ಸಂಪುಟ: 21, ಸಂಚಿಕೆ: 123, ಪುಟಗಳು: 8, ಸೋಮವಾರ, 12 ಫೆಬ್ರವರಿ 2024 RNI NO. KARKAN/2002/08054
epaper: www.sanjemugilu.com

ವೇಣು ಸಾರಥ್ಯದಲ್ಲಿ...

ಸುದ್ದಿಗಳ ಹೊನಲು
ಸಂಜೆ ಮುಗಿಲು
ಕನ್ನಡ ಪ್ರಾದೇಶಿಕ ಸಂಜೆ ದಿನಪತ್ರಿಕೆ
ಬೆಂಗಳೂರು। ಬೆಂಗಳೂರು ಗ್ರಾಮಾಂತರ। ಕೋಲಾರ। ಚಿಕ್ಕಬಳ್ಳಾಪುರ। ರಾಮನಗರ। ಮಂಡ್ಯ। ಮೈಸೂರು। ಚಾಮರಾಜನಗರ

ಸುಭಾಷಿತ

ಸ್ವಲ್ಪ ಉಳ್ಳವನು ಬಡವನಲ್ಲ;
ಇನ್ನೂ ಬೇಕೆನ್ನುವವನು ಬಡವ

। ಸೆನೇಕಾ

ಪಂಚಾಂಗ

(ಸೋಮವಾರ 12, ಫೆಬ್ರವರಿ -2024)

- ಶೋಭಕೃತ್ ಸಂವತ್ಸರ, ಶಿಶಿರ ಋತು
- ಉತ್ತರಾಯಣ, ಮಾಘ ಮಾಸ
- ಶುಕ್ಲ ಪಕ್ಷ, ಬಿದಿಗೆ,
- ಶತಭಿಷಾ ನಕ್ಷತ್ರ
- ರಾಹುಕಾಲ: 04:59 PM 06 : 30 PM
- ಗುಳಿಕಕಾಲ: 03:28 PM04 : 59 PM
- ಯಮಗಂಡಕಾಲ: 12:27 PM 01 : 58 PM

6 ರೈಲು ಮಾರ್ಗಗಳಲ್ಲಿ ಸ್ವಯಂಚಾಲಿತ ಸಿಗ್ನಲಿಂಗ್ ವ್ಯವಸ್ಥೆಗೆ ಒಪ್ಪಿಗೆ

ಬೆಂಗಳೂರು: ಹೆಚ್ಚುತ್ತಿರುವ ಪ್ರಯಾಣಿಕರ ಮತ್ತು ಸರಕು ಸಾಗಾಣೆಯ ದೃಷ್ಟಿಯಿಂದ ಲೈನ್ ಸಾಮರ್ಥ್ಯವನ್ನು ಗಣನೀಯವಾಗಿ ಹೆಚ್ಚಿಸುವ ನಿಟ್ಟಿನಲ್ಲಿ ಬೆಂಗಳೂರಿನ ಆರು ಪ್ರಮುಖ ರೈಲು ಮಾರ್ಗಗಳಲ್ಲಿ ಸ್ವಯಂಚಾಲಿತ ಸಿಗ್ನಲಿಂಗ್ ವ್ಯವಸ್ಥೆಯನ್ನು ಅಳವಡಿಸುವ ನೈಋತ್ಯ ರೈಲ್ವೆ ಇಲಾಖೆಯ ಪ್ರಸ್ತಾವನೆಗೆ ರೈಲ್ವೆ ಮಂಡಳಿ ಅನುಮೋದನೆ ನೀಡಿದೆ.

ಸ್ವಯಂಚಾಲಿತ ಸಿಗ್ನಲಿಂಗ್ ಸಿಸ್ಟಂ ಎಲ್ಲೆಲ್ಲಿ

- ಬೆಂಗಳೂರು ನಗರ-ಯಶವಂತಪುರ-ಯಲಹಂಕ 17.75 ಕಿ.ಮೀ
- ಯಶವಂತಪುರ-ಅರಸೀಕೆರೆ ವಿಭಾಗದಲ್ಲಿ 160.65 ಕಿ.ಮೀ
- ಲೊಟ್ಟೆಗೊಲ್ಲಹಳ್ಳಿ-ಹೊಸೂರು ವಿಭಾಗದ 63.6 ಕಿ.ಮೀ
- ವೈಟ್‌ಫೀಲ್ಡ್-ಜೋಲಾರ್‌ಪೇಟೆ ವಿಭಾಗ 119 ಕಿ.ಮೀ
- ಬೈಯ್ಯಪ್ಪನಹಳ್ಳಿ-ಪೆನುಕೊಂಡ ವಿಭಾಗ ಚನ್ನಸಂದ್ರ ಮಾರ್ಗವಾಗಿ 139.8 ಕಿ.ಮೀ
- ಬೆಂಗಳೂರು ನಗರ-ಮೈಸೂರು 138.25 ಕಿ.ಮೀ

ಹೆಚ್ಚಿನ ರೈಲುಗಳ ಸಂಚಾರಕ್ಕೆ ಅನುಕೂಲ ಆಗಲು ಹಾಗೂ ರೈಲು ಅಪಘಾತಗಳನ್ನು ತಡೆಗಟ್ಟುವ ಉದ್ದೇಶದಿಂದ ಬೆಂಗಳೂರಿನ ಆರು ಪ್ರಮುಖ ಮಾರ್ಗಗಳಲ್ಲಿ ಸ್ವಯಂಚಾಲಿತ ಸಿಗ್ನಲಿಂಗ್ ವ್ಯವಸ್ಥೆಯನ್ನು ಅಳವಡಿಸಲಾಗುತ್ತಿದೆ. ಒಟ್ಟು 639.05 ಕಿಮೀ ದೂರಕ್ಕೆ ಅನುಮತಿ ದೊರೆತಿದ್ದು, ಇದಕ್ಕೆ ಸುಮಾರು 874 ಕೋಟಿ ರೂ. ವೆಚ್ಚವಾಗಲಿದೆ. ನೈರುತ್ಯ ರೈಲ್ವೆ ಇಲಾಖೆ ಪ್ರಸ್ತುತ ಬೆಂಗಳೂರು ವಿಭಾಗದಲ್ಲಿ ಕೆಎಸ್‌ಆರ್ ಬೆಂಗಳೂರು ನಗರ-ವೈಟ್‌ಫೀಲ್ಡ್ ವಿಭಾಗದಲ್ಲಿ ಆಟೋಮೆಟಿಕ್ ಸಿಗ್ನಲ್ ಅಳವಡಿಕೆ ಮಾಡಲಾಗಿದೆ.

ನೈಋತ್ಯ ರೈಲ್ವೆ ಇಲಾಖೆ ಅಧಿಕಾರಿಗಳ ಪ್ರಕಾರ, ಇದು ಥ್ರೋಪುಟ್ ಅನ್ನು ಗಣನೀಯವಾಗಿ ಹೆಚ್ಚಿಸುತ್ತದೆ ಮತ್ತು ಚೆನ್ನೈ, ಮೈಸೂರು, ಹುಬ್ಬಳ್ಳಿ ಮತ್ತು ಹೈದರಾಬಾದ್ ಸೇರಿದಂತೆ ಎಲ್ಲ ದಿಕ್ಕುಗಳಲ್ಲಿ ಬೆಂಗಳೂರು ಪ್ರದೇಶಕ್ಕೆ ಮತ್ತು ಅಲ್ಲಿಂದ ಬರುವ ರೈಲುಗಳ ಸಂಖ್ಯೆಯನ್ನು ಹೆಚ್ಚಿಸುತ್ತದೆ.

ಸ್ವಯಂಚಾಲಿತ ಸಿಗ್ನಲಿಂಗ್ ರೈಲು ಮೂಲಸೌಕರ್ಯವನ್ನು ಆಧುನೀಕರಿಸುವ ಮತ್ತು ಉತ್ತಮಗೊಳಿಸುವತ್ತ ಪುಟ 2

ಸಂಕ್ಷಿಪ್ತ ಸುದ್ದಿ

ಇಂದಿನಿಂದ ಬಜೆಟ್ ಅಧಿವೇಶನ ಶುರು

ಬೆಂಗಳೂರು: ರಾಜ್ಯ ಬಜೆಟ್ ಅಧಿವೇಶನ ಇಂದಿನಿಂದ ಆರಂಭ ಆಗಲಿದೆ. ಹಣಕಾಸು ಸಚಿವರೂ ಆಗಿರುವ ಮುಖ್ಯಮಂತ್ರಿ ಸಿದ್ದರಾಮಯ್ಯ ಫೆಬ್ರವರಿ 16ರಂದು ಬಜೆಟ್ ಮಂಡನೆ ಮಾಡಲಿದ್ದಾರೆ.

ತಾಯಿ,ಮಗನನ್ನು ಕೊಂದು ಆತ್ಮಹತ್ಯೆಗೆ ಶರಣಾದ ಉದ್ಯಮಿ

ಆಗ್ರಾ: ಉದ್ಯಮಿಯೊಬ್ಬ ತನ್ನ ತಾಯಿ ಹಾಗೂ 12 ವರ್ಷ ವಯಸ್ಸಿನ ಮಗನನ್ನು ಹತ್ಯೆ ಮಾಡಿ ಬಳಿಕ ತಾನೂ ಆತ್ಮಹತ್ಯೆ ಮಾಡಿಕೊಂಡಿರುವ ಘಟನೆ ಆಗ್ರಾದಲ್ಲಿ ನಡೆದಿದೆ.

ಕಾನ್ಸ್‌ಟೇಬಲ್ ಮೇಲೆ ಜೆಡಿಎಸ್ ಶಾಸಕಿ ಕರೆಮ್ಮ ಪುತ್ರನಿಂದ ಹಲ್ಲೆ

ರಾಯಚೂರು: ದೇವದುರ್ಗ ವಿಧಾನಸಭಾ ಕ್ಷೇತ್ರದ ಜೆಡಿಎಸ್ ಶಾಸಕಿ ಕರೆಮ್ಮ ನಾಯಕ್ ಅವರ ಪುತ್ರ ಸಂತೋಷ್, ಪಿಎ ಇಲಿಯಾಸ್ ಸೇರಿದಂತೆ ಎಂಟು ಜನರು ದೇವದುರ್ಗ ಪೊಲೀಸ್ ಠಾಣೆಯ ಕರ್ತವ್ಯನಿರತ ಕಾನ್ಸ್‌ಟೇಬಲ್ ಹನುಮಂತರಾಯ ಅವರ ಮೇಲೆ ಹಲ್ಲೆ ಮಾಡಿದ್ದಾರೆ. ಪುಟ 2

ರಾಜ್ಯಸಭೆಗೆ ಬಿಜೆಪಿ ಅಭ್ಯರ್ಥಿಗಳ ಪಟ್ಟಿ ಬಿಡುಗಡೆ
ಸೋಮಣ್ಣಗೆ ಬಿಗ್ ಶಾಕ್

ಬೆಂಗಳೂರು: ಬಿಜೆಪಿ ರಾಜ್ಯಸಭೆಯ ಚುನಾವಣಾ ಅಭ್ಯರ್ಥಿಗಳ ಪಟ್ಟಿಯನ್ನು ಬಿಡುಗಡೆ ಮಾಡಿದೆ. ಕರ್ನಾಟಕದಿಂದ ಬಾಗಲಕೋಟೆ ಮೂಲದ ನಾರಾಯಣ ಬಾಂಡಗೆ ಅವರಿಗೆ ಟಿಕೆಟ್ ನೀಡಲಾಗಿದೆ. ಮಾಜಿ ಸಚಿವ ವಿ.ಸೋಮಣ್ಣ ರಾಜ್ಯಸಭಾ ಟಿಕೆಟ್ ಆಕಾಂಕ್ಷಿಯಾಗಿದ್ದರು. ಈ ಹಿಂದೆ ವರಿಷ್ಠರನ್ನು ಭೇಟಿಯಾದಾಗ ಸೋಮಣ್ಣ ತಮ್ಮನ್ನು ರಾಜ್ಯಸಭೆಗೆ ಪರಿಗಣಿಸಬೇಕು ಎಂದು ಮನವಿ ಮಾಡಿಕೊಂಡಿದ್ದರು. ರಾಜ್ಯದಿಂದ ನಾಲ್ಕು ಸ್ಥಾನಗಳು ಖಾಲಿಯಾಗಲಿದ್ದು, ಕಾಂಗ್ರೆಸ್ ವಿಧಾನಸಭೆಯಲ್ಲಿ ಹೆಚ್ಚು ಸ್ಥಾನ ಹೊಂದಿರುವ ಕಾರಣ ಮೂರು ಅಭ್ಯರ್ಥಿಗಳನ್ನು ಆಯ್ಕೆ ಮಾಡಿ ಕಳುಹಿಸಬಹುದಾಗಿದೆ.

ಬಿಜೆಪಿ ಅಭ್ಯರ್ಥಿಗಳ ಪಟ್ಟಿ ಹೀಗಿದೆ

1.ಧರ್ಮಶೀಲಾ ಗುಪ್ತಾ: ಬಿಹಾರ
2.ಡಾ.ಭೀಮ್ ಸಿಂಗ್: ಬಿಹಾರ
3.ರಾಜಾ ದೇವೇಂದ್ರ ಪ್ರತಾಪ್ ಸಿಂಗ್: ಛತ್ತೀಸಗಢ್
4.ಸುಭಾಷ್ ಬರಲಾ: ಹರಿಯಾಣ
5.ನಾರಾಯಾಣ ಭಾಂಡಗೆ: ಕರ್ನಾಟಕ
6.ಆರ್‌ಪಿಎನ್ ಸಿಂಗ್: ಉತ್ತರ ಪ್ರದೇಶ
7.ಸುಭಾಂಶು ತ್ರಿವೇದಿ: ಉತ್ತರ ಪ್ರದೇಶ
8.ಚೌಧರಿ ತೇಜ್‌ವೀರ್ ಸಿಂಗ್: ಉತ್ತರ ಪ್ರದೇಶ
9.ಸಾಧನಾ ಸಿಂಗ್: ಉತ್ತರ ಪ್ರದೇಶ
10.ಅಮರಪಾಲ್ ಮೌರ್ಯ: ಉತ್ತರ ಪ್ರದೇಶ
11.ಸಂಗೀತಾ ಬಲ್ವಂತ್: ಉತ್ತರ ಪ್ರದೇಶ
12.ನವೀನ್ ಜೈನ್: ಉತ್ತರ ಪ್ರದೇಶ
13.ಮಹೇಂದ್ರ ಭಟ್: ಉತ್ತರಾಖಂಡ್
14.ಸಮಿಕಾ ಭಟ್ಟಾಚಾರ್ಯ: ಪಶ್ಚಿಮ ಬಂಗಾಳ

ರಾಜೀವ್ ಚಂದ್ರಶೇಖರ್, ಜಿಸಿ ಚಂದ್ರಶೇಖರ್, ಎಲ್ ಹನುಮಂತಯ್ಯ, ನಸೀರ್ ಅಹಮದ್ ರವರ ಅವಧಿ ಮುಕ್ತಾಗೊಳ್ಳಲಿದೆ. ಈ ಹಿನ್ನೆಲೆಯಲ್ಲಿ ನಾಲ್ಕು ಸ್ಥಾನಗಳಿಗೆ ಫೆಬ್ರವರಿ 27ರಂದು ಚುನಾವಣೆ ನಡೆಯಲಿದೆ. ಪುಟ 2

ಮೋದಿ 3ನೇ ಬಾರಿ ಪ್ರಧಾನಿಯಾಗುವುದನ್ನು ಯಾರಿಂದಲೂ ತಡೆಯಲಾಗದು

ಹಾಸನ: ನರೇಂದ್ರ ಮೋದಿ ಅವರು 3ನೇ ಬಾರಿ ಪ್ರಧಾನಿ ಆಗುವುದನ್ನು ಯಾರಿಂದಲೂ ತಪ್ಪಿಸಲು ಆಗದು ಎಂದು ಜೆಡಿಎಸ್ ನಾಯಕ ಹೆಚ್ ಡಿ ಕುಮಾರಸ್ವಾಮಿ ಹೇಳಿದ್ದಾರೆ. ಹಾಸನ ತಾಲ್ಲೂಕಿನ ಚನ್ನಂಗಿಹಳ್ಳಿ ಗ್ರಾಮದಲ್ಲಿ ದೇವಾಲಯ ಪ್ರತಿಷ್ಠಾಪನೆ ಕಾರ್ಯಕ್ರಮದಲ್ಲಿ ಭಾಗಿಯಾಗಿ ಮಾತನಾಡಿದ ಅವರು, ಬಿಜೆಪಿ ಜೆಡಿಎಸ್ ಮೈತ್ರಿ ಸೀಟು ಹಂಚಿಕೆಯ ಬಗ್ಗೆ ಸಮಸ್ಯೆ ಇಲ್ಲ. ಪುಟ 2

ದೆಹಲಿಗೆ ಪ್ರತಿಭಟನೆಗೆ ತೆರಳುತ್ತಿದ್ದ ಕರ್ನಾಟಕದ 70 ರೈತರು

ಭೋಪಾಲ್‌ನಲ್ಲಿ ಪೊಲೀಸ್ ವಶಕ್ಕೆ

ಮೈಸೂರು / ಹುಬ್ಬಳ್ಳಿ: ದೆಹಲಿಯ ಕಿಸಾನ್ ಮೋರ್ಚಾ ಕಾರ್ಯಕ್ರಮದಲ್ಲಿ ಭಾಗಿಯಾಗಲು ಮತ್ತು ಪ್ರತಿಭಟನೆಯಲ್ಲಿ ಭಾಗವಹಿಸಲು ತೆರಳುತ್ತಿದ್ದ ಕರ್ನಾಟಕದ 70 ಮಂದಿ ರೈತರನ್ನು ಮಧ್ಯ ಪ್ರದೇಶದ ಭೋಪಾಲ್ ನಲ್ಲಿ ಪೊಲೀಸರು ಸೋಮವಾರ ವಶಕ್ಕೆ ಪಡೆದಿದ್ದಾರೆ. ಧಾರವಾಡ ಜಿಲ್ಲೆಯ 16 ರೈತರು ಕೂಡ ಇದರಲ್ಲಿ ಸೇರಿದ್ದಾರೆ. ರಾಜ್ಯ ಕಬ್ಬು ಬೆಳೆಗಾರರ ಸಂಘದ ಅಧ್ಯಕ್ಷ ಕುರುಬೂರು ಶಾಂತಕುಮಾರ್ ನೇತೃತ್ವದಲ್ಲಿ ರೈತರು ದೆಹಲಿಗೆ ತೆರಳುತ್ತಿದ್ದರು.

ದೆಹಲಿಯ ಜಂತರ್ ಮಂತರ್ ನಲ್ಲಿ ಮಂಗಳವಾರ ಕಿಸಾನ್ ಮೋರ್ಚಾ ವತಿಯಿಂದ ಕಾರ್ಯಕ್ರಮ ಹಾಗೂ ಪ್ರತಿಭಟನೆ ಹಮ್ಮಿಕೊಳ್ಳಲಾಗಿದೆ. ಇದರಲ್ಲಿ ಭಾಗವಹಿಸುವುದಕ್ಕಾಗಿ ರಾಜ್ಯದ ರೈತರು ನಿಜಾಮುದ್ದೀನ್ ಎಕ್ಸಪ್ರೆಸ್ ರೈಲು ಮೂಲಕ ತೆರಳುತ್ತಿದ್ದರು.

ಸದ್ಯ ವಶಕ್ಕೆ ಪಡೆಯಲಾಗಿರುವ ರೈತರನ್ನು ಕಲ್ಯಾಣ ಮಂಟಪವೊಂದರಲ್ಲಿ ಇರಿಸಿಕೊಳ್ಳಲಾಗಿದೆ. ಅಲ್ಲಿಯೇ 'ರೈತ ವಿರೋಧಿ ಮಧ್ಯಪ್ರದೇಶ ಪೊಲೀಸರಿಗೆ ಧಿಕ್ಕಾರ' ಎಂದು ಘೋಷಣೆ ಕೂಗಿ ರತರು ಆಕ್ರೋಶ

ವ್ಯಕ್ತಪಡಿಸಿದ್ದಾರೆ. ಕೇಂದ್ರ ಸರ್ಕಾರದ ವಿರುದ್ಧವೂ ಘೋಷಣೆಗಳನ್ನು ಕೂಗಿದ್ದಾರೆ.

ವಿವಿಧ ಬೇಡಿಕೆಗಳ ಈಡೇರಿಕೆಗೆ ಆಗ್ರಹಿಸಿ ದೆಹಲಿಯಲ್ಲಿ ಸಂಯುಕ್ತ ಕಿಸಾನ್ ಮೋರ್ಚಾ ರೈತರ ಪ್ರತಿಭಟನೆ ಹಮ್ಮಿಕೊಂಡಿದೆ.

ಪ್ರತಿಭಟನೆಗೆ 200ಕ್ಕೂ ಹೆಚ್ಚು ಸಂಘಟನೆಗಳ ಸದಸ್ಯರು: ದೆಹಲಿಯಲ್ಲಿ ನಡೆಯುವ ಪ್ರತಿಭಟನೆಯಲ್ಲಿ 200ಕ್ಕೂ ಹೆಚ್ಚು ಸಂಘಟನೆಗಳ ಸದಸ್ಯರು ಭಾಗವಹಿಸಲಿದ್ದಾರೆ ಎನ್ನಲಾಗಿದೆ. ರೈತರು ತಮ್ಮ ಉತ್ಪನ್ನಗಳಿಗೆ ಕನಿಷ್ಠ ಬೆಂಬಲ ಬೆಲೆ (ಎಂಎಸ್‌ಪಿ), ಪಿಂಚಣಿ ಮತ್ತು ವಿಮಾ ಯೋಜನೆಗಳಿಗೆ ಖಾತರಿ ನೀಡುವ ಕಾನೂನನ್ನು ರೂಪಿಸುವಂತೆ ಒತ್ತಾಯಿಸುತ್ತಿದ್ದಾರೆ. ಈ ಮಧ್ಯೆ ಮುನ್ನೆಚ್ಚರಿಕಾ ಕ್ರಮವಾಗಿ ಹರಿಯಾಣ ಸರ್ಕಾರ ಏಳು ಜಿಲ್ಲೆಗಳಲ್ಲಿ ಮೊಬೈಲ್ ಇಂಟರ್ನೆಟ್ ಸಂಪರ್ಕವನ್ನು ಸ್ಥಗಿತಗೊಳಿಸಲು ಆದೇಶಿಸಿದೆ. ಮಂಗಳವಾರ ರಾತ್ರಿಯವರೆಗೆ ಅಂಬಾಲಾ, ಕುರುಕ್ಷೇತ್ರ, ಕೈತಾಲ್, ಜಿಂದ್, ಹಿಸಾರ್, ಫತೇಹಾಬಾದ್ ಮತ್ತು ಸಿರ್ಸಾ ಜಿಲ್ಲೆಗಳಲ್ಲಿ ಮೊಬೈಲ್ ಇಂಟರ್ನೆಟ್ ಸೇವೆಗಳನ್ನು ಸ್ಥಗಿತಗೊಳಿಸಲಾಗಿದೆ. ಪುಟ 2

ಬಿಎಸ್‌ವೈ, ವಿಜಯೇಂದ್ರ ವಿರುದ್ಧ ಯತ್ನಾಳ್ ಗುಡುಗು

ಹಾವೇರಿ: ಬಿಜೆಪಿ ರಾಜ್ಯಾಧ್ಯಕ್ಷ ಬಿವೈ ವಿಜಯೇಂದ್ರ ವಿರುದ್ಧ ಶಾಸಕ ಬಸನಗೌಡ ಪಾಟೀಲ್ ಯತ್ನಾಳ್ ಮತ್ತೆ ಗುಡುಗಿದ್ದಾರೆ. ವಿಜಯೇಂದ್ರ ಜೋಡಿ ರಾಜಿ ಆಗೋ ಪ್ರಶ್ನೆಯೇ ಇಲ್ಲ. ಯಾರ್ ಜೋಡಿ ರಾಜೀ ಆಗಬೇಕು? ಅಪ್ಪ ಮಕ್ಕಳ ಜೊತೆ ರಾಜಿ ಆಗಬೇಕಾ? ರಾಜೀ ಅವಶ್ಯಕತೆ ನನಗಿಲ್ಲ. ನಾನೇನು ಲೋಕಸಭಾ ಟಿಕೆಟ್ ಕೇಳಿದ್ದೀನಾ? ವಿಜಯೇಂದ್ರನಿಂದ ನನಗೇನೂ ಆಗಬೇಕಿಲ್ಲ. ಅವರ ಜೊತೆ ನನ್ನದು ಏನು ವ್ಯವಹಾರ ಇಲ್ಲ. ನರೇಂದ್ರ ಮೋದಿಯವರು ಮತ್ತೆ ಪ್ರಧಾನಿ ಆಗಬೇಕು ಅಷ್ಟೆ ಎಂದರು.

ಇತಿಹಾಸ ಹೇಳುವೆ: ವಿಜಯೇಂದ್ರ ಅವರ ಉದ್ದೇಶ ಏನು? ಸೋಮಣ್ಣ ಅವರ ಮೇಲೆ ಏನು ಮಾಡಿದ್ದಾರೆ? ವಿಜಯಪುರದಲ್ಲಿ ಏನ್ ಮಾಡಿದ್ದಾರೆ? ಬೊಮ್ಮಾಯಿ ಸೋಲಿಸೋಕೆ ಏನ್ ಮಾಡಿದ್ದಾರೆ ? ಎಲ್ಲಾ ಇತಿಹಾಸ ಇದೆ. ಲೋಕಸಭಾ ಚುನಾವಣೆ ಬಳಿಕ ಇತಿಹಾಸ ಹೇಳ್ತೀನಿ ಎಂದು

ವಿಜಯೇಂದ್ರ & ಅವರಪ್ಪನಿಗೂ ಅಂಜಲ್ಲ

ಸ್ಫೋಟಕ ಹೇಳಿಕೆ ನೀಡಿದರು.

ಅಂಜಿ ಓಡಿ ಹೋಗಿ ರಾಜಿ ಆದ ಎಂದು ಹೇಳಬೇಡಿ.ಯಾವ ವಿಜಯೇಂದ್ರಗೂ ಅಂಜಲ್ಲ, ಅವರ ಅಪ್ಪನಿಗೂ ಅಂಜಲ್ಲ. ಪುಟ 2

ಫಿಲಿಪೈನ್ಸ್‌ನಲ್ಲಿ ಭೂಕುಸಿತ 54 ಮಂದಿ ಸಾವು

ದಕ್ಷಿಣ ಫಿಲಿಪೈನ್ಸ್: ದಕ್ಷಿಣ ಫಿಲಿಪೈನ್ಸ್‌ನಲ್ಲಿ ಭೂಕುಸಿತದಿಂದ ಸಾವನ್ನಪ್ಪಿದವರ ಸಂಖ್ಯೆ 54 ಕ್ಕೆ ಏರಿದೆ. ಕಾಣೆಯಾದ 63 ಮಂದಿಗಾಗಿ ರಕ್ಷಣಾ ಕಾರ್ಯಾಚರಣೆ ನಡೆಯುತ್ತಿದೆ ಎಂದು ಸರ್ಕಾರ ತಿಳಿಸಿದೆ. ಫೆಬ್ರವರಿ 6 ರ ಸಂಜೆ ದಾವೊ ಡಿ ಓರೊ ಪ್ರಾಂತ್ಯದ ಪರ್ವತ ನಗರವಾದ ಮಾಕೊದಲ್ಲಿ ಭೂಕುಸಿತ ಸಂಭವಿಸಿದೆ. ಅನೇಕ ಮನೆಗಳು, ವಾಹನಗಳು ಮತ್ತು ಹತ್ತಾರು ಮಂದಿ ಸಮಾಧಿಯಾಗಿದ್ದಾರೆ. ಕನಿಷ್ಠ 32 ಜನರು ಗಾಯಗೊಂಡಿದ್ದಾರೆ ಎಂದು ಮ್ಯಾಕೋ ಟೌನ್ ವಿಪತ್ತು ತಡೆ ಕಚೇರಿ ತಿಳಿಸಿದೆ.

ಮೈಕೊ ಪುರಸಭೆಯ ನಾಲ್ಕು ಗ್ರಾಮಗಳಲ್ಲಿ 1,347 ಕುಟುಂಬಗಳು ಅಥವಾ 5,431 ಜನರು ಭೂಕುಸಿತದಿಂದ ಪ್ರಭಾವಿತರಾಗಿದ್ದಾರೆ ಎಂದು ಸ್ಥಳೀಯ ಅಧಿಕಾರಿಗಳು ತಿಳಿಸಿದ್ದಾರೆ.

ಚೀನಾ ಕಂಪನಿಗಳನ್ನು ಹೀಗೆ ಗುರಿ ಮಾಡಿದರೆ ಸರಬರಾಜುದಾರರು ಭಾರತಕ್ಕೆ ಬರಲು ಭಯಬೀಳಬಹುದು

ಶಿಯೋಮಿ ಕಳವಳ

ನವದೆಹಲಿ: ಭಾರತ ಸರ್ಕಾರ ಚೀನೀ ಕಂಪನಿಗಳ ಮೇಲೆ ಕಟ್ಟುನಿಟ್ಟಾಗಿ ಕ್ರಮ ಕೈಗೊಳ್ಳುತ್ತಿದ್ದರೆ ಸ್ಮಾರ್ಟ್ ಫೋನ್ ಬಿಡಿಭಾಗ ಪೂರೈಕೆದಾರರು ಭಾರತಕ್ಕೆ ಬರಲು ಹಿಂದೇಟು ಹಾಕಬಹುದು ಎಂದು ಶಿಯೋಮಿ ಸಂಸ್ಥೆ ಕಳವಳ ವ್ಯಕ್ತಪಡಿಸಿದೆ. ಕಳೆದ ವಾರ (ಫೆ. 6) ಚೀನಾದ ಶಿಯೋಮಿ ಸಂಸ್ಥೆ ಸರ್ಕಾರಕ್ಕೆ ಬರೆದ ಪತ್ರದಲ್ಲಿ ಈ ವಿಚಾರವನ್ನು ಪ್ರಸ್ತಾಪಿಸಲಾಗಿರುವುದನ್ನು ರಾಯ್ಟರ್ಸ್ ಸುದ್ದಿ ಸಂಸ್ಥೆ ತನ್ನ ವರದಿಯಲ್ಲಿ ತಿಳಿಸಿದೆ.

ಭಾರತದ ಮೊಬೈಲ್ ಮಾರುಕಟ್ಟೆಯಲ್ಲಿ ಅತಿಹೆಚ್ಚು ಪಾಲು ಹೊಂದಿರುವ ಶಿಯೋಮಿ ಸಂಸ್ಥೆ, ಭಾರತದಲ್ಲಿ ಮಾರಾಟವಾಗುವ ತನ್ನ ಫೋನ್ ಗಳನ್ನು ಇಲ್ಲಿಯೇ ಅಸೆಂಬಲ್

ಮಾಡುತ್ತದೆ. ಅದಕ್ಕೆ ಬಳಸುವ ಬಿಡಿಭಾಗಗಳು ಹೆಚ್ಚಾಗಿ ಭಾರತದಲ್ಲಿ ತಯಾರಾಗುವಂಥವೇ. ಉಳಿದ ಬಿಡಿಭಾಗಗಳನ್ನು ಚೀನಾ ಮತ್ತಿತರ ದೇಶಗಳಿಂದ ಆಮದು ಮಾಡಿ, ಬಳಿಕ ಭಾರತದಲ್ಲಿ ಅಸೆಂಬಲ್ ಮಾಡುತ್ತದೆ. ಈ ಹಿನ್ನೆಲೆಯಲ್ಲಿ ಕೆಲ ನಿರ್ದಿಷ್ಟ ಸ್ಮಾರ್ಟ್ ಫೋನ್ ಬಿಡಿಭಾಗಗಳಿಗೆ ಆಮದು ಸುಂಕ ಕಡಿಮೆ ಮಾಡಬೇಕು ಎಂದೂ ಶಿಯೋಮಿ ತನ್ನ ಪತ್ರದಲ್ಲಿ ಮನವಿ ಮಾಡಿದೆ. ಭಾರತದಲ್ಲಿ ಆ ಯಪಲ್, ಶಿಯೋಮಿ ಮೊದಲಾದ ಕಂಪನಿಗಳ ಸ್ಮಾರ್ಟ್ ಫೋನ್ ಗಳು ತಯಾರಾಗುತ್ತವಾದರೂ ಅವೆಲ್ಲವೂ ಅಸೆಂಬ್ಲಿಂಗ್ ಆಗುವಂಥವು. ಅಂದರೆ ಈ ಮೊಬೈಲ್‌ನ ವಿವಿಧ ಬಿಡಿಭಾಗಗಳನ್ನು ಚೀನಾ, ವಿಯೆಟ್ನಾಂ ಮೊದಲಾದ ಪುಟ 2

ಕತಾರ್‌ನಲ್ಲಿ ಮರಣದಂಡನೆ ಶಿಕ್ಷೆಗೆ ಗುರಿಯಾಗಿದ್ದ ಭಾರತೀಯ ನೌಕಾಪಡೆಯ ಅಧಿಕಾರಿಗಳು

8 ಮಂದಿ ಬಿಡುಗಡೆ

ಕತಾರ್: ಬೇಹುಗಾರಿಕೆ ಆರೋಪದಲ್ಲಿ ಜೈಲು ಶಿಕ್ಷೆಗೆ ಗುರಿಯಾಗಿದ್ದ 8 ಮಂದಿ ಭಾರತೀಯ ನೌಕಾಪಡೆಯ ಮಾಜಿ ಅಧಿಕಾರಿಗಳು ಕತಾರ್ ನಿಂದ ಭಾರತಕ್ಕೆ ಮರಳಿದ್ದಾರೆ. ಕತಾರ್ ನ್ಯಾಯಾಲಯವು ಸೋಮವಾರ ತನ್ನ ವಶದಲ್ಲಿದ್ದ ಎಲ್ಲಾ 8 ನೌಕಾಪಡೆಯ ಮಾಜಿ ಅಧಿಕಾರಿಗಳನ್ನು ಬಿಡುಗಡೆ ಮಾಡಿದೆ. ಅದರಲ್ಲಿ 7 ಮಂದಿ ಭಾರತಕ್ಕೆ ಮರಳಿದ್ದಾರೆ ಎಂದು ವಿದೇಶಾಂಗ ಸಚಿವಾಲಯ ಮಾಹಿತಿ ನೀಡಿದೆ.

ಈ ಹಿಂದೆ ಭಾರತದ ಮಧ್ಯಸ್ಥಿಕೆಯ ನಂತರ ಮರಣದಂಡನೆಯನ್ನು ದೀರ್ಘಾವಧಿಯ ಜೈಲು ಶಿಕ್ಷೆಗೆ ಪರಿವರ್ತಿಸಲಾಗಿತ್ತು. ಈ ಹಿಂದೆ ಮರಣದಂಡನೆ ಶಿಕ್ಷೆಗೆ ಗುರಿಯಾಗಿದ್ದ ಭಾರತೀಯ ನೌಕಾಪಡೆಯ ಮಾಜಿ ಸಿಬ್ಬಂದಿಯನ್ನು ಬಿಡುಗಡೆ ಮಾಡುವ ಕತಾರ್ ನ್ಯಾಯಾಲಯದ ನಿರ್ಧಾರವನ್ನು ಎಂಇಎ ತನ್ನ ಅಧಿಕೃತ ಹೇಳಿಕೆಯಲ್ಲಿ ಸ್ವಾಗತಿಸಿದೆ.

ಕತಾರ್‌ನಲ್ಲಿ ಬಂಧಿತರಾಗಿರುವ ದಹ್ರಾ ಗ್ಲೋಬಲ್ ಕಂಪನಿಯಲ್ಲಿ ಕೆಲಸ ಮಾಡುತ್ತಿರುವ

ಎಂಟು ಭಾರತೀಯ ಪ್ರಜೆಗಳ ಬಿಡುಗಡೆಯನ್ನು ಭಾರತ ಸರ್ಕಾರ ಸ್ವಾಗತಿಸುತ್ತದೆ ಎಂದು ವಿದೇಶಾಂಗ ವ್ಯವಹಾರಗಳ ಸಚಿವಾಲಯ ಹೇಳಿದೆ.

ಪ್ರಧಾನಿ ಮಧ್ಯಸ್ಥಿಕೆ ಇಲ್ಲದೆ ಸಾಧ್ಯವಾಗುತ್ತಿರಲಿಲ್ಲ: ಭಾರತಕ್ಕೆ ಮರಳಿದ ಮಾಜಿ ನೌಕಾಪಡೆಯ ಅಧಿಕಾರಿಯೊಬ್ಬರು ಪ್ರಧಾನಿ ನರೇಂದ್ರ ಮೋದಿಯವರ ಮಧ್ಯಸ್ಥಿಕೆ ಇಲ್ಲದೆ ಅವರ ಬಿಡುಗಡೆ ಸಾಧ್ಯವಿಲ್ಲ ಎಂದು ಹೇಳಿದ್ದಾರೆ. ಪುಟ 2

ಮಾದಪ್ಪನ ಸನ್ನಿಧಿಗೆ ಹೆಚ್ಚಿದ ಪಾದಯಾತ್ರೆ

ಚಾಮರಾಜನಗರ: ಹೆಣ್ಣು ಕರುಣಿಸೆಂದು ಮಾದಪ್ಪನ ಸನ್ನಿಧಿಗೆ ಪಾದಯಾತ್ರೆ ಮಾಡುವವರ ಸಂಖ್ಯೆ ದಿನೇ ದಿನೇ ಹೆಚ್ಚಾಗುತ್ತಿದೆ. ಮದುವೆಯಾಗದ ಯುವಕರೊಂದೇ ಅಲ್ಲದೇ, ಯುವಕರ ಪೋಷಕರು ಸಹ ಕಾಲ್ನಡಿಗೆಯಲ್ಲಿ ಬಂದು ತಮ್ಮ ಮಕ್ಕಳ ವಿವಾಹ ಭಾಗ್ಯಕ್ಕಾಗಿ ಮಹದೇಶ್ವನಿಗೆ ಮೊರೆ ಇಡುತ್ತಿದ್ದಾರೆ.

ಮಂಡ್ಯ ಜಿಲ್ಲೆಯ ಮಳವಳ್ಳಿ ತಾಲೂಕಿನ ಅಂಚೆದೊಡ್ಡಿಯಿಂದ ಒಂದು ಸಾವಿರಕ್ಕೂ ಹೆಚ್ಚು ಜನರು ಪಾದಯಾತ್ರೆ ಕೈಗೊಂಡಿದ್ದಾರೆ. ಮಾದಪ್ಪನ ಸನ್ನಿಧಿಗೆ ಅಂಚೆದೊಡ್ಡಿ ಹಾಗೂ ಸುತ್ತಮುತ್ತ ನಾಲ್ಕೈದು ಗ್ರಾಮಗಳ ಜನರು ಕಾಲ್ನಡಿಗೆ ಯಾತ್ರೆ ಕೈಗೊಂಡಿದ್ದಾರೆ. ತಮ್ಮ ಗಂಡು ಮಕ್ಕಳಿಗೆ ಮದುವೆಗೆ ಹೆಣ್ಣು ಸಿಗಲಿ ಎಂದು ಹರಕೆ ಹೊತ್ತು ಊರಿಗೆ ಊರೇ ಮಹದೇಶ್ವರ ಬೆಟ್ಟಕ್ಕೆ ಪಾದಯಾತ್ರೆ ಆರಂಭಿಸಿದೆ. ಪುಟ 2

ಪತಿ-ಪತ್ನಿಯ ವೈಮನಸ್ಸಿನಿಂದ ನಡೆದೇಹೋಯ್ತು ಘೋರ ದುರಂತ: ಮಹಿಳೆ ಮೇಲೆ ಗ್ಯಾಂಗ್ ರೇಪ್

ಕೊಪ್ಪಳ: ಪ್ರೇಮಿಸಿ ವಿವಾಹವಾಗಿದ್ದ ದಂಪತಿ ನಡುವಿನ ವೈಮನಸ್ಸು ಘೋರ ದುರಂತಕ್ಕೆ ಎಡೆ ಮಾಡಿಕೊಟ್ಟಿದೆ. ನಶೆಯಲ್ಲಿದ್ದ ಕಿರಾತಕರ ಗುಂಪೊಂದು ಪತಿಯನ್ನು ಥಳಿಸಿ ಮಹಿಳೆ ಮೇಲೆ ಅತ್ಯಾಚಾರ ಎಸಗಿರುವ ಘಟನೆ ಗಂಗಾವತಿ ಕೇಂದ್ರಿಯ ಬಸ್ ನಿಲ್ದಾಣದ ಎದುರಿಗಿರುವ ಉದ್ಯಾನದಲ್ಲಿ ನಡೆದಿದೆ. ಕೊಪ್ಪಳದ ಗಂಗಾವತಿ ನಗರದ ಶ್ರೀಕೃಷ್ಣದೇವರಾಯ ವೃತ್ತದಲ್ಲಿರುವ ಕೇಂದ್ರ ಬಸ್ ನಿಲ್ದಾಣದಲ್ಲಿ ಗಲಾಟೆಯಾಗಿದ್ದು, ಬಳಿಕ ಮಹಿಳೆ ರಕ್ಷಣೆಗಾಗಿ ಸಮೀಪದ ನೆಹರೂ ಪಾರ್ಕ್ ಕಡೆಗೆ ಓಡಿ ಹೋಗಿದ್ದಾಳೆ. ಈ ಸಂದರ್ಭದಲ್ಲಿ ಆಕೆ ಮೇಲೆ ಎರಗಿದ ಕಿರಾತಕರು ಲೈಂಗಿಕ ದೌರ್ಜನ್ಯ ಎಸಗಿದ್ದಾರೆ. ಈ ಪೈಕಿ ಲಿಂಗರಾಜ ಎಂಬ ಯುವಕ ಸಂತ್ರಸ್ತೆಯ ಮೇಲೆ ಅತ್ಯಾಚಾರ ಎಸಗಿದ್ದಾನೆ ಎಂದು ನಗರ ಠಾಣೆಯಲ್ಲಿ ಪ್ರಕರಣ ದಾಖಲಾಗಿದೆ. ಮಿಕ್ಕ ಆರೋಪಿಗಳನ್ನು ಮೌಲಹುಸೇನ್, ಶಿವಕುಮಾರಸ್ವಾಮಿ, ಪ್ರಶಾಂತ, ಮಹೇಶ ಮತ್ತು ಮಾದೇಶ ಎಂದು ಗುರುತಿಸಲಾಗಿದೆ.

ಪತಿ-ಪತ್ನಿಯರ ಜಗಳವೇ ಕೃತ್ಯಕ್ಕೆ ಕಾರಣವಾಯ್ತಾ : ಬೆಂಗಳೂರಿನ ಗೊರಗುಂಟೆಪಾಳ್ಯದ 21 ವರ್ಷ ವಯಸ್ಸಿನ ಯುವತಿ, ಗಂಗಾವತಿ ತಾಲ್ಲೂಕಿನ ಸಿದ್ಧಾಪುರದ ಯುವಕನನ್ನು ಪ್ರೀತಿಸಿ ಮೂರು ತಿಂಗಳ ಹಿಂದೆಯಷ್ಟೇ ಹುಲಿಗಿ ಗ್ರಾಮದ ದೇವಸ್ಥಾನದಲ್ಲಿ ಮದುವೆಯಾಗಿ ದಾಂಪತ್ಯ ಜೀವನಕ್ಕೆ ಕಾಲಿಟ್ಟಿದ್ದರು.

ಈ ಮಧ್ಯೆ, ದಾಂಪತ್ಯ ಜೀವನದಲ್ಲಿ ವಿರಸ ಉಂಟಾಗಿದ್ದು, ಪತಿ ತನ್ನ ಪತ್ನಿಯನ್ನು ಬಿಟ್ಟು ಬಂದಿದ್ದಾನೆ. ಪತಿಯನ್ನು ಹುಡುಕಿಕೊಂಡು ಪತ್ನಿ ಶುಕ್ರವಾರ ತಡರಾತ್ರಿ ಗಂಗಾವತಿಯ ಕೇಂದ್ರ ಬಸ್ ನಿಲ್ದಾಣಕ್ಕೆ ಬಂದಿದ್ದಾಳೆ. ಇತ್ತ ಪತಿಯೂ ಪತ್ನಿಗಾಗಿ ಬಸ್ ನಿಲ್ದಾಣಕ್ಕೆ ಬಂದಿದ್ದಾನೆ. ಪತಿ-ಪತ್ನಿಯರು ಪರಸ್ಪರ ಭೇಟಿಯಾಗಿದ್ದಾರೆ. ಈ ಸಂದರ್ಭದಲ್ಲಿ ಪತ್ನಿ ತನ್ನ ಪತಿಯೊಂದಿಗೆ ಜಗಳಕ್ಕೆ ಇಳಿದಿದ್ದಾಳೆ. ಇದನ್ನು ಗಮನಿಸಿದ ಆರು ಜನರ ತಂಡವೊಂದು ಅಲ್ಲಿಗೆ ಆಗಮಿಸಿದೆ. ಮಹಿಳೆಯನ್ನ ಯುವಕ ಚುಡಾಯಿಸುತ್ತಿದ್ದಾನೆ ಎಂದು ಭಾವಿಸಿ ಪತಿಯ ಮೇಲೆ ಹಲ್ಲೆ ಮಾಡಿದ್ದಾರೆ.

ಈ ಸಂದರ್ಭದಲ್ಲಿ ಮಹಿಳೆ, ಆತ ನನ್ನ ಗಂಡ ಎಂದು ಕೂಗಿ ಹೇಳಿದರೂ ಕೇಳಿಸಿಕೊಳ್ಳದ ಯುವಕರು, ಪತಿಯ ಮೇಲೆ ಹಲ್ಲೆ ಮಾಡಿದ್ದಾರೆ. ಇದರಿಂದ ಗಾಬರಿಗೊಂಡ ಮಹಿಳೆ, ತನ್ನ ರಕ್ಷಣೆಗಾಗಿ ಸಮೀಪದ ಪಾರ್ಕ್ ಕಡೆ ಓಡಿ ಹೋಗಿದ್ದಾಳೆ. ಹಿಂಬಾಲಿಸಿಕೊಂಡು ಬಂದ ಕಾಮುಕರ ಗುಂಪು, ಆಕೆ ಮೈ ಮೇಲಿದ್ದ ಬಟ್ಟೆ ಹರಿದು ಮೈ ಮೇಲೆರಗಿ ಲೈಂಗಿಕ ಕಿರುಕುಳ ನೀಡಿದ್ದಾರೆ. ಈ ಪೈಕಿ ಒಬ್ಬ ಆಕೆಯನ್ನು ಅತ್ಯಾಚಾರ ಮಾಡಿದ್ದಾನೆ. ಅಷ್ಟು ಹೊತ್ತಿಗೆ ಹಲ್ಲೆಗೊಳಗಾದ ಪತಿ, ಕೆಲ ಸ್ಥಳೀಯರು ಹಾಗೂ ಆಟೋ ರಿಕ್ಷಾ ಚಾಲಕರನ್ನು ಕರೆತರುವ ಹೊತ್ತಿಗೆ ಯುವಕರು ಪರಾರಿಯಾಗಿದ್ದಾರೆ ಎಂದು ದೂರಿನಲ್ಲಿ ತಿಳಿಸಿದ್ದಾರೆ.

ನನಗೆ ನಾನೇ ಹೈಕಮಾಂಡ್

ಹಾಸನ: ನನಗೆ ನಾನೇ ಹೈಕಮಾಂಡ್, ನನಗೆ ಯಾರು ಹೈಕಮಾಂಡ್ ಇಲ್ಲ ಎಂದು ಉಸ್ತುವಾರಿ ಸಚಿವ ಕೆ.ಎನ್ ರಾಜಣ್ಣ ಹೇಳಿದ್ದಾರೆ.

ಬೇಲೂರಿನಲ್ಲಿ ಜಿಲ್ಲಾ ಉಸ್ತುವಾರಿ ಸಚಿವ ಕೆ.ಎನ್.ರಾಜಣ್ಣ ಸುದ್ದಿಗಾರರೊಂದಿಗೆ ಮಾತನಾಡಿ, ನನಗೆ ನಾನೇ ಹೈಕಮಾಂಡ್ ನನಗೆ ಯಾರೂ ಹೈಕಮಾಂಡ್ ಇಲ್ಲ. ನಮ್ಮ ಊರಿನ ಮತದಾರರಿದ್ದಾರಲ್ಲ ಅವರು ನನಗೆ ಹೈಕಮಾಂಡ್. ರಾಜ್ಯಾಧ್ಯಕ್ಷರು, ರಾಷ್ಟ್ರಾಧ್ಯಕ್ಷರು ಎಲ್ಲಾ ಇದ್ದಾರೆ. ಅವರಿಗೆ ಕೊಡಬೇಕಾದ ಗೌರವ ಕೊಡುತ್ತೇವೆ. ಅವರ ಮಾತು ಯಾವುದು ಕೇಳಬೇಕು, ಅದನ್ನ ಕೇಳುತ್ತೇವೆ. ಅವರ ಮಾತನ್ನು ನಾನು ಧಿಕ್ಕರಿಸಲ್ಲ ಎಂದಿದ್ದಾರೆ.

ಕೆ.ಎನ್.ರಾಜಣ್ಣ ಕೆಪಿಸಿಸಿ ಅಧ್ಯಕ್ಷರ ತರ ಆಡ್ತಿದ್ದಾರೆ ಎಂಬ ನಾಯಕರ ಆರೋಪ ವಿಚಾರಕ್ಕೆ ಪ್ರತಿಕ್ರಿಯಿಸಿ, ಅವರ ಅಪ್ಪ ಅಂತ ಹೇಳಿ, ಅದಕ್ಕಿಂತ ಮೇಲೆ ಯಾರಾದರೂ ಇದ್ದರೆ ಅದಕ್ಕೂ ಅಪ್ಪನೇ. ನನ್ನ ನಡವಳಿಕೆಯನ್ನ ಜನರು ಮೆಚ್ಚಬೇಕು ಅಷ್ಟೇ. ಮುಖಂಡರು ಮೆಚ್ಚಿಸುವ ನಡವಳಿಕೆ ನನಗೆ ಬೇಕಿಲ್ಲ. ಹೈಕಮಾಂಡ್‌ಗೆ ಹೆದರುವವರಿಗೆ ನಾವೇನು ಹೇಳಲು ಆಗುತ್ತೆ ಎಂಬ ಬಿ.ಶಿವರಾಂ ಹೇಳಿಕೆ ವಿಚಾರದ ಬಗ್ಗೆ ಮಾತನಾಡಿ, ಅದು ನನ್ನ ಇಷ್ಟ ನಾನು ಯಾರಿಗೆ ಹೆದರಬೇಕು ಹೆದರುತ್ತೀನಿ.

ಗುತ್ತಿಗೆದಾರರ ಸಂಘದ ಅಧ್ಯಕ್ಷ ಕೆಂಪಣ್ಣ ಅವರು ಸರ್ಕಾರದ ವಿರುದ್ಧ ಮಾಡಿರುವ ಆರೋಪದ ಬಗ್ಗೆ ಪ್ರತಿಕ್ರಿಯಿಸಿ, ಯಾರು ಕೇಳ್ತಿದ್ದಾರೆ ಅಂತ ದೂರು ಕೊಡಬೇಕಲ್ಲ ಅವರು. ಪ್ರಧಾನಮಂತ್ರಿ ಮೋದಿಯವರು ರಾತ್ರಿ ಫೋನ್ ಮಾಡಿದ್ರು, ಏನೋ ಹೇಳಿದ್ರು ಅಂತ ನಾನು ಹೇಳಲು ಆಗುತ್ತಾ ದೂರು ಕೊಡಬೇಕಲ್ಲ ಯಾವ ಅಧಿಕಾರಿಗಳು ಕೇಳಿದ್ದಾರೆ ಎಷ್ಟು ಕೇಳಿದ್ದಾರೆ ಏನಾದರೂ ಹೇಳಬೇಕಲ್ಲ ಕೆಂಪಣ್ಣನ ಬಗ್ಗೆ ಗೌರವವಿದೆ, ಸತ್ಯ ಹೇಳ್ತಾರೆ ಅಂತ ನಾನು ನಂಬುತ್ತೀನಿ. ನಿರ್ದಿಷ್ಟವಾಗಿ ಅವರು ಹೇಳಬೇಕು. ಮೂರು ಲಕ್ಷಕ್ಕೂ ಅಧಿಕ ಅಧಿಕಾರಿಗಳು ಇದ್ದಾರೆ. ಯಾವ ಅಧಿಕಾರಿ ದುಡ್ಡು ಕೇಳ್ತಾರೆ, ಯಾರ ಪರವಾಗಿ ಕೇಳ್ತಾರೆ, ಯಾವ ವಿಚಾರಕ್ಕೆ ಕೇಳ್ತಾರೆ ಅಂತ ಹೇಳಿದರೆ ಅವರ ಬಗ್ಗೆ ಇರುವ ಗೌರವ ಇನ್ನೂ ಹೆಚ್ಚುತ್ತೆ ನಮಗೆ. ಬಿಜೆಪಿಯವರು ಇದನ್ನು ಅಸ್ತ್ರವಾಗಿ ಬಳಸಿಕೊಳ್ಳಲಿ ಹೇಳಿ, ಯಾರು ಬೇಡ ಅಂತಾರೆ. ಯಾರೂ ಸನ್ಯಾಸಿಗಳಲ್ಲಾ, ಎಲ್ಲರೂ ರಾಜಕೀಯ ಮಾಡುವವರೇ. ಯಾವ ಅಂಶಗಳು ಅವರಿಗೆ ಬೆಂಬಲವಾಗಿರುತ್ತೆ ಅದನ್ನು ಬಳಸಿಕೊಂಡು ಮಾಡಲಿ ಎಂದು ಬಿಜೆಪಿಗೆ ಟಾಂಗ್ ಕೊಟ್ಟಿದ್ದಾರೆ.

ಇದೇ ವೇಳೆ ಲೋಕಸಭಾ ಚುನಾವಣೆ ತಯಾರಿ ಕುರಿತು ಮಾತನಾಡಿ, ಕಾಂಗ್ರೆಸ್ ಪಕ್ಷ ಲೋಕಸಭಾ ಚುನಾವಣೆಗೆ ತಯಾರಿ ಮಾಡಿಕೊಳ್ಳುತ್ತಿದೆ. ಯಾರು ಅಭ್ಯರ್ಥಿ ಆಗಬೇಕು ಎಂದು ದೆಹಲಿ ಮಟ್ಟದಲ್ಲಿ ಕೂಡಾ ಚರ್ಚೆ ಆಗಿದೆ. ಸುರ್ಜೇವಾಲ ಅವರು ಇಂದು ಬೆಂಗಳೂರಿಗೆ ಬರುತ್ತಾರೆ. ಎಲ್ಲರೊಟ್ಟಿಗೆ ಚರ್ಚೆ ಮಾಡಿ, ಅಂತಿಮವಾಗಿ ಹೈಕಮಾಂಡ್ ತೀರ್ಮಾನ ಏನು ಮಾಡುತ್ತೆ, ಅವರು ಅಭ್ಯರ್ಥಿ ಆಗುತ್ತಾರೆ. ಹಾಸನ ಜಿಲ್ಲೆಯಲ್ಲೂ ನಾಲ್ಕೈದು ಜನ ಆಕಾಂಕ್ಷಿಗಳು ಇದ್ದಾರೆ. ಮಾಜಿ ಸಚಿವ ದಿ.ಶ್ರೀಕಂಠಯ್ಯ ಅವರ ಮಗ ವಿಜಯ್‌ಕುಮಾರ್, ಶ್ರೇಯಸ್ ಪಟೇಲ್, ಬಿ.ಶಿವರಾಂ, ಬಾಗೂರು ಮಂಜೇಗೌಡ, ಗೋಪಾಲಸ್ವಾಮಿ ಹೀಗೆ ಹಲವರು ಇದ್ದಾರೆ ಎಂದು ಸುಳಿವು ನೀಡಿದ್ದಾರೆ.

ಆರ್‌ಎಸ್‌ಎಸ್ ಹಿನ್ನೆಲೆಯ ನಾಯಕನಿಗೆ ಮಣೆ ಹಾಕಿದ ಬಿಜೆಪಿ

ಬೆಂಗಳೂರು: ಸಂಘಪರಿವಾರದ ಹೋರಾಟಗಾರ, ಬಿಜೆಪಿ ಕಟ್ಟಾಳು ನಾರಾಯಣಸಾ ಭಾಂಡಗೆ ಅವರನ್ನ ಬಿಜೆಪಿ ಹೈಕಮಾಂಡ್ ರಾಜ್ಯಸಭಾ ಚುನಾವಣೆಗೆ ಅಭ್ಯರ್ಥಿಯಾಗಿ ಘೋಷಿಸಿದೆ. ಬಿಜೆಪಿ ಘೋಷಣೆ ಬೆನ್ನಲ್ಲೇ ಅವರ ಮನೆಯಲ್ಲಿ ಸಂಭ್ರಮ ಮನೆ ಮಾಡಿದೆ.

ರಾಜ್ಯಸಭಾ ಸ್ಥಾನಕ್ಕೆ ನನ್ನ ಹೆಸರು ಘೋಷಣೆಯಾಗುತ್ತೆ ಎಂದು ನಾನು ಭಾವಿಸಿರಲಿಲ್ಲ. ನನ್ನ ಹೋರಾಟ ಹಾಗೂ ಹಿರಿತನ ಮನಗಂಡು ಪಕ್ಷದ ಹಿರಿಯರು ನನಗೆ ರಾಜ್ಯಸಭಾ ಸ್ಥಾನ ನೀಡಿದ್ದಾರೆ. ಸಾಮಾನ್ಯ ಕಾರ್ಯಕರ್ತನನ್ನ ಬೆಳೆಸಿ, ಗುರುತಿಸುವುದು ಬಿಜೆಪಿಯಲ್ಲಿ ಮಾತ್ರ ಎಂದು ನಾರಾಯಣಸಾ ಹೇಳಿದ್ದಾರೆ.

ನಾರಾಯಣಸಾ ಭಾಂಡಗೆ ಸಂಘದಲ್ಲಿ 40 ವರ್ಷಗಳ ಸೇವೆ ಸಲ್ಲಿಸಿದ್ದಾರೆ. ತಮ್ಮ 17 ನೇ ವಯಸ್ಸಿಗೆ ಆರ್‌ಎಸ್‌ಎಸ್ ಸೇರ್ಪಡೆಯಾಗಿದ್ದರು. ಬಾಗಲಕೋಟೆಯಲ್ಲಿ ಎಬಿವಿಪಿ ಸಂಸ್ಥಾಪಕ ಸದಸ್ಯರೂ ಆಗಿದ್ದರು. ವಿಶ್ವ ಹಿಂದೂ ಪರಿಷತ್‌ನಲ್ಲೂ ಸೇವೆ ಸಲ್ಲಿಸಿದ್ದಾರೆ. 1973 ರಲ್ಲಿ ಅಂದಿನ ಜನಸಂಘ ಸೇರ್ಪಡೆ ಮೂಲಕ ರಾಜಕೀಯ ಪ್ರವೇಶ ಮಾಡಿದ್ದರು. ಇಂದಿರಾ ಗಾಂಧಿ ಅವರು ಆಲಮಟ್ಟಿ ಜಲಾಶಯಕ್ಕೆ ಭೇಟಿ ಕೊಟ್ಟಾಗ ಕಪ್ಪು ಬಾವುಟ ತೋರಿಸಿ ವಿರೋಧ ವ್ಯಕ್ತಪಡಿಸಿ ಬಂಧನಕ್ಕೆ ಒಳಗಾಗಿದ್ದರು.

ತುರ್ತು ಪರಿಸ್ಥಿತಿ ವಿರೋಧಿಸಿ ಜೈಲು ಸೇರಿದವರಲ್ಲಿ ಇವರೂ ಸಹ ಒಬ್ಬರು. ಇವರು ರಾಮಮಂದಿರ ಕರಸೇವಕರೂ ಹೌದು. ರಾಮಮಂದಿರ ನಿರ್ಮಾಣಕ್ಕೆ ರಾಮ ಶಿಲೆ ಸಂಗ್ರಹಿಸಿ ಕಳಿಸಿದ್ದಾರೆ. ಕಾಶ್ಮೀರದ ಲಾಲ್ ಚೌಕ್‌ನಲ್ಲಿ ತಿರಂಗ ಹಾರಿಸುವ ಹೋರಾಟದಲ್ಲೂ ಪಾಲ್ಗೊಂಡಿದ್ದರು. ಹುಬ್ಬಳ್ಳಿ ಈದ್ಗಾ ಮೈದಾನದ ರಾಷ್ಟ್ರಧ್ವಜ ಹಾರಿಸಿ ಲಾಠಿ ಏಟು ತಿಂದಿದ್ದರು. ಸಂಘ ಮತ್ತು ಪಕ್ಷಕ್ಕಾಗಿ 35-40 ಕೇಸ್‌ಗಳನ್ನು ಹಾಕಿಸಿಕೊಂಡು 15 ಸಲ ಜೈಲುವಾಸ ಅನುಭವಿಸಿದ್ದಾರೆ.

ಅಮಿತ್ ಶಾ ಕರ್ನಾಟಕಕ್ಕೆ ಬರಿಗೈಯಲ್ಲಿ ಬಂದಿದ್ದಾರೆ

ಬೆಂಗಳೂರು: ಅಮಿತ್ ಶಾ ಕರ್ನಾಟಕಕ್ಕೆ ಬರಿಗೈಯಲ್ಲಿ ಬಂದಿದ್ದಾರೆ ಎಂದು ಮುಖ್ಯಮಂತ್ರಿ ಸಿದ್ದರಾಮಯ್ಯ ವಾಗ್ದಾಳಿ ನಡೆಸಿದರು.

ನಗರದಲ್ಲಿ ರೈತ ಪ್ರತಿನಿಧಿಗಳ ಜತೆ ಬಜೆಟ್ ಪೂರ್ವಭಾವಿ ಸಭೆ ಬಳಿಕ ಮಾತನಾಡಿದ ಅವರು, ಇದುವರೆಗೆ ಬರಗಾಲದ ಬಗ್ಗೆ ಒಂದೇ ಒಂದು ಸಭೆಯನ್ನೂ ಮಾಡಿಲ್ಲ. ರೈತರ ಬಗ್ಗೆ, ಬಡವರ ಬಗ್ಗೆ ಮಾತಾಡಲು ಅಮಿತ್ ಶಾ ರಿಗೆ ನೈತಿಕತೆ ಇಲ್ಲ. ಬರ ಪರಿಹಾರ ಕೇಳಿ ನಾಲ್ಕು ತಿಂಗಳಾಯ್ತು. ಒಂದೂ ಸಭೆಯನ್ನೂ ಅವರು ಮಾಡಿಲ್ಲ ಎಂದು ಟೀಕಿಸಿದರು.

ಅಮಿತ್ ಶಾ ರಾಜ್ಯಕ್ಕೆ ಬರಿಗೈಯಲ್ಲಿ ಬಂದಿದ್ದಾರೆ. ಇವತ್ತಿನವರೆಗೂ ಬರ ಬಗ್ಗೆ ಒಂದು ಸಭೆ ಮಾಡಿಲ್ಲ. ಬರ ಪರಿಹಾರ ಕೊಡಲು ಅಧ್ಯಕ್ಷರೇ ಮಿಸ್ಟರ್ ಅಮಿತ್ ಶಾ. ಇವತ್ತಿನವರೆಗೆ ಒಂದು ಸಭೆ ಮಾಡಿಲ್ಲ, ಐದು ತಿಂಗಳಾದವು. ರೈತರು ಕಷ್ಟ ಪಡ್ತಿದ್ದಾರೆ. ನೀರಿಗೆ ಸಮಸ್ಯೆ ಇದೆ, ಕೆಲಸಕ್ಕೆ ಕಷ್ಟ ಇದೆ ಎಂದು ಅಸಮಾಧಾನ ಹೊರಹಾಕಿದರು.

ನರೇಗಾದಡಿ ಬರಗಾಲ ಇದ್ದಾಗ ಕೆಲಸದ ದಿನಗಳನ್ನು 150ಕ್ಕೆ ಏರಿಸಬೇಕು. ಇದರ ಬಗ್ಗೆ ಪತ್ರ ಕೊಟ್ಟಿದ್ದೀವಿ. ಇವತ್ತಿನವರೆಗೆ ಇದಕ್ಕೂ ಅನುಮತಿ ಕೊಟ್ಟಿಲ್ಲ. ಇದೆಲ್ಲದರ ಬಗ್ಗೆ ಅಮಿತ್ ಶಾ ಅವರಿಗೆ ಮಾಧ್ಯಮಗಳು ಪ್ರಶ್ನೆ ಮಾಡಬೇಕಿದೆ. ಅವರಿಗೆ ಪ್ರಶ್ನೆ ಮಾಡಿ ಎಂದು ಹೇಳಿದರು.

ತೆರಿಗೆ ಹಂಚಿಕೆ ಕುರಿತ ನಿರ್ಮಲಾ ಸೀತಾರಾಮನ್ ಸ್ಪಷ್ಟನೆಗೆ ದೇವೇಗೌಡರ ಬೆಂಬಲ ವಿಚಾರವಾಗಿ ಮಾತನಾಡಿ, ದೇವೇಗೌಡರು ಈಗ ಬಿಜೆಪಿಯವರ ಜತೆ ಸೇರಿಕೊಂಡಿದ್ದಾರೆ. ಅದಕ್ಕೆ ನಿರ್ಮಲಾ ಸೀತಾರಾಮನ್ ಹೇಳಿಕೆ ಸರಿ ಅಂದಿದ್ದಾರೆ. ಇದೇ ದೇವೇಗೌಡರು, ನಾನು ಮುಂದಿನ ಜನ್ಮ ಅಂತ ಇದ್ರೆ ಮುಸ್ಲಿಮನಾಗಿ ಹುಟ್ಟೀನಿ ಅಂದಿದ್ರು. ಈಗ ಏನ್ ಹೇಳ್ತಾರೆ ದೇವೇಗೌಡರು ಎಂದು ಪ್ರಶ್ನಿಸಿದರು.

ನಾವು ಇದನ್ನೆಲ್ಲ ಹೇಳೋಕೆ ಹೋಗಬಾರದು. ದೇವೇಗೌಡರು ಯಜಮಾನರು, ಮಾಜಿ ಪ್ರಧಾನಿಗಳು ಹೀಗೆಲ್ಲ ಹೇಳಬಾರದು. ಬಿಜೆಪಿ ಜತೆ ಮೈತ್ರಿ ಇದೆ ಅಂತ ಅವರು ಮಾಡಿರುವ ಅನ್ಯಾಯವೆಲ್ಲ ಸರಿ ಅಂತ ಹೇಳಬಾರದು ಎಂದು ಟಾಂಗ್ ಕೊಟ್ಟರು.

ಸಿಎಂ ತವರು ಜಿಲ್ಲೆಯಿಂದ ಅಮಿತ್ ಶಾ ಚುನಾವಣಾ ರಣಕಹಳೆ ಮೊಳಗಿಸಿರುವ ಬಗ್ಗೆ ಪ್ರತಿಕ್ರಿಯಿಸಿ, ರಣಕಹಳೆ ಅಂದರೇನು ನೀವು ಬಳಸುವ ಪದ ಇದೆಯಲ್ಲ ಕಹಳೆ, ಏನದು ನಾವು ಈ ಸಲ ಮೈಸೂರು, ಚಾಮರಾಜನಗರ ಎರಡು ಕಡೆಯೂ ಗೆಲ್ತೇವೆ ಎಂದು ತಿಳಿಸಿದರು.

ಮಶಾಕ್ ದರ್ಗಾದಲ್ಲಿ ಗುದ್ದಲಿ ಪೂಜೆ ಮಾಡ್ತೀವಿ

ಕಲಬುರಗಿ: ಜಿಲ್ಲೆಯ ಆಳಂದ ಪಟ್ಟಣದ ಲಾಡ್ಲೆ ಮಶಾಕ್ ದರ್ಗಾದಲ್ಲಿ ರಾಘವ ಚೈತನ್ಯರು ಪ್ರತಿಷ್ಠಾಪನೆ ಮಾಡಿದ ಈಶ್ವರ ಲಿಂಗವಿದೆ. ಈ ಹಿಂದೆ ಕೋರ್ಟ್ ಇಲ್ಲಿ ಪೂಜೆಗೆ ಅನುಮತಿ ನೀಡಿದೆ. ಈ ಜಾಗದಲ್ಲಿ ನಾವು ಶಿವರಾತ್ರಿ ದಿನ ಗುದ್ದಲಿ ಪೂಜೆ ಮಾಡುತ್ತೇವೆ ಎಂದು ಶ್ರೀರಾಮ ಸೇನೆ ಮುಖ್ಯಸ್ಥ ಪ್ರಮೋದ್ ಮುತಾಲಿಕ್ ಹೇಳಿದ್ದಾರೆ.

ನಗರದಲ್ಲಿ ಸುದ್ದಿಗಾರರೊಂದಿಗೆ ಮಾತನಾಡಿದ ಅವರು, ಇದು ನಮ್ಮದೇ ಸ್ಥಾನ, ಮುಸ್ಲಿಂ ಸಮುದಾಯ ಅತಿಕ್ರಮಣ ಮಾಡಿಕೊಂಡು, ದರ್ಗಾ ಮಾಡಿ ಉರುಸ್ ನಡೆಸುತ್ತಿದ್ದಾರೆ. ಈ ಜಾಗದಲ್ಲಿ ಪೂಜೆಗೆ ಕೋರ್ಟ್ ಅನುಮತಿ ಕೊಟ್ಟಿದೆ. ನಾವು ಶಿವರಾತ್ರಿ ದಿನ ಇಲ್ಲಿ ಗುದ್ದಲಿ ಪೂಜೆ ನೆರವೇರಿಸುತ್ತೇವೆ ಎಂದು ಅವರು ಹೇಳಿದ್ದಾರೆ.

ಸಂಸದ ಡಿ.ಕೆ ಸುರೇಶ್ ಅವರ ದೇಶ ವಿಭಜನೆ ಹೇಳಿಕೆ ವಿಚಾರವಾಗಿ, ದೇಶ ತುಂಡು ಮಾಡೋದು ದೇಶ ದ್ರೋಹದ ಹೇಳಿಕೆಯಾಗಿದೆ. ದೇಶ ತುಂಡು ಮಾಡೋಕೆ ನಿಮಗೆ ಯಾರು ಹಕ್ಕು ಕೊಟ್ಟಿದ್ದಾರೆ ಆರ್ಥಿಕತೆ ಹೆಸರಲ್ಲಿ ದೇಶ ತುಂಡು ಮಾಡೋದಾದ್ರೆ, ಸ್ವಾತಂತ್ರ್ಯ ಹೋರಾಟ ಯಾಕೆ ಮಾಡಬೇಕಾಗಿತ್ತು ನೀವು ಕಾಂಗ್ರೆಸ್‌ನವರು ಆಗ ಹೋರಾಟ ಮಾಡಿರೋದು, ಇವಾಗ ದೇಶ ಒಡೆಯೋದಕ್ಕಾ ಹೇಗೆ ಎಂದು ಪ್ರಶ್ನಿಸಿದರು. ಈಗ ದಕ್ಷಿಣ ಭಾರತ ಒಡೆಯೋದು ಎಂದರೆ ಏನು ಆ ಹಿನ್ನೆಲೆಯಲ್ಲಿ ಈಶ್ವರಪ್ಪ ಒಬ್ಬ ದೇಶಭಕ್ತನಾಗಿ ನೋವು ತಡೆಯಲಾರದೆ ಹೇಳಿದ್ದಾರೆ. ನಾನು ಈಶ್ವರಪ್ಪ ವಿಚಾರ ಬೆಂಬಲಿಸುತ್ತಿದ್ದೇನೆ. ರಾಜಕಾರಣಿಗಳಿಗೆ ಒಂದೇ ಅಸ್ತ್ರ ಇರೋದು, ಪೊಲೀಸ್ ಠಾಣೆ, ಹೆದರಿಸೋದು ಬೇದರಿಸೋದು ಇದೇ ಉದ್ಯೋಗವಾಗಿದೆ. ನೈತಿಕವಾಗಿ, ಬೌದ್ಧಿಕವಾಗಿ ಚರ್ಚೆ ಮಾಡುವ ತಾಕತ್ತಿಲ್ಲ ಎಂದು ವಾಗ್ದಾಳಿ ನಡೆಸಿದ್ದಾರೆ.

ಹಿಂದೂಗಳ ತೆರಿಗೆ ಹಿಂದೂಗಳಿಗೆ ಎಂಬ ಶಾಸಕ ಹರೀಶ್ ಪುಂಜಾ ಹೇಳಿಕೆ ವಿಚಾರವಾಗಿ, ಹಿಂದೂಗಳ ತೆರಿಗೆ ಹಿಂದೂಗಳಿಗೆ, ಮುಸ್ಲಿಮರ ತೆರಿಗೆ ಮುಸ್ಲಿಮರಿಗೆ ಎನ್ನುವುದು ಸರಿಯಲ್ಲ. ಮೋದಿಯವರು ರಾಷ್ಟ್ರವನ್ನು ಸಮಾನತೆಯಿಂದ ನೋಡಿಕೊಳ್ಳುತ್ತಿದ್ದೇನೆ ಎಂದು ಹೇಳಿದ್ದಾರೆ. ಸಮಾನತೆಯಿಂದ ಯಾವ ಬೇಧ-ಭಾವ ಇಲ್ಲದೇ 10 ವರ್ಷ ನಡೆಸಿಕೊಂಡು ಬಂದಿದ್ದಾರೆ. ಹೀಗೆ ಪ್ರತಿಯೊಬ್ಬರೂ ತಮ್ಮ ಟ್ಯಾಕ್ಸ್ ಮೂಲಕ ಜೀವನ ನಡೆಸುತ್ತೇವೆ ಎಂದರೆ ಅದು ಮೂರ್ಖತನದ ಹೇಳಿಕೆ ಎಂದಿದ್ದಾರೆ.

ಸಿಗ್ನಲಿಂಗ್ ವ್ಯವಸ್ಥೆಗೆ ಒಪ್ಪಿಗೆ

ಒಂದು ಪ್ರಮುಖ ಹೆಜ್ಜೆಯಾಗಿದೆ. ಇದು ಹೆಚ್ಚು ಪರಿಣಾಮಕಾರಿ ಮತ್ತು ದೃಢವಾದ ಸಾರಿಗೆ ಜಾಲವನ್ನು ಖಾತ್ರಿಪಡಿಸುತ್ತದೆ. ಸ್ವಯಂಚಾಲಿತ ಸಿಗ್ನಲಿಂಗ್ ಅಳವಡಿಸುವುದರಿಂದ ಹಲವಾರು ಪ್ರಯೋಜನಗಳಿವೆ ಎಂದು ನೈಋತ್ಯ ರೈಲ್ವೆ ಇಲಾಖೆಯ ಮುಖ್ಯ ಸಾರ್ವಜನಿಕ ಸಂಪರ್ಕ ಅಧಿಕಾರಿ ಮಂಜುನಾಥ್ ಕನಮಡಿ ಹೇಳಿದರು.

ನೈಋತ್ಯ ರೈಲ್ವೆ ಇಲಾಖೆ ಅಧಿಕಾರಿಯ ಪ್ರಕಾರ, ಈ ವ್ಯವಸ್ಥೆ ಅಳವಡಿಸುವುದರಿಂದ ರೈಲುಗಳು ತ್ವರಿತವಾಗಿ ಫ್ಲಾಟಫಾರಂನಿಂದ ನಿರ್ಗಮಿಸುತ್ತವೆ ಮತ್ತು ನಿಲ್ದಾಣಕ್ಕೆ ಬರುವ ಸಮಯ ವಿಳಂಬವನ್ನು ಕಡಿಮೆ ಮಾಡುತ್ತದೆ. ಸ್ವಯಂಚಾಲಿತ ಸಿಗ್ನಲಿಂಗ್‌ನ ಅಳವಡಿಸುವುದರಿಂದ ಎಲ್ಲ ಮಾಧರಿಯ ರೈಲುಗಳ ಕಾರ್ಯಾಚರಣೆಯನ್ನು ಹೆಚ್ಚಿಸುತ್ತದೆ.

ಸುರಕ್ಷತಾ ಮಾನದಂಡಗಳನ್ನು ಅನುಸರಿಸುತ್ತಾ, ಹೆಚ್ಚುತ್ತಿರುವ ಬೇಡಿಕೆಯನ್ನು ಪೂರೈಸಲು ಇದು ಸಹಾಯ ಮಾಡುತ್ತದೆ. ಸ್ವಯಂಚಾಲಿತ ಸಿಗ್ನಲಿಂಗ್ ವ್ಯವಸ್ಥೆಯು ರೈಲುಗಳ ಸರಾಸರಿ ವೇಗವನ್ನು ಹೆಚ್ಚಿಸುತ್ತದೆ ಏಕೆಂದರೆ ಬ್ಲಾಕ್ ವಿಭಾಗಗಳನ್ನು ವೇಗವಾಗಿ ತೆರವುಗೊಳಿಸಲಾಗುತ್ತದೆ, ಇದು ಸುಗಮ ಮತ್ತು ಹೆಚ್ಚು ಪರಿಣಾಮಕಾರಿ ಪ್ರಯಾಣಕ್ಕೆ ಅನುವು ಮಾಡಿಕೊಡುತ್ತದೆ ಎಂದು ತಿಳಿಸಿದರು.

ಸೋಮಣ್ಣಗೆ ಬಿಗ್ ಶಾಕ್

ಕರ್ನಾಟಕ ಮಾತ್ರವಲ್ಲದೇ ಆಂಧ್ರ ಪ್ರದೇಶದ 3 ಸ್ಥಾನ, ಬಿಹಾರ್ 6 ಸ್ಥಾನ, ಗುಜರಾತ್ 4 ಸ್ಥಾನ, ಹರಿಯಾಣ, ಚತ್ತೀಸ್‌ಗಢ, ಹಿಮಾಚಲ ಪ್ರದೇಶ, ಉತ್ತರಾಖಂಡದಲ್ಲಿ ಒಂದು ಸ್ಥಾನ, ಉತ್ತರ ಪ್ರದೇಶ 10 ಸ್ಥಾನ, ತೆಲಂಗಾಣ, ಒಡಿಸ್ಸಾ, ರಾಜಸ್ಥಾನದಲ್ಲಿ ಮೂರು ಸ್ಥಾನ, ಪಶ್ಚಿಮ ಬಂಗಾಳದಲ್ಲಿ 5 ಸ್ಥಾನ, ಮಹಾರಾಷ್ಟ್ರದಲ್ಲಿ 6 ಸ್ಥಾನ, ಮಧ್ಯ ಪ್ರದೇಶದಲ್ಲಿ 5 ರಾಜ್ಯ ಸಭಾ ಸ್ಥಾನಗಳಿಗೆ ಚುನಾವಣೆಯನ್ನು ಘೋಷಣೆ ಮಾಡಲಾಗಿದೆ.

6 ವರ್ಷಗಳ ಅವಧಿಯ ರಾಜ್ಯಸಭೆ

ರಾಜ್ಯ ಸಭೆಯ ಸದಸ್ಯರ ಅವಧಿ 6 ವರ್ಷ. ಇದರಲ್ಲಿ ರಾಜ್ಯಸಭೆಯ 1/3ರಷ್ಟು ಸದಸ್ಯರು 2 ವರ್ಷಗಳಿಗೊಮ್ಮೆ ನಿವೃತ್ತಿ ಹೊಂದುತ್ತಾರೆ. ಈ ವೇಳೆ ನಿವೃತ್ತ ಸ್ಥಾನಗಳಿಗೆ ಮತ್ತೆ ಚುನಾವಣೆ ನಡೆಸಲಾಗುವುದು. 30 ವರ್ಷ ಕನಿಷ್ಠ ವಯೋಮಿತಿ ಇರುವ ಅಭ್ಯರ್ಥಿಗಳು ರಾಜ್ಯಸಭೆ ಚುನಾವಣೆಗೆ ಸ್ಪರ್ಧಿಸಬಹುದಾಗಿದೆ.

ತಡೆಯಲಾಗದು

ಹಾಸನ ಜಿಲ್ಲೆಯಲ್ಲೂ ಜೆಡಿಎಸ್ ಅಭ್ಯರ್ಥಿ ಗೆಲ್ಲಬೇಕು. ಸಣ್ಣಪುಟ್ಟ ಸಮಸ್ಯೆಗಳಿವೆ, ಅದೆಲ್ಲವನ್ನೂ ಸರಿಪಡಿಸಿಕೊಳ್ಳುತ್ತೇವೆ. ಮಂಡ್ಯ ಜಿಲ್ಲೆಯ ಪ್ರತಿದಿನ ಒಂದು ಧಾರವಾಹಿ ಇರಲೇಬೇಕು. ನಿಖಿಲ್‌ನ್ನು ರಾಜಕೀಯವಾಗಿ ಮುಗಿಸಲು ಯಾವ ರೀತಿ ಮಾಡಿದ್ದರು ಒಂದು ತಿಂಗಳಿನಿಂದ ಧಾರವಾಹಿ ನಡೆಯುತ್ತಿದೆ ಎಂದು ಹೇಳಿದರು.

ಹೆಚ್ ಡಿ ರೇವಣ್ಣ ಅವರಿಗೆ ಸ್ವಲ್ಪ ದುಡುಕಿನ ಸ್ವಭಾವ. ಅವರು ದುಡುಕಿನ ಸ್ವಭಾವದಿಂದ ಜನರ ವಿರೋದ ಕಟ್ಟಿಕೊಳ್ಳುತ್ತಾರೆ. ಹೆಚ್ ಡಿ ದೇವೇಗೌಡರ ಬೆನ್ನೆಲುಭಾಗಿ ನಿಂತು ರೇವಣ್ಣ ಬೆಳೆದರು. ಅವರದ್ದು ದುಡುಕಿನ ಸ್ವಭಾವ ಆದರೂ ಮಾಡಿರುವ ಕೆಲಸ ಏನೂ ಕಡಿಮೆಯಿಲ್ಲ. ಯಾರದ್ದಾದರೂ ಮನಸ್ಸಿಗೆ ನಮ್ಮಿಂದ ನೋವಾಗಿದ್ದರೆ, ತಪ್ಪಾಗಿದ್ದರೆ ಖಂಡಿತಾ ತಿದ್ದಿಕೊಳ್ಳುತ್ತೇವೆ. ತಪ್ಪುಗಳನ್ನು ಕ್ಷಮಿಸಿ ಬೆಳೆಸುವವರು ನೀವೇ ಎಂದು ಹೇಳಿದ್ದಾರೆ.

ಕಳೆದ ಐದು ವರ್ಷಗಳಲ್ಲಿ ಕೆಲಘಟನಗಳು ಹಾಸನ ಜಿಲ್ಲೆಯಲ್ಲಿ ನಡೆದಿವೆ. ಯಾವುದೇ ಅಪ ಪ್ರಚಾರಗಳಿಗೆ ಕಿವಿಗೊಡಬೇಡಿ. ತಮ್ಮ ರಾಜಕೀಯ ಜೀವನದಲ್ಲಿ ದೇವೇಗೌಡರು ಅಧಿಕಾರ ನೋಡಿದ್ದು ಕೇವಲ ಮೂರ್ನಾಲ್ಕು ವರ್ಷ. ಬಹುಶಃ ಅವರಿಗೆ ಕನಿಷ್ಠ ಐದು ವರ್ಷ ಅವಕಾಶ ಸಿಕ್ಕಿದ್ದರೆ ಸಾಕಷ್ಟು ಅಭಿವೃದ್ಧಿ ಆಗುತ್ತಿತ್ತು ಎಂದು ಕುಮಾರಸ್ವಾಮಿ ಹೇಳಿದರು.

ಹಾಸನದಲ್ಲಿ ಕೂಡ ಜನತಾದಳ ಅಭ್ಯರ್ಥಿ ಗೆಲ್ಲಬೇಕು ಎನ್ನುವ ಮೂಲಕ ಅಲ್ಲಿಯೂ ಜೆಡಿಎಸ್ ಅಭ್ಯರ್ಥಿಯೇ ಕಣಕ್ಕಿಳಿಯಲಿದ್ದಾರೆ ಎಂಬುದನ್ನು ಕುಮಾರಸ್ವಾಮಿ ಪರೋಕ್ಷವಾಗಿ ತಿಳಿಸಿದ್ದಾರೆ. ಈ ಮೂಲಕ ಪದೇಪದೆ ಅಭ್ಯರ್ಥಿ ಅಂತಿಮ ಆಗಿಲ್ಲ ಎಂಬ ಬಿಜೆಪಿ ನಾಯಕರಿಗೆ ತಿರುಗೇಟು ನೀಡಿದ್ದಾರೆ. ಪ್ರೀತಂಗೌಡ ಯುವಕರಿದ್ದಾರೆ, ಉತ್ಸಾಹದಲ್ಲಿ ಏನೋ ಮಾತನಾಡುತ್ತಾರೆ. ಅವರನ್ನೇ ಕಣಕ್ಕಿಳಿಸುವುದಾದರೆ ಚರ್ಚೆಮಾಡೋಣ. ಅವರೂ ನಾವು ಅಣ್ಣತಮ್ಮರ ರೀತಿ ಹೋಗಬೇಕು ಅಲ್ಲವೇ ಪಾಪ ಮಾತಿನ ಬಿರುಸಿನಲ್ಲಿ ಮಾತನಾಡುತ್ತಾರೆ, ಸರಿಮಾಡೋಣ ಎಂದು ಕುಮಾರಸ್ವಾಮಿ ಹೇಳಿದರು.

ಕಾಂಗ್ರೆಸ್ ಗ್ಯಾರಂಟಿಗಳ ವಿರುದ್ಧ ಕಿಡಿ: ಕಾಂಗ್ರೆಸ್ ಸರ್ಕಾರದ

ಮೊದಲ ಪುಟದಿಂದ...

ಗ್ಯಾರಂಟಿ ಯೋಜನೆಗಳಿಂದ ಕೆಲ ಕುಟುಂಬಗಳು ಬೀದಿಪಾಲಾಗಿವೆ ಎಂದು ಕುಮಾರಸ್ವಾಮಿ ಟೀಕಿಸಿದರು. ಗ್ಯಾರಂಟಿಗಳಿಂದ ಜನ ನೆಮ್ಮದಿಯಿಂದ ಇದ್ದಾರೆಂದು ಸರ್ಕಾರ ಹೇಳುತ್ತದೆ. ಆದರೆ ಜನ ಕೆಲಸ ಇಲ್ಲದೆ ಒಂದು ಹೊತ್ತಿನ ಊಟಕ್ಕೆ ಪರದಾಡುವಂತಾಗಿದೆ. ಕೆಲ ಕುಟುಂಬಗಳು ಬೀದಿಪಾಲಾಗುತ್ತಿವೆ. ಉತ್ತರಕರ್ನಾಟಕದ ಯುವಕ ಬಡತನದಿಂದ ಆತ್ಮಹತ್ಯೆ ಮಾಡಿಕೊಂಡಿದ್ದಾನೆ ಎಂದು ಅವರು ಉಲ್ಲೇಖಿಸಿದರು.

ಪೊಲೀಸ್ ವಶಕ್ಕೆ

ಏತನ್ಮಧ್ಯೆ, ದೆಹಲಿಗೆ ತೆರಳುವ ಮೊದಲು ರೈತರು ನೆರೆಯ ರಾಜ್ಯ ರೈತರು ಹರಿಯಾಣವನ್ನು ಪ್ರವೇಶಿಸದಂತೆ ಖಚಿತಪಡಿಸಿಕೊಳ್ಳಲು ಹರಿಯಾಣ-ಪಂಜಾಬ್ ಗಡಿಗಳನ್ನು ಮುಚ್ಚಲು ಪೊಲೀಸರು ಯೋಜಿಸಿದ್ದಾರೆ. ಈ ಕ್ರಮವು ಚಂಡೀಗಢ ಮತ್ತು ದೆಹಲಿ ನಡುವೆ ಪ್ರಯಾಣಿಸುವವರಿಗೆ ಅನಾನುಕೂಲತೆಯನ್ನು ಉಂಟುಮಾಡಲಿದೆ. ಈ ನಿಟ್ಟಿನಲ್ಲಿ ಪೊಲೀಸರು ಪರ್ಯಾಯ ಮಾರ್ಗಗಳನ್ನು ಉಲ್ಲೇಖಿಸಿ ಪ್ರಕಟಣೆ ಹೊರಡಿಸಿದ್ದಾರೆ.

54 ಮಂದಿ ಸಾವು

ವರ್ಲ್ಡ್ ರಿಸ್ಕ್ ಇಂಡೆಕ್ಸ್ 2022 ಫಿಲಿಪೈನ್ಸ್ ವಿಶ್ವದ ಅತ್ಯಂತ ವಿಪತ್ತು-ಪೀಡಿತ ದೇಶಗಳಲ್ಲಿ ಮೊದಲ ಸ್ಥಾನದಲ್ಲಿದೆ.

ಪೆಸಿಫಿಕ್ ರಿಂಗ್ ಆಫ್ ಫೈರ್‌ನಲ್ಲಿ ನೆಲೆಗೊಂಡಿರುವ ಈ ದ್ವೀಪಸಮೂಹವು ಆಗಾಗ ಪ್ರಬಲವಾದ ಬಿರುಗಾಳಿಗಳಿಂದ ಹೊಡೆತಕ್ಕೆ ಸಿಲುಕುತ್ತದೆ, ಭೂಕಂಪವೂ ಉಂಟಾಗುತ್ತಿರುತ್ತದೆ, ಇದು ಹಠಾತ್ ಪ್ರವಾಹಗಳು ಮತ್ತು ಭೂಕುಸಿತಗಳನ್ನು ಉಂಟುಮಾಡುತ್ತದೆ ಮತ್ತು ಜ್ವಾಲಾಮುಖಿ ಸ್ಫೋಟಗಳಿಂದ ಸಾಕಷ್ಟು ಬಾರಿ ನಲುಗಿದೆ.

ಇದೇ ಸಮಯದಲ್ಲಿ ಫಿಲಿಪೈನ್ಸ್ ನಲ್ಲಿ 5.6 ತೀವ್ರತೆಯ ಭೂಕಂಪ ಸಂಭವಿಸಿದೆ, ಅದು 10 ಕಿ.ಮೀ ಆಳದಲ್ಲಿತ್ತು. ಭೂಕಂಪದ ಕೇಂದ್ರ ಬಿಂದು ಭೂಕುಸಿತದ ಸ್ಥಳದಿಂದ ಉತ್ತರಕ್ಕೆ 150 ಕಿ.ಮೀ ದೂರದಲ್ಲಿದೆ. ಸುಮಾರು 50 ಗಂಟೆಗಳ ಕಾಲ ಅವಶೇಷಗಳಡಿ ಹೂತುಹೋಗಿದ್ದ ಮೂರು ವರ್ಷದ ಬಾಲಕಿಯನ್ನು ರಕ್ಷಣಾ ಪಡೆ ಜೀವಂತವಾಗಿ ಹೊರತೆಗೆದಿದೆ. ಆರನೇ ದಿನವೂ ರಕ್ಷಣಾ ಕಾರ್ಯಾಚರಣೆ ಮುಂದುವರೆದಿದೆ.

ಯತ್ನಾಳ್ ಗುಡುಗು

ವಿಜಯೇಂದ್ರ ನೇತೃತ್ವದಲ್ಲಿ ಇಲ್ಲಿ ಚುನಾವಣೆಗೆ ಹೋಗ್ತಿಲ್ಲ. ಇಲ್ಲಿ ವಿಜಯೇಂದ್ರ ಪ್ರಶ್ನೆನೇ ಬರಲ್ಲ. ನರೇಂದ್ರ ಮೋದಿ ನೇತೃತ್ವದಲ್ಲಿ ಚುನಾವಣೆ ಹೋಗುತ್ತಿದ್ದೇವೆ ಎಂದು ಹೇಳಿದರು.

ವಿಜಯೇಂದ್ರ ಬರಲಿ, ಬಿಡಲಿ ನಾವು ಗೆಲ್ಲುತ್ತೇವೆ. ವಿಜಯೇಂದ್ರ ನೇತೃತ್ವದಲ್ಲಿ ಚುನಾವಣೆ ಅಲ್ಲ, ಇದು ಮೋದಿಯವರ ನೇತೃತ್ವ ಮತ್ತು ಅಯೋಧ್ಯ ಶ್ರೀರಾಮನ ಆಶೀರ್ವಾದದ ಮೇಲೆ ನಡೆಯುತ್ತಿರುವ ಚುನಾವಣೆ ಎಂದು ಗುಡುಗಿದರು.

ಕೆಎಸ್ ಈಶ್ವರಪ್ಪರಿಗೆ ಸೆಟ್ಲಮೆಂಟ್ ಮಾಡ್ತೀನಿ ಎಂಬ ಡಿಕೆ ಶಿವಕುಮಾರ್ ಹೇಳಿಕೆ ಖಾರವಾಗಿ ಪ್ರತಿಕ್ರಿಯಿಸಿದ ಯತ್ನಾಳ್, ಅವರದ್ದು ಏನಿದೆ ಅಂತ ಗೊತ್ತಿದೆ. ಯಾರ್ಯಾರ ಜೊತೆಯಲ್ಲಿ ಸೆಟ್ಲಮೆಂಟ್ ಮಾಡ್ತಾರೆ ಅನ್ನೋದು ಗೊತ್ತಿದೆ ಎಂದು ನಿಗೂಢವಾಗಿ ಮಾತನಾಡಿದರು.

ಶೀಘ್ರದಲ್ಲಿಯೇ ಡಿಕೆಶಿಯ ಸೆಟ್ಲಮೆಂಟ್: ಸೆಟ್ಲಮೆಂಟ್ ಮಾಡಿಕೊಂಡೇ ಹೋಗಿರುವ ಡಿಕೆ ಶಿವಕುಮಾರ್ ಅವರಿಗೆ ಹೊರಗೆ ಇರೋಕೆ ಆಗಲ್ಲ. ಕೇಂದ್ರದಲ್ಲಿ ಯಾವ ಸೆಟ್ಲಮೆಂಟ್ ನಡೆಯಲ್ಲ. ಸದ್ಯದಲ್ಲೇ ಡಿಕೆಶಿ ಅವರದ್ದು ಸೆಟ್ಲಮೆಂಟ್ ಆಗಲಿದೆ ಎಂದು ಸ್ಫೋಟಕ ಹೇಳಿಕೆಯನ್ನು ನೀಡಿದರು.

8 ಮಂದಿ ಬಿಡುಗಡೆ

ದೆಹಲಿ ವಿಮಾನ ನಿಲ್ದಾಣದಲ್ಲಿ ಬಂದಿಳಿದ ಬಳಿಕ 'ಭಾರತ್ ಮಾತಾ ಕಿ ಜೈ' ಘೋಷಣೆಗಳನ್ನು ಕೂಗಿದರು. ಎಲ್ಲಾ ಮಾಜಿ ಅಧಿಕಾರಿಗಳು ಪ್ರಧಾನಿ ಮೋದಿ ಮತ್ತು ಕತಾರ್ ಎಮಿರ್ ಅವರಿಗೆ ಧನ್ಯವಾದಗಳನ್ನು ಅರ್ಪಿಸಿದರು.

ಕಳೆದ ವರ್ಷ ಅಕ್ಟೋಬರ್ 27 ರಂದು ಕತಾರ್ ನ್ಯಾಯಾಲಯವು ಎಂಟು ಮಾಜಿ ಭಾರತೀಯ ನೌಕಾಪಡೆಯ ಉದ್ಯೋಗಿಗಳಿಗೆ ಮರಣದಂಡನೆ ವಿಧಿಸಿತ್ತು. ಈ ನಿರ್ಧಾರದಿಂದ ಭಾರತ ಅಚ್ಚರಿಗೊಂಡಿತ್ತು. ಅವರು ಈ ನಿರ್ಧಾರವನ್ನು ಆಘಾತಕಾರಿ ಎಂದು ಕರೆದರು.

ಈ ಎಂಟು ಭಾರತೀಯರು ಯಾರು: ಕತಾರ್ ನ್ಯಾಯಾಲಯವು ಶಿಕ್ಷೆ ವಿಧಿಸಿದ ಎಂಟು ಜನರು ಮಾಜಿ ಭಾರತೀಯ ನೌಕಾಪಡೆಯ ಅಧಿಕಾರಿಗಳು.

1. ಕಮಾಂಡರ್ ಪೂರ್ಣೇಂದು ತಿವಾರಿ
2. ಕಮಾಂಡರ್ ಸುಗುಣಾಕರ್ ಪಾಕಳ
3. ಕಮಾಂಡರ್ ಅಮಿತ್ ನಾಗ್ಪಾಲ್
4. ಕಮಾಂಡರ್ ಸಂಜೀವ್ ಗುಪ್ತಾ
5. ಕ್ಯಾಪ್ಟನ್ ನವತೇಜ್ ಸಿಂಗ್ ಗಿಲ್
6. ಕ್ಯಾಪ್ಟನ್ ಬೀರೇಂದ್ರ ಕುಮಾರ್ ವರ್ಮಾ
7. ಕ್ಯಾಪ್ಟನ್ ಸೌರಭ್ ವಶಿಷ್ಠ
8. ನಾವಿಕ ರಾಗೇಶ್ ಗೋಪಕುಮಾರ್

ಎಲ್ಲಾ ಮಾಜಿ ಅಧಿಕಾರಿಗಳು ಭಾರತೀಯ ನೌಕಾಪಡೆಗೆ 20 ವರ್ಷಗಳ ವಿಶಿಷ್ಟ ಸೇವೆಯನ್ನು ನೀಡಿದ್ದಾರೆ. ಈ ಜನರು ತರಬೇತುದಾರರು ಸೇರಿದಂತೆ ಪ್ರಮುಖ ಹುದ್ದೆಗಳಲ್ಲಿ ಕೆಲಸ ಮಾಡಿದ್ದರು. 2019 ರಲ್ಲಿ, ಕಮಾಂಡರ್ ಪೂರ್ಣೇಂದು ತಿವಾರಿ ಅವರಿಗೆ ಸಾಗರೋತ್ತರ ಭಾರತೀಯರಿಗೆ ನೀಡುವ ಅತ್ಯುನ್ನತ ಗೌರವವಾದ ಪ್ರವಾಸಿ ಭಾರತೀಯ ಸಮ್ಮಾನ್ ನೀಡಲಾಯಿತು. ಎಲ್ಲಾ ಎಂಟು ಭಾರತೀಯರು ಖಾಸಗಿ ಕಂಪನಿ ದಹರಾ ಗ್ಲೋಬಲ್ ಟೆಕ್ನಾಲಜೀಸ್ ಮತ್ತು ಕನ್ಸಲ್ಟೆನ್ಸಿ ಸೇವೆಗಳಲ್ಲಿ ಕೆಲಸ ಮಾಡಿದ್ದಾರೆ. ಭಾರತೀಯ ನಾಗರಿಕರು ಕಳೆದ ಕೆಲವು ವರ್ಷಗಳಿಂದ ಕತಾರ್‌ನ ನೌಕಾಪಡೆಗೆ ತರಬೇತಿ ನೀಡುತ್ತಿದ್ದರು.

ಈ ಅಧಿಕಾರಿಗಳು ಕಳೆದ ವರ್ಷ ಆಗಸ್ಟ್‌ನಿಂದ ಕತಾರ್‌ನಲ್ಲಿ ಜೈಲಿನಲ್ಲಿದ್ದರು. ಆದರೆ, ಆತನ ಅಪರಾಧ ಏನು ಎಂಬುದು ಇನ್ನೂ ತಿಳಿದುಬಂದಿಲ್ಲ, ಏಕೆಂದರೆ ಭಾರತ ಅಥವಾ ಕತಾರ್ ಅಧಿಕಾರಿಗಳು ಅವರ ವಿರುದ್ಧದ ಆರೋಪಗಳನ್ನು ಸಾರ್ವಜನಿಕವಾಗಿ ಮಾಡಲಿಲ್ಲ. ಎಂಟು ಭಾರತೀಯರನ್ನು ಬೇಹುಗಾರಿಕೆ ಆರೋಪದಡಿ ಬಂಧಿಸಲಾಗಿದೆ ಎಂದು ಕೆಲವು ಮಾಧ್ಯಮ ವರದಿಗಳು ಹೇಳುತ್ತಿವೆ.

ಹೆಚ್ಚಿದ ಪಾದಯಾತ್ರೆ

115 ಕಿಮೀ ದೂರದಿಂದ ನಡೆದು ಬಂದರು!

ಅಂಚೆದೊಡ್ಡಿ ಗ್ರಾಮದಿಂದ ಮಹದೇಶ್ವರ ಬೆಟ್ಟಕ್ಕೆ ಒಟ್ಟು 115 ಕಿಲೋಮೀಟರ್ ದೂರ. ಈ ಗ್ರಾಮದಲ್ಲಿ ಮದುವೆ ವಯಸ್ಸಿಗೆ ಬಂದಿರುವ ನೂರೈವತ್ತಕ್ಕೂ ಹೆಚ್ಚು ಗಂಡು ಮಕ್ಕಳಿದ್ದಾರೆ. ಕೃಷಿಯನ್ನೇ ನಂಬಿಕೊಂಡು ಬದುಕುತ್ತಿದ್ದಾರೆ ಈ ಯುವಕರು. ಆದರೆ ಈ ಯುವಕರಿಗೆ ಮದುವೆಗೆ ಹೆಣ್ಣು ಸಿಗುತ್ತಿಲ್ಲ. ಕೃಷಿ ಮಾಡುವ ತಮ್ಮ ಗಂಡು ಮಕ್ಕಳಿಗ ಹೆಣ್ಣು ಕೊಡ್ತಿಲ್ಲ ಎಂದು ಪೋಷಕರ ಅಳಲು ಹೊರಹಾಕಿದ್ದು, ಮಾದಪ್ಪನ ಸನ್ನಿಧಿಯ ಮೊರೆಹೋಗಿದ್ದಾರೆ.

ವಿಧವಿಧದ ಹರಕೆಗಳು!

ಇತ್ತ ದಿನೇ ದಿನೇ ಗಂಡು ಮಕ್ಕಳ ವಯಸ್ಸು ಏರುತ್ತಿದೆ. ಮದುವೆ ವಯಸ್ಸು ಮೀರುತ್ತಿದೆ ಎಂಬ ಆತಂಕ ಪೋಷಕರಿಗೆ ಆರಂಭವಾಗಿದೆ. ಹೀಗಾಗಿ ಚಿನ್ನದ ತೇರು ಎಳೆಸುತ್ತೇವೆ, ಹುಲಿ ವಾಹನ ಎಳೆಸುತ್ತೇವೆ, ಭಿಕ್ಷೆ ಎತ್ತಿ ಹುಂಡಿಗೆ ಹಣ ಹಾಕುತ್ತೇವೆ, ತಮ್ಮ ಶಕ್ತಿ ಇರುವವರೆಗೂ ಪಾದಯಾತ್ರೆ ಮಾಡಿ ನಿನ್ನ ಸೇವೆ ಮಾಡುತ್ತೇವೆ ಎಂದು ಹರಕೆ ಹೊತ್ತು ಪಾದಯಾತ್ರೆ ನಡೆಸುತ್ತಿದ್ದಾರೆ.

ಈ ಮೊದಲು ಶಿವರಾತ್ರಿ ಹಾಗೂ ದೀಪಾವಳಿ ಸಂದರ್ಭದಲ್ಲಿ ಪಾದಯಾತ್ರೆ ಮಾಡುತ್ತಿದ್ದ ಭಕ್ತರು ಈಗ ವರ್ಷದ ಇನ್ನಿತರ ದಿನಗಳಲ್ಲೂ ಪಾದಯಾತ್ರೆ ಆರಂಭಿಸಿದ್ದಾರೆ.

ಅಧಿವೇಶನ ಶುರು

ಇಂದು ರಾಜ್ಯಪಾಲ ಥಾವರ್ ಚಂದ್ ಗೆಹ್ಲೋಟ್ ವಿಧಾನ ಮಂಡಲದ ಜಂಟಿ ಅಧಿವೇಶನ ಉದ್ದೇಶಿಸಿ ಭಾಷಣ ಮಾಡಲಿದ್ದಾರೆ.

ಕೇಂದ್ರದಿಂದ ತೆರಿಗೆ ಹಂಚಿಕೆಯಲ್ಲಿ ತಾರತಮ್ಯ, ಬರ ಪರಿಹಾರ ಬಿಡುಗಡೆ ವಿಳಂಬ, ಕಾಮಗಾರಿಯಲ್ಲಿ ಶೇಕಡಾ 40ರಷ್ಟು ಕಮಿಷನ್ ಆರೋಪ, ರಾಜ್ಯದ ಹಣಕಾಸು ಸ್ಥಿತಿ ಸೇರಿದಂತೆ ವಿವಿಧ ವಿಷಯಗಳ ಬಗ್ಗೆ ಸದನದಲ್ಲಿ ವಾಕ್ಸಮರ ನಡೆಯುವ ಸಾಧ್ಯತೆ ಇದೆ. ಹಾಗೇ ಮಂಡ್ಯ ಜಿಲ್ಲೆಯ ಕೆರೆಗೋಡು ಗ್ರಾಮದಲ್ಲಿರುವ ಧ್ವಜಸ್ತಂಭದಲ್ಲಿ ಅನುಮತಿ ಪಡೆಯದೆ ಹಾರಿಸಲಾಗಿದ್ದ ಹನುಮ ಧ್ವಜವನ್ನು ಜಿಲ್ಲಾಡಳಿತ ತೆರವುಗೊಳಿಸಿದ ಘಟನೆಯನ್ನು ಮುಂದಿಟ್ಟುಕೊಂಡು ರಾಜ್ಯಸರ್ಕಾರದ ವಿರುದ್ಧ ಮುಗಿಬೀಳಲು ಬಿಜೆಪಿ ಸಿದ್ಧತೆ ನಡೆಸಿದೆ. ಇಂದಿನಿಂದ ಫೆಬ್ರವರಿ 23ರವರೆಗೆ ಅಧಿವೇಶನ ನಡೆಯಲಿದೆ.

ಈ ವೇಳೆ ರೈತ ಮುಖಂಡರು ಗ್ಯಾರಂಟಿ ಯೋಜನೆಗಳಿಗೆ ಅಭಿನಂದನೆ ಸಲ್ಲಿಸಿದರು. ಸಂಪೂರ್ಣ ಕೃಷಿ ಸಾಲಮನ್ನ ಮಾಡುವಂತೆ ಸಿಎಂಗೆ ಒತ್ತಾಯಿಸಿದರು. ಇನ್ನು ಸಾರಿಗೆ ಸಂಘಟನೆ ಕೂಡ ಹಲವು ಬೇಡಿಕೆಗಳನ್ನ ಇಟ್ಟಿದೆ.

ಶಿಯೋಮಿ ಕಳವಳ

ವಿಯೆಟ್ನಾಂ ಮೊದಲಾದ ದೇಶಗಳಲ್ಲಿರುವ ಬೇರೆ ಬೇರೆ ಪೂರೈಕೆದಾರರಿಂದ ಆಮದು ಮಾಡಿಕೊಳ್ಳಬೇಕು. ಭಾರತದಲ್ಲಿ ಇತ್ತೀಚೆಗೆ ಸ್ಮಾರ್ಟ್ ಫೋನ್ ಬಿಡಿಭಾಗಗಳನ್ನು ತಯಾರಿಸುವ ಕಾರ್ಯವಾಗುತ್ತಿದೆ. ಕೇಂದ್ರ ಮಾಹಿತಿ ತಂತ್ರಜ್ಞಾನ ಸಚಿವಾಲಯ ಭಾರತದಲ್ಲಿ ಕಾಂಪೊನೆಂಟ್ ಮ್ಯಾನುಫ್ಯಾಕ್ಚರಿಂಗ್ ಸೆಕ್ಟರ್ ಅನ್ನು ಅಭಿವೃದ್ಧಿಗೊಳಿಸಲು ಸರ್ಕಾರದಿಂದ ಏನು ಸಹಾಯವಾಗಬೇಕು ಎಂದು ಸ್ಮಾರ್ಟ್ ಫೋನ್ ಕಂಪನಿಗಳನ್ನು ಇತ್ತೀಚೆಗೆ ಕೇಳಿತ್ತು. ಈ ಹಿನ್ನೆಲೆಯಲ್ಲಿ ಶಿಯೋಮಿ ಸಂಸ್ಥೆ, ಚೀನೀ ಕಂಪನಿಗಳನ್ನು ಗುರಿ ಮಾಡಿ ಸರ್ಕಾರ ತೆಗೆದುಕೊಳ್ಳುತ್ತಿರುವ ಕ್ರಮದ ಬಗ್ಗೆ ಕಳವಳ ವ್ಯಕ್ತಪಡಿಸಿದೆ.

ಬಿಡಿಭಾಗ ಪೂರೈಕೆದಾರರು ಭಾರತದಲ್ಲಿ ಘಟಕ ಸ್ಥಾಪಿಸಲು ಆಸಕ್ತಿ ತೋರುವ ನಿಟ್ಟಿನಲ್ಲಿ ಅವರನ್ನು ವಿಶ್ವಾಸಕ್ಕೆ ತೆಗೆದುಕೊಂಡು ಉತ್ತೇಜನ ನೀಡಬೇಕು. ಭಾರತದಲ್ಲಿ ಚೀನೀ ಮೂಲದ ಕಂಪನಿಗಳಿಗೆ ಎದುರಾಗುತ್ತಿರುವ ಸವಾಲುಗಳು ಬಿಡಿಭಾಗ ಪೂರೈಕೆದಾರರನ್ನು ಹಿಂದೇಟು ಹಾಕುವಂತೆ ಮಾಡುತ್ತಿದೆ ಎಂದು ಶಿಯೋಮಿ ಇಂಡಿಯಾ ಅಧ್ಯಕ್ಷ ಮುರಳೀಕೃಷ್ಣನ್ ಬಿ ಹೇಳಿದ್ದಾರೆ.

ಉದ್ಯಮಿ

ಪ್ರಾಥಮಿಕ ತನಿಖೆಯ ಪ್ರಕಾರ, ವ್ಯಕ್ತಿ ತನ್ನ ತಾಯಿ ಮತ್ತು 12 ವರ್ಷದ ಮಗನಿಗೆ ವಿಷವುಣಿಸಿ ನಂತರ ನ್ಯೂ ಆಗ್ರಾ ಪೊಲೀಸ್ ಠಾಣೆಯ ಲಾಯರ್ಸ್ ಕಾಲೋನಿಯಲ್ಲಿರುವ ಅವರ ಮನೆಯಲ್ಲಿ ಆತ್ಮಹತ್ಯೆ ಮಾಡಿಕೊಂಡಿದ್ದಾನೆ ಎಂದು ಪೊಲೀಸರು ತಿಳಿಸಿದ್ದಾರೆ. ವ್ಯಕ್ತಿಯನ್ನು ತರುಣ್ ಚೌಹಾಣ್ ಎಂದು ಗುರುತಿಸಲಾಗಿದೆ.

ಈ ಸುದ್ದಿ ಬಹುಬೇಗ ಹರಡಿತು, ಪ್ರದೇಶದಲ್ಲಿ ಕೋಲಾಹಲಕ್ಕೆ ಕಾರಣವಾಯಿತು. ಪೊಲೀಸರ ಪ್ರಕಾರ, ಮನೆ ಕೆಲಸದವರು ನಿತ್ಯ ಕೆಲಸಕ್ಕೆ ಬರುವಂತೆ ಬಂದಿದ್ದರು. ಆಕೆ ಮನೆಗೆ ಬಂದಾಗ ತರುಣ್ ಅವರ ಶವ ನೇಣು ಬಿಗಿದ ಸ್ಥಿತಿಯಲ್ಲಿ ಪತ್ತೆಯಾಗಿತ್ತು, ಅವರ ತಾಯಿ ಮತ್ತು 12 ವರ್ಷದ ಮಗನ ಶವಗಳು ಹಾಸಿಗೆಯ ಮೇಲೆ ಬಿದ್ದಿರುವುದು ಕಂಡುಬಂದಿದೆ.

ಆಕೆ ಕೂಡಲೇ ಅಕ್ಕಪಕ್ಕದ ಮನೆಯವರು ಮತ್ತು ಪೊಲೀಸರಿಗೆ ಮಾಹಿತಿ ನೀಡಿದರು. ಸ್ಥಳಕ್ಕೆ ಬಂದ ಪೊಲೀಸರು ತರುಣ್ ಚೌಹಾಣ್ ಅವರ ಶವವನ್ನು ಕುಣಿಕೆಯಿಂದ ಹೊರತೆಗೆದರು. ಘಟನೆಯ ಬಗ್ಗೆ ತರುಣ್ ಚೌಹಾಣ್ ಅವರ ಪತ್ನಿ ಮತ್ತು ಸಂಬಂಧಿಕರಿಗೆ ಸೂಚನೆ ನೀಡಲಾಗಿದೆ. ಉಪ ಪೊಲೀಸ್ ಆಯುಕ್ತ ಸೂರಜ್ ರೈ ಪ್ರಕಾರ, ತರುಣ್ ಚೌಹಾಣ್ ಅವರ ಪತ್ನಿ ರಾಜಸ್ಥಾನದ ಸಿಕಾರ್‌ನಲ್ಲಿರುವ ಖತು ಶ್ಯಾಮ್ ಜಿ ದೇವಸ್ಥಾನಕ್ಕೆ ಭೇಟಿ ನೀಡುತ್ತಿದ್ದರು. ಘಟನಾ ಸ್ಥಳದಲ್ಲಿ ಕ್ಷೇತ್ರ ದಳವು ಪುರಾವೆಗಳನ್ನು ಸಂಗ್ರಹಿಸುತ್ತಿದ್ದು, ಪ್ರಕರಣದ ತನಿಖೆಯನ್ನು ಪ್ರಾರಂಭಿಸಲಾಗಿದೆ ಎಂದು ಪೊಲೀಸರು ತಿಳಿಸಿದ್ದಾರೆ. ತರುಣ್ ಚೌಹಾಣ್ ಅವರ ಪತ್ನಿಗೆ ಪರಿಸ್ಥಿತಿಯನ್ನು ತಿಳಿಸಲಾಗಿದೆ.

ಹಲ್ಲೆ

ಹಲ್ಲೆ ಮಾಡಿದ ಬಳಿಕ, ರಾಜಕೀಯ ಪ್ರಭಾವ ಬಳಸಿ ಪ್ರಕರಣವನ್ನು ಮುಚ್ಚಿ ಹಾಕಲು ಯತ್ನಿಸಿದ್ದಾರೆ ಎನ್ನಲಾಗುತ್ತಿದೆ. ಸದ್ಯ ಹಲ್ಲೆಗೊಳಗಾದ ಕಾನ್ಸ್‌ಟೇಬಲ್ ಹನುಮಂತರಾಯ ಅವರನ್ನು ಸ್ಥಳೀಯ ಆಸ್ಪತ್ರೆಗೆ ದಾಖಲಿಸಲಾಗಿದೆ. ದೇವದುರ್ಗ ಪೊಲೀಸ್ ಠಾಣಾ ವ್ಯಾಪ್ತಿಯಲ್ಲಿ ಘಟನೆ ನಡೆದಿದೆ.

ಕಾನ್ಸ್‌ಟೇಬಲ್ ಹನುಮಂತರಾಯ ಅವರು ನಿನ್ನೆ ಅಕ್ರಮವಾಗಿ ಮರಳು ಸಾಗಿಸುತ್ತಿದ್ದ ಟ್ರ್ಯಾಕ್ಟರ್ ಅನ್ನು ತಡೆದಿದ್ದರು. ಟ್ರ್ಯಾಕ್ಟರ್ ತಡೆಹಿಡಿದ ವಿಚಾರಕ್ಕೆ ಶಾಸಕಿ ಪುತ್ರ ಸಂತೋಷ್ ಕಾನ್ಸ್‌ಟೇಬಲ್ ಹನುಮಂತರಾಯ ಅವರಿಗೆ ಕರೆ ಮಾಡಿ ಟ್ರ್ಯಾಕ್ಟರ್ ಬಿಡುವಂತೆ ಹೇಳಿದ್ದಾರೆ. ಒತ್ತಡಕ್ಕೆ ಮಣಿಯದ ಕಾನ್ಸ್‌ಟೇಬಲ್ ಹನುಮಂತರಾಯ ಅವರು ಟ್ರ್ಯಾಕ್ಟರ್ ಅನ್ನು ಪೊಲೀಸ್ ಠಾಣೆಗೆ ತಂದು ಪರಿಶೀಲನೆ ನಡೆಸಿದ್ದಾರೆ. ಇದರಿಂದ ಆಕ್ರೋಶಗೊಂಡ ಶಾಸಕಿ ಪುತ್ರ, ಸಂತೋಷ್ ಕಾನ್ಸ್‌ಟೇಬಲ್ ಹನುಮಂತರಾಯ ಅವರನ್ನು ದೇವದುರ್ಗ ಪ್ರವಾಸಿ ಮಂದಿರಕ್ಕೆ ಕರೆಸಿಕೊಂಡು ಹಲ್ಲೆ ಮಾಡಿದ್ದಾರೆ. ಪ್ರಕರಣ ಸಂಬಂಧ ಶಾಸಕಿ ಕರೆಮ್ಮ ನಾಯಕ್ ಪುತ್ರ ಸಂತೋಷ್ ವಿರುದ್ಧ ದೇವದುರ್ಗ ಪೊಲೀಸ್ ಠಾಣೆಯಲ್ಲಿ ಎಫ್‌ಐಆರ್ ದಾಖಲಾಗಿದೆ. ಎ1 ಸಂತೋಷ್, ಎ5 ಶಾಸಕಿ ಪಿಎ ಇಲಿಯಾಸ್ ಎಂದು ಉಲ್ಲೇಖಿಸಲಾಗಿದೆ.

ಇನ್ನು ಪೊಲೀಸರ ವಿರುದ್ಧ ಶಾಸಕಿ ಕರೆಮ್ಮ ನಾಯಕ್ ಬೆಂಬಲಿಗರ ಜೊತೆ ಕಳೆದ ರಾತ್ರಿ ದೇವದುರ್ಗ ಠಾಣೆ ಎದುರು ಪ್ರತಿಭಟನೆ ನಡೆಸಿದರು. ಬೇಕಂತಲೆ ಪೊಲೀಸರು ಪಿತೂರಿ ಮಾಡಿ ಈ ರೀತಿ ಆರೋಪ ಮಾಡಿದ್ದಾರೆ. ಪೊಲೀಸ್ ಕಾನ್ಸ್‌ಟೇಬಲ್ ಮುಂದೆ ಬಿಟ್ಟು ಕುತಂತ್ರ ರೂಪಿಸಿದ್ದಾರೆ. ಈ ಕೃತ್ಯ ರಾಜಕೀಯ ಪ್ರೇರಿತ ಎಂದು ಶಾಸಕಿ ಕರೆಮ್ಮ ನಾಯಕ್ ಆರೋಪ ಮಾಡಿದ್ದಾರೆ.

200 ಸಂಘಟನೆಗಳು, 20,000 ರೈತರಿಂದ ನಾಳೆ 'ದೆಹಲಿ ಚಲೋ'

ದೆಹಲಿ ಗಡಿ ಬಂದ್!

ನವದೆಹಲಿ: ಬೆಳೆಗಳಿಗೆ ಕನಿಷ್ಠ ಬೆಂಬಲ ಬೆಲೆ ಸೇರಿದಂತೆ ವಿವಿಧ ಬೇಡಿಕೆಗಳನ್ನು ಈಡೇರಿಸುವಂತೆ ಆಗ್ರಹಿಸಿ ಕೇಂದ್ರ ಸರ್ಕಾರದ ಮೇಲೆ ಒತ್ತಡ ತರಲು ಸುಮಾರು 200 ರೈತ ಸಂಘಟನೆಗಳು ನಾಳೆ ದೆಹಲಿ ಚಲೋಗೆ ಕರೆ ನೀಡಿವೆ.

'ದೆಹಲಿ ಚಲೋ' ನಲ್ಲಿ ಸುಮಾರು 20,000 ರೈತರು ಪಾಲ್ಗೊಳ್ಳಲಿದ್ದಾರೆ. ಈ ಹಿನ್ನೆಲೆಯಲ್ಲಿ ರಾಷ್ಟ್ರ ರಾಜಧಾನಿಯಲ್ಲಿ ಹೈಅಲರ್ಟ್ ಘೋಷಿಸಲಾಗಿದೆ. ಈಗಾಗಲೇ ಹಲವು ಕಡೆ ಗಡಿಗಳನ್ನು ಬ್ಯಾರಿಕೇಡ್‌ಗಳಿಂದ ಬಂದ್ ಮಾಡಲಾಗಿದೆ. ಸಂಯುಕ್ತ ಕಿಸಾನ್ ಮೋರ್ಚಾ ಕರೆ ನೀಡಿರುವ ಈ ಪ್ರತಿಭಟನೆಗೆ 200 ರೈತ ಸಂಘಟನೆಗಳು ಬೆಂಬಲ ನೀಡಿದ್ದು, ಸುಮಾರು 20,000 ರೈತರು ಪಾಲ್ಗೊಳ್ಳಲಿದ್ದಾರೆ ಎಂದು ಗುಪ್ತಚರ ಇಲಾಖೆ ಅಂದಾಜಿಸಿದೆ. ಈ ಹಿನ್ನೆಲೆಯಲ್ಲಿ ರೈತರು ಅಂಬಾಲ-ಸಿಂಘು, ಕನೌರಿ-ಜಿಂದ್, ಮತ್ತು ದಬಾವಲಿ ಗಡಿಗಳ ಮೂಲಕ ರಾಜಧಾನಿ ಪ್ರವೇಶಕ್ಕೆ ರೈತರು ಯೋಜಿಸಿದ್ದಾರೆ. ಈಗಾಗಲೇ ಪಂಜಾಬ್ ಹಾಗೂ ಹರಿಯಾಣದ ಟ್ರ್ಯಾಕ್ಟರ್‌ಗಳಲ್ಲಿ ಹೊರಟಿದ್ದಾರೆ. ಈ ಹಿನ್ನೆಲೆಯಲ್ಲಿ ಮುನ್ನೆಚ್ಚರಿಕಾ ಕ್ರಮವಾಗಿ ದೆಹಲಿಯ ಗಡಿ ಭಾಗಗಳನ್ನ ಬ್ಯಾರಿಕೇಡ್‌ಗಳಿಂದ ಬಂದ್ ಮಾಡಲಾಗಿದೆ.

ಗಡಿಗಳಲ್ಲಿ ಕ್ರೇನ್ ಮತ್ತು ಕಂಟೇನರ್‌ಗಳನ್ನು ತಂದಿಡಲಾಗಿದ್ದು, ರೈತರು ದೆಹಲಿ ಪ್ರವೇಶ ಮಾಡಲು ಯತ್ನಿಸಿದ್ರೆ ಹೆದ್ದಾರಿಯನ್ನೇ ಬಂದ್ ಮಾಡಲು ಪೊಲೀಸರು ಯೋಜಿಸಿದ್ದಾರೆ. ಇದರೊಂದಿಗೆ ಯಾವುದೇ ಅನಾಹುತಕಾರಿ ಘಟನೆಗಳನ್ನು ತಡೆಯಲು ಹೆಚ್ಚುವರಿ ಪೊಲೀಸ್ ಭದ್ರತೆಯನ್ನ ಆಯಕಟ್ಟಿನ ಸ್ಥಳಗಳಲ್ಲಿ ನಿಯೋಜಿಸಲಾಗಿದೆ. ಆದ್ರೆ ಬ್ಯಾರಿಕೇಡ್‌ಗಳ ಅಸ್ತವನ್ನು ಭೇದಿಸಲು ರೈತರು ತಮ್ಮ ಟ್ರ್ಯಾಕ್ಟರ್‌ಗಳನ್ನೇ ಹಿಟಾಚಿ ರೂಪಕ್ಕೆ ಪರಿವರ್ತಿಸಿದ್ದಾರೆ ಎಂದು ಹೇಳಲಾಗಿದೆ.

ಮನೆಯಲ್ಲಿ 22 ವರ್ಷ ಗೃಹಿಣಿ ನೇಣಿಗೆ ಶರಣು, ಪತಿ ಪೊಲೀಸರ ವಶಕ್ಕೆ

ಬೆಂಗಳೂರು: ರಾಜಗೋಪಾಲ ನಗರದ ಮೋಹನ್ ಥಿಯೇಟರ್ ಬಳಿಯ ಮನೆಯೊಂದರಲ್ಲಿ ಗೃಹಿಣಿ ಆತ್ಮಹತ್ಯೆ ನೇಣುಬಿಗಿದುಕೊಂಡು ಆತ್ಮಹತ್ಯೆ ಮಾಡಿಕೊಂಡಿದ್ದಾರೆ. ಕಾವ್ಯ (22) ಮೃತ ಗೃಹಿಣಿ. ಪತಿ ಪ್ರವೀಣ್ ಮತ್ತು ಆತನ ಪೋಷಕರನ್ನು ಪೊಲೀಸರು ವಶಕ್ಕೆ ಪಡೆದುಕೊಂಡಿದ್ದಾರೆ. ಮೃತ ಕಾವ್ಯ ಮೂಲತಃ ತುಮಕೂರು ಜಿಲ್ಲೆಯ ಕುಣಿಗಲ್ ಪಟ್ಟಣದವರು. ಪ್ರವೀಣ ಮತ್ತು ಕಾವ್ಯ ವಿವಾಹವಾಗಿ ಎರಡು ವರ್ಷ ಕಳೆದಿದೆ. ದಂಪತಿಗೆ ಒಂದು ವರ್ಷದ ಮಗುವಿದೆ. ರಾಜಗೋಪಾಲ ನಗರ ಪೊಲೀಸ್ ಠಾಣಾ ವ್ಯಾಪ್ತಿಯಲ್ಲಿ ಘಟನೆ ನಡೆದಿದೆ. ಘಟನಾ ಸ್ಥಳಕ್ಕೆ ಪೋಲಿಸರು ಭೇಟಿ ಪರಿಶೀಲನೆ ನಡೆಸಿದ್ದಾರೆ.

ಕುಖ್ಯಾತ ಕಳ್ಳನ ಬಂಧನ

ಚಿತ್ರದುರ್ಗ: ಮೊಳಕಾಲ್ಮೂರು ತಾಲೂಕಿನ ರಾಂಪುರ ಠಾಣೆ ಪೊಲೀಸರು ಕುಖ್ಯಾತ ಕಳ್ಳನನ್ನು ಬಂಧಿಸಿದ್ದಾರೆ. ಬಳ್ಳಾರಿಯ ಗುಗ್ಗರಿ ಗ್ರಾಮದ ಲೋಕೇಶ್ (29) ಬಂಧಿತ ಆರೋಪಿ. ಆರೋಪಿ ಲೋಕೇಶ್ ಕಳೆದ ಒಂದು ತಿಂಗಳಿಂದ ಜನರ ನೆಮ್ಮದಿ ಕೆಡಿಸಿದ್ದಾನೆ. ಈತ ಮಾರಕಾಸ್ತ್ರ ಹಿಡಿದು ರಸ್ತೆಯಲ್ಲಿ ಓಡಾಡುತ್ತಿದ್ದನು.

ಈತನ ಜೊತೆಗೆ ಇನ್ನೂ ಇಬ್ಬರು ರಾತ್ರಿ ವೇಳೆ ಮಂಕಿ ಕ್ಯಾಪ್ ಧರಿಸಿ ಮಾರಕಾಸ್ತ್ರಗಳನ್ನು ಹಿಡಿದು ರಾಂಪುರದ ರಸ್ತೆಗಳಲ್ಲಿ ಓಡಾಡಿದ್ದರು. ಆರೋಪಿಗಳು ರಾಂಪುರ ಗ್ರಾಮದಲ್ಲಿ ಕಳ್ಳತನ, ದರೋಡೆಗೆ ಸಂಚು ರೂಪಿಸಿದ್ದರು. ಇದೀಗ ಈ ಗ್ಯಾಂಗ್‌ನ ನಾಯಕ ಲೋಕೇಶ್ ನನ್ನು ಪೊಲೀಸರು ಬಂಧಿಸಿದ್ದು, ಉಳಿದವರಿಗಾಗಿ ಬಲೆ ಬೀಸಿದ್ದಾರೆ.

ಇಬ್ಬರು ಆರೋಪಿಗಳು ಆಂಧ್ರದ ಅನಂತಪುರ ಜೈಲಲ್ಲಿರುವ ಬಗ್ಗೆ ಮಾಹಿತಿ ದೊರೆತಿದೆ. ಆರೋಪಿಗಳು 14ಕ್ಕೂ ಹೆಚ್ಚು ಕಳ್ಳತನ, ದರೋಡೆ ಪ್ರಕರಣದಲ್ಲಿ ಭಾಗಿಯಾಗಿದ್ದರು. ಬಂಧಿತ ಆರೋಪಿ ಲೋಕೇಶ್ ಬಳಿಯಿಂದ ಐದು ಸಾವಿರ ನಗದು, ಬೆಳ್ಳಿ ಆಭರಣ, ಮಾರಕಾಸ್ತ್ರಗಳು, ಮಂಕಿ ಕ್ಯಾಪ್, ಹ್ಯಾಂಡ್ ಗ್ಲೋಸ್ ಗಳನ್ನು ಪೊಲೀಸರು ವಶಪಡಿಸಿಕೊಂಡಿದ್ದಾರೆ.

ಕೇಂದ್ರ ಗೃಹ ಸಚಿವ ಅಮಿತ್ ಶಾ ಬಣ್ಣನೆ

ಜಗತ್ತಿಗೆ ಭಕ್ತಿ ಭಾವನೆ ತುಂಬಿದ ಬಸವಣ್ಣ

ಮೈಸೂರು : ಬಸವಣ್ಣ ನವರು ಒಂದು ವರ್ಗಕ್ಕಲ್ಲ ದೇಶ ಜಗತ್ತಿಗೆ ಭಕ್ತಿ ಭಾವನೆ ತುಂಬಿದ ಮಹಾಪುರುಷರು ಎಂದು ಕೇಂದ್ರ ಗೃಹ ಸಚಿವ ಅಮಿತ್ ಶಾ ತಿಳಿಸಿದರು. ಸುತ್ತೂರಿನಲ್ಲಿ ನಡೆಯುತ್ತಿರುವ ಜಾತ್ರಾ ಮಹೋತ್ಸವದಲ್ಲಿ ಅಮಿತ್ ಶಾ ಅವರು ಭಾಗವಹಿಸಿ ಮಾತನಾಡಿದರು.

ಸುತ್ತೂರು ಜಾತ್ರಾ ಮಹೋತ್ಸವದಲ್ಲಿ ಹಲವು ರೀತಿಯ ಚಟುವಟಿಕೆಗಳು ನಡೆಯುವ ಮೂಲಕ ಸಮಾಜ ಸೇವೆ ಸಲ್ಲಿಸಲಾಗುತ್ತಿದೆ ಎಂದು ಅಮಿತ್ ಶಾ ಶ್ಲಾಘಿಸಿದರು.

ಸುತ್ತೂರು ಸಂಸ್ಥೆಯ ವತಿಯಿಂದ ಹಲವು ರೀತಿಯ ಸೇವೆಗಳ ನಡೆಯುತ್ತಿದೆ. ಸುತ್ತೂರು ಮಠದ ಲ್ಲಿ 350ಕ್ಕೂ ಹೆಚ್ಚು ಸಂಸ್ಥೆಗಳಿವೆ. 20,000 ಸಿಬ್ಬಂದಿ ಇದ್ದಾರೆ. ಒಂದು ಲಕ್ಷಕ್ಕೂ ಹೆಚ್ಚು ವಿದ್ಯಾರ್ಥಿಗಳು ಓದುತ್ತಿದ್ದಾರೆ ಇವೆಲ್ಲವೂ ಉತ್ತಮವಾದ ಕಾರ್ಯ ಎಂದು ಹೇಳಿ ದ ಅಮಿತ್ ಶಾ ಅವರು, ಶ್ರೀಗಳು ದಿವ್ಯಾಂಗರಿಗಾಗಿ ಪಾಲಿಟೆಕ್ನಿಕ್ ಒಂದನ್ನು ತೆರೆದು ನಡೆಸುತ್ತಿರುವ ಸೇವೆ ಇದೊಂದು ಪುಣ್ಯದ ಕೆಲಸವಾಗಿದೆ ಎಂದು ಹೇಳಿದರು.

ಪ್ರಧಾನಿ ಮೋದಿ ಅವರು ದೇಶದ ಸಂಸ್ಕೃತಿ, ಪರಂಪರೆಯನ್ನು ಉಳಿಸುವಂತಹ ಕಾರ್ಯವನ್ನು ಮಾಡುತ್ತಿದ್ದಾರೆ. ಆ ನಿಟ್ಟಿನಲ್ಲಿ ಅಯೋಧ್ಯೆಯಲ್ಲಿ ರಾಮಮಂದಿರ, ಕಾಶಿಯಲ್ಲಿ ಕಾಶಿ ವಿಶ್ವನಾಥ ಕಾರಿಡಾರ್, ಉಜ್ಜಯಿನಿಯಲ್ಲಿ ಮಹಾ ಕಾಳೇಶ್ವರ ಕಾರಿಡಾರ್ ಸೇರಿದಂತೆ ದೇಶದ ಸಂಸ್ಕೃತಿ, ಪರಂಪರೆಯನ್ನು ಉಳಿಸುವಂತಹ ಕಾರ್ಯದೊಂದಿಗೆ ಉತ್ತಮವಾದ ಕೊಡುಗೆಯನ್ನು ದೇಶಕ್ಕಾಗಿ ನೀಡುವ ಮೂಲಕ ಸಾಂಸ್ಕೃತಿಕ ಪರಂಪರೆಯನ್ನು ಪುನರುತ್ಥಾನ ಮಾಡುತ್ತಿದ್ದಾರೆ ಎಂದು ಗೃಹ ಸಚಿವ ಅಮಿತ್ ಶಾ ಅವರು ಹೇಳಿದರು. ಇಂದಿನ ಕಾರ್ಯಕ್ರಮದ ನೇತೃತ್ವವನ್ನು ಶ್ರೀ ಶಿವರಾತ್ರಿ ದೇಶಿಕೇಂದ್ರ ಮಹಾಸ್ವಾಮಿಗಳು ವಹಿಸಿದ್ದರು. ಈ ಕಾರ್ಯಕ್ರಮದಲ್ಲಿ ಮಾಜಿ ಸಿಎಂ ಬಸವರಾಜ್ ಬೊಮ್ಮಾಯಿ, ರಾಜ್ಯ ಬಿಜೆಪಿ ಅಧ್ಯಕ್ಷ ವಿಜಯೇಂದ್ರ, ಸಂಸದ ಪ್ರತಾಪ್ ಸಿಂಹ, ವಿಪಕ್ಷ ನಾಯಕ, ಅಶೋಕ್, ಸಿಟಿ ರವಿ, ಪ್ರಭಾಕರ್ ಕೋರೆ ಸೇರಿದಂತೆ ಹಲವು ಮಂದಿ ಬಿಜೆಪಿ ಮುಖಂಡರು ಭಾಗವಹಿಸಿದ್ದರು.

ನಾಡದೇವತೆಗೆ ಪ್ರಾರ್ಥನೆ ಸಲ್ಲಿಸಿದ ಅಮಿತ್ ಶಾ

ಕೇಂದ್ರ ಸಚಿವ ಅಮಿತ್ ಶಾ ಇಂದು ಚಾಮುಂಡೇಶ್ವರಿ ದೇವಾಲಯಕ್ಕೆ ಭೇಟಿ ನೀಡಿ ಪ್ರಾರ್ಥನೆ ಸಲ್ಲಿಸಿದರು. ಸುತ್ತೂರು ಶ್ರೀಕ್ಷೇತ್ರದಲ್ಲಿ ನಡೆಯುತ್ತಿರುವ ಸುತ್ತೂರು ಜಾತ್ರೆಯಲ್ಲಿ ಭಾಗಿಯಗುವ ನಿಮಿತ್ತ ಮೈಸೂರಿಗೆ ಆಗಮಿಸಿದ್ದ ಅವರು, ಮುಂಜಾನೆ ಕಾರ್ಯಕ್ರಮದಲ್ಲಿ ಭಾಗಿಯಾಗಿ ಬಳಿಕ ಮೈಸೂರಿಗೆ ಹಿದಿರುಗುವ ವೇಳೆ ನಾಡ ದೇವತೆ ಚಾಮುಂಡೇಶ್ವರಿ ದೇವಾಯಕ್ಕೆ ಭೇಟಿ ನೀಡಿ ಪ್ರಾರ್ಥನೆ ಸಲ್ಲಿಸಿದರು. ಈ ವೇಳೆ ಕೇಂದ್ರ ಸಚಿವ ಪ್ರಹಲ್ಲಾದ್ ಜೋಶಿ, ಸಂಸದ ಪ್ರತಾಪ್ ಸಿಂಹ, ಬಿಜೆಪಿ ರಾಜ್ಯಾಧ್ಯಕ್ಷ ಬಿ.ವೈ.ವಿಜಯೇಂದ್ರ, ಬಿಜೆಪಿ ಮೈಸೂರು ಜಿಲ್ಲಾಧ್ಯಕ್ಷ ನಾಗೇಂದ್ರ ಉಪಸ್ಥಿತರಿದ್ದರು.

ಶಾಮನೂರು ಶಿವಶಂಕರಪ್ಪ ಅತಿಥಿ ಗೃಹ ಉದ್ಘಾಟಿಸಿದ ಅಮಿತ್ ಶಾ

ಮೈಸೂರು ಜಿಲ್ಲೆಯ ನಂಜನಗೂಡು ತಾಲ್ಲೂಕಿನ ಸುತ್ತೂರು ಕ್ಷೇತ್ರದಲ್ಲಿರುವ ಪಾರ್ವತಮ್ಮ- ಶಾಮನೂರು ಶಿವಶಂಕರಪ್ಪ ಅತಿಥಿ ಗೃಹವನ್ನು ಇಂದು (ಫೆ.11) ಕೇಂದ್ರ ಸಚಿವ ಅಮಿತ್ ಶಾ ಉದ್ಘಾಟಿಸಿದರು. ಕಾಂಗ್ರೆಸ್ ಶಾಸಕ ಶಾಮನೂರು ಶಿವಶಂಕರಪ್ಪ ಕುಟುಂಬದವರು 12 ಕೋಟಿ ವೆಚ್ಚದಲ್ಲಿ ಈ ಅತಿಥಿ ಗೃಹ ನಿರ್ಮಿಸಿದ್ದಾರೆ. ಸುತ್ತೂರು ಮಠಾಧೀಶ ಶಿವರಾತ್ರಿ ದೇಶಿಕೇಂದ್ರ ಸ್ವಾಮೀಜಿ ಸಾನ್ನಿಧ್ಯ ವಹಿಸಿದ್ದರು. ಕೇಂದ್ರ ಸಚಿವ ಪ್ರಲಾದ ಜೋಶಿ, ವಿಧಾನಸಭೆ ವಿರೋಧ ಪಕ್ಷದ ನಾಯಕ ಆರ್. ಅಶೋಕ್, ಪಕ್ಷದ ರಾಜ್ಯ ಘಟಕದ ಅಧ್ಯಕ್ಷ ಬಿ.ವೈ. ವಿಜಯೇಂದ್ರ, ಸಂಸದ ಪ್ರತಾಪ ಸಿಂಹ, ಮಾಜಿ ಮುಖ್ಯಮಂತ್ರಿ ಬಸವರಾಜ ಬೊಮ್ಮಾಯಿ, ಜೆಎಸ್‌ಎಸ್ ಮಹಾವಿದ್ಯಾಪೀಠದ ಕಾರ್ಯನಿರ್ವಾಹಕ ಕಾರ್ಯದರ್ಶಿ ಸಿ.ಜಿ. ಬೆಟಸೂರಮಠ ಪಾಲ್ಗೊಂಡಿದ್ದರು.

ಗೋ ಬ್ಯಾಕ್, ಗೋ ಬ್ಯಾಕ್ ಅಮಿತ್ ಶಾ ಎಂದು ಕಾಂಗ್ರೆಸ್ ಪ್ರತಿಭಟನೆ

ಮೈಸೂರು: ಕೇಂದ್ರ ಸರ್ಕಾರವು ಕರ್ನಾಟಕಕ್ಕೆ ತೆರಿಗೆ ಹಂಚಿಕೆಯಲ್ಲಿ ಅನ್ಯಾಯ ಎಸಗುತ್ತಿದೆ ಎಂದು ಆರೋಪಿಸಿ ಕಾಂಗ್ರೆಸ್ ಮುಖಂಡರು ಮತ್ತು ಕಾರ್ಯಕರ್ತರು ಮೈಸೂರು ವಿನೋಬಾ ರಸ್ತೆಯಲ್ಲಿರುವ ಮಹಾರಾಣಿ ವಿಜ್ಞಾನ ಕಾಲೇಜು ಕಟ್ಟಡದ ಕಾಂಪೌಂಡ್‌ಗೆ ಪೋಸ್ಟರ್ ಅಂಟಿಸಿ ಭಾನುವಾರ ಪ್ರತಿಭಟನೆ ನಡೆಸಿದರು.

ಕೇಂದ್ರ ಸಚಿವರೇ ರಾಜ್ಯಕ್ಕೆ ನ್ಯಾಯ ಒದಗಿಸದೇ ಪ್ರವಾಸವನ್ನೇಕೆ ಕೈಗೊಂಡಿದ್ದೀರಿ ಎಂದು ಕೇಳಿದ ಅವರು, ಗೋ ಬ್ಯಾಕ್, ಗೋ ಬ್ಯಾಕ್ ಎಂದು ಘೋಷಣೆ ಹಾಕಿದರು.

ಕೇಂದ್ರ ಸಚಿವರ ವಿರುದ್ಧದ ಬರಹಗಳಿದ್ದ ಪೋಸ್ಟರ್‌ಗಳನ್ನು ಅಂಟಿಸಲು ಮುಖಂಡರು ಮುಂದಾದರು. ಅವರನ್ನು ಪೊಲೀಸರು ತಡೆದು ಪೋಸ್ಟರ್‌ಗಳನ್ನು ವಶಕ್ಕೆ ಪಡೆದು ಜೀಪ್‌ನಲ್ಲಿ ಇಟ್ಟುಕೊಂಡಿದ್ದರು. ಸರ್ಕಾರಿ ಕಟ್ಟಡದ ಮೇಲೆ ಪೋಸ್ಟರ್ ಅಂಟಿಸಿದರೆ ಪ್ರಕರಣ ದಾಖಲಿಸಬೇಕಾಗುತ್ತದೆ ಎಂದು ಎಚ್ಚರಿಕೆ ನೀಡಿದರು.

ಈ ವೇಳೆ ಪೊಲೀಸರು ಮತ್ತು ಕಾರ್ಯಕರ್ತರ ನಡುವೆ ಮಾತಿನ ಚಕಮಕಿ ನಡೆಯಿತು. ಪಕ್ಷದ ಗ್ರಾಮಾಂತರ ಜಿಲ್ಲಾ ಸಮಿತಿಯ ಅಧ್ಯಕ್ಷ ಬಿ.ಜೆ.ವಿಜಯಕುಮಾರ್ ಪೊಲೀಸರೊಂದಿಗೆ ಮಾತುಕತೆ ನಡೆಸಿ ಪೋಸ್ಟರ್‌ಗಳನ್ನು ವಾಪಸ್ ಪಡೆದರು.

ಕನ್ನಡಿಗ ವಿರೋಧಿ ಮೋದಿ, ಅಮಿತ್ ಶಾಗೆ ಧಿಕ್ಕಾರ, ನಮ್ಮ ತೆರಿಗೆ-ನಮ್ಮ ಹಕ್ಕು, ಕರ್ನಾಟಕಕ್ಕೆ ಮಲತಾಯಿ ಧೋರಣೆ ನೀತಿ ಅನುಸರಿಸುತ್ತಿರುವ ಕೇಂದ್ರ ಸರ್ಕಾರಕ್ಕೆ ಧಿಕ್ಕಾರ ಎಂಬಿತ್ಯಾದಿ ಘೋಷಣೆಗಳನ್ನು ಕೂಗಿದ ಕಾರ್ಯಕರ್ತರು ಕೆಲವು ಪೋಸ್ಟರ್‌ಗಳನ್ನು ಅಂಟಿಸಿದರು. ನರೇಂದ್ರ ಮೋದಿ ನೇತೃತ್ವದ ಕೇಂದ್ರ ಬಿಜೆಪಿ ಸರ್ಕಾರ ಕರ್ನಾಟಕಕ್ಕೆ ಅನ್ಯಾಯ ಮಾಡುತ್ತಲೇ ಇದೆ. ರಾಜ್ಯದಿಂದ ಸಂಗ್ರಹವಾಗುತ್ತಿರುವ ತೆರಿಗೆಯಲ್ಲಿ ಶೇ.20ರಷ್ಟು ಪಾಲನ್ನೂ ಕೊಡುತ್ತಿಲ್ಲ. ರಾಜ್ಯ ಜನರು ಬರಗಾಲದಿಂದ ಸಂಕಷ್ಟಕ್ಕೆ ಸಿಲುಕಿದ್ದರೂ ಪರಿಹಾರ ಬಿಡುಗಡೆ ಮಾಡಿಲ್ಲ. ಮೇಕೆದಾಟು, ಭದ್ರಾ ಮೇಲ್ದಂಡೆ ಸೇರಿದಂತೆ ಹಲವು ಯೋಜನೆಗಳಿಗೆ ಸಹಕಾರ ಕೊಡುತ್ತಿಲ್ಲ ಎಂದು ದೂರಿದರು.

ನಾವು ಯಾರನ್ನೂ ವೈಯಕ್ತಿಕವಾಗಿ ವಿರೋಧಿಸುತ್ತಿಲ್ಲ. ಕರ್ನಾಟಕಕ್ಕೆ ಆಗುತ್ತಿರುವ ಅನ್ಯಾಯಗಳ ಬಗ್ಗೆ ಧ್ವನಿ ಎತ್ತುತ್ತಿದ್ದೇವೆ. ಕೇಂದ್ರ ಸಚಿವರು ರಾಜ್ಯದ ಬೇಡಿಕೆಗೆ ಸ್ಪಂದಿಸದೆ ಬರಿ ಕೈಯಲ್ಲಿ ಬಂದಿದ್ದಾರೆ ಎಂದು ಆರೋಪಿಸಿದರು.

ರಾಜ್ಯದಲ್ಲಿ ಕಾಂಗ್ರೆಸ್ ಸರ್ಕಾರವಿದೆ. ಹೀಗಾಗಿ, ಅಮಿತ್ ಶಾ ವಾಸ್ತವ್ಯ ಹೂಡಿರುವಲ್ಲಿಗೇ ತೆರಳಿ ಪ್ರತಿಭಟನೆ ನಡೆಸಬಹುದಿತ್ತು. ಆದರೆ, ನಮ್ಮದು ನೈತಿಕ ಹೋರಾಟವಾಗಿದೆ. ತಕ್ಷಣವೇ ನಮ್ಮ ಪಾಲಿನ ತೆರಿಗೆ ಹಣವನ್ನು ಕೊಡಬೇಕು. ಬರ ಪರಿಹಾರ ಅನುದಾನವನ್ನು ಕೂಡಲೇ ಬಿಡುಗಡೆ ಮಾಡಬೇಕು ಎಂದು ಆಗ್ರಹಿಸಿದರು. ನಗರ ಜಿಲ್ಲಾ ಸಮಿತಿಯ ಅಧ್ಯಕ್ಷ ಆರ್.ಮೂರ್ತಿ, ಪ್ರಧಾನ ಕಾರ್ಯದರ್ಶಿಗಳಾದ ಎಂ.ಶಿವಣ್ಣ, ಭಾಸ್ಕರ್ ಎಲ್. ಗೌಡ, ಮಾಜಿ ಮೇಯರ್‌ಗಳಾದ ಬಿ.ಕೆ.ಪ್ರಕಾಶ್, ಪುಷ್ಪಲತಾ ಚಿಕ್ಕಣ್ಣ, ವಕ್ತಾರ ಕೆ.ಮಹೇಶ್, ಎಂ.ಕೆ.ಅಶೋಕ, ಶ್ರೀಧರಗೌಡ ಪಾಲ್ಗೊಂಡಿದ್ದರು.

ಮೂಲ ಜಾನಪದ ಕಲೆಯನ್ನು ಉಳಿಸಿ : ಚಕ್ಕರೆ ಶಿವಶಂಕರ್

ರಾಮನಗರ: ಕಲಿತವರು ಕಲಿಯದವರಿಗೆ ಕಲಿಸಿ ಮೂಲ ಜಾನಪದ ಕಲೆಯನ್ನು ಉಳಿಸಿ ಎಂದು ಜಾನಪದ ವಿದ್ವಾಂಸರಾದ ಚಕ್ಕರೆ ಶಿವಶಂಕರ್ ಅವರು ತಿಳಿಸಿದರು. ಅವರು ಇಂದು ಜಾನಪದ ಲೋಕದಲ್ಲಿ ನಡೆದ ಸುವರ್ಣ ಕರ್ನಾಟಕ ಜಾನಪದ ಲೋಕೋತ್ಸವ -2024 ಕಾರ್ಯಕ್ರಮದಲ್ಲಿ ''ಕನ್ನಡ ಜಾನಪದ: ಪುನರಾವಲೋಕನ'' ವಿಚಾರಣಾ ಸಂಕಿರಣದ ಅಧ್ಯಕ್ಷತೆ ವಹಿಸಿ ಮಾತನಾಡಿದರು. ಜಾನಪದ ಕಲೆಯು ಒಂದು ಚಲನಶೀಲವಾದದ್ದು ಒಳ್ಳೆಯದನ್ನು ಸ್ವೀಕರಿಸಿ ಕೆಟ್ಟದನ್ನು ತಿರಸ್ಕರಿಸುವ ರೀತಿ ಆರೋಗ್ಯಕರವಾದ ಜಾನಪದವನ್ನು ಸ್ವೀಕರಿಸಬೇಕು.ಕಲಾವಿದರು ವೇದಿಕೆಯನ್ನು ಬಳಿಸಿಕೊಳ್ಳುವ ರೀತಿ ಬದಲಾಗಬೇಕು, ಇತ್ತೀಚಿಗೆ ಜಾನಪದ ಕಲೆಯೊಂದಿಗೆ ಆಧುನಿಕ ಅಥವಾ ವಿದೇಶಿ ಕಲೆಯನ್ನು ಮಿಶ್ರಣಗೊಳಿಸಲಾಗುತ್ತಿದ್ದು ಕಂಡುಬಂದಿದೆ,ಜಾನಪದ ಕಲೆಗೆ 150 ವರ್ಷಗಳ ಇತಿಹಾಸವಿರುವುದರಿಂದಅದನ್ನು ಒಪ್ಪಲಾಗದು ಎಂದರು. ಪ್ರಾಸ್ತಾವಿಕವಾಗಿ ಮಾತನಾಡಿದ ಕರ್ನಾಟಕ ಜಾನಪದ ಪರಿಷತ್ತಿನ ಅಧ್ಯಕ್ಷರಾದ ಪ್ರೊ.ಹಿ.ಸಿ.ರಾಮಚಂದ್ರೇಗೌಡರವರು, ಜಾನಪದ ಕಲೆ ಶತಮಾನದಿಂದ ಶತಮಾನಕ್ಕೆ ಬದಲಾವಣೆ ಆಗುತ್ತಾ ಬಂದಿದೆ. ಇಲ್ಲಿ ಸಂಗ್ರಹ ಮತ್ತು ಸೃಷ್ಟಿ ಮುಖ್ಯ, ಜಾನಪದ ಕಲೆಯ ಮೂಲಕ ಅನೇಕರು ಲೇಖಕರಾದರು. ಜಾನಪದ ಸೃಷ್ಟಿ ಮಾಡುವುದು ಸಾಧ್ಯಅದನ್ನು ನಾಶಪಡಿಸಲು ಸಾಧ್ಯವಿಲ್ಲ. ಜಾನಪದ ಕಲೆಯಲ್ಲಿ 300 ದಾಟಿಗಳಿಗೆ ಒಂದು ಕಲೆಯನ್ನು ಐದು ದಾಟಿಯಲ್ಲಿ ಹಾಡಬಹುದು . ಜಾನಪದ ಗೀತೆ ಮತ್ತು ನೃತ್ಯಕ್ಕೆ ಎಂದಿಗೂ ಬೇಡಿಕೆ ಇದ್ದೇ ಇರುತ್ತದೆ ಎಂದರು. ಕ್ಯೂರೆಟರ್ ಡಾ.ರವಿ ಯು ಎಂ ನಿರೂಪಿಸಿದರು,ಅಗ್ರಹಾರ ಕೃಷ್ಣಮೂರ್ತಿ, ಸಿರಿಗಂದ ಶ್ರೀನಿವಾಸಮೂರ್ತಿ,ಡಾ. ಬಾನಂದೂರು ಕೆಂಪಯ್ಯ,ಕಾರ್ಯಾಧ್ಯಕ್ಷ ಬೋರಲಿಂಗಯ್ಯ ಆಡಳಿತಾಧಿಕಾರಿ ಡಾ.ನಂದಕುಮಾರ್ ಹೆಗಡೆ ಉಪಸ್ಥಿತರಿದ್ದರು .

ಪಕ್ಷೇತರ ಅಭ್ಯರ್ಥಿಯಾಗಿ ಸ್ಪರ್ಧಿಸಲು ಇಚ್ಛಿಸಿದ್ದು ಮತದಾರರ ಬೆಂಬಲವಿರಲಿ

ಪಿರಿಯಾಪಟ್ಟಣ: ಮುಂಬರುವ ದಕ್ಷಿಣ ಶಿಕ್ಷಕರ ಕ್ಷೇತ್ರದ ಚುನಾವಣೆಯಲ್ಲಿ ಸ್ವಾಭಿಮಾನಿ ಶಿಕ್ಷಕರ ವೇದಿಕೆ ವತಿಯಿಂದ ಪಕ್ಷೇತರ ಅಭ್ಯರ್ಥಿಯಾಗಿ ಸ್ಪರ್ಧಿಸಲು ಇಚ್ಚಿಸಿದ್ದು ಮತದಾರರ ಬೆಂಬಲವಿರಲಿ ಎಂದು ವಿಧಾನ ಪರಿಷತ್ ಮಾಜಿ ಸದಸ್ಯ ಕೆ.ಸಿ ಪುಟ್ಟಸಿದ್ದಶೆಟ್ಟಿ ತಿಳಿಸಿದರು. ಪಟ್ಟಣದ ಕಾರ್ಯನಿರತ ಪತ್ರಕರ್ತರ ಸಂಘದ ಕಚೇರಿಯಲ್ಲಿ ಸುದ್ದಿಗೋಷ್ಠಿ ನಡೆಸಿ ಮಾತನಾಡಿದ ಅವರು ಈ ಹಿಂದೆ 1986ರಲ್ಲಿ ಪ್ರೌಢಶಾಲಾ ಸಹ ಶಿಕ್ಷಕರ ಸಂಘ ಸ್ಥಾಪಿಸಿ 1988 ರಲ್ಲಿ ಮೂರು ಜನ ಶಿಕ್ಷಕರನ್ನು ಪಕ್ಷೇತರರಾಗಿ ವಿಧಾನ ಪರಿಷತ್ತಿಗೆ ಆಯ್ಕೆ ಮಾಡಿದ್ದೆವು 1994ರಲ್ಲಿ ನಾನು ಸಹ ವಿಧಾನ ಪರಿಷತ್ತಿಗೆ ಆಯ್ಕೆಯಾಗಿ ಜನಪರ ಕೆಲಸ ನಿರ್ವಹಿಸಿದ್ದೇನೆ, ದೇವೇಗೌಡರು ಮುಖ್ಯಮಂತ್ರಿಗಳಾಗಿದ್ದಾಗ ಚಂದ್ರಬಾಬು ನಾಯ್ಡು ಅವರ ಸಮ್ಮುಖದಲ್ಲಿ ದಕ್ಷಿಣ ಭಾರತದ ಉತ್ತಮ ಶಾಸಕ ಪ್ರಶಸ್ತಿ ನೀಡಿದ್ದರು ಇದಲ್ಲದೆ ಪೂಜ್ಯ ಮಹಾತ್ಮ ಬಾಪುಲೆ ನ್ಯಾಷನಲ್ ಅವಾರ್ಡ್ ಸಹ ಪಡೆದಿದ್ದು ಹಲವು ಹೋರಾಟಗಳ ಮೂಲಕ ಸಮಾಜದ ಎಲ್ಲಾ ವರ್ಗಗಳ ಹಿತ ಕಾಯುತ್ತಿದ್ದೇನೆ, ಮುಂಬರುವ ಚುನಾವಣೆಯಲ್ಲಿ ಸಮಾನ ಮನಸ್ಕರೆಲ್ಲರೂ ಒಟ್ಟಾಗಿ ನನ್ನನ್ನು ಆಯ್ಕೆ ಮಾಡಿದರೆ ಅತಿಥಿ ಶಿಕ್ಷಕರು ಮತ್ತು ಉಪನ್ಯಾಸಕರ ಸೇವೆ ಕಾಯಂಗೊಳಿಸುವುದು, ಏಳನೇ ವೇತನ ಆಯೋಗ ಜಾರಿಗೆ ಹೋರಾಟ ನಡೆಸುವುದು, ಹಳೆ ಪಿಂಚಣಿ ಪದ್ಧತಿ ಜಾರಿಗೆ ಬರುವಂತೆ ಮಾಡುವುದು, ಶಿಕ್ಷಣ ಇಲಾಖೆಯಲ್ಲಿ ಭ್ರಷ್ಟಾಚಾರ ಕಡಿಮೆ ಮಾಡುವುದು ಸೇರಿದಂತೆ ಖಾಸಗಿ ಅನುದಾನಿತ ಶಿಕ್ಷಕರುಗಳಿಗೆ ಸರ್ಕಾರಿ ಶಿಕ್ಷಕರುಗಳಿಸಿರುವ ಎಲ್ಲಾ ಸೌಕರ್ಯಗಳನ್ನು ಒದಗಿಸಲು ಪ್ರಾಮಾಣಿಕ ಪ್ರಯತ್ನಿಸುತ್ತೇನೆ ಎಂದರು. ಈ ಹಿಂದೆ ಸಹ ಶಿಕ್ಷಕರ ಹಿತ ಕಾಯಲು ಹಲವಾರು ಯೋಜನೆಗಳನ್ನು ಸರ್ಕಾರದ ಮೂಲಕ ಅನುಷ್ಠಾನಗೊಳಿಸಿದ್ದು ಮುಂಬರುವ ದಿನಗಳಲ್ಲಿಯೂ ಶಿಕ್ಷಕರು ಎದುರಿಸುತ್ತಿರುವ ಸಮಸ್ಯೆಗಳನ್ನು ಬಗೆಹರಿಸಲು ನನ್ನನ್ನು ಆಯ್ಕೆ ಮಾಡಬೇಕು ಇದು ನನ್ನ ಕೊನೆಯ ಚುನಾವಣೆಯಾಗಿದೆ, ಕೇವಲ ಬಲಾಢ್ಯ ಹಾಗೂ ಮೇಲ್ವರ್ಗದ ಜನರೇ ಆಯ್ಕೆಯಾಗಿ ಯಾವುದೇ ಕೆಲಸ ನಿರ್ವಹಿಸುತ್ತಿಲ್ಲ ವಿಧಾನ ಪರಿಷತ್ತಿನಲ್ಲಿ ಈ ಹಿಂದೆ ಹಲವರು ವಿಧಾನಸಭಾ ಚುನಾವಣೆಯಲ್ಲಿ ಸೋತು ನಾಮನಿರ್ದೇಶನಗೊಂಡು ಸುಮ್ಮನಿದ್ದರೂ ಆದರೆ ನಾನು ಅಧಿಕಾರವಿರಲಿ ಇಲ್ಲದಿರಲಿ ಸಮಾಜದ ಹಿತ ಕಾಯುವ ಕೆಲಸ ಮಾಡುತ್ತೇನೆ, ಕಾಯಕ ಸಮಾಜಗಳು ಸೇರಿದಂತೆ ಎಲ್ಲಾ ವರ್ಗದ ಜನರು ನನ್ನನ್ನು ಬೆಂಬಲಿಸಿ ಆಯ್ಕೆ ಮಾಡಿದರೆ ನಿಮ್ಮೆಲ್ಲರ ಹಿತ ಕಾಯುತ್ತೇನೆ ಎಂದರು. ಕಾಯಕ ಸಮಾಜಗಳ ಮುಖಂಡರಾದ ಕೊಣಸೂರು ಶಿವರಾಜ್, ಸುರೇಶ್ ಇದ್ದರು.

ಸರ್ಕಾರಿ ಶಾಲೆಗಳಿಂದ ಜ್ಞಾನ ವಿಕಸನ

ಮೈಸೂರು : ಸರ್ಕಾರಿ ಶಾಲೆಗಳಿಂದ ವಿದ್ಯಾರ್ಥಿಗಳ ಜ್ಞಾನ ಮತ್ತು ವ್ಯಕ್ತಿತ್ವ ವಿಕಾಸವಾಗುತ್ತದೆ ಎಂದು ಚಾಮುಂಡೇಶ್ವರಿ ಕ್ಷೇತ್ರದ ಶಾಸಕ ಜಿ.ಟಿ.ದೇವೇಗೌಡ ಹೇಳಿದರು.

ಮೈಸೂರು ತಾ. ಕೆ. ಹೆಮ್ಮನಹಳ್ಳಿ ಗ್ರಾಮದಲ್ಲಿ ನಾಲ್ಕು ಹೊಸ ಕೊಠಡಿಗಳು ಮತ್ತು ಶಾಲಾ ವಾರ್ಷಿಕೋತ್ಸವ ಕಾರ್ಯಕ್ರಮವನ್ನು ಉದ್ಘಾಟಿಸಿ ಮಾತನಾಡಿದ ಅವರು ಸರ್ಕಾರಿ ಶಾಲೆಗಳಲ್ಲಿ ವಿದ್ಯಾರ್ಥಿಗಳ ನೈಜ ಪ್ರತಿಭೆ ಹೊರಹೊಮ್ಮತ್ತದೆ. ಸರ್ಕಾರಿ ಶಾಲೆಗಳಲ್ಲಿ ವ್ಯಾಸಂಗ ಮಾಡಿದ ವಿದ್ಯಾರ್ಥಿಗಳು ರಾಜಕೀಯ,ಸಾಹಿತ್ಯ, ಸಿನಿಮಾ, ಶಿಕ್ಷಣ ಮುಂತಾದ ಕ್ಷೇತ್ರಗಳಲ್ಲಿ ಮುಂಚೂಣಿಯಲ್ಲಿದ್ದಾರೆ.

ಕೆ. ಹೆಮ್ಮನಹಳ್ಳಿ ಸರ್ಕಾರಿ ಶಾಲೆಯಲ್ಲಿ ಅನುಭವಮಂಟಪ ನಾಟಕ ಅಭಿನಯಿಸುತ್ತಿರುವುದು ತುಂಬಾ ಸಂತಸದ ವಿಷಯ. ಒಂದು ಎಕರೆ ಜಾಗದಲ್ಲಿ ನಾಲ್ಕು ಕೊಠಡಿಗಳು ನಿರ್ಮಾಣವಾಗಿದ್ದು, ಈ ಶಾಲೆಗೆ ಅಗತ್ಯವಾದ ಶೌಚಾಲಯ, ನೀರು ಮತ್ತು ಕಾಂಪೌಂಡ್ ಸೌಲಭ್ಯಗಳನ್ನು ಕೂಡಲೇ ಬೋಗಾದಿ ಪಟ್ಟಣ ಪಂಚಾಯಿತಿಯವರು ನಿರ್ಮಿಸಲು ಸ್ಥಳದಲ್ಲಿಯೇ ಮುಖ್ಯಾಧಿಕಾರಿಗಳಿಗೆ ಆದೇಶಿಸಿದರು.

ವಿದ್ಯಾರ್ಥಿಗಳು ತಂದೆ ತಾಯಿಗಳನ್ನು ಗೌರವಿಸಬೇಕು ಮತ್ತು ಅವರಿಗೆ ವಯಸ್ಸಾದ ಮೇಲೆ ಅವರನ್ನು ಚೆನ್ನಾಗಿ ನೋಡಿಕೊಳ್ಳಬೇಕು ಎಂದು ನೀತಿ ಪಾಠ ಹೇಳಿದರು. ಶಾಲಾವಾರ್ಷಿಕೋತ್ಸವ ಕಾರ್ಯಕ್ರಮದಲ್ಲಿ ವಿದ್ಯಾರ್ಥಿಗಳು ಸಾಂಸ್ಕೃತಿಕ ನೃತ್ಯ, ಅನುಭವಮಂಟಪ ನಾಟಕ ಮತ್ತು ಛದ್ಮವೇಷ ನಡೆಸಿಕೊಟ್ಟರು.

ಕಾರ್ಯಕ್ರಮದಲ್ಲಿ ಬಿ.ಆರ್.ಸಿ ಮಹದೇವು, ಬೋಗಾದಿ ಪಟ್ಟಣ ಪಂಚಾಯಿತಿ ಮುಖ್ಯಾಧಿಕಾರಿ ಎಂ. ಬಸವರಾಜು, ಮಾಜಿ ಜಿ.ಪಂ. ಸದಸ್ಯ ಮರಿಜೋಗಿಗೌಡ, ಮಾಜಿ ಗ್ರಾ.ಪಂ ಸದಸ್ಯರಾದ ಎಂ ಗಣೇಶ್, ರಮೇಶ್, ಹನುಮೇಶ್, ಎಂ.ಆರ್. ಮಾಣಿಕ್ಯಂ, ವಸಂತ, ಪೂರ್ಣಿಮಾ, ಮಾಲೇಗೌಡ, ಮಹದೇವ್, ರಮೇಶ್, ಪುನೀತ್ ಕುಮಾರ್, ಗುರುಪ್ರಸಾದ್, ನಾಗಮಣಿ, ರೂಪ ಕುಮಾರಸ್ವಾಮಿ, ಸಿದ್ಧಲಿಂಗು, ಲಲಿತ, ಮಂಜುನಾಥ್ ಶಾಲಾ ಮುಖ್ಯ ಶಿಕ್ಷಕಿ ಸುಮಂಗಲ ಸಹಶಿಕ್ಷಕರುಗಳಾದ ಕುಮಾರಸ್ವಾಮಿ, ತಾರಾ, ಕಲ್ಪನಾಬಾಯಿ ಉಪಸ್ಥಿತರಿದ್ದರು.

ಬ್ಯಾಂಕ್‌ಗೆ ಸಿಬ್ಬಂದಿಯಿಂದಲೇ ಮೋಸ

ಮೂವರ ವಿರುದ್ಧ ದೂರು

ಮೈಸೂರು : ಎಸ್ ಬಿ ಐ ಮುಖ್ಯ ಶಾಖೆಯಲ್ಲಿ ಮೂವರು ಸಿಬ್ಬಂದಿಗಳು 45,48,052/- ರೂಗಳನ್ನ ದುರುಪಯೋಗಪಡಿಸಿಕೊಂಡು ಬ್ಯಾಂಕಿಗೆ ಮೋಸ ಮಾಡಿದ್ದಾರೆಂದು ಮುಖ್ಯ ವ್ಯವಸ್ಥಾಪಕರು ಲಷ್ಕರ್ ಪೊಲೀಸ್ ಠಾಣೆಯಲ್ಲಿ ಪ್ರಕರಣ ದಾಖಲಿಸಿದ್ದಾರೆ.

ಬ್ಯಾಂಕಿನ ಸಿಬ್ಬಂದಿಗಳಾದ ರಾಕೇಶ್ ,ಪ್ರವೀಣ್ ಹಾಗೂ ಭಾಮಿನಿ ಕಂಚಿಗಾರ ಎಂಬ ಮೂವರು ಸಿಬ್ಬಂದಿಗಳ ವಿರುದ್ದ ವ್ಯವಸ್ಥಾಪಕರಾದ ಆರ್.ಡಿ.ಸುಂದರೇಶ್ ಪ್ರಕರಣ ದಾಖಲಿಸಿದ್ದಾರೆ. ಬ್ಯಾಂಕ್ ನ ಸ್ವಾಧೀನದಲ್ಲಿದ್ದ 45,48,052/- ರೂಗಳ ನಾಲ್ಕು ಡಿಡಿ ಗಳನ್ನ ರದ್ದುಪಡಿಸಿ ಬ್ಯಾಂಕ್ ನ ಪಾರ್ಕಿಂಗ್ ಖಾತೆಗೆ ವರ್ಗಾವಣೆ ಮಾಡಿ ನಂತದ ಸದರಿ ಹಣವನ್ನ ಗ್ರಾಹಕರಾದ ಕಾವ್ಯ,ಸಾನಿಯಾರಾವ್ ಹಾಗೂ ಪ್ರಭುದೇವ್ ಎಂಬುವರ ಎಸ್.ಬಿ.ಖಾತೆಗೆ ವರ್ಗಾವಣೆ ಮಾಡಿದ್ದಾರೆ. ನಂತರ ಅವರ ಅನುಮತಿ ಇಲ್ಲದೆ ಮೂವರ ಖಾತೆಯಿಂದ 30-03-2022 ರಂದು ಖಃಖ ಮ್ಯೂಚುಯಲ್ ಫಂಡ್ ಗೆ ಟ್ರಾನ್ಸ್ಫರ್ ಮಾಡಿದ್ದಾರೆ.ನಂತರ ಇದೇ ಹಣವನ್ನ 07-04-2022 ರಂದು ಮ್ಯೂಚುವೆಲ್ ಫಂಡ್ ನಿಂದ ಹಿಂಪಡೆದು ಗ್ರಾಹಕರ ಖಾತೆಗೆ ವರ್ಗಾವಣೆ ಮಾಡಿ ಮತ್ತೆ ಬ್ಯಾಂಕಿನ ಹೆಸರಿಗೆ ನಾಲ್ಕು ಡಿಡಿಗಳನ್ನ ಮಾಡಿ ಜಮಾ ಮಾಡಿದ್ದಾರೆ. 30-03-2022 ರಿಂದ 07-04-2022 ರವರೆಗೆ 45,48,052/- ರೂ ಹಣವನ್ನ ತಾತ್ಕಾಲಿಕವಾಗಿ ದುರುಪಯೋಗಪಡಿಸಿಕೊಂಡು ಬ್ಯಾಂಕಿಗೆ ವಂಚಿಸಿ ಗ್ರಾಹಕರ ಅನುಮತಿ ಇಲ್ಲದೆ ಮ್ಯೂಚುಯಲ್ ಫಂಡ್ ಗೆ ಇನ್ವೆಸ್ಟ್ ಮಾಡಿ ಪ್ರಾದೇಶಿಕ ಕಚೇರಿಗೆ ತಪ್ಪುಮಾಹಿತಿ ನೀಡಿರುವ ಮೂವರು ಸಿಬ್ಬಂದಿಗಳ ವಿರುದ್ದ ಕಾನೂನು ರೀತಿ ಕ್ರಮ ಜರುಗಿಸುವಂತೆ ಲಷ್ಕರ್ ಪೊಲೀಸ್ ಠಾಣೆಯಲ್ಲಿ ಮುಖ್ಯ ವ್ಯವಸ್ಥಾಪಕರು ಪ್ರಕರಣ ದಾಖಲಿಸಿದ್ದಾರ.

ನನ್ನ ಹೋರಾಟದ ಹಿಂದೆ ನೂರಾರು ಕೈಗಳು, ಕಣ್ಣುಗಳು, ಹೃದಯಗಳ ಬೆಂಬಲವಿದೆ

ಮೈಸೂರು : ನನ್ನ ಹೋರಾಟದ ಹಿಂದೆ ನೂರಾರು ಕೈಗಳು, ಕಣ್ಣುಗಳು ಹಾಗೂ ಹೃದಯಗಳ ಬೆಂಬಲವಿದೆ ಎಂದು ಈ ಬಾರಿಯ ಪದ್ಮಶ್ರೀ ಪ್ರಶಸ್ತಿ ಪುರಸ್ಕೃತರಾದ ಆದಿವಾಸಿ ನಾಯಕ ಎಚ್.ಡಿ. ಕೋಟೆ ತಾಲೂಕು ಮೊತ್ತ ಹಾಡಿಯ ಸೋಮಣ್ಣ ಹೇಳಿದರು.

ಕುವೆಂಪುನಗರದ ಕೆ ಬ್ಲಾಕಿನ ಡಾ.ಬಿ.ಆರ್. ಅಂಬೇಡ್ಕರ್ ಪ್ರತಿಮೆ ಎದುರು ಕಲ್ಪತರು ಚಾರಿಟಬಲ್ ಟ್ರಸ್ಟಿನಿಂದ ಭಾನುವಾರ ಸನ್ಮಾನ ಸ್ವೀಕರಿಸಿ ಮಾತನಾಡಿದ ಅವರು, ಆಗಷ್ಟೇ ಜೀತದಿಂದ ವಿಮುಕ್ತನಾಗಿದ್ದ ನಾನು ಮೊದಲಿಗೆ ನನ್ನ ಹೋರಾಟ ದಲಿತ ಸಂಘರ್ಷ ಸಮಿತಿಯ ಮೂಲಕ ಆರಂಭವಾಯಿತು. ಚಾ. ನಂಜುಂಡಮೂರ್ತಿ, ಬೆಟ್ಟಯ್ಯ ಕೋಟೆ ಅವರೊಂದಿಗೆ ಸೇರಿ ಹೋರಾಟಕ್ಕಿಳಿದೆ.

ನಂತರ ಕ್ಷೀರಸಾಗರ ಜೊತೆಯಾದರು. ಈ ಹೋರಾಟದಲ್ಲಿ ನೂರಾರು ಕೈಗಳು, ಕಣ್ಣುಗಳು, ಹೃದಯಗಳು ಬೆಂಬಲಿಸಿದ್ದರಿಂದ ಇಲ್ಲಿಯವರೆಗೆ ಬರಲು ಸಾಧ್ಯವಾಯಿತು ಎಂದರು. ಕಳೆದ ಐದು ದಶಕಗಳಿಂದ ಆದಿವಾಸಿಗಳ ಹಕ್ಕಗಳಿಗಾಗಿ ಹೋರಾಟ ಮಾಡುತ್ತಾ ಬಂದರೂ ಇನ್ನೂ ಹಲವಾರು ಸಮಸ್ಯೆಗಳು ಹಾಗೆಯೇ ಉಳಿದಿವೆ. ಅರಣ್ಯ ಹಕ್ಕು ಕಾಯ್ದೆ ಸಮರ್ಪಕವಾಗಿ ಜಾರಿಯಾಗಬೇಕು.

ಆದಿವಾಸಿಗಳಿಗೆ ಒಳ ಮೀಸಲಾತಿ ನೀಡಬೇಕು. ಆದಿವಾಸಿಗಳ ಮಕ್ಕಳ ಕಲಿಕೆಗೆ ಪ್ರತ್ಯೇಕ ವಿವಿ ಸ್ಥಾಪಿಸಬೇಕು. ಈ ಮಕ್ಕಳು ಕೂಡ ಪಿಎಚ್.ಡಿ. ಪಡೆಯುವ ವಾತಾವರಣ ನಿರ್ಮಾಣವಾಗಬೇಕು ಎಂದು ಅವರು ಆಶಿಸಿದರು.

ಇದೇ ಸಂದರ್ಭದಲ್ಲಿ ಸೋಮಣ್ಣ ಅವರು ಡಾ.ಬಿ.ಆರ್. ಅಂಬೇಡ್ಕರ್ ಪ್ರತಿಮೆಗೆ ಮಾಲಾರ್ಪಣೆ ಮಾಡಿದರು. ಹಿರಿಯ ಪತ್ರಕರ್ತ ಅಂಶಿ ಪ್ರಸನ್ನಕುಮಾರ್, ಟ್ರಸ್ಟಿನ ಅಧ್ಯಕ್ಷ ಡಾ. ಅಮ್ಮಸಂದ್ರ ಸುರೇಶ್, ಕಾರ್ಯದರ್ಶಿ ಜಗದೀಶ್ ಆರ್. ತುಂಗಾ, ಉಪಾಧ್ಯಕ್ಷ ಪಿ. ಕುಮಾರ್, ಖಜಾಂಚಿ ಪುರುಷೋತ್ತಮ, ಟ್ರಸ್ಟಿ ಲಕ್ಷ್ಮೀಕಾಂತ, ಮಹದೇವ ಮೊದಲಾದವರು ಸೋಮಣ್ಣ ಅವರನ್ನು ಸನ್ಮಾನಿಸಿದರು.

ಅರ್ಹರಿಗೆ ಗ್ಯಾರಂಟಿ ತಲುಪಿಸುವ ಜವಾಬ್ದಾರಿ ಅಧಿಕಾರಿಗಳದ್ದು

ಪಿರಿಯಾಪಟ್ಟಣ : ಸರ್ಕಾರವು ಜನಸಾಮಾನ್ಯರಿಗೆ ಅಗತ್ಯವಿರುವ ಸೌಕರ್ಯಗಳನ್ನು ನೀಡುವ ನಿಟ್ಟಿನಲ್ಲಿ ಹಲವು ಯೋಜನೆಗಳನ್ನು ಜಾರಿಗೆ ತಂದಿದ್ದು ಇವುಗಳನ್ನು ಅರ್ಹರಿಗೆ ತಲುಪಿಸುವ ಜವಾಬ್ದಾರಿ ಸಂಬಂಧಪಟ್ಟ ಅಧಿಕಾರಿಗಳ ಹೊಣೆಯಾಗಿದೆ ಎಂದು ತಾಲೂಕು ಉಸ್ತುವಾರಿ ಅಧಿಕಾರಿ ಪಿ.ಎನ್. ನಾಗಪ್ರಶಾಂತ್ ತಿಳಿಸಿದರು.

ಪಟ್ಟಣದ ತಾಲೂಕು ಪಂಚಾಯಿತಿ ಸಭಾಂಗಣದಲ್ಲಿ ಏರ್ಪಡಸಲಾಗಿದ್ದ ವಿವಿಧ ಇಲಾಖೆಗಳ ಪ್ರಗತಿ ಪರಿಶೀಲನಾ ಸಭೆಯಲ್ಲಿ ಅಧ್ಯಕ್ಷತೆವಹಿಸಿ ಮಾತನಾಡಿದರು. ಸರ್ಕಾರವು ನೂತನವಾಗಿ ಐದು ಗ್ಯಾರಂಟಿ ಯೋಜನೆಗಳನ್ನು ಜಾರಿಗೆ ತಂದಿದ್ದು ಇವುಗಳ ಸಂಪೂರ್ಣವಾಗಿ ನೂರಕ್ಕೆ ನೂರರಷ್ಟು ಅನುಷ್ಠಾನವಾಗಬೇಕು ಸರ್ಕಾರದ ಇಂತಹ ಮಹತ್ವಕಾಂಕ್ಷಿ ಯೋಜನೆಗಳಿಂದ ಯಾರು ಸಹ ವಂಚಿತರಾಗಬಾರದು. ವಂಚಿತರಾಗಿರುವ ಫಲಾನುಭವಿಗಳಿಗೆ ಅಗತ್ಯವಿರುವ ಮಾಹಿತಿಗಳನ್ನು ನೀಡಿ ಯೋಜನೆಯ ಲಾಭ ಪಡೆಯಲು ಸಹಕರಿಸಬೇಕು. ತಾಲೂಕಿನಲ್ಲಿ ಗೃಹಲಕ್ಷ್ಮಿ , ಗೃಹ ಜ್ಯೋತಿ, ಅನ್ನ ಭಾಗ್ಯ ಯೋಜನೆಗಳು ಶೇಕಡಾ ನೂರಷ್ಟು ಪ್ರಗತಿ ಕಾಣಲು ಯಾವ ಯಾವ ವಿಧಾನಗಳನ್ನು ಅಳವಡಿಸಿಕೊಳ್ಳಬೇಕೆಂದು ಅಧಿಕಾರಿಗಳೊಂದಿಗೆ ಚರ್ಚಿಸಿದರು. ಈ ವೇಳೆ ತಾಲೂಕಿನಲ್ಲಿರುವ ಎಲ್ಲಾ ನ್ಯಾಯ ಬೆಲೆ ಅಂಗಡಿಗಳು ವಾರದ ಏಳು ದಿನಗಳಲ್ಲೂ ತೆರೆದು ಪಡಿತರ ವಿತರಣೆ ಮಾಡುತ್ತಿದರಾ , ಅಕ್ಕಿಯ ಗುಣಮಟ್ಟವನ್ನು ತಿಂಗಳಿಗೊಮ್ಮೆ ಪರೀಕ್ಷಿಸುತ್ತಿದರಾ, ಪಡಿತರ ದಸ್ತಾನು ಸಂಗ್ರಹ ಸರಿಯಿದೆಯೇ ಎಂದು ಆಹಾರ ನಿರೀಕ್ಷಕ ಸಣ್ಣ ಸ್ವಾಮಿಯವರನ್ನು ಪ್ರಶ್ನಿಸಿದರು. ಇದಕ್ಕೆ ಸಮಜಾಯಿಷಿ ನೀಡಿ ಮಂಗಳವಾರ ಬಿಟ್ಟು ಪ್ರತಿ ದಿನ ತೆರೆಯುತ್ತಾರೆ. ಕೆಲವು ತಾಂತ್ರಿಕ ಕಾರಣಗಳಿಂದ ಅಂಕಿಅಂಶಗಳು ತಾಳೆಯಾಗದೆ ಗ್ಯಾರಂಟಿ ಯೋಜನೆಯಿಂದ ಅರ್ಹರು ವಂಚಿತರಾಗಿದ್ದಾರೆ ತಾಲೂಕಿನಲ್ಲಿ 98 ರಷ್ಟು ಗುರಿಯನ್ನು ತಲುಪಲಾಗಿದೆ ಕಳೆದ ಎರಡು ವರ್ಷಗಳಿಂದ ಸರಕಾರ ಹೊಸ ರೇಷನ್ ಕಾರ್ಡ್ ವಿತರಣೆ ಮಾಡಿಲ್ಲ. ತುರ್ತು ಆರೋಗ್ಯ ಕಾರಣಗಳಿಗೆ ಗ್ರಾಮ ಒನ್ ಕೇಂದ್ರಗಳಲ್ಲಿ ತಿಂಗಳಿಗೊಮ್ಮೆ ಅವಕಾಸ ಕಲ್ಪಿಸಲಾಗಿದೆ ಇದರಿಂದ ಈ ಯೋಜನೆ ಪಡೆಯುವ ಅರ್ಹರು ಇದರಿಂದ ಹೊರಗುಳಿದಿದ್ದಾರೆ ತಾಲೂಕಿನಲ್ಲಿ ಗೃಹಲಕ್ಷ್ಮಿ ಸೇರಿದಂತೆ ಗ್ಯಾರಂಟಿ ಯೋಜನೆಯನ್ನು ಅನುಷ್ಠಾನದಲ್ಲಿ ಜಿಲ್ಲೆಯಲ್ಲಿಯೇ ಪಿರಿಯಾಪಟ್ಟಣ ಮೊದಲ ಸ್ಥಾನದಲ್ಲಿದೆ ಎಂದು ಮಾಹಿತಿ ನೀಡಿದರು

ಈ ಪ್ರಗತಿ ಪರಿಶೀಲನಾ ಸಭೆಯಲ್ಲಿ ತಾಲೂಕಿನಲ್ಲಿರುವ ವಿವಿಧ ಇಲಾಖೆಗಳಿಗೆ ಸರಕಾರದಿಂದ ಆಗ ಬೇಕಾಗಿರುವ ಕೆಲಸಗಳನ್ನೂ ಪಟ್ಟಿ ಮಾಡಿ ಸಂಬಂಧಪಟ್ಟ ಇಲಾಖೆಯ ಅಧಿಕಾರಿಗಳಿಗೆ ಹಾಗೂ ಮುಖ್ಯಮಂತ್ರಿಯವರ ಕಚೇರಿಗೆ ತಲುಪಿಸಿ ಇಲಾಖೆಗಳಿಗೆ ಅಗತ್ಯ ಇರುವ ಕೆಲಸ ಕಾರ್ಯಗಳನ್ನು ಮಾಡಿಸಲು ಸಹಕಾರವಾಗುತ್ತದೆ ಈ ನಿಟ್ಟಿನಲ್ಲಿ ಈ ಸಭೆಗೆ ಸಂಬಂಧಪಟ್ಟ ಅಧಿಕಾರಿಗಳೇ ನೇರವಾಗಿ ಭಾಗವಹಿಸಿ ಅಗತ್ಯ ಮಾಹಿತಿ ನೀಡಬೇಕು. ಆಗ ಮಾತ್ರ ಅಗತ್ಯವಿರುವ ನೆರವನ್ನು ಪಡೆಯಲು ಸಾಧ್ಯವಾಗುತ್ತದೆ ಎಂದರು

ಈ ಸಂದರ್ಭದಲ್ಲಿ ತಹಸಿಲ್ದಾರ್ ಕುಂಜಿ ಅಹಮದ್, ತಾಲೂಕು ಪಂಚಾಯಿತಿ ಕಾರ್ಯನಿರ್ವಾಹಕ ಅಧಿಕಾರಿ ಸುನಿಲ್ ಕುಮಾರ್, ಕೃಷಿ ಸಹಾಯಕ ನಿರ್ದೇಶಕ ಪ್ರಸಾದ್ , ಎಇಇ ಮಲ್ಲಿಕಾರ್ಜುನ್ , ಪಶು ಸಂಗೋಪನಾ ಸಹಾಯಕ ನಿರ್ದೇಶಕ ಸೋಮಯ್ಯ , ಸಿಡಿಪಿಓ ಮಮತಾ , ಚೆಸ್ಕಂ ಎಇಇ ಪ್ರಶಾಂತ್ ಕುಮಾರ್, ತೋಟಗಾರಿಕೆ ಸಹಾಯಕ ನಿರ್ದೇಶಕ ಪ್ರಸನ್ನ , ಲೋಕೋಪಯೋಗಿ ಸಹಾಯಕ ನಿರ್ದೇಶಕ ವೆಂಕಟೇಶ, ಪುರಸಭೆ ಮುಖ್ಯಾಧಿಕಾರಿ ಕುಟ್ಟು ಕುತ್ತಿರ ಮುತ್ತಪ್ಪ, ಎಡಿಎಲ್‌ಆರ್ ಚಿಕ್ಕಣ್ಣ, ಸೇರಿದಂತೆ ಇತರೇ ಇಲಾಖೆಯ ಅಧಿಕಾರಿಗಳು ಹಾಜರಿದ್ದರು

ವ್ಯಾಪಾರ ಮಳಿಗೆಗೆ ವಾಣಿಜ್ಯ ಪರವಾನಗಿ ಪಡೆಯುವಂತೆ ಅರಿವು

ವಿಜಯಪುರ: ಹೋಬಳಿಯ ಹಾರೋಹಳ್ಳಿ ಗ್ರಾಮ ಪಂಚಾಯಿತಿ ವ್ಯಾಪ್ತಿಯ ರಾಷ್ಟ್ರೀಯ ಹೆದ್ದಾರಿ ಸೇರಿದಂತೆ ಹಳ್ಳಿಗಳಲ್ಲಿನ ವ್ಯಾಪಾರ ಮಳಿಗೆಗೆ ವಾಣಿಜ್ಯ ಪರವಾನಗಿ ಪಡೆಯುವಂತೆ ಅರಿವು ಮೂಡಿಸಿದ ಅಧಿಕಾರಿಗಳು, 1.20 ಲಕ್ಷ ತೆರಿಗೆ ಸಂಗ್ರಹಿಸಿದರು. ಪಂಚಾಯಿತಿ ವ್ಯಾಪ್ತಿಯ ಬುಳ್ಳಹಳ್ಳಿ ಗೇಟ್ ನಲ್ಲಿರುವ ಡಾಬಾಗಳು, ಹಾಗೂ ಅಂಗಡಿ ಮಳಿಗೆಗಳಿಗೆ ಪಂಚಾಯಿತಿಯಿಂದ ಪರವಾನಗಿ ಪಡೆಯದೇ ತೆರಿಗೆ ವಂಚನೆ ಮಾಡುತ್ತಿದ್ದ ಮಳಿಗೆಗಳ ಮಾಲೀಕರಿಗೆ ಮೂರು ಬಾರಿ ನೋಟೀಸ್ ಕೊಟ್ಟಿದ್ದರೂ ಪರವಾನಗಿ ಪಡೆಯದ ಹಿನ್ನೆಲೆಯಲ್ಲಿ ಗ್ರಾಮ ಪಂಚಾಯಿತಿ ಅಧ್ಯಕ್ಷೆ ಸುಮಾದೇವಿಮಂಜುನಾಥ್, ಉಪಾಧ್ಯಕ್ಷ ಮನೋಹರ್, ಸೇರಿದಂತೆ ಸದಸ್ಯರೊಟ್ಟಿಗೆ ಪೊಲೀಸರೊಂದಿಗೆ ತೆರಳಿ, ಮಳಿಗೆಗಳ ಮಾಲೀಕರಿಗೆ ಎಚ್ಚರಿಕೆ ನೀಡಿ, ಬಾಕಿ ಉಳಿಸಿಕೊಂಡಿದ್ದ 1 ಲಕ್ಷ 20 ಸಾವಿರ ತೆರಿಗೆ ವಸೂಲಿ ಮಾಡಿದರು. ಈ ವೇಳೆ ಗ್ರಾಮ ಪಂಚಾಯಿತಿ ಅಭಿವೃದ್ಧಿ ಅಧಿಕಾರಿ ಸೌಮ್ಯ.ಆರ್.ಜಿ.ಅವರು ಮಾತನಾಡಿ, ಗ್ರಾಮ ಪಂಚಾಯಿತಿ ವ್ಯಾಪ್ತಿಯಲ್ಲಿನ ಹಳ್ಳಿಗಳಿಗೆ ಅಗತ್ಯವಾಗಿರುವ ಮೂಲಸೌಕರ್ಯಗಳಾದ ಶುದ್ಧಕುಡಿಯುವ ನೀರು, ಬೀದಿದೀಪ, ಚರಂಡಿ ವ್ಯವಸ್ಥೆ, ಸೇರಿದಂತೆ ಅಗತ್ಯ ಸೌಲಭ್ಯಗಳನ್ನು ಒದಗಿಸಬೇಕಾದರೆ,ಸಂಪನ್ಮೂಲ ಕ್ರೋಢಿಕರಣ ಮುಖ್ಯವಾಗುತ್ತದೆ. ಈಗಾಗಲೇ ನಾವು ನೋಟೀಸ್ ಕೊಟ್ಟಿದ್ದರೂ ಅವರು ಸ್ಪಂದಿಸದೇ ಇದ್ದ ಕಾರಣ, ಪೊಲೀಸರೊಂದಿಗೆ ತೆರಳಿ ತೆರಿಗೆ ವಸೂಲಿ ಮಾಡಬೇಕಾಯಿತು. ಪಂಚಾಯಿತಿ ಅಭಿವೃದ್ಧಿಗೆ ಸಾರ್ವಜನಿಕರ ಸಹಕಾರ ಬಹಳ ಮುಖ್ಯ ಎಂದರು. ಗ್ರಾಮ ಪಂಚಾಯಿತಿ ಸದಸ್ಯರಾದ ಬುಳ್ಳಹಳ್ಳಿ ಮಂಜುಳಮ್ಮ, ಹಾರೋಹಳ್ಳಿ ಮಂಜುಳಮ್ಮ, ಕಾರ್ಯದರ್ಶಿ ರಾಜೇಶ್, ಕರವಸೂಲಿಗಾರ ಮುನಿಕೃಷ್ಣಪ್ಪ, ಹಾಜರಿದ್ದರು.

ಬಹುಮುಖ ಪ್ರತಿಭೆಯ ಕಾಲೇಜು ವಿದ್ಯಾರ್ಥಿ ಪ್ರಜ್ವಲ್

ವಿಜಯಪುರ: ಪಟ್ಟಣದ ಬಸವೇಶ್ವರನಗರದ ನಿವಾಸಿಗಳಾದ ಕೆನರಾ ಬ್ಯಾಂಕ್ ನ ನಿವೃತ್ತ ನೌಕರರಾದ ಬ್ಯಾಂಕ್ ಶಶಿಕಾಂತ್ ರವರ ಮೊಮ್ಮಗ ಬೆಸ್ಕಾಂ ಉದ್ಯೋಗಿ ರಾಜೇಶ್ ಹಾಗೂ ಶರ್ಮಿಳ ದಂಪತಿಗಳ ಮಗನಾದ ಪ್ರಗತಿ ಸಂಯುಕ್ತ ಪದವಿ ಪೂರ್ವ ಕಾಲೇಜಿನ ವಿದ್ಯಾರ್ಥಿ ಪ್ರಜ್ವಲ್ ರವರು ಬಹುಮುಖ ಪ್ರತಿಭೆಯ ವಿದ್ಯಾರ್ಥಿಯಾಗಿದ್ದು, ಚಿತ್ರಕಲೆ ಹಾಗೂ ಸಂಗೀತದಲ್ಲಿ ಹೆಚ್ಚಿನ ಆಸಕ್ತಿ ಇದ್ದು ಡ್ರಾಯಿಂಗ್ ಕಲಿತುಕೊಂಡು ಕೆಲವೇ ನಿಮಿಷಗಳಲ್ಲಿ ಹತ್ತು ಹಲವಾರು ಪ್ರಮುಖ ವ್ಯಕ್ತಿಗಳ ಚಿತ್ರಗಳನ್ನು ಮೂಡಿಸಬಲ್ಲವರಾಗಿರುತ್ತಾರೆ. ಇವರ ಚಿತ್ರಕಲೆಗೆ ಉಪಮುಖ್ಯಮಂತ್ರಿ ಡಿಕೆ ಶಿವಕುಮಾರ್ ಆಹಾರ ಮತ್ತು ನಾಗರಿಕ ಸರಬರಾಜು ಇಲಾಖೆ ಮತ್ತು ಬೆಂಗಳೂರು ಗ್ರಾಮಾಂತರ ಜಿಲ್ಲಾ ಉಸ್ತುವಾರಿ ಸಚಿವರಾದ ಕೆಎಚ್ ಮುನಿಯಪ್ಪ ಮೊದಲಾದವರ ಚಿತ್ರಗಳನ್ನು ಬಿಡಿಸಿಕೊಟ್ಟು, ಅವರುಗಳಿಂದ ಹಾಗೂ ರಾಜ್ಯ ಯುವ ಜೆಡಿಎಸ್ ನ ಅಧ್ಯಕ್ಷರಾದ ನಿಖಿಲ್ ಕುಮಾರಸ್ವಾಮಿ, ಶಾಸಕ ಶರತ್ ಬಚ್ಚೇಗೌಡ ರವರುಗಳಿಂದಲೂ ಮೆಚ್ಚುಗೆ ಪಡೆದಿರುತ್ತಾರೆ ಪಟ್ಟಣ ಹಾಗೂ ಸುತ್ತಮುತ್ತಲ ಶಾಲೆಗಳಲ್ಲಿ ಇವರು ನುಡಿಸುವ ವಾಯ್ಲಿನ್ ಸಂಗೀತಕ್ಕೆ ಮಂತ್ರಮುಗ್ಧರಾಗದ ಜನತೆಗೆ ಇರುವುದಿಲ್ಲ ಇವರು ಇದರೊಂದಿಗೆ ಹಾರ್ಮೋನಿಯಂ ತಬಲಾ ಸಹ ನುಡಿಸುತ್ತಿದ್ದು, ಕವಿತೆ, ಕವನಗಳನ್ನು ಸಹ ರಚಿಸಿರುತ್ತಾರೆ. ಶಿಕ್ಷಕ ರುದ್ರೇಶ್ ರವರ ಬಳಿ ಸಂಗೀತ ಅಭ್ಯಾಸ ಮಾಡುತ್ತಿರುವ ಇವರು ಬಹುಮುಖ ಪ್ರತಿಭೆಯಾಗಿದ್ದು, ವಿಜಯಪುರ ಜನತೆಯ ಬೆಂಬಲವೇ ತಮ್ಮ ಅಭಿವೃದ್ಧಿಗೆ ಕಾರಣವೆಂದು ಮುಂದಿನ ದಿನಗಳಲ್ಲಿಯೂ ಹೆಚ್ಚಿನ ವಿಧದ ಕಲೆಯಿಂದ ಹೆಸರು ಗಳಿಸುವುದರೊಂದಿಗೆ ಉನ್ನತ ವಿದ್ಯಾಭ್ಯಾಸವನ್ನು ಪಡೆಯಬೇಕೆಂದು ಹಾತೊರೆಯುತ್ತಿರುತ್ತಾರೆ. ಮುಂದಿನ ಮಾರ್ಚ ಸಮಯಕ್ಕೆ ಇವರೇ ಚಿತ್ರಕಥೆ ಬರೆದ ಸಿನಿಮಾ ಕಥೆಯನ್ನು ಸಹ ಶೂಟಿಂಗ್ ಪ್ರಾರಂಭಿಸಬೇಕೆಂದು ಯೋಜನೆ ರೂಪಿಸಿರುತ್ತಾರೆ. ಇದರೊಂದಿಗೆ ಇವರು ಕನ್ನಡ ರಾಜ್ಯೋತ್ಸವ, ಗಣೇಶೋತ್ಸವ, ಮತ್ತಿತರೆ ಪಾರ್ಟಿ ಮುಂತಾದವುಗಳಲ್ಲಿಯೂ ತಮ್ಮ ಸಂಗೀತ, ಚಿತ್ರಕಲೆ, ಕವನ, ಹಾಸ್ಯ, ಸ್ಪೀಡ್ ಪೇಂಟಿಂಗ್ ಮುಂತಾದವುಗಳಿಂದ ಜನರನ್ನು ರಂಜಿಸಲಿರುತ್ತಾರೆ.

ಮೌಲ್ಯಾಧಾರಿತ ಜೀವನದಿಂದ ಬದುಕಿಗೆ ಬೆಲೆ

ಬೆಂಗಳೂರು: ಹೆತ್ತ ತಾಯಿ ಹೊತ್ತ ನೆಲ ಎಷ್ಟು ಮುಖ್ಯವೋ ಅಷ್ಟೇ ಧರ್ಮಾಚರಣೆ ಮುಖ್ಯ. ಮೌಲ್ಯಾಧಾರಿತ ಜೀವನದಿಂದ ಬದುಕಿಗೆ ಬೆಲೆ ಮತ್ತು ಬಲ ಪ್ರಾಪ್ತವಾಗುವುದೆಂದು ಬಾಳೆಹೊನ್ನೂರು ಶ್ರೀ ರಂಭಾಪುರಿ ಡಾ. ವೀರಸೋಮೇಶ್ವರ ಜಗದ್ಗುರುಗಳು ಅಭಿಪ್ರಾಯಪಟ್ಟರು.

ಭಾನುವಾರ ಚಿಕ್ಕಪೇಟೆ ಶ್ರೀ ಮಹಂತಿನ ಮಠದಲ್ಲಿ ಜರುಗಿದ ಇಷ್ಟಲಿಂಗ ಮಹಾಪೂಜಾ ಮತ್ತು ಸಂಸ್ಕೃತಿ ಸಂವರ್ಧನಾ ಸಮಾರಂಭದ ಸಾನ್ನಿಧ್ಯ ವಹಿಸಿ ಆಶೀರ್ವಚನ ನೀಡುತ್ತಿದ್ದರು.

ಶಿವಶಕ್ತಿಯಿಂದ ಈ ಜಗತ್ತು ನಿರ್ಮಾಣಗೊಂಡಿದೆ. ಜಗದಗಲ ತುಂಬಿದ ಪರಮಾತ್ಮನನ್ನು ವೀರಶೈವರು ಇಷ್ಟಲಿಂಗ ರೂಪದಿಂದ ಪೂಜಿಸುತ್ತಾರೆ. ಶಿವನನ್ನು ಪೂಜಿಸಿದರೆ ಸಕಲ ದೇವಾನುದೇವತೆಗಳನ್ನು ಪೂಜಿಸಿದ ಫಲ ಪ್ರಾಪ್ತವಾಗುತ್ತದೆ. ಬ್ರಹ್ಮ ವಿಷ್ಣು ಮೊದಲ್ಗೊಂಡು ಸಕಲ ದೇವಾನುದೇವತೆಗಳು ಶಿವನನ್ನು ಪೂಜಿಸಿದ್ದಾರೆ. ಸೂರ್ಯಕಾಂತ ಶಿಲೆಯಲ್ಲಿ ಬೆಂಕಿ ಚಂದ್ರಕಾಂತ ಶಿಲೆಯಲ್ಲಿ ನೀರು ಬೀಜದಲ್ಲಿ ಅಂಕುರ ಇರುವಂತೆ ಪ್ರತಿಯೊಬ್ಬರಲ್ಲೂ ಪರಮಾತ್ಮ ನೆಲೆಸಿದ್ದಾನೆ. ಜಗದ ಕತ್ತಲೆ ಕಳೆಯಲು ಸೂರ್ಯ ಬೇಕು. ಅಜ್ಞಾನವೆಂಬ ಕತ್ತಲೆ ಕಳೆಯಲು ಗುರು ಬೇಕು. ಪರಶಿವನ ಸಾಕಾರ ರೂಪ ಗುರು. ಶಿವಪಥವನ್ನರಿಯಲು ಗುರುವಿನ ಬೋಧಾಮೃತ ಅವಶ್ಯಕ ಎಂಬುದನ್ನು ಮರೆಯುವಂತಿಲ್ಲ. ದು:ಖ ತ್ರಯಗಳಿಂದ ದೂರವಾಗಲು ಶಿವಜ್ಞಾನದ ಅರಿವು ಧ್ಯಾನ ಮುಖ್ಯ. ಮನುಷ್ಯನ ಅನಿಷ್ಟಗಳನ್ನು ಕಳೆದು ಇಷ್ಟಾರ್ಥಗಳನ್ನು ಕೊಡುವ ಶಕ್ತಿ ಇಷ್ಟಲಿಂಗದಲ್ಲಿ ಇದೆ. ಹೆಸರಿನಿಂದ ವೀರಶೈವನಾಗದೇ ಆಚರಣೆಯಿಂದ ವೀರಶೈವರಾಗಿ ಬಾಳಬೇಕೆಂದು ಶ್ರೀ ಜಗದ್ಗುರು ರೇಣುಕಾಚಾರ್ಯರು ಸಿದ್ಧಾಂತ ಶಿಖಾಮಣಿಯಲ್ಲಿ ಬೋಧಿಸಿದ್ದಾರೆ ಎಂದರು.

ಸಮಾರಂಭದ ನೇತೃತ್ವ ವಹಿಸಿದ ಸಿದ್ಧರಬೆಟ್ಟ ಕ್ಷೇತ್ರದ ವೀರಭದ್ರ ಶಿವಾಚಾರ್ಯ ಸ್ವಾಮಿಗಳು ಮಾತನಾಡಿ ಮನದ ಶಾಂತಿಗೆ ನೆಮ್ಮದಿಯ ಬದುಕಿಗೆ ಧರ್ಮ ಪಾಲನೆ ಅವಶ್ಯಕ ಎಂದರು. ಪೂಜಾ ಧರ್ಮ ಸಮಾರಂಭದಲ್ಲಿ ರಾಜಾಪುರ ಮಠದ ಡಾ.ರಾಜೇಶ್ವರ ಶಿವಾಚಾರ್ಯ ಸ್ವಾಮಿಗಳು, ನಾಗಲಾಪುರ ಮಠದ ತೇಜೇಶಲಿಂಗ ಶಿವಾಚಾರ್ಯ ಸ್ವಾಮಿಗಳು, ಅಕ್ಕಿಆಲೂರು ಚಂದ್ರಶೇಖರ ಶಿವಾಚಾರ್ಯ ಸ್ವಾಮಿಗಳು, ಸಂಗೊಳ್ಳಿ ಗುರುಲಿಂಗ ಶಿವಾಚಾರ್ಯ ಸ್ವಾಮಿಗಳು, ದೇವಾಪುರದ ಶಿವಮೂರ್ತಿ ಶಿವಾಚಾರ್ಯ ಸ್ವಾಮಿಗಳು, ಹೆಡಿಗಿ ಮುದ್ರಾ, ಶಾಂತಮಲ್ಲಿಕಾರ್ಜುನ ಶಿವಾಚಾರ್ಯ ಸಾಮಿಗಳು ಪಾಲ್ಗೊಂಡಿದ್ದರು. ಆಗಮಿಸಿದ ಸಹಸ್ರಾರು ಭಕ್ತರು ಪೂಜೆಯಲ್ಲಿ ಪಾಲ್ಗೊಂಡು ಪುನೀತರಾದರು. ಹಾಲ್ಜೇನು ವೀರಭದ್ರಯ್ಯ ನಿರೂಪಿಸಿದರು.

ಬೆಂಗಳೂರಿನ ಕಬ್ಬನ್ ಪಾರ್ಕ್‌ನಲ್ಲಿ ವಾಹನ ಸಂಚಾರಕ್ಕೆ ಮತ್ತೆ ಅವಕಾಶ

ಬೆಂಗಳೂರು: ಇನ್ನು ಮುಂದೆ ಪ್ರತಿತಿಂಗಳ 2 ಮತ್ತು 4 ನೇ ಶನಿವಾರ ಕಬ್ಬನ್ ಪಾರ್ಕ್‌ನ ಒಳಗೆ ವಾಹನ ಸಂಚಾರಕ್ಕೆ ಅನುವು ನೀಡಿ ತೋಟಗಾರಿಕಾ ಇಲಾಖೆ ಆದೇಶ ಹೊರಡಿಸಿದೆ. ಇದು ಸಾರ್ವಜನಿಕರಿಗೆ ಸಂತಸ ನೀಡಿದರೆ, ನಡಿಗೆದಾರರ ಸಂಘದ ಸದಸ್ಯರು ತೀವ್ರ ಬೇಸರ ವ್ಯಕ್ತಪಡಿಸಿದ್ದಾರೆ.

ಸಾರ್ವಜನಿಕ ಅನುಕೂಲಕ್ಕಾಗಿ ಮತ್ತು ಸುಗಮ ಸಂಚಾರಕ್ಕೆ ಅನುಕೂಲವಾಗುವಂತೆ ಕಬ್ಬನ್ ಪಾರ್ಕ್ ಆವರಣದೊಳಗೆ ಹೈಕೋರ್ಟ್‌ನಿಂದ ಸಿದ್ದಲಿಂಗಯ್ಯ ವೃತ್ತ ಮತ್ತು ಸಿದ್ದಲಿಂಗಯ್ಯ ವೃತ್ತದಿಂದ ಹೈಕೋರ್ಟ್ ಭಾಗದವರೆಗೆ ವಾಹನ ಸಂಚಾರಕ್ಕೆ ಅವಕಾಶ ಕಲ್ಪಿಸಲಾಗಿದೆ. ಕಬ್ಬನ್ ಉದ್ಯಾನದ ಸುತ್ತಮುತ್ತ ವಾರಾಂತ್ಯದಲ್ಲಿಸಾಕಷ್ಟು ಸಂಚಾರ ದಟ್ಟಣೆ ಉಂಟಾಗುತ್ತಿದೆ. ಹೀಗಾಗಿ, ಶನಿವಾರಗಳಂದು ಉದ್ಯಾನದೊಳಗೆ ವಾಹನ ಸಂಚಾರಕ್ಕೆ ಅನುವು ಮಾಡಿಕೊಡಬೇಕು ಎಂದು ಪೊಲೀಸ್ ಸಂಚಾರ ವಿಭಾಗದ ಕೋರಿಕೆಯ ಮೇರೆಗೆ ತೋಟಗಾರಿಕೆ ಇಲಾಖೆ ಈ ಆದೇಶ ಹೊರಡಿಸಿದೆ.

ವಾಹನಗಳ ಸಂಚಾರದಿಂದ ಉದ್ಯಾನದ ಪರಿಸರ ಹಾಳಾಗುತ್ತಿದೆ ಎಂದು ಕಬ್ಬನ್ ಪಾರ್ಕ್ ನಡಿಗೆದಾರರ ಸಂಘದ ನೇತೃತ್ವದಲ್ಲಿ ವಾಯುವಿಹಾರಿಗಳು ಪ್ರತಿಭಟನೆ ನಡೆಸಿದ್ದರು. ಹೀಗಾಗಿ ಹಲವು ವರ್ಷಗಳಿಂದ ಕಬ್ಬನ್ ಪಾರ್ಕ್‌ನೊಳಗೆ ಪ್ರತಿ ಎರಡು ಮತ್ತು ನಾಲ್ಕನೇ ಶನಿವಾರ, ಭಾನುವಾರ ಮತ್ತು ಸಾರ್ವತ್ರಿಕ ರಜಾದಿನಗಳಲ್ಲಿ ವಾಹನ ಸಂಚಾರ ನಿಷೇಧಿಸಲಾಗಿತ್ತು. ಈಗ ಎರಡು ಮತ್ತು ನಾಲ್ಕನೇ ಶನಿವಾರ ಮಾತ್ರ ವಾಹನಗಳ ಸಂಚಾರಕ್ಕೆ ಮತ್ತೆ ಅವಕಾಶ ನೀಡಲಾಗುತ್ತಿದೆ.

ಆಕಾಶ ವೀಕ್ಷಣೆಯಲ್ಲಿ ಮಿಂದೆದ್ದ ಸುಗಟೂರು ಸರ್ಕಾರಿ ಶಾಲೆ ಚಿಣ್ಣರು

ವಿಜಯಪುರ: ಅನಾದಿಕಾಲದಿಂದಲೂ ಖಗೋಳವೀಕ್ಷಣೆಯು ನಾಗರೀಕ ಜನರ ಬದುಕಿನ ಅವಿಭಾಜ್ಯ ಅಂಗವಾಗಿದ್ದಿತು. ಮಾನವರ ಅಗತ್ಯ, ಕಾಲಗೊತ್ತುಮಾಡಿಕೊಳ್ಳಲು, ಕೃಷಿಚಟುವಟಿಕೆ, ವಿವಿಧ ಆಚರಣೆಗಳಿಗೆ ಸಮಯನಿಗದಿ ಮತ್ತಿತರ ವಿಷಯಗಳಿಗೆ ಜನರು ಆಕಾಶ ವೀಕ್ಷಣೆಯನ್ನು ಅವಲಂಬಿಸಿದ್ದರು ಎಂದು ಬೆಂಗಳೂರಿನ ಹವ್ಯಾಸಿ ಖಗೋಳ ಸುಗಮಕಾರ ಕ್ಯಾಪ್ಟನ್ ಪ್ರೀತಮ್‌ಮಧುಕರ್ ತಿಳಿಸಿದರು.

ವಿಜಯಪುರ ಪಟ್ಟಣ ಸಮೀಪದ ಸುಗಟೂರು ಸರ್ಕಾರಿ ಉನ್ನತೀಕರಿಸಿದ ಹಿರಿಯ ಪ್ರಾಥಮಿಕ ಶಾಲೆಯ ಆವರಣದಲ್ಲಿ ಬೆಂಗಳೂರಿನ ಟೀಂ ಸಪ್ನ ಸ್ನೇಹಿತರ ಗುಂಪು,ವಿಜಯಪುರದ ಶ್ರೀ ಶಿವಕುಮಾರಸ್ವಾಮೀಜಿ ಸೇವಾಸಮಿತಿಗಳ ಆಶ್ರಯದಲ್ಲಿ ಹಮ್ಮಿಕೊಂಡಿದ್ದ ಆಕಾಶವೀಕ್ಷಣೆ, ಖಗೋಳ ಅಧ್ಯಯನ ಕಾರ್ಯಕ್ರಮದಲ್ಲಿ ಪಾಲ್ಗೊಂಡು ಅವರು ಮಾತನಾಡಿದರು.

ಸೌರಮಂಡಲ, ಆಕಾಶಕಾಯಗಳ ಸ್ಥಾನ ಗುರುತಿಸುವುದು. ನಕ್ಷತ್ರಗಳ ಸ್ಥಾನವನ್ನು ಸೃಜನಾತ್ಮಕವಾಗಿ, ಕಲ್ಪನಾತೀತವಾಗಿ ಗುರುತಿಸಿ ಜ್ಞಾಪಕದಲ್ಲಿಟ್ಟುಕೊಳ್ಳಲು ವಿದ್ಯಾರ್ಥಿಗಳು, ಸಾರ್ವಜನಿಕರಿಗೆ ನಿಯಮಿತವಾಗಿ ಆಕಾಶವೀಕ್ಷಣೆ ಅಭ್ಯಾಸವಾಗಬೇಕು. ಪ್ರಸ್ತುತ ವಿದ್ಯಾರ್ಥಿದಿಸೆಯಿಂದಲೇ ಪ್ರಶ್ನಿಸುವ, ಸೂಕ್ಷ್ಮವೀಕ್ಷಣೆ ಮಾಡುವ, ವೈಜ್ಞಾನಿಕ ವಿದ್ಯಮಾನಗಳನ್ನು ಅರಿತುಕೊಳ್ಳುವ ಗುಣವನ್ನು ಬೆಳೆಸಬೇಕಿದೆ ಎಂದು ಅವರು ವಿವರಿಸಿದರು.

ಟೀಂಸಪ್ನದ ಸಂಘಟಕಿ ದೀಪಾ ಮಾತನಾಡಿ, ಗ್ರಾಮೀಣ ಭಾಗದ ಸರ್ಕಾರಿ ಶಾಲೆಗಳಲ್ಲಿ ಶಿಕ್ಷಣ, ವಿಜ್ಞಾನ, ಭಾಷಾ ವಷಯಗಳಿಗೆ ಸಂಬಂಧಿಸಿದಂತೆ ಕಲಿಕೆಯನ್ನು ಅಭಿವೃದ್ಧಿಪಡಿಸಲು ಟೀ ಸಪ್ನ ಕಾರ್ಯೋನ್ಮುಖವಾಗಿದೆ. ನಿರಂತರವಾಗಿ ಗ್ರಾಮೀಣಭಾಗದಲ್ಲಿ ಆಕಾಶವೀಕ್ಷಣೆ ಹವ್ಯಾಸವನ್ನು ವೃದ್ಧಿಸಲು ಆಕಾಶವೀಕ್ಷಣೆ ಕಾರ್ಯಕ್ರಮಗಳನ್ನು ಹಮ್ಮಿಕೊಳ್ಳಲಾಗುತ್ತಿದೆ ಎಂದರು.

ಸರ್ಕಾರಿ ಹಿರಿಯ ಪ್ರಾಥಮಿಕ ಶಾಲೆಯ ಮುಖ್ಯಶಿಕ್ಷಕ ಎಚ್.ಎಸ್.ರುದ್ರೇಶಮೂರ್ತಿ ಮಾತನಾಡಿ, ಹಿಂದಿನ ಕಾಲದಲ್ಲಿ ಹಿರಿಯರು ಮಕ್ಕಳಿಗೆ ಪೌರಾಣಿಕ ಕತೆಗಳನ್ನು ಎಣೆದು ನಕ್ಷತ್ರಗಳನ್ನು ಗುರುತಿಸಲು ಹೇಳಿಕೊಡುತ್ತಿದ್ದರು. ಆಧುನಿಕತೆಯ ಸೋಗಿನಲ್ಲಿ, ಸಾಮಾಜಿಕ ಜಾಲತಾಣಗಳು ಮತ್ತು ದೂರದರ್ಶನದ ಪ್ರಭಾವದಿಂದಾಗಿ ಆಕಾಶವೀಕ್ಷಣೆಯ ಬಗ್ಗೆ ಮಕ್ಕಳಲ್ಲಿ ಅರಿವು ಕಡಿಮೆ ಇದ್ದು ಖಗೋಳದ ಬಗೆಗಿನ ಪ್ರಾಯೋಗಿಕ ಆಸಕ್ತಿಯನ್ನು ಮತ್ತಷ್ಟು ಕೆರಳಿಸಬೇಕಿದೆ ಎಂದರು.

ಟೀಂ ಸಪ್ನಾ ದ ಧರಣೀಶ್, ವಿದ್ಯಾ, ಗುರು, ರಶ್ಮಿ, ವಿಜಯಲಕ್ಷ್ಮಿ, ದಿವ್ಯಾ, ನಾಗರಾಜು, ನೀಲಾಶ್ರೀ, ಕೀರ್ತಿ, ಗಾರ್ಗಿ, ನಿವೃತ್ತ ಶಿಕ್ಷಕ ಬಿ.ನಾಗರಾಜು, ಶಿಕ್ಷಕ ಎ.ಬಿ.ನಾಗರಾಜ, ಮತ್ತಿತರರು ಉಪಸ್ಥಿತರಿದ್ದರು.

ಚಟುವಟಿಕೆಗಳ, ಮಾದರಿಗಳ ಮೂಲಕ ಸೌರವ್ಯೂಹ, ನಕ್ಷತ್ರಪುಂಜ, ರಾಶಿನಕ್ಷತ್ರಗಳ ಬಗ್ಗೆ ವಿವರಿಸಲಾಯಿತು. ಬಿಗ್‌ಬ್ಯಾಂಗ್ ತಿಯರಿ, ಪೌರಾಣಿಕ ಕತೆಗಳೊಂದಿಗೆ ನಕ್ಷತ್ರಗಳಿಗೆ ಇರುವ ಸಂಬಂಧದ ಬಗ್ಗೆ ವಿವರಿಸಲಾಯಿತು. ಪ್ರಾಯೋಗಿಕವಾಗಿ ನಕ್ಷತ್ರ, ನಕ್ಷತ್ರಪುಂಜ, ಖಗೋಳದ ವಿಷಯಗಳನ್ನು ಗುರುತಿಸುವ ರೀತಿಯನ್ನು ಕಲಿಸಿಕೊಡಲಾಯಿತು. ಸರ್ಕಾರಿ, ಖಾಸಗಿ ಹಿರಿಯ ಪ್ರಾಥಮಿಕ, ಪದವಿಪೂರ್ವ, ಪದವಿ ತರಗತಿಗಳಲ್ಲಿ ಕಲಿಯುತ್ತಿರುವ ಸುಮಾರು 200 ಕ್ಕೂ ಹೆಚ್ಚು ವಿದ್ಯಾರ್ಥಿಗಳು, ಪೋಷಕರು, ಗ್ರಾಮಸ್ಥರು ಆಕಾಶವೀಕ್ಷಣೆ ಮಾಡಿ ಖುಷಿಪಟ್ಟರು.

ವಿದ್ಯಾರ್ಥಿನಿ ಎಂ.ಮೇಘನಾ ಮಾತನಾಡಿ, ವಿಜ್ಞಾನದ ಪಾಠಗಳಲ್ಲಿ ಕಲಿತಿದ್ದ ಖಗೋಳದ ವಿಷಯಗಳನ್ನು ಮತ್ತಷ್ಟು ಶಾಶ್ವತವಾಗಿಸಿಕೊಳ್ಳಲು ಇಂದಿನ ಆಕಾಶವೀಕ್ಷಣೆ ಕಾರ್ಯಕ್ರಮವು ವಿಶೇಷವಾಗಿ ಬಹಳ ಅನುಕೂಲವಾಗಿತ್ತು. ಇಂತಹ ಕಾರ್ಯಕ್ರಮಗಳು ನಮಗೆ ಹೆಚ್ಚುಪ್ರಯೋಜನ ಎಂದು ತಿಳಿಸಿದರು.

ರೋಟರಿ ಸಂಸ್ಥೆಯ ಕಾರ್ಯದರ್ಶಿ ಎಂ.ಗಿರಿಜಾಂಬ ರುದ್ರೇಶ್ ಮೂರ್ತಿ ಮಾತನಾಡಿ, . ವಿದ್ಯಾರ್ಥಿದಿಸೆಯಿಂದಲೇ ಆಕಾಶವೀಕ್ಷಣೆಯ ಹವ್ಯಾಸವನ್ನು ಬೆಳೆಸುವ ಮೂಲಕ ಸಾಕಷ್ಟು ಮೌಢ್ಯತೆ, ಕಂದಾಚಾರಗಳನ್ನು ಹೋಗಲಾಡಿಸಬಹುದಾಗಿದೆ. ಎಲ್ಲವನ್ನೂ ವೈಜ್ಞಾನಿಕ ಚಿಂತನೆಗೊಳಪಡಿಸಿ ಪ್ರಶ್ನಿಸುವಗುಣವನ್ನು ಮಕ್ಕಳಲ್ಲಿ ಬೆಳೆಸಲು ಸಾಧ್ಯವಿದೆ ಎಂದರು. ನಡಿಪಿನಾಯಕನಹಳ್ಳಿಯ ನವೋದಯ ಪ್ರೌಢಶಾಲೆಯ ವಿದ್ಯಾರ್ಥಿನಿ, ಎಸ್.ಎಸ್.ರೇಣುಕಾ ಮಾತನಾಡಿ, ಬರೀ ಪುಸ್ತಕದಲ್ಲಿನ ವಿಷಯ, ಚಿತ್ರಗಳ ಮೂಲಕ ಕಲಿತಿದ್ದ ಖಗೋಳ ಅಧ್ಯಯನವನ್ನು ಖುದ್ದು ಆಕಾಶಕಾಯಗಳನ್ನು ಆಕಾಶದ ಕಡೆಗೆ ಮುಖಮಾಡಿ, ಮಲಗಿ ಗುರುತಿಸಿರುವುದು ಹೆಚ್ಚು ಸಂತಸ ತಂದಿದೆ. ಇಂತಹ ವೈಜ್ಞಾನಿಕ ಕಾರ್ಯಕ್ರಮಗಳು ಗ್ರಾಮೀಣಭಾಗದಲ್ಲಿ ನಡೆಯುವಂತೆ ಪ್ರೋತ್ಸಾಹಿಸುತ್ತಿರುವ ಶಾಲೆಯ ಶಿಕ್ಷಕರು, ಸ್ವಯಂಸೇವಾಸಂಸ್ಥೆಗಳಿಗೆ ತುಂಬಾ ಧನ್ಯವಾದಗಳು ಎಂದರು.

ದಂಡಿಗಾನಹಳ್ಳಿ ಡೇರಿಗೆ ಅವಿರೋಧ ಆಯ್ಕೆ

ವಿಜಯಪುರ: ಹೋಬಳಿಯ ಕೋರಮಂಗಲ ಗ್ರಾಮ ಪಂಚಾಯಿತಿ ವ್ಯಾಪ್ತಿಯ ದಂಡಿಗಾನಹಳ್ಳಿ ಡೇರಿಗೆ 2024 ನೇ ಸಾಲಿನಿಂದ ಮುಂದಿನ 5 ವರ್ಷಗಳ ಅವಧಿಗೆ ಅರ್ಜಿ ಸಲ್ಲಿಸಿದ್ದ 35 ಮಂದಿಯಲ್ಲಿ 12 ಮಂದಿ ನಿರ್ದೇಶಕರು ಶನಿವಾರ ಅವಿರೋಧವಾಗಿ ಆಯ್ಕೆಯಾಗಿದ್ದಾರೆ.

ಅವಿರೋಧವಾಗಿ ಆಯ್ಕೆಯಾದವರು: ಎನ್.ವೇಣುಗೋಪಾಲ್, ಡಿ.ಎ.ಮುನಿರಾಮಣ್ಣ. ನಾಗರಾಜ್. ಡಿ.ಎಂ.ಮುನೇಗೌಡ. ಚಂದ್ರಪ್ಪ. ದೇವರಾಜ್.ಕೆ, ಪಾರ್ವತಮ್ಮ, ವೆಂಕಟಲಕ್ಷ್ಮಮ್ಮ, ಮಂಜುನಾಥ ಆಚಾರ್, ಶ್ರೀನಿವಾಸ್, ನಾರಾಯಣಸ್ವಾಮಿ, ಸಿ.ರಾಜಣ್ಣ, ಗ್ರಾಮದ ಕಾಂಗ್ರೆಸ್ ಮುಖಂಡ ಮುನಿಬೈರಪ್ಪ ಮಾತನಾಡಿ, ಡೇರಿಗಳು ಸ್ಥಳೀಯವಾಗಿ ಜನರ ಆರ್ಥಿಕಮಟ್ಟವನ್ನು ಸುಧಾರಣೆ ಮಾಡುವಂತಹ ಮಾರುಕಟ್ಟೆಯ ಕೇಂದ್ರಗಳಾಗಿವೆ. ಚುನಾವಣೆ ನಡೆಸಿ, ಆರ್ಥಿಕ ನಷ್ಟವುಂಟು ಮಾಡುವುದರ ಬದಲಿಗೆ, ಉತ್ಪಾದಕರ ಶ್ರಮದಿಂದ ಕೂಡಿಸಿಟ್ಟಿರುವ ಹಣವನ್ನು ಉತ್ಪಾದಕರ ಏಳಿಗೆಗಾಗಿ ಖರ್ಚು ಮಾಡಿ, ಸಂಘವನ್ನು ಮತ್ತಷ್ಟು ಅಭಿವೃದ್ಧಿಯತ್ತ ಕೊಂಡೊಯ್ಯಬೇಕು ಎಂದು ಸಹಕಾರಿ ಸಂಘದಲ್ಲಿ ರಾಜಕೀಯಕ್ಕೆ ಅವಕಾಶ ನೀಡದೇ ಎಲ್ಲರನ್ನೂ ಅವಿರೋಧವಾಗಿ ಆಯ್ಕೆ ಮಾಡಲಾಗಿದೆ ಎಂದರು.

ಜೆಡಿಎಸ್ ಮುಖಂಡ ನಾರಾಯಣಸ್ವಾಮಿ ಮಾತನಾಡಿ, ಸಹಕಾರಿ ಸಂಘವು ರಾಜಕೀಯ ರಹಿತವಾಗಿ ನಿರ್ವಹಣೆಯಾದಾಗ ಉತ್ಪಾದಕರ ಶ್ರಮಕ್ಕೆ ಬೆಲೆ ಕೊಡಲು ಸಾಧ್ಯ. ಸ್ಥಳೀಯರ ಕುಟುಂಬಗಳ ಏಳಿಗೆಗಾಗಿ ನಿರ್ಮಿಸಲಾಗಿದ್ದು, ನೂತನವಾಗಿ ಅವಿರೋಧವಾಗಿ ಆಯ್ಕೆಯಾಗಿರುವ ನಿರ್ದೇಶಕರು ಸ್ವಾರ್ಥಚಿಂತನೆಯನ್ನು ಬಿಟ್ಟು, ನಿಸ್ವಾರ್ಥದಿಂದ ಸಂಘವನ್ನು ಅಭಿವೃದ್ಧಿಯತ್ತ ಕೊಂಡೊಯ್ಯಬೇಕು. ಒಕ್ಕೂಟದಿಂದ ಸಿಗುವಂತಹ ಸೌಲಭ್ಯಗಳನ್ನು ಉತ್ಪಾದಕರಿಗೆ ತಲುಪಿಸುವ ಮೂಲಕ ಗುಣಮಟ್ಟದ ಹಾಲು ಉತ್ಪಾದನೆಗೆ ಉತ್ತೇಜನ ನೀಡಬೇಕು ಎಂದರು.

ಯರಗನಹಳ್ಳಿ, ಕೊತ್ತಲವಾಡಿಯಲ್ಲಿ ಸಂವಿಧಾನ ಜಾಗೃತಿ ಜಾಥಾದ ಅದ್ದೂರಿ ಮೆರವಣಿಗೆ

ಚಾಮರಾಜನಗರ: ಸಂವಿಧಾನ ದಿನಾಚರಣೆ ಅಂಗವಾಗಿ ಚಾಮರಾಜನಗರ ತಾಲೂಕಿನ ಯರಗನಹಳ್ಳಿ ಹಾಗೂ ಕೊತ್ತಲವಾಡಿ ಗ್ರಾಮಗಳಲ್ಲಿ ಏರ್ಪಡಿಸಲಾಗಿದ್ದ ಸಂವಿಧಾನ ಜಾಗೃತಿ ಜಾಥಾದಲ್ಲಿ ಬೈಕ್ ರ‍್ಯಾಲಿ ಮೂಲಕ ಅದ್ದೂರಿ ಮೆರವಣಿಗೆ ನಡೆಯಿತು.

ಯರಗನಹಳ್ಳಿ ಗ್ರಾಮದಲ್ಲಿ (ಫೆಬ್ರವರಿ 10ರಂದು) ನಡೆದ ಸಂವಿಧಾನ ಜಾಗೃತಿ ಜಾಥಾವನ್ನು ಗ್ರಾಮ ಪಂಚಾಯಿತಿ ಅಧ್ಯಕ್ಷರಾದ ಶಿವಕುಮಾರಸ್ವಾಮಿ, ಉಪಾಧ್ಯಕ್ಷರಾದ ನೀಲಮ್ಮ, ಸದಸ್ಯರಾದ ಮಂಗಳಮ್ಮ, ಸಾಗರ್, ಸೋಮಶೇಖರಪ್ಪ, ಪಂಚಾಯಿತಿ ಅಭಿವೃದ್ಧಿ ಅಧಿಕಾರಿ ಉಮೇಶ್, ಎಲ್ಲಾ ಸಮುದಾಯದ ಮುಖಂಡರು ಸಂಭ್ರಮದಿಂದ ಸ್ವಾಗತಿಸಿದರು.

ಮರೆವಣಿಗೆಯಲ್ಲಿ ನಾಗರಿಕರು ಬೈಕ್ ರ‍್ಯಾಲಿ ಮೂಲಕ ಗಮನ ಸೆಳೆದರು. ಕಳಸ ಹೊತ್ತ ಮಹಿಳೆಯರು, ಶಾಲಾ ವಿದ್ಯಾರ್ಥಿಗಳು, ಗ್ರಾಮದ ಮುಖಂಡರು, ವಿವಿಧ ಸಂಘ ಸಂಸ್ಥೆಗಳ ಪದಾಧಿಕಾರಿಗಳು ಪಾಲ್ಗೊಂಡು ಸಂವಿಧಾನ ಬಗ್ಗೆ ಅರಿವು ಮೂಡಿಸಿದರು.

ವೇದಿಕೆ ಕಾರ್ಯಕ್ರಮವು ನಾಡಗೀತೆಯೊಂದಿಗೆ ಆರಂಭವಾಯಿತು. ಸಂಪನ್ಮೂಲ ವ್ಯಕ್ತಿ ಗುರುರಾಜ್ ಅವರು ಡಾ. ಬಿ.ಆರ್. ಅಂಬೇಡ್ಕರ್ ಜನ್ಮದಿನವನ್ನು ವಿಶ್ವಸಂಸ್ಥೆಯು ವಿಶ್ವ ಜ್ಞಾನ ದಿನವನ್ನಾಗಿ ಆಚರಿಸುತ್ತಿದೆ. ದೇಶದ ಮಹಾಗ್ರಂಥ ಸಂವಿಧಾನ ಒಂದೇ ನಮಗೆ ರಕ್ಷಣಾ ಕವಚವಾಗಿದೆ. ರಾಜಕೀಯ ಹಾಗೂ ಶೈಕ್ಷಣಿಕವಾಗಿ ಸಮಾನತೆ ದೊರಕ್ಕಿದ್ದರೂ ಇನ್ನೂ ಸಹ ಸಾಮಾಜಿಕ ಸಮಾನತೆ ಸಂಪೂರ್ಣವಾಗಿ ಸಿಕ್ಕಿಲ್ಲ ಎಂದು ವಿಷಾಧ ವ್ಯಕ್ತಪಡಿಸಿದರು.

ಅರಕಲವಾಡಿ ನಾಗೇಂದ್ರ ಅವರು ಮಾತನಾಡಿ ಸಂವಿಧಾನಕ್ಕಿಂತ ಮೊದಲು ಭಾರತದಲ್ಲಿ ರಾಜಪ್ರಭುತ್ವವಿತ್ತು. ಸಂವಿಧಾನ ಜಾರಿ ನಂತರ ಪ್ರಜಾಪ್ರಭುತ್ವ ವ್ಯವಸ್ಥೆ ಇದೆ. ಇದು ಅಂಬೇಡ್ಕರ್ ಅವರು ಅವರು ನಮಗೆ ನೀಡಿರುವ ಕೊಡುಗೆ. ಸಮಸಮಾಜ ನಿರ್ಮಿಸುವಲ್ಲಿ ಅಂಬೇಡ್ಕರ್ ಕೊಡುಗೆ ಅಪಾರವಾಗಿದೆ ಎಂದರು.

ಸಹ ಶಿಕ್ಷಕರಾದ ಬಸವರಾಜು ಅವರು ಪ್ರಾಸ್ತಾವಿ ನುಡಿಗಳನ್ನಾಡಿ ಶಿಕ್ಷಣ ಎಂಬುದು ಹುಲಿಯ ಹಾಲಿದ್ದಂತೆ. ಅದನ್ನು ಕುಡಿದವರು ಗರ್ಜಿಸಲೇ ಬೇಕು. ಎಲ್ಲಾ ಸಮುದಾಯದವರು ಶಿಕ್ಷಣಕ್ಕೆ ಅಂಬೇಡ್ಕರ್ ಅವರು ಪ್ರತಿಪಾದಿಸಿದರು ಎಂದು ತಿಳಿಸಿದರು.

ಬಳಿಕ ನಡೆದ ಪುಸ್ತಕ ಜೋಳಿಗೆ ಕಾರ್ಯಕ್ರಮದಲ್ಲಿ ಊರಿನ ಪ್ರಮುಖರು, ಗಣ್ಯರು ಪುಸಡ್ತಕಗಳನ್ನು ದೇಣಿಗೆ ನೀಡಿದರು. ಸಂವಿಧಾನ ಜಾಗೃತಿ ಕುರಿತು ಏರ್ಪಡಿಸಲಾಗಿದ್ದ ಪ್ರಬಂಧ ಸ್ಪರ್ಧೆಯಲ್ಲಿ ವಿಜೇತರಾದ ವಿದ್ಯಾರ್ಥಿಗಳಿಗೆ ಬಹುಮಾನ ಹಾಗೂ ಪ್ರಶಸ್ತಿ ಪತ್ರ ವಿತರಿಸಲಾಯಿತು. ನಂತರ ಶಾಲಾ ಮಕ್ಕಳು ಭೀಮ ಗೀತೆಗೆ ನೃತ್ಯ ಮಾಡಿ ಎಲ್ಲರ ಮನ ರಂಜಿಸಿದರು.

ನಂತರ ಸಂವಿಧಾನ ಜಾಗೃತಿ ಜಾಥಾವು ಕೊತ್ತಲವಾಡಿ ಗ್ರಾಮಕ್ಕೆ ಆಗಮಿಸಿತು. ಅಲ್ಲಿಯೂ ಸಹ ಗ್ರಾಮ ಪಂಚಾಯಿತಿ ಅಧ್ಯಕ್ಷರಾದ ರತ್ನಮ್ಮ, ಉಪಾಧ್ಯಕ್ಷರಾದ ಯಶೋಧ, ಇತರೆ ಗ್ರಾಮ ಪಂಚಾಯಿತಿ ಸದಸ್ಯರು, ಸಮಾಜ ಕಲ್ಯಾಣ ಇಲಾಖೆಯ ಸಹಾಯಕ ನಿದೇಶಕರಾದ ಚಿಕ್ಕ ಬಸವಯ್ಯ, ಅರಕಲವಾಡಿ ನಾಗೇಂದ್ರ, ಪ್ರಗತಿಪರ ಸಂಘಟನೆಗಳ ಮುಖಂಡರಾದ ಸಿ.ಎಂ. ಕೃಷ್ಣಮೂರ್ತಿ ಜಾಗೃತಿ ಜಾಥಾವನ್ನು ಸ್ವಾಗತಿಸಿದರು.

ಜಾಗೃತಿ ಜಾಥಾದ ಮೆರವಣಿಗೆಯಲ್ಲಿ ಕಳಸ ಹೊತ್ತ ಮಹಿಳೆಯರು, ಶಾಲಾ ವಿದ್ಯಾರ್ಥಿಗಳಿಂದ ಡ್ರಮ್ ಬ್ಯಾಂಡ್ ವಾದನ, ಕೋಲಾಟದಂತಹ ವಿವಿಧ ಸಾಂಸ್ಕೃತಿಕ ಕಲಾತಂಡಗಳು ಪಾಲ್ಗೊಂಡು ಜಾಥಾದ ಸೊಬಗನ್ನು ಹೆಚ್ಚಿಸಿದವು. ಡಾ. ಬಿ.ಆರ್. ಅಂಬೇಡ್ಕರ್, ಕಿತ್ತೂರು ರಾಣಿ ಚೆನ್ನಮ್ಮ ಸೇರಿದಂತೆ ದೇಶದ ಮಹಾನ್ ಪುರುಷರ ವೇಷಭೂಷಣ ತೊಟ್ಟ ಮಕ್ಕಳು ಮೆರವಣಿಗೆಯಲ್ಲಿ ಗಮನ ಸೆಳೆದರು.

ವೇದಿಕೆ ಕಾರ್ಯಕ್ರಮದಲ್ಲಿ ಶಾಲಾ ವಿದ್ಯಾರ್ಥಿಗಳು ನಾಡಗೀತೆ ನಡೆಸಿಕೊಟ್ಟರು. ರಾಮಸಮುದ್ರದ ಮಹೇಶ್ ಮತ್ತು ತಂಡದವರು ಭೀಮಗೀತೆಯನ್ನು ಸುಶ್ರಾವ್ಯವಾಗಿ ಹಾಡಿದರು.

ಅರಕಲವಾಡಿ ನಾಗೇಂದ್ರ ಅವರು ಮಾತನಾಡಿ ಡಾ. ಬಿ.ಆರ್. ಅಂಬೇಡ್ಕರ್ ಅವರು ದೇಶದ ಒಳಿತಿಗಾಗಿ ಸಂವಿಧಾನ ರಚಿಸಿದ್ದಾರೆ. ಅದನ್ನು ಉಳಿಸಿಕೊಂಡು ಹೋಗುವುದು ನಮ್ಮೆಲ್ಲರ ಕರ್ತವ್ಯವಾಗಿದೆ ಎಂದರು.

ರಾಜಕಾರಣಿಗಳೇ ಶಾಲೆ ತೆರೆದರೆ ಸರ್ಕಾರಿ ಶಾಲೆ ಉಳಿಸುವವರಾರು?

ಹುಳಿಯಾರು: ಸರ್ಕಾರಿ ಶಾಲೆಗಳನ್ನು ಬಲಪಡಿಸಲು ನೀತಿನಿಯಮ ಮಾಡಬೇಕಾದ ಶಾಸಕರು, ಸಂಸದರೇ ಖಾಸಗಿ ಶಾಲಾಕಾಲೇಜುಗಳನ್ನು ತೆರೆದರೆ ಸರ್ಕಾರಿ ಶಾಲೆಗಳನ್ನು ಉಳಿಸಿಬೆಳೆಸುವವರಾರು ಎಂದು ಸಾಹಿತಿ ಬಿಳಿಗೆರೆ ಕೃಷ್ಣಮೂರ್ತಿ ಪ್ರಶ್ನಿಸಿದರು.

ಹುಳಿಯಾರು ಹೋಬಳಿಯ ಎಚ್. ಮೇಲನಹಳ್ಳಿಯ ಸರ್ಕಾರಿ ಹಿರಿಯ ಪ್ರಾಥಮಿಕ ಪಾಠಶಾಲೆಯ ಅಮೃತ ಮಹೋತ್ಸವದ ಅಂಗವಾಗಿ ಭಾನುವಾರ ಏರ್ಪಡಿಸಿದ್ದ ಗುರುವಂದನಾ ಹಾಗೂ ಹಳೆ ವಿದ್ಯಾರ್ಥಿಗಳ ಸಮಾಗಮ ಕಾರ್ಯಕ್ರಮ ಉದ್ಘಾಟಿಸಿ ಅವರು ಮಾತನಾಡಿದರು.

ಇಂಗ್ಲೀಷ್ ಈಗ ದೇಶದ ಭಾಷೆಯಾಗಿದೆ. ಮೆಡಿಕಲ್, ಎಂಜಿನಿಯರಿಂಗ್, ಡಿಪ್ಲಮೋ ಸೇರಿದಂತೆ ಉನ್ನತ ಶಿಕ್ಷಣ ಹಾಗೂ ಸ್ಪರ್ಧಾತ್ಮಕ ಪರೀಕ್ಷೆಗಳನ್ನು ಇಂಗ್ಲೀಷ್‌ನಲ್ಲಿ ಇಟ್ಟಿದ್ದೀರಿ. ನಿಮ್ಮ ಖಾಸಗಿ ಶಾಲೆಯನ್ನೂ ಇಂಗ್ಲೀಷ್ ಮೀಡಿಯಂನಲ್ಲಿ ತೆರೆಯುವಿರಿ. ಹೀಗೆ ಎಲ್ಲದಕ್ಕೂ ಇಂಗ್ಲೀಷ್‌ಗೆ ಒತ್ತು ಕೊಟ್ಟು ಸರ್ಕಾರಿ ಪ್ರಾಥಮಿಕ ಶಾಲೆಗಳಲ್ಲಿ ಇಂಗ್ಲೀಷ್ ಇಲ್ಲವೆಂದರೆ ದುಡಿಯುವ ವರ್ಗದ ಹಳ್ಳಿಮಕ್ಕಳು ಉದ್ಧಾರವಾಗುವುದಾದರೂ ಹೇಗೆ ಎಂದು ಮರು ಪ್ರಶ್ನೆಯಾಕಿದರು.

ಶಿಕ್ಷಣ ಎಲ್ಲರೂ ಬದುಕು ಕಟ್ಟಿಕೊಳ್ಳಲು ರೂಪುಗೊಳ್ಳಬೇಕು. ಈ ನಿಟ್ಟಿನಲ್ಲಿ ಭಾರತ ದೇಶ ಕೃಷಿ ಪ್ರಧಾನ ದೇಶವಾಗಿರುವುದರಿಂದ ಶಿಕ್ಷಣದಲ್ಲಿ ಕೃಷಿಗೆ ಒತ್ತು ನೀಡಬೇಕು. ಆದರೆ ಕೆಲಸಕ್ಕೆ ಬಾರದ ಪಠ್ಯವನ್ನಿಟ್ಟು ಶೇ.10 ರಷ್ಟು ಮಾತ್ರ ಉದ್ಯೋಗ ಕೊಟ್ಟು ಉಳಿದ ಶೇ.90 ಮಂದಿಯನ್ನು ನಿರುದ್ಯೋಗಿ ಮಾಡುತ್ತಿದ್ದೀರಿ. ಪಟ್ಟಣಕ್ಕೊಂದು ಹಳ್ಳಿಗೊಂದು ಶಿಕ್ಷಣ ನೀತಿ ಬದಲಾಗಿ ಏಕರೂಪ ಹಾಗೂ ಬದುಕು ಕಟ್ಟಿಕೊಳ್ಳಲು ನೆರವಾಗುವ ಶಿಕ್ಷಣ ಕೊಟ್ಟಾಗ ಮಾತ್ರ ದೇಶದ ಅಭಿವೃದ್ಧಿಯಾಗಲು ಸಾಧ್ಯ ಎಂದರು.

> » ಸಾಹಿತಿ ಬಿಳಿಗೆರೆ ಕೃಷ್ಣಮೂರ್ತಿ ಹೇಳಿಕೆ

ಸೈಕಲ್, ಬಟ್ಟೆ, ಬಿಸಿಯೂಟ, ಶೂ ಹೀಗೆ ಎಲ್ಲವನ್ನೂ ಕೊಟ್ಟು ಶಿಕ್ಷಕರನ್ನು ಕೊಡದೆ ನಿರ್ಲಕ್ಷ್ಯಿಸುತ್ತೀರಿ. 1 ರಿಂದ 7 ನೇ ತರಗತಿಯವರೆವಿಗೆ ಕೇವಲ ಮೂವರು ಶಿಕ್ಷಕರನ್ನು ಕೊಟ್ಟು ಅವರ ಮೇಲೆ ಅನಗತ್ಯ ಕೆಲಸದ ಹೊರೆ ಹೊರಿಸುತ್ತೀರಿ. ತಳಪಾಯ ಚೆನ್ನಾಗಿದ್ದಾಗ ಮಾತ್ರ ಕಟ್ಟಡದ ಸ್ವರೂಪ ಚೆನ್ನಾಗಿರುತ್ತದೆ. ಹಾಗಾಗಿ ಉನ್ನತ ಶಿಕ್ಷಣಕ್ಕಿಂತ ಪ್ರಾಥಮಿಕ ಶಿಕ್ಷಣಕ್ಕೆ ಒತ್ತು ಕೊಡಬೇಕಿದೆ. ಮಕ್ಕಳಾಗಿರುವಾಗಲೇ ಇಂಗ್ಲೀಷ್, ಸಂಗೀತ, ನಾಟ್ಯ, ರಂಗಕಲೆ, ಗುಡಿಕೈಗಾರಿಗೆ ಕಲಿತಿದ್ದರೆ ಮುಂದೆ ಉಪಯೋಗಕ್ಕೆ ಬರುತ್ತದೆ ಎಂದರು.

ಇಂದಿನ ತೆರೆಯ ಯುಗದಲ್ಲಿ ನಾವು ಮಾನಸಿಕ ಗುಲಾಮರಾಗಿ ರೂಪುಗೊಳ್ಳುತ್ತಿದ್ದೇವೆ. ಯಾರೋ ಸ್ಟೇಡಿಯಂನಲ್ಲಿ ಆಡುವ ಆಟವನ್ನು ಮೊಬೈಲ್, ಟಿವಿಯಲ್ಲಿ ನೋಡಿ ಅವರಿಗೆ ಲಾಭ ಮಾಡಿ ನಮ್ಮ ಕಣ್ಣುಗಳನ್ನು ಕಳೆದುಕೊಳ್ಳುತ್ತಿದ್ದೇವೆ. ಸಿನಿಮಾ, ಧಾರವಾಹಿಗಳನ್ನು ನೋಡಿ ಅವರನ್ನು ಶ್ರೀಮಂತರನ್ನಾಗಿ, ಸ್ಟಾರ್‌ಗಳನ್ನಾಗಿ ಮಾಡಿ ನಾವು ಫ್ಯಾನ್‌ಗಳಾಗುತ್ತಿದ್ದೇವೆ. ನೋಡುವುದನ್ನು ಕಡಿಮೆ ಮಾಡಿ ನೀವೇ ಆಟವಾಡಿದರೆ ದೈಹಿಕ ಮತ್ತು ಮಾನಸಿಕ ಲಾಭ ನಿಮಗೆ ಸಿಗುತ್ತದೆ. ನಾಟಕ, ರೂಪಕ, ನೃತ್ಯ, ಸಂಗೀತ ಕಲಿತರೆ ನೀವೆ ಸ್ಟಾರ್‌ಗಳಾಗುತ್ತೀರಿ ಎಂದರು.

ಶಾಲಾಭಿವೃದ್ಧಿ ಸಮಿತಿ ಅಧ್ಯಕ್ಷರಾದ ಎಂ.ಕೆ.ಪ್ರಹ್ಲಾದ್ ಅಧ್ಯಕ್ಷತೆ ವಹಿಸುವರು. ಲೇಖಕ ಡಾ.ತಿಮ್ಮನಹಳ್ಳಿ ವೇಣುಗೋಪಾಲ್, ಗಾಣಧಾಳು ಗ್ರಾಪಂ ಅಧ್ಯಕ್ಷ ಟಿ.ಗಿರೀಶ್, ಗ್ರಾಪಂ ಸದಸ್ಯರುಗಳಾದ ಭಾಗ್ಯಮ್ಮ, ಎಂ.ಎಚ್. ವೀರಭದ್ರಯ್ಯ, ಎಂ.ಕೆ.ಮಂಜುಳಾ, ಶಾಲೆಯ ಪ್ರಥಮ ವರ್ಷದ ವಿದ್ಯಾರ್ಥಿ ಕೆ.ರಂಗಯ್ಯ ಪರಿಸರ ಚಿಂತಕ ರಾಮಕೃಷ್ಣಪ್ಪ, ಶಾಲೆಯ ಮುಖ್ಯ ಶಿಕ್ಷಕ ಕೆ.ಎನ್.ರಮೇಶ್ ಸೇರಿದಂತೆ ಅನೇಕರು ಉಪಸ್ಥಿತರಿದ್ದರು.

ಬೆಂಗಳೂರು-ಮೈಸೂರು ರಾಷ್ಟ್ರೀಯ ಹೆದ್ದಾರಿಯಲ್ಲಿ ಜಿಪಿಎಸ್ ಆಧಾರಿತ ಟೋಲ್

ನವದೆಹಲಿ: ಜಿಪಿಎಸ್ ಆಧಾರಿತ ಟೋಲಿಂಗ್ ವ್ಯವಸ್ಥೆಯನ್ನು ಕೇಂದ್ರೀಕರಿಸಿದ ಪ್ರಾಯೋಗಿಕ ಯೋಜನೆಯ ಅನುಷ್ಠಾನಕ್ಕೆ ಬೆಂಗಳೂರು-ಮೈಸೂರು ಪ್ರವೇಶ ನಿಯಂತ್ರಿತ ರಾಷ್ಟ್ರೀಯ ಹೆದ್ದಾರಿಯನ್ನು ಆಯ್ಕೆ ಮಾಡಲಾಗಿದೆ ಎಂದು ಕೇಂದ್ರ ರಸ್ತೆ ಸಾರಿಗೆ ಸಚಿವ ನಿತಿನ್ ಗಡ್ಕರಿ ಘೋಷಿಸಿದ್ದಾರೆ. ಮುಂಬರುವ ಲೋಕಸಭಾ ಚುನಾವಣೆಯ ದಿನಾಂಕ ಘೋಷಣೆಗೂ ಮುನ್ನವೇ ಈ ಯೋಜನೆಯನ್ನು ಪರಿಚಯಿಸುವ ನಿರೀಕ್ಷೆಯಿದೆ. ಶನಿವಾರ ರಾಜ್ಯಸಭೆಯಲ್ಲಿ ಬಿಜೆಪಿ ಸಂಸದ ಲಹರ್ ಸಿಂಗ್ ಸಿರೋಯಾ ಅವರ ಪ್ರಶ್ನೆಗೆ ಉತ್ತರಿಸಿದ ಗಡ್ಕರಿ, ರಸ್ತೆ ಸಾರಿಗೆ ಮತ್ತು ಹೆದ್ದಾರಿ ಸಚಿವಾಲಯವು ಜಾಗತಿಕ ನ್ಯಾವಿಗೇಷನ್ ಸ್ಯಾಟಲೈಟ್ ಸಿಸ್ಟಮ್ (ಜಿಎನ್‌ಎಸ್‌ಎಸ್) ನಂತಹ ತಡೆ ರಹಿತ ಟೋಲಿಂಗ್ ಮುಕ್ತ ಹೊಸ ತಂತ್ರಜ್ಞಾನಗಳನ್ನು ಅಳವಡಿಸಿಕೊಳ್ಳಲು ಸಲಹಾ ಸೇವೆಗಳನ್ನು ಒದಗಿಸಲು ಸಲಹೆಗಾರರನ್ನು ನೇಮಿಸಿದೆ ಎಂದು ಹೇಳಿದರು

ಜಿಎನ್ ಎಸ್ ಎಸ್ ಆಧಾರಿತ ಟೋಲಿಂಗ್ ವ್ಯವಸ್ಥೆಯನ್ನು ವಿವರಿಸಿದ ಸಚಿವರು, ಇದು ಹೆದ್ದಾರಿಯಲ್ಲಿ ವಾಹನದ ಸ್ಥಾನವನ್ನು ಹಿಂಪಡೆಯುತ್ತದೆ ಮತ್ತು ಪ್ರಯಾಣಿಸಿದ ದೂರದ ಆಧಾರದ ಮೇಲೆ ಬಳಕೆದಾರರ ಶುಲ್ಕವನ್ನು ಲೆಕ್ಕಾಚಾರ ಮಾಡುತ್ತದೆ ಎಂದು ಒತ್ತಿ ಹೇಳಿದರು. ಲೋಕಸಭೆ ಚುನಾವಣೆಯ ಘೋಷಣೆಗೂ ಮುನ್ನ ತಂತ್ರಜ್ಞಾನವನ್ನು ಪ್ರದರ್ಶಿಸುವ ಬೆಂಗಳೂರು-ಮೈಸೂರು ಎನ್‌ಎಚ್-275 ಸೇರಿದಂತೆ ಪ್ರಾಯೋಗಿಕ ಯೋಜನೆಗಳನ್ನು ಪ್ರಾರಂಭಿಸಲು ಸಚಿವಾಲಯ ಯೋಜಿಸಿದೆ.

ಬೆಂಗಳೂರು ಸುತ್ತಮುತ್ತಲಿನ 742 ಕಿಮೀ ರೈಲ್ವೆ ಜಾಲದ ಸಮೀಕ್ಷೆ: ಉಪನಗರ ರೈಲು ಯೋಜನೆಗಳ ಕುರಿತು ಲಹರ್ ಸಿಂಗ್ ಅವರ ಮತ್ತೊಂದು ಪ್ರಶ್ನೆಗೆ ಉತ್ತರಿಸಿದ ಕೇಂದ್ರ ರೈಲ್ವೆ ಸಚಿವ ಅಶ್ವಿನಿ ವೈಷ್ಣವ್, ಬೆಂಗಳೂರಿನ ಉಪನಗರ ಪಟ್ಟಣಗಳಿಂದ ಪ್ರಯಾಣಿಕರ ಬೇಡಿಕೆಗಳನ್ನು ಪರಿಹರಿಸಲು ಒಟ್ಟು 742 ಕಿಮೀ ರೈಲ್ವೆ ನೆಟ್‌ವರ್ಕ್‌ಗೆ ಅಂತಿಮ ಸ್ಥಳ ಸಮೀಕ್ಷೆ ಕೈಗೊಳ್ಳಲಾಗುವುದು ಎಂದು ತಿಳಿಸಿದರು.

ಬೆಂಗಳೂರು ಉಪನಗರ ರೈಲು ಯೋಜನೆಯ ಕಾರಿಡಾರ್ 2 (ಬೈಯ್ಯಪನಹಳ್ಳಿ?ಚಿಕ್ಕಬಾಣಾವರ - 25.01 ಕಿಮೀ) ಮತ್ತು 4 (ಹೀಲಳಿಗೆ?ರಾಜನಕುಂಟೆ -46.25 ಕಿಮೀ) ಗಾಗಿ ಭೂಸ್ವಾಧೀನ ಪೂರ್ಣಗೊಂಡಿದ್ದು, ಕಾರಿಡಾರ್ 2 ನಿರ್ಮಾಣ ಪ್ರಗತಿಯಲ್ಲಿದೆ. ಕಾರಿಡಾರ್-4 ಗಾಗಿ ಇತ್ತೀಚೆಗೆ ಟೆಂಡರ್ ಗಳನ್ನು ನೀಡಲಾಗಿದೆ. ಹೆಚ್ಚುವರಿಯಾಗಿ, ಕಾರಿಡಾರ್ 1 (ಕೆಎಸ್‌ಆರ್ ಬೆಂಗಳೂರು ನಗರ?ದೇವನಹಳ್ಳಿ - 41.4 ಕಿಮೀ) ಮತ್ತು 3 (ಕೆಂಗೇರಿ?ವೈಟ್‌ಫೀಲ್ಡ್ - 35.52 ಕಿಮೀ) ಗಾಗಿ ಸಮೀಕ್ಷೆ ಕಾರ್ಯ ಮತ್ತು ಜಿಯೋಟೆಕ್ನಿಕಲ್ ತನಿಖೆಗಳು ಪೂರ್ಣಗೊಂಡಿವೆ ಎಂದು ತಿಳಿಸಿದರು.

ಫೆಬ್ರವರಿ ಅಂತ್ಯದ ವೇಳೆಗೆ ಅಭ್ಯರ್ಥಿಗಳ ಮೊದಲ ಪಟ್ಟಿ ಬಿಡುಗಡೆ

ಮಂಗಳೂರು: ಮುಂಬರುವ ಲೋಕಸಭಾ ಚುನಾವಣೆಗೆ ಸಿದ್ಧತೆಗಳು ಮುಂದುವರೆದಿದ್ದು, ಫೆಬ್ರವರಿ ಅಂತ್ಯದ ವೇಳೆಗೆ ಕಾಂಗ್ರೆಸ್ ಅಭ್ಯರ್ಥಿಗಳ ಮೊದಲ ಪಟ್ಟಿ ಬಿಡುಗಡೆಯಾಗಲಿದೆ ಎಂದು ಕೆಪಿಸಿಸಿ ಕಾರ್ಯಾಧ್ಯಕ್ಷ ಸಲೀಂ ಅಹ್ಮದ್ ಅವರು ಭಾನುವಾರ ಹೇಳಿದರು.

ಮಂಗಳೂರಿನಲ್ಲಿ ಸುದ್ದಿಗಾರರೊಂದಿಗೆ ಮಾತನಾಡಿದ ಅವರು, ಈ ಬಾರಿಯ ಲೋಕಸಭಾ ಚುನಾವಣೆಯಲ್ಲಿ ಕಾಂಗ್ರೆಸ್ 20ಕ್ಕೂ ಅಧಿಕ ಸ್ಥಾನಗಳನ್ನು ಗೆಲ್ಲಲಿದೆ. ಈಗಾಗಲೇ ಪಕ್ಷದ ಆಂತರಿಕ ಸರ್ವೆ ವರದಿಯಲ್ಲಿ ಬಹಿರಂಗಗೊಂಡಿದೆ ಎಂದು ಹೇಳಿದರು.

ಅಭ್ಯರ್ಥಿಗಳ ಪಟ್ಟಿ ಕುರಿತು ಮಾತನಾಡಿ, ಮುಂಬರುವ ಲೋಕಸಭಾ ಚುನಾವಣೆಗೆ ಸಂಬಂಧಿಸಿಂತೆ ಕಾಂಗ್ರೆಸ್ ಅಭ್ಯರ್ಥಿಗಳ ಮೊದಲ ಪಟ್ಟಿ ಫೆಬ್ರವರಿ ಅಂತ್ಯದ ವೇಳೆ ಬಿಡುಗಡೆಯಾಗಲಿದೆ. ಈಗಾಗಲೇ ಎಲ್ಲ ಕ್ಷೇತ್ರಗಳಿಗೆ ಸಂಬಂಧಿಸಿದಂತೆ ಅರ್ಹರ ಪಟ್ಟಿಯನ್ನು ಕೆಪಿಸಿಸಿಯಿಂದ ಎಐಸಿಸಿಗೆ ಕಳುಹಿಸಲಾಗಿದೆ. ಇದರ ಪರಿಶೀಲನೆ, ಸರ್ವೆ ಕಾರ್ಯ ನಡೆಯುತ್ತಿದ್ದು, ಶೀಘ್ರ ಅಂತಿಮವಾಗಲಿದೆ ಎಂದು ತಿಳಿಸಿದರು. ದಕ್ಷಿಣ ಕನ್ನಡ ಕ್ಷೇತ್ರಕ್ಕೆ ಕಾಂಗ್ರೆಸ್‌ನ 5 ಮಂದಿಯ ಹೆಸರಿನ ಪಟ್ಟಿಯನ್ನು

ಕಳುಹಿಸಿಕೊಡಲಾಗಿದೆ. ಪಕ್ಷದ ಹೈಕಮಾಂಡ್ ಸಮರ್ಥ ಅಭ್ಯರ್ಥಿಯನ್ನು ದ.ಕ ಲೋಕಸಭಾ ಕ್ಷೇತ್ರಕ್ಕೆ ಆಯ್ಕೆ ಮಾಡಲಿದೆ. ಫೆಬ್ರವರಿ ಅಂತ್ಯಕ್ಕೆ ಅಭ್ಯರ್ಥಿಗಳ ಪಟ್ಟಿ ಬಿಡುಗಡೆಯಾಗಲಿದೆ. ಐದು ಗ್ಯಾರಂಟಿ ಮತ್ತು ಕೇಂದ್ರದ ಬಿಜೆಪಿಯ 10 ವರ್ಷಗಳ ದುರಾಡಳಿತ ಕಾಂಗ್ರೆಸ್‌ಗೆ ಗೆಲುವು ತಂದುಕೊಡಲಿದೆ. ರಾಜ್ಯದಲ್ಲಿ ಬಿಜೆಪಿಗೆ ಹೆಚ್ಚು ಸ್ಥಾನಗಳು ಸಿಗುವುದಿಲ್ಲ ಎಂದು ಬಿಜೆಪಿಗೆ ಅರಿವಾಗಿದ್ದು, ಅದಕ್ಕಾಗಿಯೇ ಅಮಿತ್ ಶಾ ಅವರು ರಾಜ್ಯಕ್ಕೆ ಬಂದು ಪಕ್ಷದ ಸಭೆ ಮಾಡುತ್ತಿದ್ದಾರೆ ಎಂದು ಹೇಳಿದರು.

ಕಾಂಗ್ರೆಸ್ ಕಾರ್ಯಕರ್ತರ ರಾಜ್ಯಮಟ್ಟದ ಬೃಹತ್ ಸಮಾವೇಶ ಫೆ.17ರಂದು ಅಡ್ಯಾರ್‌ನ ಸಹ್ಯಾದ್ರಿ ಇಂಜಿನಿಯರಿಂಗ್ ಮತ್ತು ಮ್ಯಾನೇಜ್‌ಮೆಂಟ್ ಕಾಲೇಜಿನ ಮೈದಾನದಲ್ಲಿ ನಡೆಯಲಿದೆ.

ಸಮಾವೇಶದ ಉದ್ಘಾಟನೆಯನ್ನು ಎಐಸಿಸಿ ಅಧ್ಯಕ್ಷ ಮಲ್ಲಿಕಾರ್ಜುನ ಖರ್ಗೆ ನೆರವೇರಿಸಲಿದ್ದಾರೆ. ಕೆಪಿಸಿಸಿ ಅಧ್ಯಕ್ಷ ಮತ್ತು ಡಿಸಿಎಂ ಡಿ.ಕೆ ಶಿವಕುಮಾರ್ ಅಧ್ಯಕ್ಷತೆ ವಹಿಸಲಿದ್ದಾರೆ. ಮುಖ್ಯಮಂತ್ರಿ ಸಿದ್ದರಾಮಯ್ಯ, ಎಐಸಿಸಿ ಪ್ರಧಾನ ಕಾರ್ಯದರ್ಶಿ ರಣದೀಪ್ ಸುರ್ಜೇವಾಲ, ಉಸ್ತುವಾರಿ ಸಚಿವ ದಿನೇಶ್ ಗುಂಡೂರಾವ್, ಪಕ್ಷದ ಸಂಸದರು, ಶಾಸಕರು, ಭಾಗವಹಿಸಲಿದ್ದಾರೆ. ಇದೊಂದು ಐತಿಹಾಸಿಕ ಸಮಾವೇಶವಾಗಲಿದೆ ಎಂದು ವಿವರಿಸಿದರು.

ಕೇಂದ್ರ ಸರ್ಕಾರ ಕಳೆದ 5 ವರ್ಷಗಳಿಂದ ರಾಜ್ಯಕ್ಕೆ ಅನ್ಯಾಯ ಮಾಡಿದೆ. ನಮಗೆ ಬೇಕಾದ ಹಣದ ಪಾಲನ್ನು ನೀಡುತ್ತಿಲ್ಲ. ಹಣಕಾಸು ಸಚಿವೆ ನಿರ್ಮಲಾ ಸೀತಾರಾಮನ್ ಕರ್ನಾಟಕದಿಂದ ರಾಜ್ಯಸಭೆಗೆ ಆಯ್ಕೆಯಾಗಿದ್ದರೂ ಅವರು ರಾಜ್ಯದ ಪರ ಧ್ವನಿ ಎತ್ತುತ್ತಿಲ್ಲ. 4 ಮಂದಿ ಕೇಂದ್ರ ಸಚಿವರು ಇದ್ದರೂ ಪ್ರಯೋಜನ ಇಲ್ಲ. ಕರ್ನಾಟಕಕ್ಕೆ ಅನ್ಯಾಯ ಮಾಡಿದ್ದಾರೆ. ಅವರಲ್ಲಿ ಕೇಳಿದರೆ ಅಸಹಾಯಕತೆ ವ್ಯಕ್ತಪಡಿಸುತ್ತಾರೆ. ನಿರ್ಮಲಾ ಸೀತಾರಾಮನ್‌ಗೆ ರಾಜ್ಯದ ಪರ ಧ್ವನಿ ಎತ್ತಲು ಸಾಧ್ಯವಾಗದಿದ್ದರೆ ತಮ್ಮ ಸ್ಥಾನಕ್ಕೆ ರಾಜೀನಾಮೆ ನೀಡಲಿ ಎಂದು ಇದೇ ವೇಳೆ ಆಗ್ರಹಿಸಿದರು.

ಈಜುಕೊಳದಲ್ಲಿ ಬಾಲಕಿ ಸಾವು: ಅಪಾರ್ಟ್ ಮೆಂಟ್ ಸಂಘದ ಅಧ್ಯಕ್ಷ ಸೇರಿ 7 ಮಂದಿ ಬಂಧನ

ಬೆಂಗಳೂರು: ಇತ್ತೀಚೆಗೆ ವರ್ತೂರು ಸಮೀಪದ ಪ್ರೆಸ್ಟೀಜ್ ಲೇಕ್ ಸೈಡ್ ಹೆಬಿಬಾಬ್ ಅಪಾರ್ಟ್ ಮೆಂಟ್‌ನ ಈಜು ಕೊಳದಲ್ಲಿ ವಿದ್ಯುತ್ ಸ್ಪರ್ಶಿಸಿ 10 ವರ್ಷದ ಬಾಲಕಿ ಮೃತಪಟ್ಟಿದ್ದ ಪ್ರಕರಣ ಸಂಬಂಧ ಅಪಾರ್ಟ್ ಮೆಂಟ್ ನಿವಾಸಿಗಳ ಸಂಘದ ಅಧ್ಯಕ್ಷ ಸೇರಿದಂತೆ 7 ಮಂದಿಯನ್ನು ಪೊಲೀಸರು ಬಂಧನಕ್ಕೊಳಪಡಿಸಿದ್ದಾರೆ. ಹೆಬಿಬಾಬ್ ಅಪಾರ್ಟ್ ಮೆಂಟ್ ನಿವಾಸಿಗಳ ಸಂಘದ ಅಧ್ಯಕ್ಷ ದೇಬಸಿಸ್ ಸಿನ್ಹಾ, ಜಾವೇದಿ ಸಫೀಕ್ ರಾಂ. ಸಂತೋಷ್ ಮಹಾರಾಣ, ಬಿಕಾಸ್ ಕುಮಾರ್ ಪೋರಿಡಾ, ಭಕ್ತ ಚರಣ್ ಪ್ರಧಾನ್, ಸುರೇಶ್ ಹಾಗೂ ಗೋವಿಂದ್ ಮಂಡಲ್ ಬಂಧಿತರಾಗಿದ್ದಾರೆ. 2023ರ ಡಿ.28 ರಂದು ಅಪಾರ್ಟ್ ಮೆಂಟ್ ಆವರಣದ ಈಜುಕೊಳದಲ್ಲಿ ಆಟವಾಡುವಾಗ ರಾಜೇಶ್ ಕುಮಾರ್ ಧರ್ಮಲಾ ದಂಪತಿಯ 10 ವರ್ಷದ ಪುತ್ರಿ, ಮಾನ್ಯ ಮೃತಪಟ್ಟಿದ್ದಳು. ಈಜು ಕೊಳದಲ್ಲಿ ವಿದ್ಯುತ್ ಪ್ರವಹಿಸಿರುವ ಬಗ್ಗೆ ಅಪಾರ್ಟ್ ಮೆಂಟ್ ನಿರ್ವಹಣೆ ಹೊತ್ತಿರುವ ಸಂಘದ ಹಾಗೂ ಎಲೆಕ್ಟ್ರಿಶಿಯನ್ ಅವರಿಗೆ ಮಾಹಿತಿ ನೀಡಿದರೂ ಸುರಕ್ಷತಾ ಕ್ರಮ ಕೈಗೊಂಡಿರಲಿಲ್ಲ. ಇದರಿಂದ ತಮ್ಮ ಮಗಳ ಸಾವಾಗಿದ. ತಮ್ಮ ಮಗಳ ಸಾವಿಗೆ ಕಾರಣರಾದವರ ವಿರುದ್ಧ ಕಠಿಣ ಕಾನೂನು ಕ್ರಮ ಜರುಗಿಸಬೇಕು ಎಂದು ಬಾಲಕಿಯ ತಂದೆ ರಾಜೇಶ್ ಆಗ್ರಹಿಸಿದ್ದರು. ಈ ಬಗ್ಗೆ ತನಿಖೆ ನಡೆಸಿದ ಪೊಲೀಸರು, ಘಟನಾ ಸ್ಥಳ ಪರಿಶೀಲಿಸಿದಾಗ ಅಪಾರ್ಟ್ ಮೆಂಟ್ ನಿವಾಸಿಗಳ ಸಂಘದ ನಿರ್ಲಕ್ಷ್ಯತನಕ್ಕೆ ಸಾಕ್ಷ್ಯ ದೊರೆತಿತ್ತು. ಈ ಮಾಹಿತಿ ಆಧರಿಸಿ ಸಂಘದ ಅಧ್ಯಕ್ಷ ಸೇರಿದಂತೆ 7 ಮಂದಿ ಆರೋಪಿಗಳನ್ನು ಬಂಧಿಸಲಾಗಿದೆ ಎಂದು ಅಧಿಕಾರಿಗಳು ತಿಳಿಸಿದ್ದಾರೆ.

ಬರ ಪರಿಹಾರ: ರಾಜ್ಯದ 33 ಲಕ್ಷ ರೈತರಿಗೆ ರೂ. 628 ಕೋಟಿ ಬಿಡುಗಡೆ- ಕೃಷ್ಣ ಬೈರೇಗೌಡ

ಬೆಂಗಳೂರು: ವಿಧಾನಮಂಡಲ ಅಧಿವೇಶನಕ್ಕೆ ಒಂದು ದಿನ ಮುಂಚಿತವಾಗಿ ಬರಪೀಡಿತ ರೈತರಿಗೆ ಪರಿಹಾರವಾಗಿ 628 ಕೋಟಿ ರೂ.ಗಳನ್ನು ರಾಜ್ಯ ಸರ್ಕಾರ ಬಿಡುಗಡೆ ಮಾಡಿದೆ ಎಂದು ಕಂದಾಯ ಸಚಿವ ಕೃಷ್ಣ ಬೈರೇಗೌಡ ಘೋಷಿಸಿದ್ದಾರೆ. ಮೊದಲ ಕಂತಿನಲ್ಲಿ ಪ್ರತಿ ಸಂತ್ರಸ್ತ ರೈತರ ಬ್ಯಾಂಕ್ ಖಾತೆಗೆ ರೂ,2,000 ಜಮೆ ಮಾಡಲಾಗಿದೆ. ಭಾನುವಾರ ಸುದ್ದಿಗಾರರೊಂದಿಗೆ ಮಾತನಾಡಿದ ಬೈರೇಗೌಡ, 33 ಲಕ್ಷ ರೈತರಿಗೆ ಭಾಗಶಃ ಪರಿಹಾರ ಬಿಡುಗಡೆ ಮಾಡಿದ್ದು, 1.6 ಲಕ್ಷ ರೈತರ ಬ್ಯಾಂಕ್ ಖಾತೆಗಳನ್ನು ಸರಳೀಕರಿಸುವ ಪ್ರಕ್ರಿಯೆ ನಡೆಯುತ್ತಿದೆ. ಅದು ಮುಗಿದ ನಂತರ ಈ ರೈತರಿಗೂ ಸರ್ಕಾರ ಹಣ ಬಿಡುಗಡೆ ಮಾಡಲಿದೆ ಎಂದರು. ಪರಿಹಾರ ವಿತರಣೆಯಲ್ಲಿ ಪಾರದರ್ಶಕತೆ ತರಲು ಎಲ್ಲ ಗ್ರಾಮ ಪಂಚಾಯಿತಿ ಕಚೇರಿಗಳಿಗೆ ಹಣ ಪಡೆದ ರೈತರ ಪಟ್ಟಿಯನ್ನು ಬಹಿರಂಗಗೊಳಿಸುವಂತೆ ಸೂಚಿಸಲಾಗಿದೆ. ಯಾವುದೇ ಹೆಸರು ಸೇರ್ಪಡೆಯಾಗದ ರೈತರು ಇದ್ದಲ್ಲಿ ರೈತ ಸಂಪರ್ಕ ಕೇಂದ್ರ, ಅಥವಾ ಸ್ಥಳೀಯ ಕಂದಾಯ ಕಚೇರಿಯನ್ನು ಸಂಪರ್ಕಿಸಬಹುದು ಎಂದು ಸಚಿವರು ತಿಳಿಸಿದರು. ಈಗಾಗಲೇ 223 ತಾಲೂಕುಗಳನ್ನು ಬರಪೀಡಿತ ಎಂದು ಘೋಷಿಸಿದ್ದು, ಕುಡಿಯುವ ನೀರು ಮತ್ತು ಮೇವು ಪೂರೈಸಲು ಸರ್ಕಾರ ಈಗಾಗಲೇ 870 ಕೋಟಿ ರೂ. ಬಿಡುಗಡೆ ಮಾಡಿದೆ. ಸಂತ್ರಸ್ತರಿಗೆ ಸಹಾಯ ಮಾಡಲು ಈ ಪ್ರತಿಯೊಂದು ತಾಲೂಕಿನಲ್ಲಿ ಸ್ಥಳೀಯ ಶಾಸಕರ ಅಧ್ಯಕ್ಷತೆಯಲ್ಲಿ ಕಾರ್ಯಪಡೆಯನ್ನು ರಚಿಸಲಾಗಿದೆ. ಸಭೆ ನಡೆಸಿ, ಹಲವೆಡೆ ಟ್ಯಾಂಕರ್ ಮೂಲಕ ಕುಡಿಯುವ ನೀರು ಪೂರೈಕೆ ಮಾಡಲಾಗುತ್ತಿದೆ ಎಂದರು. 18,178 ಕೋಟಿ ಪರಿಹಾರ ಕೋರಿ ರಾಜ್ಯ ಸರ್ಕಾರ ಕೇಂದ್ರ ಸರ್ಕಾರಕ್ಕೆ ಮನವಿ ಪತ್ರ ಸಲ್ಲಿಸಿ ನಾಲ್ಕು ತಿಂಗಳು ಕಳೆದರೂ ಹಣ ನೀಡಿಲ್ಲ, ಗೃಹ ಸಚಿವ ಅಮಿತ್ ಶಾ ಕರ್ನಾಟಕದಲ್ಲಿದ್ದಾರೆ, ರೈತರಿಗೆ ಪರಿಹಾರ ಘೋಷಿಸಿದರೆ ರೈತ ಸಮುದಾಯಕ್ಕೆ ಸ್ವಲ್ಪ ಬಿಡುವು ಸಿಗುತ್ತದೆ ಎಂದು ಸಚಿವರು ಹೇಳಿದರು.

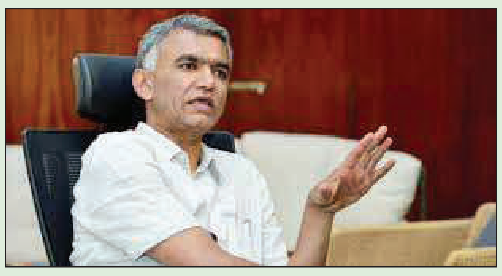

ಹೊನ್ನಹಳ್ಳಿ, ಅರಕಲವಾಡಿಯಲ್ಲಿ ಸಂವಿಧಾನ ಜಾಗೃತಿ ಜಾಥಾಗೆ ಉತ್ತಮ ಸ್ಪಂದನೆ

ಚಾಮರಾಜನಗರ: ಸಂವಿಧಾನ ದಿನಾಚರಣೆ ಪ್ರಯುಕ್ತ ಏರ್ಪಡಿಸಲಾಗಿದ್ದ ಜಾಗೃತಿ ಜಾಥಾ ಕಾರ್ಯಕ್ರಮಕ್ಕೆ ಚಾಮರಾಜನಗರ ತಾಲೂಕಿನ ಹೊನ್ನಹಳ್ಳಿ ಹಾಗೂ ಅರಕಲವಾಡಿ ಗ್ರಾಮಗಳಲ್ಲಿ ಸಾರ್ವಜನಿಕರಿಂದ ಉತ್ತಮ ಸ್ಪಂದನೆ ದೊರೆಯಿತು.

ಹೊನ್ನಹಳ್ಳಿ ಗ್ರಾಮಕ್ಕೆ (ಫೆಬ್ರವರಿ 09 ರಂದು) ಆಗಮಿಸಿದ ಸಂವಿಧಾನ ಜಾಗೃತಿ ಜಾಥಾವನ್ನು ಗ್ರಾಮ ಪಂಚಾಯಿತಿ ಅಧ್ಯಕ್ಷರಾದ ಮಲ್ಲೇಶ್, ಉಪಾಧ್ಯಕ್ಷರಾದ ಶಿವಮ್ಮ, ಇತರೆ ಸದಸ್ಯರು, ಪಂಚಾಯಿತಿ ಅಭಿವೃದ್ಧಿ ಅಧಿಕಾರಿ ಲಕ್ಷ್ಮಣ್ ನಾಯಕ್ ಅವರು ಜಾಗೃತಿ ಜಾಥಾವನ್ನು ಆದರದಿಂದ ಬರಮಾಡಕೊಂಡರು.

ಕಳಸ ಹೊತ್ತ ಮಹಿಳೆಯರು ಸಂವಿಧಾನ ಜಾಗೃತಿ ಜಾಥಾಗೆ ಬೆಲ್ಲದಾರತಿ ಮಾಡಿದರು. ಊರಿನ ಪ್ರಮುಖ ಬೀದಿಗಳಲ್ಲಿ ನಡೆದ ಮೆರವಣಿಗೆಯಲ್ಲಿ ಡೊಳ್ಳುಕುಣಿತ ಕಲಾತಂಡ, ಶಾಲಾ ವಿದ್ಯಾರ್ಥಿಗಳು, ಗ್ರಾಮದ ಮುಖಂಡರು, ವಿವಿಧ ಸಂಘ ಸಂಸ್ಥೆಗಳ ಪದಾಧಿಕಾರಿಗಳು ಬಹಳ ಉತ್ಸಾಹದಿಂದ ಪಾಲ್ಗೊಂಡು ಸಂವಿಧಾನ ಆಶಯಗಳ ಅರಿವು ಮೂಡಿಸಿದರು.

ಬಳಿಕ ನಡೆದ ವೇದಿಕೆ ಕಾರ್ಯಕ್ರಮದಲ್ಲಿ ಡಾ. ಬಿ.ಆರ್ ಅಂಬೇಡ್ಕರ್ ಪ್ರತಿಮೆಗೆ ಪುಷ್ಪಾರ್ಚನೆ ನೆರವೇರಿಸಿದರು. ಆರಂಭದಲ್ಲಿ ರಾಮಸಮುದ್ರದ ಮಹೇಶ್ ಮತ್ತು ತಂಡದವರು ಭೀಮಗೀತೆಯನ್ನು ಪ್ರಸ್ತುತ ಪಡಿಸಿದರು.

ಇದೇ ವೇಳೆ ಸಹಶಿಕ್ಷಕರಾದ ಮಹದೇವಸ್ವಾಮಿ ಅವರು ಮಾತನಾಡಿ ಸಂವಿಧಾನ ಕರಡು ರಚನಾ ಸಮಿತಿಯಲ್ಲಿ ಅಂಬೇಡ್ಕರ್ ಅವರು ವಹಿಸಿದ ಪಾತ್ರ ಹಾಗೂ ಅವರ ಪರಿಶ್ರಮದ ಬಗ್ಗೆ ಮಾತನಾಡಿದರು. ವಿದ್ಯಾರ್ಥಿಗಳು ಸಂವಿಧಾನವನ್ನು ಓದಿ ಅರ್ಥಮಾಡಿಕೊಳ್ಳಲು ಮುಂದಾಗಬೇಕು ಎಂದರು.

ಅರಕಲವಾಡಿ ನಾಗೇಂದ್ರ ಅವರು ಮಾತನಾಡಿ ಭಾರತದ ನಾಗರಿಕರೆಲ್ಲರಿಗೂ ಸಂವಿಧಾನ ಅತ್ಯಾವಶ್ಯಕವಾಗಿದೆ. ಸಂವಿಧಾನದಲ್ಲಿರುವ ಮೂಲಭೂತ ಹಕ್ಕುಗಳು, ಸೌಲಭ್ಯಗಳು ದೇಶದ ಯಾವುದೇ ಒಂದು ವರ್ಗಕ್ಕೆ ಸೀಮಿತವಾಗಿಲ್ಲ. ಎಲ್ಲಾ ವರ್ಗಗಳ ಅಭಿವೃದ್ಧಿಯನ್ನು ಡಾ. ಬಿ.ಆರ್. ಅಂಬೇಡ್ಕರ್ ಅವರು ಗಮನದಲ್ಲಿಟ್ಟುಕೊಂಡು ಸಂವಿಧಾನ ರಚಿಸಿದ್ದಾರೆ ಎಂದು ತಿಳಿಸಿದರು.

ನಂತರ ಸಂವಿಧಾನ ಜಾಗೃತಿ ಜಾಥಾವು ಅರಕಲವಾಡಿ ಗ್ರಾಮಕ್ಕೆ ಆಗಮಿಸಿತು. ಅಲ್ಲಿಯೂ ಸಹ ಗ್ರಾಮ ಪಂಚಾಯಿತಿ ಅಧ್ಯಕ್ಷರಾದ ದ್ರಾಕ್ಷಯಿಣಿ, ಉಪಾಧ್ಯಕ್ಷರಾದ ಹನುಮಂತನಾಯಕ್, ಬ್ಯಾಡಮೂಡ್ಲು ಬಸವಣ್ಣ, ಇತರೆ ಸದಸ್ಯರು ಜಾಗೃತಿ ಜಾಥಾಗೆ ಪುಷ್ಪಾರ್ಚನೆ ಮಾಡಿ ಸಂಭ್ರಮದ ಸ್ವಾಗತ ನೀಡಿದರು. ಜಾಗೃತಿ ಜಾಥಾದ ಅದ್ಧೂರಿ ಮೆರವಣಿಗೆ ನಡೆಯಿತು.

ವೇದಿಕೆ ಕಾರ್ಯಕ್ರಮದಲ್ಲಿ ಗಣ್ಯರು ಡಾ. ಬಿ.ಆರ್ ಅಂಬೇಡ್ಕರ್ ಭಾವಚಿತ್ರಕ್ಕೆ ಜ್ಯೋತಿ ಬೆಳಗಿಸಿ ಗೌರವ ಸಲ್ಲಿಸಿದರು.

ಸಂಪನ್ಮೂಲ ವ್ಯಕ್ತಿ ಬಸವರಾಜು ಅವರು ಮಾತನಾಡಿ ಡಾ. ಬಿ.ಆರ್. ಅಂಬೇಡ್ಕರ್ ಅವರ ಸಂವಿಧಾನವನ್ನು ಪ್ರತಿಯೊಬ್ಬರು ಓದುವ ಮೂಲಕ ಸಮಾಜದ ಇತರರಿಗೂ ಸಂವಿಧಾನದ ಬಗ್ಗೆ ಜಾಗೃತಿ ಮಾಡಿಸಬೇಕು ಎಂದರು.

ಅರಕಲವಾಡಿ ನಾಗೇಂದ್ರ ಅವರು ಮಾತನಾಡಿ ಡಾ. ಬಿ.ಆರ್. ಅಂಬೇಡ್ಕರ್ ಅವರು ದೇಶದ ಮಹಾನ್ ಪುರುಷರ ಆದರ್ಶಗಳನ್ನು ಆಧಾರವಾಗಿಟ್ಟುಕೊಂಡು ಸಂವಿಧಾನ ರಚಿಸಿದ್ದಾರೆ. ಎಲ್ಲಾ ಸಮುದಾಯಗಳ ಶ್ರೇಯೋಭಿವೃದ್ಧಿಯೇ ಸಂವಿಧಾನದ ಮೂಲ ಆಶಯವಾಗಿದೆ ಎಂದು ತಿಳಿಸಿದರು.

ಜಿಲ್ಲಾ ಉಸ್ತುವಾರಿ ಸಚಿವ ಕೆ. ವೆಂಕಟೇಶ್ ಹೇಳಿಕೆ

ಕನ್ನಡ ನಾಡು ನುಡಿಗೆ ಉತ್ತೇಜನ

ಚಾಮರಾಜನಗರ: ಕನ್ನಡ ಭಾಷೆ, ಪರಂಪರೆ, ಸಂಸ್ಕೃತಿ ಚಟುವಟಿಕೆಗಳಿಗೆ ನಿರಂತರ ಉತ್ತೇಜನ ನೀಡಲಾಗುತ್ತಿದೆ ಎಂದು ಪಶು ಸಂಗೋಪನೆ, ರೇಷ್ಮೆ ಸಚಿವರು ಹಾಗೂ ಜಿಲ್ಲಾ ಉಸ್ತುವಾರಿ ಸಚಿವರಾದ ಕೆ. ವೆಂಕಟೇಶ್ ಅವರು ತಿಳಿಸಿದರು.

ಮಲೆ ಮಹದೇಶ್ವರ ಬೆಟ್ಟದ ಶ್ರೀ ಮಹದೇಶ್ವರ ಬಯಲು ರಂಗಮಂದಿರಲ್ಲಿಂದು ಜಿಲ್ಲಾಡಳಿತ, ಕರ್ನಾಟಕ ರಾಜ್ಯ ಸರ್ಕಾರಿ ನೌಕರರ ಸಂಘದ ಬೆಂಗಳೂರು ಹಾಗೂ ಜಿಲ್ಲಾ ಶಾಖೆ, ಕನ್ನಡ ಮತ್ತು ಸಂಸ್ಕೃತಿ ಇಲಾಖೆ, ಕನ್ನಡ ಗಡಿ ಪ್ರದೇಶಾಭಿವೃದ್ಧಿ ಪ್ರಾಧಿಕಾರದ ವತಿಯಿಂದ ನಡೆದ ಗಡಿನಾಡು ಕನ್ನಡ ಉತ್ಸವ? ವೇದಿಕೆ ಕಾರ್ಯಕ್ರಮವನ್ನು ಉದ್ಘಾಟಿಸಿ ಅವರು ಮಾತನಾಡಿದರು.

ಕನ್ನಡ ನಾಡು-ನುಡಿಗೆ ಸದಾ ಪ್ರೋತ್ಸಾಹ ನೀಡಲಾಗುತ್ತಿದೆ. ಗಡಿಯಲ್ಲಿ ಕನ್ನಡ ಬೆಳಸುವ ಕಾರ್ಯಗಳಿಗೆ ಗಡಿನಾಡು ಕನ್ನಡ ಉತ್ಸವದಂತಹ ಕಾರ್ಯಕ್ರಮಗಳು ಪೂರಕವಾಗಿವೆ. ನಮ್ಮ ಜಿಲ್ಲೆಯ ಮಲೆ ಮಹದೇಶ್ವರನ ಸನ್ನಿಧಿಯಲ್ಲಿ ಇಂತಹ ಕಾರ್ಯಕ್ರಮ ಆಯೋಜನೆಯಾಗಿರುವುದು ಸಂತೋಷ ತಂದಿದೆ ಎಂದರು.

ರಾಜ್ಯ ಸರ್ಕಾರಿ ನೌಕರರ ಸಂಘವು ಕನ್ನಡ ಉತ್ಸವದಂತಹ ಕಾರ್ಯಗಳಿಗೆ ನೆರವಾಗುತ್ತಿರುವುದು ಶ್ಲಾಘನೀಯವಾಗಿದೆ. ಜಿಲ್ಲೆಯ ಕಾಡಂಚಿನ ಪ್ರದೇಶದ ಇಂಡಿಗನತ್ತ ಶಾಲೆಯನ್ನು ದತ್ತು ಪಡೆದು ಹಲವು ಸಹಾಯಕ ಕೆಲಸಗಳನ್ನು ಮಾಡಿರುವುದು ಮಾದರಿಯಾಗಿದೆ. ಇಂತಹ ಸಮಾಜಮುಖಿ ಕೆಲಸಗಳಿಂದ ಒಳ್ಳೆಯದಾಗಲಿದೆ ಎಂದು ಸಚಿವರು ತಿಳಿಸಿದರು. ಶಾಸಕರಾದ ಎ.ಆರ್. ಕೃಷ್ಣಮೂರ್ತಿ ಅವರು ಮಾತನಾಡಿ ಚಾಮರಾಜನಗರ ಜಿಲ್ಲೆ ಕಲೆಗಳ ತವರೂರು. ಜನಪದ ಕಲಾವಿದರು ಪ್ರತಿ ಊರಿನಲ್ಲೂ ಇದ್ದಾರೆ. ಮಲೆ ಮಹದೇಶ್ವರ, ಮಂಟೇಸ್ವಾಮಿ, ಸಿದ್ದಪ್ಪಾಜಿಯವರ ಸ್ಮರಣೆ ಹಾಡುಗಳನ್ನು ಹಾಡುವ ಕಲಾವಿದರು ಇಲ್ಲಿದ್ದಾರೆ. ನೆಲ, ಜಲ, ಭಾಷೆ ವಿಚಾರಕ್ಕೆ ದಕ್ಕೆಯಾದಾಗ ಇಡೀ ರಾಜ್ಯದಲ್ಲೆ ನಮ್ಮ ಜಿಲ್ಲೆಯ ಕನ್ನಡಪರ ಸಂಘಟನೆಗಳು ಮೊದಲು ಧ್ವನಿ ಎತ್ತುವ ಮೂಲಕ ಅಭಿಮಾನ ಮೂಡಿಸುತ್ತಿದ್ದಾರೆ ಎಂದರು.

ಜಿಲ್ಲಾಧಿಕಾರಿ ಶಿಲ್ಪಾ ನಾಗ್ ಅವರು ಮಾತನಾಡಿ ಚಾಮರಾಜನಗರ ಜಿಲ್ಲೆಯಲ್ಲಿ ಕನ್ನಡ ನಾಡು ನುಡಿ ಕಾರ್ಯಕ್ರಮಗಳನ್ನು ಯಶಸ್ವಿಯಾಗಿ ಮಾಡಿಕೊಂಡು ಬರುತ್ತಿದ್ದೇವೆ. ಕರ್ನಾಟಕ ಸುವರ್ಣ ಸಂಭ್ರಮ, ಕನ್ನಡ ರಾಜ್ಯೋತ್ಸವದಂತಹ ಕಾರ್ಯಕ್ರಮಗಳನ್ನು ಅಚ್ಚುಕಟ್ಟಾಗಿ ಆಯೋಜಿಸಲಾಗಿದೆ. ಗಡಿಭಾಗವಾದ ನಮ್ಮ ಜಿಲ್ಲೆಯಲ್ಲೂ ಗಡಿನಾಡು ಕನ್ನಡ ಉತ್ಸವ ಏರ್ಪಡಿಸಲು ಅವಕಾಶ ಕಲ್ಪಿಸಿರುವುದು ಹೆಮ್ಮೆಯ ವಿಚಾರವಾಗಿದೆ ಎಂದು ತಿಳಿಸಿದರು.

ಕರ್ನಾಟಕ ರಾಜ್ಯ ಸರ್ಕಾರಿ ನೌಕರರ ಸಂಘದ ರಾಜ್ಯಾಧ್ಯಕ್ಷರಾದ ಸಿ.ಎಸ್. ಷಡಾಕ್ಷರಿ ಅವರು ಅವರು ಪ್ರಾಸ್ತಾವಿಕವಾಗಿ ಮಾತನಾಡಿ ನಮ್ಮ ಸಂಘಟನೆ ಸಮಾಜಮುಖಿಯಾಗಿ ಕೆಲಸ ಮಾಡುತ್ತಿದೆ. ಕನ್ನಡ ನಾಡು, ನುಡಿ, ಗಡಿ ವಿಚಾರದಲ್ಲಿಯೂ ಜಾಗೃತಿಗೊಳಿಸುವ ಕಾರ್ಯ ಚಟುವಟಿಕೆಗಳನ್ನು ಹಮ್ಮಿಕೊಂಡಿದೆ. ಗಡಿನಾಡು ಕನ್ನಡ ಉತ್ಸವದಂತಹ ಕಾರ್ಯಕ್ರಮಗಳನ್ನು ಏರ್ಪಡಿಸುತ್ತಾ ಬಂದಿದ್ದೇವೆ. ಮಲೆ ಮಹದೇಶ್ವರ ಬೆಟ್ಟ ವ್ಯಾಪ್ತಿಯ ಇಂಡಿಗನತ್ತ ಶಾಲಾಭಿವೃದ್ಧಿಗೆ ಕೊಡುಗೆ ನೀಡಿದ್ದೇವೆ. ರಾಜ್ಯ ಸರ್ಕಾರಿ ನೌಕರರು ಸ್ಪಂದನಾಶೀಲರಾಗಿದ್ದಾರೆ ಎಂದರು. ಸಾಲೂರು ಶ್ರೀಗಳಾದ ಶಾಂತಮಲ್ಲಿಕಾರ್ಜುನ ಸ್ವಾಮಿಜೀಯವರು ಕಾರ್ಯಕ್ರಮದ ದಿವ್ಯಸಾನಿಧ್ಯ ವಹಿಸಿ ಆಶೀರ್ವಚನ ನೀಡಿದರು.

ರಾಜ್ಯ ಸರ್ಕಾರಿ ನೌಕರರ ಸಂಘದ ಜಿಲ್ಲಾಧ್ಯಕ್ಷರಾದ ಚಂದ್ರಶೇಖರ್ ಅವರು ಸ್ವಾಗತಿಸಿದರು. ಇದೇ ವೇಳೆ ವಿಜ್ಞಾನ ಮತ್ತು ತಂತ್ರಜ್ಞಾನ ಕ್ಷೇತ್ರದಲ್ಲಿ ರಾಜ್ಯೋತ್ಸವ ಪ್ರಶಸ್ತಿ ಪುರಸ್ಕೃತರಾದ ಜಿಲ್ಲೆಯವರಾದ ಗೋಪಾಲ್ ಜಗದೀಶ್ ಅವರನ್ನು ಸನ್ಮಾನಿಸಲಾಯಿತು.

ಮಲೆ ಮಹದೇಶ್ವರ ಬೆಟ್ಟದ ಗ್ರಾಮ ಪಂಚಾಯಿತಿ ಅಧ್ಯಕ್ಷರಾದ ಜಿ. ಅರ್ಚನಾ ಪ್ರಕಾಶ್, ಕನ್ನಡ ಗಡಿ ಪ್ರದೇಶಾಭಿವೃದ್ಧಿ ಪ್ರಾಧಿಕಾರದ ಅಧ್ಯಕ್ಷರಾದ ಪ್ರಕಾಶ್ ಮತ್ತೀಹಳ್ಳಿ, ತಹಶೀಲ್ದಾರ್ ಮಂಜುಳ, ರಾಜ್ಯ ಸರ್ಕಾರಿ ನೌಕರರ ಸಂಘದ ಜಿಲ್ಲಾ ಹಾಗೂ ತಾಲೂಕು ಘಟಕಗಳ ಪದಾಧಿಕಾರಿಗಳು ಕಾರ್ಯಕ್ರಮದಲ್ಲಿ ಉಪಸ್ಥಿತರಿದ್ದರು.

ಕಾರ್ಯಕ್ರಮಕ್ಕೂ ಮೊದಲು ಜಾನಪದ ಕಲಾತಂಡಗಳ ಮೆರವಣಿಗೆ ಹಾಗೂ ಸಾಂಸ್ಕೃತಿಕ ನಡಿಗೆ ಕಾರ್ಯಕ್ರಮ ನಡೆಯಿತು. ಬೆಳಿಗ್ಗೆಯೇ ಕನ್ನಡ ಜಾಗೃತಿ ಜಾಥಾಗೆ ಜಿಲ್ಲಾ ಉಸ್ತುವಾರಿ ಸಚಿವರಾದ ಕೆ. ವೆಂಕಟೇಶ್, ಜಿಲ್ಲಾಧಿಕಾರಿ ಶಿಲ್ಪಾ ನಾಗ್ ಅವರು ಚಾಲನೆ ನೀಡಿದರು.

ಬಳಿಕ ಸರ್ಕಾರಿ ನೌಕರರ ಸಂಘದ ಪದಾಧಿಕಾರಿಗಳು ಅರಣ್ಯದಂಚಿನ ಇಂಡಿಗನತ್ತ ಸರ್ಕಾರಿ ಪ್ರಾಥಮಿಕ ಶಾಲೆಗೆ ತೆರಳಿ ಶಾಲೆಯಲ್ಲಿ ಸ್ಮಾರ್ಟ್‌ಕ್ಲಾಸ್‌ಗೆ ಅಗತ್ಯವಿರುವ ಸಲಕರಣೆಗಳನ್ನು ನೀಡಿದರು. ಶಾಲೆಯ ಪೋಷಣೆಗೆ ಎಲ್ಲಾ ನೆರವು ಕಲ್ಪಿಸುವ ಪ್ರಕ್ರಿಯೆಗೆ ಚಾಲನೆ ನೀಡಿದರು. ಕರ್ನಾಟಕ ರಾಜ್ಯ ಸರ್ಕಾರಿ ನೌಕರರ ಸಂಘದ ರಾಜ್ಯಾಧ್ಯಕ್ಷರಾದ ಸಿ.ಎಸ್. ಷಡಾಕ್ಷರಿ, ಜಿಲ್ಲಾ ಅಧ್ಯಕ್ಷರಾದ ಚಂದ್ರಶೇಖರ್ ಸೇರಿದಂತೆ ರಾಜ್ಯ ಹಾಗೂ ಜಿಲ್ಲಾ ಸಂಘಟನೆಯ ಎಲ್ಲಾ ಪದಾಧಿಕಾರಿಗಳು ಈ ಸಂದರ್ಭದಲ್ಲಿ ಇದ್ದರು. ಹಲವಾರು ವರ್ಷಗಳಿಂದ ಇಂಡಿಗನತ್ತ ಶಾಲೆಯಲ್ಲಿ ಸೇವೆ ಸಲ್ಲಿಸುತ್ತಿರುವ ಶಿಕ್ಷಕರಾದ ರಾಘವೇಂದ್ರ ಅವರನ್ನು ಸನ್ಮಾನಿಸಲಾಯಿತು.

ಗಡಿನಾಡು ಕನ್ನಡ ಉತ್ಸವ ಅಂಗವಾಗಿ ಮಲೆ ಮಹದೇಶ್ವರ ಬೆಟ್ಟದ ಬಯಲು ರಂಗಮಂದಿರದಲ್ಲಿ ಸಂಜೆಯ ವಿವಿಧ ಸಾಂಸ್ಕೃತಿಕ ಕಾರ್ಯಕ್ರಮಗಳು ನಡೆದವು.

ಡಿಕೆ ಸುರೇಶ್ ಹೇಳಿಕೆಗೆ ಕಾಂಗ್ರೆಸ್ ಸಚಿವರಿಂದಲೇ ವಿರೋಧ

ಹಾವೇರಿ : ದೇಶ ವಿಭಜನೆ ಕುರಿತ ಡಿಕೆ ಸುರೇಶ್ ಹೇಳಿಕೆಗೆ ನಮ್ಮ ಸಹಮತವಿಲ್ಲ. ದೇಶ ಒಗ್ಗಟ್ಟಾಗಿರಬೇಕು ಎಂದು ರಾಜೀವ್ ಗಾಂಧಿ ಅವರು ಜೀವ ತ್ಯಾಗ ಮಾಡಿದ್ದಾರೆ. ಡಿಕೆ ಸುರೇಶ್ ಅವರ ಹೇಳಿಕೆಯನ್ನು ನಾವು ಸಮರ್ಥನೆ ಮಾಡಲ್ಲ ಎಂದು ಸಹಕಾರ ಸಚಿವ ಕೆಎನ್ ರಾಜಣ್ಣ ಹೇಳಿದ್ದಾರೆ. ಹಾವೇರಿ ತಾಲೂಕು ಅಗಡಿ ಗ್ರಾಮದಲ್ಲಿ ವಿವಿಧ ಕಾಮಗಾರಿಗಳಿಗೆ ಉದ್ಘಾಟನೆ ನೀಡಿ ಮಾತನಾಡಿದ ಅವರು, ಆಪರೇಷನ್ ಬ್ಲೂ ಸ್ಟಾರ್ ಮಾಡದಿದ್ದರೆ ಪಂಜಾಬ್ ರಾಜ್ಯ ನಮ್ಮಲ್ಲಿ ಇರ್ತಾ ಇರಲಿಲ್ಲ. ಆಪರೇಷನ್ ಬ್ಲೂ ಸ್ಟಾರ್ ಮಾಡಿದ್ದು ಯಾರು? ಅದಕ್ಕಾಗಿ ಇಂದಿರಾಗಾಂಧಿ ಹತ್ಯೆ ಆಯಿತು. ದೇಶಕ್ಕೋಸ್ಕರ ಬಿಜೆಪಿಯವರ ಕೊಡುಗೆ ಏನು? ಸ್ವಾತಂತ್ರ ಹೋರಾಟದಲ್ಲಿ ಭಾಗವಹಿಸಲ್ಲ ಎಂದು ಬ್ರಿಟಿಷರಿಗೆ ಬರೆದುಕೊಟ್ಟ ಸಂತತಿಯೇ ಬಿಜೆಪಿಯವರದು ಎಂದು ಕಿಡಿಕಾರಿದರು. ದೇಶದ ಒಗ್ಗಟ್ಟಿಗೋಸ್ಕರ ನಮ್ಮ ಕಾಂಗ್ರೆಸ್ ಮುಖಂಡರು ತ್ಯಾಗ ಬಲಿದಾನ ಮಾಡಿದ್ದಾರೆ. ಅದು ಉಳಿಯಬೇಕು, ವ್ಯರ್ಥ ಆಗಬಾರದು. ದೇಶದ ಒಗ್ಗಟಿಗೆ ಕೆಡಕುಂಟು ಮಾಡುವ ಮಾತು ಯಾರೇ ಆಡಿದ್ರೂ, ಅದನ್ನ ನಾವು ಖಂಡಿಸ್ತೇವೆ. ದೇಶದ ವಿಭಜನೆಗೆ ಪೂರಕವಾದ ಮಾತು ಯಾರೇ ಹೇಳಿದರೂ ಅದನ್ನ ನಾವು ಖಂಡಿಸ್ತೇವೆ ಎಂದು ಹೇಳಿದರು.

ಕೇಂದ್ರ ಸಚಿವ ಅಮಿತ್ ಶಾ ಕರ್ನಾಟಕಕ್ಕೆ ಬರಿಗೈಯಲ್ಲಿ ಬಂದಿದ್ದಾರೆ: ಸಿದ್ದರಾಮಯ್ಯ ಲೇವಡಿ

ಬೆಂಗಳೂರು: ಬಡವರು, ರೈತರ ಬಗ್ಗೆ ಮಾತನಾಡುವ ನೈತಿಕತೆ ಕೇಂದ್ರ ಗೃಹ ಸಚಿವ ಅಮಿತ್ ಶಾ ಅವರಿಗಿಲ್ಲ. ರಾಜ್ಯಕ್ಕೆ ಅವರು ಬರಿಗೈಯಲ್ಲಿ ಬಂದಿದ್ದಾರೆ ಎಂದು ಮುಖ್ಯಮಂತ್ರಿ ಸಿದ್ದರಾಮಯ್ಯ ಕಿಡಿಕಾರಿದರು. ವಿಧಾನಸೌಧದ ಸಮ್ಮೇಳನ ಸಭಾಂಗಣದಲ್ಲಿ ರೈತ ಸಂಘಟನೆ ಹಾಗೂ ಮುಖಂಡರ ಸಭೆ ನಡೆಸಿ ಮಾತನಾಡಿದ ಸಿಎಂ ಸಿದ್ದರಾಮಯ್ಯ, ಐದು ತಿಂಗಳಾದರೂ ಬರಗಾಲದ ಬಗ್ಗೆ ಇಲ್ಲಿಯವರೆಗೂ ಒಂದು ಸಭೆಯನ್ನೂ ಅಮಿತ್ ಶಾ ಕರೆದಿಲ್ಲ. ಬರ ಪರಿಹಾರ ಸಮಿತಿಯ ಅಧ್ಯಕ್ಷರು ಅವರೇ ಆಗಿದ್ದಾರೆ. ದೇಶದ ಬಗ್ಗೆ ಮಾತನಾಡಲು ಅವರಿಗೆ ಯಾವ ನೈತಿಕತೆ ಇದೆ ಎಂದರು. ರೈತರು ಬರಗಾಲದಲ್ಲಿ ಕಷ್ಟಪಡುತ್ತಿದ್ದಾರೆ. ಬರಗಾಲ ಬಂದಾಗ ಎಂಜಿನರೇಗಾ ಯೋಜನೆಯಡಿ 150 ಮಾನವ ದಿನಗಳನ್ನು ಹೆಚ್ಚಿಸುವುದು

ಕಡ್ಡಾಯವಾದರೂ ಇಂದಿನವರೆಗೆ ಹೆಚ್ಚಿಸಿಲ್ಲ. ಈ ಸಂಬಂಧ ಬರೆದ ಎರಡ್ಮೂರು ಪತ್ರಕ್ಕೂ ಉತ್ತರ ನೀಡಿಲ್ಲ ಎಂದರು. ಕೇಂದ್ರ ಹಣಕಾಸು ಸಚಿವೆ ನಿರ್ಮಲಾ ಸೀತಾರಾಮನ್ ಅವರು ತೆರಿಗೆ ಹಂಚಿಕೆ ಬಗ್ಗೆ ತಕ್ಕ ಉತ್ತರ ನೀಡಿದ್ದಾರೆ ಎಂದು ಮಾಜಿ ಪ್ರಧಾನಿ ದೇವೇಗೌಡರು ಸಂಸತ್ತಿನಲ್ಲಿ ನೀಡಿದ ಹೇಳಿಗೆ ಬಗ್ಗೆ ಪ್ರತಿಕ್ರಿಯಿಸಿದ ಸಿಎಂ ಸಿದ್ದರಾಮಯ್ಯ ಪ್ರಸ್ತುತ ದೇವೇಗೌಡರು ಬಿಜೆಪಿ ಜತೆ ಸೇರಿದ್ದಾರೆ. ಇದೇ ದೇವೇಗೌಡರು ಮುಂದಿನ ಜನ್ಮದಲ್ಲಿ ಮುಸ್ಲಿಂ ಆಗಿ ಹುಟ್ಟಬೇಕು ಎಂದಿದ್ದರು. ಅದರ ಬಗ್ಗೆ ಈಗ ಏನು ಹೇಳುತ್ತಾರೆ? ಬಿಜೆಪಿಯೊಂದಿಗೆ ಮೈತ್ರಿ ಮಾಡಿಕೊಂಡಿದ್ದಾರೆ ಎಂಬ ಕಾರಣಕ್ಕೆ ಬಿಜೆಪಿಯವರು ಮಾಡಿದ ಅನ್ಯಾಯವನ್ನೆಲ್ಲ ಸರಿ ಎಂದು ದೇವೇಗೌಡರು ಹೇಳಬಾರದು ಎಂದು ಹೇಳಿದರು.

ಹೆಡ್ ಕಾನ್‌ಸ್ಟೆಬಲ್ ಮೇಲೆ ಹಲ್ಲೆ

ದೇವದುರ್ಗ: ಪಟ್ಟಣದ ಪೊಲೀಸ್ ಠಾಣೆಯ ಕರ್ತವ್ಯನಿರತ ಹೆಡ್ ಕಾನ್‌ಸ್ಟೆಬಲ್ ಮೇಲೆ ಜೆಡಿಎಸ್ ಶಾಸಕಿ ಕರೆಮ್ಮ ಜೆ. ನಾಯಕ ಪುತ್ರ ಸಂತೋಷ, ಸಹೋದರ ತಿಮ್ಮರೆಡ್ಡಿ ಹಾಗೂ ಆಪ್ತ ಸಹಾಯಕ ಇಲಿಯಾಸ್ ಸೇರಿ 15ಕ್ಕೂ ಹೆಚ್ಚು ಜೆಡಿಎಸ್ ಕಾರ್ಯಕರ್ತರು ಪಟ್ಟಣದ ಪ್ರವಾಸಿ ಮಂದಿರದಲ್ಲಿ ಹಲ್ಲೆ ನಡೆಸಿದ್ದಾರೆ ಎಂದು ಹೆಡ್ ಕಾನ್‌ಸ್ಟೆಬಲ್ ಹನುಮಂತರಾಯ ಆರೋಪಿಸಿದ್ದಾರೆ. ಹನುಮಂತರಾಯ ಪಟ್ಟಣದ ಸಾರ್ವಜನಿಕ ಆಸ್ಪತ್ರೆಯಲ್ಲಿ ಚಿಕಿತ್ಸೆ ಪಡೆಯುತ್ತಿದ್ದಾರೆ. ಶನಿವಾರ ತಾಲ್ಲೂಕಿನ ದೊಂಡಂಬಳಿ ಗ್ರಾಮದಲ್ಲಿ ಅಕ್ರಮವಾಗಿ ಮರಳು ಸಾಗಿಸುತ್ತಿದ್ದ ಜೆಡಿಎಸ್ ಕಾರ್ಯಕರ್ತರ ಟ್ರ್ಯಾಕ್ಟರ್ ಅನ್ನು ಪೊಲೀಸರು ವಶಕ್ಕೆ ಪಡೆದಿದ್ದರು. ಈ ಹಿಂದೆ ಅಕ್ರಮ ಮರಳುಗಾರಿಕೆ ವಿರುದ್ಧ ಶಾಸಕಿ ಕರೆಮ್ಮ ನಾಯಕ ತೊಡೆ ತಟ್ಟಿದ್ದರು. ಆದ್ರೀಗ ಅಕ್ರಮ ಮರಳುಗಾರಿಕೆಗೆ ಪುತ್ರನ ಮೂಲಕ ಕುಮ್ಮಕ್ಕು ನೀಡುತ್ತಿರುವ ಆರೋಪ ಕೇಳಿಬಂದಿದೆ. ಭಾನುವಾರ ಶಾಸಕಿ ಕರೆಮ್ಮ ಅವರ ಪುತ್ರ, ಹಾಗೂ ಆಪ್ತ ಸಹಾಯಕ ಪ್ರವಾಸಿ ಮಂದಿರಕ್ಕೆ ಬರುವಂತೆ ಕರೆ ಮಾಡಿದ್ದರಿಂದ ಪ್ರವಾಸಿ ಮಂದಿರಕ್ಕೆ ಹೋದೆ ಎಂದು ಹಲ್ಲೆಗೊಳಗಾದ ಹನುಮಂತರಾಯ ತಿಳಿಸಿದ್ದಾರೆ.

ಶರಣರ ಕಾಯಕದ ಮಹತ್ವವನ್ನು ಯುವಪೀಳಿಗೆ ಅರಿಯಲಿ

ಚಾಮರಾಜನಗರ: ಕಾಯಕ ಶರಣರು 12ನೇ ಶತಮಾನದಲ್ಲಿಯೇ ವಚನಗಳ ಮೂಲಕ ರಚಿಸಿದ ಕಾಯಕದ ಮಹತ್ವವನ್ನು ಇಂದಿನ ಯುವ ಪೀಳಿಗೆ ಅರಿತು ಮುನ್ನೆಡೆಯಬೇಕು ಎಂದು ಶಾಸಕರಾದ ಸಿ. ಪುಟ್ಟರಂಗಶೆಟ್ಟಿ ಅವರು ತಿಳಿಸಿದರು.

ನಗರದ ವರನಟ ಡಾ. ರಾಜ್‌ಕುಮಾರ್ ರಂಗಮಂದಿರದಲ್ಲಿಂದು ಜಿಲ್ಲಾಡಳಿತ, ಜಿಲ್ಲಾ ಪಂಚಾಯತ್ ಹಾಗೂ ಕನ್ನಡ ಮತ್ತು ಸಂಸ್ಕೃತಿ ಇಲಾಖೆಗಳ ಸಹಯೋಗದಲ್ಲಿ ಹಮ್ಮಿಕೊಳ್ಳಲಾಗಿದ್ದ ಕಾಯಕ ಶರಣರ ಜಯಂತಿ ಕಾರ್ಯಕ್ರಮವನ್ನು ಉದ್ಘಾಟಿಸಿ, ಅಧ್ಯಕ್ಷತೆ ವಹಿಸಿ ಅವರು ಮಾತನಾಡಿದರು.

ಕಾಯಕ ಶರಣರಾದ ಮಾದಾರ ಚೆನ್ನಯ್ಯ, ಸಮಗಾರ ಹರಳಯ್ಯ, ಉರಿಲಿಂಗಪೆದ್ದಿ, ಮಾದಾರ ಧೂಳಯ್ಯ ಹಾಗೂ ಡೋಹರ ಕಕ್ಕಯ್ಯ ಅವರುಗಳು ಅನುಭವ ಮಂಟಪದಲ್ಲಿ ಸಾಮಾಜಿಕ ಅಂಕುಡೊಂಕುಗಳನ್ನು ತಿದ್ದುವ ವಚನಗಳನ್ನು ರಚಿಸುವ ಮೂಲಕ ಕಾಯಕ ಮತ್ತು ಸಮಾನತೆಯನ್ನು ಪ್ರತಿಪಾದಿಸಿ ಇಡೀ ಜಗತ್ತಿಗೆ ಮಾದರಿಯಾಗಿದ್ದಾರೆ. ಶರಣರು ರಚಿಸಿದ ವಚನಗಳ ಮೌಲ್ಯಗಳನ್ನು ಡಾ. ಬಿ.ಆರ್. ಅಂಬೇಡ್ಕರ್ ಅವರು ಸಂವಿಧಾನದಲ್ಲಿ ಅಡಕಗೊಳಿಸಿದ್ದಾರೆ. ಶರಣರ ಆದರ್ಶ ಕಾಯಕವನ್ನು ಯುವಕರು ಮೈಗೂಡಿಸಿಕೊಳ್ಳಬೇಕು ಎಂದು ಪುಟ್ಟರಂಗಶೆಟ್ಟಿ ಅವರು ತಿಳಿಸಿದರು.

ಕಾರ್ಯಕ್ರಮದ ದಿವ್ಯ ಸಾನಿಧ್ಯ ವಹಿಸಿ ಮಾತನಾಡಿದ ಮೈಸೂರಿನ ಉರಿಲಿಂಗಪೆದ್ದಿ ಮಠದ ಜ್ಞಾನಪ್ರಕಾಶ ಸ್ವಾಮಿಜೀಯವರು ಪ್ರಸ್ತುತ ಪರಿಸ್ಥಿತಿಯಲ್ಲಿ ಕಾಯಕಗಳೆಲ್ಲವೂ ಜಾತಿಗಳಾಗಿ ಮಾರ್ಪಟ್ಟಿವೆ. ಇಂದಿನ ಮಕ್ಕಳಿಗೆ ಶರಣರ ಕಾಯಕದ ಮಹತ್ವವನ್ನು ಪರಿಚಯಿಸಲು ಸರ್ಕಾರ ಕಾಯಕರ ಶರಣರ ಜಯಂತಿ ಆಚರಣೆಗೆ ಅನುವು ಮಾಡಿಕೊಟ್ಟಿದೆ. ಸಂವಿಧಾನದಲ್ಲಿರುವ ಸ್ವಾತಂತ್ರ್ಯ, ಸಮಾನತೆ, ಭ್ರಾತೃತ್ವ ಅಂಶಗಳು ಶರಣರ ವಚನಗಳಿಂದ ಪ್ರೇರೇಪಿತಗೊಂಡಿವೆ. ಸಂವಿಧಾನವನ್ನು ಪ್ರತಿಯೊಬ್ಬರು ಓದುವ ಮೂಲಕ ಮನುಷ್ಯತ್ವದ ಭಾರತವನ್ನು ಕಟ್ಟಬೇಕಾಗಿದೆ ಎಂದರು.

ಬಡವರು, ರೈತರು, ಶ್ರಮಿಕರ ಬೆವರಿನಲ್ಲಿ ದೇವರನ್ನು ಕಾಣಬೇಕೆಂದರು ಬಸವಣ್ಣನವರು. ಜಾತಿ, ವರ್ಗಗಳನ್ನು ಮೀರಿದ್ದ ಕಾಯಕ ಶರಣರು ಜೀವಿಸಿದ್ದ ಅಂದಿನ ಕಾಲಘಟ್ಟದಲ್ಲಿ ಬೇಡುವ ಬದಲು ನೀಡುವ ಸಂಸ್ಕೃತಿ ಇತ್ತು. ಇಂದು

ಬೇಡುವ ಕಾಯಕ ಎಲ್ಲೆಡೆ ಕಂಡುಬರುತ್ತಿದೆ. ಶರಣರ ನಡೆ-ನುಡಿ ಒಂದೇ ಆಗಿತ್ತು. ಪುಸ್ತಕಗಳನ್ನು ಓದುವ ಬದಲು ಗೂಗಲ್ ಸಂಸ್ಕೃತಿಗೆ ಮಾರುಹೋಗುತ್ತಿರುವುದು ಮಕ್ಕಳಿಗೆ ಮಾರಕವಾಗಿ ಪರಿಣಮಿಸಿದೆ. ವಿದ್ಯಾರ್ಥಿಗಳು, ಯುವಕರು ಶರಣರ ವಚನಗಳ ಅಧ್ಯಯನ ಮಾಡಬೇಕು. ಇದರಿಂದ ಸಾಮಾಜಿಕ ಚಲನೆಯಾಗಲಿದೆ ಎಂದು ಜ್ಞಾನಪ್ರಕಾಶ ಸ್ವಾಮಿಜೀ ತಿಳಿಸಿದರು.

ಹೆಚ್ಚುವರಿ ಜಿಲ್ಲಾಧಿಕಾರಿ ಗೀತಾ ಹುಡೇದ ಅವರು ಮಾತನಾಡಿ ವಿದ್ಯಾರ್ಥಿಗಳು ಪ್ರತಿದಿನ ಶರಣರ ಒಂದೊಂದು ವಚನಗಳನ್ನು ಅಧ್ಯಯನ ಮಾಡಬೇಕು. ಪಠ್ಯದ ಜೊತೆಗೆ ವ್ಯಕ್ತಿತ್ವ ವಿಕಸನವಾಗುವಂತಹ ಪುಸ್ತಕಗಳನ್ನು ಮನನ ಮಾಡಬೇಕು. ಆಗಮಾತ್ರ ಪರಿಪೂರ್ಣ ವ್ಯಕ್ತಿಯಾಗಿ ದೇಶಕ್ಕೆ ಕೊಡುಗೆ ನೀಡಲು ಸಾಧ್ಯವಾಗಲಿದೆ ಎಂದರು.

ರಾಜ್ಯೋತ್ಸವ ಪ್ರಶಸ್ತಿ ಪುರಸ್ಕೃತರಾದ ದೊಡ್ಡಮೋಳೆಯ ಗವಿಬಸಪ್ಪ, ರಾಮಸಮುದ್ರದ ನಿಂಗಶೆಟ್ಟಿ, ಕನ್ನಡ ಸಾಹಿತ್ಯ ಪರಿಷತ್ತಿನ ಉಪಾಧ್ಯಕ್ಷರಾದ ಮಾದಾಪುರ ರವಿಕುಮಾರ್, ಪ್ರಗತಿಪರ ಸಂಘಟನೆಗಳ ಅಧ್ಯಕ್ಷರಾದ ಸಿ.ಎಂ. ಕೃಷ್ಣಮೂರ್ತಿ, ಜನಪದ ಗಾಯಕರಾದ ಸಿ.ಎಂ. ನರಸಿಂಹಮೂರ್ತಿ, ಕನ್ನಡಪರ ಸಂಘಟನೆಯ ಚಾ.ಗು. ನಾಗರಾಜು, ಕನ್ನಡ ಮತ್ತು ಸಂಸ್ಕೃತಿ ಇಲಾಖೆಯ ಕುಮಾರ್, ನಾಗೇಂದ್ರ, ಇತರರು ಕಾರ್ಯಕ್ರಮದಲ್ಲಿ ಉಪಸ್ಥಿತರಿದ್ದರು.

ಕಾಡಾನೆದಾಳಿಗೆ ರೈತ ಸಾವು

ಬೆಂಗಳೂರು: ರಾಜ್ಯದಲ್ಲಿ ಕಾಡಾನೆಗಳ ಹಾವಳಿ ಮುಂದುವರೆದಿದ್ದು, ಕನಕಪುರದಲ್ಲಿ ಆನೆದಾಳಿಯಲ್ಲಿ ರೈತ ಮೃತಪಟ್ಟಿರುವ ಘಟನೆ ಭಾನುವಾರ ವರದಿಯಾಗಿದೆ. ಉಪ ಮುಖ್ಯಮಂತ್ರಿ ಡಿಕೆ ಶಿವಕುಮಾರ್ ಅವರ ಸ್ವಕ್ಷೇತ್ರ ಕನಕಪುರದಲ್ಲಿ ಈ ಘಟನೆ ನಡೆದಿದ್ದು, ರಾಮನಗರ ಜಿಲ್ಲೆಯ ಕನಕಪುರ ತಾಲೂಕಿನ ಮುಗ್ಗೂರು ಗ್ರಾಮದ ಬಳಿ ಕಾಡಾನೆ ದಾಳಿ ಮಾಡಿದೆ. ಕನಕಪುರದಲ್ಲಿ ಕಾಡಾನೆ ದಾಳಿಗೆ ರೈತ ಬಲಿಯಾಗಿದ್ದಾರೆ. ರಾಜು (67) ಮೃತ ದುರ್ದೈವಿ. ರಾಜು ಅವರು ಜಮೀನಿನಲ್ಲಿ ಕೆಲಸ ಮಾಡುವ ವೇಳೆ ಏಕಾಏಕಿ ಕಾಡಾನೆ ದಾಳಿ ಮಾಡಿದೆ. ಆನೆ ದಾಳಿಯಿಂದ ಗಂಭೀರ ಗಾಯಗೊಂಡಿದ್ದ ಅಸ್ವಸ್ಥರಾಗಿದ್ದ ರೈತ ರಾಜು ಅವರನ್ನು ಆಸ್ಪತ್ರೆಗೆ ಸಾಗಿಸುವ ಮಾರ್ಗ ಮಧ್ಯೆ ಮೃತಪಟ್ಟಿದ್ದಾರೆ. ಕನಕಪುರ ತಾಲೂಕಿನಲ್ಲಿ ಕಾಡಾನೆ ದಾಳಿ ಹೆಚ್ಚಾಗಿದೆ.

ಅರಣ್ಯ ವಾಚರ್ ಗಳನ್ನೇ ಅಟ್ಟಾಡಿಸಿದ್ದ ಆನೆ

ಇತ್ತೀಚೆಗೆ ಕೊಡಗಿನ ಕಾಜೂರು ಅರಣ್ಯ ಪ್ರದೇಶದಿಂದ ಬಂದ ಮದವೇರಿದ ಕಾಡಾನೆಯು ದಾಳಿ ಮಾಡಿದೆ. ಪ್ರಾಣಪಾಯದಿಂದ ಆರ್ ಆರ್‌ಟಿ ಸಿಬ್ಬಂದಿ , ಅರಣ್ಯ ರಕ್ಷಕ ಪಾರಾಗಿದ್ದಾರೆ. ಬೆಳಗ್ಗೆ ಕಾಡಾನೆಯು ಕೋವರ್ ಕೊಲ್ಲಿ ಟಾಟಾ ಎಸ್ಟೇಟ್‌ನಲ್ಲಿತ್ತು. ಈ ಮಾಹಿತಿ ತಿಳಿದು ಸ್ಥಳಕ್ಕೆ ಆರ್ ಆರ್‌ಟಿ ಮತ್ತು ಅರಣ್ಯ ಸಿಬ್ಬಂದಿ ತೆರಳಿದ್ದರು. ಈ ವೇಳೆ ಸಿಬ್ಬಂದಿಯನ್ನು ಕಂಡು ಆನೆಯು ದಾಳಿ ಮಾಡಿ, ಬೈಕ್ ಜಖಂಗೊಳಿಸಿದೆ. ನಂತರ ಎಸ್ಟೇಟ್‌ನಿಂದ ಅರಣ್ಯಕ್ಕೆ ವಾಪಸ್ ತೆರಳಿದೆ. ಅದೃಷ್ಟವಶಾತ್ ಸಿಬ್ಬಂದಿ ಪ್ರಾಣಾಪಾಯದಿಂದ ಪಾರಾಗಿದ್ದಾರೆ.

ಅತ್ಯಾಧುನಿಕ ರಿಹ್ಯಾಬಿಲಿಟೇಷನ್ ಸೆಂಟರ್ ಪ್ರಾರಂಭ

ಭಾರತದ ಮುಂಚೂಣಿಯ ಆರೋಗ್ಯಸೇವಾ ಪೂರೈಕೆದಾರರಾದ ನಾರಾಯಣ ಹೆಲ್ತ್ ಇಂದು ಎಲೆಕ್ಟ್ರಾನಿಕ್ ಸಿಟಿಯ ಹೆಬ್ಬಗೋಡಿಯಲ್ಲಿ ಸುಧಾರಿತ ರಿಹ್ಯಾಬಿಲಿಟೇಷನ್ ಸೆಂಟರ್‌ವನ್ನು ಉದ್ಘಾಟಿಸಿದೆ. ಈ ಅತ್ಯಾಧುನಿಕ ಸೌಲಭ್ಯವು ತೀವ್ರ ಅನಾರೋಗ್ಯದಿಂದ ಬಳಲುತ್ತಿರುವ ರೋಗಿಗಳಿಗೆ ಸುಧಾರಿತ ರಿಹ್ಯಾಬಿಲಿಟೇಷನ್ ಸೇವೆಗಳನ್ನು ಒದಗಿಸುತ್ತಿದ್ದು ಆರೋಗ್ಯ ಸೇವೆಯ ಶ್ರೇಷ್ಠತೆಗೆ ನಾರಾಯಣ ಹೆಲ್ತ್ ಬದ್ಧತೆಯನ್ನು ಪುನರುಚ್ಚರಿಸಿದೆ.ಉದ್ಘಾಟನಾ ಕಾರ್ಯಕ್ರಮದಲ್ಲಿ ನಾರಾಯಣ ಹೆಲ್ತ್ ಅಧ್ಯಕ್ಷ ಡಾ. ದೇವಿ ಶೆಟ್ಟಿ ಮತ್ತು ಕರ್ನಾಟಕ ಸರ್ಕಾರದ ಆರೋಗ್ಯ ಮತ್ತು ಕುಟುಂಬ ಕಲ್ಯಾಣ ಇಲಾಖೆಯ ಸಚಿವ ಶ್ರೀ ದಿನೇಶ್ ಗುಂಡೂರಾವ್ ಅವರು ಉಪಸ್ಥಿತರಿದ್ದರು.ಉದ್ಘಾಟನಾ ಭಾಷಣದಲ್ಲಿ ಶ್ರೀ ದಿನೇಶ್ ಗುಂಡೂರಾವ್ ಅವರು ರಾಜ್ಯದಲ್ಲಿ ಮುಂಚೂಣಿಯ ರಿಹ್ಯಾಬಿಲಿಟೇಷನ್ ಸೆಂಟರ್ ಸ್ಥಾಪಿಸುವ ಮೂಲಕ ತೀವ್ರ ರೋಗಕ್ಕೆ ಒಳಗಾದವರ ಅಗತ್ಯಗಳನ್ನು ಪೂರೈಸುವ ಬದ್ಧತೆಗೆ ನಾರಾಯಣ ಹೆಲ್ತ್ ಅನ್ನು ಶ್ಲಾಘಿಸಿದರು.

ಅವರು ಸಂಸ್ಥೆಯ ಸಮಗ್ರವಾದ ವಿಧಾನವನ್ನು ಪ್ರಶಂಸೆ ಮಾಡಿದರು ಮತ್ತು ಪರಿಣಿತ ತಜ್ಞರು ಮತ್ತು ಬೆಂಬಲದ ಸಿಬ್ಬಂದಿಯ ತಂಡದಿಂದ ದೊರೆಯುವ ವೈಯಕ್ತಿಕಗೊಳಿಸಿದ ಆರೈಕೆಯ ಪ್ರಾಮುಖ್ಯತೆಗೆ ಒತ್ತು ನೀಡಿರುವುದಕ್ಕೆ ಪ್ರಶಂಸೆ ವ್ಯಕ್ತಪಡಿಸಿದರು.ಈ ಕೇಂದ್ರದ ಪ್ರಮುಖ ವಿಶೇಷತೆಗಳ ಕುರಿತು ಡಾ. ದೇವಿ ಶೆಟ್ಟಿ, ''ನಮ್ಮ ರಿಹ್ಯಾಬಿಲಿಟೇಷನ್ ಸೌಲಭ್ಯವು ಅತ್ಯಂತ ವಿಶಿಷ್ಟವಾಗಿದೆ. ಈ ಕೇಂದ್ರವು ಅತ್ಯಾಧುನಿಕ, ವೆಚ್ಚ ಉಳಿಸುವ ರಿಹ್ಯಾಬಿಲಿಟೇಷನ್ ಸೆಂಟರ್‌ವಾಗಿದ್ದು ಒಳರೋಗಿ ಮತ್ತು ಹೊರರೋಗಿಗಳ ಅಗತ್ಯಗಳನ್ನು ಪೂರೈಸುತ್ತದೆ. ಈ ಸೆಂಟರ್‌ವನ್ನು ಗುಣವಾಗಲು ಪೂರಕ ವಾತಾವರಣದಲ್ಲಿ ನಮ್ಮ ಮಲ್ಟಿಸ್ಪೆಷಾಲಿಟಿ ಬೆಂಬಲದೊಂದಿಗೆ ತಡೆರಹಿತವಾದ ಕ್ಲಿನಿಕಲ್ ಬೆಂಬಲದೊಂದಿಗೆ ಇರುವುದು ಇದನ್ನು ಪ್ರತ್ಯೇಕವಾಗಿಸಿದೆ. ಇಂತಹ ಸತತ ಆರೈಕೆ ಬೇರೆ ಕಡೆ ದೊರೆಯುವುದು ಅಪರೂಪ. ಈ ಉಪಕ್ರಮವು ಸಮಗ್ರವಾದ ಆರೈಕೆಗೆ ನಾರಾಯಣ ಹೆಲ್ತ್ ಬದ್ಧತೆಯ ಹೆಗ್ಗುರುತಾಗಿದೆ ಮತ್ತು ಸತತವಾಗಿ ನಮ್ಮ ರೋಗಿಯ ಫಲಿತಾಂಶಗಳನ್ನು ಸುಧಾರಿಸುತ್ತದೆ'' ಎಂದರು.

ತವಾ ಪನ್ನೀರ್ ಮಸಾಲ

ಪಾಕ ಶಾಲೆ

ಬೇಕಾಗಿರುವ ಪದಾರ್ಥ

ಕತ್ತರಿಸಿದ ಪನ್ನೀರ್ 2 ಕಪ್, ಟೊಮೆಟೊ - 4-5, ಶುಂಠಿ ಬೆಳ್ಳುಳ್ಳಿ ಪೇಸ್ಟ್ 1 ಚಮಚ, ಕೆಂಪು ಮೆಣಸು - 1 ಚಮಚ, ಬೆಣ್ಣೆ ಸ್ವಲ್ಪ, ಮೆಂತೆ ಪುಡಿ ಒಂದು ಚಿಟಕಿ, ಕೆನೆ -1 ಟೇಬಲ್ ಚಮಚ, ವಿನೆಗರ್‌ನಲ್ಲಿ ನೆನೆಸಿದ ಬೀಟ್ರೂಟ್ ಹೋಳುಗಳು 1/2 ಕಪ್, ರುಚಿಗೆ ತಕ್ಕಷ್ಟು ಉಪ್ಪು, ಅಗತ್ಯಕ್ಕೆ ತಕ್ಕಷ್ಟು ತುಪ್ಪ, ಅಲಂಕಾರಕ್ಕೆ ಕೊತ್ತಂಬರಿ ಸೊಪ್ಪು.

ಮಾಡುವ ವಿಧಾನ

ಟೊಮೆಟೋವನ್ನು 10-12 ನಿಮಿಷಗಳ ಕಾಲ ಬೇಯಿಸಿಕೊಳ್ಳಿ. ಬೆಂದ ಟೊಮೆಟೊ ತಣ್ಣಗಾದ ಮೇಲೆ ಅದನ್ನು ನುಣ್ಣಗೆ ರುಬ್ಬಿ, ಪಕ್ಕಕ್ಕೆ ಇಡಿ.

ಒಂದು ಪಾತ್ರೆಯಲ್ಲಿ ಬೆಣ್ಣೆಯನ್ನು ಹಾಕಿ ಕರಗಲು ಬಿಡಿ. ಅದಕ್ಕೆ ಕೆಂಪು ಮೆಣಸನ್ನು ಸೇರಿಸಿ. ಬೆಣ್ಣೆ ಮತ್ತು ಮೆಣಸನ್ನು ಟೊಮೆಟೋ ಪೇಸ್ಟ್‌ಗೆ ಸೇರಿಸಿ, ಕುದಿಯಲು ಇಡಿ. ಈಗ ರುಚಿಗೆ ತಕ್ಕಷ್ಟು ಉಪ್ಪು ಮತ್ತು ವಿನೆಗರ್‌ನಲ್ಲಿ ನೆನೆಸಿಕೊಂಡ ಬೀಟ್ರೂಟ್ ಅನ್ನು ಸೇರಿಸಿ, ಕತ್ತರಿಸಿಕೊಂಡ ಪನ್ನೀರ್ ಅನ್ನು ಸ್ವಲ್ಪ ಹುರಿದು ಗ್ರೇವಿಗೆ ಸೇರಿಸಿ. ನಂತರ ಶುಂಠಿ-ಬೆಳ್ಳುಳ್ಳಿ ಪೇಸ್ಟ್, ಮೆಂತೆ ಪುಡಿ, ಕೆನೆ ಮತ್ತು ತುಪ್ಪ ಸೇರಿಸಿ, ಸ್ವಲ್ಪ ಸಮಯ ಕುದಿಯಲು ಬಿಡಿ. ಕೊನೆಯಲ್ಲಿ ಕೊತ್ತಂಬರಿ ಸೊಪ್ಪಿನಿಂದ ಅಲಂಕರಿಸಿ ಬಿಸಿ ಇರುವಾಗಲೇ ಅನ್ನ ಅಥವಾ ಚಪಾತಿಯೊಂದಿಗೆ ಸವಿಯಲು ನೀಡಿ

ನಟಿ ರಕುಲ್ ಪ್ರೀತ್ ಸಿಂಗ್ ಮದುವೆಯಂತೆ

ನಟಿ ರಕುಲ್ ಪ್ರೀತ್ ಸಿಂಗ್ ತಮ್ಮ ಬಹುಕಾಲದ ಗೆಳೆಯ ಜಾಕಿ ಬಗ್ನಾನಿಯನ್ನು ವಿವಾಹವಾಗುತ್ತಿದ್ದು, ಫೆಬ್ರವರಿ 21ರಂದು ಆಪ್ತ ಗೆಳೆಯರು, ಬಂಧುಗಳ ಸಮ್ಮುಖದಲ್ಲಿ ಗೋವಾನಲ್ಲಿ ಈ ವಿವಾಹ ಕಾರ್ಯಕ್ರಮ ನಡೆಯಲಿದೆ. ಮದುವೆ ತಯಾರಿಗಳು ಈಗಾಗಲೇ ಮುಗಿದ್ದು ರಕುಲ್ ಹಾಗೂ ಜಾಕಿ ಬಗ್ನಾನಿ ಅತಿಥಿಗಳನ್ನು ಮದುವೆಗೆ ಆಹ್ವಾನಿಸುತ್ತಿದ್ದಾರೆ.ರಕುಲ್-ಜಾಕಿ ಡೆಸ್ಟಿನೇಷನ್ ವೆಡ್ಡಿಂಗ್ ಆಗುತ್ತಿದ್ದು, ರಕುಲ್ರ ಮದುವೆ ಉಡುಗೆಯನ್ನು ಮನೀಷ್ ಮಲ್ಹೋತ್ರಾ, ತರುಣ್ ತಲ್ಲಿಯಾನಿ ಅವರುಗಳು ವಿನ್ಯಾಸ ಮಾಡಲಿದ್ದಾರೆ. ಸಬ್ಯಸಾಚಿ ಬ್ರ್ಯಾಂಡ್ನ ಉಡುಗೆಗಳನ್ನು ಸಹ ಮದುವೆಯ ವಿವಿಧ ಸಂದರ್ಭಗಳಲ್ಲಿ ರಕುಲ್ ಹಾಗೂ ಜಾಕಿ ಬಗ್ನಾನಿ ಧರಿಸಲಿದ್ದಾರೆ. ಇನ್ನು ರಕುಲ್ ಪ್ರೀತ್ ಸಿಂಗ್ ಮದುವೆಯಾಗುತ್ತಿರುವ ಜಾಕಿ ಬಗ್ನಾನಿ, ಸ್ವತಃ ನಟ ಹಾಗೂ ನಿರ್ಮಾಪಕ ಆಗಿದ್ದಾರೆ. ರಕುಲ್-ಜಾಕಿ ಡೆಸ್ಟಿನೇಷನ್ ವೆಡ್ಡಿಂಗ್ ಆಗುತ್ತಿದ್ದು, ರಕುಲ್ರ ಮದುವೆ ಉಡುಗೆಯನ್ನು ಮನೀಷ್ ಮಲ್ಹೋತ್ರಾ, ತರುಣ್ ತಲ್ಲಿಯಾನಿ ಅವರುಗಳು ವಿನ್ಯಾಸ ಮಾಡಲಿದ್ದಾರೆ. ಸಬ್ಯಸಾಚಿ ಬ್ರ್ಯಾಂಡ್ನ ಉಡುಗೆಗಳನ್ನು ಸಹ ಮದುವೆಯ ವಿವಿಧ ಸಂದರ್ಭಗಳಲ್ಲಿ ರಕುಲ್ ಹಾಗೂ ಜಾಕಿ ಬಗ್ನಾನಿ ಧರಿಸಲಿದ್ದಾರೆ. ಇವರ ಮದುವೆಯ ಊಟದ ಮೆನ್ಯೂ ಸಹ ಸಖತ್ ಭಿನ್ನವಾಗಿರಲಿದೆಯಂತೆ. ಇನ್ನು ರಕುಲ್ ಪ್ರೀತ್ ಸಿಂಗ್ ಮದುವೆಯಾಗುತ್ತಿರುವ ಜಾಕಿ ಬಗ್ನಾನಿ, ಸ್ವತಃ ನಟ ಹಾಗೂ ನಿರ್ಮಾಪಕ ಆಗಿದ್ದಾರೆ. 2009ರಲ್ಲಿ ನಾಯಕ ನಟನಾಗಿ ಎಂಟ್ರಿ ನೀಡಿದ ಜಾಕಿ ಬಗ್ನಾನಿ 2018ರ ವರೆಗೆ ಹಲವು ಸಿನಿಮಾಗಳಲ್ಲಿ ನಟಿಸಿದರು. ಆದರೆ ಜಾಕಿಗೆ ದೊಡ್ಡ ಯಶಸ್ಸು ಸಿಗಲಿಲ್ಲ. 2018ರ ಬಳಿಕ ಸಿನಿಮಾಗಳಲ್ಲಿ ನಟಿಸುವುದನ್ನು ಬಿಟ್ಟ ಜಾಕಿ, ಸಿನಿಮಾ ನಿರ್ಮಾಣದ ಕಡೆಗೆ ಹೆಚ್ಚು ಗಮನ ಹರಿಸಿದರು. 2016ರ 'ಸರಬ್ಜಿತ್' ಸಿನಿಮಾ ಮೂಲಕ ಸಿನಿಮಾ ನಿರ್ಮಾಣ ಪ್ರಾರಂಭಿಸಿದ ಜಾಕಿ ಬಗ್ನಾನಿ ಈ ವರೆಗೆ 10 ಸಿನಿಮಾಗಳನ್ನು ನಿರ್ಮಿಸಿದ್ದು, ಅವರ ನಿರ್ಮಾಣದ ಮೂರು ಸಿನಿಮಾಗಳು ಬಿಡುಗಡೆಗೆ ರೆಡಿಯಾಗಿವೆ. ಬಾಲಿವುಡ್ನ ದೊಡ್ಡ-ದೊಡ್ಡ ಸ್ಟಾರ್ ನಟರ ಸಿನಿಮಾಗಳನ್ನು ಜಾಕಿ ನಿರ್ಮಿಸಿದ್ದಾರೆ. ರಕುಲ್ ಪ್ರೀತ್ ಸಿಂಗ್ ಈಗಲೂ ತೆಲುಗು, ತಮಿಳು ಹಾಗೂ ಹಿಂದಿ ಸಿನಿಮಾ ರಂಗದಲ್ಲಿ ಬ್ಯುಸಿಯಾಗಿದ್ದಾರೆ. ರಕುಲ್ ನಟನೆಯ ತಮಿಳು ಸಿನಿಮಾ 'ಅಲಯಾನ್' ಇತ್ತೀಚೆಗಷ್ಟೆ ಬಿಡುಗಡೆ ಆಗಿ ಹಿಟ್ ಎನಿಸಿಕೊಂಡಿದೆ. ಕಮಲ್ ಹಾಸನ್ ಜೊತೆಗೆ 'ಇಂಡಿಯನ್ 2' ಸಿನಿಮಾದಲ್ಲಿ ರಕುಲ್ ನಟಿಸುತ್ತಿದ್ದಾರೆ. ಹಿಂದಿಯ 'ಮೇರಿ ವೈಫ್ ಕಾ ರೀಮೇಕ್' ಹೆಸರಿನ ಸಿನಿಮಾದಲ್ಲಿಯೂ ಸಹ ರಕುಲ್ ಪ್ರೀತ್ ಸಿಂಗ್ ನಟಿಸುತ್ತಿದ್ದಾರೆ.

ಕ್ಯಾಲ್ಸಿಯಂ ಕೊರತೆಯೇ

ಹೆಲ್ತ್ ಟಿಪ್ಸ್

ನಮ್ಮ ದೇಹಕ್ಕೆ ಅಗತ್ಯವಿರುವ ಪೌಷ್ಠಿಕಾಂಶಗಳಲ್ಲಿ ಕ್ಯಾಲ್ಸಿಯಂ ಕೂಡ ಒಂದು. ಕ್ಯಾಲ್ಸಿಯಂ ನಮ್ಮ ಆರೋಗ್ಯ ಹಾಗೂ ಬೆಳವಣಿಗೆಯಲ್ಲಿ ಬಹು ಮುಖ್ಯ ಪಾತ್ರ ವಹಿಸುತ್ತದೆ. ಕ್ಯಾಲ್ಸಿಯಂ ಕಡಿಮೆಯಾದ್ರೆ ಅನೇಕ ಸಮಸ್ಯೆಗಳನ್ನು ಎದುರಿಸಬೇಕಾಗುತ್ತದೆ. ನಿಮ್ಮ ಮೂಳೆಗಳು ದುರ್ಬಲವಾಗಿವೆ ಅಂದ್ರೆ ನಿಮ್ಮ ದೇಹದಲ್ಲಿ ಕ್ಯಾಲ್ಸಿಯಂ ಕೊರತೆಯಾಗಿದೆ ಎಂಬುದು ಸ್ಪಷ್ಟ. ಕ್ಯಾಲ್ಸಿಯಂ ಕೊರತೆಯಿಂದ ಮೂಳೆಗಳು ದುರ್ಬಲವಾಗುತ್ತವೆ. ಮಕ್ಕಳಲ್ಲಿ ಬಹುಬೇಗ ಮೂಳೆ ಮುರಿತ ಕಂಡು ಬರುತ್ತದೆ. ಸ್ನಾಯುಗಳು ಬಿಗಿಯುವುದು, ನೋವು ಕಾಣಿಸಿಕೊಳ್ಳುತ್ತದೆ. ಕ್ಯಾಲ್ಸಿಯಂ ಕೊರತೆಯ ಇನ್ನೊಂದು ಲಕ್ಷಣ ಹಲ್ಲು ದುರ್ಬಲವಾಗುವುದು. ದಂತಕ್ಷಯ ಕ್ಯಾಲ್ಸಿಯಂ ಕೊರತೆಯ ಮೊದಲ ಲಕ್ಷಣ. ಮಕ್ಕಳಲ್ಲಿ ಕ್ಯಾಲ್ಸಿಯಂ ಕೊರತೆಯಾದ್ರೆ ತಡವಾಗಿ ಹಲ್ಲುಗಳು ಬರುತ್ತವೆ. ಉಗುರುಗಳು ದುರ್ಬಲವಾಗುವುದು ಇನ್ನೊಂದು ಲಕ್ಷಣ. ಆರೋಗ್ಯಕರ ಉಗುರಿಗೆ ಕ್ಯಾಲ್ಸಿಯಂ ಬಹಳ ಮುಖ್ಯ. ಕ್ಯಾಲ್ಸಿಯಂ ಕಡಿಮೆಯಾದ್ರೆ, ಉಗುರುಗಳು ಬಹಳ ಬೇಗ ಮುರಿದು ಬೀಳುತ್ತವೆ. ಹುಡುಗಿಯರಲ್ಲಿ ತಡವಾಗಿ ಮುಟ್ಟು ಶುರುವಾದ್ರೆ ಅವರಲ್ಲಿ ಕ್ಯಾಲ್ಸಿಯಂ ಕೊರತೆಯಿದೆ ಎಂದೇ ಅರ್ಥ. ಕೂದಲು ಉದುರುತ್ತಿದ್ದರೆ, ಕೂದಲಿನ ಬೆಳವಣಿಗೆ ಕುಂಟಿತಗೊಂಡಿದ್ದರೆ ಕ್ಯಾಲ್ಸಿಯಂ ಕೊರತೆಯಾಗಿದೆ ಎಂಬುದು ಸ್ಪಷ್ಟ. ಸದಾ ದಣಿವು ಎನ್ನುತ್ತಿರುವ ವ್ಯಕ್ತಿಯಲ್ಲೂ ಕ್ಯಾಲ್ಸಿಯಂ ಕೊರತೆ ಎದ್ದು ಕಾಣುತ್ತದೆ. ಕ್ಯಾಲ್ಸಿಯಂ ಕೊರತೆಯಿಂದ ಮೂಳೆ, ಸ್ನಾಯುಗಳಲ್ಲಿ ನೋವು ಕಾಣಿಸಿಕೊಳ್ಳುತ್ತದೆ. ಹಾಗೆ ನಿದ್ದೆ ಬರುವುದಿಲ್ಲ. ಇದು ಮಾನಸಿಕ ಒತ್ತಡ, ಭಯಕ್ಕೂ ಕಾರಣವಾಗುತ್ತದೆ. ಜೊತೆಗೆ ದಣಿವಾಗುತ್ತದೆ.

ಗ್ರಾಮೀಣ ಸಮುದಾಯಗಳ ಸಬಲೀಕರಣ ಆಸ್ಟರ್ RV ಆಸ್ಪತ್ರೆ ದೂರಸ್ಥ ಆರೋಗ್ಯ ಉಪಕ್ರಮ

ಗ್ರಾಮೀಣ ಪ್ರದೇಶಗಳಲ್ಲಿ ವಾಸಿಸುವ ಸಮುದಾಯಗಳ ಯೋಗಕ್ಷೇಮವನ್ನು ಉತ್ತೇಜಿಸುವ ಮಹತ್ವದ ಹೆಜ್ಜೆಯಾಗಿ, ಆಸ್ಟರ್ ಆರ್‌ವಿ ಆಸ್ಪತ್ರೆಗಳು ವನವಾಸಿ ಕಲ್ಯಾಣ ಟ್ರಸ್ಟ್‌ನೊಂದಿಗೆ ಸೇರಿಕೊಂಡು ಕನಕಪುರ ಸಮೀಪದ ದೂರದ ಹಳ್ಳಿಯಲ್ಲಿ ಸಮಗ್ರ ಆರೋಗ್ಯ ಶಿಬಿರವನ್ನು ಆಯೋಜಿಸಿವೆ. ಕಾರ್ಯಕ್ರಮ ಸಾಮಾನ್ಯ ತಪಾಸಣೆ, ಕಣ್ಣಿನ ಪರೀಕ್ಷೆಗಳು, ದಂತ ಆರೈಕೆ ಮತ್ತು ಆರೋಗ್ಯ ಜಾಗೃತಿ ಕಾರ್ಯಕ್ರಮಗಳು ಸೇರಿದಂತೆ ಹಲವಾರು ವೈದ್ಯಕೀಯ ಸೇವೆಗಳನ್ನು ನೀಡುವ ಮೂಲಕ ಗ್ರಾಮೀಣ ಜನಸಂಖ್ಯೆಯ ಆರೋಗ್ಯ ಅಗತ್ಯಗಳನ್ನು ಪರಿಹರಿಸುವ ಗುರಿಯನ್ನು ಹೊಂದಿದೆ.

Aster RV ಆಸ್ಪತ್ರೆಯ ಕಾರ್ಪೊರೇಟ್ ಸಾಮಾಜಿಕ ಜವಾಬ್ದಾರಿ ಉಪಕ್ರಮದ ಸಹಯೋಗದೊಂದಿಗೆ ನಡೆಸಿದ ಆರೋಗ್ಯ ಶಿಬಿರವು ದೂರದ ಗ್ರಾಮೀಣ ಸಮುದಾಯಗಳಿಂದ ಉತ್ಸಾಹಭರಿತ ಪ್ರತಿಕ್ರಿಯೆಯನ್ನು ಕಂಡಿತು. ಆಸ್ಟರ್ ಆರ್‌ವಿ ಆಸ್ಪತ್ರೆಯ ಸಿಎಸ್‌ಆರ್‌ನ ಸಹಾಯಕ ವ್ಯವಸ್ಥಾಪಕ ಜೆ.ಪರಶುರಾಮ್, ಹಿಂದುಳಿದ ಜನರಿಗೆ ಆರೋಗ್ಯ ಸೇವೆಯನ್ನು ಲಭ್ಯವಾಗುವಂತೆ ಮಾಡುವ ಬದ್ಧತೆಯನ್ನು ವ್ಯಕ್ತಪಡಿಸಿದರು. ಸಕಾರಾತ್ಮಕ ಬದಲಾವಣೆಯನ್ನು ತರಲು ಸಹಯೋಗದ ಶಕ್ತಿಯನ್ನು ನಾವು ನಂಬುತ್ತೇವೆ. ವನವಾಸಿ ಕಲ್ಯಾಣ ಟ್ರಸ್ಟ್‌ನ ಪಾಲುದಾರಿಕೆಯು ನಮ್ಮ ಸೇವೆಗಳನ್ನು ಹೆಚ್ಚು ಅಗತ್ಯವಿರುವವರಿಗೆ ವಿಸ್ತರಿಸಲು ನಮಗೆ ಅವಕಾಶ ಮಾಡಿಕೊಟ್ಟಿತು ಎಂದು ಪರಶುರಾಮ್ ಹೇಳಿದರು. ಆಸ್ಟರ್ ಸ್ವಯಂಸೇವಕ ತಂಡದ ಸಮರ್ಪಿತ ಸ್ವಯಂಸೇವಕರ ತಂಡವು ಸಮೀಪದ ಕನಕಪುರ ಗ್ರಾಮದ ಸುಮಾರು 200 ಗ್ರಾಮೀಣ ಮತ್ತು ಬುಡಕಟ್ಟು ಸಮುದಾಯಗಳಿಗೆ ಸೇವೆ ಸಲ್ಲಿಸಿತು. ಸರ್ಕಾರಿ ಉನ್ನತ ಮಾಧ್ಯಮಿಕ ಶಿಕ್ಷಣ ಶಾಲಾ ಆವರಣ, ಕೋಡಿಹಳ್ಳಿ ಹೋಬಳಿ, ಕನಕಪುರ ತಾಲೂಕು, ರಾಮನಗರ ಜಿಲ್ಲೆ ವಾರಾಂತ್ಯದಲ್ಲಿ ಆರೋಗ್ಯ ತಪಾಸಣಾ ಶಿಬಿರವನ್ನು ನಡೆಸಲಾಯಿತು.ಆರೋಗ್ಯ ಶಿಬಿರವು ಆರೋಗ್ಯ ರಕ್ಷಣೆಯ ವಿವಿಧ ಅಂಶಗಳನ್ನು ಒಳಗೊಂಡಿದೆ, ತಡೆಗಟ್ಟುವ ಕ್ರಮಗಳು ಮತ್ತು ಆರೋಗ್ಯ ಸಮಸ್ಯೆಗಳನ್ನು ಮೊದಲೇ ಪತ್ತೆಹಚ್ಚುವ ಬಗ್ಗೆ ಕೇಂದ್ರೀಕರಿಸಿತು. 11 ವೈದ್ಯರು, ನರ್ಸಿಂಗ್ ಸಿಬ್ಬಂದಿ ಮತ್ತು ಸಮರ್ಪಿತ ಸ್ವಯಂಸೇವಕರನ್ನು ಒಳಗೊಂಡ ವೈದ್ಯಕೀಯ ತಂಡವು BMI, ಕಣ್ಣಿನ ತಪಾಸಣೆ ಮತ್ತು ಅಗತ್ಯವಿರುವವರಿಗೆ ಉಚಿತ ಕನ್ನಡಕ ವಿತರಣೆ ಸೇರಿದಂತೆ ಉಚಿತ ಸೇವೆಗಳನ್ನು ಒದಗಿಸಿತು. ಶಿಬಿರದಲ್ಲಿ ಸಾಮಾನ್ಯ ತಪಾಸಣೆ ಹಾಗೂ ಅಗತ್ಯ ಔಷಧಗಳ ವಿತರಣೆಯೂ ನಡೆಯಿತು. ತಪಾಸಣಾ ಶಿಬಿರದ ಮುಖ್ಯಾಂಶಗಳಲ್ಲಿ ಒಂದಾದ ಉಚಿತ ಇಸಿಜಿ ಪರೀಕ್ಷೆಗಳನ್ನು ಒದಗಿಸುವುದು, ಎಲ್ಲಾ ಭಾಗವಹಿಸುವವರಿಗೆ ಹೃದಯರಕ್ತನಾಳದ ಆರೋಗ್ಯವನ್ನು ನಿರ್ಣಯಿಸಲಾಗಿದೆ ಎಂದು ಖಚಿತಪಡಿಸುತ್ತದೆ. ಮೌಖಿಕ ನೈರ್ಮಲ್ಯವನ್ನು ಉತ್ತೇಜಿಸಲು ಟೂತ್‌ಪೇಸ್ಟ್ ಮತ್ತು ಬ್ರಷ್ಗಳ ವಿತರಣೆಯೊಂದಿಗೆ ದಂತ ತಪಾಸಣೆಗಳನ್ನು ಸಹ ನಡೆಸಲಾಯಿತು. ಸಮುದಾಯದಲ್ಲಿ ಉತ್ತಮ ಹಲ್ಲಿನ ಆರೋಗ್ಯವನ್ನು ಕಾಪಾಡಿಕೊಳ್ಳುವ ಮಹತ್ವದ ಕುರಿತು ಜಾಗೃತಿ ಮೂಡಿಸಲು ವೈದ್ಯಕೀಯ ತಂಡವು ಅವಕಾಶವನ್ನು ಪಡೆದುಕೊಂಡಿತು. ದೈನಂದಿನ ಜೀವನದಲ್ಲಿ ಶುಚಿತ್ವವನ್ನು ಕಾಪಾಡಿಕೊಳ್ಳುವುದು ಮತ್ತು ಆರೋಗ್ಯಕರ ಅಭ್ಯಾಸಗಳನ್ನು ಅಳವಡಿಸಿಕೊಳ್ಳುವ ಮಹತ್ವವನ್ನು ಒತ್ತಿಹೇಳಲು ನೈರ್ಮಲ್ಯ ಜಾಗೃತಿ ಅವಧಿಗಳನ್ನು ನಡೆಸಲಾಯಿತು. ವೈದ್ಯಕೀಯ ಸೇವೆಗಳ ಜೊತೆಗೆ, ಶಿಬಿರವು ತರಬೇತಿ ಅವಧಿಗಳನ್ನು ಪ್ರಥಮ ಚಿಕಿತ್ಸಾ ಸೇವೆಗಳನ್ನು ಒಳಗೊಂಡಿತ್ತು. ತುರ್ತು ಸಂದರ್ಭಗಳಲ್ಲಿ ಆಂಬ್ಯುಲೆನ್ಸ್‌ಗೆ ಕರೆ ಮಾಡುವುದು ಮತ್ತು ಮೂಲಭೂತ ಬೆಂಬಲವನ್ನು ಹೇಗೆ ಒದಗಿಸುವುದು ಎಂಬುದರ ಕುರಿತು ಭಾಗವಹಿಸುವವರಿಗೆ ಶಿಕ್ಷಣ ನೀಡಲಾಯಿತು. ಈ ಉಪಕ್ರಮವು ಅಗತ್ಯ ಜೀವ ಉಳಿಸುವ ಕೌಶಲ್ಯಗಳೊಂದಿಗೆ ಸಮುದಾಯವನ್ನು ಸಬಲೀಕರಣಗೊಳಿಸುವ ಗುರಿಯನ್ನು ಹೊಂದಿದೆ, ಅವರು ತುರ್ತು ಪರಿಸ್ಥಿತಿಗಳನ್ನು ನಿರ್ವಹಿಸಲು ಉತ್ತಮವಾಗಿ ಸಜ್ಜುಗೊಂಡಿದ್ದಾರೆ ಎಂದು ಖಚಿತಪಡಿಸಿಕೊಳ್ಳುತ್ತಾರೆ.ಆಸ್ಟರ್ ಆಸ್ಪತ್ರೆಯು ಆಸ್ಟರ್ ಸ್ವಯಂಸೇವಕರನ್ನು ಪ್ರಾರಂಭಿಸಿದ್ದು, ಜಗತ್ತನ್ನು ಸ್ವಲ್ಪ ಉತ್ತಮಗೊಳಿಸಲು ಸಹಾಯ ಮಾಡುವಲ್ಲಿ ಎಲ್ಲಾ ವರ್ಗದ ಜನರನ್ನು ಒಗ್ಗೂಡಿಸುವ ಏಕೈಕ ದೃಷ್ಟಿಯೊಂದಿಗೆ. ವೈದ್ಯಕೀಯ ಮತ್ತು ವೈದ್ಯಕೀಯೇತರ ನೆರವಿನ ಮೂಲಕ ಆಸ್ಟರ್ ಸ್ವಯಂಸೇವಕರ ಉಪಕ್ರಮಗಳು ನಮ್ಮ ಸಮಾಜದ ಹಿಂದುಳಿದ ವರ್ಗಗಳ ಮೇಲೆ ಪ್ರಭಾವ ಬೀರಲು ಪ್ರಯತ್ನಿಸುತ್ತವೆ.

ಪುರುಷರ ಸೌಂದರ್ಯ ಕಾಳಜಿ

ಬ್ಯೂಟಿ ಟಿಪ್ಸ್

ತ್ವಚೆಯ ಕಾಳಜಿ ವಿಷಯಕ್ಕೆ ಬಂದರೆ ಮಹಿಳೆಯರಷ್ಟೇ ಪುರುಷರೂ ತ್ವಚೆಯ ಆರೈಕೆಗೆ ಮಹತ್ವ ನೀಡಬೇಕಾಗುತ್ತದೆ. ಇಂದಿನ ಅಧುನಿಕ ಜಗತ್ತಿನಲ್ಲಿ ಪುರುಷರು ಸೌಂದರ್ಯ ಪ್ರಜ್ಞೆಯ ಕುರಿತು ಆಲೋಚಿಸುತ್ತಾರೆ ಹಾಗೂ ಅದಕ್ಕಾಗಿ ಹೆಚ್ಚಿನ ಸಮಯ ವಿನಿಯೋಗಿಸುತ್ತಾರೆ. ಬ್ಲಾಕ್ ಹೆಡ್, ವೈಟ್ ಹೆಡ್ ಮತ್ತು ಸತ್ತ ಜೀವಕೋಶಗಳು ನಿಮ್ಮ ತ್ವಚೆಯನ್ನು ಗಡುಸಾಗಿ ಕಾಣುವಂತೆ ಮಾಡಬಹುದು. ಇದನ್ನು ಮೃದುವಾಗಿಸಲು ಒಂದಷ್ಟು ಫೇಸ್ ಸ್ಕಬ್ ಗಳನ್ನು ಬಳಸಿ. ಫೇಸ್ ವಾಶ್ ಬಳಸಿ ನೀವು ಮುಖ ತೊಳೆಯುತ್ತಿದ್ದರೂ ಅವು ಚರ್ಮದ ಆಳದ ಕೊಳೆ ಮತ್ತು ಡೆಡ್ ಸೆಲ್ಸ್ ಗಳನ್ನು ತೆಗೆದು ಹಾಕುವುದಿಲ್ಲ. ಗಡ್ಡ ತೆಗೆಯುತ್ತಾ ಇರುವುದರಿಂದ ಉಂಟಾಗುವ ಗಡಸುತನ, ಗಾಯ, ಶೇವಿಂಗ್ ಕ್ರೀಮ್ ಗಳ ಅಡ್ಡ ಪರಿಣಾಮ ತಡೆಯಲು ಸ್ಕಬ್ ಗಳನ್ನು ಆಗಾಗ ಬಳಸುತ್ತಿರುವುದು ಒಳ್ಳೆಯದು. ಇದು ರೇಜರ್‌ನಿಂದಾದ ಸಮಸ್ಯೆಯನ್ನೂ ದೂರ ಮಾಡುತ್ತದೆ. ಈಗಾಗಲೇ ಮೊಡವೆ ಮೂಡಿದ್ದರೆ ಅದರ ಕಲೆಯನ್ನು ಹೋಗಲಾಡಿಸುತ್ತದೆ ಮತ್ತು ಮೊಡವೆ ಮೂಡದಂತೆ ನೋಡಿಕೊಳ್ಳುತ್ತದೆ. ಹಾಗೆಂದು ಸ್ಕಬ್ ನಿತ್ಯ ಬಳಸಬಾರದು. ವಾರಕ್ಕೊಮ್ಮೆ ಅಥವಾ ಹತ್ತು ದಿನಕ್ಕೊಮ್ಮೆ ಸ್ಕಬ್ ಹಚ್ಚಿ ಬಳಿಕ ಮುಖ ಸ್ವಚ್ಛಗೊಳಿಸಿದರೆ ಸಾಕು.

ರಾಶಿ ಭವಿಷ್ಯ

ಜಯಶ್ರೀ.ಬಿ.ಆರ್
ಖ್ಯಾತ ಜ್ಯೋತಿಷಿ
ದೂರವಾಣಿ-9964739507
www.jyotishyavaastu.com

ಮೇಷ: ವ್ಯಾಪಾರದಲ್ಲಿ ಆದಾಯ, ಶುಭ ಕಾರ್ಯಗಳಲ್ಲಿ ಭಾಗಿ, ಮನಶಾಂತಿ, ಮಿತ್ರರ ಸಹಾಯ, ಧರ್ಮಕಾರ್ಯ, ಆರೋಗ್ಯದಲ್ಲಿ ವ್ಯತ್ಯಾಸ.

ವೃಷಭ: ಖರ್ಚು, ಮನೋವ್ಯಥೆ, ದಾಯಾದಿ ಕಲಹ, ಕುಟುಂಬದಲ್ಲಿ ಹಿತಕರ ಘಟನೆ, ಕೆಲಸಗಳಲ್ಲಿ ತೊಂದರೆ ನಿವಾರಣೆ.

ಮಿಥುನ: ಸ್ಥಗಿತ ಕಾರ್ಯಗಳಲ್ಲಿ ಮುನ್ನಡೆ, ಬಂಧು ಮಿತ್ರರಿಂದ ಸಹಾಯ, ವ್ಯವಹಾರಗಳಲ್ಲಿ ಅಭಿವೃದ್ಧಿ, ಮನಸ್ಸಿಗೆ ನೆಮ್ಮದಿ.

ಕಟಕ: ನೌಕಾರಿಯಲ್ಲಿ ಕಿರಿಕಿರಿ, ನಿರೀಕ್ಷಿತ ಲಾಭ, ಪರಸ್ಥಳವಾಸ, ಚೋರಾಗ್ನಿ ಭೀತಿ, ಮಕ್ಕಳ ಬಗ್ಗೆ ಕಾಳಜಿ ವಹಿಸಿ.

ಸಿಂಹ: ಯತ್ನ ಕಾರ್ಯಗಳಲ್ಲಿ ಪ್ರಗತಿ, ಸರ್ಕಾರಿ ನೌಕರಿಗೆ ಒತ್ತಡ, ಕುಟುಂಬ ಸೌಖ್ಯ, ಸಾಲಭಾದೆ, ಬಂಧುಗಳಲ್ಲಿ ವಿರೋಧ.

ಕನ್ಯಾ: ಕೀರ್ತಿ ವೃದ್ಧಿ, ಸುಖ ಭೋಜನ, ಆರ್ಥಿಕ ಪರಿಸ್ಥಿತಿ ಸುಧಾರಣೆ, ಮನ ಶಾಂತಿ, ಆರೋಗ್ಯ ವೃದ್ಧಿ, ತಿರುಗಾಟ.

ತುಲಾ: ವಾಹನ ಕಂಟಕ, ಸಲ್ಲದ ಅಪವಾದ, ತೀರ್ಥ ಯಾತ್ರೆ, ದರ್ಶನ, ಸ್ಥಿರಾಸ್ತಿ ಸಂಪಾದನೆ, ವ್ಯಾಸಂಗಕ್ಕೆ ತೊಂದರೆ.

ವೃಶ್ಚಿಕ: ಕೈಗೊಂಡ ಕೆಲಸಗಳಲ್ಲಿ ಅಡೆ ತಡೆ, ಗುರು ಹಿರಿಯರಲ್ಲಿ ಭಕ್ತಿ, ವಿವಾಹ ಯೋಗ, ನಾನಾ ವಿಚಾರಗಳಲ್ಲಿ ಆಸಕ್ತಿ.

ಧನಸ್ಸು: ದಾಂಪತ್ಯದಲ್ಲಿ ಅನ್ಯೂನ್ಯತೆ, ಪ್ರಿಯ ಜನರ ಭೇಟಿ, ಉತ್ತಮ ಆದಾಯ, ದುಷ್ಟ ಜನರಿಂದ ದೂರವಿರಿ.

ಮಕರ: ಸ್ವಗೃಹ ವಾಸ, ಕೀರ್ತಿ ಲಾಭ, ವಾಹನ ಯೋಗ, ಶೀತಸಂಬಂಧ ರೋಗ, ಸ್ತ್ರೀಯರಿಗೆ ಶುಭ, ಪರಿಶ್ರಮಕ್ಕೆ ತಕ್ಕ ಫಲ.

ಕುಂಭ: ಖರ್ಚು, ಕಾರ್ಯವಿಘಾತ, ದೃಷ್ಟಿ ದೋಷದಿಂದ ತೊಂದರೆ, ಅಕಾಲ ಭೋಜನ, ಮನಸ್ಸಿಗೆ ಚಿಂತೆ.

ಮೀನ: ದ್ರವರೂಪದ ವಸ್ತುಗಳಿಂದ ಲಾಭ, ಬೋಧನೆ, ಕೃಷಿಕರಿಗೆ ನಷ್ಟ, ದಿನಬಳಕೆ ವಸ್ತುಗಳಿಂದ ಲಾಭ.

ಹಗ್ ಡೇ

ಹಗ್ ಡೇ ಅನ್ನು ಪ್ರೇಮಿಗಳ ವಾರದ ಆರನೇ ದಿನದಂದು ಆಚರಿಸಲಾಗುತ್ತದೆ - ಫೆಬ್ರವರಿ 12. ನಮ್ಮ ಮನಸ್ಥಿತಿ ಮತ್ತು ಸಾಮಾನ್ಯ ಯೋಗಕ್ಷೇಮದ ಮೇಲೆ ಸರಳವಾದ ಅಪ್ಪುಗೆಯ ಶಕ್ತಿಯನ್ನು ನಿರಾಕರಿಸುವುದು ಕಷ್ಟ. ಅಂತಹ ಸರಳ ಗೆಸ್ಚರ್ ನಿಮ್ಮ ತೊಂದರೆಗಳನ್ನು ಹೇಗೆ ಕರಗಿಸುತ್ತದೆ ಎಂಬುದು ಅದ್ಭುತವಾಗಿದೆ. ನೀವು ಯಾರನ್ನಾದರೂ ಅವರ ಅತ್ಯುನ್ನತ ಮಟ್ಟವನ್ನು ಆಚರಿಸಲು ಮತ್ತು ಅವರ ಕಡಿಮೆ ಸಮಯದಲ್ಲಿ ಅವರನ್ನು ಸಮಾಧಾನಪಡಿಸಲು ತಬ್ಬಿಕೊಳ್ಳುತ್ತೀರಿ. ಅಪ್ಪುಗೆಗಳು ಒತ್ತಡವನ್ನು ಕಡಿಮೆ ಮಾಡಲು, ಪರಸ್ಪರ ನಂಬಿಕೆಯನ್ನು ಹೆಚ್ಚಿಸಲು ಮತ್ತು ರಕ್ತದೊತ್ತಡವನ್ನು ಕಡಿಮೆ ಮಾಡಲು ಸಹಾಯ ಮಾಡುತ್ತದೆ. ಇಂದು ನೀವು ಪ್ರೀತಿಸುವ ವ್ಯಕ್ತಿಯನ್ನು ತಬ್ಬಿಕೊಳ್ಳಿ - ಇದು ಉಚಿತ!

ಸರಿಸುಮಾರು 450 ವರ್ಷಗಳ ಹಿಂದೆ, ಹಳೆಯ ನಾರ್ಸ್‌ನಲ್ಲಿ 'ನರ್ತನ' ಎಂಬ ಪದವನ್ನು ಮೊದಲು ದಾಖಲಿಸಲಾಯಿತು. ಇದು 'ಹಗ್ಗಾ' ಎಂಬ ಕ್ರಿಯಾಪದದಿಂದ ಹುಟ್ಟಿಕೊಂಡಿದೆ ಎಂದು ನಂಬಲಾಗಿದೆ, ಇದರರ್ಥ 'ಸಾಂತ್ವನ ನೀಡುವುದು.' ಮತ್ತೊಂದೆಡೆ, ಅಪ್ಪುಗೆಯ ನಿಜವಾದ ಅಭ್ಯಾಸವು ಹೇಗೆ ಪ್ರಾರಂಭವಾಯಿತು ಎಂಬುದು ಅಸ್ಪಷ್ಟವಾಗಿದೆ. ನಮಗೆ ತಿಳಿದಿರುವಂತೆ, ಇದು ಕೇವಲ ಕಳೆದ 50 ವರ್ಷಗಳಿಂದ ಅಥವಾ ಸಾರ್ವಜನಿಕ ಅಪ್ಪಿಕೊಳ್ಳುವಿಕೆಯನ್ನು ಸಾಮಾಜಿಕವಾಗಿ ಸೂಕ್ತವೆಂದು ಪರಿಗಣಿಸಲಾಗಿದೆ, ಚುಂಬನದಂತಹ ಪ್ರೀತಿಯ ಇತರ ಪ್ರದರ್ಶನಗಳಿಂದ ಭಿನ್ನವಾಗಿದೆ.ಸ್ನೇಹಿತರು ಮತ್ತು ಸಂಬಂಧಿಕರನ್ನು ಸ್ವಾಗತಿಸುವಾಗ, ವಿದಾಯ ಹೇಳುವಾಗ ಅಥವಾ ಯಾರನ್ನಾದರೂ ಅಭಿನಂದಿಸುವಾಗ, ನಾವು ಸಾಮಾನ್ಯವಾಗಿ ಅಪ್ಪಿಕೊಳ್ಳುತ್ತೇವೆ. ಯಾರನ್ನಾದರೂ ಸಾಂತ್ವನ ಮಾಡಲು ಅಥವಾ ಸಹಾನುಭೂತಿ ವ್ಯಕ್ತಪಡಿಸಲು, ನಾವು ತಬ್ಬಿಕೊಳ್ಳುತ್ತೇವೆ. ಯಾರಿಗಾದರೂ ಶುಭ ಹಾರೈಸಲು ನಾವು ತಬ್ಬಿಕೊಳ್ಳುತ್ತೇವೆ ಮತ್ತು ನಿಕಟ ಪಾಲುದಾರರ ನಡುವಿನ ಪ್ರೀತಿಯ ಸಾಮಾನ್ಯ ಅಭಿವ್ಯಕ್ತಿಯಾಗಿ ನಾವು ತಬ್ಬಿಕೊಳ್ಳುತ್ತೇವೆ. ಐತಿಹಾಸಿಕ ದಾಖಲೆಗಳ ಪ್ರಕಾರ, ಅಪ್ಪಿಕೊಳ್ಳುವುದು ಮತ್ತು ಕೈಕುಲುಕುವಿಕೆಯನ್ನು ಮೊದಲು ಯುದ್ಧದಲ್ಲಿ ಬಳಸಲಾಯಿತು, ನಿಮ್ಮ ಎದುರಾಳಿಗೆ ನೀವು ಹಾನಿ ಮಾಡಲು ಉದ್ದೇಶಿಸಿಲ್ಲ ಎಂದು ತಿಳಿಸಲು, ನಿಮ್ಮ ಕೈಯಲ್ಲಿ ಅಥವಾ ನಿಮ್ಮ ದೇಹದಲ್ಲಿ ಯಾವುದೇ ಗೋಚರ ಆಯುಧಗಳಿಲ್ಲ ಎಂದು ತೋರಿಸುತ್ತದೆ. ಅವರು ಕೇವಲ ಪದಗಳೊಂದಿಗೆ ಮಾತ್ರ ಬಂದಿದ್ದಾರೆ ಎಂದು ಪ್ರದರ್ಶಿಸಲು, ಅಧ್ಯಕ್ಷೀಯ ಅಭ್ಯರ್ಥಿಗಳು ಚರ್ಚೆಯ ಸಮಯದಲ್ಲಿ ಪರಸ್ಪರರ ತೋಳುಗಳನ್ನು ಭಾಗಶಃ ತಬ್ಬಿಕೊಳ್ಳುತ್ತಾರೆ ಮತ್ತು ಹಿಡಿದುಕೊಳ್ಳುತ್ತಾರೆ.

ಪುದುಚೇರಿಯಲ್ಲಿ ಕಾಟನ್ ಕ್ಯಾಂಡಿ ನಿಷೇಧ

ಪುದುಚೇರಿ: ಪುದುಚೇರಿಯಲ್ಲಿ ಕಾಟನ್ ಕ್ಯಾಂಡಿಯನ್ನು ನಿಷೇಧಿಸಲಾಗಿದೆ. ಕಾರಣ ಏನು ಗೊತ್ತಾ ಇಲ್ಲಿದೆ ನೋಡಿ ಸಂಪೂರ್ಣ ಮಾಹಿತಿ, ಕಾಟನ್ ಕ್ಯಾಂಡಿ ತಯಾರಿಕೆಯಲ್ಲಿ ವಿಷಕಾರಿ ರಾಸಾಯನಿಕವನ್ನು ಬಳಸಿರುವುದನ್ನು ಸರ್ಕಾರಿ ಅಧಿಕಾರಿಗಳು ಪತ್ತೆ ಹಚ್ಚಿದ ನಂತರ ಅದರ ಮಾರಾಟವನ್ನು ನಿಷೇಧಿಸಲಾಗಿದೆ. ಪುದುಚೇರಿ ಲೆಫ್ಟಿನೆಂಟ್ ಗವರ್ನರ್ ತಮಿಳಿಸೈ ಸೌಂದರರಾಜನ್ ಅವರು ಗುರುವಾರ ಸಾಮಾಜಿಕ ಜಾಲತಾಣದಲ್ಲಿ ವೀಡಿಯೊವನ್ನು ಹಂಚಿಕೊಂಡು ನಿಷೇಧವನ್ನು ಘೋಷಿಸಿದ್ದಾರೆ. ಈ ಕ್ಯಾಂಡಿಯಲ್ಲಿರುವ ರಾಸಾಯನಿಕ ಅಂಶಗಳು ಮಕ್ಕಳ ಆರೋಗ್ಯವನ್ನು ಹಾನಿ ಮಾಡುತ್ತದೆ. ವಿಷಕಾರಿ ವಸ್ತುವಾದ ರೋಡಮೈನ್-ಬಿ ಎಂಬ ಅಂಶವಿರುವುದನ್ನು ಆಹಾರ ಸುರಕ್ಷತಾ ಅಧಿಕಾರಿಗಳು ಪತ್ತೆ ಮಾಡಿದ್ದಾರೆ.

ಶ್ರೀಶೈಲಂ ದೇವಸ್ಥಾನದ ಪ್ರಸಾದದಲ್ಲಿ ಚಿಕನ್ ಪತ್ತೆ

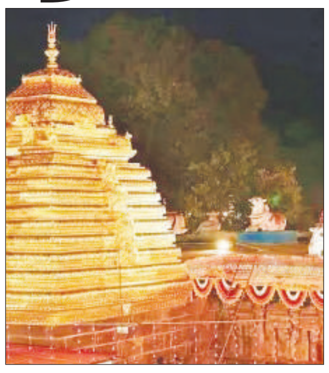

ಶ್ರೀಶೈಲಂ: ಶ್ರೀ ಬ್ರಮರಾಂಭ ಮಲ್ಲಿಕಾರ್ಜುನ ದೇವಸ್ಥಾನ ಅಥವಾ ಶ್ರೀಶೈಲಂ ದೇವಸ್ಥಾನಕ್ಕೆ ಹೈದರಾಬಾದ್‌ನಿಂದ ಬಂದಿದ್ದ ಹರೀಶ್ ರೆಡ್ಡಿ ಎಂಬ ವ್ಯಕ್ತಿಗೆ ದೇವರ ಪ್ರಸಾದದಲ್ಲಿ ಚಿಕನ್ ಮೂಳೆ ಸಿಕ್ಕಿದೆ.ಮಲ್ಲಿಕಾರ್ಜುನನ ದರ್ಶನ ಪಡೆದ ಹರೀಶ್ ರೆಡ್ಡಿ, ಪ್ರಸಾದ ಸ್ವೀಕರಿಸಿದ್ದಾರೆ. ಆದರೆ ಪ್ರಸಾದವನ್ನು ಸೇವಿಸುವ ವೇಳೆ ಮೂಳೆ ಪತ್ತೆಯಾಗಿದೆ. ಎರಡು ಸಣ್ಣ ಮೂಳೆಗಳು ಪ್ರಸಾದಲ್ಲಿ ಸಿಕ್ಕವೆ. ಇದು ಹರೀಶ್ ರೆಡ್ಡಿ ಹಾಗೂ ಕುಟುಂಬಸ್ಥರ ಆಕ್ರೋಶಕ್ಕೆ ಕಾರಣವಾಗಿದೆ. ಈ ಕುರಿತು ಲಿಖಿತ ದೂರು ನೀಡಿದ್ದಾರೆ. ಇಷ್ಟೇ ಅಲ್ಲ ಹಿಂದೂ ದೇವಸ್ಥಾನಗಳ ಪಾವಿತ್ರ್ಯತೆ ಕಾಪಾಡಿಕೊಳ್ಳಲು ಆಗ್ರಹಿಸಿದ್ದಾರೆ. ದೂರು ಸ್ವೀಕರಿಸಿರುವ ದೇವಸ್ಥಾನ ಆಡಳಿತ ಮಂಡಳಿ ತನಿಖೆ ನಡೆಸುವುದಾಗಿ ಭರವಸೆ ನೀಡಿದೆ.

ಶ್ರೀಲಂಕಾ, ಮಾರಿಷಸ್‌ನಲ್ಲಿ ಭಾರತದ ಯುಪಿಐ ಸೇವೆ

ಕೊಲಂಬೊ: ಶ್ರೀಲಂಕಾ ಮತ್ತು ಮಾರಿಷಸ್ಗಳಲ್ಲಿ ಸೋಮವಾರ ಭಾರತದ ಯುನಿಫೈಡ್ ಪೇಮೆಂಟ್ ಇಂಟರ್ಫೇಸ್ (ಯುಪಿಐ) ಸೇವೆ ಗಳಿಗೆ ಚಾಲನೆ ದೊರೆಯಲಿದೆ. ಪ್ರಧಾನಿ ಮೋದಿ, ಶ್ರೀಲಂಕಾ ಅಧ್ಯಕ್ಷ ರಣಿಲ್ ವಿಕ್ರಮಸಿಂಘೆ ಮತ್ತು ಮಾರಿಷಸ್ ಪ್ರಧಾನಿ ಪ್ರವಿಂದ್ ಜುಗೌಲಿಥ್ ವೀಡಿಯೋ ಕಾನ್ಫರೆನ್ಸ್ ಮೂಲಕ ಇದರಲ್ಲಿ ಭಾಗಿಯಾಗಲಿದ್ದಾರೆ. ಬಳಿಕ ಶ್ರೀಲಂಕಾ ಮತ್ತು ಮಾರಿಷಸ್ಗೆ ಪ್ರಯಾಣಿಸುವ ಭಾರತೀಯರು ಮತ್ತು ಭಾರತಕ್ಕೆ ಪ್ರಯಾಣಿಸುವ ಈ ದೇಶಗಳ ನಾಗರಿಕರಿಗೆ ಯುಪಿಐ ಸೇವೆಗಳ ಅನುಕೂಲ ದೊರೆಯಲಿದೆ.

ಇವಿಎಂ ಬಳಸಿದ್ದರೆ ಪಾಕ್ ಚುನಾವಣಾ ಫಲಿತಾಂಶ ವಿಳಂಬವಾಗುತ್ತಿರಲಿಲ್ಲ: ಅಧ್ಯಕ್ಷ

ಇಸ್ಲಾಮಾಬಾದ್: ಚುನಾವಣೆಯಲ್ಲಿ ಇವಿಎಂ ಬಳಸಿದ್ದರೆ ಪಾಕಿಸ್ತಾನ ಚುನಾವಣಾ ಫಲಿತಾಂಶ ಬರುವುದು ಇಷ್ಟು ತಡವಾಗುತ್ತಿರಲಿಲ್ಲ ಎಂದು ಪಾಕಿಸ್ತಾನದ ಅಧ್ಯಕ್ಷ ಆರಿಫ್ ಅಲ್ವಿ ಹತಾಶೆ ವ್ಯಕ್ತಪಡಿಸಿದ್ದಾರೆ.

ಆಯೋಗದ ಉನ್ನತ ಹಕ್ಕುಗಳ ಹೊರತಾಗಿಯೂ, ಪಾಕಿಸ್ತಾನದ ಚುನಾವಣಾ ಆಯೋಗದ ಹೊಸ ಚುನಾವಣಾ ನಿರ್ವಹಣಾ ವ್ಯವಸ್ಥೆ ವಿಫಲವಾಗಿದೆ ಎಂದು ಅಲ್ವಿ ಆಕ್ರೋಶ ಹೊರ ಹಾಕಿದ್ದಾರೆ.

ಈ ಬಗ್ಗೆ ಎಕ್ಸ್‌ನಲ್ಲಿ ಪೋಸ್ಟ್ ಮಾಡಿರುವ ಅಧ್ಯಕ್ಷ ಅಲ್ವಿ ಅವರು, ಇಂದು ಇವಿಎಂಗಳು ಇದ್ದಿದ್ದರೆ, ನನ್ನ ಪ್ರೀತಿಯ ಪಾಕಿಸ್ತಾನ ಈ ಬಿಕ್ಕಟ್ಟಿನಿಂದ ಪಾರಾಗುತ್ತಿತ್ತು. ಅಧ್ಯಕ್ಷ ಸ್ಥಾನದಲ್ಲೇ 50 ಕ್ಕೂ ಹೆಚ್ಚು ಸಭೆಗಳನ್ನು ನಡೆಸಿ ನಂತರ ಇವಿಎಂ ಬಳಸದಿರಲು ತೀರ್ಮಾನಿಸಲಾಯಿತು. ಇವಿಎಂಗಳಿಗಾಗಿ ನಮ್ಮ ಸುದೀರ್ಘ ಹೋರಾಟವನ್ನು ನೆನಪಿಸಿಕೊಳ್ಳಿ. ಇವಿಎಂ ಕೈಯಿಂದ ಪ್ರತ್ಯೇಕವಾಗಿ ಎಣಿಕೆ ಮಾಡಬಹುದಾದ ಕಾಗದದ ಮತಪತ್ರಗಳನ್ನು ಹೊಂದಿತ್ತು (ಇಂದು ಇದನ್ನು ಮಾಡಲಾಗುತ್ತದೆ) ಆದರೆ ಇದು ಪ್ರತಿ ಮತದ ಬಟನ್ ಒತ್ತಿದ ಸರಳ ಎಲೆಕ್ಟ್ರಾನಿಕ್ ಕ್ಯಾಲ್ಕುಲೇಟರ್ ಅನ್ನು ಸಹ ಹೊಂದಿದೆ ಎಂದು ಅವರು ಹೇಳಿದರು.

ಯಂತ್ರಗಳನ್ನು ಬಳಸಿದರೆ ಮತದಾನ ಮುಗಿದ ಐದು ನಿಮಿಷಗಳಲ್ಲಿ ಪ್ರತಿ ಅಭ್ಯರ್ಥಿಯ ಒಟ್ಟು ಮೊತ್ತ ಲಭ್ಯವಾಗುತ್ತದೆ ಮತ್ತು ಮುದ್ರಿಸಲಾಗುತ್ತದೆ ಎಂದು ಅಧ್ಯಕ್ಷರು ಹೇಳಿದರು.

ಯುಎಇನಲ್ಲಿ ನಿರ್ಮಾಣಗೊಂಡ ಹಿಂದೂ ದೇವಾಲಯ

ನವದೆಹಲಿ: ಯುನೈಟೆಡ್ ಅರಬ್ ಎಮಿರೇಟ್ಸ್ (ಯುಎಇ)ನಲ್ಲಿ ನಿರ್ಮಾಣಗೊಂಡಿರುವ ದೇಶದ ಮೊದಲ ಹಿಂದೂ ದೇಗುಲವನ್ನು ಪ್ರಧಾನಿ ನರೇಂದ್ರ ಮೋದಿ ಫೆ.14ರಂದು ಉದ್ಘಾಟಿಸಲಿದ್ದಾರೆ. ಈ ಹಿನ್ನೆಲೆಯಲ್ಲಿ ಪ್ರಧಾನಿ ನರೇಂದ್ರ ಮೋದಿ ಫೆ.13–14ರಂದು ಯುಎಇಗೆ ಭೇಟಿ ನೀಡಲಿದ್ದಾರೆ. ಯುಎಇನ ಬಿಎಪಿಎಸ್ ಸ್ವಾಮಿ ನಾರಾಯಣ ಸಂಸ್ಥೆಯು ಅಬುಧಾಬಿಯಲ್ಲಿ ಬೃಹತ್ ಹಿಂದೂ ದೇವಸ್ಥಾನ ನಿರ್ಮಿಸಿದೆ. ದೇಗುಲ 27 ಎಕರೆ ಪ್ರದೇಶದಲ್ಲಿ ನಿರ್ಮಾಣವಾಗಿದ್ದು, 108 ಅಡಿ ಎತ್ತರ, 262 ಅಡಿ ಉದ್ದ ಮತ್ತು 180 ಅಡಿ ಅಗಲವಿದೆ. ಸ್ವಾಮಿನಾರಾಯಣ , ಅಕ್ಷರ- ಪುರುಷೋತ್ತಮ, ರಾಧಾ – ಕೃಷ್ಣ, ರಾಮ ಸೀತೆ, ಲಕ್ಷ್ಮಣ, ಹನುಮಂತ, ಶಿವ – ಪಾರ್ವತಿ, ಗಣೇಶ, ಕಾರ್ತಿಕೇಯ, ಪದ್ಮಾವತಿ – ವೆಂಕಟೇಶ್ವರ, ಜಗನ್ನಾಥ ಮತ್ತು ಅಯ್ಯಪ್ಪನ ಮೂರ್ತಿಗಳನ್ನು ಈ ದೇವಸ್ಥಾನದಲ್ಲಿ ಪೂಜಿಸಲಾಗುತ್ತದೆ. ಈ ಭೇಟಿ ವೇಳೆ ಯುಎಇ ಅಧ್ಯಕ್ಷ ಶೇಖ್ ಮೊಹಮ್ಮದ್ ಬಿನ್ ಜಾಯೆದ್ ಅಲ್ ನಹ್ಯಾನ್ ಅವರೊಂದಿಗೆ ಮೋದಿ ಮಾತುಕತೆ ನಡೆಸಲಿದ್ದಾರೆ ಎಂದು ವಿದೇಶಾಂಗ ವ್ಯವಹಾರಗಳ ಸಚಿವಾಲಯವು ಪ್ರಕಟಿಸಿದೆ.

ಇಸ್ರೇಲನ್ನು ವಿಶ್ವಸಂಸ್ಥೆಯಿಂದ ಹೊರಹಾಕಲು ಇರಾನ್ ಆಗ್ರಹ

ಟೆಹ್ರಾನ್: ಇಸ್ರೇಲ್ ಅನ್ನು ಜಾಗತಿಕ ವೇದಿಕೆಯಲ್ಲಿ ಒಬ್ಬಂಟಿಯಾಗಿಸಬೇಕು ಮತ್ತು ಗಾಝಾದಲ್ಲಿ ಆ ದೇಶ ಮುಂದುವರಿಸಿರುವ ಅಪರಾಧ ಕೃತ್ಯಗಳಿಗಾಗಿ ವಿಶ್ವಸಂಸ್ಥೆಯಿಂದ ಹೊರಹಾಕಬೇಕು ಎಂದು ಇರಾನ್ ಅಧ್ಯಕ್ಷ ಇಬ್ರಾಹಿಂ ರೈಸಿ ಪುನರುಚ್ಚರಿಸಿದ್ದಾರೆ. ವಿಶ್ವಸಂಸ್ಥೆಯ ನಿರ್ಣಯವನ್ನು ನಿರಂತರ ಉಲ್ಲಂಘಿಸುತ್ತಿರುವ ಇಸ್ರೇಲ್ ಅನ್ನು ವಿಶ್ವಸಂಸ್ಥೆಯಿಂದ ಉಚ್ಚಾಟಿಸಬೇಕೆಂದು ಆಗ್ರಹಿಸುವ ಪ್ರಸ್ತಾವನೆಯನ್ನು ಇರಾನ್ ವಿಶ್ವಸಂಸ್ಥೆಯಲ್ಲಿ ಮಂಡಿಸಲಿದೆ ಎಂದು ದೇಶದ ಜನರನ್ನುದ್ದೇಶಿಸಿ ಮಾತನಾಡಿದ ರೈಸಿ ಹೇಳಿದ್ದಾರೆ. ಗಾಝಾ ಪಟ್ಟಿಯಲ್ಲಿ ಫೆಲಸ್ತೀನೀಯರ ಮೇಲೆ ಇಸ್ರೇಲ್ ನಡೆಸುತ್ತಿರುವ ಬಾಂಬ್ದಾಳಿಯನ್ನು ತಕ್ಷಣ ನಿಲ್ಲಿಸಬೇಕು ಎಂದು ಆಗ್ರಹಿಸಿದ ಅವರು, ಇಸ್ರೇಲ್ನ ಅವನತಿ ಈಗ ಆರಂಭವಾಗಿದೆ ಎಂದರು.

ಮದುವೆಯಲ್ಲಿ ಡಿಜೆಗಾಗಿ ಜಗಳ, ಠಾಣೆಮೆಟ್ಟಿಲೇರಿದ ಕುಟುಂಬಸ್ಥರು

ಲಕ್ನೋ: ಮದುವೆ ಮದುವೆಯಲ್ಲಿ ನೃತ್ಯ ಮಾಡುವ ವೇಳೆ ಡಿಜೆ ಹಾಡುಗಳಿಗಾಗಿ ಜಗಳವಾಡಿ ಕುಟುಂಬಸ್ಥರು ಠಾಣೆ ಮೆಟ್ಟಿಲೇರಿರುವ ಘಟನೆ ಉತ್ತರ ಪ್ರದೇಶದಲ್ಲಿ ನಡೆದಿದೆ.

ಮದುವೆ ಅಂದರೆ ಎಲ್ಲೆಡೆ ಸಂಭ್ರಮ ಮನೆಮಾಡಿರುತ್ತದೆ. ಆದರೆ ಲಕ್ನೋದಲ್ಲಿ ನಡೆದ ಮುದುವೆಯಲ್ಲಿ ಡಿಜೆಗಾಗಿ ಕಿತ್ತಾಡಿಕೊಂಡಿರುವ ವೀಡಿಯೋ ಸಾಮಾಜಿಕ ಜಾಲಾತಣಗಳಲ್ಲಿ ಭಾರೀ ವೈರಲ್ ಆಗಿದೆ. ಎರಡೂ ಕಡೆಯವರು ಪರಸ್ಪರ ಜಗಳವಾಡಿ, ಮದುವೆ ಮನೆಯಲ್ಲಿದ್ದ ಕುರ್ಚಿಗಳನ್ನು ಎಸೆದು ಕುಟುಂಬಸ್ಥರು ಹೊಡೆದಾಡಿಕೊಂಡಿದ್ದಾರೆ. ಮದುವೆ ಮನೆಯಲ್ಲಿ ಮೊದಲು ಎರಡು ಕಡೆಯವರಿಗೆ ಊಟದ ವಿಚಾರವಾಗಿ ಜಗಳವಾಗಿದೆ. ನಂತರ ಆರತಕ್ಷತೆಗೆ ಸಿದ್ಧತೆಗಳು ನಡೆದಿದ್ದು, ವಧು–ವರ ಎಂಟ್ರಿಗೆ ಕುಟುಂಬಸ್ಥರು ನೃತ್ಯ ಮಾಡಿದ್ದಾರೆ. ಅದೇ ಸಮಯದಲ್ಲಿ ಡಿಜೆ ಹಾಡುಗಳಿಗಾಗಿ ಜಗಳವಾಗಿದೆ. ಇದರಿಂದ ಇನಷ್ಟು ಕೋಪಗೊಂಡು ಎರಡು ಕುಟುಂಬಗಳ ನಡುವೆ ಮಾತಿನ ಚಕಮಕಿ ನಡೆದಿದೆ.

ಮಾತಿಗೆ ಮಾತು ಬೆಳೆದು ಮದುವೆಯಲ್ಲಿ ಜಗಳ ಶರುವಾಗಿದೆ. ಕುಟುಂಬಸ್ಥರು ಮದುವೆ ಮನೆಯಲ್ಲಿದ್ದ ಕುರ್ಚಿಗಳನ್ನು ತಳ್ಳಿ ಹಾಕಿ ಅದರಿಂದ ಪರಸ್ಪರ ಹೊಡೆದಾಡಿಕೊಂಡಿದ್ದಾರೆ. ಘಟನೆ ತಿಳಿದು ಸ್ಥಳಕ್ಕೆ ಬಂದ ಪೊಲೀಸರು ಎರಡು ಕಡೆಯವರನ್ನು ಸಮಾಧಾನ ಮಾಡಿ ಠಾಣೆಗೆ ಕರೆದುಕೊಂಡು ಹೋಗಿದ್ದಾರೆ.

ಈ ಘಟನೆಗೆ ಸಂಬಂಧಿಸಿದಂತೆ ವೀಡಿಯೋ ಸಾಮಾಜಿಕ ಜಾಲತಾಣಗಳಲ್ಲಿ ವೈರಲ್ ಆಗುತ್ತಿದೆ.

ಯುಎಇಗೆ ಪ್ರಧಾನಿ ಮೋದಿ ಭೇಟಿ

ನವದೆಹಲಿ: ಮಂಗಳವಾರದಿಂದ ಎರಡು ದಿನಗಳ ಯುನೈಟೆಡ್ ಅರಬ್ ಎಮಿರೇಟ್ಸ್ (ಯುಎಇ) ಗೆ ಭೇಟಿ ನೀಡಲಿರುವ ಪ್ರಧಾನಿ ನರೇಂದ್ರ ಮೋದಿ ಅವರು ಅಧ್ಯಕ್ಷ ಶೇಖ್ ಮೊಹಮ್ಮದ್ ಬಿನ್ ಜಾಯೆದ್ ಅಲ್ ನಹ್ಯಾನ್ ಅವರೊಂದಿಗೆ ಮಾತುಕತೆ ನಡೆಸಲಿದ್ದಾರೆ ಮತ್ತು ಅಬುಧಾಬಿಯಲ್ಲಿ ಮೊದಲ ಹಿಂದೂ ದೇವಾಲಯವನ್ನು ಉದ್ಘಾಟಿಸಲಿದ್ದಾರೆ.

ಇದು 2015 ರಿಂದ ಯುಎಇಗೆ ಪ್ರಧಾನಿಯವರ ಏಳನೇ ಭೇಟಿಯಾಗಿದೆ ಎಂದು ವಿದೇಶಾಂಗ ವ್ಯವಹಾರಗಳ ಸಚಿವಾಲಯ (ಒಇಂ) ಶನಿವಾರ ತಿಳಿಸಿದೆ.

ಮೋದಿ ಮತ್ತು ಅಲ್ ನಹ್ಯಾನ್ ಅವರು ದೇಶಗಳ ನಡುವಿನ ಕಾರ್ಯತಂತ್ರದ ಸಹಭಾಗಿತ್ವವನ್ನು ಇನ್ನಷ್ಟು ಆಳಗೊಳಿಸುವ, ವಿಸ್ತರಿಸುವ ಮತ್ತು ಬಲಪಡಿಸುವ ಮಾರ್ಗಗಳನ್ನು ಚರ್ಚಿಸುತ್ತಾರೆ ಮತ್ತು ಪರಸ್ಪರ ಹಿತಾಸಕ್ತಿಯ ಪ್ರಾದೇಶಿಕ ಮತ್ತು ಅಂತರಾಷ್ಟ್ರೀಯ ವಿಷಯಗಳ ಬಗ್ಗೆ ಅಭಿಪ್ರಾಯಗಳನ್ನು ವಿನಿಮಯ ಮಾಡಿಕೊಳ್ಳುತ್ತಾರೆ ಎಂದು ಅದು ಹೇಳಿದೆ.

ಯುಎಇ ಉಪಾಧ್ಯಕ್ಷ, ಪ್ರಧಾನ ಮಂತ್ರಿ ಮತ್ತು ರಕ್ಷಣಾ ಸಚಿವ ಶೇಖ್ ಮೊಹಮ್ಮದ್ ಬಿನ್ ರಶೀದ್ ಅಲ್ ಮಕ್ತೌಮ್ ಅವರನ್ನು ಪ್ರಧಾನಿ ಭೇಟಿ ಮಾಡಲಿದ್ದಾರೆ.

ಸರ್ಕಾರಿ ಶೃಂಗಸಭೆ 2024 ದುಬೈನಲ್ಲಿ ಗೌರವಾನ್ವಿತ ಅತಿಥಿಯಾಗಿ ನಡೆಯಲಿದೆ ಮತ್ತು ಶೃಂಗಸಭೆಯಲ್ಲಿ ವಿಶೇಷ ಮುಖ್ಯ ಭಾಷಣವನ್ನು ಮಾಡಲಿದೆ, 'ಎಂಇಎ ಹೇಳಿಕೆಯಲ್ಲಿ ತಿಳಿಸಿದೆ.

20 ಮಹಿಳೆಯರ ಮೇಲೆ ಗ್ಯಾಂಗ್‌ರೇಪ್: ಇಬ್ಬರ ವಿರುದ್ಧ ದೂರು ದಾಖಲು

ಜೈಪುರ್: ಉದ್ಯೋಗ ಕೊಡಿಸುವ ನೆಪದಲ್ಲಿ ಸುಮಾರು 20 ಮಹಿಳೆಯರನ್ನು ವಂಚಿಸಿ ಸಾಮೂಹಿಕ ಅತ್ಯಾಚಾರವೆಸಗಿದ ಇಬ್ಬರು ಆರೋಪಿಗಳ ವಿರುದ್ಧ ಪೊಲೀಸ್ ಠಾಣೆಯಲ್ಲಿ ದೂರು ದಾಖಲಿಸಲಾಗಿದೆ. ರಾಜಸ್ಥಾನದ ಸಿರೋಹಿ ಮುನ್ಸಿಪಲ್ ಕೌನ್ಸಿಲ್‌ನ ಅಧ್ಯಕ್ಷ ಮಹೇಂದ್ರ ಮೇವಾಡ ಮತ್ತು ಮಾಜಿ ಪುರಸಭೆಯ ಆಯುಕ್ತ ಮಹೇಂದ್ರ ಚೌಧರಿ ವಿರುದ್ಧ ಸಾಮೂಹಿಕ ಅತ್ಯಾಚಾರ ಪ್ರಕರಣ ದಾಖಲಾಗಿದೆ. ಆರೋಪಿಗಳು ಸುಮಾರು 20 ಕ್ಕೂ ಹೆಚ್ಚು ಮಹಿಳೆಯರಿಗೆ ಅಂಗನವಾಡಿ ಕೇಂದ್ರಗಳಲ್ಲಿ ಉದ್ಯೋಗ ಕೊಡಿಸುವುದಾಗಿ ವಂಚನೆ ಮಾಡಿದ್ದಾರೆ ಎಂದು ಮಹಿಳೆಯೊಬ್ಬರು ಪೊಲೀಸರಿಗೆ ದೂರು ನೀಡಿದ ನಂತರ ಪ್ರಕರಣ ಬೆಳಕಿಗೆ ಬಂದಿದೆ. ದೂರುದಾರರ ಪ್ರಕಾರ, ಸಂತ್ರಸ್ತೆ ಇತರ ಮಹಿಳೆಯರೊಂದಿಗೆ ಅಂಗನವಾಡಿಯಲ್ಲಿ ಕೆಲಸಕ್ಕಾಗಿ ಕೆಲವು ತಿಂಗಳ ಹಿಂದೆ ಸಿರೋಹಿಗೆ ಪ್ರಯಾಣಿಸಿದ್ದರು. ಸಂತ್ರಸ್ತೆಗೆ, ಆರೋಪಿಗಳು ವಸತಿ ಮತ್ತು ಊಟದ ಸೌಕರ್ಯವನ್ನು ಒದಗಿಸಿದ್ದಾರೆ. ಆದರೆ ಆರೋಪಿಗಳು ನೀಡಿದ ಊಟದಲ್ಲಿ ನಿದ್ರೆ ಮಾತ್ರೆ ಹಾಕಿಕೊಟ್ಟಿದ್ದು, ಅದನ್ನು ಸೇವಿಸಿದ ನಂತರ ಮಹಿಳೆ ಪ್ರಜ್ಞೆ ತಪ್ಪಿದ್ದಾರೆ. ಬಳಿಕ ಆರೋಪಿಗಳು ಆಕೆಯ ಮೇಲೆ ಅತ್ಯಾಚಾರವೆಸಗಿದ್ದಾರೆ ಎಂದು ಆರೋಪಿಸಿದ್ದಾರೆ. ಸಂಸ್ರಸ್ತೆಗೆ ಪ್ರಜ್ಞೆ ಬಂದ ನಂತರ ಆರೋಪಿಗಳನ್ನು ಪ್ರಶ್ನೆ ಮಾಡಿದ್ದಕ್ಕೆ ಅವರು ಮೋಸ ಮಾಡಿರುವುದಾಗಿ ಒಪ್ಪಿಕೊಂಡಿದ್ದಾರೆ. ಆರೋಪಿಗಳು ಮಹಿಳೆಯರ ಮೇಲೆ ಅತ್ಯಾಚಾರವೆಸಗಿ ಅದನ್ನು ವೀಡಿಯೋ ಮಾಡಿಕೊಂಡಿದ್ದು, ಅದನ್ನು ಸಾಮಾಜಿಕ ಜಾಲತಾಣದಲ್ಲಿ ಶೇರ್ ಮಾಡುವುದಾಗಿ ಬೆದರಿಕೆ ಹಾಕಿ ಸಂತ್ರಸ್ತೆಯರಿಂದ ತಲಾ 5 ಲಕ್ಷ ರೂ. ನೀಡುವಂತೆ ಹೇಳಿ ಬೆದರಿಕೆ ಹಾಕಿದ್ದಾರೆ. ಪ್ರಕರಣಕ್ಕೆ ಸಂಬಂಧಿಸಿದಂತೆ ಈ ಹಿಂದೆ ಸುಳ್ಳು ದೂರುಗಳನ್ನು ಮಹಿಳೆಯರು ದಾಖಲಿಸಿದ್ದರು ಎಂದು ಪೊಲೀಸ್ ವರಿಷ್ಠಾಧಿಕಾರಿ ಪರಾಸ್ ಚೌಧರಿ ಹೇಳಿದ್ದರು. ಇದೀಗ ಎಂಟು ಮಹಿಳೆಯರ ಅರ್ಜಿಯ ಮೇರೆಗೆ ಪ್ರಕರಣ ದಾಖಲಿಸಿಕೊಳ್ಳುವಂತೆ ರಾಜಸ್ಥಾನ ಹೈಕೋರ್ಟ್ ಆದೇಶಿಸಿದೆ ಎಂದು ಪೊಲೀಸರು ಹೇಳಿದ್ದಾರೆ.

ಪಾಕಿಸ್ತಾನದಲ್ಲಿ ರಾಜಕೀಯ ಪಕ್ಷಗಳ ನಡುವೆ ಘರ್ಷಣೆ : 3 ಮಂದಿ ಬಲಿ

ಇಸ್ಲಾಮಾಬಾದ್: ಪಾಕಿಸ್ತಾನದ ದಕ್ಷಿಣ ಸಿಂಧ್ ಪ್ರಾಂತ್ಯದಲ್ಲಿ ಎರಡು ರಾಜಕೀಯ ಪ್ರತಿಸ್ಪರ್ಧಿ ಪಕ್ಷಗಳ ನಡುವೆ ನಡೆದ ಘರ್ಷಣೆಯಲ್ಲಿ ಮೂವರು ಸಾವನ್ನಪ್ಪಿದ್ದಾರೆ ಮತ್ತು ಏಳು ಮಂದಿ ಗಾಯಗೊಂಡಿದ್ದಾರೆ ಎಂದು ಅಧಿಕಾರಿಗಳು ತಿಳಿಸಿದ್ದಾರೆ. ಲರ್ಕಾನಾ ಜಿಲ್ಲೆಯಲ್ಲಿ ಪಾಕಿಸ್ತಾನ್ ಪೀಪಲ್ಸ್ ಪಾರ್ಟಿ (ಪಿಪಿಪಿ) ಮತ್ತು ಗ್ರ್ಯಾಂಡ್ ಡೆಮಾಕ್ರಟಿಕ್ ಅಲೈಯನ್ಸ್ (ಜಿಡಿಎ) ಕಾರ್ಯಕರ್ತರ ನಡುವೆ ಭಾನುವಾರ ಸಶಸ್ತ್ರ ಘರ್ಷಣೆ ನಡೆದಿದೆ ಎಂದು ಅಧಿಕೃತ ಮೂಲಗಳು ತಿಳಿಸಿವೆ. ಎರಡೂ ಪಕ್ಷಗಳ ಕಾರ್ಯಕರ್ತರು ಮತ್ತು ಅವರ ಭದ್ರತೆಗೆ ನಿಯೋಜಿಸಲಾಗಿದ್ದ ಪೊಲೀಸರು ಮೃತಪಟ್ಟಿದ್ದಾರೆ ಮತ್ತು ಗಾಯಗೊಂಡರು. ಪರಿಸ್ಥಿತಿಯನ್ನು ನಿಯಂತ್ರಿಸಲು ಸ್ಥಳೀಯ ಪೊಲೀಸರು ಸ್ಥಳಕ್ಕೆ ತಲುಪಿದ್ದು, ಸಹಾಯಕ ಪೊಲೀಸ್ ಸಬ್ ಇನ್ಸ್ಪೆಕ್ಟರ್ ಸೇರಿದಂತೆ ಮೂವರು ಸಾವನ್ನಪ್ಪಿದ್ದಾರೆ ಎಂದು ಮೂಲಗಳು ತಿಳಿಸಿವೆ. ಪೊಲೀಸ್ ಅಧಿಕಾರಿ ಸೇರಿದಂತೆ ಗಾಯಗೊಂಡವರನ್ನು ಹತ್ತಿರದ ಆಸ್ಪತ್ರೆಗೆ ಸ್ಥಳಾಂತರಿಸಲಾಗಿದ್ದು, ಅವರಲ್ಲಿ ಇಬ್ಬರ ಸ್ಥಿತಿ ಗಂಭೀರವಾಗಿದೆ.

ಹಂಗೇರಿ ಮೊದಲ ಮಹಿಳಾ ಅಧ್ಯಕ್ಷೆ ಕ್ಯಾಟಲಿನ್ ನೊವಾಕ್ ರಾಜೀನಾಮೆ

ಹಂಗೇರಿ: ಮಕ್ಕಳ ಲೈಂಗಿಕ ದೌರ್ಜನ್ಯ ಪ್ರಕರಣದಲ್ಲಿ ಸಹಚರ ಎಂದು ಶಿಕ್ಷೆಗೊಳಗಾದ ವ್ಯಕ್ತಿಗೆ ಕ್ಷಮಾದಾನ ನೀಡಿದ್ದರಿಂದ ಸಾರ್ವಜನಿಕ ಆಕ್ರೋಶಕ್ಕೆ ಒಳಗಾದ ಹಂಗೇರಿ ಮೊದಲ ಮಹಿಳಾ ಅಧ್ಯಕ್ಷೆ ಕ್ಯಾಟಲಿನ್ ನೊವಾಕ್ ರಾಜೀನಾಮೆ ನೀಡಿದ್ದಾರೆ. ಈ ಬಗ್ಗೆ ಮಾತನಾಡಿದ ಅಧ್ಯಕ್ಷೆ ಕ್ಯಾಟಲಿನ್ ನೊವಾಕ್, ಮಕ್ಕಳ ಲೈಂಗಿಕ ದೌರ್ಜನ್ಯ ಪ್ರಕರಣದಲ್ಲಿ ಸಹಚರ ಎಂದು ಶಿಕ್ಷೆಗೊಳಗಾದ ವ್ಯಕ್ತಿಗೆ ನಾನು ಕ್ಷಮಾದಾನ ನೀಡಿದ್ದೆ. ಅದು ಅನೇಕ ಜನರಿಗೆ ನೋವುಂಟು ಮಾಡಿದೆ. ನಾನು ತಪ್ಪು ಮಾಡಿದೆ ಎಂದು ಪಶ್ಚಾತ್ತಾಪ ಪಟ್ಟ ಅವರು, ಅಧ್ಯಕ್ಷೆ ಸ್ಥಾನಕ್ಕೆ ರಾಜೀನಾಮೆ ನೀಡಿದ್ದಾರೆ. 2010 ರಿಂದ ಸಾಂವಿಧಾನಿಕ ಬಹುಮತದೊಂದಿಗೆ ಆಡಳಿತ ನಡೆಸುತ್ತಿರುವ ಹಂಗೇರಿಯ ರಾಷ್ಟ್ರೀಯತಾವಾದಿ ಆಡಳಿತ ಪಕ್ಷ ಫಿಡೆಸ್ಜ್ಗೆ ನೊವಾಕ್ ರಾಜೀನಾಮೆ ಆಘಾತವುಂಟು ಮಾಡಿದೆ. ಮಕ್ಕಳ ಲೈಂಗಿಕ ದೌರ್ಜನ್ಯ ಪ್ರಕರಣದಲ್ಲಿ ಸಹಚರ ಎಂದು ಶಿಕ್ಷೆಗೊಳಗಾಗಿದ್ದ ಅಪರಾಧಿಗೆ ಅಧ್ಯಕ್ಷೆ ನೊವಾಕ್ ಕ್ಷಮಾದಾನ ನೀಡಿದ್ದರು. ಈ ಹಿನ್ನೆಲೆ ರಾಷ್ಟ್ರಾದ್ಯಂತ ಆಕ್ರೋಶ ವ್ಯಕ್ತವಾಗಿತ್ತು. ಹೀಗಾಗಿ ಅಧ್ಯಕ್ಷ ಸ್ಥಾನಕ್ಕೆ ಕ್ಯಾಟಲಿನ್ ನೊವಾಕ್ ರಾಜೀನಾಮೆ ನೀಡಿದ್ದಾರೆ.

ಕತಾರ್‌ನಲ್ಲಿ ಗಲ್ಲು ಶಿಕ್ಷೆಗೆ ಗುರಿಯಾಗಿದ್ದ 8 ಮಾಜಿ ಯೋಧರು ಬಿಡುಗಡೆ

ನವದೆಹಲಿ: ಭಾರತಕ್ಕೆ ಮತ್ತೊಂದು ರಾಜತಾಂತ್ರಿಕ ಗೆಲುವು ಸಿಕ್ಕಿದ್ದು, ಗಲ್ಲುಶಿಕ್ಷೆಗೆ ಗುರಿಯಾಗಿದ್ದ 8 ಭಾರತೀಯರಿಗೆ ರಿಲೀಫ್ ಸಿಕ್ಕಿದೆ. ಹೌದು. ಕತಾರ್ನಲ್ಲಿ ಮರಣದಂಡನೆ ಶಿಕ್ಷೆಗೆ ಗುರಿಯಾಗಿದ್ದ ಎಂಟು ಮಾಜಿ ಭಾರತೀಯ ನೌಕಾಪಡೆಯ ಸಿಬ್ಬಂದಿಯನ್ನು ಬಿಡುಗಡೆ ಮಾಡಲಾಗಿದೆ ಎಂದು ತಿಳಿದು ಬಂದಿದೆ.

ಕತಾರ್‌ನಲ್ಲಿ ಬೇಹುಗಾರಿಕೆ ಆರೋಪದಲ್ಲಿ ಜೈಲು ಶಿಕ್ಷೆಗೆ ಗುರಿಯಾಗಿದ್ದ 8 ಭಾರತೀಯರಿಗೆ ರಿಲೀಫ್ ಸಿಕ್ಕಿದೆ.8 ಮಂದಿ ಮಾಜಿ ಯೋಧರ ಪೈಕಿ 7 ಮಂದಿ ಕತಾರ್‌ನಿಂದ ಭಾರತಕ್ಕೆ ವಾಪಸ್ ಆಗಿದ್ದಾರೆ.

ಕತಾರ್ ನ್ಯಾಯಾಲಯವು ಸೋಮವಾರ ತನ್ನ ವಶದಲ್ಲಿದ್ದ ಎಲ್ಲಾ ಎಂಟು ಮಾಜಿ ಭಾರತೀಯ ನೌಕಾಪಡೆಯ ಸಿಬ್ಬಂದಿಯನ್ನು ಬಿಡುಗಡೆ ಮಾಡಿದೆ, ಅದರಲ್ಲಿ ಏಳು ಮಂದಿ ಭಾರತಕ್ಕೆ ಮರಳಿದ್ದಾರೆ ಎಂದು ವಿದೇಶಾಂಗ ಸಚಿವಾಲಯದ ಹೇಳಿಕೆ ತಿಳಿಸಿದೆ.

ಈ ಹಿಂದೆ ದೇಶದಲ್ಲಿ ಮರಣದಂಡನೆ ಶಿಕ್ಷೆಗೆ ಗುರಿಯಾಗಿದ್ದ ಭಾರತೀಯ ನೌಕಾಪಡೆಯ ಮಾಜಿ ಸಿಬ್ಬಂದಿಯನ್ನು ಬಿಡುಗಡೆ ಮಾಡುವ ಕತಾರ್ ನ್ಯಾಯಾಲಯದ ನಿರ್ಧಾರವನ್ನು ಎಂಇಎ ತನ್ನ ಅಧಿಕೃತ ಹೇಳಿಕೆಯಲ್ಲಿ ಸ್ವಾಗತಿಸಿದೆ.

ಕತಾರ್ನಲ್ಲಿ ಬಂಧನಕ್ಕೊಳಗಾದ ದಹ್ರಾ ಗ್ಲೋಬಲ್ ಕಂಪನಿಯಲ್ಲಿ ಕೆಲಸ ಮಾಡುತ್ತಿದ್ದ ಎಂಟು ಭಾರತೀಯ ಪ್ರಜೆಗಳ ಬಿಡುಗಡೆಯನ್ನು ಭಾರತ ಸರ್ಕಾರ ಸ್ವಾಗತಿಸುತ್ತದೆ ಎಂದು ವಿದೇಶಾಂಗ ಸಚಿವಾಲಯ ಹೇಳಿಕೆಯಲ್ಲಿ ತಿಳಿಸಿದೆ.

ಗಾಝಾದಲ್ಲಿ ಫೆಲೆಸ್ತೀನೀಯರ ಸಾವಿನ ಸಂಖ್ಯೆ 28,176ಕ್ಕೆ ಏರಿಕೆ

ಗಾಝಾ: ಗಾಝಾ ಪಟ್ಟಿಯಲ್ಲಿ ಇಸ್ರೇಲಿ ದಾಳಿಯಿಂದ ಮೃತಪಟ್ಟವರ ಸಂಖ್ಯೆ 28,176ಕ್ಕೆ ಏರಿಕೆಯಾಗಿದ್ದು, 67,784 ಮಂದಿ ಗಾಯಗೊಂಡಿದ್ದಾರೆ ಎಂದು ಗಾಝಾ ಮೂಲದ ಆರೋಗ್ಯ ಸಚಿವಾಲಯ ಹೇಳಿಕೆಯಲ್ಲಿ ತಿಳಿಸಿದೆ. ಕಳೆದ 24 ಗಂಟೆಗಳಲ್ಲಿ ಇಸ್ರೇಲ್ ನಡೆಸಿದ ದಾಳಿಯಲ್ಲಿ ಕನಿಷ್ಠ 112 ಫೆಲೆಸ್ತೀನೀಯರು ಸಾವನ್ನಪ್ಪಿದ್ದಾರೆ ಮತ್ತು 173 ಜನರು ಗಾಯಗೊಂಡಿದ್ದಾರೆ ಎಂದು ವರದಿಗಳು ತಿಳಿಸಿದೆ. ದಕ್ಷಿಣ ಗಾಝಾ ಪಟ್ಟಿಯ ನಗರ ರಾಫಾದಲ್ಲಿನ ಮನೆಯೊಂದರ ಮೇಲೆ ಇಸ್ರೇಲ್ ನಡೆಸಿದ ಬಾಂಬ್ ದಾಳಿಯಲ್ಲಿ ಕನಿಷ್ಠ 25 ಫೆಲೆಸ್ತೀನೀಯರು ಸಾವನ್ನಪ್ಪಿದ್ದಾರೆ ಎಂದು ತಿಳಿದು ಬಂದಿದೆ.ಕಳೆದ ಕೆಲವು ಗಂಟೆಗಳಲ್ಲಿ ಖಾನ್ ಯೂನಿಸ್, ದೇರ್ ಅಲ್–ಬಾಲಾಹ್, ರಫಾ ಮತ್ತು ಗಾಜಾ ನಗರದ ಮೇಲೆ ಇಸ್ರೇಲ್ ಹಿಂಸಾತ್ಮಕ ವೈಮಾನಿಕ ದಾಳಿ ಮತ್ತು ಫಿರಂಗಿ ಬಾಂಬ್ ದಾಳಿಗಳನ್ನು ನಡೆಸಿದ್ದು, ಡಜನ್ ಗಟ್ಟಲೇ ಫೆಲೆಸ್ತೀನೀಯರನ್ನು ಕೊಂದು ಗಾಯಗೊಳಿಸಿದೆ ಎಂದು ಮೂಲಗಳು ತಿಳಿಸಿವೆ.

Postal Registration No.KA/BGW-1823/2019-2021, Posted at Patrika Channel, RMS Bhavan, Bengaluru PSO, Mysore Road, Bengaluru- 560020, RNI No.KARKAN/2002/08054

ಕಮ್‌ಬ್ಯಾಕ್ ಬಗ್ಗೆ ಗುಡ್ ನ್ಯೂಸ್ ಕೊಟ್ಟ ಸಮಂತಾ

ಸೌತ್ ಬ್ಯೂಟಿ ಸಮಂತಾ ಅವರು ತಮ್ಮ ಅಭಿಮಾನಿಗಳ ಆಸೆಯಂತೆ ಗುಡ್ ನ್ಯೂಸ್ ಕೊಟ್ಟಿದ್ದಾರೆ. 6 ತಿಂಗಳ ನಂತರ ಮತ್ತೆ ಕ್ಯಾಮೆರಾ ಮುಂದೆ ಬರುವ ಬಗ್ಗೆ ಸ್ಯಾಮ್ ಬಿಗ್ ಅಪ್‌ಡೇಟ್ ಕೊಟ್ಟಿದ್ದಾರೆ. ಸಮಂತಾ ಮಾತು ನಿಜನಾ ಅಂತ ಫ್ಯಾನ್ಸ್ ಥ್ರಿಲ್ ಆಗಿದ್ದಾರೆ.

ವಿವಾದ, ಅನಾರೋಗ್ಯ, ಯಶಸ್ಸು ಎಲ್ಲವೂ ಅನುಭವಿಸಿರುವ ಜೀವ ಸಮಂತಾ. ನಾಗಚೈತನ್ಯ ಜೊತೆಗಿನ ದಾಂಪತ್ಯಕ್ಕೆ ಅಂತ್ಯ ಹಾಡಿದ ಮೇಲೆ ಸಮಂತಾ ಸಾಕಷ್ಟು ಟೀಕೆಗಳಿಗೆ ಗುರಿಯಾಗಿದ್ದರು. ಎಲ್ಲಾ ವಿಚಾರಕ್ಕೂ ಸಮಂತಾ ಕಡೆಯೇ ಬೆಟ್ಟು ಮಾಡಿ ತೋರಿಸುತ್ತಿದ್ದರು. ಸಹವಾಸವೇ ಬೇಡ ಅಂತ ವೃತ್ತಿರಂಗದಲ್ಲಿ ಬ್ಯುಸಿಯಾದರು. 'ಪುಷ್ಪ' ಚಿತ್ರದಲ್ಲಿ ಸೊಂಟ ಬಳುಕಿಸಿದ ಮೇಲೆ ಸಮಂತಾ ಲಕ್ ಬದಲಾಯ್ತು.

ಆದರೆ ಯಶೋದ ಮತ್ತು ಖುಷಿ ಸಿನಿಮಾ ಆದ್ಮೇಲೆ ಬಿಗ್ ಸ್ಕ್ರೀನ್ ಮೇಲೆ ಕಾಣಿಸಿಕೊಂಡಿರಲಿಲ್ಲ. ಎರಡೂ ಹೀನಾಯವಾಗಿ ಸೋತ ಚಿತ್ರಗಳು. ಸೋಲಿನ ಹೊಡೆತಕ್ಕೆ ಅನಾರೋಗ್ಯದ ಆಘಾತ ಎರಡನ್ನೂ ಸಹಿಕೊಳ್ಳೋಕೆ ಸ್ಯಾಮ್‌ಗೆ 6 ತಿಂಗಳು ಹಿಡಿಯಿತು. ಇದೀಗ ಮತ್ತೆ ನಟನೆಗೆ ಮರಳುವ ಸುದ್ದಿ ನೀಡಿದ್ದಾರೆ ಸಮಂತಾ.

ಬಣ್ಣ ಹಚ್ಚದೆ 6 ತಿಂಗಳು ಸಮಂತಾ ವನವಾಸ ಮುಗಿಸಿದ್ದಾರೆ. ಅಭಿಮಾನಿಗಳ ಕಮ್‌ಬ್ಯಾಕ್ ಪ್ರಶ್ನೆಗೆ ನಟಿ ವೀಡಿಯೋ ಮೂಲಕ ಗುಡ್ ನ್ಯೂಸ್ ಕೊಟ್ಟಿದ್ದಾರೆ. ಮತ್ತೆ ಶೀಘ್ರದಲ್ಲೇ ಬಣ್ಣ ಹಚ್ಚುವ ಸಂದೇಶ ಕೊಟ್ಟಿದ್ದಾರೆ. ವೆಬ್‌ಸಿರೀಸ್‌ಗಳಲ್ಲಿ ಬ್ಯುಸಿ ಇದ್ದ ಸ್ಯಾಮ್ ಟಾಲಿವುಡ್‌ನಲ್ಲಿ ಹಲವು ಆಫರ್ ಗಳಿಂದ ದೂರ ಉಳಿದಿದ್ದರು. ಇದೀಗ ಬಹಳ ಗ್ಯಾಪ್ ಆದ್ಮೇಲೆ ಬರುತ್ತಿರುವ ಸಮಂತಾ ರೀ ಎಂಟ್ರಿ ಹೇಗಿರುತ್ತೆ ಅನ್ನುವ ಬಗ್ಗೆ ಫ್ಯಾನ್ಸ್‌ಗೆ ಕುತೂಹಲವಿದೆ.

ಸದ್ಯ ಸಮಂತಾಗೆ ಟಾಲಿವುಡ್ ಮಾತ್ರವಲ್ಲ ಬಾಲಿವುಡ್‌ನಿಂದಲೂ ಬಂಪರ್ ಅವಕಾಶಗಳು ಅರಸಿ ಬರುತ್ತಿವೆ. ಹಾಗಾಗಿ ಸಮಂತಾ ಸಿನಿಮಾ ಮತ್ತು ಲುಕ್ ಹೇಗಿರಲಿದೆ ಎಂಬದನ್ನು ಕಾದುನೋಡಬೇಕಿದೆ.

ನಟ ಕಿಚ್ಚ ಸುದೀಪ್ ಅವರ ಬಾಲಿವುಡ್ ಕ್ರಶ್ ಯಾರು

ಕಿಚ್ಚ ಸುದೀಪ್ ಅವರಿಗೆ ಚಿತ್ರರಂಗದಲ್ಲಿ ಇರೋ ಬೇಡಿಕೆ ತುಂಬಾನೇ ದೊಡ್ಡದು. ಕೇವಲ ಕನ್ನಡ ಮಾತ್ರವಲ್ಲದೆ ಪರಭಾಷೆಯಲ್ಲೂ ಅವರಿಗೆ ಬೇಡಿಕೆ ಇದೆ. ನಿರ್ದೇಶಕ ಎಸ್ ಎಸ್ ರಾಜಮೌಳಿ, ನಟ ಸಲ್ಮಾನ್ ಖಾನ್ ಜೊತೆ ಅವರು ಕೆಲಸ ಮಾಡಿದ್ದಾರೆ. ಅವರಿಗೆ ಇರೋ ಬೇಡಿಕೆ ಸದ್ಯಕ್ಕೆ ಕಡಿಮೆ ಆಗುವಂಥದ್ದಲ್ಲ. ಅವರು ಚಿತ್ರರಂಗಕ್ಕೆ ಕಾಲಿಟ್ಟು 28 ವರ್ಷಗಳು ಕಳೆದಿವೆ. ಸುದೀಪ್ ಕಂಡರೆ ಅನೇಕರಿಗೆ ಇಷ್ಟ. ಹಾಗಾದರೆ ಸುದೀಪ್ ಅವರಿಗೆ ಯಾರು ಇಷ್ಟ ಬಾಲಿವುಡ್ ನಲ್ಲಿ ಅವರಿಗೆ ಯಾರ ಮೇಲೆ ಕ್ರಶ್ ಇದೆ ಈ ಪ್ರಶ್ನೆಗೆ ಈ ಸ್ಟೋರಿಯಲ್ಲಿದೆ ಉತ್ತರ.

ಯಾವುದೇ ಸ್ಟಾರ್ ಕಲಾವಿದರು ಆದರೂ ಅವರಿಗೆ ಒಬ್ಬರು ನೆಚ್ಚಿನ ನಟ/ನಟಿ ಇರುತ್ತಾರೆ. ಕಿಚ್ಚ ಸುದೀಪ್ ಅವರಿಗೂ ಫೇವರಟಿ ನಟಿ ಇದ್ದಾರೆ. ಅವರು ಬೇರಾರೂ ಅಲ್ಲ ಬಾಲಿವುಡ್ ನಟಿ ಕಾಜೋಲ್. ಬಾಲಿವುಡ್ ನಲ್ಲಿ ತಮ್ಮದೇ ಛಾಪು ಮೂಡಿಸಿರುವ ಅವರನ್ನು ಕಂಡರೆ ಕಿಚ್ಚ ಸುದೀಪ್ ಅವರಿಗೆ ಅಚ್ಚುಮೆಚ್ಚು. ಈ ವಿಚಾರವನ್ನು ಅವರು ಹಲವು ಸಂದರ್ಶನಗಳಲ್ಲಿ ಹೇಳಿಕೊಂಡಿದ್ದಾರೆ. ಇದಕ್ಕೆ ಕಾರಣವನ್ನೂ ಅವರು ನೀಡಿದ್ದಾರೆ. ಈ ವಿಡಿಯೋನ ಫ್ಯಾನ್ ಪೇಜ್ ಗಳಲ್ಲಿ ಅಭಿಮಾನಿಗಳು ಈಗ ವೈರಲ್ ಮಾಡುತ್ತಿದ್ದಾರೆ.

'ಬಾಲಿವುಡ್ ನ ಮೊದಲ ಕ್ರಶ್ ಯಾರು' ಎಂದು ಸುದೀಪ್ ಅವರಿಗೆ ಕೇಳಲಾಗಿತ್ತು. ಇದಕ್ಕೆ ಅವರು ಕಾಜೋಲ್ ಹೆಸರನ್ನು ತೆಗೆದುಕೊಂಡಿದ್ದರು. ಅಷ್ಟೇ ಅಲ್ಲ ಈ ಕಾರಣಕ್ಕೆ ಅವರು ಅಜಯ್ ದೇವಗನ್ ಅವರನ್ನು ಹೇಟ್ ಮಾಡುತ್ತಾರಂತೆ. 'ಬಾಲಿವುಡ್ ನಲ್ಲಿ ಯಾವುದಾದರೂ ಎರಡು ನಾಯಕಿಯರ ಜೊತೆ ಕೆಲಸ ಮಾಡಬೇಕು ಎಂದರೆ ಅವರು ಯಾರು' ಎಂದು ಕೇಳಿದ ಪ್ರಶ್ನೆಗೆ ಸುದೀಪ್ ಅವರು ಒಂದರಿಂದ ಒಂಭತ್ತು ಕಾಜೋಲ್ ಎಂದು ಹೇಳಿದ್ದರು. 'ನಿಮ್ಮ ಫೇವರಿಟ್ ನಟಿ ಯಾರು' ಎಂದು ಕೇಳಿದ್ದಕ್ಕೆ ಸುದೀಪ್ ಅವರು ಕಾಜೋಲ್ ಹೆಸರನ್ನು ತೆಗೆದುಕೊಂಡಿದ್ದರು. 20-25 ವರ್ಷಗಳಿಂದ ಅವರು ಬದಲಾಗೇ ಇಲ್ಲ ಎಂದು ಅವರು ಹೇಳಿಕೊಂಡಿದ್ದರು. ಅಷ್ಟೇ ಅಲ್ಲ ಮುಂದೊಂದು ದಿನ ಸಿನಿಮಾ ರಂಗದಲ್ಲಿ ಅವರ ಜೊತೆ ಕೆಲಸ ಮಾಡಬೇಕು ಎಂದು ಸುದೀಪ್ ಹೇಳಿದ್ದರು. ಅದು ಯಾವುದೇ ಸಿನಿಮಾ ಆದರೂ ತೊಂದರೆ ಇಲ್ಲ ಎಂಬುದು ಸುದೀಪ್ ಮಾತು. ಈ ವಿಚಾರ ಅನೇಕರಿಗೆ ಅಚ್ಚರಿ ತಂದಿದೆ.

ಸುದೀಪ್ ಮಾತನಾಡಿದ ವಿಡಿಯೋ..: ಕಾಜೋಲ್ ಅವರು ಚಿತ್ರರಂಗಕ್ಕೆ ಕಾಲಿಟ್ಟಿದ್ದು 1992ರಲ್ಲಿ. 'ಬೇಖುದಿ' ಅವರ ನಟನೆಯ ಮೊದಲ ಸಿನಿಮಾ. 1997ರಲ್ಲಿ ಅವರು ತಮಿಳು ಚಿತ್ರರಂಗಕ್ಕೆ ಕಾಲಿಟ್ಟರು. ಇದಲ್ಲದೆ ಹಲವು ಹಿಟ್ ಹಾಡುಗಳಲ್ಲಿ ಅವರು ಹೆಜ್ಜೆ ಹಾಕಿದ್ದಾರೆ. 'ಕಲ್ ಹೋ ನಾ ಹೋ', 'ಬಾಜಿಗರ್' ಅಂಥ ಹಿಟ್ ಚಿತ್ರಗಳನ್ನು ಅವರು ನೀಡಿದ್ದಾರೆ. ಇತ್ತೀಚಿನ ವರ್ಷಗಳಲ್ಲಿ ಅವರು ಸಿನಿಮಾ ಆಯ್ಕೆಯಲ್ಲಿ ಚ್ಯೂಸಿ ಆಗಿದ್ದಾರೆ. ಅಲ್ಲೊಂದು ಇಲ್ಲೊಂದು ಸಿನಿಮಾ ಒಪ್ಪಿಕೊಂಡು ನಟಿಸುತ್ತಿದ್ದಾರೆ. ಅವರು 1999ರಲ್ಲಿ ಅಜಯ್ ದೇವಗನ್ ಅವರನ್ನು ಮದುವೆ ಆದರು. ಈ ದಂಪತಿಗೆ ಇಬ್ಬರು ಮಕ್ಕಳು. ಅವರಿಗೆ ಪದ್ಮಶ್ರೀ ಅಂಥ ಅವಾರ್ಡ್ ಸಿಕ್ಕಿದೆ. ಕಿಚ್ಚ ಸುದೀಪ್ ಅವರು 'ಮ್ಯಾಕ್ಸ್' ಸಿನಿಮಾ ಕೆಲಸಗಳಲ್ಲಿ ಬ್ಯುಸಿ ಇದ್ದಾರೆ. ಈ ಚಿತ್ರದ ಬಗ್ಗೆ ಸಾಕಷ್ಟು ನಿರೀಕ್ಷೆ ಇದೆ.

ದುಬಾರಿ ನಟಿಯಾದ ಜಾನ್ವಿ ಕಪೂರ್

ಹಿರಿಯ ನಟಿ ಶ್ರೀದೇವಿ ಪುತ್ರಿ, ಜಾನ್ವಿ ಕಪೂರ್‌ಗೆ ಬಾಲಿವುಡ್‌ನಲ್ಲಿ ಹೇಳಿಕೊಳ್ಳುವಂತಹ ಬ್ರೇಕ್ ಸಿಗಲಿಲ್ಲ. ಹಾಗಂತ ಅವರಿಗೆ ಅವಕಾಶಗಳ ಕೊರತೆಯೇನು ಇಲ್ಲ. ಸದ್ಯ ತೆಲುಗಿನಲ್ಲಿ ಬ್ಯುಸಿಯಿರುವ ಜಾನ್ವಿ ದುಬಾರಿ ನಟಿಯಾಗಿದ್ದಾರೆ. ಸಂಭಾವನೆ ಹೆಚ್ಚಿಸಿಕೊಂಡಿರುವ ವಿಷ್ಯವಾಗಿ ನಟಿ ಸುದ್ದಿಯಲ್ಲಿದ್ದಾರೆ.

ಸದ್ಯ ಟಾಲಿವುಡ್‌ನತ್ತ ಮುಖ ಮಾಡಿರುವ ನಟಿ ಜಾನ್ವಿ ಕಪೂರ್ ಅವರು 'ದೇವರ' ಸಿನಿಮಾಗೆ 5 ಕೋಟಿ ರೂ. ಚಾರ್ಜ್ ಮಾಡಿದ್ದಾರೆ. ಈ ಚಿತ್ರದ ನಂತರ ಮುಂಬರುವ ಸಿನಿಮಾಗಳಿಗೆ ಶ್ರೀದೇವಿ ಪುತ್ರಿ, ಸಂಭಾವನೆ ಏರಿಸಿಕೊಂಡಿದ್ದು, ಪ್ರತಿ ಚಿತ್ರಕ್ಕೆ 10 ಕೋಟಿ ರೂ. ಎನ್ನಲಾಗಿದೆ.

ಜಾನ್ವಿ ಸಿನಿಮಾಗಿಂತ ತಮ್ಮ ಸಂಭಾವನೆ ವಿಚಾರವಾಗಿ ಹೆಚ್ಚೆಚ್ಚು ಸುದ್ದಿಯಾಗಿದ್ದಾರೆ. ಆದರೆ 10 ಕೋಟಿ ರೂ.ವರೆಗೂ ಸಂಭಾವನೆ ಹೆಚ್ಚಿಸಿಕೊಂಡಿರೋದು ನಿಜನಾ ಎಂಬುದರ ಬಗ್ಗೆ ಶ್ರೀದೇವಿ ಪುತ್ರಿ, ಯಾವುದೇ ಪ್ರತಿಕ್ರಿಯೆ ನೀಡಿಲ್ಲ.

ಜ್ಯೂ.ಎನ್‌ಟಿಆರ್ ಸಿನಿಮಾಗೆ ಜಾನ್ವಿ ನಾಯಕಿಯಾಗಿದ್ದು, ಡಿಫರೆಂಟ್ ರೋಲ್ ನಲ್ಲಿ ನಟಿಸಿದ್ದಾರೆ. ಹಳ್ಳಿ ಹುಡುಗಿಯ ಪಾತ್ರದಲ್ಲಿ ನಟಿಸಿದ್ದಾರೆ. ಜ್ಯೂ.ಎನ್‌ಟಿಆರ್

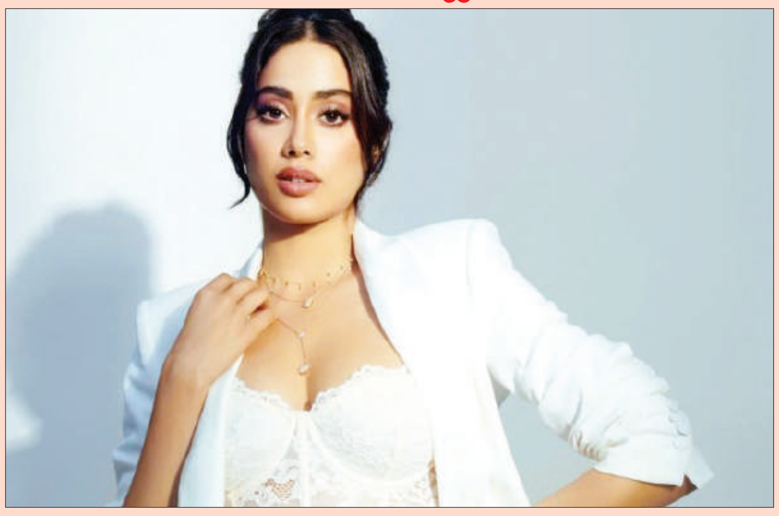

ಗೆ ನಾಯಕಿಯಾಗುವ ಮೂಲಕ ತೆಲುಗಿಗೆ ನಟಿ ಪಾದಾರ್ಪಣೆ ಮಾಡ್ತಿದ್ದಾರೆ. ಇದೀಗ ಬಾಲಿವುಡ್‌ಗೆ ಠಕ್ಕರ್ ಕೊಟ್ಟು ಸೌತ್ ಸಿನಿಮಾಗಳೇ ಗಲ್ಲಾಪೆಟ್ಟಿಗೆಯಲ್ಲಿ ಸೌಂಡ್ ಮಾಡುತ್ತಿದೆ. ಹಾಗಾಗಿ 'ದೇವರ' ಸಿನಿಮಾ ಜಾನ್ವಿ ಕೆರಿಯರ್‌ಗೆ ಸಕ್ಸಸ್ ಕೊಡುತ್ತಾ ಕಾಯಬೇಕಿದೆ.

ಇದರ ನಡುವೆ ರಾಮ್ ಚರಣ್ ಹೊಸ ಸಿನಿಮಾಗೆ ಜಾನ್ವಿ ಕಪೂರ್ ನಾಯಕಿಯಾಗಿದ್ದಾರೆ. ಸದ್ಯದಲ್ಲೇ ಈ ಚಿತ್ರದ ಬಗ್ಗೆ ಅಪ್‌ಡೇಟ್ ಹೊರಬೀಳಲಿದೆ.

ಭಾರತದ ವಿಶ್ವಕಪ್ ಕನಸು ಭಗ್ನ

19 ವರ್ಷದೊಳಗಿನವರ ವಿಶ್ವಕಪ್ ಫೈನಲ್ ಪಂದ್ಯದಲ್ಲಿ ಆಸ್ಟ್ರೇಲಿಯಾ ತಂಡವು ಟೀಂ ಇಂಡಿಯಾ ವಿರುದ್ಧ 79 ರನ್‌ಗಳ ಭರ್ಜರಿ ಜಯ ಸಾಧಿಸಿದೆ. ಈ ಗೆಲುವಿನ ಮೂಲಕ 14 ವರ್ಷಗಳ ನಂತರ ಆಸ್ಟ್ರೇಲಿಯಾ ತಂಡ ಚಾಂಪಿಯನ್ ಆಗಿ ಹೊರಹೊಮ್ಮಿದೆ. ಜೊತೆಗೆ 4ನೇ ಬಾರಿಗೆ ಅಂಡರ್ 19 ವಿಶ್ವಕಪ್ ಕಿರೀಟ ತನ್ನದಾಗಿಸಿಕೊಂಡಿದೆ.

1988ರಲ್ಲಿ ನಡೆದ ಐಸಿಸಿ ಅಂಡರ್ 19 ವಿಶ್ವಕಪ್ ಟೂರ್ನಿಯ ಮೊದಲ ಆವೃತ್ತಿಯಲ್ಲೇ ಚಾಂಪಿಯನ್ ಆಗಿದ್ದ ಆಸ್ಟ್ರೇಲಿಯಾ, 2002 2010ರಲ್ಲಿ ಚಾಂಪಿಯನ್ ಪಟ್ಟ ಅಲಂಕರಿಸಿತ್ತು. ಆ ನಂತರ 2012 ಮತ್ತು 2018ರಲ್ಲಿ ಫೈನಲ್ ತಲುಪಿದ್ದರೂ ಭಾರತದ ವಿರುದ್ಧವೇ ಸೋತು ರನ್ನರ್‌ಅಪ್ ಪ್ರಶಸ್ತಿಗೆ ತೃಪ್ತಿಪಟ್ಟುಕೊಂಡಿತ್ತು.

2023ರ ಏಕದಿನ ವಿಶ್ವಕಪ್ ಫೈನಲ್ ಪಂದ್ಯದಲ್ಲಿ ಆಸ್ಟ್ರೇಲಿಯಾ ತಂಡವು ತವರಿನಲ್ಲೇ ಟೀಂ ಇಂಡಿಯಾ ಸೋಲಿಸಿ ವಿಶ್ವಕಪ್ ಟ್ರೋಫಿ ತನ್ನದಾಗಿಸಿಕೊಂಡಿತ್ತು. ಶತಕೋಟಿ ಭಾರತೀಯರ ಕನಸನ್ನು ಭಗ್ನಗೊಳಿಸುವ ಜೊತೆಗೆ ಮೂರನೇ ಬಾರಿ ವಿಶ್ವಕಪ್ ಗೆಲ್ಲಬೇಕೆಂಬ ಟೀಂ ಇಂಡಿಯಾದ ಕನಸನ್ನೂ ನುಚ್ಚುನೂರು ಮಾಡಿತ್ತು. 6 ವಿಕೆಟ್‌ಗಳ ಭರ್ಜರಿ ಜಯ ಸಾಧಿಸಿದ ಆಸ್ಟ್ರೇಲಿಯಾ 6ನೇ ಬಾರಿ ವಿಶ್ವಕಪ್ ಗೆದ್ದು ಸಂಭ್ರಮಿಸಿತ್ತು. ಈ ಮೂಲಕ 6 ಬಾರಿ ವಿಶ್ವಕಪ್ ಗೆದ್ದ ಏಕೈಕ ತಂಡವಾಗಿ ಆಸ್ಟ್ರೇಲಿಯಾ ಹೊರಹೊಮ್ಮಿತ್ತು. ಇದೀಗ ಮತ್ತೊಮ್ಮೆ ಭಾರತದ ವಿಶ್ವಕಪ್ ಕನಸು ಭಗ್ನಗೊಂಡಿದೆ.

ಸತತ 5ನೇ ಬಾರಿ ಫೈನಲ್, 2 ಬಾರಿ ಚಾಂಪಿಯನ್: ಭಾರತ ಕಿರಿಯರ ತಂಡ 2016 ರಿಂದ 2024ರ ವರೆಗೆ ನಡೆದಿರುವ ಎಲ್ಲಾ ಐಸಿಸಿ ಅಂಡರ್ 19 ವಿಶ್ವಕಪ್‌ನಲ್ಲಿ ಫೈನಲ್ ಪ್ರವೇಶಿಸಿದೆ. 2016ರಲ್ಲಿ ವಿಂಡೀಸ್ ವಿರುದ್ಧ, 2020ರಲ್ಲಿ ಬಾಂಗ್ಲಾದೇಶದ ವಿರುದ್ಧ ಫೈನಲ್‌ನಲ್ಲಿ ಸೋಲುಕಂಡರೆ, 2018ರಲ್ಲಿ ಪೃಥ್ವಿ ಶಾ ನೇತೃತ್ವದಲ್ಲಿ ಆಸ್ಟ್ರೇಲಿಯಾ ವಿರುದ್ಧ ಹಾಗೂ 2022ರಲ್ಲಿ ಯಶ್ ಧುಲ್ ನೇತೃತ್ವದ ಇಂಗ್ಲೆಂಡ್

ಮಣಿಸಿ ಚಾಂಪಿಯನ್ ಆಗಿ ಹೊರಹೊಮ್ಮಿತ್ತು. ಈ ಹಿಂದೆ 2000ನೇ ಇಸವಿಯಲ್ಲಿ ಮೊಹಮ್ಮದ್ ಕೈಫ್, 2008ರಲ್ಲಿ ವಿರಾಟ್ ಕೊಹ್ಲಿ ನಾಯಕತ್ವದಲ್ಲಿ, 2012ರಲ್ಲಿ ಉನ್ಮುಕ್ ಚಂದ್ ನಾಯಕತ್ವದಲ್ಲಿ ಚಾಂಪಿಯನ್ ಆಗಿದ್ದ ಭಾರತ ತಂಡ 2006ರಲ್ಲಿ ಪಾಕಿಸ್ತಾನದ ಎದುರು ಫೈನಲ್‌ನಲ್ಲಿ ಸೋಲು ಕಂಡಿತ್ತು. ಟಾಸ್ ಗೆದ್ದು ಮೊದಲು ಬ್ಯಾಟಿಂಗ್ ಮಾಡಿದ್ದ ಆಸ್ಟ್ರೇಲಿಯಾ ತಂಡ 50 ಓವರ್‌ಗಳಲ್ಲಿ 7 ವಿಕೆಟ್ ನಷ್ಟಕ್ಕೆ 253 ರನ್ ಗಳಿಸಿ, ಭಾರತಕ್ಕೆ 254 ರನ್‌ಗಳ ಗುರಿ ನೀಡಿತ್ತು. ಆದ್ರೆ ಆಸೀಸ್ ಬೌಲಿಂಗ್ ದಾಳಿಗೆ ತತ್ತರಿಸಿದ ಭಾರತ ತಂಡ 43.5 ಓವರ್ ಗಳಲ್ಲಿ ಕೇವಲ 174 ರನ್‌ಗಳಿಗೆ ಆಲೌಟ್ ಆಯಿತು. ಈ ಗೆಲುವಿನೊಂದಿಗೆ ಆಸೀಸ್ ತಂಡ 4ನೇ ಬಾರಿಗೆ ಐಸಿಸಿ ಅಂಡರ್ 19 ವಿಶ್ವಕಪ್ ಕಿರೀಟವನ್ನು ಮುಡಿಗೇರಿಸಿಕೊಂಡಿದೆ.

ಸಾಧಾರಣ ಮೊತ್ತದ ಚೇಸಿಂಗ್ ಆರಂಭಿಸಿದ ಟೀಂ ಇಂಡಿಯಾ ನಿಧಾನಗತಿಯ ಬ್ಯಾಟಿಂಗ್ ಆರಂಭಿಸಿತು. ಇದರೊಂದಿಗೆ ಆರಂಭದಲ್ಲೇ ವಿಕೆಟ್ ಕಳೆದುಕೊಳ್ಳುತ್ತಾ ಸಾಗಿತು. ಭಾರತದ ಪರ ಆದರ್ಶ್ ಸಿಂಗ್ 47 ರನ್, ಮುಶೀರ್ ಖಾನ್ 22 ರನ್, ಮುರುಗನ್ ಅಭಿಷೇಕ್ 42 ರನ್ ಗಳಿಸಿದ್ದು ಬಿಟ್ಟರೇ ಉಳಿದ ಆಟಗಾರರು ಹೆಚ್ಚು ಹೊತ್ತು ಕ್ರೀಸ್‌ನಲ್ಲಿ ನಿಲ್ಲುವಲ್ಲಿ ವಿಫಲರಾದರು. ಪರಿಣಾಮ ಭಾರತ ಹೀನಾಯ ಸೋಲನುಭವಿಸಿತು.

ಇದಕ್ಕೂ ಮುನ್ನ ಆಸೀಸ್ ಪರ ಬ್ಯಾಟಿಂಗ್ ಮಾಡಿದ ಹ್ಯಾರಿ ಡಿಕ್ಸನ್ 56 ಎಸೆತಗಳಲ್ಲಿ 42 ರನ್ ಗಳಿಸಿದ್ರೆ, ಹಗ್ ವೈಬ್ಜೆನ್ 48 ರನ್, ಹರ್ಜಾಸ್ ಸಿಂಗ್ 55 ರನ್ (3 ಬೌಂಡರಿ, 3 ಸಿಕ್ಸರ್), ರಿಯಾನ್ ಹಿಕ್ಸ್ 20 ರನ್, ರಾಫ್ ಮ್ಯಾಕ್‌ಮಿಲನ್ 2 ರನ್, ಚಾರ್ಲಿ ಆಂಡರ್ಸನ್ 13 ರನ್ ಗಳಿಸಿ ಪೆವಿಲಿಯನ್ ಸೇರಿದರು. ಇನ್ನೂ ಕೊನೆಯಲ್ಲಿ ಆಲಿವರ್ ಪೀಕ್ 46 ರನ್, ಟಾಮ್ ಸ್ಟ್ರೇಕರ್ 8 ರನ್ ಗಳಿಸಿ ಅಜೇಯರಾಗುಳಿದರು. ಇನ್ನೂ ಆಸೀಸ್ ಪರ ಬೌಲಿಂಗ್‌ನಲ್ಲಿ ಬಿಗಿ ಹಿಡಿತ ಸಾಧಿಸಿದ ವೇಗಿ ರಾಜ್ ಲಿಂಬಾನಿ 10 ಓವರ್‌ಗಳಲ್ಲಿ 38 ರನ್ ಬಿಟ್ಟುಕೊಟ್ಟು 3 ರನ್ ಪಡೆದರು. ನಮನ್ ತಿವಾರಿ 2 ವಿಕೆಟ್, ಸೌಮಿ ಪಾಂಡೆ ಹಾಗೂ ಮುಶೀರ್ ಖಾನ್ ತಲಾ ಒಂದೊಂದು ವಿಕೆಟ್ ಪಡೆದು ಮಿಂಚಿದರು.

ಹಿಟ್‌ಮ್ಯಾನ್ ಶತಕ ದಾಖಲೆ ಸರಿಗಟ್ಟಿದ ಮ್ಯಾಕ್ಸಿ!

ಇಲ್ಲಿನ ಅಡಿಲೇಡ್ ಓವೆಲ್ ಕ್ರೀಡಾಂಗಣದಲ್ಲಿ ವೆಸ್ಟ್ ಇಂಡೀಸ್ ವಿರುದ್ಧ ನಡೆದ 2ನೇ ಟಿ20 ಪಂದ್ಯದಲ್ಲಿ ಆಸೀಸ್ ಸ್ಟಾರ್ ಆಲ್‌ರೌಂಡರ್ ಗ್ಲೇನ್ ಮ್ಯಾಕ್ಸ್‌ವೆಲ್ 120 ರನ್ ಸಿಡಿಸುವ ಮೂಲಕ 5 ಅಂತಾರಾಷ್ಟ್ರೀಯ ಟಿ20 ಶತಕ ಸಿಡಿಸಿದ ವಿಶ್ವದ 2ನೇ ಆಟಗಾರ ಎನಿಸಿಕೊಂಡಿದ್ದಾರೆ.

ಈ ಮೂಲಕ 4 ಶತಕ ಸಿಡಿಸಿರುವ ಸೂರ್ಯಕುಮಾರ್ ಯಾದವ್ ಅವರ ದಾಖಲೆಯನ್ನ ಮುರಿದಿದ್ದಾರೆ. ಜೊತೆಗೆ ಟೀಂ ಇಂಡಿಯಾ ನಾಯಕ ರೋಹಿತ್ ಶರ್ಮಾ ಅವರ ಶತಕ ದಾಖಲೆಯನ್ನು ಸರಿಗಟ್ಟಿದ್ದಾರೆ. ಇತ್ತೀಚೆಗೆ ಆಫ್ಘಾನಿಸ್ತಾನ ವಿರುದ್ಧ ನಡೆದ 3ನೇ ಟಿ20 ಪಂದ್ಯದಲ್ಲಿ ರೋಹಿತ್ ಶರ್ಮಾ 121 ರನ್ ಸಿಡಿಸುವ ಮೂಲಕ ತಮ್ಮ 5ನೇ ಅಂತಾರಾಷ್ಟ್ರೀಯ ಶತಕ ಪೂರೈಸಿದ್ದರು. ಅಡಿಲೇಡ್ ಕ್ರೀಡಾಂಗಣದಲ್ಲಿ ನಡೆದ ಪಂದ್ಯದಲ್ಲಿ ಟಾಸ್ ಸೋತು ಮೊದಲು ಕ್ರೀಸ್‌ಗಿಳಿದ ಆಸೀಸ್ ತಂಡ 20 ಓವರ್‌ಗಳಲ್ಲಿ 4 ವಿಕೆಟ್ ನಷ್ಟಕ್ಕೆ

ಬರೋಬ್ಬರಿ 241 ರನ್ ಬಾರಿಸಿತು. 4ನೇ ಕ್ರಮಾಂಕದಲ್ಲಿ ಕ್ರೀಸ್‌ಗಿಳಿದ ಗ್ಲೇನ್ ಮ್ಯಾಕ್ಸ್‌ವೆಲ್ 55 ಎಸೆತಗಳಲ್ಲಿ ಬರೋಬ್ಬರಿ 120 ರನ್ ಬಾರಿಸಿದರು. 25 ಎಸೆತಗಳಲ್ಲಿ 50 ರನ್ ಸಿಡಿಸಿದ್ದ ಮ್ಯಾಕ್ಸಿ, 50 ಎಸೆತಗಳಲ್ಲಿ 100 ರನ್ ಬಾರಿಸಿದ್ರು. ಒಟ್ಟಾರೆ ಎದುರಿಸಿದ 55 ಎಸೆತಗಳಲ್ಲಿ 120 ರನ್ ಸಿಡಿಸಿ ಮಿಂಚಿದರು. ಇದರಲ್ಲಿ 12 ಬೌಂಡರಿ ಹಾಗೂ 8 ಸಿಕ್ಸರ್‌ಗಳೂ ಸೇರಿವೆ.

ಪಂಚ ಶತಕ ಸಿಡಿಸಿದ ವಿಶ್ವದ 2ನೇ ಆಟಗಾರ: ಅಫ್ಘಾನಿಸ್ತಾನ ವಿರುದ್ಧ ರೋಹಿತ್ ಶರ್ಮಾ ಅಂತಾರಾಷ್ಟ್ರೀಯ ಟಿ20 ಪಂದ್ಯದಲ್ಲಿ 5 ಶತಕ ಸಿಡಿಸಿದ ಮೊದಲ ಆಟಗಾರ ಎನಿಸಿಕೊಂಡಿದ್ದರು. ಇದೀಗ ಮ್ಯಾಕ್ಸಿ 5 ಶತಕ ಸಿಡಿಸಿದ ವಿಶ್ವದ 2ನೇ ಆಟಗಾರ ಎನಿಸಿಕೊಂಡಿದ್ದಾರೆ. ಈ ಮೂಲಕ ರೋಹಿತ್ ಶರ್ಮಾ ಅವರ ದಾಖಲೆಯನ್ನ ಸರಿಗಟ್ಟಿದ್ದಾರೆ.

ಸುಮಲತಾಗೆ ಟಿಕೆಟ್ ನೀಡಿದ್ರೆ ಮಂಡ್ಯ ಗೆಲುವು ಸುಲಭ

ಮಂಡ್ಯ: ಈಗಾಗಲೇ 2024ರ ಲೋಕಸಭಾ ಚುನಾವಣೆಗೆ ಸಿದ್ಧತೆ ನಡೆಸಿರುವ ಬಿಜೆಪಿ ಸತತ 3ನೇ ಬಾರಿಗೆ ಕೇಂದ್ರದಲ್ಲಿ ಅಧಿಕಾರದ ಗದ್ದುಗೆ ಹಿಡಿಯಲು ಭರ್ಜರಿ ತಾಲೀಮು ನಡೆಸಿದೆ.

ಅದರಲ್ಲೂ ಕಾಂಗ್ರೆಸ್ ಆಡಳಿತದಲ್ಲಿರುವ ಕರ್ನಾಟಕವನ್ನು ಪ್ರತಿಷ್ಠೆಯಾಗಿ ತೆಗೆದುಕೊಂಡಿರುವ ಬಿಜೆಪಿ ಗೆಲುವಿನೊಂದಿಗೆ ಅತಿಹೆಚ್ಚು ಲೀಡ್ ಗಳಿಸುವತ್ತ ನಿಗಾ ವಹಿಸಿದೆ. ಈ ಹಿನ್ನೆಲೆಯಲ್ಲಿ ಭಾನುವಾರ ಮೈಸೂರಿಗೆ ಆಗಮಿಸಿದ್ದ ಕೇಂದ್ರ ಗೃಹಸಚಿವ ಅಮಿತ್ ಶಾ ಮೈಸೂರು, ಚಾಮರಾಜನಗರ, ಮಂಡ್ಯ, ಹಾಸನ ಕ್ಷೇತ್ರಗಳಿಗೆ ಸಂಬಂಧಿಸಿದಂತೆ ಹೈವೋಲ್ಟೇಜ್ ಸಭೆ ನಡೆಸಿದ್ದಾರೆ. ಕರ್ನಾಟಕದಲ್ಲಿ ಹೆಚ್ಚಿನ ಲೀಡ್‌ನೊಂದಿಗೆ ಗೆಲುವು ಸಾಧಿಸುವತ್ತ ಗಮನ ಹರಿಸುವಂತೆ ಪಕ್ಷದ ವರಿಷ್ಠರಿಗೆ ಸೂಚನೆ ನೀಡಿದ್ದಾರೆ.

ಭಾನುವಾರ ಅಮಿತ್ ಶಾ ನೇತೃತ್ವದಲ್ಲಿ ನಡೆದ ಮಹತ್ವದ ಸಭೆಯಲ್ಲಿ ಹೈವೋಲ್ಟೇಜ್ ಕಣವಾಗಿರುವ ಮಂಡ್ಯವನ್ನು ಜೆಡಿಎಸ್‌ಗೆ ಬಿಟ್ಟುಕೊಡದಂತೆ ಕೆಲ ಬಿಜೆಪಿ ನಾಯಕರು ಪಟ್ಟು ಹಿಡಿದಿರುವ ಪ್ರಸಂಗವೂ

ಕೇಳಿಬಂದಿದೆ. ಹಾಲಿ ಸಂಸದೆ ಸುಮಲತಾ ಅವರಿಗೆ ಟಿಕೆಟ್ ನೀಡುವುದು ಸೂಕ್ತ ಎಂಬ ಸಲಹೆಗಳೂ ಕೇಳಿಬಂದಿವೆ. ಸುಮಲತಾ ಅಂಬರೀಶ್ ಅವರಿಗೆ ಜಿಲ್ಲೆಯಲ್ಲಿ ಒಳ್ಳೆಯ ಹೆಸರು ಇದೆ. ಅವರಿಗೆ ಮೈತ್ರಿ ಟಿಕೆಟ್ ನೀಡಿದ್ರೆ, ಗೆಲುವು ಸುಲಭ. ಹಾಗಾಗಿ ಮಂಡ್ಯ ಕ್ಷೇತ್ರವನ್ನು ಜೆಡಿಎಸ್‌ಗೆ ಬಿಟ್ಟುಕೊಡದಂತೆ ಪಟ್ಟು ಹಿಡಿದಿದ್ದಾರೆ. ಇದೆಲ್ಲವನ್ನು ಸಮಾಧಾನವಾಗಿಯೇ ಕೇಳಿಸಿಕೊಂಡ ಅಮಿತ್ ಶಾ ಅವರು ನೀವು ಕೂತಲ್ಲಿ ನಿಂತಲ್ಲಿ ನಿಮ್ಮ ಅಭಿಪ್ರಾಯ ಹೇಳಬೇಡಿ. ನಿಮ್ಮ ಮಾತಿನಿಂದ ಮೈತ್ರಿ ಧರ್ಮಕ್ಕೆ ಚೂರು ಧಕ್ಕೆಯಾದರೂ ನಾವು ಸಹಿಸಲ್ಲ ಎಂದು ಎಚ್ಚರಿಕೆ ನೀಡಿದ್ದಾರೆ. ನಿಮ್ಮ ಅಭಿಪ್ರಾಯ ಹೇಳೋದನ್ನು ಬಿಟ್ಟು ಕೊಟ್ಟಿರುವ ಟಾಸ್ಕ್ ಮಾಡಿ, ಇನ್ನೂ 15 ದಿನಗಳಲ್ಲಿ ಅಭ್ಯರ್ಥಿ ಘೋಷಣೆಯಾಗುತ್ತೆ. ಮೈತ್ರಿ ಸಂಘಟನೆಗೆ ಒತ್ತು ನೀಡಿ ಎಂದು ಮಂಡ್ಯದ ಬಿಜೆಪಿ ನಾಯಕರಿಗೆ ಸಂದೇಶ ರವಾನಿಸಿದ್ದಾರೆ.

ಕರೆಮ್ಮ ನಾಯಕ್ ಪಿ.ಎಗಳ ಮೇಲೆ ಜಾತಿ ನಿಂದನೆ ಕೇಸ್

ಶಾಸಕಿಯಿಂದ ಠಾಣೆ ಮುಂದೆ ಪ್ರತಿಭಟನೆ

ರಾಯಚೂರು: ದೇವದುರ್ಗ ಶಾಸಕಿ ಕರೆಮ್ಮ ನಾಯಕ್ ಪಿ.ಎಗಳ ಮೇಲೆ ಜಾತಿ ನಿಂದನೆ ಕೇಸ್ ದಾಖಲಾದ ಹಿನ್ನೆಲೆ ರೊಚ್ಚಿಗೆದ್ದ ಶಾಸಕಿ ಪೊಲೀಸ್ ಠಾಣೆ ಮುಂದೆ ಪ್ರತಿಭಟನೆ ನಡೆಸಿದ್ದಾರೆ.

ಪುತ್ರ, ಸಹೋದರ ಹಾಗೂ ಆಪ್ತ ಕಾರ್ಯದರ್ಶಿ ಪರವಹಿಸಿ ರಾಯಚೂರಿನ ದೇವದುರ್ಗ ಶಾಸಕಿ ಕರೆಮ್ಮ ನಾಯಕ್ ಪ್ರತಿಭಟನೆ ನಡಸಿದ್ದಾರೆ. ತನಿಖೆ ಮಾಡದೇ ಹೇಗೆ ಅಟ್ರಾಸಿಟಿ ದಾಖಲಿಸಿದ್ದೀರಿ ಎಂದು ಪ್ರತಿಭಟನೆ ನಡೆಸಿದ್ದು, ನಾವೂ ಸಹ ಪ್ರತಿಭಟನೆ ನಡೆಸುತ್ತೇವೆ ಎಂದು ಪಟ್ಟು ಹಿಡಿದಿದ್ದಾರೆ. ಈ ವೇಳೆ ದೂರು ತೆಗೆದುಕೊಳ್ಳಲು ದೇವದುರ್ಗ ಪೊಲೀಸರು ನಿರಾಕರಿಸಿದ್ದು, ನ್ಯಾಯ ಬೇಕು ಎಂದು ಶಾಸಕಿ ಪ್ರತಿಭಟನೆಗೆ ಕುಳಿತಿದ್ದಾರೆ.

ಅಕ್ರಮ ಮರಳು ಸಾಗಣೆ ಟ್ರಾಕ್ಟರ್ ಜಪ್ತಿ ಮಾಡಿದ್ದಕ್ಕೆ ರಾಯಚೂರಿನ ದೇವದುರ್ಗ ಶಾಸಕಿ ಕರೆಮ್ಮ ನಾಯಕ್ ಪುತ್ರ , ಆಪ್ತ ಸಹಾಯಕರು ಸೇರಿ ಹಲವರು ಹಲ್ಲೆ ಮಾಡಿದ್ದಾರೆ ಅಂತ ಆರೋಪಿಸಿ ದೇವದುರ್ಗ ಠಾಣೆ ಕಾನ್ಸ್‌ಟೇಬಲ್ ಹನುಮಂತರಾಯ ದೂರು ನೀಡಿದ್ದು ದೇವದುರ್ಗ ಠಾಣೆಯಲ್ಲಿ ಪ್ರಕರಣ ದಾಖಲಾಗಿದೆ. ದೇವದುರ್ಗ

ಪೇದೆ ಹನುಮಂತ್ರಾಯ ನಾಯಕ್ ಮೇಲೆ ಹಲ್ಲೆ, ಜಾತಿನಿಂದನೆ ಮಾಡಿದ್ದಕ್ಕೆ ಶಾಸಕಿ ಪುತ್ರ ಸಂತೋಷ್, ಸಹೋದರ ತಿಮ್ಮಾರೆಡ್ಡಿ, ಆಪ್ತ ಕಾರ್ಯದರ್ಶಿ ಇಲಿಯಾಸ್, ರಫೀಕ್ ಸೇರಿ 8 ಜನರ ವಿರುದ್ಧ ಕೇಸ್ ದಾಖಲಿಸಲಾಗಿದೆ. ಈ ಹಿನ್ನೆಲೆ ಸುಳ್ಳು ಅಟ್ರಾಸಿಟಿ ಕೇಸ್ ದಾಖಲಿಸಿದ್ದೀರಿ ಎಂದು ಪೊಲೀಸ್ ಠಾಣೆ ಮುಂದೆ ಪ್ರತಿಭಟನೆ ನಡೆಸಿದ್ದು, ಠಾಣೆ ಮುಂದೆ ನೂರಾರು ಜನ ನೆರೆದಿದ್ದರು.

ಸ್ಥಳಕ್ಕೆ ಎಸ್‌ಪಿ ನಿಖಿಲ್ ಬಿ ಭೇಟಿ ನೀಡಿ ಸೂಕ್ತ ಕ್ರಮದ ಭರವಸೆ ನೀಡಿದ ಬಳಿಕ ಶಾಸಕಿ ಪ್ರತಿಭಟನೆ ಹಿಂಪಡೆದಿದ್ದಾರೆ. ಮಧ್ಯರಾತ್ರಿಯಿಂದ ಬೆಳಗಿನ ಜಾವದವರೆಗೆ ಠಾಣೆಮುಂದೆ ಪ್ರತಿಭಟನೆ ನಡೆಸಿದ್ದು, ಅಕ್ರಮ ಮರಳುಗಾರಿಕೆಗೆ ಸಾಥ್ ನೀಡುತ್ತಿರುವ ಪೊಲೀಸ್ ಅಧಿಕಾರಿಗಳ ವಿರುದ್ಧ ಕ್ರಮ ಕೈಗೊಳ್ಳುವಂತೆ ಆಗ್ರಹಿಸಿದ್ದಾರೆ.

Printed, Published & Owned by N.Venugopal Krishna, Printed at DASHAPRAMATHI MUDRANALAYA, No.433/1, Chikkavitalenahalli Village, Thagachagere Post, Kasaba Hobli, Channapatna Taluk, Ramanagar District, Pin-562160. Published at No.15, Ground Floor, 12th Block, 5th Main, Kumara Park (West), Behind BDA Head Office, Bengaluru-560020. Editor: N.Venugopal Krishna, Mobile No.+91 94835 89085, email: sanjemugilu@gmail.com