ಸುದ್ದಿಗಳ ಹೊನಲು

ಸಂಜೆ ಮುಗಿಲು

ಸಂಪುಟ: 21, ಸಂಚಿಕೆ: 132, ಪುಟಗಳು: 8, ಬುಧವಾರ, 21 ಫೆಬ್ರವರಿ 2024 RNI NO. KARKAN/2002/08054

epaper: www.sanjemugilu.com

ಕನ್ನಡ ಪ್ರಾದೇಶಿಕ ಸಂಜೆ ದಿನಪತ್ರಿಕೆ

ಬೆಂಗಳೂರು। ಬೆಂಗಳೂರು ಗ್ರಾಮಾಂತರ। ಕೋಲಾರ। ಚಿಕ್ಕಬಳ್ಳಾಪುರ। ರಾಮನಗರ। ಮಂಡ್ಯ। ಮೈಸೂರು। ಚಾಮರಾಜನಗರ

ವೇಣು ಸಾರಥ್ಯದಲ್ಲಿ...

ಸುಭಾಷಿತ

ಸ್ವಲ್ಪ ಉಳ್ಳವನು ಬಡವನಲ್ಲ;
ಇನ್ನೂ ಬೇಕೆನ್ನುವವನು ಬಡವ

। ಸೆಬೇಕಾ

ಪಂಚಾಂಗ

(ಬುಧವಾರ 21, ಫೆಬ್ರವರಿ -2024)

- ಶೋಭಕೃತ್ ನಾಮ ಸಂವತ್ಸರ,
- ಉತ್ತರಾಯಣ, ಶಿಶಿರ ಋತು,
- ಮಾಘ ಮಾಸ, ಶುಕ್ಲ ಪಕ್ಷ,
- ಪುನರ್ವಸು ನಕ್ಷತ್ರ
- ಬುಧವಾರ, ದ್ವಾದಶಿ
- ರಾಹುಕಾಲ : 12:37 ರಿಂದ 2:06
- ಗುಳಿಕಕಾಲ : 11:19 ರಿಂದ 12:37
- ಯಮಗಂಡಕಾಲ : 8:12 ರಿಂದ 9:40

ಸಂಕ್ಷಿಪ್ತ ಸುದ್ದಿ

ನಕಲಿ ಛಾಪಾ ಕಾಗದ ಬಳಸಿ ಭೂ ಕಬಳಿಕೆ

ಬೆಳಗಾವಿ: ಕರೀಮ್ ಲಾಲ್ ತೆಲಗಿ ನಕಲಿ ಛಾಪಾ ಕಾಗದ ಹಗರಣ ಬಳಿಕ, ಬೆಳಗಾವಿಯಲ್ಲಿ ಮತ್ತೊಂದು ನಕಲಿ ಬಾಂಡ್ ತಯಾರಿಸಿ ವಂಚಿಸುವ ಗ್ಯಾಂಗ್ ಆಕ್ಟೀವ್ ಆಗಿದೆ ಎಂಬ ಅನುಮಾನ ವ್ಯಕ್ತವಾಗಿದೆ. ನಕಲಿ ಛಾಪಾ ಕಾಗದದ ಮೂಲಕ ದಾಖಲೆಗಳನ್ನು ಸೃಷ್ಟಿ ಅಕ್ರಮವಾಗಿ ಭೂಮಿಯನ್ನು ಕಬಳಿಕೆ ಮಾಡಿಕೊಂಡ ದಂಧೆ ಬೆಳಗಾವಿಯಲ್ಲಿ ವರದಿಯಾಗಿದೆ. ಯರಗಟ್ಟಿ ತಾಲೂಕಿನ ಮಾಡಮಗೇರಿ ಗ್ರಾಮ ಪಂಚಾಯಿತಿ ವ್ಯಾಪ್ತಿಯಲ್ಲಿ ಅಮರೇಶ ಹೊಸಮನಿ ಎಂಬುವರಿಗೆ ಸೇರಿದ ಒಟ್ಟು 12 ಗುಂಟೆ ಜಾಗದ ಪೈಕಿ 6 ಗುಂಟೆ ಜಾಗವಿದೆ. ದುರುಳರು ಅಮರೇಶ ಹೊಸಮನಿ ಅವರ ನಕಲಿ ಸಹಿ ಮತ್ತು ಫೇಸ್‌ಬುಕ್‌ನಿಂದ ಅವರ ಫೋಟೊ ಡೌನ್‌ಲೋಡ್ ಮಾಡಿಕೊಂಡಿದ್ದಾರೆ. ಬಳಿಕ ನಕಲಿ ದಾಖಲೆ ಪತ್ರಗಳನ್ನು ಸೃಷ್ಟಿಸಿ ಆಸ್ತಿ ಪರಭಾರೆ ಮಾಡಿಕೊಂಡು, ಬಳಿಕ ಮೂರು ಕೋಟಿ ರೂ.ಗೆ ಮಾರಾಟ ಪುಟ 2

1200 ಟ್ರ್ಯಾಕ್ಟರ್ ಜೊತೆ ದೆಹಲಿಗೆ ಲಗ್ಗೆಯಿಟ್ಟ 14 ಸಾವಿರ ರೈತರು!

ನಿಗಾ ಇಟ್ಟ ಕೇಂದ್ರ ಸರ್ಕಾರ

ನವದೆಹಲಿ: ಕೃಷಿ ಬೆಳೆಗಳ ಮೇಲಿನ ಎಂಎಸ್‌ಪಿ ಖಾತರಿಗೆ ಆಗ್ರಹಿಸಿ ಪ್ರತಿಭಟನೆ ನಡೆಸುತ್ತಿರುವ ರೈತ ಸಂಘಟನೆಗಳು ಕೇಂದ್ರದೊಂದಿಗೆ ನಾಲ್ಕು ಸುತ್ತಿನ ಮಾತುಕತೆಗಳು ನಡೆಸಿದ್ದರೂ ಮಾತುಕತೆ ವಿಫಲವಾದ ನಂತರ ಅನಿರ್ದಿಷ್ಟಾವಧಿ ಪ್ರತಿಭಟನೆಯನ್ನು ಮುಂದುವರಿಸಿದೆ. ಏತನ್ಮಧ್ಯೆ ರೈತ ಸಂಘಟನೆಗಳು ತಮ್ಮ ಆಂದೋಲನವನ್ನು ತೀವ್ರಗೊಳಿಸಿದ್ದು, ದೆಹಲಿಯತ್ತ ಮೆರವಣಿಗೆ ಮುಂದುವರಿಸಲು ಸಿದ್ಧತೆಗಳನ್ನು ಪ್ರಾರಂಭಿಸಿವೆ. ಈ ನಡುವೆ ರೈತರ ದೆಹಲಿ ಚಲೋ ಮೆರವಣಿಗೆಗೆ ಸಂಬಂಧಿಸಿದಂತೆ ಗೃಹ ಸಚಿವಾಲಯದ ಆಂತರಿಕ ವರದಿಯಲ್ಲಿ ಆಘಾತಕಾರಿ ಅಂಶ ಬಹಿರಂಗವಾಗಿದೆ.

ಈ ವರದಿಯಲ್ಲಿ ರೈತರ ಪ್ರತಿಭಟನೆ ವೇಳೆ ಪಂಜಾಬ್‌ನಲ್ಲಿ ಕಾನೂನು ಮತ್ತು ಸುವ್ಯವಸ್ಥೆಯ ಹದಗೆಡುವ ಬಗ್ಗೆ ಕಳವಳ ವ್ಯಕ್ತಪಡಿಸಿದೆ. ಈಗಾಗಲೇ ಶಂಭು ಗಡಿಯಲ್ಲಿ ಸುಮಾರು 14,000 ಜನರಿಗೆ ಸೇರಲು ಅವಕಾಶ ನೀಡಲಾಗಿದೆ ಮತ್ತು ಧಾಭಿ-ಗುಜ್ರಾನ್ ತಡೆಗೋಡೆಯಲ್ಲಿ ಬೃಹತ್ ಸಭೆಗೆ ಅವಕಾಶ ನೀಡಲಾಗಿದೆ, ಇದರಲ್ಲಿ ಸುಮಾರು

4,500 ಜನರು ಭಾಗವಹಿಸಬಹುದು. ಇದನ್ನು ಗಮನದಲ್ಲಿಟ್ಟುಕೊಂಡು ಪಂಜಾಬ್-ಹರಿಯಾಣ ಮತ್ತು ಹರಿಯಾಣ-ದೆಹಲಿ ಗಡಿಯಲ್ಲಿ ಭದ್ರತಾ ವ್ಯವಸ್ಥೆಗಳನ್ನು ಮಾಡಲಾಗಿದೆ.

ಅಲ್ಲದೆ, ಹರಿಯಾಣದ ಏಳು ಜಿಲ್ಲೆಗಳಲ್ಲಿ ಇಂಟರ್ನೆಟ್ ಮೇಲಿನ ನಿಷೇಧವನ್ನು ಮತ್ತೊಮ್ಮೆ ವಿಸ್ತರಿಸಲಾಗಿದ್ದು, ರೈತ ಸಂಘಟನೆಗಳು ದೆಹಲಿ ಚಲೋ ಆಂದೋಲನವನ್ನು ಘೋಷಿಸಿದ ನಂತರ, ಗೃಹ ಸಚಿವಾಲಯವು ಪಂಜಾಬ್‌ನಲ್ಲಿ ಕಾನೂನು ಮತ್ತು ಸುವ್ಯವಸ್ಥೆ ಹದಗೆಡುವ ಬಗ್ಗೆ ತೀವ್ರ ಕಳವಳ ವ್ಯಕ್ತಪಡಿಸಿದೆ. ಈ ಹಿನ್ನೆಲೆ ಸಾರ್ವಜನಿಕರಿಗೆ ತೊಂದರೆಯನ್ನು ಉಂಟುಮಾಡುವ ಕಿಡಿಗೇಡಿಗಳ ವಿರುದ್ಧ ತಕ್ಷಣ ಕಠಿಣ ಕ್ರಮ ಕೈಗೊಳ್ಳುವಂತೆ ಮುಖ್ಯ ಕಾರ್ಯದರ್ಶಿಗೆ ಸೂಚಿಸಿದೆ. ಪುಟ 2

ವಕೀಲರ ಹೋರಾಟಕ್ಕೆ ಕೊನೆಗೂ ಮಣಿದ ಸರ್ಕಾರ

ಪಿಎಸ್‌ಐ ಅಮಾನತು

ರಾಮನಗರ: ವಕೀಲರ ಹೋರಾಟಕ್ಕೆ ಕೊನೆಗೂ ಸರ್ಕಾರ ಮಣಿದಿದ್ದು ಐಜೂರು ಠಾಣೆ ಪಿಎಸ್‌ಐ ಸೈಯದ್ ತನ್ವೀರ್ ಹುಸೇನ್ ಅವರನ್ನು ಅಮಾನತು ಮಾಡಲಾಗಿದೆ.

ರಾಮನಗರ ಜಿಲ್ಲಾಡಳಿತ ಕಚೇರಿಯಲ್ಲಿ ಅಹೋರಾತ್ರಿ ಪ್ರತಿಭಟನೆ ನಡೆಸಿದ ಬಳಿಕ ಗುರುವಾರ ವಿಧಾನಸೌಧ ಚಲೋಗೆ ವಕೀಲರು ಕರೆ ನೀಡಿದ್ದರು. ವಕೀಲರ ಪ್ರತಿಭಟನೆಗೆ ರಾಜ್ಯಾದ್ಯಂತ ಬೆಂಬಲ ವ್ಯಕ್ತವಾಗುತ್ತಿದ್ದಂತೆ ಎಚ್ಚೆತ್ತ ಸರ್ಕಾರ ಮುಜುಗರ ತಪ್ಪಿಸಿಕೊಳ್ಳಲು ಪಿಎಸ್‌ಐ ಸೈಯದ್ ತನ್ವೀರ್ ಹುಸೇನ್ ಅವರನ್ನು ಅಮಾನತು ಮಾಡಿದೆ.

ಅಮಾನತು ಆದೇಶದ ಬಗ್ಗೆ ಇಂದು ಸದನದಲ್ಲಿ ಗೃಹ ಸಚಿವ ಪರಮೇಶ್ವರ್ ಅವರು ಅಧಿಕೃತವಾಗಿ ಪ್ರಕಟಿಸಲಿದ್ದಾರೆ ಎಂಬ ವಿಚಾರ ತಿಳಿದು ಬಂದಿದೆ.

40 ವಕೀಲರ ವಿರುದ್ಧ ಸುಳ್ಳು ಎಫ್‌ಐಆರ್ ದಾಖಲಿಸಿದ ಸೈಯದ್ ತನ್ವೀರ್ ಹುಸೇನ್ ಅವರನ್ನು ಅಮಾನತು ಮಾಡಬೇಕೆಂದು ಆಗ್ರಹಿಸಿ ರಾಮನಗರ ವಕೀಲರು ವಾರದಿಂದ ಪ್ರತಿಭಟನೆ ನಡೆಸುತ್ತಿದ್ದರು. ಈ ಪ್ರತಿಭಟನೆಗೆ ಮಾಜಿ ಸಿಎಂ ಹೆಚ್‌ಡಿ ಕುಮಾರಸ್ವಾಮಿ ಮತ್ತು ವಿಧಾನಸಭೆಯ ವಿಪಕ್ಷ ನಾಯಕ ಅಶೋಕ್ ಬೆಂಬಲ ನೀಡಿ ದೊಡ್ಡ ಮಟ್ಟದಲ್ಲಿ ಪ್ರತಿಭಟನೆ ನಡೆಸುವಂತೆ ಕರೆ ನೀಡಿದ್ದರು.

ಪಿಎಸ್‌ಐ ಅಮಾನತು ಯಾಕೆ?: ಉತ್ತರ ಪ್ರದೇಶದ ಜ್ಞಾನವಾಪಿ ಮಸೀದಿ ನೆಲಮಹಡಿಯಲ್ಲಿ ಪೂಜೆ ಸಲ್ಲಿಸಲು ತೀರ್ಪು ನೀಡಿದ ವಾರಾಣಸಿ ಜಿಲ್ಲಾ ನ್ಯಾಯಾಲಯದ ನ್ಯಾಯಾಧೀಶರ ವಿರುದ್ಧ ಸಾಮಾಜಿಕ ಜಾಲತಾಣದಲ್ಲಿ ಎಸ್‌ಡಿಪಿಐ ಕಾರ್ಯಕರ್ತ, ವಕೀಲ ಚಾಂದ್ ಪಾಷಾ ಅವಹೇಳನಕಾರಿಯಾಗಿ ಪೋಸ್ಟ್ ಹಾಕಿದ್ದ. ನ್ಯಾಯಾಧೀಶರ ವಿರುದ್ಧವೇ ಪೋಸ್ಟ್ ಹಾಕಿದ್ದಕ್ಕೆ ಹಿಂದೂಪರ ಕಾರ್ಯಕರ್ತರು ಎಸ್‌ಪಿ ಹಾಗೂ ವಕೀಲರ ಸಂಘಕ್ಕೆ ದೂರು ನೀಡಿದ್ದರು. ಈ ಸಂಬಂಧ ವಕೀಲ ಚಾನ್ ಪಾಷಾ ಮೇಲೆ ಎಫ್‌ಐಆರ್ ದಾಖಲಾಗಿ ಬಂಧಿಸಲಾಗಿತ್ತು. ನ್ಯಾಯಾಂಗ ನಿಂದನೆ ಮಾಡಿದ ಹಿನ್ನೆಲೆಯಲ್ಲಿ ಚಾನ್ ಪಾಷಾ ಮೇಲೆ ವಕೀಲರ ಸಂಘ ಕ್ರಮ ಕೈಗೊಳ್ಳಲು ಮುಂದಾಗಿತ್ತು. ಈ ವೇಳೆ ಚಾನ್ ಪಾಷಾ ಬೆಂಬಲಿಗರು ವಕೀಲರ ಸಂಘಕ್ಕೆ ಭೇಟಿ ನೀಡಿ ಕ್ರಮ ಕೈಗೊಳ್ಳದಂತೆ ಮನವಿ ಮಾಡಿದ್ದರು.

ಮನವಿ ನೀಡುವ ವೇಳೆ ವಕೀಲರ ಸಂಘದ ಆವರಣದಲ್ಲಿ ಚಾನ್ ಪಾಷಾ ಬೆಂಬಲಿಗರು ಹಾಗೂ ವಕೀಲರ ನಡುವೆ ಗಲಾಟೆ ನಡೆದಿದೆ. ಗಲಾಟೆ ಬಳಿಕ ಚಾನ್ ಪಾಷಾ ಬೆಂಬಲಿಗರ ವಿರುದ್ಧ ವಕೀಲರು ದೂರು ನೀಡಿದ್ದರು. ಈ ಸಂಬಂಧ ಎಫ್‌ಐಆರ್ ದಾಖಲಾಗಿತ್ತು. ನಂತರ ಚಾನ್ ಪಾಷಾ ಬೆಂಬಲಿಗರಿಂದ ಪ್ರತಿ ದೂರು ದಾಖಲಾಯಿತು.

ವಕೀಲರ ಸಂಘಕ್ಕೆ ನಾವು ಮನವಿ ಮಾಡಿಕೊಡಲು ಹೋದ ವೇಳೆ ನಮ್ಮ ಮೇಲೆ ಹಲ್ಲೆ, ಬೆದರಿಕೆ ಹಾಕಿದ್ದಾರೆ ಎಂದು ಆರೋಪಿಸಿ ರಫೀಕ್ ಖಾನ್ ಎಂಬವರು ದೂರು ನೀಡಿದ್ದರು. ದೂರು ಸ್ವೀಕರಿಸಿ 40 ವಕೀಲರ ಮೇಲೆ ಐಜೂರು ಪಿಎಸ್ ಐ ತನ್ವೀರ್ ಎಫ್‌ಐಆರ್ ದಾಖಲಿಸಿದ್ದರು.

ಗಲಾಟೆ ವೇಳೆ ಸ್ಥಳದಲ್ಲಿ ಇಲ್ಲದ ವಕೀಲರ ಮೇಲೂ ಸುಳ್ಳು ಎಫ್‌ಐಆರ್ ದಾಖಲು ಮಾಡಲಾಗಿದೆ ಎನ್ನುವುದು ವಕೀಲರ ವಾದ. ಪುಟ 2

ರೆಸಾರ್ಟ್ ರಾಜಕೀಯದ ಮೊರೆ ಹೋಗಲು

ಕಾಂಗ್ರೆಸ್ ಸಜ್ಜು

ಬೆಂಗಳೂರು: ರಾಜ್ಯಸಭೆ ಚುನಾವಣೆ ಹಿನ್ನೆಲೆಯಲ್ಲಿ ರೆಸಾರ್ಟ್ ರಾಜಕೀಯ ಬಿರುಸುಗೊಳ್ಳುವ ಸಾಧ್ಯತೆ ದಟ್ಟವಾಗಿದೆ. ಸದ್ಯ ಆಡಳಿತಾರೂಢ ಕಾಂಗ್ರೆಸ್, ಪ್ರತಿಪಕ್ಷಗಳ ಬಿಜೆಪಿ, ಜೆಡಿಎಸ್ ಮೈತ್ರಿಗೆ ರಾಜ್ಯಸಭೆ ಚುನಾವಣ ಅಖಾಡ ಪ್ರತಿಷ್ಠೆಯ ಕಣವಾಗಿದೆ. ನಾಮಪತ್ರ ಹಿಂಪಡೆಯುವ ಅವಧಿ ಮುಕ್ತಾಯವಾಗಿದ್ದು, ಅಂತಿಮವಾಗಿ ಕಣದಲ್ಲಿ ಐದು ಜನ ಅಭ್ಯರ್ಥಿಗಳಿದ್ದಾರೆ. ಅಜಯ್ ಮಾಕೆನ್, ನಾಸೀರ್ ಹುಸೇನ್, ಜೆಸಿ ಚಂದ್ರಶೇಖರ್, ನಾರಾಯಣಸಾ ಬಾಂಡಗೆ,

ಕುಪೇಂದ್ರ ರೆಡ್ಡಿ ಅಂತಿಮವಾಗಿ ಕಣದಲ್ಲಿ ಉಳಿದುಕೊಂಡಿದ್ದಾರೆ. ಪುಟ 2

ರಾಜ್ಯ ಸರ್ಕಾರದ ವಿರುದ್ಧ ಬಿಜೆಪಿ

ವ್ಯಂಗ್ಯ

ಬೆಂಗಳೂರು: ಕೇರಳದ ವಯನಾಡಿನಲ್ಲಿ ಕಾಡಾನೆ ದಾಳಿಯಿಂದ ಪ್ರಾಣತೆತ್ತ ವ್ಯಕ್ತಿಗೆ ಕರ್ನಾಟಕ ಸರ್ಕಾರ 15 ಲಕ್ಷ ಪರಿಹಾರ ಘೋಷಿಸಿರೋ ವಿಚಾರ ಇದೀಗ ಭಾರೀ ವಿವಾದಕ್ಕೆ ಕಾರಣವಾಗಿದೆ. ರಾಹುಲ್ ಗಾಂಧಿ, ಕಾಂಗ್ರೆಸ್ ವರಿಷ್ಠರನ್ನು ಮೆಚ್ಚಿಸಲು ಕರ್ನಾಟಕ ಸರ್ಕಾರ ಈ ರೀತಿ ಮಾಡಿದೆ ಅಂತ ವಿಪಕ್ಷ ನಾಯಕರು ಆರೋಪಿಸಿದ್ದಾರೆ. ಪುಟ 2

ಪಿಂಚಣಿ ನೀಡಲೂ ಸರ್ಕಾರದಲ್ಲಿ ದುಡ್ಡಿಲ್ಲ

ಬೆಂಗಳೂರು: ಸಾಮಾಜಿಕ ಭದ್ರತಾ ಯೋಜನೆ ಅಡಿಯಲ್ಲಿ ಸಂಧ್ಯಾ, ಸುರಕ್ಷಾ, ವೃದ್ಧಾಪ್ಯ ವೇತನ, ವಿಧವಾ ವೇತನ, ವಿಕಲಚೇನರಿಗೆ ರಾಜ್ಯ ಸರ್ಕಾರ ಮಾಸಾಶನ ನೀಡುತ್ತಿದೆ.

ಆದರೆ ಕಳೆದ ಐದಾರು ತಿಂಗಳಿನಿಂದ ಮುಖ್ಯಮಂತ್ರಿ ಸಿದ್ದರಾಮಯ್ಯ ಅವರ ತವರು ಕ್ಷೇತ್ರದಲ್ಲೇ ಕಳೆದ ಐದಾರು ತಿಂಗಳುಗಳಿಂದ ಫಲಾನುಭವಿಗಳಿಗೆ ಮಾಸಾಶನ ತಲುಪಿಲ್ಲ ಎಂಬ ಆರೋಪ ಕೇಳಿಬಂದಿದೆ. ಈ ವಿಚಾರವಾಗಿ ವಿರೋಧ ಪಕ್ಷದ ನಾಯಕ ಆರ್. ಅಶೋಕ್ ಮುಖ್ಯಮಂತ್ರಿಗಳ ವಿರುದ್ಧ ವಾಗ್ದಾಳಿ ಮಾಡಿದ್ದಾರೆ.

ರಾಜ್ಯದ ಬೊಕ್ಕಸ ಬರಿದಾಗಿಲ್ಲ, ರಾಜ್ಯದ ಖಜಾನೆ ಖಾಲಿಯಾಗಿಲ್ಲ ಎಂದು ತಮ್ಮ ಕಿತ್ತೋಗಿರುವ ಸರ್ಕಾರಕ್ಕೆ ತೇಪೆ ಹಾಕುವ ಕೆಲಸ ಮಾಡುತೀರಲ್ಲ ಸಿಎಂ ಸಿದ್ದರಾಮಯ್ಯನವರೇ, ಕಳೆದ ಆರು ತಿಂಗಳಿಂದ ವೃದ್ಧಾಪ್ಯ, ವಿಧವಾ, ವಿಕಲಚೇತನರ ಮಾಸಾಶನ ನೀಡಿಲ್ಲವೇಕೆ? ಭ್ರಷ್ಟಾಚಾರ, ಕಮಿಷನ್, ಅವೈಜ್ಞಾನಿಕ ನೀತಿಗಳಿಂದ ರಾಜ್ಯದ ತೆರಿಗೆ ಹಣವನ್ನ ಲೂಟಿ ಮಾಡಿರುವ ರಾಜ್ಯ ಸರ್ಕಾರ ಸಾಮಾಜಿಕ ಭದ್ರತಾ ಪಿಂಚಣಿ ನೀಡಲೂ ಹಣವಿಲ್ಲದ ಶೋಚನೀಯ ಪರಿಸ್ಥಿತಿಯಲ್ಲಿದೆ ಎಂದು ಟ್ವೀಟ್ ಮಾಡುವ ಮೂಲಕ ಕಿಡಿಕಾರಿದ್ದಾರೆ.

ಪರಪುರುಷನ ಜೊತೆ ಡೇಟಿಂಗ್ ರೊಚ್ಚಿಗೆದ್ದ ಪತಿ ಮಚ್ಚಿನಿಂದ ಅಟ್ಯಾಕ್

ಬೆಂಗಳೂರು: ಪತ್ನಿಯ ಶೀಲ ಶಂಕಿಸಿ ಹೊಂಚು ಹಾಕಿ ಕುಳಿತಿದ್ದ ಪತಿರಾಯ, ನಡು ರೋಡಲ್ಲಿ ಬಾಯ್ ಫ್ರೆಂಡ್ ಎದುರೇ ಮೀನು ಕತ್ತರಿಸುವ ಮಚ್ಚಲ್ಲಿ ಮನಸ್ಸೋ ಇಚ್ಚೆ ಪತ್ನಿಯನ್ನು ಕತ್ತರಿಸಿ ಹಾಕಿದ್ದಾನೆ. ಭಂಡಧೈರ್ಯ ಮಾಡಿದ್ದ ಸ್ಥಳೀಯರು, ಅಟ್ಯಾಕ್ ಮಾಡ್ತಿದ್ದ ಪತಿಯನ್ನ ಹಿಡಿದು ಮಹಿಳೆಯನ್ನು ಆಸ್ಪತ್ರೆಗೆ ದಾಖಲಿಸಿದ್ದಾರೆ.

ಬೆಂಗಳೂರಿನ ಮುರುಗೇಶ್ ಪಾಳ್ಯದ ವಿಂಡ್ ಟನೆಲ್ ರಸ್ತೆಯಲ್ಲಿ ಈ ಘಟನೆ ನಡೆದಿದೆ. ನೈಗರ್ ಮೇಲೆ ಆಕೆಯ ಪತಿ ಶೇಖ್ ಮುಜೀಬ್ ಮಾರಣಾಂತಿಕ ಹಲ್ಲೆ ಮಾಡಿದ್ದಾನೆ. ಇವರಿಬ್ಬರೂ ಕಳೆದ ಮೂರು ವರ್ಷಗಳಿಂದ ಲವ್ ಮಾಡಿ ಮದುವೆಯಾಗಿದ್ರು. ಹೊಸಕೋಟೆ ಮೂಲದ ಮುಜೀಬ್, ಕ್ಯಾಬ್ ಡ್ರೈವರ್ ಕೆಲಸ ಮಾಡಿಕೊಂಡು ಆರ್ ಟಿ ನಗರದಲ್ಲಿ ವಾಸವಿದ್ದ. ನೈಗರ್ ಪ್ರೈವೆಟ್ ಕಂಪನಿಯಲ್ಲಿ ಕೆಲಸಕ್ಕೆ ಹೋಗುತ್ತಿದ್ದಳು. ಇತ್ತೀಚೆಗೆ ಹೆಂಡ್ತಿ ನಡತೆ ಮೇಲೆ ಸಂಶಯ ಹೊಂದಿದ್ದ ಶೇಖ್ ಮುಜೀಬ್, ಹೆಂಡ್ತಿಯಿಂದ ದೂರಾಗಿದ್ದನು. ಇತ್ತ ಪತ್ನಿಯು ಸಲೀಂ ಅನ್ನೋನ ಜೊತೆ ಸುತ್ತಾಡ್ತಿದ್ದಾಳೆ ಅನ್ನೋ ವಿಚಾರ ಮುಜೀಬ್ ಗಮನಕ್ಕೆ ಬಂದಿದೆ. ಹೀಗಾಗಿ ಸೋಮವಾರ ಶಿವಾಜಿನಗರಕ್ಕೆ ಹೋಗಿ ಮೀನು ಕತ್ತರಿಸುವ ಮಚ್ಚು ಖರೀದಿ ಮಾಡಿ ಪತ್ನಿ ಪಿಜಿಗೆ ವಾಪಸ್ಸಾಗುವ ರಸ್ತೆಯಲ್ಲಿ ಹೊಂಚು ಹಾಕಿ ಕುಳಿತಿದ್ದ. ಅಂತೆಯೇ ಸಂಜೆ 7 ಗಂಟೆಗೆ ಬಾಯ್ ಫ್ರೆಂಡ್ ಸಲೀಂ ಜೊತೆ ಬಂದ ಹೆಂಡ್ತಿ ನೋಡಿ ಆಕೆಯ ಕೈ ಬೆರಳುಗಳನ್ನ ಟಾರ್ಗೆಟ್ ಮಾಡಿ ಮಚ್ಚಿಂದ ಹಲ್ಲೆ ಮಾಡಿದ್ದ. ಈ ವೇಳೆ ಪತ್ನಿ ತಲೆ ಮೇಲೆ ಕೈ ಇಟ್ಕೊಂಡಿದ್ದರಿಂದ ಕೈ ಜೊತೆಗೆ ತಲೆಗೂ ಗಂಭೀರ ಗಾಯವಾಗಿದೆ. ಕೂಡಲೇ ಆಕೆಯನ್ನು ಸ್ಥಳೀಯ ಆಸ್ಪತ್ರೆಗೆ ದಾಖಲಿಸಲಾಯಿತು. ಕೂಡಲೇ ಸ್ಥಳೀಯರು ಮುಜೀಬ್ ನ ಹಿಡಿದು ಪೊಲೀಸರಿಗೆ ಒಪ್ಪಿಸಿದ್ದಾರೆ. ಘಟನೆ ಸಂಬಂಧ ಜೀವನ್ ಭೀಮಾ ನಗರ ಪೊಲೀಸ್ ಠಾಣೆಯಲ್ಲಿ ಐಪಿಸಿ ಸೆಕ್ಷನ್ 307 ರಡಿ ಪ್ರಕರಣ ದಾಖಲಾಗಿದ್ದು, ಆರೋಪಿಯ ವಿಚಾರಣೆ ನಡೆಸಲಾಗ್ತಿದೆ.

ಆಗಿನ ಸಿದ್ದರಾಮಯ್ಯ ಬೇರೆ, ಈಗಿನ ಸಿದ್ದರಾಮಯ್ಯ ಬೇರೆ

ಚಿಕ್ಕಬಳ್ಳಾಪುರ: 2013ರ ಸಿದ್ದರಾಮಯ್ಯನವರೇ ಬೇರೆ, 2024ರ ಈಗಿನ ಸಿದ್ದರಾಮಯ್ಯನವರೇ ಬೇರೆ ಎಂದು ಮಾಜಿ ಸಚಿವ ಎನ್.ಹೆಚ್ ಶಿವಶಂಕರ ರೆಡ್ಡಿ ಅಸಮಾಧಾನ ಹೊರಹಾಕಿದ್ದಾರೆ.

ಜಿಲ್ಲೆಯ ಮಂಚೇನಹಳ್ಳಿಯಲ್ಲಿ ಮಾಧ್ಯಮದೊಂದಿಗೆ ಮಾತನಾಡಿದ ಅವರು, ಇಲ್ಲಿನ ಲೋಕಸಭಾ ಕ್ಷೇತ್ರದ ಕಾಂಗ್ರೆಸ್ ಟಿಕೆಟ್ ಕೈ ತಪ್ಪುವ ಆತಂಕದ ಹಿನ್ನೆಲೆಯಲ್ಲೇ ಸಿಎಂ ಸಿದ್ದರಾಮಯ್ಯ ಹಾಗೂ ಡಿಸಿಎಂ ಡಿ.ಕೆ ಶಿವಕುಮಾರ್ ವಿರುದ್ಧ ಬೇಸರ ಹೊರಹಾಕಿದ್ದಾರೆ.

ಡಿಕೆಶಿ ಸಹ ಸ್ಮಾರ್ಟ್ ಪೊಲಿಟಿಷಿಯನ್, ಆದರೆ ಸಿದ್ದರಾಮಯ್ಯ ಹಾಗೂ ಡಿಕೆಶಿಯವರನ್ನು ಪರಿಸ್ಥಿತಿಗಳು ಕಟ್ಟಿ ಹಾಕುತ್ತಿವೆ. ಎಲ್ಲೋ ಒಂದು ಕಡೆ ನಾನು ಸಿದ್ದರಾಮಯ್ಯ ಸಿಎಂ ಆಗಲಿ ಎಂದು ಹೇಳಿದ್ದ ಹೇಳಿಕೆ ಸಹ ಈಗ ನನಗೆ ಮುಳುವಾಗಿದೆ ಎಂದಿದ್ದಾರೆ.

ವೀರಪ್ಪ ಮೊಯ್ಲಿ ಹಾಗೂ ರಕ್ಷಾರಾಮಯ್ಯನವರು ಈ ಕ್ಷೇತ್ರದವರಲ್ಲ, ಅವರು ಹೊರಗಿನವರು. ನಾನು ಈ ಕ್ಷೇತ್ರದವನು. ನನಗೆ ಟಿಕೆಟ್ ಕೊಡಿ ಎಂಬ ಬೇಡಿಕೆ ಇಟ್ಟಿದ್ದೇನೆ. ಈ ಬೇಡಿಕೆಗೆ ಸಿದ್ದರಾಮಯ್ಯ ಹಾಗೂ ಡಿಕೆಶಿಯವರಿಂದ ನನಗೆ ಸಕಾರಾತ್ಮಕಾವಾದ ಸ್ಪಂದನೆ ಸಿಗುತ್ತಿಲ್ಲ. ನನಗೆ ಟಿಕೆಟ್ ಸಿಗತ್ತೋ? ಇಲ್ವೋ? ಎನ್ನುವ ಸಂಶಯ ಮೂಡಿದೆ. ಹಾಗಾಗಿ ನಾನು ಸ್ವಾಭಿಮಾನಕ್ಕೆ ಧಕ್ಕೆಯಾದರೆ ಯುದ್ಧ ಮಾಡಲು ತಯಾರಿದ್ದೇನೆ ಎಂದಿದ್ದಾರೆ. ಈ ಮೂಲಕ ಪರೋಕ್ಷವಾಗಿ ಬಿಜೆಪಿಗೆ ಹೋಗುವ ಎಚ್ಚರಿಕೆ ಸಂದೇಶ ರವಾನಿಸಿದ್ದಾರೆ.

ಬಿಜೆಪಿ ಸುಳ್ಳಿನ ಪಕ್ಷ ಸಿದ್ದರಾಮಯ್ಯ ಗುಡುಗು

ಬೆಂಗಳೂರು: ಬಿಜೆಪಿಯವರು ಹೇಳುತ್ತಿರುವುದು ಸುಳ್ಳು ಎಂಬುದು ಜನರಿಗೂ ಅರ್ಥವಾಗಿದೆ. ಬಿಜೆಪಿ ಸುಳ್ಳಿನ ಪಕ್ಷ ಎಂದು ಸಿಎಂ ಸಿದ್ದರಾಮಯ್ಯ ಗುಡುಗಿದರು. ವಿಧಾನಸಭೆಯ ಬಜೆಟ್ ಅಧಿವೇಶನದಲ್ಲಿ ರಾಜ್ಯಪಾಲರ ಭಾಷಣದ ಮೇಲಿನ ಚರ್ಚೆಗೆ ಉತ್ತರಿಸಿ ಮಂಗಳವಾರ ಮಾತನಾಡಿದ ಅವರು, ನಾವು ರಾಜ್ಯಪಾಲರಿಂದ ಸುಳ್ಳು ಹೇಳಿಸಿದ್ದೇವೆ ಎಂಬುದಾಗಿ ಬಿಜೆಪಿಯವರು ಆರೋಪ ಮಾಡಿದ್ದಾರೆ. ರಾಜ್ಯಪಾಲರ ಭಾಷಣ ನೀರಸ ಭಾಷಣ ಎಂದು ಆರೋಪಿಸಿದ್ದಾರೆ. ರಾಜ್ಯಪಾಲರು ಒಳ್ಳೆಯವರು. ಅವರ ಬಾಯಿಂದ ನೀವು ಏನೇನೋ ಹೇಳಿಸಿದ್ದೀರಿ ಎಂದು ಮಾಜಿ ಸಿಎಂ ಬೊಮ್ಮಾಯಿ ಆರೋಪಿಸಿದ್ದಾರೆ. ಆದರೆ, ರಾಜ್ಯಪಾಲರು ಸತ್ಯವನ್ನೇ ಹೇಳಿದ್ದಾರೆ, ಅವರು ಸುಳ್ಳು ಹೇಳಿಲ್ಲ ಎಂದು ಪ್ರತಿಪಾದಿಸಿದರು.

ಬಿಜೆಪಿಯವರು ಹೇಳುತ್ತಿರುವುದು ಸುಳ್ಳು ಅಂತ ಜನರಿಗೆ ಅರ್ಥವಾಗಿದೆ. ಬಿಜೆಪಿ ಸುಳ್ಳಿನ ಪಕ್ಷ ಎಂದು ಸಿದ್ದರಾಮಯ್ಯ ಟೀಕಿಸಿದರು. ಇದೇ ವೇಳೆ, ಮಧ್ಯ ಪ್ರವೇಶಿಸಿದ ಬೊಮ್ಮಾಯಿ,

ನಮ್ಮದು ಸುಳ್ಳಿನ ಪಕ್ಷವಾದ್ರೆ, ಕಾಂಗ್ರೆಸ್ ಏನು ಎಂದು ಪ್ರಶ್ನಿಸಿದರು. ಇದಕ್ಕೆ ಪ್ರತಿಕ್ರಿಯಿಸಿದ ಸಿದ್ದರಾಮಯ್ಯ, ನಾನು ನಿಮ್ಮನ್ನು ಕೇಳಕಲು ಹೋಗಲ್ಲ. ನಾವೇನು ಅಂತ ಜನ ಸರ್ಟಿಫಿಕೇಟ್ ಕೊಟ್ಟಿದ್ದಾರೆ ಎಂದರು.

ಕೇಂದ್ರ ಸರ್ಕಾರಕ್ಕೆ 17 ಪತ್ರಗಳನ್ನು ಬರೆದಿದ್ದೆವು. ಅದರಲ್ಲಿ ಒಂದು ಪತ್ರಕ್ಕೆ ಮಾತ್ರ ಅಮಿತ್ ಶಾ, 'ನಿಮ್ಮ ಪತ್ರ ತಲುಪಿದೆ' ಎಂದು ಉತ್ತರಿಸಿದ್ದರು. ಬೇರೆ ಯಾವ ಪತ್ರಗಳಿಗೂ ಉತ್ತರ ನೀಡಿಲ್ಲ ಎಂದು ಸಿಎಂ ಹೇಳಿದರು.

ಜನ ತೀರ್ಪು ಕೊಟ್ಟಾಗಿದೆ. ಬಿಜೆಪಿಯವರನ್ನು ಆ ಕಡೆ (ವಿರೋಧ ಪಕ್ಷ ಸ್ಥಾನದಲ್ಲಿ) ಕೂರಿಸಿದ್ದಾರೆ ಎಂದು ಸಿದ್ದರಾಮಯ್ಯ ಹೇಳಿದಾಗ, ಕಳೆದ ಸಲ ಜನ ನಿಮ್ಮನ್ನು ವಿಪಕ್ಷ ಸ್ಥಾನದಲ್ಲಿ ಕೂರಿಸಿರಲಿಲ್ವಾ ಎಂದು ವಿಪಕ್ಷ ನಾಯಕ ಆರ್ ಅಶೋಕ್ ಪ್ರಶ್ನಿಸಿದರು. ಕೂಡಲೇ ಸಿದ್ದರಾಮಯ್ಯ, ಅದನ್ನು ನಾನು ಒಪ್ಕೊಂಡಿದ್ದೇನೆ. 2018 ರಲ್ಲಿ ಜನರ ತೀರ್ಪು ತಲೆಬಾಗಿ ಒಪ್ಕೊಂಡಿದ್ದೇವೆ, ಈಗ ನೀವೂ ಒಪ್ಪಿಕೊಳ್ಳಿ ಎಂದರು.

28 ಸ್ಥಾನ ಗೆಲ್ಲುತ್ತೇವೆ, ಮೋದಿ ಮತ್ತೆ ಪ್ರಧಾನಿ ಆಗುತ್ತಾರೆ ಎಂದು ಬಿಜೆಪಿ ಶಾಸಕ ಬಸನಗೌಡ ಪಾಟೀಲ್ ಯತ್ನಾಳ್ ಮಧ್ಯ ಪ್ರವೇಶಿಸಿ ಹೇಳಿದರು. ಇದಕ್ಕೆ ತಿರುಗೇಟು ನೀಡಿದ ಸಿಎಂ, ನಿಮಗೆ (ಬಿಜೆಪಿ) ಲೋಕಸಭೆಗೆ ಅಭ್ಯರ್ಥಿಗಳೇ ಇಲ್ಲ. ಕಳೆದ ಸಲ ಬೊಮ್ಮಾಯಿ ಮತ್ತೆ ಸಿಎಂ ಆಗುತ್ತಾರೆ ಎಂದು ಹೇಳಿದ್ರಿ, ರ್‍ಯಾಲಿ, ಸಮಾವೇಶ ಎಲ್ಲ ಮಾಡಿದ್ರಿ, ಆಮೇಲೆ ಏನಾಯ್ತು ಎಂದು ಪ್ರಶ್ನಿಸಿದರು.

ಅಲ್ಲಿ ಆನೆ ತುಳಿದ್ರೆ 15 ಲಕ್ಷ ಕೊಡ್ತೀರಿ, ಇಲ್ಲಿ 5 ಲಕ್ಷ ನೀಡ್ತೀರಿ

ಬೆಂಗಳೂರು: ಕೇರಳದಲ್ಲಿ ಆನೆ ದಾಳಿಗೆ ಬಲಿಯಾದ ವ್ಯಕ್ತಿಗೆ ಕರ್ನಾಟಕ ಸರ್ಕಾರದಿಂದ ಪರಿಹಾರ ನೀಡುವ ವಿಚಾರ ಇದೀಗ ಭಾರೀ ಚರ್ಚೆಗೆ ಗ್ರಾಸವಾಗಿದ್ದು, ಬಿಜೆಪಿ ಹಾಗೂ ಜೆಡಿಎಸ್ ನಾಯಕರು ಸರ್ಕಾರದ ವಿರುದ್ಧ ಕೆಂಡಾಮಂಡಲರಾಗಿದ್ದಾರೆ.

ಈ ಸಂಬಂಧ ಮಾಧ್ಯಮಗಳ ಜೊತೆ ಮಾತನಾಡಿದ ಮಾಜಿ ಮುಖ್ಯಮಂತ್ರಿ ಹೆಚ್.ಡಿ ಕುಮಾರಸ್ವಾಮಿ, ಸಿದ್ದರಾಮಯ್ಯ ಅವರ ಸಲಹೆಗಾರರು ಹೇಳಿದಂತೆ ಮಹಾನುಭಾವರು ಕೇರಳದ ಮೃತ ವ್ಯಕ್ತಿಗೆ 15 ಲಕ್ಷ ರೂಪಾಯಿ ಪರಿಹಾರ ಕೊಟ್ಟಿದ್ದಾರೆ. ಅದೇ ಇಲ್ಲಿ ಏನಾದರೂ ಆನೆ ತುಳಿದು ವ್ಯಕ್ತಿ ಮೃತಪಟ್ಟರೆ ಕೇವಲ 5 ಲಕ್ಷ ಕೊಡ್ತೀರಿ. ಅದಕ್ಕೂ ಕಚೇರಿಗೆ ಅಲೆಯಬೇಕು ಎಂದು ಕಿಡಿಕಾರಿದ್ದಾರೆ.

ವಯನಾಡಿನ ಸಂಸದರು ಹೇಳಿದರು ಅಂತ ಸಿದ್ದರಾಮಯ್ಯನನವರು ನಮ್ಮ ತೆರಿಗೆ ನಮ್ಮ ಹಕ್ಕಿನ 15 ಲಕ್ಷ ರೂ. ಕೊಟ್ಟಿದ್ದಾರೆ. ನಮ್ಮ ತೆರಿಗೆಯಲ್ಲಿ ತೆಲಂಗಾಣದಲ್ಲಿ ಜಾಹೀರಾತು ಕೊಟ್ಟಿದ್ದರು. ನಮ್ಮ ತೆರಿಗೆ ನಮ್ಮ ಹಕ್ಕು ಅಂತ ದೆಹಲಿಗೆ ಹೋದವರು ಇಲ್ಲಿ ಈ ರೀತಿ ನಮ್ಮ ತೆರಿಗೆ ಹಣ ಖರ್ಚು ಮಾಡುತ್ತಿರುವುದು ನಾಚಿಕೆಗೇಡಿನ ಸಂಗತಿ ಎಂದು ಹೆಚ್‌ಡಿಕೆ ಗರಂ ಆದರು.

ನಾನೆಲ್ಲೂ ಸರ್ಕಾರ ಗ್ಯಾರಂಟಿಯಿಂದ ದಿವಾಳಿ ಅಂತ ಹೇಳಿಲ್ಲ. ನಮ್ಮ ರೈತರಿಗೆ 2 ಸಾವಿರ ರೂ.

ಕೊಡ್ತಾರೆ, ಅವರಿಗೆ 15 ಲಕ್ಷ ರೂ. ಕೊಡ್ತಾರೆ. ಈ ನಡುವೆ ಕೇಂದ್ರದಿಂದ ಪರಿಹಾರವೇ ಬಂದಿಲ್ಲ ಅಂತ ಹೇಳ್ತಾರೆ. ಕನ್ನಡಿಗರಿಗೆ ಅನ್ಯಾಯ ಆಗಿದೆ ಅಂತಾರೆ. ಸಾವಿರ ಸಾರಿ ಸುಳ್ಳು ಹೇಳಿ ನಿಜ ಮಾಡುವ ರೀತಿ ಮಾಡಲು ಹೊರಟಿದ್ದಾರೆ. ರಾಷ್ಟ್ರದ ಹಲವು ಆರ್ಥಿಕ ತಜ್ಞರ ಜೊತೆ ಬಹಿರಂಗ ಚರ್ಚೆ ಮಾಡೋಣ. ಕೇಂದ್ರದಿಂದ ಅನ್ಯಾಯ ಆಗ್ತಿದೆ ಅಂತಾ ಹೇಳಿದ್ದೀರಿ. ಅನ್ಯಾಯ ಆಗಿದೆ ಅಂತ ಒಬ್ಬರು ಹೇಳಿದ್ರೆ ಅವರು ಹೇಳಿದ ಹಾಗೆ ಕೇಳೋಕೆ ಸಿದ್ಧ ಎಂದು ಸವಾಲೆಸೆದರು.

ವೀರಾವೇಷದಿಂದ ಒಳಗೆ ಭಾಷಣ ಮಾಡ್ತಿರಬಹುದು, ಕನ್ನಡಿಗರಿಗೆ ಅನ್ಯಾಯ ಆಯ್ತು ಅಂತಾರೆ. ನಿಮ್ಮ ಸದಸ್ಯರು ಯಾಕೆ ಬೆಂಬಲ ಕೊಡಲಿಲ್ಲ. ತಮಟೆ ಹೊಡೆದು ಪ್ರತಿಭಟನೆ ಮಾಡಿದ್ರಲ್ಲವಾ?. ಕೇಂದ್ರದಲ್ಲಿ ಮಲ್ಲಿಕಾರ್ಜುನ ಖರ್ಗೆ ಅವರಿದ್ದಾರಲ್ಲ. ಇಲ್ಲಿ ಅನ್ಯಾಯ ಆಗಿದ್ರೆ ಅವರು ಬಾಯಿ ತೆಗೆಯಬೇಕಿತ್ತಲ್ಲವಾ ಎಂದು ಪ್ರಶ್ನಿಸಿದರು.

ಬಿಜೆಪಿಗೆ ಖರ್ಗೆ ಮಾನವೀಯತೆ ಪಾಠ

ಬೆಂಗಳೂರು: ಕಾಂಗ್ರೆಸ್ ನಾಯಕ ರಾಹುಲ್ ಗಾಂಧಿ ಅವರು ಪ್ರತಿನಿಧಿಸುತ್ತಿರುವ ಕೇರಳದ ವಯನಾಡಿನಲ್ಲಿ ಆನೆ ದಾಳಿಗೆ ಪ್ರಾಣ ಕಳೆದುಕೊಂಡ ಅಜೀಶ್ ಎಂಬವರ ಕುಟುಂಬಕ್ಕೆ ಕರ್ನಾಟಕ ಸರ್ಕಾರ 15 ಲಕ್ಷ ರೂ. ಪರಿಹಾರ ನೀಡಿದೆ. ಇದೀಗ ಇದು ರಾಜಕೀಯ ಆರೋಪ-ಪ್ರತ್ಯಾರೋಪಕ್ಕೆ ಕಾರಣವಾಗಿದೆ. ''ಕನ್ನಡಿಗರ ಶ್ರಮದ ದುಡಿಮೆಯ ತೆರಿಗೆ ? ರಾಹುಲ್ ಗಾಂಧಿಯ ವಯನಾಡ್‌ನ ಮಡಿಲಿಗೆ'' ಎಂದು ಬಿಜೆಪಿ ಟೀಕಿಸಿದೆ. ಇನ್ನು ಇದಕ್ಕೆ ಸಚಿವ ಪ್ರಿಯಾಂಕ್ ಖರ್ಗೆ ಪ್ರತಿಕ್ರಿಯಿಸಿ, ದಾಳಿ ಮಾಡಿದ್ದ ಆನೆ ಕರ್ನಾಟಕದ್ದು. ಹಾಸನದಲ್ಲಿ ವಶಕ್ಕೆ ಪಡೆದಿದ್ದು, ರೇಡಿಯೋ ಕಾಲರ್ ಕೂಡ ನಮ್ಮ ಇಲಾಖೆಯಿಂದಲೇ ಹಾಕಲಾಗಿತ್ತು. ಅದು ಬೇರೆ ರಾಜ್ಯಕ್ಕೆ ಹೋಗಿ ಒಬ್ಬ ವ್ಯಕ್ತಿ ಮೇಲೆ ದಾಳಿ ಮಾಡಿದ ವರದಿಯಿದೆ. ವರದಿ ತರಿಸಿ ಮಾನವೀಯತೆ ದೃಷ್ಟಿಯಿಂದ ಪರಿಹಾರ ನೀಡಲಾಗಿದೆ. ಆನೆಯನ್ನ ಸಂಬಾಳಿಸುತ್ತಿದ್ದು ನಮ್ಮ ಕರ್ನಾಟಕ ಸರ್ಕಾರ. ಮಾನವೀಯತೆಯನ್ನ ಮರೆಯಬಾರದು ಅಂದ್ರೆ ಬಿಜೆಪಿಯವರಿಗೆ ಏನು ಹೇಳಬೇಕು? ಎಂದು ತಿರುಗೇಟು ನೀಡಿದ್ದಾರೆ.

ಪರಿಹಾರದಿಂದ ನಮ್ಮ ರಾಜ್ಯದ ತೆರಿಗೆ ಬೇರೆ ರಾಜ್ಯಕ್ಕೆ ಹೋಗುತ್ತಿಲ್ವಾ ಎಂಬ ಪ್ರಶ್ನೆಗೆ ಪ್ರತಿಕ್ರಿಯಿಸಿದ ಖರ್ಗೆ, ಕನ್ನಡಿಗರಿಗೆ ಆಗುತ್ತಿರುವ ಇರುವ ಅನ್ಯಾಯ 15 ಲಕ್ಷ ರೂ. ಅಲ್ಲ. 1 ಲಕ್ಷ 77 ಕೋಟಿ ರೂ. ಅನ್ಯಾಯ ಆಗುತ್ತಿದೆ. ಅದರ ಬಗ್ಗೆ ಬಿಜೆಪಿಯವರು ಯಾಕೆ ಮಾತನಾಡುವುದಿಲ್ಲ. 15 ಲಕ್ಷದಲ್ಲಿ ಕನ್ನಡಿಗರಿಗೆ ಅನ್ಯಾಯ ಆಗುತ್ತಿದೆ ಎಂದು

ಹೇಳುತ್ತಿದ್ದಾರೆ ಅಲ್ವಾ 1 ಲಕ್ಷ 77 ಕೋಟಿ ರೂ. ಅನ್ಯಾಯ ಆಗಿರುವ ಬಗ್ಗೆ ಯಾಕೆ ಮಾತಾಡುತ್ತಿಲ್ಲ? ಇವರು ನಮ್ಮ ಜೊತೆ ದೆಹಲಿಗೆ ಯಾಕೆ ಬಂದಿಲ್ಲ? ಇವರು ಕನ್ನಡಿಗರ ಪರವಾಗಿಲ್ಲ, ರಾಜಕೀಯ ಬೇಳೆ ಬೇಯಿಸಿಕೊಳ್ಳುತ್ತಿದ್ದಾರೆ. ಪತ್ರದಲ್ಲಿ ಸ್ಪಷ್ಟವಾಗಿ ಬರೆದಿದ್ದಾರೆ. ಓದಲು ಬರುವುದಿಲ್ಲ ಅಂದ್ರೆ ಕೇಳೋಕೆ ಹೇಳಿ ಎಂದು ಟಾಂಗ್ ಕೊಟ್ಟರು.

ಇಲ್ಲಿ ಮೃತಪಟ್ಟರೆ 5 ಲಕ್ಷ ರೂ. ಪರಿಹಾರ ಎಂಬ ಕುಮಾರಸ್ವಾಮಿ ಟೀಕೆ ಉತ್ತರಸಿದ ಪ್ರಿಯಾಂಕ್ ಖರ್ಗೆ, ಯಾರು ಯಾರು ಸಿಎಂ ಆಗಿದ್ದಾಗ ಎಷ್ಟು ಬಿಡುಗಡೆ ಮಾಡಿದ್ದಾರೆ ಅಂತ ಪಟ್ಟಿ ಕೊಡಲಿ. ಎಲ್ಲದರಲ್ಲೂ ರಾಜಕೀಯ ಮಾಡುವುದು ಸರಿಯಲ್ಲ ಎಂದು ಕೇರಳದ ವ್ಯಕ್ತಿಗೆ ಪರಿಹಾರ ಕೊಟ್ಟಿರುವುದನ್ನು ಸಮರ್ಥಿಸಿಕೊಂಡರು.

ಪಿಯುಸಿ,ಎಸ್ಸೆಸ್ಸೆಲ್ಸಿ ಪರೀಕ್ಷೆ ದಿನಾಂಕ ಪ್ರಕಟ

ಬೆಂಗಳೂರು: 2023-24ನೇ ಸಾಲಿನ ದ್ವಿತೀಯ ಪಿಯುಸಿ ಪರೀಕ್ಷೆಗಳು ಮಾರ್ಚ್ 1 ರಿಂದ 22ರ ವರೆಗೆ ನಡೆಯಲಿವೆ. ಎಸ್ ಎಸ್‌ಎಲ್‌ಸಿ ಪರೀಕ್ಷೆಗಳು ಮಾರ್ಚ್ 25 ರಿಂದ ಜೂನ್ 06ರ ವರೆಗೆ ನಡೆಯಲಿವೆ ಎಂದು ಶಾಲಾ ಶಿಕ್ಷಣ ಸಚಿವ ಮಧು ಬಂಗಾರಪ್ಪ ತಿಳಿಸಿದರು. ವಿಕಾಸಸೌಧದಲ್ಲಿ ಪೂರ್ವಭಾವಿ ಜಂಟಿ ಸುದ್ದಿಗೋಷ್ಠಿ ನಡೆಸಿ ಮಾತನಾಡಿದ ಅವರು ಈ ವರ್ಷ 8,96,271 ಮಕ್ಕಳು ಎಸ್‌ಎಸ್‌ಎಲ್‌ಸಿ ಪರೀಕ್ಷೆ ಪರೀಕ್ಷೆ ಬರೆಯುತ್ತಿದ್ದಾರೆ.

2,741 ಪರೀಕ್ಷಾ ಕೇಂದ್ರಗಳಿವೆ. ಇನ್ನು 6,98, 624 ಮಕ್ಕಳು ದ್ವಿತೀಯ ಪಿಯುಸಿ ಪರೀಕ್ಷೆ ಬರೆಯುತ್ತಿದ್ದಾರೆ. ಮೂರೂ ಪರೀಕ್ಷೆಯಲ್ಲಿನ ಗರಿಷ್ಠ ಅಂಕ ಪರಿಗಣನೆ ತೆಗೆದುಕೊಳ್ಳಲಾಗುತ್ತದೆ. ಹಾಗಂತ ಮೂರೂ ಪರೀಕ್ಷೆ ಬರೆಯವುದು ಕಡ್ಡಾಯವಲ್ಲ. ಯಾವ ಪರೀಕ್ಷೆಯಲ್ಲಿ ಗರಿಷ್ಠ ಅಂಕ ಪಡೆಯುತ್ತಾರೆ ಅದನ್ನು ಮಾತ್ರ ಪರಿಗಣನೆ ತೆಗೆದುಕೊಳ್ಳುತ್ತೇವೆ ಎಂದು ಮಾಹಿತಿ ನೀಡಿದರು.

2023-24 ಸಾಲಿನಿಂದ ದ್ವಿತೀಯ ಪಿಯುಸಿ ಪರೀಕ್ಷೆ 80-20 ಮಾದರಿಯಲ್ಲಿ

ಇರುತ್ತದೆ. ವಿದ್ಯಾರ್ಥಿಗಳು ಲಖಿತ ರೂಪದಲ್ಲಿ 80 ಅಂಕಗಳಿಗೆ ಪರೀಕ್ಷೆ ಬರೆಯುತ್ತಾರೆ. ಇನ್ನು ಉಳಿದ 20 ಅಂಕಗಳು ಆಂತರಿಕ ಮೌಲ್ಯಮಾಪನದ ಮೂಲಕ ನೀಡಲಾಗುತ್ತದೆ. ದ್ವಿತೀಯ ಪಿಯುಸಿ ಪರೀಕ್ಷೆ-2 ಅನ್ನು ಹಾಗೂ ಎಸ್ ಎಸ್‌ಎಸ್‌ಎಲ್‌ಸಿ ಪರೀಕ್ಷೆ-2 ಅನ್ನು ಎಪ್ರಿಲ್ ಕೊನೆಯ ವಾರದಲ್ಲಿ ನಡೆಸುತ್ತೇವೆ ಎಂದರು.

ಪಿಯುಸಿ ಹಾಗೂ ಎಸ್‌ಎಸ್‌ಎಲ್‌ಸಿ ಸಿ ಪರೀಕ್ಷೆಗೆ ಹಿಜಾಬ್ ಅವಕಾಶ ವಿಚಾರವಾಗಿ ಮಾತನಾಡಿದ ಅವರು, ನ್ಯಾಯಾಲಯದ ನಿರ್ದೇಶನದಂತೆ ಸಮವಸ್ತ್ರ ನಿಯಮ ಪಾಲನೆ ಮಾಡಲಾಗುತ್ತೆ. ಅಡ್ವಕೇಟ್ ಜನರಲ್ ಅವರ ಸಲಹೆ ಪಡೆದು ಹಿಜಾಬ್ ವಿಚಾರ ನಿರ್ಧರಿಸಲಾಗುತ್ತದೆ ಎಂದು ಜಾರಿಕೊಂಡರು. ಪ್ರಧಾನ ಕಾರ್ಯದರ್ಶಿ ರಿತೀಶ್ ಕುಮಾರ್ ಸಿಂಗ್, ಆಯುಕ್ತೆ ಬಿಬಿ ಕಾವೇರಿ ಜಂಟಿ ಸುದ್ದಿಗೋಷ್ಠಿಯಲ್ಲಿ ಭಾಗಿಯಾಗಿದ್ದರು.

ಅಡ್ಜಸ್ಟ್‌ಮೆಂಟ್ ಅಶೋಕ್, ಬಜರಂಗದಳದ ಪ್ರತಿರೋಧ ಎದುರಿಸಲು ಸಿದ್ಧರಾಗಿ

ಮಂಗಳೂರು: ನಾನು ಗೃಹ ಸಚಿವನಾಗಿದ್ದಾಗ ಭಜರಂಗದಳದವರ ಮೇಲೆಯೇ ಗೂಂಡಾ ಕಾಯ್ದೆ ಹಾಕಿದ್ದೆ ಎಂದು ಅಧಿವೇಶನದಲ್ಲಿ ಹೇಳಿಕೊಂಡ ವಿರೋಧ ಪಕ್ಷದ ನಾಯಕ ಆರ್.ಅಶೋಕ್ ವಿರುದ್ದ ಭಜರಂಗದಳ ಕಿಡಿಕಾರಿದೆ. ಅಶೋಕ್ ಹೇಳಿಕೆ ವಿರುದ್ಧ ಮಂಗಳೂರು ಭಜರಂಗದಳ ಕಾರ್ಯಕರ್ತರು ಆಕ್ರೋಶ ಹೊರ ಹಾಕಿದ್ದು ಮಂಗಳೂರಿನ ಬಜರಂಗದಳದ ಕಾರ್ಯಕರ್ತರ ಪ್ರತಿರೋಧ ಎದುರಿಸಲು ಸಿದ್ಧರಾಗಿ ಎಂದು ಎಚ್ಚರಿಕೆ ನೀಡಿದ್ದಾರೆ. ವಿಪಕ್ಷ ನಾಯಕ ಆರ್.ಅಶೋಕ್‌ಗೆ ಭಜರಂಗದಳ ಮಂಗಳೂರು ವಿಭಾಗ ಸಹಸಂಯೋಜಕ ಪುನೀತ್ ಅತ್ತಾವರ ಅವರು ತನ್ನ ಫೇಸ್ ಬುಕ್ ಖಾತೆಯಲ್ಲಿ ಬಹಿರಂಗ ಎಚ್ಚರಿಕೆ ನೀಡಿದ್ದಾರೆ.

'ನೀವು ಆರ್ ಅಶೋಕ್ ಅಲ್ಲ..ನಿಮ್ಮ ಹೆಸರನ್ನು ಎ ಅಶೋಕ್ ಅಂತ ಬದಲಾಯಿಸಿ ಬಿಡಿ ಅಡ್ಜಸ್ಟ್ ಮೆಂಟ್ ಅಶೋಕ್ ಅವರೇ..ನಿಮ್ಮ ನಾಲಗೆಯನ್ನು ನಾಲಗೆ ರೀತಿಯಲ್ಲಿ ಬಳಸಿ, ಎಕ್ಕಡದ ರೀತಿ ಬಳಸಿಕೊಳ್ಳಬೇಡಿ. ಅಡ್ಜಸ್ಟ್ ಮೆಂಟ್ ರಾಜಕಾರಣ ಎಂಬ ಕೊಚ್ಚೆಯಲ್ಲಿ ಹೊರಳಾಡುತ್ತಿರುವ ನಿಮಗೆ ಬಜರಂಗದಳದ ಕಾರ್ಯಕರ್ತರ ಹೆಸರು ಎತ್ತಲೂ ಯೋಗ್ಯತೆಯಿಲ್ಲ. ಪ್ರತಿಪಕ್ಷನಾಯಕನಾಗಿರುವ ನೀವು ಒಂದಲ್ಲ ಒಂದು ದಿನ ಮಂಗಳೂರಿಗೆ ಬಂದೇ ಬರುತ್ತೀರಿ. ಹಿಂದೂ ವಿರೋಧಿ ಕೃತ್ಯಕ್ಕೆ ಪ್ರತಿರೋಧ ಒಡ್ಡಿ ಹೋರಾಡುವ ನಮಗೆ ನೀವೊಬ್ಬರು ಹೆಚ್ಚಾಗುವುದಿಲ್ಲ. ಬಜರಂಗದಳದ ಕಾರ್ಯಕರ್ತರ ಬಗ್ಗೆ ಆಡಿದ ಮಾತುಗಳನ್ನು ಹಿಂದೆ ಪಡೆಯಿರಿ. ಇಲ್ಲದಿದ್ದರೆ ಬಜರಂಗದಳದ ಕಾರ್ಯಕರ್ತರ ಪ್ರತಿರೋಧವನ್ನು ಎದುರಿಸಲು ಸಿದ್ಧರಾಗಿ ಎಂದು ಭಜರಂಗದಳ ಮುಖಂಡ ಪುನೀತ್ ಫೇಸ್‌ಬುಕ್ ಮೂಲಕ ಆರ್.ಅಶೋಕ್‌ಗೆ ಎಚ್ಚರಿಕೆ ನೀಡಿದ್ದಾರೆ.

ಅಧಿವೇಶನದಲ್ಲಿ ಆರ್.ಅಶೋಕ್ ಹೇಳಿದ್ದೇನು?: ವಿರೋಧ ಪಕ್ಷದ ನಾಯಕ ಆರ್.ಅಶೋಕ್ ಅವರು ನಿನ್ನೆ ನಡೆದ ಅಧಿವೇಶನದಲ್ಲಿ ಮಂಗಳೂರು ಪಬ್ ದಾಳಿ ಬಗ್ಗೆ ಮಾತನಾಡಿದರು. ಪಬ್ ದಾಳಿ ವೇಳೆ ನಾನು ರಾಜ್ಯದ ಗೃಹ ಸಚಿವನಾಗಿದ್ದೆ. ಅವತ್ತು ಭಜರಂಗದಳದ ಕಾರ್ಯಕರ್ತರ ಮೇಲೆ ಗೂಂಡಾ ಕಾಯ್ದೆ ಹಾಕಿದ್ದೆ. ನಾನು ಯಾವುದೇ ಒತ್ತಡಕ್ಕೆ ಮಣಿಯದೇ ಪಬ್ ದಾಳಿ ಮಾಡಿದ್ದ ಭಜರಂಗದಳದವರ ಮೇಲೆ ಗೂಂಡಾ ಕಾಯ್ದೆ ಹಾಕಿದ್ದೆ ಎಂದು ಅಧಿವೇಶನದಲ್ಲಿ ಹೇಳಿಕೆ ನೀಡಿದ್ದರು. ಈಗಿನ ಗೃಹ ಸಚಿವ ಪರಮೇಶ್ವರ್‌ಗೆ ಬುದ್ದಿ ಹೇಳೋ ಭರದಲ್ಲಿ ಆರ್. ಅಶೋಕ್ ಮಾತನಾಡಿದ್ದರು. ಸದ್ಯ ಅಶೋಕ್ ಅವರ ಈ ಹೇಳಿಕೆಗೆ ಆಕ್ರೋಶ ಭುಗಿಲೆದ್ದಿದೆ.

ಸುಪ್ರೀಂ ಕೋರ್ಟ್ ಖ್ಯಾತ ವಕೀಲ ಫಾಲಿ ನಾರಿಮನ್ ನಿಧನ

ನವದೆಹಲಿ: ಸುಪ್ರೀಂ ಕೋರ್ಟ್‌ನ ಹಿರಿಯ ವಕೀಲ, ಮಾಜಿ ಸಾಲಿಸಿಟರ್ ಜನರಲ್ ಫಾಲಿ ಎಸ್ ನಾರಿಮನ್ (95) ಅವರು ಬುಧವಾರ ಬೆಳಗ್ಗೆ ನವದೆಹಲಿಯಲ್ಲಿ ನಿಧನರಾದರು.

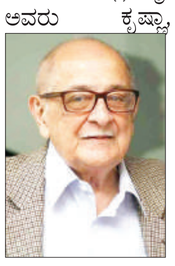

ನವೆಂಬರ್ 1950 ರಲ್ಲಿ ಬಾಂಬೆ ಹೈಕೋರ್ಟ್‌ನ ವಕೀಲರಾಗಿ ವೃತ್ತಿ ಆರಂಭಿಸಿದ್ದ ನಾರಿಮನ್ ಇವರು 1961 ರಲ್ಲಿ ಹಿರಿಯ ವಕೀಲರಾಗಿ ನೇಮಕಗೊಂಡರು. ಅವರು 70 ವರ್ಷಗಳಿಗೂ ಹೆಚ್ಚು ಕಾಲ ಕಾನೂನು ಅಭ್ಯಾಸ ಮಾಡಿದ್ದಾರೆ.

ಆರಂಭದಲ್ಲಿ ಬಾಂಬೆ ಹೈಕೋರ್ಟ್‌ನಲ್ಲಿ ಮತ್ತು 1972ರಿಂದ ದೆಹಲಿಯಲ್ಲಿ ಸುಪ್ರೀಂಕೋರ್ಟ್‌ನಲ್ಲಿ ವಕೀಲ ವೃತ್ತಿ ಆರಂಭಿಸಿದ್ದರು. ಮುಂಬೈಯಿಂದ 1972ರ ಮೇನಲ್ಲಿ ದೆಹಲಿಗೆ ಸ್ಥಳಾಂತರಗೊಂಡ ಬಳಿಕ ಭಾರತದ ಹೆಚ್ಚುವರಿ ಸಾಲಿಸಿಟರ್ ಜನರಲ್ ಆಗಿ ನೇಮಕಗೊಂಡರು.

ಕಾವೇರಿ ಜಲವಿವಾದ ಸಂದರ್ಭದಲ್ಲಿ ಕರ್ನಾಟಕದ ಪರ ವಾದ ಮಂಡಿಸುತ್ತಿದ್ದ ಇವರಿಗೆ 1991 ರಲ್ಲಿ ಪದ್ಮಭೂಷಣ ಮತ್ತು 2007 ರಲ್ಲಿ ಪದ್ಮವಿಭೂಷಣ ಪ್ರಶಸ್ತಿಯನ್ನು ನೀಡಿ ಗೌರವಿಸಲಾಗಿತ್ತು.

ಕೃಷ್ಣಾ, ಕಾವೇರಿ, ಮಹದಾಯಿ ಸೇರಿದಂತೆ ಅಂತಾರಾಜ್ಯ ನದಿ ನೀರು ಹಂಚಿಕೆಯ ಎಲ್ಲ ವ್ಯಾಜ್ಯಗಳಲ್ಲಿ ರಾಜ್ಯದ ಪರ ವಾದಿಸುತ್ತಿದ್ದ ಇವರಿಗೆ ಅಂತಾರಾಷ್ಟ್ರೀಯ ಜಲತಜ್ಞರೆಂಬ ಖ್ಯಾತಿಯೂ ಬಂದಿತ್ತು.

ನಾರಿಮನ್ ಅವರು 1991 ರಿಂದ 2010 ರವರೆಗೆ ಬಾರ್ ಅಸೋಸಿಯೇಶನ್ ಆಫ್ ಇಂಡಿಯಾದ ಅಧ್ಯಕ್ಷರಾಗಿದ್ದರು. 1989 ರಿಂದ 2005 ರವರೆಗೆ ಖಅಅ (ಇಂಟರ್ನ್ಯಾಷನಲ್ ಚೇಂಬರ್ ಆಫ್ ಕಾಮರ್ಸ್) ಪ್ಯಾರಿಸ್‌ನ ಇಂಟರ್ನ್ಯಾಷನಲ್ ಕೋರ್ಟ್ ಆಫ್ ಆರ್ಬಿಟ್ರೇಶನ್‌ನ ಉಪಾಧ್ಯಕ್ಷರಾಗಿದ್ದರು ಮತ್ತು ಇಂಟರ್ನ್ಯಾಷನಲ್ ಕೌನ್ಸಿಲ್ ಫಾರ್ ಕಮರ್ಷಿಯಲ್ ಆರ್ಬಿಟ್ರೇಶನ್‌ನ ಅಧ್ಯಕ್ಷರಾಗಿದ್ದರು. 1995 ರಿಂದ 1997 ರವರೆಗೆ ಜಿನೀವಾದಲ್ಲಿ ಅಂತರರಾಷ್ಟ್ರೀಯ ನ್ಯಾಯಶಾಸ್ತ್ರಜ್ಞರ ಆಯೋಗದ ಕಾರ್ಯಕಾರಿ ಸಮಿತಿಯ ಅಧ್ಯಕ್ಷರಾಗಿದ್ದರು.

ನೈಟಿ ಧರಿಸಿ ಶೂ, ಚಪ್ಪಲಿ ಕಳ್ಳತನ

ಬೆಂಗಳೂರು: ಸಿಲಿಕಾನ್ ಸಿಟಿಯಲ್ಲಿ ರಾತ್ರಿ ವೇಳೆ ನೈಟಿ ಹಾಕಿಕೊಂಡು ಅಪಾರ್ಟ್‌ಮೆಂಟ್ ಗಳಲ್ಲಿ ಶೂ ಮತ್ತು ಚಪ್ಪಲಿಯನ್ನು ಕಳ್ಳನೊಬ್ಬ ಕದಿಯುತ್ತಿದ್ದಾನೆ. ಗುರುತು ಪತ್ತೆಯಾಗದೇ ಇರಲು ನೈಟಿ ಧರಿಸುತ್ತಿರುವ ಕಳ್ಳ ಶೂಗಳನ್ನ ಕದ್ದು ಕಾಂಪೌಂಡ್ ಹಾರಿ ಪರಾರಿಯಾಗುವ ದೃಶ್ಯ ಸಿಸಿಟಿವಿಯಲ್ಲಿ ಸೆರೆಯಾಗಿದೆ.

ಹೊರಗಡೆ ಚಪ್ಪಲಿ ಸ್ಟ್ಯಾಂಡ್‌ನಲ್ಲಿದ್ದ ಬೆಲೆ ಬಾಳುವ ಶೂಗಳನ್ನ ಕದ್ದು ಕಳ್ಳ ಪರಾರಿಯಾಗಿದ್ದಾನೆ. ಬೆಂಗಳೂರು ಪೊಲೀಸರಿಗೆ ಟ್ಯಾಗ್ ಮಾಡಿ ಆರೋಪಿಯನ್ನು ಪತ್ತೆ ಮಾಡುವಂತೆ ದೂರುದಾರರು ಮನವಿ ಮಾಡಿದ್ದಾರೆ.

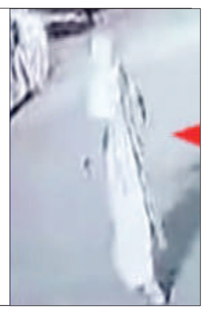

ನಿಗಾ ಇಟ್ಟ ಕೇಂದ್ರ ಸರ್ಕಾರ

ಗುಪ್ತ ವರದಿಯಲ್ಲಿ ಆಘಾತಕಾರಿ ಬಹಿರಂಗ: ಗೃಹ ಸಚಿವಾಲಯದ ಆಂತರಿಕ ವರದಿಗಳ ಪ್ರಕಾರ, ರಾಜಪುರ-ಅಂಬಾಲಾ ರಸ್ತೆಯ ಶಂಭು ತಡೆಗೋಡೆಯಲ್ಲಿ ಸುಮಾರು 14000 ಜನರು ಜಮಾಯಿಸಿದ್ದರು, ಜೊತೆಗೆ ಸುಮಾರು 1200 ಟ್ರ್ಯಾಕ್ಟರ್-ಟ್ರಾಲಿಗಳು, 300 ಕಾರುಗಳು, 10 ಮಿನಿ ಬಸ್‌ಗಳು ಮತ್ತು ಇತರ ಸಣ್ಣ ವಾಹನಗಳು ಆಗಮಿಸಿದೆ. ಅಂತೆಯೇ, ಧಾಬಿ-ಗುಜ್ರಾನ್ ತಡೆಗೋಡೆಯಲ್ಲಿ ಸುಮಾರು 500 ಟ್ರ್ಯಾಕ್ಟರ್ ಟ್ರಾಲಿಗಳ ಜೊತೆಗೆ ಸುಮಾರು 4500 ಜನರ ಬೃಹತ್ ಸಭೆಗೆ ರಾಜ್ಯವು ಅವಕಾಶ ನೀಡಿದೆ.

ಆಂತರಿಕ ವರದಿಗಳ ನಂತರ, ಕಳೆದ ಕೆಲವು ದಿನಗಳಿಂದ ರಾಜ್ಯದಲ್ಲಿ ಕಾನೂನು ಮತ್ತು ಸುವ್ಯವಸ್ಥೆ ಹದಗೆಟ್ಟಿರುವುದು ಕಳವಳಕಾರಿ ವಿಷಯವಾಗಿದೆ, ಏಕೆಂದರೆ ಪ್ರತಿಭಟನೆಯ ನೆಪದಲ್ಲಿ ದುಷ್ಕರ್ಮಿಗಳು/ಕಾನೂನು ಕೈಗೆತ್ತಿಕೊಂಡು ಭಂಗ ಮಾಡುತ್ತಿದ್ದಾರೆ. ಕಲ್ಲು ತೂರಾಟ, ಗುಂಪುಗೂಡುವಿಕೆಗೆ ಮುಕ್ತ ನಿಯಂತ್ರಣ ನೀಡಲಾಗಿದೆ. ನೆರೆಯ ರಾಜ್ಯಗಳಲ್ಲಿ ಅಶಾಂತಿ ಮತ್ತು ಅವ್ಯವಸ್ಥೆ ಹರಡುವ ಸ್ಪಷ್ಟ ಉದ್ದೇಶದಿಂದ ಗಡಿಯಲ್ಲಿ ಭಾರೀ ಯಂತ್ರೋಪಕರಣಗಳನ್ನು ಸಜ್ಜುಗೊಳಿಸುವುದನ್ನು ವಿರೋಧಿಸಿ ಕಾನೂನು ಮುರಿಯಲು ಕಿಡಿಗೇಡಿಗಳಿಗೆ ಮುಕ್ತ ಅವಕಾಶ ನೀಡಲಾಗಿದೆ ಎಂದು ಗೃಹ ಸಚಿವಾಲಯವು ಪಂಜಾಬ್ ಸರ್ಕಾರಕ್ಕೆ ಪತ್ರ ಬರೆದಿದೆ. ಹರಿಯಾಣ ಪೊಲೀಸರು ಕಳವಳ ವ್ಯಕ್ತಪಡಿಸಿದ ನಂತರ ಗೃಹ ಸಚಿವಾಲಯದ ಈ ಪತ್ರ ಬೆಳಕಿಗೆ ಬಂದಿದೆ.

ರೈತರನ್ನು ತಡೆಯಲು ಸರ್ಕಾರ ನಿರ್ಮಿಸಿದ ತಡೆಗೋಡೆಗಳನ್ನು ಒಡೆಯಲು ಪ್ರತಿಭಟನಾಕಾರರು ಪೊಕ್ಲೇನ್ ನಂತಹ ಭಾರೀ ಯಂತ್ರಗಳೊಂದಿಗೆ ಶಂಭು ಗಡಿಯನ್ನು ತಲುಪಿದ್ದಾರೆ ಎಂದು ಹೇಳಲಾಗುತ್ತಿದೆ. ರೈತ ಸಂಘಟನೆಗಳು ಈ ಯಂತ್ರಗಳ ಸಹಾಯದಿಂದ ಗೋಡೆ ಒಡೆದು ದೆಹಲಿಯತ್ತ ಸಾಗಲು ಪ್ರಯತ್ನಿಸುತ್ತವೆ. ಈ ಸಂಬಂಧ ಹರಿಯಾಣ ಪೊಲೀಸರು ಪಂಜಾಬ್ ಪೊಲೀಸರಿಗೆ ಪತ್ರ ಬರೆದು ರೈತರ ಪೊಕ್ಲೇನ್ ನಂತಹ ಭಾರೀ ಯಂತ್ರಗಳನ್ನು ಮುಟ್ಟುಗೋಲು ಹಾಕಿಕೊಳ್ಳುವಂತೆ ಮನವಿ ಮಾಡಿದ್ದಾರೆ. ಹರಿಯಾಣ ಪೊಲೀಸರ ಈ ಪತ್ರದ ಆಧಾರದ ಮೇಲೆ ಗೃಹ ಸಚಿವಾಲಯವು ಪಂಜಾಬ್ ಸರ್ಕಾರಕ್ಕೆ ಭದ್ರತಾ ವ್ಯವಸ್ಥೆಗೆ ಅಡ್ಡಿಪಡಿಸುವವರ ವಿರುದ್ಧ ಕಠಿಣ ಕ್ರಮ ಕೈಗೊಳ್ಳುವಂತೆ ಸೂಚನೆ ನೀಡಿದೆ.

ಹರ್ಯಾಣ ಪೊಲೀಸ್ ಮಹಾನಿರ್ದೇಶಕ ಶತ್ರುಜಿತ್ ಕಪೂರ್ ಅವರ ಪತ್ರವನ್ನು ಸ್ವೀಕರಿಸಿದ ನಂತರ, ಪಂಜಾಬ್ ಪೊಲೀಸರು ಹರಿಯಾಣ ಕಡೆಗೆ ಹೋಗುವ ಪೋಕ್ಲೇನ್ ಮತ್ತು ಜೆಸಿಬಿ ಯಂತ್ರಗಳು ಸೇರಿದಂತೆ ಭಾರೀ ಯಂತ್ರಗಳ ಚಲನೆಯನ್ನು ನಿಲ್ಲಿಸಲು ಸೂಚನೆಗಳನ್ನು ನೀಡಿದ್ದಾರೆ.

ಕಾಂಗ್ರೆಸ್ ಸಜ್ಜು

ಜೆಡಿಎಸ್- ಬಿಜೆಪಿ ಅಭ್ಯರ್ಥಿ ಕುಪೇಂದ್ರ ರೆಡ್ಡಿಯಿಂದ ವಿಶ್ವಾಸ ಮತಗಳ ಪಡೆಯುವ ಯತ್ನ ಮುಂದುವರಿದಿದೆ. ಮೈತ್ರಿ ಅಭ್ಯರ್ಥಿ ಈಗಾಗಲೇ ತನ್ನ ಗೆಲುವಿಗೆ ಕಸರತ್ತು ಶುರು ಮಾಡಿದ್ದಾರೆ. ಅಧಿವೇಶನ ನಡೆಯುತ್ತಿರುವ ಹೊತ್ತಿನಲ್ಲಿ ವಿಧಾನಸೌಧ ಲಾಂಜ್‌ನಲ್ಲಿ ಓಡಾಡುತ್ತಿರುವ ಕುಪೇಂದ್ರ ರೆಡ್ಡಿ ಶಾಸಕರ ಓಲೈಕೆಗೆ ಮುಂದಾಗಿದ್ದಾರೆ.

ಈ ಮಧ್ಯೆ, ಬಿಜೆಪಿ- ಜೆಡಿಎಸ್ ಲೆಕ್ಕಾಚಾರ ತಲೆಕೆಳಗೆ ಮಾಡಲು ಕಾಂಗ್ರೆಸ್ ಕೌಂಟರ್ ಪ್ಲ್ಯಾನ್ ಮಾಡುತ್ತಿದೆ. ಇದಕ್ಕಾಗಿ ಕೆಲವು ತಂತ್ರಗಾರಿಕೆ ಹೂಡಲು ಕಾಂಗ್ರೆಸ್ ನಾಯಕರು ಮುಂದಾಗಿದ್ದಾರೆ. ಶಾಸಕಾಂಗ ಪಕ್ಷದ ಸಭೆಯಲ್ಲಿ ಪ್ರಸ್ತಾಪವಾದಂತೆ ಶಾಸಕರನ್ನ ರೆಸಾರ್ಟ್‌ಗೆ ಶಿಫ್ಟ್ ಮಾಡುವ ಮಾತುಕತೆ ನಡೆಯುತ್ತಿದೆ. ವಿಧಾನ ಮಂಡಲ ಅಧಿವೇಶನ ಮುಗಿದ ಬಳಿಕ ಶಾಸಕರನ್ನು ರೆಸಾರ್ಟ್ ಗೆ ಶಿಫ್ಟ್ ಮಾಡುವ ಸಾಧ್ಯತೆ ಇದೆ. ಕಾಂಗ್ರೆಸ್ ಶಾಸಕರನ್ನು ಗುರುವಾರ ರೆಸಾರ್ಟ್ ಗೆ ಸ್ಥಳಾಂತರ ಮಾಡುವ ಸಾಧ್ಯತೆ ಇದೆ ಎನ್ನಲಾಗಿದೆ.

ಮೊದಲ ಪುಟದಿಂದ...

ಫೆಬ್ರವರಿ 27ರಂದು ರಾಜ್ಯಸಭಾ ಸ್ಥಾನಕ್ಕೆ ಮತದಾನ ನಡೆಯಲಿದ್ದು, ಚುನಾವಣೆಗೆ ನೇರವಾಗಿ ಎಲ್ಲ ಶಾಸಕರೂ ಒಟ್ಟಾಗಿ ಬರುವ ಪ್ಲ್ಯಾನ್ ಕಾಂಗ್ರೆಸ್‌ನದ್ದಾಗಿದೆ. ರೆಸಾರ್ಟ್‌ಗೆ ಶಾಸಕರ ಸ್ಥಳಾಂತರ ವಿಚಾರವಾಗಿ ಇನ್ನೂ ಅಂತಿ ನಿರ್ಧಾರ ಆಗಿಲ್ಲ. ರೆಸಾಟ್‌ನಲ್ಲಿ ಸ್ವತಃ ಸಿಎಂ ಸಿದ್ದರಾಮಯ್ಯ, ಡಿಸಿಎಂ ಡಿಕೆ ಶಿವಕುಮಾರ್ ಸಹ ವಾಸ್ತವ್ಯ ಹೂಡಿ ಶಾಸಕರನ್ನು ಉಳಿಸಿಕೊಳ್ಳುವ ಪ್ರಯತ್ನ ಮಾಡಲಿದ್ದಾರೆ ಎನ್ನಲಾಗಿದೆ. ಇವರು ಎರಡು ದಿನಗಳ ಕಾಲ ರೆಸಾರ್ಟ್‌ನಲ್ಲೇ ಠಿಖಾಣಿ ಹೂಡುವ ಸಾಧ್ಯತೆ ಇದೆ.

ಮತ್ತೊಂದೆಡೆ, ಈಗಾಗಲೇ ಕಾಂಗ್ರೆಸ್ ಶಾಸಕರ ಮೇಲೆ ನಿಗಾ ಇಡಲಾಗಿದೆ. ವಿಧಾನಸಭೆಯ ಆಡಳಿತ ಪಕ್ಷದ ಮೊಗಸಾಲೆಯಲ್ಲಿ ಈ ಬಗ್ಗೆ ಗುಸು ಗುಸು ಮಾತುಕತೆ ನಡೆಯುತ್ತಿದ್ದು, ಸಂಖ್ಯಾ ಬಲದ ಲೆಕ್ಕಾಚಾರದಲ್ಲಿ ಮೈತ್ರಿ ಶಾಸಕರನ್ನ ಗೈರು ಮಾಡಿಸುವ ತಂತ್ರ ಹೆಣೆಯಲಾಗುತ್ತಿದೆ. ಬಿಜೆಪಿಯ ಇಬ್ಬರು ಶಾಸಕರು, ಜೆಡಿಎಸ್ ನ ಮೂರು ಶಾಸಕರನ್ನ ಗೈರು ಮಾಡಿಸುವ ಪ್ರಯತ್ನ ತೆರೆಯ ಮರೆಯಲ್ಲಿ ನಡೆಯುತ್ತಿದೆ. ಅಡ್ಡಮತದಾನ ಬದಲಿಗೆ ಗೈರು ಮಾಡಿಸುವ ಬಗ್ಗೆ ಚರ್ಚೆ ಜೋರಾಗಿದೆ. ಆ ಮೂಲಕ ಮೈತ್ರಿ ಕೂಟಕ್ಕೆ ಟಕ್ಕರ್ ಕೊಡಲು ಕಾಂಗ್ರೆಸ್ ಪ್ಲ್ಯಾನ್ ಮಾಡುತ್ತಿದೆ.

ವ್ಯಂಗ್ಯ

ಇದೀಗ ಈ ವಿಚಾರ ಕುರಿತಂತೆ ಟ್ವೀಟ್ ಮಾಡಿರುವ ರಾಜ್ಯ ಬಿಜೆಪಿ, ಕನ್ನಡಿಗರ ತೆರಿಗೆ, ರಾಹುಲ್ ಗಾಂಧಿ ಹಕ್ಕು ಅಂತ ವ್ಯಂಗ್ಯವಾಡಿದೆ.

ಹೀಗಂತ ರಾಜ್ಯ ಬಿಜೆಪಿ ಪ್ರಶ್ನಿಸಿದೆ. ಕರ್ನಾಟಕ ಕಾಂಗ್ರೆಸ್‌ನ ಗುಲಾಮಿ ಮನಸ್ಥಿತಿಯ ಸದಸ್ಯರೇ, ಧೈರ್ಯವಾಗಿ ನಕಲಿ ಗಾಂಧಿಗಳನ್ನು ಪ್ರಶ್ನಿಸಿ ಕನ್ನಡಿಗರೇಕೆ ಕೊಡಬೇಕು ಕಪ್ಪ? ಕಣ್ಣಿಗೆ ಕಂಡಿದ್ದು ಕೇರಳದ ವಯನಾಡಿಗೆ ಕೊಟ್ಟ 15 ಲಕ್ಷ ರೂಪಾಯಿ! ಕಣ್ಣಿಗೆ ಕಾಣದ ಕನ್ನಡಿಗರ ಮೂಟೆ ಮೂಟೆ ಹಣ ಹೋಗುತ್ತಿರುವುದು ದೆಹಲಿಯ 10 ಜನಪಥ್ ಮನೆಗೆ! ಅಂತ ಬಿಜೆಪಿ ಆಕ್ರೋಶ ವ್ಯಕ್ತಪಡಿಸಿದೆ.

ಮಜಾವಾದಿ ಸಿದ್ದರಾಮಯ್ಯ ಅವರ ಎಟಿಎಂ ಸರ್ಕಾರ ಲೂಟಿ ಹೊಡೆದು ಮೂಟೆಗಳಲ್ಲಿ ಕನ್ನಡಿಗರ ತೆರಿಗೆ ಹಣವನ್ನು ಸಾಗಿಸಿ, ಖಜಾನೆ ಖಾಲಿ ಎನ್ನುತ್ತಿದೆ ನಾಡ ದ್ರೋಹಿ ಸರ್ಕಾರ! ಅಂತ ಬಿಜೆಪಿ ಟ್ವಿಟರ್‌ನಲ್ಲಿ ಕಿಡಿ ಕಾರಿದೆ.

ರಾಜ್ಯದಲ್ಲಿ ಕಾಂಗ್ರೆಸ್ ಸರ್ಕಾರವನ್ನು ಅಧಿಕಾರಕ್ಕೆ ತಂದಿದ್ದು ಕನ್ನಡಿಗರೇ ಆದರೂ, ಆಡಳಿತ ನಡೆಸುತ್ತಿರುವವರು ಮಾತ್ರ ಕೇರಳದ ಕಾಂಗ್ರೆಸ್ಸಿಗರು, ನಕಲಿ ಗಾಂಧಿಗಳು! ಮಾಜಿ ಅನರ್ಹ ಸಂಸದ ರಾಹುಲ್ ಗಾಂಧಿ ಸಾಹೇಬರನ್ನು ಮೆಚ್ಚಿಸಿ ತಮ್ಮ ಕುರ್ಚಿ ಭದ್ರ ಮಾಡಿಕೊಳ್ಳಲು ಈಗ ಕನ್ನಡಿಗರ ತೆರಿಗೆ ಹಣವನ್ನು ಕೇರಳದ ವಯನಾಡಿನಲ್ಲಿ ಆನೆ ತುಳಿತಕ್ಕೆ ಒಳಗಾದವರಿಗೆ ಕೊಡಲು ಮಜಾವಾದಿ ಸಿದ್ದರಾಮಯ್ಯ ಖರ್ಚು ಮಾಡುತ್ತಿದ್ದಾರೆ ಅಂತ ಬಿಜೆಪಿ ತಿರುಗೇಟು ಕೊಟ್ಟಿದೆ.

ಸಿದ್ದರಾಮಯ್ಯ, ಡಿಕೆಶಿ ದಾನ ಮಾಡಬಹುದಿತ್ತು: ಕೇರಳ ಸರ್ಕಾರ ನಂದಿನಿ ಹಾಲು ಮಾರಾಟಕ್ಕೆ ಅವಕಾಶ ಕೊಟ್ಟಿಲ್ಲ, ಕೆಎಸ್‌ಆರ್ ಟಿಸಿ ಹೆಸರನ್ನೂ ಕಿತ್ತುಕೊಳ್ಳಲು ಪ್ರಯತ್ನಿಸಿತ್ತು. ಹೀಗಿದ್ದರೂ ಕನ್ನಡಿಗರ ತೆರಿಗೆ ಹಣ ಕೇರಳಕ್ಕೆ ಕೊಡಲು ಹೊರಟಿದೆ ಈ ನಾಡ ವಿರೋಧಿ ಕಾಂಗ್ರೆಸ್ ಸರ್ಕಾರ. ರಾಹುಲ್ ಗಾಂಧಿಯವರ ಕ್ಷೇತ್ರ ವಯನಾಡಿನ ಮೇಲೆ ಕರ್ನಾಟಕ ಸರ್ಕಾರಕ್ಕೆ ಅಷ್ಟೊಂದು ಕಾಳಜಿ ಇದ್ದರೆ, ಕೆಪಿಸಿಸಿ ಕಚೇರಿಯಿಂದ ಬೌನ್ಸ್ ಆಗದ ಚೆಕ್ ಕೊಡಬಹುದಿತ್ತು. ಇಲ್ಲ ಡಿ. ಕೆ. ಶಿವಕುಮಾರ್ ಅವರ ಅಕ್ರಮ ಹಣವನ್ನಾದರೂ ಕೊಡಬಹುದಿತ್ತು. ವರ್ಗಾವಣೆ ದಂಧೆಯ ಕಮಾಯಿಯಲ್ಲಿ ಸ್ವತಃ ಸಿದ್ದರಾಮಯ್ಯನವರೇ ದಾನ ಮಾಡಬಹುದಿತ್ತು ಅಂತ ಬಿಜೆಪಿ ಕಿಡಿಕಾರಿದೆ.

ಕರ್ನಾಟಕದಲ್ಲಿ ಬರಗಾಲ ಬಂದು ನೂರಾರು ರೈತರು ಆತ್ಮಹತ್ಯೆ ಮಾಡಿಕೊಂಡರೂ ನಯಾ ಪೈಸೆ ಹಣವನ್ನು ಸಹ ಕೊಡಲು ಯೋಗ್ಯತೆ ಇಲ್ಲದ ಈ ನಾಚಿಕೆಗೇಡಿ ಸರ್ಕಾರ ಈಗ ರಾಹುಲ್ ಗಾಂಧಿ ಅವರನ್ನು ಖುಷಿ ಪಡಿಸಲು ಕರ್ನಾಟಕದ ತೆರಿಗೆದಾರರ ಹಣ ಲೂಟಿ ಹೊಡೆಯುತ್ತಿದೆ ಅಂತ ಟ್ವಿಟರ್‌ನಲ್ಲಿ ಬಿಜೆಪಿ ಕಾಂಗ್ರೆಸ್ ಸರ್ಕಾರದ ವಿರುದ್ಧ ಕಿಡಿ ಕಾರಿದೆ.

ಪಿಎಸ್‌ಐ ಅಮಾನತು

ನಂತರ ಸುಳ್ಳು ಎಫ್‌ಐಆರ್ ದಾಖಲಿಸಲಾಗಿದೆ ಎಂದು ಆರೋಪಿಸಿ ಪಿಎಸ್‌ಐ ಅಮಾನತಿಗೆ ಆಗ್ರಹಿಸಿ ಪ್ರತಿಭಟಿಸಿದ್ದರು. ಈ ಪ್ರತಿಭಟನೆಗೆ ಸರ್ಕಾರದಿಂದ ಯಾವುದೇ ಸ್ಪಂದನೆ ದೊರೆಯದೇ ಇದ್ದಾಗ ಈಗ ಅಹೋರಾತ್ರಿ, ಡಿಸಿ ಕಚೇರಿ ಮುಂದೆ ವಕೀಲರು ಪ್ರತಿಭಟನೆ ನಡೆಸಿದ್ದರು.

ಕಬಳಿಕೆ

ಮಾಡಿರುವ ಆರೋಪ ಕೇಳಿಬಂದಿದೆ.

ಭೂ ಮಾಫಿಯಾ ದಂದೆಕೋರರು ಅಧಿಕಾರಿಗಳಿಂದಲೇ ಆಸ್ತಿ ಪರಭಾರೆ ಮಾಡಿಸಿಕೊಂಡಿದ್ದಾರೆ. ಈ ಪ್ರಕರಣದಲ್ಲಿ ಸವದತ್ತಿ ತಾಲೂಕು ಪಂಚಾಯತಿ ಇಒ ಯಶವಂತ ಹೊಸಮನಿ ಮತ್ತು ಮಾಡಮಗೇರಿ ಗ್ರಾಮ ಪಂಚಾಯಿತಿ ಪಿಡಿಒ ಶೇರಿ ಮೇಲೆ ಕಾಂಗ್ರೆಸ್ ಮುಖಂಡ ಲಖನ್ ಸವಸುದ್ದಿ ಆರೋಪ ಮಾಡಿದ್ದಾರೆ. ಸದ್ಯ ಈ ಸಂಬಂಧ ಮುರುಗೋಡ ಠಾಣೆ ಪ್ರಕರಣ ದಾಖಲಾಗಿದೆ. ಇತ್ತ ಲಖನ್ ಸವಸಿದ್ದು ಲೋಕಾಯುಕ್ತ ಇಲಾಖೆಯ ಮುಖ್ಯ ಕಾರ್ಯದರ್ಶಿಗೆ ದೂರು ನೀಡಿದ್ದಾರೆ.

ಅಬ್ದುಲ್ ಕರೀಂ ಲಾಲ್ ತೆಲಗಿ ರಾಜ್ಯದಲ್ಲಿ ಈ ಹೆಸರು ಕೇಳದವರೆ ಇಲ್ಲ. ಕರೀಂ ಲಾಲ್ ತೆಲಗಿ ಕೆಲ ವರ್ಷಗಳ ಹಿಂದೆ ನಕಲಿ ಛಾಪಾ ಕಾಗದದ ಮೂಲಕ ದೇಶದಲ್ಲಿ ಹೆಸರು ಮಾಡಿದ್ದ ವ್ಯಕ್ತಿ.ಕರೀಂ ಲಾಲ್ ತೆಲಗಿ ನಕಲಿ ಛಾಪಾ ಕಾಗದದ ಮೂಲಕ ಸರ್ಕಾರಕ್ಕೆ ಸೇರಬೇಕಿದ್ದ 30 ಸಾವಿರ ಕೋಟಿಗೂ ಅಧಿಕ ಹಣವನ್ನು ನುಂಗಿ ನೀರು ಕುಡಿದಿದ್ದನು. ಈತನನ್ನು 2001ರಲ್ಲಿ ಪೊಲೀಸರು ಬೆಂಗಳೂರಿನಲ್ಲಿ ಬಂಧಿಸಿದ್ದರು. 2007ರಲ್ಲಿ ಈತನಿಗೆ 30 ವರ್ಷ ಜೈಲು ಶಿಕ್ಷೆಯಾಯಿತು. 17 ವರ್ಷ ಜೈಲಿನಲ್ಲಿದ್ದ ತೆಲಗಿ ಬಹು ಅಂಗಾಂಗ ವೈಫಲ್ಯದಿಂದ ಈತ 2017 ಅಕ್ಟೋಬರ್ 23ರಂದು ನಿಧನ ಹೊಂದಿದ.

ಚುನಾವಣೆಯು ಸಮೀಪಸುತ್ತಿರುವ ಹಿನ್ನೆಲೆ ಜಿಲ್ಲೆಯಾದ್ಯಂತ ಕಟ್ಟು ನಿಟ್ಟಿನ ಕ್ರಮ ಕೈಗೊಳ್ಳಬೇಕು

ಮೈಸೂರು: ಚುನಾವಣೆಯು ಸಮೀಪಸುತ್ತಿರುವ ಹಿನ್ನೆಲೆ ಮಾದರಿ ನೀತಿ ಸಂಹಿತೆಯ ಅಡಿಯಲ್ಲಿ ಜಿಲ್ಲೆಯಾದ್ಯಂತ ಕಟ್ಟು ನಿಟ್ಟಿನ ಕ್ರಮ ಕೈಗೊಂಡು ಪ್ರತಿಯೊಬ್ಬ ಅಧಿಕಾರಿಯು ಬಹಳ ಶ್ರದ್ಧೆಯಿಂದ ಕಾರ್ಯನಿರ್ವಹಿಸಬೇಕು ಎಂದು ಜಿಲ್ಲಾಧಿಕಾರಿಗಳು ಹಾಗೂ ಜಿಲ್ಲಾ ಚುನಾವಣಾಧಿಕಾರಿಗಳಾದ ಡಾ. ಕೆ.ವಿ ರಾಜೇಂದ್ರ ಅವರು ಅಧಿಕಾರಿಗಳಿಗೆ ಸೂಚಿಸಿದರು.

ಇಂದು ಕರ್ನಾಟಕ ಕಲಾಮಂದಿರದಲ್ಲಿ ಆಯೋಜಿಸಲಾಗಿದ್ದ ಎ.ಇ.ಒ, ವಿ.ಎ.ಟಿ, ಎ.ಟಿ, ಇ.ಟಿ, ಐ.ಟಿ, ಎಂ.ಸಿ.ಎಂ.ಸಿ ತಂಡಗಳ ತರಬೇತಿ ಕಾರ್ಯಕ್ರಮದ ಅಧ್ಯಕ್ಷತೆ ವಹಿಸಿ ಮಾತನಾಡಿದ ಅವರು, ಲೋಕಸಭಾ ಚುನಾವಣೆಯು ಮಾರ್ಚ್ ತಿಂಗಳಲ್ಲಿ ನಡೆಯುವ ಸಾಧ್ಯತೆಗಳಿದ್ದು, ಅದಕ್ಕೆ ಕಟ್ಟು ನಿಟ್ಟಿನ ಸಿದ್ಧತೆ ಮಾಡಿಕೊಳ್ಳಬೇಕಿದೆ. ಅದಕ್ಕಾಗಿ ಅಧಿಕಾರಿಗಳನ್ನು ತಂಡಗಳನ್ನಾಗಿ ರೂಪಿಸಿ, ಕೆಲಸದ ಪಟ್ಟಿಯನ್ನು ನೀಡಲಾಗುತ್ತದೆ ಅದರನ್ವಯ ಕಾರ್ಯನಿರ್ವಹಿಸಬೇಕು ಎಂದರು.

ಈ ಬಾರಿಯ ಲೋಕಸಭಾ ಚುನಾವಣೆಯು ಕಳೆದ ಚುನಾವಣೆಗಳಿಗಿಂತ ವಿಭಿನ್ನವಾಗಿರಲಿದ್ದು ಶೇ.100 ರಷ್ಟು ನಮ್ಮ ಪ್ರಯತ್ನ ಹಾಕಿ ಯಾವುದೇ ರೀತಿಯ ಸಮಸ್ಯೆಗಳು ಎದುರಾಗದಂತೆ ಎಚ್ಚರಿಕೆಯಿಂದ ಯಶಸ್ವಿಯಾಗಿ ಚುನಾವಣೆ ಪೂರ್ಣಗೊಳಿಸಬೇಕು. ಮಾದರಿ ನೀತಿ ಸಂಹಿತೆಯು ಚುನಾವಣೆ ಪ್ರಾರಂಭವಾಗಿ ಅದರ ಫಲಿತಾಂಶ ಪ್ರಕಟವಾಗುವವರೆಗೂ ಜಾರಿಯಲ್ಲಿರುವುದರಿಂದ ಈ ಸಮಯದಲ್ಲಿ ಅಧಿಕಾರಿಗಳು ಜಿಲ್ಲೆಯಾದ್ಯಂತ ಅವಶ್ಯಕತೆ ಇರುವ ಸ್ಥಳಗಳಲ್ಲಿ ಚೆಕ್‌ಪೋಸ್ಟ್‌ಗಳನ್ನು ನಿರ್ಮಿಸಬೇಕು. ಕಳೆದಬಾರಿ ಇದ್ದ ಸ್ಥಳದಲ್ಲೇ ಚೆಕ್ ಪೋಸ್ಟ್ ನಿರ್ಮಿಸುವ ಬದಲು ಸೂಕ್ತ ಸ್ಥಳವನ್ನು ಆರಿಸಬೇಕು ಎಂದು ಸಲಹೆ ನೀಡಿದರು.

ಚುನಾವಣೆಯ ಅವಧಿಯಲ್ಲಿ ಯಾವುದೇ ರೀತಿಯ ಸಾರ್ವಜನಿಕ ಸಭೆ, ಸಮಾರಂಭಗಳು ಏರ್ಪಡದಂತೆ ನೋಡಿಕೊಳ್ಳಬೇಕು. ಅನಿವಾರ್ಯತೆ ಇರುವ ಕಾರ್ಯಕ್ರಮಗಳಿಗೆ ಪೊಲೀಸ್ ಅಧಿಕಾರಿಗಳ ಅನುಮತಿ ಕಡ್ಡಾಯವಾಗಿರಬೇಕು. ಈಗಾಗಲೇ ಜಿಲ್ಲೆಯಾದ್ಯಂತ ಇರುವ ಅನವಶ್ಯಕ ಹಾಗೂ ರಾಜಕೀಯಕ್ಕೆ ಸಂಬಂಧಿಸಿದ ಬ್ಯಾನರ್ ಮತ್ತು ಪೋಸ್ಟರ್‌ಗಳನ್ನು ತೆರವುಗೊಳಿಸುವಂತೆ ಅಧಿಕಾರಿಗಳಿಗೆ ಸೂಚಿಸಿದರು.

ಚುನಾವಣಾ ಪ್ರಚಾರದ ಸಂದರ್ಭದಲ್ಲಿ ರಾಜಕೀಯ ಪಕ್ಷಗಳು ಜಾಹೀರಾತು, ಸರ್ಕಾರಿ ಮತ್ತು ಅನುಧಾನಿತ ಕಟ್ಟಡಗಳನ್ನು ಬಳಸಿಕೊಳ್ಳದಂತೆ, ಚುನಾವಣಾ ಸಭೆಗಳ ಸಂಬಂಧಿಸಿದ ಅಧಿಕಾರಿಗಳ ಅನುಮತಿಯನ್ನು ಪಡೆಯಬೇಕು. ಸಾಮಾನ್ಯ ಜನರಿಗೆ ಯಾವುದೇ ರೀತಿಯ ತೊಂದರೆಯಾಗದಂತೆ ಎಚ್ಚರವಹಿಸಿ ಪ್ರಚಾರ ಕೈಗೊಳ್ಳಬೇಕು ಎಂದು ತಿಳಿಸಿದರು.

ಚುನಾವಣೆ ಕಾರ್ಯ ನಿರ್ವಹಿಸುವ ಅಧಿಕಾರಿಗಳು ಪಕ್ಕದ ಕ್ಷೇತ್ರದ ಚುನಾವಣಾ ಅಧಿಕಾರಿಗಳೊಡನೆ ಸೌಹಾರ್ದತೆಯಿಂದ ನಡೆದುಕೊಂಡು, ಯಾವುದೇ ಕಾರಣಕ್ಕೂ ನೀತಿ ಸಂಹಿತೆ ಉಲ್ಲಂಘನೆಯಾಗದಂತೆ ನೋಡಿಕೊಳ್ಳಬೇಕು. ಇದರಿಂದ ಸಾರ್ವಜನಿಕರಿಗೂ ಯಾವುದೇ ತೊಂದರೆಯಾಗಬಾರದು ಎಂದರು.

ಚುನಾವಣೆ ಸಮಯದಲ್ಲಿ ಪ್ರತಿಯೊಬ್ಬ ಅಧಿಕಾರಿಯೂ ಪ್ರತಿ ನಿಮಿಷವೂ ಶ್ರದ್ಧೆಯಿಂದ ಕಾರ್ಯನಿರ್ವಹಿಸಬೇಕು. ಸಣ್ಣ ನೆಪ ಹೇಳಿ ಗೈರಾಗುವುದು, ಕೆಲಸದ ಸಮಯದಲ್ಲಿ ಕಾಲ ಹರಣ ಮಾಡುವುದು ಕಂಡುಬಂದಲ್ಲಿ ಅಂತಹವರ ವಿರುದ್ಧ ಗಂಭೀರ ಕ್ರಮ ಕೈಗೊಳ್ಳಲಾಗುತ್ತದೆ ಎಂದು ಎಚ್ಚರಿಸಿದರು.

ತರಬೇತಿ ಕಾರ್ಯಕ್ರಮದಲ್ಲಿ ನಗರ ಪೊಲೀಸ್ ಆಯುಕ್ತರಾದ ರಮೇಶ್ ಬಾನೋತ್, ಜಿಲ್ಲಾಪಂಚಾಯತ್ ಮುಖ್ಯಕಾರ್ಯನಿರ್ವಾಹಣಾಧಿಕಾರಿಗಳಾದ ಕೆ. ಎಂ ಗಾಯಿತ್ರಿ, ಜಿಲ್ಲಾ ಪೊಲೀಸ್ ವರಿಷ್ಠಾಧಿಕಾರಿಗಳಾದ ಸೀಮಾ ಲಾಟ್ಕರ್, ಅಪರ ಜಿಲ್ಲಾಧಿಕಾರಿ ವಿ.ಶಿವರಾಜು ಸೇರಿದಂತೆ ಮತ್ತಿತರರು ಜಿಲ್ಲಾ ಮಟ್ಟದ ಅಧಿಕಾರಿಗಳು ಭಾಗವಹಿಸಿದ್ದರು.

ಸರ್ವಜ್ಞನ ವಚನಗಳು ಸರ್ವ ಕಾಲಕ್ಕೂ ಅನ್ವಯಿಸುವಂತಹವು

ಮೈಸೂರು: ಸರ್ವಜ್ಞನ ವಚನಗಳು ತ್ರಿಪದಿಗಳೆಂದೇ ಪ್ರಸಿದ್ಧಿಯಾಗಿದೆ. ಹಲವಾರು ಅಂಶಗಳನ್ನು ಕುರಿತು ವಚನಗಳನ್ನು ರಚನೆ ಮಾಡಿದ ಒಬ್ಬ ಮೇಧಾವಿ ವಚನಕಾರರಾಗಿದ್ದಾರೆ. ಸರ್ವರಿಗೂ ಸರ್ವಕಾಲಕ್ಕೂ ಅನ್ವಯವಾಗುವ ವಚನಗಳನ್ನು ಸರ್ವಜ್ಞ ರಚಿಸಿದ್ದಾರೆ ಎಂದು ಜಿಲ್ಲಾ ಪಂಚಾಯತ್‌ನ ಮುಖ್ಯ ಕಾರ್ಯನಿರ್ವಾಹಣಾ ಅಧಿಕಾರಿಯಾದ ಕೆ.ಎಂ. ಗಾಯತ್ರಿ ಅವರು ತಿಳಿಸಿದರು.

ಇಂದು ಜಿಲ್ಲಾಡಳಿತ ಹಾಗೂ ಕನ್ನಡ ಮತ್ತು ಸಂಸ್ಕೃತಿ ಇಲಾಖೆ ವತಿಯಿಂದ ಕರ್ನಾಟಕ ಕಲಾಮಂದಿರದ ಆವರಣದ ಕಿರುರಂಗಮಂದಿರದಲ್ಲಿ ಆಯೋಜಿಸಿದ್ದ ಸಂತ ಕವಿ ಸರ್ವಜ್ಞ ಜಯಂತಿಯನ್ನು ಉದ್ಘಾಟಿಸಿ ಮಾತನಾಡಿದ ಅವರು, ಮುಂದಿನ ಪೀಳಿಗೆಗೆ ಮಾದರಿಯಾಗುವ ನಿಟ್ಟಿನಲ್ಲಿ ಜಯಂತಿಗಳನ್ನು ನಾವು ಆಚರಣೆ ಮಾಡಬೇಕು. 12ನೇ ಶತಮಾನದಲ್ಲಿ ಕನ್ನಡದ ವಚನ ಸಾಹಿತ್ಯ ಕಬ್ಬಿಣದ ಕಡಲೆಯಾಗಿತ್ತು, ನಂತರದ ಕಾಲಮಾನದಲ್ಲಿ ಸರ್ವಜ್ಞನ ವಚನಗಳು ಸುಲಭ ರೀತಿಯಲ್ಲಿ ಜನ ಸಾಮಾನ್ಯರಿಗೂ ಅರ್ಥವಾಗುವಂತಹ ರೀತಿಯಲ್ಲಿ ತ್ರಿಪದಿಗಳನ್ನು ರಚಿಸಿದ್ದಾರೆ. ಸರ್ವಜ್ಞನ ವಚನಗಳಲ್ಲಿರುವ ಆದರ್ಶ ತತ್ವಗಳು, ಸಮಾಜದಲ್ಲಿರುವ ಅನಾಚಾರಗಳನ್ನು ತಿದ್ದುವ ಕೆಲಸ ಮಾಡುತ್ತಿದೆ. ಉತ್ತಮವಾದ ಸಮಾಜವನ್ನು ಬಲಪಡಿಸುವಂತಹ ಸಾರಾಂಶಗಳು ಇವರ ತ್ರಿಪದಿಗಳಲ್ಲಿ ಇದೆ ಎಂದರು.

ಸಮಾಜದಲ್ಲಿನ ಅಂಕು ಡೊಂಕುಗಳನ್ನು, ಮೂಢನಂಬಿಕೆಗಳನ್ನು ಹಳೆಯ ಸಂಪ್ರದಾಯಗಳು ಮತ್ತು ಕಟ್ಟಾಚಾರ ಕುರಿತು ತನ್ನ ವಚನಗಳಲ್ಲಿ ಪ್ರಸ್ತುತ ಪಡಿಸಿದ್ದಾರೆ. ಪ್ರತಿಯೊಂದು ತ್ರಿಪದಿಗಳು ಸಹ ವೈಜ್ಞಾನಿಕವಾದ ವಿಮರ್ಶೆಯನ್ನು ಒಳಗೊಂಡಿದ್ದು , ಸರ್ವ ಕಾಲಕ್ಕೂ ಅನ್ವಯಿಸುವ ತತ್ವಗಳನ್ನು ಕವಿ ಸರ್ವಜ್ಞ ಕೊಟ್ಟಿದ್ದಾರೆ. ಇದು ಕೇವಲ ಒಂದೇ ಸಮಾಜಕ್ಕೆ ಅಥವಾ ಸಮುದಾಯಕ್ಕೆ ಸೀಮಿತವಲ್ಲ ಸರ್ವ ಜನರಿಗೂ ಅನ್ವಯಿಸುತ್ತದೆ ಎಂದರು.

ಮುಖ್ಯ ಭಾಷಣಕಾರರಾಗಿ, ಕೆ. ಆರ್. ನಗರ ತಾಲೂಕಿನ ಕರ್ನಾಟಕ ಜಾನಪದ ಪರಿಷತ್‌ನ ಅಧ್ಯಕ್ಷರಾದ ಪ್ರಭಾಕರ್ ಹೆಗ್ಗಂದೂರ್ ರವರು ಮಾತನಾಡಿ, ಆಡುಭಾಷೆಯಲ್ಲಿ ತ್ರಿಪದಿಗಳನ್ನು ರಚಿಸಿ ಸಮಾಜದ ಅಂಕುಡೊಂಕುಗಳನ್ನು ತಿದ್ದಿದ ಸಮಾಜ ಸುಧಾರಕ, ತ್ರಿಪದಿಗಳ ಮೂಲಕ ಕನ್ನಡ ಸಾಹಿತ್ಯ ಸಿರಿಗೆ ಅಮೂಲ್ಯ ಕೊಡುಗೆ ನೀಡಿದ ಶ್ರೇಷ್ಠ ವಚನಕಾರ ಎಂದರು.

ಕಾರ್ಯಕ್ರಮದಲ್ಲಿ ಕನ್ನಡ ಮತ್ತು ಸಂಸ್ಕೃತಿ ಇಲಾಖೆಯ ಜಂಟಿ ನಿರ್ದೇಶಕರಾದ ವಿ. ಎಸ್ ಮಲ್ಲಿಕಾರ್ಜುನ ಸ್ವಾಮಿ, ಸಹಾಯಕ ನಿರ್ದೇಶಕರಾದ ಡಾ. ಎಂ.ಡಿ ಸುದರ್ಶನ್, ಕುಂಬಾರ ಸಂಘದ ಜಿಲ್ಲಾ ಅಧ್ಯಕ್ಷರಾದ ಪ್ರಕಾಶ್, ಪ್ರಧಾನ ಕಾರ್ಯದರ್ಶಿಗಳಾದ ಕೆ.ಆರ್ ಸೋಮಶೇಖರ್ ಮಹಿಳಾ ಸಂಘದ ಅಧ್ಯಕ್ಷರಾದ ರೇಣುಕಾಂಬ, ಸಮುದಾಯದ ಮುಖಂಡರು ಸೇರಿದಂತೆ ಇನ್ನಿತರರು ಉಪಸ್ಥಿತರಿದ್ದರು.

ಕೃಷಿ ಪ್ರಶಸ್ತಿ ಯೋಜನೆ ಸಂಬಂಧ ಹೆಚ್ಚಿನ ಪ್ರಚಾರ ಕೈಗೊಳ್ಳಿ: ಕೆ.ಎಂ.ಗಾಯಿತ್ರಿ

ಮೈಸೂರು: ಮೈಸೂರು ಜಿಲ್ಲೆಯಲ್ಲಿ ಅನುಷ್ಠಾನವಾಗುತ್ತಿರುವ ಕೃಷಿ ನವೋದ್ಯಮ, ಕೃಷಿ ಭಾಗ್ಯ, ಹೈಟೆಕ್ ಹಾರ್ವೆಸ್ಟರ್ ಹಬ್ ಹಾಗೂ ಕೃಷಿ ಪ್ರಶಸ್ತಿ ಯೋಜನೆಗೆ ಸಂಬಂಧಿಸಿದಂತೆ ಹೆಚ್ಚಿನ ಪ್ರಚಾರ ಕೈಗೊಳ್ಳಿ ಎಂದು ಜಿಲ್ಲಾ ಪಂಚಾಯತ್‌ನ ಮುಖ್ಯ ಕಾರ್ಯನಿರ್ವಾಹಕ ಅಧಿಕಾರಿಗಳಾದ ಕೆ.ಎಂ ಗಾಯಿತ್ರಿಯವರು ಅಧಿಕಾರಿಗಳಿಗೆ ಸೂಚಿಸಿದರು. ಜಿಲ್ಲಾ ಪಂಚಾಯಿತಿಯಲ್ಲಿ ನಡೆದ ಕೃಷಿ ನವೋದ್ಯಮ, ಕೃಷಿ ಭಾಗ್ಯ, ಹೈಟೆಕ್ ಹಾರ್ವೆಸ್ಟರ್ ಹಬ್ ಹಾಗೂ ಕೃಷಿ ಪ್ರಶಸ್ತಿ ಯೋಜನೆಯ ಪ್ರಗತಿ ಪರಿಶೀಲನಾ ಸಭೆಯ ಅಧ್ಯಕ್ಷತೆ ವಹಿಸಿ ಮಾತನಾಡಿದ ಅವರು, ಕೃಷಿ ಭಾಗ್ಯ ಯೋಜನೆಯಡಿ ಈವರೆಗೆ ಒಟ್ಟು 283 ಗುರಿಯಿದ್ದು, ಈವರೆಗೆ ಒಟ್ಟು 231 ರೈತರು ಯೋಜನೆಯಡಿ ಅರ್ಜಿಸಲ್ಲಿಸಿದ್ದು, 149 ಫಲಾನುಭವಿಗಳಿಗೆ ಈಗಾಗಲೇ ಕಾರ್ಯದೇಶವನ್ನು ನೀಡಲಾಗಿರುತ್ತದೆ. ಸದರಿ ಎಲ್ಲಾ ಯೋಜನೆಯಡಿ ಹೆಚ್ಚು ಪ್ರಚಾರ ಕೈಗೊಂಡು ಹೆಚ್ಚು ರೈತರಿಗೆ ಸಹಾಯಧನ ತಲುಪಿಸಲು ಕ್ರಮ ಕೈಗೊಳ್ಳಬೇಕು ಎಂದರು.

ಸಭೆಯಲ್ಲಿ ಕೃಷಿ ನವೋದ್ಯಮ ಯೋಜನೆಯಡಿ ಎರಡು ಅರ್ಜಿಗಳನ್ನು ಸ್ವೀಕರಿಸಲಾಗಿದ್ದು, ಪರಿಶೀಲನೆಗೆ ರಾಜ್ಯ ಮಟ್ಟದ ಸಮಿತಿಗೆ ಶಿಫಾರಸ್ಸು ಮಾಡಲಾಯಿತು. ಹೈಟೆಕ್ ಹಾರ್ವೆಸ್ಟರ್ ಹಬ್ ಯೋಜನೆಯಡಿ ಸಂಸ್ಥೆ ವತಿಯಿಂದ ಒಂದು ಅರ್ಜಿ ಹಾಗೂ ಫಲಾನುಭವಿಯ ಒಂದು ಅರ್ಜಿ ಪರಿಶೀಲನೆಗೆ ಕಾರ್ಯಾದೇಶ ನೀಡಲು ನಿರ್ಧರಿಸಲಾಯಿತು. 2022-23ನೇ ಸಾಲಿಗೆ ಕೃಷಿ ಪ್ರಶಸ್ತಿ ಯೋಜನೆಯಡಿ ಜಿಲ್ಲೆಯಲ್ಲಿ ನೊಂದಾಯಿಸಲಾದ ರೈತರ ಆಯ್ಕೆಯನ್ನು ಮಾಡಲಾಯಿತು.

ಸಭೆಯಲ್ಲಿ ಜಿಲ್ಲಾ, ಜಂಟಿ ಕೃಷಿ ನಿರ್ದೇಶಕರಾದ ಡಾ. ಬಿ.ಎಸ್. ಚಂದ್ರಶೇಖರ್, ಮೈಸೂರು ಉಪವಿಭಾಗದ ಉಪ ಕೃಷಿ ನಿರ್ದೇಶಕರಾದ ಧನಂಜಯ, ಹುಣಸೂರು ಉಪವಿಭಾಗದ ಉಪ ಕೃಷಿ ನಿರ್ದೇಶಕರಾದ ರಾಜು ಜಿಲ್ಲಾ ಮಟ್ಟದ ಅಧಿಕಾರಿಗಳು, ಕೆ.ವಿ.ಕೆ. ಮುಖ್ಯಸ್ಥರು, ಬ್ಯಾಂಕ್ ಅಧಿಕಾರಿಗಳು ಉಪಸ್ಥಿತರಿದ್ದರು.

ಸರ್ವಜ್ಞರ ಕೊಡುಗೆ ಮರೆಯಲು ಸಾಧ್ಯವಿಲ್ಲ

ಚಾಮರಾಜನಗರ: ಮಾನವ ಶ್ರೇಷ್ಠ ರೀತಿಯಲ್ಲಿ ಬದುಕಲು ಅಗತ್ಯವಾದ ಎಲ್ಲ ಸರಳ ಶ್ರೇಷ್ಠ ವಿಚಾರಧಾರೆಗಳನ್ನು ನೀಡಿರುವ ಸರ್ವಜ್ಞರ ಕೊಡುಗೆಯನ್ನು ಯಾರು ಮರೆಯಲು ಸಾಧ್ಯವಿಲ್ಲ. ಸರ್ವಜ್ಞರ ಚಿಂತನೆ ಮಾನವ ಬದುಕಿನ ಶ್ರೇಷ್ಠತೆಗೆ ಹಾಗೂ ಜೀವನ ಮೌಲ್ಯಗಳನ್ನು ಪ್ರೀತಿಸುವ ಮೂಲಕ ಸನ್ಮಾರ್ಗದಲ್ಲಿ ನಡೆಯಲು ದಾರಿದೀಪವಾಗಿದೆ ಎಂದು ಸಂಸ್ಕೃತಿ ಚಿಂತಕ , ತಾಲೂಕು ಕನ್ನಡ ಸಾಹಿತ್ಯ ಪರಿಷತ್ತಿನ ಅಧ್ಯಕ್ಷ ಸುರೇಶ್ ಎನ್ ಋಗ್ವೇದಿ ತಿಳಿಸಿದರು.

ಅವರು ತಾಲೂಕು ಕನ್ನಡ ಸಾಹಿತ್ಯ ಪರಿಷತ್ತಿನ ಆಶ್ರಯದಲ್ಲಿ ನಡೆದ ಸರ್ವಜ್ಞ ಜಯಂತಿ ಯಲ್ಲಿ ಅಧ್ಯಕ್ಷತೆ ವಹಿಸಿ ಮಾತನಾಡುತ್ತ ಸಾವಿರಕ್ಕೂ ಹೆಚ್ಚು ತ್ರಿಪದಿಗಳನ್ನು ರಚಿಸುವ ಮೂಲಕ ಪ್ರಾಸಬದ್ಧ, ಸರಳತೆಯ ಸಂದೇಶಗಳನ್ನು ನೀಡಿದವರು. ದೇವರು, ಧರ್ಮ, ಆಧ್ಯಾತ್ಮ ,ನೀತಿ, ಮೌಲ್ಯಗಳು , ಯೋಗ, ತತ್ವ ,ಕಲೆ, ಶಿಕ್ಷಣ ಸಂಗೀತ ,ಸುಖ ದುಃಖ ,ಸ್ವರ್ಗ ನರಕ, ಸಮಾಜದ ಅಸಮಾನತೆ ,ಮೌಢ್ಯ ಹಲವಾರು ಕ್ಷೇತ್ರಗಳ ವಿಷಯಗಳನ್ನು ಪರಿಪೂರ್ಣವಾಗಿ ತಿಳಿಸಿದವರು ಸರ್ವಜ್ಞರು. 16ನೇ ಶತಮಾನದಲ್ಲಿ ಕನ್ನಡ ಸಾಹಿತ್ಯಕ್ಕೆ ನೀಡಿರುವ ಕೊಡುಗೆಯನ್ನು ಅಧ್ಯಯನ ಮಾಡಬೇಕು. ಅವರ ಭಾಷಾ ಪ್ರಯೋಗ, ಅನುಭವ ,ಚಿಂತನೆ ಅತ್ಯಂತ ಸರಳವಾಗಿದೆ. ಸತ್ಯವನ್ನು ನೇರವಾಗಿ ನುಡಿದ ಮಹಾ ತತ್ವಜ್ಞಾನಿ ಹಾಗೂ ದಾರ್ಶನಿಕರು ಸರ್ವಜ್ಞರು ಎಂದು ತಿಳಿಸಿ, ಕನ್ನಡ ಸಾಹಿತ್ಯ ಪರಿಷತ್ತಿಗೆ ಹೊಸ ಸದಸ್ಯರಾಗಿ ಹಾಗೂ ತಮ್ಮ ದೂರವಾಣಿ ಸಂಖ್ಯೆಗಳನ್ನು ಕನ್ನಡ ಸಾಹಿತ್ಯ ಪರಿಷತ್ತಿನ ಕಚೇರಿಯಲ್ಲಿ ನೋಂದಾಯಿಸಿ ಕಾರ್ಯಕ್ರಮಗಳ ವಿವರಗಳನ್ನು ತಿಳಿದು ಭಾಗವಹಿಸುವಂತೆ ಸದಸ್ಯರಿಗೆ ಋಗ್ವೇದಿ ಮನವಿ ಮಾಡಿದರು.

ಜನಪದ ಗಾಯಕರಾದ ಜೆ ಬಿ ಮಹೇಶ್ ರವರು ಸರ್ವಜ್ಞರು ತ್ರಿಪದಿಗಳನ್ನು ರಚಿಸಿ ಸಮಾಜದ ಅಂಕು ಡೊಂಕುಗಳನ್ನು ಸರಿಪಡಿಸುವ ದಿಕ್ಕಿನಲ್ಲಿ ಜನರಿಗೆ ಮನವರಿಕೆ ಮಾಡಿಕೊಟ್ಟರು . ಸರ್ವಜ್ಞರ ತ್ರಿಪದಿಗಳನ್ನು ವಾಚಿಸಿದರು. ಕನ್ನಡ ಚಳುವಳಿಯ ಹೋರಾಟಗಾರ ರಾಜಗೋಪಾಲ್ ರವರು ಸರ್ವಜ್ಞರ ಭಾವಚಿತ್ರಕ್ಕೆ ಪುಷ್ಪವನ್ನು ಅರ್ಪಿಸಿ ಉದ್ಘಾಟಿಸಿದರು. ಕಾರ್ಯಕ್ರಮದಲ್ಲಿ ಕನ್ನಡ ಸಾಹಿತ್ಯ ಪರಿಷತ್ತಿನ ಕಲೆ ನಟರಾಜು, ರವಿಚಂದ್ರಪ್ರಸಾದ್, ಬಿಕೆ ಆರಾಧ್ಯ ಸರಸ್ವತಿ ,ಮೂರ್ತಿ, ಸ್ವಾಮಿ ಇದ್ದರು.

ಸರ್ವಜ್ಞ ಕವಿಯ ತ್ರಿಪದಿ ಸಾರ ಅಳವಡಿಸಿಕೊಳ್ಳಬೇಕು

ಮಂಡ್ಯ: ಸರ್ವಜ್ಞ ಕವಿಯ ಪ್ರತಿ ತ್ರಿಪದಿಗಳಲ್ಲೂ ಕೂಡ ಒಂದೊಂದು ಮೌಲ್ಯ, ಅರ್ಥ ಹಾಗೂ ತತ್ವಗಳು ಅಡಗಿವೆ. ಜನಸಾಮಾನ್ಯರು ತಮ್ಮ ಬದುಕಿನಲ್ಲಿ ಅವರ ತ್ರಿಪದಿಗಳನ್ನು ಅಳವಡಿಸಿಕೊಳ್ಳಬೇಕು ಎಂದು ಜಿಲ್ಲಾಧಿಕಾರಿ ಡಾ. ಕುಮಾರ ಅವರು ತಿಳಿಸಿದರು. ಅವರು ಇಂದು ಜಿಲ್ಲಾಡಳಿತ, ಕನ್ನಡ ಮತ್ತು ಸಂಸ್ಕೃತಿ ಇಲಾಖೆ ಹಾಗೂ ನಗರಸಭೆ ಇವರ ಸಂಯುಕ್ತಾಶ್ರಯದಲ್ಲಿ ಗಾಂಧಿಭವನದಲ್ಲಿ ನಡೆದ 2023-24 ನೇ ಸಾಲಿನ ಸಂತ ಕವಿ ಸರ್ವಜ್ಞ ಜಯಂತಿ ಕಾರ್ಯಕ್ರಮವನ್ನು ಉದ್ಘಾಟಿಸಿ, ಕವಿ ಸರ್ವಜ್ಞರ ಭಾವಚಿತ್ರಕ್ಕೆ ಪುಷ್ಪಾರ್ಚನೆ ಮಾಡಿ ಮಾತನಾಡಿದರು.

16 ನೇ ಶತಮಾನದಲ್ಲಿ ಸಂತ ಕವಿ ಸರ್ವಜ್ಞರು ತ್ರಿಪದಿಗಳನ್ನು ರಚಿಸುವ ಮೂಲಕ ಸಮಾಜಕ್ಕೆ ಅಪಾರ ಕೊಡುಗೆ ನೀಡಿದ್ದಾರೆ. ಕೇವಲ ಅವರನ್ನು ಜಯಂತಿಯಲ್ಲಿ ಮಾತ್ರ ನೆನೆಯದೆ, ಪ್ರತಿ ನಿತ್ಯ ಅವರ ವಚನಗಳನ್ನು ಸ್ಮರಿಸಿ ಈ ಮೂಲಕ ಸರ್ವಜ್ಞ ಕವಿಗೆ ಗೌರವ ಸಲ್ಲಿಸಬೇಕು ಎಂದರು.

ಸರ್ವಜ್ಞ ಎಂದರೆ ಎಲ್ಲವನ್ನು ತಿಳಿದವನು ಎಂದರ್ಥ. ಆಡು ಮುಟ್ಟದ ಸೊಪ್ಪಿಲ್ಲ ಎಂಬಂತೆ ಸರ್ವಜ್ಞ ಕವಿ ಎಲ್ಲಾ ಕ್ಷೇತ್ರಗಳನ್ನು ಒಳಗೊಂಡಂತೆ ತ್ರಿಪದಿಗಳನ್ನು ರಚಿಸಿದ್ದಾರೆ. ಸಮಾಜ ಹಾಗೂ ಜನರ ಬದುಕಿನ ಜೊತೆ ಎಲ್ಲಾ ರಂಗಗಳನ್ನು ಮುಟ್ಟಿದ್ದಾರೆ. ಪ್ರತಿಯೊಬ್ಬ ಜನಸಾಮಾನ್ಯರಿಗೂ ಕೂಡ ಅರ್ಥವಾಗುವಂತೆ ಬಹಳ ಸರಳವಾಗಿ ನೇರ, ನಿಷ್ಠೂರ ಹಾಗೂ ಅರ್ಥಪೂರ್ಣವಾಗಿ ಎಲ್ಲರ ಮನ ಮುಟ್ಟುವಂತೆ ತ್ರಿಪದಿಗಳನ್ನು ರಚಿಸಿದ್ದಾರೆ ಎಂದರು. ಇತ್ತೀಚಿನ ದಿನಗಳಲ್ಲಿ ಮಕ್ಕಳಿಗೆ ಸಮಸ್ಯೆಗಳನ್ನು ಎದುರಿಸುವ ಸಾಮರ್ಥ್ಯವಿಲ್ಲದೆ ವಿಚಲಿತರಾಗುತ್ತಿದ್ದಾರೆ. ಪ್ರತಿ ಮನೆಗಳಲ್ಲಿಯೂ ಸರ್ವಜ್ಞರ ತ್ರಿಪದಿಗಳನ್ನು ಓದಿ, ಅರ್ಥೈಸಿಕೊಂಡು ತಮ್ಮ ಮಕ್ಕಳಿಗೆ ತಿಳಿಸಿ ಧೈರ್ಯವನ್ನು ತುಂಬಬೇಕು ಎಂದರು. ಸರ್ವಜ್ಞರ ಕಾಲದಲ್ಲಿದ್ದ ಅನಾರೋಗ್ಯಕರ ಸಮಾಜವನ್ನು ಆರೋಗ್ಯಕರ ಸಮಾಜವನ್ನು ನಿರ್ಮಾಣ ಹಾಗೂ ಸಮಾಜ ಸುಧಾರಣೆ ಮಾಡಲು ಬಹುದೊಡ್ಡ ರೀತಿಯಲ್ಲಿ ಪ್ರಯತ್ನಪಟ್ಟಿದ್ದಾರೆ. ಜನರ ವೈಯಕ್ತಿಕ ಹಾಗೂ ಸಾಮಾಜಿಕ ಸಮಸ್ಯೆಗಳಿಗೆ ಔಷಧಿಯನ್ನು ವಚನಗಳ ರೂಪದಲ್ಲಿ ನೀಡಿದ್ದಾರೆ ಎಂದರು.

ಮದ್ಯ ಮಾರಾಟ ನಿಷೇಧ

ಮಂಡ್ಯ: ಮಳವಳ್ಳಿ ಪಟ್ಟಣದಲ್ಲಿ ಪಟ್ಟಲದಮ್ಮ ಸಿಡಿ ಹಬ್ಬ ಫೆಬ್ರವರಿ 23 ರಂದು ನಡೆಯಲಿದೆ. ಸಹಸ್ರಾರು ಸಂಖ್ಯೆಯಲ್ಲಿ ಭಕ್ತಾಧಿಗಳು ಸೇರಲಿದ್ದಾರೆ. ಮಳವಳ್ಳಿ ಪಟ್ಟಣವು ಕೋಮು ಅತೀ ಸೂಕ್ಷ್ಮ ಪ್ರದೇಶವಾಗಿರುವುದರಿಂದ ಕಾನೂನು ಮತ್ತು ಸುವ್ಯವಸ್ಥೆ ಕಾಪಾಡುವ ಸಲುವಾಗಿ ಫೆಬ್ರವರಿ 23 ರ ಬೆಳಿಗ್ಗೆ 6 ಗಂಟೆಯಿಂದ ಫೆಬ್ರವರಿ 24 ರಾತ್ರಿ 10 ಗಂಟೆವರೆಗೆ ಮಳವಳ್ಳಿ ಪಟ್ಟಣ ಹಾಗೂ ಮಳವಳ್ಳಿ ಪಟ್ಟಣದ 5 ಕಿ.ಮೀ. ಸುತ್ತಳತೆ ವ್ಯಾಪ್ತಿಯಲ್ಲಿ ಬರುವ ಎಲ್ಲಾ ಮಾದರಿಯ ಮದ್ಯದ ಅಂಗಡಿ, ಬಾರ್ ಮತ್ತು ರೆಸ್ಟೋರೆಂಟ್ ಗಳನ್ನು ಮುಚ್ಚುವಂತೆ ಹಾಗೂ ಮದ್ಯ ಮಾರಾಟ, ಮದ್ಯ ಸಂಗ್ರಹಣೆ, ಮದ್ಯ ಸಾಗಾಣಿಕೆ ಮತ್ತು ಶೇಖರಣೆ ಮಾಡುವುದನ್ನು ನಿಷೇಧಿಸಿ ಜಿಲ್ಲಾಧಿಕಾರಿ ಡಾ. ಕುಮಾರ ರವರು ಆದೇಶ ಹೊರಡಿಸಿದ್ದಾರೆ. ಕರ್ನಾಟಕ ಅಬಕಾರಿ ಕಾಯ್ದೆ 1965 ರ ಕಲಂ 21 ರನ್ವಯ ಪ್ರದತ್ತವಾದ ಅಧಿಕಾರವನ್ನು ಚಲಾಯಿಸಿ ಈ ಆದೇಶವನ್ನು ಹೊರಡಿಸಲಾಗಿದೆ ಎಂದು ಅವರು ಪ್ರಕಟಣೆಯಲ್ಲಿ ತಿಳಿಸಿದ್ದಾರೆ.

ಅರ್ಜಿ ಆಹ್ವಾನ

ಕೋಲಾರ: ಶೈಕ್ಷಣಿಕ ಸಾಲಿನಲ್ಲಿ ಪಿ.ಯು.ಸಿ, ಡಿಪ್ಲೋಮಾ, ತಾಂತ್ರಿಕ ಮತ್ತು ವೃತ್ತಿಪರ ಪದವಿ ಮತ್ತು ಸ್ನಾತಕೋತ್ತರ ಪದವಿ ಕೋರ್ಸ್‌ಗಳಲ್ಲಿ ವ್ಯಾಸಂಗ ಮಾಡುತ್ತಿರುವ ಕರ್ನಾಟಕ ರಾಜ್ಯದ ಮತೀಯ ಅಲ್ಪಸಂಖ್ಯಾತರ ಸಮುದಾಯ ವರ್ಗದವರಾದ ಮುಸ್ಲಿಂ, ಜೈನ್, ಕ್ರಿಶ್ಚಿಯನ್, ಸಿಖ್, ಭೌದ್ಧ ಮತ್ತು ಪಾರ್ಸಿ ಮತ್ತು ಬೌದ್ಧ ವಿದ್ಯಾರ್ಥಿಗಳಿಗೆ ಮೆಟ್ರಿಕ್ ನಂತರ ಹಾಗೂ ಮೆರಿಟ್ -ಕಂ-ಮೀನ್ಸ್ ಶುಲ್ಕ ಮರುಪಾವತಿ ವಿದ್ಯಾರ್ಥಿವೇತನ ನೀಡಲು ಆನ್‌ಲೈನ್ ಮೂಲಕ ಅರ್ಜಿ ಆಹ್ವಾನಿಸಲಾಗಿದೆ. ವಿದ್ಯಾರ್ಥಿಗಳು ಅರ್ಜಿಗಳನ್ನು ಸಲ್ಲಿಸಲು ರಾಜ್ಯದ ನಿವಾಸಿಯಾಗಿರಬೇಕು, ಹಿಂದಿನ ವರ್ಷದ ವಾರ್ಷಿಕ ಪರೀಕ್ಷೆಯಲ್ಲಿ ಕನಿಷ್ಠ 50% ಅಂಕಗಳನ್ನು ಪಡೆದಿರಬೇಕು, ಮೆಟ್ರಿಕ್ ನಂತರದ (ಶುಲ್ಕ ಮರುಪಾವತಿ) ಗಾಗಿ ಕುಟುಂಬದ ವಾರ್ಷಿಕ ವರಮಾನ ಒಟ್ಟು ಆದಾಯ ರೂ. 2 ಲಕ್ಷಗಳನ್ನು ಮೀರಿರಬಾರದು ಮತ್ತು ಮೆರಿಟ್-ಕಂ-ಮೀನ್ಸ್(ಶುಲ್ಕ ಮರುಪಾವತಿ) ಗಾಗಿ ರೂ.2.5 ಲಕ್ಷಗಳನ್ನು ಮೀರಿರಬಾರದು. ಅಲ್ಪಸಂಖ್ಯಾತರ ಅರ್ಹ ವಿದ್ಯಾರ್ಥಿಗಳು ರಾಜ್ಯ ವಿದ್ಯಾರ್ಥಿವೇತನ (ಎಸ್.ಎಸ್.ಪಿ) ವೆಬ್‌ಸೈಟ್ https://ssp.postmatric.karnataka.gov.in/ ನಲ್ಲಿ ಫೆಬ್ರವರಿ 29 ರೊಳಗೆ ಆನ್‌ಲೈನ್ ಮೂಲಕ ಸೂಕ್ತ ದಾಖಲೆಗಳೊಂದಿಗೆ ಅರ್ಜಿ ಸಲ್ಲಿಸಬಹುದು. ಹೆಚ್ಚಿನ ಮಾಹಿತಿಗಾಗಿ ಇಲಾಖೆಯ ವೆಬ್‌ಸೈಟ್ www.domkarnataka.nic.in ಹಾಗೂ ಜಿಲ್ಲಾ ಕಛೇರಿ, ಕೋಲಾರ-563103 ದೂರವಾಣಿ ಸಂ:08152-295257 ಅನ್ನು ಸಂಪರ್ಕಿಸಬಹುದು.

ಅರ್ಜಿ ಆಹ್ವಾನ

ಕೋಲಾರ: ಅಲ್ಪಸಂಖ್ಯಾತರ ಕಲ್ಯಾಣ ಇಲಾಖಾ ವತಿಯಿಂದ ಕೋಲಾರ ಜಿಲ್ಲೆಯ ಅಲ್ಪಸಂಖ್ಯಾತರ ಡಾ. ಎ.ಪಿ.ಜೆ.ಅಬ್ದುಲ್ ಕಲಾಂ ವಸತಿ ಶಾಲೆ, ಕೋಲಾರ (ಸಿಬಿಎಸ್‌ಇ) ಹಾಗೂ ಅಲ್ಪಸಂಖ್ಯಾತರ ಮೊರಾರ್ಜಿ ದೇಸಾಯಿ ವಸತಿ ಶಾಲೆ, ಕೋಲಾರ ಮತ್ತು ಅಲ್ಪಸಂಖ್ಯಾತರ ಮೊರಾರ್ಜಿ ದೇಸಾಯಿ ವಸತಿ ಶಾಲೆ, ಬಾಳಸಂದ್ರ, ಮುಳಬಾಗಿಲು ತಾಲ್ಲೂಕು ಶಾಲೆಗಳಲ್ಲಿ 6ನೇ ತರಗತಿಗೆ ದಾಖಲಾತಿಗಳು ಪ್ರಾರಂಭವಾಗಿದ್ದು, ಅರ್ಹ ವಿದ್ಯಾರ್ಥಿಗಳಿಂದ ಅರ್ಜಿಗಳನ್ನು ಸೇವಾಸಿಂಧು ಪೋರ್ಟಲ್ ಮೂಲಕ ಆಹ್ವಾನಿಸಲಾಗಿದೆ. ಆಸಕ್ತಿಯುಳ್ಳ ವಿದ್ಯಾರ್ಥಿಗಳು ಸೇವಾಸಿಂಧು ಪೋರ್ಟಲ್ ಲಿಂಕ್ https://sevasindhuservices.karnataka.gov.in/ ಮೂಲಕ ಆನ್‌ಲೈನ್ ಅರ್ಜಿಗಳನ್ನು ಸಲ್ಲಿಸಬಹುದು. ವಿದ್ಯಾರ್ಥಿಗಳು ರಾಜ್ಯದ ನಿವಾಸಿಯಾಗಿರಬೇಕು, ಕುಟುಂಬದ ವಾರ್ಷಿಕ ವರಮಾನವು ರೂ.2.50 ಲಕ್ಷಗಳಿಗೆ ಮೀರಬಾರದು, ಶಾಲೆಗಳಲ್ಲಿ ಮತೀಯ ಅಲ್ಪಸಂಖ್ಯಾತರ ವಿದ್ಯಾರ್ಥಿಗಳಿಗೆ ಶೇ.75 ರಷ್ಟು (ಮುಸ್ಲಿಂ, ಜೈನ್, ಕ್ರಿಶ್ಚಿಯನ್, ಸಿಖ್, ಭೌದ್ಧ ಮತ್ತು ಪಾರ್ಸಿ) ಹಾಗೂ ಶೇ.25 ರಷ್ಟು ಪರಿಶಿಷ್ಟ ಜಾತಿ, ಪರಿಶಿಷ್ಟ ಪಂಗಡ, ಹಿಂದುಳಿದ ವರ್ಗಗಳ ವಿದ್ಯಾರ್ಥಿಗಳಿಗೆ ಮೀಸಲಾತಿ ಮತ್ತು ಪ್ರತಿ ತರಗತಿಯಲ್ಲಿ ಹೆಣ್ಣು ಮಕ್ಕಳಿಗೆ ಶೇ.50% ಮೀಸಲಿರಿಸಲಾಗಿದೆ, ಪಠ್ಯಪುಸ್ತಕ, ಸಮವಸ್ತ್ರ, ವಸತಿ ಮತ್ತು ಲೇಖನ ಸಾಮಗ್ರಿಗಳನ್ನು ಉಚಿತವಾಗಿ ನೀಡಲಾಗುವುದು. ದೂರವಾಣಿ : 08152-295257 ಸಂಪರ್ಕಿಸಬಹುದು

ಪತ್ರಕರ್ತನ ಬಂಧನಕ್ಕೆ ಖಂಡನೆ

ಬೆಂಗಳೂರು: ಪಶ್ಚಿಮ ಬಂಗಾಳದ ಸಂದೇಶ್ ಕಾಲಿಯಲ್ಲಿ ರಿಪಬ್ಲಿಕ್ ಟಿವಿ ನ್ಯೂಸ್ ವರದಿಗಾರ ಸಂತುಪನ್ ಅವರನ್ನು ಬಂಧಿಸಿರುವುದನ್ನು ಕರ್ನಾಟಕ ಕಾರ್ಯ ನಿರತ ಪತ್ರಕರ್ತರ ಸಂಘ ಖಂಡಿಸಿದೆ. ಪ್ರಜಾಪ್ರಭುತ್ವ ವ್ಯವಸ್ಥೆಯಲ್ಲಿ ಮಾಧ್ಯಮಗಳಿಗೆ ತನ್ನದೇ ಆದ ಸ್ವಾತಂತ್ರ್ಯವಿದೆ. ಪಶ್ಚಿಮ ಬಂಗಾಳ ಸರ್ಕಾರ ಕರ್ತವ್ಯ ನಿರತ ಪತ್ರಕರ್ತನನ್ನು ಬಂಧನ ಮಾಡುವ ಮೂಲಕ ಮಾಧ್ಯಮ ಸ್ವತಂತ್ರ ಹರಣ ಮಾಡಲು ಹೊರಟಿರುವುದು ಪ್ರಜಾಪ್ರಭುತ್ವ ವ್ಯವಸ್ಥೆಗೆ ಕೊಡಲಿ ಪೆಟ್ಟಾಗಿದೆ. ಪತ್ರಕರ್ತ ಸಂತುಪನ್ ಅವರ ಮೇಲೆ ದಾಖಲಿಸಿರುವ ಪ್ರಕರಣಗಳನ್ನು ಹಿಂಪಡೆದು ಕೂಡಲೇ ಅವರನ್ನು ಬಿಡುಗಡೆ ಮಾಡಬೇಕು ಎಂದು ಕರ್ನಾಟಕ ಕಾರ್ಯನಿರತ ಪತ್ರಕರ್ತರ ಸಂಘದರಾಜ್ಯಾಧ್ಯಕ್ಷ ಶಿವಾನಂದ ತಗಡೂರು ಒತ್ತಾಯಿಸಿದ್ದಾರೆ.

ರಫ್ತು ಉತ್ತೇಜನಕ್ಕೆ ಕೇಂದ್ರ ಹಾಗೂ ರಾಜ್ಯ ಸರ್ಕಾರಗಳು ಹಲವು ಸೌಲಭ್ಯಗಳನ್ನು ನೀಡುತ್ತಿವೆ: ಟಿ. ದಿನೇಶ್

ಮೈಸೂರು: ರಫ್ತು ಉತ್ತೇಜನ ನೀಡಲು ಕೇಂದ್ರ ಹಾಗೂ ರಾಜ್ಯ ಸರ್ಕಾರಗಳು ಹಲವು ಯೋಜನೆಗಳನ್ನು ಜಾರಿಗೆ ತಂದಿದ್ದು, ರಫ್ತು ಉತ್ತೇಜನಕ್ಕೆ ಇರುವ ಸೌಲಭ್ಯಗಳನ್ನು ಉದ್ಯಮಿಗಳು ಬಳಸಿಕೊಳ್ಳಬೇಕು ಎಂದು ಜಿಲ್ಲಾ ಕೈಗಾರಿಕಾ ಕೇಂದ್ರದ ಜಂಟಿ ನಿರ್ದೇಶಕರಾದ ಟಿ ದಿನೇಶ್ ಅವರು ತಿಳಿಸಿದರು.

ವಿಶ್ವೇಶ್ವರಯ್ಯ ವ್ಯಾಪಾರ ಉತ್ತೇಜನ ಕೇಂದ್ರ, ಜಿಲ್ಲಾ ಕೈಗಾರಿಕಾ ಕೇಂದ್ರ, ಮೈಸೂರು ಕೈಗಾರಿಕೆಗಳ ಸಂಘ, ವಾಣಿಜ್ಯ ಮತ್ತು ಕೈಗಾರಿಕಾ ಸಂಸ್ಥೆ ಮೈಸೂರು ಇವರ ಸಂಯುಕ್ತಾಶ್ರಯದಲ್ಲಿ ದಿ ಇನ್ಸ್ಟಿಟ್ಯೂಷನ್ ಅಫ್ ಇಂಜಿನಿಯರ್ಸ್‌ನ ಎಸ್ ಪಿ ಭಟ್ ಹಾಲ್‌ನಲ್ಲಿ ಹಮ್ಮಿಕೊಂಡಿದ್ದ ರಫ್ತು ಜಾಗೃತಿ ಶಿಬಿರವನ್ನು ಉದ್ಘಾಟಿಸಿ ಅವರು ಮಾತನಾಡಿದರು. ಮೈಸೂರು ಜಿಲ್ಲೆಯಿಂದ 2021-22 ರಲ್ಲಿ 6100 ಕೋಟಿ, 2022-23 ರಲ್ಲಿ 6300 ಕೋಟಿ ಮೌಲ್ಯದ ವಸ್ತುಗಳನ್ನು ರಫ್ತು ಮಾಡಿದ್ದೇವೆ. ಪ್ರತಿ ವರ್ಷ ಶೇಕಡಾ 5 % ರಫ್ತನ್ನು ಹೆಚ್ಚಳ ಮಾಡಿಕೊಳ್ಳುತ್ತಿದ್ದೇವೆ. ಭಾರತ ಸರ್ಕಾರದ ಉದ್ದೇಶ ಪ್ರತಿ ಜಿಲ್ಲೆಯನ್ನು ರಫ್ತು ಹಬ್ ಆಗಿ ಮಾಡಬೇಕು ಎಂಬುದಾಗಿದೆ ಎಂದು ಮಾಹಿತಿ ನೀಡಿದರು.

ಕೇಂದ್ರ ಮತ್ತು ರಾಜ್ಯ ಸರ್ಕಾರಗಳು ರಫ್ತು ಉತ್ತೇಜನ ನೀಡಲು ಹಲವು ಯೋಜನೆಗಳನ್ನು ಜಾರಿಗೆ ತಂದಿವೆ. ಈ ಸೌಲಭ್ಯಗಳನ್ನು ಉದ್ಯಮಿಗಳು ಬಳಸಿಕೊಳ್ಳಬೇಕು. ನಾವು ಯಾವ ದೇಶಕ್ಕೆ ಯಾವ ವಸ್ತುವನ್ನು ಕಳುಹಿಸಬೇಕು. ಯಾವ ದೇಶದಲ್ಲಿ ಯಾವ ಉತ್ಪನ್ನಕ್ಕೆ ಬೇಡಿಕೆ ಇದೆ ಎಂಬುದನ್ನು ತಿಳಿದುಕೊಳ್ಳಬೇಕು.

ಮೈಸೂರು ಕೈಗಾರಿಕೆಗಳ ಸಂಘದ ಕಾರ್ಯದರ್ಶಿಗಳಾದ ಸುರೇಶ್ ಕುಮಾರ್ ಜೈನ್ ಅವರು ಮಾತನಾಡಿ ರಫ್ತು ಮಾಡುವಲ್ಲಿ ಹಲವು ಸವಾಲುಗಳು ಹಾಗೂ ಸಮಸ್ಯೆಗಳು ಎದುರು ಆಗುತ್ತವೆ. ನಮ್ಮ ಉತ್ಪನ್ನವನ್ನು ಖರೀದಿಸುವ ವ್ಯಕ್ತಿ ಮನಸ್ಥಿತಿ ಉತ್ತಮವಾಗಿರಬೇಕು. ರಫ್ತು ಮಾಡುವಲ್ಲಿ ಮಧ್ಯವರ್ತಿಗಳು ಉತ್ತಮವಾಗಿ ಕಾರ್ಯ ನಿರ್ವಹಿಸಬೇಕು. ರಫ್ತು ಹೆಚ್ಚಾಗಲು ನಾವು ಉತ್ಪಾದನೆ ಮಾಡುವ ಉತ್ಪನ್ನಗಳ ಗುಣಮಟ್ಟ ಉತ್ತಮವಾಗಿ ಇರಬೇಕು. ರಫ್ತು ಉದ್ಯಮಕ್ಕೆ ವಿಪುಲವಾದ ಅವಕಾಶಗಳಿವೆ. ಮೈಸೂರು ರಫ್ತಿನ ತವರೂರು ಆಗಿದೆ ಎಂದು ಮಾಹಿತಿ ನೀಡಿದರು.

ರಫ್ತು ಮಾಹಿತಿ ಕೇಂದ್ರದ ಉಪ ನಿರ್ದೇಶಕರಾದ ಮೇಘಲಾ ಅವರು ಮಾತನಾಡಿ ರಫ್ತು ನಮ್ಮ ದೇಶದ ಆರ್ಥಿಕ ಬೆಳವಣಿಗೆಯ ಯಂತ್ರ ವಾಗಿದೆ. ರಫ್ತು ಉದ್ಯೋಗವನ್ನು ಸೃಷ್ಟಿ ಮಾಡುತ್ತದೆ. ಮೈಸೂರು ಜಿಲ್ಲೆಯಿಂದ ಸುಮಾರು 80 ಜನ ಉದ್ಯಮಿಗಳು ಉತ್ಪಾದನೆಯನ್ನು ವಿವಿಧ ದೇಶಗಳಿಗೆ ರಫ್ತು ಮಾಡುತ್ತಿದ್ದಾರೆ. ರಫ್ತು ಹೆಚ್ಚಾಗುವುದರಿಂದ ಉದ್ಯಮಿಗಳು ಲಾಭ ಗಳಿಸಲು ಸಾಧ್ಯ ಎಂದು ಮಾಹಿತಿ ನೀಡಿದರು.

ಕಾರ್ಯಕ್ರಮದಲ್ಲಿ ಮೈಸೂರು ವಾಣಿಜ್ಯ ಮತ್ತು ಕೈಗಾರಿಕಾ ಸಂಸ್ಥೆಯ ಅಧ್ಯಕ್ಷರಾದ ಕೆ ಬಿ ಲಿಂಗರಾಜು, ವಿಶ್ವೇಶ್ವರಯ್ಯ ವ್ಯಾಪಾರ ಉತ್ತೇಜನ ಕೇಂದ್ರದ ಉಪ ನಿರ್ದೇಶಕರಾದ ಮನ್ಸೂರ್ ಅವರು ಸೇರಿದಂತೆ ಉದ್ಯಮಿಗಳು ಉಪಸ್ತಿತರಿದ್ದರು.

ಸಾರ್ವಜನಿಕ ಗ್ರಂಥಾಲಯ ಇಲಾಖೆ

ಉಪನಿರ್ದೇಶಕರ ಕಛೇರಿ, ನಗರ ಕೇಂದ್ರ ಗ್ರಂಥಾಲಯ, ಪಶ್ಚಿಮ ವಲಯ, ಹಂಪಿನಗರ, ಬೆಂಗಳೂರು- 560104. ದೂರವಾಣಿ:- 080-23209691
E-mail:- westzone_hampinagar@rediffmail.com

ಸಂಖ್ಯೆ: ನಕೇಗ್ರಂ/ಪವ/55/ಲೆಪವಿ/40/ಹ.ಪೀ.ದುರಸ್ಥಿ/854/2023-24 ದಿನಾಂಕ: 19-02-2024

ಅಲ್ಪಾವಧಿ ಟೆಂಡರ್ ಪ್ರಕಟಣೆ (ಇ-ಪ್ರೊಕ್ಯೂರ್‌ಮೆಂಟ್ ಪೋರ್ಟಲ್ ಮೂಲಕ ಮಾತ್ರ)

2023-24 ನೇ ಸಾಲಿಗೆ ನಗರ ಕೇಂದ್ರ ಗ್ರಂಥಾಲಯ, ಪಶ್ಚಿಮ ವಲಯ, ಹಂಪಿನಗರ, ಬೆಂಗಳೂರು. ಈ ಕಛೇರಿ ವ್ಯಾಪ್ತಿಯ ಶಾಖಾ/ ವಾಚನಾಲಯ/ ಗ್ರಾಮ ಪಂಚಾಯತಿ ಗ್ರಂಥಾಲಯಗಳಲ್ಲಿನ ಹಳೆಯ ಪೀಠೋಪಕರಣ ಸಾಮಗ್ರಿಗಳ ದುರಸ್ಥಿ ಕೆಲಸಗಳನ್ನು ನಿರ್ವಹಿಸಲು ಕರ್ನಾಟಕ ಸಾರ್ವಜನಿಕ ಸಂಗ್ರಹಣೆಯ ಪಾರದರ್ಶಕತೆ ಅಧಿನಿಯಮ 2000ರ ಪ್ರಕಾರ **e-Procurement Portal** ಮುಖಾಂತರ ಅಲ್ಪಾವಧಿ e-Tender ಆಹ್ವಾನಿಸಲಾಗಿದೆ. ಅನುಭವವುಳ್ಳ ಸಂಸ್ಥೆಯವರು ಇ-ಪ್ರೊಕ್ಯೂರ್‌ಮೆಂಟ್ ಪೋರ್ಟಲ್ ಮುಖಾಂತರ ಭಾಗವಹಿಸಬಹುದು. ಟೆಂಡರ್‌ಗಿಟ್ಟ ಅಂದಾಜು ಮೊತ್ತ **ರೂ.25.00 ಲಕ್ಷ**. ಇ.ಎಂ.ಡಿ. **ಮೊತ್ತ ರೂ. 50,000/-**. ಟೆಂಡರ್‌ನಲ್ಲಿ ಭಾಗ ವಹಿಸಲು ಇಚ್ಛಿಸುವವರು **https://kppp.karnataka.gov.in** ವೆಬ್‌ಸೈಟ್‌ನಲ್ಲಿ ಟೆಂಡರ್ ಡಾಕ್ಯೂಮೆಂಟ್‌ಗಳನ್ನು ಡೌನ್‌ಲೋಡ್ ಮಾಡಿಕೊಳ್ಳಬಹುದು. ಟೆಂಡರ್‌ಗಳನ್ನು ಸ್ವೀಕರಿಸುವ ಅಂತಿಮ **ದಿನಾಂಕ: 26-02-2024 ಸಮಯ , ಸಂಜೆ 5.30 ಗಂಟೆ**. ತಾಂತ್ರಿಕ ಬಿಡ್‌ಗಳನ್ನು **ದಿನಾಂಕ: 28-02-2024 ರಂದು ಬೆಳಿಗ್ಗೆ 11.30 ಗಂಟೆಗೆ** ತೆರೆಯಲಾಗುವುದು. ಟೆಂಡರ್‌ದಾರರು ಹೆಚ್ಚಿನ ವಿವರಗಳನ್ನು ಈ ಕಛೇರಿ ಕೆಲಸದ ವೇಳೆಯಲ್ಲಿ ಪಡೆಯುವುದು.

ಸಹಿ/- (ಪಾರ್ವತಮ್ಮ, ಸಿ.) ಉಪನಿರ್ದೇಶಕರು
ನಗರ ಕೇಂದ ಗಂಥಾಲಯ, ಪಶ್ಚಿಮ ವಲಯ,
ಹಂಪಿನಗರ, ಬೆಂಗಳೂರು.

DIPR/CP/AAPL/RO3731/23-24

ಸರ್ವಜ್ಞ ಎಲ್ಲರೊಳಗಿನ ಜ್ಞಾನದ ಅರಿವು: ಎಂಕೆ.ಸೋಮಶೇಖರ್

ಮೈಸೂರು: ಜಿಲ್ಲಾ ಕುಂಬಾರರ ಜಾಗೃತಿ ವೇದಿಕೆ(ರಿ.) ಇವರ ಆಶ್ರಯದಲ್ಲಿ ಮೈಸೂರಿನ ಕೃಷ್ಣರಾಜ ವಿಧಾನಸಭಾ ಕ್ಷೇತ್ರದ ಅಗ್ರಹಾರ ವೃತ್ತದಲ್ಲಿ ತ್ರಿಪದಿ ಬ್ರಹ್ಮ ಸರ್ವಜ್ಞ ರವರ ಜಯಂತಿಯನ್ನು ಅರ್ಥಪೂರ್ಣವಾಗಿ ಆಚರಿಸಲಾಯಿತು.ಮಾಜಿ ಶಾಸಕರಾದ ಎಂ.ಕೆ.ಸೋಮಶೇಖರ್ ರವರು ಸರ್ವಜ್ಞರ ಭಾವಚಿತ್ರಕ್ಕೆ ಪುಷ್ಪಾರ್ಚನೆಯನ್ನು ಮಾಡುವ ಮೂಲಕ ಕಾರ್ಯಕ್ರಮಕ್ಕೆ ವಿಧ್ಯುಕ್ತ ಚಾಲನೆಯನ್ನು ನೀಡಿದರು.

ನಂತರ ಮಾತನಾಡಿದ ಎಂಕೆ. ಸೋಮಶೇಖರ್ ವಾಸ್ತವ ಅಂಶಗಳನ್ನು ತಮ್ಮ ತ್ರಿಪದಿಗಳ ಮೂಲಕ ಸಮಾಜಕ್ಕೆ ಉತ್ತಮ ನೈತಿಕ, ಸಾಮಾಜಿಕ ,ಧಾರ್ಮಿಕ ಸಂದೇಶಗಳನ್ನಾಗಿ ನೀಡಿದಂತಹ 16ನೇ ಶತಮಾನ ಕಂಡಂತಹ ಮೇರು ಕನ್ನಡದ ಕವಿ ಸರ್ವಜ್ಞ ರವರು. ಸರ್ವಜ್ಞನೆಂಬುವವನು ಗರ್ವದಿಂದಾದವನೇ ಸರ್ವರಿಂದ ಒಂದೊಂದು ನುಡಿ ಕಲಿತು ವಿದ್ಯೆಯ ಪರ್ವತವೇ ಆದ ಸರ್ವಜ್ಞ ಎಂಬಂತೆ ಸರ್ವಜ್ಞನ ತ್ರಿಪದಿಗಳನ್ನು ಬಳಸದಂತವರು ಯಾರು ಇಲ್ಲ ಮನುಷ್ಯನ ಪ್ರತಿನಿತ್ಯದ ಜೀವನದಲ್ಲಿ ಮಾತನಾಡುವಂತಹ ಸಂದರ್ಭದಲ್ಲಿ ಒಂದಲ್ಲ ಒಂದು ರೀತಿ ಸರ್ವಜ್ಞನ ತ್ರಿಪದಿಗಳನ್ನು ನಾವೆಲ್ಲರೂ ಬಳಸುತ್ತಿದ್ದೇವೆ.

ಕನ್ನಡ ಸಾಹಿತ್ಯ ಪರಂಪರೆಯಲ್ಲಿ ಒಂದು ವಿಶಿಷ್ಟ ಮೈಲಿಗಲ್ಲನ್ನು ಹೊಂದಿರುವ ಶ್ರೇಷ್ಠ ಕವಿ ಸರ್ವಜ್ಞರವರು ಕನ್ನಡ ಸಾಹಿತ್ಯದ ಹಿರಿಮೆಯನ್ನು ಮುಗಿಲೆತ್ತರಕ್ಕೆ ಕೊಂಡೊಯ್ದಿರುವುದು ಕನ್ನಡಿಗರು ಹೆಮ್ಮೆಪಡುವಂತಹ ವಿಚಾರ. ಸರ್ವಜ್ಞನ ತ್ರಿಪದಿಗಳು ಕೇವಲ ಸಾಹಿತ್ಯ ರೂಪದಲ್ಲಿ ಶೇಖರಣೆ ಆಗಿರದೆ ಸಮಾಜದ ಅಂಕುಡೊಂಕುಗಳನ್ನು ತಿದ್ದುವ ಮಹತ್ತರವಾದ ಪಾತ್ರವನ್ನು ವಹಿಸಿವೆ. ಹಾಗಾಗಿ ಸರ್ವಜ್ಞರ ತ್ರಿಪದಿಗಳು ಸಾರ್ವಕಾಲಿಕವಾದವು.

ಈ ಭೂಮಿ ಈ ವಿಶ್ವ ಇರುವವರೆಗೂ ಸರ್ವಜ್ಞನ ತ್ರಿಪದಿಗಳು ಮಾಸುವುದಿಲ್ಲ.ಯಾರ ಮನಸಿಗೂ ನೋವು ಮಾಡದ ಯಾವ ಜಾತಿ ಧರ್ಮಕ್ಕೂ ಕಪ್ಪು ಚುಕ್ಕೆ ತರದ ಇಂತಹ ಮಹಾತ್ಮರ ಜ್ಞಾನ ಭಂಡಾರವನ್ನು ನಮ್ಮ ಮುಂದಿನ ಪೀಳಿಗೆಗೂ ಸಹ ಉಳಿಸಿ ಬೆಳೆಸಬೇಕಿದೆ. ಆ ದಿಸೆಯಲ್ಲಿ ಸರ್ಕಾರ ಸರ್ವಜ್ಞ ಪ್ರಾಧಿಕಾರವನ್ನು ಸ್ಥಾಪಿಸಿ ಸರ್ವಜ್ಞನ ತ್ರಿಪದಿಗಳನ್ನು ಉಲ್ಲೇಖಗಳನ್ನ ದೊಡ್ಡ ದೊಡ್ಡ ಸಾಹಿತಿಗಳು ಕನ್ನಡ ವಿದ್ವಾಂಸರುಗಳ ಸಮಿತಿಯನ್ನು ರಚಿಸಿ ಹೆಚ್ಚು ಹೆಚ್ಚು ಸಂಶೋಧನೆ ಮತ್ತು ಅಧ್ಯಯನಗಳನ್ನು ಮಾಡಬೇಕಾಗಿದೆ. ಆಗ ಮಾತ್ರ ಇಂತಹ ಮಹನೀಯರ ಜಯಂತಿಗಳಿಗೆ ಅರ್ಥ ಬರುತ್ತದೆ ಎಂದು ತಿಳಿಸಿದರು. ಸರ್ವಜ್ಞನ ತ್ರಿಪದಿಗಳನ್ನು ಅಧ್ಯಯನ ಮಾಡಿದಾಗ ಮನುಷ್ಯನ ವ್ಯಕ್ತಿತ್ವವನ್ನು ರೂಪಿಸಿಕೊಂಡು ಸಮಾಜದಲ್ಲಿ ಮಾದರಿಯಾಗಿ ಬದುಕಲು ಪ್ರೇರಣೆಗಳನ್ನು ನೀಡುತ್ತದೆ.ತಾವು ಏಳಬೇಕಾದುದ್ದನ್ನು ನೇರ ಮತ್ತು ನಿಷ್ಠೂರವಾಗಿ ತಮ್ಮ ತ್ರಿಪದಿಗಳಲ್ಲಿ ಸರ್ವಜ್ಞ ರವರು ಉಲ್ಲೇಖಿಸಿರುವುದನ್ನು ನಾವು ಕಾಣಬಹುದು ಎಂದರು.

ವಾಣಿಜ್ಯ ತೆರಿಗೆ ಇಲಾಖೆಯ ಆಯುಕ್ತರಾದ ಡಾ.ರಮ್ಯ, ಸಾಹಿತಿಗಳಾದ ಬನ್ನೂರು ಕೆ.ರಾಜು, ಕನ್ನಡ ವೇದಿಕೆ ಅಧ್ಯಕ್ಷರಾದ ಬಾಲಕೃಷ್ಣ,ಮೋಹನ್ ಕುಮಾರ್ ಗೌಡ ಹಾಗೂ ಕೆ.ಆರ್.ಬ್ಯಾಂಕ್ ಅಧ್ಯಕ್ಷರಾದ ಬಸಪ್ಪ(ಬಸವರಾಜು)ಮುಖ್ಯ ಅತಿಥಿಗಳಾಗಿ ಭಾಗವಹಿಸಿದ್ದರು.

ಆನೇಕಲ್ ಯೋಜನಾ ಪ್ರಾಧಿಕಾರ

'ಅಣ್ಣ', ನಂ. 430, ಹೆನ್ನಾಗರ ಗೇಟ್, ಹೊಸೂರು ಮುಖ್ಯರಸ್ತೆ, ಬೆಂಗಳೂರು - 560 099.
www.anekal.tpa.gov.in, www.e-vinyasa.kar.nic.in

ಸಂಖ್ಯೆ: ಅಯೋಪ್ರಾ/ಭೂ.ಬ./39/2023-24 **ಪ್ರಕಟಣೆ** ದಿನಾಂಕ: 17.02.2024

ಕರ್ನಾಟಕ ನಗರ ಮತ್ತು ಗ್ರಾಮಾಂತರ ಯೋಜನಾ ಕಾಯ್ದೆ 1961 ರ ಸೆಕ್ಷನ್ 14(ಎ) ಪ್ರಕಾರ ಅರ್ಜಿದಾರರು ಭೂ ಉಪಯೋಗ ಬದಲಾವಣೆಗೆ ಅರ್ಜಿ ಸಲ್ಲಿಸಿರುತ್ತಾರೆ. ಅರ್ಜಿಯನ್ನು ಪರಿಶೀಲಿಸಲಾಗಿ, ಅಡಕದಲ್ಲಿನ ಮಾಹಿತಿಯನ್ನು ಆಧರಿಸಿ ಕೆಳಕಂಡಂತೆ ವಿವರಗಳನ್ನು ಕೋಷ್ಟಕದಲ್ಲಿ ಅಳವಡಿಸಿದೆ. ಕಾಯ್ದೆಯಲ್ಲಿನ ಅಂಶಗಳನ್ವಯ ಪ್ರಸ್ತುತ ಪ್ರಕರಣಕ್ಕೆ ಸಂಬಂಧಿಸಿದಂತೆ, ಭೂ ಉಪಯೋಗ ಬದಲಾವಣೆಗೆ ಯಾರಿಂದಲಾದರು ಆಕ್ಷೇಪಣೆಗಳಿದ್ದರೆ ಈ ಪ್ರಕಟಣೆ ಪ್ರಕಟವಾದ ದಿನಾಂಕದಿಂದ 15 ದಿವಸಗಳೊಳಗಾಗಿ ಆಕ್ಷೇಪಣೆಗಳನ್ನು ಲಿಖಿತವಾಗಿ ಸದಸ್ಯ ಕಾರ್ಯದರ್ಶಿಗಳು, ಆನೇಕಲ್ ಯೋಜನಾ ಪ್ರಾಧಿಕಾರ, ಆನೇಕಲ್ ಕಛೇರಿಗೆ ಸಲ್ಲಿಸಲು ಕೋರಲಾಗಿದೆ. ನಿಗದಿತ ಅವಧಿಯ ನಂತರ ಬರುವ ಯಾವುದೇ ಆಕ್ಷೇಪಣೆಗಳನ್ನು ಪರಿಗಣಿಸುವುದಿಲ್ಲ.

ಕ್ರ. ಸಂ.	ಅರ್ಜಿದಾರರ ಹೆಸರು	ತಾಲ್ಲೂಕು	ಹೋಬಳಿ	ಗ್ರಾಮ	ಸರ್ವೆ ನಂ.	ವಿಸ್ತೀರ್ಣ ಎ-ಗುಂ	ಅನುಮೋದಿತ ಮಹಾ ಯೋಜನೆ ಯಂತೆ ಭೂಉಪಯೋಗ	ಬದಲಾವಣೆ ಕೋರಿರುವ ಭೂಉಪಯೋಗ
1.	ಶ್ರೀ ಬಿ.ಓ. ಕೃಷ್ಣಾರೆಡ್ಡಿ ಬಿನ್ ಲೇ. ಓಬಳರೆಡ್ಡಿ	ಆನೇಕಲ್	ಅತ್ತಿಬೆಲೆ	ಬಳಗಾರನ ಹಳ್ಳಿ	56/4	0-38.08	ವಸತಿ	ಕೈಗಾರಿಕಾ

ಪ್ರಸ್ತಾವನೆಯಲ್ಲಿನ ಪ್ರಶ್ನಿತ ಜಮೀನನ್ನು ಕೈಗಾರಿಕಾ ಉದ್ದೇಶಕ್ಕೆ ಅಭಿವೃದ್ಧಿಪಡಿಸುವುದರಿಂದ ಸುತ್ತಲಿನ ಪ್ರದೇಶ ಅಭಿವೃದ್ಧಿ ಹೊಂದುತ್ತದೆ. ಸ್ಥಳೀಯ ಕೂಲಿ ಕಾರ್ಮಿಕರಿಗೆ ಉದ್ಯೋಗಾವಕಾಶ ಸೃಷ್ಠಿಯಾಗುತ್ತದೆ ಎಂಬ ಸಾರ್ವಜನಿಕ ಹಿತಾಸಕ್ತಿ ಅಂಶ ಅಡಗಿದೆ ಎಂದು ತಿಳಿಸುತ್ತಾ, ಸದರಿ ಪ್ರದೇಶವನ್ನು **ವಸತಿ** ವಲಯದಿಂದ **ಕೈಗಾರಿಕಾ** ವಲಯಕ್ಕೆ ಭೂ ಉಪಯೋಗ ಬದಲಾವಣೆ ಮಾಡಿಕೊಳ್ಳಲು ಇಚ್ಛಿಸಿರುವುದಾಗಿ ತಿಳಿಸಿರುತ್ತಾರೆ.

ಸಹಿ/-
ಸದಸ್ಯ-ಕಾರ್ಯದರ್ಶಿ ಹಾಗೂ ನಗರ ಮತ್ತು ಗ್ರಾಮಾಂತರ ಯೋಜನಾ ಜಂಟಿ ನಿರ್ದೇಶಕರು,
ಆನೇಕಲ್ ಯೋಜನಾ ಪ್ರಾಧಿಕಾರ, ಆನೇಕಲ್.

ವಾಸಾಸಂಇ/ವಾಪ್ರ/ಜಿಎ/3726/2023-24

ಎ.ಎಂ.ನಾಗಯ್ಯಗೆ ರಾಜ್ಯ ಮಟ್ಟದ ಕನ್ನಡದ ಕಣ್ಮಣಿ ಪ್ರಶಸ್ತಿ

ಮೈಸೂರು: ನಗರದ ಜನತಾನಗರ ವೃತ್ತದಲ್ಲಿರುವ ತರಳಬಾಳು ಶಿಕ್ಷಣ ಸಂಸ್ಥೆಯ ಕನ್ನಡ ಉಪನ್ಯಾಸಕರಾದ ಎ.ಎಂ.ನಾಗಯ್ಯ ಅವರಿಗೆ 2023ನೇ ಸಾಲಿನಲ್ಲಿ ಚಿತ್ರದುರ್ಗದ ತಾರಾಮಂಡಲ ಸಿರಿಗನ್ನಡ ಬಳಗ ಆಯೋಜಿಸಿದ್ದ ಕನ್ನಡ ಪ್ರತಿಭಾ ಪರೀಕ್ಷೆಯಲ್ಲಿ ಭಾಗವಹಿಸಿ ಅತ್ಯುತ್ತಮ ರಾಜ್ಯಮಟ್ಟದ ಉತ್ತಮ ಸಂಘಟಕರು ಹಾಗೂ ಕನ್ನಡದ ಕಣ್ಮಣಿ ಎಂಬ ಪ್ರಶಸ್ತಿ ಪುರಸ್ಕಾರಕ್ಕೆ ಪಾತ್ರರಾಗಿದ್ದಾರೆ. ಎ.ಎಂ.ನಾಗಯ್ಯರವರು ವಿಜಯನಗರ ಜಿಲ್ಲೆ ಕೊಟ್ಟೂರು ಗ್ರಾಮದವರು. ಕಳೆದ 15 ವರ್ಷಗಳಿಂದ ತರಳಬಾಳು ಶಿಕ್ಷಣ ಸಂಸ್ಥೆಯಲ್ಲಿ ಕನ್ನಡ ಉಪನ್ಯಾಸಕರಾಗಿ, ಜಾನಪದ ಗಾಯಕರಾಗಿ, ಚಿತ್ರಕಲೆ ಹಾಗೂ ಬರವಣಿಗೆಯ ಕೌಶಲ್ಯದಲ್ಲಿ ಅತ್ಯುತ್ತಮ ಪ್ರಶಸ್ತಿ ಹಾಗೂ ಪುರಸ್ಕಾರವನ್ನು ಪಡೆದಿರುತ್ತಾರೆ.

ಉಚಿತ ಮೋಟಾರ್ ರೀವೈಂಡಿಂಗ್ ತರಬೇತಿ

ರಾಮನಗರ: ಶ್ರೀ ಧರ್ಮಸ್ಥಳ ಮಂಜುನಾಥೇಶ್ವರ ಶಿಕ್ಷಣ ಟ್ರಸ್ಟ್ ಮತ್ತು ಕೆನರಾ ಬ್ಯಾಂಕಿನ ಸಹಯೋಗದಲ್ಲಿ ನಡೆಸುತ್ತಿರುವ ರುಡ್‌ಸೆಟ್ ಸಂಸ್ಥೆಯ ವತಿಯಿಂದ ಮೋಟಾರ್ ರೀವೈಂಡಿಂಗ್ ಮತ್ತು ರಿಪೇರಿ ಕುರಿತ 30 ದಿನಗಳ ಉಚಿತ ತರಬೇತಿಯು ಮುಂದಿನ ಮಾರ್ಚ್ 15 ರಿಂದ ಆಯೋಜಿಸಲಾಗಿದ್ದು, ಬೆಂಗಳೂರು ಗ್ರಾಮಾಂತರ, ಬೆಂಗಳೂರು ನಗರ, ರಾಮನಗರ ಹಾಗೂ ತುಮಕೂರು ಜಿಲ್ಲಾ ವ್ಯಾಪ್ತಿಯ ಗ್ರಾಮೀಣ ಆಸಕ್ತ ನಿರುದ್ಯೋಗಿ ಯುವಕರು ಅರ್ಜಿ ಸಲ್ಲಿಸಬಹುದಾಗಿದೆ.

18 ರಿಂದ 45 ವರ್ಷ ವಯೋಮಾನದವರಾಗಿರಬೇಕು, ಕನ್ನಡ ಭಾಷೆ ಓದಲು ಮತ್ತು ಬರೆಯಲು ಬಲ್ಲವರಾಗಿರಬೇಕು. ಅಭ್ಯರ್ಥಿಗಳು ಆಧಾರ್ ಕಾರ್ಡ್ ಹೊಂದಿರಬೇಕು ಹಾಗೂ ಬಿಪಿಎಲ್ ಕಾರ್ಡ್ ಅನ್ನು ಹೊಂದಿರುವ ಗ್ರಾಮೀಣ ಪ್ರದೇಶದ ಅಭ್ಯರ್ಥಿಗಳಿಗೆ ಆದ್ಯತೆ ನೀಡಲಾಗುವುದು. ತರಬೇತಿಯು ಕಡ್ಡಾಯವಾಗಿ ವಸತಿಯುತವಾಗಿದ್ದು, ತರಬೇತಿಯ ಅವಧಿಯಲ್ಲಿ ಉಚಿತವಾಗಿ ಊಟ ಮತ್ತು ವಸತಿ ನೀಡಲಾಗುವುದು ಹಾಗೂ ತರಬೇತಿ ಪೂರ್ಣಗೊಂಡ ನಂತರ ಕೇಂದ್ರ ಸರ್ಕಾರದ ಗ್ರಾಮೀಣಾಭಿವೃದ್ಧಿ ಸಚಿವಾಲಯದಿಂದ ಪ್ರಮಾಣಪತ್ರವನ್ನು ವಿತರಿಸಲಾಗುವುದು. ಅರ್ಜಿ ಸಲ್ಲಿಸಲು ಮಾರ್ಚ್ 10 ಕೊನೆಯ ದಿನವಾಗಿದೆ. ಆಸಕ್ತರು ಅರ್ಜಿ ಸಲ್ಲಿಸಲು ಹಾಗೂ ಹೆಚ್ಚಿನ ಮಾಹಿತಿಗಾಗಿ ರುಡ್‌ಸೆಟ್ ಸಂಸ್ಥೆ, ಅರಿಶಿನಕುಂಟೆ, ನೆಲಮಂಗಲ ತಾಲ್ಲೂಕು, ಬೆಂಗಳೂರು ಗ್ರಾಮಾಂತರ ಜಿಲ್ಲೆ, ಮೊಬೈಲ್ ಸಂಖ್ಯೆ: 9ಪ241482541, 8884554510, 9740982585, 9380162042, 9113880324 ಅನ್ನು ಸಂಪರ್ಕಿಸಬಹುದಾಗಿದೆ ಎಂದು ರುಡ್‌ಸೆಟ್ ಸಂಸ್ಥೆಯ ಬೆಂಗಳೂರು ಶಾಖೆಯ ನಿರ್ದೇಶಕರಾದ ರವಿಕುಮಾರ ಪ್ರಕಟಣೆಯಲ್ಲಿ ತಿಳಿಸಿದ್ದಾರೆ.

ಮಾರ್ಚ್ 9ರಂದು ರಾಷ್ಟ್ರೀಯ ಲೋಕ ಅದಾಲತ್

ರಾಮನಗರ: ಜಿಲ್ಲೆಯ ನ್ಯಾಯಾಲಯದಲ್ಲಿ ಬಾಕಿ ಇರುವ ಹಾಗೂ ರಾಜಿ ಆಗಬಹುದಾದ ಪ್ರಕರಣಗಳನ್ನು ಮಾರ್ಚ್ 9 ರಂದು ನಡೆಯಲಿರುವ ರಾಷ್ಟ್ರೀಯ ಲೋಕ ಅದಾಲತ್‌ನಲ್ಲಿ ಇತ್ಯರ್ಥಗೊಳಿಸಿಕೊಳ್ಳುವಂತೆ ಪ್ರಧಾನ ಜಿಲ್ಲಾ ಮತ್ತು ಸತ್ರ ನ್ಯಾಯಾಧೀಶರು ಹಾಗೂ ಜಿಲ್ಲಾ ಕಾನೂನು ಸೇವೆಗಳ ಅಧ್ಯಕ್ಷರಾದ ನ್ಯಾ. ನಿಂಗಪ್ಪ ಪರಶುರಾಮ ಕೋಪರ್ಡೆ ಅವರು ಕರೆ ನೀಡಿದ್ದಾರೆ. ರಾಷ್ಟ್ರೀಯ ಕಾನೂನು ಸೇವೆಗಳ ಪ್ರಾಧಿಕಾರ ಮತ್ತು ಕರ್ನಾಟಕ ರಾಜ್ಯ ಕಾನೂನು ಸೇವೆಗಳ ಪ್ರಾಧಿಕಾರದ ನಿರ್ದೇಶನದಂತೆ ರಾಮನಗರ ಜಿಲ್ಲೆಯಾದ್ಯಂತ ಒಟ್ಟು 20 ಬೆಂಚ್‌ಗಳಲ್ಲಿ ಮಾರ್ಚ್ 9 ರಂದು ರಾಷ್ಟ್ರೀಯ ಲೋಕ ಅದಾಲತ್ ಆಯೋಜಿಸಲಾಗಿದೆ. ಇಲ್ಲಿ ರಾಜಿ ಸಂಧಾನದ ಮೂಲಕ ಪ್ರಕರಣಗಳನ್ನು ಇತ್ಯರ್ಥಪಡಿಸಿಕೊಳ್ಳಲು ಅವಕಾಶವಿದೆ. ಸಾರ್ವಜನಿಕರು ಇದರ ಲಾಭ ಪಡೆದುಕೊಳ್ಳಬಹುದಾಗಿದೆ ಎಂದವರು ತಿಳಿಸಿದ್ದಾರೆ. ಜಿಲ್ಲೆಯಾದ್ಯಂತ ಏಕಕಾಲಕ್ಕೆ ಮಾರ್ಚ್ 9ರಂದು ನಡೆಯುವ ಲೋಕ ಅದಾಲತ್‌ಗಾಗಿ ಮಾರ್ಚ್ 7ರವರೆಗೆ ಪ್ರಕರಣಗಳನ್ನು ನೋಂದಣಿ ಮಾಡಿಕೊಳ್ಳಲಾಗುತ್ತದೆ. ರಾಮನಗರ ಜಿಲ್ಲಾ ಹಾಗೂ ಅಧೀನ ನ್ಯಾಯಾಲಯಗಳಲ್ಲಿ ಕಲಾಪ ನಡೆಯಲಿದೆ. ನ್ಯಾಯಾಲಯದ ಕಲಾಪಗಳಲ್ಲಿ ವಕೀಲರು ಭಾಗವಹಿಸಬಹುದು, ಅವಶ್ಯಕತೆ ಇದ್ದಲ್ಲಿ ಕಕ್ಷಿದಾರರನ್ನು ಆನ್‌ಲೈನ್ ಮೂಲಕ ಸಂಪರ್ಕಿಸಲಾಗುವುದು. ಜಿಲ್ಲೆಯಲ್ಲಿ ಒಟ್ಟು 52,347 ಪ್ರಕರಣಗಳು ಬಾಕಿ ಇದ್ದು, ಅವುಗಳ ಪೈಕಿ ರಾಜಿಯಾಗಬಹುದಾದ ಎಲ್ಲಾ ಪ್ರಕರಣಗಳನ್ನು ರಾಷ್ಟ್ರೀಯ ಲೋಕ ಅದಾಲತ್‌ನಲ್ಲಿ ರಾಜಿ ಪ್ರಕರಣಗಳನ್ನಾಗಿ ಪರಿಗಣಿಸಿ ಕೈಗೆತ್ತಿಕೊಳ್ಳಲಾಗಿದೆ. ವಕೀಲರು ಖುದ್ದಾಗಿ ಹಾಗೂ ಆನ್‌ಲೈನ್ ಮೂಲಕ ಭಾಗವಹಿಸಲು ಅವಕಾಶ ಮಾಡಿಕೊಡಲಾಗಿದೆ. ಎಲ್ಲರಿಗೂ ನ್ಯಾಯ ದೊರಕಿಸಿ ಕೊಡುವ ಉದ್ದೇಶದಿಂದ ಲೋಕ ಅದಾಲತ್‌ಗೆ ಚಾಲನೆ ನೀಡಲಾಗಿದೆ.

ಸಂವಿಧಾನ ಜಾಗೃತಿ ಜಾಥಾ ಸಂಚಾರ

ರಾಮನಗರ: ಕನಕಪುರ ತಾಲೂಕಿನ ನಾರಾಯಣಪುರ ಗ್ರಾಮ ಪಂಚಾಯಿತಿಯಲ್ಲಿ ಫೆ. 20ರ ಮಂಗಳವಾರ ಸಂವಿಧಾನ ಜಾಗೃತಿ ಜಾಥಾವನ್ನು ಅದ್ದೂರಿಯಾಗಿ ಸ್ವಾಗತಿಸಲಾಯಿತು. ತಾಲ್ಲೂಕು ಮಟ್ಟದ ಅಧಿಕಾರಿಗಳು, ಜಿಲ್ಲಾ ಜಾಗೃತಿ ಸಮಿತಿಯ ಸದಸ್ಯರುಗಳು ಹಾಗೂ ಸಮುದಾಯದ ಮುಖಂಡರು, ಸಂಘ-ಸಂಸ್ಥೆಯ ಪದಾಧಿಕಾರಿಗಳಿದ್ದರು. ಸಂವಿಧಾನ ಜಾಗೃತಿ ಜಾಥಾವು ಹೊಸದುರ್ಗ ಹಾಗೂ ಶಿವನಹಳ್ಳಿ ಗ್ರಾಮ ಪಂಚಾಯಿತಿಯಲ್ಲಿ ಸಂಚರಿಸಿ, ಜಾಗೃತಿ ಮೂಡಿಸಿತು.

ಮಾ.21ಕ್ಕೆ ಮೇಲುಕೋಟೆ ವೈರಮುಡಿ ಬ್ರಹ್ಮೋತ್ಸವ

ಮಂಡ್ಯ: ಮೇಲುಕೋಟೆ ಶ್ರೀ ಚೆಲುವನಾರಾಯಣ ಸ್ವಾಮಿ ದೇವಾಲಯದಲ್ಲಿ ಮಾರ್ಚ್ 21 ರಂದು ಶ್ರೀ ವೈರಮುಡಿ ಉತ್ಸವ ನಡೆಯಲಿದೆ. ಈ ಉತ್ಸವಕ್ಕೆ ಸಕಲ ಸಿದ್ಧತೆ ನಡೆಸಿ ಎಂದು ಸಂಬಂಧಪಟ್ಟ ಅಧಿಕಾರಿಗಳಿಗೆ ಜಿಲ್ಲಾಧಿಕಾರಿ ಡಾ. ಕುಮಾರ ಅವರು ತಿಳಿಸಿದರು.

ಅವರು ಇಂದು ಜಿಲ್ಲಾಧಿಕಾರಿಗಳ ಕಚೇರಿ ಸಭಾಂಗಣದಲ್ಲಿ 2024 ನೇ ಸಾಲಿನ ಶ್ರೀ ವೈರಮುಡಿ ಬ್ರಹ್ಮೋತ್ಸವ ಕಾರ್ಯಕ್ರಮದ ಪೂರ್ವ ಸಿದ್ಧತಾ ಸಭೆ ನಡೆಸಿ ಅವರು ಮಾತನಾಡಿದರು.ಜಿಲ್ಲಾ ಖಜಾನೆಯಿಂದ ವೈರಮುಡಿ ಪೆಟ್ಟಿಗೆ ಯನ್ನು ಮಾ.21 ರಂದು ಬೆಳಿಗ್ಗೆ 7 ಗಂಟೆಗೆ ಪಡೆದು ಮೇಲುಕೋಟೆಗೆ ತೆಗೆದುಕೊಂಡು ಹೋಗಲಾಗುವುದು. ಈ ಸಮಯದಲ್ಲಿ ಸೂಕ್ತ ಬಂದೋಬಸ್ತ ವ್ಯವಸ್ಥೆ ಯಾಗಬೇಕು. ಶ್ರೀ ವೈರಮುಡಿ ಬ್ರಹ್ಮೋತ್ಸವವು ಮಾ. 21 ರಂದು ರಾತ್ರಿ 8 ಗಂಟೆಗೆ ಪ್ರಾರಂಭವಾಗಲಿದೆ ಎಂದರು.

ಕುಡಿಯುವ ನೀರಿನ ವ್ಯವಸ್ಥೆ ಭಕ್ತಾಧಿಗಳು ಹೆಚ್ಚಿನ ಸಂಖ್ಯೆಯಲ್ಲಿ ಸೇರುವ ಸ್ಥಳಗಳಲ್ಲಿ ನೀರಿನ ಟ್ಯಾಂಕರ್ ಗಳ ವ್ಯವಸ್ಥೆ ಮಾಡಿ. ಹಾಲಿ ಇರುವ ನೀರಿನ ಟ್ಯಾಂಕ್ ತೊಂಬೆಗಳನ್ನು ಸ್ವಚ್ಛಗೊಳಿಸಿ ಶುದ್ಧ ಕುಡಿಯುವ ನೀರು ಒದಗಿಸಿ ಎಂದರು.

ದೊಡ್ಡ ಕಲ್ಯಾಣಿಯ ಬಳಿ ಬಟ್ಟೆ ಬದಲಾಯಿಸಲು ತಾತ್ಕಾಲಿಕ ಶೆಡ್ ಗಳನ್ನು ನಿರ್ಮಾಣ ಮಾಡಿ, ಮಹಿಳಾ ಪೊಲೀಸ್ ಸಿಬ್ಬಂದಿಗಳನ್ನು ಹಾಗೂ ಸ್ಥಳೀಯ ನುರಿತ ಈಜುಗಾರರನ್ನು ಕಲ್ಯಾಣಿಗಳ ಬಳಿ ನಿಯೋಜಿಸಿ ಎಂದರು.

ತುರ್ತು ಆರೋಗ್ಯ ಸೇವೆ ಒದಗಿಸಲು ಅಂಬೂಲೆನ್ಸ್ ಹಾಗೂ ಆರೋಗ್ಯ ಸಿಬ್ಬಂದಿಗಳನ್ನು ಒದಗಿಸಿ, ಮೇಲುಕೋಟೆಗೆ ಸಂಪರ್ಕ ಕಲ್ಪಿಸುವ ರಸ್ತೆಗಳನ್ನು ದುರಸ್ತಿಗೊಳಿಸುವುದು. ಕೆ.ಎಸ್. ಆರ್.ಟಿ.ಸಿ ವತಿಯಿಂದ ವಿವಿಧ ಭಾಗಗಳಿಂದ ಮೇಲುಕೋಟೆಗೆ ಹೆಚ್ಚು ಬಸ್ ಕಲ್ಪಿಸುವುದು. ವಾಹನ ಪಾರ್ಕಿಂಗ್ ಸ್ಥಳದಿಂದ ದೇವಸ್ಥಾನದವರೆಗೆ ಭಕ್ತಾಧಿಗಳಿಗೆ 10 ಉಚಿತ ಬಸ್ ವ್ಯವಸ್ಥೆ ಮಾಡುವುದು.

ಶ್ರೀವೈರಮುಡಿ ಬ್ರಹ್ಮೋತ್ಸವವು ಮಾರ್ಚ್ 16 ರಿಂದ 26 ರವರೆಗೆ ನಡೆಯಲಿದ್ದು, ಮಹೋತ್ಸವವನ್ನು ಅಚ್ಚುಕಟ್ಟಾಗಿ ನಡೆಸಲು ಸ್ವಾಗತ, ಆಹಾರ ಆರೋಗ್ಯ, ಸ್ವಚ್ಛತೆ ಸೇರಿದಂತೆ ವಿವಿಧ ಸಮಿತಿಗಳನ್ನು ರಚಿಸಲಾಗಿದೆ. ಸಂಬಂಧಪಟ್ಟ ಅಧಿಕಾರಿಗಳು ಯಾವುದೇ ಲೋಪ ಉಂಟಾಗದಂತೆ ಕೆಲಸಗಳನ್ನು ನಿರ್ವಹಿಸಿ ಎಂದರು.

ವೈರಮುಡಿ ಪ್ರಾರಂಭದಿಂದ ಮುಕ್ತಾಯದವರೆಗೆ ಕ್ಷೇತ್ರಕ್ಕೆ ನಿರಂತರ ವಿದ್ಯುತ್ ಸರಬರಾಜು ಮಾಡುವುದು. ಕಲ್ಯಾಣಿ, ಪಾರ್ಕಿಂಗ್ ಸ್ಥಳಗಳಲ್ಲಿ ಹೆಚ್ಚಿನ ವಿದ್ಯುತ್ ದೀಪಗಳ ವ್ಯವಸ್ಥೆ ಮಾಡುವುದು.ವಿದ್ಯುತ್ ಅವಘಡಗಳು ಉಂಟಾಗದಂತೆ ಎಚ್ಚರಿಕೆ ವಹಿಸಿ ಎಂದರು. ಶ್ರೀ ಚಲುವರಾಯಸ್ವಾಮಿ ಹಾಗೂ ಯೋಗನರಸಿಂಹ ಸ್ವಾಮಿ ದೇವಾಲಯಗಳಿಗೆ, ಪ್ರಮುಖ ಮಂಟಪ, ಕಲ್ಯಾಣಿಗಳಿಗೆ ವಿಶೇಷ ದೀಪಾಲಂಕಾರ ಹಾಗೂ ಹೂವಿನ ಅಲಂಕಾರ ಮಾಡಲು ಕ್ರಮ ವಹಿಸಿ ಎಂದರು.

ಅಪರ ಜಿಲ್ಲಾಧಿಕಾರಿ ಡಾ; ಹೆಚ್. ಎಲ್ ನಾಗರಾಜು ಅವರು ಮಾತನಾಡಿ ಸ್ವಚ್ಛತೆ ಗೆ ಹೆಚ್ಚಿನ ಆದ್ಯತೆ ನೀಡಿ ಬರುವ ಭಕ್ತಾಧಿಗಳು ರಸ್ತೆಗಳಲ್ಲಿ ಕುಳಿತು ಬ್ರಹೋತ್ಸವವನ್ನು ವೀಕ್ಷಿಸುತ್ತಾರೆ. ಮೂಲಭೂತ ವ್ಯವಸ್ಥೆಗಳನ್ನು ಅಚ್ಚುಕಟ್ಟಾಗಿ ಭಕ್ತಾಧಿಗಳಿಗೆ ಒದಗಿಸಿ. ವೈರಮುಡಿ ಉತ್ಸವ ಮುಗಿದ ನಂತರವೂ ಸ್ವಚ್ಛತೆಗೆ ಆದ್ಯತೆ ನೀಡಿ. ದಸೋಹ ಭವನದಲ್ಲಿ ಭಕ್ತಾಧಿಗಳಿಗೆ ಪ್ರತಿದಿನ ಊಟದ ವ್ಯವಸ್ಥೆ ಮಾಡಲು ಯೋಜನೆ ರೂಪಿಸಿ ಎಂದರು.

ಅಪರ ಪೊಲೀಸ್ ವರಿಷ್ಠಾಧಿಕಾರಿ ತಿಮ್ಮಯ್ಯ, ಕೆ ಎಸ್ ಆರ್ ಟಿ ಸಿ ವಿಭಾಗೀಯ ನಿಯಂತ್ರಣಾಧಿಕಾರಿ ನಾಗರಾಜು, ಪಾಂಡವಪುರ ವಿಭಾಗಾಧಿಕಾರಿ ನಂದೀಶ್, ಲೋಕಪಯೋಗಿ ಇಲಾಖೆ ಕಾರ್ಯಪಾಲಕ ಅಭಿಯಂತರ ಹರ್ಷ, ಆರೋಗ್ಯ ಇಲಾಖೆಯ ಡಾಕ್ಟರ್ ಸೋಮಶೇಖರ್, ಮುಜರಾಯಿ ತಹಸಿಲ್ದಾರ್ ತಮ್ಮೇಗೌಡ, ಜಿಲ್ಲಾ ಪಂಚಾಯತ್ ಸಹಾಯಕ ಕಾರ್ಯದರ್ಶಿ ಮೋಹನ್ ಕುಮಾರ್ ಇನ್ನಿತರರು ಉಪಸ್ಥಿತರಿದ್ದರು.

ನೂಲು ಬಿಚ್ಚಾಣಿಕೆದಾರರ ಸಭೆಯಲ್ಲಿ ರೇಷ್ಮೆಗೂಡು ಮಾರುಕಟ್ಟೆ ಉಪನಿರ್ದೇಶಕರ ಮುನಿರಾಜು ಸೂಚನೆ

ನಿಯಮ ಪಾಲನೆ ಕಡ್ಡಾಯ

ವಿಜಯಪುರ: ಪಟ್ಟಣದ ರೇಷ್ಮೆಗೂಡು ಮಾರುಕಟ್ಟೆಯಲ್ಲಿ ಉಪನಿರ್ದೇಶಕರ ಮುನಿರಾಜು ಅವರು ನೂಲು ಬಿಚ್ಚಾಣಿಕೆದಾರರ ಸಭೆ ನಡೆಸಿದರು.

ರೇಷ್ಮೆಗೂಡು ಮಾರುಕಟ್ಟೆಯಲ್ಲಿ ಬೆಳಿಗ್ಗೆ 10 ಗಂಟೆಯೊಳಗೆ ರೈತರನ್ನು ಹೊರತುಪಡಿಸಿ, ನೂಲು ಬಿಚ್ಚಾಣಿಕೆದಾರರ ಪ್ರವೇಶಕ್ಕೆ ಅವಕಾಶವಿರುವುದಿಲ್ಲ. ಅವಧಿಯೊಳಗೆ ಮಾರುಕಟ್ಟೆಯೊಳಗೆ ಪ್ರವೇಶ ಮಾಡುವವರ ಮೇಲೆ ಕ್ರಮ ಕೈಗೊಳ್ಳಲಾಗುತ್ತದೆ.

ಯಾವ ನೂಲುಬಿಚ್ಚಾಣಿಕೆದಾರರು ರೈತರಿಂದ ನೂಲು ಬಿಚ್ಚಾಣಿಕೆಯಾಗುವ ಕುರಿತು ಖಚಿತ ಪಡಿಸಿಕೊಳ್ಳಲು ಸ್ಯಾಂಪಲ್ ಗೂಡು ತೆಗೆದುಕೊಂಡು ಹೋಗಲು ಅವಕಾಶ ನೀಡುವುದಿಲ್ಲ. ಇದರಿಂದ ರೈತರಿಗೆ ಮೋಸವಾಗುತ್ತಿದೆ. ಗೂಡು ಹರಾಜಾದ ನಂತರ ತೂಕ ಮಾಡುವಾಗ ತೂಕದ ಲೆಕ್ಕಕ್ಕೆ ಬಾರದೇ ರೈತರಿಂದ ಹೆಚ್ಚುವರಿಯಾಗಿ ಲಾಭದ ಗೂಡನ್ನು ಪಡೆದುಕೊಳ್ಳುವಂತಿಲ್ಲ. ರೈತರೂ ನೀಡುವಂತಿಲ್ಲ. ಯಾರಾದರೂ ಸ್ಯಾಂಪಲ್ ಗೂಡನ್ನು ತೆಗೆದುಕೊಂಡು ಹೋಗುವುದು ಕಂಡು ಬಂದರೆ, ಅಂತಹ ನೂಲು ಬಿಚ್ಚಾಣಿಕೆದಾರರಿಗೆ 15 ದಿನಗಳವರೆಗೂ ಹರಾಜಿನಲ್ಲಿ ಭಾಗವಹಿಸದಂತೆ ಅವರ ಗುರುತಿನ ಚೀಟಿಯನ್ನು ಅಮಾನತ್ತಿನಲ್ಲಿಡಲಾಗುತ್ತದೆ.

ಹರಾಜಿನಲ್ಲಿ ಗೂಡು ಖರೀಸುವ ನೂಲು ಬಿಚ್ಚಾಣಿಕೆದಾರರಿಗೆ ಯಾರಾದರೂ ಲಾಭದ ಗೂಡು ಕೊಟ್ಟರೆ ಅಂತಹ ರೈತರ ಖಾತೆಗೆ ಜಮೆಯಾಗಬೇಕಾಗಿರುವ ಗೂಡಿನ ಹಣವನ್ನು 15 ದಿನಗಳವರೆಗೂ ತಡೆಹಿಡಿಯಲಾಗುತ್ತದೆ ಎಂದು ಎಚ್ಚರಿಕೆ ನೀಡಿದರು. ಕೆಲವು ನೂಲು ಬಿಚ್ಚಾಣಿಕೆದಾರರು ಸಂಜೆಯವರೆಗೂ ಗೂಡು ತೂಕ ಮಾಡುವುದಿಲ್ಲ. 3 ಗಂಟೆಯ ನಂತರ ತೂಕ ಮಾಡಿ, ಲಾಭದ ಗೂಡಿಗೆ ಬೇಡಿಕೆ ಇಡುತ್ತಾರೆ. ಒಂದು ವೇಳೆ ಲಾಭದ ಗೂಡು ಕೊಡದಿದ್ದರೆ ಮುಂದಿನ ಬಾರಿ ರೈತರು ಗೂಡು ತಂದಾಗ ಹರಾಜು ಮಾಡದೇ ಸತಾಯಿಸುತ್ತಾರೆ ಎನ್ನುವ ಆರೋಪಗಳಿವೆ. ಇದರಿಂದ ರೈತರು ತಮ್ಮ ಮನೆಗಳಿಗೆ ಹೋಗಲು ತಡವಾಗುವುದರ ಜೊತೆಗೆ, ಅವರಿಗೆ ನಷ್ಟವಾಗುತ್ತದೆ ಎಂದರು.

ನೂಲುಬಿಚ್ಚಾಣಿಕೆದಾರರು ಮಾರುಕಟ್ಟೆಯ ಅಭಿವೃದ್ಧಿಗಾಗಿ ಇಲಾಖೆಯ ನಿಯಮಗಳನ್ನು ಕಡ್ಡಾಯವಾಗಿ ಪಾಲಿಸುವ ಮೂಲಕ ಮತ್ತಷ್ಟು ಗೂಡು ಆವಕವಾಗಲು ಸಹಕಾರ ನೀಡಬೇಕು. ಇಲಾಖೆಯಿಂದ ಸಿಗುವಂತಹ ಎಲ್ಲಾ ಸೌಲಭ್ಯಗಳನ್ನು ಸದುಪಯೋಗ ಮಾಡಿಕೊಳ್ಳಬೇಕು. ಯಾವುದೇ ಕಾರಣಕ್ಕೂ ದುರುಪಯೋಗ ಮಾಡಿಕೊಳ್ಳಬಾರದು ಎಂದರು.

ಕೆಲವರು ರೈತರು, ತೇವಾಂಶವಿರುವ ಗೂಡನ್ನು ಉತ್ತಮ ಗೂಡಿನಲ್ಲಿ ಬೆರೆಸಿಕೊಂಡು ಬಂದು ಲಾಟುಗಳು ಹಾಕಿರುತ್ತಾರೆ. ನೂಲು ಬಿಚ್ಚಾಣಿಕೆ ಆಗುತ್ತದೋ ಇಲ್ಲವೋ ಎನ್ನುವುದು ತಿಳಿಯುವುದಿಲ್ಲ. ಅದಕ್ಕಾಗಿ ಸ್ಯಾಂಪಲ್ ಗೂಡು ತೆಗೆದುಕೊಂಡು ಹೋಗುತ್ತೇವೆ. ರೈತರು ವಿಶ್ವಾಸದಿಂದ ಕೊಡುವ ಗೂಡನ್ನಷ್ಟೆ ಲಾಭದ ಗೂಡನ್ನಾಗಿ ತೆಗೆದುಕೊಳ್ಳುತ್ತೇವೆ. ನಾವು ಯಾವತ್ತೂ ನಿಗದಿತ ಸಮಯಕ್ಕಿಂತ ಹೆಚ್ಚಾಗಿ ಗೂಡು ತೂಕ ಮಾಡುತ್ತಿಲ್ಲ. ಎಲ್ಲವನ್ನೂ ಕಡ್ಡಾಯ ಮಾಡಬೇಡಿ ಎಂದು ಕೆಲವು ನೂಲುಬಿಚ್ಚಾಣಿಕೆದಾರರು ಮನವಿ ಮಾಡಿದರಾದರೂ ಇದಕ್ಕೆ ಒಪ್ಪದ ಅಧಿಕಾರಿಗಳು ಸರ್ಕಾರದ ನಿರ್ದೇಶನಗಳನ್ನು ಕಡ್ಡಾಯವಾಗಿ ಪಾಲನೆ ಮಾಡಬೇಕು. ಗೂಡು ಹರಾಜಾದ ನಂತರ ಶೀಘ್ರವಾಗಿ ತೂಕ ಮಾಡಿಸಿಕೊಂಡು ಹೋದರೆ ರೈತರು ತಮ್ಮ ಊರುಗಳಿಗೆ ಹೋಗುವುದಕ್ಕೆ ಅನುಕೂಲವಾಗುತ್ತದೆ ಎಂದರು.

ಮಾರುಕಟ್ಟೆ ರೇಷ್ಮೆ ನಿರೀಕ್ಷಕರಾದ ಮಲ್ಲಪ್ಪ, ಡಿ.ಶ್ರೀನಿವಾಸ್, ರಾಮಚಂದ್ರಪ್ಪ, ಪ್ರಥಮ ದರ್ಜೆ ಸಹಾಯಕ ದುರಾನಿ, ಇದ್ದರು.

ಎಸ್‌ಎಸ್‌ಎಲ್‌ಸಿ, ದ್ವಿತೀಯ ಪಿಯುಸಿ ವಾರ್ಷಿಕ ಪರೀಕ್ಷೆಗೆ ಒತ್ತಡ ಬೇಡ

ಮಂಡ್ಯ: ಎಸ್ ಎಸ್ ಎಲ್ ಸಿ ವಾರ್ಷಿಕ ಪರೀಕ್ಷೆಯು ಮಾರ್ಚ್ 25 ರಿಂದ ಮತ್ತು ದ್ವಿತೀಯ ಪಿಯುಸಿ ವಾರ್ಷಿಕ ಪರೀಕ್ಷೆಯು ಮಾರ್ಚ್ 1 ರಿಂದ ನಡೆಯಲಿದೆ. ವಿದ್ಯಾರ್ಥಿಗಳು ಪರೀಕ್ಷಾ ಒತ್ತಡಕ್ಕೆ ಒಳಗಾಗದೇ ಧೈರ್ಯವಾಗಿ ಪರೀಕ್ಷೆ ಬರೆಯುವಂತೆ ಸಜ್ಜುಗೊಳಿಸಿ ಎಂದು ಜಿಲ್ಲಾಧಿಕಾರಿ ಡಾ:ಕುಮಾರ ಅವರು ತಿಳಿಸಿದರು.

ಅವರು ಇಂದು ಜಿಲ್ಲಾಧಿಕಾರಿಕಗಳ ಕಛೇರಿಯಲ್ಲಿ ನಡೆದ ಎಸ್ ಎಸ್ ಎಲ್ ಸಿ ಮತ್ತು ದ್ವಿತೀಯ ಪಿಯುಸಿ ವಾರ್ಷಿಕ ಪರೀಕ್ಷೆಯನ್ನು ಸುಗಮವಾಗಿ ನಡೆಸಲು ಸಿದ್ಧತೆ ಕುರಿತು ಅಧಿಕಾರಿಗಳ ಸಭೆ ನಡೆಸಿ ಮಾತನಾಡಿದರು.

ವಾರ್ಷಿಕ ಪರೀಕ್ಷೆಗಳಿಗೆ ಸಕಲ ಸಿದ್ಧತೆಗಳನ್ನು ಮಾಡಿಕೊಳ್ಳಿ. ಪರೀಕ್ಷೆಗಳಲ್ಲಿ ಪರೀಕ್ಷಾ ಅಕ್ರಮ ನಡೆಯದಂತೆ ಎಚ್ಚರಿಕೆ ವಹಿಸಿ. ಪರೀಕ್ಷಾ ಅಕ್ರಮಗಳ ದುಷ್ಪರಿಣಾಮಗಳ ಬಗ್ಗೆ ವಿದ್ಯಾರ್ಥಿಗಳಿಗೆ ತಿಳಿಸಿ. ವಿದ್ಯಾರ್ಥಿಗಳು ಯಾವುದೇ ನಕಲು ಚೀಟಿ ಬಳಕೆಗೆ ಅವಕಾಶ ಮಾಡಿಕೊಡದಂತೆ ಸ್ವಂತವಾಗಿ ಪರೀಕ್ಷೆ ಬರೆಯಲು ತಯಾರಿ ಮಾಡಿ ಎಂದರು.

ಈಗಾಗಲೇ ದ್ವಿತೀಯ ಪಿಯುಸಿ ಪರೀಕ್ಷೆಯ ವೇಳಾಪಟ್ಟಿ ಸಿದ್ಧವಾಗಿದ್ದು ಜಿಲ್ಲೆಯಲ್ಲಿ 26 ಪರೀಕ್ಷೆ ಕೇಂದ್ರಗಳಲ್ಲಿ ಒಟ್ಟಾರೆ 14,125 ವಿದ್ಯಾರ್ಥಿಗಳು ಪರೀಕ್ಷೆ ಬರೆಯುತಿದ್ದಾರೆ, ಪರೀಕ್ಷಾ ಕೇಂದ್ರಗಳಿಗು ಸಿ.ಸಿ.ಟಿ.ವಿ ಅಳವಡಿಸಿ ಹಾಗೂ ಪರೀಕ್ಷೆ ವೇಳೆಯಲ್ಲಿ ಯಾವುದೇ ಗೊಂದಲ ಉಂಟಾಗದಂತೆ ಸಂಬಂಧ ಪಟ್ಟ ಅಧಿಕಾರಿಗಳು ಕ್ರಮ ವಹಿಸಬೇಕು ಎಂದರು.

ಫಲಿತಾಂಶವನ್ನು ಉತ್ತಮಪಡಿಸಲು ವಿದ್ಯಾರ್ಥಿಗಳಿಗೆ ಅನುಕೂಲವಾಗುವಂತೆ ವಿಶೇಷ ತರಗತಿಗಳು, ಗುಂಪು ಅಧ್ಯಯನ, ಕಡಿಮೆ ಅಂಕ ಪಡೆದಿರುವ ಮಕ್ಕಳಿಗೆ ಪುನರಾವರ್ತನೆ, ಮಾದರಿ ಪ್ರಶ್ನೆ ಪತ್ರಿಕೆಗಳಿಗೆ ಉತ್ತರಿಸುವುದು, ಹೆಚ್ಚುವರಿ ತರಗತಿಗಳನ್ನು ತೆಗೆದುಕೊಳ್ಳುವುದು, ಪೂರ್ವಭಾವಿ ಪರೀಕ್ಷೆ ನಡೆಸಬೇಕು ಈಗೆ ವಿವಿಧ ರೀತಿಯಲ್ಲಿ ವಿದ್ಯಾರ್ಥಿಗಳಿಗೆ ಅಭ್ಯಾಸ ಮಾಡಿಸಿ ಎಂದರು.

ನಂತರ ಮಾತನಾಡಿದ ಅಪರ ಜಿಲ್ಲಾಧಿಕಾರಿ ಎಚ್, ಎಲ್ ನಾಗರಾಜ್ ಅವರು ಕಳೆದ ಬಾರಿ ಕಡಿಮೆ ಫಲಿತಾಂಶ ಬಂದಂತಹ ಶಾಲಾ-ಕಾಲೇಜಿನ ವಿದ್ಯಾರ್ಥಿಗಳ ಮೇಲೆ ಹೆಚ್ಚು ಗಮನ ಹರಿಸಿ ಪರೀಕ್ಷೆಗೆ ತಯಾರಿ ಮಾಡಬೇಕು ಹಾಗೂ ಪರೀಕ್ಷಾ ಕೇಂದ್ರಗಳಲ್ಲಿ ಮೂಲಭೂತ ಸೌಕರ್ಯಗಳನ್ನು ಕಲ್ಪಿಸಬೇಕು ಎಂದರು.

ಮಾರ್ಚ್ 25 ರಿಂದ ಎಸ್ ಎಸ್ ಎಲ್ ಸಿ ವಾರ್ಷಿಕ ಪರೀಕ್ಷೆ ಪ್ರಾರಂಭವಾಗಲಿದ್ದು, ವಿದ್ಯಾರ್ಥಿಗಳಲ್ಲಿ ಏಕಾಗ್ರತೆ, ಉತ್ತಮ ಫಲಿತಾಂಶ ಪಡೆಯಲು ಅಧ್ಯಯಾನ ನಡೆಸುವ ಬಗ್ಗೆ, ಪರೀಕ್ಷೆಯನ್ನು ಆತ್ಮಸ್ಥೈರ್ಯ ದಿಂದ ಎದುರಿಸುವ ರೀತಿ ತಯಾರಿ ಮಾಡಿ ಎಂದರು.

ವಿದ್ಯಾರ್ಥಿಗಳಿಗೆ ತರಗತಿಗಳನ್ನು ಸರಿಯಾಗಿ ನಡೆಸಿ ಪೂರ್ವಭಾವಿ ಪರೀಕ್ಷೆಗಳನ್ನು ನಡೆಸಿ ಪರೀಕ್ಷೆ ಬರೆಯಲು ಯಾವುದೇ ಭಯ ಗೊಂದಲ ವಿಲ್ಲದಂತೆ ವಿದ್ಯಾರ್ಥಿಗಳನ್ನು ತಯಾರು ಮಾಡಿ ಎಂದರು.

ಸಭೆಯಲ್ಲಿ ಎ ಎಸ್.ಪಿ ತಿಮ್ಮಯ್ಯ, ಸಾರ್ವಜನಿಕ ಶಿಕ್ಷಣ ಇಲಾಖೆ ಉಪನಿರ್ದೇಶಕ ಎಚ್ ಶಿವರಾಮೇಗೌಡ, ಪದವಿಪೂರ್ವ ಶಿಕ್ಷಣ ಇಲಾಖೆ ಉಪ ನಿರ್ದೇಶಕ ಸಿ. ಚೆಲುವಯ್ಯ ಹಾಗೂ ಇನ್ನಿತರ ಶಿಕ್ಷಕರು ಉಪಸ್ಥಿತರಿದ್ದರು.

ಅಪ್ರತಿಮ ದೇಶಭಕ್ತ ಛತ್ರಪತಿ ಶಿವಾಜಿ

ರಾಮನಗರ: ದೇಶ ಕಂಡ ಅಪ್ರತಿಮ ಹೋರಾಟಗಾರ ಮತ್ತು ದೇಶಭಕ್ತ ಶಿವಾಜಿ ಎಂದು ರಾಮನಗರ ಜಿಲ್ಲೆ ಕ್ಷತ್ರೀಯ ಮರಾಠ ಪರಿಷತ್ ಅಧ್ಯಕ್ಷರಾದ ಸೋಮಶೇಖರ್ ರಾವ್ ತಿಳಿಸಿದರು.

ಅವರು ಜಿಲ್ಲಾಡಳಿತ, ಜಿಲ್ಲಾ ಪಂಚಾಯಿತಿ ಹಾಗೂ ಕನ್ನಡ ಮತ್ತು ಸಂಸ್ಕೃತಿ ಇಲಾಖೆ ವತಿಯಿಂದ ಏರ್ಪಡಿಸಿದ್ದ ಛತ್ರಪತಿ ಶಿವಾಜಿ ಜಯಂತಿ ಕಾರ್ಯಕ್ರಮವನ್ನು ಉದ್ಘಾಟಿಸಿ ಮಾತನಾಡಿದರು.

ಶಿವಾಜಿ ಎಲ್ಲಾ ಧರ್ಮಗಳಿಗೂ ಆದ್ಯತೆಯನ್ನು ಕೊಟ್ಟಿದ್ದರು, ತಾಂಜಾವೂರಿನವರೆಗೆ ತಮ್ಮ ಸಾಮ್ರಾಜ್ಯವನ್ನು ವಿಸ್ತರಿಸಿದ್ದರು, ಅತ್ಯಂತ ಚಿಕ್ಕ ವಯಸ್ಸಿನಲ್ಲಿ ರಾಜನಾದವರು ಶಿವಾಜಿ ಗೋರಿಲ್ಲ ಮಾದರಿ ಯುದ್ಧವನ್ನು ಮೊದಲಬಾರಿಗೆ ಅನುಸರಿಸಿ ಯಶಸ್ಸು ಕಂಡರು ಎಂದರು.

ಛತ್ರಪತಿ ಶಿವಾಜಿರವರ ಜೀವನ ಚರಿತ್ರೆ ಓದಿ ಅವರ ಧೈರ್ಯ, ಸಾಹಸ ಹಾಗೂ ದೇಶಭಕ್ತಿ ಪ್ರತಿಯೊಬ್ಬರು ಮೈಗೂಡಿಸಿಕೊಳ್ಳಬೇಕು. ಸ್ವಾಭಿಮಾನಿ ರಾಷ್ಟ್ರನಿರ್ಮಾಣಕ್ಕೆ ಹೋರಾಡಿದ ಛತ್ರಪತಿ ಶಿವಾಜಿ ಮಹಾರಾಜರು ಹಿಂದೂಸ್ಥಾನವನ್ನು ಒಗ್ಗೂಡಿಸಲು ಶ್ರಮಿಸಿದರು. ಕೊಂಕಣ ಭಾಗದಲ್ಲಿದ್ದ ಅನೇಕ ಕೋಟೆಗಳನ್ನು ಗೆದ್ದು ಕ್ರಮೇಣ ಇಡೀ ಪಶ್ಚಿಮ ಭಾರತವನ್ನು ತಮ್ಮ ಆಳ್ವಿಕೆಗೆ ತಂದರು. ಶಿವಾಜಿಯ ಶೌರ್ಯ, ಸಾಹಸ ರಾಷ್ಟ್ರಭಕ್ತ ಆಡಳಿತಗಾರರಿಗೆ ಎಂದೆಂದಿಗೂ ಪ್ರೇರಣಾದಾಯಿಯಾಗಿದ್ದರು ಎಂದರು.

ಕನ್ನಡ ಮತ್ತು ಸಂಸ್ಕೃತಿ ಇಲಾಖೆಯ ಸಹಾಯಕ ನಿರ್ದೇಶಕ ರಮೇಶ್ ಬಾಬು, ಕ್ಷತ್ರೀಯ ಮರಾಠ ಪರಿಷತ್‌ನ ಉಪಾಧ್ಯಕ್ಷರಾದ ಯಶವಂತ್‌ರಾವ್ ಗಡ್ಡೆ, ಸಿದ್ದೋಜಿರಾವ್, ಕಾರ್ಯದರ್ಶಿ ಶ್ರೀನಿವಾಸ್ ನಲಿಗೆ, ಖಜಾಂಜಿ ಶಂಕರ್ ರಾವ್, ಚನ್ನಪಟ್ಟಣ ಕ್ಷತ್ರೀಯ ಮರಾಠ ಪರಿಷತ್‌ನ ಅಧ್ಯಕ್ಷರಾದ ಲಕ್ಷ?ಮಣ್ ರಾವ್ ಉಪಾಧ್ಯಕ್ಷರಾದ ಕೃಷ್ಣೋಜಿರಾವ್, ಪದಾಧಿಕಾರಿಗಳಾದ ಚಂದನ್ ಮೊರೆ, ಲೋಕೇಶ್ ರಾವ್ ಹಾಗೂ ಇತರರು ಉಪಸ್ಥಿತರಿದ್ದರು.

ಟ್ರಯಲ್ ಬ್ಲಾಸ್ಟಿಂಗ್ ಕುರಿತು ಸಭೆ

ಮಂಡ್ಯ: ಗಣಿಗಾರಿಕೆಗೆ ಸಂಬಂಧಿಸಿದಂತೆ ಕೆ ಆರ್ ಎಸ್ ಅಣೆಕಟ್ಟಿನ 20 ಕಿ.ಮೀ ವ್ಯಾಪ್ತಿಯಲ್ಲಿ ಗಣಿಗಾರಿಕೆ ನಡೆಸದಂತೆ ಉಚ್ಚ ನ್ಯಾಯಾಲಯವು ಆದೇಶ ಹೊರಡಿಸಿದೆ ಹಾಗೂ 6 ತಿಂಗಳ ಒಳಗೆ ಟ್ರಯಲ್ ಬ್ಲಾಸ್ಟಿಂಗ್ ನಡೆಸಿ ವರದಿ ನೀಡುವಂತೆ ಸಹ ಆದೇಶದಲ್ಲಿ ತಿಳಿಸಿದೆ ಎಂದು ಜಿಲ್ಲಾಧಿಕಾರಿ ಡಾ: ಕುಮಾರ ಅವರು ತಿಳಿಸಿದರು.

ಅವರು ಸೋಮವಾರ ಜಿಲ್ಲಾಧಿಕಾರಿಗಳ ಕಚೇರಿ ಸಭಾಂಗಣದಲ್ಲಿ ಟ್ರಯಲ್ ಬ್ಲಾಸ್ಟಿಂಗ್ ನಡೆಸುವ ಬಗ್ಗೆ ವಿವಿಧ ಇಲಾಖಾ ಅಧಿಕಾರಿಗಳ ಸಭೆ ನಡೆಸಿ ಮಾತನಾಡಿದರು. ಉಚ್ಚ ನ್ಯಾಯಾಲಯ ಆದೇಶ ಹೊರಡಿಸಿದ ಪ್ರಕಾರ 20 ಕಿಲೋಮೀಟರ್ ವ್ಯಾಪ್ತಿಯೊಳಗೆ ಯಾವುದೇ ಗಣಿಗಾರಿಕೆ ನಡೆಯದಂತೆ ನಿರ್ಬಂಧವನ್ನು ವಿಧಿಸಿ ನಿಗಾ ವಹಿಸಲಾಗುತ್ತಿದೆ ಎಂದರು. ಕಾವೇರಿ ನೀರಾವರಿ ನಿಗಮ ನಿಯಮಿತ ಇಲಾಖೆಯವರು ಟ್ರಯಲ್ ಬ್ಲಾಸ್ಟಿಂಗ್ ಮಾಡಲು ಈಗಾಗಲೇ ತಜ್ಞರ ಸಮಿತಿಯನ್ನು ರಚನೆ ಮಾಡಿದ್ದು, ತಜ್ಞರ ಸಮಿತಿ ಭೇಟಿ ನೀಡಿ ಟ್ರಯಲ್ ಬ್ಲಾಸ್ಟಿಂಗ್ ಗೆ ದಿನಾಂಕ ನಿಗದಿಪಡಿಸಬೇಕಿದೆ ಎಂದರು. ರೈತ ಪರ ಸಂಘಟನೆಗಳು ಟ್ರಯಲ್ ಬ್ಲಾಸ್ಟಿಂಗ್ ನಡೆಸಲು ವಿರೋಧ ವ್ಯಕ್ತ ಪಡಿಸುತ್ತಿದ್ದು, ಈ ಕುರಿತು ಸಭೆಯಲ್ಲಿ ಹಾಜರಿದ್ದ ರೈತ ಸಂಘಟನೆಗಳ ಜೊತೆ ಉಚ್ಚ ನ್ಯಾಯಾಲಯದ ಆದೇಶವಾಗಿದ್ದು ಟ್ರಯಲ್ ಬ್ಲಾಸ್ಟಿಂಗ್ ನಡೆಸಬೇಕಿದೆ ಎಂದರು. ಸಭೆಯಲ್ಲಿ ಜಿಲ್ಲಾ ಪೊಲೀಸ್ ವರಿಷ್ಠಾಧಿಕಾರಿ ಎನ್ ಯತೀಶ್, ಭೂ ವಿಜ್ಞಾನಿ ರೇಷ್ಮಾ ಸೇರಿದಂತೆ ಇನ್ನಿತರೆ ಅಧಿಕಾರಿಗಳು ಹಾಜರಿದ್ದರು.

ಜ್ಞಾನ ಸಂಪಾದನೆಯೇ ವಿಜ್ಞಾನ

ವಿಜಯಪುರ: ಮನುಷ್ಯ ತನ್ನ ಜ್ಞಾನವನ್ನು ಹೆಚ್ಚಿಸಿಕೊಳ್ಳಲು ಕಂಡುಕೊಂಡ ವಿಧಿಯನ್ನು ವೈಜ್ಞಾನಿಕ ವಿಧಿ ಎಂದು ಕರೆಯಲಾಗುತ್ತಿದ್ದು ವಿಜ್ಞಾನದಲ್ಲಿ 10 ಹಲವು ವಿಭಾಗಗಳು ರೂಪುಗೊಂಡಿದ್ದು ರಾಸಾಯನಿಕ ವಿಜ್ಞಾನ, ಭೌತವಿಜ್ಞಾನ, ಜೀವವಿಜ್ಞಾನ, ಸಮಾಜ ವಿಜ್ಞಾನ, ಮುಂತಾಗಿ ವಿಭಾಗಗಳು ರೂಪುಗೊಂಡಿವೆ ಎಂದು ಸರ್ಕಾರಿ ಮಾದರಿ ಬಾಲಕಿಯರ ಪಾಠಶಾಲಾ ಮುಖ್ಯೋಪಾಧ್ಯಾಯರಾದ ಮನೋಹರ್ ರವರು ತಿಳಿಸಿದರು.

ಅವರು ಪಟ್ಟಣದ ಸರ್ಕಾರಿ ಮಾದರಿ ಹೆಣ್ಣು ಮಕ್ಕಳ ಹಿರಿಯ ಪ್ರಾಥಮಿಕ ಪಾಠಶಾಲೆಯಲ್ಲಿ ಅಗಸ್ತ್ಯ ಫೌಂಡೇಶನ್ ಸಹಯೋಗದಲ್ಲಿ ಏರ್ಪಡಿಸಲಾಗಿದ್ದ ವಿಜ್ಞಾನ ಮೇಳ ಕಾರ್ಯಕ್ರಮದಲ್ಲಿ ಮಾತನಾಡುತ್ತಿದ್ದರು.

ಕಾರ್ಯಕ್ರಮ ಉದ್ಘಾಟಿಸಿದ ಪುರಸಭಾ ಉಪಾಧ್ಯಕ್ಷರಾದ ಕೇಶವಪ್ಪ ರವರು ಮಾತನಾಡುತ್ತ ಯಾವುದೇ ವಿಷಯವನ್ನು ತರ್ಕಬದ್ಧವಾಗಿ ಅರ್ಥಮಾಡಿಕೊಳ್ಳುವುದೇ ವಿಜ್ಞಾನವಾಗಿದೆ ಎಂದು ತಿಳಿಸಿದರು.

6ನೇ ವಾರ್ಡ್ ನ ಪುರಸಭಾ ಸದಸ್ಯರಾದ ಶಿಲ್ಪ ಅಜಿತ್ ರವರು ಮಾತನಾಡಿ ವಿಜ್ಞಾನವೆಂಬುದು ಇಂದಿನ ಕಾಲದಲ್ಲಿ ವಿಶಾಲಾರ್ಥದಲ್ಲಿದ್ದು ಗ್ರಂಥಾಲಯವಿಜ್ಞಾನ, ಗಣಕ ವಿಜ್ಞಾನ, ಸಮಾಜ ವಿಜ್ಞಾನ, ರಾಜಕೀಯ ವಿಜ್ಞಾನ, ಇನ್ನೂ ಹತ್ತು ಹಲವಾರು ವಿಧಗಳಲ್ಲಿ ಶೈಕ್ಷಣಿಕ ಅಧ್ಯಯನ ಕ್ಷೇತ್ರಗಳಲ್ಲಿ ಕಂಡುಬರುತ್ತವೆ ಎಂದು ತಿಳಿಸಿದರು.

ಕಾರ್ಯಕ್ರಮದಲ್ಲಿ ವಿದ್ಯಾರ್ಥಿಗಳು ತಯಾರಿಸಿದ 200 ಕ್ಕೂ ಹೆಚ್ಚು ಮಾದರಿಗಳನ್ನು ಪ್ರದರ್ಶಿಸಲಾಗಿದ್ದು, ಪಟ್ಟಣದ ಹತ್ತು-ಹಲವು ಶಾಲೆಗಳ ವಿದ್ಯಾರ್ಥಿಗಳು ವಿಜ್ಞಾನ ಮೇಳಕ್ಕೆ ಭೇಟಿ ನೀಡಿ, ಪರಿಚಯ ಮಾಡಿಕೊಂಡರು. ತಾಲೂಕು ಶಿಕ್ಷಣ ಇಲಾಖೆಯ ಸಿಆರ್‌ಪಿ ದಿನೇಶ, ಬಿಆರ್‌ಪಿ ಸಮೀರ, . ಎಸ್ ಡಿ ಎಂ ಸಿ ಉಪಾಧ್ಯಕ್ಷರಾದ ರಾಧಾ, ಸದಸ್ಯರಾದ ಮಾಲಾ, ಸಂಪದ, ರಮೇಶ್, ಶಿಕ್ಷಕರಾದ ಮಾಧವಿ, ಸೀಮಾ, ಶೋಭಾ, ಸರಸ್ವತಿ, ಮಮತಾ, ರಾಜೇಶ್ವರಿ, ಶ್ರೀನಿವಾಸ, ನಾಗರಾಜ್, ಅಗಸ್ತ್ಯೆ ಫೌಂಡೇಶನ್ ಗೋವಿಂದರಾಜು, ಗುರುಮೂರ್ತಿ, ಮಾಲಾ ಮತ್ತಿತರರು ಉಪಸ್ಥಿತರಿದ್ದರು.

ಗಾಂಧಿಯಿಂದ ಬುದ್ಧನವರೆಗೆ ನಡಿಗೆ

ವಿಜಯಪುರ: ಭಗವಾನ್ ಬುದ್ಧ ಮತ್ತು ಮಹಾತ್ಮ ಗಾಂಧೀಜಿಯವರ ಮಾರ್ಗದರ್ಶನ ವನ್ನು ನಾವು ಸದಾ ಅನುಸರಿಸ ಬೇಕೆಂದು ವಿಜಯಪುರ ಪಟ್ಟಣದ ಬೆಂಗಳೂರು ಗ್ರಾಮಾಂತರ ಜಿಲ್ಲಾ ಸರ್ವೋದಯ ಮಂಡಳಿಯ ಅಧ್ಯಕ್ಷ ಡಾ.ವಿ.ಪ್ರಶಾಂತ ತಿಳಿಸಿದರು.

ಇವರು ನೇಪಾಳ ದೇಶದ ರಾಜಧಾನಿ ಕಟ್ಮಂಡುವಿನಲ್ಲಿ ವರ್ಲ್ಡ್ ಸೋಶಿಯಲ್ ಫೋರಂ ನೇಪಾಳ, ಭಾರತ ದೇಶದ ಭೂಪಾಲ್ ನ ರಾಷ್ಟ್ರೀಯ ಏಕತಾ ಪರಿಷತ್ತು ಮತ್ತು ನವದೆಹಲಿಯ ರಾಷ್ಟ್ರೀಯ ಯುವ ಯೋಜನೆ ಇವರ ಸಂಯುಕ್ತ ಆಶ್ರಯದಲ್ಲಿ ಹಮ್ಮಿಕೊಳ್ಳಲಾದ ವಿಶ್ವ ಸಾಮಾಜಿಕ ವೇದಿಕೆ ಕಾರ್ಯಕ್ರಮದ ಅಂಗವಾಗಿ ಗಾಂಧಿಯಿಂದ ಬುದ್ಧನವರೆಗೆ ವಿಶ್ವದ 98 ದೇಶಗಳ ಅಂತರರಾಷ್ಟ್ರೀಯ ಸದ್ಭಾವನ ಜಾಗದಲ್ಲಿ ಶಾಂತಿ ಮತ್ತು ಅಹಿಂಸೆಯ ಸಂದೇಶವನ್ನು ಹರಡಲು ಗಾಂಧಿ ಮತ್ತು ಬುದ್ಧನವರಿಗೆ ಅಳವಡಿಸಿ ಕೊಂಡ ಮೌಲ್ಯಗಳಿಗೆ ಅನುಗುಣವಾಗಿ ವಿವಿಧ ಸಾಮಾಜಿಕ ನ್ಯಾಯ ಸಮಸ್ಯೆಗಳಿಗೆ ಜಾಗೃತಿ ಮೂಡಿಸುವ ಗುರಿಯನ್ನು ಈ ವಿಶ್ವಸಾಮಾಜಿಕ ವೇದಿಕೆಯ ಸಮ್ಮೇಳನವನ್ನು ಹಮ್ಮಿಕೊಳ್ಳಲಾಗಿದೆ ಎಂದು ತಿಳಿಸಿದರು.

ಭೂಪಾಲ್ ನ ರಾಷ್ಟ್ರೀಯ ಏಕತಾ ಪರಿಷತ್ತಿನ ರಾಷ್ಟ್ರೀಯ ಅಧ್ಯಕ್ಷ ಡಾ.ರಾಣ್ ಸಿಂಗ್ ಪರ್ಮಾರ್, ಮಾತನಾಡಿ ಈ ಅಂತರಾಷ್ಟ್ರೀಯ ವಿಶ್ವ ಸಾಮಾಜಿಕ ವೇದಿಕೆಯ ಯಲ್ಲಿ ವಿವಿಧ ದೇಶಗಳ ನಡುವಿನ ಸ್ನೇಹ ಸೌಹಾರ್ದತೆ ಮತ್ತು ಏಕತೆಯನ್ನು ನೋಡಲು ಇದು ಸುಂದರ ಕ್ಷಣವಾಗಿದೆ ಹಾಗೂ ಗಾಂಧಿಯಿಂದ ಬುದ್ಧನವರೆಗೆ ಈ ಅಂತರಾಷ್ಟ್ರೀಯ ಅಭಿಯಾನದಲ್ಲಿ ವಿಶ್ವದ ಉತ್ತಮ ಭವಿಷ್ಯದ ಕಡೆಗೆ ಶಾಂತಿ ಮತ್ತು ಅಹಿಂಸೆಯ ಸಂದೇಶವನ್ನು ಸಾರಲು ಆರಂಭಿಸಿದೆ ಎಂದು ತಿಳಿಸಿದರು. ಈ ಅಂತರಾಷ್ಟ್ರೀಯ ಶಾಂತಿ ಜಾತದಲ್ಲಿ ವಿಶ್ವದ 98 ದೇಶಗಳಿಂದ 40,000 ಗಾಂಧಿ ಮತ್ತು ನ ಬುದ್ಧ ಅನುಯಾಯಿಗಳು, ವಿವಿಧ ಸಂಘ ಸಂಸ್ಥೆಗಳ ಪದಾಧಿಕಾರಿಗಳು, ಸಾಮಾಜಿಕ ಕಾರ್ಯಕರ್ತರು, ಯುವ ಸ್ವಯಂ ಸೇವಕರ ತಂಡ ಈ ಅಂತರಾಷ್ಟ್ರೀಯ ಕಾರ್ಯಕ್ರಮ ದಲ್ಲಿ ಹಾಜರಿದ್ದರು.ಭಾರತ ದೇಶದ ರಾಷ್ಟ್ರೀಯ ಏಕತಾ ಪರಿಷತ್ತಿನ ಸಂಸ್ಥಾಪಕ ಪಿ.ವಿ ರಾಜಗೋಪಾಲ್ ಇವರ ನೇತೃತ್ವದಲ್ಲಿ ದೇಶದ ವಿವಿಧ ರಾಜ್ಯಗಳ 300 ಮಂದಿ ಗಾಂಧಿವಾದಿ ಶಾಂತಿ ಪರಿಪಾಲಕ ರಾದ ಭಾರತ ದೇಶದ ದಿ.ಡಾ.ಎಸ್.ಎನ್ ಸುಬ್ಬರಾವ್ ರವರ ರಾಷ್ಟ್ರೀಯ ಯುವ ಯೋಜನೆಯ ದೇಶದ ವಿವಿಧ ರಾಜ್ಯಗಳ ಪ್ರತಿನಿಧಿಗಳಾದ ಧರ್ಮೇಂದ್ರ, ಬಾಯ್, ಪ್ಯಾರಿ ಜಾನ್, ಗಿರೀಶ್ ,ಸಂತೋಷ್,ಮುಖೇಶ್,ಉಷಾ, ಸಂಜಯ್ ಬಬ್ಲು, ಕೀರ್ತಿ ವಿಕ್ರಮ್, ನಿಶಾದ್, ಆಶಾ ಸಿಂಗ್, ಕಮಲ್, ಶೀತಲ್ ಜೈನ್, ರವೀಂದ್ರ ಸಕ್ಸೇನಾ,ಡೊಂಗರ್ ಶರ್ಮಾ ವಿಜಯ್ ಲತಾ, ಕಾಶಿಕ್ ಮೊದಲಾದವರು ಹಾಜರಿದ್ದರು.

ಇಲಾಖೆ ಅಧಿಕಾರಿಗಳಿಗೆ ಜಿಲ್ಲಾಧಿಕಾರಿ ಶಿಲ್ಪಾ ನಾಗ್ ಕಿವಿಮಾತು

ಕ್ಷಯರೋಗ ಮುಕ್ತ ಜಿಲ್ಲೆಯನ್ನಾಗಿಸಲು ಶ್ರಮಿಸಿ

ಚಾಮರಾಜನಗರ: ಜಿಲ್ಲೆಯನ್ನು ಕ್ಷಯರೋಗ ಮುಕ್ತವನ್ನಾಗಿಸಲು ವಿವಿಧ ಕಾರ್ಯ ಚಟುವಟಿಕೆಗಳನ್ನು ಪರಿಣಾಮಕಾರಿಯಾಗಿ ನಿರ್ವಹಿಸುವಂತೆ ಜಿಲ್ಲಾಧಿಕಾರಿ ಶಿಲ್ಪಾ ನಾಗ್ ಅವರು ಸೂಚಿಸಿದರು.

ನಗರದ ಜಿಲ್ಲಾಧಿಕಾರಿ ಕಚೇರಿ ಸಭಾಂಗಣದಲ್ಲಿಂದು ಜಿಲ್ಲಾ ಕ್ಷಯರೋಗ ಫೋರಂ, ಇನ್ನಿತರ ರೋಗಗಳ ಸಮನ್ವಯ ಸಮಿತಿ ಹಾಗೂ ಕ್ಷಯಮುಕ್ತ ಗ್ರಾಮ ಪಂಚಾಯಿತಿಗಳ ಘೋಷಣೆ ಸಂಬಂಧ ನಡೆದ ಸಭೆಯ ಅಧ್ಯಕ್ಷತೆ ವಹಿಸಿ ಅವರು ಮಾತನಾಡಿದರು.

ಈಗಾಗಲೇ ಹಲವು ಕಾರ್ಯಕ್ರಮಗಳನ್ನು ಹಾಕಿಕೊಂಡು ಕೆಲವು ಕ್ಷಯಮುಕ್ತ ಗ್ರಾಮಗಳನ್ನ ಗುರುತಿಸಲಾಗಿದೆ. ನಿಗದಿಪಡಿಸಿರುವ ಮಾನದಂಡಗಳನ್ನು ಅನುಸರಿಸಿ 2025ರ ವೇಳೆಗೆ ಜಿಲ್ಲೆಯ 130 ಗ್ರಾಮ ಪಂಚಾಯಿತಿಗಳನ್ನು ಕ್ಷಯರೋಗ ಮುಕ್ತವನ್ನಾಗಿಸಲು ವ್ಯಾಪಕವಾಗಿ ಹಾಗೂ ಪರಿಣಾಮಕಾರಿಯಾಗಿ ಕಾರ್ಯನಿರ್ವಹಿಸಬೇಕು. ಗ್ರಾಮ ಪಂಚಾಯಿತಿ ಸದಸ್ಯರಿಗೆ, ಪಂಚಾಯತ್ ಅಭಿವೃದ್ಧಿ ಅಧಿಕಾರಿಗಳಿಗೆ ಕ್ಷಯರೋಗ ನಿರ್ಮೂಲನೆ ಸಂಬಂಧ ತರಬೇತಿ ನೀಡಿ ಗುರಿ ಸಾಧಿಸಬೇಕೆಂದು ಜಿಲ್ಲಾಧಿಕಾರಿಯವರು ತಿಳಿಸಿದರು.

ಆರೋಗ್ಯ ಇಲಾಖೆ ಮತ್ತು ಚಾಮರಾಜನಗರ ವೈದ್ಯಕೀಯ ವಿಜ್ಞಾನ ಸಂಸ್ಥೆಯ ಆಸ್ಪತ್ರೆಯ ತಜ್ಞ ವೈದ್ಯರು, ತಾಲೂಕು ಆರೋಗ್ಯ ಅಧಿಕಾರಿಗಳು, ಕ್ಷಯರೋಗ ಪತ್ತೆ ಚಿಕಿತ್ಸೆ ಮತ್ತು ಅನುಸರಣೆ ಸಮಾಲೋಚನೆಗಳನ್ನು ಆಗಿಂದ್ದಾಗೆ ಮಾಡಬೇಕು. ಮಾಸಿಕ ಸಭೆ ನಡೆಸಿ ರೋಗ ತಡೆಗೆ ಕೈಗೊಳ್ಳಲಾಗಿರುವ ಕ್ರಮಗಳನ್ನು ಪರಿಶೀಲಿಸಬೇಕು ಎಂದರು.

ಕ್ಷಯರೋಗಿಗಳ ಬಗ್ಗೆ ಹೆಚ್ಚಿನ ಕಾಳಜಿ ವಹಿಸಿ ಚಿಕಿತ್ಸೆ ಪೂರ್ಣಗೊಳಿಸಿ ಗುಣಮುಖರನ್ನಾಗಿಸಬೇಕು. ತಾಲೂಕು ಮಟ್ಟದಲ್ಲಿ ನಿರಂತರ ತಪಾಸಣೆ, ಚಿಕಿತ್ಸೆ, ಔಷಧ ವಿಧಾನಗಳ ಮೂಲಕ ಗಮನಹರಿಸಬೇಕು. ಕ್ಷಯರೋಗಿಗಳಲ್ಲಿ ಇರುವ ಮಧುಮೇಹ, ಮದ್ಯಪಾನ, ಧೂಮಪಾನ, ತಂಬಾಕು ಸೇವನೆ ವ್ಯಸನಗಳನ್ನು ಗುರುತಿಸಿ ಇವರಿಗೆ ಆಪ್ತ ಸಮಾಲೋಚನೆ, ಚಿಕಿತ್ಸೆಗಳ ಮೂಲಕ ವ್ಯಸನದಿಂದ ಮುಕ್ತಗೊಳಿಸಬೇಕು ಎಂದು ಜಿಲ್ಲಾಧಿಕಾರಿಯವರು ತಿಳಿಸಿದರು.

ಕ್ಷಯರೋಗಿಗಳಿಗೆ ಅಪೌಷ್ಠಿಕತೆ ನೀಗಿಸುವ ಕಾರ್ಯಕ್ರಮಗಳಿಗೆ ಹೆಚ್ಚಿನ ಒತ್ತು ನೀಡಬೇಕಿದೆ. ಈ ನಿಟ್ಟಿನಲ್ಲಿ ಹೆಚ್ಚಿನ ಬೆಂಬಲವನ್ನು ಪಡೆಯಬೇಕಿದೆ. ಕ್ಷಯರೋಗಿಗಳನ್ನು ದತ್ತು ತೆಗೆದುಕೊಂಡು ಅವರನ್ನು ಸಂಪೂರ್ಣ ಗುಣಮುಖರಾಗುವವರೆಗೆ ಅವಶ್ಯವಿರುವ ಚಿಕಿತ್ಸೆ, ಪೌಷ್ಠಿಕ ಆಹಾರ, ಇನ್ನಿತರ ಬೆಂಬಲ ನೆರವು ನೀಡಬೇಕಿದೆ. ಈ ನಿಟ್ಟಿನಲ್ಲಿ ಎಲ್ಲಾ ಇಲಾಖೆಗಳು ಆರೋಗ್ಯ ಇಲಾಖೆಯ ಅಧಿಕಾರಿಗಳೊಂದಿಗೆ ವಿಸ್ತೃತವಾಗಿ ಚರ್ಚಿಸಿ ಕ್ರಿಯಾಯೋಜನೆ ರೂಪಿಸಬೇಕು. ಮುಂದಿನ 3 ತಿಂಗಳೊಳಗೆ ಮತ್ತೆ ಕ್ಷಯರೋಗ ಫೋರಂ ಸಭೆಯನ್ನು ಕರೆದು ಪ್ರಗತಿ ಪರಿಶೀಲಿಸಲಾಗುವುದೆಂದು ಜಿಲ್ಲಾಧಿಕಾರಿ ಶಿಲ್ಪಾ ನಾಗ್ ಅವರು ಹೇಳಿದರು.

ಇದೇವೇಳೆ ಖನಿಜ ಪ್ರತಿಷ್ಠಾನ ವತಿಯಿಂದ ಕ್ಷಯರೋಗ ಪತ್ತೆ ಹಚ್ಚುವ ಅತ್ಯಾಧುನಿಕ ತಪಾಸಣಾ, ಎಕ್ಸರೇ ಉಪಕರಣಗಳನ್ನು ಜಿಲ್ಲಾಧಿಕಾರಿ ಶಿಲ್ಪಾ ನಾಗ್ ಅವರು ಜಿಲ್ಲಾ ಆರೋಗ್ಯ ಹಾಗೂ ಜಿಲ್ಲಾ ಕ್ಷಯರೋಗ ನಿರ್ಮೂಲನಾ ಅಧಿಕಾರಿಗಳಿಗೆ ಹಸ್ತಾಂತರಿಸಿದರು. ಜಿಲ್ಲೆಯ ಗಣಿ, ಕ್ವಾರಿ, ಕ್ರಶರ್, ಗ್ರಾನೈಟ್ ಮಾಲೀಕರ ನೆರವಿನಿಂದ 100 ಕ್ಷಯರೋಗಿಗಳಿಗೆ ಕಳೆದ 4 ತಿಂಗಳಿಂದ ಪ್ರೋಟಿನ್ ಪೌಡರ್ ನೀಡುತ್ತಿರುವ ಹಿನ್ನೆಲೆಯಲ್ಲಿ ಜಿಲ್ಲಾ ಗಣಿ ಮತ್ತು ಭೂ ವಿಜ್ಞಾನ ಇಲಾಖೆಯ ಉಪನಿರ್ದೇಶಕರಿಗೆ ನಿಕ್ಷಯ ಮಿತ್ರ ಪ್ರಶಂಸನಾ ಪತ್ರವನ್ನು ಜಿಲ್ಲಾಧಿಕಾರಿಯವರು ನೀಡಿದರು.

ಕೊಳ್ಳೇಗಾಲ ತಾಲೂಕು ಆರೋಗ್ಯ ಅಧಿಕಾರಿ ಡಾ. ಗೋಪಾಲ್, ಹನೂರು ತಾಲೂಕು ಆರೋಗ್ಯಾಧಿಕಾರಿ ಡಾ. ಪ್ರಕಾಶ್ ಅವರಿಗೆ ಕ್ಷಯರೋಗಿಗಳಿಗೆ ನೀಡುತ್ತಿರುವ ಬೆಂಬಲ ಹಿನ್ನೆಲೆಯಲ್ಲಿ ಪ್ರಶಂಸನಾ ಪತ್ರವನ್ನು ನೀಡಲಾಯಿತು.

ಜಿಲ್ಲಾ ಪಂಚಾಯತ್ ಸಹಾಯಕ ಕಾರ್ಯದರ್ಶಿ ಶ್ರೀಕಂಠರಾಜೇಅರಸ್, ಜಿಲ್ಲಾ ಆರೋಗ್ಯ ಮತ್ತು ಕುಟುಂಬ ಕಲ್ಯಾಣಾಧಿಕಾರಿ ಡಾ. ಎಸ್. ಚಿದಂಬರ, ಜಿಲ್ಲಾ ಕ್ಷಯರೋಗ ನಿರ್ಮೂಲನಾಧಿಕಾರಿ ಡಾ. ರವಿಕುಮಾರ್, ಚಾಮರಾಜನಗರ ವೈದ್ಯಕೀಯ ವಿಜ್ಞಾನಗಳ ಸಂಸ್ಥೆಯ ಡೀನ್ ಡಾ. ಮಂಜುನಾಥ್, ಜಿಲ್ಲಾ ಸರ್ಜನ್ ಡಾ. ಕೃಷ್ಣಪ್ರಸಾದ್, ಸ್ಥಾನಿಕ ವೈದ್ಯಾಧಿಕಾರಿ ಡಾ. ಮಹೇಶ್, ವಿಶ್ವ ಆರೋಗ್ಯ ಸಂಸ್ಥೆಯ ಸಲಹೆಗಾರರಾದ ಡಾ. ಕಿರಣ್, ಸಂಗೀತ, ಗಣಿ ಮತ್ತು ಭೂ ವಿಜ್ಞಾನ ಇಲಾಖೆಯ ಉಪನಿರ್ದೇಶಕರಾದ ಪದ್ಮಜ, ವಕೀಲರಾದ ಪುಟ್ಟಸ್ವಾಮಿ, ಆರೋಗ್ಯ ಇಲಾಖೆಯ ಕಾರ್ಯಕ್ರಮ ಅಧಿಕಾರಿಗಳಾದ ಡಾ. ಚಂದ್ರಶೇಖರ್, ಡಾ. ಗಿರಿಧರ್, ಡಾ. ರಾಜೇಶ್, ಜಿಲ್ಲಾ ಪರಿಶಿಷ್ಟ ವರ್ಗಗಳ ಕಲ್ಯಾಣಾಧಿಕಾರಿ ಮಂಜುಳಾ, ಸ್ವಯಂ ಸೇವಾ ಸಂಸ್ಥೆಗಳಾದ ಚೈತನ್ಯ ನೆಟ್ ವರ್ಕ್ ಸ್ನೇಹ ಜ್ಯೋತಿ ಇನ್ನಿತರ ಪ್ರತಿನಿಧಿಗಳು ಸಭೆಯಲ್ಲಿ ಉಪಸ್ಥಿತರಿದ್ದರು.

ಇಂದು ವಿದ್ಯುತ್ ವ್ಯತ್ಯಯ

ಮಂಡ್ಯ: ವಿ.ಸಿ.ಫಾರಂ ವಿದ್ಯುತ್ ವಿತರಣಾ ಕೇಂದ್ರದಲ್ಲಿ ಫೆಬ್ರವರಿ 21 ರಂದು ತ್ರೈಮಾಸಿಕ ಕಾರ್ಯನಿರ್ವಹಣೆಯನ್ನು ಹಮ್ಮಿಕೊಂಡಿರುವುದರಿಂದ ಫೆಬ್ರವರಿ 21 ರಂದು ಬೆಳಿಗ್ಗೆ 9 ಗಂಟೆಯಿಂದ ಸಂಜೆ 5 ಗಂಟೆಯವರೆಗೆ ವಿ.ಸಿ.ಫಾರಂ, ಶಿವಳ್ಳಿ, ದುದ್ದ, ಬಿ. ಹಟ್ನ, ಬೇವುಕಲ್ಲು, ಹುಲಿಕೆರೆ, ಚಂದಗಾಲು, ಹುಳ್ಳೇನಹಳ್ಳಿ, ಹೊಳಲು ಹಾಗೂ ಸುತ್ತಮುತ್ತಲಿನ ಗ್ರಾಮಗಳಲ್ಲಿ ವಿದ್ಯುತ್ ವ್ಯತ್ಯಯ ಉಂಟಾಗುವುದರಿಂದ ಕಂಪನಿಯೊಂದಿಗೆ ಸಹಕರಿಸಬೇಕಾಗಿ ಸೆಸ್ಕ್, ಕಾ ಮತ್ತು ಪಾ ಮಂಡ್ಯ ವಿಭಾಗದ ಕಾರ್ಯ ನಿರ್ವಾಹಕ ಅಭಿಯಂತರರು ಪ್ರಕಟಣೆಯಲ್ಲಿ ತಿಳಿಸಿದ್ದಾರೆ.

ನಾಳೆ ವಿದ್ಯುತ್ ವ್ಯತ್ಯಯ

ಮಂಡ್ಯ: 66/11 ಕೆ.ವಿ ಜಿ ಮಲ್ಲಿಗೆರೆ ವಿದ್ಯುತ್ ವಿತರಣಾ ಕೇಂದ್ರದಲ್ಲಿ ಫೆಬ್ರವರಿ 22 ರಂದು ತ್ರೈಮಾಸಿಕ ಕಾರ್ಯನಿರ್ವಹಣೆಯನ್ನು ಹಮ್ಮಿಕೊಂಡಿರುವುದರಿಂದ ಫೆಬ್ರವರಿ 22 ರಂದು ಬೆಳಿಗ್ಗೆ 9 ಗಂಟೆಯಿಂದ ಸಂಜೆ 5 ಗಂಟೆಯವರೆಗೆ ಜಿ.ಮಲ್ಲಿಗೆರೆ, ಹೊನ್ನೆಮಡು, ಹುನಗನಹಳ್ಳಿ, ನಂಜೇನಹಳ್ಳಿ, ಮುತ್ತೆಗೆರೆ, ತಿಪ್ಪಾಪುರ, ಬುಂಡಾರೆಕೊಪ್ಪಲು, ಎಂ,ಹಟ್ನ, ಸಂಗಾಪುರ ಜವನಹಳ್ಳೀ, ಮಲ್ಲೇನಹಳ್ಳಿ, ಛತ್ರನಹಳ್ಳಿ, ಬಿಲ್ಲೇನಹಳ್ಳಿ, ಬಂಕನಹಳ್ಳಿ ಹಾಗೂ ಸುತ್ತಮುತ್ತಲಿನ ಗ್ರಾಮಗಳಲ್ಲಿ ವಿದ್ಯುತ್ ವ್ಯತ್ಯಯ ಉಂಟಾಗುವುದರಿಂದ ಕಂಪನಿಯೊಂದಿಗೆ ಸಹಕರಿಸಬೇಕಾಗಿ ಸೆಸ್ಕ್, ಕಾ ಮತ್ತು ಪಾ ಮಂಡ್ಯ ವಿಭಾಗದ ಕಾರ್ಯ ನಿರ್ವಾಹಕ ಅಭಿಯಂತರರು ಪ್ರಕಟಣೆಯಲ್ಲಿ ತಿಳಿಸಿದ್ದಾರೆ.

ಕೆ-ಸಿಇಟಿ,ನೀಟ್‌ಪರೀಕ್ಷೆ ತರಬೇತಿ

ಮಂಡ್ಯ: ಕರ್ನಾಟಕ ರಾಜ್ಯ ಮುಕ್ತ ವಿಶ್ವವಿದ್ಯಾನಿಲಯದ ಸ್ಪರ್ಧಾತ್ಮಕ ಪರೀಕ್ಷಾ ತರಬೇತಿ ಕೇಂದ್ರದ ವತಿಯಿಂದ ಮೈಸೂರಿನ ವಿಜಯ ವಿಠಲ ಶಿಕ್ಷಣ ಸಂಸ್ಥೆ ಸಹಯೋಗದಲ್ಲಿ ಪಿಯುಸಿ ನಂತರದ ವೃತ್ತಿಪರ ಉನ್ನತ ಶಿಕ್ಷಣಕ್ಕಾಗಿ ಕರ್ನಾಟಕ ಸರ್ಕಾರ ನಡೆಸಲಿರುವ ಸಾಮಾನ್ಯ ಪ್ರವೇಶ ಪರೀಕ್ಷೆಗೆ ಕೆ-ಸಿಇಟಿ ಮತ್ತು ನೀಟ್ 30 ದಿನಗಳ ತರಬೇತಿಯನ್ನು ಮೈಸೂರಿನ ಕೇಂದ್ರ ಕಛೇರಿಯಲ್ಲಿ ನಡೆಸಲು ನಿರ್ಧರಿಸಲಾಗಿದೆ ಆಸಕ್ತ ವಿದ್ಯಾರ್ಥಿಗಳು ಮತ್ತು ಪೋಷಕರು ಕರ್ನಾಟಕ ರಾಜ್ಯ ಮುಕ್ತ ವಿಶ್ವವಿದ್ಯಾನಿಲಯದ ಆವರಣದಲ್ಲಿರುವ ಕ.ರಾ.ಮು.ವಿ ಸ್ಪರ್ಧಾತ್ಮಕ ಪರೀಕ್ಷಾ ತರಬೇತಿ ಕೇಂದ್ರದ ಕಛೇರಿಯಲ್ಲಿ ಫೆಬ್ರವರಿ 27 ರೊಳಗಾಗಿ ಬೆಳಗ್ಗೆ 10.00 ಗಂಟೆಯಿಂದ ಸಂಜೆ 4.30 ಗಂಟೆಯವರೆಗೆ ತಮ್ಮ ಹೆಸರನ್ನು ನೊಂದಾಯಿಸಿಕೊಳ್ಳಬಹುದು. ಹೆಚ್ಚಿನ ಮಾಹಿತಿಗಾಗಿ ದೂ:ಸಂ 0821-2515944 ಅನ್ನು ಸಂಪರ್ಕಿಸಬಹುದು ಎಂದು ಕರ್ನಾಟಕ ರಾಜ್ಯ ಮುಕ್ತ ವಿಶ್ವವಿದ್ಯಾನಿಲಯದ ಕುಲಸಚಿವ ಪ್ರೊ. ಕೆ.ಎಲ್.ಎನ್ ಮೂರ್ತಿ ಅವರು ಪ್ರಕಟಣೆಯಲ್ಲಿ ತಿಳಿಸಿದ್ದಾರೆ.

ಯುವ ಸಂಪರ್ಕ ಸಭೆ ಮುಂದೂಡಿಕೆ

ಮಂಡ್ಯ: ಮಂಡ್ಯ ಜಿಲ್ಲಾಡಳಿತ, ಜಿಲ್ಲಾ ಪಂಚಾಯತ್, ಯುವ ಸಬಲೀಕರಣ ಮತ್ತು ಕ್ರೀಡಾ ಇಲಾಖೆ ಹಾಗೂ ನೆಹರು ಯುವ ಕೇಂದ್ರ, ಇವರುಗಳ ಸಹಯೋಗದೊಂದಿಗೆ ಯುವ ಸಂಪರ್ಕ ಸಭೆ/ ಕಾರ್ಯಗಾರವನ್ನು ಫೆಬ್ರವರಿ 22ರಂದು ಹಮ್ಮಿಕೊಳ್ಳಲಾಗಿತ್ತು. ಕಾರಣಾಂತರಗಳಿಂದ ಯುವ ಸಂಪರ್ಕ ಸಭೆಯನ್ನು ಫೆಬ್ರವರಿ 29 ರಂದು ಸರ್ಕಾರಿ ಮಹಿಳಾ ಕಾಲೇಜಿನಲ್ಲಿ ಬೆಳಿಗ್ಗೆ 11 ಗಂಟೆಗೆ ಹಮ್ಮಿಕೊಳ್ಳಲಾಗಿದೆ. ಸದರಿ ಸಭೆಯಲ್ಲಿ ಯುವ ಜನರಿಗೆ ಇಲಾಖೆಯ ಯೋಜನೆಗಳು, ಯುವ ಸಂಘಗಳ ರಚನೆ ಹಾಗೂ ನಿರ್ವಹಣೆ ಕುರಿತು ನುರಿತ ಸಂಪನ್ಮೂಲ ವ್ಯಕ್ತಿಗಳಿಂದ ಉಪನ್ಯಾಸ ನೀಡಲಾಗುವುದು. ಹೆಸರುಗಳನ್ನು ಫೆಬ್ರವರಿ 27ರೊಳಗೆ ಯುವ ಸಬಲೀಕರಣ ಮತ್ತು ಕ್ರೀಡಾ ಇಲಾಖೆಯ ಸಹಾಯಕ ನಿರ್ದೇಶಕರ ಕಚೇರಿಯಲ್ಲಿ ಅಥವಾ ದೂ. ಸಂ. 9916644007/8867826416 ಅನ್ನು ಸಂಪರ್ಕಿಸಿ.

ಜಾತ್ರಾ ಮಹೋತ್ಸವಕ್ಕೆ ಮೂಲಸೌಕರ್ಯ ಕಲ್ಪಿಸಿ

ಚಾಮರಾಜನಗರ: ತಾಲೂಕಿನ ಚಂದಕವಾಡಿ ಗ್ರಾಮದಲ್ಲಿ ಮಾರ್ಚ್ 4 ರಿಂದ 8 ರವರೆಗೆ ನಡೆಯಲಿರುವ ಶ್ರೀಲಕ್ಷ್ಮಿ ದೇವಿ ಜಾತ್ರಾ ಮಹೋತ್ಸವಕ್ಕೆ ಬರುವ ಸಹಸ್ರಾರು ಮಂದಿ ಭಕ್ತಾದಿಗಳಿಗೆ ಕುಡಿಯುವ ನೀರು ಸೇರಿದಂತೆ ಮೂಲಸೌಕರ್ಯ ಕಲ್ಪಿಸಲು ಗ್ರಾಮ ಪಂಚಾಯಿತಿ ವತಿಯಿಂದ ಅಗತ್ಯ ಏರ್ಪಾಡು ಮಾಡಲಾಗುವುದೆಂದು ಗ್ರಾಮ ಪಂಚಾಯತಿ ಅಧ್ಯಕ್ಷ ನಟರಾಜು ತಿಳಿಸಿದರು. ಚಂದಕವಾಡಿ ಗ್ರಾಮ ಪಂಚಾಯಿತಿಯಲ್ಲಿ ನಡೆದ ವಿಶೇಷ ಸಭೆಯಲ್ಲಿ ಸದಸ್ಯರ ಅಭಿಪ್ರಾಯಗಳನ್ನು ಪಡೆದು ಮಾತನಾಡಿದ ಅವರು ಶ್ರೀಲಕ್ಷ್ಮಿದೇವಿ ಜಾತ್ರಾ ಮಹೋತ್ಸವ ನಡೆಯಲಿದ್ದು, ಜಾತ್ರಾ ಸ್ಥಳದಲ್ಲಿ ಕುಡಿಯುವ ನೀರು ಹಾಗೂ ಶುಚಿತ್ವಕ್ಕೆ ಹೆಚ್ಚು ಆದ್ಯತೆ ನೀಡಲಾಗುವುದು, ಅಲ್ಲದೆ ಅವಶ್ಯಕತೆ ಇರುವ ಕಡೆ ಪೋಕಸ್ ದೀಪಗಳನ್ನು ಅಳವಡಿಸಲಾಗುವುದು ಈ ಜಾತ್ರಾ ಮಹೋತ್ಸವದ ಅಂಗವಾಗಿ ಎತ್ತುಗಳ ಮೆರವಣಿಗೆ, ಉತ್ತಮ ರಾಸುಗಳಿಗೆ ಬಹುಮಾನ ವಿತರಣೆ, ಕೊಂಡ, ರಥೋತ್ಸವ ಅದ್ದೂರಿಯಾಗಿ ನಡೆಯಲಿದ್ದು, ಸುತ್ತ ಮುತ್ತಲಿನಿಂದ ಬರುವ ಭಕ್ತಾದಿಗಳಿಗೆ ಗ್ರಾಮ ಪಂಚಾಯಿತಿ ವತಿಯಿಂದ ಸ್ವಾಗತಿಸಲಾಗುವುದು ಎಂದು ತಿಳಿಸಿದರು.

ವಿಜಯಪುರದ ಪ್ರಗತಿ ಶಾಲೆ ಸಾಧನೆ

ವಿಜಯಪುರ: ಚಿತ್ರದುರ್ಗದ ಚಿಂತನ ಪ್ರಕಾಶನ ವತಿಯಿಂದ ಪ್ರತಿವರ್ಷ ನಡೆಯುವ ವಿಜ್ಞಾನ, ಗಣಿತ, ಚಿತ್ರಕಲೆ ಹಾಗೂ ಸಾಮಾನ್ಯಜ್ಞಾನದ ಸ್ಪರ್ಧಾತ್ಮಕ ಪರೀಕ್ಷೆಗಳಲ್ಲಿ, 2023-24 ನೇ ಸಾಲಿನಲ್ಲಿ, ಪ್ರಗತಿ ಪ್ರೌಢಶಾಲೆಯ ವಿದ್ಯಾರ್ಥಿಗಳು ಉತ್ತಮ ಸಾಧನೆ ಮಾಡಿದ್ದಾರೆ. ಎಲ್ಲಾ ವಿಷಯಗಳನ್ನೂ ಒಳಗೊಂಡಂತೆ, ಶಾಲೆಯ ಒಟ್ಟು 117 ವಿದ್ಯಾರ್ಥಿಗಳು ಸ್ಪರ್ಧಾತ್ಮಕ ಪರೀಕ್ಷೆಗಳಲ್ಲಿ ಭಾಗವಹಿಸಿ, ಎಲ್ಲಾ ವಿದ್ಯಾರ್ಥಿಗಳೂ ಸಹ, ಪ್ರಥಮ ದರ್ಜೆಯ ಫಲಿತಾಂಶದೊಂದಿಗೆ ತೇರ್ಗಡೆ ಹೊಂದಿರುತ್ತಾರೆ. ಹಾಗೂ ಹಲವಾರು ವಿದ್ಯಾರ್ಥಿಗಳು ವಿವಿಧ ಹಂತದ ರ್‍ಯಾಂಕ್ ಗಳನ್ನು ಗಳಿಸಿರುತ್ತಾರೆ.

ರ್‍ಯಾಂಕ್ ವಿಜೇತ ವಿದ್ಯಾರ್ಥಿಗಳ ವಿವರ: ಗಣಿತ ವಿಷಯದಲ್ಲಿ: ಎಂ.ಜ್ಯೋತಿ - ರಾಜ್ಯ ಮಟ್ಟದ ರ್‍ಯಾಂಕ್ ಪಡೆದಿರುತ್ತಾರೆ. ಆರ್.ತೇಜ - ಜಿಲ್ಲಾ ಹಂತದ ರ್‍ಯಾಂಕ್ ಪಡೆದಿರುತ್ತಾರೆ. ಡಿ.ಆರ್.ಭಾವನ - ಜಿಲ್ಲಾ ಹಂತದ ರ್‍ಯಾಂಕ್ ಪಡೆದಿರುತ್ತಾರೆ. ಸಿ.ಗಗನ್ - ಜಿಲ್ಲಾ ಹಂತದ ರ್‍ಯಾಂಕ್ ಪಡೆದಿರುತ್ತಾರೆ.

ವಿಜ್ಞಾನ ವಿಷಯ: ಪಿ.ಆರ್.ಮಾನಸ - ರಾಷ್ಟ್ರ ಮಟ್ಟದ ರ್‍ಯಾಂಕ್ ಪಡೆದಿರುತ್ತಾರೆ. ಕೆ.ಪೂಜಾ - ರಾಜ್ಯ ಮಟ್ಟದ ರ್‍ಯಾಂಕ್ ಪಡೆದಿರುತ್ತಾರೆ. ಕೆ.ಲೀತು - ರಾಜ್ಯ ಮಟ್ಟದ ರ್‍ಯಾಂಕ್ ಪಡೆದಿರುತ್ತಾರೆ. ಕೆ.ಎನ್.ನವ್ಯಶ್ರೀ - ಜಿಲ್ಲಾ ಹಂತದ ರ್‍ಯಾಂಕ್ ಪಡೆದಿರುತ್ತಾರೆ. ಎಂಬಿ.ದೀಕ್ಷಿತಾ - ಜಿಲ್ಲಾ ಹಂತದ ರ್‍ಯಾಂಕ್ ಪಡೆದಿರುತ್ತಾರೆ. ಕೆ.ಪೂಜಾ - ಜಿಲ್ಲಾ ಹಂತದ ರ್‍ಯಾಂಕ್ ಪಡೆದಿರುತ್ತಾರೆ. ಸಿ.ಚಂದ್ರಿಕಾ - ಜಿಲ್ಲಾ ಹಂತದ ರ್‍ಯಾಂಕ್ ಪಡೆದಿರುತ್ತಾರೆ.

ಸಾಮಾನ್ಯ ಜ್ಞಾನ ವಿಷಯದಲ್ಲಿ: ಎ.ಎಂ.ಚೇತನ್ ಗೌಡ - ಜಿಲ್ಲಾ ಹಂತದ ರ್‍ಯಾಂಕ್ ಪಡೆದಿರುತ್ತಾರೆ. ಎಂ.ಚಂದನಾ - ತಾಲ್ಲೂಕು ಹಂತದ ರ್‍ಯಾಂಕ್ ಪಡೆದಿರುತ್ತಾರೆ.ಎಂ.ದೀಕ್ಷಿತಾ - ರಾಜ್ಯ ಮಟ್ಟದ ರ್‍ಯಾಂಕ್ ಪಡೆದಿರುತ್ತಾರೆ.

ಚಿತ್ರಕಲಾ ಸ್ಪರ್ಧೆ: ಎನ್.ನಂದಿತಾ - ತಾಲ್ಲೂಕು ಮಟ್ಟದ ರ್‍ಯಾಂಕ್ ಪಡೆದಿರುತ್ತಾರೆ.ರ್‍ಯಾಂಕ್ ವಿಜೇತ ಎಲ್ಲಾ ವಿದ್ಯಾರ್ಥಿಗಳಿಗೆ, ಪ್ರಗತಿ ಶಿಕ್ಷಣ ಸಂಸ್ಥೆಗಳ ಅಧ್ಯಕ್ಷರಾದ ಶ್ರೀಯುತ ಎಂ.ಸತೀಶಕುಮಾರ್ ಅವರು, ವ್ಯವಸ್ಥಾಪಕ ನಿರ್ದೇಶಕರಾದ ಶ್ರೀಯುತ ಎಸ್.ಕೃಪಾಶಂಕರ್ ಅವರು, ಶಾಲೆಯ ಮುಖ್ಯೋಪಾಧ್ಯಾಯರಾದ ವಿ.ಬಸವರಾಜುರವರು ಹಾಗೂ ಎಲ್ಲಾ ಶಿಕ್ಷಕರು ಅಭಿನಂಧಿಸಿದರು.

ಗುಂಬಳ್ಳಿ, ಯರಗಂಬಳ್ಳಿಯಲ್ಲಿ ಜಾಥಾಗೆ ಅದ್ದೂರಿ ಸ್ವಾಗತ

ಚಾಮರಾಜನಗರ: ಯಳಂದೂರು ತಾಲ್ಲೂಕಿನ ಗುಂಬಳ್ಳಿ, ಯರಗಂಬಳ್ಳಿ ಗ್ರಾಮ ಪಂಚಾಯಿತಿ ವ್ಯಾಪ್ತಿಯಲ್ಲಿ ಸಂವಿಧಾನ ಜಾಗೃತಿ ಜಾಥಾಗೆ ಅದ್ದೂರಿ ಸ್ವಾಗತ ನೀಡಲಾಯಿತು.

ಗ್ರಾಮ ಪಂಚಾಯತಿ ಅಧ್ಯಕ್ಷರಾದ ಮೀನಾ ಗೋವಿಂದ ರವರು ಬಾಬಾ ಸಾಹೇಬ್ ಅಂಬೇಡ್ಕರ್ ರವರ ಪ್ರತಿಮೆಗೆ ಪು?ಪನಮನ ಸಲ್ಲಿಸಿ ಜಾಥಾಕ್ಕೆ ಚಾಲನೆ ನೀಡಿದರು. ಟ್ಯಾಬ್ಲೋ ಬರುತ್ತಿದಂತೆ ಗ್ರಾಮದ ಯುವಕರು ಕ್ರೇನ್ ಏರಿ ಡಾ. ಬಿ.ಆರ್. ಅಂಬೇಡ್ಕರ್ ಅವರ ಪ್ರತಿಮೆಗೆ ಹೂವಿನ ಸುರಿಮಳೆ ಸುರಿಸಿದರು. ಮಂಗಳವಾದ್ಯ, ನಗಾರಿ, ತಮಟೆ, ಡೊಳ್ಳು ನಾದದೊಂದಿಗೆ ಜಾಥಾ ಸಾಗಿತು. ವಿದ್ಯಾರ್ಥಿಗಳು ರಾ?ಟ್ರನಾಯಕರ ವೇ? ಭೂಷಣ ಧರಿಸಿ ಗಮನಸೆಳೆದರು.

ಗ್ರಾಮಸ್ಥರು, ಶಾಲಾ ವಿದ್ಯಾರ್ಥಿಗಳು, ಅಂಗನವಾಡಿ, ಆಶಾ ಕಾರ್ಯಕರ್ತೆಯರು, ಜಾಥಾದಲ್ಲಿ ಪಾಲ್ಗೊಂಡರು. ನಂತರ ಬಸವನ ಗುಡಿ ಆವರಣದಲ್ಲಿ ವೇದಿಕೆ ಕಾರ್ಯಕ್ರಮ ಆಯೋಜಿಸಲಾಗಿತ್ತು. ಮುಖ್ಯ ಭಾ?ಣಕಾರರಾದ ಶಾಂತರಾಜು ಮಾತನಾಡಿ ರಾಜ್ಯ ಸರ್ಕಾರ ನಾಡಿನ ಜನರಿಗೆ ಸಂವಿಧಾನದ ಅರಿವು ಮೂಡಿಸಲು ಸಂವಿಧಾನ ಜಾಗೃತಿ ಮೂಡಿಸುವಂತಹ ಕಾರ್ಯಕ್ಕೆ ಮುಂದಾಗಿದೆ. ಸಂವಿಧಾನದ ಅರಿವು ಪ್ರತಿ ಪ್ರಜೆಗೂ ಅಗತ್ಯವಾಗಿದೆ ಎಂದರು.

ಬಾಬಾ ಸಾಹೇಬ್ ಅಂಬೇಡ್ಕರ್ ರವರು ಸಂವಿಧಾನದ ರಚನೆಯಲ್ಲಿ ಈ ದೇಶವನ್ನು ಜಾತ್ಯಾತೀತ, ಸಮಾಜವಾದಿ, ಗಣರಾಜ್ಯವನ್ನಾಗಿಸಬೇಕೆಂದು ಪಣತೊಟ್ಟಿ ಸಂವಿಧಾನವನ್ನು ರಚಿಸಿಕೊಟ್ಟಿದ್ದಾರೆ. ದೇಶದಲ್ಲಿ ಪ್ರತಿಯೊಬ್ಬ ಪ್ರಜೆಗೂ ಸಾಮಾಜಿಕ ನ್ಯಾಯ ಸಿಗಬೇಕೆಂದು ಸಮಾನತೆ ತತ್ವವನ್ನು ಸಂವಿಧಾನದಲ್ಲಿ ಅಳವಡಿಸಿದ್ದಾರೆ. ಸಂವಿಧಾನದ ಪೀಠಿಕೆಯನ್ನು ನಾವು ಅರ್ಥ ಮಾಡಿಕೊಳ್ಳಬೇಕಾಗಿದೆ ಎಂದು ಶಾಂತರಾಜು ಅವರು ತಿಳಿಸಿದರು. ಗ್ರಾಮ ಪಂಚಾಯತಿ ಉಪಾಧ್ಯಕ್ಷರಾದ ಶ್ರೀನಿವಾಸ್, ಸಮಾಜ ಕಲ್ಯಾಣಧಿಕಾರಿ ರಾಜೇಶ್ ವಿವಿಧ ಸಂಘದ ಪದಾಧಿಕಾರಿಗಳು, ಭಾಗವಹಿಸಿದ್ದರು.

ನೇನೆಕಟ್ಟೆ ಗ್ರಾಮದಲ್ಲಿ ಸಂವಿಧಾನ ಜಾಗೃತಿ ಜಾಥಾ

ಚಾಮರಾಜನಗರ: ಗುಂಡ್ಲುಪೇಟೆ ತಾಲೂಕಿನ ನೇನೆಕಟ್ಟೆ ಗ್ರಾಮದಲ್ಲಿಂದು ಸಂವಿಧಾನ ಜಾಗೃತಿ ಜಾಥಾ ಸಂಭ್ರಮದಿಂದ ನಡೆಯಿತು.

ನೇನೆಕಟ್ಟೆ ಗ್ರಾಮದಲ್ಲಿ ಜಾಥಾವನ್ನು ವೀರಗಾಸೆ, ಡೊಳ್ಳುಕುಣಿತ, ಗೊರವರಕುಣಿತ, ಪೂಜಾಕುಣಿತ, ಪೂರ್ಣ ಕುಂಭದೊಂದಿಗೆ, ವಿವಿಧ ಶಾಲೆಯ ಮಕ್ಕಳು ಸ್ವಾಗತಿಸಿದರು. ಎತ್ತಿನಗಾಡಿ ಮೆರವಣಿಗೆಯಲ್ಲಿ ವಿವಿಧ ಶಾಲೆಯ ಮಕ್ಕಳು ರಾ?ಟ್ರನಾಯಕರ ವೇ?ಭೂ?ಣ ಧರಿಸಿ ಆತ್ಮೀಯವಾಗಿ ಬರಮಾಡಿಕೊಂಡರು.

ನಂತರ ನಡೆದ ವೇದಿಕೆ ಕಾರ್ಯಕ್ರಮದಲ್ಲಿ ಮಾತನಾಡಿದ ವಕೀಲರಾದ ಪ್ರೊ. ಹರಿರಾಮ್ ಅವರು ದೇಶ ಸ್ವಾತಂತ್ರಗೊಂಡಾಗ ಕೇವಲ ಶೇ. 16ರಷ್ಟು ಇದ್ದ ಸಾಕ್ಷರತಾ ಪ್ರಮಾಣ 2023ರಲ್ಲಿ ಶೇ. 78ರಷ್ಟು ತಲುಪಿರುವುದಕ್ಕೆ ಸಂವಿಧಾನವೇ ಕಾರಣ ಎಂದು ಅಭಿಪ್ರಾಯಪಟ್ಟರು.

ಸಂವಿಧಾನ ಜಾರಿಯಾಗಿ 75 ವ?ರ್ ತುಂಬಿದ ಹಿನ್ನೆಲೆಯಲ್ಲಿ ಸಂವಿಧಾನ ಕುರಿತ ಜಾಗೃತಿಯನ್ನು ಎಲ್ಲಾ ಗ್ರಾಮಗಳಲ್ಲಿ ಹಮ್ಮಿಕೊಂಡಿರುವುದು ಉತ್ತಮ ಕಾರ್ಯವಾಗಿದೆ. ಈ ದೇಶದ ಪ್ರಜೆಗಳಿಗೆ ಸಮಾನ ಅವಕಾಶ ಸ್ವಾತಂತ್ರ್ಯ ಸಮಾನತೆಯನ್ನು ಸಂವಿಧಾನ ಒದಗಿಸಿ ಕೊಟ್ಟಿದೆ ಎಂದು ಪ್ರೊ. ಹರಿರಾಮ್ ಅವರು ತಿಳಿಸಿದರು.

ಗ್ರಾಮ ಪಂಚಾಯಿತಿ ಅಧ್ಯಕ್ಷರಾದ ನಂದಿನಿ ಎಸ್, ಉಪಾಧ್ಯಕ್ಷರಾದ ನಾಗೇಂದ್ರ, ಸದಸ್ಯರಾದ ಗುರುಪ್ರಸಾದ್, ಪುಟ್ಟಸ್ವಾಮಿ, ಕುಮಾರ್, ಜಯಶೀಲ, ಗುರುಶಾಂತಮ್ಮ, ಪ್ರಕಾಶ್ ಗುರುಸಿದ್ದಯ್ಯ, ಪ್ರಭಾವತಿ, ರೇಖಾ, ಸುಧಾ, ಮಾಧು, ಪರಶಿವಪ್ಪ, ಮುಖಂಡರಾದ ರಂಗಸ್ವಾಮಿ, ಮುತ್ತಣ್ಣ, ಕಾಳಿಂಗಸ್ವಾಮಿ, ಸುರೇಶ ನಾಯಕ್, ಶಾಲೆಯ ಮುಖ್ಯೋಪಾಧ್ಯಯರಾದ ಪ್ರಭುಸ್ವಾಮಿ ಭಾಗವಹಿಸಿದ್ದರು.

ಶಾಲಾ ವಿದ್ಯಾರ್ಥಿಗಳಿಗೆ ಪ್ರಬಂಧ, ರಸಪ್ರಶ್ನೆ, ರಂಗೋಲಿ ಸ್ಪರ್ಧೆಗಳನ್ನು ಏರ್ಪಡಿಸಿದ್ದು, ವಿಜೇತ ಮಕ್ಕಳಿಗೆ ಬಹುಮಾನ ವಿತರಿಸಲಾಯಿತು.

ಜೆಎಸ್‌ಎಸ್‌ನಲ್ಲಿ 400 ವಿದ್ಯಾರ್ಥಿಗಳಿಂದ ಸೂರ್ಯ ನಮಸ್ಕಾರ

ಚಾಮರಾಜನಗರ: ರಥಸಪ್ತಮಿ ಅಂಗವಾಗಿ ಚಾಮರಾಜನಗರ ಜೆ.ಎಸ್.ಎಸ್ ಮಹಿಳಾ ಕಾಲೇಜು ಆವರಣದಲ್ಲಿ ಶ್ರೀ ಪತಂಜಲಿ ಯೋಗ ಶಿಕ್ಷಣ ಸೇವಾ ಸಮಿತಿ ಯೋಗ ಬಂಧುಗಳು ಹಾಗೂ ಕಾಲೇಜಿನ 400 ಕ್ಕೂ ಹೆಚ್ಚು ವಿದ್ಯಾರ್ಥಿಗಳು ಸಾಮೂಹಿಕವಾಗಿ ಸೂರ್ಯ ನಮಸ್ಕಾರ ಕಾರ್ಯಕ್ರಮ ಭಾನುವಾರದಂದು ಯಶಸ್ವಿಯಾಗಿ ನಡೆಯಿತು.

ನಗರದ ಶ್ರೀ ಪತಂಜಲಿ ಯೋಗ ಶಿಕ್ಷಣ ಸೇವಾ ಸಮಿತಿ ಸಹಯೋಗದೊಂದಿಗೆ ಪ್ರತಿ ವರ್ಷದಂತೆ ಈ ಬಾರಿ 14ನೇ ವರ್ಷದ ಬೃಹತ್ ಸಾಮೂಹಿಕ 108 ಸೂರ್ಯ ನಮಸ್ಕಾರ ಕಾರ್ಯಕ್ರಮಕ್ಕೆ ಪ್ರಜಾಪಿತ ಈಶ್ವರೀಯ ವಿಶ್ವ ವಿದ್ಯಾಲಯದ ಸಂಚಾಲಕರಾದ ರಾಜಯೋಗಿನಿ ದಾನೇಶ್ವರಿ ಚಾಲನೆ ನೀಡಿದರು.

ಬಳಿಕೆ ಮಾತನಾಡಿದ ರಾಜಯೋಗಿನಿ ದಾನೇಶ್ವರಿಜೀ ಅವರು, ರಥಸಪ್ತಮಿಯ ದಿನ ಸೂರ್ಯ ತನ್ನ ಪಥ ಬದಲಾಯಿಸುತ್ತಿದ್ದು, ಎಲ್ಲರೂ ಆರೋಗ್ಯವಂತ ಜೀವನಕ್ಕೆ ಯೋಗಭ್ಯಾಸ ಮಾಡುವುದು ಸೂಕ್ತವಾಗಿದೆ. ವಿಶ್ವಕ್ಕೆ ಯೋಗ ಪರಿಚಯಿಸಿದ್ದ ಭಾರತ ಎಂಬುವುದು ಹೆಮ್ಮೆ. ಪ್ರತಿನಿತ್ಯ ಕನಿಷ್ಟ ಒಂದು ಗಂಟೆ ಯೋಗಭ್ಯಾಸ ಮಾಡುವುದರಿಂದ ಆರೋಗ್ಯವಂತ ಜೀವನ ನಡೆಸಲು ಸಾಧ್ಯವಾಗಿದೆ. ಇಂಥ ಯೋಗವನ್ನು ಯುವ ಪೀಳಿಗೆ ಅಭ್ಯಾಸದಲ್ಲಿ ತೊಡಗಿಸಿಕೊಂಡು ಜೀವನದಲ್ಲಿ ಶಾಂತಿ ಮತ್ತು ನೆಮ್ಮದಿ ಪಡೆಯಲು ಸಾಧ್ಯವಿದೆ ಎಂದರು.

ಶ್ರೀ ಪತಂಜಲಿ ಯೋಗ ಶಿಕ್ಷಣ ಸೇವಾ ಸಮಿತಿಯ ಅಧ್ಯಕ್ಷ ಡಿ.ಪಿ.ಪ್ರಕಾಶ ಮಾತನಾಡಿ, ಪ್ರತಿದಿನ ಲವಲವಿಕೆ ಮತ್ತು ಚೈತನ್ಯದಿಂದ ಇರಬೇಕಾದರೆ ಯೋಗಭ್ಯಾಸ ಅವಶ್ಯಕ ಎಂದರು.

ಗೌರವ ಕಾನೂನು ಸಲಹೆಗಾರ ಹಾಗೂ ವಕೀಲ ಎ.ಎಸ್. ಸಿದ್ದರಾಜು ಮಾತನಾಡಿ ಬಸವಣ್ಣ, ವಚನವನ್ನು ಉಲ್ಲೇಖಿಸುವ ಮೂಲಕ ಕಾನೂನಿನ ಅರಿವು ಮೂಡಿಸಿ, ನಿತ್ಯ ಯೋಗಭ್ಯಾಸ ಮಾಡಿದರೆ ತಮ್ಮ ದೈನಂದಿನ ಎಲ್ಲಾ ಕೆಲಸ ಕಾರ್ಯಗಳನ್ನು ಲವಲವಿಕೆಯಿಂದ ನಡೆಯುತ್ತಿದೆ ತಿಳಿಸಿದರು.

ಸಂಘದ ಗೌರವ ಅಧ್ಯಕ್ಷ ಶ್ರೀನಿವಾಸಣ್ಣ ಮಾತನಾಡಿ ದಿನನಿತ್ಯ ಆರೋಗ್ಯವಂತ ಜೀವನಕ್ಕೆ ಯೋಗ ಅವಶ್ಯ ಹಾಗೂ ವಿಧ್ಯಾರ್ಥಿ ಜೀವನದಲ್ಲಿ ಏಕಾಗ್ರತೆಗೆ ಯೋಗ ಅತ್ಯಂತ ಪರಿಣಾಮಕಾರಿ ಎಂದು ತಿಳಿಸಿದರು. ಸಮಿತಿಯ ಪ್ರಧಾನ ಸಂಚಾಲಕ ಯೋಗಪ್ರಕಾಶ್ ಪ್ರಾಸ್ತಾವಿಕವಾಗಿ ಮಾತನಾಡಿ ಶ್ರೀ ಪತಂಜಲಿ ಯೋಗ ಶಿಕ್ಷಣ ಸೇವಾ ಸಮಿತಿಯು ಸಂಸ್ಕಾರ ಸಂಘಟನೆ ಮತ್ತು ಸೇವೆ ಎಂಬ ಮೂರು ಧ್ಯೇಯಗಳನ್ನಿಟ್ಟುಕೊಂಡು ಆರೋಗ್ಯವಂತ ಸಮಾಜ ನಿರ್ಮಾಣಕ್ಕಾಗಿ ಶ್ರಮಿಸುತ್ತಿದೆ. ನಿತ್ಯ ಯೋಗಭ್ಯಾಸ ಮಾಡುವುದರಿಂದ ಏನೆಲ್ಲಾ ಲಾಭಗಳು ಮನುಷ್ಯನಿಗೆ ದೊರಕುತ್ತಿದೆ ಎಂಬುದನ್ನು ತಿಳಿಸಿದರು.

ಬೆಳಗಿನ ಜಾವ 6 ಗಂಟೆಗೆ ಆರಂಭವಾದ ಕಾರ್ಯಕ್ರಮದಲ್ಲಿ ಶ್ರೀ ಪತಂಜಲಿ ಯೋಗ ಶಿಕ್ಷಣ ಸೇವಾ ಸಮಿತಿಯ ಅಧ್ಯಕ್ಷ ಡಿ.ಪಿ.ಪ್ರಕಾಶ, ಉಪಾಧ್ಯಕ್ಷ ಎನ್. ದೊರೆಸ್ವಾಮಿ, ಗೌರವಾಧ್ಯಕ್ಷ ಶ್ರೀ.ಶ್ರೀನಿವಾಸಣ್ಣ, ಗೌರವ ಕಾನೂನು ಸಲಹೆಗಾರ ಎ.ಎಸ್. ಸಿದ್ದರಾಜಣ್ಣ, ಪ್ರಧಾನ ಸಂಚಾಲಕ ಯೋಗಪ್ರಕಾಶ್, ಖಜಾಂಚಿ ಸಂತೋಷಕುಮಾರ್, ಜೆ.ಎಸ್.ಎಸ್ ಮಹಿಳಾ ಕಾಲೇಜಿನ ದೈಹಿಕ ಶಿಕ್ಷಣ ಶಿಕ್ಷಕ ಉಮೇಶ್, ಪೋಲೀಸ್ ಇಲಾಖೆಯ ಸ್ವಾಮಿ, ಸಂಚಾಲಕ ಶ್ರೀನಿವಾಸಮೂರ್ತಿ ಯೋಗ ಶಿಕ್ಷಕರಾದ ದೊರೆಸ್ವಾಮಿ, ಶ್ರೀನಿವಾಸಮೂರ್ತಿ, ಸುನೀತಾ, ರಾಜಶೇಖರಮೂರ್ತಿ, ಭಜನೆ ಮಹೇಶ್, ರಜನೀಕಾಂತ್, ಸ್ವಾಮಿ, ರವಿ, ನಾಗಮಣಿ, ಪ್ರಸಾದ್, ಬಸವರಾಜು, ವೆಂಡರ್ ರವಿ, ಕುಮಾರ್, ರಮೇಶ್, ರಮ್ಯ, ನಾಗರಾಜು, ಯೋಗೀಶ್ ಮತ್ತು ವಿಧ್ಯಾರ್ಥಿಗಳು ಹಾಗೂ ಸಹ ಶಿಕ್ಷಕರ ವೃಂದದವರು ಭಾಗವಹಿಸಿದರು.

ಬೃಹತ್ ಬೆಂಗಳೂರು ಮಹಾನಗರ ಪಾಲಿಕೆ

ಕಾರ್ಯಪಾಲಕ ಅಭಿಯಂತರರು ಕಛೇರಿ (ವಿದ್ಯುತ್), ಆರ್.ಆರ್. ನಗರ ವಲಯ,
3ನೇ ಹಂತ, ಬಿಇಎಂಎಲ್ ಕಾಂಪ್ಲೆಕ್ಸ್, ಆರ್.ಆರ್. ನಗರ, ಬೆಂಗಳೂರು - 560098

ಸಂಖ್ಯೆ: ಬಿಬಿಎಂಪಿ/ಕಾಅ/ವಿದ್ಯುತ್/ಆರ್‌ಆರ್‌ನ/ಟೆಂಡರ್/02/2023-24 ದಿನಾಂಕ: 20.02.2024

ಟೆಂಡರ್‌ಗಾಗಿ ಆಹ್ವಾನ (ಐಎಫ್‌ಟಿ)

(ಅಲ್ಪಾವಧಿ / ಏಕ ಲಕೋಟೆ)

(ಕರ್ನಾಟಕ ಸರ್ಕಾರದ ಇ-ಪ್ರೊಕ್ಯೂರ್‌ಮೆಂಟ್ ಪೋರ್ಟಲ್ https://kppp.karnataka.gov.in ಮೂಲಕ ಮಾತ್ರ)

ಕಾರ್ಯಪಾಲಕ ಅಭಿಯಂತರರು (ವಿದ್ಯುತ್), ರಾಜರಾಜೇಶ್ವರಿ ನಗರ ವಲಯ, ಬೆಂಗಳೂರು ಮಹಾನಗರ ಪಾಲಿಕೆ / ಕೆಪಿಡಬ್ಲ್ಯೂಡಿ / ಸಿಪಿಡಬ್ಲ್ಯೂಡಿ / ರೈಲ್ವೇಸ್ / ಎಂಇಎಸ್ / ರಾಷ್ಟ್ರೀಯ ಹೆದ್ದಾರಿ ಅಥವಾ ಯಾವುದೇ ಸಮಾನವಾದ ಕೇಂದ್ರ / ರಾಜ್ಯ ಸರ್ಕಾರಿ ಸಂಸ್ಥೆಗಳಲ್ಲಿ ತತ್ಸಮಾನ ನೋಂದಾಯಿತ ಅರ್ಹ ಗುತ್ತಿಗೆದಾರರಿಂದ ಕೆಟಿಪಿಪಿ ನಿಯಮಗಳು 2000 ರ ಪ್ರಕಾರ ಟೆಂಡರ್‌ಗಳನ್ನು ಆಹ್ವಾನಿಸಿದ್ದಾರೆ.

ಕ್ರ.ಸಂ.	ಕೆಲಸದ ಹೆಸರು
1	ಆರ್‌ಆರ್ ನಗರ ವಲಯದ ವಾರ್ಡ್ ನಂ. 37 ಪೀಣ್ಯ, 32 ಕೆಂಗೇರಿ ಮತ್ತು 41 ಕೊಟ್ಟಿಗೆಪಾಳ್ಯದಲ್ಲಿ ಸಂಪೂರ್ಣ ಫರ್ನೇಸ್ ಕಾಯಿಲ್‌ಗಳು, ರಿಫ್ರ್ಯಾಕ್ಟರಿ ಸಾಮಗ್ರಿಗಳು ಮತ್ತು ಅಗತ್ಯ ಬಿಡಿ ಭಾಗಗಳು, ಉಪಕರಣಗಳು ಮತ್ತು ನುರಿತ ಮ್ಯಾನ್ ಪವರ್ ಬಳಸಿ ಸ್ಕ್ರಬ್ಬರ್‌ಗಳ ಆವರ್ತಕ ಶುಚಿಗೊಳಿಸುವಿಕೆ ಸೇರಿದಂತೆ ಎಲೆಕ್ಟ್ರಿಕಲ್ ಎಂ & ಆರ್ ಅನ್ನು ವಿದ್ಯುತ್ ಚಿತಾಗಾರಕ್ಕೆ ಒದಗಿಸುವುದು. (ಇತರೆಗೆ ಮೀಸಲು), ಅಂದಾಜು ಕೆಲಸದ ಮೊತ್ತ (ರೂ.ಲಕ್ಷಗಳಲ್ಲಿ): 22.00, ಇಎಂಡಿ (ರೂ.ಗಳಲ್ಲಿ): 50,000/- (3 ವರ್ಕ್ಸ್)
2	ಯಶವಂತಪುರ ವಿಧಾನಸಭಾ ಕ್ಷೇತ್ರದ ವ್ಯಾಪ್ತಿಯಲ್ಲಿ ಬರುವ ಉದ್ಯಾನವನಗಳು ಮತ್ತು ಆಟದ ಮೈದಾನಗಳಲ್ಲಿ ಹಾನಿಗೊಳಗಾದ ಯುಜಿ ಕೇಬಲ್, ಪ್ಯಾನಲ್ ಬೋರ್ಡ್, ಕಂಬಗಳು ಮತ್ತು ಫಿಟ್ಟಿಂಗ್‌ಗಳನ್ನು ಬದಲಾಯಿಸುವುದು. ವಾರ್ಡ್ ಸಂಖ್ಯೆ. 26 (ಇತರೆಗೆ ಮೀಸಲು), ಅಂದಾಜು ಕೆಲಸದ ಮೊತ್ತ (ರೂ. ಲಕ್ಷಗಳಲ್ಲಿ): 8.00, ಇಎಂಡಿ (ರೂ.ಗಳಲ್ಲಿ): 20,000/- (1 ವರ್ಕ್)
3	ಆರ್.ಆರ್. ನಗರ ವಲಯದ ವಾರ್ಡ್ ಸಂಖ್ಯೆ-34 ರಲ್ಲಿ ಹಾನಿಗೊಳಗಾದ ಯುಜಿ ಕೇಬಲ್, ಪ್ಯಾನಲ್ ಬೋರ್ಡ್, ಕಂಬಗಳು ಮತ್ತು ಫಿಟ್ಟಿಂಗ್‌ಗಳು ಇತ್ಯಾದಿಗಳನ್ನು ಬದಲಾಯಿಸುವುದು. (ಇತರೆಗೆ ಮೀಸಲು), ಅಂದಾಜು ಕೆಲಸದ ಮೊತ್ತ (ರೂ. ಲಕ್ಷಗಳಲ್ಲಿ): 6.00, ಇಎಂಡಿ (ರೂ.ಗಳಲ್ಲಿ): 15,000/- (1 ವರ್ಕ್)
4	ಆರ್.ಆರ್. ನಗರ ವಲಯದ ಅಡಿಯಲ್ಲಿ ಬರುವ ಎಲೆಕ್ಟ್ರಿಕಲ್ ಯಾರ್ಡ್ ಲೈಟಿಂಗ್ ಸಿಸ್ಟಂಗಳ ನಿರ್ವಹಣೆ ಮತ್ತು ದುರಸ್ತಿ ಮತ್ತು ಎಲೆಕ್ಟ್ರಿಕಲ್ ಸ್ಮಶಾನಗಳು ಮತ್ತು ಸ್ಮಶಾನದ ಇತರ ಕೆಲಸಗಳ ನಿರ್ವಹಣೆ. ವಾರ್ಡ್ ಸಂಖ್ಯೆ. 41 (ಇತರೆಗೆ ಮೀಸಲು), ಅಂದಾಜು ಕೆಲಸದ ಮೊತ್ತ (ರೂ.ಲಕ್ಷಗಳಲ್ಲಿ): 20.00, ಇಎಂಡಿ (ರೂ.ಗಳಲ್ಲಿ): 50,000/- (1 ವರ್ಕ್)
5	ಆರ್.ಆರ್. ನಗರ ವಲಯದ ಯಶವಂತಪುರ ವಿಧಾನಸಭಾ ಕ್ಷೇತ್ರದ ವ್ಯಾಪ್ತಿಯಲ್ಲಿ ಬರುವ ಬಿಬಿಎಂಪಿ ಕಟ್ಟಡಗಳ ನಿರ್ವಹಣೆ ಮತ್ತು ದುರಸ್ತಿ ಕಾಮಗಾರಿ. ವಾರ್ಡ್ ಸಂಖ್ಯೆ. 26 (ಇತರೆಗೆ ಮೀಸಲು), ಅಂದಾಜು ಕೆಲಸದ ಮೊತ್ತ (ರೂ.ಲಕ್ಷಗಳಲ್ಲಿ): 7.00, ಇಎಂಡಿ (ರೂ.ಗಳಲ್ಲಿ): 17,500/- (1 ವರ್ಕ್)
6	ಆರ್.ಆರ್. ನಗರ ವಲಯದಲ್ಲಿ ಬರುವ ಹವಾನಿಯಂತ್ರಣ ವ್ಯವಸ್ಥೆಗಳ ನಿರ್ವಹಣೆ ಮತ್ತು ದುರಸ್ತಿ. ವಾರ್ಡ್ ಸಂಖ್ಯೆ. 44 (ಇತರೆಗೆ ಮೀಸಲು), ಅಂದಾಜು ಕೆಲಸದ ಮೊತ್ತ (ರೂ.ಲಕ್ಷಗಳಲ್ಲಿ): 5.00, ಇಎಂಡಿ (ರೂ.ಗಳಲ್ಲಿ): 12,500/- (1 ವರ್ಕ್)
7	ಆರ್.ಆರ್. ನಗರ ವಲಯ ಕಛೇರಿಯಲ್ಲಿನ ಸಭಾಂಗಣಕ್ಕೆ ಮೈಕ್, ಆಡಿಯೋ ಸಿಸ್ಟಮ್ ಮತ್ತು ಇತರ ಕೆಲಸಗಳ ನಿರ್ವಹಣೆ ಮತ್ತು ದುರಸ್ತಿ. ವಾರ್ಡ್ ಸಂಖ್ಯೆ. 44 (ಇತರೆಗೆ ಮೀಸಲು), ಅಂದಾಜು ಕೆಲಸದ ಮೊತ್ತ (ರೂ.ಲಕ್ಷಗಳಲ್ಲಿ): 7.00, ಇಎಂಡಿ (ರೂ.ಗಳಲ್ಲಿ): 17,500/- (1 ವರ್ಕ್)
8	ಆರ್.ಆರ್. ನಗರ ವಿಧಾನಸಭಾ ಕ್ಷೇತ್ರದಲ್ಲಿ ಬರುವ ಬಿಬಿಎಂಪಿ ಕಟ್ಟಡಗಳ ವಿದ್ಯುತ್ ಅಳವಡಿಕೆ, ನಿರ್ವಹಣೆ ಮತ್ತು ದುರಸ್ತಿ. ವಾರ್ಡ್ ಸಂಖ್ಯೆ. 45 (ಇತರೆಗೆ ಮೀಸಲು), ಅಂದಾಜು ಕೆಲಸದ ಮೊತ್ತ (ರೂ.ಲಕ್ಷಗಳಲ್ಲಿ): 15.00, ಇಎಂಡಿ (ರೂ.ಗಳಲ್ಲಿ): 37,500/- (1 ವರ್ಕ್)
9	ಆರ್.ಆರ್. ನಗರ ವಲಯದ ಅಡಿಯಲ್ಲಿ ಬರುವ ಡಿಜಿ ಸೆಟ್ ಮತ್ತು ಅದರ ಪರಿಕರಗಳ ನಿರ್ವಹಣೆ ಮತ್ತು ದುರಸ್ತಿಗಳು. ವಾರ್ಡ್ ಸಂಖ್ಯೆ. 44 (ಇತರೆಗೆ ಮೀಸಲು), ಅಂದಾಜು ಕೆಲಸದ ಮೊತ್ತ (ರೂ.ಲಕ್ಷಗಳಲ್ಲಿ): 2.00, ಇಎಂಡಿ (ರೂ.ಗಳಲ್ಲಿ): 5000/- (1 ವರ್ಕ್ಸ್)
10	ಹೆಚ್ಚುವರಿ ಎಲ್‌ಇಡಿ ಬೀದಿದೀಪಗಳು, ಟೈಮರ್‌ಗಳು, ಎಬಿ ಕೇಬಲ್ ಮತ್ತು ಇತರ ಪರಿಕರಗಳನ್ನು ಒದಗಿಸುವುದು. ವಾರ್ಡ್ ನಂ. 26, 27, 30, 31, 34, 35, 36, 38, 39, 41, 42, 43, 44. (ಇತರೆಗೆ ಮೀಸಲು), ಅಂದಾಜು ಕೆಲಸದ ಮೊತ್ತ (ರೂ.ಲಕ್ಷಗಳಲ್ಲಿ): 10.00, ಇಎಂಡಿ (ರೂ.ಗಳಲ್ಲಿ): 25,000/- (13 ವರ್ಕ್ಸ್)
11	ಆರ್‌ಆರ್ ನಗರ ವಲಯದ ವಾರ್ಡ್ ಸಂಖ್ಯೆ 41ರ ಕೊಟ್ಟಿಗೆಪಾಳ್ಯದಲ್ಲಿ ಸಂಪೂರ್ಣ ಫರ್ನೇಸ್ ಕಾಯಿಲ್‌ಗಳು, ರಿಫ್ರ್ಯಾಕ್ಟರಿ ಸಾಮಗ್ರಿಗಳು ಮತ್ತು ಅಗತ್ಯ ಬಿಡಿ ಭಾಗಗಳು, ಉಪಕರಣಗಳು ಮತ್ತು ನುರಿತ ಮ್ಯಾನ್ ಪವರ್ ಬಳಸಿ ಸ್ಕ್ರಬ್ಬರ್‌ಗಳ ಆವರ್ತಕ ಶುಚಿಗೊಳಿಸುವಿಕೆ ಸೇರಿದಂತೆ ಎಲೆಕ್ಟ್ರಿಕಲ್ ಎಂ & ಆರ್ ಅನ್ನು ವಿದ್ಯುತ್ ಚಿತಾಗಾರಕ್ಕೆ ಒದಗಿಸುವುದು. (ಪ.ಜಾ.ಗೆ ಮೀಸಲು), ಅಂದಾಜು ಕೆಲಸದ ಮೊತ್ತ (ರೂ.ಲಕ್ಷಗಳಲ್ಲಿ): 26.31, ಇಎಂಡಿ (ರೂ.ಗಳಲ್ಲಿ): 26,310/- (1 ವರ್ಕ್)
12	ಆರ್‌ಆರ್ ನಗರ ಕ್ಷೇತ್ರದ ಅಡಿಯಲ್ಲಿ ಬರುವ ಪಾರ್ಕ್‌ಗಳು ಮತ್ತು ಆಟದ ಮೈದಾನಗಳಲ್ಲಿ ಹಾನಿಗೊಳಗಾದ ಯುಜಿ ಕೇಬಲ್, ಪ್ಯಾನಲ್ ಬೋರ್ಡ್, ಕಂಬಗಳು ಮತ್ತು ಫಿಟ್ಟಿಂಗ್‌ಗಳನ್ನು ಬದಲಾಯಿಸುವುದು. ವಾರ್ಡ್ ಸಂಖ್ಯೆ. 35 (ಪ.ಜಾ.ಗೆ ಮೀಸಲು), ಅಂದಾಜು ಕೆಲಸದ ಮೊತ್ತ (ರೂ.ಲಕ್ಷಗಳಲ್ಲಿ): 6.00, ಇಎಂಡಿ (ರೂ.ಗಳಲ್ಲಿ): 7,500/- (1 ವರ್ಕ್)
13	ಹೆಚ್ಚುವರಿ ಎಲ್‌ಇಡಿ ಬೀದಿದೀಪಗಳು, ಟೈಮರ್‌ಗಳು, ಎಬಿ ಕೇಬಲ್ ಮತ್ತು ಇತರ ಪರಿಕರಗಳನ್ನು ಒದಗಿಸುವುದು. ವಾರ್ಡ್ ಸಂಖ್ಯೆ 29, 33, 37, 45. (ಪ.ಜಾ.ಗೆ ಮೀಸಲು), ಅಂದಾಜು ಕೆಲಸದ ಮೊತ್ತ (ರೂ.ಲಕ್ಷಗಳಲ್ಲಿ): 10.00, ಇಎಂಡಿ (ರೂ.ಗಳಲ್ಲಿ): 12,500/- (4 ವರ್ಕ್ಸ್)
14	ಹೆಚ್ಚುವರಿ ಎಲ್‌ಇಡಿ ಬೀದಿದೀಪಗಳು, ಟೈಮರ್‌ಗಳು, ಎಬಿ ಕೇಬಲ್ ಮತ್ತು ಇತರ ಪರಿಕರಗಳನ್ನು ಒದಗಿಸುವುದು. ವಾರ್ಡ್ ಸಂಖ್ಯೆ 28, 32, 40. (ಪ.ಪಂ.ಕ್ಕೆ ಮೀಸಲು) ಅಂದಾಜು ಕೆಲಸದ ಮೊತ್ತ (ರೂ. ಲಕ್ಷಗಳಲ್ಲಿ): 10.00, ಇಎಂಡಿ (ರೂ.ಗಳಲ್ಲಿ): 12,500/- (3 ವರ್ಕ್ಸ್)
	ಒಟ್ಟು ಕಾಮಗಾರಿಗಳು 33

ವೇಳಾಪಟ್ಟಿ: (1) ಟೆಂಡರ್ ದಾಖಲಾತಿಗಳನ್ನು **21.02.2024ರ ಸಂಜೆ 04.00 ಗಂಟೆಯಿಂದ** ಕೆಪಿಪಿ ಪೋರ್ಟಲ್‌ನಿಂದ ಡೌನ್‌ಲೋಡ್ ಮಾಡಿಕೊಳ್ಳಬಹುದು. (2) ಟೆಂಡರ್‌ಗಳನ್ನು **29.02.2024ರ ಸಂಜೆ 4.00 ಗಂಟೆಯೊಳಗೆ** ಅಥವಾ ಮುಂಚಿತವಾಗಿ ಕೆಪಿಪಿ ಪೋರ್ಟಲ್ ಮೂಲಕ ಆನ್‌ಲೈನ್‌ನಲ್ಲಿ ಸಲ್ಲಿಸತಕ್ಕದ್ದು. (3) ತಾಂತ್ರಿಕ ಬಿಡ್ ಅನ್ನು **02.03.2024** ರಂದು **ಬೆಳಿಗ್ಗೆ 11.00 ಗಂಟೆಗೆ** ತೆರೆಯಲಾಗುತ್ತದೆ.

ಹೆಚ್ಚಿನ ವಿವರಗಳನ್ನು ಮೇಲಿನ ಕಛೇರಿಯಿಂದ ಎಲ್ಲಾ ಕೆಲಸದ ದಿನಗಳಲ್ಲಿ ಕಛೇರಿ ಸಮಯದಲ್ಲಿ ಅಥವಾ ಇ-ಪ್ರೊಕ್ಯೂರ್‌ಮೆಂಟ್ ಪೋರ್ಟಲ್ ವೆಬ್‌ಸೈಟ್‌ಗೆ ಭೇಟಿ ನೀಡಿ: https://kppp.karnataka.gov.in

ಸಹಿ/- ಕಾರ್ಯಪಾಲಕ ಅಭಿಯಂತರರು (ವಿದ್ಯುತ್), ಆರ್‌ಆರ್ ನಗರ ವಲಯ, ಬಿಬಿಎಂಪಿ

ಸಂಜೆ ಟಿಪ್ಸ್

ವಿಶೇಷ ಡಿಜಿಟಲ್ ಸಂಗೀತ ಸರಣಿ

ಧ್ರುವ ಆರ್ಟ್ಸ್, ಯುಕೆ ಮತ್ತು ಭಾರತದ ಪ್ರಮುಖ ಕಲಾ ಸಂಸ್ಥೆಗಳಲ್ಲಿ ಒಂದಾಗಿದೆ ಮತ್ತು ಪ್ರತಿಷ್ಠಿತ ಲಂಡನ್ ಇಂಟರ್ ನ್ಯಾಷನಲ್ ಆರ್ಟ್ಸ್ ಫೆಸ್ಟಿವಲ್ ನಿಮಾಪಕನಾಗಿದ್ದು, ಮಾಸ್ಟರ್ಸ್ ಆಫ್ ಕರ್ನಾಟಕ ಎಂಬ ಶೀರ್ಷಿಕೆಯ ವಿಶೇಷ ಡಿಜಿಟಲ್ ಸಂಗೀತ ಸರಣಿಯನ್ನು ಹೆಮ್ಮೆಯಿಂದ ಪ್ರಸ್ತುತಪಡಿಸುತ್ತಿದೆ. ಡಾ. ಜ್ಯೋತ್ಸ್ನಾ ಶ್ರೀಕಾಂತ್, ಸರಣಿಯ ಕ್ಯುರೇಟರ್, ಹೆಸರಾಂತ ಪಿಟೀಲು ವಾದಕಿ/ಸಂಯೋಜಕಿ ಧ್ರುವ ಆರ್ಟ್ಸ್ನ ಕಲಾತ್ಮಕ ನಿರ್ದೇಶಕಿ ಅವರು ಹೇಳಿದರು, ಮಾಸ್ಟರ್ಸ್ ಆಫ್ ಕರ್ನಾಟಕ MoK ದಕ್ಷಿಣದ ರಾಜ್ಯ ಕರ್ನಾಟಕದ ನಿಜವಾದ ದಂತಕಥೆಗಳನ್ನು ಪ್ರದರ್ಶಿಸುವ ಮೂಲಕ ಕರ್ನಾಟಕ ಸಂಗೀತದ ಪರಂಪರೆಯನ್ನು ಗೌರವಿಸುವ ಗುರಿಯನ್ನು ಹೊಂದಿದ್ದು, ಮಾಸ್ಟರ್ಸ್ ಮತ್ತು ಸಂಗೀತ ಉತ್ಸಾಹಿಗಳ ನಡುವೆ ಕಲಾತ್ಮಕ ಸೇತುವೆಯನ್ನು ನಿರ್ಮಿಸಲು ಸಹಾಯ ಮಾಡುತ್ತದೆ. ಸಂಗೀತ ಕಛೇರಿಗಳನ್ನು ಅವರ ಪ್ರಮುಖ ಸಂಯೋಜನೆಗಳಿಗೆ ಅವಕಾಶ ಕಲ್ಪಿಸುವ ಮೂಲಕ ಮೈಸೂರಿನ ಸಂಯೋಜಕರಿಗೆ ಅರ್ಪಿಸಲಾಗುತ್ತದೆ ಮತ್ತು ಕರ್ನಾಟಕದಲ್ಲಿ ಅದರ ಬೇರುಗಳಿಗೆ ಬದ್ಧವಾಗಿರುವ ಆಚರಣೆಯಾಗಿದೆ. ಫೆಬ್ರವರಿ 23, 2024 ರಿಂದ, ಒಂದು ವಾರದವರೆಗೆ ಸಂಪೂರ್ಣ ಕಛೇರಿ ಸರಣಿಯಾಗಿ ಪ್ರಸ್ತುತಪಡಿಸಲಾಗುತ್ತದೆ. ಒಂದು ತಿಂಗಳ ನಂತರ ಧ್ರುವ ಆರ್ಟ್ಸ್ನ ಯೂಟ್ಯೂಬ್ ಚಾನೆಲ್ನಲ್ಲಿ ಕಲಾವಿದರ ಜೊತೆಗೆ ಪ್ರತ್ಯೇಕ ಹಾಡುಗಳ ಫೀಚರ್ನೊಂದಿಗೆ ಬೆಂಗಳೂರಿನಲ್ಲಿರುವ ಟೆಮರಿಂಡ್ ಟ್ರೀ ಮತ್ತು ಪ್ರಯೋಗ್ ಸ್ಟುಡಿಯೋದಲ್ಲಿ ದೃಶ್ಯಾತ್ಮಕವಾಗಿ ಮೋಡಿಮಾಡುವ ಸ್ಥಳಗಳಲ್ಲಿ ಚಿತ್ರೀಕರಿಸಿ ಬಿಡುಗಡೆ ಮಾಡಲಾಗುತ್ತದೆ. ಶ್ರೀಕಾಂತ್ ಶರ್ಮಾ, ಧ್ರುವ ಆರ್ಟ್ಸ್ನ ಕಾರ್ಯಾಚರಣೆ ನಿರ್ದೇಶಕ ಅವರು ಹೇಳಿದರು, ಕರ್ನಾಟಕದ ಕಲಾವಿದರಿಗೆ ಅರ್ಹತೆ ಸಿಕ್ಕಿಲ್ಲ. ಹೀಗಾಗಿ ಅವರನ್ನು ಗುರುತಿಸುವುದು ಮತ್ತು ಪ್ರಪಂಚದಾದ್ಯಂತದ ಸಂಗೀತಾಸಕ್ತರು ಕರ್ನಾಟಕದ ಮಾಸ್ಟರ್ಸ್ಗಳ ರಚನೆಗಳನ್ನು ತಿಳಿಯುವ ಮೂಲಕ ಮತ್ತು ಅವರ ಜೊತೆ ಸಂಭ್ರಮ ಆಚರಿಸುವ ಮೂಲಕ ಮತ್ತಷ್ಟು ನೇರವಾದ ರೀತಿಯಲ್ಲಿ ತೊಡಗಿಸಿಕೊಳ್ಳುವುದು ಅವಶ್ಯಕವಾಗಿದೆ. ಕರ್ನಾಟಕವು ಸ್ವತಃ 70 ದಶಲಕ್ಷ ಜನರೊಂದಿಗೆ ಒಂದು ಪ್ರಪಂಚವಾಗಿದೆ.

ಸ್ಪ್ರೌಟ್ಸ್ ಸಲಾಡ್

ಪಾಕ ಶಾಲೆ

ಬೇಕಾಗಿರುವ ಪದಾರ್ಥ

ಮೊಳಕೆ ಬರಿಸಿದ ಕಾಳುಗಳು– 1 1/2ಕಪ್, ಆಪಲ್ ಟೊಮೋಟೊ– 1 ಕಪ್, ಹೆಚ್ಚಿದ ಸೌತೆಕಾಯಿ– 1 ಕಪ್, ಹೆಚ್ಚಿದ ಈರುಳ್ಳಿ– ಸ್ವಲ್ಪ (ಬೇಕಿದ್ದರೆ ಮಾತ್ರ), ಕತ್ತರಿಸಿದ ಕರಿಬೇವು– ಒಂದು ಎಸಳು, ಕಾಳು ಮೆಣಸು– 1/2 ಟೇಬಲ್ ಚಮಚ, ಉಪ್ಪು– ರುಚಿಗೆ ತಕ್ಕಷ್ಟು, ಹುರಿದ ಜೀರಿಗೆ– 1 ಚಮಚ, ನಿಂಬೆ ರಸ– 1 ಚಮಚ, ಗಟ್ಟಿ ಮೊಸರು– 2 ಎರಡು ಟೇಬಲ್ ಚಮಚ, ಹಸಿ ಶುಂಠಿ ಪೇಸ್ಟ್– 1 ಚಮಚ, ಹೆಚ್ಚಿದ ಕೊತ್ತಂಬರಿಸೊಪ್ಪು– ಸ್ವಲ್ಪ

ಮಾಡುವ ವಿಧಾನ

ಒಂದು ಪಾತ್ರೆಗೆ ಮೊಳಕೆ ಕಾಳುಗಳು, ಉಪ್ಪು, ಸ್ವಲ್ಪ ನೀರು ಹಾಕಿ ಮೊಳಕೆ ಕಾಳು, ಆಪಲ್ ಟೊಮೆಟೊಗಳನ್ನು ಹಾಫ್ ಬಾಯಿಲ್ ಮಾಡಿ. ನಂತರ ಮೊಳಕೆ ಕಾಳುಗಳು ತಣ್ಣಗಾಗಲು ಬಿಡಿ.

ಈಗ ಒಂದು ಬೌಲ್ ನಲ್ಲಿ ಗಟ್ಟಿ ಮೊಸರು, ಶುಂಠಿ ಪೇಸ್ಟ್, ಕತ್ತರಿಸಿದ ಕರಿ ಬೇವು, ಜೀರಿಗೆ, ಮೆಣಸಿನ ಪುಡಿ, ಸ್ವಲ್ಪ ಉಪ್ಪು ಹಾಕಿ ಮಿಕ್ಸ್ ಮಾಡಿ. ಅದಕ್ಕೆ ತಣ್ಣಗಾದ ಮೊಳಕೆ ಕಾಳು–ಆಪಲ್ ಟೊಮೆಟೊ, ಹೆಚ್ಚಿದ ಸೌತೆಕಾಯಿ, ಈರುಳ್ಳಿ ಸೇರಿಸಿ ಸ್ವಲ್ಪ ನಿಂಬೆರಸ ಸೇರಿಸಿ ಚೆನ್ನಾಗಿ ತಿರುಗಿಸಿ. ಈಗ ಸಲಾಡ್ ಮಿಶ್ರಣವನ್ನು ಸರ್ವಿಂಗ್ ಬೌಲ್ ಗೆ ಹಾಕಿ ಅದರ ಮೇಲೆ ಹೆಚ್ಚಿಟ್ಟ ಕೊತ್ತಂಬರಿ ಸೊಪ್ಪಿನಿಂದ ಅಲಂಕರಿಸಿ. ಸ್ಪ್ರೌಟ್ಸ್ ಸಲಾಡ್ ತಿನ್ನಲು ರೆಡಿ.

ನಟಿ ದೀಪಿಕಾ ಪಡುಕೋಣೆ ಗರ್ಭಿಣಿ ಅಂತೆ?

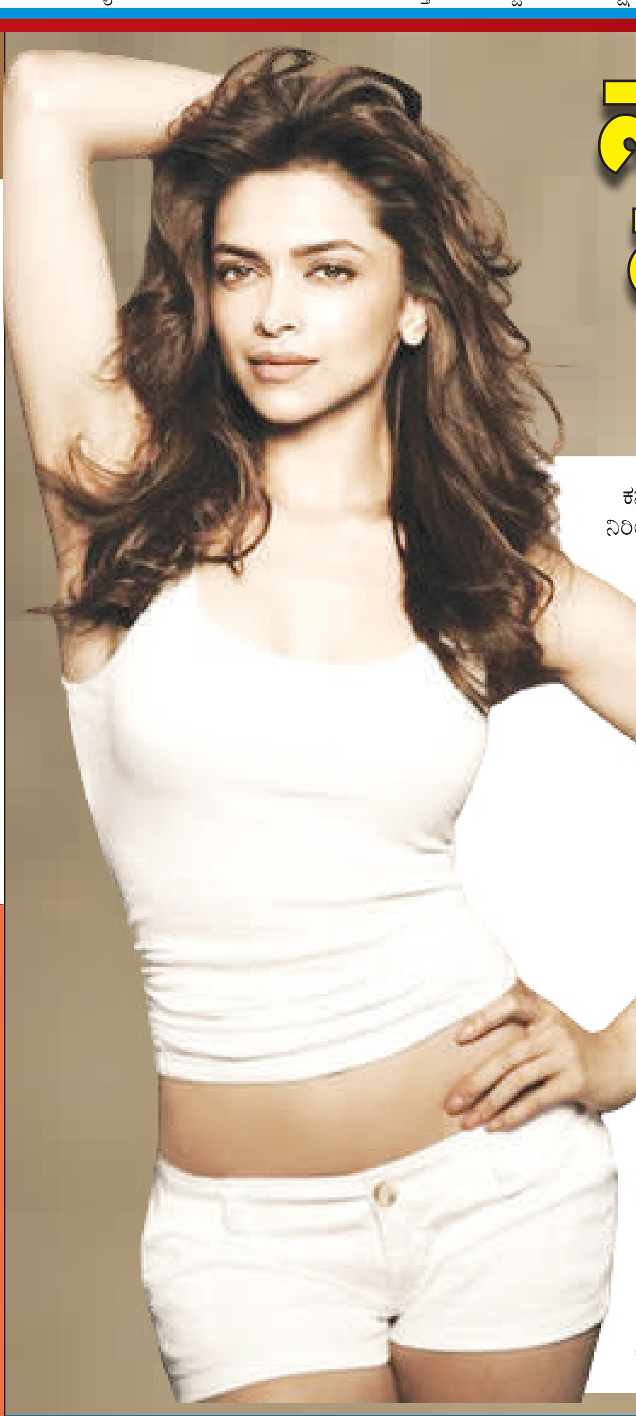

ಕನ್ನಡತಿ ಬಾಲಿವುಡ್ನ ಖ್ಯಾತ ನಟಿ ದೀಪಿಕಾ ಪಡುಕೋಣೆ ಅವರು ಮೊದಲ ಮಗುವಿನ ನಿರೀಕ್ಷೆಯಲ್ಲಿದ್ದಾರೆ ದಿ ವೀಕ್ ವರದಿಯ ಪ್ರಕಾರ, ದೀಪಿಕಾ ಅವರೀಗ ತಮ್ಮ ಎರಡನೇ ಟ್ರೈಮೆಸ್ಟರ್ನಲ್ಲಿದ್ದಾರೆ. ಆದರೆ, ಈ ಬಗ್ಗೆ ದೀಪಿಕಾ ಆಗಲಿ ಅವರ ಪತಿ ಖ್ಯಾತ ನಟ ರಣವೀರ್ ಸಿಂಗ್ ಆಗಲಿ ಯಾವುದೇ ಪ್ರತಿಕ್ರಿಯೆ ನೀಡಿಲ್ಲ. ದಿ ವೈಟ್ ಲೋಟಸ್ ಸೀಸನ್ 3 ರಿಂದ ದೀಪಿಕಾ ಹೊರಗುಳಿದಿದ್ದಾರೆ ಎಂದು ವರದಿಯಾದ ಕೆಲವೇ ದಿನಗಳಲ್ಲಿ ಆಕೆಯು ಗರ್ಭಿಣಿಯಾಗಿರುವ ಸುದ್ದಿ ಹೊರಬಂದಿರುವುದು ಕುತೂಹಲಕಾರಿಯಾಗಿದೆ. ಎಚ್ಬಿಒಯ ಅತ್ಯಂತ ಜನಪ್ರಿಯ ಶೋ ಆಗಿರುವ ದಿ ವೈಟ್ ಲೋಟಸ್ ಸೀಸನ್ 3ರಲ್ಲಿ ಕಾಣಿಸಿಕೊಳ್ಳಲಿದ್ದಾರೆ ಎಂಬ ಸುದ್ದಿ ಇತ್ತು. ಆದರೆ, ವಾರಾಂತ್ಯದಲ್ಲಿ ದೀಪಿಕಾ ಕಾರ್ಯಕ್ರಮದಿಂದ ಹೊರಗುಳಿದಿದ್ದಾರೆ ಎಂದು ವರದಿಯಾಗಿದೆ. ಏತನ್ಮಧ್ಯೆ, ದೀಪಿಕಾ ಗರ್ಭಿಣಿಯಾಗಿದ್ದಾರೆಂಬ ವದಂತಿಗಳಿಗೆ ಒಳಗಾಗುತ್ತಿರುವುದು ಇದೇ ಮೊದಲಲ್ಲ. ಕಳೆದ ತಿಂಗಳು, 'ಫೈಟರ್' ಚಿತ್ರದ ಪ್ರಚಾರದ ಫೋಟೋಗಳನ್ನು ದೀಪಿಕಾ ಹಂಚಿಕೊಂಡಾಗ, ಅಭಿಮಾನಿಗಳು ಹೊಟ್ಟೆ ಉಬ್ಬಿರುವುದನ್ನು ಅನ್ನು ಗಮನಿಸಿದ್ದಾರೆ. ಅಲ್ಲದೇ, ಕಾಮೆಂಟ್ ವಿಭಾಗದಲ್ಲಿ ಗರ್ಭಿಣಿಯೇ ಎಂಬ ಪ್ರಶ್ನೆಗಳು ತುಂಬಿದ್ದವು. ಈ ವರ್ಷದ ಆರಂಭದಲ್ಲಿ ದೀಪಿಕಾ ರಣವೀರ್ ಜೊತೆ ಮಕ್ಕಳನ್ನು ಹೊಂದಲು ಬಯಸುವುದಾಗಿ ಹೇಳಿದ್ದರು. ಪತ್ರಿಕೆಯೊಂದಿಗೆ ಮಾತನಾಡಿದ್ದ ದೀಪಿಕಾ, ಖಂಡಿತವಾಗಿಯೂ. ರಣವೀರ್ ಮತ್ತು ನಾನು ಮಕ್ಕಳನ್ನು ಪ್ರೀತಿಸುತ್ತೇವೆ. ನಾವು ನಮ್ಮ ಸ್ವಂತ ಕುಟುಂಬವನ್ನು ಪ್ರಾರಂಭಿಸುವ ದಿನಕ್ಕಾಗಿ ನಾವು ಎದುರು ನೋಡುತ್ತಿದ್ದೇವೆ ಎಂದು ಹೇಳಿದ್ದರು. ಇತ್ತೀಚೆಗೆ ಹೃತಿಕ್ ರೋಷನ್ ಜತೆಗೆ ಫೈಟರ್ ಚಿತ್ರದಲ್ಲಿ ಕಾಣಿಸಿಕೊಂಡಿದ್ದ ದೀಪಿಕಾ ಅವರು ಇನ್ನೂ ಕೆಲವು ಚಿತ್ರಗಳು ಬಿಡುಗಡೆಗೆ ಕಾದಿವೆ. ನಟ ಪ್ರಭಾಸ್ ಜತೆಗೆ ಕಲ್ಕಿ 2989 ಸೇರಿದಂತೆ ಇನ್ನೂ ಹಲವು ಚಿತ್ರಗಳಲ್ಲಿ ನಟಿಸಿದ್ದಾರೆ. ಖ್ಯಾತ ಬ್ಯಾಡ್ಮಿಂಟನ್ ತಾರೆ ಪ್ರಕಾಶ್ ಪಡುಕೋಣೆ ಅವರ ಪುತ್ರಿಯಾಗಿರುವ ದೀಪಿಕಾ ಪಡುಕೋಣೆ ಅವರು ಮಾಡಲಿಂಗ್ ಮೂಲಕ ಸಿನಿಮಾ ಜಗತ್ತಿಗೆ ಕಾಲಿಟ್ಟರು. ನಟ ಉಪೇಂದ್ರ ಅವರ ಜತೆಗೆ ಮೊದಲ ಬಾರಿಗೆ ಐಶ್ವರ್ಯ ಎಂಬ ಕನ್ನಡ ಚಿತ್ರದಲ್ಲಿ ಕಾಣಿಸಿಕೊಂಡರು. ನಂತರ ಬಾಲಿವುಡ್ಗೆ ಹಾರಿದರು.

ಉತ್ತಮ ಆರೋಗ್ಯಕ್ಕೆ ಮೊಸರು ಸೇವಿಸಿ

ಹೆಲ್ತ್ ಟಿಪ್ಸ್

ಮೊಸರು ಪ್ರತಿನಿತ್ಯ ಮನೆಗಳಲ್ಲಿ ಬಳಕೆ ಮಾಡುವ ಆಹಾರ ಪದಾರ್ಥಗಳಲ್ಲಿ ಒಂದು. ಈ ಮೊಸರನ್ನ ಹಲವಾರು ವಿಧಗಳಲ್ಲಿ ಸೇವನೆ ಮಾಡಬಹುದು. ಮೊಸರಿನಲ್ಲಿ ಪೋಷಕಾಂಶದ ಪ್ರಮಾಣ ಹೇರಳವಾಗಿ ಇರೋದ್ರಿಂದ ನಿಮ್ಮ ದೇಹದ ಆರೋಗ್ಯ ಕಾಪಾಡುವಲ್ಲಿ 1 ಕಪ್ ಮೊಸರು ಮಹತ್ವದ ಪಾತ್ರವನ್ನ ವಹಿಸುತ್ತೆ. ಮೊಸರಿನಲ್ಲಿ ಕಾಲ್ಶಿಯಂ ಪ್ರಮಾಣ ಅಗಾಧವಾಗಿ ಇರುತ್ತೆ. ಇದರಿಂದ ನಿಮ್ಮ ಹಲ್ಲು ಹಾಗೂ ಮೂಳೆಗಳು ಹೆಚ್ಚು ಬಲಶಾಲಿಯಾಗಲಿದೆ. ಹೀಗಾಗಿ ನಿತ್ಯವೂ ಮೊಸರನ್ನ ಸೇವನೆ ಮಾಡಿ.

ಮೊಸರು ಅಗಾಧ ಪೋಷಕಾಂಶಗಳನ್ನ ಹೊಂದಿರುವ ಆಹಾರ. ಇದು ದೇಹದಲ್ಲಿ ಆಂಟಿ ಆಕ್ಸಿಡೆಂಟ್ನಂತೆ ಕಾರ್ಯವನ್ನ ನಿರ್ವಹಿಸುತ್ತದೆ. ದೇಹದಲ್ಲಿ ರೋಗ ನಿರೋಧಕ ಶಕ್ತಿಯನ್ನ ಹೆಚ್ಚಿಸುತ್ತದೆ. ನಿಮ್ಮ ಕೂದಲು ಹಾಗೂ ಮುಖದ ಸೌಂದರ್ಯವನ್ನ ಹೆಚ್ಚಿಸಬೇಕು ಅಂದರೆ ಮೊಸರಿಗಿಂತ ಒಳ್ಳೆಯ ಪದಾರ್ಥ ನಿಮಗೆ ಬೇರೊಂದು ಸಿಗಲಿಕ್ಕಿಲ್ಲ. ಮೊಸರು, ಕಡ್ಲೆ ಹಿಟ್ಟು ಹಾಗೂ ನಿಂಬೆರಸವನ್ನ ಹಿಂಡಿ ಪೇಸ್ಟ್ ಮಾಡಿಕೊಳ್ಳಿ. ಇದನ್ನ ಮುಖಕ್ಕೆ ಹಚ್ಚಿ 15 ನಿಮಿಷ ಬಿಟ್ಟು ಸ್ವಚ್ಛ ನೀರಿನಿಂದ ಮುಖವನ್ನ ತೊಳೆಯಿರಿ. ಮೊಸರು ಬ್ಲೀಚ್ನಂತೆ ಕೆಲಸ ಮಾಡೋದ್ರಿಂದ ನಿಮ್ಮತ್ವಚೆಗೆ ಕಾಂತಿ ಸಿಗಲಿದೆ. ರೇಷ್ಮೆಯಂತ ಕೂದಲು ಬೇಕು ಎಂಬ ಆಸೆಯುಳ್ಳವರು ಈ ಮೊಸರನ್ನ ತಲೆಗೆ ಹಚ್ಚಿಕೊಳ್ಳಬಹುದು. ಮೊಸರು ಹಚ್ಚಿದ ಬಳಿಕ ಅರ್ಧ ಗಂಟೆಗಳ ಕಾಲ ತಲೆಯನ್ನ ಹಾಗೆಯೇ ಬಿಟ್ಟು ಬಳಿಕ ಬೆಚ್ಚನೆಯ ನೀರಿನಲ್ಲಿ ತಲೆಯನ್ನ ತೊಳೆದುಕೊಳ್ಳಿ. ನಿತ್ಯ ಮೊಸರನ್ನ ಸೇವನೆ ಮಾಡೋದ್ರಿಂದ ದೇಹದಲ್ಲಿರುವ ಕೊಬ್ಬಿನ ಪ್ರಮಾಣ ಕಡಿಮೆ ಮಾಡಬಹುದು. ಮೊಸರಿಗೆ ರಕ್ತದೊತ್ತಡವನ್ನ ಕಡಿಮೆ ಮಾಡುವ ಸಾಮರ್ಥ್ಯವಿದೆ.

ಬೇಸಿಗೆಯಲ್ಲಿ ಚರ್ಮದ ಆರೈಕೆ ಬಹಳ ಸುಲಭ

ಬ್ಯೂಟಿ ಟಿಪ್ಸ್

ಅನೇಕರಿಗೆ ಬೇಸಿಗೆ ಕಾಲದಲ್ಲಿ ತುರಿಕೆ, ಕಿರಿಕಿರಿ ಹಾಗೂ ಉರಿಯೂತದ ಸಮಸ್ಯೆಗಳು ಕಾಣಿಸಿಕೊಳ್ಳುತ್ತದೆ. ಸೂಕ್ಷ್ಮವಾದ ಚರ್ಮ ಹೊಂದಿರುವವರಿಗೆ ಸೂರ್ಯನ ಕಿರಣಗಳಿಂದ ಹೆಚ್ಚು ತೊಂದರೆಯುಂಟಾಗುತ್ತದೆ. ಹೀಗಾಗಿ ಬೇಸಿಗೆ ಕಾಲದಲ್ಲಿ ನೀವು ಸರಿಯಾಗಿ ತ್ವಚೆಯ ಆರೈಕೆ ಮಾಡುವುದರ ಮೂಲಕ ತ್ವಚೆಯ ಆರೋಗ್ಯವನ್ನು ಕಾಪಾಡಿಕೊಳ್ಳಬಹುದಾಗಿದೆ. ಬೇಸಿಗೆಯಲ್ಲಿಯೂ ನಿಮ್ಮ ತ್ವಚೆಯು ತಾಜಾ ಹಾಗೂ ಆರೋಗ್ಯಕರವಾಗಿ ಇರಬೇಕು ಎಂದರೆ ನೀವು ಇಲ್ಲಿ ನೀಡಲಾದ ಕೆಲವು ನೈಸರ್ಗಿಕ ಸಲಹೆಗಳನ್ನು ಅನುಸರಿಸಬೇಕಿದೆ. ಇವುಗಳು ನಿಮ್ಮ ಚರ್ಮದ ಆರೋಗ್ಯವನ್ನು ಕಾಪಾಡುತ್ತವೆ. ನೀವು ಮನೆಯಿಂದ ಹೊರಗೆ ಹೋಗಿ ಬಂದ ಕೂಡಲೇ ಸೂರ್ಯನ ಶಾಖದಿಂದ ತ್ವಚೆಯು ಕಪ್ಪಾಗುವುದನ್ನು ತಪ್ಪಿಸಬೇಕು ಎಂದರೆ ಮೊದಲು ನೀವು ನಿಮ್ಮ ಮುಖವನ್ನು ತಣ್ಣೀರಿನಿಂದ ತೊಳೆಯಬೇಕು. ಇದಾದ ಬಳಿಕ ಮೃದುವಾದ ಹತ್ತಿಯ ಟವೆಲ್ ಬಳಸಿ ಮುಖವನ್ನು ನಿಧಾನವಾಗಿ ಒರೆಸಿಕೊಳ್ಳಿ. ನಂತರ ಮುಖಕ್ಕೆ ಅಲೋವೆರಾ ಜೆಲ್ ಹಚ್ಚಿಕೊಳ್ಳಿ. ಸೌತೆಕಾಯಿಯನ್ನೂ ಬಳಸಬಹುದು. ಇವುಗಳನ್ನು ಮುಖಕ್ಕೆ ಲೇಪಿಸಿಕೊಳ್ಳುವ ಮೂಲಕ ಸೂರ್ಯನ ಕಿರಣಗಳಿಂದ ಚರ್ಮವು ಟ್ಯಾನ್ ಆಗುವುದನ್ನು ತಪ್ಪಿಸಬಹುದಾಗಿದೆ.ಬಿಸಿಲಿನಲ್ಲಿ ಹಿಂತಿರುಗಿದಾಗ ನಿಮ್ಮ ಚರ್ಮವು ಕಪ್ಪಾಗುವುದರಿಂದ ತ್ವರಿತ ಪರಿಹಾರವಾಗಿ ನಿಮ್ಮ ಮುಖವನ್ನು ತಣ್ಣೀರಿನಿಂದ ತೊಳೆಯಿರಿ. ನಂತರ ಮೃದುವಾದ ಟವೆಲ್ನಿಂದ ಒರೆಸಿ ನಂತರ ಅದರ ಮೇಲೆ ಅಲೋವೆರಾ ಜೆಲ್ ಹಚ್ಚಿ. ಅಲೋವೆರಾ ಮತ್ತು ಸೌತೆಕಾಯಿ ನೀರನ್ನು ಸಹ ಮುಖಕ್ಕೆ ಅನ್ವಯಿಸಬಹುದು.

ಅಲೋವೆರಾ ಜೆಲ್ ಅನ್ನು ರೆಫ್ರಿಜರೇಟರ್ನ ಐಸ್ ಟ್ರೇನಲ್ಲಿ ಇರಿಸಿ, ಫ್ರೀಜ್ ಮಾಡಿ, ಯಾವಾಗ ಬೇಕಾದರೂ ಬಳಸಬಹುದು. ಬೇಸಿಗೆ ಕಾಲದಲ್ಲಿ ಮುಖದ ಕಾಂತಿಯನ್ನು ಕಾಪಾಡಿಕೊಳ್ಳಲು ಸ್ವಚ್ಛತೆಯೇ ಮೊದಲ ಅಸ್ತ್ರವಾಗಿದೆ. ದಿನಕ್ಕೆ ಏನಿಲ್ಲವೆಂದರೂ 2–3 ಮೂರು ಬಾರಿ ಮುಖ ತೊಳೆಯಿರಿ. ಆಲ್ಕೋಹಾಲ್ ಮುಕ್ತ ಫೇಸ್ವಾಶ್ನಿಂದ ಮುಖವನ್ನು ತೊಳೆಯಬೇಕು ಹಾಗೂ ದಿನಕ್ಕೆ 2 ಬಾರಿ ಸ್ನಾನ ಮಾಡಬೇಕು.

ರಂಗಶಂಕರದಲ್ಲಿ ಕಾಕದೋಷ

- ಮೂಲ: ಅನುಪಮಾ ಚಂದ್ರಶೇಖರ್
- ಅನುವಾದ ಮತ್ತು ನಿರ್ದೇಶನ: ವೆಂಕಟೇಶ್ ಪ್ರಸಾದ್
- ಪ್ರಸ್ತುತಿ: ಬೆಂಗಳೂರು ಥಿಯೇಟರ್ ಕಲೆಕ್ಟಿವ್
- ಫೆ 22 23 rd 7.30 PM

ಬೆಂಗಳೂರಿನಲ್ಲಿ ಇರಬಹುದಾದ ಒಂದು ಸಾಂಪ್ರದಾಯಿಕ ಕುಟುಂಬ. ಗಂಡನನ್ನು ಕಳೆದುಕೊಂಡು ಕುಟುಂಬವನ್ನು ಸಂಭಾಳಿಸುತ್ತಿರುವ ಶಾರದಳಿಗೆ ಇರುವ ಒಂದೇ ಒಂದು ಭರವಸೆ ಎಂದರೆ ದೂರದ ಮುಂಬೈನಲ್ಲಿ ಕೆಲಸ ಮಾಡುತ್ತಿರುವ ಮಗ ಅಕ್ಷಯ್. ಹಳೆ ತಲೆಮಾರಿನ ಕೊಂಡಿಯಾಗಿ ಸಂಪ್ರದಾಯದ ಆಲದ ಮರವಾಗಿರುವ ಅತ್ತೆ ಸೀತಮ್ಮ ಮತ್ತು ಹೊಸ ಭವಿಷ್ಯದ ಸಂಕೇತವಾಗಿರುವ ಮಗ, ಇವರಿಬ್ಬರ ಮಧ್ಯೆ ನಿಂತಿರುವ ಶಾರದಳಿಗೆ ಭೂತಕಾಲದ ಸತ್ಯವೊಂದು ನಿಜಭೂತವಾಗಿ ಹಠಾತ್ತನೆ ನಿಲ್ಲುತ್ತದೆ, ಅದೂ ತನ್ನ ಮಗ ಅಕ್ಷಯ್ನ ಮೂಲಕ. ಹೀನಕೃತ್ಯವೊಂದರಲ್ಲಿ ಆರೋಪಿಯಾಗಿ ಮಗ ಮನೆ ಸೇರಿದಾಗ, ಶಾರದಳಮುಂದಿರುವ ಆಯ್ಕೆಗಳೇನು ತಾನು ನಂಬಿದ ಮೌಲ್ಯಗಳು ಆಕೆಗೆ ಸರಿದಾರಿ ತೋರಿಸಿದವೇ ಅಥವಾ ಆಕೆಯ ಮನೆ ಕಾಗೆ ಹೊಕ್ಕದೋಷದ ಮನೆಯಾಯಿತೇ

ಪ್ರಖ್ಯಾತ ನಾಟಕಕಾರ ಹೆನ್ರಿಕ್ ಇಬ್ಸೆನ್ ನ ಘೋಸ್ಟ್ಸ್ ನಾಟಕದ ಎಳೆಯೊಂದನ್ನು ಹಿಡಿದು , ಭಾರತದಲ್ಲಿ 2012 ರಲ್ಲಿ ನಡೆದ ನಿಜಘಟನೆಯೊಂದನ್ನು ಆಧರಿಸಿ ಅನುಪಮಾ ಚಂದ್ರಶೇಖರ್ ರವರು ?'ಘುಜಟಿ ಣುಜ ಛಿಡಿಂತಿ ತಣ' ಎಂಬ ನಾಟಕವನ್ನು

ವೆಂಕಟೇಶ್ ಪ್ರಸಾದ್ ರವರು ಕನ್ನಡಕ್ಕೆ ?ಕಾಕದೋಷ? ಎಂಬ ಹೆಸರಿನಲ್ಲಿ ಅನುವಾದಿಸಿ ನಿರ್ದೇಶಿಸಿದ್ದಾರೆ. ಲಂಡನ್ನಿನಲ್ಲಿ 2019 ರಲ್ಲಿ ಇಂಗ್ಲೀಷಿನಲ್ಲಿ ಮೊದಲಿಗೆ ಪ್ರದರ್ಶನಗೊಂಡ ಈ ನಾಟಕ ಈಗ ಮೊದಲ ಬಾರಿಗೆ ಭಾರತದಲ್ಲಿ ಕನ್ನಡ ಭಾಷೆಯಲ್ಲಿ ಕಾಕದೋಷ? ಎಂಬ ಹೆಸರಿನಲ್ಲಿ ಪ್ರದರ್ಶನ ಕಾಣುತ್ತಿದೆ. ಅನುಪಮಾ ಚಂದ್ರಶೇಖರ್ ಅನುಪಮಾ ಚಂದ್ರಶೇಖರ್ ರವರು ಚೆನ್ನೈ ಮೂಲದ ವಿಶ್ವ ವಿಖ್ಯಾತಿ ಪಡೆದ ನಾಟಕಕಾರರು ಅವರು , ಲಂಡನ್ನ ನ್ಯಾಷನಲ್ ಥಿಯೇಟರ್ ನ ಮೊತ್ತ ಮೊದಲ 39;ಪ್ಲೇರೈಟ್–ಇನ್–ರೆಸಿಡೆನ್ಸ್ ಗೆ ಆಯ್ಕೆಯಾಗಿದ್ದರು ಮತ್ತು ಚಿಚೆಸ್ಟರ್ ವಿಶ್ವವಿದ್ಯಾಲಯದಲ್ಲಿ ಚಾರ್ಲ್ಸ್ ವ್ಯಾಲೇಸ್ ಇಂಡಿಯಾ ಟ್ರಸ್ಟ್ ರೈಟಿಂಗ್ ಫೆಲೋ ಆಗಿದ್ದರು. ಅವರ

ನಾಟಕಗಳನ್ನು ಹಲವಾರು ಭಾಷೆಗಳಿಗೆ ಅನುವಾದಿಸಲಾಗಿದೆ ಮತ್ತು ಭಾರತ, ಯುರೋಪ್ ಮತ್ತು ಉತ್ತರ ಅಮೆರಿಕಾದ ಪ್ರಮುಖ ಸ್ಥಳಗಳಲ್ಲಿ ಪ್ರದರ್ಶಿಸಲಾಗಿದೆ. ಅವರ ಇತ್ತೀಚಿನ ನಾಟಕವಾದ ದಿ ಫಾದರ್ ಅಂಡ್ ದಿ ಅಸಾಸಿನ್ 2022 ರಲ್ಲಿ ಲಂಡನ್ನಲ್ಲಿ ನ್ಯಾಷನಲ್ ಥಿಯೇಟರ್ನ ಅತಿದೊಡ್ಡ ವೇದಿಕೆಯಾದ ಒಲಿವಿಯರ್ನಲ್ಲಿ ವಿಮರ್ಶಾತ್ಮಕ ಮೆಚ್ಚುಗೆಗೆ ಪಾತ್ರವಾಯಿತು. ಇಬ್ಸೆನ್ನ ಘೋಸ್ಟ್ಸ್ನಿಂದ ಪ್ರೇರಿತವಾದ ಅವರ ನಾಟಕ ವೆನ್ ದಿ ಕ್ರೌಸ್ ವಿಸಿಟ್, ಲಂಡನ್ನ ಕಿಲ್ನ್ ಥಿಯೇಟರ್ 2019 ರಲ್ಲಿ ಮೊಟ್ಟ ಮೊದಲು ನಿರ್ಮಿಸಿ, ಪ್ರಯೋಗಿಸಿತ್ತು.

ವೆಂಕಟೇಶ್ ಪ್ರಸಾದ್ – ಅನುವಾದ ಮತ್ತು ನಿರ್ದೇಶನ ಕಳೆದ 20 ವರ್ಷಗಳಿಂದ ರಂಗಭೂಮಿಯಲ್ಲಿ ತೊಡಗಿರುವ ವೆಂಕಟೇಶ್ ಪ್ರಸಾದ್, ನಟರಾಗಿ, ಸಂಘಟಕರಾಗಿ ಮತ್ತು ಇತ್ತೀಚಿಗೆ ನಿರ್ದೇಶಕರಾಗಿ ತಮ್ಮದೇ ಛಾಪನ್ನು ಮೂಡಿಸಿದ್ದಾರೆ. ಬಹುಪಾಲು ರಂಗಭೂಮಿಯ ಸಾಂಗತ್ಯವನ್ನು ಅಂದರೆ ಸುಮಾರು 11 ವರ್ಷಗಳ ಕಾಲ 'ಸಮುದಾಯ' ಸಂಘಟನೆ ಜೊತೆ ಗುರುತಿಸಿಕೊಂಡ ವೆಂಕಟೇಶ್ ಪ್ರಸಾದ್, ರಂಗಭೂಮಿಯ ಮತ್ತು ಸಂಘಟನೆಯ ಪಾಠಗಳನ್ನು ಕಲಿತಿದ್ದು ಸಮುದಾಯದಲ್ಲಿ. ರಂಗ ಶಂಕರದೊಂದಿಗೆ ಕಳೆದ 9 ವರ್ಷಗಳಿಂದ ಹಲವು ಪಾತ್ರಗಳಲ್ಲಿ ತೊಡಗಿಸಿಕೊಂಡ ಇವರು. ರಂಗ ಶಂಕರದ ಹಲವು ನಾಟಕಗಳ ನಿರ್ಮಾಣ ನಿರ್ವಹಣೆ, ಸಹ ನಿರ್ದೇಶಕನಾಗಿ ಗುರುತಿಸಿಕೊಂಡಿದ್ದಾರೆ. ಅಭಿಷೇಕ್ ಮಜುಂದಾರ್, ಮೋಹಿತ್ ತಕಾಲ್ಕರ್, ಸುರೇಂದ್ರನಾಥ ಎಸ್. ಮುಂತಾದ ಹೆಸರಾಂತ ನಿರ್ದೇಶಕರೊಂದಿಗೆ ಸಹ ನಿರ್ದೇಶಕನಾಗಿ ಕೆಲಸ ಮಾಡಿದ್ದಾರೆ. 2015 ರಲ್ಲಿ ಬೆಂಗಳೂರು ಥಿಯೇಟರ್ ಕಲೆಕ್ಟಿವ್ ಎಂಬ ರಂಗ ಸಂಘಟನೆಯ ರೂವಾರಿಯಾದ ಇವರು. ಆಂಟನ್ ಚೆಕಾವ್, ಚೆರ‍್ರಿ ತೋಟ, ವಿಜಯ್ ಟೆಂಡೂಲ್ಕರ್ ರ ಮಿತ್ರಾಚಿ ಗೋಷ್ಟ್ ಮತ್ತು ಇತ್ತೀಚೆಗೆ, ಸ್ಲಾವೋಮೀರ್ ಮ್ರೋಜೆಕ್ ರ ಚಾರ್ಲಿ ನಾಟಕ ಆಧಾರಿತ 'ಕೋವಿಗೊಂದು ಕನ್ನಡಕ' ನಾಟಕವನ್ನು ನಿರ್ದೇಶಿಸಿದ್ದಾರೆ. ಪ್ರಕಾಶ್ ಬೆಳ್ವಾಡಿ, ಎಂ.ಎಸ್. ಸತ್ಯು, ಅಭಿಷೇಕ್ ಮಜುಂದಾರ್, ಮೋಹಿತ್ ತಕಾಲ್ಕರ್, ಶ್ರೀಪಾದ ಭಟ್, ಪ್ರಮೋದ್ ಶಿಗ್ಗಾಂವ್, ಸ್ಯಾಮ್ಯುಕ್ಟಿ ಪಟ್ಟಂಕರಿ, ಸುರೇಂದ್ರನಾಥ ಎಸ್. ಮುಂತಾದ ನಿರ್ದೇಶಕರೊಂದಿಗೆ ಪ್ರಮುಖ ಪಾತ್ರಗಳಲ್ಲಿ ನಟನಾಗಿ ಕೆಲಸ ಮಾಡಿದ್ದಾರೆ. ಕನ್ನಡ ರಂಗ ಭೂಮಿಯ ಪ್ರಮುಖ ನಾಟಕಗಳಾದ 'ಕುರಿ', 'ಜುಗಾರಿ ಕ್ರಾಸ್', 'ಪಂಪ ಭಾರತ', ಕತ್ತಲೆ ದಾರಿ ದೂರ''ಸುತ್ತಿ ಕೊಂಡರೆ ಸರ್ಪ', 'ಗೋರಾ' 'ತುಘಲಕ್' ಹೀಗೆ ಹಲವು ಮಹತ್ವದ ನಾಟಕಗಳಲ್ಲಿ ಪ್ರಮುಖ ಪಾತ್ರ ನಿರ್ವಹಿಸಿದ್ದಾರೆ. ಇವರು ಅಭಿನಯಿಸಿರುವ 'ತುಘಲಕ್' ಕನ್ನಡ ರಂಗಭೂಮಿಯಲ್ಲೇ ವಿಶಿಷ್ಟವಾದ ಸಂಚಲನ ಮೂಡಿಸಿದ ನಾಟಕ. ಇವರ ತುಘಲಕ್ ಪಾತ್ರ ನಿರ್ವಹಣೆ ಪ್ರೇಕ್ಷಕರಿಂದಲೂ, ವಿಮರ್ಶಕರಿಂದಲೂ ಅಪಾರ ಮೆಚ್ಚುಗೆಗೆ ಪಾತ್ರವಾಗಿದೆ.

ರಾಶಿ ಭವಿಷ್ಯ

ಜಯಶ್ರೀ.ಬಿ.ಆರ್
ಖ್ಯಾತ ಜ್ಯೋತಿಷಿ
ದೂರವಾಣಿ–9964739507
www.jyotishyavaastu.com

ಮೇಷ : ನೂತನ ವ್ಯವಹಾರಗಳಿಂದ ಲಾಭ, ಇಷ್ಟ ವಸ್ತುಗಳ ಖರೀದಿ, ಶೀತ ಸಂಬಂಧ ರೋಗ.

ವೃಷಭ: ಸ್ನೇಹದಿಂದಿರುವಿರಿ, ಕೆಲಸಗಳನ್ನು ನಿಷ್ಠೆಯಿಂದ ಮಾಡುವಿರಿ, ಭೋಗವಸ್ತು ಪ್ರಾಪ್ತಿ.

ಮಿಥುನ: ಹಣದ ವಿಷಯದಲ್ಲಿ ಜಾಗೃತೆ, ಮಾನಸಿಕ ಒತ್ತಡ, ಹೊಗಳಿಕೆಗೆ ಬೇಗ ವಶವಾಗುವಿರಿ.

ಕಟಕ: ಭೂ ವ್ಯವಹಾರದಿಂದ ಲಾಭ, ವಿನಾಕಾರಣ ನಿಷ್ಠುರ, ಹಿತ ಶತ್ರುಭಾದೆ, ಕೋಪ ಜಾಸ್ತಿ.

ಸಿಂಹ: ಚಂಚಲ ಮನಸ್ಸು, ಆಪ್ತರ ಬೇಟಿ, ವಿದ್ಯಾರ್ಥಿಗಳಲ್ಲಿ ಗೊಂದಲ, ಸ್ಥಗಿತ ಕಾರ್ಯಗಳಲ್ಲಿ ಮುನ್ನಡೆ, ಕೃಷಿಕರಿಗೆ ಅಲ್ಪ ಲಾಭ.

ಕನ್ಯಾ: ಕಾರ್ಯಕ್ಷೇತ್ರದಲ್ಲಿ ಪ್ರಗತಿ, ಶ್ರಮಕ್ಕೆ ತಕ್ಕ ಫಲ, ಮನೆಯಲ್ಲಿ ಸಂತೋಷ, ಬಾಕಿ ಹಣ ಕೈ ಸೇರುವುದು.

ತುಲಾ: ಅನಾವಶ್ಯಕ ಖರ್ಚು, ಯತ್ನ ಕಾರ್ಯದಲ್ಲಿ ಜಯ, ವಾಹನದಿಂದ ತೊಂದರೆ, ಮಾತಿನ ಚಕಮಕಿ.

ವೃಶ್ಚಿಕ: ಲ್ಯಾಂಡ್ ಡೆವಲಪರ್ಸ್‌ಗಳಿಗೆ ಲಾಭ, ತಾಳ್ಮೆ ಅಗತ್ಯ, ಸಾಮಾನ್ಯ ಸೌಖ್ಯಕ್ಕೆ ಧಕ್ಕೆ, ಸ್ತ್ರೀಯರಿಗೆ ಶುಭ, ದೈವಿಕ ಚಿಂತನೆ

ಧನಸ್ಸು: ಧನ ಲಾಭ, ಸ್ನೇಹಿತರ ಸಹಾಯ, ಯತ್ನ ಕಾರ್ಯಗಳಲ್ಲಿ ಜಯ, ಆರೋಗ್ಯದ ಕಾಳಜಿ ವಹಿಸಿ, ಸಣ್ಣಪುಟ್ಟ ವಿಷಯಗಳಿಂದ ಕಲಹ.

ಮಕರ: ಉದ್ಯಮಿಗಳಿಗೆ ಯಶಸ್ಸು, ವಿದೇಶ ಪ್ರಯಾಣ, ಅನಾರೋಗ್ಯ, ಆಲಸ್ಯ ಮನೋಭಾವ, ಮನಸ್ಸಿನ ಹತೋಟಿ ಕಳೆದುಕೊಳ್ಳುವಿರಿ

ಕುಂಭ: ಅಲ್ಪ ಕಾರ್ಯ ಸಿದ್ಧಿ, ನಾನಾ ರೀತಿಯ ಆಲೋಚನೆ, ಸರ್ಕಾರಿ ಕೆಲಸಗಳಲ್ಲಿ ಒತ್ತಡ, ಔತಣ ಕೂಟಗಳಲ್ಲಿ ಭಾಗಿ, ಬಹು ಲಾಭ.

ಮೀನ: ಮನೆಯಲ್ಲಿ ಸಂತಸ, ಪತಿ–ಪತ್ನಿಯರಲ್ಲಿ ಪ್ರೀತಿ, ಪರರ ಧನ ಪ್ರಾಪ್ತಿ, ತೀರ್ಥ ಯಾತ್ರ, ದರ್ಶನ.

ಅಂತರಾಷ್ಟ್ರೀಯ ಮಾತೃಭಾಷಾ ದಿನ

ಅಂತರರಾಷ್ಟ್ರೀಯ ಮಾತೃಭಾಷಾ ದಿನವನ್ನು ವಾರ್ಷಿಕವಾಗಿ ಫೆಬ್ರವರಿ 21 ರಂದು ಆಚರಿಸಲಾಗುತ್ತದೆ. ಈ ಚಳುವಳಿಯು ಪೂರ್ವ ಪಾಕಿಸ್ತಾನದಲ್ಲಿ ಬಾಂಗ್ಲಾ ಭಾಷಾ ಚಳುವಳಿಯಾಗಿ ಪ್ರಾರಂಭವಾಯಿತು, ಈಗ ಬಾಂಗ್ಲಾದೇಶದ ಸ್ವತಂತ್ರ ದೇಶವಾಗಿದೆ. ಬಾಂಗ್ಲಾದೇಶದ ಜನರು ವ್ಯಾಪಕವಾಗಿ ಮಾತನಾಡುವ ಬಾಂಗ್ಲಾ ಭಾಷೆಯನ್ನು ಸಂರಕ್ಷಿಸಲು ಇದನ್ನು ಪ್ರಾರಂಭಿಸಲಾಯಿತು. ಜಗತ್ತಿನಲ್ಲಿ ಬಹು ಭಾಷೆಗಳಿವೆ ಎಂಬುದನ್ನು ತಿಳಿದುಕೊಳ್ಳಲು ಈ ದಿನವು ಅಷ್ಟೇ ಮುಖ್ಯವಾಗಿದೆ ಮತ್ತು ಅವುಗಳ ಪರಂಪರೆ ಮತ್ತು ಅಸ್ತಿತ್ವವನ್ನು ಉಳಿಸಿಕೊಳ್ಳಲು ನಾವು ಶ್ರಮಿಸಬೇಕು. ಅಂತರರಾಷ್ಟ್ರೀಯ ಮಾತೃಭಾಷಾ ದಿನವು 2000 ರಿಂದ ಪ್ರಪಂಚದಾದ್ಯಂತ ವಾರ್ಷಿಕ ಆಚರಣೆಯಾಗಿದೆ. ಇದನ್ನು ಮೊದಲು ಗಿಒಇಖಅಔ ನವೆಂಬರ್ 17, 1999 ರಂದು ಘೋಷಿಸಿತು. ನಂತರ 2002 ರಲ್ಲಿ, ಯುನೈಟೆಡ್ ನೇಷನ್ಸ್ ಜನರಲ್ ಅಸೆಂಬ್ಲಿ ಯು.ಎನ್ ನಿರ್ಣಯ 56/262 ರ ಅಂಗೀಕಾರದೊಂದಿಗೆ ಇದನ್ನು ಔಪಚಾರಿಕವಾಗಿ ಗುರುತಿಸಿತು.ಅಂತರರಾಷ್ಟ್ರೀಯ ಮಾತೃಭಾಷಾ ದಿನವನ್ನು ಆಚರಿಸಲು ಬಾಂಗ್ಲಾದೇಶದಲ್ಲಿ ಇದು ಒಂದು ಉಪಕ್ರಮವಾಗಿತ್ತು. ಫೆಬ್ರವರಿ 21 ಬಾಂಗ್ಲಾ ಭಾಷೆಗೆ ಮಾನ್ಯತೆಗಾಗಿ ಬಾಂಗ್ಲಾದೇಶದ ಜನರು ಹೋರಾಡಿದ ವಾರ್ಷಿಕೋತ್ಸವವನ್ನು ಸಹ ಸೂಚಿಸುತ್ತದೆ. ಇದರ ಇತಿಹಾಸವು ಪಾಕಿಸ್ತಾನವನ್ನು ರಚಿಸಿದಾಗ 1947 ರ ಹಿಂದಿನದು. ಇದು ಪೂರ್ವ ಪಾಕಿಸ್ತಾನ ಮತ್ತು ಪಶ್ಚಿಮ ಪಾಕಿಸ್ತಾನ ಎಂದು ಕರೆಯಲ್ಪಡುವ ಎರಡು ಭೌಗೋಳಿಕವಾಗಿ ಪ್ರತ್ಯೇಕ ಭಾಗಗಳನ್ನು ಒಳಗೊಂಡಿದೆ. ಈ ಪ್ರದೇಶಗಳು ವಿಭಿನ್ನ ಸಂಸ್ಕೃತಿಗಳು ಮತ್ತು ಭಾಷೆಗಳನ್ನು ಹೊಂದಿದ್ದವು. 1948 ರಲ್ಲಿ ಪೂರ್ವ ಪಾಕಿಸ್ತಾನದ ಧೀರೇಂದ್ರನಾಥ ದತ್ತ ಅವರು ಪಾಕಿಸ್ತಾನದ ಸಂವಿಧಾನ ಸಭೆಯಲ್ಲಿ ಉರ್ದು ಜೊತೆಗೆ ಬಾಂಗ್ಲಾ ರಾಷ್ಟ್ರೀಯ ಭಾಷೆಗಳಲ್ಲಿ ಒಂದಾದರೂ ಆಗಬೇಕೆಂದು ಒತ್ತಾಯಿಸಿದರು. ಇದನ್ನು ಮಾಡಲು ಅನೇಕ ಪ್ರತಿಭಟನೆಗಳು ನಡೆದವು, ಆದಾಗ್ಯೂ, ಈ ಪ್ರತಿಭಟನೆಗಳನ್ನು ಹತ್ತಿಕ್ಕಲು ಪಾಕಿಸ್ತಾನ ಸರ್ಕಾರವು ಸಾರ್ವಜನಿಕ ಸಭೆಗಳು ಮತ್ತು ರ್ಯಾಲಿಗಳನ್ನು ನಿಷೇಧಿಸಿತು. ಬಾಂಗ್ಲಾದೇಶ ಸರ್ಕಾರದಿಂದ ಯುನೆಸ್ಕೋಗೆ ಔಪಚಾರಿಕ ಪ್ರಸ್ತಾವನೆಯನ್ನು ಸಹ ಮಾಡಲಾಗಿದೆ. ನವೆಂಬರ್ 17, 1999 ರಂದು, ಯುನೆಸ್ಕೋದ 30 ನೇ ಸಾಮಾನ್ಯ ಸಭೆಯು ಸರ್ವಾನುಮತದಿಂದ 1952 ರಲ್ಲಿ ಇದೇ ದಿನದಂದು ತಮ್ಮ ಪ್ರಾಣವನ್ನು ತ್ಯಾಗ ಮಾಡಿದ ಹುತಾತ್ಮರನ್ನು ಸ್ಮರಿಸಲು ಫೆಬ್ರವರಿ 21 ಅನ್ನು ಪ್ರಪಂಚದಾದ್ಯಂತ ಅಂತರರಾಷ್ಟ್ರೀಯ ಮಾತೃಭಾಷಾ ದಿನವಾಗಿ ಘೋಷಿಸಬೇಕು ಎಂದು ನಿರ್ಣಯಿಸಿತು.

ಸಂಜೆ ಮುಗಿಲು
ಬುಧವಾರ
21.2.2024

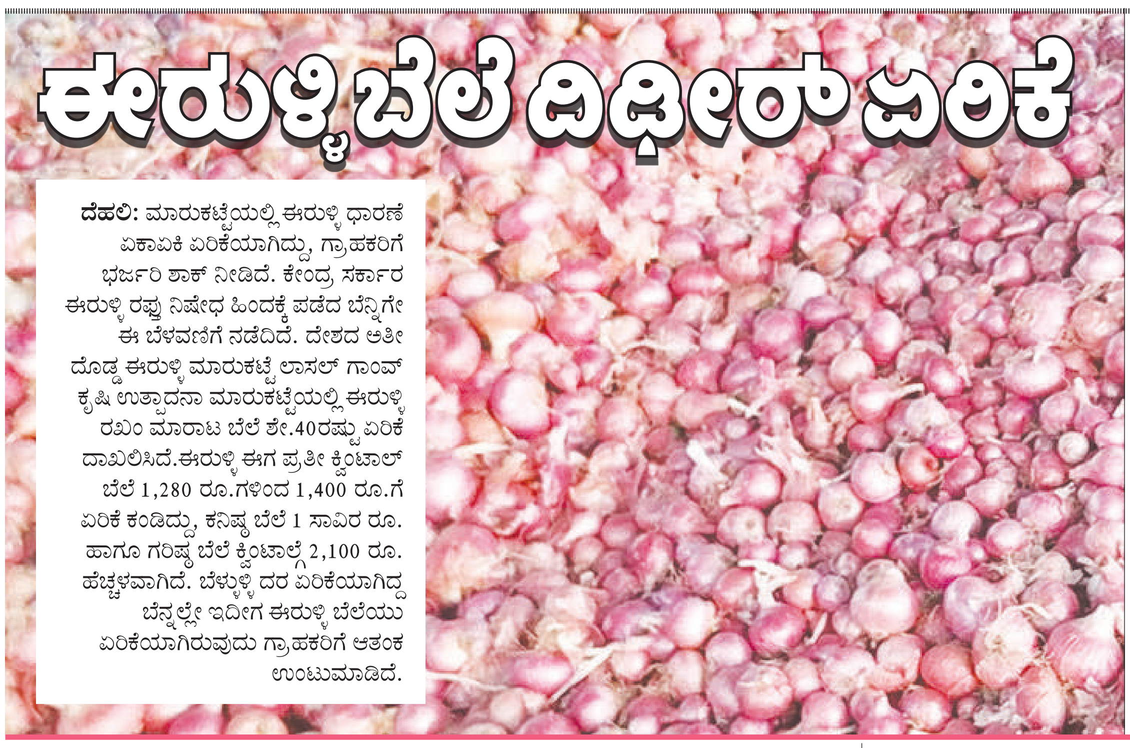

ಈರುಳ್ಳಿ ಬೆಲೆ ದಿಢೀರ್ ಏರಿಕೆ

ದೆಹಲಿ: ಮಾರುಕಟ್ಟೆಯಲ್ಲಿ ಈರುಳ್ಳಿ ಧಾರಣೆ ಏಕಾಏಕಿ ಏರಿಕೆಯಾಗಿದ್ದು, ಗ್ರಾಹಕರಿಗೆ ಭರ್ಜರಿ ಶಾಕ್ ನೀಡಿದೆ. ಕೇಂದ್ರ ಸರ್ಕಾರ ಈರುಳ್ಳಿ ರಫ್ತು ನಿಷೇಧ ಹಿಂದಕ್ಕೆ ಪಡೆದ ಬೆನ್ನಿಗೇ ಈ ಬೆಳವಣಿಗೆ ನಡೆದಿದೆ. ದೇಶದ ಅತೀ ದೊಡ್ಡ ಈರುಳ್ಳಿ ಮಾರುಕಟ್ಟೆ ಲಾಸಲ್ ಗಾಂವ್ ಕೃಷಿ ಉತ್ಪಾದನಾ ಮಾರುಕಟ್ಟೆಯಲ್ಲಿ ಈರುಳ್ಳಿ ರಖಂ ಮಾರಾಟ ಬೆಲೆ ಶೇ.40ರಷ್ಟು ಏರಿಕೆ ದಾಖಲಿಸಿದೆ.ಈರುಳ್ಳಿ ಈಗ ಪ್ರತೀ ಕ್ವಿಂಟಾಲ್ ಬೆಲೆ 1,280 ರೂ.ಗಳಿಂದ 1,400 ರೂ.ಗೆ ಏರಿಕೆ ಕಂಡಿದ್ದು, ಕನಿಷ್ಠ ಬೆಲೆ 1 ಸಾವಿರ ರೂ. ಹಾಗೂ ಗರಿಷ್ಠ ಬೆಲೆ ಕ್ವಿಂಟಾಲ್ಗೆ 2,100 ರೂ. ಹೆಚ್ಚಳವಾಗಿದೆ. ಬೆಳ್ಳುಳ್ಳಿ ದರ ಏರಿಕೆಯಾಗಿದ್ದ ಬೆನ್ನಲ್ಲೇ ಇದೀಗ ಈರುಳ್ಳಿ ಬೆಲೆಯು ಏರಿಕೆಯಾಗಿರುವುದು ಗ್ರಾಹಕರಿಗೆ ಆತಂಕ ಉಂಟುಮಾಡಿದೆ.

ಇಸ್ರೇಲ್ ದಾಳಿ ಗೆ 29,000 ಫೆಲೆಸ್ತೀನೀಯರ ಸಾವು

ಗಾಝಾ: ಗಾಝಾ ಪಟ್ಟಿಯ ಮೇಲೆ ನಡೆಯುತ್ತಿರುವ ಇಸ್ರೇಲಿ ದಾಳಿಯಲ್ಲಿ ಫೆಲೆಸ್ತೀನೀಯರ ಸಾವಿನ ಸಂಖ್ಯೆ 29 ಸಾವಿರ ದಾಟಿದೆ. ಗಾಝಾ ಮೂಲದ ಆರೋಗ್ಯ ಸಚಿವಾಲಯ ಈ ಮಾಹಿತಿಯನ್ನು ನೀಡಿದೆ.

ಸಚಿವಾಲಯದ ಪತ್ರಿಕಾ ಹೇಳಿಕೆಯ ಪ್ರಕಾರ, ಕಳೆದ 24 ಗಂಟೆಗಳಲ್ಲಿ ಇಸ್ರೇಲ್ ಸೇನೆಯು 107 ಫೆಲೆಸ್ತೀನೀಯರನ್ನು ಕೊಂದಿದೆ ಮತ್ತು 145 ಕ್ಕೂ ಹೆಚ್ಚು ಜನರನ್ನು ಗಾಯಗೊಳಿಸಿದೆ ಎಂದು ಕ್ಸಿನ್ಹುವಾ ಸುದ್ದಿ ಸಂಸ್ಥೆ ವರದಿ ಮಾಡಿದೆ. ಹೇಳಿಕೆಯ ಪ್ರಕಾರ, ಈ ಇತ್ತೀಚಿನ ನವೀಕರಣವು ಅಕ್ಟೋಬರ್ 7, 2023 ರಂದು ಇಸ್ರೇಲ್–ಹಮಾಸ್ ಸಂಘರ್ಷ ಪ್ರಾರಂಭವಾದಾಗಿನಿಂದ ಒಟ್ಟು ಸಾವುನೋವುಗಳ ಸಂಖ್ಯೆಯನ್ನು 29,092 ಕ್ಕೆ ತರುತ್ತದೆ ಮತ್ತು 69,028 ಜನರು ಗಾಯಗೊಂಡಿದ್ದಾರೆ. ಭಾರಿ ಬಾಂಬ್ ದಾಳಿ ಮತ್ತು ನಾಗರಿಕ ರಕ್ಷಣಾ ಮತ್ತು ಆಂಬ್ಯುಲೆನ್ಸ್

ಸಿಬ್ಬಂದಿಯ ಕೊರತೆಯ ನಡುವೆ ಕೆಲವು ಸಂತ್ರಸ್ತರು ಅವಶೇಷಗಳ ಅಡಿಯಲ್ಲಿ ಹೂತುಹೋಗಿದ್ದಾರೆ ಎಂದು ಅದು ಹೇಳಿದೆ.

ಗಾಝಾ ಆಸ್ಪತ್ರೆಯಲ್ಲಿ ಆಮ್ಲಜನಕದ ಕೊರತೆಯಿಂದ 8 ರೋಗಿಗಳ ಸಾವು: ಆಗಾಗ್ಗೆ ಇಸ್ರೇಲಿ ದಾಳಿಯಿಂದಾಗಿ ವಿದ್ಯುತ್ ಮತ್ತು ಆಮ್ಲಜನಕ ಪೂರೈಕೆಯ ಕೊರತೆಯಿಂದಾಗಿ ದಕ್ಷಿಣ ಗಾಜಾದ ಖಾನ್ ಯೂನಿಸ್ ನಗರದ ಪ್ರಮುಖ ಆಸ್ಪತ್ರೆಯಲ್ಲಿ ಎಂಟು ರೋಗಿಗಳು ಸಾವನ್ನಪ್ಪಿದ್ದಾರೆ ಎಂದು ಪ್ಯಾಲೆಸ್ತೀನ್ ಆರೋಗ್ಯ ಸಚಿವ ಮೈ ಅಲ್–ಕೈಲಾ ಹೇಳಿದ್ದಾರೆ.

ಕಿಮ್ ಜಾಂಗ್ ಉನ್‌ಗೆ ಕಾರು ಉಡುಗೊರೆ ನೀಡಿದ ರಷ್ಯಾ ಅಧ್ಯಕ್ಷ ಪುಟೀನ್

ಉತ್ತರ ಕೋರಿಯಾ: ಉತ್ತರ ಕೋರಿಯಾ ನಾಯಕ ಕಿಮ್ ಜಾಂಗ್ ಉನ್ಗೆ ರಷ್ಯಾ ಅಧ್ಯಕ್ಷ ಪುಟೀನ್ ಕಾಸ್ಟ್ಲಿ ಕಾರ್ ಗಿಫ್ಟ್ ಮಾಡಿದ್ದಾರೆ. ಯಾಕಂದ್ರೆ ಕಿಮ್ಗೆ ಕಾರ್ ಅಂದ್ರೆ ಬಲು ಇಷ್ಟವಂತೆ. ಹಾಗಾಗಿ ಪುಟೀನ್ ಕಿಮ್ಗೆ ಕಾರ್ ಗಿಫ್ಟ್ ಮಾಡಿದ್ದಾರೆ.ರಷ್ಯಾದಲ್ಲಿ ನಿರ್ಮಿತವಾದ ಕಾರನ್ನು ಕಿಮ್ ಉನ್ನತ ಸಹಾಯಕರಿಗೆ ಹಸ್ತಾಂತರಿಸಲಾಗಿದೆ. ಈ ಕಾರಣಕ್ಕೆ, ಕಿಮ್ ಸಹೋದರಿ, ಪುಟೀನ್ಗೆ ಧನ್ಯವಾದ ತಿಳಿಸಿದ್ದಾಳೆ. ಇಂಥ ಉಡುಗೊರೆಯಿಂದ ಎರಡು ರಾಷ್ಟ್ರದ ದೊರೆಗಳ ಸಂಬಂಧ ಗಟ್ಟಿಗೊಳ್ಳುತ್ತದೆ ಎಂದಿದ್ದಾರೆ. ಆದರೆ ಕಿಮ್ ಹೀಗೆ ರಷ್ಯಾ ಅಧ್ಯಕ್ಷರು ಕೊಟ್ಟ ಗಿಫ್ಟ್ ತೆಗೆದುಕೊಂಡಿರುವುದು ವಿಶ್ವಸಂಸ್ಥೆ ನಿಯಮಗಳ ಉಲ್ಲಂಘನೆಗೆ ಕಾರಣವಾಗುತ್ತದೆ ಎಂದು ಹಲವರು ಅಂದಾಜಿಸಿದ್ದಾರೆ. ಏಕೆಂದರೆ, ರಷ್ಯಾ ಮತ್ತು ಉತ್ತರಕೋರಿಯಾ ನಡುವೆ ವಹಿವಾಟು ನಿಷೇಧಿಸಲಾಗಿದೆ. ಆದರೆ ಕಳೆದ ವರ್ಷ ಕಿಮ್ ರೈಲಿನಲ್ಲಿ ರಷ್ಯಾಕ್ಕೆ ಹೋಗಿ, ಕೆಲ ರಾಜಕಾರಣಿಗಳನ್ನು ಭೇಟಿಯಾಗಿ ಬಂದಿದ್ದಾರೆ. ಇದಾದ ಬಳಿಕ ರಷ್ಯಾ ಮತ್ತು ಉತ್ತರಕೋರಿಯಾದ ಸಂಬಂಧ ಮತ್ತಷ್ಟು ಬಲವಾಗಿದೆ.

ರಾಜ್ಯಸಭೆಗೆ ಅವಿರೋಧ ಆಯ್ಕೆಯಾದ ಸೋನಿಯಾ ಗಾಂಧಿ, ಜೆಪಿ ನಡ್ಡಾ

ದೆಹಲಿ: ಕಾಂಗ್ರೆಸ್ ಅಧಿನಾಯಕಿ ಸೋನಿಯಾ ಗಾಂಧಿ ಮತ್ತು ಬಿಜೆಪಿ ರಾಷ್ಟ್ರೀಯ ಅಧ್ಯಕ್ಷ ಜೆಪಿ ನಡ್ಡಾ ರಾಜ್ಯಸಭೆಗೆ ಅವಿರೋಧವಾಗಿ ಆಯ್ಕೆಯಾಗಿದ್ದಾರೆ.

ರಾಜಸ್ಥಾನದಿಂದ ಸೋನಿಯಾ ಗಾಂಧಿ ಹಾಗೂ ಗುಜರಾತ್ ನಿಂದ ಜೆಪಿ ನಡ್ಡಾ ರಾಜ್ಯಸಭೆಗೆ ಅವಿರೋಧವಾಗಿ ಆಯ್ಕೆಯಾಗಿದ್ದಾರೆ.

ಲೋಕಸಭೆಯಿಂದ ಸ್ಪರ್ಧಿಸುತ್ತಿದ್ದ 77 ವರ್ಷದ ಸೋನಿಯಾ ಗಾಂಧಿ ಜನವರಿ 14ರಂದು ಜೈಪುರದಿಂದ ನಾಮಪತ್ರ ಸಲ್ಲಿಸಿದ್ದರು.

ಅವಿರೋಧವಾಗಿ ಆಯ್ಕೆಯಾಗುವ ಮೂಲಕ ಸೋನಿಯಾ ಗಾಂಧಿ ಇದೇ ಮೊದಲ ಬಾರಿಗೆ ನೇರವಾಗಿ ರಾಜ್ಯಸಭೆಗೆ ಪ್ರವೇಶಿಸಿದ್ದಾರೆ. ಮಾಜಿ ಪ್ರಧಾನಿ ಮನಮೋಹನ್ ಸಿಂಗ್ ಅವರ ರಾಜ್ಯಸಭಾ ಅವಧಿ ಏಪ್ರಿಲ್ ನಲ್ಲಿ ಅಂತ್ಯಗೊಳ್ಳಲಿದೆ. ಇದೀಗ ಸೋನಿಯಾ ಗಾಂಧಿ ಮನಮೋಹನ್ ಸಿಂಗ್ ಬದಲು ಇದೇ ಕ್ಷೇತ್ರದಿಂದ ರಾಜ್ಯಸಭೆಗೆ ಪ್ರವೇಶಿಸಿದ್ದಾರೆ.

32 ಸಾವಿರ ಕೋಟಿ ವೆಚ್ಚದ ಅಭಿವೃದ್ಧಿ ಯೋಜನೆಗಳಿಗೆ ಪ್ರಧಾನಿ ಮೋದಿ ಚಾಲನೆ

ಜಮ್ಮು ಮತ್ತು ಕಾಶ್ಮೀರ: ಜಮ್ಮು ಮತ್ತು ಕಾಶ್ಮೀರಕ್ಕೆ ಭೇಟಿ ನೀಡಿರುವ ಪ್ರಧಾನಿ ನರೇಂದ್ರ ಮೋದಿಯವರು ಮಂಗಳವಾರ 32 ಸಾವಿರ ಕೋಟಿ ವೆಚ್ಚದ ವಿವಿಧ ಅಭಿವೃದ್ಧಿ ಯೋಜನೆಗಳಿಗೆ ಚಾಲನೆ ನೀಡಿದರು.

ಜಮ್ಮುವಿನ ಮೌಲಾನಾ ಆಜಾದ್ ಕ್ರೀಡಾಂಗಣದಲ್ಲಿ ಆಯೋಜಿಸಿದ್ದ ಕಾರ್ಯಕ್ರಮದಲ್ಲಿ ಭಾಗಿಯಾದ ಮೋದಿ ಅವರನ್ನು ಜಮ್ಮು ಮತ್ತು ಕಾಶ್ಮೀರ ಲೆಫ್ಟಿನೆಂಟ್ ಗವರ್ನರ್ ಮನೋಜ್ ಸಿನ್ಹಾ ಅವರು ಸನ್ಮಾನಿಸಿದರು. ಆರೋಗ್ಯ, ಶಿಕ್ಷಣ, ರೈಲು, ರಸ್ತೆ, ವಿಮಾನಯಾನ, ಪೆಟ್ರೋಲಿಯಂ, ನಾಗರಿಕ ಮೂಲಸೌಕರ್ಯ ಸೇರಿದಂತೆ ಹಲವು ಕ್ಷೇತ್ರಗಳಿಗೆ ಸಂಬಂಧಿಸಿದ ಯೋಜನೆಗಳಿಗೆ ಮೋದಿ ಅವರು ಚಾಲನೆ

ನೀಡಿದ್ದಾರೆ. ಇದೇ ವೇಳೆ ಕಣಿವೆ ರಾಜ್ಯದಲ್ಲಿ ಮೊದಲ ಎಲೆಕ್ಟ್ರಿಕ್ ರೈಲು ಸಂಚಾರಕ್ಕೆ ಮತ್ತು ಸಂಗಲದಾನ್ –ಬಾರಾಮುಲ್ಲಾ ನಿಲ್ದಾಣದ ನಡುವಿನ ರೈಲು ಸೇವೆಗೆ ಹಸಿರು ನಿಶಾನೆ ತೋರಿದರು. ಕಾರ್ಯಕ್ರಮದಲ್ಲಿ, ಸರ್ಕಾರಿ ಸೇವೆಗೆ ನೇಮಕಾತಿಯಾದ ಸುಮಾರು 1,500 ಅಭ್ಯರ್ಥಿಗಳಿಗೆ ಪ್ರಧಾನಿ ನರೇಂದ್ರ ಮೋದಿ ನೇಮಕಾತಿ ಆದೇಶ ವಿತರಿಸಿದರು.

ಮೊಸಳೆಯ ಹೊಟ್ಟೆಯಲ್ಲಿತ್ತು ಬರೋಬ್ಬರಿ 70 ನಾಣ್ಯ!

ಅಮೆರಿಕ: ಮೃಗಾಲಯದಲ್ಲಿ ಅಸ್ವಸ್ಥಗೊಂಡ ಮೊಸಳೆಯ ಹೊಟ್ಟೆಯಲ್ಲಿ ಬರೋಬ್ಬರಿ 70 ನಾಣ್ಯಗಳು ಇದ್ದ ಘಟನೆ ಅಮೆರಿಕದ ಒಮಾಹಾದಲ್ಲಿರುವ ಹೆನ್ರಿ ಡೋರ್ಲಿ ಮೃಗಾಲಯ ಮತ್ತು ಅಕ್ವೇರಿಯಂನಲ್ಲಿ ಈ ಘಟನೆ ನಡೆದಿದೆ. ಥಿಯೋಡಾಕ್ಸ್ ಎಂಬ 36 ವರ್ಷದ ಮೊಸಳೆ ಇತ್ತೀಚೆಗೆ ತಿನ್ನುವುದನ್ನೇ ನಿಲ್ಲಿಸಿತ್ತು. ಇದರಿಂದಾಗಿ ಮೃಗಾಲಯದ ಸಿಬ್ಬಂದಿ ಮೊಸಳೆಗೆ ವೈದ್ಯಕೀಯ ಪರೀಕ್ಷೆ ನಡೆಸಿದ್ದಾರೆ. ಸ್ಕ್ಯಾನಿಂಗ್ ವರದಿಯಲ್ಲಿ ಮೊಸಳೆಯ ಹೊಟ್ಟೆಯಲ್ಲಿ ನಾಣ್ಯಗಳು ಕಾಣಿಸಿಕೊಂಡಿವೆ. ವೈದ್ಯರು ತಕ್ಷಣವೇ ಮೊಸಳೆಗೆ ಶಸ್ತ್ರಚಿಕಿತ್ಸೆ ನಡೆಸಿ ಹೊಟ್ಟೆಯಿಂದ ಯಶಸ್ವಿಯಾಗಿ 70 ನಾಣ್ಯಗಳನ್ನು ಹೊರತೆಗೆದಿದ್ದಾರೆ. ಶಸ್ತ್ರಚಿಕಿತ್ಸೆಯ ನಂತರ ಥಿಯೋಡಾಕ್ಸ್ ಮೊಸಳೆ ಚೇತರಿಸಿಕೊಂಡಿತು. ನಂತರ ಅದನ್ನು ಅದರ ವಾಸಸ್ಥಳ ಮೃಗಾಲಯಕ್ಕೆ ಬಿಡುಗಡೆ ಮಾಡಲಾಯಿತು. ಈ ಕುರಿತು ಹೆನ್ರಿ ಡೋರ್ಲಿ ಮೃಗಾಲಯದ ಪಶು ವೈದ್ಯಾಧಿಕಾರಿ ಮಾತನಾಡಿ, ಮೃಗಾಲಯಕ್ಕೆ ಬರುವವರು ಮೊಸಳೆಗಳು ಇರುವ ಕಡೆ ನಾಣ್ಯಗಳನ್ನು ಎಸೆಯುತ್ತಾರೆ. ಇದು ಅತ್ಯಂತ ಅಪಾಯಕಾರಿ ನಡೆಯಾಗಿದೆ. ಈ ರೀತಿ ಮಾಡುವುದರಿಂದ ಪ್ರಾಣಿಗಳ ಜೀವಕ್ಕೆ ಅಪಾಯ ಎದುರಾಗುತ್ತದೆ ಎಂದು ಹೇಳಿದರು. ಈ ಘಟನೆಯ ನಂತರ, ಮೃಗಾಲಯಕ್ಕೆ ಬರುವ ಜನರು ನಾಣ್ಯಗಳು ಮತ್ತಿತರ ವಸ್ತುಗಳನ್ನು ಮೃಗಾಲಯದ ಕಾರಂಜಿಗಳಲ್ಲಿ ಎಸೆಯದಂತೆ ಎಚ್ಚರಿಕೆ ನೀಡುವ ಫಲಕಗಳನ್ನು ಹಾಕಲಾಗಿದೆ.

ನನ್ನನ್ನು ಗಲ್ಲಿಗೇರಿಸಿ ಪಾಕ್ ಚುನಾವಣಾ ಆಯುಕ್ತ!

ಪಾಕಿಸ್ತಾನ: ಸರ್ಕಾರ ರಚನೆಗೆ ಸಂಬಂಧಿಸಿ ಪಾಕಿಸ್ತಾನದಲ್ಲಿ ಗೊಂದಲಗಳು ಏರ್ಪಟ್ಟಿರುವಾಗಲೇ ಚುನಾವಣಾ ಫಲಿತಾಂಶದಲ್ಲಿ ಆದ ಅಕ್ರಮದ ಕುರಿತು ಹೇಳಿಕೆ ನೀಡಿ ತಪ್ಪೊಪ್ಪಿಕೊಂಡ ರಾವಲ್ಪಿಂಡಿ ಕಮಿಷನರ್ ಲಿಯಾಖತ್ ಅಲಿ ಚಟ್ಟಾ ಅವರು ತಮ್ಮನ್ನು ಮರಣದಂಡನೆಗೆ ಗುರಿ ಪಡಿಸುವಂತೆ ಮನವಿ ಮಾಡಿದ್ದಾರೆ. ಇತ್ತೀಚೆಗೆ ಪಾಕಿಸ್ತಾನದಲ್ಲಿ ನಡೆದ ಸಾರ್ವತ್ರಿಕ ಚುನಾವಣೆಯಲ್ಲಿ ಸೋತ ಅಭ್ಯರ್ಥಿಗಳನ್ನು ಗೆಲ್ಲಿಸಲಾಯಿತು. ರಾವಲ್ಪಿಂಡಿಯ 13 ಅಭ್ಯರ್ಥಿಗಳನ್ನು ವಿಜೇತರೆಂದು ಘೋಷಿಸಲಾಗಿದೆ ಎಂದು ಲಿಯಾಖತ್ ಅವರು ಚೌಕ್ ನಲ್ಲಿ ಸುದ್ದಿಗೋಷ್ಠಿ ನಡೆಸಿ ಹೇಳಿದ್ದು ಮಾತ್ರವಲ್ಲದೇ ತಮಗೆ ಮರಣದಂಡನೆ ವಿಧಿಸಬೇಕು ಎಂದು ಮನವಿ ಮಾಡಿದ್ದರು. ಪಾಕಿಸ್ತಾನದ ರಾವಲ್ಪಿಂಡಿಯಲ್ಲಿ ಸೋತ ಅಭ್ಯರ್ಥಿಗಳನ್ನು ಜಯಶಾಲಿಯಾಗಿಸಲಾಗಿದೆ. ಈ ಅವ್ಯವಹಾರದ

ಸಂಪೂರ್ಣ ಹೊಣೆಯನ್ನು ಲಿಯಾಖತ್ ಹೊತ್ತು ತಮ್ಮ ಸ್ಥಾನಕ್ಕೆ ರಾಜೀನಾಮೆ ನೀಡಿದ್ದರು ಮತ್ತು ಮುಖ್ಯ ಚುನಾವಣಾ ಆಯುಕ್ತರು, ಮುಖ್ಯ ನ್ಯಾಯಮೂರ್ತಿಗಳು ಇದರಲ್ಲಿ ಸಂಪೂರ್ಣವಾಗಿ ಭಾಗಿಯಾಗಿದ್ದಾರೆ ಎಂದು ಹೇಳಿದ್ದರು.

ರಿಲಯನ್ಸ್ ಫೌಂಡೇಶನ್ ಅಥ್ಲೀಟ್ ಗುಲ್ವೀರ್ ಸಿಂಗ್‌ಗೆ ಅಥ್ಲೆಟಿಕ್ಸ್ ಚಾಂಪಿಯನ್‌ಶಿಪ್‌ನಲ್ಲಿ ಚಿನ್ನದ ಪದಕ

ಮುಂಬೈ: ರಿಲಯನ್ಸ್ ಫೌಂಡೇಶನ್ ಅಥ್ಲೀಟ್ ಗುಲ್ವೀರ್ ಸಿಂಗ್ ಅವರು ಟೆಹ್ರಾನ್ (ಇರಾನ್) ನಲ್ಲಿ ನಡೆದ ಏಷ್ಯನ್ ಒಳಾಂಗಣ ಅಥ್ಲೆಟಿಕ್ಸ್ ಚಾಂಪಿಯನ್‌ಶಿಪ್‌ನಲ್ಲಿ 3,000 ಮೀಟರ್ ಓಟದಲ್ಲಿ 8 ನಿಮಿಷ 07.48 ಸೆಕೆಂಡ್ ಸಮಯದೊಂದಿಗೆ ಸ್ಪರ್ಧೆ ಮುಗಿಸಿ ಚಿನ್ನದ ಪದಕ ಗೆದ್ದುಕೊಂಡಿದ್ದಾರೆ

ಗುಲ್ವೀರ್ ಸಿಂಗ್ 2023ರಲ್ಲೂ ಉನ್ನತ ಫಾರ್ಮ್‌ನಲ್ಲಿದ್ದರು. ಅದು ಅಂತಾರಾಷ್ಟ್ರೀಯ ಮಟ್ಟದಲ್ಲಿ ಅವರ ಅದ್ಭುತ ವರ್ಷವಾಗಿತ್ತು. ಅವರು ಏಷ್ಯನ್ ಗೇಮ್ಸ್ ನಲ್ಲೂ ಪ್ರಭಾವಶಾಲಿ ಓಟವನ್ನು ಓಡಿದ್ದರು. ಬಳಿಕ ಗೋವಾದಲ್ಲಿ ನಡೆದ 2023ರ ರಾಷ್ಟ್ರೀಯ ಗೇಮ್ಸ್ ನಲ್ಲೂ ಅದೇ ಲಯ ಮುಂದುವರಿಸಿದ್ದರು. ಅವರು ತಮ್ಮ 2024ರ ಋತುವನ್ನು ಕೂಡ ಉನ್ನತವಾಗಿಯೇ ಪ್ರಾರಂಭಿಸಿದ್ದಾರೆ.

ಗುಲ್ವೀರ್ ಕಳೆದ ವರ್ಷ ಏಷ್ಯನ್ ಗೇಮ್ಸ್‌ನಲ್ಲಿ 10,000 ಮೀಟರ್ ಓಟದಲ್ಲಿ ಕಂಚು ಗೆದ್ದಿದ್ದರು ಮತ್ತು ಕಳೆದ ವರ್ಷ ಏಷ್ಯನ್ ಅಥ್ಲೆಟಿಕ್ಸ್ ಚಾಂಪಿಯನ್‌ಶಿಪ್‌ನಲ್ಲಿ 5,000 ಮೀಟರ್ ಸ್ಪರ್ಧೆಯಲ್ಲಿ ಕಂಚಿನ ಪದಕಕ್ಕೆ ಕೊರಳೊಡ್ಡಿದ್ದರು.

ರಿಲಯನ್ಸ್ ಫೌಂಡೇಶನ್ ಅಥ್ಲೀಟ್‌ಗಳು ಈಗ ಹಾಲಿ ಏಷ್ಯನ್ ಒಳಾಂಗಣ ಅಥ್ಲೆಟಿಕ್ಸ್ ಚಾಂಪಿಯನ್‌ಶಿಪ್ ಆವೃತ್ತಿಯಲ್ಲಿ ಎರಡು ಚಿನ್ನದ ಪದಕಗಳನ್ನು ಗೆದ್ದಿದ್ದಾರೆ. ಇದಕ್ಕೆ ಮುನ್ನ 60 ಮೀಟರ್ ಹರ್ಡಲ್ಸ್ ಸ್ಪರ್ಧೆಯಲ್ಲಿ ಜ್ಯೋತಿ ಯರ್ರಾಜಿ ಕೂಡ ಚಿನ್ನ ಗೆದ್ದಿದ್ದರು. ಈ ಗೆಲುವು ಗುಲ್ವೀರ್ ಅವರ ನಿರ್ವಹಣೆಯ ನಿರಂತರ ಪ್ರಗತಿ ಮತ್ತು ಸುಧಾರಣೆಯನ್ನು ಪ್ರತಿಬಿಂಬಿಸುತ್ತದೆ. ಇದು ಏಷ್ಯನ್ ಮಟ್ಟದ ಅಂತಾರಾಷ್ಟ್ರೀಯ ಸ್ಪರ್ಧೆಯಲ್ಲಿ ಅವರ ಮೊದಲ ಚಿನ್ನದ ಪದಕವಾಗಿದೆ.

ನನ್ನ ಪತಿಯನ್ನ ಕೊಂದಿದ್ದು ಪುಟಿನ್, ಅಲೆಕ್ಸಿ ನವಲ್ನಿ ಪತ್ನಿ ಕಣ್ಣೀರು!

ಮಾಸ್ಕೋ: ಅಲೆಕ್ಸಿ ನವಲ್ನಿ ನಿಗೂಢ ಸಾವಿನ ಕುರಿತು ಅವರ ಪತ್ನಿ ಯೂಲಿಯಾ ನವಲ್ನಾಯಾ, ರಷ್ಯಾ ಅಧ್ಯಕ್ಷ ಪುಟಿನ್ ವಿರುದ್ಧ ಗಂಭೀರ ಆರೋಪ ಮಾಡಿದ್ದಾರೆ. ವ್ಲಾಡಿಮಿರ್ ಪುಟಿನ್ ತನ್ನ ಪತಿಯನ್ನ ಕೊಂದಿದ್ದಾರೆ ಎಂದು ಆರೋಪಿಸಿದ್ದಾರೆ. ಸೋಮವಾರ (ಫೆ.19) ಬಿಡುಗಡೆಯಾದ ವೀಡಿಯೋವೊಂದರಲ್ಲಿ ನವಲ್ನಿ ಪತ್ನಿ ಕಣ್ಣೀರಿಡುತ್ತಲೇ ಮಾತನಾಡಿದ್ದಾರೆ. ಪುಟಿನ್ ತನ್ನ ಕೆಲಸವನ್ನು ಮುಂದುವರಿಸುತ್ತೇನೆ ಎಂದು ಪ್ರತಿಜ್ಞೆ ಮಾಡಿದ್ದರು. ಅದರಂತೆ ನನ್ನ ಪತಿಯನ್ನು ಕೊಂದಿದ್ದಾರೆ ಎಂದು ಹೇಳಿಕೊಂಡಿದ್ದಾರೆ. ಪುಟಿನ್ ವಿರುದ್ಧ ಭ್ರಷ್ಟಾಚಾರ ಆರೋಪ ಮಾಡಿದ್ದ ಅಲೆಕ್ಸಿ ನಾವಲ್ನಿ ಅವರನ್ನು ಉಗ್ರವಾದದ ಆರೋಪದ ಮೇಲೆ 2021ರಲ್ಲಿ ಜೈಲಿಗಟ್ಟಲಾಗಿತ್ತು. ಮಾಸ್ಕೋದ ಯಮಲೊ ನೆನೆಟ್ಸ್ ಪ್ರಾಂತ್ಯದ ಜೈಲಿನಲ್ಲಿದ್ದ ಅಲೆಕ್ಸಿ ಇದ್ದಕ್ಕಿದ್ದಂತೆ ಕುಸಿದು ಬಿದ್ದು ಅಸ್ವಸ್ಥಗೊಂಡರು. ಜೈಲಿನ ವೈದ್ಯಕೀಯ ಸಿಬ್ಬಂದಿ ತಕ್ಷಣವೇ ಅವರನ್ನು ಆಸ್ಪತ್ರೆಗೆ ಶಿಫ್ಟ್ ಮಾಡಿದ್ದರು. ಆದ್ರೆ ಚಿಕಿತ್ಸೆ ಫಲಿಸದೇ ಮೃತಪಟ್ಟಿದ್ದಾರೆ ಎಂದು ಜೈಲಿನ ಅಧಿಕಾರಿಗಳು ತಿಳಿಸಿದ್ದರು. 2021ರ ಜನವರಿಯಲ್ಲಿ ಅಲೆಕ್ಸಿ ನಾವಲ್ನಿ ಅವರಿಗೆ ಸೈಬೀರಿಯಾದಲ್ಲಿ ವಿಷ ಪ್ರಾಶನ ಮಾಡಲಾಗಿತ್ತು. ಕೋಮಾಗೆ ಜಾರಿದ್ದ ಅಲೆಕ್ಸಿ ಅವರಿಗೆ ಜರ್ಮನಿಯಲ್ಲಿ ಚಿಕಿತ್ಸೆ ಕೊಡಿಸಿದ ಬಳಿಕ ರಷ್ಯಾಗೆ ಕರೆ ತರಲಾಗಿತ್ತು. ನಂತರ ಪೆರೋಲ್ ಉಲ್ಲಂಘಿಸಿದ ಆರೋಪದ ಮೇಲೆ ಕಾರಾಗೃಹಕ್ಕೆ ಕಳುಹಿಸಲಾಗಿತ್ತು. ಮೃತಪಟ್ಟ ಆರ್ಕ್ಟಿಕ್ ಜೈಲು ಮಾಸ್ಕೋದಿಂದ ಈಶಾನ್ಯಕ್ಕೆ 1,200 ಕಿಮೀ ದೂರದಲ್ಲಿದೆ ಎನ್ನಲಾಗಿದೆ.

ರಾಹುಲ್ ಗಾಂಧಿ ವಿವಾದಾತ್ಮಕ ಹೇಳಿಕೆ

ನವದೆಹಲಿ: ವಾರಣಾಸಿಯಲ್ಲಿ ಮಂಗಳವಾರ ನಡೆದ ಭಾರತ್ ಜೋಡೋ ನ್ಯಾಯ್ ಯಾತ್ರೆಯ ಸಂದರ್ಭದಲ್ಲಿ ಕಾಂಗ್ರೆಸ್ ಮುಖಂಡ ರಾಹುಲ್ ಗಾಂಧಿ ನೀಡಿದ ಹೇಳಿಕೆ ವಿವಾದಕ್ಕೆ ಕಾರಣವಾಗಿದೆ.

'ವಾರಣಾಸಿಯಲ್ಲಿ, ಕೆಲವು ಯುವಕರು ಕುಡಿದು, ಬೀದಿಗಳಲ್ಲಿ ಮಲಗಿರುವುದನ್ನು ಮತ್ತು ರಾತ್ರಿಯಲ್ಲಿ ನೃತ್ಯ ಮಾಡುತ್ತಿರುವುದನ್ನು ನಾನು ಗಮನಿಸಿದೆ. ಯುಪಿ (ಯುವಕರ) ಭವಿಷ್ಯವು ಮಾದಕವಾಗಿದೆ'' ಎಂದು ರಾಹುಲ್ ಗಾಂಧಿ ಟೀಕಿಸಿದರು.

2024ರ ಲೋಕಸಭಾ ಚುನಾವಣೆಗೂ ಮುನ್ನ 15 ರಾಜ್ಯಗಳ ಮೂಲಕ 6,700 ಕಿ.ಮೀ ದೂರವನ್ನು ಕ್ರಮಿಸುವ ಗುರಿಯನ್ನು ಕಾಂಗ್ರೆಸ್ನ 'ಭಾರತ್ ಜೋಡೋ ನ್ಯಾಯ್ ಯಾತ್ರೆ' ಹೊಂದಿದೆ. ಇದಲ್ಲದೆ, ರಾಯ್ಬರೇಲಿಯಲ್ಲಿ ರಾಹುಲ್ ಗಾಂಧಿ ಅವರ ಭಾರತ್ ಜೋಡೋ ನ್ಯಾಯ್ ಯಾತ್ರೆಯ ಸಂದರ್ಭದಲ್ಲಿ ಕಪ್ಪು ಬಾವುಟಗಳನ್ನು ತೋರಿಸಲಾಗಿದೆ ಎಂದು ವರದಿಯಾಗಿದೆ.

ಕಾಂಗ್ರೆಸ್ ಮಾಜಿ ಅಧ್ಯಕ್ಷ ರಾಹುಲ್ ಗಾಂಧಿ ಅವರ ಭಾರತ್ ಜೋಡೋ ನ್ಯಾಯ್ ಯಾತ್ರೆ, ಜನವರಿ 14 ರಂದು ಮಣಿಪುರದ ತೌಬಾಲ್ನಿಂದ ಪ್ರಾರಂಭವಾಗಿ ಮಾರ್ಚ್ 20 ರಂದು ಮುಂಬೈನಲ್ಲಿ ಕೊನೆಗೊಳ್ಳಲಿದೆ.

ಅಮೆರಿಕಾದಲ್ಲಿ ಬುಬೊನಿಕ್ ಪ್ಲೇಗ್ ಪತ್ತೆ

ಅಮೆರಿಕಾ: ಸದ್ಯ ಕೋವಿಡ್ ನಿಂದ ಮುಕ್ತಿಪಡೆದು ಮನಸ್ಸಿಗೆ ಶಾಂತಿ ಸಿಕ್ಕಿತು ಎನ್ನುವಷ್ಟರಲ್ಲಿ ಇದೀಗ ಅಮೆರಿಕದ ಒರೆಗಾನ್ ರಾಜ್ಯದಲ್ಲಿ ಅಪರೂಪದ ಕಾಯಿಲೆಯೊಂದರ ಪ್ರಕರಣ ದಾಖಲಾಗಿದೆ. ಒಬ್ಬ ವ್ಯಕ್ತಿಗೆ ಪ್ಲೇಗ್ ರೋಗ ಪತ್ತೆಯಾಗಿದ್ದು ಇದು ಸಾಕು ಬೆಕ್ಕಿನಿಂದ ಹರಡಿದೆ ಎಂದು ಹೇಳಲಾಗಿದೆ.

ಯೂರೋಪಿನಲ್ಲಿ ಕಾಣಿಸಿಕೊಂಡು ಭಾರಿ ಹಾನಿಯನ್ನುಂಟುಮಾಡಿದ್ದ ಈ ಕಾಯಿಲೆ ದೇಶದ ಅರ್ಧದಷ್ಟು ಜನರನ್ನು ಬಲಿ ಪಡೆದಿತ್ತು. ಇದನ್ನು ಬ್ಲಾಕ್ ಡೆತ್ ಎಂದು ಗುರುತಿಸಲಾಗಿದೆ.ರೋಗಿಗೆ ಮತ್ತು ರೋಗಿ ಸಂಪರ್ಕದಲ್ಲಿದ್ದವರನ್ನು ಗುರುತಿಸಿ ಚಿಕಿತ್ಸೆ ನೀಡಲಾಗುತ್ತಿದೆ.ಈ ರೋಗಕ್ಕೆ ಕಾರಣವಾದ ಬೆಕ್ಕಿಗೂ ಕೂಡ ಚಿಕಿತ್ಸೆ ನೀಡಲಾಗುತ್ತಿದೆ.

ವಿಚಿತ್ರ ಏನೆಂದರೆ ಪ್ಲೇಗ್ ಸೋಂಕು ಹರಡಿದ 8 ದಿನಗಳ ನಂತರ ಮಾನವರಲ್ಲಿ ರೋಗದ ಲಕ್ಷಣ ಕಾಣಿಸಿಕೊಳ್ಳುತ್ತದೆ ಎಂದು ಅಧಿಕಾರಿಗಳು ತಿಳಿಸಿದ್ದಾರೆ ಜೊತೆಗೆ ರೋಗದ ಲಕ್ಷಣಗಳಾದ ಜ್ವರ,ದೌರ್ಬಲ್ಯ,ಶೀತ ಮತ್ತು ಕೀಲು ನೋವು ಕಾಣಿಸಿಕೊಳ್ಳುವುದಾಗಿ ತಿಳಿಸಿದ್ದಾರೆ.

ಪ್ಲೇಗ್ ಸೋಂಕನ್ನು ಆರಂಭಿಕ ಹಂತದಲ್ಲೇ ಗುರುತಿಸಿ ಚಿಕಿತ್ಸೆ ನೀಡಬೇಕು ಇಲ್ಲದಿದ್ದರೆ ಇದು

ಸೆಪ್ಟಿಸಿಮಿಕ್ಗೆ ಬದಲಾಗುವ ಸಾಧ್ಯತೆ ಇದೆ. ಇದು ರಕ್ತದಲ್ಲಿ ಸೋಂಕನ್ನು ಉಂಟುಮಾಡುವುದರ ಜೊತೆಗೆ ಶ್ವಾಸಕೋಶಕ್ಕೂ ಹಾನಿ ಉಂಟುಮಾಡುತ್ತದೆ. 14ನೇ ಶತಮಾನದಲ್ಲಿ ಯೂರೋಪಿಗೆ ಕಾಲಿಟ್ಟಿದ್ದ ಈ ಸೋಂಕು 5 ಮಿಲಿಯನ್ ಜನರನ್ನು ಬಲಿ ಪಡೆದಿತ್ತು.

ಇಸ್ರೇಲ್–ಹಮಾಸ್ ಯುದ್ಧ ನಿಲ್ಲಿಸುವಂತೆ 26 ದೇಶಗಳ ಕರೆ

ಗಾಝಾ: ಇಸ್ರೇಲ್–ಹಮಾಸ್ ಯುದ್ಧದಲ್ಲಿ ಮಕ್ಕಳು ಮತ್ತು ಮಹಿಳೆಯರ ಸಾವಿನ ಸಂಖ್ಯೆಯಲ್ಲಿ ಹೆಚ್ಚಳವಾಗುತ್ತಿರುವ ಹಿನ್ನೆಲೆಯಲ್ಲಿ 26 ದೇಶಗಳು ಗಾಝಾ ಮೇಲೆ ತಕ್ಷಣ ಕದನ ವಿರಾಮಕ್ಕೆ ಒತ್ತಾಯಿಸಿವೆ. ಅಕ್ಟೋಬರ್ 7 ರಂದು ಹಮಾಸ್ ನಡೆಸಿದ ದಾಳಿಯ ನಂತರ ಇಸ್ರೇಲ್ ಸೇನೆಯು ಗಾಝಾ ಮೇಲೆ ದಾಳಿ ನಡೆಸುತ್ತಿದೆ. ರಾಫಾ ನಗರದ ಮೇಲಿನ ದಾಳಿಯನ್ನು ತಡೆಯಲು ಯುರೋಪಿಯನ್ ಯೂನಿಯನ್ ಮುಂದಾಗಿದೆ. ಹಂಗೇರಿಯನ್ನು ಹೊರತುಪಡಿಸಿ ಇಯು ದೇಶಗಳು ಗಾಝಾ ಮೇಲಿನ ಸೋಮವಾರದ ದಾಳಿಯಲ್ಲಿ ಮಾನವೀಯ ವಿರಾಮಕ್ಕೆ ಕರೆ ನೀಡಿವೆ ಎಂದು ಒಕ್ಕೂಟದ ವಿದೇಶಾಂಗ ನೀತಿ ಮುಖ್ಯಸ್ಥ ಜೋಸೆಪ್ ಬೊರೆಲ್ ಹೇಳಿದ್ದಾರೆ. 26 ಸದಸ್ಯ ರಾಷ್ಟ್ರಗಳ ವಿದೇಶಾಂಗ ಸಚಿವರು ಹೇಳಿಕೆಗೆ ಸಮ್ಮತಿಸಿದ್ದಾರೆ ಎಂದು ಬೊರೆಲ್ ಹೇಳಿದರು. ಈ ಹೇಳಿಕೆಯ ಆಧಾರದ ಮೇಲೆ, ರಫಾದಲ್ಲಿ ಯುದ್ಧವನ್ನು ತಕ್ಷಣ ನಿಲ್ಲಿಸಬೇಕೆಂಬ ಬೇಡಿಕೆ ಇದೆ. ಈ ವಿರಾಮವು ಶಾಶ್ವತ ಕದನ ವಿರಾಮಕ್ಕೂ ದಾರಿ ಮಾಡಿಕೊಡುತ್ತದೆ. ಇಸ್ರೇಲ್ ನ ಸ್ನೇಹಿತ ಹಂಗೇರಿಯನ್ನು ಈ ಬೇಡಿಕೆಯಲ್ಲಿ ಹೊರಗಿಡಲಾಗಿದೆ. ಹಂಗೇರಿ ಆಗಾಗ್ಗೆ ಇಸ್ರೇಲ್ ಅನ್ನು ಬೆಂಬಲಿಸಿ ಮಾತನಾಡುತ್ತದೆ. ಈ ಬಾರಿಯೂ ಸಂಘವು ಹೇಳಿಕೆಯಿಂದ ಹಿಂದೆ ಸರಿದಿದೆ.

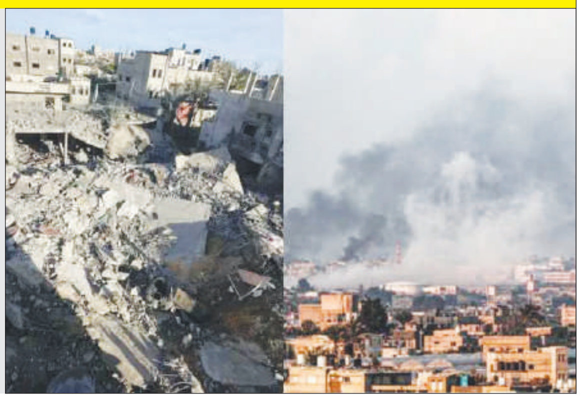

ಅಮೆರಿಕದ ಅತೀ ಕೆಟ್ಟ ಅಧ್ಯಕ್ಷ ಡೊನಾಲ್ಡ್ ಟ್ರಂಪ್

ವಾಷಿಂಗ್ಟನ್: ಅಮೆರಿಕ ಅಧ್ಯಕ್ಷರ ಕುರಿತಾಗಿ ನಡೆಸಿದ ಸಮೀಕ್ಷೆಯೊಂದರ ಪ್ರಕಾರ, ಅಮೆರಿಕದ ಈ ವರೆಗಿನ ಅತೀ ಕೆಟ್ಟ ಅಧ್ಯಕ್ಷ ಎಂದರೆ ಅದು ಡೊನಾಲ್ಡ್ ಟ್ರಂಪ್ ಎಂದು ತಿಳಿಸಿದೆ. ನವೆಂಬರ್ 15 ರಿಂದ ಡಿಸೆಂಬರ್ 31, 2023 ರವರೆಗೆ ನಡೆಸಿದ, 2024ರ ಪ್ರೆಸಿಡೆನ್ಶಿಯಲ್ ಗ್ರೇಟ್ನೆಸ್ ಪ್ರಾಜೆಕ್ಟ್ ತಜ್ಞರ ಸಮೀಕ್ಷೆಯ ಪ್ರಕಾರ ಅಮೆರಿಕದ ಅಧ್ಯಕ್ಷರನ್ನು ಕ್ರಮವಾಗಿ ಶ್ರೇಣೀಕರಿಸಲಾಗಿದೆ. ಅಬ್ರಹಾಂ ಲಿಂಕನ್ ಅತ್ಯಂತ ಶ್ರೇಷ್ಠ ಅಧ್ಯಕ್ಷನಾಗಿದ್ದು, ಡೊನಾಲ್ಡ್ ಟ್ರಂಪ್ ಅತೀ ಕೆಟ್ಟ ನಾಯಕನಾಗಿದ್ದಾರೆ. ಅಲ್ಲದೆ, ಬರಾಕ್ ಒಬಾಮಾ 7ನೇ ಸ್ಥಾನದಲ್ಲಿದ್ದರೆ, ಜೋ ಬೈಡನ್ 14ನೇ ಸ್ಥಾನ

ಪಡೆದಿದ್ದಾರೆ.

ಈ ಬಗ್ಗೆ ಮಾತನಾಡಿರುವ ಬೈಡನ್ ಪ್ರಚಾರದ ವಕ್ತಾರ ಕೆವಿನ್ ಮುನೋಜ್ ದೇಶದ ಇತಿಹಾಸದಲ್ಲಿ ಕಳಪೆ ಅಧ್ಯಕ್ಷ ಆಗುವುದರೆಂದರೆ ಸುಲಭವಲ್ಲ. ಆದರೆ ಡೊನಾಲ್ಡ್ ಟ್ರಂಪ್ ಅದನ್ನು ಸಾಧಿಸಿದ್ದಾರೆ. ಡೊನಾಲ್ಡ್ ಟ್ರಂಪ್ ತಮ್ಮ ನಾಲ್ಕು ವರ್ಷಗಳನ್ನು ಒಂದು ವಿಷಯಕ್ಕಾಗಿ ಮಾತ್ರ ಮೀಸಲಿಟ್ಟಿದ್ದರು ಎಂದು ವ್ಯಂಗ್ಯವಾಡಿದ್ದಾರೆ. 2024ರ ಅಧ್ಯಕ್ಷೀಯ ಚುನಾವಣೆಯಲ್ಲಿ ಡೊನಾಲ್ಡ್ ಟ್ರಂಪ್ ಮತ್ತು ಜೋ ಬೈಡನ್ ಕಣಕ್ಕಿಳಿಯುವ ನಿರೀಕ್ಷೆಯಿದೆ. ಈ ಬಾರೀ ಯಾರು ಅಮೆರಿಕ ಅಧ್ಯಕ್ಷ ಸ್ಥಾನವನ್ನು ಅಲಂಕರಿಸಲಿದ್ದಾರೆ ಎಂದು ಕಾದುನೋಡಬೇಕಿದೆ.

ಸಂಜೆ ಮುಗಿಲು

Postal Registration No.KA/BGW-1823/2019-2021, Posted at Patrika Channel, RMS Bhavan, Bengaluru PSO, Mysore Road, Bengaluru- 560020, RNI No.KARKAN/2002/08054

ಅಯ್ಯೋ ತಗಡೇ ಎಂದು ಉಮಾಪತಿಗೆ ಗುಮ್ಮಿದ ದರ್ಶನ್

ಚಾಲೆಂಜಿಂಗ್ ಸ್ಟಾರ್ ದರ್ಶನ್ ಅವರು ಚಿತ್ರರಂಗಕ್ಕೆ ಎಂಟ್ರಿ ಕೊಟ್ಟು 25 ವರ್ಷಗಳಾಗುದೆ. ಈ ಸಂಭ್ರಮದ ಬೆನ್ನಲ್ಲೇ 'ಕಾಟೇರ' ಸಿನಿಮಾ 50 ದಿನಗಳನ್ನು ಪೂರೈಸಿದೆ. ಸಕ್ಸಸ್ ಸಂಭ್ರಮದಲ್ಲಿ ನಿರ್ಮಾಪಕ ಉಮಾಪತಿಗೆ ದರ್ಶನ್ ಟಾಂಗ್ ಕೊಟ್ಟಿದ್ದಾರೆ.

ತರುಣ್ ಸುಧೀರ್ ನಿರ್ದೇಶನದ 'ಕಾಟೇರ' ಸಿನಿಮಾ 50 ದಿನಗಳನ್ನು ಪೂರೈಸಿ ಮುನ್ನುಗ್ಗುತ್ತಿದೆ. ಈ ವೇಳೆ, ಹಿರಿಯ ಶ್ರುತಿ, ನಾಯಕಿ ಆರಾಧನಾ ಸೇರಿದಂತೆ ತಂಡದ ಹಲವರಿಗೆ ಪ್ರಶಸ್ತಿ ನೀಡಿ ಚಿತ್ರತಂಡ ಗೌರವಿಸಿದೆ. ಈ ವೇಳೆ, ಕಾಟೇರ ಟೈಟಲ್ ಕೊಟ್ಟಿದ್ದು ನಾನೇ ಎಂದ ನಿರ್ಮಾಪಕ ಉಮಾಪತಿಗೆ ದರ್ಶನ್ ಟಾಂಗ್ ಕೊಟ್ಟಿದ್ದಾರೆ. ಉಮಾಪತಿ ಆರೋಪಕ್ಕೆಲ್ಲಾ ದರ್ಶನ್ ಸ್ಪಷ್ಟನೆ ನೀಡಿದ್ದಾರೆ.

ಅಯ್ಯೋ ತಗಡೆ ಅಂದು 'ರಾಬರ್ಟ್' ಕತೆ ಕೊಟ್ಟಿದ್ದೆ ನಾವು. ಆದರೂ ಬುದ್ಧಿ ಕಲಿತ್ತಿಲ್ಲ ಅಂದರೆ ಏನು ಹೇಳೋಣ. ಕಾಟೇರ ಎಂತಹ ಒಳ್ಳೆಯ ಕಥೆ ಯಾಕೆ ಈ ಸಿನಿಮಾ ಬಿಟ್ಟೆ ಎಂದು ದರ್ಶನ್ ಪ್ರಶ್ನಿಸಿದ್ದಾರೆ. ಬಳಿಕ 'ಕಾಟೇರ' ಟೈಟಲ್ ಹೇಳಿದ್ದು ಕೂಡ ನಾನು ಎಂದು ದರ್ಶನ್ ಮಾತನಾಡಿದ್ದಾರೆ. ಅಂದು ಚಿತ್ರದ ಟೈಟಲ್ ರಿಜಿಸ್ಟರ್ ಮಾಡಿಸುವಂತೆ ತರುಣ್ ಸುಧೀರ್‌ಗೆ ಹೇಳಿದ್ದೆ ಎಂದರು, ಬಳಿಕ ವೇದಿಕೆಯಲ್ಲಿ ಡೈರೆಕ್ಟರ್ ತರುಣ್ ಬಳಿಯೇ ದರ್ಶನ್ ಸ್ಪಷ್ಟನೆ ಕೊಡಿಸಿದ್ದರು.

ಯಾಕಪ್ಪ, ಯಾವಾಗಲೂ ಬಂದು ಬಂದು ನಮ್ಮ ಕೈಯಲ್ಲೇ ಗುಮ್ಮಿಸಿಕೊಳ್ತಿಯಾ? ಗುಮ್ಮಿಸಿಕೊಳ್ಳಬೇಡ ಅಂತ ದರ್ಶನ್ ಟಾಂಗ್ ಕೊಟ್ಟಿದ್ದಾರೆ. ಎಲ್ಲೋ ಇದ್ಯಾ ಚೆನ್ನಾಗಿ ಇರು. ತಪ್ಪು ಇದು ಅಂತ ದರ್ಶನ್ ಹೇಳಿದರು.

ಹಲವು ಸಂದರ್ಶನಗಳಲ್ಲಿ ದರ್ಶನ್ ಚಿತ್ರಕ್ಕೆ 'ಕಾಟೇರ' ಟೈಟಲ್ ಕೊಟ್ಟಿದ್ದು ನಾನೇ ಎಂದು ಉಮಾಪತಿ ಹೇಳಿದ್ದರು. ಇದಕ್ಕೆಲ್ಲ ಈಗ ದರ್ಶನ್ ಸಖತ್ ಆಗಿ ಟಾಂಗ್ ಕೊಟ್ಟಿದ್ದಾರೆ.

ತಮಿಳಿನತ್ತ 'ಬೆಂಗಳೂರು ಡೇಸ್' ನಿರ್ದೇಶಕಿ

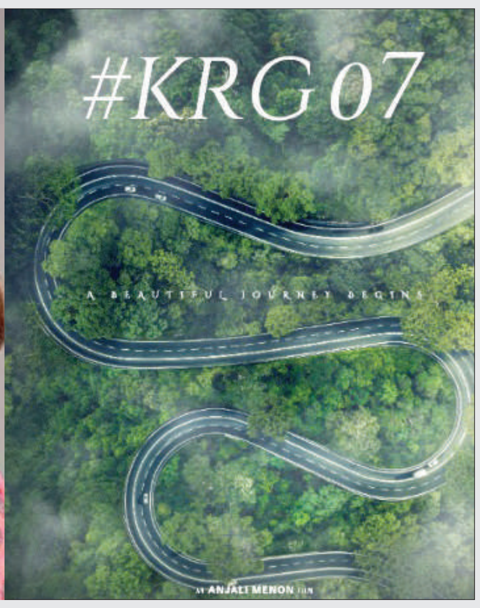

ಚಿರಪರಿಚಿತ ಚಿತ್ರ ನಿರ್ಮಾಣ, ವಿತರಣಾ ಸಂಸ್ಥೆಯಾದ ಕೆಆರ್‌ಜಿ ಸ್ಟುಡಿಯೋಸ್ ಇದೀಗ ಖ್ಯಾತ ಮಲಯಾಳಂ ನಿರ್ದೇಶಕಿ ಅಂಜಲಿ ಮೆನನ್ ಅವರೊಂದಿಗೆ ಹೊಸ ತಮಿಳು ಚಿತ್ರಕ್ಕಾಗಿ ಕೈ ಜೋಡಿಸಿದೆ. ಬೆಂಗಳೂರು ಡೇಸ್, ಉಸ್ತಾದ್ ಹೋಟೇಲ್, ಮಂಜಡಿಕುರು, ಕೂಡೆ, ವಂಡರ್ ವುಮನ್ ಅಂತಹ ಹೆಸರಾಂತ ಚಿತ್ರಗಳನ್ನು ಕೊಡುಗೆಯಾಗಿ ನೀಡಿರುವ ನಿರ್ದೇಶಕಿ ಅಂಜಲಿ ಮೆನನ್ ಇದೀಗ ತಮಿಳು ಚಿತ್ರವನ್ನು ನಿರ್ದೇಶಿಸಲು ರೆಡಿಯಾಗಿದ್ದಾರೆ.

ಕೆಆರ್‌ಜಿ ಸಂಸ್ಥೆ ಈ ಸಹಯೋಗದ ಮೂಲಕ ಕನ್ನಡ ಚಿತ್ರರಂಗಕ್ಕೂ ಹಾಗೂ ಇನ್ನಿತರ ಚಿತ್ರರಂಗಕ್ಕೂ ಇರುವ ಅಂತರವನ್ನು ಕಡಿಮೆ ಮಾಡಿ, ಸಮಗ್ರ ನಿರ್ಮಾಣದ ಮೂಲಕ ಹೊಸ ಮೈಲಿಗಲ್ಲನ್ನು ಸಾಧಿಸುತ್ತಿದೆ ಎಂದರೆ ತಪ್ಪಾಗಲಾರದು. ಕೆಆರ್‌ಜಿ ಸಂಸ್ಥೆ ತನ್ನ ಸಿನಿಮಾ ವಿತರಣೆಯನ್ನು 2017ರಲ್ಲಿ ಆರಂಭಿಸಿ, ಇಲ್ಲಿಯವರೆಗೂ ಸರಿಸುಮಾರು 100 ಚಿತ್ರಗಳನ್ನು ವಿತರಿಸಿದೆ. 2020ರಲ್ಲಿ, 'ರತ್ನನ್ ಪ್ರಪಂಚ' ಚಿತ್ರದ ಮೂಲಕ ಚಿತ್ರ ನಿರ್ಮಾಣವನ್ನು ಆರಂಭಿಸಿತು. ರೋಹಿತ್ ಪದಕಿಯವರ ನಿರ್ದೇಶನದಲ್ಲಿ, ಡಾಲಿ ಧನಂಜಯ್ ಅಭಿನಯದಲ್ಲಿ ಮೂಡಿಬಂದ ಈ ಚಿತ್ರ ಒಟಿಟಿಯಲ್ಲಿ ಬಿಡುಗಡೆಗೊಂಡು ಎಲ್ಲರ ಮನೆ ಮಾತಾಗಿತ್ತು. ಮಾರ್ಚ್ 2023ರಲ್ಲಿ ತೆರೆಕಂಡ 'ಗುರುದೇವ್ ಹೊಯ್ಸಳ' ಬಹಳ ದೊಡ್ಡ ಮಟ್ಟದಲ್ಲಿ ಮೆಚ್ಚುಗೆಯನ್ನು ಗಳಿಸಿತ್ತು.

ಕೆಆರ್‌ಜಿ ಸಂಸ್ಥೆ ಈ ಸಹಯೋಗ ವಿಭಿನ್ನ ಕಥಾ ವಸ್ತುವನ್ನು ಒಳಗೊಂಡಿರುವ ಚಿತ್ರಗಳನ್ನು ಸಿನಿ ಪ್ರೇಮಿಗಳಿಗೆ ಉಣಬಡಿಸುವ ಮುಖ್ಯ ಉದ್ದೇಶವನ್ನು ಹೊಂದಿದೆ. ಅಷ್ಟೇ ಅಲ್ಲದೆ, ದಕ್ಷಿಣ ಭಾರತದ 4 ಭಾಷೆಗಳನ್ನು ಗಮನದಲ್ಲಿಟ್ಟುಕೊಂಡು ಹೊಸ ಪ್ರತಿಭೆಗಳಿಗೆ ಪ್ರೋತ್ಸಾಹ ನೀಡುವ ಗುರಿಯನ್ನು ಹೊಂದಿದೆ. ಇದನ್ನೂ ಓದಿ:ಹೃದಯ ಸ್ತಂಭನದಿಂದ ಕಿರುತೆರೆ ನಟ ರಿತುರಾಜ್ ಸಿಂಗ್ ನಿಧನ

ಈ ಕುರಿತು ನಿರ್ದೇಶಕಿ ಅಂಜಲಿ ಮೆನನ್ ಮಾತನಾಡಿ, ಸಿನಿಮಾಗಳು ಭಾಷೆಯ ಬೇಲಿ ದಾಟಿ ಎಲ್ಲರನ್ನು ತಲುಪುತ್ತಿರುವ ಈ ಕಾಲದಲ್ಲಿ ಕೆಆರ್‌ಜಿ ಸ್ಟುಡಿಯೋಸ್ ಅಂತಹ ಸಂಸ್ಥೆಯೊಡನೆ ನಾನು ಕೈ ಜೋಡಿಸಿರುವುದು ಸಮಂಜಸವೇ ಎನಿಸುತ್ತಿದೆ. ನಮ್ಮ ಈ ಸಹಯೋಗದಲ್ಲಿ ಉನ್ನತ ಮಟ್ಟದ ಚಿತ್ರ ನಿರ್ಮಾಣ ಹಾಗೂ ನಿರ್ದೇಶನವನ್ನು ಎದುರು ನೋಡುತ್ತಿದ್ದೇನೆ ಎಂದರು. ಕೆಆರ್‌ಜಿ ಸಂಸ್ಥೆಯ ರೂವಾರಿ ಕಾರ್ತಿಕ್ ಗೌಡ ಮಾತನಾಡಿ, ಅಂಜಲಿ ಮೆನನ್ ಮತ್ತು ನಮ್ಮ ಸಹಯೋಗ ಕೆ ಆರ್‌ಜಿ ಸ್ಟುಡಿಯೋಸ್‌ನಲ್ಲಿ ಹೊಸ ಅಧ್ಯಾಯಕ್ಕೆ ನಾಂದಿ ಹಾಡಿದೆ. ಸಿನಿಮಾಗೆ ಇರುವ ಶಕ್ತಿಯನ್ನು ನಾವು ನಂಬುತ್ತೇವೆ. ಅದು ತೆರೆಯ ಮೇಲೆ ಯಾವ ರೀತಿಯ ಜಾದುವನ್ನಾದರು ಸೃಷ್ಟಿಸಬಲ್ಲದು. ಈ ನಿಟ್ಟಿನಲ್ಲಿ ನಮ್ಮ ಸಹಯೋಗ ಬಹಳ ಅರ್ಥಪೂರ್ಣವಾಗಲಿದೆ ಎಂದು ನಂಬಿದ್ದೇನೆ. ಈ ಕುರಿತು ನಮ್ಮ ಪಯಣ ಶುರು ಆಗಲು ಕಾರಣ ನನ್ನ ಸ್ನೇಹಿತ ವಿಜಯ್ ಸುಬ್ರಹ್ಮಣ್ಯಂ. ಚಿತ್ರದ ಕಥಾವಸ್ತುವಿಗೆ, ಅದರ ನಿರೂಪಣೆಗೆ ಇರುವ ಶಕ್ತಿಯನ್ನು ಕುರಿತು ಹಾಗೂ ಉನ್ನತ ಮಟ್ಟದ ನಿರ್ಮಾಣವು ಪ್ರೇಕ್ಷಕರ ಮೇಲೆ ಯಾವ ರೀತಿಯ ಪ್ರಭಾವ ಬೀರಲಿದೆ ಎಂದೆಲ್ಲಾ ನಾವು ಚರ್ಚಿಸಿದ್ದೇವೆ ಎಂದು ಮಾತನಾಡಿದ್ದಾರೆ.

ನಮ್ಮಲ್ಲಿರುವ ಸಾಮರ್ಥ್ಯವನ್ನು ಆತ ಗಮನಿಸಿ,ನಮಗೆ ಮಾರ್ಗದರ್ಶಕನಾಗಿ ಹಾಗೂ ನಮ್ಮೊಡನೆ ಸಹ-ನಿರ್ಮಾಪಕನಾಗಿ ಕೈ ಜೋಡಿಸಿದಕ್ಕಾಗಿ ನಾನು ಆಭಾರಿಯಾಗಿರುತ್ತೇನೆ. ತುಲ್ಸಿಯಾ ಸಂಸ್ಥೆಯ ಸ್ಥಾಪಕರಾದ ಚೈತನ್ಯ ಹೆಗಡೆ ಅಂತಹ ಸಮಾನ ಮನಸ್ಕರ ಸಹಕಾರದಿಂದ ಅತ್ಯುನ್ನತ ಗುಣಮಟ್ಟದ ಚಿತ್ರಗಳನ್ನು ನೀಡುವ ಭರವಸೆ ನಮ್ಮ ಸಂಸ್ಥೆ ನೀಡಲಿದೆ. ಮಲಯಾಳಂ ನಿರ್ದೇಶಕಿ ಅಂಜಲಿ ಮೆನನ್ ಅವರೊಂದಿಗೆ ಕೈ ಜೋಡಿಸಿರುವುದು ನಿಜಕ್ಕೂ ಹೆಮ್ಮೆಯ ವಿಷಯವಾಗಿದೆ ಎಂದು ಕಾರ್ತಿಕ್ ಗೌಡ ತಿಳಿಸಿದ್ದಾರೆ.

ರಾಕುಲ್ ಮದುವೆಯಲ್ಲಿ ಹೆಜ್ಜೆ ಹಾಕಲಿದ್ದಾರೆ ಶಿಲ್ಪಾ ಶೆಟ್ಟಿ ದಂಪತಿ

ಕನ್ನಡದ 'ಗಿಲ್ಲಿ' ನಟಿ ರಾಕುಲ್ ಪ್ರೀತ್ ಸಿಂಗ್ ಇದೀಗ ಬಹುಕಾಲದ ಗೆಳೆಯ ಜಾಕಿ ಭಗ್ನಾನಿ ಜೊತೆ ಇದೇ ಫೆ.21ರಂದು ದಾಂಪತ್ಯ ಜೀವನಕ್ಕೆ ಕಾಲಿಡುವ ಸಂಭ್ರಮದಲ್ಲಿದ್ದಾರೆ. ವಿಶೇಷವಾಗಿ ರಾಕುಲ್ ಮದುವೆಯಲ್ಲಿ ಕರಾವಳಿ ಬ್ಯೂಟಿ ಶಿಲ್ಪಾ ಶೆಟ್ಟಿ ಮತ್ತು ರಾಜ್ ಕುಂದ್ರಾ, ದಂಪತಿ ಹೆಜ್ಜೆ ಹಾಕಲಿದ್ದಾರೆ.

ರಾಕುಲ್ ಮತ್ತು ಜಾಕಿ ಮದುವೆ ಸಂಭ್ರಮದಲ್ಲಿ ಭಾಗಿಯಾಗಲು ಇಡೀ ಬಾಲಿವುಡ್ ರಂಗ ಕಾಯುತ್ತಿದೆ. ನಿರ್ಮಾಪಕ ಜಾಕಿ ತಂದೆ ವಶು ಭಗ್ನಾನಿ ಜೊತೆ ರಾಜ್ ಕುಂದ್ರಾಗೆ ಉತ್ತಮ ಬಾಂಧವ್ಯವಿದೆ. ಹಲವು ವರ್ಷಗಳಿಂದ ಪರಿಚಯ ಇರುವ ಕಾರಣ, ಜಾಕಿ ಮದುವೆಯಲ್ಲಿ ರಾಜ್ ಮತ್ತು ಶಿಲ್ಪಾ ಶೆಟ್ಟಿ ಸ್ಪೆಷಲ್ ಹಾಡಿಗೆ ಹೆಜ್ಜೆ ಹಾಕ್ತಿದ್ದಾರೆ.

ಇತ್ತೀಚೆಗಷ್ಟೇ 31ನೇ ವರ್ಷದ ಹುಟ್ಟುಹಬ್ಬವನ್ನು ಸಂಭ್ರಮದಿಂದ ಆಚರಿಸಿದ್ದಾರೆ. ಈ ವೇಳೆ ತಮ್ಮ ವೈಯಕ್ತಿಕ ಜೀವನದ ಕುರಿತಾಗಿ ಕೆಲವು ವಿಚಾರಗಳನ್ನು ಸೋಶಿಯಲ್ ಮೀಡಿಯಾದಲ್ಲಿ ಹಂಚಿಕೊಂಡಿದ್ದರು. ತಮ್ಮ ಜನ್ಮದಿನವನ್ನು ಭರ್ಜರಿಯಾಗಿ ನಟಿ ರಾಕುಲ್ ಪ್ರೀತ್ ಸಿಂಗ್ ಸೆಲೆಬ್ರೇಟ್ ಮಾಡಿದ್ದರು.

ಈ ಸಮಯದಲ್ಲಿ ರಾಕುಲ್ ಪ್ರೀತಿ ಸಿಂಗ್ ಅವರ ಬಾಯ್‌ಫ್ರೆಂಡ್ ನಟ- ನಿರ್ಮಾಪಕ ಜಾಕಿ ಭಗ್ನಾನಿ ಫೋಟೋ ಶೇರ್ ಮಾಡಿ, ನೀನಿಲ್ಲದೆ ದಿನಗಳು ಎಂದಿನಂತೆ ದಿನಗಳಾಗಿರುವುದಿಲ್ಲ. ನೀನಿಲ್ಲದೆ ಎಂಥಾ ರುಚಿಕರ ತಿನಿಸನ್ನೂ ಆಸ್ವಾದಿಸಲಾಗುವುದಿಲ್ಲ. ನನ್ನ ಪಾಲಿಗೆ ಜಗತ್ತೇ ಆಗಿರುವ ಪ್ರೀತಿಯ ಪ್ರಿಯತಮೆಗೆ ಹುಟ್ಟುಹಬ್ಬದ ಶುಭಾಶಯಗಳು. ನಿಮ್ಮ ಈ ದಿನ ನಿಮ್ಮಂತೆಯೇ ಸುಂದರವಾಗಿರಲಿ, ನಿಮ್ಮ ನಗುವಿನಂತೆಯೇ ಪ್ರಜ್ವಲಿಸಲಿ. ಹ್ಯಾಪಿ ಬರ್ತ್‌ಡೇ ಮೈ ಲವ್ ಎಂದು ಸಾಮಾಜಿಕ ಜಾಲತಾಣದಲ್ಲಿ ಬರೆದುಕೊಂಡಿದ್ದರು. ಆಗಲೇ ಮದುವೆ ವಿಚಾರವನ್ನೂ ಅವರು ಪ್ರಸ್ತಾಪಿಸಿದ್ದರು. ಥ್ಯಾಂಕ್ಯು ಮೈ ಲವ್. ಈ ವರ್ಷ ನನಗೆ ಸಿಕ್ಕ ಅತ್ಯುತ್ತಮ ಉಡುಗೊರೆ ನೀವೇ. ನನ್ನ ಬದುಕಿಗೆ ಬಣ್ಣಗಳನ್ನು ತುಂಬಿದ ನಿಮಗೆ ಧನ್ಯವಾದಗಳು. ನನ್ನನ್ನ ಸದಾ ನಗುವಂತೆ ಮಾಡುವ ನಿಮಗೆ ಧನ್ಯವಾದಗಳು ಎಂದು ಜಾಕಿ ಭಗ್ನಾನಿ ಅವರನ್ನು ಉಲ್ಲೇಖಿಸಿ ಸೋಷಿಯಲ್ ಮೀಡಿಯಾದಲ್ಲಿ ರಾಕುಲ್ ಪ್ರೀತ್ ಸಿಂಗ್ ಬರೆದುಕೊಳ್ಳುವ ಮೂಲಕವಾಗಿ ತಮ್ಮ ಬಾಯ್‌ಫ್ರೆಂಡ್ ಕುರಿತಾಗಿ ಸೋಶಿಯಲ್ ಮೀಡಿಯಾದಲ್ಲಿ ಹಂಚಿಕೊಂಡಿದ್ದರು. ಅದೇ ಗೆಳೆಯನ ಜೊತೆಯೆ ನಟಿ ಹೊಸ ಜೀವನಕ್ಕೆ ಕಾಲಿಡುತ್ತಿದ್ದಾರೆ.

ರಾಕುಲ್ ಮದುವೆಯಲ್ಲಿ ವರುಣ್ ಧವನ್, ಇಶಾ ಡಿಯೋಲ್, ಆದಿತ್ಯಾ ರಾಯ್ ಕಪೂರ್- ಅನನ್ಯಾ ಪಾಂಡೆ, ಶಿಲ್ಪಾ ಶೆಟ್ಟಿ- ರಾಜ್ ಕುಂದ್ರಾ, ದಂಪತಿ, ಶಾರುಖ್ ಖಾನ್ ಫ್ಯಾಮಿಲಿ ಸೇರಿದಂತೆ ಅನೇಕರು ಭಾಗಿಯಾಗಲಿದ್ದಾರೆ.

ಸ್ಯಾಂಡಲ್‌ವುಡ್, ಬಾಲಿವುಡ್ ಸಿನಿಮಾಗಳಲ್ಲಿ ರಾಕುಲ್ ಪ್ರೀತಿ ಸಿಂಗ್ ನಟಿಸಿದ್ದಾರೆ. ಕನ್ನಡದ 'ಗಿಲ್ಲಿ' ಚಿತ್ರದ ಮೂಲಕ ಚಿತ್ರರಂಗಕ್ಕೆ ಕಾಲಿಟ್ಟ ರಾಕುಲ್ ಕಿಕ್ 2, ಸರ್ರೈನೋಡು, ನಾನಕು ಪ್ರೇಮತೋ, ಸ್ಪೈಡರ್ ಮುಂತಾದ ಹಿಟ್ ಚಿತ್ರಗಳಲ್ಲಿ ಅಭಿನಯಿಸುವ ಮೂಲಕವಾಗಿ ಅಪಾರ ಅಭಿಮಾನಿಗಳ ಪ್ರೀತಿಯನ್ನು ಸಂಪಾದಿಸಿದ್ದಾರೆ.

ಐಪಿಎಲ್ ಆರಂಭದ ದಿನಾಂಕ ಘೋಷಣೆ

ಕ್ರಿಕೆಟ್ ಅಭಿಮಾನಿಗಳು ಕುತೂಹಲದಿಂದ ಕಾದಿದ್ದ, ಇಂಡಿಯನ್ ಪ್ರೀಮಿಯರ್ ಲೀಗ್ ಮಾರ್ಚ್ 22 ರಿಂದ ಪ್ರಾರಂಭವಾಗಲಿದೆ.

ಈ ಕುರಿತು ಮಾಹಿತಿ ಹಂಚಿಕೊಂಡಿರುವ ಐಪಿಎಲ್ ಅಧ್ಯಕ್ಷ ಅರುಣ್ ಧುಮಾಲ್, ಮಾ.22 ರಂದು ಐಪಿಎಲ್‌ಗೆ ಚಾಲನೆ ನೀಡಲು ಎದುರು ನೋಡುತ್ತಿದ್ದೇವೆ. 15 ದಿನಗಳ ವೇಳಾಪಟ್ಟಿಯನ್ನು ಮೊದಲು ಬಿಡುಗಡೆ ಮಾಡಲಿದ್ದೇವೆ ಎಂದು ತಿಳಿಸಿದ್ದಾರೆ. ಏಪ್ರಿಲ್ ಅಥವಾ ಮೇ ತಿಂಗಳಲ್ಲಿ ಲೋಕಸಭಾ ಚುನಾವಣೆ ನಡೆಯುವ ಸಾಧ್ಯತೆ ಇದೆ. ಹೀಗಾಗಿ ಐಪಿಎಲ್ 17ನೇ ಆವೃತ್ತಿಯ ವೇಳಾಪಟ್ಟಿ ಬಿಡುಗಡೆಗೊಂಡಿಲ್ಲ.

ಲೋಕಸಭೆ ಚುನಾವಣೆಯ ದಿನಾಂಕವನ್ನು ಮಾರ್ಚ್ ಆರಂಭದಲ್ಲಿ ಪ್ರಕಟಿಸುವ ನಿರೀಕ್ಷೆಯಿದೆ. ಚುನಾವಣೆಯ ಕಾರಣದಿಂದಾಗಿ ಐಪಿಎಲ್ ಪಂದ್ಯಗಳನ್ನು ಸಾಧ್ಯತೆ ಕುರಿತ ಪ್ರಶ್ನೆಗೆ ಉತ್ತರಿಸಿರುವ ಧುಮಾರ್, ಇದು ವಿದೇಶದಲ್ಲಿ ನಡೆಯುವುದಿಲ್ಲ. ಅದಕ್ಕಾಗಿಯೇ ನಾವು ಲೋಕಸಭೆ ಚುನಾವಣೆ ದಿನಾಂಕ ಘೋಷಣೆಗಾಗಿ ಕಾಯುತ್ತಿದ್ದೇವೆ. ಅದಕ್ಕೆ ಅನುಗುಣವಾಗಿ ನಾವು ಸ್ಥಳ ನಿಯೋಜನೆ ಮಾಡುತ್ತೇವೆ ಎಂದು ಸ್ಪಷ್ಟಪಡಿಸಿದ್ದಾರೆ.

ಸಾರ್ವತ್ರಿಕ ಚುನಾವಣೆಯ ಸಮಯದಲ್ಲಿ ಲೀಗ್ ಅನ್ನು ನಡೆಸುತ್ತಿರುವುದು ಇದೇ ಮೊದಲಲ್ಲ. 2009 ರಲ್ಲಿ ಐಪಿಎಲ್ ದಕ್ಷಿಣ ಆಫ್ರಿಕಾದಲ್ಲಿ ನಡೆದಿತ್ತು. 2014 ರಲ್ಲಿ ಮೊದಲ 20 ಪಂದ್ಯಗಳನ್ನು ಯುಎಇಯಲ್ಲಿ ಮತ್ತು ಉಳಿದ ಪಂದ್ಯಗಳು ಭಾರತದಲ್ಲಿ ನಡೆದಿತ್ತು. ಆದರೆ 2019 ರಲ್ಲಿ ಲೋಕಸಭಾ ಚುನಾವಣೆ ಇದ್ದರೂ ಭಾರತದಲ್ಲೇ ಐಪಿಎಲ್ ನಡೆದಿತ್ತು.

ಟಿ20 ವಿಶ್ವಕಪ್ ಜೂನ್ 1 ರಿಂದ ಪ್ರಾರಂಭವಾಗಲಿದ್ದು, ಮೇ ಅಂತ್ಯದ ವೇಳೆಗೆ ಐಪಿಎಲ್ ಕೊನೆಗೊಳ್ಳುವ ನಿರೀಕ್ಷೆಯಿದೆ. ಸಂಪ್ರದಾಯದಂತೆ ಲೀಗ್‌ನ ಮೊದಲ ಪಂದ್ಯ ಹಿಂದಿನ ವರ್ಷದ ಫೈನಲ್‌ನಲ್ಲಿ ಸೆಣಸಾಡಿದ ತಂಡಗಳ ನಡುವೆ ನಡೆಯಲಿದೆ. ಕಳೆದ ವರ್ಷ ಚೆನ್ನೈ ಸೂಪರ್ ಕಿಂಗ್ಸ್ ಮತ್ತು ಗುಜರಾತ್ ಟೈಟನ್ಸ್ ಸೆಣಸಿದ್ದವು. ಧೋನಿ ತಂಡ ಗೆದ್ದು ಬೀಗಿತ್ತು.

ದೇಶದ ವಿವಿಗಳ ಅಭಿವೃದ್ಧಿಗೆ 3600 ಕೋಟಿ ರೂ. ಬಿಡುಗಡೆ

ಬೆಳಗಾವಿ: ಕರ್ನಾಟಕ, ಜಮ್ಮು-ಕಾಶ್ಮೀರ ಸೇರಿದಂತೆ ದೇಶದ ಅನೇಕ ವಿಶ್ವವಿದ್ಯಾಲಯಗಳಿಗೆ ಕೇಂದ್ರ ಸರ್ಕಾರ 3600 ಕೋಟಿ ರೂ. ಅನುದಾನ ಬಿಡುಗಡೆ ಮಾಡಿದೆ ಎಂದು ಕೇಂದ್ರ ಸಂಸದೀಯ ಸಚಿವ ಪ್ರಹ್ಲಾದ್ ಜೋಶಿ ತಿಳಿಸಿದ್ದಾರೆ.

ಬೆಳಗಾವಿಯಲ್ಲಿ ಪತ್ರಕರ್ತರೊಂದಿಗೆ ಮಾತನಾಡಿದ ಅವರು, ಪ್ರಧಾನಮಂತ್ರಿ ಉಷಾ ಯೋಜನೆಯಡಿ 78 ಯೋಜನೆಗಳಿಗೆ ಪ್ರಧಾನಿ ನರೇಂದ್ರ ಮೋದಿಯವರು ಅನುದಾನ ನೀಡಿದ್ದಾರೆ. ಇಂದು ಅದರ ಬಿಡುಗಡೆಯಾಗಲಿದೆ ಎಂದು ಅವರು ಹೇಳಿದ್ದಾರೆ.

ಉಷಾ ಯೋಜನೆಯಡಿ ಬೆಳಗಾವಿಯ ರಾಣಿ ಚೆನ್ನಮ್ಮ ವಿಶ್ವವಿದ್ಯಾಲಯಕ್ಕೆ 100 ಕೋಟಿ ರೂ. ಗುಲ್ಬರ್ಗಾ ವಿಶ್ವವಿದ್ಯಾಲಯಕ್ಕೆ 20 ಕೋಟಿ ರೂ. ಹಾಗೂ ಧಾರವಾಡ ವಿಶ್ವವಿದ್ಯಾಲಯಕ್ಕೆ 20 ಕೋಟಿ ರೂ. ದೊರೆಯಲಿದೆ. ಜಮ್ಮು- ಕಾಶ್ಮೀರ ಸೇರಿದಂತೆ ದೇಶದ ಹಲವಾರು ವಿಶ್ವವಿದ್ಯಾಲಯಗಳ ಅಭಿವೃದ್ಧಿಗಾಗಿ ಪ್ರಧಾನಮಂತ್ರಿ ಈ ಅನುದಾನ ಬಿಡುಗಡೆ ಮಾಡಿದ್ದಾರೆ. ಸಾಕ್ಷರತೆಯಿಂದ ಮಾತ್ರ ದೇಶದ ನೈಜ ವಿಕಾಸ ಸಾಧ್ಯವೆಂದು ನಂಬಿರುವ ಮೋದಿಯವರು ದೇಶದ ವಿಶ್ವವಿದ್ಯಾಲಯಗಳಿಗೆ ಹೊಸ ಜೀವ ತುಂಬಲು ಈ ಮಹತ್ತರವಾದ ಯೋಜನೆಗೆ ಚಾಲನೆ ನೀಡಿದ್ದಾರೆ ಎಂದು ಅವರು ಹೇಳಿದ್ದಾರೆ.

ಭಾರತದ ಯುವ ಜನತೆಗೆ ಶಿಕ್ಷಣ ಮತ್ತು ಮೂಲಸೌಕರ್ಯವನ್ನು ಅಭಿವೃದ್ಧಿಗೊಳಿಸಿ ಭಾರತವನ್ನು ವಿಶ್ವಗುರು ಮಾಡುವ ಧ್ಯೇಯ ಪ್ರಧಾನಿಯವರದ್ದಾಗಿದೆ. ಈ ನಿಟ್ಟಿನಲ್ಲಿ ಪ್ರಾಥಮಿಕ ಶಿಕ್ಷಣದಿಂದಲೇ ವಿದ್ಯಾರ್ಥಿಗಳ ಅಮೂಲ್ಯ ಜೀವನ ರೂಪಿಸಲು ಪ್ರಧಾನಿ ಹೊಸ ಹೊಸ ಯೋಜನೆಗಳನ್ನು ಹಾಕಿಕೊಂಡಿದ್ದಾರೆ ಎಂದು ಅವರು ತಿಳಿಸಿದ್ದಾರೆ.

ಜಮ್ಮು ಅಭಿವೃದ್ಧಿಗೆ ಐತಿಹಾಸಿಕ ಕ್ರಮ ಜಮ್ಮು-ಕಾಶ್ಮೀರ ಎಂದರೆ ಹಿಂಸಾಚಾರ, ಭಯೋತ್ಪಾದನೆಯೇ ಎಲ್ಲರ ಮನದಲ್ಲಿ ಹಾದು ಹೋಗುತ್ತಿತ್ತು. ಈಗ ಅದು ಸಂಪೂರ್ಣ ಬದಲಾಗಿದೆ. ಅಲ್ಲಿ ಅಭಿವೃದ್ಧಿಯ ಪರ್ವ ಆರಂಭವಾಗಿದೆ. ವಿಶ್ವವಿದ್ಯಾಲಯಗಳ ಅನುದಾನ ಬಿಡುಗಡೆ ಸೇರಿದಂತೆ ಜಮ್ಮುವಿನ ವಿವಿಧ ಅಭಿವೃದ್ಧಿ ಕಾರ್ಯಗಳಿಗೆ ಮೋದಿಯವರು ಇಂದು ಅಲ್ಲಿಂದಲೇ ಚಾಲನೆ ನೀಡಲಿದ್ದಾರೆ. ನಾನು ಮತ್ತು ಸಂಸದೆ ಮಂಗಳಾ ಅಂಗಡಿ ಅವರು ಬೆಳಗಾವಿ ರಾಣಿ ಚೆನ್ನಮ್ಮ ವಿಶ್ವವಿದ್ಯಾಲಯದಲ್ಲಿ ನಡೆದ ನೇರಪ್ರಸಾರ ಕಾರ್ಯಕ್ರಮದಲ್ಲಿ ಭಾಗವಹಿಸಿದ್ದೇವೆ ಎಂದು ಅವರು ಹೇಳಿದ್ದಾರೆ.

ವಿರುಷ್ಕಾ ದಂಪತಿ ಪುತ್ರ 'ಅಕಾಯ್' ಹೆಸರಿನ ಅರ್ಥವೇನು ಗೊತ್ತಾ?

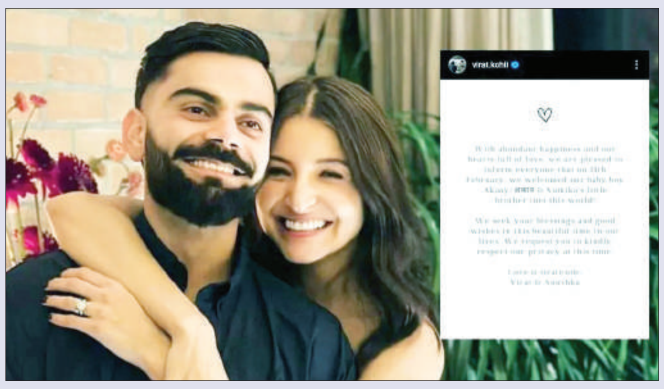

ಸೆಲೆಬ್ರಿಟಿ ಜೋಡಿ ವಿರಾಟ್ ಕೊಹ್ಲಿ ಮತ್ತು ಅನುಷ್ಕಾ ಶರ್ಮಾ ಅವರ ಮನೆಗೆ ಗಂಡು ಮಗುವಿನ ಆಗಮನವಾಗಿದೆ. ವಿರುಷ್ಕಾ ದಂಪತಿ ಮಗುವಿನ ಹೆಸರು ಕೇಳಿ ಫ್ಯಾನ್ಸ್ ತಲೆ ಕೆಡಿಸಿಕೊಂಡಿದ್ದಾರೆ.

ಬಾಲಿವುಟ್ ನಟಿ ಅನುಷ್ಕಾ ಶರ್ಮಾ ಫೆ.15 ರಂದು ಗಂಡು ಮಗುವಿಗೆ ಜನ್ಮ ನೀಡಿದ್ದಾರೆ. ಈ ಸುದ್ದಿಯನ್ನು ಫೆ.20 ರಂದು ಹಂಚಿಕೊಂಡಿದ್ದಾರೆ. ಮಗುವಿಗೆ ಈಗಾಗಲೇ ಹೆಸರು ಕೂಡ ಇಟ್ಟಿದ್ದಾರೆ. ವಿರುಷ್ಕಾ ದಂಪತಿ ಮಗುವಿನ ಹೆಸರು 'ಅಕಾಯ್'.

'ಅಕಾಯ್' ಎಂಬ ವಿಶಿಷ್ಟ ಮತ್ತು ವಿಶೇಷ ಹೆಸರಿನ ಸುತ್ತ ಈಗ ಚರ್ಚೆ ನಡೆಯುತ್ತಿದೆ. ಅಕಾಯ್ ಎಂಬುದು ಹಿಂದಿ ಪದ 'ಕಾಯ'ದಿಂದ ಬಂದಿದೆ. ಇದರ ಅರ್ಥ 'ದೇಹ'. ಅಕಾಯ್ ಎಂದರೆ, ದೈಹಿಕ ಶಕ್ತಿಗಿಂತ ಮಿಗಿಲಾದವನು. ಟರ್ಕಿಶ್ ಮೂಲದಲ್ಲಿ, 'ಅಕಾಯ್' ಪದಕ್ಕೆ 'ಹೊಳೆಯುವ ಚಂದ್ರ' ಎಂದರ್ಥ. ಮಗುವಿಗೆ ಹೆಸರಿಡಲು ಯಾವ ಮೂಲದಿಂದ ಈ ಪದವನ್ನು ತೆಗೆದುಕೊಳ್ಳಲಾಗಿದೆ ಎಂಬುದನ್ನು ವಿರುಷ್ಕಾ ದಂಪತಿ ಇನ್ನೂ ಖಚಿತಪಡಿಸಿಲ್ಲ. ವಿರಾಟ್ ದಂಪತಿ ಮಗುವಿನ ಬಗ್ಗೆ ಮಾಹಿತಿ ಹಂಚಿಕೊಳ್ಳುತ್ತಿದ್ದಂತೆ ಅಭಿಮಾನಿಗಳು, ಸೆಲೆಬ್ರಿಟಿಗಳು, ಕ್ರಿಕೆಟ್ ತಾರೆಯರು ಶುಭಹಾರೈಸಿದ್ದಾರೆ.

8 ಭರ್ಜರಿ ಸಿಕ್ಸ್, 8 ಫೋರ್: ಶತಕ ಸಿಡಿಸಿದ ದಾಂಡಿಗ

ಬಾಂಗ್ಲಾದೇಶ್ ಪ್ರೀಮಿಯರ್ ಲೀಗ್ ನ 39ನೇ ಪಂದ್ಯದಲ್ಲಿ ಯುವ ಬ್ಯಾಟರ್ ತಂಝಿದ್ ಹಸನ್ ಸ್ಫೋಟಕ ಸೆಂಚುರಿ ಸಿಡಿಸಿ ಅಬ್ಬರಿಸಿದ್ದಾರೆ. ಈ ಪಂದ್ಯದಲ್ಲಿ ಚಟ್ಟೋಗ್ರಾಮ್ ಚಾಲೆಂಜರ್ಸ್ ಮತ್ತು ಖುಲ್ನಾ ಟೈಗರ್ಸ್ ತಂಡಗಳು ಮುಖಾಮುಖಿಯಾಗಿದ್ದವು. ಟಾಸ್ ಗೆದ್ದ ಚಟ್ಟೋಗ್ರಾಮ್ ಚಾಲೆಂಜರ್ಸ್ ತಂಡವು ಮೊದಲು ಬ್ಯಾಟ್ ಮಾಡಿತು. ಆರಂಭಿಕನಾಗಿ ಕಣಕ್ಕಿಳಿದ ತಂಝಿದ್ ಹಸನ್ ಮೊದಲ ಓವರ್ ನಿಂದಲೇ ಬಿರುಸಿನ ಬ್ಯಾಟಿಂಗ್ ಪ್ರದರ್ಶಿಸಿದರು. ಒಂದೆಡೆ ಮುಹಮ್ಮದ್ ವಸೀಮ್ (1), ಶೈಕತ್ ಅಲಿ (18) ವಿಕೆಟ್ ಪಡೆಯುವಲ್ಲಿ ಖುಲ್ನಾ ಟೈಗರ್ಸ್ ಬೌಲರ್ ಗಳು ಯಶಸ್ವಿಯಾದರೂ ತಂಝಿದ್ ಅಬ್ಬರವನ್ನು ತಡೆಯಲು ಮಾತ್ರ ಸಾಧ್ಯವಾಗಿರಲಿಲ್ಲ.

ಅದರಂತೆ ಖುಲ್ನಾ ಟೈಗರ್ಸ್ ಬೌಲರ್ ಗಳನ್ನು ಮನಸೋ ಇಚ್ಛೆ ದಂಡಿಸಿದ ತಂಝಿದ್ ಹಸನ್ ಮೈದಾನದ ಮೂಲೆ ಮೂಲೆಗೂ ಸಿಕ್ಸ್ -ಫೋರ್ ಗಳ ಸುರಿಮಳೆಗೈದರು. ಪರಿಣಾಮ ಕೇವಲ 58 ಎಸೆತಗಳಲ್ಲಿ ತಂಝಿದ್ ಬ್ಯಾಟ್ ನಿಂದ ಶತಕ ಮೂಡಿಬಂತು. ಶತಕದ ಬಳಿಕ ಕೂಡ ಅಬ್ಬರ ಮುಂದುವರೆಸಿದ 23 ವರ್ಷದ ಯುವ ದಾಂಡಿಗ 65 ಎಸೆತಗಳಲ್ಲಿ 8 ಸಿಕ್ಸ್ ಹಾಗೂ 8 ಫೋರ್ ಗಳೊಂದಿಗೆ 116 ರನ್ ಬಾರಿಸಿ ವಿಕೆಟ್ ಒಪ್ಪಿಸಿದರು.

ತಂಝಿದ್ ಹಸನ್ ಅವರ ಈ ಸ್ಫೋಟಕ ಶತಕದ ನೆರವಿನಿಂದ ಚಟ್ಟೋಗ್ರಾಮ್ ಚಾಲೆಂಜರ್ಸ್ ತಂಡವು ನಿಗದಿತ 20 ಓವರ್ ಗಳಲ್ಲಿ 4 ವಿಕೆಟ್ ಕಳೆದುಕೊಂಡು 192 ರನ್ ಕಲೆಹಾಕಿತು. ಈ ಬೃಹತ್ ಗುರಿಯನ್ನು ಬೆನ್ನತ್ತಿದ ಖುಲ್ನಾ ಟೈಗರ್ಸ್ ತಂಡವು ಉತ್ತಮ ಆರಂಭ ಪಡೆದಿರಲಿಲ್ಲ.

ಡ್ರೈವರ್ ಲೆಸ್ ಮೆಟ್ರೋದ ಫಸ್ಟ್ ಫೋಟೋ ರಿವೀಲ್

ಬೆಂಗಳೂರು: ನಮ್ಮ ಮೆಟ್ರೋ ಯೆಲ್ಲೋ ಮಾರ್ಗದ ಮೊದಲ ಡ್ರೈವರ್ ಲೆಸ್ ಮೆಟ್ರೋದ ಮೊದಲ ಫೋಟೋ ರಿವೀಲ್ ಆಗಿದೆ.

ಹೆಬ್ಬಗೋಡಿ ಡಿಪೋದಲ್ಲಿರುವ ಮೆಟ್ರೋದ ಮೊದಲ ಫೋಟೋವನ್ನು ಬೆಂಗಳೂರು ಮೆಟ್ರೋ ರೈಲು ನಿಗಮ ನಿಯಮಿತದ ಅಧಿಕಾರಿಗಳು ಬಿಡುಗಡೆ ಮಾಡಿದ್ದಾರೆ.

ಚೀನಾ ತಯಾರಿಸಿರುವ ಈ ಮೆಟ್ರೋದ ಬೋಗಿಗಳನ್ನು ಫೆಬ್ರವರಿ 6 ರಂದು ಸಮುದ್ರ ಮಾರ್ಗವಾಗಿ ಚೆನ್ನೈಗೆ ಬಂದರು ಮೂಲಕ ಲಾರಿಗಳಲ್ಲಿ ಬೆಂಗಳೂರಿಗೆ ತರಲಾಗಿತ್ತು. ಸದ್ಯ ರಾಜ್ಯದ ಮೊದಲ ಡ್ರೈವರ್ ಲೆಸ್ ಮೆಟ್ರೋ ರೈಲು ಸಂಚಾರಕ್ಕೆ ಸಜ್ಜಾಗಿದೆ.

ಬೆಂಗಳೂರಿನ ಮೆಟ್ರೋ ರೈಲುಗಳಲ್ಲಿ ಲೋಕೋಪೈಲಟ್ ಇಲ್ಲದೆ ನಗರದ ಆರ್.ವಿ.ರೋಡ್ -ಬೊಮ್ಮಸಂದ್ರ ಮಾರ್ಗವಾಗಿ ಚಾಲನೆಗೊಳಿಸಲು ತೀರ್ಮಾನಿಸಲಾಗಿದೆ.

ನಂತರ ಕಾಳೇನ ಅಗ್ರಹಾರದಿಂದ ನಾಗವಾರ ಮಾರ್ಗ, ಏರ್‌ಪೋರ್ಟ್ ಮಾರ್ಗದಲ್ಲೂ ಡ್ರೈವರ್ ಲೆಸ್ ಮೆಟ್ರೋ ಓಡಾಟ ನಡೆಸಲು ಸಕಲ ತಯಾರಿ ನಡೆಸಲಾಗಿದೆ.

ಆರಂಭಿಕವಾಗಿ ಹಳದಿ ಮಾರ್ಗದಲ್ಲಿ ಪ್ರಾರಂಭ ಮಾಡಿ ನೀಲಿ ಮಾರ್ಗಕ್ಕೆ ವಿಸ್ತರಣೆ ಬಳಿಕ ನೇರಳೆ, ಹಸಿರು ಮಾರ್ಗಕ್ಕೂ ಈ ವ್ಯವಸ್ಥೆ ಅಳವಡಿಸಲು ಚಿಂತನೆಯನ್ನು ಬಿಎಂಆರ್‌ಸಿಎಲ್ ಅಧಿಕಾರಿಗಳು ನಡೆಸಿದ್ದಾರೆ ಎಂಬ ಮಾಹಿತಿ ಲಭ್ಯವಾಗಿದೆ.

Printed, Published & Owned by N.Venugopal Krishna, Printed at DASHAPRAMATHI MUDRANALAYA, No.433/1, Chikkavitalenahalli Village, Thagachagere Post, Kasaba Hobli, Channapatna Taluk, Ramanagar District, Pin-562160. Published at No.15, Ground Floor, 12th Block, 5th Main, Kumara Park (West), Behind BDA Head Office, Bengaluru-560020. Editor: N.Venugopal Krishna, Mobile No.+91 94835 89085, email: sanjemugilu@gmail.com