ಸುದ್ದಿಗಳ ಹೊನಲು

ಸಂಜೆ ಮುಗಿಲು

ಕನ್ನಡ ಪ್ರಾದೇಶಿಕ ಸಂಜೆ ದಿನಪತ್ರಿಕೆ

ಸಂಪುಟ: 21, ಸಂಚಿಕೆ: 134, ಪುಟಗಳು: 8, ಶುಕ್ರವಾರ, 23 ಫೆಬ್ರವರಿ 2024 RNI NO. KARKAN/2002/08054

epaper: www.sanjemugilu.com

ಬೆಂಗಳೂರು। ಬೆಂಗಳೂರು ಗ್ರಾಮಾಂತರ। ಕೋಲಾರ। ಚಿಕ್ಕಬಳ್ಳಾಪುರ। ರಾಮನಗರ। ಮಂಡ್ಯ। ಮೈಸೂರು। ಚಾಮರಾಜನಗರ

ವೇಣು ಸಾರಥ್ಯದಲ್ಲಿ...

ಸುಭಾಷಿತ

ಸ್ವಲ್ಪ ಉಳ್ಳವನು ಬಡವನಲ್ಲ;
ಇನ್ನೂ ಬೇಕೆನ್ನುವವನು ಬಡವ

| ಸೆಬೇಕಾ

ಪಂಚಾಂಗ

(ಶುಕ್ರವಾರ 23, ಫೆಬ್ರವರಿ -2024)

- ಶ್ರೀ ಶೋಭಕೃತನಾಮ ಸಂವತ್ಸರ
- ಉತ್ತರಾಯಣ, ಶಿಶಿರ ಋತು,
- ಮಾಘ ಮಾಸ, ಶುಕ್ಲ ಪಕ್ಷ,
- ಚತುರ್ದಶಿ / ಪೌರ್ಣಮಿ,
- ಶುಕ್ರವಾರ, ಆಶ್ಲೇಷ ನಕ್ಷತ್ರ.
- ರಾಹುಕಾಲ: 11:09 ರಿಂದ 12:37
- ಗುಳಿಕಕಾಲ: 08:12 ರಿಂದ 09:40
- ಯಮಗಂಡಕಾಲ: 03:34 ರಿಂದ 05:03

ಸಂಕ್ಷಿಪ್ತ ಸುದ್ದಿ

ರಾಮಭಕ್ತರಿದ್ದ ರೈಲಿಗೆ ಬೆಂಕಿ ಹಚ್ಚೇನಿ ಓರ್ವ ವಶಕ್ಕೆ

ಗದಗ: ಅಯೋಧ್ಯೆ ಧಾಮ ರೈಲಿಗೆ ಬೆಂಕಿ ಹಚ್ಚುತ್ತೇನೆ ಎಂದು ಬೆದರಿಕೆ ಒಡ್ಡಿದ ಪ್ರಕರಣಕ್ಕೆ ಸಂಬಂಧಿಸಿದಂತೆ ಅನುಮಾನದ ಮೇರೆಗೆ ಗದಗ ನಿಲ್ದಾಣದಲ್ಲಿ ಓರ್ವನನ್ನು ರೈಲ್ವೆ ಪೊಲೀಸರು ವಶಕ್ಕೆ ಪಡೆದು ವಿಚಾರಣೆ ನಡೆಸುತ್ತಿದ್ದಾರೆ. ಪ್ರಕರಣ ಸಂಬಂಧ ಅನ್ಯಕೋಮಿನ ನಾಲ್ವರು ಯುವಕರು ಪರಾರಿಯಾಗಿದ್ದು, ಅವರ ಪತ್ತೆಗೆ ಪೊಲೀಸರು ಬಲೆ ಬೀಸಿದ್ದಾರೆ. ಪುಟ 2

ಪ್ಲಾಸ್ಟಿಕ್ ಗೋಡೌನ್‌ಗೆ ಬೆಂಕಿ 30ಕ್ಕೂ ಹೆಚ್ಚು ಆಟೋಗಳು ಭಸ್ಮ

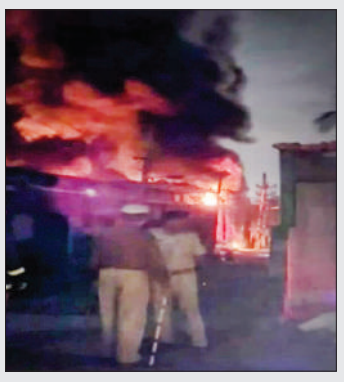

ಬೆಂಗಳೂರು: ಸಿಲಿಕಾನ್ ಸಿಟಿಯಲ್ಲಿ ಮತ್ತೊಂದು ಭಾರಿ ಬೆಂಕಿ ಅವಘಡ ಸಂಭವಿಸಿದೆ. ನಾಯಂಡಹಳ್ಳಿಯ ಗಂಗೋಂಡನಹಳ್ಳಿ ಯಲ್ಲಿದ್ದ ಪ್ಲಾಸ್ಟಿಕ್ ಗೋಡೌನ್ ಹೊತ್ತಿ ಉರಿದಿದೆ. ಬೆಂಕಿಯ ತೀವ್ರತೆಗೆ ಮೂವತ್ತಕ್ಕೂ ಹೆಚ್ಚು ಆಟೋಗಳು, ಸರಕುಗಳನ್ನು ಸಾಗಿಸುವ ವಾಹನಗಳು ಸುಟ್ಟು ಹೋಗಿದೆ. ಅಕ್ಕಪಕ್ಕದ ಗೋಡೌನ್‌ಗಳಿಗೂ ಬೆಂಕಿ ಆವರಿಸುವ ಸಾಧ್ಯತೆ ಇದ್ದ ಕಾರಣ ಸುಮಾರು ಹತ್ತಕ್ಕೂ ಹೆಚ್ಚು ಅಗ್ನಿಶಾಮಕ ವಾಹನಗಳು ಸ್ಥಳಕ್ಕೆ ಆಗಮಿಸಿ ಬೆಂಕಿ ನಂದಿಸಿವೆ. ರಿಜ್ವಾನ್ ಮಾಲೀಕತ್ವದ ಗೋಡೌನ್‌ನ ಒಂದು ಭಾಗದ ಖಾಲಿ ಜಾಗದಲ್ಲಿ ವಾಹನಗಳನ್ನು ಪಾರ್ಕ್ ಮಾಡಲಾಗಿತ್ತು. ಇದರಿಂದಾಗಿ ವಾಹನಗಳು ಸುಟ್ಟು ಹೋಗಿವೆ. ಅಕ್ಕಪಕ್ಕದಲ್ಲೂ ಹತ್ತಾರು ಪ್ಲಾಸ್ಟಿಕ್ ಗೋಡೌನ್ ಇದ್ದ ಕಾರಣ ಅಗ್ನಿಶಾಮಕ ದಳದ ಸಿಬ್ಬಂದಿ ಚುರುಕಿನ ಕಾರ್ಯಾಚರಣೆ ನಡೆಸಿ ಬೆಂಕಿಯನ್ನು ನಂದಿಸಿದ್ದಾರೆ.

ಬೆಂಗಳೂರಿನಲ್ಲಿ 2ನೇ ಹೈಟೆಕ್ ನಿಮ್ಹಾನ್ಸ್ ಆಸ್ಪತ್ರೆ

ಶುಭ ಸುದ್ದಿ ನೀಡಿದ ಸಚಿವ ಶರಣ ಪ್ರಕಾಶ್ ಪಾಟೀಲ್

ಬೆಂಗಳೂರು: ಸಿಲಿಕಾನ್ ಸಿಟಿ ಬೆಂಗಳೂರಿಗರಿಗೆ ವೈದ್ಯಕೀಯ ಶಿಕ್ಷಣ ಸಚಿವ ಶರಣ ಪ್ರಕಾಶ್ ಪಾಟೀಲ್ ಶುಭ ಸುದ್ದಿ ನೀಡಿದ್ದಾರೆ. ಉತ್ತರ ಬೆಂಗಳೂರಿನಲ್ಲಿ ಎರಡನೇ ಹೈಟೆಕ್ ನಿಮ್ಹಾನ್ಸ್ ಆಸ್ಪತ್ರೆತಲೆ ಎತ್ತುತ್ತಿದೆ ಎಂದು ಅವರು ಮಾಹಿತಿ ನೀಡಿದ್ದಾರೆ. 40 ಎಕರೆ ಜಾಗದಲ್ಲಿ ಮಲ್ಟಿ ಸೂಪರ್ ಸ್ಪೆಷಾಲಿಟಿ ನಿಮ್ಹಾನ್ಸ್ ಆಸ್ಪತ್ರೆ ನಿರ್ಮಾಣವಾಗುತ್ತಿದೆ. ನಗರದಲ್ಲಿ ರಸ್ತೆ ಅಪಘಾತದಿಂದ ನರ ಹಾಗೂ ಬ್ರೈನ್ ಸಮಸ್ಯೆಯಿಂದ ಬಳಲುತ್ತಿರುವವರ ಸಂಖ್ಯೆ ಹೆಚ್ಚಾಗುತ್ತಿದೆ. ಇದುವೇ ಸಾವಿರಾರು ಜನರು ಸಾವಿಗೆ ಕಾಣವಾಗುತ್ತಿದೆ ಎಂದು ಸಚಿವರು ತಿಳಿಸಿದರು.

ಮಾನಸಿಕ ಆರೋಗ್ಯ ಮತ್ತು ನರ ಸಮಸ್ಯೆಗಳಿಂದ ಜನರು ಜೀವ ಕಳೆದುಕೊಳ್ಳುತ್ತಿದ್ದಾರೆ. ಹೀಗಾಗಿ ಬೆಂಗಳೂರಿನಲ್ಲಿ ದೇಶದ ಅತ್ಯಂತ ಪ್ರತಿಷ್ಠಿತ ಮಾನಸಿಕ ಆರೋಗ್ಯ ಮತ್ತು ನರ ವಿಜ್ಞಾನ ಸಂಸ್ಥೆಯಾಗಿರುವ ನಿಮ್ಹಾನ್ಸ್ ಎರಡನೇ ಘಟಕ ಸ್ಥಾಪನೆ ಮಾಡುತ್ತಿದ್ದೇವೆ ಎಂದು ಅವರು ತಿಳಿಸಿದ್ದಾರೆ.

ಸದ್ಯ ಸಿಲಿಕಾನ್ ಸಿಟಿ ಬೆಂಗಳೂರಿನಲ್ಲಿರುವ ನಿಮ್ಹಾನ್ಸ್

ಆಸ್ಪತ್ರೆಯ ಮೇಲೆ ಒತ್ತಡ ಸಾಕಷ್ಟು ಹೆಚ್ಚಾಗಿದೆ. ಬೆಡ್ ಸಮಸ್ಯೆಗಳು ಸೇರಿದಂತೆ ನಾನಾ ರೀತಿಯ ಸಮಸ್ಯೆಗಳು ಶುರುವಾಗಿವೆ. ಸದ್ಯ ಇರುವ ನಿಮ್ಹಾನ್ಸ್ ಆಸ್ಪತ್ರೆಗೆ ರಾಜ್ಯದ ಜನರು ಮಾತ್ರವಲ್ಲದೆ, ಕೇರಳ, ಆಂಧ್ರಪ್ರದೇಶ, ತಮಿಳನಾಡಿನ ಸಾಕಷ್ಟು ಜನ ಚಿಕಿತ್ಸೆಗಾಗಿ ಬರುತ್ತಿದ್ದಾರೆ. ಇದರಿಂದ ಒತ್ತಡ ವಿಪರೀತ ಹೆಚ್ಚಾಗಿ ಸಾಕಷ್ಟು ಸಮಸ್ಯೆಗಳು ಎದುರಾಗಿವೆ ಎಂದು ಸಚಿವರು ಹೇಳಿದ್ದಾರೆ.

ಕೇಂದ್ರ ಸರ್ಕಾರದಿಂದ ಹಸಿರು ನಿಶಾನೆ: ಉತ್ತರ ಬೆಂಗಳೂರಿನ ಜನರಿಗೆ ಆ ಭಾಗದಲ್ಲಿ ಯಾವುದೇ ಮಲ್ಟಿ ಸೂಪರ್ ಸ್ಪೆಷಾಲಿಟಿ ಆಸ್ಪತ್ರೆ ಇಲ್ಲ. ಆ ಭಾಗದಲ್ಲಿ ಉತ್ತಮ ಆಸ್ಪತ್ರೆಯ ಕೊರತೆಯಿದೆ. ಪರಿಣಾಮವಾಗಿ ರೋಗಿಗಳು ಪರದಾಟ ಪಡುವಂತಾಗಿದೆ. ಹೀಗಾಗಿ ವೈದ್ಯಕೀಯ ಶಿಕ್ಷಣ ಸಂಸ್ಥೆಯು ಕೇಂದ್ರ ಆರೋಗ್ಯ ಇಲಾಖೆಗೆ ನಿಮ್ಹಾನ್ಸ್ ಎರಡನೇ ಮಲ್ಟಿ ಸೂಪರ್ ಸ್ಪೆಷಾಲಿಟಿ ಆಸ್ಪತ್ರೆಗೆ ಬೇಡಿಕೆ ಇಟ್ಟಿತ್ತು. ಇದಕ್ಕೆ ಕೇಂದ್ರ ಆರೋಗ್ಯ ಇಲಾಖೆ ಹಸಿರು ನಿಶಾನೆ ತೋರಿದೆ.

ಎಲ್ಲಿ ನಿರ್ಮಾಣವಾಗುತ್ತಿದೆ ನಿಮ್ಹಾನ್ಸ್ ಎರಡನೇ ಘಟಕ: ನಿಮ್ಹಾನ್ಸ್ ಎರಡನೇ ಘಟಕಕ್ಕೆ ರಾಜ್ಯ ಸರ್ಕಾರ ಈಗಾಗಲೇ ಭೂಮಿ ನೀಡಿದೆ. ಬೆಂಗಳೂರಿನ ಕ್ಯಾನ್ಸನಹಳ್ಳಿಯಲ್ಲಿ ಸರ್ಕಾರ ಒದಗಿಸಿರುವ ಸುಮಾರು 40 ಎಕರೆ ಪ್ರದೇಶದಲ್ಲಿ ನಿಮ್ಹಾನ್ಸ್ ಆಸ್ಪತ್ರೆ ತಲೆ ಎತ್ತುತ್ತಿದೆ ಎಂದು ಅವರು ತಿಳಿಸಿದ್ದಾರೆ. ನಿಮ್ಹಾನ್ಸ್ ಆಸ್ಪತ್ರೆ ದೇಶದಲ್ಲಿಯೇ ಸಾಕಷ್ಟು ಅತ್ಯಾಧುನಿಕ ತಂತ್ರಜ್ಞಾನಗಳನ್ನು ಒಳಗೊಂಡ ವಿಶೇಷ ಆಸ್ಪತ್ರೆಯಾಗಿದೆ. ನರ ವಿಭಾಗ, ಮೆದುಳಿನ ಶಸ್ತ್ರಚಿಕಿತ್ಸೆಗೆ ದೇಶದಲ್ಲೇ ಪ್ರಸಿದ್ಧವಾಗಿದೆ.

ಸರ್ಕಾರದ ವಿರುದ್ಧ ಸಿಡಿದೆದ್ದ ಮಂಗಳಮುಖಿಯರು!

ಬೆಂಗಳೂರು: ಕಾಂಗ್ರೆಸ್ ಸರ್ಕಾರವು 5 ಗ್ಯಾರಂಟಿಗಳನ್ನು ಜಾರಿ ಮಾಡಿದ್ದೇವೆ ಎಂದು ಹೇಳುತ್ತಿದೆ. ಆದರೆ ಪಂಚಗ್ಯಾರಂಟಿಗಳಲ್ಲಿ ಒಂದಾದ ಈ ಗೃಹಲಕ್ಷ್ಮಿ ಯೋಜನೆ ಮಂಗಳಮುಖಿಯರಿಗೆ ಇದುವರೆಗೂ ತಲುಪಿಲ್ಲ. ಇದರಿಂದಾಗಿ ಸರ್ಕಾರದ ವಿರುದ್ಧ ಮಂಗಳಮುಖಿಯರು ಸಿಡಿದೆದ್ದಿದ್ದಾರೆ.

ಹೌದು. ಸರ್ಕಾರದ ಪ್ರಮುಖ ಗ್ಯಾರಂಟಿಗಳಲ್ಲಿ ಒಂದಾದಂತ ಗೃಹಲಕ್ಷ್ಮಿ ಯೋಜನೆ ಜುಲೈ ತಿಂಗಳಲ್ಲಿ ಆರಂಭವಾದ್ರೂ ಇನ್ನೂ ಸಾವಿರಾರು ಮಹಿಳೆಯರ ಖಾತೆಗೆ ಒಂದು ತಿಂಗಳ ಹಣವೂ ಜಮೆಯಾಗಿಲ್ಲ. ಪುಟ 2

ದೇವಸ್ಥಾನಗಳ ಹುಂಡಿ ಹಣ ಹಿಂದೂ ಧಾರ್ಮಿಕ ಆಚರಣೆಗೆ ಮಾತ್ರ ಬಳಕೆ

ಸಿದ್ಧರಾಮಯ್ಯ ಸ್ಪಷ್ಟನೆ

ಬೆಂಗಳೂರು: ಹಿಂದೂಯೇತರ ಸಮುದಾಯಗಳಿಗೆ ಹಿಂದೂ ದೇವಸ್ಥಾನಗಳ ಹಣವನ್ನು ಬಳಸಲಾಗುತ್ತದೆ ಮತ್ತು ಹಿಂದೂ ದೇವಸ್ಥಾನಗಳ ಮೇಲೆ ಅನ್ಯಾಯಯುತ ತೆರಿಗೆ ಹಾಕಲಾಗುತ್ತಿದೆ ಎನ್ನುವ ಬಿಜೆಪಿ ನಾಯಕರ ಆರೋಪ ಸಂಪೂರ್ಣ ಕಪೋಲಕಲ್ಪಿತವಾಗಿದ್ದು ಅಮಾಯಕ ಹಿಂದೂಗಳನ್ನು ನಮ್ಮ ಸರ್ಕಾರದ ವಿರುದ್ಧ ಎತ್ತಿಕಟ್ಟುವ ದುರುದ್ದೇಶದಿಂದ ಬಿಜೆಪಿ ನಾಯಕರು ಇಂತಹ ಕ್ಷುಲಕ ಪ್ರಯತ್ನ ಮಾಡುತ್ತಿದ್ದಾರೆ'' ಎಂದು ಮುಖ್ಯಮಂತ್ರಿ ಸಿದ್ದರಾಮಯ್ಯ ಅವರು ವಾಗ್ದಾಳಿ ಮಾಡಿದ್ದಾರೆ. ಕರ್ನಾಟಕ ಹಿಂದೂ ಧಾರ್ಮಿಕ ಸಂಸ್ಥೆಗಳು ಮತ್ತು ಧರ್ಮಾದಾಯ ದತ್ತಿಗಳ ತಿದ್ದುಪಡಿ ವಿಧೇಯಕ ವಿಚಾರವಾಗಿ ಬಿಜೆಪಿ ನಾಯಕ ಆರೋಪಕ್ಕೆ ತಿರುಗೇಟು ನೀಡಿದ ಅವರು, ''ದೇವಸ್ಥಾನಗಳ ಹುಂಡಿಗಳಲ್ಲಿ ಸಂಗ್ರಹವಾಗುವ ಹಣವನ್ನು ಹಿಂದೂ ಧರ್ಮದ ಧಾರ್ಮಿಕ ಆಚರಣೆಗಳಿಗೆ ಸಂಬಂಧಪಟ್ಟಂತೆ ಮಾತ್ರವೇ ಬಳಸಲಾಗುತ್ತದೆ'' ಎಂದು ಸ್ಪಷ್ಟನೆ ನೀಡಿದ್ದಾರೆ.

''ಈ ನಿಧಿಯು 2003ರಲ್ಲಿ ಕಾಯಿದೆಯು ಜಾರಿಗೆ ಬಂದಾಗಿನಿಂದ ಧಾರ್ಮಿಕ ಕಾರ್ಯಗಳಿಗೆ ಮಾತ್ರವೇ ಬಳಕೆಯಾಗುತ್ತಿದ್ದು ಭವಿಷ್ಯದಲ್ಲಿಯೂ ಅದಕ್ಕೆ ಮಾತ್ರವೇ ಬಳಕೆಯಾಗಲಿದೆ. ಬೇರೆ ಯಾವುದೇ ಧರ್ಮದ ಜನರ ಅನುಕೂಲಕ್ಕಾಗಿ ಈ ಹಣವನ್ನು ಬಳಸಲಾಗುವುದಿಲ್ಲ. ದೇವಸ್ಥಾನಗಳ ಹಣವನ್ನು ಕೇವಲ ಹಿಂದೂ ಸಮುದಾಯದ ಏಳಿಗೆ ಮತ್ತು ಕಲ್ಯಾಣಕ್ಕೆ ಮಾತ್ರವೇ ಬಳಸಬೇಕೆನ್ನುವ ಬಾಧ್ಯತೆಯನ್ನು ಈ ನಿಧಿಯ ನಿಬಂಧನೆಗಳಲ್ಲಿ ಒತ್ತಿ ಹೇಳಲಾಗಿದೆ.'' ಎಂದು ಕಿಡಿ ಕಾರಿದ್ದಾರೆ.

''ವಿಧಾನಸಭೆಯಲ್ಲಿ ಅಂಗೀಕರಿಸಲಾದ ಕರ್ನಾಟಕ ಹಿಂದೂ ಧಾರ್ಮಿಕ ಸಂಸ್ಥೆಗಳು ಮತ್ತು ಧರ್ಮಾದಾಯ ದತ್ತಿಗಳ ತಿದ್ದುಪಡಿ ವಿಧೇಯಕವನ್ನು ರಾಜಕೀಯ ಕಾರಣಗಳಿಗಾಗಿ ತಪ್ಪಾಗಿ ಜನತೆಯ ಮುಂದಿರಿಸುವ ಪ್ರಯತ್ನವನ್ನು ಬಿಜೆಪಿ ಇಂದು ಮಾಡುತ್ತಿದೆ. ಪುಟ 2

ತಿದ್ದುಪಡಿಗೂ ಮುನ್ನ

- ನಿವ್ವಳ ಆದಾಯ ಹತ್ತು ಲಕ್ಷ ರೂ. ಮೀರುವ ದೇವಸ್ಥಾನಗಳ ಒಟ್ಟು ವಾರ್ಷಿಕ ಆದಾಯದಿಂದ ಶೇ.10
- ನಿವ್ವಳ ವಾರ್ಷಿಕ ಆದಾಯ ಐದು ಲಕ್ಷ ರೂ. ಗಿಂತ ಹೆಚ್ಚಿದ್ದು ಹತ್ತು ಲಕ್ಷ ರೂ. ಮೀರದ ದೇವಸ್ಥಾನಗಳ ವಾರ್ಷಿಕ ಆದಾಯದಿಂದ ಶೇ.5 ಹಾಗೂ
- ರಾಜ್ಯ ಸರ್ಕಾರದಿಂದ ದೊರೆಯುತ್ತಿದ್ದ ಅನುದಾನ.

ತಿದ್ದುಪಡಿಯ ನಂತರ

- ಒಂದು ಕೋಟಿ ರೂ. ನಿವ್ವಳ ಆದಾಯ ಮೀರುವ ದೇವಸ್ಥಾನಗಳ ಒಟ್ಟು ವಾರ್ಷಿಕ ಆದಾಯದಿಂದ ಶೇ.10
- ಹತ್ತು ಲಕ್ಷ ರೂ ನಿವ್ವಳ ಆದಾಯಕ್ಕಿಂತ ಹೆಚ್ಚಿದ್ದು ರೂ. 1 ಕೋಟಿ ಮೀರದ ಸಂಸ್ಥೆಗಳಿಂದ ಶೇ.5 ಹಾಗೂ
- ರಾಜ್ಯ ಸರ್ಕಾರದಿಂದ ದೊರೆಯುವ ಅನುದಾನ.

ಡಿಸಿಎಂ ಡಿನ್ನರ್ ಮೀಟಿಂಗ್‌ನಲ್ಲಿ ಪರಿಷತ್ ಸದಸ್ಯರ ಅಸಮಾಧಾನ

ಬೆಂಗಳೂರು: ನಗರದ ಖಾಸಗಿ ಹೋಟೆಲ್‌ನಲ್ಲಿ ನಿನ್ನೆ ವಿಧಾನಪರಿಷತ್‌ನ ಕಾಂಗ್ರೆಸ್ ಸದಸ್ಯರ ಜೊತೆ ಡಿಸಿಎಂ ಡಿಕೆ ಶಿವಕುಮಾರ್ ಡಿನ್ನರ್ ಮೀಟಿಂಗ್ ಮಾಡಿದ್ದಾರೆ. ಈ ವೇಳೆ ಪರಿಷತ್ ಸದಸ್ಯರು ತೀವ್ರ ಅಸಮಾಧಾನ ಹೊರಹಾಕಿದ್ದಾರೆ. ಅಹವಾಲುಗಳ ದೊಡ್ಡ ಪಟ್ಟಿಯನ್ನೇ ಪರಿಷತ್ ಸದಸ್ಯರು ಮುಂದಿಟ್ಟಿದ್ದಾರೆ. ರಾಜಕೀಯವಾಗಿ ಸ್ಥಾನಮಾನ ನೀಡದೆ ಕಡೆಗಣಿಸಲಾಗುತ್ತಿದೆ ಎಂದು ಬೇಸರ ವ್ಯಕ್ತಪಡಿಸಿದ್ದಾರೆ. ನಿಗಮ ಮಂಡಳಿ ನೀಡದೆ, ಅನುದಾನವನ್ನೂ ನೀಡದಿದ್ದಕ್ಕೆ ತೀವ್ರ ಆಕ್ಷೇಪ ಹೊರಹಾಕಿದ್ದು, ರಾಜಕೀಯವಾಗಿ ಎಂಎಲ್‌ಸಿಗಳನ್ನು ಮೂಲೆಗುಂಪು ಮಾಡಲಾಗುತ್ತಿದೆ ಎಂದು ಕಿಡಿಕಾರಿದ್ದಾರೆ.

ಲೋಕಸಭೆ ಚುನಾವಣೆ ಟಿಕೆಟ್ ಬಗ್ಗೆಯೂ ಎಂಎಲ್‌ಸಿಗಳು ಚರ್ಚೆ ಮಾಡಿದ್ದಾರೆ. ಪಕ್ಷದ ನಿಷ್ಠಾವಂತರಿಗೆ ಟಿಕೆಟ್ ನೀಡುವಂತೆ ಪರಿಷತ್ ಸದಸ್ಯರು ಒತ್ತಾಯ ಮಾಡಿದ್ದು, ಸಚಿವರ ಮಕ್ಕಳಿಗೆ ಟಿಕೆಟ್ ನೀಡುವ ಬಗ್ಗೆ ಗಮನ ಹರಿಸಬೇಡಿ ಎಂದು ಮನವಿ ಕೂಡ ಮಾಡಿದ್ದಾರೆ.

ಗಂಭೀರವಾಗಿ ಕೆಲಸ ಮಾಡುವ ಅಭ್ಯರ್ಥಿಗಳನ್ನೇ ಕಣಕ್ಕಿಳಿಸಿ. ಶಾಸಕರಿಗೆ ಅನುದಾನ ನೀಡುವಂತೆ ತಮಗೂ ಅನುದಾನ ನೀಡಿ ಎಂದು ಆಗ್ರಹಿಸಿದ್ದಾರೆ. ಈ ಎಲ್ಲಾ

ವಿಚಾರಗಳನ್ನು ಸಿಎಂ ಸಿದ್ದರಾಮಯ್ಯ ಗಮನಕ್ಕೆ ತರುವುದಾಗಿ ಡಿಸಿಎಂ ಡಿ.ಕೆ.ಶಿವಕುಮಾರ್ ಭರವಸೆ ನೀಡಿದ್ದಾರೆ.

ಡಿ.ಕೆ.ಶಿವಕುಮಾರ್ ಎಚ್ಚರಿಕೆ: ವಿಧೇಯಕ ಮಂಡಿಸುವಾಗ ಆಡಳಿತ ಪಕ್ಷದ ಸದಸ್ಯರ ಗೈರುಹಾಜರಿ ಬಗ್ಗೆ ಚರ್ಚೆ ಮಾಡಲಾಗಿದ್ದು, ಗೈರಾಗುತ್ತಿರುವ ಪರಿಷತ್ ಸದಸ್ಯರಿಗೆ ಡಿ.ಕೆ.ಶಿವಕುಮಾರ್ ಎಚ್ಚರಿಕೆ ನೀಡಿದ್ದಾರೆ. ಇನ್ನು ವಿಧಾನಪರಿಷತ್‌ನಲ್ಲಿ ವಿಧೇಯಕಗಳಿಗೆ ಹಿನ್ನಡೆ ಆಗುತ್ತಿರುವ ಬಗ್ಗೆ ಆಕ್ಷೇಪ ವ್ಯಕ್ತಪಡಿಸಲಾಗಿದೆ. ಶಾಸಕರಂತೆ ಟಾರ್ಗೆಟ್ 20ಗೆ ಶ್ರಮಿಸುತ್ತಿರುವುದಾಗಿ ಎಂಎಲ್‌ಸಿಗಳು ಮನವರಿಕೆ ಮಾಡಿದ್ದಾರೆ. ಪುಟ 2

ರಾಜ್ಯಸಭೆಗೆ ಮತಹಾಕಲು ಬಿಜೆಪಿಯಿಂದ

ಮೂರು ಶಾಸಕರ ಬ್ಯಾಚ್

ಬೆಂಗಳೂರು: ಕರ್ನಾಟಕದ 4 ರಾಜ್ಯಸಭಾ ಸ್ಥಾನಗಳಿಗೆ ಐದನೇ ಅಭ್ಯರ್ಥಿ ಸ್ಪರ್ಧಿಸಿರುವುದರಿಂದ ರಾಜ್ಯ ರಾಜಕಾರಣದಲ್ಲಿ ಲೆಕ್ಕಾಚಾರಗಳು ಗರಿಗೆದರಿವೆ. ಬಿಜೆಪಿ ಜೆಡಿಎಸ್ ಮೈತ್ರಿ ಅಭ್ಯರ್ಥಿ ಕುಪೇಂದ್ರ ರೆಡ್ಡಿ ಅವರನ್ನು ಹೇಗಾದರೂ ಮಾಡಿ ಗೆಲ್ಲಿಸಿಕೊಳ್ಳಬೇಕೆಂದು ಉಭಯ ಪಕ್ಷಗಳು ಕಸರತ್ತು ನಡೆಸಿವೆ. ಈ ಸಂಬಂಧ ಬೆಂಗಳೂರಿನ ಖಾಸಗಿ ಹೋಟೆಲ್‌ನಲ್ಲಿ ಗುರುವಾರ ಸಂಜೆ ಲೋಕಸಭಾ ಚುನಾವಣಾ ರಾಜ್ಯ ಉಸ್ತುವಾರಿ ರಾಧಾಮೋಹನ್ ದಾಸ್ ನೇತೃತ್ವದಲ್ಲಿ ಬಿಜೆಪಿ ಶಾಸಕಾಂಗ ಸಭೆ ನಡೆಯಿತು. ರಾಜ್ಯಸಭೆ ಹಾಗೂ

ಲೋಕಸಭಾ ಚುನಾವಣೆಗೆ ಪಕ್ಷ ಸಂಘಟನೆ ಸೇರಿದಂತೆ ಹಲವು ರಣತಂತ್ರಗಳ ಬಗ್ಗೆ ಚರ್ಚಿಸಲಾಯ್ತು.

ಬಿಜೆಪಿ ಶಾಸಕಾಂಗ ಪಕ್ಷದ ನಾಯಕ ಆರ್. ಅಶೋಕ್, ಬಿಜೆಪಿ ಲೋಕಸಭಾ ಚುನಾವಣಾ ಉಸ್ತುವಾರಿ ರಾಧಾ ಮೋಹನ್ ದಾಸ್ ಅಗರವಾಲ್, ರಾಜ್ಯಾಧ್ಯಕ್ಷ ಬಿ.ವೈ. ವಿಜಯೇಂದ್ರ, ಮಾಜಿ ಸಿಎಂ ಬಸವರಾಜ ಬೊಮ್ಮಾಯಿ ಸೇರಿದಂತೆ ಶಾಸಕರು ಸಭೆಯಲ್ಲಿ ಭಾಗವಹಿಸಿದ್ದರು. ಪುಟ 2

ಪೊಲೀಸರಿಂದಲೇ ಪೊಲೀಸ್ ಕಾನ್ಸ್‌ಟೇಬಲ್ ಬಂಧನ

ಮನೆ ಕಳ್ಳರಿಗೆ ಸಹಕಾರ

ಮಂಡ್ಯ: ಮನೆ ಕಳ್ಳರಿಗೆ ಸಹಕಾರ ನೀಡುತ್ತಿದ್ದ ಪೊಲೀಸ್ ಕಾನ್ಸ್‌ಟೇಬಲ್ ಸೇರಿದಂತೆ ಒಟ್ಟು 8 ಜನ ಆರೋಪಿಗಳನ್ನು ಜಿಲ್ಲೆಯ ಮದ್ದೂರು ಠಾಣೆ ಪೊಲೀಸರು ಬಂಧಿಸಿದ್ದಾರೆ. ಮದ್ದೂರು ತಾಲೂಕಿನ ಕೊಪ್ಪ ಠಾಣೆಯ ಕಾನ್ಸ್‌ಟೇಬಲ್ ಕೆಂಡಗಣ್ಣಯ್ಯ, ಡಾಲಿ, ಭವನ್, ಸಾದನ್, ಅಯೂಬ್, ಮುನ್ನಾ, ಪ್ರಸಾದ್, ಫಯಾಜ್ ಅರೆಸ್ಟ್ ಮಾಡಲಾಗಿದೆ. ಬಂಧಿತರಿಂದ 1 ಕೆಜಿ 486 ಗ್ರಾಂ ಚಿನ್ನಾಭರಣ, 1.70 ಲಕ್ಷ ರೂ. ನಗದು ಜಪ್ತಿ ಮಾಡಲಾಗಿದೆ. ಮನೆಗಳ್ಳತನ ಆರೋಪಿಗಳಿಗೆ

ಪಿಸಿ ಕೆಂಡಗಣ್ಣಯ್ಯ ಸಹಾಯ ಮಾಡುತ್ತಿದ್ದರು. ಕಳೆದ ತಿಂಗಳು ಮದ್ದೂರಿನಲ್ಲಿ ವೈದ್ಯ ಚಂದ್ರು ಮನೆಯಲ್ಲಿ ಕಳ್ಳತನ ನಡೆದಿದ್ದು, ಆರೋಪಿಗಳು 1 ಕೆಜಿ ಚಿನ್ನಾಭರಣ ಹಾಗೂ 8 ಲಕ್ಷ ರೂ. ನಗದು ದೋಚಿದ್ದರು. ಪುಟ 2

ಧಾರವಾಡದಲ್ಲಿ ನರೇಗಾ ಕಾರ್ಮಿಕರಿಗೆ ರಾಜ್ಯ ಸರ್ಕಾರ ಒಂದು ಪೈಸೆ ಕೂಲಿಯನ್ನೂ ನೀಡಿಲ್ಲ!

6.51 ಕೋಟಿ ಬಾಕಿ!

ಧಾರವಾಡ: ರಾಜ್ಯದಲ್ಲಿ ಈ ಬಾರಿ ಭಾರೀ ಬರ ಬಂದಿದೆ. ಈ ಬರ ಇದೀಗ ಬಡವರ ಜೀವ ಹಿಂಡುತ್ತಿದೆ. ತುತ್ತು ಕೂಳಿಗೂ ಬಡ ಜನರು ಪರದಾಡುತ್ತಿದ್ದಾರೆ. ಬರದಿಂದಾಗಿ ಕೃಷಿ ಕಾರ್ಮಿಕರಿಗೆ ಕೆಲಸ ಸಿಗುತ್ತಿಲ್ಲ. ಇನ್ನೊಂದು ಕಡೆ ಮಹಾತ್ಮಾ ಗಾಂಧಿ ರಾಷ್ಟ್ರೀಯ ಗ್ರಾಮೀಣ ಉದ್ಯೋಗ ಖಾತ್ರಿ ಯೋಜನೆಯಡಿ ಸಿಗಬೇಕಾಗಿರೋ ಕೂಲಿಯೇ ಸಿಗುತ್ತಿಲ್ಲ. ಧಾರವಾಡ ಜಿಲ್ಲೆಯಲ್ಲಿ ಕಳೆದ ಎರಡು ತಿಂಗಳಿಂದ ಈ ಯೋಜನೆಯಡಿ ಕೆಲಸ ಮಾಡಿದ ಕಾರ್ಮಿಕರಿಗೆ ಕೂಲಿಯೇ ಪಾವತಿಯಾಗಿಲ್ಲ. ಪುಟ 2

ಆಸ್ತಿ ತೆರಿಗೆ ಬಾಕಿದಾರರಿಗೆ ಒಟಿಎಸ್ ಜಾರಿ

ಶೇ.50ರಷ್ಟು ದಂಡ, ಬಡ್ಡಿ ಮನ್ನಾ!

ಬೆಂಗಳೂರು: ಬಿಬಿಎ

ಎಸ್‌ಎಸ್‌ಎಲ್‌ಸಿ ಪೂರ್ವಸಿದ್ಧತಾ ಪರೀಕ್ಷೆಗೆ ಉತ್ತರ ಪತ್ರಿಕೆ ನೀಡದ ದರಿದ್ರ ಸರ್ಕಾರ

ಬೆಂಗಳೂರು: ಎಸ್‌ಎಸ್‌ಎಲ್‌ಸಿ ಪೂರ್ವಸಿದ್ಧತಾ ಪರೀಕ್ಷೆಗೆ ಉತ್ತರ ಪತ್ರಿಕೆಯನ್ನು ಮನೆಯಿಂದಲೇ ತರುವಂತೆ ವಿದ್ಯಾರ್ಥಿಗಳಿಗೆ ಶಿಕ್ಷಣ ಇಲಾಖೆ ಸೂಚಿಸಿದ ವಿಚಾರವಾಗಿ ಪ್ರತಿಪಕ್ಷ ನಾಯಕ ಆರ್ ಅಶೋಕ್ ತೀವ್ರ ವಾಗ್ದಾಳಿ ನಡೆಸಿದ್ದಾರೆ. ಉತ್ತರ ಪತ್ರಿಕೆಗಳನ್ನೂ ಕೊಡಲಾಗದ ಬರಗೆಟ್ಟ ದರಿದ್ರ ಸರ್ಕಾರ ವಿದ್ಯಾರ್ಥಿಗಳಿಂದ 50 ರೂ. ವಸೂಲಿ ಮಾಡಿದ್ದೇಕೆ ಎಂದು ಅವರು ಪ್ರಶ್ನಿಸಿದ್ದಾರೆ. ಈ ವಿಚಾರವಾಗಿ ಸಾಮಾಜಿಕ ಮಾಧ್ಯಮ ಎಕ್ಸ್‌ನಲ್ಲಿ ಸಂದೇಶ ಪ್ರಕಟಿಸಿ, ಸರ್ಕಾರದ ವಿರುದ್ಧ ಕಿಡಿಕಾರಿದ್ದಾರೆ.

ಎಸ್‌ಎಸ್‌ಎಲ್‌ಸಿ ವಿದ್ಯಾರ್ಥಿಗಳ ಪೂರ್ವಸಿದ್ಧತಾ ಪರೀಕ್ಷೆಗೆ ಉತ್ತರ ಪತ್ರಿಕೆಗಳನ್ನೂ ಕೂಡ ಸರಬರಾಜು ಮಾಡಲಾಗದಷ್ಟು ಬರಗೆಟ್ಟು ಹೋಗಿದೆ ಈ ದರಿದ್ರ ಕಾಂಗ್ರೆಸ್ ಸರ್ಕಾರ. ಉತ್ತರ ಪತ್ರಿಕೆಗಳನ್ನ ಕೊಡಲಾಗದ ಮೇಲೆ ವಿದ್ಯಾರ್ಥಿಗಳಿಂದ 50 ರೂಪಾಯಿ ಪರೀಕ್ಷಾ ಶುಲ್ಕವನ್ನ ವಸೂಲಿ ಮಾಡಿದ್ದು ಯಾವ ಪುರುಷಾರ್ಥಕ್ಕಾಗಿ ಶಿಕ್ಷಣ ಸಚಿವ ಮಧು ಬಂಗಾರಪ್ಪ ಅವರೇ? ಸಿಎಂ ಸಿದ್ದರಾಮಯ್ಯ ಅವರೇ, ನಿಮ್ಮ ಶಿಕ್ಷಣ ಸಚಿವರಿಗೆ ಇಲಾಖೆ ನಡೆಸಲು ಕೈಲಾಗದಿದ್ದರೆ, ಅವರಿಂದ ರಾಜೀನಾಮೆ ಪಡೆದುಕೊಂಡು ಯಾರಾದರೂ

ಸಮರ್ಥರಿಗೆ ಶಿಕ್ಷಣ ಇಲಾಖೆ ನೀಡಿ. ಅದು ಬಿಟ್ಟು ಮಕ್ಕಳ ಭವಿಷ್ಯದ ಜೊತೆ ಚೆಲ್ಲಾಟವಾಡಬೇಡಿ' ಎಂದು ಅಶೋಕ್ ವಾಗ್ದಾಳಿ ನಡೆಸಿದ್ದಾರೆ.

ಫೆಬ್ರವರಿ 26ರಿಂದ ಮಾರ್ಚ್ 2ರ ತನಕ ಎಸ್‌ಎಸ್‌ಎಲ್‌ಸಿ ಪೂರ್ವಸಿದ್ಧತಾ ಪರೀಕ್ಷೆಗಳು ನಡೆಯಲಿವೆ. ಈ ಪರೀಕ್ಷೆಗಳಿಗೆ ಉತ್ತರ ಪತ್ರಿಕೆ ತರುವ ಜವಾಬ್ದಾರಿ ವಿದ್ಯಾರ್ಥಿಗಳದ್ದು ಅಥವಾ ಆಯಾ ಶಾಲೆಗಳದ್ದು ಎಂದು ಶಿಕ್ಷಣ ಇಲಾಖೆ ಹೇಳಿರುವ ಬಗ್ಗೆ ಪತ್ರಿಕೆಯೊಂದು ವರದಿ ಮಾಡಿತ್ತು.

ಪ್ರಶ್ನೆ ಪತ್ರಿಕೆಗೆಂದು ಸರ್ಕಾರ ಈಗಾಗಲೇ 50 ರೂ. ವಸೂಲಿ ಮಾಡಿದೆ. ಇದೀಗ ಉತ್ತರ ಪತ್ರಿಕೆಯನ್ನು ವಿದ್ಯಾರ್ಥಿಗಳೇ ತರಲು ಹೇಳಿರುವುದು ವಿದ್ಯಾರ್ಥಿಗಳ ಹಾಗೂ ಪೋಷಕರ ಆಕ್ರೋಶಕ್ಕೆ ಕಾರಣವಾಗಿದೆ.

ಶಿಕ್ಷಣ ಇಲಾಖೆ ಸಾಲು ಸಾಲು ಎಡವಟ್ಟು: ಉತ್ತರ ಪತ್ರಿಕೆಗಳನ್ನು ವಿದ್ಯಾರ್ಥಿಗಳೇ ತರಬೇಕೆಂದು ಸೂಚಿಸುವ ಮೂಲಕ ಶಿಕ್ಷಣ ಇಲಾಖೆ ಮತ್ತೊಂದು ಎಡವಟ್ಟು ಮಾಡಿಕೊಂಡಿದೆ. ಇದರೊಂದಿಗೆ, ಈಗಾಗಲೇ ಕೆಲವು ಪ್ರಮಾದಗಳನ್ನು ಎಸಗಿರುವ ಇಲಾಖೆ ಪ್ರತಿಪಕ್ಷಗಳ, ವಿದ್ಯಾರ್ಥಿಗಳ ಹಾಗೂ ಪೋಷಕರ ಕೆಂಗಣ್ಣಿಗೆ ಗುರಿಯಾಗಿದೆ.

ಸರ್ಕಾರಿ ವಸತಿ ಶಾಲೆಗಳಲ್ಲಿ ಧಾರ್ಮಿಕ ಹಬ್ಬಗಳನ್ನು ಆಚರಿಸಬಾರದು ಎಂದು ಸುತ್ತೋಲೆ ಹೊರಡಿಸಿ ವಿವಾದಕ್ಕೆ ಈಡಾಗುತ್ತಿದ್ದಂತೆಯೇ ಅದನ್ನು ಹಿಂಪಡೆಯಲಾಗಿತ್ತು. ಆನಂತರ ವಸತಿ ಶಾಲೆಗಳ ಪ್ರವೇಶ ದ್ವಾರದಲ್ಲಿ ಕುವೆಂಪು ಕವನದ ಬರಹವನ್ನು ಬದಲಾಯಿಸುವ ಮೂಲಕ ವಿವಾದಕ್ಕೆ ಗುರಿಯಾಗಿತ್ತು. ನಂತರ ಸುತ್ತೋಲೆಯನ್ನು ವಾಪಸ್ ಪಡೆಯಲಾಗಿತ್ತು. ಇದೀಗ ಉತ್ತರ ಪತ್ರಿಕೆಗಳನ್ನು ವಿದ್ಯಾರ್ಥಿಗಳೇ ತರಬೇಕೆನ್ನುವ ಮೂಲಕ ಮತ್ತೆ ಆಕ್ರೋಶಕ್ಕೆ ಗುರಿಯಾಗಿದೆ.

ಅರುಣ್ ಕುಮಾರ್ ಪುತ್ತಿಲ ಭೇಟಿಯಾಗಿದ್ದು ನಿಜ

ಮೈಸೂರು: ದಕ್ಷಿಣ ಕನ್ನಡ ಜಿಲ್ಲೆಯ ಹಿಂದೂ ಮುಖಂಡ, ಪುತ್ತಿಲ ಪರಿವಾರದ ಮುಖ್ಯಸ್ಥ ಅರುಣ್ ಕುಮಾರ್ ಪುತ್ತಿಲ ಅವರು ಭೇಟಿಯಾಗಿರುವುದು ನಿಜ ಎಂದು ಬಿಜೆಪಿ ರಾಜ್ಯ ಘಟಕದ ಅಧ್ಯಕ್ಷ ಬಿವೈ ವಿಜಯೇಂದ್ರ ಹೇಳಿದ್ದಾರೆ. ಮೈಸೂರಿನಲ್ಲಿ ಮಾತನಾಡಿದ ಅವರು, ಪುತ್ತಿಲ ನನ್ನನ್ನು ಭೇಟಿ ಮಾಡಿದ್ದು ಸತ್ಯ. ಬೆಷರತ್ ಆಗಿ ಬಿಜೆಪಿ ಸೇರ್ಪಡೆಯಾಗಿ ಎಂದು ಅವರಿಗೆ ಸೂಚಿಸಿದ್ದೇನೆ. ಯಾವುದೇ ಷರತ್ತುಗಳು ಬೇಡ. ಪ್ರಧಾನಿ ಮೋದಿ ನಾಯಕತ್ವಕ್ಕಾಗಿ ಎಲ್ಲರೂ ಒಂದಾಗಬೇಕು ಎಂದು ಹೇಳಿದ್ದೇನೆ ಎಂದು ತಿಳಿಸಿದ್ದಾರೆ.

ಪುತ್ತಿಲ ವಿಚಾರವಾಗಿ ದಕ್ಷಿಣ ಕನ್ನಡದ ಸ್ಥಳೀಯ ಮುಖಂಡರ ಜೊತೆ ಚರ್ಚೆ ಮಾಡುತ್ತೇನೆ. ಎಲ್ಲಾ ಕ್ಷೇತ್ರಕ್ಕೂ ನಮಗೆ ಬಿಜೆಪಿ, ಕಮಲ ಚಿಹ್ನೆಯಷ್ಟೇ ಅಭ್ಯರ್ಥಿ. ಬೇರೆ ಯಾವ ಭಿನ್ನಾಭಿಪ್ರಾಯಗಳೂ ನಮ್ಮ ನಡುವೆ ಇಲ್ಲ ಎಂದು ಅವರು ತಿಳಿಸಿದ್ದಾರೆ.

ಬಿಜೆಪಿಗೇ ಗಡುವು ನೀಡಿದ್ದ ಪುತ್ತಿಲ ಪರಿವಾರ: ಪುತ್ತಿಲ ಪರಿವಾರವನ್ನು ಬಿಜೆಪಿ ಜತೆ ವಿಲೀನಗೊಳಿಸಿ ಪಕ್ಷ ಸೇರ್ಪಡೆಯಾಗುವುದಾದರೆ ಸ್ವಾಗತ ಎಂದು ಬಿಜೆಪಿ ನಾಯಕರು ಹೇಳಿದ್ದರು. ಇದರ ಬೆನ್ನಲ್ಲೇ ಪುತ್ತೂರಿನಲ್ಲಿ ಪರಿವಾರದ ಕಾರ್ಯಕರ್ತರ ಸಮಾಲೋಚನಾ ಸಭೆ ನಡೆಸಿದ್ದ ಪುತ್ತಿಲ, ಲೋಕಸಭಾ ಚುನಾವಣೆಗೂ ಮುನ್ನ ಪುತ್ತೂರು ಬಿಜೆಪಿ ಮಂಡಲದ ಅಧ್ಯಕ್ಷ ಸ್ಥಾನ ನೀಡಿದರೆ ಮಾತ್ರ ಬಿಜೆಪಿಗೆ ಸೇರ್ಪಡೆಯಾಗುವುದಾಗಿ ಹೇಳಿದ್ದರು. ಅಲ್ಲದೆ, ಈ ವಿಚಾರವಾಗಿ 3 ದಿನಗಳ ಒಳಗಾಗಿ ನಿರ್ಧಾರ ತಿಳಿಸಬೇಕು ಎಂದೂ ಬಿಜೆಪಿಗೆ ಗಡುವು ನೀಡಿದ್ದರು. ಇದಾಗಿ ಹಲವು ದಿನಗಳೂ ಕಳೆದೂ ಈ ವಿಚಾರವಾಗಿ ಯಾವುದೇ ಬೆಳವಣಿಗೆ ಆಗಿಲ್ಲ ಎಂಬುದು ಗಮನಾರ್ಹ. ಇದೀಗ ಪುತ್ತಿಲ ಮಾತುಕತೆ ನಡೆಸಿರುವ ಬಗ್ಗೆ ವಿಜಯೇಂದ್ರ ಹೇಳಿಕೆ ನೀಡಿದ್ದಾರೆ. ಜೆಡಿಎಸ್ ಮತ್ತು ಬಿಜೆಪಿ ನಡುವೆ ಸೀಟ್ ಹಂಚಿಕೆಗೆ ಯಾವ ಗೊಂದಲಗಳೂ ಇಲ್ಲ. ಮುಂದೆಯೂ ಕೂಡ ಅದು ಉದ್ಭವ ಆಗುವುದಿಲ್ಲ. ಅಮಿತ್ ಶಾ ಅಅರನ್ನು ಕುಮಾರಸ್ವಾಮಿ ಯಾಕೆ ಭೇಟಿಯಾಗಿದ್ದಾರೆ ಎಂಬುದು ತಿಳಿದಿಲ್ಲ. ಮಾರ್ಚ್ ಮೊದಲ ವಾರದಲ್ಲಿ ದೆಹಲಿಗೆ ತೆರಳಿ ಹೈಕಮಾಂಡ್ ನಾಯಕರನ್ನು ಭೇಟಿ ಮಾಡುತ್ತೇನೆ ಎಂದು ವಿಜಯೇಂದ್ರ ಹೇಳಿದರು.

ಶಿಕ್ಷಕರ ಕ್ಷೇತ್ರದ ಉಪ ಚುನಾವಣೆ ಫಲಿತಾಂಶ ಮುಂದಿನ ದಿಕ್ಸೂಚಿಯಲ್ಲ. ನಂಜನಗೂಡು ಉಪ ಚುನಾವಣೆ ನಡೆದ ಮೇಲೆ ಕಳೆದ ಬಾರಿ ಸಿದ್ದರಾಮಯ್ಯ ಸರ್ಕಾರ ಹೇಗೆ ಸೋತಿದೆ ಎಂಬುದು ಜನರಿಗೆ ಗೊತ್ತಿದೆ. ಸರ್ಕಾರ ಇದ್ದಾಗ ಉಪ ಚುನಾವಣೆಗಳು ಹೇಗೆ ನಡೆಯುತ್ತವೆ ಎಂಬುದೂ ಜನರಿಗೆ ಗೊತ್ತಿದೆ ಎಂದು ಅವರು ಹೇಳಿದ್ದಾರೆ.

ಹ್ಯಾರಿಸ್‌ಗೆ ಸಂಕಷ್ಟ ? ಚುನಾವಣಾ ತಕರಾರು ಅರ್ಜಿ ವಿಚಾರಣೆಗೆ ಹೈಕೋರ್ಟ್ ಅಸ್ತು

ಬೆಂಗಳೂರು: ತನ್ನ ವಿರುದ್ಧದ ಚುನಾವಣಾ ತಕರಾರು ಅರ್ಜಿಯನ್ನು ವಜಾ ಮಾಡುವಂತೆ ಶಾಸಕ ಎನ್.ಎ ಹ್ಯಾರಿಸ್ ಸಲ್ಲಿಸಿದ್ದ ಅರ್ಜಿಯನ್ನು ಕರ್ನಾಟಕ ಹೈಕೋರ್ಟ್ ವಜಾಗೊಳಿಸಿದೆ. ಚುನಾವಣೆ ವೇಳೆ ತಪ್ಪು ಪ್ರಮಾಣ ಪತ್ರ ಸಲ್ಲಿಕೆ ಹಿನ್ನಲೆ ಪರಾಜಿತ ಬಿಜೆಪಿ ಅಭ್ಯರ್ಥಿ ಶಿವಕುಮಾರ್ ಚುನಾವಣಾ ತಕರಾರು ಅರ್ಜಿ ಸಲ್ಲಿಸಿದ್ದರು. ಅರ್ಜಿಯಲ್ಲಿ ಪತ್ನಿಯ ಹೆಸರಲ್ಲಿದ್ದ ಆಸ್ತಿಗಳನ್ನ ಹ್ಯಾರಿಸ್ ಘೋಷಿಸಿಲ್ಲ. ಅಲ್ಲದೇ ತಮ್ಮ ಹೆಸರಲ್ಲಿರುವ ಆಸ್ತಿಗಳ ಕಡಿಮೆ ಮೌಲ್ಯಮಾಪನ ಮಾಹಿತಿ ಸಲ್ಲಿಕೆ ಮಾಡಿದ್ದಾರೆ ಎಂದು ಆರೋಪಿಸಿದ್ದರು. ಈ ಅರ್ಜಿಯ ವಿಚಾರಣೆಯನ್ನು ಹೈಕೋರ್ಟ್‌ನ ಏಕಸದಸ್ಯ ಪೀಠ ನಡೆಸುತ್ತಿದೆ. ಅಸಮರ್ಪಕ ನಾಮಪತ್ರದಿಂದ ಪ್ರತಿಸ್ಪರ್ಧಿಗೆ ಹೇಗೆ ತೊಂದರೆ ಆಗಿದೆ ಎಂದು ವಿವರಿಸಿಲ್ಲ. ಪ್ರತಿಸ್ಪರ್ಧಿ ಸೋಲಿಗೆ ಹೇಗೆ ಕಾರಣವಾಯಿತು ಎಂಬ ನಿಖರ ಅಂಶವನ್ನು ಅರ್ಜಿದಾರರು ಅರ್ಜಿಯಲ್ಲಿ ಉಲ್ಲೇಖಿಸಿಲ್ಲ. ಹೀಗಾಗಿ ಶಿವಕುಮಾರ್ ಸಲ್ಲಿಸಿರುವ ಅರ್ಜಿ ವಜಾ ಮಾಡುವಂತೆ ಹ್ಯಾರಿಸ್ ಕೋರ್ಟ್‌ಗೆ ಮನವಿ ಮಾಡಿದ್ದರು. ಈಗ ಹ್ಯಾರೀಸ್ ಸಲ್ಲಿಸಿದ್ದ ಅರ್ಜಿಯನ್ನು ಹೈಕೋರ್ಟ್ ನ್ಯಾ. ಸೂರಜ್ ಗೋವಿಂದ್ ರಾಜ್ ಅವರಿದ್ದ ಏಕಸದಸ್ಯ ಪೀಠ ವಜಾಗೊಳಿಸಿದೆ. ಅಲ್ಲದೇ ಪರಾಜಿತ ಅಭ್ಯರ್ಥಿ ಶಿವಕುಮಾರ್ ಸಲ್ಲಿಸಿದ್ದ ಅರ್ಜಿ ವಿಚಾರಣಾ ಯೋಗ್ಯವಾಗಿದೆ ಎಂದು ಅಭಿಪ್ರಾಯಪಟ್ಟ ಕೋರ್ಟ್ ವಿಚಾರಣೆಯನ್ನು ಫೆ.27ಕ್ಕೆ ಮುಂದೂಡಿದೆ.

ಅರ್ಜಿಯಲ್ಲಿ ಏನಿದೆ?: 2023ರ ಚುನಾವಣೆಯಲ್ಲಿ ಎನ್.ಎ ಹ್ಯಾರಿಸ್ ತಮ್ಮ ಚರ ಮತ್ತು ಸ್ಥಿರಾಸ್ತಿಗಳ ಮಾಹಿತಿಯನ್ನು ಸಮರ್ಪಕವಾಗಿ ಒದಗಿಸಿಲ್ಲ. ಸುಳ್ಳು ಘೋಷಣೆಯ ಪ್ರಮಾಣ ಪತ್ರ ಸಲ್ಲಿಸಿದ್ದಾರೆ. ಚರ ಮತ್ತು ಸ್ಥಿರಾಸ್ತಿಗಳನ್ನು ವಾಸ್ತವಕ್ಕಿಂತಲೂ ಕಡಿಮೆ ಅಂದಾಜಿನಲ್ಲಿ ದಾಖಲಿಸಿದ್ದಾರೆ. ಅಸಮರ್ಪಕ ನಾಮಪತ್ರ ಸ್ವೀಕಾರದ ಕಾರಣದಿಂದಾಗಿ ಅದು ಚುನಾವಣಾ ಫಲಿತಾಂಶದ ಮೇಲೆ ಪರಿಣಾಮ ಬೀರಿ ನನ್ನ ಸೋಲಿಗೆ ಕಾರಣವಾಗಿದೆ. ಹೀಗಾಗಿ ಹ್ಯಾರಿಸ್ ಅವರನ್ನು ಅನರ್ಹಗೊಳಿಸಿ ನನ್ನನ್ನೇ ವಿಜೇತ ಅಭ್ಯರ್ಥಿ ಎಂದು ಘೋಷಿಸಬೇಕು ಎಂದು ಪರಾಜಿತ ಬಿಜೆಪಿ ಅಭ್ಯರ್ಥಿ ಶಿವಕುಮಾರ್ ಅರ್ಜಿಯಲ್ಲಿ ಮನವಿ ಮಾಡಿದ್ದರು.

ಕಾರು ಡಿಕ್ಕಿ: ಇಬ್ಬರು ಬೈಕ್ ಸವಾರರು ಸಾವು

ಮೈಸೂರು: ಕಾರು ಡಿಕ್ಕಿಯಾಗಿ ಇಬ್ಬರು ಬೈಕ್ ಸವಾರರು ಸಾವನ್ನಪ್ಪಿರುವಂತಹ ಘಟನೆ ಮೈಸೂರು ತಾಲೂಕಿನ ಹೊಸಹುಂಡಿ ಬಳಿ ನಡೆದಿದೆ. ಮಂಜುನಾಥ್(50), ವೆಂಕಟೇಶ್(48) ದುರ್ಮರಣ. ಕಾರು ಚಾಲಕನನ್ನು ಪೊಲೀಸರು ವಶಕ್ಕೆ ಪಡೆದಿದ್ದಾರೆ. ಮೈಸೂರು ಗ್ರಾಮಾಂತರ ಠಾಣಾ ವ್ಯಾಪ್ತಿಯಲ್ಲಿ ಪ್ರಕರಣ ನಡೆದಿದೆ.

ಹೈಕೋರ್ಟ್ ಆದೇಶದಂತೆ ಮಂಡ್ಯದ ಬೇಬಿ ಬೆಟ್ಟದಲ್ಲಿ ಟ್ರಯಲ್ ಬ್ಲಾಸ್ಟಿಂಗ್

ಮಂಡ್ಯ: ಮಂಡ್ಯದ ಬೇಬಿ ಬೆಟ್ಟದಲ್ಲಿ ಟ್ರಯಲ್ ಬ್ಲಾಸ್ಟಿಂಗ್‌ಗೆ ಕರ್ನಾಟಕ ಹೈಕೋರ್ಟ್ ಆದೇಶ ಮಾಡಿದೆ ಎಂದು ಸಚಿವ ಎನ್ ಚಲುವರಾಯಸ್ವಾಮಿ ಹೇಳಿದರು.

ಮಂಡ್ಯದಲ್ಲಿ ಮಾತನಾಡಿದ ಅವರು, ಟ್ರಯಲ್ ಬ್ಲಾಸ್ಟಿಂಗ್‌ಗೆ ವಿರೋಧ ವ್ಯಕ್ತವಾಗಿರುವ ಬಗ್ಗೆ ಪ್ರತಿಕ್ರಿಯಿಸಿದರು. 6 ತಿಂಗಳ ಒಳಗೆ ಟ್ರಯಲ್ ಬ್ಲಾಸ್ಟ್ ಮಾಡಬೇಕು ಎಂದು ಹೈಕೋರ್ಟ್ ಸೂಚಿಸಿದೆ. ಟ್ರಯಲ್ ಬ್ಲಾಸ್ಟ್ ಮಾಡಿಸಿ ನಂತರ ಕಲ್ಲು ಗಣಿಗಾರಿಕೆಗೆ ಅನುಮತಿ ಕೊಡುತ್ತಾರೆ ಎಂಬ ಆತಂಕ ಕೆಲವರಲ್ಲಿ ಇದೆ. ರೈತರು ಹೈಕೋರ್ಟ್ ಆದೇಶವನ್ನು ಮನ್ನಿಸಬೇಕು ಎಂಬುದಾಗಿ ಮನವಿ ಮಾಡುತ್ತಿದ್ದೇನೆ ಎಂದು ಚಲುವರಾಯಸ್ವಾಮಿ ಹೇಳಿದರು.

ರೈತರನ್ನು ವಿಶ್ವಾಸಕ್ಕೆ ತೆಗದುಕೊಂಡು ಟ್ರಯಲ್ ಬ್ಲಾಸ್ಟ್ ಮಾಡಲಿದ್ದೇವೆ. ಯಾವುದಕ್ಕೂ, ಯಾರಿಗೂ ತೊಂದರೆ ಆಗದಂತೆ ನಾವು ನೋಡಿಕೊಳ್ಳುತ್ತೇವೆ. ರೈತರನ್ನು ಕರೆದು ಈ ಬಗ್ಗೆ ಮಾತಾಡುತ್ತೇವೆ ಎಂದು ಅವರು ತಿಳಿಸಿದರು.

ಕೆಆರ್‌ಎಸ್‌ನಿಂದ ನಾಲೆಗಳಿಗೆ ಇನ್ನೊಂದು ಕಟ್ಟು ನೀಡಬೇಕೆಂಬ ರೈತರ ಬೇಡಿಕೆ ವಿಚಾರವಾಗಿ ಪ್ರತಿಕ್ರಿಯಿಸಿದ ಅವರು, ಕಳೆದ ಬೆಳೆಗೆ ಆಗಲ್ಲ ಎಂದಿದ್ದರೂ ನೀರು ಬಿಟ್ಟು ರಕ್ಷಣೆ ಮಾಡಿದ್ದೇವೆ. ಸಂಕ್ರಾಂತಿ ವೇಳೆ ಅವಕಾಶವಿಲ್ಲದಿದ್ದರೂ 10 ದಿನ ನೀರು ಬಿಟ್ಟಿದ್ದೇವೆ. ಕುಡಿಯೋ ನೀರಿಗೆ ಇರುವುದನ್ನು ಬಿಟ್ಟು ಮಿಕ್ಕ ಒಂದು ಟಿಎಂಸಿ ನೀರನ್ನು ರೈತರಿಗೆ ಕೊಡುತ್ತೇವೆ ಎಂದು ಸಚಿವರು ಹೇಳಿದರು.

ರೈತರ ಪರಿಸ್ಥಿತಿ ನಮಗೆ ಅರಿವಿದೆ. ರೈತರು ನೀರು ಬಿಡಿ ಎಂದು ಮನವಿ ಮಾಡುತ್ತಾ ಇದ್ದಾರೆ. ಈ ಬಗ್ಗೆ ಅಧಿಕಾರಿಗಳ ಜೊತೆ ಮಾತನಾಡುತ್ತೇನೆ. ಸದ್ಯ ಕೆಆರ್‌ಎಸ್ ನೀರಿನ ಪರಿಸ್ಥಿತಿ ಬಹಳ ಕೆಟ್ಟ ಪರಿಸ್ಥಿತಿಯಲ್ಲಿದೆ. ಮಳೆಗಾಲ ಬರುವವರೆಗೆ ಇನ್ನೂ 2 ಟಿಎಂಸಿ ಕೊರತೆ ಆಗಬಹುದು ಎಂದು ಹೇಳಲಾಗುತ್ತಿದೆ. ಬೆಳೆಗಳಿಗೆ ನೀರು ಬಿಡುವ ಅವಕಾಶ ಇದೆಯೇ ಎಂಬುದಾಗಿ ಪರಿಶೀಲಿಸುತ್ತೇನೆ ಎಂದು ಅವರು ತಿಳಿಸಿದರು.

ನಾಟಿ ಎಲ್ಲ ಅಡುಗೆ ಮನೆಗೆ ಸೀಮಿತವಾಗಿರಬೇಕು ಎಂಬ ಮಂಡ್ಯ ಸಂಸದೆ ಸುಮಲತಾ ತಿರುಗೇಟಿಗೆ ಪ್ರತಿಕ್ರಿಯಿಸಿದ ಚಲುವರಾಯಸ್ವಾಮಿ, ಅವರು ಹೇಳಿರುವುದನ್ನು ಕೇಳಿದ್ದೇನೆ. ಯಾರ ಜತೆಗೂ ಜಗಳ ಮಾಡುವ ಅವಶ್ಯಕತೆ ನನಗೆ ಇಲ್ಲ, ಸುಮಲತಾರಷ್ಟು ಬುದ್ಧಿವಂತ ನಾನಲ್ಲ, ಅವರು ಬುದ್ಧಿವಂತರು ಎಂದು ವ್ಯಂಗ್ಯವಾಡಿದರು.

ನಮ್ಮ ಜಿಲ್ಲೆಯ ಮಣ್ಣಿನ ಒಬ್ಬರನ್ನು ಅಭ್ಯರ್ಥಿ ಮಾಡುತ್ತೇವೆ ಎಂದಿದ್ದೆ. ಸುಮಲತಾ ಅಂಬರೀಶ್ ಅದಕ್ಕೆ ಏನು ವಿವರಣೆ ಕೊಡುತ್ತಾರೆಯೋ ಕೊಡಲಿ. ಅವರು ರಾಷ್ಟ್ರೀಯ ಪಕ್ಷದಲ್ಲಿ ಟಿಕೆಟ್‌ಗೆ ಫೈಟ್ ಮಾಡುತ್ತಿದ್ದಾರೆ, ಒಳ್ಳೆಯದಾಗಲಿ. ಯಾರು ಯಾವಾಗ ಸೂಟ್ ಹಾಕ್ತಾರೆ ಎಂದು ನಿರ್ಧರಿಸುವುದು ಜನ. ಸಂಸತ್‌ಗೆ ಯಾರು ಹೋಗಬೇಕೆಂದು ಜನರು ತೀರ್ಮಾನ ಮಾಡುತ್ತಾರೆ. ಜನರು ತೀರ್ಮಾನ ಮಾಡುವವರೆಗೆ ತಡೆದುಕೊಂಡು ಇರಬೇಕು ಎಂದು ಮಂಡ್ಯ ಜಿಲ್ಲಾ ಉಸ್ತುವಾರಿ ಸಚಿವ ಚಲುವರಾಯಸ್ವಾಮಿ ವಾಗ್ದಾಳಿ ನಡೆಸಿದರು.

ವೃದ್ಧ ದಂಪತಿ ನೇಣಿಗೆ ಶರಣು

ಬೆಂಗಳೂರು: ಸಿಲಿಕಾನ್ ಸಿಟಿಯಲ್ಲಿ ವೃದ್ಧ ದಂಪತಿ ನೇಣಿಗೆ ಶರಣಾದ ಘಟನೆ ನಡೆದಿದೆ. ಕೃಷ್ಣ ನಾಯ್ಡು (88) ಮತ್ತು ಸರೋಜಮ್ಮ(72) ಆತ್ಮಹತ್ಯೆ ಮಾಡಿಕೊಂಡ ವೃದ್ಧ ದಂಪತಿ. ಬೆಳಗ್ಗೆ 5.30ರ ಸುಮಾರಿಗೆ ಸ್ಥಳೀಯರು ಬಂದು ಬಾಗಿಲು ಬಡಿದಾಗ ಘಟನೆ ಬೆಳಕಿಗೆ ಬಂದಿದೆ. ಆಂಧ್ರ ಮೂಲದ ದಂಪತಿ ಹಲವು ವರ್ಷಗಳಿಂದ ಬೆಂಗಳೂರಿನಲ್ಲಿ ವಾಸವಾಗಿದ್ದರು. ಕಟ್ಟಡದ ಮಾಲೀಕರಾಗಿರೋ ದಂಪತಿ ಮೂರು ಅಂತಸ್ತಿನ ಕಟ್ಟಡದ ಟೆರೇಸ್ ನಲ್ಲಿರುವ ರೂಂನಲ್ಲಿ ಆತ್ಮಹತ್ಯೆ ಮಾಡಿಕೊಂಡಿದ್ದಾರೆ. ದಂಪತಿಗೆ ಅಶೋಕ್ ಎಂಬ ಓರ್ವ ಮಗನಿದ್ದು ಪತ್ನಿ ಜೊತೆ ಬೇರೆ ಕಡೆ ವಾಸವಿದ್ದರು. ಸದ್ಯ ಆತ್ಮಹತ್ಯೆಗೆ ಯಾವುದೇ ಕಾರಣ ತಿಳಿದು ಬಂದಿಲ್ಲ. ಘಟನಾ ಸ್ಥಳಕ್ಕೆ ಭೇಟಿ ನೀಡಿ ಪೊಲೀಸರು ಪರಿಶೀಲನೆ ನಡೆಸುತ್ತಿದ್ದಾರೆ. ಸಿಕೆ ಅಚ್ಚುಕಟ್ಟು ಪೊಲೀಸರಿಂದ ತನಿಖೆ ನಡೆಯುತ್ತಿದೆ.

ರಷ್ಯಾ ಸೇನೆಯಲ್ಲಿ ಕರ್ನಾಟಕದ ಯುವಕರು ಕೇಂದ್ರ ಸರ್ಕಾರ ರಕ್ಷಿಸಬೇಕಿದೆ

ಬೆಂಗಳೂರು: ಉದ್ಯೋಗಕ್ಕಾಗಿ ರಷ್ಯಾಕ್ಕೆ ತೆರಳಿದ್ದ ಕರ್ನಾಟಕದ ಯುವಕರನ್ನು ಯುದ್ಧಕ್ಕೆ ಬಳಸಿಕೊಂಡ ಆರೋಪ ಕೇಳಿಬಂದಿದೆ. ಈ ಬಗ್ಗೆ ಮಾತನಾಡಿದ ಸಚಿವ ಪ್ರಿಯಾಂಕ್ ಖರ್ಗೆ, ನಮ್ಮ ಜಿಲ್ಲಾಧಿಕಾರಿ ಈ ಬಗ್ಗೆ ಮಾಹಿತಿ ನೀಡಿದ್ದಾರೆ. ಕಲಬುರಗಿ ಜಿಲ್ಲೆಯ ಮೂವರು ಯುವಕರು ರಷ್ಯಾಕ್ಕೆ ಹೋಗಿದ್ದ ಮಾಹಿತಿ ಇದೆ ಎಂದು ಹೇಳಿದ್ದಾರೆ.

ವಿಧಾನಸೌಧದಲ್ಲಿ ಮಾತನಾಡಿದ ಪ್ರಿಯಾಂಕ್ ಖರ್ಗೆ, ರಷ್ಯಾ ಸೇನೆ ಅಮಾಯಕ ಯುವಕರನ್ನು ಯುದ್ಧಕ್ಕೆ ಬಳಸಿದ ಮಾಹಿತಿ ಇದೆ. ರಷ್ಯಾದಲ್ಲಿ ನಮ್ಮ ಯುವಕರನ್ನು ಸೇನೆಗೆ ಬಳಸಿಕೊಂಡ ಮಾಹಿತಿ ನಮ್ಮ ಜಿಲ್ಲಾಧಿಕಾರಿ ನೀಡಿದ್ದಾರೆ. ಕಲಬುರಗಿ ಜಿಲ್ಲೆಯ ಮೂವರು ಯುವಕರು ರಷ್ಯಾಕ್ಕೆ ಹೋಗಿದ್ದ ಮಾಹಿತಿ ನೀಡಿದ್ದಾರೆ ಎಂದರು.

ಉದ್ಯೋಗಕ್ಕಾಗಿ ತೆರಳಿದ್ದ ಯುವಕರನ್ನು ಯುದ್ಧಕ್ಕೆ ಬಳಸಿಕೊಂಡ ಮಾಹಿತಿ ಇದೆ. ರಷ್ಯಾದ ವ್ಯಾಗ್ನರ್ ಗ್ರೂಪ್‌ಗೆ ಸೇರ್ಪಡೆ ಮಾಡಿಕೊಂಡ ಮಾಹಿತಿ ಇದೆ. ಕರ್ನಾಟಕ ಮಾತ್ರವಲ್ಲದೆ, ತೆಲಂಗಾಣ, ಉತ್ತರಭಾರತದ ಯುವಕರು ಸಿಲುಕಿರುವ ಮಾಹಿತಿ ಇದೆ. ಈ ವಿಚಾರವನ್ನು ಎಐಸಿಸಿ ಅಧ್ಯಕ್ಷ ಮಲ್ಲಿಕಾರ್ಜುನ ಖರ್ಗೆ ಗಮನಕ್ಕೆ ತಂದಿದ್ದು, ವಿದೇಶಾಂಗ ಸಚಿವರ ಜೊತೆ ಮಾತನಾಡುವಂತೆ ಮನವಿ ಮಾಡಿದ್ದೇನೆ ಎಂದರ

ರಾಮಲಿಂಗಾರೆಡ್ಡಿಗೆ ಸನ್ಮಾನ

ಬೆಂಗಳೂರು: ರಾಜ್ಯ ಬಜೆಟ್ ನಲ್ಲಿ ರಾಜ್ಯದ ಪತ್ರಕರ್ತರಿಗೆ ಉಚಿತ ಗ್ರಾಮೀಣ ಬಸ್

ಘೋಷಣೆ ಮಾಡಿರುವ ಹಿನ್ನೆಲೆಯಲ್ಲಿ ಸಾರಿಗೆ ಸಚಿವ ರಾಮಲಿಂಗಾರೆಡ್ಡಿ ಅವರನ್ನು ವಿಧಾನಸೌಧದಲ್ಲಿ ಕರ್ನಾಟಕ ಕಾರ್ಯನಿರತ ಪತ್ರಕರ್ತರ ಸಂಘದ (ಕೆಯುಡಬ್ಲ್ಯೂಜೆ) ರಾಜ್ಯಾಧ್ಯಕ್ಷ ಶಿವಾನಂದ ತಗಡೂರು ಅವರು ಸನ್ಮಾನಿಸಿ, ಧನ್ಯವಾದ ತಿಳಿಸಿದರು.

ಈ ಸಂದರ್ಭದಲ್ಲಿ ರಾಜ್ಯ ಪ್ರಧಾನ ಕಾರ್ಯದರ್ಶಿ ಜಿ.ಸಿ.ಲೋಕೇಶ, ಬೆಂಗಳೂರು ನಗರ ಜಿಲ್ಲಾ ಘಟಕದ ಪ್ರಧಾನ ಕಾರ್ಯದರ್ಶಿ ನರೇಂದ್ರ ಪಾರೆಕಟ್, ಜಿಲ್ಲಾ ಘಟಕದ ಉಪಾಧ್ಯಕ್ಷರಾದ ಕೆ.ಎಂ. ಜಿಕ್ರಿಯಾ ಉಪಸ್ಥಿತರಿದ್ದರು.

ಕರ್ನಾಟಕ ಕಾರ್ಯನಿರತ ಪತ್ರಕರ್ತರ ಸಂಘವು ದಾವಣಗೆರೆಯಲ್ಲಿ ಹಮ್ಮಿಕೊಂಡಿದ್ದ 38 ನೇ ರಾಜ್ಯ ಪತ್ರಕರ್ತರ ಸಮ್ಮೇಳನದ ಉದ್ಘಾಟನಾ ಕಾರ್ಯಕ್ರಮದಲ್ಲಿ ಭಾಗಿಯಾಗಿದ್ದ ಸಾರಿಗೆ ಸಚಿವರಾದ ರಾಮಲಿಂಗಾ ರೆಡ್ಡಿಯವರು

ಕೆಯುಡಬ್ಲ್ಯೂಜೆ ಬೇಡಿಕೆಗೆ ಸ್ಪಂದಿಸಿ ಭರವಸೆ ನೀಡಿದ್ದರು. ಅದರಂತೆ ಮುಖ್ಯಮಂತ್ರಿಯವರು ಮಂಡಿಸಲಿರುವ ಬಜೆಟ್ ನಲ್ಲಿ ಅದಕ್ಕೆ ಶಿಫಾರಸು ಮಾಡುವುದಾಗಿ ಅಂದು ಸಾರಿಗೆ ಸಚಿವರು ಸಂಘದ ಪದಾಧಿಕಾರಿಗಳಿಗೆ ಭರವಸೆಯನ್ನು ನೀಡಿದ್ದನ್ನು ಸ್ಮರಿಸಬಹುದು. ಸನ್ಮಾನ ಸಂದರ್ಭದಲ್ಲಿಯೂ ಸಚಿವರು ಅಂದಿನ ಘಟನೆ ಮತ್ತು ಬೇಡಿಕೆ ಈಡೇರಿದ ಸಂದರ್ಭವನ್ನು ಮೆಲುಕು ಹಾಕಿದರು.

ಮಕ್ಕಳಿಗೆ ಕಡ್ಡಾಯವಾಗಿ ಪೋಲಿಯೋ ಲಸಿಕೆ ಹಾಕಿಸಿ

ಕೋಲಾರ: ರಾಷ್ಟ್ರೀಯ ಪಲ್ಸ್ ಪೋಲಿಯೋ ಕಾರ್ಯಕ್ರಮವು ಮಾರ್ಚ್ 03 ರಿಂದ 6 ರವರೆಗೆ ನಡೆಯಲಿದ್ದು, ಪೋಷಕರು 0-5 ವರ್ಷದೊಳಗಿನ ಎಲ್ಲಾ ಮಕ್ಕಳಿಗೆ ಕಡ್ಡಾಯವಾಗಿ ಪೋಲಿಯೋ ಲಸಿಕೆ ಹಾಕಿಸುವಂತೆ ಜಿಲ್ಲಾಧಿಕಾರಿಗಳು ಸಾರ್ವಜನಿಕರಲ್ಲಿ ಮನವಿ ಮಾಡಿದರು. ಇಂದು ಜಿಲ್ಲಾಧಿಕಾರಿಗಳ ಕಛೇರಿ ನ್ಯಾಯಾಂಗ ಸಭಾಂಗಣದಲ್ಲಿ ಆಯೋಜಿಸಲಾಗಿದ್ದ, 2023-24ನೇ ಸಾಲಿನ ಪಲ್ಸ್‌ಪೊಲೀಯೋಕಾರ್ಯಕ್ರಮಕುರಿತುಜಿಲ್ಲಾ ಮಟ್ಟದ ಸಮನ್ವಯ ಸಮಿತಿ ಸಭೆಯ ಅಧ್ಯಕ್ಷತೆ ವಹಿಸಿ ಅವರು ಮಾತನಾಡಿ ಪಲ್ಸ್ ಪೋಲಿಯೋ ಲಸಿಕೆಯಿಂದ ಹೊರಗುಳಿಯದಂತೆ ಹೆಚ್ಚೆಚ್ಚು ಪ್ರಚಾರ ಮಾಡುವ ಮೂಲಕ ಕಾರ್ಯಕ್ರಮ ಯಶಸ್ವಿಗೊಳಿಸಬೇಕು ಎಂದರು. ಜಿಲ್ಲೆಯಲ್ಲಿ ಈ ವರ್ಷ 161868 ಮಕ್ಕಳಿಗೆ 787 ಬೂತ್ ಗಳಲ್ಲಿ ಪಲ್ಸ್ ಪೋಲಿಯೋ ಲಸಿಕೆಯನ್ನು ಹಾಕಲಾಗುವುದು. ಮೊದಲನೇ ದಿನ ಪೋಲಿಯೋ ಬೂತ್‌ಗಳಲ್ಲಿ ಮತ್ತು ಆನಂತರದ

ಎರಡು ಮೂರು ದಿನಗಳಲ್ಲಿ ಗ್ರಾಮೀಣ ಮತ್ತು ನಗರ ಪ್ರದೇಶಗಳ ವ್ಯಾಪ್ತಿಯಲ್ಲಿ ಮನೆಗಳಿಗೆ ಭೇಟಿ ನೀಡಿ 5 ವರ್ಷದೊಳಗಿನ ಎಲ್ಲಾ ಮಕ್ಕಳಿಗೆ ಪೋಲಿಯೋ ಹನಿ ಹಾಕಲಾಗುವುದು. ಪೋಲಿಯೋ ಲಸಿಕೆ ಅಭಿಯಾನದಲ್ಲಿ ಅಂಗನವಾಡಿ ಕಾರ್ಯಕರ್ತೆಯರು, ನರ್ಸಿಂಗ್ ವಿದ್ಯಾರ್ಥಿಗಳು ಮತ್ತು ಆರೋಗ್ಯ ಸಿಬ್ಬಂದಿ ಪಾಲ್ಗೊಳ್ಳಲಿದ್ದಾರೆ ಎಂದು ತಿಳಿಸಿದರು. ಮಹಿಳಾ ಮತ್ತು ಮಕ್ಕಳ ಅಭಿವೃದ್ಧಿ ಇಲಾಖೆ ಸಹಕಾರದೊಂದಿಗೆ ಅಂಗನವಾಡಿ ಕೇಂದ್ರಗಳಲ್ಲಿ ಬೂತ್‌ಗಳನ್ನು ತೆರೆಯಲು ಅನುವು ಮಾಡಿಕೊಡಬೇಕು. ಜಿಲ್ಲಾ ಮಟ್ಟದ ಇಲಾಖಾ ಅಧಿಕಾರಿಗಳಾದ ಶಿಶು ಅಭಿವೃದ್ಧಿ ಕಾರ್ಯಕ್ರಮ ಅಧಿಕಾರಿ ಮತ್ತು ಮೇಲ್ವಿಚಾರಕರಿಗೆ ಪಲ್ಸ್ ಪೋಲಿಯೋ ಕಾರ್ಯಕ್ರಮದ ಬಗ್ಗೆ ಮಾಹಿತಿ ನೀಡುವುದು ಹಾಗೂ ಪಲ್ಸ್ ಪೋಲಿಯೋ ಕಾರ್ಯಕ್ರಮದ ಅವಧಿಯಲ್ಲಿ ಎಲ್ಲಾ ಅಂಗನಾವಾಡಿ ಕೇಂದ್ರಗಳ ಮೇಲ್ವಿಚಾರಣೆ ನಡೆಸುವುದು. ಅಂಗನವಾಡಿ ವ್ಯಾಪ್ತಿಯಲ್ಲಿ ಬರುವ ತಾಯಂದಿರಿಗೆ ಅಭಿಯಾನದ ಬಗ್ಗೆ ಮಾಹಿತಿ ನೀಡಬೇಕು ಎಂದರು. ಶಿಕ್ಷಣ ಇಲಾಖೆಯ ಸಹಕಾರದಿಂದ ಶಾಲಾ ಮುಖ್ಯೋಪಾಧ್ಯಾಯರು ಶಾಲಾ ಅಸೆಂಬ್ಲಿಯಲ್ಲಿ ಮಕ್ಕಳಿಗೆ ತಮ್ಮ ಮನೆಯ ಮತ್ತು ಅಕ್ಕ ಪಕ್ಕದ ಮನೆಯವರ ಮಕ್ಕಳನ್ನು ಹತ್ತಿರದ ಪೋಲಿಯೋ ಬೂತ್‌ಗೆ ಕರೆದುಕೊಂಡು ಹೋಗಿ ಪೋಲಿಯೋ ಹನಿ ಹಾಕಿಸಿ ತಮ್ಮ ಮಕ್ಕಳನ್ನು ಮಾರಕ ರೋಗದಿಂದ ರಕ್ಷಿಸುವಂತೆ ತಿಳಿಸಬೇಕು ಎಂದು ಅವರು ತಿಳಿಸಿದರು.

ಸಂವಿಧಾನ ಜಾಗೃತಿ ಜಾಥಾ

ರಾಮನಗರ: ಹಾರೋಹಳ್ಳಿ ತಾಲೂಕಿನ ತೋಕಸಂದ್ರ ಗ್ರಾಮ ಪಂಚಾಯಿತಿಯಲ್ಲಿ ಫೆ. 22ರ ಗುರುವಾರ ಸಂವಿಧಾನ ಜಾಗೃತಿ ಜಾಥಾವನ್ನು ಅದ್ದೂರಿಯಾಗಿ ಸ್ವಾಗತಿಸಲಾಯಿತು. ತಾಲ್ಲೂಕು ಮಟ್ಟದ ಅಧಿಕಾರಿಗಳು, ಜಿಲ್ಲಾ ಜಾಗೃತಿ ಸಮಿತಿಯ ಸದಸ್ಯರುಗಳು ಹಾಗೂ ಸಮುದಾಯದ ಮುಖಂಡರು, ಸಂಘ-ಸಂಸ್ಥೆಯ ಪದಾಧಿಕಾರಿಗಳಿದ್ದರು. ಸಂವಿಧಾನ ಜಾಗೃತಿ ಜಾಥಾವು ಟಿ. ಹೊಸಹಳ್ಳಿ ಹಾಗೂ ಮರಳವಾಡಿ ಗ್ರಾಮ ಪಂಚಾಯಿತಿಯಲ್ಲಿ ಸಂಚರಿಸಿ, ಜಾಗೃತಿ ಮೂಡಿಸಿತು.

ಹೈಟೆಕ್ ಹಾರ್ವೆಸ್ಟರ್ ಹಬ್ ಯೋಜನೆಗೆ ಅರ್ಜಿ ಆಹ್ವಾನ

ರಾಮನಗರ: ಹೈಟೆಕ್ ಹಾರ್ವೆಸ್ಟರ್ ಹಬ್ ಯೋಜನೆಯಡಿ ಕೃಷಿ ಯಂತ್ರೋಪಕರಣಗಳನ್ನು ರೈತರಿಗೆ ಬಾಡಿಗೆ ಆಧಾರದಲ್ಲಿ ಒದಗಿಸಲು ಕೃಷಿ ಯಂತ್ರಧಾರೆ ಕೇಂದ್ರಗಳನ್ನು ಬಲಪಡಿಸಲು ಹಾಗೂ ಕೃಷಿ ಯಂತ್ರಧಾರೆ ಕೇಂದ್ರಗಳೊಂದಿಗೆ ಇತರೆ ಸಂಘಸಂಸ್ಥೆಗಳು (ಎಫ್‌ಪಿಓಗಳನ್ನೊಳಗೊಂಡಂತೆ) ಹಾಗೂ ವೈಯಕ್ತಿಕ ಫಲಾನುಭವಿಗಳಿಗೂ ಸಹ ಹೈಟೆಕ್ ಹಾರ್ವೆಸ್ಟರ್ ಹಬ್ ಸ್ಥಾಪಿಸಲು ಅವಕಾಶ ನೀಡಲಾಗಿದೆ. ಹೈಟೆಕ್ ಹಾರ್ವೆಸ್ಟರ್ ಹಬ್‌ಗಳನ್ನು ಬೆಳೆಯ ವಿಧ ಮತ್ತು ಕಟಾವು ಅವಧಿಯ ಆಧಾರದ ಮೇಲೆ ಕಾರಿಡಾರ್ ಮಾದರಿಯಲ್ಲಿ ಸ್ಥಾಪಿಸಲಾಗುವುದು. ಈ ಹಬ್‌ಗಳನ್ನು ಅನುಷ್ಠಾನ ಮಾಡಲು ಚಾಲ್ತಿಯಲ್ಲಿರುವ ಕೃಷಿ ಯಂತ್ರಧಾರೆ ಕೇಂದ್ರಗಳು, ಸೇವಾಧಾರ ಸಂಸ್ಥೆಗಳು, ವೈಯಕ್ತಿಕ ಫಲಾನುಭವಿಗಳು ಹಾಗೂ ನೋಂದಾಯಿತ ಸಂಘಸಂಸ್ಥೆಗಳು ಭಾಗವಹಿಸಬಹುದಾಗಿದೆ.

ಅರ್ಜಿ ಸಲ್ಲಿಸಲು ಫೆ. 27 ಕೊನೆಯ ದಿನ

ಸಾಮಾನ್ಯ ವರ್ಗದ ರೈತರಿಗೆ ಗರಿಷ್ಠ ಶೇ. 50 ರಂತೆ ಪ.ಜಾತಿ/ಪ.ಪಂಗಡದ ರೈತರಿಗೆ ಗರಿಷ್ಠ ಶೇ. 70 ಹಾಗೂ ಸಂಘಸಂಸ್ಥೆಗಳಿಗೆ ಗರಿಷ್ಠ ಶೇ. 70 ರಂತೆ ಸಹಾಯಧನ ನೀಡಲಾಗುವುದು. ಯೋಜನೆಯಡಿ ಸೌಲಭ್ಯ ಪಡೆಯಲು ಅರ್ಜಿಯನ್ನು ತಾಲ್ಲೂಕು ಸಹಾಯಕ ಕೃಷಿ ನಿರ್ದೇಶಕರ ಕಚೇರಿಗೆ ಸಲ್ಲಿಸುವುದು. ಸ್ವೀಕೃತಗೊಂಡ ಅರ್ಜಿಗಳನ್ನು ಪರಿಶೀಲಿಸಿ ಕೃಷಿ ಇಲಾಖೆಯ ಉಪ ನಿರ್ದೇಶಕರ ಮೂಲಕ ಕೃಷಿ ಇಲಾಖೆಯ ಜಂಟಿ ನಿರ್ದೇಶಕರಿಗೆ ಸಲ್ಲಿಸಬೇಕು. ಅರ್ಜಿ ಸಲ್ಲಿಸಲು ಫೆ. 27 ಕೊನೆಯ ದಿನ. ಹೆಚ್ಚಿನ ಮಾಹಿತಿಗೆ ಹತ್ತಿರದ ರೈತ ಸಂಪರ್ಕ ಕೇಂದ್ರ/ಸಹಾಯಕ ಕೃಷಿ ನಿರ್ದೇಶಕರ ಕಚೇರಿಯಲ್ಲಿನ ಅಧಿಕಾರಿಗಳನ್ನು ಸಂಪರ್ಕಿಸುವಂತೆ ಜಂಟಿ ನಿರ್ದೇಶಕರು ಪ್ರಕಟಣೆಯಲ್ಲಿ ತಿಳಿಸಿದ್ದಾರೆ.

ಬೆಳೆ ವಿಮೆ ಯೋಜನೆ: ರೈತರು ನೋಂದಣಿ ಮಾಡಿಸಿಕೊಳ್ಳಿ

ಕೋಲಾರ: 2022-23ನೇ ಸಾಲಿನ ಮುಂಗಾರು ಮತ್ತು ಹಿಂಗಾರು ಹಂಗಾಮಿನಲ್ಲಿ ಬೆಳೆ ವಿಮೆ ಯೋಜನೆಯಡಿ ಬೆಳೆ ಸಮೀಕ್ಷೆ ಮಾಹಿತಿಯೊಂದಿಗೆ ಹೊಂದಾಣಿಕೆಯಾಗದೇ ವಿಮಾ ಸಂಸ್ಥೆಯವರಿಂದ ತಿರಸ್ಕೃತಗೊಂಡ ಪ್ರಕರಣಗಳನ್ನು ಕೋಲಾರ ತಾಲ್ಲೂಕಿನ ಕೃಷಿ ಇಲಾಖೆಗೆ ಸಂಬಂಧಿಸಿದ ಹೋಬಳಿ ರೈತ ಸಂಪರ್ಕ ಕೇಂದ್ರ ಹಾಗೂ ಗ್ರಾಮ ಪಂಚಾಯಿತಿಗಳಲ್ಲಿ ತಿಳಿಸಲಾಗಿದೆ. ರೈತರಿಂದ ಆಕ್ಷೇಪಣೆಗಳಿದ್ದಲ್ಲಿ ಪಹಣಿಯಲ್ಲಿ ವಿಮೆಗೆ ನೋಂದಾಯಿಸಿದ ಬೆಳೆ ನಮೂದಾಗಿರಬೇಕು. ಬೆಂಬಲ ಬೆಲೆ ಪ್ರಯೋಜನ ಪಡೆದಿದಲ್ಲಿ ರಶೀದಿ ಸಲ್ಲಿಸುವುದು. ವಿಮೆಗೆ ನೋಂದಾಯಿತ ಬೆಳೆದ ಉತ್ಪನ್ನವನ್ನು ಎ.ಪಿ.ಎಮ್.ಸಿ ಮಾರುಕಟ್ಟೆಗೆ ಮಾರಾಟ ಮಾಡಿದಲ್ಲಿ ಈ ದಾಖಲಾತಿಗಳನ್ನು ಮಾರ್ಚ್ 06, 2024 ರೊಳಗೆ ಸಲ್ಲಿಸಬಹುದು. ನಮೂದಿಸಿರುವ ಯಾವುದಾದರೂ ದಾಖಲಾತಿಗಳಿದ್ದಲ್ಲಿ ರೈತ ಸಂಪರ್ಕ ಕೇಂದ್ರಗಳಲ್ಲಿ ನೀಡಬಹುದುಯೆಂದು ಕೋಲಾರ ಸಹಾಯಕ ಕೃಷಿ ನಿರ್ದೇಶಕರು ಪ್ರಕಟಣೆಯಲ್ಲಿ ತಿಳಿಸಿದ್ದಾರೆ.

ಮೈಸೂರಿನ ಐಶ್‌ನಲ್ಲಿ ಕಾರ್ಯಗಾರ

ವಾಕ್-ಭಾಷಾ ತಜ್ಞರು, ವಿದ್ಯಾರ್ಥಿಗಳು ಸೇರಿ ಹಲವರು ಭಾಗಿ

ಮೈಸೂರು: ಮೈಸೂರಿನ ಅಖಿಲ ಭಾರತ ವಾಕ್ ಮತ್ತು ಶ್ರವಣ ಸಂಸ್ಥೆಯ ವಾಕ್-ಭಾಷಾ ದೋಷ ವಿಭಾಗವು ವ್ಯಕ್ತಿಯ ಜೀವಿತಾವಧಿಯಲ್ಲಿ ಮೆದುಳು, ಗ್ರಹಿಕೆ ಹಾಗೂ ವರ್ತನೆಯ ನಡುವಿನ ಸಂಬಂಧದ ವ್ಯಾಖ್ಯಾನ: ವಾಕ್-ಭಾಷಾ ತಜ್ಞರ ದೃಷ್ಟಿಕೋನದ ಕುರಿತು ಎರಡು ದಿನಗಳ ಕಾರ್ಯಾಗಾರವನ್ನು ಆಯೋಜಿಸಿತ್ತು.

ಮೆದುಳಿನ ನರಗಳು ಹಾಗೂ ಗ್ರಹಿಕೆ, ವರ್ತನೆ, ವಾಕ್-ಭಾಷಾ ಸಾಮರ್ಥ್ಯಗಳ ಮೇಲೆ ಅವುಗಳ ಪ್ರಭಾವದ ಕುರಿತು ವಾಕ್-ಭಾಷಾ ತಜ್ಞರ ಜ್ಞಾನವನ್ನು ಹೆಚ್ಚಿಸುವುದು ಕಾರ್ಯಾಗಾರದ ಮೂಲ ಉದ್ದೇಶವಾಗಿತ್ತು.

ಮೈಸೂರಿನ ಜೆಎಸ್‌ಎಸ್ ಆಸ್ಪತ್ರೆಯ ನರರೋಗ ವಿಭಾಗದ ಮುಖ್ಯಸ್ಥರಾದ ಡಾ ಹರ್ಷ ಎಸ್. ಅವರು ಮುಖ್ಯ ಅತಿಥಿಗಳಾಗಿ ಭಾಗವಹಿಸಿ ಸಮಾರಂಭವನ್ನು ಉದ್ಘಾಟಿಸಿದರು. ಐಶ್ ಸಂಸ್ಥೆಯ ನಿರ್ದೇಶಕರಾದ ಡಾ. ಎಂ. ಪುಷ್ಪಾವತಿ ಅವರು ಉದ್ಘಾಟನಾ ಸಮಾರಂಭದ ಅಧ್ಯಕ್ಷತೆ ವಹಿಸಿದ್ದರು. ಸಂಸ್ಥೆಯ ವಾಕ್-ಭಾಷಾ ದೋಷ ವಿಭಾಗದ ಮುಖ್ಯಸ್ಥರು ಹಾಗೂ ಕಾರ್ಯಾಗಾರದ ಸಮನ್ವಯಕಾರರಾದ ಡಾ.ಜಯಶ್ರೀ ಸಿ ಶಾನ್ಬಾಲ್ ಅವರು ದೇಶದ ವಿವಿಧೆಡೆಯಿಂಧ ಆಗಮಿಸಿದ್ದ ವಾಕ್-ಭಾಷಾ ತಜ್ಞರನ್ನು ಕಾರ್ಯಕ್ರಮಕ್ಕೆ ಸ್ವಾಗತಿಸಿದರು.

ಕಾರ್ಯಾಗಾರದಲ್ಲಿ ವಾಕ್-ಭಾಷಾ ತಜ್ಞರು, ಮಕ್ಕಳ ನರರೋಗ ತಜ್ಞರು ಸೇರಿದಂತೆ ನರವಿಜ್ಞಾನ ಕ್ಷೇತ್ರದ ಹಲವಾರು ಸಂಪನ್ಮೂಲ ವ್ಯಕ್ತಿಗಳು ಭಾಗವಹಿಸಿದ್ದರು.

ಗ್ರಹಿಕೆ, ವರ್ತನೆ ಮತ್ತು ವಾಕ್-ಭಾಷಾ ಸಾಮರ್ಥ್ಯಗಳ ಮೇಲೆ ಮೆದುಳಿನ ಪ್ರಭಾದ ಕುರಿತು ಚರ್ಚಿಸಲಾಯಿತು. ದೇಶದ ವಿವಿಧ ಸಂಸ್ಥೆಗಳು ಮತ್ತು ಕೇಂದ್ರಗಳ 200 ಕ್ಕೂ ಹೆಚ್ಚು ವಿದ್ಯಾರ್ಥಿಗಳು ಮತ್ತು ವಾಕ್-ಭಾಷಾ ತಜ್ಞರು ಕಾರ್ಯಾಗಾರದಲ್ಲಿ ಭಾಗಹಿಸಿದ್ದರು.

ಸಾಹಿತಿ ಬನ್ನೂರು ರಾಜು

ಸರ್ವಜ್ಞನೆಂದರೆ ಸುಜ್ಞಾನದ ಮಹಾಬೆಳಕು

ಮೈಸೂರು: ಜಾತಿ ಹೀನರ ಮನೆಯ ಜ್ಯೋತಿ ತಾ ಹೀನವೇ? ಜಾತಿ ವಿಜಾತಿ ಎನಬೇಡ ದೇವನೊಲಿದಾತನೇ ಜಾತಿ ಸರ್ವಜ್ಞ ಎಂದು ಜಗತ್ತಿಗೆ ಸಾರುತ್ತಾ ತಮ್ಮ ತ್ರಿಪದಿಗಳ ಮೂಲಕ ಸಮಾಜವನ್ನು ತಿದ್ದುವ ಕೆಲಸ ಮಾಡಿದವರು ತ್ರಿಪದಿಗಳಬ್ರಹ್ಮ ಸರ್ವಜ್ಞನೆಂದು ಪತ್ರಕರ್ತರೂ ಆದ ಸಾಹಿತಿ ಬನ್ನೂರು ಕೆ.ರಾಜು ಹೇಳಿದರು.

ನಗರದ ಕೆ.ಆರ್.ಮೊಹಲ್ಲಾದ ಅಗ್ರಹಾರದ ಮಾಧವರಾವ್ ವೃತ್ತದಲ್ಲಿ ಮೈಸೂರು ಜಿಲ್ಲಾ ಕುಂಬಾರರ ಜಾಗೃತಿ ವೇದಿಕೆ ವತಿ ಯಿಂದ ಏರ್ಪಡಿಸಿದ್ದ ತ್ರಿಪದಿಗಳ ಬ್ರಹ್ಮ ಸರ್ವಜ್ಞ ಜಯಂತಿಯಲ್ಲಿ ಭಾಗವಹಿಸಿ ಮುಖ್ಯ ಭಾಷಣ ಮಾಡುತ್ತಿದ್ದ ಅವರು, ಸಂತ ಕವಿ, ಆಶುಕವಿ, ದೇವಕವಿ, ಸರ್ವಜ್ಞನು ಕಾಯಕ ಸಮಾಜವಾದ ಕುಂಬಾರ ಕುಲದಂತಹ ತಳ ಸಮುದಾಯ ದಲ್ಲಿ ಜನಿಸಿ ತಮ್ಮ ಮೇಲ್ಮಟ್ಟದ ಚಿಂತನೆಗಳಿಂದ ಸರ್ವಮಾನವ ಕುಲಕ್ಕೆ ಇಂದಿಗೂ ಸರ್ವಜ್ಞ ದಾರಿ ದೀಪವಾಗಿದ್ದಾರೆಂದರು.

ತೆಲುಗಿಗೆ ವೇಮನಕವಿ ಮತ್ತು ತಮಿಳಿಗೆ ತಿರುವಳ್ಳುವರ್ ಕವಿ ಹಾಗೂ ಹಿಂದಿಗೆ ಕವಿ ಕಬೀರರು ಹೇಗೋ ಹಾಗೆ ಕನ್ನಡಕ್ಕೆ ಸರ್ವಜ್ಞ ಕವಿಯಾಗಿದ್ದು ತಮ್ಮ ಪ್ರಕಾಂಡ ಜ್ಞಾನ ಪಾಂಡಿತ್ಯದಿಂದ ಅತ್ಯಂತ ಸರಳವೂ, ಸುಲಲಿತವೂ, ಅರ್ಥಪೂರ್ಣವೂ ಆದ ತ್ರಿಪದಿಗಳ ರಚನೆಗಳ ಮೂಲಕ ಕನ್ನಡ ಕಾವ್ಯ ಜಗತ್ತನ್ನು ಜ್ಞಾನ ಸೂರ್ಯನಾಗಿ ಬೆಳಗಿದ್ದಾರೆ. ಅಷ್ಟೇ ಅಲ್ಲದೆ ಜಗತ್ತಿಗೊಬ್ಬರೇ ಸರ್ವಜ್ಞನೆಂಬ ಕೀರ್ತಿಗೂ ಭಾಜನರಾಗಿದ್ದಾರೆ. ತಮ್ಮ ಸಹಸ್ರಾರು ತ್ರಿಪದಿಗಳಲ್ಲಿ ಜಗತ್ತಿಗೆ ಜ್ಞಾನಾಮೃತವನ್ನು ಉಣ ಬಡಿಸಿರುವ ಸರ್ವಜ್ಞ ಬಹು ದೊಡ್ಡ ಸಮಾಜ ಸುಧಾರಕರೂ ಹೌದು. ಹತ್ತನೇ ಶತಮಾನದಲ್ಲಿ ನಮ್ಮ ಆದಿ ಕವಿ ಪಂಪ ಮನುಷ್ಯ ಕುಲ ತಾನೊಂದೇ ವಲಂ ಎಂದರೆ, ಹನ್ನೆರಡನೇ ಶತಮಾನದಲ್ಲಿ ಬಸವಣ್ಣ ಇವನಾರವ ಇವನಾರವ ನೆನ್ನದೆ ಇವ ನಮ್ಮವ ಇವ ನಮ್ಮವನೆಂದೆಣಿ ಸಯ್ಯ ಎಂದರೆ, ಹದಿನಾರನೇ ಶತಮಾನದಲ್ಲಿ ಸರ್ವಜ್ಞನು ನಡೆವುದೊಂದೇ ಭೂಮಿ, ಕುಡಿವುದೊಂದೇ ನೀರು, ಸುಡುವಗ್ನಿಯೊಂದೇ ಇರುತಿರಲು ಕುಲ ಗೋತ್ರ ನಡುವೆ ಎತ್ತಣದು ಎಂದು ಇವರೂ ಸಹ ನಾವೆಲ್ಲರೂ ಒಂದೇ ಎಂಬ ಮಾನವೀಯ ಮೌಲ್ಯಗಳನ್ನು ಎತ್ತಿಹಿಡಿದರೆಂದ ಅವರು, ಇಂಥ ಮಹಾ ಮಹಿಮನ ಬಗ್ಗೆ ಅಸ್ಪಷ್ಟತೆಗಳೇ ಹೆಚ್ಚಾಗಿರುವುದರಿಂದ ಸರ್ವಜ್ಞನ ಕುರಿತಂತೆ ಇನ್ನೂ ಹೆಚ್ಚಿನ ಸಂಶೋಧನೆಗಳು ನಡೆಯಬೇಕಾಗಿದೆ ಎಂದರು. ಇದಕ್ಕೂ ಮುನ್ನ ಮಾಜಿ ಶಾಸಕ ಎಂ.ಕೆ.ಸೋಮಶೇಖರ್ ಅವರು ಸರ್ವಜ್ಞನ ಭಾವಚಿತ್ರಕ್ಕೆ ಪುಷ್ಪಾರ್ಚನೆ ಮಾಡಿ ಸರ್ವಜ್ಞ ಜಯಂತಿಯನ್ನು ಉದ್ಘಾಟನೆ ಮಾಡಿದರು. ಆ ನಂತರ ಮಾತನಾಡಿದ ಅವರು ಸರ್ವಜ್ಞ ನೆಂಬುವನು ಗರ್ವದಿಂದಾಗದೆ ಸರ್ವರೊಳಗೊಂದೊಂದು ನುಡಿ ಕಲಿತು ವಿದ್ಯೆಯ ಪರ್ವತವೇ ತಾನಾದ ಎನ್ನುವ ಹಾಗೆ ಸರ್ವಜ್ಞ ನಾಡು ಕಂಡ ಮಹಾ ಜ್ಞಾನಿ,ಮಹಾದಾರ್ಶನಿಕ, ಎಲ್ಲಕ್ಕಿಂತ ಮುಖ್ಯವಾಗಿ ಮಹಾನ್ ಮಾನವತಾವಾದಿ ಆಗಿದ್ದು ಅವರ ತತ್ವಾದರ್ಶಗಳನ್ನು ಪ್ರತಿಯೊಬ್ಬರೂ ಜೀವನದಲ್ಲಿ ಅಳವಡಿಸಿ ಕೊಳ್ಳಬೇಕೆಂದರು. ಇದೇ ವೇಳೆ ಸಾಹಿತಿ ಬನ್ನೂರು ರಾಜು, ಮಾಜಿ ಶಾಸಕ ಎಂ.ಕೆ. ಸೋಮಶೇಖರ್, ವಾಣಿಜ್ಯ ತೆರಿಗೆ ಇಲಾಖೆಯ ಆಯುಕ್ತೆ ಡಾ.ರಮ್ಯಾ, ಮೈಸೂರು ಕನ್ನಡ ವೇದಿಕೆ ಅಧ್ಯಕ್ಷ ಬಾಲಕೃಷ್ಣ, ಕರ್ನಾಟಕ ಕಾವಲು ಪಡೆ ಅಧ್ಯಕ್ಷ ಮೋಹನ್ ಕುಮಾರ್ ಗೌಡ, ನಗರ ಪಾಲಿಕೆ ಮಾಜಿ ಸದಸ್ಯ ಪಾರ್ಥ ಸಾರಥಿ ಮುಂತಾದವರನ್ನು ಗೌರವಿಸಲಾಯಿತು.

ಮಡಿಕೇರಿಯ ಗ್ರಾಹಕ ಆಯೋಗದ ಅಧ್ಯಕ್ಷೆಯೂ ಆದ ಮೈಸೂರು ಜಿಲ್ಲಾ ಕುಂಬಾರರ ಜಾಗೃತಿ ವೇದಿಕೆಯ ಗೌರವಾಧ್ಯಕ್ಷೆ ಸಿ.ರೇಣುಕಾಂಬಾ ಅವರು ಅಧ್ಯಕ್ಷತೆ ವಹಿಸಿದ್ದರು. ವಾಣಿಜ್ಯ ತೆರಿಗೆ ಆಯುಕ್ತೆ ಡಾ.ರಮ್ಯಾ, ಮೈಸೂರು ಕನ್ನಡ ವೇದಿಕೆ ಅಧ್ಯಕ್ಷ ಎಸ್.ಬಾಲಕೃಷ್ಣ, ಮೈಸೂರು ಜಿಲ್ಲಾ ಕುಂಬಾರರ ಜಾಗೃತಿ ವೇದಿಕೆ ಅಧ್ಯಕ್ಷ ಮಹೇಶ್, ಉಪಾಧ್ಯಕ್ಷರಾದ ಉತ್ತನಹಳ್ಳಿ ಕೆ.ಶಂಕರ್, ವೆಂಕಟಾಚಲ, ಪ್ರಧಾನ ಕಾರ್ಯದರ್ಶಿ ನಾಗರಾಜ್, ಸಹ ಕಾರ್ಯದರ್ಶಿ ಮಹದೇವಸ್ವಾಮಿ, ಖಜಾಂಚಿ ಯಶವಂತ ಕುಮಾರ್, ಸಂಘಟನಾ ಕಾರ್ಯದರ್ಶಿಗಳಾದ ಎಂ. ಎಂ. ಯೋಗೇಶ್, ಶಿವರಾಜ್, ಲಕ್ಷ್ಮೀ ನಾರಾಯಣ, ವೆಂಕಟೇಶ್, ಬ್ಯಾಂಕ್ ಉಪಾಧ್ಯಕ್ಷ ಬಸಪ್ಪ , ಶ್ಯಾಮಸುಂದರ್ ಮುಂತಾದವರು ಭಾಗವಹಿಸಿದ್ದರು.

ಬೆಂಗಳೂರು ಶಿಕ್ಷಕರ ಕ್ಷೇತ್ರದ ವಿಧಾನಪರಿಷತ್ತಿನ ಚುನಾವಣೆಯಲ್ಲಿ ಜಯಶೀಲರಾಗಿ, ಸತತವಾಗಿ 5 ನೇ ಬಾರಿಗೆ ಕರ್ನಾಟಕ ವಿಧಾನ ಪರಿಷತ್ ಸದಸ್ಯರಾಗಿ ಆಯ್ಕೆಯಾದ ಶಿಕ್ಷಕರ ಹಿತಚಿಂತಕರಾದ ಪುಟ್ಟಣ್ಣನವರಿಗೆ ವಿಜಯಪುರದ ಪ್ರಗತಿ ಶಿಕ್ಷಣ ಸಂಸ್ಥೆಯ ಅಧ್ಯಕ್ಷರಾದ ಎಂ.ಸತೀಶಕುಮಾರ್ ಅವರ ನಿವಾಸಕ್ಕೆ ತೆರಳಿ, ಅಭಿನಂಧನೆ ಸಲ್ಲಿಸಿದರು. ಸಂಸ್ಥೆಯ ವ್ಯವಸ್

ಬಹಿರಂಗ ಹರಾಜು

ಮಂಡ್ಯ: ಮಂಡ್ಯ ಜಿಲ್ಲೆಯ ವ್ಯಾಪ್ತಿಯಲ್ಲಿ ದಾಖಲಾದ ವಿವಿಧ ಅಬಕಾರಿ ಪ್ರಕರಣಗಳಲ್ಲಿ ಜಪ್ತಿಪಡಿಸಿಕೊಂಡು ಸರ್ಕಾರಕ್ಕೆ ಮುಟ್ಟುಗೋಲು ಹಾಕಿಕೊಂಡಿರುವ ಮಂಡ್ಯ, ಮದ್ದೂರು, ಮಳವಳ್ಳಿ, ಶ್ರೀರಂಗಪಟ್ಟಣ, ನಾಗಮಂಗಲ, ಕೆ.ಆರ್ ಪೇಟೆ ವಲಯದ ವಿವಿಧ ಮಾದರಿಯ ವಾಹನಗಳನ್ನು ಆಯಾಯ ವಲಯ ಕಚೇರಿಯ ಆವರಣದಲ್ಲಿ ಟೆಂಡರ್ ಕಂ ಬಹಿರಂಗ ಹರಾಜು ಮಾಡಲಾಗುವುದು. ಸದರಿ ವಾಹನಗಳು ಹೇಗಿದೆಯೋ ಯಥಾಸ್ಥಿತಿಯಲ್ಲಿ ಷರತ್ತಿಗೊಳಪಟ್ಟು ಪ್ರಕಟಣೆಯನ್ನು ಹೊರಡಿಸಲಾಗಿದೆ. ಆಸಕ್ತಿಯುಳ್ಳ ಬಿಡ್ಡುದಾರರು ಫೆಬ್ರವರಿ 29 ರಂದು ಬೆಳಿಗ್ಗೆ 11 ಗಂಟೆಗೆ ಮಂಡ್ಯ ವಲಯದಲ್ಲಿ, ಮಾರ್ಚ್ 1 ರಂದು ಬೆಳಿಗ್ಗೆ 11 ಗಂಟೆಗೆ ಮದ್ದೂರು ವಲಯದಲ್ಲಿ, ಮಾರ್ಚ್ 2 ರಂದು ಬೆಳಿಗ್ಗೆ 11 ಗಂಟೆಗೆ ಮಳವಳ್ಳಿ ವಲಯದಲ್ಲಿ, ಫೆಬ್ರವರಿ 29 ರಂದು ಬೆಳಿಗ್ಗೆ 11 ಗಂಟೆಗೆ ಶ್ರೀರಂಗಪಟ್ಟಣ ವಲಯದಲ್ಲಿ, ಮಾರ್ಚ್ 2 ಬೆಳಿಗ್ಗೆ 11 ಗಂಟೆಗೆ ನಾಗಮಂಗಲ ವಲಯದಲ್ಲಿ, ಮಾರ್ಚ್ ಒಂದು ಬೆಳಿಗ್ಗೆ 11 ಗಂಟೆಗೆ ಕೆ.ಆರ್. ಪೇಟೆ ವಲಯದಲ್ಲಿ ಬಹಿರಂಗ ರಾಜು ಮಾಡುವುದಾಗಿ ಮಂಡ್ಯ ಡೆಪ್ಯೂಟಿ ಕಮಿಷನರ್ ಆಫ್ ಎಕ್ಸೈಸ್ ಅವರು ಪ್ರಕಟಣೆಯಲ್ಲಿ ತಿಳಿಸಿದ್ದಾರೆ.

ಅರ್ಜಿ ಆಹ್ವಾನ

ಮಂಡ್ಯ: ಮಂಡ್ಯ ನಗರಸಭೆ ವ್ಯಾಪ್ತಿಯಲ್ಲಿ 202324ನೇ ಸಾಲಿಗೆ ಎಫ್. ಎಫ್. ಸಿ ಶೇ. 24.10% ಪರಿಶಿಷ್ಟ ಜಾತಿ ಮತ್ತು ಪರಿಶಿಷ್ಟ ಪಂಗಡಕ್ಕೆ ಕಲ್ಯಾಣ ಕಾರ್ಯಕ್ರಮಗಳ ಅಡಿಯಲ್ಲಿ ಪ್ರೋತ್ಸಾಹ ಧನ ಪಡೆಯಲು ಪರಿಶಿಷ್ಟ ಪಂಗಡದ ಜನಾಂಗಕ್ಕೆ ಸೇರಿದ ಅರ್ಹ ಅಭ್ಯರ್ಥಿಗಳಿಂದ ಅಗತ್ಯ ದಾಖಲೆಗಳೊಂದಿಗೆ ಅರ್ಜಿಗಳನ್ನು ಆಹ್ವಾನಿಸಲಾಗಿದೆ. ಅರ್ಹ ಅಭ್ಯರ್ಥಿಗಳು ನಗರಸಭೆಯಿಂದ ಅರ್ಜಿಯನ್ನು ಪಡೆದು ಹಿಂದಿನ ಸಾಲಿನ ಉತ್ತೀರ್ಣಗೊಂಡ ಅಂಕಪಟ್ಟಿ, ಪರಿಶಿಷ್ಟ ಪಂಗಡದ ಜಾತಿ ಮತ್ತು ಆದಾಯ ಪ್ರಮಾಣ ಪತ್ರ, ಬಿಪಿಎಲ್ ಪಡಿತರ ಚೀಟಿ ಪ್ರತಿ, ಪ್ರಸತ್ತ ಸಾಲಿನ ವ್ಯಾಸಂಗ ಮಾಡುತ್ತಿರುವ ದೃಡೀಕರಣ ಪತ್ರ, ಚಾಲ್ತಿಯಲ್ಲಿರುವ ಬ್ಯಾಂಕ್ ಪಾಸ್ ಪುಸ್ತಕ, ಪಾಸ್ ಪೋರ್ಟ್ ಸೈಜ್ ಫೋಟೋ ಹಾಗೂ ಆಧಾರ್ ಕಾರ್ಡ್ ಅನ್ನು ಒಳಗೊಂಡಂತೆ ಅಗತ್ಯ ದಾಖಲೆಗಳೊಂದಿಗೆ ನಗರ ಸಭೆಗೆ ಸಲ್ಲಿಸಲು ಮಾರ್ಚ್ 7 ಕೊನೆಯ ದಿನಾಂಕವಾಗಿದೆ. ಮೊದಲು ಬಂದ ಅರ್ಜಿಗಳಿಗೆ ಆದ್ಯತೆ ನೀಡಲಾಗುವುದು ಹಾಗೂ ಅವಧಿ ಮೀರಿ ಬಂದ ಅರ್ಜಿಗಳನ್ನು ತಿರಸ್ಕರಿಸಲಾಗುವುದು. ಹೆಚ್ಚಿನ ಮಾಹಿತಿಗಳಿಗಾಗಿ ನಗರ ಸಭೆಯ ನಲ್ಮ್ ಶಾಖೆಯನ್ನು ಸಂಪರ್ಕಿಸಬಹುದು ಎಂದು ಮಂಡ್ಯ ನಗರಸಭೆ ಪೌರಾಯುಕ್ತರು ಪ್ರಕಟಣೆಯಲ್ಲಿ ತಿಳಿಸಿದ್ದಾರೆ.

ಬೃಹತ್ ಉದ್ಯೋಗ ಮೇಳ

ಚಿಕ್ಕಬಳ್ಳಾಪುರ: ವಿಕಲಚೇತನರ ಹಾಗೂ ಹಿರಿಯ ನಾಗರೀಕರ ಸಬಲೀಕರಣ ಇಲಾಖೆಯ ನಿರ್ದೇಶಕರ ಆದೇಶದನ್ವಯ ಫೆಬ್ರವರಿ 26 ಮತ್ತು 27 ರಂದು ರಾಜ್ಯ ಮಟ್ಟದ ಬೃಹತ್ ಉದ್ಯೋಗ ಮೇಳವನ್ನು ಬೆಂಗಳೂರಿನ ಅರಮನೆ ಮೈದಾನದಲ್ಲಿ ಕರ್ನಾಟಕ ಕೌಶಲ್ಯ ಅಭಿವೃದ್ಧಿ ನಿಗಮದವತಿಯಿಂದ ಆಯೋಜಿಸಲಾಗಿದ್ದು, ವಿಕಲಚೇತನ ಉದ್ಯೋಗಾಕಾಂಕ್ಷಿಗಳು https://udyoga.skillconnet.kaushalkar.com ಲಿಂಕ್ ನಲ್ಲಿ ನೋಂದಾಯಿಸುವಂತೆ ಸೂಚಿಸಲಾಗಿದೆ. ಆದ್ದರಿಂದ ಜಿಲ್ಲೆಯಲ್ಲಿರುವ ವಿಕಲಚೇತನ ಉದ್ಯೋಗಾಕಾಂಕ್ಷಿಗಳು ಹೆಚ್ಚಿನ ಸಂಖ್ಯೆಯಲ್ಲಿ ರಾಜ್ಯ ಮಟ್ಟದ ಬೃಹತ್ ಉದ್ಯೋಗ ಮೇಳದಲ್ಲಿ ಭಾಗವಹಿಸುವಂತೆ ನಾಗರಿಕರ ಕಲ್ಯಾಣಾಧಿಕಾರಿಗಳು ಪ್ರಕಟಣೆಯಲ್ಲಿ ತಿಳಿಸಿದ್ದಾರೆ.

25ಕ್ಕೆ ಐಕ್ಯತಾ ಸಮಾವೇಶ

ಚಿಕ್ಕಬಳ್ಳಾಪುರ: ''ಸಂವಿಧಾನ ಜಾಗೃತಿ ಜಾಥ'' ಅಂಗವಾಗಿ ಐಕ್ಯತಾ ಸಮಾವೇಶ ಕಾರ್ಯಕ್ರಮವು ಬೆಂಗಳೂರು ಅರಮನೆ ಮೈದಾನದಲ್ಲಿ ದಿನಾಂಕ:25-02-2024 ರಂದು ಮದ್ಯಾಹ್ನ 3.00 ಗಂಟೆಗೆ ಮಾನ್ಯ ಮುಖ್ಯ ಮಂತ್ರಿಗಳ ಅಧ್ಯಕ್ಷತೆಯಲ್ಲಿ ಸಮಾರೋಪ ಸಮಾರಂಭವನ್ನು ಏರ್ಪಡಿಸಿದ್ದು, ಸದರಿ ದಿನದಂದು ಜಿಲ್ಲೆಯ ಎಲ್ಲಾ ಗ್ರಾಮ ಪಂಚಾಯಿತಿಗಳಿಂದ ಹಾಗೂ ತಾಲ್ಲೂಕು ಕೇಂದ್ರ ಸ್ಥಾನಗಳಿಂದ ಕಾರ್ಯಕ್ರಮಕ್ಕೆ ತೆರಳಲು ಕರ್ನಾಟಕ ರಾಜ್ಯ ರಸ್ತೆ ಸಾರಿಗೆ ಸಂಸ್ಥೆ ವತಿಯಿಂದ ಬಸ್‌ಗಳನ್ನು ವ್ಯವಸ್ಥೆ ಮಾಡಲಾಗಿದ್ದು ಹಾಗೂ ಸಮಾರಂಭದಲ್ಲಿ ಭಾಗವಹಿಸುವ ಸಾರ್ವಜನಿಕರಿಗೆ ಊಟದ ವ್ಯವಸ್ಥೆಗೊಳಿಸಲಾಗಿದ್ದು, ಬಸ್‌ಗಳು ಎಲ್ಲಾ ಗ್ರಾಮ ಪಂಚಾಯಿತಿ ಕೇಂದ್ರ ಸ್ಥಾನಗಳಿಂದ ಹಾಗೂ ತಾಲ್ಲೂಕು ಕೇಂದ್ರ ಸ್ಥಾನಗಳಿಂದ ಬೆಳಿಗ್ಗೆ 10.00 ಗಂಟೆಗೆ ಹೊರಡುತ್ತಿದ್ದು ಸಂಘ ಸಂಸ್ಥೆಗಳ ಮುಖಂಡರು/ ಪದಾಧಿಕಾರಿಗಳು/ ಸಾರ್ವಜನಿಕರು ನಿಗಧಿತ ಸಮಯಕ್ಕೆ ಬಸ್‌ಗಳಲ್ಲಿ ಹೊರಡಿ ಕಾರ್ಯಕ್ರಮದಲ್ಲಿ ಭಾಗವಹಿಸಬೇಕೆಂದು ಸಮಾಜಕಲ್ಯಾಣ ಇಲಾಖೆಯ ಉಪ ನಿರ್ದೇಶಕ ತೇಜಾನಂದರೆಡ್ಡಿ ತಿಳಿಸಿದ್ದಾರೆ.

ಗ್ರಾಮ ಆಡಳಿತ ಅಧಿಕಾರಿಗಳ ಹುದ್ದೆಗೆ ಅರ್ಜಿ ಆಹ್ವಾನ

ರಾಮನಗರ: ಕಂದಾಯ ಇಲಾಖೆಯಲ್ಲಿ ಖಾಲಿ ಇರುವ ಉಳಿಕೆ ಮೂಲ ವೃಂದ ಹಾಗೂ ಕಲ್ಯಾಣ ಕರ್ನಾಟಕ ವೃಂದದಲ್ಲಿರುವ ಒಟ್ಟು 1,000 ಗ್ರಾಮ ಆಡಳಿತ ಅಧಿಕಾರಿ ಹುದ್ದೆಗಳ ಭರ್ತಿಗೆ ಕರ್ನಾಟಕ ಪರೀಕ್ಷಾ ಪ್ರಾಧಿಕಾರ ಅರ್ಜಿ ಆಹ್ವಾನಿಸಿದೆ. ದ್ವಿತೀಯ ಪಿ.ಯು.ಸಿ ಅಥವಾ ತತ್ಸಮಾನ ಪರೀಕ್ಷೆಗಳಲ್ಲಿ ಉತ್ತೀರ್ಣರಾದ ಆಸಕ್ತರು ಇದೇ ಮಾರ್ಚ್ 4 ರಿಂದ https://kea.kar.nic.inರ ಮೂಲಕ ಆನ್‌ಲೈನ್ ಅರ್ಜಿ ಸಲ್ಲಿಸಬಹುದು. ಅಭ್ಯರ್ಥಿಗಳಿಗೆ ಸ್ಪರ್ಧಾತ್ಮಕ ಪರೀಕ್ಷೆ ನಡೆಸಿ ನೇರ ನೇಮಕಾತಿ ಮೂಲಕ ಆಯ್ಕೆ ಮಾಡಲಾಗುವುದು. ಅರ್ಜಿ ಸಲ್ಲಿಕೆಗೆ ಏಪ್ರಿಲ್ 3 ಕೊನೆಯ ದಿನವಾಗಿದ್ದು, ಏಪ್ರಿಲ್ 6ರ ವರೆಗೆ ಶುಲ್ಕ ಪಾವತಿಗೆ ಅವಕಾಶವಿದೆ. ಅಭ್ಯರ್ಥಿಗಳು ಒಂದು ಜಿಲ್ಲೆಗೆ ಆಯ್ಕೆ ಬಯಸಿ ಅಗತ್ಯ ದಾಖಲೆ ಜೊತೆಗೆ ಅರ್ಜಿ ಸಲ್ಲಿಸಬೇಕು. ಹೆಚ್ಚಿನ ಮಾಹಿತಿಗೆ 080-23460460 ಗೆ ಸಂಪರ್ಕಿಸುವಂತೆ ಕರ್ನಾಟಕ ಪರೀಕ್ಷಾ ಪ್ರಾಧಿಕಾರ ಪ್ರಕಟಣೆ ತಿಳಿಸಿದೆ.

ಪಾರ್ಶ್ವವಾಯು ಅಧ್ಯಯನ ಮತ್ತು ಸಮೀಕ್ಷೆಗೆ ಮುಳಬಾಗಲು ಆಯ್ಕೆ

ಕೋಲಾರ: ಸ್ಟ್ರೋಕ್ ಯೋಜನೆಯು ಸಮುದಾಯ ಆಧಾರಿತ ದೊಡ್ಡ ಮಟ್ಟದ ಸಂಶೋಧನ ಅಧ್ಯಯನವಾಗಿದ್ದು, ಈ ಅಧ್ಯಯನಕ್ಕೆ ಕೋಲಾರ ಜಿಲ್ಲೆಯ ಮುಳಬಾಗಿಲನ್ನು ಆಯ್ಕೆ ಮಾಡಿಕೊಂಡಿರುವುದು ಸಂತಸವಾಗಿದೆಯೆಂದು ಅಕ್ರಂ ಪಾಷ ಅವರು ತಿಳಿಸಿದರು.

ಜಿಲ್ಲಾಧಿಕಾರಿಗಳ ಕಛೇರಿ ಆಡಿಟೋರಿಯಂನಲ್ಲಿ ಜಿಲ್ಲಾ ಆರೋಗ್ಯ ಮತ್ತು ಕುಟುಂಬ ಕಲ್ಯಾಣ ಇಲಾಖೆ ಮತ್ತು ನಿಮಾನ್ಸ್ ಸಂಸ್ಥೆ ವತಿಯಿಂದ ನಿಮಾನ್ಸ್ ಸ್ಟ್ರೋಕ್ ಪ್ರಾಜೆಕ್ಟ್ ಉದ್ಘಾಟನೆ ಕಾರ್ಯಕ್ರಮ ಸಹಯೋಗದಲ್ಲಿ ಆಯೋಜಿಸಿದ್ದ, ಕಾರ್ಯಕ್ರಮವನ್ನು ಉದ್ದೇಶಿಸಿ ಮಾತನಾಡಿದ ಅವರು ಚಂದ್ರಲೋಕ ಮಂಗಳಲೋಕವನ್ನು ಕಂಡಿದ್ದೇವೆ. ಆದರೆ ನಮ್ಮೊಳಗೆ ನಡೆಯುವ ಖಾಯಿಲೆಗಳ ಬಗ್ಗೆ ತಿಳಿದೇ ಇರುವುದಿಲ್ಲ. ಹಾಗಾಗಿ ಪಾರ್ಶ್ವವಾಯುವಿಗೆ ಕಾರಣವಾಗುವ ಅಪಾಯಕಾರಿ ಅಂಶಗಳು, ಆರಂಭ, ಚಿಕಿತ್ಸೆ ಹಾಗೂ ಫಲಿತಾಂಶಗಳನ್ನು ಪರೀಕ್ಷಿಸುವ ಗುರಿಯನ್ನು ಹೊಂದಿದೆ. ಸೂರ್ಯನ ಪ್ರಥಮ ಕಿರಣ ಬೀಳುವ ಮೂಡಲಬಾಗಿಲು ಊರಿಗೆ ಸ್ಟ್ರೋಕ್ ಯೋಜನೆ ಆಶಾಕಿರಣವಾಗಿ ಬಂದಿದೆ. ಇದಕ್ಕಾಗಿ ನಿಮ್ಹಾನ್ಸ್ ತಂಡಕ್ಕೆ ಜಿಲ್ಲಾಡಳಿತದಿಂದ ಧನ್ಯವಾದ ತಿಳಿಸಿದರು. ನಾಲ್ಕು ಜನರಲ್ಲಿ ಒಬ್ಬರಿಗೆ ಈ ರೋಗ ಬಿರುತ್ತಿದ್ದು, ನಮ್ಮ ಬದಲಾದ ಜೀವನ ಶೈಲಿಯೇ ಮುಖ್ಯಕಾರಣವಾಗಿದೆ. ಜನರ ಮೂಢ ನಂಬಿಕೆ ತೊಡೆದು ಹಾಕಿ ಅವರಲ್ಲಿ ಜಾಗೃತಿ ಮೂಡಿಸಲು ಆರೋಗ್ಯ ಸಿಬ್ಬಂದಿ, ಆಶಾಕಾರ್ಯಕರ್ತರು ಬಹಳ ಪ್ರಮುಖ ಪಾತ್ರ ವಹಿಸಬೇಕಾಗಿದೆ ಎಂದರು.

ನಿಮ್ಹಾನ್ಸ್ ಸಿಬ್ಬಂದಿಯವರು ಮನೆಗೆ ಭೇಟಿ ನೀಡಿದಾಗ ಅವರೊಂದಿಗೆ ಸಹಕರಿಸಿ ಅವರಿಗೆ ಬೇಕಾದ ಮಾಹಿತಿಯನ್ನು ನೀಡಿ ಇದರಿಂದ ಮುಂದೊಂದು ದಿನ ಲಕ್ವಾ ಔಷಧಿ ಕಂಡುಹಿಡಿಯುವಲ್ಲಿ ಹಲವು ವಿಶೇಷತೆಯುಳ್ಳ ಮುಳಬಾಗಿಲಿಗೆ ಮತ್ತೊಂದು ಗುರಿ ಮೂಡಿದಂತಾಗುತ್ತದೆ ಎಂದರು.

ಕಾರ್ಯಕ್ರಮದ ಅಧ್ಯಕ್ಷತೆ ವಹಿಸಿದ್ದ ನರವಿಜ್ಞಾನ ಸಂಸ್ಥೆಯ ನಿರ್ದೇಶಕರಾದ ಡಾ. ಪ್ರತೀಮಾ ಮೂರ್ತಿ ಮಾತನಾಡಿ, ಪಾರ್ಶ್ವವಾಯು ಮತ್ತು ಅದರ ಪರಿಣಾಮವು ಜಾಗತಿಕ ಮಟ್ಟದಲ್ಲಿ ಕಾಡುತ್ತಿರುವ ಸಮಸ್ಯೆಯಾಗಿದೆ. ಅಧಿಕ ರಕ್ತದೊತ್ತಡ, ಸಕ್ಕರೆ ಖಾಯಿಲೆ, ಅಧಿಕ ತೂಕ ಮದ್ಯಪಾನ, ಧೂಮಪಾನ, ತಂಬಾಕು ಸೇವನೆಯಂತಹ ದುಶ್ಚಟಗಳಿಂದ ಈ ಲಕ್ವಾ ಸಂಭವಿಸುತ್ತದೆ. ಲಕ್ವಾ ಸಂಭವಿಸಿದ ಗೋಲ್ಡ್‌ನ್ ಹವರ್ ಅಂದರೆ ಆರು ಗಂಟೆಯೊಳಗಾಗಿ ಆ ವ್ಯಕ್ತಿಗೆ ಚಿಕಿತ್ಸೆ ನೀಡಬೇಕಾಗಿರುವುದು ತುಂಬಾ ಅವಶ್ಯಕವಾಗಿರುತ್ತದೆ. ರಾಜ್ಯದ ಬೇರೆ-ಬೇರೆಕಡೆಯಿಂದ ಬೆಂಗಳೂರು ನಿಮ್ಹಾನ್ಸ್‌ಗೆ ಬರುವುದು ಸಾರ್ವಜನಿಕರಿಗೆ ತುಂಬಾ ತೊಂದರೆಯಾಗುತ್ತದೆ. ಹಾಗಾಗಿ ರೋಗಿಗಳಿರುವ ಜಾಗದಲ್ಲೇ ಚಿಕಿತ್ಸೆ ದೊರೆಯುವಂತೆ ಮಾಡಲು ಮೆದುಳು ಆರೋಗ್ಯಕ್ಕೆ ಒತ್ತು ನೀಡಲಾಗುತ್ತಿದೆ. ಖಾಯಿಲೆಗೆ ಔಷಧಿ ಕೊಡುವುದು ಒಂದೆಡೆಯಾದರೆ ಅದನ್ನು ಬಿರದಂತೆ ತಡೆಗಟ್ಟುವುದೇ ನಿಮ್ಹಾನ್ಸ್‌ನ ಉದ್ದೇಶವಾಗಿದೆ ಎಂದರು.

ಈ ಎಲ್ಲಾ ಕಾರಣಗಳ ಜೊತೆಗೆ ಸ್ಟ್ರೋಕ್‌ಗೆ ಕಾರಣವಾಗುವ ಹೊಸ ಅಂಶಗಳನ್ನು ಪತ್ತೆಹಚ್ಚುವುದು ಮತ್ತು ಪಾರ್ಶ್ವವಾಯುವಿನ ಪರಿಣಾಮಗಳಿಗೆ ಸಂಬಂಧಿಸಿದ ವಿವಿಧ ಅಂಶಗಳಾದ ಅಂಗವೈಕಲ್ಯತೆ, ಜೀವನದ ಗುಣಮಟ್ಟ ಹಾಗೂ ಸಾಮಾಜಿಕ ಆರ್ಥಿಕ ಗುಣಮಟ್ಟವನ್ನು ಅರ್ಥಮಾಡಿಕೊಂಡು ಪಾರ್ಶ್ವವಾಯು ತಡೆಗಟ್ಟುವ ಮಾರ್ಗಗಳನ್ನು ಪರಿಣಾಮಕಾರಿ ಚಿಕಿತ್ಸಾ ವಿಧಾನಗಳನ್ನು ಕಂಡುಕೊಳ್ಳುವುದು ತುಂಬಾ ಅವಶ್ಯವಾಗಿದೆ. ಹೀಗಾಗಿ ಕೋಲಾರ ಜಿಲ್ಲೆಯ ಮುಳಬಾಗಲು ತಾಲ್ಲೂಕಿನ ನಗರ ಮತ್ತು ಗ್ರಾಮೀಣ ಭಾಗದಲ್ಲಿ ಸಮೀಕ್ಷೆಯನ್ನು ಆರಂಭಿಸಲಾಗುವುದು ಎಂದರು. ಸಾರ್ವಜನಿಕ ಸಹಕಾರದೊಂದಿಗೆ ಈ ಸಮೀಕ್ಷೆಯನ್ನು ಮಾಡಲಾಗುವುದು ಎಂದರು. ಈ ಸ್ಟ್ರೋಕ್ ಯೋಜನೆಯನ್ನು ಎಪಿಡೀಮಿಯಾಲಜಿ ವಿಭಾಗ, ಜನ ಆರೋಗ್ಯ ಕೇಂದ್ರ, ನಿಮ್ಹಾನ್ಸ್‌ನಿಂದ, ಜಿಲ್ಲಾ ಆರೋಗ್ಯ ಮತ್ತು ಕುಟುಂಬ ಕಲ್ಯಾಣ ಇಲಾಖೆ ಕೋಲಾರ ಹಾಗೂ ಬೃಹತ್ ಬೆಂಗಳೂರು ಮಹಾನಗರ ಪಾಲಿಕೆ ಬೆಂಬಲದೊಂದಿಗೆ ಹಾಗೂ ಖಏಂಓ ರಿಸರ್ಚ್ ಟ್ರಸ್ಟ್‌ನ ಅನುದಾನದೊಂದಿಗೆ ಅನುಷ್ಠಾನಗೊಳಿಸಲಾಗುತ್ತಿದೆ ಎಂದರು.

ಸ್ಟ್ರೋಕ್ ಕುರಿತು ಜನರಲ್ಲಿ ಜಾಗೃತಿ ಮತ್ತು ತಿಳುವಳಿಕೆಯನ್ನು ಮೂಡಿಸುವ ಗುರಿ ಹೊಂದಲಾಗಿದೆ. ಈ ಯೋಜನೆಯಿಂದ ಕೋಲಾರದ ಆರೋಗ್ಯ ಆರೈಕೆ ವ್ಯವಸ್ಥೆಯಲ್ಲಿ ಪಡೆಯುವ ಮಹತ್ವದ ಬಗ್ಗೆ ಬೆಳಕು ಚೆಲ್ಲಿದರು. ನಿಮ್ಹಾನ್ಸ್ ದೇಶದ ಸುಮಾರು 600ಕ್ಕೂ ಹೆಚ್ಚು ಹಳ್ಳಿಗಳಲ್ಲಿ ಮಾನಸಿಕ ಕಾರ್ಯಕ್ರಮ ಹಮ್ಮಿಕೊಂಡಿದ್ದು, ಇದಕ್ಕಾಗಿ ಫಾಊಔ ವಿಶ್ವ ಆರೋಗ್ಯ ಸಂಸ್ಥೆಯಿಂದ ನೆಲ್ಸನ್ ಮಂಡೇಲಾ ಪ್ರಶಸ್ತಿ ಸಂದಿದೆ ಎಂದು ತಿಳಿಸಿದರು. ಈ ಸಂದರ್ಭದಲ್ಲಿ ಯುವಜನರ ಆರೋಗ್ಯ ಸಮೀಕ್ಷಾ ವರದಿ ಕೋಲಾರ ಇದನ್ನು ಬಿಡುಗಡೆ ಮಾಡಲಾಯಿತು. ಇದರಲ್ಲಿ ಆರೋಗ್ಯ ನೀತಿಗಳು ಮತ್ತು ಕಾರ್ಯಕ್ರಮಗಳನ್ನು ಬಲಪಡಿಸುವ ಅಗತ್ಯವನ್ನು ಸಮೀಕ್ಷೆ ಒತ್ತಿ ಹೇಳುತ್ತದೆ.

ಜಿ.ಪಂ. ಉಪ ಕಾರ್ಯದರ್ಶಿ ಲಕ್ಷ್ಮೀ ಅನಿಸಿಕೆ

ಪ್ರತಿಭೆ ಅನಾವರಣಕ್ಕೆ ಮಕ್ಕಳ ಸಾಹಿತ್ಯ ಸಂಭ್ರಮ ಉತ್ತಮ ವೇದಿಕೆ

ಚಾಮರಾಜನಗರ: ಮಕ್ಕಳಲ್ಲಿರುವ ಕಲಾತ್ಮಕ ಸುಪ್ತ ಪ್ರತಿಭೆಗಳ ಮೇಲೆ ಬೆಳಕು ಚೆಲ್ಲಲು ಮಕ್ಕಳ ಸಾಹಿತ್ಯ ಸಂಭ್ರಮ ಶಿಬಿರ ಉತ್ತಮ ವೇದಿಕೆಯಾಗಲಿದೆ ಎಂದು ಜಿಲ್ಲಾ ಪಂಚಾಯತ್ ಉಪ ಕಾರ್ಯದರ್ಶಿ ಪಿ. ಲಕ್ಷ್ಮೀ ಅವರು ತಿಳಿಸಿದರು.

ತಾಲೂಕಿನ ಮಂಗಲ ಗ್ರಾಮದ ಸರ್ಕಾರಿ ಪ್ರೌಢಶಾಲೆಯ ಆವರಣದಲ್ಲಿಂದು ಜಿಲ್ಲಾ ಪಂಚಾಯತ್, ಗ್ರಾಮೀಣಾಭಿವೃದ್ಧಿ ಮತ್ತು ಪಂಚಾಯತ್ ರಾಜ್ ಇಲಾಖೆ, ಶಾಲಾ ಶಿಕ್ಷಣ ಇಲಾಖೆ, ಮಂಗಲ ಗ್ರಾಮ ಪಂಚಾಯಿತಿ, ಭಾರತ ಜ್ಞಾನ ವಿಜ್ಞಾನ ಸಮಿತಿ ಕರ್ನಾಟಕದ ತಾಲೂಕು ಘಟಕ ಹಾಗೂ ಮೊಬಿಲಿಟಿ ಇಂಡಿಯಾ ಸಂಯುಕ್ತಾಶ್ರಯದಲ್ಲಿಂದು ಆಯೋಜಿಸಲಾಗಿದ್ದ ಚಾಮರಾಜನಗರ ತಾಲೂಕುಮಟ್ಟದ 3 ದಿನಗಳ ವಸತಿರಹಿತ ?ಮಕ್ಕಳ ಸಾಹಿತ್ಯ ಸಂಭ್ರಮ? ಶಿಬಿರಕ್ಕೆ ಚಾಲನೆ ನೀಡಿ ಅವರು ಮಾತನಾಡಿದರು.

ಮಕ್ಕಳಿಗೆ ಶಾಲೆಗಳಲ್ಲಿ ದೈನಂದಿನ ಪಾಠ, ಪ್ರವಚನದ ಜೊತೆಗೆ ಕಥೆ ಕಟ್ಟುವುದು, ಕವಿತೆ ರಚನೆ, ನಾಟಕಗಳಲ್ಲಿ ಅಭಿನಯ, ಪ್ರಬಂಧ, ಚರ್ಚೆ, ವಾಚನ ಮಾಡುವುದು, ಬರಹ, ಅನುಭವ, ಕನಸು-ಕಲ್ಪನೆಗಳನ್ನು ವ್ಯಕ್ತಪಡಿಸುವುದು, ಸಾಹಿತ್ಯಾತ್ಮಕ ಚಟುವಟಿಕೆಗಳು ಸೇರಿದಂತೆ ಹಲವಾರು ಬಗೆಯ ಪ್ರತಿಭಾ ಕಲಾ ಪ್ರಾಕಾರಗಳನ್ನು ಹೊರಸೂಸಲು ಸಾಹಿತ್ಯ ಸಂಭ್ರಮ ಕಾರ್ಯಕ್ರಮವು ಸೂಕ್ತ ವೇದಿಕೆ ಒದಗಿಸಲಿದೆ. ಮಕ್ಕಳ ಉನ್ನತ ಸಾಧನೆಗೆ ಶಿಬಿರವು ಪ್ರೇರಣೆಯಾಗಬೇಕು ಎಂದರು.

ಗ್ರಾಮೀಣಾಭಿವೃದ್ಧಿ ಮತ್ತು ಪಂಚಾಯತ್ ರಾಜ್ ಇಲಾಖೆಯು ರಾಜ್ಯಾದ್ಯಂತ ಮಕ್ಕಳ ಸಾಹಿತ್ಯ ಸಂಭ್ರಮ ಕಾರ್ಯಕ್ರಮ ಅನುಷ್ಠಾನಗೊಳ್ಳುತ್ತಿದ್ದು, ಮಕ್ಕಳ ಸಬಲೀಕರಣಕ್ಕಾಗಿ ಉತ್ತಮ ಹೆಜ್ಜೆ ಇಟ್ಟಿದೆ. ಶಿಬಿರಗಳ ನಿರ್ವಹಣೆಗಾಗಿ ನಿಯೋಜಿಸಿರುವ ಸಂಪನ್ಮೂಲ ಶಿಕ್ಷಕರು ಮಕ್ಕಳ ಪ್ರತಿಭೆ ಅನಾವರಣಕ್ಕಾಗಿ ಪೂರಕವಾಗಿ ಸ್ಪಂದಿಸಬೇಕು. ಮಕ್ಕಳು ಸಹ ತಮಗೆ ದೊರೆತಿರುವ ಸದಾವಕಾಶವನ್ನು ಸದ್ಬಳಕೆ ಮಾಡಕೊಳ್ಳಬೇಕು. ತಂದೆ ತಾಯಿ, ಗುರು ಹಿರಿಯರನ್ನು ಗೌರವದಿಂದ ಕಾಣಬೇಕು. ಸಮಾಜಕ್ಕೆ ಉತ್ತಮ ಕೊಡುಗೆ ನೀಡಬೇಕು ಎಂದು ಉಪ ಕಾರ್ಯದರ್ಶಿ ಲಕ್ಷ್ಮೀ ಅವರು ತಿಳಿಸಿದರು.

ಡಯಟ್ ಪ್ರಾಂಶುಪಾಲರಾದ ಕಾಶೀನಾಥ್ ಅವರು ಮಾತನಾಡಿ ಇಂದಿನ ಮಕ್ಕಳಲ್ಲಿ ಟಿ.ವಿ, ಮೊಬೈಲ್ ಬಳಕೆ ಅತಿಯಾಗಿದೆ. ಇದು ಸಲ್ಲದು. ನಿರಂತರ ಕಲಿಕೆಯ ಅಭ್ಯಾಸವನ್ನು ಹೆಚ್ಚಿಸಿಕೊಳ್ಳಬೇಕು. ಮಕ್ಕಳು ತಮ್ಮ ಊರಿನ ಸ್ಥಳೀಯ ಸಾಂಸ್ಕೃತಿಕ ಇತಿಹಾಸವನ್ನು ಅರಿಯಬೇಕು ಎಂದರು.

ಕ್ಷೇತ್ರ ಶಿಕ್ಷಣಾಧಿಕಾರಿ ಸೋಮಣ್ಣೆಗೌಡ ಅವರು ಮಾತನಾಡಿ ಮಕ್ಕಳು ಸಾಹಿತ್ಯಾತ್ಮಕ ಚಟುವಟಿಕೆಗಳ ಬಗ್ಗೆ ಹೆಚ್ಚು ಒಲವು ತೋರಬೇಕು. ಪುಸ್ತಕ ಓದುವ ಸಂಸ್ಕೃತಿಗೆ ಮಕ್ಕಳು ಆದ್ಯತೆ ನೀಡಬೇಕು. ಜಿಲ್ಲೆಯಲ್ಲಿ ಉತ್ತಮ ಸಾಹಿತಿಗಳಿದ್ದಾರೆ. ಅವರನ್ನು ಮಾದರಿಯಾಗಿಸಿಕೊಂಡು ಮುನ್ನಡೆಯಬೇಕು ಎಂದರು. ಮಂಗಲ ಗ್ರಾಮ ಪಂಚಾಯಿತಿ ಅಧ್ಯಕ್ಷರಾದ ಎಂ.ಎಸ್. ಅಣ್ಣಪ್ಪಸ್ವಾಮಿ ಅವರು ಕಾರ್ಯಕ್ರಮದ ಅಧ್ಯಕ್ಷತೆ ವಹಿಸಿ ಮಾತನಾಡಿ ಮಕ್ಕಳು ಲಭ್ಯವಿರುವ ಸಾಹಿತ್ಯ ಗ್ರಂಥಗಳನ್ನು ಮನನ ಮಾಡಿ ಹೆಚ್ಚಿನ ಅನುಭವ ಪಡೆಯಬೇಕು. ಸಾಹಿತಿಗಳ ಹಾಗೂ ಉನ್ನತ ಸಾಧನೆ ಮಾಡಿರುವವರ ಜೀವನ ಚರಿತ್ರೆಗಳನ್ನು ಅರಿಯಬೇಕು ಎಂದು ತಿಳಿಸಿದರು. ಭಾರತ ಜ್ಞಾನ ವಿಜ್ಞಾನ ಸಮಿತಿ ಕರ್ನಾಟಕದ ರಾಜ್ಯ ಪ್ರಧಾನ ಕಾರ್ಯದರ್ಶಿ ಪ್ರಶಾಂತ್ ಬಾಬು ಅವರು ಮಕ್ಕಳ

ಬೀದಿ ಬದಿ ವ್ಯಾಪಾರಿಗಳಿಗೆ ಪೌರಾಯುಕ್ತ ರಾಮದಾಸ್ ಸಲಹೆ

ಸರ್ಕಾರದ ಯೋಜನೆಯನ್ನು ಸದುಪಯೋಗಪಡಿಸಿಕೊಳ್ಳಿ

ಚಾಮರಾಜನಗರ: ನಗರದ ಬೀದಿ ಬದಿ ವ್ಯಾಪಾರಿಗಳನ್ನು ಜಾಗೃತಗೊಳಿಸಲು ನಗರಸಭೆ ಬಳಿ ಬೀದಿ ನಾಟಕ ಕಾರ್ಯಕ್ರಮವನ್ನು ಹಮ್ಮಿಕೊಳ್ಳಲಾಗಿತ್ತು.

ನಗರಸಭೆ, ಜಿಲ್ಲಾ ಕೌಶಲ್ಯಾಭಿವೃದ್ಧಿ ಉದ್ಯಮಶೀಲತೆ ಮತ್ತು ಜೀವನೋಪಾಯ ಇಲಾಖೆ , ಡೇ ನಲ್ಮ್ ಯೋಜನೆ, ಸಮಷ್ಠಿ ಸಮಗ್ರ ಅಭಿವೃದ್ಧಿ ಟ್ರಸ್ಟ್ ಇವರ ಸಹಯೋಗದಲ್ಲಿ ಬೀದಿ ಬದಿ ವ್ಯಾಪಾರಿಗಳನ್ನು ಜಾಗೃತಗೊಳಿಸುವ ಉದ್ದೇಶದಿಂದ ಬೀದಿ ನಾಟಕ ಕಾರ್ಯಕ್ರಮವನ್ನು ಬುಧವಾರ ಆಯೋಜಿಸಲಾಗಿತ್ತು.

ನಗರಸಭೆ ಪೌರಾಯುಕ್ತ ರಾಮದಾಸ್ ಅವರು ಕಾರ್ಯಕ್ರಮವನ್ನು ತಮಟೆ ಬಡಿಯುವ ಮೂಲಕ ಉದ್ಘಾಟಿಸಿ ಮಾತನಾಡಿದ ಅವರು, ದೇಶ ಕೋವಿಡ್‌ನಿಂದ ಸಂಕಷ್ಟಕ್ಕೆ ಒಳಗಾಗಿದ್ದ ಸಂದರ್ಭದಲ್ಲಿ ಸಂಕಷ್ಟದಲ್ಲಿದ್ದ ಬೀದಿ ಬದಿ ವ್ಯಾಪಾರಿಗಳಿಗಾಗಿ ಪಿಎಂ ಸ್ವನಿಧಿ ಯೋಜನೆಯಡಿ ಮೊದಲನೆ ಹಂತದಲ್ಲಿ 10 ಸಾವಿರ, ಎರಡನೇ ಹಂತದಲ್ಲಿ 20 ಸಾವಿರ, 3ನೇ ಹಂತದಲ್ಲಿ 50 ಸಾವಿರ ಹೀಗೆ ಮೂರು ಹಂತಗಳಲ್ಲಿ ಸಾಲ ಸೌಲಭ್ಯದ ವ್ಯವಸ್ಥೆ ಮಾಡಲಾಗಿತ್ತು. ಈ ಯೋಜನೆಯನ್ನು ಪಡೆದುಕೊಳ್ಳುವ ಮೂಲಕ ಬೀದಿ ಬದಿ ವ್ಯಾಪಾರಿಗಳು ಸಂಕಷ್ಟದಿಂದ ಹೊರಬರಲು ಸಾಕಷ್ಟು ಅನುಕೂಲವಾಯಿತು ಎಂದರು.

ಹಾಗೆಯೇ ಬೀದಿ ಬದಿ ವ್ಯಾಪಾರಿಗಳ ಸುರಕ್ಷತೆಗಾಗಿ ಹಲವು ಯೋಜನೆಗಳನ್ನು ರೂಪಿಸಲಾಗಿದ್ದು, ಪ್ರಧಾನಮಂತ್ರಿ ಸುರಕ್ಷಾ ವಿಮಾ ಯೋಜನೆ, ಪ್ರಧಾನಮಂತ್ರಿ ಜನ್‌ಧನ್ ಯೋಜನೆ, ಲೇಬರ್ ಕಾರ್ಡ್, ಪ್ರಧಾನಮಂತ್ರಿ ಜನನಿ ಸುರಕ್ಷಾ ಯೋಜನೆ, ಪ್ರಧಾನಮಂತ್ರಿ ಜೀವನ ಜ್ಯೋತಿ ವಿಮಾ ಯೋಜನೆ, ಪ್ರಧಾನಮಂತ್ರಿ ಶ್ರಮಯೋಗಿ ಮಾನ್ ಧನ್ ಯೋಜನೆ, ಒಂದು ರಾಷ್ಟ್ರ ಒಂದು ಪಡಿತರ ಚೀಟಿ ಯೋಜನೆ, ಪ್ರಧಾನಮಂತ್ರಿ ಮಾತೃವಂದನಾ ಯೋಜನೆಗಳಿವೆ. ಈ ಯೋಜನೆಗಳು ಬೀದಿ ಬದಿ ವ್ಯಾಪಾರಿಗಳಿಗಷ್ಟೇ ಅಲ್ಲದೇ, ಆಟೋ ಚಾಲಕರು, ಹಾಲು ವಿತರಕರು, ಪೇಪರ್ ವಿತರಿಕರಿಗೂ ಕೂಡಾ ಈ ಯೋಜನೆ ಅನ್ವಯವಾಗಲಿದೆ. ಸರ್ಕಾರದ ಯೋಜನೆಗಳನ್ನು ಸದುಪಯೋಗಪಡಿಸಿಕೊಳ್ಳಿ ಎಂದರು.

ಬೇಸಿಗೆ ಎದುರಾಗುತ್ತಿರುವ ಹಿನ್ನೆಲೆಯಲ್ಲಿ ಜನರ ಆರೋಗ್ಯದ ದೃಷ್ಟಿಯಿಂದ ಬೀದಿ ಬದಿ ವ್ಯಾಪಾರಿಗಳು ತಮ್ಮ ವ್ಯಾಪಾರದ ಸ್ಥಳದಲ್ಲಿ ಸ್ವಚ್ಛತೆಗೆ ಮೊದಲ ಆದ್ಯತೆ ನೀಡಬೇಕು. ತಾಜಾ ಹಣ್ಣು, ತರಕಾರಿಗಳನ್ನು ಮಾರಾಟ ಮಾಡಬೇಕು. ಜೊತೆಗೆ ಪ್ಲಾಸ್ಟಿಕ್ ಬಳಕೆ ನಿಷೇಧಿಸಬೇಕು, ಅದರ ಬದಲಾಗಿ ಅಡಿಕೆ ತಟ್ಟೆ, ಪೇಪರ್ ಪ್ಲೇಟ್‌ಗಳನ್ನು ಬಳಕೆ ಮಾಡುವ ಮೂಲಕ ನಗರದ ಸ್ವಚ್ಛತೆಗೆ ಕೈಜೋಡಿಸಬೇಕು ಎಂದು ತಿಳಿಸಿದರು.

ನಗರಸಭೆ ಯೋಜನಾಧಿಕಾರಿ ವೆಂಕಟನಾಯಕ್ ಮಾತನಾಡಿ, ಬೀದಿ ಬದಿ ವ್ಯಾಪಾರಸ್ಥರು ಜಾಗೃತರಾಗಿ ಸರ್ಕಾರದಿಂದ ದೊರೆಯುವ ಸೌಲಭ್ಯವನ್ನು ಸದ್ಬಳಕೆ ಮಾಡಿಕೊಳ್ಳುವ ಮೂಲಕ ಉತ್ತಮ ಜೀವನ ನಿರ್ವಹಣೆ ಮಾಡಬೇಕು ಎಂದರು.

ನಗರದ ಮಾರಿಗುಡಿ ಮುಂಭಾಗ, ಮಹದೇವಪ್ಪ ಸರ್ಕಲ್, ಎಸ್ ಬಿಎಂ ಬ್ಯಾಂಕ್ ಸರ್ಕಲ್ ಸೇರಿದಂತೆ ಇನ್ನು ಹಲವೆಡೆ ಬೀದಿ ಬದಿ ವ್ಯಾಪಾರಿಗಳನ್ನು ಜಾಗೃತಿ ಗೊಳಿಸುವ ಉದ್ದೇಶದಿಂದ ನಾಟಕವನ್ನು ಆಯೋಜನೆ ಮಾಡಲಾಗಿತ್ತು ಎಂದರು.

ಕಾರ್ಯಕ್ರಮದಲ್ಲಿ ಅಭಿಯಾನದ ವ್ಯವಸ್ಥಾಪಕರಾದ ಅಮ್ಜದ್ ಪಾಷಾ, ಡಾ.ಪುಟ್ಟಸ್ವಾಮಿ, ಚಾಮರಾಜನಗರ ಜಿಲ್ಲಾ ನೆಟ್‌ಬಾಲ್ ಅಸೋಸಿಯೇಷನ್‌ನ ಅಧ್ಯಕ್ಷ ವಿ.ಶ್ರೀನಿವಾಸ ಪ್ರಸಾದ್, ನಗರಸಭೆ ಸಿಆರ್‌ಪಿಗಳಾದ ನರ್ಗಿಸ್ ಬಾನು, ರೂಪಾ, ಸಿಬ್ಬಂದಿಗಳಾದ ಜ್ಯೋತಿ, ನಿವೇದಿತಾ, ನವೀನ್, ಜಾಗೃತಿ ಕಲಾತಂಡದ ಮಹದೇವಸ್ವಾಮಿ ಬಾಗಳಿ, ಕೆ.ಆರ್ .ನಗರ ಕುಮಾರ್, ಕರಿಯಪ್ಪ, ಭಾಗ್ಯ, ಮಹದೇವು, ಜನ್ನೂರು ಶಿವಕುಮಾರ್, ಸಮಷ್ಠಿ ಸಮಗ್ರ ಅಭಿವೃದ್ಧಿ ಟ್ರಸ್ಟ್ನ ಕಾರ್ಯ ನಿರ್ವಾಹಕ ಗಂಗಾಧರ್ ಇನ್ನಿತರರಿದ್ದರು.

ಕವನ ಸಂಕಲನ ಬಿಡುಗಡೆ ಮತ್ತು ವಿಶೇಷ ಉಪನ್ಯಾಸ

ಮೈಸೂರು: ಕರ್ನಾಟಕ ಸರ್ಕಾರ ಶಾಲಾ ಶಿಕ್ಷಣ (ಪದವಿ ಪೂರ್ವ) ಇಲಾಖೆ ಮೈಸೂರುಜಿಲ್ಲಾ ಪದವಿಪೂರ್ವ ಕಾಲೇಜು ಕನ್ನಡ ಉಪನ್ಯಾಸಕರ ವೇದಿಕೆ ವತಿಯಿಂದ ಫೆ.24ರ ಶನಿವಾರ ಮಧ್ಯಾಹ್ನ 3-30ಕ್ಕೆ ನಂಜುಮಳಿಗೆ ಹತ್ತಿರವಿರುವ ಗೋಪಾಲಸ್ವಾಮಿ ಶಿಶು ಶಿಕ್ಷಣ ಸಂಸ್ಥೆಯ ಆವರಣದಲ್ಲಿ ಕವಿ ಡಾ.ಸಂತೋಷ್ ಚೊಕ್ಕಾಡಿ ಅವರ ''ಅರ್ಥವಿದೆಯೆ ವಿದಾಯಕ್ಕೆ'' ಕವನ ಸಂಕಲನ ಬಿಡುಗಡೆ ಮತ್ತು ವಿಶೇಷ ಉಪನ್ಯಾಸವನ್ನು ಏರ್ಪಡಿಸಲಾಗಿದೆ. ಕೃತಿ ಬಿಡುಗಡೆಯನ್ನು ಕವಿ ವಿಮರ್ಶಕ ಖ್ಯಾತ ಅಂಕಣಕಾರರಾದ ಬಾಲಸುಬ್ರಮಣ್ಯ ಕಂಜರ್ಪಣೆ ಮಾಡಲಿದ್ದಾರೆ. ಅಧ್ಯಕ್ಷತೆಯನ್ನು ಲೇಖಕರಾದ ವಿಕ್ರಂ ಚದುರಂಗ ವಹಿಸಲಿದ್ದಾರೆ. ಕೃತಿಯನ್ನು ಕುರಿತು ಮಹಾರಾಜ ಕಾಲೇಜು ಕನ್ನಡ ಪ್ರಾಧ್ಯಾಪಕರಾದ ಡಾ.ವಿಜಯಲಕ್ಷ್ಮಿ ಮಾತನಾಡಲಿದ್ದಾರೆ. ಕಾರ್ಯಕ್ರಮದಲ್ಲಿ ಗೋಪಾಲಸ್ವಾಮಿ ಶಿಕ್ಷಣ ಸಂಸ್ಥೆಯ ಕರೆಸ್ಪಾಂಡೆಂಟ್ ಎನ್. ಆರ್.ಮಂಜುನಾಥ್, ಕವಿ ಡಾ.ಸಂತೋಷ್ ಚೊಕ್ಕಾಡಿ, ಕನ್ನಡ ಉಪನ್ಯಾಸಕ ವೇದಿಕೆಯ ಅಧ್ಯಕ್ಷರಾದ ಡಾ.ನೀ.ಗೂ.ರಮೇಶ್ ಉಪಸ್ಥಿತರಿರುತ್ತಾರೆ.

ಬೃಹತ್ ಉದ್ಯೋಗಮೇಳ

ಮಂಡ್ಯ: ಬೆಂಗಳೂರು ಕರ್ನಾಟಕ ಕೌಶಲ್ಯಾಭಿವೃದ್ಧಿ ನಿಗಮ ವತಿಯಿಂದ ಫೆಬ್ರವರಿ 26 ಮತ್ತು 27 ರಂದು ಬೆಳಿಗ್ಗೆ 9 ಗಂಟೆಗೆ ಬೃಹತ್ ಉದ್ಯೋಗ ಮೇಳವನ್ನು ಬೆಂಗಳೂರಿನ ಆರಮನೆ ಮೈದಾನದಲ್ಲಿ ಆಯೋಜಿಸಲಾಗಿದೆ. ಜಿಲ್ಲೆಯ ನಿರುದ್ಯೋಗಿ ವಿದ್ಯಾವಂತ ಅಭ್ಯರ್ಥಿಗಳು ಭಾಗವಹಿಸಬೇಕು ಎಂದು ಮಂಡ್ಯ ಜಿಲ್ಲಾ ಕೌಶಲ್ಯಾಭಿವೃದ್ಧಿ ಅಧಿಕಾರಿ ಅವರು ತಿಳಿಸಿದ್ದಾರೆ.

ಅರ್ಜಿ ಆಹ್ವಾನ

ಮಂಡ್ಯ: ಮೆಟ್ರಿಕ್ ನಂತರದ ಕೋರ್ಸ್ ಗಳಲ್ಲಿ ವ್ಯಾಸಂಗ ಮಾಡುತ್ತಿರುವ ಅರ್ಹ ಹಿಂದುಳಿದ ವರ್ಗಗಳ ಕಲ್ಯಾಣ ಇಲಾಖೆಯ ಮೂಲಕ ನೀಡಲಾಗುತ್ತಿರುವ ಮೆಟ್ರಿಕ್ ನಂತರದ (ವೃತ್ತಿಪರ ಪದವಿ ಮತ್ತು ಸ್ನಾತಕೋತ್ತರ ಪದವಿ ಕೋರ್ಸಿನ ವಿದಾರ್ಥಿಗಳಿಗೆ) ವಿದ್ಯಾರ್ಥಿ ನಿಲಯಗಳಲ್ಲಿ ಹೊಸದಾಗಿ ಪ್ರವೇಶ ಪಡೆಯುವ ವಿದ್ಯಾರ್ಥಿಗಳಿಗೆ ಆನ್ ಲೈನ್ ಮೂಲಕ ಅರ್ಜಿ ಆಹ್ವಾನಿಸಲಾಗಿದೆ. ಹೊಸ ವಿದ್ಯಾರ್ಥಿಗಳು ಅರ್ಜಿ ಸಲ್ಲಿಸಲು ಫೆಬ್ರವರಿ 29 ರಂದು ಕೊನೆಯ ದಿನಾಂಕವಾಗಿರುತ್ತದೆ ಎಂದು ಮಂಡ್ಯ ಹಿಂದುಳಿದ ವರ್ಗಗಳ ಕಲ್ಯಾಣ ಇಲಾಖೆಯ ಜಿಲ್ಲಾ ಅಧಿಕಾರಿ ಅವರು ಪ್ರಕಟಣೆಯಲ್ಲಿ ತಿಳಿಸಿದ್ದಾರೆ.

ವಿದ್ಯುತ್ ವ್ಯತ್ಯಯ

ಮಂಡ್ಯ: ಮಂಡ್ಯ ವಿದ್ಯುತ್ ವಿತರಣಾ ಕೇಂದ್ರ ಮತ್ತು ಚಿಕ್ಕಮಂಡ್ಯ ವಿದ್ಯುತ್ ವಿತರಣಾ ಕೇಂದ್ರಗಳಲ್ಲಿ ತ್ರೈಮಾಸಿಕ ಕಾರ್ಯನಿರ್ವಾಹಣೆ ಹಮ್ಮಿಕೊಂಡಿರುವುದರಿಂದ ಫೆಬ್ರವರಿ 24 ರಂದು ಬೆಳಿಗ್ಗೆ 09 ರಿಂದ ಸಂಜೆ 5 ಗಂಟೆಯವರೆಗೆ ವಿದ್ಯುತ್‌ನಲ್ಲಿ ಅಡಚಣೆ ಉಂಟಾಗಲಿದೆ. ನಗರ ಪ್ರದೇಶಗಳಾದ ಸುಭಾಷ್‌ನಗರ, ಅಶೋಕನಗರ, ವಿ.ವಿ. ರೋಡ್, ಹೊಸಹಳ್ಳಿ, ವಿನಾಯಕ ಬಡಾವಣೆ, ನೂರು ಅಡಿ ರೋಡ್, ನೆಹರು ನಗರ, ದ್ವಾರಕನಗರ, ಗಾಂಧಿನಗರ, ಓಲುಜಿ'ಖ ಐಚಿಥಿಠಣಣ, ಶ್ರೀ ರಾಮನಗರ, ಕಾವೇರಿ ನಗರ 1 2 ನೇ ಹಂತ, ಚಂದ್ರದರ್ಶನ, ಚಾಮುಂಡೇಶ್ವರಿ ನಗರ, ಅನ್ನಪೂರ್ಣೇಶ್ವರಿ ನಗರ, ಶಂಕರನಗರ, ಇಂಡುವಾಳು, ಕಿರಗಂದೂರು, ಕಲ್ಲಹಳ್ಳಿ, ಕ್ಯಾತಂಗೆರೆ ಹಾಗೂ ಸುತ್ತ ಮುತ್ತಲಿನ ಪ್ರದೇಶಗಳಲ್ಲಿ ಹಾಗೂ ಗ್ರಾಮಾಂತರ ಪ್ರದೇಶಗಳಾದ ಕಾರಸವಾಡಿ, ಮಮಗಲ, ಹನಿಯಂಬಾಡಿ, ಚೀರನಹಳ್ಳಿ, ಹೆಬ್ಬಕವಾಡಿ, ಕೊತ್ತತ್ತಿ, ಮೊತ್ತಹಳ್ಳಿ, ಬೇವಿನಹಳ್ಳಿ, ಹುಲ್ಲುಕೆರೆ, ಎ.ಹುಲಿಕೆರೆ, ಬಿ. ಹುಲಿಕೆರೆ ಮತ್ತು ಐ.ಪಿ ಮಾರ್ಗಗಳಲ್ಲಿ ವಿದ್ಯುತ್ ಅಡಚಣೆ ಉಂಟಾಗಲಿದೆ. ಚಿಕ್ಕ ಮಂಡ್ಯ ವಿದ್ಯುತ್ ಸವಿತರಣಾ ಕೇಂದ್ರದ ನಗರ ಪ್ರದೇಶಗಳಾದ ಶಂಕರಪುರ, ಜೈನ್ ಸ್ಟ್ರೀಟ್, ಬೀಡಿ ಕಾಲೋನಿ, ಜಬರ್ ಸರ್ಕಲ್, ವಿನಾಯಕಾನಂದ ಬಡಾವಣೆ ಹಾಗೂ ಗ್ರಾಮಾಂತರ ಪ್ರದೇಶಗಳಾದ ಗೋಪಾಲಪುರ, ಚಿಕ್ಕಮಂಡ್ಯ, ಸಾತನೂರು, ಕೊಮ್ಮೇರಹಳ್ಳಿ, ಹುಲಿವಾನ, ಕೆ. ಗೌಡಗೆರೆ, ಹೆಚ್. ಮಲಿಗೆರೆ, ಎಸ್.ಐ.ಕೋಡಿಹಳ್ಳಿ, ಹೆಚ್. ಕೋಡಿಹಳ್ಳಿ, ಸಂಪಹಳ್ಳಿ, ಗೊರವಾಲೆ, ಬಿ. ಹೊಸಹಳ್ಳಿ, ಬೀರಗೌಡನಹಳ್ಳಿ ಹಾಗೂ ಸುತ್ತ ಮುತ್ತಲಿನ ಪ್ರದೇಶಗಳಲ್ಲಿ ವಿದ್ಯುತ್ ವ್ಯತ್ಯಯ ಉಂಟಾಗುವುದರಿಂದ ಕಂಪನಿಯೊಂದಿಗೆ ಸಹಕರಿಸಬೇಕೆಂದು ಮಂಡ್ಯ ಸೆಸ್ಕ್ ಕಾ ಮತ್ತು ಪಾ ಮಂಡ್ಯ ವಿಭಾಗದ ಕಾರ್ಯ ನಿರ್ವಾಹಕ ಅಭಿಯಂತರರು ಪ್ರಕಟಣೆಯಲ್ಲಿ ತಿಳಿಸಿದ್ದಾರೆ.

ನಾಳೆ ವಿದ್ಯುತ್ ವ್ಯತ್ಯಯ

ಮಂಡ್ಯ: 66/11 ಕೆ.ವಿ ಕೆ.ಐ.ಎ.ಡಿ.ಬಿ ವಿದ್ಯುತ್ ವಿತರಣಾ ಕೇಂದ್ರ ಮತ್ತು ತುಂಬಕೆರೆ ವಿದ್ಯುತ್ ವಿತರಣಾ ಕೇಂದ್ರದಿಂದ ಹೊರಡುವ ಫೀಡರ್‌ಗಳ ಮಾರ್ಗಗಳಲ್ಲಿ ಬೃಹತ್ ಕಾಮಗಾರಿ ವತಿಯಿಂದ ತುರ್ತು ಕಾರ್ಯನಿರ್ವಹಣೆ ಕಾಮಗಾರಿ ಹಮ್ಮಿಕೊಂಡಿರುವುದರಿಂದ ವಿದ್ಯುತ್ ವಿತರಣಾ ಕೇಂದ್ರದಿಂದ ಹೊರಡುವ ಫೀಡರ್‌ಗಳಿಗೆ ಒಳಪಡುವ ಪ್ರದೇಶಗಳಲ್ಲಿ ಫೆಬ್ರವರಿ 24 ರಂದು ವಿದ್ಯುತ್‌ನಲ್ಲಿ ಅಡಚಣೆ ಉಂಟಾಗಲಿದೆ. ಕೆ.ಐ.ಎ.ಡಿ.ಬಿ ವಿದ್ಯುತ್ ವಿತರಣಾ ಕೇಂದ್ರದ ನಗರ ಪ್ರದೇಶಗಳಾದ ಗುತ್ತಲು, ಫ್ಯಾಕ್ಟರಿ ವೃತ್ತ, ಕೈಗಾರಿಕ ಬಡಾವಣೆಗಳು, ಎಂ. ಸಿ. ರಸ್ತೆ, ತಾವರೆಗೆರೆ, ನೆಹರು ನಗರ, ಉದಯಗಿರಿ, ಸಾದತ್ ಮೊಹಲ್ಲ, ಚನ್ನಯ್ಯ ಬಡಾವಣೆ, ಸಿದ್ಧಾರ್ಥ ಬಡಾವಣೆ, ಬೆಂಗಳೂರು ಮುಖ್ಯ ರಸ್ತೆಯ ಹೆಬ್ಬಾಳ ಹಾಗೂ ಗ್ರಾಮಾಂತರ ಪ್ರದೇಶಗಳಾದ ಶ್ರೀನಿವಾಸಪುರ ಗೇಟ್, ಹನಕೆರೆ ಐ.ಪಿ ವ್ಯಾಪ್ತಿ, ಬಸವನಪುರ ಐ.ಪಿ ವ್ಯಾಪ್ತಿ, ಬೂದನೂರು, ಭೂತನಹೊಸೂರು, ಚನ್ನಪ್ಪನದೊಡ್ಡಿ, ಹಂಬರಹಳ್ಳಿ ಹಾಗೂ ಸುತ್ತಮುತ್ತಲಿನ ಪ್ರದೇಶಗಳಲ್ಲಿ ವಿದ್ಯುತ್ ಅಡಚಣೆ ಉಂಟಾಗಲಿದೆ. ತುಂಬಕೆರೆ ವಿದ್ಯುತ್ ವಿತರಣಾ ಕೇಂದ್ರದ ಗ್ರಾಮಾಂತರ ಪ್ರದೇಶಗಳಾದ ಹೊಡಾಘಟ್ಟ, ಕೀಲಾರ, ಹನಕೆರೆ, ಹಳೆ ಬೂದನೂರು, ಹೊಸಬೂದನೂರು, ಈಚಗೆರೆ, ಹಂಬರಹಳ್ಳಿ, ಆಲಕೆರೆ, ನಲ್ಲಹಳ್ಳಿ, ಕಚ್ಚಿಗೆರೆ, ಶ್ರೀನಿವಾಸಪುರ ಗೇಟ್, ಹೊನಗಾನಹಳ್ಳಿಮಠ, ತುಂಬಕೆರೆ, ಚಾಮಲಾಪುರ, ಉಮ್ಮಡಹಳ್ಳಿ, ಬಸವನಪುರ ಹಾಗೂ ವಿದ್ಯುತ್ ಅಡಚಣೆ ಉಂಟಾಗಲಿದೆ ಎಂದು ಮಂಡ್ಯ ಸೆಸ್ಕ್ ಕಾ ಮತ್ತು ಪಾ ಮಂಡ್ಯ ವಿಭಾಗದ ಅಭಿಯಂತರ ತಿಳಿಸಿದ್ದಾರೆ.

ನೀತಿ ಸಂಹಿತೆ ಪಾಲನೆ ಸಂಬಂಧ ಜಿಲ್ಲಾಧಿಕಾರಿ ಸಭೆ

ಚಾಮರಾಜನಗರ: ಮುಂಬರುವ ಲೋಕಸಭಾ ಸಾರ್ವತ್ರಿಕ ಚುನಾವಣೆ ಹಿನ್ನೆಲೆಯಲ್ಲಿ ಅಂತರರಾಜ್ಯ ಗಡಿ ಜಿಲ್ಲೆಗಳ ಭಾಗಗಳಲ್ಲಿ ಕಟ್ಟುನಿಟ್ಟಾಗಿ ನೀತಿ ಸಂಹಿತೆ ಪಾಲನೆ ಮಾಡುವ ಸಂಬಂಧ ಇಂದು ಚಾಮರಾಜನಗರ ಜಿಲ್ಲಾಧಿಕಾರಿ ಶಿಲ್ಪಾ ನಾಗ್ ಹಾಗೂ ತಮಿಳುನಾಡು ರಾಜ್ಯದ ಈರೋಡ್ ಜಿಲ್ಲಾ ಕಲೆಕ್ಟರ್ ಎಸ್. ರಾಜಗೋಪಾಲ್ ಅವರ ಸಮ್ಮುಖದಲ್ಲಿ ಸಭೆ ನಡೆಯಿತು. ಚಾಮರಾಜನಗರ ತಾಲೂಕಿನ ಸುವರ್ಣಾವತಿಯ ಪ್ರವಾಸಿ ಮಂದಿರದಲ್ಲಿಂದು ಲೋಕಸಭಾ ಸಾರ್ವತ್ರಿಕ ಚುನಾವಣೆ ಹಿನ್ನೆಲೆಯಲ್ಲಿ ಮಾದರಿ ನೀತಿ ಸಂಹಿತೆ ಉಲ್ಲಂಘನೆಯಾಗದಂತೆ ಪಾಲಿಸಬೇಕಿರುವ ಕಟ್ಟುನಿಟ್ಟಿನ ಕ್ರಮಗಳ ಕುರಿತು ನಡೆದ ಅಂತರರಾಜ್ಯ ಗಡಿ ಜಿಲ್ಲೆಗಳ ಹಿರಿಯ ಅಧಿಕಾರಿಗಳ ಜಂಟಿ ಸಮನ್ವಯ ಸಮಿತಿ ಸಭೆಯಲ್ಲಿ ವಿಸ್ತೃತವಾಗಿ ಚರ್ಚಿಸಲಾಯಿತು. ಚುನಾವಣಾ ಅಕ್ರಮಗಳಿಗೆ ಅವಕಾಶವಾಗದಂತೆ ಗಡಿಭಾಗಗಳಲ್ಲಿ ಕಟ್ಟೆಚ್ಚರ ವಹಿಸಬೇಕು. ಅಕ್ರಮ ಮದ್ಯ, ದಾಖಲೆ ಇಲ್ಲದ ಹಣ, ಆಮಿಷವೊಡ್ಡುವ ಉಡುಗೊರೆ, ವಸ್ತುಗಳ ಸಾಗಾಣಿಕೆ ಮೇಲೆ ನಿಗಾ ಇಡಬೇಕು. ಅಕ್ರಮಗಳು ಕಂಡು ಬಂದ ಕೂಡಲೇ ಜಪ್ತಿ ಮಾಡಿ ನಿಯಮಾನುಸಾರ ಕ್ರಮ ಜರುಗಿಸಬೇಕೆಂದು ಸೂಚಿಸಲಾಯಿತು.

ಗಡಿಭಾಗಗಳಲ್ಲಿ ಶಾಶ್ವತ ಚೆಕ್‌ಪೋಸ್ಟ್ ಗಳೊಂದಿಗೆ ತಾತ್ಕಾಲಿಕ ಚೆಕ್‌ಪೋಸ್ಟ್ ಗಳು ಸಕ್ರಿಯವಾಗಿ ಕಾರ್ಯ ನಿರ್ವಹಣೆ ಯಾಗಬೇಕು. ಗಡಿ ಭಾಗದಲ್ಲಿ ಸಂಚರಿಸುವ ವಾಹನಗಳನ್ನು ಕಟ್ಟುನಿಟ್ಟಾಗಿ ತಪಾಸಣೆಯಾಗಬೇಕು. ಯಾವುದೇ ರೀತಿಯ ಅಕ್ರಮಗಳು ನಡೆಯದಂತೆ ಕಣ್ಣಾವಲು ಇರಬೇಕು. ಪರಸ್ಪರ ಉಭಯ ಜಿಲ್ಲೆಗಳ ಅಧಿಕಾರಿಗಳ ಸಮನ್ವಯ ಸಹಕಾರದಿಂದ ಯಾವುದೇ ಲೋಪಗಳಿಗೆ ಅವಕಾಶವಾಗದಂತೆ ನೋಡಿಕೊಳ್ಳುವುದರ ಕುರಿತು ವಿವರವಾಗಿ ಚರ್ಚಿಸಲಾಯಿತು.

ಅರಣ್ಯದಂಚಿನ ಗ್ರಾಮಗಳ ಮೂಲಕ ಸಂಚರಿಸುವ ವಾಹನಗಳ ಮೇಲೂ ನಿಗಾ ಇರಿಸಬೇಕು. ಎಲ್ಲಿಯೇ ಆಗಲಿ ನೀತಿ ಸಂಹಿತೆ ಉಲ್ಲಂಘನೆಯಾಗದಂತೆ ತೀವ್ರವಾಗಿ ಪರಿಶೀಲಿಸಬೇಕು. ಉಭಯ ಜಿಲ್ಲೆಗಳಲ್ಲಿಯೂ ಕಂಟ್ರೋಲ್ ರೂಂ ಗೆ ಮಾಹಿತಿ ನೀಡುವ ವ್ಯವಸ್ಥೆಯಾಗಬೇಕು. ಸಂಪರ್ಕ ವ್ಯವಸ್ಥೆ ಅಲಭ್ಯವಾಗುವ ಕಡೆ ಹಾಟ್‌ಲೈನ್ ಸಂಪರ್ಕ ಕಲ್ಪಿಸಬೇಕು ಎಂದು ಜಿಲ್ಲಾಧಿಕಾರಿಗಳು ತಿಳಿಸಿದರು. ಗಡಿ ಗ್ರಾಮಗಳಲ್ಲಿ ಮದ್ಯ ಮಾರಾಟವಾಗದಂತೆ ಎಚ್ಚರಿಕೆ ವಹಿಸಬೇಕು. ಇದಕ್ಕಾಗಿಯೆ ಗಡಿ ಗ್ರಾಮಗಳ ಅಂಗಡಿಗಳಲ್ಲಿ ವ್ಯಾಪಕವಾಗಿ ತಪಾಸಣಾ ಕಾರ್ಯವನ್ನು ಅಬಕಾರಿ ಅಧಿಕಾರಿಗಳು ಚುರುಕುಗೊಳಿಸಬೇಕಾಗುತ್ತದೆ. ಮಾದಕ ವಸ್ತುಗಳ ಕಾರ್ಯಚಟುವಟಿಕೆಗಳ ಮೇಲೂ ಹೆಚ್ಚಿನ ನಿಗಾ ಇಡಬೇಕು. ಯಾವುದೇ ಅಕ್ರಮಗಳು ನಡೆಯದಂತೆ ಪಾರದರ್ಶಕವಾಗಿ ಚುನಾವಣೆ ನಡೆಯಲು ಅಗತ್ಯವಿರುವ ಎಲ್ಲ ಕ್ರಮಗಳನ್ನು ಅತ್ಯಂತ ಬಿಗಿಯಾಗಿ ಜಾರಿಗೊಳಿಸಬೇಕು ಎಂದು ಜಿಲ್ಲಾಧಿಕಾರಿಗಳು ತಿಳಿಸಿದರು.

ಕ್ರಿಕೆಟ್ ಪಂದ್ಯಾವಳಿಯಲ್ಲಿ ಗೆಲುವು

ಮೈಸೂರು: ದಿ ನ್ಯಾಷನಲ್ ಇನ್‌ಸ್ಟಿಟ್ಯೂಟ್ ಆಫ್ ಇಂಜಿನಿಯರಿಂಗ್, ಮೈಸೂರು ಕ್ರಿಕೆಟ್ ಪುರುಷರ ತಂಡವು ಮಂಡ್ಯ ಕಇಖಅಇ ಕಾಲೇಜು ಆಯೋಜಿಸಿದ ವಿಶ್ವೇಶ್ವರಯ್ಯ ತಾಂತ್ರಿಕ ವಿಶ್ವವಿದ್ಯಾನಿಲಯಗಳ ಅಂತರ ಕಾಲೇಜು ರಾಜ್ಯ ಮಟ್ಟದ ಕ್ರಿಕೆಟ್ ಪುರುಷರ ಪಂದ್ಯಾವಳಿ 2023-24 ನಲ್ಲಿ ದ್ವಿತೀಯ ಸ್ಥಾನವನ್ನು ಮತ್ತು ವಿಶ್ವೇಶ್ವರಯ್ಯ ತಾಂತ್ರಿಕ ವಿಶ್ವವಿದ್ಯಾನಿಲಯ ಅಂತರ ಕಾಲೇಜು ಮೈಸೂರು ವಲಯ ಮಟ್ಟದ ಪಂದ್ಯಾವಳಿ ಯಲ್ಲಿ ಪ್ರಥಮ ಸ್ಥಾನ ಪಡೆದು ಪಾರಿತೋಷಕವನ್ನು ತಮ್ಮದಾಗಿಸಿಕೊಂಡಿದೆ. ಎಡದಿಂದ ಬಲಕ್ಕೆ ಕುಳಿತವರು: ಶ್ರೀಮತಿ. ಕಾವ್ಯಾ.ಆರ್, ದೈಹಿಕ ಶಿಕ್ಷಣ ನಿರ್ದೇಶಕರು., ಹರ್ಷಿತ್ ಆರ್ ಕೆ (ತಂಡದ ಉಪ ನಾಯಕ)., ಡಾ. ರೋಹಿಣಿ ನಾಗಪದ್ಮ, ಪ್ರಾಂಶುಪಾಲರು, ಎನ್.ಐ.ಇ., ಡಾ. ಎಂ.ಎಸ್. ಗಣೇಶ್ ಪ್ರಸಾದ್, ಉಪ ಪ್ರಾಂಶುಪಾಲರು, ಓಖಇ., ಸ್ವರೂಪ್ ಕುಮಾರ್. ಕೆ (ತಂಡದ ನಾಯಕ) ಎಡದಿಂದ ಬಲಕ್ಕೆ ನಿಂತವರು: ಧನುಷ್.ಎಸ್., ಮಂಜುನಾಥ್ ಗೌಡ., ಕೀರ್ತನ್.ಸಿ., ಸೂರಜ್ ಎಂ ಗಾರ್ಗೆಯ., ಯಶವಂತ್ ಗೌಡ.ಎಂ., ರೋಹಿತ್ ಗೌತಮ್., ಅಮೃತ್ ರಾಜೂರ್., ಕೌಶಿಕ್ ಎಂ.ಸಿ.

ಸಂವಿಧಾನ ಪೀಠಿಕೆ ಭೋಧಿಸಿ ಗಮನ ಸೆಳೆದ ಪುಟಾಣಿ ಚಾರಿತ್ರ್ಯ

ಸಂವಿಧಾನ ಆಶಯ ಅಳವಡಿಸಿಕೊಳ್

ಸಂಜೆ ಟಿಪ್ಸ್

ಬಿಎಸ್ಸೆ ಇಂಡಿಯಾವುಡ್ ಮೇಳದಲ್ಲಿ ಅದ್ಭುತ ಪ್ರದರ್ಶನ

ಮರಗೆಲಸ ಯಂತ್ರೋಪಕರಣಗಳ ತಯಾರಿಕೆಯಲ್ಲಿ ಮುಂಚೂಣಿಯಲ್ಲಿರುವ ಬಿಎಸ್ಸೆ, ನೆನ್ನೆ ಪ್ರಾರಂಭವಾದ ಜಾಗತಿಕ ಮರದ ಪ್ರದರ್ಶನಗಳಲ್ಲಿ ಒಂದಾದ ಇಂಡಿಯಾವುಡ್ 2024ನಲ್ಲಿ ತನ್ನ ಗಣ್ಯ ಉಪಸ್ಥಿತಿಯನ್ನು ಪ್ರದರ್ಶಿಸಿದೆ. ಫೆಬ್ರುವರಿ 26ರ ವರೆಗೆ ಬೆಂಗಳೂರಿನ ಇಂಟರ್ನ್ಯಾಷನಲ್ ಎಕ್ಸಿಬಿಷನ್ ಸೆಂಟರ್‌ನಲ್ಲಿ ಪ್ರದರ್ಶನ ನಡೆಯಲಿದೆ. ಮರಗೆಲಸ ತಂತ್ರಜ್ಞಾನದಲ್ಲಿ ಬಿಎಸ್ಸೆ ಅವರ ಇತ್ತೀಚಿನ ಪ್ರಗತಿಗಳು ಮತ್ತು ಉದ್ಯಮದ ಬೆಳವಣಿಗೆಗೆ ಅದರ ಬದ್ಧತೆಯನ್ನು ಪ್ರದರ್ಶಿಸಿದೆ ಮರಗೆಲಸ ವಲಯದಲ್ಲಿ ಶ್ರೀಮಂತ ಪರಂಪರೆಯೊಂದಿಗೆ, ಮರಗೆಲಸ ಉದ್ಯಮಕ್ಕೆ ವ್ಯಾಪಕ ಶ್ರೇಣಿಯ ಯಂತ್ರೋಪಕರಣಗಳು ಮತ್ತು ಯಾಂತ್ರೀಕೃತಗೊಂಡ ಪರಿಹಾರಗಳ ಸಮಗ್ರ ಶ್ರೇಣಿಯನ್ನು ಬಿಎಸ್ಸೆ ಒದಗಿಸುತ್ತದೆ. ಕಂಪನಿಯು ನಿರಂತರವಾಗಿ ಬದಲಾಗುತ್ತಿರುವ ಅಂತರರಾಷ್ಟ್ರೀಯ ಮಾರುಕಟ್ಟೆಗಳಲ್ಲಿ ಸ್ಪರ್ಧಿಸಲು ಮತ್ತು ಗ್ರಾಹಕರಿಗೆ ಸ್ಪಷ್ಟವಾದ ಪ್ರಯೋಜನಗಳನ್ನು ತರಲು ಇದು ಅನುವು ಮಾಡಿಕೊಡುತ್ತದೆ. ಈ ಆಧುನೀಕರಣವು ರಿಫ್ರೆಶ್ ಮಾಡಿದ ದೃಷ್ಟಿಗೋಚರ ಗುರುತನ್ನು ಹೊಂದಿದೆ, ಇದು ತನ್ನ ವಿಶಿಷ್ಟವಾದ ಉದ್ಯಮದ ಉಪಸ್ಥಿತಿಯನ್ನು ಉಳಿಸಿಕೊಂಡು ಸಮಕಾಲೀನ ಮೌಲ್ಯಗಳೊಂದಿಗೆ ಬಿಎಸ್ಸೆಯ ಜೋಡಣೆಯನ್ನು ಸಂಕೇತಿಸುತ್ತದೆ ಎಂದು ಬಿಎಸ್ಸೆ ಇಂಡಿಯಾದ ಸಿಇಒ ಸಯೀದ್ ಅಹ್ಮದ್ ಪ್ರಕಟಣೆಯಲ್ಲಿ ಹೇಳಿದ್ದಾರೆ.ಇಂಡಿಯಾವುಡ್ 2024 ರಲ್ಲಿ, ಬಿಎಸ್ಸೆ ತನ್ನ ಮರ, ಗಾಜು ಮತ್ತು ಕಲ್ಲಿನ ಗ್ರಾಹಕರಿಗೆ ಹೊಸ ವೈಶಿಷ್ಟ್ಯಗಳೊಂದಿಗೆ ತನ್ನ ಸೇವೆ ಮತ್ತು ನಿರ್ವಹಣೆ ಅಪ್ಲಿಕೇಶನ್ನ ಹೊಸ ಆವೃತ್ತಿಯನ್ನು ಪ್ರಾರಂಭಿಸುತ್ತಿದೆ, ಅಲಭ್ಯತೆಯನ್ನು ಕಡಿಮೆ ಮಾಡುವ ಮೂಲಕ ಮತ್ತು ಉತ್ಪಾದನಾ ಉತ್ಪಾದನೆಯನ್ನು ಸುಧಾರಿಸುವ ಮೂಲಕ ತಮ್ಮ ಯಂತ್ರಗಳನ್ನು ಅತ್ಯುತ್ತಮ ಕೆಲಸದ ಸ್ಥಿತಿಯಲ್ಲಿ ನಿರ್ವಹಿಸಲು ಅವರಿಗೆ ಸಹಾಯ ಮಾಡುತ್ತದೆ ಎಂದು ವಿವರಿಸಿದ್ದಾರೆ. ಬಿಎಸ್ಸೆ ಇಂಡಿಯಾವುಡ್ 2024ರ 4ನೇ ಹಾಲ್ನಲ್ಲಿ ಮಳಿಗೆಯನ್ನು ಹೊಂದಿದೆ.

ಶಾವಿಗೆ ಉಪ್ಪಿಟ್ಟು

ಪಾಕ ಶಾಲೆ

ಬೇಕಾಗಿರುವ ಪದಾರ್ಥ

ಶಾವಿಗೆ - 1 ಕಪ್, ಚಿಕ್ಕದಾಗಿ ಕತ್ತರಿಸಿದ ಈರುಳ್ಳಿ 1, ಚಿಕ್ಕದಾಗಿ ಕತ್ತರಿಸಿದ ಟೊಮೆಟೊ, ಹಸಿರುಮೆಣಸಿನಕಾಯಿ 1-2, ಚಿಕ್ಕದಾಗಿ ಕತ್ತರಿಸಿದ ಶುಂಠಿ, ಕ್ಯಾರೆಟ್, ಬೀನ್ಸ್, ಬಟಾಣಿ ಕಾಲು ಕಪ್, ಎಣ್ಣೆ 2-4 ಚಮಚ, ಸಾಸಿವೆ 1 ಚಮಚ, ಉದ್ದಿನ ಬೇಳೆ, ಕಡಲೆ ಬೇಳೆ ತಲಾ 1 ಚಮಚ, ಕರಿಬೇವಿನ ಎಲೆ 8-10, ಕೊತ್ತೊಂಬರಿ ಸೊಪ್ಪು, ರುಚಿಗೆ ತಕ್ಕಷ್ಟು ಉಪ್ಪು

ಮಾಡುವ ವಿಧಾನ

ಶಾವಿಗೆಯು ಗೋಲ್ಡನ್ ಬ್ರೌನ್ ಆಗುವವರೆಗೆ ಮಧ್ಯಮ ಉರಿಯಲ್ಲಿ ಹುರಿದುಕೊಳ್ಳಿ. ಒಂದು ದಪ್ಪ ತಳದ ಪಾತ್ರೆಯಲ್ಲಿ ನೀರು ಕಾಯಿಸಿ, ಅದಕ್ಕೆ ಹುರಿದ ಶ್ಯಾವಿಗೆ ಹಾಕಿ ಮತ್ತು ಚಿಟಿಕೆ ಉಪ್ಪು ಸೇರಿಸಿ. ಶ್ಯಾವಿಗೆ ಆರಳಲು ಬಿಡಿ. ನಂತರ ಅದರ ನೀರನ್ನು ತೆಗೆಯಿರಿ.ಒಂದು ಕಡಾಯಿ ತೆಗೆದುಕೊಂಡು ಅದಕ್ಕೆ ಎಣ್ಣೆ ಹಾಕಿ. ಎಣ್ಣೆ ಬಿಸಿಯಾದ ಬಳಿಕ ಅದಕ್ಕೆ ಸಾಸಿವೆ, ಕರಿಬೇವಿನ ಸೊಪ್ಪು ಹಾಕಿ.ಸಾಸಿವೆ ಸಿಡಿದ ನಂತರ ಅದಕ್ಕೆ ಉದ್ದಿನ ಬೇಳೆ, ಕಡಲೆ ಬೇಳೆ ಸೇರಿಸಿ ಹುರಿದುಕೊಳ್ಳಿ.ಕತ್ತರಿಸಿಟ್ಟ ಶುಂಠಿ ಮತ್ತು ಈರುಳ್ಳಿಯನ್ನು ಸೇರಿಸಿ, ಹುರಿದುಕೊಳ್ಳಿ.ಈರುಳ್ಳಿ ಗೋಲ್ಡನ್ ಬ್ರೌನ್ ಆದನಂತರ ಅದಕ್ಕೆ ಕತ್ತರಿಸಿಟ್ಟ ಟೊಮೆಟೊ ಸೇರಿಸಿ. ಅದು ಮೃದುವಾಗುವವರೆಗೆ ಹುರಿಯಿರಿ.ಈಗ ಕತ್ತರಿಸಿಟ್ಟ ಬೀನ್ಸ್, ಕ್ಯಾರೆಟ್ ಮತ್ತು ಬಟಾಣಿ ಹಾಕಿ. ಅದನ್ನು ಹುರಿಯಿರಿ.ಬೇಯಿಸಿಟ್ಟುಕೊಂಡ ಶ್ಯಾವಿಗೆ ಸೇರಿಸಿ. ಅದಕ್ಕೆ ರುಚಿಗೆ ತಕ್ಕಷ್ಟು ಉಪ್ಪು ಸೇರಿಸಿ ಚೆನ್ನಾಗಿ ಮಿಕ್ಸ್ ಮಾಡಿ. ಕೊತ್ತಂಬರಿ ಸೊಪ್ಪಿನಿಂದ ಅಲಂಕರಿಸಿ.

ಎಐಎಡಿಎಂಕೆ ಉಚ್ಚಾಟಿತ ಮುಖಂಡ ವಿರುದ್ಧ ನಟಿ ತ್ರಿಶಾ ಗರಂ

ಹಿರಿಯ ರಾಜಕಾರಣಿಗಾಗಿ ನಟಿ ತ್ರಿಶಾ ಅವರನ್ನು 25 ಲಕ್ಷ ರೂಪಾಯಿ ಕೊಟ್ಟು ರೆಸಾರ್ಟ್‌ಗೆ ಕರೆಯಿಸಿಕೊಂಡಿದ್ದೆವು ಎಂದು ಎಐಎಡಿಎಂಕೆ ಉಚ್ಚಾಟಿತ ಮುಖಂಡ ಎ.ವಿ.ರಾಜು ಹೇಳಿಕೆ ತೀವ್ರ ಆಕ್ರೋಶಕ್ಕೆ ಕಾರಣವಾಗಿದೆ. ಇದೀಗ ನಟಿ ತ್ರಿಷಾ ಪ್ರತಿಕ್ರಿಯಿಸಿದ್ದು ಎ.ವಿ.ರಾಜುಗೆ ತಕ್ಕ ಪಾಠ ಕಲಿಸೋದಾಗಿ ಹೇಳಿದ್ದರು.

ಅಲ್ಲದೆ ಎ.ವಿ ರಾಜು ವಿರುದ್ಧ ಕಾನೂನು ಸಮರಕ್ಕೆ ನಟಿ ಮುಂದಾಗಿದ್ದಾರೆ. ನಟಿ ತ್ರಿಶಾ ಅವರು ಎ.ವಿ ರಾಜು ಅವರ ಕುರಿತ ನೋಟಿಸ್ ಅನ್ನು ನೇರವಾಗಿ ಸೋಷಿಯಲ್ ಮೀಡಿಯಾದಲ್ಲಿ ಹಂಚಿಕೊಂಡಿದ್ದಾರೆ. ಎ.ವಿ ರಾಜು ತಮ್ಮ ವಿರುದ್ಧ ನೀಡಿರುವ ಅವಹೇಳನಕಾರಿ ಹೇಳಿಕೆ ನೀಡಿದ್ದು, ಪರಿಹಾರ ನೀಡುವಂತೆ ನೋಟಿಸ್ನಲ್ಲಿ ತಿಳಿಸಿದ್ದಾರೆ. ರಾಜು ಕೊಟ್ಟಿರುವ ಹೇಳಿಕೆಗಳಿಂದ ನಟಿ ತ್ರಿಶಾ ಮಾನಸಿಕವಾಗಿ ನೊಂದಿರುವುದಾಗಿ ಹೇಳಿದ್ದಾರೆ. ಅಲ್ಲದೇ, ಮಾಧ್ಯಮಗಳಲ್ಲಿ ಅವಹೇಳನಕಾರಿ ಕಾಮೆಂಟ್ಗಳನ್ನು ನೀಡದಂತೆ ಎಚ್ಚರಿಕೆ ನೀಡಿದ್ದಾರೆ.

ಈಗಾಗಲೇ ರಾಜು ಮಾಡಿರುವ ಹೇಳಿಕೆಗಳನ್ನು ಮುದ್ರಣ ಮಾಧ್ಯಮ, ಎಲೆಕ್ಟ್ರಾನಿಕ್ ಮಾಧ್ಯಮಗಳು ಹಾಗೂ ಸೋಶಿಯಲ್ ಮೀಡಿಯಾಗಳಿಂದ ಸಂಪೂರ್ಣ ಅಳಿಸಿ ಹಾಕಬೇಕು ಎಂದು ಹೇಳಿದ್ದಾರೆ. ಈ ನೋಟಿಸ್ ಸ್ವೀಕರಿಸಿದ 24 ಗಂಟೆಗಳ ಒಳಗೆ ನಟಿ ತ್ರಿಶಾಗೆ ಎ.ವಿ ರಾಜು ಮತ್ತೆ ಕ್ಷಮೆಯಾಚಿಸಬೇಕು. ಇಲ್ಲದೆ ಹೋದಲ್ಲಿ ಸಿವಿಲ್ ಮತ್ತು ಕ್ರಿಮಿನಲ್ ಕ್ರಮ ತೆಗೆದುಕೊಳ್ಳಲು ಸಿದ್ಧ ಎಂದು ತ್ರಿಶಾ ವಾರ್ನಿಂಗ್ ಕೊಟ್ಟಿದ್ದಾರೆ.

ರಾಜು ಹೇಳಿಕೆಗೆ ಭಾರೀ ಆಕ್ರೋಶ ವ್ಯಕ್ತವಾಗುತ್ತಿದ್ದಂತೆಯೇ ರಾಜು ಕ್ಷಮೆ ಕೇಳಿದ್ದಾರೆ. ತಮ್ಮ ಮಾತನ್ನು ತಪ್ಪಾಗಿ ಅರ್ಥೈಸಲಾಗಿದೆ ಎಂದಿದ್ದಾರೆ. ನಾನು ತ್ರಿಶಾ ರೀತಿಯ ನಟಿಯನ್ನು ಎಂದು ಹೇಳಿದ್ದು, ತ್ರಿಶಾ ಅವರನ್ನೇ ಅಂತ ಹೇಳಿಲ್ಲ. ಆದರೂ, ನಾನು ಕ್ಷಮೆ ಕೇಳುತ್ತೇನೆ. ಯಾರನ್ನೂ ನೋಯಿಸುವ ಉದ್ದೇಶ ತಮಗೆ ಇರಲಿಲ್ಲವೆಂದು ಹೇಳಿದ್ದಾರೆ.

ದೃಷ್ಟಿದೋಷ ತಡೆಯಲು ವಾರ್ಷಿಕ ಕಣ್ಣಿನ ತಪಾಸಣೆ ಪ್ರಮುಖ ಪಾತ್ರ: ತಜ್ಞರು

ಹೆಲ್ತ್ ಟಿಪ್ಸ್

ಪ್ರತಿ ವರ್ಷವೂ ಕಣ್ಣಿನ ತಪಾಸಣೆ ಮಾಡಿಸಿಕೊಳ್ಳುವುದು ಕಣ್ಣಿನ ಸಮಸ್ಯೆ ಉಲ್ಬಣಗೊಳ್ಳುವುದಕ್ಕೂ ಮೊದಲೇ ಅವುಗಳನ್ನು ಪತ್ತೆ ಮಾಡಲು ಮತ್ತು ಸಮಯಕ್ಕೆ ಸರಿಯಾಗಿ ಚಿಕಿತ್ಸೆಯನ್ನು ನೀಡಲು ಸಹಾಯ ಮಾಡುತ್ತದೆ. ದೃಷ್ಟಿ ಸಮಸ್ಯೆಯನ್ನು ಮೊದಲೇ ಪತ್ತೆ ಮಾಡಿದಾಗ, ವ್ಯಕ್ತಿಗಳಿಗೆ ಅಗತ್ಯ ಆರೈಕೆ ಮತ್ತು ಬೆಂಬಲವನ್ನು ಒದಗಿಸಿ, ಸೂಕ್ತ ದೃಷ್ಟಿ ಆರೋಗ್ಯವನ್ನು ಒದಗಿಸಬಹುದು. ದೃಷ್ಟಿ ಸಮಸ್ಯೆ ಜಾಗೃತಿ ಮಾಸದ ಆಚರಣೆಯ ಭಾಗವಾಗಿ, ದೃಷ್ಟಿ ಸಮಸ್ಯೆಯನ್ನು ಮೊದಲೇ ಪತ್ತೆ ಮಾಡುವುದಕ್ಕೆ ಮತ್ತು ಚಿಕಿತ್ಸೆಯನನ್ನು ಸೂಕ್ತವಾಗಿ ನೀಡುವುದಕ್ಕೆ ಜನಸಾಮಾನ್ಯರು ಮತ್ತು ವೈದ್ಯಕೀಯ ವೃತ್ತಿಪರರಿಬ್ಬರಿಗೂ ಜಾಗೃತಿ ಮೂಡುವುದು ಅಗತ್ಯವಿದೆ ಎಂದು ಡಾ. ಅಗರ್ವಾಲ್ಸ್ ಐ ಹಾಸ್ಪಿಟಲ್ ಬನ್ನೇರಘಟ್ಟದಲ್ಲಿನ ಮಕ್ಕಳ ನೇತ್ರಶಾಸ್ತ್ರ ವಿಭಾಗದ ಕನ್ಸಲ್ಟಂಟ್ ಡಾ. ನಿಶಾಂತ್ ಅಭಿಪ್ರಾಯಪಟ್ಟಿದ್ದಾರೆ. ದೃಷ್ಟಿ ಸಮಸ್ಯೆ ಮತ್ತು ಅಂಧತ್ವವನ್ನು ಅರ್ಥ ಮಾಡಿಕೊಳ್ಳುವುದರ ಪ್ರಾಮುಖ್ಯತೆ ಮತ್ತು ಅದರ ಕಾರಣಗಳಿಗೆ ಅವರು ಒತ್ತು ನೀಡಿದರು. ಅಲ್ಲದೆ, ಮೊದಲೇ ಅದನ್ನು ಪತತೆ ಮಾಡುವುದರ ಪ್ರಾಮುಖ್ಯತೆಯನ್ನು ಹೈಲೈಟ್ ಮಾಡಿದರು. ವಿವಿಧ ಕಣ್ಣಿನ ರೋಗಗಳನ್ನು ಅರ್ಥ ಮಾಡಿಕೊಳ್ಳುವುದು, ಚಿಕಿತ್ಸೆ ನೀಡುವುದು ಮತ್ತು ತಡೆಯುವುದರಲ್ಲಿ ಆಗಿರುವ ಇತ್ತೀಚಿನ ಸುಧಾರಣೆಗಳನ್ನೂ ಹಾಗೂ ದೃಷ್ಟಿಯನ್ನು ಇನ್ನಷ್ಟು ಹೆಚ್ಚಿಸುವ ದೃಷ್ಟಿ ಸಲಕರಣೆಗಳ ಬಳಕೆಯ ಬಗ್ಗೆಯೂ ಡಾ. ನಿಶಾಂತ್ ವಿರಿಸಿದರು.ಅಂಧತ್ವ ಎಂದರೆ ದೃಷ್ಟಿ ಸಂಪೂರ್ಣ ಕುರುಡಾಗುವುದು ಅಥವಾ ತೀವ್ರ ದೃಷ್ಟಿ ಸಮಸ್ಯೆ ಇರುವುದು. ಇನ್ನು ಲೋ ವಿಷನ್ ಎಂಬುದು ಚಿಕಿತ್ಸೆ ನೀಡಿದರೂ ದೃಷ್ಟಿ ಸಮಸ್ಯೆ ಸಂಪೂರ್ಣ ಪುನಃಪ್ರಾಪ್ತಿಯಾಗದೇ ಇರುವುದು ಎಂದಾಗಿದ್ದು, ಇದಕ್ಕೆ ಹಲವು ರೋಗಗಳು ಕಾರಣವಾಗುತ್ತವೆ. ಮ್ಯಾಕ್ಯುಲರ್ ಡೀಜನರೇಶನ್, ಗ್ಲುಕೋಮಾ, ಡಯಾಬೆಟಿಕ್ ರೆಟಿನೋಪತಿ, ರೆಟಿನಿಎಸ್ ಪಿಗ್ಮೆಂಟೋಸಾ, ಆಪ್ಟಿಕ್ ನರ ಹಾನಿ, ಆಲ್ಬಿನಿಸಮ್, ಕ್ಯಾಟರ್ಯಾಕ್ಟ್, ಕಾರ್ಟಿಕಲ್ ದೃಷ್ಟಿ ದೋಷ, ಕಾರ್ನಿಯಲ್ ಅರೆಪಾರದರ್ಶಕತೆ, ಟಾಕ್ಸೋಪ್ಲಾಸ್ಮಾ, ರೆಟಿನಾ ಡಿಟ್ಯಾಚ್ ಮೆಂಟ್ ಮತ್ತು ಆಂಬ್ಲಿಯೋಪಿಯಾ ಕಾರಣವಾಗುತ್ತವೆ. ಡಾ. ನಿಶಾಂತ್ ಹೇಳುವಂತೆ ''ಭಾರತದಲ್ಲಿ ಲಕ್ಷಾಂತರ ಜನರಿಗೆ ಅಂಧತ್ವ ಮತ್ತು ದೃಷ್ಟಿ ದೋಷ ಕಾಣಿಸಿಕೊಳ್ಳುತ್ತಿದ್ದು, ಸಾವಿರಾರು ಮಕ್ಕಳೂ ಇದರಿಂದ ಬಾಧಿತರಾಗುತ್ತಿದ್ದಾರೆ. ಹೀಗಾಗಿ, ಈ ನಿಟ್ಟಿನಲ್ಲಿ ಜಾಗೃತಿ ಮತ್ತು ಕ್ರಮ ತುರ್ತಾಗಿ ಅಗತ್ಯವಿದೆ. ದೃಷ್ಟಿ ಸಮಸ್ಯೆಯಿಂದಾಗಿ ವ್ಯಕ್ತಿಯ ವೃತ್ತಿ ಜೀವನಕ್ಕೆ ಅಡ್ಡಿ ಉಂಟಾಗುವುದಷ್ಟೇ ಅಲ್ಲ, ಇದು ದೈನಂದಿನ ಚಟುವಟಿಕೆಗಳಿಗೂ ಬಾಧಿಸುತ್ತದೆ. ಆದಾಗ್ಯೂ, ಸೂಕ್ತ ಸಲಕರಣೆ ಮತ್ತು ಬೆಂಬಲವಿದ್ದರೆ, ಕಡಿಮೆ ದೃಷ್ಟಿಯನ್ನು ಹೊಂದಿರುವ ವ್ಯಕ್ತಿಗೂ ಕೂಡಾ ಸವಾಲನ್ನು ಎದುರಿಸಬಹುದು ಮತ್ತು ಸ್ವತಂತ್ರವಾಗಿ ಬದುಕಬಹುದು. ಆರಂಭದಲ್ಲೇ ಚಿಕಿತ್ಸೆ ಪಡೆಯುವುದರಿಂದ ಸಂಕೀರ್ಣತೆ ಹೆಚ್ಚುವ ಅಪಾಯ ಕಡಿಮೆಯಾಗುವುದಷ್ಟೇ ಅಲ್ಲ, ಒಟ್ಟಾರೆ ಆರೋಗ್ಯ ಮತ್ತು ಜೀವನದ ಗುಣಮಟ್ಟದ ಮೇಲೂ ಪ್ರಭಾವ ಬೀರುತ್ತದೆ.'' ಕಡಿಮೆ ವಯಸ್ಸಿನಲ್ಲಿ ಕಣ್ಣಿನ ತಪಾಸಣೆ ಮಾಡಿಸಿಕೊಳ್ಳುವ ಹವ್ಯಾಸವನ್ನು ಬೆಳೆಸಿಕೊಳ್ಳುವುದು ಉತ್ತಮ. ಮೊದಲೇ ಪತ್ತೆ ಮಾಡಿದರೆ ಬಹುತೇಕ ಎಲ್ಲ ಕಣ್ಣಿನ ಸಮಸ್ಯೆಗಳನ್ನು ಸರಿಪಡಿಸಬಹುದು. 3-5 ವರ್ಷಗಳ ಮಕ್ಕಳ ಕಣ್ಣುಗಳನ್ನು ತಪಾಸಣೆ ಮಾಡಿದರೆ, ಆಂಬ್ಲಿಯೋಪಿಯಾ (ಲೇಝಿ ಐ) ಅಥವಾ ಸ್ಟ್ರಾಬಿಸ್ಮಸ್ (ಮೆಳ್ಳೆಗಣ್ಣು) ಇತ್ಯಾದಿಯನ್ನು ಪತ್ತ ಮಾಡಬಹುದು.

ಸಂಗೀತ ಉತ್ಸವ

ಶ್ರೀ ಶಾರದಾ ಸಂಗೀತ ಸಭಾ ಟ್ರಸ್ಟ್, 21ನೇ ವಾರ್ಷಿಕ ಸಂಗೀತ ಉತ್ಸವವನ್ನು ಹನುಮಂತನಗರದ ತ್ಯಾಗೀಶಾನಂದ ಹಾಲ್ನಲ್ಲಿ ಆಚರಿಸುತ್ತಿದೆ. ವಾರ್ಷಿಕ ಸಂಗೀತ ಉತ್ಸವ 2024 ಎಲ್ಲಾ ಮೂರು ದಿನಗಳಲ್ಲಿ 3 ಸಂಗೀತ ಕಚೇರಿಗಳನ್ನು ಹೊಂದಿರುತ್ತದೆ ಜೊತೆಗೆ ಸಂಗೀತ ಕ್ಷೇತ್ರದಲ್ಲಿ ಪ್ರಸಿದ್ಧ ವ್ಯಕ್ತಿಗಳನ್ನು ಗೌರವಿಸುತ್ತದೆ. 23 ಫೆ 24 6 ಕ್ಕೆ ಕರ್ನಾಟಕ ಶಾಸ್ತ್ರೀಯ ಸಂಗೀತ ಕಛೇರಿ: ವಿದುಷಿ ಶ್ರೀಮತಿ ಆರ್. ಎ. ರಮಾಮಣಿ ಅವರಿಂದ ಗಾಯನ ವಿದುಷಿ ಶ್ರೀಮತಿ ನಳಿನಾ ಮೋಹನ್ ಪಿಟೀಲು, ವಿದ್ವಾನ್ ಶ್ರೀ ಅರ್ಜುನ್ ಕುಮಾರ್ ಮೃದಂಗ, ವಿದ್ವಾನ್ ಶ್ರೀ ರಂಗನಾಥ ಚಕ್ರವರ್ತಿ ಘಟ, ವಿದುಷಿ ರಮಾಮಣಿ ಅವರು ಐದನೇ ವಯಸ್ಸಿನಲ್ಲಿ ಶ್ರೀ ನಿವಾಸ್ ರಾಮಚಂದ್ರ ರಾವ್ ಅವರ ಮಾರ್ಗದರ್ಶನದಲ್ಲಿ ಕರ್ನಾಟಕ ಸಂಗೀತವನ್ನು ಕಲಿಯಲು ಪ್ರಾರಂಭಿಸಿದರು. ಅವರು ಬಳ್ಳಾರಿ ಬ್ರದರ್ಸ್, ಶ್ರೀ ಅನೂರ್ ರಾಮಕೃಷ್ಣ, ಸಂಗೀತ ಕಲಾನಿಧಿ ಆರ್.ಕೆ. ಶ್ರೀ ಕಂಠನ್ ಮತ್ತು ಸಂಗೀತ ಕಲಾನಿಧಿ ಪಾಲ್ಘಟ್ ಕೆ.ವಿ. ನಾರಾಯಣಸ್ವಾಮಿ ಅವರ ಮಾರ್ಗದರ್ಶನದಲ್ಲಿ ಸಂಗೀತವನ್ನು ಕಲಿತರು.

ಅವರು ಬೆಂಗಳೂರು ವಿಶ್ವವಿದ್ಯಾಲಯದಿಂದ ಸಂಗೀತದಲ್ಲಿ ಮಾಸ್ಟರ್ಸ್ ಪದವಿಯನ್ನು ಪಡೆದಿದ್ದಾರೆ. ಪ್ರಸಿದ್ಧ ಮೃದಂಗ ವಿದ್ವಾಂಸ ಟಿ.ಎ.ಎಸ್. ಮಣಿಯೊಡನೆ ವಿವಾಹಿತರಾಗಿದ್ದಾರೆ. ಮಣಿಯು ಅವರಿಗೆ ಮಾರ್ಗದರ್ಶಕರು ಮತ್ತು ಆಧ್ಯಾತ್ಮಿಕ ಗುರುಗಳಾಗಿದ್ದಾರೆ. ಅವರು ಹನ್ನೆರಡು ವರ್ಷದಲ್ಲಿ ತಮ್ಮ ಸೋದರಿ ಆರ್.ಎ. ಚಿಂಗಮಣಿಯೊಡನೆ ಸಂಗೀತ ಸಂದರ್ಶನಗಳಲ್ಲಿ ಪ್ರದರ್ಶನಗಳನ್ನು ಆರಂಭಿಸಿದರು ಮತ್ತು ಅದರಿಂದ ಹಿಂದಿರುಗಿದಿಲ್ಲ. ಅವರು ಶ್ರೇಷ್ಠ ಗಾಯಕರು, ಹೆಚ್ಚು ಹುಚ್ಚುಗೊಳಿಸುವ ಸಂಗೀತ ಕಲಾವಿದ, ಮಾತ್ರವಲ್ಲದೆ ಬೆಳಕಿನ ಸೃಷ್ಟಿಕಾರರು. ಅವರು ಬೆಂಗಳೂರು ವಿಶ್ವವಿದ್ಯಾಲಯದಲ್ಲಿ ವಿದ್ವಾಂಸ ಲೇಟ್ ಎಂ.ಎಲ್. ವೀರಭದ್ರಯ್ಯ ಅವರಿಂದ ಮೃದಂಗ ವಿದ್ಯೆಯನ್ನು ವಿಶದಪಡಿಸಿದರು. ಅವರು ಜೈನ್ ವಿಶ್ವವಿದ್ಯಾನಿಲಯದಲ್ಲಿ ಸಂಗೀತದ ವ್ಯಾಖ್ಯಾನಕಾರರಾಗಿದ್ದರು. ಅವರು ಕರ್ನಾಟಕ ಪ್ರಕ್ಷಿಪದ ಮತ್ತು ಸಂಗೀತದ ಕಲೆಗಳ ಉಪನಿಲೆ ವಿದ್ಯಾರ್ಥಿಸಂಘದ ಉಪಾಧ್ಯಾಯರು.

ಅವರು ಕರ್ನಾಟಕ ಪರಿಚಲನ ಮತ್ತು ಸಂಗೀತ ಕಲೆಗಳ ಕಾಲೇಜಿನ ಉಪಾಧ್ಯಾಯಿಯಾಗಿದ್ದಾರೆ. ಸಂಗೀತ ಕ್ಷೇತ್ರದಲ್ಲಿ ತಮ್ಮ ಶ್ರೇಯಸ್ಸಿಗೆ ಅನೇಕ ಪ್ರಶಸ್ತಿಗಳನ್ನು ಸಹ ಪಡೆದಿದ್ದಾರೆ. 24 ಫೆ 24-6.00 ಕರ್ನಾಟಕ ಶಾಸ್ತ್ರೀಯ ಸಂಗೀತ ಕಛೇರಿ : ವಿದ್ವಾನ್ ಸಂಪಗೋಡು ಎಸ್.ವಿಘ್ನರಾಜ ಗಾಯನ

ವಿದ್ವಾನ್ . ಬಿ.ಕೆ. ರಘು ಪಿಟೀಲು, ವಿದ್ವಾನ್ . ಬಿ.ಸಿ. ಮಂಜುನಾಥ್- ಮೃದಂಗ, ವಿದ್ವಾನ್. ಬಿ.ರಾಜಶೇಖರ್- ಮೋರ್ಸಿಂಗ್ ದಕ್ಷಿಣಾಮ್ನಾಯ ಶ್ರೀ ಶಾರದಾ ಪೀಠ ಶೃಂಗೇರಿಯ ಆಸ್ಥಾನ ವಿದ್ವಾನ್, ಗಾನ ಕಲಾಶ್ರೀ ಸಂಪಗೋಡು ಎಸ್ ವಿಘ್ನರಾಜ ಅವರು ಬಹುಮುಖ ಗಾಯಕ, ಫ್ಲೌಟಿಸ್ಟ್, ಸುಮುಖ ವೀಣೆ (ಮಾರ್ಪಡಿಸಿದ ಅಕೌಸ್ಟಿಕ್ ಸ್ಲೈಡ್ ಗಿಟಾರ್) ವಾದಕ, ಸಂಯೋಜಕ ಮತ್ತು ಶಿಕ್ಷಕ. ಸಂಪಗೋಡು ಎಸ್ ವಿಘ್ನರಾಜ ಅವರು ತಮ್ಮ ತಂದೆ ಸಂಗೀತ ವಾರಿಧಿ, ಗಾನಕಲಾ ಸುವರ್ಣ ದಿವಂಗತ ಶ್ರೀ ಡಿ ಎಸ್ ಸೂರ್ಯನಾರಾಯಣ ಭಟ್ ಮತ್ತು ವಿದ್ವಾನ್ ಶ್ರೀ ಡಿ ಎನ್ ಸುಬ್ರಹ್ಮಣ್ಯ ಭಟ್ ಅವರಿಂದ ಕರ್ನಾಟಕ

ಗಾಯನವನ್ನು ಕಲಿತಿದ್ದಾರೆ. ವಿಘ್ನರಾಜ ಅವರು ತಮ್ಮ 15 ನೇ ವಯಸ್ಸಿನಲ್ಲಿ ಗಾಯನ ಏಕವ್ಯಕ್ತಿ ಸಂಗೀತ ಕಚೇರಿಗಳನ್ನು ನೀಡಲು ಪ್ರಾರಂಭಿಸಿದರು ಮತ್ತು ಕಳೆದಮೂರು ದಶಕಗಳಿಂದ ದಕ್ಷಿಣ ಭಾರತ ಮತ್ತು ವಿದೇಶಗಳಲ್ಲಿಯೂ ಸಹ ಪ್ರದರ್ಶನ ನೀಡುತ್ತಿದ್ದಾರೆ. ಸ್ವಯಂ ಕಲಿಸಿದ ಫ್ಲೌಟಿಸ್ಟ್ ಮತ್ತು ಸ್ವಯಂ ಕಲಿಸಿದ ಸ್ಲೈಡ್ ಗಿಟಾರ್ ವಾದಕ ವಿಘ್ನರಾಜ ಅವರು ಯುಎಸ್ಎ, ಆಸ್ಟ್ರೇಲಿಯಾ, ಮಲೇಷ್ಯಾ, ಸಿಂಗಾಪುರ್, ತೈವಾನ್ ಮತ್ತು ನ್ಯೂಜಿಲ್ಯಾಂಡ್ ದೇಶಗಳಲ್ಲಿ ಪ್ರಯಾಣಿಸಿದ್ದಾರೆ ಮತ್ತು ಪ್ರದರ್ಶನ ನೀಡಿದ್ದಾರೆ. ಸಂಪಗೋಡು ವಿಘ್ನರಾಜ ಬೆಂಗಳೂರು ಮೂಲದ ಸೂರ್ಯ ಗ್ಲೋಬಲ್ ಮ್ಯೂಸಿಕ್ ಅಕಾಡೆಮಿಯ ಸಂಸ್ಥಾಪಕ ನಿರ್ದೇಶಕರು. ವಿಧ್ವಾನ್ ಸಂಪಗೋಡು ಎಸ್ ವಿಘ್ನರಾಜ ಅವರಿಗೆ ಅನೇಕ ಬಿರುದು ಮತ್ತು ಪ್ರಶಸ್ತಿಗಳಿವೆ. 25 ಫೆ 24 - 6:00 ವೈಲಿನ್ ವೈಭವ 12 ಸಂಖ್ಯೆಯ ವೈಲಿನ್ ಸಂಗೀತ ಗುಂಪು, ವಿದ್ವಾಂಸರಾದ ಶ್ರೀ ಟಿ.ಎಸ್. ಕೃಷ್ಣಮೂರ್ತಿ ಹಾಗೂ ಅವರ ಶಿಷ್ಯರ ದ್ವಾರಾ ಸಂಚಾಲಿತವಾಗಿದೆ. ಅದಕ್ಕೆ

ಗಲ್ಲಿ ಕ್ರಿಕೆಟ್ ಆಡಿದ ಸಚಿನ್ ತೆಂಡೂಲ್ಕರ್

ನವದೆಹಲಿ: ಭಾರತದ ಕ್ರಿಕೆಟ್ ದಂತಕತೆ ಸಚಿನ್ ತೆಂಡೂಲ್ಕರ್ ಅವರು ತಮ್ಮ ಮೊದಲ ಕಾಶ್ಮೀರ ಪ್ರವಾಸವನ್ನು ಆನಂದಿಸುತ್ತಿದ್ದಾರೆ, ಗುಲ್ಮಾರ್ಗ್ನ ಸುಂದರವಾದ ಪರಿಸರದ ನಡುವೆ ಸ್ಥಳೀಯರೊಂದಿಗೆ ಉತ್ಸಾಹಭರಿತ ಗಲ್ಲಿ ಕ್ರಿಕೆಟ್ ಆಡಿದ್ದಾರೆ.

ಜಮ್ಮು ಮತ್ತು ಕಾಶ್ಮೀರದ ಉರಿ ಸೆಕ್ಟರ್ನಲ್ಲಿ ನಿಯಂತ್ರಣ ರೇಖೆಯ ಅಂತಿಮ ಗಡಿಯನ್ನು ಗುರುತಿಸುವ ಅಮನ್ ಸೇತು ಸೇತುವೆಗೆ ಸಚಿನ್ ಭೇಟಿ ನೀಡಿದರು.ತಮ್ಮ ಒಂದು ಗಂಟೆಯ ಭೇಟಿಯ ಸಮಯದಲ್ಲಿ, ಸಚಿನ್ ಅಮನ್ ಸೇತುಗೆ ಹೊಂದಿಕೊಂಡಿರುವ ಕಮಾನ್ ಪೋಸ್ಟ್ನಲ್ಲಿ ಬೀಡುಬಿಟ್ಟಿರುವ ಸೈನಿಕರೊಂದಿಗೆ ಸಂಭಾಷಣೆಯಲ್ಲಿ ತೊಡಗಿದ್ದರು ಎಂದು ಅಧಿಕಾರಿಗಳು ತಿಳಿಸಿದ್ದಾರೆ.

ಇದಕ್ಕೂ ಮುನ್ನ ಸಚಿನ್ ಸ್ಥಳೀಯ ಬ್ಯಾಟ್ ಫ್ಯಾಕ್ಟರಿಗೆ ಭೇಟಿ ನೀಡಿದ್ದರು, ಅಲ್ಲಿ ಅವರು ತಮ್ಮ ಸಹೋದರಿ ಉಡುಗೊರೆಯಾಗಿ ನೀಡಿದ ತಮ್ಮ ಮೊದಲ ಕಾಶ್ಮೀರ ವಿಲ್ಲೋ ಬ್ಯಾಟ್ ಅನ್ನು ನೆನಪಿಸಿಕೊಂಡರು.

ಹಡಗು ಡಿಕ್ಕಿಯಾಗಿ ಕುಸಿದ ಸೇತುವೆ- ಬಸ್ ನದಿಗೆ ಉರುಳಿ ಇಬ್ಬರ ದುರ್ಮರಣ

ಬೀಜಿಂಗ್: ಕಂಟೈನರ್ ಹಡಗೊಂದು ಡಿಕ್ಕಿ ಹೊಡೆದ ಪರಿಣಾಮ ಸೇತುವೆಯ ಒಂದು ಭಾಗ ಕುಸಿದು ಬಿದ್ದ ಪರಿಣಾಮ ಇಬ್ಬರು ದುರ್ಮರಣಕ್ಕೀಡಾದ ಘಟನೆ ನಡೆದಿದೆ.

ಈ ಘಟನೆಯು ಚೀನಾದ ಹಾಂಗ್ ಕಾಂಗ್‌ನ ವಾಯುವ್ಯಕ್ಕೆ ಸುಮಾರು 90 ಕಿಲೋಮೀಟರ್ ದೂರದಲ್ಲಿರುವ ಗುವಾಂಗ್ ಝೌದಲ್ಲಿ ಸಂಭವಿಸಿದೆ. ಮುಂಜಾನೆ ಗುವಾಂಗ್‌ಝೌವಿನ ನನ್ಯಾ ಜಿಲ್ಲೆಯ ಲಿಕ್ಸಿನ್ಹಾ ಸೇತುವೆಗೆ ಖಾಲಿ ಕಂಟೈನರ್ ಹಡಗು ಡಿಕ್ಕಿ ಹೊಡೆದು ಸೇತುವೆಯ ಒಂದು ಭಾಗ ಕುಸಿದಿದೆ ಎಂದು ಹೇಳಲಾಗುತ್ತಿದೆ.ಘಟನೆಯ ವೇಳೆ ಇದೇ ಸೇತುವೆ ಮೇಲೆ ಬಸ್ಸೊಂದು ಚಲಿಸುತ್ತಿದ್ದು, ನದಿಗೆ ಉರುಳಿದೆ. ಪರಿಣಾಮ ಇಬ್ಬರು ಸಾವನ್ನಪ್ಪಿ, ಮೂವರು ನಾಪತ್ತೆಯಾಗಿದ್ದಾರೆ. ಇನ್ನು ಘಟನೆಯಲ್ಲಿ ಗಾಯಗೊಂಡವರನ್ನು ಸ್ಥಳೀಯ ಆಸ್ಪತ್ರೆಗಳಿಗೆ ದಾಖಲಿಸಿ ಚಿಕಿತ್ಸೆ ಕೊಡಿಸಲಾಗಿದೆ. ಜೊತೆಗೆ ಅವಘಡದಿಂದಾಗಿ ಐದು ವಾಹನಗಳಿಗೂ ಹಾನಿಯಾಗಿದೆ. ಬೀಜಿಂಗ್ ಮಾಧ್ಯಮಗಳ ಪ್ರಕಾರ, ಅವಘಡಕ್ಕೆ ಸಂಬಂಧಿಸಿದಂತೆ ಹಡಗಿನ ಕ್ಯಾಪ್ಟನ್‌ನನ್ನು ಬಂಧಿಸಲಾಗಿದೆ. ಅಪಘಾತದ ಕಾರಣ ಮತ್ತು ಸಾವು-ನೋವುಗಳ ಸಂಖ್ಯೆ ಪ್ರಸ್ತುತ ತನಿಖೆಯಲ್ಲಿದೆ. ಕಂಟೈನರ್ ಸೇತುವೆಗೆ ಡಿಕ್ಕಿಯಾದ ಸಮಯದಲ್ಲಿ ಬಸ್ ಸೇತುವೆಯ ಮೇಲೆ ಹಾದು ಹೋಗುತ್ತಿದ್ದು, ನದಿಗೆ ಬಿದ್ದಿದೆ. ಹಡಗಿನಲ್ಲಿ ಎಷ್ಟು ಮಂದಿ ಇದ್ದರು ಎಂಬ ಬಗ್ಗೆ ಸ್ಪಷ್ಟ ಮಾಹಿತಿ ಲಭ್ಯವಾಗಿಲ್ಲ. ಸ್ಥಳದಲ್ಲಿ ರಕ್ಷಣಾ ಮತ್ತು ಪರಿಹಾರ ತಂಡಗಳು ಕಾರ್ಯನಿರ್ವಹಿಸುತ್ತಿವೆ.

ಸಂಚಾರ ಸ್ಥಗಿತ: ರಕ್ಷಣಾ ತಂಡಗಳು ಘಟನಾ ಸ್ಥಳದಲ್ಲಿವೆ. ಆದರೆ ಇತರ ಸಾವು-ನೋವುಗಳ ಸಂಖ್ಯೆ ಇನ್ನೂ ತಿಳಿದುಬಂದಿಲ್ಲ. ಘಟನೆಯ ನಂತರ ಸೇತುವೆಯಲ್ಲಿ ಸಂಚಾರಕ್ಕೆ ನಿರ್ಬಂಧ ಹೇರಲಾಗಿದೆ. ನಿವಾಸಿಗಳಿಗೆ ಪ್ರಯಾಣಿಸಲು ದೋಣಿ ವ್ಯವಸ್ಥೆ ಮಾಡಲಾಗಿದೆ ಎಂದು ವರದಿಯಾಗಿದೆ.

ಎಕ್ಸ್ ಖಾತೆಗಳ ನಿರ್ಬಂಧಕ್ಕೆ ಕೇಂದ್ರ ಆದೇಶ: ಮಸ್ಕ್ ಅಸಮಾಧಾನ!

ನವದೆಹಲಿ: ವಿವಿಧ ಬೇಡಿಕೆಗಳ ಈಡೇರಿಕೆಗೆ ಆಗ್ರಹಿಸಿ ರೈತ ಸಂಘಟನೆಗಳು ನಡೆಸುತ್ತಿರುವ ಪ್ರತಿಭಟನೆ ಕುರಿತ ಪೋಸ್ಟ್‌ಗಳನ್ನು ಹಾಗೂ ಖಾತೆಗಳನ್ನು ನಿರ್ಬಂಧಿಸುವಂತೆ ಭಾರತ ಸರ್ಕಾರ ಎಲಾನ್ ಮಸ್ಕ್ ಒಡೆತನದ ಎಕ್ಸ್ ಸಂಸ್ಥೆಗೆ ಆದೇಶ ನೀಡಿದೆ. ಆದರೆ ಅಭಿವ್ಯಕ್ತಿ ಸ್ವಾತಂತ್ರ್ಯವನ್ನು ಹತ್ತಿಕ್ಕುವ ಈ ಕ್ರಮವನ್ನು ಒಪ್ಪಿಕೊಳ್ಳುವುದಿಲ್ಲ ಎಂದು ಮಸ್ಕ್ ಒಡೆತನದ ಎಕ್ಸ್ ಪ್ರತಿಕ್ರಿಯೆ ನೀಡಿರುವುದಾಗಿ ವರದಿ ತಿಳಿಸಿದೆ. ಮತ್ತೊಂದೆಡೆ ರೈತರ ಪ್ರತಿಭಟನೆಗೆ ಸಂಬಂಧಿಸಿದ ಪೋಸ್ಟ್ ಮತ್ತು ಖಾತೆಗಳನ್ನು ಭಾರತದಲ್ಲಿ ಮಾತ್ರ ನಿರ್ಬಂಧಿಸುವುದಾಗಿ ಎಕ್ಸ್ ಸಂಸ್ಥೆ ಸಮ್ಮತಿ ಸೂಚಿಸಿದೆ. ಆದರೆ ಎಕ್ಸ್ ಸಂಸ್ಥೆಯ ಆರೋಪದ ಬಗ್ಗೆ ಕೇಂದ್ರ ಸರ್ಕಾರ ಇನ್ನಷ್ಟೇ ಪ್ರತಿಕ್ರಿಯೆ ನೀಡಬೇಕಾಗಿದೆ. ಕೆಲವೊಂದು ಖಾತೆಗಳನ್ನು ನಿರ್ಬಂಧಿಸುವಂತೆ ಭಾರತ ಸರ್ಕಾರ ಸೂಚನೆ ನೀಡಿರುವುದಾಗಿ ಸಾಮಾಜಿಕ ಜಾಲತಾಣ ಸಂಸ್ಥೆ ಎಕ್ಸ್ ಬಿಡುಗಡೆ ಮಾಡಿರುವ ಪ್ರಕಟನೆಯಲ್ಲಿ ತಿಳಿಸಿದೆ. ಐಟಿ ಕಾಯ್ದೆಯನ್ವಯ ಭಾರೀ ದಂಡ ಮತ್ತು ಶಿಕ್ಷೆಯ ಬಗ್ಗೆ ಉಲ್ಲೇಖಿಸಿ ಎಕ್ಸ್ ಸಂಸ್ಥೆ ಕೆಲವೊಂದು ಪೋಸ್ಟ್ ಮತ್ತು ಖಾತೆಗಳನ್ನು ನಿರ್ಬಂಧಿಸುವಂತೆ ಭಾರತ ಸರ್ಕಾರ ಆದೇಶ ನೀಡಿತ್ತು ಎಂದು ವರದಿ ವಿವರಿಸಿದೆ.

ಮಾಜಿ ರಾಜ್ಯಪಾಲ ಸತ್ಯಪಾಲ್ ಮಲಿಕ್ ನಿವಾಸದ ಮೇಲೆ ತನಿಖಾ ದಳ ದಾಳಿ

ನವದೆಹಲಿ: ಜಮ್ಮು ಮತ್ತು ಕಾಶ್ಮೀರದ ಮಾಜಿ ರಾಜ್ಯಪಾಲ ಸತ್ಯಪಾಲ್ ಮಲಿಕ್ ಅವರ ನಿವಾಸ, ಕಚೇರಿ ಮೇಲೆ ಕೇಂದ್ರೀಯ ತನಿಖಾ ದಳ ದಾಳಿ ನಡೆಸಿದೆ. ಕಿರು ಜಲವಿದ್ಯುತ್ ಯೋಜನೆಯಲ್ಲಿ ಭಾರೀ ಭ್ರಷ್ಟಾಚಾರ ನಡೆದಿದೆ ಎಂಬ ಆರೋಪದ ಹಿನ್ನೆಲೆಯಲ್ಲಿ ಸಿಬಿಐ ದಾಳಿ ನಡೆಸಿ ಪರಿಶೀಲನೆ ನಡೆಸುತ್ತಿದೆ. ಸತ್ಯಪಾಲ್ ಮಲಿಕ್ ಅವರು ಆಗಸ್ಟ್ 2018 ರಿಂದ ಅಕ್ಟೋಬರ್ 2019 ರವರೆಗೆ ಹಿಂದಿನ ಜಮ್ಮು ಮತ್ತು ಕಾಶ್ಮೀರದ 10ನೇ ರಾಜ್ಯಪಾಲರಾಗಿ ಸೇವೆ ಸಲ್ಲಿಸಿದ್ದರು. ಕಳೆದ 3-4 ದಿನಗಳಿಂದ ನಾನು ಅನಾರೋಗ್ಯದಿಂದ ಬಳಲುತ್ತಿದ್ದು, ಆಸ್ಪತ್ರೆಗೆ ದಾಖಲಾಗಿದ್ದೇನೆ. ಇಷ್ಟೆಲ್ಲಾ ಆದರೂ ಸರ್ಕಾರಿ ಸಂಸ್ಥೆಗಳ ಮೂಲಕ ನನ್ನ ಮನೆ ಮೇಲೆ ದಾಳಿ ನಡೆಸಲಾಗಿದೆ. ನನ್ನ ಚಾಲಕ ಮತ್ತು ನನ್ನ ಸಹಾಯಕರ ಮೇಲೂ ದಾಳಿ ಮಾಡಿ ಅನಗತ್ಯವಾಗಿ ಕಿರುಕುಳ ನೀಡಲಾಗುತ್ತಿದೆ ಎಂದು ಮಲಿಕ್ ಸಾಮಾಜಿಕ ಜಾಲತಾಣದಲ್ಲಿ ಅಭಿಪ್ರಾಯ ವ್ಯಕ್ತಪಡಿಸಿದ್ದಾರೆ. ಕಿರು ಹೈಡ್ರೊ ಎಲೆಕ್ಟ್ರಿಕ್ ಪವರ್ ಪ್ರಾಜೆಕ್ಟ್ (ಎಚ್‌ಇಪಿ) ಯ ಅಂದಾಜು 2,200 ಕೋಟಿ ರೂಪಾಯಿ ಮೌಲ್ಯದ ಸಿವಿಲ್ ಕಾಮಗಾರಿಯ ಗುತ್ತಿಗೆಯನ್ನು 2019 ರಲ್ಲಿ ಖಾಸಗಿ ಕಂಪನಿಗೆ ನೀಡುವಲ್ಲಿ ಅವ್ಯವಹಾರ ನಡೆದಿದೆ. ಇ ಮಾರ್ಗಸೂಚಿಗಳನ್ನು ಅನುಸರಿಸದೇ ಗುತ್ತಿಗೆ ನೀಡಲಾಗಿದೆ ಎಂದು ಆರೋಪಿಸಲಾಗಿದೆ.

ಭಾರತೀಯ ನೌಕಾಪಡೆಗೆ ಬ್ರಹ್ಮೋಸ್ ಸೇರ್ಪಡೆ

ನವದೆಹಲಿ: ಭಾರತದ ಸೇನೆಯನ್ನು ಆಧುನೀಕರಣಗೊಳಿಸಿ ಬಲಪಡಿಸುವ ಕಾರ್ಯದಲ್ಲಿ ತೊಡಗಿರುವ ಮೋದಿ ನೇತೃತ್ವದ ಕೇಂದ್ರ ಸರ್ಕಾರ ನೌಕಾಪಡೆಗಾಗಿ 200ಕ್ಕೂ ಅಧಿಕ ಬ್ರಹ್ಮೋಸ್ ಕ್ಷಿಪಣಿಗಳನ್ನು ಖರೀದಿಸಲು ಮುಂದಾಗಿದೆ. ಇದಕ್ಕೆ 19000 ಕೋಟಿ ರೂ. ಖರ್ಚಾಗಲಿದೆ. ಶಬ್ದಕ್ಕಿಂತ ಎರಡು ಪಟ್ಟು ವೇಗವಾಗಿ ಹಾರುವ ಈ ಕ್ಷಿಪಣಿಗಳು ಗುರಿಯನ್ನು ನಿಖರವಾಗಿ ಭೇದಿಸುವಲ್ಲಿ ಸಮರ್ಥವಾಗಿವೆ. ಇವುಗಳನ್ನು ಭಾರತ ಹಾಗು ರಷ್ಯಾದ ಮಿಲಿಟರಿ ಒಪ್ಪಂದದ ಅಡಿಯಲ್ಲಿ ನಿರ್ಮಿಸಲಾಗುತ್ತಿದ್ದು, ನೌಕಾಪಡೆಯ ಎಲ್ಲಾ ಯುದ್ಧನೌಕೆಗಳಲ್ಲಿ ಸೂಪರ್ಸಾನಿಕ್ ಬ್ರಹ್ಮೋಸ್ ಕ್ಷಿಪಣಿಗಳನ್ನು ನಿಯೋಜಿಸಲಾಗಿದೆ. ಇವುಗಳನ್ನು ಭೂಮಿ, ವಾಯು ಹಾಗು ಜಲಾಂತರ್ಗಾಮಿ ನೌಕೆಗಳಿಂದಲೂ ಹಾರಿಸಬಹುದು. ಪ್ರಸ್ತುತ ಕ್ಷಿಪಣಿಯ ಬಹುಪಾಲು ಭಾಗಗಳನ್ನು ಬ್ರಹ್ಮೋಸ್ ಏರೋಸ್ಪೇಸ್ ದೇಶದಲ್ಲೇ ತಯಾರಿಸುತ್ತಿದೆ. ಇವುಗಳ ಖರೀದಿಗೆ ಫಿಲಿಪೈನ್ಸ್ ಸಹಿ ಹಾಕಿದೆ.

ಪ್ರಧಾನಿ ಮೋದಿ ವಿಶ್ವದ ಅತ್ಯಂತ ಜನಪ್ರಿಯ ನಾಯಕ: ಸಮೀಕ್ಷೆ

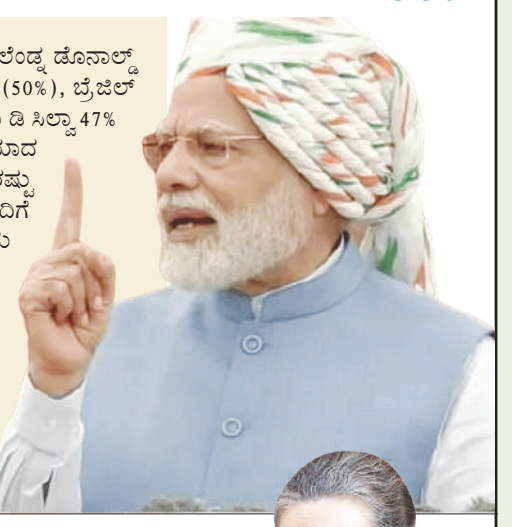

ನವದೆಹಲಿ: ಪ್ರಧಾನಿ ನರೇಂದ್ರ ಮೋದಿ ಅವರು ಶೇಕಡಾ 78 ರಷ್ಟು ಅನುಮೋದನೆ ರೇಟಿಂಗ್ ನೊಂದಿಗೆ ವಿಶ್ವದ ಅತ್ಯಂತ ಜನಪ್ರಿಯ ನಾಯಕರಾಗಿ ಹೊರಹೊಮ್ಮಿದ್ದಾರೆ ಎಂದು ಮಾರ್ನಿಂಗ್ ಕನ್ಸಲ್ಟ್ ಸಮೀಕ್ಷೆ ತಿಳಿಸಿದೆ.ಜನವರಿ 30 ಮತ್ತು ಫೆಬ್ರವರಿ 5 ರ ನಡುವೆ ಸಂಗ್ರಹಿಸಿದ ಡೇಟಾವನ್ನು ಆಧರಿಸಿ ಅನುಮೋದನೆ ರೇಟಿಂಗ್ಗಳ ಬಗ್ಗೆ ಸಮೀಕ್ಷೆ ನಡೆಸಲಾಗಿದೆ. ಈ ದತ್ತಾಂಶವು ಸಮೀಕ್ಷೆ ನಡೆಸಿದ ಪ್ರತಿ ದೇಶದ ವಯಸ್ಕರಲ್ಲಿ ಏಳು ದಿನಗಳ ಚಲಿಸುವ ಅಭಿಪ್ರಾಯಗಳ ಸರಾಸರಿಯನ್ನು ಆಧರಿಸಿದೆ. ಸಮೀಕ್ಷೆಯಲ್ಲಿ ಪ್ರಧಾನಿ ಮೋದಿಯವರನ್ನು ಅನುಸರಿಸುವ ಇತರ ನಾಯಕರೆಂದರೆ ಮೆಕ್ಸಿಕೊದ ಆಂಡ್ರೆಸ್ ಮ್ಯಾನುಯೆಲ್ ಲೋಪೆಜ್ ಒಬ್ರಡಾರ್ 64% ಅನುಮೋದನೆ ರೇಟಿಂಗ್ನೊಂದಿಗೆ ಎರಡನೇ ಸ್ಥಾನ, ಸ್ವಿಟ್ಜರ್ಲೆಂಡ್ನ ಅಲೈನ್ ಬೆರ್ಸೆಟ್ 57% ರೇಟಿಂಗ್ನೊಂದಿಗೆ ಮೂರನೇ ಸ್ಥಾನದಲ್ಲಿದ್ದಾರೆ. ಪೋಲೆಂಡ್ನ ಡೊನಾಲ್ಡ್ ಟಸ್ಕ್ ನಾಲ್ಕನೇ ಸ್ಥಾನದಲ್ಲಿದ್ದಾರೆ (50%), ಬ್ರೆಜಿಲ್ ಅಧ್ಯಕ್ಷ ಲೂಯಿಜ್ ಇನಾಸಿಯೊ ಲುಲಾ ಡಿ ಸಿಲ್ವಾ 47% ರೇಟಿಂಗ್ ಹೊಂದಿದ್ದಾರೆ. ಆಸ್ಟ್ರೇಲಿಯಾದ ಪ್ರಧಾನಿ ಆಂಥೋನಿ ಅಲ್ಬನೀಸ್ ಶೇ.45ರಷ್ಟು ಅನುಮೋದಿತ ರೇಟಿಂಗ್ ನೊಂದಿಗೆ ನಂತರದ ಸ್ಥಾನದಲ್ಲಿದ್ದಾರೆ. ಸಮೀಕ್ಷೆಯ ಫಲಿತಾಂಶಗಳು ಪಿಎಂ ಮೋದಿ 70% ಕ್ಕಿಂತ ಹೆಚ್ಚಿನ ಅನುಮೋದನೆ ರೇಟಿಂಗ್ ಪಡೆದ ಏಕೈಕ ನಾಯಕ ಎಂದು ತೋರಿಸುತ್ತದೆ, ಆದರೆ ನಾಲ್ಕು ನಾಯಕರನ್ನು ಹೊರತುಪಡಿಸಿ ಉಳಿದವರೆಲ್ಲರೂ 50% ಕ್ಕಿಂತ ಕಡಿಮೆ ಅನುಮೋದನೆಯನ್ನು ಪಡೆದಿದ್ದಾರೆ.

ನೆಟ್‌ವರ್ಕ್ ವಿಸ್ತರಿಸಿದ ಮೆಟಲ್ ಬುಕ್

ನವದೆಹಲಿ: 2024- ಜಾಗತಿಕ ಲೋಹಗಳ ಪೂರೈಕೆ ಸರಪಳಿಯ ಡಿಜಿಟಲ್ ಪ್ಲಾಟ್ಫಾರ್ಮ್ ಆಗಿರುವ ಮೆಟಲ್ಬುಕ್, 2023ರ ಜೂನ್ ನಲ್ಲಿ 15 ಮಿಲಿಯನ್ ಫಂಡ್ ಸಂಗ್ರಹದ ಬಳಿಕ ಹೊಸ ವ್ಯಾಪಾರಗಳು, ಉತ್ಪನ್ನ ವಿಭಾಗಗಳು ಮತ್ತು ಬಳಕೆದಾರ ಸ್ನೇಹಿ, ಟೆಕ್-ಫರ್ಸ್ಟ್ ಆಪ್ ಬಿಡುಗಡೆಯನ್ನು ಘೋಷಿಸಿದೆ. ಈ ಫಂಡ್ ಸಂಗ್ರದ ನೇತೃತ್ವವನ್ನು ರೈಜೆಲ್ ಕ್ಯಾಪಿಟಲ್ ವಹಿಸಿದ್ದರು. ಎಫ್ ಜೆ ಲ್ಯಾಬ್ಸ್, ಹಾಗೆಯೇ ಅಸ್ತಿತ್ವದಲ್ಲಿರುವ ಹೂಡಿಕೆದಾರರು, ಆಕ್ಸಿಲರ್ ವೆಂಚರ್ಸ್, ಫೌಂಡಮೆಂಟಲ್, ಸ್ಟೈಡ್ ವೆಂಚರ್ಸ್, ಟ್ರಿಫೆಕ್ಟಾ ಕ್ಯಾಪಿಟಲ್ ಮತ್ತು ಇತರರು ಭಾಗಿಯಾಗಿದ್ದರು. 2021ರಲ್ಲಿ ಸ್ಥಾಪಿತವಾದ ಮೆಟಲ್ಬುಕ್, ಎಂಟರ್ಪ್ರೈಸ್ ಮತ್ತು ಎಸ್ಎಂಇ ಗ್ರಾಹಕರಿಗೆ ತಮ್ಮ ಲೋಹದ ಉತ್ಪಾದನೆ ಮತ್ತು ಸಂಪಾದನೆ ಚಕ್ರದ ಮೂಲಕ ಸಹಾಯ ಮಾಡುತ್ತದೆ. ಇದರಲ್ಲಿ ಖರೀದಿ, ಮಾರಾಟ, ಕಸ್ಟಮೈಸೇಷನ್, ಲಾಜಿಸ್ಟಿಕ್ಸ್, ಹಣಕಾಸು, ಇ-ಹರಾಜು, ಸ್ಕ್ರಾಪ್ ಮರುಬಳಕೆ, ಕ್ರೆಡಿಟ್ ಮತ್ತು ಪ್ರಾಜೆಕ್ಟ್ ಮ್ಯಾನೇಜ್ಮೆಂಟ್ ಪರಿಹಾರಗಳು ಸೇರಿವೆ.

ಸೋನಿಯಾಗೆ ಸ್ಮೃತಿ ಸಲಹೆ

ನವದೆಹಲಿ: ನಿಮ್ಮ ಮಗನನ್ನು ಹುಚ್ಚು ಹುಚ್ಚಾಗಿ ಮಾತಾಡದಂತೆ ನೋಡಿಕೊಳ್ಳಿ ಎಂದು ಸೋನಿಯಾಗೆ ಸ್ಮೃತಿ ಸಲಹೆ ನೀಡಿದ್ದಾರೆ. ಅಮೇಥಿಯಲ್ಲಿ ಮಂಗಳವಾರವೂ ಯಾತ್ರೆ ನಡೆಸಿದ್ದ ರಾಹುಲ್ ಗಾಂಧಿ, ರಾತ್ರಿಹೊತ್ತು ಮದ್ಯ ಸೇವಿಸುವವರಿಂದ ಉತ್ತರಪ್ರದೇಶ ಭವಿಷ್ಯ ನರ್ತನ ಮಾಡ್ತಿದೆ ಅಂತಾ ವಿಮರ್ಶೆ ಮಾಡಿದ್ರು.

ಅಷ್ಟೇ ಅಲ್ಲ ಮೋದಿ ಕ್ಷೇತ್ರ ವಾರಣಾಸಿಯಲ್ಲಿ ಹಾಡಹಗಲೇ ಕುಡಿದುಬಿದ್ದಿದ್ದ ವ್ಯಕ್ತಿಗಳನ್ನು ಕಂಡೆ ಎಂಬ ವಿವಾದಾತ್ಮಕ ಹೇಳಿಕೆ ನೀಡಿದ್ರು. ಇದಕ್ಕೆ ಕೇಂದ್ರ ಸಚಿವೆ ಸ್ಮೃತಿ ಇರಾನಿ ಕೌಂಟರ್ ನೀಡಿದ್ದಾರೆ. ರಾಹುಲ್ ಮಾತು ಕೇಳಿದ್ರೆ ಅವರ ಮನಸ್ಸಲ್ಲಿ ಎಷ್ಟು ವಿಷ ತುಂಬಿಕೊಂಡಿದೆ ಎನ್ನುವುದು ಗೊತ್ತಾಗ್ತಿದೆ. ತಮ್ಮ ಮಗನನ್ನು ಚೆನ್ನಾಗಿ ಬೆಳೆಸಲಾಗದಿದ್ರೆ ಹೋಯ್ತು.. ಕನಿಷ್ಠ ಹುಚ್ಚು ಹುಚ್ಚಾಗಿ ಮಾತಾಡದಂತೆ ನೋಡಿಕೊಳ್ಳಲಿ ಎಂದು ಸೋನಿಯಾ ಗಾಂಧಿಗೆ ಸ್ಮೃತಿ ಇರಾನಿ ಸಲಹೆ ನೀಡಿದ್ರು. ರಾಹುಲ್ ತಮ್ಮ ಮಾತಿಗೆ ಕ್ಷಮೆ ಕೇಳಬೇಕು ಎಂದು ಆಗ್ರಹಿಸಿದರು.

ತಡೆಗೋಡೆಗೆ ಕಾರು ಡಿಕ್ಕಿ- ಶಾಸಕಿ ಲಾಸ್ಯ ನಂದಿತಾ ಮರಣ

ಹೈದರಾಬಾದ್: ತಡೆಗೋಡೆಗೆ ಕಾರು ಡಿಕ್ಕಿ ಹೊಡೆದ ಪರಿಣಾಮ ಭಾರತ್ ರಾಷ್ಟ್ರ ಸಮಿತಿಯ ಶಾಸಕಿ ಜಿ ಲಾಸ್ಯ ನಂದಿತಾ (37) ದುರ್ಮರಣಕ್ಕೀಡಾಗಿದ್ದಾರೆ. ಈ ಘಟನೆ ಇಂದು ಬೆಳಗ್ಗೆ 6.30ರ ಸುಮಾರಿಗೆ ಹೈದರಾಬಾದ್‌ನ ಹೊರವಲಯದಲ್ಲಿರುವ ತೆಲಂಗಾಣದ ಸಂಗಾರೆಡ್ಡಿ ಜಿಲ್ಲೆಯ ಪಟಂಚೇರು ಎಂಬಲ್ಲಿ ಸಂಭವಿಸಿದೆ. ನಂದಿತಾ ಅವರು ತಮ್ಮ ಎಸ್‌ಯುವಿ ಕಾರಿನಲ್ಲಿ ನಗರಕ್ಕೆ ವಾಪಸ್ಸಾಗುತ್ತಿದ್ದರು. ಈ ಸಂದರ್ಭದಲ್ಲಿ ಚಾಲಕನ ನಿಯಂತ್ರಣ ಕಳೆದುಕೊಂಡ ಕಾರು ಎಕ್ಸ್‌ಪ್ರೆಸ್‌ವೇಯ ಎಡಭಾಗದಲ್ಲಿರುವ ಲೋಹದ ತಡೆಗೋಡೆಗೆ ಡಿಕ್ಕಿ ಹೊಡೆದಿದೆ. ಪರಿಣಾಮ ಗಂಭೀರ ಗಾಯಗೊಂಡು ಶಾಸಕಿ ಸ್ಥಳದಲ್ಲಿಯೇ ಕೊನೆಯುಸಿರೆಳೆದಿದ್ದಾರೆ ಎಂದು ಪೊಲೀಸ್ ಅಧಿಕಾರಿ ತಿಳಿಸಿದ್ದಾರೆ. ಘಟನೆಯಲ್ಲಿ ಗಂಭೀರ ಗಾಯಗೊಂಡಿರುವ ಕಾರು ಚಾಲಕನನ್ನು ಸಮೀಪದ ಪಟಂಚೇರು ಖಾಸಗಿ ಆಸ್ಪತ್ರೆಗೆ ದಾಖಲಿಸಲಾಗಿದ್ದು, ಸ್ಥಿತಿ ಚಿಂತಾಜನಕವಾಗಿದೆ ಎನ್ನಲಾಗಿದೆ. ನಂದಿತಾ ಅವರು ಫೆಬ್ರವರಿ 13 ರಂದು ಬಿಆರ್‌ಎಸ್ ಅಧ್ಯಕ್ಷ ಮತ್ತು ಮಾಜಿ ಮುಖ್ಯಮಂತ್ರಿ ಕೆ ಚಂದ್ರಶೇಖರ್ ರಾವ್ ಅವರ ಸಾರ್ವಜನಿಕ ರ್‍ಯಾಲಿಯಲ್ಲಿ ಭಾಗವಹಿಸಿ ಹಿಂದಿರುಗುತ್ತಿದ್ದರು. ಈ ಸಂದರ್ಭದಲ್ಲಿ ಮರ್ರಿಗುಡ ಜಂಕ್ಷನ್‌ನಲ್ಲಿ ಇದೇ ರೀತಿಯ ರಸ್ತೆ ಅಪಘಾತದಲ್ಲಿ ಸಣ್ಣಪುಟ್ಟ ಗಾಯಗಳೊಂದಿಗೆ ಅವರು ಪಾರಾಗಿದ್ದರು. ಬಿಆರ್‌ಎಸ್‌ನ ಮಾಜಿ ಶಾಸಕ ದಿವಂಗತ ಜಿ ಸಾಯಣ್ಣ ಅವರ ಪುತ್ರಿಯಾಗಿರುವ ನಂದಿತಾ ಅವರು ಕಳೆದ ನವೆಂಬರ್‌ನಲ್ಲಿ ನಡೆದ ವಿಧಾನಸಭಾ ಚುನಾವಣೆಯಲ್ಲಿ ಸಿಕಂದರಾಬಾದ್ ಕಂಟೋನ್ಮೆಂಟ್ ಕ್ಷೇತ್ರದಿಂದ ಜಿ ವೆನ್ನೆಲ ಅವರನ್ನು ಸೋಲಿಸುವ ಮೂಲಕ ಅಧಿಕಾರದ ಗದ್ದುಗೆ ಏರಿದ್ದರು.

ಇಸ್ರೇಲ್‌ಗೆ ಯುನೈಟೆಡ್ ಏರ್‌ಲೈನ್ಸ್ ವಿಮಾನಯಾನ ಆರಂಭ

ನ್ಯೂಯಾರ್ಕ್: ಮುಂದಿನ ತಿಂಗಳಿಂದ ಇಸ್ರೇಲ್‌ಗೆ ವಿಮಾನಯಾನವನ್ನು ಪುನರಾರಂಭಿಸುವುದಾಗಿ ಅಮೆರಿಕದ ಪ್ರಮುಖ ವಿಮಾನಯಾನ ಸಂಸ್ಥೆ ಯುನೈಟೆಡ್ ಏರ್‌ಲೈನ್ಸ್ ಘೋಷಿಸಿದೆ.

ಕಳೆದ ಅಕ್ಟೋಬರ್ ನಲ್ಲಿ ಇಸ್ರೇಲ್-ಹಮಾಸ್ ಸಂಘರ್ಷ ಉಲ್ಬಣಿಸಿದ ಹಿನ್ನೆಲೆಯಲ್ಲಿ ಇಸ್ರೇಲ್‌ಗೆ ವಿಮಾನ ಸೇವೆಯನ್ನು ಅಮಾನತುಗೊಳಿಸಲಾಗಿತ್ತು.

ಮಾರ್ಚ್ 2 ಮತ್ತು 4ರಂದು ನ್ಯೂಜರ್ಸಿಯ ನೆವಾರ್ಕ್‌ನಿಂದ ಇಸ್ರೇಲ್ ರಾಜಧಾನಿ ಟೆಲ್‌ಅವೀವ್‌ಗೆ ನೇರ ವಿಮಾನ ಪ್ರಯಾಣ ಸೇವೆಗೆ ಚಾಲನೆ ದೊರಕಲಿದೆ. ಮಾರ್ಚ್ 6ರಿಂದ ದೈನಂದಿನ ವಿಮಾನಸೇವೆ ಆರಂಭಿಸುವ ವಿಶ್ವಾಸವಿದೆ ಎಂದು ಅಧಿಕಾರಿಗಳು ಮಾಹಿತಿ ನೀಡಿದ್ದಾರೆ. ಅಮೆರಿಕದ ಮತ್ತೆರಡು ವಿಮಾನಯಾನ ಸಂಸ್ಥೆಗಳಾದ ಅಮೆರಿಕನ್ ಏರ್ಲೈನ್ಸ್ ಮತ್ತು ಡೆಲ್ಟಾ ಏರ್ಲೈನ್ಸ್ ಕೂಡಾ ಅಕ್ಟೋಬರ್ ನಿಂದ ಟೆಲ್‌ಅವೀವ್‌ಗೆ ವಿಮಾನಯಾ

Postal Registration No.KA/BGW-1823/2019-2021, Posted at Patrika Channel, RMS Bhavan, Bengaluru PSO, Mysore Road, Bengaluru- 560020, RNI No.KARKAN/2002/08054

'ನಮ್ ಗಣಿ ಬಿ.ಕಾಂ ಪಾಸ್' ಪಾರ್ಟ್2ಗೆ ಅಭಿಷೇಕ್ ಶೆಟ್ಟಿ ಸಿದ್ಧತೆ

ಸ್ಯಾಂಡಲ್‌ವುಡ್‌ಗೆ 'ನಮ್ ಗಣಿ ಬಿ.ಕಾಂ ಪಾಸ್' ಚಿತ್ರದ ಮೂಲಕ ನಟ-ಕಮ್ ನಿರ್ದೇಶಕನಾಗಿ ಅಭಿಷೇಕ್ ಶೆಟ್ಟಿ ಪಾದಾರ್ಪಣೆ ಮಾಡಿದ್ದರು. ಇದೀಗ ಈ ಚಿತ್ರದ ಪಾರ್ಟ್ 2ಗೆ ಭರ್ಜರಿ ಸಿದ್ಧತೆ ನಡೆಯುತ್ತಿದೆ. ಈ ಬಾರಿ ಅಭಿಷೇಕ್ ಶೆಟ್ಟಿಗೆ ಜೋಡಿಯಾಗುವ ಆ ನಾಯಕಿ ಯಾರು? ಎಂಬುದರ ಕಂಪ್ಲೀಟ್ ಡಿಟೈಲ್ಸ್ ಇಲ್ಲಿದೆ.

ಅಭಿಷೇಕ್ ಶೆಟ್ಟಿ ನಟನೆ ಮತ್ತು ನಿರ್ದೇಶನದಲ್ಲಿ ಮತ್ತೆ 'ನಮ್ ಗಣಿ ಬಿ.ಕಾಂ ಪಾಸ್' ಸಿನಿಮಾ ಬರುತ್ತಿದೆ. ಲವ್ ಸ್ಟೋರಿ ಜೊತೆ ಫನ್ ಎಂಟರ್‌ಟೈನ್‌ಮೆಂಟ್ ಸಿನಿಮಾವಾಗಿದ್ದು, ಮೊದಲ ಭಾಗದ ಕಥೆಯೇ ಪಾರ್ಟ್ 2ನಲ್ಲಿ ಮುಂದುವರೆಯಲಿದೆ. ಸಾಕಷ್ಟು ಟ್ವಿಸ್ಟ್ ಈ ಚಿತ್ರದಲ್ಲಿ ಇರಲಿದೆ. ಇದೇ ಏಪ್ರಿಲ್‌ನಲ್ಲಿ ಚಿತ್ರದ ಶೂಟಿಂಗ್ ಶುರುವಾಗಿದೆ.

ಅಭಿಷೇಕ್ ಶೆಟ್ಟಿ ನಾಯಕಿಯಾಗಿ ಐಶಾನಿ ಶೆಟ್ಟಿ ನಟಿಸಿದ್ದರು. ಈಗ ಪಾರ್ಟ್ 2ಲ್ಲಿ ನಾಯಕಿಯಾಗಿ ಕರಾವಳಿ ನಟಿ ಕಾಣಿಸಿಕೊಳ್ತಾರಾ? ಅಥವಾ ಅವರ ಜಾಗಕ್ಕೆ ಹೊಸ ನಟಿಯ ಎಂಟ್ರಿಯಾಗುತ್ತಾ? ಕಾಯಬೇಕಿದೆ. ಅಭಿಷೇಕ್ ಹುಟ್ಟುಹಬ್ಬದಂದು ಚಿತ್ರದ ಫಸ್ಟ್ ಲುಕ್ ಜೊತೆಗೆ ಸಿನಿಮಾ ಬಗ್ಗೆ ಹೆಚ್ಚಿನ ಮಾಹಿತಿ ಸಿಗಲಿದೆ.

ಅನೀಶ್- ಮಿಲನಾ ನಾಗರಾಜ್ ಕಾಂಬಿನೇಷನ್ 'ಆರಾಮ್ ಅರವಿಂದ ಸ್ವಾಮಿ' ಚಿತ್ರಕ್ಕೆ ಅಭಿಷೇಕ್ ಆಕ್ಷನ್ ಕಟ್ ಹೇಳಿದ್ದಾರೆ. ಸದ್ಯದಲ್ಲೇ ಈ ಸಿನಿಮಾದ ರಿಲೀಸ್ ಬಗ್ಗೆ ಅಪ್‌ಡೇಟ್ ನೀಡಲಿದ್ದಾರೆ. ಇತ್ತೀಚೆಗೆ ತಮ್ಮ ಎಂಗೇಜ್‌ಮೆಂಟ್ ಬಗ್ಗೆ ಅಭಿಷೇಕ್ ಸಿಹಿಸುದ್ದಿ ನೀಡಿದ್ದರು. ಈ ಬೆನ್ನಲ್ಲೇ ಮುಂದಿನ ಸಿನಿಮಾ ಬಗ್ಗೆ ಮಾಹಿತಿ ನೀಡಿರೋದು ಅಭಿಮಾನಿಗಳಿಗೆ ಖುಷಿ ಕೊಟ್ಟಿದೆ.

ಮತ್ತೊಂದು ಹಾಟ್ ಫೋಟೋಶೂಟ್‌ನಲ್ಲಿ ಯಶಿಕಾ

ಮೂರು ವರ್ಷಗಳ ಹಿಂದೆ ಭೀಕರ ಅಪಘಾತದಲ್ಲಿ ಗಾಯಗೊಂಡು ಅರ್ಧ ವರ್ಷ ಆಸ್ಪತ್ರೆಯಲ್ಲೇ ಕಳೆದಿದ್ದ ನಟಿ ಯಶಿಕಾ ಆನಂದ್, ಇದೀಗ ಸಂಪೂರ್ಣ ಚೇತರಿಸಿಕೊಂಡು ಮತ್ತೆ ಸಿನಿಮಾ ರಂಗದಲ್ಲಿ ಬ್ಯುಸಿಯಾಗಿದ್ದಾರೆ. 2021ರಲ್ಲಿ ನಡೆದ ಅಪಘಾತದಲ್ಲಿ ಅವರು ತೀವ್ರ ಗಾಯಗೊಂಡಿದ್ದರು. ಮತ್ತೆ ಬಣ್ಣದ ಪ್ರಪಂಚಕ್ಕೆ ಬರುವುದು ಅನುಮಾನ ಎಂದೇ ಹೇಳಲಾಗಿತ್ತು. ಆದರೆ, ಈಗ ಸಂಪೂರ್ಣ ಗುಣ ಮುಖರಾಗಿದ್ದಾರೆ. ಜೊತೆ ಹೊಸ ಫೋಟೋ ಶೂಟ್ ನಲ್ಲಿ ಪಾಲ್ಗೊಂಡು ಹಾಟ್ ಹಾಟ್ ಆಗಿ ಕಾಣಿಸಿಕೊಂಡಿದ್ದಾರೆ.

ಮಾಡೆಲಿಂಗ್ ಪ್ರಪಂಚದಿಂದ ಬಂದಿರುವ ಯಶಿಕಾ, ಕಾಲಿವುಡ್ ನಲ್ಲಿ 'ಇರುವಟ್ಟು ಅರಯಿಲ್ ಮುರಟ್ಟು ಕುತ್ತು' ಎಂಬ ಅಡಲ್ಟ್ ಕಾಮಿಡಿ ಸಿನಿಮಾದಲ್ಲಿ ನಟಿಸಿದರು. ಅಲ್ಲಿಂದ ಅವರ ವೃತ್ತಿ ಜೀವನವೇ ಬದಲಾಗಿ ಹೋಯಿತು. ಅಡಲ್ಟ್ ಕಾಮಿಡಿ ಸಿನಿಮಾದಲ್ಲಿ ನಟಿಸಿದ್ದರಿಂದ ಸಲೀಸಾಗಿ ಅವರಿಗೆ ಬಿಗ್ ಬಾಸ್ ಮನೆಗೆ ಹೋಗುವುದಕ್ಕೆ ನೆರವಾಯಿತು.

ಬಿಗ್‌ಬಾಸ್ ಮನೆಯೊಳಗೆ ಹೋಗುತ್ತಿದ್ದಂತೆಯೇ ಜನರಿಗೆ ಮತ್ತಷ್ಟು ಹತ್ತಿರವಾದ ಯಶಿಕಾ, ಅಲ್ಲಿ ತಮ್ಮ ಜೀವನದಲ್ಲಿ ನಡೆದ ಸಾಕಷ್ಟು ಘಟನೆಗಳನ್ನು ಹಂಚಿಕೊಂಡಿದ್ದರು. ಹಾಗಾಗಿ ಮತ್ತಷ್ಟು ಖ್ಯಾತಿ ಕೂಡ ಅವರ ಬೆನ್ನತ್ತಿ ಬಂತು. ಸಿನಿಮಾಗಳಲ್ಲಿ ನಟಿಸಲು ಆಫರ್ ಕೂಡ ಬಂದವು. ವಯಸ್ಕರ ಕಾಮಿಡಿ ಚಿತ್ರ ಮತ್ತು ಬಿಗ್ ಬಾಸ್ ಅವರಿಗೆ ಮತ್ತಷ್ಟು ಖ್ಯಾತಿ ತಂದುಕೊಟ್ಟವು.

ಇದೀಗ ಮತ್ತೊಂದು ಕಾರಣಕ್ಕಾಗಿ ಯಶಿಕಾ ಸುದ್ದಿಯಾಗಿದ್ದಾರೆ. ತಮಗಿಂತ 22 ವರ್ಷ ಹಿರಿಯ ನಟನ ಜೊತೆ ಡೇಟಿಂಗ್ ಮಾಡುತ್ತಿದ್ದಾರೆ ಎನ್ನುವ ವಿಚಾರ ಹರಿದಾಡುತ್ತಿದೆ. ಅದಕ್ಕೆ ಪೂರಕ ಎನ್ನುವಂತೆ ಆ ನಟನ ಜೊತೆಗೆ ಕಾರಿನಲ್ಲಿ ಸುತ್ತುವ ಮತ್ತು ಆತನೊಂದಿಗೆ ಕಿಸ್ ಮಾಡಿರುವ ಫೋಟೋಗಳು ವೈರಲ್ ಆಗಿವೆ. ಕಾಲಿವುಡ್ ಮಾಜಿ ನಟ, ಸೂಪರ್ ಸ್ಟಾರ್ ಅಜಿತ್ ಕುಮಾರ್ ಅವರ ಬಾಮೈದ ರಿಚರ್ಡ್ ರಿಷಿ ಜೊತೆ ಯಶಿಕಾ ಡೇಟಿಂಗ್ ಮಾಡುತ್ತಿದ್ದಾರೆ ಎಂದು ಹೇಳಲಾಗುತ್ತಿದೆ. ಯಶಿಕಾ ಜೊತೆಗಿನ ಫೋಟೋಗಳನ್ನು ಸ್ವತಃ ರಿಚರ್ಡ್ ರಿಷಿ ತಮ್ಮ ಇನ್ಸ್ಟಾದಲ್ಲಿ ಶೇರ್ ಮಾಡಿದ್ದಾರೆ. ಹಾಗಾಗಿ ವದಂತಿಯು ನಿಜವಿರಬಹುದು ಎಂದು ಹೇಳಲಾಗುತ್ತಿದೆ.

ಕೇವಲ 23ರ ವಯಸ್ಸಿನ ಯಶಿಕಾ ಆನಂದ್, 45 ವರ್ಷದ ರಿಚರ್ಡ್ ಜೊತೆ ಡೇಟಿಂಗ್ ಮಾಡುತ್ತಿರುವ ವಿಚಾರ ಕಾಲಿವುಡ್ ನ ಗಲ್ಲಿಗಲ್ಲಿಗಳಲ್ಲಿ ಮಾತಾಡಿಕೊಳ್ಳುವಂತಾಗಿದೆ. ಅಲ್ಲದೇ ಇಬ್ಬರೂ ಜೊತೆಗಿರುವ ಸಾಕಷ್ಟು ಫೋಟೋಗಳು ಸೋಷಿಯಲ್ ಮೀಡಿಯಾದಲ್ಲಿ ಹರಿದಾಡುತ್ತಿವೆ. ಈ ಕುರಿತು ಸ್ವತಃ ಯಾಶಿಕಾ ಸ್ಪಷ್ಟನೆಯನ್ನು ನೀಡಿದ್ದಾರೆ.

ತಾನು ಯಾವುದೇ ವ್ಯಕ್ತಿಯನ್ನು ಪ್ರೀತಿಸುತ್ತಿಲ್ಲ ಮತ್ತು ಡೇಟ್ ಕೂಡ ಮಾಡುತ್ತಿಲ್ಲ, ಹರಿದಾಡುತ್ತಿರುವ ಫೋಟೋಗಳು ಮುಂದಿನ ಸಿನಿಮಾಗೆ ಸಂಬಂಧಿಸಿದವು ಆಗಿವೆ. ಈ ಸಿನಿಮಾವನ್ನು ವಿನಯ್ ಭಾರದ್ವಾಜ್ ನಿರ್ದೇಶನ ಮಾಡುತ್ತಿದ್ದಾರೆ. ರಿಚರ್ಡ್ ಆ ಸಿನಿಮಾದಲ್ಲಿ ನಟಿಸಿದ್ದಾರೆ. ಮಾಧ್ಯಮಗಳಲ್ಲಿ ಬರುತ್ತಿರುವ ಸುದ್ದಿ ಸುಳ್ಳು ಎಂದಿದ್ದಾರೆ ಯಶಿಕಾ.

ಸಿಲಾ ನೋಡಿಗಲ್ ಹೆಸರಿನ ತಮಿಳು ಸಿನಿಮಾದಲ್ಲಿ ರಿಚರ್ಡ್ ಕೂಡ ನಟಿಸುತ್ತಿದ್ದಾರಂತೆ. ಆ ಸಿನಿಮಾದ ಫೋಟೋಗಳು ಅವು. ಯಾರೋ ಈ ರೀತಿಯಲ್ಲಿ ಸುದ್ದಿ ಹಬ್ಬಿಸಿದ್ದಾರೆ. ಬಾಲ ಕಲಾವಿದರಾಗಿ ಸಿನಿಮಾ ರಂಗಕ್ಕೆ ಎಂಟ್ರಿ ಕೊಟ್ಟ ರಿಚರ್ಡ್ ಅವರು ಸಾಕಷ್ಟು ಸಾಧನೆ ಮಾಡಿದ್ದಾರೆ. ಅವರನ್ನು ನಾನು ಸದಾ ಗೌರವಿಸುವೆ ಎಂದಿದ್ದಾರೆ ಯಶಿಕಾ.

ಯಶಿಕಾ ಆನಂದ್ ಬೋಲ್ಡ್ ಪಾತ್ರಗಳ ಮೂಲಕ ಗುರುತಿಸಿಕೊಂಡಿದ್ದಾರೆ. ಅವರ ಕಾಸ್ಟ್ಯೂಮ್ ಕೂಡ ಯಾವಾಗಲೂ ಬೋಲ್ಡ್ ಆಗಿಯೇ ಇರುತ್ತವೆ. ಹಾಗಾಗಿ ಆಗಾಗ್ಗೆ ಜನರು ಆಕೆಗೆ ತರ್ಲೆ ಪ್ರಶ್ನೆಗಳನ್ನು ಕೇಳುತ್ತಲೇ ಇರುತ್ತಾರೆ. ಯಾವುದೇ ಮುಜಗರವಿಲ್ಲದೇ ಯಶಿಕಾ ಕೂಡ ಅಷ್ಟೇ ಬೋಲ್ಡ್ ಆಗಿ ಉತ್ತರ ಕೊಡುತ್ತಿರುತ್ತಾರೆ.

ಅಧಿಕ ಮೊತ್ತಕ್ಕೆ 'ಯುವ' ಚಿತ್ರದ ಆಡಿಯೋ ರೈಟ್ಸ್

ಕೆ.ಜಿ.ಎಫ್, ಕಾಂತಾರದಂತಹ ಯಶಸ್ವಿ ಚಿತ್ರಗಳನ್ನು ನಿರ್ಮಿಸಿ, ಕನ್ನಡ ಚಿತ್ರರಂಗದ ಕೀರ್ತಿಪತಾಕೆಯನ್ನು ವಿಶ್ವದಾದ್ಯಂತ ಹಾರಿಸಿದ ಹೊಂಬಾಳೆ ಫಿಲಂಸ್ ಮೂಲಕ ನಿರ್ಮಾಣವಾಗಿರುವ ಮತ್ತೊಂದು ಅದ್ದೂರಿ ಕನ್ನಡ ಚಿತ್ರ ಯುವ. ದೊಡ್ಮನೆ ಮೊಮ್ಮಗ ಯುವ ರಾಜಕುಮಾರ್ ಈ ಚಿತ್ರದ ಮೂಲಕ ನಾಯಕರಾಗಿ ಕನ್ನಡ ಚಿತ್ರರಂಗಕ್ಕೆ ಪಾದಾರ್ಪಣೆ ಮಾಡುತ್ತಿದ್ದಾರೆ.

ಆರಂಭದಿಂದಲೂ ಸಾಕಷ್ಟು ನಿರೀಕ್ಷೆ ಹುಟ್ಟುಹಾಕಿರುವ ಈ ಚಿತ್ರವನ್ನು ಹೊಂಬಾಳೆ ಫಿಲಂಸ್ ಮೂಲಕ ವಿಜಯ ಕಿರಗಂದೂರ್ ಹಾಗೂ ಚೆಲುವೇಗೌಡ ಅವರು ನಿರ್ಮಾಣ ಮಾಡಿದ್ದಾರೆ. ಹೊಂಬಾಳೆ ಫಿಲಂಸ್ ಸಂಸ್ಥೆಯಿಂದಲೇ ನಿರ್ಮಾಣವಾಗಿದ್ದ ಪುನೀತ್ ರಾಜಕುಮಾರ್ ಅಭಿನಯದ ರಾಜಕುಮಾರ ಚಿತ್ರವನ್ನು ನಿರ್ದೇಶಿಸಿದ್ದ ಸಂತೋಷ್ ಆನಂದರಾಮ್ ಈ ಚಿತ್ರವನ್ನು ನಿರ್ದೇಶಿಸಿದ್ದಾರೆ.

ಇತ್ತೀಚೆಗಷ್ಟೇ ಬಹು ನಿರೀಕ್ಷಿತ ಯುವ ಚಿತ್ರದ ಚಿತ್ರೀಕರಣ ಪೂರ್ಣವಾಗಿದ್ದು, ಮಾರ್ಚ್ 29 ರಂದು ತೆರೆ ಕಾಣಲಿದೆ. ಅಜನೀಶ್ ಲೋಕನಾಥ್ ಸಂಗೀತ ನೀಡಿರುವ ಸುಮಧುರ ಹಾಡುಗಳು ಯುವ ಚಿತ್ರದಲ್ಲಿದ್ದು, ಕನ್ನಡದ ಹೆಸರಾಂತ ಆಡಿಯೋ ಸಂಸ್ಥೆ ಆನಂದ್ ಆಡಿಯೋ ಬಾರಿ ಮೊತ್ತಕ್ಕೆ ಆಡಿಯೋ ಹಕ್ಕನ್ನು ಪಡೆದುಕೊಂಡಿದೆ. ಫಸ್ಟ್ ಲುಕ್ ಪೋಸ್ಟರ್ ನಿಂದ ಜನರ ಗಮನ ಸೆಳೆದಿರುವ ಯುವ ಚಿತ್ರದ ಹಾಡುಗಳು ಮಾರ್ಚ್ ಮೊದಲವಾರದಲ್ಲಿ ಅದ್ದೂರಿಯಾಗಿ ಬಿಡುಗಡೆಯಾಗಲಿದೆ. ಟೀಸರ್ ಹಾಗೂ ಟ್ರೇಲರ್ ಸಹ ಸದ್ಯದಲ್ಲೇ ರಿಲೀಸ್ ಆಗಲಿದೆ.

ಯುವ ರಾಜಕುಮಾರ್ ಅವರ ಯುವ ಚಿತ್ರದ ಗೆಟಪ್ ಗೆ ಅಭಿಮಾನಿಗಳು ಫಿದಾ ಆಗಿದ್ದಾರೆ. ಯುವ ರಾಜಕುಮಾರ್ ಅವರಿಗೆ ನಾಯಕಿಯಾಗಿ ಕಾಂತಾರ ಬೆಡಗಿ ಸಪ್ತಮಿ ಗೌಡ ನಟಿಸಿದ್ದಾರೆ. ಅಚ್ಯುತಕುಮಾರ್, ಸುಧಾರಾಣಿ, ಕಿಶೋರ್ ಮುಂತಾದವರು ಚಿತ್ರದ ತಾರಾಬಳಗದಲ್ಲಿದ್ದಾರೆ. ಶ್ರೀಶ ಕುದುವಳ್ಳಿ ಈ ಚಿತ್ರದ ಛಾಯಾಗ್ರಾಹಕರು.

ಟಾಸ್ ಗೆದ್ದ ಇಂಗ್ಲೆಂಡ್ ಬ್ಯಾಟಿಂಗ್ ಆಯ್ಕೆ

ಭಾರತ ಹಾಗೂ ಇಂಗ್ಲೆಂಡ್ ನಡುವಣ ನಾಲ್ಕನೇ ಟೆಸ್ಟ್ ಪಂದ್ಯಕ್ಕೆ ಚಾಲನೆ ಸಿಕ್ಕಿದೆ. ರಾಂಚಿಯ ಜೆಎಸ್‌ಸಿಎ ಇಂಟರ್‌ನ್ಯಾಶನಲ್ ಸ್ಟೇಡಿಯಂನಲ್ಲಿ ಟಾಸ್ ಗೆದ್ದ ಇಂಗ್ಲೆಂಡ್ ನಾಯಕ ಬೆನ್ ಸ್ಟೋಕ್ಸ್ ಬ್ಯಾಟಿಂಗ್ ಆಯ್ಕೆ ಮಾಡಿಕೊಂಡಿದ್ದಾರೆ. ಉಭಯ ತಂಡಗಳಿಗೆ ಈ ಪಂದ್ಯ ಮುಖ್ಯವಾಗಿದೆ. ಸದ್ಯ ಐದು ಪಂದ್ಯಗಳ ಸರಣಿಯಲ್ಲಿ ಟೀಮ್ ಇಂಡಿಯಾ 2-1 ಮುನ್ನಡೆ ಸಾಧಿಸಿದೆ. ಹೀಗಾಗಿ ಈ ಟೆಸ್ಟ್ ಪಂದ್ಯವನ್ನು ಗೆದ್ದರೆ, ಭಾರತವು ಸರಣಿಯನ್ನು ವಶಪಡಿಸಿಕೊಳ್ಳಲಿದೆ. ಅತ್ತ ಇಂಗ್ಲೆಂಡ್ ಗೆ ಇದು ಮಾಡು ಇಲ್ಲವೇ ಮಡಿ ಪಂದ್ಯವಾಗಿದೆ.

ನಾಲ್ಕನೇ ಟೆಸ್ಟ್ ಪಂದ್ಯಕ್ಕೆ ಟೀಮ್ ಇಂಡಿಯಾದಲ್ಲಿ ಒಂದು ಬದಲಾವಣೆ ಮಾಡಲಾಗಿದೆ. ಅಂದುಕೊಂಡಂತೆ ಜಸ್ ಪ್ರಿತ್ ಬುಮ್ರಾ ಅವರಿಗೆ ವಿಶ್ರಾಂತಿ ನೀಡಲಾಗಿದೆ. ಇವರ ಬದಲು ಯುವ ವೇಗಿ ಆಕಾಶ್ ದೀಪ್ ಅಂತರಾಷ್ಟ್ರೀಯ ಕ್ರಿಕೆಟ್ ಗೆ ಪದಾರ್ಪಣೆ ಮಾಡಿದ್ದಾರೆ. ಉಳಿದಂತೆ ತಂಡದಲ್ಲಿ ಯಾವುದೇ ಬದಲಾವಣೆ ಮಾಡಿಲ್ಲ. ರಜತ್ ಪಾಟಿದರ್ ಮತ್ತೊಂದು ಅವಕಾಶ ಪಡೆದುಕೊಂಡಿದ್ದಾರೆ. ಸರ್ಫರಾಝ್ ಖಾನ್ ಮತ್ತು ಧ್ರುವ್ ಜುರೆಲ್ ಕೂಡ ತಂಡದಲ್ಲಿ ಸ್ಥಾನ ಪಡೆದಿದ್ದಾರೆ.

ಇತ್ತ ಇಂಗ್ಲೆಂಡ್ ನಾಲ್ಕನೇ ಟೆಸ್ಟ್‌ಗೆ ಆಡುವ ಹನ್ನೊಂದರ ಬಳಗವನ್ನು ಗುರುವಾರವೇ ಘೋಷಿಸಿದೆ. ಆಂಗ್ಲರ ಪ್ಲೇಯಿಂಗ್ ಇಲೆವೆನ್ ನಲ್ಲಿ ಎರಡು ಬದಲಾವಣೆ ಮಾಡಲಾಗಿದೆ. ಮಾರ್ಕ್ ವುಡ್ ಮತ್ತು ರೆಹಾನ್ ಅಹ್ಮದ್ ಇಬ್ಬರಿಗೂ ಕೊಕ್ ನೀಡಲಾಗಿದೆ. ಒಲಿ ರಾಬಿನ್ಸನ್ ಮತ್ತು ಶೋಯೆಬ್ ಬಶೀರ್ ಅವರಿಗೆ ಸ್ಥಾನ ನೀಡಲಾಗಿದೆ. ಈ ಎರಡು ಬದಲಾವಣೆಯ ಹೊರತಾಗಿ ಇಂಗ್ಲೆಂಡ್ ತಂಡದ ಬ್ಯಾಟಿಂಗ್ ಲೈನಪ್ ನಲ್ಲಿ ಯಾವುದೇ ಚೇಂಜ್ ಮಾಡಲಾಗಿಲ್ಲ.

ಭಾರತ ಪ್ಲೇಯಿಂಗ್ ಇಲೆವೆನ್: ರೋಹಿತ್ ಶರ್ಮಾ (ನಾಯಕ), ಯಶಸ್ವಿ ಜೈಸ್ವಾಲ್, ಶುಭ್ ಮನ್ ಗಿಲ್, ರಜತ್ ಪಾಟಿದಾರ್, ಸರ್ಫರಾಝ್ ಖಾನ್, ರವೀಂದ್ರ ಜಡೇಜಾ, ಧ್ರುವ್ ಜುರೆಲ್ (ವಿಕೆಟ್ ಕೀಪರ್), ಆರ್. ಅಶ್ವಿನ್, ಕುಲ್ದೀಪ್ ಯಾದವ್, ಮೊಹಮ್ಮದ್ ಸಿರಾಜ್, ಆಕಾಶ್ ದೀಪ್.

ಇಂಗ್ಲೆಂಡ್ ಪ್ಲೇಯಿಂಗ್ ಇಲೆವೆನ್: ಝಾಕ್ ಕ್ರಾಲಿ, ಬೆನ್ ಡಕೆಟ್, ಒಲೀ ಪೋಪ್, ಜೋ ರೂಟ್, ಜಾನಿ ಬೈರ್‌ಸ್ಟೋವ್, ಬೆನ್ ಸ್ಟೋಕ್ಸ್ (ನಾಯಕ), ಬೆನ್ ಫೋಕ್ಸ್ (ವಿಕೆಟ್ ಕೀಪರ್), ಟಾಮ್ ಹಾರ್ಟ್ಲಿ, ಒಲೀ ರಾಬಿನ್ಸನ್, ಜೇಮ್ಸ್ ಅಯಂಡರ್ಸನ್, ಶೋಯೆಬ್ ಬಶೀರ್.

ಖಾಸಗಿ ಆಸ್ಪತ್ರೆಗಳ ಹೊರಗೆ ದರ ಪಟ್ಟಿ ಕಡ್ಡಾಯ

ಬೆಂಗಳೂರು: ಖಾಸಗಿ ಆಸ್ಪತ್ರೆಗಳ ಹೊರಭಾಗದಲ್ಲಿ ಇನ್ನು ದರಪಟ್ಟಿ ಪ್ರಕಟಿಸುವುದು ಕಡ್ಡಾಯ ಮಾಡಲಾಗುವುದು. ದರ ಪಟ್ಟಿ ಪ್ರಕಟಿಸದ ಆಸ್ಪತ್ರೆಗಳ ಪರವಾನಗಿ ರದ್ದುಗೊಳಿಸುವ ಬಗ್ಗೆ ಆಲೋಚಿಸಲಾಗುವುದು ಎಂದು ಆರೋಗ್ಯ ಸಚಿವ ದಿನೇಶ್ ಗುಂಡೂರಾವ್ ಗುರುವಾರ ಹೇಳಿದರು. ಖಾಸಗಿ ಆಸ್ಪತ್ರೆಗಳಲ್ಲಿ ರೋಗಿಗಳಿಂದ ಸುಲಿಗೆ ಮಾಡಲಾಗುತ್ತಿದೆ ಎಂಬ ವಿಚಾರವಾಗಿ ಅನೇಕ ದೂರುಗಳು ಸಲ್ಲಿಕೆಯಾದ ಬೆನ್ನಲ್ಲೇ ಆರೋಗ್ಯ ಸಚಿವರು ಕಟ್ಟುನಿಟ್ಟಿನ ಕ್ರಮ ಕೈಗೊಳ್ಳುವ ಭರವಸೆ ನೀಡಿದ್ದಾರೆ.

ಜ್ವರ, ಕೆಮ್ಮು, ನೆಗಡಿ ಎಂದು ಆಸ್ಪತ್ರೆಗಳಿಗೆ ಚಿಕಿತ್ಸೆಗೆ ತೆರಳಿದರೂ ಸಾವಿರಾರು ರೂಪಾಯಿ ಬಿಲ್ ವಸೂಲಿ ಮಾಡಲಾಗುತ್ತಿದೆ ಎಂದು ದೂರಿರುವ ಸಾರ್ವಜನಿಕರು ಆರೋಗ್ಯ ಸಚಿವರು ಹಾಗೂ ಸಿಎಂ ಸಿದ್ದರಾಮಯ್ಯ ಗೆ ಪತ್ರ ಬರೆದು ದೂರು ನೀಡಿದ್ದರು. ನೂರಾರು ದೂರುಗಳು ಸಚಿವರಿಗೆ ಬಂದಿದ್ದವು. ಇದರ ಬೆನ್ನಲ್ಲೇ ಆರೋಗ್ಯ ಇಲಾಖೆ ಎಚ್ಚೆತ್ತುಕೊಂಡಿದೆ.

ಖಾಸಗಿ ಆಸ್ಪತ್ರೆಗಳಿಗೆ ಮೂಗುದಾರ: ಖಾಸಗಿ ಆಸ್ಪತ್ರೆಗಳ ಸುಲಿಗೆ ನಿಯಂತ್ರಿಸಲು ಕಟ್ಟುನಿಟ್ಟಿನ ಕ್ರಮಕ್ಕೆ ಮುಂದಾಗಿರುವ ಆರೋಗ್ಯ ಇಲಾಖೆ, ಕೆಪಿಎಂಇ ಮುಖಾಂತರ ಅಂಗೀಕೃತವಾದ ಆಸ್ಪತ್ರೆಗಳು ಆವರಣದಲ್ಲಿ ಹಾಗೂ ಹೊರ ಭಾಗದಲ್ಲಿ ಚಿಕಿತ್ಸಾ ದರ ಪಟ್ಟಿಯನ್ನು ಅಳವಡಿಸಬೇಕು. ಯಾವ್ಯಾವ ಚಿಕಿತ್ಸೆಗಳಿಗೆ ಎಷ್ಟು ದರ ಎಂಬ ಪಟ್ಟಿಯನ್ನು ಅಳವಡಿಸಬೇಕು ಎಂದು ಸೂಚಿಸಿದೆ.

ಆದೇಶ ಪಾಲನೆ ಮಾಡದ ಖಾಸಗಿ ಆಸ್ಪತ್ರೆಗಳಿಗೆ ನೋಟಿಸ್ ನೀಡಿ ಸೀಜ್ ಮಾಡುವ ಬಗ್ಗೆಯೂ ಆರೋಗ್ಯ ಇಲಾಖೆ ಚಿಂತನೆ ನಡೆಸಿದೆ. ಈಗಾಗಲೇ ಯಾವ ಚಿಕಿತ್ಸೆಗೆ ಎಷ್ಟು ದರ ಎಂಬುದು ನಿಗದಿಯಾಗಿದೆ. ಅದರ ಬಗ್ಗೆ ಆಸ್ಪತ್ರೆಯ ಆವರಣದಲ್ಲಿ ಸಾರ್ವಜನಿಕರಿಗೆ ತೊರುವ ರೀತಿಯಲ್ಲಿ ಬೋರ್ಡ್ ಹಾಕಬೇಕು ಎಂದು ನಿರ್ದೇಶನ ನೀಡಲಾಗಿದೆ.

ಇದೀಗ ಆಸ್ಪತ್ರೆಗಳ ಹೊರಗೆ ಬೋರ್ಡ್ ಹಾಕುವ ಆದೇಶ ಅನುಷ್ಠಾನ ವಿಚಾರವಾಗಿ ಅಧಿಕಾರಿಗಳಿಗೆ ಆರೋಗ್ಯ ಇಲಾಖೆ ಖಡಕ್ ಸೂಚನೆ ನೀಡಿದೆ. ಪರಿಶೀಲನೆ ನಡೆಸಿ ವರದಿ ನೀಡುವಂತೆ ಆರೋಗ್ಯ ಸಚಿವರು ಸೂಚನೆ ನೀಡಿದ್ದಾರೆ.

ಈ ಹಿಂದೆಯೂ ಎಚ್ಚರಿಕೆ ನೀಡಿದ್ದ ಆರೋಗ್ಯ ಸಚಿವರು: ಕೊರೊನಾ ಸಾಂಕ್ರಾಮಿಕದ ಬಳಿಕ ಎಚ್ಚೆತ್ತುಕೊಂಡಿರುವ ಜನರು ಸಣ್ಣಪುಟ್ಟ ಆರೋಗ್ಯ ಸಮಸ್ಯೆಗಳಿಗೂ ಆಸ್ಪತ್ರೆಗಳಿಗೆ ತೆರಳುತ್ತಿದ್ದಾರೆ. ಇದನ್ನೇ ಬಂಡವಾಳ ಮಾಡಿಕೊಂಡಿರುವ ಖಾಸಗಿ ಆಸ್ಪತ್ರೆಗಳು ಚಿಕಿತ್ಸಾ ವೆಚ್ಚ ಸೇರಿದಂತೆ ಇತರೆ ಚಿಕಿತ್ಸಾ ವೆಚ್ಚಗಳನ್ನು ಏರಿಕೆ ಮಾಡಿ ಸುಲಿಗೆ ಮಾಡುತ್ತಿವೆ ಎಂಬ ದೂರುಗಳು ಈ ಹಿಂದೆಯೂ ಕೇಳಿಬಂದಿದ್ದವು. ಈ ವಿಚಾರವಾಗಿ 2023ರ ನವೆಂಬರ್‌ನಲ್ಲಿ ಎಚ್ಚರಿಕೆ ನೀಡಿದ್ದ ಆರೋಗ್ಯ ಸಚಿವರು, ಕೆಪಿಎಂಇ ಮುಖಾಂತರ ಅಂಗೀಕೃತಗೊಂಡ ಆಸ್ಪತ್ರೆಗಳು ಆವರಣದಲ್ಲಿ ಹಾಗೂ ಹೊರ ಭಾಗದಲ್ಲಿ ಚಿಕಿತ್ಸಾ ದರ ಪಟ್ಟಿಯನ್ನು ಅಳವಡಿಸಬೇಕು ಎಂದು ಸೂಚನೆ ನೀಡಿದ್ದರು.

ಮಂಡ್ಯ, ಹಾಸನ, ಕೋಲಾರ ಟಿಕೆಟ್ ಜೆಡಿಎಸ್‌ಗೆ ಫಿಕ್ಸ್

ಮಂಡ್ಯ: ರಾಜ್ಯದಲ್ಲಿ ಲೋಕಸಭಾ ಚುನಾವಣೆಯಲ್ಲಿ ಹೆಚ್ಚು ಸ್ಥಾನ ಗೆಲ್ಲಲು ಈಗಾಗಲೇ ಜೆಡಿಎಸ್ ರಂಗ ತಾಲೀಮು ಆರಂಭಿಸಿದೆ. ಆದರೆ ಕ್ಷೇತ್ರ ಹಂಚಿಕೆ ಮಾತ್ರ ಅಂತಿಮವಾಗಿಲ್ಲ ಹೀಗಾಗಿ ಮಾಜಿ ಸಿಎಂ ಹೆಚ್‌ಡಿ ಕುಮಾರಸ್ವಾಮಿ ದಿಢೀರ್ ದೆಹಲಿ ಪ್ರವಾಸ ಮಾಡಿದ್ದಾರೆ. ಕೇಂದ್ರ ಸಚಿವ ಅಮಿತ