ಸಂಪುಟ: 21, ಸಂಚಿಕೆ: 149, ಪುಟಗಳು: 8, ಶುಕ್ರವಾರ, 8 ಮಾರ್ಚ್ 2024 RNI NO. KARKAN/2002/08054
epaper: www.sanjemugilu.com

ವೇಣು ಸಾರಥ್ಯದಲ್ಲಿ...

ಸುದ್ದಿಗಳ ಹೊನಲು
# ಸಂಜೆ ಮುಗಿಲು
ಕನ್ನಡ ಪ್ರಾದೇಶಿಕ ಸಂಜೆ ದಿನಪತ್ರಿಕೆ
ಬೆಂಗಳೂರು। ಬೆಂಗಳೂರು ಗ್ರಾಮಾಂತರ। ಕೋಲಾರ। ಚಿಕ್ಕಬಳ್ಳಾಪುರ। ರಾಮನಗರ। ಮಂಡ್ಯ। ಮೈಸೂರು। ಚಾಮರಾಜನಗರ

ಸಮಸ್ತ ನಾಡಿನ ಜನತೆಗೆ ಮಹಾಶಿವರಾತ್ರಿ ಸಂಭ್ರಮ ತರಲಿ.
ವಿಶ್ವ ಮಹಿಳೆಯರ ದಿನಾಚರಣೆಯ ಶುಭಾಶಯಗಳು

### ಸುಭಾಷಿತ

ಸ್ವಲ್ಪ ಉಳ್ಳವನು ಬಡವನಲ್ಲ;
ಇನ್ನೂ ಬೇಕೆನ್ನುವವನು ಬಡವ

। ಸೆಬೇಕಾ

### ಪಂಚಾಂಗ

(ಶುಕ್ರವಾರ 8, ಮಾರ್ಚ್ -2024)

- ಶ್ರೀ ಶೋಭಕೃತನಾಮ ಸಂವತ್ಸರ,
- ಉತ್ತರಾಯಣ, ಶಿಶಿರ ಋತು,
- ಮಾಘಮಾಸ, ಕೃಷ್ಣ ಪಕ್ಷ, ತ್ರಯೋದಶಿ,
- ಶುಕ್ರವಾರ, • ಶ್ರವಣ ನಕ್ಷತ್ರ,
- ಧನಿಷ್ಠ ನಕ್ಷತ್ರ
- ರಾಹುಕಾಲ: 11:04 ರಿಂದ 12:34
- ಗುಳಿಕಕಾಲ: 08:04 ರಿಂದ 09:34
- ಯಮಗಂಡಕಾಲ: 03:34 ರಿಂದ 05:04

## ಸಂಕ್ಷಿಪ್ತ ಸುದ್ದಿ

### ಜನಾರ್ದನ ರೆಡ್ಡಿಗೆ ಶಾಕ್! ಅರುಣಾ ಲಕ್ಷ್ಮಿ ವಿರುದ್ಧ ಎಫ್ಐಆರ್

**ಬಳ್ಳಾರಿ:** ಮಾಜಿ ಸಚಿವ, ಗಂಗಾವತಿ ಶಾಸಕ ಜನಾರ್ದನರೆಡ್ಡಿ ಅವರ ಪತ್ನಿ ಅರುಣಾ ಲಕ್ಷ್ಮಿ ವಿರುದ್ಧ ಎಫ್ ಐಆರ್ ದಾಖಲು ಮಾಡಲಾಗಿದೆ. ಬಳ್ಳಾರಿ ನಗರದ ಗಾಂಧಿನಗರ ಪೊಲೀಸ್ ಠಾಣೆಯಲ್ಲಿ ಎಫ್ ಐಆರ್ ದಾಖಲಾಗಿದ್ದು, ಶ್ರೀನಿವಾಸ್ ರಂಗರೆಡ್ಡಿ ನೀಡಿದ ದೂರಿನ ಮೇರೆಗೆ ಎಫ್ ಐಆರ್ ಮಾಡಲಾಗಿದೆ. ಕಳೆದ ವಿಧಾನಸಭಾ ಚುನಾವಣೆಯಲ್ಲಿ ಅರುಣಾ ಲಕ್ಷ್ಮೀ ಅವರು ಕೆ ಆರ್ ಪಿ ಪಿ ಪಕ್ಷದಿಂದ ಬಳ್ಳಾರಿ ಕ್ಷೇತ್ರದಲ್ಲಿ ಸ್ಪರ್ಧೆ ಮಾಡಿ ಸೋಲುಂಡಿದ್ದರು. ಪುಟ 2

### ರಾಮೇಶ್ವರಂ ಕೆಫೆ ಬಾಂಬ್ ಸ್ಫೋಟ ಓರ್ವ ವಶ

**ಬೆಂಗಳೂರು:** ರಾಮೇಶ್ವರಂ ಕೆಫೆ ಬಾಂಬ್ ಸ್ಫೋಟ ಪ್ರಕರಣಕ್ಕೆ ಸಂಬಂಧಿಸಿದಂತೆ ಓರ್ವನನ್ನು ರಾಷ್ಟ್ರೀಯ ತನಿಖಾ ದಳ ವಶಕ್ಕೆ ಪಡೆದು ವಿಚಾರಣೆ ನಡೆಸುತ್ತಿದೆ.

ಬಳ್ಳಾರಿ ಮಾಡ್ಯೂಲ್‌ನ ಶಂಕಿತ ಉಗ್ರ ಮಿನಾಜ್ ಅಲಿಯಾಸ್ ಸುಲೇಮಾನ್ ಮಾಹಿತಿ ಮೇರೆಗೆ ಓರ್ವ ಶಂಕಿತನ ವಶಕ್ಕೆ ಪಡೆದ ಎನ್ ಐಎ ಅಜ್ಞಾತ ಸ್ಥಳದಲ್ಲಿ ವಿಚಾರಣೆ ನಡೆಸುತ್ತಿದೆ. ಸದ್ಯ ಜೈಲಿನಲ್ಲಿರುವ ಸುಲೇಮಾನ್‌ನನ್ನು ಬಾಡಿ ವಾರಂಟ್ ಮೇಲೆ ಪುಟ 2

### ಮದುವೆಗೆ ಕೆಲವೇ ಗಂಟೆಗಳಿರುವಾಗ ಜಿಮ್ ಟ್ರೈನರ್‌ನನ್ನು ಇರಿದು ಕೊಂದ ತಂದೆ

**ದೆಹಲಿ:** ಮದುವೆಗೆ ಇನ್ನು ಕೆಲವೇ ಗಂಟೆಗಳು ಬಾಕಿ ಇರುವಾಗ ಜಿಮ್ ಟ್ರೈನರ್ ನನ್ನು ತಂದೆಯೇ ಚಾಕುವಿನಿಂದ ಇರಿದು ಹತ್ಯೆ ಮಾಡಿರುವ ಘಟನೆ ದೆಹಲಿಯಲ್ಲಿ ನಡೆದಿದೆ. 29 ವರ್ಷ ವಯಸ್ಸಿನ ಜಿಮ್ ಟ್ರೈನರ್ ನನ್ನು ದಕ್ಷಿಣ ದೆಹಲಿಯಲ್ಲಿರುವ ಪುಟ 2

# ಮಹಾಶಿವರಾತ್ರಿ, ನಾಡಿನಲ್ಲಿ ಎಲ್ಲೆಡೆ ಸಂಭ್ರಮ, ಸಡಗರ

**ಬೆಂಗಳೂರು:** ನಾಡಿನೆಲ್ಲೆಡೆ ಇಂದು ಶಿವರಾತ್ರಿ ಹಬ್ಬದ ಸಂಭ್ರಮ ಮನೆ ಮಾಡಿದೆ. ಶಿವರಾತ್ರಿ ಹಿನ್ನೆಲೆ ನಗರದ ಎಲ್ಲಾ ಶಿವ ದೇವಸ್ಥಾನಗಳಲ್ಲಿ ವಿಶೇಷ ಪೂಜೆ-ಪುನಸ್ಕಾರಗಳನ್ನು ಹಮ್ಮಿಕೊಳ್ಳಲಾಗಿದೆ. ಮತ್ತೊಂದೆಡೆ ಇತ್ತೀಚೆಗೆ ನಗರದ ರಾಮೇಶ್ವರಂ ಕೆಫೆಯಲ್ಲಿ ಆದ ಬಾಂಬ್ ಬ್ಲಾಸ್ಟ್ ನಿಂದ ಎಚ್ಚೆತ್ತ ಪೊಲೀಸರು ಮುನ್ನೆಚ್ಚರಿಕಾ ಕ್ರಮಗಳನ್ನು ಕೈಗೊಂಡಿದ್ದಾರೆ. ಸದ್ಯ ಶಿವರಾತ್ರಿ ಹಬ್ಬ ಆಚರಣೆ ಹಿನ್ನೆಲೆ ಬೆಂಗಳೂರು ನಗರದಾದ್ಯಂತ ಪೊಲೀಸ್ ಹೈ ಅಲರ್ಟ್ ಆಗಿದೆ. ಬೆಂಗಳೂರಿನಲ್ಲಿ ಟ್ರಾಫಿಕ್ ಪೊಲೀಸರು ಸಂಚಾರಿ ಮಾರ್ಪಾಡು ಮಾಡಿದ್ದಾರೆ.ನಗರದಲ್ಲಿ ಇಂದು ಕೆಲ ರಸ್ತೆಗಳಲ್ಲಿ ವಾಹನಗಳ ಸಂಚಾರ ನಿರ್ಬಂಧ ಹೇರಲಾಗಿದೆ.

ಹೆಚ್ಚಿನ ಶಿವ ಭಕ್ತರು ಸೇರುವ ಶಿವ ದೇವಸ್ಥಾನಗಳಿಗೆ ಮುನ್ನೆಚ್ಚರಿಕ ಕ್ರಮವಾಗಿ ಪೊಲೀಸ್ ಬಂದೋಬಸ್ತ್ ಕೈಗೊಳ್ಳಲಾಗಿದೆ. ಇಂದು ಬೆಳಗಿನ ಜಾವದಿಂದಲೇ ಪೊಲೀಸ್ ಸಿಬ್ಬಂದಿ ಗಸ್ತು ತಿರುಗುತ್ತಿದ್ದಾರೆ. ನಗರದ ಎಲ್ಲ ಠಾಣೆಗಳ ಇನ್ಸ್ ಪೆಕ್ಟರ್, ಸಿಬ್ಬಂದಿ ಗಸ್ತಿನಲ್ಲಿರುವಂತೆ ಸೂಚನೆ ನೀಡಲಾಗಿದೆ. ರಾಮೇಶ್ವರಂ ಕೆಫೆಯಲ್ಲಿ ಬ್ಲಾಸ್ಟ್ ನಂತರ ಹೈಅಲರ್ಟ್ ಆಗಿರುವ ಪೊಲೀಸರು ಯಾವುದೇ ವಿಧ್ವಂಸಕ ಕೃತ್ಯ ಸಂಭವಿಸದಂತೆ ಮುನ್ನೆಚ್ಚರಿಕಾ ಕ್ರಮ ಕೈಗೊಂಡಿದ್ದಾರೆ. ಇನ್ನು ಮತ್ತೊಂದೆಡೆ ಬೆಂಗಳೂರಿನಲ್ಲಿ ಟ್ರಾಫಿಕ್ ಪೊಲೀಸರು ಸಂಚಾರಿ ಮಾರ್ಪಾಡು ಮಾಡಿದ್ದಾರೆ. ನಗರದಲ್ಲಿ ಇಂದು ಕೆಲ ರಸ್ತೆಗಳಲ್ಲಿ ವಾಹನಗಳ ಸಂಚಾರ ನಿರ್ಬಂಧ ಹೇರಲಾಗಿದೆ.

**ಉಪವಾಸ ಮಾಡುವವರು ನಿಯಮ ಮರೆಯಬೇಡಿ:** ಮಹಾಶಿವರಾತ್ರಿಯ ಸಂದರ್ಭದಲ್ಲಿ ಹೆಚ್ಚಿನ ಜನರು ಉಪವಾಸವನ್ನು ಆಚರಿಸುತ್ತಾರೆ. ಆದರೆ ಸಮಯ ಕಳೆದಂತೆ ಉಪವಾಸದ ಕ್ರಮ, ವಿಧಾನಗಳು ಬದಲಾಗಿದೆ. ಪುಟ 2

## ಶಿವನನ್ನು ಮೆಚ್ಚಿಸಲು ಈ ನೈವೇದ್ಯಗಳನ್ನು ಅರ್ಪಿಸಿ

ಮಹಾಶಿವರಾತ್ರಿ ಹಿಂದೂಗಳ ಅತ್ಯಂತ ದೊಡ್ಡ ಹಬ್ಬಗಳಲ್ಲಿ ಒಂದಾಗಿದೆ, ಇದನ್ನು ದೇಶಾದ್ಯಂತ ಬಹಳ ವೈಭವ ಮತ್ತು ಉತ್ಸಾಹದಿಂದ ಆಚರಿಸಲಾಗುತ್ತದೆ. ಒಂದು ವರ್ಷದಲ್ಲಿ ಒಟ್ಟು 12 ಮಾಸ ಶಿವರಾತ್ರಿಗಳು ಬರುತ್ತವೆ, ಇದರಲ್ಲಿ ಮಹಾಶಿವರಾತ್ರಿಯೂ ಒಂದು ಆದರೆ ಈ ಶಿವರಾತ್ರಿ ಎಲ್ಲದಕ್ಕಿಂತ ಮುಖ್ಯವಾಗಿದ್ದು, ಹಾಗಾಗಿ ಬಹಳ ವಿಜೃಂಭಣೆಯಿಂದ ಆಚರಿಸಲಾಗುತ್ತದೆ. ಈ ದಿನವನ್ನು ಮಾಘ ಮಾಸದ ಕೃಷ್ಣ ಪಕ್ಷದ ಚತುರ್ದಶಿ ತಿಥಿಯನ್ನು ಈ ವರ್ಷ ಮಾ. 8 ರಂದು ಆಚರಣೆ ಮಾಡಲಾಗುತ್ತದೆ. ಹಿಂದೂ ಧರ್ಮಗ್ರಂಥಗಳ ಪ್ರಕಾರ, ಈ ದಿನ ಅತ್ಯಂತ ಶುಭವಾಗಿದ್ದು, ಪುಟ 2

## ಲೋಕಸಭಾ ಚುನಾವಣೆ: ಟಿಡಿಪಿ ಕೂಡ ಎನ್‌ಡಿಎಗೆ ಮರಳುವ ಸಾಧ್ಯತೆ

# ಬಿಜೆಪಿ ಜತೆ ಮೈತ್ರಿ ಖಚಿತ

**ನವದೆಹಲಿ:** ತೆಲುಗು ದೇಶಂ ಪಕ್ಷವು ಎನ್ ಡಿಎಗೆ ಮರಳುವ ಸಾಧ್ಯತೆ ಇದ್ದು, ಬಿಜೆಪಿ ಜತೆ ಟಿಡಿಪಿ ಮೈತ್ರಿ ಬಹುತೇಕ ಖಚಿತವಾಗಿದೆ. ನಾಯಕ ಹಾಗೂ ಆಂಧ್ರಪ್ರದೇಶದ ಮಾಜಿ ಮುಖ್ಯಮಂತ್ರಿ ಎನ್ ಚಂದ್ರಬಾಬು ನಾಯ್ಡು ಗುರುವಾರ ತಡರಾತ್ರಿ ಬಿಜೆಪಿ ಅಧ್ಯಕ್ಷ ಜೆಪಿ ನಡ್ಡಾ ಮತ್ತು ಗೃಹ ಸಚಿವ ಅಮಿತ್ ಶಾ ಅವರೊಂದಿಗೆ ಸುದೀರ್ಘ ಮಾತುಕತೆ ನಡೆಸಿದರು.

ಈ ಸಭೆಯಲ್ಲಿ ಜನಸೇನಾ ನಾಯಕ ಪವನ್ ಕಲ್ಯಾಣ್ ಕೂಡ ಉಪಸ್ಥಿತರಿದ್ದರು. ಆಂಧ್ರಪ್ರದೇಶದಲ್ಲಿ ಬಿಜೆಪಿ, ತೆಲುಗು ದೇಶಂ ಮತ್ತು ಜನಸೇನೆ ನಡುವೆ ಸೀಟು ಹಂಚಿಕೆಯ ಕುರಿತು ಮಾತುಕತೆ ನಡೆಸಲಾಯಿತು. ಆಂಧ್ರಪ್ರದೇಶದಲ್ಲಿ ವಿಸ್ತರಣೆಯತ್ತ ಸಾಗುತ್ತಿರುವ ಎನ್ ಡಿಎ ತೆಲುಗು ದೇಶಂ ಮತ್ತು ಜನಸೇ ನಾ ಜತೆ ಮೈತ್ರಿ ಮತ್ತು ಸೀಟು ಸಮನ್ವಯದ ಬಗ್ಗೆ ಮಾತುಕತೆ ನಡೆಸಿದೆ.

ಮೂಲಗಳ ಪ್ರಕಾರ, ಆಂಧ್ರಪ್ರದೇಶದ 25 ಸ್ಥಾನಗಳ ಪೈಕಿ ಬಿಜೆಪಿ 8 ಸ್ಥಾನಗಳಲ್ಲಿ ಸ್ಪರ್ಧಿಸಬಹುದು ಮತ್ತು ಜನಸೇನೆ ಮೂರು ಸ್ಥಾನಗಳನ್ನು ಪಡೆಯುವ ಸಾಧ್ಯತೆ ಇದೆ. ಉಳಿದ 14 ಸ್ಥಾನಗಳಲ್ಲಿ ತೆಲುಗು ದೇಶಂ ಸ್ಪರ್ಧಿಸಬಹುದು ಎನ್ನಲಾಗಿದೆ. ಪುಟ 2

## ನನ್ನ ಕ್ಷೇತ್ರದಲ್ಲಿ ಕಾಂಗ್ರೆಸ್ ನಾಯಕರು ಕರಿಮಣಿ ಮಾಲೀಕ ನಾನಲ್ಲ ಅಂತಿದ್ದಾರೆ ಹೆಗಡೆ ವ್ಯಂಗ್ಯ

**ಬೆಳಗಾವಿ:** ಉತ್ತರ ಕನ್ನಡದ ಬಿಜೆಪಿ ಸಂಸದ ಅನಂತ್ ಕುಮಾರ್ ಹೆಗಡೆ ಅವರು ಬೆಳಗಾವಿ ಜಿಲ್ಲೆಯ ಕಿತ್ತೂರು ತಾಲೂಕಿನ ಸಂಪಗಾಂವ ಗ್ರಾಮದಲ್ಲಿ ಸಿದ್ದರಾಮಯ್ಯ ಮತ್ತು ಕಾಂಗ್ರೆಸ್ ನಾಯಕರ ವಿರುದ್ಧ ವಾಗ್ದಾಳಿ ನಡೆಸಿದರು. ಅಲ್ಲದೆ, ಉತ್ತರ ಕನ್ನಡದಲ್ಲಿ ಕಾಂಗ್ರೆಸ್ ಅಭ್ಯರ್ಥಿಯೇ ಇಲ್ಲ. ಚುನಾವಣೆಗೆ ಸ್ಪರ್ಧಿಸಿದರೆ ಎಂದರೆ ಕರಿಮಣಿ ಮಾಲೀಕ ನಾನಲ್ಲಾ ಎನ್ನುತ್ತಿದ್ದಾರೆ ಎಂದು ವ್ಯಂಗ್ಯವಾಡಿದ್ದಾರೆ.

ನಮ್ಮ ಕ್ಷೇತ್ರದಲ್ಲಿ ಕಾಂಗ್ರೆಸ್ ಅಭ್ಯರ್ಥಿ ಇಲ್ಲ. ಕಾಂಗ್ರೆಸ್ ನಲ್ಲಿದ್ದ ಪದಾಧಿಕಾರಿಗಳು ಹೋಗಿ ನೀವು ನಿಲ್ಲಿರಿ ಅಂದರೆ ಕರಿಮನಿ ಮಾಲೀಕ ನಾನಲ್ಲಾ ಎಂದು ಹೇಳುತ್ತಾರೆ. ನಮ್ಮ ಕ್ಷೇತ್ರದಲ್ಲಿ ಸ್ಪರ್ಧಿಸಲು ಯಾರು ಒಲ್ಲೆ ಎನ್ನುತ್ತಿದ್ದಾರೆ. ಪುಟ 2

## ಪೋಕ್ಸೊ ಕೇಸ್‌ನಡಿ ಕುಣಿಗಲ್ ವಿದ್ಯಾಚೌಡೇಶ್ವರಿ ಮಠದ ಪೀಠಾಧ್ಯಕ್ಷ ಸಹಾಯಕ ಅರೆಸ್ಟ್

**ತುಮಕೂರು:** ಜಿಲ್ಲೆಯ ಕುಣಿಗಲ್ ತಾಲೂಕಿನ ಹಂಗರಹಳ್ಳಿ ವಿದ್ಯಾಚೌಡೇಶ್ವರಿ ಮಠದ ಪೀಠಾಧ್ಯಕ್ಷ ಬಾಲಮಂಜುನಾಥ ಸ್ವಾಮೀಜಿ ಅವರನ್ನು ಪೊಲೀಸರು ತಡರಾತ್ರಿ ಬಂಧಿಸಿದ್ದಾರೆ.

ಪೋಕ್ಸೊ ಕೇಸ್ ನಡಿ ಸ್ವಾಮೀಜಿ ಹಾಗೂ ಆಪ್ತ ಸಹಾಯಕ ಅಭಿಲಾಷ್‌ನನ್ನು ಬಂಧಿಸಲಾಗಿದೆ. ಪೊಲೀಸರ ಪರಿಶೀಲನೆ ವೇಳೆ ಸ್ವಾಮೀಜಿಯ ಅಸಲಿ ಮುಖವಾಡ ಬಯಲಾಗಿದ್ದು ತುಮಕೂರು ಎಸ್‌ಪಿ ಅಶೋಕ್ ಕೆ.ವಿ. ನೇತೃತ್ವದಲ್ಲಿ ಬಾಲಮಂಜುನಾಥ ಸ್ವಾಮೀಜಿ, ಅಭಿಲಾಷ್ ವಿರುದ್ಧ ಹುಲಿಯೂರುದುರ್ಗ ಪೊಲೀಸ್ ಠಾಣೆಯಲ್ಲಿ ಪೋಕ್ಸೋ ಪ್ರಕರಣ ದಾಖಲಿಸಿ ಬಂಧಿಸಲಾಗಿದೆ.

ಚರ್ಮ ರೋಗಕ್ಕೆ ಚಿಕಿತ್ಸೆ ಕೊಡುವ ನೆಪದಲ್ಲಿ ನನ್ನ ಬೆತ್ತಲೆ ವಿಡಿಯೋ ಮಾಡಿಕೊಂಡು, ನನ್ನನ್ನು ಬೆದರಿಸಿ ಹಣಕ್ಕೆ ಡಿಮ್ಯಾಂಡ್ ಇಟ್ಟಿದ್ದಾರೆಂದು ಕಳೆದ ಫೆಬ್ರವರಿ 10 ರಂದು ತುಮಕೂರು ಸೈಬರ್ ಪೊಲೀಸ್ ಠಾಣೆಯಲ್ಲಿ ಸ್ವಾಮೀಜಿ ದೂರು ದಾಖಲಿಸಿದ್ದರು. ಇದೇ ಘಟನೆ ಸಂಬಂಧ ಸ್ವಾಮೀಜಿಯ ಆಪ್ತ ಸಹಾಯಕ ಅಭಿಲಾಷ್ ಎಂಬಾತ ಎಫ್‌ಐಆರ್ ದಾಖಲಿಸಿದ್ದ. ಬೆದರಿಕೆ ಹಾಕಿ ಹಣಕ್ಕೆ ಡಿಮ್ಯಾಂಡ್ ಮಾಡಲಾಗಿದೆ ಎಂದು ಸ್ವಾಮೀಜಿಯ ಸೇವಕ ಅಭಿಷೇಕ್ ಆಂಡ್ ಟೀಂ ಒಟ್ಟು 6 ಜನರ ಮೇಲೆ ದೂರು ನೀಡಿದ್ದರು. ಈ ಪ್ರಕರಣ ಬೆನ್ನಲ್ಲೇ ಸ್ವಾಮೀಜಿಯ ಮತ್ತೊಂದು ಪ್ರಕರಣ ಬೆಳಕಿಗೆ ಬಂದಿದೆ. ಪುಟ 2

## ಎಲ್ ಪಿಜಿ ಸಿಲಿಂಡರ್ ಬೆಲೆ ಇಳಿಕೆ

**ನವದೆಹಲಿ:** ಅಂತಾರಾಷ್ಟ್ರೀಯ ಮಹಿಳಾ ದಿನಾಚರಣೆ ದಿನವೇ ಪ್ರಧಾನಿ ಮೋದಿ ದೇಶದ ಜನತೆಗೆ ಉಡುಗೊರೆ ನೀಡಿದ್ದು, ಎಲ್ ಪಿಜಿ ಸಿಲಿಂಡರ್ ಬೆಲೆ 100 ರೂ. ಇಳಿಕೆ ಮಾಡಿ ಘೋಷಣೆ ಮಾಡಿದ್ದಾರೆ. ಈ ವಿಚಾರವಾಗಿ ಸಾಮಾಜಿಕ ಮಾಧ್ಯಮ ಎಕ್ಸ್ ಮೂಲಕ ಸಂದೇಶ ಪ್ರಕಟಿಸಿರುವ ಮೋದಿ, ದೇಶದ ಮಹಿಳೆಯರ ಸಬಲೀಕರಣದ ನಿಟ್ಟಿನಲ್ಲಿ ನಮ್ಮ ಬದ್ಧತೆಗೆ ಪೂರಕವಾಗಿ ಈ ನಿರ್ಧಾರ ಕೈಗೊಂಡಿದ್ದೇವೆ ಎಂದು ಉಲ್ಲೇಖಿಸಿದ್ದಾರೆ.

'ಇಂದು, ಮಹಿಳಾ ದಿನದಂದು, ನಮ್ಮ ಸರ್ಕಾರವು ಎಲ್ ಪಿಜಿ ಸಿಲಿಂಡರ್ ಬೆಲೆಯನ್ನು 100 ರೂ. ಕಡಿಮೆ ಮಾಡುತ್ತಿದೆ. ಇದು ದೇಶದಾದ್ಯಂತ ಲಕ್ಷಾಂತರ ಕುಟುಂಬಗಳ ಮೇಲೆ ಆರ್ಥಿಕ ಹೊರೆಯನ್ನು ಗಮನಾರ್ಹವಾಗಿ ಕಡಿಮೆ ಮಾಡಲಿದೆ. ಈ ನಿರ್ಧಾರವು ವಿಶೇಷವಾಗಿ ನಮ್ಮ ನಾರಿ ಶಕ್ತಿಗೆ ಪ್ರಯೋಜನವನ್ನು ನೀಡಲಿದೆ. ಅಡುಗೆ ಅನಿಲವನ್ನು ಕೈಗೆಟುಕುವ ದರದಲ್ಲಿ ಸಿಗುವಂತೆ ಮಾಡುವ ಮೂಲಕ ನಾವು ಕುಟುಂಬಗಳ ಯೋಗಕ್ಷೇಮವನ್ನು ನೋಡಿಕೊಳ್ಳುತ್ತೇವೆ. ಜತೆಗೆ, ಆರೋಗ್ಯಕರ ವಾತಾವರಣವನ್ನು ಖಚಿತಪಡಿಸಿಕೊಳ್ಳುವ ಗುರಿಯನ್ನು ಹೊಂದಿದ್ದೇವೆ. ಎಂದು ಮೋದಿ ಉಲ್ಲೇಖಿಸಿದ್ದಾರೆ. ಪುಟ 2

## ಅಯೋಧ್ಯೆಯ ರಾಮ ಮಂದಿರದ ಸಂಕೀರ್ಣ ನಿರ್ಮಾಣ ಕಾರ್ಯ 2024ರ ಡಿಸೆಂಬರ್ ವೇಳೆಗೆ ಪೂರ್ಣ

**ಅಯೋಧ್ಯೆ:** ಅಯೋಧ್ಯೆಯ ರಾಮಮಂದಿರ ಸಂಕೀರ್ಣದ ನಿರ್ಮಾಣ ಕಾಮಗಾರಿಯನ್ನು ಈ ವರ್ಷದ ಡಿಸೆಂಬರ್ ವೇಳೆಗೆ ಪೂರ್ಣಗೊಳಿಸಲಾಗುವುದು ಎಂದು ಶ್ರೀ ರಾಮ ಜನ್ಮಭೂಮಿ ತೀರ್ಥ ಕ್ಷೇತ್ರ ಟ್ರಸ್ಟ್ ತಿಳಿಸಿದೆ. ಜನವರಿ 22 ರಂದು ರಾಮಲಲ್ಲಾ ಮೂರ್ತಿಯ ಪ್ರತಿಷ್ಠಾಪನೆ ಬಳಿಕ ಸುಮಾರು 75 ಲಕ್ಷ ಭಕ್ತರು ದೇವಾಲಯಕ್ಕೆ ಭೇಟಿ ನೀಡಿದ್ದಾರೆ ಎಂದು ಅಧಿಕಾರಿಗಳು ತಿಳಿಸಿದ್ದಾರೆ.

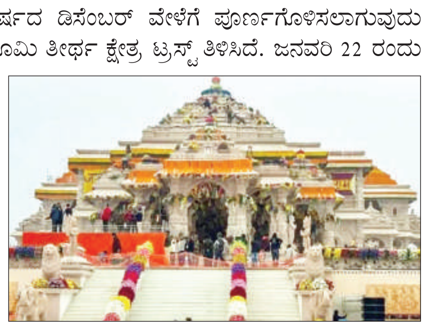

ಪ್ರಸ್ತುತ ಸುಮಾರು 1,500 ಕಾರ್ಮಿಕರು ಕೆಲಸ ಮಾಡುತ್ತಿದ್ದು, ಮೂರು ಅಂತಸ್ತಿನ ದೇವಾಲಯದ ಕಟ್ಟಡದ ಉಳಿದ ಎರಡು ಮಹಡಿಗಳ ನಿರ್ಮಾಣವನ್ನು ತ್ವರಿತಗೊಳಿಸಲು 3,500 ಕ್ಕೂ ಹೆಚ್ಚು ಹೆಚ್ಚುವರಿ ಕಾರ್ಮಿಕರನ್ನು ಶೀಘ್ರದಲ್ಲೇ ನಿಯೋಜಿಸಲಾಗುವುದು ಎಂದು ದೇವಸ್ಥಾನದ ಟ್ರಸ್ಟ್‌ನ ಸದಸ್ಯ ಅನಿಲ್ ಮಿಶ್ರಾ ಹೇಳಿದರು. ಪುಟ 2

## ರಸ್ತೆ ಅಪಘಾತದಲ್ಲಿ ಮರಿ ಮಂಗ ಸಾವು

# ತಾಯಿಯ ಆಕ್ರಂದನ

**ಹುಕ್ಕೇರಿ:** ತಾಯಿ ಮತ್ತು ಮಗು ಇಬ್ಬರೂ ಒಟ್ಟೊಟ್ಟಿಗೆ ಹೊರಟಿದ್ದರು. ಆದರೆ ರಸ್ತೆ ದಾಟುತ್ತಿದ್ದ ಮಂಗನಿಗೆ ಕಾರು ಡಿಕ್ಕಿಯಾಗಿದೆ. ಸ್ಥಳದಲ್ಲೇ ಮರಿ ಮಂಗ ಸಾವಿಗೀಡಾಗಿದ್ದು, ತಾಯಿಯ ಆಕ್ರಂದನ ಮುಗಿಲು ಮುಟ್ಟಿದೆ. ಇದ ಕಂಡ ದಾರಿಹೋಕರ ಕರುಳು ಹಿಂಡುವಂತಾಗಿದೆ. ಅಪಘಾತ ಮಾಡಿದ ಕಾರು ಚಾಲಕ ಎಸ್ಕೇಪ್ ಆಗಿಬಿಟ್ಟಿದ್ದಾನೆ. ಅಷ್ಟಕ್ಕೂ ಅಲ್ಲಿ ಆಗಿದ್ದೇನೂ? ಸ್ಥಳೀಯರು ಮತ್ತಿತರ ವಾಹನ ಸವಾರರಿಂದ ದೊಡ್ಡ ಮಂಗನ ರಕ್ಷಣೆ ಮಾಡಿ, ಮರಿ ಮಗನ ಅಂತ್ಯಸಂಸ್ಕಾರ ನೆರವೇರಿಸಲಾಗಿದೆ. ಈ ಕುರಿತು ಒಂದು ರಿಪೋರ್ಟ್ ಇಲ್ಲಿದೆ ನೋಡಿ? ರಸ್ತೆಯಲ್ಲಿ ಶವವಾಗಿ ಬಿದ್ದ ಪುಟ್ಟ ಮಂಗ, ಅದ ಕಂಡು ಶಾಕ್ ನಲ್ಲಿ ಹೆತ್ತ ತಾಯಿ ಮಂಗ, ಸ್ಥಳೀಯರಿಂದ ರಕ್ಷಣೆ ನೀರು ಕುಡಿಸಿ ಆರೈಕೆ. ಅಷ್ಟಕ್ಕೂ ಈ ಎಲ್ಲ ದೃಶ್ಯ ಕಂಡು ಬಂದಿದ್ದು ಬೆಳಗಾವಿ ಜಿಲ್ಲೆಯ ಹುಕ್ಕೇರಿ ತಾಲೂಕಿನ ನಿಡಸೋಸಿ ಕ್ರಾಸ್ ಹೊರ ವಲಯದಲ್ಲಿ.

ಹೌದು ನಿನ್ನೆ ಗುರುವಾರ ಮಧ್ಯಾಹ್ನದ ಹೊತ್ತಿಗೆ ರಸ್ತೆ ದಾಟುತ್ತಿದ್ದ ಕೋತಿಗೆ ಕಾರು ಡಿಕ್ಕಿಯಾಗಿದೆ. ಇದರ ಪರಿಣಾಮ ಮರಿ ಕೋತಿ ಸ್ಥಳದಲ್ಲೇ ಸಾವನ್ನಪ್ಪಿದೆ. ಪುಟ 2

## ಮೈಸೂರು ಪ್ರವಾಸೋದ್ಯಮಕ್ಕೆ ಪ್ರಧಾನಿ ಬಂಪರ್

**ಮೈಸೂರು:** ಮೈಸೂರು ಅಂದ್ರೆ, ಅರಮನೆ ಜೊತೆ ಥಟ್ ಅಂತ ನೆನಪಾಗೋದು ಚಾಮುಂಡಿಬೆಟ್ಟ. ನಾಡಿನ ಅಧಿದೇವತೆ ಚಾಮುಂಡೇಶ್ವರಿ ನೆಲಸಿರುವ ಕ್ಷೇತ್ರಕ್ಕೆ ಇದೀಗಾ ಕಾಯಕಲ್ಪ ಸಿಗುತ್ತಿದೆ. ಕೇಂದ್ರ ಸರ್ಕಾರದ ಪ್ರಸಾದ್ ಯೋಜನೆಯಡಿ 45.70 ಕೋಟಿ ವೆಚ್ಚದಲ್ಲಿ ಬೆಟ್ಟವನ್ನು ಅಭಿವೃದ್ಧಿ ಪಡಿಸಲಾಗುತ್ತಿದ್ದು ಅದಕ್ಕಾಗಿ ಪ್ರಧಾನಿ ಮೋದಿ ನಿನ್ನೆ ಗುರುವಾರ ವರ್ಚುಲ್ ಮೂಲಕ ಶಂಕುಸ್ಥಾಪನೆ ನೆರವೇರಿಸಿದ್ರು. ನಾಡ ಅಧಿದೇವತೆ ಚಾಮುಂಡೇಶ್ವರಿ ಚಾಮುಂಡಿ ನೆಲಸಿರುವ ಬೆಟ್ಟವನ್ನ ಮತ್ತಷ್ಟು ಉನ್ನತ ಮಟ್ಟದಲ್ಲಿ ಅಭಿವೃದ್ಧಿ ಪಡಿಸಬೇಕು ಅಂತ ಹಲವು ದಿನಗಳ ಕನಸಾಗಿತ್ತು. ಇದೀಗ ಈ ಕನಸು ಸಾಕಾರಗೊಂಡಿದ್ದು, ಅಭಿವೃದ್ಧಿಗೆ ಕೇಂದ್ರ ಸರ್ಕಾರದ ಪ್ರಸಾದ್ ಯೋಜನೆಯಡಿ ಅಡಿಗಲ್ಲು ಇಡಲಾಗಿದೆ.

ಹೌದು, ಚಾಮುಂಡಿ ಬೆಟ್ಟವನ್ನ ಪ್ರಸಾದ್ ಯೋಜನೆಯಡಿ ಅಭಿವೃದ್ಧಿ ಪಡಿಸಲು ಕೇಂದ್ರ ಸರ್ಕಾರಕ್ಕೆ 2021 ರಲ್ಲಿ ಪ್ರಸ್ತಾವನೆ ಸಲ್ಲಿಸಲಾಗಿತ್ತು. ಇದೀಗ ಆ ಯೋಜನೆಗೆ ಅನುಮೋದನೆ ಸಿಕ್ಕಿ ಶಂಕುಸ್ಥಾಪನೆ ನೆರವೇರಿಸಲಾಯಿತು. ಪ್ರಧಾನಿ ಮೋದಿ ಶ್ರೀನಗರದಲ್ಲಿ ವರ್ಚೂಲ್ ಮೂಲಕ ಕಾರ್ಯಕ್ರಮದಲ್ಲಿ ಭಾಗಿಯಾದ್ರೆ, ಇಲ್ಲಿ ಸಂಸದ ಪ್ರತಾಪ್ ಸಿಂಹ, ಶಾಸಕ ಶ್ರೀವತ್ಸ ಹಾಗೂ

ಅಧಿಕಾರಿಗಳು ಭಾಗಿಯಾಗಿದ್ದರು. ಸದ್ಯ ಒಂದಡೆ ಲೋಕಸಭಾ ಚುನಾವಣೆ ದಿನಗಣನೆ ಆರಂಭವಾಗಿದ್ದು, ಈ ನಡುವೆ ಮೈಸೂರಿನ ಅಭಿವೃದ್ಧಿಗಾಗಿ ಕೇಂದ್ರ ಸರ್ಕಾರ ಬಂಪರ್ ಕೊಡುಗೆ ನೀಡಿದೆ.

ಪ್ರಸಾದ್ ಯೋಜನೆಯಡಿ ಬೆಟ್ಟಕ್ಕೆ ಬರುವಂತಹ ಭಕ್ತರಿಗೆ ಸರದಿ ಸಾಲಿನಲ್ಲಿ ಸಾಗುವ ಮಾರ್ಗ, ನಂದಿ, ಮಹಿಷಾ ಮೂರ್ತಿಯ ಬಳಿ ವೃತ್ತ, ಕಾರಂಜಿ, ಸ್ವಾಗತ ಕಮಾನು, ಕಂಟ್ರೋಲ್ ರೂಂ, ಕುಡಿಯುವ ನೀರು ಸೇರಿದಂತೆ ಹಲವು ಅಭಿವೃದ್ಧಿ ಕಾರ್ಯಗಳು ನಡೆಯಲಿದೆ. ಇದಕ್ಕಾಗಿ 45.70 ಕೋಟಿ ಮಂಜೂರಾಗಿದ್ದು, ಇದೀಗ ಕೆಲಸ ಪ್ರಾರಂಭವಾಗಲಿದೆ ಎಂದು ಕ್ಷೇತ್ರದ ಸಂಸದ ಪ್ರತಾಪ್ ಸಿಂಹ ತಿಳಿಸಿದ್ದಾರೆ. ಪುಟ 2

# ಬಿಜೆಪಿ ಬಿಟ್ಟು ಕಾಂಗ್ರೆಸ್ ಸೇರಿದ್ರೆ ತಿಂಗಳೊಳಗೆ ಸುಧಾಕರ್ ಜೈಲು ಸೇರ್ತಾರೆ

**ಚಿಕ್ಕಬಳ್ಳಾಪುರ:** ಮಾಜಿ ಸಚಿವ ಡಾ.ಕೆ ಸುಧಾಕರ್ ಬಿಜೆಪಿ ಬಿಟ್ಟು ಕಾಂಗ್ರೆಸ್ ಸೇರಿದ್ರೆ, ಒಂದು ತಿಂಗಳೊಳಗೆ ಜೈಲು ಸೇರುತ್ತಾರೆ ಎಂದು ಮಾಜಿ ಸಚಿವ ಎನ್.ಎಚ್ ಶಿವಶಂಕರ ರೆಡ್ಡಿ ಹೇಳಿದ್ದಾರೆ.

ಸುಧಾಕರ್ ಬಿಜೆಪಿ ಬಿಟ್ಟು ಕಾಂಗ್ರೆಸ್ ಸೇರುತ್ತಾರೆ ಅನ್ನೋ ವಿಚಾರ ಸಂಬಂಧ ಸುದ್ದಿಗಾರರೊಂದಿಗೆ ಮಾತನಾಡಿದ ಅವರು, ಸುಧಾಕರ್ ಮೇಷ್ಟ್ರು ಮಗ ಅಂತ ಹೇಳಿಕೊಂಡು ಭ್ರಷ್ಟಾಚಾರದ ಮೂಲಕ ಇಂದು ಸಾವಿರಾರು ಕೋಟಿಯ ಒಡೆಯನಾಗಿದ್ದಾನೆ. ಹಾಗಾಗಿ ಬಿಜೆಪಿಯವರೇ ಬಿಜೆಪಿ ಬಿಟ್ಟು ಕಾಂಗ್ರೆಸ್ ಸೇರಿದ್ರೆ, ಇಡಿ ಹಾಗೂ ಐಡಿ ರೇಡ್ ಮಾಡಿಸಿ ಜೈಲಿಗೆ ಹಾಕಿಸ್ತಾರೆ ಅಂತ ಟಾಂಗ್ ನೀಡಿದರು. ಸುಧಾಕರ್ ಅವಶ್ಯಕತೆ ಕಾಂಗ್ರೆಸ್ ಗೆ ಇಲ್ಲ. ಪಕ್ಷದ್ರೋಹ ಮೋಸ ಮಾಡಿರುವ ಸುಧಾಕರ್ ನ ಯಾವುದೇ ಕಾರಣಕ್ಕೂ ಕಾಂಗ್ರೆಸ್ ಗೆ ಸೇರಿಸಿಕೊಳ್ಳೋದು ಬೇಡ. ಒಂದು ವೇಳೆ ಸೇರಿಸಿಕೊಂಡರೆ ತೀವ್ರ ವಿರೋಧ ಮಾಡುತ್ತೇವೆ ಅಂತ ಹೇಳಿದರು.

**ನಾನು ಕಾಂಗ್ರೆಸ್ ಬಿಡೋದಿಲ್ಲ:** ಚಿಕ್ಕಬಳ್ಳಾಪುರ ಲೋಕಸಭಾ ಕ್ಷೇತ್ರದ ಕಾಂಗ್ರೆಸ್ ಟಿಕೆಟ್ ಸಿಗದೆ ಹೋದರೆ ಪಕ್ಷ ಬಿಡುವ ಎಚ್ಚರಿಕೆ ನೀಡಿದ್ದ ಮಾಜಿ ಸಚಿವ ಎನ್ ಎಚ್ ಶಿವಶಂಕರರೆಡ್ಡಿ ಯೂಟರ್ನ್ ಹೊಡೆದಿದ್ದಾರೆ. ಟಿಕೆಟ್ ವಿಚಾರವಾಗಿ ನನಗೆ ಮಣೆ ಹಾಕಲಿಲ್ಲ, ನಮ್ಮ ಹಿರಿಯ ನಾಯಕರು ಗಾಢನಿದ್ದೆಗೆ ಜಾರಿದ್ರು. ಹಾಗಾಗಿ ಕಾಲು ಚುಚ್ಚುವ ಶಾಕ್ ಟ್ರೀಟ್ ಮೆಂಟ್ ಕೊಟ್ಟೆ, ಆಗ ನನ್ನ ಕರೆಸಿ ಮಾತನಾಡಿದ್ರು. ಈಗ ನನ್ನ ಹೆಸರು ಸಹ ಎಐಸಿಸಿ ಗೆ ಕಳುಹಿಸಿದ್ದಾರೆ. ಟಿಕೆಟ್ ಸಿಗುವ ವಿಶ್ವಾಸವಿದೆ. ಸಿಗದಿದ್ರೂ ಪಕ್ಷದಲ್ಲಿ ಇರ್ತೀನಿ ಅಂತ ಹೇಳಿದರು.

### ಬೆಂಗಳೂರಿನಲ್ಲಿ ಟ್ಯಾಂಕರ್ ಕಳ್ಳಾಟಕ್ಕೆ ಬ್ರೇಕ್

# ಕೊನೆಗೂ ಟ್ಯಾಂಕರ್ ನೀರಿಗೆ ದರ ಫಿಕ್ಸ್

**ಬೆಂಗಳೂರು:** ಬೆಂಗಳೂರು ನಗರದಲ್ಲಿ ನೀರಿನ ಬಿಕ್ಕಟ್ಟು ತೀವ್ರಗೊಂಡಿರುವ ಮಧ್ಯೆಯೇ ಟ್ಯಾಂಕರ್‌ಗಳು ದುಬಾರಿ ದರ ವಸೂಲಿ ಮಾಡುತ್ತಿರುವ ಬಗ್ಗೆಯೂ ಸಾಕಷ್ಟು ದೂರುಗಳು ಕೇಳಿಬಂದಿದ್ದವು. ಇತ್ತೀಚೆಗೆ ನೀರಿನ ಸಮಸ್ಯೆಗೆ ಸಂಬಂಧಿಸಿ ಬಿಬಿಎಂಪಿ ಅಧಿಕಾರಿಗಳ ಸಭೆ ನಡೆಸಿದ್ದ ಡಿಸಿಎಂ ಡಿಕೆ ಶಿವಕುಮಾರ್ ಸಹ ಟ್ಯಾಂಕರ್ ಮಾಫಿಯಾ ವಿರುದ್ಧ ಕಠಿಣ ಎಚ್ಚರಿಕೆ ನೀಡಿದ್ದರು. ಇದೀಗ ಕೊನೆಗೂ ಟ್ಯಾಂಕರ್ ನೀರಿಗೆ ದರ ನಿಗದಿಪಡಿಸಿ ಬೆಂಗಳೂರು ಜಿಲ್ಲಾಡಳಿತ ಆದೇಶ ಹೊರಡಿಸಿದೆ. ಟ್ಯಾಂಕರ್ ಮಾಲೀಕರ ಜೊತೆ ಮೂರ್ನಾಲ್ಕು ಬಾರಿ ಸಭೆ ನಡೆಸಿದ ನಂತರ ಜಿಲ್ಲಾಡಳಿತ ಬೆಲೆ ನಿಗದಿ ಮಾಡಿ ಆದೇಶ ಹೊರಡಿಸಿದೆ.

**ಟ್ಯಾಂಕರ್ ನೀರಿನ ದರ ವಿವರ ಇಲ್ಲಿದೆ**

- 6 ಸಾವಿರ ಲೀಟರ್ ಟ್ಯಾಂಕರ್‌ಗೆ 600 ರೂ. ದರ ನಿಗದಿ. ಇದು 5 ಕಿಲೋ ಮೀಟರ್ ಒಳಗಡೆಗೆ ಮಾತ್ರ ಅನ್ವಯವಾಗಲಿದೆ.
- 6 ಸಾವಿರ ಲೀಟರ್ ಟ್ಯಾಂಕರ್ ಗೆ 750 ರೂ. ದರ ನಿಗದಿ. ಇದು 10 ಕಿಲೋ ಮೀಟರ್ ವ್ಯಾಪ್ತಿಯಲ್ಲಿ ಅನ್ವಯವಾಗಲಿದೆ.
- 8 ಸಾವಿರ ಲೀಟರ್ ಟ್ಯಾಂಕರ್‌ಗೆ 700 ರೂ. ದರ ನಿಗದಿ ಮಾಡಲಾಗಿದ್ದು, ಇದು 5 ಕಿಲೋ ಮೀಟರ್ ಒಳಗೆ ಅನ್ವಯವಾಗಲಿದೆ.
- 8 ಸಾವಿರ ಲೀಟರ್‌ಗೆ 850 ರೂ. ದರ ನಿಗದಿ ಮಾಡಲಾಗಿದ್ದು, 10 ಕಿಲೋ ಮೀಟರ್ ವ್ಯಾಪ್ತಿಯಲ್ಲಿ ಈ ದರ ಪಡೆಯಬಹುದಾಗಿದೆ.
- 5 ಕಿಲೋ ಮೀಟರ್ ವ್ಯಾಪ್ತಿಗೆ 1,200 ಲೀಟರ್ ಟ್ಯಾಂಕರ್‌ಗೆ 1000 ರೂ. ದರ ನಿಗದಿ ಮಾಡಲಾಗಿದೆ.
- 1200 ಲೀಟರ್ ಟ್ಯಾಂಕರ್‌ಗೆ 1200 ರೂ. ದರ ಫಿಕ್ಸ್ ಮಾಡಲಾಗಿದ್ದು 10 ಕಿಲೋ ಮೀಟರ್ ವ್ಯಾಪ್ತಿಗೆ ಅನ್ವಯವಾಗಲಿದೆ.

ಜಿಎಸ್‌ಟಿ ಸೇರಿಸಿ ಈ ದರ ಫಿಕ್ಸ್ ಮಾಡಲಾಗಿದೆ ಎಂದು ಆದೇಶದಲ್ಲಿ ತಿಳಿಸಲಾಗಿದೆ. ತಿಂಗಳ ಬಾಡಿಗೆ ಒಪ್ಪಿಕೊಳ್ಳುವವರಿಗೆ 5 ಕಿಲೋ ಮೀಟರ್‌ಗೆ 510 ರೂ. ನಿಗದಿಪಡಲಾಗಿದೆ. 10 ಕಿಲೋ ಮೀಟರ್ ಹೋದರೆ 650 ರೂ. ದರ ಫಿಕ್ಸ್ ಮಾಡಲಾಗಿದೆ.

ಟ್ಯಾಂಕರ್ ಮಾಫಿಯಾಕ್ಕೆ ಕಡಿವಾಣ ಹಾಕುವ ಸಂಬಂಧ ಇತ್ತೀಚೆಗಷ್ಟೇ ಬೆಂಗಳೂರು ಅಭಿವೃದ್ಧಿ ಸಚಿವರೂ ಆಗಿರುವ ಡಿಸಿಎಂ ಡಿಕೆ ಶಿವಕುಮಾರ್ ನೇತೃತ್ವದಲ್ಲಿ ಸಭೆ ನಡೆಸಲಾಗಿತ್ತು.

ಆ ಸಭೆಯಲ್ಲಿ, ನೀರಿನ ಟ್ಯಾಂಕರ್‌ಗಳ ಮಾಲೀಕರು ನಿನ್ನೆಯ ಗಡುವಿನ ಒಳಗೆ ನೋಂದಣಿ ಮಾಡಿಕೊಳ್ಳುವಂತೆ ಸೂಚನೆ ನೀಡಲಾಗಿತ್ತು. ದರ ನಿಗದಿ ಸಂಬಂಧ ಈ ಸೂಚನೆ ನೀಡಲಾಗಿತ್ತು.

ಬೆಂಗಳೂರು ನಗರದಲ್ಲಿ ಒಟ್ಟು 3,500 ನೀರಿನ ಟ್ಯಾಂಕರ್‌ಗಳ ಪೈಕಿ ಶೇ 10ರಷ್ಟು ಅಂದರೆ 219 ಟ್ಯಾಂಕರ್‌ಗಳು ಮಾತ್ರ ನೋಂದಣಿಯಾಗಿವೆ. ಗಡುವಿನೊಳಗೆ ನೋಂದಣಿ ಮಾಡದಿದ್ದರೆ ಸರ್ಕಾರ ಅವುಗಳನ್ನು ವಶಪಡಿಸಿಕೊಳ್ಳಲಿದೆ. ನೀರು ಯಾವುದೇ ವ್ಯಕ್ತಿಯ ಸ್ವತ್ತಲ್ಲ, ಅದು ಸರ್ಕಾರಕ್ಕೆ ಸೇರಿದ ಸಂಪನ್ಮೂಲವಾಗಿದೆ. ಜಲಮೂಲಗಳ ಮೇಲೆ ಹಿಡಿತ ಸಾಧಿಸುವ ಹಕ್ಕು ಸರ್ಕಾರಕ್ಕಿದೆ ಎಂದು ಡಿಕೆ ಶಿವಕುಮಾರ್ ಎಚ್ಚರಿಕೆ ನೀಡಿದ್ದರು.

# ನಾಸೀರ್ ಹುಸೇನ್‌ಗೆ ಪ್ರತಿಜ್ಞಾವಿಧಿ ಬೋಧಿಸದಂತೆ ಉಪ ರಾಷ್ಟ್ರಪತಿಗಳಿಗೆ ಪತ್ರ

**ಬೆಂಗಳೂರು:** ವಿಧಾನಸೌಧದಲ್ಲಿ ಪಾಕಿಸ್ತಾನ ಪರ ಘೋಷಣೆ ಪ್ರಕರಣಕ್ಕೆ ಸಂಬಂಧಿಸಿದಂತೆ ರಾಜ್ಯಸಭಾ ಸದಸ್ಯ ಸಯ್ಯದ್ ನಾಸೀರ್ ಹುಸೇನ್ ಅವರಿಗೆ ಪ್ರತಿಜ್ಞಾವಿಧಿ ಬೋಧಿಸದಂತೆ 24 ನಿವೃತ್ತ ಐಎಎಸ್, ಐಪಿಎಸ್, ಐಎಫ್‌ಎಸ್ ಮತ್ತು ಐಆರ್‌ಎಸ್ ಅಧಿಕಾರಿಗಳು ಉಪ ರಾಷ್ಟ್ರಪತಿಗಳಿಗೆ ಪತ್ರ ಬರೆದಿದ್ದನ್ನು ವಿಪಕ್ಷ ನಾಯಕ ಆರ್ ಅಶೋಕ್ ಸ್ವಾಗತಿಸಿದ್ದಾರೆ.

ಈ ಕುರಿತು ಟ್ವೀಟ್ ಮಾಡಿರುವ ಅವರು ''ಮಾಜಿ ಐಎಎಸ್ ಮತ್ತು ಐಪಿಎಸ್ ಅಧಿಕಾರಿಗಳ ನಿಲುವನ್ನು ನಾನು ಸ್ವಾಗತಿಸುತ್ತೇನೆ ಮತ್ತು ಪ್ರಶಂಸಿಸುತ್ತೇನೆ. ಕಾಂಗ್ರೆಸ್ ನಾಯಕ ಮತ್ತು ರಾಜ್ಯಸಭಾ ಸದಸ್ಯ ಸಯ್ಯದ್ ನಾಸಿರ್ ಹುಸೇನ್ ಗೆಲುವಿನ ಸಂಭ್ರಮಾಚರಣೆ ವೇಳೆ 'ಪಾಕಿಸ್ತಾನ್ ಜಿಂದಾಬಾದ್' ಘೋಷಣೆ ಕೂಗಿರುವ ಪ್ರಕರಣ ತನಿಖೆ ಮುಗಿಯುವವರೆಗು ಪ್ರತಿಜ್ಞಾವಿಧಿ ಭೋದಿಸಬಾರದು ಎಂದು ಉಪ ರಾಷ್ಟ್ರಪತಿಗಳಿಗೆ ಹಿರಿಯ ಅಧಿಕಾರಿಗಳು ಪತ್ರ ಬರೆದಿದ್ದಾರೆ''. ದೇಶದ್ರೋಹಿಗಳಿಂದ ಸುತ್ತುವರೆಯಲ್ಪಟ್ಟಿದ್ದ ನಾಯಕ ಪ್ರಜಾಪ್ರಭುತ್ವದ ದೇವಾಲಯವಾಗಿರುವ ಸಂಸತ್ತಿಗೆ ಪ್ರವೇಶಿಸುವ ಹಕ್ಕಿಲ್ಲ. ಒಂದು ವೇಳೆ ಸಿಎಂ ಸಿದ್ದರಾಮಯ್ಯ ಮತ್ತು ಡಿಸಿಎಂ ಡಿಕೆ ಶಿವಕುಮಾರ್ ಅವರಿಗೆ ನಮ್ಮ ದೇಶದ ಬಗ್ಗೆ ಗೌರವವಿದ್ದರೆ ನಾಸಿರ್ ಹುಸೇನ್ ಅವರ ರಾಜೀನಾಮೆ ಪಡೆಯಬೇಕು ಮತ್ತು ಮರು ಚುನಾವಣೆಗೆ ಹೋಗಬೇಕು'' ಎಂದು ಒತ್ತಾಯಿಸಿದ್ದಾರೆ.

**ಪತ್ರ ಏಕೆ:** ರಾಜ್ಯಸಭಾ ಚುನಾವಣೆಯಲ್ಲಿ ಕಾಂಗ್ರೆಸ್ ಮುಖಂಡ ನಾಸೀರ್ ಹುಸೇನ್ ಅವರು ಗೆದ್ದಿದ್ದು, ಗೆಲುವಿನ ಸಂಭ್ರಮಾಚರಣೆ ವೇಳೆ ವಿಧಾನಸೌಧದಲ್ಲಿ ಅವರ ಬೆಂಬಲಿಗರು ಪಾಕಿಸ್ತಾನ್ ಪರ ಘೋಷಣೆ ಕೂಗಿದ್ದರು. ಇದು ಎಫ್‌ಎಸ್‌ಎಲ್ ವರದಿಯಲ್ಲೂ ಸಹ ದೃಢಪಟ್ಟಿದ್ದು, ಈ ಸಂಬಂಧ ಪೊಲೀಸರು ಆರೋಪಿಗಳನ್ನ ಬಂಧಿಸಿ ವಿಚಾರಣೆ ನಡೆಸುತ್ತಿದ್ದಾರೆ. ಈ ಹಿನ್ನೆಲೆಯಲ್ಲಿ ತನಿಖೆ ಪೂರ್ಣಗೊಳ್ಳುವವರೆಗೂ ನಾಸೀರ್ ಹುಸೇನ್ ಅವರಿಗೆ ಯಾವುದೇ ಕಾರಣಕ್ಕೂ ಪ್ರಮಾಣವಚನ ಬೋಧಿಸಬಾರದು ಎಂದು ನಿವೃತ್ತಿ ಐಎಎಸ್ ಮತ್ತು ಐಪಿಎಸ್ ಅಧಿಕಾರಿಗಳು ಉಪರಾಷ್ಟ್ರಪತಿ ಅವರಿಗೆ ಮನವಿ ಮಾಡಿದ್ದಾರೆ.

## ಎಲ್ಲೆಡೆ ಸಂಭ್ರಮ, ಸಡಗರ

ಧಾರ್ಮಿಕ ಗ್ರಂಥಗಳಲ್ಲಿ ಪೂಜಾ ಪ್ರಕ್ರಿಯೆಯನ್ನು ವಿವರಿಸಲಾಗಿದ್ದು ಆ ರೀತಿಯಾಗಿ ಕಟ್ಟುನಿಟ್ಟಿನ ನಿಯಮಗಳನ್ನು ಆಚರಣೆ ಮಾಡಿದಲ್ಲಿ ಪುಣ್ಯ ಫಲ ಪ್ರಾಪ್ತಿಯಾಗುತ್ತದೆ. ಮಹಾ ಶಿವರಾತ್ರಿಯಂದು ಭಕ್ತರು ಬೆಳಿಗ್ಗೆ ಶಿವ ದೇವಾಲಯಗಳಿಗೆ ಹೋಗುತ್ತಾರೆ. ಹೆಚ್ಚಿನ ಜನರು ಮಧ್ಯಾಹ್ನದ ಮೊದಲು ಶಿವಲಿಂಗ ಪೂಜೆಯನ್ನು ಪೂರ್ಣಗೊಳಿಸುತ್ತಾರೆ, ಏಕೆಂದರೆ ಸಂಜೆಯ ಸಮಯದಲ್ಲಿ ಹೆಚ್ಚಿನ ಶಿವ ದೇವಾಲಯಗಳು ದರ್ಶನಕ್ಕಾಗಿ ಮಾತ್ರ ತೆರೆದಿರುತ್ತವೆ. ಪೂಜೆ ಇತ್ಯಾದಿ ಚಟುವಟಿಕೆಗಳು ನಡೆಯುವುದಿಲ್ಲ. ಹಾಗಾಗಿ ಬೆಳಿಗ್ಗೆ, ಭಕ್ತರು ಶಿವಲಿಂಗಕ್ಕೆ ಹಾಲು ಮತ್ತು ನೀರಿನಿಂದ ಅಭಿಷೇಕ ಮಾಡಬಹುದು. ಮನೆಯಲ್ಲಿ ಶಿವಲಿಂಗ ಇಲ್ಲದವರು ದೇವಸ್ಥಾನಗಳಿಗೆ ಹೋಗಿ ಅಭಿಷೇಕ ಮಾಡಿಸಬಹುದು. ಶಿವನಿಗೆ ಪ್ರೀಯವಾದ ಬಿಲ್ವ ಪತ್ರೆ, ಹಣ್ಣು ಸೇರಿದಂತೆ ವಿವಿಧ ವಸ್ತುಗಳನ್ನು ಅರ್ಪಿಸಬಹುದು.

ಮಹಾ ಶಿವರಾತ್ರಿಯ ಸಂದರ್ಭದಲ್ಲಿ, ಅನೇಕ ಭಕ್ತರು ಹಣ್ಣು ಮತ್ತು ಅದರ ರಸವನ್ನು ಮಾತ್ರ ಆಹಾರದಲ್ಲಿ ಸೇವನೆ ಮಾಡುವ ಮೂಲಕ ಇಡೀ ದಿನ ಉಪವಾಸವನ್ನು ಆಚರಿಸುತ್ತಾರೆ. ಇನ್ನು ಕೆಲವರು ಸಂಜೆ ಒಂದು ಬಾರಿ ಊಟ ಮಾಡುತ್ತಾರೆ. ಮತ್ತಿಷ್ಟು ಜನ ಮಹಾ ಶಿವರಾತ್ರಿಯ ಮರುದಿನ, ಪ್ರಸಾದವನ್ನು ಅರ್ಪಿಸಿ ಆ ಬಳಿಕವೇ ಕುಟುಂಬ ಸದಸ್ಯರೆಲ್ಲಾ ಸೇರಿ ಆಹಾರವನ್ನು ಸೇವನೆ ಮಾಡುತ್ತಾರೆ. ಹಾಗಾದರೆ ಈ ದಿನ ಮಾಡುವ ಉಪವಾಸ ಹೇಗಿರಬೇಕು ನಿಯಮಗಳೇನು ಇಲ್ಲಿದೆ ಸಂಪೂರ್ಣ ಮಾಹಿತಿ.

ಧರ್ಮಗ್ರಂಥಗಳಲ್ಲಿ ಸೂಚಿಸಿದ ನಿಯಮಗಳೇನು ಪೂಜಾ ವಿಧಾನ ಹೇಗಿರಬೇಕು

ಶಿವರಾತ್ರಿಯ ದಿನ ಬೆಳಿಗ್ಗೆ ಬೇಗನೆ ಎದ್ದು ಸ್ನಾನ ಮಾಡಬೇಕು. ಈ ದಿನ ಸ್ನಾನ ಮಾಡುವ ನೀರಿನಲ್ಲಿ ಕಪ್ಪು ಎಳ್ಳಿನ ಬೀಜಗಳನ್ನು ಹಾಕಿ ಸ್ನಾನ ಮಾಡಬೇಕು. ಶಿವರಾತ್ರಿಯ ದಿನ ಮಾಡಿದ ಸ್ನಾನ ದೇಹ ಮಾತ್ರವಲ್ಲದೆ ಆತ್ಮವೂ ಶುದ್ಧವಾಗುತ್ತದೆ ಎಂದು ನಂಬಲಾಗಿದೆ. ಸಾಧ್ಯವಾದರೆ, ಈ ದಿನ ಗಂಗಾ ಸ್ನಾನ ಮಾಡಿ.

ಸ್ನಾನ ಇತ್ಯಾದಿಗಳ ನಂತರ, ಭಕ್ತರು ಒಂದು ದಿನದ ಉಪವಾಸವನ್ನು ಆಚರಿಸಲು ಮತ್ತು ಮರುದಿನ ಅದನ್ನು ಪೂರ್ಣಗೊಳಿಸಲು ಪ್ರತಿಜ್ಞೆ ಮಾಡಬೇಕು. ನಿರ್ಣಯ ತೆಗೆದುಕೊಂಡ ಬಳಿಕ ಯಾವುದೇ ಅಡೆತಡೆಯಿಲ್ಲದೆ ಉಪವಾಸವನ್ನು ಪೂರ್ಣಗೊಳಿಸಲು ಶಿವನ ಆಶೀರ್ವಾದವನ್ನು ಬೇಡಬೇಕು.

ಉಪವಾಸ ಮಾಡುವಾಗ ಭಕ್ತರು ಎಲ್ಲಾ ರೀತಿಯ ಆಹಾರದಿಂದ ದೂರವಿರಬೇಕು. ಕೆಲವರು ನೀರನ್ನು ಸಹ ಕುಡಿಯುವುದಿಲ್ಲ, ಆದರೆ ಶಾಸ್ತ್ರದಲ್ಲಿ ನೀವು ಹಣ್ಣು ಮತ್ತು ಹಾಲನ್ನು ಸೇವಿಸಲು ಶಿಫಾರಸು ಮಾಡಲಾಗಿದೆ, ಅದರ ನಂತರ ರಾತ್ರಿಯವರೆಗೆ ಕಟ್ಟುನಿಟ್ಟಾದ ಉಪವಾಸವನ್ನು ಆಚರಿಸಬೇಕು. ಮಾಂಸ ಆಹಾರ ಅಥವಾ ಹೊರಗಡೆ ಆಹಾರವನ್ನು ಕಟ್ಟುನಿಟ್ಟಾಗಿ ತ್ಯಜಿಸಬೇಕು.

ಭಕ್ತರು ಸಂಜೆ ಪೂಜೆಯನ್ನೂ ಮಾಡಬೇಕು ಮತ್ತು ದೇವಾಲಯಕ್ಕೆ ಹೋಗುವ ಮೊದಲು ಮತ್ತೆ ಸ್ನಾನ ಮಾಡಬೇಕು. ಯಾರಾದರೂ ದೇವಾಲಯಕ್ಕೆ ಹೋಗಲು ಸಾಧ್ಯವಾಗದಿದ್ದರೆ, ಪೂಜೆ ಇತ್ಯಾದಿಗಳನ್ನು ಮನೆಯಲ್ಲಿಯೇ ಮಾಡಬಹುದು. ಕೆಲವರು ಮಣ್ಣಿನ ಶಿವಲಿಂಗವನ್ನು ನಿರ್ಮಾಣ ಮಾಡಿ ಅದಕ್ಕೆ ಪೂಜೆ ಮಾಡುತ್ತಾರೆ.

ಶಿವರಾತ್ರಿ ಪೂಜೆಯನ್ನು ರಾತ್ರಿಯಲ್ಲಿ ಸಮಯದಲ್ಲಿ ನಾಲ್ಕು ಬಾರಿ ಮಾಡಬಹುದು. ಇಡೀ ರಾತ್ರಿಯ ಅವಧಿಯನ್ನು ನಾಲ್ಕು ಭಾಗಗಳಾಗಿ ವಿಂಗಡಿಸಿಕೊಳ್ಳುವ ಮೂಲಕ ಪೂಜೆ ಮಾಡಬಹುದು.

ಪೂಜಾ ವಿಧಾನದ ಪ್ರಕಾರ, ಶಿವಲಿಂಗವನ್ನು ವಿವಿಧ ವಸ್ತುಗಳಿಂದ ಅಭಿಷೇಕ ಮಾಡಬೇಕು. ಹಾಲು, ಶ್ರೀಗಂಧದ ನೀರು, ಮೊಸರು, ಜೇನುತುಪ್ಪ, ತುಪ್ಪ, ಸಕ್ಕರೆ ಮತ್ತು ನೀರನ್ನು ಹೆಚ್ಚಾಗಿ ಅಭಿಷೇಕಕ್ಕೆ ಬಳಸಲಾಗುತ್ತದೆ. ಇದೆಲ್ಲಾ ವಸ್ತುಗಳನ್ನು ಬಳಸುವ ಮೊದಲು ನೀರಿನ ಅಭಿಷೇಕ ಮಾಡಿಕೊಳ್ಳಬೇಕು. ಬಳಿಕ ಪಂಚಾಮೃತ ಅಭಿಷೇಕ ಮಾಡಬಹುದು.

ಅಭಿಷೇಕ ಮಾಡಿದ ಬಳಿಕ ಶಿವಲಿಂಗವನ್ನು ಬಿಲ್ವಪತ್ರೆಯ ಹಾರದಿಂದ ಅಲಂಕರಿಸಲಾಗುತ್ತದೆ. ಬಿಲ್ವಪತ್ರೆಯು ಶಿವನಿಗೆ ತಂಪನ್ನು ನೀಡುತ್ತದೆ ಎಂದು ನಂಬಲಾಗಿದೆ.

ಆ ಬಳಿಕ ಶಿವಲಿಂಗದ ಮೇಲೆ ಚಂದನ ಅಥವಾ ಕುಂಕುಮವನ್ನು ಹಚ್ಚಲಾಗುತ್ತದೆ ಮತ್ತು ಧೂಪ -ದೀಪವನ್ನು ಬೆಳಗಿಸಿ, ಭಸ್ಮ ಎಂದು ಕರೆಯಲ್ಪಡುವ ವಿಭೂತಿಯನ್ನು ಶಿವನಿಗೆ ಹಚ್ಚಲಾಗುತ್ತದೆ.

ಭಕ್ತರು ಮರುದಿನ ಸ್ನಾನ ಮಾಡಿ ತಮ್ಮ ಉಪವಾಸವನ್ನು ಅಂತ್ಯಗೊಳಿಸಬೇಕು. ಈ ರೀತಿಯಲ್ಲಿ ವ್ರತವನ್ನು ಆಚರಿಸುವುದರಿಂದ ಶಿವನ ಪೂರ್ಣ ಅನುಗ್ರಹವಾಗುತ್ತದೆ. ಇಷ್ಟಾರ್ಥ ಸಿದ್ಧಿಸುತ್ತದೆ.

## ಈ ನೈವೇದ್ಯಗಳನ್ನು ಅರ್ಪಿಸಿ

ಶಿವನು ಪಾರ್ವತಿ ದೇವಿಯನ್ನು ಮದುವೆಯಾದ ಹಾಗಾಗಿ ಮಹಾಶಿವರಾತ್ರಿ ಭಕ್ತರಿಗೆ ಬಹಳ ಪವಿತ್ರ ದಿನವಾಗಿದೆ. ಇನ್ನು ಕೆಲವು ನಂಬಿಕೆಗಳ ಪ್ರಕಾರ ಸಮುದ್ರದ ಮಂಥನದ ಸಮಯದಲ್ಲಿ ಶಿವನು ವಿಷವನ್ನು ಕುಡಿದು ಜಗತ್ತನ್ನು ಕತ್ತಲೆಯಿಂದ ರಕ್ಷಿಸಿದ್ದು ಈ ದಿನ ಎಂದು ನಂಬಲಾಗಿದೆ.

ಇದೆಲ್ಲದರ ಜೊತೆಗೆ ಈ ದಿನದಂದು ನೀವು ಶಿವನನ್ನು ಹೇಗೆ ಮೆಚ್ಚಿಸಬಹುದು ಎಂಬುದನ್ನು ತಿಳಿದುಕೊಳ್ಳಬೇಕು. ಶಿವ, ತನ್ನ ಭಕ್ತರಿಗೆ ಬೇಗ ಒಲಿಯುತ್ತಾನೆ ಎಂಬುದು ಸತ್ಯವಾಗಿದ್ದರೂ ಕೂಡ ಅವನಿಗೆ ಪ್ರೀಯವಾದದ್ದನ್ನು ಮಾಡಿ ಮೆಚ್ಚಿಸಬೇಕಾಗುತ್ತದೆ. ಆದ್ದರಿಂದ ಭಗವಂತನಿಗೆ ನೈವೇದ್ಯ ಅಥವಾ ಪ್ರಸಾದವನ್ನು ಅರ್ಪಿಸಲು ಕೆಲವು ಸುಲಭ ಮಾರ್ಗ ಇಲ್ಲಿದೆ. ಹಾಗಾದರೆ ಶಂಕರನ ಆಶೀರ್ವಾದ ಪಡೆಯಲು ಯಾವ ಭಕ್ಷ್ಯಗಳು ಅಥವಾ ಸಿಹಿ ತಿಂಡಿಗಳನ್ನು ಅರ್ಪಿಸಬಹುದು ಎಂಬುದರ ಬಗ್ಗೆ ಇಲ್ಲಿದೆ ಮಾಹಿತಿ.

ಎಲ್ಲಾ ರೀತಿಯ ಪಾಯಸಗಳು ಕೂಡ ಶಿವನಿಗೆ ಪ್ರಿಯವಾಗಿದೆ ಆದ್ದರಿಂದ ಭಕ್ತರು ಇದನ್ನು ನೈವೇದ್ಯ ಅಥವಾ ಪ್ರಸಾದವಾಗಿ ದೇವರಿಗೆ ಅರ್ಪಿಸಬಹುದು.

ಶಿವನ ಪೂಜೆಗೆ ಕೆಲವು ವಿಶೇಷವಾದ ಧಾನ್ಯಗಳನ್ನು ಅರ್ಪಿಸಬೇಕು. ಪುರಾತನ ಕಾಲದಲ್ಲಿ ಋಷಿಮುನಿಗಳು ಸಹ ಶಿವನಿಗೆ ಇಷ್ಟವಾಗುವ ಧಾನ್ಯಗಳ ನೈವೇದ್ಯವನ್ನು ಮಾಡುತ್ತಿದ್ದರು. ಧಾನ್ಯಗಳು ಸಾಮಾನ್ಯವಾಗಿ ದೈವ ಶಕ್ತಿಯನ್ನು ಆಕರ್ಷಿಸುತ್ತವೆ ಎಂದು ವೇದ ಮತ್ತು ಪುರಾಣ ಕಥೆಗಳಲ್ಲಿ ವಿವರಿಸಲಾಗಿದೆ. ಹಾಗಾಗಿ ಶಿವನ ಆಶೀರ್ವಾದ ಪಡೆಯಲು ರಾಗಿ, ಅಕ್ಕಿ, ಗೋಧಿ, ಎಳ್ಳಿನ ಬೀಜಗಳು, ಹೆಸರು ಕಾಳು ಇತ್ಯಾದಿ ಧಾನ್ಯಗಳನ್ನು ಅರ್ಪಿಸಲಾಗುತ್ತದೆ.

ಪಂಜೀರಿ ಗೋಧಿ ಹಿಟ್ಟನ್ನು ಹುರಿದು ಮಾಡುವ ಒಂದು ರೀತಿಯ ಪಂಚಕಜ್ಜಾಯ. ಇದು ಶಿವನಿಗೆ ಅತ್ಯಂತ ಪ್ರೀಯ ಎನ್ನಲಾಗುತ್ತದೆ.

ವಿವಿಧ ರೀತಿಯ ಬರ್ಫಿಗಳನ್ನು ಮನೆಯಲ್ಲಿಯೇ ತಯಾರಿಸಬಹುದು ಇದು ಶಿವ ಮತ್ತು ಪಾರ್ವತಿಗೆ ಇಷ್ಟ ಎನ್ನಲಾಗುತ್ತದೆ.

ಇನ್ನು ಪಂಚಾಮೃತವು ಹಾಲು, ಮೊಸರು, ತುಪ್ಪ, ಜೇನುತುಪ್ಪ ಮತ್ತು ಸಕ್ಕರೆ ಸೇರಿಸಿ, ದೇವರಿಗೆ ಅರ್ಪಿಸಿ ಬಳಿಕ ಕುಟುಂಬ ಸದಸ್ಯರಿಗೆ ವಿತರಿಸಬೇಕು.

ರವೆಯ ಹಲ್ವಾ, ಕಡಲೆ ಹಿಟ್ಟಿನ ಹಲ್ವಾ ಮತ್ತು ಗೋಧಿ ಹಿಟ್ಟಿನ ಹಲ್ವಾವನ್ನು ಸಹ ಭಗವಂತನಿಗೆ ಅರ್ಪಿಸಬಹುದು.

ಕೇಸರಿ ಎಳೆಗಳನ್ನು ಶಿವನು ತುಂಬಾ ಇಷ್ಟಪಡುತ್ತಾನೆ ಎನ್ನಲಾಗುತ್ತದೆ ಹಾಗಾಗಿ ಯಾವುದೇ ರೀತಿಯ ನೈವೇದ್ಯ ಮಾಡಲು ಸಾಧ್ಯವಿಲ್ಲದ ಪರಿಸ್ಥಿತಿಯಲ್ಲಿ ಕೇಸರಿ ಎಳೆಗಳನ್ನು ಶಿವನ ತಲೆಯ ಮೇಲೆ ಅಥವಾ ಶಿವಲಿಂಗದ ಮೇಲೆ ಅರ್ಪಿಸಬಹುದು. ಇದರಿಂದ ಭಕ್ತನು ಜೀವನದಲ್ಲಿ ಅದೃಷ್ಟ ಮತ್ತು ಸಮೃದ್ಧಿಯನ್ನು ಪಡೆದುಕೊಳ್ಳುತ್ತಾನೆ ಎಂಬ ನಂಬಿಕೆ ಇದೆ.

## ಬಿಜೆಪಿ ಜತೆ ಮೈತ್ರಿ ಖಚಿತ

ಆದರೆ ತೆಲುಗು ದೇಶಂ ಇದಕ್ಕಿಂತ ಹೆಚ್ಚಿನ ಸ್ಥಾನಗಳನ್ನು ಬಯಸಿದೆ. ಇದೇ ಕಾರಣಕ್ಕೆ ಬಿಜೆಪಿ ನಾಯಕರು ತಡರಾತ್ರಿವರೆಗೂ ಒಂದು ಸ್ಥಾನದ ಬಗ್ಗೆ ಸುದೀರ್ಘ ಚರ್ಚೆ ನಡೆಸಿದರು. ಮೈತ್ರಿ ಬಹುತೇಕ ಖಚಿತವಾಗಿದ್ದು, ಶೀಘ್ರದಲ್ಲೇ ಘೋಷಣೆಯಾಗಲಿದೆ ಎಂದು ಪಕ್ಷದ ಮೂಲಗಳು ತಿಳಿಸಿವೆ.

ಫೆಬ್ರವರಿಯಲ್ಲಿ ನಾಯ್ಡು ಅವರು ಶಾ ಮತ್ತು ಬಿಜೆಪಿ ಅಧ್ಯಕ್ಷ ಜೆ.ಪಿ. ನಡ್ಡಾ ಅವರನ್ನು ಭೇಟಿ ಮಾಡಿದ್ದರು. ಇದಾದ ಬಳಿಕ ಮೈತ್ರಿಯತ್ತ ಸಾಗುತ್ತಿದ್ದಾರೆ ಎಂಬ ಊಹಾಪೋಹಗಳು ಬಲಗೊಂಡಿದ್ದವು. ಆದರೆ, ವಿಷಯಗಳು ಇನ್ನೂ ಸ್ಪಷ್ಟವಾಗಿ ಬೆಳಕಿಗೆ ಬಂದಿಲ್ಲ.

ಕಳೆದ ಲೋಕಸಭಾ ಚುನಾವಣೆಯಲ್ಲಿ ಬಿಜೆಪಿ ಐದು ರಾಜ್ಯಗಳ 100 ಲೋಕಸಭಾ ಸ್ಥಾನಗಳ ಪೈಕಿ 29 ಸ್ಥಾನಗಳನ್ನು ಮಾತ್ರ ಗೆಲ್ಲಲು ಸಾಧ್ಯವಾಯಿತು. ಇದರಲ್ಲಿ 25 ಸ್ಥಾನಗಳು ಕರ್ನಾಟಕದಿಂದ ಮತ್ತು 4 ಸ್ಥಾನಗಳು ತೆಲಂಗಾಣದಿಂದ ಬಂದಿವೆ. ಟಿಡಿಪಿ ಎನ್ ಡಿಎಗೆ ಮರಳಿದರೆ ಬಿಜೆಪಿಗೆ ಲಾಭವಾಗುವ ಸಾಧ್ಯತೆ ಹೆಚ್ಚಿದೆ.

ಇದಲ್ಲದೇ ಒಡಿಶಾದಲ್ಲಿ ಆಡಳಿತಾರೂಢ ಬಿಜು ಜನತಾದಳದೊಂದಿಗೆ ಬಿಜೆಪಿ ಮೈತ್ರಿ ಮಾಡಿಕೊಳ್ಳುವ ಚರ್ಚೆಯೂ ಅಂತಿಮ ಹಂತದಲ್ಲಿದೆ.

## ಹೆಗಡೆ ವ್ಯಂಗ್ಯ

ಕರಿಮಣಿ ಮಾಲೀಕ ನಾನಲ್ಲ ಎಂದು ಹೇಳುತ್ತಿದ್ದಾರೆ. ಆದರೂ ಯಾರಿಗಾದರೂ ಒಬ್ಬರಿಗೆ ಕರಿಮಣಿ ಕಟ್ಟಿಸುತ್ತಾರೆ ಬಿಡಿ ಎಂದು ವ್ಯಂಗ್ಯವಾಡಿದರು.

ಮತ್ತೆ ಯಾರು ಸಿಗುವುದಿಲ್ಲಾ ಅಂತಾ ಖಾನಾಪುರದಲ್ಲಿ ರಿಜೆಕ್ಟೆಡ್ ಮಟೀರಿಯಲ್ ಇದೆ, ಅದನ್ನ ತಗೊಂಡ ಹೋಗಿ ನಿಲ್ಲಿಸುತ್ತಾರೆ. ಖಾನಾಪುರದ ರಿಜೆಕ್ಟೆಡ್ ಮಟಿರಿಯಲ್ ನಮ್ಮ ಕ್ಷೇತ್ರದ ಅಭ್ಯರ್ಥಿ. ಖಾನಾಪುರದಿಂದ ಜನ ತಿರಸ್ಕಾರ ಮಾಡಿ ಓಡಿಸಿದ್ದಾರೆ, ಎಲ್ಲಾ ಅಡ್ಡಾಡಿಸುತ್ತಿದ್ದಾರೆ. ಸಿದ್ದರಾಮಯ್ಯನವರು ಕರೆದುಕೊಂಡು ಓಡಾಡುತ್ತಿದ್ದಾರೆ. ಯಾರೇ ಆಗಲಿ ಕಾಂಗ್ರೆಸ್ ಗೆ ಉತ್ತರ ಕೊಡುವ ಅವಶ್ಯಕತೆ ಇಲ್ಲ ಎಂದು ಖಾನಾಪುರ ಮಾಜಿ ಶಾಸಕಿ ಅಂಜಲಿ ನಿಂಬಾಳ್ಕರ್ ವಿರುದ್ಧ ಪರೋಕ್ಷವಾಗಿ ವಾಗ್ದಾಳಿ ನಡೆಸಿದರು.

ಮೋದಿಯವರ ಪರವಾಗಿ ಜನ ವೋಟ್ ಹಾಕಲು ಸಿದ್ಧರಾಗಿದ್ದಾರೆ. ನಾವು ಹೋಗಿ ಒಂದು ಸಾರಿ ಪ್ರೀತಿಯಿಂದ ಕೇಳಿದರೆ ಸಾಕು ಜನ ವೋಟ್ ಕೊಡುತ್ತಾರೆ ಎಂದು ಹೇಳಿದ ಹೆಗಡೆ ಸಿದ್ದರಾಮಯ್ಯ ವಿರುದ್ಧ ವಾಗ್ದಾಳಿ ನಡೆಸಿದರು.

ಕಾಂಗ್ರೆಸ್ ನ ಮುಖವಾಡ ಅವರ ಆಡಳಿತ ನೋಡಿದರೆ ಗೊತ್ತಾಗುತ್ತದೆ. ಮೋದಿಯವರು ಎಲ್ಲವನ್ನೂ ಕೊಟ್ಟರೂ ದೇಶ ದೀವಾಳಿ ಆಗಲಿಲ್ಲ. ಸಿದ್ದರಾಮಯ್ಯ ಹೋದಲ್ಲೆಲ್ಲಾ ರಾಜಕಾರಣ ಮಾಡುತ್ತಿದ್ದಾರೆ. ಮೊನ್ನೆ ಬನವಾಸಿಗೆ ಹೋಗಿದ್ದಾಗ ಸಾಂಸ್ಕೃತಿಕ ವೇದಿಕೆ ಮೇಲೆ ಬರೀ ರಾಜಕಾರಣ ಮಾತಾಡಿದರು. ಸಿದ್ದರಾಮಯ್ಯನವರು ನನ್ನ ಬಹಳ ಹಚ್ಚಿಕೊಂಡಿದ್ದಾರೆ ಕನಸಲ್ಲೆಲ್ಲಾ ನಾನು ಬರುತ್ತಿದ್ದೇನೆ. ಎಲ್ಲಿ ಹೋದ್ರೂ ನನ್ನ ಸುದ್ದಿ ಹೇಳುತ್ತಾ ಇರುತ್ತಾರೆ. ಕನಸಿನಲ್ಲೂ, ಮನಸ್ಸಿನಲ್ಲೂ, ಒಳಗೆ, ಹೊರಗೆ ಹೋದರೂ ಅನಂತಕುಮಾರ್ ಹೆಗಡೆ. ನನ್ನನ್ನು ಸರ್ವಾಂತರಯಾಮಿ ಮಾಡಿದ ಸಿದ್ದರಾಮಯ್ಯ ಅವರಿಗೆ ಧನ್ಯವಾದಗಳು ಎಂದರು.

ನಾವು ಮಾಡಿಕೊಳ್ಳುವ ಪ್ರಚಾರಕ್ಕಿಂತ ಸಿದ್ದರಾಮಯ್ಯನವರು ನಮಗೆ ಹೆಚ್ಚು ಪ್ರಚಾರ ಕೊಡುತ್ತಿದ್ದಾರೆ. ಸಿದ್ದರಾಮಯ್ಯನವರೇ ನಮ್ಮ ಹೆಸರಿನಲ್ಲಿ ನಗಾರಿ ಹೊಡೆಯಿರಿ. ಅವರ ದುರಂಹಕಾರಿ ಮಾತುಗಳನ್ನ ನೀವು ಕೇಳಿದ್ದೀರಿ. ಯಾವ ಮುಖ್ಯಮಂತ್ರಿ, ರಾಜಕಾರಣಿಗೆ ದುರಹಂಕಾರ ಇತ್ತು ಸಿದ್ದರಾಮಯ್ಯ ಅವರ ಪ್ರಶ್ನೆಗಳಿಗೆ ನಾವೇ ಉತ್ತರ ಕೊಡಬೇಕು. ಸಿದ್ದರಾಮಯ್ಯನವರಿಗೆ ನಾವು ಉತ್ತರ ಕೊಟ್ಟರೇ ಚರ್ಮಕ್ಕೆ ತಾಗುತ್ತದೆ. ಕಾಂಗ್ರೆಸ್ ನ ಮುಖವಾಡದ ಬದುಕು ನಮಗೆ ಗೊತ್ತಾಗಿದೆ. ಎಲ್ಲಾ ಕಡೆ ಮೋದಿ

**ಮೊದಲನೇ ಪುಟದಿಂದ...**

ಅವರು ಗೆಲ್ಲಬೇಕು ವಾತಾವರಣ ಇದೆ. ಮೋದಿ ಗೆಲ್ಲಬೇಕು ಅಂತಾ ಎಲ್ಲಾ ಕಾಂಗ್ರೆಸ್ ನವರೇ ಹೇಳುತ್ತಿದ್ದಾರೆ ಎಂದರು.

**ಜನರನ್ನು ಹುಚ್ಚರನ್ನಾಗಿ ಮಾಡುತ್ತಿರುವ ಕಾಂಗ್ರೆಸ್:** ದೇಶದ ಜನರನ್ನು ಕಾಂಗ್ರೆಸ್ ಪಕ್ಷ ಹುಚ್ಚರನ್ನಾಗಿ ಮಾಡುತ್ತಿದೆ. ಈ ದೇಶದ ಧರ್ಮ, ಜಾತಿ ಯಾರಿಗೂ ಗೊತ್ತಾಗಬಾರದು ಅಂತಾ ಕಾಂಗ್ರೆಸ್ ದೂರ ಹೋಗುತ್ತಿದೆ. ಅಂಬೇಡ್ಕರ್ ಬರೆದ ಸಂವಿಧಾನದ ಮೇಲೆ ನಿರಂತರ ಅತ್ಯಾಚಾರ ಮಾಡಿದ್ದು ಕಾಂಗ್ರೆಸ್. ಸಂವಿಧಾನದಲ್ಲಿ ಜಾತ್ಯತೀತ ಅನ್ನೋ ಅಕ್ಷರವನ್ನ ತುರುಕಿದ್ದು ಕಾಂಗ್ರೆಸ್. ಸಂವಿಧಾನದಲ್ಲಿ 28ನೇ ಪರಿಚ್ಛೇದ ಬದಲಾವಣೆ ಮಾಡಿದರು. ಹಿಂದೂಗಳಿಗೆ ಧಾರ್ಮಿಕ ಶಿಕ್ಷಣ ಕೊಡುವ ಹಕ್ಕನ್ನ ಕಿತ್ತುಕೊಂಡರು. ನಂತರ ಬಸವಣ್ಣ, ಅಕ್ಕಮಹಾದೇವಿ, ಮಹಾಭಾರತ ಎಲ್ಲ ಉಲ್ಲೇಖ ಪಠ್ಯಪುಸ್ತಕದಿಂದ ತೆಗೆದು ಹಾಕಿದರು ಎಂದರು.

ಆರ್ಟಿಕಲ್ 30ರಲ್ಲಿ ಮದರಸಾ, ಚರ್ಚ್ ಗಳಲ್ಲಿ ಧಾರ್ಮಿಕ ಶಿಕ್ಷಣ ಕೊಡುವ ಅಧಿಕಾರ ಕೊಟ್ಟರು. ಇದರಿಂದ ನಮ್ಮ ಮಕ್ಕಳು ಚುಲೋ ಹುಡುಗಿ ಸಿಕ್ಕರೆ ಓಡಿ ಹೋಗುತ್ತಾರೆ. ಅಪ್ಪ ಮಕ್ಕಳನ್ನ ಆಶ್ರಮಕ್ಕೆ ಬಿಟ್ಟು ಹೋಗುತ್ತಾರೆ. ನಮ್ಮ ಮಕ್ಕಳು ಪ್ರಾಣಿಗಳಂತೆ ಬದುಕುತ್ತವೆ. ಸಂವಿಧಾನಾತ್ಮಕವಾಗಿ ಧರ್ಮವನ್ನ ಒಡೆದು ಹಾಳು ಮಾಡಿದರು. ಇದು ಬದಲಾಗಬೇಕು ಅಂದರೆ ಬಿಜೆಪಿ, ಮೋದಿ ಬರಬೇಕು ಎಂದರು.

ಒಂದು ರಾಮ ಮಂದಿರ ಕಟ್ಟಲು 500 ವರ್ಷ ಆಯ್ತು. ಈ ರೀತಿ ಮೂರು ಲಕ್ಷಕ್ಕೂ ಹೆಚ್ಚು ಮುಸ್ಲಿಮರು ಕೊಳ್ಳೆ ಹೊಡೆದ ದೇವಸ್ಥಾನ ಇವೆ. ಒಡೆದು ಹೋದ ದೇವಸ್ಥಾನ ಮತ್ತೆ ಕಟ್ಟುವುದು ನಮ್ಮ ಹಕ್ಕು. ರಾಮ ಮಂದಿರಕ್ಕೆ ಹೊಸ ಕಾನೂನು ತಂದರು. ಆದರೆ ಎಲ್ಲದಕ್ಕೂ ಕಾನೂನು ತರಲು ಆಗುತ್ತಾ ನಮ್ಮ ದೇವಸ್ಥಾನ ಅಂತಾ ಕೇಳುವ ಹಕ್ಕನ್ನ ನಿಮ್ಮಿಂದ ಕಿತ್ತುಕೊಂಡರು. ಮುಂದಿನ ದಿನಗಳಲ್ಲಿ ಪೂಜಾ ಕಾಯ್ದೆಯನ್ನ ತೆಗೆದು ಬಿಸಾಕುತ್ತೇವೆ. ನಮ್ಮ ದೇವಸ್ಥಾನ ನಮ್ಮ ಹಕ್ಕು ತರುತ್ತೇವೆ ಎಂದರು.

ಅಂಗನವಾಡಿ ಮಕ್ಕಳಿಗೆ ಕೊಡುವ ಫುಡ್ ನಲ್ಲಿ ಕಡಿತ ಮಾಡಲಾಗುತ್ತಿದೆ. ಶಾಸಕರಿಗೆ ನೀಡಲು ಸರ್ಕಾರದ ಬಳಿ ಹಣ ಇಲ್ಲ. ಒಂದೇ ವರ್ಷದಲ್ಲಿ ಹಣ ಕೊಡದಷ್ಟು ದುರ್ಗತಿ ಬಂದಿದೆ. ಕೇಂದ್ರದಲ್ಲಿ ಮೋದಿ ಸರ್ಕಾರ ನೀತಿ ನಿಯತ್ತಿನಿಂದ ಕೆಲಸ ಮಾಡುತ್ತಿದೆ. ನೀತಿ ನಿಯತ್ತು ಎರಡು ಇಲ್ಲಾ ಅಂದರೆ ಸಿದ್ದರಾಮುಲ್ಲಾಖಾನ್ ಸರ್ಕಾರ ಆಗುತ್ತದೆ.

ಸಿದ್ದರಾಮುಲ್ಲಾಖಾನ್ ಅಂದರೆ ಶುದ್ದ ಜಾತ್ಯತೀತ ಪ್ರಶಸ್ತಿಯಾಗಿದೆ ಎಂದು ವ್ಯಂಗ್ಯವಾಡಿದ ಹೆಗಡೆ, ಅಪ್ಪ ಯಾರಿಗೆ ಗೊತ್ತಿರಲ್ವೋ ಅವರಿಗೆ ಜಾತಿ ಅಂದರೆ ಗೊತ್ತಿರಲ್ಲ. ಅಂತವರು ಜಾತ್ಯತೀತರು. ಈಗ ಯಾರಾದರೂ ಎದೆ ತಟ್ಟಿ ಹೇಳಿಕೊಳ್ಳಿ ನಾವು ಜಾತ್ಯಾತೀತ ಅಂತ ಸವಾಲು ಹಾಕಿದರು.

## ಡಿಸೆಂಬರ್ ವೇಳೆಗೆ ಪೂರ್ಣ

ದೇವಾಲಯ ನಿರ್ಮಾಣ ಸಮಿತಿಯ ಸಭೆ ಇತ್ತೀಚೆಗೆ ನಡೆದಿದ್ದು, ಈ ವರ್ಷಾಂತ್ಯದೊಳಗೆ ರಾಮಜನ್ಮಭೂಮಿ ಸಂಕೀರ್ಣದಲ್ಲಿ ಎಲ್ಲಾ ನಿರ್ಮಾಣಗಳನ್ನು ಪೂರ್ಣಗೊಳಿಸಲು ನಿರ್ಧರಿಸಲಾಗಿದೆ ಎಂದು ಮಿಶ್ರಾ ಹೇಳಿದರು. ಗರ್ಭಗುಡಿಯು ದೇವಾಲಯದ ನೆಲ ಮಹಡಿಯಲ್ಲಿದೆ ಮತ್ತು ಮೊದಲ ಮಹಡಿಯಲ್ಲಿ ಶ್ರೀರಾಮನ ಆಸ್ಥಾನವನ್ನು ಸ್ಥಾಪಿಸಲಾಗುವುದು, ರಾಮಲಲ್ಲಾನ ದರ್ಶನದ ನಂತರ ಭಕ್ತರು ಶ್ರೀರಾಮನ ಆಸ್ಥಾನದ ದರ್ಶನವನ್ನು ಪಡೆಯಲು ಸಾಧ್ಯವಾಗುತ್ತದೆ ಎಂದು ಅವರು ಹೇಳಿದರು. ಎಂದರು.

ಭವ್ಯ ದೇಗುಲದ ಮುಖ್ಯ ಶಿಖರ ಹಾಗೂ ಇನ್ನೊಂದು ಶಿಖರ ನಿರ್ಮಾಣ ಕಾರ್ಯ ಭರದಿಂದ ಸಾಗುತ್ತಿದ್ದು, 300 ದಿನಗಳಲ್ಲಿ ಶಿಖರಗಳು ಸಿದ್ಧಗೊಳ್ಳಲಿವೆ ಎಂದು ದೇವಸ್ಥಾನದ ಟ್ರಸ್ಟ್ ಸದಸ್ಯರು ತಿಳಿಸಿದ್ದಾರೆ. ಮಳೆ ಮತ್ತು ಬಿಸಿಲಿನಿಂದ ಭಕ್ತರನ್ನು ರಕ್ಷಿಸಲು ದೇವಸ್ಥಾನದ ಪರ್ಕೋಟ ಕೂಡ ಮಳೆಗಾಲದ ಆಗಮನದ ಮೊದಲು ಸಿದ್ಧವಾಗಲಿದೆ ಎಂದು ಅವರು ಹೇಳಿದರು.

ಸಂಕೀರ್ಣದಲ್ಲಿ, ಪರ್ಕೋಟಾದ ಉದ್ದಕ್ಕೂ ಆರು ದೇವರು ಮತ್ತು ದೇವತೆಗಳ ದೇವಾಲಯಗಳನ್ನು ನಿರ್ಮಿಸಲಾಗುವುದು, ಜೊತೆಗೆ ಏಳು ಋಷಿಗಳ ದೇವಾಲಯಗಳನ್ನು ಸಹ ನಿರ್ಮಿಸಲಾಗುವುದು ಎಂದು ಅವರು ಹೇಳಿದರು.

ದೇವಾಲಯವನ್ನು ನಿರ್ಮಿಸುತ್ತಿರುವ ಎಲ್‌ಅಂಡ್‌ಟಿ ಕಂಪನಿಯು ರಾಜಸ್ಥಾನ, ಗುಜರಾತ್, ಬಿಹಾರ ಮತ್ತು ಉತ್ತರ ಪ್ರದೇಶದಿಂದ ಪ್ರಸ್ತುತ 1,500 ಕಾರ್ಮಿಕರನ್ನು ನಿಯೋಜಿಸಲಿದೆ ಎಂದು ಅವರು ಹೇಳಿದರು.

ಶನಿವಾರ ಮತ್ತು ಭಾನುವಾರದಂದು ಎರಡು ಲಕ್ಷಕ್ಕೂ ಹೆಚ್ಚು ಭಕ್ತರು ರಾಮಮಂದಿರಕ್ಕೆ ಭೇಟಿ ನೀಡುತ್ತಿದ್ದಾರೆ, ಆದರೆ ಇತರ ದಿನಗಳಲ್ಲಿ ಸುಮಾರು 1.5 ಲಕ್ಷ ಭಕ್ತರು ಆಗಮಿಸುತ್ತಿದ್ದಾರೆ ಎಂದು ರಾಮ ಮಂದಿರ ಟ್ರಸ್ಟ್‌ನ ಉಸ್ತುವಾರಿ ಅಧಿಕಾರಿ ಪ್ರಕಾಶ್ ಗುಪ್ತಾ ತಿಳಿಸಿದ್ದಾರೆ.

## ಬೆಲೆ ಇಳಿಕೆ

ಈ ನಿರ್ಧಾರವು ಮಹಿಳೆಯರನ್ನು ಸಬಲೀಕರಣಗೊಳಿಸುವ ಮತ್ತು ಅವರ ಬದುಕನ್ನು ಸುಲಭಗೊಳಿಸುವುದನ್ನು ಖಾತರಿಪಡಿಸಿಕೊಳ್ಳುವ ನಮ್ಮ ಬದ್ಧತೆಗೆ ಪೂರಕವಾಗಿದೆ ಎಂದು ಮೋದಿ ಹೇಳಿದ್ದಾರೆ.

ಉಜ್ವಲ ಯೋಜನೆಯಡಿ ಸಿಲಿಂಡರ್ ಬೆಲೆಯ ಮೇಲಿನ 300 ರೂಪಾಯಿ ರಿಯಾಯಿತಿಯನ್ನು ಮುಂದಿನ ಒಂದು ವರ್ಷಕ್ಕೆ ಮುಂದುವರಿಸಲು ಕೇಂದ್ರ ಸಚಿವ ಸಂಪುಟ ಗುರುವಾರ ನಿರ್ಧಾರ ಕೈಗೊಂಡಿತ್ತು. ಅದರಾಚೆಗೆ, ಎಲ್ಲಾ ಸಾಮಾನ್ಯ ಸಿಲಿಂಡರ್ ಗ್ರಾಹಕರಿಗೆ ಪ್ರತಿ ಸಿಲಿಂಡರ್‌ಗೆ 100 ರೂ. ದರ ಇಳಿಕೆ ಅನ್ವಯವಾಗಲಿದೆ. ಸರ್ಕಾರದ ಅಂಕಿಅಂಶಗಳ ಪ್ರಕಾರ, ದೇಶಾದ್ಯಂತ ಸುಮಾರು 32.5 ಕೋಟಿ ಎಲ್‌ಪಿಜಿ ಸಂಪರ್ಕಗಳಿವೆ. ಇದರಲ್ಲಿ ಪ್ರಧಾನಮಂತ್ರಿ ಉಜ್ವಲ ಯೋಜನೆಯಡಿ ಕಳೆದ 10 ವರ್ಷಗಳಲ್ಲಿ ಸುಮಾರು 10.25 ಕೋಟಿ ಸಿಲಿಂಡರ್‌ಗಳನ್ನು ವಿತರಣೆ ಮಾಡಲಾಗಿದೆ.

ಮಾರ್ಚ್ 1ರಂದು ವಾಣಿಜ್ಯ ಬಳಕೆಯ ಎಲ್ ಪಿಜಿ ಸಿಲಿಂಡರ್ ಬೆಲೆಯನ್ನು ಸರ್ಕಾರಿ ಸ್ವಾಮ್ಯದ ತೈಲ ಕಂಪನಿಗಳು 25 ರೂ. ಹೆಚ್ಚಳ ಮಾಡಿದ್ದವು. ಆದರೆ, ಗೃಹ ಬಳಕೆಯ ಸಿಲಿಂಡರ್ ಬೆಲೆಯನ್ನು ಕಳೆದ 6 ತಿಂಗಳುಗಳಿಂದ ಪರಿಷ್ಕರಣೆ ಮಾಡಿರಲಿಲ್ಲ.

## ಸಹಾಯಕ ಅರೆಸ್ಟ್

ಮಠದಲ್ಲೇ ಅಪ್ರಾಪ್ತ ಬಾಲಕಿಗೆ ಸ್ವಾಮೀಜಿ ಲೈಂಗಿಕ ಕಿರುಕುಳ ಕೊಟ್ಟಿರುವ ಬಗ್ಗೆ ಮಾಹಿತಿ ಸಿಕ್ಕಿದೆ. ಅಭಿಷೇಕ್ ಕೊಟ್ಟ ಮಾಹಿತಿ ಮೇರೆಗೆ ತಡರಾತ್ರಿ ಮಠಕ್ಕೆ ತೆರಳಿ ಪರಿಶೀಲನೆ ನಡೆಸಿದ ಪೊಲೀಸರು ಪರಿಶೀಲನೆ ವೇಳೆ ಸ್ವಾಮೀಜಿಯ ಅಸಲಿ ಮುಖವಾಡ ಬಯಲು ಮಾಡಿದ್ದಾರೆ. ಸದ್ಯ ಬಾಲಮಂಜುನಾಥ್ ಸ್ವಾಮೀಜಿ ಹಾಗೂ ಆತನ ಆಪ್ತ ಸಹಾಯಕ ಅಭಿಲಾಷ್ ವಿರುದ್ಧ ಹುಲಿಯೂರುದುರ್ಗ ಪೊಲೀಸ್ ಠಾಣೆಯಲ್ಲಿ ಪೋಕ್ಸೋ ಕೇಸ್ ದಾಖಲಾಗಿದೆ. ತಡರಾತ್ರಿ ಇಬ್ಬರನ್ನೂ ಬಂಧಿಸಲಾಗಿದೆ. ಪೊಲೀಸರಿಂದ ತನಿಖೆ ಮುಂದುವರಿದಿದೆ.

## ಪ್ರಧಾನಿ ಬಂಪರ್

ಅದೇ ರೀತಿ ಸ್ವದೇಶಿ ದರ್ಶನ್ ಅಡಿ 80 ಕೋಟಿ ರೂ ವೆಚ್ಚದಲ್ಲಿ ಮೈಸೂರು ಪ್ರವಾಸಿ ತಾಣಗಳ ಅಭಿವೃದ್ಧಿಯಾಗುತ್ತಿದೆ. ಟಾಂಗಾ ರೈಡ್, ಹೆರಿಟೇಜ್ ಎಕ್ಸ್ ಪೀರಿಯನ್ಸ್ , ಮೃಗಾಲಯ ಕಾರಂಜಿ ಕೆರೆಯನ್ನು ಅಭಿವೃದ್ಧಿ ಗೊಳಿಸಲಾಗುತ್ತಿದೆ. ಬಸ್ ನಿಲ್ದಾಣ, ಆಟೋ ನಿಲ್ದಾಣ ಗಳಂತೆ ಟಾಂಗಾಗಳಿಗೆ ಮೈಸೂರಿನಲ್ಲಿ 2 ರಿಂದ 3 ಕಡೆ ಟಾಂಗಾ ನಿಲ್ದಾಣಗಳನ್ನು ಸ್ಥಾಪಿಸಲಾಗುವುದು.

ಮೈಸೂರನ್ನು ವೀಕ್ಷಿಸಲು ಬರುವ ಪ್ರವಾಸಿಗರು ಟಾಂಗಾ ಸವಾರಿಯನ್ನು ಬಯಸುತ್ತಾರೆ. ಅವರಿಗೆ ಅನುಕೂಲವಾಗುವಂತೆ ಸವಾರಿಯ ಶುಲ್ಕವನ್ನು ನಿಗದಿಪಡಿಸಿ, ಯಾವುದೇ ಪ್ರವಾಸಿಗರು ಹಾಗೂ ಟ್ರಾಫಿಕ್ ಗೆ ತೊಂದರೆಯಾಗದಂತೆ ಸವಾರಿಯ ಮಾರ್ಗವನ್ನು ನಿಯೋಜನೆ ಮಾಡಲಾಗುತ್ತಿದೆ.

ಇದಷ್ಟೆ ಅಲ್ಲದೆ ಇಕೋಲಾಜಿಕಲ್ ಎಕ್ಸೀರಿಯನ್ಸ್ ಅಡಿ ಮೃಗಾಲಯ ಮತ್ತು ಕಾರಂಜಿ ಕೆರೆ ನ್ಯಾಷನಲ್ ಮ್ಯೂಸಿಯಂ ನಡುವೆ ಸಂಪರ್ಕ ಕಲ್ಪಿಸಿ ಬಂದಂತಹ ಪ್ರವಾಸಿಗರು ಒಮ್ಮೆಲೆ ಎರಡು ಸ್ಥಳಗಳ ಪರಿಸರ ಅನುಭವವನ್ನು ಪಡೆಯುವಂತೆ ಮಾಡಲಾಗುತ್ತದೆ. ಅದೇ ರೀತಿ ಮೃಗಾಲಯದ ಒಳಗಡೆ ಜಿಪ್ ವಾಕ್ ಇನ್ನಿತರ ಆಟಗಳು ಆಡಲು ಯೋಜನೆ ಉದ್ದೇಶವಾಗಿದೆ ಎಂದು ಅವರು ಮಾಹಿತಿ ನೀಡಿದರು.

## ತಾಯಿಯ ಆಕ್ರಂದನ

ನಿಡಸೋಸಿ ಕಡೆಗೆ ಹೊರಟ್ಟಿದ್ದ ಕಾರು ಡಿಕ್ಕಿ ಹೊಡೆದು ಅಲ್ಲಿಂದ ಎಸ್ಕೇಪ್ ಆಗಿದೆ. ಇತ್ತ ರಸ್ತೆಯಲ್ಲೇ ಮರಿ ಕೋತಿ ಒದ್ದಾಡಿ ಜೀವ ಬಿಟ್ಟಿದ್ದರೆ ತಾಯಿ ಕೋತಿ ರಸ್ತೆಯಿಂದ ಒಂದು ಅಡಿಯ ದೂರದಲ್ಲಿ ಹೋಗಿ ಬಿದ್ದಿತ್ತು.

ಇದನ್ನ ಗಮನಿಸಿದ ವಾಹನ ಸವಾರರು ಮತ್ತು ಕೆಲ ಸ್ಥಳೀಯ ಯುವಕರು ಕೂಡಲೇ ಜೀವಂತ ಇದ್ದ ಕಾರಣ ತಾಯಿ ಕೋತಿಯನ್ನ ರಕ್ಷಣೆ ಮಾಡಿದರು. ಅದಕ್ಕೆ ನೀರು ಕುಡಿಸಿ ಕೆಲ ಹೊತ್ತು ಹಿಡಿದುಕೊಂಡು ಕುಳಿತು ಸಮಾಧಾನ ಪಡಿಸಿದರು. ಇದೇ ವೇಳೆ ತನ್ನ ಕರುಳು ಬಳ್ಳಿ ರಸ್ತೆಯಲ್ಲಿ ಸತ್ತು ಬಿದ್ದಿದ್ದನ್ನ ಕಂಡ ತಾಯಿ ಕೋತಿ ಆಕ್ರಂದನ ಮುಗಿಲು ಮುಟ್ಟಿದ್ದು ಎಲ್ಲರ ಕರುಳು ಹಿಂಡುವಂತಿತ್ತು.

ಇನ್ನು ರಸ್ತೆಯಲ್ಲಿ ಸತ್ತು ಬಿದ್ದಿದ್ದ ಕೋತಿಯನ್ನ ತಕ್ಷಣ ರಸ್ತೆಯಿಂದ ಹೊರ ತೆಗೆದು ಓರ್ವ ವಾಹನ ಸವಾರ ಅದನ್ನ ಪ್ಲಾಸ್ಟಿಕ್ ಚೀಲದಲ್ಲಿ ತೆಗೆದುಕೊಂಡು ಹೋಗಿ ಬೇರೊಂದು ಕಡೆ ಮಣ್ಣು ಮಾಡಿದ್ದಾರೆ. ಇತ್ತ ನೀರು ಕುಡಿಸಿ ರಕ್ಷಣೆ ಮಾಡಿದ ತಾಯಿ ಕೋತಿಯೂ ಸ್ವಲ್ಪ ಹೊತ್ತು ಸುಧಾರಿಸಿಕೊಂಡು ಬಳಿಕ ಅಲ್ಲಿಂದ ಓಡಿ ಹೋಗಿದೆ. ಘಟನೆ ನೋಡಿದ ವಾಹನ ಸವಾರರು ಕೂಡ ಕಾರು ಚಾಲಕನ ವಿರುದ್ಧ ಆಕ್ರೋಶ ಹೊರ ಹಾಕಿದರು. ಅಪಘಾತ ಆಗಿದೆ ಬಳಿಕ ಕಾರು ನಿಲ್ಲಿಸಿ ಕೋತಿಯನ್ನ ಆರೈಕೆ ಮಾಡುವ ಕೆಲಸ ಮಾಡಬೇಕಿತ್ತು. ಮೃತಪಟ್ಟಿದ್ದರೆ ಅಂತ್ಯಸಂಸ್ಕಾರ ಆದ್ರೂ ಮಾಡುವ ಕೆಲಸ ಮಾಡಬೇಕಿತ್ತು ಅಂತಾ ಆಕ್ರೋಶ ಹೊರ ಹಾಕಿದ್ದಾರೆ.

ಒಟ್ಟಿನಲ್ಲಿ ಬರಗಾಲದ ಸಂದರ್ಭದಲ್ಲಿ ನೀರಿಗಾಗಿ ಪ್ರಾಣಿಗಳು ಒಂದು ಕಡೆಯಿಂದ ಮತ್ತೊಂದು ಕಡೆ ಹೋಗ್ತಿರುತ್ತವೆ. ಇದೇ ವೇಳೆ ರಸ್ತೆ ದಾಟಲು ಕೂಡ ಮುಂದಾಗಿ ಸಾಕಷ್ಟು ಪ್ರಾಣಿಗಳು ಸಾವನ್ನಪ್ಪುತ್ತಿವೆ. ವಾಹನ ಸವಾರರು ಜಾಗ್ರತರಾಗಿ ಗಾಡಿ ಓಡಿಸುವ ಕೆಲಸ ಮಾಡಲಿ. ಅದೇನೆ ಇರಲಿ ಇಂದು ಮಗುವನ್ನ ಕಳೆದುಕೊಂಡ ತಾಯಿ ಕೋತಿಯ ಆಕ್ರಂದನ ಎಲ್ಲರ ಕರುಳು ಚುರ್ ಅನ್ನುವಂತಿತ್ತು.

## ಎಫ್ಐಆರ್

ಆದರೆ ವಿಧಾನಸಭಾ ಚುನಾವಣೆಯ ಅಫಿಡವಿಟ್ ನಲ್ಲಿ ತಪ್ಪು ಮಾಹಿತಿ ನೀಡಿದ ಆರೋಪ ಅವರ ವಿರುದ್ಧ ಕೇಳಿ ಬಂದಿದ್ದು, ಈ ಬಗ್ಗೆ ದೂರಿನಲ್ಲಿ ಶ್ರೀನಿವಾಸ್ ರಂಗರೆಡ್ಡಿ ಉಲ್ಲೇಖಿಸಿದ್ದಾರೆ ಎಂಬ ಮಾಹಿತಿ ಲಭ್ಯವಾಗಿದೆ.

ಜನವರಿ 8ರಂದು ಬಳ್ಳಾರಿಯ ಗಾಂಧಿ ನಗರ ಠಾಣೆಯಲ್ಲಿ ರಂಗರೆಡ್ಡಿ ಎಂಬವರು ದೂರು ದಾಖಲು ಮಾಡಿದ್ದು, ಆ ಬಳಿಕ ತನಿಖೆಗೆ ಅನುಮತಿ ನೀಡುವಂತೆ ಪೊಲೀಸರು ಜಿಲ್ಲಾ ಮ್ಯಾಜಿಸ್ಟ್ರೇಟ್ ನ್ಯಾಯಾಲಯದಲ್ಲಿ ಅರ್ಜಿ ಸಲ್ಲಿಕೆ ಮಾಡಿದ್ದರು. ಪೊಲೀಸರು ಸಲ್ಲಿಸಿದ್ದ ಅರ್ಜಿಯ ವಿಚಾರಣೆ ನಡೆಸಿದ ನ್ಯಾಯಾಲಯ ಕೂಡಲೇ ತನಿಕೆ ಆರಂಭ ಮಾಡುವಂತೆ ಆದೇಶ ನೀಡಿದೆ. ನ್ಯಾಯಾಲಯದ ಆದೇಶದ ಮೇರೆಗೆ ಮಾರ್ಚ್07 ರಂದು ಪೊಲೀಸರು ಪ್ರಜಾ ಪ್ರತಿನಿಧೀ ಕಾಯ್ದೆ-1951, 1988 ಸೆಕ್ಷನ್ 125 (ಎ) ಅನ್ವಯ ಎಫ್ಐಆರ್ ದಾಖಲು ಮಾಡಿದ್ದಾರೆ.

ಕಲ್ಯಾಣ ರಾಜ್ಯ ಪ್ರಗತಿ ಪಕ್ಷದಿಂದ ಬಳ್ಳಾರಿ ನಗರ ವಿಧಾನಸಭಾ ಚುನಾವಣೆಯಲ್ಲಿ ಸ್ಪರ್ಧೆ ಮಾಡಿದ್ದ ಅರುಣಾ ಲಕ್ಷ್ಮೀ ಅವರು ಸೋಲುಂಡಿದ್ದರು. ಕಾಂಗ್ರೆಸ್ ಪಕ್ಷದ ನಾರಾ ಭರತ್ ರೆಡ್ಡಿ ಅವರು ಅರುಣಾ ಲಕ್ಷ್ಮೀ ಅವರ ವಿರುದ್ಧ 37,863 ಮತಗಳ ಮಾರ್ಜಿನ್ ನೊಂದಿಗೆ ಗೆಲುವು ಪಡೆದಿದ್ದರು. ನಾರಾ ಭರತ್ ರೆಡ್ಡಿಗೆ ಚುನಾವಣೆಯಲ್ಲಿ 86,440 ಮತಗಳು ಸಿಕ್ಕರೆ, ಅರುಣಾ ಅವರಿಗೆ 48,577 ಮತಗಳು ಲಭ್ಯವಾಗಿತ್ತು. ಇನ್ನು ಬಿಜೆಪಿಯಿಂದ ಸ್ಪರ್ಧೆ ಮಾಡಿದ್ದ ಸೋಮಶೇಖರ್ ರೆಡ್ಡಿ ಅವರು 35,155 ಮತಗಳನ್ನು ಪಡೆದುಕೊಂಡು ಮೂರನೇ ಸ್ಥಾನಕ್ಕೆ ತೃಪ್ತಿ ಪಡೆದುಕೊಂಡರು.

## ಓರ್ವ ವಶ

ವಿಚಾರಣೆ ನಡೆಸಲು ನ್ಯಾಯಾಲಯದಿಂದ ಎನ್ಐಎ ಅನುಮತಿ ಪಡೆದಿದೆ. ನ್ಯಾಯಾಲಯ ಮಾರ್ಚ್ 9ರವರೆಗೆ ಕಸ್ಟಡಿಗೆ ನೀಡಿದೆ. ಡಿ.18 ರಂದು ಎನ್ಐಎ ದಾಳಿ ನಡೆಸಿ ಬಳ್ಳಾರಿಯಲ್ಲಿ ಮಿನಾಜ್ ಅಲಿಯಾಸ್ ಸುಲೇಮಾನ್ ಬಂಧಿಸಿತ್ತು.

ಬಾಂಬ್ ಇಟ್ಟ ಬಳಿಕ ಬಾಂಬರ್ ಬೆಂಗಳೂರಿನಿಂದ ಬೀದರ್ ಬಸ್ಸಿನಲ್ಲಿ ತೆರಳಿ ಭಟ್ಕಳದ ಕಡೆಗೆ ಹೋಗಿದ್ದಾನೆ ಎಂಬ ಶಂಕೆ ವ್ಯಕ್ತವಾಗಿದ್ದು ಎನ್ಐಎ ಮತ್ತು ಸಿಸಿಬಿ ಪೊಲೀಸರು ಉಗ್ರನ ಪತ್ತೆಗೆ ತನಿಖೆ ಚುರುಕುಗೊಳಿಸಿದ್ದಾರೆ.

**ಏನಿದು ಬಳ್ಳಾರಿ ಮಾಡ್ಯೂಲ್?:** ಐಸಿಸ್‌ನಿಂದ ಪ್ರೇರಣೆಗೊಂಡಿದ್ದ ಬಳ್ಳಾರಿ ಯುವಕ ಸುಲೈಮನ್ ಮತ್ತು ಸಹಚರರು ಬಳ್ಳಾರಿ ಐಸಿಸ್ ಮಾಡ್ಯೂಲ್ ಹೆಸರಿನಿಂದ ಗುರುತಿಸಿಕೊಂಡಿದ್ದರು. ಈ ಗುಂಪು ಕಾಲೇಜಿಗೆ ಹೋಗುತ್ತಿದ್ದ ವಿದ್ಯಾರ್ಥಿಗಳನ್ನೇ ಟಾರ್ಗೆಟ್ ಮಾಡಿ ತಮ್ಮ ತಂಡಕ್ಕೆ ಸೇರಿಸಿಕೊಳ್ಳುತ್ತಿದ್ದರು.

ಕಳೆದ 5 ವರ್ಷದಿಂದ ಪಿಎಫ್ಐ ಸಂಘಟನೆಯಲ್ಲಿ ಇದ್ದ ಬಳ್ಳಾರಿ ಮೂಲದ ಸುಲೈಮನ್ ಬಳ್ಳಾರಿ ಘಟಕವನ್ನು ಆರಂಭಿಸಿದ್ದ. ಈತನಿಗೆ ಬಳ್ಳಾರಿಯ ಸೈಯ್ಯದ್ ಸಮೀರ್ ಸಹಕಾರ ನೀಡುತ್ತಿದ್ದ. ಬೆಂಗಳೂರು ಮತ್ತು ಬಳ್ಳಾರಿ, ಉತ್ತರ ಕರ್ನಾಟಕದಲ್ಲಿ ಬಾಂಬ್ ಸ್ಫೋಟಕ್ಕೆ ಇವರು ಪ್ಲ್ಯಾನ್ ಮಾಡುತ್ತಿದ್ದರು.

ಕಾಲೇಜು ವಿದ್ಯಾರ್ಥಿಗಳನ್ನು ಬಳಸಿಕೊಂಡು ವಿಧ್ವಂಸಕ ಕೃತ್ಯಕ್ಕೆ ಸಂಚು ರೂಪಿಸಿದ್ದರು. ಧರ್ಮಕ್ಕಾಗಿ ಜೀವವನ್ನೇ ಬಲಿ ಕೊಡಲು ಸಿದ್ದರಿದ್ದರೋ ಅವರನ್ನೇ ಬಳಸಿಕೊಳ್ಳುತ್ತಿದ್ದರು. ಪಾಕಿಸ್ತಾನ, ಇರಾನ್, ಇರಾಕ್ ಪ್ರವಾಸದ ಬಳಿಕ ಜಿಹಾದಿಗಳನ್ನಾಗಿ ಮಾಡಲು ಸಂಚು ರೂಪಿಸಿದ್ದರು.

ಖಚಿತ ಮಾಹಿತಿ ಮೇರೆಗೆ ಕಳೆದ ಡಿಸೆಂಬರ್‌ನಲ್ಲಿ ದೇಶದಲ್ಲಿ ವಿಧ್ವಂಸಕ ಕೃತ್ಯ ಎಸಗಲು ಸಂಚು ರೂಪಿಸಿದ್ದ ಈ ಗ್ಯಾಂಗ್ ಸದಸ್ಯರ ಮೇಲೆ ಎನ್ಐಎ ದಾಳಿ ನಡೆಸಿತ್ತು. ದಾಳಿ ವೇಳೆ ಐಇಡಿ (ಐಇಡಿ) ಸ್ಫೋಟಿಸಲು ಬೇಕಾಗಿದ್ದ ವಸ್ತುಗಳನ್ನು ಮನೆಯಲ್ಲಿಯೇ ಇಟ್ಟುಕೊಂಡಿದ್ದ ವಿಚಾರ ಬೆಳಕಿಗೆ ಬಂದಿತ್ತು. ಸಲ್ಫರ್, ಪೊಟಾಷಿಯಂ ನೈಟ್ರೇಟ್, ಗನ್ ಪೌಡರ್, ಸಕ್ಕರೆ, ಎಥೆನಾಲ್, ಹರಿತವಾದ ಆಯುಧಗಳು, ಹಣ, ರಹಸ್ಯ, ಮಾಹಿತಿಯ ದಾಖಲೆಗಳು, ಸ್ಮಾರ್ಟ್‌ಫೋನ್, ಡಿಜಿಟಲ್ ಸಾಧನಗಳನ್ನು ವಶಪಡಿಸಿಕೊಳ್ಳಲಾಗಿತ್ತು.

## ತಂದೆ

ಮನೆಯಲ್ಲಿ ಮುಂಜಾನೆ, ಮದುವೆಗೂ ಕೆಲವೇ ಗಂಟೆಗಳ ಮೊದಲು ಅವರ ಎದೆಗೆ 15 ಬಾರಿ ಇರಿಯಲಾಗಿದೆ. ಕೊಲೆಯ ಪ್ರಮುಖ ಆರೋಪಿಯಾಗಿರುವ ತಂದೆಗಾಗಿ ಪೊಲೀಸರು ಹುಡುಕಾಟ ನಡೆಸುತ್ತಿದ್ದಾರೆ.

ಮೃತ ಗೌರವ್ ಸಿಂಘಾಲ್ ಅವರ ಕಿರಿಯ ಸಹೋದರ ಮತ್ತು ಸಂಬಂಧಿಯನ್ನು ವಿಚಾರಣೆಗಾಗಿ ವಶಕ್ಕೆ ಪಡೆಯಲಾಗಿದ್ದು, ಎಲ್ಲಾ ಕೋನಗಳನ್ನು ಪರಿಶೀಲಿಸಲಾಗುತ್ತಿದೆ ಎಂದು ಅವರು ಹೇಳಿದರು. ಕೊಲೆಯ ಹಿಂದಿನ ಉದ್ದೇಶ ಇನ್ನೂ ಸ್ಪಷ್ಟವಾಗಿಲ್ಲ, ಇಲ್ಲಿಯವರೆಗೆ, ತಂದೆ ಮತ್ತು ಮಗನ ನಡುವೆ ವೈಮನಸ್ಸು ಇತ್ತು ಎಂದಷ್ಟೇ ತಿಳಿದುಬಂದಿದೆ ಎಂದು ಪೊಲೀಸರು ತಿಳಿಸಿದ್ದಾರೆ.

ಪ್ರಮುಖ ಆರೋಪಿಯ ಬಂಧನದ ನಂತರ ಎಲ್ಲವೂ ಸ್ಪಷ್ಟವಾಗುತ್ತದೆ ಎಂದು ಅಧಿಕಾರಿ ಹೇಳಿದರು. ಮಧ್ಯರಾತ್ರಿ 12.30ರ ಸುಮಾರಿಗೆ ಘಟನೆಯ ಬಗ್ಗೆ ಪೊಲೀಸರಿಗೆ ಕರೆ ಬಂದಿತ್ತು ಎಂದು ಉಪ ಪೊಲೀಸ್ ಆಯುಕ್ತ (ದಕ್ಷಿಣ) ಅಂಕಿತ್ ಚೌಹಾಣ್ ಹೇಳಿದ್ದಾರೆ.

ಹಲ್ಲೆ ಬಳಿಕ ಸಿಂಘಾಲ್ ಅವರ ಕುಟುಂಬ ಸದಸ್ಯರು ಅವರನ್ನು ಹತ್ತಿರದ ಆಸ್ಪತ್ರೆಗೆ ಕರೆದೊಯ್ದರು, ಅಲ್ಲಿ ಅವರು ಮೃತಪಟ್ಟಿದ್ದಾರೆ ಎಂದು ಘೋಷಿಸಿದರು. ಸಿಂಘಾಲ್ ಅವರ ವಿವಾಹ ಸಮಾರಂಭವು ಗುರುವಾರ ನಿಗದಿಯಾಗಿತ್ತು ಎಂದು ಡಿಸಿಪಿ ಹೇಳಿದರು.

ಪೊಲೀಸರು ಮೃತದೇಹವನ್ನು ಮರಣೋತ್ತರ ಪರೀಕ್ಷೆಗಾಗಿ ಏಮ್ಸ್ ಶವಾಗಾರಕ್ಕೆ ರವಾನಿಸಿದ್ದು, ಕಾನೂನು ಪ್ರಕ್ರಿಯೆ ಆರಂಭಿಸಿದ್ದಾರೆ.

ತನಗೆ ಯಾವುದೇ ಪಶ್ಚಾತ್ತಾಪವಿಲ್ಲ ಮತ್ತು ಅದನ್ನು ಮೊದಲೇ ಮಾಡಬೇಕಿತ್ತು ಎಂದು ಆರೋಪಿ ಪೊಲೀಸರಿಗೆ ಹೇಳಿದ್ದಾನೆ. ಹೆಚ್ಚಿನ ತನಿಖೆ ನಡೆಯುತ್ತಿದೆ ಎಂದು ದೆಹಲಿ ಪೊಲೀಸರನ್ನು ಉಲ್ಲೇಖಿಸಿ ಎಎನ್ಐ ವರದಿ ಮಾಡಿದೆ.

ಸಿಂಘಾಲ್ ಮುಖಕ್ಕೆ ಮತ್ತು ಎದೆಗೆ 15ಕ್ಕೂ ಹೆಚ್ಚು ಬಾರಿ ಇರಿದಿದ್ದು, ಸ್ಥಳದಲ್ಲೇ ಸಾವನ್ನಪ್ಪಿದ್ದಾರೆ ಎಂದು ಪೊಲೀಸ್ ಅಧಿಕಾರಿಗಳು ತಿಳಿಸಿದ್ದಾರೆ. ನಾವು ಪ್ರತಿ ಕೋನದಿಂದ ವಿಷಯವನ್ನು ತನಿಖೆ ಮಾಡುತ್ತಿದ್ದೇವೆ ಮತ್ತು ಮುಖ್ಯ ಉದ್ದೇಶದ ಹಿಂದೆ ಕೆಲವು ಪ್ರಮುಖ ಸುಳಿವುಗಳನ್ನು ಹೊಂದಿದ್ದೇವೆ. ಐದಕ್ಕೂ ಹೆಚ್ಚು ವಿಭಿನ್ನ ತಂಡಗಳು ಕಾರ್ಯನಿರ್ವಹಿಸುತ್ತಿವೆ ಎಂದು ಅಧಿಕಾರಿಯೊಬ್ಬರು ತಿಳಿಸಿದ್ದಾರೆ.

ಪೊಲೀಸರು ಕೊಠಡಿಯಲ್ಲಿ ಮತ್ತು ಸುತ್ತಮುತ್ತಲಿನ ವಿವಿಧ ಗಾತ್ರದ ಹಲವಾರು ಶೂ ಗುರುತುಗಳನ್ನು ಪತ್ತೆಹಚ್ಚಿದ್ದಾರೆ, ಇದು ಕೊಲೆಯಲ್ಲಿ ಒಂದಕ್ಕಿಂತ ಹೆಚ್ಚು ವ್ಯಕ್ತಿಗಳು ಭಾಗಿಯಾಗಿದ್ದಾರೆ ಎಂದು ಶಂಕಿಸಿದ್ದಾರೆ.

ಗೌರವ್ ಗೆ ವಿವಾಹವಾಗಲು ಇಷ್ಟವಿರಲಿಲ್ಲ, ಆದರೆ ಆತನ ತಂದೆ ಒತ್ತಡ ಹೇರುತ್ತಿದ್ದರು ಎಂಬುದು ಪ್ರಕರಣದ ಪ್ರಾಥಮಿಕ ತನಿಖೆಯಿಂದ ತಿಳಿದು ಬಂದಿದೆ. ಸಿಂಘಾಲ್ ಬೇರೊಬ್ಬ ಮಹಿಳೆಯನ್ನು ಪ್ರೀತಿಸುತ್ತಿದ್ದರು ಮತ್ತು ಅವಳನ್ನು ಮದುವೆಯಾಗಲು ಬಯಸಿದ್ದರು. ಆ ಪ್ರದೇಶದಲ್ಲಿನ ಸಿಸಿಟಿವಿ ದೃಶ್ಯಾವಳಿಗಳನ್ನೂ ಪರಿಶೀಲಿಸಲಾಗುತ್ತಿದೆ ಎಂದು ಪೊಲೀಸರು ತಿಳಿಸಿದ್ದಾರೆ.

# ವರುಣಾದಲ್ಲಿ 224 ಕೋಟಿ ಕಾಮಗಾರಿಗೆ ಶಂಕುಸ್ಥಾಪನೆ

**ಮೈಸೂರು:** ವರುಣಾ ಕ್ಷೇತ್ರದಲ್ಲಿ ವಿವಿಧ ಅಭಿವೃದ್ಧಿ ಕಾಮಗಾರಿಗಳ ಶಂಕುಸ್ಥಾಪನೆಗೆ 224 ಕೋಟಿ ರೂಗಳನ್ನು ಬಿಡುಗಡೆ ಮಾಡಿರುವುದಾಗಿ ವರುಣಾ ಕ್ಷೇತ್ರದ ಮಾಜಿ ಶಾಸಕ ಆಶ್ರಯಸಮಿತಿ ಅಧ್ಯಕ್ಷ ಡಾ. ಯತೀಂದ್ರ ಸಿದ್ದರಾಮಯ್ಯ ತಿಳಿಸಿದರು.

ವರುಣಾಕ್ಷೇತ್ರದ ವರುಣಾದಲ್ಲಿ ಗುರುವಾರ ನಡೆದ ವಿವಿಧ ಅಭಿವೃದ್ಧಿ ಕಾಮಗಾರಿಗಳ ಉದ್ಘಾಟನೆ ಹಾಗೂ ಶಂಕುಸ್ಥಾಪನೆಯನ್ನು ನೆರವೇರಿಸಿ ಮಾತನಾಡಿದ ಅವರು ವರುಣಾಕ್ಷೇತ್ರವನ್ನು ಮಾದರಿ ಕ್ಷೇತ್ರವಾಗಿ ಮಾಡುವ ನಿಟ್ಟಿನಲ್ಲಿ ವರುಣಾಕ್ಷೇತ್ರದ ದೇವಸ್ಥಾನಗಳ ಅಭಿವೃದ್ಧಿಗೆ 3 ಕೋಟಿ 32 ಲಕ್ಷ, ಚರ್ಚ್‌ಗಳ ಅಭಿವೃದ್ಧಿಗೆ 1 ಕೋಟಿ, ಗ್ರಾಮ ಪರಿಮಿತಿ ರಸ್ತೆ ಹಾಗೂ ನಾಲಾ ಅಭಿವೃದ್ಧಿಗೆ 116 ಕೋಟಿ, ಜಿಲ್ಲಾ ಮುಖ್ಯರಸ್ತೆ ಹಾಗೂ ಸೇತುವೆ ಅಭಿವೃದ್ಧಿಗೆ 50 ಕೋಟಿ, ಅಲ್ಪ ಸಂಖ್ಯಾತರ ಕಾಲೋನಿಗಳ ಅಭಿವೃದ್ಧಿಗೆ 10 ಕೋಟಿ, ಗರ್ಗೇಶ್ವರಿ ಗ್ರಾಮದಲ್ಲಿ ಬಂಡಿ ಬಚ್ಚಲು ಕಾಮಗಾರಿಗೆ 1 ಕೋಟಿ 25 ಲಕ್ಷ ಪ್ರಾಚ್ಯ ವಸ್ತು ಇಲಾಖೆಯಿಂದ 1 ಕೋಟಿ 71 ಲಕ್ಷ, ಶಾಲಾ ಕೊಠಡಿ ನಿರ್ಮಾಣ ಹಾಗೂ ದುರಸ್ತಿಗೆ 5 ಕೋಟಿ 87 ಲಕ್ಷ, ಸಮುದಾಯ ಭವನ ಹಾಗೂ ಬಸ್ ನಿಲ್ದಾಣ ಕಾಮಗಾರಿಗೆ 30 ಕೋಟಿ ಮಂಜೂರಾಗಿದ್ದು. ಈ ಎಲ್ಲಾ ಕಾಮಗಾರಿಗಳ ಶಂಕುಸ್ಥಾಪನೆಯನ್ನು ಮಾಡಿದ್ದೇವೆ. ಇದಲ್ಲದೆ ಸರ್ಕಾರಕ್ಕೆ 620 ಕೋಟಿ ಕಾಮಗಾರಿಯ ಮಂಜೂರಾತಿಗೆ ಕಳಿಸಲಾಗಿದೆ ಶಾಸಕರ ನಿಧಿಯಿಂದ 2 ಕೋಟಿ ಬಿಡುಗಡೆ ಮಾಡಲಾಗಿದೆ. 15 ಜನ ಅಂಗವಿಕಲರಿಗೆ ಬ್ಯಾಟರಿ ಚಾಲಿತ ಸ್ಕೂಟರ್‌ಗಳನ್ನು ವಿತರಿಸಲಾಗಿದೆ. ಕಾರ್ಮಿಕ ಇಲಾಖೆಯಿಂದ 50 ಜನ ವಿದ್ಯಾರ್ಥಿಗಳಿಗೆ ಲ್ಯಾಪ್ ಟಾಪ್ ವಿತರಿಸಿದ್ದೇವೆ ಎಂದ ಅವರು ಕಾಂಗ್ರೆಸ್ ಪಕ್ಷ ನುಡಿದಂತೆ ನಡೆದ ಪಕ್ಷವಾಗಿದೆ. ಎಲ್ಲಾ ಕ್ಷೇತ್ರಗಳ ಅಭಿವೃದ್ಧಿಗೂ ಹಣ ಬಿಡುಗಡೆ ಮಾಡುತ್ತಿದೆ. ಕೇವಲ 9 ತಿಂಗಳಲ್ಲಿಯೇ ಎಲ್ಲಾ ಗ್ಯಾರಂಟಿಗಳನ್ನು ಈಡೇರಿಸಿದ ಮುಖ್ಯಮಂತ್ರಿ ಸಿದ್ದರಾಮಯ್ಯ ರವರು ಉತ್ತಮ ಬಜೆಟ್ ಅನ್ನು ನೀಡಿದ್ದಾರೆ. ಇದು ಸರ್ಕಾರದ ಸಾಧನೆಯಾಗಿದೆ. ಸಿದ್ದರಾಮಯ್ಯ ರವರು ಬುದ್ದ, ಬಸವಣ್ಣ, ಅಂಬೇಡ್ಕರ್ ತತ್ವ ಸಿದ್ಧಾಂತದ ಮೇಲೆ ಅಧಿಕಾರ ನಡೆಸುತ್ತಿದ್ದು, ನಿಮ್ಮ ಪರ ಬಡವರ ಪರ ಯಾರಿದ್ದಾರೆ ಎಂಬುದನ್ನು ಅರಿತು ಮುಂದಿನ ಚುನಾವಣೆಯಲ್ಲಿ ಮತ ಚಲಾಯಿಸಿ ಬಿಟ್ಟಿ ಭಾಗ್ಯಗಳೆಂದು ಹಿಯಾಳಿಸುವವರಿಗೆ ತಕ್ಕ ಪಾಠ ಕಲಿಸಿ. ನಿಮ್ಮ ಹಣ ನಿಮಗೆ ಕೊಡುತಿದ್ದೇವೆ. ವರುಣಾಕ್ಷೇತ್ರದ ಸಂಪೂರ್ಣ ಅಭಿವೃದ್ಧಿ ಮುಖ್ಯಮಂತ್ರಿಗಳು ಬದ್ದರಾರಿದ್ದಾರೆ ಎಂದರು. ಸಮಾರಂಭದಲ್ಲಿ ಬ್ಲಾಕ್ ಕಾಂಗ್ರೆಸ್ ಅಧ್ಯಕ್ಷ ರಂಗಸ್ವಾಮಿ, ವರುಣಾ ಮಹೇಶ್, ಮಂಜುಳಾ ಮಂಜುನಾಥ್, ಎಂ.ಟಿ. ರವಿಕುಮಾರ್. ಮಹೇಂದ್ರ, ಕೃಷ್ಣಮೂರ್ತಿ, ಮುದ್ದುರಾಮೇಗೌಡ, ಚಿಕ್ಕದೇವಯ್ಯ, ದೇವರಾಜ್, ಅಭಿ, ವೆಂಕಟೇಶ್, ಬಿಇಓ ವಿವೇಕಾನಂದ, ರಾಜೇಶ್ ಜಾದವ್, ಮುಖ್ಯಮಂತ್ರಿಗಳ ಆಪ್ತ ಸಹಾಯಕರಾದ ಶಿವಸ್ವಾಮಿ, ಪ್ರದೀಪ್‌ಕುಮಾರ್,ನಾಗರಾಜ್ ಹಾಜರಿದ್ದರು.

# ಅಂಬೇಡ್ಕರ್ ಆಧುನಿಕ ಭಾರತದ ಶಿಲ್ಪಿ: ಸುರೇಶ್ ಕುಮಾರ್

**ಮೈಸೂರು:** ಡಾ. ಬಿ.ಆರ್. ಅಂಬೇಡ್ಕರ್ ರವರು ಆಧುನಿಕ ಭಾರತದ ಶಿಲ್ಪಿಯಾಗಿ ಸಂವಿಧಾನದಲ್ಲಿ ದೇಶದ ಪ್ರಜೆಗಳಿಗೆ ಸಾಮಾಜಿಕ ನ್ಯಾಯ ಸಮಾನತೆ ಹಕ್ಕುಗಳು ಮತ್ತು ಸ್ವಾತಂತ್ರ್ಯವನ್ನು ನೀಡಿ ಜನರು ನೆಮ್ಮದಿಯಾಗಿರುವಂತೆ ಮಾಡಿದ್ದಾರೆ ಎಂದು ತಾಂತ್ರಿಕ ಶಿಕ್ಷಣ ಇಲಾಖೆಯ ಪ್ರಭಾರ್ ನಿರ್ದೇಶಕರಾದ ಕೆ.ಎಂ. ಸುರೇಶ್‌ಕುಮಾರ್ ತಿಳಿಸಿದರು.

ನಜರ್‌ಬಾದ್‌ನಲ್ಲಿರುವ ಸಮಾಜ ಕಲ್ಯಾಣ ಇಲಾಖೆಯ ಸರ್ಕಾರಿ ಮೆಟ್ರಿಕ್ ಪೂರ್ವ ಬಾಲಕರ ವಿದ್ಯಾರ್ಥಿನಿಲಯದಲ್ಲಿ ನಡೆದ ಡಾ. ಬಿ.ಆರ್. ಅಂಬೇಡ್ಕರ್‌ರವರು ಜಯಂತಿ ಹಾಗೂ ವಿದ್ಯಾರ್ಥಿನಿಲಯದ ವಾರ್ಷಿಕೋತ್ಸವ ಸಮಾರಂಭವನ್ನು ಉದ್ಘಾಟಿಸಿ ಮಾತನಾಡಿದ ಅವರು ನಾನು 1983ರಲ್ಲಿ ವಿದ್ಯಾರ್ಥಿಯಾಗಿದ್ದೆ. ನಮಗೆ ಆಗ, ಈಗಿರುವ ಸೌಲಭ್ಯಗಳು ಇರಲಿಲ್ಲ. ಸರ್ಕಾರ ನಿಮಗೆ ಎಲ್ಲಾ ಸೌಲಭ್ಯಗಳನ್ನು ನೀಡಿದೆ, ಆದ್ದರಿಂದ ವಿದ್ಯಾರ್ಥಿಗಳು ಚೆನ್ನಾಗಿ ಓದಬೇಕು. ಅಂಬೇಡ್ಕರ್‌ರವರು ಚೆನ್ನಾಗಿ ಓದಿದ್ದರಿಂದಲೇ 21ನೇ ಶತಮಾನದಲ್ಲಿ ಜ್ಞಾನದ ಸಂಕೇತವಾಗಿ ವಿಶ್ವಜ್ಞಾನಿ ಎಂದು ವಿಶ್ವಸಂಸ್ಥೆ ಘೋಷಣೆ ಮಾಡಿದೆ. ಸಮಾಜ ಕಲ್ಯಾಣ ಇಲಾಖೆ ಸಂವಿಧಾನದ ಮಹತ್ವವನ್ನು ತಿಳಿಸಿಕೊಟ್ಟಿದೆ. ವಿದ್ಯಾರ್ಥಿಗಳು ಗುಣ ಮಟ್ಟದ ಶಿಕ್ಷಣವನ್ನು ಪಡೆಯುವುದರೊಂದಿಗೆ ಗುಣಾತ್ಮಕವಾದ ಚಿಂತನೆಗಳನ್ನು ಅಳವಡಿಸಿಕೊಳ್ಳಬೇಕು.

ಅಂಬೇಡ್ಕರ್ ದಿನಕ್ಕೆ 18ಗಂಟೆ ಓದುತ್ತಿದ್ದರು. ನೀವು ಸಹ ಇದನ್ನು ರೂಡಿಸಿಕೊಳ್ಳುವುದರೊಂದಿಗೆ ಅವರ ಜೀವನ ಶೈಲಿಯನ್ನು ಅಂತರಂಗದಲ್ಲಿ ಅಳವಡಿಸಿಕೊಳ್ಳಬೇಕು. ವಿದ್ಯಾರ್ಥಿಗಳು ಜಪಮಾಡಿದರೆ ಆಗುವುದಿಲ್ಲ. ಗುರಿ ಇಟ್ಟುಕೊಂಡು ಶ್ರಮದಿಂದ ಸಾಧನೆ ಮಾಡಬೇಕು. ಗ್ರಾಮೀಣ ಭಾಗದಿಂದ ಬಂದಿರುವ ನೀವು ಪಟ್ಟಣದ ಮಕ್ಕಳಿಗಿಂತ ಕಡಿಮೆಯೇನಿಲ್ಲ. ಸಮಯವನ್ನು ವ್ಯರ್ಥ ಮಾಡಬೇಡಿ ಸಂವಿಧಾನ ನಮಗೆ ಎಲ್ಲವನ್ನು ಕೊಟ್ಟಿದೆ, ಆದರೆ ನಾವು ದೇಶಕ್ಕೆ ಏನು ಕೊಟ್ಟಿದ್ದೇವೆ ಎಂದು ಚಿಂತನೆ ಮಾಡಿ ಚೆನ್ನಾಗಿ ಓದಿ ರಾಷ್ಟ್ರಕ್ಕೆ ಉತ್ತಮ ಪ್ರಜೆಗಳಾಗಿ ಎಂದ ಅವರು ಎಸ್.ಎಸ್.ಎಲ್.ಸಿ ನಂತರ ಯಾವ, ಯಾವ ಕೋಸ್‌ಗಳನ್ನು ತೆಗೆದುಕೊಳ್ಳಬೇಕು ಎಂದು ತಿಳಿಸಿದರು. ಸಮಾರಂಭದಲ್ಲಿ ಸಹಾಯಕ ನಿರ್ದೇಶಕ ಕೆ.ಸಿದ್ದಲಿಂಗು, ಸರ್ಕಾರಿ ವಿಭಜಿತ ಮಹಾರಾಜ ಪದವಿ ಪೂರ್ವ ಕಾಲೇಜಿನ ಉಪಪ್ರಾಂಶುಪಾಲರ ರಮೇಶ್, ನಿಲಯ ಪಾಲಕರಾದ ಮಹಂತೇಶ್ ಮಾಟೋಳಿ, ಎಸ್.ಜಿ. ಮಹೇಶ್ ಹಾಜರಿದ್ದರು.

# ವಿವಿಧ ಅಭಿವೃದ್ಧಿ ಕಾರ್ಯಕ್ಕೆ ಚಾಲನೆ

**ಮೈಸೂರು:** ಪ್ರವಾಸೋದ್ಯಮ ಮಂತ್ರಾಲಯ ಭಾರತ ಸರ್ಕಾರ ಮತ್ತು ಜಿಲ್ಲಾಡಳಿತ ಪ್ರವಾಸೋದ್ಯಮ ಇಲಾಖೆ ಸಹಯೋಗದೊಂದಿಗೆ ಜರುಗಿದ ಕಾರ್ಯಕ್ರಮದಲ್ಲಿ ಇಂದು ಶ್ರೀ ಚಾಮುಂಡೇಶ್ವರಿ ದೇವಿ ದೇವಸ್ಥಾನ ಅಭಿವೃದ್ಧಿ, ಇಕೋಲಾಜಿಕಲ್ ಎಕ್ಸ್ಪೀರಿಯನ್ಸ್ ಜೋನ್, ಟಾಂಗ ರೈಡ್ ಹೆರಿಟೇಜ್ ಎಕ್ಸ್ಪೀರಿಯನ್ಸ್ ಸೇರಿದಂತೆ ವಿವಿಧ ಅಭಿವೃದ್ಧಿ ಕಾಮಗಾರಿಗಳಿಗೆ ಮೈಸೂರು ನಗರದ ಚಾಮರಾಜೇಂದ್ರ ಮೃಗಾಲಯದ ಆಂಪಿಥಿಯೇಟರ್ ನಲ್ಲಿ ಮಾನ್ಯ ಪ್ರಧಾನಮಂತ್ರಿಗಳಾದ ನರೇಂದ್ರ ಮೋದಿ ಅವರು ವಿಡಿಯೋ ವರ್ಚುವಲ್ ಮೂಲಕ ಶಂಕುಸ್ಥಾಪನೆ ನೆರವೇರಿಸಿದರು.

ಈ ಸಂದರ್ಭದಲ್ಲಿ ಮೈಸೂರು ಸಂಸದರಾದ ಪ್ರತಾಪ್ ಸಿಂಹ ಅವರು ಮಾತನಾಡಿ 45.70 ಕೋಟಿ ರೂ ವೆಚ್ಚದ ಭೂಮಿ ಪೂಜೆ ಮತ್ತು ಶಂಕುಸ್ಥಾಪನೆ ನೆರವೇರಿಸಲಾಗಿದ್ದು, ಕೇಂದ್ರ ಸರ್ಕಾರದ ಪ್ರಸಾದ್ ಯೋಜನೆ ಮತ್ತು ಸ್ವದೇಶ್ ದರ್ಶನ ಯೋಜನೆ ಅಡಿ ಮೈಸೂರಿನ ಚಾಮುಂಡಿ ಬೆಟ್ಟ ಅಭಿವೃದ್ಧಿಗೆ 45.70 ಕೋಟಿ, ದಸರಾ ವಸ್ತು ಪ್ರದರ್ಶನ ಹಾಗೂ ಮೈಸೂರು ಮೃಗಾಲಯದ ಅಭಿವೃದ್ಧಿಗೆ 80 ಕೋಟಿ ಅನುದಾನವನ್ನು ಪ್ರಧಾನಿ ಮೋದಿಯವರು ಕೊಟ್ಟಿದ್ದಾರೆ ಎಂದು ಅವರು ತಿಳಿಸಿದರು.

ಈ ಎಲ್ಲಾ ಯೋಜನೆಗಳಿಂದ ಮೈಸೂರು ಪ್ರವಾಸೋದ್ಯಮದ ಅಭಿವೃದ್ಧಿಯಲ್ಲಿ ಶ್ರೀಮಂತಿಕೆ ಕಾಣಬಹುದು ಎಂದರು. ಈ ಸಂದರ್ಭದಲ್ಲಿ ನೆರವಾದ ಜನಪ್ರತಿನಿಧಿಗಳು ಹಾಗೂ ಅಧಿಕಾರಿಗಳಿಗೆ ಧನ್ಯವಾದಗಳು ಹೇಳಿದರು.

ಈ ಸಂದರ್ಭದಲ್ಲಿ ಮಾತನಾಡಿದ ಜಿಲ್ಲಾಧಿಕಾರಿಗಳು ಹಾಗೂ ಜಿಲ್ಲಾ ಪ್ರವಾಸೋದ್ಯಮ ಅಭಿವೃದ್ಧಿ ಸಮಿತಿಯ ಅಧ್ಯಕ್ಷರಾದ ಡಾ. ಕೆ. ವಿ ರಾಜೇಂದ್ರ, ಅವರು ಬಸ್ ನಿಲ್ದಾಣ, ಆಟೋ ನಿಲ್ದಾಣ ಗಳಂತೆ ಟಾಂಗಾಗಳಿಗೆ ಮೈಸೂರಿನಲ್ಲಿ 2 ರಿಂದ 3 ಕಡೆ ಟಾಂಗಾ ನಿಲ್ದಾಣಗಳನ್ನು ಸ್ಥಾಪಿಸಲಾಗುವುದು. ಮೈಸೂರನ್ನು ವೀಕ್ಷಿಸಲು ಬರುವ ಪ್ರವಾಸಿಗರು ಟಾಂಗಾ ಸವಾರಿಯನ್ನು ಬಯಸುತ್ತಾರೆ. ಅವರಿಗೆ ಅನುಕೂಲವಾಗುವಂತೆ ಸವಾರಿಯ ಶುಲ್ಕವನ್ನು ನಿಗಧಿಪಡಿಸಿ, ಯಾವುದೇ ಪ್ರಯಾಣಿಕರು, ಸಾರ್ವಜನಿಕರು, ಪ್ರವಾಸಿಗರು ಹಾಗೂ ಟ್ರಾಫಿಕ್‌ಗೆ ತೊಂದರೆಯಾಗದಂತೆ ಸವಾರಿಯ ಮಾರ್ಗವನ್ನು ನಿಯೋಜನೆ ಮಾಡಲಾಗುತ್ತದೆ ಎಂದರು.

ಇಕೋಲಾಜಿಕಲ್ ಎಕ್ಸ್ಪೀರಿಯನ್ಸ್ ಅಡಿಯಲ್ಲಿ ಮೃಗಾಲಯ ಮತ್ತು ಕಾರಂಜಿ ಕೆರೆ ನ್ಯಾಷನಲ್ ಮ್ಯೂಸಿಯಂ ನಡುವೆ ಸಂಪರ್ಕ ಕಲ್ಪಿಸಿ ಬಂದಂತಹ ಪ್ರವಾಸಿಗರು ಒಮ್ಮೆಲೆ ಎರಡು ಸ್ಥಳಗಳ ಪರಿಸರ ಅನುಭವವನ್ನು ಪಡೆಯುವಂತೆ ಮಾಡಲಾಗುತ್ತದೆ. ಮೃಗಾಲಯದ ಒಳಗಡೆ ಜಿಪ್‌ವಾಕ್ ಇನ್ನಿತರ ಆಟಗಳು ಹಾಗೂ ಸುಂದರ ಸ್ಥಳಗಳನ್ನು ನಿರ್ಮಿಸಿ ಪ್ರವಾಸಿಗರಿಗೆ ಅದ್ಭುತ ಅನುಭವ ನೀಡುವಂತೆ ಮಾಡಲಾಗುತ್ತದೆ ಎಂದರು.

ಕಳೆದ ರಾಜ್ಯ ಹಾಗೂ ಕೇಂದ್ರ ಬಜೆಟ್‌ನಿಂದ ಪ್ರಸಾದ್ ಯೋಜನೆಗೆ ಬಂದಿರುವ ಅನುದಾನದಿಂದ ಚಾಮುಂಡಿ ಬೆಟ್ಟದ ಅಭಿವೃದ್ಧಿಗೆ ಜಿಲ್ಲಾ ಮಟ್ಟದ ಸಮಿತಿಯನ್ನು ನೇಮಿಸಲಾಗುತ್ತದೆ. ರಾಜ್ಯ ಪ್ರವಾಸೋದ್ಯಮ ಇಲಾಖೆ ಹಾಗೂ ಜಿಲ್ಲಾ ಪ್ರವಾಸೋದ್ಯಮ ಇಲಾಖೆ ವತಿಯಿಂದ ಜಿಲ್ಲೆಯಲ್ಲಿನ ಪ್ರತಿಯೊಂದು ಪ್ರವಾಸಿ ತಾಣಗಳಿಗೂ ಪ್ರತ್ಯೇಕ ಸಮಿತಿಯನ್ನು ರಚಿಸಿ ಮೂರು ತಿಂಗಳಿಗೊಮ್ಮೆ ಸಭೆ ನಡೆಸಿ ವರದಿ ಮಾಡಲಾಗುತ್ತದೆ ಎಂದು ತಿಳಿಸಿದರು.

ಮೈಸೂರಿಗೆ ಬಂದವರಿಗೆ ಸಂಜೆ ಸಮಯದಲ್ಲಿ ವರ್ಣರಂಜಿತ ಅರಮನೆಯನ್ನು ನೋಡಬಹುದಾಗಿದ್ದು, ವಿದೇಶ, ನೆರೆಯ ರಾಜ್ಯ ಹಾಗೂ ಸ್ಥಳೀಯ ಪ್ರವಾಸಿಗರಿಗೆ ಯಾವುದೇ ರೀತಿಯ ಬೇಜಾರಿಲ್ಲದೆ ಬಹಳ ಸಂತೋಷದಿಂದ ಹಿಂತಿರುಗುವಂತೆ ಮಾಡಲು ಪ್ರತಿಯೊಂದು ಸ್ಥಳಗಳನ್ನು ವೈವಿಧ್ಯಮಯವಾಗಿ ಮಾಡುವ ನಿಟ್ಟಿನಲ್ಲಿ ಎಲ್ಲರೂ ಕೆಲಸ ಮಾಡುತ್ತಿದ್ದೇವೆ ಎಂದರು.

ಕಾರ್ಯಕ್ರಮದಲ್ಲಿ ಕೃಷ್ಣರಾಜ ವಿಧಾನಸಭಾ ಕ್ಷೇತ್ರದ ಶಾಸಕರಾದ ಶ್ರೀವತ್ಸ, ನಗರ ಪೋಲಿಸ್ ಕಮೀಷನರ್ ಬಿ. ರಮೇಶ್, ಪ್ರವಾಸೋದ್ಯಮ ಜಂಟಿ ನಿರ್ದೇಶಕಿ ಎಂ.ಕೆ. ಸವಿತಾ, ಮೃಗಾಲಯದ ವ್ಯವಸ್ಥಾಪಕ ನಿರ್ದೇಶಕ ಮಹೇಶ್ ಸೇರಿದಂತೆ ಇನ್ನಿತರರು ಉಪಸ್ಥಿತರಿದ್ದರು.

# ಸಂಚಾರಿ ನಿಯಮ ಪಾಲಿಸಿ: ಹೇಮಾವತಿ

**ಮಂಡ್ಯ:** 18 ವರ್ಷದೊಳಗಿನ ಮಕ್ಕಳು ವಾಹನ ಚಲಾಯಿಸುವುದು ಅಪಾಯಕಾರಿ ಬೆಳವಣಿಗೆ ಎಂದು ಪ್ರಾದೇಶಿಕ ಸಾರಿಗೆ ಇಲಾಖೆ ಅಧಿಕಾರಿ ಹೇಮಾವತಿ ವಿದ್ಯಾರ್ಥಿಗಳಿಗೆ ತಿಳಿಸಿದರು, ತಾಲೂಕಿನ ಕೆರಗೋಡು ಹೋಬಳಿ ಕೆ ಗೌಡಗೆರೆ ಗ್ರಾಮದ ವಿವೇಕಾನಂದ ಪ್ರೌಢಶಾಲೆಯ ಆವರಣದಲ್ಲಿ ಪ್ರಾದೇಶಿಕ ಸಾರಿಗೆ ಕಚೇರಿ ಆಯೋಜಿಸಿದ್ದ 35ನೇ ರಾಷ್ಟ್ರೀಯ ರಸ್ತೆ ಸುರಕ್ಷತಾ ಸಪ್ತಾಹ ಕಾರ್ಯಕ್ರಮದಲ್ಲಿ ಭಾಗವಹಿಸಿ ಜಾಗೃತಿ ಮೂಡಿಸಿದರು, ಮಕ್ಕಳು ರಸ್ತೆ ದಾಟುವಾಗ ಎಚ್ಚರಿಕೆವಹಿಸಬೇಕು 18 ವರ್ಷ ಒಳಗಿನ ಮಕ್ಕಳು ವಾಹನ ಚಲಾಯಿಸುವುದು ಕಾನೂನು ಬಾಹಿರ ಸಂಚಾರಿ ನಿಯಮಗಳನ್ನು ಪಾಲಿಸುವುದರಿಂದ ಎಲ್ಲರೂ ಸುರಕ್ಷಿತವಾಗಿ ಇರಬಹುದು ಎಂದು ಮಾಹಿತಿ ನೀಡಿದರು, ನಂತರ ಶಾಲಾ ಶಿಕ್ಷಕ ರಾಮಕೃಷ್ಣ ಮಾತನಾಡಿ ಯಾವ ವಯಸ್ಸಿನವರೇ ಆದರೂ ವಾಹನವನ್ನು ನಿಯಮಿತವಾಗಿ ಚಾಲನೆ ಮಾಡಬೇಕು ಅತಿ ವೇಗವಾಗಿ ವಾಹನ ಚಲಾಯಿಸುವುದರಿಂದ ಅಪಘಾತಗಳು ಸಂಭವಿಸುತ್ತವೆ ರಸ್ತೆ ಸುರಕ್ಷತೆಯನ್ನು ಪಾಲಿಸುವುದರಿಂದ ಸುಗಮ ಸಂಚಾರಕ್ಕೆ ದಾರಿಯಾಗುತ್ತದೆ ಎಂದು ತಿಳಿಸಿದರು.

## ವೈದ್ಯರ ಹುದ್ದೆಗಳಿಗೆ ಅರ್ಜಿ

**ಚಿಕ್ಕಬಳ್ಳಾಪುರ:** ಜಿಲ್ಲೆಯ ಸಾರ್ವಜನಿಕ ಆಸ್ಪತ್ರೆಗಳು/ ಸಮುದಾಯ ಆರೋಗ್ಯ ಕೇಂದ್ರಗಳಲ್ಲಿ ಖಾಲಿ ಇರುವ ತಜ್ಞ ವೈದ್ಯರುಗಳ ಹುದ್ದೆಗಳನ್ನು ಭರ್ತಿಯಾಗುವವರೆಗೂ ಎಂ.ಬಿ.ಬಿ.ಎಸ್ ಹಾಗೂ ತಜ್ಞ ವೈದ್ಯರುಗಳನ್ನು ಗುತ್ತಿಗೆ ಆಧಾರದಲ್ಲಿ ಆದ್ಯತೆ ಮೇರೆಗೆ ಪಡೆಯಲು ಅರ್ಜಿಗಳನ್ನು ಆಹ್ವಾನಿಸಲಾಗಿದೆ. ಅರ್ಜಿ, ಖಾಲಿ ಸ್ಥಳಗಳ ವಿವರಗಳು ಮತ್ತು ಇತರೆ ಮಾಹಿತಿಯನ್ನು www.chikkaballapur.nic.in ರಲ್ಲಿ ಪಡೆಯವಬಹುದಾಗಿದ್ದು, ಅರ್ಜಿಯನ್ನು ಆನ್ ಲೈನ್ ಮುಖಾಂತರ ಮಾರ್ಚ್ 13 ರಂದು ಸಂಜೆ 5.00 ಗಂಟೆಯೊಳಗೆ ಅಗತ್ಯ ದಾಖಲೆಗಳೊಂದಿಗೆ ಅಪ್ ಲೋಡ್ ಮಾಡತಕ್ಕದ್ದು ಹಾಗೂ ಎಲ್ಲಾ ಅರ್ಜಿದಾರರು ಮಾರ್ಚ್ 14 ರಂದು ಬೆಳಗ್ಗೆ 11.00 ಗಂಟೆಗೆ ಜಿಲ್ಲಾ ಆರೋಗ್ಯ ಮತ್ತು ಕುಟುಂಬ ಕಲ್ಯಾಣಾಧಿಕಾರಿ ಕಚೇರಿಯಲ್ಲಿ ಮೂಲ ದಾಖಲೆಗಳೊಂದಿಗೆ ಪರಿಶೀಲನೆಗಾಗಿ ಖುದ್ದಾಗಿ ಹಾಜರಾಗತಕ್ಕದ್ದು ಎಂದು ಜಿಲ್ಲಾ ಆರೋಗ್ಯ ಮತ್ತು ಕುಟುಂಬ ಕಲ್ಯಾಣಾಧಿಕಾರಿ ಡಾ.ಮಹೇಶ್ ಕುಮಾರ್ ಅವರು ಪ್ರಕಟಣೆಯಲ್ಲಿ ತಿಳಿಸಿದ್ದಾರೆ.

## ಅಂತರರಾಷ್ಟ್ರೀಯ ಮಹಿಳಾ ದಿನ

**ಮೈಸೂರು:** ನಗರದ ಪ್ರಜಾಪಿತ ಬ್ರಹ್ಮಾಕುಮಾರಿ ಈಶ್ವರೀಯ ವಿಶ್ವ ವಿದ್ಯಾಲಯದ ವತಿಯಿಂದ ಮಾ.10ರಂದು ಭಾನುವಾರ ಬೆಳಿಗ್ಗೆ 11ಕ್ಕೆ ಒಂಟಿಕೊಪ್ಪಲು ಕಾಳಿದಾಸ ರಸ್ತೆ, ಚಂದ್ರಕಲಾ ಆಸ್ಪತ್ರೆ ಸಮೀಪದ 'ಓಂ ಶಾಂತಿ ಮಂಟಪ'ದಲ್ಲಿ 'ಮಹಿಳಾ ಅಭಿವೃದ್ಧಿ – ಸವಾಲುಗಳು ಮತ್ತು ಸಾಧ್ಯತೆಗಳು' ಎಂಬ ವಿಷಯದ ಕುರಿತು ಅಂತರರಾಷ್ಟ್ರೀಯ ಮಹಿಳಾ ದಿನಾಚರಣೆಯನ್ನು ಆಯೋಜಿಸಲಾಗಿದೆ. ಉದ್ಘಾಟನೆಯನ್ನು ಜಿಲ್ಲಾ ಪ್ರಧಾನ ಮತ್ತು ಸತ್ರ ನ್ಯಾಯಾಧೀಶರಾದ ಶ್ರೀಮತಿ ಪ್ರಭಾವತಿ ಹಿರೇಮಠ್ ಅವರು ನೆರವೇರಿಸಲಿದ್ದು, ವಿಶೇಷ ಅತಿಥಿಯಾಗಿ ಸುಪ್ರಸಿದ್ಧ ಭರತನಾಟ್ಯ ಕಲಾವಿದೆ ಡಾ.ವಸುಂಧರಾ ದೊರೆಸ್ವಾಮಿ ಆಗಮಿಸಲಿದ್ದಾರೆ. ಮುಖ್ಯ ಅತಿಥಿಗಳಾಗಿ ಪ್ರಾದೇಶಿಕ ಸಾರಿಗೆ ಅಧಿಕಾರಿ ಶ್ರೀಮತಿ ಸಿ.ದೇವಿಕಾ, ಕರಾಮುವಿವಿ ಕನ್ನಡ ವಿಭಾಗದ ಮುಖ್ಯಸ್ಥೆ ಪ್ರೊ.ಟಿ.ಎಂ.ಗೀತಾಂಜಲಿ, ದಾಂಡೇಲಿ ಸಿವಿಲ್ ನ್ಯಾಯಾಧೀಶರು ಮತ್ತು ಜೆ.ಎಮ್.ಎಫ್.ಸಿ. ಶ್ರೀಮತಿ ರೋಹಿಣಿ ಡಿ.ಬಸಾಪುರ್, ಮನಶಾಸ್ತ್ರಜ್ಞರು ಮತ್ತು ಸಮಾಲೋಚಕರಾದ ಡಾ.ಭಾರತಿ ಕುಲಶೇಖರ ಮತ್ತು ಶ್ರೀರಾಂಪುರ ಎಸ್.ಬಿ.ಐ. ವ್ಯವಸ್ಥಾಪಕರಾದ ಶ್ರೀಮತಿ ನಳಿನಾಕ್ಷಿ ಬಿ. ಇವರುಗಳು ಭಾಗವಹಿಸಲಿದ್ದಾರೆ. ದಿವ್ಯ ಸಾನ್ನಿಧ್ಯವನ್ನು ಮುಖ್ಯ ಸಂಚಾಲಕಿ ಈವಿವಿ ಮೈಸೂರು ಉಪ ವಲಯದ ರಾಜಯೋಗಿನಿ ಬಿಕೆ ಲಕ್ಷ್ಮೀಜಿಯವರು ವಹಿಸಲಿದ್ದಾರೆ.

## ಕೃತಜ್ಞತಾ ಸಮಾರಂಭ

**ರಾಮನಗರ:** ಸತತ 5ನೇ ಬಾರಿಗೆ ಬೆಂಗಳೂರು ಶಿಕ್ಷಕರ ಕ್ಷೇತ್ರದ ಚುನಾವಣೆಯಲ್ಲಿ ಜಯಗಳಿಸಲು ಶ್ರಮಿಸಿದ ಶಿಕ್ಷಕರು, ಅಧ್ಯಾಪಕರುಗಳು, ಶಾಲಾ-ಕಾಲೇಜು ಆಡಳಿತ ಮಂಡಳಿಗಳ ಮುಖ್ಯಸ್ಥರುಗಳಿಗೆ, ಸ್ನೇಹಿತರಿಗೆ, ಹಿತೈಷಿಗಳಿಗೆ ಮತ್ತು ಸಹಕರಿಸಿದ ಸರ್ವರಿಗೂ ಕೃತಜ್ಞತಾ ಸಮಾರಂಭವನ್ನು ಇದೇ ಮಾ. 10ರ ಭಾನುವಾರ ಬೆಳಿಗ್ಗೆ 11 ಗಂಟೆಗೆ ಬೆಂಗಳೂರು ದಕ್ಷಿಣ ತಾಲ್ಲೂಕಿನ ಕೆಂಗೇರಿ ಹೋಬಳಿಯ ಸೂಲಿಕೆರೆ ರಸ್ತೆಯ ಕಾನೂನು ಬೆಲ್ ಫಾರ್ಮ್ನಲ್ಲಿ ಆಯೋಜಿಸಲಾಗಿದೆ.

## ಏ.9 ಮಾಗಡಿಯಲ್ಲಿ ಜಾತ್ರಾ

**ರಾಮನಗರ:** ಮಾಗಡಿ ಟೌನಿನ ತಿರುಮಲೆ ಶ್ರೀ ರಂಗನಾಥಸ್ವಾಮಿ ದೇವಸ್ಥಾನದ 2024ನೇ ಸಾಲಿನ ಜಾತ್ರಾ/ ಬ್ರಹ್ಮರಥೋತ್ಸವವು ಏಪ್ರಿಲ್ 9 ರಿಂದ ಪ್ರಾರಂಭವಾಗಿ ಮೇ 8ರ ವರೆಗೆ ನಡೆಯಲಿದೆ ಎಂದು ಅಪರ ಜಿಲ್ಲಾಧಿಕಾರಿ ಶಿವಾನಂದ ಮೂರ್ತಿ ಅವರು ತಿಳಿಸಿದರು. ಅವರು ಇಂದು ಜಿಲ್ಲಾಧಿಕಾರಿಗಳ ಕಚೇರಿ ಸಭಾಂಗಣದಲ್ಲಿ ಆಯೋಜಿಸಲಾಗಿದ್ದ ಪೂರ್ವಭಾವಿ ಸಿದ್ಧತಾ ಸಭೆಯಲ್ಲಿ ಅಧ್ಯಕ್ಷತೆ ವಹಿಸಿ ಮಾತನಾಡಿದರು. ಜಾತ್ರಾ ಸಂದರ್ಭದಲ್ಲಿ ವಿದ್ಯುತ್‌ನಲ್ಲಿ ಯಾವುದೇ ಅಡಚಣೆಯಾಗದಂತೆ ನೋಡಿಕೊಳ್ಳಬೇಕು. ಸಾರ್ವಜನಿಕ ಅಹಿತಕರ ಘಟನೆ ನಡೆಯದಂತೆ ಪೊಲೀಸ್ ಇಲಾಖೆ ಅಗತ್ಯ ಬಂದೋಬಸ್ತ್ ಕೈಗೊಳ್ಳಬೇಕು ಹಾಗೂ ಯಾವುದೇ ಅವಘಡ ಸಂಭವಿಸದಂತೆ ಅಗ್ನಿಶಾಮಕ ದಳ ಎಚ್ಚರವಹಿಸಬೇಕು ಎಂದು ಅಧಿಕಾರಿಗಳಿಗೆ ತಿಳಿಸಿದರು. ಜಾತ್ರಾ/ಬ್ರಹ್ಮರಥೋತ್ಸವ ಸಂದರ್ಭದಲ್ಲಿ ಶುದ್ಧ ಕುಡಿಯುವ ನೀರಿನ ವ್ಯವಸ್ಥೆ, ಸಾರಿಗೆ ವ್ಯವಸ್ಥೆ, ವಿದ್ಯುತ್ ದೀಪಾಲಂಕಾರ ಮಾಡುವಂತೆ ಸಂಬಂಧಿಸಿದ ಇಲಾಖೆಯ ಅಧಿಕಾರಿಗಳಿಗೆ ತಿಳಿಸಿದರು.

# ಮರಿಮಲ್ಲಪ್ಪ ಕಿಂಡರ್ ಗಾರ್ಟನ್ ಶಾಲೆಯಲ್ಲಿ ಗ್ರಾಜುಯೇಷನ್ ಡೇ ಆಚರಣೆ

**ಮೈಸೂರು:** ಮರಿಮಲ್ಲಪ್ಪ ಕಿಂಡರ್ ಗಾರ್ಟನ್ ಶಾಲೆಯಲ್ಲಿ ಗ್ರಾಜುಯೇಷನ್ ಡೇ ಯನ್ನು ಅದ್ದೂರಿಯಾಗಿ ಆಚರಿಸಲಾಯಿತು.

ಸಂಸ್ಥೆಯ ಮುಖ್ಯಸ್ಥರಾದ ಶ್ರೀಯುತ ಸುಚೇತನ್ ರವರು ಸಂಸ್ಥೆಯ ಎಜುಕೇಶನ್ ಡೆವಲಪಮೆಂಟ್ ಆಫೀಸರ್ ಆದ ಶ್ರೀಮತಿ ಮಂಗಳ ಮುದ್ದುಮಾದಪ್ಪರವರು ಮರಿಮಲ್ಲಪ್ಪಆಂಗ್ಲ ಹಿರಿಯ ಪ್ರಾಥಮಿಕ ಶಾಲೆಯ ಮುಖ್ಯೋಪಾಧ್ಯಾಯಿನಿಯಾದ ಶ್ರೀಮತಿ ಜೆನ್ನಿಫರ್ ರಾಜ್ ,ಮರಿಮಲ್ಲಪ್ಪ ಕನ್ನಡ ಹಿರಿಯ ಪ್ರಾಥಮಿಕ ಶಾಲೆಯ ಮುಖ್ಯೋಪಾಧ್ಯಾರಾದ ಶ್ರೀ ಶಂಭುಲಿಂಗಪ್ಪ ಮತ್ತು ಮರಿಮಲ್ಲಪ್ಪ ಕಿಂಡರ್ ಗಾರ್ಟನ್ ಶಾಲೆಯ ಮುಖ್ಯೋಪಾಧ್ಯಾಯಿನಿಯವರಾದ ಶ್ರೀಮತಿ ಅನ್ನಪೂರ್ಣರವರು ಭಾಗವಹಿಸಿದರು .

ವಿದ್ಯಾರ್ಥಿಗಳು ಶೈಕ್ಷಣಿಕ ನಿಲುವಂಗಿಯೊಂದಿಗೆ ಕಾರ್ನರ್ ಕ್ಯಾಪ್ ಧರಿಸಿದ್ದರು. ಪುಟ್ಟ ಮಕ್ಕಳು ಅತಿಥಿಗಳನ್ನು ಗುಲಾಬಿ ಹೂವನ್ನು ಕೊಟ್ಟು ನಗು ಮುಖದಿಂದ ಸ್ವಾಗತಿಸಿದರು . ವಿದ್ಯಾರ್ಥಿಗಳು ಪ್ರಾರ್ಥನೆ ಮಾಡಿ, ಹೂಗುಚ್ಛ ನೀಡುವುದರ ಮುಖಾಂತರ ಸ್ವಾಗತ ಭಾಷಣ ಮಾಡಿದರು. ಅತಿಥಿಗಳು ವಿದ್ಯಾರ್ಥಿಗಳೊಂದಿಗೆ ದೀಪ ಬೆಳಗುವ ಮುಖಾಂತರ ಕಾರ್ಯಕ್ರಮಕ್ಕೆ ಚಾಲನೆ ನೀಡಿದರು. ಪುಟ್ಟ ಮಕ್ಕಳು ಶ್ಲೋಕ , ಪ್ರತಿಜ್ಞೆ ,ಭಾಷಣ ಮತ್ತು ನೃತ್ಯ ಮಾಡಿ ಎಲ್ಲರನ್ನು ಮನರಂಜಿಸಿದರು. ನಂತರ ಅತಿಥಿಗಳು ಮಕ್ಕಳಿಗೆ ಪ್ರಮಾಣಪತ್ರ ಮತ್ತು ನೆನಪಿನ ಕಾಣಿಕೆ ನೀಡಿದರು. ನಂತರ ಅಥಿತಿಗಳು ವಿದ್ಯಾರ್ಥಿಗಳನ್ನು ಮತ್ತು ಪೋಷಕರನ್ನು ಕುರಿತು ಹಿತವಚನ ನೀಡಿದರು. ಮರಿಮಲ್ಲಪ್ಪ ಕಿಂಡರ್ ಗಾರ್ಟನ್ ಶಾಲೆಯಿಂದ ಆಯೋಜಿಸಿದ್ದ ಗ್ರಾಜುಯೇಷನ್ ಡೇ ಅತ್ಯಂತ ವಿಜೃಂಭಣೆಯಿಂದ ನಡೆಯಿತು.

## ನಿಗಮ ಅಧ್ಯಕ್ಷರಿಗೆ ಸ್ವಾಗತ ಕೋರಿದ ಕಾರ್ಯಕರ್ತರು

**ಮಂಡ್ಯ:** ಕರ್ನಾಟಕ ಅಲ್ಪಸಂಖ್ಯಾತ ಅಭಿವೃದ್ಧಿ ನಿಗಮದ ಅಧ್ಯಕ್ಷರಾಗಿ ಬಿ.ಕೆ.ಅಲ್ತಾಫ್‌ಖಾನ್ ನೇಮಕವಾದ ನಂತರ ಮೊದಲ ಬಾರಿಗೆ ಮಂಡ್ಯಕ್ಕೆ ಭೇಟಿ ನೀಡಿ, ಕಾರ್ಯಕರ್ತರೊಂದಿಗೆ ಸಮಾಲೋಚನೆ ನಡೆಸಿದರು.

ಈ ಸಂದರ್ಭದಲ್ಲಿ ಕಾಂಗ್ರೆಸ್ ಪಕ್ಷದ ಮುಖಂಡರು ಅವರನ್ನು ಅಭಿನಂದಿಸಿ ಬರಮಾಡಿಕೊಂಡರು. ಜೊತೆಗೆ ಮೈಷುಗರ್ ಕಾರ್ಖಾನೆ ಅಧ್ಯಕ್ಷ ಸಿ.ಡಿ.ಗಂಗಾಧರ್ ಅವರನ್ನೂ ಸನ್ಮಾನಿಸಿ ಗೌರವಿಸಲಾಯಿತು.

ಈ ಸಂದರ್ಭದಲ್ಲ ಮಾತನಾಡಿದ ಬಿ.ಕೆ.ಅಲ್ತಾಫ್ ಖಾನ್ ಅವರು, ಕೇವಲ ಅಲ್ಪಸಂಖ್ಯಾತರಿಗಷ್ಟೇ ಅಲ್ಲ ಎಲ್ಲ ಸಮುದಾಯಗಳನ್ನು ಒಟ್ಟುಗೂಡಿಸಿಕೊಂಡು ಜವಾಬ್ದಾರಿಯುತವಾಗಿ ನಡೆದುಕೊಳ್ಳುತ್ತೇನೆ, ಸರ್ಕಾರದ ಅಭಿವೃದ್ಧಿಗಳನ್ನು ಎಲ್ಲ ವರ್ಗದ ಜನರಿಗೂ ಸಿಗಬೇಕು. ನನಗೆ ಈ ಜವಾಬ್ದಾರಿ ನೀಡಿ ನೇಮಕ ಮಾಡಿದವರಿಗೆ ಧನ್ಯವಾದಗಳನ್ನು ತಿಳಿಸುವೆ ಎಂದು ತಿಳಿಸಿದರು. ನಗರಸಭೆ ಸದಸ್ಯರಾದ ನಹೀಂ, ಶ್ರೀಧರ್, ಮುಖಂಡರಾದ ಇದ್ರಿಸ್‌ಖಾನ್, ಮುಸಾವೀರ್‌ಖಾನ್, ಮುನಾವರ್ ಖಾನ್, ಮುನಾವರ್ ಪಾಷಾ, ಜಬೀವುಲ್ಲಾ, ಶುಭಾದಾಯಿನಿ ಸೇರಿದಂತೆ ಇತರರು ಭಾಗವಹಿಸಿದ್ದರು.

**ಕಾರ್ಯಪಾಲಕ ಅಭಿಯಂತರವರ ಕಛೇರಿ,**
**ಲೋಕೋಪಯೋಗಿ ಇಲಾಖೆ, ವಿದ್ಯುತ್ ವಿಭಾಗ, ಬೆಂಗಳೂರು**
ಸಂ:ಕಾ.ಇಂ(ವಿ)/ಲೋ.ಇ/ವಿದ್ಯುತ್/2023–24/2733 ದಿನಾಂಕ: 07.03.2024

**ಟೆಂಡರ್ ಪ್ರಕಟಣೆ**

ಕಾರ್ಯಪಾಲಕ ಅಭಿಯಂತರರು (ವಿದ್ಯುತ್), ಲೋಕೋಪಯೋಗಿ ವಿದ್ಯುತ್ ವಿಭಾಗ, ಬೆಂಗಳೂರು ಇವರ ವತಿಯಿಂದ ಈ ಕೆಳಕಂಡ ಕಾಮಗಾರಿಗಳನ್ನು KW-2, STD ಷರತ್ತುಗೊಳಪಟ್ಟಂತೆ ಟೆಂಡರ್‌ನ ಮೊದಲನೆ ಕರೆಯನ್ನು ಇ–ಪ್ರೊಕ್ಯೂರ್‌ಮೆಂಟ್ KPPP ಮೂಲಕ ಟೆಂಡರ್‌ಗಳನ್ನು ಆಹ್ವಾನಿಸಲಾಗಿದೆ. ಕಾಮಗಾರಿಗಳ ವಿವರ ಕೆಳಕಂಡಂತಿವೆ:

| ಕ್ರ. ಸಂ. | ಕಾಮಗಾರಿಯ ಇಂಡೆಂಟ್ | ಕಾಮಗಾರಿಯ ಮೊತ್ತ (ರೂ. ಲಕ್ಷಗಳಲ್ಲಿ) |
|---|---|---|
| 1 | PWD/2023-24/EL/WORK_INDENT10028. | 49.00 |

ಮೇಲಿನ ಟೆಂಡರ್‌ನಲ್ಲಿ ಭಾಗವಹಿಸಲು ಇಚ್ಛಿಸುವವರು ವೆಬ್‌ಸೈಟ್ https://kppp.karnataka.gov.in ನಲ್ಲಿ ಟೆಂಡರ್ ಡಾಕ್ಯೂಮೆಂಟ್‌ಗಳನ್ನು ಡೌನ್‌ಲೋಡ್ ಮಾಡಿಕೊಳ್ಳುವ **ದಿನಾಂಕ: 06.03.2024 ರಿಂದ 20.03.2024, 16.00 ಗಂಟೆಯವರೆಗೆ** ಹಾಗೂ ಭರ್ತಿ ಮಾಡಿದ ಟೆಂಡರ್ ಹಿಂತಿರುಗಿಸುವ **ದಿನಾಂಕ: 20.03.2024 ರಂದು 16.00 ಗಂಟೆಯವರೆಗೆ** ನಿಗದಿಪಡಿಸಲಾಗಿದೆ. ಟೆಂಡರ್ ವಿವರಗಳನ್ನು ಇ–ಪ್ರೊಕ್ಯೂರ್‌ಮೆಂಟ್ KPPP ಮೂಲಕ ಪಡೆಯಬಹುದಾಗಿದೆ. ಹೆಚ್ಚಿನ ವಿವರಗಳಿಗೆ ಈ ಕೆಳಗೆ ಸಹಿ ಮಾಡಿರುವ ಅಧಿಕಾರಿಗಳ ಕಛೇರಿಯನ್ನು ಕೆಲಸದ ವೇಳೆಯಲ್ಲಿ ಸಂಪರ್ಕಿಸಬಹುದು.

**ಸಹಿ/– ಕಾರ್ಯಪಾಲಕ ಅಭಿಯಂತರರು (ವಿ)**
ವಾಸಾಸಂಇ/ಉನಿ–ಸಿ.ಪಿ/4145/ಕೆಎಸ್‌ಎಂಸಿಎ/2023–24

# ಚುನಾವಣಾ ಘೋಷಣೆಯ ನಂತರ ಯಾವುದೇ ಹೊಸ ಕಾಮಗಾರಿ ಪ್ರಾರಂಭಿಸುವಂತಿಲ್ಲ

**ಮೈಸೂರು:** ಚುನಾವಣಾ ಘೋಷಣೆಯಾದ ನಂತರ ಯಾವುದೇ ಹೊಸ ಕಾಮಗಾರಿಗಳನ್ನು ಪ್ರಾರಂಭಿಸುವಂತಿಲ್ಲ. ಪ್ರಸ್ತುತ ಪ್ರಾರಂಭಗೊಂಡು ಚಾಲ್ತಿಯಲ್ಲಿರುವ ಕಾಮಗಾರಿಗಳನ್ನು ನಡೆಸಬಹುದಾಗಿರುತ್ತದೆ. ಪ್ರಸ್ತುತ ಪ್ರಾರಂಭಗೊಂಡು ಚಾಲ್ತಿಯಲ್ಲಿರುವ ಹಾಗೂ ಘೋಷಣೆ ಮಾಡಲು ಬಾಕಿ ಇರುವ ಕಾಮಗಾರಿಗಳ ಮಾಹಿತಿಯನ್ನು ನಿಗದಿತ ನಮೂನೆಯಲ್ಲಿ ಜಿಲ್ಲಾಧಿಕಾರಿಗಳ ಕಚೇರಿಗೆ ಸಲ್ಲಿಸಬೇಕು ಎಂದು ಜಿಲ್ಲಾಧಿಕಾರಿಗಳು ಹಾಗೂ ಜಿಲ್ಲಾ ಚುನಾವಣಾಧಿಕಾರಿಗಳಾದ ಡಾ.ಕೆ.ವಿ ರಾಜೇಂದ್ರ ಅವರು ಅಧಿಕಾರಿಗಳಿಗೆ ಸೂಚಿಸಿದರು.

ಮಾ.06 ರಂದು ಜಿಲ್ಲಾ ಪಂಚಾಯಿತಿಯ ಡಿ.ದೇವರಾಜ ಅರಸು ಸಭಾಂಗಣದಲ್ಲಿ ನಡೆದ ಚುನಾವಣಾ ಮಾದರಿ ನೀತಿ ಸಂಹಿತೆ ಹಾಗೂ ಲೋಕೋಪಯೋಗಿ, ನೀರಾವರಿ, ಚೆಸ್ಕಾಂ ಹಾಗೂ ವಿವಿಧ ತಾಂತ್ರಿಕ ಇಲಾಖೆಗಳ ಅಧಿಕಾರಿಗಳೊಂದಿಗೆ ನಡೆದ ಸಭೆಯ ಅಧ್ಯಕ್ಷತೆಯನ್ನು ವಹಿಸಿ ಮಾತನಾಡಿದ ಅವರು, ಚುನಾವಣೆ ಘೋಷಣೆಯಾದ 24 ಗಂಟೆಗಳಲ್ಲಿ ಸರ್ಕಾರಿ ಕಚೇರಿ ಕಟ್ಟಡ ಸ್ಥಳಗಳಲ್ಲಿ, 48 ಗಂಟೆಗಳಲ್ಲಿ ಸಾರ್ವಜನಿಕ ಸ್ಥಳಗಳಲ್ಲಿ ಹಾಗೂ 72 ಗಂಟೆಗಳಲ್ಲಿ ಖಾಸಗಿ ಕಟ್ಟಡ ಅಥವಾ ಸ್ಥಳಗಳಲ್ಲಿ ಇರುವ ಅನಧಿಕೃತ ಫ್ಲೆಕ್ಸ್, ಬ್ಯಾನರ್, ಪೋಸ್ಟರ್ ಗಳನ್ನು ತೆರವುಗೊಳಿಸಬೇಕು ಎಂದು ತಿಳಿಸಿದರು.

ಎಲ್ಲಾ ಮತದಾರರು ಹಾಗೂ ಅಧಿಕಾರಿಗಳು ಮತದಾರರ ಪಟ್ಟಿಯಲ್ಲಿ ಸೇರ್ಪಡೆಗೊಂಡಿರುವ ಕುರಿತು ಪರಿಶೀಲಿಸಿಕೊಳ್ಳಬೇಕು. ಚುನಾವಣೆಯ ದಿನದಂದು ಅಧಿಕಾರಿಗಳು ಅಥವಾ ಸಿಬ್ಬಂದಿಗಳು ಅವಶ್ಯಕತೆ ಇರುವ ಪೋರ್ಟಲ್ ಅಥವಾ ಎಲೆಕ್ಷನ್ ಡ್ಯೂಟಿ ಸರ್ಟಿಫಿಕೇಟ್‌ಗೆ ನಿಗದಿತ ನಮೂನೆಯಲ್ಲಿ ಮನವಿ ಸಲ್ಲಿಸಬೇಕು ಎಂದರು. ಸಭೆಯಲ್ಲಿ ಜಿಲ್ಲಾ ಪಂಚಾಯತ್‌ನ ಮುಖ್ಯ ಕಾರ್ಯನಿರ್ವಹಣಾ ಅಧಿಕಾರಿಗಳಾದ ಕೆ.ಎಂ ಗಾಯಿತ್ರಿ ಎಂ.ಸಿ.ಸಿ ಕಮಿಷನರ್, ಮೂಡ ಕಮಿಷನರ್, ಜಿಲ್ಲೆಯ ಎಲ್ಲಾ ಸಹಾಯಕ ಚುನಾವಣಾ ಅಧಿಕಾರಿಗಳು ಹಾಗೂ ಇತರೆ ಜಿಲ್ಲಾ ಮಟ್ಟದ ಅಧಿಕಾರಿಗಳು ಹಾಜರಿದ್ದರು.

**ಕನಾಟಕ ಸರ್ಕಾರ**
**ಜಿಲ್ಲಾ ಪಂಚಾಯತ್, ಮೈಸೂರು**
**ಆಡಳಿತ ವೈದ್ಯಾಧಿಕಾರಿಗಳ ಕಛೇರಿ,**
**ಸಾರ್ವಜನಿಕ ಆಸ್ಪತ್ರೆ, ಹೆಚ್.ಡಿ.ಕೋಟೆ, ಮೈಸೂರು ಜಿಲ್ಲೆ**
**Ph: 08228-255210 E-mail ID: hdkote.genhosp@gmail.com**
**ಸಂಖ್ಯೆ: ತಾ.ಸಾ.ಆ.ಹೆ.ಡಿ.ಕೋ/409/2023–24 ದಿನಾಂಕ: 04.03.2024**

**ಪ್ರಕಟಣೆ (ಇ–ಪ್ರೊಕ್ಯೂರ್‌ಮೆಂಟ್‌ನಲ್ಲಿ)**

ತಾಲ್ಲೂಕು ಸಾರ್ವಜನಿಕ ಆಸ್ಪತ್ರೆ ಹೆಚ್.ಡಿ ಕೋಟೆ ಮೈಸೂರು ಜಿಲ್ಲೆ, ಮೈಸೂರು. ಇಲ್ಲಿಗೆ 2024–25 ನೇ ಸಾಲಿನ ಔಷಧಿ/ರಾಸಾಯನಿಕಗಳು ಮತ್ತು ಕ್ಷ–ಕಿರಣ ಪಟಲಗಳನ್ನು ಒದಗಿಸುವ ಸಂಬಂಧ ಇ–ಪ್ರೊಕ್ಯೂರ್‌ಮೆಂಟ್‌ನಲ್ಲಿ ಅಲ್ಪಾವಧಿ ಟೆಂಡರ್ ಕರೆಯಲಾಗಿದೆ.

**ಕ್ರ.ಸಂ.1 ಟೆಂಡರ್ ಕ್ರಮಾಂಕ ಹಾಗೂ ದಿನಾಂಕ:** 370/2023–24 ದಿ: 06.03.2024 **ಟೆಂಡರ್ ವಿವರ:** ಔಷಧಿ/ರಾಸಾಯನಿಕಗಳು ಮತ್ತು ಕ್ಷ–ಕಿರಣ ಪಟಲಗಳ. **ಅಂದಾಜು ಮೊತ್ತ ಲಕ್ಷ ರೂ.ಗಳಲ್ಲಿ:** 50,00,000 **ಇಎಂಡಿ ಮೊತ್ತ ರೂಗಳಲ್ಲಿ:** 1,00,000 **ಟೆಂಡರ್ ಫಾರಂಗಾಗಿ ಅರ್ಜಿ ಸಲ್ಲಿಸಲು ಕೊನೆ ದಿನಾಂಕ ಮತ್ತು ಸಮಯ:** 20.03.2024 ಸಂಜೆ: 4:30 ಗಂಟೆ. **ಭರ್ತಿ ಮಾಡಿದ ಟೆಂಡರ್ ಫಾರಂಗಳನ್ನು ಸ್ವೀಕರಿಸಲು ಕೊನೆ ದಿನಾಂಕ ಮತ್ತು ಸಮಯ:** 20.03.2024 ಸಂಜೆ: 4:30 ಗಂಟೆ. **ಸ್ವೀಕರಿಸಲು ಟೆಂಡರ್‌ಗಳನ್ನು ತೆರೆಯುವ ದಿನಾಂಕ ಮತ್ತು ಸಮಯ (ತಾಂತ್ರಿಕ ಬಿಡ್):** 22.03.2024 ಬೆಳಿಗ್ಗೆ :11:00 ಗಂಟೆ. **ಆರ್ಥಿಕ ಬಿಡ್ ತೆರೆಯುವ ದಿನಾಂಕ ಮತ್ತು ಸಮಯ:** 25.03.2024 ಬೆಳಿಗ್ಗೆ:11:00 ಗಂಟೆ

**ಸಹಿ/– ಆಡಳಿತ ವೈದ್ಯಾಧಿಕಾರಿಗಳು**
DIPR/DDMYS/KSMCA/1269/2023-24

**ಕರ್ನಾಟಕ ಸರ್ಕಾರ**
**ತಾಲ್ಲೂಕು ಸಾರ್ವಜನಿಕ ಆಸ್ಪತ್ರೆ, ತಿ.ನರಸೀಪುರ,**
**ಮೈಸೂರು ಜಿಲ್ಲೆ.571124**
**ಇಮೇಲ್: ghnarasipura@gmail.com ದೂ.ಸಂ.:08227–295945**
**ಸಂಖ್ಯೆ: ಸಾ.ಆ.ತಿ.ನ.ಪು/ಟೆಂಡರ್/(05)/2023–24 ದಿನಾಂಕ: 05.03.2024**

**ಟೆಂಡರ್ ಪ್ರಕಟಣೆ (ಇ–ಪ್ರೊಕ್ಯೂರ್‌ಮೆಂಟ್ ಪೋರ್ಟಲ್ ಮುಖಾಂತರ ಮಾತ್ರ)**

2023–24ರ ಸಾಲಿಗೆ ತಾಲ್ಲೂಕು ಸಾರ್ವಜನಿಕ ಆಸ್ಪತ್ರೆ ತಿ.ನರಸೀಪುರ, ಮೈಸೂರು ಜಿಲ್ಲೆ ಇಲ್ಲಿಗೆ ಅವಶ್ಯಕವಿರುವ ಔಷಧಿಗಳು, ಸಾಧನ ಸಾಮಗ್ರಿಗಳು, ವೈದ್ಯಕೀಯ ಸಲಕರಣೆಗಳು, ಪ್ರಯೋಗಶಾಲಾ ವಿಭಾಗದ ರಾಸಾಯನಿಕಗಳು ಹಾಗೂ ಪ್ರತಿಕ್ರಿಯಾತ್ಮಕಗಳನ್ನು ಸರಬರಾಜು ಮಾಡಲು ಅರ್ಹ ಸಂಸ್ಥೆಗಳಿಂದ ಇ–ಪ್ರೊಕ್ಯೂರ್‌ಮೆಂಟ್ ಮೂಲಕ ಟೆಂಡರ್ ಆಹ್ವಾನಿಸಲಾಗಿದೆ. ಟೆಂಡರ್ ನಮೂನೆಗಳಗಾಗಿ, ಇ.ಎಂ.ಡಿ ಮತ್ತು ಟೆಂಡರ್ ಮಾಹಿತಿಗಳಿಗಾಗಿ ವೆಬ್ ಸೈಟ್ https://kppp.karnataka.gov.in ನಲ್ಲಿ ನೋಡಬಹುದಾಗಿದೆ. ಅಂದಾಜು ಟೆಂಡರ್ ಮೊತ್ತ–10 ಲಕ್ಷ. ಇ.ಎಂ.ಡಿ ಮೊತ್ತ ರೂ.25000/– **1)** ಟೆಂಡರ್ ಅಂದಾಜು ಮೌಲ್ಯ 10 ಲಕ್ಷ **2)** ಟೆಂಡರ್ ಇ.ಎಂ.ಡಿ ಮೌಲ್ಯ 25000=00 **3)** ಟೆಂಡರ್ ಅಪ್–ಲೋಡ್ ಮಾಡಲು ಪ್ರಾರಂಭ ದಿ: 06.03.2024 **4)** ಟೆಂಡರ್ ಅಪ್–ಲೋಡ್ ಮಾಡಲು ಕೊನೆಯ ದಿನಾಂಕ ಮತ್ತು ಸಮಯ 12.03.2024. 4:00 P.M **5)** ತಾಂತ್ರಿಕ ಬಿಡ್ ತೆರೆಯುವ ದಿನಾಂಕ ಮತ್ತು ಸಮಯ 13.03.2024. 4:00 P.M **6)** ಆರ್ಥಿಕ ಬಿಡ್ ತೆರೆಯುವ ದಿನಾಂಕ ಮತ್ತು ಸಮಯ 15.03.2024. 10:00 A.M **7)** ಮಾದರಿ ಸಲ್ಲಿಸಿ ಪ್ರಮಾಣ ಪತ್ರ ಪಡೆಯಲು ಕೊನೆಯ ದಿ: 06.03.204 ರಿಂದ 12.03.2024 ಮಧ್ಯಾಹ್ನ 03:00ರ ವರೆಗೆ. **8)** ಟೆಂಡರ್ ತೆರೆಯುವ ಸ್ಥಳ ಸಾರ್ವಜನಿಕ ಆಸ್ಪತ್ರೆ, ತಿ.ನರಸೀಪುರ, ಮೈಸೂರು ಜಿಲ್ಲೆ. **9)** ಇ–ಮೇಲ್ ವಿಳಾಸ: ghnarasipura@gmail.com

**ಸಹಿ/– ಆಡಳಿತ ವೈದ್ಯಾಧಿಕಾರಿಗಳು**
DIPR/DDMYS/KSMCA/1271/2023-24

# ನೇತ್ರದಾನ ಮಹಾದಾನ : ಪ್ರಸಾದ್

**ಮೈಸೂರು:** ತಾಲ್ಲೂಕು ಇಲವಾಲ ಹೋಬಳಿ ಡಿ.ಎಂ.ಜಿ.ಹಳ್ಳಿಯಲ್ಲಿಪ್ರಜ್ಞಎಜುಕೇಷನ್‌ಅಂಡ್ ಚಾರಿಟೇಬಲ್ ಟ್ರಸ್ಟ್ ಹಾಗೂ ಮೈಸೂರುರೇಸ್ ಕ್ಲಬ್‌ಚಾರಿಟೇಬಲ್ ಟ್ರಸ್ಟ್ ವತಿಯಿಂದಉಚಿತಕಣ್ಣಿನ ಪೊರೆತಪಾಸಣೆ ಮತ್ತುಚಿಕಿತ್ಸಾ ಶಿಬಿರವನ್ನು ಏರ್ಪಡಿಸಲಾಗಿತ್ತು. ಕಾರ್ಯಕ್ರಮದಲ್ಲಿ ಮುಖ್ಯ ಅತಿಥಿಗಳಾಗಿ ಆಗಮಿಸಿದ್ದ ಪ್ರಜ್ಞಎಜುಕೇಷನ್ ಅಂಡ್‌ಚಾರಿಟೇಬಲ್ ಟ್ರಸ್ಟ್‌ನಗೌರವಅಧ್ಯಕ್ಷರು ಹಾಗೂ ಮಾಜಿ ಸೈನಿಕರಾದ ಪ್ರಸಾದ್ ಜಿ.ವಿರವರುಕಾರ್ಯಕ್ರಮಕ್ಕೆ ಚಾಲನೆ ನೀಡಿ ನೇತ್ರದಾನ ಮಹಾದಾನ, ದೃಷ್ಠಿಯಿಲ್ಲದವರಿಗೆದೃಷ್ಠಿ ನೀಡಿಜಗತ್ತನ್ನುಕಾಣುವಂತೆ ಮಾಡುವುದೆ ಸರ್ವ ಶ್ರೇಷ್ಠವಾದ ಕೆಲಸ. ಇದನ್ನು ನಾವೆಲ್ಲರೂಅರಿತು ನಡೆಯಬೇಕು. ಆಕಸ್ಮಿಕವಾಗಿ ಅಪಘಾತದಲ್ಲೋ, ಹೃದಯಘಾತದಲ್ಲೋ ಸಾವಿಗೀಡದಾಗ ಸಂಬಂಧಿಕರು ಸತ್ತ ವ್ಯಕ್ತಿಯ ನೇತ್ರವನ್ನುದಾನ ಮಾಡಿದರೆ ಮತ್ತೊಬ್ಬರ ಬದುಕಿಗೆ ಬೆಳಕಾಗುತ್ತದೆ ಎಂದು ತಿಳಿಸಿದರು.ಕಾರ್ಯಕ್ರಮದಲ್ಲಿಗ್ರಾಮ ಪಂಚಾಯಿತಿ ಸದಸ್ಯರು ಹಾಗೂ ಟ್ರಸ್ಟ್‌ನಉಪಾಧ್ಯಕ್ಷರಾದ ಡಿ.ಬಿ.ಶಂಕರ್ ರವರು ಮಾತನಾಡಿ ಸಮಾಜದಲ್ಲಿಇಂದು ಸ್ವಾರ್ಥ ಪ್ರಪಂಚ ಹೆಚ್ಚಾಗುತ್ತಿದೆ, ಸೇವಾ ಮನೋಭಾವಕಡಿಮೆಯಾಗುತ್ತಿದೆಕೈಲಾದ ಸಹಾಯ, ಸಹಕಾರವನ್ನು ಸಮಾಜಕ್ಕೆ ನೀಡಬೇಕೆಂದು ಮನವಿ ಮಾಡಿ, ನಾವು ಎಷ್ಟು ದಿನ ಬದುಕಿದ್ದೇವೆಎನ್ನುವುದಕ್ಕಿಂತ ಹೇಗೆ ಮಾದರಿಯಾಗಿ ಬದುಕನ್ನು ನಡೆಸಿದೇವು ಎನ್ನುವುದು ಮುಖ್ಯಎಂದು ತಿಳಿಸಿದರು. ವೇದಿಕೆಯಲ್ಲಿಮೈಸೂರುರೇಸ್ ಕ್ಲಬ್‌ನ ಸಂಯೋಜಕರಾದರಾಮು, ಪಂಚಾಯಿತಿಅಭಿವೃದ್ಧಿ ಅಧಿಕಾರಿಗಳಾದ ರುಕ್ಮಾಂಗದ, ಗ್ರಾಮ ಲೆಕ್ಕಾಧಿಕಾರಿಗಳಾದ ಸಿದ್ದಪ್ಪಬೆಕ್ಕಣ್ಣನವರ್, ಮಾಜಿಗ್ರಾಮ ಪಂಚಾಯಿತಿಅಧ್ಯಕ್ಷರಾದ ನೇತ್ರಾವತಿ, ಮಾಜಿ ಸದಸ್ಯರಾದ ನಾಗರಾಜು, ಜಿ.ಪುಟ್ಟೇಗೌಡ, ಕಾರ್ಯದರ್ಶಿಗಳಾದ ಡಿ.ಸಿ.ಕುಮಾರ್, ಟ್ರಸ್ಟ್‌ನ ನಿರ್ದೇಶಕರಾದ ಅನಿಲ್ ವೆರ್ನೆಕರ್ ಉಪಸ್ಥಿತರಿದ್ದರು. ಕಾರ್ಯಕ್ರಮದಲ್ಲಿ 120 ಕ್ಕೂ ಹೆಚ್ಚು ಜನ ನೇತ್ರತಪಾಸಣಾಶಿಬಿರದಲ್ಲಿ ಭಾಗಿಯಾಗಿದ್ದರು. 35 ಜನರಿಗೆಕಣ್ಣಿನ ಶಸ್ತ್ರಚಿಕಿತ್ಸೆ ನಡೆಸಿ ಉಚಿತವಾಗಿಕನ್ನಡವನ್ನು ನೀಡಲಾಯಿತು.

# ಮಠಗಳು ಸಂಸ್ಕೃತಿ ಸಂಸ್ಕಾರ ಕಲಿಸುವ ಆಧ್ಯಾತ್ಮ ಕೇಂದ್ರಗಳು

**ಮುದ್ದೇಬಿಹಾಳ:** ಜೀವನದ ಉಜ್ವಲ ಭವಿಷ್ಯಕ್ಕೆ ಧರ್ಮಾಚರಣೆ ಅವಶ್ಯಕ. ತತ್ವತಳಹದಿಯ ಮೇಲೆ ವೀರಶೈವ ಧರ್ಮ ನಿಂತಿದೆ. ವೀರಶೈವ ಮಠಗಳು ಕಾಲ ಕಾಲದಲ್ಲಿ ಸಂಸ್ಕಾರ ಸಂಸ್ಕೃತಿ ಕಲಿಸುವ ಆಧ್ಯಾತ್ಮದ ಕೇಂದ್ರಗಳಾಗಿವೆ ಎಂಬುದನ್ನು ಯಾರೂ ಮರೆಯಬಾರದೆಂದು ಬಾಳೆಹೊನ್ನೂರು ಶ್ರೀ ರಂಭಾಪುರಿ ಡಾ. ವೀರಸೋಮೇಶ್ವರ ಜಗದ್ಗುರುಗಳು ಅಭಿಪ್ರಾಯಪಟ್ಟರು. ಗುರುವಾರ ತಾಲೂಕಿನ ಕುಂಟೋಜಿ ಹಿರೇಮಠದ ಶ್ರೀ ಗುರು ಪಟ್ಟಾಧಿಕಾರ ಮಹೋತ್ಸವ ಧರ್ಮ ಸಮಾರಂಭದ ಸಾನ್ನಿಧ್ಯ ವಹಿಸಿ ಆಶೀರ್ವಚನ ನೀಡುತ್ತಿದ್ದರು. ಮನುಷ್ಯನನ್ನು ಕಾಡುವ ಚಿಂತೆಗಳು ಹಲವಾರು. ಚಿತೆಯಿಂದ ನಿರ್ಜೀವ ವಸ್ತು ಸುಡಬಹುದು. ಆದರೆ ಚಿಂತೆಯಿಂದ ಸಜೀವ ವಸ್ತು ಕೂಡಾ ನಾಶ ಹೊಂದುತ್ತವೆ. ಚಿಂತೆ ಚಿಂತನೆಗೊಂಡಾಗ ಬದುಕು ವಿಸ್ತಾರಗೊಳ್ಳುತ್ತದೆ. ಒಂದೆಡೆ ವೈಚಾರಿಕ ಪ್ರಜ್ಞೆ ಬೆಳೆದರೆ ಇನ್ನೊಂದೆಡೆ ಸಂಸ್ಕೃತಿ ಸಭ್ಯತೆ ಕಣ್ಮರೆಯಾಗುತ್ತಿವೆ. ಹೊರಗಿನ ಮಾಲಿನ್ಯ ಕಳೆಯಲು ಹೊರಟಿರುವ ಮನುಷ್ಯ ಅಂತರಂಗದಲಿಯೇ ಕತ್ತಲೆ ತುಂಬಿಕೊಂಡಿದ್ದಾನೆ. ಬದುಕಿ ಬಾಳುವ ಮನುಷ್ಯನಿಗೆ ಆಹಾರ ಆರೋಗ್ಯ ಮತ್ತು ಆಧ್ಯಾತ್ಮ ಜ್ಞಾನದ ಅರಿವು ಮುಖ್ಯ. ಜೀವನ ಶಾಶ್ವತವಲ್ಲ. ಮಾಡಿದ ಸತ್ಕಾರ್ಯಗಳು ಶಾಶ್ವತ. ಜಗದಲ್ಲಿ ಒಳ್ಳೆಯದು ಕೆಟ್ಟದ್ದೂ ಎರಡೂ ಇವೆ. ಸನ್ಮಾರ್ಗದ ಸತ್ಪಥದಲ್ಲಿ ನಡೆಯುವ ಪ್ರಾಮಾಣಿಕ ಪ್ರಯತ್ನ ಮಾಡಬೇಕಾಗಿದೆ. ವೀರಶೈವ ಧರ್ಮ ಜೀವನ ವಿಕಾಸಕ್ಕೆ ಅತ್ಯಮೂಲ್ಯವಾದ ಸೂತ್ರಗಳನ್ನು ಕೊಟ್ಟಿದೆ. ಉಗಮ ಉತ್ಥಾನ ಪುನರುತ್ಥಾನ ಮತ್ತು ಜಾಗೃತಿ ಎಂಬ ನಾಲ್ಕು ಹಂತಗಳಲ್ಲಿ ವೀರಶೈವ ಧರ್ಮ ಬೆಳೆದುಕೊಂಡು ಬಂದಿದೆ. ಶ್ರೀ ಜಗದ್ಗುರು ರೇಣುಕಾಚಾರ್ಯರ ಧಾರ್ಮಿಕ ಮತ್ತು ಸಾಮಾಜಿಕ ಚಿಂತನಗಳು ಸರ್ವ ಕಾಲಕ್ಕೂ ಅನ್ವಯಿಸುತ್ತವೆ. ಕುಂಟೋಜಿ ಹಿರೇಮಠ ಶ್ರೀ ರಂಭಾಪುರಿ ಪೀಠದ ಶಾಖಾ ಮಠವಾಗಿದೆ ಎಂದರು.

# ಶಿಕಕರು ಉತ್ತಮ ಮಾರ್ಗದರ್ಶನ ನೀಡಬೇಕು

**ವಿಜಯಪುರ:** ಪಟ್ಟಣದ ಸರ್ಕಾರಿ ಮಾದರಿ ಬಾಲಕಿಯರ ಹಿರಿಯ ಪ್ರಾಥಮಿಕ ಶಾಲೆಯಲ್ಲಿ ಶಾರದಾ ಪೂಜೆ ಆಯೋಜನೆ ಮಾಡಿದ್ದರು. ಕೊಲ್ಕತ್ತಾದಲ್ಲಿ ನಡೆದಿದ್ದ ದಕ್ಷಿಣ ಭಾರತದ ಕ್ಲಾಸಿಕಲ್ ಡ್ಯಾನ್ಸ್ ಸ್ಪರ್ಧೆಯಲ್ಲಿ ಪ್ರಥಮ ಪ್ರಶಸ್ತಿ ಪಡೆದುಕೊಂಡಿದ್ದ 7 ನೇ ತರಗತಿ ವಿದ್ಯಾರ್ಥಿನಿ ಪ್ರಕೃತಿ ಅವರನ್ನು ಸನ್ಮಾನಿಸಿದರು. ಪ್ರತಿನಿತ್ಯ ಶಾಲೆಯ ಸಮವಸ್ತ್ರದಲ್ಲಿ ಶಾಲೆಗೆ ಬರುತ್ತಿದ್ದ ವಿದ್ಯಾರ್ಥಿಗಳು, ಬಣ್ಣ, ಬಣ್ಣದ ಬಟ್ಟೆಗಳನ್ನು ತೊಟ್ಟು ಶಾಲೆಗೆ ಬಂದಿದ್ದರು. ಮಕ್ಕಳೊಂದಿಗೆ ಪೋಷಕರೂ ಕಾರ್ಯಕ್ರಮದಲ್ಲಿ ಭಾಗವಹಿಸಿದ್ದರು. ಕ್ಷೇತ್ರ ಶಿಕ್ಷಣಾಧಿಕಾರಿ ಸುಮಾ ಅವರು ಮಾತನಾಡಿ, ಪ್ರಾಥಮಿಕ ಹಂತದಲ್ಲಿ ಕಲಿತ ಶಿಕ್ಷಣ ಮಕ್ಕಳನ್ನು ಪ್ರಬುದ್ಧರನ್ನಾಗಿ ಮಾಡಲು ಸಹಕಾರಿಯಾಗುತ್ತದೆ. ಶಿಕ್ಷಕರು ಉತ್ತಮ ಮಾರ್ಗದರ್ಶನ ಮಾಡಬೇಕು ಎಂದರು. ಪುರಸಭೆ ಸದಸ್ಯೆ ಶಿಲ್ಪಾಅಜಿತ್ ಮಾತನಾಡಿ, ಪೋಷಕರು, ತಮ್ಮ ಮಕ್ಕಳ ಶಿಕ್ಷಣದ ಕಡೆಗೆ ಹೆಚ್ಚು ಗಮನಹರಿಸಬೇಕು. ಶಿಕ್ಷಕರಿಗೆ ಸಹಕಾರ ನೀಡಬೇಕು. ಶಾಲೆಯ ವಿದ್ಯಾರ್ಥಿಗಳ ಶೈಕ್ಷಣಿಕ ಬೆಳವಣಿಗೆಗಾಗಿ ಅಗತ್ಯವಾಗಿರುವ ಸಹಕಾರ ನೀಡುವುದಾಗಿ ಹೇಳಿದರು.ಕ್ಷೇತ್ರ ಸಂಪನ್ಮೂಲ ವ್ಯಕ್ತಿ ದಿನೇಶ್ ಕುಮಾರ್, ಸಮನ್ವಯಾಧಿಕಾರಿ ಮಂಜುಳಾ, ಮುಖ್ಯಶಿಕ್ಷಕ ಮನೋಹರ್, ಹಾಗೂ ಸಹಶಿಕ್ಷಕರು, ಶಾಲಾಭಿವೃದ್ಧಿ ಸಮಿತಿ ಸದಸ್ಯರು ಹಾಜರಿದ್ದರು.

# ಇಂದು ಶೆಟಲ್ ಟೂರ್ನಿ

**ಹುಳಿಯಾರು:** ಮಹಾಶಿವರಾತ್ರಿ ಪ್ರಯುಕ್ತ ಮಾ.8 ಸಂಜೆ 7 ಗಂಟೆಯಿಂದ ಹುಳಿಯಾರು ಪೋಚಕಟ್ಟೆಯಲ್ಲಿರುವ ಭೈರವ ಸ್ಪೋರ್ಟ್ಸ್ ರಿಕ್ರಿಯೇಶನ್ ಅಸೋಸಿಯೇಷನ್ ವತಿಯಿಂದ ಹೊನಲು ಬೆಳಕಿನ ಷಟಲ್ ಕಾಕ್ ಪಂದ್ಯಾವಳಿಯನ್ನು ಕ್ಲಬ್ ಆವರಣದಲ್ಲಿ ಆಯೋಜಿಸಲಾಗಿದೆ. ಮೊದಲನೇ ಬಹುಮಾನ 3000 ರೂಪಾಯಿ, ಎರಡನೇ ಬಹುಮಾನ 2000 ರೂಪಾಯಿ ಹಾಗೂ ತೃತೀಯ ಬಹುಮಾನ 1000 ರೂಪಾಯಿ ಹಾಗೂ ಇದರೊಟ್ಟಿಗೆ ಟ್ರೋಫಿ ಸಹ ನೀಡಲಾಗುವುದು. ಪಂದ್ಯಾವಳಿಗೆ ಪ್ರವೇಶ ಶುಲ್ಕ ಉಚಿತವಾಗಿದ್ದು ಯಾರು ಬೇಕಾದರೂ ಸಹ ಟೂರ್ನಿಯಲ್ಲಿ ಪಾಲ್ಗೊಳ್ಳಬಹುದಿದ್ದು, ಆಗಮಿಸುವ ಎಲ್ಲರಿಗೂ ಉಪಹಾರದ ವ್ಯವಸ್ಥೆ ಮಾಡಲಾಗಿರುತ್ತದೆ.

**ತುಮಕೂರಿನ ಜಿಲ್ಲಾ ಶಿಕ್ಷಣ ಮತ್ತು ತರಬೇತಿ ಕೇಂದ್ರ ಸಂಸ್ಥೆ ಹಾಗೂ ಬೆಂಗಳೂರಿನ ರಾಜ್ಯ ಯೋಜನಾ ನಿರ್ದೇಶಕರು ಸಮಗ್ರ ಶಿಕ್ಷಣ ಕರ್ನಾಟಕ ಸಹಯೋಗದಲ್ಲಿ ತುಮಕೂರಿನಲ್ಲಿ ಶಾಲಾ ಶಿಕ್ಷಣ ಮತ್ತು ಸಾಕ್ಷರತಾ ಇಲಾಖೆಯಿಂದ ನಡೆದ ಜಿಲ್ಲಾಮಟ್ಟದ ಸೀನಿಯರ್ ವಿಭಾಗದ ರಸಪ್ರಶ್ನೆ ಕಾರ್ಯಕ್ರಮದಲ್ಲಿ ಹುಳಿಯಾರು ಹೋಬಳಿಯ ಬೋರನಕಣಿವೆಯ ಎಂಟನೇ ತರಗತಿ ವಿದ್ಯಾರ್ಥಿನಿ ವಿಸ್ಮಯ ಎಂ. ಅವರು ದ್ವಿತೀಯ ಸ್ಥಾನ ಪಡೆದಿದ್ದಾರೆ. ಉಪ ನಿರ್ದೇಶಕರಾದ ಮಂಜುನಾಥ್, ಹಿರಿಯ ಉಪನ್ಯಾಸಕರಾದ ವೇದಮೂರ್ತಿ, ಶಿಕ್ಷಕರಾದ ಮನುಕುಮಾರ್, ಲೋಕೇಶ್ , ಗೋವಿಂದರಾಜು ಮುಂತಾದವರು ಪಾಲ್ಗೊಂಡಿದ್ದರು.**

# 88ನೇ ತ್ರಿಮೂರ್ತಿ ಶಿವಜಯಂತಿ ಸಮಾರೋಪ ಸಮಾರಂಭ

**ಮೈಸೂರು:** ಮಾ.10ರಂದು ಮೇಲ್ಕಂಡ ಸ್ಥಳದಲ್ಲಿ ಸಂಜೆ 6.30ಕ್ಕೆ 88ನೇ ತ್ರಿಮೂರ್ತಿ ಶಿವಜಯಂತಿ ಮಹೋತ್ಸವದ ಸಮಾರೋಪ ಸಮಾರಂಭವನ್ನು ಏರ್ಪಡಿಸಲಾಗಿದೆ. ಮುಖ್ಯ ಅತಿಥಿಯಾಗಿ ಕೆ.ಆರ್.ಕ್ಷೇತ್ರದ ಶಾಸಕ ಟಿ.ಎಸ್.ಶ್ರೀವತ್ಸರವರು ಆಗಮಿಸಲಿದ್ದು, ಸಮಾರೋಪ ಭಾಷಣವನ್ನು ಜೆಎಸ್‌ಎಸ್ ಮಹಾವಿದ್ಯಾಪೀಠದ ಪ್ರಕಟಣಾ ವಿಭಾಗದ ನಿರ್ದೇಶಕ ಮೊರಬದ ಮಲ್ಲಿಕಾರ್ಜುನ ನುಡಿಯಲಿದ್ದಾರೆ. ಗೌರವ ಅತಿಥಿಯಾಗಿ ಬಾಗಲಕೋಟೆಯ ವಿಶ್ರಾಂತ ಜಿಲ್ಲಾ ನ್ಯಾಯಾಧೀಶರಾದ ಪ್ರೊ.ಡಿ.ವೈ.ಬಸಾಪುರ್ ಅವರು ಆಗಮಿಸಲಿದ್ದು, ದಿವ್ಯ ಸಾನ್ನಿಧ್ಯವನ್ನು ಮುಖ್ಯ ಸಂಚಾಲಕಿ ಈವಿವಿ ಮೈಸೂರು ಉಪ ವಲಯದ ರಾಜಯೋಗಿನಿ ಬಿಕೆ ಲಕ್ಷ್ಮೀಜಿಯವರು ವಹಿಸಲಿದ್ದಾರೆ.

# ಪೌರಕಾರ್ಮಿಕ ರಾಜಣ್ಣ ನಿಧನ

**ಹುಳಿಯಾರು:** ಹುಳಿಯಾರು ಪಟ್ಟಣ ಪಂಚಾಯ್ತಿ ಪೌರಕಾರ್ಮಿಕ ರಾಜಣ್ಣ (56) ಅವರು ಬುಧವಾರ ರಾತ್ರಿ ನಿಧನರಾದರು. ಮೃತರಿಗೆ ಒಂದು ಹೆಣ್ಣು, ಒಂದು ಗಂಡು ಮಕ್ಕಳಿದ್ದು ಐವರು ಮೊಮ್ಮಕ್ಕಳಿದ್ದಾರೆ. ಹುಳಿಯಾರು ಸಮೀಪದ ಟಿಎಸ್ ಹಳ್ಳಿಯ ಸೋದರನ ತೋಟದಲ್ಲಿ ಗುರುವಾರ ಅಂತ್ಯಕ್ರಿಯೆ ನೆರವೇರಿತು.

# ಗ್ರಾಮ ಮಟ್ಟದಲ್ಲಿ ಉತ್ತಮ ಶಿಕ್ಷಣದ ಜತೆಗೆ ಉದ್ಯೋಗ ಸೃಷ್ಟಿಗೆ ಆದ್ಯತೆ ನೀಡಿ

**ಬೆಂಗಳೂರು:** ಗ್ರಾಮೀಣ ಅಭಿವೃದ್ಧಿಗಾಗಿ, ಪಂಚಾಯತ್ ರಾಜ್, ಶಿಕ್ಷಣ, ಕೃಷಿ ಮತ್ತು ಇತರ ಉದ್ಯೋಗ ಸಂಬಂಧಿತ ಕೆಲಸಗಳನ್ನು ಗ್ರಾಮ ಮಟ್ಟದಲ್ಲಿ ಪರಿಣಾಮಕಾರಿಯಾಗಿ ಅನು?ಾ?ನಗೊಳಿಸುವುದು ಬಹಳ ಮುಖ್ಯ ಎಂದು ಕರ್ನಾಟಕದ ಗೌರವಾನ್ವಿತ ರಾಜ್ಯಪಾಲರಾದ ಥಾವರ್ ಚಂದ್ ಗೆಹ್ಲೋಟ್ ಹೇಳಿದರು.

ಕರ್ನಾಟಕ ರಾಜ್ಯ ಗ್ರಾಮೀಣಾಭಿವೃದ್ಧಿ ಮತ್ತು ಪಂಚಾಯತ್ ರಾಜ್ ವಿಶ್ವವಿದ್ಯಾಲಯದ 4ನೇ ಘಟಿಕೋತ್ಸವದಲ್ಲಿ ಭಾಗವಹಿಸಿ, ಅವರು ಮಾತನಾಡಿದರು. ಹಳ್ಳಿಗಳನ್ನು ಸ್ವಾವಲಂಬಿ ಮತ್ತು ಸುಸಜ್ಜಿತವಾಗಿ ಮಾಡದಿದ್ದರೆ, ದೇಶದ ಸರಿಯಾದ ಮತ್ತು ಸಮತೋಲಿತ ಅಭಿವೃದ್ಧಿ ಸಾಧ್ಯವಿಲ್ಲ ಎಂಬುದು ಸಾರ್ವತ್ರಿಕವಾಗಿ ಒಪ್ಪಿಕೊಂಡ ಸತ್ಯವಾಗಿದೆ. ಶಿಕ್ಷಣ, ಕೃಷಿ ಮತ್ತು ಇತರ ಉದ್ಯೋಗ ಸಂಬಂಧಿತ ಕೆಲಸಗಳನ್ನು ಗ್ರಾಮ ಮಟ್ಟದಲ್ಲಿ ಪರಿಣಾಮಕಾರಿಯಾಗಿ ಅನು?ಾ?ನಗೊಳಿಸಬೇಕು. ಪ್ರತಿಯೊಂದು ಗ್ರಾಮ ಅಭಿವೃದ್ಧಿ ಹೊಂದಿದರೆ ಮಾತ್ರ ದೇಶದ ಅಭಿವೃದ್ಧಿ ಸಾಧ್ಯ ಎಂದು ಅಭಿಪ್ರಾಯಪಟ್ಟರು.

ಪಂಚಾಯತ್ ರಾಜ್ ವ್ಯವಸ್ಥೆಯು ಭಾರತೀಯ ದೃಷ್ಟಿಕೋನದಿಂದ ಬಹಳ ಪ್ರಾಚೀನ ಕಲ್ಪನೆಯಾಗಿದೆ. ನಮ್ಮ ಮೂರು ಹಂತದ ಆಡಳಿತ ವ್ಯವಸ್ಥೆಯಲ್ಲಿ, ಕೇಂದ್ರ ಸರ್ಕಾರ ಮತ್ತು ರಾಜ್ಯ ಸರ್ಕಾರದ ಜೊತೆಗೆ ಸ್ಥಳೀಯ ಆಡಳಿತದ ಘಟಕವಾಗಿ ಪಂಚಾಯತ್ ರಾಜ್ ವ್ಯವಸ್ಥೆಯ ಪ್ರಾಮುಖ್ಯತೆಯನ್ನು ಅರ್ಥಮಾಡಿಕೊಂಡಿದ್ದೇವೆ ಮತ್ತು ಸಾಂವಿಧಾನಿಕ ತಿದ್ದುಪಡಿಯ ಮೂಲಕ, ಪಂಚಾಯತ್ ರಾಜ್ ವ್ಯವಸ್ಥೆಗೆ ಹೆಚ್ಚು ಸಮಗ್ರ ಅಧಿಕಾರವನ್ನು ನೀಡುವ ಮೂಲಕ ಈ ವ್ಯವಸ್ಥೆಯನ್ನು ಮತ್ತಷ್ಟು ಬಲಪಡಿಸಲು ಕೆಲಸ ಮಾಡಲಾಗಿದೆ ಎಂದು ತಿಳಿಸಿದರು.

ಗ್ರಾಮೀಣ ಪ್ರದೇಶಗಳಿಂದ ನಗರ ಪ್ರದೇಶಗಳಿಗೆ ವಲಸೆಯು ಗಂಭೀರ ಸಮಸ್ಯೆಯಾಗಿದೆ, ನಗರಗಳ ಆರೋಗ್ಯಕ್ಕೆ ಹಾನಿಕಾರಕವಲ್ಲ ಆದರೆ ಹಳ್ಳಿಗಳ ಅಭಿವೃದ್ಧಿಯಾಗಬೇಕೆಂದರೆ, ಈ ವಲಸೆ ಹೋಗುವುದು ಒಳ್ಳೆಯದಲ್ಲ. ಜನತೆ ವಲಸೆ ಹೋಗುವುದನ್ನು ತಡೆಯಬೇಕಾದರೆ ಗ್ರಾಮಗಳಲ್ಲಿ ಉದ್ಯೋಗ ಸೃಷ್ಟಿಯಾಗಬೇಕು. ಗ್ರಾಮ ಅಭಿವೃದ್ಧಿಯಿಂದ ಇಡೀ ಸಮಾಜ ಅಭಿವೃದ್ಧಿ ಸಾಧ್ಯ ಎಂದು ಹೇಳಿದರು.

ಜನಹಿತ ಗ್ರಾಮೀಣ ಹಿತ ದೇಶದ ಹಿತಕ್ಕಾಗಿ ಪಂಚಾಯತ್ ರಾಜ್ ವ್ಯವಸ್ಥೆಯನ್ನು ಮತ್ತಷ್ಟು ಬಲಪಡಿಸಬೇಕು. ಪ್ರಾಚೀನ ಕಾಲದಲ್ಲಿ ಹಳ್ಳಿಗಳಲ್ಲಿ ಮುಖಂಡರ ನೇತೃತ್ವದಲ್ಲಿ ನ್ಯಾಯ ಮಾಡಿ ಸಮಸ್ಯೆ ಇತ್ಯರ್ಥ ಮಾಡುತ್ತಿದ್ದರು. ಈಗಲೂ ಕೆಲವು ಗ್ರಾಮಗಳಲ್ಲಿ ವ್ಯವಸ್ಥೆ ಮುಂದುವರೆದಿದೆ. ಗ್ರಾಮದಲ್ಲಿ ಇರುವ ಪ್ರತಿಯೊಬ್ಬ ವ್ಯಕ್ತಿಯು ಶಿಕ್ಷಣದಿಂದ ವಂಚಿತರಾಗಬಾರದು. ಶಿಕ್ಷಣದ ಜೊತೆ ಜೊತೆಗೆ ಉದ್ಯೋಗ ಕಲ್ಪಿಸುವಂತ ವ್ಯವಸ್ಥೆಯನ್ನು ಮತ್ತಷ್ಟು ಬಲಪಡಿಸಬೇಕು. ಹಿಂದಿನ ಕಾಲದಲ್ಲಿ ಬಡವರ ಕಲ್ಯಾಣಕ್ಕಾಗಿ ಅಂತ್ಯೋದಯ ಕಾರ್ಯಕ್ರಮವಿತ್ತು. ಈ ರೀತಿಯ ಕಾರ್ಯಕ್ರಮಗಳು ಪ್ರಸ್ತುತ ದಿನಗಳಲ್ಲಿ ಅವಶ್ಯಕವಾಗಿದೆ ಎಂದು ಅಭಿಪ್ರಾಯಪಟ್ಟರು.

ಈ ವಿಶ್ವವಿದ್ಯಾಲಯವು ಭಾರತದಲ್ಲೇ ಒಂದು ವಿಶಿಷ್ಟವಾದ ವಿಶ್ವವಿದ್ಯಾಲಯವಾಗಿದ್ದು, ಗ್ರಾಮೀಣಾಭಿವೃದ್ಧಿ ಮತ್ತು ಪಂಚಾಯತ್ ರಾಜ್ ವಿಷಯವನ್ನು ಪರಿಗಣಿಸುತ್ತಿದೆ. ಈ ಘಟಿಕೋತ್ಸವ ಸಮಾರಂಭದಲ್ಲಿ, ಗೌರವಾನ್ವಿತ ಶ್ರೀ ಸಿ ನಾರಾಯಣ ಸ್ವಾಮಿ ಮತ್ತು ಗೌರವಾನ್ವಿತ ಶ್ರೀ ಚಿರಂಜೀವಿ ಸಿಂಗ್ ಅವರಿಗೆ ಗೌರವ ಡಾಕ್ಟರೇಟ್ ನೀಡಿ ಗೌರವಿಸಲಾಗಿದೆ. ಅವರನ್ನು ಅಭಿನಂದಿಸುತ್ತೇನೆ ಹಾಗೂ ಅವರ ಸೇವೆ ನಿರಂತರವಾಗಿರಲಿ ಎಂದು ಆಶಿಸುತ್ತೇನೆ ಎಂದರು.

ಗಳಿಸಿದ ಜ್ಞಾನದೊಂದಿಗೆ, ಮತ್ತು ಮುಂಬರುವ ಪೀಳಿಗೆಗೆ ಸ್ಪೂರ್ತಿಯ ಮೂಲವಾಗಬೇಕು ಮತ್ತು ಏಕ್ ಭಾರತ್ - ಶ್ರೇಷ್ಠ ಭಾರತ ಮತ್ತು ಸ್ವಾವಲಂಬಿ ಭಾರತ ನಿರ್ಮಾಣದಲ್ಲಿ ಭಾಗವಹಿಸಬೇಕು ಎಂದು ಕರೆ ನೀಡಿದರು. ಸಚಿವ ಪ್ರಿಯಾಂಕ ಖರ್ಗೆ, ಕೇಂದ್ರ ಪಂಚಾಯತ್‌ರಾಜ್ ಸಚಿವಾಲಯದ ಮಾಜಿ ಜಂಟಿ ಕಾರ್ಯದರ್ಶಿ ಟಿ.ಆರ್. ರಘುನಂದನ್, ಕುಲಪತಿ ವಿಷ್ಣುಕಾಂತ್ ಎಸ್. ಚಟಪಲ್ಲಿ, ಹಾಜರಿದ್ದರು..

# ಆರೋಗ್ಯ ಸಚಿವರ ಮಿಂಚಿನ ಸಂಚಾರ

**ಕೋಲಾರ:** ಆರೋಗ್ಯ ಮತ್ತು ಕುಟುಂಬ ಕಲ್ಯಾಣ ಸಚಿವರಾದ ದಿನೇಶ್ ಗುಂಡೂರಾವ್ ಅವರು ಇಂದು ಜಿಲ್ಲಾದ್ಯಂತ ಮಿಂಚಿನ ಸಂಚಾರ ಮಾಡಿ ವಿವಿಧ ಕಾಮಗಾರಿಗಳನ್ನು ಉದ್ಘಾಟನೆ ಮಾಡಿದರು.

ಬಂಗಾರಪೇಟೆ ಸಾರ್ವಜನಿಕ ಆಸ್ಪತ್ರೆಯಲ್ಲಿ 12 ಹಾಸಿಗೆಗಳ ನೂತನ ಕಟ್ಟಡ, ಕೆಜಿಎಫ್ ಸಾರ್ವಜನಿಕ ಆಸ್ಪತ್ರೆಯಲ್ಲಿ ನೂತನವಾಗಿ ನಿರ್ಮಿಸಿರುವ ಬಿಪಿಹೆಚ್ ಲ್ಯಾಬ್, ಸ್ಟೇಮಿ(ಖಖಇಒಖ) ಕಾರ್ಡಿಯಾಕ್ ಟೆಲಿ ಯುನಿಟ್, ಬೆಮೆಲ್‌ನಿಂದ ನಿರ್ಮಿಸಲ್ಪಟ್ಟ ಆಮ್ಲಜನಕ ಘಟಕ ನೂತನ ಆಂಬ್ಯುಲೆನ್ಸ್‌ಗಳ ಉದ್ಘಾಟನೆ, ಮುಳಬಾಗಿಲು ವೈದ್ಯಕೀಯ ಅಧಿಕಾರಿ ಸಿಬ್ಬಂದಿಗೆ ವಾಸಗೃಹ ಸಮುಚ್ಚಯ, ಸಾರ್ವಜನಿಕ ಆಸ್ಪತ್ರೆ ಹೊರ ರೋಗಿ ಘಟಕ ಸೇರಿದಂತೆ ಹಲವು ಜನೋಪಯೋಗಿ ಸವಲತ್ತುಗಳನ್ನು ಉದ್ಘಾಟಿಸಿದರು. ವೈದ್ಯರ ಕೊರತೆ ಕುರಿತಾಗಿ ರಾಜ್ಯದ ಎಲ್ಲ ಆಸ್ಪತ್ರೆಗಳಲ್ಲಿ ವೈದ್ಯರ ಖಾಲಿ ಹುದ್ದೆ ತುಂಬಿ ಕೊರತೆಯಾಗದಂತೆ ಕ್ರಮ ವಹಿಸಲಾಗಿದೆ ಎಂದು ಅವರು ತಿಳಿಸಿದರು. ಮುಖ್ಯಮಂತ್ರಿ ಸಿದ್ದರಾಮಯ್ಯ ಸರ್ಕಾರ ಆರೋಗ್ಯ ಕ್ಷೇತ್ರಕ್ಕೆ ಒತ್ತು ನೀಡಿದ್ದು, ಗ್ರಾಮೀಣ ಪ್ರದೇಶದ ಪ್ರತಿಯೊಬ್ಬರಿಗೂ ಆರೋಗ್ಯ ಸವಲತ್ತುಗಳನ್ನು ನೀಡುವ ಉದ್ದೇಶವಿದೆ ಎಂದರು. ಆಸ್ಪತ್ರೆಗಳ ಖಾಲಿ ಹುದ್ದೆ ತುಂಬಲು ಹಲವು ವೈದ್ಯರು ಹಾಗೂ ವೈದ್ಯಾಧಿಕಾರಿಗಳನ್ನು ನೇಮಕ ಮಾಡಲಾಗಿದೆ. ಗುತ್ತಿಗೆ ಆಧಾರದಲ್ಲಿ ಒಂದು ವರ್ಷ ಕಡ್ಡಾಯ ಸೇವೆಯಡಿ ವೈದ್ಯರ ನೇಮಕ ಮಾಡುವ ಪ್ರಕ್ರಿಯೆ ಚಾಲನೆಯಲ್ಲಿದೆ. ಜಿಲ್ಲೆಗೆ ಸಮರ್ಪಕ ವೈದ್ಯರನ್ನು ನೀಡಲಾಗಿದೆ. ವೈದ್ಯಾಧಿಕಾರಿಗಳನ್ನು ಆಸ್ಪತ್ರೆಗಳಲ್ಲಿ ನೇಮಿಸಲಾಗಿದೆ. ಈ ಮೂಲಕ ರಾಜ್ಯದ ಪ್ರತಿ ಸರ್ಕಾರಿ ಆಸ್ಪತ್ರೆಯಲ್ಲಿ ವೈದ್ಯರ ಕೊರತೆಯಾಗದಂತೆ ಕ್ರಮ ವಹಿಸಲಾಗಿದೆ ಎಂದರು. ಬಂಗಾರಪೇಟೆಯಲ್ಲಿ 12 ಹಾಸಿಗೆಗಳ ನೂತನ ಕಟ್ಟಡ ಉದ್ಘಾಟಿಸಲಾಗಿದೆ. ಇಲ್ಲಿಗೆ ಬೇಕಾದ ಸಲಕರಣೆಗಳನ್ನು ಒದಗಿಸಲಾಗುವುದು. ಉತ್ತಮ ಗುಣಮಟ್ಟದ ಚಿಕಿತ್ಸೆಯನ್ನು ಬಡವರು ಇಲ್ಲಿ ಪಡೆಯಬಹುದು ಎಂದರು. ಅತ್ಯಂತ ಕಡಿಮೆ ಖರ್ಚಿನಲ್ಲಿ ಅತ್ಯುತ್ತಮ ಆರೋಗ್ಯ ಸೇವೆ ನೀಡುವುದು ನಮ್ಮ ಸರ್ಕಾರದ ಆಶಯವಾಗಿದ್ದು, ಮಾನ್ಯ ಮುಖ್ಯಮಂತ್ರಿಗಳು ಹಾಗೂ ಉಪಮುಖ್ಯಮಂತ್ರಿಗಳು ಈ ಬಗ್ಗೆ ಶ್ರಮವಹಿಸಿ ಯೋಜನೆಗೆ ರೂಪುರೇ? ಸಿದ್ದಪಡಿಸಲಾಗಿದೆ. ಅತೀ ಶೀಘ್ರದಲ್ಲೇ ಉತ್ತಮ ಆರೋಗ್ಯ ವ್ಯವಸ್ಥೆಯನ್ನು ಜನತೆ ನಿರೀಕ್ಷಿಸಬಹುದಾಗಿದೆ ಎಂದು ಅವರು ತಿಳಿಸಿದರು.

ಸೆಮಿ ಕಾರ್ಡಿಯಾಕ್ ಟೆಲಿ ಯೂನಿಟ್‌ನಲ್ಲಿ ಹೃದಯಾಘಾತ ಸಂಭವಿಸಿದ ಯಾವುದೇ ವ್ಯಕ್ತಿ ಆಸ್ಪತ್ರೆಗೆ ಬಂದು ಇಸಿಜಿ ಮಾಡಿಸಿದ 7 ನಿಮಿ?ಗಳೊಳಗೆ ಜಯದೇವ ಹೃದ್ರೋಗ ವಿಜ್ಞಾನ ಸಂಸ್ಥೆಯಿಂದ ರೋಗಿಯ ವಿಶ್ಲೇಷಣೆ ನಡೆದು ಸೂಕ್ತ ವೈದ್ಯಕೀಯ ನೆರವು ನೀಡುವ ವ್ಯವಸ್ಥೆ ಆಗಿದ್ದು ಹೃದಯಾಘಾತ ಆದ ನಂತರದ ಗೋಲ್ಡನ್ ಹವರ್ ನ್ನು ಸಮರ್ಪಕವಾಗಿ ಬಳಸಿಕೊಳ್ಳಬಹುದಾಗಿದೆ ಎಂದರು.

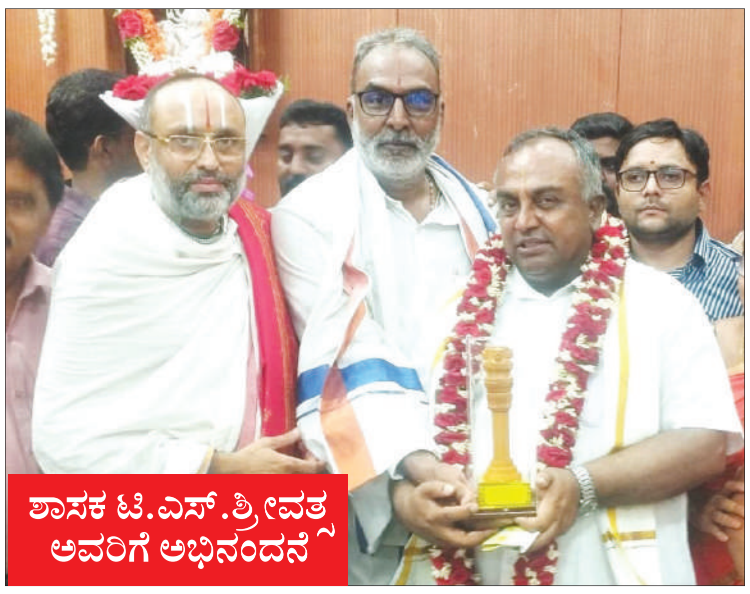


**ಕೃಷ್ಣರಾಜ ಕ್ಷೇತ್ರದ ಶಾಸಕ ಟಿ.ಎಸ್.ಶ್ರೀವತ್ಸ ಅವರು ನಗರ ಪಾಲಿಕೆ ಕಛೇರಿಯಲ್ಲಿ ತಮ್ಮ ಕಛೇರಿಯನ್ನು ಆರಂಭಿಸಿದ ಸಂದರ್ಭದಲ್ಲಿ ಅವರನ್ನು ಕಾಳಿದಾಸ ರಸ್ತೆಯಲ್ಲಿರುವ ಶ್ರೀ ಯದುಗಿರಿ ಯತಿರಾಜ ಶಾಖಾ ಮಠ ಶ್ರೀ ಲಕ್ಷ್ಮೀನರಸಿಂಹಸ್ವಾಮಿ ದೇವಸ್ಥಾನದ ಪ್ರಧಾನ ವ್ಯವಸ್ಥಾಪಕ ವಿದ್ವಾನ್ ಕೆ.ಆರ್.ಯೋಗಾನರಸಿಂಹನ್ (ಮುರುಳಿ ಅಯ್ಯಂಗಾರ್) ಹಾಗೂ ಅರ್ಚಕರಾದ ವೀರರಾಘವನ್ ಅವರು ಅಭಿನಂದಿಸುತ್ತಿರುವುದು.**

# ಎಲ್ಲರಿಗೂ ಶ್ರವಣ ಆರೈಕೆ ಸೇವೆ ಸಾಪಲ್ಯಗೊಳಿಸೋಣ

**ರಾಮನಗರ:** ಕಿವಿ ಸೋರುವಿಕೆ, ಮರುಕಳಿಸುವ ನೋವು ಅಥವಾ ರಕ್ತಸ್ರಾವ, ಗಂಭೀರ ರೋಗವಾಗಿರುವುದು, ಆರಂಭದಲ್ಲಿಯೇ ತಜ್ಞ ವೈದ್ಯರನ್ನು ಸಂಪರ್ಕಿಸಿ ಶ್ರವಣದೋಷ ಪರೀಕ್ಷೇ ಹಾಗೂ ಚಿಕಿತ್ಸೆಯನ್ನು ಮಾಡಿಸಿಕೊಳ್ಳಬೇಕು ಜೊತೆಗೆ ಮನಸ್ಥಿತಿಗಳನ್ನು ಬದಲಾಯಿಸುವುದು ಎಲ್ಲರಿಗೂ ಶ್ರವಣ ಮತ್ತು ಶ್ರವಣ ಆರೈಕೆ ಸೇವೆಗಳನ್ನು ಸಾಪಲ್ಯಗೊಳಿಸೋಣ ಎಂದು ಜಿಲ್ಲಾ ಶಸ್ತ್ರ ಚಿಕಿತ್ಸಕರಾದ ಡಾ. ಪದ್ಮಾ ಅವರು ತಿಳಿಸಿದರು.

ಅವರು ನಗರದ ಜಿಲ್ಲಾ ಆಸ್ಪತ್ರೆ ಸಭಾಂಗಣದಲ್ಲಿ ಜಿಲ್ಲಾಡಳಿತ, ಜಿಲ್ಲಾಪಂಚಾಯತ್ ಹಾಗೂ ಜಿಲ್ಲಾ ಆರೋಗ್ಯ ಮತ್ತು ಕುಟುಂಬ ಕಲ್ಯಾಣ ಅಧಿಕಾರಿಗಳ ಕಚೇರಿಯ ಸಹಯೋಗದೊಂದಿಗೆ ವಿಶ್ವ ಶ್ರವಣ ದಿನದ ಅಂಗವಾಗಿ ಆಯೋಜಿಸಲಾಗಿದ್ದ ಜಾಗೃತಿ ಹಾಗೂ ತಪಾಸಣಾ ಶಿಬಿರಕ್ಕೆ ಚಾಲನೆ ನೀಡಿ ಮಾತನಾಡಿದರು.

ಜಿಲ್ಲಾ ಆಸ್ಪತ್ರೆಯ ಇ.ಎನ್.ಟಿ ತಜ್ಞ ಡಾ. ನಾಗೇಂದ್ರ ಮಾತನಾಡಿ, ಮಾನವನ ಪಂಚೇಂದ್ರಿಯದಲ್ಲಿ ಕಿವಿ ಪ್ರಮುಖ ಅಂಗವಾಗಿದ್ದು ಕಾರ್ಯಚಟುವಟಿಕೆಗಳಲ್ಲಿ ಬಹಳಷ್ಟು ಪ್ರಮುಖವಾಗಿದೆ. ಸುತ್ತ ಮುತ್ತಲಿನ ವಿಷಯಗಳ ಆಲಿಕೆ ಇಲ್ಲದಿದ್ದರೆ ಜೀವನಕ್ಕೆ ಕಷ್ಟ ಎಂದರು. ಕಿವಿಯೊಳಗೆ ಯಾವುದೇ ವಸ್ತುಗಳನ್ನು ಹಾಕಬಾರದು, ಕಿವಿಯಲ್ಲಿ ತೊಂದರೆ ಕಂಡುಬಂದರೆ ತಕ್ಷಣವೇ ವೈದ್ಯರನ್ನು ಸಂಪರ್ಕಿಸಿ, ನೀವು ತೆಗೆದುಕೊಳ್ಳುವ ಔಷಧಿಗಳು ಕಿವಿಯ ಮೇಲೆ ಪರಿಣಾಮ ಬೀರುವುದೇ ಎಂದು ತಿಳಿದುಕೊಳ್ಳಿ, ನಿಮ್ಮ ಕಿವಿಯ ಪರೀಕ್ಷೆಯನ್ನು ನಿಯಮಿತವಾಗಿ ಮಾಡಿಸಿಕೊಳ್ಳಿ, ವೈದ್ಯರು ಸೂಚಿಸಿದ ಶ್ರವಣ ಯಂತ್ರಗಳನ್ನು ಬಳಸಬೇಕು ಎಂದು ತಿಳಿಸಿದರು.

ಕಾರ್ಯಕ್ರಮದಲ್ಲಿ ಆರ್.ಎಂ.ಒ ಡಾ. ನಾರಾಯಣಸ್ವಾಮಿ, ಜಿಲ್ಲಾ ಆರೋಗ್ಯ ಶಿಕ್ಷಣಾಧಿಕಾರಿ ಬಿ.ಎಸ್. ಗಂಗಾಧರ್ ಮನೋತಜ್ಞ ಡಾ. ಆದರ್ಶ್, ಶುಶ್ರೂಷಕ ಅಧೀಕ್ಷಕರು ಹರಿಣಾಕ್ಷಿ, ಆಡಿಯೋಲಾಜಿಸ್ಟ್ ನವ್ಯ, ಶ್ರವಣಬೋಧಕ ಸುರೇಶ್, ಆರೋಗ್ಯ ಸಿಬ್ಬಂದಿ, ಶಿಬಿರಾರ್ಥಿಗಳು, ಫಲಾನುಭವಿಗಳು ಹಾಗೂ ಸಾರ್ವಜನಿಕರು ಹಾಜರಿದ್ದರು.

# ಸೈಬರ್ ಅಪರಾಧ ತಡೆಗೆ ಸಮ್ಮೇಳನ

**ಬೆಂಗಳೂರು:** ಸೈಬರ್ ಅಪರಾಧಗಳನ್ನು ಪರಿಣಾಮಕಾರಿಯಾಗಿ ತಡೆಗಟ್ಟುವ ಉದ್ದೇಶದಿಂದ ಸೈಬರ್ ಅಪರಾದಗಳ ತನಿಖಾ ಶೃಂಗಸಭೆ ಸಮ್ಮೇಳನವನ್ನು ಆಯೋಜಿಸಲಾಗಿದೆ ಎಂದು ಗೃಹ ಸಚಿವರಾದ ಡಾ. ಜಿ. ಪರಮೇಶ್ವರ್ ತಿಳಿಸಿದರು. ಅಪರಾಧ ತನಿಖಾ ಇಲಾಖಾ ವತಿಯಿಂದ ಇಂದು ಅರಮನೆ ರಸ್ತೆಯಲ್ಲಿರುವ ರಾಡಿಸನ್ ಬ್ಲೂ ಏಟ್ರಿಯಾದಲ್ಲಿ ಹಮ್ಮಿಕೊಳ್ಳಲಾಗಿದ್ದ ಸೈಬರ್ ಅಪರಾಧ ತನಿಖಾ ಶೃಂಗಸಭೆ ? 2024ರ ಉದ್ಘಾಟನೆ ನೆರವೇರಿಸಿ ಮಾತನಾಡಿದ ಅವರು, ಸೈಬರ್ ಅಪರಾಧಗಳ ವಿರುದ್ಧದ ಸಮರದಲ್ಲಿ ಪ್ರಮುಖ ಪಾಲುದಾರರನ್ನು ಒಗ್ಗೂಡಿಸುವ, ಸಹಭಾಗಿತ್ವವನ್ನು ಸದೃಢಗೊಳಿಸುವ ಹಾಗೂ ಜ್ಞಾನವನ್ನು ಪರಸ್ಪರ ಹಂಚಿಕೊಳ್ಳಲು ಈ ಸಮ್ಮೇಳನವು ಅನುಕೂಲಕರವಾಗಲಿದೆ ಎಂದರು. ಈ ಶೃಂಗಸಭೆಯಲ್ಲಿ ಎರಡು ಸಮಾನಾಂತರ ಅಧಿವೇಶನ ನಡೆಯಲಿದ್ದು, ಕಾರ್ಯಕ್ರಮದಲ್ಲಿ ಪಾಲ್ಗೊಳ್ಳುವವರು ವಿವಿಧ ಬಗೆಯ ವಿಷಯಗಳಲ್ಲಿ ತೊಡಗಿಸಿಕೊಳ್ಳುವ ವ್ಯವಸ್ಥೆಯನ್ನು ಏರ್ಪಡಿಸಲಾಗಿದೆ. ಅವುಗಳಲ್ಲಿ ಅತ್ಯಂತ ಮುಖ್ಯವಾದುದೆಂದರೆ ಮುಂದಿನ ದಿನಗಳಲ್ಲಿ ಎದುರಾಗಬಹುದಾದ ತಂತ್ರಜ್ಞಾನಗಳು ಹಾಗೂ ಕಾನೂನು ಜಾರಿ ದೃಷ್ಟಿಕೋನದಿಂದ ಎದುರಾಗಬಹುದಾದ ಸವಾಲುಗಳು, ಎ.ಐ ಪ್ರಭಾವಿತ ರಾನ್‌ಸಮ್‌ವೇಯರ್ ಆಕ್ರಮಣಗಳು, ಎಲ್.ಒ.ಟಿ ಮತ್ತು ವಾಹನ ಫೋರೆನ್ಸಿಕ್ಸ್, ಮಾಲ್ವೇರ್ ವಿಶ್ಲೇಷಣೆ. ಆನ್‌ಲೈನ್ ನ್ಯಾರೇಟಿವ್ಸ್ ಮತ್ತು ಇತರೆ ಹಲವು ವಿಷಯಗಳ ಬಗ್ಗೆ ಪ್ಯಾನಲ್ ಚರ್ಚೆಯನ್ನು ಆಯೋಜಿಸಲಾಗಿದೆ ಎಂದರು.

ಈ ಶೃಂಗಸಭೆಯ ವಿಶೇಷತೆಯೇನೆಂದರೆ, ನ್ಯಾಯಾಂಗದ ವಿಚಾರಣೆಯಲ್ಲಿ ಡಿಜಿಟಲ್ ಪುರಾವೆಗಳನ್ನು ಪರಿಗಣಿಸುವ ಕ್ಯೂರೇಟಿವ್ ಮೂಟ್ ಕೋರ್ಟ್ ಸೆಷನ್ ಆಗಿದೆ. ಕಾನೂನು ಜಾರಿ ಮತ್ತು ನ್ಯಾಯಾಂಗ ಪ್ರಕ್ರಿಯೆಗಳ ನಡುವಿನ ಅಂತರವನ್ನು ಇಳಿಸುವ ಗುರಿಯನ್ನು ಹೊಂದಿರುವ ಧ್ಯೇಯೋದ್ದೇಶವನ್ನು ಹೊಂದಿರುವ ಈ ಶೃಂಗಸಭೆಯು ಸೈಬರ್ ಅಪರಾಧ ಪ್ರಕರಣಗಳಲ್ಲಿನ ಸಂಕೀರ್ಣತೆಗಳ ಬಗ್ಗೆ ಹಾಗೂ ಅವುಗಳನ್ನು ನಿರ್ವಹಿಸುವ ಸಂದರ್ಭದಲ್ಲಿ ಕಾನೂನು ಪರಿಗಣನೆಗಳನ್ನು ಅರಿಯಲು ಒತ್ತು ನೀಡುತ್ತದೆ ಎಂದರು.

ಜ್ಞಾನವನ್ನು ಹೆಚ್ಚಿಸಿಕೊಳ್ಳುವ ಸಭೆಗಳ ಜೊತೆಗೆ ಸೈಬರ್ ಫೊ?ರೆನ್ಸಿಕ್ ಕ್ಷೇತ್ರದಲ್ಲಿ ಪ್ರಮುಖ ಸಾಧನಗಳ ಪ್ರದರ್ಶನವನ್ನು ಆಯೋಜಿಸಿದೆ. ಸೈಬರ್ ಫೊ?ರೆನ್ಸಿಕ್ ಕ್ಷೇತ್ರದ ಅತ್ಯಾಧುನಿಕ ತಂತ್ರಜ್ಞಾನದ ಉತ್ಪನ್ನಗಳನ್ನು ಹಾಗೂ ಪರಿಹಾರೋಪಾಯಗಳನ್ನು ಪ್ರದರ್ಶನದಲ್ಲಿರಿಸಲಾಗಿದೆ. ಸೈಬರ್ ಅಪರಾಧಗಳ ವಿರುದ್ಧದ ಸಮರದಲ್ಲಿ ಪಾಲ್ಗೊಳ್ಳುವವರಿಗೆ ಸದರಿ ಉತ್ಪನ್ನಗಳ ಮಾರಾಟಕಾರರಿಂದ ಪ್ರಾಯೋಗಿಕ ಅನುಭವವನ್ನು ಒದಗಿಸುವ ವೇದಿಕೆಯನ್ನು ನಿರ್ಮಿಸಲಾಗಿದೆ ಎಂದರು.

ಸಿ.ಐ.ಡಿ ಕರ್ನಾಟಕ ಹಾಗೂ ಇನ್ಫೋಸಿಸ್ ಪ್ರತಿಷ್ಠಾನ ಮತ್ತು ಡೇಟಾ ಸೆಕ್ಯೂರಿಟಿ ಕೌನ್ಸಿಲ್ ಆಫ್ ಇಂಡಿಯಾಗಳೊಂದಿಗಿನ ಒಪ್ಪಂದವನ್ನು ನವೀಕರಿಸಿರುವುದು ಈ ಸೈಬರ್ ಅಪರಾಧ ಶೃಂಗಸಭೆಯ ಮತ್ತೊಂದು ವಿಶೇಷವಾಗಿದೆ. ಕರ್ನಾಟಕ ರಾಜ್ಯದಲ್ಲಿ ಸೈಬರ್ ಅಪರಾಧಗಳನ್ನು ಸಮರ್ಥವಾಗಿ ಎದುರಿಸುವ ಸಲುವಾಗಿ ಉಲ್ಲೇಖಿತ ಸರ್ಕಾರಿ ಆದೇಶದ ಅನುಸಾರವಾಗಿ ಅಪರಾಧ ತನಿಖಾ ಇಲಾಖೆ (ಸಿ.ಐ.ಡಿ), ಕರ್ನಾಟಕ ರಾಜ್ಯವು ಇನ್‌ಫೊ?ಸಿಸ್ ಫೌಂಡೇಷನ್ ಮತ್ತು ಡಿ.ಎಸ್.ಸಿ.ಐ ಸಂಸ್ಥೆಗಳ ಸಹಯೋಗದೊಂದಿಗೆ ಒಪ್ಪಂದ ಮಾಡಿಕೊಳ್ಳುವ ಮೂಲಕ ಸೆಂಟರ್ ಫಾರ್ ಸೈಬರ್ ಇನ್ವೆಸ್ಟಿಗೇಷನ್ ಟ್ರೇನಿಂಗ್ ರೀಸರ್ಚ್ ಎಂಬ ವ್ಯವಸ್ಥೆಯನ್ನು ಈ ಮೂಲಕ ಮುಂದುವರೆಸಲಾಗಿದೆ ಎಂದರು.

# ನ್ಯೂನತೆ ಇದ್ದವರು ತಪಾಸಣೆಗೆ ಒಳಗಾದರೆ ಪರಿಹಾರ ಕಂಡುಕೊಳ್ಳಲು ಸಾಧ್ಯ

**ಪಿರಿಯಾಪಟ್ಟಣ:** ದಂಪತಿಗಳಿಗೆ ಮಕ್ಕಳಾಗದಿರುವಿಕೆಗೆ ಕೇವಲ ಮಹಿಳೆಯರ ನ್ಯೂನ್ಯತೆಗಳು ಕಾರಣವಲ್ಲ ಗಂಡಸರು ಕೂಡ ತಪಾಸಣೆಗೆ ಒಳಗಾಗಿ ತಮ್ಮಲ್ಲಿನ ನ್ಯೂನ್ಯತೆಗಳನ್ನು ಪತ್ತೆ ಹೆಚ್ಚಿಕೊಂಡಾಗ ಮಾತ್ರ ಮಗುವನ್ನು ಪಡೆಯಲು ಸಾಧ್ಯವಾಗುತ್ತದೆ ಎಂದು ಮಾತೃಛಾಯಾ ಎವಿಎಫ್ ಸೆಂಟರ್‌ನ ಸಂಸ್ಥಾಪಕಿ ಡಾ.ಕೆ.ಚೇತನ ತಿಳಿಸಿದರು.

ಪಟ್ಟಣದ ಭಾಗ್ಯ ಆಸ್ಪತ್ರೆಯಲ್ಲಿ ರೋಟರಿ ಮಿಡ್‌ಟೌನ್ ವತಿಯಿಂದ ಏರ್ಪಡಿಸಲಗಿದ್ದ ಉಚಿತ ಬಂಜೆತನ ನಿವಾರಣೆ ಉಚಿತ ತಪಾಸಣಾ ಶಿಬಿರವನ್ನು ಉದ್ಘಾಟಿಸಿ ಮಾತನಾಡಿದರು.

ಮದುವೆಯಾಗಿ ಒಂದು ವರ್ಷ ಗಂಡ ಹೆಂಡತಿಯರು ಲೈಂಗಿಕ ಸಂಪರ್ಕ ಹೊಂದಿದರೂ ಮಕ್ಕಳಾಗದಿದ್ದರೆ ಬಂಜೆತನ ಎದುರಾಗುತ್ತದೆ. ಇದಕ್ಕೆ ಕಾರಣ ಮಹಿಳೆಯರಲ್ಲಿನ ಹಾರ್ಮೋನ್‌ಗಳ ಸಮಸ್ಯೆ, ಮುಟ್ಟು ಸರಿಯಾದ ರೀತಿಯಲ್ಲಿ ಆಗದಿರುವುದು ಹೀಗೆ ಅನೇಕ ಕಾರಣಗಳಿರುತ್ತವೆ. ಇದರಂತೆಯೆ ಪುರುಷರಲ್ಲಿಯೂ ವೀರ್ಯಾಣು ಸಮಸ್ಯೆಗಳ ಸಮಸ್ಯೆ ಸೇರಿದಂತೆ ಮತ್ತಿತರ ದೈಹಿಕ ಮತ್ತು ಮಾನಸಿಕ ಕಾರಣಗಳಿರುತ್ತವೆ. ಆದ್ದರಿಂದ ದಂಪತಿಗಳು ತಮ್ಮ ಅಂಜಿಕೆ ಬಿಟ್ಟು ಇಬ್ಬರು ತಪಾಸಣೆಗೆ ಒಳಗಾದಾಗ ಸೂಕ್ತ ಚಿಕಿತ್ಸೆ ಪಡೆದು. ಇಂದಿನ ವೈದ್ಯಕೀಯ ವಿಜ್ಞಾನದ ಸಹಾಯದಿಂದ ಮಕ್ಕಳನ್ನು ಪಡೆಯಬಹುದಾಗಿದೆ ಎಂದು ತಿಳಿಸಿದರು.

ರೋಟರಿ ಅಧ್ಯಕ್ಷ ತಿರುಮಲಾಪುರ ರಾಜೇಗೌಡ ಮಾತನಾಡಿ ರೋಟರಿ ಸಂಸ್ಥೆಯು ಅನೇಕ ಆರೋಗ್ಯ ಶಿಬಿರಗಳನ್ನು ಗ್ರಾಮೀಣ ಭಾಗದಲ್ಲಿ ಏರ್ಪಡಿಸುವ ಮೂಲಕ ಆರೋಗ್ಯದ ನಡೆ ಗ್ರಾಮಗಳಕಡೆ ಎಂಬ ಧೇಯವಾಕ್ಯವನ್ನು ಪರಿಪಾಲಿಸಿ 100ರಕ್ಕು ಹೆಚ್ಚು ಕಾರ್ಯಕ್ರಮಗಳನ್ನು ರೂಪಿಸಲಾಗಿದೆ. ಬಂಜೆತನ ತಪಾಸಣೆಯಂತಹ ದಂಪತಿಗಳ ಸಮಸ್ಯೆಗಳಿಗೆ ಪರಿಹಾರ ಕಲ್ಪಿಸುವ ಸಂಬಂಧ ಈ ಕಾರ್ಯಕ್ರಮ ರೂಪಿಸಲಾಗಿದೆ ಎಂದು ತಿಳಿಸಿದರು.

ಸಮಾರಂಭದಲ್ಲಿ ರೋಟರಿ ಸಹಾಯಕ ರಾಜ್ಯಪಾಲ ಸತ್ಯನಾರಾಯಣ ಮಾತನಾಡಿ ರೋಟರಿ ಸಂಸ್ಥೆ ಸೇವಾ ಮನೋಭಾವದವರು ಸೇರಿ ರೂಪಿಸಿರುವ ಸಂಸ್ಥೆಯಾಗಿದ್ದು ಇದರ ಮೂಲಕ ಅನೇಕ ಕಾರ್ಯಕ್ರಮಗಳನ್ನು ವಿಶ್ವದಾದ್ಯಂತ ರೂಪಿಸಲಾಗುತ್ತಿದೆ ಎಂದು ತಿಳಿಸಿದರು.

ಈ ಸಂದರ್ಭದಲ್ಲಿ ರೋಟರಿ ಕಾರ್ಯದರ್ಶಿ ಐ.ಕೆ.ಪಿ.ಹೆಗ್ಡೆ, ಭಾವಿ ಅಧ್ಯಕ್ಷ ಎಂ.ಎಂ.ರಾಜೇಗೌಡ, ಖಜಾಂಜಿ ಶ್ರೀಕಾಂತ್, ಸದಸ್ಯರಾದ ವಿನಯ್‌ಶೇಖರ್, ಹರೀಶ್, ಬಸವೇಗೌಡ, ಸುನಿಲ್, ಭಾಗ್ಯ ಆಸ್ಪತ್ರೆಯ ಡಾ.ರಾಕೇಶ್, ಡಾ.ಭಾಗ್ಯಶ್ರೀ, ಸೇರಿದಂತೆ ಮತ್ತಿತರರು ಹಾಜರಿದ್ದರು.

ಲೋಕಸಭಾ ಚುನಾವಣೆ ಹಿನ್ನೆಲೆ : ಚಾಮರಾಜನಗರ, ಮಂಡ್ಯ ಜಿಲ್ಲಾಧಿಕಾರಿಗಳ ಸಭೆ

# ಜಿಲ್ಲೆಗಳ ಗಡಿಯಲ್ಲಿ ಕಟ್ಟುನಿಟ್ಟಿನ ತಪಾಸಣೆಗೆ ಸೂಚನೆ

**ಚಾಮರಾಜನಗರ:** ಮುಂಬರುವ ಸಾರ್ವತ್ರಿಕ ಲೋಕಸಭಾ ಚುನಾವಣೆಯ ಮಾದರಿ ನೀತಿ ಸಂಹಿತೆ ಅವಧಿಯಲ್ಲಿ ಜಿಲ್ಲೆಗಳ ಗಡಿಭಾಗಗಳಲ್ಲಿ ಕಟ್ಟುನಿಟ್ಟಾಗಿ ತಪಾಸಣಾ ಕಾರ್ಯವನ್ನು ಕೈಗೊಳ್ಳುವಂತೆ ಚಾಮರಾಜನಗರ ಜಿಲ್ಲಾಧಿಕಾರಿ ಶಿಲ್ಪಾ ನಾಗ್ ಹಾಗೂ ಮಂಡ್ಯದ ಜಿಲ್ಲಾಧಿಕಾರಿ ಡಾ. ಕುಮಾರ ಅವರು ಅಧಿಕಾರಿಗಳಿಗೆ ಸೂಚಿಸಿದರು.

ಕೊಳ್ಳೇಗಾಲ ತಾಲೂಕಿನ ಭರಚುಕ್ಕಿಯ ಮಯೂರ ಸಭಾಂಗಣದಲ್ಲಿಂದು ಮುಂಬರುವ ಸಾರ್ವತ್ರಿಕ ಲೋಕಸಭಾ ಚುನಾವಣೆ ಹಿನ್ನೆಲೆಯಲ್ಲಿ ಮಾದರಿ ನೀತಿ ಸಂಹಿತೆ ಪಾಲನೆ ಕುರಿತು ನಡೆದ ಅಂತರ ಜಿಲ್ಲಾಮಟ್ಟದ ಅಧಿಕಾರಿಗಳ ಸಭೆಯ ಅಧ್ಯಕ್ಷತೆ ವಹಿಸಿ ಉಭಯ ಜಿಲ್ಲಾಧಿಕಾರಿಗಳು ಮಾತನಾಡಿದರು.

ಬರಲಿರುವ ಲೋಕಸಭಾ ಚುನಾವಣೆಯಲ್ಲಿ ಕಟ್ಟುನಿಟ್ಟಾಗಿ ಮಾದರಿ ನೀತಿಸಂಹಿತೆ ಪಾಲನೆ ಮಾಡಬೇಕಿದೆ. ಚಾಮರಾಜನಗರ, ಮಂಡ್ಯ ಜಿಲ್ಲೆಗಳನ್ನು ಸಂಪರ್ಕಿಸುವ ಗಡಿಭಾಗಗಳ ಚೆಕ್ ಪೋಸ್ಟ್ ಗಳಲ್ಲಿ ಪರಿಣಾಮಕಾರಿಯಾಗಿ ಅಧಿಕಾರಿಗಳು ಕಾರ್ಯನಿರ್ವಹಿಸಬೇಕು. ಪರಸ್ಪರ ಸಮನ್ವಯ

ಸಹಕಾರದಿಂದ ಅತ್ಯಂತ ಹೊಣೆಗಾರಿಕೆಯಿಂದ ಕರ್ತವ್ಯ ನಿರ್ವಹಿಸಬೇಕೆಂದು ಉಭಯ ಜಿಲ್ಲೆಗಳ ಜಿಲ್ಲಾಧಿಕಾರಿಗಳು ತಿಳಿಸಿದರು. ಜಿಲ್ಲೆಗಳ ಗಡಿ ಭಾಗದಲ್ಲಿ ಬರುವ ಚೆಕ್ ಪೋಸ್ಟ್ ಗಳು 24x7 ಅವಧಿಯಲ್ಲೂ ಕಾರ್ಯನಿರ್ವಹಿಸಬೇಕು. ವ್ಯಾಪಕವಾಗಿ ವಾಹನಗಳ ತಪಾಸಣೆ ಮಾಡಬೇಕು. ಗೂಡ್ಸ್ ವಾಹನಗಳಲ್ಲಿ ಸಾಗಿಸಲಾಗುವ ಸಾಮಗ್ರಿಗಳನ್ನು ಪರಿಶೀಲಿಸಬೇಕು. ಸೂಕ್ತ ದಾಖಲೆಗಳು ಇವೆಯೇ ಎಂದು ಪರಿಶೀಲಿಸಬೇಕು. ವಾಣಿಜ್ಯ ತೆರಿಗೆ ಅಧಿಕಾರಿಗಳ ತಂಡ ಸಹ ಸಂಪೂರ್ಣವಾಗಿ ಪರಿಶೀಲನೆ ಮಾಡಬೇಕು ಎಂದು ಜಿಲ್ಲಾಧಿಕಾರಿಗಳು ತಿಳಿಸಿದರು.

ಚೆಕ್ ಪೋಸ್ಟ್ ಗಳಲ್ಲಿ ದಾಖಲೆ ಇಲ್ಲದೆ ಸಾಗಿಸಲಾಗುವ ಹಣ, ಅಕ್ರಮ ಮದ್ಯ, ಆಮಿ? ಉಡುಗೊರೆ ವಸ್ತುಗಳು ಕಂಡು ಬಂದಲ್ಲಿ ಕೂಡಲೇ ಕ್ರಮ ಜರುಗಿಸಬೇಕು. ಎರಡು ಜಿಲ್ಲೆಗಳ ಅಧಿಕಾರಿಗಳು ಸೂಕ್ತ ಮಾಹಿತಿ ವಿನಿಮಯ ಮಾಡಿಕೊಂಡು ಯಾವುದೇ ಅಕ್ರಮಗಳಿಗೆ ಅವಕಾಶವಾಗದಂತೆ ನೋಡಿಕೊಳ್ಳಬೇಕು ಎಂದು ಜಿಲ್ಲಾಧಿಕಾರಿಗಳು ಸೂಚನೆ ನೀಡಿದರು. ಉಭಯ ಜಿಲ್ಲೆಗಳ ಗಡಿ ಭಾಗಗಳಲ್ಲಿ ವಿಶೇ? ಕಣ್ಗಾವಲು ಇರಬೇಕು. ಮುಕ್ತ, ಪಾರದರ್ಶಕ ಹಾಗೂ ನ್ಯಾಯಸಮ್ಮತ ಚುನಾವಣಾ ಪ್ರಕ್ರಿಯೆಗೆ ಪೂರಕವಾಗುವಂತೆ ಹಾಗೂ ಯಾವುದೇ ಲೋಪಗಳಿಗೆ ಅವಕಾಶವಾಗದಂತೆ ಹೊಣೆಗಾರಿಕೆಯಿಂದ ಕಾರ್ಯನಿರ್ವಹಿಸಬೇಕು ಎಂದು ಜಿಲ್ಲಾಧಿಕಾರಿ ಶಿಲ್ಪಾ ನಾಗ್ ಮತ್ತು ಮಂಡ್ಯ ಜಿಲ್ಲಾಧಿಕಾರಿ ಕುಮಾರ್ ಅವರು ತಿಳಿಸಿದರು. ಚಾಮರಾಜನಗರ ಜಿಲ್ಲೆಯ ಜಿಲ್ಲಾ ಪಂಚಾಯತ್ ಮುಖ್ಯ ಕಾರ್ಯನಿರ್ವಾಹಕಾಧಿಕಾರಿ ಆನಂದ್ ಪ್ರಕಾಶ್ ಮೀನಾ, ಜಿಲ್ಲಾ ಪೊಲೀಸ್ ವರಿಷ್ಠ ಪದ್ಮಿನಿ ಸಾಹು, ಉಪವಿಭಾಗಾಧಿಕಾರಿ ಎಂ. ಶಿವಮೂರ್ತಿ, ಮಂಡ್ಯ ಜಿಲ್ಲೆಯ ಜಿಲ್ಲಾ ಪಂಚಾಯತ್ ಮುಖ್ಯ ಕಾರ್ಯನಿರ್ವಾಹಕಾಧಿಕಾರಿ ಶೇಖ್ ತನ್ವೀರ್ ಆಸಿಫ್, ಜಿಲ್ಲಾ ಪೊಲೀಸ್ ವರಿಷ್ಠ ಎನ್. ಯತೀಶ್ ಉಪಸ್ಥಿತರಿದ್ದರು.

## ಪಾಲಾರ್ ಬಾಂಬ್ ಸ್ಫೋಟ ಪ್ರಕರಣ: ಸ್ಟೆಲ್ಲಾ ಮೇರಿ ನಿರಪರಾಧಿ

**ಚಾಮರಾಜನಗರ:** ಪಾಲಾರ್ ಬಾಂಬ್ ಸ್ಫೋಟ ಮತ್ತು ರಾಮಾಪುರ ಪೊಲೀಸ್ ಠಾಣೆ ಮೇಲೆ ನಡೆದ ದಾಳಿ ಪ್ರಕರಣದ ಆರೋಪಿಯಾಗಿದ್ದ, ಕಾಡುಗಳ್ಳ ವೀರಪ್ಪನ್ ತಂಡದ ಸದಸ್ಯೆ ಎಂಬ ಆರೋಪ ಹೊತ್ತಿದ್ದ ಸ್ಟೆಲ್ಲಾ ಮೇರಿ ಅವರನ್ನು ಎಲ್ಲ ಆರೋಪಗಳಿಂದ ಮುಕ್ತಗೊಳಿಸಿ ಜಿಲ್ಲೆಯ ಬಾಲ ನ್ಯಾಯಮಂಡಳಿ ಇತ್ತೀಚೆಗೆ ಆದೇಶ ಹೊರಡಿಸಿದೆ. 1992, 1993ರಲ್ಲಿ ದಾಳಿ ನಡೆದಿದ್ದ ಸಂದರ್ಭದಲ್ಲಿ ಸ್ಟೆಲ್ಲಾ ಮೇರಿ ಅವರಿಗೆ 16 ವರ್ಷ ವಯಸ್ಸಾಗಿತ್ತು. ಟಾಡಾ, ಶಸ್ತ್ರಾಸ್ತ್ರ ಕಾಯ್ದೆ, ಸ್ಫೋಟಕ ಕಾಯ್ದೆ ಸೇರಿದಂತೆ ವಿವಿಧ ಕಾನೂನುಗಳ ಅಡಿಯಲ್ಲಿ ಆಕೆ ವಿರುದ್ಧ ಪ್ರಕರಣ ದಾಖಲಾಗಿತ್ತು. ಪ್ರಕರಣ ಸಂಬಂಧ 2020ರ ಫೆಬ್ರುವರಿಯಲ್ಲಿ ಕೊಳ್ಳೇಗಾಲದ ಜಾಗೇರಿಯಲ್ಲಿ ಪೊಲೀಸರು ಆಕೆಯನ್ನು ಬಂಧಿಸಿದ್ದರು. ಎರಡು ತಿಂಗಳು ಜೈಲಿನಲ್ಲಿದ್ದು ಜಾಮೀನಿನ ಮೇಲೆ ಹೊರ ಬಂದಿದ್ದರು. ಘಟನೆ ನಡೆದ ಸಂದರ್ಭದಲ್ಲಿ ಸ್ಟೆಲ್ಲಾ ಮೇರಿ ಅಪ್ರಾಪ್ತೆಯಾಗಿದ್ದರಿಂದ ಜಿಲ್ಲಾ ನ್ಯಾಯಾಲಯ ಪ್ರಕರಣವನ್ನು ಬಾಲ ನ್ಯಾಯಮಂಡಳಿಗೆ ವಹಿಸಿತ್ತು. ಮಾನವ ಹಕ್ಕುಗಳ ಕಾರ್ಯಕರ್ತ ಮತ್ತು ವಕೀಲ ಬಾಬುರಾಜ್ ಅವರು ಸ್ಟೆಲ್ಲಾ ಮೇರಿ ಪರ ವಾದ ಮಾಡಿದ್ದರು.

## ಅಂಚೆ ಮತದಾನದ ಅಧಿಕಾರಿಗಳಿಗೆ ತರಬೇತಿ

**ಚಿಕ್ಕಬಳ್ಳಾಪುರ:** ಮತದಾನದಿಂದ ಯಾವುದೇ ಅರ್ಹ ಮತದಾರ ವಂಚಿತರಾಗಬಾರದು. ಇದನ್ನರಿತು ಅಂಚೆ ಮತದಾನದ ಚುನಾವಣಾ ಕರ್ತವ್ಯಕ್ಕೆ ನಿಯೋಜಿತರಾಗಿರುವ ಅಧಿಕಾರಿಗಳು ಮತ್ತು ಸಿಬ್ಬಂದಿ ಚುನಾವಣಾ ಆಯೋಗದ ನಿಯಮಾವಳಿ ರೀತ್ಯಾ ಕರ್ತವ್ಯ ಮಾಡಬೇಕು ಎಂದು ಅಪರ ಜಿಲ್ಲಾಧಿಕಾರಿ ಡಾ. ಎನ್ ತಿಪ್ಪೇಸ್ವಾಮಿ ಅವರು ತಿಳಿಸಿದರು ಜಿಲ್ಲಾ ಪಂಚಾಯತ್ನ ಸರ್. ಎಂ.ವಿಶ್ವೇಶ್ವರಯ್ಯ ಸಭಾಂಗಣದಲ್ಲಿ ಬುಧವಾರ ಜಿಲ್ಲಾಡಳಿತ ವತಿಯಿಂದ ಆಯೋಜಿಸಿದ್ದ ಅಂಚೆ ಮತದಾನದ ಕುರಿತ ತರಬೇತಿ ಕಾರ್ಯಗಾರಕ್ಕೆ ಚಾಲನೆ ನೀಡಿ ಅವರು ಮಾತನಾಡಿದರು.

ಚುನಾವಣೆಗಳು ನ್ಯಾಯಸಮ್ಮತವಾಗಿ, ಪಾರದರ್ಶಕವಾಗಿ, ಶಾಂತಿಯುತವಾಗಿ ಭಯಮುಕ್ತ ವಾತಾವರಣದಲ್ಲಿ ನಡೆಯುವುದು ಎಷ್ಟು ಮುಖ್ಯವೊ ಪ್ರತಿ ಮತದಾರರು ಸಹ ಚುನಾವಣಾ ಪ್ರಕ್ರಿಯೆಗಳಲ್ಲಿ ಪಾಲ್ಗೊಳ್ಳುವಿಕೆಯು ಅತಿ ಮುಖ್ಯವಾಗಿರುತ್ತದೆ. ಆದ್ದರಿಂದ ಚುನಾವಣೆ ಕರ್ತವ್ಯಕ್ಕೆ ನಿಯೋಜನೆ ಆಗುವ ಕೆಲವು ಅಧಿಕಾರಿಗಳು, ರಕ್ಷಣಾ ಪಡೆಗಳ ಅಧಿಕಾರಿಗಳು, ಸೈನಿಕರು, 85 ವರ್ಷಕ್ಕೂ ಮೇಲ್ಪಟ್ಟವರ ಮತದಾನಕ್ಕಾಗಿ ಅಂಚೆ ಮತದಾನದ ಒಂದು ಸುವರ್ಣಾವಕಾಶವನ್ನು ಚುನಾವಣಾ ಆಯೋಗ ಕಲ್ಪಿಸಿದೆ. ಆದ್ದರಿಂದ ಚುನಾವಣಾ ಆಯೋಗ ಗುರ್ತಿಸುವ ಆಯ್ದ ಸೇವೆಗಳ ಮತದಾರರಿಗೆ ಅಂಚೆ ಮತದಾನ ಮಾಡಲು ನಮೂನೆಗಳನ್ನು ವಿತರಿಸುವ ಕಾರ್ಯದಿಂದ ಹಿಡಿದು ಮತದಾನ ಮತ್ತು ಮತ ಎಣಿಕೆ ಮಾಡುವವರೆಗಿನ ಪ್ರಕ್ರಿಯೆಗಳನ್ನು ಸೂಸೂತ್ರವಾಗಿ, ಸಮರ್ಪಕವಾಗಿ ನಡೆಸಲು ಕೆಲವು ಅಧಿಕಾರಿಗಳು ಮತ್ತು ಸಿಬ್ಬಂದಿಯನ್ನು ನಿಯೋಜಿಸಲಾಗಿದೆ. ತಾವೆಲ್ಲರೂ ಚುನಾವಣಾ ಆಯೋಗ ನೀಡುವ ನಿರ್ದೇಶನಗಳು, ಸೂಚನೆಗಳನ್ನು ಕಾರ್ಯಾಗಾರದ ಮೂಲಕ ಅರಿತುಕೊಂಡು ತಮ್ಮ ಕಾರ್ಯಗಳನ್ನು ಕರಾರುವಕ್ಕಾಗಿ ನಿರ್ವಹಿಸುವಂತೆ ಕೆಲವು ಸೂಚನೆಗಳನ್ನು ನೀಡಿದರು. ಅಂಚೆ ಮತದಾನಕ್ಕೆ ಅರ್ಹವಾಗಿರುವ ಅಂಗ ವಿಕಲರು, ರಕ್ಷಣಾ ಪಡೆಗಳ ವರ್ಗದವರು ಹಾಗೂ ಹಿರಿಯ ನಾಗರೀಕರ ಮಾಹಿತಿಯನ್ನು ಪಡೆದು ಅವರೆಲ್ಲರಿಗೂ ನಿಗದಿತ ನಮೂನೆಗಳನ್ನು ತಲುಪಿಸಿ ತಪ್ಪದೇ ಅಂಚೆ ಮತದಾನವನ್ನು ನಿಗದಿತ ನಿಯಮಗಳ ರೀತಿ ಮಾಡಿಸುವುದು ಈ ಕುರಿತು ಸಂಬಂಧಪಟ್ಟ ಅಧಿಕಾರಿಗಳು ಮತ್ತು ಸಿಬ್ಬಂದಿ ಜವಾಬ್ದಾರಿಯುತವಾಗಿ ಕೆಲಸ ಮಾಡಲು ತಿಳಿಸಿದರು.

ಚುನಾವಣಾ ಆಯೋಗದ ರಾಜ್ಯ ತರಬೇತುದಾರರಾದ ಶಂಕರ್ ರೆಡ್ಡಿ ರವರು ಅಂಚೆ ಮತದಾನ ಪ್ರಕ್ರಿಯೆ ಹಾಗೂ ಅದರ ಮಹತ್ವದ ಕುರಿತು ಸಮಗ್ರವಾಗಿ ಹಾಗೂ ಸವಿಸ್ತಾರವಾಗಿ ಪಿ.ಪಿ.ಟಿ ಮೂಲಕ ತಿಳಿಸಿಕೊಟ್ಟರು.

## ಭಾರತ ಆಧ್ಯಾತ್ಮಿಕ ಹಬ್ಬಗಳ ಮೂಲಕ ಸಂಸ್ಕೃತಿಯನ್ನು ಸಾರುವ ದೇಶ

**ಚಾಮರಾಜನಗರ:** ಭಾರತ ಆಧ್ಯಾತ್ಮಿಕ ದೇಶವಾಗಿದೆ. ಹಬ್ಬಗಳ ಮೂಲಕ ಸಂಸ್ಕೃತಿಯನ್ನು ಸಾರುವ ದೇಶ. ಸರ್ವರಲ್ಲೂ ಸಾಮರಸ್ಯ, ಸ್ವಚ್ಚತೆ, ಆತ್ಮೀಯತೆಯನ್ನು ಬೆಳೆಸುವಲ್ಲಿ ತುಂಬಾ ಪ್ರಭಾವ ಬೀರುತ್ತದೆ ಎಂದು ಮೈಸೂರು ಉಪವಲಯದ ಬ್ರಹ್ಮಾಕುಮಾರಿ ಈಶ್ವರೀಯ ವಿಶ್ವವಿದ್ಯಾಲಯದ ಮುಖ್ಯ ಸಂಚಾಲಕರು ಆದ ಬಿಕೆ ಲಕ್ಷ್ಮೀಜಿ ರವರು ತಿಳಿಸಿದರು.

ಅವರು ಅಂತರಾಷ್ಟ್ರೀಯ ಆಧ್ಯಾತ್ಮಿಕ ಸಂಸ್ಥೆ ಪ್ರಜಾಪಿತ ಬ್ರಹ್ಮಾಕುಮಾರಿ ಈಶ್ವರೀಯ ವಿಶ್ವವಿದ್ಯಾಲಯದ ಆಶ್ರಯದಲ್ಲಿ ಶ್ರೀ ಚಾಮರಾಜೇಶ್ವರ ದೇವಾಲಯದ ಮುಂದೆ ನಡೆಯುತ್ತಿರುವ ದ್ವಾದಶ ಜ್ಯೋತಿರ್ಲಿಂಗ ದರ್ಶನ ಉದ್ಘಾಟನೆಯ ಕಾರ್ಯಕ್ರಮದ ದಿವ್ಯ ಸಾನ್ನಿಧ್ಯ ವಹಿಸಿ ಮಾತನಾಡಿ

ಪ್ರಜಾಪಿತ ಈಶ್ವರೀಯ ವಿಶ್ವ ವಿದ್ಯಾಲಯ ಇಂದು ಜಗತ್ತಿನಲ್ಲಿ.147 ದೇಶಗಳಲ್ಲಿ ಕಾರ್ಯ ನಿರ್ವಹಿಸಿ ಮಾನವ ಕುಲಕ್ಕೆ. ಶಾಂತಿ ಸಂದೇಶ ,ಯೋಗ ಜೀವನವನ್ನು ರಾಜ ಯೋಗ ಧ್ಯಾನ ಕೇಂದ್ರಗಳನ್ನು ಸ್ಥಾಪಿಸಿ ಮಾನವ ಕುಲಕ್ಕೆ ಶ್ರೇಷ್ಠ ಕೊಡುಗೆ ನೀಡಿದೆ.ಯೋಗ ಜೀವನದ ಮೂಲಕ ಜ್ಞಾನದ ಜೀವನ ನಡೆಸಿ ಸತ್ಯ ಹೃದಯ ,ಸರಳ ವಿಧಾನದ ಮೂಲಕ ದುಷ್ಕರ್ಮವನ್ನು ಹೋಗಲಾಡಿಸಬೇಕು.

ಮನುಷ್ಯ ವ್ಯರ್ಥ ಚಿಂತನೆ ಬಿಟ್ಟು ಸಕಾರಾತ್ಮಕ ಚಿಂತನೆ, ದೈವ ಸ್ಮರಣೆಯ ಮೂಲಕ ಸನ್ಮಾರ್ಗದಲ್ಲಿ ನಡೆಯಬೇಕು ಎಂದರು.

ಕಾರ್ಯಕ್ರಮವನ್ನು ಜ್ಯೋತಿ ಬೆಳಗಿಸುವ ಮೂಲಕ ಉದ್ಘಟಿಸಿದ ಹರವೆ ವಿರಕ್ತ ಮಠದ ಶ್ರೀ ಸರ್ಪಭೂಷಣ ಸ್ವಾಮೀಜಿ ಮಾತನಾಡಿ ಚಾಮರಾಜೇಶ್ವರ ದೇವಸ್ಥಾನದ ಮುಂದೆ ದ್ವಾದಶ ಲಿಂಗಗಳ ದರ್ಶನದ ಭಾಗ್ಯ ಕರುಣಿಸುವ ಮೂಲಕ ಪ್ರಜಾಪಿತ ಬ್ರಹ್ಮಾಕುಮಾರಿ ಸಂಸ್ಥೆ ನಗರದ ಜನರಿಗೆ ಉತ್ತಮ ಕಾರ್ಯವನ್ನು ಒದಗಿಸಿದೆ. ಜನರು ದ್ವಾದಶ ಲಿಂಗಗಳ ದರ್ಶನ ಹಾಗೂ ಚಿಂತನೆಯ ಸದುಪಯೋಗ ಪಡಿಸಿಕೊಳ್ಳಿ ಎಂದರು.

ಕೊಳ್ಳೇಗಾಲ ಮುಖ್ಯ ಸಂಚಾಲಕರಾದ ಪ್ರಭಾಮಣೀಜೀ ಮಾತನಾಡಿ ದ್ವಾದಶ ಲಿಂಗಗಳ ದರ್ಶನದಿಂದ ಮನಸ್ಸಿಗೆ ಆನಂದ , ಸಂತೋಷ,ಹಾಗೂ ಭಕ್ತಿಯನ್ನು ಹೆಚ್ಚಿಸಿ ನೆಮ್ಮದಿಯ ಜೀವನ ನಡೆಸಲು ಸ್ಪೂರ್ತಿ ತುಂಬುತ್ತದೆ ಎಂದರು.

ಬಿಳಿಗಿರಿರಂಗನ ಬೆಟ್ಟದ ವಿಶ್ವಶಾಂತಿ ಆಶ್ರಮದ ಶಾಂತಮಲ್ಲಿಕಾರ್ಜುನ ಸ್ವಾಮೀಜಿಯವರು ಮಾತನಾಡಿ ಶಿವರಾತ್ರಿಯಲ್ಲಿ ಶಿವನ ಧ್ಯಾನದ ಮೂಲಕ ಅಂತರಂಗದ ಶಕ್ತಿಯನ್ನು ಇಮ್ಮಡಿಗೊಳಿಸಿದೆ. ಶಿವನ ದರ್ಶನ, ಅವತಾರದ ಹಿನ್ನಲೆಯ ಇತಿಹಾಸ ವನ್ನೂ ಅರಿಯಬೇಕು. ಯೋಗ ಧ್ಯಾನದ ಸಂದೇಶಗಳು ನಮ್ಮನ್ನು ಅರಿಯಲು ಸಾಧ್ಯವಾಗುತ್ತದೆ ಎಂದರು.

ಮಾಜಿ ಶಾಸಕರಾದ ಪರಿಮಳ ನಾಗಪ್ಪ, ಎಸ್ ಬಾಲರಾಜು ಮಾತನಾಡಿ ಈಶ್ವರೀಯ ವಿಶ್ವವಿದ್ಯಾಲಯ ಶಾಂತಿಯ ಸಂದೇಶ, ಜೀವನ ಮೌಲ್ಯವನ್ನು ಜಗತ್ತಿಗೆ ಸಾರುತ್ತಿದೆ ಎಂದರು. ಕನ್ನಡ ಸಾಹಿತ್ಯ ಪರಿಷತ್ತಿನ ಅಧ್ಯಕ್ಷರಾದ ಸುರೇಶ್ ಎನ್ ಋಗ್ವೇದಿ.ಮಾತನಾಡಿ ಇತಿಹಾಸದಲ್ಲಿ.ಮೊದಲಿಗೆ ದ್ವಾದಶ ಲಿಂಗಗಳ ದರ್ಶನ ಹಾಗೂ ಇತಿಹಾಸ ತಿಳಿಯಲು ಭವ್ಯವಾಗಿ ರೂಪಿಸಿರುವುದು ನಗರದ ಜನರ ಪುಣ್ಯವೆಂದರು.ಜನತೆ ಶಿವ ಧ್ಯಾನದ ಜೊತೆಗೆ ಅಂತರಂಗ ತಿಳಿಯುವ ಮೂಲಕ ಸನ್ಮಾರ್ಗದಲ್ಲಿ ಜೀವನ ರೂಪಿಸಿಕೊಳ್ಳಿ ಎಂದರು.

ಸರ್ವರನ್ನು ಚಾಮರಾಜನಗರ ದ ಈಶ್ವರೀಯ ವಿಶ್ವವಿದ್ಯಾಲಯದ ಮುಖ್ಯ ಸಂಚಾಲಕರು,ಸ್ವಾಮಿ ವಿವೇಕಾನಂದ ರಾಷ್ಟ್ರ ರಾಜ್ಯ ಸದ್ಭಾವನಾ ಪ್ರಶಸ್ತಿ ಪುರಸ್ಕೃತೆ ರಾಜಯೋಗಿನಿ ಬ್ರಹ್ಮಾಕುಮಾರಿ ದಾನೇಶ್ವರೀಜೀಯವರು ಸರ್ವರನ್ನು ಸ್ವಾಗತಿಸಿದರು. ಉಪ ತಹಸಿಲ್ದಾರರಾದ ಗಿರಿಜಕ್ಕ ಮಾತನಾಡಿ ರಾಜಯೋಗ ಧ್ಯಾನವು ಆರೋಗ್ಯವನ್ನು ಸುಧಾರಿಸುತ್ತದೆ ಎಂದು ಅಭಿಪ್ರಾಯಪಟ್ಟರು. ಕಾರ್ಯಕ್ರಮಕ್ಕೆ ಮೊದಲು ಸೇವಾಕೇಂದ್ರದಿಂದ ದೇವಸ್ಥಾನ ದವರೆಗೆ ರಾಜಯೋಗ ವಿದ್ಯಾರ್ಥಿಗಳು ಹಾಗೂ ಬ್ರಹ್ಮಾಕುಮಾರ ಕುಮಾರಿಯರು ಶಾಂತಿ ಶೋಭಾಯಾತ್ರೆ ನಡೆಸಿಕೊಟ್ಟರು. ಓಂಶಾಂತಿ ನ್ಯೂಸ್ ಸರ್ವಿಸ್ ನ ಬಿಕೆ ಆರಾಧ್ಯ, ಸುರೇಶ್ ನಾಗ್ ನಂಜುಂಡಸ್ವಾಮಿ ನಾರಾಯಣಶೆಟ್ಟಿ ಶ್ರೀನಿವಾಸ ತಾಂಡವಮೂರ್ತಿ ಡಾಪರಮೇಶ್ವರಪ್ಪ ಸುರೇಶ್ ಗೌಡ್ರು ಹಾಜರಿದ್ದರು. ಪುಣ್ಯ ದರ್ಶನವು ಪ್ರತಿನಿತ್ಯ ಬೆಳಗ್ಗೆ 6 ರಿಂದ ರಾತ್ರಿ 8 ರವರೆಗೆ ದಿನಾಂಕ 13 ರವರೆಗೆ ಉಚಿತವಾಗಿ ತೆರೆದಿರುತ್ತದೆ ಎಂದು ಸಂಸ್ಥೆ ತಿಳಿಸಿದೆ.

## ಅತಿಥಿ ಉಪನ್ಯಾಸಕರ ಸೇವೆಯನ್ನು ಪಡೆಯಲು ಅರ್ಜಿ ಆಹ್ವಾನ

**ಬೆಂಗಳೂರು:** ಬೆಂಗಳೂರು ನಗರ ವಿಶ್ವವಿದ್ಯಾನಿಲಯ ಹಾಗೂ ವಿಶ್ವವಿದ್ಯಾನಿಲಯದ ಬಹುಶಿಸ್ತೀಯ ಮಹಿಳಾ ಘಟಕ ಕಾಲೇಜು, ಮಲ್ಲೇಶ್ವರಂನಲ್ಲಿ 2023-24ನೇ ಸಾಲಿನ ಶೈಕ್ಷಣಿಕ ವರ್ಷದಲ್ಲಿ ಸಮಾಜ ಕಾರ್ಯ (ಸ್ನಾತಕೋತ್ತರ) ಹಾಗೂ ಗಣಕ ವಿಜ್ಞಾನ (ಸ್ನಾತಕ) ವಿಷಯಗಳ ಬೋಧನಾ ಕಾರ್ಯದ ನಿರ್ವಹಣೆಗಾಗಿ ಅತಿಥಿ ಉಪನ್ಯಾಸಕರ ಸೇವೆಯನ್ನು ಪಡೆಯಲು ಅರ್ಜಿಗಳನ್ನು ಆಹ್ವಾನಿಸಲಾಗಿದೆ.

ಅರ್ಜಿ ಸಲ್ಲಿಸಬಯಸುವ ಆಸಕ್ತ ಅಭ್ಯರ್ಥಿಗಳು ವಿಶ್ವವಿದ್ಯಾನಿಲಯದ ವೆಬ್‌ಸೈಟ್ www.bcu.ac.in ಅನ್ನು ನೋಡಬಹುದು ಹಾಗೂ ಅಭ್ಯರ್ಥಿಗಳು ವಿಶ್ವವಿದ್ಯಾನಿಲಯದ ವೆಬ್‌ಸೈಟ್ ಮುಖಾಂತರ ಅರ್ಜಿಗಳನ್ನು ಡೌನ್‌ಲೋಡ್ ಮಾಡಿಕೊಳ್ಳಬಹುದಾಗಿದೆ. ಮಾರ್ಚ್ 11 ಅರ್ಜಿ ಸಲ್ಲಿಸಲು ಕೊನೆಯ ದಿನಾಂಕವಾಗಿರುತ್ತದೆ.

ಭರ್ತಿ ಮಾಡಿದ ಅರ್ಜಿಯ ಪ್ರತಿಯನ್ನು ದಾಖಲಾತಿಗಳೊಡನೆ ಮಾರ್ಚ್ 11 ರೊಳಗೆ ಕುಲಸಚಿವರ ಕಛೇರಿ, ಬೆಂಗಳೂರು ನಗರ ವಿಶ್ವವಿದ್ಯಾನಿಲಯ, ಸೆಂಟ್ರಲ್ ಕಾಲೇಜ್ ಆವರಣ, ಡಾ.ಅಂಬೇಡ್ಕರ್ ವೀಧಿ, ಬೆಂಗಳೂರು ಇಲ್ಲಿಗೆ ಸಲ್ಲಿಸುವುದು ಎಂದು ಅಧಿಕೃತ ಪ್ರಕಟಣೆ ತಿಳಿಸಿದೆ.

## ಮಮತಾ ಪ್ರಿಯಾದರ್ಶಿನಿಗೆ ಎಂ.ಟೆಕ್‌ನಲ್ಲಿ 7 ನೇ ರ‍್ಯಾಂಕ್

**ಮಂಡ್ಯ:** ಮಂಡ್ಯ ನಗರದ ಕುವೆಂಪುನಗರದ ಮಮತ ಪ್ರಿಯದರ್ಶಿನಿ.ಕೆ.ಎಸ್. ಅವರು ಎಂಟೆಕ್ ನಲ್ಲಿ (ಸ್ಟ್ರಕ್ಚರಲ್ ಇಂಜಿನಿಯರಿಂಗ್ ) ನಲ್ಲಿ ರಾಜ್ಯಕ್ಕೆ 7 ನೇ ರ‍್ಯಾಂಕ್ ಹಾಗೂ ಸ್ವರ್ಣ ಪದಕ ಪಡೆದುಕೊಂಡಿದ್ದಾರೆ. ಇವರು ತಮ್ಮ ಎಂ.ಟೆಕ್ ವಿದ್ಯಾಭ್ಯಾಸ ವನ್ನು ಕೆಂಗೇರಿಯ ಎಸ್.ಜೆ.ಬಿ ಇನ್ಸ್ಟಿಟ್ಯೂಟ್ ಆಫ್ ಟೆಕ್ನಾಲಜಿ ಕಾಲೇಜಿನಲ್ಲಿ ನಡೆಸಿದ್ದಾರೆಮಾರ್ಚ್ 7 ರಂದು ಬೆಳಗಾಂನ ವಿಶ್ವೇಶ್ವರಯ್ಯ ತಾಂತ್ರಿಕ ವಿಶ್ವವಿದ್ಯಾಲಯದಲ್ಲಿ ನಡೆಯುವ ಪದವಿ ಪ್ರದಾನ ಸಮಾರಂಭದಲ್ಲಿ ಸ್ವರ್ಣ ಪದಕ ಪಡೆದುಕೊಳ್ಳಲಿದ್ದಾರೆ.

## ಸ್ವ-ಸಹಾಯ ಸಂಘಗಳಲ್ಲಿನ ಸದಸ್ಯರಿಗೆ ಅರ್ಜಿ ಆಹ್ವಾನ

**ಕೋಲಾರ:** ಜಿಲ್ಲಾಡಳಿತ, ಕೌಶಲ್ಯಾಭಿವೃದ್ಧಿ ಉದ್ಯಮಶೀಲತೆ ಮತ್ತು ಜೀವನೋಪಾಯ ಇಲಾಖೆಯಡಿ ದೀನದಯಾಳ್ ಅಂತ್ಯೋದಯ ಯೋಜನೆ-ರಾಷ್ಟ್ರೀಯ ನಗರ ಜೀವನೋಪಾಯ ಅಭಿಯಾನ ಡೇ-ನಲ್ಮ್ ಯೋಜನೆಯಡಿ ಸಮುದಾಯ ಸಂಪನ್ಮೂಲ ವ್ಯಕ್ತಿಗಳ ಹುದ್ದೆಗಳನ್ನು ಸೃಜಿಸಿ ಗೌರವಧನ ಆಧಾರದ ಮೇಲೆ ತಾತ್ಕಾಲಿಕವಾಗಿ ನೇಮಕಾತಿ ಮಾಡಿಕೊಳ್ಳಲು ಅರ್ಹ ಸ್ವ-ಸಹಾಯ ಸಂಘಗಳಲ್ಲಿನ ಸದಸ್ಯರಿಂದ ಅರ್ಜಿ ಆಹ್ವಾನಿಸಲಾಗಿದೆ. ಅರ್ಹ ಅಭ್ಯರ್ಥಿಗಳನ್ನು ಸಂದರ್ಶನದ ಮೂಲಕ ಆಯ್ಕೆ ಮಾಡಲಾಗುವುದು ಆಯ್ಕೆ ಸಮಿತಿ ನಿರ್ಣಯವೇ ಅಂತಿಮವಾಗಿದ್ದು, ಆಸಕ್ತ ಅಭ್ಯರ್ಥಿಗಳು ಕಛೇರಿ ಅವಧಿಯಲ್ಲಿ ಸಮುದಾಯ ಸಂಘಟಕರು, ಸಮುದಾಯ ಸಂಘಟನಾಧಿಕಾರಿ, ಮುಖ್ಯಾಧಿಕಾರಿಗಳನ್ನು ಸಂಪರ್ಕಿಸಿ ನಿಗಧಿಪಡಿಸಿದ ಅರ್ಜಿ ನಮೂನೆಯಲ್ಲಿ ದೃಢೀಕೃತ ದಾಖಲೆಗಳೊಂದಿಗೆ ಮಾರ್ಚ್ 15 ಸಂಜೆ 5.30 ಗಂಟೆಯೊಳಗೆ ಅರ್ಜಿ ಸಲ್ಲಿಸಬಹುದು. ಅವಧಿ ಮೀರಿದ ಅರ್ಜಿಗಳನ್ನು ಪರಿಗಣಿಸಲಾಗುವುದಿಲ್ಲ. ಹೆಚ್ಚಿನ ಮಾಹಿತಿಗಾಗಿ ಕಛೇರಿ ವೇಳೆಯಲ್ಲಿ ಸಮುದಾಯ ಸಂಘಟಕರು, ಸಮುದಾಯ ಸಂಘಟನಾಧಿಕಾರಿ, ಮುಖ್ಯಾಧಿಕಾರಿಗಳನ್ನು ಸಂಪರ್ಕಿಸಬಹುದುಯೆಂದು ಮಾಲೂರು ಪುರಸಭೆಯ ಮುಖ್ಯಾಧಿಕಾರಿ ಪ್ರಕಟಣೆಯಲ್ಲಿ ತಿಳಿಸಿದ್ದಾರೆ.

## ರಾಷ್ಟ್ರೀಯ ಲೋಕ್ ಅದಾಲತ್ ಮುಂದೂಡಿಕೆ

**ಮಂಡ್ಯ:** ರಾಜ್ಯಾದ್ಯಾಂತ ಮಾರ್ಚ್ 09 ರಂದು ನಡೆಯಬೇಕಿದ್ದ ರಾಷ್ಟ್ರೀಯ ಲೋಕ್ ಅದಾಲತ್ ನ್ನು ಮಾರ್ಚ್ 16 ರಂದು ಮುಂದೂಡಲಾಗಿದೆ, ಲೋಕ್ ಅದಾಲತ್‌ನಲ್ಲಿ ಸಾರ್ವಜನಿಕರು ನ್ಯಾಯಾಲಯದಲ್ಲಿ ಬಾಕಿ ಇರುವ ಪ್ರಕರಣಗಳನ್ನು ಮತ್ತು ವ್ಯಾಜ್ಯ ಪೂರ್ವ ಪ್ರಕರಣಗಳನ್ನು ಇತ್ಯರ್ಥಪಡಿಸಿಕೊಳ್ಳಲು ಇಚ್ಛಿಸಿದ್ದಲ್ಲಿ ಮುಂಚಿತವಾಗಿ ಸಂಬಂಧಪಟ್ಟ ಜಿಲ್ಲಾ ಕಾನೂನು ಸೇವೆಗಳ ಪ್ರಾಧಿಕಾರ ಹಾಗೂ ತಾಲ್ಲೂಕು ಕಾನೂನು ಸೇವಾ ಸಮಿತಿಗಳನ್ನು ಸಂಪರ್ಕಿಸಿ ಮಾಹಿತಿ ಪಡೆದುಕೊಳ್ಳಬಹುದು. ಈ ಬಾರಿಯ ಲೋಕ್-ಅದಾಲತ್‌ನಲ್ಲಿಯೂ ಸಹ ಇನ್ನೂ ಹೆಚ್ಚಿನ ಪ್ರಕರಣಗಳನ್ನು ಇತ್ಯರ್ಥಪಡಿಸಿ ಜನಸಾಮಾನ್ಯರಿಗೆ ಅನುಕೂಲವಾಗುವ ರೀತಿಯಲ್ಲಿ ನ್ಯಾಯದಾನ ಮಾಡಬೇಕೆಂಬ ಇಚ್ಛೆಯಿಂದ ಪ್ರಕರಣಗಳನ್ನು ತೆಗೆದುಕೊಂಡಿದ್ದು, ಜನಸಾಮಾನ್ಯರು ಇದರ ಸದುಪಯೋಗವನ್ನು ಪಡೆದುಕೊಂಡು ನ್ಯಾಯಾಲಯದಲ್ಲಿ ಬಾಕಿ ಇರುವ ಪ್ರಕರಣಗಳನ್ನು ಇತ್ಯರ್ಥಪಡಿಸಿಕೊಳ್ಳಲು ಪ್ರಕರನ ನಡೆಯುತ್ತಿರುವ ನ್ಯಾಯಾಲಯಕ್ಕೆ ಪ್ರಕರಣ ರಾಜಿ ಮಾಡಿಕೊಳ್ಳುವ ಕುರಿತು ತಿಳಿಸುವ ಮೂಲಕ ಅಥವಾ ಅರ್ಜಿ ಸಲ್ಲಿಸುವ ಮೂಲಕ ಪ್ರಕರಣಗಳನ್ನು ಇತ್ಯರ್ಥಪಡಿಸಿಕೊಳ್ಳಬೇಕೆಂದು ಜಿಲ್ಲಾ ಕಾನೂನು ಸೇವೆಗಳ ಪ್ರಾಧಿಕಾರದ ಹಿರಿಯ ಶ್ರೇಣಿ ಸಿವಲ್ ನ್ಯಾಯಾಧೀಶರು ಹಾಗೂ ಸದಸ್ಯ ಕಾರ್ಯದರ್ಶಿಗಳಾದ ವಾಣಿ ಎ ಶೆಟ್ಟಿಯವರು ಪ್ರಕಟಣೆಯಲ್ಲಿ ತಿಳಿಸಿದ್ದಾರೆ.

## ಪಂಚಮಿತ್ರ ವಾಟ್ಸ್‌ಆಫ್ ಚಾಟ್ ಲೋಕಾರ್ಪಣೆ

**ಕೋಲಾರ:** ಮಾನ್ಯ ಶಾಲಾ ಶಿಕ್ಷಣ ಸಚಿವರಾದ ಮಧುಬಂಗಾರಪ್ಪ ಅವರು ಇಂದು ಕೋಲಾರ ಜಿಲ್ಲೆಯ ಮಾಲೂರಿನ ಮಾಸ್ತಿಲ್ಲಿ ಪಂಚಮಿತ್ರ ವಾಟ್ಸ್‌ಆಫ್ ಚಾಟ್‌ನ್ನು ಲೋಕಾರ್ಪಣೆ ಮಾಡಿದರು. ಗ್ರಾಮೀಣಾಭಿವೃದ್ಧಿ ಹಾಗೂ ಪಂಚಾಯತ್ ರಾಜ್ ಇಲಾಖೆಯಡಿ ಬರುವ ರಾಜ್ಯದ ಎಲ್ಲಾ ಗ್ರಾಮ ಪಂಚಾಯಿತಿಗಳ ವಿವರಗಳನ್ನು ಹಾಗೂ ಆಯಾ ಗ್ರಾಮ ಪಂಚಾಯತಿಗೆ ಸಂಬಂಧಿಸಿದ ದೂರು ಹಾಗೂ ಸೇವೆಗಳಿಗೆ ಒಂದೇಸೂರಿನಡಿ ವ್ಯವಸ್ಥೆ ಮೇಲ್ಕಂಡ ವ್ಯವಸ್ಥೆ ಕಲ್ಪಿಸಲಾಗಿದ್ದು, ಸಾರ್ವಜನಿಕರು ಇದರ ಸದುಪಯೋಗಪಡಿಸಿಕೊಳ್ಳಬೇಕೆಂದು ಅವರು ತಿಳಿಸಿದರು.

ಸಾರ್ವಜನಿಕರು ತಮಗೆ ಅವಶ್ಯವಿರುವ ಗ್ರಾಮ ಪಂಚಾಯತಿಗಳ ವಿವಿಧ ಮಾಹಿತಿ ಮತ್ತು ವಿವರಗಳನ್ನು ಪಡೆಯಲು ಮತ್ತು ಗ್ರಾಮ ಪಂಚಾಯತಿಗಳ ಸೇವೆಗಳಿಗೆ ಅರ್ಜಿ ಸಲ್ಲಿಸಲು ಹಲವಾರು ವೆಬ್‌ಸೈಟ್ ಮತ್ತು ಪೋರ್ಟಲ್‌ಗಳಲ್ಲಿ ಭೇಟಿ ನೀಡಬೇಕಾಗಿತ್ತು. ಅಲ್ಲದೇ, ಗ್ರಾಮ ಪಂಚಾಯತಿಗಳಿಗೆ ಸಂಬಂಧಿಸಿದ ಎಲ್ಲಾ ಬಗೆಯ ಕುಂದುಕೊರತೆಗಳನ್ನು ದಾಖಲಿಸಿ, ನಿವಾರಣೆ ಪಡೆಯಲು ಯಾವುದೇ ನಿರ್ದಿಷ್ಟವಾದ ವೆಬ್ ಸೈಟ್ ಅಥವಾ ಪೋರ್ಟಲ್‌ಗಳು ಇರುವುದಿಲ್ಲ.

ಸಾರ್ವಜನಿಕರಿಗೆ ಅನುಕೂಲವಾಗುವಂತೆ ಗ್ರಾಮೀಣಾಭಿವೃದ್ಧಿ ಮತ್ತು ಪಂಚಾಯತ್ ರಾಜ್ ಇಲಾಖೆಯಡಿ ಬರುವ ರಾಜ್ಯದ ಎಲ್ಲಾ ಗ್ರಾಮ ಪಂಚಾಯತಿಗಳ ವಿವಿಧ ಮಾಹಿತಿ ಮತ್ತು ವಿವರಗಳನ್ನು ಪಡೆಯಲು, ಗ್ರಾಮ ಪಂಚಾಯತಿಗಳಿಗೆ ಸಂಬಂಧಿಸಿದ ಸೇವೆಗಳಿಗೆ ಆನ್-ಲೈನ್‌ನಲ್ಲಿ ಅರ್ಜಿ ಸಲ್ಲಿಸಬಹುದು. ಸಲ್ಲಿಸಿದ ಅರ್ಜಿಗಳ ಸ್ಥಿತಿಗತಿಯನ್ನು ಪರಿಶೀಲಿಸಿ ಹಾಗೂ ಗ್ರಾಮ ಪಂಚಾಯತಿಗಳಿಗೆ ಸಂಬಂಧಿಸಿದ ಕುಂದುಕೊರತೆಗಳನ್ನು ದಾಖಲಿಸಲು, ದೇಶದಲ್ಲೇ ಪ್ರಪ್ರಥಮ ಬಾರಿಗೆ ವಾಟ್ಸ್‌ಆಫ್ ಚಾಟ್‌ನ್ನು ಮೊ.ಸಂ. 8277506000 ಗ್ರಾಮೀಣಾಭಿವೃದ್ಧಿ ಮತ್ತು ಪಂಚಾಯತ್ ರಾಜ್ ಇಲಾಖೆಯಿಂದ ಅಭಿವೃದ್ಧಿ ಪಡಿಸಿ ಅನುಷ್ಠಾನಗೊಳಿಸಲಾಗಿದೆ.

ಇನ್ನೂ ಮುಂದೆ ಗ್ರಾಮ ಪಂಚಾಯತಿಗಳ ಮಾಹಿತಿ ಮತ್ತು ವಿವರಗಳನ್ನು, ಸೇವೆಗಳಿಗೆ ಅರ್ಜಿ ಮತ್ತು ಕುಂದುಕೊರತೆಗಳನ್ನು ವಾಟ್ಸ್‌ಆಫ್ ಮೂಲಕ ಚುನಾಯಿತ ಪ್ರತಿನಿಧಿಗಳ ವಿವರಗಳು, ಸಿಬ್ಬಂದಿಗಳ ವಿವರಗಳು, ಪೂರ್ಣಗೊಂಡ ಗ್ರಾಮ ಪಂಚಾಯತ್ ಸಭೆಗಳ ನಡಾವಳಿಗಳು, ಗ್ರಾಮ ಪಂಚಾಯತ್‌ಗಳ ಮುಂಬರುವ ಸಭೆಗಳ ಮಾಹಿತಿ, ಆದಾಯ ಸಂಗ್ರಹ ವಿವರಗಳು, ಸೇವೆಗಳ ವಿವರಗಳು, ಆರ್.ಟಿ.ಸಿ ದಾಖಲೆಗಳು, ಸ್ವ-ಸಹಾಯ ಗುಂಪಿನ ವಿವರಗಳುನ್ನು ದಾಖಲಿಸಬಹುದು.

## ಬರ ಪರಿಹಾರ: ರೈತರು ಬ್ಯಾಂಕ್ ಖಾತೆಯ ತಾಂತ್ರಿಕ ಕಾರಣಗಳನ್ನು ಸರಿಪಡಿಸಿಕೊಳ್ಳಿ

**ರಾಮನಗರ:** 2023-24ನೇ ಸಾಲಿನ ಮುಂಗಾರು ಹಂಗಾಮಿನಲ್ಲಿ ಜಿಲ್ಲೆಯ 5 ತಾಲ್ಲೂಕುಗಳನ್ನು ಬರಪರಿಪೀಡಿತ ತಾಲ್ಲೂಕುಗಳೆಂದು ಘೋಷಿಸಲಾಗಿರುತ್ತದೆ. ಅದರಂತೆ, ಜಿಲ್ಲೆಯ 42897 ಹೆ. ವಿಸ್ತೀರ್ಣವು ಮಳೆ ಅಭಾವದಿಂದ ಭಾದಿತವಾಗಿದ್ದು, ಪರಿಹಾರ ವಿತರಣೆಗಾಗಿ ಸರ್ಕಾರಕ್ಕೆ ಪ್ರಸ್ತಾವನೆ ಸಲ್ಲಿಸಲಾಗಿತ್ತು. ಅದರಂತೆ, ಜಿಲ್ಲೆಯ 5 ತಾಲ್ಲೂಕುಗಳ 63689 ರೈತರಿಗೆ 1136.34 ಲಕ್ಷ ರೂ.ಗಳ ಪರಿಹಾರವನ್ನು ರೈತರ ಬ್ಯಾಂಕ್ ಖಾತೆಗೆ ಈಗಾಗಲೇ ವರ್ಗಾವಣೆ ಮಾಡಲಾಗಿರುತ್ತದೆ. ವರ್ಗಾವಣೆ ಮಾಡಲಾದ ಪರಿಹಾರ ಮೊತ್ತವು ಜಿಲ್ಲೆಯ ಚನ್ನಪಟ್ಟಣ-531, ರಾಮನಗರ 756, ಕನಕಪುರ-867, ಹಾರೋಹಳ್ಳಿ-548 ಮತ್ತು ಮಾಗಡಿ-2168 ಒಟ್ಟು 4870 ರೈತರಿಗೆ ಆಧಾರ್ ನಂಬರ್ ಮಿಸ್ ಮ್ಯಾಚ್, ಇನ್‌ಆ?ಯಕ್ಟೀವ್, ಬ್ಲಾಕ್ಡ್, ಆಧಾರ್ ನಾಟ್ ಸೀಡೆಡ್, ಅಕೌಂಟ್ ಕ್ಲೋಸ್ಡ್ ಹಾಗೂ ಇತರೆ ಕಾರಣಗಳಿಂದಾಗಿ ರೈತರ ಬ್ಯಾಂಕ್ ಖಾತೆಗೆ ಪರಿಹಾರ ಮೊತ್ತ ಜಮಾವಣೆ ಆಗಿರುವುದಿಲ್ಲ. ಆದ್ದರಿಂದ ಪರಿಹಾರ ಮೊತ್ತ ಈ ಕಾರಣಗಳಿಂದಾಗಿ ಜಮಾ ಆಗದೇ ಇರುವ ರೈತರು ಹೋಬಳಿ ಮಟ್ಟದ ಕೃಷಿ ಇಲಾಖೆ, ತೋಟಗಾರಿಕೆ/ರೇಷ್ಮೆ ಇಲಾಖೆ ಕಚೇರಿಗೆ ಭೇಟಿ ನೀಡಿ ಪರಿಹಾರ ಮೊತ್ತ ಜಮಾ ಆಗದಿರುವ ಬಗ್ಗೆ ಕಾರಣಗಳನ್ನು ತಿಳಿದುಕೊಂಡು ತುರ್ತಾಗಿ ಇಲಾಖೆಗಳ ಸಹಯೋಗದೊಂದಿಗೆ ತಾಂತ್ರಿಕ ಕಾರಣಗಳನ್ನು ಸರಿಪಡಿಸಿಕೊಂಡು ಬರಪರಿಹಾರ ಮೊತ್ತ ಪಡೆದುಕೊಳ್ಳುವಂತೆ ರಾಮನಗರ ಜಿಲ್ಲೆಯ ಜಂಟಿ ಕೃಷಿ ನಿರ್ದೇಶಕರು ಪ್ರಕಟಣೆಯಲ್ಲಿ ತಿಳಿಸಿದ್ದಾರೆ.

## ಕಾಂಗ್ರೆಸ್‌ನಿಂದ ಪ್ರಬಲ ಟಿಕೆಟ್ ಆಕಾಂಕ್ಷಿ: ಕಾಗಲವಾಡಿ ಎಂ. ಶಿವಣ್ಣ

**ಚಾಮರಾಜನಗರ:** ಯುಪಿಎ ಸರ್ಕಾರದ ಅವಧಿಯಲ್ಲಿ ಕಾಂಗ್ರೆಸ್ ಪಕ್ಷವನ್ನು ಬೆಂಬಲಿಸಿ ಮತ ನೀಡಿದ್ದು, ಪಕ್ಷದ ವರಿಷ್ಠರ ತೀರ್ಮಾನದ ವಿರುದ್ದವಾಗಿ ಅಂದು ಸೋನಿಯಾಗಾಂಧಿ ಅವರ ಪರ ಸಂಸತ್‌ನಲ್ಲಿ ಮತ ಹಾಕಿದ್ದೇನೆ. ಹೀಗಾಗಿ ಈ ಬಾರಿ ವರಿಷ್ಠರು ನನಗೆ ಚಾ.ನಗರ ಲೋಕಸಭಾ ಕ್ಷೇತ್ರದ ಟಿಕೆಟ್ ನೀಡಬೇಕು ಎಂದು ಮಾಜಿ ಸಂಸದ ಕಾಗಲವಾಡಿ ಎಂ. ಶಿವಣ್ಣ ಮನವಿ ಮಾಡಿದರು.

ನಗರದ ಜಿಲ್ಲಾ ಕಾರ್ಯ ನಿರತ ಪತ್ರಕರ್ತರ ಭವನದಲ್ಲಿ ಪತ್ರಿಕಾಗೋಷ್ಠಿಯಲ್ಲಿ ಮಾತನಾಡಿದ ಅವರು, ಲೋಕಸಭಾ ಸದಸ್ಯನ್ನಾಗಿ ಕ್ಷೇತ್ರದ ಅಭಿವೃದ್ದಿಗೆ ಸಾಕಷ್ಟ ಕೆಲಸ ಮಾಡಿದ್ದೇನೆ. ನಂತರ ನನಗೆ ಮೂರು ಅವಧಿಯಲ್ಲಿ ಧ್ರುವನಾರಾಯಣ್ ಹಾಲಿ ಸಂಸದರು ಎಂಬ ಕಾರಣಕ್ಕೆ ಟಿಕೆಟ್ ದೊರೆಯಲಿಲ್ಲ. ಎರಡು ಬಾರಿ ದಿ. ಧ್ರುವನಾರಾಯಣ್ ಉತ್ತಮ ಕೆಲಸ ಮಾಡಿದ್ದಾರೆ. ಕಳೆದ ಬಾರಿ ಸೋತಿದ್ದರು ಸಹ ವರ್ಚಸ್ಸು ಹೆಚ್ಚಿಸಿಕೊಂಡಿದ್ದರು. ಈಗ ಅವರು ನಿಧನರಾಗಿದ್ದಾರೆ. ಹೀಗಾಗಿ ಮುಂಬರುವ ಲೋಕಸಭಾ ಚುನಾವಣೆಯಲ್ಲಿ ಕಾಂಗ್ರೆಸ್ ಪಕ್ಷದ

ಪ್ರಬಲ ಟಿಕೆಟ್ ಆಕಾಂಕ್ಷಿಯಾಗಿದ್ದು, ನನ್ನನ್ನು ವರಿಷ್ಠು ಪರಿಗಣಿಸುತ್ತಾರೆ ಎಂಬ ವಿಶ್ವಾಸ ಇದೆ ಎಂದರು. ಈಗಾಗಲೇ ಮುಖ್ಯಮಂತ್ರಿ ಸಿದ್ದರಾಮಯ್ಯ, ಕೆಪಿಸಿಸಿ ಅಧ್ಯಕ್ಷ ಡಿ.ಕೆ. ಶಿವಕುಮಾರ್, ಕ್ಷೇತ್ರದ ಶಾಸಕ ರು ಹಾಗೂ ಮಾಜಿ ಶಾಸಕರನ್ನು ಖುದ್ದು ಭೇಟಿ ಮಾಡಿ, ಮನವಿ ಮಾಡಿಕೊಂಡಿದ್ದೇನೆ. ಅವರು ಸಹ ಪೂರಕವಾಗಿ ಸ್ಪಂದಿಸಿದ್ದಾರೆ. ಕಳೆದ ಹದಿನೈದು ವರ್ಷಗಳಿಂದ ಕಾಂಗ್ರೆಸ್ ಪಕ್ಷದ ಸಕ್ರಿಯ ಸದಸ್ಯನ್ನಾಗಿ ಲೋಕಸಭಾ, ವಿಧಾನಸಭೆ ಹಾಗೂ ಸ್ಥಳಿಯ ಸಂಸ್ಥೆಗಳ ಚುನಾವಣೆಯಲ್ಲಿ ಕಾಂಗ್ರೆಸ್ ಅಭ್ಯರ್ಥಿಗಳ ಪರ ಕೆಲಸ ಮಾಡಿ, ಅವರ ಗೆಲುವಿಗೆ ಶ್ರಮ ವಹಿಸಿದ್ದೇನೆ. ಅಲ್ಲದೇ 8 ಕ್ಷೇತ್ರಗಳಲ್ಲಿ ತನ್ನದೇ ಆದ ವರ್ಚಸ್ಸು ಉಳಿಸಿಕೊಂಡು ಸಂಘಟನೆ ಮತ್ತು ಸಾರ್ವಜನಿಕರ ಜೀವನದಲ್ಲಿ ಬೆರೆತು ಸಕ್ರಿಯ ರಾಜಕಾರಣದಲ್ಲಿದ್ದೇನೆ. ಹೀಗಾಗಿ ಈ ಬಾರಿ ಖಂಡಿತ ನನಗೆ ಟಿಕೆಟ್ ದೊರೆಯುತ್ತದೆ ಎಂಬ ಅಚಲ ವಿಶ್ವಾಸವನ್ನು ಎಂ. ಶಿವಣ್ಣ ವ್ಯಕ್ತಪಡಿಸಿದರು. ಅಪೂರ್ವ ಶಿವಣ್ಣ, ತಾ.ಪಂ. ಮಾಜಿ ಸದಸ್ಯ ಆಲೂರು ಕೃಷ್ಣ, ಜಿಲ್ಲಾ ಕಾಂಗ್ರೆಸ್ ಕಾರ್ಮಿಕ ವಿಭಾಗದ ಉಪಾಧ್ಯಕ್ಷ ಗೂಳಿಪುರ ನಾಗೇಂದ್ರ, ಮುಖಂಡ ಆಶೋಕ್, ತಾ.ಪಂ. ಕಾಗಲವಾಡಿ ಶಿವಸ್ವಾಮಿ ಇದ್ದರು.

## ಮೋದಿ ಮತ್ತೊಮ್ಮೆ ಪ್ರಧಾನಿಯಾಗಬೇಕು: ಪಾದಯಾತ್ರೆ ಹೊರಟ ಅಜ್ಜಿ!

**ಚಾಮರಾಜನಗರ:** ನರೇಂದ್ರ ಮೋದಿ ಮತ್ತೊಮ್ಮೆ ಪ್ರಧಾನ ಮಂತ್ರಿಯಾಗಬೇಕೆಂದು ಹಾರೈಸಿ 102 ವರ್ಷ ವಯಸ್ಸಿನ ವೃದ್ಧೆಯೊಬ್ಬರು ಚಾಮರಾಜನಗರ ಜಿಲ್ಲೆಯ ಹನೂರು ತಾಲೂಕಿನ ಪ್ರಸಿದ್ಧ ಯಾತ್ರಾ ಸ್ಥಳ ಮಲೆ ಮಹದೇಶ್ವರ ಬೆಟ್ಟಕ್ಕೆ ಪಾದಯಾತ್ರೆ ನಡೆಸಿದ್ದಾರೆ. ಮೋದಿಗಾಗಿ ಪಾದಯಾತ್ರೆ ನಡೆಸಿದ ಅಜ್ಜಿಯನ್ನು ತುಮಕೂರು ಜಿಲ್ಲೆ ತಿಪಟೂರು ಮೂಲದ ಪಾರ್ವತಮ್ಮ ಎಂದು ಗುರುತಿಸಲಾಗಿದೆ. ತಾಳಬೆಟ್ಟದಿಂದ ಮಹದೇಶ್ವರ ಬೆಟ್ಟದವರೆಗೆ ಮಾದಪ್ಪನ ದರ್ಶನಕ್ಕೆ 18 ಕಿಲೋಮೀಟರ್ ಕಾಲ್ನಡಿಗೆ ಮೂಲಕ ಶತಾಯುಷಿ ಅಜ್ಜಿ ಕ್ರಮಿಸಿದ್ದಾರೆ. ದೇಶಕ್ಕೆ ಒಳ್ಳೆಯದಾಗಬೇಕು. ರೈತರಿಗೆ ಒಳ್ಳೆಯದಾಗಬೇಕು. ಮಳೆ, ಬೆಳೆ ಚೆನ್ನಾಗಿ ಆಗಬೇಕು. ಹಾಗೆ ಆದರೆ ಅಲ್ಲವೇ ರೈತರಿಗೆ ಒಳಿತಾಗುವುದು? ಅದೇ ರೀತಿ ಕಾಡು ಪ್ರಾಣಿಗಳಿಗೂ ಒಳ್ಳೆಯದಾಗಬೇಕು. ಅವುಗಳಿಗೆ ಕುಡಿಯುವ ನೀರು ದೊರೆಯುವಂತಾಗಬೇಕು. ಈ ಎಲ್ಲ ಬೇಡಿಕೆಗಳನ್ನು ದೇವರ ಮುಂದಿಟ್ಟುಕೊಂಡು ಮಹದೇಶ್ವರನ ದರ್ಶನಕ್ಕೆ ಬರುತ್ತಿದ್ದೇನೆ ಎಂದು ಪಾರ್ವತಮ್ಮ ಹೇಳಿದ್ದಾರೆ. ಮೋದಿ ಮತ್ತೊಮ್ಮೆ ಪ್ರಧಾನಿಯಾಗಬೇಕು ಎಂದು ಅಜ್ಜಿ ಹೇಳುತ್ತಿದ್ದಂತೆಯೇ ಜತೆಗೆ ಪಾದಯಾತ್ರೆ ಮಾಡುತ್ತಿದ್ದವರು, ?ಅವರು ಯಾಕೆ ಪಿಎಂ ಆಗಬೇಕು?? ಎಂದು ಪ್ರಶ್ನಿಸಿದ್ದಾರೆ. ಇದೇ ವೇಳೆ, ದೇಶಕ್ಕೆ ಒಳ್ಳೆಯದಾಗಲು ಮೋದಿ ಮತ್ತೊಮ್ಮೆ ಪ್ರಧಾನಿಯಾಗಬೇಕು ಎಂದು ವೃದ್ಧೆ ಹೇಳಿದ್ದಾರೆ. ನಿಮ್ಮ ಆಶೀರ್ವಾದ ಇದ್ದರೆ ಮೋದಿ ಮತ್ತೊಮ್ಮೆ ಪ್ರಧಾನಿ ಆಗಿಯೇ ಆಗುತ್ತಾರೆ ಎಂದು ಸ್ಥಳದಲ್ಲಿ ಇದ್ದವರು ಹೇಳುತ್ತಿರುವ ದೃಶ್ಯ ವಿಡಿಯೋದಲ್ಲಿದ್ದು, ಇದೀಗ ಭಾರೀ ವೈರಲ್ ಆಗಿದೆ.

# ಸಂಜೆ ಟಿಪ್ಸ್

## IKEA ಸಮಾನತೆಯ ದಿನ

IKEA, ವಿಶ್ವದ ಅತ್ಯಂತ ಪ್ರೀತಿಪಾತ್ರ ಮತ್ತು ವಿಶ್ವಾಸಾರ್ಹ ಗೃಹೋಪಯೋಗಿ ಬ್ರಾಂಡ್ಗಳಲ್ಲಿ ಒಂದಾಗಿದ್ದು, ಮಾರ್ಚ್ 8 ರಂದು ಸಮಾನತೆ ದಿನವನ್ನು ಗೌರವಿಸುತ್ತದೆ, ಇದನ್ನು ಸಾಂಪ್ರದಾಯಿಕವಾಗಿ ಅಂತರರಾಷ್ಟ್ರೀಯ ಮಹಿಳಾ ದಿನ ಎಂದು ಕರೆಯಲಾಗುತ್ತದೆ. ಇದು ಖಿಏಇಂ ದ ಒಂದು ಅಂತರ್ಗತ ಪರಿಸರವನ್ನು ಜೀವಂತವಾಗಿ ತರಲು ಮತ್ತು ಮನೆಗಳಲ್ಲಿ ಮತ್ತು ಕೆಲಸದ ಸ್ಥಳಗಳಲ್ಲಿ ಸಮಾನತೆ ಮತ್ತು ವೈವಿಧ್ಯತೆಯನ್ನು ಉತ್ತೇಜಿಸುವ ಮಾರ್ಗವಾಗಿದೆ, ಈ ವರ್ಷದ ಥೀಮ್ 'ಸಮಾನತೆ ಮನೆಯಿಂದಲೇ ಪ್ರಾರಂಭವಾಗುತ್ತದೆ'. IKEAದ ಇತ್ತೀಚಿನ ಲೈಫ್ ಅಟ್ ಹೋಮ್ ವರದಿ 2023 34% ಮಹಿಳೆಯರು ತಾವು ವಾಸಿಸುವ ಇತರರಿಗಿಂತ ಹೆಚ್ಚು ಮನೆಕೆಲಸಗಳನ್ನು ಮಾಡುತ್ತಿದ್ದಾರೆ ಎಂದು ವರದಿ ಮಾಡಿದೆ, ಇದು ದೇಶೀಯ ಜವಾಬ್ದಾರಿಗಳಲ್ಲಿ ಲಿಂಗ ಅಸಮತೋಲನವನ್ನು ಪರಿಹರಿಸುವ ಪ್ರಾಮುಖ್ಯತೆಯನ್ನು ಎತ್ತಿ ತೋರಿಸುತ್ತದೆ. ಲಿಂಗ ಸಮಾನತೆಯು ಮಾನವ ಹಕ್ಕು ಮತ್ತು ಈ ಅಂತರವನ್ನು ಪರಿಹರಿಸುವಲ್ಲಿ ಪ್ರತಿಯೊಂದು ಸಂಸ್ಥೆಯು ಪಾತ್ರವನ್ನು ವಹಿಸುತ್ತದೆ ಎಂದು ಕಂಪನಿಯು ನಂಬುತ್ತದೆ. ಸಮಾನತೆಯನ್ನು ತಿಳಿಸುವ ಪ್ರಾಮುಖ್ಯತೆಯನ್ನು ಗುರುತಿಸಿ, IKEAವು ಕೆಲಸ-ಜೀವನದ ಸಮತೋಲನವನ್ನು ಆದ್ಯತೆ ನೀಡುವ ನೀತಿಗಳನ್ನು ಜಾರಿಗೆ ತಂದಿದೆ, ಲಿಂಗ ಸಮಾನ ವೇತನ, ಒಂದು ತಿಂಗಳ ಮುಂಚಿತವಾಗಿ ತಿಳಿಸಲಾದ ವೇಳಾಪಟ್ಟಿಗಳೊಂದಿಗೆ ಊಹಿಸಬಹುದಾದ 5-ದಿನದ ಕೆಲಸದ ವಾರ, ವಿಸ್ತೃತ ಕುಟುಂಬ ಸದಸ್ಯರು ಮತ್ತು ಸಲಿಂಗ ಪಾಲುದಾರರಿಗೆ ಆರೋಗ್ಯ, ತಾಯಿ ಮತ್ತು ತಂದೆ ಇಬ್ಬರಿಗೂ ಸಮಾನವಾಗಿ ಪೋಷಕರ ರಜೆ, ಮತ್ತು ಮಾನಸಿಕ ಯೋಗಕ್ಷೇಮವನ್ನು ಬೆಂಬಲಿಸಲು ಉದ್ಯೋಗಿ ಸಹಾಯ ಕಾರ್ಯಕ್ರಮ. IKEAನ ಸಿಇಒ ಸುಸಾನ್ನೆ ಪುಲ್ವೆರೆರ್ ಮತ್ತು ಸ್ಟ್ಯಾಂಡರ್ಡ್ ಚಾರ್ಟರ್ಡ್ ಬ್ಯಾಂಕ್ನ ಸಿಇಒ ಜರೀನ್ ದಾರುವಾಲಾ ಒಳಗೊಂಡ ಮೊದಲ ಸಂಚಿಕೆಯೊಂದಿಗೆ ಸರಣಿಯು ಪ್ರಾರಂಭವಾಯಿತು, ಪ್ರಸ್ತುತ 33% ರಿಂದ ದೇಶದ ಮಹಿಳಾ ಉದ್ಯೋಗಿಗಳ ಭಾಗವಹಿಸುವಿಕೆ ಹೆಚ್ಚಿಸುವ ಕುರಿತು ಕಲಿಕೆಗಳಗಳನ್ನು ವಿನಿಮಯ ಮಾಡಿಕೊಂಡರು.

## ಬಾದಾಮಿ ಪಾಯಸ

### ಪಾಕ ಶಾಲೆ

### ಬೇಕಾಗಿರುವ ಪದಾರ್ಥ

30 ಬಾದಾಮಿ, 3 ಕಪ್ - ಹಾಲು, 4 ಟೇಬಲ್ ಸ್ಪೂನ್ - ಸಕ್ಕರೆ, 3 - ಏಲಕ್ಕಿ, 1 ಚಿಟಿಕೆ - ಕೇಸರಿ ದಳ, ತುಪ್ಪ - 2 ಟೇಬಲ್ ಸ್ಪೂನ್, ಬಾದಾಮಿ, ಪಿಸ್ತಾ, ಗೋಡಂಬಿ ಚೂರುಗಳು.

### ಮಾಡುವ ವಿಧಾನ

ಬಾದಾಮಿಯನ್ನು ಒಂದು ಅಗಲವಾದ ಬೌಲ್ ಗೆ ಹಾಕಿ 5 ಗಂಟೆಗಳ ಕಾಲ ನೆನೆಸಿಡಿ. ನಂತರ ಇದರ ಸಿಪ್ಪೆ ತೆಗೆದು ಒಂದು ಮಿಕ್ಸಿ ಜಾರಿಗೆ ಹಾಕಿಕೊಂಡು ಅದಕ್ಕೆ ಸ್ವಲ್ಪ ಹಾಲು, ಏಲಕ್ಕಿ, ಸಕ್ಕರೆ, ಕೇಸರಿ ದಳ ಸೇರಿಸಿ ರುಬ್ಬಿಕೊಳ್ಳಿ.

ನಂತರ ಹಾಲನ್ನು ಒಂದು ಪಾತ್ರೆಗೆ ಹಾಕಿ ಕುದಿಸಿ. ನಂತರ ಇದಕ್ಕೆ ರುಬ್ಬಿಟ್ಟುಕೊಂಡ ಬಾದಾಮಿ ಮಿಶ್ರಣ ಸೇರಿಸಿ ಚೆನ್ನಾಗಿ ಮಿಕ್ಸ್ ಮಾಡಿ ಇದು ಕುದಿಯಲು ಶುರುವಾದಾಗ ಗ್ಯಾಸ್ ನ ಉರಿ ಸಣ್ಣಗೆ ಮಾಡಿಕೊಂಡು ಮತ್ತೊಮ್ಮೆ ಕುದಿಸಿ ಗ್ಯಾಸ್ ಆಫ್ ಮಾಡಿ.

ಒಂದು ಒಗ್ಗರಣೆ ಪಾತ್ರೆಯಲ್ಲಿ ತುಪ್ಪ ಬಿಸಿ ಮಾಡಿ ಅದಕ್ಕೆ ತುಪ್ಪ ಹಾಕಿ ಬಾದಾಮಿ, ಗೋಡಂಬಿ, ಪಿಸ್ತಾಗಳನ್ನು ಫ್ರೈ ಮಾಡಿಕೊಂಡು ಪಾಯಸಕ್ಕೆ ಸೇರಿಸಿ.

## ಅಂಬಾನಿ ವಿರುದ್ಧ ರಾಖಿ ಗರಂ

ಮದುವೆಯಗೆ ಕರೆಯದ ಮುಖೇಶ್ ಅಂಬಾನಿ ವಿರುದ್ಧ ಬಿಟೌನ್ ಮಾದಕ ನಟಿ ರಾಖಿ ಸಾವಂತ್ ಮುನಿಸಿಕೊಂಡಿದ್ದಾರೆ. ಸದಾ ಒಂದಲ್ಲ ಒಂದು ವಿವಾದದಿಂದ ಸುದ್ದಿಯಲ್ಲಿರುವ ರಾಖಿ ಹೇಳಿಕೆಗೆ ಸೋಷಿಯಲ್ ಮೀಡಿಯಾದಲ್ಲಿ ವ್ಯಾಪಕ ಟೀಕೆ ವ್ಯಕ್ತವಾಗುತ್ತಿದೆ.

ಹೌದು.. ಇತ್ತೀಚಿಗೆ ರಿಲಯನ್ಸ್ ಇಂಡಸ್ಟ್ರೀಸ್ ಅಧ್ಯಕ್ಷಮುಖೇಶ್ ಅಂಬಾನಿಅವರ ಕಿರಿಯ ಪುತ್ರ ಅನಂತ್ ಅಂಬಾನಿ ಮತ್ತು ರಾಧಿಕಾ ಮರ್ಚೆಂಟ್ ಅವರ ವಿವಾಹ ಪೂರ್ವ ಸಮಾರಂಭವು ಮಾರ್ಚ್ 1 ರಿಂದ 3 ರವರೆಗೆ ಗುಜರಾತ್ನ ಜಾಮ್ನಗರದಲ್ಲಿ ಅದ್ದೂರಿಯಾಗಿ ನಡೆದವು. ಮೂರು ದಿನಗಳ ಕಾಲ ನಡೆದ ಆಚರಣೆಗಳ ವಿಡಿಯೋಗಳು ಸೋಷಿಯಲ್ ಮೀಡಿಯಾದಲ್ಲಿ ವೈರಲ್ ಆಗಿವೆ.. ಈ ಕಾರ್ಯಕ್ರಮದಲ್ಲಿ ದೇಶ ಮತ್ತು ವಿದೇಶಗಳ ವಿವಿಧ ಕ್ಷೇತ್ರಗಳ ಗಣ್ಯರು ಉಪಸ್ಥಿತರಿದ್ದರು. ಇನ್ನು ಅಂಬಾನಿ ತನ್ನನ್ನು ತಮ್ಮ ಮಗನ ವಿವಾಹ ಪೂರ್ವ ಕಾರ್ಯಕ್ರಮಕ್ಕೆ ಆಹ್ವಾನಿಸದ ಹಿನ್ನಲೆ ಬಾಲಿವುಡ್ನ ನಟಿ ರಾಖಿ ಸಾವಂತ್ ಮುನಿಸಿಕೊಂಡಿದ್ದಾರೆ ಅಲ್ಲದೆ, ಈ ಸಮಾರಂಭಕ್ಕೆ ತನ್ನನ್ನು ಏಕೆ ಕರೆಯಲಿಲ್ಲ ಅಂತ ಪ್ರಶ್ನೆ ಮಾಡಿದ್ದಾರೆ. ಈ ಕುರಿತು ಸೋಷಿಯಲ್ ಮೀಡಿಯಾದಲ್ಲಿ ವಿಡಿಯೋ ಹಂಚಿಕೊಂಡಿರುವ ರಾಖಿ, 'ಅಂಬಾನಿ ಜೀ ನಮಸ್ಕಾರ. ನನ್ನನ್ನು ಮದುವೆಗೆ ಏಕೆ ಕರೆಯಲಿಲ್ಲ? ನೀವು ಇನ್ನೂ ನನ್ನ ಡ್ಯಾನ್ಸ್ಗಳನ್ನು ನೋಡಿಲ್ಲವೇ.. ಅಂತ ಪ್ರಶ್ನೆ ಮಾಡಿದ್ದಾಳೆ..

ಅಲ್ಲದೆ, ಸಿಂಗರ್ ರಿಹಾನಾ ಮತ್ತು ಖಾನ್ಗಳ ಶೋ ಜುಜೂಬಿ, ನೀವು ನನ್ನ ಡಾನ್ಸ್ ನೋಡಿದ್ದೀರಾ? ಮುನ್ನಿ ಬದ್ನಾಮ್ ಹುಯ್ ಡಾರ್ಲಿಂಗ್ ತೇರೆ ಲಿಯೇ, ತುಕ್ ತುಕ್ ದೇಖೆ, ಪರದೇಶಿಯಾ ಹೀಗೆ ಹಲವು ಹಾಡುಗಳನ್ನು ಮಾಡಿದ್ದೇನೆ. ನೀವು ಕೋಟಿಗೆ ಕೋಟಿ ಹಣ ಕೊಟ್ಟ ರಿಹಾನ ಹರಿದ ಬಟ್ಟೆತೊಟ್ಟು ಬಂದ್ಲು, ನನಗೆ ರೂ. 10 ಕೋಟಿ ಕೊಟ್ಟಿದ್ದರೆ, ಹಲವು ಪ್ರಯೋಜಗಳು ಸಿಗುತ್ತಿದ್ದವು ಅಂತ ನಟಿ ರಾಖಿ ಸಾವಂತ್ ಹೇಳಿಕೊಂಡಿದ್ದಾರೆ.

## ಗೋಡಂಬಿ ಸೇವನೆ ಮಿತವಾಗಿರಲಿ

### ಹೆಲ್ತ್ ಟಿಪ್ಸ್

ಕೆಲವಷ್ಟು ಸಿಹಿ ತಿಂಡಿಗಳು ನಮಗೆ ಇಷ್ಟವಾಗದೆ ಇರಬಹುದು, ಆದರೆ ಅದರಲ್ಲಿರುವ ಗೋಡಂಬಿಯನ್ನು ಖಂಡಿತ ಹೆಕ್ಕಿ ತಿಂದಿರುತ್ತೇವೆ. ಬಹುಶಃ ಗೋಡಂಬಿ ಇಷ್ಟವಿಲ್ಲ ಎನ್ನುವವರು ಯಾರೂ ಇರಲಿಕ್ಕಿಲ್ಲವೇನೋ. ಅದರಿಂದ ಆರೋಗ್ಯಕ್ಕೂ ಹಲವಾರು ಪ್ರಯೋಜನಗಳಿವೆ.

ಗೋಡಂಬಿಯನ್ನು ನಿಯಮಿತವಾಗಿ ಅಂದರೆ ಒಂದೆರಡು ಮಾತ್ರ ಸೇವಿಸುವುದರಿಂದ ಕೊಲೆಸ್ಟ್ರಾಲ್ ಸಮಸ್ಯೆಯಿಂದ ದೂರವಿರಬಹುದು.

ಇದು ಉತ್ತಮ ಕೊಲೆಸ್ಟ್ರಾಲ್ ಅನ್ನು ಹೆಚ್ಚಿಸಿ ಹೃದಯ ಸಂಬಂಧಿ ರೋಗಗಳಿಂದ ಮುಕ್ತಿ ಕೊಡುತ್ತದೆ.

ವಾರಕ್ಕೆ ಎರಡು ಬಾರಿ ಎಣ್ಣೆ ಹಾಗೂ ಉಪ್ಪು ಹಾಕದ ಗೋಡಂಬಿಯನ್ನು ಸೇವಿಸಬೇಕು. ಅತಿಯಾಗಿ ತಿಂದರೆ ಕ್ಯಾಲರಿ ಹೆಚ್ಚುವ ಸಾಧ್ಯತೆಗಳಿವೆ. ಪ್ರೊಟೀನ್, ನಾರಿನಂಶ, ವಿಟಮಿನ್ ಹೇರಳವಾಗಿರುವ ಗೋಡಂಬಿ ಹೃದಯವನ್ನು ಆರೋಗ್ಯವಾಗಿಡುತ್ತದೆ.

ಇದನ್ನು ಮಿತ ಪ್ರಮಾಣದಲ್ಲಿ ನಿಯಮಿತವಾಗಿ ಸೇವಿಸುವುದರಿಂದ ರಕ್ತದೊತ್ತಡದಂತಹ ಸಮಸ್ಯೆಯಿಂದಲೂ ದೂರವಿರಬಹುದು. ರಕ್ತಹೀನತೆಗೂ ಇದು ಉತ್ತಮ ಮದ್ದು.

## PowerToBeYou ಅಭಿಯಾನ ಆರಂಭ

ಅಂತಾರಾಷ್ಟ್ರೀಯ ಮಹಿಳಾ ದಿನದ ಸಂದರ್ಭದಲ್ಲಿ ಅಮೃತಾಂಜನ್ ಹೆಲ್ತ್ ಕೇರ್ ಲಿಮಿಟೆಡ್ ಮಹಿಳೆಯರು ಮತ್ತು ಹುಡುಗಿಯರನ್ನು ಸಬಲೀಕರಣಗೊಳಿಸುವ ಪ್ರಯತ್ನಗಳ ಭಾಗವಾಗಿ #PowerToBeYou ಅಭಿಯಾನ ಆಯೋಜಿಸಿದೆ. ವೇಗವಾಗಿ ಬೆಳವಣಿಗೆ ಹೊಂದುತ್ತಿರುವ ಮುಟ್ಟಿನ ನೈರ್ಮಲ್ಯ ಬ್ರ್ಯಾಂಡ್ ಆದ ಅಮೃತಾಂಜನ್ ಕಾಂಫಿ ಮೂಲಕ ಈ ಪ್ರಾರಂಭಿಸಲಾಗಿದೆ. ಅಭಿಯಾನವು ಭಾರತದ ಋತುಚಕ್ರದ ಬಡತನದ ಸಮಸ್ಯೆಯ ಕುರಿತು ಜಾಗೃತಿ ಉಂಟುಮಾಡುವ ಮತ್ತು ಪ್ರತಿ ಮಹಿಳೆಯು ಮುಟ್ಟಿನ ಸಮಯವನ್ನು ಘನತೆ ಮತ್ತು ಆತ್ಮವಿಶ್ವಾಸ ನಿರ್ವಹಿಸುವ ಹಕ್ಕನ್ನು ಹೊಂದಿದ್ದಾಳೆ ಎಂಬ ಸಂದೇಶವನ್ನು ಹರಡುವ ಗುರಿಯನ್ನು ಹೊಂದಿದೆ.

ಕಳೆದ ಹಲವು ವರ್ಷಗಳಿಂದ ಅಮೃತಾಂಜನ್ ಕಾಂಫಿ ಭಾರತದಲ್ಲಿ ಮುಟ್ಟಿನ ಬಡತನದ ಸಮಸ್ಯೆಯನ್ನು ಪರಿಹರಿಸುವ ಕಾರ್ಯದಲ್ಲಿ ಮುಂಚೂಣಿಯಲ್ಲಿದೆ. ತನ್ನ ಪ್ರಾಜೆಕ್ಟ್ ದಿಶಾ ಮೂಲಕ ಕಂಪನಿಯು ಈ ವರ್ಷ ಭಾರತದಾದ್ಯಂತ 10 ರಾಜ್ಯಗಳು, 900 ಪಟ್ಟಣಗಳು, 400 ಶಾಲೆಗಳಲ್ಲಿನ, 4.8 ಲಕ್ಷ ವಿದ್ಯಾರ್ಥಿಗಳು ಮತ್ತು 100 ಅಂಗನವಾಡಿ ಕೇಂದ್ರಗಳಿಗೆ ಮುಟ್ಟಿನ ನೈರ್ಮಲ್ಯದ ಬಗ್ಗೆ ಮತ್ತು ಅಗತ್ಯವಾದ ಮುಟ್ಟಿನ ನೈರ್ಮಲ್ಯ ಉತ್ಪನ್ನಗಳ ಕುರಿತು ಜಾಗೃತಿ ಮೂಡಿಸಿದೆ.ಮಹಿಳಾ ದಿನದ ಸಂಭ್ರಮಾಚರಣೆ ಮಾಡುತ್ತಲೇ ಕಾಂಫಿ ಕಂಪನಿ ಇತ್ತೀಚೆಗೆ ಮಹಿಳಾ ಪೊಲೀಸ್ ಅಧಿಕಾರಿಗಳಿಗೆ ನೆರವಾಗಲು, ಅವರ ಮುಟ್ಟಿನ ಸಂದರ್ಭದಲ್ಲಿನ ನೋವು ನಿವಾರಿಸುವ ಉಪಕ್ರಮ ಆಯೋಜಿಸಿತ್ತು. ಚೆನ್ನೈನಲ್ಲಿ ಯಶಸ್ವಿ ಆರಂಭದ ನಂತರ, ಮಹಿಳೆಯರಲ್ಲಿ ಋತುಚಕ್ರದ ಆರೋಗ್ಯದ ಬಗ್ಗೆ ಜಾಗೃತಿ ಮೂಡಿಸಲು ಮತ್ತು ಋತುಚಕ್ರದ ನೋವು ನಿವಾರಿಸಲು ಭಾರತದಾದ್ಯಂತ ಹಲವು ನಗರಗಳಲ್ಲಿ ಈ ಉಪಕ್ರಮ ಆಯೋಜಿಸಲು ಯೋಜಿಸಲಾಗಿದೆ.ಅಮೃತಾಂಜನ್ ಹೆಲ್ತ್ ಕೇರ್ ಲಿಮಿಟೆಡ್ನ ಅಧ್ಯಕ್ಷ ಮತ್ತು ವ್ಯವಸ್ಥಾಪಕ ನಿರ್ದೇಶಕರಾದ ಶ್ರೀ ಎಸ್. ಸಂಭು ಪ್ರಸಾದ್ ಮಾತನಾಡಿ, ''ಉದ್ದೇಶ-ಹೊಂದಿರುವ ಸಂಸ್ಥೆಯಾಗಿ, ಮುಟ್ಟಿನ ಆರೋಗ್ಯದ ಮಹತ್ವ ತಿಳಿಸಲು ಮತ್ತು ಮಹಿಳೆಯರನ್ನು ಸಬಲೀಕರಣಗೊಳಿಸಲು ನಾವು ನಿರಂತರವಾಗಿ ಕಾರ್ಯನಿರ್ವಹಿಸುತ್ತಿದ್ದೇವೆ. ಪ್ರತಿ ಮಹಿಳೆಯು ಸುರಕ್ಷಿತ ಮತ್ತು ಆರೋಗ್ಯಕರ ಮುಟ್ಟಿನ ಆರೈಕೆ ಉತ್ಪನ್ನಗಳನ್ನು ಹೊಂದಲು ಅರ್ಹರಾಗಿರುತ್ತಾರೆ. ಕಾಂಫಿ ಕಂಪನಿಯಲ್ಲಿ ನಾವು ಮುಟ್ಟಿನ ಬಡತನದ ಬಗ್ಗೆ ಜಾಗೃತಿ ಮೂಡಿಸುವುದು ಮಾತ್ರವಲ್ಲದೆ ಮಹಿಳೆಯರು ತಮ್ಮ ಋತುಚಕ್ರವನ್ನು ಆತ್ಮವಿಶ್ವಾಸದಿಂದ ಮತ್ತು ಹೆಮ್ಮೆಯಿಂದ ನಿರ್ವಹಿಸಲು ಪ್ರೇರೇಪಿಸುತ್ತೇವೆ.#PowerToBeYou ಅಭಿಯಾನವು ಮುಟ್ಟಿನ ಘನತೆ ಸವಲತ್ತು ಅಲ್ಲ, ಪ್ರತೀ ಮಹಿಳೆಯ ಹಕ್ಕು ಎಂಬುದನ್ನು ಪ್ರತಿಪಾದಿಸುತ್ತದೆ'' ಎಂದು ಹೇಳಿದರು.ಕಾಂಫಿಯ ಬ್ರಾಂಡ್ ಅಂಬಾಸಿಡರ್ ಶ್ರದ್ಧಾ ಕಪೂರ್ ಅವರು, ''ಶಿಕ್ಷಣ, ಲಭ್ಯತೆ ಒದಗಿಸುವ ಮೂಲಕ ಮತ್ತು ಸಹಾನುಭೂತಿಯಿಂದ ನೀಡುವ ಮೂಲಕ ಪ್ರತೀ ಹುಡುಗಿಯೂ ತನ್ನ ಋತುಚಕ್ರದ ಪ್ರಯಾಣವನ್ನು ಹೆಮ್ಮೆ, ಆತ್ಮವಿಶ್ವಾಸ ಮತ್ತು ಧೈರ್ಯದಿಂದ ನಿರ್ವಹಿಸುವಂತೆ ಮಾಡುವ ಜಗತ್ತನ್ನು ನಾವು ರೂಪಿಸಬಹುದು. ಕಂತಿಜಡಿಖಿಃ ಜಜಚಿಣ ಅಭಿಯಾನ ನಮ್ಮ ಉದ್ದೇಶ ಸಾಕಾರದ ಪ್ರಯಾಣವಾಗಿದೆ'' ಎಂದು ಹೇಳಿದರು.

## ಮೊಡವೆ ಕಲೆಗಳನ್ನು ನಿವಾರಿಸಲು ಸಲಹೆ

### ಬ್ಯೂಟಿ ಟಿಪ್ಸ್

ವಾತಾವರಣದ ಮಾಲಿನ್ಯಕಾರಕಗಳಿಂದ, ಕೊಳೆ, ಧೂಳಿನಿಂದ ಮುಖದಲ್ಲಿ ಮೊಡವೆಗಳು ಮೂಡುತ್ತವೆ. ಆದರೆ ಈ ಮೊಡವೆಗಳು ನಿವಾರಣೆಯಾದರೂ ಅದರ ಕಲೆ ಮಾತ್ರ ಹಾಗೇ ಉಳಿದುಬಿಡುತ್ತದೆ. ಈ ಕಲೆಗಳನ್ನು ನಿವಾರಿಸಲು ರಾಸಾಯನಿಕಗಳಿಂದ ತಯಾರಿಸಿದ ಕ್ರೀಂಗಳನ್ನು ಬಳಸುವ ಬದಲು ನೈಸರ್ಗಿಕವಾದ ಈ ವಸ್ತುಗಳನ್ನು ಬಳಸಿ ಮೊಡವೆ ಕಲೆಗಳನ್ನು ನಿವಾರಿಸಿಕೊಳ್ಳಿ.

**ತುಳಸಿ ಎಲೆ:** ತುಳಸಿ ಮೊಡವೆ ಕಲೆಗಳನ್ನು ನಿವಾರಿಸುತ್ತದೆ. ಹಾಗಾಗಿ ಕೆಲವು ತುಳಸಿ ಎಲೆಗಳನ್ನು ಬೆಚ್ಚಗಿನ ನೀರಿನಲ್ಲಿ ನೆನೆಸಿ ಮಲಗುವ ಮುನ್ನ ಅದರಿಂದ ಮುಖವನ್ನು ವಾಶ್ ಮಾಡಿ.

**ಕಿತ್ತಳೆ:** ಕಿತ್ತಳೆ ಹಣ್ಣಿನಲ್ಲಿರುವ ಆಮ್ಲೀಯತೆ ಮತ್ತು ವಿಟಮಿನ್ ಸಿ ಅಂಶವು ಮೊಡವೆಗಳ ಸಮಸ್ಯೆಯನ್ನು ನಿವಾರಿಸುತ್ತದೆ. ಹಾಗಾಗಿ ಕಿತ್ತಳೆ ಸಿಪ್ಪೆಯ ಪುಡಿಯನ್ನು ನೀರಿನಲ್ಲಿ ಬೆರೆಸಿ ಮುಖದ ಮೇಲೆ ಹಚ್ಚಿ, ಒಣಗಿದ ಬಳಿಕ ತಣ್ಣೀರಿನಲ್ಲಿ ವಾಶ್ ಮಾಡಿ.

**ಪಪ್ಪಾಯ:** ಇದು ಸತ್ತ ಚರ್ಮಕೋಶಗಳನ್ನು ಮತ್ತು ಹೆಚ್ಚುವರಿ ಎಣ್ಣೆ ಪದರಗಳನ್ನು ತೆಗೆದುಹಾಕುತ್ತದೆ. ಹಾಗಾಗಿ ಪಪ್ಪಾಯವನ್ನು ಪೇಸ್ಟ್ ಮಾಡಿ ಅದನ್ನು ಮುಖಕ್ಕೆ ಹಚ್ಚಿ 20 ನಿಮಿಷ ಬಿಟ್ಟು ವಾಶ್ ಮಾಡಿ.

**ಲೋಳೆರಸ:** ಲೋಳೆರಸ(ಅಲೋವೆರಾ) ಬ್ಯಾಕ್ಟೀರಿಯಾ ವಿರೋಧಿ ಗುಣಗಳನ್ನು ಹೊಂದಿದೆ. ಇದು ಚರ್ಮಕ್ಕೆ ಸಂಬಂಧಪಟ್ಟ ಸಮಸ್ಯೆಗಳನ್ನು ನಿವಾರಿಸುತ್ತದೆ. ಇದನ್ನು ಪೀಡಿತ ಪ್ರದೇಶಕ್ಕೆ ಹಚ್ಚಿ ಒಣಗಿದ ಬಳಿಕ ವಾಶ್ ಮಾಡಿ.

ಜಯಶ್ರೀ.ಬಿ.ಆರ್
ಖ್ಯಾತ ಜ್ಯೋತಿಷಿ
ದೂರವಾಣಿ-9964739507
www.jyotishyavaastu.com

## ರಾಶಿ ಭವಿಷ್ಯ

**ಮೇಷ:** ಸ್ಥಿರಾಸ್ತಿ ಮತ್ತು ವಾಹನದಿಂದ ಅನುಕೂಲ, ವಿದ್ಯಾಭ್ಯಾಸದಲ್ಲಿ ಪ್ರಗತಿ, ವ್ಯಾಪಾರ ವ್ಯವಹಾರದಲ್ಲಿ ಬೆಳವಣಿಗೆ

**ವೃಷಭ:** ಶುಭ ಕಾರ್ಯದಲ್ಲಿ ಯಶಸ್ಸು, ಪಾಲುದಾರಿಕೆಯಲ್ಲಿ ಲಾಭ, ದಾಯಾದಿಗಳೊಂದಿಗೆ ಕಿರಿಕಿರಿ, ಪ್ರಯಾಣದಲ್ಲಿ ಅನುಕೂಲ

**ಮಿಥುನ:** ಆರ್ಥಿಕ ಚೇತರಿಕೆ, ಉದ್ಯೋಗದಲ್ಲಿ ಬೆಳವಣಿಗೆ, ಕೌಟುಂಬಿಕ ಸಹಕಾರ, ಗುಪ್ತ ಶತ್ರು ಕಾಟ

**ಕಟಕ:** ವ್ಯಾಪಾರ ವ್ಯವಹಾರದಲ್ಲಿ ಪ್ರಗತಿ, ಭೂವ್ಯವಹಾರದಲ್ಲಿ ಅನುಕೂಲ, ಮಕ್ಕಳ ಜೀವನದಲ್ಲಿ ಬದಲಾವಣೆ, ತಂದೆಯಿಂದ ಅನುಕೂಲ

**ಸಿಂಹ:** ದೂರ ಪ್ರಯಾಣದಲ್ಲಿ ಅನುಕೂಲ, ಉದ್ಯೋಗ ಲಾಭ, ಆರ್ಥಿಕ ಸಹಕಾರ, ಮಾನಸಿಕ ಅಸಮತೋಲನ, ಗೃಹವಾಹನದಿಂದ ಅನುಕೂಲ

**ಕನ್ಯಾ:** ಕೋರ್ಟ್ ಕೇಸುಗಳಲ್ಲಿ ಜಯ, ಅನಿರೀಕ್ಷಿತ ಅವಕಾಶ, ಪತ್ರ ವ್ಯವಹಾರಗಳಲ್ಲಿ ಯಶಸ್ಸು, ದಾಯಾದಿ ಕಲಹ

**ತುಲಾ:** ಉದ್ಯೋಗ ಲಾಭ, ಶುಭಕಾರ್ಯ ಪ್ರಯತ್ನದಲ್ಲಿ ಯಶಸ್ಸು, ಖರೀದಿಗೆ ಶುಭ ಸಮಯ, ರೋಗಭಾದೆಯಿಂದ ಮುಕ್ತಿ

**ವೃಶ್ಚಿಕ:** ಅನಿರೀಕ್ಷಿತ ಉತ್ತಮ ಅವಕಾಶ, ಮುಖ್ಯ ತೀರ್ಮಾನಗಳಲ್ಲಿ ಯಶಸ್ಸು, ತಂದೆ ಮತ್ತು ತಾಯಿಯ ಸಹಕಾರ, ಯತ್ನ ಕಾರ್ಯಗಳಲ್ಲಿ ಜಯ

**ಧನಸ್ಸು:** ವ್ಯವಹಾರದಲ್ಲಿ ಅಡೆತಡೆ, ಪ್ರೀತಿ ಪ್ರೇಮ ಭಾವನೆ ನಂಬಿಕೆಗೆ ಪೆಟ್ಟು, ಉದ್ಯೋಗ ನಷ್ಟ, ಶತ್ರುಭಾದೆಯಿಂದ ಮುಕ್ತಿ

**ಮಕರ:** ಅನಿರೀಕ್ಷಿತ ಲಾಭ, ಯಶಸ್ಸು, ಪಾಲುದಾರಿಕೆ ವ್ಯವಹಾರದಲ್ಲಿ ಅನುಕೂಲ, ಆರ್ಥಿಕ ಚೇತರಿಕೆ, ಯಂತ್ರೋಪಕರಣದಿಂದ ಅನುಕೂಲ

**ಕುಂಭ:** ಶತ್ರುದಮನ, ಅನಿರೀಕ್ಷಿತ ಉದ್ಯೋಗಾವಕಾಶ, ಪ್ರಯಾಣದಲ್ಲಿ ಅನುಕೂಲ, ಶುಭ ಕಾರ್ಯದಲ್ಲಿ ಅನಾನುಕೂಲ

**ಮೀನ:** ಆರ್ಥಿಕ ಪ್ರಗತಿ, ಕೌಟುಂಬಿಕ ಸಮಸ್ಯೆ, ಮಕ್ಕಳ ಜೀವನದಲ್ಲಿ ಬದಲಾವಣೆ, ಮಾತಿನಿಂದ ಕಾರ್ಯ ಜಯ

## ಅಂತಾರಾಷ್ಟ್ರೀಯ ಮಹಿಳಾ ದಿನ

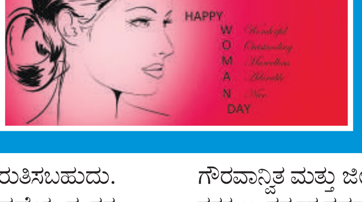


ಪ್ರತಿ ವರ್ಷ ಮಾರ್ಚ್ 8 ರಂದು ಆಚರಿಸಲಾಗುವ ಅಂತಾರಾಷ್ಟ್ರೀಯ ಮಹಿಳಾ ದಿನವು ಮಹಿಳೆಯರ ಸಾಧನೆಗಳನ್ನು ಗೌರವಿಸಲು, ಸಮಾಜಕ್ಕೆ ಅವರ ಕೊಡುಗೆಗಳನ್ನು ಸ್ಮರಿಸಲು ಮತ್ತು ಲಿಂಗ ಸಮಾನತೆ ಪ್ರತಿಪಾದಿಸಲು ಆಚರಿಸಲಾಗುತ್ತದೆ. ಸಾಮಾಜಿಕ, ಆರ್ಥಿಕ, ಶೈಕ್ಷಣಿಕ, ಸಾಂಸ್ಕೃತಿಕ, ಕ್ರೀಡಾ, ರಾಜಕೀಯ ಸೇರಿದಂತೆ ಎಲ್ಲಾ ಕ್ಷೇತ್ರಗಳಲ್ಲಿ ಮಹಿಳೆಯದ ಸಾಧನೆಯನ್ನು ಗುರುತಿಸಲು ಮತ್ತು ಸಮಾನತೆ-ಹಕ್ಕುಗಳನ್ನು ಪ್ರತಿಪಾದಿಸಲು ಆಚರಿಸಲಾಗುವ ವಿಶೇಷ ದಿನ ಇದಾಗಿದೆ. ಅಂತಾರಾಷ್ಟ್ರೀಯ ಮಹಿಳಾ ದಿನದ ಮೂಲವನ್ನು 20ನೇ ಶತಮಾನದ ಆರಂಭದಲ್ಲಿ ಗುರುತಿಸಬಹುದು. ಸೋಷಿಯಲಿಸ್ಟ್ ಪಾರ್ಟಿ ಆಫ್ ಅಮೇರಿಕಾ ಘೋಷಣೆಯ ನಂತರ ಫೆಬ್ರವರಿ 28, 1909ರಂದು ಯುನೈಟೆಡ್ ಸ್ಟೇಟ್ಸ್ನಲ್ಲಿ ಮೊದಲ ರಾಷ್ಟ್ರೀಯ ಮಹಿಳಾ ದಿನವನ್ನು ಆಚರಿಸಲಾಯಿತು.1910ರಲ್ಲಿ, ಕೋಪನ್ಹೇಗನ್ನಲ್ಲಿ ನಡೆದ ದುಡಿಯುವ ಮಹಿಳೆಯರ ಅಂತಾರಾಷ್ಟ್ರೀಯ ಸಮ್ಮೇಳನದಲ್ಲಿ, ಕ್ಲಾರಾ ಜೆಟ್ಕಿನ್ ಮಹಿಳಾ ಹಕ್ಕುಗಳು ಮತ್ತು ಮತದಾನದ ಹಕ್ಕುಗಳನ್ನು ಪ್ರತಿಪಾದಿಸಲು ಮಹಿಳಾ ದಿನದ ಬಗ್ಗೆ ಪ್ರಸ್ತಾಪಿಸಿದರು. ಈ ಪ್ರಸ್ತಾವನೆಯು ಸರ್ವಾನುಮತದ ಅನುಮೋದನೆ ಪಡೆಯಿತು.ನಂತರ ಮೊದಲ ಬಾರಿಗೆ ಅಂತಾರಾಷ್ಟ್ರೀಯ ಮಹಿಳಾ ದಿನವನ್ನು 1911 ರಲ್ಲಿ ಆಸ್ಟ್ರಿಯಾ, ಡೆನ್ಮಾರ್ಕ್, ಜರ್ಮನಿ ಮತ್ತು ಸ್ವಿಟ್ಜರ್ಲೆಂಡ್ನಾದ್ಯಂತ ಆಚರಿಸಲಾಯಿತು. ಅಂತಾರಾಷ್ಟ್ರೀಯ ಮಹಿಳಾ ದಿನವು ಲಿಂಗ ಸಮಾನತೆ ಮತ್ತು ಮಹಿಳಾ ಹಕ್ಕುಗಳ ಕುರಿತಾಗಿ ಹೆಚ್ಚು ಮಹತ್ವ ಹೊಂದಿದೆ. ವಿಶ್ವಾದ್ಯಂತ ಮಹಿಳೆಯರ ಸಾಮಾಜಿಕ, ಆರ್ಥಿಕ, ಸಾಂಸ್ಕೃತಿಕ ಮತ್ತು ರಾಜಕೀಯ ಸಾಧನೆಗಳ ಬಗ್ಗೆ ಜಾಗೃತಿ ಮೂಡಿಸಲು ಇದು ವೇದಿಕೆಯಾಗಿ ಕಾರ್ಯನಿರ್ವಹಿಸುತ್ತದೆ. ಅಂತಾರಾಷ್ಟ್ರೀಯ ಮಹಿಳಾ ದಿನಾಚರಣೆ 2024 ರ ಅಭಿಯಾನದ ಥೀಮ್ ''ಇನ್ಸ್ಪೈರ್ ಇನ್ಕ್ಲೂಷನ್'' ಎಂಬುದಾಗಿದೆ. ಈ ಥೀಮ್ ಮಹಿಳೆಯರು ಮೌಲ್ಯಯುತವಾದ, ಗೌರವಾನ್ವಿತ ಮತ್ತು ಜೀವನದಲ್ಲಿ ಸಂಪೂರ್ಣವಾಗಿ ತೊಡಗಿಕೊಳ್ಳಲು ಸಶಕ್ತ ಅಂತರ್ಗತ ಸಮಾಜವನ್ನು ರಚಿಸುವ ಪ್ರಾಮುಖ್ಯತೆಯನ್ನು ಒತ್ತಿಹೇಳುತ್ತದೆ.ಇದಲ್ಲದೆ, 2024 ರ ಅಂತಾರಾಷ್ಟ್ರೀಯ ಮಹಿಳಾ ದಿನಾಚರಣೆಯ ಪ್ರಮುಖ ವಿಷಯವೆಂದರೆ ''ಮಹಿಳೆಯರಲ್ಲಿ ಹೂಡಿಕೆ ಮಾಡಿ: ಪ್ರಗತಿಯನ್ನು ವೇಗಗೊಳಿಸಿ'' ಎಂಬುದಾಗಿದೆ.ಲಿಂಗ ಸಮಾನತೆಯತ್ತ ಪ್ರಗತಿಯನ್ನು ವೇಗಗೊಳಿಸಲು ಮಹಿಳಾ ಶಿಕ್ಷಣ, ಆರೋಗ್ಯ, ಆರ್ಥಿಕ ಸಬಲೀಕರಣ ಮತ್ತು ನಾಯಕತ್ವದ ಅಭಿವೃದ್ಧಿಯಲ್ಲಿ ಹೂಡಿಕೆ ಮಾಡುವ ನಿರ್ಣಾಯಕ ಪಾತ್ರವನ್ನು ಈ ಥೀಮ್ ಒತ್ತಿಹೇಳುತ್ತದೆ.

ಸಂಜೆ ಮುಗಿಲು
ಶುಕ್ರವಾರ
8.3.2024


# ರಷ್ಯಾ-ಉಕ್ರೇನ್ ಯುದ್ಧದ ನಡುವೆ ಸ್ವೀಡನ್ ನ್ಯಾಟೋಗೆ ಸೇರ್ಪಡೆ

**ರಷ್ಯಾ:** ರಷ್ಯಾ ಮತ್ತು ಉಕ್ರೇನ್ ಯುದ್ಧ ನಡುವೆ ರಷ್ಯಾಗೆ ದೊಡ್ಡ ಹಿನ್ನಡೆಯನ್ನು ಅನುಭವಿಸಿದೆ. ಸ್ವೀಡನ್ ಗುರುವಾರ ನ್ಯಾಟೋದ 32 ನೇ ಸದಸ್ಯ ರಾಷ್ಟ್ರವಾಗಿ ಸೇರ್ಪಡೆಯಾಗಿದೆ.

ಸ್ವೀಡನ್ ಔಪಚಾರಿಕವಾಗಿ ಉತ್ತರ ಅಟ್ಲಾಂಟಿಕ್ ಒಪ್ಪಂದ ಸಂಸ್ಥೆ (ನ್ಯಾಟೋ) ಗೆ ಟ್ರಾನ್ಸ್-ಅಟ್ಲಾಂಟಿಕ್ ಮಿಲಿಟರಿ ಮೈತ್ರಿಯ 32 ನೇ ಸದಸ್ಯರಾಗಿ ಸೇರಿಕೊಂಡಿತು.

ಸ್ವೀಡನ್ ಪ್ರಧಾನಿ ಉಲ್ಫ್ ಕ್ರಿಸ್ಟರ್ಸನ್ ಮತ್ತು ಯುಎಸ್ ಸ್ಟೇಟ್ ಸೆಕ್ರೆಟರಿ ಆಂಟನಿ ಬ್ಲಿಂಕೆನ್ ಅವರು ಸಮಾರಂಭದ ಅಧ್ಯಕ್ಷತೆ ವಹಿಸಿದ್ದರು, ಇದರಲ್ಲಿ ಸ್ವೀಡನ್ ಮೈತ್ರಿಕೂಟಕ್ಕೆ ಸೇರ್ಪಡೆಗೊಳ್ಳುವ ಬಗ್ಗೆ ಅಧಿಕೃತವಾಗಿ ಸ್ಟೇಟ್ ಡಿಪಾರ್ಟ್ಮೆಂಟ್ಗೆ ದಾಖಲೆಗಳನ್ನು ಸಲ್ಲಿಸಲಾಯಿತು.

ರಷ್ಯಾದಲ್ಲಿ ಸಿಕ್ಕಿಬಿದ್ದ ಹರ್ಷ್, ಮುಂಚೂಣಿಯಿಂದ ಶಿಬಿರಕ್ಕೆ ಕಳುಹಿಸಲಾಗಿದೆ ಬಿಜೆಪಿ ಸಂಸದರ ಸಹಾಯಕ್ಕಾಗಿ ತಂದೆ, ಸಹೋದರನ ಮನವಿ ಇದು ಸ್ವೀಡನ್ಗೆ ಐತಿಹಾಸಿಕ ಕ್ಷಣ ಎಂದು ವಿದೇಶಾಂಗ ಕಾರ್ಯದರ್ಶಿ ಆಂಟನಿ ಬ್ಲಿಂಕೆನ್ ಹೇಳಿದರು. ಮೈತ್ರಿಗೆ ಇದು ಐತಿಹಾಸಿಕವಾಗಿದೆ. ಇದು ಅಟ್ಲಾಂಟಿಕ್ ಗಡಿಯಾಚೆಗಿನ ಸಂಬಂಧಗಳಿಗೆ ಇತಿಹಾಸವಾಗಿದೆ. ''ಸ್ವೀಡನ್ ಅನ್ನು ನ್ಯಾಟೋ ಮಿತ್ರರಾಷ್ಟ್ರವಾಗಿ ಉಳಿಸಿಕೊಳ್ಳುವುದು ಯುನೈಟೆಡ್ ಸ್ಟೇಟ್ಸ್ ಮತ್ತು ನಮ್ಮ ಮಿತ್ರರಾಷ್ಟ್ರಗಳನ್ನು ಇನ್ನಷ್ಟು ಸುರಕ್ಷಿತವಾಗಿಸುತ್ತದೆ'' ಎಂದು ಶ್ವೇತಭವನ ಹೇಳಿದೆ.

ನ್ಯಾಟೋ ವಿಶ್ವದ ಇತಿಹಾಸದಲ್ಲಿ ಅತ್ಯಂತ ಶಕ್ತಿಶಾಲಿ ರಕ್ಷಣಾತ್ಮಕ ಮೈತ್ರಿಯಾಗಿದೆ, ಮತ್ತು 75 ವರ್ಷಗಳ ಹಿಂದೆ ಎರಡನೇ ಮಹಾಯುದ್ಧದಲ್ಲಿ ಸ್ಥಾಪನೆಯಾದಾಗ ನಮ್ಮ ನಾಗರಿಕರ ಸುರಕ್ಷತೆಯನ್ನು ಖಚಿತಪಡಿಸಿಕೊಳ್ಳುವುದು ಇಂದು ಮುಖ್ಯವಾಗಿದೆ'' ಎಂದು ಶ್ವೇತಭವನ ಹೇಳಿಕೆಯಲ್ಲಿ ತಿಳಿಸಿದೆ.

# ಕೇಂದ್ರ ಸರ್ಕಾರಿ ನೌಕರರಿಗೆ ಶೇ 4 ತುಟ್ಟಿಭತ್ಯೆ ಹೆಚ್ಚಳ

**ದೆಹಲಿ:** ಕೇಂದ್ರ ಸರ್ಕಾರಿ ನೌಕರರಿಗೆ ಶಿವರಾತ್ರಿ ಹಬ್ಬದ ಮುನ್ನಾ ದಿನವೇ ಸಿಹಿ ಸುದ್ದಿ. ಪ್ರಧಾನಿ ನರೇಂದ್ರ ಮೋದಿ ನೇತೃತ್ವದ ಕೇಂದ್ರ ಸಚಿವ ಸಂಪುಟವು ಗುರುವಾರ ರಾತ್ರಿ ಕೇಂದ್ರ ಸರ್ಕಾರಿ ನೌಕರರ ತುಟ್ಟಿಭತ್ಯೆ ಹೆಚ್ಚಳ ಮಾಡುವ ಬೇಡಿಕೆಗೆ ಅಸ್ತು ಎಂದಿದೆ. ಇದರಿಂದ ಶೇ 4 ರಷ್ಟು ತುಟ್ಟಿಭತ್ಯೆಯನ್ನು ಹೆಚ್ಚಳ ಮಾಡಿದೆ. 2024ರ ಜನವರಿ 1ರಿಂದ ಅನ್ವಯವಾಗುವಂತೆ ಈ ಹೆಚ್ಚಳ ಮಾಡಲಾಗಿದ್ದು. ಎರಡು ತಿಂಗಳ ಹಿಂಬಾಕಿಯೊಂದಿಗೆ ತುಟ್ಟಿಭತ್ಯೆ ನೀಡಲಾಗುತ್ತದೆ ಎಂದು ತಿಳಿಸಲಾಗಿದೆ. ಸದ್ಯ ಮೂಲ ವೇತನ, ಪಿಂಚಣಿಯ ಶೇ. 46ರಷ್ಟನ್ನು ತುಟ್ಟಿಭತ್ಯೆ ರೂಪದಲ್ಲಿ ಕೇಂದ್ರ ಸರ್ಕಾರಿ ನೌಕರರಿಗೆ ನೀಡಲಾಗುತ್ತಿದ್ದು, ಹೊಸದಾಗಿ ಹೆಚ್ಚಳದಿಂದ ಇದು ಶೇ. 50ಕ್ಕೆ ತಲುಪಲಿದೆ. ಏಳನೇ ವೇತನ ಆಯೋಗದ ಶಿಫಾರಸ್ಸಿನಂತೆ ಈ ಹೆಚ್ಚಳ ಮಾಡಲಾಗಿದೆ ಎಂದು ಕೇಂದ್ರ ಸಚಿವ ಸಂಪುಟದ ಪ್ರಕಟಣೆಯಲ್ಲಿ ತಿಳಿಸಲಾಗಿದೆ. ತುಟ್ಟಿ ಭತ್ಯೆ ಹೆಚ್ಚಳದಿಂದ ಕೇಂದ್ರ ಸರ್ಕಾರದ ಬೊಕ್ಕಸಕ್ಕೆ 12,868.72 ಕೋಟಿ ರೂ. ಹೆಚ್ಚುವರಿ ಹೊರೆ ಬೀಳಲಿದೆ. ಇದರ ಲಾಭ 49.18 ಲಕ್ಷ ಕೇಂದ್ರ ನೌಕರರಿಗೆ ಹಾಗೂ 67.95 ಲಕ್ಷ ಪಿಂಚಣಿದಾರರಿಗೆ ಸಿಗಲಿದೆ. ಕಳೆದ ಬಾರಿ ಶೇ. 4ರಷ್ಟು ತುಟ್ಟಿ ಭತ್ಯೆಯನ್ನು 2023ರ ಅಕ್ಟೋಬರ್ ನಲ್ಲಿ ಏರಿಕೆ ಮಾಡಲಾಗಿತ್ತು. ಆಗ ಶೇ. 42ರಿಂದ ಶೇ 46ಕ್ಕೆ ತುಟ್ಟಿಭತ್ಯೆ ಪ್ರಮಾಣ ಏರಿಕೆಯಾಗಿತ್ತು. ಇನ್ನೇನು ಲೋಕಸಭೆ ಚುನಾವಣೆ ಘೋಷಣೆಯಾಗುವ ಹಂತದಲ್ಲಿರುವಾಗ ತುಟ್ಟಿಭತ್ಯೆ ಏರಿಸಲಾಗಿದೆ. ಅದೂ ಮಾದರಿ ನೀತಿ ಸಂಹಿತೆ ಜಾರಿಯಾದರೆ ತುಟ್ಟಿಭತ್ಯೆ ಹೆಚ್ಚಳ ಮಾಡಲು ಆಗದು ಎನ್ನುವ ಕಾರಣಕ್ಕೆ ಈ ಸಂಪುಟದಲ್ಲಿಯೇ ತೀರ್ಮಾನ ಕೈಗೊಂಡು ಜಾರಿಗೊಳಿಸಲಾಗಿದೆ ಎಂದು ತಿಳಿದು ಬಂದಿದೆ.

# ನ್ಯೂಯಾರ್ಕ್‌ನ ಟೈಮ್ಸ್ ಸ್ಕ್ವೇರ್‌ನಲ್ಲಿ ಶಿವರಾತ್ರಿ ಸಂಭ್ರಮ

**ನ್ಯೂಯಾರ್ಕ್:** ಮಹಾಶಿವರಾತ್ರಿ ಯನ್ನು ಭಾರತದ ಜೊತೆಗೆ ದೇಶ, ವಿದೇಶದಲ್ಲೂ ಆಚರಣೆ ಮಾಡುತ್ತಾರೆ. ಭಾರತದಲ್ಲಿ ಮಹಾಶಿವರಾತ್ರಿಗೆ ಇನ್ನೂ ಕೆಲವೇ ಗಂಟೆಗಳು ಮಾತ್ರವೇ ಭಾಕಿ ಇದೆ. ಇದೀಗ ಈ ಬಾರಿಯ ಮಹಾಶಿವರಾತ್ರಿಯನ್ನು ಬಹಳ ಅದ್ದೂರಿಯಾಗಿ ನ್ಯೂಯಾರ್ಕ್‌ನ ಜನರು ಆಚರಿಸಿದ್ದಾರೆ. ಹೀಗಾಗಿ ಸೋಮವಾರ ಸಂಜೆ ನ್ಯೂಯಾರ್ಕ್ನ ಪ್ರಸಿದ್ಧ ಟೈಮ್ಸ್ ಸ್ಕ್ವೇರ್‌ನಲ್ಲಿ ಶಿವ ಮತ್ತು ಶಂಭೋ ಗೀತೆಗಳನ್ನು ಪ್ರಸಾರ ಮಾಡಲಾಗಿದೆ.

ಜೊತೆಗೆ ಸದ್ಗುರು ಅವರ ಮಹಾಶಿವರಾತ್ರಿ ಕಾರ್ಯಕ್ರಮವನ್ನು ಸಹ ಪ್ರಸಾರ ಮಾಡಲಾಗಿದೆ.

ನ್ಯೂಯಾರ್ಕ್ ನಲ್ಲಿ ಶಿವರಾತ್ರಿಯ ವಿಡಿಯೋ ಹಂಚಿಕೊಂಡಿರುವ ಇಶಾ ಫೌಂಡೇಷನ್ ಸಂಸ್ಥಾಪಕ ಜಗ್ಗಿ ವಾಸುದೇವ್ ಸದ್ಗುರು ಅವರು, 'ನ್ಯೂಯಾರ್ಕ್ ಜನರು ಮಹಾಶಿವರಾತ್ರಿಯನ್ನು ಸ್ವಾಗತಿಸಿದ್ದಾರೆ. ಶಿವನ ಮಹಾರಾತ್ರಿಯ ಮಹತ್ವವನ್ನು ಜಗತ್ತು ಅರಿತುಕೊಳ್ಳುತ್ತಿದೆ. ಇದು ಮಾನವನ ಸಾಮರ್ಥ್ಯವನ್ನು ಹೆಚ್ಚಿಸುವ ಮತ್ತು ಪರಿವರ್ತನೆಯ ಅವಕಾಶವಾಗಿದೆ. ನಾವು ಅದನ್ನು ಸಾಕಾರಗೊಳಿಸೋಣ. ಇದು ಆಚರಣೆಯ ರಾತ್ರಿ. ಆಧ್ಯಾತ್ಮಿಕ ಅನುಭವಗಳು ಟೈಮ್ಸ್ ಸ್ಕ್ವೇರ್ ಎಲ್ಲಿಯಾದರೂ ಕಾಣಬಹುದಾಗಿದೆ' ಎಂದಿದ್ದಾರೆ.

ಇನ್ನು ಪ್ರತಿ ವರ್ಷದಂತೆ ಈ ವರ್ಷವೂ ಸಹ ಮಾರ್ಚ್ 8ರ ಸಂಜೆ 6 ರಿಂದ ಮಾರ್ಚ್ 9ರ ಬೆಳಿಗ್ಗೆ 6 ರವರೆಗೆ ಇಶಾ ಫೌಂಡೇಶನ್ ವತಿಯಿಂದ ತಮಿಳುನಾಡಿನಲ್ಲಿರುವ ಅತಿ ಎತ್ತರದ ಆದಿಯೋಗಿ ಶಿವನ ಪ್ರತಿಮೆ ಮುಂದೆ ಮಹಾಶಿವರಾತ್ರಿ ಆಚರಿಸಲಾಗುತ್ತಿದೆ.

# ಯುವಜನರ ಉಜ್ವಲ ಭವಿಷ್ಯ, ಭವ್ಯ ಭಾರತದ ನಿರ್ಮಾಣಕ್ಕಾಗಿ ಲೋಕಸಭಾ ಚುನಾವಣೆ

ಮಹಾರಾಷ್ಟ್ರ: ಮಹಾರಾಷ್ಟ್ರದ ಜಲಗಾಂವ್ನಲ್ಲಿ ನಡೆದ ಯುವ ಸಮಾವೇಶವನ್ನು ಉದ್ದೇಶಿಸಿ ಮಾತನಾಡಿದ ಕೇಂದ್ರ ಗೃಹ ಸಚಿವ ಹಾಗೂ ಸಹಕಾರ ಸಚಿವ ಶ್ರೀ ಅಮಿತ್ ಶಾ, ಮುಂಬರುವ ಲೋಕಸಭೆ ಚುನಾವಣೆಯು ಯುವಜನರ ಉಜ್ವಲ ಭವಿಷ್ಯಕ್ಕಾಗಿ ಮತ್ತು ಭವ್ಯ ಭಾರತದ ನಿರ್ಮಾಣಕ್ಕಾಗಿ ಎಂದು ಸ್ಪಷ್ಟಪಡಿಸಿದರು. ಬಿಜೆಪಿಗೆ ಮತ ಹಾಕುವುದೆಂದರೆ ಯುವಕರ ಉಜ್ವಲ ಭವಿಷ್ಯಕ್ಕಾಗಿ, ಭವ್ಯ ಭಾರತದ ನಿರ್ಮಾಣಕ್ಕಾಗಿ ಮತ್ತು ನರೇಂದ್ರ ಮೋದಿ ಅವರನ್ನು ಮೂರನೇ ಬಾರಿಗೆ ಪ್ರಧಾನಿಯನ್ನಾಗಿ ಮಾಡುವುದಕ್ಕಾಗಿ ಮತ ಹಾಕಿದಂತೆ ಎಂದು ಭಾರತೀಯ ಜನತಾ ಪಕ್ಷದ ವರಿಷ್ಠ ನಾಯಕ ಶಾ ಹೇಳಿದರು.

ನಾವು ಸೂಕ್ಷ್ಮವಾಗಿ ಗಮನಿಸಿದರೆ, ಕಳೆದ 10 ವರ್ಷಗಳಲ್ಲಿ ಮೋದಿ ಸರ್ಕಾರವು ಯುವಕರಿಗಾಗಿ ಅಭೂತಪೂರ್ವ ಕ್ರಮಗಳನ್ನು ಕೈಗೊಂಡಿದೆ. ಬಾಹ್ಯಾಕಾಶದಿಂದ ಹಿಡಿದು ಸೆಮಿಕಂಡಕ್ಟರ್ಗಳವರೆಗೆ, ಡಿಜಿಟಲ್ನಿಂದ ಹಿಡಿದು ಡ್ರೋನ್ಗಳವರೆಗೆ, ಂಖ ನಿಂದ ಲಸಿಕೆಗಳವರೆಗೆ ಮತ್ತು 5ಉ ಇಂದ ಫಿನ್ಟೆಕ್ವರೆಗೆ ಅಭೂತಪೂರ್ವ ಕಾರ್ಯಗಳನ್ನು ಕೈಗೊಂಡಿದೆ. ವಿಶ್ವದ ಮೂರನೇ ಅತಿದೊಡ್ಡ ಆರ್ಥಿಕತೆಯನ್ನು ನಿರ್ಮಿಸುವುದು, 2035 ರ ವೇಳೆಗೆ ಬಾಹ್ಯಾಕಾಶ ನಿಲ್ದಾಣಗಳನ್ನು ಸ್ಥಾಪಿಸುವುದು, 2036 ರಲ್ಲಿ ಒಲಿಂಪಿಕ್ಸ್ ಆಯೋಜಿಸುವುದು ಮತ್ತು 2040 ರ ವೇಳೆಗೆ ಭಾರತೀಯ ಗಗನಯಾತ್ರಿಗಳನ್ನು ಚಂದ್ರನಿಗೆ ಕಳುಹಿಸುವುದು, ಇವೆಲ್ಲಾ ಪೂರ್ಣಗೊಳ್ಳಬೇಕಿದೆ, ಕಾರಣ ಇವು 'ಮೋದಿ ಗ್ಯಾರಂಟಿ'ಗಳಾಗಿವೆ.

2024ರ ಲೋಕಸಭೆ ಚುನಾವಣೆ ಸಮೀಪಿಸುತ್ತಿದ್ದಂತೆ, ಚುನಾವಣಾ ಚಟುವಟಿಕೆಗಳೂ ಹೆಚ್ಚುತ್ತಿವೆ. ಮೋದಿಯವರ ನಾಯಕತ್ವ ಮತ್ತು ಬಿಜೆಪಿ ಗೆಲುವಿನ ಸಂದೇಶವನ್ನು ಮತ್ತೊಮ್ಮೆ ಸಾರಲು ಶಾ ಸಜ್ಜಾಗಿದ್ದಾರೆ. ಭಾರತದ ರಾಜಕೀಯ ಚಾಣಕ್ಯ ಶಾ ಚುನಾವಣೆಗೆ ತಯಾರಿ ನಡೆಸಿದರೆ, ವಿರೋಧ ಪಕ್ಷದವರೂ ಅವರ ಅಭಿಮಾನಿಗಳಾಗುತ್ತಾರೆ. ಪ್ರಧಾನಿ ನರೇಂದ್ರ ಮೋದಿಯವರ ನಂತರ, ಚುನಾವಣಾ ರ್ಯಾಲಿಗಳಿಗೆ ಲಕ್ಷಾಂತರ ಜನರನ್ನು ಆಕರ್ಷಿಸುವ ಏಕೈಕ ನಾಯಕನೆಂದರೆ ಅದು ಅಮಿತ್ ಶಾ. ಕಳೆದ 10 ವರ್ಷಗಳಲ್ಲಿ, ಮೋದಿಯವರ ನಾಯಕತ್ವ ಮತ್ತು ಅಮಿತ್ ಶಾ ಅವರ ಸಮರ್ಥ ಮಾರ್ಗದರ್ಶನದಲ್ಲಿ, ದೇಶವು ಅಭೂತಪೂರ್ವ ಪ್ರಗತಿ ಮತ್ತು ಸಮೃದ್ಧಿಯೆಡೆಗೆ ಪ್ರಯಾಣವನ್ನು ಮಾಡಿದೆ.

ಭಾರತಕ್ಕೆ ಹೊಸ ಗುರುತನ್ನು ನೀಡಿದ ಮೋದಿ-ಶಾ ಜೋಡಿಯ ವಿರುದ್ಧ 'ಅಹಂಕಾರದ ಘಟಬಂಧನ'ದ ನಾಟಕಗಳಿಗೆ ಜಗತ್ತು ಸಾಕ್ಷಿಯಾಗಿದೆ. ಪ್ರಜಾಪ್ರಭುತ್ವ ಇಲ್ಲದ ಒಕ್ಕೂಟ ದೇಶದಲ್ಲಿ ಪ್ರಜಾಪ್ರಭುತ್ವವನ್ನು ಸ್ಥಾಪಿಸಲು ಸಾಧ್ಯವೇ ಇಲ್ಲ. ಈ ಮೈತ್ರಿಯ ಏಕೈಕ ಗುರಿಯೆಂದರೆ ಸೋನಿಯಾ ಗಾಂಧಿಯವರು ತಮ್ಮ ಮಗ ರಾಹುಲ್ ಗಾಂಧಿಯನ್ನು ಪ್ರಧಾನಿ ಮಾಡುವುದು, ಶರದ್ ಪವಾರ್ ಅವರು ತಮ್ಮ ಮಗಳನ್ನು ಮುಖ್ಯಮಂತ್ರಿ ಮಾಡುವುದು, ಉದ್ಧವ್ ಠಾಕ್ರೆ ತಮ್ಮ ಮಗ ಆದಿತ್ಯ ಠಾಕ್ರೆ ಅವರನ್ನು ಮುಖ್ಯಮಂತ್ರಿ ಮಾಡುವುದು, ಮಮತಾ ಬ್ಯಾನರ್ಜಿ ಅವರ ಸೋದರಳಿಯರನ್ನು ಮುಖ್ಯಮಂತ್ರಿ ಮಾಡುವುದು ಮತ್ತು ಸ್ಟಾಲಿನ್ ಅವರು ತಮ್ಮ ಮಗನನ್ನು ಮುಖ್ಯಮಂತ್ರಿ ಮಾಡುವುದಾಗಿದೆ. ತಮ್ಮ ಕುಟುಂಬವನ್ನು ಹೊರತು ಪಡಿಸಿ ದೇಶದ ಜನರಿಗೆ ಏನನ್ನೂ ಉಳಿಸಿಲ್ಲ ಎಂಬುದು ಇಲ್ಲಿ ಸ್ಪಷ್ಟವಾಗಿದೆ. ಈ ಸನ್ನಿವೇಶದಲ್ಲಿ ಯುವಕರ ಭವಿಷ್ಯ ಮತ್ತು ಅಭಿವೃದ್ಧಿ ಹೊಂದಿದ ರಾಷ್ಟ್ರದ ನಿರ್ಮಾಣಕ್ಕಾಗಿ ನರೇಂದ್ರ ಮೋದಿಯೊಬ್ಬರೇ ಆಯ್ಕೆಯಾಗಿದ್ದಾರೆ.

ಸೋನಿಯಾ-ಮನಮೋಹನ್ ಸರ್ಕಾರದ ಅವಧಿಯಲ್ಲಿ ಯಾರೂ ಬೇಕಾದರೂ ಪಾಕಿಸ್ತಾನದಿಂದ ಒಳನುಸುಳಿ ಭಯೋತ್ಪಾದನೆ ಕೃತ್ಯಗಳನ್ನು ಎಸಗಿದ್ದನ್ನು ಜನರು ನೋಡಿದ್ದಾರೆ. ಆದರೆ, ಮೋದಿ ಪ್ರಧಾನಿಯಾದಾಗ ಪಾಕಿಸ್ತಾನಕ್ಕೆ ಕೇವಲ10 ದಿನಗಳಲ್ಲಿ ತಕ್ಕ ಉತ್ತರ ನೀಡಿದರು.

# ಚೀನಾ ಜಾಗತಿಕ ಶಾಂತಿಗಾಗಿ ಶ್ರಮಿಸುವ ಶಕ್ತಿಯಾಗಲಿದೆ

**ಬೀಜಿಂಗ್:** ಚೀನಾವು ಜಾಗತಿಕ ಶಾಂತಿ ಮತ್ತು ಸ್ಥಿರತೆಗಾಗಿ ಕೆಲಸ ಮಾಡುವ ಶಕ್ತಿಯಾಗಲಿದೆ ಎಂದು ಚೀನಾದ ವಿದೇಶಾಂಗ ಸಚಿವ ವಾಂಗ್ ಯಿ ಪ್ರತಿಪಾದಿಸಿದ್ದಾರೆ. ಗುರುವಾರ ಬೀಜಿಂಗ್ನಲ್ಲಿ ಸುದ್ದಿಗೋಷ್ಠಿಯಲ್ಲಿ ಮಾತನಾಡಿದ ಅವರು ಅಮೆರಿಕದ ನಿಗ್ರಹ ಧೋರಣೆಯನ್ನು ಖಂಡಿಸಿದರು ಮತ್ತು ಫೆಲೆಸ್ತೀನೀಯರಿಗೆ ಚೀನಾದ ಬೆಂಬಲವನ್ನು ವ್ಯಕ್ತಪಡಿಸಿದರು. 'ಈಗ ಅಂತರಾಷ್ಟ್ರೀಯ ಪರಿಸರದಲ್ಲಿ ನೆಲೆಸಿರುವ ಪ್ರಕ್ಷುಬ್ಧತೆ, ಉದ್ವಿಗ್ನತೆಯನ್ನು ಗಮನದಲ್ಲಿಟ್ಟುಕೊಂಡು ಶಾಂತಿ, ಸ್ಥಿರತೆ ಮತ್ತು ಪ್ರಗತಿಗಾಗಿ ಶ್ರಮಿಸುವ ಶಕ್ತಿಯಾಗಿ ಚೀನಾ ಮುಂದುವರಿಯಲಿದೆ. ನಾವು ಪ್ರಾಬಲ್ಯ ಸಾಧಿಸುವ ಮತ್ತು ಬೆದರಿಸುವ ಕ್ರಿಯೆಗಳನ್ನು ದೃಢವಾಗಿ ವಿರೋಧಿಸುತ್ತೇವೆ ಮತ್ತು ರಾಷ್ಟ್ರೀಯ ಸಾರ್ವಭೌಮತ್ವ, ಭದ್ರತೆ ಹಾಗೂ ಅಭಿವೃದ್ಧಿ ಹಿತಾಸಕ್ತಿಗಳನ್ನು ಬಲವಾಗಿ ಎತ್ತಿಹಿಡಿಯುತ್ತೇವೆ. ಚೀನಾವನ್ನು ನಿಗ್ರಹಿಸುವ ಪ್ರಯತ್ನವನ್ನು ಅಮೆರಿಕ ಮುಂದುವರಿಸಿದೆ. ಏನಾದರೂ ನೆಪ ಮಾಡಿಕೊಂಡು ಚೀನಾವನ್ನು ದೂಷಿಸುವ ಕೃತ್ಯಗಳು ನಂಬಲಾಗದಷ್ಟು ಮಟ್ಟಕ್ಕೆ ಹೆಚ್ಚಿದೆ' ಎಂದು ಹೇಳಿರುವುದಾಗಿ ವರದಿಯಾಗಿದೆ. ಫೆಲೆಸ್ತೀನ್ ವಿಶ್ವಸಂಸ್ಥೆಯ ಪೂರ್ಣ ಪ್ರಮಾಣದ ಸದಸ್ಯತ್ವ ಪಡೆಯಲು ನಮ್ಮ ಬೆಂಬಲವಿದೆ. ಫೆಲೆಸ್ತೀನ್ ಪ್ರದೇಶಗಳು ದೀರ್ಘ ಕಾಲದಿಂದ ಆಕ್ರಮಣಕ್ಕೆ ಒಳಗಾಗಿವೆ ಎಂಬ ಅಂಶವನ್ನು ಇನ್ನು ಮುಂದೆ ನಿರ್ಲಕ್ಷಿಸಲಾಗುವುದಿಲ್ಲ ಎಂಬುದನ್ನು ಗಾಝಾದ ದುರಂತ ಮತ್ತೊಮ್ಮೆ ನೆನಪಿಸಿದೆ. ಸ್ವತಂತ್ರ ರಾಷ್ಟ್ರ ಸ್ಥಾಪಿಸುವ ಫೆಲೆಸ್ತೀನೀಯರ ಬಹುಕಾಲದ ಆಶಯವನ್ನು ಇನ್ನು ಮುಂದೆ ತಪ್ಪಿಸಿಕೊಳ್ಳಲಾಗುವುದಿಲ್ಲ ಮತ್ತು ಫೆಲೆಸ್ತೀನಿನ ಜನತೆ ಅನುಭವಿಸಿರುವ ಐತಿಹಾಸಿಕ ಅನ್ಯಾಯವನ್ನು ಸರಿಪಡಿಸುವ ಕಾಲ ಬಂದಿದೆ' ಎಂದು ವಾಂಗ್ ಯಿ ಹೇಳಿದ್ದಾರೆ.

# India ಜತೆಗಿನ ಜಲಸಂಚಾರ ಒಪ್ಪಂದ ಮುರಿದ ಮಾಲ್ದೀವ್ಸ್

**ಮಾಲೆ:** ಸೇನೆ ವಾಪಸ್ ಕರೆಸಿಕೊಳ್ಳಿ ಎಂದು ಭಾರತಕ್ಕೆ ತಾಕೀತು ಮಾಡಿದ ಬೆನ್ನಲ್ಲಿಯೇ 2019ರಲ್ಲಿ ಭಾರತದೊಂದಿಗೆ ನಡೆದ ಹೈಡ್ರೊಗ್ರಾಫಿಕ್ ಸರ್ವೆ ಒಪ್ಪಂದವನ್ನು ಮಾಲ್ದೀವ್ಸ್ ಸರಕಾರ ರದ್ದು ಮಾಡಿದೆ. ಜತೆಗೆ ಅದಕ್ಕೆ ಬೇಕಾಗಿರುವ ತಂತ್ರಜ್ಞಾನವನ್ನು ಅಭಿವೃದ್ಧಿಗೊಳಿಸುವುದಾಗಿ ಹೇಳಿಕೊಂಡಿದೆ. ಪ್ರಧಾನಿ ಮೋದಿ 2019ರಲ್ಲಿ ಮಾಲ್ದೀವ್ಸ್ಗೆ ಭೇಟಿ ನೀಡಿದ್ದಾಗ ಈ ಬಗ್ಗೆ ಸಹಿ ಹಾಕಲಾಗಿತ್ತು. ಮಂಗಳವಾರವಷ್ಟೇ ಚೀನಾ ಜತೆಗೆ ರಕ್ಷಣಾ ಕ್ಷೇತ್ರಕ್ಕೆ ಸಂಬಂಧಿಸಿದ ಒಪ್ಪಂದಕ್ಕೆ ಸಹಿ ಅಧ್ಯಕ್ಷ ಮೊಹಮ್ಮದ್ ಮುಯಿಜ್ಜು ಸಹಿ ಹಾಕಿದ್ದರು.

**ಒಪ್ಪಂದ ಏನಿತ್ತು:** ಜಲಸಂಚಾರ ಸುರಕ್ಷತೆ, ಪರಿಸರ ಸಂರಕ್ಷಣೆ, ಕರಾವಳಿ ವಲಯ ನಿರ್ವಹಣೆ ಮತ್ತು ವೈಜ್ಞಾನಿಕ ಸಂಶೋಧನೆಗಳನ್ನು ಸುಧಾರಿಸಲು ಸಹಾಯ ಮಾಡಲು ಮಾಲ್ದೀವ್ಸ್ ನಲ್ಲಿ ವ್ಯಾಪಕವಾದ ಹೈಡ್ರೋಗ್ರಾಫಿಕ್ ಸಮೀಕ್ಷೆಗಳನ್ನು ಕೈಗೊಳ್ಳಲು ಭಾರತಕ್ಕೆ ಅವಕಾಶ ಇತ್ತು.

# ಭಾರತ-ಇಂಡೋನೇಷ್ಯಾ ಸ್ಥಳೀಯ ಕರೆನ್ಸಿ ಬಳಕೆಗೆ ಒಪ್ಪಂದ

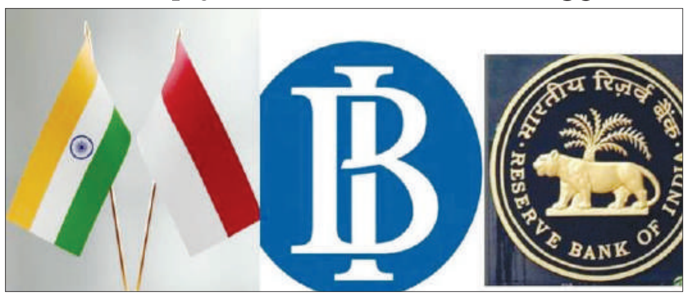


**ದೆಹಲಿ:** ಭಾರತದ ರಿಸರ್ವ್ ಬ್ಯಾಂಕ್ ಮತ್ತು ಇಂಡೋನೇಷ್ಯಾದ ಬ್ಯಾಂಕ್ ಇಬ್ಬರ ನಡುವೆ ಇರುವ ದ್ವಿಪಕ್ಷೀಯ ಒಪ್ಪಂದ ವಾಣಿಜ್ಯದಲ್ಲಿ ಸ್ಥಾನಿಯ ಮುದ್ರೆಗಳ ಬಳಕೆಯನ್ನು ಪ್ರೋತ್ಸಾಹಿಸಲು ಒಪ್ಪಂದಕ್ಕೆ ಖಃಖ ಗವರ್ನರ್ ಶಕ್ತಿಕಾಂತ ದಾಸ್ ಮತ್ತು ಇಂಡೋನೇಷ್ಯಾದ ಗವರ್ನರ್ ಪೆರ್ರಿ ವಾರ್ಜಿಯೋ ಸಹಿ ಹಾಕಿದ್ದಾರೆ.

ಭಾರತದ ರೂಪಾಯಿ ಹಾಗೂ ಇಂಡೋನೇಷ್ಯಾ ಕರೆನ್ಸಿ ರೂಪಿಯಕ್ಕೆ ಉತ್ತೇಜನ ನೀಡುವ ಒಪ್ಪಂದ ನೆರವಾಗಲಿದ್ದು, ಈ ಮೂಲಕ ಎರಡು ದೇಶಗಳ ಕರೆನ್ಸಿಗಳು ಬಲಗೊಳ್ಳಲಿವೆ.

**:AI ಮಿಷನ್ ಗಾಗಿ ಮುಂದಿನ 5ವರ್ಷಗಳಲ್ಲಿ 10,372 ಕೋಟಿ ಒದಗಿಸಲು ಅನುಮೋದನೆ :** ಕೇಂದ್ರ ಸಚಿವ ಸಂಪುಟ

ರಫ್ತುದಾರರು ಮತ್ತು ಆಮದುದಾರರು ಇನ್ ವಾಯ್ಸ್ ಸೃಷ್ಟಿಸಿ ಸ್ಥಳೀಯ ಕರೆನ್ಸಿಗಳಲ್ಲಿ ಪಾವತಿ ಮಾಡಬಹುದಾಗಿದೆ ಎಂದು ಆರ್ಬಿಐ ತನ್ನ ಪ್ರಕಟಣೆಯಲ್ಲಿ ತಿಳಿಸಿದೆ

ಎರಡು ದೇಶಗಳ ನಡುವೆ ಚಾರಿತ್ರಿಕ ಸಾಂಸ್ಕೃತಿಕ ಹಾಗೂ ಆರ್ಥಿಕ ಸಂಬಂಧಗಳು ಕಟ್ಟಿಕೊಳ್ಳಲು ನೆರವಾಗುತ್ತದೆ ಮತ್ತು ಉಭಯ ದೇಶಗಳ ನಡುವಿನ ದ್ವಿಪಕ್ಷಿಯ ವಹಿವಾಟುಗಳು ಸುಗಮವಾಗಿ ನಡೆಯುತ್ತವೆ. ಇದರ ಜೊತೆಗೆ ವ್ಯಾಪಾರ ಹಾಗೂ ವಿದೇಶಿ ವಿನಿಮಯ ಮಾರುಕಟ್ಟೆಯ ಬೆಳವಣಿಗೆ ಈ ಮೂಲಕ ಸಹಕಾರಿಯಾಗಲಿದೆ ಎಂದು ತಿಳಿಸಿದೆ.

# 70 ಮಿಲಿಯನ್ ವರ್ಷಗಳ ಹಿಂದಿನ ಡೈನೋ ಅವಶೇಷ ಪತ್ತೆ

ಫ್ರಾನ್ಸ್: ಸುಮಾರು 70 ಮಿಲಿಯನ್ ವರ್ಷಗಳ ಹಿಂದಿನ ಡೈನೋಸಾರ್ ನ ಪಳೆಯುಳಿಕೆಗಳು ದಕ್ಷಿಣ ಫ್ರಾನ್ಸ್ ನಲ್ಲಿ ಪತ್ತೆಯಾಗಿದೆ.

ಪ್ರಾಗ್ಜೀವಶಾಸ್ತ್ರ ಸಂಶೋಧಕ ಡೇಮಿಯನ್ ಬೊಸ್ಟೆಟ್ಟೊ ಅವರು ತಮ್ಮ ನಾಯಿಯೊಂದಿಗೆ ಮೊಂಟೌಲಿಯರ್ಸ್ ಕಾಡಿನಲ್ಲಿ ನಡೆಯುತ್ತಿದ್ದಾಗ ಅವರಿಗೆ ಡೈನೋಸಾರ್ ಅಸ್ಥಿಪಂಜರ ಸಿಕ್ಕಿತ್ತು. ಬೋಸ್ಟೆಟ್ಟೊ ಬಂಡೆಯ ಮೇಲೆ ಚಾಚಿಕೊಂಡಿದ್ದ ಸುಮಾರು 70 ಮಿಲಿಯನ್ ವರ್ಷಗಳಷ್ಟು ಹಳೆಯದಾದ ಟೈಟಾನೋಸಾರ್ ಅಸ್ಥಿಪಂಜರದ ಕುರಿತು ಪುರಾತತ್ವ ಮತ್ತು ಪ್ರಾಗ್ಜೀವಶಾಸ್ತ್ರದ ಸಾಂಸ್ಕೃತಿಕ ಸಂಘದ ಸಹಯೋಗದೊಂದಿಗೆ ಸುಮಾರು ಎರಡು ವರ್ಷಗಳ ಕಾಲ ಉತ್ಖನನ ಮಾಡಿದ ಬಳಿಕ 30 ಅಡಿ ಉದ್ದದ ಡೈನೋಸಾರ್ ನ ಅಸ್ಥಿಪಂಜರ ಪತ್ತೆಯಾಗಿದ್ದು, ಅದನ್ನು ಸಾರ್ವಜನಿಕ ವೀಕ್ಷಣೆಗಾಗಿ ಕ್ರೂಜಿ ಮ್ಯೂಸಿಯಂನಲ್ಲಿ ಇಡಲಾಗಿದೆ.

# ರಷ್ಯಾದ ಮತ್ತೊಂದು ಯುದ್ಧನೌಕೆ ನಾಶಗೊಳಿಸಿದ ಉಕ್ರೇನ್

**ಕೀವ್:** ರಷ್ಯಾ ಸ್ವಾಧೀನಪಡಿಸಿಕೊಂಡಿರುವ ಕ್ರಿಮಿಯಾ ಪ್ರಾಂತದ ಕೆರ್ಚ್ ಜಲಸಂಧಿಯ ಬಳಿ ಕಪ್ಪು ಸಮುದ್ರದಲ್ಲಿ ರಶ್ಯದ ಮಿಲಿಟರಿ ಗಸ್ತು ಹಡಗನ್ನು ನಾಶಗೊಳಿಸಿರುವುದಾಗಿ ಉಕ್ರೇನ್ ಹೇಳಿದೆ. ಅಲ್ಲದೆ ರಶ್ಯದ ಗಡಿಭಾಗದ ಪ್ರದೇಶದಲ್ಲಿ ತೈಲ ಡಿಪೋದ ಮೇಲೆ ಡ್ರೋನ್ ದಾಳಿಯನ್ನೂ ತನ್ನ ಪಡೆಗಳು ನಡೆಸಿವೆ. ಇದು ರಶ್ಯದ ಮೇಲೆ ಆಕಾಶದಿಂದ ಮತ್ತು ಸಮುದ್ರದ ಮೂಲಕ ದಾಳಿ ಮಾಡುವ ಸಾಮರ್ಥ್ಯಕ್ಕೆ ನಿದರ್ಶನವಾಗಿದೆ. ಇನ್ನು ಮುಂದೆ ರಶ್ಯನ್ನರಿಗೆ ಯಾವುದೇ ಸುರಕ್ಷಿತ ಬಂದರುಗಳಿಲ್ಲ. ಕಪ್ಪು ಸಮುದ್ರದಲ್ಲಿ ಅಂತೂ ಇಲ್ಲವೇ ಇಲ್ಲ' ಎಂದು ಉಕ್ರೇನ್ ಅಧ್ಯಕ್ಷ ವ್ಲಾದಿಮಿರ್ ಝೆಲೆನ್ಸ್ಕಿ ಹೇಳಿದ್ದಾರೆ. 308 ಅಡಿ ಉದ್ದದ ರಶ್ಯದ ಸೆರ್ಗೆಯ್ ಕೊಟೋವ್ ಮಿಲಿಟರಿ ಗಸ್ತುನೌಕೆಯ ಬಳಿ ಉಕ್ರೇನ್ ನೌಕಾಪಡೆಯ ಡ್ರೋನ್ ಬರುತ್ತಿರುವುದು ಹಾಗೂ ಕೆಲವೇ ಕ್ಷಣಗಳಲ್ಲಿ ನೌಕೆಯಲ್ಲಿ ಸ್ಫೋಟ ಸಂಭವಿಸುವ ವೀಡಿಯೊವನ್ನು ಉಕ್ರೇನ್ ಸೇನೆ ಬಿಡುಗಡೆಗೊಳಿಸಿದೆ. 'ಮತ್ತೊಂದು ಅತ್ಯಂತ ಯಶಸ್ವೀ ಕಾರ್ಯಾಚರಣೆ. ಒಳ್ಳೆಯ ಸುದ್ದಿ' ಎಂದು ಉಕ್ರೇನ್ನ ಮಿಲಿಟರಿ ಗುಪ್ತಚರ ಸೇವೆಯ ವಕ್ತಾರ ಆಂಡ್ರಿಯ್ ಯುಸೋವ್ ಪ್ರತಿಕ್ರಿಯಿಸಿದ್ದಾರೆ.

# ಹೌದಿಗಳ ಕ್ಷಿಪಣಿ ದಾಳಿ : ಮೂವರು ಸಾವು

ದುಬೈ : ಏಡನ್ ಕೊಲ್ಲಿಯ ಬಳಿ ಸಾಗುತ್ತಿದ್ದ ಹಡಗಿನ ಮೇಲೆ ಯೆಮನ್ನ ಹೌದಿಗಳು ನಡೆಸಿದ ಕ್ಷಿಪಣಿ ದಾಳಿಯಲ್ಲಿ ಮೂವರು ಸಾವನ್ನಪ್ಪಿದ್ದು ಇತರ 4 ಮಂದಿ ಗಾಯಗೊಂಡಿರುವುದಾಗಿ ಅಮೆರಿಕದ ಮಿಲಿಟರಿ ಹೇಳಿದೆ. ಲೈಬೀರಿಯಾ ಒಡೆತನದ, ಬಾರ್ಬಡೋಸ್ ಧ್ವಜ ಹೊಂದಿದ್ದ ಎಂವಿ ಟ್ರೂ ಕಾನ್ಫಿಡೆನ್ಸ್ ಹಡಗಿನ ಮೇಲೆ ಹೌದಿಗಳು ಪ್ರಯೋಗಿಸಿದ ಹಡಗು ವಿರೋಧಿ ಬ್ಯಾಲಿಸ್ಟಿಕ್ ಕ್ಷಿಪಣಿ ಅಪ್ಪಳಿಸಿದ್ದು ಕನಿಷ್ಟ 3 ಮಂದಿ ಮೃತಪಟ್ಟಿದ್ದಾರೆ. ಇತರ 4 ಮಂದಿ ಗಾಯಗೊಂಡಿದ್ದು ಒಬ್ಬ ಗಾಯಾಳು ಸ್ಥಿತಿ ಗಂಭೀರವಾಗಿದೆ. ಹಡಗಿಗೆ ವ್ಯಾಪಕ ಹಾನಿ ಸಂಭವಿಸಿದೆ ಎಂದು ಹಡಗಿನ ಸಿಬಂದಿಗಳನ್ನು ಉಲ್ಲೇಖಿಸಿ ಅಮೆರಿಕದ ಸೆಂಟ್ರಲ್ ಕಮಾಂಡ್ ಹೇಳಿದೆ. ತಕ್ಷಣ ಮಿತ್ರರಾಷ್ಟ್ರಗಳ ಸಮರನೌಕೆ ಅತ್ತ ಧಾವಿಸಿದ್ದು ಹಾನಿಗೊಳಗಾದ ಹಡಗಿನ ಸಿಬಂದಿಗಳನ್ನು ರಕ್ಷಿಸಿದೆ ಎಂದು ಹೇಳಿಕೆ ತಿಳಿಸಿದೆ. ಎಚ್ಚರಿಕೆ ಸಂದೇಶಗಳನ್ನು ಹಡಗು ತಿರಸ್ಕರಿಸಿದ್ದರಿಂದ ಕ್ಷಿಪಣಿ ದಾಳಿ ನಡೆಸಲಾಗಿದೆ ಎಂದು ಹೌದಿ ಮಿಲಿಟರಿ ವಕ್ತಾರ ಯಾಹ್ಯಾ ಸಾರಿ ಸಾಮಾಜಿಕ ಮಾಧ್ಯಮದಲ್ಲಿ ಪೋಸ್ಟ್ ಮಾಡಿದ್ದಾರೆ. ಟ್ರೂ ಕಾನ್ಫಿಡೆನ್ಸ್ ಹಡಗಿನ ಮೇಲೆ ದಾಳಿ ನಡೆದ ಕೆಲ ಸಮಯದ ಬಳಿಕ ಯೆಮನ್ನಲ್ಲಿ ಹೌದಿಗಳ ನಿಯಂತ್ರಣದಲ್ಲಿರುವ ಪ್ರದೇಶದಲ್ಲಿ ಸನ್ನದ್ಧ ಸ್ಥಿತಿಯಲ್ಲಿರಿಸಿದ್ದ ಎರಡು ಡ್ರೋನ್ಗಳನ್ನು ಗುರಿಯಾಗಿಸಿ ವೈಮಾನಿಕ ದಾಳಿ ನಡೆಸಲಾಗಿದೆ ಎಂದು ಅಮೆರಿಕದ ಮಿಲಿಟರಿ ಹೇಳಿದೆ.

ಸಂಜೆ ಮುಗಿಲು

Postal Registration No.KA/BGW-1823/2019-2021, Posted at Patrika Channel, RMS Bhavan, Bengaluru PSO, Mysore Road, Bengaluru- 560020, RNI No.KARKAN/2002/08054

# ಹೊಸಪೇಟೆಯಲ್ಲಿ 'ಯುವ' ಚಿತ್ರದ 2ನೇ ಸಾಂಗ್ ರಿಲೀಸ್

ಯುವರಾಜಕುಮಾರ್ ನಟನೆಯ ಯುವ ಚಿತ್ರದ ಎರಡನೇ ಹಾಡನ್ನು ರಿಲೀಸ್ ಮಾಡಲು ಸಿದ್ಧತೆ ಮಾಡಿಕೊಳ್ಳುತ್ತಿದೆ ಚಿತ್ರತಂಡ. 2ನೇ ಹಾಡನ್ನು ಹೊಸಪೇಟೆಯಲ್ಲಿ ಬಿಡುಗಡೆ ಮಾಡಲು ಯೋಚನೆ ಮಾಡಿದ್ದಾರೆ ಎನ್ನಲಾಗುತ್ತಿದೆ. ಅದ್ದೂರಿ ಇವೆಂಟ್ ಮಾಡಿ, ಅಲ್ಲಿ 2ನೇ ಹಾಡನ್ನು ಬಿಡುಗಡೆ ಮಾಡುವ ಚರ್ಚೆ ನಡೆದಿದೆ ಎನ್ನುತ್ತಿವೆ ಬಲ್ಲ ಮೂಲಗಳು. ಯುವ ಅಶ್ವಮೇಧಯಾಗಕ್ಕೆ ಸಜ್ಜಾಗಿದ್ದಾರೆ. ಕುದುರೆ ಏರಿ ಯುದ್ಧಕ್ಕೆ ಹೊರಡಲಿದ್ದಾರೆ. ಅದಕ್ಕೂ ಮುನ್ನ ಕರುನಾಡಿನ ಮುಂದೆ ಮಂಡಿ ಊರಿದ್ದಾರೆ. ನನ್ನನ್ನು ಹರಸಿ ಬೆಳೆಸಿ ಎಂದು ಕೇಳಿಕೊಂಡಿದ್ದಾರೆ. ಅ ಕಾರಣಕ್ಕಾಗಿಯೇ ಯುವ ಸಿನಿಮಾದ ಮೊದಲ ಹಾಡನ್ನು ಜನರ ಮುಂದೆ ಈಗಾಗಲೇ ಇಟ್ಟಿದ್ದಾರೆ.ಯುವ ಕಣ್ಣಲ್ಲಿ ಜನರು ಏನು ನೋಡಲು ಕಾಯುತ್ತಿದ್ದರೊ ಅದನ್ನೇ ಯುವ ತೋರಿಸಿದ್ದಾರೆ. ಅಪ್ಪು ಬಿಟ್ಟು ಹೋದ ಸಿಂಹಾಸನದಲ್ಲಿ ನೀನೇ ಕೂಡಬೇಕು ಎಂದು ಹೇಳಿದ್ದಾರೆ. ಅದಕ್ಕೆ ತಕ್ಕಂತಿದೆ ಯುವ ಹಾಡು. ಒಬ್ಬನೇ ಶಿವ ಒಬ್ಬನೇ ಯುವ. ಇದನ್ನು ಕೇಳುತ್ತಾ ಕೇಳುತ್ತಾ ನೀವು ಮೈಮರೆಯುತ್ತೀರಿ. ಎಲ್ಲವನ್ನೂ ಅಲ್ಲಲ್ಲೇ ಬಿಟ್ಟು ಎದ್ದು ನಿಲ್ಲುತ್ತೀರಿ. ಕಾರಣ ಹಾಡು ಹಾಗಿದೆ. ಕರುನಾಡನ್ನು ಹುಚ್ಚೆಬ್ಬಿಸಿದೆ. ಅದೇನು ಕುಣಿತ. ಯುವರಾಜ್‌ಕುಮಾರ್ ಸುಮ್ಮನೆ ಆಗಿಲ್ಲ. ಸುಮ್ಮನೆ ಬಂದಿಲ್ಲ. ಏನಾದರೂ ಮಾಡಿ ಹೋಗಬೇಕು. ಏನಾದರೂ ಸಾಧಿಸಬೇಕು. ಅದೆಲ್ಲಕ್ಕಿಂತ ಹೆಚ್ಚಾಗಿ ಅಪ್ಪು ಚಿಕ್ಕಪ್ಪ ನನ್ನ ಮೇಲಿಟ್ಟಿದ್ದ ನಂಬಿಕೆಯನ್ನು ಉಳಿಸಿಸಕೊಳ್ಳಬೇಕು. ಅದೊಂದೇ ಉದ್ದೇಶ. ಅದೇ ಕಾಯಕ. ಹೀಗಂದುಕೊಂಡು ಯುವ ಬಣ್ಣದಲೋಕಕ್ಕೆ ಕಾಲಿಟ್ಟಿದ್ದಾರೆ. ಯುವ ಹಾಡು ನೋಡಿದ ಜನರು ಕೇಕೆ ಹಾಕುತ್ತಿದ್ದಾರೆ.

ಚಾಮರಾಜನಗರ ಅದು ಅಣ್ಣಾವ್ರು ಹುಟ್ಟಿದ ಮಣ್ಣು. ಅದೇ ಮಣ್ಣಿನಲ್ಲಿ ನಿಂತು ಯುವ ಕರುನಾಡಿಗೆ ತಲೆ ಬಾಗಿದ್ದಾರೆ. ನನ್ನನ್ನು ಹರಸಿ, ಬೆಳೆಸಿ ಎಂದು ಕೇಳಿಕೊಂಡಿದ್ದಾರೆ. ರಾಜ್‌ಕುಮಾರ್ ಮೊಮ್ಮಗ ಎನ್ನುವ ಕಾರಣಕ್ಕೆ ಅಷ್ಟೇ ಅಲ್ಲ. ಅಪ್ಪು ಮಗ ಎನ್ನುವ ಕಾರಣಕ್ಕೂ ಅಲ್ಲ. ಅದೆಲ್ಲ ಮೀರಿದ್ದು ಕಲೆ. ಅದನ್ನು ಯುವ ರಕ್ತದಲ್ಲೇ ಬಸಿದುಕೊಂಡು ಬಂದಿದ್ದಾರೆ.

ಒಬ್ಬನೇ ಶಿವ ಒಬ್ಬನೇ ಯುವ ಈ ಹಾಡನ್ನು ಸಂತೋಷ್ ಆನಂದ್ ರಾಮ್ ಬರೆದಿದ್ದಾರೆ. ಅಜನೀಶ್ ಲೋಕನಾಥ್ ಸಂಗೀತ ನೀಡಿದ್ದಾರೆ. 'ರಾಜಕುಮಾರ' ಸಿನಿಮಾದಲ್ಲಿ ಬೊಂಬೆ ಹೇಳುತ್ತೈತೆ ಹಾಡನ್ನು ಬರೆದಿದ್ದು ಇವರೇ. ಅದೇ ಸಂತೋಷ್ ಈಗ ಈ ಗೀತೆಗೆ ಸಾಲು ಹೆಣೆದಿದ್ದಾರೆ. ಒಬ್ಬ ನಯಾ ಹುಡುಗನನ್ನು ಹೇಗೆ ತೆರೆ ಮೇಲೆ ತೋರಿಸಬೇಕೆಂದು ಅವರಿಗೆ ಗೊತ್ತು. ಅದನ್ನು ನಿಯತ್ತಾಗಿ ಪಾಲಿಸಿದ್ದಾರೆ. ಸದ್ಯ ರಿಲೀಸ್ ಆಗಿರೋ ಯುವ ಹಾಡಿಗೆ ಸಖತ್ ರೆಸ್ಪಾನ್ಸ್ ಸಿಗುತ್ತಿದೆ. ಹಾಡಿಗೆ ಯುವನ ಖದರ್ ಫ್ಯಾನ್ಸ್ ಫಿದಾ ಆಗಿದ್ದಾರೆ. ಇನ್ನೇನು ಇದೇ ಮಾ.29ಕ್ಕೆ ಸಿನಿಮಾ ರಿಲೀಸ್ ಆಗುತ್ತಿದೆ.

# 'ಇದು ನನ್ನ ಮೊದಲ ಮದುವೆ'

## ಎರಡನೇ ವಿವಾಹದ ಬಳಿಕ ಉಲ್ಟಾ ಹೊಡೆದ ರಾಖಿ ಸಾವಂತ್ ಮಾಜಿ ಪತಿ

ರಾಖಿ ಸಾವಂತ್ ಅವರು ಕೆಲವು ವಿವಾದಗಳನ್ನು ತಾವಾಗಿಯೇ ಮೈಮೇಲೆ ಎಳೆದುಕೊಳ್ಳುತ್ತಾರೆ. ಇನ್ನೂ ಕೆಲವು ವಿವಾದಗಳು ಅವರನ್ನು ಅರಸಿ ಬರುತ್ತವೆ. ಒಟ್ಟಿನಲ್ಲಿ ಅವರು ವೈಯಕ್ತಿಕ ವಿಚಾರದಲ್ಲಿ ಆಗಾಗ ಸುದ್ದಿ ಆಗುತ್ತಲೇ ಇರುತ್ತಾರೆ. ಇತ್ತೀಚೆಗೆ ಅವರು ಮದುವೆ ವಿಚಾರಕ್ಕೆ ಸುದ್ದಿ ಆಗಿದ್ದರು. ಮೈಸೂರು ಮೂಲದ ಆದಿಲ್ ಖಾನ್ ದುರಾನಿ ಅವರನ್ನು ಮದುವೆ ಆಗಿದ್ದರು ರಾಖಿ. ಆದರೆ, ಈ ಸಂಬಂಧ ಹೆಚ್ಚು ದಿನ ಉಳಿಯಲಿಲ್ಲ. ಈಗ ಆದಿಲ್ ಮತ್ತೊಂದು ಮದುವೆ ಆಗಿದ್ದಾರೆ. ಅಷ್ಟೇ ಅಲ್ಲ ಇದು ತಮ್ಮ ಮೊದಲ ಮದುವೆ ಎಂದು ಹೇಳಿಕೆ ನೀಡುವ ಮೂಲಕ ಎಲ್ಲರಿಗೂ ಅಚ್ಚರಿ ತಂದಿದ್ದಾರೆ.

ರಾಖಿ ಸಾವಂತ್ ಹಾಗೂ ಆದಿಲ್ ಈ ಮೊದಲು ಮದುವೆ ಆಗಿದ್ದರು ಎನ್ನಲಾಗಿದೆ. ಈ ವಿಚಾರವನ್ನು ಇಬ್ಬರೂ ಗುಟ್ಟಾಗಿ ಇಟ್ಟಿದ್ದರು. ಆದಿಲ್ ಗೋಸ್ಕರ ರಾಖಿ ಮುಸ್ಲಿಂ ಧರ್ಮಕ್ಕೆ ಮತಾಂತರಗೊಂಡು ಹೆಸರನ್ನು ಕೂಡ ಬದಲಾಯಿಸಿಕೊಂಡಿದ್ದರು. ಈ ವಿಚಾರವನ್ನು ರಾಖಿ ರಿವೀಲ್ ಮಾಡಿದ ಬಳಿಕ ಇದನ್ನು ಆದಿಲ್ ಒಪ್ಪಿಕೊಳ್ಳೋಕೆ ರೆಡಿ ಇರಲಿಲ್ಲ. ಹೀಗಾಗಿ ರಾಖಿ ಅವರು ಆದಿಲ್ ಮೇಲೆ ಕೇಸ್ ಹಾಕಿದರು. ಆದಿಲ್ ಜೈಲಿನಲ್ಲಿ ಸಮಯ ಕಳೆದು ಬರುವಂತೆ ಆಯಿತು. ನಂತರ ಇಬ್ಬರೂ ಬೇರೆ ಆದರು ಈಗ ಆದಿಲ್ ಬಿಗ್ ಬಾಸ್ ಖ್ಯಾತಿಯ ಸೋಮಿ ಖಾನ್ ಜೊತೆ ಮದುವೆ ಆಗಿದ್ದಾರೆ.

ತಮ್ಮ ಮದುವೆ ಬಗ್ಗೆ ಆದಿಲ್ ನ್ಯೂಸ್ 18 ಇಂಗ್ಲಿಷ್ ಜೊತೆ ಮಾತನಾಡಿದ್ದಾರೆ. 'ಇದು ನನ್ನ ಮೊದಲ ಮದುವೆ. ನಾವು ಬೆಂಗಳೂರಿನಲ್ಲಿ ಇದ್ದೇವೆ. ಮುಂಬೈಗೆ ಬಂದ ಬಳಿಕ ಈ ಬಗ್ಗೆ ಅಧಿಕೃತ ಘೋಷಣೆ ಮಾಡುತ್ತೇವೆ. ನಾನು ಎಲ್ಲವನ್ನೂ ಇಂಚಿಂಚಾಗಿ ವಿವರಿಸುತ್ತೇನೆ' ಎಂದು ಅವರು ಹೇಳಿದ್ದಾರೆ. ಈ ಮೂಲಕ ಅಸಲಿಗೆ ನಡೆದಿದ್ದು ಏನು ಎಂಬ ವಿಚಾರವನ್ನು ಅವರು ಬಿಚ್ಚಿಡೋ ಸಾಧ್ಯತೆ ಇದೆ.

ಆದಿಲ್ ಹಾಗೂ ಸೋಮಿ ಖಾನ್ ಅವರು ಮಾರ್ಚ್ 2ರಂದು ವಿವಾಹ ಆದರು. ಮುಸ್ಲಿಂ ಧರ್ಮದ ಪ್ರಕಾರ ಈ ಮದುವೆ ನಡೆದಿದೆ. ಸೋಮಿ ಊರಾದ ಜೈಪುರದಲ್ಲಿ ಈ ಮದುವೆ ನಡೆದಿದೆ ಎನ್ನಲಾಗಿದೆ. ಇದಕ್ಕೆ ರಾಖಿ ಸಾವಂತ್ ಯಾವ ರೀತಿಯಲ್ಲು ಪ್ರತಿಕ್ರಿಯಿಸುತ್ತಾರೆ ಎಂಬುದನ್ನು ಕಾದು ನೀಡಬೇಕಿದೆ.

ರಾಖಿ ಸಾವಂತ್ ಈ ಮೊದಲು ಕೂಡ ಒಂದು ಮದುವೆ ಆಗಿದ್ದರು. ರಾಖಿ ಹಾಗೂ ರಿತೇಶ್ ವಿವಾಹ ನೆರವೇರತ್ತು. ಆದರೆ, ಇವರ ಸಂಬಂಧ ಹೆಚ್ಚು ದಿನ ಬಾಳಲಿಲ್ಲ. ರಾಖಿ ಮಾಡೋ ಡ್ರಾಮಾಗಳು ಒಂದೆರಡಲ್ಲ. ಈ ಕಾರಣಕ್ಕೆ ಅವರನ್ನು ಡ್ರಾಮಾ ಕ್ವೀನ್ ಎಂದು ಕರೆಯಲಾಗುತ್ತದೆ. ಅನೇಕ ಬಾರಿ ಅವರು ಮಾಡೋ ಓವರ್ ಆ ಯಕ್ಟಿಂಗ್ ನಿಂದ ಅನೇಕರಿಗೆ ಕಿರಿಕಿರಿ ಆಗಿದ್ದಿದೆ. ಈಗ ಆದಿಲ್ ಖಾನ್ ಮದುವೆ ವಿಚಾರದಲ್ಲಿ ಅವರು ಮತ್ತೆ ಸಿಟ್ಟಿಗೇಳುವ ಸಾಧ್ಯತೆ ಇದೆ. ಈ ಬಗ್ಗೆ ಅವರು ಯಾವುದೇ ಹೇಳಿಕೆ ನೀಡಿಲ್ಲ.

# ಬಾಯ್ ಫ್ರೆಂಡ್ ಜೊತೆ ತಿರುಪತಿ ದರ್ಶನಕ್ಕೆ ಬಂದ ನಟಿ ಜಾನ್ವಿ

ತಿರುಪತಿ ತಿಮ್ಮಪ್ಪನ ದರ್ಶನ ಮಾಡಲು ಬಾಯ್ ಫ್ರೆಂಡ್ ಶಿಖರ್ ಪಹರಿಯಾ ಜೊತೆ ಹೋಗಿದ್ದಾರೆ ಬಾಲಿವುಡ್ ನಟಿ ಜಾನ್ವಿ ಕಪೂರ್. ನಿನ್ನೆಯಷ್ಟೇ ಅವರು ಶಿಖರ್ ಜೊತೆ ತಿರುಪತಿಗೆ ಬಂದು, ಒಟ್ಟಿಗೆ ದೇವರ ದರ್ಶನ ಮಾಡಿದ್ದಾರೆ. ಆ ಫೋಟೋಗಳು ಸೋಷಿಯಲ್ ಮೀಡಿಯಾದಲ್ಲಿ ವೈರಲ್ ಆಗಿವೆ. ಮದುವೆಗೂ ಮುಂಚೆ ಏನಿದು? ಎಂದು ಹಲವರು ಪ್ರಶ್ನೆಯನ್ನೂ ಮಾಡಿದ್ದಾರೆ.

ಒಂದು ಕಡೆ ಜಾನ್ವಿ ಟೆಂಪಲ್ ರನ್ ಮಾಡುತ್ತಿದ್ದರೆ, ಮತ್ತೊಂದು ಕಡೆ ಅವರು ಮತ್ತೊಂದು ಚಿತ್ರಕ್ಕೂ ನಾಯಕಿಯಾಗಿ ಆಯ್ಕೆಯಾಗಿದ್ದಾರೆ. 'ದೇವರ' ಸಿನಿಮಾದಲ್ಲಿ ಜ್ಯೂ.ಎನ್‌ಟಿಆರ್‌ಗೆ ಹೀರೋಯಿನ್ ಆಗಿ ನಟಿಸಿದ ಬೆನ್ನಲ್ಲೇ ರಾಮ್ ಚರಣ್‌– ಶಿವಣ್ಣ ಕಾಂಬಿನೇಷನ್ ಸಿನಿಮಾಗೆ ಜಾನ್ವಿ ಕಪೂರ್ ನಾಯಕಿಯಾಗಿದ್ದಾರೆ.

ಬುಚ್ಚಿಬಾಬು ಸನಾ ನಿರ್ದೇಶನದ ಹೊಸ ಸಿನಿಮಾದಲ್ಲಿ ರಾಮ್ ಚರಣ್ ಜೊತೆ ಬಹುಮುಖ್ಯ ಪಾತ್ರದಲ್ಲಿ ಹ್ಯಾಟ್ರಿಕ್ ಹೀರೋ ಶಿವಣ್ಣ ಕೂಡ ನಟಿಸುತ್ತಿದ್ದಾರೆ. ರಾಮ್ ಚರಣ್ ಜೋಡಿಯಾಗಿ ಬಾಲಿವುಡ್ ಹಾಟ್ ಬ್ಯೂಟಿ ಜಾನ್ವಿ ಕಪೂರ್ ಕಾಣಿಸಿಕೊಳ್ತಾರೆ. ನಟನೆಗೆ ಹೆಚ್ಚು ಪ್ರಾಮುಖ್ಯತೆ ಇರುವ ಭಿನ್ನ ಪಾತ್ರದಲ್ಲಿ ನಟಿ ಕಾಣಿಸಿಕೊಳ್ಳಿದ್ದಾರೆ.

ಕೆಲ ತಿಂಗಳುಗಳ ಹಿಂದೆ ಬುಚ್ಚಿಬಾಬು ಸನಾ ಅವರು ಬೆಂಗಳೂರಿಗೆ ಆಗಮಿಸಿ ಶಿವಣ್ಣಗೆ ಭೇಟಿಯಾಗಿ ಕಥೆ ಹೇಳಿದ್ದರು. ಶಿವಣ್ಣಗೂ ಕಥೆ ಕೇಳಿ ಥ್ರಿಲ್ ಆಗಿ ಈ ಚಿತ್ರದ ಭಾಗವಾಗಲು ಓಕೆ ಎಂದಿದ್ದಾರೆ. ಸದ್ಯದಲ್ಲೇ ಸಿನಿಮಾ ಶುರುವಾಗಲಿದೆ.

### ಕುಲ್ದೀಪ್‌ಗೆ 5 ವಿಕೆಟ್

# 218 ರನ್‌ಗಳಿಗೆ ಇಂಗ್ಲೆಂಡ್ ಆಲೌಟ್

ಭಾರತ ತಂಡದ ಕುಲ್ದೀಪ್ ಯಾದವ್ ಹಾಗೂ ಆರ್.ಅಶ್ವಿನ್ ಅವರ ಸ್ಪಿನ್ ದಾಳಿಗೆ ತತ್ತರಿಸಿದ ಆಂಗ್ಲರ ಪಡೆ ಇಲ್ಲಿ ನಡೆಯುತ್ತಿರುವ 5ನೇ ಹಾಗೂ ಅಂತಿಮ ಟೆಸ್ಟ್ ಪಂದ್ಯದ ಮೊದಲ ಇನಿಂಗ್ಸ್‌ನಲ್ಲಿ 57.4 ಓವರ್‌ಗೆ 218 ರನ್‌ಗಳಿಗೆ ಆಲೌಟ್ ಆಗಿದೆ.

ಟಾಸ್ ಗೆದ್ದು ಇಂಗ್ಲೆಂಡ್ ತಂಡ ಮೊದಲ ಬ್ಯಾಟಿಂಗ್ ಆಯ್ದುಕೊಂಡಿತು. ಉತ್ತಮ ಶುಭಾರಂಭ ಪಡೆದರೂ ಇಂಗ್ಲೆಂಡ್ ತಂಡದ ಬ್ಯಾಟರ್‌ಗಳ ವೈಫಲ್ಯ ಅನುಭವಿಸಿದರು.

ಜಾಕ್ ಕ್ರಾಲಿ ಬಿಟ್ಟರೆ ಆಂಗ್ಲ ಪಡೆಯ ಯಾವೊಬ್ಬ ಆಟಗಾರನೂ ಹೆಚ್ಚು ಸಮಯ ಕ್ರೀಜ್‌ನಲ್ಲಿ ನಿಲ್ಲಲಿಲ್ಲ. ಜಾಕ್ ಕ್ರಾಲಿ 79 (11 ಫೋರ್, 1 ಸಿಕ್ಸರ್) ಸಿಡಿಸಿ ಕುಲ್ದೀಪ್ ಯಾದವ್‌ಗೆ ವಿಕೆಟ್ ಒಪ್ಪಿಸಿ ನಡೆದರು. ಇವರ ಬೆನ್ನಲ್ಲೇ ಎಲ್ಲಾ ಆಟಗಾರರು ಅಲ್ಪ ಮೊತ್ತಕ್ಕೆ ಒಬ್ಬೊಬ್ಬರಾಗಿ ಪೆವಿಲಿಯನ್ ಪರೇಡ್ ನಡೆಸಿದರು.

ಬೆನ್ ಡಕೆಟ್ 27, ಓಲಿ ಪೋಪ್ 11, ಜೋ ರೂಟ್ 26, ಜಾನಿ ಬೈರ್ಸ್ಟೋವ್ 29 ರನ್ ಗಳಿಸಿ ವಿಕೆಟ್ ಒಪ್ಪಿಸಿ ಹೊರ ನಡೆದರು. ಬೆನ್ ಸ್ಟೋಕ್ಸ್ ರನ್ ಖಾತೆ ತೆರೆಯದೇ ಶೂನ್ಯ ಸುತ್ತಿ ಔಟಾದರು.

ಬೆನ್ ಫೋಕ್ಸ್ 24, ಟಾಮ್ ಹಾರ್ಟ್ಲೀ 6 ರನ್ ಗಳಿಸಿ ಔಟಾದರೆ, ಮಾರ್ಕ್ ವುಡ್ ಮತ್ತು ಜೇಮ್ಸ್ ಆಂಡರ್ಸನ್ ಶೂನ್ಯ ಸುತ್ತಿದರು. ಶೋಯೆಬ್ ಬಶೀರ್ ಅಜೇಯ 11 ಗಳಿಸಿದರು.

**ಕುಲ್ದೀಪ್, ಅಶ್ವಿನ್ ಮಿಂಚು:** ಭಾರತ ತಂಡದ ಕುಲ್ದೀಪ್ ಯಾದವ್ ಮತ್ತು ಆರ್.ಅಶ್ವಿನ್ ಸ್ಪಿನ್ ದಾಳಿಗೆ ಆಂಗ್ಲರ ಪಡೆ ಮಂಡಿಯೂರಿತು. ಕುಲ್ದೀಪ್ 5 ವಿಕೆಟ್ ಕಿತ್ತು ಮಿಂಚಿದರು. 100 ನೇ ಟೆಸ್ಟ್ ಪಂದ್ಯ ಆಡುತ್ತಿರುವ ಅಶ್ವಿನ್ 4 ಬೀಳಿಸಿದ್ದಾರೆ. ರವೀಂದ್ರ ಜಡೇಜಾ 1 ವಿಕೆಟ್ ಕಬಳಿಸಿದರು.

**ಜೈಸ್ವಾಲ್, ರೋಹಿತ್ ಫಿಫ್ಟಿ:** ಮೊದಲ ಇನಿಂಗ್ಸ್ ಬ್ಯಾಟಿಂಗ್ ನಡೆಸುತ್ತಿರುವ ಭಾರತ ಆರಂಭದಲ್ಲೇ ಉತ್ತಮ ಪ್ರದರ್ಶನ ತೋರಿದೆ. ಓಪನರ್‌ಗಳಾದ ಯಶಸ್ವಿ ಜೈಸ್ವಾಲ್ ಮತ್ತು ರೋಹಿತ್ ಶರ್ಮಾ ಅರ್ಧಶತಕ ಗಳಿಸಿ ಮಿಂಚಿದ್ದಾರೆ. ಜೈಸ್ವಾಲ್ 57 (58 ಬಾಲ್, 5 ಫೋರ್, 3 ಸಿಕ್ಸರ್) ಬಾರಿಸಿ ಶೋಯೆಬ್ ಬಶೀರ್‌ಗೆ ವಿಕೆಟ್ ಒಪ್ಪಿಸಿ ಪೆವಿಲಿಯನ್ ಸೇರಿದರು. ರೋಹಿತ್ ಶರ್ಮಾ 52 ಹಾಗೂ ಶುಭಮನ್ ಗಿಲ್ 26 ಗಳಿಸಿ ಕ್ರೀಸ್‌ನಲ್ಲಿದ್ದಾರೆ. ಮೊದಲ ಇನಿಂಗ್ಸ್‌ನ ಮೊದಲ ದಿನದಾಟದ ಅಂತ್ಯಕ್ಕೆ ಭಾರತ 30 ಓವರ್ ಗಳಿಗೆ 1 ವಿಕೆಟ್ ನಷ್ಟಕ್ಕೆ 135 ರನ್ ಗಳಿಸಿದೆ. ಆ ಮೂಲಕ 83 ರನ್‌ಗಳ ಹಿನ್ನಡೆಯಲ್ಲಿದೆ.

# 700 ರನ್ ಸಿಡಿಸಿ ಸಚಿನ್, ಕೊಹ್ಲಿ ದಾಖಲೆ ಉಡೀಸ್

ಇಂಗ್ಲೆಂಡ್ ವಿರುದ್ಧ ನಡೆಯುತ್ತಿರುವ ಅಂತಿಮ ಟೆಸ್ಟ್ ಪಂದ್ಯದಲ್ಲಿ ಅರ್ಧಶತಕ ಸಿಡಿಸುವ ಮೂಲಕ ಯಶಸ್ವಿ ಜೈಸ್ವಾಲ್, ಟೀಂ ಇಂಡಿಯಾ ಸ್ಟಾರ್ ಬ್ಯಾಟರ್ ವಿರಾಟ್ ಕೊಹ್ಲಿ ಅವರ ಹೆಸರಲ್ಲಿದ್ದ ಅಪರೂಪದ ದಾಖಲೆಯನ್ನ ನುಚ್ಚುನೂರು ಮಾಡಿದ್ದಾರೆ.

ಇಲ್ಲಿನ ಹಿಮಾಚಲ ಪ್ರದೇಶ ಕ್ರಿಕೆಟ್ ಅಸೋಸಿಯೇಷನ್ ಸ್ಟೇಡಿಯಂನಲ್ಲಿ ಟಾಸ್ ಗೆದ್ದು ಮೊದಲು ಬ್ಯಾಟಿಂಗ್ ಮಾಡಿದ ಇಂಗ್ಲೆಂಡ್ ತಂಡ 218 ರನ್‌ಗಳಿಗೆ ಆಲೌಟ್ ಆಯಿತು. ಬಳಿಕ ತನ್ನ ಸರದಿಯ ಮೊದಲ ಇನ್ನಿಂಗ್ಸ್ ಆರಂಭಿಸಿದ ಭಾರತ 30 ಓವರ್‌ಗಳಲ್ಲಿ 1 ವಿಕೆಟ್ ಕಳೆದುಕೊಂಡು 135 ರನ್‌ಗಳಿಗೆ ಮೊದಲ ದಿನದಾಟ ಅಂತ್ಯಗೊಳಿಸಿತು.

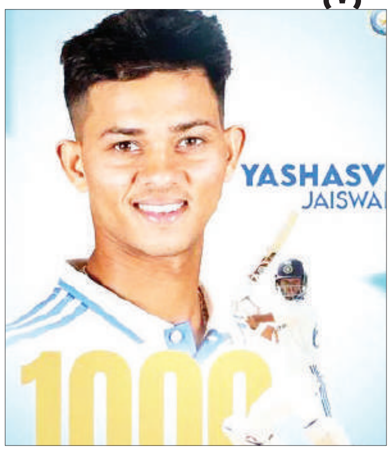

ಹಿಟ್‌ಮ್ಯಾನ್ ಜೊತೆಗೆ ಕ್ರೀಸ್ ಆರಂಭಿಸಿದ ಯುವ ಬ್ಯಾಟರ್ ಯಶಸ್ವಿ ಜಸ್ವಾಲ್ ಮತ್ತೊಮ್ಮೆ ಸ್ಫೋಟಕ ಪ್ರದರ್ಶನ ನೀಡಿದರು. ಆಕರ್ಷಕ ಅರ್ಧಶತಕ ಗಳಿಸುವ ಜೊತೆಗೆ ಟೆಸ್ಟ್ ಕ್ರಿಕೆಟ್‌ನಲ್ಲಿ ಅತಿ ವೇಗವಾಗಿ 1 ಸಾವಿರ ರನ್ ಪೂರೈಸಿದ ಸಾಧನೆ ಮಾಡಿದರು. ಹಾಗೂ ಸಚಿನ್ ತೆಂಡೂಲ್ಕರ್ ಬಳಿಕ ಇಂಗ್ಲೆಂಡ್ ವಿರುದ್ಧ ಟೆಸ್ಟ್ ಪಂದ್ಯದಲ್ಲಿ ಅತಿಹೆಚ್ಚು ಸಿಕ್ಸರ್ ಸಿಡಿಸಿದ ಬ್ಯಾಟರ್ ಹಾಗೂ ಸರಣಿಯೊಂದರಲ್ಲಿ ಅತಿಹೆಚ್ಚು ರನ್ ಗಳಿಸಿದ 3ನೇ ಭಾರತೀಯ ಎಂಬ ವಿಶೇಷ ಸಾಧನೆಗೆ ಪಾತ್ರರಾದರು. ಸಚಿನ್ 25 ಸಿಕ್ಸರ್ ಸಿಡಿಸಿದ್ದರೆ, ಯಶಸ್ವಿ ಜೈಸ್ವಾಲ್ 26 ಸಿಕ್ಸರ್ ಸಿಡಿಸಿದ್ದಾರೆ.

5ನೇ ಟೆಸ್ಟ್ ಪಂದ್ಯದ ಮೊದಲನೇ ದಿನದಾಟದಲ್ಲಿ 58 ಎಸೆತಗಳಲ್ಲಿ 57 ರನ್ (5 ಬೌಂಡರಿ, 3 ಸಿಕ್ಸರ್) ಗಳಿಸಿದ ಯಶಸ್ವಿ ಜೈಸ್ವಾಲ್ ಪ್ರಸಕ್ತ ಸರಣಿಯಲ್ಲಿ 712 ರನ್ ಗಳಿಸಿದರು. ಈ ಮೂಲಕ ಟೆಸ್ಟ್ ಕ್ರಿಕೆಟ್‌ನ ಸರಣಿಯೊಂದರಲ್ಲಿ 692 ರನ್ ಗಳಿಸಿದ್ದ ವಿರಾಟ್ ಕೊಹ್ಲಿ ಅವರ ದಾಖಲೆಯನ್ನು ನುಚ್ಚುನೂರು ಮಾಡಿದರು. 2014-15ರ ಸಾಲಿನಲ್ಲಿ ಆಸ್ಟೇಲಿಯಾ ವಿರುದ್ಧ ನಡೆದ ಬಾರ್ಡರ್ ಗವಾಸ್ಕರ್ ಟೆಸ್ಟ್ ಸರಣಿಯಲ್ಲಿ ವಿರಾಟ್ 692 ರನ್ ಗಳಿಸಿದ್ದರು. ಈ ಮೂಲಕ ಸರಣಿಯೊಂದರಲ್ಲಿ ಹೆಚ್ಚು ರನ್ ಗಳಿಸಿದ್ದ 2ನೇ ಭಾರತೀಯ ಎಂಬ ಖ್ಯಾತಿ ಗಳಿಸಿದ್ದರು. ಇದೀಗ ವಿರಾಟ್ ಅವರ ದಾಖಲೆಯನ್ನು ಹಿಂದಿಕ್ಕಿರುವ ಯಶಸ್ವಿ ಜೈಸ್ವಾಲ್, ಸುನೀಲ್ ಗವಾಸ್ಕರ್ ಅವರ 774 ರನ್‌ಗಳ ದಾಖಲೆ ಮುರಿಯುವ ಸನಿಹದಲ್ಲಿದ್ದಾರೆ.

**ಸ್ಪಿನ್ ಮಾಂತ್ರಿಕರ ದಾಳಿಗೆ ನೆಲಕಚ್ಚಿದ ಇಂಗ್ಲೆಂಡ್:** ಈಗಾಗಲೇ ಸರಣಿಯನ್ನು ಸೋತಿರುವ ಇಂಗ್ಲೆಂಡ್ ತಂಡ ಅಂತಿಮ ಟೆಸ್ಟ್ ಪಂದ್ಯದಲ್ಲಾದರೂ ಸುಧಾರಿತ ಪ್ರದರ್ಶನ ನೀಡುವ ಉತ್ಸಾಹದಲ್ಲಿ ಕಣಕ್ಕಿಳಿದಿತ್ತು. ಆದ್ರೆ ಭಾರತೀಯ ಸ್ಪಿನ್ ಮಾಂತ್ರಿಕರ ದಾಳಿಗೆ ತತ್ತರಿಸಿಹೋದರು. 57 ಓವರ್‌ಗಳಲ್ಲೇ 218 ರನ್ ಗಳಿಸಿ ಇಂಗ್ಲೆಂಡ್ ಆಲೌಟ್ ಆಯಿತು. ಭಾರತದ ಪರ ಸ್ಪಿನ್ ದಾಳಿ ನಡೆಸಿದ ಕುಲ್ದೀಪ್ ಯಾದವ್ 5 ವಿಕೆಟ್ ಕಿತ್ತರೆ, 100ನೇ ಟೆಸ್ಟ್ ಪಂದ್ಯವನ್ನಾಡಿದ ಅಶ್ವಿನ್ 4 ವಿಕೆಟ್ ಪಡೆದು ಮಿಂಚಿದರು. ರವೀಂದ್ರ ಜಡೇಜಾ 1 ವಿಕೆಟ್‌ಗೆ ತೃಪ್ತಿಪಟ್ಟುಕೊಂಡರು.

# ಗ್ಯಾರಂಟಿ ಯೋಜನೆ ಸಮಾವೇಶಕ್ಕೆ ನಾಯಕರೇ ಗೈರು!

**ಬಾಗಲಕೋಟೆ:** ನಿನ್ನೆ ನಗರದದಲ್ಲಿ ಆಯೋಜಿಸಲಾದ ಗ್ಯಾರಂಟಿ ಯೋಜನೆಯ ಜಿಲ್ಲಾಮಟ್ಟದ ಸಮಾವೇಶಕ್ಕೆ ಆಗಮಿಸದೇ ಕಾಂಗ್ರೆಸ್ ಶಾಸಕರು ನಿರಾಸಕ್ತಿ ತೋರಿದ್ದಾರೆ. ಜಿಲ್ಲಾಡಳಿತದಿಂದ ನವನಗರದ ಸೆಕ್ಟರ್ 12ರಲ್ಲಿ ಕಾರ್ಯಕ್ರಮ ಆಯೋಜಿಸಲಾಗಿತ್ತು. ಸಮಾವೇಶಕ್ಕೆ ಶಾಸಕರಾದ ಬಿಬಿ ಚಿಮ್ಮನಕಟ್ಟಿ, ವಿಜಯಾನಂದ ಕಾಶಪ್ಪನವರ್, ಪರಿಷತ್ ಸದಸ್ಯರಾದ ಸುನಿಲ್ ಗೌಡ ಪಾಟೀಲ್, ಉಮಾಶ್ರೀ ಗೈರು ಹಾಜರಾಗಿದ್ದರು. ಮತ್ತೊಂದೆಡೆ ಕಾರ್ಯಕ್ರಮದಲ್ಲಿ ಸಮರ್ಪಕವಾಗಿ ಊಟದ ವ್ಯವಸ್ಥೆ ಕಲ್ಪಿಸುವಲ್ಲಿ ಜಿಲ್ಲಾಡಳಿತ ವಿಫಲವಾಗಿದೆ.

ಸಾವಿರಾರು ಜನ ಭಾಗಿಯಾಗಿದ್ದ ಕಾರ್ಯಕ್ರಮದಲ್ಲಿ ಚಿಕ್ಕ ಪೆಂಡಾಲ್‌ನಲ್ಲಿ ಊಟದ ವ್ಯವಸ್ಥೆ ಮಾಡಲಾಗಿತ್ತು. ಊಟದ ವೇಳೆಯಲ್ಲಿ ನೂಕು ನುಗ್ಗಲು ಉಂಟಾಗಿತ್ತು. ಬೃಹತ್ ಸಂಖ್ಯೆಯಲ್ಲಿ ಸೇರಿದ್ದ ಮಹಿಳೆಯರನ್ನ ನಿಯಂತ್ರಿಸಲು ಪೊಲೀಸರು ಹರಸಾಹಸ ಪಡುವಂತಾಯಿತು.

**ಊಟದ ಕೌಂಟರ್ ಬಳಿ ನೂಕುನುಗ್ಗಲು:** ಊಟದ ಕೌಂಟರ್ ಬಳಿ ತಟ್ಟೆ ತೆಗೆದುಕೊಳ್ಳಲು ಸಹ ನೂಕುನುಗ್ಗಲು ಆಗಿತ್ತು. ನಂತರ ಒಬ್ಬರ ಮೇಲೊಬ್ಬರು ಬಿದ್ದು ಊಟ ಹಾಕಿಸಿಕೊಳ್ಳುವ ದೃಶ್ಯಗಳು ಕಂಡು ಬಂದವು.

**ಖಾಲಿ ಕುರ್ಚಿಗಳು:** ಮಹಿಳೆಯರನ್ನ ನಿಯಂತ್ರಿಸಲು ಪೊಲೀಸರು ಹರಸಾಹಸಪಡುವಂತಾಯ್ತು. ಕೊನೆಗೆ ಪರಿಸ್ಥಿತಿ ನಿಯಂತ್ರಿಸಲು ತಾವೇ ಊಟ ಬಡಿಸಲು ಪೊಲೀಸರು ನಿಂತುಕೊಳ್ಳಬೇಕಾದ ಪರಿಸ್ಥಿತಿ ನಿರ್ಮಾಣವಾಯ್ತು. ಕಾರ್ಯಕ್ರಮದಲ್ಲಿ ಉಸ್ತುವಾರಿ ಸಚಿವ ಆರ್‌ಬಿ ತಿಮ್ಮಾಪುರ, ಶಾಸಕ ಹೆಚ್‌ವೈ ಮೇಟಿ, ಜೆ ಟಿ ಪಾಟೀಲ್, ಪರಿಷತ್ ಸದಸ್ಯ ಪ್ರಕಾಶ್ ಹುಕ್ಕೇರಿ ಸೇರಿದಂತೆ ಜಿಲ್ಲಾ ಮಟ್ಟದ ಅಧಿಕಾರಿಗಳು ಉಪಸ್ಥಿತರಿದ್ದರು.

**ಜಿಲ್ಲಾ ಪ್ರವಾಸದಲ್ಲಿ ಸಿಎಂ:** ಬಸವಣ್ಣನವರನ್ನು ಸಾಂಸ್ಕೃತಿಕ ನಾಯಕ ಎಂದು ಘೋಷಿಸಿರುವ ಹಿನ್ನೆಲೆಯಲ್ಲಿ ಬಸವ ಕಲ್ಯಾಣದ ಥೇರ್ ಮೈದಾನದಲ್ಲಿ ಸಿಎಂ ಸಿದ್ದರಾಮಯ್ಯರಿಗೆ ಅಭಿನಂದನಾ ಕಾರ್ಯಕ್ರವನ್ನು ಏರ್ಪಡಿಸಲಾಗಿತ್ತು. ಅಖಿಲ ಭಾರತ ವೀರಶೈವ ಲಿಂಗಾಯತ ಮಹಾಸಭಾ, ಲಿಂಗಾಯತ ಮಠಾಧಿಪತಿಗಳ ಒಕ್ಕೂಟದಿಂದ ಸಿಎಂ ಸಿದ್ಧರಾಮಯ್ಯರಿಗೆ ಅಭಿನಂದನೆ ಸಲ್ಲಿಸಲಾಯಿತು. ಕಾರ್ಯಕ್ರಮದಲ್ಲಿ ಸಿಎಂ ಸಿದ್ದರಾಮಯ್ಯ ಅವರಿಗೆ ಪುಷ್ಪಾರ್ಚನೆ ಮಾಡಿ ಸನ್ಮಾನಿಸಲಾಯಿತು.

**ಮತದಾನ ಬಹಿಷ್ಕಾರದ ಕೂಗು:** ಲೋಕಸಭಾ ಚುನಾವಣೆಯ ಹೊತ್ತಲ್ಲೇ ಚಿಕ್ಕಮಗಳೂರು ಜಿಲ್ಲೆಯ ಶೃಂಗೇರಿ ತಾಲೂಕಿನ ಅಕ್ರವಳ್ಳಿ ಬಡಾವಣೆಯಲ್ಲಿ ಮತದಾನ ಬಹಿಷ್ಕಾರದ ಕೂಗು ಕೇಳಿ ಬಂದಿದೆ.

ಸುಮಾರು 900 ಜನರು ವಾಸಿಸುತ್ತಿರುವ ಬಡಾವಣೆಗೆ ರಸ್ತೆ ಸಹಿತ ಅನೇಕ ಮೂಲ ಸೌಕರ್ಯ ಕಲ್ಪಿಸಲು ಮನವಿ ಸಲ್ಲಿಸಿದ್ದರೂ ಬಡಾವಣೆಗೆ ಮೂಲಸೌಕರ್ಯ ಒದಗಿಸಿಲ್ಲ. ಹಾಗಾಗಿ ನಾವು ಈ ಬಾರಿ ಮತದಾನ ಮಾಡುವುದಿಲ್ಲ ಎಂದು ಬ್ಯಾನರ್ ಹಾಕಿ ಮತದಾನ ಬಹಿಷ್ಕಾರಿಸಿದ್ದಾರೆ.

# ಬೆಂಗಳೂರಲ್ಲಿ ದಾಖಲೆ ಮಟ್ಟದಲ್ಲಿ ಹೆಚ್ಚಿದ ವಿದ್ಯುತ್ ಬಳಕೆ!

**ಬೆಂಗಳೂರು:** ರಾಜ್ಯ ರಾಜಧಾನಿಯಲ್ಲಿ ಬಿರು ಬಿಸಿಲು ಜನರ ನೆತ್ತಿ ಸುಡುತ್ತಿರುವ ಸಮಯದಲ್ಲೇ, ಬೆಂಗಳೂರಿನ ವಿದ್ಯುತ್ ಬಳಕೆಯಲ್ಲಿ ದಾಖಲೆಯ ಏರಿಕೆ ಕಂಡು ಬಂದಿದೆ. ಕಳೆದ ವರ್ಷಕ್ಕೆ ಹೋಲಿಸಿದರೆ ಈ ವರ್ಷದ ಅತಿ ಹೆಚ್ಚು ಕರೆಂಟ್ ಬಳಕೆಯಾಗಿರೋದು ಗೊತ್ತಾಗಿದ್ದು, ಪರಿಸ್ಥಿತಿ ಇದೇ ರೀತಿ ಮುಂದುವರೆದರೆ ಬೇಸಿಗೆಗಾಲದಲ್ಲಿ ಲೋಡ್ ಶೆಡ್ಡಿಂಗ್ ಘೋಷಣೆಯಾಗುವ ಸಾಧ್ಯತೆ ಇದೆ ಎಂದು ತಿಳಿದು ಬಂದಿದೆ.

**ರಣ ಬಿಸಿಲ ನಡುವೆ ಹೆಚ್ಚಾಯ್ತು ದಾಖಲೆ ವಿದ್ಯುತ್ ಬಳಕೆ!:** ಬೇಸಿಗೆ ಆರಂಭದಲ್ಲಿಯೇ ಸೂರ್ಯ ನೆತ್ತಿ ಸುಡ್ತಿದ್ದಾನೆ. ರಣ ಬಿಸಿಲಿಗೆ ಸಿಲಿಕಾನ್ ಸಿಟಿ ಮಂದಿ ಸೊರಗಿ ಹೋಗ್ತಿದ್ದಾರೆ. ಅದ್ರಲ್ಲೂ ಈ ಬಾರಿ ಸಮ್ಮರ್ ಸ್ಟಾರ್ಟಿಂಗ್‌ನಲ್ಲಿ ಧಗೆ ಸ್ವಲ್ಪ ಹೆಚ್ಚಾಗಿ ಕಾಡ್ತಿದೆ. ಜನರು ಬಿರು ಬಿಸಿಲಿನ ಹೊಡೆತದಿಂದ ತಪ್ಪಿಸಿಕೊಳ್ಳಲು ಫ್ಯಾನ್, ಏಸಿ ಕೂಲರ್ ಮೊರೆ ಹೋಗಿದ್ದಾರೆ. ಇದರಿಂದ ವಿದ್ಯುತ್ ಬಳಕೆಯಲ್ಲಿ ಬೆಂಗಳೂರು ಜನ ಹೊಸ ದಾಖಲೆ ಮಾಡಿದ್ದಾರೆ. ಹೀಗಾಗಿ ಇದು ನಗರದ ಜನರಿಗೆಲೋಡ್ ಶೆಡ್ಡಿಂಗ್‌ನ ಆತಂಕ ಹುಟ್ಟಿಸಿದೆ.

**ಹೆಚ್ಚಿದ ವಿದ್ಯುತ್ ಬಳಕೆ, ಲೋಡ್ ಶೆಡ್ಡಿಂಗ್ ಭೀತಿ!:** ಬಿಸಿಲಿನ ಹಬೆಯಿಂದ ಬೆಂದಿರುವ ಜನರು ಫ್ಯಾನ್, ಏರ್ ಕಂಡಿಷನ್, ಏರ್ ಕೂಲರ್ ಬಳಸುವುದು ಹೆಚ್ಚಾಗಿದೆ. ಇದರಿಂದ ಬೆಂಗಳೂರು ವ್ಯಾಪ್ತಿಯಲ್ಲಿ ದಾಖಲೆಯ ವಿದ್ಯುತ್ ಬಳಕೆಯಾಗಿದೆ. ಈ ವರ್ಷ ಫೆಬ್ರವರಿ ತಿಂಗಳಿನಲ್ಲಿ ಸಾರ್ವಕಾಲಿಕ ಗರಿಷ್ಠ 8,128 ಮೆಗಾ ವ್ಯಾಟ್ ವಿದ್ಯುತ್ ಬಳಸಲು ಮೂಲಕ ಸಿಟಿ ಮಂದಿ ಹೊಸ ರೆಕಾರ್ಡ್ ಕ್ರಿಯೆಟ್ ಮಾಡಿದ್ದಾರೆ.

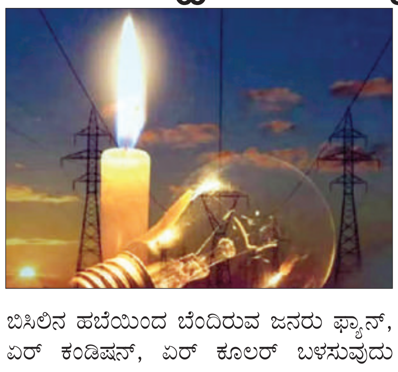

ಕಳೆದ ವರ್ಷ ಫೆಬ್ರವರಿಯಲ್ಲಿ 7496 ಮೆಗಾ ವ್ಯಾಟ್ ವಿದ್ಯುತ್ ಬಳಕೆಯಾಗಿತ್ತು. ಆದರೆ ಈ ವರ್ಷ ಫೆಬ್ರವರಿಯಲ್ಲಿ 632 ಮೆಗಾ ವ್ಯಾಟ್ ಹೆಚ್ಚಾಗಿದ್ದು 8,128 ಮೆಗಾ ವ್ಯಾಟ್ ಬಳಕೆಯಾಗಿದೆ. ಈ ಮೂಲಕ ಅಲ್ ಟೈಂ ರೆಕಾರ್ಡ್ ಬ್ರೇಕ್ ಆಗಿದೆ. ಎಸಿ, ಫ್ಯಾನ್ ಸಹ ಹೆಚ್ಚಾಗಿ ರನ್ ಆಗಿದ್ದೆ ವಿದ್ಯುತ್ ಹೆಚ್ಚಿನ ಬಳಕೆಗೆ ಕಾರಣವಂತೆ. ಅಲ್ಲದೇ ಹೆಚ್ಚುತ್ತಿರುವ ತಾಪಮಾನದಿಂದ ಜನರು, ಕೈಗಾರಿಗೆ ಹಾಗೂ ಮೋಟಾರ್ ಉಪಕರಣಗಳಿಗೆ ವಿದ್ಯುತ್ ಬಳಸಿದ್ದಾರೆ. ಅನಾವಶ್ಯಕವಾಗಿ ವಿದ್ಯುತ್ ಬಳಕೆ ಮಾಡದಂತೆ ಜಾಗ್ರತೆ ವಹಿಸಲು ಬೆಸ್ಕಾಂ ಮನವಿ ಮಾಡಿದೆ.

**ಗೃಹಜ್ಯೋತಿ ಗುಂಗಲ್ಲಿ ಬೇಕಾಬಿಟ್ಟಿ ಕರೆಂಟ್ ಬಳಕೆ!:** ಗೃಹಜ್ಯೋತಿ ಎಫೆಕ್ಟ್ ಕೂಡ ವಿದ್ಯುತ್ ಅಧಿಕ ಬಳಕೆಗೆ ಕಾರಣ ಎನ್ನಲಾಗಿದೆ. ಮಾರ್ಚ್ ತಿಂಗಳ ಗರಿಷ್ಠ ಬೇಡಿಕೆಯು 8,300 ಒಫ಼ಾ ಎಂದು ಅಂದಾಜಿಸಲಾಗಿದೆ. ಮಾರ್ಚ್ 2023ರಲ್ಲಿ 7740 ಮೆಗಾ ವ್ಯಾಟ್ ವಿದ್ಯುತ್ ಬಳಕೆ ಆಗಿತ್ತು. ಈ ಬಾರಿ ಏಪ್ರಿಲ್ ಮತ್ತು ಮೇನಲ್ಲಿ ಮತ್ತಷ್ಟು ವಿದ್ಯುತ್ ಬಳಕೆ ಏರಿಕೆಯಾಗಬಹುದು ಅಂತಿದ್ದಾರೆ ಬೆಸ್ಕಾಂ ಅಧಿಕಾರಿಗಳು. ಇದರ ನಡುವೆ ಜನರಿಗೆ ಬೇಸಿಗೆ ಆರಂಭದಲ್ಲಿ ಹೆಚ್ಚಿನ ವಿದ್ಯುತ್ ಬಳಕೆ ಮಾಡಿದ್ರಿಂದ ಬೇಸಿಗೆ ಮಧ್ಯಭಾಗದಲ್ಲಿ ಲೋಡ್ ಶೆಡ್ಡಿಂಗ್ ಆಗುವ ಆತಂಕ ಜನರನ್ನ ಕಾಡ್ತಿದೆ.

Printed, Published & Owned by N.Venugopal Krishna, Printed at DASHAPRAMATHI MUDRANALAYA, No.433/1, Chikkavitalenahalli Village, Thagachagere Post, Kasaba Hobli, Channapatna Taluk, Ramanagar District, Pin-562160. Published at No.15, Ground Floor, 12th Block, 5th Main, Kumara Park (West), Behind BDA Head Office, Bengaluru-560020. Editor: N.Venugopal Krishna, Mobile No.+91 94835 89085, email: sanjemugilu@gmail.com