ಸುದ್ದಿಗಳ ಹೊನಲು

ಸಂಜೆ ಮುಗಿಲು

ಕನ್ನಡ ಪ್ರಾದೇಶಿಕ ಸಂಜೆ ದಿನಪತ್ರಿಕೆ

ಸಂಪುಟ: 21, ಸಂಚಿಕೆ: 150, ಪುಟಗಳು: 8, ಶನಿವಾರ, 9 ಮಾರ್ಚ್ 2024 RNI NO. KARKAN/2002/08054

epaper: www.sanjemugilu.com

ಬೆಂಗಳೂರು। ಬೆಂಗಳೂರು ಗ್ರಾಮಾಂತರ। ಕೋಲಾರ। ಚಿಕ್ಕಬಳ್ಳಾಪುರ। ರಾಮನಗರ। ಮಂಡ್ಯ। ಮೈಸೂರು। ಚಾಮರಾಜನಗರ

ವೇಣು ಸಾರಥ್ಯದಲ್ಲಿ...

ಸಮಸ್ತ ನಾಡಿನ ಜನತೆಗೆ ಮಹಾಶಿವರಾತ್ರಿ ಸಂಭ್ರಮ ತರಲಿ.

ವಿಶ್ವ ಮಹಿಳೆಯರ ದಿನಾಚರಣೆಯ ಶುಭಾಷಯಗಳು

ಸುಭಾಷಿತ

ಸ್ವಲ್ಪ ಉಳ್ಳವನು ಬಡವನಲ್ಲ;
ಇನ್ನೂ ಬೇಕೆನ್ನುವವನು ಬಡವ

। ಸೆಬೇಕಾ

ಪಂಚಾಂಗ

(ಶನಿವಾರ 9, ಮಾರ್ಚ್ -2024)

- ಶ್ರೀ ಶೋಭಕೃತನಾಮ ಸಂವತ್ಸರ,
- ಉತ್ತರಾಯಣ, ಶಿಶಿರ ಋತು,
- ಮಾಘಮಾಸ, ಕೃಷ್ಣ ಪಕ್ಷ, ಚೌತಿ,
- ಶ್ರವಣ ನಕ್ಷತ್ರ,
- ಧನಿಷ್ಠ ನಕ್ಷತ್ರ
- ರಾಹುಕಾಲ - 09:04AM 10:40 AM
- ಗುಳಿಕಕಾಲ - 05:52 AM 07:28 AM
- ಯಮಗಂಡಕಾಲ - 1:52 PM 3:28 PM

ರಷ್ಯಾ ಸೇನೆಯಲ್ಲಿ ಕೆಲಸ ಮಾಡುತ್ತಿರುವ ಭಾರತೀಯರ ಶೀಘ್ರ ಬಿಡುಗಡೆ

ದೆಹಲಿ: ಕೇಂದ್ರ ಸರ್ಕಾರ ಇದೀಗ ಮತ್ತೊಂದು ಮಹತ್ವದ ನಿರ್ಧಾರವನ್ನು ತೆಗೆದುಕೊಳ್ಳಲಿದೆ. ರಷ್ಯಾದ ಸೇನೆಯಲ್ಲಿ ಕೆಲಸ ಮಾಡುತ್ತಿರುವ ಭಾರತೀಯರನ್ನು ಶೀಘ್ರ ಬಿಡುಗಡೆ ಮಾಡಲು ಬದ್ಧವಾಗಿದೆ ಎಂದು ಕೇಂದ್ರವು ಇಂದು (ಮಾ.8) ಹೇಳಿದೆ. ಭಾರತೀಯರನ್ನು ವಂಚಿಸಿ ರಷ್ಯಾದ ಸೇನೆಯೊಂದಿಗೆ ಕೆಲಸ ಮಾಡಲು ನೇಮಿಸಲಾಗಿದೆ. ಇದೀಗ ಅಲ್ಲಿರುವ ಭಾರತೀಯ ಪ್ರಜೆಗಳನ್ನು ಶೀಘ್ರವಾಗಿ ಬಿಡುಗಡೆ ಮಾಡಲು ನಾವು ರಷ್ಯಾ ಸರ್ಕಾರದೊಂದಿಗೆ ಮಾತುಕತೆ ನಡೆಸುತ್ತಿದ್ದೇವೆ ಎಂದು ಹೇಳಲಾಗಿದೆ.ಸುಳ್ಳು ನೆಪ ಮತ್ತು ಭರವಸೆಗಳನ್ನು ನೀಡಿ ಭಾರತೀಯ ನಾಗರಿಕರನ್ನು ಸೇನೆಗೆ ನೇಮಕ ಮಾಡಿಕೊಂಡಿರುವ ಏಜೆಂಟರು ಮತ್ತು ಕಾನೂನು ವಿರುದ್ಧವಾದ ಅಂಶಗಳು ಕಂಡು ಬಂದಿದ್ದು, ಅವರ ವಿರುದ್ಧ ಬಲವಾದ ಕ್ರಮವನ್ನು ಪ್ರಾರಂಭಿಸಲಾಗಿದೆ ಎಂದು ಸಚಿವಾಲಯ ಹೇಳಿದೆ. ರಷ್ಯಾದ ಸೈನ್ಯದೊಂದಿಗೆ ಸಹಾಯಕ ಉದ್ಯೋಗಗಳಿಗಾಗಿ ಏಜೆಂಟ್‌ಗಳು ನೀಡುವ ಕೊಡುಗೆಗಳಿಂದ ವಂಚಿತರಾಗದಂತೆ ಭಾರತೀಯ ಪ್ರಜೆಗಳಿಗೆ ಕೇಂದ್ರ ಸರ್ಕಾರ ಮನವಿ ಮಾಡಿಕೊಂಡಿದೆ.

ಪುಟ 2

ಅಯ್ಯೋ ವೇದಿಕೆಯ ಮೇಲೆ ಅಯ್ಯೋ ಶ್ರದ್ಧಾ ಕಾಲೆಳೆದ ಮೋದಿ

ಸೋಶಿಯಲ್ ಮೀಡಿಯಾವು ಬಹು ದೊಡ್ಡ ಮನೋರಂಜನಾ ಜಗತ್ತಾಗಿ ಸೃಷ್ಟಿಯಾಗಿದೆ. ಇದರ ಮೂಲಕ ಜನಪ್ರಿಯತೆಯನ್ನು ಗಳಿಸಿಕೊಂಡವರು ಅನೇಕರಿದ್ದಾರೆ. ಅಂತಹವರ ಸಾಲಿಗೆ ಅಯ್ಯೋ ಶ್ರದ್ಧಾ ಎಂದೇ ಖ್ಯಾತಿ ಗಳಿಸಿಕೊಂಡಿರುವ ಶ್ರದ್ಧಾ ಜೈನ್ ಕೂಡ ಸೇರುತ್ತಾರೆ. ಅಯ್ಯೋ ಶ್ರದ್ಧಾ ಎನ್ನುವ ಯೂಟ್ಯೂಬ್ ಚಾನೆಲ್ ನಲ್ಲಿ ಕನ್ನಡ ಹಾಗೂ ಇಂಗ್ಲಿಷ್ ನಲ್ಲಿಯೂ ವಿಡಿಯೋ ಮಾಡಿ ಶೇರ್ ಮಾಡುವ ಇವರಿಗೆ ದೊಡ್ಡ ಸಂಖ್ಯೆಯ ಅಭಿಮಾನಿ ಬಳಗವಿದೆ. ಆದರೆ ಇದೀಗ ದೇಶದ ಪ್ರಧಾನಿಯವರು ಶ್ರದ್ಧಾ ಜೈನ್ ಅವರು ಸೃಜನಶೀಲ ಕ್ರಿಯೇಟರ್ ಪ್ರಶಸ್ತಿಯನ್ನು ನೀಡಿದ್ದಾರೆ. ಈ ವೇಳೆಯಲ್ಲಿ ಶ್ರದ್ಧಾರವರನ್ನು ಅಯ್ಯೋ ಎನ್ನುತ್ತಲೇ ತಮಾಷೆ ಮಾಡಿದ್ದಾರೆ.

ಹೌದು, ಪ್ರಧಾನಮಂತ್ರಿ ನರೇಂದ್ರ ಮೋದಿ ಅವರು ಶುಕ್ರವಾರ ರಾಷ್ಟ್ರ ರಾಜಧಾನಿಯ ಭಾರತ್ ಮಂಟಪದಲ್ಲಿ ಪ್ರಖ್ಯಾತ ಆರ್‌ಜೆ ಹಾಗೂ ಕಂಟೆಂಟ್ ಕ್ರಿಯೇಟರ್ ಆಗಿರುವ ಶ್ರದ್ಧಾ ಜೈನ್ ಅವರಿಗೆ ಮಹಿಳಾ

ವಿಭಾಗದಲ್ಲಿ ಸೃಜನಶೀಲ ಕ್ರಿಯೇಟರ್ ಎನ್ನುವ ಪ್ರಶಸ್ತಿ ನೀಡಿ ಗೌರವಿಸಿದ್ದಾರೆ. ಈ ಪ್ರಶಸ್ತಿ ಸ್ವೀಕರಿಸಲು ಶ್ರದ್ಧಾರವರು ವೇದಿಕೆಗೆ ಬರುತ್ತಿದ್ದಂತೆ ಪ್ರಧಾನಿ ಮೋದಿ ಅಯ್ಯೋ.. ಎನ್ನುತ್ತಲೇ ಕಾಲೆಳೆದಿದ್ದಾರೆ. ಈ ವೇಳೆಯಲ್ಲಿ ಶ್ರದ್ಧಾರವರು ಜೋರಾಗಿ ನಕ್ಕಿದ್ದಾರೆ. ಸೋಶಿಯಲ್ ಮೀಡಿಯಾದಲ್ಲಿ ಈ ವಿಡಿಯೋವೊಂದು ವೈರಲ್ ಆಗಿವೆ. ನಮ್ಮ ತುಳುವೆರ್ ಇನ್ಸ್ಟಾಗ್ರಾಮ್ ಖಾತೆಯಲ್ಲಿ ಈ ವಿಡಿಯೋವನ್ನು ಶೇರ್ ಮಾಡಿಕೊಳ್ಳಲಾಗಿದೆ.

ಪುಟ 2

ಸಂಕ್ಷಿಪ್ತ ಸುದ್ದಿ

27 ವರ್ಷದ ಯುವಕನ ಸಾವಿಗೆ ಕಾರಣವಾದ ಬಟರ್ ಚಿಕನ್

ಇಂಗ್ಲೆಂಡ್: ಮ್ಯಾಂಚೆಸ್ಟರ್‌ನ ಹೋಟೆಲ್ ಒಂದರಲ್ಲಿ ಜೋಸೆಫ್ ಹಿಗ್ಗಿನ್ಸನ್(27) ಬಟರ್ ಚಿಕನ್ ಖರೀದಿಸಿ ಕೇವಲ ಒಂದೇ ಒಂದು ಪೀಸ್ ಬಟರ್ ಚಿಕನ್ ತಿಂದಿದ್ದಾನೆ. ಅಷ್ಟರಲ್ಲೇ ಯುವಕನ ಆರೋಗ್ಯ ಏರುಪೇರಾಗಿದೆ. ತಕ್ಷಣ ಆತನನ್ನು ಆಸ್ಪತ್ರೆಗೆ ಸೇರಿಸಿದ್ದರೂ ಕೂಡ ಕುಸಿದು ಬಿದ್ದ ಬೆನ್ನಲ್ಲೇ ಹೃದಯಾಘಾತವಾಗಿದ್ದು ಸಾವನ್ನಪ್ಪಿರುವುದಾಗಿ ವೈದ್ಯರು ಘೋಷಿಸಿದ್ದಾರೆ.

ಪುಟ 2

ಮತಾಂತರದ ಉದ್ದೇಶ ಹಿಂದೂ ಸಂಘಟನೆಗಳ ತೀವ್ರ ವಿರೋಧ

ಹುಬ್ಬಳ್ಳಿ: ರಾಜ್ಯದಲ್ಲಿ ಕಾಂಗ್ರೆಸ್ ಸರಕಾರ ಅಧಿಕಾರಕ್ಕೆ ಬರುತ್ತಿದ್ದಂತೆಯೇ ಅಲ್ಪಸಂಖ್ಯಾತರನ್ನು ಓಲೈಸೋ ರಾಜಕಾರಣ ಹೆಚ್ಚಾಗುತ್ತೆ ಅನ್ನೋ ಆರೋಪ ಕೇಳಿ ಬರುತ್ತಲೇ ಇದೆ. ಅದರಲ್ಲೂ ಬಿಜೆಪಿ ಪದೇ ಪದೇ ಇದನ್ನೇ ಹೇಳುತ್ತಿದೆ. ಇದೇ ವೇಳೆ ಹಿಂದೂಪರ ಸಂಘಟನೆಗಳು ಕೂಡ ಇದನ್ನೇ ಆರೋಪಿಸುತ್ತಿವೆ. ಇಂಥ ಆರೋಪಕ್ಕೆ ಪುಷ್ಟಿ ಅನ್ನುವಂತೆ ಇದೀಗ ಧಾರವಾಡದಲ್ಲಿ ಘಟನೆಯೊಂದು ನಡೆದಿದೆ. ಕೋಟ್ಯಾಂತರ ರೂಪಾಯಿ ಮೌಲ್ಯದ ಜಾಗವನ್ನು ಹುಬ್ಬಳ್ಳಿ ಧಾರವಾಡ ಮಹಾನಗರ ಪಾಲಿಕೆ ಕ್ರಿಶ್ಚಿಯನ್ ಸಮುದಾಯಕ್ಕೆ ಚರ್ಚ್ ನಿರ್ಮಿಸಲು ನೀಡಲು ಉದ್ದೇಶಿಸಿರೋದು ಬೆಳಕಿಗೆ ಬಂದಿದೆ. ಇದು ಹಿಂದೂಪರ ಸಂಘಟನೆಗಳ ಕಂಗೆಣ್ಣಿಗೆ ಗುರಿಯಾಗಿದೆ. ವಿವಾದದ ಸಮ್ಮುಖದಲ್ಲಿ ಶ್ರೀರಾಮ ಸೇನೆ ಸಂಘಟನೆ ಸದಸ್ಯರು ಹುಬ್ಬಳ್ಳಿ-ಧಾರವಾಡ ಮಹಾನಗರ ಪಾಲಿಕೆ ಎದುರು ಪ್ರತಿಭಟನೆ ನಡೆಸಿದ್ದಾರೆ. ಇವರ ಈ ಪ್ರತಿಭಟನೆಗೆ ಕಾರಣ ಧಾರವಾಡ ನಗರದ ಸತ್ತೂರು ಬಡಾವಣೆಯಲ್ಲಿರೋ ಜಾಗವನ್ನು ಹುಬ್ಬಳ್ಳಿ-ಧಾರವಾಡ ಮಹಾನಗರ ಪಾಲಿಕೆ ಕ್ರಿಶ್ಚಿಯನ್ ಸಮುದಾಯಕ್ಕೆ ನೀಡಲು ಉದ್ದೇಶಿಸಿರುವುದು. ಇದರಂಗವಾಗಿ ಇದೀಗ ಪತ್ರಿಕೆಗಳಲ್ಲಿ ಜಾಹಿರಾತನ್ನು ನೀಡಿ, ಆಕ್ಷೇಪಣೆಗಳಿಗೆ ಅರ್ಜಿ ಆಹ್ವಾನಿಸಿದೆ. 1496 ಚದರ ಮೀಟರ್ ಜಾಗೆಯಲ್ಲಿ ಎಲ್-ಷಡ್ಡಾಯ ಟ್ರಸ್ಟ್ ವತಿಯಿಂದ ಧಾರ್ಮಿಕ ಉದ್ದೇಶದ ಪ್ರಾರ್ಥನಾ ಭವನ ಕಟ್ಟಡ ನಿರ್ಮಾಣ ಮಾಡಲು ಕಟ್ಟಡ

ಪುಟ 2

17,835.9 ಕೋಟಿ ರೂ. ಮೊತ್ತದ ಯೋಜನೆ

ಸರ್ಕಾರದಿಂದ ಅನುಮೋದನೆ

ಬೆಂಗಳೂರು: ಕರ್ನಾಟಕ ಸರ್ಕಾರವು 17,835.9 ಕೋಟಿ ರೂ. ಮೌಲ್ಯದ ಆರು ಹೊಸ ಯೋಜನೆಗಳು ಮತ್ತು ಹೆಚ್ಚುವರಿ ಬಂಡಾವಳ ಹೂಡಿಕೆಯ ಎಂಟು ಯೋಜನೆಗಳಿಗೆ ಅನುಮೋದಿಸಿದೆ. ಇದರಿಂದ ರಾಜ್ಯದಲ್ಲಿ 27,000 ಉದ್ಯೋಗಗಳನ್ನು ಸೃಷ್ಟಿಸುವ ಗುರಿ ಹೊಂದಲಾಗಿದೆ. ಮುಖ್ಯಮಂತ್ರಿ ಸಿದ್ದರಾಮಯ್ಯ ಅವರ ಅಧ್ಯಕ್ಷತೆಯಲ್ಲಿ ನಡೆದ ಉನ್ನತ ಮಟ್ಟದ ಅನುಮೋದನಾ ಸಮಿತಿ (ಎಸ್ ಹೆಚ್ ಎಲ್ ಸಿಸಿ) ಸಭೆಯಲ್ಲಿ ಅನುಮೋದನೆ ನೀಡಲಾಯಿತು.

8,220.05 ಕೋಟಿ ರೂ. ಮೌತ್ತದ ಆರು ಹೊಸ ಯೋಜನೆಗಳಿಗೆ ಮತ್ತು 9,615.85 ಕೋಟಿ ರೂ. ಮೊತ್ತದ ಹೆಚ್ಚುವರಿ ಬಂಡವಾಳ ಹೂಡಿಕೆಯ ಎಂಟು ಯೋಜನೆಗಳಿಗೆ ಒಪ್ಪಿಗೆ ನೀಡಲಾಗಿದೆ. ಕೋಲಾರ ಜಿಲ್ಲೆಯ ನರಸಾಪರ ಕೈಗಾರಿಕಾ ಪ್ರದೇಶದಲ್ಲಿ ವಿಸ್ಟ್ರಾನ್ ಇನ್ಫೋಕಾಂ ಮ್ಯಾನುಫ್ಯಾಕ್ಚರಿಂಗ್ ಇಂಡಿಯಾ ಪ್ರವೇಟ್ ಲಿಮಿಟೆಡ್ 2,095 ಕೋಟಿ ರೂ. ವೆಚ್ಚದಲ್ಲಿ ಸ್ಮಾರ್ಟ್ ಫೋನ್ ತಯಾರಿಕಾ ಘಟಕ ಆರಂಭವಾಗಲಿದ್ದು, 21,723 ಉದ್ಯೋಗಗಳು ಸೃಷ್ಟಿಯಾಗುವ ನಿರೀಕ್ಷೆ ಇದೆ.

ಯಾವ ಕಂಪನಿಗಳು ಬಂಡವಾಳ ಹೂಡಿಕೆ: ರಾಜ್ಯದಲ್ಲಿ ಹೊಸದಾಗಿ ಬಂಡವಾಳ ಹೂಡಿಕೆ ಮಾಡಲು ಒಟ್ಟು 6 ಕಂಪನಿಗಳು ಮುಂದೆ ಬಂದಿವೆ. ಎಸ್ ಟಿಟಿ ಗ್ಲೋಬಲ್ ಡಾಟಾ ಸೆಂಟರ್ಸ್ ಇಂಡಿಯಾ ಲಿಮಿಟೆಡ್ 1,750 ಕೋಟಿ ರೂ., ಇಂಡಿಯನ್ ಕೇನ್ ಪವರ್ ಲಿಮಿಟೆಡ್ 1,078 ಕೋಟಿ ರೂ., ಐಸಿಟಿ ಸರ್ವೀಸ್ ಮ್ಯಾನೇಜ್ ಮೆಂಟ್ ಸೊಲ್ಯೂಷನ್ಸ್ 1,450 ಕೋಟಿ ರೂ. ಮತ್ತು ಶ್ರೀ ಬಾಲಾಜಿ ಷುಗರ್ಸ್ ಮತ್ತು ಕೆಮಿಕಲ್ಸ್ ಪ್ರೈವೇಟ್ ಲಿಮಿಟೆಡ್ ಮತ್ತು ಏರ್ ಇಂಡಿಯಾ ಲಿಮಿಟೆಡ್ ಹೂಡಿಕೆ ಮಾಡಲಿವೆ.

ಉತ್ತರ ಕರ್ನಾಟಕದಲ್ಲಿ ಎಷ್ಟು ಹೂಡಿಕೆ

ಉತ್ತರ ಕರ್ನಾಟಕ ವಿಜಯಪುರ, ಕಲಬುರಗಿ, ಬಳ್ಳಾರಿ ಹಾಗೂ ಬೆಳಗಾವಿ ಜಿಲ್ಲೆಗಳಲ್ಲಿ ಹೊಸ ಹೂಡಿಕೆ ಮತ್ತು ಹೆಚ್ಚುವರಿ ಬಂಡವಾಳ ಹೂಡಿಕೆ ಎಂಟು ಯೋಜನೆಗಳಿಗೆ ಅನುಮತಿಸಲಾಗಿದೆ. ಈ ಜಿಲ್ಲೆಗಳಲ್ಲಿ ಒಟ್ಟಾರೆ 10,433.72 ಕೋಟಿ ರೂ. ಮೊತ್ತದ ಬಂಡವಾಳ ಹೂಡಿಕೆ ಆಗಲಿದೆ.

ಕರ್ನಾಟಕ ಸೇರಿದಂತೆ 39 ಅಭ್ಯರ್ಥಿಗಳ ಮೊದಲ ಪಟ್ಟಿ ಬಿಡುಗಡೆ ಮಾಡಿದ ಕಾಂಗ್ರೆಸ್

ನವದೆಹಲಿ: ಮುಂಬರುವ ಲೋಕಸಭಾ ಚುನಾವಣೆಗೆ ಕಾಂಗ್ರೆಸ್ ಅಭ್ಯರ್ಥಿಗಳ ಮೊದಲ ಪಟ್ಟಿಯನ್ನು ಬಿಡುಗಡೆ ಮಾಡಿದೆ. ಸರಣಿ ಸಭೆಗಳ ನಂತರ ಅಂತಿಮವಾಗಿ ಇಂದು (ಮಾರ್ಚ್ 08) ನವದೆಹಲಿಯ ಎಐಸಿಸಿ ಕಚೇರಿಯಲ್ಲಿ ಕೆ.ಸಿ.ವೇಣುಗೋಪಾಲ್, ಅಜಯ್ ಮಕೇನ್, ಪವನ್ ಖೇರಾ ಅವರು ಸುದ್ದಿಗೋಷ್ಠಿ ನಡೆಸಿ ಅಭ್ಯರ್ಥಿಗಳ ಮೊದಲ ಪಟ್ಟಿಯನ್ನು ಬಿಡುಗಡೆ ಮಾಡಿದರು. ಕರ್ನಾಟಕದ 7, ತೆಲಂಗಾಣದ 4, ಛತ್ತೀಸ್ ಗಡದ 6, ಕೇರಳದ 15, ಮೇಘಾಲಯದ 2, ನಾಗಲ್ಯಾಂಡ್, ಸಕ್ಕಿಂ ಹಾಗೂ ತ್ರಿಪುರದ ತಲಾ ಒಂದು ಕ್ಷೇತ್ರಕ್ಕೆ ಅಭ್ಯರ್ಥಿಯನ್ನ ಘೋಷಿಸಿದೆ. ಈ ಮೂಲಕ ಒಟ್ಟು 39 ಅಭ್ಯರ್ಥಿಗಳ ಪಟ್ಟಿಯನ್ನು ಬಿಡಗಡೆ ಮಾಡಿದೆ.

ಕಾಂಗ್ರೆಸ್ ನಾಯಕ ರಾಹುಲ್ ಗಾಂಧಿ ಈ ಬಾರಿಯೂ ಕೇರಳದ ವಯನಾಡಿನಿಂದ ಸ್ಪರ್ಧೆ ಮಾಡುತ್ತಿದ್ದಾರೆ. ಇನ್ನು ಶಶಿ ತರೂರ್ ಅವರಿಗೆ ತಿರುವನಂತಪುರಂ ಕ್ಷೇತ್ರದ ಟಿಕೆಟ್ ನೀಡಲಾಗಿದೆ. ಇನ್ನು ಕಾಂಗ್ರೆಸ್ ತನ್ನ ಮೊದಲ ಪಟ್ಟಿಯಲ್ಲಿ ಕರ್ನಾಟಕದ 7 ಕ್ಷೇತ್ರಗಳಿಗೆ ಮಾತ್ರ ಅಭ್ಯರ್ಥಿಗಳನ್ನ ಘೋಷಿಸಿದೆ. ವಿಜಯಪುರ, ಶಿವಮೊಗ್ಗ, ಹಾಸನ, ತುಮಕೂರು, ಮಂಡ್ಯ ಹಾಗೂ ಬೆಂಗಳೂರು ಗ್ರಾಮಾಂತರ, ಹಾವೇರಿ ಕ್ಷೇತ್ರಗಳಿಗೆ ಕಾಂಗ್ರೆಸ್ ಅಭ್ಯರ್ಥಿಗಳ ಹೆಸರು ಘೋಷಣೆ ಮಾಡಿದೆ.

ಕರ್ನಾಟಕದ 7 ಕ್ಷೇತ್ರಕ್ಕೆ ಅಭ್ಯರ್ಥಿಗಳ ಹೆಸರು ಪ್ರಕಟ

- ಶಿವಮೊಗ್ಗ- ಗೀತಾ ಶಿವರಾಜ್ ಕುಮಾರ್
- ತುಮಕೂರು- ಎಸ್ ಪಿ ಮುದ್ದಹನುಮೇಗೌಡ
- ಮಂಡ್ಯ - ವೆಂಕಟರಾಮೇಗೌಡ (ಸ್ಟಾರ್ ಚಂದ್ರು)
- ಹಾಸನ- ಶ್ರೇಯಸ್ ಪಟೇಲ್
- ಬೆಂಗಳೂರು ಗ್ರಾಮಾಂತರ- ಡಿಕೆ ಸುರೇಶ್
- ವಿಜಯಪುರ- ಎಚ್ ಆರ್ ಅಲ್ಗೂರ್
- ಹಾವೇರಿ: ಆನಂದ್ ಸ್ವಾಮಿ ಗಡ್ಡ ದೇವರಮಠ

ಪುಟ 2

ನಮ್ಮ ಕರಾವಳಿ ಬೀಚ್‌ಗಳನ್ನು ಮಾಲ್ಡೀವ್ಸ್‌ಗೆ ಪರ್ಯಾಯ ಮಾಡುವ ಮೊದಲು ಸ್ಥಳೀಯರ

ಅಹವಾಲು ಕೇಳಿ

ಮಲ್ಪೆ: ಮಲ್ಪೆ ಸಮೀಪದ ಪ್ರವಾಸಿ ತಾಣದಲ್ಲಿ ಹೊಸ ವಿವಾದವೊಂದು ಎದ್ದಿದೆ. ಪಡುಕೆರೆ ಕಡಲ ತೀರದಲ್ಲಿ ಇರುವ ಹೋಮ್ ಸ್ಟೇಗಳ ವಿರುದ್ಧ ಗ್ರಾಮಸ್ಥರು ಅಸಮಾಧಾನ ಹೊರಹಾಕಿದ್ದಾರೆ. ನೈತಿಕತೆ ಮತ್ತು ಕಾನೂನಿನ ಪ್ರಶ್ನೆ ಎತ್ತಿದ್ದಾರೆ. ಲಕ್ಷಾಂತರ ರುಪಾಯಿ ಖರ್ಚು ಮಾಡಿ ಹೋಮ್ ಸ್ಟೇ ಕಾಟೇಜ್ ಮಾಡಿದವರು ಆತಂಕಕ್ಕೊಳಗಾಗಿದ್ದಾರೆ.

ಇತ್ತೀಚೆಗೆ ಮಾಲ್ಡೀವ್ಸ್ ವಿಚಾರದಲ್ಲಿ ವಿವಾದ ಎದ್ದಾಗ ನಾವ್ಯಾಕೆ ನಮ್ಮ ಕರಾವಳಿಯ ಬೀಚ್ ಗಳ ಬಗ್ಗೆ ಗಮನಹರಿಸಲ್ಲ ವಿದೇಶವನ್ನು ಮೀರಿಸುವ ಬೀಚ್ ನಮ್ಮಲ್ಲಿರುವಾಗ ಅದ್ಯಾಕೆ ಪ್ರವಾಸೋದ್ಯಮವನ್ನು ಅಟ್ರಾಕ್ಟ್ ಮಾಡುವಲ್ಲಿ ಹಿಂದೆ ಬಿದ್ದಿದ್ದೇವೆ ಎಂಬ ಬಗ್ಗೆ ಬಿಸಿ ಬಿಸಿ ಚರ್ಚೆ ನಡೆಯಿತು. ವಿದೇಶಕ್ಕೆ ಹೋದದ್ದು ಸಾಕು ಬನ್ನಿ ನಮ್ಮ ಬೀಚ್ ಗಳಿಗೆ ಎಂದು ಜನಪ್ರತಿನಿಧಿಗಳು ಆಹ್ವಾನವನ್ನು ಕೂಡ ನೀಡಿದರು.

ಈ ನಡುವೆ ಸಮಸ್ಯೆಯೊಂದು

ಶುರುವಾಗಿದೆ. ಸ್ಥಳೀಯರನ್ನು ವಿಶ್ವಾಸಕ್ಕೆ ಪಡೆಯದೆ ಹೋದರೆ ಯಾವ ರೀತಿಯಲ್ಲೂ ಪ್ರವಾಸೋದ್ಯಮವನ್ನು ಅಭಿವೃದ್ಧಿಪಡಿಸಲು ಸಾಧ್ಯವಿಲ್ಲ. ಉಡುಪಿಯ ಮಲ್ಪೆ ಸಮೀಪದ ಪಡುಕರೆಯಲ್ಲಿ, ಪ್ರವಾಸಿಗಳಿಗಾಗಿ ನಿರ್ಮಾಣಗೊಂಡಿರುವ ಹೋಂ ಸ್ಟೇಗಳಿಗೆ ಸ್ಥಳೀಯರಿಂದ ವಿರೋಧ ವ್ಯಕ್ತವಾಗಿದೆ. ತಡರಾತ್ರಿ ನಂತರ ಹೋಂ ಸ್ಟೇಯಲ್ಲಿ ಉಳಿದುಕೊಂಡ ಪ್ರವಾಸಿಗರು ನಿಯಮಕ್ಕೆ ವಿರುದ್ಧವಾಗಿ ವರ್ತಿಸುತ್ತಾರೆ ಎಂದು ಗ್ರಾಮಸ್ಥರು ಅಸಮಾಧಾನ ಹೊರಹಾಕಿದ್ದಾರೆ.

ಪುಟ 2

ಬಿಜೆಪಿ ಕಾರ್ಯಕರ್ತ, ಬಜರಂಗದಳ ಮುಖಂಡನಿಗೆ

ನೋಟಿಸ್

ಚಿಕ್ಕಮಗಳೂರು: ಕರ್ನಾಟಕದಲ್ಲಿ ಕಾಂಗ್ರೆಸ್ ಸರ್ಕಾರ ಬಂದ ನಂತರ ಹಿಂದೂ ಕಾರ್ಯಕರ್ತರ ವಿರುದ್ಧ ಪೊಲೀಸರು ಗಡಿಪಾರು ಅಸ್ತ್ರ ಪ್ರಯೋಗಿಸುತ್ತಲೇ ಇದೆ. ಕೆಲ ತಿಂಗಳ ಹಿಂದೆಯಷ್ಟೇ ಮಂಗಳೂರಿನ ಐವರು ಹಿಂದೂ ಕಾರ್ಯಕರ್ತರಿಗೆ ಗಡಿಪಾರು ನೋಟಿಸ್ ಜಾರಿ ಮಾಡಿದ್ದ ಸರ್ಕಾರ, ಇದೀಗ ಚಿಕ್ಕಮಗಳೂರಿನ ಓರ್ವ ಹಿಂದೂ ಕಾರ್ಯಕರ್ತನಿಗೆ ಗಡಿಪಾರು ನೋಟಿಸ್ ಜಾರಿ ನೀಡಿದೆ. ಭಜರಂಗದಳ ಮಾಜಿ ಸಂಚಾಲಕ ತುಡುಕೂರು ಮಂಜುನಾಥ್ ಅವರನ್ನು ಗಡಿಪಾರು ಮಾಡಿ ಚಿಕ್ಕಮಗಳೂರು ಜಿಲ್ಲಾಡಳಿತ ಆದೇಶ ಹೊರಡಿಸಿದೆ. ಮಾ.14ರಂದು ಜಿಲ್ಲಾಧಿಕಾರಿಗಳ ಎದುರು ವಿಚಾರಣೆಗೆ ಹಾಜರಾಗಲು ಸೂಚನೆ ನೀಡಿದೆ.

''ಬಿಜೆಪಿ ಪಕ್ಷದೊಂದಿಗೆ ಗುರುತಿಸಿಕೊಂಡಿದ್ದು, ರಾಜಕೀಯ ಮಹತ್ವಾಕಾಂಕ್ಷೆ ಹೊಂದಿರುತ್ತಾರೆ. ಚಿಕ್ಕಮಗಳೂರು ಜಿಲ್ಲೆಯು ಮತೀಯವಾಗಿ ಅತ್ಯಂತ ಸೂಕ್ಷ್ಮ ಪ್ರದೇಶವಾಗಿದ್ದು, ತನ್ನ ರಾಜಕೀಯ ಲಾಭಕ್ಕೋಸ್ಕರ ಮತೀಯ ಗಲಭೆಯನ್ನುಂಟುಮಾಡುವ ಸಾಧ್ಯತೆ ಇದೆ.

ಪುಟ 2

ಪ್ರೇಮಿಗಳ ನಿಶ್ಚಿತಾರ್ಥದ ವೇಳೆ ಪ್ರಿಯಕರನಿಗೆ ಇರಿದ ಪ್ರೇಯಸಿಯ

ಚಿಕ್ಕ ತಮ್ಮ

ಶಿಕಾರಿಪುರ: ಅವರಿಬ್ಬರೂ ಪರಸ್ಪರ ಪ್ರೀತಿಸುತ್ತಿದ್ದರು. ಕುಟುಂಬಸ್ಥರ ವಿರೋಧದ ಹಿನ್ನೆಲೆ ಮದುವೆಯಾಗಬೇಕೆಂದು ಪ್ರೇಮಿಗಳು ಮನೆಬಿಟ್ಟು ಹೋಗಿದ್ದರು. ಆದರೂ ಕುಟುಂಬಸ್ಥರು ಇಬ್ಬರನ್ನೂ ಮನವೊಲಿಸಿ ವಾಪಸ್ ಕರೆಸಿದ್ದರು. ನಿನ್ನೆ ಶುಕ್ರವಾರ ಪ್ರೇಮಿಗಳ ಮದುವೆ ನಿಶ್ಚಿತಾರ್ಥವಿತ್ತು. ಯುವತಿಯ ತಮ್ಮನು ನಿನ್ನೆ ರಾತ್ರಿ ಪ್ರೇಮಿಯ ಹೊಟ್ಟೆಗೆ ಚಾಕು ಇರಿದ್ದಾನೆ. ಈ ಘಟನೆಯಿಂದ ಪ್ರೇಮಿಗಳ ನಿಶ್ಚಿತಾರ್ಥ ಕ್ಯಾನ್ಸಲ್ ಆಗಿದೆ. ಪ್ರೇಮಿಯು ಚಾಕು ಇರಿತಕ್ಕೊಳಗಾಗಿ ಆಸ್ಪತ್ರೆ ಸೇರಿದ್ದಾನೆ. ಲವರ್‌ಗೆ ಚಾಕು ಇರಿತ ಶಾಕ್ ಕುರಿತು ಒಂದು ವರದಿ ಇಲ್ಲಿದೆ.

ಸಲ್ಮಾನ್ ಅಲಿಯಾಸ್ ಸೈಯದ್ ಗೂಡು ಮತ್ತು ಯುವತಿಯು ಪ್ರೀತಿಸುತ್ತಿದ್ದರು. ಇಬ್ಬರದ್ದೂ ಒಂದೇ ಮುಸ್ಲಿಂ ಜಾತಿ. ಶಿಕಾರಿಪುರ ತಾಲೂಕಿನ ಶಿರಾಳಕೊಪ್ಪ ಪಟ್ಟಣದಲ್ಲಿ ಇಬ್ಬರೂ ಪ್ರೇಮಿಗಳು ವಾಸವಾಗಿದ್ದರು. ಒಂದೇ ಊರು. ಪ್ರೇಮಿಗಳು ಕೆಲವು ತಿಂಗಳಿನಿಂದ ಪ್ರೀತಿಸುತ್ತಿದ್ದರು.

ಪುಟ 2

ಉಡುಪಿಯಲ್ಲಿ ಮಂಕಿ ಪಾರ್ಕ್ ನಿರ್ಮಿಸಲು ಜನಪ್ರತಿನಿಧಿಗಳು ವಿಫಲ

ಮಂಗಗಳು ಊರಿನತ್ತ ಬರುತ್ತಿವೆ!

ಉಡುಪಿ: ಉಡುಪಿ ಜಿಲ್ಲೆಯ ಪಶ್ಚಿಮಘಟ್ಟದ ಅಂಚಿನಲ್ಲಿರುವ ರೈತರು ಮಂಗಗಳ ಕಾಟದಿಂದ ಹೈರಾಣಾಗಿದ್ದಾರೆ. ಮುಖ್ಯವಾಗಿ ಜಿಲ್ಲೆಯ ಪಶ್ಚಿಮ ಘಟ್ಟದ ತಪ್ಪಲಿನಲ್ಲಿ ಕೃಷಿಕರು ಬೆಳೆಸುತ್ತಿರುವ ತೋಟಗಾರಿಕೆ ಬೆಳೆಗಳು ಮಂಗಗಳ ಪಾಲಾಗುತ್ತಿವೆ. ಮಂಗಗಳಿಗಾಗಿ ಮಂಕಿ ಪಾರ್ಕ್ ನಿರ್ಮಿಸುವ ಪ್ರಸ್ತಾವ ಈ ಹಿಂದೆ ಒಮ್ಮೆ ಕೇಳಿ ಬಂದಿದ್ದರು ಇದುವರೆಗೆ ಅದು ಅನುಷ್ಠಾನಕ್ಕೆ ಬಾರದ ಹಿನ್ನೆಲೆಯಲ್ಲಿ ರೈತರು ಸಂಕಷ್ಟ ಪಡುವಂತಾಗಿದೆ.

ಹೌದು ಉಡುಪಿ ಜಿಲ್ಲೆಯ ಪಶ್ಚಿಮ ಘಟ್ಟದ ತಪ್ಪಲು ಪ್ರದೇಶಗಳಾದ ಕಾರ್ಕಳ, ಹೆಬ್ರಿ, ಕುಂದಾಪುರ ಹಾಗೂ ಬೈಂದೂರು ತಾಲೂಕಿನ ಕೆಲವು ಭಾಗಗಳು ಮಂಗನ ಹಾವಳಿಗೆ ತುತ್ತಾಗಿರುವ ಪ್ರದೇಶಗಳು. ಪಶ್ಚಿಮ ಘಟ್ಟದ ತಪ್ಪಲಿನಲ್ಲಿ ಬರುವ ಈ ಪ್ರದೇಶದಲ್ಲಿ ಬಹು ಮುಖ್ಯವಾಗಿ ತೋಟಗಾರಿಕಾ ಬೆಳೆಗಳಾದ ಅಡಿಕೆ, ತೆಂಗು, ಅನಾನಸ್ ಮತ್ತು ಪಪ್ಪಾಯ

ಬೆಳೆಗಳನ್ನ ಬೆಳಯಲಾಗುತ್ತದೆ. ಇದರ ಜೊತೆಗೆ ಐಸ್ ಕ್ರೀಮ್ ಮೊದಲಾದ ಉತ್ಪನ್ನಗಳಿಗೆ ಬಳಸಲಾಗುವ ವೆನಿಲ್ಲಾ ಬಳ್ಳಿಗಳನ್ನು ಕೂಡ ಈ ಭಾಗದಲ್ಲಿ ಅತಿ ಹೆಚ್ಚು ಬೆಳೆಯುವ ಪರಿಪಾಠವಿದೆ.

ಆದರೆ ಇತ್ತೀಚಿನ ದಿನಗಳಲ್ಲಿ ಮಂಗನ ಹಾವಳಿಯಿಂದಾಗಿ ಈ ಭಾಗದ ರೈತರು ತೋಟಗಾರಿಕಾ ಬೆಳೆಯನ್ನ ಹೇಗೆ ಬೆಳೆಯುವುದು ಎನ್ನುವುದೇ ದೊಡ್ಡ ಪ್ರಶ್ನೆಯಾಗಿದೆ. ಉತ್ತಮ ಇಳುವರಿ ಬಂದರೂ ಕೂಡ ಕಟಾವಿನ ಕೊನೆಯ ಕ್ಷಣದಲ್ಲಿ ಮಂಗಗಳು ಬಂದು ಬೆಳೆದ ಬೆಳೆಯನ್ನು ನಾಶ ಮಾಡುತ್ತಿವೆ.

ಪುಟ 2

ನೀರಿನ ಬಿಕ್ಕಟ್ಟು ಎದುರಿಸಲು ಹೇಗಿದೆ ಬೆಂಗಳೂರಿನ ಐಟಿ ಕಂಪನಿಗಳ ಸಿದ್ಧತೆ

ಬೆಂಗಳೂರು: ಬೆಂಗಳೂರಿನಲ್ಲಿ ನೀರಿನ ಬಿಕ್ಕಟ್ಟು ತೀವ್ರಗೊಂಡಿದೆ. ಇನ್ನೇನು ಬೇಸಗೆ ಆರಂಭವಾಗುತ್ತಿದ್ದಂತೆಯೇ ಈ ವರ್ಷ ಕುಡಿಯುವ ನೀರಿಗೂ ಹಲವೆಡೆ ಸಮಸ್ಯೆ ಎದುರಾಗಿದೆ. ಈ ಮಧ್ಯೆ, ಅನೇಕ ಐಟಿ ಕಂಪನಿಗಳನ್ನು ಹೊಂದಿರುವ ವೈಟ್ ಫೀಲ್ಡ್ ಪ್ರದೇಶದಲ್ಲಿ ಕೂಡ ನೀರಿನ ಅಭಾವದ ಸುಳಿಯು ದೊರೆತಿದೆ. ನೀರಿನ ಬಿಕ್ಕಟ್ಟು ಎದುರಿಸಲು ಮಾಡಿಕೊಂಡಿರುವ ಸಿದ್ಧತೆ ಬಗ್ಗೆ, ಬಹುತೇಕ ಐಟಿ ಸಂಸ್ಥೆಗಳನ್ನೇ ಒಳಗೊಂಡಿರುವ ವೈಟ್‌ಫೀಲ್ಡ್ ಏರಿಯಾ ಕಾಮರ್ಸ್ ಆ ಯಂಡ್ ಇಂಡಸ್ಟ್ರೀಸ್ ಅಸೋಸಿಯೇಷನ್ ಮಾಹಿತಿ ನೀಡಿದೆ. ಪೇಂಟಿಂಗ್ ಮತ್ತು ನಿರ್ಮಾಣ ಚಟುವಟಿಕೆಯಂಥಹ ತಕ್ಷಣಕ್ಕೆ ಅನಿವಾರ್ಯವಲ್ಲದ ಚಟುವಟಿಕೆಗಳನ್ನು ಮುಂದೂಡಿಕೆ ಮಾಡಲಾಗುತ್ತಿದೆ ಎಂದು ಅಸೋಸಿಯೇಷನ್ ಅಧ್ಯಕ್ಷ ರಾಜೇಶ್ ಮಲ್ಯ ಕೆ ತಿಳಿಸಿದ್ದಾರೆ.

ಪುಟ 2

ಆಸ್ತಿಗಾಗಿ ಕಿತ್ತಾಟ: ಅಣ್ಣನನ್ನೇ ಹತ್ಯೆಗೈದ ಸಹೋದರರು

ಶಿವಮೊಗ್ಗ: ಆಸ್ತಿಗಾಗಿ, ಇಬ್ಬರು ಸಹೋದರರು ಸೇರಿ ಕಾರು ಹತ್ತಿಸಿ ಅಣ್ಣನನ್ನೇ ಹತ್ಯೆಗೈದ ಘಟನೆ ಶಿವಮೊಗ್ಗ ಜಿಲ್ಲೆಯ ಸಾಗರ ತಾಲೂಕಿನ ಚಿಪ್ಪಳ್ಳಿ ಬಳಿ ಫೆ.29ರ ಸಂಜೆ ನಡೆದಿದ್ದು, ತಡವಾಗಿ ಬೆಳಕಿಗೆ ಬಂದಿದೆ. ರಫೀಕ್(45) ಮೃತ ವ್ಯಕ್ತಿ. ಆರೋಪಿಗಳಾದ ಇನಾಯತ್ ಮತ್ತು ಅಕ್ಕನ ಮಗ ಸಮೀರ್, ರಸ್ತೆ ಬಳಿ ಕಾರು ಹತ್ತಿಸಿ ಕೊಲೆ ಮಾಡಿ ಎಸ್ಕೇಪ್ ಆಗಿದ್ದರು. ಈ ಘಟನೆ ಆನಂದಪುರ ಪೊಲೀಸ್ ಠಾಣೆ ವ್ಯಾಪ್ತಿಯಲ್ಲಿ ನಡೆದಿತ್ತು. ಈ ಕುರಿತು ಪ್ರಕರಣ ದಾಖಲಿಸಿಕೊಂಡು ತನಿಖೆ ಆರಂಭಿಸಿದ ಪೊಲೀಸರು, ಆರೋಪಿಗಳು ಬಂಧಿಸಿದ್ದಾರೆ. ಕಾರು ಹತ್ತಿಸಿ ಹತ್ಯೆ ಮಾಡಿರುವ ವಿಡಿಯೋ ಮೊಬೈಲ್‌ನಲ್ಲಿ ಸೆರೆಯಾಗಿದೆ. ಇನ್ನು ಕಾರು ಹತ್ತಿಸಿದ ಬಳಿಕ ಗಂಭೀರವಾಗಿ ಗಾಯಗೊಂಡಿದ್ದ ರಫೀಕ್, ಸ್ಥಳದಲ್ಲೇ ಕೊನೆಯುಸಿರೆಳೆದಿದ್ದ. ಈ ಕುರಿತು ಸ್ಥಳೀಯರು ಪೊಲೀಸರು ಮಾಹಿತಿ ನೀಡಿದ್ದಾರೆ. ಕೂಡಲೇ ಸ್ಥಳಕ್ಕಾಗಮಿಸಿ ಮೃತದೇಹವನ್ನು ಮರಣೋತ್ತರ ಪರೀಕ್ಷೆಗೆ ರವಾನಿಸಿದ್ದರು, ಈ ಸಂಬಂಧ ಆನಂದಪುರ ಪೊಲೀಸರು ಪ್ರಕರಣವನ್ನು ದಾಖಲಿಸಿಕೊಂಡು ತನಿಖೆಯನ್ನು ನಡೆಸಿದ್ದರು. ಆದರೆ, ಆರೋಪಿಗಳು ಪೊಲೀಸರಿಗೆ ಯಾವ ಸಾಕ್ಷಿಯು ಸಿಗಬಾರದೆಂದು ಸಾಗರ ತಾಲೂಕಿನ ಆನಂದಪುರದಲ್ಲಿರುವ ಮುರುಘಾ ಮಠದ ಆವರಣದಲ್ಲಿ ಬಟ್ಟೆ ಬದಲಿಸಿಕೊಂಡಿದ್ದರು. ಈ ದೃಶ್ಯವೆಲ್ಲವೂ ಸಿಸಿ ಕ್ಯಾಮೆರಾದಲ್ಲಿ ಸೆರೆಯಾಗಿತ್ತು. ಬಳಿಕ ಪೊಲೀಸರು ಆರೋಪಿಗಳನ್ನು ಬಂಧಿಸಿ ತನಿಖೆಗೆ ಒಳಪಡಿಸಿದಾಗ, ಇದು ಕುಟುಂಬದವರೇ ಆಸ್ತಿಗಾಗಿ ಮಾಡಿದ ಕೊಲೆ ಎಂದು ತಿಳಿದು ಬಂದಿದೆ.

ರಾಜ್ಯದಲ್ಲಿ ಆಪ್ ಆಧಾರಿತ ಬೈಕ್ ಟ್ಯಾಕ್ಸಿ ಸೇವೆ ರದ್ದು

ಬೆಂಗಳೂರು: ರಾಜ್ಯದಲ್ಲಿ ಆಪ್ ಆಧಾರಿತ ಬೈಕ್ ಟ್ಯಾಕ್ಸಿ ಬಾಡಿಗೆ ಯೋಜನೆ ರದ್ದುಗೊಳಿಸಿ ಸಾರಿಗೆ ಇಲಾಖೆ ಆದೇಶ ಹೊರಡಿಸಿದೆ. ಬೆಂಗಳೂರಿನಲ್ಲಿ ಎಲೆಕ್ಟ್ರಿಕ್ ಬೈಕ್, ಸೇರಿದಂತೆ ಬೈಕ್ ಟ್ಯಾಕ್ಸಿ ಸೇವೆ ರದ್ದುಗೊಳಿಸಿದ್ದರಿಂದ ಓಲಾ, ಉಬರ್, ರ್‍ಯಾಪಿಡೋಗಳಿಗೆ ತೀವ್ರ ಹಿನ್ನಡೆಯಾಗಿದೆ.

ಸಾರ್ವಜನಿಕ ಸಾರಿಗೆಗಾಗಿ ಹಾಗೂ ಸ್ವಯಂ ಉದ್ಯೋಗಾವಕಾಶ ಕೊಡುವ ಉದ್ದೇಶದಿಂದ 2021 ರಲ್ಲಿ ಕರ್ನಾಟಕ ವಿದ್ಯುತ್ ಬೈಕ್ ಟ್ಯಾಕ್ಸಿ ಯೋಜನೆ ಜಾರಿ ಮಾಡಲಾಗಿತ್ತು. ಈಗಾಗಲೇ ಓಲಾ, ಉಬರ್, ರ್‍ಯಾಪಿಡೋದಿಂದ ಬೈಕ್ ಸೇವೆ ಇತ್ತು.

ಆದರೆ ಮೋಟಾರು ವಾಹನ ಕಾಯ್ದೆ ನಿಯಮ ಉಲ್ಲಂಘನೆ ಮಾಡಿದ್ದಕ್ಕೆ ದ್ವಿಚಕ್ರ ವಾಹನ ಸಾರಿಗೆ ಸೇವೆ ರದ್ದು ಮಾಡಿ ಸಾರಿಗೆ ಇಲಾಖೆ ಆದೇಶ ಹೊರಡಿಸಿದೆ. ಮಹಿಳೆಯರಿಗೂ ಅಸುರಕ್ಷತೆಯ ದೃಷ್ಟಿಯಿಂದ ಈ ಸೇವೆಯನ್ನು ರದ್ದು ಮಾಡಿ ಸಾರಿಗೆ ಇಲಾಖೆ ಅಧಿಸೂಚನೆ ಹೊರಡಿಸಿದೆ.

ಮಂಡ್ಯದಲ್ಲಿ ಬಿಜೆಪಿ-ಜೆಡಿಎಸ್ ಶಕ್ತಿ ಹೆಚ್ಚಾಗಿದೆ

ಸುಮಲತಾಗೆ ಟಿಕೆಟ್ ಇಲ್ಲ ಅಂತ ಸುಳಿವು ನೀಡಿದ್ರಾ ಅಶೋಕ್?

ಬೆಂಗಳೂರು: ಮಂಡ್ಯದಲ್ಲಿ ಬಿಜೆಪಿ ಮತ್ತು ಜೆಡಿಎಸ್ ಪಕ್ಷಗಳ ಶಕ್ತಿ ಜಾಸ್ತಿಯಾಗಿದೆ. ಈ ಹಿನ್ನೆಲೆಯಲ್ಲಿ ಮಂಡ್ಯದಲ್ಲಿ ನಮ್ಮ ಅಭ್ಯರ್ಥಿ ಗೆಲುವು ನಿಶ್ಚಿತ ಎಂದ ವಿಪಕ್ಷ ನಾಯಕ ಆರ್ ಅಶೋಕ್ ಹೇಳಿದ್ದಾರೆ. ಅಲ್ಲದೇ, ಸುಮಲತಾ ನಮಗೆ ಬರೀ ಬೆಂಬಲ ಅಷ್ಟೇ ಕೊಟ್ಟಿದ್ದಾರೆ. ಸುಮಲತಾ ಅಂಬರೀಶ್ ಇನ್ನು ಬಿಜೆಪಿ ಪಕ್ಷ ಸೇರಿಲ್ಲ ಎಂದು ಹೇಳಿರುವ ಅಶೋಕ್ ಪರೋಕ್ಷವಾಗಿ ಸುಮಲತಾಗೆ ಮಂಡ್ಯ ಲೋಕಸಭಾ ಟಿಕೆಟ್ ಇಲ್ಲ ಎಂಬ ಸಂದೇಶ ನೀಡಿದ್ದಾರಾ ಎಂಬ ಮಾತು ಕೇಳಿ ಬಂದಿದೆ.

ನಗರದಲ್ಲಿ ಮಾಧ್ಯಮಗಳೊಂದಿಗೆ ಮಾತನಾಡಿದ ಆರ್ ಅಶೋಕ್ ಅವರು, ಸಂಸದೆ ಸುಮಲತಾ ಸ್ಪರ್ಧೆ ಬಗ್ಗೆ ನಮ್ಮ ವರಿಷ್ಠರು ತೀರ್ಮಾನ ಮಾಡ್ತಾರೆ ಎಂದು ಹೇಳಿದ್ದಾರೆ. ಸುಮಲತಾ ಅವರು ಪಕ್ಷೇತರರಾಗಿ ಗೆದ್ದಿದ್ದು, ಬಿಜೆಪಿ ಸೇರೋದಿದ್ದರೆ, ಗೆದ್ದ 6 ತಿಂಗಳ ಒಳಗೆ ಸೇರಬೇಕಿತ್ತು. ಈಗ ಬಿಜೆಪಿ ಸೇರಲು ಕಾನೂನಿನ ತೊಡಕಿದೆ. ಹೀಗಾಗಿ, ಅವರು ಬಿಜೆಪಿಗೆ ಬೆಂಬಲ ಸೂಚಿಸಿದ್ದಾರೆ ಎಂದು ತಿಳಿಸಿದ್ದಾರೆ.

ಬಿಜೆಪಿ ಅಭ್ಯರ್ಥಿಗಳ ಎರಡನೇ ಪಟ್ಟಿ ಕುರಿತಂತೆ ಮಾತನಾಡಿದ ಆರ್ ಆಶೋಕ್ ಅವರು, ಎರಡು ದಿನಗಳ ಕಾಲ ದೆಹಲಿಯಲ್ಲಿ ನಮ್ಮ ಎಲ್ಲರ ಜೊತೆ ವರಿಷ್ಠರು ಮಾತಾಡಿದ್ದಾರೆ. ರಾಜ್ಯದ ಲೋಕಸಭಾ ಚುನಾವಣೆ ಸಿದ್ಧತೆ ಬಗ್ಗೆ ಹಾಗೂ ಅಭ್ಯರ್ಥಿಗಳ ಪಟ್ಟಿಯ ಬಗ್ಗೆ ನಮ್ಮ ಜೊತೆ ಚರ್ಚೆ ಮಾಡಿದ್ದಾರೆ. ಒಂದು ರೌಂಡ್ ಮಾತುಕತೆ ಆಗಿದೆ, ಕೋರ್ ಕಮಿಟಿ ಕೊಟ್ಟ ಲಿಸ್ಟ್ ಮೇಲೆ ಸುದೀರ್ಘ ಚರ್ಚೆ ಆಗಿದೆ. ನಮ್ಮ ಜೊತೆ ಇತರ ರಾಜ್ಯಗಳ ನಾಯಕರ ಜೊತೆಗೂ ಮಾತಾಡಿದ್ದಾರೆ. ಕೇಂದ್ರ ಗೃಹ ಸಚಿವ ಅಮಿತ್ ಶಾ, ನಡ್ಡಾ, ಸಂತೋಷ್, ರಾಜೇಶ್ ಒಂದು ಹಂತದ ಮಾತುಕತೆ ಆಡಿದ್ದಾರೆ. ವಯಸ್ಸಿನ ಕಾರಣ ಇದ್ದವರ ಬದಲಾವಣೆ ಬಗ್ಗೆ ಚರ್ಚೆ ಆಗಿದೆ. ಇನ್ನೊಂದು ರೌಂಡ್ ಮಾತುಕತೆ ಆದ ಕೂಡಲೇ ಪಟ್ಟಿ ಬಿಡುಗಡೆ ಮಾಡ್ತಾರೆ ಎಂದರು.

ಮಂಡ್ಯದಲ್ಲಿ ನಮಗೆ ಮತಗಳಿಕೆ ಜಾಸ್ತಿಯಾಗಿದೆ: ಮಂಡ್ಯದಲ್ಲಿ ಬಿಜೆಪಿಯಿಂದ 500 ಪರ್ಸೆಂಟ್ ನಾನೇ ಸ್ಪರ್ಧೆ ಬಗ್ಗೆ ಸುಮಲತಾ ಅಂಬರೀಶ್ ಹೇಳಿಕೆ ವಿಚಾರವಾಗಿ ಪ್ರತಿಕ್ರಿಯೆ ನೀಡಿದ ಅಶೋಕ್, ಸುಮಲತಾ ಅಂಬರೀಶ್ ನಮಗೆ ಬರೀ ಬೆಂಬಲ ಅಷ್ಟೇ ಕೊಟ್ಟಿದ್ದಾರೆ. ಆದರೆ ಅವರು ಇನ್ನೂ ಪಕ್ಷಕ್ಕೆ ಸೇರಿಲ್ಲ, ಪಾರ್ಟಿ ಸೇರಬೇಕಿದ್ದವರು ಆರು ತಿಂಗಳ ಮುಂಚೆ ಸೇರಬೇಕಿತ್ತು. ಹೀಗಾಗಿ ಅವರ ಬಗ್ಗೆ ವರಿಷ್ಠರು ತೀರ್ಮಾನ ಮಾಡ್ತಾರೆ. ಮಂಡ್ಯದಲ್ಲಿ ನಮಗೆ ಮತಗಳಿಕೆ ಜಾಸ್ತಿಯಾಗಿದೆ, ನಮ್ಮ ಹಾಗೂ ಜೆಡಿಎಸ್ ಇಬ್ಬರ ಶಕ್ತಿ ಸೇರಿದರೆ ಜಾಸ್ತಿ ಆಗಿದೆ. ಹೀಗಾಗಿ ಈ ಬಾರಿ ಮಂಡ್ಯದಲ್ಲಿ ನಮ್ಮ ಅಭ್ಯರ್ಥಿ ಗೆಲುವು ನಿಶ್ಚಿತ ಎಂದು ವಿಶ್ವಾಸ ವ್ಯಕ್ತಪಡಿಸಿದರು.

ಯತ್ನಾಳ್‌ಗೆ ಮಾಡಲು ಕೆಲಸ ಇಲ್ಲ ಬಸ್ ನಿಲ್ದಾಣದಲ್ಲಿ ಕುಳಿತು ಜ್ಯೋತಿಷ್ಯ ಹೇಳಲಿ

ಕಲಬುರಗಿ: ಲೋಕಸಭೆ ಚುನಾವಣೆಯಲ್ಲಿ ರಾಜ್ಯ ಸರ್ಕಾರ ಪತನವಾಗುತ್ತೆ ಎಂಬ ಬಸನಗೌಡ ಪಾಟೀಲ್ ಯತ್ನಾಳ್ ಹೇಳಿಕೆಗೆ ಸಚಿವ ಮಧು ಬಂಗಾರಪ್ಪ ವಾಗ್ದಾಳಿ ನಡೆಸಿದ್ದಾರೆ. ಯತ್ನಾಳ್‌ಗೆ ಮಾಡಲು ಕೆಲಸ ಇಲ್ಲ, ಬಸ್ ನಿಲ್ದಾಣದಲ್ಲಿ ಕುಳಿತು ಜ್ಯೋತಿಷ್ಯ ಹೇಳೋಕೆ ಹೇಳಿ ಎಂದು ವಾಗ್ದಾಳಿ ನಡೆಸಿದ್ದಾರೆ. ಹಾಗೂ ಇದೇ ವೇಳೆ ಸಂಸದ ಅನಂತಕುಮಾರ್ ಹೆಗಡೆ ವಿರುದ್ಧವೂ ಕಿಡಿಕಾರಿದ್ದು ಹೆಗಡೆ ದೊಡ್ಡ ಹುಚ್ಚ, ಏಲೆಕ್ಷನ್ ಬರೋವರೆಗೂ ಮಲ್ಕೊಂಡಿರುತ್ತಾನೆ, ಏಲೆಕ್ಷನ್ ಬಂದ ತಕ್ಷಣ ಎದ್ದು ಬರ್ತಾನೆ ಎಂದಿದ್ದಾರೆ.

ಕಲಬುರಗಿಯಲ್ಲಿ ಮಾತನಾಡಿದ ಮಧು ಬಂಗಾರಪ್ಪ ಬಿಜೆಪಿ ನಾಯಕರ ವಿರುದ್ಧ ಕೆಂಡಕಾರಿದ್ದಾರೆ. ಕಾಂಗ್ರೆಸ್ ಜನರನ್ನ ಹುಚ್ಚರನ್ನಾಗಿ ಮಾಡ್ತಿದೆ ಎಂಬ ಸಂಸದ ಹೆಗಡೆ ಹೇಳಿಕೆಗೆ ತಿರುಗೇಟು ನೀಡಿದ ಮಧು ಬಂಗಾರಪ್ಪ, ಹೆಗಡೆ ದೊಡ್ಡ ಹುಚ್ಚ, ಏಲೆಕ್ಷನ್ ಬರೋವರೆಗೂ ಮಲ್ಕೊಂಡಿರುತ್ತಾನೆ, ಏಲೆಕ್ಷನ್ ಬಂದ ತಕ್ಷಣ ಎದ್ದು ಬರ್ತಾನೆ. ಈ ಭಾರಿ ಆತನನ್ನ ರಾಜಕೀಯವಾಗಿ ಪರ್ಮನೆಂಟ್ ಆಗಿ ಮಲಗಿಸುತ್ತೇವೆ. ಏಕವಚನದಲ್ಲಿ ಮಾತನಾಡೋದೆ ಅವರ ಮನೆ ಸಂಸ್ಕೃತಿ ಎಂದು ಹೆಗಡೆ ವಿರುದ್ಧ ಮಧುಬಂಗಾರಪ್ಪ ವಾಗ್ದಾಳಿ ನಡೆಸಿದರು.

ರಾಜ್ಯದಲ್ಲಿ ಹೆಡ್ ಲೆಸ್ ಬಿಜೆಪಿಯಿತ್ತು. ಇವಾಗ ಆರ್. ಅಶೋಕ್ ಅವರನ್ನು ಹೆಡ್ ಮಾಡಿದ್ದಾರೆ. ಆ ಮನುಷ್ಯನಿಗೆ ತಲೆ ಎಲ್ಲಿದೆ ಎನ್ನೋದೆ ಗೊತ್ತಿಲ್ಲ. ಏನೇನೋ ಹೇಳಿಕೆ ಕೊಡ್ತಾರೆ. ಎನ್‌ಡಿಆರ್ ಎಫ್ ಪರಿಹಾರಕ್ಕೋಸ್ಕರ ಕಾಯಬಾರದು. ಹಾಗಿದ್ರೆ ಓಆಖಈ ತೆಗೆದುಬಿಡೋಕೆ ಹೇಳಿ. ರಾಜ್ಯದ ಬಡಜನರಿಗೆ ನಮ್ಮ ಗ್ಯಾರೆಂಟಿ ಅನೂಕುಲ ಆಗಿವೆ

ಇನ್ನು ಬಿಜೆಪಿ ಆಪರೇಷನ್ ಕಮಲ ವಿಚಾರ ಸಂಬಂಧ ಮಾತನಾಡಿದ ಸಚಿವರು, ಅವರ ಆಪರೇಷನ್ ನಾವು ಫೇಲ್ ಮಾಡ್ತೇವೆ. ಅವರು ಯಾವತ್ತೋ ಸಂವಿಧಾನಾತ್ಮಕವಾಗಿ ಅಧಿಕಾರಕ್ಕೆ ಬಂದಿಲ್ಲ. ಕಳೆದ ಭಾರಿ ಹೀಗ್ ಮಾಡೇ 67ಕ್ಕೆ ಬಂದಿದ್ದಾರೆ. ಮುಂದೆ ಹೀಗೆ ಮಾಡಿದ್ರೆ 37 ಕ್ಕೆ ಬರ್ತಾರೆ ಎಂದರು.

ಪಶು ಸಂಗೋಪನೆ ಮತ್ತು ರೇಷ್ಮೆ ಸಚಿವರಾದ ಕೆ. ವೆಂಕಟೇಶರವರು ಮೂಡಲಕೊಪ್ಪಲು ಗ್ರಾಮದಲ್ಲಿ ರಸ್ತೆ ಮತ್ತು ಚರಂಡಿ ನಿರ್ಮಾಣ ಕಾಮಗಾರಿಗೆ ಗುದ್ದಲಿ ಪೂಜೆ ನೆರವೇರಿಸಿದ್ದರು ಈ ವೇಳೆಯಲ್ಲಿ ಮಾಜಿ ಗ್ರಾಮ ಪಂಚಾಯ್ತಿ ಸದಸ್ಯರಾದ ಮಣಿ, ಊರಿನ ಮುಖಂಡರು, ಪಕ್ಷದ ಪ್ರಮುಖರು ಭಾಗವಹಿಸಿದ್ದರು.

ಚಲಿಸುತ್ತಿದ್ದ ಸಾರಿಗೆ ಬಸ್ ನಿಂದ ಆಯತಪ್ಪಿ ಬಿದ್ದು ಕಂಡಕ್ಟರ್ ಸಾವು

ಮೈಸೂರು: ಚಲಿಸುತ್ತಿದ್ದ ಕೆಎಸ್ ಆರ್ ಟಿಸಿ ಬಸ್ ನಿಂದ ಆಯತಪ್ಪಿ ಬಿದ್ದು ನಿರ್ವಾಹಕ ಮೃತಪಟ್ಟಿರುವ ಘಟನೆ ನಂಜನಗೂಡು ತಾಲೂಕಿನ ಮಲ್ಲನಮೂಲೆ ಮಠದ ಬಳಿ ನಡೆದಿದೆ. ಚಾಮರಾಜನಗರ ತಾಲೂಕಿನ ಹಳೇಪುರ ನಿವಾಸಿ ಮಹದೇವಸ್ವಾಮಿ (35) ಮೃತ ನಿರ್ವಾಹಕ. ನಿರ್ವಾಹಕ ಮಹದೇವಸ್ವಾಮಿ ಕೆಎಸ್ ಆರ್ ಟಿಸಿ ಬಸ್ ನ ಫುಟ್ ಬೋರ್ಡ್ ನಲ್ಲಿ ನಿಂತಿದ್ದರು. ಈ ವೇಳೆ ಆಯತಪ್ಪಿ ಬಿದ್ದು ಮೃತಪಟ್ಟಿದ್ದಾರೆ. ಸ್ಥಳಕ್ಕೆ ನಂಜನಗೂಡು ಡಿವೈಎಸ್ ಪಿ ರಘು, ಸಂಚಾರಿ ಪೊಲೀಸರು ಭೇಟಿ ನೀಡಿದ್ದಾರೆ. ನಂಜನಗೂಡು ಪೊಲೀಸ್ ಠಾಣೆಯಲ್ಲಿ ಪ್ರಕರಣ ದಾಖಲಾಗಿದೆ.

ಕಲಬುರಗಿಯಿಂದ ಮಲ್ಲಿಕಾರ್ಜುನ ಖರ್ಗೆ ಸ್ಪರ್ಧಿಸುವುದು ಅನುಮಾನ

ಬೆಂಗಳೂರು: ಲೋಕಸಭೆ ಚುನಾವಣೆಗೆ ರಣತಂತ್ರ ರೂಪಿಸಲು ಮತ್ತು ಪ್ರಚಾರಕ್ಕೆ ರಾಜಕೀಯ ಪಕ್ಷಗಳು ಚುನಾವಣಾ ಅಖಾಡಕ್ಕೆ ಇಳಿದಿವೆ. ಪ್ರಧಾನಿ ನರೇಂದ್ರ ಮೋದಿ ಅವರನ್ನು ಸೋಲಿಸಲು ಇಂಡಿಯಾ ಮೈತ್ರಿಕೂಟ ಪ್ರಯತ್ನ ನಡೆಸುತ್ತಿದೆ. ಏತನ್ಮಧ್ಯೆ, ಕಾಂಗ್ರೆಸ್ ರಾಷ್ಟ್ರೀಯ ಅಧ್ಯಕ್ಷ ಮಲ್ಲಿಕಾರ್ಜುನ ಖರ್ಗೆ ಲೋಕಸಭೆ ಚುನಾವಣೆಗೆ ಸ್ಪರ್ಧಿಸುವುದಿಲ್ಲ ಎಂಬ ಮೂಲಗಳನ್ನು ಉಲ್ಲೇಖಿಸಿ ಮಾಹಿತಿ ಹೊರಬಿದ್ದಿದೆ.

ಕಳೆದ ಲೋಕಸಭೆ ಚುನಾವಣೆಯಲ್ಲಿ ಮೋದಿ ಅಲೆಯ ಮುಂದೆ ನಿಲ್ಲಲಾಗದೆ ಮಲ್ಲಿಕಾರ್ಜುನ ಸೋಲನ್ನು ಎದುರಿಸಬೇಕಾಯಿತು. ಅವರು ಪ್ರಸ್ತುತ ರಾಜ್ಯಸಭೆಯ ಸಂಸದರಾಗಿದ್ದಾರೆ. ಮಲ್ಲಿಕಾರ್ಜುನ ಖರ್ಗೆ ಸಾಂಪ್ರದಾಯಿಕ ಕ್ಷೇತ್ರವಾದ ಕಲಬುರಗಿಯಿಂದ ಸ್ಪರ್ಧಿಸುವುದಿಲ್ಲ ಎಂದು ಮೂಲಗಳು ತಿಳಿಸಿವೆ.

ಪ್ರಸ್ತುತ ಅವರು ಇಂಡಿಯಾ ಮೈತ್ರಿಕೂಟದಲ್ಲಿ ದೊಡ್ಡ ಪಾತ್ರವನ್ನು ವಹಿಸುತ್ತಿದ್ದಾರೆ. ಆದ್ದರಿಂದ ಅವರು ಚುನಾವಣೆಯಲ್ಲಿ ಸ್ಪರ್ಧಿಸದಿರಲು ನಿರ್ಧರಿಸಿದ್ದಾರೆ. ಸದ್ಯಕ್ಕೆ ಅವರು ಚುನಾವಣೆಗೆ ಸ್ಪರ್ಧಿಸುವ ಉದ್ದೇಶ ಹೊಂದಿಲ್ಲ. ಖರ್ಗೆ ಅವರು ಕಲಬುರಗಿ ಲೋಕಸಭೆ ಕ್ಷೇತ್ರದಿಂದ ಎರಡು ಬಾರಿ ಗೆದ್ದಿದ್ದಾರೆ, ಆದರೆ 2019 ರ ಚುನಾವಣೆಯಲ್ಲಿ ಸೋಲನ್ನು ಎದುರಿಸಿದ್ದರು.

ರಾಜ್ಯಸಭೆಯಲ್ಲಿ ಖರ್ಗೆ ಅವರ ಅಧಿಕಾರಾವಧಿ ಇನ್ನೂ ನಾಲ್ಕು ವರ್ಷಗಳಿಗಿಂತ ಹೆಚ್ಚು ಉಳಿದಿದೆ. ಅವರ ಪುತ್ರ ಪ್ರಿಯಾಂಕ್ ಖರ್ಗೆ ಕಲಬುರಗಿ ಪ್ರದೇಶದ ಚಿತ್ತಾಪುರ ವಿಧಾನಸಭಾ ಕ್ಷೇತ್ರವನ್ನು ಪ್ರತಿನಿಧಿಸುತ್ತಿದ್ದಾರೆ ಮತ್ತು ಕರ್ನಾಟಕದಲ್ಲಿ ಸಿದ್ದರಾಮಯ್ಯ ನೇತೃತ್ವದ ಸರ್ಕಾರದಲ್ಲಿ ಸಚಿವರಾಗಿದ್ದಾರೆ.

ಮಲ್ಲಿಕಾರ್ಜುನ ಖರ್ಗೆ ಅವರ ಅಳಿಯ ರಾಧಾಕೃಷ್ಣ ದೊಡ್ಡಮನಿ ಅವರು ಕಲಬುರಗಿಲ್ಲಿ ಕಾಂಗ್ರೆಸ್‌ನಿಂದ ಸ್ಪರ್ಧಿಸಬಹುದು ಎಂದು ಹೇಳಲಾಗುತ್ತಿದೆ. ಅವರು ಉದ್ಯಮಿಯಾಗಿದ್ದು ಶಿಕ್ಷಣ ಸಂಸ್ಥೆಗಳನ್ನು ಕೂಡ ನಿರ್ವಹಿಸುತ್ತಿದ್ದಾರೆ.

ಕಳೆದ ಲೋಕಸಭೆ ಚುನಾವಣೆಯಲ್ಲಿ ಕಲಬುರಗಿ ಕ್ಷೇತ್ರದಿಂದ ಬಿಜೆಪಿಯ ಡಾ.ಉಮೇಶ್ ಜಾಧವ್ ವಿರುದ್ಧ ಖರ್ಗೆ ಸೋಲು ಕಂಡಿದ್ದರು. ಕಾಂಗ್ರೆಸ್ ಅಧ್ಯಕ್ಷರು 524740 ಮತಗಳನ್ನು ಪಡೆದರೆ, ಬಿಜೆಪಿ 620192 ಮತಗಳನ್ನು ಪಡೆದಿದ್ದಾರೆ. ಬಿಜೆಪಿ 95 ಸಾವಿರದ 452 ಮತಗಳ ಅಂತರದಿಂದ ಖರ್ಗೆ ಅವರನ್ನು ಸೋಲಿಸಿತ್ತು. ಅದೇ ವೇಳೆಗೆ ಮೂರನೇ ಪಕ್ಷ ಬಿಎಸ್ಪಿ, ಅವರ ಅಭ್ಯರ್ಥಿ ಕೆ.ಬಿ.ವಾಸು 10865 ಮತಗಳನ್ನು ಪಡೆದರು.

ಭಾರತೀಯರ ಶೀಘ್ರ ಬಿಡುಗಡೆ

ಇಂತಹ ಮೊಸಗಳಿಗೆ ಒಳಲಾಗುವುದು ಅಪಾಯ ಮತ್ತು ಜೀವ ತೊಂದರೆ ಎಂದು ಹೇಳಿದೆ. ರಷ್ಯಾದ ಸೈನ್ಯದಲ್ಲಿ ಸಹಾಯಕ ಸಿಬ್ಬಂದಿಯಾಗಿ ಸೇವೆ ಸಲ್ಲಿಸುತ್ತಿರುವ ನಮ್ಮ ಪ್ರಜೆಗಳ ಬಿಡುಗಡೆಗೆ ಮತ್ತು ಅವರನ್ನು ಭಾರತಕ್ಕೆ ವಾಪಸ್ಸು ಕರೆಸಿಕೊಳ್ಳಲು ನಾವು ಬದ್ಧರಾಗಿದ್ದೇವೆ ಎಂದು ಕೇಂದ್ರ ವಿದೇಶಾಂಗ ಸಚಿವಾಲಯ ಹೇಳಿದೆ.

ರಷ್ಯಾ ಮತ್ತು ಉಕ್ರೇನ್ ಸೇರಿದಂತೆ ವಿದೇಶದಲ್ಲಿ ಲಾಭದಾಯಕ ಉದ್ಯೋಗಗಳ ನೀಡುವುದಾಗಿ ಪೊಳ್ಳು ಭರವಸೆಯನ್ನು ನೀಡಿ, ಯುವಜನರನ್ನು ಗುರಿಯಾಗಿಸಿಕೊಳ್ಳುವ ಪ್ರಕರಣಗಳು ಹೆಚ್ಚಾಗಿದೆ. ಹಾಗೂ ದೇಶಾದ್ಯಂತ ನಡೆಯುತ್ತಿರುವ ಮಾನವ ಕಳ್ಳಸಾಗಣೆ ಜಾಲವನ್ನು ಕೇಂದ್ರೀಯ ಬ್ಯೂರೋ (ಸಿಬಿಐ) ಭೇದಿಸಿದ್ದು, ಈ ಸಮಯದಲ್ಲಿ ಈ ಘಟನೆ ನಡೆದಿದೆ. ಈಗಾಗಲೇ ಉಕ್ರೇನ್ ಮತ್ತು ರಷ್ಯಾದಲ್ಲಿ ಯುದ್ಧ ನಡೆಯುತ್ತಿದೆ, ಇದನ್ನೇ ಲಾಭ ಮಾಡಿಕೊಂಡು ಏಜೆಂಟ್ ಗಳು ಈ ಕೆಲಸ ಮಾಡುತ್ತಿದ್ದಾರೆ ಎಂದು ಸಚಿವಾಲಯ ಹೇಳಿದೆ.

ದೆಹಲಿ, ತಿರುವನಂತಪುರಂ, ಮುಂಬೈ, ಅಂಬಾಲಾ, ಚಂಡೀಗಢ, ಮಧುರೈ ಮತ್ತು ಚೆನ್ನೈನ 13 ಸ್ಥಳಗಳಲ್ಲಿ ಸಿಬಿಐ ಶೋಧ ನಡೆಸಿದೆ. ಏಜೆಂಟ್ ಗಳು ವಿದೇಶಕ್ಕೆ ಮಾನವ ಕಳ್ಳಸಾಗಣೆಯನ್ನು ಮಾಡಿರುವ 35 ಪ್ರಕರಣಗಳು ಬೆಳಕಿಗೆ ಬಂದಿದೆ.

ರಷ್ಯಾ ಪರ ಹೋರಾಡಿ ಇಬ್ಬರು ಭಾರತೀಯರು ಸಾವನ್ನಪ್ಪಿದ್ದಾರೆ: ಇನ್ನು ರಷ್ಯಾದ ಸೇನೆಯಲ್ಲಿ ಸೇವೆ ಸಲ್ಲಿಸುತ್ತಿದ್ದಾಗ ಇಬ್ಬರು ಭಾರತೀಯ ಪ್ರಜೆಗಳು ಸಾವನ್ನಪ್ಪಿದ್ದಾರೆ ಎಂದು ತಿಳಿದುಬಂದಿದೆ. ಇತ್ತೀಚೆಗೆ ಮಾಸ್ಕೋದಲ್ಲಿರುವ ಭಾರತೀಯ ರಾಯಭಾರ ಕಚೇರಿಯು ಭಾರತೀಯ ಪ್ರಜೆ ಮೊಹಮ್ಮದ್ ಅಸ್ಫಾನ್ ಅವರು ಸಾವನ್ನಪ್ಪಿರುವ ಬಗ್ಗೆ ಮಾರ್ಚ್ 6 ರಂದು ಎಕ್ಸ್ ನಲ್ಲಿ ತಿಳಿಸಿದೆ.

ಹೈದರಾಬಾದ್‌ನ 30 ವರ್ಷದ ವ್ಯಕ್ತಿ ಕಳೆದ ವರ್ಷದ ಕೊನೆಯಲ್ಲಿ ರಷ್ಯಾಕ್ಕೆ ಪ್ರಯಾಣ ಬೆಳೆಸಿದ್ದು, ಕಳೆದ ತಿಂಗಳು ಯುದ್ಧ ನಡೆಯುತ್ತಿದ್ದ ವಲಯದಲ್ಲಿ ಇಬ್ಬರು ಭಾರತೀಯರು ಗಂಭೀರವಾಗಿ ಗಾಯಗೊಂಡಿದ್ದಾರೆ ಎಂದು ವರದಿಗಳು ತಿಳಿಸಿವೆ. ಇದಕ್ಕೂ ಮೊದಲು, ಗುಜರಾತ್‌ನ ಸೂರತ್‌ನ ನಿವಾಸಿ 23 ವರ್ಷದ ಹೇಮಲ್ ಅಶ್ವಿನ್‌ಭಾಯ್ ಮಂಗುಕಿಯಾ ಅವರು ರಷ್ಯಾ ಆಕ್ರಮಿತ ಉಕ್ರೇನ್‌ನ ಒಂದು ಭಾಗವಾದ ಡೊನೆಟ್ಸ್ಕ್‌ನಲ್ಲಿ ರಷ್ಯಾದ ಸೈನ್ಯದೊಂದಿಗೆ ಭದ್ರತಾ ಸಹಾಯಕನಾಗಿ ಸೇವೆ ಸಲ್ಲಿಸುತ್ತಿದ್ದಾಗ ಉಕ್ರೇನಿಯನ್ ನಡೆಸಿದ ವಾಯುದಾಳಿಯಲ್ಲಿ ಸಾವನ್ನಪ್ಪಿದ್ದಾರೆ.

ಪಟ್ಟಿ ಬಿಡುಗಡೆ ಮಾಡಿದ ಕಾಂಗ್ರೆಸ್

ತೆಲಂಗಾಣದ ನಾಲ್ಕು ಕ್ಷೇತ್ರಗಳಿಗೆ ಅಭ್ಯರ್ಥಿ ಘೋಷಣೆ

ಈ ಪಟ್ಟಿಯಲ್ಲಿ ತೆಲಂಗಾಣದ ನಾಲ್ಕು ಲೋಕಸಭಾ ಸ್ಥಾನಗಳಿಗೆ ಅಭ್ಯರ್ಥಿಗಳನ್ನು ಘೋಷಿಸಲಾಗಿದೆ. ಜಹೀರಾಬಾದ್ ಕ್ಷೇತ್ರ- ಸುರೇಶ್ ಕುಮಾರ್ ಶೆಟ್ಕರ್, ಚೇವೆಲ್ಲಾ ಕ್ಷೇತ್ರ ಸುನೀತಾ ಮಹೇಂದರ್ ರೆಡ್ಡಿ, ನಲ್ಗೊಂಡ ಕ್ಷೇತ್ರ- ಕುಂದೂರು ರಘುವೀರ್, ಮಹಬೂಬಾಬಾದ್ ಕ್ಷೇತ್ರ (ಎಸ್‌ಟಿ)- ಪೊರಿಕ ಬಲರಾಮ್ ನಾಯಕ್ ಗೆ ಟಿಕೆಟ್ ನೀಡಲಾಗಿದೆ.

ಕೇರಳ ಕಾಂಗ್ರೆಸ್ ಅಭ್ಯರ್ಥಿಗಳ ಮೊದಲ ಪಟ್ಟಿ

- **ವಯನಾಡ್ (ಕೇರಳ): ರಾಹುಲ್ ಗಾಂಧಿ**

ಕಾಸರಗೋಡು (ಕೇರಳ): ರಾಜಮೋಹನ್ ಉಣ್ಣಿತ್ತಾನ್

- **ಕಣ್ಣೂರು (ಕೇರಳ): ಕೆ ಸುಧಾಕರನ್**
- **ವಡಕರ (ಕೇರಳ): ಶಫಿ ಪರಂಬಿಲ್**
- **ಕೋಝಿಕ್ಕೋಡ್ (ಕೇರಳ): ಎಂಕೆ ರಾಘವನ್**
- **ಪಾಲಕ್ಕಾಡ್ (ಕೇರಳ): ವಿಕೆ ಶ್ರೀಕಂಠನ್**
- **ಅಲತ್ತೂರ್(ಎಸ್‌ಸಿ) (ಕೇರಳ): ರೆಮ್ಯಾ ಹರಿದಾಸ್**
- **ತ್ರಿಶೂರ್ (ಕೇರಳ): ಕೆ ಮರಳೀಧರನ್**
- **ಚಾಲಕ್ಕುಡಿ (ಕೇರಳ): ಬೆನ್ನಿ ಬಹನ್ನಾನ್**
- **ಎರ್ನಾಕುಲಂ(ಕೇರಳ): ಹಿಬಿ ಇಡೆನ್**
- **ಇಡುಕ್ಕಿ(ಕೇರಳ): ಡೀನ್ ಕುರಿಯಾಕೋಸ್**
- **ಮಾವೇಲಿಕರ(ಎಸ್‌ಸಿ)(ಕೇರಳ): ಕೋಡಿಕುನ್ನಿಲ್ ಸುರೇಶ್**
- **ಪಟ್ಟಣಂತಿಟ್ಟ(ಕೇರಳ): ಆ ಯಂಟೋ ಆ ಯಂಟೋನಿ**
- **ಅತ್ತಿಂಗಲ್(ಕೇರಳ): ಅಡೂರ್ ಪ್ರಕಾಶ್**

ಶ್ರದ್ಧಾ ಕಾಲೆಳೆದ ಮೋದಿ

ಈ ವಿಡಿಯೋದಲ್ಲಿ ದೇಶದ ಪ್ರಧಾನಿ ಮೋದಿಯವರು ಅಯ್ಯೋ ಎನ್ನುತ್ತಾ ಶ್ರದ್ಧಾರವರಿಗೆ ತಮಾಷೆ ಮಾಡುವುದನ್ನು ನೋಡಬಹುದು. ಆ ಬಳಿಕ ಮಹಿಳಾ ವಿಭಾಗದಲ್ಲಿ ಅತ್ಯಂತ ಸೃಜನಶೀಲ ಕ್ರಿಯೇಟರ್ ಪ್ರಶಸ್ತಿಯನ್ನು ನೀಡಿದ್ದು, ಈ ವೇಳೆ ಪ್ರಧಾನಿ ಮೋದಿ, 'ಶ್ರದ್ಧಾ ಜೊತೆಗೆ ಇದು ನನ್ನ ಎರಡನೇ ಭೇಟಿ, ಈ ಪ್ರಶಸ್ತಿ ಅವರಿಗೆ ಕೊಡಲು ಖುಷಿಯಾಗುತ್ತಿದೆ' ಎಂದಿದ್ದಾರೆ.

ಪ್ರಶಸ್ತಿ ಪಡೆದ ಬಳಿಕ ಮಾತನಾಡಿದ ಶ್ರದ್ಧಾರವರು, 'ಮನೆಯಲ್ಲಿ ಸ್ಮಾರ್ಟ್ ಫೋನ್ ಇಟ್ಟುಕೊಂಡು ಕಂಟೆಂಟ್ ಮಾಡುವುದು ಕೂಡ ಒಂದು ಕೌಶಲ್ಯ ಎನ್ನುವುದನ್ನು ಈ ಪ್ರಶಸ್ತಿಯೂ ಸಾಬೀತು ಮಾಡುತ್ತಿದೆ. ಈ ಪ್ರಶಸ್ತಿಯನ್ನು ನೀಡಿ ಗೌರವಿಸಿದ್ದಕ್ಕೆ ತುಂಬು ಹೃದಯದ ಧನ್ಯವಾದಗಳು' ಎಂದು ತಿಳಿಸಿದ್ದಾರೆ. ವೈರಲ್ ಆಗಿರುವ ಈ ವಿಡಿಯೋಗೆ ಮೆಚ್ಚುಗೆಯ ಪ್ರತಿಕ್ರಿಯೆಗಳು ವ್ಯಕ್ತವಾಗಿವೆ. ಬಳಕೆದಾರರೊಬ್ಬರು, ಒಳ್ಳೆಯದಾಗಲಿ, ಇನ್ನು ಅನೇಕ ಪ್ರಶಸ್ತಿಗಳು ಸಿಗುವಂತಾಗಲಿ ಎಂದಿದ್ದಾರೆ. ಮತ್ತೊಬ್ಬರು, ಕರಾವಳಿ ಎನ್ನುವುದಕ್ಕೆ ಹೆಮ್ಮೆಯಾಗುತ್ತಿದೆ ಎಂದಿದ್ದಾರೆ.

ಅಹವಾಲು ಕೇಳಿ

ಪಡುಕೆರೆ ಬೀಚ್‌ನಲ್ಲಿ ಹೋಂಸ್ಟೇ ಗಳಿಗೆ ಕಡಿವಾಣ ಹಾಕಲು ಜನ ಒತ್ತಾಯಿಸಿದ್ದಾರೆ. ಪಡುಕೆರೆ ಕಡೆಕಾರು ನಡುವೆ ಅಂದಾಜು 15 ಹೋಂಸ್ಟೇಗಳಿಗೆ. ನಮ್ಮ ಸಂಸ್ಕೃತಿ ಹಾಳಾಗುತ್ತದೆ. ಮದ್ಯಪಾನ, ಅಮಲು ಡ್ರಗ್ಸ್ ಗಾಂಜಾ ಸೇವನೆಯ ಆತಂಕವನ್ನು ಮಹಿಳೆಯರು ಹೊರಹಾಕಿದ್ದಾರೆ. ಹೋಂಸ್ಟೇ ಗಳು ಅನೈತಿಕ ಚಟುವಟಿಕೆಗಳ ತಾಣ ಅನ್ನೋದು ಗ್ರಾಮಸ್ಥರ ಸಂಶಯ.

ಈ ಬೆಳವಣಿಗೆ ಹೋಂಸ್ಟೇ ಮಾಲೀಕರ ನಿದ್ದೆಗೆಡಿಸಿದೆ. ಕೆಲವರು ನೆಮ್ಮದಿಯಿಂದ ವ್ಯವಹಾರ ಮಾಡೋಕೆ ಬಿಡಲ್ಲ. ಪ್ರವಾಸೋದ್ಯಮ ಇಲಾಖೆ, ಜಿಲ್ಲಾಡಳಿತದ ಸೂಚನೆಗೆ ಅನುಗುಣವಾಗಿ ಹೋಂಸ್ಟೇ ನಡೆಸುತ್ತಿದ್ದೇವೆ. ರೆಸಿಡೆನ್ಶಿಯಲ್ ಏರಿಯಾದಲ್ಲಿ ಮಾತ್ರ ಹೋಂಸ್ಟೇ ಇದೆ. ಎನ್‌ಒಸಿ ಪರ್ಮಿಷನ್ ಪಡೆದೇ ಹೋಮ್ ಸ್ಟೇ ನಡೆಸುತ್ತಿದ್ದೇವೆ ಅಂತಿದ್ದಾರೆ ಹೋಂ ಸ್ಟೇ ಮಾಲೀಕರು.

ಸಾರ್ವಜನಿಕ ರಸ್ತೆ ಆಗಿರುವ ಕಾರಣ ಪೊಲೀಸ್ ಬೀಟ್ ಜಾಸ್ತಿ ಮಾಡಬೇಕೆಂಬ ಒತ್ತಾಯವಿದೆ. ಗ್ರಾಮಸ್ಥರು ಸಭೆ ನಡೆಸಿ ಶಾಸಕ ಯಶ್ ಪಾಲ್ ಸುವರ್ಣ ಮುಂದೆ ಸಮಸ್ಯೆ ತೋಡಿಕೊಂಡಿದ್ದಾರೆ. ಪ್ರವಾಸೋದ್ಯಮ ಅಭಿವೃದ್ಧಿಪಡಿಸುವ ಗುರಿ ಒಂದೆಡೆ. ಗ್ರಾಮದಲ್ಲಿ ಯಾವುದೇ ಹೋಂ ಸ್ಟೇಗಳು ಇರಬಾರದು ಎಂಬ ಒತ್ತಾಯ ಮತ್ತೊಂದೆಡೆ. ಹೀಗಾದರೆ ಪ್ರವಾಸೋದ್ಯಮ ಅಭಿವೃದ್ಧಿಪಡಿಸುವುದು ಹೇಗೆ ಎರಡು ಕಡೆಯವರ ಸಭೆ ನಡೆಸಿ ನಿಯಮಗಳನ್ನ ರೂಪಿಸಿದರೆ ಮಾತ್ರ ಸಮಸ್ಯೆ ಬಗೆಹರಿಸಲು ಸಾಧ್ಯ.

ನೋಟಿಸ್

ಅಲ್ಲದೆ ಶ್ರೀಗುರುದತ್ತಾತ್ರೇಯ ಬಾಬಾಬುಡನ್ ಸ್ವಾಮಿ ದರ್ಗಾ ಇನಾಂ ದತ್ತಪೀಠ'' ವಿವಾದ ವಿಷಯದಲ್ಲಿ ಮಧ್ಯೆ ಪ್ರವೇಶಿಸುತ್ತಿದ್ದು, ಈ ವಿಚಾರದಲ್ಲಿ ಮಾಧ್ಯಮ ಮತ್ತು ಸಾಮಾಜಿಕ ಜಾಲತಾಣಲದಲ್ಲಿ ಪ್ರಚೋದನಕಾರಿ ಹೇಳಿಕೆ ನೀಡಿದ್ದಾರೆ'' ಎಂಬ ಕಾರಣ ಸೇರಿದಂತೆ 17 ಕಾರಣಗಳನ್ನು ನೀಡಿ ಗಡಿಪಾರು ನೋಟಿಸ್ ಜಾರಿ ಮಾಡಲಾಗಿದೆ.

ಆದೇಶ ಪತ್ರದಲ್ಲಿ ಏನಿದೆ

ಚಿಕ್ಕಮಗಳೂರು ತಾಲ್ಲೂಕು, ಆಲ್ದೂರು ಹೋಬಳಿ, ಶುಡುಕೂರು ಗ್ರಾಮದ ವಾಸಿ ತುಡುಕೂರು ಮಂಜುನಾಥ ಕಳೆದ ಕೆಲವು ವರ್ಷಗಳಿಂದ ನಿರಂತರವಾಗಿ ಸಮಾಜಘಾತುಕ

ಮೊದಲನೇ ಪುಟದಿಂದ...

ಚಟುವಟಿಕೆಯಿಂದ ಸಾರ್ವಜನಿಕ ಶಾಂತಿ, ನೆಮ್ಮದಿ ಹಾಗೂ ಭದ್ರತೆ ಭಂಗ ಮಾಡಿ ಸಾರ್ವಜನಿಕ ಸುವ್ಯವಸ್ಥೆ ಹಾಳು ಮಾಡುತ್ತಿದ್ದಾರೆ. ಇದನ್ನು ನಿಯಂತ್ರಿಸುವ ದೃಷ್ಟಿಯಿಂದ ಕರ್ನಾಟಕ ಪೊಲೀಸ್ ಕಾಯ್ದೆ 1963ರ ಕಲಂ 55(ಎ)(ಬಿ) ಅಡಿಯಲ್ಲಿ ಚಿಕ್ಕಮಗಳೂರು ಜಿಲ್ಲೆಯಿಂದ ಗಡಿಪಾರು ಮಾಡಲಾಗಿದೆ.

ಗಡಿಪಾರಿಗೆ ಇನ್ನಿತರೆ ಕಾರಣಗಳು: ಮಂಜುನಾಥ್ ವಿರುದ್ದು 17 ಕ್ರಿಮಿನಲ್ ಪ್ರಕರಣಗಳು ಮತ್ತು 7 ಮುಂಜಾಗ್ರತಾ ಪ್ರಕರಣಗಳು ದಾಖಲಾಗಿವೆ. ಅಮಾಯಕ ಯುವ ಜನರನ್ನು ಪುಚೋದಿಸಿ ಅವರಲ್ಲಿ ಮತೀಯ ದ್ವೇಷವನ್ನು ತುಂಬಿ ಕಾನೂನು ಸುವ್ಯವಸ್ಥೆಗೆ ಭಂಗ ಉಂಟುಮಾಡುವ ಸಾಮರ್ಥ್ಯ ಹೊಂದಿದ್ದಾನೆ.

ಭಾರತದ ಈಶಾನ್ಯ ರಾಜ್ಯಗಳಿಂದ ಬಹಳಷ್ಟು ಜನ ಕಾರ್ಮಿಕರು ಚಿಕ್ಕಮಗಳೂರು, ದಿನಗೂಲಿ ಕಾರ್ಮಿಕರಾಗಿ ಕೆಲಸಮಾಡುತ್ತಿದ್ದು ಅವರನ್ನು ಬಾಂಗ್ಲಾದೇಶದಿಂದ ಆಕ್ರಮವಾಗಿ ವಲಸೆ ಬಂದವರೆಂದು ಬಿಂಬಿಸಿ ಅಪಪ್ರಚಾರ ಮಾಡಿ ಅವರ ಮೇಲೆ ಆಗಾಗ ಹಲ್ಲೆ ನಡೆಸಿದ್ದಾರೆ ಎಂದು ಕಾರಣ ನೀಡಿ ಗಡಿಪಾರು ಮಾಡಲಾಗಿದೆ.ತುಡುಕೂರು ಮಂಜುನಾಥ ಜರಂಗದಳ ಜಿಲ್ಲಾ ಘಟಕದ ಮಾಜಿ ಸಂಚಾಲಕರಾಗಿದ್ದರು. ಸಂಘಟನೆ ಹೋರಾಟದಲ್ಲಿ ಮಂಜುನಾಥ್ ವಿರುದ್ದ 24 ಪ್ರಕರಣ ದಾಖಲಾಗಿದ್ದವು. 24ರ ಪೈಕಿ 22 ಪ್ರಕರಣಗಳು ಖುಲಾಸೆಯಾಗಿವೆ. ಕಾಂಗ್ರೆಸ್ ಸರ್ಕಾರ ಹಿಂದೂ ಕಾರ್ಯಕರ್ತರನ್ನ ಟಾರ್ಗೆಟ್ ಮಾಡುತ್ತಿದೆ. ಎಂದು ಹಿಂದೂ ಕಾರ್ಯಕರ್ತರು ಆಕ್ರೋಶ ವ್ಯಕ್ತಪಡಿಸಿದರು.

ಚಿಕ್ಕ ತಮ್ಮ

ಈ ಇಬ್ಬರ ಪ್ರೀತಿಗೆ ಕುಟುಂಬಸ್ಥರು ಒಪ್ಪುವುದಿಲ್ಲ ಎನ್ನುವ ಭಯ ಆ ಪ್ರೇಮಿಗಳನ್ನು ಕಾಡುತ್ತಿತ್ತು. ಈ ಹಿನ್ನೆಲೆಯಲ್ಲಿ ಇಬ್ಬರೂ ಪ್ರೇಮಿಗಳು ಒಂದಾಗಬೇಕೆಂದು ಡಿಸೈಡ್ ಮಾಡಿದ್ದರು.

ಪ್ರೇಮಿಗಳು ಗಪ್ ಚುಪ್ ಆಗಿ ಮನೆ ಬಿಟ್ಟು ಓಡಿಹೋಗಿದ್ದರು. ಇಬ್ಬರೂ ಲವ್ ಮ್ಯಾರೇಜ್ ಆಗುವ ನಿರ್ಧಾರ ಮಾಡಿದ್ದರು. ಈ ಇಬ್ಬರೂ ಓಡಿಹೋಗಿರುವ ವಿಷಯವು ಗೊತ್ತಾಗಿತ್ತು. ಇಬ್ಬರನ್ನೂ ಮನವೊಲಿಸಿ, ಇಬ್ಬರಿಗೂ ಮದುವೆ ಮಾಡುವುದಾಗಿ ಪ್ರೇಮಿಗಳನ್ನು ವಾಪಸ್ ಕರೆತರುವಲ್ಲಿ ಯಶಸ್ವಿಯಾಗಿದ್ದರು. ಇಂದು ಸಂಜೆ ಯುವತಿಯ ಮನೆಯಲ್ಲಿ ಮದುವೆಯ ನಿಶ್ಚಿತಾರ್ಥವಿತ್ತು. ಆದ್ರೆ, ಇದಕ್ಕೂ ಮೊದಲು ಯುವತಿಯ ಸಹೋದರ ಜಬೀ ಮತ್ತು ಆತನ ಇಬ್ಬರು ಸ್ನೇಹಿತರು ಸೇರಿ ಪ್ರಿಯಕರ ಸಲ್ಮಾನ್‌ನ್ನು ಪಟ್ಟಣದಿಂದ ಹೊರವಲಯಕ್ಕೆ ಕರೆದುಕೊಂಡು ಹೋಗಿ ಚಾಕು ಇರಿದು ಕೊಲೆಗೆ ಯತ್ನಿಸಿದ್ದಾರೆ. ಯುವತಿಯ ಸಹೋದರನಿಗೆ ಈ ಲವ್ ಮ್ಯಾರೇಜ್ ಇಷ್ಟರಲಿಲ್ಲ, ಈ ಹಿನ್ನೆಲೆಯಲ್ಲಿ ಅಕ್ಕ ಪ್ರೀತಿಸಿದ ಪ್ರಿಯಕರನ ಕಥೆ ಮುಗಿಸಲು ತಮ್ಮ ಡಿಸೈಡ್ ಮಾಡಿದ್ದನಂತೆ. ತಕ್ಷಣ ಯುವಕನನ್ನು ಪಟ್ಟಣದ ಆಸ್ಪತ್ರೆಗೆ ಕರೆದೊಯ್ದು ಪ್ರಥಮ ಚಿಕಿತ್ಸೆ ನೀಡಲಾಗಿದೆ.

ಹೀಗೆ ಲವ್ ಮಾಡಿ ಇನ್ನೇನು ಮದುವೆಯಾಗುವ ಖುಷಿಯಲ್ಲಿದ್ದ ಪ್ರಿಯಕರನಿಗೆ ದೊಡ್ಡ ಶಾಕ್. ಉಪಾಯದಿಂದ ನಿನ್ನೆ ರಾತ್ರಿ ಸ್ನೇಹಿತನೊಬ್ಬನು ಬೈಕ್ ಮೇಲೆ ಕರೆದುಕೊಂಡು ಹೋಗಿದ್ದಾನೆ. ಶಿರಾಳಕೊಪ್ಪದ ಹೊರವಲಯದಲ್ಲಿ ಪ್ರಿಯಕರ ಮೇಲೆ ಸೇಡು ತೀರಿಸಿಕೊಳ್ಳಲು ಅಲ್ಲಿ ಪ್ರೇಯಸಿಯ ತಮ್ಮ ಜಬೀ ಕಾದು ಕುಳಿತಿದ್ದ. ಪ್ರಿಯಕರನ ತಮ್ಮನನ್ನು ನೋಡಿದ ಪ್ರಿಯಕರನಿಗೆ ಅಚ್ಚರಿಯಾಗಿದೆ.

ಈ ನಡುವೆ ಯಾವುದೋ ಮಾಯದಲ್ಲಿ ಕೈಯಲ್ಲಿದ್ದ ಚಾಕು ತೆಗೆದು ಅಕ್ಕನ ಮದುವೆಯಾಗುವ ಸಲ್ಮಾನ್ ನ ಹೊಟ್ಟೆಗೆ ತಮ್ಮ ಜಬೀ ಚಾಕುವಿಂದ ಇರಿದ್ದಾನೆ. ಚಾಕು ಇರಿದ ಬಳಿಕ ಜಬೀ ಕ್ಷಣಾರ್ಧದಲ್ಲಿ ಅಲ್ಲಿಂದ ಎಸ್ಕೇಪ್ ಆಗಿದ್ದಾನೆ. ಸದ್ಯ ಹೀಗೆ ಪ್ರೀತಿಸಿದ ಯುವತಿಯನ್ನೇ ಮದುವೆಯಾಗುತ್ತಿರುವ ಖುಷಿಯಲ್ಲಿ ಸಲ್ಮಾನ್ ಇದ್ದನು. ಆದರೆ ತನ್ನ ಅಕ್ಕನ ಲವ್ ಮಾಡಿ ಕುಟುಂಬಕ್ಕೆ ಕೆಟ್ಟು ಹೆಸರು ತಂದಿರುವ ಪ್ರಿಯಕರಿಗೆ ಬುದ್ದಿ ಕಲಿಸಲು ತಮ್ಮನು ಮುಂದಾಗಿದ್ದನು.

ಈ ಪ್ರಕರಣದಲ್ಲಿ ಶಿರಾಳಕೊಪ್ಪ ಪೊಲೀಸರು ಜಬೀಯನ್ನು ಬಂಧಿಸಿದ್ದಾರೆ. ಈತನ ಜೊತೆ ಇದ್ದ ಮತ್ತಿಬ್ಬರ ಬಂಧನಕ್ಕೆ ಪೊಲೀಸರು ಶೋಧ ನಡೆಸುತ್ತಿದ್ದಾರೆ. ಸಲ್ಮಾನ್ ಅದೃಷ್ಟ ಚೆನ್ನಾಗಿತ್ತು. ಹೊಟ್ಟೆಗೆ ಚಾಕು ಇರಿದು ಗಂಭೀರವಾಗಿ ಗಾಯಗೊಂಡಿದ್ದರೂ ನಿನ್ನೆ ತಡರಾತ್ರಿ ಶಿರಾಳಕೊಪ್ಪದ ಕಾಂಗ್ರೆಸ್ ಮುಖಂಡ ಬಿಲಾಲ್ ಅವರೇ ಸ್ವತಃ ಅಂಬುಲೆನ್ಸ್ ಮೂಲಕ ಸಲ್ಮಾನನ್ನು ಶಿವಮೊಗ್ಗಕ್ಕೆ ಕರೆತಂದಿದ್ದಾರೆ. ಸೂಕ್ತ ಸಮಯದಲ್ಲಿ ಸಲ್ಮಾನನಿಗೆ ಚಿಕಿತ್ಸೆ ಸಿಕ್ಕಿದ್ದರಿಂದ ಆತ ಸದ್ಯ ಪ್ರಾಣಾಪಾಯದಿಂದ ಪಾರಾಗಿದ್ದಾನೆ. ದಾಳಿಯಲ್ಲಿ ಗಾಯಾಳು ಪರಿಸ್ಥಿತಿ ಗಂಭೀರವಾಗಿತ್ತು. ಈಗ ಚಿಕಿತ್ಸೆ ಬಳಿಕ ಆತನ ಆರೋಗ್ಯ ಸ್ಥಿರವಾಗಿರುವ ಕುರಿತು ವೈದ್ಯರು ಮಾಹಿತಿ ನೀಡಿದ್ದಾರೆ.

ಐಟಿ ಕಂಪನಿಗಳ ಸಿದ್ಧತೆ

ಸುಮಾರು 5,000 ಉದ್ಯೋಗಿಗಳನ್ನು ಹೊಂದಿರುವ ಟೆಕ್ ಹಬ್‌ಗೆ ದಿನಕ್ಕೆ ಸುಮಾರು 1 ಲಕ್ಷ ಲೀಟರ್ ನೀರು ಬೇಕಾಗುತ್ತದೆ. ಇದು 10-12 ಟ್ಯಾಂಕರ್ ಲೋಡ್‌ಗಳಿಗೆ ಸಮನಾಗಿರುತ್ತದೆ ಎಂದು ಮಲ್ಯ ನೀರಿನ ಅಗತ್ಯದ ಬಗ್ಗೆ ಮಾಹಿತಿ ನೀಡಿರುವುದಾಗಿ 'ಟೈಮ್ಸ್ ಆಫ್ ಇಂಡಿಯಾ' ವರದಿ ಮಾಡಿದೆ. ನೀರಿನ ಬಿಕ್ಕಟ್ಟು ಎದುರಿಸಲು ಸನ್ನದ್ಧವಾಗಿರಬೇಕಾದ, ಕೈಗಾರಿಕೆಗಳು ಅದಕ್ಕೆ ಹೊಂದಿಕೊಳ್ಳಬೇಕಾದ ಮತ್ತು ಸಮಸ್ಯೆ ಪರಿಹರಿಸುವ ಅಗತ್ಯವನ್ನು ಅವರು ಒತ್ತಿ ಹೇಳಿದ್ದಾರೆ.

ತಕ್ಷಣಕ್ಕೆ ಕಾರ್ಯನಿರ್ವಹಣೆ ಸ್ಥಗಿತ ಇಲ್ಲ

ಐಟಿ ಕಂಪನಿಗಳು ಉತ್ಪಾದನೆ ಚಟುಚಟಿಕೆಯನ್ನು ತಕ್ಷಣಕ್ಕೆ ಕಡಿತಗೊಳಿಸದಿದ್ದರೂ, ಇತರ ಕೈಗಾರಿಕೆಗಳೂ ಹೆಣಗಾಡುವಂತಾಗಿದೆ ಎಂದು ಮಲ್ಯ ಹೇಳಿದ್ದಾರೆ. ವಾಹನ ವಲಯಕ್ಕೆ ಸರಬರಾಜು ಮಾಡುವ ಮೂಲ ಉಪಕರಣ ತಯಾರಕರು ಕೂಡ ಸಮಸ್ಯೆ ಎದುರಿಸುತ್ತಿದ್ದಾರೆ.

ಬೆಂಗಳೂರಿನ ಸದ್ಯದ ನೀರಿನ ಬಿಕ್ಕಟ್ಟು ಕೈಗಾರಿಕೆಗಳಿಗೆ, ವಿಶೇಷವಾಗಿ ಸಣ್ಣ ಮತ್ತು ಮಧ್ಯಮ ಉದ್ಯಮಗಳಿಗೆ (ಎಸ್ ಎಂಇ) ಆತಂಕ ಉಂಟುಮಾಡುತ್ತಿದೆ. ಇಂಜಿನಿಯರಿಂಗ್, ಪ್ಯಾಕೇಜಿಂಗ್ ಮತ್ತು ಫಾರ್ಮಾಸ್ಯುಟಿಕಲ್ಸ್‌ನಂತಹ ವಲಯಗಳು ಅಸಮರ್ಪಕ ನೀರಿನ ಪೂರೈಕೆ ಸಮಸ್ಯೆ ಎದುರಿಸಲು ತಯಾರಿ ನಡೆಸುತ್ತಿವೆ. ಮಾರ್ಚ್‌ನಲ್ಲಿ ಹಣಕಾಸು ವರ್ಷಾಂತ್ಯವಾದ ಕಾರಣ ಇತರ ಘಟಕಗಳಿಂದ ಆರ್ಡರ್‌ಗಳ ಒತ್ತಡ ಹೆಚ್ಚಿರುತ್ತದೆ ಎಂದು ಪ್ಯಾಕೇಜಿಂಗ್ ವಲಯದ ಕೈಗಾರಿಕೋದ್ಯಮಿಯೊಬ್ಬರು ತಿಳಿಸಿದ್ದಾರೆ. ಇಂಥ ಸಂದರ್ಭದಲ್ಲಿ ನೀರಿನ ಕೊರತೆಯು ಉತ್ಪಾದನೆಯಲ್ಲಿ ರಾಜಿ ಮಾಡಿಕೊಳ್ಳುವ ಅನಿವಾರ್ಯತೆ ಸೃಷ್ಟಿಸುತ್ತದೆ ಎಂದು ಅವರು ಕಳವಳ ವ್ಯಕ್ತಪಡಿಸಿದ್ದಾರೆ.

ಈ ಮಧ್ಯೆ, ಕಾಂಗ್ರೆಸ್ ಸರ್ಕಾರವು ಬೆಂಗಳೂರಿನಲ್ಲಿ ಕುಡಿಯುವ ನೀರಿನ ಸಮಸ್ಯೆಯನ್ನು ಕೂಡಲೇ ಪರಿಹರಿಸದಿದ್ದರೆ ಪ್ರತಿಭಟನೆ ನಡೆಸಬೇಕಾಗುತ್ತದೆ ಎಂದು ಬಿಜೆಪಿ ಸಂಸದ ತೇಜಸ್ವಿ ಸೂರ್ಯ ಈಗಾಗಲೇ ಎಚ್ಚರಿಕೆ ನೀಡಿದ್ದಾರೆ. ಬೆಂಗಳೂರು ನೀರು ಸರಬರಾಜು ಮತ್ತು ಒಳಚರಂಡಿ ಮಂಡಳಿ (ಬಿಡಬ್ಲ್ಯುಎಸ್ ಎಸ್‌ಬಿ) ಅಧ್ಯಕ್ಷರ ಜತೆ ಚರ್ಚೆ ನಡೆಸಿದ ಸೂರ್ಯ, ಒಂದು ವಾರದೊಳಗೆ ನೀರಿನ ಸಮಸ್ಯೆ ಬಗೆಹರಿಸುವಂತೆ ಗಡುವು ನೀಡಿದ್ದರು.

ಊರಿನತ್ತ ಬರುತ್ತಿವೆ!

ಮುಖ್ಯವಾಗಿ ಪಶ್ಚಿಮ ಘಟ್ಟದ ತಪ್ಪಲಿನಲ್ಲಿರುವ ಕಾಡುಗಳಲ್ಲಿ ಹಣ್ಣಿನ ಮರಗಳು ಇಲ್ಲದೆ ಇರುವ ಹಿನ್ನೆಲೆಯಲ್ಲಿ ಅನಿವಾರ್ಯವಾಗಿ ಕಾಡಿನಲ್ಲಿರುವ ಮಂಗಗಳು ಊರಿನತ್ತ ಬರುವಂತ ಪರಿಸ್ಥಿತಿ ನಿರ್ಮಾಣವಾಗಿದೆ. ಅರಣ್ಯ ಇಲಾಖೆಯು ಕೂಡ ಕಾಡಿನಲ್ಲಿ ಹಣ್ಣಿನ ಮರಗಳನ್ನ ನೆಡುವ ನಿಟ್ಟಿನಲ್ಲಿ ಯಾವುದೇ ಯೋಜನೆಯನ್ನು ಕೂಡ ಮಾಡದೆ ಇರುವುದು ಕೂಡ ಮಂಗಗಳು ಊರಿನತ್ತ ಬರಲು ಕಾರಣವಾಗಿದೆ. ಸದ್ಯ ಮಂಗಗಳ ಕಾಟ ತಡೆಗಟ್ಟುವ ನಿಟ್ಟಿನಲ್ಲಿ ಈ ಹಿಂದೆ ಡಾ. ವಿ ಎಸ್ ಆಚಾರ್ಯ ಅವರು ಸಚಿವರಾಗಿದ್ದಾಗ ಕಾರ್ಕಳದಲ್ಲಿ ಮಂಕಿ ಪಾರ್ಕು ನಿರ್ಮಿಸುವ ಯೋಜನೆಯನ್ನು ಹಾಕಲಾಗಿತ್ತು.

ಬಳಿಕ ಸಚಿವರಾದ, ಕಾರ್ಕಳ ಶಾಸಕ ಸುನಿಲ್ ಕುಮಾರ್ ಕೂಡ ಮಂಕಿ ಪಾರ್ಕ್ ವಿಚಾರವಾಗಿ ಅನೇಕ ಬಾರಿ ಪ್ರಸ್ತಾಪಿಸಿದ್ದರು. ಆದರೆ ಇದುವರೆಗೆ ಯಾವುದೇ ಮಂಕಿ ಪಾರ್ಕ್ ನಿರ್ಮಾಣವಾಗದ ಹಿನ್ನೆಲೆಯಲ್ಲಿ ರೈತರು ತಾವು ಬೆಳೆದ ಬೆಳೆಯನ್ನ ಮಂಗಗಳ ಕೈಗೆ ಕೊಡುವ ಪರಿಸ್ಥಿತಿ ಎದುರಾಗಿದೆ ಎಂದು ವಿಷಾದದ ದನಿಯಲ್ಲಿ ಹೇಳುತ್ತಾರೆ ಸ್ಥಳೀಯರಾದ ನಿತ್ಯಾನಂದ ಶೆಟ್ಟಿ.

ಒಟ್ಟಾರೆಯಾಗಿ ಅರಣ್ಯ ಇಲಾಖೆ ಈ ನಿಟ್ಟಿನಲ್ಲಿ ಮುತುವರ್ಜಿ ವಹಿಸಿ ಕಾಡಿನಲ್ಲಿ ಹಣ್ಣಿನ ಗಿಡಗಳನ್ನು ಬೆಳೆಯುವ ಯೋಜನೆಯನ್ನ ರೂಪಿಸಬೇಕಾದ್ದು ಅನಿವಾರ್ಯ ಎನ್ನುವಂತಿದೆ. ಇನ್ನು ಸರಕಾರ ಹೆಚ್ಚುವರಿಯಾಗಿ ಮಂಕಿ ಪಾರ್ಕ್ ನಿರ್ಮಾಣದತ್ತ ಹೆಚ್ಚಿನ ಆಸಕ್ತಿ ತೋರಿದರೆ ಇಲ್ಲಿನ ರೈತರು ಯಾವುದೇ ಆತಂಕವಿಲ್ಲದೆ ತಮ್ಮ ಕೃಷಿಯಲ್ಲಿ ತೊಡಗಬಹುದಾಗಿದೆ.

ಚಿಕನ್

ಹಿಂದಿನಿಂದಲೂ ಅನಾಫಿಲ್ಯಾಕ್ಸಿಸ್ ಎಂದು ಕರೆಯಲ್ಪಡುವ ಅಲರ್ಜಿಯ ಸಮಸ್ಯೆಯಿಂದ ಬಳಲುತ್ತಿದ್ದ ಜೋಸೆಫ್. ಈತನಿಗೆ ವೈದ್ಯರು ಬಾದಾಮಿ ಸೇರಿದಂತೆ ಕೆಲ ಧಾನ್ಯಗಳನ್ನು ತಿನ್ನದಂತೆ ಎಚ್ಚರಿಕೆ ನೀಡಿದ್ದರು. ವೈದ್ಯರ ಮಾತನ್ನು ನಿರ್ಲಕ್ಷ್ಯಿಸಿ ಈ ಹಿಂದೆ ತಿಂದಿದ್ದರೂ ಕೂಡ ಮಾರಣಾಂತಿಕ ಸಮಸ್ಯೆ ಎದುರಾಗಿರಲಿಲ್ಲ. ಅದರಂತೆ ಆತ ಬಟನ್ ಚಿಕನ್ ಖರೀದಿಸಿ ತಿಂದಿದ್ದಾನೆ. ಬಟರ್ ಚಿಕನ್ ನಲ್ಲಿ ಗೋಡಂಬಿ ಕೆಲ ನಟ್ಸ್ ಗಳನ್ನು ಹಾಕಿದ್ದರೂ ಕೂಡ ಈತ ತಿಂದಿರುವುದು ಆತನ ಪ್ರಾಣಕ್ಕೆ ಕಂಟಕವಾಗಿದೆ.

ಒಂದೇ ಒಂದು ಪೀಸ್ ಬಟರ್ ಚಿಕನ್ ತಿನ್ನುತ್ತಿದ್ದಂತೆ ಅದರಲ್ಲಿ ಹಾಕಲಾಗಿರುವ ನಟ್ಸ್ ಗಳು ಆತನ ಅಲರ್ಜಿ ಸಮಸ್ಯೆಯನ್ನು ಉಲ್ಬಣಗೊಳಿಸಿದೆ. ಕೆಲ ಕ್ಷಣದಲ್ಲೇ ಕುಸಿದು ಬಿದ್ದಿದ್ದು, ಕುಸಿದು ಬಿದ್ದ ಬೆನ್ನಲ್ಲೇ ಹೃದಯಾಘಾತವಾಗಿದೆ. ಜೋಸೆಫ್ ಅವರ ಅಕಾಲಿಕ ಮರಣದಿಂದ ಕಂಗಾಲಾದ ಕುಟುಂಬ, ಆತನ ಅಂಗಾಗ ದಾನ ಮಾಡಿ ಮತ್ತೊಬ್ಬರ ಬದುಕಿಗೆ ಬೆಳಕಾಗಿದ್ದಾರೆ.

ತೀವ್ರ ವಿರೋಧ

ಪರವಾನಿಗೆಗಾಗಿ ಅರ್ಜಿಯನ್ನು ಸಲ್ಲಿಸಲಾಗಿದೆ. ಧಾರ್ಮಿಕ ಉದ್ದೇಶದ ಕಟ್ಟಡಗಳಿಗೆ ಪರವಾನಿಗೆ ನೀಡುವ ಪೂರ್ವದಲ್ಲಿ ಸಾರ್ವಜನಿಕರ ಮಾಹಿತಿಗಾಗಿ ಪ್ರಕಟಣೆ ನೀಡಲಾಗಿದೆ. ಆದರೆ ಈ ಜಾಗೆ ಸಾರ್ವಜನಿಕರ ಉಪಯೋಗಕ್ಕಾಗಿ ಇದ್ದು, ಇದನ್ನು ಒಂದು ಸಮುದಾಯದವರಿಗೆ ನೀಡಲು ವಿರೋಧ ವ್ಯಕ್ತವಾಗಿದೆ ಎಂದು ಗಂಗಾಧರ ಕುಲಕರ್ಣಿ, ಶ್ರೀರಾಮ ಸೇನೆ ಕಾರ್ಯದರ್ಶಿ ಮಾಹಿತಿ ನೀಡಿದ್ದಾರೆ.

ಅಚ್ಚರಿಯ ಸಂಗತಿ ಅಂದರೆ ಇದುವರೆಗೂ ಅಲ್ಲಿ ಯಾವುದೇ ಕಟ್ಟಡವೇ ಇರಲಿಲ್ಲ. ಆದರೆ ಸುಮಾರು ಐದು ತಿಂಗಳ ಹಿಂದಷ್ಟೇ ಇಲ್ಲಿ ಕಟ್ಟಡವೊಂದರ ನಿರ್ಮಾಣವಾಗಿದ್ದು, ಅದಕ್ಕೂ ಕೂಡ ಯಾವುದೇ ಅನುಮತಿಯನ್ನು ಪಡೆದಿಲ್ಲವಂತೆ. ಇದೇ ಕಾರಣಕ್ಕೆ ಇದೀಗ ಇದರ ವಿರುದ್ಧ ಹೋರಾಟಕ್ಕೆ ಇಳಿದಿರೋ ಹಿಂದೂಪರ ಸಂಘಟನೆ ಕಾರ್ಯಕರ್ತರು, ಯಾವುದೇ ಕಾರಣಕ್ಕೂ ಈ ಜಾಗೆಯನ್ನು ನೀಡಲು ಅವಕಾಶ ಕೊಡೋದಿಲ್ಲ ಅಂತಾ ಪಟ್ಟು ಹಿಡಿದಿದ್ದಾರೆ.

ಅಲ್ಲದೇ ಈ ಪ್ರದೇಶದಲ್ಲಿ ಕ್ರಿಶ್ಚಿಯನ್ ಸಮುದಾಯದವರೇ ಇಲ್ಲ. ಇಲ್ಲಿ ಕಟ್ಟಡ ನಿರ್ಮಾಣದ ಹಿಂದೆ ಮತಾಂತರದ ಉದ್ದೇಶವಿದೆ. ಈ ಕಟ್ಟಡ ನಿರ್ಮಾಣವಾದ ಬಳಿಕ ಇಲ್ಲಿ ಮತಾಂತರ ಪ್ರಕ್ರಿಯೆ ಶುರುವಾಗಲಿವೆ. ಇದೇ ಕಾರಣಕ್ಕೆ ಚರ್ಚ್ ನಿರ್ಮಿಸಲು ಯತ್ನಿಸಲಾಗುತ್ತಿದೆ ಅನ್ನೋದು ಹಿಂದೂಪರ ಕಾರ್ಯಕರ್ತರ ಆರೋಪ.

ಈ ಪ್ರಕರಣದಿಂದಾಗಿ ಧಾರವಾಡದಲ್ಲಿ ಇದೀಗ ಮತ್ತೆ ಧರ್ಮ ದಂಗಲ್ ಶುರುವಾಗೋ ಲಕ್ಷಣಗಳಿವೆ. ಏಕೆಂದರೆ ಈ ಜಾಗೆ ಸುಮಾರು 16 ಗುಂಟೆ ಇದ್ದು, ಇದು ಸಣ್ಣ ಪ್ರದೇಶವಲ್ಲ, ಹೀಗಾಗಿ ಈ ಪ್ರಕರಣ ಮತ್ತೆ ಸಂಚಲನ ಉಂಟು ಮಾಡೋದರಲ್ಲಿ ಯಾವುದೇ ಅನುಮಾನ ಇಲ್ಲ, ಇದನ್ನು ಜಿಲ್ಲಾಡಳಿತ ಹೇಗೆ ನಿಭಾಯಿಸುತ್ತದೆ ಅನ್ನೋದನ್ನು ಕಾದು ನೋಡಬೇಕಿದೆ.

10ರೊಳಗೆ ಟಾಸ್ಕ್ ಫೋರ್ಸ್ ಸಭೆ ನಡೆಸಿ ವರದಿ ಸಲ್ಲಿಸಿ

ಮಂಡ್ಯ: ತಾಲ್ಲೂಕು ಮಟ್ಟದಲ್ಲಿ ಬರ ಪರಿಸ್ಥಿತಿ ಸಂಬಂಧಿಸಿದಂತೆ ಶಾಸಕರ ಅಧ್ಯಕ್ಷತೆಯಲ್ಲಿ ರಚಿಸಲಾಗಿರುವ ತಾಲ್ಲೂಕು ಟಾಸ್ಕ್ ಫೋರ್ಸ್ ಸಮಿತಿ ಸಭೆ ನಡೆಸಿ ವರದಿಯನ್ನು ಮಾರ್ಚ್ 10 ರೊಳಗಾಗಿ ವರದಿಯನ್ನು ಜಿಲ್ಲಾಧಿಕಾರಿಗಳಿಗೆ ಸಲ್ಲಿಸುವಂತೆ ಕೃಷಿ ಹಾಗೂ ಜಿಲ್ಲಾ ಉಸ್ತುವಾರಿ ಸಚಿವ ಎನ್ ಚಲುವರಾಯಸ್ವಾಮಿ ತಿಳಿಸಿದರು. ಜಿಲ್ಲಾ ಪಂಚಾಯತ್ ಸಭಾಂಗಣದಲ್ಲಿ ಬರ ಪರಿಹಾರ ಕುರಿತಂತೆ ಸಭೆ ನಡೆಸಿ ಮಾತನಾಡಿದರು. ಲೋಕಸಭಾ ಚುನಾವಣೆ ದಿನಾಂಕ ಪ್ರಕಟವಾದ ನಂತರ ಸಭೆ ನಡೆಸಲು ಸಾಧ್ಯತೆ ಇರುವುದಿಲ್ಲ. ಅಧಿಕಾರಿಗಳು ಏಪ್ರಿಲ್ ಮೇ ಮಾಹೆಯಲ್ಲಿ ಬರದ ಪರಿಸ್ಥಿತಿ ಮುಂದುವರೆದರೆ ಕುಡಿಯುವ ನೀರು ಒದಗಿಸಲು ಬೇಕಿರುವ ಸಿದ್ಧತೆಗಳನ್ನು ಮಾಡಿಕೊಳ್ಳಿ. ಜನ ಮತ್ತು ಜಾನುವಾರುಗಳಿಗೆ ತೊಂದರೆಯಾಗಬಾರದು ಎಂದರು. ಬೋರ್‌ವೆಲ್‌ಗಳನ್ನು ಕೊರೆಯುವ ಮೊದಲು ಅಗತ್ಯತೆ ಇರುವ ಸ್ಥಳಗಳನ್ನು ಗುರುತಿಸಿ ಕೊರೆಯಿರಿ ಅನಗತ್ಯವಾಗಿ ಅನುದಾನ ಪೋಲು ಮಾಡಬೇಡಿ ಎಂದು ಎಚ್ಚರಿಕೆ ನೀಡಿದರು. ಲಭ್ಯವಿರುವ ಬೋರ್‌ವೆಲ್‌ಗಳಲ್ಲಿ ನೀರು ದೊರೆಯದ ಸಂದರ್ಭದಲ್ಲಿ ಖಾಸಗಿ ಬೋರ್‌ವೆಲ್ ಗಳಿಂದ ನೀರು ಪಡೆಯಿರಿ. ಖಾಸಗಿ ಬೋರ್‌ವೆಲ್‌ಗಳಲ್ಲೂ ಲಭ್ಯವಿಲ್ಲದ ಪಕ್ಷದಲ್ಲಿ ಟ್ಯಾಂಕರ್‌ಗಳಿಂದ ಪಡೆಯಿರಿ ಎಂದರು. ಸರ್ಕಾರದಿಂದ ಅಭಿವೃದ್ಧಿ ಕೆಲಸಗಳಿಗೆ ಬಿಡುಗಡೆಯಾಗಿರುವ ಅನುದಾನವನ್ನು ಮಾರ್ಚ್ 15 ರೊಳಗೆ ವೆಚ್ಚ ಮಾಡಿ ಶೇ 100 ರಷ್ಟು ಸಾಧನೆ ಮಾಡಿ. ಜಿಲ್ಲಾ ಪಂಚಾಯತ್ ಮುಖ್ಯ ಕಾರ್ಯನಿರ್ವಾಹಕ ಅಧಿಕಾರಿಗಳು ಹಾಗೂ ಜಿಲ್ಲಾಧಿಕಾರಿಗಳು ವಿಶೇಷ ನಿಗಾ ವಹಿಸಿ ಇಲಾಖೆಯ ಮುಖ್ಯಸ್ಥರು ಅನುದಾನ ನಿಯಮಾನುಸಾರ ವೆಚ್ಚ ಮಾಡಿರುವುದನ್ನು ಖಾತ್ರಿ ಪಡಿಸಿಕೊಳ್ಳಿ ಎಂದರು. ಶಾಸಕ ಪಿ.ಎಂ. ನರೇಂದ್ರಸ್ವಾಮಿ ಅವರು ಮಾತನಾಡಿ ಕುಡಿಯುವ ನೀರಿನ ಕೊರತೆ ಹಾಗೂ ಬೇಸಿಗೆಯ ಹಿನ್ನಲೆ ಸಾರ್ವಜನಿಕರ ಆರೋಗ್ಯದ ಬಗ್ಗೆ ಆರೋಗ್ಯ ಇಲಾಖೆ ಹೆಚ್ಚಿನ ಕಾಳಜಿ ವಹಿಸಬೇಕು. ಅಗತ್ಯ ಔಷಧಿಗಳನ್ನು ದಾಸ್ತಾನು ಮಾಡಿಕೊಳ್ಳಿ ಎಂದರು.

ಜಿಲ್ಲಾಧಿಕಾರಿ ಡಾ. ಕುಮಾರ ಅವರು ಮಾತನಾಡಿ ಜಿಲ್ಲೆಯಲ್ಲಿ 3 ಗ್ರಾಮಗಳಿಗೆ ಟ್ಯಾಂಕರ್‌ಗಳ ಮೂಲಕ ನೀರು ನೀಡಲಾಗುತ್ತಿದೆ. 9 ಕಡೆ ಖಾಸಗಿ ಬೋರ್ ವೆಲ್‌ಗಳಿಗೆ 18,000 ರೂ ಬಾಡಿಗೆ ನಿಗದಿ ಪಡಿಸಿ ನೀರು ಪಡೆಯಲಾಗುತ್ತಿದೆ ಎಂದು ಸಭೆಗೆ ಮಾಹಿತಿ ನೀಡಿದರು. ಸಭೆಯಲ್ಲಿ ಚಾಮುಂಡೇಶ್ವರಿ ವಿದ್ಯುತ್ ನಿಗಮದ ಅಧ್ಯಕ್ಷರು ಹಾಗೂ ಶಾಸಕರಾದ ರಮೇಶ್ ಬಾಬು ಬಂಡಿಸಿದ್ದೇಗೌಡ, ಶಾಸಕ ಪಿ.ರವಿಕುಮಾರ್, ಕೆ.ಎಂ ಉದಯ್, ದರ್ಶನ್ ಪುಟ್ಟಣ್ಣಯ್ಯ, ಮೈಶುಗರ್ ಅಧ್ಯಕ್ಷ ಗಂಗಾಧರ್, ಜಿಲ್ಲಾ ಪೊಲೀಸ್ ವರಿಷ್ಠಾಧಿಕಾರಿ ಎನ್. ಯತೀಶ್, ಅಪರ ಜಿಲ್ಲಾಧಿಕಾರಿ ಡಾ.ಹೆಚ್ ಎಲ್ ನಾಗರಾಜು ಅಧಿಕಾರಿಗಳು ಉಪಸ್ಥಿತರಿದ್ದರು.

11ರಂದು ಕಾಮಗಾರಿ ಉದ್ಘಾಟನೆ

ಮಂಡ್ಯ: ಜಿಲ್ಲಾಡಳಿತ, ಜಿಲ್ಲಾ ಪಂಚಾಯತ್, ಯುವಸಬಲೀಕರಣ ಮತ್ತು ಕ್ರೀಡಾ ಇಲಾಖೆ, ಕರ್ನಾಟಕ ರಾಜ್ಯ ಸರ್ಕಾರಿ ನೌಕರರ ಸಂಘ ಜಿಲ್ಲಾ ಶಾಖಾ ಇವರ ಸಂಯುಕ್ತಾಶ್ರಯದಲ್ಲಿ ಮಂಡ್ಯ ಸರ್.ಎಂ. ವಿಶ್ವೇಶ್ವರಯ್ಯ ಜಿಲ್ಲಾ ಕ್ರೀಡಾಂಗಣದ ಅಭಿವೃದ್ಧಿ ಕಾಮಗಾರಿಗಳ ಉದ್ಘಾಟನೆ ಹಾಗೂ ಜಿಲ್ಲಾ ಮಟ್ಟದ ರಾಜ್ಯ ಸರ್ಕಾರಿ ನೌಕರರ ಕ್ರೀಡಾಕೂಟ ಮತ್ತು ಸಾಂಸ್ಕೃತಿಕ ಸ್ಪರ್ಧೆಗಳು 2023-24ರ ಉದ್ಘಾಟನಾ ಸಮಾರಂಭವನ್ನು ಮಾರ್ಚ್ 11 ಮತ್ತು 12 ರಂದು ಬೆಳಿಗ್ಗೆ 10.00 ಗಂಟೆಗೆ ಸರ್.ಎಂ. ವಿಶ್ವೇಶ್ವರಯ್ಯ ಜಿಲ್ಲಾ ಕ್ರೀಡಾಂಗಣದಲ್ಲಿ ಹಮ್ಮಿಕೊಳ್ಳಲಾಗಿದೆ. ಕೃಷಿ ಹಾಗೂ ಜಿಲ್ಲಾ ಉಸ್ತುವಾರಿ ಸಚಿವರಾದ ಎನ್. ಚೆಲುವರಾಯಸ್ವಾಮಿ ಅವರು ಕಾರ್ಯಕ್ರಮವನ್ನು ಉದ್ಘಾಟಿಸಲಿದ್ದು, ಯುವ ಸಬಲೀಕರಣ ಮತ್ತು ಕ್ರೀಡಾ ಇಲಾಖೆ ಹಾಗೂ ಪರಿಶಿಷ್ಟ ವರ್ಗಗಳ ಕಲ್ಯಾಣ ಇಲಾಖೆಯ ಸಚಿವರಾದ ಬಿ. ನಾಗೇಂದ್ರ ಅವರು ಘನ ಉಪಸ್ಥಿತಿ ಮತ್ತು ಧ್ವಜಾರೋಹಣವನ್ನು ನೆರವೇರಿಸಲಿದ್ದಾರೆ. ಮಂಡ್ಯ ವಿಧಾನಸಭಾ ಕ್ಷೇತ್ರದ ಶಾಸಕರಾದ ಪಿ. ರವಿಕುಮಾರ್ ಅವರು ಅಧ್ಯಕ್ಷತೆಯನ್ನು ವಹಿಸಲಿದ್ದು, ಬೆಂಗಳೂರು ಕರ್ನಾಟಕ ರಾಜ್ಯ ಸರ್ಕಾರಿ ನೌಕರರ ಸಂಘದ ರಾಜ್ಯಾದ್ಯಕ್ಷರಾದ ಸಿ.ಎಸ್. ಷಡಾಕ್ಷರಿ ಅವರು ಕ್ರೀಡಾಜ್ಯೋತಿ ಸ್ವೀಕರಿಸಲಿದ್ದಾರೆ. ಕಾರ್ಯಕ್ರಮಕ್ಕೆ ಮುಖ್ಯ ಅತಿಥಿಗಳಾಗಿ ಲೋಕಸಭಾ ಕ್ಷೇತ್ರದ ಸಂಸದೆ ಸುಮಲತಾ ಅಂಬರೀಶ್ ಇತರರು ಆಗಮಿಸಲಿದ್ದಾರೆ.

11 ರಂದು ಮಹಿಳಾ ಕ್ರೀಡಾಕೂಟ

ರಾಮನಗರ: ಯುವ ಸಬಲೀಕರಣ ಮತ್ತು ಕ್ರೀಡಾ ಇಲಾಖೆ ವತಿಯಿಂದ 2023-24ನೇ ಸಾಲಿನ ರಾಮನಗರ ಜಿಲ್ಲೆಯ ಮಹಿಳಾ ಕ್ರೀಡಾಕೂಟವನ್ನು ಇದೇ ಮಾ. 11ರಂದು ಸಂಘಟಿಸಲಾಗುತ್ತಿದೆ ಎಂದು ಯುವ ಸಬಲೀಕರಣ ಮತ್ತು ಕ್ರೀಡಾ ಇಲಾಖೆಯ ಸಹಾಯಕ ನಿರ್ದೇಶಕರು ತಿಳಿಸಿದ್ದಾರೆ.

ರಾಷ್ಟ್ರೀಯ ಲೋಕ್ ಅದಾಲತ್ ಮುಂದೂಡಿಕೆ

ಬೆಂಗಳೂರು: ರಾಷ್ಟ್ರೀಯ ಲೋಕ್ ಅದಾಲತ್‌ನ್ನು ಈ ಹಿಂದೆ ಮಾರ್ಚ್ 9 ರಂದು ನಿಗಧಿಯಾಗಿದ್ದು, ಕಾರಣಾಂತರಗಳಿಂದ ದಿನಾಂಕವನ್ನು ಮಾರ್ಚ್ 16 ಕ್ಕೆ ಮುಂದೂಡಲಾಗಿದೆ. ಸಾರ್ವಜನಿಕರು ಬಾಕಿ ಉಳಿದಿರುವ ವ್ಯಾಜ್ಯಗಳನ್ನು ಲೋಕ್ ಅದಾಲತ್ ಮೂಲಕ ಇತ್ಯರ್ಥಪಡಿಸಿಕೊಳ್ಳಬಹುದಾಗಿದೆ ಎಂದು ಕರ್ನಾಟಕ ರಾಜ್ಯ ಕಾನೂನು ಸೇವೆಗಳ ಪ್ರಾಧಿಕಾರದ ಪ್ರಕಟಣೆ ತಿಳಿಸಿದೆ. ಹೆಚ್ಚಿನ ಮಾಹಿತಿಗಾಗಿ ಸಹಾಯವಾಣಿ ಸಂಖ್ಯೆ- 15100 ಮತ್ತು 1800-425-90900 ಜಾಲತಾಣ www.kslsa.kar.nic.in ಅಥವಾ ಜಿಲ್ಲಾ ಕಾನೂನು ಸೇವೆಗಳ ಪ್ರಾಧಿಕಾರಗಳು ಅಥವಾ ತಾಲೂಕು ಕಾನೂನು ಸೇವಾ ಸಮಿತಿಯ ಸದಸ್ಯ ಕಾರ್ಯದರ್ಶಿ ಅವರನ್ನು ಸಂಪರ್ಕಿಸಬಹುದು ಎಂದು ಅಧಿಕೃತ ಪ್ರಕಟಣೆ ತಿಳಿಸಿದೆ.

ನೇಮಕಾತಿ ಬಗ್ಗೆ ಮಾಹಿತಿ ಸಲ್ಲಿಸಿ

ಮಂಡ್ಯ: ಕರ್ನಾಟಕ ಸಹಕಾರ ಸಂಘಗಳ ನಿಯಮಗಳು 1960 ನಿಯಮ 29-ಬಿ(8) ರನ್ವಯ ಯಾವುದೇ ಸಹಕಾರ ಸಂಘದ ಮುಖ್ಯ ಕಾರ್ಯನಿರ್ವಾಹಕರು ಹಾಗೂ ಕರ್ನಾಟಕ ಸೌಹಾರ್ದ ಸಹಕಾರಿ ನಿಯಮಗಳು 2004 ನಿಯಮ 8- ಬಿ(8) ರನ್ವಯ ಯಾವುದೇ ಸೌಹಾರ್ದ ಸಹಕಾರಿಯ ಮುಖ್ಯ ಕಾರ್ಯನಿರ್ವಾಹಕರು ವಾರ್ಷಿಕ ಮಹಾಸಭೆಯಲ್ಲಿ ಲೆಕ್ಕಪರಿಶೋಧಕರ ಅಥವಾ ಲೆಕ್ಕಪರಿಶೋಧನೆಯ ಫರ್ಮನ್ನು ನೇಮಕ ಮಾಡಿಕೊಂಡ ಬಗ್ಗೆ ವಾರ್ಷಿಕ ಮಹಾಸಭೆಯ ದಿನಾಂಕದಿಂದ 07 ದಿನದೊಳಗೆ ಇಲಾಖಾ ಲೆಕ್ಕಪರಿಶೋಧಕರಿಗೆ/ ಸನ್ನದು ಲೆಕ್ಕಪರಿಶೋಧನಾ ಸಂಸ್ಥೆಗೆ ಮತ್ತು ಸಹಕಾರಿ ಲೆಕ್ಕಪರಿಶೋಧಕ ನಿರ್ದೇಶಕರಿಗೆ ತಿಳಿಸಬೇಕಾಗಿರುತ್ತದೆ. ಆದರೆ ಜಿಲ್ಲೆಯ ಬಹುಪಾಲು ಸಹಕಾರ ಸಂಘಗಳು ಮತ್ತು ಸೌಹಾರ್ದ ಸಹಕಾರಿಗಳು ಇಲಾಖಾ ಲೆಕ್ಕ ಪರಿಶೋಧಕರ/ಸನ್ನದು ಲೆಕ್ಕಪರಿಶೋಧನಾ ಸಂಸ್ಥೆಗೆ ನೇಮಕಾತಿ ಬಗ್ಗೆ ಮಾಹಿತಿ ಸಲ್ಲಿಸಿರುವುದಿಲ್ಲ. ಈವರೆಗೂ ಸದರಿ ಮಾಹಿತಿಯನ್ನು ಸಲ್ಲಿಸದ ಸಹಕಾರ ಸಂಘಗಳು ಈ ಪ್ರಕಟಣೆ ಪ್ರಕಟಣೆಯಾದ 07 ದಿನದೊಳಗೆ ವಾರ್ಷಿಕ ಮಹಾಸಭೆಯಲ್ಲಿ ಇಲಾಖಾ ಲೆಕ್ಕಪರಿಶೋಧಕರನ್ನು ಅಥವಾ ಸನ್ನದು ಲೆಕ್ಕಪರಿಶೋಧನಾ ಸಂಸ್ಥೆಯನ್ನು ನೇಮಕಾತಿ ಮಾಡಿಕೊಂಡಿರುವ ಬಗ್ಗೆ ಮಾಹಿತಿಯನ್ನು ವಾರ್ಷಿಕ ಮಹಾಸಭೆಯ ನಡವಳಿಯೊಂದಿಗೆ ಮಂಡ್ಯ ಸಹಕಾರ ಸಂಘಗಳ ಲೆಕ್ಕಪರಿಶೋಧನಾ ಇಲಾಖೆಯ ಜಂಟಿ ನಿರ್ದೇಶಕರ ಕಛೇರಿಗೆ ದೂ. ಸಂ. 08232-239705 ಹಾಗೂ ಇಮೇಲ್ jdcamandya70@gmail.com ಈ ಕಚೇರಿಗೆ ಸಲ್ಲಿಸಬೇಕು. ಇಲ್ಲವಾದಲ್ಲಿ ಸಹಕಾರ ಸಂಘಗಳ ಅಧಿನಿಯಮ 1960ರ ನಿಯಮ 63(2) ರಂತೆ ಸಂಘದ ಲೆಕ್ಕಪತ್ರಗಳ ಪರಿಶೋಧನೆಯನ್ನು ಮಾಡಲು ಲೆಕ್ಕಪರಿಶೋಧಕರನ್ನು ಇಲಾಖೆಯಿಂದ ನೇಮಕ ಮಾಡಲಾಗುವುದು ಎಂದು ಮಂಡ್ಯ ಸಹಕಾರ ಸಂಘಗಳ ಲೆಕ್ಕ ಪರಿಶೋಧನಾ ಇಲಾಖೆಯ ಜಂಟಿ ನಿರ್ದೇಶಕರು ಪ್ರಕಟಣೆಯಲ್ಲಿ ತಿಳಿಸಿದ್ದಾರೆ.

ಸರ್ಕಾರಿ ನೌಕರರ ಕ್ರೀಡಾಕೂಟ

ಮಂಡ್ಯ: ಸರ್.ಎಂ.ವಿಶ್ವೇಶ್ವರಯ್ಯ ಜಿಲ್ಲಾ ಕ್ರೀಡಾಂಗಣದ ಅಭಿವೃದ್ಧಿ ಕಾಮಗಾರಿಯ ಉದ್ಘಾಟನೆ ಹಾಗೂ 2023-24ನೇ ಸಾಲಿನ ಜಿಲ್ಲಾ ಮಟ್ಟದ ರಾಜ್ಯ ಸರ್ಕಾರಿ ನೌಕರರ ಕ್ರೀಡಾಕೂಟ ಹಾಗೂ ಸಾಂಸ್ಕೃತಿಕ ಸ್ಪರ್ಧೆಗಳನ್ನು ಮಾರ್ಚ್ 11 ಹಾಗೂ 12 ರಂದು ಬೆಳಿಗ್ಗೆ: 10.00 ಗಂಟೆಗೆ ಮಂಡ್ಯ ಸರ್.ಎಂ.ವಿಶ್ವೇಶ್ವರಯ್ಯ ಜಿಲ್ಲಾ ಕ್ರೀಡಾಂಗಣದಲ್ಲಿ ಹಮ್ಮಿಕೊಳ್ಳಲಾಗಿದೆ. ಜಿಲ್ಲೆಯ ಎಲ್ಲಾ ತಾಲ್ಲೂಕುಗಳಲ್ಲಿ ಸಂಘಟಿಸಲಾದ ತಾಲ್ಲೂಕು ಮಟ್ಟದ ಸರ್ಕಾರಿ ನೌಕರರ ಕ್ರೀಡಾಕೂಟದಲ್ಲಿ ಭಾಗವಹಿಸಿ ವೈಯುಕ್ತಿಕ ಸ್ಪರ್ಧೆಗಳಲ್ಲಿ ಪ್ರಥಮ ಮತ್ತು ದ್ವಿತೀಯ ಸ್ಥಾನ ಪಡೆದ ಹಾಗೂ ಗುಂಪು ಸ್ಪರ್ಧೆಗಳಲ್ಲಿ ಪ್ರಥಮ ಸ್ಥಾನ ಪಡೆದವರು ಹಾಗೂ ನೇರ ಜಿಲ್ಲಾ ಮಟ್ಟದ ಸ್ಪರ್ಧೆಗಳಲ್ಲಿ ಭಾಗವಹಿಸಲು ಇಚ್ಛಿಸುವ ಸ್ಪರ್ಧಿಗಳು ಮಾರ್ಚ್ 11 ರಂದು ಬೆಳಿಗ್ಗೆ 9.00 ಗಂಟೆಗೆ ಮಂಡ್ಯ ಯುವ ಸಬಲೀಕರಣ ಮತ್ತು ಕ್ರೀಡಾ ಇಲಾಖೆಯ ಸಹಾಯಕ ನಿರ್ದೇಶಕರಲ್ಲಿ ವರದಿ ಮಾಡಿಕೊಂಡು ಕ್ರೀಡಾಕೂಟ/ಸಾಂಸ್ಕೃತಿಕ ಕಾರ್ಯಕ್ರಮಗಳಲ್ಲಿ ಭಾಗವಹಿಸಿ ಕಾರ್ಯಕ್ರಮವನ್ನು ಯಶಸ್ವಿಗೊಳಿಸಬೇಕೆಂದು ಮಂಡ್ಯ ಯುವ ಸಬಲೀಕರಣ ಮತ್ತುಕ್ರೀಡಾ ಇಲಾಖೆಯ ಸಹಾಯಕ ನಿರ್ದೇಶಕರು ಪ್ರಕಟಣೆಯಲ್ಲಿ ತಿಳಿಸಿದ್ದಾರೆ.

ಬೆಂಗಳೂರಿನ ಹೋಟೆಲ್‌ಗಳಿಗೆ ಕಠಿಣ ಭದ್ರತಾ ನಿಯಮ

ಬೆಂಗಳೂರು: ಬೆಂಗಳೂರಿನ ರಾಮೇಶ್ವರಂ ಕೆಫೆಯಲ್ಲಿ ಬಾಂಬ್ ಸ್ಫೋಟ ಪ್ರಕರಣದ ಬೆನ್ನಲ್ಲೇ ಬೆಂಗಳೂರು ಹೋಟೆಲ್ ಅಸೋಸಿಯೇಷನ್ ಅಲರ್ಟ್ ಆಗಿದೆ. ನಗರದ ಹೋಟೆಲ್ ಗಳಲ್ಲಿ ಭದ್ರತೆ ವಿಚಾರವಾಗಿ ಕಟ್ಟೆಚ್ಚರ ವಹಿಸಲು ಹೋಟೆಲ್ ಮಾಲೀಕರು ಮುಂದಾಗಿದ್ದಾರೆ. ಹೋಟೆಲ್ ಅಸೋಸಿಯೇಷನ್ ಅಧ್ಯಕ್ಷ ಪಿಸಿ ರಾವ್ ನೇತೃತ್ವದಲ್ಲಿ ಅಸೋಸಿಯೇಷನ್ ಸಭೆ ಸೇರಿದ್ದು, ಇದೇ ಮೊದಲ ಬಾರಿಗೆ ಹೋಟೆಲ್‌ಗಳಲ್ಲಿ ಸ್ಟ್ಯಾಂಡರ್ಡ್ ಆಪರೇಟಿಂಗ್ ಪ್ರೊಸೀಜರ್ ಜಾರಿಗೊಳಿಸುವ ಬಗ್ಗೆ ಸಮಾಲೋಚನೆ ನಡೆಸಲಾಗಿದೆ. ಹೋಟೆಲ್ ತಜ್ಞರು ಸ್ಟ್ಯಾಂಡರ್ಡ್ ಆಪರೇಟಿಂಗ್ ಪ್ರೊಸೀಜರ್ ಜಾರಿಗೊಳಿಸುವ ಸಂಬಂಧ ಹೋಟೆಲ್ ಗಳಿಂದ ಮಾಹಿತಿ ಸಂಗ್ರಹ ಮಾಡಿದ್ದಾರೆ. ಒಂದು ವೇಳೆ ಇದು ಜಾರಿಯಾಗಿದ್ದೇ ಆದರೆ ಇನ್ಮುಂದೆ ಹೋಟೆಲ್‌ಗಳಲ್ಲಿಯೂ ಕಠಿಣ ಭದ್ರತಾ ನಿಯಮಗಳು ಅನ್ವಯವಾಗಲಿವೆ. ಬೇರೆ ರಾಜ್ಯಗಳಲ್ಲಿರುವ ಭದ್ರತಾ ಕ್ರಮಗಳನ್ನು ಅನುಸರಿಸಲು ಕೂಡ ಚಿಂತನೆ ಮಾಡಲಾಗಿದೆ.

ಇಷ್ಟೇ ಅಲ್ಲದೆ, ಭದ್ರತೆ ಹಾಗೂ ಗ್ರಾಹಕರ ಸುರಕ್ಷತಾ ದೃಷ್ಟಿಯಿಂದ ಇನ್ನೂ ಹಲವು ಕ್ರಮಗಳನ್ನು ಕೈಗೊಳ್ಳಲು ಹೋಟೆಲ್ ಅಸೋಸಿಯೇಷನ್ ಮುಂದಾಗಿದೆ. ಸಣ್ಣಪುಟ್ಟ ಹೋಟೆಲ್‌ಗಳಿಗೆ ಹೊರೆಯಾಗದಂತೆ ನಿಯಮವಳಿಗಳನ್ನು ಜಾರಿಗೊಳಿಸಲಾಗುವುದು ಎಂದು ಪಿಸಿ ರಾವ್ ತಿಳಿಸಿದ್ದಾರೆ.

ಧರ್ಮಾಚರಣೆ ಮರೆತರೆ ಅಪಾಯ ತಪ್ಪಿದ್ದಲ್ಲ

ಬೇಲೂರು: ಮಾನವ ಜೀವನದಲ್ಲಿ ಉನ್ನತ ಗುರಿ ಮತ್ತು ಧ್ಯೇಯ ಇರಬೇಕು. ಸತ್ಯ ಧರ್ಮದ ತಳಹದಿಯ ಮೇಲೆ ಮಾನವ ಜೀವನ ರೂಪಿತಗೊಳ್ಳಬೇಕು. ಧರ್ಮ ಮತ್ತು ಧರ್ಮಾಚರಣೆ ಮರೆತರೆ ಅಪಾಯ ತಪ್ಪಿದ್ದಲ್ಲವೆಂದು ಬಾಳೆಹೊನ್ನೂರು ಶ್ರೀ ರಂಭಾಪುರಿ ಡಾ. ವೀರಸೋಮೇಶ್ವರ ಜಗದ್ಗುರುಗಳು ಅಭಿಪ್ರಾಯಪಟ್ಟರು.

ತಾಲೂಕಿನ ಚಂದನಹಳ್ಳಿ ಗ್ರಾಮದಲ್ಲಿ ಶ್ರೀ ಕಲ್ಲೇಶ್ವರಸ್ವಾಮಿ ಮೂರ್ತಿ ಪ್ರತಿಷ್ಠಾಪನೆ-ಕಳಸಾರೋಹಣ ಅಂಗವಾಗಿ ಜರುಗಿದ ಜನ ಜಾಗೃತಿ ಸಮಾರಂಭದ ಸಾನ್ನಿಧ್ಯ ವಹಿಸಿ ಆಶೀರ್ವಚನ ನೀಡುತ್ತಿದ್ದರು. ಆಧುನಿಕ ಜಗದಲ್ಲಿ ಮನುಷ್ಯ ಯಂತ್ರದಂತೆ ದುಡಿದರೂ ಜೀವನದಲ್ಲಿ ಶಾಂತಿ ಸಮಾಧಾನಗಳಿಲ್ಲ. ಮನುಷ್ಯನಿಗೆ ಸಂಪತ್ತು ಅಷ್ಟೇ ಮುಖ್ಯವಲ್ಲ. ಅದರೊಂದಿಗೆ ಒಂದಿಷ್ಟಾದರೂ ಆಧ್ಯಾತ್ಮ ಚಿಂತನದ ಅವಶ್ಯಕತೆಯಿದೆ. ಬೆಳೆಯುವ ಯುವ ಜನಾಂಗದಲ್ಲಿ ಎಷ್ಟೇ ವೈಚಾರಿಕ ಮನೋಭಾವ ಬೆಳೆದು ಬರಲಿ ಆದರೆ ನಾಸ್ತಿಕ ಮನೋಪ್ರವೃತ್ತಿ ಬೆಳೆಯಬಾರದು. ಭೌತಿಕ ಬದುಕಿಗೆ ಆದರ್ಶಗಳು ದಾರಿದೀಪ. ಭೌತಿಕ ಜೀವನ ಸಮೃದ್ಧಗೊಂಡಂತೆ ಆಂತರಿಕ ಜೀವನ ಸಮೃದ್ಧಗೊಳ್ಳಬೇಕೆಂದು ಶ್ರೀ ಜಗದ್ಗುರು ರೇಣುಕಾಚಾರ್ಯರು ಸ್ಪಷ್ಟವಾಗಿ ಬೋಧಿಸಿದ್ದಾರೆ. ಸಂಪತ್ತು ಬಂದಾಗ ಸಂಬಂಧಗಳು ದೂರವಾಗಬಾರದು. ಹಣ ಇಲ್ಲದಿದ್ದರೂ ಬದುಕಬಹುದು. ಆದರೆ ಗುಣ ಕಳೆದುಕೊಂಡು ಬಾಳಬಾರದು. ದೀಪ ತನಗಾಗಿ ಉರಿಯುವುದಿಲ್ಲ. ಇನ್ನೊಬ್ಬರ ದಾರಿಗೆ ಬೆಳಕು ತೋರುವಂತೆ ಶ್ರೀ ಗುರು ಶಿಷ್ಯನ ಅಜ್ಞಾನ ದೂರ ಮಾಡಿ ಉಜ್ವಲ ಬದುಕಿಗೆ ಬೆಳಕು ತೋರುತ್ತಾನೆ. ಚಂದನಹಳ್ಳಿ ಗ್ರಾಮಸ್ಥರು ಶ್ರೀ ಕಲ್ಲೇಶ್ವರ ದೇವಸ್ಥಾನ ಪುನರ್ ನಿರ್ಮಾಣ ಮಾಡಿ ಮೂರ್ತಿ ಪ್ರತಿಷ್ಠಾಪನೆ ಮತ್ತು ಕಳಸಾರೋಹಣ ನೆರವೇರಿಸಿದ್ದು ತಮಗೆ ಅತ್ಯಂತ ಸಂತೋಷ ತಂದಿದೆ ಎಂದರು.

ಸಮಾರಂಭ ಉದ್ಘಾಟಿಸಿದ ಹಾಸನ ಸಂಸದ ಪ್ರಜ್ವಲ್ ರೇವಣ್ಣ ಮಾತನಾಡಿ ಭಾರತೀಯ ಆಧ್ಯಾತ್ಮ ಸಂಪತ್ತು ಬೆಟ್ಟದಷ್ಟಿದೆ. ಪೂರ್ವದ ಋಷಿ ಮುನಿಗಳು ಕೊಟ್ಟ ಆಧ್ಯಾತ್ಮಿಕ ಮೌಲ್ಯಗಳು ನಮ್ಮೆಲ್ಲರ ಬಾಳಿಗೆ ಬಹು ದೊಡ್ಡ ಶಕ್ತಿ ಕೊಟ್ಟಿವೆ. ಮಾನವ ಧರ್ಮಕ್ಕೆ ಜಯವಾಗಲೆಂಬ ವಿಶ್ವಬಂಧುತ್ವದ ಸಂದೇಶ ಸಾರಿದ ಶ್ರೀ ಜಗದ್ಗುರು ರಂಭಾಪುರಿ ಪೀಠ ಸರ್ವ ಜನಾಂಗದ ಜನತೆಗೆ ದಿಕ್ಸೂಚಿಯಾಗಿದೆ. ಧರ್ಮ ಮಾರ್ಗದಲ್ಲಿ ನಡೆದು ಆದರ್ಶ ಬದುಕನ್ನು ಸಮಾಜವನ್ನು ಕಟ್ಟುವ ಸಂಕಲ್ಪ ನಮ್ಮೆಲ್ಲರದು ಆಗಲೆಂದರು.

ಕಾರ್ಜುವಳ್ಳಿ ಹಿರೇಮಠದ ಸದಾಶಿವ ಶಿವಾಚಾರ್ಯ ಸ್ವಾಮಿಗಳು, ಹುಲಿಕೆರೆ ದೊಡ್ಡಮಠದ ವಿರೂಪಾಕ್ಷಲಿಂಗ ಶಿವಾಚಾರ್ಯ ಸ್ವಾಮಿಗಳು ಧರ್ಮ ಸಂಸ್ಕೃತಿ ಕುರಿತು ಉಪದೇಶಾಮೃತವನ್ನಿತ್ತರು. ಮುಖ್ಯ ಅತಿಥಿಗಳಾಗಿ ಮಾಜಿ ಶಾಸಕ ಕೆ.ಎಸ್.ಲಿಂಗೇಶ್, ಜಿ.ಪಂ.ಮಾಜಿ ಸದಸ್ಯ ಜಿ.ಡಿ.ಚಂದ್ರೇಗೌಡ, ಗ್ರ್ಯಾನೈಟ್ ರಾಜಶೇಖರ್ ಪಾಲ್ಗೊಂಡು ಶ್ರೀ ರಂಭಾಪುರಿ ಜಗದ್ಗುರುಗಳ ಆಶೀರ್ವಾದ ಗುರುರಕ್ಷೆ ಪಡೆದರು. ಸಿಎಸ್ .ಜಯಮೂರ್ತಿ ಪ್ರಾಸ್ತಾವಿಕವಾಗಿ ಮಾತನಾಡಿದರು.

ಜಿಲ್ಲಾಧಿಕಾರಿ ಡಾ.ಕೆ.ವಿ ರಾಜೇಂದ್ರ ಎಚ್ಚರಿಕೆ

ನೀತಿ ಸಂಹಿತೆ ಉಲ್ಲಂಘಿಸಿದರೆ ಕ್ರಮ

ಮೈಸೂರು: ಮುಂಬರುವ ಲೋಕಸಭಾ ಚುನಾವಣೆಯಲ್ಲಿ ಭಾಗಿಯಾಗುವ ಪ್ರತಿಯೊಬ್ಬ ಅಧಿಕಾರಿ ಹಾಗೂ ಸಿಬ್ಬಂದಿಗಳು ಮಾದರಿ ನೀತಿ ಸಂಹಿತೆ ಪಾಲನೆಯ ಬಗ್ಗೆ ನಿಗಾ ವಹಿಸಬೇಕು ಎಂದು ಜಿಲ್ಲಾಧಿಕಾರಿ ಡಾ.ಕೆ.ವಿ ರಾಜೇಂದ್ರ ಅವರು ತಿಳಿಸಿದರು.

ಅವರು ಇಂದು ಜಿಲ್ಲಾ ಪಂಚಾಯತ್ ದೇವರಾಜು ಅರಸ್ ಸಭಾಂಗಣದಲ್ಲಿ ಲೋಕಸಭಾ ಸಾರ್ವತ್ರಿಕ ಚುನಾವಣೆ -2024 ರ ಚುನಾವಣಾ ಕರ್ತವ್ಯದಲ್ಲಿ ನಿರತರಾಗುವ ವಿವಿಧ ಹಂತದ ಅಧಿಕಾರಿಗಳಿಗೆ ಕರ್ತವ್ಯಗಳು ಹಾಗೂ ಜವಾಬ್ದಾರಿಗಳ ಕುರಿತು ಮಾತನಾಡಿದರು.

ಎಫ್‌ಎಸ್, ಎಸ್‌ಎಸ್‌ಟಿ, ವಿಎಸ್‌ಟಿ, ವಿವಿಟಿ ತಂಡ ಹಾಗೂ ಪೊಲೀಸ್ ಸೆಕ್ಟರ್‌ಗಳಿಗೆ ನಿಯೋಜನೆಗೊಳ್ಳುವ ಅಧಿಕಾರಿಗಳು ಚುನಾವಣಾ ವಿಷಯಗಳನ್ನು ಗಂಭೀರವಾಗಿ ಪರಿಗಣಿಸಬೇಕು. ಚುನಾವಣಾ ಆಯೋಗದ ನಿರ್ದೇಶನಗಳನ್ನು ತಿಳಿದುಕೊಂಡು ಪಾಲಿಸಬೇಕು ಎಂದರು.

ಬರುವ ಲೋಕಸಭೆ ಚುನಾವಣೆಯನ್ನು ಮುಕ್ತ ಹಾಗೂ ನ್ಯಾಯಸಮ್ಮತವಾಗಿ ನಡೆಯಲು ನಿಗಧಿಪಡಿಸಿರುವ ವೆಚ್ಚದಂತೆ ಅಭ್ಯರ್ಥಿಗಳು ಹಣ ವೆಚ್ಚ ಮಾಡುತ್ತಿರುವ ಬಗ್ಗೆ ತೀವ್ರ ನಿಗಾ ಇಡಬೇಕು ಎಂದು ಸಂಬಂಧಪಟ್ಟ ಅಧಿಕಾರಿಗಳಿಗೆ ಸೂಚಿಸಿದರು.

ಚುನಾವಣೆ ಕರ್ತವ್ಯವನ್ನು ನಿಷ್ಪಕ್ಷ ಹಾಗೂ ನ್ಯಾಯ ಸಮ್ಮತವಾಗಿ ನಡೆಸುವ ಹಿನ್ನೆಲೆಯಲ್ಲಿ ನಿಯೋಜನೆಗೊಂಡ ಎಲ್ಲ ತಂಡಗಳೂ ಹೆಚ್ಚು ಗಮನ ವಹಿಸಬೇಕು. ಚುನಾವಣಾ ಆಯೋಗದ ಮಾರ್ಗಸೂಚಿಯಂತೆ ದಾಖಲಿಸಿ ಇಟ್ಟುಕೊಂಡು ಕಾಲಕಾಲಕ್ಕೆ ಈ ಕುರಿತು ವರದಿಯನ್ನು ಕಳುಹಿಸಬೇಕು ಎಂದರು.

ಚುನಾವಣಾ ಮಾದರಿ ನೀತಿ ಸಂಹಿತೆ ಜಾರಿಯಾದರೆ, ಎಂಸಿಸಿ ತಂಡಗಳು ಉಲ್ಲಂಘನೆ ಆಗದಂತೆ ಎಚ್ಚರ ವಹಿಸಬೇಕು. ಸಹಾಯಕ ವೆಚ್ಚ ವೀಕ್ಷಕರು, ಫ್ಲೈಯಿಂಗ್ ಸ್ಕ್ವಾಡ್‌ಗಳು, ವೀಡಿಯೋ ಸರ್ವೆಲನ್ಸ್, ವೀಡಿಯೋ ವ್ಯೂವಿಂಗ್ ತಂಡಗಳು, ಸ್ಟ್ಯಾಟಿಕ್ ಸರ್ವೆಲನ್ಸ್ ತಂಡಗಳು ಇನ್ನೂ ಜಾಗೃತರಾಗಿ ಕಾರ್ಯನಿರ್ವಹಿಬೇಕು. ಒಟ್ಟಾರೆ ಮುಕ್ತ, ನ್ಯಾಯಸಮ್ಮತ ಚುನಾವಣೆ ನಡೆಸಲು ಪ್ರಾಮಾಣಿಕತೆಯಿಂದ ಕಾರ್ಯನಿರ್ವಹಿಸಬೇಕು ಎಂದರು. ಭಾರತ ಚುನಾವಣಾ ಆಯೋಗದ ಮಾರ್ಗಸೂಚಿಯನ್ವಯ ತಮ್ಮ ತಮ್ಮ ಜವಾಬ್ದಾರಿಗಳನ್ನು ಪ್ರಾಮಾಣಿಕವಾಗಿ ನಿರ್ವಹಿಸಬೇಕಿದೆ. ಸಹಾಯಕ ಚುನಾವಣಾಧಿಕಾರಿಗಳು ತಮ್ಮ ವ್ಯಾಪ್ತಿಗೆ ಬರುವ ತಂಡಗಳ ಅಧಿಕಾರಿಗಳಿಗೆ ಸೂಕ್ತ ತರಬೇತಿ ಮತ್ತು ಮಾರ್ಗದರ್ಶನ ನೀಡಬೇಕು. ಈ ಹಿನ್ನೆಲೆಯಲ್ಲಿ ಅಭ್ಯರ್ಥಿ ಹಾಗೂ ರಾಜಕೀಯ ಪಕ್ಷಗಳಿಗೆ ನಿಗದಿಯಾಗುವ ಚುನಾವಣಾ ವೆಚ್ಚದ ಕುರಿತು ಸರಿಯಾದ ಲೆಕ್ಕಪತ್ರಗಳು ಇರಬೇಕು. ಈ ಸಂಬಂಧ ಯಾವುದೇ ಗೊಂದಲಕ್ಕೆ ಒಳಗಾಗದೇ ಎಲ್ಲ ದಾಖಲೆಗಳನ್ನು ಸರಿಯಾಗಿ ನಿರ್ವಹಿಸಬೇಕು ಎಂದು ಹೇಳಿದರು.

ಚುನಾವಣೆ ಘೋಷಣೆಯಾದ ತಕ್ಷಣ ಜಿಲ್ಲೆಯಲ್ಲಿ ರಾಜಕೀಯ ಪಕ್ಷಗಳ ಬ್ಯಾನರ್, ಫ್ಲೆಕ್ಸ್ ಹಾಗೂ ವಿವಿಧ ಇಲಾಖೆಗಳ ವೆಬ್‌ಸೈಟ್‌ಗಳನ್ನು ಪಟ್ಟಿ ಮಾಡಿಕೊಂಡು ವೆಬ್ ಸೈಟ್ ಗಳಲ್ಲಿರುವ ಸಚಿವರು ಹಾಗೂ ಜನಪ್ರತಿನಿಧಿಗಳ ಭಾವಚಿತ್ರ ತೆರವುಗೊಳಿಸುವಂತೆ ಸಂಬಂಧ ಪಟ್ಟ ಅಧಿಕಾರಿಗಳಿಗೆ ತಿಳಿಸಿದರು.

ಜಿಲ್ಲೆಯಲ್ಲಿ ಗುರುತಿಸಲಾಗಿರುವ ಮತಗಟ್ಟೆಗಳಲ್ಲಿ ಕುಡಿಯುವ ನೀರು, ಶೌಚಾಲಯ, ವಿಕಲಚೇತನರು, ಅಶಕ್ತರು ಪ್ರವೇಶಿಸಲು ಅನುಕೂಲವಾಗುವಂತೆ ರ್‍ಯಾಂಪ್ ವ್ಯವಸ್ಥೆ ಮಾಡಬೇಕು. ಈ ಹಿಂದೆ ಯಾವ ಮತಗಟ್ಟೆ ಕಟ್ಟಡಗಳಲ್ಲಿ ಸೌಲಭ್ಯ ಇದೆ. ಯಾವ ಕಟ್ಟಡಗಳಲ್ಲಿ ಇಲ್ಲ ಎಂಬ ಬಗ್ಗೆ ಪಟ್ಟಿ ಮಾಡಿ ಮೂಲಸೌಕರ್ಯ ಕಲ್ಪಿಸಬೇಕು. ಆ ಪ್ರಕಾರ ಶೌಚಾಲಯ, ರ?ಯಾಂಪ್ ನಿರ್ಮಾಣ ಮಾಡಲಾಗಿದೆಯೇ ಎಂಬ ಬಗ್ಗೆ ಪರಿಶೀಲಿಸಬೇಕು.

ಚೆಕ್‌ಪೋಸ್ಟ್ ಸ್ಥಾಪನೆ ಇನ್ನಿತರ ಅಗತ್ಯ ಸೌಲಭ್ಯಗಳನ್ನು ಕಲ್ಪಿಸಲು ಈಗಲೇ ಕಾರ್ಯಪ್ರವೃತ್ತವಾಗಬೇಕು ಹಾಗೂ ಅಗತ್ಯ ಸಿದ್ಧತೆಗಳನ್ನು ತ್ವರಿತವಾಗಿ ಪೂರ್ಣಗೊಳಿಸಬೇಕು ಎಂದು ಅವರು ತಿಳಿಸಿದರು.

ಇದೇ ಸಂದರ್ಭದಲ್ಲಿ ಜಿಲ್ಲಾ ಪಂಚಾಯತ್ ಮುಖ್ಯ ಕಾರ್ಯನಿರ್ವಹಣಾಧಿಕಾರಿ ಕೆ.ಎಂ ಗಾಯಿತ್ರಿ ಅವರು ಮಾತನಾಡಿ ಚುನಾವಣೆ ಕೆಲಸವನ್ನು ಹಗುರವಾಗಿ ಪರಿಗಣಿಸಬಾರದು. ಇಡೀ ತಂಡವಾಗಿ ಹೊಣೆಗಾರಿಕೆಯಿಂದ ಕೆಲಸ ನಿರ್ವಹಿಸಿದರೆ ಯಶಸ್ವಿಯಾಗಲು ಸಾಧ್ಯವಾಗಲಿದೆ. ಹಾಗಾಗಿ ಪ್ರತಿಯೊಬ್ಬರೂ ನಿಯೋಜಿಸಿದ ಕರ್ತವ್ಯವನ್ನು ಯಾವುದೇ ಲೋಪ ಇಲ್ಲದೆ ನಿರ್ವಹಿಸಬೇಕು ಎಂದು ಸೂಚಿಸಿದರು.

ಈ ಸಂದರ್ಭದಲ್ಲಿ ಮೈಸೂರು ನಗರಾಭಿವೃದ್ಧಿ ಪ್ರಾಧಿಕಾರದ ಆಯುಕ್ತರಾದ ದಿನೇಶ್, ಪ್ರಾಚ್ಯವಸ್ತು ಸಂಗ್ರಹಾಲಯ ಇಲಾಖೆಯ ಆಯುಕ್ತರಾದ ದೇವರಾಜು ಹಾಗೂ ಜಿಲ್ಲಾ ಮಟ್ಟದ ಅಧಿಕಾರಿಗಳು ಉಪಸ್ಥಿತರಿದ್ದರು.

ಭಾರತೀಯ ಶಿಲ್ಪಕಲೆಯು ಪ್ರಪಂಚದ ಎಲ್ಲ ಕಲೆಗಳ ತಾಯಿ

ರಾಮನಗರ: ಭಾರತೀಯ ಸಾಂಪ್ರದಾಯಿಕ ಶಿಲ್ಪಕಲೆಯೇ ವಿಶ್ವದ ಎಲ್ಲ ಕಲಾ ಪ್ರಾಕಾರಗಳ ಬುನಾದಿ ಎಂದು ಹಿರಿಯ ಕಲಾವಿದರಾದ ರಾಜ್ಯ ಪ್ರಶಸ್ತಿ ವಿಜೇತ ಗಣೇಶ್ ಎಲ್. ಭಟ್ ಅವರು ತಿಳಿಸಿದರು. ಅವರು ಕೆನರಾ ಬ್ಯಾಂಕ್ ಪ್ರಾಯೋಜಿತ ಕೆ.ಪಿ.ಜೆ ಪ್ರಭು ಕರಕುಶಲ ತರಬೇತಿ ಸಂಸ್ಥೆಯಲ್ಲಿ ಶಿಲ್ಪಿಗಳಿಗೆ ಆಯೋಜಿಸಲಾಗಿದ್ದ ಕೌಶಲ್ಯಾಭಿವೃದ್ಧಿ ಶಿಬಿರವನ್ನು ಉದ್ಘಾಟಿಸಿ ಮಾತನಾಡಿದರು.

ಭಾರತೀಯ ಸಾಂಪ್ರದಾಯಿಕ ಕಲೆಯನ್ನು ಉಳಿಸಿ ಬೆಳೆಸುವಲ್ಲಿ ಪ್ರಮುಖ ಪಾತ್ರ ವಹಿಸಿರುವ ಕೆನರಾ ಬ್ಯಾಂಕ್, ತರಬೇತಿ ಪಡೆದ ಎಲ್ಲಾ ವಿದ್ಯಾರ್ಥಿಗಳಿಗೂ ಅವರವರ ಸಾಮರ್ಥ್ಯ ಅನುಸಾರ ಸಾಲ ಸೌಲಭ್ಯ ಒದಗಿಸುತ್ತದೆಂದು ಸಂಸ್ಥೆಯ ನಿರ್ದೇಶಕ ಶ್ರೀ ಶಿವರಾಮ್.ಕೆ ತಿಳಿಸಿದರು. ಇದೇ ಸಂದರ್ಭದಲ್ಲಿ ಸಂಸ್ಥೆಯಲ್ಲಿ ತರಬೇತಿ ಪಡೆದು ಶಿಲ್ಪ ಕಲೆಯಲ್ಲಿ ಸಾಧನೆ ಮಾಡಿದ. ಕಲಾವಿದರನ್ನು 2023 ಮತ್ತು 24 ನೇ ಸಾಲಿನ ಯಶಸ್ವಿ ಸಾಧಕರು ಎಂದು ಸನ್ಮಾನಿಸಿ ಗೌರವಿಸಲಾಯಿತು. ಸನ್ಮಾನಿತ ಯಶಸ್ವಿ ಕಲಾವಿದರುಗಳು. ಶಿಲ್ಪಕಲೆಯ ತಮ್ಮ ಸುಧೀರ್ಘ ಅನುಭವವನ್ನು ವಿದ್ಯಾರ್ಥಿಗಳ ಜೊತೆ ಹಂಚಿಕೊಂಡರು. ಸಂಸ್ಥೆಯ ಶಿಕ್ಷಕರಾದ ಚಂದ್ರಶೇಖರ್, ಸಿದ್ದಪ್ಪ, ನರೇಶ್ ಕುಮಾರ್, ಶಿವಕುಮಾರ್, ವೆಂಕಟೇಶ್ ಹಾಗು ಲಕ್ಷೀ ಅವರು ಉಪಸ್ಥಿತರಿದ್ದರು.

ಕುಡಿಯುವ ನೀರು ಅನ್ಯ ಉದ್ದೇಶಕ್ಕೆ ಬಳಕೆ ನಿಷೇಧ ನಿಯಮ ಉಲ್ಲಂಘಿಸಿದ್ರೆ ಬೀಳುತ್ತೆ 5,000 ರೂ. ದಂಡ

ಬೆಂಗಳೂರು: ಮುಂಗಾರು ಮಳೆ ಕೊರತೆಯಿಂದಾಗಿ ರಾಜ್ಯದಲ್ಲಿ ಬರ ಪರಿಸ್ಥಿತಿ ತಲೆದೋರಿದೆ. ಬೆಂಗಳೂರಿನಲ್ಲೂ ನೀರಿನ ಸಮಸ್ಯೆಯಿದ್ದು, ಬೆಂಗಳೂರು ನೀರು ಸರಬರಾಜು ಮತ್ತು ಒಳಚರಂಡಿ ಮಂಡಳಿ ಹಲವು ಕ್ರಮ ಕೈಗೊಂಡಿದೆ. ಬೆಂಗಳೂರು ನಗರದಲ್ಲಿ ಕುಡಿಯುವ ನೀರನ್ನು ಅನ್ಯ ಉದ್ದೇಶಕ್ಕೆ ಬಳಕೆ ಮಾಡುವುದನ್ನು ನಿಷೇಧಿಸಲಾಗಿದೆ. ಹಾಗೇನಾದರು ಬಳಸಿದರೆ 5,000 ರೂ. ದಂಡ ಹಾಕಲಾಗುವುದು ಎಂದು ಮಂಡಳಿ ಆದೇಶ ಹೊರಡಿಸಿದೆ. ಬೆಂಗಳೂರು ನೀರು ಸರಬರಾಜು ಮತ್ತು ಒಳಚರಂಡಿ ಕಾಯ್ದೆ-1964ರ ಕಲಂ 33 ಮತ್ತು 34 ರ ಅನುಸಾರ, ಕುಡಿಯುವ ನೀರನ್ನು ಅನ್ಯ ಬಳಕೆಗೆ ನಿಷೇಧಿಸಲಾಗಿದೆ. ಕುಡಿಯುವ ನೀರು ಬೇರೆ ಯಾವುದಕ್ಕೂ ಬಳಸಬಾರದು ಎಂದು ಆದೇಶದಲ್ಲಿ ತಿಳಿಸಿದೆ. ಕುಡಿಯುವ ನೀರನ್ನು ವಾಹನಗಳ ಸ್ವಚ್ಛತೆ, ಕೈದೋಟ, ಕಟ್ಟಡ ನಿರ್ಮಾಣ, ಮನರಂಜಕವಾಗಿ ಕಾರಂಜಿಯಂತಹ ಆಕರ್ಷಕ ವ್ಯವಸ್ಥೆಗೆ ಬಳಸಬಾರದು. ಸಿನಿಮಾ ಮಂದಿರ ಮತ್ತು ಮಾಲ್‌ಗಳಲ್ಲಿನ ಕುಡಿಯುವ ನೀರಿನ ಹೊರತು ಇನ್ನಿತರೆ ಬಳಕೆಗೆ, ರಸ್ತೆ ನಿರ್ಮಾಣ ಮತ್ತು ಸ್ವಚ್ಛತೆಗೆ ಬಳಸಲು ನಿಷೇಧ ಹೇರಲಾಗಿದೆ ಎಂದು ಮಂಡಳಿ ಆದೇಶದಲ್ಲಿ ಹೇಳಿದೆ. ಆದೇಶವನ್ನು ಉಲ್ಲಂಘನೆ ಮಾಡಿದಲ್ಲಿ ಅಂಥವರ ವಿರುದ್ಧ ಜಲಮಂಡಳಿಯ ಕಾಯ್ದೆ 1964 ರ ಕಲಂ 109 ರಂತೆ 5,000 ರೂ. ದಂಡ ಹಾಕಲಾಗುವುದು. ಉಲ್ಲಂಘನೆಯು ಮರುಕಳಿಸಿದ್ದಲ್ಲಿ ದಂಡದ ಮೊತ್ತ 5,000 ರೂ. ಜೊತೆಗೆ ಹೆಚ್ಚುವರಿಯಾಗಿ 500 ರೂ. ಪ್ರತಿ ದಿನದಂತೆ ದಂಡ ಹಾಕಲಾಗುವುದು ಎಂದು ಎಚ್ಚರಿಸಿದೆ. ನಿಯಮವನ್ನು ಯಾರಾದರು ಉಲ್ಲಂಘಿಸುವುದು ಕಂಡುಬಂದಲ್ಲಿ ಕೂಡಲೇ ಮಂಡಳಿಯ ಕಾಲ್ ಸೆಂಟರ್ ಸಂಖ್ಯೆ: 1916 ಕ್ಕೆ ಕರೆ ಮಾಡಿ ತಿಳಿಸಿ ಎಂದು ಸಾರ್ವಜನಿಕರಲ್ಲಿ ಮಂಡಳಿ ಮನವಿ ಮಾಡಿದೆ.

ಒಣಕಾಲುವೆ ಸಮಸ್ಯೆ ಬಗೆಹರಿಸಿದ್ದೇನೆ

ಹುಳಿಯಾರು: ಹುಳಿಯಾರು ಒಣ ಕಾಲುವೆ ಬಳಿಯ ನೆನಗುದಿಗೆ ಬಿದ್ದಿದ್ದ ಸೇತುವೆ ಕಾಮಗಾರಿಯನ್ನು ಈ ಹಿಂದೆ ಕೊಟ್ಟ ಮಾತಿನಂತೆ ಆರಂಭಿಸುವಂತೆ ಮಾಡಿದ್ದೇನೆ ಎಂದು ಶಾಸಕ ಸಿ.ಬಿ.ಸುರೇಶ್‌ಬಾಬು ತಿಳಿಸಿದರು.

ಹುಳಿಯಾರಿನ ವಾಲ್ಮೀಕಿ ಸರ್ಕಲ್ ಬಳಿ ತಂಗುದಾಣ ನಿರ್ಮಾಣಕ್ಕೆ ಭೂಮಿ ಪೂಜೆ ನೆರವೇರಿಸಿ ಅವರು ಮಾತನಾಡಿದರು.

ಹುಳಿಯಾರಿನಲ್ಲಿ ಹೈವೆ ರಸ್ತೆಯ ಕಾಮಗಾರಿ ಮಾಡುವಾಗಲೇ ಸೇತುವೆ ಕಾಮಗಾರಿ ಮಾಡಬೇಕಿತ್ತು. ಆದರೆ ಗುತ್ತಿಗೆದಾರರು ಮೂರ್ನಲ್ಕು ವರ್ಷದಿಂದ ಮಾಡದೆ ನೆನಗುದಿಗೆ ಇಟ್ಟರು. ಇದರಿಂದ ಧೂಳು ಎದ್ದು ಅಕ್ಕಪಕ್ಕ ಮನೆ, ಅಂಗಡಿ ಹಾಗೂ ದ್ವಿಚಕ್ರ ವಾಹನ ಸವಾರರಿಗೆ ಆರೋಗ್ಯದ ಮೇಲೆ ದುಷ್ಪರಿಣಾಮ ಬೀರುತ್ತಿತ್ತು. ನಾನು ಚುನಾವಣೆಯಲ್ಲಿ ಮತಯಾಚಿಸುವಾಗಲೂ, ಗೆದ್ದ ನಂತರವೂ ಅನೇಕರು ಸೇತುವೆ ಕಾಮಗಾರಿ ಆರಂಭಿಸುವಂತೆ ಮನವಿ ಮಾಡಿದ್ದರು. ಅವರ ಮನವಿಗೆ ಸ್ಪಂಧಿಸಿ ಈಗ ಕಾಮಗಾರಿ ಕಾಮಗಾರಿ ಆರಂಭಿಸಲು ಹಾಲಿ ಗುತ್ತಿಗೆದಾರರಿಗೆ ರೀ ಟೆಂಡರ್ ಮಾಡಿದ್ದು ಇಲ್ಲಿ ಗುಣಮಟ್ಟದ ಸೇತುವೆ ಹಾಗೂ ಚತುರ್ಷ್ಪತ ರಸ್ತೆ ನಿರ್ಮಾಣವಾಗುತ್ತದೆ ಎಂದು ತಿಳಿಸಿದರು.

ಪಪಂ ಎಂಜಿನಿಯರ್ ಮಂಜುನಾಥ್ ಮಾತನಾಡಿ ಪಟ್ಟಣ ಪಂಚಾಯ್ತಿಯ 2023-24 ನೇ ಸಾಲಿನ ಅನುದಾನದಲ್ಲಿ ಪಟ್ಟಣದ ತಿಪಟೂರು ರಸ್ತೆ, ಪೊಲೀಸ್ ಠಾಣೆ ಮುಂಭಾಗ, ರಾಮಗೋಪಾಲ್ ಸರ್ಕಲ್, ಎಸ್ ಎಲ್‌ಆರ್ ಬಂಕ್ ಹೀಗೆ ನಾಲ್ಕು ಕಡೆ ತಂಗುದಾಣ ನಿರ್ಮಾಣ ಮಾಡಲಾಗುತ್ತದೆ. ಅಂದಾಜು ಮೊತ್ತ 20 ಲಕ್ಷ ರೂ.ನಲ್ಲಿ ತಿಪಟೂರಿನ ಗಣೇಶ್ ಎಂಬುವವರಿಗೆ ಟೆಂಡರ್ ಆಗಿದ್ದು ಇನ್ನೊಂದು ತಿಂಗಳಲ್ಲಿ ಕಾಮಗಾರಿ ಪೂರ್ಣಗೊಳಿಸಲಾಗುವುದು ಎಂದು ತಿಳಿಸಿದರು.

ಪಪಂ ಅದ್ಯಕ್ಷ ಕೆಎಂಎಲ್ ಕಿರಣ್, ಉಪಾಧ್ಯಕ್ಷೆ ಶೃತಿಸನತ್, ಸದಸ್ಯರುಗಳಾದ ಬೀಬೀ ಫಾತೀಮಾ, ಮಂಜಾನಾಯ್ಕ, ಚಂದ್ರಶೇಖರ್, ಎಸ್‌ಆರ್‌ಎಸ್ ದಯಾನಂದ್, ದಸ್ತುಗಿರಿಸಾಬ್, ಮುಖ್ಯಾಧಿಕಾರಿ ನಾಗಭೂಷಣ್ ಸೇರಿದಂತೆ ಅನೇಕರು ಇದ್ದರು.

ಬಾಲಕಿಗೆ ಲೈಂಗಿಕ ಕಿರುಕುಳ: ಕುಣಿಗಲ್ ವಿದ್ಯಾಚೌಡೇಶ್ವರಿ ಮಠದ ಪೀಠಾಧ್ಯಕ್ಷ, ಆಪ್ತ ಸಹಾಯಕ ಅರೆಸ್ಟ್

ತುಮಕೂರು: ಜಿಲ್ಲೆಯ ಕುಣಿಗಲ್ ತಾಲೂಕಿನ ಹಂಗರಹಳ್ಳಿ ವಿದ್ಯಾಚೌಡೇಶ್ವರಿ ಮಠದ ಪೀಠಾಧ್ಯಕ್ಷ ಬಾಲಮಂಜುನಾಥ ಸ್ವಾಮೀಜಿ ಅವರನ್ನು ಪೊಲೀಸರು ತಡರಾತ್ರಿ ಬಂಧಿಸಿದ್ದಾರೆ. ಪೋಕ್ಸೊ ಕೇಸ್‌ನಡಿ ಸ್ವಾಮೀಜಿ ಹಾಗೂ ಆಪ್ತ ಸಹಾಯಕ ಅಭಿಲಾ?ನನ್ನು ಬಂಧಿಸಲಾಗಿದೆ. ಪೊಲೀಸರ ಪರಿಶೀಲನೆ ವೇಳೆ ಸ್ವಾಮೀಜಿಯ ಅಸಲಿ ಮುಖವಾಡ ಬಯಲಾಗಿದ್ದು ತುಮಕೂರು ಎಸ್‌ಪಿ ಅಶೋಕ್ ಕೆ.ವಿ. ನೇತೃತ್ವದಲ್ಲಿ ಬಾಲಮಂಜುನಾಥ ಸ್ವಾಮೀಜಿ, ಅಭಿಲಾ? ವಿರುದ್ಧ ಹುಲಿಯೂರುದುರ್ಗ ಪೊಲೀಸ್ ಠಾಣೆಯಲ್ಲಿ ಪೋಕ್ಸೋ ಪ್ರಕರಣ ದಾಖಲಿಸಿ ಬಂಧಿಸಲಾಗಿದೆ.

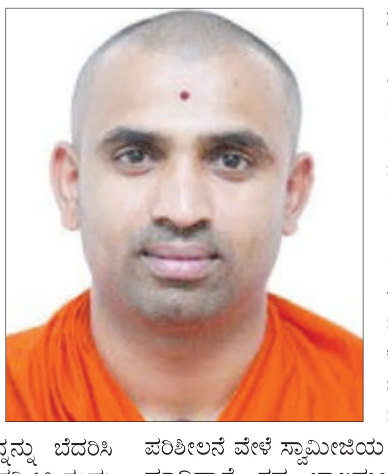

ಚರ್ಮ ರೋಗಕ್ಕೆ ಚಿಕಿತ್ಸೆ ಕೊಡುವ ನೆಪದಲ್ಲಿ ನನ್ನ ಬೆತ್ತಲೆ ವಿಡಿಯೋ ಮಾಡಿಕೊಂಡು, ನನ್ನನ್ನು ಬೆದರಿಸಿ ಹಣಕ್ಕೆ ಡಿಮ್ಯಾಂಡ್ ಇಟ್ಟಿದ್ದಾರೆಂದು ಕಳೆದ ಫೆಬ್ರವರಿ 10 ರಂದು ತುಮಕೂರು ಸೈಬರ್ ಪೊಲೀಸ್ ಠಾಣೆಯಲ್ಲಿ ಸ್ವಾಮೀಜಿ ದೂರು ದಾಖಲಿಸಿದ್ದರು. ಇದೇ ಘಟನೆ ಸಂಬಂಧ ಸ್ವಾಮೀಜಿಯ ಆಪ್ತ ಸಹಾಯಕ ಅಭಿಲಾ? ಎಂಬಾತ ಎಫ್‌ಐಆರ್ ದಾಖಲಿಸಿದ್ದ. ಬೆದರಿಕೆ ಹಾಕಿ ಹಣಕ್ಕೆ ಡಿಮ್ಯಾಂಡ್ ಮಾಡಲಾಗಿದೆ ಎಂದು ಸ್ವಾಮೀಜಿಯ ಸೇವಕ ಅಭಿಷೇಕ್ ಅಂಡ್ ಟೀಂ ಒಟ್ಟು 6 ಜನರ ಮೇಲೆ ದೂರು ನೀಡಿದ್ದರು. ಈ ಪ್ರಕರಣ ಬೆನ್ನಲ್ಲೇ ಸ್ವಾಮೀಜಿಯ ಮತ್ತೊಂದು ಪ್ರಕರಣ ಬೆಳಕಿಗೆ ಬಂದಿದೆ.

ಮಠದಲ್ಲೇ ಅಪ್ರಾಪ್ತ ಬಾಲಕಿಗೆ ಸ್ವಾಮೀಜಿ ಲೈಂಗಿಕ ಕಿರುಕುಳ ಕೊಟ್ಟಿರುವ ಬಗ್ಗೆ ಮಾಹಿತಿ ಸಿಕ್ಕಿದೆ. ಅಭಿಷೇಕ್ ಕೊಟ್ಟ ಮಾಹಿತಿ ಮೇರೆಗೆ ತಡರಾತ್ರಿ ಮಠಕ್ಕೆ ತೆರಳಿ ಪರಿಶೀಲನೆ ನಡೆಸಿದ ಪೊಲೀಸರು ಪರಿಶೀಲನೆ ವೇಳೆ ಸ್ವಾಮೀಜಿಯ ಅಸಲಿ ಮುಖವಾಡ ಬಯಲು ಮಾಡಿದ್ದಾರೆ. ಸದ್ಯ ಬಾಲಮಂಜುನಾಥ್ ಸ್ವಾಮೀಜಿ ಹಾಗೂ ಆತನ ಆಪ್ತ ಸಹಾಯಕ ಅಭಿಲಾ? ವಿರುದ್ಧ ಹುಲಿಯೂರುದುರ್ಗ ಪೊಲೀಸ್ ಠಾಣೆಯಲ್ಲಿ ಪೋಕ್ಸೋ ಕೇಸ್ ದಾಖಲಾಗಿದೆ. ತಡರಾತ್ರಿ ಇಬ್ಬರನ್ನೂ ಬಂಧಿಸಲಾಗಿದೆ. ಪೊಲೀಸರಿಂದ ತನಿಖೆ ಮುಂದುವರಿದಿದೆ.

ಹೆಚ್‌ಡಿಕೆ ಆ ಮಾತುಗಳನ್ನಾಡಿರೋದು ಒಳ್ಳೆಯ ಬೆಳವಣಿಗೆ

ಮಂಡ್ಯ: ಚಾಮುಂಡೇಶ್ವರಿ ನಗರದ ತಮ್ಮ ನಿವಾಸದಲ್ಲಿ ಸುದ್ದಿಗೋಷ್ಠಿ ನಡೆಸಿದ ಸಂಸದೆ ಸುಮಲತಾ ಅಂಬರೀಶ್, ನಾನು ಮಂಡ್ಯ ಬಿಟ್ಟು ಹೋಗಲ್ಲ ಎಂದು ಹೇಳಿದ್ದಾರೆ. ಟಿಕೆಟ್ ಆದ ಕೂಡಲೇ ನಾನು ತಾಲೂಕುವಾರು ಸಭೆಗಳನ್ನ ಮಾಡುತ್ತೇನೆ. ಜೆಡಿಎಸ್ ಸಭೆ ನಡೆಸಿದ್ದು ಆ ಪಕ್ಷದ ವಿಚಾರವಾಗಿದ್ದು, ಮೈತ್ರಿ ಧರ್ಮಪಾಲನೆ ಮಾಡಬೇಕು ಎಂದು ಹೇಳಿರೋದು ಒಳ್ಳೆಯ ಬೆಳವಣಿಗೆ.ಯಾರೇ ಕ್ಯಾಂಡಿಡೇಟ್ ಆದ್ರೂ ಪಕ್ಷದ ಸೂಚನೆಯಂತೆ ಕೆಲಸ ಮಾಡುತ್ತೇನೆ. ಹನಕೆರೆ ಗ್ರಾಮದ ಬಳಿ ಅಂಡರ್‌ಪಾಸ್ ನಿರ್ಮಾಣಕ್ಕೆ ನಾನು ಎನ್‌ಎಚ್‌ಎ ಅಧಿಕಾರಿಗಳಿಗೆ ತಾವು ಬರೆದ ಪತ್ರವನ್ನು ಮಾಧ್ಯಮಗಳ ಮುಂದೆ ಸುಮಲತಾ ಅಂಬರೀಶ್ ಓದಿ ಹೇಳಿದರು.

ಕ್ರೆಡಿಟ್ ತೆಗೆದುಕೊಳ್ಳಲು ಕೆಲಸ ಮಾಡಲ್ಲ: ಅಂಡರ್‌ಪಾಸ್ ವಿಚಾರದಲ್ಲಿ ಸಂಸದರು ಕ್ರೆಡಿಟ್ ತೆಗೆದುಕೊಳ್ಳಲು ಪ್ರಯತ್ನಿಸುತ್ತಿದ್ದಾರೆ ಎಂದಿದ್ದ ಶಾಸಕ ರವಿಕುಮಾರ್ ಹೇಳಿಕೆಗೆ ಪ್ರತಿಕ್ರಿಯಿಸಿದ ಸುಮಲತಾ ಅಂಬರೀಶ್, ಕ್ರೆಡಿಟ್‌ಗಾಗಿ ನಾನು ಈ ಕೆಲಸ ಮಾಡ್ತಿಲ್ಲ. ಹಾಗೊಂದು ವೇಳೆ ಕ್ರೆಡಿಟ್ ತಗೋಳದಾದ್ರೆ, ಇಂತ ಕೆಲಸ ಮಾಡಿದ್ದೀನಿ ಎಂದು ಎಲ್ಲಾ ಕಡೆ ಫೋಟೋ ಹಾಕಿಕೊಳ್ಳುತ್ತಿದ್ದೆ ಎಂದು ತಿರುಗೇಟು ನೀಡಿದರು.

ನಾನು ಮಂಡ್ಯ ಬಿಟ್ಟು ಹೋಗಲ್ಲ: ನಾನು ಮಂಡ್ಯ ಬಿಟ್ಟು ಹೋಗಲ್ಲ ಎಂದು ಮತ್ತೊಮ್ಮೆ ಸ್ಪಷ್ಟಪಡಿಸಿದ ಸುಮಲತಾ ಅಂಬರೀಶ್, ಇನ್ನೊಂದೆರಡು ದಿನಗಳು ಅಥವಾ ಒಂದು ವಾರ ಕಾಯಿರಿ ಎಲ್ಲದಕ್ಕೂ ಉತ್ತರ ಸಿಗಲಿದೆ. ನೀವು ನಮ್ಮ ಪಕ್ಷಕ್ಕೆ ಬೇಕು ಮಂಡ್ಯದಲ್ಲಿ ಪಕ್ಷ ಸಂಘಟನೆಗೆ ನೀವು ಬೇಕು ಎಂದು ಹೇಳಿದ್ದಾರೆ. ಇನ್ನೊಂದು ವಾರ ಕಾಯಿರಿ ಎಂದು ಹೇಳುವ ಮೂಲಕ ಬಿಜೆಪಿ ಟಿಕೆಟ್ ಸಿಗುವ ವಿಶ್ವಾಸ ವ್ಯಕ್ತಪಡಿಸಿದರು.

ಹೆಚ್‌ಡಿಕೆ ಸಭೆಯಲ್ಲಿ ಹೇಳಿದ್ದೇನು?: ನಿಮ್ಮ ಪಾಡಿಗೆ ನೀವು ಕೆಲಸ ಮಾಡಿ, ನಾನು ಯಾರ ಹೆಸರನ್ನು ಘೋಷಣೆ ಮಾಡುತ್ತೇನೋ ಅವರ ಪರ ಕೆಲಸ ಮಾಡಿ. ಅಭ್ಯರ್ಥಿ ಆಯ್ಕೆ ವಿಷಯದಲ್ಲಿ ನಾನು ತೀರ್ಮಾನ ಮಾಡ್ತೀವಿ. ರಾಜ್ಯ ಬಿಜೆಪಿ ನಾಯಕರನ್ನು ವಿಶ್ವಾಸಕ್ಕೆ ತೆಗೆದುಕೊಂಡು ಅಭ್ಯರ್ಥಿ ಆಯ್ಕೆ ಮಾಡುತ್ತೇವೆ. ಯಾವುದೇ ಮಾತಿಗೆಲ್ಲ ತಲೆಕೆಡಿಸಿಕೊಳ್ಳಬೇಡಿ ಎಂದು ಹೇಳುವ ಮೂಲಕ ಪರೋಕ್ಷವಾಗಿ ಮಂಡ್ಯ ಕ್ಷೇತ್ರ ತಮಗೆ ಸಿಗುವ ವಿಶ್ವಾಸ ವ್ಯಕ್ತಪಡಿಸಿದ್ದಾರೆ ಎಂಬ ಮಾಹಿತಿ ಲಭ್ಯವಾಗಿದೆ.

ಚುನಾವಣೆಯಲ್ಲಿ ಗೆಲುವು ಮುಖ್ಯ. ಮೈತ್ರಿ ಅಭ್ಯರ್ಥಿಯನ್ನು ನಾವು ಗೆಲ್ಲಿಸಿಕೊಳ್ಳಲೇಬೇಕು. ಹಿಂದಿನ ಘಟನೆಗಳಿಂದ ಪಾಠ ಕಲಿಯಬೇಕು ಹಾಗೂ ಎಲ್ಲರೂ ಒಗ್ಗಟ್ಟಾಗಿ ಕೆಲಸ ಮಾಡಬೇಕು. ಮೈತ್ರಿ ಪಕ್ಷಕ್ಕೆ ಹೆಗಲಿಗೆ ಹೆಗಲು ಕೊಟ್ಟು ಕೆಲಸ ಮಾಡುವಂತೆ ಕಾರ್ಯಕರ್ತರಿಗೆ ಕುಮಾರಸ್ವಾಮಿ ಸೂಚಿಸಿದ್ದಾರೆ ಎನ್ನಲಾಗಿದೆ.

ಹನಕೆರೆ ಬಳಿ ಅಂಡರ್‌ಪಾಸ್: ಧರಣಿ ಕುಳಿತ್ತಿದ ರವಿ ಗಣಿಗಗೆ ಅನುಮೋದನೆ ಪತ್ರ ರವಾನೆ

ಮಂಡ್ಯ: ತಾಲೂಕಿನ ಹನಕೆರೆ ಬಳಿ ಅಂಡರ್‌ಪಾಸ್ ನಿರ್ಮಾಣಕ್ಕೆ ಆಗ್ರಹಿಸಿ ಶಾಸಕ ರವಿ ಗಣಿಗ ಪ್ರತಿಭಟನೆ ನಡೆಸಿದ್ದರು. ಪ್ರತಿಭಟನೆ ಮಾಡುತ್ತಿರುವುದು ಗಮನಕ್ಕೆ ಬಂದ ಕೂಡಲೇ ರಾಷ್ಟ್ರೀಯ ಹೆದ್ದಾರಿ ಪ್ರಾಧಿಕಾರ ಅಧಿಕಾರಿಗಳು ಈಗಾಗಲೇ ಅಂಡರ್‌ಪಾಸ್ ನಿರ್ಮಾಣಕ್ಕೆ ಸಿಕ್ಕಿರುವ

ಅನುಮತಿಯ ದಾಖಲಾತಿ ಪತ್ರಗಳನ್ನು ಶಾಸಕ ರವಿ ಗಣಿಗಗೆ ಪತ್ರ ಕಳುಹಿಸಿದ್ದಾರೆ. ಜೊತೆಗೆ ಅಂಡರ್‌ಪಾಸ್ ನಿರ್ಮಾಣದ ಕಾರ್ಯ ಟೆಂಡರ್ ಹಂತದಲ್ಲಿದೆ ಎಂದು ಸ್ಪಷ್ಟನೆ ನೀಡಿದೆ. 7.34 ಕೋಟಿ ವೆಚ್ಚದಲ್ಲಿ ಹನಕೆರೆ ಬಳಿ ಅಂಡರ್‌ಪಾಸ್ ನಿರ್ಮಾಣಕ್ಕೆ ಫೆ.24ರಂದು ಅನುಮೋದನೆ ದೊರೆತಿದೆ. ಈ ಕಾಮಗಾರಿ ಟೆಂಡರ್ ಹಂತದಲ್ಲಿ ಇದೆ ಎಂದು ಪತ್ರದಲ್ಲಿ ಎನ್‌ಎಚ್‌ಎಐ ಉಲ್ಲೇಖಿಸಿದೆ.

ಶಾಸಕ ರವಿ ಗಣಿಗ ವಿರುದ್ಧ ಸಂಸದೆ ಸುಮಲತಾ ವಾಗ್ದಾಳಿ: ಅಂಡರ್‌ಪಾಸ್ ವಿಚಾರವಾಗಿ ಶಾಸಕ ರವಿ ಗಣಿಗ ಪ್ರತಿಭಟನೆ ವಿಚಾರವಾಗಿ ಪ್ರತಿಕ್ರಿಯೆ ನೀಡಿದ ಸಂಸದೆ ಸುಮಲತಾ ನಾನು ಏನು ಮಾಡಿದ್ದೇನೆಂದು ದಾಖಲೆ ಸಮೇತ ಉತ್ತರ ನೀಡುವೆ. ಹನಕೆರೆ ಬಳಿ ಅಂಡರ್‌ಪಾಸ್ ನಿರ್ಮಾಣಕ್ಕೆ ಹೆಚ್ಚುವರಿ ಹಣ ಬಿಡುಗಡೆ ಮಾಡಲಾಗಿದೆ. ಸಾಕಷ್ಟು ಬಾರಿ ಕೇಂದ್ರ ಹೆದ್ದಾರಿ ಸಚಿವ ಗಡ್ಕರಿ ಭೇಟಿಯಾಗಿ ಬೇಡಿಕೆ ಇಟ್ಟಿದ್ದೆ. ಅದರ ಫಲವಾಗಿ ಅಂಡರ್‌ಪಾಸ್ ನಿರ್ಮಾಣಕ್ಕೆ ಅನುಮತಿ ಸಿಕ್ಕಿದೆ. ಕೇಂದ್ರ ಸರ್ಕಾರದಲ್ಲಿ ಪ್ರೊಸೆಸ್ ಆಗಿದೆ, ಸಚಿವರ ಸಹಿ ಬಾಕಿಯಿದೆ. ಇಂತಹ ಸಂದರ್ಭದಲ್ಲಿ ಶಾಸಕರು ಪ್ರತಿಭಟಿಸುವುದು ಎಷ್ಟು ಸರಿ ಎಂದು ಹೇಳಿದ್ದಾರೆ.ಶಾಸಕರು ಸುಳ್ಳು ಹೇಳಿ ಜನರ ದಿಕ್ಕು ತಪ್ಪಿಸುವ ಕೆಲಸ ಸರಿಯಲ್ಲ. ನನ್ನ ಹೋರಾಟದಿಂದ ಆಗಿದೆ ಎಂದು ಬಿಂಬಿಸಿಕೊಳ್ಳುವ ಪ್ರಯತ್ನ ಇರಬಹುದು. ಅರ್ಧಂಬರ್ಧ ತಿಳಿದುಕೊಂಡು ಹೀಗೆ ಮಾತನಾಡುವುದು ಸರಿಯಲ್ಲ ಎಂದು ವಾಗ್ದಾಳಿ ಮಾಡಿದ್ದಾರೆ.ರಾಮನಗರದ ಬಸವನಪುರ ಬಳಿಯಿರುವ ರಾಷ್ಟ್ರೀಯ ಹೆದ್ದಾರಿ ಪ್ರಾಧಿಕಾರ ಕಚೇರಿ ಎದುರು ಶಾಸಕ ರವಿ ಗಣಿಗ ನಡೆಸುತ್ತಿರುವ ಸ್ಥಳಕ್ಕೆ ಮಂಡ್ಯ ಜಿಲ್ಲಾ ಉಸ್ತುವಾರಿ ಸಚಿವ ಓ.ಚಲುವರಾಯಸ್ವಾಮಿ ಭೇಟಿ ನೀಡಿದ್ದಾರೆ. ಅಂಡರ್‌ಪಾಸ್ ನಿರ್ಮಾಣ ಮಾಡಿಸುವುದು ನನ್ನ ಜವಾಬ್ದಾರಿ. ರಾಜ್ಯ ಸರ್ಕಾರದಿಂದ ಒತ್ತಡ ಹಾಕಿಸಿ ಕಾಮಗಾರಿ ಮಾಡಿಸೋಣ. ಉಪವಾಸ ಸತ್ಯಾಗ್ರಹ ಕೈಬಿಡುವಂತೆ ಚಲುವರಾಯಸ್ವಾಮಿ ಮನವಿ ಮಾಡಿದ್ದಾರೆ. ಬಳಿಕ ಎಳನೀರು ಕುಡಿಯುವ ಮೂಲಕ ರವಿ ಗಣಿಗ ಸತ್ಯಾಗ್ರಹ ಕೈಬಿಟ್ಟಿದ್ದಾರೆ.

ಒಂದು ವಾರದ ಬಳಿಕ ರಾಮೇಶ್ವರಂ ಕೆಫೆ ರೀ ಓಪನ್

ಬೆಂಗಳೂರು: ಬಾಂಬ್ ಸ್ಫೋಟದಿಂದಾಗಿ ಮುಚ್ಚಲ್ಪಟ್ಟಿದ್ದ ಬ್ರೂಕ್‌ಫೀಲ್ಡ್‌ನಲ್ಲಿರುವ ರಾಮೇಶ್ವರಂ ಕೆಫೆ ಒಂದು ವಾರದ ಬಳಿಕ ರೀ ಓಪನ್ ಆಗುತ್ತಿದೆ. ಮಹಾಶಿವರಾತ್ರಿ ದಿನವಾದ ಇಂದು ಕೆಫೆ ಮತ್ತೆ ತೆರೆಯುತ್ತಿದೆ.

ರೀ ಓಪನ್‌ಗೆ ಸಿದ್ಧವಾಗಿರುವ ಕೆಫೆಯನ್ನು ಸಿಬ್ಬಂದಿ ತಳಿರು ತೋರಣಗಳಿಂದ ಅಲಂಕರಿಸಿದ್ದಾರೆ. ಕೆಫೆಯಲ್ಲಿ ಬೆಳಗ್ಗೆಯಿಂದಲೇ ಪೂಜಾ ಕೈಂಕರ್ಯಗಳು ಜರುಗಲಿವೆ. ಪೊಲೀಸ್ ಪಹರೆಯಲ್ಲೇ ಇಂದು ಪೂಜಾ ಕಾರ್ಯಕ್ರಮಗಳು ನಡೆಯುತ್ತಿವೆ. ಅದಕ್ಕಾಗಿ ಎಲ್ಲಾ ಸಿದ್ಧತೆಗಳನ್ನು ಮಾಡಿಕೊಳ್ಳಲಾಗಿದೆ. ನಾಳೆಯಿಂದ ಗ್ರಾಹಕರಿಗೆ ಸೇವೆ ಆರಂಭವಾಗಲಿದೆ.

ಮಾಲೀಕರು ಈಗಾಗಲೇ ಕೆಫೆಯನ್ನು ಆಲ್ಟ್ರೇಷನ್ ಮಾಡಿಸಿದ್ದಾರೆ. ಕೆಫೆಯ ಪ್ರವೇಶ ದ್ವಾರದಲ್ಲಿ ಎರಡು ಮೆಟಲ್ ಡಿಟೆಕ್ಟರ್ ಅಳವಡಿಕೆ ಸಿಸ್ಟಮ್ ಅಳವಡಿಸಲಾಗಿದೆ. ಪ್ರತಿಯೊಬ್ಬ ಗ್ರಾಹಕರನ್ನು ಹ್ಯಾಂಡ್ ಡಿಟೆಕ್ಟರ್ ಮೂಲಕ ಪರೀಕ್ಷಿಸಿ ಸಿಬ್ಬಂದಿ ಪ್ರವೇಶಕ್ಕೆ ಅನುವು ಮಾಡಿಕೊಡಲಿದ್ದಾರೆ. ಬಾಂಬ್ ಸ್ಫೋಟ ಪ್ರಕರಣದಿಂದ ಎಚ್ಚೆತ್ತು ಈ ಕ್ರಮಗಳನ್ನು ಕೈಗೊಳ್ಳಲಾಗಿದೆ. ಕಳೆದ ಶುಕ್ರವಾರ (ಮಾ.1)ದಂದು ವೈಟ್‌ಫೀಲ್ಡ್‌ನಲ್ಲಿರುವ ರಾಮೇಶ್ವರಂ ಕೆಫೆಯಲ್ಲಿ ಬಾಂಬ್ ಸ್ಫೋಟಗೊಂಡಿತ್ತು. ಪ್ರಕರಣವನ್ನು ಎನ್‌ಐಎ ತನಿಖೆಗೆ ವಹಿಸಲಾಗಿದ್ದು, ಶಂಕಿತ ಉಗ್ರನ ಬಂಧನಕ್ಕೆ ಪೊಲೀಸರು ಬಲೆ ಬೀಸಿದ್ದಾರೆ.

ತುಮಕೂರಲ್ಲಿ ಬಾಲಕಿ ಮೇಲೆ ಗ್ಯಾಂಗ್‌ರೇಪ್– ಮೂವರ ಬಂಧನ

ತುಮಕೂರು: ಸಿದ್ದಗಂಗಾ ಮಠದ ಜಾತ್ರೆಗೆ ಬಂದ ಬಾಲಕಿ ಮೇಲೆ ಸಾಮೂಹಿಕ ಅತ್ಯಾಚಾರ ಎಸಗಿರುವ ಪ್ರಕರಣವೊಂದು ಬೆಳಕಿಗೆ ಬಂದಿದೆ. ಘಟನೆ ಸಂಬಂಧ ಬಂಡೆಪಾಳ್ಯದಲ್ಲಿ ವಾಸವಿದ್ದ ಅಮೋಘ, ಹನುಮಂತ ಹಾಗೂ ಪ್ರತಾಪ್ ಎಂಬವರನ್ನು ಪೊಲೀಸರು ಬಂಧಿಸಿದ್ದಾರೆ.

ಘಟನೆ ವಿವರ: ಸಿದ್ದಗಂಗಾ ಮಠ ಜಾತ್ರೆಗೆ ಬಂದಿದ್ದ ಬಾಲಕಿ ಬೆಟ್ಟದ ಬಳಿ ಕುಳಿತಿದ್ದಳು. ಈ ವೇಳೆ ಬಾಲಕಿ ಬಳಿ ಬಂದ ಕಾಮುಕರು ಆಕೆಯನ್ನು ಪುಸಲಾಯಿಸಿ ಕರೆದುಕೊಂಡು ಹೋಗಿದ್ದಾರೆ. ಬಳಿಕ ಬಂಡೆ ಪಾಳ್ಯದ ಮನೆಯೊಂದರಲ್ಲಿ ಸಾಮೂಹಿಕವಾಗಿ ಅತ್ಯಾಚಾರ ಎಸಗಿದ್ದಾರೆ. ಇದಕ್ಕೂ ಮುನ್ನ ಮೊಬೈಲ್‌ನಲ್ಲಿ ಬಾಯ್ ವೀಡಿಯೋವೊಂದನ್ನು ತೋರಿಸಿ ಬಿಡುಗಡೆಗೊಳಿಸುವುದಾಗಿ ಬೆದರಿಸಿ ಅತ್ಯಾಚಾರ ಮಾಡಿದ್ದಾರೆ ಎಂಬ ಆರೋಪ ಕೇಳಿಬಂದಿದೆ.

ಇತ್ತ ಅತ್ಯಾಚಾರದ ದೂರು ದಾಖಲಾಗುತ್ತಿದ್ದಂತೆ ಪೊಲೀಸರು ಎಚ್ಚೆತ್ತು, ಆರೋಪಿಗಳ ವಿರುದ್ಧ ಪೋಕಸೋ ಕಾಯ್ದೆಯಡಿ ಪ್ರಕರಣ ದಾಖಲು ಮಾಡಿದ್ದಾರೆ. ಬಳಿಕ ಮೂವರನ್ನು ಬಂಧಿಸಿದ್ದಾರೆ. ಈ ಬಗ್ಗೆ ತುಮಕೂರು ಮಹಿಳಾ ಪೊಲೀಸ್ ಠಾಣೆಯಲ್ಲಿ ಪ್ರಕರಣ ದಾಖಲಾಗಿದ್ದು, ಪ್ರಕರಣ ಸಂಬಂಧ ಪೊಲೀಸರಿಂದ ತನಿಖೆ ಮುಂದುವರಿದಿದೆ.

ಮುಟ್ಟಿನ ಸಮಯದಲ್ಲಿ ಬಳಸಿದ ಬಟ್ಟೆಗಳನ್ನೇ ಬಳಸಬೇಡಿ

ಹುಳಿಯಾರು: ಋತುಚಕ್ರವೆನ್ನುವುದು ಪ್ರತಿ ತಿಂಗಳು ಮಹಿಳೆಯರ ಜೀವನದಲ್ಲಿ ಬರುವಂತಹ ಸಾಮಾನ್ಯ ವಿದ್ಯಮಾನ. ಆದರೆ ಈ ವೇಳೆ ಸರಿಯಾದ ಸ್ವಚ್ಛತೆ ಕಾಪಾಡಿದರೆ ಬರುವಂತಹ ಕೆಲವು ರೋಗಗಳನ್ನು ತಡೆಯಬಹುದು. ಈ ನಿಟ್ಟಿನಲ್ಲಿ ಮುಟ್ಟಿನ ಸಮಯದಲ್ಲಿ ಬಳಸಿದ ಬಟ್ಟೆಗಳನ್ನು ಹೊಗೆದು ಪುನಃ ಬಳಸುವುದರಿಂದ ಬ್ಯಾಕ್ಟೀರಿಯಾ, ಸೋಂಕು ಕಾಡಬಹುದು. ಹಾಗಾಗಿ ಸ್ಯಾನಿಟರಿ ನ್ಯಾಪ್ಕಿನ್ ಬಳಸಬೇಕು ಎಂದು ಶಿರಾದ ಖ್ಯಾತ ಪ್ರಸೂತಿ ತಜ್ಞರಾದ ಡಾ.ಶಿಲ್ಪಾ ತಿಳಿಸಿದರು. ಹುಳಿಯಾರು ಬನಶಂಕರಿ ಕಲ್ಯಾಣ ಮಂಟಪದಲ್ಲಿ ಗುರುವಾರ ಧರ್ಮಸ್ಥಳ ಯೋಜನೆಯಿಂದ ಹಮ್ಮಿಕೊಂಡಿದ್ದ ಮಹಿಳಾ ದಿನಾಚರಣೆಯಲ್ಲಿ ಆರೋಗ್ಯದ ಅರಿವು ಬಗ್ಗೆ ವಿಶೇಷ ಉಪನ್ಯಾಸ ನೀಡಿದರು. ಮಹಿಳೆಯರಿಗೆ ಸ್ತನ ಕ್ಯಾನ್ಸರ್ ಹಾಗೂ ಗರ್ಭಕೋಶ ಕ್ಯಾನ್ಸರ್ ಅಪಾಯಕಾರಿಯಾಗಿದ್ದು ಈ ಬಗ್ಗೆ ಅರಿವು ಪಡೆದರೆ ಇದರಿಂದ ಮುಕ್ತರಾಗಬಹುದು. ಸ್ತನದಲ್ಲಿ ಸಾಮಾನ್ಯವಾಗಿ ಕೊಬ್ಬಿನ ಗಂಟುಗಳು ಆಗುತ್ತವೆ. ಇವುಗಳಿಗೆ ಹೆದರುವ ಅಗತ್ಯವಿಲ್ಲ. ಗಂಟುಗಳು ದಿನದಿಂದ ದಿನಕ್ಕೆ ದೊಡ್ಡವಾಗುವುದು ಜೋವಾಗುವುದು ಕಂಡುಬಂದರೆ ತಕ್ಷಣ ವೈದ್ಯರನ್ನು ಸಂಪರ್ಕಿಸಬೇಕು. ಮುಖ್ಯವಾಗಿ ಸ್ವಯಂ ಸ್ತನ ಪರೀಕ್ಷೆ ಮಾಡಿಕೊಳ್ಳುವುದರಿಂದ ಕ್ಯಾನ್ಸರ್ ಗಡ್ಡೆಗಳನ್ನು ಗುರುತಿಸಬಹುದು. ಇನ್ನು ಎಚ್‌ಪಿವಿ ಲಸಿಕೆಗಳನ್ನು ಹಾಕಿಸಿಕೊಳ್ಳುವ ಮೂಲಕ ಶೇ.90 ರಷ್ಟು ಗರ್ಭಕೋಶದ ಕ್ಯಾನ್ಸರ್ ತಡೆಯಬಹುದಾಗಿದೆ. ಪ್ಯಾಪ್ ಟೆಸ್ಟ್ ಮಾಡುವ ಮೂಲಕ ಕ್ಯಾನ್ಸರ್ ಬರುತ್ತಿರುವುದನ್ನು ಗಮನಿಸಿ ಚಿಕಿತ್ಸೆ ಸಹ ಕೊಡಬಹುದಾಗಿದೆ ಎಂದು ವಿವರಿಸಿದರು. ಧರ್ಮಸ್ಥಳ ಯೋಜನೆಯ ಜ್ಞಾನವಿಕಾಸ ಯೋಜನಾಧಿಕಾರಿ ಸಂಧ್ಯಾ ವಿ.ಶೆಟ್ಟಿ ಅವರು ಮಾತನಾಡಿ ಧರ್ಮಸ್ಥಳ ಗ್ರಾಮಾಭಿವೃದ್ಧಿ ಯೋಜನೆಯ ಜ್ಞಾನ ವಿಕಾಸ ಕಾರ್ಯಕ್ರಮಗಳ ಮೂಲಕ ಮಹಿಳೆಯರಿಗೆ ಕಾನೂನು ಅರಿವು, ಆರೋಗ್ಯ ಜಾಗೃತಿ, ಸ್ವಉದ್ಯೋಗ, ಸರ್ಕಾರಿ ಸವಲತ್ತು ಹೀಗೆ ಅನೇಕ ಮಾಹಿತಿಗಳನ್ನು ನೀಡಲಾಗುತ್ತಿದೆ. ನಿರ್ಗತಿಕರಿಗೆ ಮಾಸಾಶನ, ಆಹಾರ ಸಾಮಗ್ರಿ, ಪಾತ್ರ, ಬಟ್ಟೆ ಕೊಡಲಾಗುತ್ತಿದೆ. ಮನೆಯಿಲ್ಲದವರಿಗೆ ಮನೆ ಸಹ ಕಟ್ಟಿಕೊಡಲಾಗುತ್ತಿದೆ ಎಂದರಲ್ಲದೆ ಜ್ಞಾನ ವಿಕಾಸದ ಯೂಟೂಬ್ ಚಾನಲ್ ಸಹ ಆರಂಭಿಸಿದ್ದು ಧಾರವಾಹಿ ನೋಡುವುದರಲ್ಲಿ ಬಿಡುವು ಮಾಡಿಕೊಂಡು ನಮ್ಮ ಚಾನಲ್ ನೋಡಿ ಜ್ಞಾನ ವಿಕಾಸ ಮಾಡಿಕೊಳ್ಳಿ ಎಂದರು.

ಧರ್ಮಸ್ಥಳ ಯೋಜನೆಯ ಜಿಲ್ಲಾ ನಿರ್ದೇಶಕ ಡಿ.ದಿನೇಶ್, ವಿದ್ಯಾವಾರಿಧಿ ಶಾಲೆಯ ಕಾರ್ಯದರ್ಶಿ ಕವಿತಾಕಿರಣ್, ಬ್ರಹ್ಮಕುಮಾರಿ ಸಮಾಜದ ಆದ್ಯಾತ್ಮ ಶಿಕ್ಷಕಿ ಗೀತಕ್ಕ ಉಪಸ್ಥಿತರಿದ್ದರು.

11ಕ್ಕೆ ಸರ್ ಎಂ.ವಿಶ್ವೇಶ್ವರಯ್ಯ ಜಿಲ್ಲಾ ಕ್ರೀಡಾಂಗಣದ ಅಭಿವೃದ್ಧಿ ಕಾಮಗಾರಿ ಉದ್ಘಾಟನೆ

ಮಂಡ್ಯ: ಜಿಲ್ಲಾಡಳಿತ, ಜಿಲ್ಲಾ ಪಂಚಾಯತ್, ಯುವಸಬಲೀಕರಣ ಮತ್ತು ಕ್ರೀಡಾ ಇಲಾಖೆ, ಕರ್ನಾಟಕ ರಾಜ್ಯ ಸರ್ಕಾರಿ ನೌಕರರ ಸಂಘ ಜಿಲ್ಲಾ ಶಾಖಾ ಇವರ ಸಂಯುಕ್ತಾಶ್ರಯದಲ್ಲಿ ಮಂಡ್ಯ ಸರ್.ಎಂ. ವಿಶ್ವೇಶ್ವರಯ್ಯ ಜಿಲ್ಲಾ ಕ್ರೀಡಾಂಗಣದ ಅಭಿವೃದ್ಧಿ ಕಾಮಗಾರಿಗಳ ಉದ್ಘಾಟನೆ ಹಾಗೂ ಜಿಲ್ಲಾ ಮಟ್ಟದ ರಾಜ್ಯ ಸರ್ಕಾರಿ ನೌಕರರ ಕ್ರೀಡಾಕೂಟ ಮತ್ತು ಸಾಂಸ್ಕೃತಿಕ ಸ್ಪರ್ಧೆಗಳು 2023–24ರ ಉದ್ಘಾಟನಾ ಸಮಾರಂಭವನ್ನು ಮಾರ್ಚ್ 11 ಮತ್ತು 12 ರಂದು ಬೆಳಿಗ್ಗೆ 10.00 ಗಂಟೆಗೆ ಸರ್.ಎಂ. ವಿಶ್ವೇಶ್ವರಯ್ಯ ಜಿಲ್ಲಾ ಕ್ರೀಡಾಂಗಣದಲ್ಲಿ ಹಮ್ಮಿಕೊಳ್ಳಲಾಗಿದೆ. ಕೃಷಿ ಹಾಗೂ ಜಿಲ್ಲಾ ಉಸ್ತುವಾರಿ ಸಚಿವರಾದ ಎನ್. ಚೆಲುವರಾಯಸ್ವಾಮಿ ಅವರು ಕಾರ್ಯಕ್ರಮದ ಉದ್ಘಾಟನೆ ಮತ್ತು ಧ್ವಜಾರೋಹಣ ಮಾಡಲಿದ್ದಾರೆ, ಮಂಡ್ಯ ವಿಧಾನಸಭಾ ಕ್ಷೇತ್ರದ ಶಾಸಕರಾದ ಪಿ. ರವಿಕುಮಾರ್ ಅವರು ಅಧ್ಯಕ್ಷತೆಯನ್ನು ವಹಿಸಲಿದ್ದು, ಬೆಂಗಳೂರು ಕರ್ನಾಟಕ ರಾಜ್ಯ ಸರ್ಕಾರಿ ನೌಕರರ ಸಂಘದ ರಾಜ್ಯಾಧ್ಯಕ್ಷರಾದ ಸಿ.ಎಸ್. ಷಡಾಕ್ಷರಿ ಅವರು ಕ್ರೀಡಾಜ್ಯೋತಿ ಸ್ವೀಕರಿಸಲಿದ್ದಾರೆ.

ಕಾರ್ಯಕ್ರಮಕ್ಕೆ ಮುಖ್ಯ ಅಥಿತಿಗಳಾಗಿ ಲೋಕಸಭಾ ಕ್ಷೇತ್ರದ ಸಂಸದೆ ಸುಮಲತಾ ಅಂಬರೀಶ್, ವಿಧಾನ ಪರಿಷತ್ ನ ಶಾಸಕರಾದ ಮರಿತಿಬ್ಬೇಗೌಡ, ಮಧು ಜಿ. ಮಾದೇಗೌಡ, ದಿನೇಶ್ ಗೂಳಿಗೌಡ, ಮಳವಳ್ಳಿ ವಿಧಾನಸಭಾ ಶಾಸಕರಾದ ಪಿ.ಎಂ. ನರೇಂದ್ರಸ್ವಾಮಿ, ಶ್ರೀರಂಗಪಟ್ಟಣ ಶಾಸಕರಾದ ಎ.ಬಿ. ರಮೇಶ ಬಂಡಿಸಿದ್ದೇಗೌಡ, ಮೇಲುಕೋಟೆ ಶಾಸಕ ದರ್ಶನ್ ಪುಟ್ಟಣ್ಣಯ್ಯ, ಕೆ.ಆರ್.ಪೇಟೆ ಶಾಸಕ ಹೆಚ್. ಟಿ. ಮಂಜು, ಮದ್ದೂರು ಶಾಸಕ ಕೆ.ಎಂ. ಉದಯ್, ಮಂಡ್ಯ ಮೈಷುಗರ್ ಕಂಪನಿಯ ಅಧ್ಯಕ್ಷ ಸಿ.ಡಿ. ಗಂಗಾಧರ್, ಜಿಲ್ಲಾ ಉಸ್ತುವಾರಿ ಕಾರ್ಯದರ್ಶಿಗಳಾದ ಡಾ.ಪಿ.ಸಿ ಜಾಫರ್, ಜಿಲ್ಲಾಧಿಕಾರಿ ಡಾ.ಕುಮಾರ, ಜಿಲ್ಲಾ ವರಿಷ್ಠಾಧಿಕಾರಿ ಎನ್ ಯತೀಶ್, ಜಿಲ್ಲಾ ಪಂಚಾಯತ್ ಮುಖ್ಯ ಕಾರ್ಯನಿರ್ವಾಹಣಾಧಿಕಾರಿ ಶೇಖ್ ತನ್ವೀರ್ ಆಸೀಫ್ ಅವರು ಕಾರ್ಯಕ್ರಮಕ್ಕೆ ಆಗಮಿಸಲಿದ್ದಾರೆ.

ಜಿಲ್ಲೆಯಲ್ಲಿ ಜೂನ್ ಮಾಹೆಯಲ್ಲಿ ಕಬ್ಬು ಅರೆಯುವಿಕೆ ಪ್ರಾರಂಭ

ಮಂಡ್ಯ: ಜಿಲ್ಲೆಯಲ್ಲಿ ಮೈಷುಗರ್ ಸಕ್ಕರೆ ಕಾರ್ಖಾನೆಯ 2024–25 ನೇ ಸಾಲಿನ ಕಬ್ಬು ನುರಿಸುವಿಕೆಯನ್ನು ಜೂನ್ ಮಾಹೆಯಿಂದ ಪ್ರಾರಂಭಿಸಲಾಗುವುದು ಎಂದು ಕೃಷಿ ಹಾಗೂ ಜಿಲ್ಲಾ ಉಸ್ತುವಾರಿ ಸಚಿವರಾದ ಎನ್. ಚೆಲುವರಾಯಸ್ವಾಮಿ ಅವರು ತಿಳಿಸಿದರು.

ಜಿಲ್ಲಾ ಪಂಚಾಯತ್ ನಲ್ಲಿ ನಡೆದ ಮಂಡ್ಯ ಮೈಷುಗರ್ ಸಕ್ಕರೆ ಕಾರ್ಖಾನೆಯಲ್ಲಿ 2024–25 ನೇ ಸಾಲಿನಲ್ಲಿ ಕಬ್ಬು ಅರೆಸುವ ಸಂಬಂಧ ಹಾಗೂ ಟ್ರಯಲ್ ಬ್ಲಾಸ್ಟ್ ಸಂಬಂಧ ಸಭೆ ನಡೆಸಿ ಮಾತನಾಡಿದರು.

ಈಗಾಗಲೇ 1,55,000 ಮೆಟ್ರಿಕ್ ಟನ್ ಕಬ್ಬನ್ನು ನುರಿಸಲು ರೈತರ ಜೊತೆ ಒಪ್ಪಂದವಾಗಿದೆ. ಜೂನ್ ಮಾಹೆಯಿಂದ 4 ಲಕ್ಷ ಮೆಟ್ರಿಕ್ ಟನ್ ಕಬ್ಬನ್ನು ನುರಿಸಲು ಗುರಿ ಹೊಂದಲಾಗಿದೆ ಎಂದರು.

ಸಕ್ಕರೆ ಕಾರ್ಖಾನೆ ನಿರ್ಮಾಣಕ್ಕೆ ಸಂಬಂಧಿಸಿದಂತೆ ಇನ್ನೂ ಸ್ಥಳ ಯಾವುದೇ ಸ್ಥಳ ನಿಗದಿಯಾಗಿಲ್ಲ ಹಾಗೂ ಮೈಶುಗರ್ ಸಕ್ಕರೆ ಕಾರ್ಖಾನೆ ಸ್ಥಳದಲ್ಲಿ ಹೊಸ ಸಾಫ್ಟ್‌ವೇರ್ ಪಾರ್ಕ್ ನಿರ್ಮಾಣ ಮಾಡುವ ಬಗ್ಗೆ ಸರ್ಕಾರದ ಮುಂದೆ ಯಾವುದೇ ಪ್ರಸ್ತಾವನೆ ಬಂದಿಲ್ಲ.

ಶಾಸಕರು ತಮ್ಮ ಕ್ಷೇತ್ರದ ಅಭಿವೃದ್ಧಿಗೆ ಸಂಬಂಧಿಸಿದಂತೆ ಹೊಸ ಯೋಜನೆಗಳನ್ನು ರೂಪಿಸುತ್ತಾರೆ. ಅದನ್ನೂ ಸಹ ಎಲ್ಲರೊಂದಿಗೆ ಚರ್ಚಿಸಿ ನಂತರ ತೀರ್ಮಾನ ಕೈಗೊಳ್ಳಲಾಗುವುದು ಎಂದರು. ಹೊಸ ಸಕ್ಕರೆ ಕಾರ್ಖಾನೆ ನಿರ್ಮಾಣ ಮಾಡಲು ಸರ್ಕಾರ ನೀಡುವ ಅನುದಾನದೊಂದಿಗೆ. ಸಕ್ಕರೆ ಕಾರ್ಖಾನೆಯಿಂದ ಸಾಲ ಪಡೆಯಲು ಅನುದಾನ ಕ್ರೋಡೀಕರಿಸಲು ಇರುವ ಸೌಲಭ್ಯಗಳ ಬಗ್ಗೆ ಯೋಜನೆ ರೂಪಿಸಿ ಎಲ್ಲರ ಅಭಿಪ್ರಾಯ ಪಡೆದು ನಂತರ ತೀರ್ಮಾನ ಕೈಗೊಳ್ಳಲಾಗುವುದು. ಮೈಶುಗರ್ ಸಕ್ಕರೆ ಕಾರ್ಖಾನೆಯಲ್ಲಿ ಇರುವ ಯಂತ್ರಗಳು ಅವುಗಳ ಸ್ಥಿತಿಗತಿಗಳ ಬಗ್ಗೆ ತಾಂತ್ರಿಕ ವರದಿ ಪಡೆದು, ಅವುಗಳ ಬಗ್ಗೆ ರೈತರ ಮುಖಂಡರೊಂದಿಗೆ ಚರ್ಚಿಸಿ ಇರುವ ಸಕ್ಕರೆ ಕಾರ್ಖಾನೆಯ ಸುಧಾರಿಸುವ ಬಗ್ಗೆ ಅಥವಾ ಹೊಸ ಸಕ್ಕರೆ ಕಾರ್ಖಾನೆ ಪ್ರಾರಂಭಿಸುವ ಬಗ್ಗೆ ಸೂಕ್ತ ನಿರ್ಣಾಯ ಮುಂದಿನ ದಿನಗಳಲ್ಲಿ ಕೈಗೊಳ್ಳಲಾಗುವುದು. ಕೃಷಿ ಸಚಿವನಾಗಿ ರೈತರ ಆರ್ಥಿಕ ಸ್ಥಿತಿ ಸುಧಾರಿಸಲು ಸದಾ ಚಿಂತನೆ ನಡೆಸುತ್ತೇನೆ ಎಂದು ಭರವಸೆ ನೀಡಿದರು.

ಮೈ ಶುಗರ್ ಸಕ್ಕರೆ ಕಾರ್ಖಾನೆಯಲ್ಲಿ ಹಲವಾರು ಲೋಪಗಳು ಉಂಟಾಗಿವೆ ಎಂದು ದೂರುಗಳಿವೆ. ಅವುಗಳ ಬಗ್ಗೆ ಪರಿಶೀಲಿಸಿ ಕಾನೂನು ರೀತ್ಯ ಕ್ರಮ ಕೈಗೊಳ್ಳಲಾಗುವುದು. ಮೈ ಶುಗರ್ ಸಕ್ಕರೆ ಕಾರ್ಖಾನೆಯ ಮಂಡ್ಯ ಕಚೇರಿಯಲ್ಲಿ ಕಾರ್ಯನಿರ್ವಹಿಸುವಂತಹ ಎಂ.ಡಿ ಅವರನ್ನು ನಿಯೋಜಿಸಲು ಎಲ್ಲಾ ರೀತಿಯ ಪ್ರಯತ್ನ ನಡೆಸಲಾಗುವುದು ಎಂದರು.

ಟ್ರಯಲ್ ಬ್ಲಾಸ್ಟ್ ನಡೆಸಲೇಬೇಕು ಎಂಬುದು ಜಿಲ್ಲಾಡಳಿತ ಅಥವಾ ಸರ್ಕಾರದ ನಿರ್ಧಾರವಲ್ಲ ಅದು ನ್ಯಾಯಾಲಯದ ಆದೇಶ. ಟ್ರಯಲ್ ಬ್ಲಾಸ್ಟನಿಂದ ಕೆ.ಆರ್.ಎಸ್ ಜಲಾಶಯಕ್ಕೆ ಯಾವುದೇ ರೀತಿಯ ತೊಂದರೆ ಇಲ್ಲ ಎಂದು ತಾಂತ್ರಿಕ ವರದಿ ಇದೆ. ಗಣಿಗಾರಿಕೆಯನ್ನು ಕೆ.ಆರ್.ಎಸ್ ನ 20 ಕಿ.ಮೀ ವ್ಯಾಪ್ತಿಯಲ್ಲಿ ನಿಷೇಧಿಸಲಾಗಿದೆ. ಟ್ರಯಲ್ ಬ್ಲಾಸ್ಟ್ ನಂತರ ಇದರ ವ್ಯಾಪ್ತಿ ಕಡಿಮೆಯಾಗಬಹುದು ಎಂದು ರೈತರಲ್ಲಿ ಆತಂಕವಿದೆ. ಟ್ರಯಲ್ ಬ್ಲಾಸ್ಟ್ ಕುರಿತಂತೆ ಅಡ್ವೋಕೇಟ್ ಜನರಲ್ ಜೊತೆ ಚರ್ಚಿಸಿ ತೀರ್ಮಾನ ಕೈಗೊಳ್ಳಲಾಗುವುದು ಎಂದರು. ಜಿಲ್ಲಾಧಿಕಾರಿ ಡಾ: ಕುಮಾರ ಅವರು ಗಣಿಗಾರಿಕೆಗೆ ಸಂಬಂಧಿಸಿದಂತೆ ನ್ಯಾಯಾಲಯದಿಂದ ಹೊರಡಿಸಿರುವ ವಿವಿಧ ಆದೇಶಗಳ ಬಗ್ಗೆ ಸಭೆಯಲ್ಲಿ ವಿವರಿಸಿದರು.

ಇದೇ ಸಂದರ್ಭದಲ್ಲಿ ಅಪರ ಜಿಲ್ಲಾಧಿಕಾರಿ ಡಾ. ಹೆಚ್. ಎಲ್. ನಾಗರಾಜು ಅವರು ಮಾತನಾಡಿ 2023–24 ನೇ ಸಾಲಿನಲ್ಲಿ 2,41,305 ಮೆಟ್ರಿಕ್ ಟನ್ ಕಬ್ಬನ್ನು ನುರಿಸಿ 1,67,926 ಕ್ವಿಂಟಾಲ್ ಸಕ್ಕರೆಯನ್ನು ಉತ್ಪಾದನೆಯಾಗಿರುತ್ತದೆ. 15,741.20 ಮೆ. ಟನ್ ಕಾಕಂಬಿ, 6,450 ಮೆ. ಟನ್ ಪ್ರೆಸ್ ಮಡ್ಡಿ ಮತ್ತು 68,680 ಮೆ. ಟನ್ ಬ್ಯಾಗ್ಯಾಸ್ ಉತ್ಪಾದನೆಯಾಗಿರುತ್ತದೆ ಎಂದರು.

2023 –24ನೇ ಸಾಲಿನಲ್ಲಿ ಸೆಪ್ಟೆಂಬರ್ 15 ರಂದು ಟರ್ಬೈನನ್ನು ಚಾಲನೆಗೊಳಿಸಿ 12,21,000 ಯೂನಿಟ್ಸ್ ವಿದ್ಯುತ್ ಉತ್ಪಾದಿಸಿ, 7,27,800 ಯೂನಿಟ್ಸ್ ಕಬ್ಬು ನುರಿಸುವ ಕಾರ್ಯಕ್ಕೆ ಬಳಸಿಕೊಂಡು ಉಳಿದ 4,93,200 ಯೂನಿಟ್ಸ್ ರಫ್ತು ಮಾಡಲಾಗಿದೆ. ಚೆಸ್ಕಾಂ ಕಂಪನಿಗೆ ವಿದ್ಯುತ್ ಬಿಲ್ ಬಾಕಿ 5 ಕೋಟಿ ರೂಗಳನ್ನು ಪಾವತಿಸಲಾಗಿದೆ ಎಂದು ತಿಳಿಸಿದರು. 2023 ರ ಡಿಸೆಂಬರ್ 5 ರವರೆಗೆ 2,41,305 ಮೆಟ್ರಿಕ್ ಟನ್ ಕಬ್ಬು ನುರಿಸಿ, 2023 – 24 ನೇ ಸಾಲಿನ ಪ್ರಗತಿಯನ್ನು ಮುಕ್ತಾಯಗೊಳಿಸಿದೆ. ರೈತರಿಗೆ ಪ್ರತಿ ಮೆ. ಟನ್ ಗೆ ರೂ 2920 ರಂತೆ ಒಟ್ಟು 70,46,10,515 ರೂ ಹಣವನ್ನು ಪಾವತಿಸಲಾಗಿದೆ. ಕಬ್ಬು ಕಟಾವು ಮೇಸ್ತ್ರಿಗಳಿಗೆ 10,21,57,933 ರೂ ಹಾಗೂ ಸಾರಿಗೆ 3,43,31,481 ರೂ ಹಣವನ್ನು ಪಾವತಿಸಲಾಗಿದೆ. ರೈತರ ಕ್ಷೇಮಾಭಿವೃದ್ಧಿ ನಿಧಿಗೆ 12,10,499 ರೂ ಹಣ ಹಾಗೂ ಅಂತಿಮ ಬಟವಾಡೆ ಮಾಡಿದ ರೈತರಿಗೆ 56,69,00,602 ರೂ ಹಣವನ್ನು ಪಾವತಿಸಲಾಗಿದೆ ಎಂದರು. ಸಭೆಯಲ್ಲಿ ಲೋಕಸಭಾ ಸಂಸದೆ ಸುಮಲತಾ ಅಂಬರೀಷ್, ಮೇಲುಕೋಟೆ ವಿಧಾನಸಭಾ ಶಾಸಕ ದರ್ಶನ್ ಪುಟ್ಟಣ್ಣಯ್ಯ, ಮಂಡ್ಯ ಮೈಶುಗರ್ ಸಕ್ಕರೆ ಕಾರ್ಖಾನೆಯ ನೂತನ ಅಧ್ಯಕ್ಷ ಗಂಗಾಧರ್, ಜಿಲ್ಲಾ ಪಂಚಾಯತ್ ನ ಮುಖ್ಯ ಕಾರ್ಯ ನಿರ್ವಹಣಾಧಿಕಾರಿ ಶೇಕ್ ತನ್ವಿರ್ ಆಸೀಫ್, ಜಿಲ್ಲಾ ಪೊಲೀಸ್ ವರಿಷ್ಟಾಧಿಕಾರಿ ಎನ್. ಯತೀಶ್ ಉಪಸ್ಥಿತರಿದ್ದರು.

ಧರ್ಮಸ್ಥಳ ಯೋಜನೆಯಿಂದ 58 ಲಕ್ಷ ಕುಟುಂಬಗಳು ಸುಖಿ ಜೀವನ

ಹುಳಿಯಾರು: ಧರ್ಮಸ್ಥಳ ಗ್ರಾಮಾಭಿವೃದ್ಧಿ ಯೋಜನೆಯಿಂದ ರಾಜ್ಯದ 58 ಲಕ್ಷ ಕಟುಂಬಗಳು ಸುಖಿ ಹಾಗೂ ಸ್ವವಲಂಬಿ ಜೀವನ ನಡೆಸುತ್ತಿವೆ ಎಂದು ಧರ್ಮಸ್ಥಳ ಯೋಜನೆಯ ಜಿಲ್ಲಾ ನಿರ್ದೇಶಕ ಡಿ.ದಿನೇಶ್ ತಿಳಿಸಿದರು. ಹುಳಿಯಾರು ಬನಶಂಕರಿ ಕಲ್ಯಾಣ ಮಂಟಪದಲ್ಲಿ ಗುರುವಾರ ಧರ್ಮಸ್ಥಳ ಯೋಜನೆಯಿಂದ ಹಮ್ಮಿಕೊಂಡಿದ್ದ ಮಹಿಳಾ ದಿನಾಚರಣೆಯಲ್ಲಿ ಭಾಗವಹಿಸಿ ಅವರು ಮಾತನಾಡಿದರು. ಧರ್ಮಸ್ಥಳ ಗ್ರಾಮಾಭಿವೃದ್ಧಿ ಯೋಜನೆಯಿಂದ ಸಾಲ ಪಡೆದು ಹೈನುಗಾರಿಕೆ ಸೇರಿದಂತೆ ಅನೇಕ ಉಪಕಸುಬು ಮಾಡುತ್ತಿದ್ದಾರೆ. ಸಾಲ ಪಡೆದು ತಮ್ಮ ಮಕ್ಕಳನ್ನು ಎಂಜಿನಿಯರ್ ಸೇರಿದಂತೆ ಅನೇಕ ಉನ್ನತ ಶಿಕ್ಷಣ ಕೊಡಿಸಿದ್ದಾರೆ. ಸಾಲ ಪಡೆದು ಕನಸಿನ ಮನೆ ಕಟ್ಟಿಕೊಂಡಿದ್ದಾರೆ. ಬಹು ಮುಖ್ಯವಾಗಿ ಸಾವಿರಾರು ಮಂದಿ ಕುಡಿತ ಬಿಟ್ಟು ನೆಮ್ಮದಿಯ ಜೀವನ ನಡೆಸುತ್ತಿದ್ದಾರೆ ಎಂದು ವಿವರಿಸಿದರು. ಧರ್ಮಸ್ಥಳ ಯೋಜನೆಯಿಂದ ಶೀಘ್ರದಲ್ಲೇ ಆರೋಗ್ಯ ರಕ್ಷ ವಿಮೆ ಜಾರಿಯಾಗುವುದಿದ್ದು 299 ಕೊಟ್ಟು ವಿಮೆ ಮಾಡಿಸಿದರೆ ವರ್ಷಕ್ಕೆ 70 ಸಾವಿರ ರೂ. ವೆಚ್ಚದ ಆರೋಗ್ಯ ಸೌಲಭ್ಯಗಳನ್ನು ಪಡೆಯಬಹುದಾಗಿದೆ. ಯೋಜನೆಯ ಎಲ್ಲಾ ಸದಸ್ಯರೂ ಈ ವಿಮೆ ಮಾಡಿಸಿ ಆರೋಗ್ಯ ರಕ್ಷಣೆ ಪಡೆಯಿರಿ ಎಂದು ತಿಳಿಸಿದರು. ವಿದ್ಯಾವಾರಿಧಿ ಶಾಲೆಯ ಕಾರ್ಯದರ್ಶಿ ಕವಿತಾಕಿರಣ್ ಮಾತನಾಡಿ ಮಕ್ಕಳು ಕೇವಲ ಪಠ್ಯಪುಸ್ತಕ ಓದಿದರೆ ಜ್ಞಾನವಂತರಾಗುವುದಿಲ್ಲ. ಪೋಷಕರು, ಪರಿಸರ, ಸ್ನೇಹಿತರು, ನೆರೆಹೊರೆಯವರಿಂದಲೂ ಸಾಕಷ್ಟು ಕಲಿಯುವುದಿರುತ್ತದೆ. ಹಾಗಾಗಿ ಮಕ್ಕಳನ್ನು ಪಠ್ಯಕ್ಕೆ ಸಿಮಿತಗೊಳಿಸದೆ ಎಲ್ಲರೊಂದಿಗೂ ಬೆರೆತು ಕಲಿಯುವ ವಾತಾವರಣ ನಿರ್ಮಿಸಿ ಎಂದರು. ಬ್ರಹ್ಮಕುಮಾರಿ ಸಮಾಜದ ಆದ್ಯಾತ್ಮ ಶಿಕ್ಷಕಿ ಗೀತಕ್ಕ ಮಾತನಾಡಿ, ಸ್ತ್ರೀಯರನ್ನು ಮನೆಗೆ ಸೊಬಗು, ಕೀರ್ತಿ ಜ್ಯೋತಿ ಎನ್ನುತ್ತಾರೆ. ಆದರೆ ಇವುಗಳಿಗೆ ನಾವು ಅರ್ಹವಾಗಿದ್ದೇವೆಯೇ ಎಂದು ನಮ್ಮನ್ನು ನಾವು ಪ್ರಶ್ನಿಸಿಕೊಂಡು ಬದಲಾಗಬೇಕು. ಮನಸಿನ ಶಾಂತಿ ಕದಡುವ ನಿರೀಕ್ಷೆ ಬಿಟ್ಟು ಅನ್ಯೋನ್ಯತೆ ಬೆಳಸಿಕೊಳ್ಳಬೇಕು ಎಂದರು.

ವಿದ್ಯಾರ್ಥಿನಿ ನೇಣಿಗೆ ಶರಣು

ಕಲಬುರಗಿ: ಚಿತ್ತಾಪುರ ತಾಲೂಕಿನ ಕರದಾಳ ಗ್ರಾಮ ವಸತಿ ನಿಲಯದಲ್ಲಿ 10ನೇ ತರಗತಿ ವಿದ್ಯಾರ್ಥಿನಿ ನೇಣಿಗೆ ಶರಣಾಗಿದ್ದಾಳೆ. 16 ವರ್ಷದ ಭಾಗ್ಯಶ್ರೀ ಆತ್ಮಹತ್ಯೆ ಮಾಡಿಕೊಂಡ ವಿದ್ಯಾರ್ಥಿನಿ. ಚಿತ್ತಾಪುರ ಪೊಲೀಸ್ ಠಾಣೆ ವ್ಯಾಪ್ತಿಯಲ್ಲಿ ಘಟನೆ ನಡೆದಿದೆ.

ರೈಲಿಗೆ ಸಿಲುಕಿ ಅಪರಿಚಿತ ವ್ಯಕ್ತಿ ಸಾವು

ಶಿವಮೊಗ್ಗ: ರೈಲಿಗೆ ಸಿಲುಕಿ ಅಪರಿಚಿತ ವ್ಯಕ್ತಿ ಮೃತಪಟ್ಟಿರುವ ಘಟನೆ ಹೊಸನಗರ ತಾಲೂಕಿನ ಅರಸಾಳು ಬಳಿ ನಡೆದಿದೆ. ಬೆಳಗ್ಗೆ 7.45ರ ಸುಮಾರಿಗೆ ಬೆಂಗಳೂರು ತಾಳಗುಪ್ಪ ರೈಲಿಗೆ ಸಿಲುಕಿ ಸಾವಿಗೀಡಾಗಿದ್ದಾರೆ. ಘಟನೆಯಲ್ಲಿ ವ್ಯಕ್ತಿಯ ರುಂಡ–ಮುಂಡ ಬೇರ್ಪಟ್ಟಿದೆ. ರೈಲಿಗೆ ತಲೆ ಇಟ್ಟು ಆತ್ಮಹತ್ಯೆ ಮಾಡಿಕೊಂಡಿರುವ ಶಂಕೆ ವ್ಯಕ್ತವಾಗಿದೆ. ರಿಪ್ಪನಪೇಟೆ ಪೊಲೀಸ್ ಠಾಣೆಯಲ್ಲಿ ಪ್ರಕರಣ ದಾಖಲಾಗಿದೆ.

ಸ್ವಪಕ್ಷದ ವಿರುದ್ಧ ಬಿಕೆ ಹರಿಪ್ರಸಾದ್ ಬೇಸರ

ಬೆಂಗಳೂರು: ಲೋಕಸಭೆ ಚುನಾವಣೆಗೆ ಬೇಕಾದ ಸಿದ್ಧತೆ ನಮ್ಮಲ್ಲಿ ಕಾಣ್ತಿಲ್ಲ ಎಂದು ಸ್ವಪಕ್ಷದ ವಿರುದ್ಧವೇ ಕಾಂಗ್ರೆಸ್ ಎಂಎಲ್‌ಸಿ ಬಿಕೆ ಹರಿಪ್ರಸಾದ್ ಬೇಸರ ಹೊರ ಹಾಕಿದ್ದಾರೆ. ನಾಯಕರು ತಕ್ಷಣ ಎಚ್ಚೆತ್ತುಕೊಂಡು ರಾಜ್ಯಾದ್ಯಂತ ಪ್ರವಾಸ ಮಾಡಬೇಕು. ಕೇವಲ ಅಭ್ಯರ್ಥಿಗಳ ಆಯ್ಕೆ ಪ್ರಕ್ರಿಯೆ ಮಾತ್ರ ನಡೆಯುತ್ತಿದೆ. ಸಿಎಂ ಸಿದ್ದರಾಮಯ್ಯ ಹಾಗೂ ಡಿಸಿಎಂ ಡಿಕೆ ಶಿವಕುಮಾರ್ ಮೇಲೆ ದೊಡ್ಡ ಜವಾಬ್ದಾರಿ ಇದೆ. ಕೆಪಿಸಿಸಿ ಅಧ್ಯಕ್ಷರು ಮತ್ತು ಡಿಸಿಎಂ ಇಬ್ಬರೂ ಅವರೇ, ಹಾಗಾಗಿ ಹೆಚ್ಚಿನ ಜವಾಬ್ದಾರಿ ಅವರ ಮೇಲಿದೆ. ಸಿಎಂ, ಡಿಸಿಎಂ ಜವಾಬ್ದಾರಿವಹಿಸಿ 28 ಕ್ಷೇತ್ರ ಗೆಲ್ಲಿಸುತ್ತಾರೆ ಎಂದು ಹರಿಪ್ರಸಾದ್ ವಿಶ್ವಾಸ ವ್ಯಕ್ತಪಡಿಸಿದರು. ದಲಿತ ಸಿಎಂ ಹೇಳಿಕೆಗೆ ಪ್ರತಿಕ್ರಿಯಿಸಿದ ಬಿಕೆ ಹರಿಪ್ರಸಾದ್, ಸಚಿವ ಹೆಚ್ .ಸಿ ಮಹದೇವಪ್ಪ ಹಿರಿಯ ಸದಸ್ಯರು. ಅವರ ಹೇಳಿಕೆಯನ್ನ ಗಂಭೀರವಾಗಿ ತೆಗೆದುಕೊಳ್ಳಬೇಕಿದೆ. ಅವರು ಹೇಳುವುದು ಸತ್ಯಾಂಶವಾಗಿದೆ ಎಂದು ಮಹದೇವಪ್ಪ ಹೇಳಿಕೆಯನ್ನು ಸಮರ್ಥಿಸಿಕೊಂಡರು.

ಹೈಕಮಾಂಡ್ ಗಂಭೀರವಾಗಿ ಗಮನಿಸಲಿ: ಕಾಂಗ್ರೆಸ್‌ಗೆ ದಲಿತರ ಮತಗಳು ಬೇಕು. ದಲಿತರಿಗೆ ಅಧಿಕಾರ ಬೇಡ ಅಂದ್ರೆ ಹೇಗೆ ಎಂದು ಪ್ರಶ್ನಿಸಿದ ಹರಿಪ್ರಸಾದ್, ಈ ವಿಷಯವನ್ನು ಹೈಕಮಾಂಡ್ ಗಂಭೀರವಾಗಿ ತೆಗೆದುಕೊಳ್ಳಬೇಕು ಎಂದು ಮಹದೇವಪ್ಪ ಮಾತಿಗೆ ಧ್ವನಿಗೂಡಿಸಿದರು. ಮಹದೇವಪ್ಪ ಹಿರಿಯ ಸಚಿವರು, ದುರ್ಬಲ ವರ್ಗದವರು ಅದರಲ್ಲೂ ದಲಿತರ ಪರ ಆಕ್ಟಿವಿಸ್ಟ್ ಆಗಿದ್ದವರು. ಮೊದಲಿನಿಂದಲೂ ಓಟು ನಮ್ಮದು, ರಾಜ್ಯಭಾರ ನಿಮ್ಮದು ಅಂತ ಹೇಳಿದ್ದಾರೆ. ಅದು ಸತ್ಯ ಕೂಡ ಎಂದು ನನಗೆ ಅನಿಸುತ್ತದೆ ಎಂದರು.

ದಲಿತ ಸಮುದಾಯಕ್ಕೆ ಅವಕಾಶವಿದೆ: ಬಸವಣ್ಣನವರನ್ನು ನಾವು ಸಾಂಸ್ಕೃತಿಕ ನಾಯಕ ಮಾಡಿದ್ದೇವೆ. ಅವರ ಆಶಯದ ಪ್ರಕಾರ ದಲಿತ ಸಮುದಾಯಕ್ಕೆ ಕರ್ನಾಟಕದಲ್ಲಿ ಅವಕಾಶ ಇದೆ. ಮುಂದಿನ ನಿರ್ಣಾಯಕ ಹಂತದಲ್ಲಿ ಹೈಕಮಾಂಡ್ ನಿರ್ಧಾರ ಮಾಡುತ್ತದೆ ಎಂದು ಹೇಳಿದರು.

ಅಂಬೇಡ್ಕರ್, ಗೌತಮ ಬುದ್ಧ ಪ್ರತಿಮೆ ಅನಾವರಣ

ಪಿರಿಯಾಪಟ್ಟಣ: ಪಿರಿಯಾಪಟ್ಟಣ ತಾಲೂಕಿನ ನವಿಲೂರು ಗ್ರಾಮದಲ್ಲಿ ವಿಶ್ವ ರತ್ನ ಡಾ. ಬಿ.ಆರ್ ಅಂಬೇಡ್ಕರ್ ಹಾಗೂ ಗೌತಮ ಬುದ್ಧರ ಪ್ರತಿಮೆಗಳ ಅನಾವರಣ ಕಾರ್ಯಕ್ರಮವನ್ನು ಹಮ್ಮಿಕೊಳ್ಳಲಾಗಿದೆ ಎಂದು ನವಿಲೂರು ಗ್ರಾಮ ಪಂಚಾಯಿತಿ ಸದಸ್ಯ ಎನ್.ಸಿ ಚೆಲುವರಾಜ್ ತಿಳಿಸಿದರು.

ಪಟ್ಟಣದ ಕಾರ್ಯನಿರತ ಪತ್ರಕರ್ತರ ಸಂಘದ ಕಚೇರಿಯಲ್ಲಿ ಸುದ್ದಿಗೋಷ್ಠಿಯಲ್ಲಿ ಮಾತನಾಡಿದ ಅವರು ನವಿಲೂರು ಗ್ರಾಮದಲ್ಲಿ ದಿನಾಂಕ 10 ರ ಭಾನುವಾರದಂದು ಮದ್ಯಾಹ್ನ 1 ಗಂಟೆಗೆ ಬಿ ಆರ್ ಅಂಬೇಡ್ಕರ್ ಯುವಕ ಸಂಘದ ವತಿಯಿಂದ ಸಂವಿಧಾನ ಶಿಲ್ಪಿ ಡಾಕ್ಟರ್ ಬಿ.ಆರ್. ಅಂಬೇಡ್ಕರ್ ಹಾಗೂ ಗೌತಮ ಬುದ್ಧರ ಪ್ರತಿಮೆಗಳನ್ನು ಅನಾವರಣ ಕಾರ್ಯಕ್ರಮವನ್ನು ಹಮ್ಮಿಕೊಳ್ಳಲಾಗಿದ್ದು ಈ ಕಾರ್ಯಕ್ರಮಕ್ಕೆ ತಾಲೂಕಿನ ಎಲ್ಲಾ ಸಮುದಾಯದ ಮುಖಂಡರು, ಸಾರ್ವಜನಿಕರು , ಸಂಘ ಸಂಸ್ಥೆಗಳು ಸಹಕಾರ ನೀಡುವುದರ ಮೂಲಕ ಕಾರ್ಯಕ್ರಮವನ್ನು ಯಶಸ್ವಿಗೊಳಿಸಬೇಕೆಂದು ಮನವಿ ಮಾಡಿದರು

ಮುಖಂಡ ತಮ್ಮಣ್ಣಯ್ಯ ಮಾತನಾಡಿ ಸಮಾಜ ಕಲ್ಯಾಣ ಇಲಾಖೆ ಹಾಗೂ ಮೈಸೂರು ಜಿಲ್ಲಾ ಉಸ್ತುವಾರಿ ಸಚಿವರಾದ ಡಾ. ಎಚ್. ಸಿ ಮಹದೇವಪ್ಪನವರು ಪ್ರತಿಮೆಗಳನ್ನು ಅನವರಣ ಗೊಳಿಸುವರು.ಪಶುಸಂಗೋಪನ ಮತ್ತು ರೇಷ್ಮೆ ಸಚಿವ ಕೆ ವೆಂಕಟೇಶ್ ಕಾರ್ಯಕ್ರಮವು ಉದ್ಘಾಟಿಸುವವರು. ಮುಖ್ಯ ಅತಿಥಿಗಳಾಗಿ ಮಾಜಿ ಶಾಸಕರಾದ ಎಚ್ ಸಿ ಬಸವರಾಜಪ್ಪ , ಕೆ. ಮಹದೇವ್, ಪಿರಿಯಾಪಟ್ಟಣ ತಾಲೂಕು ದಂಡಾಧಿಕಾರಿ ಕುಂಜಿ ಅಹಮದ್ ವಿಶೇಷ ಆಹ್ವಾನಿತರಾಗಿ ರಘೋತ್ತಮ , ಬೌದ ಗುರುಗಳಾದ ಟುಲ್ಕ ಚಿತ್ತಾರ , ಕರ್ಮಪ , ರಿಂಪೋಜಿ ಪೊಮ್ರ ಕಾಂಗ್ ಸ್ಟ್ರೈನ್ಟೈ , ತೇವಾಂಗ ಥಾರ್ಚಿನ್ ಹಾಗೂ ನವಿಲೂರು ಗ್ರಾಮ ಪಂಚಾಯಿತಿ ಅಧ್ಯಕ್ಷರಾದ ಸರೋಜಾಪ್ರಕಾಶ್ ಕಾರ್ಯಕ್ರಮದಲ್ಲಿ ದೀಪ ಬೆಳಗಿಸುವವರು, ಡಾ. ಬಿಆರ್ ಅಂಬೇಡ್ಕರ್ ಯುವಕ ಸಂಘದ ಅಧ್ಯಕ್ಷ ಮಹದೇವ್ ಕಾರ್ಯಕ್ರಮತೆ ಅಧ್ಯಕ್ಷತೆ ವಹಿಸಿಕೊಳ್ಳುತ್ತಾರೆ ನವಿಲೂರು ಗ್ರಾಮ ಪಂಚಾಯಿತಿ ಉಪಾಧ್ಯಕ್ಷ ಬಸವರಾಜ್ ಸದ್ಯಸ್ಯರಾದ ಮಹದೇವ್ ಎನ್ ಡಿ , ಯಶೋದಮ್ಮ , ಮಂಜುಳ , ಶಾಂತಮ್ಮ ಸೇರಿದಂತೆ ತಾಲೂಕಿನ ಎಲ್ಲಾ ದಲಿತ ಮುಖಂಡರು ಹಾಗೂ ಸಂಘಟನೆಯ ಪದಾಧಿಕಾರಿಗಳು ಗ್ರಾಮದ ಮಹಿಳಾ ಸ್ವಸಹಾಯ ಸಂಘಗಳು ಸದಸ್ಯರುಗಳು ಭಾಗವಹಿಸಲಿದ್ದಾರೆ ಎಂದು ಮಾಹಿತಿ ನೀಡಿದರು

ಪತ್ರಿಗೋಷ್ಠಿಯಲ್ಲಿ ದಲಿತ ಮುಖಂಡರಾದ ಪಿ. ಮಹದೇವ್ , ಐಲಾಪುರ ರಾಮು , ಎನ್.ಡಿ ಮಹಾದೇವ್ , ಚೆನ್ನಪ್ಪ , ಪ್ರಕಾಶ್ ಹಾಜರಿದ್ದರು

ಚಿಕ್ಕತಿರುಪತಿ ದೇವಾಲಯ ಅಭಿವೃದ್ಧಿಗೆ ಕ್ರಮ

ಮಾಲೂರು: ದೊಡ್ಡತಿರುಪತಿ ಮಾದರಿ ತಾಲ್ಲೂಕಿನ ಚಿಕ್ಕತಿರುಪತಿಯ ಪ್ರಸಿದ್ಧಶ್ರೀ ವೆಂಕಟರಮಣಸ್ವಾಮಿ . ದೇವಾಲಯವನ್ನುಅಭಿವೃದ್ಧಿ ಪಡಿಸಿ ಈ ಕ್ಷೇತ್ರವನ್ನುರಾಜ್ಯದಲ್ಲೇ ಮಾದರಿಯಾಗಿ ಮಾಡುವುದಾಗಿ ಸಾರಿಗೆ ಮತ್ತು ಮುಜುರಾಯಿ ಸಚಿವರಾಮಲಿಂಗಾರೆಡ್ಡಿ ಅವರು ಹೇಳಿದರು. ತಾಲ್ಲೂಕಿನ ಲಕ್ಕೂರು ಹೋಬಳಿ ಚಿಕ್ಕತಿರುಪತಿಯ ಪ್ರಸನ್ನ ವೆಂಕರರಮಣ ಸ್ವಾಮಿಯದೇವಾಲಯದಆವರಣದಲ್ಲಿ ಆಯೋಜಿಸಿದ್ದ ಹೋಬಳಿ ಮಟ್ಟದ ಸರ್ಕಾರದ ಪಂಚ ಗ್ಯಾರೆಂಟಿ ಯೋಜನಾ ಫಲಾನುಭವಿಗಳ ಸಮಾವೇಶದಲ್ಲಿ ಭಾಗವಹಿಸಿ ಮತ್ತು ಸುಮಾರು 2.5 ಕೋಟಿಯಲ್ಲಿ ನಡೆಯಲಿರುವ ಗ್ರಾಮದರಥ ಬೀದಿಯ ಸಿಸಿ ರಸ್ತೆಗೆಗುದ್ದಲಿ ಪೂಜೆಯನ್ನು ನೆರವೇರಿಸಿ ಮಾತನಾಡಿದರು. ರಾಜ್ಯದಲ್ಲಿದೊಡ್ಡತಿರುಪತಿಯಷ್ಟೇ ಚಿಕ್ಕತಿರುಪತಿಯ ವೆಂಕಟರಮಣಸ್ವಾಮಿ ಪ್ರಸಿದ್ಧವಾಗಿದ್ದು. ಪ್ರತಿ ವರ್ಷಇಲ್ಲಿನಡೆಯುವಜಾತ್ರೆ ಮತ್ತುರಥೋತ್ಸವಕ್ಕೆರಾಜ್ಯ ಮತ್ತುಅಂತರಾಜ್ಯ ಗಳಿಂದ ಭಕ್ತರು ಬರುತ್ತಾರೆಆದ್ದರಿಂದ ಈ ಪವಿತ್ರಕ್ಷೇತ್ರಕ್ಕೆಎಲ್ಲಾ ವಿಧವಾದ ಸೌಲಭ್ಯಗಳನ್ನು ಒದಗಿಸಿ ಅಭಿವೃದ್ಧಿ ಪಡಿಸಲಾಗುವುದು. ಇಂದುರಥಬೀದಿಗೆ ಸುಮಾರು 2.5 ಕೋಟಿ ರೂಪಾಯಿಗಳಲ್ಲಿ ಸಿಸಿ ರಸ್ತೆಕಾಮಗಾರಿಗೆಗುದ್ದಲಿ ಪೂಜಾಕಾರ್ಯಕ್ರಮ ನೆರವೇರಿಸಿ ಚಾಲನೆ ನೀಡಲಾಗಿದೆ. ದೇವಾಲಯದ ಮುಂದೆ ನೂತನವಾಗಿ ನಿರ್ಮಾಣವಾಗಿರುವ 108 ಅಡಿಯರಾಜಗೋಪುರವನ್ನು ಶೀಘ್ರದಲ್ಲೇ ಲೋಕಾರ್ಪಣೆ ಮಾಡಲಾಗುವುದು. ದೇವಾಲಯದ ಹಿಂಬಾಗ ಶಿಥಿಲಗೊಂಡಿದ್ದು2016 ಕ್ರೀಯಾಯೋಜನೆಯ ಪ್ರಸ್ತಾವನೆಯಂತೆದೇವಸ್ತಾನವನ್ನು ಮರುಸ್ಥಾಪನೆ ಮಾಡಲುಅದಕ್ಕಾಗಿಒಂದುಯೋಜನೆಯನ್ನು ತಯಾರಿಸಿ ನೀಡಲು ಸೂಚಿಸಿದ್ದು ಯೋಜನೆ ಸಿದ್ದಪಡಿಸಿ ನೀಡಿದರೆರಾಜ್ಯದಲ್ಲಿ ಮಾದರಿಯಾಗಿ ಈ ಕ್ಷೇತ್ರವನ್ನು ಮತ್ತುದೇವಾಲಯವನ್ನುಅಭಿವೃದ್ಧಿ ಪಡಿಸಲಾಗುವುದು. ಇನ್ನೂ ನಮ್ಮ ಸ್ನೇಹಿತರು ಈ ತಾಲ್ಲೂಕಿನ ಶಾಸಕರಾದ ನಂಜೇಗೌಡಅವರು ಸರ್ಕಾರ ಜಾರಿಗೊಳಿಸಿರುವ ಪಂಚ ಗ್ಯಾರಂಟಿಯೋಜನೆ ಫಲಾನುಭವಿಗಳ ಸಮಾವೇಶವನ್ನು ಹೋಬಳಿ ಮಟ್ಟದಲ್ಲಿ ಮಾಡುತ್ತಿರುವುದು ಸಂತೋ?. ನಮ್ಮ ಸರ್ಕಾರ ನುಡಿದಂತೆ ನಡೆಯುವ ಸರ್ಕಾರಎಂದು ಸಾಭೀತು ಪಡಿಸಿದ್ದು. ರಾಜ್ಯದಎಲ್ಲಾ ಮನೆಗಳಿಗೂ ಗೃಹಲಕ್ಷ್ಮೀ, ಅನ್ನಭಾಗ್ಯ, ಗೃಹ ಜ್ಯೋತಿ, ಶಕ್ತಿ, ಯುವನಿಧಿ ಈ ಐದುಗ್ಯಾರೆಂಟಿ ಯೋಜನೆಗಳು ತಲುಪಿಸುವಲ್ಲಿ ಯಶಸ್ವಿಯಾಗಿದ್ದೇವೆ. ಇನ್ನೂಇದೆ ಸಂಧರ್ಭದಲ್ಲಿ ಮಾಲೂರು ಬಸ್ ಘಟಕಕ್ಕೆ ನಾಲ್ಕು ಅಶ್ವಮೇಧ ಬಸ್ಸುಗಳನ್ನು ನೀಡಿದ್ದು ಮುಂದಿನ ದಿನಗಳಲ್ಲಿ ಇನ್ನೂ ಹೆಚ್ಚು ಬಸ್ಸುಗಳನ್ನು ನೀಡಲಾಗುವುದು. ಇವುಗಳ ಜೊತೆಗೆಇನ್ನೂ ಅನೇಕ ನೂತನ ಕಾರ್ಯಕ್ರಮಗಳನ್ನು ತರುವ ಮೂಲಕ ರಾಜ್ಯದಅಭಿವೃದ್ಧಿಗೆ ನಮ್ಮ ಸರ್ಕಾರ ಶ್ರಮಿಸುತ್ತದೆಎಂದರು.

ಯಾಂತ್ರಿಕ ಬದುಕಿನ ತಂತ್ರಜ್ಞಾನಗಳು ತತ್ವಪದ, ಜಾನಪದವನ್ನು ಮರೆಸುತ್ತಿವೆ

ಮಂಡ್ಯ: ಯಾಂತ್ರಿಕ ಬದುಕು ಕಟ್ಟಿಕೊಂಡಿರುವ ಮನುಷ್ಯ ತಂತ್ರಜ್ಞಾನದ ಜೊತೆಗೂಡಿ ತತ್ವಪದ ಜಾನಪದಗಳಂತಹ ದೇಶಿ ಕಲೆಯನ್ನು ಮರೆಸುತ್ತಿದೆ ಎಂದು ಕರ್ನಾಟಕ ಲೇಖಕಿಯರ ಸಂಘದ ಜಿಲ್ಲಾಧ್ಯಕ್ಷೆ ಡಾ. ಮೀರಾ ಶಿವಲಿಂಗಯ್ಯ ಅವರು ಹೇಳಿದರು.

ಕರ್ನಾಟಕ ಜಾನಪದ ಅಕಾಡೆಮಿ, ಕ್ಷೀರಸಾಗರ ಮಿತ್ರಕೂಟ ಹಾಗೂ ಮಹಿಳಾ ಸರ್ಕಾರಿ ಕಾಲೇಜು ಸಹಯೋಗದಲ್ಲಿ ಇಂದು ದಿವಂಗತ ತಂಬೂರಿ ಜವರಯ್ಯ ಸ್ಮರಣಾರ್ಥ ತತ್ವಪದ ಜಾನಪದ ಗಾಯನ ವಿಚಾರ ಸಂಕಿರಣ ಸಂವಾದ ಕಾರ್ಯಕ್ರಮದಲ್ಲಿ ಪಾಲ್ಗೊಂಡು ಅವರು ಮಾತನಾಡಿದರು.

ತತ್ವಪದವೂ ಮನುಷ್ಯನಿಗೆ ಗಾಢವಾದ ಅನುಭೂತಿ ನೀಡುತ್ತದೆ ಜೊತೆಗೆ ಕನ್ನಡದ ಅಭಿಮಾನದ ಕಣ್ಣನ್ನು ತೆರಸುತ್ತದೆ. ತಂಬೂರಿ ಜವರಯ್ಯ ಅವರಲ್ಲಿ ಕನ್ನಡ ಭಾಷಾಭಿಮಾನವಿತ್ತು, ಸರಳವಾಗಿ ತತ್ವಪದಗಳನ್ನು ಹಾಡಿ ಜನಕ್ಕೆ ಪರಿಚಯವಾದರು ಎಂದರು.

ತಂಬೂರಿ ಜವರಯ್ಯ ಬಡತನದಿಂದ ಬಂದು ಭಿಕ್ಷೆ ಬೇಡಿ ಊರೂರು ಸುತ್ತಿ ಜಾನಪದ, ತತ್ವಪದಗಳನ್ನು ಹಾಡುತ್ತ ಜೀವನ ಕಟ್ಟಿಕೊಂಡವರು. ಇಂದಿನ ವಿದ್ಯಾರ್ಥಿಗಳಿಗೆ ಹಾಗೂ ಸಾಹಿತ್ಯದಲ್ಲಿ ಅಭಿರುಚಿ ಇರುವವರಿಗೆ ಜಾನಪದ ಹಾಗೂ ತತ್ವಪದದ ಪರಿಚಯವಿರಬೇಕು ಎಂದರು.

ಸಿನಿಮಾ ವೀಕ್ಷಿಸಿದಾಗ ನಾವು ಅದರಲ್ಲಿ ಮೈಮರೆಯುತ್ತೇವೆ ಹಾಗಯೆ ತತ್ವಪದದ ಒಳಗೆ ಹೋಗಿ ಬಂದಾಗ ನಮ್ಮಲ್ಲಿ ಅನೇಕ ಬದಲಾವಣೆಗಳಾಗಿ ನಾವು ಜಾನಪದದ ಬಗ್ಗೆ ಅಭಿಮಾನ ಬೆಳೆಸಿಕೊಳ್ಳುತ್ತೇವೆ ಎಂದರು.

ಪ್ರಗತಿಪರ ಚಿಂತಕ ಡಾ.ಎನ್ ಜಗದೀಶ್ ಕೊಪ್ಪ ಅವರು ಮಾತನಾಡಿ ತಂಬೂರಿ ಜವರಯ್ಯ ಜಿಲ್ಲೆಯ ಜಾನಪದ , ತತ್ವಪದ ಗಾಯಕರಾಗಿ ಚಿರಪರಿಚಿತರಾದವರು. ಅದರಿಂದಲೇ ಅವರ ಬದುಕು ಸುಧಾರಿಸಿತ್ತು ಎಂದರು. ತಂಬೂರಿ ಜವರಯ್ಯನವರ ಕಾಲಘಟ್ಟದಲ್ಲಿ ಮಂಡ್ಯ ಹಾಗೂ ನೆರೆಹೊರೆಯ ನಗರದದಲ್ಲಿ ಜಾನಪದ ಹಾಗೂ ತತ್ವಪದ ಶ್ರೀಮಂತವಾಗಿತ್ತು, ಇದೀಗ ಅದರ ಬೇರು ಕಳೆಚಿಕೊಂಡಿದೆ. ಇಂದಿನ ಯುವಕರು ಜಾನಪದ ಕಲೆ ಉಳಿಸಿ ತತ್ವಪದಗಳನ್ನು ಮೈಗಪ್ಪಿಕೊಳ್ಳಬೇಕು ಎಂದರು. ತತ್ವಪದದ ಇತಿಹಾಸ ಬಹು ದೊಡ್ಡದಿದೆ. ಭಾರತದಂತಹ ವೈವಿಧ್ಯಮಯ ದೇಶದಲ್ಲಿ ಇದರ ಮಹತ್ವದ ಹೆಜ್ಜೆ ಇದೆ. ತತ್ವಪದಗಳು ಮೊದಲು ವಚನಕಾರರಿಂದ ಹುಟ್ಟಿದ್ದು. ಸೂಫಿ ಸಂತರು ಭಾರತಕ್ಕೆ ಬಂದಾಗ ತತ್ವಪದ ಹಾಗೂ ಜಾನಪದಗಳು ಜನಮನ್ನಣೆ ಗಳಿಸಿದವು ಎಂದರು.

ಕಾರ್ಯಕ್ರಮದಲ್ಲಿ ಕೀಲಾರ ಕ್ಷೀರ ಸಾಗರ ಮಿತ್ರಕೂಟ ಅಧ್ಯಕ್ಷರಾದ ಕೆ. ಜಯಶಂಕರ್, ಮಂಡ್ಯ ತಾಲ್ಲೂಕು ಘಟಕ ಕರ್ನಾಟಕ ಜಾನಪದ ಪರಿಷತ್ ಅಧ್ಯಕ್ಷರಾದ ಕಾರಸವಾಡಿ ಮಹದೇವು, ಸಂಚಾಲಕ ಕೆ. ಎಂ ಕೃಷ್ಣೇಗೌಡ ಕೀಲಾರ, ಬೆಂಗಳೂರು ಕರ್ನಾಟಕ ಜಾನಪದ ಅಕಾಡೆಮಿ ರಿಜಿಸ್ಟ್ರಾರ್ ಎನ್ ನಮ್ರತ, ಮಂಡ್ಯ ಮಹಿಳಾ ಸರ್ಕಾರಿ ಕಾಲೇಜು ಇತಿಹಾಸ ವಿಭಾಗದ ಮುಖ್ಯಸ್ಥರಾದ ಡಾ. ಹೆಚ್ ಕೃಷ್ಣೇಗೌಡ, ಕನ್ನಡ ವಿಭಾಗದ ಮುಖ್ಯಸ್ಥರಾದ ಡಾ. ಕೆ ಚಂದ್ರಕಾಂತ್, ಜಾನಪದ ವಿದ್ವಾಂಸರು ನಿವೃತ್ತ ಪ್ರಾಂಶುಪಾಲರು ಪ್ರೊ. ವ.ನಂ.ಶಿವರಾಮು ಹಾಗೂ ಇನ್ನಿತರರು ಉಪಸ್ಥಿತರಿದ್ದರು.

ಗ್ಯಾರಂಟಿ ಯೋಜನೆ ಕಲಾಜಾಥಾ ಸಂಚಾರಿ ವಾಹನಕ್ಕೆ ಚಾಲನೆ

ಚಿಕ್ಕಬಳ್ಳಾಪುರ: ಸರ್ಕಾರದ ಮಹತ್ವಕಾಂಕ್ಷಿ ಯೋಜನೆಗಳಾದ ''ಶಕ್ತಿ, ಅನ್ನಭಾಗ್ಯ, ಗೃಹಜ್ಯೋತಿ, ಗೃಹಲಕ್ಷ್ಮೀ, ಯುವನಿಧಿ ಯೋಜನೆಗಳ ಹಾಗೂ ಇತರ ಯೋಜನೆಗಳು, ಕಾರ್ಯಕ್ರಮಗಳನ್ನು ಜನರಿಗೆ ಮತ್ತಷ್ಟು ತಲುಪಿಸುವ ಉದ್ದೇಶದಿಂದ ವಾರ್ತಾ ಮತ್ತು ಸಾರ್ವಜನಿಕ ಸಂಪರ್ಕ ಇಲಾಖೆ ಮತ್ತು ಚಿಕ್ಕಬಳ್ಳಾಪುರ ಜಿಲ್ಲಾಡಳಿತ ವತಿಯಿಂದ ''ಕಲಾಜಾಥ'' ಸಂಚಾರಿ ಪ್ರದರ್ಶನ ನೀಡುವ ಸಂಚಾರಿ ವಾಹನಕ್ಕೆ ಜಿಲ್ಲಾಧಿಕಾರಿ ಪಿ.ಎನ್. ರವೀಂದ್ರ ಅವರು ಗುರುವಾರ ಜಿಲ್ಲಾಡಳಿತ ಭವನದ ಮುಂಭಾಗದಲ್ಲಿ ಚಾಲನೆ ನೀಡಿದರು.

ಈ ವೇಳೆ ಅವರು ಮಾತನಾಡಿ ಈ ಕಲಾಜಾಥಾ ಸಂಚಾರಿ ವಾಹನವು ಜಿಲ್ಲೆಯಾದ್ಯಂತ ಮುಂದಿನ 15 ದಿನಗಳ ಕಾಲ 45 ಗ್ರಾಮಗಳಲ್ಲಿ ಸಂಚರಿಸಿ, ಸರ್ಕಾರದ ಯೋಜನೆಗಳ ಮಹತ್ವದ ಬಗ್ಗೆ ಹಾಗೂ ಯೋಜನೆಗಳ ಫಲಾನುಭವಿಗಳ ಬಗ್ಗೆ ಎಲ್.ಇ.ಡಿ ಪರದೆಗಳಲ್ಲಿ ವಿಡಿಯೋ ಬಿತ್ತರಿಸುವ ಮೂಲಕ

ಹಾಗೂ ಕಲಾತಂಡಗಳಿಂದ ಬೀದಿ ನಾಟಕ ಪ್ರದರ್ಶನ ಮಾಡುವ ಮೂಲಕ ವ್ಯಾಪಕ ಪ್ರಚಾರ ಮಾಡಲಿದೆ. ಈ ಪ್ರದರ್ಶನ ಕಾರ್ಯಕ್ರಮದ ಸದುಪಯೋಗವನ್ನು ಜಿಲ್ಲೆಯ ಜನರು ಪಡೆದುಕೊಳ್ಳಬೇಕು. ಈ ವರೆಗೆ ಜಿಲ್ಲೆಯಲ್ಲಿ ಗ್ಯಾರಂಟಿ ಯೋಜನೆಗಳಿಂದ ವಂಚಿತರಾಗಿದ್ದರೆ ಜಾಗೃತಿ ಹೊಂದಿ ಸಂಬಂಧಪಟ್ಟ ಸಕ್ಷಮದವರನ್ನು ಸಂಪರ್ಕಿಸುವ ಮೂಲಕ ಹಾಗೂ ಸೇವಾ ಸಿಂಧೂ ಪೋರ್ಟಲ್ ನಲ್ಲಿ ಅರ್ಜಿ ಸಲ್ಲಿಸುವ ಮೂಲಕ ಯೋಜನೆಗಳ ಫಲಾನುಭವವನ್ನು ಪಡೆಯುವಂತೆ ಮನವಿ ಮಾಡಿದರು.

ಗ್ಯಾರಂಟಿ ಯೋಜನೆಗಳು ಜಿಲ್ಲೆಯ ಜನರಿಗೆ ತಲಿಪಿರುವ ಬಗ್ಗೆ ಜಿಲ್ಲೆಯಾದ್ಯಂತ ಸಮೀಕ್ಷೆಯನ್ನು ಸಹ ಮಾಡಲಾಗುತ್ತಿದೆ. ಈ ವರೆಗೆ ಜಿಲ್ಲೆಯ 4,04,232 ಫಲಾನುಭವಿಗಳನ್ನು ಸಂಪರ್ಕಿಸಿ ಅವರ ಅನುಭವ ಅನಿಸಿಕೆಗಳನ್ನು ಪಡೆಯಲಾಗಿದೆ. ಈ ಪೈಕಿ ''ಶಕ್ತಿ-72,258, ಅನ್ನಭಾಗ್ಯ-1,53,656, ಗೃಹಜ್ಯೋತಿ-94,541, ಗೃಹಲಕ್ಷ್ಮೀ-77,679, ಯುವನಿಧಿ-6,082 ಫಲಾನುಭವಿಗಳನ್ನು ಸಂದರ್ಶಿಸಲಾಗಿದೆ ಎಂದು ಮಾಹಿತಿ ನೀಡಿದರು.

ಸಂಚಾರಿ ವಾಹನಕ್ಕೆ ಚಾಲನೆ ನೀಡಿದ ಜಿಲ್ಲಾಧಿಕಾರಿಗಳು ಸರ್ಕಾರಿದ ಗ್ಯಾರಂಟಿ ಯೋಜನೆಗಳ ಅನುಷ್ಠಾನದ ಬಗ್ಗೆ ಜಿಲ್ಲಾಡಳಿತ ಭವನದ ತಮ್ಮ ಕಚೇರಿಯಲ್ಲಿ ಪ್ರಗತಿ ಪರಿಶೀಲನೆ ಸಭೆ ನಡೆಸಿದರು. ಈ ಸಂದರ್ಭದಲ್ಲಿ ಜಿಲ್ಲಾ ಪಂಚಾಯಿತಿ ಮುಖ್ಯ ಕಾರ್ಯನಿರ್ವಹಣಾಧಿಕಾರಿ ಪ್ರಕಾಶ್ ಜಿ.ಟಿ. ನಿಟ್ಟಾಲಿ, ಪ್ರದೇಶಿಕ ಸಾರಿಗೆ ಅಧಿಕಾರಿ ವಿವೇಕಾನಂದ ರೈ, ಗೌರಿಬಿದನೂರು ತಹಸೀಲ್ದಾರ್ ಮಹೇಶ್ ಪತ್ರಿ, ವಾರ್ತಾ ಮತ್ತು ಸಾರ್ವಜನಿಕ ಸಂಪರ್ಕ ಇಲಾಖೆಯ ಸಹಾಯಕ ನಿರ್ದೇಶಕ ಎಂ.ಜುಂಜಣ್ಣ, ಲೋಕೋಪಯೋಗಿ ಇಲಾಖೆಯ ಕಾರ್ಯಪಾಲಕ ಅಭಿಯಂತರ ಗಿರೀಶ್, ನಗರಸಭೆ ಪೌರಾಯುಕ್ತ ಮಂಜುನಾಥ ಹಾಗೂ ಗ್ಯಾರಂಟಿ ಯೋಜನೆಗಳ ಅನುಷ್ಠಾನದ ಮೇಲುಸ್ತವಾರಿ ಅಧಿಕಾರಿಗಳು ಇದ್ದರು

ಬಿಜೆಪಿ ಮಂಡಲದ ಅಧ್ಯಕ್ಷರಾಗಿ ಕೊಪ್ಪ ರಾಜೇಂದ್ರ ಪದಗ್ರಹಣ

ಪಿರಿಯಾಪಟ್ಟಣ: ಕಾರ್ಯಕರ್ತರ ಸಹಕಾರ ಮತ್ತು ಹಿರಿಯರ ಬೆಂಬಲದೊಂದಿಗೆ ತಾಲೂಕಿನಲ್ಲಿ ಬಿಜೆಪಿ ಪಕ್ಷವನ್ನ ಕಟ್ಟಿ ,ಅಧಿಕಾರಕೆ ತರುವ ಜವಾಬ್ದಾರಿಯನ್ನು ಹೊರತೆನೆಂದು ಪಿರಿಯಾಪಟ್ಟಣ ನೂತನ ಬಿಜೆಪಿ ಮಂಡಲದ ಅಧ್ಯಕ್ಷ ಕೊಪ್ಪ ರಾಜೇಂದ್ರ ತಿಳಿಸಿದರು.

ಪಟ್ಟಣದ ಗೋಣಿಕೊಪ್ಪ ರಸ್ತೆಯಲ್ಲಿರುವ ಬಿಜೆಪಿ ಕಚೇರಿಯಲ್ಲಿ ನಿಕಟಪೂರ್ವ ಅಧ್ಯಕ್ಷ ಎಂ.ಎಂ ರಾಜ್ಯೇಗೌಡ ಪಕ್ಷದ ಬಾವುಟವನ್ನು ಹಸ್ತಾಂತರ ಮಾಡುವುದರ ಮೂಲಕ ತಾಲೂಕಿನ ನೂತನ ಅಧ್ಯಕ್ಷರಾಗಿ ಕೊಪ್ಪ ರಾಜೇಂದ್ರ ಪದಗ್ರಹಣ ಮಾಡಿದರು. ಬಳಿಕ ಮಾತನಾಡಿ ಬಿಜೆಪಿ ಪಕ್ಷವನ್ನು ತಾಲೂಕಿನಲ್ಲಿ ಎತ್ತರಕ್ಕೆ ಬೆಳೆಸುವ ಉದ್ದೇಶವನ್ನು ಹೊಂದಿದ್ದು ಇದಕ್ಕಾಗಿ ಹಗಲಿರುಳೆನ್ನದೆ ದುಡಿಯುವ ಮೂಲಕ ಪಕ್ಷವನ್ನು ಬೆಳೆಸುತ್ತೇನೆ ಹಾಗೂ ನನ್ನ ಮೇಲೆ ನಂಬಿಕೆ ಇಟ್ಟು ಪಕ್ಷದ ವರಿಷ್ಠರು ಅಧ್ಯಕ್ಷ ಸ್ಥಾನವನ್ನು ನೀಡಿದ್ದಾರೆ ಇವರ ನಂಬಿಕೆಗೆ ಚುತ್ತಿ ಬಾರದ ರೀತಿ ಕೆಲಸ ನಿರ್ವಹಿಸುತ್ತೇನೆ. ಹಿಂದಿನ ಅಧ್ಯಕ್ಷರಿಗೆ ನೀಡಿದ ಸಹಕಾರವನ್ನು ನನಗೂ ನೀಡಿ ಮುಂದಿನ ದಿನದಲ್ಲಿ ತಾಲೂಕಿನಲ್ಲಿ ಬಿಜೆಪಿ ಪಕ್ಷವನ್ನು ಅಧಿಕಾರಕ್ಕೆ ತಂದೆ ತರುತ್ತೇನೆ ಕೇಂದ್ರ ಸರ್ಕಾರದ ಯೋಜನೆಗಳನ್ನು ತಾಲೂಕಿನ ಪ್ರತಿಯೊಂದು ಮನೆಗಳಿಗೆ ಭೇಟಿ ನೀಡಿ ಯೋಜನೆಗಳ ಬಗ್ಗೆ ಮಾಹಿತಿ ನೀಡುತ್ತೇನೆ. ದಿನದ ಮೂರು ನಾಲ್ಕು ಗಂಟೆಗಳ ಕಾಲ ಪಕ್ಷಕ್ಕೆ ದುಡಿಯುವ ಮೂಲಕ ಯುವಕರಲ್ಲೂ ಪಕ್ಷದ ಬಗ್ಗೆ ಆತ್ಮವಿಶ್ವಾಸ ಮೂಡುವ ಕೆಲಸ ಮಾಡುತ್ತೇನೆಂದರು.

ನಿಕ್ಕಟಪರ್ವ ಅಧ್ಯಕ್ಷ ಎಂಎಂ ರಾಜೇಗೌಡ ಮಾತನಾಡಿ ಸಂಘಟನೆ ಬಿಜೆಪಿ ಪಕ್ಷದ ಶಕ್ತಿಯಾಗಿದೆ. ಎಲ್ಲರಿಗೂ ಅವಕಾಶ ನೀಡುವ ಉದ್ದೇಶದಿಂದ ಬಿಜೆಪಿ ಪಕ್ಷದಲ್ಲಿ ಅಧಿಕಾರ ಹಸ್ತಾಂತರ ಸರ್ವಸಾಮಾನ್ಯವಾಗಿ ನಡೆಯುತ್ತದೆ. ಕಾರ್ಯಕರ್ತರಿಗೆ ಪಕ್ಷವೇ ಮೊದಲು ಪಕ್ಷಕ್ಕಾಗಿ ದುಡಿದರೆ ಅಧಿಕಾರವನ್ನು ಎಲ್ಲರೂ ಅನುಭವಿಸಬಹುದು ಅಧಿಕಾರಕ್ಕಾಗಿ ಯಾರು ಸಹ ಲಾಬಿ ಮಾಡುವ ಪ್ರಮೇಯವೇ ಬಿಜೆಪಿ ಪಕ್ಷದಲ್ಲಿ ಇರುವುದಿಲ್ಲ ಪ್ರಾಮಾಣಿಕವಾಗಿ ಪಕ್ಷ ನಿಷ್ಠೆಯಿಂದ ಕಾರ್ಯನಿರ್ವಹಿಸಿದರೆ ಅಧಿಕಾರ ಕಾರ್ಯಕರ್ತರ ಬೆನ್ನ ಹಿಂದೆ ಇರುತ್ತದೆ ಇದನ್ನು ಎಲ್ಲರೂ ಅರ್ಥ ಮಾಡಿಕೊಂಡು ಪಕ್ಷಕ್ಕಾಗಿ ದುಡಿಯಬೇಕು ಇದಕ್ಕೆ ನೂತನ ಅಧ್ಯಕ್ಷರಾದ ಕೊಪ್ಪ ರಾಜೇಂದ್ರ ಅವರ ಆಯ್ಕೆ ಒಂದು ಸಾಕ್ಷಿಯಾಗಿದೆ ಎಂದು ತಿಳಿಸಿದರು.

ಮೈಸೂರು ಮತ್ತು ಕೊಡಗು ಲೋಕಸಭಾ ಚುನಾವಣೆ ಉಸ್ತುವಾರಿ ಮೈವಿ ರವಿಶಂಕರ್ ಮಾತನಾಡಿ ದೇಶದಲ್ಲಿ ಪ್ರಧಾನಮಂತ್ರಿ ನರೇಂದ್ರ ಮೋದಿಜಿ ಯವರ ನೇತೃತ್ವದಲ್ಲಿ ಬಿಜೆಪಿ ಬೆಳೆದು ನಿಂತಿದೆ ಇಂದು ಬಿಜೆಪಿ ಪಕ್ಷದಲ್ಲಿ ಕೆಲಸ ಮಾಡುವುದು ಎಂದೆಂದಿಗೂ ಸುಲಭವಾಗಿದೆ ಎಲ್ಲರೂ ಒಂದು ಪರಿವಾರವಾಗಿ ದುಡಿದರೆ ಪಕ್ಷವನ್ನು ಅಧಿಕಾರಕ್ಕೆ ತರಲು ಸುಲಭವಾಗುತ್ತದೆ. ಕಾರ್ಯಕರ್ತರು ತಮಗೆ ಅಧಿಕಾರವಿಲ್ಲ ಎಂದು ಕುಳಿತುಕೊಳ್ಳದೆ ಮನೆ ಮನೆಗೆ ತೆರಳಿ ಪಕ್ಷದ ಕಾರ್ಯಕ್ರಮಗಳನ್ನು ಪ್ರಚಾರ ಮಾಡಬೇಕು ಕೇಂದ್ರ ಸರ್ಕಾರ 10 ವರ್ಷಗಳಲ್ಲಿ ದೇಶಕ್ಕಾಗಿ ಯಾವ ಯಾವ ಯೋಜನೆಗಳನ್ನು ಜಾರಿಗೆ ತಂದಿದೆ ಎಂಬುದನ್ನು ಪ್ರತಿಯೊಬ್ಬ ಮತದಾರರಿಗೂ ಮುಟ್ಟುವಂತೆ ಮಾಡುವುದು ಎಲ್ಲಾ ಕಾರ್ಯಕರ್ತರ ಜವಾಬ್ದಾರಿ. ಕಳೆದ ಬಾರಿಗಿಂತಲೂ ಹೆಚ್ಚಿನ ಪ್ರಮಾಣದಲ್ಲಿ ಪಿರಿಯಾಪಟ್ಟಣ ತಾಲೂಕಿನಲ್ಲಿ ಮತ ಹಾಕಿಸುವುದು ಸಹ ಕಾರ್ಯಕರ್ತರಿಗೆ ಹೆಗಲ ಮೇಲಿದೆ ಈ ನಿಟ್ಟಿನಲ್ಲಿ ನೂತನ ತಂಡದೊಂದಿಗೆ ಎಲ್ಲಾ ಕಾರ್ಯಕರ್ತರು ಕೈಜೋಡಿಸಿ ಕೆಲಸ ಮಾಡುವ ಮೂಲಕ ಹೆಚ್ಚು ಮತವನ್ನು ಈ ಬಾರಿ ನಮ್ಮ ಅಭ್ಯರ್ಥಿಗೆ ಹಾಕಿಸುವತ್ತ ಎಲ್ಲರೂ ಕಾರ್ಯಪ್ರವೃತ್ತರಾಗಬೇಕೆಂದು ತಿಳಿಸಿದರು.

10ಕ್ಕೆ ಗ್ಯಾರಂಟಿ ಸಮಾವೇಶ

ಅಗತ್ಯ ಸಿದ್ಧತೆ ಮಾಡಿಕೊಳ್ಳಲು ಜಿಲ್ಲಾ ಉಸ್ತುವಾರಿ ಸಚಿವ ಚಲುವರಾಯಸ್ವಾಮಿ ಸೂಚನೆ

ಮಂಡ್ಯ: ಜಿಲ್ಲಾ ಕೇಂದ್ರದ ಮಂಡ್ಯ ವಿಶ್ವವಿದ್ಯಾಲಯ ಆವರಣದಲ್ಲಿ ಮಾರ್ಚ್ 10 ರಂದು ಬೃಹತ್ ಗ್ಯಾರಂಟಿ ಸಮಾವೇಶ ಹಮ್ಮಿಕೊಳ್ಳಲಾಗಿದ್ದು, ಮಾನ್ಯ ಮುಖ್ಯಮಂತ್ರಿಗಳು ಕಾರ್ಯಕ್ತಮ ಉದ್ಘಾಟಿಸಲಿದ್ದಾರೆ. ಅಧಿಕಾರಿಗಳು ಅಗತ್ಯ ಸಿದ್ಧತೆ ಮಾಡಿಕೊಳ್ಳುವಂತೆ ಕೃಷಿ ಹಾಗೂ ಜಿಲ್ಲಾ ಉಸ್ತುವಾರಿ ಸಚಿವ ಎನ್ ಚಲುವರಾಯಸ್ವಾಮಿ ಅವರು ಅಧಿಕಾರಿಗಳಿಗೆ ಸೂಚಿಸಿದರು.

ಜಿಲ್ಲಾ ಪಂಚಾಯತ್ ಸಭಾಂಗಣದಲ್ಲಿ ಪೂರ್ವಸಿದ್ಧತಾ ಸಭೆ ನಡೆಸಿ ಮಾತನಾಡಿದರು. ಫಲಾನುಭವಿಗಳನ್ನು ಕಾರ್ಯಕ್ರಮಕ್ಕೆ ಕರೆದುಕೊಂಡುಬರಲು ಅಗತ್ಯ ಬಸ್ ವ್ಯವಸ್ಥೆಯಾಗಬೇಕು ಎಂದರು.

ತಹಶೀಲ್ದಾರ್‌ಗಳು ತಮ್ಮ ತಾಲ್ಲೂಕುಗಳಲ್ಲಿ ತಾಲ್ಲೂಕು ಮಟ್ಟದ ಸಭೆ ನಡೆಸಿ ರೂಟ್ ಮ್ಯಾಪ್ ಮಾಡಿಕೊಳ್ಳಬೇಕು. ಎಲ್ಲಾ ಅಧಿಕಾರಿಗಳಿಗೂ ಜವಾಬ್ದಾರಿ ವಹಿಸುವಂತೆ ತಿಳಿಸಿದರು.

ಕಾರ್ಯಕ್ರಮ ನಡೆಯುವ ಸ್ಥಳದಲ್ಲಿ ಸ್ವಚ್ಛತೆಗೆ ಆದ್ಯತೆ ನೀಡಬೇಕು, ಬೇಸಿಗೆ ತಾಪ ಹೆಚ್ಚಿದ್ದು, ಕುಡಿಯುವ ನೀರಿನ ವ್ಯವಸ್ಥೆ ಉತ್ತಮವಾಗಿ ಮಾಡಿ, ತಾತ್ಕಾಲಿಕ ಶೌಚಾಲಯದ ವ್ಯವಸ್ಥೆ ಮಾಡಿ ಎಂದರು.

ಕಾರ್ಯಕ್ರಮ ಮುಗಿದ ನಂತರ ಯಾವುದೇ ನೂಕು ನುಗ್ಗಲೂ ಇಲ್ಲದಂತೆ ಎಲ್ಲರಿಗೂ ಊಟದ ವ್ಯವಸ್ಥೆಯಾಗಬೇಕು. ಇದಕ್ಕೆ 100 ಅಥವಾ ಅವಶ್ಯಕತೆ ಇರುವಷ್ಟು ಕೌಂಟರ್ ತೆರೆದು ಊಟ ವಿತರಣೆ ಮಾಡಲು ಯೋಜನೆ ರೂಪಿಸಿ ಎಂದರು. ಕಾರ್ಯಕ್ರಮದ ವೀಕ್ಷಣೆಗೆ ಅಲ್ಲಲ್ಲಿ ಎಲ್.ಇ.ಡಿ ವಾಲ್ ವ್ಯವಸ್ಥೆ ಮಾಡಿ. ಧ್ವನಿ ವರ್ಧಕಗಳು ಉತ್ತಮವಾಗಿರಲಿ ಮೊದಲೇ ಪರೀಕ್ಷಿಸಿ ಸಿದ್ಧಪಡಿಸಿಕೊಳ್ಳಿ ಎಂದರು.

ಜಿಲ್ಲಾಧಿಕಾರಿ ಡಾ. ಕುಮಾರ ಅವರು ಮಾತನಾಡಿ ಕಾರ್ಯಕ್ರಮವನ್ನು ವ್ಯವಸ್ಥಿತವಾಗಿ ಆಯೋಜಿಸಲು ವೇದಿಕೆ, ಆಹಾರ, ಸಾರಿಗೆ ಹಾಗೂ ಫಲಾನುಭವಿಗಳ ಆಯೋಜನೆ ವಿವಿಧ ಸಮಿತಿಗಳನ್ನು ರಚಿಸಲಾಗಿದೆ. ಫಲಾನುಭವಿಗಳನ್ನು ಕಾರ್ಯಕ್ರಮಕ್ಕೆ ಕರೆತರಲು ತಾಲ್ಲೂಕಿಗೆ ಒಬ್ಬರಂತೆ ಜಿಲ್ಲಾ ಮಟ್ಟದ ಅಧಿಕಾರಿಗಳನ್ನು ನೋಡಲ್ ಅಧಿಕಾರಿಗಳಾಗಿ ನೇಮಕ ಮಾಡಲಾಗಿದೆ ಎಂದು ಸಭೆಗೆ ಮಾಹಿತಿ ನೀಡಿದರು.

ಕಾರ್ಯಕ್ರಮದಲ್ಲಿ ಚಾಮುಂಡೇಶ್ವರಿ ವಿದ್ಯುತ್ ನಿಗಮದ ಅಧ್ಯಕ್ಷರು ಹಾಗೂ ಶಾಸಕರಾದ ರಮೇಶ್ ಬಾಬು ಬಂಡಿಸಿದ್ದೇಗೌಡ, ಶಾಸಕ ಪಿ.ರವಿಕುಮಾರ್, ಪಿ.ಎಂ.ನರೇಂದ್ರಸ್ವಾಮಿ, ಕೆ.ಎಂ ಉದಯ್, ದರ್ಶನ್ ಪುಟ್ಟಣ್ಣಯ್ಯ,ಮೈ ಶುಗರ್ ಅಧ್ಯಕ್ಷ ಗಂಗಾಧರ್, ಜಿಲ್ಲಾ ಪೊಲೀಸ್ ವರಿಷ್ಠಾಧಿಕಾರಿ ಎನ್ ಯತೀಶ್, ಅಪರ ಜಿಲ್ಲಾಧಿಕಾರಿ ಡಾ. ಹೆಚ್. ಎಲ್. ನಾಗರಾಜು ಸೇರಿದಂತೆ ಇನ್ನಿತರ ಅಧಿಕಾರಿಗಳು ಉಪಸ್ಥಿತರಿದ್ದರು.

ಗ್ಯಾರಂಟಿ ಯೋಜನೆಗಳ ವಸ್ತುಪ್ರದರ್ಶನಕ್ಕೆ ಚಾಲನೆ

ಮಂಡ್ಯ ವಾರ್ತಾ ಮತ್ತು ಸಾರ್ವಜನಿಕ ಸಂಪರ್ಕ ಇಲಾಖೆಯಿಂದ ಮೂರು ದಿನಗಳ ಕಾಲ ಸಾರ್ವಜನಿಕರಿಗೆ ಗ್ಯಾರಂಟಿ ಯೋಜನೆಯ ಬಗ್ಗೆ ಮಾಹಿತಿ ನೀಡಲು ಮಂಡ್ಯ ಕೇಂದ್ರ ಬಸ್ ನಿಲ್ದಾಣದಲ್ಲಿ ಆಯೋಜಿಸಲಾಗಿರುವ ವಸ್ತುಪ್ರದರ್ಶನ ಮಳಿಗೆಯನ್ನು ಕೃಷಿ ಹಾಗೂ ಜಿಲ್ಲಾ ಉಸ್ತುವಾರಿ ಸಚಿವ ಎನ್ ಚಲುವರಾಯಸ್ವಾಮಿ ಉದ್ಘಾಟಿಸಿದರು. ಸಾರ್ವಜನಿಕರಿಗೆ ಮಾಹಿತಿ ನೀಡುವ ಕೆಲಸ ನಿರಂತರವಾಗಿ ನಡೆಯುತ್ತಿರಬೇಕು. ಮಾಹಿತಿ ಪಡೆದುಕೊಂಡರೆ ಸಾರ್ವಜನಿಕರು ಸರ್ಕಾರದ ಯೋಜನೆಯನ್ನು ಸದುಪಯೋಗ ಪಡಿಸಿಕೊಳ್ಳಲು ಸಾಧ್ಯ ಎಂದು ಅಭಿಪ್ರಾಯ ವ್ಯಕ್ತಪಡಿಸಿದರು. ವಸ್ತುಪ್ರದರ್ಶನ ಮಳಿಗೆಯಲ್ಲಿ ಗೃಹಲಕ್ಷ್ಮೀ, ಶಕ್ತಿ, ಮನೆ- ಮನೆ ಬೆಳಗುವ ಭಾಗ್ಯದ ಬೆಳಕು- ಗೃಹ ಜ್ಯೋತಿ, ಯುವನಿಧಿ, ಅನ್ನಭಾಗ್ಯ ಸೇರಿದಂತೆ ವಿವಿಧ ಯೋಜನೆಗಳ ಮಾಹಿತಿಯನ್ನು ಅನಾವರಣಗೊಳಿಸಲಾಗಿದ್ದು, ವಸ್ತುಪ್ರದರ್ಶನ ಮಳಿಗೆ ಸಾರ್ವಜನಿಕರಿಗೆ ಮಾಹಿತಿ ನೀಡಲು ಮಾರ್ಚ್9 6 ರವರೆಗೆ ತೆರೆದಿರುತ್ತದೆ. ಕಾರ್ಯಕ್ರಮದಲ್ಲಿ ಶ್ರೀರಂಗಪಟ್ಟಣ ಶಾಸಕ ಹಾಗೂ ಚಾಮುಂಡೇಶ್ವರಿ ವಿದ್ಯುತ್ ಸರಬರಾಜು ನಿಗಮದ ಅಧ್ಯಕ್ಷ ರಾಮೇಶ್ ಬಾಬು ಬಂಡಿಸಿದ್ದೇಗೌಡ,ಮಳವಳ್ಳಿ ವಿಧಾನಸಭಾ ಕ್ಷೇತ್ರದ ಶಾಸಕ ಪಿ.ಎಂ. ನರೇಂದ್ರ ಸ್ವಾಮಿ, ಮದ್ದೂರು ವಿಧಾನಸಭಾ ಕ್ಷೇತ್ರದ ಶಾಸಕ ಉದಯ್,ಮಂಡ್ಯ ವಿಧಾನಸಭಾ ಕ್ಷೇತ್ರದ ಶಾಸಕ ಪಿ.ರವಿಕುಮಾರ್ ಮೇಲುಕೋಟೆ ವಿಧಾನಸಭಾ ಕ್ಷೇತ್ರದ ಶಾಸಕ ದರ್ಶನ್ ಪುಟ್ಟಣಯ್ಯ ಸೇರಿದಂತೆ ಇನ್ನಿತರ ಗಣ್ಯರು ಉಪಸ್ಥಿತರಿದ್ದರು.

ಶೃಂಗೇರಿ ಬಾಲಕಿ ರೇಪ್ ಕೇಸ್, 53 ಆರೋಪಿಗಳ ಪೈಕಿ ತಾಯಿ ಸೇರಿ ನಾಲ್ವರು ದೋಷಿಗಳು

ಚಿಕ್ಕಮಗಳೂರು: 9ನೇ ತರಗತಿ ಓದುತ್ತಿದ್ದ 15 ವರ್ಷದ ಬಾಲಕಿ ಮೇಲೆ 52 ಜನ 5 ತಿಂಗಳುಗಳ ಕಾಲ ನಿರಂತರವಾಗಿ ಅತ್ಯಾಚಾರವೆಸಗಿದ್ದ ಪ್ರಕರಣಕ್ಕೆ ಸಂಬಂಧಿಸಿದಂತೆ ನಗರದ ವಿಶೇಷ ಪೋಕ್ಸೋ ನ್ಯಾಯಾಲಯ ಆಕೆಯ ತಾಯಿ ಸೇರಿ ನಾಲ್ವರು ದೋಷಿಗಳೆಂದು ತೀರ್ಪು ನೀಡಿದೆ. ಸೋಮವಾರ ನಾಲ್ವರಿಗೆ ಶಿಕ್ಷೆಯ ಪ್ರಮಾಣ ಪ್ರಕಟವಾಗಲಿದೆ.

15ರ ಅಪ್ರಾಪ್ತೆಯನ್ನ ಐದು ತಿಂಗಳಲ್ಲಿ 52 ಮಂದಿ ಅತ್ಯಾಚಾರ ಮಾಡಿದ್ದರು. ಆರಂಭದಲ್ಲಿ 17 ಜನರ ವಿರುದ್ಧ ಎಫ್‌ಐಆರ್ ದಾಖಲು ಮಾಡಿದ್ದ ಶೃಂಗೇರಿ ಪೊಲೀಸರು ಆಮೇಲೆ ಒಬ್ಬರಾದ ಮೇಲೊಬ್ಬರಂತೆ ಆಕೆ ತಾಯಿ ಸೇರಿ 53 ಜನ ವಿರುದ್ಧ ಪ್ರಕರಣ ದಾಖಲಿಸಿ ದೋಷರೋಪಪಟ್ಟಿ ಸಲ್ಲಿಸಿದ್ದರು.

ಪ್ರತ್ಯೇಕ ದೂರುಗಳು ದಾಖಲಾದ ಕಾರಣ 39 ಪ್ರಕರಣಗಳನ್ನ ದಾಖಲಾಗಿತ್ತು. ಸಾಕು ತಾಯಿಯೇ ತನ್ನ 15 ವರ್ಷದ ಮಗಳನ್ನ ವೇಶ್ಯಾವಾಟಿಕೆಗೆ ದೂಡಿದ್ದಳು. ನ್ಯಾಯಾಲಯ ಮೂರು ವರ್ಷಗಳ ಕಾಲ ಪ್ರತಿಯೊಂದು ಎಫ್‌ಐಆರ್ ಅನ್ನು ಪ್ರತ್ಯೇಕವಾಗಿ ವಿಚಾರಣೆ ನಡೆಸಿತ್ತು. 53 ಜನರ ಪೈಕಿ 49 ಜನ ನಿರ್ದೋಷಿಗಳು. ಆದರೆ ಆಕೆ ತಾಯಿ ಗೀತಾ, ಆಕೆಯನ್ನ ಮೊದಲ ಬಾರಿಗೆ ಬಳಸಿಕೊಂಡ ಅಭಿ ಹಾಗೂ ಆಕೆಯನ್ನ ಬಲವಂತವಾಗಿ ಬ್ಲ್ಯಾಕ್ ಮೇಲ್ ಮಾಡುವ ಮೂಲಕ ಆ ಕೆಲಸಕ್ಕೆ ದೂಡಿದ ಗಿರೀಶ್ ಹಾಗೂ ದೇವಿಶರಣ್ ಎಂಬುವರು ದೋಷಿಗಳು ಎಂದು ತೀರ್ಮಾನಿಸಿದೆ. 'ನಿಖೆ ತಪ್ಪು ದಾರಿ ಹಿಡಿಯುತ್ತಿದೆ ಎಂದು ಸ್ಥಳಿಯರು ಅಸಮಾಧಾನ ಹೊರಹಾಕಿದ್ದರಿಂದ 2021ರಲ್ಲಿ ಶೃಂಗೇರಿಯಲ್ಲಿ ಕಾರ್ಯ ನಿರ್ವಹಿಸುತ್ತಿದ್ದ ಪಿಎಸ್‌ಐ ಕೀರ್ತಿಕುಮಾರ್ ಎತ್ತಂಗಡಿಯಾದರೆ ಸಿಪಿಐ ಸಿದ್ರಾಮಪ್ಪ ಸಸ್ಪೆಂಡ್ ಆಗಿದ್ದರು. ಎಎಸ್‌ಪಿ ಶೃತಿ ತಿಂಗಳುಗಟ್ಟಲೇ ಶೃಂಗೇರಿಯಲ್ಲಿ ವಾಸ್ತವ್ಯ ಹೂಡಿ ತನಿಖೆ ನಡೆಸಿದ್ದರು.

ಸುಪ್ರೀಂಕೋರ್ಟ್ ತೀರ್ಪಿನ ಪ್ರಕರಣ ಆಕೆಯನ್ನ ವೇಶ್ಯಾವಾಟಿಕೆಗೆ ದೂಡಿದವರು, ಆಕೆಯನ್ನ ಆ ಕೆಲಸಕ್ಕೆ ಪ್ರೇರೇಪಿಸುವುದು ಮಾತ್ರ ತಪ್ಪು ಎಂದು ತೀರ್ಮಾನಿಸಿದೆ. ಹಣ ನೀಡಿ ಗ್ರಾಹಕರಾಗಿ ಹೋಗುವುದು ತಪ್ಪಲ್ಲ. ಆದರೆ ಬಲವಂತವಾಗಿ, ಬೆದರಿಸಿ ಆ ಕೆಲಸ ಮಾಡಿಸುವುದು ತಪ್ಪು ಎಂದು ಕೋರ್ಟ್ ಕೃತ್ಯ ಮಾಡಿಸಿದವರ ವಿರುದ್ಧ ಆಕ್ರೋಶ ವ್ಯಕ್ತಪಡಿಸಿದೆ.

ಯಂತ್ರ ಚಾಲಿತ ಸ್ಕೂಟರ್ ವಿತರಣೆ

ಶ್ರೀರಂಗಪಟ್ಟಣ ಶಾಸಕರ ಸ್ಥಳೀಯ ಪ್ರದೇಶಾಭಿವೃದ್ಧಿ ನಿಧಿಯ ಶಾಸಕರ ಅನುದಾನದಿಂದ ಕ್ಷೇತ್ರದ 19 ಮಂದಿ ವಿಶೇಷ ಚೇತನರಿಗೆ ಇಂಧನ ಚಾಲಿತ ಸ್ಕೂಟರ್‌ಗಳನ್ನು ಚೆಸ್ಕ್ ಅಧ್ಯಕ್ಷ ಹಾಗೂ ಶಾಸಕ ಎ.ಬಿ.ರಮೇಶ ಬಂಡಿಸಿದ್ದೇಗೌಡ ಅವರು ತಮ್ಮ ಕಚೇರಿಯ ಆವರಣದಲ್ಲಿ ವಿತರಣೆ ಮಾಡಿದರು. ಫಲಾನುಭವಿಗಳಿಗೆ ಸ್ಕೂಟರ್ ಕೀ ವಿತರಿಸಲಾಯಿತು. ಮುಖಂಡರಾದ ನಾಗರಾಜು, ಕೇಶವ್, ಅಭಿಷೇಕ್, ಶ್ರೀಧರ್ ತೂಬಿನಕೆರೆ ಭಾಗವಹಿಸಿದ್ದರು.

11ರಂದು ಮಹಿಳಾ ಕ್ರೀಡಾಕೂಟ

ರಾಮನಗರ: ಯುವ ಸಬಲೀಕರಣ ಮತ್ತು ಕ್ರೀಡಾ ಇಲಾಖೆ ವತಿಯಿಂದ 2023-24ನೇ ಸಾಲಿನಲ್ಲಿ ರಾಮನಗರ ಜಿಲ್ಲೆಯಲ್ಲಿ ಮಹಿಳಾ ದಿನಾಚರಣೆಯ ಅಂಗವಾಗಿ ಜಿಲ್ಲಾ ಮಟ್ಟದ ಮಹಿಳಾ ಕ್ರೀಡಾಕೂಟವನ್ನು ಇದೇ ಮಾ. 11 ರಂದು ನಗರದ ಜಿಲ್ಲಾ ಕ್ರೀಡಾಂಗಣದಲ್ಲಿ ಆಯೋಜಿಸಲಾಗಿದೆ. ಜಿಲ್ಲಾ ಮಟ್ಟದ ಮಹಿಳಾ ಕ್ರೀಡಾಕೂಟದಲ್ಲಿ ವಾಲಿಬಾಲ್, ಥ್ರೋಬಾಲ್, ಹಗ್ಗ ಜಗ್ಗಾಟ ಮತ್ತು ಟೆನಿಕಾಯ್ಟ್ ಸ್ಪರ್ಧೆಗಳನ್ನು ಆಯೋಜಿಸಲಾಗಿದೆ. ಕ್ರೀಡಾಕೂಟದಲ್ಲಿ 18 ವರ್ಷದಿಂದ 35 ವರ್ಷ ಒಳಪಟ್ಟ ವಯೋಮಿತಿಯ ಮಹಿಳಾ ಕ್ರೀಡಾಪಟುಗಳು ಮಾತ್ರ ಭಾಗವಹಿಸಬೇಕು. ಕ್ರೀಡಾಪಟಗಳು ನೋಂದಾವಣಿ ಸಮಯದಲ್ಲಿ ಕಡ್ಡಾಯವಾಗಿ ತಮ್ಮ ಆಧಾರ್‌ಕಾರ್ಡ್ ಜೆರಾಕ್ಸ್ ಮತ್ತು ಬ್ಯಾಂಕ್ ಪಾಸ್ ಪುಸ್ತಕ ಜೆರಾಕ್ಸ್ ಪ್ರತಿಯನ್ನು ಸಲ್ಲಿಸಬೇಕು. ಹೆಚ್ಚಿನ ಮಾಹಿತಿಗಾಗಿ ಸಹಾಯಕ ನಿರ್ದೇಶಕರು, ಯುವ ಸಬಲೀಕರಣ ಮತ್ತು ಕ್ರೀಡಾ ಇಲಾಖೆ, ರಾಮನಗರ ಜಿಲ್ಲೆ ಇವರಲ್ಲಿ ಖುದ್ದಾಗಿ ಅಥವಾ ಅಧೀಕ್ಷಕರು ಮೊ.ಸಂ. 9448153308 ಇವರನ್ನು ಸಂಪರ್ಕಿಸುವಂತೆ ಯುವ ಸಬಲೀಕರಣ ಮತ್ತು ಕ್ರೀಡಾ ಇಲಾಖೆಯ ಸಹಾಯಕ ನಿರ್ದೇಶಕರು ಪ್ರಕಟಣೆಯಲ್ಲಿ ತಿಳಿಸಿದ್ದಾರೆ.

ಬಸ್ ಪಲ್ಟಿಯಾಗಿ ಹಲವರಿಗೆ ಗಾಯ

ಚಾಮರಾಜನಗರ: ನಗರದ ಹೊರವಲಯದ ಕೆಲ್ಲಂಬಳ್ಳಿ ಬದನಗುಪ್ಪೆ ಕೈಗಾರಿಕಾ ಪ್ರದೇಶದಲ್ಲಿ ಕಲರ್ ಟೋನ್ ಕಾರ್ಖಾನೆಯ ನೌಕರರನ್ನು ಕರೆದೊಯ್ಯುತ್ತಿದ್ದ ಬಸ್ ಮಗುಚಿ ಬಿದ್ದುದರಿಂದ 38 ಮಂದಿ ಗಾಯಗೊಂಡಿದ್ದಾರೆ. ಅದೃಷ್ಟವಶಾತ್ ಎಲ್ಲರೂ ಪ್ರಾಣಾಪಾಯದಿಂದ ಪಾರಾಗಿದ್ದಾರೆ. ವಿಷಯ ತಿಳಿಯುತ್ತಿದ್ದಂತೆಯೇ ಚಾಮರಾಜನಗರ ಗ್ರಾಮಾಂತರ ಪೊಲೀಸರು ಸ್ಥಳಕ್ಕೆ ಭೇಟಿ ನೀಡಿ ಪರಿಶೀಲನೆ ನಡೆಸಿದರು. 'ಕೈಗಾರಿಕಾ ಪ್ರದೇಶದ ತಿರುವಿನ ಬಳಿ ಚಾಲಕನ ನಿಯಂತ್ರಣ ತಪ್ಪಿ ಬಸ್ ಮಗುಚಿದೆ. ಬಸ್‌ನಲ್ಲಿ ನೌಕರರು ಇದ್ದರು. 38 ಜನರ ಪೈಕಿ ನಾಲ್ವರಿಗೆ ತೀವ್ರ ಏಟಾಗಿದೆ. ಉಳಿದವರಿಗೆ ಸಣ್ಣ ಪುಟ್ಟ ಗಾಯಗಳಾಗಿವೆ. ಮರಿಯಲಾದ ಬಸವರಾಜೇಂದ್ರ ಆಸ್ಪತ್ರೆಯಲ್ಲಿ ಚಿಕಿತ್ಸೆ ನೀಡಲಾಗಿದ್ದು, ಯಾರ ಪ್ರಾಣಕ್ಕೂ ಅಪಾಯವಿಲ್ಲ' ಎಂದು ಚಾಮರಾಜನಗರ ಗ್ರಾಮಾಂತರ ಠಾಣೆ ಇನ್‌ಸ್ಪೆಕ್ಟರ್ ರವಿಶಂಕರ್ ಬಿ.ಎಸ್. ತಿಳಿಸಿದರು.

ಶಿವನ ಅವತರಣೆ ದಿನವೇ ಶಿವರಾತ್ರಿ

ವಿಜಯಪುರ: ಶಿವರಾತ್ರಿ ಎಂಬುದು ಶಿವನ ಅವತರಣೀಯ ದಿನವಾಗಿದ್ದು, ಉಪ(ಹತ್ತಿರ)ವಾಸ ಎಂದರೆ ಶಿವನ ಸಮೀಪದಲ್ಲಿ ವಾಸ ಮಾಡುವುದು ಎಂದರ್ಥವಾಗಿದ್ದು, ಅಂದು ಎಲ್ಲರೂ ಶಿವನ ಧ್ಯಾನದಲ್ಲಿ ನಿರತರಾಗಿರಬೇಕೆಂದು ಪಟ್ಟಣದ ಬ್ರಹ್ಮಕುಮಾರಿ ಈಶ್ವರಿಯ ವಿಶ್ವವಿದ್ಯಾಲಯದ ಸಂಚಾಲಕರಾದ ಬಿಕೆ ರೂಪಕ್ಕರವರು ತಿಳಿಸಿದರು. ಬ್ರಹ್ಮಕುಮಾರಿ ಈಶ್ವರಿಯ ವಿಶ್ವವಿದ್ಯಾಲಯದಿಂದ ನಿರ್ಮಿತಗೊಂಡ ಶಿವ ಸಂದೇಶ ಸಾರುವ ರಥಯಾತ್ರೆಯ ಕಾರ್ಯಕ್ರಮಕ್ಕೆ ಚಾಲನೆ ನೀಡಿ ಮಾತನಾಡುತ್ತಿದ್ದರು. 88ನೇ ಶಿವ ಜಯಂತಿ ಮಹೋತ್ಸವದ ಪ್ರಯುಕ್ತ ಶಿವ ಸಂದೇಶ ಸಾರುವ ಶಾಂತಿ ಯಾತ್ರೆಯನ್ನು ಈಶ್ವರಿಯ ವಿಶ್ವವಿದ್ಯಾಲಯದಿಂದ ಕೈಗೊಂಡಿದ್ದು, ಈ ರಥಯಾತ್ರೆಯೂ ಈಗಾಗಲೇ ಆಂಧ್ರ ಹಾಗೂ ಕರ್ನಾಟಕದ ವಿವಿಧ ಭಾಗಗಳಲ್ಲಿ ಸಂಚರಿಸಿ, ಸೋಮವಾರವಾದ ಇಂದು ವಿಜಯಪುರ ಪಟ್ಟಣದ ಪ್ರಮುಖ ಬೀದಿಗಳಲ್ಲಿ ಸಂಚರಿಸುತ್ತ ಸಾರ್ವಜನಿಕರಿಗೆ ಈಶ್ವರಿಯ ಸಂದೇಶವನ್ನು ನೀಡುತ್ತಲ್ಲಿದೆ ಎಂದರು.

ಒತ್ತಡ ನಿವಾರಣೆಗೆ ಕ್ರೀಡೆ ಸಹಕಾರಿ: ಇಕ್ಬಾಲ್ ಹುಸೇನ್

ರಾಮನಗರ: ಒತ್ತಡ ನಿವಾರಿಸುವಲ್ಲಿ ಕ್ರೀಡೆ ಸಹಕಾರಿಯಾಗಿದ್ದು, ಸರ್ಕಾರಿ ನೌಕರರು ಹಾಗೂ ಅಧಿಕಾರಿಗಳು ಕ್ರೀಡೆಗಳಲ್ಲಿ ಭಾಗವಹಿಸುವಂತೆ ರಾಮನಗರ ವಿಧಾನಸಭಾ ಕ್ಷೇತ್ರದ ಶಾಸಕರಾದ ಇಕ್ಬಾಲ್ ಹುಸೇನ್ ಅವರು ಕರೆ ನೀಡಿದರು. ಅವರು ನಗರದ ಜಿಲ್ಲಾ ಕ್ರೀಡಾಂಗಣದಲ್ಲಿ ಜಿಲ್ಲಾಡಳಿತ, ಜಿಲ್ಲಾಪಂಚಾಯತ್, ಯುವ ಸಬಲೀಕರಣ ಮತ್ತು ಕ್ರೀಡಾ ಇಲಾಖೆ ಹಾಗೂ ಕರ್ನಾಟಕ ರಾಜ್ಯ ಸರ್ಕಾರಿ ನೌಕರರ ಸಂಘ ರಾಮನಗರ ಜಿಲ್ಲಾ ಶಾಖೆ ವತಿಯಿಂದ ಹಮ್ಮಿಕೊಳ್ಳಲಾಗಿದ್ದ ಸರ್ಕಾರಿ ನೌಕರರ ಜಿಲ್ಲಾ ಮಟ್ಟದ ಕ್ರೀಡಾಕೂಟದಲ್ಲಿ ಮಾತನಾಡಿದರು. ಸರ್ಕಾರಿ ನೌಕರರು ಹಾಗೂ ಅಧಿಕಾರಿಗಳು ಕಾರ್ಯನಿರ್ವಹಿಸುವ ಸಂದರ್ಭದಲ್ಲಿ ಕೆಲವೊಮ್ಮೆ ಒತ್ತಡದ ಸನ್ನಿವೇಶವನ್ನು ಎದುರಿಸುತ್ತಾರೆ, ಇಂತಹ ಒತ್ತಡ ಹಾಗೂ ಪ್ರತಿದಿನ ಚಟುವಟಿಕೆಯಿಂದ ಇರುವಲ್ಲಿ ಕ್ರೀಡೆ ಅತ್ಯುತ್ತಮ ಸಾಧನವಾಗಿದೆ, ಸರ್ಕಾರಿ ನೌಕಕರು ಕ್ರೀಡೆಗಳಲ್ಲಿ ಭಾಗವಹಿಸಬೇಕು ಹಾಗೂ ಜಿಲ್ಲಾ ಕ್ರೀಡಾಂಗಣವು ಸುಸಜ್ಜಿತವಾಗಿ ನಿರ್ಮಾಣಗೊಳ್ಳುತ್ತಿದ್ದು, ಅದನ್ನು ಸದುಪಯೋಗಪಡೆದುಕೊಳ್ಳುವಂತೆ ಅವರು ತಿಳಿಸಿದರು. ಸರ್ಕಾರಿ ನೌಕರರ ಸಂಘದ ಜಿಲ್ಲಾಧ್ಯಕ್ಷರಾದ ಕೆ. ಸತೀಶ್ ಉಪಸ್ಥಿತರಿದ್ದರು.

ಮಧುಮೇಹ ತಪಾಸಣಾ ಶಿಬಿರ

ಬೆಂಗಳೂರು: ನಗರದಲ್ಲಿರುವ ಪ್ರತಿಷ್ಠಿತ ಆಸ್ಪತ್ರೆಗಳಲ್ಲಿ ಒಂದಾದ ಕಾಡೆ ಆಸ್ಪತ್ರೆಯಲ್ಲಿ ಎಚ್.ಕೆ ನಂಜಯ್ಯನವರ ಮಾರ್ಗದರ್ಶನದಲ್ಲಿ ಉಚಿತವಾಗಿ ಮಧುಮೇಹ ತಪಾಸಣಾ ಶಿಬಿರವನ್ನು ಆಯೋಜಿಸಲಾಗಿತ್ತು ಇದೇ ಸಂದರ್ಭದಲ್ಲಿ ಕಣ್ಣಿನ ಪರೀಕ್ಷೆ, ಮೂಳೆ ಸಾಂದ್ರತೆ, ಹೆಚ್ ಬಿ ಎ 1ಛಿ ತಪಾಸಣೆ ಹಾಗೂ ತಜ್ಞ ವೈದ್ಯರ ಸಮಾಲೋಚನೆಯನ್ನು ಉಚಿತವಾಗಿ ಏರ್ಪಡಿಸಲಾಗಿತ್ತು. ಈ ಕಾರ್ಯಕ್ರಮದ ಉದ್ಘಾಟನೆಯನ್ನು ಆಸ್ಪತ್ರೆಯ ಹಿರಿಯ ತಜ್ಞರಾದ ಡಾಕ್ಟರ್ ಟಿ.ಹೆಚ್ ಆಂಜನಪ್ಪ ಮತ್ತು ಡಾಕ್ಟರ್ ದಿವ್ಯಜ್ಯೋತಿ ಎನ್ ಹಾಗೂ ಇತರ ವೈದ್ಯರುಗಳು ದೀಪ ಬೆಳಗುವುದರ ಮೂಲಕ ಕಾರ್ಯಕ್ರಮಕ್ಕೆ ಚಾಲನೆ ನೀಡಿದರು. ಈ ವೇಳೆ ಡಾ. ದಿವ್ಯಜ್ಯೋತಿ ರವರು ಮಾತನಾಡಿ ರಕ್ತದೊತ್ತಡ,ಮಧುಮೇಹ, ಆಸ್ಟಿಯೋ ಪೊರೋಸಿಸ್ ಬರುವುದಕ್ಕೂ ಮುನ್ನ ಮುಂಜಾಗ್ರತಾ ಕ್ರಮವನ್ನು ವಹಿಸಿ ಸಾರ್ವಜನಿಕರು ತಮ್ಮ ಆರೋಗ್ಯ ಸುಧಾರಣೆ ಮಾಡಿಕೊಳ್ಳುವುದನ್ನು ಪ್ರೋತ್ಸಾಹಿಸುವುದೇ ಈ ಶಿಬಿರದ ಧ್ಯೇಯವಾಗಿದೆ ಎಂದರು ಈ ಸಂದರ್ಭದಲ್ಲಿ ಕಾಡೆ ಆಸ್ಪತ್ರೆಯ ವೈದ್ಯರು ಉಪಸ್ಥಿತರಿದ್ದರು.

ಶೇ.60 ರಷ್ಟು ಪ್ರಮಾಣದಲ್ಲಿ ಕನ್ನಡ ನಾಮಫಲಕಗಳಿರಬೇಕು

ಚಿಕ್ಕಬಳ್ಳಾಪುರ: ಜಿಲ್ಲೆಯಲ್ಲಿನ ಎಲ್ಲಾ ಸರ್ಕಾರಿ ಕಚೇರಿಗಳು, ಖಾಸಗಿ ವಹಿವಾಟು ಮಳಿಗೆಗಳು, ಸಂಸ್ಥೆಗಳು, ಅಂಗಡಿ ಮುಗ್ಗಟ್ಟುಗಳ ಫಲಕಗಳು ಕಡ್ಡಾಯವಾಗಿ ಕನ್ನಡ ಭಾಷೆಯಲ್ಲಿರಬೇಕು. ಜೊತೆಗೆ ನಾಮಫಲಕದಲ್ಲಿನ ಕನ್ನಡದ ಅಕ್ಷರಗಳು ಶೇ. 60 ರಷ್ಟು ಅಳತೆಯ ಪ್ರಮಾಣದಲ್ಲಿರಬೇಕೆಂದು ಈ ನಿಟ್ಟಿನಲ್ಲಿ ಸಂಬಂಧಪಟ್ಟ ಜಿಲ್ಲಾ ಮಟ್ಟದ ಅಧಿಕಾರಿಗಳು ಕ್ರಮವಹಿಸುವಂತೆ ಜಿಲ್ಲಾಧಿಕಾರಿ ಪಿ.ಎನ್. ರವೀಂದ್ರ ಅವರು ತಾಕೀತು ಮಾಡಿದರು.

ಅವರು ಗುರುವಾರ ಜಿಲ್ಲಾಧಿಕಾರಿಗಳ ಕಚೇರಿ ಸಭಾಂಗಣದಲ್ಲಿ ನಡೆದ ಕನ್ನಡ ಅನುಷ್ಠಾನದ ಕುರಿತ ಸಭೆಯ ಅಧ್ಯಕ್ಷತೆ ವಹಿಸಿ ಮಾತನಾಡುತ್ತಾ, ಜಿಲ್ಲೆಯಲ್ಲಿನ ಎಲ್ಲಾ ಸರ್ಕಾರಿ ಕಚೇರಿಗಳು, ಖಾಸಗಿ ವಹಿವಾಟು ಮಳಿಗೆಗಳು, ಸಂಸ್ಥೆಗಳು, ಅಂಗಡಿ ಮುಗ್ಗಟ್ಟುಗಳ ಫಲಕಗಳಲ್ಲಿ ಯಾವುದೇ ಕನ್ನಡೇತರ ಭಾಷೆಗಳನ್ನು ಬಳಸಬಹುದು. ಆದರೆ ಕನ್ನಡದ ಅಕ್ಷರಗಳನ್ನು ಮತ್ತು ಪದಗಳನ್ನು ಶೇ. 60 ರಷ್ಟು ಅಳತೆಯ ಪ್ರಮಾಣದಲ್ಲಿ ಬಳಸುವುದು ಕಡ್ಡಾಯವಾಗಿರುತ್ತದೆ. ಸರ್ಕಾರಿ ಕಚೇರಿಗಳಲ್ಲಿ ಪತ್ರವ್ಯವಹಾರ ಸೇರಿದಂತೆ ಎಲ್ಲಾ ದಿನ ನಿತ್ಯದ ಕಚೇರಿ ಕೆಲಸಗಳಲ್ಲಿ ಕನ್ನಡವನ್ನು ಬಳಸಬೇಕು. ಜನರೊಂದಿಗೆ ಕನ್ನಡದಲ್ಲಿಯೇ ವ್ಯವಹರಿಸಬೇಕು. ಆದರೆ ಕೆಲವೆಡೆ ನಿಯಮಗಳು ಉಲ್ಲಂಘನೆಯಾಗುತ್ತಿರುವುದು ಕಂಡುಬರುತ್ತಿದೆ. ಆ ಹಿನ್ನೆಲೆಯಲ್ಲಿ ಮುಂದಿನ ಒಂದು ವಾರದ ಒಳಗೆ ನಾಮಫಲಕಗಳನ್ನು ಸರ್ಕಾರದ ನಿಯಮಾವಳಿ ರೀತ್ಯ ಸರಿಪಡಿಸಬೇಕು. ಕೇಂದ್ರ ಸರ್ಕಾರದ ಅಧೀನದಲ್ಲಿ ಬರುವ ಸರ್ಕಾರಿ ಕಚೇರಿಗಳು, ಬ್ಯಾಂಕ್ ಗಳು, ಸಹ ಈ ನಿಯಮವನ್ನು ಪಾಲಿಸುವುದು ಕಡ್ಡಾಯವಾಗಿರುತ್ತದೆ. ಜೊತೆಗೆ ಖಾಸಗಿ ಸಂಸ್ಥೆಗಳು, ವ್ಯಾಪಾರಿ ಮಳಿಗೆಗಳ ಮಾಲೀಕರಿಗೂ ತಿಳಿಸಿ ನಾಮಫಲಕಗಳು ಕಡ್ಡಾಯವಾಗಿ ಕನ್ನಡದಲ್ಲಿರುವಂತೆ ನೋಡಿಕೊಳ್ಳಬೇಕು. ಕನ್ನಡ ಬಳಕೆಯ ನಿಯಮಗಳನ್ನು ಉಲ್ಲಂಘಿಸಿದವರಿಗೆ ಮುಲಾಜಿಲ್ಲದೆ ದಂಡ ವಿಧಿಸುವಂತೆ ಹಾಗೂ ಪರವಾನಗಿ ರದ್ದುಗೊಳಿಸಲು ಸಕ್ಷಮದ ಅಧಿಕಾರಿಗಳು ಕೂಡಲೇ ಕ್ರಮ ವಹಿಸಬೇಕು. ಈ ಕುರಿತು ಪ್ರತಿ 3 ತಿಂಗಳಿಗೊಮ್ಮೆ ಪರಿಶೀಲಿಸಲು ಜಿಲ್ಲಾ ಮತ್ತು ತಾಲ್ಲೂಕು ಮಟ್ಟದ ಸಮಿತಿಗಳನ್ನು ರಚಿಸಿ ನಿಗಧಿತವಾಗಿ ಪ್ರಗತಿ ಪರಿಶೀಲನೆ ನಡೆಸಬೇಕು. ಈ ಸಮಿತಿಗೆ ಕನ್ನಡ ಮತ್ತು ಸಂಸ್ಕೃತಿ ಇಲಾಖೆಯ ಅಧಿಕಾರಿಗಳು ಸದಸ್ಯ ಕಾರ್ಯದರ್ಶಿಗಳಾಗಿದ್ದು ಜಿಲ್ಲೆಯ ಎಲ್ಲಾ ಇಲಾಖೆಗಳ ಅಧಿಕಾರಿಗಳ ಸಮನ್ವಯತೆ ಸಾಧಿಸಿ ಸೂಕ್ತ ಕ್ರಮ ಜರುಗಿಸಲು ತಿಳಿಸಿದರು.

ಈ ಸಂದರ್ಭದಲ್ಲಿ ಜಿಲ್ಲಾ ಪಂಚಾಯಿತಿ ಮುಖ್ಯ ಕಾರ್ಯನಿರ್ವಹಣಾಧಿಕಾರಿ ಪ್ರಕಾಶ್ ಜಿ.ಟಿ. ನಿಟ್ಟಾಲಿ, ಅಪರ ಜಿಲ್ಲಾಧಿಕಾರಿ ಡಾ. ಎನ್ .ತಿಪ್ಪೇಸ್ವಾಮಿ, ಕನ್ನಡ ಮತ್ತು ಸಂಸ್ಕೃತಿ ಇಲಾಖೆಯ ಸಹಾಯಕ ನಿರ್ದೇಶಕಿ ಎನ್.ಮನಿಷಾ ಸೇರಿದಂತೆ ವಿವಿಧ ಇಲಾಖೆಗಳ ಜಿಲ್ಲಾ ಮತ್ತು ತಾಲ್ಲೂಕು ಮಟ್ಟದ ಅಧಿಕಾರಿಗಳು ಇದ್ದರು.

ಪರೀಕ್ಷೆಯಲ್ಲಿ ಉತ್ತಮ ಅಂಕಗಳಿಸಿ, ಕೀರ್ತಿ ತನ್ನಿ

ಚನ್ನಪಟ್ಟಣ: ನಗರದ ಜೆ.ಸಿ.ರಸ್ತೆಯಲ್ಲಿರುವ ಒಕ್ಕಲಿಗರ ಸಾರ್ವಜನಿಕ ವಿದ್ಯಾರ್ಥಿ ನಿಲಯದ ಪ್ರೌಢಶಾಲಾ ವಿಭಾಗದಲ್ಲಿ ಹತ್ತನೇ ತರಗತಿ ವಿದ್ಯಾರ್ಥಿಗಳಿಗೆ ಬೀಳ್ಕೊಡುಗೆ ಸಮಾರಂಭ ಹಾಗೂ ಅಂತರಾಷ್ಟ್ರೀಯ ಮಹಿಳಾ ದಿನಾಚರಣೆ ಕಾರ್ಯಕ್ರಮ ಹಮ್ಮಿಕೊಳ್ಳಲಾಗಿತ್ತು.

ಈ ವೇಳೆ ಮಾತನಾಡಿದ ಸಂಸ್ಥೆಯ ಅಧ್ಯಕ್ಷ ಟಿ.ಕೆ. ಯೋಗೀಶ್ (ಪಾಪು), ವಿದ್ಯಾರ್ಥಿ ಜೀವನದಲ್ಲಿ ಎಸ್ ಎಸ್‌ಎಲ್ ಸಿ ಪರೀಕ್ಷೆ ಮಹತ್ತರವಾದ ಘಟ್ಟ. ತಮ್ಮ ಮುಂದಿನ ಭವಿಷ್ಯ ಉಜ್ವಲವಾಗಬೇಕಾದರೆ,ಈ ಪರೀಕ್ಷೆಯಲ್ಲಿ ಉತ್ತಮ ಅಂಕ ಗಳಿಸುವ ಅವಶ್ಯಕತೆ ಇದೆ.ಈ ನಿಟ್ಟಿನಲ್ಲಿ ಉಳಿದಿರುವ ಸಮಯವನ್ನು ಸಮರ್ಪಕವಾಗಿ ಸದುಪಯೋಗಪಡಿಸಿಕೊಂಡು ಅಭ್ಯಾಸ ನಡೆಸಿ. ಪರೀಕ್ಷೆಯಲ್ಲಿ ಉತ್ತಮ ಅಂಕಗಳಿಸಿ, ತಮ್ಮ ಪಾಲಕರು, ಶಿಕ್ಷಕರು ಹಾಗೂ ಸಂಸ್ಥೆಗೆ ಕೀರ್ತಿ ತನ್ನಿ ಎಂದು ಕರೆ ನೀಡಿದರು.

ಸಂಸ್ಥೆಯ ಖಜಾಂಚಿ ಎಸ್.ಟಿ.ನಾರಾಯಣಗೌಡ ಮಾತನಾಡಿ, ಹುಟ್ಟು ಉಚಿತ, ಸಾವು ಖಚಿತ. ಈ ಮಧ್ಯದಲ್ಲಿನ ಜೀವನದಲ್ಲಿ ನಾವು ಮಾಡುವ ಸಾಧನೆಗಳೇ ಶಾಶ್ವತ. ಈ ಕಾರಣದಿಂದ ವಿದ್ಯಾರ್ಥಿಗಳು ಜೀವನದಲ್ಲಿ ಮಹತ್ತರವಾದ ಸಾಧನೆ ಮಾಡುವ ಗುರಿ ಹೊಂದಬೇಕು. ಜೀವನದಲ್ಲಿ ಶಿಸ್ತು, ಸಂಯಮ, ಪ್ರಾಮಾಣಿಕತೆ ಸೇರಿದಂತೆ ಉತ್ತಮ ಗುಣಗಳನ್ನು ಅಳವಡಿಸಿಕೊಂಡು ಕೀರ್ತಿವಂತರಾಗಬೇಕು ಎಂದರು.

ಸಂಸ್ಥೆಯ ನಿರ್ದೇಶಕ ನಾಗವಾರ ಶಂಭೂಗೌಡ ಮಾತನಾಡಿ, ಹೆಣ್ಣನ್ನು ಪೂಜ್ಯನೀಯ ಸ್ಥಾನದಲ್ಲಿ ನೋಡುವ ಸಂಸ್ಕೃತಿ ನಮ್ಮದು. ಹೆಣ್ಣು ಇಲ್ಲದ ಜಗತ್ತನ್ನು ಊಹಿಸಿಕೊಳ್ಳಲು ಸಾಧ್ಯವಿಲ್ಲ. ಹೆಣ್ಣುಮಕ್ಕಳಿಗೆ ಗೌರವ ಕೊಡುವುದನ್ನು ಕಲಿಯಬೇಕು ಎಂದರು.

ಮಹಿಳಾ ದಿನಾಚರಣೆ ಪ್ರಯುಕ್ತ ಶಾಲೆಯಲ್ಲಿನ ಬಿಸಿಯೂಟ ತಯಾರಕ ಮಹಿಳೆಯರನ್ನು ಗೌರವಿಸಲಾಯಿತು. ಉಪ ಪ್ರಾಂಶುಪಾಲ ಸಿ.ಬಿ.ಕುಮಾರ್ ಪ್ರಾಸ್ತಾವಿಕವಾಗಿ ಮಾತನಾಡಿದರು. ಸಂಸ್ಥೆಯ ನಿರ್ದೇಶಕಿ ಎಂ.ಎ.ಮಾಲಿನಿ, ಶಿಕ್ಷಕರಾದ ಸೀನಪ್ಪ, ಬಿ.ಆರ್.ತನುಜಾ ಸೇರಿದಂತೆ ಇತರೆ ಶಿಕ್ಷಕರು ಹಾಗೂ ಸಿಬ್ಬಂದಿಗಳು ಉಪಸ್ಥಿತರಿದ್ದರು.

ಸಂಜೆ ಟಿಪ್ಸ್

IKEA ಸಮಾನತೆಯ ದಿನ

IKEA, ವಿಶ್ವದ ಅತ್ಯಂತ ಪ್ರೀತಿಪಾತ್ರ ಮತ್ತು ವಿಶ್ವಾಸಾರ್ಹ ಗೃಹೋಪಯೋಗಿ ಬ್ರಾಂಡ್ಗಳಲ್ಲಿ ಒಂದಾಗಿದ್ದು, ಮಾರ್ಚ್ 8 ರಂದು ಸಮಾನತೆ ದಿನವನ್ನು ಗೌರವಿಸುತ್ತದೆ, ಇದನ್ನು ಸಾಂಪ್ರದಾಯಿಕವಾಗಿ ಅಂತರರಾಷ್ಟ್ರೀಯ ಮಹಿಳಾ ದಿನ ಎಂದು ಕರೆಯಲಾಗುತ್ತದೆ. ಇದು ಖಐಇ ದ ಒಂದು ಅಂತರ್ಗತ ಪರಿಸರವನ್ನು ಜೀವಂತವಾಗಿ ತರಲು ಮತ್ತು ಮನೆಗಳಲ್ಲಿ ಮತ್ತು ಕೆಲಸದ ಸ್ಥಳಗಳಲ್ಲಿ ಸಮಾನತೆ ಮತ್ತು ವೈವಿಧ್ಯತೆಯನ್ನು ಉತ್ತೇಜಿಸುವ ಮಾರ್ಗವಾಗಿದೆ, ಈ ವರ್ಷದ ಥೀಮ್ 'ಸಮಾನತೆ ಮನೆಯಿಂದಲೇ ಪ್ರಾರಂಭವಾಗುತ್ತದೆ'. IKEAದ ಇತ್ತೀಚಿನ ಲೈಫ್ ಅಟ್ ಹೋಮ್ ವರದಿ 2023 34% ಮಹಿಳೆಯರು ತಾವು ವಾಸಿಸುವ ಇತರರಿಗಿಂತ ಹೆಚ್ಚು ಮನೆಕೆಲಸಗಳನ್ನು ಮಾಡುತ್ತಿದ್ದಾರೆ ಎಂದು ವರದಿ ಮಾಡಿದೆ, ಇದು ದೇಶೀಯ ಜವಾಬ್ದಾರಿಗಳಲ್ಲಿ ಲಿಂಗ ಅಸಮತೋಲನವನ್ನು ಪರಿಹರಿಸುವ ಪ್ರಾಮುಖ್ಯತೆಯನ್ನು ಎತ್ತಿ ತೋರಿಸುತ್ತದೆ. ಲಿಂಗ ಸಮಾನತೆಯು ಮಾನವ ಹಕ್ಕು ಮತ್ತು ಈ ಅಂತರವನ್ನು ಪರಿಹರಿಸುವಲ್ಲಿ ಪ್ರತಿಯೊಂದು ಸಂಸ್ಥೆಯು ಪಾತ್ರವನ್ನು ವಹಿಸುತ್ತದೆ ಎಂದು ಕಂಪನಿಯು ನಂಬುತ್ತದೆ. ಸಮಾನತೆಯನ್ನು ತಿಳಿಸುವ ಪ್ರಾಮುಖ್ಯತೆಯನ್ನು ಗುರುತಿಸಿ, IKEAವು ಕೆಲಸ-ಜೀವನದ ಸಮತೋಲನವನ್ನು ಆದ್ಯತೆ ನೀಡುವ ನೀತಿಗಳನ್ನು ಜಾರಿಗೆ ತಂದಿದೆ, ಲಿಂಗ ಸಮಾನ ವೇತನ, ಒಂದು ತಿಂಗಳ ಮುಂಚಿತವಾಗಿ ತಿಳಿಸಲಾದ ವೇಳಾಪಟ್ಟಿಗಳೊಂದಿಗೆ ಊಹಿಸಬಹುದಾದ 5-ದಿನದ ಕೆಲಸದ ವಾರ, ವಿಸ್ತೃತ ಕುಟುಂಬ ಸದಸ್ಯರು ಮತ್ತು ಸಲಿಂಗ ಪಾಲುದಾರರಿಗೆ ಆರೋಗ್ಯ, ತಾಯಿ ಮತ್ತು ತಂದೆ ಇಬ್ಬರಿಗೂ ಸಮಾನವಾಗಿ ಪೋಷಕರ ರಜೆ, ಮತ್ತು ಮಾನಸಿಕ ಯೋಗಕ್ಷೇಮವನ್ನು ಬೆಂಬಲಿಸಲು ಉದ್ಯೋಗಿ ಸಹಾಯ ಕಾರ್ಯಕ್ರಮ. IKEAನ ಸಿಇಒ ಸುಸಾನ್ನೆ ಪುಲ್ವೆರೆರ್ ಮತ್ತು ಸ್ಟ್ಯಾಂಡರ್ಡ್ ಚಾರ್ಟರ್ಡ್ ಬ್ಯಾಂಕ್ನ ಸಿಇಒ ಜರಿನ್ ದಾರುವಾಲಾ ಒಳಗೊಂಡ ಮೊದಲ ಸಂಚಿಕೆಯೊಂದಿಗೆ ಸರಣಿಯು ಪ್ರಾರಂಭವಾಯಿತು, ಪ್ರಸ್ತುತ 33% ರಿಂದ ದೇಶದ ಮಹಿಳಾ ಉದ್ಯೋಗಿಗಳ ಭಾಗವಹಿಸುವಿಕೆ ಹೆಚ್ಚಿಸುವ ಕುರಿತು ಕಲಿಕೆಗಳನ್ನು ವಿನಿಮಯ ಮಾಡಿಕೊಂಡರು.

ಬೀಟ್ರೂಟ್ ಮೊಮೊಸ್

ಪಾಕ ಶಾಲೆ

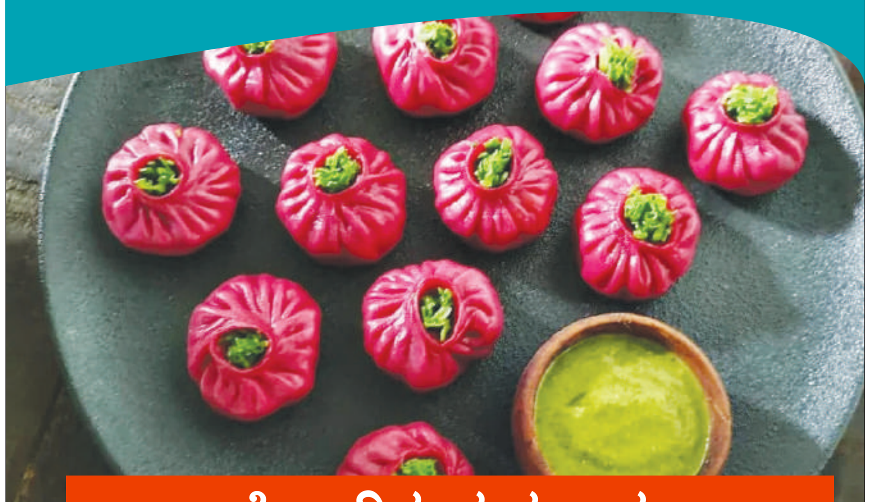

ಬೇಕಾಗಿರುವ ಪದಾರ್ಥ

ಗೋದಿ ಹಿಟ್ಟು- 1 ಬಟ್ಟಲುಟ, ಬೀಟ್ರೂಟ್-1, ವಿನೆಗರ್-1 ಚಮಚ, ಕ್ಯಾಬೇಜ್0-1 ಕಪ್, ಈರುಳ್ಳಿ-1, ಕೊತ್ತಂಬರಿ ಸೊಪ್ಪು-1/4 ಬಟ್ಟಲು, ಹಸಿಮೆಣಸಿನಕಾಯಿ ಪೇಸ್ಟ್-1 ಚಮಚ, ಶುಂಠಿ ಪೇಸ್ಟ್-1 ಚಮಚ, ಉಪ್ಪು-ರುಚಿಗೆ ತಕ್ಕಷ್ಟು, ಎಣ್ಣೆ-5 ಚಮಚ

ಮಾಡುವ ವಿಧಾನ

ಮೊದಲು ಬೀಟ್ರೂಟ್ ಬೇಯಿಸಿ ಜಾಸ್ತಿ ನೀರು ಹಾಕದೇ ನುಣ್ಣಗೆ ರುಬ್ಬಿ ರಸ ತೆಗೆದಿಟ್ಟುಕೊಳ್ಳಿ. ಬೀಟ್ರೂಟ್ ಪ್ಯೂರಿಗೆ ವಿನೆಗರ್ ಬೆರೆಸಿ. ಗೋದಿ ಹಿಟ್ಟಿಗೆ ಬೀಟ್ರೂಟ್ ರಸ ಉಪ್ಪು, ಬಿಸಿ ನೀರು ಹಾಕಿ ಹಿಟ್ಟು ಕಲೆಸಿಕೊಂಡು ಎಣ್ಣೆ ಸವರಿ ಸಣ್ಣ ಸಣ್ಣ ಉಂಡೆ ಮಾಡಿಟ್ಟುಕೊಳ್ಳಿ. ಸ್ಟಫಿಂಗ್ ಗಾಗಿ ಹೆಚ್ಚಿದ ಕ್ಯಾಬೇಜ್, ಈರುಳ್ಳಿ, ಕೊತ್ತಂಬರಿ ಸೊಪ್ಪು ಮೆಣಸಿನ ಪೇಸ್ಟ್ ಶುಂಠಿ ಪೇಸ್ಟ್ ಉಪ್ಪು ಎಲ್ಲ ಸೇರಿಸಿ ತಯಾರಿಸಿದ ಗೋದಿ ಹಿಟ್ಟಿನ ಉಂಡೆಗಳನ್ನು ಸ್ವಲ್ಪ ಲಟ್ಟಿಸಿಕೊಂಡು ಸ್ಟಫಿಂಗ್ ಸೇರಿಸಿ ಇಷ್ಟವಾದ ಆಕಾರದಲ್ಲಿ ಮೊಮೊಸ್ ತಯಾರಿಸಿಕೊಳ್ಳಿ. ಸ್ಟೀಮರ್ ನಲ್ಲಿ ಹತ್ತು ನಿಮಿಷ ಬೇಯಿಸಿ. ಕೆಂಪನೆಯ ಮೊಮೊಸ್ ಗಳನ್ನು ಚಟ್ನಿ ಮತ್ತು ಸಾಸ್ ಜೊತೆಗೆ ಸರ್ವ್ ಮಾಡಿ.

ಬಾಲಿವುಡ್ ಬೆಡಗಿ ಮೀರಾ ಚೋಪ್ರಾ ವೆಡ್ಡಿಂಗ್ ಕಾರ್ಡ್ ವೈರಲ್

ಕನ್ನಡದ ಅರ್ಜುನ್ ಸಿನಿಮಾದಲ್ಲಿ ನಟಿಸಿದ್ದ, ಬಾಲಿವುಡ್ ನಟಿ ಮೀರಾ ಚೋಪ್ರಾ, ಹೊಸ ಜೀವನಕ್ಕೆ ಕಾಲಿಡಲು ಸಜ್ಜಾಗಿದ್ದಾರೆ. ಎರಡು ದಿನಗಳ ಕಾಲ ನಡೆಯಲಿರುವ ಈ ನಟಿಯ ಮದುವೆಗೆ ಒಟ್ಟು ಆರು ಆಮಂತ್ರಣ ಪತ್ರಿಕೆಗಳನ್ನು ಮುದ್ರಿಸಲಾಗಿದೆ. ಅಷ್ಟೂ ಕಾರ್ಡ್ ಗಳು ಸೋಷಿಯಲ್ ಮೀಡಿಯಾದಲ್ಲಿ ವೈರಲ್ ಆಗಿವೆ.

ಮುಂಬೈ ಬೆಡಗಿ, ಹಾಲಿವುಡ್ ನಟಿ ಪ್ರಿಯಾಂಕಾ ಚೋಪ್ರಾ ಸಹೋದರಿ ಮೀರಾ ಚೋಪ್ರಾ, ಉದ್ಯಮಿ ರಕ್ಷಿತ್ ಎನ್ನುವವರ ಜೊತೆ ಮದುವೆ ಆಗುತ್ತಿದ್ದಾರೆ. ಇದೇ ಮಾರ್ಚ್ 11 ಮತ್ತು 12ರಂದು ಮದುವೆ ಸಮಾರಂಭ ನಡೆಯಲಿದೆ. ಜೈಪುರ ಮತ್ತು ದೆಹಲಿ ಹೆದ್ದಾರಿ ಬಳಿಯಿರುವ ಐಷಾರಾಮಿ ರೆಸಾಟ್ ್ವೊಂದರಲ್ಲಿ ಮೀರಾ ಮದುವೆ ನಡೆಯಲಿದೆ. ಅದಕ್ಕಾಗಿ ಸಕಲ ಸಿದ್ಧತೆ ಕೂಡ ನಡೆಯುತ್ತಿದೆ.

ಮೀರಾ ಚೋಪ್ರಾ ಮೂಲತಃ ಮುಂಬೈ ಹುಡುಗಿ ಆಗಿದ್ರೂ ಅವರಿಗೆ ಕನ್ನಡಕ್ಕೆ ನಂಟಿದೆ. ಚಾಲೆಂಜಿಂಗ್ ಸ್ಟಾರ್ ದರ್ಶನ್ ಗೆ ನಾಯಕಿ ನಟಿಸಿ ಸೈ ಎನಿಸಿಕೊಂಡಿದ್ದರು. ಕನ್ನಡಿಗರಿಗೆ ಅರ್ಜುನ್ ಚಿತ್ರದ ನಟಿ ಅಂದರೆ ಅವರು ಎಂಬುದು ನೆನಪಾಗುತ್ತಾರೆ.ಸಹೋದರಿ ಸಂಬಂಧಿ ಪ್ರಿಯಾಂಕಾರಂತೆ ಅವರಿಗೆ ಮೀರಾ ಬಾಲಿವುಡ್‌ನಲ್ಲಿ ಗಟ್ಟಿ ನೆಲೆ ಸಿಗಲಿಲ್ಲ. ಸೋಷಿಯಲ್ ಮೀಡಿಯಾದಲ್ಲಿ ಸಖತ್ ಆ?ಯಕ್ಟೀವ್ ಇದ್ದರೂ ಕೂಡ ಸಿನಿಮಾರಂಗ ಅವರ ಕೈಹಿಡಿಯಲಿಲ್ಲ.

'1920 ಲಂಡನ್', 'ಸೆಕ್ಷನ್ 375', 'ಕಾಮಾತಿಪುರ' ಎಂಬ ಹಿಂದಿ ಸಿನಿಮಾಗಳಲ್ಲಿ ಮೀರಾ ಚೋಪ್ರಾ ನಟಿಸಿದ್ದಾರೆ. 'ಸಫೇದ್' ಸಿನಿಮಾ ಕೂಡ ಬಿಡುಗಡೆಗೆ ಸಿದ್ಧವಾಗಿದೆ.

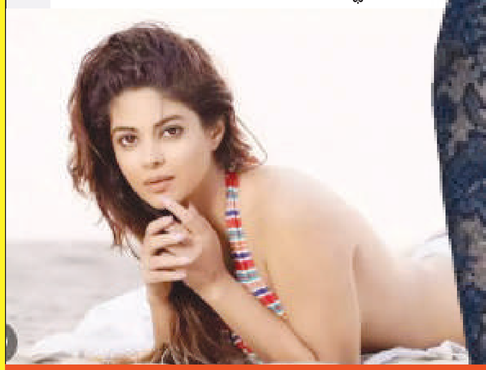

ಹಾಗಲಕಾಯಿ ಜ್ಯೂಸ್ ತುಂಬಾ ಪ್ರಯೋಜನಕಾರಿ

ಹೆಲ್ತ್ ಟಿಪ್ಸ್

ಪ್ರತಿದಿನ ಹಾಗಲಕಾಯಿ ಜ್ಯೂಸ್ ಕುಡಿಯುವುದರಿಂದ ಆರೋಗ್ಯಕ್ಕೆ ತುಂಬಾ ಪ್ರಯೋಜನಕಾರಿ. ಇದು ದೇಹದ ಅನೇಕ ಕಾಯಿಲೆಗಳಿಗೆ ಪರಿಹಾರ ನೀಡುತ್ತದೆ. ಮಧುಮೇಹಿಗಳಲ್ಲಿ ಸಕ್ಕರೆ ಮಟ್ಟವನ್ನು ನಿಯಂತ್ರಿಲು ಹಾಗಲಕಾಯಿ ತುಂಬಾ ಸಹಕಾರಿ. ಮಧುಮೇಹಿಗಳು ಪ್ರತಿದಿನ ಹಾಗಲಕಾಯಿ ಸೇವಿಸಬಹುದು.

ಹಾಗಲಕಾಯಿಯಲ್ಲಿ ಹೆಚ್ಚು ನಾರಿನಂಶ ಇರುವ ಕಾರಣ, ಇದು ಜೀರ್ಣಕ್ರಿಯೆಯನ್ನು ಸುಧಾರಿಸುತ್ತದೆ.

ಹಾಗಲಕಾಯಿಯಲ್ಲಿ ವಿಟಮಿನ್ ಸಿ ಸಮೃದ್ಧವಾಗಿದೆ. ಇದು ರೋಗನಿರೋಧಕ ಶಕ್ತಿಯನ್ನು ಹೆಚ್ಚಿಸಲು ಸಹಾಯ ಮಾಡುತ್ತದೆ. ಕ್ಯಾನ್ಸರ್ ತಡೆಗಟ್ಟುವಲ್ಲಿ ಸಹಾಯ ಮಾಡುತ್ತದೆ. ಹಾಗಲಕಾಯಿ ಉತ್ಕರ್ಷಣ ನಿರೋಧಕಗಳಲ್ಲಿ ಸಮೃದ್ಧವಾಗಿದೆ. ಹಾಗಲಕಾಯಿಯಲ್ಲಿ ವಿಟಮಿನ್ ಎ ಇದ್ದು, ಕಣ್ಣುಗಳ ಆರೋಗ್ಯಕ್ಕೆ ಸಹಕಾರಿಯಾಗಿದೆ.

ಹಾಗಲಕಾಯಿಯಲ್ಲಿರುವ ವಿಟಮಿನ್ ಸಿ ಚರ್ಮವನ್ನು ಆರೋಗ್ಯಕರವಾಗಿಡಲು ಸಹಾಯ ಮಾಡುತ್ತದೆ. ಇದನ್ನು ವಯಸ್ಕರು ಮತ್ತು ಮಕ್ಕಳು ಸೇವಿಸುವುದರಿಂದ ಆರೋಗ್ಯಕ್ಕೆ ತುಂಬಾ ಪ್ರಯೋಜನಕಾರಿ.

ಹಾಗಲಕಾಯಿ ದೇಹದಲ್ಲಿನ ಕೆಟ್ಟ ಕೊಲೆಸ್ಟ್ರಾಲ್ ಅನ್ನು ಕಡಿಮೆ ಮಾಡುತ್ತದೆ. ಅಧಿಕ ಕೊಲೆಸ್ಟ್ರಾಲ್ನಿಂದ ಬಳಲುತ್ತಿದ್ದರೆ ಹಾಗಲಕಾಯಿ ಜ್ಯೂಸ್ ಕುಡಿಯಬಹುದು. ಇದರಿಂದ ಕೊಲೆಸ್ಟ್ರಾಲ್ ನಿಯಂತ್ರಣಕ್ಕೆ ಬರುತ್ತದೆ. ಅ ಹಾಗಲಕಾಯಿ ರುಚಿಯಲ್ಲಿ ತುಂಬಾ ಕಹಿ ಆಗಿರುತ್ತದೆ. ಹಾಗಲಕಾಯಿ ಜ್ಯೂಸ್ ಕಹಿ ಕಡಿಮೆಯಾಗಲು ಜೇನುತುಪ್ಪದೊಂದಿಗೆ ಬೆರೆಸಿ ಕುಡಿಯಬಹುದು. ಹಾಗಲಕಾಯಿ ಜ್ಯೂಸ್ ಅನ್ನು ಬೆಳಗ್ಗೆ ಖಾಲಿ ಹೊಟ್ಟೆಯಲ್ಲಿ ಕುಡಿದರೆ ಹೆಚ್ಚು ಪರಿಣಾಮಕಾರಿಯಾಗಿದೆ.

ಮಹಿಳಾ ಸಬಲೀಕರಣಕ್ಕೆ ಮುಂದಾದ ಅಮೆಜಾನ್ ಇಂಡಿಯಾ

ಅಂತಾರಾಷ್ಟ್ರೀಯ ಮಹಿಳಾ ದಿನಾಚರಣೆಗೆ ಮುಂಚಿತವಾಗಿ, ಅಮೆಜಾನ್ ಇಂಡಿಯಾ ಮಹಿಳಾ ಸಬಲೀಕರಣಕ್ಕೆ ತನ್ನ ನಿರಂತರ ಬದ್ಧತೆಯ ಭಾಗವಾಗಿ ಮುಟ್ಟಿನ ನೈರ್ಮಲ್ಯ, ಉದ್ಯಮಶೀಲತೆ ಅಭಿವೃದ್ಧಿ, ಡಿಜಿಟಲ್ ಆರ್ಥಿಕ ಸಾಕ್ಷರತೆ ಮತ್ತು ಸಾಮಾಜಿಕ ಅರ್ಹತೆಯ ಜಾಗೃತಿಗೆ ಗಮನಹರಿಸುವ ಹಲವಾರು ಪ್ರಮುಖ ಉಪಕ್ರಮಗಳನ್ನು ಘೋಷಿಸಿದೆ. ಇವುಗಳಲ್ಲಿ ಎ) ಶಾಲೆಗಳಲ್ಲಿ ನೈರ್ಮಲ್ಯ ಕರವಸ್ತ್ರಗಳ ಸುಲಭ ಲಭ್ಯತೆ ಮತ್ತು ಮುಟ್ಟಿನ ತ್ಯಾಜ್ಯವನ್ನು ಸುರಕ್ಷಿತವಾಗಿ ವಿಲೇವಾರಿ ಮಾಡುವುದು, 19 ಶಾಲೆಗಳಲ್ಲಿ 1900 ಹದಿಹರೆಯದ ಬಾಲಕಿಯರಿಗೆ ಅನುಕೂಲವಾಗುವುದು, ಬಿ) ಸುಧಾರಿತ ನೈರ್ಮಲ್ಯ ಕರವಸ್ತ್ರ ತಯಾರಿಕಾ ಘಟಕಗಳಲ್ಲಿ ತೊಡಗಿರುವ ಮಹಿಳಾ ಉದ್ಯಮಿಗಳಿಗೆ ಉದ್ಯಮಶೀಲತೆ ಅಭಿವೃದ್ಧಿ ತರಬೇತಿ ನೀಡುವುದು, ಅವರಿಗೆ ಸ್ವಾವಲಂಬನೆಗೆ ಅಗತ್ಯವಾದ ಕೌಶಲ್ಯಗಳನ್ನು ಸಜ್ಜುಗೊಳಿಸುವುದು, ಸಿ) 2000 ಕ್ಕೂ ಹೆಚ್ಚು ಮಹಿಳೆಯರಿಗೆ ಡಿಜಿಟಲ್ ಆರ್ಥಿಕ ಸಾಕ್ಷರತೆ ಕಾರ್ಯಕ್ರಮವನ್ನು ಪ್ರಾರಂಭಿಸುವುದು, ಅವರಿಗೆ ಆರ್ಥಿಕ ಸ್ವಾತಂತ್ರ್ಯಕ್ಕೆ ಅಗತ್ಯವಾದ ಜ್ಞಾನ ಮತ್ತು ಕೌಶಲ್ಯಗಳನ್ನು ಸಬಲೀಕರಣಗೊಳಿಸುವುದು, ಡಿ) ಜಾಗೃತಿ ಮೂಡಿಸಲು ಮತ್ತು ಸಾಮಾಜಿಕ ಅರ್ಹತೆ ಯೋಜನೆಗಳಲ್ಲಿ ದಾಖಲಾತಿಗೆ ಅನುಕೂಲವಾಗುವಂತೆ ಸಮುದಾಯ ಶಿಬಿರಗಳು, ಮಹಿಳೆಯರು ಮತ್ತು ಹುಡುಗಿಯರ ಸಬಲೀಕರಣ ಯೋಜನೆಗಳನ್ನು ಉತ್ತೇಜಿಸುವತ್ತ ಗಮನ ಹರಿಸುವುದು. ಈ ಉಪಕ್ರಮಗಳು ಆರ್ಥಿಕ ಸೇರ್ಪಡೆ, ಸಂಪನ್ಮೂಲಗಳ ಲಭ್ಯತೆ ಮತ್ತು ಶಿಕ್ಷಣದ ಮೂಲಕ ದೇಶಾದ್ಯಂತ ಮಹಿಳೆಯರನ್ನು ಸಬಲೀಕರಣಗೊಳಿಸುವ ಅಮೆಜಾನ್ ಇಂಡಿಯಾದ ಬದ್ಧತೆಯನ್ನು ಒತ್ತಿಹೇಳುತ್ತವೆ, ಹೆಚ್ಚು ನ್ಯಾಯಸಮ್ಮತ ಮತ್ತು ಸಮೃದ್ಧ ಸಮಾಜಕ್ಕೆ ಕೊಡುಗೆ ನೀಡುತ್ತವೆ. ಈ ಕಾರ್ಯಕ್ರಮಗಳು ಮಹಿಳೆಯರ ಯೋಗಕ್ಷೇಮವನ್ನು ಸುಧಾರಿಸುವುದಲ್ಲದೆ, ನಮ್ಮ ಸಮುದಾಯಗಳಲ್ಲಿ ಹೆಚ್ಚು ಅಂತರ್ಗತ ಮತ್ತು ಸಮಾನ ಸಂಸ್ಕೃತಿಯನ್ನು ನಿರ್ಮಿಸಲು ಕೊಡುಗೆ ನೀಡುತ್ತವೆ ಎಂದು ನಾವು ದೃಢವಾಗಿ ನಂಬುತ್ತೇವೆ ಎಂದು ಅಮೆಜಾನ್ ಇಂಡಿಯಾದ ಲಾಸ್ಟ್ ಮೈಲ್ ಕಾರ್ಯಾಚರಣೆಗಳ ನಿರ್ದೇಶಕರಾದ ಡಾ. ಕರುಣಾ ಶಂಕರ್ ಪಾಂಡೆ ಹೇಳಿದರು. ಅಮೆಜಾನ್ ಇಂಡಿಯಾ ತನ್ನ ಪರಿಸರ ವ್ಯವಸ್ಥೆಯಾದ್ಯಂತ ಮಹಿಳೆಯರಿಗೆ ಹಲವಾರು ಅವಕಾಶಗಳನ್ನು ಒದಗಿಸಿದೆ, ಇದರಲ್ಲಿ ಮಾರಾಟ ಪಾಲುದಾರರು, ಕಾರ್ಯಾಚರಣೆಯ ಜಾಲದ ಪಾಲುದಾರರು ,ಸಮುದಾಯ ಫಲಾನುಭವಿಗಳು, ಉದ್ಯೋಗಿಗಳು ಮತ್ತು ಸಹವರ್ತಿಗಳು ಸೇರಿದ್ದಾರೆ, ಇವರೆಲ್ಲರೂ ದೇಶಾದ್ಯಂತ ಅಮೆಜಾನ್ ನ ವೈವಿಧ್ಯಮಯ ಗ್ರಾಹಕರ ನೆಲೆಯ ಮೇಲೆ ಸಕಾರಾತ್ಮಕ ಪರಿಣಾಮ ಬೀರುವಲ್ಲಿ ನಿರ್ಣಾಯಕ ಪಾತ್ರ ವಹಿಸುತ್ತಾರೆ. ಕಂಪನಿಯು ತನ್ನ ಸಂಸ್ಥೆಯ ಒಳಗೆ ಮತ್ತು ಹೊರಗೆ

ಮಹಿಳೆಯರನ್ನು ಸಬಲೀಕರಣಗೊಳಿಸಲು ವಿವಿಧ ಪ್ರಯೋಜನಗಳು, ಕಾರ್ಯಕ್ರಮಗಳು ಮತ್ತು ಉಪಕ್ರಮಗಳನ್ನು ಪರಿಚಯಿಸುವಲ್ಲಿ ಗಮನಾರ್ಹ ದಾಪುಗಾಲು ಇಟ್ಟಿದೆ. ಈ ಪ್ರಯತ್ನಗಳು ಮಹಿಳಾ ಸಬಲೀಕರಣಕ್ಕೆ ಅಮೆಜಾನ್ನ ಸಮರ್ಪಣೆ ಮತ್ತು ಅದರ ಪರಿಸರ ವ್ಯವಸ್ಥೆಯ ಸಂಸ್ಕೃತಿಯೊಳಗೆ ವೈವಿಧ್ಯತೆ, ಸಮಾನತೆ ಮತ್ತು ಒಳಗೊಳ್ಳುವಿಕೆಯನ್ನು ಉತ್ತೇಜಿಸುವ ಅದರ ಅಚಲ ಬದ್ಧತೆಯನ್ನು ಪ್ರತಿಬಿಂಬಿಸುತ್ತವೆ, ಇದರಿಂದಾಗಿ ಒಟ್ಟಾರೆ ಅಮೆಜಾನ್ ಅನುಭವವನ್ನು ಹೆಚ್ಚಿಸುತ್ತದೆ. ಮಹಿಳಾ ಸಬಲೀಕರಣಕ್ಕೆ ತನ್ನ ಬದ್ಧತೆಯನ್ನು ಪುನರುಚ್ಚರಿಸುವ ಮೂಲಕ, ಅಮೆಜಾನ್ ಇಂಡಿಯಾ #SheIsAmazon ಅಭಿಯಾನದ ಮೂರನೇ ಆವೃತ್ತಿಯನ್ನು 49 ನೇ ಅಂತರರಾಷ್ಟ್ರೀಯ ಮಹಿಳಾ ದಿನದ ಸಂದರ್ಭದಲ್ಲಿ #Inspire Inclusionಎಂಬ ವಿಷಯದ ಅಡಿಯಲ್ಲಿ ಪ್ರಾರಂಭಿಸಿದೆ. ಈ ಅಭಿಯಾನವು ಕಂಪನಿಯ ಒಳಗೆ ಮತ್ತು ಹೊರಗೆ ಮಹಿಳೆಯರನ್ನು ಸಬಲೀಕರಣಗೊಳಿಸಲು ಅಮೆಜಾನ್ನೊಳಗೆ ವಿವಿಧ ಘಟಕಗಳು ಜಾರಿಗೆ ತಂದ 49 ವಿಭಿನ್ನ ಕಾರ್ಯಕ್ರಮಗಳು, ಉಪಕ್ರಮಗಳು ಮತ್ತು ಪ್ರಯೋಜನಗಳನ್ನು ಎತ್ತಿ ತೋರಿಸುತ್ತದೆ. ಈ ಉಪಕ್ರಮಗಳು ಮಹಿಳೆಯರ ವೃತ್ತಿಪರ ಪ್ರಯಾಣವನ್ನು ಮುನ್ನಡೆಸುವಲ್ಲಿ ಮಹತ್ವದ ಪಾತ್ರವನ್ನು ವಹಿಸಿವೆ ಮತ್ತು ಅವರ ಸಬಲೀಕರಣಕ್ಕೆ ಅಮೆಜಾನ್ ನ ಸಮರ್ಪಣೆಯ ಸಂಕೇತಗಳಾಗಿವೆ.

ಸುಂದರ ಉಗುರಿಗೆ ಟಿಪ್ಸ್

ಬ್ಯೂಟಿ ಟಿಪ್ಸ್

ಸುಂದರವಾದ, ಉದ್ದ ಕೂದಲು ಮಾತ್ರವಲ್ಲ ಆಕರ್ಷಕ ಉಗುರು ಇರಬೇಕೆಂದು ಹುಡುಗಿಯರು ಬಯಸ್ತಾರೆ. ಉದ್ದ ಉಗುರಿಗೆ ಸುಂದರ ನೇಲ್ ಪಾಲಿಶ್ ಹಚ್ಚಿಕೊಳ್ಳುವುದನ್ನು ಹುಡುಗಿಯರು ಇಷ್ಟಪಡ್ತಾರೆ. ಆದ್ರೆ ಕೆಲವರ ಉಗುರು ಉದ್ದವಾಗಿ ಬೆಳೆಯುವುದಿಲ್ಲ. ಉಗುರಿನ ಸೌಂದರ್ಯಕ್ಕೆ ಕೆಲ ಆರೈಕೆಯ ಅಗತ್ಯವಿದೆ.

ಉಗುರು ಕತ್ತರಿಸುವುದು: ಆಗಾಗ ಉಗುರನ್ನು ಕತ್ತರಿಸುತ್ತಿರಬೇಕು. ಅಡ್ಡಾದಿಡ್ಡಿ ಬೆಳೆದ ಉಗುರುಗಳು, ಕೈ ಸೌಂದರ್ಯವನ್ನು ಹಾಳು ಮಾಡುತ್ತವೆ. 15 ದಿನಕ್ಕೆ ಒಮ್ಮೆಯಾದ್ರೂ ಉಗುರನ್ನು ಕತ್ತರಿಸಿ ಅದಕ್ಕೊಂದು ಆಕಾರ ನೀಡಬೇಕು.

ಮೆನಿಕ್ಯೂರ್: ಕೈ ಹಾಗೂ ಉಗುರಿನ ಸೌಂದರ್ಯ ಬಯಸುವವರು ಮೆನಿಕ್ಯೂರ್ ಮಾಡುವ ಅಗತ್ಯವಿದೆ. ಇದ್ರಿಂದ ಉಗುರಿನ ಸುತ್ತಲಿರುವ ಡೆಡ್ ಸ್ಕಿನ್ ಹೋಗುತ್ತದೆ.

ಕೈ ಸ್ವಚ್ಚತೆ : ಉಗುರಿನ ಸೌಂದರ್ಯ ಬಯಸುವವರು ಆಗಾಗ ಕೈಗಳನ್ನು ಸ್ವಚ್ಛಗೊಳಿಸಬೇಕು. ಇದಕ್ಕೆ ಉಗುರ ಬೆಚ್ಚಗಿನ ನೀರು ಬಳಸಬೇಕು.

ಪ್ರತಿನಿತ್ಯದ ಆಹಾರ: ಆಹಾರದಲ್ಲಿ ಪೋಷಕಾಂಶಗಳ ಕೊರತೆಯಿಂದಾಗಿ ಉಗುರುಗಳು ಹೆಚ್ಚಾಗಿ ಮುರಿಯುತ್ತವೆ. ದೈನಂದಿನ ಆಹಾರದಲ್ಲಿ ಹಸಿರು ತರಕಾರಿಗಳು, ತಾಜಾ ಹಣ್ಣುಗಳು, ಬೇಯಿಸಿದ ಮೊಟ್ಟೆಗಳು, ಓಟ್ ಮೀಲ್, ಒಣ ಹಣ್ಣುಗಳು ಇತ್ಯಾದಿಗಳನ್ನು ಸೇರಿಸಿ.

ಉಗುರನ್ನು ಉದ್ದವಾಗಿ ಬೆಳೆಸಲು ಬಯಸುವವರು ಉಗುರಿಗೆ ತೈಲದ ಮಸಾಜ್ ಮಾಡಬೇಕು. ತೆಂಗಿನ ಎಣ್ಣೆ, ಆಲಿವ್, ಬಾದಾಮಿ ಇತ್ಯಾದಿಗಳನ್ನು ಸ್ವಲ್ಪ ಬಿಸಿ ಮಾಡಿ ನಂತ್ರ ಉಗುರಗಳಿಗೆ ಹಚ್ಚಿ, 5-10 ನಿಮಿಷ ಮಸಾಜ್ ಮಾಡಬೇಕು. ಇದು ಉಗುರುಗಳನ್ನು ಬಲಪಡಿಸುತ್ತದೆ. ಉಗುರು ಬೆಳವಣಿಗೆಗೆ ಬೆಳ್ಳುಳ್ಳಿಯನ್ನೂ ಬಳಸಬಹುದು. 1-2 ಬೆಳ್ಳುಳ್ಳಿ ತೆಗೆದುಕೊಂಡು ಅದ್ರ ಸಿಪ್ಪೆ ತೆಗೆದು, ಬೆಳ್ಳುಳ್ಳಿಯನ್ನು ಉಗುರಿನ ಮೇಲೆ ಉಜ್ಜಬೇಕು. ಕೆಲ ಸಮಯ ಬಿಟ್ಟು ಕೈಗಳನ್ನು ಸೋಪಿನಿಂದ ಸ್ವಚ್ಛಗೊಳಿಸಬೇಕು.

ಜಯಶ್ರೀ.ಬಿ.ಆರ್
ಖ್ಯಾತ ಜ್ಯೋತಿಷಿ
ದೂರವಾಣಿ-9964739507
www.jyotishyavaastu.com

ರಾಶಿ ಭವಿಷ್ಯ

ಮೇಷ: ಆರ್ಥಿಕ ಹಿನ್ನಡೆ, ಉದ್ಯೋಗದಲ್ಲಿ ನಿರಾಸಕ್ತಿ, ಭವಿಷ್ಯದ ಚಿಂತೆ, ಅಧಿಕ ಒತ್ತಡ

ವೃಷಭ: ಸಂಗಾತಿ ಆರೋಗ್ಯದಲ್ಲಿ ವ್ಯತ್ಯಾಸ, ಪಾಲುದಾರಿಕೆಯಲ್ಲಿ ಕುಂಠಿತ, ಆದಾಯಕ್ಕಿಂತ ಹೆಚ್ಚು ಖರ್ಚು, ಕುಟುಂಬದಿಂದ ಅಂತರ.

ಮಿಥುನ: ಆರ್ಥಿಕ ಚಿಂತೆ ಕಾಡುವುದು, ಮಾತಿನಿಂದ ಸಮಸ್ಯೆ, ಉದ್ಯೋಗ ನಷ್ಟ, ಆರೋಗ್ಯದಲ್ಲಿ ವ್ಯತ್ಯಾಸ.

ಕಟಕ: ವ್ಯಾಪಾರ ವ್ಯವಹಾರದಲ್ಲಿ ಹಿನ್ನಡೆ, ಆರ್ಥಿಕ ಕೊರತೆ, ಉದ್ಯೋಗದಲ್ಲಿ ನಿರಾಸಕ್ತಿ, ಪ್ರೀತಿ ಪ್ರೇಮ ಭಾವನೆಗಳಲ್ಲಿ ಗೊಂದಲ.

ಸಿಂಹ: ಭವಿಷ್ಯದ ಯೋಜನೆಯಲ್ಲಿ ಹಿನ್ನಡೆ, ಆರ್ಥಿಕ ಚಿಂತೆ ಕಾಡುವುದು, ಸಂಗಾತಿಗಾಗಿ ಅಧಿಕ ಖರ್ಚು, ಯಂತ್ರೋಪಕರಣಗಳಿಂದ ಸಮಸ್ಯೆ.

ಕನ್ಯಾ: ಮೋಸ ವಂಚನೆಗೊಳಗಾಗುವಿರಿ, ಕೋರ್ಟ್ ಕೇಸುಗಳಲ್ಲಿ ಅನುಕೂಲ, ಅವಘಡಗಳಿಂದ ಪಾರಾಗುವಿರಿ, ಸ್ಪರ್ಧಾತ್ಮಕ ವಿಷಯಗಳಲ್ಲಿ ಯಶಸ್ಸು.

ತುಲಾ: ಉದ್ಯೋಗ ಒತ್ತಡ, ದಾಂಪತ್ಯದಲ್ಲಿ ಮನಸ್ತಾಪ, ಉದ್ಯೋಗಸ್ಥರಿಗೆ ಉತ್ತಮ ಅವಕಾಶ, ಪ್ರೀತಿ ವಿಶ್ವಾಸ ಭಾವನೆಗಳ ತೊಳಲಾಟ.

ವೃಶ್ಚಿಕ: ವ್ಯಾಪಾರ ವ್ಯವಹಾರದಲ್ಲಿ ಸೋಲು, ಸಾಲದ ಚಿಂತೆ, ಶತ್ರು ಉಪಟಳ, ಅಧಿಕ ನಷ್ಟ, ಒತ್ತಡಗಳಿಂದ ನಿದ್ರಾಭಂಗ, ಸ್ಥಿರಾಸ್ತಿ ವಿಷಯಗಳಲ್ಲಿ ಹಿನ್ನಡೆ.

ಧನಸ್ಸು: ವ್ಯಾಪಾರ ವ್ಯವಹಾರದಲ್ಲಿ ಪ್ರಗತಿ, ಪ್ರೀತಿ-ವಿಶ್ವಾಸಗಳಿಗೆ ಪೆಟ್ಟು, ಮಕ್ಕಳೊಂದಿಗೆ ಮನಸ್ತಾಪ, ಪ್ರಯಾಣದಲ್ಲಿ ವಿಘ್ನ.

ಮಕರ: ಉದ್ಯೋಗದಲ್ಲಿ ನಿರಾಸಕ್ತಿ, ಸಂಗಾತಿ ಆರೋಗ್ಯದಲ್ಲಿ ವ್ಯತ್ಯಾಸ, ಪಾಲುದಾರಿಕೆ ವ್ಯವಹಾರದಲ್ಲಿ ನಿರಾಸೆ, ವಿದ್ಯಾಭ್ಯಾಸದಲ್ಲಿ ಹಿನ್ನಡೆ.

ಕುಂಭ: ವ್ಯವಹಾರದಲ್ಲಿ ಯೋಗ ಫಲ, ಆರೋಗ್ಯ ಸಂಬಂಧಪಟ್ಟಂತೆ ಎಚ್ಚರ, ಉದ್ಯೋಗ ಲಾಭ, ಪಾಲುದಾರರಿಂದ ನಷ್ಟ.

ಮೀನ: ವ್ಯವಹಾರದಲ್ಲಿ ಚೇತರಿಕೆ, ಕುಟುಂಬದವರೊಡನೆ ಮನಸ್ತಾಪ, ಮೋಸದ ಪ್ರೀತಿಗೆ ಬಲಿ, ಪ್ರಯಾಣದಲ್ಲಿ ತೊಂದರೆ.

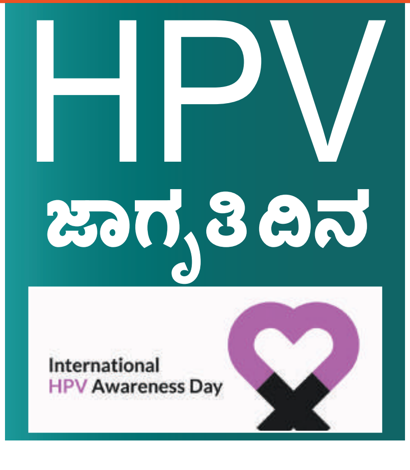

ಅಂತರರಾಷ್ಟ್ರೀಯ HPV ಜಾಗೃತಿ ದಿನವನ್ನು ವಾರ್ಷಿಕವಾಗಿ ಮಾರ್ಚ್‌ನಲ್ಲಿ ಆಚರಿಸಲಾಗುತ್ತದೆ. HPVಬಗ್ಗೆ ಜಾಗೃತಿ ಮೂಡಿಸಲು ಇದನ್ನು ಸ್ಥಾಪಿಸಲಾಗಿದೆ. ವ್ಯಾಕ್ಸಿನೇಷನ್ ಮತ್ತು ಇತರ ತಡೆಗಟ್ಟುವ ಕ್ರಮಗಳ ಬಗ್ಗೆ ಜನರಿಗೆ ಶಿಕ್ಷಣ ನೀಡಿ. HPVಯ ಅಪಾಯಗಳು, ಚಿಹ್ನೆಗಳು ಮತ್ತು ರೋಗಲಕ್ಷಣಗಳನ್ನು ಜನರು ಚೆನ್ನಾಗಿ ಅರ್ಥಮಾಡಿಕೊಳ್ಳಲು ಇದು ಅನುಮತಿಸುತ್ತದೆ. ಗರ್ಭಕಂಠದ ಕ್ಯಾನ್ಸರ್ಗೆ ವೈರಸ್ ಪ್ರಮುಖ ಕಾರಣ ಎಂದು ತಿಳಿದುಬಂದಿದೆ. ಈ ವೈರಸ್ ಕೆಲವು ವಿಧದ ಚರ್ಮ ಮತ್ತು ಲೋಳೆಪೊರೆಯ ಕ್ಯಾನ್ಸರ್ಗಳಿಗೆ ಕಾರಣವಾಗುತ್ತದೆ ಎಂದು ತಿಳಿದುಬಂದಿದೆ. HPV ಬಗ್ಗೆ ಜಾಗೃತಿ ಮೂಡಿಸುವ ಮೂಲಕ ಉತ್ತಮ ಸಾರ್ವಜನಿಕ ಆರೋಗ್ಯವನ್ನು ಉತ್ತೇಜಿಸಲು ಈ ವಿಶೇಷ ದಿನವನ್ನು ಬಳಸಲಾಗುತ್ತದೆ. ಇದು ವಿಶ್ವಾದ್ಯಂತ ಗುರುತಿಸಲ್ಪಟ್ಟ ರಜಾದಿನವಾಗಿದೆ. ವೈರಸ್ ಹರಡುವುದನ್ನು ಪರಿಣಾಮಕಾರಿಯಾಗಿ ತಡೆಯಲು ತೆಗೆದುಕೊಳ್ಳಬೇಕಾದ ಕ್ರಮಗಳ ಬಗ್ಗೆ ಸಾರ್ವಜನಿಕರಿಗೆ ತಿಳಿಸುವುದು ಇದರ ಮುಖ್ಯ ಗುರಿಯಾಗಿದೆ. ಅಂತರರಾಷ್ಟ್ರೀಯ HPV ಜಾಗೃತಿ ದಿನವು HPV- ಸಂಬಂಧಿತ ಕ್ಯಾನ್ಸರ್ಗಳಿಂದ ಬದುಕುಳಿದವರನ್ನು ಗುರುತಿಸಲು ಮತ್ತು ಆಚರಿಸಲು ಒಂದು ಅವಕಾಶವಾಗಿದೆ. ಎಚ್.ಪಿ.ವಿ. ಬಹಳಷ್ಟು ಜನರ ಮೇಲೆ ಪರಿಣಾಮ ಬೀರುವ ಪ್ರಮುಖ ಆರೋಗ್ಯ ಸಮಸ್ಯೆಯಾಗಿದೆ.

ಇಂಟರ್ನ್ಯಾಷನಲ್ ಪ್ಯಾಪಿಲೋಮವೈರಸ್ ಸೊಸೈಟಿಯ ಪ್ರಕಾರ, ಈ ರೋಗವು ಪ್ರತಿ ವರ್ಷ 700,000 ಜನರ ಮೇಲೆ ಪರಿಣಾಮ ಬೀರುತ್ತದೆ. HPV ಕುರಿತು ಇನ್ನಷ್ಟು ತಿಳಿದುಕೊಳ್ಳಲು ಜಗತ್ತಿನಾದ್ಯಂತ ಎಲ್ಲರಿಗೂ ಸಹಾಯ ಮಾಡುವುದು ಗುರಿಯಾಗಿದೆ. ಮತ್ತು ವೈರಸ್ ಹರಡುವುದನ್ನು ತಡೆಯಲು ಕ್ರಮ ಕೈಗೊಳ್ಳುವ ಕ್ರಮಗಳನ್ನು ಕೈಗೊಳ್ಳಿ. ಎಚ್.ಪಿ.ವಿ. ಅಪಾಯಕಾರಿಯಾದ ಸಾಮಾನ್ಯ ವೈರಸ್. ಇದು ಗರ್ಭಕಂಠದ ಕ್ಯಾನ್ಸರ್, ಚರ್ಮದ ಕ್ಯಾನ್ಸರ್ ಮತ್ತು ಗಂಟಲಿನ ಕ್ಯಾನ್ಸರ್ ಸೇರಿದಂತೆ ವಿವಿಧ ರೀತಿಯ ಕ್ಯಾನ್ಸರ್ಗೆ ಕಾರಣವಾಗುತ್ತದೆ ಎಂದು ತಿಳಿದಿದೆ.ಎಚ್.ಪಿ.ವಿ. ಸೋಂಕಿತ ವ್ಯಕ್ತಿಯೊಂದಿಗೆ ನೇರ ಸಂಪರ್ಕದ ಮೂಲಕ ಹರಡುತ್ತದೆ. ಹೆಚ್ಚಿನ ಸಂದರ್ಭಗಳಲ್ಲಿ ಸೋಂಕು ಲಕ್ಷಣರಹಿತವಾಗಿರುತ್ತದೆ ಮತ್ತು ರೋಗಕಾರಕ ಪರಿಣಾಮವನ್ನು ಅಭಿವೃದ್ಧಿಪಡಿಸುವ ಮೊದಲು ಪ್ರತಿರಕ್ಷಣಾ ವ್ಯವಸ್ಥೆಯಿಂದ ವೈರಸ್ ಹೊರಹಾಕಬಹುದು. ಇದು ವೈರಲ್ ಕಾಯಿಲೆಗೆ ಕಾರಣವಾಗಬಹುದು, ಅದು ವಿಭಿನ್ನ ರೀತಿಯಲ್ಲಿ ಪ್ರಕಟವಾಗುತ್ತದೆ.

ಪತ್ರಕರ್ತೆ ಜೊತೆ ಸೌದಿ ಅರೇಬಿಯಾದ ರೋಬೋ ಅನುಚಿತ ವರ್ತನೆ!: ವೀಡಿಯೋ ವೈರಲ್!

ಸೌದಿ ಅರೇಬಿಯಾ: ಕಾರ್ಯಕ್ರಮವೊಂದರಲ್ಲಿ ಪತ್ರಕರ್ತೆ ಜೊತೆ ಅನುಚಿತ ವರ್ತನೆ ತೋರಿದ ಆರೋಪ ಸೌದಿ ಅರೇಬಿಯಾದ ಮೊದಲ ರೋಬೋ ವಿರುದ್ಧ ಕೇಳಿಬಂದಿದೆ. ಪತ್ರಕರ್ತೆಗೆ ಆಂಡ್ರಾಯ್ಡ್ ರೋಬೋ ಮುಹಮ್ಮದ್ ಕಿರುಕುಳ ನೀಡಿದೆ ಎನ್ನಲಾದ ವೀಡಿಯೋ ಈಗ ಎಲ್ಲೆಡೆ ವೈರಲ್ ಆಗತೊಡಗಿದೆ. ರೋಬೋವನ್ನು ಪರಿಚಯಿಸಿದ ನೇರ ಪ್ರಸಾರ ಕಾರ್ಯಕ್ರಮದಲ್ಲಿ ಈ ಘಟನೆ ವರದಿಯಾಗಿದೆ. 8 ಸೆಕೆಂಡ್ ಗಳ ಅವಧಿಯ ಈ ವೀಡಿಯೋದಲ್ಲಿ ಪತ್ರಕರ್ತೆ ರವಿಯಾ ಅಲ್ ಕಾಸಿಮಿ ಹಿಂದೆ ನಿಲ್ಲಿಸಲಾಗಿದ್ದ ರೋಬೋ ಕೈಗಳು ಆಕೆಯನ್ನು ಮುಟ್ಟಲು ಯತ್ನಿಸುತ್ತಿರುವುದು ಸೆರೆಯಾಗಿದೆ. ರೋಬೋ ಕೈಗೆ ಸಿಗದಂತೆ ತಪ್ಪಿಸಿಕೊಳ್ಳುವುದಕ್ಕಾಗಿ ಅಲ್–ಖಾಸಿಮಿ ಕ್ಷಣಕಾಲ ತನ್ನ ಕೈಯನ್ನು ಎತ್ತಬೇಕಾಯಿತು. ಈ ಘಟನೆಯು ಆಕಸ್ಮಿಕ ಸ್ಪರ್ಶಕ್ಕೆ ಕಾರಣವಾಗುವ ಪ್ರೋಗ್ರಾಮ್ ಮಾಡಿದ ಕೈ ಚಲನೆಯ ಪರಿಣಾಮವಾಗಿದೆ ಎಂದು ಕೆಲವರು ವಾದಿಸಿದರೆ, ಇತರರು ರೋಬೋಟ್‌ನ ಕ್ರಮಗಳು ಕಿರುಕುಳವನ್ನು ತೋರುತ್ತದೆ ಎಂದು ವಾದಿಸಿದ್ದಾರೆ. ಈ ಘಟನೆ ನಡೆದಾಗ ಪತ್ರಕರ್ತೆ ಮುಖದಲ್ಲಿ ವ್ಯಕ್ತವಾದ ಅಹಿತಕರ ಭಾವನೆ ರೋಬೋ ಕಿರುಕುಳ ನೀಡಲು ಯತ್ನಿಸಿತ್ತು ಎಂಬುದಕ್ಕೆ ಸಾಕ್ಷಿ ಎಂದು ಅನೇಕರು ಹೇಳಿದ್ದಾರೆ. ಇಂತಹ ರೋಬೋವನ್ನು ಯಾರು ಪ್ರೋಗ್ರಾಮ್ ಮಾಡಿದ್ದು ಎಂದು ಅನೇಕರು ಸಾಮಾಜಿಕ ಜಾಲತಾಣದಲ್ಲಿ ಪ್ರಶ್ನೆ ಮಾಡುತ್ತಿದ್ದಾರೆ. ಕ್ಯೂಎಸ್ಎಸ್ ಸಿಸ್ಟಮ್ಸ್ ಸೌದಿ ಅರೇಬಿಯಾದಲ್ಲಿ ಮುಹಮ್ಮದ್ ಎಂಬ ಮೊದಲ ಪುರುಷ ರೋಬೋಟ್ ನ್ನು ತಯಾರಿಸಿದ್ದು ಇದನ್ನು ಸಾರಾಗೆ ಪ್ರತಿರೂಪವಾಗಿ ವಿನ್ಯಾಸಗೊಳಿಸಲಾಗಿದೆ.

2ನೇಯ ಬಾರಿಗೆ ಪಾಕ್ ಪ್ರಧಾನಿಯಾಗಿ ಆಯ್ಕೆಯಾದ ಶೆಹಬಾಜ್ ಷರೀಫ್

ಪಾಕಿಸ್ತಾನ: ಹಲವು ಅಡಚಣೆಗಳ ನಡುವೆ ಪಾಕಿಸ್ತಾನದ ಪ್ರಧಾನಿಯಾಗಿ ಶೆಹಬಾಜ್ ಷರೀಫ್ 2 ಬಾರಿ ಆಯ್ಕೆಯಾಗಿದ್ದಾರೆ. ತಿಂಗಳ ಹಿಂದೆ ನಡೆದಿದ್ದ ಚುನಾವಣೆಯಲ್ಲಿ ಸರಿಯಾಗಿ ಫಲಿತಾಂಶ ಬಾರದ ಕಾರಣ, ಪಾಕಿಸ್ತಾನದ ಪ್ರಧಾನಿ ಯಾರಾಗಬೇಕು ಎಂಬುದು ನಿರ್ಧರಿತವಾಗಿರಲಿಲ್ಲ.ಆದರೆ ಇದೀಗ ಶೆಹಬಾಜ್ ಪ್ರಧಾನಿಯಾಗಿ ಆಯ್ಕೆಯಾಗಿದ್ದಾರೆ. ಈ ಮೂಲಕ ಶೆಹಬಾಜ್ ಎರಡನೇಯ ಬಾರಿ ಪಾಕಿಸ್ತಾನದ ಪ್ರಧಾನಿಯಾಗಿದ್ದಾರೆ. ಫಲಿತಾಂಶ ಸರಿಯಾಗಿ ಪ್ರಕಟವಾಗದ ಹಿನ್ನಲೆಯಲ್ಲಿ ಅಸೆಂಬ್ಲಿಯಲ್ಲಿ ಪ್ರಧಾನಿ ಮಂತ್ರಿ ಆಯ್ಕೆಯ ಸಭೆ ನಡೆಸಲಾಯಿತು. ಈ ವೇಳೆ ಶೆಹಬಾಜ್‌ರನ್ನೇ ಹಲವರು ಪ್ರಧಾನಿಯಾಗಿ ಘೋಷಿಸಿದ್ದಾರೆ. 201 ವೋಟ್ ಗಿಟ್ಟಿಸಿಕೊಳ್ಳುವ ಮೂಲಕ ಶೆಹಬಾಜ್ ವಿನ್ ಆಗಿದ್ದಾರೆ. 3 ಬಾರಿ ಪಾಕ್ ಪ್ರಧಾನಿಯಾಗಿರುವ ನವಾಜ್ ಷರೀಫ್ ಸಹೋದರ ಶೆಹಬಾಜ್ ಶರೀಫ್.ಪಾಕಿಸ್ತಾನ್ ಮುಸ್ಲಿಂ ಲೀಗ್ ನವಾಜ್ ಪಕ್ಷದವರಾದ ಶೆಹಬಾದ್, ಸರ್ಕಾರ ರಚನೆಗಾಗಿ ಪೀಪಲ್ಸ್ ಪಾರ್ಟಿಯೊಂದಿಗೆ ಮೈತ್ರಿ ಮಾಡಿಕೊಂಡಿದೆ.

ನೌಕಾಪಡೆಗೆ ಎಂಹೆಚ್ 60ಆರ್ ಸೀಹಾಕ್ ಹೆಲಿಕಾಪ್ಟರ್ ನಿಯೋಜನೆಗೆ ಸಿದ್ಧತೆ

ನವದೆಹಲಿ: ಭಾರತೀಯ ಸೇನೆಗೆ ನೂತನವಾಗಿ ಸೇರ್ಪಡೆಗೊಂಡ ಎಂಹೆಚ್ 60ಆರ್ ಸೀಹಾಕ್ ಹೆಲಿಕಾಪ್ಟರ್ ಗಳನ್ನು ಬುಧವಾರ ಕೊಚ್ಚಿಯ ನೌಕಾ ನೆಲೆಯಲ್ಲಿ ನಿಯೋಜಿಸಲು ಸಿದ್ಧತೆ ನಡೆದಿದೆ. ಈ ಮಲ್ಟಿ ಟಾಸ್ಕ್ ಹೆಲಿಕಾಪ್ಟರ್ ಜಲಾಂತರ್ಗಾಮಿಗಳ ವಿರುದ್ಧ ಹೋರಾಡುವ ತಂತ್ರಜ್ಞಾನವನ್ನು ಒಳಗೊಂಡಿದ್ದು, ಕ್ಷಿಪಣಿಗಳು ಹಾಗೂ ಗುಂಡಿನಿಂದ ರಕ್ಷಿಸಿಕೊಳ್ಳುವ ಸಾಮರ್ಥ್ಯ ಹೊಂದಿರುವ ಭಾರತದ ನೌಕಪಡೆಯ ಏಕೈಕ ಹೆಲಿಕಾಪ್ಟರ್ ಇದಾಗಿದೆ. ಎಂಹೆಚ್ 60ಆರ್ ಸೀಹಾಕ್ ಹೆಲಿಕಾಪ್ಟರ್ ಭಾರತದ ನೌಕಪಡೆಯ ಸಾಮರ್ಥ್ಯಗಳನ್ನು ಹೆಚ್ಚಿಸಲಿದೆ. ಅಲ್ಲದೇ ನೌಕಾಪಡೆಯ ಕಾರ್ಯಾಚರಣೆಯ ವ್ಯಾಪ್ತಿಯನ್ನು ವಿಸ್ತರಿಸುತ್ತದೆ. ವಿಶಾಲವಾದ ಕಡಲ ಗಡಿಯಲ್ಲಿ ನಿರಂತರ ನೌಕಾ ಕಾರ್ಯಾಚರಣೆಗೆ ಈ ಹೆಲಿಕಾಪ್ಟರ್ ಅನುಕೂಲವಾಗಲಿದೆ ಎಂದು ಅಧಿಕಾರಿಗಳು ತಿಳಿಸಿದ್ದಾರೆ. ಎಂಹೆಚ್ 60ಆರ್ ಸೀಹಾಕ್ ಹೆಲಿಕಾಪ್ಟರ್‌ಗಳನ್ನು ಭಾರತ ಸರ್ಕಾರವು 2020 ರ ಫೆಬ್ರವರಿಯಲ್ಲಿ ಅಮೆರಿಕಾದೊಂದಿಗೆ ಒಪ್ಪಂದಕ್ಕೆ ಸಹಿ ಹಾಕಿತ್ತು. ಅದರಲ್ಲಿ ಆರು ಹೆಲಿಕಾಪ್ಟರ್ ಗಳು ಇದುವರೆಗೆ ಭಾರತೀಯ ನೌಕಾಪಡೆಗೆ ಸಿಕ್ಕಿವೆ. ಎಲ್ಲಾ ರೀತಿಯಾಗಿಯೂ ಹೆಲಿಕಾಪ್ಟರ್‌ಗಳನ್ನು ಪರಿಶೀಲಿಸಲಾಗಿದ್ದು, ಸಮರ್ಥವಾಗಿವೆ. ಎಂಹೆಚ್ 60ಆರ್ ಸೀಹಾಕ್ ಹೆಲಿಕಾಪ್ಟರ್ ಟಾರ್ಪಿಡೊಗಳು, ಕ್ಷಿಪಣಿಗಳು ಮತ್ತು ರಾಕೆಟ್‌ಗಳನ್ನು ಹಾರಿಸುವ ಸಾಮರ್ಥ್ಯ ಹೊಂದಿದೆ. ಅಲ್ಲದೇ ದಾಳಿಯನ್ನು ವಿಫಲಗೊಳಿಸುವಲ್ಲಿ ಪ್ರಮುಖ ಪಾತ್ರವಹಿಸಲಿದೆ.

ಏರ್ ಇಂಡಿಯಾಗೆ ರೂ. 30 ಲಕ್ಷ ದಂಡ

ನವದೆಹಲಿ: ಮುಂಬೈ ವಿಮಾನ ನಿಲ್ದಾಣದಲ್ಲಿ ವೀಲ್ಚೇರ್ ಸಿಗದ ಕಾರಣ 1.5 ಕಿಮೀ ದೂರ ನಡೆದು ಹೃದಯಾಘಾತಕ್ಕೆ ಒಳಗಾಗಿ 80 ವರ್ಷದ ಪ್ರಯಾಣಿಕ ಸಾವಿಗೀಡಾಗಿದ್ದು, ಅಗತ್ಯವಿರುವಷ್ಟು ಗಾಲಿಕುರ್ಚಿಗಳನ್ನು ಹೊಂದಿರದ ಕಾರಣಕ್ಕೆ ನಾಗರಿಕ ವಿಮಾನಯಾನ ಮಹಾನಿರ್ದೇಶನಾಲಯ ಏರ್ ಇಂಡಿಯಾಗೆ ರೂ.30 ಲಕ್ಷ ದಂಡ ವಿಧಿಸಿದೆ। ಪತ್ನಿಯೊಂದಿಗೆ ನ್ಯೂಯಾರ್ಕ್‌ನಿಂದ ಏರ್ ಇಂಡಿಯಾ ವಿಮಾನದಲ್ಲಿ ಬಂದ 80 ವರ್ಷದ ಪ್ರಯಾಣಿಕ, ವೀಲ್ಚೇರ್ ಇಲ್ಲದ ಕಾರಣ 1.5 ಕಿಮೀ ದೂರ ನಡೆಯಬೇಕಾಯಿತು. ಇದರಿಂದ ಹೃದಯಾಘಾತವಾಗಿದ್ದು, ಮುಂಬೈ ವಿಮಾನ ನಿಲ್ದಾಣದಲ್ಲೇ ಸಾವನ್ನಪ್ಪಿದ್ದಾರೆ. ನಾಗರಿಕ ವಾಯುಯಾನ ಅಗತ್ಯಗಳ ನಿಬಂಧನೆಗಳನ್ನು ಉಲ್ಲಂಘಿಸಿದ್ದಕ್ಕಾಗಿ ಏರ್ಕ್ರಾಫ್ಟ್ ನಿಯಮಗಳು, 1937 ರ ಪ್ರಕಾರ ಏರ್ ಇಂಡಿಯಾಕ್ಕೆ 30 ಲಕ್ಷ ರೂ ದಂಡ ವಿಧಿಸಲಾಗಿದೆ ಎಂದು ಹೇಳಿಕೆ ಬಿಡುಗಡೆ ಮಾಡಿದೆ. ಪ್ರಯಾಣಿಕರಲ್ಲಿ ಅಂಗವಿಕಲರು ಅಥವ ಚಲನಶೀಲತೆ ಕಡಿಮೆಯಾದವರು ಇದ್ದಲ್ಲಿ ಅಂತಹವರಿಗೆ ಅಗತ್ಯ ಸೌಲಭ್ಯ ಒದಗಿಸದೇ ಇರುವುದು ವಿಮಾನ ನಿಯಮಗಳು, 1937 ರ ಉಲ್ಲಂಘನೆಯಾಗಿದೆ.

ಗ್ಯಾರಿ ಕಾಸ್ಪರೋವ್ ಭಯೋತ್ಪಾದಕ ಮತ್ತು ಉಗ್ರಗಾಮಿ ಎಂದ ರಷ್ಯಾ

ಮಾಸ್ಕೋ: ರಷ್ಯಾದ ಚೆಸ್ ದಂತಕಥೆ ಗ್ಯಾರಿ ಕಾಸ್ಪರೋವ್ ಅವರ ಹೆಸರನ್ನು ಮಾಸ್ಕೋದ ಭಯೋತ್ಪಾದಕರು ಮತ್ತು ಉಗ್ರಗಾಮಿಗಳ ಪಟ್ಟಿಗೆ ರಷ್ಯಾದ ಹಣಕಾಸು ನಿಗಾ ಸಂಸ್ಥೆ ರೋಸ್ಫಿನ್ ಮಾನಿಟರಿಂಗ್ ಸೇರಿಸಿದೆ. ಈ ಪ್ರಕ್ರಿಯೆಯಿಂದಾಗಿ ಕ್ಲೈಂಟ್ ಬ್ಯಾಂಕ್ ವಹಿವಾಟುಗಳನ್ನು ಅಂದರೆ ಕಾಸ್ಪರೋವ್ ಖಾತೆಗಳ ವಹಿವಾಟನ್ನು ನಿರ್ಬಂಧಿಸುತ್ತದೆ. ಪಾಲಿಟಿಕೊ ಪ್ರಕಾರ ಬಳಕೆದಾರರು ತಮ್ಮ ಖಾತೆಗಳಲ್ಲಿ ವ್ಯವಹಾರ ಮಾಡಬೇಕೆಂದರೆ ಪ್ರತಿ ಬಾರಿಯೂ ಹಣಕಾಸು ನಿಗಾ ಸಂಸ್ಥೆಯಿಂದ ಅನುಮೋದನೆಯನ್ನು ಪಡೆಯಬೇಕಾಗುತ್ತದೆ. ರಷ್ಯಾದ ಅಧ್ಯಕ್ಷ ವ್ಲಾಡಿಮಿರ್ ಪುಟಿನ್ ಅವರ ಆಡಳಿತದ ವಿರುದ್ಧ ಬಹಿರಂಗ ಟೀಕಾಕಾರಾದ ಕಾಸ್ಪರೋವ್ ಅವರು ಈ ಹಿಂದೆ ರಷ್ಯಾದ ವಿರೋಧದಲ್ಲಿ ಸಕ್ರಿಯರಾಗಿದ್ದರು. ಕಿರುಕುಳವನ್ನು ತಪ್ಪಿಸಿಕೊಳ್ಳಲು, ಶೋಷಣೆಗೆ ಹೆದರಿ 2013 ರಲ್ಲಿ ರಷ್ಯಾದಿಂದ (ಖಣ ಚಿ) ಪಲಾಯನ ಮಾಡಿದರು. ರಷ್ಯಾದ ಭಯೋತ್ಪಾದಕರ ಪಟ್ಟಿಗೆ ತನ್ನ ಸೇರ್ಪಡೆಯನ್ನು ಅವರು ''ಈ ಗೌರವವು ನನಗಿಂತ ಹಾಲಿ ಅಧ್ಯಕ್ಷ ವ್ಲಾಡಿಮಿರ್ ಪುಟಿನ್ ಅವರ ಫ್ಯಾಸಿಸ್ಟ್ ಆಡಳಿತದ ಬಗ್ಗೆ ಹೆಚ್ಚು ಹೇಳುತ್ತದೆ'' ಎಂದು ಜರಿದಿದ್ದಾರೆ. ಅಂತರರಾಷ್ಟ್ರೀಯ ಭಯೋತ್ಪಾದನಾ ಕೃತ್ಯಗಳಿಗೆ ಪದೇ ಪದೇ ಬೆಂಬಲವನ್ನು ಒದಗಿಸಿದ ದೇಶಗಳ ಯುಎಸ್ ಪಟ್ಟಿಯನ್ನು ಉಲ್ಲೇಖಿಸಿ, ರಷ್ಯಾ, ಪುಟಿನ್ ಮತ್ತು ಅವರ ಎಲ್ಲಾ ಆಪ್ತಕೂಟವನ್ನು ಭಯೋತ್ಪಾದಕರ ಪಟ್ಟಿಗೆ ಸೇರಿಸಲು ಇಂದು ಉತ್ತಮ ದಿನವಾಗಿದೆ ಎಂದು ಕಾಸ್ಪರೋವ್ ಅವರು ವ್ಯಾಖ್ಯಾನಿಸಿದ್ದಾರೆ. 2015 ರಲ್ಲಿ, ಕಾಸ್ಪರೋವ್ ''ವಿಂಟರ್ ಈಸ್ ಕಮಿಂಗ್'' ಎಂಬ ಪುಸ್ತಕವನ್ನು ಪ್ರಕಟಿಸಿದ್ದರು. ಅದರಲ್ಲಿ ಮುಕ್ತ ಪ್ರಪಂಚದ ಶತ್ರುಗಳಾದ ಪುಟಿನ್ ಮತ್ತು ಇತರರನ್ನು ತಡೆಯುವ ಜರೂರತ್ತು ಇದೆ ಎಂದು ವಾದಿಸಿದ್ದರು. ಕಾಸ್ಪರೋವ್ ಅವರು 2005 ರಲ್ಲಿ ತಮ್ಮ ಚೆಸ್ ವೃತ್ತಿಜೀವನಕ್ಕೆ ಮಂಗಳ ಹಾಡಿದ್ದರು. ಮತ್ತು ದೇಶಭ್ರಷ್ಟರಾಗಿದ್ದಾಗ ಪುಟಿನ್ ಅಧಿಕಾರದ ವಿರುದ್ಧ ಪ್ರಮುಖವಾಗಿ ಧ್ವನಿ ಎತ್ತಿದವರಲ್ಲಿ ಕಾಸ್ಪರೋವ್ ಒಬ್ಬರಾಗಿದ್ದಾರೆ. ಮೇ 2022 ರಲ್ಲಿ ರಷ್ಯಾ ಉಕ್ರೇನ್ ಮೇಲೆ ಆಕ್ರಮಣ ಮಾಡಿದಾಗ, ಚೆಸ್ ಆಟಗಾರ ಕಾಸ್ಪರೋವ್ ಮತ್ತು ಇತರೆ ಕೆಲ ಪ್ರಮುಖ ವ್ಯಕ್ತಿಗಳು ಯುದ್ಧ ವಿರೋಧಿ ಸಮಿತಿಯನ್ನು ಸ್ಥಾಪಿಸಿದರು. ಅದು ರಷ್ಯಾದ ನಾಯಕರನ್ನು ''ಯುದ್ಧ ಅಪರಾಧಿಗಳು'' ಎಂದು ಘೋಷಿಸಲು ಅಂತರರಾಷ್ಟ್ರೀಯ ಸಮುದಾಯಕ್ಕೆ ಕರೆ ನೀಡಿತು. ಮೇ 2022 ರಲ್ಲಿ, ರಷ್ಯಾದ ನ್ಯಾಯಾಂಗ ಸಚಿವಾಲಯವು ಕಾಸ್ಪರೋವ್ ಅನ್ನು ''ವಿದೇಶಿ ಏಜೆಂಟರ'' ಪಟ್ಟಿಯಲ್ಲಿ ಸೇರಿಸಿತು. ಕ್ರೆಮ್ಲಿನ್ ವಿಮರ್ಶಕರ ಬಗ್ಗೆ ನಿಕಟವಾಗಿ ಮೇಲ್ವಿಚಾರಣೆ ಮಾಡುವ ರಷ್ಯಾದ ಅಧಿಕಾರಿಗಳು ಕಾಸ್ಪರೋವ್ ಅವರಿಗೆ ಈ ಹಣೆಪಟ್ಟಿ ಕಟ್ಟಿದೆ. ಕಾಸ್ಪರೋವ್ ಸುಮಾರು ಒಂದು ದಶಕದಿಂದ ಯುನೈಟೆಡ್ ಸ್ಟೇಟ್ಸ್ ಆಫ್ ಅಮೆರಿಕಾದಲ್ಲಿ ನೆಲೆಸಿದ್ದಾರೆ. ಅವರು 1985 ರಲ್ಲಿ ತಮ್ಮ 22 ನೇ ವಯಸ್ಸಿನಲ್ಲಿ ಮೊದಲ ಬಾರಿಗೆ ವಿಶ್ವ ಚಾಂಪಿಯನ್ ಆದ ಅತ್ಯಂತ ಕಿರಿಯ ಚೆಸ್ ಆಟಗಾರರಾಗಿದ್ದರು. ಕಾಸ್ಪರೋವ್ ಅವರು 1984 ರಿಂದ ನಿವೃತ್ತಿ ಯಾಗುವವರೆಗೆ ಒಟ್ಟಾರೆ 255 ತಿಂಗಳುಗಳ ಕಾಲ ವಿಶ್ವದ ನಂಬರ್ 1 ಶ್ರೇಯಾಂಕವನ್ನು ಹೊಂದಿದ್ದರು.

ಅಶ್ಲೀಲ ಸನ್ನೆ ಮಾಡಿದ್ದಕ್ಕೆ ಅಮಾನತು ಶಿಕ್ಷೆ!

ದುಬೈ : ಮೈದಾನದಲ್ಲಿ ಅಶ್ಲೀಲ ಸನ್ನೆಮಾಡಿರುವ ಆರೋಪದ ಮೇಲೆ ಫುಟ್ಬಾಲ್ ಆಟಗಾರ ಕ್ರಿಸ್ಟಿಯಾನೊ ರೊನಾಲ್ಡೋಅವರನ್ನು ಒಂದು ಪಂದ್ಯದಿಂದ ಅಮಾನತು ಮಾಡಲಾಗಿದೆ.

ದುಬೈನಲ್ಲಿ ನಡೆಯುತ್ತಿರುವ ಸೌದಿ ಅರೇಬಿಯಾ ಲೀಗ್ ಪಂದ್ಯಾವಳಿಯಲ್ಲಿ ಅಲ್ ನಾಸರ್ ಪರ ಆಡಿದ ರೊನಾಲ್ಡೊ ಅಲ್ ಶಾಬಾಬ್ ವಿರುದ್ಧ 3–2 ಅಂತರದಲ್ಲಿ ಗೆಲುವು ಸಾಧಿಸಿದ್ದು, ಪಂದ್ಯದ ಬಳಿಕ ಅಲ್ ಶಾಬಾಬ್ ತಂಡದ ಬೆಂಬಲಿಗರ ಎದುರು ಅಶ್ಲೀಲವಾಗಿ ಸನ್ನೆ ಮಾಡಿದ್ದಾರೆ.

ಈ ವಿಡಿಯೋ ವೈರಲ್ ಆಗಿದ್ದು ಸಾಕಷ್ಟು ಆಕ್ರೋಶ ವ್ಯಕ್ತವಾಗಿದೆ. ಈ ಹಿನ್ನೆಲೆ ಸೌದಿ ಫುಟ್ಬಾಲ್ ಫೆಡರೇಷನ್ ಕ್ರಿಸ್ಟಿಯಾನೊ ರೊನಾಲ್ಡೋಗೆ ಒಂದು ಪಂದ್ಯದ ನಿಷೇಧ ಹೇರಿದೆ.

ಜೊತೆಗೆ ಅಲ್ ಶಬಾಬ್ ಗೆ 20 ಸಾವಿರ ಸೌದಿ ರಿಯಾಲ್ಸ್ ಹಾಗೂ ಅರ್ಧ ಹಣವನ್ನು ಫೆಡರೇಶನ್ಗೆ ದಂಡದ ರೂಪದಲ್ಲಿ ನೀಡಬೇಕು ಎಂದು ತಿಳಿಸಿದೆ. ಇದು ಅಂತಿಮ ನಿರ್ಣಯ ಎಂದೂ ತಿಳಿಸಿದೆ. ಈ ಮೊದಲೂ ಕೂಡ ರೊನಾಲ್ಡೋ ಇಂತಹ ಕೆಲಸಗಳಿಗೆ ದಂಡ ಪಾವತಿಸಿದ್ದಾರೆ.

ಭೋಪಾಲ: ರಾಜ್ಯ ಸಚಿವಾಲಯ ವಲ್ಲಭ ಭವನದಲ್ಲಿ ಬೆಂಕಿ ಅವಘಡ

ಭೋಪಾಲ್: ಮಧ್ಯ ಪ್ರದೇಶ ರಾಜಧಾನಿ ಭೋಪಾಲ್ ನಲ್ಲಿರುವ ರಾಜ್ಯ ಸಚಿವಾಲಯ ವಲ್ಲಭ ಭವನದಲ್ಲಿ ಶನಿವಾರ ಬೆಳಗ್ಗೆ ಬೃಹತ್ ಪ್ರಮಾಣದ ಬೆಂಕಿ ಅವಘಡ ಸಂಭವಿಸಿದೆ. ಘಟನೆ ನಡೆದ ತಕ್ಷಣ ಮಾಹಿತಿ ತಿಳಿದ ಅಗ್ನಿಶಾಮಕ ಸಿಬ್ಬಂದಿ ಸ್ಥಳಕ್ಕೆ ಧಾವಿಸಿ ಬೆಂಕಿಯನ್ನು ನಂದಿಸುವ ಕಾರ್ಯದಲ್ಲಿ ನಿರತರಾಗಿದ್ದಾರೆ. ಕಟ್ಟಡದೊಳಗೆ ಸಿಲುಕಿರುವವರ ರಕ್ಷಣಾ ಕಾರ್ಯ ಭರದಿಂದ ಸಾಗುತ್ತಿದೆ. ಹೆಚ್ಚಿನ ಮಾಹಿತಿ ನಿರೀಕ್ಷಿಸಲಾಗುತ್ತಿದೆ.

ರಷ್ಯಾದ ವಜ್ರಗಳ ಆಮದಿಗೆ ನಿಷೇಧ ಘೋಷಿಸಿದ ಕೆನಡಾ

ಒಟ್ಟಾವಾ: ರಷ್ಯಾದ ವಜ್ರಗಳ ಮೇಲೆ ಕೆನಡಾ ಹೆಚ್ಚುವರಿ ಆಮದು ನಿರ್ಬಂಧಗಳನ್ನು ವಿಧಿಸುತ್ತಿದೆ ಎಂದು ಕೆನಡಾದ ವಿದೇಶಾಂಗ ವ್ಯವಹಾರಗಳ ಸಚಿವೆ ಮೆಲಾನಿ ಜೋಲಿ ಹೇಳಿದ್ದಾರೆ.

ಈ ನಿಷೇಧವು 1 ಕ್ಯಾರೆಟ್ ಮತ್ತು ಅದಕ್ಕಿಂತ ಹೆಚ್ಚಿನ ತೂಕದ ರಷ್ಯಾದ ವಜ್ರಗಳ ಪರೋಕ್ಷ ಆಮದನ್ನು ಗುರಿಯಾಗಿಸುವ ಮೂಲಕ ರಷ್ಯಾದಿಂದ ವಜ್ರಗಳು ಮತ್ತು ವಜ್ರ–ಆಭರಣ ಸಂಬಂಧಿತ ಉತ್ಪನ್ನಗಳ ಮೇಲೆ ಕೆನಡಾದ ಡಿಸೆಂಬರ್ 2023 ರ ಆಮದು ನಿರ್ಬಂಧಗಳನ್ನು ಮತ್ತಷ್ಟು ಹೆಚ್ಚಿಸುತ್ತದೆ ಎಂದು ಜೋಲಿ ಶುಕ್ರವಾರ ಹೇಳಿಕೆಯಲ್ಲಿ ತಿಳಿಸಿದ್ದಾರೆ.

ರಷ್ಯಾದಿಂದ ಕೈಗಾರಿಕೆಯೇತರ ವಜ್ರಗಳ ರಫ್ತಿನಿಂದ ಬರುವ ಆದಾಯವನ್ನು ಕಡಿಮೆ ಮಾಡಲು ಜಿ 7 ನಾಯಕರು 2023 ರ ಫೆಬ್ರವರಿ, ಮೇ ಮತ್ತು ಡಿಸೆಂಬರ್‌ನಲ್ಲಿ ನೀಡಿದ ಬದ್ಧತೆಗಳಿಗೆ ಇದು ಅನುಗುಣವಾಗಿದೆ ಎಂದು ಅವರು ಕ್ಸಿನ್ಹುವಾ ಸುದ್ದಿ ಸಂಸ್ಥೆ ವರದಿಯನ್ನು ಉಲ್ಲೇಖಿಸಿದ್ದಾರೆ.

ಹೇಳಿಕೆಯ ಪ್ರಕಾರ, ರಷ್ಯಾ ವಿಶ್ವದ ಅತಿದೊಡ್ಡ ಒರಟು ವಜ್ರ ಉತ್ಪಾದಕ ಮತ್ತು ವಜ್ರಗಳು ಮತ್ತು ವಜ್ರ ಉತ್ಪನ್ನಗಳ ಗಮನಾರ್ಹ ಜಾಗತಿಕ ರಫ್ತುದಾರ. ರಷ್ಯಾದ ಒಟ್ಟು ರಫ್ತುಗಳ ಮೌಲ್ಯವು 2022 ರಲ್ಲಿ ಸುಮಾರು 5.2 ಬಿಲಿಯನ್ ಕೆನಡಿಯನ್ ಡಾಲರ್ (3.8 ಬಿಲಿಯನ್ ಡಾಲರ್) ಮೀರಿದೆ.

ಲಂಚಕೋರ ಜನಪ್ರತಿನಿಧಿಗಳಿಗೆ ಕಾನೂನು ಕ್ರಮದಿಂದ ವಿನಾಯಿತಿ ಇಲ್ಲ: ಸುಪ್ರೀಂ

ನವದೆಹಲಿ: ಜನಪ್ರತಿನಿಧಿಗಳ ಮೇಲೆ ಲಂಚ ಪಡೆದ ಆರೋಪವಿದ್ದರೆ ಸಂವಿಧಾನದ 105 ಮತ್ತು 194ನೇ ವಿಧಿಯ ಅಡಿಯಲ್ಲಿ ಕಾನೂನು ಕ್ರಮದಿಂದ ಯಾವುದೇ ವಿನಾಯಿತಿ ಪಡೆಯಲು ಸಾಧ್ಯವಿಲ್ಲ ಎಂದು ಸುಪ್ರೀಂ ಕೋರ್ಟ್ ಹೇಳಿದೆ. ಭಾರತದ ಸಂವಿಧಾನದ ಪರಿಚ್ಛೇದ 105 (2) ಮತ್ತು 194 (2) ರ ಅಡಿಯಲ್ಲಿ ಶಾಸಕರ ಕಾನೂನು ವಿನಾಯಿತಿಯು ಲಂಚ ಪಡೆದ ಆರೋಪಗಳಿಂದ ಅವರನ್ನು ರಕ್ಷಿಸುತ್ತದೆಯೇ ಎಂದು ಜಾರ್ಖಂಡ್ನ ಮಾಜಿ ಮುಖ್ಯಮಂತ್ರಿ ಹೇಮಂತ್ ಸೊರೆನ್ ಅವರ ಸೊಸೆ ಸೀತಾ ಸೊರೆನ್ ಪ್ರಶ್ನಿಸಿ ಅರ್ಜಿ ಸಲ್ಲಿಸಿದ್ದರು. ಇದರ ವಿಚಾರಣೆ ನಡೆಸಿದ ಏಳು ಮಂದಿ ನ್ಯಾಯಧೀಶರ ಸಾಂವಿಧಾನಿಕ ಪೀಠ ತೀರ್ಪು ಪ್ರಕಟಿಸಿದೆ. ಲಂಚ ಪಡೆಯುವ ಕಾರ್ಯವು ಶಾಸಕರನ್ನು ಕ್ರಿಮಿನಲ್ ಆರೋಪಗಳಿಗೆ ಒಡ್ಡಬಹುದು ಮತ್ತು ಲಂಚ ಸ್ವೀಕರಿಸುವ ಶಾಸಕರು ಲಂಚಕ್ಕೆ ಪ್ರತಿಕ್ರಿಯೆಯಾಗಿ ಅಧಿಕಾರ ದುರ್ಬಳಕೆ ಮಾಡಬಹುದು. ಲಂಚವು ಸಾರ್ವಜನಿಕ ಜೀವನದಲ್ಲಿ ನಿಷ್ಠೆಯನ್ನು ಕಳೆದುಕೊಳ್ಳುತ್ತದೆ ಎಂದು ಕೋರ್ಟ್ ಅಭಿಪ್ರಾಯಪಟ್ಟಿದೆ.

ಕೆನಡಾದಲ್ಲಿ ಪಾಕಿಸ್ತಾನದ ಗಗನಸಖಿ ನಾಪತ್ತೆ

ಕೆನಡಾ: ಪಾಕಿಸ್ತಾನದ ಇಸ್ಲಮಾಬಾದ್ನಿಂದ ಕೆನಡಾದ ಟೊರಂಟೊಗೆ ಆಗಮಿಸಿದ ಪಾಕಿಸ್ತಾನ್ ಇಂಟರ್ನ್ಯಾಷನಲ್ ಏರ್ಲೈನ್ಸ್(ಪಿಐಎ)ನ ಗಗನಸಖಿ ಟೊರಂಟೊದಲ್ಲಿ ನಾಪತ್ತೆಯಾಗಿರುವ ಕುರಿತು ಸ್ಥಳೀಯ ಮಾಧ್ಯಮಗಳು ವರದಿ ಮಾಡಿವೆ. ಟೊರಂಟೊದಲ್ಲಿ ತನ್ನ ಹೋಟೆಲ್ ಕೋಣೆಯಲ್ಲಿ 'ಧನ್ಯವಾದಗಳು ಪಿಐಎ' ಎಂಬ ಚೀಟಿಯ ಜತೆಗೆ ತನ್ನ ಸಮವಸ್ತ್ರವನ್ನು ಇಟ್ಟು ಗಗನಸಖಿ ಮರ್ಯಮ್ ರಝಾ ನಾಪತ್ತೆಯಾಗಿದ್ದಾರೆ ಎಂದು ಅಧಿಕಾರಿಗಳನ್ನು ಉಲ್ಲೇಖಿಸಿ 'ಡಾನ್' ವರದಿ ಮಾಡಿದೆ. ಪಾಕಿಸ್ತಾನ್ ಇಂಟರ್ನ್ಯಾಷನಲ್ ಏರ್ಲೈನ್ಸ್ ತೀವ್ರ ಆರ್ಥಿಕ ಸಂಕಷ್ಟ ಎದುರಿಸುತ್ತಿದೆ. ಪಾಕಿಸ್ತಾನದಲ್ಲಿ ತಮ್ಮ ಭವಿಷ್ಯದ ಕುರಿತ ಅನಿಶ್ಚಿತತೆಯ ಕಾರಣ ವೃತ್ತಿಪರರು ವಿದೇಶದಲ್ಲಿ ಆಶ್ರಯ ಪಡೆಯುವ ಪ್ರಮಾಣ ಹೆಚ್ಚಿದೆ. ಕಳೆದ ತಿಂಗಳು ಪಿಐಎ ಫ್ಲೈಟ್ ಅಟೆಂಡೆಂಟ್ ಫೈಝಾ ಮುಖ್ತಾರ್ ಕರಾಚಿಯಿಂದ ಕೆನಡಾಕ್ಕೆ ಆಗಮಿಸಿದ ಬಳಿಕ ನಾಪತ್ತೆಯಾಗಿದ್ದರು ಎಂದು ಪಿಐಎ ವಕ್ತಾರ ಅಬ್ದುಲ್ಲಾ ಹಫೀಝ್ ಖಾನ್ ತಿಳಿಸಿದ್ದಾರೆ. ಕಳೆದ ವರ್ಷ ಪಿಐಎ ಸಂಸ್ಥೆಯ ಕನಿಷ್ಠ 7 ಸಿಬಂದಿಗಳು ಕೆನಡಾದಲ್ಲಿ ನಾಪತ್ತೆಯಾಗಿದ್ದಾರೆ. ಕೆನಡಾದಲ್ಲಿ 'ಆಶ್ರಯ ನಿಯಮ' ಸರಳಗೊಳಿಸಿರುವುದು ಪಾಕಿಸ್ತಾನದ ವೃತ್ತಿಪರರು ಕೆನಡಾದಲ್ಲಿ ಆಶ್ರಯ ಕೋರಲು ಪ್ರಮುಖ ಕಾರಣ ಎಂದು ಅಧಿಕಾರಿಗಳು ಹೇಳಿದ್ದಾರೆ.

ಮದ್ಯದ ಉದ್ಯಮಿಯ 400 ಕೋಟಿ ರೂ. ಮೌಲ್ಯದ ಫಾರ್ಮ್ ಹೌಸ್ ಧ್ವಂಸ

ನವದೆಹಲಿ: ಮಹತ್ವದ ಕಾರ್ಯಾಚರಣೆಯಲ್ಲಿ ಛತ್ತರ್‌ಪುರದಲ್ಲಿ ನಿರ್ಮಿಸಿದ್ದ ಮದ್ಯದ ಉದ್ಯಮಿ ದಿವಂಗತ ಪಾಂಟಿ ಚಡ್ಡಾ ಅವರ 400 ಕೋಟಿ ರೂ. ಮೌಲ್ಯದ ಫಾರ್ಮ್‌ಹೌಸ್ ಅನ್ನು ನೆಲಸಮಗೊಳಿಸಲಾಗಿದೆ ಎಂದು ದೆಹಲಿ ಅಭಿವೃದ್ಧಿ ಪ್ರಾಧಿಕಾರದ ಅಧಿಕಾರಿಗಳು ತಿಳಿಸಿದ್ದಾರೆ. ನಗರದಲ್ಲಿ ಅನಧಿಕೃತ ಒತ್ತುವರಿ ತೆರವು ಕಾರ್ಯಾಚರಣೆ ಹಾಗೂ ಅಕ್ರಮ ಕಟ್ಟಡಗಳ ನಿರ್ಮಾಣ ತೆರವು ಕಾರ್ಯಾಚರಣೆ ಆರಂಭಿಸಿರುವ ಡಿಡಿಎ ಭಾರೀ ಪ್ರಮಾಣದ ಆಸ್ತಿಯನ್ನು ವಶಪಡಿಸಿಕೊಂಡಿದೆ. ಸುಮಾರು 10 ಎಕರೆಯಷ್ಟು ವಿಸ್ತೀರ್ಣದಲ್ಲಿ ನಿರ್ಮಿಸಿದ್ದ ಮದ್ಯದ ಉದ್ಯಮಿ ದಿವಂಗತ ಪಾಂಟಿ ಚಡ್ಡಾ ಅಲಿಯಾಸ್ ಗುರುದೀಪ್ ಸಿಂಗ್ ಅವರ ಫಾರ್ಮ್‌ಹೌಸ್ ಅನ್ನು ನೆಲಸಮಗೊಳಿಸಿದೆ. ಈ ಫಾರ್ಮ್‌ಹೌಸ್ ಸುಮಾರು 400 ಕೋಟಿ ರೂ. ಮೌಲ್ಯದ್ದಾಗಿದೆ ಎಂದು ಅಧಿಕಾರಿಗಳು ತಿಳಿಸಿದ್ದಾರೆ. ಸತತ ಎರಡು ದಿನಗಳ ಕಾರ್ಯಾಚರಣೆ ಬಳಿಕ 10 ಎಕರೆ ಭೂಪ್ರದೇಶವನ್ನು ದೆಹಲಿ ಅಭಿವೃದ್ಧಿ ಪ್ರಾಧಿಕಾರ ತನ್ನ ವಶಕ್ಕೆ ತೆಗೆದುಕೊಂಡಿದೆ. ದಿವಂಗತ ಪಾಂಟಿ ಚಡ್ಡಾ ಅಲಿಯಾಸ್ ಗುರುದೀಪ್ ಸಿಂಗ್ ಅವರ ಸಂಸ್ಥೆ ಅಥವಾ ಕುಟುಂಬಗಳಿಂದ ಯಾವುದೇ ಪ್ರತಿಕ್ರಿಯೆ ಬಂದಿಲ್ಲ. ಅಲ್ಲದೇ ಕಳೆದ ಜನವರಿ 13 ಮತ್ತು 17ರಂದು ಈಶಾನ್ಯ ದೆಹಲಿಯ ಗೋಕುಲಪುರಿಯಲ್ಲಿ ನಡೆಸಲಾದ ಒತ್ತುವರಿ ಕಾರ್ಯಾಚರಣೆಯಲ್ಲಿ ಹಲವು ವಾಣಿಜ್ಯ ಶೋ ರೂಮ್ ಗಳನ್ನು ನೆಲಸಮಗೊಳಿಸಿ 4 ಎಕರೆ ಭೂಪ್ರದೇಶವನ್ನು ತನ್ನ ತೆಕ್ಕೆಗೆ ತೆಗೆದುಕೊಂಡಿತ್ತು.

ತೆಲಂಗಾಣದಲ್ಲಿ ಪುರಾತನ ದೇವಾಲಯಗಳು ಪತ್ತೆ!

ನಲ್ಗೊಂಡ (ತೆಲಂಗಾಣ): ತೆಲಂಗಾಣದ ಕೃಷ್ಣಾ ನದಿಯ ದಡದಲ್ಲಿರುವ ಮುದಿಮಾಣಿಕ್ಯಂ ಗ್ರಾಮದಲ್ಲಿ ಪುರಾತತ್ವ ಇಲಾಖೆಯ ವಿಜ್ಞಾನಿಗಳು ಮಣ್ಣನ್ನು ಅಗೆಯುತ್ತಿದ್ದಾಗ ಕಲ್ಲು ಒಡೆಯುವ ಸದ್ದು ಕೇಳಿಸಿತು. ಅವರು ಮಣ್ಣನ್ನು ತೆಗೆದಾಗ ಅಪರೂಪದ ಶಾಸನಗಳಿರುವ 2 ಬಾದಾಮಿ ಚಾಲುಕ್ಯ ದೇವಾಲಯಗಳು ಕಂಡುಬಂದಿವೆ. ಈ ದೇವಾಲಯಗಳು 1 ಸಾವಿರದ 300 ವರ್ಷಗಳಿಗಿಂತಲೂ ಹಳೆಯವು ಎಂದು ಅಂದಾಜಿಸಲಾಗಿದೆ. ಇಲ್ಲಿ ದೊರೆತಿರುವ ಶಾಸನವು 1 ಸಾವಿರದ 200 ವರ್ಷಗಳಷ್ಟು ಹಳೆಯದ್ದಾಗಿದೆ. ಒಂದು ದೇವಸ್ಥಾನದಲ್ಲಿ ಶಿವಲಿಂಗದ ಒಂದು ಭಾಗ ಉಳಿದಿದ್ದರೆ, ಇನ್ನೊಂದು ದೇವಸ್ಥಾನದಲ್ಲಿ ವಿಷ್ಣುವಿನ ವಿಗ್ರಹವಿದ್ದು, ಅದು ಸಂಪೂರ್ಣವಾಗಿ ಸುರಕ್ಷಿತವಾಗಿದೆ. ಈ ದೇವಾಲಯಗಳ ವಿಶಿಷ್ಟ ವಾಸ್ತುಶಿಲ್ಪ ಶೈಲಿಯು ಅವುಗಳ ವಿಶಿಷ್ಟತೆಯನ್ನು ತೋರಿಸುತ್ತದೆ. 1. ಪಬ್ಲಿಕ್ ರಿಸರ್ಚ್ ಇನ್ಸ್ಟಿಟ್ಯೂಟ್ ಆಫ್ ಹಿಸ್ಟರಿನ ಡಾ. ಒಂ.ಎ. ಶ್ರೀನಿವಾಸ್ ಮತ್ತು ಎಸ್. ಅಶೋಕ್ ಕುಮಾರ್ ಅವರ ತಂಡ ಇಲ್ಲಿ ಅಗೆಯುತ್ತಿತ್ತು. ವಿಜ್ಞಾನಿಗಳ ಪ್ರಕಾರ, ಈ ಶಾಸನವು ಕ್ರಿ.ಶ. 8 ಅಥವಾ 9 ನೇ ಶತಮಾನದಷ್ಟು ಹಿಂದಿನದು ಎಂದು ಅಂದಾಜಿಸಲಾಗಿದೆ. ಚಾಲುಕ್ಯ ರಾಜವಂಶವು ಆಗ ಬಾದಾಮಿ ಪ್ರದೇಶವನ್ನು ಆಳಿತ್ತು. 2. ಭಾರತೀಯ ಪುರಾತತ್ವ ಸರ್ವೇಕ್ಷಣಾ ಇಲಾಖೆಯ ನಿರ್ದೇಶಕ ಡಾ. ಮುನಿರತ್ನಂ ರೆಡ್ಡಿ ಇವರು, ಸಿಕ್ಕ ಶಾಸನದ ಮೇಲೆ 'ಗಂಡಲೋರುರ್ರು' ಎಂದು ಬರೆಯಲಾಗಿದೆ. ಇದು ಕಾಲದ ಪದವಾಗಿತ್ತು. ಕನ್ನಡದಲ್ಲಿ 'ಗಂಡ' ಎಂದರೆ 'ನಾಯಕ' ಅಥವಾ ವೀರ ಎಂದಾಗಿತ್ತು.

ಕ್ಯಾಲಿಫೋರ್ನಿಯಾ ನೆವಾಡದಲ್ಲಿ ಬಿರುಗಾಳಿ

ರೆನೊ: ಅಮೆರಿಕದ ಸಿಯೆರಾ ನೆವಡಾದಲ್ಲಿ ಶುಕ್ರವಾರ ತಡರಾತ್ರಿ ಹಿಮಪಾತ ಸಹಿತ ಭಾರಿ ಬಿರುಗಾಳಿ ಅಪ್ಪಳಿಸಿದೆ. ಪರಿಣಾಮವಾಗಿ ಕ್ಯಾಲಿಫೋರ್ನಿಯಾದಲ್ಲಿ ಅಂತರರಾಜ್ಯ ಹೆದ್ದಾರಿಯನ್ನು ಬಂದ್ ಮಾಡಲಾಗಿದೆ. ಗುಡುಗುಸಹಿತ ಭಾರಿ ಮಳೆ ಸುರಿಯುತ್ತಿರುವ ಕಾರಣ ವಿದ್ಯುತ್ ಸೇವೆಯಲ್ಲಿಯೂ ವ್ಯತ್ಯಯವಾಗಿದೆ. ಕೆಲವು ಪ್ರದೇಶಗಳಲ್ಲಿ 10 ಅಡಿಗಳ ವರೆಗೆ ಹಿಮ ಬಿದ್ದಿದೆ. 'ಕೇಂದ್ರ ಸಿಯೆರಾದಲ್ಲಿ ಭಾನುವಾರದ ವರೆಗೆ ಭಾರಿ ಹಿಮಪಾತವಾಗುವ ಸಾಧ್ಯತೆ ಇದೆ' ಎಂದು ರೆನೊದಲ್ಲಿರುವ ರಾಷ್ಟ್ರೀಯ ಹವಾಮಾನ ಮುನ್ಸೂಚನಾ ಸಂಸ್ಥೆ ತಿಳಿಸಿದೆ. ಬಿರುಗಾಳಿ ಮತ್ತು ಕಡಿಮೆ ಗೋಚರತೆಯ ಕಾರಣದಿಂದಾಗಿ 100 ಮೈಲಿ ಹೆದ್ದಾರಿಯನ್ನು ಶುಕ್ರವಾರ ಕ್ಯಾಲಿಫೋರ್ನಿಯಾ ಅಧಿಕಾರಿಗಳು ಬಂದ್ ಮಾಡಿದ್ದಾರೆ. ರಸ್ತೆಯು ವಾಹನಗಳ ಸಂಚಾರಕ್ಕೆ ಯಾವಾಗ ಮುಕ್ತವಾಗುವುದೆಂಬ ಬಗ್ಗೆ ಅವರು ಯಾವುದೇ ಮಾಹಿತಿ ನೀಡಿಲ್ಲ. ಮದೇರಾ ಕೌಂಟಿಯಲ್ಲಿಯೂ ಹಿಮಪಾತ ಸಹಿತ ಬಿರುಗಾಳಿ ತನ್ನ ಕಬಂಧಬಾಹುವನ್ನು ಚಾಚಿದ್ದು, ಕೆಲ ಪ್ರಾಥಮಿಕ ಶಾಲೆಗಳಿಗೆ ಹಾನಿಯಾಗಿದೆ. ಕೆಲ ಸ್ಕಿ ರೆಸಾರ್ಟ್‌ಗಳನ್ನು ಈಗಾಗಲೇ ಮುಚ್ಚಲಾಗಿದೆ.

Postal Registration No.KA/BGW-1823/2019-2021, Posted at Patrika Channel, RMS Bhavan, Bengaluru PSO, Mysore Road, Bengaluru- 560020, RNI No.KARKAN/2002/08054

'ಕಲ್ಕಿ'ಯಲ್ಲಿ ಭೈರವನ ಅವತಾರವೆತ್ತಿದ ನಟ ಪ್ರಭಾಸ್

ಪ್ರಭಾಸ್ ನಟನೆಯ ಕಲ್ಕಿ ಸಿನಿಮಾದ ಮತ್ತೊಂದು ಪೋಸ್ಟರ್ ರಿಲೀಸ್ ಆಗಿದೆ. ಈ ಸಿನಿಮಾದಲ್ಲಿ ಪ್ರಭಾಸ್ ಭೈರವ ಹೆಸರಿನ ಪಾತ್ರ ಮಾಡುತ್ತಿದ್ದಾರೆ. ಜುಟ್ಟು ಬಿಟ್ಟುಕೊಂಡು ಸ್ಟೈಲಿಶ್ ಆಗಿ ಕಂಡಿದ್ದಾರೆ ಪ್ರಭಾಸ್. ಈ ಲುಕ್ ಗೆ ಅಭಿಮಾನಿಗಳು ಫಿದಾ ಆಗಿದ್ದಾರೆ.

ಕಲ್ಕಿ ಸಿನಿಮಾ ನಾನಾ ಕಾರಣಗಳಿಂದಾಗಿ ಕುತೂಹಲ ಮೂಡಿಸಿದೆ. ಈ ಸಿನಿಮಾದಲ್ಲಿ ರಾಜಮೌಳಿಯೂ ಪಾತ್ರ ಮಾಡಿದ್ದಾರೆ ಎನ್ನುವ ಸುದ್ದಿ ಹರಿದಾಡುತ್ತಿದೆ. ಈ ಸಿನಿಮಾದಲ್ಲಿ ಅವರು ಮಹತ್ವದ ಪಾತ್ರವೊಂದನ್ನು ನಿರ್ವಹಿಸಿದ್ದು, ಅದು ವಿಜ್ಞಾನಿ ಪಾತ್ರವಾಗಿದೆಯಂತೆ. ಅಧಿಕೃತವಾಗಿ ಚಿತ್ರತಂಡ ಯಾವುದೇ ಮಾಹಿತಿ ಹಂಚಿಕೊಳ್ಳದೇ ಇದ್ದರೂ, ಇಂಥದ್ದೊಂದು ಸುದ್ದಿಯಂತೂ ಸಖತ್ ಜೋರಾಗಿಯೇ ಕೇಳಿ ಬರುತ್ತಿದೆ.

ಪ್ರತಿ ಹಂತದಲ್ಲೂ ನಾನಾ ರೀತಿಯ ಸುದ್ದಿಗಳನ್ನು ಮಾಡುತ್ತಲೇ ಬರುತ್ತಿದೆ ಚಿತ್ರತಂಡ. ಮೊನ್ನೆಯಷ್ಟೇ ನಟ ಅಮಿತಾಭ್ ಬಚ್ಚನ್ ಅವರ ಹುಟ್ಟುಹಬ್ಬದ ದಿನದಂದು ಕಲ್ಕಿ ಸಿನಿಮಾ ಟೀಮ್ ಅಮಿತಾಭ್ ಬಚ್ಚನ್ ಪಾತ್ರದ ಫಸ್ಟ್ ಲುಕ್ ರಿಲೀಸ್ ಮಾಡಿತ್ತು. ವಿಚಿತ್ರ ವೇಷದಲ್ಲಿ ಅಮಿತಾಭ್ ಕಾಣಿಸಿಕೊಂಡಿದ್ದು ಪಾತ್ರದ ಬಗ್ಗೆ ಕುತೂಹಲ ಮೂಡಿಸಿತ್ತು.

ಈ ನಡುವೆ ಕಲ್ಕಿ ಸಿನಿಮಾದ ಫೋಟೋವೊಂದು ಲೀಕ್ ಆಗಿತ್ತು. ಸಿನಿಮಾದ ಪ್ರಮುಖ ಗೆಟಪ್ ಒಳಗೊಂಡಿದ್ದ ಆ ಫೋಟೋವನ್ನು ಯಾರು ಲೀಕ್ ಮಾಡಿದ್ದಾರೆ ಎಂದು ನಿರ್ಮಾಣ ಸಂಸ್ಥೆ ತಲೆಕೆಡಿಸಿಕೊಂಡಿತ್ತು. ಸಿನಿಮಾ ರಿಲೀಸ್ ಗೂ ಮುನ್ನ ಹೀಗೆ ಪಾತ್ರಗಳ ಬಗ್ಗೆ ರಿವಿಲ್ ಮಾಡುತ್ತಿರುವುದು ಕೋಪ ತರಿಸಿತ್ತು. ಇದೀಗ ನಿರ್ಮಾಪಕರು ಈ ಕುರಿತು ಪೊಲೀಸ್ ಠಾಣೆಯ ಮೆಟ್ಟಿಲು ಏರಿದ್ದಾರೆ.

ಕಲ್ಕಿ ಸಿನಿಮಾದ ವಿಎಫ್ಎಕ್ಸ್ ಮಾಡುತ್ತಿರುವ ಸಂಸ್ಥೆಯೇ ಫೋಟೋವನ್ನು ಲೀಕ್ ಮಾಡಿದೆ ಎಂದು ಹೇಳಲಾಗುತ್ತಿದೆ. ಹಾಗಾಗಿ ಸಂಸ್ಥೆಯ ವಿರುದ್ಧ ಕ್ರಮ ತೆಗೆದುಕೊಳ್ಳುವಂತೆ ನಿರ್ಮಾಪಕರು ಪೊಲೀಸ್ ಮೊರೆ ಹೋಗಿದ್ದಾರೆ. ಈ ಪ್ರಕರಣವನ್ನು ಗಂಭೀರವಾಗಿ ತೆಗೆದುಕೊಂಡಿರುವುದಾಗಿ ಅವರು ತಿಳಿಸಿದ್ದಾರೆ.

ಮಹಾಶಿವರಾತ್ರಿಗೆ 'ಕಣ್ಣಪ್ಪ' ಚಿತ್ರದ ಫಸ್ಟ್ ಲುಕ್ ರಿಲೀಸ್

ಬಹುಭಾಷೆಗಳಲ್ಲಿ ಬಿಡುಗಡೆಯಾಗಲಿರುವ 'ಕಣ್ಣಪ್ಪ; ದಿ ಗ್ರೇಟ್ ಎಪಿಕ್ ಇಂಡಿಯನ್ ಟೇಲ್' ಸಿನಿಮಾ ಘೋಷಣೆ ಆದಾಗಿನಿಂದ ಒಂದಲ್ಲ ಒಂದು ರೀತಿ ಸದ್ದು ಮಾಡುತ್ತಲೇ ಇದೆ. ವಿಷ್ಣು ಮಂಚು ನಾಯಕನಾಗಿ ನಟಿಸುತ್ತಿರುವ ಈ ಸಿನಿಮಾದಲ್ಲಿ ಬಹುತಾರಾಗಣವೂ ಚಿತ್ರದ ಹೈಲೈಟ್. ಮುಕೇಶ್ ಕುಮಾರ್ ಸಿಂಗ್ ನಿರ್ದೇಶನದ 'ಕಣ್ಣಪ್ಪ' ಸಿನಿಮಾದ ಫಸ್ಟ್ ಲುಕ್ ಈಗಾಗಲೇ ಕುತೂಹಲ ಮೂಡಿಸಿತ್ತು. ಈಗ ಮಹಾಶಿವರಾತ್ರಿ ಹಬ್ಬದ ಪ್ರಯುಕ್ತ ಮತ್ತೊಂದು ಹೊಸ ಲುಕ್ ಹೊರತಂದಿದೆ ಚಿತ್ರತಂಡ.

ಫಸ್ಟ್ ಲುಕ್ ಪೋಸ್ಟರ್‌ನಲ್ಲಿ ತಮ್ಮ ಲುಕ್ ಮೂಲಕವೇ ಭಕ್ತ ಕಣ್ಣಪ್ಪನಾಗಿ ವಿಷ್ಣು ಮಂಚು ಮಿಂಚು ಹರಿಸಿದ್ದಾರೆ. ಬೆರಗುಗೊಳಿಸುವ ದೃಶ್ಯದಲ್ಲಿ, ಬಿಲ್ಲು ಮತ್ತು ಬಾಣದೊಂದಿಗೆ ಕಣ್ಣಪ್ಪನಾಗಿ ವಿಷ್ಣು ಮಂಚು ಎದುರಾಗಿದ್ದಾರೆ. ಜಲಪಾತದಿಂದ ಹೊರಹೊಮ್ಮುತ್ತ, ಇಟ್ಟ ಗುರಿಯತ್ತ ಬಾಣ ನೆಟ್ಟಿದ್ದಾನೆ ಕಣ್ಣಪ್ಪ. ಭಕ್ತಿಪ್ರಧಾನದ ಜತೆಗೆ ಆಕ್ಷನ್- ಪ್ಯಾಕ್ಡ್ ಸೀಕ್ವೆನ್ಸ್‌ಗಳೂ ಚಿತ್ರದಲ್ಲಿ ಭರ್ಜರಿಯಾಗಿ ಇರಲಿದೆ ಎಂಬುದನ್ನು ಸದ್ಯದ ಕಿರು ಝಲಕ್‌ನಲ್ಲಿ ಕಾಣಬಹುದಾಗಿದೆ.

24 ಫ್ರೇಮ್ಸ್ ಫ್ಯಾಕ್ಟರಿ ಮತ್ತು AVA ಎಂಟರ್‌ಟೈನ್‌ಮೆಂಟ್ ಸಂಸ್ಥೆಗಳು ಜಂಟಿಯಾಗಿ ಈ ಸಿನಿಮಾ ನಿರ್ಮಾಣ ಮಾಡುತ್ತಿವೆ. ಬಿಗ್ ಬಜೆಟ್‌ನಲ್ಲಿ ಮೂಡಿಬರುತ್ತಿರುವ ಈ ಸಿನಿಮಾ ಬಹುತೇಕ ವಿದೇಶದಲ್ಲಿಯೇ ಶೂಟಿಂಗ್ ಮಾಡಿಕೊಳ್ಳುತ್ತಿದೆ. ನ್ಯೂಜಿಲೆಂಡ್‌ನ ಸುಂದರ ವಾತಾವರಣದಲ್ಲಿ ಭರ್ಜರಿಯಾಗಿಯೇ ಈ ಚಿತ್ರದ ಎರಡನೇ ಶೆಡ್ಯೂಲ್ ಚಿತ್ರೀಕರಣ ನಡೆಯುತ್ತಿದೆ. ಈ ಶೂಟಿಂಗ್‌ಲ್ಲಿ 600 ಮಂದಿ ಭಾಗವಹಿಸಿದ್ದು ವಿಶೇಷ. ಈಗ ಇದೇ ಕಣ್ಣಪ್ಪ ತಂಡದಿಂದ ಶಿವರಾತ್ರಿಗೆ ಬಿಗ್ ಸರ್ಪ್ರೈಸ್ ಹೊರಬಂದಿದೆ.

ಟಾಲಿವುಡ್‌ನಲ್ಲಿ ನಟ ವಿಷ್ಣು ಮಂಚು ಅಭಿನಯದ 'ಕಣ್ಣಪ್ಪ; ದಿ ಗ್ರೇಟ್ ಎಪಿಕ್ ಇಂಡಿಯನ್ ಟೇಲ್' ಕುರಿತು ಈಗಾಗಲೇ ಪ್ರೇಕ್ಷಕರ ವಲಯದಲ್ಲಿ ಸಾಕಷ್ಟು ಕುತೂಹಲ ಮತ್ತು ನಿರೀಕ್ಷೆಗಳಿವೆ ತಾರಾಗಣದ ವಿಚಾರವಾಗಿಯೂ ಈ ಸಿನಿಮಾ ಸದ್ದು ಮಾಡುತ್ತಿದೆ. ಸದ್ಯ ಟಾಲಿವುಡ್‌ನ ಪ್ಯಾನ್ ಇಂಡಿಯಾ ಸೂಪರ್ ಸ್ಟಾರ್ ಪ್ರಭಾಸ್ಮತ್ತು ಮಲಯಾಳಂ ಚಿತ್ರರಂಗದ ಜನಪ್ರಿಯ ನಟ ಮೋಹನ್ ಲಾಲ್ ಮತ್ತು ಸ್ಯಾಂಡಲ್ ವುಡ್‌ನ ಶಿವರಾಜಕುಮಾರ್ ಈ ಚಿತ್ರದಲ್ಲಿ ನಟಿಸುತ್ತಿದ್ದಾರೆ. ಜತೆಗೆ ಮೋಹನ್ ಬಾಬು, ಶರತ್ ಕುಮಾರ್, ಬ್ರಹ್ಮಾನಂದಂ ಸಹ ಈ ಸಿನಿಮಾದಲ್ಲಿರಲಿದ್ದಾರೆ.

ಈ ಸಿನಿಮಾ ಮೂಡಿಬರುತ್ತಿರುವ ರೀತಿಗೆ ಸ್ವತಃ ವಿಷ್ಣು ಮಂಚು ಥ್ರಿಲ್ ಆಗಿದ್ದಾರೆ. ''ಕಣ್ಣಪ್ಪ ಸಿನಿಮಾ ಚಿತ್ರೀಕರಣ ಕೆಲಸಗಳು ಸಮರೋಪಾದಿಯಲ್ಲಿ ನಡೆಯುತ್ತಿದೆ. ಒಳ್ಳೆಯ ತಂಡದ ಜತೆಗೆ ನಿರೀಕ್ಷೆಗೂ ಮೀರಿ ಚಿತ್ರ ಮೂಡಿಬರುತ್ತಿರುವುದು ಖುಷಿ ನೀಡಿದೆ. ಕಣ್ಣಪ್ಪ ಇಲ್ಲಿ ಒಬ್ಬ ಶಿವನ ಭಕ್ತನಾಗಿ ಮಾತ್ರವಲ್ಲ, ಒಬ್ಬ ಯೋಧನಂತೆಯೂ ಕಾಣಿಸಲಿದ್ದಾನೆ. ಈ ಚಿತ್ರದ ಝಲಕ್ ಹೇಗಿರಲಿದೆ ಎಂಬುದನ್ನು ನಿಮ್ಮ ಮುಂದಿಡಲು ತುಂಬ ಉತ್ಸುಕನಾಗಿದ್ದೇನೆ'' ಎಂದಿದ್ದಾರೆ ವಿಷ್ಣು ಮಂಚು.

ಕನ್ನಡದ ಸರಿಗಮಪ ಗ್ರ್ಯಾಂಡ್ ಫಿನಾಲೆ ದಿಢೀರ್ ರದ್ದು

ಕನ್ನಡದ ಹೆಸರಾಂತ ಜೀ ಕನ್ನಡ ವಾಹಿನಿಯ ಜನಪ್ರಿಯ ಸಂಗೀತ ಶೋ ಸರಿಗಮಪ ಗ್ರ್ಯಾಂಡ್ ಫಿನಾಲೆ ತಲುಪಿದೆ. ಈ ಬಾರಿಯ ಫಿನಾಲೆಯಲ್ಲಿ ಯಾದಗಿರಿ ಜಿಲ್ಲಾ ಮೈದಾನದಲ್ಲಿ ನಡೆಸಲು ವಾಹಿನಿ ತೀರ್ಮಾನ ತಗೆದುಕೊಂಡಿತ್ತು. ಅಂದುಕೊಂಡಂತೆ ಆಗಿದ್ದರೆ, ನಿನ್ನೆ ರಾತ್ರಿ ಫಿನಾಲೆ ಮುಗಿದು, ವಿಜೇತರ ಕೈಯಲ್ಲಿ ಟ್ರೋಫಿ ಇರಬೇಕಿತ್ತು. ಇನ್ನೇನು ಕಾರ್ಯಕ್ರಮ ಶುರುವಾಗಬೇಕು ಆಗ ವಾಹಿನಿಯ ಪ್ರತಿನಿಧಿ ಕಾರ್ಯಕ್ರಮ ರದ್ದಾಗಿರುವ ಕುರಿತು ಪ್ರಕಟನೆ ನೀಡಿ ಅಭಿಮಾನಿಗಳನ್ನು ನಿರಾಸೆ ಮಾಡಿದ್ದಾರೆ. ಅಷ್ಟಕ್ಕೂ ಕಾರ್ಯಕ್ರಮ ದಿಢೀರ್ ಅಂತ ರದ್ದಾಗಲು ತಾಂತ್ರಿಕ ಕಾರಣವನ್ನು ನೀಡಲಾಗುತ್ತಿದೆ. ವಾಹಿನಿಯ ಪ್ರತಿನಿಧಿಯು ವೇದಿಕೆಯ ಮೇಲೆ ತಾಂತ್ರಿಕ ಕಾರಣವನ್ನೇ ನೀಡಿದ್ದಾರೆ. ಆದರೆ, ಕಾರ್ಯಕ್ರಮ ರದ್ದಾಗಲು ಬೇರೆಯದ್ದೇ ಕಾರಣವನ್ನು ನೀಡಲಾಗುತ್ತಿದೆ. ಕಾರ್ಯಕ್ರಮವನ್ನು ಯಾದಗಿರಿಯಲ್ಲಿ ನೆಡೆಸಲು ಪೊಲೀಸರು ಪರ್ಮಿಷನ್ ಕೊಟ್ಟ ನಂತರವೂ ರದ್ದಾದ ಕಾರಣದಿಂದಾಗಿ ಸಾಕಷ್ಟು ಅನುಮಾನ ಮೂಡಿದೆ.

ಈ ಕಾರ್ಯಕ್ರಮದಲ್ಲಿ ಆರೋಗ್ಯ ಸಚಿವರು ಸೇರಿದಂತೆ ಅನೇಕ ಗಣ್ಯರು ಭಾಗಿ ಆಗಬೇಕಿತ್ತು. ಕಾರ್ಯಕ್ರಮದಲ್ಲಿ ಭಾಗಿ ಆಗುವುದಕ್ಕಾಗಿಯೇ ಸಚಿವ ದಿನೇಶ್ ಗುಂಡೂರಾವ್ ಯಾದಗಿರಿಗೆ ಬಂದಿಳಿದಿದ್ದರು. ವಾಹಿನಿಯ ಮುಖ್ಯಸ್ಥರು, ಸಂಗೀತ ನಿರ್ದೇಶಕ ಹಂಸಲೇಖ ಮತ್ತು ಅರ್ಜುನ್ ಜನ್ಯ ಗಾಯಕರಾದ ವಿಜಯ್ ಪ್ರಕಾಶ್, ನಿರೂಪಕಿ ಅನುಶ್ರೀ, ಶೋ ಸ್ಪರ್ಧಿಗಳು, ಹೆಸರಾಂತ ಗಾಯಕ ಗಾಯಕಿಯರ ತಂಡವೇ ಕಾರ್ಯಕ್ರಮದಲ್ಲಿ ಭಾಗಿ ಆಗಬೇಕಿತ್ತು. ಮೂವತ್ತು ಸಾವಿರಕ್ಕೂ ಹೆಚ್ಚು ಜನರು ಮೈದಾನದಲ್ಲಿ ಸೇರಿದ್ದರು. ಈ ಅಪಾರ ಪ್ರಮಾಣದಲ್ಲಿ ಸೇರಿದ ಜನರೇ ಕಾರ್ಯಕ್ರಮ ರದ್ದಿಗೆ ಕಾರಣರಾದರು ಎನ್ನುವುದು ಇನ್ ಸೈಡ್ ಸ್ಟೋರಿ.

ಬೆಂಗಳೂರಿನ ರಾಮೇಶ್ವರಂ ಕೆಫೆಯಲ್ಲಿ ನಡೆದ ಬಾಂಬ್ ಸ್ಫೋಟದಿಂದ ಬೆಚ್ಚಿ ಬಿದ್ದಿರುವ ಪೊಲೀಸ್ ಇಲಾಖೆ, ಆತನ ಹುಡುಕಾಟದಲ್ಲಿ ತಲೆ ಕೆಡಿಸಿಕೊಂಡು ಕೂತಿದೆ. ಶಂಕಿತ ವ್ಯಕ್ತಿಯು ಬಳ್ಳಾರಿಯಿಂದ ಯಾದಗಿರಿಯತ್ತ ಪ್ರಯಾಣ ಬೆಳೆಸಿದ್ದಾರೆ ಎನ್ನುವ ಮಾಹಿತಿ ಕೂಡ ಹರಿದಾಡುತ್ತಿದೆ. ಈ ಕಾರಣದಿಂದಾಗಿ ರಾಜ್ಯ ಗುಪ್ತಚರ ಇಲಾಖೆಯು ಕಾರ್ಯಕ್ರಮ ರದ್ದು ಮಾಡುವಂತೆ ಸ್ಥಳೀಯ ಪೊಲೀಸರಿಗೆ ಸೂಚನೆ ನೀಡಿತ್ತು ಎಂದು ಹೇಳಲಾಗುತ್ತಿದೆ. ಇದೇ ಕಾರಣದಿಂದಾಗಿ ದಿಢೀರ್ ಅಂತ ಕಾರ್ಯಕ್ರಮ ನಿಲ್ಲಿಸಲಾಗಿದೆ ಎನ್ನುವುದು ಪೊಲೀಸ್ ಮೂಲಗಳ ಮಾಹಿತಿ.

2ನೇ ದಿನವೂ ಕ್ರೀಸ್ ಬಿಟ್ಟುಕೊಡದ ಭಾರತ

ಭರ್ಜರಿ 255 ರನ್‌ಗಳ ಮುನ್ನಡೆ

ಇಂಗ್ಲೆಂಡ್ ವಿರುದ್ಧ ನಡೆಯುತ್ತಿರುವ ಅಂತಿಮ ಹಾಗೂ 5ನೇ ಟೆಸ್ಟ್ ಪಂದ್ಯದಲ್ಲಿ 2ನೇ ದಿನವೂ ಕ್ರೀಸ್ ಬಿಟ್ಟುಕೊಡದ ಭಾರತ ದಿನದ ಅಂತ್ಯಕ್ಕೆ 473 ರನ್‌ಗಳಿಸಿದೆ.

ಇಲ್ಲಿನ ಹಿಮಾಚಲ ಪ್ರದೇಶ ಕ್ರಿಕೆಟ್ ಅಸೋಸಿಯೇಷನ್ ಮೈದಾನದಲ್ಲಿ ಒಟ್ಟು 120 ಓವರ್‌ಗಳಲ್ಲಿ 8 ವಿಕೆಟ್ ನಷ್ಟಕ್ಕೆ 473 ರನ್ ಗಳಿಸುವ ಮೂಲಕ ಇಂಗ್ಲೆಂಡ್ ವಿರುದ್ಧ 255 ರನ್‌ಗಳ ಮುನ್ನಡೆ ಸಾಧಿಸಿದೆ. ಅಲ್ಲದೇ 3ನೇ ದಿನಕ್ಕೆ ಕ್ರೀಸ್ ಉಳಿಸಿಕೊಂಡಿದೆ.

ಮೊದಲ ದಿನದ ಅಂತ್ಯಕ್ಕೆ 30 ಓವರ್ ಗಳಲ್ಲಿ 1 ವಿಕೆಟ್ ಕಳೆದುಕೊಂಡಿದ್ದ ಭಾರತ 135 ರನ್ ಗಳಿಸಿತ್ತು. ಆ ಮೂಲಕ 83 ರನ್‌ಗಳ ಹಿನ್ನಡೆಯೊಂದಿಗೆ ಕ್ರೀಸ್ ಆರಂಭಿಸಿತು. ಮೊದಲ ವಿಕೆಟ್‌ಗೆ ಯಶಸ್ವಿ ಜೈಸ್ವಾಲ್ ಜೊತೆಗೂಡಿ ಶತಕದ ಜೊತೆಯಾಟವಾಡಿದ್ದ ನಾಯಕ ರೋಹಿತ್ ಶರ್ಮಾ, 2ನೇ ದಿನದಲ್ಲಿ ಶುಭಮನ್ ಗಿಲ್ ಜೊತೆಯಾಗಿ 244 ಎಸೆತಗಳಲ್ಲಿ 171 ರನ್ ಜೊತೆಯಾಟ ನೀಡಿದರು. ಈ ಮೂಲಕ ಇಂಗ್ಲೆಂಡ್ ವಿರುದ್ಧ ಮೇಲುಗೈ ಮೇಲುಗೈ ಸಾಧಿಸುವಂತೆ ಮಾಡಿದರು. ಇದರೊಂದಿಗೆ ಮಧ್ಯಮ ಕ್ರಮಾಂಕಲ್ಲಿ ಸರ್ಫರಾಜ್ ಖಾನ್, ದೇವದತ್ ಪಡಿಕಲ್ ಅವರ ಅರ್ಧಶತಕಗಳ ಬ್ಯಾಟಿಂಗ್ ನೆರವು ಟೀಂ ಇಂಡಿಯಾ ಬೃಹತ್ ಮೊತ್ತಕ್ಕೆ ಕಾರಣವಾಯಿತು.

2ನೇ ದಿನದಾಟದಲ್ಲಿ ಭದ್ರವಾಗಿ ಕ್ರೀಸ್‌ನಲ್ಲಿ ನೆಲೆಯೂರಿದ್ದ ಶುಭಮನ್ ಗಿಲ್ ಹಾಗೂ ರೋಹಿತ್ ಶರ್ಮಾ ಇಬ್ಬರೂ ಶತಕ ಸಿಡಿಸಿ ಮಿಂಚಿದರು. ನಾಯಕ ರೋಹಿತ್ ಟೆಸ್ಟ್ ಕ್ರಿಕೆಟ್ ವೃತ್ತಿ ಬದುಕಿನ 12ನೇ ಶತಕ ಪೂರೈಸಿದರು. 162 ಎಸೆತಗಳಲ್ಲಿ 103 ರನ್ (13, ಬೌಂಡರಿ, 3 ಸಿಕ್ಸರ್) ಬಾರಿಸುವ ಮೂಲಕ ಹಲವು ದಾಖಲೆಗಳನ್ನೂ ಮುಡಿಗೇರಿಸಿಕೊಂಡರು.

ಈ ಬೆನ್ನಲ್ಲೇ ಶುಭಮನ್ ಗಿಲ್ 110 ರನ್ (150 ಎಸೆತ, 12 ಬೌಂಡರಿ, 5 ಸಿಕ್ಸರ್), ದೇವದತ್ ಪಡಿಕಲ್ 65 ರನ್ (103 ಎಸೆತ, 10 ಬೌಂಡರಿ, 1 ಸಿಕ್ಸರ್), ಸರ್ಫರಾಜ್ ಖಾನ್ 56 ರನ್ (60 ಎಸೆತ, 1 ಸಿಕ್ಸರ್, 8 ಬೌಂಡರಿ), ರವೀಂದ್ರ ಜಡೇಜಾ 15 ರನ್, ಧ್ರುವ್ ಜುರೆಲ್ 15 ರನ್ ಗಳಿಸಿದ್ರೆ, ಅಶ್ವಿನ್ ಶೂನ್ಯ ಸುತ್ತಿದರು. ಸದ್ಯ ಕುಲ್ದೀಪ್ 27 ರನ್, ಜಸ್ಪ್ರೀತ್ ಬುಮ್ರಾ 19 ರನ್ ಗಳಿಸಿದ್ದು, 3ನೇ ದಿನಕ್ಕೆ ಕ್ರೀಸ್ ಉಳಿಸಿಕೊಂಡಿದ್ದಾರೆ.

ಇಂಗ್ಲೆಂಡ್ ಪರ ಉತ್ತಮ ಬೌಲಿಂಗ್ ದಾಳಿ ನಡೆಸಿದ ಶೋಯೆಬ್ ಬಷೀರ್ 4 ವಿಕೆಟ್ ಪಡೆದರೆ, ಟಾಮ್ ಹಾರ್ಟ್ಲಿ 2 ವಿಕೆಟ್ ಹಾಗೂ ಜೇಮ್ಸ್ ಆಂಡರ್ಸನ್ ಮತ್ತು ಬೆನ್‌ಸ್ಟೋಕ್ಸ್ ತಲಾ ಒಂದೊಂದು ವಿಕೆಟ್ ಪಡೆದುಕೊಂಡಿದ್ದಾರೆ.

ಬಾಂಬ್ ಸ್ಫೋಟದಂಥ ಪ್ರಕರಣಗಳಲ್ಲಿ ಸುಲೇಮಾನ್ ಸಿಗಬೇಕೇ ವಿನಹ ಶಿವಪ್ಪ ಸಿಗಲ್ಲ

ವಿಜಯಪುರ: ಬೆಂಗಳೂರಿನ ರಾಮೇಶ್ವರಂ ಕೆಫೆ ಬಾಂಬ್ ಸ್ಫೋಟ ಪ್ರಕರಣ ಸಂಬಂಧ ಸುಲೇಮಾನ್ ಎಂಬಾತನನ್ನು ಎನ್‌ಐಎ ಪೊಲೀಸರು ವಶಕ್ಕೆ ಪಡೆದ ವಿಚಾರವಾಗಿ ವಿಜಯಪುರ ನಗರದಲ್ಲಿ ಬಿಜೆಪಿ ಶಾಸಕ ಬಸನಗೌಡ ಪಾಟೀಲ್ ಯತ್ನಾಳ ಪ್ರತಿಕ್ರಿಯೆ ನೀಡಿದ್ದಾರೆ. ಇಂಥ ಘಟನೆಗಳಲ್ಲಿ ಸುಲೇಮಾನ್ ಎಂಬ ಹೆಸರಿನ ವ್ಯಕ್ತಿ ಸಿಗಬೇಕೇ ವಿನಹ ಶಿವಪ್ಪ ಎಂಬವರು ಸಿಗಲ್ಲ. ಸುಲೇಮಾನ್, ಅಜಗರ್, ಅಹ್ಮದ್ ಇವರೇ ಸಿಗಬೇಕಲ್ಲಾ ಎಂದು ವಾಗ್ದಾಳಿ ನಡೆಸಿದ್ದಾರೆ.

ಬಾಂಬ್ ಸ್ಫೋಟ ಪ್ರಕರಣದ ತನಿಖೆ ಇನ್ನೂ ಆಳವಾಗಿ ನಡೆಯಬೇಕು. ಬಾಂಬ್ ಬ್ಲಾಸ್ಟ್ ಸಾಮಾನ್ಯ ಪ್ರಕರಣವಲ್ಲ. ಈ ಘಟನೆಯ ಗಂಭೀರತೆಯನ್ನು ವಿಧಾನಸಭೆಯಲ್ಲಿ ಹೇಳಿದರೂ ಸರ್ಕಾರ ಒಪ್ಪಲಿಲ್ಲ. ಈ ಘಟನೆ ಕುರಿತು ಕಾಂಗ್ರೆಸ್ಸಿನ ಕೆಲ ಸಚಿವರು ಅಪ್ರಬುದ್ಧ ಹೇಳಿಕೆ ಕೊಟ್ಟಿದ್ದಾರೆ. ಇಂದು ಅವರಿಗೆ ಮುಖವಿಲ್ಲ ಎಂದು ಯತ್ನಾಳ್ ಕುಟುಕಿದ್ದಾರೆ.

ಪ್ರಿಯಾಂಕ್ ಖರ್ಗೆ ವಿರುದ್ಧ ವಾಗ್ದಾಳಿ

ಸಚಿವ ಪ್ರಿಯಾಂಕ್ ಖರ್ಗೆ ಅವರ ಹೇಳಿಕೆಗೆ ಗೃಹ ಮಂತ್ರಿಗಳೇ ಛೀಮಾರಿ ಹಾಕಿದ್ದಾರೆ. ಏನು ಗೊತ್ತಿಲ್ಲದೆ ಮಾಧ್ಯಮಗಳ ಮುಂದೆ ಖರ್ಗೆ ಹೇಳಿಕೆ ಕೊಡುತ್ತಾರೆ. ಖರ್ಗೆ ಅವರು ಇಂಥ ಬೇಜವಾಬ್ದಾರಿ ಹೇಳಿಕೆ ಕೊಡುವುದನ್ನು ಬಿಟ್ಟು ಇಲಾಖೆಯಲ್ಲಿ ಜವಾಬ್ದಾರಿಯುತವಾಗಿ ಕೆಲಸ ಮಾಡಲಿ. ಗ್ರಾಮೀಣ ಅಭಿವೃದ್ಧಿ ಇಲಾಖೆ ದೊಡ್ಡ ಇಲಾಖೆ. ಅಲ್ಲಿ ಕೆಲಸ ಮಾಡುವುದನ್ನು ಬಿಟ್ಟು ಬರೀ ಹಿಂದೂಗಳನ್ನ ಬೈಯುವ ಕೆಲಸ ಮಾಡುತ್ತಿದ್ದಾರೆಂದು ಯತ್ನಾಳ್ ಆಕ್ರೋಶ ವ್ಯಕ್ತಪಡಿಸಿದರು.

ಕಲಬುರ್ಗಿಯಲ್ಲಿ ದಿನನಿತ್ಯ ಬಿಜೆಪಿ ಕಾರ್ಯಕರ್ತರ ಕೊಲೆಯಾಗುತ್ತಿದೆ. ಕಾನೂನು ಸುವ್ಯವಸ್ಥೆ ಸರಿಪಡಿಸುವ ಕೆಲಸ ಮಾಡುವುದನ್ನು ಬಿಟ್ಟು ಈ ರೀತಿ ಒಟ್ಟಾರೆ ಹೇಳಿಕೆ ನೀಡುವುದರಿಂದ ಅವರ ಗೌರವ ಕಡಿಮೆಯಾಗುತ್ತದೆ ಎಂದು ಯತ್ನಾಳ್ ಹೇಳಿದ್ದಾರೆ.

ನಡ್ಡಾ ಜತೆ ಮಾತನಾಡಿದ್ದೇನೆ

ಲೋಕಸಭಾ ಚುನಾವಣೆಗಾಗಿ ಬೆಳಗಾವಿಯಲ್ಲಿ ರಾಷ್ಟ್ರೀಯ ಅಧ್ಯಕ್ಷ ಜೆಪಿ ನಡ್ಡಾ ಹಾಗೂ ರಾಜ್ಯದ ಮುಖಂಡರ ಸಭೆಯ ವಿಚಾರವಾಗಿ ಪ್ರತಿಕ್ರಿಯಿಸಿದ ಅವರು, ಸಭೆಯ ಬಳಿಕ ನಡ್ಡಾ ಅವರು ನನ್ನ ಜೊತೆ 10 ರಿಂದ 15 ನಿಮಿಷ ಮಾತನಾಡಿದರು. ಯಾವುದೇ ಲೋಕಸಭಾ ಕ್ಷೇತ್ರದಿಂದ ನಾನು ಸ್ಪರ್ಧೆ ಮಾಡಲ್ಲ ಎಂದು ಅವರಿಗೆ ಸ್ಪಷ್ಟವಾಗಿ ಹೇಳಿದ್ದೇನೆ. ನನಗೆ ಪ್ರತ್ಯೇಕವಾಗಿ ಕರ್ನಾಟಕದಲ್ಲಿ ಚುನಾವಣಾ ಪ್ರಚಾರದ ಜವಾಬ್ದಾರಿ ನೀಡಬೇಕೆಂದು ಕೇಳಿದ್ದೇನೆ. 28 ಲೋಕಸಭಾ ಕ್ಷೇತ್ರದಲ್ಲಿ ಓಡಾಡಿ ಪ್ರಚಾರ ಮಾಡುತ್ತೇನೆ. 28 ಕ್ಷೇತ್ರಗಳನ್ನು ಗೆಲ್ಲಲು ಕಾರ್ಯಕರ್ತರು ಮಾಡುತ್ತಿರುವ ಕೆಲಸದಲ್ಲಿ ನಾನು ಜತೆಯಾಗುತ್ತೇನೆ ಎಂದು ಹೇಳಿದ್ದೇನೆ ಎಂದಿದ್ದಾರೆ. ವಿಜಯಪುರ ಲೋಕಸಭಾ ಟಿಕೆಟ್ ಹಂಚಿಕೆ ವಿಚಾರವಾಗಿ ಏನೂ ಮಾಹಿತಿ ಇಲ್ಲ. ಯಾರಿಗೆ ಕೊಟ್ಟರೂ ಅವರ ಪರ ಕೆಲಸ ಮಾಡುತ್ತೇವೆ. ಕಾರಣ ನಮ್ಮ ದೇಶ ಉಳಿಯಬೇಕಿದೆ. ನರೇಂದ್ರ ಮೋದಿ ಅವರು ಮತ್ತೊಮ್ಮೆ ಪ್ರಧಾನಿಯಾಗಬೇಕೆಂಬುದು ಮಾತ್ರ ನಮ್ಮ ಮುಂದಿರುವ ವಿಚಾರ. ಟಿಕೆಟ್ ಯಾರಿಗೆ ಕೊಡುತ್ತಾರೋ ಬಿಡುತ್ತಾರೋ ಎಂಬುದು ನಮಗೆ ಗೊತ್ತಿಲ್ಲ ಎಂದು ಯತ್ನಾಳ್ ಹೇಳಿದ್ದಾರೆ.

ವಿಶ್ವ ದಾಖಲೆ ಬರೆದ ಜೇಮ್ಸ್ ಆ್ಯಂಡರ್ಸನ್

ಧರ್ಮಶಾಲಾದಲ್ಲಿ ನಡೆಯುತ್ತಿರುವ ಭಾರತದ ವಿರುದ್ಧದ 5ನೇ ಟೆಸ್ಟ್ ಪಂದ್ಯದ ಮೊದಲ ಇನಿಂಗ್ಸ್‌ನಲ್ಲಿ 2 ವಿಕೆಟ್ ಕಬಳಿಸುವ ಮೂಲಕ ಇಂಗ್ಲೆಂಡ್ ವೇಗಿ ಜೇಮ್ಸ್ ಆ್ಯಂಡರ್ಸನ್ ಹೊಸ ವಿಶ್ವ ದಾಖಲೆ ನಿರ್ಮಿಸಿದ್ದಾರೆ. ಅದು ಕೂಡ ಟೆಸ್ಟ್ ಕ್ರಿಕೆಟ್‌ನಲ್ಲಿ ಬರೋಬ್ಬರಿ 700 ವಿಕೆಟ್ ಉರುಳಿಸುವ ಮೂಲಕ ಎಂಬುದು ವಿಶೇಷ.

ಅಂದರೆ ಟೆಸ್ಟ್ ಕ್ರಿಕೆಟ್‌ನಲ್ಲಿ 700 ವಿಕೆಟ್ ಕಬಳಿಸಿದ ವಿಶ್ವದ ಮೊದಲ ವೇಗದ ಬೌಲರ್ ಎಂಬ ವಿಶ್ವ ದಾಖಲೆಯನ್ನು ಜೇಮ್ಸ್ ಅ?ಯಂಡರ್ಸನ್ ನಿರ್ಮಿಸಿದ್ದಾರೆ. ಹಾಗೆಯೇ ಈ ಸಾಧನೆ ಮಾಡಿದ ವಿಶ್ವದ 3ನೇ ಬೌಲರ್ ಎಂಬ ಹೆಗ್ಗಳಿಕೆಗೂ ಪಾತ್ರರಾಗಿದ್ದಾರೆ. ಇದಕ್ಕೂ ಮುನ್ನ ಟೆಸ್ಟ್ ಕ್ರಿಕೆಟ್‌ನಲ್ಲಿ 700+ ವಿಕೆಟ್ ಕಬಳಿಸಿರುವುದು ಶ್ರೀಲಂಕಾದ ಮುತ್ತಯ್ಯ ಮುರಳೀಧರನ್ ಮತ್ತು ಆಸ್ಟ್ರೇಲಿಯಾದ ಶೇನ್ ವಾರ್ನ್ ಮಾತ್ರ. ಇವರಿಬ್ಬರು ಸ್ಪಿನ್ನರ್‌ಗಳು ಎಂಬುದು ಇಲ್ಲಿ ಉಲ್ಲೇಖಾರ್ಹ.

ಇದೀಗ 41 ವರ್ಷದ ಜೇಮ್ಸ್ ಆ್ಯಂಯಡರ್ಸನ್ 187 ಟೆಸ್ಟ್ ಪಂದ್ಯಗಳ ಮೂಲಕ 700 ವಿಕೆಟ್‌ಗಳ ಸಾಧನೆ ಮಾಡಿದ್ದಾರೆ. ಈ ಮೂಲಕ ಈ ಸಾಧನೆ ಮಾಡಿದ ವಿಶ್ವದ ಏಕೈಕ ವೇಗದ ಬೌಲರ್ ಎನಿಸಿಕೊಂಡಿದ್ದಾರೆ.

2003 ರಲ್ಲಿ ಝಿಂಬಾಬ್ವೆ ವಿರುದ್ಧದ ಪಂದ್ಯದ ಮೂಲಕ ಟೆಸ್ಟ್ ಕೆರಿಯರ್ ಆರಂಭಿಸಿದ ಜೇಮ್ಸ್ ಆ್ಯಂಯಡರ್ಸನ್ ಇದುವರೆಗೆ 39873* ಎಸೆತಗಳನ್ನು ಎಸೆದಿದ್ದಾರೆ. ಈ ವೇಳೆ 18568* ರನ್ ನೀಡುವ ಮೂಲಕ ಒಟ್ಟು 700 ವಿಕೆಟ್‌ಗಳನ್ನು ಕಬಳಿಸಿದ್ದಾರೆ. ಇದೇ ವೇಳೆ 32 ಬಾರಿ 5 ವಿಕೆಟ್ ಕಬಳಿಸಿದರೆ, 3 ಬಾರಿ 10 ವಿಕೆಟ್‌ಗಳ ಸಾಧನೆ ಮಾಡಿದ್ದಾರೆ.

ಬೆಂಗಳೂರು ಗ್ರಾಮಾಂತರದಿಂದ ಡಿಕೆಸು ಅಖಾಡಕ್ಕೆ

ಬೆಂಗಳೂರು: 2024ರ ಲೋಕಸಭಾ ಚುನಾವಣೆಗೆ ಕಾಂಗ್ರೆಸ್ 39 ಅಭ್ಯರ್ಥಿಗಳ ಮೊದಲ ಪಟ್ಟಿಯನ್ನುಶುಕ್ರವಾರ ಬಿಡುಗಡೆಗೊಳಿಸಿದೆ. ಕರ್ನಾಟಕ ಕಾಂಗ್ರೆಸ್ ಪಕ್ಷದ ಏಕೈಕ ಸಂಸದ ಡಿ.ಕೆ ಸುರೇಶ್ ಅವರಿಗೆ ಬೆಂಗಳೂರು ಗ್ರಾಮಾಂತರ ದಿಂದಲೇ ಟಿಕೆಟ್ ಘೋಷಣೆ ಮಾಡಲಾಗಿದೆ.

2014, 2019ರ ಚುನಾವಣೆಗಳಲ್ಲಿ ಸತತ ಎರಡು ಬಾರಿ ಗೆಲುವು ಸಾಧಿಸಿರುವ ಡಿ.ಕೆ ಸುರೇಶ್, ಇದೀಗ ಹ್ಯಾಟ್ರಿಕ್ ಗೆಲುವಿನ ವಿಶ್ವಾಸದಲ್ಲಿದ್ದಾರೆ. 2014ರಲ್ಲಿ ಡಿಕೆ ಸುರೇಶ್ 14,55,244 ಮತಗಳನ್ನು ಪಡೆದು, 2,31,480 ಮತಗಳ ಅಂತರದಿಂದ ಗೆಲುವು ಸಾಧಿಸಿದ್ದರು. 2019ರಲ್ಲಿ 2,06,870 ಮತಗಳ ಅಂತರದಿಂದ ಗೆಲುವು ಸಾಧಿಸಿದ್ದರು. ಹಾಗಾಗಿ ಹೈಕಮಾಂಡ್ ಸತತ 3ನೇ ಬಾರಿಗೆ ಬೆಂಗಳೂರು ಗ್ರಾಮಾಂತರದಿಂದಲೇ ಟಿಕೆಟ್ ನೀಡಿದೆ.

ಇನ್ನೂ ಬೆಂಗಳೂರು ಗ್ರಾಮಾಂತರ ಕ್ಷೇತ್ರಕ್ಕೆ ಬಿಜೆಪಿಯಿಂದ ಹಲವು ಘಟಾನುಘಟಿ ನಾಯಕರ ಹೆಸರುಗಳು ಕೇಳಿಬರುತ್ತಿದ್ದು. ಇದೇ ವಾರದಲ್ಲಿ 2ನೇ ಪಟ್ಟಿ ಪ್ರಕಟಿಸಲಿದ್ದು, ಕುತೂಹಲಕ್ಕೆ ತೆರೆ ಎಳೆಯಲಿದೆ.

ಟಿಕೆಟ್ ಘೋಷಣೆ ಮಾಡಿದ ಬೆನ್ನಲ್ಲೆ ಪ್ರತಿಕ್ರಿಯಿಸಿರುವ ಡಿಕೆ ಸುರೇಶ್, ಬೆಂಗಳೂರು ಗ್ರಾಮಾಂತರದಲ್ಲಿ ನನ್ನ ಕೆಲಸ, ಪಕ್ಷಕ್ಕೆ ಸಲ್ಲಿಸಿದ ಸೇವೆಯನ್ನು ಮನಗಂಡು ಮೂರನೆಯ ಅವಧಿಗೂ ಕ್ಷೇತ್ರದ ಜನರ ಸೇವೆಗೆ ಅವಕಾಶ ಕಲ್ಪಿಸಿದ ರಾಷ್ಟ್ರೀಯ ಕಾಂಗ್ರೆಸ್‌ಗೆ ನನ್ನ ಧನ್ಯವಾದಗಳು. ನ್ನ ಪ್ರೀತಿಯ ಕನ್ನಡಿಗರ ಹಾಗೂ ಗ್ರಾಮಾಂತರ ಜನತೆಯ ಸೇವೆ ಮಾಡಲು ಇನ್ನಷ್ಟು ಬಲ ಬಂದಂತಾಗಿದೆ ಎಂದು ಎಕ್ಸ್ ಖಾತೆಯಲ್ಲಿ ಧನ್ಯವಾದ ಸಲ್ಲಿಸಿದ್ದಾರೆ.

ಕರ್ನಾಟದಲ್ಲಿ ಯಾರ್ಯಾರಿಗೆ ಟಿಕೆಟ್?

ಕಾಂಗ್ರೆಸ್ ಮೊದಲ ಪಟ್ಟಿಯಲ್ಲಿ 9 ರಾಜ್ಯಗಳಿಂದ 39 ಅಭ್ಯರ್ಥಿಗಳ ಹೆಸರನ್ನು ಪ್ರಕಟಿಸಿದೆ. ಕರ್ನಾಟಕದ 7 ಕ್ಷೇತ್ರಗಳಿಗೆ ಅಭ್ಯರ್ಥಿಗಳನ್ನು ಘೋಷಿಸಿರುವ ಕಾಂಗ್ರೆಸ್, ತುಮಕೂರಿನಿಂದ ಮುದ್ದ ಹನುಮೇಗೌಡ, ವಿಜಯಪುರದಿಂದ ಎಸ್. ಆರ್. ಅಲಗೂರ, ಹಾವೇರಿಯಿಂದ ಆನಂದಸ್ವಾಮಿ ಗಡ್ಡದವೇರಮಠ, ಶಿವಮೊಗ್ಗದಿಂದ ಗೀತಾ ಶಿವರಾಜ್ ಕುಮಾರ್, ಬೆಂಗಳೂರು ಗ್ರಾಮಾಂತರದಿಂದ ಡಿ.ಕೆ ಸುರೇಶ್ ಹಾಗೂ ಹಾಸನದಿಂದ ಶ್ರೇಯಸ್ ಪಟೇಲ್, ಮಂಡ್ಯದಿಂದ ವೆಂಕಟರಮಣಗೌಡ (ಸ್ಟಾರ್ ಚಂದ್ರು) ಹೆಸರನ್ನು ಪಕ್ಷ ಫೈನಲ್ ಮಾಡಿದೆ. ಉಳಿದಂತೆ ಛತ್ತೀಸಗಢ 6, ಕೇರಳ 16, ಲಕ್ಷದ್ವೀಪ, ನಾಗಾಲ್ಯಾಂಡ್, ಸಿಕ್ಕಿಂ, ತ್ರಿಪುರಾ ಕ್ಷೇತ್ರಗಳಿಂದ ತಲಾ 1, ಮೇಘಾಲಯ 2, ತೆಲಂಗಾಣದಿಂದ 4 ಕ್ಷೇತ್ರಗಳಿಗೆ ಅಭ್ಯರ್ಥಿಗಳ ಹೆಸರನ್ನು ಪ್ರಕಟಿಸಿದೆ.

ಮೊದಲ ಪಟ್ಟಿ ಪ್ರಕಟಿಸಿದ ಬಳಿಕ ಮಾತನಾಡಿದ ಕೆ.ಸಿ.ವೇಣುಗೋಪಾಲ್ ಮಾತನಾಡಿ, ಸಾಮಾಜಿಕ ನ್ಯಾಯದ ಅಡಿಯಲ್ಲಿ 15 ಸಾಮಾನ್ಯ ಹಾಗೂ ಪರಿಶಿಷ್ಟ ಜಾತಿ ಹಾಗೂ ಪಂಗಡ ಮತ್ತು ಹಿಂದುಳಿದ ವರ್ಗಕ್ಕೆ ಸೇರಿದ ಒಟ್ಟು 24 ಅಭ್ಯರ್ಥಿಗಳನ್ನು ಅಂತಿಮಗೊಳಿಸಲಾಗಿದೆ ಎಂದು ತಿಳಿಸಿದ್ದಾರೆ.

Printed, Published & Owned by N.Venugopal Krishna, Printed at DASHAPRAMATHI MUDRANALAYA, No.433/1, Chikkavitalenahalli Village, Thagachagere Post, Kasaba Hobli, Channapatna Taluk, Ramanagar District, Pin-562160. Published at No.15, Ground Floor, 12th Block, 5th Main, Kumara Park (West), Behind BDA Head Office, Bengaluru-560020. Editor: N.Venugopal Krishna, Mobile No.+91 94835 89085, email: sanjemugilu@gmail.com