ಸುದ್ದಿಗಳ ಹೊನಲು

ಸಂಜೆ ಮುಗಿಲು

ವೇಣು ಸಾರಥ್ಯದಲ್ಲಿ...

ಸಂಪುಟ: 21, ಸಂಚಿಕೆ: 151, ಪುಟಗಳು: 8, ಭಾನುವಾರ, 10 ಮಾರ್ಚ್ 2024 RNI NO. KARKAN/2002/08054
epaper: www.sanjemugilu.com
ಕನ್ನಡ ಪ್ರಾದೇಶಿಕ ಸಂಜೆ ದಿನಪತ್ರಿಕೆ
ಬೆಂಗಳೂರು। ಬೆಂಗಳೂರು ಗ್ರಾಮಾಂತರ। ಕೋಲಾರ। ಚಿಕ್ಕಬಳ್ಳಾಪುರ। ರಾಮನಗರ। ಮಂಡ್ಯ। ಮೈಸೂರು। ಚಾಮರಾಜನಗರ

ಸುಭಾಷಿತ

ಸ್ವಲ್ಪ ಉಳ್ಳವನು ಬಡವನಲ್ಲ;
ಇನ್ನೂ ಬೇಕೆನ್ನುವವನು ಬಡವ

। ಸೆಬೇಕಾ

ಪಂಚಾಂಗ

(ಭಾನುವಾರ 10, ಮಾರ್ಚ್ -2024)

- ರಾಹುಕಾಲ: ಸಂಜೆ 5:04 ರಿಂದ 6:34
- ಗುಳಿಕಕಾಲ: ಮಧ್ಯಾಹ್ನ 3:34 ರಿಂದ 5:04
- ಯಮಗಂಡಕಾಲ: ಮಧ್ಯಾಹ್ನ 12:34 ರಿಂದ 2:04
- ಭಾನುವಾರ, ಅಮಾವಾಸ್ಯೆ ,ಪೂರ್ವಭದ್ರ ನಕ್ಷತ್ರ
- ಶ್ರೀ ಶೋಭಕೃತ ನಾಮ ಸಂವತ್ಸರ, ಉತ್ತರಾಯಣ,
- ಶಿಶಿರ ಋತು, ಮಾಘ ಮಾಸ, ಕೃಷ್ಣ ಪಕ್ಷ.

ಬಾಂಬೆ ಮಿಠಾಯಿ, ಗೋಬಿ ಬ್ಯಾನ್?

ಬೆಂಗಳೂರು: ರಾಜ್ಯದಲ್ಲಿ ಬಾಂಬೆ ಮಿಠಾಯಿ, ಗೋಬಿ ಮಂಚೂರಿ ಬ್ಯಾನ್ ಆಗುತ್ತಾ..? ಕಾಟನ್ ಕ್ಯಾಂಡಿ, ಗೋಬಿ ಮಂಚೂರಿಯಲ್ಲಿ ಕ್ಯಾನ್ಸರ್ ಕಾರಕ ಅಂಶ ಇರೋದು ಪತ್ತೆಯಾಗಿದೆ. ವರದಿ ಆರೋಗ್ಯ ಇಲಾಖೆ ಕೈ ಸೇರಿದ್ದು, ನಾಳೆ ಹೊರಬೀಳುವ ಸಾಧ್ಯತೆ ಇದೆ. ಪುಟ 8

ಅತಂತ್ರದಲ್ಲಿ ವಿ.ಸೋಮಣ್ಣ

ಬೆಂಗಳೂರು: ಜಯದೇವ ಹೃದ್ರೋಗ ವಿಜ್ಞಾನ ಮತ್ತು ಸಂಶೋಧನಾ ಕೇಂದ್ರದ ಮಾಜಿ ನಿರ್ದೇಶಕ ಡಾ. ಮಂಜುನಾಥ್ ಅವರು ಬೆಂಗಳೂರು ಗ್ರಾಮಾಂತರ ಲೋಕಸಭೆ ಸ್ಥಾನದಿಂದ ಸ್ಪರ್ಧಿಸಲು ಯೋಗ್ಯ ಅಭ್ಯರ್ಥಿ ಎಂದು ಹೇಳಲಾಗಿದ್ದು, ತುಮಕೂರು ಲೋಕಸಭಾ ಕ್ಷೇತ್ರದ ಬಗ್ಗೆ ತೀರ್ಮಾನಕ್ಕೆ ಬರಲು ಕಷ್ಟವಾಗುತ್ತಿದೆ. ಬಿಜೆಪಿಯಿಂ ಸ್ಪರ್ಧಿಸಲು ಮಾಜಿ ಸಚಿವ ವಿ ಸೋಮಣ್ಣ ಹೆಸರನ್ನು ಅಂತಿಮಗೊಳಿಸಲಾಗಿದೆ ಎಂದು ಹೇಳಲಾಗಿದ್ದರೂ, ಸ್ಥಳೀಯ, ರಾಜ್ಯ ಮತ್ತು ರಾಷ್ಟ್ರೀಯ ನಾಯಕತ್ವವು

ಅವರು ಚುನಾವಣೆಯಲ್ಲಿ ಗೆಲ್ಲುತ್ತಾರೆ ಎನ್ನುವ ವಿಶ್ವಾಸವನ್ನು ಹೊಂದಿಲ್ಲ. ಮಾಜಿ ಸಂಸದ ಎಸ್‌ಪಿ ಮುದ್ದಹನುಮೇಗೌಡ ಅವರನ್ನು ಒಕ್ಕಲಿಗ ಅಭ್ಯರ್ಥಿ ಎಂದು ಕಾಂಗ್ರೆಸ್ ಘೋಷಿಸಿದ್ದು, ಸೋಮಣ್ಣ ಅವರನ್ನು ಬಿಜೆಪಿ ಅಥವಾ ಜೆಡಿಎಸ್ ಅಭ್ಯರ್ಥಿಯಾಗಿ ಕಣಕ್ಕಿಳಿಸುವ ಕುರಿತು ಮೈತ್ರಿಕೂಟದೊಳಗೆ ಮಾತುಕತೆ ನಡೆದಿದೆ. ಆದರೆ, ಬಿಜೆಪಿ ನಾಯಕತ್ವವು ತುಮಕೂರು ಲೋಕಸಭಾ ಕ್ಷೇತ್ರವನ್ನು ಜೆಡಿಎಸ್ ಗೆ ಬಿಟ್ಟುಕೊಡಲು ಮುಂದಾಗಿದೆ.

ಆಸ್ಪತ್ರೆಗಳಲ್ಲಿಯೂ ನೀರಿಗೆ ಬರ | ಬಾಡಿಗೆ ನಿವಾಸಿಗಳ ಅಳಲು ಕೇಳೋರಿಲ್ಲ

ಬೆಂಗ್ಳೂರಲ್ಲಿ ಜಲಕ್ಷಾಮ

ಬೆಂಗಳೂರು: ಸಿಲಿಕಾನ್ ಸಿಟಿ ಬೆಂಗಳೂರಿನಲ್ಲಿ ಎಲ್ಲೆಡೆ ಈಗ ನೀರಿಗೆ ಹಾಹಾಕಾರ ಶುರುವಾಗಿದೆ. ಹನಿ ಹನಿ ನೀರಿಗೂ ಜನರ ಪರದಾಟ ನಿಂತಿಲ್ಲ. ಈಗ ಕುಡಿಯುವ ನೀರಿನ ಸಮಸ್ಯೆ ಬೆಂಗಳೂರಿನ ಬಾಡಿಗೆ ನಿವಾಸಿಗಳ ನಿದ್ದೆಗೆಡಿಸಿದೆ. ಆದ್ರೆ ಈ ನೀರಿನ ಬಿಸಿ ಈಗ ಸಿಟಿಯ ಆಸ್ಪತ್ರೆಗಳಿಗೆ ತಟ್ಟಿದ್ದು ಪರದಾಟಕ್ಕೆ ಕಾರಣವಾಗಿದೆ.

ಬೆಂಗಳೂರು: ಸಿಲಿಕಾನ್ ಸಿಟಿ ಬೆಂಗಳೂರಿಗೆ ಕುಡಿಯುವ ನೀರಿನ ಸಮಸ್ಯೆ ಶುರುವಾಗಿದೆ. ಎಲ್ಲೆಡೆ ನೀರಿನ ಬರೆಯ ಎಫೆಕ್ಟ್ ತಟ್ಟಿದೆ. ನೀರಿಗಾಗಿ ಜನ ಪರದಾಡುವ ಸ್ಥಿತಿ ಎದುರಾಗಿದೆ. ಕಾವೇರಿ ನೀರು ಪೂರೈಕೆಯ ಕೊರತೆ ಮತ್ತು ಬರಗಾಲದ ಪರಿಸ್ಥಿತಿಯು ಬೆಂಗಳೂರಿನ ಕೆಲವು ಭಾಗಗಳಲ್ಲಿ ತೀವ್ರ ಕುಡಿಯುವ ನೀರಿನ ಸಮಸ್ಯೆಗೆ ಕಾರಣವಾಗಿದೆ. ಹನಿ ಹನಿ ಕುಡಿಯುವ ನೀರಿಗೂ ಜನರು ಪರದಾಟ ಶುರು ಮಾಡಿದ್ದಾರೆ. ಕಳೆದ ಕೆಲವು ದಿನಗಳಿಂದ ಕಾವೇರಿ ನೀರು ಪೂರೈಕೆ ಸಮಸ್ಯೆ ಎದುರಾಗಿದ್ದು ಜನರು ಪರದಾಡುವಂತಾಗಿದೆ. ಹೆಚ್ಚುವರಿ ನೀರಿಗಾಗಿ ಟ್ಯಾಂಕರ್ ಮೊರೆ ಹೋಗಿದ್ದಾರೆ. ಆದರೆ ಸದ್ಯ ಇದರ ಎಫೆಕ್ಟ್ ಈಗ ಬೆಂಗಳೂರಿನ ರೋಗಿಗಳಿಗೆ ಕೂಡಾ ತಟ್ಟಿದೆ. ಹೌದು ಸಿಲಿಕಾನ್ ಸಿಟಿಯ ಬೆಂಗಳೂರಿನ ಖಾಸಗಿ ಆಸ್ಪತ್ರೆಗಳಲ್ಲಿಯೂ ನೀರಿನ ಬರ ಶುರವಾಗಿದ್ದು ಪರದಾಟಕ್ಕೆ ಕಾರಣವಾಗಿದೆ. ಪುಟ 2

15.50 ಕೋಟಿ ರೂ. ಮೌಲ್ಯದ

ಗಾಂಜಾ ಜಪ್ತಿ!

ಬೀದರ್: ಇದೇ ಮೊದಲ ಬಾರಿಗೆ ಎನ್‌ಸಿಬಿ ಹಾಗೂ ಬೀದರ್ ಪೊಲೀಸರು ಭರ್ಜರಿ ಕಾರ್ಯಾಚರಣೆ ಮಾಡಿ ಬರೋಬ್ಬರಿ 15.50 ಕೋಟಿ ರೂ. ಮೌಲ್ಯದ 1,596 ಕೆಜಿ ಗಾಂಜಾ ಜಪ್ತಿ ಮಾಡಿದ್ದಾರೆ. ಲಾರಿಯಲ್ಲಿ ಅಕ್ರಮವಾಗಿ ಆಂಧ್ರಪ್ರದೇಶದಿಂದ ಬೀದರ್ ಮುಖಾಂತರ ಮಹಾರಾಷ್ಟ್ರಕ್ಕೆ ಸಾಗಿಸುತ್ತಿದ್ದ 1,596 ಕೆ.ಜಿ ಗಾಂಜಾವನ್ನು ಪೊಲೀಸರು ಜಪ್ತಿ ಮಾಡಿದ್ದಾರೆ. ಪುಟ 2

ಸಂಕ್ಷಿಪ್ತ ಸುದ್ದಿ

ಮಾಜಿ ಕಾಂಗ್ರೆಸ್ ಶಾಸಕ

ವಾಸು ನಿಧನ

ಮೈಸೂರು: ಮಾಜಿ ಕಾಂಗ್ರೆಸ್ ಶಾಸಕ ವಾಸು (72) ತೀವ್ರ ಅನಾರೋಗ್ಯದಿಂದ ಶನಿವಾರ ನಿಧನರಾಗಿದ್ದಾರೆ. ಮಾಜಿ ಶಾಸಕ ವಾಸು ಅವರು ಕೆಲ ತಿಂಗಳಿನಿಂದ ಅನಾರೋಗ್ಯದಿಂದ ಬಳಲುತ್ತಿದ್ದರು. ಇವರು ಮೇಯರ್ ವಾಸು ಎಂದೇ ಖ್ಯಾತರಾಗಿದ್ದರು. ಅಲ್ಲದೇ ಚಾಮರಾಜನಗರ ಕ್ಷೇತ್ರದ ಶಾಸಕರಾಗಿ ಕೆಲಸ ಮಾಡಿದ್ದರು. ವಿದ್ಯಾವಿಕಾಸ ಎಂಜಿನಿಯರಿಂಗ್ ಕಾಲೇಜು ನಡೆಸುತ್ತಿದ್ದ ಇವರು ಸ್ಥಳೀಯ ಪ್ರಜಾನುಡಿ ಪತ್ರಿಕೆಯನ್ನೂ ನಡೆಸುತ್ತಿದ್ದರು. ಕಳೆದ ವಿಧನಸಭಾ ಚುನಾವಣೆಯಲ್ಲಿ ವಾಸು ಅವರು ಚಾಮರಾಜನಗರ ಕ್ಷೇತ್ರದಿಂದ ಕಾಂಗ್ರೆಸ್ ಟಿಕೆಟ್ ಬಯಸಿದ್ದರು. ಆದರೆ ಅವರಿಗೆ ಟಿಕೆಟ್ ಸಿಕ್ಕಿರಲಿಲ್ಲ.

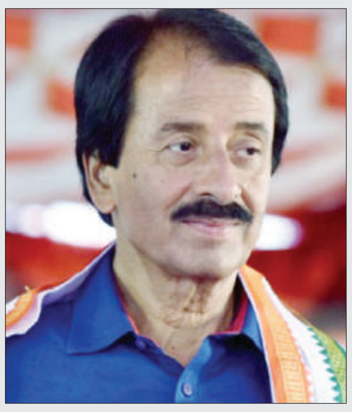

ರಾಮೇಶ್ವರಂ ಕೆಫೆ ಪ್ರಕರಣ– ರಾಯಚೂರಿನಲ್ಲೂ

ಅಲರ್ಟ್

ರಾಯಚೂರು: ರಾಮೇಶ್ವರಂ ಕೆಫೆ ಬಾಂಬ್ ಸ್ಫೋಟ ಪ್ರಕರಣ ಸಂಬಂಧ ರಾಷ್ಟ್ರೀಯ ತನಿಖಾ ಸಂಸ್ಥೆಯ ಅಧಿಕಾರಿಗಳು ಕಲಬುರಗಿಯಲ್ಲಿ ಬೀಡುಬಟ್ಟಿದ್ದು, ಇತ್ತ ರಾಯಚೂರಿನಲ್ಲೂ ಪೊಲೀಸ್ ಇಲಾಖೆ ಅಲರ್ಟ್ ಆಗಿದೆ. ಪೊಲೀಸ್ ಇಲಾಖೆ 50 ವರ್ಷ ಪೂರೈಸುತ್ತಿರುವ ಹಿನ್ನೆಲೆ ಆಯೋಜಿಸಿದ್ದ ವಾಕಾಥಾನ್ ಮೂಲಕ ಜನರಲ್ಲಿ ಜಾಗೃತಿ ಮೂಡಿಸಲು ಮುಂದಾಗಿದೆ. ಅಕ್ಕಪಕ್ಕದ ಜಿಲ್ಲೆಯಲ್ಲಿ ಶಂಕಿತ ಬಾಂಬರ್ ಓಡಾಟದ ಸುಳಿವು ಹಿನ್ನೆಲೆ ಜನರಲ್ಲಿ ಭದ್ರತೆ ಭಾವನೆ ಮೂಡಿಸಲು ಜಾಗ್ರತೆ ಜಾಥ ನಡೆಸಲಾಯಿತು. ನಗರದ ಪೊಲೀಸ್ ಪರೇಡ್ ಮೈದಾನದಿಂದ ಜಿಲ್ಲಾ ಕ್ರೀಡಾಂಗಣದವರೆಗೆ ನಡೆದ ವಾಕಾಥಾನ್‌ನಲ್ಲಿ ಸುಮಾರು 250 ಪೊಲೀಸ್ ಸಿಬ್ಬಂದಿ ಹಾಗೂ ಎನ್‌ಜಿಓ ಸದಸ್ಯರು ಭಾಗವಹಿಸಿದ್ದರು. 50 ವರ್ಷದ ಸಂಭ್ರಮಾಚರಣೆ ಜೊತೆಗೆ ಜಿಲ್ಲಾ ಪೊಲೀಸ್ ಅಲರ್ಟ್ ಆಗಿದೆ. ಜನರಿಗೆ ನಿರ್ಭೀತಿಯಿಂದ ಇರಲು ಜಾಗೃತಿ ಮೂಡಿಸುತ್ತಿದ್ದೇವೆ. ಪೂರ್ವ ನಿಯೋಜಿತ ಸಿದ್ಧತೆಗಳನ್ನ ಮಾಡಿಕೊಂಡಿದ್ದೇವೆ. ಮೇಲಾಧಿಕಾರಿಗಳಿಂದ ಯಾವುದೇ ವಿಶೇಷ ಸಂದೇಶವಿಲ್ಲದಿದ್ದರೂ ಹೈಅಲರ್ಟ್ ಆಗಿದ್ದೇವೆ ಅಂತ ಎಸ್‌ಪಿ ನಿಖಿಲ್ ಬಿ. ಹೇಳಿದ್ದಾರೆ.

ಪ್ರೀತಿಸಿದ ಯುವಕನಿಗಾಗಿ ಡೈಮಂಡ್, ಚಿನ್ನ ಕದ್ದ ಪ್ರೇಯಸಿ

ಮಗಳ ತಪ್ಪಿಗೆ ಪೋಷಕರು ಆತ್ಮಹತ್ಯೆ

ರಾಯಚೂರು: ಪ್ರೀತಿಸಿದ ಪ್ರಿಯಕರನಿಗಾಗಿ ತಾನು ಟ್ಯೂಷನ್ ಹೇಳುತ್ತಿದ್ದ ಮನೆಯಲ್ಲಿ ಡೈಮಂಡ್ ಹಾಗೂ ಚಿನ್ನದ ಸರ ಕದ್ದ ಯುವತಿ ಇಂದು ತನ್ನ ಹೆತ್ತ ತಂದೆ ತಾಯಿಯೊಟ್ಟಿಗೆ ರೈಲ್ವೇ ಕಂಬಿಗೆ ತಲೆ ಕೊಟ್ಟು ಸಾವು ಬದುಕಿನ ಮಧ್ಯೆ ಹೋರಾಡ್ತಿದಾಳೆ. ಮತ್ತೊಂದು ಕಡೆ ಮಗಳು ಮಾಡಿದ ಎಡವಟ್ಟು ಕೆಲಸಕ್ಕೆ ಹೆತ್ತವರ ಪ್ರಾಣಪಕ್ಷಿ ಹಾರಿಹೋಗಿದೆ. ಪ್ರಿಯಕರನಿಗಾಗಿ ಚಿನ್ನ ಕದ್ದ ಯುವತಿ, ಇದೀಗ ಹೆತ್ತವರನ್ನೇ ಕಳೆದುಕೊಂಡು ಆಸ್ಪತ್ರೆ ಪಾಲಾಗಿದ್ದಾಳೆ. ಒಂದೇ ಕುಟುಂಬದ ಮೂವರು ರೈಲಿಗೆ ಬಿದ್ದು ಆತ್ಮಹತ್ಯೆಗೆ ಯತ್ನಿಸಿದ್ದಾರೆ. ಘಟನೆಯಲ್ಲಿ ತಂದೆ-ತಾಯಿ ಇಬ್ಬರು ಸ್ಥಳದಲ್ಲೇ ಮೃತಪಟ್ಟರೆ, ಮಗಳು ಗಂಭೀರ ಗಾಯಗೊಂಡಿದ್ದಾಳೆ. ರಾಯಚೂರು ಜಿಲ್ಲೆಯ ಯರಮರಸ್ ಹೊರವಲಯದಲ್ಲಿ ಈ ಘಟನೆ ನಡೆದಿದೆ. ಸಮೀರ್ ಅಹ್ಮದ್ (44), ಜುಲ್ಲಾಕಾ ಬೇಗಂ(40) ದಂಪತಿ ಮೃತ ದುರ್ದೈವಿಗಳು. ಗಂಭೀರ ಗಾಯಗೊಂಡಿದ್ದ ಮೆಹಾಮುನ್ (21) ಎಂಬಾಕೆಯನ್ನು ರಿಮ್ಸ್ ಆಸ್ಪತ್ರೆಗೆ ದಾಖಲು ಮಾಡಲಾಗಿದೆ. ಪುಟ 2

ಉಡುಪಿ– ಚಿಕ್ಕಮಗಳೂರು ಬಿಜೆಪಿ ಟಿಕೆಟ್‌ಗೆ ಶೋಭಾ, ಸಿ.ಟಿ ರವಿ ಮಧ್ಯೆ

ಕೋಲ್ಡ್‌ವಾರ್!

ಚಿಕ್ಕಮಗಳೂರು: ಲೋಕಸಭಾ ಅಖಾಡ ರಂಗೇರಿದೆ. ಬಿಜೆಪಿ ಭದ್ರಕೋಟೆ ಚಿಕ್ಕಮಗಳೂರಿನಲ್ಲಿ ಟಿಕೆಟ್‌ಗಾಗಿ ಕೋಲ್ಡ್‌ವಾರ್ ಶುರುವಾಗಿದೆ. ಉಡುಪಿ-ಚಿಕ್ಕಮಗಳೂರು ಲೋಕಸಭಾ ಟಿಕೆಟ್‌ಗಾಗಿ ಶೋಭಾ ಕರಂದ್ಲಾಜೆ ವರ್ಸಸ್ ಸಿಟಿ ರವಿ ಮಧ್ಯೆ ಫೈಟ್ ತಾರಕಕ್ಕೇರಿದ್ದು, ನಾರಿ ಟ್ರಂಪ್ ಕಾರ್ಡ್ ಬಳಕೆಗೆ ಶೋಭಾ ಕರಂದ್ಲಾಜೆ ಮುಂದಾಗಿದ್ದಾರೆ.

ಕಾರ್ಯಕರ್ತರು ಮಾತ್ರ, ಶೋಭಕ್ಕನಿಗೆ ಟಿಕೆಟ್ ಕೊಟ್ರೆ ಸೋಲು ಖಚಿತ, ಲಕ್ಷ ನೋಟಾ ವೋಟು ಉಚಿತ ಎಂಬ ಅಭಿಯಾನ ಮುಂದುವರಿಸಿದ್ದಾರೆ. ಕಾರ್ಯಕರ್ತರ ವಿರೋಧದ ಮಧ್ಯೆಯೂ ಯಡಿಯೂರಪ್ಪ ಅವರು ಶೋಭಾ ಕರಂದ್ಲಾಜೆ ಬೆನ್ನಿಗೆ ನಿಂತು ಪರೋಕ್ಷವಾಗಿ ಅವರೇ ಅಭ್ಯರ್ಥಿ ಎಂದು ಭವಿಷ್ಯ ನುಡಿದಿರೋದು ಬಿಜೆಪಿಯೊಳಗೆ ಮತ್ತೊಂದಿಷ್ಟು ಅಸಮಾಧಾನಕ್ಕೆ ಕಾರಣವಾಗಿದೆ.

ಯಡಿಯೂರಪ್ಪನವರ ಆಶೀರ್ವಾದ ಇರೋದ್ರಿಂದ ಟಿಕೆಟ್ ನನಗೇ ಸಿಗುತ್ತೆ ಎಂಬ ಆತ್ಮವಿಶ್ವಾಸದಲ್ಲಿ ಶೋಭಾ ಕರಂದ್ಲಾಜೆ ಇದ್ದಾರೆ. ಆದರೆ ಮಾಜಿ ಸಚಿವ ಸಿಟಿ ರವಿ ಕೂಡ ಟಿಕೆಟ್ ಗಾಗಿ ತೀವ್ರ ಕಸರತ್ತು ನಡೆಸ್ತಿದ್ದಾರೆ. ಮನಸ್ಸಿನಲ್ಲಿ ಬಹಳ ಭಾವನೆಗಳಿವೆ. ಎಲ್ಲವನ್ನೂ ಬಹಳ ದಿನ ಹೊಟ್ಟೆಯಲ್ಲಿ ಇಟ್ಟುಕೊಳ್ಳಲು ಆಗಲ್ಲ. ವಿಧಾನಸಭಾ ಚುನಾವಣೆಯಲ್ಲಿ ಯಾರ್ಯಾರು ಏನೇನು ಮಾಡಿದ್ರು ಅನ್ನೋದು ಗೊತ್ತು. ಪುಟ 2

ಮಾರ್ಚ್ ಅಂತ್ಯದ ವೇಳೆಗೆ ಐದು ಲಕ್ಷ ರೈತರ ಬ್ಯಾಂಕ್‌ಖಾತೆಗಳಿಗೆ

ಬೆಳೆ ವಿಮೆ

ಮಂಡ್ಯ: ಈ ವರ್ಷ 25 ಲಕ್ಷ ರೈತರು ಬೆಳೆ ವಿಮೆಗೆ ನೋಂದಾಯಿಸಿಕೊಂಡಿದ್ದು ಮಾರ್ಚ್ ಅಂತ್ಯದ ವೇಳೆಗೆ 13 ಲಕ್ಷ ರೈತರಿಗೆ 1,400 ಕೋಟಿ ಮೊತ್ತವನ್ನು ಬೆಳೆ ವಿಮೆ ವಿತರಿಸಲಾಗುವುದು. ಪ್ರಸ್ತುತ 8 ಲಕ್ಷ ರೈತರಿಗೆ 600 ಕೋಟಿ ವಿಮೆ ಹಣ ಪಾವತಿಯಾಗಿದೆ. ಉಳಿದ 800 ಕೋಟಿ ರೂ. ಅನ್ನು ಮಾರ್ಚ್ ಅಂತ್ಯದೊಳಗೆ ಪಾವತಿಸಲಾಗುವುದು ಎಂದು ಕೃಷಿ ಸಚಿವ ಎನ್.ಚೆಲುವರಾಯಸ್ವಾಮಿ ಹೇಳಿದರು.

ನಾಗಮಂಗಲ ತಾಲೂಕಿನ ಸವಲತ್ತು ವಿತರಣಾ ಸಮಾವೇಶ ಹಾಗೂ ಅಂತರಾಷ್ಟ್ರೀಯ ಮಹಿಳಾ ದಿನಾಚರಣೆ ಕಾರ್ಯಕ್ರಮದ ಅಧ್ಯಕ್ಷತೆ ವಹಿಸಿ ಮಾತನಾಡಿದ ಅವರು, ಮಂಡ್ಯ ಜಿಲ್ಲೆಯಲ್ಲಿ 7,500 ಕೃಷಿ ಹೊಂಡ ನಿರ್ಮಿಸಲಾಗುತ್ತಿದ್ದು, ಮುಂದಿನ ದಿನಗಳಲ್ಲಿ ಇದರ ಸಂಖ್ಯೆ 20,000 ತಲುಪಲಿದೆ ಎಂದು ತಿಳಿಸಿದರು.

ಐದು ಗ್ಯಾರೆಂಟಿ ಯೋಜನೆಗಳನ್ನು ಯಾವುದೇ ಜಾತಿ, ಧರ್ಮ, ಮೇಲು, ಕೀಳು ಎಂಬ ತಾರತಮ್ಯವಿಲ್ಲದೆ ಜನಸಾಮಾನ್ಯರಿಗೆ ಸಮಾನವಾಗಿ ನೀಡಲಾಗುತ್ತಿದೆ. ಜನರನ್ನು ಸಶಕ್ತಗೊಳಿಸಲು ಯೋಜನೆಗಳನ್ನು ಯಶಸ್ವಿಯಾಗಿ ಜಾರಿಗೊಳಿಸುವ ಮೂಲಕ

ಸಿದ್ದರಾಮಯ್ಯ ಸರ್ಕಾರ ತನ್ನ ಭರವಸೆಯನ್ನು ಈಡೇರಿಸಿದೆ. ಸರ್ಕಾರ ಅಧಿಕಾರಕ್ಕೆ ಬಂದ ನಂತರ ಐದು ಯೋಜನೆಗಳಿಗೆ 35,000 ಕೋಟಿ ವೆಚ್ಚ ಮಾಡಿದೆ ಎಂದು ಹೇಳಿದರು.

ಸಮಾಜದ ಎಲ್ಲ ವರ್ಗದವರಿಗೂ ಇದರ ಲಾಭ ತಲುಪಿದೆ. ಪ್ರತಿ ಕುಟುಂಬವು ಗ್ಯಾರೆಂಟಿ ಯೋಜನೆಗಳ ಮೂಲಕ ಸರಾಸರಿ 5,000 ರೂ. ಪಡೆಯುತ್ತಿದೆ. ಮುಂದಿನ ಆರ್ಥಿಕ ವರ್ಷದಲ್ಲಿ ಗ್ಯಾರೆಂಟಿ ಯೋಜನೆಗಳಿಗೆ 55 ಸಾವಿರ ಕೋಟಿ ರೂ. ಅನ್ನು ಬಜೆಟ್‌ನಲ್ಲಿ ಮೀಸಲಿಡಲಾಗಿದೆ ಎಂದರು. ಪುಟ 2

ಸಿಲಿಂಡರ್ ಸ್ಫೋಟ

ಕಾರ್ಮಿಕರ ಕಾಲೋನಿ ಮನೆಗಳಿಗೆ ಬೆಂಕಿ

ಕಾರವಾರ: ಸಿಲಿಂಡರ್ ಸ್ಫೋಟಗೊಂಡು ಕಾರ್ಮಿಕರ ಕಾಲೋನಿ ಮನೆಗಳಿಗೆ ಬೆಂಕಿ ತಗುಲಿದ ಘಟನೆ ಕಾರವಾರದ ಮುದಗಾ ನೌಕಾನೆಲೆ ಲೇಬರ್ ಕಾಲೋನಿಯಲ್ಲಿ ನಡೆದಿದೆ.

ಸಿಲಿಂಡರ್ ಬಾಸ್ಟ್ ಆದ ಪರಿಣಾಮ ನೌಕಾನೆಲೆಯ ಎನ್ ಸಿಸಿ ಗುತ್ತಿಗೆ ಕಂಪನಿ ಶೆಡ್‌ಗಳು ಹೊತ್ತಿ ಉರಿದಿವೆ. ಅಡುಗೆ ಸಿಲಿಂಡರ್ ಸಿಡಿದು ಬೆಂಕಿ ಹೊತ್ತಿಕೊಂಡಿದ್ದು, ಒಂದು ಸಾಲಿನ ನಾಲ್ಕೈದು ಶೆಡ್‌ಗಳಿಗೆ ಬೆಂಕಿ ವ್ಯಾಪಿಸಿದೆ. ಘಟನೆ ಹಿನ್ನೆಲೆ ಕಾರ್ಮಿಕರು ಶೆಡ್ ಬಿಟ್ಟು ಹೊರಗೆ ಓಡಿದ್ದಾರೆ.

ಉತ್ತರ ಕನ್ನಡ ಜಿಲ್ಲೆಯ ಕಾರವಾರ ತಾಲೂಕಿನಲ್ಲಿರುವ ಈ ಕಾಲೋನಿಯಲ್ಲಿ ಸುಮಾರು 150ಕ್ಕೂ ಅಧಿಕ ಶೆಡ್ ಗಳಿವೆ. ಘಟನೆಯ ಮಾಹಿತಿ ದೊರೆತ ತಕ್ಷಣ ಸ್ಥಳಕ್ಕಾಗಮಿಸಿದ ಅಗ್ನಿಶಾಮಕ ಸಿಬ್ಬಂದಿ ಬೆಂಕಿ ನಂದಿಸುವ ಕಾರ್ಯ ಮಾಡಿದ್ದಾರೆ.

ರಾಮೇಶ್ವರಂ ಕೆಫೆ ಬ್ಲಾಸ್ಟ್ ಪ್ರಕರಣ

ಕಲಬುರಗಿಯಲ್ಲೇ ಬೀಡುಬಿಟ್ಟರೋ ಎನ್‌ಐಎ

ಕಲಬುರಗಿ: ಬೆಂಗಳೂರಿನ ರಾಮೇಶ್ವರಂ ಕಫೆ ಬ್ಲಾಸ್ಟ್ ಪ್ರಕರಣದ ತನಿಖೆ ಚುರುಕುಗೊಂಡಿದೆ. ಘಟನೆ ನಡೆದು 10 ದಿನಗಳು ಕಳೆದರೂ ಆರೋಪಿಯ ಸುಳಿವು ಸಿಕ್ಕಿಲ್ಲ.

ರಾಮೇಶ್ವರಂ ಕಫೆ ಬ್ಲಾಸ್ಟ್ ಬಳಿಕ ಕಲಬುರಗಿಗೆ ಬಂದಿರುವ ಬಗ್ಗೆ ಪಕ್ಕಾ ಮಾಹಿತಿ ಸಿಕ್ಕಿದ್ದರಿಂದ ಇದೀಗ ರಾಷ್ಟ್ರೀಯ ತನಿಖಾ ಸಂಸ್ಥೆಯ ಅಧಿಕಾರಿಗಳು ಕಲಬುರಗಿಯಲ್ಲಿ ಬೀಡು ಬಿಟ್ಟಿದ್ದಾರೆ. ಶನಿವಾರದಿಂದಲೂ ಎನ್‌ಐಎ ತಂಡ ಕಲಬುರಗಿಯಲ್ಲಿ ಬಾಂಬರ್ ನ ಬಗ್ಗೆ ಮಾಹಿತಿ ಕಲೆ ಹಾಕುತ್ತಿದೆ.

ಕಲಬುರಗಿಯ ರಾಮ ಮಂದಿರ ಸರ್ಕಲ್ ಬಳಿ ಬಾಂಬರ್ ಬಸ್ಸಿನಿಂದ ಇಳಿದಿರುವ ಬಗ್ಗೆ ತಂಡ ಮಾಹಿತಿ ಪಡೆದಿದೆ. ಹೀಗಾಗಿ ರಾಮ ಮಂದಿರ ಸರ್ಕಲ್ ನಿಂದ ಬಾಂಬರ್ ಎಲ್ಲಿ ಹೋಗಿದ್ದಾನೆ ಅನ್ನೋ ಮಾಹಿತಿಯನ್ನು ಅಧಿಕಾರಿಗಳು ಕಲೆ ಹಾಕುತ್ತಿದ್ದಾರೆ. ಕಲಬುರಗಿಯ ರೋಜಾ ಪ್ರದೇಶದಲ್ಲೇ ನಿನ್ನೆ ಅಧಿಕಾರಿಗಳು ಅರ್ಧ ದಿನ ಕಳೆದಿದ್ದಾರೆ. ರೋಜಾ ಪ್ರದೇಶದ ಹಲವು ಏರಿಯಾಗಳಲ್ಲಿ ಪಿಎಫ್‌ಐ, ಎಸ್‌ಡಿಪಿಐ ಜೊತೆ ಸಂಪರ್ಕ ಹೊಂದಿರುವ ಶಂಕೆಯ ಮೇಲೆ ತಲಾಶ್ ನಡೆಸಿದ್ದಾರೆ.

ಈ ಹಿಂದೆ ಎನ್‌ಐಎ ಅಧಿಕಾರಿಗಳಿಂದ ಪಿಎಫ್‌ಐ, ಎಸ್‌ಡಿಪಿಐ

ಕಾರ್ಯಕರ್ತರ ಬಂಧನವಾಗಿತ್ತು. ಹೀಗಾಗಿ ಕಲಬುರಗಿಯ ಪಾಪ್ಯುಲರ್ ಫ್ರಂಟ್ ಆಫ್ ಇಂಡಿಯಾ ಮತ್ತು ಸೋಶಿಯಲ್ ಡೆಮಾಕ್ರಟಿಕ್ ಪಾರ್ಟಿ ಆಫ್ ಇಂಡಿಯಾ, ಕರ್ನಾಟಕ ಸದಸ್ಯರ ಮೇಲೆ ನಿಗಾ ಇಟ್ಟಿದ್ದಾರೆ. ಪಿಎಫ್‌ಐ ಸದಸ್ಯರ ಜೊತೆ ಸಂಪರ್ಕಕ್ಕೆ ಬಂದಿರುವ ಶಂಕೆಯ ಮೇಲೆ ಅಧಿಕಾರಿಗಳು ತನಿಖೆ ನಡೆಸುತ್ತಿದ್ದಾರೆ. ಇಂದು ಕೂಡ ಕಲಬುರಗಿಯಲ್ಲೇ ಅಧಿಕಾರಿಗಳು ತನಿಖೆ ಮುಂದುವರಿಸಲಿದ್ದಾರೆ.

ಮತ್ತೆ ಶಂಕಿತನ ಫೋಟೋ ಬಿಡುಗಡೆ

ಬಾಂಬರ್ ಫೋಟೋಗಳನ್ನು ಶನಿವಾರ ಎನ್ ಐಎ ಮತ್ತೆ ಬಿಡುಗಡೆ ಮಾಡಿದೆ. ರಾಮೇಶ್ವರಂ ಕಫೆ ಬ್ಲಾಸ್ಟ್ ಪ್ರಕರಣಕ್ಕೆ ಸಂಬಂಧಿಸಿದ ಶಂಕಿತರನ್ನು ಗುರುತಿಸುವಲ್ಲಿ ಎನ್‌ಐಎಯು ನಾಗರಿಕರ ಸಹಕಾರವನ್ನು ಕೋರುತ್ತದೆ. ಆರೋಪಿಯ ಸುಳಿವು ಸಿಕ್ಕಲ್ಲಿ 08029510900, 8904241100 ಗೆ ಕರೆ ಮಾಡಿ ಅಥವಾ ಯಾವುದೇ ಮಾಹಿತಿಯೊಂದಿಗೆ info.blr.nia@gov.in ಗೆ ಇಮೇಲ್ ಮಾಡಿ. ನಿಮ್ಮ ಗುರುತು ಗೌಪ್ಯವಾಗಿ ಉಳಿಯುತ್ತದೆ ಎಂದು NIA ತನ್ನ ಎಕ್ಸ್ ಖಾತೆಯಲ್ಲಿ ತಿಳಿಸಿದೆ.

ಪತ್ನಿಯನ್ನು ಹತ್ಯೆಗೈದ ಪತಿ

ಚಿಕ್ಕಬಳ್ಳಾಪುರ: ಪ್ರಿಯಕರನ ಜೊತೆ ರೆಡ್‌ಹ್ಯಾಂಡ್ ಆಗಿ ಸಿಕ್ಕಿಬಿದ್ದ ಪತ್ನಿಯನ್ನು ಪತಿ ಚಾಕುವಿನಿಂದ ಇರಿದು ಹತ್ಯೆಗೈದ ಘಟನೆ ಚೇಳೂರಿನ ಚಿನಗಾನಪಲ್ಲಿಯಲ್ಲಿ ನಡೆದಿದೆ.

ಹತ್ಯೆಯಾದ ಮಹಿಳೆಯನ್ನು ನರಸಮ್ಮ (45) ಎಂದು ಗುರುತಿಸಲಾಗಿದೆ. ಮಹಿಳೆಯ ಪತಿ ಗಂಗುಲಪ್ಪ (55) ಹತ್ಯೆಗೈದ ಆರೋಪಿಯಾಗಿದ್ದಾನೆ. ಆರೋಪಿ ಹಾಗೂ ಆತನ ಪತ್ನಿಯ ನಡುವೆ ಪ್ರಿಯಕರನ ವಿಚಾರವಾಗಿ ಆಗಾಗ ಗಲಾಟೆ ನಡೆಯುತ್ತಿತ್ತು ಎಂದು ತಿಳಿದು ಬಂದಿದೆ. ಆರೋಪಿಯನ್ನು ಪಾತಪಾಳ್ಯ ಠಾಣೆ ಪೊಲೀಸರು ವಶಕ್ಕೆ ಪಡೆದು ವಿಚಾರಣೆ ನಡೆಸುತ್ತಿದ್ದಾರೆ. ಈ ಸಂಬಂಧ ಪಾತಪಾಳ್ಯ ಪೊಲೀಸ್ ಠಾಣೆಯಲ್ಲಿ ಪ್ರಕರಣ ದಾಖಲಾಗಿದೆ.

ಲೋಕಸಭೆ ಟಿಕೆಟ್ ಕೊಡದಿದ್ರೆ, ನೋವಾಗುತ್ತೆ

ಬೆಂಗಳೂರು: ಈ ಹಿಂದೆ ಚುನಾವಣಾ ರಾಜಕೀಯದಿಂದ ಬಿಜೆಪಿ ಹಾಲಿ ಸಂಸದ ಡಿ.ವಿ ಸದಾನಂದಗೌಡ ಅವರು ತಮ್ಮ ಚುನಾವಣಾ ರಾಜಕೀಯಕ್ಕೆ ನಿವೃತ್ತಿ ಘೋಷಣೆ ಮಾಡಿದ್ದರು. ಅದಾದ ಬಳಿಕ ಬಿಜೆಪಿ ಕೆಲ ನಾಯಕರು ಅವರ ಮನವೊಲಿಸುವಲ್ಲಿ ಸಫಲರಾಗಿದ್ದರು. ಅದರಂತೆ ನಾನು ನಿವೃತ್ತಿ ಘೋಷಣೆಯನ್ನ ಹಿಂಪಡೆಯುತ್ತೇನೆ ಎಂದಿದ್ದರು. ಇದೀಗ ನಾನು ಬೆಂಗಳೂರು ಉತ್ತರ ಲೋಕಸಭಾ ಕ್ಷೇತ್ರದ ಟಿಕೆಟ್ ಆಕಾಂಕ್ಷಿ ಎನ್ನುವ ಮೂಲಕ ಮತ್ತೊಮ್ಮೆ ರಾಜಕೀಯ ವಲಯದಲ್ಲಿ ಅಚ್ಚರಿ ಮೂಡಿಸಿದ್ದಾರೆ.

ಬೆಂಗಳೂರಿನಲ್ಲಿ ಮಾಧ್ಯಮ ಪ್ರತಿನಿಧಿಗಳೊಂದಿಗೆ ಮಾತನಾಡಿದ ಅವರು, 'ಈ ಹಿಂದೆ ಬೇರೆಯವರಿಗೆ ಟಿಕೆಟ್ ಕೊಡಿ ಎಂದು ಹೇಳಿದ್ದೆ. ಕ್ಷೇತ್ರದ ಎಲ್ಲ ಶಾಸಕರು, ಮುಖಂಡರು ನೀವೇ ಸ್ಪರ್ಧಿಸುವಂತೆ ಒತ್ತಾಯ ಮಾಡಿದ್ದಾರೆ. ಇನ್ನೂ ನಾನು ಹತ್ತು ವರ್ಷ ರಾಜಕೀಯದಲ್ಲಿರಬಹುದು. ಒಂದು ವೇಳೆ ನನಗೆ ಟಿಕೆಟ್ ಕೊಡದಿದ್ರೆ, ಸ್ವಲ್ಪ ನೋವಾಗುತ್ತದೆ. ನನಗೆ ಟಿಕೆಟ್ ಸಿಗುವ ವಿಶ್ವಾಸವಿದೆ, ಬಿಜೆಪಿ ನನಗೆ ಎಲ್ಲವೂ ಕೊಟ್ಟಿದೆ ಎಂದಿದ್ದಾರೆ.

ಇನ್ನು ಇತ್ತೀಚೆಗೆ ನಗರದಲ್ಲಿಂದು ಮಾಧ್ಯಮ ಗೋಷ್ಠಿ ನಡೆಸಿ ಮಾತಾಡಿದ್ದ ವಿರೋಧ ಪಕ್ಷದ ನಾಯಕ ಆರ್ ಅಶೋಕ ಲೋಕಸಭಾ ಚುನಾವಣೆಯಲ್ಲಿ ಸ್ಪರ್ಧಿಸಲಿರುವ ಅಭ್ಯರ್ಥಿಗಳ ಪಟ್ಟಿ ಇನ್ನೊಂದು ಹಂತದ ಮಾತುಕತೆಯ ಬಳಿಕ ಅಂತಿಮಗೊಳ್ಳಲಿದೆ ಎಂದು ಹೇಳಿದ್ದರು. ಬಳಿಕ ಕೆಲ ತಿಂಗಳ ಹಿಂದೆ ಹಾಲಿ ಸಂಸದ ಸದಾನಂದ ಗೌಡ ಬಹಳ ಭಾರದ ಮನಸ್ಸಿನಿಂದ ಚುನಾವಣಾ ರಾಜಕೀಯದಿಂದ ನಿವೃತ್ತರಾಗುತ್ತಿರುವುದಾಗಿ ಘೋಷಣೆ ಮಾಡಿದ್ದರು. ಅವರ ಮನವೊಲಿಸಿ ಪುನ: ಟಿಕೆಟ್ ನೀಡುವ ಚರ್ಚೆ ನಡೆದಿದೆಯೇ ಎಂದು ಕೇಳಿದ ಪ್ರಶ್ನೆಗೆ ಅಶೋಕ ಸ್ಪಷ್ಟವಾದ ಉತ್ತರ ನೀಡಲಿಲ್ಲ. ಬೆಂಗಳೂರು ಉತ್ತರ, ದಕ್ಷಿಣ ಮತ್ತು ಕೇಂದ್ರ ಸೇರಿದಂತೆ ಎಲ್ಲ ಕ್ಷೇತ್ರಗಳಿಗೆ ಸಂಭಾವ್ಯ ಅಭ್ಯರ್ಥಿಗಳ ಬಗ್ಗೆ ವರಿಷ್ಟರಿಗೆ ತಿಳಿಸಲಾಗಿದೆ, ಕೇಂದ್ರೀಯ ನಾಯಕರು ಸಹ ಬಂದು ಸಮೀಕ್ಷೆ ನಡೆಸಿದ್ದಾರೆ ಎಂದಿದ್ದರು.

ರಾಜ್ಯಾಧ್ಯಕ್ಷ ಬಿವೈ ವಿಜಯೇಂದ್ರ ಅಚ್ಚರಿ ಹೇಳಿಕೆ

ಪ್ರತಾಪ್ ಸಿಂಹಗೆ ಟಿಕೆಟ್ ಮಿಸ್?

ಬೆಂಗಳೂರು: ಲೋಕಸಭೆ ಚುನಾವಣೆ ಹತ್ತಿರವಾಗುತ್ತಿದ್ದು, ಅಚ್ಚರಿ ಅಭ್ಯರ್ಥಿಗಳನ್ನು ಕಣಕ್ಕಿಳಿಸುವ ಬಿಜೆಪಿ ಹೈಕಮಾಂಡ್ ಮೈಸೂರಿನಲ್ಲಿ ಈ ಬಾರಿ ಯದುವೀರ್ ಒಡೆಯರ್ ಅವರನ್ನು ಕಣಕ್ಕಿಳಿಸುವ ಸಾಧ್ಯತೆ ಇದೆ ಎನ್ನಲಾಗುತ್ತಿದೆ. ಈ ಮೂಲಕ ಸಂಸದ ಪ್ರತಾಪ್ ಸಿಂಹ ಅವರಿಗೆ ಟಿಕೆಟ್ ಸಿಗುವುದು ಅನುಮಾನ ಎನ್ನಲಾಗುತ್ತಿದೆ. ಈ ಬಗ್ಗೆ ರಾಜ್ಯಾಧ್ಯಕ್ಷ ಬಿವೈ ವಿಜಯೇಂದ್ರ ಮಾತನಾಡಿ, ನಾಲ್ಕು ಗೋಡೆಗಳ ಮಧ್ಯೆ ಚರ್ಚೆ ಆಗಿರೋದನ್ನು ನಾನು ಹೇಳಲ್ಲ. ಆದರೆ, 28 ಕ್ಷೇತ್ರಗಳಿಗೆ ಉತ್ತಮ ಅಭ್ಯರ್ಥಿ ಕೊಡುತ್ತೇವೆ ಎಂದು ಹೇಳಿದರು.

ಬೆಂಗಳೂರಿನಲ್ಲಿ ಮಾಧ್ಯಮ ಪ್ರತಿನಿಧಿಗಳೊಂದಿಗೆ ಮಾತನಾಡಿದ ಅವರು, 3-4 ದಿನಗಳಲ್ಲಿ ಅಭ್ಯರ್ಥಿ ಆಯ್ಕೆ ಅಂತಿಮಗೊಳ್ಳಲಿದೆ. 2 ಹಂತಗಳಲ್ಲಿ ಅಭ್ಯರ್ಥಿಗಳ ಪಟ್ಟಿ ಪ್ರಕಟವಾಗಲಿದೆ. ರಾಜ್ಯದಲ್ಲಿ ಬಿಜೆಪಿ ಪರವಾಗಿದೆ ವಾತಾವರಣವಿದೆ. ನರೇಂದ್ರ ಮೋದಿಯವರ ಯೋಜನೆಗಳನ್ನು ಜನರು ಮೆಚ್ಚಿದ್ದಾರೆ. ನರೇಂದ್ರ ಮೋದಿ ನಾಯಕತ್ವ ಉತ್ತಮ ಎಂಬ ತೀರ್ಮಾನಕ್ಕೆ ಬಂದಿದ್ದಾರೆ. 28 ಲೋಕಸಭಾ ಕ್ಷೇತ್ರಗಳಲ್ಲೂ ಅಭ್ಯರ್ಥಿ ಆಯ್ಕೆ ಮುಂದುವರೆದಿದೆ ಎಂದರು.

ರಾಜ್ಯದ ಎಲ್ಲ ಅಭ್ಯರ್ಥಿ ಬಗ್ಗೆಯೂ ವರಿ?ರು ಅವಲೋಕಿಸಿದ್ದಾರೆ. 23-24-25 ಪ್ರಶ್ನೆ ಅಲ್ಲ, ಅತ್ಯುತ್ತಮ ಫಲಿತಾಂಶದ ಇತಿಹಾಸವನ್ನು ಬಿಜೆಪಿ ನಿರ್ಮಿಸಲಿದೆ. 3-4 ದಿನಗಳಲ್ಲಿ ಅಭ್ಯರ್ಥಿ ಅಯ್ಕೆ ಅಂತಿಮಗೊಳ್ಳಲಿದೆ ಎಂದು ತಿಳಿಸಿದರು.

ಜಯದೇವ ಡಾ. ಮಂಜುನಾಥ್ ಅವರಿಗೆ ಟಿಕೆಟ್ ನೀಡುವ ವಿಚಾರವಾಗಿ ಮಾತನಾಡಿದ ಅವರು ಮಂಜುನಾಥ್ ಅವರಿಗೆ ಟಿಕೆಟ್ ಕೊಡುವ ಬಗ್ಗೆ ಮಾಧ್ಯಮದವರ ಬಾಯಲ್ಲೇ ಮೊದಲು ಕೇಳುತ್ತಿರುವುದು ಎಂದು ಜಾರಿಕೊಂಡರು.

ಸೋಮವಾರ ಸರ್ಕಾರದ ವಿರುದ್ಧ ಹೋರಾಟ

ಸೋಮವಾರ ಸರ್ಕಾರದ ವಿರುದ್ಧ ಹೋರಾಟ ಮಾಡುತ್ತೇವೆ. ಬೆಂಗಳೂರಿನಲ್ಲಿ ನೀರಿನ ಹಾಹಾಕಾರ ಇದೆ. ಬರ ನಿರ್ವಹಣೆಗೆ ಪೂರ್ವ ತಯಾರಿ ಮಾಡಿಲ್ಲ. ಸುಮ್ಮನೇ ಕೇಂದ್ರ ಸರ್ಕಾರದತ್ತ ಆರೋಪ ಮಾಡುತ್ತಿದ್ದಾರೆ. ಆದೇಶಕ್ಕೂ ಮುನ್ನ ತಮಿಳುನಾಡಿಗೆ ನೀರು ಬಿಟ್ಟಿದ್ದಾರೆ. ಈಗ ನೀರಿನ ಸಮಸ್ಯೆ ಸೃಷ್ಟಿಯಾಗಿದೆ, ಈಗ ಏನಂತಾರೆ ಡಿಕೆ ಶಿವಕುಮಾರ್? ಹೀಗಾಗಿ ಸರ್ಕಾರದ ವಿರುದ್ಧ ಸೋಮವಾರ ಹೋರಾಟ ಮಾಡುತ್ತೇವೆ ಎಂದು ತಿಳಿಸಿದರು. ರಾಜ್ಯದ 28 ಲೋಕಸಭಾ ಕ್ಷೇತ್ರಗಳಲ್ಲೂ 52 ಎಲ್ ಇಡಿ ವಾಹನಗಳು ತಲುಪುತ್ತವೆ. ಉತ್ತರ ಕರ್ನಾಟಕ ಭಾಗದಲ್ಲಿ ಬರದಿಂದ ಜನರು ತತ್ತರಗೊಂಡಿದ್ದಾರೆ. ಬೇರೆ ಬೇರೆ ರಾಜ್ಯಗಳಲ್ಲಿ ಬರಗಾಲ ಇದೆ, ಆದರೆ ಅಲ್ಲಿನ ಸಿಎಂಗಳು ಕೇಂದ್ರದದ ಮೇಲೆ ಯಾವುದೇ ಆಪಾದನೆ ಮಾಡದೆ, ಬರ ನಿರ್ವಹಣೆ ಸಮರ್ಥವಾಗಿ ನಿಭಾಯಿಸುತ್ತಿದ್ದಾರೆ. ಆದರೆ ಇಲ್ಲಿನ ಮುಖ್ಯಮಂತ್ರಿಗಳು ಮಾತ್ರ, ಮೋದಿಯವರನ್ನು ಟೀಕಿಸುತ್ತಾ ಬರ ನಿರ್ವಹಣೆ ಮಾಡುವಲ್ಲಿ ಸಂಪೂರ್ಣ ವಿಫಲರಾಗಿದ್ದಾರೆ ಎಂದು ವಾಗ್ದಾಳಿ ಮಾಡಿದರು.

10 ವರ್ಷಗಳ ಅಭಿವೃದ್ಧಿ ಆಧಾರದ ಮೇಲೆ ಮತ ಕೇಳ್ತಿ

ಬೆಳಗಾವಿ: ಬಿಜೆಪಿಗೆ ಅಭಿವೃದ್ಧಿಯೇ ಮಾನದಂಡ, 10 ವರ್ಷಗಳ ಅಭಿವೃದ್ಧಿ ಆಧಾರದ ಮೇಲೆ ಮತ ಕೇಳುತ್ತೇವೆ ಎಂದು ಕೇಂದ್ರ ಸಚಿವೆ ಶೋಭಾ ಕರಂದಾಜ್ಲೆ ಹೇಳಿದ್ದಾರೆ.

ನಗರದಲ್ಲಿ ಸುದ್ದಿಗಾರರೊಂದಿಗೆ ಮಾತನಾಡಿದ ಅವರು, ದೇಶದಲ್ಲಿ ಆದ ಮೂಲಸೌಕರ್ಯಗಳ ಅಭಿವೃದ್ಧಿ, ಗ್ರಾಮೀಣ ಭಾಗಕ್ಕೆ ಸಿಕ್ಕ ನೆರವು, ಇದು ನಮ್ಮ ಶಕ್ತಿಯಾಗಿದೆ. ಪ್ರಧಾನಿ ನರೇಂದ್ರ ಮೋದಿಯವರ ಕಾರ್ಯಕ್ರಮಗಳು, ದೇಶದ ಬಗ್ಗೆ ಅವರಿಗಿರುವ ಕಳಕಳಿ, ದೇಶದ ರಕ್ಷಣೆ ಮತ್ತು ಅಭಿವೃದ್ಧಿ ಬಗ್ಗೆ ಮೋದಿಗಿರುವ ದೂರದೃಷ್ಟಿ, ವಿದೇಶದಲ್ಲಿರುವ ಭಾರತೀಯರಿಗೆ ಸಿಗುವ ಗೌರವದ ದೂರದೃಷ್ಟಿ ಮೇಲೆ ಮತ ಕೇಳುತ್ತೇವೆ ಎಂದು ಹೇಳಿದ್ದಾರೆ.

ಈರುಳ್ಳಿ, ಟೊಮೆಟೊ ಸಲುವಾಗಿ ಸರ್ಕಾರ ಬಿದ್ದ ಉದಾಹರಣೆಗಳಿವೆ. ಅದಕ್ಕೆ ಖಾದ್ಯ ತೈಲ ಕಾಳು ಬೆಳೆಯಲು ರೈತರಿಗೆ ಉತ್ತೇಜನ ನೀಡಲಾಗುತ್ತಿದೆ. ಸಬ್ಸಿಡಿ ಆಧಾರದ ಮೇಲೆ ರೈತರಿಗೆ ಬೀಜ, ಟೆಕ್ನಾಲಜಿ ನೀಡುತ್ತಿದ್ದೇವೆ. ಯುಪಿಎ ಸಮಯದಲ್ಲಿನ ಲೋಪಗಳ ಗುಂಡಿ ಮುಚ್ಚಿ, ಮೇಲೆದ್ದು ಬರಲು ನಮಗೆ ಸಮಯ ಬೇಕು. ಎಲ್ಲಾ ವಿಚಾರಗಳಲ್ಲೂ ಸ್ವಾವಲಂಬನೆ ಸಾಧಿಸಲು ಮೋದಿ ಕಾರ್ಯ ಪ್ರವೃತ್ತರಾಗುತ್ತಿದ್ದಾರೆ. ಈ ಮೊದಲು ನಾವು ಡಿಫೆನ್ಸ್‌ನಲ್ಲಿ ಸ್ವಾವಲಂಬಿಗಳಾಗಿರಲಿಲ್ಲ. ಮದ್ದುಗುಂಡುಗಳು ಆಚೆಯಿಂದ ಬರುತ್ತಿತ್ತು. ಇವತ್ತು ಭಾರತ ಸ್ವಾವಲಂಬನೆ ಕಡೆಗೆ ದಾಪುಗಾಲಿಡುತ್ತಿದೆ. ಈಗ ನಾವು ಬೇರೆ ದೇಶಕ್ಕೆ ರಫ್ತು ಮಾಡಲು ಯೋಚನೆ ಮಾಡಿದ್ದೇವೆ ಎಂದಿದ್ದಾರೆ.

ಚುನಾವಣೆ ಸಂದರ್ಭದಲ್ಲಿ ಸಿಲಿಂಡರ್, ಪೆಟ್ರೋಲ್ ಬೆಲೆ ಇಳಿಕೆ ಮಾಡಿರುವ ಬಗ್ಗೆ ಮಾತನಾಡಿದ ಅವರು, ಬೆಲೆ ಇಳಿಕೆ ಹಾಗೂ ಚುನಾವಣೆಗೂ ಸಂಬಂಧವಿಲ್ಲ, ಗ್ಯಾಸ್, ಪೆಟ್ರೋಲ್‌ನಲ್ಲಿ ನಾವು ಸ್ವಾವಲಂಬಿ ಆಗಿಲ್ಲ. ಈ ವಿಚಾರದಲ್ಲೂ ಸ್ವಾವಲಂಬನೆ ಸಾಧಿಸಲು ಮೋದಿಯವರು ಯೋಜನೆ ರೂಪಿಸುತ್ತಿದ್ದಾರೆ. ಪೆಟ್ರೋಲಿಯಂ ಉತ್ಪನ್ನಗಳು, ರಸಗೊಬ್ಬರ, ಖಾದ್ಯ ತೈಲದಲ್ಲಿ ನಾವು ಸ್ವಾವಲಂಬಿ ಆಗಿಲ್ಲ. ಈ ಎಲ್ಲವನ್ನೂ ನಾವು ವಿದೇಶದಿಂದ ಆಮದು ಮಾಡಿಕೊಳ್ಳಬೇಕಾಗುತ್ತದೆ. ವಿದೇಶಿ ಮಾರುಕಟ್ಟೆ ಆಧಾರದ ಮೇಲೆ ಬೆಲೆ ನಿಗದಿ ಆಗುತ್ತದೆ ಎಂದಿದ್ದಾರೆ. ರಾಜ್ಯ ಸರ್ಕಾರ ಭಯೋತ್ಪಾದನೆಗೆ ಕುಮ್ಮಕ್ಕು ಕೊಡುವ ಸರ್ಕಾರವಾಗಿದೆ. ನಿಷೇಧಿತ ಸಂಘಟನೆ ಮುಖಂಡರೆಲ್ಲಾ ಮುಖ್ಯಮಂತ್ರಿ ಮತ್ತು ಗೃಹ ಸಚಿವರ ಮನೆಯಲ್ಲೇ ಇರುತ್ತಾರೆ. ಹಾಗಾಗಿ, ಅವರ ಮೇಲೆ ಕ್ರಮ ತೆಗೆದುಕೊಳ್ಳುವುದು ಕೂಡ ಪೊಲೀಸ್ ಇಲಾಖೆಗೆ ಸವಾಲಾಗಿದೆ. ವಿಧಾನಸೌಧದಲ್ಲೇ ಪಾಕಿಸ್ತಾನ ಜಿಂದಾಬಾದ್ ಘೋಷಣೆ, ಬೆಂಗಳೂರಿನ ಕ್ಯಾಂಟಿನ್‌ನಲ್ಲಿ ಬಾಂಬ್ ಸ್ಫೋಟ ಪ್ರಕರಣಗಳೇ ಇದಕ್ಕೆಲ್ಲಾ ಸಾಕ್ಷಿ. ಆದ್ದರಿಂದ ಸಿದ್ದರಾಮಯ್ಯ ನೇತೃತ್ವದ ಕಾಂಗ್ರೆಸ್ ಸರ್ಕಾರ ಭಯೋತ್ಪಾದಕರ ರಕ್ಷಣೆ ಸರ್ಕಾರ ಎಂದು ವಾಗ್ದಾಳಿ ನಡೆಸಿದ್ದಾರೆ.

ಕಾಂಗ್ರೆಸ್ ತಪ್ಪಿನಿಂದ ಬೆಂಗಳೂರಿನಲ್ಲಿ ನೀರಿನ ಸಮಸ್ಯೆ

ಬೆಂಗಳೂರು: ಕರ್ನಾಟಕ ರಾಜ್ಯ ರಾಜಧಾನಿ ಬೆಂಗಳೂರಿನಲ್ಲಿ ನೀರಿನ ಸಮಸ್ಯೆ ಕಾಣಿಸಿಕೊಂಡಿದ್ದು, ಹವಲು ಪ್ರದೇಶಗಳ ಬೋರ್‌ವೆಲ್‌ಗಳಲ್ಲಿ ನೀರು ಬತ್ತಿ ಹೋಗಿದೆ. ಇದರಿಂದಾಗಿ ಜನರು ಪರದಾಡುವಂತಾಗಿದೆ. ಈ ಬಗ್ಗೆ ರಾಜ್ಯ ಸರ್ಕಾರದ ವಿರುದ್ಧ ವಾಗ್ದಾಳಿ ನಡೆಸಿದ ಆರ್.ಅಶೋಕ, ಕಾಂಗ್ರೆಸ್ ಮಾಡಿದ ತಪ್ಪಿನಿಂದ ಬೆಂಗಳೂರಲ್ಲಿ ನೀರಿನ ಸಮಸ್ಯೆ ಆಗಿದೆ ಎಂದು ಆರೋಪಿಸಿದರು. ಬೆಂಗಳೂರಿನಲ್ಲಿ ಮಾತನಾಡಿದ ಅವರು, ಡಿಕೆ ಶಿವಕುಮಾರ್ ಮತ್ತು ಸಿದ್ದರಾಮಯ್ಯ ಜೋಡಿಯಿಂದ ನೀರಿನ ಸಮಸ್ಯೆ ಆಗಿದೆ. ಇಂತಹ ಕೆಟ್ಟ ಸರ್ಕಾರವನ್ನು ತೊಲಗಿಸಬೇಕಿದೆ. ದೇಶದಲ್ಲಿ ಮೋದಿ ಗ್ಯಾರಂಟಿ ಒಂದೇ. ಕಾಂಗ್ರೆಸ್‌ನ ಗ್ಯಾರಂಟಿಗಳು ನೀರಿನ ಮೇಲಿನ ಗುಳ್ಳೆಗಳಿದ್ದಂತೆ. ಸರ್ಕಾರದ ಬಳಿ ಬೋರ್ ವೆಲ್ ಕೊರಿಸುವುದಕ್ಕೂ ಹಣವಿಲ್ಲ. ನಿಮ್ಮ 2000 ರೂಪಾಯಿಯಿಂದ ಏನು ಆಗುತ್ತದೆ ಎಂದು ಗ್ಯಾರಂಟಿ ಯೋಜನೆಯನ್ನು ಟೀಕಿಸಿದರು. ರಾಜ್ಯದಲ್ಲಿ ಕಾಂಗ್ರೆಸ್ ಸರ್ಕಾರ ಸಂಪೂರ್ಣ ದಿವಾಳಿಯಾಗಿದೆ. ವಿದೇಶ ಚಾನಲ್‌ನಲ್ಲಿ ಬೆಂಗಳೂರಿನ ಮರ್ಯಾದೆ ಹೋಗುತ್ತಿದೆ. ನೀರಿನ ಸಮಸ್ಯೆ ಇದೆ, ಅಲ್ಲಿ ಯಾರು ಹೋಗಬೇಡಿ ಅಂತಿದ್ದಾರೆ ಎಂದರು.

ಬೆಂಗಳೂರು ಕೆಫೆ ಬ್ಲಾಸ್ಟ್ ಕೇಸ್

ಶಂಕಿತ ಉಗ್ರನ ಹೊಸ ಫೋಟೊ ಹಂಚಿಕೊಂಡ ಎನ್‌ಐಎ

ಬೆಂಗಳೂರು: ಇಲ್ಲಿನ ರಾಮೇಶ್ವರಂ ಕೆಫೆ ಬಾಂಬ್ ಬ್ಲಾಸ್ಟ್ ಪ್ರಕರಣದ ಶಂಕಿತ ಆರೋಪಿಯ ಹೊಸ ಛಾಯಾಚಿತ್ರಗಳನ್ನು ರಾಷ್ಟ್ರೀಯ ತನಿಖಾ ಸಂಸ್ಥೆ ಬಿಡುಗಡೆ ಮಾಡಿದೆ.

ಮಾರ್ಚ್ 3 ರಂದು ಪ್ರಕರಣವನ್ನು ಭಯೋತ್ಪಾದನಾ ನಿಗ್ರಹ ಸಂಸ್ಥೆ ಕೈಗೆತ್ತಿಕೊಂಡಿತು. ಮಾರ್ಚ್ 1 ರಂದು ಬೆಂಗಳೂರಿನ ಜನಪ್ರಿಯ ಹೋಟೆಲ್‌ನಲ್ಲಿ ಸುಧಾರಿತ ಸ್ಫೋಟಕ ಸಾಧನ ಇರಿಸಿದ್ದ ಶಂಕಿತನನ್ನು ಗುರುತಿಸಲು ಸಾರ್ವಜನಿಕರ ಸಹಾಯವನ್ನು ಕೋರಿದೆ.

ಕೆಫೆಯಲ್ಲಿ ಸ್ಫೋಟ ಸಂಭವಿಸಿದ ಸುಮಾರು ಒಂದು ಗಂಟೆಯ ನಂತರ ಪ್ರಮುಖ ಶಂಕಿತ ವ್ಯಕ್ತಿ ಬಸ್ ಏರುತ್ತಿರುವುದನ್ನು ಸಿಸಿಟಿವಿ ದೃಶ್ಯಾವಳಿಗಳು ಸೆರೆಹಿಡಿದಿವೆ. ವೀಡಿಯೊದಲ್ಲಿನ ಟೈಮ್‌ಸ್ಟ್ಯಾಂಪ್ ಮಾರ್ಚ್ 1 ರಂದು ಮಧ್ಯಾಹ್ನ 2:03 ಎಂದು ತೋರಿಸಿದೆ. ಸ್ಫೋಟವು ಅಂದು ಮಧ್ಯಾಹ್ನ 12:56 ಕ್ಕೆ ಸಂಭವಿಸಿದೆ. ಶಂಕಿತ ಉಗ್ರ ಟಿ-ಶರ್ಟ್, ಕ್ಯಾಪ್ ಮತ್ತು ಫೇಸ್ ಮಾಸ್ಕ್ ಧರಿಸಿ ಕೆಫೆಯಲ್ಲಿ ಐಇಡಿ ಹೊಂದಿರುವ ಬ್ಯಾಗ್‌ನ್ನು ಬಿಟ್ಟು ಹೋಗುತ್ತಿರುವುದು ಕಂಡುಬಂದಿದೆ. ಅದೇ ದಿನ ರಾತ್ರಿ 9 ಗಂಟೆ ಸುಮಾರಿಗೆ ಮತ್ತೊಂದು ದೃಶ್ಯಾವಳಿಯಲ್ಲಿ ಶಂಕಿತ ಉಗ್ರ ಬಸ್ ನಿಲ್ದಾಣದೊಳಗೆ ತಿರುಗಾಡುತ್ತಿರುವುದನ್ನು ಗಮನಿಸಲಾಗಿದೆ. ಅನುಮಾನಾಸ್ಪದ ವ್ಯಕ್ತಿಯನ್ನು ಗುರುತಿಸಲು ಮತ್ತು ಬಂಧಿಸಲು ನೆರವಾಗುವ ಯಾವುದೇ ಮಾಹಿತಿಯೊಂದಿಗೆ ಮುಂದೆ ಬರಲು ನಾಗರಿಕರಿಗೆ ಓಐಂ ಮನವಿ ಮಾಡಿದೆ. ಉಗ್ರನ ಗುರುತು ನೀಡಿದವರಿಗೆ 10 ಲಕ್ಷ ರೂ. ಬಹುಮಾನ ನೀಡುವುದಾಗಿ ತಿಳಿಸಿದೆ.

ಬೆಂಗಳೂರಿನ ಕೇಂದ್ರ ಅಪರಾಧ ವಿಭಾಗದ ಪೊಲೀಸರು ಎನ್‌ಐಎ ತನಿಖೆಯಲ್ಲಿ ಸಹಕರಿಸುತ್ತಿದ್ದಾರೆ. ಪ್ರಕರಣಕ್ಕೆ ಸಂಬಂಧಿಸಿದಂತೆ ಬಳ್ಳಾರಿ ಜಿಲ್ಲೆಯ ಕೌಲ್ ಬಜಾರ್‌ನ ಬಟ್ಟೆ ವ್ಯಾಪಾರಿ ಮತ್ತು ನಿಷೇಧಿತ ಪಾಪ್ಯುಲರ್ ಫ್ರಂಟ್ ಆಫ್ ಇಂಡಿಯಾ (ಪಿಎಫ್‌ಐ) ದೊಂದಿಗೆ ನಂಟಿರುವ ಕಾರ್ಯಕರ್ತರನ್ನು ಬಂಧಿಸಲಾಗಿದೆ. ತನಿಖಾ ತಂಡದ ಪ್ರಕಾರ, ಶಂಕಿತ ಉಗ್ರ ಘಟನೆಯ ನಂತರ ಬಟ್ಟೆ ಬದಲಾಯಿಸಿಕೊಂಡು ತುಮಕೂರು, ಬಳ್ಳಾರಿ, ಬೀದರ್, ಭಟ್ಕಳ ಸೇರಿದಂತೆ ವಿವಿಧ ಸ್ಥಳಗಳಿಗೆ ಬಸ್‌ನಲ್ಲಿ ಪ್ರಯಾಣಿಸಿದ್ದಾನೆ.

ಮೈ ಟಚ್ ಆಗಿದ್ದಕ್ಕೆ ಯುವಕನ ಕೊಲೆ!

ಬೆಂಗಳೂರು: ಇಡೀ ದೇಶಾದ್ಯಂತ ನಿನ್ನೆ ಶಿವರಾತ್ರಿ ಹಬ್ಬವನ್ನು ಸಂಭ್ರಮ ಸಡಗರದಿಂದ ಆಚರಿಸಲಾಯಿತು. ಕರ್ನಾಟಕದಲ್ಲಿಯೂ ಶಿವರಾತ್ರಿ ಆಚರಿಸಲಾಗಿದೆ. ಆದರೆ, ಬೆಂಗಳೂರಿನಲ್ಲಿ ಡ್ಯಾನ್ಸ್ ಮಾಡುವ ವೇಳೆ ದೇಹ ತಾಗಿತು ಎಂಬ ಸಣ್ಣ ಕಾರಣಕ್ಕೆ ಯುವಕನೊಬ್ಬನನ್ನು ಕೊಲೆ ಮಾಡಲಾಗಿದೆ. ಗಿರಿನಗರದ ದೇವಸ್ಥಾನದ ಕಾರ್ಯಕ್ರಮದಲ್ಲಿ ಈ ಘಟನೆ ನಡೆದಿದೆ.

ಯೋಗೇಶ್ (23) ಕೊಲೆಯಾದ ಯುವಕನಾಗಿದ್ದಾನೆ.

ಬೈಕ್ ಸರ್ವೀಸ್ ಸೆಂಟರ್ ನಲ್ಲಿ ಯೋಗೇಶ್ ವಾಷಿಂಗ್ ಕೆಲಸ ಮಾಡುತ್ತಿದ್ದ. ನಿನ್ನೆ ಗಿರಿನಗರದ ದೇವಸ್ಥಾನದ ಕಾರ್ಯಕ್ರಮದಲ್ಲಿ ಡ್ಯಾನ್ಸ್ ಮಾಡುವಾಗ ದೇಹ ತಾಗಿತೆಂಬ ವಿಚಾರವಾಗಿ ಗಲಾಟೆ ನಡೆದಿದೆ. ಬಳಿಕ ಡ್ಯಾನ್ಸ್ ಮುಗಿಸಿ ಶ್ರೀನಗರದ ತನ್ನ ಮನೆಗೆ ಬೈಕ್ ಮೂಲಕ ಯೋಗೇಶ್ ಹೋಗುವಾಗ ನಾಲ್ವರು ಯುವಕರು ಹಿಂಬಾಲಿಸಿದ್ದಾರೆ.

ಬಳಿಕ ದಾಳಿ ನಡೆಸಿದ ನಾಲ್ವರು, ಚಾಕುವಿನಿಂದ ಯೋಗೀಶ್‌ಗೆ ಚುಚ್ಚಿದ್ದಾರೆ. ಹಂತಕರಿಂದ ತಪ್ಪಿಸಿಕೊಳ್ಳುವ ಭರದಲ್ಲಿ ಯೋಗೇಶ್ ಮನೆಯೊಂದರ ಕಾಂಪೌಂಡ್ ಹಾರಿದ್ದ. ಅಗ ಕಾಂಪೌಂಡ್‌ಗೆ ಹಾಕಿದ್ದ ಗ್ಲಾಸ್ ಚುಚ್ಚಿರಬಹುದು ಎಂದು ಕೆಲವರು ಭಾವಿಸಿದ್ದರು. ಆದರೆ ಪೊಲೀಸರು ತನಿಖೆ ಮಾಡಿದಾಗ ಹತ್ಯೆ ಮಾಡಿರುವುದು ಬೆಳಕಿಗೆ ಬಂದಿದೆ.

ಪ್ರಕರಣ ದಾಖಲಿಸಿಕೊಂಡ ಬ್ಯಾಟರಾಯನಪುರ ಠಾಣಾ ಪೊಲೀಸರು, ನಾಲ್ವರು ಆರೋಪಿಗಳನ್ನು ಬಂಧಿಸಿದ್ದಾರೆ. ಸದ್ಯ ಬಂಧಿತರನ್ನು ತನಿಖೆ ನಡೆಸಲಾಗುತ್ತಿದ್ದು, ಹಳೆ ದ್ವೇಷ ಏನು ಕೂಡ ಕಂಡು ಬಂದಿಲ್ಲ ಎಂದು ಮೇಲ್ನೋಟಕ್ಕೆ ತಿಳಿದುಬಂದಿದೆ.

ಮಗಳ ತಪ್ಪಿಗೆ ಪೋಷಕರು ಆತ್ಮಹತ್ಯೆ

21 ವರ್ಷದ ಮೆಹಾಮುನ್ ಎಂಬ ಯುವತಿ ಸರ್ಫರಾಜ್ ಎಂಬಾತನನ್ನು ಪ್ರೀತಿಸುತ್ತಿದ್ದಳು. ಅವನೊಟ್ಟಿಗೆ ಎಲ್ಲಾದರೂ ದೂರ ಹೋಗಿ ಜೀವನ ಮಾಡಬೇಕೆಂದು ನಿರ್ಧರಿಸಿದ್ದಳು. ಇದಕ್ಕಾಗಿ ಅವಳು ಅಡ್ಡದಾರಿಯನ್ನು ಹಿಡಿದಿದ್ದಳು. ರಾಯಚೂರು ನಗರದಲ್ಲಿ ವಾಸವಿದ್ದ ಮಹಿಮ್ಮುದ್ ಹುಸೇನ್ ಎಂಬವರ ಮಗನಿಗೆ ಮೆಹಾಮುನ್ ಟ್ಯೂಷನ್ ಮಾಡುತ್ತಿದ್ದಳು.

ಟ್ಯೂಷನ್ ಮಾಡುವ ನೆಪದಲ್ಲಿ ಚಿನ್ನಾಭರಣ ಕಳ್ಳತನ

ಇತ್ತೀಚೆಗೆ ಮಹಿಮ್ಮುದ್ ಹುಸೇನ್ ಮನೆಯಲ್ಲಿ ಡೈಮಂಡ್ ನಕ್ಲೇಸ್ ಹಾಗೂ ಚಿನ್ನವು ಕಳ್ಳತನವಾಗಿತ್ತು. ಹೀಗಾಗಿ ರಾಯಚೂರು ಪಶ್ಚಿಮ ಪೊಲೀಸ್ ಠಾಣೆಗೆ ದೂರು ನೀಡಿದ್ದರು. ಟ್ಯೂಷನ್ ಮಾಡುವ ನೆಪದಲ್ಲೆ ಮೆಹಾಮುನ್ ಚಿನ್ನಾಭರಣವನ್ನು ಕದ್ದಿದ್ದಳು.

ಯಾವಾಗ ಪೊಲೀಸರು ವಿಚಾರಣೆ ಮಾಡಲು ಶುರು ಮಾಡಿದರೋ, ಆಗ ಬೆದರಿದ ಮೆಹಾಮುನ್ ತಾನು ಕದ್ದ ಚಿನ್ನವನ್ನು ಯಾರಿಗೂ ತಿಳಿಯದೇ ವಾಪಸ್ ಕಿಟಿಕಿ ಮೂಲಕ ಎಸೆದಿದ್ದಳು. ಆದರೆ ಅದೃಷ್ಟ ಕೈಕೊಟ್ಟಿತ್ತು, ಆಕೆ ಚಿನ್ನಾಭರಣವನ್ನು ಎಸೆದಿದ್ದು ಸಿಸಿಟಿವಿಯಲ್ಲಿ ಸೆರೆಯಾಗಿತ್ತು.

ಚಿನ್ನ ವಾಪಸ್ ಕೊಡುವಂತೆ ಗಡವು

ಈ ಬಗ್ಗೆ ಮೆಹಾಮುನ್‌ನನ್ನು ಕರೆದು ವಿಚಾರಿಸಿದಾಗ ಕಳ್ಳತನ ಮಾಡಿರುವುದನ್ನು ಒಪ್ಪಿಕೊಂಡಿದ್ದಳು. ಕದ್ದ ಚಿನ್ನದಲ್ಲಿ ಒಂದು ಬ್ರೆಸ್ಲೈಟ್ ಮಿಸ್ಸಿಂಗ್ ಆಗಿತ್ತು. ಇದನ್ನೂ ಮೆಹಾಮುನ್ ತಾನು ಪ್ರೀತಿಸುತ್ತಿದ್ದ ಸರ್ಫರಾಜ್‌ಗೆ ಕೊಟ್ಟಿದ್ದಳು. ಇತ್ತ ಮಹಿಮ್ಮುದ್ ಹುಸೇನ್ ಈ ಹಿಂದೆ ಕದ್ದಿರುವ ಎಲ್ಲ ಚಿನ್ನವನ್ನು ವಾಪಸ್ ಕೊಡುವಂತೆ ಹೇಳಿ, ಟೈಂಲೈನ್ ಕೊಟ್ಟಿದ್ದರು.

ಇತ್ತ ಬಾಯ್‌ಫ್ರೆಂಡ್ ಕೊಟ್ಟ ಚಿನ್ನವನ್ನು ಕೇಳುತ್ತಿದ್ದಂತೆ ಆತನು ಫೋನ್ ಸ್ವಿಚ್ಡ್ ಆಫ್ ಮಾಡಿಕೊಂಡಿದ್ದ. ಇತ್ತ ಬಡ ಕುಟುಂಬದ ಸಮೀರ್ ಅಹ್ಮದ್, ಜುಲ್ಲಾಕಾ ಬೇಗಂ ದಂಪತಿ ಲಕ್ಷಾಂತರ ರೂ.ಮೌಲ್ಯದ ಚಿನ್ನವನ್ನು ಕೊಡಲು ಆಗದೆ ಕಂಗಲಾಗಿದ್ದಾರೆ.

ಹಾರಿಹೋಯ್ತು ಪೋಷಕರ ಪ್ರಾಣಪಕ್ಷಿ

ಮಗಳ ಎಡವಟ್ಟಿನಿಂದ ಮರ್ಯಾದೆಗೆ ಹೆದರಿ ಮೂವರು ಆತ್ಮಹತ್ಯೆಗೆ ನಿರ್ಧರಿಸಿದ್ದರು. ಅದರಂತೆ ರೈಲಿಗೆ ಬಿದ್ದು ಆತ್ಮಹತ್ಯೆಗೆ ಯತ್ನಿಸಿದ್ದಾರೆ. ಆದರೆ ದುರಂತದಲ್ಲಿ ತಂದೆ-ತಾಯಿ ಮೃತಪಟ್ಟರೆ, ಮಗಳು ಗಂಭೀರ ಗಾಯಗೊಂಡಿದ್ದಾಳೆ.

ಈ ವಿಷಯ ತಿಳಿಯುತ್ತಿದ್ದಂತೆ ಸ್ಥಳಕ್ಕೆ ರೈಲ್ವೆ ಪೊಲೀಸರು ಭೇಟಿ ನೀಡಿ ಪರಿಶೀಲಿಸಿದ್ದಾರೆ. ಇಬ್ಬರ ಮೃತದೇಹಗಳನ್ನು ರಿಮ್ಸ್ ಆಸ್ಪತ್ರೆಗೆ ರವಾನಿಸಿದ್ದಾರೆ. ರಾಯಚೂರು ರೈಲ್ವೆ ಪೊಲೀಸ್ ಠಾಣೆ ವ್ಯಾಪ್ತಿಯಲ್ಲಿ ಘಟನೆ ನಡೆದಿದೆ. ಈ ಸಂಬಂಧ ಪ್ರಕರಣ ದಾಖಲು ಮಾಡಿಕೊಂಡು ತನಿಖೆಯನ್ನು ಮುಂದುವರಿಸಿದ್ದಾರೆ.

ಬೆಂಗ್ಳೂರಲ್ಲಿ ನೀರಿಗೆ ಬರ

ಬೆಂಗಳೂರಿಗೆ ಕುಡಿಯುವ ನೀರು ದೊಡ್ಡ ಸಂಕಷ್ಟ ತಂದಿಟ್ಟಿದೆ. ನಗರದ ಆಸ್ಪತ್ರೆಗಳಿಗೂ ವಾಟರ್ ಸಂಕಷ್ಟ ಶುರುವಾಗಿದೆ. ಆಸ್ಪತ್ರೆಗಳಲ್ಲಿ ಬೇಡಿಕೆಯಷ್ಟು ನೀರು ಸಿಗುತ್ತಿಲ್ಲ. ಒಂದು ಬೆಡ್ ಗೆ ಕನಿಷ್ಠ 40 ಲೀಟರ್ ನೀರು ಬೇಕು ಜೊತೆಗೆ ಕ್ಲಿನಿಂಗ್? ಎಲ್ಲದಕ್ಕೂ ನೀರು ಬೇಕು. ಆದ್ರೆ ಸದ್ಯ ಬೆಂಗಳೂರಿನ ಬಹುತೇಕ ಖಾಸಗಿ ಆಸ್ಪತ್ರೆಗಳಲ್ಲಿ ಕುಡಿಯಲು ನೀರು ಸಿಗುತ್ತಿಲ್ಲ. ಈಗಾಗಲೇ ಬೇಸಿಗೆ ಹಿನ್ನಲೆ ಆಸ್ಪತ್ರೆಗಳಲ್ಲಿ ಖಾಯಿಲೆಗಳು ಹೆಚ್ಚಾಗಿದೆ. ಸಾಕಷ್ಟು ರೋಗಿಗಳ ಸಂಖ್ಯೆ ಹೆಚ್ಚಾಗಿದೆ. ರೋಗಿಗಳ ಸಂಖ್ಯೆ ಹೆಚ್ಚಾಗಿರುವುದರಿಂದ ನೀರಿನ ಬೇಡಿಕೆಯೂ ಹೆಚ್ಚಾಗಿದೆ.

ಮೊದಲೆಲ್ಲ ಟ್ಯಾಂಕರ್ ನೀರು ಆಡರ್ ಮಾಡಿದ ತಕ್ಷಣ

ಮೊದಲನೇ ಪುಟದಿಂದ...

ನೀರು ಸಿಗುತಿತ್ತು. ಆದ್ರೆ ಈಗ ನೀರು ಬುಕ್ ಮಾಡಿ ಎರಡು ಮೂರು ದಿನಗಳ ಬಳಿಕ ನೀರು ಸಿಗುತ್ತಿದೆ. ಅವಶ್ಯಕತೆಯಷ್ಟು ನೀರು ಸಿಗುತ್ತಿಲ್ಲ. ಜೊತೆಗೆ ನೀರಿನ ಟ್ಯಾಂಕರ್ ದರವು ದುಪ್ಪಟಾಗಿದೆ. ಇದರಿಂದ ರೋಗಿಗಳ ಚಿಕಿತ್ಸೆಗೆ ಸಮಸ್ಯೆಯಾಗಿದೆ. ಹೀಗಾಗಿ ಸರ್ಕಾರ ಆಸ್ಪತ್ರೆಗಳಿಗೆ ಕುಡಿಯುವ ನೀರಿಗೆ ಸಮರ್ಪಕ ದರ ನಿಗಧಿ ಮಾಡಬೇಕು. ಆಸ್ಪತ್ರೆಗಳಲ್ಲಿ ಚಿಕಿತ್ಸೆಗೆ ಅಗತ್ಯ ನೀರಿನ ಸೌಲಭ್ಯ ನೀಡುವಂತೆ ಖಾಸಗಿ ಆಸ್ಪತ್ರೆಗಳ ಒಕ್ಕೂಟದಿಂದ ಸರ್ಕಾರಕ್ಕೆ ಮನವಿ ಮಾಡಿದೆ.

ಒಟ್ನಲ್ಲಿ ಬೇಸಿಗೆ ಆರಂಭ ಕಾಲದಲ್ಲಿ ಈ ಸ್ಥಿತಿ ಎದುರಾಗಿದ್ದು ನೀರಿಗಾಗಿ ಆಸ್ಪತ್ರೆಗಳು ಪರದಾಡುವಂತಾಗಿದೆ. ಆಸ್ಪತ್ರೆಗಳಿಗೆ ನೀರಿನ ಸಂಕಷ್ಟ ಎದುರಾದ್ರೆ, ರೋಗಿಗಳ ಪರದಾಟ ಫಿಕ್ಸ್ ಎನ್ನಲಾಗಿದೆ. ಹೀಗಾಗಿ ಸರ್ಕಾರ ಕೊಂಚ ಇತ್ತ ಗಮನ ಹರಿಸಿ ಸೂಕ್ತ ಮುನ್ನೆಚ್ಚರಿಕೆ ವಹಿಸಬೇಕಿದೆ.

15.50 ಕೋಟಿ ರೂ. ಮೌಲ್ಯದ ಗಾಂಜಾ ಜಪ್ತಿ!

ಖಚಿತ ಮಾಹಿತಿಯ ಮೇರೆಗೆ ಬೀದರ್ ಜಿಲ್ಲೆಯ ಔರಾದ್ ತಾಲೂಕಿನ ವನಮಾರಪ್ಪಳ್ಳಿ ಚೆಕ್‌ಪೋಸ್ಟ್ ಬಳಿ ಎನ್‌ಸಿಬಿ ಹಾಗೂ ಬೀದರ್ ಪೊಲೀಸರು ದಾಳಿ ಮಾಡಿ ಭರ್ಜರಿ ಬೇಟೆಯಾಡಿದ್ದಾರೆ.

ದಾಳಿ ವೇಳೆ 1,596 ಕೆ.ಜಿಯ ಅಕ್ರಮ ಗಾಂಜಾ ಪ್ಯಾಕೆಟ್ ಗಳು ಪತ್ತೆಯಾಗಿದ್ದು, ಅಕ್ರಮವಾಗಿ ಗಾಂಜಾ ಸಾಗಾಟ ಮಾಡುತ್ತಿದ್ದ ಡ್ರೈವರ್, ಕ್ಲೀನರ್‌ನನ್ನು ಬಂಧಿಸಲಾಗಿದೆ. ಇಬ್ಬರು ಆರೋಪಿಗಳನ್ನು ಬಂಧಿಸಿ ಎನ್‌ಸಿಬಿ ಪೊಲೀಸರು ವಿಚಾರಣೆ ಮಾಡುತ್ತಿದ್ದಾರೆ. ಈ ಕುರಿತು ಔರಾದ್ ಪೊಲೀಸ್ ಠಾಣೆಯಲ್ಲಿ ಪ್ರಕರಣ ದಾಖಲಾಗಿದೆ.

ಕೋಲ್ಡ್‌ವಾರ್!

ವೈಯಕ್ತಿಕ ನೆಲೆಯಲ್ಲಿ ರಾಜಕಾರಣ ಮಾಡೋದಾದ್ರೂ, ಲೋಕಸಭೆ ಚುನಾವಣೆ ನಂತರವೇ ಅಂತ ಸಿಟಿ ರವಿ ಹೊಸ ಬಾಂಬ್ ಸಿಡಿಸಿದ್ದಾರೆ. ಇದು ಭಾರೀ ಚರ್ಚೆಗೆ ಕಾರಣವಾಗಿದೆ.

ಒಟ್ಟಾರೆ ಲೋಕಸಭಾ ಚುನಾವಣೆಯ ಗುಂಗು ಆರಂಭವಾದಾಗಿನಿಂದ ಕಾಫಿನಾಡ ಬಿಜೆಪಿ ಮನೆಯಲ್ಲಿ ನಡೆಯುತ್ತಿರೋದನ್ನ ಗಮನಿಸಿದ್ರೆ, ಮನೆಯೊಂದು ಮೂರು ಬಾಗಿಲಾದಂತಿದೆ. ಅತ್ತ ಶೋಭಾಗೆ ಟಿಕೆಟ್ ಕೊಡೋದಕ್ಕೆ ಕಾರ್ಯಕರ್ತರು ತೀವ್ರ ವಿರೋಧ ಹೊರಹಾಕ್ತಿದ್ದಾರೆ. 14 ಸಾವಿರ ಮತಗಳ ಅಂತರದಲ್ಲಿ ಐದು ಕ್ಷೇತ್ರ ಕಳ್ಕಂಡ್ವಿ, ಶೋಭಾ ಟಿಕೆಟ್ ಕೊಟ್ರೆ ನೋಟಾ ಹಾಕ್ತೀವಿ ಅಂತಿದ್ದಾರೆ ಕಾರ್ಯಕರ್ತರು. ಇವರ ಈ ರಾಜಕೀಯ ಒಳಜಗಳದಿಂದ ಐದು ಶಾಸಕರನ್ನು ಕಳ್ಕೊಂಡ್ರು. ಹೀಗೆ ಮಾಡ್ಕೊಂಡು ಲೋಕಕ್ಷೇತ್ರವನ್ನೂ ಕಳ್ಕೊಂತಾರ ಅನ್ನೋ ಆತಂಕ ಪ್ರಾಮಾಣಿಕ ಕಾರ್ಯಕರ್ತರದ್ದಾಗಿದೆ.

ಮಾರ್ಚ್ ಅಂತ್ಯದ ವೇಳೆಗೆ ಐದು ಲಕ್ಷ ರೈತರ ಬ್ಯಾಂಕ್ ಖಾತೆಗಳಿಗೆ ಬೆಳೆ ವಿಮೆ

ನಾಗಮಂಗಲ ತಾಲೂಕಿನಲ್ಲಿ 35 ವರ್ಷಗಳಿಂದ ಇದ್ದ ಸಮಸ್ಯೆಯನ್ನು ಬಗೆಹರಿಸಿ ಹಕ್ಕಿಪಿಕ್ಕಿ ಜನಾಂಗದವರಿಗೆ ಹಕ್ಕು ಪತ್ರವನ್ನು ವಿತರಿಸಲಾಗಿದೆ. ಕಳಪೆ ಬೀಜ ಮತ್ತು ರಸಗೊಬ್ಬರಗಳ ಬಗ್ಗೆ ಈ ಹಿಂದೆ ದೂರುಗಳು ಬಂದಿದ್ದು, ಎಲ್ಲಾ ಅಗತ್ಯ ಮುನ್ನೆಚ್ಚರಿಕೆಗಳನ್ನು ತೆಗೆದುಕೊಳ್ಳಲಾಗಿದೆ. ರೈತರು ತಾವು ಪಡೆಯುವ ಬೀಜ ಮತ್ತು ರಸಗೊಬ್ಬರಗಳ ಬಗ್ಗೆ ತಲೆಕೆಡಿಸಿಕೊಳ್ಳುವ ಅಗತ್ಯವಿಲ್ಲ, ಈ ವಿಷಯದ ಬಗ್ಗೆ ಯಾವುದೇ ದೂರುಗಳಿಲ್ಲ ಎಂದರು.

ಬಿರುದು ಕೊಟ್ಟ ಕಾಂಗ್ರೆಸ್ ಶಾಸಕ ತಮ್ಮಯ್ಯ

ಯಡಿಯೂರಪ್ಪ ಶಿಕಾರಿಪುರದ ಅನಭಿಷಿಕ್ತ ದೊರೆ

ಚಿಕ್ಕಮಗಳೂರು: ಕಾಂಗ್ರೆಸ್ ಶಾಸಕ ತಮ್ಮಯ್ಯ ಅವರು ಬಿಜೆಪಿ ಹಿರಿಯ ನಾಯಕರೂ ಆಗಿರುವ ಮಾಜಿ ಮುಖ್ಯಮಂತ್ರಿ ಬಿಎಸ್ ಯಡಿಯೂರಪ್ಪ ಅವರನ್ನು ಶಿಕಾರಿಪುರದ ಅನಭಿಷಿಕ್ತ ದೊರೆ ಎಂದು ಕರೆದಿದ್ದಾರೆ. ಚಿಕ್ಕಮಗಳೂರು ನಗರದ ಕುವೆಂಪು ಕಲಾಮಂದಿರದಲ್ಲಿ ನಡೆದ ಉರ್ದು ಸಮ್ಮೇಳನದಲ್ಲಿ ಮಾತನಾಡಿದ ಅವರು, ಯಡಿಯೂರಪ್ಪ ಅವರ ಕುರಿತು ಹೊಗಳಿಕೆಯ ಮಾತುಗಳನ್ನಾಡಿದ್ದಾರೆ. ಯಡಿಯೂರಪ್ಪ ಅವರು ಎಂದಿಗೂ ಯಾವ ಧರ್ಮವನ್ನ ವಿರೋಧಿಸಲಿಲ್ಲ. ದೇಶದಲ್ಲಿ ಮುಸ್ಲಿಮರು ಸಾರಾಸಗಟಾಗಿ ಬಿಜೆಪಿಗೆ ಮತ ಹಾಕುರುವುದು ಶಿಕಾರಿಪುರದಲ್ಲಿ ಮಾತ್ರ. ಅವರು ಕೆಜೆಪಿ ಕಟ್ಟಿದಾಗ ಮಸೀದಿಯಲ್ಲಿ ಟೋಪಿ ಹಾಕಿದರು. ಆ ಫೋಟೋ ಹಾಕಿ ತುಂಬಾ ಕಿಂಡಲ್ ಮಾಡಿದರು. ವ್ಯಕ್ತಿ ತನ್ನ ಧರ್ಮದ ಜೊತೆ ಎಲ್ಲಾ ಧರ್ಮವನ್ನ ಪ್ರೀತಿಸಬೇಕು. ಆತನನ್ನ ಎಲ್ಲಾ ಸಂದರರ್ಭದಲ್ಲೂ ಎಲ್ಲರೂ ಒಪ್ಪುತ್ತಾರೆ ಎಂದರು. ಯಡಿಯೂರಪ್ಪ ಅವರ ಆಡಳಿತ ಮತ್ತು ನಡೆಯನ್ನು ಸ್ವಪಕ್ಷದವರು ಮಾತ್ರವಲ್ಲದೆ, ವಿರೋಧಿ ಪಕ್ಷ ಕಾಂಗ್ರೆಸ್ ನಾಯಕರು ಕೂಡ ಈ ಹಿಂದೆ ಮುಕ್ತ ಕಂಠದಿಂದ ಹೊಗಳಿದ್ದರು. ಯಡಿಯೂರಪ್ಪ ಅವರ ಸಾಮರಸ್ಯ, ಸೌಹಾರ್ದಯುತ ನಡೆಯ ಕುರಿತು ಜಮೀರ್ ಅಹ್ಮದ್ ಖಾನ್ ಹೊಗಳಿಕೆಯ ಮಾತುಗಳನ್ನಾಡಿದ್ದರು. ಶಿಕಾರಿಪುರದಲ್ಲಾದ ಅಭಿವೃದ್ಧಿ ಕಾರ್ಯಗಳ ಬಗ್ಗೆ ಈ ಹಿಂದೆ ಕಾಂಗ್ರೆಸ್‌ನ ಬಿಕೆ ಸಂಗಮೇಶ್ವರ್ ಕೂಡ ಹೊಗಳಿದ್ದರು. ಹೀಗೆ ಅನೇಕರು ಹೊಗಳಿಕೆಗೆ ಪಾತ್ರರಾಗಿರುವ ಯಡಿಯೂರಪ್ಪ ಅವರು ರೈತ ನಾಯಕ ಎಂದೂ ಕರೆಯಲ್ಪಡುತ್ತಾರೆ.

ಮಕ್ಕಳ ಮನಸು ಪುಸ್ತಕದಲ್ಲಿರುವುದೇ ಶ್ಲಾಘನೆ: ಕೆ.ಎಸ್.ಮಂಜುಳ

ಮಂಡ್ಯ: ಮಕ್ಕಳ ಮನಸ್ಸನ್ನು ಅರಿತು ಪುಸ್ತಕದ ರೂಪದಲ್ಲೇ ಹೊರತಂದಿರುವುದು ತುಂಬಾ ಶ್ಲಾಘನೀಯವಾದದ್ದು ಎಂದು ಮಹಿಳಾ ಚಿಂತಕಿ ಕೆ ಎಸ್ ಮಂಜುಳ ಅಭಿಪ್ರಾಯ ವ್ಯಕ್ತಪಡಿಸಿದರು,

ನಗರದ ಕರ್ನಾಟಕ ಸಂಘದ ಕೆ ವಿ ಶಂಕರೇಗೌಡ ಶತಮಾನೋತ್ಸವ ಭವನದಲ್ಲಿ ಜಿಲ್ಲಾ ಶರಣ ಸಾಹಿತ್ಯ ಪರಿಷತ್ ಹಾಗೂ ಕನ್ನಿಕಾ ಶಿಲ್ಪ ನವೋದಯ ಎಜುಕೇಶನ್ ಟ್ರಸ್ಟ್ ವತಿಯಿಂದ ಅಂತರಾಷ್ಟ್ರೀಯ ಮಹಿಳಾ ದಿನಾಚರಣೆ ಅಂಗವಾಗಿ ಕನ್ನಿಕಾ ಹೆಚ್ ಆರ್ ಬರೆದಿರುವ ನಾಲ್ಕು ಕೃತಿಗಳ ಲೋಕಾರ್ಪಣೆ ಮತ್ತು ಮಹಿಳಾ ಸಾಧಕರಿಗೆ ಸನ್ಮಾನ ಸಮಾರಂಭ ಉದ್ಘಾಟಿಸಿ ಮಾತನಾಡಿದರು,

ಕನ್ನಿಕಾ ರವರು ಇಂದು ನಾಲ್ಕು ಕೃತಿಗಳನ್ನು ಹೊರತಂದಿದ್ದು ಒಂದೊಂದು ಪುಸ್ತಕದಲ್ಲಿ ವೈವಿಧ್ಯತೆಯನ್ನು ಕಾಣಬಹುದಾಗಿದೆ ವಚನಗಳ ಪುಸ್ತಕದಲ್ಲಿ ಮಹಿಳೆಯರಿಗೆ ಉನ್ನತ ಸ್ಥಾನಗಳನ್ನು ನೀಡಿದ್ದಾರೆ ಮಹಿಳೆಯರ ಅಸ್ಮಿತೆಯನ್ನು ಉಳಿಸುವ ಕೆಲಸವನ್ನು ಮಾಡಿದ್ದು ಮಹಿಳೆಯರ ಮೇಲೆ ಇಟ್ಟಿರುವ ಇವರ ಪ್ರೇಮ ಮೆಚ್ಚುವಂತದ್ದು ಮಹಿಳಾ ದಿನಾಚರಣೆ ಕಾರ್ಯಕ್ರಮದಲ್ಲಿ ಮಹಿಳಾ ಸಾಧಕೀಯರನ್ನು ಗುರುತಿಸಿ ಗೌರವಿಸುತ್ತಿರುವುದು ಹೆಮ್ಮೆಯ ವಿಷಯವಾಗಿದೆ ಇವರ ಸಾಹಿತ್ಯ ಪ್ರೇಮ ಹೀಗೆ ಮುಂದುವರೆಯಲಿ ಎಂದು ಶುಭಾ ಕೋರಿದರು,

ತೂಬಿನಕೆರೆ ಸ್ನಾತಕೋತ್ತರ ಕೇಂದ್ರದ ಸಹಾಯಕ ಪ್ರಾಧ್ಯಾಪಕಿ ಡಾ.ಎನ್, ಎಸ್ ದೇವಿಕಾ ಮಾತನಾಡಿ ಸಾಮಾಜಿಕ ಸಮಸ್ಯೆಗಳಿಗೆ ಪರಿಹಾರ ಹುಡುಕುವ ನಿಟ್ಟಿನಲ್ಲಿ ಕಾರ್ಯಪ್ರವೃತ್ತರಾಗಿದ್ದಾರೆ ಆಧುನಿಕ ವಚನಗಳ ಕೃತಿಯಲ್ಲಿ 232 ವಚನಗಳಿವೆ ಇದು ಮೇಲ್ನೋಟಕ್ಕೆ ಸರಳ ಎನಿಸಿದರು ಕೂಡ ಒಡಲಲ್ಲಿ ಧ್ವನಿ ಸಂಕೀರ್ಣತೆಯನ್ನು ತೊಡಗಿಸಿಕೊಂಡಿದೆ ,

ಕಾಲಭೈರವೇಶ್ವರ ಕೃಪೆ ಪುಸ್ತಕದಲ್ಲಿ ಇವರ ಸಮಸ್ತ ವಚನಗಳು ಕೂಡ ಮೋಸ ವಂಚನೆ ಅನ್ಯಾಯ ಅಕ್ರಮ ದೌರ್ಜನ್ಯ ದಬ್ಬಾಳಿಕೆ ಶೋಷಣೆ ಭ್ರಷ್ಟಾಚಾರಗಳಿಗೆ ಕನ್ನಡಿ ಹಿಡಿದಂತಿದೆ ಪುಸ್ತಕದ ಉದ್ದಕ್ಕೂ ಜೀವನದ ಮೌಲ್ಯವನ್ನು ಎತ್ತಿ ಹಿಡಿದಿದ್ದಾರೆ ಎಂದು ಮೆಚ್ಚುಗೆ ವ್ಯಕ್ತಪಡಿಸಿದರು,

ಕಾರ್ಯಕ್ರಮದಲ್ಲಿ ಮಹಿಳಾ ಸಾಧಕೀಯರಾದ ಡಾ.ಕೆ ಶಭಾನಾ, ಬಿ ಎಸ್ ಅನುಪಮಾ, ಕೆ ಪಿ ಅರುಣ ಕುಮಾರಿ, ಭವಾನಿ ಲೋಕೇಶ್ ,ಡಾ. ಎಂ ಎಸ್ ಅನಿತಾ ,ರಾಧಿಕಾ ರಾವ್, ಸುನಿತಾ ನಂದಕುಮಾರ್, ಉಷಾರಾಣಿ ಎನ್ ಸಿ ಉಮಾವತಿ ಬಿ ಡಿ ಯಶೋಧ, ಪಿ ಅನಿತಾ ,ಎಂ ಜೆ ಲಕ್ಷ್ಮಿ, ಆಶಾ ಹನಿಯಂಬಾಡಿ ,ಕೆ ಪಿ ಸೌಮ್ಯ ಶ್ರೀ ಅವರನ್ನು ಸನ್ಮಾನಿಸಲಾಯಿತು,

ಇದೇ ಸಂದರ್ಭದಲ್ಲಿ ಪ್ರಬಂಧ ಸ್ಪರ್ಧೆಯಲ್ಲಿ ವಿಜೇತರಾದವರಿಗೆ ಬಹುಮಾನ ವಿತರಿಸಿದರು,

ವೇದಿಕೆಯಲ್ಲಿ ಸಾಹಿತಿ ಪ್ರೊ ವಿ ಎಸ್ ಶ್ರೀದೇವಿ ಅಧ್ಯಕ್ಷತೆ ವಹಿಸಿದ್ದರು ಕೃತಿಗಳ ಲೋಕಾರ್ಪಣೆಯನ್ನು ಸಹಾಯಕ ಪ್ರಾಧ್ಯಾಪಕಿ ಡಾ ಎಂ ಕೆಂಪಮ್ಮ ಬಿಡುಗಡೆಗೊಳಿಸಿದರು ಜಿಲ್ಲಾ ಮಹಿಳಾ ಕಾಂಗ್ರೆಸ್ ಅಧ್ಯಕ್ಷೆ ಅಂಜನಾಶ್ರೀಕಾಂತ್ ಮಹಿಳಾ ಸಂಘಟಕಿ ನಾಗರೇವಕ್ಕ ನಗರ ಕನ್ನಡ ಸಾಹಿತ್ಯ ಪರಿಷತ್ ಅಧ್ಯಕ್ಷೆ ಸಿ ಜೆ ಸುಜಾತ ಕೃಷ್ಣ ಭಾಗವಹಿಸಿದ್ದರು.

ಮಹಿಳಾ ದಿನಾಚರಣೆ

ಕೌಶಲ್ಯ ಅಭಿವೃದ್ಧಿ ಉದ್ಯಮಶೀಲತೆ ಮತ್ತು ಜೀವನೋಪಾಯ ಇಲಾಖೆ ವತಿಯಿಂದ ರಾಷ್ಟ್ರೀಯ ಜೀವನೋಪಾಯ ಅಭಿಯಾನದ ಅಡಿಯಲ್ಲಿ ನಗರದ ನ್ಯಾಷನಲ್ ಕಾಲೇಜ್ ಮೈದಾನದಲ್ಲಿ ಆಯೋಜಿಸಲಾಗಿರುವ ನಮ್ಮ ಸರಸ್ ಮೇಳದಲ್ಲಿ ಅಂತರಾಷ್ಟ್ರೀಯ ಮಹಿಳಾ ದಿನಾಚರಣೆ ಕಾರ್ಯಕ್ರಮವನ್ನು ಹಮ್ಮಿಕೊಳ್ಳಲಾಗಿತ್ತು. ಕಿದ್ವಾಯಿ ಆಸ್ಪತ್ರೆಯ ಅಂಕೋಲಾಜಿಸ್ಟ್ ಡಾ. ವಿಜಯಲಕ್ಷ್ಮಿ ದೇಶಮನಿ, ಕೌಶಲ್ಯ ಅಭಿವೃದ್ಧಿ ಉದ್ಯಮಶೀಲತೆ ಮತ್ತು ಜೀವನೋಪಾಯ ಇಲಾಖೆಯ ಅಪರ ಮುಖ್ಯ ಕಾರ್ಯದರ್ಶಿ ಉಮಾ ಮಹಾದೇವನ್ ರವರು ಕಾರ್ಯಕ್ರಮಕ್ಕೆ ಚಾಲನೆ ನೀಡಿದರು. ಈ ಸಂದರ್ಭದಲ್ಲಿ ರಾಷ್ಟ್ರೀಯ ಜೀವನೋಪಾಯ ಅಭಿಯಾನದ ನಿರ್ದೇಶಕರಾದ ಪಿ.ಐ ಶ್ರೀವಿದ್ಯಾ, ಅಪೇಕ್ಷ ಸತೀಶ್ ಪವಾರ್ ಸೇರಿದಂತೆ ಹಲವು ಗಣ್ಯರು ಉಪಸ್ಥಿತರಿದ್ದರು.

ಸ್ತ್ರೀಯರಿಗೆ ಘನತೆಯ ಬದುಕು ನೀಡಿದ ಸಂವಿಧಾನ

ಮೈಸೂರು: ಮನುಸ್ಮೃತಿಯು ಮಹಿಳೆಯರನ್ನು ಮಕ್ಕಳನ್ನು ಹೆರುವ ಕಾರ್ಖಾನೆಯನ್ನಾಗಿ ಮಾಡಿತ್ತು. ಆದರೆ, ಡಾ.ಬಿ.ಆರ್. ಅಂಬೇಡ್ಕರ್ ನೀಡಿದ ಸಂವಿಧಾನವು ಸ್ವಾತಂತ್ರ್ಯ,ಸಮಾನತೆ ನೀಡಿದೆ ಎಂದು ಉರಿಲಿಂಗಪೆದ್ದಿ ಮಠದ ಜ್ಞಾನಪ್ರಕಾಶ ಸ್ವಾಮೀಜಿ ತಿಳಿಸಿದರು.

ಜಿಲ್ಲಾಡಳಿತ, ಜಿಲ್ಲಾ ಪಂಚಾಯಿತಿ, ಸಮಾಜ ಕಲ್ಯಾಣ ಇಲಾಖೆಯಿಂದ ಇಲ್ಲಿನ ಪಡುವಾರಹಳ್ಳಿಯ ಮೆಟ್ರಿಕ್ ಪೂರ್ವ ಬಾಲಕಿಯರ ಹಾಸ್ಟೆಲ್‌ನಲ್ಲಿ ಆಯೋಜಿಸಿದ್ದ ಸಂವಿಧಾನ ಜಾಗೃತಿ ಜಾಥಾ ಸಮಾರೋಪ ಸಮಾರಂಭದಲ್ಲಿ ಅವರು ಮಾತನಾಡಿದರು. ಎಲ್ಲ ವರ್ಗದ ಹೆಣ್ಣು ಮಕ್ಕಳಿಗೂ ಆಸ್ತಿ, ವಿದ್ಯೆ ಸೇರಿದಂತೆ ಎಲ್ಲ ಹಕ್ಕುಗಳನ್ನೂ ಅಂಬೇಡ್ಕರ್ ಅವರು ಸಂವಿಧಾನದ ಮೂಲಕ ನೀಡಿದರು. ಪ್ರತಿಯೊಬ್ಬರಿಗೂ ಘನತೆಯ ಬದುಕನ್ನು ಕಲ್ಪಿಸಿಕೊಟ್ಟಿದ್ದಾರೆ. ಈಗ, ಮಹಿಳೆಯರು ಅಧಿಕಾರಿ, ಚುನಾಯಿತ ಜನಪ್ರತಿನಿಧಿ ಆಗುತ್ತಾರೆ ಎಂದರೆ ಅದಕ್ಕೆ ಸಂವಿಧಾನವೇ ಕಾರಣ ಎಂದರು.

ಸಂವಿಧಾನವೆಂದರೆ ಸತ್ತವರ ಬಗ್ಗೆ ಬರೆದ ಇತಿಹಾಸವಲ್ಲ, ದೇಶದ ಜೀವಂತ ಜನರ ಬದುಕು ಕಟ್ಟಿಕೊಡುವ ಗ್ರಂಥವದು ಎಂದು ವ್ಯಾಖ್ಯಾನಿಸಿದರು. ಶಾಸಕಾಂಗ, ಕಾರ್ಯಾಂಗ, ನ್ಯಾಯಾಂಗದಲ್ಲಿ ಸಂವಿಧಾನ ಜೀವಂತವಿದೆ. ಅದು ಪಾಲನೆಯಾಗಬೇಕಾದರೆ ನೊಂದವರು, ಶೋಷಿತರು, ದಮನಿತರು ಆ ಜಾಗಕ್ಕೆ ಬಂದು ಕೂರಬೇಕು ಎಂದು ಅಂಬೇಡ್ಕರ್ ಹೇಳಿದ್ದರು. ದೇಶದ ಚರಿತ್ರೆಯನ್ನು ಪೆನ್ ಮೂಲಕ ಬದಲಾಯಿಸಿದ ನಾಯಕನಿದ್ದರೆ ಅವರು ಅಂಬೇಡ್ಕರ್ ಎಂದು ಹೇಳಿದರು. ದೇಶದ ಎಲ್ಲ ಜನರ ರಕ್ಷಾ ಕವಚವಾದ ಸಂವಿಧಾನವನ್ನು ನಾವೆಲ್ಲರೂ ಉಳಿಸಿಕೊಳ್ಳಬೇಕು ಎಂದರು.

ಮಾಜಿ ಮೇಯರ್ ಪುರುಷೋತ್ತಮ, ಮುಖಂಡ ಜವರಪ್ಪ, ಸಮಾಜ ಕಲ್ಯಾಣ ಇಲಾಖೆ ಜಂಟಿ ನಿರ್ದೇಶಕಿ ಬಿ.ರಂಗೇಗೌಡ ಹಾಗೂ ದಲಿತ ಮುಖಂಡರು ಹಾಜರಿದ್ದರು. ಇದರೊಂದಿಗೆ, ಕಳೆದ ಜನವರಿ 26ರಿಂದ ಪ್ರಾರಂಭವಾದ ಜಾಥಾ ಸಮಾರೋಪಗೊಂಡಿತು.

ಗ್ಯಾರಂಟಿ ಯೋಜನೆಗಳ ಪ್ರದರ್ಶನಕ್ಕೆ- ಶಾಸಕ ಕೊತ್ತೂರು ಜಿ. ಮಂಜುನಾಥ್ ಚಾಲನೆ

ಕೋಲಾರ: ನಗರದ ಬಸ್ ನಿಲ್ದಾಣದಲ್ಲಿ ಶುಕ್ರವಾರ 8 ರಂದು ಶಾಸಕ ಕೊತ್ತೂರು ಜಿ. ಮಂಜುನಾಥ್ ಅವರಿಂದ ಉದ್ಘಾಟನೆಗೊಂಡ ವಾರ್ತಾ ಮತ್ತು ಸಾರ್ವಜನಿಕ ಸಂಪರ್ಕ ಇಲಾಖೆ ಏರ್ಪಡಿಸಿದ ಗ್ಯಾರಂಟಿ ಯೋಜನೆಗಳ ವಸ್ತುಪ್ರದರ್ಶನವು ಸಾರ್ವಜನಿಕರ ಕಣ್ಣನ ಸೆಳೆಯುವಲ್ಲಿ ಯಶಸ್ವಿಯಾಯಿತು. ರಾಜ್ಯ ಸರ್ಕಾರದ ಪಂಚ ಗ್ಯಾರಂಟಿ ಯೋಜನೆಗಳಾದ ಗೃಹ ಲಕ್ಷ್ಮಿ, ಶಕ್ತಿ, ಯುವ ನಿಧಿ, ಗೃಹ ಜ್ಯೋತಿ , ಅನ್ನಭಾಗ್ಯ ಯೋಜನೆಗಳು ಸೇರಿದಂತೆ ಸರ್ಕಾರದ ವಿವಿಧ ಯೋಜನೆಗಳ ಸೌಲಭ್ಯಗಳ ಮಾಹಿತಿಯನ್ನು ಪ್ರದರ್ಶಿಸಿದ ವಾರ್ತಾ ಮತ್ತು ಸಾರ್ವಜನಿಕ ಸಂಪರ್ಕ ಇಲಾಖೆಯನ್ನು ಶಾಸಕ ಕೊತ್ತೂರು ಜಿ. ಮಂಜುನಾಥ್ ಅವರು ಪ್ರಶಂಸಿಸಿದರು. ಮಾರ್ಚ 8 ರಿಂದ 10 ರವರೆಗೆ ಈ ವಸ್ತುಪ್ರದರ್ಶನ ಏರ್ಪಡಿಸಲಾಗಿದ್ದು ಇದರ ಸದುಪಯೋಗ ಸಾರ್ವಜನಿಕರು ಪಡೆದುಕೊಳ್ಳಬೇಕೆಂದರು. ಈ ಸಂದರ್ಭದಲ್ಲಿ ವಿಧಾನಪರಿಷತ್ ಶಾಸಕರಾದ ಎಂ.ಎಲ್ ಅನಿಲ್ ಕುಮಾರ್, ಕಾರ್ಪೋರೇಟರ್ ಮುಖಂಡರು, ವಾರ್ತಾ ಇಲಾಖೆಯ ಬಿ.ವಿ ಚೇತನ್ ಕುಮಾರ್, ಪಿ.ಕೌಸಲ್ಯ, ಸಮಾಜ ಕಲ್ಯಾಣ ಇಲಾಖೆ ಜಂಟಿ ನಿರ್ದೇಶಕರು ಶ್ರೀನಿವಾಸ್, ಕೋಲಾರ ಡಿವಿಜನಲ್ ಟ್ರೋಲರ್ ಬಸವರಾಜು, ಡಿಪೋ ವ್ಯವಸ್ಥಾಪಕರಾದ ಅಪ್ಪಿ ರೆಡ್ಡಿ, ಕೆ.ಎಸ್.ಆರ್.ಟಿ.ಸಿ ಬಸ್ ನಿಲ್ದಾಣದ ಸಿಬ್ಬಂದಿ ಭಾಗವಹಿಸಿದ್ದರು.

ಸರ್ಕಾರದ ನಿರ್ಲಕ್ಷ್ಯ ಮುಂದಿನ ಪೀಳಿಗೆಗೆ ನೀರಿಲ್ಲದಂತೆ ಮಾಡುತ್ತಿದೆ: ರಮೇಶ್‌ಗೌಡ

ಚನ್ನಪಟ್ಟಣ: 70 ವರ್ಷಗಳಿಂದ ನಮ್ಮನ್ನು ಆಳಿರುವ ಸರ್ಕಾರಗಳ ನಿರ್ಲಕ್ಷ್ಯದಿಂದ ಮುಂದಿನ ಪೀಳಿಗೆಗೆ ನೀರಿಲ್ಲದಂತೆ ಮಾಡುತ್ತಿದೆ ಎಂದು ಕಸ್ತೂರಿ ಕರ್ನಾಟಕ ಜನಪ್ರ ವೇದಿಕೆಯ ರಾಜ್ಯಾಧ್ಯಕ್ಷ ರಮೇಶ್‌ಗೌಡರು ಅಭಿಪ್ರಾಯಿಸಿದರು.

ಕಾವೇರಿ ನದಿ ನೀರಿನ ಹಂಚಿಕೆಯಲ್ಲಿ ಸಂಕಷ್ಟ ಸೂತ್ರ ರಚಿಸುವ ಜೊತೆಗೆ ಮೇಕೆದಾಟು ಯೋಜನೆಗೆ ಅಡಿಗಲ್ಲು ಹಾಕುವಂತೆ ಆಗ್ರಹಿಸಿಕಸ್ತೂರಿ ಕರ್ನಾಟಕ ಜನಪರ ವೇದಿಕೆಯ ರಾಜ್ಯಾಧ್ಯಕ್ಷರಾದ ರಮೇಶ್‌ಗೌಡರ ನೇತೃತ್ವದಲ್ಲಿ 2023ರ ಅಕ್ಟೋಬರ್ 5 ರಿಂದ ನಿರಂತರವಾಗಿ ಹೋರಾಟ ಮಾಡುತ್ತಿದ್ದು ಶನಿವಾರ ನಡೆದ 157 ನೇ ದಿನದ ಹೋರಾಟದಲ್ಲಿ ಮಾತನಾಡಿದ ಅವರು ಕಾವೇರಿ ನದಿ ನೀರು ಹಂಚಿಕೆ ವಿಚಾರದಲ್ಲಿ ನೂರಾರು ವರ್ಷಗಳ ಹಿಂದಿನ ತೀರ್ಪನ್ನೆ ಮುಂದುವರೆಸಿಕೊಂಡು ಬಂದಿರುವ ನಮ್ಮನ್ನು ಆಳಿರುವ ಸರ್ಕಾರಗಳ ವೈಫಲ್ಯದಿಂದ ಮುಂದಿನ ಪೀಳಿಗೆ ನೀರಿಗೆ ಯುದ್ದ ಮಾಡುವ ಪರಿಸ್ಥಿತಿ ನಿರ್ಮಾಣವಾಗುತ್ತಿದೆ. ತಮಿಳುನಾಡಿಗೆ ನೀರನ್ನು ಹರಿಸುವ ವಿಚಾರದಲ್ಲಿ ಮಳೆ ಇರಲಿ ಇಲ್ಲದಿರಲಿ ಒಂದೇ ತೀರ್ಪನ್ನು ಮುಂದಿಟ್ಟುಕೊಂಡು ತಮಿಳುನಾಡಿನ ಸರ್ಕಾರದ ಕಾವೇರಿ ನೀರಿಗೆ ಖ್ಯಾತೆ ತೆಗೆಯುತ್ತಲೇ ಬಂದಿದೆ.

ಇದಕ್ಕೆನಮ್ಮ ರಾಜ್ಯವನ್ನು ಆಳಿದಸರ್ಕಾರಗಳು ಕೆಲವರು ಜಾಸ್ತಿ ನೀರು ಹರಿಸಿದರೆ ಕೆಲವರು ಕಡಿಮೆ ನೀರು ಹರಿಸಿದ್ದಾರೆ ಹೊರತು ನಮ್ಮ ಅಗತ್ಯದೆ ಮತ್ತು ನೀರಿನ ಲಭ್ಯತೆ ಆಧಾರದಲ್ಲಿ ನೀರು ಹಂಚಿಕೆ ಸೂತ್ರವನ್ನು ರಚಿಸುವ ಬಗ್ಗೆ ಚಿಂತನೆ ಮಾಡಲೇ ಇಲ್ಲ. ಅಲ್ಲದೆ ನೈಸರ್ಗಿಕವಾಗಿ ಸಿಗುವ ನೀರನ್ನು ರಕ್ಷಣೆ ಮಾಡುವ ವಿಚಾರದಲ್ಲಿ ಸರ್ಕಾರಗಳು ನಿರ್ಲಕ್ಷ್ಯ ಮಾಡಿದ್ದರಿಂದ ಬೆಟ್ಟಗುಡ್ಡಗಳನ್ನು ಕಡಿದು, ಮರಗಿಡಗಳನ್ನು ನಾಶ ಮಾಡಿ ಒಂದೆಡೆ ಬಿಸಿಲಿನ ತಾಪ ಹೆಚ್ಚು ಮಾಡಿದೆ ಮತ್ತೊಂದೆಡೆ ವರ್ಷದಿಂದ ವರ್ಷಕ್ಕೆ ಮಳೆಯ ಕೊರತೆ ಹೆಚ್ಚಾಗುತ್ತಲೇ ಬಂದಿದೆ. ಬೆಂಗಳೂರಿನಲ್ಲಿನ ಜನರು ಕಾವೇರಿ ನೀರಿನಲ್ಲಿ ಕಾರುಗಳನ್ನು ತೊಳೆಯುತ್ತಿದ್ದರು. ಆದರೆ ಇಂದು ಕುಡಿಯಲೂ ಕಾವೇರಿ ನೀರಿಲ್ಲದಂತಾಗಿದ್ದು ಕೊಳವೆ ಬಾವಿಗಳು ಬತ್ತಿ ಹೋಗಿವೆ. ಈ ನಿಟ್ಟಿನಲ್ಲಿ ಇಂದು ಕಾರು ತೊಳೆದರೂ ಸರ್ಕಾರ ದಂಡ ಹಾಕಲು ಮುಂದಾಗಿದ್ದು ಈ ಕಠಿಣ ಕ್ರಮವನ್ನು ಹಿಂದೆಯೇ ಜಾರಿ ಮಾಡಿದ್ದರೆ ನೀರಿನ್ನು ಮಿತವಾಗಿ ಬಳಸುತ್ತಿದ್ದರು. ಅಲ್ಲದೆ ಇಂದು ಅಪಾರ್ಟ್ ಮೆಂಟ್‌ಗಳಲ್ಲಿ ಮಳೆ ನೀರು ಕೊಯ್ಲು ಬಗ್ಗೆ ಮಾತನಾಡುತ್ತಿರುವ ಸರ್ಕಾರ ಇಷ್ಟು ದಿನ ಈ ಬಗ್ಗೆ ನಿರ್ಲಕ್ಷ್ಯ ತೋರಿದ್ದರ ಪರಿಣಾಮ ಜನರಿಗೆ ನೀರಿನ ಬಗ್ಗೆ ಗೌರವ ಇರಲಿಲ್ಲ. ಆದರೆ ಇಂದು ಕುಡಿಯುವ ನೀರಿಗೂ ಹಾಹಾಕಾರ ಉಂಟಾಗಿರುವ ನಿಟ್ಟಿನಲ್ಲಿ ಕೊಳಚೆ ನೀರನ್ನು ಮರುಬಳಕೆ ಮಾಡಿಕೊಳ್ಳಲು ಮುಂದಾಗಿದ್ದಾರೆ ಎಂದರು.

ಆನಪ್ರತಿನಿಧಿಗಳು ಅವರ ಮಕ್ಕಳು ಮೊಮ್ಮಕ್ಕಳಿಗೆ ಆಸ್ತಿ ಮಾಡುವ ನಿಟ್ಟಿನಲ್ಲಿ ರಾಜಕಾರಣ ಮಾಡುತ್ತಿದ್ದಾರೆ ಹೊರತು ಮತ ಹಾಕಿ ಜನತೆಯ ಹಿತ ಕಾಯುವ ನಿಟ್ಟಿನಲ್ಲಿ ಚಿಂತನೆ ಮಾಡುತ್ತಿಲ್ಲ. ಇಂದು ಬೆಂಗಳೂರಿನಲ್ಲೇ 1.50 ಕೋಟಿ ಜನಸಂಖ್ಯೆ ಇದ್ದು ನೀರಿನ ಅಭಾಕ್ಕೆ ತತ್ತರಿಸಿದ್ದಾರೆ, ಮುಂದಿನ 10 ವರ್ಷಗಳಲ್ಲಿ 3 ಕೋಟಿ ಜನಸಂಖ್ಯೆ ಆಗುವ ಸಾಧ್ಯತೆ ಇದ್ದು ಅಂದು ನೀರಿಗೆ ಯುದ್ದ ಮಾಡುವ ಪರಿಸ್ಥಿತಿ ನಿರ್ಮಾಣವಾದರೂ ಅಚ್ಚರಿ ಇಲ್ಲ ಈ ನಿಟ್ಟಿನಲ್ಲಿ ಸರ್ಕಾರ ಕಾವೇರಿ ನೀರು ಹಂಚಿಕೆಯಲ್ಲಿ ಕೊಡಗಿನ ಮಳೆ ಆಧಾರಿದ ನೀರು ಹಂಚಿಕೆಯ ಸಂಕಷ್ಟ ಸೂತ್ರ ರಚಿಸಿ ಹೆಚ್ಚು ಮಳೆ ಬಮದಾಗ ಸಂಗ್ರಹ ಮಾಡಿಕೊಳ್ಳಲು ಮೇಕೆದಾಟು ಯೋಜನೆಯನ್ನು ಅನುಷ್ಠಾನಕ್ಕೆ ತರಲು ಕ್ರಮ ಕೈಗೊಳ್ಳಬೇಕು ಎಂದು ರಮೇಶ್‌ಗೌಡ ಒತ್ತಾಯಿಸಿದರು.

ರೈತರ ಸಂಘದ ಜಿಲ್ಲಾಧ್ಯಕ್ಷ ಕೃಷ್ಣಪ್ಪ ಮಾತನಾಡಿ, ಮಳೆಯ ಅಭಾವದ ಮಾಹಿತಿ ಇದ್ದರೂ ರಾಜ್ಯದಿಂದ ತಮಿಳುನಾಡಿಗೆ ನೀರು ಬಿಟ್ಟ ಪರಿಣಾಮ ಬೆಂಗಳೂರಿನ ಜನತೆ ನೀರಿಗೆ ಸಂಕಷ್ಟ ಪಡುತ್ತಿದ್ದಾರೆ. ನಮ್ಮ ತಾಲೂಕಿನಲ್ಲಿ ನೀರಾವರಿ ಅಭಿವೃದ್ಧಿಯಿಂದ ಕೆರೆಗಳು ತುಂಬಿದ್ದ ಕಾರಣ ಈವರೆಗೆ ನೀರಿನ ಅನುಕೂಲ ಇತ್ತು. ಆದರೆ ಇದೇ ರೀತಿ ಬಿಸಿಲು ಕಾಣಿಸಿಕೊಂಡರೆ ಮುಂದಿನ 15 ದಿಗಳಲ್ಲಿ ನಮ್ಮ ತಾಲೂಕಿನ ಜನತೆ ಸಹ ನೀರಿಲ್ಲದ ಸಂಕಷ್ಟಕ್ಕೆ ಸಿಲುಕಬೇಕುತ್ತದೆ. ಇದಕ್ಕೆ ಸರ್ಕಾರ ಹಾಗೂ ಜಿಲ್ಲಾಡಳಿತವೇ ಹೊಣೆಯಾಗಲಿದೆ. ಮೇಕೆದಾಟು ಯೋಜನೆಗೆ ಶೀಗ್ರವಾಗಿ ಅಡಿಕಲ್ಲು ಹಾಕದಿದ್ದರೆ ಕಕಜವೇದಿಕೆಯ ಜೊತೆ ರೈತಸಂಘದಿಂದ ಬೃಹತ್ ಹೋರಾಟ ಮಾಡಲಾಗುತ್ತದೆ ಎಂದು ಎಚ್ಚರಿಕೆ ನೀಡಿದರು.

ಸುಡು ಬಿಸಿಲಿನಲ್ಲೂ ಸರತಿಸಾಲಿನಲ್ಲಿ ನಿಂತು ಶಿವ ದರ್ಶನ ಪಡೆದ ಶಿವಭಕ್ತರು

ಹುಳಿಯಾರು: ಮಹಾಶಿವರಾತ್ರಿ ಅಂಗವಾಗಿ ಭಕ್ತರು ಶಿವನ ಆರಾಧನೆಯಲ್ಲಿ ತಲ್ಲೀನರಾಗಿದ್ದರು. ಪಟ್ಟಣ ಸೇರಿದಂತೆ ಅಕ್ಕಪಕ್ಕದ ಶಿವ ದೇವಸ್ಥಾನಗಳಲ್ಲಿ ಹಬ್ಬದ ಸಡಗರ ಮನೆ ಮಾಡಿತ್ತು ಹುಳಿಯಾರಿನ ಐತಿಹಾಸಿಕ ಶ್ರೀ ಮಲ್ಲೇಶ್ವರ ಸ್ವಾಮಿ ದೇವಾಲಯದಲ್ಲಿ ಸುಡು ಬಿಸಿಲಿನಲ್ಲಿ ಸರತಿ ಸಾಲಿನಲ್ಲಿ ನಿಂತು ಶಿವದರ್ಶನ ಪಡೆಯುವ ಮೂಲಕ ಶಿವಭಕ್ತರು ಶ್ರದ್ದಾಭಕ್ತಿಯಿಂದ ಶಿವರಾತ್ರಿ ಆಚರಿಸಿದರು. ಮಲ್ಲೇಶ್ವರ ಸ್ವಾಮಿ ದೇವಾಲಯದಲ್ಲಿ ಮುಂಜಾನೆಯಿಂದಲೇ ಈಶ್ವರನಿಗೆ ಅರ್ಚನೆ ಅಭಿಷೇಕ ಸೇರಿದಂತೆ ವಿವಿಧ ಪೂಜಾ ಕೈಂಕರ್ಯಗಳು ನೆರವೇರಿದ್ದು, ಶಿವರಾತ್ರಿ ಹಿನ್ನೆಲೆಯಲ್ಲಿ ಉಪವಾಸ ಆಚರಿಸಿರುವ ಭಕ್ತರು ಮುಂಜಾನೆಯಿಂದಲೇ ಶಿವ ದರ್ಶನ ಪಡೆಯಲು ಸರತಿ ಸಾಲಿನಲ್ಲಿ ನಿಂತಿದ್ದು, ಮಧ್ಯಾಹ್ನವಾದರೂ ಸಹ ಜನ ದೇವಾಲಯಕ್ಕೆ ಆಗಮಿಸುತ್ತಲೇ ಇದ್ದರು.

ಸಂಜೆ ಬ್ರಹ್ಮಕುಮಾರಿ ಈಶ್ವರಿಯ ವಿಶ್ವವಿದ್ಯಾಲಯದಿಂದ ಪ್ರವಚನ ಹಾಗೂ ಎಂಜಿ ಡೆಕೋರ್ವಲ್ಡ್ ಅಂಡ್ ಈವೆಂಟ್ ಮ್ಯಾನೇಜ್ಮೆಂಟ್ ವತಿಯಿಂದ ವೇಷಭೂಷಣ ಸ್ಪರ್ಧೆ ನಡೆಯಿತು. ಉಪವಾಸವಿರುವ ಭಕ್ತರು ಶಿವನಾಮ ಸ್ಮರಣೆ ಮಾಡಿ ಜಾಗರಣೆಗೆ ವ್ಯವಸ್ಥೆ ಕಲ್ಪಿಸಲಾಗಿತ್ತು.

ಮಲ್ಲೇಶ್ವರನ ದರ್ಶನಕ್ಕೆ ಬರುತ್ತಿರುವ ಭಕ್ತರು ಸ್ವಾಮಿಗೆ ಬಿಲ್ವಪತ್ರೆ-ಎಳನೀರು- ಹಣ್ಣುಕಾಯಿ ಅರ್ಪಿಸಿ ಪ್ರಾರ್ಥನೆ ಸಲ್ಲಿಸುತ್ತಿರುವ ದೃಶ್ಯ ಸಾಮಾನ್ಯವಾಗಿತ್ತು. ಶಿವರಾತ್ರಿ ಅಂಗವಾಗಿ ಶ್ರೀ ಪ್ರಸನ್ನ ಗಣಪತಿ ದೇವಾಲಯದಲ್ಲಿ ಶ್ರೀ ಸ್ವಾಮಿಯವರಿಗೆ ವಿಶೇಷ ಬೆಣ್ಣೆ ಅಲಂಕಾರ ಮಾಡಲಾಗಿತ್ತು. ಹೋಬಳಿಯ ಗಾಣಧಾಳು ಶಿವಲಿಂಗಕ್ಕೆ ರುದ್ರಾಕ್ಷಿ ಅಲಂಕಾರ ಮಾಡಲಾಗಿತ್ತು. ಎಲ್ಲಡೆಯೂ ಶಿವರಾತ್ರಿ ಸಂಭ್ರಮ ಮನೆ ಮಾಡಿತ್ತು.ಎಲ್ಲಾ ದೇವಾಲಯಗಳಲ್ಲೂ ಬೆಳಿಗ್ಗೆಯಿಂದಲೇ ಭಕ್ತರು ತೆರಳಿ ಹಣ್ಣುಕಾಯಿ ಮಾಡಿಸುತ್ತಿದ್ದ ದೃಶ್ಯ ಸಾಮಾನ್ಯವಾಗಿತ್ತು.

ಶಿವರಾತ್ರಿಯಲ್ಲೂ ನೊಂದಣಿಗೆ ಕಾದು ನಿಂತ ಕೊಬ್ಬರಿ ಬೆಳೆಗಾರರು

ಹುಳಿಯಾರು: ಹುಳಿಯಾರು ಪಟ್ಟಣ ಸೇರಿದಂತೆ ಎಲ್ಲೆಡೆ ಶಿವರಾತ್ರಿ ಸಂಭ್ರಮ ಮನೆ ಮಾಡಿತ್ತು. ಮಹಿಳೆಯರು ಮನೆಗಳಲ್ಲಿ ತಂಬಿಟ್ಟು, ಕೋಸಂಬರಿ, ಪಾನಕ ಸೇರಿದಂತೆ ಅಡಿಗೆ ತಯಾರಿಯ ಸಡಗರದಲ್ಲಿದ್ದರು. ಸರತಿ ಸಾಳಿನಲ್ಲಿ ನಿಂತು ಶಿವ ದರ್ಶನ ಮಾಡುತ್ತಿದ್ದರು. ಆದರೆ ಕೊಬ್ಬರಿ ಬೆಳೆಗಾರ ಮಾತ್ರ ಈ ವರ್ಷ ಶಿವರಾತ್ರಿ ಸಡಗರ ಇಲ್ಲದೆ ನೊಂದಣಿ ಮಾಡಿಸಲು ಸುಡು ಬಿಸಿಲಿನಲ್ಲಿ ನಿದ್ರಾಹಾರ ಇಲ್ಲದೆ ನಿಂತಿದ್ದರು. ಹೆಂಡತಿಮಕ್ಕಳೊಂದಿಗೆ ಸಂಭ್ರಮಿಸಬೇಕಾಗಿದ್ದ ಹಬ್ಬದ ದಿನ ನೆತ್ತಿ ಮೇಲೆ ಸೂರ್ಯನ ಸುಡು ಬಿಸಿಲು ಲೆಕ್ಕಿಸದೆ ರೈತರು ನಿಂತಿದ್ದರು. ಮನೆಯಲ್ಲಿ ಹಬ್ಬದ ತಯಾರಿಯಲ್ಲಿರಬೇಕಾದ ಮಹಿಳೆಯರೂ ಸಹ ಹಬ್ಬ ಬಿಟ್ಟು ಕ್ಯೂನಲ್ಲಿ ನಿಂತಿದ್ದು ಪ್ರಜಾಪ್ರಭುತ್ವ ವ್ಯವಸ್ಥೆಯನ್ನೇ ಅಣುಕಿಸುವಂತಿತ್ತು. ಕೊಬ್ಬರಿ ನೋಂದಣಿ ಪ್ರಾರಂಭವಾಗಿ ನಾಲ್ಕು ದಿನ ಕಳೆದರು ಹೆಸರು ನೋಂದಣಿ ಮಾಡಿಸುವ ರೈತರ ಸಂಖ್ಯೆ ಕಡಿಮೆಯಾಗಿಲ್ಲ. ಸರ್ಕಾರ ನಿಗದಿಪಡಿಸಿರುವಷ್ಟು ನೋಂದಣಿ ಮುಗಿಯುತ್ತದೆ ಎಂದು ಹಗಲು?ರಾತ್ರಿ ನೋಂದಣಿ ಕೇಂದ್ರದ ಮುಂದೆ ತಮ್ಮ ಸರದಿಗಾಗಿ ಕಾಯುತ್ತಿದ್ದಾರೆ. ಅದರಂತೆ ಹಬ್ಬ ಮಾಡಲು ಹೋದರೆ ಖರೀಧಿ ಟಾರ್ಗೆಟ್ ಮೀರಿದರೆ ಗತಿಯೇನು ಎಂದು ಹಬ್ಬದಲ್ಲೂ ಸರತಿಯಲ್ಲಿ ನಿಂತಿದ್ದರು. ಸರತಿ ಸಾಲಿನಲ್ಲಿ ನಿಂತ ಕೆಲವರು ತಲೆ ಮೇಲೆ ಬಟ್ಟೆ, ಮಹಿಳೆಯರು ಸೀರೆ ಹಾಕಿ

ನೆರಳು ಮಾಡಿಕೊಂಡರೆ, ಕೆಲವರು ರಸ್ತೆಯಲ್ಲಿ ಕೂತರು.ಇನ್ನೂ ಕೆಲವರು ತಮ್ಮ ಚೀಲ ಸರತಿಯಲ್ಲಿಟ್ಟು ನೆರಳಿನಲ್ಲಿ ನಿಂತಿದ್ದರು. ಕೊಬ್ಬರಿ ನೊಂದಣಿ ಕೇಂದ್ರದ ಬಳಿ ನಿತ್ಯ 600 ರಿಂದ 700 ಜನ ರೈತರು ಸರತಿ ಸಾಲಿನಲ್ಲಿ ನಿಲ್ಲುತ್ತಿದ್ದಾರೆ. ನಿತ್ಯ 300 ರಿಂದ 350 ರೈತರ ನೋಂದಣಿ ನಡೆಯುತ್ತಿದ್ದು, ಉಳಿದ ರೈತರು ತಮ್ಮ ಊರುಗಳಿಗೆ ತೆರಳದೇ ಇಡೀ ರಾತ್ರಿ ತಮ್ಮ ಚಾಪೆ ಹೊದಿಕೆಯೊಂದಿಗೆ ಸರತಿ ಸಾಲಿನಲ್ಲಿ ಮಲಗುವ ಮೂಲಕ ನೊಂದಣಿಗಾಗಿ ಹರಸಹಸ ಮಾಡುತ್ತಿದ್ದಾರೆ.

ಜಿ.ಬಸವನಹಳ್ಳಿಯಲ್ಲಿ ಜಾತ್ರೆ

ಪಿರಿಯಾಪಟ್ಟಣ: ಮಹಾ ಶಿವರಾತ್ರಿ ಹಬ್ಬದ ಅಂಗವಾಗಿ ತಾಲೂಕಿನ ಜಿ.ಬಸವನಹಳ್ಳಿ ಗ್ರಾಮದ ಬೆಟ್ಟದ ಮೇಲಿರುವ ಶ್ರೀ ಗಂಗಾಧರ ಬಸವೇಶ್ವರ ಸ್ವಾಮಿ ದೇವಾಲಯದಲ್ಲಿ ಪೂಜಾ ಮತ್ತು ಜಾತ್ರಾ ಮಹೋತ್ಸವ ಸಾವಿರಾರು ಭಕ್ತರ ಸಮ್ಮುಖದಲ್ಲಿ ಅದ್ದೂರಿಯಾಗಿ ನಡೆಯಿತು. ಮಹಾ ಶಿವರಾತ್ರಿ ಹಬ್ಬದ ಅಂಗವಾಗಿ ತಾಲೂಕಿನ ಜಿ.ಬಸವನಹಳ್ಳಿ ಗ್ರಾಮದ ಶ್ರೀ ಗಂಗಾಧರ ಬಸವೇಶ್ವರ ಸ್ವಾಮಿ ಸೇವಾ ಟ್ರಸ್ಟ್ ಹಾಗೂ ಗ್ರಾಮಸ್ಥರ ಸಂಯುಕ್ತಾಶ್ರಯದಲ್ಲಿ ಶ್ರೀ ಗಂಗಾಧರ ಬಸವೇಶ್ವರ ಸ್ವಾಮಿಯ ಜಾತ್ರಾ ಮಹೋತ್ಸವ ಹಾಗೂ ಅನ್ನಸಂತರ್ಪಣೆ ಕಾರ್ಯಕ್ರಮ ನಡೆಯಿತು. ಈ ಜಾತ್ರಾ ಮಹೋತ್ಸವಕ್ಕೆ ತಾಲೂಕಿನ ಹಿಟ್ಟೆ ಹೆಬ್ಬಾಗಿಲು, ಕಗ್ಗುಂಡಿ, ತೆಲುಗಿನ ಕುಪ್ಪೆ, ಕಂದೇಗಾಲ, ಹಿಟ್ನಳ್ಳಿ, ಕೋಮಲಾಪುರ, ಚಿಕ್ಕೆರೆ, ಭುವನ ಹಳ್ಳಿ ಸೇರಿದಂತೆ ತಾಲೂಕಿನ ವಿವಿಧ ಗ್ರಾಮಗಳಿಂದ ಬಂದ ಭಕ್ತಾದಿಗಳು ಬೆಟ್ಟ ಹತ್ತಿ ದೇವರ ದರ್ಶನ ಪಡೆದು ಸಂಭ್ರಮಿಸಿದರು. ಈ ಸಂದರ್ಭದಲ್ಲಿ ಟ್ರಸ್ಟ್ ನ ಪ್ರಧಾನ ಕಾರ್ಯದರ್ಶಿ ನಾರಾಯಣ್ ಮಾತನಾಡಿ ಬೆಟ್ಟದ ಮೇಲಿರುವ ಶ್ರೀ ಗಂಗಾಧರ ಬಸವೇಶ್ವರ ಸ್ವಾಮಿ ದೇವಾಲಯಕ್ಕೆ ಸಾವಿರಾರು ವರ್ಷಗಳ ಇತಿಹಾಸವಿದ್ದು, ಈ ದೇವಾಲಯದ ಅಭಿವೃದ್ಧಿಗೆ ಗ್ರಾಮಸ್ಥರ ಹಾಗೂ ದಾನಿಗಳು ಮತ್ತು ಜನಪ್ರತಿನಿಧಿಗಳ ನೆರವಿನಿಂದ ಜಾತ್ರಾ ಮಹೋತ್ಸವ ಸೇರಿದಂತೆ ವಿವಿಧ ಸೇವಾ ಕಾರ್ಯಗಳನ್ನು ನೆರವೇರಿಸಲು ಬಂದಿದ್ದೇವೆ. ಬೆಟ್ಟದ ಮೇಲಿರುವ ದೇವಾಲಯಕ್ಕೆ ಭಕ್ತರು ಬೆಟ್ಟವನ್ನು ಹತ್ತಲು ಇಳಿಯಲು ಅನುಕೂಲವಾಗುವಂತೆ ಈಗಾಗಲೇ ರಸ್ತೆ ಹಾಗೂ ಮೆಟ್ಟಿಲುಗಳನ್ನು ನಿರ್ಮಿಸಲಾಗಿದ್ದು ಮುಂದಿನ ದಿನಗಳಲ್ಲಿ ಭಕ್ತರು ತಂಗಲು ಸಮುದಾಯ ಭವನ ನಿರ್ಮಾಣ ಮಾಡಬೇಕಿದೆ ಇದಕ್ಕೆ ಸರ್ಕಾರ ಹಾಗೂ ದಾನಿಗಳು ಸಹಕಾರ ನೀಡಬೇಕು ಎಂದರು. ಜಾತ್ರಾ ಮಹೋತ್ಸವಕ್ಕೆ ಬಂದಂತಹ ಭಕ್ತಾದಿಗಳಿಗೆ ಶ್ರೀ ಗಂಗಾದರ ಬಸವೇಶ್ವರ ಸೇವಾ ಟ್ರಸ್ಟ್ ನ ವತಿಯಿಂದ ಅನ್ನಸಂತರ್ಪಣೆ ಮಾಡಲಾಯಿತು.

ರಾಜ್ಯದ ಎಲ್ಲಾ 28 ಕೇತ್ರಗಳನ್ನು ನಾವು ಗೆಲ್ಲುತ್ತೇವೆ

ಕೋಲಾರ: ಸಚಿವರಾದ ಕೆ ಹೆಚ್ ಮುನಿಯಪ್ಪನವರು ಹುಟ್ಟು ಹಬ್ಬದ ಸಲುವಾಗಿ ಕೋಲಾರ ನಗರದ ದೇವಾಲಯಗಳು, ಚರ್ಚ್ಗಳು ಮತ್ತು ಮಸೀದಿಗಳಿಗೆ ಬೇಟಿನೀಡಿ ವಿಶೇಷ ಪೂಜೆಸಲ್ಲಿಸಿ ಆಶೀರ್ವಾದ ಪಡೆದರು.ನಂತರ ಕಾರ್ಯಕರ್ತರು ಮತ್ತು ಅಭಿಮಾನಿಗಳು ನಗರದ ಸಾಯಿಬಾಬಾ ಮಂದಿರದಲ್ಲಿ ಏರ್ಪಡಿಸಿದ್ದ ಹುಟ್ಟು ಹಬ್ಬದ ಆಚರಣೆಯಲ್ಲಿ ಭಾಗವಹಿಸಿ ಕೇಕ್ ಕತ್ತರಿಸಿ ಸಿಹಿಹಂಚುವ ಮೂಲಕ ಎಲ್ಲರಿಗೂ ಧನ್ಯವಾದಗಳನ್ನು ತಿಳಿಸಿದರು . ಇದೇ ಸಂದರ್ಭದಲ್ಲಿ ಮಾಧ್ಯಮದವರೊಂದಿಗೆ ಮಾತನಾಡುತ್ತಾ ಲೋಕಸಭಾ ಚುನಾವಣೆಗೆ ಯಾರೇ ಅಭ್ಯರ್ಥಿಯಾದರೂ ಪಕ್ಷದ ಗೆಲುವಿಗೆ ಶ್ರಮಿಸುತ್ತೇನೆ ಹೈ ಕಮಾಂಡ್ ತೀರ್ಮಾನವೇ ಅಂತಿಮವಾಗಿರುತ್ತದೆ ಒಟ್ಟಾರೆಯಾಗಿ ರಾಜ್ಯದ ಎಲ್ಲಾ ಇಪ್ಪತೆಂಟು ಕ್ಷೇತ್ರಗಳನ್ನೂ ಗೆಲ್ಲುವುದು ಮುಖ್ಯ ಎಲ್ಲರೂ ಒಟ್ಟಾಗಿ ಒಗ್ಗಟಿನಿಂದ ಚುನಾವಣೆ ಎದುರುಸುತ್ತೇವೆ ಮತ್ತು ಎಲ್ಲಾ 28 ಕೇತ್ರಗಳನ್ನು ನಾವು ಗೆಲ್ಲುತ್ತೇವೆ ಎಂದರು. ನೀವು ಸಹಾ ಈ ಬಾರಿ ಆಕಾಂಕ್ಷಿಗಳ ಎಂಬ ಪ್ರಶ್ನೆಗೆ ಉತ್ತರಿಸುತ್ತಾ ಹೈ ಕಮಾಂಡ್ ತೀರ್ಮಾನಕ್ಕೆ ಎಲ್ಲರೂ ತಲೆಬಾಗಲೇಬೇಕು ಎಂಬ ಉತ್ತರ ನೀಡಿ ತಮ್ಮ ಉಮೇದುದಾರಿಕೆಯನ್ನು ಹಳ್ಳಗೆಳಯಲಿಲ್ಲ ಇನ್ನು ನಿಮ್ಮ ಪಕ್ಷದವರೇ ಆದ ಎಂ ಎಲ್ ಎ ಮಂಜುನಾಥ್ರವರು ಬಲಗೈ ಸಮಾಜಕ್ಕೆ ಟಿಕೆಟ್ ನೀಡಬೇಕು ಎಂದಿದ್ದಾರೆ ಇದರಬಗ್ಗೆ ನಿಮ್ಮ ಅನಿಸಿಕೆ ಹೇಳಿ ಎಂದಾಗ ಇದು ಅವರ ವೈಯುಕ್ತಿಕ ಅಭಿಪ್ರಾಯ ಇನ್ನು ತೀರ್ಮಾನ ಪಕ್ಷದ ವರಿಷ್ಠರದ್ದು ಎಂದರು. ನಂತರ ಎಸ್ ಎನ್ ಆರ್ ಆಸ್ಪತ್ರೆಗೆ ಬೇಟಿನೀಡಿ ಅಲ್ಲಿನ ಅನಾರೋಗ್ಯದಿಂದಿರುವವರಿಗೆ ಹಣ್ಣುಹಂಪಲು ವಿತರಿಸಿ ಶೀಘ್ರಗುಣಮುಖರಾಗಲೆಂದು ಹಾರೈಸಿದರು. ಈ ಸಂಧರ್ಭದಲ್ಲಿ ಪಕ್ಷದ ಜಿಲ್ಲಾ ಅಧ್ಯಕ್ಷ ಲಕ್ಷ್ಮೀನಾರಾಯಣ,ಜಿಲ್ಲಾ ಕಾರ್ಯಾಧ್ಯಕ್ಷ ಊರುಬಾಗಿಲು ಶ್ರೀನಿವಾಸ್,ನಗರ ಬ್ಲಾಕ್ ಕಾಂಗ್ರೆಸ್ ಅಧ್ಯಕ್ಷ ಪ್ರಸಾದ್ ಬಾಬು,ಗ್ರಾಮಾಂತರ ಬ್ಲಾಕ್ ಕಾಂಗ್ರೆಸ್ ಅಧ್ಯಕ್ಷ ಉದಯ ಶಂಕರ್, ಜಿಲ್ಲಾ ಕಾಂಗ್ರೆಸ್ ಎಸ್ಸಿ ಘಟಕದ ಅಧ್ಯಕ್ಷ ಕೆ.ಜಯದೇವ್ ,ಕಾರ್ಗಿಲ್ ವೆಂಕಟೇಶ್,ಜಿಲ್ಲಾ ವಕ್ತಾರ ಎಲ್.ಎ.ಮಂಜುನಾಥ್,ಎಸ್ಟಿ ಘಟಕದ ಅಧ್ಯಕ್ಷ ನಾಗರಾಜ್,ಓ.ಬಿ.ಸಿ.ಸವಿತ ಮಂಜುನಾಥ್ ಹಾಗೂ ಹಲವು ಘಟಕಗಳ ಅಧ್ಯಕ್ಷರುಗಳು,ಕಾರ್ಯಕರ್ತರು ಉಪಸ್ಥಿತರಿದ್ದರು.

ಶಿವ ದೇವಾಲಯಗಳಲ್ಲಿ ಜಾಗರಣೆ

ಚನ್ನಪಟ್ಟಣ: ಮಹಾಶಿವರಾತ್ರಿ ಹಬ್ಬವನ್ನು ತಾಲೂಕಿನಾದ್ಯಂತ ಶ್ರದ್ಧೆ, ಭಕ್ತಿಯಿಂದ ಆಚರಿಸಲಾಯಿತು. ತಾಲೂಕಿನ ಹಲವು ಶಿವ ದೇವಾಲಯಗಳಲ್ಲಿ ಜಾಗರಣೆ, ವಿಶೇಷ ಸಾಂಸ್ಕೃತಿಕ ಕಾರ್ಯಕ್ರಮ ಪೂಜೆ ಮತ್ತು ಪ್ರಸಾದ ವಿನಿಯೋಗ ನೆರವೇರಿತು. ಹಬ್ಬದ ಹಿನ್ನೆಲೆಯಲ್ಲಿ ತಾಲೂಕಿನ ಎಲ್ಲ ಶಿವನ ದೇವಾಲಯಗಳು ಭಕ್ತರಿಂದ ತುಂಬಿತ್ತು.ಶುಕ್ರವಾರ ಮುಂಜಾನೆಯಿಂದಲೇ ತಾಲೂಕಿನ ಎಲ್ಲಾ ಈಶ್ವರನ ದೇವಾಲಯಗಳಲ್ಲಿ ಶಿವರಾತ್ರಿ ಪ್ರಯುಕ್ತ ವಿಶೇಷ ಧಾರ್ಮಿಕ ಚಟುವಟಿಕೆಗಳು ಆರಂಭಗೊಂಡವು. ರುದ್ರಾಭಿಷೇಕ, ಪಂಚಾಮೃತಾಭಿಷೇಕ, ನಂದಿಪೂಜೆ, ಬಿಲ್ವಪತ್ರಾರ್ಪಣೆ, ವಿಶೇಷ ಅಲಂಕಾರ ಸೇರಿದಂತೆ ಹಲವಾರು ಕಾರ್ಯಕ್ರಮಗಳು ಜರುಗಿದವು.ಭಕ್ತರು ಮುಂಜಾನೆಯಿಂದಲೇ ದೇವಾಲಯಗಳಿಗೆ ತೆರಳಿ ಶಿವನ ದರ್ಶನ ಪಡೆದು ಪುನೀತರಾದರು. ಹಲವಾರು ಮಂದಿ ಬೆಳಿಗ್ಗಿನಿಂದ ಉಪವಾಸವಿದ್ದು ಶಿವನಿಗೆ ಪೂಜೆ ಸಲ್ಲಿಸಿದರು. ಶಿವರಾತ್ರಿ ಪ್ರಯುಕ್ತ ತಾಲೂಕಿನ ಶಿವನ ದೇವಾಲಯಗಳ ಮುಂದೆ ಭಕ್ತರ ದೊಡ್ಡ ಸಾಲುಗಳು ಕಂಡು ಬಂದಿತು. ಈಶ್ವರನಿಗೆ ವಿಶೇಷ ಅಲಂಕಾರ ಮಾಡಲಾಗಿತ್ತು. ಹಲವು ಶಿವ ದೇವಾಲಯಗಳಲ್ಲಿ ಜಾಗರಣೆ, ವಿಶೇಷ ಭಕ್ತಿಪ್ರಧಾನ ಸಾಂಸ್ಕೃತಿಕ ಕಾರ್ಯಕ್ರಮ ಪೂಜೆ ಮತ್ತು ಪ್ರಸಾದ ವಿನಿಯೋಗ ನೆರವೇರಿತು. ಹಲವೆಡೆ ಅದ್ದೂರಿ ಶಿವರಾತ್ರಿ: ಶಿವರಾತ್ರಿ ಹಬ್ಬವನ್ನು ತಾಲೂಕಿನ ನಗರ ಮತ್ತು ಗ್ರಾಮಾಂತರ ಪ್ರದೇಶದಲ್ಲಿ ಭಕ್ತಿಪೂರ್ವಕವಾಗಿ ಆಚರಿಸಲಾಯಿತು. ನಗರದ ಕೋಟೆಯ ಕಾಶಿವಿಶ್ವೇಶ್ವರ ಸ್ವಾಮಿ ದೇವಸ್ಥಾನ, ಎಂ.ಜಿ.ರಸ್ತೆಯಲ್ಲಿನ ನೀಲಕಂಠೇಶ್ವರ ದೇವಾಲಯ, ಮಾದೇಶ್ವರ ದೇವಸ್ಥಾನ, ಹನಿಯೂರು, ರಾಮೇಗೌಡದೊಡ್ಡಿ ಗ್ರಾಮದ ಮಧ್ಯೆ ಇರುವ 30 ಅಡಿ ಶಿವಲಿಂಗ ದೇವಸ್ಥಾನ, ದೊಡ್ಡಮಳೂರು ಗ್ರಾಮದ ಅರ್ಕೇಶ್ವರ ದೇವಾಲಯ, ಹುಲುವಾಡಿ ಗ್ರಾಮದ ಅಂಕನಾಥೇಶ್ವರ ದೇವಾಲಯ ಸೇರಿದಂತೆ ತಾಲೂಕಿನ ಹಲವಾರು ದೇವಾಲಯಗಳಲ್ಲಿ ವಿಶೇಷ ಪೂಜೆಕಾರ್ಯಕ್ರಮಗಳು ಜರುಗಿದವು.

ಆರ್ಯ ಆಸ್ಪತ್ರೆಯಲ್ಲಿ ಉಚಿತ ಆರೋಗ್ಯ ತಪಾಸಣೆ

ಮೈಸೂರು: ಮಹಿಳೆಯರಿಗೆ ಉಚಿತ ಆರೋಗ್ಯ ತಪಾಸಣೆ ಕಾರ್ಯಕ್ರಮ ಆಯೋಜಿಸುವ ಮೂಲಕ ನಗರದ ಬಲ್ಲಾಳ್ ವೃತ್ತದ ಬಳಿಯ ಆರ್ಯ ಆಸ್ಪತ್ರೆಯಲ್ಲಿ ವಿಶ್ವಮಹಿಳಾ ದಿನ ಆಚರಿಸಲಾಯಿತು.

ಈ ವೇಳೆ ಪ್ರಸೂತಿ ಮತ್ತು ಸ್ತ್ರೀರೋಗ ತಜ್ಞರಾದ ಡಾ.ಎಚ್. ಸಪ್ನ ಮಾತನಾಡಿ, ಮಹಿಳೆಯರು ಇಡೀ ಕುಟುಂಬದ ಹೊಣೆ ಹೊರುವವರಾಗಿದ್ದಾರೆ, ನಿತ್ಯದ ಕೆಲಸಗಳ ಒತ್ತಡದಲ್ಲಿ ಕೆಲವೊಂದು ಆರೋಗ್ಯ ತಪಾಸಣೆಗೆ ಒಳಗಾಗುವುದು ಇವರಿಗೆ ಸಾಧ್ಯವಾಗದು. ಹೀಗಾಗಿ ಈಗ ಸಮಗ್ರ ಆರೋಗ್ಯ ತಪಾಸಣಾ ಕಾರ್ಯಕ್ರಮ ಹಮ್ಮಿಕೊಳ್ಳಲಾಗಿತ್ತು ಎಂದು ವಿವರಿಸಿರು.

ಬಳಿಕ, ವೈದ್ಯಕೀಯ ನಿರ್ದೇಶಕ ಡಾ.ಕೆ.ಎನ್. ಮಹೇಶ್ ಮಾತನಾಡಿ, ಆಸ್ಪತ್ರೆಯಲ್ಲಿ ತಜ್ಞ ವೈದ್ಯರು ಹಾಗೂ ಅತ್ಯಾಧುನಿಕ ಸಾಧನಗಳಿರುವ ಕಾರಣ ಮಹಿಳೆಯರ ಆರೋಗ್ಯ ತಪಾಸಣೆಗೆ ಉತ್ತಮ ಚಿಕಿತ್ಸೆ ಲಭಿಸುತ್ತಿದೆ. ಇದಲ್ಲದೆ, ಇದೇ ಮಾ. 15 ರವರೆಗೆ ಮಹಿಳೆಯರಿಗೆ ಪಿಸಿಓಡಿ, ಮುಟ್ಟಿನ ಸಮಸ್ಯೆ, ಬಳಿ ಮುಟ್ಟಿನ ಸಮಸ್ಯೆ, ಹೊಟ್ಟೆನೋವು, ಗುಪ್ತಾಂಗದಲ್ಲಿ ಗಡ್ಡೆ, ಬಂಜೆತನ, ಸ್ತನದಲ್ಲಿ ನೋವು ಅಥವಾ ಗಡ್ಡೆಗಳಿಗೆ ಸಂಬಂಧಿಸಿದಂತೆ ಸಮಗ್ರ ಆರೋಗ್ಯ ತಪಾಸಣಾ ಸೌಲಭ್ಯವನ್ನು ರಿಯಾಯಿತಿ ದರದಲ್ಲಿ ಪಡೆಯಬಹುದಾಗಿದೆ. ಒಂದು ವೇಳೆ ಏನಾದರೂ ಆರೋಗ್ಯ ಸಮಸ್ಯೆ ಕಂಡು ಬಂದಲ್ಲಿ ರಿಯಾಯಿತಿ ದರದಲ್ಲಿ ಚಿಕಿತ್ಸೆ ಸಹಾ ನೀಡಲಿದ್ದು, ಮಹಿಳೆಯರು ಪ್ರಯೋಜನ ಪಡೆಯುವಂತೆ ಮನವಿ ಮಾಡಿದರು.

ಈ ಸಂದರ್ಭದಲ್ಲಿ ಲೇಖಕರು ಹಾಗೂ ಚಿಂತಕರಾದ ಡಾ. ಶ್ವೇತ ಮಡಪ್ಪಾಡಿ. ಪಾಲಿಕೆಯ ಮಾಜಿ ಸದಸ್ಯರಾದ ಸೌಮ್ಯ ಉಮೇಶ್, ಡಾ. ನಾಗಲಕ್ಷ್ಮಿ ಭಟ್ಟಾಚಾರ್ಯ ಸಮಾಲೋಚಕ ಸ್ತ್ರೀರೋಗತಜ್ಞ-ಪ್ರಸೂತಿ ತಜ್ಞ ಹಾಗೂ ಇನ್ನಿತರರು ಹಾಜರಿದ್ದರು.

ಅಲ್ಲದೆ, ಡಾ.ಕೆ. ಪೂರ್ಣಿಮಾ, ಡಾ. ಲತಾ ಮತ್ತು ಡಾ.ಎಚ್. ಎಸ್. ಮೇಘನಾ ಅವರು ವಿವಿಧ ಆರೋಗ್ಯ ತಪಾಸಣೆ ಪ್ರಕ್ರಿಯೆ ನಡೆಸಿಕೊಟ್ಟರು.

ಪೊಲೀಸರ ಪಥಸಂಚಲನ

ಮೈಸೂರು: ನಗರದ ನರಸಿಂಹರಾಜ ಉಪ ವಿಭಾಗದ ನರಸಿಂಹರಾಜ ಠಾಣೆಯ ವ್ಯಾಪ್ತಿಯಲ್ಲಿ, ಮುಂಬರುವ ಲೋಕಸಭಾ ಚುನಾವಣೆ ಹಿನ್ನೆಲೆಯಲ್ಲಿ ಪೊಲೀಸ್ ಅಧಿಕಾರಿ ಮತ್ತು ಸಿಬ್ಬಂದಿ ಶುಕ್ರವಾರ ಬೆಳಿಗ್ಗೆ ಪ್ರಮುಖ ರಸ್ತೆಗಳಲ್ಲಿ ಪಥಸಂಚಲನ ನಡೆಸಿದರು. ನಗರ ಪೊಲೀಸ್ ಆಯುಕ್ತ ರಮೇಶ್ ಬಾನೋತ್ ಮಾರ್ಗದರ್ಶನದಲ್ಲಿ ನಡೆಯಿತು. ಕಾನೂನು ಸುವ್ಯವಸ್ಥೆ ವಿಭಾಗದ ಉಪ ಪೊಲೀಸ್ ಆಯುಕ್ತ (ಡಿಸಿಪಿ) ಮುತ್ತುರಾಜು ಎಂ. ನೇತೃತ್ವದಲ್ಲಿ ನರಸಿಂಹರಾಜ ಉಪ ವಿಭಾಗದ ಎಸಿಪಿ ಸುಧಾಕರ್, ಉಪ ವಿಭಾಗದ ಎಲ್ಲಾ ಕಾನೂನು ಸುವ್ಯವಸ್ಥೆ ಠಾಣೆಗಳ ಅಧಿಕಾರಿ ಮತ್ತು ಸಿಬ್ಬಂದಿ ಪಾಲ್ಗೊಂಡಿದ್ದರು. ಎನ್.ಆರ್. ಪೊಲೀಸ್ ಠಾಣೆ ವ್ಯಾಪ್ತಿಯ ಡಿ.ವಿ.ಎನ್. ವೃತ್ತದಿಂದ ನಾಯ್ಡು ನಗರದ ಬಸ್ ನಿಲ್ದಾಣದವರೆಗೆ ಪಥಸಂಚಲನವನ್ನು ನಡೆಸಲಾಯಿತು. ಸಾರ್ವಜನಿಕರಲ್ಲಿ ಧೈರ್ಯ ತುಂಬುವ ಪ್ರಯತ್ನ ಮಾಡಲಾಯಿತು.

ಟಾಟಾ ಎಐಎ ಯೋಜನೆಯನ್ನು ಪರಿಗಣಿಸಿ

ಮೈಸೂರು: ಕಳೆದ ಕೆಲವು ವರ್ಷಗಳಿಂದ, ಭಾರತದ ಪ್ರಮುಖ ಖಾಸಗಿ ಜೀವ ವಿಮಾ ಸಂಸ್ಥೆಗಳಲ್ಲಿ ಒಂದಾದ ಟಾಟಾ ಎಐಎ, ಸಂಪತ್ತು ಗಳಿಸಲು ಬಯಸುವ ಹೂಡಿಕೆದಾರರಿಗೆ ಸತತವಾಗಿ ಹೊಸ ಹೂಡಿಕೆಯ ಅವಕಾಶಗಳನ್ನು ಪರಿಚಯಿಸುತ್ತಲೇ ಬಂದಿದೆ. ಹಲವಾರು ವೈವಿಧ್ಯಮಯ ಥೀಮ್ ಗಳಲ್ಲಿ ಉತ್ಪನ್ನಗಳನ್ನು ಅಭಿವೃದ್ಧಿ ಪಡಿಸಿರುವ ಟಾಟಾ ಎಐಎ 8 ಯುನಿಟ್ ಲಿಂಕ್ಡ್ ಉತ್ಪನ್ನಗಳನ್ನು ಒದಗಿಸುತ್ತದೆ.

ಈ ಉತ್ಪನ್ನಗಳು ಬಹು ಕಾಲಾವಧಿಯಲ್ಲಿ ಉತ್ತಮ ಆದಾಯವನ್ನು ಗಳಿಸಿವೆ, ಸ್ಥಿರವಾಗಿ ಅಪೂರ್ವ ಕಾರ್ಯಕ್ಷಮತೆ ಪ್ರದರ್ಶಿಸಿವೆ. ಕೆಳಗಿನ ಕೋಷ್ಟಕವು ವೈವಿಧ್ಯಮಯ ಥೀಮ್ ಗಳಲ್ಲಿ ಹಲವು ಟಾಟಾ ಎಐಎ ಯುನಿಟ್ ಲಿಂಕ್ಡ್ ಉತ್ಪನ್ನಗಳ ಕಾರ್ಯಕ್ಷಮತೆಯನ್ನು ತೋರಿಸುತ್ತದೆ.

ಈ ಅಪೂರ್ವ ಕಾರ್ಯಕ್ಷಮತೆಯಿಂದ ಫಂಡ್ ಗಳಿಗೆ ಹೆಚ್ಚಿನ ರೇಟಿಂಗ್ ದೊರೆತಿದೆ. ಟಾಟಾ ಎಐಎ ಲೈಫ್‌ನ ಎಯುಎಂನ 95.25%ಗೆ ಜನವರಿ 31, 2024ರ ಪ್ರಕಾರ ಜಾಗತಿಕ ಮಾನದಂಡ ಸಂಸ್ಥೆ ಮಾರ್ನಿಂಗ್‌ಸ್ಟಾರ್ ರೇಟಿಂಗ್ಸ್★ 5 ವರ್ಷದ ಆಧಾರದ ಮೇಲೆ 4 ಸ್ಟಾರ್ ಅಥವಾ 5 ಸ್ಟಾರ್ ರೇಟಿಂಗ್ ನೀಡಿದೆ.

ಟಾಟಾ ಎಐಎಯ ಹೂಡಿಕೆ ತತ್ವವು ಪಾಲಿಸಿದಾರರಿಗೆ ಉನ್ನತ, ಸ್ಥಿರ ಮತ್ತು ಅಪಾಯ-ಹೊಂದಾಣಿಕೆಯ ದೀರ್ಘಾವಧಿಯ ಆದಾಯವನ್ನು ತಲುಪಿಸುವ ಬದ್ಧತೆಯನ್ನು ಹೊಂದಿದೆ. ಅತ್ಯುತ್ತಮ ಸಂಶೋಧನಾ ಪ್ರಕ್ರಿಯೆಯಿಂದ ಸಿದ್ಧವಾದ ಬಾಟಮ್-ಅಪ್ ಸ್ಟಾಕ್-ಪಿಕ್ಕಿಂಗ್ ತಂತ್ರವನ್ನು ಅಳವಡಿಸಿಕೊಂಡಿದ್ದು, ಟಾಟಾ ಎಐಎ ಉತ್ತಮ ಹೂಡಿಕೆ ಅಭ್ಯಾಸಗಳನ್ನು ಪಾಲಿಸುತ್ತಾ ಸ್ಥಿರವಾಗಿ ಉಳಿದಿದೆ ಮತ್ತು ಮಾರುಕಟ್ಟೆ ಚಕ್ರಗಳಿಂದ ವಿಚಲಿತರಾಗುವುದಿಲ್ಲ.

ಅತ್ಯುತ್ತಮ ಕಾರ್ಯಕ್ಷಮತೆಯನ್ನು ಹೊಂದಿರುವ, ಗ್ರಾಹಕರು ಖರೀದಿಸಬಹುದಾದ ಯುನಿಟ್ ಲಿಂಕ್ಡ್ ಉತ್ಪನ್ನಗಳ ಪಟ್ಟಿಯಲ್ಲಿ ಫಾರ್ಚೂನ್ ಪ್ರೊ, ವೆಲ್ತ್ ಪ್ರೊ, ಫಾರ್ಚೂನ್ ಮ್ಯಾಕ್ಸಿಮಾ ಮುಂತಾದ ಉತ್ಪನ್ನಗಳು ಒಳಗೊಂಡಿವೆ. ಇತ್ತೀಚಿನ ವರ್ಷಗಳಲ್ಲಿ, ಟಾಟಾ ಎಐಎ ಪರಮ್ ರಕ್ಷಕ್ (ಪಿಆರ್) ಸರಣಿಯ ಅಡಿಯಲ್ಲಿ ಹೂಡಿಕೆ ಸಂಬಂಧಿತ ಯೋಜನೆ ಆದ 'ಒನ್ ಆಫ್ ಇಟ್ಸ್ ಕೈಂಡ್' ಉತ್ಪನ್ನಗಳನ್ನು ಪರಿಚಯಿಸಿದೆ. ಈ ಪರಿಹಾರಗಳು ಗ್ರಾಹಕರಿಗೆ ಹೆಚ್ಚಿನ ರಕ್ಷಣಾ ಕವರ್ ಜೊತೆಗೆ ಮಾರುಕಟ್ಟೆ ಸಂಬಂಧಿತ ಯೋಜನೆಗಳನ್ನು ಪಡೆಯಲು ಅನುವು ಮಾಡಿಕೊಡುತ್ತದೆ. ಆ ಮೂಲಕ ಸಂಪತ್ತು ಗಳಿಕೆಯ ಅವಕಾಶಗಳ ಜೊತೆಗೆ ಆರ್ಥಿಕ ಭದ್ರತೆಯ ಲಾಭವನ್ನೂ ನೀಡುತ್ತದೆ. ಈ ಕೆಲವು ಪರಿಹಾರ ಉತ್ಪನ್ನಗಳು ಪಿಆರ್ ಪ್ರೊ, ಪಿಆರ್ ಎಲೈಟ್ ಇತ್ಯಾದಿ ವ್ಯಾಪಕ ಶ್ರೇಣಿಯ ಪ್ರೀಮಿಯಂ ಪಾವತಿ ಮತ್ತು ಪಾವತಿಯ ನಿಯಮಗಳನ್ನು ಒಲಗೊಂಡಿವೆ. ಗ್ರಾಹಕರು ತಮ್ಮ ಹೂಡಿಕೆಯ ಅಗತ್ಯಗಳಿಗೆ ಅನುಗುಣವಾಗಿ ಸಿಸ್ಟಮ್ಯಾಟಿಕ್ ವಿತ್ ಡ್ರಾವಲ್ ನಂತಹ ಆಯ್ಕೆಗಳನ್ನು ಪಡೆಯಬಹುದು.

ಇತ್ತೀಚೆಗೆ, ಕಂಪನಿಯು ಪ್ರೊ-ಫಿಟ್ ಅನ್ನು ಪರಿಚಯಿಸಿದ್ದು, ಇದು ಮಾರುಕಟ್ಟೆ ಸಂಬಂಧಿತ ಹೂಡಿಕೆಯ ಮೂಲಕ ಸಂಪತ್ತನ್ನು ಗಳಿಸುವಾಗಲೇ ಭವಿಷ್ಯದ ಆರೋಗ್ಯ ಸಂಬಂಧಿತ ವೆಚ್ಚಗಳಿಗೆ ಹೂಡಿಕೆ ಮಾಡಲು ಅನುವು ಮಾಡಿಕೊಡುತ್ತದೆ. ಇದು ಹೆಲ್ತ್ ಆಂಡ್ ವೆಲ್ನೆಸ್ ಕಾರ್ಯಕ್ರಮವಾಗಿದೆ.

ಟಿಪ್ಪರ್ ಲಾರಿಗೆ ಬಲಿಯಾದ ಯುವಕರ ಕುಟುಂಬಕ್ಕೆ ನೆರವು

ಟೇಕಲ್: ಟೇಕಲ್‌ನ ಮಿಟ್ಟಿಗಾನಹಳ್ಳಿ ಗ್ರಾಮದ ದಲಿತ ಕುಟುಂಬದ ಇಬ್ಬರು ಯುವಕರಾದ ಸಂದೀಪ್, ಸುಮನ್ ರವರು ಕಳೆದ ಎರಡು ದಿನಗಳ ಹಿಂದೆ ಟಿಪ್ಪರ್ ಲಾರಿ ಬಡಿದು ಸಾವನ್ನಪ್ಪಿದ ಹಿನ್ನಲೆಯಲ್ಲಿ ಅವರಿಗೆ ಬಡ ಕುಟುಂಬಗಳಿಗೆ ಆರ್ಥಿಕವಾಗಿ ಸಹಾಯವಾಗಲೆಂದು ಅಂದು ಪ್ರತಿಭಟನೆ ನಡೆದ ದಿನ ನುಡಿದಂತೆ ಕೋಲಾರ ಜಿಲ್ಲಾ ರೇಣುಕಾ ಯಲ್ಲಮ್ಮ ಬಳಗದ ಅಭಿವೃದ್ಧಿ ಸಂಘದ ಜಿಲ್ಲಾಧ್ಯಕ್ಷ ಹಾಗೂ ಬಂಡೂರು ಅಗ್ರಹಾರದ ಡಾ.ಪಿ.ನಾರಾಯಣಸ್ವಾಮಿರವರು ಎರಡು ಕುಟುಂಬದ ಮನೆಗೆ ತೆರಳಿ ಕುಟುಂಬಗಳಿಗೆ ಸಾಂತ್ವನ ತಿಳಿಸಿ ತಲಾ ಪ್ರತಿ ಕುಟುಂಬಕ್ಕೆ 25 ಸಾವಿರ ರೂಪಾಯಿಗಳು ನೀಡಿ ಮಾನವೀಯತೆ ಮೆರೆದಿದ್ದಾರೆ.

ನಿರ್ಲಕ್ಷ್ಯ: ಈ ಸಂದರ್ಭದಲ್ಲಿ ಮಾತನಾಡಿ ನಾರಾಯಣಸ್ವಾಮಿರವರು ಟಿಪ್ಪರ್ ಲಾರಿಗಳ ಅಜಾಗರೂಕತೆಯಿಂದ ಈ ಘಟನೆ ನಡೆದಿದ್ದು ತಾಲ್ಲೂಕು ಆಡಳಿತ ಈ ಬಗ್ಗೆ ಮೃತ ದೇಹಗಳನ್ನು ರಸ್ತೆಯಲ್ಲಿಟ್ಟು ನ್ಯಾಯಕ್ಕಾಗಿ ಪ್ರತಿಭಟನೆ ನಡೆಸಿದರು. ಯಾವುದೇ ಕ್ರಮ ಕೈಗೊಳ್ಳದೇ ನಿರ್ಲಕ್ಷ್ಯ ವಹಿಸಿದ್ದು ಅದಕ್ಕೆ ರೊಚ್ಚಿಗೆದ್ದ ಜನ ಮೃತದೇಹ ಹೊತ್ತುಕೊಂಡು ಸುಮಾರು ಕಿಲೋಮೀಟರ್ ನಡೆದು ಟೇಕಲ್ ಸರ್ಕಲ್‌ನಲ್ಲಿಟ್ಟು ಪ್ರತಿಭಟನೆ ನಡೆಸಿದರು. ಆಡಳಿತಕ್ಕೆ ನಾಚಿಕೆಯಾಗಬೇಕು ತಾಲ್ಲೂಕು ಆಡಳಿತ ನಿದ್ದೆ ಮಾಡುತ್ತಿದೆಯೆ ಎಂದು ಆರೋಪಿಸಿದರು.

ಕ್ರಷರ್‌ಗಳಿಗೆ ನಿಯಂತ್ರಣವಿಲ್ಲ : ಇಂದಿನ ಇವತ್ತಿನ ಈ ಸ್ಥಿತಿಗತಿಗಳಿಗೆ ಕ್ರಷರ್ ಮಾಲೀಕರು, ಲಾರಿ ಮಾಲೀಕರು, ಚಾಲಕರು ಆಗಿದ್ದು ಇದಕ್ಕೆ ನೇರ ಹೊಣೆಗಾರರಾಗಿದ್ದಾರೆ. ಒಂದು ಕ್ರಷರ್ ನಡೆಸಬೇಕೆಂದರೆ ಹಲವಾರು ಮಾನದಂಡಗಳು ಇರುತ್ತವೆ. ಮಂಗಳೂರಿನಿಂದ ಬ್ಲಾಸ್ಟಿಂಗ್ ಪರವಾನಿಗೆ ತರಬೇಕು ಅನುಭವಿದಾರರಿಂದ ಹಾಗೂ ಲೈಸೆನ್ಸ್ ಇದ್ದವರು ಬ್ಲಾಸ್ಟಿಂಗ್ ಮಾಡಬೇಕು ಅಕ್ಕಪಕ್ಕ ಗ್ರಾಮ, ಕೆರೆ ದೇವಾಲಯ, ಶಾಲೆಗಳು ಇರಬಾರದೆಂದು ನಿಬಂಧನೆಗಳಿಗೆ ಒಳಪಟ್ಟು ಗಣಿ ಮತ್ತು ಭೂವಿಜ್ಞಾನ ಇಲಾಖೆ ಇದಕ್ಕೆ ಪರವಾನಿಗೆ ನೀಡಬೇಕು ಆದರೆ ಟೇಕಲ್ ವ್ಯಾಪ್ತಿಯಲ್ಲಿ ಕೆಲವು ಜೆಲ್ಲಿ ಕ್ರಷರ್‌ಗಳು ಯಾವುದೇ ನಿಬಂಧನೆಗಳು ಇಲ್ಲದೆ ನಡೆಯುತ್ತಿದ್ದು ಅದರಲ್ಲೂ ಮುಖ್ಯವಾಗಿ ಟಿಪ್ಪರ್ ಲಾರಿಗೆ ಇಂತಿಷ್ಟು ಟನ್ ಜೆಲ್ಲಿ ಹಾಕಬೇಕು, ಮೇಲೆ ನೀರು ಹಾಕಿ ಅದು ಧೂಳು ಬಾರದಂತೆ ಮೇಲೆ ಟಾರ್ಪಲ್ ಹಾಕಬೇಕು ಆದರೆ ಅದೆಲ್ಲ ಇಲ್ಲಿ ಗಾಳಿಗೆ ತೂರಲಾಗಿದೆ ಎಂದು ಆರೋಪಿಸಿದರು. ಕೆಲವು ಟಿಪ್ಪರ್‌ಗಳಿಗೆ ಸರಿಯಾದ ವಿಮೆ ಇರುವುದಿಲ್ಲ, ಚಾಲಕರಿಗೆ ಡಿಎಲ್ ಮತ್ತು ಸರಿಯಾದ ತರಬೇತಿ ಕೂಡ ತೆಗೆದುಕೊಂಡಿರುವುದಿಲ್ಲ. ಅವರೆಲ್ಲಾ ರಸ್ತೆ ಮೇಲೆ ರಾಜಾರೋಷವಾಗಿ ಟಿಪ್ಪರ್ ಲಾರಿಗಳನ್ನು ಓಡಿಸುತ್ತಾರೆ ಎಂದು ಆರೋಪಿಸಿದರು. ಮುಂದಿನ ದಿನಗಳಲ್ಲಿ ಮತ್ತೆ ಈ ರೀತಿ ಘಟನೆಗಳು ನಡೆದರೆ ಇದು ನನ್ನ ಎಚ್ಚರಿಕೆ ಇರಬಹುದು ಮನವಿ ಇರಬಹುದು ನಾನೇ ಬೀದಿಗಿಳಿದು ಪ್ರತಿಭಟಿಸುವುದಾಗಿ ತಿಳಿಸಿದರು.

ಆರ್‌ಟಿಓ ಅಧಿಕಾರಿಗಳ ನಿರ್ಲಕ್ಷ್ಯ : ಪ್ರಮುಖವಾಗಿ ಆರ್ ಟಿಓ ಅಧಿಕಾರಿಗಳು ಈ ಭಾಗದಲ್ಲಿ ಓಡಾಡುವ ಹಾಗೂ ಹೆಚ್ಚು ಟನ್ ಹಾಕಿಕೊಂಡು ಹೋಗುವ ಲಾರಿಗಳನ್ನು ಹಿಡಿಯುವ ಕೆಲಸ ಆಗಬೇಕೆಂದು ಅದನ್ನು ಅಧಿಕಾರಿಗಳು ಮನಗಾಣಬೇಕೆಂದರು.

ಹೋರಾಟದ ಹಾದಿ : ಮಿಟ್ಟಿಗಾನಹಳ್ಳಿ ದಲಿತ ಕುಟುಂಬಗಳ ಸಾವಿನ ಪ್ರಕರಣವನ್ನು ಇಲ್ಲಿಗೆ ಬಿಡುವುದಿಲ್ಲ ಇದು ಹೋರಾಟದ ಹಾದಿಯನ್ನು ಹಿಡಿಯುತ್ತಿದ್ದು ನಾವು ಒಂದು ತಂಡವನ್ನು ರಚನೆ ಮಾಡಿ ಮಾನ್ಯ ಜಿಲ್ಲಾಧಿಕಾರಿಗಳಿಗೆ. ಉಪವಿಭಾಗಾಧಿಕಾರಿಗಳಿಗೆ, ತಹಶೀಲ್ದಾರ್‌ರಿಗೆ ಹಾಗೂ ಜಿಲ್ಲಾ ಪೊಲಿಸ್ ವರಿಷ್ಟಾಧಿಕಾರಿಗಳಿಗೆ ಮನವಿ ಪತ್ರ ನೀಡುತ್ತಿದ್ದು ನಂತರ ನಮ್ಮ ಮನವಿಗೆ ಯಾವ ರೀತಿಯ ಸ್ಪಂದಿಸುತ್ತೀರು ಎಂಬುದು ನೋಡಿ ಮುಂದಿನ ಹಾದಿ ಹಿಡಿಯಬೇಕಾಗುತ್ತದೆ ಎಂದರು. ಜಿಲ್ಲಾ ಎಸ್ಪಿ ನಾರಾಯಣರವರು ಉತ್ತಮ ಅಧಿಕಾರಿಯಾಗಿದ್ದು ಈ ವಿಷಯದಲ್ಲಿ ನ್ಯಾಯ ಒದಗಿಸುತ್ತಾರೆ ಎಂಬ ನಂಬಿಕೆ ಇದೆ ಎಂದರು. ಕೃಷ್ಣಪ್ಪ(ಕಿಟ್ಟಿ), ಹುಣಸನಹಳ್ಳಿ ವೆಂಕಟೇಶಣ್ಣ, ಶಿವಣ್ಣ, ಶ್ರೀಕಂಠಪುರ ಮಂಜುನಾಥ, ಮೃತರ ಕುಟುಂಬದ ರಾಮಕೃಷ್ಣಪ್ಪ, ಜಯಮ್ಮ, ದೇವಕುಮಾರ್, ಲತಮ್ಮ, ರವಿ, ಎಂ.ವಿ.ವಿಲ್ಸನ್, ಎಂ.ಜಿ.ಆನಂದ್, ಎಂ.ಜಿ. ಯಲ್ಲಪ್ಪ, ಎಂಆರ್.ನಾರಾಯಣಸ್ವಾಮಿ, ಮುನಿಕೃಷ್ಣಪ್ಪ, ಆನಂದ್, ಅನಿಲ್, ಮುರಳಿ, ದೇವರಾಜ್, ಸುರೇಶ್, ಸೀನಪ್ಪ, ಶಶಿಕುಮಾರ್, ನಾಗರಾಜ್ ಉಪಸ್ಥಿತರಿದ್ದರು.

ಇಂಡಿಯನ್ ಬುಕ್ ಆಫ್ ರೆಕಾರ್ಡ್‌ನಲ್ಲಿ ನೋಂದಾಯಿಸಿಕೊಂಡ ಪುಟಾಣಿ ವಿಸ್ಮೃತ ಎಸ್

ಮಂಡ್ಯ: ತಾಲ್ಲೂಕಿನ ಹೊಸಬೂದನೂರು ಗ್ರಾಮದ ಶ್ರೀಮತಿ ಅಮೃತ ಮತ್ತು ಶ್ರೀಸುಮಿತ್ ಬಿ.ಜೆ. ಇವರ ಪುತ್ರಿ (ಶ್ರೀಮತಿ ನಿರ್ಮಲ ಮತ್ತು ಜಯಶಂಕರ್ ಹೊಸಬೂದನೂರು, ಶ್ರೀಮತಿ ರೇಖಾ, ಶ್ರೀಬಾಲಕೃಷ್ಣ, ಮೈಸೂರು ಇವರ ಮೊಮ್ಮಗಳು) ವಿಸ್ಮೃತ ಎಸ್. ಎರಡು ವರ್ಷದ ವಯಸ್ಸಿನ ಪುಟಾಣಿ ತನ್ನ ಜ್ಞಾನದಿಂದ ಇಂಗ್ಲಿಷ್, ಕನ್ನಡ ವರ್ಣಮಾಲೆ, ಹಣ್ಣು, ತರಕಾರಿ ಹೀಗೆ ನೂರಾರು ವಸ್ತುಗಳನ್ನು ಗುರುತಿಸುವ ಮೂಲಕ ತನ್ನ ಹೆಸರನ್ನು ನವದೆಹಲಿಯ ಇಂಡಿಯನ್ ಬುಕ್ ಆಫ್ ರೆಕಾರ್ಡ್‌ನಲ್ಲಿ ನೋಂದಾಯಿಸಿಕೊಳ್ಳುವ ಮೂಲಕ ಊರಿಗೆ, ತಂದೆ ತಾಯಿರಿಗೆ ಕೀರ್ತಿಯನ್ನು ತಂದುಕೊಟ್ಟಿರುತ್ತಾಳೆ. ಪುಟಾಣಿಯ ಮುಂದಿನ ಭವಿಷ್ಯ ಉಜ್ವಲವಾಗಿರಲಿ ಎಂದು ಪೋಷಕರು ತುಂಬು ಹೃದಯದಿಂದ ಹಾರೈಸಿದ್ದಾರೆ.

ಬೇಸಿಗೆ ಶಿಬಿರ

ಬೆಂಗಳೂರು: ಶ್ರೀ ಚಾಮರಾಜೇಂದ್ರ, ಮೃಗಾಲಯವು 12 ರಿಂದ 18 ವರ್ಷದ ವಯೋಮಿತಿಯ ವಿದ್ಯಾರ್ಥಿಗಳಿಗಾಗಿ ಬೇಸಿಗೆ ಶಿಬಿರವನ್ನು ಆಯೋಜಿಸಲು ಉದ್ದೇಶಿಸಿದ್ದು, ಏಪ್ರಿಲ್ 15 ರಿಂದ 24, 2024 ರವರೆಗೆ ಮೊದಲ ಬ್ಯಾಚ್ ಮತ್ತು ಮೇ 6 ರಿಂದ 15, 2024 ರವರೆಗೆ ಎರಡನೇ ಬ್ಯಾಚ್ ಪ್ರಾರಂಭವಾಗುತ್ತದೆ.

ಮೃಗಾಲಯದಲ್ಲಿ ಪ್ರಾಣಿಗಳ ನಿರ್ವಹಣೆ, ಪ್ರಾಣಿಗಳ ನಡವಳಿಕೆಯ ಅಧ್ಯಯನ, ಕಾಡು ಪ್ರಾಣಿಗಳ ಸಂರಕ್ಷಣೆ, ಈ ವಿಷಯಗಳ ಬಗ್ಗೆ ಮಕ್ಕಳಿಗೆ ತಿಳಿಸುವುದು ಬೇಸಿಗೆ ಶಿಬಿರದ ಮೂಲ ಉದ್ದೇಶವಾಗಿದೆ. ಮೃಗಾಲಯದ ಅಧಿಕಾರಿಗಳು ಮತ್ತು ಇತರೆ ವಿಷಯ ತಜ್ಞರು ಭಾಗವಹಿಸುವವರೊಂದಿಗೆ ಸಂವಾದ ನಡೆಸಲಿದ್ದಾರೆ.ಆಸಕ್ತಿಯುಳ್ಳವರು ಮಾರ್ಚ್ 11, 2024 ರಿಂದ ಮಾರ್ಚ್ 16 ರವರೆಗೆ ಮೃಗಾಲಯದ ಕಛೇರಿಯಿಂದ ಅರ್ಜಿಯನ್ನು ಪಡೆದು ಮಾರ್ಚ್ 18 ರೊಳಗೆ ಭರ್ತಿ ಮಾಡಿದ ಅರ್ಜಿಯನ್ನು ಕಛೇರಿಯ ಸಮಯದಲ್ಲಿ ಸಲ್ಲಿಸುವುದು. ಮೊದಲು ಬಂದವರಿಗೆ ಮೊದಲ ಆದ್ಯತೆಯ ಆಧಾರದ ಮೇಲೆ 60 ವಿದ್ಯಾರ್ಥಿಗಳನ್ನು ಆಯ್ಕೆ ಮಾಡಲಾಗುತ್ತದೆ. ಆಸಕ್ತರು ಭರ್ತಿ ಮಾಡಿದ ಅರ್ಜಿಯೊಂದಿಗೆ ಒಂದು ಇತ್ತೀಚಿನ ಸ್ಟ್ಯಾಂಪ್ ಅಳತೆಯ ಬಣ್ಣದ ಛಾಯಾಚಿತ್ರ, ವಯಸ್ಸಿನ ಪುರಾವೆ (ಆಧಾರ್ ಕಾರ್ಡ್ ಅಥವ ಜನನ ಪ್ರಮಾಣ ಪತ್ರದ ಪ್ರತಿ), ಶಿಬಿರದ ಶುಲ್ಕ, ರೂ. 1500/- ಅರ್ಜಿಯೊಂದಿಗೆ ಪಾವತಿಸತಕ್ಕದ್ದು. ಶಿಬಿರಕ್ಕೆ, ಹಾಜರಾಗಲು ಆಯ್ಕೆಯಾದ ಸದಸ್ಯರಿಗೆ ಇ-ಮೇಲ್ ಮೂಲಕ ಸೂಚನೆ ಮತ್ತು ಹೆಚ್ಚಿನ ವಿವರಗಳನ್ನು ಕಳುಹಿಸಲಾಗುವುದು. ಹೆಚ್ಚಿನ ಮಾಹಿತಿಗಾಗಿ, ಮೊಬೈಲ್ ಸಂಖ್ಯೆ: 9686668099 ಕರೆ ಮಾಡಬಹುದು ಅಥವಾ ಇ-ಮೇಲ್ edumysore99@gmail.com ಸಂಪರ್ಕಿಸಬಹುದಾಗಿದೆ ಎಂದು ಮೈಸೂರು ಚಾಮರಾಜೇಂದ್ರ, ಮೃಗಾಲಯದ ಕಾರ್ಯನಿರ್ವಾಹಕ ನಿರ್ದೇಶಕರು ಪ್ರಕಟಣೆಯಲ್ಲಿ ತಿಳಿಸಿದ್ದಾರೆ.

ಪ್ರತಿ ದಿನವೂ ಮಹಿಳೆಯರದೇ ದಿನವೆಂದು ಸಂಭ್ರಮಿಸಿ

ಕೋಲಾರ: ಮಹಿಳೆ ಭಗವಂತನ ಅದ್ಭುತ ಸೃಷ್ಠಿ ಮಾತ್ರವಲ್ಲ, ಶಕ್ತಿಯ ಕೇಂದ್ರ, ಬಿಂದು. ಅವಳು ದೈಹಿಕವಾಗಿ ಪುರುಷನಷ್ಟು ಸದೃಢವಾಗಿರದೇ ಹೋದರೂ ಮಾನಸಿಕವಾಗಿ ಬಹಳ ಗಟ್ಟಿಯಾಗಿರುತ್ತಾಳೆ. ಆಗಾಗಿ ಒಂದು ದಿನ ಮಹಿಳಾ ದಿನವನ್ನು ಆಚರಿಸಿ ಮರೆಯುವುದಕ್ಕಿಂತ ದಿನವೂ ಮಹಿಳೆಯರದ್ದೇ ದಿನ ಎಂದು ಸಂಭ್ರಮಿಸುವಂತಾಗಬೇಕು ಎಂದು ಜಿಲ್ಲಾ ಪ್ರಾಥಮಿಕ ಶಾಲಾ ಪದವಿಧರೇತರ ಮುಖ್ಯೋಪಾಧ್ಯಾಯರ ಸಂಘದ ಉಪಾಧ್ಯಕ್ಷರಾದ ವಿ.ಭಾಗ್ಯಲಕ್ಷ್ಮಮ್ಮ ಅಭಿಪ್ರಾಯಪಟ್ಟರು. ನಗರದ ಆದರ್ಶ ಕಾಲೇಜಿನ ಬಳಿ ಇರುವ ಅವರ ನಿವಾಸದಲ್ಲಿ ವಿಶ್ವ ಮಹಿಳಾ ದಿನಾಚರಣೆಯಲ್ಲಿ ಜಿಲ್ಲಾ ಪ್ರಾಥಮಿಕ ಶಾಲಾ ಪದವಿಧರೇತರ ಮುಖ್ಯೋಪಾಧ್ಯಾಯರ ಸಂಘದಿಂದ ಸನ್ಮಾನಿಸಿ ಮಾತನಾಡಿದರು. ಮಹಿಳೆ ಪುರಷರಿಗಿಂತ ಹೆಚ್ಚು ಪರಿಶ್ರಮಿ, ಮಲ್ಟಿ ಟಾಸ್ಕಿಂಗ್ ಮಾಡುವ ಸಾಮರ್ಥ್ಯವುಳ್ಳವಳು. ಹೆಚ್ಚು ಬಾರಿ ನಗುತ್ತಾಳೆ, ಲವಲವಿಕೆಯಿಂದ ಇರುತ್ತಾರೆ. ಪುರಷರಿಗಿಂತ ಹೆಚ್ಚು ಪರಿಣಾಮಕಾರಿಯಾಗಿ ಬಹಳಷ್ಟು ಸಮಯ ಯೋಚಿಸುತ್ತಾಳೆ ಎಂದು ಅಧ್ಯಯನವೊಂದು ತಿಳಿಸಿರುವುದು ಸ್ವಾಗತಾರ್ಹ ಸಂಗತಿ ಎಂದರು. ಕಾರ್ಯಕ್ರಮ ಉದ್ಘಾಟಿಸಿದ ಜಿಲ್ಲಾ ಪ್ರೌಢಶಾಲಾ ಸಹ ಶಿಕ್ಷಕರ ಸಂಘ ಅಧ್ಯಕ್ಷ ಬಿ.ಎಂ.ಚಂದ್ರಪ್ಪ ಮಾತನಾಡಿ ಪ್ರಪಂಚದ ಕೆಲವು ಭಾಗಗಳಲ್ಲಿ, ತಾಯಂದಿರ ದಿನದ ಜೊತೆಗೆ ಅಂತರರಾಷ್ಟ್ರೀಯ ಮಹಿಳಾ ದಿನವನ್ನು ಆಚರಿಸಲಾಗುತ್ತದೆ. ಸರ್ಬಿಯಾ, ಅಲ್ಬೇನಿಯಾ, ಉಜ್ಬೇಕಿಸ್ತಾನ್, ಮ್ಯಾಸಿಡೋನಿಯಾದಂತಹ ದೇಶಗಳಲ್ಲಿ ಎರಡು ರಜಾ ದಿನಗಳನ್ನು ಸಂಯೋಜಿಸಲಾಗಿದೆ ಎಂದು ತಿಳಿಸಿದರು. ಸನ್ಮಾನಿತರಾದ ಕೋಡಿಕಣ್ಣೂರು ಶಾಲಾ ಮುಖ್ಯೋಪಾಧ್ಯಾಯಿನಿ ಪ್ರಭಾವತಿ ಮಾತನಾಡಿ ಇಲಾಖೆಯ ಕಾರ್ಯಕ್ಷೇತ್ರದಲ್ಲಿ ಸನ್ಮಾನದ ಜೊತೆ ಜೊತೆಯಲ್ಲೇ ಜವಾಬ್ದಾರಿ ನೆನಪು ಬರುತ್ತದೆ. ಜವಾಬ್ದಾರಿಯನ್ನು ಪ್ರೀತಿಯಿಂದ ಸ್ವೀಕರಿಸಿ ವಿದ್ಯಾರ್ಥಿಗಳ ಸೇವೆ ಮಾಡಿದರೆ ಸನ್ಮಾಬಕ್ಕೆ ಅರ್ಥ ಬರುತ್ತದೆ ಎಂದರು. ಮುಖ್ಯೋಪಾಧ್ಯಾಯರ ಸಂಘದ ಅಧ್ಯಕ್ಷ ಜಿ. ಶ್ರೀನಿವಾಸ್ ಮಾತನಾಡಿ, ವಿಶ್ವಸಂಸ್ಥೆಯ ಈ ವರ್ಷದ ಥೀಮ್ ಮಹಿಳೆಯರಲ್ಲಿ ಹೂಡಿಕೆ, ಪ್ರಗತಿಯನ್ನು ವೇಗಗೊಳಿಸಿ ಎಂಬ ಆದರ್ಶವನ್ನು ಜಾರಿ ತರಲು ಪ್ರಾಮಾಣಿಕ ಸ್ಪಂದನೆ ನೀಡಬೇಕು ಎಂದರು.

ಕೆ ಹೆಮ್ಮನಹಳ್ಳಿ ಶ್ರೀ ಮಹಾಲಿಂಗೇಶ್ವರ ದೇವಸ್ಥಾನದಲ್ಲಿ ಸಂಭ್ರಮಾಚರಣೆ

ಮೈಸೂರು: ನಗರದ ಬೋಗಾದಿ-ಗದ್ದಿಗೆ ರಸ್ತೆಯ ಕೆ ಹೆಮ್ಮನಹಳ್ಳಿ ಯ ಪುರಾತನ ಶ್ರೀ ಮಹಾಲಿಂಗೇಶ್ವರ ದೇವಸ್ಥಾನದಲ್ಲಿ 30ನೇ ಜಾತ್ರಾ ಮಹೋತ್ಸವ ಹಾಗು ಶಿವರಾತ್ರಿ ಸಂಭ್ರಮಾಚರಣೆ ನಾನಾ ಧಾರ್ಮಿಕ- ಸಾಂಸ್ಕೃತಿಕ ಚಟುವಟಿಕೆಗಳೊಂದಿಗೆ ಸಂಪನ್ನಗೊಂಡಿತು. ಶುಕ್ರವಾರ ಬೆಳಗ್ಗೆ ನಾನಾ ಧಾರ್ಮಿಕ ಕಾರ್ಯಕ್ರಮಗಳೊಂದಿಗೆ ಶಿವರಾತ್ರಿ ಆಚರಣೆ ಆರಂಭವಾಯಿತು. ಬೆಳಗ್ಗಿನಿಂದ ಪ್ರತಿ ಆರು ಗಂಟೆಗೊಂದರಂತೆ ರುದ್ರಾಭಿಷೇಕ, ಅಲಂಕಾರ, ಪ್ರಸಾದ ಧಾರ್ಮಿಕ ಆಚರಣೆಗಳು ನಡೆದವು. ಭಕ್ತಾದಿಗಳಿಗೆ ಸ್ವತಃ ಅಭಿಷೇಕ ಮಾಡಲು ವಿಶೇಷ ವ್ಯವಸ್ಥೆ ಮಾಡಲಾಗಿತ್ತು.ಭಕ್ತಾಧಿಗಳು ಭಕ್ತಿ ಭಾವದಿಂದ, ಎಲ್ಲಾ ಧಾರ್ಮಿಕ ಕಾರ್ಯಕ್ರಮಗಳಲ್ಲಿ ಪಾಲ್ಗೊಂಡು ಧನ್ಯತೆ ಅನುಭವಿಸಿದರು. ಶುಕ್ರವಾರ ಬೆಳಗ್ಗಿನಿಂದ, ಶನಿವಾರ ಬೆಳಗ್ಗಿನವರೆಗೆ, ಭಕ್ತರು ಆಗಮಿಸುತ್ತಲೇ ಇದ್ದರು. ಶಿವರಾತ್ರಿಯ ಜಾಗರಣೆಯನ್ನು ಶ್ರೀ ಮಹಾಲಿಂಗೇಶ್ವರರ ಸನ್ನಿಧಿಯಲ್ಲಿ ನಡೆಸಿ, ಕೃತಾರ್ಥರಾದರು. ಶಿವರಾತ್ರಿ ಅಂಗವಾಗಿರಾತ್ರಿ ಶ್ರೀ ಭಗೀರಥ ಚರಿತ್ರೆ, ನಾಟಕ ಪುಸ್ತಕವನ್ನುವಾಣಿಜ್ಯ ತೆರಿಗೆ ಇಲಾಖೆ ನಿವೃತ್ತ ಅಪರ ಆಯುಕ್ತ ಹಾಗೂ ಸಮಾಜದ ಚಿಂತಕರಾದ ಶ್ರೀ ಡಿ ಜಗನ್ನಾಥ ಸಾಗರ್ ಲೋಕಾರ್ಪಣೆ ಮಾಡಿದರು. ಶ್ರೀ ಭಗೀರಥ ಚರಿತ್ರೆ ನಾಟಕಕಾರ ಎಂ ಎಸ್ ವೆಂಕಟರಾಂ, ಎಚ್ ಎಸ್. ಗೋವಿಂದಗೌಡ, ಈ ಪುಸ್ತಕ ಹೂರ ಹೊಮ್ಮಲು ಶ್ರಮಿಸಿದ ಶ್ರೀ ಮಹಾಲಿಂಗೇಶ್ವರ ದೇವಸ್ಥಾನದ ಆಡಳಿತ ಮಂಡಳಿ ಅಧ್ಯಕ್ಷ ಶ್ರೀ ಗಣೇಶ, ಮಂಡಳಿ ಪ್ರಧಾನ ಕಾರ್ಯದರ್ಶಿ ಶ್ರೀ ಅನಂತ ವರ್ಧನ್ (ಲೆಕ್ಕ ಪರಿಶೋಧಕರು ಹಾಗೂ ಸಮಾಜದ ಮುಖಂಡರು), ಜ್ಞಾನಾಮೃತ ಸೇವಾ ಟ್ರಸ್ಟ್ ಹಾಗೂ ರಾಜ್ಯ ಕಟ್ಟಡ ನಿರ್ಮಾಣ ಕಾರ್ಮಿಕರ ಸಂಘ ಇದರ ಅಧ್ಯಕ್ಷರಾದ ನಾಗೇಶ್ ಹೆಚ್ ಕೆ, ಕೆ ಹೆಮ್ಮನಹಳ್ಳಿ ಈ ಸಂದರ್ಭದಲ್ಲಿ ಉಪಸ್ಥಿತರಿದ್ದರು. ಶಿವರಾತ್ರಿ ಅಂಗವಾಗಿ ಸಾವಿರಾರು ಭಕ್ತರಿಗೆ ಅನ್ನಸಂತರ್ಪಣೆ ನಡೆಯಿತು. ರಾತ್ರಿ ಜಾಗರಣ ಪ್ರಯುಕ್ತ ಹೆಮ್ಮರಗಾಲದ ಶ್ರೀ ಮಲ್ಲಿಕಾರ್ಜುನ ಡ್ರಾಮಾ ಸೀನರಿ ಅವರ ಝುಗಮಗಿಸುವ ರಂಗ ಮಂಟಪದಲ್ಲಿ ಹೆಮ್ಮನಹಳ್ಳಿಯ ಶ್ರೀ ಮಹಾಲಿಂಗೇಶ್ವರ ಕೃಪಾ ಪೋಷಿತ ನಾಟಕ ಮಂಡಳಿಯ ಕಲಾವಿದರು ಬೆಳ್ಳಾವೆ ನರಹರಿ ಶಾಸ್ತ್ರಿ ವಿರಚಿತ ಸಂಪೂರ್ಣ ರಾಮಾಯಣ ನಾಟಕ ಪ್ರದರ್ಶಿಸಿದರು. ಮೈಸೂರು ನಗರದ ನೂರಾರು ಭಕ್ತರು, ಈ ಗ್ರಾಮೀಣ ಸೊಗಡಿನ ಶಿವರಾತ್ರಿ ಆಚರಣೆಯಲ್ಲಿ ಪಾಲ್ಗೊಂಡು ಪುನೀತರಾದರು.

ಜಾತಿರಹಿತ ಸಮಾಜವನ್ನಾಗಿ ಮಾಡುವ ಉದ್ದೇಶ

ಬೆಂಗಳೂರು: ಬುದ್ಧನ ಸಾಮಾಜಿಕ ಮತ್ತು ನೈತಿಕ ಬೋಧನೆಗಳನ್ನು ಪುನರುಜ್ಜೀವನಗೊಳಿಸಲು ಮತ್ತು ಭಾರತವನ್ನು ಜಾತಿರಹಿತ ಸಮಾಜವನ್ನಾಗಿ ಮಾಡುವುದು ಭೌದ್ಧಿಸ್ಟ್ ಸೊಸೈಟಿ ಆಫ್ ಇಂಡಿಯಾದ ಮೂಲ ಉದ್ದೇಶವಾಗಿದೆ ಎಂದು ಯುವ ಘಟಕದ ರಾಜ್ಯಾಧ್ಯಕ್ಷರಾದ ದರ್ಶನ್ ಬಿ ಸೋಮಶೇಖರ್ ರವರು ತಿಳಿಸಿದರು.

ಬೌದ್ದಿಸ್ಟ್ ಸೊಸೈಟಿ ಆಫ್ ಇಂಡಿಯಾ ಯುವ ಘಟಕದ ವತಿಯಿಂದ ನಗರದ ಖಾಸಗಿ ಹೋಟೆಲ್ ನಲ್ಲಿ ಆಯೋಜಿಸಲಾಗಿದ್ದ ಪತ್ರಿಕಾಗೋಷ್ಠಿಯನ್ನು ಉದ್ದೇಶಿಸಿ ಮಾತನಾಡಿದವರು ಬೌದ್ದಿಸ್ಟ್ ಸೊಸೈಟಿ ಆಫ್ ಇಂಡಿಯಾ ಸಂಘಟನೆಯನ್ನು ಡಾ. ಬಿ.ಆರ್. ಅಂಬೇಡ್ಕರ್ ಅವರು ಜಾತಿ ಪದ್ಧತಿಯ ನಿರ್ಮೂಲನೆಯ ಉದ್ದೇಶದಿಂದ 1955 ರಲ್ಲಿ ಸುಮಾರು 10 ಲಕ್ಷ ಜನರಿಗೆ ಬೌದ್ದ ದೀಕ್ಷೆ ನೀಡುವ ಮೂಲಕ ಆರಂಭಿಸಿದ್ದರು. ಅವರ ಆಶಯದಂತೆ ಜಾತಿ ಪದ್ಧತಿಯನ್ನು ನಿರ್ಮೂಲನೆ ಮಾಡುವುದು, ಯುವಕರನ್ನು ಜಾಗೃತಿಗೊಳಿಸಿ ಬುದ್ಧನ ಸಾಮಾಜಿಕ ಮತ್ತು ನೈತಿಕ ಬೋಧನೆಗಳನ್ನು ಪುನರುಜ್ಜೀವನಗೊಳಿಸಿ ಬೌದ್ಧ ದೀಕ್ಷೆ ನೀಡಿ ಜಾತಿರಹಿತ ಸಮಾಜವನ್ನಾಗಿ ಮಾಡುವುದು ನಮ್ಮ ಮೂಲ ಉದ್ದೇಶವಾಗಿದೆ. ಆದ್ದರಿಂದ ಸರ್ಕಾರವು ಕೂಡ ದೇಶಾದ್ಯಂತ ಬೌದ್ಧ ಪ್ರಮಾಣ ಪತ್ರಗಳಲ್ಲಿ ಯಾವುದೇ ಜಾತಿಯ ತಾರತಮ್ಯ ಮಾಡದೆ ಎಲ್ಲಾ ರಾಜ್ಯಗಳಲ್ಲೂ ಸಮಾನವಾಗಿ ಬೌದ್ಧ ಪ್ರಮಾಣ ಪತ್ರವನ್ನು ನೀಡಬೇಕೆಂದು ಆಗ್ರಹಿಸುತ್ತೇವೆ ಎಂದರು. ಬಳಿಕ ಕಾರ್ಯದರ್ಶಿ ಕೆ.ಎನ್. ನಾಗೇಂದ್ರ ಕುಮಾರ್ ರವರು ಮಾತನಾಡಿ ಭಾರತದಲ್ಲಿ ಜಾತಿ ಪದ್ಧತಿ, ಅಸಮಾನತೆ, ರಕ್ತ ಕ್ರಾಂತಿ ಹೆಚ್ಚಾಗುತ್ತಿದೆ. ಇದಕ್ಕೆ ಪರ್ಯಾಯಮಾರ್ಗವೆಂದರೆ, ಬೌದ್ಧ ಕ್ರಾಂತಿಯಿಂದ ಮಾತ್ರ ಇದೆಲ್ಲವನ್ನು ತಡೆಗಟ್ಟಲು ಸಾಧ್ಯ, ನಮ್ಮ ಮುಂದಿನ ಪೀಳಿಗೆ ಶಾಂತಿಯುತವಾಗಿ ಜೀವನ ನಡೆಸಬೇಕೆಂದಾದರೆ, ಯುವಕರು ಸಜ್ಜಾಗಿ ಭಾರತವನ್ನು ಬೌದ್ಧರಾಷ್ಟ್ರವನ್ನಾಗಿ ಮಾಡಬೇಕಾಗಿದೆ, ಆದ್ದರಿಂದ ಯುವ ಜನರು ಎಚ್ಚೆತ್ತು ನಮ್ಮ ಬುದ್ಧನ ಸಿದ್ಧಾಂತಗಳನ್ನು ಪ್ರೀತಿಯಿಂದ ಒಪ್ಪಿ ಬರುತ್ತಾರೋ ಅವರೆಲ್ಲ ಬೌದ್ಧರಾಗಬಹುದು ಎಂದರು. ಈ ಸಂದರ್ಭದಲ್ಲಿ ಖಜಾಂಚಿ ಕೃಷ್ಣಯ್ಯ, ರಮೇಶ್, ಸೋಮಶೇಖರ್, ಲಿಂಗರಾಜು, ರವಿಶಂಕರ್, ಸುರೇಶ್ ಸೇರಿದಂತೆ ಯುವ ಘಟಕದ ಸದಸ್ಯರು ಉಪಸ್ಥಿತರಿದ್ದರು.

ಹುಳಿಯಾರು ಪಪಂನಲ್ಲಿ ಆಯವ್ಯಯ ಮಂಡನೆ

ಹುಳಿಯಾರು: ಹುಳಿಯಾರು ಪಟ್ಟಣ ಪಂಚಾಯಿತಿಯ 2024- 25 ನೇ ಸಾಲಿನ ಆಯವ್ಯಯವನ್ನು ಅಧ್ಯಕ್ಷ ಕಿರಣ್ ಕುಮಾರ್ ಮಂಡಿಸಿದ್ದು ಪಟ್ಟಣ ಪಂಚಾಯಿತಿಗೆ ವಿವಿಧ ಮೂಲಗಳಿಂದ ಒಟ್ಟು 16,91,63,000 ರೂ ಆದಾಯ ನಿರೀಕ್ಷಿಸಲಾಗಿದ್ದು ಹಾಗೂ 16,58,51,000 ರೂ ವೆಚ್ಚ ನಿರೀಕ್ಷಿಸಲಾಗಿದ್ದು ಒಟ್ಟು 65,40,586 ರೂಪಾಯಿ ಆಖೈರು ಶಿಲ್ಕಿನೊಂದಿಗೆ ಉಳಿತಾಯ ಬಜೆಟ್ ಮಂಡಿಸಲಾಯಿತು. ಬೆಳಗ್ಗೆ 11 ಗಂಟೆಗೆ ಆಯವ್ಯಯ ಸಭೆ ಕರೆಯಲಾಗಿದ್ದು ಪಂಚಾಯಿತಿಯ ಪೌರಕಾರ್ಮಿಕರಾದ ರಾಜಣ್ಣ ನಿಧನರಾಗಿದ್ದ ಹಿನ್ನೆಲೆಯಲ್ಲಿ ಸಭೆ ತಡವಾಗಿ ಪ್ರಾರಂಭವಾಯಿತಾದರೂ ಪಂಚಾಯಿತಿ ಮಳಿಗೆ ಹರಾಜು ಮಾಡಲು ಅಧಿಕಾರಿಗಳು ನಿರ್ಲಕ್ಷ ವಹಿಸುತ್ತಿದ್ದಾರೆ ಎಂಬ ಕಾರಣವೊಡ್ಡಿ, ಕೆಲವರು ಗೈರಾದ ಹಿನ್ನೆಲೆಯಲ್ಲಿ ಅಧ್ಯಕ್ಷ ಉಪಾಧ್ಯಕ್ಷರು ಸೇರಿದಂತೆ 16 ಸದಸ್ಯರ ಪೈಕಿ ಕೇವಲ 8 ಜನ ಸದಸ್ಯರು ಪಾಲ್ಗೊಳ್ಳುವುದರ ಮೂಲಕ ಸಭೆ ಕಡೆಗೂ ಮಧ್ಯಾಹ್ನ ಎರಡು ಗಂಟೆ ಸುಮಾರಿಗೆ ಪ್ರಾರಂಭವಾಯಿತು. ಅಧ್ಯಕ್ಷ ಕೆಎಂಎಲ್ ಕಿರಣ್ 2024-25 ನೇ ಸಾಲಿನ ನಿರೀಕ್ಷಿತ ಆದಾಯ ಮತ್ತು ವೆಚ್ಚಗಳ ಯೋಜನೆಯ ಪಟ್ಟಿಯನ್ನು ಓದುವುದರ ಮೂಲಕ ಬಜೆಟ್ ಮಂಡಿಸಿದರು.

ಬಜೆಟ್ ಪ್ರಮುಖ ಅಂಶಗಳು : ಸ್ವಯಂಘೋಷಿತ ಆಸ್ತಿ ತೆರಿಗೆಯಿಂದ 95 ಲಕ್ಷ ರೂಪಾಯಿ, ನೀರು ಸರಬರಾಜು ಸಂಪರ್ಕಗಳಿಂದ 27 ಲಕ್ಷ ರೂಪಾಯಿ, ವಾಣಿಜ್ಯ ಸಂಕೀರ್ಣಗಳ ಬಾಡಿಗೆಯಿಂದ 45 ಲಕ್ಷ ರೂಪಾಯಿ, ಪರಿವೀಕ್ಷಣ ಶುಲ್ಕ- ಉದ್ಯಮ ಪರವಾನಿಗೆ- ಕಟ್ಟಡ ಪರವಾನಿಗೆ -ಖಾತಾ ನಕಲು ಮತ್ತಿತರ ಶುಲ್ಕಗಳಿಂದ 1 ಕೋಟಿ 32 ಲಕ್ಷ ರೂಪಾಯಿ,ಎಸ್ ಎಫ್ ಸಿ ವಿಶೇಷ ಮತ್ತು ಇತರೆ ಮೂಲಗಳಿಂದ 3 ಕೋಟಿ 19 ಲಕ್ಷ ರೂಪಾಯಿ ಆದಾಯ ನಿರೀಕ್ಷಿಸಲಾಗಿದೆ ಎಂದರು.

ಖರ್ಚು-ವೆಚ್ಚ : ಹುಳಿಯಾರು ಪಟ್ಟಣ ಪಂಚಾಯಿತಿ ಸಿಬ್ಬಂದಿಗಳ ವೇತನಕ್ಕೆ

1 ಕೋಟಿ 20 ಲಕ್ಷ ರೂಪಾಯಿ ಕಾಯ್ದಿರಿಸಲಾಗಿದೆ. ಪಟ್ಟಣ ಪಂಚಾಯಿತಿ ಆಡಳಿತ ವೆಚ್ಚ ಮತ್ತು ಮಾಸಿಕ ಬಾಡಿಗೆ ಆಧಾರದ ಮೇಲೆ ವಾಹನ ಖರೀದಿ ಇನ್ನಿತರ ವೆಚ್ಚಗಳಿಗಾಗಿ 82.14 ಲಕ್ಷ ರೂಪಾಯಿ ಕಾಯ್ದಿರಿಸಲಾಗಿದೆ. ಘನ ತ್ಯಾಜ್ಯ ವಸ್ತು ವಿಲೇವಾರಿ ಘಟಕದ ಅಭಿವೃದ್ಧಿ ಮತ್ತು ನಿರ್ವಹಣೆಗಾಗಿ 50 ಲಕ್ಷ ರೂಪಾಯಿ, ಉದ್ಯಾನವನ ನಿರ್ಮಿಸಲು 25 ಲಕ್ಷ ರೂಪಾಯಿ, ಕಚೇರಿ ಉಪಯೋಗ ಮತ್ತು ಅಗತ್ಯ ಪೀಠೋಪಕರಣ ಖರೀದಿಗೆ 9 ಲಕ್ಷ ರೂಪಾಯಿ ಕಾಯ್ದಿರಿಸಲಾಗಿದೆ. ಹುಳಿಯಾರು ಪಟ್ಟಣ ಪಂಚಾಯಿತಿಯ ನಾಗರೀಕರಿಗೆ ದಿನನಿತ್ಯದ ಅತ್ಯವಶ್ಯಕವಾಗಿರುವಂತಹ ಕುಡಿಯುವ ನೀರಿನ ವ್ಯವಸ್ಥೆ ರಸ್ತೆ ಮತ್ತು ಚರಂಡಿ ಬೀದಿ ದೀಪ ಸ್ವಚ್ಛತೆ ನಿರ್ವಹಣೆ ಮೊದಲ ಆದ್ಯತೆ ನೀಡಲಾಗಿದೆ ಎಂದರು. ಕೊಳವೆಬಾವಿ ಕೊರೆಸುವುದು, ಪೈಪ್ಲೈನ್ ನಿರ್ಮಾಣ, ವಿದ್ಯುತ್ ವೆಚ್ಚ, ಶುದ್ಧ ಕುಡಿಯುವ ನೀರಿನ ಘಟಕ, ಸಾಮಗ್ರಿ ಖರೀದಿ, ಸಾರ್ವಜನಿಕರಿಗೆ ಕುಡಿಯುವ ನೀರಿನ ಸೌಲಭ್ಯ ಒದಗಿಸಲು ಒಟ್ಟು ಅಂದಾಜು 293 ಲಕ್ಷ ರೂಪಾಯಿ ಖರ್ಚಾಗಬಹುದೆಂದು ಅಂದಾಜಿಸಲಾಗಿದೆ ಎಂದರು.

ಬೆಂಗಳೂರಿಗರಿಗೆ ಆತಂಕ ಬೇಡ: ಕಾವೇರಿಯಿಂದ ನೀರು ಸರಬರಾಜು

ಬೆಂಗಳೂರು: ಬೆಂಗಳೂರು ಜಲಮಂಡಳಿ ವ್ಯಾಪ್ತಿಯ ಪ್ರದೇಶಗಳಿಗೆ 1470 ಎಂಎಲ್‌ಡಿ ಕಾವೇರಿ ನೀರನ್ನು ನಿತ್ಯ ಸರಬರಾಜು ಮಾಡಲಾಗುತ್ತಿದೆ. ಈ ಸರಬರಾಜಿನಲ್ಲಿ ಯಾವುದೇ ರೀತಿಯಲ್ಲಿ ವ್ಯತ್ಯಯವಾಗಿಲ್ಲ. ಬೆಂಗಳೂರು ನಗರಕ್ಕೆ ಬರುವ ನೀರು ಬರುತ್ತಿದೆ. ನಗರದಲ್ಲಿ ಸಮರ್ಪಕ ನೀರು ಸರಬರಾಜಿಗೂ ಸಹ ಬೆಂಗಳೂರು ನೀರು ಸರಬರಾಜು ಮತ್ತು ಒಳಚರಂಡಿ ಮಂಡಳಿ ಬದ್ಧವಾಗಿದ್ದು ಬೆಂಗಳೂರಿಗರು ಯಾವುದೇ ಸುಳ್ಳುವದಂತಿಗಳಿಗೆ ಕಿವಿಗೊಡಬೇಡಿ ಎಂದು ಮಂಡಳಿ ಅಧ್ಯಕ್ಷ ಡಾ.ವಿ.ರಾಮ್ ಪ್ರಸಾತ್ ಮನೋಹರ್ ಅವರು ಮನವಿ ಮಾಡಿದ್ದಾರೆ.

ಮಂಡಳಿಯ ಸಭಾಂಗಣದಲ್ಲಿ ಶನಿವಾರ ಮಧ್ಯಾಹ್ನ ಕರೆದಿದ್ದ ಸುದ್ದಿಗೋಷ್ಠಿಯಲ್ಲಿ ಅವರು ಮಾತನಾಡಿದರು. ಬೆಂಗಳೂರು ನಗರಕ್ಕೆ 1.54ಟಿಎಂಸಿ ನೀರು ತಿಂಗಳಿಗೆ ಅಗತ್ಯವಾಗಿದ್ದು,ಮಾರ್ಚ್ ತಿಂಗಳಿಂದ ಜುಲೈ ಅಂತ್ಯದವರೆಗೆ 8 ಟಿಎಂಸಿ ಅಗತ್ಯವಿದೆ. ಬೆಂಗಳೂರು ಸೇರಿದಂತೆ ಕಾವೇರಿ ನೀರಿನ ಮೇಲೆ ಅವಲಂಬನೆಯಾಗಿರುವ ನಗರಗಳಿಗೆ ಜುಲೈ ಅಂತ್ಯದವರೆಗೆ 17 ಟಿಎಂಸಿ ನೀರು ಬೇಕಾಗಿದ್ದು,ಕಾವೇರಿ ಜಲಾಶಯಗಳಲ್ಲಿ 34 ಟಿಎಂಸಿ ನೀರು ಸಂಗ್ರಹವಿದೆ. ಬೇಡಿಕೆಗಿಂತ ಎರಡುಪಟ್ಟು ನೀರು ಸಂಗ್ರಹವಿದ್ದು;ಯಾವುದೇ ರೀತಿಯ ಆತಂಕ ಬೇಡ. ನೀರನ್ನು ನಗರಕ್ಕೆ ಸಮರ್ಪಕವಾಗಿ ಸರಬರಾಜು ಮಾಡಲು ಬದ್ಧವಾಗಿದ್ದೇವೆ ಎಂದರು.

ಬೆಂಗಳೂರಿನಲ್ಲಿ 1.40 ಕೋಟಿ ಜನಸಂಖ್ಯೆ ಇದ್ದು,ನಿತ್ಯ 2100 ಎಂಎಲ್‌ಡಿ ನೀರು ಅಗತ್ಯವಿದೆ(ಓರ್ವ ಮನುಷ್ಯನಿಗೆ ನಿತ್ಯದ ಸರಾಸರಿ 150 ಲೀಟರ್ ನೀರು). 1450 ಎಂಎಲ್‌ಡಿ ಕಾವೇರಿ ನೀರು ನಿತ್ಯ ಬರುತ್ತಿದ್ದು,ಅದನ್ನು ನಮ್ಮ ವ್ಯಾಪ್ತಿಯ ಪ್ರದೇಶಗಳಿಗೆ ಸಮರ್ಪಕವಾಗಿ ಸರಬರಾಜು ಮಾಡಲಾಗುತ್ತಿದೆ.

ಬೆಂಗಳೂರು ಹೊರವಲಯದ 110 ಹಳ್ಳಿಗಳಲ್ಲಿ ಅಂತರ್ಜಲ ಮಟ್ಟ ಕುಸಿತದಿಂದ ಉಳಿದ 650 ಎಂಎಲ್‌ಡಿ ನೀರಿನ ಸಮಸ್ಯೆ ಉಂಟಾಗಿದೆ;ಅಂತರ್ಜಲ ಮಟ್ಟ ಕುಸಿತಕ್ಕೆ ನಾವೆಲ್ಲರು ಕಾರಣರಾಗಿದ್ದೇವೆ.ನಗರದ ಹೊರವಲಯದ ಅಪಾರ್ಟ್‌ಮೆಂಟ್‌ಗಳು ಬೆಳೆದಿದ್ದು,ಇವರ್ಯಾರು ಸಹ ಕಾವೇರಿ ನೀರಿನ ಮೇಲೆ ಅವಲಂಬನೆಯಾಗಿರಲಿಲ್ಲ;ಬೋರವೆಲ್‌ಗಳನ್ನು ನೆಚ್ಚಿಕೊಂಡಿದ್ದರು;ಈಗ ಅಂತರ್ಜಲಮಟ್ಟ ಕುಸಿತದಿಂದ ಅವರಿಗೆ ಸಮಸ್ಯೆ ಉಂಟಾಗಿದೆ ಎಂದರು.

ಬೋರವೆಲ್‌ಗಳ ಮೇಲೆ ಅವಲಂಬಿಸಿರುವವರ ಸಮಸ್ಯೆ ಬಗೆಹರಿಸಲು ಮಂಡಳಿ ಎಲ್ಲ ರೀತಿಯ ಕ್ರಮಗಳನ್ನು ಕೈಗೊಳ್ಳಲಿದೆ ಎಂದರು.

ಐಐಎಸ್‌ಸಿ ಸಹಯೋಗದಲ್ಲಿ ಅಂತರ್ಜಲಮಟ್ಟ ಹೆಚ್ಚಳಕ್ಕೆ ಮಂಡಳಿ ಒತ್ತು:

ಬೆಂಗಳೂರು ನಗರದಲ್ಲಿ ಕುಸಿದಿರುವ ಅಂತರ್ಜಲಮಟ್ಟ ಹೆಚ್ಚಿಸುವ ನಿಟ್ಟಿನಲ್ಲಿ ಕಾರ್ಯೋನ್ಮುಖವಾಗಿರುವ ಮಂಡಳಿಯು 1300 ಎಂಎಲ್‌ಡಿ ಸಂಸ್ಕರಿಸಿದ ಗುಣಮಟ್ಟದ ನೀರನ್ನು ನಗರದಲ್ಲಿ ನೀರಿಲ್ಲದೇ ಒಣಗಿರುವ ಕೆರೆಗಳಿಗೆ ತುಂಬಿಸಲು ಉದ್ದೇಶಿಸಿದೆ ಎಂದು ಮಂಡಳಿ ಅಧ್ಯಕ್ಷ ಡಾ.ವಿ.ರಾಮ್ ಪ್ರಸಾತ್ ಮನೋಹರ್ ಅವರು ವಿವರಿಸಿದರು.

582 ಕಡೆ ಸಿಂಟೆಕ್ಸ್ ಟ್ಯಾಂಕ್‌ಗಳ ಅಳವಡಿಕೆ: ಬೆಂಗಳೂರು ನಗರದ ಕೊಳಗೇರಿ ಪ್ರದೇಶ, ಜನನಿಬಿಡ ಪ್ರದೇಶ, ತಗ್ಗು ಮತ್ತು ಎತ್ತರದ ಪ್ರದೇಶಗಳಲ್ಲಿ 1 ಸಾವಿರದಿಂದ 3 ಸಾವಿರ ಲೀಟರ್ ಸಾಮರ್ಥ್ಯದ 582 ಸಿಂಟೆಕ್ಸ್ ಟ್ಯಾಂಕ್‌ಗಳನ್ನು ಮಂಡಳಿ ವತಿಯಿಂದ ಅಳವಡಿಸಲಾಗಿದ್ದು,ನಿತ್ಯ ಎರಡು ಬಾರಿ ಸದರಿ ಟ್ಯಾಂಕ್‌ಗಳನ್ನು ಭರ್ತಿ ಮಾಡಲಾಗುತ್ತದೆ;ಬೇಡಿಕೆ ಪರಿಶೀಲಿಸಿ ಹೆಚ್ಚು ಬಾರಿಯೂ ತುಂಬಿಸಲು ಕ್ರಮವಹಿಸಲಾಗಿದೆ. ಈ ಪ್ರದೇಶದಲ್ಲಿ ವಾಸವಾಗಿರುವ ಜನರು ಸಿಂಟೆಕ್ಸ್ ಟ್ಯಾಂಕ್‌ಗಳ ಮೂಲಕ ಕುಡಿಯುವ ನೀರನ್ನು ಉಚಿತವಾಗಿ ಪಡೆಯುತ್ತಿದ್ದಾರೆ ಎಂದು ಮಂಡಳಿ ಅಧ್ಯಕ್ಷ ಡಾ.ವಿ.ರಾಮ್ ಪ್ರಸಾತ್ ಮನೋಹರ್ ಅವರು ವಿವರಿಸಿದರು.

ಬೆಂಗಳೂರು ಜಲಮಂಡಳಿಯು 6 ಸಾವಿರ ಲೀಟರ್ ಸಾಮರ್ಥ್ಯದ 68 ಖಾಸಗಿ ನೀರಿನ ಟ್ಯಾಂಕರ್‌ಗಳನ್ನು ಬಾಡಿಗೆಗೆ ತೆಗೆದುಕೊಂಡು ಸಿಂಟೆಕ್ಸ್ ಟ್ಯಾಂಕ್‌ಗಳಿಗೆ ನೀರನ್ನು ಮರುಪೂರಣ ಮಾಡಲಾಗುತ್ತಿದೆ ಎಂದು ವಿವರಿಸಿದ ಅವರು ಜನನಿಬಿಡ ಪ್ರದೇಶಗಳಲ್ಲಿ ಕುಡಿಯುವ ನೀರನ್ನು ಸರಬರಾಜು ಮಾಡಲು 94 ತಾತ್ಕಾಲಿಕ ಮೊಬೈಲ್ ನೀರಿನ ಟ್ಯಾಂಕರ್‌ಗಳ ವ್ಯವಸ್ಥೆ ಮಾಡಲಾಗಿದೆ.

ಗ್ಯಾರಂಟಿ ಯೋಜನೆಯ ಫಲಾನುಭವಿಗಳ ಸಮಾವೇಶ

ಟೇಕಲ್: ಟೇಕಲ್‌ನಲ್ಲಿ ಮಾರ್ಚ್ 11ರ ಸೋಮವಾರು ಸರ್ಕಾರದ 5 ಗ್ಯಾರೆಂಟಿಗಳ ಯೋಜನೆ ಫಲಾನುಭವಿಗಳ ಬೃಹತ್ ಸಮಾವೇಶ ಹಮ್ಮಿಕೊಂಡಿದ್ದು ಈ ಸಮಾವೇಶಕ್ಕೆ ರಾಜ್ಯ ಸರ್ಕಾರದ ಮಹಿಳಾ ಮತ್ತು ಮಕ್ಕಳ ಅಭಿವೃದ್ಧಿ ಮತ್ತು ಅಂಗವಿಕಲರ, ಹಿರಿಯ ನಾಗರೀಕರ ಸಬಲೀಕರಣ ಸಚಿವೆ ಲಕ್ಷ್ಮೀ ಹೆಬ್ಬಾಕರ್ ರವರು ಮುಖ್ಯ ಅತಿಥಿಯಾಗಿ ಭಾಗವಹಿಸುತ್ತಿದ್ದಾರೆ ಎಂದು ಶಾಸಕ ಕೆ.ವೈ.ನಂಜೇಗೌಡರು ತಿಳಿಸಿದರು. ಅವರು ಟೇಕಲ್‌ನ ಹುಣಸಿಕೋಟೆ ಗ್ರಾಮದಲ್ಲಿ ಪೂರ್ವಭಾವಿ ಸಭೆಯನ್ನು ಉದ್ದೇಶಿಸಿ ಮಾತನಾಡುತ್ತಿದ್ದರು. ಮುಂದಿನ ಲೋಕಸಭಾ ಚುನಾವಣೆಯಲ್ಲಿ ಪ್ರತಿಯೊಬ್ಬ ಕಾರ್ಯಕರ್ತರು ಮುಖಂಡರು ಕಾರ್ಯಚಟುವಟಿಕೆ ಪ್ರಾರಂಭಿಸಬೇಕು ಸರ್ಕಾರದ ಐದು ಗ್ಯಾರೆಂಟಿಗಳ ಬಗ್ಗೆ ಮನೆ ಮನೆ ಜನರಿಗೆ ತಲುಪಿಸುವ ಕಾರ್ಯ ಆಗಬೇಕು ತಾಲ್ಲೂಕಿನಲ್ಲಿ ಪ್ರತಿಯೊಂದು ಯೋಜನೆಗಳು ಸಂಪೂರ್ಣವಾಗಿ ಜನರಿಗೆ ಸಿಗುತ್ತಿದ್ದು ಇನ್ನೂ ಕೆಲವರಿಗೆ ಸಿಗುವಂತೆ ಆಗಬೇಕು ಎಂದರು. ನಾನು ವಿಧಾನಸಭಾ ಚುಣಾವಣೆಯಲ್ಲಿ ಕಡಿಮೆ ಅಂತರದಿಂದ ಗೆದ್ದಿದ್ದರು ಸಹ ಈ ಭಾರಿಯ ಲೋಕಸಭಾ ಚುನಾವಣೆಯಲ್ಲಿ ಮಾಲೂರು ತಾಲ್ಲೂಕಿನಲ್ಲಿ ಕಾಂಗ್ರೆಸ್ ಅಭ್ಯರ್ಥಿಗೆ ಬಹುಮತದಿಂದ ಪ್ರೋತ್ಸಾಹಿಸಬೇಕೆಂದರು. ಪ್ರತಿಯೊಂದು ಕಡೆ ಗ್ರಾಮಗಳಲ್ಲಿ ಉತ್ತಮ ಸ್ಪಂಧನೆ ಸಿಗುತ್ತಿದ್ದು ಈ ಭಾರಿ ಅತ್ಯಂತ ಬಹುಮತ ಸಿಗುವ ನಿರೀಕ್ಷೆ ಇದೆ ಎಂದರು. ಸಮಾವೇಶವು ತಮ್ಮದೇ ಆದಾ ರಾಜಕೀಯ ತಿರುವು ಪಡೆಯುತ್ತಿದೆ ಹಾಗೂ ಕಾಂಗ್ರೆಸ್ ಪಕ್ಷಕ್ಕೆ ಈ ಸಮಾವೇಶ ಅತಿ ಹೆಚ್ಚು ಬಲಿಷ್ಟತೆಯನ್ನು ಹೊಂದುತ್ತದೆ ಎಂದರು.

ಟ್ಯಾಂಕರ್ ಮಾಲೀಕರಿಗೆ ಮಾ.15ರವರೆಗೆ ನೋಂದಣಿಗೆ ಅವಕಾಶ; ಬಿಬಿಎಂಪಿ

ಬೆಂಗಳೂರು: ಬೃಹತ್ ಬೆಂಗಳೂರು ಮಹಾನಗರ ಪಾಲಿಕೆಯ ಪೋರ್ಟಲ್‌ನಲ್ಲಿ ಇದುವರೆಗೆ 1530 ಟ್ಯಾಂಕರ್‌ಗಳು ನೋಂದಣಿಯಾಗಿದ್ದು, ಮಾ.15ರವರೆಗೆ ನೋಂದಣಿಗೆ ಕಾಲವಕಾಶ ನೀಡಲಾಗಿದೆ;ಅದಾದ ನಂತರವೂ ನೋಂದಣಿಯಾಗದಿದ್ದಲ್ಲಿ ಕಾನೂನು ಕ್ರಮಕೈಗೊಳ್ಳಲಾಗುವುದು ಎಂದು ಮಂಡಳಿ ಅಧ್ಯಕ್ಷ ಡಾ.ವಿ.ರಾಮ್ ಪ್ರಸಾತ್ ಮನೋಹರ್ ಅವರು ತಿಳಿಸಿದರು.

ಈ 1530 ಟ್ಯಾಂಕರ್‌ಗಳಿಂದ ನಿತ್ಯ 10 ಎಂಎಲ್‌ಡಿ ನೀರನ್ನು ಒಂದೇಬಾರಿಗೆಸರಬರಾಜುಮಾಡಬಹುದು.ನೋಂದಣಿಯಾದ ಟ್ಯಾಂಕರ್‌ಗಳಿಗೆ ಸ್ಟಿಕ್ಕರ್ ಅಳವಡಿಸಲಾಗುವುದು; ಆ ಟ್ಯಾಂಕರ್‌ಗಳು ನಿಗದಿಪಡಿಸಿದ ದರಕ್ಕಿಂತ ಹೆಚ್ಚು ಹಣಕ್ಕೆ ಬೇಡಿಕೆ ಇಟ್ಟಿರುವ ದೂರುಗಳು ಕೇಳಿಬಂದಲ್ಲಿ ಕ್ರಮಕೈಗೊಳ್ಳಲಾಗುವುದು. 419 ಜನರು ಸ್ವಯಂಪ್ರೇರಿತವಾಗಿ ಬಾಡಿಗೆಗೆ ತಮ್ಮ ಟ್ಯಾಂಕರ್‌ಗಳನ್ನು ಮಂಡಳಿಗೆ ನೀಡಲು ಮುಂದೆ ಬಂದಿದ್ದಾರೆ ಎಂದು ಅವರು ಸುದ್ದಿಗೋಷ್ಠಿಯಲ್ಲಿ ತಿಳಿಸಿದರು.

ನಗರದಲ್ಲಿ ಬೇಕಾಬಿಟ್ಟಿಯಾಗಿ ಬೊರವೆಲ್‌ಗಳನ್ನು ಕೊರೆಯುವುದರ ಬದಲು ನೀರಿನ ಲಭ್ಯತೆ ಆಧರಿಸಿ ಭೂವಿಜ್ಞಾನಿಗಳ ವರದಿಯ ಆಧಾರದ ಮೇಲೆ ಬೊರವೆಲ್‌ಗಳನ್ನು ಕೊರೆಯಿಸಲು ಮಂಡಳಿ ಉದ್ದೇಶಿಸಿದ್ದು,ಇದಕ್ಕಾಗಿ 4 ಜನ ಭೂವಿಜ್ಞಾನಿಗಳನ್ನು ಸಹ ತೆಗೆದುಕೊಳ್ಳಲಾಗಿದೆ ಎಂದರು.

ಮಾ.15ರಿಂದ ಅನ್ಯ ಉದ್ದೇಶಕ್ಕೆ ನೀರು ಬಳಸಿದ್ರೇ ದಂಡ: ಕಾವೇರಿ ನೀರನ್ನು ಕುಡಿಯುವ ಉದ್ದೇಶ ಹೊರತುಪಡಿಸಿ ಅನ್ಯ ಉದ್ದೇಶಕ್ಕೆ ಬಳಸುವುದನ್ನು ನಿಷೇಧಿಸಿ ಈಗಾಗಲೇ ಜಲಮಂಡಳಿಯ ಕಾಯ್ದೆ ಅಡಿ ಆದೇಶ ಹೊರಡಿಸಲಾಗಿದ್ದು,ಜನರು ಸಹ ಇದಕ್ಕೆ ಸಹಕರಿಸಬೇಕು ಎಂದು ಮನವಿ ಮಾಡಿದ ಅಧ್ಯಕ್ಷ ಡಾ.ರಾಮ್ ಪ್ರಸಾತ್ ಅವರು ಮಾ.15ರಿಂದ ಇದನ್ನು ಅನುಷ್ಠಾನಗೊಳಿಸಲಾಗುವುದು; ಅನ್ಯ ಉದ್ದೇಶಕ್ಕೆ ಬಳಸುವುದು ಕಂಡುಬಂದಲ್ಲಿ ನಮ್ಮ ಮಂಡಳಿ ಸಿಬ್ಬಂದಿ ಸ್ಥಳದಲ್ಲಿಯೇ ಆದೇಶದ ಅನುಸಾರ ದಂಡ ವಿಧಿಸಲಿದ್ದಾರೆ;ಈ ಕುರಿತು ಈಗಾಗಲೇ ಕಟ್ಟುನಿಟ್ಟಿನ ಸೂಚನೆ ನೀಡಲಾಗಿದೆ ಎಂದರು. ಅಪಾರ್ಟ್‌ಮೆಂಟ್ ನಿವಾಸಿಗಳಿಗೆ ನೀರು ಬಳಕೆ ಕುರಿತು ಗೈಡ್ ಲೈನ್ಸ್‌ಗಳನ್ನು ಸಂಬಂಧಿಸಿದವರೊಂದಿಗೆ ಕುಳಿತು ಚರ್ಚಿಸಿ ಹೊರಡಿಸಲಾಗುವುದು ಎಂದರು. ಈ ಸಂದರ್ಭದಲ್ಲಿ ಮಂಡಳಿ ತಾಂತ್ರಿಕ ಸಮಿತಿ ಸದಸ್ಯರು ಹಾಗೂ ಐಐಎಸ್‌ಸಿ ತಜ್ಞರಾದ ಪ್ರೊ. ವಿಶ್ವನಾಥ, ಚೀಪ್ ಎಂಜನಿಯರ್ ಜಯಪ್ರಕಾಶ ಮತ್ತಿತರರು ಇದ್ದರು.

ಜಿ.ಬಸವನಹಳ್ಳಿಯಲ್ಲಿ ಜಾತ್ರಾ ಮಹೋತ್ಸವ

ಪಿರಿಯಾಪಟ್ಟಣ: ಮಹಾ ಶಿವರಾತ್ರಿ ಹಬ್ಬದ ಅಂಗವಾಗಿ ತಾಲೂಕಿನ ಜಿ.ಬಸವನಹಳ್ಳಿ ಗ್ರಾಮದ ಬೆಟ್ಟದ ಮೇಲಿರುವ ಶ್ರೀ ಗಂಗಾಧರ ಬಸವೇಶ್ವರ ಸ್ವಾಮಿ ದೇವಾಲಯದಲ್ಲಿ ಪೂಜಾ ಮತ್ತು ಜಾತ್ರಾ ಮಹೋತ್ಸವ ಸಾವಿರಾರು ಭಕ್ತರ ಸಮ್ಮುಖದಲ್ಲಿ ಅದ್ದೂರಿಯಾಗಿ ನೆಡೆಯಿತು.

ಮಹಾ ಶಿವರಾತ್ರಿ ಹಬ್ಬದ ಅಂಗವಾಗಿ ತಾಲೂಕಿನ ಜಿ.ಬಸವನಹಳ್ಳಿ ಗ್ರಾಮದ ಶ್ರೀ ಗಂಗಾಧರ ಬಸವೇಶ್ವರ ಸ್ವಾಮಿ ಸೇವಾ ಟ್ರಸ್ಟ್ ಹಾಗೂ ಗ್ರಾಮಸ್ಥರ ಸಂಯುಕ್ತಾಶ್ರಯದಲ್ಲಿ ಶ್ರೀ ಗಂಗಾಧರ ಬಸವೇಶ್ವರ ಸ್ವಾಮಿಯ ಜಾತ್ರಾ ಮಹೋತ್ಸವ ಹಾಗೂ ಅನ್ನಸಂತರ್ಪಣೆ ಕಾರ್ಯಕ್ರಮ ನಡೆಯಿತು.

ಈ ಜಾತ್ರಾ ಮಹೋತ್ಸವಕ್ಕೆ ತಾಲೂಕಿನ ಹಿಟ್ನೆ ಹೆಬ್ಬಾಗಿಲು, ಕಗ್ಗುಂಡಿ, ತೆಲುಗಿನ ಕುಪ್ಪೆ, ಕಂದೇಗಾಲ, ಹಿಟ್ನಳ್ಳಿ, ಕೋಮಲಾಪುರ, ಬೆಕ್ಕರೆ, ಭುವನ ಹಳ್ಳಿ ಸೇರಿದಂತೆ ತಾಲೂಕಿನ ವಿವಿಧ ಗ್ರಾಮಗಳಿಂದ ಬಂದ ಭಕ್ತಾದಿಗಳು ಬೆಟ್ಟ ಹತ್ತಿ ದೇವರ ದರ್ಶನ ಪಡೆದು ಸಂಭ್ರಮಿಸಿದರು.

ಈ ಸಂದರ್ಭದಲ್ಲಿ ಟ್ರಸ್ಟ್ ನ ಪ್ರಧಾನ ಕಾರ್ಯದರ್ಶಿ ನಾರಾಯಣ್ ಮಾತನಾಡಿ ಬೆಟ್ಟದ ಮೇಲಿರುವ ಶ್ರೀ ಗಂಗಾಧರ ಬಸವೇಶ್ವರ ಸ್ವಾಮಿ ದೇವಾಲಯಕ್ಕೆ ಸಾವಿರಾರು ವರ್ಷಗಳ ಇತಿಹಾಸವಿದ್ದು, ಈ ದೇವಾಲಯವು ಗ್ರಾಮಸ್ಥರ ಹಾಗೂ ದಾನಿಗಳು ಮತ್ತು ಜನಪ್ರತಿನಿಧಿಗಳ ನೆರವಿನಿಂದ ಜಾತ್ರಾ ಮಹೋತ್ಸವ ಸೇರಿದಂತೆ ವಿವಿಧ ಸೇವಾ ಕಾರ್ಯಗಳನ್ನು ನೆರವೇರಿಸುತ್ತ ಬಂದಿದ್ದೇವೆ. ಬೆಟ್ಟದ ಮೇಲಿರುವ ದೇವಾಲಯಕ್ಕೆ ಭಕ್ತರು ಬೆಟ್ಟವನ್ನು ಹತ್ತಲು ಇಳಿಯಲು ಅನುಕೂಲವಾಗುವಂತೆ ಈಗಾಗಲೇ ರಸ್ತೆ ಹಾಗೂ ಮೆಟ್ಟಿಲುಗಳನ್ನು ನಿರ್ಮಿಸಲಾಗಿದ್ದು ಮುಂದಿನ ದಿನಗಳಲ್ಲಿ ಭಕ್ತರು ತಂಗಲು ಸಮುದಾಯ ಭವನ ನಿರ್ಮಾಣ ಮಾಡಬೇಕಿದೆ ಇದಕ್ಕೆ ಸರ್ಕಾರ ಹಾಗೂ ದಾನಿಗಳು ಸಹಕಾರ ನೀಡಬೇಕು ಎಂದರು.

ಜಾತ್ರಾ ಮಹೋತ್ಸವಕ್ಕೆ ಬಂದಂತಹ ಭಕ್ತಾದಿಗಳಿಗೆ ಶ್ರೀ ಗಂಗಾದರ ಬಸವೇಶ್ವರ ಸೇವಾ ಟ್ರಸ್ಟ್ ನ ವತಿಯಿಂದ ಅನ್ನಸಂತರ್ಪಣೆ ಮಾಡಲಾಯಿತು. ಈ ಸಂದರ್ಭದಲ್ಲಿ ಟ್ರಸ್ಟ್ ನ ಅಧ್ಯಕ್ಷ ಕೃಷ್ಣ, ಗ್ರಾಮದ ಯಜಮಾನ ಶೆಟ್ಟಪ್ಪ, ಅಶೋಕ್, ಗ್ರಾಪಂ ಅಧ್ಯಕ್ಷೆ ರೂಪ ಚಂದ್ರು, ಮುಖಂಡರಾದ ನಾಗರಾಜ್, ಕರಿಯಪ, ಮುತ್ತುರಾಜ್, ತಮ್ಮೇಗೌಡ, ವೆಂಕಟೇಶ್, ಸುರೇಶ್, ಗುರುಸ್ವಾಮಿ, ಮಹಾದೇವ್, ಗಣೇಶ್, ಹರೀಶ್, ಶಿವಕುಮಾರ್, ನೀಲಪ್ಪ, ದೇವರಾಜ್, ಈ.ಆರ್.ರವಿ ಚಂದ್ರು ಸೇರಿದಂತೆ ಅಕ್ಕಪಕ್ಕದ ಗ್ರಾಮಸ್ಥರು ಮತ್ತು ಭಕ್ತರು ಉಪಸ್ಥಿತರಿದ್ದರು.

ಹೊಳಲು ಗ್ರಾಮದ ಶ್ರೀ ತಾಂಡವೇಶ್ವರ ಸ್ವಾಮಿ ಹಾಗೂ ವಿವಿಧ ದೇವಾಲಯದಲ್ಲಿ ಶಿವರಾತ್ರಿ ಕಾರ್ಯಕ್ರಮ

ಮಂಡ್ಯ: ತಾಲ್ಲೂಕು ಹೊಳಲು ಗ್ರಾಮದ ಶ್ರೀ ತಾಂಡವೇಶ್ವರ ಸ್ವಾಮಿ ದೇವಾಲಯದಲ್ಲಿ ಮಹಾಶಿವರಾತ್ರಿ ಹಬ್ಬದ ಜಾಗರಣೆಯ ಪ್ರಯುಕ್ತ ಸಾಂಸ್ಕೃತಿಕ ಕಾರ್ಯಕ್ರಮಗಳು ಜರುಗಿದವು.

ಕಾರ್ಯಕ್ರಮದ ಉದ್ಘಾಟನೆಯನ್ನು ಮಾಜಿ ಶಾಸಕರಾದ ಎಚ್.ಬಿ.ರಾಮುರವರು ನೆರವೇರಿಸಿ ಮಾತನಾಡಿ, ಈ ದಿವಸ ಒಳ್ಳೆಯ ದಿನವಾಗಿದೆ. ಆದ್ದರಿಂದ ದೇವರನ್ನು ನೆನೆದು ಸ್ಮರಣೆ ಮಾಡಿ ತಮ್ಮ ಕಷ್ಟ-ಸುಖಗಳನ್ನು ನೆನೆದು ದೇವರಲ್ಲಿ ಪ್ರಾರ್ಥನೆ ಮಾಡಬೇಕು. ಈ ದೇವಸ್ಥಾನವೂ ಸುಮಾರು 100 ವರ್ಷದ ಇತಿಹಾಸ ಹೊಂದಿದೆ. ಕರ್ನಾಟಕ ರಾಜ್ಯದಲ್ಲಿ ಪ್ರಸಿದ್ದಿ ಪಡೆದಿದೆ. ಹೊರ ಭಾಗಗಳಿಂದ ಹೊರ ಜಿಲ್ಲೆಗಳಿಂದ ಇಲ್ಲಿಗೆ ಬಂದು ಭಕ್ತಾಧಿಗಳು ಪೂಜೆ ಸಲ್ಲಿಸುತ್ತಾ ಬರುತ್ತಿದ್ದಾರೆ. ಭಗವಂತನ ಸ್ಮರಣೆ ಮಾಡುವುದರಿಂದ ತಮ್ಮ ಕಷ್ಟ ಕಾರ್ಪಣ್ಯಗಳು ದೂರವಾಗಲಿದೆ ಎಂದು ಹೇಳಿದರು.

ಮುಖ್ಯ ಅತಿಥಿಗಳಾಗಿ ರಾಜ್ಯ ಒಕ್ಕಲಿಗರ ಸಂಘದ ಮಾಜಿ ಉಪಾಧ್ಯಕ್ಷ ಎಚ್.ಎಲ್.ಶಿವಣ್ಣ ಮಾತನಾಡಿ, ಇತ್ತೀಚಿಗೆ ದೇವಾಲಯದ ಅಭಿವೃದ್ಧಿ ಸಮಿತಿ ಪ್ರಾರಂಭವಾಗಿ ದೇವಸ್ಥಾನದಲ್ಲಿ ಒಳ್ಳೆಯ ಕೆಲಸಗಳನ್ನು ಮಾಡಿದ್ದಾರೆ. ಭಕ್ತಾದಿಗಳು ತಂಗಲು ಯಾತ್ರಿನಿವಾಸ, ಶೌಚಾಲಯ, ಅಡುಗೆ ಮನೆ ಇನ್ನು ಅನೇಕ ಜನಪರ ಕೆಲಸಗಳನ್ನು ಮಾಡಿದ್ದಾರೆ. ಇದು ಶ್ಲಾಘನೀಯ. ಇನ್ನೂ ಹೆಚ್ಚಿನ ಸೇವೆಯನ್ನು ಸಲ್ಲಿಸುವ ಮೂಲಕ ಭಗವಂತನ ಕೃಪೆಗೆ ಪಾತ್ರರಾಗಬೇಕು ಕಳಕಳಿ ವ್ಯಕ್ತಪಡಿಸಿದರು. ದೇವರಿಗೆ ರುದ್ರಾಭಿಷೇಕ, ಕ್ಷೀರಾಭಿಷೇಕ, ಎಳನೀರು ಅಭಿಷೇಕ, ಅರಿಶಿನ ಕುಂಕುಮ ಅರ್ಚನೆ, ವಿವಿಧ ಬಗೆಯ ಹೂಗಳಿಂದ ದೇವರನ್ನು ಅಲಂಕರಿಸಿ ಪೂಜಿಸಲಾಯಿತು. ಬಂದಂಥ ಭಕ್ತಾಧಿಗಳಿಗೆ ಅನ್ನಸಂತರ್ಪಣೆ ಕಾರ್ಯಕ್ರಮ ಯಶಸ್ವಿಯಾಗಿ ಜರುಗಿತು. ಮಂಡ್ಯದ ಹಾಲಹಳ್ಳಿ ಮಹದೇಶ್ವರ ಚಿಲ್ಡ್ರನ್ ಸ್ಕೂಲ್ ವತಿಯಿಂದ ಸಾಂಸ್ಕೃತಿಕ ಕಾರ್ಯಕ್ರಮ ಹಾಗೂ ಭರತನಾಟ್ಯ , ಹೊಳಲು ಶ್ರೀರಾಮ ಭಜನಾ ಮಂಡಳಿಯಿಂದ ಶಿವನ ಕುರಿತು ಭಜನೆ, ಹಾಡುಗಳನ್ನು ನೆರವೇರಿಸಿಕೊಟ್ಟರು.

ಹಾಲಹಳ್ಳಿ ಮಹದೇಶ್ವರ ಚಿಲ್ಡನ್ ಸ್ಕೂಲ್ ನ ವ್ಯವಸ್ಥಾಪಕ ಹಾಗೂ ಕಾರ್ಯದರ್ಶಿಯಾದ ಎಂ.ರವಿ ಅವರನ್ನು ಇದೇ ವೇಳೆ ಸನ್ಮಾನಿಸಿ ಅಭಿನಂದಿಸಲಾಯಿತು. ಶನಿವಾರ ಬೆಳಿಗ್ಗೆ 6.30ರಿಂದ 7 ಗಂಟೆ ಸಮಯದಲ್ಲಿ ಸೂರ್ಯನ ಕಿರಣಗಳು ಶ್ರೀ ತಾಂಡವೇಶ್ವರ ಸ್ವಾಮಿ ದೇವಾಲಯದಲ್ಲಿನ ಲಿಂಗದ ಮೇಲೆ ಬಿದ್ದ ಬಳಿಕ ಪೂಜಾ ಕೈಂಕರ್ಯ ಪ್ರಾರಂಭಗೊಂಡವು. ಇದನ್ನು ಕಾಣಲು ಸಹಸ್ರಾರು ಭಕ್ತರು ಜಮಾವಣೆಗೊಂಡಿದ್ದರು.

ಪಿಇಟಿ ಟ್ರಸ್ಟಿಗಳಾದ ಎಚ್.ಸಿ.ಮೋಹನ್ ಕುಮಾರ್, ಕೆಎಸ್‌ಎಫ್‌ಸಿ ಮಾಜಿ ವ್ಯವಸ್ಥಾಪಕರಾದ ಎಚ್.ಎಂ.ವಿಜಯಕುಮಾರ್, ಗ್ರಾಪಂ ಅಧ್ಯಕ್ಷೆ ಎಂ.ಕೆ.ಅರ್ಪಿತಾ ಶಿವಲಿಂಗೇಗೌಡ, ಡೈರಿ ಅಧ್ಯಕ್ಷ ಎಚ್.ಬಿ.ಕೃಷ್ಣ, ಸಹಕಾರ ಕೃಷಿ ಪತ್ತಿನ ಸಂಘದ ಅಧ್ಯಕ್ಷ ನಿಂಗೇಗೌಡ, ಶ್ರೀ ತಾಂಡವೇಶ್ವರ ದೇವಸ್ಥಾನ ಅಭಿವೃದ್ಧಿ ಸಮಿತಿಯ ಅಧ್ಯಕ್ಷರಾದ ಎಚ್.ಎಸ್. ಮೋಹನ್‌ಕುಮಾರ್, ಉಪಾಧ್ಯಕ್ಷ ಎಚ್.ಬಿ.ದೊಡ್ಡೇಗೌಡ, ಸದಸ್ಯರಾದ ಎಚ್.ಎಸ್.ಚಿಕ್ಕೇಗೌಡ, ಶಿವಣ್ಣ, ಎಚ್.ಎಸ್. ಶಿವಲಿಂಗಯ್ಯ, ಅನುಸೂಯ ಕುಮಾರಸ್ವಾಮಿ, ದೇವಸ್ಥಾನದ ಪ್ರಧಾನ ಅರ್ಚಕರಾದ ವಿಶ್ವನಾಥ್ ದೀಕ್ಷಿತ್, ಪ್ರದೀಪ್ ದೀಕ್ಷಿತ್, ಮನು ದೀಕ್ಷಿತ್ ಇತರರು ಭಾಗವಹಿಸಿದ್ದರು.

ವಿಜೃಂಭಣೆಯಿಂದ ಜರುಗಿದ ಶ್ರೀ ವೈದ್ಯನಾಥೇಶ್ವರ ಸ್ವಾಮಿಯ ಬ್ರಹ್ಮ ರಥೋತ್ಸವ

ಪಿರಿಯಾಪಟ್ಟಣ: ಪಟ್ಟಣದ ಇತಿಹಾಸ ಪ್ರಸಿದ್ದ ಶ್ರೀ ವೈದ್ಯನಾಥೇಶ್ವರ ಸ್ವಾಮಿಯ ಭ್ರಹ್ಮ ರಥೋತ್ಸವವು ಸಾವಿರಾರು ಭಕ್ತಾಧಿಗಳ ಸಮ್ಮುಖದಲ್ಲಿ ವೈಭವದಿಂದ ಜರುಗಿತು.

ಪಟ್ಟಣದ ಒಳಕೋಟೆಯಲ್ಲಿರುವ ಶ್ರೀ ವೈದ್ಯನಾಥೇಶ್ವರ ದೇವಾಲಯದಲ್ಲಿ ಕಳೆದ 2 ದಿನಗಳಿಂದ ವಿಶೇಷ ಪೂಜೆ ಹೋಮ ಹವನಾದಿಗಳು ನಡೆದಿದ್ದು. ಶುಕ್ರವಾರ ರಾತ್ರಿ ಗಿರಿಜಾ ಕಲ್ಯಾಣೋತ್ಸವ ನೆರವೇರಿತು. ಶನಿವಾರ ಬೆಳಗ್ಗೆ 10.30 ರಿಂದ 11.30 ಗಂಟೆಯೊಳಗೆ ಸಲ್ಲುವ ಮೇಷ ಲಗ್ನದಲ್ಲಿ ಶ್ರೀ ವೈದ್ಯನಾಥೇಶ್ವರ ಸ್ವಾಮಿಯ ಬ್ರಹ್ಮರಥೋತ್ಸವ ವಿಜೃಂಬಣೆಯಿಂದ ನೆರವೇರಿತು.

ಬ್ರಹ್ಮ ರಥವನ್ನು ಹೂಗಳಿಂದ ಅಲಂಕೃತಗೊಳಿಸಿ ರಥದಲ್ಲಿ ಪಾರ್ವತಿ ದೇವಿ ಹಾಗೂ ಈಶ್ವರ ಸ್ವಾಮಿಯ ಉತ್ಸವ ಮೂರ್ತಿಯನ್ನು ಪ್ರತಿಷ್ಠಾಪಿಸಿ ದೇವಾಲಯದ ಸುತ್ತಲೂ ಪ್ರದಕ್ಷಿಣೆ ಮೆರವಣಿಗೆ ನಡೆಸಲಾಯಿತು. ನಂತರ ರಥದಲ್ಲಿ ದೇವರ ಮೂರ್ತಿಗಳನ್ನು ಪ್ರತಿಷ್ಠಾಪಿಸಿ ನೆರೆದಿದ್ದ ಸಾವಿರಾರು ಭಕ್ತರು ಹಣ್ಣು ಜವನ ಎಸೆದು ಭಕ್ತಿ ಪರವಶತೆಯಿಂದ ತೇರನ್ನು ಎಳೆದು ಪುನೀತರಾದರು.

ಅನ್ನಸಂತರ್ಪಣೆ: ಜಾತ್ರಾ ಮಹೋತ್ಸವದ ಅಂಗವಾಗಿ ಬಂದಿದ್ದ ಭಕ್ತರಿಗೆ ವೈದ್ಯನಾಥೇಶ್ವರ ಸ್ವಾಮಿ ಭಕ್ತ ಮಂಡಳಿ ವತಿಯಿಂದ ಮತ್ತು ಇತರೆ ದಾನಿಗಳಿಂದ ಅನ್ನಸಂತರ್ಪಣೆಯನ್ನು ನೆರವೇರಿಸಿದರು.

ಉತ್ಸವ ಮೆರವಣಿಗೆ: ದೇವರ ಉತ್ಸವ ಮೆರವಣಿಗೆಯು ಭಾನುವಾರ ಸಂಜೆ ಒಳಕೋಟೆ, ಕರಿಬಸಪ್ಪ ಬಡಾವಣೆ, ಸೋಮವಾರ ದೇವೇಗೌಡನ ಕೊಪ್ಪಲು, ಉಪ್ಪಾರಬೀದಿ ಮತ್ತು ಕೋಟೆ ಬೀದಿಗಳಲ್ಲಿ ಸ್ವಾಮಿಯ ಉತ್ಸವವು ನಡೆಯಲಿದೆ. ಫೆ.21ರ ಶುಕ್ರವಾರ ಉತ್ಥಾನೋತ್ಸವ, ಅವಭೃಥ ಪೂರ್ಣಾಹುತಿ, ಧ್ವಜಾವರೋಹಣ, ಸಧಾನಸೇವೆ ಸಂಪ್ರೋಕ್ಷಣೆ ಸೇರಿದಂತೆ ವಿವಿಧ ಧಾರ್ಮಿಕ ಕಾರ್ಯಕ್ರಮಗಳು ನಡೆಯಲಿವೆ ಎಂದು ವೈದ್ಯೇಶ್ವರ ಸ್ವಾಮಿ ಸೇವಾಸಮಿತಿ ಮಂಡಳಿ ತಿಳಿಸಿದೆ.

ಸರ್ಕಾರದ ಗ್ಯಾರಂಟಿ ಯೋಜನೆಗಳ ಕುರಿತ ವಸ್ತು ಪ್ರದರ್ಶನಕ್ಕೆ ಚಾಲನೆ

ಚಾಮರಾಜನಗರ: ವಾರ್ತಾ ಮತ್ತು ಸಾರ್ವಜನಿಕ ಸಂಪರ್ಕ ಇಲಾಖೆ ವತಿಯಿಂದ ಸರ್ಕಾರದ ಗ್ಯಾರಂಟಿ ಯೋಜನೆಗಳು ಹಾಗೂ ಇನ್ನಿತರ ಯೋಜನೆಗಳ ಕುರಿತು ನಗರದ ಕೆ.ಎಸ್.ಆರ್.ಟಿ.ಸಿ ಬಸ್ ನಿಲ್ದಾಣದಲ್ಲಿ ಇಂದಿನಿಂದ ಮೂರು ದಿನಗಳ ಕಾಲ ಆಯೋಜಿಸಿರುವ ವಸ್ತು ಪ್ರದರ್ಶನಕ್ಕೆ ಚಾಲನೆ ದೊರೆತಿದೆ.

ಮಾರ್ಚ್ 8 ರಿಂದ 10 ರವರೆಗೆ ನಡೆಯಲಿರುವ ವಸ್ತು ಪ್ರದರ್ಶನವನ್ನು ಶಾಸಕರು ಹಾಗೂ ಎಂ.ಎಸ್.ಐ.ಎಲ್ ಅಧ್ಯಕ್ಷರಾದ ಸಿ. ಪುಟ್ಟರಂಗಶೆಟ್ಟಿ ಅವರು ಉದ್ಘಾಟಿಸಿದರು. ಜಿಲ್ಲಾಧಿಕಾರಿಯವರಾದ ಶಿಲ್ಪಾ ನಾಗ್ ಅವರು ಕಾರ್ಯಕ್ರಮದಲ್ಲಿ ಪಾಲ್ಗೊಂಡು ವಸ್ತು ಪ್ರದರ್ಶನ ಯಶಸ್ವಿಯಾಗಿ ನಡೆಯಲೆಂದು ಹಾರೈಸಿದರು.

ಶಾಸಕರು ಹಾಗೂ ಜಿಲ್ಲಾಧಿಕಾರಿಗಳು ವಸ್ತು ಪ್ರದರ್ಶನದಲ್ಲಿ ಅಳವಡಿಸಿರುವ ಸರ್ಕಾರದ ಐದು ಗ್ಯಾರಂಟಿ ಯೋಜನೆಗಳಾದ ಶಕ್ತಿ, ಗೃಹಲಕ್ಷ್ಮಿ, ಗೃಹಜ್ಯೋತಿ, ಅನ್ನಭಾಗ್ಯ, ಯುವನಿಧಿ ಹಾಗೂ ಇನ್ನಿತರ ಕಾರ್ಯಕ್ರಮಗಳ ಪ್ರಚಾರ ಮಾಹಿತಿಗಳನ್ನು ವೀಕ್ಷಿಸಿದರು. ಸರ್ಕಾರದ ಯೋಜನೆಗಳ ಬಗ್ಗೆ ಸಾರ್ವಜನಿಕರಿಗೆ ಮನವರಿಕೆ ಮಾಡಿಕೊಡುವಲ್ಲಿ ವಸ್ತು ಪ್ರದರ್ಶನ ಚೆನ್ನಾಗಿ ಮೂಡಿ ಬಂದಿದೆ ಎಂದು ಶಾಸಕರು ಹಾಗೂ ಜಿಲ್ಲಾಧಿಕಾರಿಗಳು ಅಭಿಪ್ರಾಯ ವ್ಯಕ್ತಪಡಿಸಿದರು.

ಇದೇ ವೇಳೆ ಮಾತನಾಡಿದ ಶಾಸಕರಾದ ಸಿ. ಪುಟ್ಟರಂಗಶೆಟ್ಟಿ ಅವರು ಮುಖ್ಯಮಂತ್ರಿಗಳಾದ ಸಿದ್ದರಾಮಯ್ಯನವರ ನೇತೃತ್ವದ ಸರ್ಕಾರ ಗ್ಯಾರಂಟಿ ಯೋಜನೆಗಳನ್ನು ಪರಿಪೂರ್ಣವಾಗಿ ಜಾರಿಗೊಳಿಸಿದೆ. ಗ್ಯಾರಂಟಿ ಯೋಜನೆ, ಇನ್ನಿತರ ಜನೋಪಯೋಗಿ ಕಾರ್ಯಕ್ರಮಗಳ ಮೂಲಕ ನಮ್ಮ ಸರ್ಕಾರ ನುಡಿದಂತೆ ನಡೆಯುತ್ತಿದೆ ಎಂದರು.

ರಾಜ್ಯ ಸರ್ಕಾರ ಅನುಷ್ಠಾನಕ್ಕೆ ತಂದಿರುವ ಐದು ಗ್ಯಾರಂಟಿ ಯೋಜನೆಗಳು ಹಾಗೂ ಇತರೆ ಅಭಿವೃದ್ಧಿ ಕಾರ್ಯಕ್ರಮಗಳನ್ನು ಜನರಿಗೆ ಅರಿವು ಮೂಡಿಸುವ ಸಲುವಾಗಿ ವಾರ್ತಾ ಮತ್ತು ಸಾರ್ವಜನಿಕ ಸಂಪರ್ಕ ಇಲಾಖೆ ವತಿಯಿಂದ ವಸ್ತು ಪ್ರದರ್ಶನ ಹಮ್ಮಿಕೊಳ್ಳಲಾಗಿದೆ ಎಂದು ಶಾಸಕರಾದ ಸಿ. ಪುಟ್ಟರಂಗಶೆಟ್ಟಿ ಅವರು ತಿಳಿಸಿದರು.

ಕೆ.ಎಸ್.ಆರ್.ಟಿ.ಸಿ ವಿಭಾಗೀಯ ನಿಯಂತ್ರಣಾಧಿಕಾರಿ ಅಶೋಕ್ ಕುಮಾರ್, ವಾರ್ತಾ ಮತ್ತು ಸಾರ್ವಜನಿಕ ಸಂಪರ್ಕ ಇಲಾಖೆಯ ಹಿರಿಯ ಸಹಾಯಕ ನಿರ್ದೇಶಕರಾದ ಎ. ರಮೇಶ್, ಇನ್ನಿತರ ಅಧಿಕಾರಿಗಳು ಇದ್ದರು.

ನಂಜುಂಡೇಶ್ವರಗೆ ಪಿಎಚ್‌ಡಿ

ಬೆಂಗಳೂರು: ವಿಜಯನಗರ ಜಿಲ್ಲೆ, ಹೂವಿನ ಹಡಗಲಿ ತಾಲೂಕಿನ, ಕಡ್ಲಿ ನಂಜುಂಡೇಶ್ವರ ರವರಿಗೆ ಚೆನ್ನೈನ ಮದ್ರಾಸ್ ವಿಶ್ವವಿದ್ಯಾಲಯವು ಪಿಎಚ್‌ಡಿ ಪದವಿ ನೀಡಿ ಗೌರವಿಸಿದೆ.

ನಂಜುಂಡೇಶ್ವರ ರವರು ಡಾ. ಷಣ್ಮುಗನಾಥ ಹಾಗೂ ಡಾಕ್ಟರ್ ಶ್ರೀನಿವಾಸನ್ ರವರ ಮಾರ್ಗದರ್ಶನದಲ್ಲಿ ಮಂಡಿಸಿದ ಆರ್ಟಿಫಿಶಿಯಲ್ ಇಂಟಲಿಜೆನ್ಸ್ ಯೂಸಿಂಗ್ ನ್ಯೂರಲ್ ನೆಟ್ವರ್ಕ್ ಸಂಶೋಧನಾ ಪ್ರಬಂಧಕ್ಕೆ ಪಿಎಚ್‌ಡಿ ನೀಡಲಾಗಿದೆ. ಕೊಟ್ರಮ್ಮ ಹಾಗೂ ಲೇಟ್ ಶಿವಲಿಂಗಪ್ಪ ಅವರ ಪುತ್ರರಾದ ನಂಜುಂಡೇಶ್ವರ ರವರು ಪ್ರಸ್ತುತ ಬೆಂಗಳೂರಿನ ಯಲಹಂಕದ ಜಿಎಸ್ ಕಾಲೇಜಿನಲ್ಲಿ ಪ್ರಾಂಶುಪಾಲರಾಗಿ ಸೇವೆ ಸಲ್ಲಿಸುತ್ತಿದ್ದಾರೆ. ಇವರ ಈ ಸಾಧನೆಗೆ ಪೋಷಕರಾದ ಕಡ್ಲಿ ವೀರೇಶ್, ವೀರಣ್ಣಗೌಡ ಪಾಟೀಲ್, ಮಂಜುನಾಥಗೌಡ, ಕಾಲೇಜಿನ ಆಡಳಿತ ಮಂಡಳಿಯ ನಿರ್ದೇಶಕರಾದ ಚಿದಾನಂದ ಮೂರ್ತಿ ರವರು ಸೇರಿದಂತೆ ತಾಲೂಕಿನ ಜನರು ಹಾಗೂ ಕಾಲೇಜಿನ ಸಹೋದ್ಯೋಗಿಗಳು ಅಭಿನಂದಿಸಿದ್ದಾರೆ.

ಪುರುಷೋತ್ತಮಾನಂದನಾಥ ಸ್ವಾಮೀಜಿ ಹುಟ್ಟುಹಬ್ಬ ಆಚರಣೆ

ಮಂಡ್ಯ: ನಗರದ ಶಂಕರಮಠದ ಗವಿಗಂಗಾಧರೇಶ್ವರ ದೇವಾಲಯದ ಆವರಣದಲ್ಲಿ ಶ್ರೀ ಪುರುಷೋತ್ತಮಾನಂದನಾಥ ಸ್ವಾಮೀಜಿ ಅವರು ಹುಟ್ಟು ಹಬ್ಬದ ಆಚರಣೆ ಕಾರ್ಯಕ್ರಮ ನಡೆಯಿತು.

ಈ ಸಂದರ್ಭದಲ್ಲಿ ಮಾತನಾಡಿದ ಅಪರ ಜಿಲ್ಲಾಧಿಕಾರಿ ಡಾ.ಎಚ್.ಎಲ್.ನಾಗರಾಜುಅವರು, ಆದಿಚುಂಚನಗಿರಿ ಮಹಾಸಂಸ್ಥಾನ ಮಠದ ಬಾಲಗಂಗಾಧರನಾಥ ಸ್ವಾಮೀಜಿ ಅವರು ದಿವ್ಯ ಸಂಕಲ್ಪಕ್ಕೆ ಮಣಿದು ಸಾಮಾಜಿಕವಾಗಿ ಆರ್ಥಿಕವಾಗಿ ಹಾಗೂ ಶೈಕ್ಷಣಿಕವಾಗಿ ಎಲ್ಲ ಸಮಾಜದ ಭಕ್ತರು ಶ್ರೀ ಮಠದ ಫಲಾನುಭವಿಗಳಾಗಿದ್ದಾರೆ, 50 ವರ್ಷಗಳ ಕಾಲ ಶ್ರೀ ಮಠದ ಸೇವೆಗಾಗಿ ತಮ್ಮ ಬದುಕನ್ನೇ ಮೀಸಲಿಟ್ಟಿದ್ದಾರೆ ಎಂದರು. ಕರ್ನಾಟಕ ಸಂಘದ ಅಧ್ಯಕ್ಷ ಪ್ರೊ.ಜಯಪ್ರಕಾಶಗೌಡ ಮಾತನಾಡಿ, ಆದಿಚುಂಚನಗಿರಿ ಮಠದಲ್ಲಿ ಪುರುಷೋತ್ತಮಾನಂದನಾಥ ಸ್ವಾಮೀಜಿ ಅವರು ಮಂಡ್ಯದ ಶಾಖಾ ಮಠದ ಅಧಿಕಾರ ಸ್ವೀಕರಿಸಿಕೊಂಡಿರುವುದು ಸರಿಯಷ್ಟೇ, ಜಿಲ್ಲೆಯ ಅಭಿವೃದ್ಧಿಗೆ ರಾಜಕೀಯ ಮುಖಂಡರನ್ನು ಶ್ರೀಮಠಕ್ಕೆ ಕರೆಯಿಸಿ ನಾಗರಿಕ ಸೌಲಭ್ಯ ದೊರಕಿಸಿಕೊಡಲು ಮುಂದಾಗಬೇಕು. ನಿಷ್ಠುರವಾದಿಯಾಗಿಯೇ ಮುಂದುವರಿದಿರುವ ಇವರು ಸಮಾಜದ ಒಳಿತಿಗಾಗಿ ಕೆಲಸ ಮಾಡುತ್ತಾರೆ ಎಂದರು. ಜಿಲ್ಲಾ ಪೊಲೀಸ್ ವರಿಷ್ಠಾಧಿಕಾರಿ ಎನ್.ಯತೀಶ್, ಜಯಕರ್ನಾಟಕ ಪರಿಷತ್ ರಾಜ್ಯಾಧ್ಯಕ್ಷ ಬೋರ್‌ವೆಲ್ ನಾರಾಯಣ್, ನೇಗಿಲಯೋಗಿ ಸಮಾಜ ಸೇವಾ ಟ್ರಸ್ಟ್‌ನ ಎ.ಸಿ.ರಮೇಶ್, ಒಕ್ಕಲಿಗರ ಟ್ರಸ್ಟ್‌ನ ಎಲ್.ಕೃಷ್ಣ, ಸಾಯಿ ರವೀಂದ್ರ, ಮುಖಂಡರಾದ ಚಾಮಲಾಪುರ ಉಮೇಶ್, ಪಣಕನಹಳ್ಳಿ ನವೀನ್ ಭಾಗವಹಿಸಿದ್ದರು.

ವಿಜೃಂಭಣೆಯ ಲಕ್ಷ್ಮೀದೇವಿ ರಥೋತ್ಸವ

ಚಾಮರಾಜನಗರ: ತಾಲ್ಲೂಕಿನ ಚಂದಕವಾಡಿಯಲ್ಲಿ ಲಕ್ಷ್ಮೀದೇವಿ ಅಮ್ಮನವರ ರಥೋತ್ಸವ ಶುಕ್ರವಾರ ವಿಜೃಂಭಣೆಯಿಂದ ನಡೆಯಿತು.

ಸುತ್ತಮುತ್ತಲ ಗ್ರಾಮಗಳಿಂದ ಬಂದಿದ್ದ ಸಾವಿರಾರು ಭಕ್ತರು ತೇರನ್ನು ಕಣ್ತುಂಬಿಕೊಂಡರು. ಸಂಜೆ 5.15ಕ್ಕೆ ಲಕ್ಷ್ಮೀದೇವಿ ಅಮ್ಮನವರ ಉತ್ಸವ ಮೂರ್ತಿಯನ್ನು ರಥದ ಮೇಲೆ ಪ್ರತಿಷ್ಠಾಪಿಸಿ ಪೂಜೆ ಸಲ್ಲಿಸಲಾಯಿತು. ಶಾಸಕ ಸಿ.ಪುಟ್ಟರಂಗಶೆಟ್ಟಿ ಸೇರಿದಂತೆ ಗ್ರಾಮದ ಮುಖಂಡರು, ಗಣ್ಯರು ತೇರಿಗೆ ಪೂಜೆ ಸಲ್ಲಿಸಿದರು. ಆ ಬಳಿಕ ರಥೋತ್ಸವಕ್ಕೆ ಚಾಲನೆ ನೀಡಲಾಯಿತು. ನೂರಾರು ಭಕ್ತರ ಅಮ್ಮನವರ ಪರ ಘೋಷಣೆಗಳನ್ನು ಕೂಗುತ್ತಾ 200 ಮೀಟರ್‌ಗಳಷ್ಟು ದೂರಕ್ಕೆ ತೇರನ್ನು ಎಳೆದರು. 5.45ರ ಹೊತ್ತಿಗೆ ರಥವನ್ನು ಸ್ವಸ್ಥಾನಕ್ಕೆ ತರಲಾಯಿತು. ರಥದ ಮುಂಭಾಗ ಹುಲಿವಾಹನ, ಛತ್ರಿ, ಚಾಮರ ಮತ್ತು ನಂದಿಧ್ವಜಗಳು ಸಾಗಿದವು. ಶಾಸಕ ಸಿ.ಪುಟ್ಟರಂಗಶೆಟ್ಟಿ ಅವರು ಸ್ವತಃ ರಥವನ್ನು ಎಳೆದರು. ಉತ್ತಮ ರಾಸುಗಳಿಗೆ ಬಹುಮಾನ: ಜಾತ್ರೆಯ ಅಂಗವಾಗಿ ದೇವಾಲಯದ ಆವರಣದಲ್ಲಿ ಜಾನುವಾರುಗಳ ಪರಿಷೆ ನಡೆಯಿತು. ಜಾತ್ರೆಯಲ್ಲಿ ಭಾಗವಹಿಸಿದ್ದ ಜಾನುವಾರುಗಳಲ್ಲಿ ಉತ್ತಮ ಎನಿಸಿಕೊಂಡ ರಾಸುಗಳಿಗೆ ಬಹುಮಾನ ನೀಡಲಾಯಿತು. ಗ್ರಾಮ ಪಂಚಾಯಿತಿ ವತಿಯಿಂದ 15 ಮತ್ತು ಎಪಿಎಂಸಿಯಿಂದ ಮೂರು ಚಾಂಪಿಯನ್ ಬಹುಮಾನಗಳನ್ನು ಉತ್ತಮ ಜಾನುವಾರುಗಳ ಮಾಲೀಕರಿಗೆ ನೀಡಲಾಯಿತು. ಚಾಂಪಿಯನ್ ಎನಿಸಿದ ರಾಸುಗಳ ಮಾಲೀಕ ಗಂಗಾವಾಡಿ ಗ್ರಾಮದ ರೈತ ಅರಕೇಶ್ ಅವರಿಗೆ ಶಾಸಕ ಪುಟ್ಟರಂಗಶೆಟ್ಟಿ ಅವರು ಲಕ್ಷ್ಮೀ ದೇವಿ ಅಮ್ಮನವರ ಬೆಳ್ಳಿ ವಿಗ್ರಹವನ್ನು ವೈಯಕ್ತಿಕವಾಗಿ ನೀಡಿದರು. ನಂತರ ಮಾತನಾಡಿದ ಸಿ.ಪುಟ್ಟರಂಗಶೆಟ್ಟಿ, ಗ್ರಾಮೀಣ ಭಾಗದಲ್ಲಿ ಸುಗ್ಗಿಯ ನಂತರ ನಡೆಯುವ ಹಬ್ಬಗಳು, ಜನರನ್ನು ಧಾರ್ಮಿಕ ಮತ್ತು ಭಾವನಾತ್ಮಕವಾಗಿ ಒಗ್ಗೂಡಿಸುತ್ತಿದೆ. ಈ ಪರಂಪರೆ ಮುಂದುವರಿಯಬೇಕು ಎಂದು ಆಶಿಸಿದರು. ಎಪಿಎಂಸಿ ಅಧ್ಯಕ್ಷ ಸೋಮೇಶ್, ಸದಸ್ಯ ಆಲೂರು ಪ್ರದೀಪ್, ಗ್ರಾಮ ಪಂಚಾಯಿತಿ ಅಧ್ಯಕ್ಷ ನಟರಾಜು, ಉಪಾಧ್ಯಕ್ಷೆ ರಾಜೇಶ್ವರಿ, ಸದಸ್ಯರಾದ ಪುಟ್ಟಸ್ವಾಮಿ, ಚಿಕ್ಕ ಮಹದೇವಪ್ಪ, ಮಹೇಶ್, ಚಿನ್ನಸ್ವಾಮಿ, ಸುಮಿತ್ರ, ಬೇಬಿಜಾನ್, ಗಂಗಮ್ಮ, ಗ್ರಾಮ ಪಂಚಾಯಿತಿ ಅಭಿವೃದ್ದಿಅಧಿಕಾರಿ ಸಿದ್ದರಾಜು, ಕಾರ್ಯದರ್ಶಿ ಮಾದಪ್ಪ, ಶೇಷಣ್ಣ ಇತರರು ಪಾಲ್ಗೊಂಡಿದ್ದರು.

ಮುಖ್ಯಮಂತ್ರಿಗಳ ಸಮ್ಮುಖದಲ್ಲಿ ಫಲಾನುಭವಿಗಳ ಸಮಾವೇಶ

ಚಾಮರಾಜನಗರ: ಮುಖ್ಯಮಂತ್ರಿಗಳ ನೇತೃತ್ವದಲ್ಲಿ ರಾಜ್ಯ ಸರ್ಕಾರದ ಐದು ಗ್ಯಾರಂಟಿ ಯೋಜನೆಗಳ ಫಲಾನುಭವಿಗಳ ಸಮಾವೇಶವು ಇದೇ ಮಾರ್ಚ್ 12ರಂದು ನಗರದಲ್ಲಿ ಏರ್ಪಾಡಾಗಿರುವ ಹಿನ್ನೆಲೆಯಲ್ಲಿ ಅಧಿಕಾರಿಗಳಿಗೆ ವಿವಿಧ ಜವಾಬ್ದಾರಿಯನ್ನು ನೀಡಲಾಗಿದ್ದು, ಅಚ್ಚುಕಟ್ಟಾಗಿ ಎಲ್ಲಾ ಕಾರ್ಯವನ್ನು ನಿರ್ವಹಿಸಬೇಕೆಂದು ಜಿಲ್ಲಾಧಿಕಾರಿ ಶಿಲ್ಪಾ ನಾಗ್ ಸೂಚಿಸಿದರು.

ನಗರದ ಜಿಲ್ಲಾಧಿಕಾರಿ ಕಚೇರಿ ಸಭಾಂಗಣದಲ್ಲಿಂದು ಗ್ಯಾರಂಟಿ ಯೋಜನೆಯ ಫಲಾನುಭವಿಗಳ ಸಮಾವೇಶ ಸಂಬಂಧ ನಡೆದ ಪೂರ್ವಭಾವಿ ಸಭೆಯ ಅಧ್ಯಕ್ಷತೆ ವಹಿಸಿ ಅವರು ಮಾತನಾಡಿದರು.

ಮುಖ್ಯಮಂತ್ರಿಗಳ ಸಮ್ಮುಖದಲ್ಲಿ ಸರ್ಕಾರದ ಐದು ಗ್ಯಾರಂಟಿ ಯೋಜನೆಗಳ ಫಲಾನುಭವಿಗಳ ಬೃಹತ್ ಸಮಾವೇಶ ಡಾ. ಬಿ.ಆರ್. ಅಂಬೇಡ್ಕರ್ ಕ್ರೀಡಾಂಗಣದಲ್ಲಿ ನಿಗದಿಯಾಗಿದೆ. ಎಲ್ಲಾ ಗ್ರಾಮ ಪಂಚಾಯಿತಿಗಳಿಂದ ಫಲಾನುಭವಿಗಳನ್ನು ಕರೆತಂದು ಕಾರ್ಯಕ್ರಮ ಮುಗಿದ ಬಳಿಕ ಕರೆದೊಯ್ಯುವ ಜವಾಬ್ದಾರಿಯನ್ನು ಅಧಿಕಾರಿಗಳು ನಿರ್ವಹಿಸಬೇಕು. ಇದಕ್ಕಾಗಿ ಹೋಬಳಿ, ತಾಲೂಕು ಮಟ್ಟದಲ್ಲಿಯೂ ಅಧಿಕಾರಿಗಳನ್ನು ನಿಯೋಜಿಸಿ ಸೂಕ್ತ ವ್ಯವಸ್ಥೆ ಮಾಡಬೇಕೆಂದು ಜಿಲ್ಲಾಧಿಕಾರಿಯವರು ತಿಳಿಸಿದರು. ಸಮಾವೇಶಕ್ಕಾಗಿ ಬಸ್ಸುಗಳ ವ್ಯವಸ್ಥೆ, ವೇದಿಕೆ, ಧ್ವನಿವರ್ಧಕ, ಜನರೇಟರ್, ಎಲ್.ಇ.ಡಿ ಸ್ಕ್ರೀನ್ ಅಳವಡಿಕೆ, ಆಹ್ವಾನ ಪತ್ರಿಕೆ ವಿತರಣೆ, ಕಾರ್ಯಕ್ರಮದ ಸ್ಥಳದಲ್ಲಿ ಮೊಬೈಲ್ ಶೌಚಾಲಯ, ವಾಹನಗಳ ನಿಲುಗಡೆಗೆ ಸ್ಥಳ ನಿಗದಿ ಸೇರಿದಂತೆ ಇನ್ನಿತರ ಸಿದ್ದತೆಗಳನ್ನು ಕೈಗೊಳ್ಳಬೇಕು ಎಂದರು.

ಸಿದತಾ ಕಾರ್ಯಗಳ ನಿರ್ವಹಣೆಗೆ ಜಿಲ್ಲಾಧಿಕಾರಿ ಶಿಲಾ ನಾಗ್ ಸೂಚನೆ

ಸರ್ಕಾರದ ಮಹತ್ವದ ಯೋಜನೆಗಳನ್ನು ಬಿಂಬಿಸುವ ಸ್ಟಾಲ್‌ಗಳ ನಿರ್ಮಾಣ, ಸಮಾವೇಶದಲ್ಲಿ ಫಲಾನುಭವಿಗಳಿಂದ ಗ್ಯಾರಂಟಿ ಯೋಜನೆಗಳ ಅನಿಸಿಕೆಗೆ ಅವಕಾಶ ಮಾಡಿಕೊಡುವುದು, ಕಾನೂನು ಸುವ್ಯವಸ್ಥೆ, ಇನ್ನಿತರ ಸೂಕ್ತ ಕ್ರಮಗಳಿಗೆ ಅಧಿಕಾರಿಗಳು ಮುಂದಾಗುವಂತೆ ಜಿಲ್ಲಾಧಿಕಾರಿಗಳು ಸೂಚಿಸಿದರು. ಅತ್ಯಂತ ಶಿಸ್ತು ಬದ್ದವಾಗಿ ಕಾರ್ಯಕ್ರಮ ರೂಪುಗೊಳಿಸಬೇಕು. ಯಾವುದೇ ಲೋಪಗಳಿಗೆ ಆಸ್ಪದವಾಗಬಾರದು. ಯಶಸ್ವಿಯಾಗಿ ಸಮಾವೇಶ ನಡೆಯಲು ಕಾಲಕಾಲಕ್ಕೆ ನೀಡುವ ಸೂಚನೆಗಳನ್ನು ಅಧಿಕಾರಿಗಳು ಪಾಲನೆ ಮಾಡಬೇಕು ಈಗಾಗಲೇ ನಿಡಲಾಗಿರುವ ಜವಾಬ್ದಾರಿ ಅನುಸಾರ ಅಧಿಕಾರಿಗಳು ಕರ್ತವ್ಯ ನಿರ್ವಹಿಸಬೇಕು ಎಂದು ಜಿಲ್ಲಾಧಿಕಾರಿ ಶಿಲ್ಪಾ ನಾಗ್ ಅವರು ತಿಳಿಸಿದರು.

ಶಾಸಕರಾದ ಎ.ಆರ್. ಕೃಷ್ಣಮೂರ್ತಿ ಅವರು ಮಾತನಾಡಿ ಕಳೆದ ಜನವರಿಯಲ್ಲಿ ಕೊಳ್ಳೇಗಾಲದಲ್ಲಿ ಆಯೋಜಿಸಲಾಗಿದ್ದ ಆರೋಗ್ಯ ಮೇಳ ನಿರೀಕ್ಷೆಗೂ ಮೀರಿ ಯಶಸ್ವಿಯಾಗಿದೆ. ಮುಖ್ಯಮಂತ್ರಿಗಳ ಚಾಮರಾಜನಗರ ಕಾರ್ಯಕ್ರಮವು ಪರಿಪೂರ್ಣ ಸಿದ್ದತೆಯೊಂದಿಗೆ ಇನ್ನೂ ಅಚ್ಚುಕಟ್ಟಾಗಿ ನಡೆಯಬೇಕು. ಫಲಾನುಭವಿಗಳು ಸಮಾವೇಶವಾದ್ದರಿಂದ ಜಿಲ್ಲೆಯ ವಿವಿಧ ಭಾಗಗಳಿಂದ ಹೆಚ್ಚು ಜನರು ಬರುವ ನಿರೀಕ್ಷೆ ಇದೆ. ಈ ಹಿನ್ನೆಲೆಯಲ್ಲಿ ಪೂರಕವಾಗಿರುವ ವ್ಯವಸ್ಥೆಗಳನ್ನು ಮಾಡಬೇಕು ಎಂದರು.

ಜಿಲ್ಲಾ ಪೊಲೀಸ್ ವರಿಷ್ಠಾಧಿಕಾರಿ ಪದ್ಮಿನಿ ಸಾಹು, ಉಪವಿಭಾಗಾಧಿಕಾರಿ ಎಂ. ಶಿವಮೂರ್ತಿ, ಜಿಲ್ಲಾ ಪಂಚಾಯತ್ ಉಪಕಾರ್ಯದರ್ಶಿ ಪಿ. ಲಕ್ಷ್ಮೀ, ತಹಶೀಲ್ದಾರರಾದ ಬಸವರಾಜು, ಮಂಜುಳಾ, ರಮೇಶ್ ಬಾಬು, ಕೆ.ಎಸ್.ಆರ್.ಟಿಸಿ ವಿಭಾಗೀಯ ನಿಯಂತ್ರಣಾಧಿಕಾರಿ ಅಶೋಕ್ ಕುಮಾರ್, ಚಾಮುಂಡೇಶ್ವರಿ ವಿದ್ಯುತ್ ಸರಬರಾಜು ನಿಗಮದ ಕಾರ್ಯನಿರ್ವಾಹಕ ಎಂಜಿನಿಯರ್ ವಸಂತ್ ಕುಮಾರ್, ಆಹಾರ ಮತ್ತು ನಾಗರಿಕ ಸರಬರಾಜು ಇಲಾಖೆಯ ಜಂಟಿ ನಿರ್ದೇಶಕರಾದ ಸವಿತಾ, ಮಹಿಳಾ ಮತ್ತು ಮಕ್ಕಳ ಅಭಿವೃದ್ದಿ ಇಲಾಖೆ ಉಪನಿರ್ದೇಶಕರಾದ ಮಂಜುನಾಥ್, ಜಿಲ್ಲಾ ಉದ್ಯೋಗಾಧಿಕಾರಿ ಎ. ಮಹಮ್ಮದ್ ಅಕ್ಬರ್, ಡಿವೈಎಸ್‌ಪಿ ಲಕ್ಷ್ಮಯ್ಯ, ಯುವ ಸಬಲೀಕರಣ ಮತ್ತು ಕ್ರೀಡಾ ಇಲಾಖೆಯ ಸಹಾಯಕ ನಿರ್ದೇಶಕರಾದ ಆರ್. ಶಿವಸ್ವಾಮಿ ಸೇರಿದಂತೆ ವಿವಿಧ ಇಲಾಖೆಗಳ ಜಿಲ್ಲಾಮಟ್ಟದ ಅಧಿಕಾರಿಗಳು ಸಭೆಯಲ್ಲಿ ಉಪಸ್ಥಿತರಿದ್ದರು.

ಹುಳಿಯಾರಿನ ಶ್ರೀ ಭೈರವ ಸ್ಪೋರ್ಟ್ಸ್ ಅಂಡ್ ರಿಕ್ರಿಯೇಷನ್ ಅಸೋಸಿಯೇಷನ್ ವತಿಯಿಂದ ಶಿವರಾತ್ರಿ ಪ್ರಯುಕ್ತ ಆಯೋಜಿಸಿದ್ದ ಹೊನಲು ಬೆಳಕಿನ ಶಟಲ್ ಕಾಕ್ ಪಂದ್ಯಾವಳಿಯಲ್ಲಿ ಪ್ರಥಮ ಬಹುಮಾನ ಪಡೆದ ಹುಳಿಯಾರಿನ ಅರುಣ್ ಹಾಗೂ ದರ್ಶನ್ ತಂಡಕ್ಕೆ ಬಹುಮಾನ ವಿತರಿಸಲಾಯಿತು. ಕೆಂಕೆರೆ ಬಸವರಾಜು, ಅಶೋಕ್‌ಬಾಬು, ರಾಘವೇಂದ್ರ ಮತ್ತಿತರರು ಇದ್ದರು.

ಬಿಎಂಟಿಸಿ: ಹೊಸ ಮಾರ್ಗ ಪರಿಚಯ

ಬೆಂಗಳೂರು: ಬೆಂಗಳೂರು ಮಹಾನಗರ ಸಾರಿಗೆ ಸಂಸ್ಥೆಯು ಸಾರ್ವಜನಿಕರ ಪ್ರಯಾಣಿಕರ ಅನುಕೂಲಕ್ಕಾಗಿ ಚಿಕ್ಕಬಾಣಾವರದಿಂದ ಮೇಡರಹಳ್ಳಿ, ರೈಲ್ವೇ ಗೇಟ್, ಶೆಟ್ಟಿಹಳ್ಳಿ, ಬಸವೇಶ್ವರ ಬಸ್ ನಿಲ್ದಾಣ, ಜಾಲಹಳ್ಳಿ ಕ್ರಾಸ್, ರಾಜಗೋಪಾಲನಗರ ಪೊಲೀಸ್ ಠಾಣೆ ಮಾರ್ಗವಾಗಿ ಲಗ್ಗರೆಗೆ ಹೊಸ ಮಾರ್ಗ ಸಂಖ್ಯೆ ಎಂಎಫ್-32 ಅನ್ನು ಮಾರ್ಚ್ 11 ರಿಂದ ಬಸ್ ಸೇವೆಯನ್ನು ಒದಗಿಸಲಾಗುತ್ತಿದೆ ಎಂದು ಬೆಂಗಳೂರು ಮಹಾನಗರ ಸಾರಿಗೆ ಸಂಸ್ಥೆಯ ಸಾರ್ವಜನಿಕ ಸಂಪರ್ಕಾಧಿಕಾರಿ ಪ್ರಕಟಣೆಯಲ್ಲಿ ತಿಳಿಸಿದ್ದಾರೆ.

ಪರಿಸರ ಮೌಲ್ಯಮಾಪನ ಪ್ರಾದಿಕಾರ ಅಧ್ಯಕ್ಷರಾಗಿ ಬಿ.ಗುರುಪ್ರಸಾದ್ ನೇಮಕ

ಬೆಂಗಳೂರು: ರಾಜ್ಯ ಪರಿಸರ ಮೌಲ್ಯಮಾಪನ ಪ್ರಾದಿಕಾರ (ಸ್ಟೇಟ್ ಎನ್ವಾರ್‌ಮೆಂಟ್ ಇಂಪ್ಯಾಕ್ಟ್ ಅಸಸ್ಮೆಂಟ್ ಅಥಾರಿಟಿ) ಅಧ್ಯಕ್ಷರನ್ನಾಗಿ ನಿವೃತ್ತ ಮುಖ್ಯ ಎಂಜಿನೀಯರ್ ಬಿ.ಗುರುಪ್ರಸಾದ್ ಅವರನ್ನು ಕೇಂದ್ರ ಸರ್ಕಾರ ನೇಮಕ ಮಾಡಿ ಆದೇಶ ಹೊರಡಿಸಿದೆ. ರಾಜ್ಯ ಸರ್ಕಾರದಲ್ಲಿ 3 ದಶಕಗಳ ಕಾಲ ಎಂಜಿನೀಯರ್ ಹುದ್ದೆಯಿಂದ ಮುಖ್ಯ ಎಂಜಿನೀಯರ್ ತನಕ ನಾನಾ ಹುದ್ದೆಗಳಲ್ಲಿ ರಾಜ್ಯ ಸರ್ಕಾರದ ಲೋಕೋಪಯೋಗಿ ಇಲಾಖೆ ಕಾರ್ಯದರ್ಶಿಯಾಗಿ, ಮೆಟ್ರೋ ಮತ್ತು ಏರ್ ಪೋರ್ಟ್ ಅಭಿವೃದ್ಧಿಗಾಗಿ ಬಿ.ಗುರುಪ್ರಸಾದ್ ಸಲ್ಲಿಸಿದ ಸೇವೆ ಪರಿಗಣಿಸಿ ಈ ಆಯ್ಕೆಯನ್ನು ಮಾಡಲಾಗಿದೆ. ರಾಜ್ಯ ಸರ್ಕಾರ ಈ ನಿಟ್ಟಿನಲ್ಲಿ ಕಳುಹಿಸಿದ್ದ ಪ್ರಸ್ತಾವನೆಗೆ ಕೇಂದ್ರ ಸರ್ಕಾರ ಸಮ್ಮತಿ ನೀಡಿ ಆದೇಶ ಹೊರಡಿಸಿದ್ದು, ಕೇಂದ್ರದ ಗೆಜೆಟೇರಿಯರ್ ನಲ್ಲಿ ಪ್ರಕಟವಾಗಿದೆ. ಪ್ರಾದಿಕಾರದ ಸದಸ್ಯರಾಗಿ ಎಚ್.ಎಂ.ಲಕ್ಷ್ಮಿಕಾಂತ ಅವರು ನೇಮಕವಾಗಿದ್ದಾರೆ.

ಮತಗಟ್ಟೆಗಳಿಗೆ ಡಿಸಿ ಅಕ್ರಂಪಾಷಾ ಭೇಟಿ

ಮಾಲೂರು: ಮುಂಬರುವ ಲೋಕಸಭಾಚುನಾವಣೆಯ ಅಂಗವಾಗಿ ಜಿಲ್ಲಾಧಿಕಾರಿಅಕ್ರಂ ಪಾಷಾ ಮತ್ತು ಚುನಾವಣೆಅಧಿಕಾರಿಗಳು ಶನಿವಾರ ಮಾಲೂರು ಪಟ್ಟಣ ವಿವಿಧ ಮತಗಟೆಗಳಿಗೆ ಮತ್ತು ಮಷ್ಟರಿಂಗ್ ಕೇಂದ್ರಗಳಿಗೆ ಭೇಟಿ ನೀಡಿ ಪರಿಶೀಲನೆ ಮಾಡಿದರು. 2024ನೇ ಲೋಕಸಭಾಚುನಾವಣೆಗೆ ಅಧಿಕಾರಿಗಳು ಎಲ್ಲಾರೀತಿಯ ಸಕಲ ಸಿದ್ದತೆಗಳನ್ನು ಮಾಡಿಕೊಂಡಿದ್ದು ಪ್ರತಿ ಬಾರಿಯಂತೆಈ ಬಾರಿಯೂ ಸರ್ಕಾರಿ ಪದವಿ ಪೂರ್ವಕಾಲೇಜು ನಲ್ಲಿಚುನಾವಣೆಯ ಸಿಬ್ಬಂದಿಗೆ ತರಬೇತಿ ನಡೆಸಲಾಗುವುದು ಸ್ಟ್ರಾಂಗ್‌ರೂಮ್‌ಉತ್ತಮವಾಗಿದ್ದುಚುನಾವಣೆಗೆ ಪೊಲೀಸ್ ಇಲಾಖೆ ಮತ್ತುಚುನಾವಣೆ ಇಲಾಖೆ ಚುನಾವಣೆಗೆ ಬೇಕಾದ ಬಂದೋಬಸ್ತಗೆ ರೂಪರೇಷೆಗಳನ್ನು ಹಾಕಿ ಕೊಂಡಿದ್ದಾರೆಎಂದು ತಿಳಿಸಿದರು. ಈ ಸಂದರ್ಭದಲ್ಲಿ ತಶೀಲ್ದಾರ್ ಕೆ ರಮೇಶ್, ಮಾಲೂರು ಪೊಲೀಸ್‌ಇನ್ಸ್‌ಪೆಕ್ಟ ವಸಂತ್‌ಕುಮಾರ್, ಪುರಸಭೆ ಮುಖ್ಯಅಧಿಕಾರಿ ಪ್ರಧೀಪ್, ಚುನಾವಣೆಇಲಾಖೆಯ ಬಾಲ ಕೃಷ್ಣ,ಎ ಇ ಇರಾಜುಇತರರುಇದ್ದರು.

ವಿಜಯ ವಿಠಲ ಭಜನಾ ಮಂಡಲಿಯಿಂದ ಭಜನೆ ಮೈಸೂರಿನ ಪ್ರಜಾಪಿತ ಬ್ರಹ್ಮಾಕುಮಾರಿ ಈಶ್ವರೀಯ ವಿಶ್ವ ವಿದ್ಯಾಲಯದ ಸರಸ್ವತಿರಪುಂ ಸೇವಾ ಕೇಂದ್ರದ ವತಿಯಿಂದ ಮಹಾಶಿವರಾತ್ರಿಯಂದು ವಿಜಯ ವಿಠಲ ಭಜನಾ ಮಂಡಲಿಯವರು ದೇವರ ನಾಮ, ಕೀರ್ತನೆ, ದಾಸರ ಪದಗಳನ್ನು ನಡೆಸಿಕೊಟ್ಟರು. ಚಿತ್ರದಲ್ಲಿ ವಿಜಯ, ಮೀನಾಕ್ಷಿ, ನಾಗರತ್ನ, ಹೇಮಾ, ಮೀರಾ, ಹೇಮಾವತಿ, ಸರೋಜ, ವಸಂತ ಜೆ. ಮುಂತಾದವರನ್ನು ಕಾಣಬಹುದು.

ಮಾ. 12ರಂದು ಮುಖ್ಯಮಂತ್ರಿಗಳ ನೇತೃತ್ವದಲ್ಲಿ ಫಲಾನುಭವಿಗಳ ಸಮಾವೇಶ

ಚಾಮರಾಜನಗರ: ಸರ್ಕಾರದ ಐದು ಗ್ಯಾರಂಟಿ ಯೋಜನೆಗಳ ಫಲಾನುಭವಿಗಳ ಸಮಾವೇಶ ಕಾರ್ಯಕ್ರಮವು ಮುಖ್ಯಮಂತ್ರಿಗಳಾದ ಸಿದ್ದರಾಮಯ್ಯನವರ ನೇತೃತ್ವದಲ್ಲಿ ಇದೇ ಮಾರ್ಚ್ 12ರಂದು ನಗರದಲ್ಲಿ ಆಯೋಜನೆಯಾಗಿರುವ ಹಿನ್ನೆಲೆಯಲ್ಲಿ ಶಾಸಕರು ಹಾಗೂ ಹಿರಿಯ ಅಧಿಕಾರಿಗಳು ಡಾ. ಬಿ.ಆರ್. ಅಂಬೇಡ್ಕರ್ ಕ್ರೀಡಾಂಗಣಕ್ಕೆ ಇಂದು ಭೇಟಿ ನೀಡಿ ಪರಿಶೀಲಿಸಿದರು.

ಶಾಸಕರು, ಜಿಲ್ಲಾಧಿಕಾರಿಗಳಿಂದ ಸ್ಥಳ ಪರಿಶೀಲನೆ

ಶಾಸಕರು ಹಾಗೂ ಎಂ.ಎಸ್.ಐ.ಎಲ್ ಅಧ್ಯಕ್ಷರಾದ ಸಿ. ಪುಟ್ಟರಂಗಶೆಟ್ಟಿ, ಶಾಸಕರಾದ ಎ.ಆರ್. ಕೃಷ್ಣಮೂರ್ತಿ, ಹೆಚ್.ಎಂ. ಗಣೇಶ್ ಪ್ರಸಾದ್, ಕಾಡಾ ಅಧ್ಯಕ್ಷರಾದ ಪಿ. ಮರಿಸ್ವಾಮಿ, ಜಿಲ್ಲಾಧಿಕಾರಿ ಶಿಲ್ಪಾ ನಾಗ್, ಜಿಲ್ಲಾ ಪೊಲೀಸ್ ವರಿಷ್ಠಾಧಿಕಾರಿ ಪದ್ಮಿನಿ ಸಾಹು, ಉಪವಿಭಾಗಾಧಿಕಾರಿ ಎಂ. ಶಿವಮೂರ್ತಿ, ತಹಶೀಲ್ದಾರ್ ಐ.ಈ. ಬಸವರಾಜು, ಇನ್ನಿತರ ಅಧಿಕಾರಿಗಳು ಗ್ಯಾರಂಟಿ ಯೋಜನೆಗಳ ಫಲಾನುಭವಿಗಳ ಸಮಾವೇಶ ನಡೆಯಲಿರುವ ನಗರದ ಡಾ. ಬಿ.ಆರ್. ಅಂಬೇಡ್ಕರ್ ಕ್ರೀಡಾಂಗಣಕ್ಕೆ ಭೇಟಿ ನೀಡಿ ಕೈಗೊಳ್ಳಬೇಕಿರುವ ಸಿದ್ದತೆಗಳ ಕುರಿತು ಸೂಚನೆ ನೀಡಿದರು. ಮುಖ್ಯಮಂತ್ರಿಯವರ ನೇತೃತ್ವದಲ್ಲಿ ನಡೆಯಲಿರುವ ಫಲಾನುಭವಿಗಳ ಸಮಾವೇಶಕ್ಕೆ ಅಳವಡಿಸಬೇಕಿರುವ ಬೃಹತ್ ವೇದಿಕೆ, ಶಾಮಿಯಾನ, ಕುಡಿಯುವ ನೀರು, ಆಸನಗಳ ವ್ಯವಸ್ಥೆ ಬಗ್ಗೆ ಅಗತ್ಯ ಸೂಚನೆ ನೀಡಿದರು. ವಾಹನಗಳ ನಿಲುಗಡೆ, ಇನ್ನಿತರ ವ್ಯವಸ್ಥೆಗಳ ಸಂಬಂಧ ಪರಿಶೀಲಿಸಿದರು. ವಾಹನಗಳ ಸುಗಮ ಸಂಚಾರಕ್ಕೆ ಸೂಕ್ತ ವ್ಯವಸ್ಥೆ, ಹೆಚ್ಚು ಜನರು ಸಮಾವೇಶಕ್ಕೆ ಬರಲಿರುವ ಹಿನ್ನೆಲೆಯಲ್ಲಿ ಕ್ರೀಡಾಂಗಣದಲ್ಲಿ ಕಲ್ಪಿಸಬೇಕಿರುವ ಇತರೆ ಸೌಲಭ್ಯಗಳನ್ನು ಒದಗಿಸುವ ಕುರಿತು ಶಾಸಕರು ವೀಕ್ಷಿಸಿದರು.

ಡಿವೈಎಸ್‌ಪಿ ಲಕ್ಷ್ಮಯ್ಯ, ಲೋಕೋಪಯೋಗಿ ಇಲಾಖೆಯ ಕಾರ್ಯಪಾಲಕ ಎಂಜಿನಿಯರ್ ಮಹೇಶ್, ಜಿಲ್ಲಾ ನಗರಾಭಿವೃದ್ದಿ ಕೋಶದ ಸಹಾಯಕ ಕಾರ್ಯಪಾಲಕ ಎಂಜಿನಿಯರ್ ರಾಮಚಂದ್ರ, ನಗರಸಭೆ ಎಂಜಿನಿಯರ್ ನಟರಾಜು, ಆಹಾರ ನಾಗರಿಕ ಸರಬರಾಜು ಇಲಾಖೆಯ ಜಂಟಿ ನಿರ್ದೇಶಕರಾದ ಸವಿತಾ, ಮಹಿಳಾ ಮತ್ತು ಮಕ್ಕಳ ಕಲ್ಯಾಣ ಇಲಾಖೆಯ ಉಪನಿರ್ದೇಶಕರಾದ ಮಂಜುನಾಥ್, ಇನ್ನಿತರ ಅಧಿಕಾರಿಗಳು ಇದ್ದರು.

ಸುಶಿಕ್ಷಿತ ಮಹಿಳೆಯರಿಂದ ಇಡೀ ಸಮಾಜ ಅಭಿವೃದ್ಧಿ

ಚಾಮರಾಜನಗರ: ಮಹಿಳೆಯರು ಸುಶಿಕ್ಷಿತರಾದರೆ ಇಡೀ ಸಮಾಜವೇ ಅಭಿವೃದ್ಧಿ ಹೊಂದಲಿದೆ ಎಂದು ಕರ್ನಾಟಕ ಉಚ್ಚ ನ್ಯಾಯಾಲಯದ ಹಿರಿಯ ನ್ಯಾಯಮೂರ್ತಿಗಳು ಹಾಗೂ ರಾಜ್ಯ ಕಾನೂನು ಸೇವೆಗಳ ಪ್ರಾಧಿಕಾರದ ಕಾರ್ಯನಿರ್ವಾಹಕ ಅಧ್ಯಕ್ಷರಾದ ಕೆ. ಸೋಮಶೇಖರ್ ಅವರು ತಿಳಿಸಿದರು.

ಮಲೆಮಹದೇಶ್ವರಬೆಟ್ಟದರಂಗಮಂದಿರದಲ್ಲಿಂದು ಕರ್ನಾಟಕ ರಾಜ್ಯ ಹಾಗೂ ಜಿಲ್ಲಾ ಕಾನೂನು ಸೇವೆಗಳ ಪ್ರಾಧಿಕಾರ, ಜಿಲ್ಲಾಡಳಿತ, ಜಿಲ್ಲಾ ಪಂಚಾಯತ್, ಪೊಲೀಸ್ ಇಲಾಖೆ, ಜಿಲ್ಲಾ ವಕೀಲರ ಸಂಘ, ಕೊಳ್ಳೇಗಾಲ ತಾಲೂಕು ಕಾನೂನು ಸೇವಾ ಸಮಿತಿ ಹಾಗೂ ತಾಲೂಕು ವಕೀಲರ ಸಂಘ, ಶ್ರೀ ಮಲೈ ಮಹದೇಶ್ವರಸ್ವಾಮಿ ಕ್ಷೇತ್ರ ಅಭಿವೃದ್ಧಿ ಪ್ರಾಧಿಕಾರ ಇವರ ಸಂಯುಕ್ತಾಶ್ರಯದಲ್ಲಿ ಆಯೋಜಿಸಲಾಗಿದ್ದ ಅಂತರಾಷ್ಟ್ರೀಯ ಮಹಿಳಾ ದಿನಾಚರಣೆ ಹಾಗೂ ಕಾನೂನು ಅರಿವು ಕಾರ್ಯಕ್ರಮವನ್ನು ಉದ್ಘಾಟಿಸಿ ಅವರು ಮಾತನಾಡಿದರು.

ಹೆಣ್ಣೊಂದು ಕಲಿತರೆ ಶಾಲೆಯೊಂದು ತೆರೆದಂತೆ, ತೊಟ್ಟಿಲು ತೂಗುವ ಕೈ ಇಡೀ ದೇಶವನ್ನು ತೂಗೀತು ನಾಣ್ನುಡಿಯಂತೆ ಕುಟುಂಬವನ್ನು ಸಮಾನ ಮನಸ್ಕಳಾಗಿ ನಿಭಾಯಿಸುವ ಮಹಿಳೆಯರು ಪ್ರಸ್ತುತ ದಿನಗಳಲ್ಲಿ ಆಡಳಿತ ಸೇವೆಯಲ್ಲಿಯೂ ಪರಿಪೂರ್ಣ ಹೆಜ್ಜೆಯನ್ನಿಡುತ್ತಿರುವುದು ಆರೋಗ್ಯಕಾರಿ ಬೆಳವಣಿಗೆಯಾಗಿದೆ. ಸುಶಿಕ್ಷಿತ ಮಹಿಳೆಯರಿಂದ ಆಡಳಿತ ಅಭಿವೃದ್ಧಿ ವೇಗ ಪಡೆಯಲಿದ್ದು, ಇದರಿಂದ ಇಡೀ ಸಮಾಜ, ಜಿಲ್ಲೆ, ರಾಜ್ಯ ಹಾಗೂ ದೇಶ ಪ್ರಗತಿಪಥದತ್ತ ಸಾಗಲಿದೆ ಎಂದರು.

ಸಾಮಾಜಿಕವಾಗಿ ಮಹಿಳೆಯರ ಸಮಸ್ಯೆಗಳಿಗೆ ಪರಿಹಾರವನ್ನು ಕಂಡುಕೊಳ್ಳಲು ಮಹಿಳೆಯರ ದಿನ ಆಚರಣೆಯನ್ನು 1908ರಿಂದಲೂ ಹಮ್ಮಿಕೊಳ್ಳಲಾಗುತ್ತಿದೆ. 12ನೇ ಶತಮಾನದಲ್ಲಿ ಬಸವಣ್ಣನವರು ಅನುಭವ ಮಂಟಪದಲ್ಲಿ ಹಾಗೂ 16ನೇ ಶತಮಾನದಲ್ಲಿ ಮಹದೇಶ್ವರರು ಸಹ ಮಹಿಳೆಯರ ಪರವಾಗಿ ಕೆಲಸ ಮಾಡಿದ್ದಾರೆ. ಡಾ. ಬಿ.ಆರ್. ಅಂಬೇಡ್ಕರ್ ಅವರು ಮಹಿಳೆಯರ ಅಭಿವೃದ್ಧಿಗಾಗಿನೀಡಿರುವಸಂವಿಧಾನಬದ್ಧಹಕ್ಕುಗಳನ್ನು ಸದ್ಬಳಕೆ ಮಾಡಿಕೊಡು ಸಮಾಜಕ್ಕೆ ಉತ್ತಮ ಕೊಡುಗೆ ನೀಡಬೇಕು ಎಂದು ನ್ಯಾಯಮೂರ್ತಿಗಳಾದ ಸೋಮಶೇಖರ್ ಅವರು ತಿಳಿಸಿದರು. ಅಧ್ಯಕ್ಷತೆ ವಹಿಸಿದ್ದ ಕರ್ನಾಟಕ ಉಚ್ಚ ನ್ಯಾಯಾಲಯದ ನ್ಯಾಯಮೂರ್ತಿಗಳು ಹಾಗೂ ಚಾಮರಾಜನಗರ ಜಿಲ್ಲೆಯ ಆಡಳಿತಾತ್ಮಕ ನ್ಯಾಯಮೂರ್ತಿಗಳಾದ ಶಿವಶಂಕರ ಅಮರಣ್ಣನವರ್ ಅವರು ಮಹಿಳೆಯರ ಶಿಕ್ಷಣಕ್ಕೆ ಒತ್ತು ನೀಡಿರುವ ಸರ್ಕಾರವು ಹಲವಾರು ಸೌಲಭ್ಯಗಳನ್ನು ನೀಡಿದೆ. ಮಹಿಳೆಯರು ಇಂದು ದೇಶದ ಎಲ್ಲಾ ಕ್ಷೇತ್ರಗಳಲ್ಲಿಯೂ ಮುಂದಡಿ ಇಡುತಿದ್ದಾರೆ. ಅದರಲ್ಲೂ ಇತ್ತೀಚಿನ ದಿನಗಳಲ್ಲಿ ಸೈನ್ಯದಲ್ಲಿ ಮಹಿಳೆಯರಿಗೆ ಪ್ರಾತಿನಿಧ್ಯ ನೀಡಲಾಗಿದೆ. ಈ ನಿಟ್ಟಿನಲ್ಲಿ ಮಹಿಳೆಯರು ಹೆಚ್ಚಿನ ಸಾಧನೆಗೆ ಮುಂದಾಗಬೇಕು ಎಂದರು. ಹೆಚ್ಚುವರಿ ಜಿಲ್ಲಾಧಿಕಾರಿ ಗೀತಾ ಹುಡೇದ ಅವರು ಮಾತನಾಡಿ ದೇಶಾದ್ಯಂತ ಇಂದು ಮಹಿಳೆಯರ ದಿನ ಆಚರಿಸಲಾಗುತ್ತಿದ್ದು, ಮಹಿಳೆಯರ ಸ್ವಾವಲಂಬನೆ ಸರ್ಕಾರ ಆದ್ಯತೆ ನೀಡಿದೆ. ಬಸವಣ್ಣನವರು ಅನುಭವ ಮಂಟಪದಲ್ಲಿ ಮಹಿಳೆಯರಿಗೆ ಸಮಾನ ಗೌರವ ನೀಡಿದ್ದರು. ಮಹಿಳಾ ವಚನಗಾರ್ತಿಯರು ಅಂದಿನ ಸಮಾಜದಲ್ಲಿದ್ದ ಮೌಢ್ಯತೆ, ಕಂದಚಾರಗಳ ವಿರುದ್ಧ ಜನರನ್ನು ಎಚ್ಚರಿಸಿದ್ದರು. ಸಂವಿಧಾನದಲ್ಲಿ ಅಂಬೇಡ್ಕರ್ ಅವರು ಮಹಿಳೆಯರಿಗೆ ಸಮಾನ ಅವಕಾಶಗಳನ್ನು ನೀಡಿದ್ದಾರೆ ಎಂದು ತಿಳಿಸಿದರು.

ಸಂಜೆ ಟಿಪ್ಸ್

MyGate

ಮೈಗೇಟ್ ಸಂಸ್ಥೆಯ 50 ಕ್ಕೂ ಹೆಚ್ಚು ಉದ್ಯೋಗಿಗಳಿಗೆ ಶೇರು ಮರುಖರೀದಿ ಯೋಜನೆ ಪ್ರಕಟ

ಮೈಗೇಟ್ ಕಂಪನಿಯು ತನ್ನ 50 ಕ್ಕೂ ಹೆಚ್ಚು ಉದ್ಯೋಗಿಗಳಿಗೆ ಶೇರು ಮರುಖರೀದಿ ಯೋಜನೆಯನ್ನು ಪ್ರಕಟಿಸಿದೆ. ಈ ಯೋಜನೆಯು 4 ವರ್ಷಗಳನ್ನು ಪೂರೈಸಿದ ಉದ್ಯೋಗಿಗಳಿಗೆ ಲಭ್ಯವಿದ್ದು, ಅವರು ತಮ್ಮ ಸ್ಥಾಪಿತ ಷೇರುಗಳ ಶೇ 20 ರಷ್ಟು ಶೇರುಗಳನ್ನು ನಗದೀಕರಿಸವ ಆಯ್ಕೆಯನ್ನು ನೀಡಿದೆ. ಮೈಗೇಟ್ನ ಸಹ-ಸಂಸ್ಥಾಪಕ ಅಭಿಷೇಕ್ ಕುಮಾರ್ ಅವರು ಮಾತನಾಡಿ, ''ನಾವು ಹೆಚ್ಚು ಕಡಿಮೆ ವೆಚ್ಚಗಳೊಂದಿಗೆ ತ್ರೈಮಾಸಿಕದಲ್ಲಿ ಆದಾಯವನ್ನು ಹೆಚ್ಚಿಸುವುದರೊಂದಿಗೆ ಬಲವಾದ ಆರ್ಥಿಕ ಸ್ಥಿತಿಯನ್ನು ಹೊಂದಿದ್ದೇವೆ. ನಾವು ನವೆಂಬರ್ 2023 ರಲ್ಲಿ ಲಾಭದತ್ತ ಮರಳಿದ್ದೇವೆ ಮತ್ತು ನಮ್ಮ ಭವಿಷ್ಯದ ಬೆಳವಣಿಗೆಗೆ ಹಣ ನೀಡಲು ಉತ್ತಮ ಬಂಡವಾಳವನ್ನು ಹೊಂದಿದ್ದೇವೆ. ಈ ಉಪಕ್ರಮವು ನಮ್ಮೊಂದಿಗೆ ಗಣನೀಯ ವರ್ಷಗಳನ್ನು ಕಳೆದ ಮತ್ತು ಈ ಮಟ್ಟವನ್ನು ತಲುಪಲು ನಮಗೆ ಸಹಾಯ ಮಾಡಿದವರಿಗೆ ಕೃತಜ್ಞತೆಯ ಒಂದು ಸಣ್ಣ ಸೂಚಕವಾಗಿದೆ ಎಂದರು. ಕಂಪನಿಗಳ ರಿಜಿಸ್ಟ್ರಾರ್ಗೆ ಸಲ್ಲಿಸಿದ ವಾರ್ಷಿಕ ಹಣಕಾಸು ಹೇಳಿಕೆಗಳ ಪ್ರಕಾರ, ಕಾರ್ಯಾಚರಣೆಗಳಿಂದ ಮೈಗೇಟ್ನ ಆದಾಯವು ಆರ್ಥಿಕ ವರ್ಷ 2022 ರಲ್ಲಿ 40.1 ಕೋಟಿ ರೂಪಾಯಿಯಿಂದ ಆರ್ಥಿಕ ವರ್ಷ 2023 ರಲ್ಲಿ 77.3% ಬೆಳವಣಿಗೆ ಹೊಂದಿದ್ದು. ರೂಪಾಯಿ 71.10 ಕೋಟಿಗೆ ಏರಿಕೆಯಾಗಿದೆ. 2021 ರ ಆರ್ಥಿಕ ವರ್ಷ ಫಲಿತಾಂಶಗಳಿಗೆ ಹೋಲಿಸಿದರೆ ಕಂಪನಿಯು 8.4 ಪಟ್ಟು ಬೆಳೆದಿದೆ. ಇದು ನವೆಂಬರ್ 2023 ರಲ್ಲಿ ನಗದು ಲಾಭವನ್ನು ದಾಖಲಿಸಿದೆ.2016 ರಲ್ಲಿ ವಿಜಯ್ ಅರಿಸೆಟ್ಟಿ, ಅಭಿಷೇಕ್ ಕುಮಾರ್ ಮತ್ತು ಶ್ರೇಯನ್ಸ್ ಡಾಗಾ ಸ್ಥಾಪಿಸಿದ ಮೈಗೇಟ್ ಗೇಟೆಡ್ ಸಮುದಾಯಗಳಲ್ಲಿ ಜೀವನ ಅನುಭವಗಳನ್ನು ಸುಧಾರಿಸುತ್ತಿದೆ. ಇದರ ಪರಿಹಾರವನ್ನು 25,000 ಕ್ಕೂ ಹೆಚ್ಚು ಸಮುದಾಯಗಳು ಮತ್ತು 4 ಮಿಲಿಯನ್ ಕುಟುಂಬಗಳು ಬಳಸುತ್ತಿವೆ, ಸಮಾಜದ ಬಾಕಿಗಳಲ್ಲಿ ರೂ. 3,000 ಕೋಟಿ ಪಾವತಿ, 6 ಮಿಲಿಯನ್ ಹೆಲ್ಪ್ ಡೆಸ್ಕ್ ಟಿಕೆಟ್ಗಳು ಮತ್ತು 2 ಮಿಲಿಯನ್ ಸೌಕರ್ಯ ಬುಕಿಂಗ್ ಪ್ರತಿ ವರ್ಷ ನಿರ್ವಹಿಸುತ್ತಿದೆ.

ಇಡ್ಲಿ ಮಂಚೂರಿಯನ್

ಪಾಕ ಶಾಲೆ

ಬೇಕಾಗಿರುವ ಪದಾರ್ಥ

ಇಡ್ಲಿ- 5, ಮೈದಾ - ಅರ್ಧ ಕಪ್, ಕಾರ್ನ್ ಫ್ಲೋರ್- ಅರ್ಧ ಕಪ್, ರುಚಿಗೆ ತಕ್ಕಷ್ಟು ಉಪ್ಪು, ಕೆಂಪು ಮೆಣಸಿನ ಪುಡಿ-2 ಚಮಚ, ಕರಿಮೆಣಸಿನ ಹುಡಿ-1 ಟೀಸ್ಪೂನ್, ಸೋಯಾ ಸಾಸ್- 1 ಚಮಸ, ಅಡುಗೆ ಎಣ್ಣೆ- ಅರ್ಧ ಕಪ್, ಈರುಳ್ಳಿ - 1, ಶುಂಠಿ- ಸ್ವಲ್ಪ, ಬೆಳ್ಳುಳ್ಳಿ- 1, ಲವಂಗ- 2, ಕ್ಯಾಪ್ಸಿಕಂ- 1, ಟೊಮೆಟೊ ಸಾಸ್- 1 ಚಮಚ, ಚಿಲ್ಲಿ ಸಾಸ್- 2 ಚಮಚ, ವಿನೆಗರ್ -2 ಚಮಚ, ಸೋಯಾ ಸಾಸ್ - 1 ಚಮಚ ಇದನ್ನೂ ಓದಿ: ಅಕ್ಕಿ ರೊಟ್ಟಿಗೆ ಕಾಂಬಿನೇಷನ್ ಖಾರವಾದ ಚಿಕನ್ ಮಸಾಲ

ಮಾಡುವ ವಿಧಾನ

ಮೊದಲಿಗೆ ಇಡ್ಲಿಗಳನ್ನು 4 ಭಾಗಗಳಾಗಿ ಕತ್ತರಿಸಿ ಪಕ್ಕಕ್ಕೆ ಇಡಿ. ದೊಡ್ಡ ಬಟ್ಟಲಿನಲ್ಲಿ ಮೈದಾ, ಕಾರ್ನ್ ಫ್ಲೋರ್, ಉಪ್ಪು, ಕೆಂಪುಮೆಣಸಿನ ಪುಡಿ, ಕರಿಮೆಣಸು ಮತ್ತು ಸೋಯಾ ಸಾಸ್ ಹಾಕಿ, ಒಟ್ಟಿಗೆ ಮಿಶ್ರಣ ಮಾಡಿ. ಈಗ ಇದಕ್ಕೆ ಸ್ವಲ್ಪ ನೀರು ಸೇರಿಸಿ ಚೆನ್ನಾಗಿ ಮಿಶ್ರಣ ಮಾಡಿ. ಇಡ್ಲಿ ತುಂಡುಗಳನ್ನು ಈ ಹಿಟ್ಟಿನ ಮಿಶ್ರಣದಲ್ಲಿ ಅದ್ದಿ ಫ್ರೈ ಮಾಡಿ. ಒಂದು ಪಾತ್ರೆಯಲ್ಲಿ ಅಡುಗೆಎಣ್ಣೆ ಹಾಕಿ ಬಿಸಿ ಮಾಡಿ ಈರುಳ್ಳಿ, ಶುಂಠಿ, ಬೆಳ್ಳುಳ್ಳಿ, ಕ್ಯಾಪ್ಸಿಕಂ, ಟೊಮೆಟೊ ಸಾಸ್, ಚಿಲ್ಲಿ ಸಾಸ್, ಉಪ್ಪು, ಸೋಯಾ ಸಾಸ್, ವಿನೆಗರ್ ಸೇರಿಸಿ, ಚೆನ್ನಾಗಿ ಬೇಯಿಸಿರಿ. ನಂತರ ಹುರಿದ ಇಡ್ಲಿಗಳನ್ನು ಸೇರಿಸಿ, ಚೆನ್ನಾಗಿ ಮಿಕ್ಸ್ ಮಾಡಿದರೆ ಇಡ್ಲಿ ಮಂಚೂರಿ ಸವಿಯಲು ಸಿದ್ಧ.

ಮಹಾಶಿವರಾತ್ರಿಗೆ ಸರ್ಪ್ರೈಸ್ ನೀಡಿದ ಕಲ್ಕಿ ತಂಡ

ಪ್ಯಾನ್ ಇಂಡಿಯಾ ಸ್ಟಾರ್ ಪ್ರಭಾಸ್ ನಟನೆಯ ಮುಂಬರುವ ಬಹುನಿರೀಕ್ಷಿತ ಚಿತ್ರ 'ಕಲ್ಕಿ 2898 ಎಡಿ'. ಮಹಾ ಶಿವರಾತ್ರಿ ಸಂದರ್ಭದಲ್ಲಿ ಕಲ್ಕಿ ತಂಡ ಪ್ರೇಕ್ಷಕರಿಗೆ ಸರ್ಪ್ರೈಸ್ ನೀಡಿದ್ದು, ಚಿತ್ರದಲ್ಲಿ ಪ್ರಭಾಸ್ ಪಾತ್ರದ ಹೆಸರು ಬಹಿರಂಗವಾಗಿದೆ. ಹೌದು.. ಈ ಕುರಿತು ಸಿನಿಮಾ ನಿರ್ಮಾಣ ಸಂಸ್ಥೆವೈಜಯಂತಿ ಮೂವೀಸ್ಪೋಸ್ಟರ್ ಒಂದನ್ನು ಹಿಂಚಿಕೊಳ್ಳುವ ಮೂಲಕ ಕಲ್ಕಿಯಲ್ಲಿನ ಪ್ರಭಾಸ್ ಪಾತ್ರದ ಹೆಸರನ್ನು ಬಹಿರಂಗ ಪಡಿಸಿದೆ. ಅಲ್ಲದೆ, ಈ ಫೋಟೋ ಪ್ರಭಾಸ್ ಕಾಸ್ಟ್ಯೂಮ್ ಕೂಡ ವಿಭಿನ್ನವಾಗಿದ್ದು, ಕುತೂಹಲ ಮೂಡಿಸಿದೆ. ಕಲ್ಕಿ ಸಿನಿಮಾ ಬರೋಬ್ಬರಿ 600 ಕೋಟಿ ಬಜೆಟ್ನಲ್ಲಿ ತಯಾರಾಗುತ್ತಿದ್ದು, ನಾಗ್ ಅಶ್ವಿನ್ ನಿರ್ದೇಶನ ಮಾಡುತ್ತಿದ್ದಾರೆ. ಇದರಲ್ಲಿ ದೀಪಿಕಾ ಪಡುಕೋಣೆ, ದಿಶಾ ಪಟಾನಿ, ಅಮಿತಾಬ್ ಬಚ್ಚನ್ ಮತ್ತು ಕಮಲ್ ಹಾಸನ್ ನಟಿಸಿದ್ದಾರೆ. ಈ ಸಿನಿಮಾ ಮೇ 9ಕ್ಕೆ ತೆರೆಗೆ ಬರಲಿದೆ. ಬಿಡುಗಡೆಗೆ ಇನ್ನೆರಡು ತಿಂಗಳು ಬಾಕಿ ಉಳಿದಿದ್ದು, ನಿರ್ಮಾಪಕರು ಚಿತ್ರೀಕರಣದಲ್ಲಿ ನಿರತರಾಗಿದ್ದಾರೆ. ಇತ್ತೀಚೆಗಷ್ಟೇ ಕಲ್ಕಿ ಚಿತ್ರದ ಯೂನಿಟ್ ಹಾಡಿನ ಚಿತ್ರೀಕರಣಕ್ಕಾಗಿ ಇಟಲಿಗೆ ತೆರಳಿದೆ ಈ ಕುರಿತು ಕೆಲವೊಂದಿಷ್ಟು ಫೋಟೋಗಳನ್ನು ಸೋಷಿಯಲ್ ಮೀಡಿಯಾದಲ್ಲಿ ಹಂಚಿಕೊಂಡಿದ್ದರು. ಈ ಹಾಡಿನಲ್ಲಿ ಪ್ರಭಾಸ್ ಮತ್ತು ದಿಶಾ ಪಟಾನಿ ನಡುವೆ ರೊಮ್ಯಾನ್ಸ್ ಇರಲಿದೆ ಎಂಬ ಮಾತು ಕೇಳಿ ಬರುತ್ತಿದೆ. ದಿಶಾ ಪಟಾನಿ ಇತ್ತೀಚೆಗೆ ಹಂಚಿಕೊಂಡ ಫೋಟೋ ಈ ಹಾಡಿನ ಚಿತ್ರೀಕರಣ ಪೂರ್ಣಗೊಂಡಿದೆ ಎಂದು ತೋರಿಸುತ್ತದೆ. ಮತ್ತೊಂದೆಡೆ, ಪ್ರಭಾಸ್ ಸಂದೀಪ್ ರೆಡ್ಡಿ ವಂಗಾ ಅವರೊಂದಿಗೆ ಸ್ಪಿರಿಟ್ ಮತ್ತು ಮಾರುತಿ ಜೊತೆ ರಾಜಾ ಸಾಬ್ ಚಿತ್ರಗಳಲ್ಲಿ ನಟಿಸುತ್ತಿದ್ದಾರೆ.

ಲೋಟಸ್ ವಾಟರ್ ಹೆರಿಗೆ: ಒಂದು ವಿಶಿಷ್ಟ ಹೆರಿಗೆಯ ಅನುಭವ

ಹೆಲ್ತ್ ಟಿಪ್ಸ್

ಶ್ರೀಮತಿ ಜಯಲಕ್ಷ್ಮಿ ಅವರ ಅಸಾಧಾರಣ ಹೆರಿಗೆಯ ಅನುಭವದ ಬಯಕೆಯು ಅವರ ಪರಿವರ್ತಕ ಪ್ರಯಾಣಕ್ಕೆ ಕಾರಣವಾಯಿತು. ಅಂತಿಮವಾಗಿ ಅವರು ಬೆಂಗಳೂರಿನ ರೇನ್ಬೋ ಮಕ್ಕಳ ಆಸ್ಪತ್ರೆಯ ಪ್ರಸೂತಿ ಮತ್ತು ಸ್ತ್ರೀರೋಗತಜ್ಞೆ ಡಾ. ಎನ್ ಶೈಲಜಾ ಅವರ ಸಹಾನುಭೂತಿಯ ಆರೈಕೆಯಲ್ಲಿ ವಿಶಿಷ್ಟ ಹೆರಿಗೆಯ ಅನುಭವ ಪಡೆದರು.

ಲೋಟಸ್ ವಾಟರ್ ಬರ್ತಿಂಗ್ ಎಂಬ ವಿಶಿಷ್ಟ ಮತ್ತು ನವೀನ ವಿಧಾನದ ಮೂಲಕ ಮಗುವನ್ನು ಯಶಸ್ವಿಯಾಗಿ ಹೆರಿಗೆ ಮಾಡಿಸುವ ಮೂಲಕ ರೇನ್ಬೋ ಚಿಲ್ಡ್ರನ್ಸ್ ಹಾಸ್ಪಿಟಲ್ ವಿಶ್ವ ದರ್ಜೆಯ ಪ್ರಸೂತಿ ಮತ್ತು ಸ್ತ್ರೀರೋಗ ಶಾಸ್ತ್ರದ ಆರೈಕೆಯನ್ನು ಒದಗಿಸುವಲ್ಲಿ ತನ್ನ ಪರಿಣತಿಯನ್ನು ಮತ್ತೊಮ್ಮೆ ಪ್ರದರ್ಶಿಸಿದೆ. ಈ ನೈಸರ್ಗಿಕ ವಿಧಾನವನ್ನು ಅಳವಡಿಸಿಕೊಳ್ಳುವ ನಿರೀಕ್ಷಿತ ತಾಯಿಯ ಆಯ್ಕೆಯು ಸಾಂಪ್ರದಾಯಿಕ ಹೆರಿಗೆಯ ಕ್ರಮಗಳಿಂದ ಸಮಗ್ರ ಆರೈಕೆ ಮತ್ತು ನೈಸರ್ಗಿಕ ಪ್ರಕ್ರಿಯೆಗಳಲ್ಲಿ ಬೇರೂರಿರುವ ಪರ್ಯಾಯ ಹೆರಿಗೆಯ ಆಯ್ಕೆಗಳಿಗೆ ಹೆಚ್ಚುತ್ತಿರುವ ಬೇಡಿಕೆಯನ್ನು ಸೂಚಿಸುತ್ತದೆ.ಹಲವಾರು ಆರೋಗ್ಯ ವೃತ್ತಿಪರರೊಂದಿಗೆ ನಡೆಯುತ್ತಿರುವ ಹಲವಾರು ಸಮಾಲೋಚನೆಗಳ ನಂತರ, ಶ್ರೀಮತಿ ಜಯಲಕ್ಷ್ಮಿ ಬೆಂಗಳೂರಿನ ರೇನ್ಬೋ ಚಿಲ್ಡ್ರನ್ಸ್ ಆಸ್ಪತ್ರೆಗೆ ಆಗಮಿಸಿದರು. ಡಾ. ಎನ್ ಶೈಲಜಾ ಅವರ ಖ್ಯಾತಿ ಮತ್ತು ಲೋಟಸ್-ವಾಟರ್ ಬರ್ಥಿಂಗ್ನಲ್ಲಿ ಅವರ ಪರಿಣತಿಯ ಬಗ್ಗೆ ಜಯಲಕ್ಷ್ಮಿ ಮೊದಲೇ ಕೇಳಿದ್ದರು. ಡಾ. ಶೈಲಜಾ ಅವರ ತಜ್ಞ ಮಾರ್ಗದರ್ಶನದ ಅಡಿಯಲ್ಲಿ, ಶ್ರೀಮತಿ ಜಯಲಕ್ಷ್ಮಿ ಅವರು ಈ ಹೆರಿಗೆ ವಿಧಾನದ ಪ್ರಯೋಜನಗಳ ಬಗ್ಗೆ ಸಂಪೂರ್ಣ ಮಾಹಿತಿಗಳನ್ನು ಪಡೆದರು, ನಿರ್ದಿಷ್ಟವಾಗಿ ಹೆರಿಗೆ ಮತ್ತು ಹೆರಿಗೆಯ ಸಮಯದಲ್ಲಿ ನೋವು ನಿರ್ವಹಿಸುವಲ್ಲಿ ಇದರ ಪರಿಣಾಮಕಾರಿತ್ವದ ಬಗ್ಗೆ ತಿಳುವಳಿಕೆ ಪಡೆದುಕೊಂಡರು.ಬೆಂಗಳೂರಿನ ರೇನ್ಬೋ ಚಿಲ್ಡ್ರನ್ಸ್ ಆಸ್ಪತ್ರೆಯ ಪ್ರಸೂತಿ ಸ್ತ್ರೀರೋಗ ತಜ್ಞೆ ಡಾ. ಎನ್ ಶೈಲಜಾ ಅವರು ಪ್ರತಿಕ್ರಿಯಿಸಿ ''ಈ ಹೊಸ ನೈಸರ್ಗಿಕ ಹೆರಿಗೆ ವಿಧಾನವನ್ನು ಅಳವಡಿಸಿಕೊಳ್ಳುವ ಮೂಲಕ ನಾವೆಲ್ಲರೂ ಆರೋಗ್ಯಕರ ಮಗುವನ್ನು ಯಶಸ್ವಿಯಾಗಿ ಹೆರಿಗೆ ಮಾಡಬಹುದಾಗಿದ್ದು, ಇದು ಸಂಪೂರ್ಣ ಸಂತೋಷದ ಕ್ಷಣವಾಗಿದೆ. ಶ್ರೀಮತಿ ಜಯಲಕ್ಷ್ಮಿ ಅವರು ಈ ಪ್ರಕ್ರಿಯೆಯನ್ನು ಅನುಭವಿಸುವ ನಿರೀಕ್ಷೆಯಿಂದ ತುಂಬಿದ್ದರು, ಆದರೆ ನಮ್ಮ ಇಡೀ ತಂಡದ ಮಾರ್ಗದರ್ಶನದಲ್ಲಿ ಅವರು ಶೂನ್ಯ ಸಾಂಪ್ರದಾಯಿಕ ಪ್ರಸೂತಿ ಮಧ್ಯಸ್ಥಿಕೆಗಳೊಂದಿಗೆ ತಡೆರಹಿತ ಕಾರ್ಯವಿಧಾನಕ್ಕೆ ಒಳಗಾಗಿದ್ದಾರೆ. ಶಸ್ತ್ರಚಿಕಿತ್ಸಾ ವಿಧಾನಗಳ ಅನುಪಸ್ಥಿತಿಯು ಲೋಟಸ್ ಮತ್ತು ನೀರೊಳಗಿನ ವಿತರಣಾ ತಂತ್ರಗಳ ಸಂಯೋಜನೆಯಿಂದ ಪೂರಕವಾಗಿದೆ, ಈ ಪ್ರಕ್ರಿಯೆಯನ್ನು ಇನ್ನಷ್ಟು ಬಲಪಡಿಸುತ್ತದೆ.

ಲೋಟಸ್ ವಾಟರ್ ಜನನದ ತತ್ವಶಾಸ್ತ್ರದ ಕೇಂದ್ರವು ನಿರೀಕ್ಷಿತ ತಾಯಿ ಮತ್ತು ಮಗುವಿನ ನಡುವಿನ ನೈಸರ್ಗಿಕ ಸಂಪರ್ಕದ ಸಂರಕ್ಷಣೆಯಾಗಿದೆ. ಆದ್ದರಿಂದ ಈ ಹೆರಿಗೆಯಲ್ಲಿ ಜರಾಯುವಿನ ಧಾರಣ ಮತ್ತು ತಕ್ಷಣದ ಹೊಕ್ಕುಳಬಳ್ಳಿಯನ್ನು ಕತ್ತರಿಸುವುದಿಲ್ಲ. ಬದಲಾಗಿ, ಮಗು ಮತ್ತು ಜರಾಯು ಎರಡನ್ನೂ ನಿಧಾನವಾಗಿ ಬೇರ್ಪಡಿಸಲಾಯಿತು ಮತ್ತು ತಜ್ಞ ಮಕ್ಕಳ ವೈದ್ಯರ ಆರೈಕೆಗೆ ಒಪ್ಪಿಸಲಾಯಿತು.

ಟಾಟಾ ಐಪಿಎಲ್ 2024 ಗಾಗಿ ಕೈಜೋಡಿಸಿದ ಜಿಯೋಸಿನೆಮಾ ಮತ್ತು ಎಂ.ಎಸ್.ಧೋನಿ

ಟಾಟಾ ಐಪಿಎಲ್ನ 2024ರ ಸೀಸನ್ಗಾಗಿ ಜನರ ಕಾತುರತೆ ಹೆಚ್ಚುತ್ತಿದ್ದಂತೆಯೇ, ಜಿಯೋ ಸಿನಿಮಾ ಈಗಾಗಲೇ ಭರವಸೆ ನೀಡಿದಂತೆ ಮತ್ತೊಂದು ಆಸಕ್ತಿಕರ ಆವೃತ್ತಿಗಾಗಿ ತನ್ನ ಅಭಿಯಾನವನ್ನು ಬಿಡುಗಡೆಗೊಳಿಸಿದೆ. ಈ ಅಭಿಯಾನವು ಎರಡು ಚಲನಚಿತ್ರಗಳನ್ನು ಒಳಗೊಂಡಿದ್ದು, ಒಂದರಲ್ಲಿ ಎಂ.ಎಸ್.ಧೋನಿ ಅವರು ದ್ವಿಪಾತ್ರದಲ್ಲಿ ಕಾಣಿಸಿಕೊಳ್ಳಲಿದ್ದಾರೆ. ಎಲ್ಲಾ ಮೂರು ಜಾಹೀರಾತು ಚಲನಚಿತ್ರಗಳು ಡಿಜಿಟಲ್ನಲ್ಲಿ ಟಾಟಾ ಐಪಿಎಲ್ ವೀಕ್ಷಣೆಗೆ ಸಮಗ್ರ ಉತ್ಸುಕತೆಯನ್ನು ಬಿಂಬಿಸುತ್ತವೆ. ಈ ಕ್ಯಾಂಪೇನ್ ಟಾಟಾ ಐಪಿಎಲ್ ಸೇರಿದಂತೆ ಇತರ ಡಿಜಿಟಲ್ ಮಾಧ್ಯಮದ ಮೂಲಕ ನೇರ ಕ್ರೀಡೆಯನ್ನು ವೀಕ್ಷಿಸಲು ಆಯ್ಕೆಯ್ನು ಆರಿಸಿಕೊಳ್ಳುವ ಭಾರತೀಯರ ಸಂಖ್ಯೆ ಹೆಚ್ಚುತ್ತಿದೆ ಎಂಬ ಅಂಶವನ್ನು ಒಳಗೊಂಡಿದೆ. ಕಳೆದ ಸೀಸನ್ನಲ್ಲಿ ಜಿಯೋ ಸಿನಿಮಾ 449 ಮಿಲಿಯನ್ ಜನರನ್ನು ತಲುಪಿ ದಾಖಲೆ ನಿರ್ಮಿಸಿದೆ.

ಈ ಚಲನಚಿತ್ರವು ದಿ ಸ್ಕಿಪ್ಟ್ ರೂಂನ ಪರಿಕಲ್ಪನೆಯಾಗಿದ್ದು ಮತ್ತು ಅರ್ಲಿ ಮ್ಯಾನ್ ಫಿಲ್ಮ್ಸ್ ಇದನ್ನು ನಿರ್ಮಿಸಿದೆ. ಇದರಲ್ಲಿ ಚಲನಚಿತ್ರದಲ್ಲಿ ಎಂಎಸ್ ಧೋನಿ ಅಜ್ಜ ಮತ್ತು ಮೊಮ್ಮಗನ ವಿಶಿಷ್ಟ ದ್ವಿಪಾತ್ರದಲ್ಲಿ ನಟಿಸಿದ್ದಾರೆ. ಈ ಚಿತ್ರವು ಒಂದು ಹಾಸ್ಯಮಯ ಚಿತ್ರವಾಗಿದ್ದು, ಇದು ಮೊಮ್ಮಗನು ತನ್ನ ಫೋನ್ ಪರದೆಯಲ್ಲಿ ಟಾಟಾ ಐಪಿಎಲ್ ಪಂದ್ಯ ವೀಕ್ಷಿಸುತ್ತಿರುವ ದೃಶ್ಯದೊಂದಿಗೆ ಆರಂಭಗೊಳ್ಳುತ್ತದೆ, ನಂತರ ತಾತ ಕೂಡ ತನ್ನ ಫೋನ್ನಲ್ಲಿ ಅದೇ ಪಂದ್ಯವನ್ನು ನೋಡುವುದರಲ್ಲಿ ಆಳವಾಗಿ ತಲ್ಲೀನನಾಗಿರುವುದನ್ನು ತೋರಿಸುತ್ತದೆ. ನಂತರ ಹಠಾತ್ ತಾತನಿಗೆ ಎದೆ ನೋವು ಕಾಣಿಸಿಕೊಳ್ಳುತ್ತದೆ. ಆಂಬ್ಯುಲೆನ್ಸ್ ಅನ್ನು ಕರೆಸಲಾಗುತ್ತದೆ, ಆಂಬ್ಯುಲೆನ್ಸ್ ಆಸ್ಪತ್ರೆ ಕಡೆಗೆ ಸಾಗಿದಾಗ ದಾರಿಯಲ್ಲಿ ಅದರಲ್ಲಿನ ಮೆಡಿಕಲ್ ಅಟೆಂಡೆಂಟ್ ಕೂಡ ತನ್ನ ಫೋನ್ನಲ್ಲಿ ಪಂದ್ಯ ವೀಕ್ಷಿಸುತ್ತಿರುವುದು ಕಾಣಿಸುತ್ತದೆ. ತಾತ ಮತ್ತು ಮೊಮ್ಮಗ ಹಾಸ್ಯಮಯವಾಗಿ ವ್ಯಾನ್ನ ಹಿಂಭಾಗದಲ್ಲಿ ಆರಾಮದಾಯಕವಾಗಿರುತ್ತಾರೆ. ನಂತರ ತಾತ ಒಮ್ಮೆ ತೇಗುತ್ತಾನೆ ಮತ್ತು ಅದು ಎದೆನೋವು ಅಲ್ಲ ಕೇವಲ ಗ್ಯಾಸ್ ಸಮಸ್ಯೆ ಎಂದು ಹೇಳುವಲ್ಲಿ ಕಥೆಯು ತಿರುವು ಪಡೆದುಕೊಳ್ಳುತ್ತದೆ. ಅಷ್ಟರಲ್ಲಿ ಪಂದ್ಯದಲ್ಲಿ ಸಿಕ್ಸರ್ ಹೊಡೆಯುತ್ತಾರೆ ಮತ್ತು ಇದು ಮೂವರನ್ನು ಹುರಿದುಂಬಿಸುತ್ತದೆ. ಚಿತ್ರ ಇಲ್ಲಿಗೆ ಅಂತ್ಯಗೊಳ್ಳುತ್ತದೆ. ಈ ಕ್ಯಾಂಪೇನ್ ಟಿವಿ, ಡಿಜಿಟಲ್, ಸಾಮಾಜಿಕ ಜಾಲತಾಣ ಮತ್ತು ಮುದ್ರಣ ಮಾಧ್ಯಮಗಳಲ್ಲಿ ಪ್ರಸಾರವಾಗಲಿದೆ.

ಜಿಯೋಸಿನೆಮಾದ ಕ್ರಿಯೇಟೀವ್ ಮಾರ್ಕೆಟಿಂಗ್ ಮುಖ್ಯಸ್ಥರಾದ ಶಗುಣ್ ಸೇದಾ ಈ ಕುರಿತು ಹೇಳಿಕೆ ನೀಡಿದ್ದು, ''ಈ ಕ್ಯಾಂಪೇನ್ ಇತ್ತೀಚಿನ ಸಮಯದಲ್ಲಿ ಜನರು ಪ್ರತಿನಿತ್ಯ ನೇರ ಪಂದ್ಯಗಳನ್ನು ವೀಕ್ಷಿಸಲು ಹೆಚ್ಚಾಗಿ ಡಿಜಿಟಲ್ ಮಾಧ್ಯಮಗಳತ್ತ ಆಕರ್ಷಿತರಾಗುತ್ತಿರುವಂತಹ ಅತಿ ದೊಡ್ಡ ಬಳಕೆಯ ಬದಲಾವಣೆಯ ಆಧಾರದ ಮೇಲೆ ಈ ಚಲನಚಿತ್ರದ ಪರಿಕಲ್ಪನೆ ಮಾಡಲಾಗಿದೆ. ಇದರ ಟ್ಯಾಗ್ಲೈನ್ ಆಗಿರುವ ''ಸಬ್ ಯಹಾಂ ಔರ್ ಕಹನ್!'' (ಎಲ್ಲಾವು ಇಲ್ಲಿಯೇ ಬೇರೆಡೆ ಯಾಕೆ!) ಎಂಬುದು ಜನರು ಡಿಜಿಟಲ್ನಲ್ಲಿ ಟಾಟಾ ಐಪಿಎಲ್ ವೀಕ್ಷಿಸಲು ಬಯಸುತ್ತಿದ್ದಾರೆ ಮತ್ತು ಜಿಯೋ ಸಿನಿಮಾ ಯಾವುದೇ ಲಭ್ಯತೆ, ದರ ಮತ್ತು ಭಾಷೆಯ ಅಡೆತಡೆಗಳಿಲ್ಲದೆ ವಿಶ್ವದ ಬಹುದೊಡ್ಡ ಟಿ20 ಟೂರ್ನಮೆಂಟ್ ಅನ್ನು ಜನರಿಗೆ ತಲುಪಿಸುವುದನ್ನು ಮುಂದುವರಿಸಲಿದೆ ಎಂಬುದನ್ನು ತೋರಿಸುತ್ತದೆ. ಸೃಜನಾತ್ಮಕವಾಗಿ ನಾವು ಎಂ.ಎಸ್.ಧೋನಿ ಅವರ ಪ್ರತಿ ಕ್ರಿಯೆಯನ್ನು ಅವರ ಅಭಿಮಾನಿಗಳು ಪ್ರತಿಕ್ಷಣ ಆನಂದಿಸುವಂತೆ ಇದನ್ನು ಪ್ರದರ್ಶಿಸಲು ಪ್ರಯತ್ನಿಸಿದ್ದೇವೆ'' ಎಂದಿದ್ದಾರೆ.

ದಿ ಸ್ಕಿಪ್ಟ್ ರೂಂನ ಸ್ಥಾಪಕರಾದ ಅಯ್ಯಪ್ಪನ್, ''ಇದು ಕೇವಲ ಒಂದು ಕ್ಯಾಂಪೇನ್ ಅಲ್ಲ. ಇದು ದೊಡ್ಡ ಏಜೆನ್ಸಿಗಳು ಮುಖ್ಯಸ್ಥರು ಹೇಳುವಂತೆ ಮ್ಯಾಂಡೇಟ್'' ಆಗಿದೆ. ''ಸಬ್ ಯಹಾಂ ಔರ್ ಕಹನ್!'' (ಎಲ್ಲಾವು ಇಲ್ಲಿಯೇ ಬೇರೆಡೆ ಯಾಕೆ!) ಎಂಬ ಕೇಂದ್ರೀಕೃತ ಐಡಿಯಾದೊಂದಿಗೆ ಹಲವು ಚಲನಚಿತ್ರಗಳ ಸಂಕಲನ ಬರೆಯುವುದು, ಪ್ರೊಡಕ್ಷನ್ ತಂಡದೊಂದಿಗೆ ಕೆಲಸ ಮಾಡುವುದು ಸೇರಿದಂತೆ ಜಿಯೋಸಿನೆಮಾದೊಂದಿಗೆ ನಿಕಟವಾಗಿ ಕೆಲಸ ಮಾಡಿರುವುದು ಒಂದು ಒತ್ತಡದ ಹಾಗೂ ಭಾವನಾತ್ಮಕವಾಗಿ ತೃಪ್ತಿ ನೀಡಿದಂತಹ ಪಯಣವಾಗಿತ್ತು.'' ಎಂದಿದ್ದಾರೆ. 2024 ರ ಮಾರ್ಚ್ 22 ರಂದು ಎಂ.ಎಸ್. ಧೋನಿಯ ಚೆನ್ನೈ ಸೂಪರ್ ಕಿಂಗ್ಸ್ ರಾಯಲ್ ಚಾಲೆಂಜರ್ಸ್ ಬೆಂಗಳೂರು ಜೊತೆ ಮುಖಾಮುಖಿಯಾಗಲಿದೆ. ಇದರೊಂದಿಗೆ ಜಿಯೋಸಿನೆಮಾದಲ್ಲಿ ದಕ್ಷಿಣದ ಡರ್ಬಿಯೊಂದಿಗೆ ಟಾಟಾ ಐಪಿಎಲ್ 2024ಪ್ರಾರಂಭವಾಗುತ್ತದೆ.

ಸೌಂದರ್ಯ ಹೆಚ್ಚಿಸಲಿದೆ ಸೀಬೆಹಣ್ಣು

ಬ್ಯೂಟಿ ಟಿಪ್ಸ್

ಸೀಬೆ ಹಣ್ಣು ಆರೋಗ್ಯಕ್ಕೆ ಎಷ್ಟು ಒಳ್ಳೆಯದೋ ತ್ವಚೆಗೂ ಅದರಿಂದ ಹಲವಾರು ಉಪಯೋಗಗಳಿವೆ. ಸೀಬೆಕಾಯಿಯಲ್ಲಿ ವಿಟಮಿನ್ ಎ, ಬಿ ಮತ್ತು ಸಿ ಇರುವುದರಿಂದ ಇದು ತ್ವಚೆಯ ಸೌಂದರ್ಯಕ್ಕೆ ಮೆರುಗು ನೀಡುತ್ತದೆ. ಅಲ್ಲದೇ ಇದಲ್ಲಿರುವ ಕಾಪರ್ ನ ಅಂಶವು ಸೂರ್ಯನ ಯುವಿ ಕಿರಣಗಳಿಂದ ಚರ್ಮವನ್ನು ರಕ್ಷಿಸುತ್ತದೆ ಮತ್ತು ಕ್ಯಾನ್ಸರ್ ಉಂಟುಮಾಡುವ ಕೋಶಗಳಿಂದ ಚರ್ಮವನ್ನು ರಕ್ಷಿಸುತ್ತದೆ. ಸೀಬೆಕಾಯಿಯಲ್ಲಿರುವ ಆಂಟಿಆಕ್ಸಿಡೆಂಟ್ ಗುಣ ನಮ್ಮ ತ್ವಚೆಯ ಟ್ಯಾನ್ ನಿವಾರಿಸಿ ಬೆಳ್ಳಗಾಗುವಂತೆ ಮಾಡುತ್ತದೆ. ಮೃದುವಾದ ಮತ್ತು ಬೆಳ್ಳಗಿನ ತ್ವಚೆ ಪಡೆಯಲು ಇದು ಸಹಾಯ ಮಾಡುತ್ತವೆ. ಇದಕ್ಕೆ ಒಂದು ಚಮಚ ಜೇನು ಬೆರೆಸಿ ರುಬ್ಬಿಕೊಳ್ಳಿ. ಬಳಿಕ ಮುಖಕ್ಕೆ ಹಚ್ಚಿ 20 ನಿಮಿಷ ಬಳಿಕ ತಣ್ಣನೆಯ ನೀರಿನಲ್ಲಿ ಮುಖ ತೊಳೆಯಿರಿ. ಇದರಿಂದ ತ್ವಚೆ ಹೊಳಪು ಪಡೆದುಕೊಳ್ಳುತ್ತದೆ. ಇದಕ್ಕೆ ನಿಂಬೆರಸ ಸೇರಿಸಿ ಹೆಚ್ಚುವುದರಿಂದಲೂ ಉತ್ತಮ ಪರಿಣಾಮವನ್ನು ಪಡೆಯಬಹುದು.

ಜಯಶ್ರೀ.ಬಿ.ಆರ್
ಖ್ಯಾತ ಜ್ಯೋತಿಷಿ
ದೂರವಾಣಿ-9964739507
www.jyotishyavaastu.com

ರಾಶಿ ಭವಿಷ್ಯ

ಮೇಷ: ಆರ್ಥಿಕ ಹಿನ್ನಡೆ, ಉದ್ಯೋಗದಲ್ಲಿ ನಿರಾಸಕ್ತಿ, ಭವಿಷ್ಯದ ಚಿಂತೆ, ಅಧಿಕ ಒತ್ತಡ

ವೃಷಭ: ಸಂಗಾತಿ ಆರೋಗ್ಯದಲ್ಲಿ ವ್ಯತ್ಯಾಸ, ಪಾಲುದಾರಿಕೆಯಲ್ಲಿ ಕುಂಠಿತ, ಆದಾಯಕ್ಕಿಂತ ಹೆಚ್ಚು ಖರ್ಚು, ಕುಟುಂಬದಿಂದ ಅಂತರ.

ಮಿಥುನ: ಆರ್ಥಿಕ ಚಿಂತೆ ಕಾಡುವುದು, ಮಾತಿನಿಂದ ಸಮಸ್ಯೆ, ಉದ್ಯೋಗ ನಷ್ಟ, ಆರೋಗ್ಯದಲ್ಲಿ ವ್ಯತ್ಯಾಸ.

ಕಟಕ: ವ್ಯಾಪಾರ ವ್ಯವಹಾರದಲ್ಲಿ ಹಿನ್ನಡೆ, ಆರ್ಥಿಕ ಕೊರತೆ, ಉದ್ಯೋಗದಲ್ಲಿ ನಿರಾಸಕ್ತಿ, ಪ್ರೀತಿ ಪ್ರೇಮ ಭಾವನೆಗಳಲ್ಲಿ ಗೊಂದಲ.

ಸಿಂಹ: ಭವಿಷ್ಯದ ಯೋಜನೆಯಲ್ಲಿ ಹಿನ್ನಡೆ, ಆರ್ಥಿಕ ಚಿಂತೆ ಕಾಡುವುದು, ಸಂಗಾತಿಗಾಗಿ ಅಧಿಕ ಖರ್ಚು, ಯಂತ್ರೋಪಕರಣಗಳಿಂದ ಸಮಸ್ಯೆ.

ಕನ್ಯಾ: ಮೋಸ ವಂಚನೆಗೊಳಗಾಗುವಿರಿ, ಕೋರ್ಟ್ ಕೇಸುಗಳಲ್ಲಿ ಅನುಕೂಲ, ಅವಘಡಗಳಿಂದ ಪಾರಾಗುವಿರಿ, ಸ್ಪರ್ಧಾತ್ಮಕ ವಿಷಯಗಳಲ್ಲಿ ಯಶಸ್ಸು.

ತುಲಾ: ಉದ್ಯೋಗ ಒತ್ತಡ, ದಾಂಪತ್ಯದಲ್ಲಿ ಮನಸ್ತಾಪ, ಉದ್ಯೋಗಸ್ಥರಿಗೆ ಉತ್ತಮ ಅವಕಾಶ, ಪ್ರೀತಿ ವಿಶ್ವಾಸ ಭಾವನೆಗಳ ತೊಳಲಾಟ.

ವೃಶ್ಚಿಕ: ವ್ಯಾಪಾರ ವ್ಯವಹಾರದಲ್ಲಿ ಸೋಲು, ಸಾಲದ ಚಿಂತೆ, ಶತ್ರು ಉಪಟಳ, ಅಧಿಕ ನಷ್ಟ, ಒತ್ತಡಗಳಿಂದ ನಿದ್ರಾಭಂಗ, ಸ್ಥಿರಾಸ್ತಿ ವಿಷಯಗಳಲ್ಲಿ ಹಿನ್ನಡೆ.

ಧನಸ್ಸು: ವ್ಯಾಪಾರ ವ್ಯವಹಾರದಲ್ಲಿ ಪ್ರಗತಿ, ಪ್ರೀತಿ-ವಿಶ್ವಾಸಗಳಿಗೆ ಪೆಟ್ಟು, ಮಕ್ಕಳೊಂದಿಗೆ ಮನಸ್ತಾಪ, ಪ್ರಯಾಣದಲ್ಲಿ ವಿಘ್ನ.

ಮಕರ: ಉದ್ಯೋಗದಲ್ಲಿ ನಿರಾಸಕ್ತಿ, ಸಂಗಾತಿ ಆರೋಗ್ಯದಲ್ಲಿ ವ್ಯತ್ಯಾಸ, ಪಾಲುದಾರಿಕೆ ವ್ಯವಹಾರದಲ್ಲಿ ನಿರಾಸೆ, ವಿದ್ಯಾಭ್ಯಾಸದಲ್ಲಿ ಹಿನ್ನಡೆ.

ಕುಂಭ: ವ್ಯವಹಾರದಲ್ಲಿ ಯೋಗ ಫಲ, ಆರೋಗ್ಯ ಸಂಬಂಧಪಟ್ಟಂತೆ ಎಚ್ಚರ, ಉದ್ಯೋಗ ಲಾಭ, ಪಾಲುದಾರರಿಂದ ನಷ್ಟ.

ಮೀನ: ವ್ಯವಹಾರದಲ್ಲಿ ಚೇತರಿಕೆ, ಕುಟುಂಬದವರೊಡನೆ ಮನಸ್ತಾಪ, ಮೋಸದ ಪ್ರೀತಿಗೆ ಬಲಿ, ಪ್ರಯಾಣದಲ್ಲಿ ತೊಂದರೆ.

ಮಹಿಳಾ ನ್ಯಾಯಾಧೀಶರ ಅಂತರರಾಷ್ಟ್ರೀಯ ದಿನ

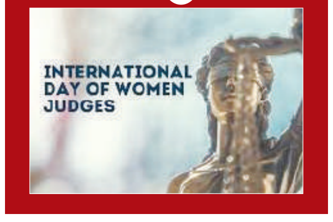

ನ್ಯಾಯಾಂಗದ ವಿವಿಧ ಹಂತಗಳಲ್ಲಿ ಮಹಿಳೆಯರ ಸಮಾನ ಮತ್ತು ಸಂಪೂರ್ಣ ಭಾಗವಹಿಸುವಿಕೆಯನ್ನು ಉತ್ತೇಜಿಸಲು ಪ್ರತಿ ವರ್ಷ ಮಾರ್ಚ್ 10 ರಂದು ಅಂತರರಾಷ್ಟ್ರೀಯ ಮಹಿಳಾ ನ್ಯಾಯಾಧೀಶರ ದಿನವನ್ನು ಆಚರಿಸಲಾಗುತ್ತದೆ. ನ್ಯಾಯಾಲಯಗಳು ತಮ್ಮ ಜನಸಂಖ್ಯೆಯನ್ನು ಪ್ರತಿನಿಧಿಸುತ್ತವೆ, ಅವರ ಕಾಳಜಿಗಳಿಗೆ ಪ್ರತಿಕ್ರಿಯಿಸುತ್ತವೆ ಮತ್ತು ಸಮರ್ಥ ನಿರ್ಧಾರಗಳನ್ನು ನೀಡುವುದನ್ನು ಖಚಿತಪಡಿಸಿಕೊಳ್ಳಲು ನ್ಯಾಯಾಂಗದಲ್ಲಿ ಮಹಿಳೆಯರ ಪಾಲ್ಗೊಳ್ಳುವಿಕೆ ನಿರ್ಣಾಯಕವಾಗಿದೆ. ಮಹಿಳಾ ನ್ಯಾಯಾಧೀಶರು ಹಾಜರಾಗುವ ಮೂಲಕ ನ್ಯಾಯಾಲಯಗಳ ವಿಶ್ವಾಸಾರ್ಹತೆಯನ್ನು ಹೆಚ್ಚಿಸುತ್ತಾರೆ, ಅವರು ಮುಕ್ತ ಮತ್ತು ನ್ಯಾಯವನ್ನು ಬಯಸುವ ಯಾರಿಗಾದರೂ ಪ್ರವೇಶಿಸಬಹುದು ಎಂಬ ಬಲವಾದ ಸಂದೇಶವನ್ನು ನೀಡುತ್ತಾರೆ. ಸಾರ್ವಜನಿಕ ಜೀವನದಲ್ಲಿ ಹೆಚ್ಚಿನ ಪಾಲ್ಗೊಳ್ಳುವಿಕೆಯ ಹೊರತಾಗಿಯೂ, ನಿರ್ಧಾರ ತೆಗೆದುಕೊಳ್ಳುವ ಸ್ಥಾನಗಳಲ್ಲಿ ಮಹಿಳೆಯರು ಕಡಿಮೆ ಪ್ರಾತಿನಿಧ್ಯವನ್ನು ಮುಂದುವರೆಸುತ್ತಾರೆ. ಸತ್ಯದಲ್ಲಿ, ಮಹಿಳೆಯರು ಐತಿಹಾಸಿಕವಾಗಿ ನ್ಯಾಯಾಲಯದಲ್ಲಿ ಕಡಿಮೆ ಪ್ರತಿನಿಧಿಸಿದ್ದಾರೆ, ವಿಶೇಷವಾಗಿ ಉನ್ನತ ನಾಯಕತ್ವದ ಹಂತಗಳಲ್ಲಿ. ಮಹಿಳೆಯರನ್ನು ಯಾವಾಗಲೂ ಪುರುಷರಿಗಿಂತ ಕೀಳು ಎಂದು ಭಾವಿಸಲಾಗಿದೆ ಮತ್ತು ಆದ್ದರಿಂದ ಜೀವನದ ವಿವಿಧ ಕ್ಷೇತ್ರಗಳಲ್ಲಿ ಸಮಾನ ಪ್ರಾತಿನಿಧ್ಯವನ್ನು ನೀಡಲಾಗಿಲ್ಲ. ಆದರೆ ಈಗ ಪರಿಸ್ಥಿತಿ ಬದಲಾಗಿದೆ ಮತ್ತು ಅವರು ಅದನ್ನು ಮುಂದುವರಿಸಿದ್ದಾರೆ. ಕಳೆದ ವರ್ಷ, ದೋಹಾದಲ್ಲಿ ನಡೆದ ಯುಎನ್ ಒಡಿಸಿ ಗ್ಲೋಬಲ್ ಜುಡಿಷಿಯಲ್ ಇಂಟೆಗ್ರಿಟಿ ನೆಟ್ವರ್ಕ್‌ನ ಎರಡನೇ ಉನ್ನತ ಮಟ್ಟದ ಸಭೆಯಲ್ಲಿ, ಅಧ್ಯಕ್ಷೆ ವನೆಸ್ಸಾ ರೂಯಿಜ್ ಮತ್ತು ಕತಾರ್‌ನ ಮುಖ್ಯ ನ್ಯಾಯಮೂರ್ತಿ ಜಂಟಿಯಾಗಿ ಮಹಿಳಾ ನ್ಯಾಯಾಧೀಶರ ಸಾಧನೆಗಳನ್ನು ಗೌರವಿಸುವ ಅಂತರರಾಷ್ಟ್ರೀಯ ದಿನದ ಕಲ್ಪನೆಯನ್ನು ಪ್ರಸ್ತಾಪಿಸಿದರು. U.N.ಗೆ ಕತಾರ್‌ನ ಖಾಯಂ ಪ್ರತಿನಿಧಿಯಾಗಿರುವ ಅವರ ಘನತೆವೆತ್ತ ಅಲಿಯಾ ಅಹ್ಮದ್ ಎಸ್. ಅಲ್-ಥಾನಿ ಅವರು ಯುಎನ್‌ನಲ್ಲಿ ಕರಡು ಮಾತುಕತೆಗಳನ್ನು ಪರಿಣಿತವಾಗಿ ಮೇಲ್ವಿಚಾರಣೆ ಮಾಡಿದರು.ಪೀಠದಲ್ಲಿ ಸಮಾನ ಸಂಖ್ಯೆಯ ಪುರುಷರು ಮತ್ತು ಮಹಿಳೆಯರು ಇರುವುದು ನ್ಯಾಯಾಂಗವು ನಿಷ್ಪಕ್ಷಪಾತ ತೀರ್ಪು ನೀಡುವ ಸಾಮರ್ಥ್ಯವನ್ನು ಹೆಚ್ಚಿಸುತ್ತದೆ. ಮಹಿಳಾ ನ್ಯಾಯಾಧೀಶರು ಪೀಠಕ್ಕೆ ವಿವಿಧ ದೃಷ್ಟಿಕೋನಗಳು ಮತ್ತು ಅನುಭವಗಳನ್ನು ನೀಡುತ್ತಾರೆ, ಅವರು ಸೇವೆ ಸಲ್ಲಿಸುವ ಸಮಾಜವನ್ನು ಚಿತ್ರಿಸುವಾಗ ಮಾನವ ಹಕ್ಕುಗಳು ಮತ್ತು ಕಾನೂನಿನ ನಿಯಮವನ್ನು ರಕ್ಷಿಸುವ ನ್ಯಾಯಾಂಗದ ಸಾಮರ್ಥ್ಯದಲ್ಲಿ ಸಾರ್ವಜನಿಕ ವಿಶ್ವಾಸವನ್ನು ಬಲಪಡಿಸುತ್ತಾರೆ. ನಾಯಕತ್ವದ ಸ್ಥಾನ ದಲ್ಲಿರುವ ಮಹಿಳೆಯರು ಭ್ರಷ್ಟಾಚಾರವನ್ನು ಎದುರಿಸಲು ಸಹಾಯ ಮಾಡುವ ಸಂಯೋಜಕ ಜಾಲ ನಾಶಮಾಡಲು ಸಹಾಯ ಮಾಡುತ್ತಾರೆ.

ರಾಜ್ಯಸಭಾ ಸದಸ್ಯೆಯಾಗಿ ಸುಧಾ ಮೂರ್ತಿ ನೇಮಕ

ನವದೆಹಲಿ: ಅಂತರರಾಷ್ಟ್ರೀಯ ಮಹಿಳಾ ದಿನದಂದೇ ರಾಜ್ಯದ ಶ್ರೇಷ್ಠ ಸಾಧಕಿ ಇನ್ಫೋಸಿಸ್ ಫೌಂಡೇಷನ್ನ ಸಹ ಸಂಸ್ಥಾಪಕರಾದ ಸುಧಾ ಮೂರ್ತಿ ಅವರನ್ನು ರಾಜ್ಯಸಭಾ ಸದಸ್ಯೆಯಾಗಿ ನೇಮಕ ಮಾಡಲಾಗಿದೆ. ಕರುನಾಡಿನ ಹೆಮ್ಮೆಸುಧಾ ಮೂರ್ತಿಅವರನ್ನು ರಾಜ್ಯಸಭಾ ಸದಸ್ಯರನ್ನಾಗಿ ನಾಮನಿರ್ದೇಶನ ಮಾಡಿದ ಕೇಂದ್ರ ಸರಕಾರವನ್ನು ಶ್ಲಾಘಿಸಿರುವ ಬಿಜೆಪಿ ರಾಜ್ಯಾಧ್ಯಕ್ಷ ಮತ್ತು ಶಾಸಕ ಬಿ.ವೈ.ವಿಜಯೇಂದ್ರ, ಈ ಕ್ರಮಕ್ಕಾಗಿ ಪ್ರಧಾನಿ ನರೇಂದ್ರ ಮೋದಿಜೀ ಅವರಿಗೆ ಧನ್ಯವಾದ ಅರ್ಪಿಸಿದ್ದಾರೆ.

ಇದೇ ಸಂದರ್ಭದಲ್ಲಿ ಸುಧಾಮೂರ್ತಿ ಅವರನ್ನು ಅಭಿನಂದಿಸಿದ್ದಾರೆ. ಮೂಲತಃ ಕರ್ನಾಟಕದ ಧಾರವಾಡದವರಾದ ಸುಧಾ ಮೂರ್ತಿ ಅವರು ಸಮಾಜಸೇವೆಯಲ್ಲಿ ಸದಾ ತಮ್ಮನ್ನು ತೊಡಗಿಸಿಕೊಂಡವರು. ಇನ್ಫೋಸಿಸ್ ಫೌಂಡೇಷನ್ನ ಹಿನ್ನೆಲೆ ಇದ್ದರೂ ಸದಾ ಸರಳತೆ ಮೆರೆದವರು. ಅನಾಥ ಮಕ್ಕಳಿಗೆ ನೆರವು, ಬಡ ಮಕ್ಕಳ ವಿದ್ಯಾಭ್ಯಾಸಕ್ಕೆ ಸಹಕಾರ ನೀಡಿದ ಅವರು, ಮಹಿಳಾ ಶಿಕ್ಷಣಕ್ಕೆ, ಸ್ವಾವಲಂಬಿತನಕ್ಕೆ ಹಾಗೂ ಮಹಿಳಾ ಸಂಘಟನೆಗಳ ಅಭಿವೃದ್ಧಿಗೆ ನೆರವು ನೀಡಿದ್ದಾರೆ. 'ನಾರಿ ಶಕ್ತಿ'ಯನ್ನು ಗುರುತಿಸುವ ನಿಟ್ಟಿನಲ್ಲಿ ಇದೊಂದು ಮಹತ್ವದ ಕ್ರಮ ಎಂದು ಮೆಚ್ಚುಗೆ ಸೂಚಿಸಿದ್ದಾರೆ.

ಇಮ್ರಾನ್ ಹತ್ಯೆ ಪ್ರಯತ್ನಐಎಸ್‌ಐ ಪ್ರಾಯೋಜಿತ ಕೃತ್ಯ: ಆರೋಪ

ಇಸ್ಲಾಮಾಬಾದ್: ಅಡಿಯಾಲ ಜೈಲಿನ ಮೇಲೆ ದಾಳಿ ನಡೆಸುವ ಪ್ರಯತ್ನವನ್ನು ಪೊಲೀಸರು ವಿಫಲಗೊಳಿಸಿದ್ದಾರೆ ಎಂಬ ವರದಿಯ ಬಗ್ಗೆ ಪ್ರತಿಕ್ರಿಯಿಸಿರುವ ಪಾಕಿಸ್ತಾನ್ ತೆಹ್ರೀಕೆ ಇನ್ಸಾಫ್(ಪಿಟಿಐ) ಪಕ್ಷ, ಪಕ್ಷದ ಸ್ಥಾಪಕ(ಇಮ್ರಾನ್)ರಿಗೆ ಏನಾದರೂ ಸಂಭವಿಸಿದರೆ ಅದಕ್ಕೆ ಸರಕಾರ ಮತ್ತು ಪ್ರಬಲ ಮಿಲಿಟರಿ ವ್ಯವಸ್ಥೆಯೇ ಹೊಣೆಯಾಗಲಿದೆ ಎಂದು ಹೇಳಿದೆ.

'ತನ್ನ ಸಿದ್ಧಾಂತಗಳು ಹಾಗೂ ನಿಲುವಿನ ಜತೆಗೆ ಎಂದಿಗೂ ರಾಜಿ ಮಾಡಿಕೊಳ್ಳದ ಇಮ್ರಾನ್ ಅಪಾಯಕಾರಿ ಎಂದು ಸೇನಾಪಡೆ ಭಾವಿಸಿದೆ. ಇದು ಕೇವಲ ಮೂವರು ಶಂಕಿತ ಅಫ್ಘಾನ್ ಭಯೋತ್ಪಾದಕರಿಗೆ ಸಂಬಂಧಿಸಿದ ವಿಷಯವಲ್ಲ. ಇನ್ನೂ ಹಲವು ಉಗ್ರರನ್ನು ಜೈಲಿನೊಳಗೆ ರವಾನಿಸಿರುವ ಭೀತಿಯಿದೆ. ಇಮ್ರಾನ್ ಪ್ರಾಣ ಯಾವಾಗಲೂ ಅಪಾಯದಲ್ಲಿದೆ. ಇದು ಇಮ್ರಾನ್‌ರನ್ನು ಹತ್ಯೆ ಮಾಡಲು ನಡೆದ ಐಎಸ್‌ಐ ಪ್ರಾಯೋಜಿತ ಕೃತ್ಯವಾಗಿದೆ ಎಂದು ಪಿಟಿಐ ಆರೋಪಿಸಿದೆ. ಜೈಲಿನ ಮೇಲೆ ಭಯೋತ್ಪಾದಕರ ದಾಳಿ ಎಂದು ಹೇಳುತ್ತಿದ್ದಾರೆ. ಆದರೆ ಮಾಜಿ ಪ್ರಧಾನಿ ಇಮ್ರಾನ್ ಖಾನ್‌ರನ್ನು ಬಂಧನದಲ್ಲಿ ಇಟ್ಟಿರುವ ಜೈಲನ್ನು ಹೊರತುಪಡಿಸಿ ದೇಶದಲ್ಲಿ ಬೇರೆ ಜೈಲುಗಳಿಲ್ಲವೇ ಎಂದು ಪಿಟಿಐ ವಕ್ತಾರ ಶೋಯಬ್ ಶಹೀನ್ ಸುದ್ದಿಗೋಷ್ಠಿ ಯಲ್ಲಿ ಪ್ರಶ್ನಿಸಿದ್ದಾರೆ.

ಟೇಕಾಫ್ ಆಗುವ ವೇಳೆಯೇ ಕಳಚಿ ಬಿತ್ತು ವಿಮಾನದ ಚಕ್ರ: ವಿಡಿಯೋ ವೈರಲ್

ಸ್ಯಾನ್ ಫ್ರಾನ್ಸಿಸ್ಕೋ: ವಿಮಾನವೊಂದು ಪ್ರಯಾಣಿಕರನ್ನು ಹೊತ್ತು ಟೇಕಾಫ್ ಆಗಿತ್ತು. ಪ್ರಯಾಣಿಕರು ವಿಮಾನ ಟೇಕಾಫ್ ಆಗುವಾಗ ಕಾಣುವ ಹೊರಗಿನ ದೃಶ್ಯವನ್ನು ಕಣ್ತುಂಬಿಕೊಳ್ಳುತ್ತಿದ್ದರು. ಟೇಕಾಫ್ ಆದ ಕೆಲವೇ ಕ್ಷಣಗಳಲ್ಲಿ ವಿಮಾನದ ಹಿಂದಿನ ಚಕ್ರ ಕಳಚಿ ಬಿದ್ದಿರುವ ಘಟನೆ ಮೊಬೈಲ್ನಲ್ಲಿ ಸೆರೆಯಾಗಿದೆ. ಯುನೈಟೆಡ್ ಏರ್ಲೈನ್ಸ್ನ ಬೋಯಿಂಗ್ 777 ವಿಮಾನವು ಭಾರಿ ಅಪಘಾತಕ್ಕೀಡಾಗಿದೆ. ಜಪಾನ್ಗೆ ಹೊರಟಿದ್ದ ಯುನೈಟೆಡ್ ಏರ್ಲೈನ್ಸ್ ಜೆಟ್ಲೈನರ್ ಸ್ಯಾನ್ ಫ್ರಾನ್ಸಿಸ್ಕೋದಿಂದ ಟೇಕ್ ಆಫ್ ಆದ ಕೆಲವೇ ಕ್ಷಣಗಳಲ್ಲಿ ಹಿಂಭಾಗದ ಲ್ಯಾಂಡಿಂಗ್ ಗೇರ್ನಲ್ಲಿ ಟೈರ್ ಸ್ಫೋಟ ಸಂಭವಿಸಿ ಟೈರ್ ಹಾರಿ ಕಳಚಿ ನೆಲಕ್ಕೆ ಬಿದ್ದಿದೆ. ವಿಮಾನದಲ್ಲಿ ಅನುಭವಿ ಪೈಲಟ್ಗಳು ಇದ್ದಿದ್ದರಿಂದ ಯಾವುದೇ ಅನಾಹುತ ಸಂಭವಿಸಿರಲಿಲ್ಲ ಎಂದು ಸಂಸ್ಥೆಯ ವಕ್ತಾರರು ತಿಳಿಸಿದ್ದಾರೆ. ಟೈರ್ ಹಾರಿಹೋಗಿರುವುದನ್ನು ಅರಿತ ಪೈಲಟ್ ವಿಮಾನವನ್ನು ಸುರಕ್ಷಿತವಾಗಿ ಲಾಸ್ ಏಂಜಲೀಸ್ ವಿಮಾನ ನಿಲ್ದಾಣದಲ್ಲಿ ತುರ್ತು ಭೂಸ್ಪರ್ಶ ಮಾಡಿದರು. ಆತಂಕದಲ್ಲಿದ್ದ ಪ್ರಮಾಣಿಕರು ನಿಟ್ಟುಸಿರುಬಿಟ್ಟಿದ್ದಾರೆ. ಈ ಬೋಯಿಂಗ್ ವಿಮಾನದಲ್ಲಿ 235 ಪ್ರಯಾಣಿಕರು ಮತ್ತು 14 ಸಿಬ್ಬಂದಿ ಪ್ರಯಾಣ ಮಾಡುತ್ತಿದ್ದರು. ವಿಮಾನವು ಹಾರಾಡುವ ವೇಳೆ ಹಾರಿಹೋದ ಟೈರ್ ನೇರವಾಗಿ ವಿಮಾನ ನಿಲ್ದಾಣದ ಪಾರ್ಕಿಂಗ್ ಸ್ಥಳದಲ್ಲಿ ಕಾರಿನ ಮೇಲೆ ಬಿದ್ದಿದೆ. ಕಾರಿನ ಮಧ್ಯ ಮತ್ತು ಮುಂಭಾಗ ಸಂಪೂರ್ಣ ಜಖಂಗೊಂಡಿದೆ. ಕಾರಿನಲ್ಲಿ ಯಾರೂ ಇಲ್ಲದ ಕಾರಣ ಭಾರೀ ಅನಾಹುತ ತಪ್ಪಿದೆ.

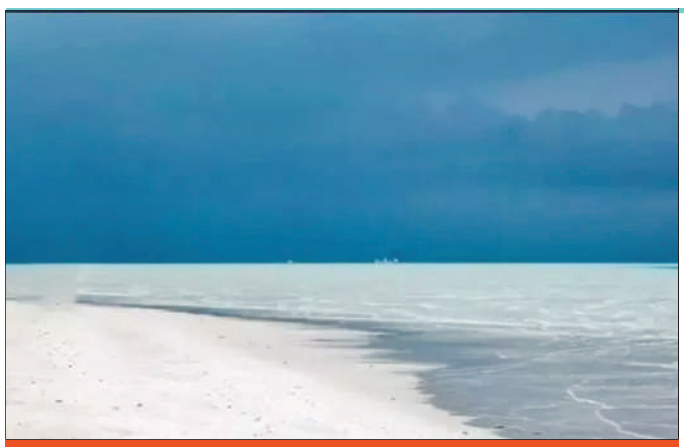

ಮಾಲ್ಡೀವ್ಸ್: ಭಾರತೀಯ ಪ್ರವಾಸಿಗರ ಸಂಖ್ಯೆ ಶೇ.33 ರಷ್ಟು ಕುಸಿತ

ಮಾಲೆ: ಭಾರತ-ಮಾಲ್ಡೀವ್ಸ್ ನಡುವಿನ ದ್ವಿಪಕ್ಷೀಯ ಸಂಬಂಧ ಹದಗೆಡುತ್ತಿರುವಂತೆಯೇ ಮಾಲ್ಡೀವ್ಸ್ಗೆ ಭೇಟಿ ನೀಡುವ ಭಾರತೀಯ ಪ್ರವಾಸಿಗರ ಸಂಖ್ಯೆಯಲ್ಲೂ ಇಳಿಕೆಯಾಗಿದೆ. ಕಳೆದ ವರ್ಷದ ಇದೇ ಅವಧಿಗೆ ಹೋಲಿಸಿದರೆ ಈ ವರ್ಷ ಮಾಲ್ಡೀವ್ಸ್ಗೆ ಭೇಟಿ ನೀಡಿದ ಭಾರತೀಯ ಪ್ರವಾಸಿಗರ ಸಂಖ್ಯೆಯಲ್ಲಿ ಶೇ.33 ಕುಸಿತವಾಗಿದೆ.

ಸ್ಥಳೀಯ ಮಾಧ್ಯಮಗಳ ವರದಿಯ ಪ್ರಕಾರ 2023ರ ಮಾರ್ಚ್ 4ರವರೆಗೆ 41,054 ಭಾರತೀಯ ಪ್ರವಾಸಿಗರು ಮಾಲ್ಡೀವ್ಸ್ಗೆ ಭೇಟಿ ನೀಡಿದ್ದರೆ ಈ ವರ್ಷ ಮಾರ್ಚ್ 2ರವರೆಗೆ 27,224 ಭಾರತೀಯ ಪ್ರವಾಸಿಗರು ಮಾಲ್ಡೀವ್ಸ್ಗೆ ಭೇಟಿ ನೀಡಿದ್ದು ಭಾರತೀಯ ಪ್ರವಾಸಿಗರ ಸಂಖ್ಯೆಯಲ್ಲಿ 13,830 ಕುಸಿತ ದಾಖಲಾಗಿದೆ. ಲಕ್ಷದ್ವೀಪಕ್ಕೆ ಭಾರತೀಯ ಪ್ರವಾಸಿಗರನ್ನು ಆಕರ್ಷಿಸಲು ಭಾರತದ ಸರಕಾರ ಕೈಗೊಂಡ ಅಭಿಯಾನ ಇದಕ್ಕೆ ಪ್ರಮುಖ ಕಾರಣವಾಗಿದೆ ಎಂದು ವರದಿ ಹೇಳಿದೆ.

2023ರ ಮಾರ್ಚ್‌ವರೆಗೆ ಭಾರತವು ಮಾಲ್ಡೀವ್ಸ್ಗೆ ಪ್ರವಾಸೋದ್ಯಮದ ಎರಡನೇ ಅತೀ ದೊಡ್ಡ ಮೂಲವಾಗಿದ್ದು ಆ ದೇಶ ಪ್ರವಾಸೋದ್ಯಮದಿಂದ ಗಳಿಸುವ ಆದಾಯದಲ್ಲಿ 10% ಭಾರತೀಯ ಪ್ರವಾಸಿಗರಿಂದ ಬರುತ್ತಿತ್ತು. 2021, 2022 ಮತ್ತು 2023ರಲ್ಲಿ ಭಾರತ ಅಗ್ರಸ್ಥಾನದಲ್ಲಿತ್ತು. ಆದರೆ ಉಭಯ ದೇಶಗಳ ನಡುವಿನ ರಾಜತಾಂತ್ರಿಕ ವಿವಾದ ಉಲ್ಬಣಿಸಿದ ಬಳಿಕ ಭಾರತ 6ನೇ ಸ್ಥಾನಕ್ಕೆ ಕುಸಿಯಿತು. ಭಾರತದ ಪ್ರವಾಸಿಗರ ಸಂಖ್ಯೆಯಲ್ಲಿ ಕುಸಿತ ದಾಖಲಾದರೆ ಚೀನಾದ ಪ್ರವಾಸಿಗರ ಪ್ರಮಾಣದಲ್ಲಿ ದಿಢೀರನೆ ಏರಿಕೆಯಾಗಿದೆ. ಚೀನಾ-ಮಾಲ್ಡೀವ್ಸ್ ನಡುವಿನ ದ್ವಿಪಕ್ಷೀಯ ಬಾಂಧವ್ಯ ಬಲಗೊಳ್ಳುತ್ತಿದ್ದಂತೆಯೇ 2024ರ ಮಾರ್ಚ್ 4ರ ವೇಳೆಗೆ ಚೀನಾದ 54,000ಕ್ಕೂ ಅಧಿಕ ಪ್ರವಾಸಿಗರು ಮಾಲ್ಡೀವ್ಸ್ಗೆ ಭೇಟಿ ನೀಡಿದ್ದು ಮಾಲ್ಡೀವ್ಸ್ಗೆ ಭೇಟಿ ನೀಡುವವರಲ್ಲಿ ಚೀನೀಯರು ಈಗ ಅಗ್ರಸ್ಥಾನದಲ್ಲಿ ಕಾಣಿಸಿಕೊಂಡಿದ್ದಾರೆ.

ಬಂಗಾಳದಿಂದ ಶಮಿ ಬಿಜೆಪಿ ಅಭ್ಯರ್ಥಿ?

ನವದೆಹಲಿ: ಲೋಕಸಭಾ ಚುನಾವಣೆಯಲ್ಲಿ ತೃಣಮೂಲ ಕಾಂಗ್ರೆಸ್ ವಿರುದ್ಧ ಕ್ರಿಕೆಟಿಗ ಮೊಹಮ್ಮದ್ ಶಮಿಯನ್ನು ಕಣಕ್ಕಿಳಿಸಲು ಬಿಜೆಪಿ ಯೋಚಿಸುತ್ತಿರುವ ಬಗ್ಗೆ ಇಂಡಿಯಾ ಟುಡೆ ವರದಿ ಮಾಡಿದೆ.

ಅಯೋಧ್ಯೆ ರಾಮಮಂದಿರ ಪ್ರಾಣಪ್ರತಿಷ್ಠಯ ಸಮಯದಲ್ಲಿ ಸಾವಿರ ಸಲ ಜೈ ಶ್ರೀರಾಮ್ ಹೇಳಲಿ ಎಂದಿದ್ದ ಶಮಿಯನ್ನು ಬಂಗಾಳದ ಅಭ್ಯರ್ಥಿ ಮಾಡುವ ಮೂಲಕ ಆಡಳಿತ ಪಕ್ಷಕ್ಕೆ ಸೆಡ್ಡು ಹೊಡೆಯಲು ಸುಲಭವಾಗುತ್ತದೆ ಎಂಬುದು ಬಿಜೆಪಿಯ ಲೆಕ್ಕಾಚಾರವಾಗಿದ್ದು, ಪ್ರಮುಖ ಬಿಜೆಪಿ ಮುಖಂಡರು ಅವರನ್ನು ಸಂಪರ್ಕಿಸಿದ್ದಾರೆ. ಬಸಿರ್ಹಾತ್ ಕ್ಷೇತ್ರದಿಂದ ಶಮಿಯನ್ನು ಕಣಕ್ಕಿಳಿಸುವ ಮೂಲಕ ಅಲ್ಪಸಂಖ್ಯಾತರ ಮತಗಳನ್ನು ಸುಲಭವಾಗಿ ಸೆಳೆಯಬಹುದು ಎಂಬ ಲೆಕ್ಕಾಚಾರವೂ ಇದೆ.

ಕದನ ವಿರಾಮ ಒಪ್ಪಂದ ಒಂದು ವರ್ಷಕ್ಕೆ ವಿಸ್ತರಿಸಿದ ಕೇಂದ್ರ ಸರ್ಕಾರ

ನವದೆಹಲಿ: ಕೇಂದ್ರವು ನಾಗಾಲ್ಯಾಂಡ್ನ ರಾಷ್ಟ್ರೀಯ ಸಮಾಜವಾದಿ ಮಂಡಳಿಯ ಎರಡು ಬಣಗಳೊಂದಿಗೆ ಕದನ ವಿರಾಮ ಒಪ್ಪಂದವನ್ನು ಒಂದು ವರ್ಷಕ್ಕೆ ವಿಸ್ತರಿಸಿದೆ. ಕೇಂದ್ರ ಸರ್ಕಾರ ಮತ್ತು NSCN/K-Khango ಮತ್ತು (ಸುಧಾರಣೆ) ನಾಗಾಲ್ಯಾಂಡ್ನಲ್ಲಿ ಶಾಶ್ವತ ಶಾಂತಿಯನ್ನು ತರಲು ಕದನ ವಿರಾಮ ಒಪ್ಪಂದವನ್ನು 2024 ರ ಏಪ್ರಿಲ್ 18 ರಿಂದ ಒಂದು ವರ್ಷಕ್ಕೆ ವಿಸ್ತರಿಸಲು ಪರಸ್ಪರ ನಿರ್ಧರಿಸಿದೆ ಎಂದು ಕೇಂದ್ರ ಗೃಹ ಸಚಿವಾಲಯ ತಿಳಿಸಿದೆ. ನಾಗಾ ಜನರ ಒಳಗೊಳ್ಳುವಿಕೆ. ಕದನ ವಿರಾಮವು ಪರಸ್ಪರ ಒಪ್ಪಿದ ಮತ್ತು ಅವರು ಸಹಿ ಮಾಡಿದ ಕದನ ವಿರಾಮದ ನಿಯಮಗಳಿಗೆ ಬದ್ಧವಾಗಿರುತ್ತದೆ. ಕದನ ವಿರಾಮದ ಮೂಲ ನಿಯಮಗಳು ಮೂರು ಪಕ್ಷಗಳ ಒಳಗೊಳ್ಳುವಿಕೆಯೊಂದಿಗೆ ಪರಸ್ಪರ ಪರಿಶೀಲನೆ ಮತ್ತು ತಿದ್ದುಪಡಿಗೆ ಒಳಪಟ್ಟಿರುತ್ತವೆ ಎಂದು ಗೃಹ ಸಚಿವಾಲಯ ತಿಳಿಸಿದೆ.

2024ರ ವಿಶ್ವಸುಂದರಿ ಕಿರೀಟವನ್ನು ಗೆದ್ದ ಜೆಕ್ ಗಣರಾಜ್ಯದ ಕ್ರಿಸ್ಟಿನಾ ಪಿಸ್ಕೊವಾ

ದೆಹಲಿ: 28 ವರ್ಷಗಳ ಸುದೀರ್ಘ ವಿರಾಮದ ನಂತರ ಭಾರತವು 71 ನೇ ವಿಶ್ವ ಸುಂದರಿ ಸ್ಪರ್ಧೆಯನ್ನು ಆಯೋಜಿಸಿತು. 115 ದೇಶಗಳ ಸ್ಪರ್ಧಿಗಳು ಪರಸ್ಪರ ಸ್ಪರ್ಧಿಸಿ ಕಿರೀಟವನ್ನು ಗೆದ್ದರು. ಮುಂಬೈನ ಬಿಕೆಸಿಯ ಜಿಯೋ ವರ್ಲ್ಡ್ ಸೆಂಟರ್ನಲ್ಲಿ ನಡೆದ ಭವ್ಯ ಸಮಾರಂಭದಲ್ಲಿ ಕಳೆದ ವರ್ಷದ ವಿಶ್ವ ಸುಂದರಿ 2022 ರ ವಿಜೇತೆ, ಪೋಲೆಂಡ್ನ ಕರೋಲಿನಾ ಬಿಲಾವ್ಸ್ಕಾ ತಮ್ಮ ಉತ್ತರಾಧಿಕಾರಿ ಜೆಕ್ ಗಣರಾಜ್ಯದ ಕ್ರಿಸ್ಟಿನಾ ಪಿಸ್ಕೋವಾ ಅವರಿಗೆ ಕಿರೀಟಧಾರಣೆ ಮಾಡಿದರು. ಸೌಂದರ್ಯ ಸ್ಪರ್ಧೆಯನ್ನು ಸೋನಿಲೈವ್ನಲ್ಲಿ ನೇರ ಪ್ರಸಾರ ಮಾಡಲಾಯಿತು. ಈ ಕಾರ್ಯಕ್ರಮವನ್ನು 140 ಕ್ಕೂ ಹೆಚ್ಚು ದೇಶಗಳು ಮತ್ತು ಪ್ರಾಂತ್ಯಗಳಲ್ಲಿ ಪ್ರಸಾರ ಮಾಡಲಾಯಿತು. ಈ ವರ್ಷ ಮಿಸ್ ಇಂಡಿಯಾ ವರ್ಲ್ಡ್ ವಿಜೇತೆ 22 ವರ್ಷದ ಸಿನಿ ಶೆಟ್ಟಿ ಸ್ಪರ್ಧೆಯಲ್ಲಿ ಭಾರತವನ್ನು ಪ್ರತಿನಿಧಿಸಿದ್ದರು.

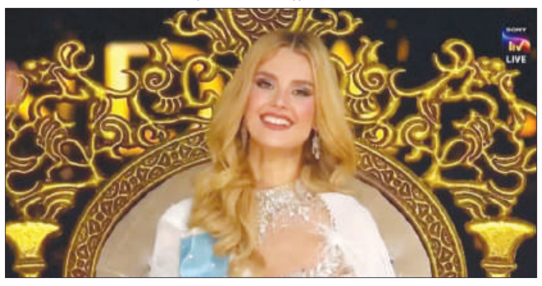

ಚುನಾವಣಾ ಆಯುಕ್ತ ಅರುಣ್ ಗೋಯಲ್' ರಾಜೀನಾಮೆ

ನವದೆಹಲಿ: 2024 ರ ಲೋಕಸಭಾ ಚುನಾವಣೆಗೆ ಕೆಲವೇ ದಿನಗಳ ಮೊದಲು ಚುನಾವಣಾ ಆಯುಕ್ತ ಅರುಣ್ ಗೋಯೆಲ್ ರಾಜೀನಾಮೆ ನೀಡಿದ್ದಾರೆ. ಅವರ ರಾಜೀನಾಮೆಯನ್ನು ರಾಷ್ಟ್ರಪತಿ ದ್ರೌಪದಿ ಮುರ್ಮು ಅವರು ಅಂಗೀಕರಿಸಿದ್ದಾರೆ. ಈ ಕುರಿತಂತೆ ಕೇಂದ್ರ ಸರ್ಕಾರದಿಂದ ಗೆಜೆಟ್ ಅಧಿಸೂಚನೆ ಹೊರಡಿಸಲಾಗಿದ್ದು, ಮುಖ್ಯ ಚುನಾವಣಾ ಆಯುಕ್ತರು ಮತ್ತು ಇತರ ಚುನಾವಣಾ ಆಯುಕ್ತರ (ನೇಮಕಾತಿ, ಸೇವಾ ಷರತ್ತುಗಳು ಮತ್ತು ಅಧಿಕಾರಾವಧಿ) ಕಾಯ್ದೆ, 2023 ರ ಸೆಕ್ಷನ್ 11 ರ ಷರತ್ತು (1) ಕ್ಕೆ ಅನುಸಾರವಾಗಿ, ಚುನಾವಣಾ ಆಯುಕ್ತ ಅರುಣ್ ಗೋಯೆಲ್ ಅವರು ಸಲ್ಲಿಸಿದ ರಾಜೀನಾಮೆಯನ್ನು 2024 ರ ಮಾರ್ಚ್ 09 ರಿಂದ ಜಾರಿಗೆ ಬರುವಂತೆ ರಾಷ್ಟ್ರಪತಿಯವರು ಅಂಗೀಕರಿಸಿದ್ದಾರೆ ಎಂದು ತಿಳಿಸಲಾಗಿದೆ. ಗೋಯೆಲ್ ಅವರು ನವೆಂಬರ್ 21, 2022 ರಂದು ಚುನಾವಣಾ ಆಯುಕ್ತರಾಗಿ ಅಧಿಕಾರ ವಹಿಸಿಕೊಂಡರು. 1985ರ ಬ್ಯಾಚ್ ನ ಐಎಎಸ್ ಅಧಿಕಾರಿಯಾಗಿರುವ ಅರುಣ್ ಗೋಯಲ್ ಈ ಹಿಂದೆ ಭಾರತ ಸರ್ಕಾರದ ಬೃಹತ್ ಕೈಗಾರಿಕಾ ಸಚಿವಾಲಯದ ಕಾರ್ಯದರ್ಶಿಯಾಗಿ ಸೇವೆ ಸಲ್ಲಿಸಿದ್ದರು. ಇಂತಹ ಅರುಣ್ ಗೋಯೆಲ್ ಅವರು ಇದೀಗ ಚುನಾವಣಾ ಆಯುಕ್ತರ ಹುದ್ದೆಗೆ ರಾಜೀನಾಮೆ ಸಲ್ಲಿಸಿದ್ದಾರೆ. ಅವರ ರಾಜೀನಾಮೆಯನ್ನು ರಾಷ್ಟ್ರಪತಿಗಳು ಅಂಗೀಕರಿಸಿದ್ದಾರೆ.

ಭಾರತೀಯರಲ್ಲಿ ಕ್ಷಮೆ ಯಾಚಿಸಿದ ಮಾಲ್ಡೀವ್ಸ್ ಮಾಜಿ ರಾಷ್ಟ್ರಪತಿ

ನವದೆಹಲಿ: ಮಾಲ್ಡೀವ್ಸ್ ಪ್ರಜೆಗಳ ಪರವಾಗಿ ದ್ವೀಪದ ಮಾಜಿ ಅಧ್ಯಕ್ಷ ನಶೀದ್ ಕ್ಷಮೆ ಯಾಚಿಸಿದ್ದಾರೆ. ಮಾಲ್ಡೀವ್ಸ್ ಅಧ್ಯಕ್ಷನಾಗಿ ಚೀನಾ ಪರ ನಾಯಕ ಮುಯಿಜ್ಜು ಆಯ್ಕೆಯಾದಂದಿನಿಂದ ಅವರು ಭಾರತದ ಹಿತಕ್ಕೆ ವಿರುದ್ಧವಾಗಿ ವರ್ತಿಸುತ್ತಿದ್ದು, ಅಲ್ಲಿನ ಪ್ರವಾಸೋದ್ಯಮಕ್ಕೆ ಭಾರೀ ಪೆಟ್ಟು ಬಿದ್ದಿದೆ. ಈ ಬಗ್ಗೆ ಕಳವಳ ವ್ಯಕ್ತಪಡಿಸಿದ ನಶೀದ್, ಭಾರತೀಯರು ಪ್ರವಾಸೀ ತಾಣವಾಗಿ ಮಾಲ್ಡೀವ್ಸ್ ಅನ್ನು ಪರಿಗಣಿಸಬೇಕು ಎಂದು ಮನವಿ ಮಾಡಿದ್ದಾರೆ. ಇತ್ತೀಚೆಗೆ ಮಾಲ್ಡೀವ್ಸ್ನಲ್ಲಿರುವ ಭಾರತೀಯ ಅಧಿಕಾರಿಗಳು ಜಾಗ ಖಾಲಿ ಮಾಡಬೇಕು ಎಂದು ಮುಯಿಜ್ಜು ಸರ್ಕಾರ ಒತ್ತಾಯಿಸಿತ್ತು. ಇದರ ಬಗ್ಗೆ ಮಾತನಾಡಿದ ನಶೀದ್, ಮಾಲ್ಡೀವ್ಸ್ ಜನರ ಪರವಾಗಿ ನಾನು ಕ್ಷಮೆ ಕೇಳುತ್ತೇನೆ. ಮೊದಲಿನಂತೆ ಭಾರತೀಯರು ರಜಾದಿನಗಳನ್ನು ಕಳೆಯಲು ಮಾಲ್ಡೀವ್ಸ್ಗೆ ಭೇಟಿಕೊಡಬೇಕು. ಅವರ ಪ್ರತಿ ನಮ್ಮ ಆತಿಥ್ಯ ಮೊದಲಿನಂತೆಯೇ ಇರುತ್ತದೆ ಎಂದರು.

6 ಶ್ರೀಲಂಕಾ ಪ್ರಜೆಗಳನ್ನು ಇರಿದು ಹತ್ಯೆಗೈದ ವಿದ್ಯಾರ್ಥಿ

ಒಟ್ಟಾವ: ಕೆನಡಾದ ರಾಜಧಾನಿ ಒಟ್ಟಾವದಲ್ಲಿನ ಮನೆಯೊಂದರಲ್ಲಿ 19 ವರ್ಷದ ವಿದ್ಯಾರ್ಥಿಯೊಬ್ಬ 4 ಮಕ್ಕಳ ಸಹಿತ 6 ಮಂದಿಯನ್ನು ಚೂರಿಯಿಂದ ಇರಿದು ಹತ್ಯೆಗೈದಿರುವ ಪ್ರಕರಣ ವರದಿಯಾಗಿದೆ. ಆರೋಪಿಯನ್ನು ಪೊಲೀಸರು ಬಂಧಿಸಿದ್ದಾರೆ.

ಒಟ್ಟಾವದ ಬರ್ಹಾವೆನ್ನ ನೈಋತ್ಯದಲ್ಲಿರುವ ಪ್ರದೇಶದಲ್ಲಿನ ಮನೆಯಲ್ಲಿ ಈ ದುರಂತ ನಡೆದಿದೆ. ಆರೋಪಿ ಮತ್ತು ಹತ್ಯೆಯಾದವರು ಶ್ರೀಲಂಕಾದ ಪ್ರಜೆಗಳು. ಆರೋಪಿ ಈ ಹಿಂದೆಯೇ ಕೆನಡಾದಲ್ಲಿ ನೆಲೆಸಿದ್ದರೆ ಸಂತ್ರಸ್ತ ಕುಟುಂಬದವರು ಇತ್ತೀಚೆಗೆ ಕೆನಡಾಕ್ಕೆ ಆಗಮಿಸಿದ್ದರು. ಆರೋಪಿ ಫೆಬ್ರಿಯೊ ಡಿಝೊಯ್ಸಾ ಸಂತ್ರಸ್ತ ಕುಟುಂಬದವರ ಪರಿಚಯಸ್ಥನಾಗಿದ್ದು ಅವರ ಮನೆಯಲ್ಲೇ ವಾಸವಿದ್ದ.

ಬುಧವಾರ ರಾತ್ರಿ ಯಾವುದೋ ಕಾರಣಕ್ಕೆ ಮನೆಯವರೊಂದಿಗೆ ಜಗಳವಾಗಿದ್ದು ಬಳಿಕ ಈತ ಹರಿತವಾದ ಆಯುಧದಿಂದ ಮನೆಯಲ್ಲಿದ್ದ 6 ಮಂದಿಯನ್ನು ಇರಿದು ಹತ್ಯೆ ಮಾಡಿದ್ದಾನೆ. 35 ವರ್ಷದ ಮಹಿಳೆ, 7 ವರ್ಷದ ಬಾಲಕ, 4 ವರ್ಷದ ಬಾಲಕಿ, ಎರಡೂವರೆ ವರ್ಷದ ಹೆಣ್ಣು ಮಗು ಮತ್ತು ಕುಟುಂಬದ ಪರಿಚಯಸ್ಥನಾಗಿರುವ 40 ವರ್ಷದ ವ್ಯಕ್ತಿ ಸಾವನ್ನಪ್ಪಿದ್ದಾರೆ. ಕುಟುಂಬದ ಯಜಮಾನ ಚೂರಿ ಇರಿತದಿಂದ ಗಾಯಗೊಂಡಿದ್ದರೂ ಹೊರಗೆ ಓಡಿ ತಪ್ಪಿಸಿಕೊಂಡಿದ್ದು ಬಳಿಕ ಪೊಲೀಸರಿಗೆ ಮಾಹಿತಿ ನೀಡಿದ್ದಾನೆ ಎಂದು ವರದಿಯಾಗಿದೆ.ಆರೋಪಿಯನ್ನು ಬಂಧಿಸಲಾಗಿದ್ದು ಕೊಲೆ ಮತ್ತು ಕೊಲೆ ಯತ್ನ ಪ್ರಕರಣ ದಾಖಲಿಸಲಾಗಿದೆ ಎಂದು ಪೊಲೀಸರು ಹೇಳಿದ್ದಾರೆ.

ದುಬೈನಲ್ಲಿ ವಿದೇಶಿ ಬ್ಯಾಂಕುಗಳ ಮೇಲೆ 20% ತೆರಿಗೆ ವಿಧಿಸುವ ಕಾನೂನು ಜಾರಿ

ದುಬೈ: ಯುಎಇಯ ಉಪಾಧ್ಯಕ್ಷ ಮತ್ತು ಪ್ರಧಾನ ಮಂತ್ರಿ ಶೇಖ್ ಮೊಹಮ್ಮದ್ ಬಿನ್ ರಶೀದ್ ಅಲ್ ಮಕ್ತೌಮ್ ಅವರು ದುಬೈನ ಆಡಳಿತಗಾರರಾಗಿ ಕಾನೂನು ಸಂಖ್ಯೆಯನ್ನು ಹೊರಡಿಸಿದ್ದಾರೆ. ದುಬೈನಲ್ಲಿ ಕಾರ್ಯನಿರ್ವಹಿಸುತ್ತಿರುವ 'ವಿದೇಶಿ ಬ್ಯಾಂಕುಗಳ' ಮೇಲೆ 20% ತೆರಿಗೆ ವಿಧಿಸುವ ಕಾನೂನು ಜಾರಿಗೆ ತರಲಾಗಿದೆ.

ವಿಶೇಷ ಅಭಿವೃದ್ಧಿ ವಲಯಗಳು ಮತ್ತು ಮುಕ್ತ ವಲಯಗಳು ಸೇರಿದಂತೆ ಎಮಿರೇಟ್ನಲ್ಲಿ ಕಾರ್ಯನಿರ್ವಹಿಸುತ್ತಿರುವ ಎಲ್ಲಾ ವಿದೇಶಿ ಬ್ಯಾಂಕುಗಳಿಗೆ ಈ ಕಾನೂನು ಅನ್ವಯಿಸುತ್ತದೆ, ದುಬೈ ಇಂಟರ್ನ್ಯಾಷನಲ್ ಫೈನಾನ್ಷಿಯಲ್ ಸೆಂಟರ್ (ಡಿಐಎಫ್ಸಿ) ನಲ್ಲಿ ಕಾರ್ಯನಿರ್ವಹಿಸಲು ಪರವಾನಗಿ ಪಡೆದ ವಿದೇಶಿ ಬ್ಯಾಂಕುಗಳನ್ನು ಅದರ ನಿಬಂಧನೆಗಳಿಂದ ಹೊರಗಿಡಲಾಗಿದೆ.

ತೆರಿಗೆ ವಿಧಿಸಬಹುದಾದ ಆದಾಯದ ಮೇಲೆ ವಿದೇಶಿ ಬ್ಯಾಂಕುಗಳ ಮೇಲೆ ವಾರ್ಷಿಕ ಶೇಕಡಾ 20 ರಷ್ಟು ತೆರಿಗೆ ವಿಧಿಸಬೇಕು ಎಂದು ಕಾನೂನು ಸೂಚಿಸುತ್ತದೆ. ಕಾರ್ಪೊರೇಟ್ ತೆರಿಗೆ ಕಾನೂನಿನ ಅಡಿಯಲ್ಲಿ ವಿದೇಶಿ ಬ್ಯಾಂಕ್ ತೆರಿಗೆ ಪಾವತಿಸಿದ ಸಂದರ್ಭದಲ್ಲಿ ನಿಗಮಗಳು ಮತ್ತು ವ್ಯವಹಾರಗಳ ತೆರಿಗೆಯ ಮೇಲೆ 2022 ರ ಫೆಡರಲ್ ಡಿಕ್ರಿ ಕಾನೂನು ಸಂಖ್ಯೆ 47 ಗೆ ಅನುಗುಣವಾಗಿ ಅನ್ವಯಿಸಲಾದ ಕಾರ್ಪೊರೇಟ್ ತೆರಿಗೆಯನ್ನು ಈ ಶೇಕಡಾದಿಂದ ಕಡಿತಗೊಳಿಸಲಾಗುತ್ತದೆ.

ರೋಚೆ ಫಾರ್ಮಾ ಇಂಡಿಯಾದಿಂದ ವಬೈಸ್ಮೊ ಆರಂಭ

ಬೆಂಗಳೂರು: ನಿಯೋವಾಸ್ಕುಲರ್ (ನವನಾಳೀಯ) ಅಥವಾ ವಯೋಸಹಜವಾಗಿ ಕಾಡುವ ಆದ್ರ ಮ್ಯಾಕ್ಯುಲರ್ ಅವನತಿ (ಎನ್‌ಎಎಮ್ಡಿ) ಮತ್ತು ಡಯಾಬಿಟಿಕ್ ಮ್ಯಾಕ್ಯುಲರ್ ಎಡಿಮಾ (ಡಿಎಂಇ) ಚಿಕಿತ್ಸೆಗಾಗಿ ವಬೈಸ್ಮೊ (ಫರಿಸಿಮಾಬ್) ಅನ್ನು ಪ್ರಾರಂಭಿಸುವ ಮೂಲಕ ರೋಚೆ ಫಾರ್ಮಾ ಇಂಡಿಯಾ ನೇತ್ರವಿಜ್ಞಾನ ಕ್ಷೇತ್ರದಲ್ಲಿ ಒಂದು ಅಸಾಧಾರಣ ಮುನ್ನುಗ್ಗುವಿಕೆಯನ್ನು ಪ್ರದರ್ಶಿಸಿದೆ. ನಿಯೋವಾಸ್ಕುಲರ್ ಎಎಂಡಿ ಮತ್ತು ಡಿಎಂಇ ವಿಶ್ವಾದ್ಯಂತ ದೃಷ್ಟಿ ನಷ್ಟಕ್ಕೆ ಎರಡು ಪ್ರಮುಖ ಕಾರಣಗಳಾಗಿವೆ. ಇದೀಗ ಇದಕ್ಕೆ ಪರಿಹಾರ ಹುಡುಕುವ ಕಾರ್ಯ ಯಶಸ್ವಿಯಾಗಿದೆ. ವ್ಯಾಬಿಸ್ಮೊ ಮೊದಲ ಮತ್ತು ಏಕೈಕ ದ್ವಿಪಥ ಪ್ರತಿಬಂಧಕ ಆಗಿದ್ದು, ಕಣ್ಣಿನ ರೆಟಿನಾದ ಪರಿಸ್ಥಿತಿಗಳಿಗೆ ಆತಂಕ ಒಡ್ಡುವ ಪ್ರಮುಖವಾಗಿ ದೃಷ್ಟಿಗೆ ಸಂಬಂಧಿಸಿದ ಎರಡು ರೋಗಗಳಿಗೆ ಕಡಿವಾಣ ಹಾಕಲಿದೆ. ಅಲ್ಲದೇ ಇದಕ್ಕೆ ಅನನ್ಯ ರೀತಿಯಲ್ಲಿ ಪ್ರತಿಬಂಧಕ ಒಡ್ಡುವ ಕಾರ್ಯ ಮಾಡಲಿದೆ. ಇದು ಆಂಜಿಯೋಪೊಯೆಟಿನ್-2 ಮತ್ತು ನಾಳೀಯ ಎಂಡೋಥೀಲಿಯಲ್ ಬೆಳವಣಿಗೆಯ ಅಂಶ-ಂ ಎರಡನ್ನೂ ತಟಸ್ಥಗೊಳಿಸುತ್ತದೆ, ಇವು ರೆಟಿನಾದ ಸ್ಥಿತಿಗಳ ಅಭಿವೃದ್ಧಿ ಮತ್ತು ಪ್ರಗತಿಯಲ್ಲಿ ಒಳಗೊಂಡಿರುವ ಪ್ರಮುಖ ಪ್ರೊಟೀನ್‌ಗಳಾಗಿವೆ, ಇದು ಕಣ್ಣಿನಲ್ಲಿರುವ ರಕ್ತನಾಳಗಳನ್ನು ಅಸ್ಥಿರಗೊಳಿಸುವ ಮೂಲಕ ದೃಷ್ಟಿ ನಷ್ಟಕ್ಕೆ ಕಾರಣವಾಗುತ್ತದೆ. ಪ್ರಪಂಚದ ಮೊದಲ ವಿಶೇಷ ಪ್ರತಿರೋಧಕವಾಗಿ ಕಾರ್ಯನಿರ್ವಹಿಸುವ ವಬೈಸ್ಮೊ ಒಂದೇ ಅಣುವಾಗಿದ್ದು, ಎರಡು ಗುರಿಗಳ ಪರಿಣಾಮಗಳನ್ನು ಗುರಿಯಾಗಿಸಲು ಮತ್ತು ಪ್ರತಿಬಂಧಿಸಲು ವಿನ್ಯಾಸಗೊಳಿಸಲಾಗಿದೆ, ಒಂದರಲ್ಲಿ ಎರಡು ಔಷಧಿಗಳ ಪ್ರಯೋಜನಗಳನ್ನು ಒದಗಿಸುತ್ತದೆ. ಪ್ರಸ್ತುತ ಚಿಕಿತ್ಸಾ ಆಯ್ಕೆಗಳು ವಿಇಜಿಎಫ್ ಅನ್ನು ಮಾತ್ರ ಗುರಿಯಾಗಿಸಿಕೊಂಡಿವೆ. ಆದ್ದರಿಂದ ರೋಗದ ಜೀವಶಾಸ್ತ್ರವನ್ನು ಭಾಗಶಃ ಮಾತ್ರ ತಿಳಿಸುತ್ತವೆ.

ಕಾರ್ಯಕ್ರಮದ ಆರಂಭದ ಕುರಿತು ಪ್ರತಿಕ್ರಿಯಿಸಿದ ರೋಚೆ ಫಾರ್ಮಾ ಇಂಡಿಯಾದ ಸಿಇಒ ಮತ್ತು ವ್ಯವಸ್ಥಾಪಕ ನಿರ್ದೇಶಕ ವಿ ಸಿಂಪ್ಸನ್ ಎಮ್ಯಾನುಯೆಲ್, ರೆಟಿನಾದ ಪರಿಸ್ಥಿತಿಗಳೊಂದಿಗೆ ಜೀವಿಸುವ ಜನರ ಅಗತ್ಯತೆಗಳನ್ನು ಪೂರೈಸಲು ಮತ್ತು ದೃಷ್ಟಿಯನ್ನು ಕಾಪಾಡಿಕೊಳ್ಳಲು ಹೆಚ್ಚಿನ ಪ್ರಯತ್ನಗಳನ್ನು ಮಾಡಬೇಕು ಎಂಬುದು ನಮ್ಮ ಗಮನಕಕ್ಕೆ ಬಂದಿದೆ. ಈ ವಿಚಾರದಲ್ಲಿ ಜನರಿಗೆ ಬಲವಾದ ಅರಿವು ಮತ್ತು ಕ್ರಮದ ಅಗತ್ಯವಿದೆ. ಕಣ್ಣಿನ ಪೊರೆ ಮತ್ತು ಇತರ ಮುಂಭಾಗದ ಕಣ್ಣಿನ ಅಸ್ವಸ್ಥತೆಗಳು, ರೆಟಿನಾದ ಪರಿಸ್ಥಿತಿಗಳು ಸಾಮಾನ್ಯವಾಗಿ ತಡವಾಗಿ ಅರಿವಾಗುತ್ತದೆ. ಅಥವಾ ಇದು ಸಾಕಷ್ಟು ಸಾರಿ ನಿರ್ಲಕ್ಷಿಸಲ್ಪಡುತ್ತವೆ, ಇದು ದೃಷ್ಟಿ ನಷ್ಟಕ್ಕೆ ಕಾರಣವಾಗುತ್ತದೆ. ವಬೈಸ್ಮೊ ನ ಆರಂಭವು ಭಾರತದಲ್ಲಿ ನೇತ್ರವಿಜ್ಞಾನದ ಕ್ಷೇತ್ರಕ್ಕೆ ನಮ್ಮ ಪ್ರವೇಶವನ್ನು ದೃಢಪಡಿಸಿದೆ, ಇದು ಅತ್ಯುತ್ತಮವಾದ ಆವಿ?ಾ?ಕರಗಳನ್ನು ತರಲು ನಮ್ಮ ಬದ್ಧತೆಯನ್ನು ತೋರಿಸುತ್ತದೆ. ದೇಶವು, ಕಾಲಾನಂತರದಲ್ಲಿ ಕಡಿಮೆ ಕಣ್ಣಿನ ಚುಚ್ಚುಮದ್ದುಗಳೊಂದಿಗೆ, ದೃಷ್ಟಿ ಮತ್ತು ಅಂಗರಚನಾಶಾಸ್ತ್ರವನ್ನು ಸುಧಾರಿಸುತ್ತದೆ ಮತ್ತು ನಿರ್ವಹಿಸುತ್ತದೆ, ವಬೈಸ್ಮೊ ರೋಗಿಗಳು, ಅವರ ಆರೈಕೆ ಮಾಡುವವರು ಮತ್ತು ಆರೋಗ್ಯ ವ್ಯವಸ್ಥೆಗಳಿಗೆ ಹೆಚ್ಚು ಅನುಕೂಲಕರ ಮತ್ತು ಪರಿಣಾಮಕಾರಿ ಚಿಕಿತ್ಸಾ ವ್ಯವಸ್ಥೆ ನೀಡುತ್ತದೆ ಎಂದರು.

ಪಾಕಿಸ್ತಾನದ ಅಧ್ಯಕ್ಷರಾಗಿ ಆಸಿಫ್ ಅಲಿ ಜರ್ದಾರಿ ಆಯ್ಕೆ

ಪಾಕಿಸ್ತಾನ: ಪಾಕಿಸ್ತಾನದ ಪ್ರಧಾನಿ ಶೆಹಬಾಜ್ ಷರೀಫ್ ತಮ್ಮ ಬೆಂಬಲವನ್ನು ಖಚಿತಪಡಿಸುವುದರೊಂದಿಗೆ, ಆಸಿಫ್ ಅಲಿ ಜರ್ದಾರಿ ಪಾಕಿಸ್ತಾನದ ಅಧ್ಯಕ್ಷರಾಗಲು ಸಜ್ಜಾಗಿದ್ದಾರೆ. ಇದನ್ನ ಭಾರತೀಯ ಗುಪ್ತಚರ ಮೂಲಗಳು ತಮ್ಮ ಸೈನ್ಯವು ಬಯಸಿದ ಅತ್ಯುತ್ತಮ ಸೂತ್ರ ಎಂದು ಕರೆದಿವೆ. ಮಾರ್ಚ್ 9ರಂದು ನಡೆಯಲಿರುವ ಅಧ್ಯಕ್ಷೀಯ ಚುನಾವಣೆಯಲ್ಲಿ ಪಾಕಿಸ್ತಾನ ಪೀಪಲ್ಸ್ ಪಾರ್ಟಿ (ಕಕಕ) ಸಹ ಅಧ್ಯಕ್ಷ ಮತ್ತು ಪಾಕಿಸ್ತಾನದ ಮಾಜಿ ಅಧ್ಯಕ್ಷ ಜರ್ದಾರಿ (68) ಮಿತ್ರ ಪಕ್ಷಗಳ ಅಭ್ಯರ್ಥಿಯಾಗಲಿದ್ದಾರೆ ಎಂದು ಷರೀಫ್ ಶುಕ್ರವಾರ ಹೇಳಿದ್ದಾರೆ.

ಮೂಲಗಳ ಪ್ರಕಾರ, ಆಡಳಿತಾರೂಢ ಮೈತ್ರಿಕೂಟವನ್ನ ಒಳಗೊಂಡ ಎಲ್ಲಾ ಮಿತ್ರ ಪಕ್ಷಗಳಾದ ಎಂಕ್ಯೂಎಂಪಿ, ಪಿಎಂಎಲ್‌ಎನ್, ಐಪಿಪಿ, ಬಿಎಪಿ, ಪಿಪಿಪಿ ಮತ್ತು ಪಿಎಂಎಲ್ಕ್ಯೂ ತಮ್ಮ ಬೆಂಬಲವನ್ನ ಖಚಿತಪಡಿಸಿವೆ. ಜರ್ದಾರಿ ಅವರ ಉಪಸ್ಥಿತಿಯು ಆಡಳಿತಾರೂಢ ಸರ್ಕಾರಕ್ಕೆ ಮಸೂದೆಗಳನ್ನು ಅಂಗೀಕರಿಸಲು ಮತ್ತು ಆರ್ಥಿಕತೆಯನ್ನು ಮುನ್ನಡೆಸಲು ಸುಲಭಗೊಳಿಸುತ್ತದೆ ಎಂದು ಷರೀಫ್ ಹೇಳಿಕೆಯಲ್ಲಿ ತಿಳಿಸಿದ್ದಾರೆ. ಷರೀಫ್ ಅವರು ಪಾಕಿಸ್ತಾನ ಸೇನೆಯೊಂದಿಗೆ ಉತ್ತಮ ಸಂಬಂಧಕ್ಕೆ ಹೆಸರುವಾಸಿಯಾಗಿದ್ದಾರೆ ಮತ್ತು ಅಧ್ಯಕ್ಷೀಯ ಕಚೇರಿಯಲ್ಲಿ ಜರ್ದಾರಿ ಅವರೊಂದಿಗೆ ಅವರು ತಮ್ಮ ದಾರಿಯನ್ನ ಕಂಡುಕೊಳ್ಳುತ್ತಾರೆ.

Postal Registration No.KA/BGW-1823/2019-2021, Posted at Patrika Channel, RMS Bhavan, Bengaluru PSO, Mysore Road, Bengaluru- 560020, RNI No.KARKAN/2002/08054

ಧನುಷ್ -ರಶ್ಮಿಕಾ ಕಾಂಬಿನೇಷನ್ ಚಿತ್ರಕ್ಕೆ 'ಕುಬೇರ' ಟೈಟಲ್ ಫಿಕ್ಸ್

ನ್ಯಾಷನಲ್ ಕ್ರಶ್ ರಶ್ಮಿಕಾ ಮಂದಣ್ಣ ಮತ್ತು ಧನುಷ್ ಕಾಂಬಿನೇಷನ್ ನ ಹೊಸ ಚಿತ್ರಕ್ಕೆ ಟೈಟಲ್ ಫಿಕ್ಸ್ ಆಗಿದೆ. ನಿನ್ನೆಯಷ್ಟೇ ಚಿತ್ರದ ಪೋಸ್ಟರ್ ರಿಲೀಸ್ ಮಾಡಿದ್ದು, ಚಿತ್ರಕ್ಕೆ ಕುಬೇರ ಎಂದು ಟೈಟಲ್ ಇಡಲಾಗಿದೆ. ಕನ್ನಡದಲ್ಲಿ ಇದೇ ಹೆಸರಿನಲ್ಲಿ ಜಗ್ಗೇಶ್ ಈ ಹಿಂದೆ ಚಿತ್ರ ಮಾಡಿದ್ದರು. ಧನುಷ್ ನಟನೆಯ ಈ ಚಿತ್ರವು ಕನ್ನಡವೂ ಸೇರಿದಂತೆ ನಾಲ್ಕು ಭಾಷೆಗಳಲ್ಲಿ ತಯಾರು ಆಗಲಿದೆ.

ಒಂದು ಕಡೆ ಸಾಲು ಸಾಲು ಚಿತ್ರಗಳಲ್ಲಿ ಧನುಷ್ ನಟಿಸುತ್ತಿದ್ದರೆ, ಮತ್ತೊಂದು ಕಡೆ ನಿರ್ದೇಶನಕ್ಕೂ ಮುಂದಾಗಿದ್ದಾರೆ. ಈ ಚಿತ್ರಕ್ಕೆ ರಾಯನ್ ಎಂದು ಹೆಸರಿಟ್ಟಿದ್ದಾರೆ. ಈ ಸಿನಿಮಾದಲ್ಲಿ ಖ್ಯಾತ ನಟ ಎಸ್. ಜೆ ಸೂರ್ಯ ವಿಲನ್ ಪಾತ್ರ ನಿರ್ವಹಿಸುವ ಬಗ್ಗೆ ಮಾಹಿತಿಯನ್ನು ಸ್ವತಃ ಧನುಷ್ ಅವರೇ ಸೋಷಿಯಲ್ ಮೀಡಿಯಾದಲ್ಲಿ ಹಂಚಿಕೊಂಡಿದ್ದಾರೆ. ಈ ಬೆನ್ನಲ್ಲೇ ಚಿತ್ರದ ಮತ್ತೊಂದು ಬಗ್ಗೆ ಬಿಗ್ ಅಪ್‌ಡೇಟ್ ಸಿಕ್ಕಿದೆ. ಕನ್ನಡದ ಮಾಣಿಕ್ಯ ನಟಿ ವರಲಕ್ಷ್ಮಿ ಶರತ್‌ಕುಮಾರ್ ಚಿತ್ರದಲ್ಲಿ ನಟಿಸಿದ್ದಾರೆ.

ಮಾಣಿಕ್ಯ ಸಿನಿಮಾದಲ್ಲಿ ಸುದೀಪ್‌ಗೆ ನಾಯಕಿ ನಟಿಸಿದ್ದ ವರಲಕ್ಷ್ಮಿ ಸದ್ಯ ಧನುಷ್ ಜೊತೆ ಹೊಸ ಸಿನಿಮಾ ಮಾಡ್ತಿದ್ದಾರೆ. ಈ ಚಿತ್ರದ ಲುಕ್ ಕೂಡ ರಿವೀಲ್ ಆಗಿದ್ದು, ಹಳ್ಳಿ ಹುಡುಗಿಯ ಲುಕ್‌ನಲ್ಲಿ ನಟಿ ಕಾಣಿಸಿಕೊಂಡಿದ್ದಾರೆ. ಬ್ಲ್ಯಾಕ್ ವೈಟ್ ಶೇಡ್‌ನಲ್ಲಿ ವರಲಕ್ಷ್ಮಿ ಲುಕ್ ಅಭಿಮಾನಿಗಳ ಗಮನ ಸೆಳೆಯುತ್ತಿದೆ.

ಧನುಷ್ ಅವರ ಮಹತ್ವಾಕಾಂಕ್ಷಿ ಈ ಸಿನಿಮಾದ ಟೈಟಲ್ ಫಿಕ್ಸ್ ಆಗಿದೆ. ಈ ಸಿನಿಮಾಗೆ ಧನುಷ್ ಅವರೇ ನಿರ್ದೇಶಿಸಿ, ನಟಿಸುತ್ತಿದ್ದು, ಚಿತ್ರಕ್ಕೆ 'ರಾಯನ್' ಎಂದು ಹೆಸರಿಡಲಾಗಿದೆ. ಜೊತೆಗೆ ಚಿತ್ರದ ಫಸ್ಟ್ ಲುಕ್ ಕೂಡ ಇತ್ತೀಚೆಗೆ ರಿಲೀಸ್ ಮಾಡಿತ್ತು ಚಿತ್ರತಂಡ. ನಾನಾ ಕಾರಣಗಳಿಂದಾಗಿ ಫಸ್ಟ್ ಲುಕ್ ಕುತೂಹಲ ಮೂಡಿಸಿತ್ತು.

2017ರಲ್ಲಿ ತೆರೆಕಂಡ 'ಪಾ ಪಂಡಿ' ಸಿನಿಮಾದ ಮೂಲಕ ನಿರ್ದೇಶಕರಾಗಿಯೂ ಚಿತ್ರರಂಗದಲ್ಲಿ ಗುರುತಿಸಿಕೊಂಡವರು ಧನುಷ್, ಅದಾದ ನಂತರ ಇದೀಗ ತಮ್ಮ ಚಿತ್ರಕ್ಕೆ ತಾವೇ ನಿರ್ದೇಶನ ಮಾಡಿಕೊಂಡಿದ್ದಾರೆ. ಇದು ಧನುಷ್ ಅವರ 50ನೇ ಸಿನಿಮಾ ಎನ್ನುವುದು ಮತ್ತೊಂದು ವಿಶೇಷ. ಸನ್ ಪಿಕ್ಚರ್ಸ್ ಲಾಂಛನದಲ್ಲಿ ಈ ಸಿನಿಮಾ ಮೂಡಿ ಬರುತ್ತಿದ್ದು, ತಮಿಳು, ತೆಲುಗು, ಹಿಂದಿ ಭಾಷೆಯಲ್ಲಿ ಮೂಡಿ ಬರಲಿದೆ.

ವಿದ್ಯಾರ್ಥಿ ವಿದ್ಯಾರ್ಥಿನಿಯರೇ: ಚಂದನ್ ಶೆಟ್ಟಿಯ
ವಿಆರ್ ಪೋಸ್ಟರ್ ಅನಾವರಣ!

ಮಹಾಶಿವರಾತ್ರಿಯ ಶುಭ ಸಂದರ್ಭದಲ್ಲಿ ವಿದ್ಯಾರ್ಥಿ ವಿದ್ಯಾರ್ಥಿನಿಯರೇ ಚಿತ್ರದ ಕಡೆಯಿಂದ ಪ್ರೇಕ್ಷಕರಿಗೊಂದು ಗಿಫ್ಟು ಸಿಕ್ಕಿದೆ. ಹಂತ ಹಂತವಾಗಿ, ಅತ್ಯಂತ ಕ್ರಿಯಾಶೀಲವಾಗಿ ಈ ಸಿನಿಮಾದತ್ತ ಪ್ರೇಕ್ಷಕರನ್ನು ಸೆಳೆಯುವ ಕಾರ್ಯ ನಡೆಯುತ್ತಾ ಬಂದಿದೆ. ಅದರ ಫಲವಾಗಿಯೇ ಇದೀಗ ಈ ಸಿನಿಮಾ ಕಥೆಯ ಸುತ್ತ ಒಂದಷ್ಟು ಕುತೂಹಲ ಮೂಡಿಕೊಂಡು, ಚರ್ಚೆಗಳೂ ನಡೆಯುತ್ತಿವೆ. ಈ ಹಿಂದೆ ಪೋಸ್ಟರ್ ಮತ್ತು ಮೋಷನ್ ಪೋಸ್ಟರ್ ಬಿಡುಗಡೆಗೊಂಡಿತ್ತು. ಇದೀಗ ನಾಯಕನಾಗಿ ನಟಿಸಿರುವ ಚಂದನ್ ಶೆಟ್ಟಿಯ ವಿಆರ್ ಪೋಸ್ಟರ್ ಮತ್ತು ಮೋಷನ್ ಪೋಸ್ಟರ್ ಅನ್ನು ನಿವೇದಿತಾ ಗೌಡ ಬಿಡುಗಡೆಗೊಳಿಸಿದ್ದಾರೆ!

ಅರುಣ್ ಅಮುಕ್ತ ನಿರ್ದೇಶನದ ಈ ಚಿತ್ರದಲ್ಲಿ ಚಂದನ್ ಶೆಟ್ಟಿ ನಾಯಕನಾಗಿ ನಟಿಸಿದ್ದಾರೆಂಬ ವಿಚಾರ ಈ ಹಿಂದೆಯೇ ಜಾಹೀರಾಗಿತ್ತು. ಚಂದನ್ ಯಾವ ಗೆಟಪ್ಪಿನಲ್ಲಿ ಕಾಣಿಸಿಕೊಂಡಿದ್ದಾರೆಂಬ ವಿಚಾರವನ್ನು ಮಾತ್ರ ಗೌಪ್ಯವಾಗಿಡಲಾಗಿತ್ತು. ಇದೀಗ ವಿಆರ್ ಪೋಸ್ಟರ್ ಮೂಲಕ ಚಂದನ್ ಶೆಟ್ಟಿಯ ಪಾತ್ರ ಪರಿಚಯವಾಗಿದೆ. ಚಂದನ್ ಇಲ್ಲಿ ಕಾಣಿಸಿಕೊಂಡಿರುವ ಗೆಟಪ್ಪಿನ ಸುತ್ತ ಒಟ್ಟಾರೆ ಕಥೆಯ ಬಗ್ಗೆ ಒಂದಷ್ಟು ಕುತೂಹಲ ಮೂಡಿಕೊಂಡಿದೆ.

ಈ ವಿಆರ್ ಪೋಸ್ಟರ್ (ವರ್ಚುವಲ್ ರಿಯಾಲಿಟಿ ಪೋಸ್ಟರ್ ಅಂತೂ ಈಗಿನ ಜನರೇಷನ್ನಿನ ಹುಡುಗರಿಗೆ ನೇರಾನೇರ ಕನೆಕ್ಟಾಗುವಂತಿದೆ. ಚಂದನ್ ಶೆಟ್ಟಿಯ ಗೆಟಪ್ಪು ಕೂಡಾ ಮೆಚ್ಚುಗೆಗೆ ಪಾತ್ರವಾಗುತ್ತಿದೆ. ಜೊತೆಗೆ ಇದು ಸೈಬರ್ ಫಂಕ್ ಕಥೆಯನ್ನು ಒಳಗೊಂಡಿರಬಹುದಾ? ಈ ಹಿಂದೆ ಬಿಡುಗಡೆಗೊಂಡಿದ್ದ ಪೋಸ್ಟರಿನಲ್ಲಿ ಕೈಯಲ್ಲಿ ಹಾಕಿ ಸ್ಟಿಕ್ ಹಿಡಿದಿದ್ದ ನಾಲಕ್ಕು ಪಾತ್ರಗಳು ಎದುರುಗೊಂಡಿದ್ದವು. ಚಂದನ್ ಪಾತ್ರ ಕೈಯಲ್ಲಿ ವಿಆರ್ ಅನ್ನು ಹಿಡಿದುಕೊಂಡಿದೆ. ಇದೆಲ್ಲವನ್ನೂ ಕಂಡ ಪ್ರೇಕ್ಷಕರಿಗೆ ಇದೊಂದು ಈ ಕಾಲಮಾನದ ಆವೇಗ ಬಚ್ಚಿಟ್ಟುಕೊಂಡಿರುವ ಕಥೆಯೆಂಬ ವಿಚಾರವನ್ನು ದಾಟಿಸಿದೆ. ನಿಖರವಾಗಿ ಹೇಳಬೇಕೆಂದರೆ, ಈ ವಿಆರ್ ಪೋಸ್ಟರ್ ಮೂಲಕ ವಿದ್ಯಾರ್ಥಿ ವಿದ್ಯಾರ್ಥಿನಿಯರತ್ತ ದೊಡ್ಡ ಮಟ್ಟದಲ್ಲಿ ಚರ್ಚೆ ಶುರುವಾಗುವಂತಿದೆ.

ಸುಬ್ರಮಣ್ಯ ಕುಕ್ಕೆ ಮತ್ತು ಶಿವಲಿಂಗೇಗೌಡ ಈ ಸಿನಿಮಾವನ್ನು ನಿರ್ಮಾಣ ಮಾಡಿದ್ದಾರೆ. ಕುಮಾರ್ ಗೌಡ ಛಾಯಾಗ್ರಹಣ, ಭರ್ಜರಿ ಚೇತನ್ ಮತ್ತು ವಾಸುಕಿ ವೈಭಣವ್ ಸಾಹಿತ್ಯ, ಪವನ್ ಗೌಡ ಸಂಕಲನ, ಟೈಗರ್ ಶಿವು, ನರಸಿಂಹ ಸಾಹಸ ನಿರ್ದೇಶನ ಈ ಚಿತ್ರಕ್ಕಿರಲಿದೆ. ಅಮರ್, ಭಾವನಾ, ಮಾನಸಿ, ವಿವಾನ್, ಭವ್ಯ, ಸುನೀಲ್ ಪುರಾಣಿಕ್, ಅರವಿಂದ ರಾವ್, ಸಿಂಚನಾ, ರಘು ರಾಮನಕೊಪ್ಪ, ಪ್ರಶಾಂತ್ ಸಂಬರ್ಗಿ, ಕಾಕ್ರೋಚ್ ಸುಧಿ ಮುಂತಾದವರು ನಟಿಸಿದ್ದಾರೆ. ಇನ್ನುಳಿದಂತೆ ವಿಜೇತ್ ಕೃಷ್ಣ, ವಾಸು ದೀಕ್ಷಿತ್ ಮತ್ತು ಶಶಾಂಕ್ ಶೇಷಗಿರಿ ಸಂಗೀತ ನಿರ್ದೇಶನ ಮಾಡಲಿದ್ದಾರೆ. ವಿಶೇಷವೆಂದರೆ, ಇದುವರೆಗೂ ಮುಖ್ಯಭೂಮಿಕೆಯಲ್ಲಿ ನಟಿಸಿರುವ ಚಂದನ್ ಶೆಟ್ಟಿ ಪಾತ್ರವನ್ನು ಗೌಪ್ಯವಾಗಿಡಲಾಗಿದೆ. ಶಿವರಾತ್ರಿಯಂದು ಚಂದನ್ ಶೆಟ್ಟಿ ಪಾತ್ರ, ಪರಿಚಯ ಮಾಡಲಿರೋ ಮೋಷನ್ ಪೊ?ಸ್ಟರ್ ಲಾಂಚ್ ಆಗಲಿದೆ. ಇದೀಗ ವಿದ್ಯಾರ್ಥಿ ವಿದ್ಯಾರ್ಥಿನಿಯರೇ ಚಿತ್ರ, ಚಿತ್ರೀಕರಣದ ಅಂತಿಮ ಘಟ್ಟ ತಲುಪಿಕೊಂಡಿದೆ.

ಕೆಂಡ ಚಿತ್ರದ ಆಡಿಯೋ ರೈಟ್ಸ್ ಡಿ ಬೀಟ್ಸ್ ತೆಕ್ಕೆಗೆ!

ಸಹದೇವ್ ಕೆಲವಡಿ ನಿರ್ದೇಶನದಲ್ಲಿ ಮೂಡಿ ಬಂದಿರುವ 'ಕೆಂಡ' ಚಿತ್ರದ ಕಡೆಯಿಂದ ಹಂತ ಹಂತವಾಗಿ ಒಂದಷ್ಟು ಅಚ್ಚರಿಯ ಸುದ್ದಿಗಳು ಜಾಹೀರಾಗುತ್ತಲೇ ಬರುತ್ತಿವೆ. ಗಂಟುಮೂಟೆ ಖ್ಯಾತಿಯ ರೂಪಾ ರಾವ್ ನಿರ್ಮಾಣದ ಈ ಸಿನಿಮಾ ಎಲ್ಲ ರೀತಿಯತಿಂದಲೂ ಭಿನ್ನ ಜಾಡಿನದ್ದೆಂಬ ವಿಚಾರ ಈಗಾಗಲೇ ಪ್ರೇಕ್ಷಕ ವಲಯಕ್ಕೆ ದಾಟಿಕೊಂಡಿದೆ. ಇದೀಗ ಕೆಂಡದ ಆಡಿಯೋ ಹಕ್ಕುಗಳ ವಿಚಾರದಲ್ಲಿ ಖುಷಿಯ ಸಂಗತಿಯೊಂದನ್ನು ಚಿತ್ರತಂಡ ಹಂಚಿಕೊಂಡಿದೆ.

ಹೆಸರಲ್ಲೇ ನಿಗಿನಿಗಿಸುವ ಆವೇಗವೊಂದನ್ನು ಬಚ್ಚಿಟ್ಟುಕೊಂಡಂತಿರೋ ಸಿನಿಮಾ 'ಕೆಂಡ'. ಇದರ ಮೂಲಕ ಖ್ಯಾತ ಸಾಹಿತಿ ಜಯಂತ್ ಕಾಯ್ಕಿಣಿ ಅವರ ಪುತ್ರ ರಿತ್ವಿಕ್ ಕಾಯ್ಕಿಣಿ ಸಂಗೀತ ನಿರ್ದೇಶಕರಾಗಿ ಚಿತ್ರರಂಗಕ್ಕೆ ಪಾದಾರ್ಪಣೆ ಮಾಡುತ್ತಿದ್ದಾರೆ. ಅವರ ಸಂಗೀತ ನೀಡಿರುವ ಹಾಡಿಗಳ ಆಡಿಯೋ ರೈಟ್ಸ್ ಅನ್ನು ಡಿ ಬೀಟ್ಸ್ ಪಡೆದುಕೊಂಡಿದೆ. ಸಿನಿಮಾ ಮ್ಯೂಸಿಕ್ ವಲಯದಲ್ಲಿ ದೊಡ್ಡ ಹೆಸರು ಮಾಡಿರುವ ಸಂಸ್ಥೆ ಡಿ ಬೀಟ್ಸ್. ಖುದ್ದು ಸಂಗೀತ ನಿರ್ದೇಶಕ ಕಂ ಈ ಸಂಸ್ಥೆಯ ಮುಖ್ಯಸ್ಥರಾದ ವಿ. ಹರಿಕೃಷ್ಣ ಅವರೇ ಕೆಂಡದ ಹಾಡುಗಳನ್ನು ಕೇಳಿ, ಬಹುವಾಗಿ ಮೆಚ್ಚಿಕೊಂಡು ಆಡಿಯೋ ಹಕ್ಕುಗಳನ್ನು ಖರೀದಿಸಿದ್ದಾರೆ.

ಈ ಸಂದರ್ಭದಲ್ಲಿ ಹರಿಕೃಷ್ಣ ಅವರ ಕಡೆಯಿಂದ ಬಂದಿರುವ ಮೆಚ್ಚುಗೆಯ ಮಾತುಗಳು ಚಿತ್ರತಂಡಕ್ಕೆ ಮತ್ತಷ್ಟು ಹುರುಪು ತುಂಬಿವೆ. ಎಲ್ಲ ರೀತಿಯಿಂದಲೂ ಈ ಹಾಡುಗಳು ಅದ್ಭುತವಾಗಿ

ಮೂಡಿ ಬಂದಿವೆ ಎಂಬ ಅಭಿಪ್ರಾಯ ಹರಿಕೃಷ್ಣರ ಕಡೆಯಿಂದ ರವಾನೆಯಾಗಿದೆ. ಈ ಮೂಲಕ ಮೊದಲ ಹೆಜ್ಜೆಯಲ್ಲಿಯೇ ರಿತ್ವಿಕ್ ಕಾಯ್ಕಿಣಿ ಗಮನ ಸೆಳೆದಿದ್ದಾರೆ. ಅಂದಹಾಗೆ, ಕೆಂಡ ಹಾಡುಗಳಿಗೆ ಜಯಂತ್ ಕಾಯ್ಕಿಣಿ ಸಾಹಿತ್ಯ ಬರೆದಿದ್ದಾರೆ. ಅದರಲ್ಲೊಂದು ಹಾಡನ್ನು ಖ್ಯಾತ ಸಂಗೀತ ನಿರ್ದೇಶಕ ಚರಣ್ ರಾಜ್ ಹಾಡಿರೋದು ವಿಶೇಷ. ಅದಿತಿ ಸಾಗರ್ ಕೂಡಾ ಹಾಡೊಂದಕ್ಕೆ ಧ್ವನಿಯಾಗಿದ್ದಾರೆ. ಸದ್ಯಕ್ಕೆ ಇವಿಷ್ಟು ಮಾಹಿತಿಯನ್ನಷ್ಟೇ ಚಿತ್ರತಂಡ ಜಾಹೀರು ಮಾಡಿದೆ. ಮಿಕ್ಕುಳಿದ ಮಾಹಿತಿಗಳು ಇಷ್ಟರಲ್ಲಿಯೇ ಪ್ರೇಕ್ಷಕರನ್ನು ತಲುಪಿಕೊಳ್ಳಲಿವೆ.

ಐತಿಹಾಸಿಕ ಸಾಧನೆ ಬೆನ್ನಲ್ಲೇ ಬಿಸಿಸಿಐನಿಂದ ಗುಡ್‌ನ್ಯೂಸ್

ಇಂಗ್ಲೆಂಡ್ ತಂಡದ ವಿರುದ್ಧ ಟೀಂ ಇಂಡಿಯಾ ಐತಿಹಾಸಿಕ ಗೆಲುವು ದಾಖಲಿಸುತ್ತಿದ್ದಂತೆಯೇ ಬಿಸಿಸಿಐ ಆಟಗಾರರಿಗೆ ಸಿಹಿ ಸುದ್ದಿ ನೀಡಿದೆ. ಟೆಸ್ಟ್ ಕ್ರಿಕೆಟ್‌ಗೆ ಆದ್ಯತೆ ನೀಡುವ ಕ್ರಿಕೆಟಿಗರ ಆರ್ಥಿಕ ಬೆಳವಣಿಗೆಗೆ ಸಹಾಯಕವಾಗುವಂತೆ ಟೆಸ್ಟ್ ಕ್ರಿಕೆಟ್ ಪ್ರೋತ್ಸಾಹ ಯೋಜನೆಯನ್ನು ಘೋಷಿಸಿದೆ.

ಈ ಯೋಜನೆಯಿಂದಾಗಿ ಟೆಸ್ಟ್ ಪಂದ್ಯಗಳಿಗೆ ನಿಗದಿಯಾಗಿರುವ ಶುಲ್ಕ ಹೊರತುಪಡಿಸಿ, ಹೆಚ್ಚುವರಿ ನಗದು ಬಹುಮಾನವನ್ನು ಆಟಗಾರರು ಪಡೆದುಕೊಳ್ಳಲಿದ್ದಾರೆ ಎಂದು ಭಾರತೀಯ ಕ್ರಿಕೆಟ್ ನಿಯಂತ್ರಣ ಮಂಡಳಿ ತಿಳಿಸಿದೆ.

ಈ ಬಗ್ಗೆ ಸೋಷಿಯಲ್ ಮೀಡಿಯಾ ಎಕ್ಸ್ ನಲ್ಲಿ ಮಾಹಿತಿ ಹಂಚಿಕೊಂಡಿರುವ ಬಿಸಿಸಿಐ ಕಾರ್ಯದರ್ಶಿ ಜಯ್ ಶಾ, ನಮ್ಮ ಗೌರವಾನ್ವಿತ ಕ್ರೀಡಾಪಟುಗಳ ಆರ್ಥಿಕ ಬೆಳವಣಿಗೆಗೆ ಸಹಾಯಕವಾಗುವಂತೆ ಬಿಸಿಸಿಐ ಟೆಸ್ಟ್ ಕ್ರಿಕೆಟ್ ಪ್ರೋತ್ಸಾಹ ಯೋಜನೆಯನ್ನು ಘೋಷಣೆ ಮಾಡಿದೆ. ಇದು ಟೆಸ್ಟ್ ಕ್ರಿಕೆಟ್ ಆಟಗಾರರನ್ನು ಉತ್ತೇಜಿಸುವ ಯೋಜನೆಯ ಭಾಗವಾಗಿದೆ. ಈ ಯೋಜನೆಯ ಅಡಿಯಲ್ಲಿ ಟೆಸ್ಟ್ ಪಂದ್ಯಗಳಿಗೆ ವಾರ್ಷಿಕವಾಗಿ ನಿಗದಿಪಡಿಸಿರುವ ವೇತನ ಹೊರತುಪಡಿಸಿ, ಹೆಚ್ಚುವರಿ ಬಹುಮಾನವನ್ನು ಆಟಗಾರರು ಪಡೆದುಕೊಳ್ಳಲಿದ್ದಾರೆ ಎಂದು ತಿಳಿಸಿದ್ದಾರೆ. 9 ಪಂದ್ಯಗಳ ಆವೃತ್ತಿಯಲ್ಲಿ 4ಕ್ಕಿಂತ ಕಡಿಮೆ ಪಂದ್ಯಗಳನ್ನಾಡಿದ್ದರೆ, ಬಹುಮಾನ ಪಡೆದುಕೊಳ್ಳಲು ಅರ್ಹರಾಗಿರುವುದಿಲ್ಲ. ಕನಿಷ್ಠ 5 ರಿಂದ 6 ಟೆಸ್ಟ್‌ಗಳನ್ನು ಆಡುವ ಆಟಗಾರರು ಪ್ಲೇಯಿಂಗ್-11 ನಲ್ಲಿ ಇದ್ದರೆ, ಪ್ರತಿ ಪಂದ್ಯಕ್ಕೆ 30 ಲಕ್ಷ ರೂ. ಪಡೆದುಕೊಳ್ಳಲಿದ್ದಾರೆ, ಪ್ಲೇಯಿಂಗ್ -11ನಲ್ಲಿ ಇಲ್ಲದಿದ್ದರೆ, 15 ಲಕ್ಷ ರೂ. ಹಣ ಪಡೆಯಲಿದ್ದಾರೆ. ಹಾಗೆಯೇ 7 ಅಥವಾ ಅದಕ್ಕಿಂತಲೂ ಹೆಚ್ಚಿನ ಪಂದ್ಯಗಳನ್ನಾಡುವ ಆಟಗಾರರು ಪ್ಲೇಯಿಂಗ್-11ನಲ್ಲಿ ಇದ್ದರೆ, 45 ಲಕ್ಷ ರೂ., ಪ್ಲೇಯಿಂಗ್-11ನಲ್ಲಿ ಇಲ್ಲದೇ ಇದ್ದರೆ 22.5 ಲಕ್ಷ ರೂ.ಗಳನ್ನ ಪಡೆದುಕೊಳ್ಳಲಿದ್ದಾರೆ. ವರ್ಷದ ಎಲ್ಲ ಟೆಸ್ಟ್ ಸರಣಿಗಳಲ್ಲಿ ಪಾಲ್ಗೊಳ್ಳುವ ಆಟಗಾರರಿಗಷ್ಟೇ ಇದು ಅನ್ವಯವಾಗಲಿದೆ ಎಂದು ಜಯ್ ಶಾ ತಿಳಿಸಿದ್ದಾರೆ. ಅಲ್ಲದೇ ಭಾರತದಲ್ಲಿ ನಡೆಯುವ ಟೆಸ್ಟ್ ಕ್ರಿಕೆಟ್ ಅನ್ನು ಇನ್ನಷ್ಟು ಜನಪ್ರಿಯಗೊಳಿಸಲು ಪ್ರತಿ ವರ್ಷ 40 ಕೋಟಿ ರೂ.ಗಳಷ್ಟು ಹೆಚ್ಚುವರಿ ಹಣ ಹೂಡಿಕೆ ಮಾಡಲಿದೆ ಎಂದೂ ಅವರು ತಿಳಿಸಿದ್ದಾರೆ.

ಮುಂಬೈಗೆ 7 ವಿಕೆಟ್‌ಗಳ ಜಯ

ನಾಯಕಿ ಹರ್ಮನ್ ಪ್ರೀತ್‌ಕೌರ್ ಅವರ ಬೆಂಕಿ ಬ್ಯಾಟಿಂಗ್ ನೆರವಿನಿಂದ ಮುಂಬೈ ಇಂಡಿಯನ್ಸ್ ಮಹಿಳಾ ತಂಡವು ಗುಜರಾತ್ ಜೈಂಟ್ಸ್ ಮಹಿಳಾ ತಂಡದ ವಿರುದ್ಧ 7 ವಿಕೆಟ್‌ಗಳ ಜಯ ಸಾಧಿಸಿದೆ. ಇಲ್ಲಿನ ಅರುಣ್ ಜೇಟ್ಲಿ ಕ್ರೀಡಾಂಗಣದಲ್ಲಿ ಗುಜರಾತ್ ನೀಡಿದ 191ರನ್‌ಗಳ ಗುರಿ ಬೆನ್ನತ್ತಿದ ಮುಂಬೈ ಇಂಡಿಯನ್ಸ್ 19.5 ಓವರ್‌ಗಳಲ್ಲಿ ನಿಗದಿ ಗುರಿ ತಲುಪಿ ಯಶಸ್ಸುಕಂಡಿತು ಕೊನೆಯ 2 ಓವರ್ ಗಳಲ್ಲಿ ಮುಂಬೈ ಗೆಲುವಿಗೆ 23 ರನ್ ಗಳ ಅಗತ್ಯವಿತ್ತು, ಆದ್ರೆ ಹರ್ಮನ್‌ಪ್ರೀತ್ ಕೌರ್ ಅವರ ಸಿಕ್ಸರ್, ಬೌಂಡರಿ ನೆರವಿನಿಂದ 11 ಎಸೆತಗಳಲ್ಲೇ ಗುರಿ ತಲುಪುವಂತಾಯಿತು. 19ನೇ ಓವರ್‌ನಲ್ಲೇ 10 ರನ್ ಗಳಿಸಿದ ಮುಂಬೈ, ಕೊನೇ ಓವರ್‌ನ 5 ಎಸೆತಗಳಲ್ಲೇ 13 ರನ್ ಬಾರಿಸಿತು. ಒಟ್ಟಾರೆ ಕೊನೇ 30 ಎಸೆತಗಳಲ್ಲಿ ಮುಂಬೈ ಬರೋಬ್ಬರಿ 72 ರನ್ ಸಿಡಿಸಿ ಗೆಲುವು ತನ್ನದಾಗಿಸಿಕೊಂಡಿತು. ಶನಿವಾರ ನಡೆದ ಮಹಿಳಾ ಕ್ರಿಕೆಟ್ ಅಭಿಮಾನಿಗಳ ಕಣ್ಣಿಗೆ ಹಬ್ಬವಾಗಿತ್ತು. ಇತ್ತಂಡದ ಆಟಗಾರರೂ ಸಿಕ್ಸರ್ ಬೌಂಡರಿ ಮಳೆ ಸುರಿಸಿದರು. ಈ ಆಟದಲ್ಲಿ ಬರೋಬ್ಬರಿ 44 ಬೌಂಡರಿ, 13 ಸಿಕ್ಸರ್‌ಗಳು ದಾಖಲಾದವು. ಈ ಪೈಕಿ ಮುಂಬೈ ಪರ 22 ಬೌಂಡರಿ, 7 ಸಿಕ್ಸರ್ ಸಿಡಿದರೆ, ಗುಜರಾತ್ ಪರ 22 ಬೌಂಡರಿ, 6 ಸಿಕ್ಸರ್‌ಗಳು ದಾಖಲಾಯಿತು. ಬೃಹತ್ ಮೊತ್ತದ ಗುರಿ ಬೆನ್ನತ್ತಿದ ಮುಂಬೈ ತಂಡ ಆರಂಭದಲ್ಲೇ ಸ್ಫೋಟಕ ಪ್ರದರ್ಶನಕ್ಕೆ ಮುಂದಾಯಿತು. ಮುಂಬೈ ಪರ ಯಾಸ್ತಿಕಾ ಭಾಟಿಯಾ 49 ರನ್, ಹೇಲಿ ಮ್ಯಾಥೀವ್ಸ್ 18 ರನ್, ನಟಾಲಿ ಸ್ಕಿವರ್ ಬ್ರಂಟ್ 2 ರನ್ ಗಳಿಸಿ ಪೆವಿಲಿಯನ್ ಪರೇಡ್ ನಡೆಸಿದರು. ಆದ್ರೆ ಕ್ರೀಸ್‌ನಲ್ಲಿ ಭದ್ರವಾಗಿ ನೆಲೆಯೂರಿದ ಹರ್ಮನ್ ಪ್ರೀತ್‌ಕೌರ್ 48 ಎಸೆತಗಳಲ್ಲಿ ಅಜೇಯ 95 ರನ್ (10 ಬೌಂಡರಿ, 5 ಸಿಕ್ಸರ್) ಸಿಡಿಸುವ ಮೂಲಕ ಮುಂಬೈ ತಂಡಕ್ಕೆ ಗೆಲುವು ತಂದುಕೊಟ್ಟರು. ಅಮೇಲಿಯಾ ಕೇರ್ 12 ರನ್ ಗಳಿಸಿ ಕ್ರೀಸ್‌ನಲ್ಲಿ ಉಳಿದರು. ಇದಕ್ಕೂ ಮುನ್ನ ಟಾಸ್ ಗೆದ್ದು ಮೊದಲು ಬ್ಯಾಟಿಂಗ್ ಮಾಡಿದ್ದ ಗುಜರಾತ್ ತಂಡ ದಯಾಳನ್ ಹೇಮಲತಾ, ನಾಯಕಿ ಬೆತ್ ಮೂನಿ ಅವರ ಸ್ಫೋಟಕ ಅರ್ಧಶತಕಗಳ ನೆರವಿನಿಂದ ನಿಗದಿತ ಓವರ್‌ಗಳಲ್ಲಿ 7 ವಿಕೆಟ್ ನಷ್ಟಕ್ಕೆ 190 ರನ್ ಕಲೆಹಾಕಿತು. ಕಳೆದ ಪಂದ್ಯದಲ್ಲಿ ಆರ್‌ಸಿಬಿ ವಿರುದ್ಧ ಅಬ್ಬರಿಸಿದ ಲಾರಾ ವೊಲ್ವಾರ್ಡ್ಟ್ 13 ರನ್‌ಗಳಿಗೆ ವಿಕೆಟ್ ಒಪ್ಪಿಸಿದರು. 2ನೇ ವಿಕೆಟ್‌ಗೆ ಜೊತೆಯಾದ ಹೇಮಲತಾ ಹಾಗೂ ಬೆತ್ ಮೂನಿ 62 ಎಸೆತಗಳಲ್ಲಿ 121 ರನ್‌ಗಳ ಜೊತೆಯಾಟ ನೀಡಿದರು. ಹೇಮಲತಾ 40 ಎಸೆತಗಳಲ್ಲಿ ಸ್ಫೋಟಕ 74 ರನ್ (9 ಬೌಂಡರಿ, 2 ಸಿಕ್ಸರ್) ಚಚ್ಚಿದರೆ, ಬೆತ್ ಮೂನಿ 35 ಎಸೆತಗಳಲ್ಲಿ 66 ರನ್ (8 ಬೌಂಡರಿ, 3 ಸಿಕ್ಸರ್) ಬಾರಿಸಿದರು. ಮಧ್ಯಮ ಕ್ರಮಾಂಕದಲ್ಲಿ ಭಾರತಿ ಫುಲ್ಮಾಲಿ 21 ರನ್‌ಗಳ ಕೊಡುಗೆ ನೀಡಿದರು. ಅಂತಿಮವಾಗಿ ಗುಜರಾತ್ ತಂಡ 190 ರನ್ ಗಳಿಸಿ 191 ರನ್ ಗಳ ಗುರಿ ನೀಡಿತ್ತು.

ರಾಜ್ಯದಲ್ಲೂ ಕಾಟನ್ ಕ್ಯಾಂಡಿ, ಗೋಬಿ ಮಂಚೂರಿ ಬ್ಯಾನ್?

ಬೆಂಗಳೂರು: ಕಾಟನ್ ಕ್ಯಾಂಡಿ ಹಾಗೂ ಗೋಬಿ ಮಂಚೂರಿಯಲ್ಲಿ ಕೆಲವು ಹಾನಿಕಾರಕ ಅಂಶಗಳು ಪತ್ತೆಯಾದ ಹಿನ್ನಲೆ ಗೋವಾ, ತಮಿಳುನಾಡು ಈ ಆಹಾರಗಳನ್ನು ಬ್ಯಾನ್ ಮಾಡಿದೆ. ಈ ಹಿನ್ನೆಲೆ ಕರ್ನಾಟಕದಲ್ಲೂ ಗೋಬಿ ಮಂಚೂರಿ ಹಾಗೂ ಕಾಟನ್ ಕ್ಯಾಂಡಿ ಕಲರ್ ಜೆಲ್ಲಿಗಳನ್ನು ಸ್ಯಾಂಪಲ್ ಟೆಸ್ಟ್‌ಗೆ ಒಳಪಡಿಸಲಾಗಿತ್ತು. ಇದೀಗ ಕಾಟನ್ ಕ್ಯಾಂಡಿ ಜೆಲ್ಲಿ ಹಾಗೂ ಗೋಬಿ ಮಂಚೂರಿಯ ಟೆಸ್ಟಿಂಗ್ ರಿಪೋರ್ಟ್ ಆರೋಗ್ಯ ಇಲಾಖೆ ಕೈ ಸೇರಿದೆ.

ಆಹಾರ ಮತ್ತು ಸುರಕ್ಷತಾ ಇಲಾಖೆಯಿಂದ ರಿಪೋರ್ಟ್ ಆಧರಿಸಿ ನಿರ್ಧಾರ ಕೈಗೊಳ್ಳಲಿದ್ದು, ಸೋಮವಾರ (ಮಾ.11) ಆರೋಗ್ಯ ಸಚಿವರು ಮಹತ್ವದ ಸುದ್ದಿಗೋಷ್ಠಿ ನಡೆಸಲಿದ್ದಾರೆ. ಸ್ಯಾಂಪಲ್ ನಲ್ಲಿ ಹಾನಿಕಾರಕ ಅಂಶ ಪತ್ತೆಯಾಗಿದೆ. ಕಾಟನ್ ಕ್ಯಾಂಡಿಯಲ್ಲಿ ಹಾನಿಕಾರಕ ಅಂಶ ಇರುವುದು ಪತ್ತೆಯಾಗಿದ್ದು, ಗೋಬಿ ಮಂಚೂರಿಯಲ್ಲಿ Sunset Yellow ಮತ್ತು Tartrazine ಅಂಶ ಇರುವುದು ಪತ್ತೆಯಾಗಿದೆ. ರಾಸಾಯನಿಕ ಕಲಬೆರಕೆ ಇರುವುದರಿಂದ ಕಾಟನ್ ಕ್ಯಾಂಡಿ ಬ್ಯಾನ್ ಮಾಡುವ ಸಾಧ್ಯತೆ ಹೆಚ್ಚಿದೆ.

ಗೋಬಿ ಮಂಚೂರಿಯಲ್ಲಿ Sunset Yellow ಹಾಗೂ Tartrazine ಹಾನಿಕಾರಕ ಅಂಶ ಇರೋದ್ರಿಂದ ಎರಡೂ ರಾಸಾಯನಿಕ ಅಂಶಗಳನ್ನು ಬಳಕೆ ಮಾಡದೇ ಇರುವ ಥರ ಆರೋಗ್ಯ ಸಚಿವರು ಘೋಷಣೆ ಮಾಡುವ ಸಾಧ್ಯತೆ ಇದೆ. ಟೆಸ್ಟಿಂಗ್‌ನಲ್ಲಿ ಹಾನಿಕಾರಕ ಅಂಶ ಇರೋದು ವರದಿಯಲ್ಲಿ ತಿಳಿದು ಬಂದಿರುವುದಾಗಿ ಆಹಾರ ಮತ್ತು ಸುರಕ್ಷತಾ ಇಲಾಖೆ ಅಧಿಕಾರಿಗಳು ಮಾಹಿತಿ ನೀಡಿದ್ದಾರೆ.

ರೊಡಮೈನ್ ಬಿ ಸೇವನೆಯಿಂದ ಆರೋಗ್ಯದ ಮೇಲೆ ಪರಿಣಾಮ ಏನು?

ರೊಡಮೈನ್ ಬಿ ಸೇವನೆಯಿಂದ ಕ್ಯಾನ್ಸರ್ ಬರುವ ಸಾಧ್ಯತೆಗಳಿದ್ದು, ಕಣ್ಣು ದೃಷ್ಟಿ ಸಮಸ್ಯೆ ಹಾಗೂ ಲಿವರ್ ಸಂಬಂಧಿ ಸಮಸ್ಯೆ ಎದುರಾಗುವ ಸಾಧ್ಯತೆಗಳಿವೆ. ಗೋಬಿಯಲ್ಲಿ ಕ್ಯಾನ್ಸರ್ ಮತ್ತು ಹೃದಯ ಸಂಬಂಧಿ ಖಾಯಿಲೆ ಬರುವ ಸಾಧ್ಯತೆಗಳು ಹೆಚ್ಚಿವೆ.

ತಮಿಳುನಾಡಿನ ಸರ್ಕಾರಿ ಪ್ರಯೋಗಾಲಯದಲ್ಲಿ ನಡೆಸಲಾದ ಪರೀಕ್ಷೆಗಳಲ್ಲಿ ಬಾಂಬೆ ಮಿಠಾಯಿಯಲ್ಲಿ ರೊಡಮೈನ್-ಬಿ ಅಂಶ ಇರುವುದು ದೃಢಪಟ್ಟಿದೆ. ಹೀಗಾಗಿ ಅಲ್ಲಿ ಬ್ಯಾನ್ ಆಗಿತ್ತು. ಇದನ್ನು ನಿಯಮಿತವಾಗಿ ಸೇವನೆ ಮಾಡುವುದರಿಂದ ಕ್ಯಾನ್ಸರ್ ರೋಗ ಬರುವ ಸಾಧ್ಯತೆ ಇದೆ ಎಂಬ ಅಂಶ ವರದಿಯಲ್ಲಿ ಉಲ್ಲೇಖಿಸಲಾಗಿದೆ. ಆದ್ದರಿಂದ ರಾಜ್ಯದಲ್ಲೂ ಬಾಂಬೆ ಮಿಠಾಯಿಯ ಮಾದರಿಗಳನ್ನು ತೆಗೆದುಕೊಳ್ಳಲಾಗಿತ್ತು.

ಗೋಬಿ ಮಂಚೂರಿಗೆ ಬಳಕೆ ಮಾಡುವ ಕೆಲವೊಂದು ಕಲರ್‌ಗಳನ್ನು ಬ್ಯಾನ್ ಮಾಡುವ ಬಗ್ಗೆ ನಿರ್ಧಾರ ಕೈಗೊಳ್ಳುವ ಸಾಧ್ಯತೆಯಿದೆ. ಅಲ್ಲದೇ ಗೋಬಿ ಮಂಚೂರಿಗೆ ಬಳಕೆ ಮಾಡುವ ಮೂರು ಬಗೆಯ ಕಲರ್‌ಗಳನ್ನು ಬ್ಯಾನ್ ಮಾಡುವ ಸಾಧ್ಯತೆ ಇದೆ. Sunset Yellow ಕಲರ್, Tartrazine, ಸಿಂಥೆಟಿಕ್ ಕಲರ್ ಸಾಸ್‌ಗಳನ್ನು ಬ್ಯಾನ್ ಮಾಡುವ ಸಾಧ್ಯತೆ ಇದ್ದು, ಕಲರ್‌ಗಳನ್ನ ಬಳಕೆ ಮಾಡದೇ ಗೋಬಿಮಂಚೂರಿಗೆ ಮಾರಾಟಕ್ಕೆ ಅವಕಾಶ ಕೊಡಬಹುದು. ಕಾಟನ್ ಕ್ಯಾಂಡಿ ಸಂಪೂರ್ಣ ಬ್ಯಾನ್‌ಗೆ ನಿರ್ಧರಿಸುವ ಸಾಧ್ಯತೆ ಹೆಚ್ಚಾಗಿದ್ದು, ಸೋಮವಾರ ಮಹತ್ವದ ಸುದ್ದಿಗೋಷ್ಠಿಯಲ್ಲಿ ಆರೋಗ್ಯ ಸಚಿವರು ಈ ಬಗ್ಗೆ ಘೋ?ಣೆ ಮಾಡೋ ಸಾಧ್ಯತೆಯಿದೆ.

ನಾವು ತ್ಯಾಗ ಮಾಡಿ ಬಂದವರು, ಲೋಕಸಭಾ ಟಿಕೆಟ್ ನನಗೆ ಕೊಡ್ಬೇಕು

ಹಾವೇರಿ: ಈ ಕ್ಷೇತ್ರದ ಲೋಕಸಭಾ ಟಿಕೆಟ್ ನನಗೆ ಕೊಡಬೇಕು, ನಾವು ತ್ಯಾಗ ಮಾಡಿ ಬಂದವರು ಎಂದು ಮಾಜಿ ಸಚಿವ ಬಿಸಿ ಪಾಟೀಲ್ ಹೇಳಿದ್ದಾರೆ.

ಹಿರೇಕೆರೂರಿನಲ್ಲಿ ಸುದ್ದಿಗಾರರೊಂದಿಗೆ ಮಾತನಾಡಿದ ಅವರು, ಈಗ ಮನೆಯಲ್ಲಿ ಕೂತುಕೊಂಡಿದ್ದೇವೆ. ನಮಗೆ ಹೆದರಿಸೋದು ಬೆದರಿಸೋದು ಗೊತ್ತಿಲ್ಲ. ಸೈಲೆಂಟ್ ಆಗಿ ಇದ್ದೀವಿ ಎಂದರೆ ಅದು ನಮ್ಮ ದೌರ್ಬಲ್ಯ ಎಂದು ಭಾವಿಸಬಾರದು. ಈಗಾಗಲೇ ಬೊಮ್ಮಾಯಿ ಸಿಎಂ ಆಗಿದ್ದಾರೆ. ನಾನು ಹಾವೇರಿ ಹಾಗೂ ಗದಗ ಜಿಲ್ಲೆಗಳ ಉಸ್ತುವಾರಿಯಾಗಿ ಕೆಲಸ ಮಾಡಿದ್ದೇನೆ. ನನಗೆ ಟಿಕೆಟ್ ಕೊಡಬೇಕು ಎಂದು ಅವರು ಬೇಡಿಕೆ ಇಟ್ಟಿದ್ದಾರೆ.

ಬಿಜೆಪಿ ರಾಜ್ಯಾಧ್ಯಕ್ಷ ವಿಜಯೇಂದ್ರ ಹಾಗೂ ಮಾಜಿ ಸಿಎಂ ಯಡಿಯೂರಪ್ಪ ಅವರನ್ನು ಭೇಟಿಯಾಗಿದ್ದೇನೆ. ಹಾಗೆಂದು ನಾನು ಟಿಕೆಟ್ ಬೆನ್ನತ್ತಿಕೊಂಡು ಹೋಗುವವನಲ್ಲ. ನನಗೆ ಕೊಡಬೇಕು ಎಂದು ವಾದ ಮಾಡುತ್ತಿದ್ದೇನೆ. ಸಿಗಲಿಲ್ಲ ಎಂದರೆ ಕಾರ್ಯಕರ್ತರ ಜೊತೆ ಮಾತನಾಡುತ್ತೇನೆ. ನನಗೆ ನಂದೇ ಹಾದಿ ಇದೆ. ಹೆಬ್ಬಾರ್, ಸೋಮಶೇಖರ್ ಹಾದಿ ಬೇಕಾಗಿಲ್ಲ ಎಂದಿದ್ದಾರೆ.

ಯಡಿಯೂರಪ್ಪನವರೇ ಕಾಂತೇಶ್ ಜೊತೆ ನಿಂತು ಗೆಲ್ಲಿಸಿಕೊಂಡು ಬರೋದಾಗಿ ಮಾತುಕೊಟ್ಟಿದ್ದಾರೆ ಎಂಬ ಈಶ್ವರಪ್ಪ ಹೇಳಿಕೆ ವಿಚಾರವಾಗಿ, ಯಡಿಯೂರಪ್ಪನವರೇ ಆ ಮಾತು ಹೇಳಬೇಕಲ್ವಾ? ಅವರು ಹೇಳಿದರೆ ಆ ಪ್ರಕಾರ ನಡೆದುಕೊಳ್ಳಬೇಕಾಗುತ್ತೆ. ನಮಗೆ ಯಾವ ರೀತಿನೂ ಯಡಿಯೂರಪ್ಪ ಅವರು ಹೇಳಿಲ್ಲ. ನಾನು ಸೋತಿದ್ದೀನಿ, ಅವಕಾಶ ಕೊಡಿ ಗೆಲ್ತೀನಿ ಎಂದು ಕೇಳಿದ್ದೇನೆ. ಕಾಂತೇಶ್‌ಗೆ ಟಿಕೆಟ್ ಕೊಟ್ಟರೆ ವಿಚಾರ ಮಾಡುತ್ತೇನೆ. ಕಾಂತೇಶ್ ಅವರ ಬಗ್ಗೆ ಮಾತಾಡೋಕೆ ಹೋಗಲ್ಲ, ಕಾಂತೇಶ್‌ಗೂ ನನಗೂ ಸಂಬಂಧ ಇಲ್ಲ ಎಂದಿದ್ದಾರೆ.

ನಾನು ಎಲ್ಲಾ ಹೇಳಿದರೆ ನಿಮಗೆ ರುಚಿ ಉಳಿಯಲ್ಲ. ನಾನು ಎಚ್ಚರಿಕೆ ಕೊಡುತ್ತಿಲ್ಲ. ಒಬ್ಬ ಗ್ರಾಮ ಪಂಚಾಯತಿ ಸದಸ್ಯ ತನ್ನ ಸ್ಥಾನ ತ್ಯಾಗ ಮಾಡಲ್ಲ. ನಾವು ತ್ಯಾಗ ಮಾಡಿದ್ದೇವೆ. ನಮಗೆ ಟಿಕೆಟ್ ಕೊಡುವುದರಲ್ಲಿ ನ್ಯಾಯ ಇದೆ. ನಮ್ಮ ತ್ಯಾಗದಿಂದ ಸರ್ಕಾರ ಬಂತು. ಇನ್ನೂ 2023ರಲ್ಲಿ ಬಿಜೆಪಿ ಸೋತಿದೆ. ನಾವೆಲ್ಲಾ ಸೋತಿದ್ದೇವೆ, ಈಗ ನಮ್ಮ ಹಿತವನ್ನೂ ಅವರು ಕಾಯಲಿ. ಆ ಜವಾಬ್ದಾರಿ ಅವರಿಗೆ ಇದೆ ಅಲ್ವಾ? ಎಂದು ಪ್ರಶ್ನಿಸಿದ್ದಾರೆ.

Printed, Published & Owned by N.Venugopal Krishna, Printed at DASHAPRAMATHI MUDRANALAYA, No.433/1, Chikkavitalenahalli Village, Thagachagere Post, Kasaba Hobli, Channapatna Taluk, Ramanagar District, Pin-562160. Published at No.15, Ground Floor, 12th Block, 5th Main, Kumara Park (West), Behind BDA Head Office, Bengaluru-560020. Editor: N.Venugopal Krishna, Mobile No.+91 94835 89085, email: sanjemugilu@gmail.com