ಸಂಪುಟ: 21, ಸಂಚಿಕೆ: 154, ಪುಟಗಳು: 8, ಬುಧವಾರ, 13 ಮಾರ್ಚ್ 2024 RNI NO. KARKAN/2002/08054
epaper: www.sanjemugilu.com

ಸುದ್ದಿಗಳ ಹೊನಲು

ಸಂಜೆ ಮುಗಿಲು

ಕನ್ನಡ ಪ್ರಾದೇಶಿಕ ಸಂಜೆ ದಿನಪತ್ರಿಕೆ

ಬೆಂಗಳೂರು। ಬೆಂಗಳೂರು ಗ್ರಾಮಾಂತರ। ಕೋಲಾರ। ಚಿಕ್ಕಬಳ್ಳಾಪುರ। ರಾಮನಗರ। ಮಂಡ್ಯ। ಮೈಸೂರು। ಚಾಮರಾಜನಗರ

ವೇಣು ಸಾರಥ್ಯದಲ್ಲಿ...

ಸುಭಾಷಿತ

ಸ್ವಲ್ಪ ಉಳ್ಳವನು ಬಡವನಲ್ಲ;
ಇನ್ನೂ ಬೇಕೆನ್ನುವವನು ಬಡವ

। ಸೆಬೇಕಾ

ಪಂಚಾಂಗ

(ಬುಧವಾರ 13, ಮಾರ್ಚ್ -2024)

- ಶೋಭಕೃತ್ ನಾಮ ಸಂವತ್ಸರ,
- ಉತ್ತರಾಯಣ, ಶಿಶಿರ ಋತು,
- ಪಾಲ್ಗುಣ ಮಾಸ, ಶುಕ್ಲ ಪಕ್ಷ,
- ವಾರ: ಬುಧವಾರ, ತಿಥಿ : ಚತುರ್ಥಿ
- ನಕ್ಷತ್ರ: ಅಶ್ವಿನಿ
- ರಾಹುಕಾಲ: 12.33 ರಿಂದ 2.03
- ಗುಳಿಕಕಾಲ: 11.03 ರಿಂದ 12.33
- ಯಮಗಂಡಕಾಲ: 8.03 ರಿಂದ 9.33

ಕೇರಳ ವಿದ್ಯಾರ್ಥಿನಿಯರ ಮೇಲೆ ಆಸಿಡ್ ದಾಳಿ ಪ್ರಕರಣ

ಇಬ್ಬರು ಪೊಲೀಸ್ ವಶಕ್ಕೆ

ಮಂಗಳೂರು: ದಕ್ಷಿಣಕನ್ನಡ ಜಿಲ್ಲೆಯ ಕಡಬ ತಾಲೂಕಿನ ಸರ್ಕಾರಿ ಕಾಲೇಜಿನಲ್ಲಿ ಮೂವರು ವಿದ್ಯಾರ್ಥಿನಿಯರ ಮೇಲೆ ನಡೆದ ಆಸಿಡ್ ದಾಳಿ ಪ್ರಕರಣ ಸಂಬಂಧ ಇನ್ನಿಬ್ಬರನ್ನು ಪೊಲೀಸರು ವಶಕ್ಕೆ ಪಡೆದಿದ್ದಾರೆ. ಆಸಿಡ್ ದಾಳಿ ಸಂಬಂಧ ಮಾರ್ಚ್5 ರಂದು ಪ್ರಮುಖ ಆರೋಪಿ ಕೇರಳ ಮೂಲದ ಎಂಬಿಎ ವಿದ್ಯಾರ್ಥಿ ಅಭಿನ್‌ನನ್ನು ಪೊಲೀಸರು ಬಂಧಿಸಿದ್ದರು. ಇದೀಗ ಕೇರಳದ ಇನ್ನಿಬ್ಬರನ್ನು ವಶಕ್ಕೆ ಪಡೆದು ವಿಚಾರಣೆ ನಡೆಸಲಾಗುತ್ತಿದೆ.

ಉಪ್ಪಿನಂಗಡಿ ವೃತ್ತ ನಿರೀಕ್ಷಕರ ನೇತೃತ್ವದ ತಂಡ ಆರೋಪಿ ಜೊತೆ ಕೇರಳಕ್ಕೆ ತೆರಳಿತ್ತು. ಎರ್ನಾಕುಲಂ ಮತ್ತು ತಮಿಳುನಾಡಿನ ಕೊಯಮತ್ತೂರಿನ ಪ್ರದೇಶಕ್ಕೆ ತೆರಳಿ ತನಿಖೆ ನಡೆಸಲಾಗಿತ್ತು. ಸದ್ಯ ಕೇರಳದಲ್ಲಿ ಇಬ್ಬರನ್ನು ವಶಕ್ಕೆ ಪಡೆದು ಕಡಬಕ್ಕೆ ಕರೆತಂದಿರುವ ಬಗ್ಗೆ ಮಾಹಿತಿ ಸಿಕ್ಕಿದೆ. ಆರೋಪಿ ಅಭಿನ್‌ಗೆ ಆಸಿಡ್ ತಂದುಕೊಟ್ಟ ವ್ಯಕ್ತಿಯನ್ನು ವಶಕ್ಕೆ ಪಡೆಯಲಾಗಿದೆ. ದಾಳಿ ನಡೆಸಿದ ದಿನ ಕಾಲೇಜಿನ ಸಮವಸ್ತ್ರ ಹೋಲುವ ಡ್ರೆಸ್ಸನ್ನು ಹೊಲಿದುಕೊಟ್ಟ ವ್ಯಕ್ತಿಯನ್ನೂ ಪೊಲೀಸರು ವಶಕ್ಕೆ ಪಡೆದಿದ್ದಾರೆ. ಆರೋಪಿ ಆನ್‌ಲೈನ್ ಮೂಲಕ ಆಸಿಡ್ ಖರೀದಿಸಿದ್ದ ಎಂಬ ಅಂಶ ಪತ್ತೆಯಾಗಿದೆ.

ಮಾರ್ಚ್ 5ರಂದು ಕಡಬ ತಾಲೂಕಿನ ಸರ್ಕಾರಿ ಕಾಲೇಜಿನಲ್ಲಿ ಮೂವರು ವಿದ್ಯಾರ್ಥಿನಿಯರ ಮೇಲೆ ಆಸಿಡ್ ದಾಳಿ ನಡೆದಿತ್ತು. ಆರೋಪಿ ಯುವಕ ಅಭಿನ್ ಪ್ಲ್ಯಾಸ್ಟಿಕ್ ಬಾಟಲ್‌ನಲ್ಲಿ ಆಸಿಡ್ ತಂದು ಯುವತಿ ಮುಖಕ್ಕೆ ಎರಚಿದ್ದ. ಓರ್ವ ಯುವತಿ ಮುಖಕ್ಕೆ ಎರಚಲು ಹೋಗಿ ಪಕ್ಕದಲ್ಲೇ ಇದ್ದ ಇನ್ನಿಬ್ಬರು ವಿದ್ಯಾರ್ಥಿನಿಯರಿಗೂ ಗಾಯಗಳಾಗಿದ್ದವು.

ಪುಟ 8

ಒಂದು ಕೋಟಿ ರೂಪಾಯಿ ದಾನ ನೀಡಿದ ವಿಜಯ್!

ಚೆನ್ನೈ: ತಮಿಳಿನ ಸ್ಟಾರ್ ನಟ ದಳಪತಿ ವಿಜಯ್ ರಾಜಕೀಯಕ್ಕೆ ಎಂಟ್ರಿ ನೀಡಿದ್ದಾರೆ. ಮುಂಬರುವ ಲೋಕಸಭೆ ಚುನಾವಣೆಯಲ್ಲಿ ತಮ್ಮ ಪಕ್ಷದ ಅಭ್ಯರ್ಥಿಗಳನ್ನು ವಿಜಯ್ ಕಣಕ್ಕೆ ಇಳಿಸಲಿದ್ದಾರೆ. ದೊಡ್ಡ ಸಂಖ್ಯೆಯ ಅಭಿಮಾನಿಗಳನ್ನು ಹೊಂದಿರುವ ವಿಜಯ್ ರಾಜಕೀಯ ಪ್ರವೇಶ ಮಾಡಿರುವುದು ತಮಿಳುನಾಡು ರಾಜಕೀಯದಲ್ಲಿ ಸಂಚಲನ ಎಬ್ಬಿಸಿದೆ. ರಾಜಕೀಯ ಲೆಕ್ಕಾಚಾರಗಳನ್ನು ಹೊಸದಾಗಿ ಬರೆಯುವಂತೆ ಮಾಡಿದೆ. ರಾಜಕೀಯ ಪ್ರವೇಶ ಮಾಡಿರುವ ವಿಜಯ್, ಚಿತ್ರರಂಗದಿಂದ ಸಂಬಂಧ ಕಡಿದುಕೊಳ್ಳುತ್ತಾರೆ ಎನ್ನಲಾಗಿತ್ತು. ಆದರೆ ವಿಜಯ್, ಚಿತ್ರರಂಗದೊಟ್ಟಿಗೆ ಸಂಬಂಧ ಹಾಗೆ ಉಳಿಸಿಕೊಳ್ಳಲು ದೊಡ್ಡ ಹೆಜ್ಜೆಯೊಂದನ್ನು ಇರಿಸಿದ್ದಾರೆ.

ತಮಿಳುನಾಡಿನ ನಡಿಗರ್ ಸಂಘಂ (ಕಲಾವಿದರ ಸಂಘ) ಹೊಸ ಐಶಾರಾಮಿ ಕಟ್ಟಡವೊಂದನ್ನು ನಿರ್ಮಾಣ ಮಾಡುತ್ತಿದೆ. ಈ ಕಟ್ಟಡ ನಿರ್ಮಾಣಕ್ಕೆ ಬರೋಬ್ಬರಿ ಒಂದು ಕೋಟಿ ರೂಪಾಯಿ ದೇಣಿಗೆಯನ್ನು ನಟ ವಿಜಯ್ ನೀಡಿದ್ದಾರೆ. ಸಂಘದ ಅಧ್ಯಕ್ಷರಾಗಿರುವ ನಟ, ನಿರ್ಮಾಪಕ ವಿಶಾಲ್, ವಿಜಯ್ ಮಾಡಿರುವ ಸಹಾಯಕ್ಕೆ ಧನ್ಯವಾದ ಅರ್ಪಿಸಿದ್ದಾರೆ.

ಈ ಬಗ್ಗೆ ಸಾಮಾಜಿಕ ಜಾಲತಾಣದಲ್ಲಿ ಬರೆದುಕೊಂಡಿರುವ ವಿಶಾಲ್, 'ಥ್ಯಾಂಕ್ ಯು ಎನ್ನುವುದು ಕೇವಲ ಎರಡು ಸಣ್ಣ ಪದವಾದರೂ ಸಹ, ಹೃದಯದಿಂದ ಸಹಾಯ ಮಾಡಿದ ವ್ಯಕ್ತಿಗೆ ಇದು ಬಹಳ ದೊಡ್ಡದು. ನಾನು ಈ ಮಾತುಗಳನ್ನು ಹೇಳುತ್ತಿರುವುದು ನನ್ನ ಮೆಚ್ಚಿನ ನಟ ಹಾಗೂ ಅದ್ಭುತವಾದ ವ್ಯಕ್ತಿ ದಳಪತಿ ವಿಜಯ್ ಅವರ ಬಗ್ಗೆ. ನನ್ನ ಸಹೋದರ ದಳಪತಿ ವಿಜಯ್ ಅವರು ಎಸ್ ಐಎಎ (ನಡಿಗರ್ ಸಂಘಂ)ನ ನೂತನ ಕಟ್ಟಡ ನಿರ್ಮಾಣಕ್ಕೆ ಒಂದು ಕೋಟಿ ರೂಪಾಯಿ ಆರ್ಥಿಕ ಸಹಾಯ ನೀಡಿದ್ದಾರೆ' ಎಂದಿದ್ದಾರೆ.

'ನಿಮ್ಮ ಸಹಾಕಯ, ಬೆಂಬಲ ಇಲ್ಲದೆ ಆ ಹೊಸ ಕಟ್ಟಡ ಪರಿಪೂರ್ಣವಾಗುವುದಿಲ್ಲ ಎಂಬುದು ನಮಗೆ ಮೊದಲಿನಿಂದಲೂ ಅರಿವಿತ್ತು. ಈಗ ನೀವು ನಿಮ್ಮ ಸಹಾಯದಿಂದ ನಮಗೆ ಇಂಧನ ತುಂಬಿದ್ದೀರಿ, ಅಂದುಕೊಂಡ ಕೆಲಸವನ್ನು ಆದಷ್ಟು ಶೀಘ್ರವಾಗಿ ಮುಗಿಸುವ ಹುಮ್ಮಸ್ಸು ತುಂಬಿದ್ದೀರಿ' ಎಂದು ವಿಶಾಲ್ ಟ್ವಿಟ್ಟರ್ ನಲ್ಲಿ ಬರೆದುಕೊಂಡಿದ್ದಾರೆ. ವಿಜಯ್ ಜೊತೆಗಿನ ತಮ್ಮ ಚಿತ್ರವನ್ನು ಸಹ ವಿಶಾಲ್ ಹಂಚಿಕೊಂಡಿದ್ದಾರೆ.

ಪುಟ 8

ಸಂಕ್ಷಿಪ್ತ ಸುದ್ದಿ

5,8 ಮತ್ತು 9ನೇ ತರಗತಿಯ ಬೋರ್ಡ್ ಪರೀಕ್ಷೆಗೆ ಸುಪ್ರೀಂ ತಡೆ

ನವದೆಹಲಿ: 5,8 ಮತ್ತು 9ನೇ ತರಗತಿಗಳ ಬೋರ್ಡ್ ಪರೀಕ್ಷೆಗೆ ಸುಪ್ರೀಂ ಕೋರ್ಟ್ ತಡೆಯಾಜ್ಞೆ ನೀಡಿದ್ದು ಶಿಕ್ಷಣ ಇಲಾಖೆ ಪರೀಕ್ಷೆಗಳನ್ನು ಮುಂದೂಡಿದೆ. 5,8,9 ಮತ್ತು 11ನೇ ತರಗತಿಗಳಿಗೆ ಬೋರ್ಡ್ ಪರೀಕ್ಷೆ ನಡೆಸಲು ಅನುಮತಿ ನೀಡಿದ್ದ ಕರ್ನಾಟಕ ಹೈಕೋರ್ಟ್ ವಿಭಾಗೀಯ ಪೀಠದ ಆದೇಶ ಪ್ರಶ್ನಿಸಿ ಖಾಸಗಿ ಶಿಕ್ಷಣ ಸಂಸ್ಥೆಗಳು ಸಲ್ಲಿಸಿದ್ದ ಅರ್ಜಿಯ ವಿಚಾರಣೆ ನಡೆಸಿದ ಸುಪ್ರೀಂ ಕೋರ್ಟ್, ಬೋರ್ಡ್ ಪರೀಕ್ಷೆ ನಡೆಸದಂತೆ ತಡೆ ನೀಡಿದೆ. ಪುಟ 2

ವಿಮಾನದ ನಕಲಿ ಟಿಕೆಟ್ ತಯಾರಿಸಿ ಸಿಕ್ಕಿಬಿದ್ದ

ಬೆಂಗಳೂರು: ಸ್ನೇಹಿತೆಯನ್ನು ಬೀಳ್ಕೊಡಲು ನಕಲಿ ಟಿಕೆಟ್‌ನೊಂದಿಗೆ ಕೆಂಪೇಗೌಡ ಅಂತರಾಷ್ಟ್ರೀಯ ವಿಮಾನ ನಿಲ್ದಾಣದೊಳಗೆ ಪ್ರವೇಶಿಸಿದ್ದ ಯುವಕನನ್ನು ಬೆಂಗಳೂರು ಅಂತರಾಷ್ಟ್ರೀಯ ವಿಮಾನ ನಿಲ್ದಾಣ ಸಿಬ್ಬಂದಿ ಬಂಧಿಸಿದ್ದಾರೆ. ಜಾರ್ಖಂಡ್ ಮೂಲದ ಪ್ರಖರ್ ಶ್ರೀವಾಸ್ತವ (24 ವರ್ಷ) ಬಂಧಿತ ಆರೋಪಿ. ಪುಟ 2

ಹಾಸ್ಟೆಲ್ ಮಹಡಿಯಿಂದ ಬಿದ್ದು ಸಾವು

ದೇವನಹಳ್ಳಿ: ಹಾಸ್ಟೆಲ್ ಮಹಡಿಯಿಂದ ಬಿದ್ದು ವಿದ್ಯಾರ್ಥಿ ಮೃತಪಟ್ಟ ಘಟನೆ ಬೆಂಗಳೂರು ಗ್ರಾ. ಜಿಲ್ಲೆ ದೊಡ್ಡಬಳ್ಳಾಪುರ ತಾಲೂಕಿನ ನಾಗದೇನಹಳ್ಳಿ ಬಳಿಯಿರುವ ಗೀತಂ ವಿಶ್ವವಿದ್ಯಾಲಯದಲ್ಲಿ ನಡೆದಿದೆ. ಆಂಧ್ರದ ಕರ್ನೂಲ್ ಮೂಲದ ದಾಸರಿ ಬ್ರಹ್ಮಸಾಯಿರೆಡ್ಡಿ ಎಂಬ ವಿದ್ಯಾರ್ಥಿ ನಿನ್ನೆ ರಾತ್ರಿ, ಊಟ ಮಾಡಿದ ಬಳಿಕ ಮಹಡಿ ಮೇಲಿಂದ ಬಿದ್ದು ಮೃತಪಟ್ಟಿದ್ದಾನೆ. ಪುಟ 2

ಕೈ ಪಡೆಯಲ್ಲೂ 2ನೇ ಪಟ್ಟಿ ಫೈನಲ್ ಸರ್ಕಸ್?!

ಆಪರೇಷನ್ ಹಸ್ತಕ್ಕೆ ಪ್ಲಾನ್!

ಬೆಂಗಳೂರು: ರಾಜ್ಯದ 7 ಕ್ಷೇತ್ರಗಳಿಗೆ ಅಭ್ಯರ್ಥಿ ಘೋಷಿಸಿದೆ ಕಾಂಗ್ರೆಸ್. ನಿನ್ನೆ ದೆಹಲಿಯಲ್ಲಿ ಕಾಂಗ್ರೆಸ್‌ನ 2ನೇ ಪಟ್ಟಿನೂ ರಿಲೀಸ್ ಆಗಿದೆ. 2ನೇ ಪಟ್ಟಿಯಲ್ಲಿ ಅಸ್ಸಾಂ, ಮಧ್ಯಪ್ರದೇಶ, ಗುಜರಾತ್ ಸೇರಿದಂತೆ ಅನೇಕ ರಾಜ್ಯಗಳಿಗೆ 43 ಅಭ್ಯರ್ಥಿಗಳನ್ನ ಕಾಂಗ್ರೆಸ್ ಘೋಷಣೆ ಮಾಡಲಾಗಿದೆ. ಆದರೆ ಕೆ.ಸಿ.ವೇಣುಗೋಪಾಲ್ ಕೊಟ್ಟ 2ನೇ ಲಿಸ್ಟ್‌ನಲ್ಲಿ ಕರ್ನಾಟಕದ ಯಾವ ಕ್ಷೇತ್ರಕ್ಕೂ ಅಭ್ಯರ್ಥಿಯನ್ನೂ ಘೋಷಿಸಿಲ್ಲ, ಇದಕ್ಕೆ ಕಾರಣ ಬಿಜೆಪಿ.

ಕಾಂಗ್ರೆಸ್‌ನಲ್ಲಿ 10 ಕ್ಷೇತ್ರಗಳಲ್ಲಿ ಗೆಲ್ಲೋ ಅಭ್ಯರ್ಥಿಗಳ ಕೊರತೆ ಕಾಡ್ತಿದೆ. ಹೀಗಾಗಿ ಬಿಜೆಪಿ ಕರ್ನಾಟಕದ ಕಲಿಗಳ ಪಟ್ಟಿ ಬಿಡುಗಡೆ ಆಗಲಿ ಅಂತ ಕಾಂಗ್ರೆಸ್ ಕಾಯ್ತಿದೆ. ಆಮೇಲೆ ಕಾಂಗ್ರೆಸ್ ಅಭ್ಯರ್ಥಿಗಳ ಘೋಷಿಸೋಣ ಅನ್ನೋ ಲೆಕ್ಕನೂ ಹಾಕಿಕೊಂಡಿದೆ. ಬಿಜೆಪಿಯಲ್ಲಿ ಬಂಡೆದ್ದವರಿಗೆ ಕಾಂಗ್ರೆಸ್‌ನಿಂದ ಆಪರೇಷನ್ ಮಾಡೋದು. ಗೆಲ್ಲೋ ಸಾಧ್ಯತೆ ಇರುವ BJP ರೆಬೆಲ್ಸ್‌ಗೆ ಟಿಕೆಟ್ ಕೊಡೋದು. ಉಳಿದವರಿಗೆ ಪಕ್ಷದಲ್ಲಿ, ಸರ್ಕಾರದಲ್ಲಿ ಸ್ಥಾನಮಾನ ನೀಡೋ ಮೂಲಕ ಮತಬ್ಯಾಂಕ್ ಭದ್ರ ಮಾಡಿಕೊಳ್ಳಲು ಕಾಂಗ್ರೆಸ್ ಲೆಕ್ಕ ಹಾಕ್ತಿದೆ.

ಡಿ.ಕೆ.ಶಿವಕುಮಾರ್ ಮತ್ತು ಸಿಎಂ ಸಿದ್ದರಾಮಯ್ಯ ನೇತೃತ್ವದಲ್ಲಿ ಕಾಂಗ್ರೆಸ್ ಸ್ಕ್ರೀನಿಂಗ್ ಕಮಿಟಿ ಸಭೆ ನಡೆದಿದೆ. ಸಭೆಯಲ್ಲಿ ಪ್ರಮುಖವಾಗಿ 6 ಕ್ಷೇತ್ರಗಳಿಗೆ ಸಚಿವರುಗಳನ್ನ ಕಣಕ್ಕಿಳಿಸೋ ಚರ್ಚೆ ಆಗಿದೆಯಂತೆ. ಆದರೆ ಮಂತ್ರಿಗಳು ನಿಲ್ಲಲ್ಲ ಅಂತ ಕಡ್ಡಿ ಮುರಿದಂಗೆ ಹೇಳಿದ್ದಾರೆ ಎಂಬ ಮಾಹಿತಿ ಲಭ್ಯವಾಗಿದೆ.

ಕಾಂಗ್ರೆಸ್‌ನಲ್ಲಿ ಅಭ್ಯರ್ಥಿ ಆಯ್ಕೆ ಕಗ್ಗಂಟು: ಕಾಂಗ್ರೆಸ್ ನಾಯಕರು ಸತೀಶ್ ಜಾರಕಿಹೊಳಿಯವರನ್ನ ನಿಲ್ಲಿ ಅಂದಿದೆ. ಆದರೆ ಸತೀಶ್ ಜಾರಕಿಹೊಳಿ ಒಪ್ಪಿಲ್ಲ. ಹೋಗಲಿ ನಿಮ್ಮ ಮಗಳು ಪ್ರಿಯಾಂಕಾರನ್ನಾದರೂ ಅಖಾಡಕ್ಕೆ ಇಳಿಸಿ ಅಂದಿದ್ದಾರೆ. ಸತೀಶ್ ಜಾರಕಿಹೊಳಿ ಇದಕ್ಕೂ ಒಪ್ಪಿಲ್ಲ. ಈಗ ಕಾಂಗ್ರೆಸ್ ಪಕ್ಷದಿಂದ ಲಕ್ಷ್ಮಿ ಹೆಬ್ಬಾಳ್ಕರ್ ಪುತ್ರ ಮೃನಾಲ್‌ಗೆ ಟಿಕೆಟ್ ಕೊಡುವ ಬಗ್ಗೆ ಚರ್ಚೆ ಆಗ್ತಿದೆ.

ಚಿಕ್ಕೋಡಿ-ಸದಲಗಾ ಕ್ಷೇತ್ರ: ಚಿಕ್ಕೋಡಿ ಲೋಕಸಭಾ ಕ್ಷೇತ್ರದಿಂದಲಾದ್ರೂ ಪ್ರಿಯಾಂಕಾ ಜಾರಕಿಹೊಳಿಯನ್ನ ಅಭ್ಯರ್ಥಿ ಮಾಡೋಕೆ ಒತ್ತಡ ಹಾಕಿದ್ದಾರೆ. ಸತೀಶ್ ಜಾರಕಿಹೊಳಿ ಒಪ್ಪಿಲ್ಲ. ಹೋಗಲಿ ಚಿಕ್ಕೋಡಿ ಗೆಲ್ಲೋ ಖಡಕ್ ಆಗಿರುವ ನಿಮ್ಮ ಬೆಂಬಲಿಗರನ್ನೇ ನಿಲ್ಲಿಸಿ ಅಂದಿದ್ದಾರೆ.

ಪುಟ 2

ಕರ್ನಾಟಕದಲ್ಲಿಯೂ ಜಾರಿಯಾಗುತ್ತಾ ಸಿಎಎ

ಬೆಂಗಳೂರು: ಕೇಂದ್ರ ಸರ್ಕಾರವು ಪೌರತ್ವ ತಿದ್ದುಪಡಿ ಕಾಯ್ದೆಯ ಅಧಿಸೂಚನೆ ಹೊರಡಿಸಿದ್ದು, ಇದು ದೇಶದಾದ್ಯಂತ ಜಾರಿಯಾಗಬೇಕಿದೆ. ಈ ಮಧ್ಯೆ, ಪ್ರತಿಪಕ್ಷಗಳಿಂದ ಸಿಎಎ ಜಾರಿಗೆ ತೀವ್ರ ಆಕ್ಷೇಪ ವ್ಯಕ್ತವಾಗಿದೆ. ಮತ್ತೊಂದೆಡೆ, ಕಾಂಗ್ರೆಸ್ ಆಡಳಿತ ಇರುವ ಕರ್ನಾಟಕದಲ್ಲಿಯೂ ಸಿಎಎ ಜಾರಿಯಾಗಲಿದೆಯೇ ಎಂಬ ಕುತೂಹಲ ಮೂಡಿದೆ. ಈ ವಿಚಾರವಾಗಿ ಬೆಂಗಳೂರಿನಲ್ಲಿ ಪ್ರತಿಕ್ರಿಯಿಸಿರುವ ಗೃಹ ಸಚಿವ ಜಿ ಪರಮೇಶ್ವರ, ಸಿಎಎ ಜಾರಿ ವಿಚಾರವಾಗಿ ಇನ್ನೂ ಏನೂ ಚರ್ಚೆ ಮಾಡಿಲ್ಲ ಎಂದಿದ್ದಾರೆ.

ರಾಜ್ಯದಲ್ಲಿ ಸಿಎಎ ಜಾರಿ ವಿಚಾರವಾಗಿ ಇನ್ನೂ ಚರ್ಚೆ ಮಾಡಿಲ್ಲ. ಸಿಎಂ ಸಿದ್ದರಾಮಯ್ಯ ಸಚಿವ ಸಂಪುಟ ಸಭೆ ನಡೆಸಿ ಚರ್ಚೆ ಮಾಡಿ ತೀರ್ಮಾನ ಕೈಗೊಳ್ಳುತ್ತಾರೆ. ಸಿಎಎ ಜಾರಿ ಮಾಡಬೇಕೇ ಅಥವಾ ತಿರಸ್ಕರಿಸಬೇಕೆ ಎಂಬುದನ್ನು ಅವೆಲ್ಲವನ್ನೂ ಸಚಿವ ಸಂಪುಟ ಸಭೆಯಲ್ಲಿ ಚರ್ಚೆ ಮಾಡಿ ತೀರ್ಮಾನ ತೆಗೆದುಕೊಳ್ಳುತ್ತೇವೆ ಎಂದು ಅವರು ಹೇಳಿದ್ದಾರೆ.

ಪುಟ 8

ಮಾಜಿ ವಿಧಾನಪರಿಷತ್ ಸದಸ್ಯನ ಸಹೋದರನ ಮನೆ ಮೇಲೆ ಇಡಿ ದಾಳಿ

ಆನೇಕಲ್: ಮಾಜಿ ವಿಧಾನಪರಿಷತ್ ಸದಸ್ಯ ಬಿ.ಟಿ. ದಯಾನಂದರೆಡ್ಡಿ ಸಹೋದರ, ಬಿಲ್ಡರ್ ಹಾಗೂ ಉದ್ಯಮಿ ಬಿ.ಟಿ. ನಾಗರಾಜ್ ರೆಡ್ಡಿ ಮನೆ ಹಾಗೂ ಕಚೇರಿ ಮೇಲೆ ಜಾರಿ ನಿರ್ದೇಶನಾಲಯ ಅಧಿಕಾರಿಗಳು ದಾಳಿ ಮಾಡಿದ್ದಾರೆ. ಬಿ.ಟಿ.ನಾಗರಾಜ್ ರೆಡ್ಡಿ ಅವರು ಆನೇಕಲ್ ತಾಲೂಕಿನ ಬೊಮ್ಮಸಂದ್ರದಲ್ಲಿರುವ ಮಹೇಂದ್ರ ಹೋಮ್ಸ್ ಮತ್ತು ಗ್ರೂಪ್ ಅಪ್ ಕಂಪನಿಗಳ ಮಾಲೀಕರಾಗಿದ್ದಾರೆ. ಇಡಿ ಅಧಿಕಾರಿಗಳು ಹಲವು ದಾಖಲೆಗಳು ಮತ್ತು ನಗದನ್ನು ವಶಕ್ಕೆ ಪಡೆದಿದ್ದಾರೆ ಎಂದು ಮೂಲಗಳಿಂದ ಮಾಹಿತಿ ದೊರೆತಿದೆ. ಬಿ.ಟಿ.ನಾಗರಾಜರೆಡ್ಡಿ ಅವರು ಇತ್ತೀಚೆಗೆ ಮಹೇಂದ್ರ ಹೋಮ್ಸ್ ಹೆಸರಿನಲ್ಲಿ ಅಪಾರ್ಟ್ಮೆಂಟ್ ಗಳನ್ನು ನಿರ್ಮಾಣ ಮಾಡಿದ್ದರು. ಮತ್ತು ವಾಣಿಜ್ಯ ಮಳಿಗೆಗಳಲ್ಲಿ ಹೆಚ್ಚು ಹೂಡಿಕೆ ಮಾಡಿದ್ದರು.

ಬೆಂಗಳೂರಿನಲ್ಲಿ ಇಡಿ ದಾಳಿ: 11.25 ಕೋಟಿ ನಗದು ಜಪ್ತಿ: ಕಳೆದ ಕೆಲ ದಿನಗಳ ಹಿಂದೆ ಅಕ್ರಮ ಹಣ ವರ್ಗಾವಣೆ ಆರೋಪದ ಮೇಲೆ ವಿಜಯ್ ತಾತ ಎಂಬವರ ಮತ್ತು ಅವರ ಸಹಚರರಿಗೆ ಸಂಬಂಧಿಸಿದ ಒಟ್ಟು ಎಂಟು ಸ್ಥಳಗಳಲ್ಲಿ ಇಡಿ ಅಧಿಕಾರು ಪರಿಶೀಲನೆ ನಡೆಸಿದ್ದರು. ಪರಿಶೀಲನೆ ವೇಳೆ ಅಧಿಕಾರಿಗಳು ಆರೋಪಿಗಳ ಅಕೌಂಟ್‌ನಲ್ಲಿದ್ದ ಸುಮಾರು 11.25 ಕೋಟಿ ಹಣವನ್ನ ಜಪ್ತಿ ಮಾಡಿಕೊಂಡಿದ್ದರು. 120 ಕೋಟಿ ಮೌಲ್ಯದ ಆಸ್ತಿ ಪತ್ರಗಳು, ಡಿಜಿಟಲ್ ಎವಿಡೆನ್ಸ್ ಜಪ್ತಿ ಮಾಡಲಾಗಿದೆ ಎಂದು ತಿಳಿಸಿದ್ದರು.

ಈ ಬಗ್ಗೆ ಎಕ್ಸ್ ಖಾತೆಯಲ್ಲಿ ಮಾಹಿತಿ ಹಂಚಿಕೊಂಡ ಜಾರಿ ನಿರ್ದೇಶನಾಲಯ, ಫೆಬ್ರವರಿ 29 ಮತ್ತು ಮಾರ್ಚ್ 1 ರಂದು ಬೆಂಗಳೂರಿನ 8 ಸ್ಥಳಗಳಲ್ಲಿ ಪಿಎಂಎಲ್‌ಎ 2002 ರ ಅಡಿಯಲ್ಲಿ ಆರೋಪಿಗಳಾದ ವಿಜಯಾ ಆರ್ ತಾತಾ ಮತ್ತು ಅವರ ಸಹಚರರ ವಸತಿ ಆವರಣದಲ್ಲಿ ಇಡಿ ಅಧಿಕಾರಿಗಳು ಶೋಧ ಕಾರ್ಯಾಚರಣೆ ನಡೆಸಿದ್ದರು ಎಂದು ತಿಳಿಸಿತ್ತು.

ಆರ್.ಎಸ್.ಚಂದ್ರಶೇಖರ್, ಮುನಿರಾಜು ಕೆ, ಡಿ ನಾಗೇಂದ್ರ, ಬಾಬು, ಮಂಜುನಾಥ್ ಬಿ ಎಸ್ ಮತ್ತು ಸಂಬಂಧಿತ ಕಂಪನಿಗಳ ಕಚೇರಿಗಳ ಮೇಲೆ.

ಪುಟ 2

ಉಡಾವಣೆಯಾದ ಕೆಲವೇ ಕ್ಷಣದಲ್ಲಿ ಖಾಸಗಿ ಉಪಗ್ರಹ ಸ್ಫೋಟ

ಜಪಾನ್: ಜಪಾನಿನ ಖಾಸಗಿ ಕಂಪನಿಯೊಂದು ತಯಾರಿಸಿದ ಉಪಗ್ರಹವು ಉಡಾವಣೆಯಾಗಿ ಕೆಲವೇ ಸೆಕೆಂಡುಗಳಲ್ಲಿ ಸ್ಫೋಟಗೊಂಡಿದೆ. ಟೋಕಿಯೋ ಮೂಲದ ಸ್ಟಾರ್ಟ್‌ಅಪ್ ಸ್ಪೇಸ್ ಒನ್ ಯಶಸ್ವಿಯಾಗಿ ಉಪಗ್ರಹವನ್ನು ಕಕ್ಷೆಗೆ ಸೇರಿಸುವ ಮೊದಲ ಜಪಾನಿನ ಖಾಸಗಿ ಸಂಸ್ಥೆಯಾಗುವ ಗುರಿಯನ್ನು ಹೊಂದಿತ್ತು.

ಅದರ 18-ಮೀಟರ್ (60-ಅಡಿ) ಘನ-ಇಂಧನ ಕೈರೋಸ್ ರಾಕೆಟ್ ಪಶ್ಚಿಮ ಜಪಾನ್‌ನ ವಕಯಾಮಾ ಪ್ರಿಫೆಕ್ಚರ್‌ನಲ್ಲಿರುವ ಸ್ಟಾರ್ಟ್‌ಅಪ್‌ನ ಸ್ವಂತ ಲಾಂಚ್ ಪ್ಯಾಡ್‌ನಿಂದ ಸಣ್ಣ ಪರೀಕ್ಷಾ ಉಪಗ್ರಹವನ್ನು ಹೊತ್ತೊಯ್ದಿತ್ತು.

ಆದರೆ ಉಡಾವಣೆಯಾದ ಕೆಲವೇ ಸೆಕೆಂಡುಗಳ ನಂತರ, ರಾಕೆಟ್ ಜ್ವಾಲೆಯ ಚೆಂಡಾಗಿ ಹೊರಹೊಮ್ಮಿತು, ಉಡಾವಣಾ ಪ್ಯಾಡ್ ಪ್ರದೇಶದಲ್ಲಿ ಕಪ್ಪು ಹೊಗೆ ತುಂಬಿತ್ತು. ಸ್ಪ್ರಿಂಕ್ಲರ್‌ಗಳು ನೀರನ್ನು ಸಿಂಪಡಿಸಲು ಪ್ರಾರಂಭಿಸಿದಾಗ ಅವಶೇಷಗಳು ಸುತ್ತಮುತ್ತಲಿನ ಪರ್ವತ ಇಳಿಜಾರುಗಳ ಮೇಲೆ ಬೀಳುತ್ತಿರುವುದು ಕಂಡುಬಂದಿತು. ಪುಟ 2

ಒಂದೆಡೆನಲ್ಲಿ ನೀರು ಬರ್ತಿಲ್ಲ, ಬೋರ್ ವೆಲ್ ಮೋಟಾರ್ ಕದಿಯುತ್ತಿರುವ ಖದೀಮರು

ಜನ ಹೈರಾಣ

ಬೆಂಗಳೂರು: ಸಿಲಿಕಾನ್ ಸಿಟಿ ಬೆಂಗಳೂರಿನಲ್ಲಿ ಬೇಸಿಗೆ ಆರಂಭ ಕಾಲದಲ್ಲೇ ಬೇಸಿಗೆಯ ಬೇಗುದಿ ಆರಂಭವಾಗಿದೆ. ನಗರದೆಲ್ಲೆಡೆ ನೀರಿಗಾಗಿ ಹಾಹಾಕಾರ ಶುರುವಾಗಿದೆ. ದಾಸರಹಳ್ಳಿ ವಿಧಾನಸಭಾಕ್ಷೇತ್ರದ ರಾಜಗೋಪಾಲನಗರ ಜನರಿಗೆ ಜಲಸಂಕಷ್ಟ ಎದುರಾಗಿದೆ. ನಲ್ಲಿ ನೀರು ಬರದೇ ನಿವಾಸಿಗಳು ಹೈರಾಣಾಗಿದ್ದಾರೆ. ಮತ್ತೊಂದೆಡೆ ಖದೀಮರು ಬೋರ್ ವೆಲ್ ಮೋಟಾರ್ ಗಳಿಗೆ ಕನ್ನ ಹಾಕುತ್ತಿದ್ದು ಜನರು ಕಂಗಾಲಾಗಿದ್ದಾರೆ. ರಾತ್ರೋ ರಾತ್ರಿ ಎಂಟ್ರಿ ಕೊಡುವ ಖದೀಮರು ಬೋರ್ ವೆಲ್ ಮೋಟಾರ್ ಕದ್ದೊಯ್ಯುತ್ತಿದ್ದಾರೆ. ಏರಿಯಾದಲ್ಲಿರುವ ಸಿಸಿಟಿವಿ ಕ್ಯಾಮರಾಗಳು ವರ್ಕ್ ಆಗದೇ ಇರೋದು ಈ ಖದೀಮರಿಗೆ ಪ್ಲಸ್ ಪಾಯಿಂಟ್ ಆಗಿದೆ.

ಬೋರ್ ವೆಲ್ ಗಳ ಮೋಟಾರ್ ಕಿತ್ತು, ಕಳ್ಳತನ ಮಾಡಿ ಪುಂಡರು ಆಟಾಟೋಪ ಮೆರೆಯುತ್ತಿದ್ದಾರೆ. ಬೋರ್ ವೆಲ್ ನಲ್ಲಿ ನೀರು ಇದ್ದರೂ ಮೋಟರ್ ಇಲ್ಲದ ಕಾರಣ ಜನ ನೀರು ಬಳಸಿಕೊಳ್ಳಲಾಗದೆ ಹೈರಾಣಾಗಿದ್ದಾರೆ. ಸರ್ಕಾರದಿಂದ ಇಟ್ಟಿರೋ ಟ್ಯಾಂಕ್ ನೀರು ಕೂಡ ಸಾಕಾಗುತ್ತಿಲ್ಲ.

ಪುಟ 2

ಹರಿಯಾಣದಲ್ಲಿ ದಿಢೀರ್ ಸರ್ಕಾರ ವಿಸರ್ಜನೆ

ನೂತನ ಸಿಎಂ ನಯಾಬ್ ಸಿಂಗ್ ಯಾರು?

ಚಂಡೀಗಢ: ಬಿಜೆಪಿ ಮತ್ತು ಜೆಜೆಪಿ ನಡುವೆ ಸೀಟು ಹಂಚಿಕೆ ಬಿಕ್ಕಟ್ಟು ತಾರಕಕ್ಕೇರಿದ ಹೊತ್ತಲ್ಲಿಯೇ ಹರಿಯಾಣ ಸರ್ಕಾರವೇ ಬದಲಾಗಿ ಹೋಗಿದೆ.

ದಿಢೀರ್ ಬೆಳವಣಿಗೆಯಲ್ಲಿ ಸಿಎಂ ಮನೋಹರ್‌ಲಾಲ್ ಖಟ್ಟರ್ ತಮ್ಮ ಸ್ಥಾನಕ್ಕೆ ರಾಜೀನಾಮೆ ನೀಡಿದ್ದಾರೆ. ಇದರೊಂದಿಗೆ ಸಂಪುಟ ವಿಸರ್ಜನೆ ಆಗಿದೆ. ಈ ಬೆನ್ನಲ್ಲೇ ಹರಿಯಾಣದ ನೂತನ ಸಿಎಂ ಆಗಿ ಪಕ್ಷದ ರಾಜ್ಯಾಧ್ಯಕ್ಷ ನಯಾಬ್ ಸಿಂಗ್ ಸೈನಿ ಆಯ್ಕೆಯಾಗಿದ್ದಾರೆ.

ಫಟಾಫಟ್ ಎಂಬಂತೆ ಮಂಗಳವಾರ ಸಂಜೆ ಐದು ಗಂಟೆಗೆ ನೂತನ ಸಿಎಂ ನಯಾಬ್ ಸಿಂಗ್ ಮತ್ತು ಐವರು ಶಾಸಕರು ಮಾಣವಚನ ಕಾರ್ಯಕ್ರಮವೂ ಮುಗಿದುಹೋಗಿದೆ. ಮೂಲಗಳ ಪ್ರಕಾರ ಮನೋಹರ್ ಲಾಲ್ ಖಟ್ಟರ್ ಲೋಕಸಭೆ ಚುನಾವಣೆಗೆ ಸ್ಪರ್ಧೆ ಮಾಡಬಹುದು ಎನ್ನಲಾಗಿದೆ.

ನಯಾಬ್ ಸಿಂಗ್ ಸೈನಿ ಓಬಿಸಿ ಮುಖಂಡರಾಗಿದ್ದು ಲೋಕಸಭೆ ಚುನಾವಣೆ ದೃಷ್ಟಿಯಿಂದಲೇ ಬಿಜೆಪಿ ಹೈಕಮಾಂಡ್ ಈ ಬದಲಾವಣೆ ಮಾಡಿದೆ ಎಂದು ವಿಶ್ಲೇಷಿಸಲಾಗುತ್ತಿದೆ.

ಪುಟ 2

ಪುತ್ತಿಲ ಪರಿವಾರದಲ್ಲಿ ಮಹಾ ಒಡಕು

ಮಂಗಳೂರು: ದಕ್ಷಿಣಕನ್ನಡ ಜಿಲ್ಲೆಯ ಪುತ್ತೂರು ಭಾಗದ ಪುತ್ತಿಲ ಪರಿವಾರದಲ್ಲಿ ಮಹಾ ಬಿರುಕು ಕಾಣಿಸಿಕೊಂಡಿದೆ. ಪರಿವಾರದ ಪ್ರಮುಖ ಮುಖಂಡರಾದ ರಾಜಾರಾಮ್ ಭಟ್ ಹೊರ ಬಂದಿದ್ದಾರೆ. ಪರಿವಾರದ ಪ್ರಮುಖ ಆಧಾರಸ್ತಂಭವಾಗಿದ್ದ ರಾಜಾರಾಮ್ ಭಟ್, ಕಳೆದ ವಿಧಾನಸಭಾ ಚುನಾವಣೆಯಲ್ಲಿ ಅರುಣ್ ಕುಮಾರ್ ಪುತ್ತಿಲ ಜೊತೆ ಕಾಣಿಸಿಕೊಂಡಿದ್ದರು. ಇದೀಗ ಪುತ್ತಿಲ ಪರಿವಾರದಿಂದ ಹೊರ ಬಂದಿರುವ ರಾಜಾರಾಮ್ ಭಟ್, ಈ ಬಗ್ಗೆ ಸಾಮಾಜಿಕ ಜಾಲತಾಣದಲ್ಲಿ ಬರೆದುಕೊಂಡಿದ್ದಾರೆ. ಕಳೆದ ವಿಧಾನಸಭಾ ಚುನಾವಣೆಯಲ್ಲಿ ಪುತ್ತಿಲ ಪರಿವಾರದಲ್ಲಿ ಗುರುತಿಸಿಕೊಂಡು ಅರುಣ್ ಕುಮಾರ್ ಪರವಾಗಿ ಕೆಲಸ ಮಾಡಿದ್ದರು.

ಪುತ್ತಿಲ ಪರಿವಾರದಿಂದ ಹೊರ ಬಂದ ಮುಖಂಡ ಕಾಯಾ ವಾಚಾ ಮನಸಾ ಪರಿವಾರದ ಕೆಲಸ ಮಾಡಿದ್ದೇನೆ. ಎಲ್ಲಾ ಸಭೆ ಸಮಾರಂಭಗಳಿಗೆ ಸಹಾಯ ಮಾಡಿದ್ದೇನೆ. ರಾಜಕೀಯ ಮಾಡಬೇಕು ಎನ್ನುವ ಉದ್ದೇಶಕ್ಕೆ ನಾನು ಪರಿವಾರಕ್ಕೆ ಬಂದಿಲ್ಲ. ಮಾತೃ ಪಕ್ಷ ಬಿಜೆಪಿಯಲ್ಲಿ ವ್ಯವಸ್ಥೆ ಸರಿಯಿಲ್ಲ, ಸರಿಮಾಡಬೇಕು ಎನ್ನುವ ಕಾರಣಕ್ಕೆ ಪರಿವಾರಕ್ಕೆ ಬಂದೆ ಎಂದು ರಾಜಾರಾಮ್ ಭಟ್ ಬರೆದುಕೊಂಡಿದ್ದಾರೆ.

ರಾಜಕೀಯ ಇಷ್ಟು ಹೊಲಸಾ?: ಆ ಮೂಲಕ ಮತದಾರರಿಗೆ ನ್ಯಾಯ ಸಿಗಬೇಕು ಎಂದು ಪರಿವಾರ ಸಂಘಟನೆ ರಚನೆಯಾಯಿತು. ಅದರಲ್ಲಿ ಎಷ್ಟೋ ಜನರ ಹಿತ್ತಾಳೆ ಬುದ್ದಿತನ ನಮಗೆ ಕಂಡು ಬಂತು.

ಪುಟ 2

ನನ್ನ ಬಿಟ್ಟರೆ ಯಾರಿಗೂ ಟಿಕೆಟ್ ಕೊಡಲ್ಲ

ವಿಜಯಪುರ: ನನ್ನ ಬಿಟ್ಟರೆ ಯಾರಿಗೂ ಟಿಕೆಟ್ ಕೊಡಲ್ಲ. ಪಕ್ಷದವರು ನನಗೆ ಸ್ಪಷ್ಟವಾಗಿ ಹೇಳಿದ್ದಾರೆ. ನೀ ಏನು ಚಿಂತೆ ಮಾಡಬೇಡ, ನೀನು ಸತ್ತರೂ ಜನ ನಿನ್ನ ಹೆಣಕ್ಕೆ ಮತ ಹಾಕಲಿ ಎಂದು ವರಿಷ್ಠರು ನನಗೆ ಹೇಳಿದ್ದಾರೆ. ನನ್ನ 70 ವರ್ಷಗಳ

ರಾಜಕಾರಣದಲ್ಲಿ ನನಗೆ ಯಾರು ಅಡ್ಡ ಬಂದಿದ್ದಾರೆ ಅವರು ಯಾರೂ ಬದುಕಿಲ್ಲ, ನನ್ನ ವಿರೋಧ ಮಾಡಿದವರು ಯಾರು ರಾಜಕೀಯದಲ್ಲಿ ಉಳಿದಿಲ್ಲ. ದೇವರೇ ಅವರನ್ನು ಖಲಾಸ್ ಮಾಡುತ್ತಾನೆಂದು ಎಂದು ಸಂಸದ ರಮೇಶ ಜಿಗಜಿಣಗಿ ಹೇಳಿದರು. ವಿಜಯಪುರದಲ್ಲಿ ಮಾಧ್ಯಮ ಪ್ರತಿನಿಧಿಗಳೊಂದಿಗೆ ಮಾತನಾಡಿದ ಅವರು, ಕರ್ನಾಟಕ ರಾಜ್ಯದಲ್ಲಿ ದಲಿತ ವ್ಯಕ್ತಿಯಾಗಿ ಇತಿಹಾಸ ನಿರ್ಮಾಣ ಮಾಡಿದ್ದೇನೆ. ನನಗೆ 93 ವಯಸ್ಸಾದರೂ ಇತಿಹಾಸ ನಿರ್ಮಾಣ ಮಾಡಿಯೇ ಸಾಯುತ್ತೇನೆ. ನಾನು ಇತಿಹಾಸ ನಿರ್ಮಾಣ ಮಾಡಲಿ ಎಂದು ದೇವರು ನನ್ನ ಹಣೆ ಬರಹದಲ್ಲಿ ಬರೆದಿದ್ದಾನೆ. ಅಲ್ಲಿಯವರಗು ನಾನು ಬದುಕುತ್ತೇನೆ. ನಾನು ಕ್ರಿಕೆಟ್ ಆಡಲು ಬ್ಯಾಟ್ ಹಿಡಿದುಕೊಂಡು ನಿಂತಿದ್ದೇನೆ. ಬಾಲ್ ಬರುವುದನ್ನೇ ಕಾಯುತ್ತಿದ್ದೇನೆ ಎಂದರು. ನನ್ನ ಆರೋಗ್ಯದ ಕುರಿತು ಬಹಳ ಜನ ಅಪಪ್ರಚಾರ ಮಾಡಿದರು. ನಾನು ಆಸ್ಪತ್ರೆಯಲ್ಲಿದ್ದೇನೆ, ಮೃತಪಡುತ್ತೇನೆ ಎಂದು ಬಿಜೆಪಿ ಅಧ್ಯಕ್ಷರ ಮುಂದೆ ಹೇಳಿದ್ದಾರೆ. ನನ್ನ ಸಾವು ಇವರ ಕೈಯಲ್ಲಿ ಇಲ್ಲ. ಹಣೆ ಬರಹವನ್ನು ಯಾರೂ ಅಳಿಸಲು ಸಾಧ್ಯವಿಲ್ಲ. ನಾನು ಬೇಗ ಸಾಯಲಿ, ಏನಾದರೂ ಆಗಬೇಕೆಂದು ಕೆಲವರು ಹೇಳುತ್ತಿದ್ದಾರೆ ಎಂದು ಬೇಸರ ವ್ಯಕ್ತಪಡಿಸಿದರು. ಚಿಕ್ಕೋಡಿಯಲ್ಲಿ ಮೂರು ಬಾರಿ ಸಂಸದನಾಗಿ ಆಯ್ಕೆಯಾಗಿದ್ದೇನೆ. ವಿಜಯಪುರದಲ್ಲಿ ಮೂರು ಬಾರಿ ಗೆದ್ದಿದ್ದೇನೆ. ರಮೇಶ್ ಜಿಗಜಿಣಗಿ ಲಿಂಗಾಯತ ವಿರೋಧಿ ಎಂದು ಹೇಳುತ್ತಿದ್ದಾರೆ. ಅವರ ನಾಲಿಗೆಯನ್ನು ದೇವರು ಕತ್ತರಿಸಲಿ. ನಾನು ಲಿಂಗಾಯತ ವಿರೋಧಿಯಲ್ಲ. ನಾನು ಜಾತಿ ರಾಜಕಾರಣ ಮಾಡಿಲ್ಲ. ನಾನು ಲಿಂಗಾಯತ ವಿರೋಧಿಯಲ್ಲ, ನನಗೆ ಎಲ್ಲರೂ ಬೇಕು. ನನಗೆ ಕೆಟ್ಟದ್ದನ್ನು ಮಾಡಿದವರಿಗೂ ಒಳ್ಳೆಯದ್ದನ್ನೇ ಮಾಡಿದ್ದೇನೆ ಎಂದು ಹೇಳಿದರು. ಕಂದಾಯ ಸಚಿವನಾಗಿದ್ದಾಗ, ಸಚಿವ ಸ್ಥಾನ ತ್ಯಾಗ ಮಾಡಿದ್ದೆ. ಯಾರಾದರೂ ತ್ಯಾಗ ಮಾಡುತ್ತಾರಾ ವಿಜಯಪುರದಲ್ಲಿ ಮೂರು ಬಾರಿ ಗೆದಿದ್ದೇನೆ. ಈ ಅವಧಿಯಲ್ಲಿ ಉತ್ತಮ ಕೆಲಸಗಳನ್ನ ಮಾಡಿದ್ದೇನೆ. ವಿಜಯಪುರ ಜಿಲ್ಲೆಯಲ್ಲಿ 7 ರಾಷ್ಟ್ರೀಯ ಹೆದ್ದಾರಿ ನಿರ್ಮಾಣ ಮಾಡಲಾಗಿದೆ. ನನ್ನ ಆರೋಗ್ಯದ ಕುರಿತು ಜನರಲ್ಲಿ ಕೆಲ ಸಂಶಯಗಳಿವೆ. ನನ್ನ ಆರೋಗ್ಯದ ಬಗ್ಗೆ ಯಾರು ಏನಾದರೂ ಅಂದುಕೊಳ್ಳಲಿ. ನಾನು ಮಾತ್ರ ಹೈಕಮಾಂಡ್ ನಿರ್ಧಾರಕ್ಕೆ ಬದ್ಧನಾಗಿದ್ದೇನೆ. ಪ್ರಧಾನಿ ಮೋದಿ ಅವರಿಗೆ ದೇಶದ ಚಿಂತನೆ ಅಭಿವೃದ್ಧಿ ಬಿಟ್ಟು ಬೇರೆ ಕೆಲಸವಿಲ್ಲ. ರಾಮಮಂದಿರ ನಿರ್ಮಾಣ ಮಾಡಿದರು. ಮೋದಿ ಅವರು ಮೂರನೇ ಬಾರಿ ಪ್ರಧಾನಿಯಾಗುವುದನ್ನು ಜಗತ್ತಿನ ಯಾವುದೇ ಶಕ್ತಿ ತಡೆಯಲು ಆಗಲ್ಲ ಎಂದು ವಿಶ್ವಾಸ ವ್ಯಕ್ತಪಡಿಸಿದರು.

ಪೊಲೀಸ್ ಠಾಣೆಗೂ ತಟ್ಟಿದ ನೀರಿನ ಅಭಾವದ ಎಫೆಕ್ಟ್

ಬೆಂಗಳೂರು: ರಾಜಧಾನಿ ಬೆಂಗಳೂರಿನಲ್ಲಿ ಕುಡಿಯುವ ನೀರಿನ ಸಮಸ್ಯೆ ಹೆಚ್ಚಾಗಿದ್ದು, ಪೊಲೀಸ್ ಠಾಣೆಗೂ ಅದರ ಎಫೆಕ್ಟ್ ತಟ್ಟಿದೆ. ಇಲಾಖೆ ವಾಹನದಲ್ಲಿ ಕ್ಯಾನ್‌ಗಳಲ್ಲಿ ನೀರನ್ನು ಪೊಲೀಸ್ ಸಿಬ್ಬಂದಿ ತೆಗೆದುಕೊಂಡು ಹೋಗುತ್ತಿದ್ದಾರೆ. ಶಿವಾಜಿನಗರ ವಿಧಾನಸಭಾ ಕ್ಷೇತ್ರ ವ್ಯಾಪ್ತಿಯ ಎಸ್.ಆರ್. ನಗರದಲ್ಲಿ ಘಟನೆ ನಡೆದಿದೆ. ಪಾತ್ರೆ-ಪಗಡೆಗಳನ್ನ ಹಿಡಿದು ಬೆಳ್ಳಂಬೆಳಗ್ಗೆ ಶುದ್ಧ ಕುಡಿಯುವ ನೀರಿನ ಘಟಕದ ಮುಂದೆ ಜನ ಕ್ಯೂ ನಿಲ್ಲುತ್ತಿದ್ದಾರೆ. ಬೆಳಗ್ಗೆ ಕೆಲಸ ಕಾರ್ಯಗಳನ್ನ ಬಿಟ್ಟು ಕುಡಿಯುವ ನೀರಿಗಾಗಿ ಕ್ಯೂ ನಿಲ್ಲುವಂತಹ ಪರಿಸ್ಥಿತಿ ನಿರ್ಮಾಣವಾಗಿದೆ. ಅರ್ಧ ಗಂಟೆಯಾದರೂ ನೀರು ಸಿಗಲ್ಲ. ಕಳೆದ ಒಂದು ತಿಂಗಳಿನಿಂದ ಕಾವೇರಿ ನೀರು ಬರ್ತಾ ಇಲ್ಲ. ದಿನ ಇದೇ ಪರಿಸ್ಥಿತಿ ಎಂದು ಸ್ಥಳೀಯರು ಬೇಸರ ವ್ಯಕ್ತಪಡಿಸಿದ್ದಾರೆ. ಸ್ಥಳೀಯ ಜಲಮಂಡಳಿ ಇಂಜಿನಿಯರ್, ವಾಲ್ ಮ್ಯಾನ್‌ಗಳಿಗೆ ಫೋನ್ ಮಾಡಿ ಅಂಗಲಾಚಿದರೂ ಉಚಿತ ಟ್ಯಾಂಕರ್ ನೀರು ಪೂರೈಕೆ ಮಾಡಿಲ್ಲ. ಇದರಿಂದ ಏರಿಯಾದ ಜನರಿಗೆ ಅಡುಗೆ ಮಾಡೋಕೂ ನೀರು ಸಿಗುತ್ತಿಲ್ಲ. ಅಲ್ಲೊಂದು ಇಲ್ಲಿಂದು ಕಾರ್ಯನಿರ್ವಹಿಸುವ ಶುದ್ಧ ಕುಡಿಯುವ ನೀರಿನ ಘಟಕಗಳಿಗೆ ಹೋಗಿ, ತಂದ ನೀರಲ್ಲೇ ಜನ ಅಡುಗೆ ಮಾಡಿಕೊಳ್ಳುತ್ತಿದ್ದಾರೆ.

ತಣ್ಣಗಾದ ರೈತರ ರೋಷಾಗ್ನಿ

ಬ್ಯಾಡಗಿ ಮಾರುಕಟ್ಟೆ ಸಭೆಯಲ್ಲಿ ಮಹತ್ವದ ನಿರ್ಣಯ

ಹಾವೇರಿ: ಇಲ್ಲಿನ ಬ್ಯಾಡಗಿ ಮೆಣಸಿನಕಾಯಿ ಮಾರುಕಟ್ಟೆ ಪ್ರತಿಭಟನೆ ನಡೆದ ಬೆನ್ನಲ್ಲೇ ಮಂಗಳವಾರ ಮಹತ್ವದ ಸಭೆ ನಡೆಸಲಾಗಿದೆ. ಹಾವೇರಿ ೦ಕಬಳ ಸಿದ್ದೇಶ್ವರ ಕಲ್ಯಾಣಮಂಟಪದಲ್ಲಿ ವರ್ತಕರ ಸಂಘದ ಅಧ್ಯಕ್ಷ ಸುರೇಶಗೌಡ ಪಾಟೀಲ, ಬ್ಯಾಡಗಿ ಶಾಸಕ ಬಸವರಾಜ್ ಶಿವಣ್ಣನವರ್, ಜಿಲ್ಲಾಧಿಕಾರಿ ರಘುನಂದಮೂರ್ತಿ ಹಾಗೂ ಎಸ್ಪಿ ಅಂಶುಕುಮಾರ್ ನೇತೃತ್ವದಲ್ಲಿ ಸಭೆ ನಡೆಸಲಾಗಿದೆ.

ಸಭೆಯಲ್ಲಿ ದಿಢೀರ್ ಬೆಲೆ ಕುಸಿತಕ್ಕೆ ಕಾರಣ ಏನು ಎಂಬುದನ್ನ ಚರ್ಚಿಸಿದ್ದು, ರೈತರಿಗೆ ಅನುಕೂಲವಾಗುವಂತೆ ಹಲವು ನಿರ್ಣಯ ಕೈಗೊಳ್ಳಲಾಗಿದೆ. ಈ ನಡುವೆ ವರ್ತಕರ ಸಂಘದ ಅಧ್ಯಕ್ಷ ಸುರೇಶಗೌಡ ಪಾಟೀಲ ತಮ್ಮ ಸ್ಥಾನಕ್ಕೆ ರಾಜೀನಾಮೆ ನೀಡಿದ್ದಾರೆ.

ಸಭೆಯ ನಿರ್ಣಯಗಳೇನು?

1. ಮೆಣಸಿನ ಕಾಯಿ ಮರು ಟೆಂಡರ್ ಮಾಡುವುದಕ್ಕೆ ಒಪ್ಪಿಗೆ.
2. ವಾರದಲ್ಲಿ ಎರಡು ಬಾರಿ ಮಾರ್ಕೆಟ್ ಮಾಡಬೇಕು
3. ಸರ್ಕಾರಿ ಆಸ್ತಿಪಾಸ್ತಿ ಹಾನಿಗಳ ಬಗ್ಗೆ ತನಿಖೆ.
4. ಮಾರುಕಟ್ಟೆಯಲ್ಲಿ ಪೊಲೀಸ್ ಠಾಣೆ ಸ್ಥಾಪನೆ ಮಾಡುವ ಬಗ್ಗೆ ಚರ್ಚಿಸಲಾಗಿದೆ ಎಂದು ಎಪಿಎಂಸಿ ಕಾರ್ಯದರ್ಶಿ ತಿಳಿಸಿದ್ದಾರೆ.

ಇದಕ್ಕೂ ಮುನ್ನ ಮಾತಮಾಡಿದ್ದ ಅಧ್ಯಕ್ಷ ಸುರೇಶಗೌಡ ಪಾಟೀಲ್, ನನ್ನ ಅವಧಿಯಲ್ಲಿ ಗಲಾಟೆ ಆಗಬಾರದಿತ್ತು ಆಗಿದೆ, ಇದರಿಂದ ನೋವಾಗಿದೆ. 2,000 ಕೋಟಿ ರೂ. ವಹಿವಾಟು ನಡೆಯೋ ಮಾರ್ಕೇಟ್ ಇದು. 40 ವರ್ಷದ ಅಧಿಕಾರ ಮಾಡಿದ್ದೇನೆ. ಕಳೆದ ವಾರ 4 ಲಕ್ಷ ಚೀಲ ಮೆಣಸಿನಕಾಯಿ ಬಂದಿತ್ತು. ವಾರಕ್ಕೆ ಎರಡು ಮಾರ್ಕೆಟ್ ನಡೆಯುತ್ತೆ. ಆದ್ರೆ ನಾವು ಒಂದೇ ಮಾರ್ಕೆಟ್ ಮಾಡಿದ್ವಿ, ನಿನ್ನೆ ಬಂದ ಸ್ಟಾಕ್‌ನಲ್ಲಿ ಒಳ್ಳೇ ಕ್ವಾಲಿಟಿ ಇರಲಿಲ್ಲ, ಕೆಲವೊಂದಕ್ಕೆ ಬೇಡಿಕೆ ಕಡಿಮೆ ಆಗಿದೆ. ಟೆಂಡರ್ ಇಡಬಹುದಿತ್ತು, ಕಳೆದ ವಾರ ಇದ್ದಂತಹ ಮಾಲ್ ಹಾಗೇ ಇದೆ. ಎಲ್ಲಾ ಕೋಲ್ಡ್ ಸ್ಟೋರೇಜ್ ಭರ್ತಿ ಆಗಿದೆ. ರೇಟ್ ಸಿಗಬಹುದು ಅಂತ ವೇಟ್ ಮಾಡ್ತಾರೆ. ಆದ್ರೆ ತದನ್ನ ತಪ್ಪಾಗಿ ಅರ್ಥೈಸಿಕೊಳ್ಳಲಾಗಿದೆ ಎಂದು ತಿಳಿಸಿದ್ದಾರೆ.

ಯಾರೋ ರೈತರಿಗೆ ಕುಮ್ಮಕ್ಕು ನೀಡಿದ್ದಾರೆ. ಎಪಿಎಂಸಿ ಯಾರ್ಡ್ ವಾಹನಗಳಿಗೆ ಬೆಂಕಿ ಹಚ್ಚಿದಾರೆ. ಜೀವ ಉಳಿಸೋ ಅಧಿಕಾರಿಗಳನ್ನೇ ಹೊಡೆದಿದಾರೆ. 40 ವರ್ಷಗಳ ಇತಿಹಾಸದಲ್ಲಿ ಇಂತಹ ಘಟನೆ ನಡೆದಿರಲಿಲ್ಲ. ಸಮಾಧಾನವಾಗಿ ಮಾತನಾಡಬೇಕಿತ್ತು. ಅದೋನಿ, ಮಂತ್ರಾಲಯ, ಬಳ್ಳಾರಿ, ಆಂಧ್ರಪ್ರದೇಶಗಳಿಂದ ಇಲ್ಲಿಗೆ ವ್ಯಾಪಾರಕ್ಕೆ ಬರ್ತಾರೆ ಎಂದು ತಿಳಿಸಿದ್ದಾರೆ.

ಬ್ಯಾಡಗಿ ಶಾಸಕ ಬಸವರಾಜ ಶಿವಣ್ಣವರ ಮಾತನಾಡಿ, ನಮ್ಮ ಮಾರ್ಕೆಟ್‌ನಲ್ಲಿ ಈ ರೀತಿ ಆಗಿದ್ದು ಒಂದು ಕಪ್ಪು ಚುಕ್ಕೆ. ಇಂಥ ಮಾರ್ಕೆಟ್ ಎಲ್ಲಿಯೂ ಇಲ್ಲ. ಮೆಣಸಿಕಾಯಿಗೆ ಉತ್ತಮ ತೂಕ, ಬೆಲೆ ಕೊಡೋ ಮಾರ್ಕೆಟ್ ಇದು. 5 ಲಕ್ಷಗಳಷ್ಟು ಚೀಲಗಳು ಬರುತ್ತೆ. ಈಗ ಬರೋ ಮೆಣಸಿನಕಾಯಿ ಕ್ವಾಲಿಟಿ ಕಡಿಮೆ ಇದ್ದ ಕಾರಣ ಬೆಲೆ ಕಡಿಮೆಯಾಗಿದೆ. ನಮ್ಮ ರೈತರು ದುಸ್ಸಾಹಸಕ್ಕೆ ಇಳಿದಿಲ್ಲ, ಯಾರು ಇದಕ್ಕೆ ಕುಮ್ಮಕ್ಕು ನೀಡಿದ್ದಾರೆ ಗೊತ್ತಿಲ್ಲ. ತನಿಖೆಯಿಂದ ಸತ್ಯ ಹೊರಬರಲಿದೆ. ತಪ್ಪೆಸಗಿದವರಿಗೆ ಶಿಕ್ಷೆ ಆಗಲಿದೆ ಎಂದು ಎಚ್ಚರಿಸಿದ್ದಾರೆ.

ಬ್ಯಾಡಗಿ ಮೆಣಸಿನಕಾಯಿ ಗಲಾಟೆ

ನಾಶಿಪುಡಿಗೂ ಇದಕ್ಕೂ ಸಂಬಂಧವಿಲ್ಲ: ಪರಂ

ಬೆಂಗಳೂರಿನ: ಹಾವೇರಿಯ ಬ್ಯಾಡಗಿ ಮೆಣಸಿನಕಾಯಿ ಮಾರುಕಟ್ಟೆಯಲ್ಲಿ ಗಲಾಟೆ ಯಾರು ಮಾಡಿದರು ಅಂತ ವಿಚಾರಣೆ ನಡೆಯುತ್ತಿದೆ. ಕರ್ನಾಟಕ ಮತ್ತು ನೆರೆಯ ಆಂಧ್ರಪ್ರದೇಶದ ರೈತರು ತಮ್ಮ ಉತ್ಪನ್ನಗಳನ್ನು ಮಾರಾಟ ಮಾಡಲು ಬ್ಯಾಡಗಿ ಮಾರುಕಟ್ಟೆಗೆ ಆಗಮಿಸಿದ್ದು, ಮೆಣಸಿನಕಾಯಿ ಬೆಲೆಯಲ್ಲಿ ದಿಢೀರ್ ಕುಸಿತ ಕಂಡು ಆಘಾತಕ್ಕೊಳಗಾಗಿದ್ದಾರೆ. ಇದರಿಂದ ನಿನ್ನೆ ಘಟನೆಯಲ್ಲಿ 6-7 ಗಾಡಿಗಳನ್ನು ಸುಟ್ಟು ಹಾಕಿದ್ದಾರೆ. ಏಕಾಏಕಿ ದರ ಅಷ್ಟು ಯಾಕೆ ಕುಸಿದಿದೆ ಅಂತ ಗೊತ್ತಿಲ್ಲ. ಇದನ್ನ ತನಿಖೆ ಮಾಡಿ ತಿಳಿಸಿ ಅಂತ ಮುಖ್ಯಮಂತ್ರಿಗಳು ಹೇಳಿದ್ದಾರೆ ಎಂದು ಗೃಹ ಸಚಿವ ಡಾ.ಜಿ.ಪರಮೇಶ್ವರ್ ಹೇಳಿದರು.

ಪಾಕಿಸ್ತಾನ ಪರ ಘೋಷಣೆ ಕೂಗಿದ ಆರೋಪದಡಿ ಬಂಧಿತವಾಗಿರುವ ನಾಶಿಪುಡಿಗೂ ಮತ್ತು ಈ ಘಟನೆಗೂ ಸಂಬಂಧವಿದೆಯಾ ಎಂಬ ಮಾಧ್ಯಮದವರ ಪ್ರಶ್ನೆಗೆ ಬೆಂಗಳೂರಿನಲ್ಲಿ ಉತ್ತರಿಸಿದ ಅವರು, ಅದಕ್ಕೂ, ಇದಕ್ಕೂ ಸಂಬಂಧ ಇಲ್ಲ. ಯಾರು ಕಾರಣ ಅಂತ ಕಂಡುಹಿಡಿಯಬೇಕಿದೆ. ಇವತ್ತಿನಿಂದ ಎಲ್ಲ ಪ್ರಕ್ರಿಯೆ ಮತ್ತೆ ಆರಂಭವಾಗುತ್ತದೆ ಎಂದರು.

ಇನ್ನು ಬಾಂಬ್ ಸ್ಫೋಟದ ಆರೋಪಿ ಮಲೆನಾಡಿನ ವ್ಯಕ್ತಿ ಎಂಬ ಶಂಕೆ ವ್ಯಕ್ತವಾದ ವಿಚಾರವಾಗಿ ಮಾತನಾಡಿದ ಅವರು, ನಾನು ಮಾಧ್ಯಮಗಳಲ್ಲಿ ನೋಡಿದೆ. ಕರ್ನಾಟಕದವನು ಎಂಬುವುದು ಊಹಾಪೋಹ. ಆರೋಪಿಯನ್ನು ಬಂಧಿಸಿ ತನಿಖೆ ನಡೆಸಿದಾಗ ಸತ್ಯ ಗೊತ್ತಾಗುತ್ತದೆ ಎಂದರು.

ಕೇಂದ್ರ ಸರ್ಕಾರ ಸಿಎಎ ಜಾರಿ ಮಾಡಲು ಮುಂದಾಗಿರುವ ವಿಚಾರವಾಗಿ ಮಾತನಾಡಿದ ಅವರು, ರಾಜಕೀಯ ಕಾರಣಕ್ಕೆ ಮಾಡಿದ್ದಾರೆ ಎಂದು ಒಂದು ವಾದವಿದೆ. ಮಾಹಿತಿ ಸಿಕ್ಕಿದಾಗ ಮಾತಾಡಬಹುದು. ನಿಯಮಗಳ ಮೇಲೆ ಪ್ರತಿಕ್ರಿಯಿಸಬಹುದು ಎಂದು ಹೇಳಿದರು.

ಲೋಕಸಭೆ ಚುನಾವಣೆಗೆ ಕಾಂಗ್ರೆಸ್ ಅಭ್ಯರ್ಥಿಗಳ ಆಯ್ಕೆ ವಿಚಾರವಾಗಿ ಮಾತನಾಡಿದ ಅವರು, 21 ಕ್ಷೇತ್ರಗಳಿಗೆ ಅಭ್ಯರ್ಥಿಗಳನ್ನು ಅಂತಿಮಗೊಳಿಸಲು ಸಭೆ ಮಾಡಿದರು. ಆದರೆ ಎಷ್ಟು ಕ್ಷೇತ್ರಗಳಿಗೆ ಕ್ಲಿಯರ್ ಆಗಿದೆ ಗೊತ್ತಿಲ್ಲ. ಇಂದೂ ಸಭೆ ಮಾಡುವುದಾಗಿ ತಿಳಿಸಿದ್ದಾರೆ. ಇಂದು ಕ್ಲಿಯರ್ ಆದರೆ ದೆಹಲಿಗೆ ಪಟ್ಟಿ ತೆಗೆದುಕೊಂಡು ಹೋಗುತ್ತಾರೆ. ನಮ್ಮ ಪಕ್ಷದಲ್ಲಿ ಅಭ್ಯರ್ಥಿಗಳ ಕೊರತೆಯಿಲ್ಲ. ಹೆಚ್ಚು ಆಕಾಂಕ್ಷಿಗಳು ಇದ್ದಾಗ ಸಮಯ ತೆಗೆದುಕೊಳ್ಳುತ್ತಾರೆ. ಎಲ್ಲಾ ಪಕ್ಷಗಳಂತೆ ನಮ್ಮ ಪಕ್ಷದಲ್ಲೂ ಒಂದಿಷ್ಟು ಗೊಂದಲ ಇರುತ್ತೆ ಎಂದು ಸ್ಪಷ್ಟಪಡಿಸಿದರು.

ಸಂಸದ ಅನಂತಕುಮಾರ್ ಹೆಗಡೆ ವಿರುದ್ಧ ಅಶೋಕ್ ಗರಂ

ನವದೆಹಲಿ: ಸಂವಿಧಾನ ಬದಲಾವಣೆ ವಿಚಾರವಾಗಿ ಬಿಜೆಪಿಯ ಉತ್ತರ ಕನ್ನಡ ಸಂಸದ ಅನಂತಕುಮಾರ್ ಹೆಗಡೆ ನೀಡಿರುವ ಹೇಳಿಕೆಗೂ ಪಕ್ಷಕ್ಕೂ ಯಾವುದೇ ಸಂಬಂಧ ಇಲ್ಲ ಎಂದು ಕರ್ನಾಟಕ ಪ್ರತಿಪಕ್ಷ ನಾಯಕ ಆರ್ ಅಶೋಕ್ ಹೇಳಿದ್ದಾರೆ. ದೆಹಲಿಯಲ್ಲಿ ಮಾತನಾಡಿದ ಅವರು, ಸಂವಿಧಾನ ಬದಲಿಸುವುದಿಲ್ಲ ಎಂದು ಪ್ರಧಾನಮಂತ್ರಿ ನರೇಂದ್ರ ಮೋದಿ ಅವರೇ ಹೇಳಿದ್ದಾರೆ. ನಾವು ಸಂವಿಧಾನವನ್ನು ಗೌರವಿಸುತ್ತೇವೆ. ಅನಂತಕುಮಾರ್ ಹೆಗಡೆ ನೀಡಿರುವುದು ಅವರ ವೈಯಕ್ತಿಕ ಹೇಳಿಕೆ. ಅವರ ವಿರುದ್ಧ ಪಕ್ಷ ಕ್ರಮಕೈಗೊಳ್ಳಲಿದೆ ಎಂದು ಹೇಳಿದರು.

ಬೆಂಗಳೂರಿನಲ್ಲಿ ನೀರಿನ ಬಿಕ್ಕಟ್ಟು ಸೃಷ್ಟಿಯಾಗಿರುವ ಬಗ್ಗೆ ಮಾತನಾಡಿದ ಅವರು, ರಾಜ್ಯ ಕಾಂಗ್ರೆಸ್ ಸರ್ಕಾರ ತಮಿಳುನಾಡಿಗೆ ನೀರು ಹರಿಸಿ ಕೆಆರ್‌ಎಸ್ ಬರಿದು ಮಾಡಿದೆ. ಪ್ರತಿಪಕ್ಷಗಳ ಇಂಡಿಯಾ ಮೈತ್ರಿಕೂಟದ ಪಕ್ಷ ಆಡಳಿತದಲ್ಲಿದೆ ಎಂಬ ಕಾರಣಕ್ಕೆ ತಮಿಳುನಾಡಿಗೆ ಬೇಕಾಬಿಟ್ಟಿ ನೀರು ಹರಿಸಿದ್ದಾರೆ. ಇದರಿಂದ ಈಗ ಬೆಂಗಳೂರಿನಲ್ಲಿ ನೀರಿನ ಕೊರತೆ ಸೃಷ್ಟಿಯಾಗಿದೆ. ನೀರಿನ ಕೊರತೆ ಇಲ್ಲ ಎಂದು ಅಧಿಕಾರಿಗಳು ಹೇಳುತ್ತಿದ್ದಾರೆ. ಕೊರತೆ ಇಲ್ಲ ಎನ್ನುವುದಾದರೆ ಹೆಚ್ಚು ನೀರು ಪಂಪ್ ಮಾಡಲಿ. ನೀರು ಇದ್ದರೆ ಬೆಂಗಳೂರಿಗೆ ನೀರು ಕೊಡಿ ಎಂದು ಸವಾಲೆಸೆದರು.

ಲೋಕಸಭೆ ಚುನಾವಣೆಗೆ ಅಭ್ಯರ್ಥಿಗಳ ಪಟ್ಟಿ ಬಿಡುಗಡೆ ವಿಚಾರವಾಗಿ ಪ್ರತಿಕ್ರಿಯಿಸಿದ ಅಶೋಕ್, ಕೇಂದ್ರದ ನಾಯಕರು ನಮ್ಮ ಎಲ್ಲರ ಅಭಿಪ್ರಾಯ ಪಡೆದಿದ್ದಾರೆ. ಮೋದಿ ಅವರು ಸಭೆಯಲ್ಲಿದ್ದ ಕಾರಣ ಇದು ಅಂತಿಮ ಸಭೆ ನಡೆಯಲಿದೆ. 28 ಕ್ಷೇತ್ರಗಳ ಬಗ್ಗೆಯೂ ಚರ್ಚೆಯಾಗಿದೆ. ಯಾವ ಹಂತದಲ್ಲಿ ಎಷ್ಟು ಅಭ್ಯರ್ಥಿಗಳ ಘೋಷಣೆ ಮಾಡುತ್ತಾರೆ ಎಂಬುದು ಗೊತ್ತಿಲ್ಲ. ಕೆಲವು ಸಂಸದರು ನಿವೃತ್ತಿ ಘೋಷಿಸಿದ್ದಾರೆ. ಸಹಜವಾಗಿ ಬದಲಿ ಅಭ್ಯರ್ಥಿಗಳನ್ನು ಆಯ್ಕೆ ಮಾಡಲಾಗುತ್ತದೆ ಎಂದರು.

ಮೈಸೂರು ಕೊಡು ಸಂಸದ ಪ್ರತಾಪ್ ಸಿಂಹ, ಉತ್ತರ ಕನ್ನಡದ ಅನಂತಕುಮಾರ್ ಹೆಗಡೆ ಬಗ್ಗೆ ಚರ್ಚೆಯಾಗಿದೆ. ನಾಲ್ಕು ಗೋಡೆಗಳ ನಡುವೆ ನಡೆದ ಚರ್ಚೆಯನ್ನು ಬಹಿರಂಗಗೊಳಿಸಲು ಸಾಧ್ಯವಿಲ್ಲ. ಹಾಲಿ ಸಂಸದರು ವಿಶ್ವಾಸ ಕಳೆದುಕೊಳ್ಳುವುದು ಬೇಡ. ಕೊನೆಯ ಕ್ಷಣವರೆಗೂ ಏನು ಬೇಕಾದರೂ ಆಗಬಹುದು ಎಂದು ಹೇಳಿದರು.

ನಾನು ಯುದುವೀರ್ ಅವರನ್ನು ಸಂಪರ್ಕಿಸಿಲ್ಲ. ಅವರ ಸ್ಪರ್ಧೆ ಬಗ್ಗೆ ಗೊತ್ತಿಲ್ಲ, ಬೇರೆ ಯಾರು ಸಂಪರ್ಕ ಮಾಡಿದ್ದಾರೆಯೋ ಗೊತ್ತಿಲ್ಲ ಎಂದು ಅಶೋಕ್ ಹೇಳಿದರು.

ಡಾ.ಕೆ.ಸುಧಾಕರ್ ಒಬ್ಬ ಅಯೋಗ್ಯ

ಚಿಕ್ಕಬಳ್ಳಾಪುರ: ಡಾ.ಕೆ.ಸುಧಾಕರ್ ಒಬ್ಬ ಅಯೋಗ್ಯ. ಕಾಂಗ್ರೆಸ್ ಟಿಕೆಟ್‌ಗಾಗಿ ಅವರಿವರ ಕಾಲಿಗೆ ಬೀಳುತ್ತಿದ್ದಾನೆ ಎಂದು ಮಾಜಿ ಸಚಿವ ಸುಧಾಕರ್ ವಿರುದ್ಧ ಶಾಸಕ ಪ್ರದೀಪ್ ಈಶ್ವರ್ ಏಕವಚನದಲ್ಲೇ ವಾಗ್ದಾಳಿ ನಡೆಸಿದ್ದಾರೆ. ಚಿಕ್ಕಬಳ್ಳಾಪುರದಲ್ಲಿ ಬಿಜೆಪಿ ಎಂಪಿ ಟಿಕೆಟ್ ಮಿಸ್ ಆದ್ರೆ, ಕಾಂಗ್ರೆಸ್‌ನಿಂದ ಬೆಂಗಳೂರು ಉತ್ತರದಲ್ಲಿ ಸ್ಪರ್ಧೆಗೆ ಸುಧಾಕರ್ ಯತ್ನ ಮಾಡ್ತಿದ್ದಾರೆ. ಬೆಂಗಳೂರು ಉತ್ತರದ ಕಾಂಗ್ರೆಸ್ ಟಿಕೆಟ್‌ಗಾಗಿ ಅವರಿವರ ಕಾಲಿಗೆ ಬೀಳ್ತಿದ್ದಾನೆ ಎಂದು ಶಾಸಕ ಪ್ರದೀಪ್ ಈಶ್ವರ್ ವಾಗ್ದಾಳಿ ನಡೆಸಿದ್ದಾರೆ.

ಟಿಕೆಟ್‌ಗಾಗಿ ಸುಧಾಕರ್ ಅವರಿವರ ಕಾಲಿಗೆ ಬೀಳುತ್ತಿದ್ದಾನೆ. ತಾಜ್ ವೆಸ್ಟೆಂಡ್ ಹೋಟೆಲ್‌ನಲ್ಲಿ ಕಾಂಗ್ರೆಸ್ ನಾಯಕರ ಕಾಲಿಗೆ ಬಿದ್ದಿದ್ದಾರೆ. ಸುಧಾಕರ್ ಡಬಲ್ ಗೇಮ್ ರಾಜಕಾರಣಿ ಎಂದು ಚಿಕ್ಕಬಳ್ಳಾಪುರದಲ್ಲಿ ಕಾಂಗ್ರೆಸ್ ಶಾಸಕ ಪ್ರದೀಪ್ ಈಶ್ವರ್ ಕಿಡಿಕಾರಿದ್ದಾರೆ. ತಾಕತ್ತು ಇದ್ರೆ ದಮ್ಮು ಇದ್ರೆ ಚಿಕ್ಕಬಳ್ಳಾಪುರದಲ್ಲಿ ಇನ್ನೂ ಮುಂದೆ ಒಂದು ಓಟು ಹೆಚ್ಚಿಗೆ ತೆಗೆದುಕೊಳ್ಳಿ ನೋಡೋಣ. ದಲಿತರನ್ನು ಕಂಡ್ರೆ ದೂರ ಓಡುತ್ತಿದ್ರು, ಈಗ ದಲಿತರ ಬಗ್ಗೆ ಮಾತನಾಡುತ್ತಿದ್ದಾರೆ ಎಂದರು.

ಇನ್ನು ಇದೇ ವೇಳೆ ಒಂದು ಅನ್ನ, ದಾನ, ಧರ್ಮ ಮಾಡದೆ ಪ್ರದೀಪ್ ಈಶ್ವರ್ ಶಾಸಕರಾಗಿದ್ದಾರೆ ಅನ್ನೊ ಡಾ.ಕೆ.ಸುಧಾಕರ್ ಹೇಳಿಕೆಗೆ ಪ್ರದೀಪ್ರ ಈಶ್ವರ್ ತಿರುಗೇಟು ನೀಡಿದ್ದಾರೆ. ಕಳೆದ ಹತ್ತು ವರ್ಷಗಳಿಂದ ಸಮಾಜ ಸೇವೆ ಶಿಕ್ಷಣ ಸೇವೆಯಲ್ಲಿ ತೊಡಗಿದ್ದೇನೆ. ಶಾಸಕರಾದ ಮೇಲೆ ಶಾಲಾ ಕಾಲೇಜು ಅಂಗನವಾಡಿಗಳಿಗೆ ಬಟ್ಟೆ ಬರೆ ಅನ್ನ ದಾನ ಧರ್ಮ ಪ್ರೋತ್ಸಾಹ ಧನ ನೀಡುತ್ತಿದ್ದೇನೆ. ಶಾಸಕರಾದ ಮೇಲೆ ಆರೋಗ್ಯ ಸೇವೆ, ಶಿಕ್ಷಣ ಸೇವೆ, ದಲಿತರು ಬಡವರ ಸೇವೆಯಲ್ಲಿ ತೊಡಗಿದ್ದೇನೆ. ಅಯೋಗ್ಯ ಡಾ.ಕೆ. ಸುಧಾಕರ್‌ಗೆ ದಲಿತರ ಸ್ಮಶಾನಕ್ಕೆ ಜಾಗ ಕೊಡೊ ಯೋಗ್ಯತೆ ಇಲ್ಲ. ನಾನು ಶಾಸಕನಾದ ಮೇಲೆ ಸ್ವಗ್ರಾಮದಲ್ಲಿ ದಲಿತರ ಸ್ಮಶಾನಕ್ಕೆ ಜಾಗ ಕೊಟ್ಟಿದ್ದೇನೆ ಎಂದು ವಾಗ್ದಾಳಿ ನಡೆಸಿದರು.

ಸುಧಾಕರ್ ಡಬಲ್ ಗೇಮ್ ರಾಜಕಾರಣ ಬಿಟ್ಟು ರಾಜಕಾರಣ ಮಾಡಲಿ. ಬಿಜೆಪಿಯಲ್ಲೇ ಇರಿ ಇಲ್ಲಾ ಕಾಂಗ್ರೆಸ್‌ನಲ್ಲೇ ಇರಿ. ಇಲ್ಲೊ ಡಬಲ್ ಗೇಮ್ ಅಲ್ಲೂ ಡಬಲ್ ಗೇಮ್ ಆಡ್ತಿದ್ದರೆ ಕೊನೆಗೆ ಕೆಪಿಸಿಸಿ ಕಚೇರಿಯಲ್ಲಿ ಜವಾನ ಕೆಲಸನೂ ಸಿಗಲ್ಲ ಎಂದು ಸುಧಾಕರ್‌ಗೆ ಶಾಸಕ ಪ್ರದೀಪ್ ಈಶ್ವರ್ ಎಚ್ಚರಿಕೆ ನೀಡಿದ್ದಾರೆ.

ಇಬ್ಬರು ಪೊಲೀಸ್ ವಶಕ್ಕೆ

ಆಸಿಡ್ ದಾಳಿಗೆ ಒಳಗಾದ ಮೂವರು ಪಿಯುಸಿ ವಿದ್ಯಾರ್ಥಿನಿಯರಿಗೆ ಮಂಗಳೂರು ನಗರದ ಎ.ಜೆ ಆಸ್ಪತ್ರೆಯಲ್ಲಿ ಚಿಕಿತ್ಸೆ ಮುಂದುವರಿಸಲಾಗಿದೆ. ಮೂವರಲ್ಲಿ ಇಬ್ಬರು ವಿದ್ಯಾರ್ಥಿನಿಯರಿಗೆ ಪ್ಲ್ಯಾಸ್ಟಿಕ್ ಸರ್ಜರಿ ಮಾಡಬೇಕಾಗಿದೆ ಎಂದು ವೈದ್ಯರು ತಿಳಿಸಿದ್ದಾರೆ.

ಸಂತ್ರಸ್ತ ಮೂವರು ವಿದ್ಯಾರ್ಥಿನಿಯರಿಗೆ 4 ಲಕ್ಷ ರೂ. ಪರಿಹಾರ: ಆಸಿಡ್ ದಾಳಿ ಸಂತ್ರಸ್ತ ಮೂವರು ವಿದ್ಯಾರ್ಥಿನಿಯರಿಗೆ ತಲಾ ನಾಲ್ಕು ಲಕ್ಷ ರೂಪಾಯಿ ಪರಿಹಾರವನ್ನು ಕರ್ನಾಟಕ ಸರ್ಕಾರ ಘೋಷಿಸಿದೆ. ಮತ್ತು ಅವರ ಸಂಪೂರ್ಣ ಚಿಕಿತ್ಸಾ ವೆಚ್ಚವನ್ನು ಸರ್ಕಾರವೇ ಭರಿಸುತ್ತಿದೆ.

ಸಂತ್ರಸ್ಥ ವಿದ್ಯಾರ್ಥಿನಿಯರು ದ್ವಿತೀಯ ಪಿಯುಸಿ ಪರೀಕ್ಷೆ ಬರೆಯಬೇಕಾಗಿದ್ದು ಈ ಬಗ್ಗೆ ಶಿಕ್ಷಣ ಸಚಿವರ ಜೊತೆ ಮಾತನಾಡಿ ಅವರ ವಿದ್ಯಾಭ್ಯಾಸಕ್ಕೆ ತೊಂದರೆಯಾಗದಂತೆ ವ್ಯವಸ್ಥೆ ಮಾಡುತ್ತೇವೆ ಎಂದು ರಾಜ್ಯ ಮಹಿಳಾ ಆಯೋಗದ ಅಧ್ಯಕ್ಷರು ಹೇಳಿದ್ದಾರೆ. ಒಟ್ಟಿನಲ್ಲಿ ಕಿರಾತಕನ ಹುಚ್ಚು ಪ್ರೇಮಕ್ಕೆ ವಿದ್ಯಾರ್ಥಿನಿಯರು ಇದೀಗ ಆಸಿಡ್ ದಾಳಿಯಿಂದ ನರಳುವಂತಾಗಿದ್ದು ಆರೋಪಿಯ ವಿರುದ್ಧ ಕಠಿಣ ಕಾನೂನು ಕ್ರಮ ಕೈಗೊಳ್ಳಬೇಕಾಗಿದೆ.

ದಾನ ನೀಡಿದ ವಿಜಯ್!

ವಿಜಯ್ ಇತ್ತೀಚೆಗಷ್ಟೆ ರಾಜಕೀಯ ಪ್ರವೇಶ ಮಾಡಿದ್ದಾರೆ. ತಮಿಳಗ ವೆಟ್ರಿ ಕಳಗಮ್ ಹೆಸರಿನ ರಾಜಕೀಯ ಪಕ್ಷ ಸ್ಥಾಪಿಸಿದ್ದು, ರಾಜ್ಯ ಪ್ರವಾಸ ಮಾಡಿ ಪಕ್ಷದ ಬಲವರ್ಧನೆಯ ಯೋಜನೆ ಹಾಕಿಕೊಂಡಿದ್ದಾರೆ. ಇತ್ತೀಚೆಗಷ್ಟೆ ರಾಜಕೀಯ ಕಾರ್ಯಕ್ರಮವೊಂದರಲ್ಲಿ ಮಾತನಾಡಿದ ವಿಜಯ್, ಸಿಎಎಗೆ ತೀವ್ರ ವಿರೋಧ ವ್ಯಕ್ತಪಡಿಸಿದ್ದಾರೆ. ಸಿಎಎಯನ್ನು ತಮಿಳುನಾಡು ಒಪ್ಪಿಕೊಳ್ಳಬಾರದು ಎಂದಿದ್ದಾರೆ.

ಆಪರೇಷನ್ ಹಸ್ತಕ್ಕೆ ಪ್ಲಾನ್!

ಆಯ್ತು ಅಂತೇಳಿ ಸುಮ್ಮನಾಗಿದ್ದಾರೆ ಸತೀಶ್ ಜಾರಕಿಹೊಳಿ, ಸದ್ಯಕ್ಕೆ 2 ಆಗದಿದ್ದರೆ 3ನೇ ಆಯ್ಕೆಯಾಗಿ ಲಕ್ಷ್ಮಣ್ ರಾವ್ ಚಿಂಗಳೆಯನ್ನ ಅಭ್ಯರ್ಥಿಯಾಗ್ತಾರೆ ಅಂತ ಗೊತ್ತಾಗಿದೆ.

ಮೈಸೂರು-ಕೊಡಗು ಅಭ್ಯರ್ಥಿ ಯಾರು?

ಇದನ್ನ ಬಿಟ್ಟರೆ ಕಾಂಗ್ರೆಸ್ ಸ್ಕ್ರೀನಿಂಗ್ ಕಮಿಟಿಯಲ್ಲಿ ಅಭ್ಯರ್ಥಿ ಆಯ್ಕೆ ತಲೆನೋವಾದ ಕ್ಷೇತ್ರಗಳಲ್ಲಿ ಮೈಸೂರು ಪ್ರಮುಖವಾದದ್ದು. ಯದುವೀರ್‌ಗೆ ಬಿಜೆಪಿ ಟಿಕೆಟ್ ಫೈನಲ್ ಆಗಬಹುದು. ಆಗ ಎಂ.ಲಕ್ಷ್ಮಣ್‌ರನ್ನ ನಿಲ್ಲಿಸಿದರೆ ಕಷ್ಟ.. ಸಿಎಂ ತವರಲ್ಲೇ ಠೇವಣಿ ಕಳೆದುಕೊಳ್ಳುವ ಭಯ ಕಾಂಗ್ರೆಸ್‌ನದ್ದು, ಜೊತೆಗೆ ಮುಖ್ಯಮಂತ್ರಿಗಳ ತವರಲ್ಲೇ ಹೀನಾಯ ಸೋಲು ದೊಡ್ಡ ಸುದ್ದಿಯಾಗುತ್ತೆ. ಹೀಗಾಗಿ ಬಿಜೆಪಿ ಅಭ್ಯರ್ಥಿ ಘೋಷಣೆ ಆಗಲಿ ಅಂತ ಕಾಯ್ತಿದೆ ಕಾಂಗ್ರೆಸ್.

ಚಾಮರಾಜನಗರ: ಎಚ್.ಸಿ.ಮಹದೇವಪ್ಪರನ್ನ ಕಾಂಗ್ರೆಸ್ ಅಭ್ಯರ್ಥಿ ಆಗಿ ಅಂತಿದೆ. ಮಹದೇವಪ್ಪ ರೆಡಿಯಿಲ್ಲ, ಮಗನಿಗೆ ಟಿಕೆಟ್ ಕೊಡಿ ಅಂತಿದ್ದಾರೆ. ಆದರೆ ಪಕ್ಷದ ಸಮೀಕ್ಷೆಯಲ್ಲಿ ಸುನಿಲ್ ಬೋಸ್ ಪರ ಹೆಚ್ಚು ಜನಾಭಿಪ್ರಾಯ ಸಿಕ್ಕಿಲ್ಲ. ಹೀಗಾಗಿ ದರ್ಶನ್ ಧ್ರುವ ನಾರಾಯಣ್‌ರನ್ನ 2ನೇ ಆಯ್ಕೆಯಲ್ಲಿಟ್ಟಿದ್ದು ಸುನಿಲ್ ಬೋಸ್ 3ನೇ ಆಯ್ಕೆ ಅಭ್ಯರ್ಥಿ ಆಗಿದ್ದಾರೆ.

ಚಿತ್ರದುರ್ಗ: ಚಿತ್ರದುರ್ಗದಲ್ಲಿ ಬಿ.ಎನ್.ಚಂದ್ರಪ್ಪರಿಗೆ ಟಿಕೆಟ್ ಹೆಚ್ಚೂಕ್ಕಮ್ಮಿ ಫೈನಲ್ ಆಗ್ತಿದೆ. ಆದರೆ ಸಚಿವ ಆರ್.ಬಿ.ತಿಮ್ಮಾಪುರ ರೆಬೆಲ್ ಆಗಿದ್ದಾರೆ. ಕೊಟ್ಟರೆ ನನ್ನ ಮಗ ವಿನಯ್ ತಿಮ್ಮಾಪುರಗೆ ಟಿಕೆಟ್ ಕೊಡಿ ಅಂತಿದ್ದಾರೆ.

ಬೆಂಗಳೂರು ಉತ್ತರ, ಬೆಂಗಳೂರು ಸೆಂಟ್ರಲ್: ಬೆಂಗಳೂರು ಉತ್ತರ ಕ್ಷೇತ್ರದಿಂದ ಈ ಸಲ ಕುಸುಮಾ ಹನುಮಂತರಾಯಪ್ಪಗೆ ಟಿಕೆಟ್ ಕೊಡಬಹುದು. ಇಲ್ಲದಿದ್ದರೆ ಸಚಿವ ಕೃಷ್ಣ ಬೈರೇಗೌಡ ಪತ್ನಿ ಮೀನಾಕ್ಷಿ ಹೆಸರು ಮುಂಚೂಣಿಯಲ್ಲಿದೆ. ಬೆಂಗಳೂರು ಸೆಂಟ್ರಲ್‌ಗೆ ರಿಜ್ವಾದ್ ಅರ್ಷದ್ ಬಿಟ್ಟರೆ ಮಹಮ್ಮದ್ ನಲಪ್ಪಾಡ್‌ಗೆ ಟಿಕೆಟ್ ಸಿಗೋ ಸಾಧ್ಯತೆಯಿದೆ.

ತೇಜಸ್ವಿ ಸೂರ್ಯಗೆ ಸೌಮ್ಯ ರೆಡ್ಡಿ ಎದುರಾಳಿ!?: ಬೆಂಗಳೂರು ದಕ್ಷಿಣದಿಂದ ಈ ಸಲ ಸೌಮ್ಯಾರೆಡ್ಡಿ ಅಭ್ಯರ್ಥಿ ಆಗೋದು ಖಾಯಂ. ಸೌಮ್ಯಾರೆಡ್ಡಿ ಒಲ್ಲೆ ಅಂತಿದ್ದರೂ ಅಪ್ಪ ರಾಮಲಿಂಗಾರೆಡ್ಡಿ ಮೂಲಕ ಒತ್ತಡ ಹಾಕಿಸಿದ್ದಾರೆ. ಹೀಗಾಗಿ ಸೌಮ್ಯಾರೆಡ್ಡಿ ಸ್ಪರ್ಧೆ ಖಚಿತ ಅಂತ ಹೇಳಲಾಗ್ತಿದೆ.

ಬಿಜೆಪಿಯವರು ಪಟ್ಟಿ ರಿಲೀಸ್ ಮಾಡ್ಬೇಕು. ಆಮೇಲೆ ಕಾಂಗ್ರೆಸ್‌ನವ್ರು ಅಭ್ಯರ್ಥಿ ಘೋಷಿಸಲಿದ್ದಾರೆ. ಇಷ್ಟೆಲ್ಲದರ ಮಧ್ಯೆ ಕಾಂಗ್ರೆಸ್ ಪಕ್ಷಕ್ಕೆ ಬಿಜೆಪಿ-ಜೆಡಿಎಸ್‌ನ ಅನೇಕರು ಸೇರ್ಪಡೆಯಾಗಿದ್ದಾರೆ. ಉಡುಪಿ ಚಿಕ್ಕಮಗಳೂರು ಲೋಕಸಭೆಗೆ ಅಭ್ಯರ್ಥಿ ಆಗಲಿರುವ ಮಾಜಿ ಸಂಸದ ಜಯಪ್ರಕಾಶ್ ಹೆಗ್ಡೆ ಕಾಂಗ್ರೆಸ್ ಸೇರಿದ್ದಾರೆ. ಇವರ ಜೊತೆಗೆ ಮಾಜಿ ಬಿಜೆಪಿ ಶಾಸಕ ಎಂ.ಪಿ.ಕುಮಾರಸ್ವಾಮಿ, ಮಾಜಿ ಶಾಸಕ ಸುಕುಮಾರ್ ಶೆಟ್ಟಿ ಕಾಂಗ್ರೆಸ್ ಸೇರ್ಪಡೆಯಾಗಿದ್ದಾರೆ.

ಜಾರಿಯಾಗುತ್ತಾ ಸಿಎಎ

ಬ್ಯಾಡಗಿ ಗಲಾಟೆ: ಹೊರಗಿನಿಂದ ಬಂದವರ ಬಂಧನಕ್ಕೆ ಕ್ರಮ: ಬ್ಯಾಡಗಿಯಲ್ಲಿ ಮೆಣಸಿನ ದರ ದಿಢೀರ್ ಕುಸಿತದ ವಿರುದ್ಧ ರೈತರ ಪ್ರತಿಭಟನೆ ವೇಳೆ ನಡೆದ ಗಲಾಟೆ ಪ್ರಕರಣಕ್ಕೆ ಸಂಬಂಧಿಸಿ 42 ಜನರನ್ನು ಬಂಧಿಸಿ ಅವರ ಹೇಳಿಕೆಗಳನ್ನು ಪಡೆಯಲಾಗಿದೆ ಎಂದು ಗೃಹ ಸಚಿವ ಪರಮೇಶ್ವರ್ ತಿಳಿಸಿದ್ದಾರೆ. ಘಟನೆ ವೇಳೆ ಹೊರಗಿನಿಂದ ಬಂದವರೂ ಇದ್ದರು. ಅವರೆಲ್ಲ ಓಡಿಹೋದ್ದಾರೆ. ಸಿಸಿಟಿವಿ ಪರಿಶೀಲನೆ ಮಾಡಿ, ಒಂದು ತಂಡವನ್ನು ಆಂಧ್ರ ಪ್ರದೇಶದ ನೆಲ್ಲೂರು ಕಡೆ ಕಳುಹಿಸಲಾಗಿದೆ. ತಪ್ಪಿಸಿಕೊಂಡವರನ್ನು ಹುಡುಕಿ ಕರೆ ತರಲು ತಂಡ ಕಳುಹಿಸಲಾಗಿದೆ ಎಂದು ಅವರು ಹೇಳಿದ್ದಾರೆ.

ಯಾವ ಕಾರಣಕ್ಕೆ ಗಲಾಟೆ ಸಂಭವಿಸಿತು ಎಂಬುದನ್ನು ತನಿಖೆ ಮಾಡಲಾಗುತ್ತಿದೆ. ತಪ್ಪು ಮಾಡಿದವರ ಮೇಲೆ ಕ್ರಮ ತೆಗೆದುಕೊಳ್ಳುತ್ತೇವೆ. ಬೆಲೆ ಕಡಿಮೆ ಆಗಿದ್ದಕ್ಕೆ ಪ್ರತಿಭಟನೆ ಮಾಡಿದ್ದಾರೆ. ಬೆಲೆ ಕಡಿಮೆ ಮಾಡಿಸಿ ಗಲಾಟೆ ಮಾಡಿಸಿದ್ದರೇ ಎಂಬುದು ಗೊತ್ತಿಲ್ಲ. ವಿವಿಧ ಆಯಾಮಗಳಲ್ಲಿ ತನಿಖೆ ನಡೆಯುತ್ತಿದೆ ಎಂದು ಪರಮೇಶ್ವರ್ ಮಾಹಿತಿ ನೀಡಿದ್ದಾರೆ.

ಖರ್ಗೆ ಸ್ಪರ್ಧೆ ಬಗ್ಗೆ ಮಾತನಾಡಲ್ಲ: ಲೋಕಸಭೆ ಚುನಾವಣೆಯಲ್ಲಿ ಎಐಸಿಸಿ ಅಧ್ಯಕ್ಷ ಮಲ್ಲಿಕಾರ್ಜುನ ಖರ್ಗೆ ಸ್ಪರ್ಧೆ ವಿಚಾರವಾಗಿ ಕೇಳಲಾದ ಪ್ರಶ್ನೆಗೆ ಉತ್ತರಿಸಿದ ಪರಮೇಶ್ವರ್, ಅವರು ನಮ್ಮ ಪಕ್ಷದ ಅಧ್ಯಕ್ಷರು. ಅವರ ಚುನಾವಣೆ ಸ್ಪರ್ಧೆ ಬಗ್ಗೆ ಮಾತನಾಡಲು ಆಗುವುದಿಲ್ಲ. ಅವರ ತೀರ್ಮಾನದಂತೆ ನಡೆದುಕೊಳ್ಳಲಿದ್ದಾರೆ. ಅವರ ಜೊತೆ ನಾವು ಇರುತ್ತೇವೆ. ಒಂದು ವೇಳೆ ಮಲ್ಲಿಕಾರ್ಜುನ ಖರ್ಗೆ ಸ್ಪರ್ಧಿಸಿದರೆ ನಮಗೆ ಶಕ್ತಿ ಬರುತ್ತದೆ. ಎಐಸಿಸಿ ಅಧ್ಯಕ್ಷರಾಗಿರುವುದರಿಂದ ಅವರೇ ತೀರ್ಮಾನ ಮಾಡಬೇಕಿದೆ ಎಂದು ಹೇಳಿದ್ದಾರೆ.

ಮನೆ ಮೇಲೆ ಇಡಿ ದಾಳಿ

ಸಂಚಯ ಲ್ಯಾಂಡ್ ಆ ಯಂಡ್ ಎಸ್ಟೇಟ್ ಪ್ರೈ. ಲಿಮಿಟೆಡ್, ಬಿಸಿಸಿ ಕನ್ಸ್ಟ್ರಕ್ಷನ್ಸ್ ಪ್ರೈ. ಲಿಮಿಟೆಡ್, ಆಕಾಶ್ ಎಜುಕೇಶನ್ ಅಂಡ್ ಡೆವಲಪ್‌ಮೆಂಟ್ ಟ್ರಸ್ಟ್, ಎಸ್ ವಿ ಕಾಂಕ್ರೀಟ್ ಪ್ರಾಜೆಕ್ಟ್ ಪ್ರೈವೇಟ್, ಒ/ ಸಂಚಯ ಲ್ಯಾಂಡ್ ಎಸ್ಟೇಟ್ ಪ್ರೈವೇಟ್ ಲಿಮಿಟೆಡ್ ಮತ್ತು ಇತರರಿಗೆ ಸಂಬಂಧಿಸಿದ ಪ್ರಕರಣಗಳು ಇದಾಗಿದೆ.

ಶೋಧ ಕಾರ್ಯಾಚರಣೆಯ ಸಂದರ್ಭದಲ್ಲಿ ಬ್ಯಾಂಕ್ ಖಾತೆಯಲ್ಲಿ 11.25 ಕೋಟಿ ರೂಪಾಯಿ ಪತ್ತೆಯಾಗಿದ್ದು,

ಮೊದಲನೇ ಪುಟದಿಂದ...

ಇದನ್ನು ಫ್ರೀಜ್ ಮಾಡಲಾಗಿದೆ. ಇದರೊಂದಿಗೆ 120 ಕೋಟಿ (ಅಂದಾಜು) ಮೌಲ್ಯದ ಸ್ಥಿರ/ಚರ ಆಸ್ತಿಗಳಿಗೆ ಸಂಬಂಧಿಸಿದ ವಿವಿಧ ದಾಖಲೆಗಳನ್ನು ಮತ್ತು ಡಿಜಿಟಲ್ ಸಾಧನಗಳನ್ನು ವಶಪಡಿಸಿಕೊಳ್ಳಲಾಗಿದೆ ಎಂದು ಮಾಹಿತಿ ನೀಡಿತ್ತು.

ಖಾಸಗಿ ಉಪಗ್ರಹ ಸ್ಫೋಟ

ಉಡಾವಣೆಯಾದ ಸುಮಾರು 51 ನಿಮಿಷಗಳ ನಂತರ ಉಪಗ್ರಹವನ್ನು ಕಕ್ಷೆಗೆ ಸೇರಿಸುವ ಭರವಸೆಯನ್ನು ಕೈರೋಸ್ ಹೊಂದಿತ್ತು. ಕಳೆದ ಜುಲೈನಲ್ಲಿ ಮತ್ತೊಂದು ಜಪಾನಿನ ರಾಕೆಟ್ ಎಂಜಿನ್ ದಹನದ ನಂತರ ಸುಮಾರು 50 ಸೆಕೆಂಡುಗಳ ಪರೀಕ್ಷೆಯ ಸಮಯದಲ್ಲಿ ಸ್ಫೋಟಗೊಂಡಿತ್ತು.

ನೈರುತ್ಯ ಜಪಾನ್‌ನ ತನೆಗಾಶಿಮಾ ಬಾಹ್ಯಾಕಾಶ ಕೇಂದ್ರದಿಂದ H3 ಉಡಾವಣೆಗೊಂಡಿತ್ತು, JAXA ನಿಯಂತ್ರಣ ಕೇಂದ್ರದಲ್ಲಿ ಹರ್ಷೋದ್ಗಾರಗಳು ಮತ್ತು ಚಪ್ಪಾಳೆಗಳ ಸುರಿಮಳೆಯಿತ್ತು.

ಮಹಾ ಒಡಕು

ದೊಡ್ಡ ನಾಯಕರ ದರಿದ್ರ ಮಾನಸಿಕತೆ ಕಂಡು ಬಂತು. ಆದರೆ ಪರಿವಾರದ ಒಳಗೆ ಇಳಿದ ನಂತರ ನಮಗೆ ಗೊತ್ತಾಯಿತು ರಾಜಕೀಯ ಇಷ್ಟು ಹೊಲಸಾ ಎಂದು ಬೇಸರ ಹೊರ ಹಾಕಿದ್ದಾರೆ.

ಪರಿವಾರದ, ಸಂಘಟನೆಯ ವಕ್ತಾರನಲ್ಲ

ನಾನು ಯಾವುದೇ ನನ್ನ ಸ್ವಾರ್ಥ ಲಾಭಕ್ಕಾಗಿ ಈ ವ್ಯವಸ್ಥೆಯೊಳಗೆ ಗುರುತಿಸಿಕೊಂಡವನಲ್ಲ. ಆ ಕಾರಣಕ್ಕೆ ನಾನು ಎಲ್ಲಾ ಸಂಘಟನೆ, ಪರಿವಾರ, ಸಕ್ರಿಯ ರಾಜಕಾರಣದಿಂದ ಸಂಪೂರ್ಣ ನಿವೃತ್ತಿ ಪಡೆಯುತ್ತಿದ್ದೇನೆ. ಇವತ್ತಿನಿಂದ ನಾನು ಸ್ವತಂತ್ರ ಮತದಾರ. ನಾನು ಯಾವ ಪರಿವಾರದ, ಸಂಘಟನೆಯ ವಕ್ತಾರನಲ್ಲ ಎಂದು ರಾಜಾರಾಮ್ ಸ್ಪಷ್ಟಪಡಿಸಿದ್ದಾರೆ.

ಇದು ವೈಯಕ್ತಿಯ ನಿರ್ಧಾರ

ನಾನು ಇನ್ನು ಮುಂದೆ ಪುತ್ತಿಲ ಪರಿವಾರದ ಸದಸ್ಯನಾಗಿರುವುದಿಲ್ಲ. ತನು-ಮನ-ಧನದಿಂದ ನಾನು ಪರಿವಾರಕ್ಕೆ ಧಾರೆ ಎರೆದಿದ್ದೇನೆ. ವೈಯುಕ್ತಿಕ ಕಾರಣಕ್ಕಾಗಿ ಈ ನಿರ್ಧಾರ ಎಂದು ರಾಜಾರಾಮ್ ಭಟ್ ಹೇಳಿದ್ದಾರೆ.

ನಯಾಬ್ ಸಿಂಗ್ ಯಾರು?

ಕುರುಕ್ಷೇತ್ರದ ಲೋಕಸಭಾ ಸಂಸದರಾಗಿರುವ ಸೈನಿ ಒಬಿಸಿ ಸಮುದಾಯದ ಪ್ರಭಾವಿ ನಾಯಕರಾಗಿದ್ದು ಕಳೆದ ವರ್ಷ ಅಕ್ಟೋಬರ್‌ನಲ್ಲಿ ಹರ್ಯಾಣ ಬಿಜೆಪಿ ಮುಖ್ಯಸ್ಥರಾಗಿ ನೇಮಕವಾಗಿದ್ದರು.

ನಿರ್ಗಮಿತ ಮುಖ್ಯಮಂತ್ರಿ ಎಂಎಲ್ ಖಟ್ಟರ್‌ಗೆ ಆಪ್ತರಾಗಿರುವ ಸೈನಿ 2002ರಲ್ಲಿ ಅಂಬಲದಲ್ಲಿ ಬಿಜೆಪಿ ಯುವ ಘಟಕದ ಜಿಲ್ಲಾ ಪ್ರಧಾನ ಕಾರ್ಯದರ್ಶಿ, 2005ರಲ್ಲಿ ಜಿಲ್ಲಾಧ್ಯಕ್ಷರಾಗಿ ಆಯ್ಕೆಯಾದರು. ನಂತರ ರೈತ ಘಟಕವಾದ ಕಿಸಾನ್ ಮೋರ್ಚಾದ ಕಾರ್ಯದರ್ಶಿ ಸೇರಿದಂತೆ ಪಕ್ಷದ ಹಲವು ವಿಭಾಗಗಳಲ್ಲಿ ಕೆಲಸ ಮಾಡಿದ್ದಾರೆ.

2014ರ ವಿಧಾನಸಭಾ ಚುನಾವಣೆಯಲ್ಲಿ ನಾರಾಯಣಗಢದಿಂದ ಶಾಸಕರಾಗಿ ಆಯ್ಕೆಯಾಗಿದ್ದರು. 2019ರ ಲೋಕಸಭಾ ಚುನಾವಣೆಯಲ್ಲಿ ಕುರುಕ್ಷೇತ್ರದಿಂದ ಸ್ಪರ್ಧಿಸಿ ಸುಮಾರು 4 ಲಕ್ಷ ಮತಗಳ ಅಂತರದಿಂದ ಕಾಂಗ್ರೆಸ್‌ನ ನಿರ್ಮಲ್ ಸಿಂಗ್ ಅವರನ್ನು ಸೋಲಿಸಿದ್ದರು.

ಜನ ಹೈರಾಣ

ಟ್ಯಾಂಕರ್ ನೀರು ಖರೀದಿಸಲು ಹಣ ಇಲ್ಲ, ನೀರಿನ ಸಮಸ್ಯೆಯಿಂದ ಮುಕ್ತಿ ಕೊಡಿ ಎಂದು ಇಲ್ಲಿನ ನಿವಾಸಿಗಳು ಒತ್ತಾಯಿಸಿದ್ದಾರೆ.

ಇನ್ನು ಮತ್ತೊಂದೆಡೆ ಸಿಲಿಕಾನ್ ಸಿಟಿ ಬೆಂಗಳೂರಿನಲ್ಲಿ ನೀರಿಗಾಗಿ ಹಾಹಾಕಾರ ಶುರುವಾಗಿದೆ. ಅಂತರ್ಜಲಮಟ್ಟ ಕುಸಿತ ಹಿನ್ನಲೆ ಒಂದೆಡೆ ಸರ್ಕಾರವೇ ಬೋರ್ ವೆಲ್ ಕೊರೆಯದಂತೆ ನಿರ್ಬಂಧ ಹೇರಿದೆ. ಬೆಂಗಳೂರು ಜನತೆಗೆ ನೀರು ಪೂರೈಸಲು ಸರ್ಕಾರ ವಿಫಲವಾಗಿದ್ದು, ಮತ್ತೊಂದೆಡೆಗೆ ಸರ್ಕಾರದಿಂದ ನಗರದಲ್ಲಿ ನೀರಿಗಾಗಿ ಬೋರ್ ವೆಲ್‌ಗಳನ್ನ ಕೊರೆಸಲು ಮುಂದಾಗಿದ್ದು ಕೆಲವೊಂದೆಡೆಗೆ ನೀರು ಬಂದ್ರೆ, ಇನ್ನೊಂದೆಡೆಗೆ ಸಾವಿರ ಅಡಿ ಬೋರ್ ವೆಲ್ ಕೊರೆದ್ರು ನೀರು ಬರದೇ ಹಣ ಪೋಲಾಗುತ್ತಿದೆ. ಇನ್ನೊಂದೆಡೆ ವೈಟ್ ಟ್ಯಾಪಿಂಗ್‌ನಿಂದ ಅಂತರ್ಜಲಮಟ್ಟಕ್ಕೆ ತೊಂದರೆ ಆಗುತ್ತಿದೆ ಹೀಗಾಗಿ ವೈಟ್ ಟ್ಯಾಪಿಂಗ್ ರಸ್ತೆ ತಗೆಯಬೇಕು ಎಂದು ಸ್ಥಳೀಯರು ಆಗ್ರಹಿಸಿದ್ದಾರೆ.

ಇನ್ನೂ ಈಗಾಗಲೇ ಬೆಂಗಳೂರಿನಲ್ಲಿ ಅಂತರ್ಜಲಮಟ್ಟ ಕುಸಿತ ಕಂಡಿದ್ದು, ಮತ್ತಷ್ಟು ಬೋರ್‌ವೆಲ್ ಕೊರೆಸುವುದರಿಂದ ಇನ್ನಷ್ಟು ಅಂತರ್ಜಲಮಟ್ಟ ಕುಸಿಯಲಿದೆ. ಸಾವಿರ ಅಡಿಯಿಂದ ಸಿಗುವ ನೀರಿನಲ್ಲಿ ಆರ್ಸೆನಿಕ್, ಫ್ಲೋರೈಡ್ ಸೇರಿದಂತೆ ವಿವಿಧ ಕೆಮಿಕಲ್‌ಯುಕ್ತ ಗಡಸು ನೀರು ಬರುತ್ತದೆ. ಆ ನೀರು ಅಷ್ಟು ಯೋಗ್ಯ ಅಲ್ಲ. ಕಾವೇರಿ ನೀರು ಎಷ್ಟು ಬೇಕು ಈ ಹಿಂದಿನಂತೆ ಬೆಂಗಳೂರು ನಗರಕ್ಕೆ ಜಲಮಂಡಳಿಯಿಂದ ಸರಬರಾಜು ಆಗುತ್ತಿದೆ. ನಗರದಲ್ಲಿ ಬೋರ್‌ವೆಲ್ ನೀರು ಬಳಕೆಯಲ್ಲಿ ಇತ್ತು. ಆದರೆ ಅಂತರ್ಜಲಮಟ್ಟ ಕೊರತೆ ಕಾರಣದಿಂದ ಬತ್ತಿ ಹೋಗಿದ್ದು, ನೀರಿನ ಅವಶ್ಯಕತೆ ಹೆಚ್ಚಾಗಿ ಕಂಡು ಬರುತ್ತಿದೆ. ಹೀಗಾಗಿ ಹೊಸದಾಗಿ ಬೋರ್‌ವೆಲ್ ಕೊರೆಸುವ ದುಸ್ಸಾಹಸಕ್ಕೆ ಜಲ ಮಂಡಳಿ ಮುಂದಾಗಿದೆ. ಹೊಸ ಬೋರ್‌ವೆಲ್ ಕೊರೆಸಿದ್ರು ನೀರು ಸಿಗುತ್ತೆ ಅನ್ನೋ ಭರವಸೆ ಇಲ್ಲ, ಇದರ ಬದಲು ಈಗಾಗಲೇ ಬತ್ತಿ ಹೋದ ಬೋರ್‌ವೆಲ್ ಗಳ ರಿಚಾರ್ಜ್ ಅವಶ್ಯಕವಾಗಿದೆ. ನಗರದಲ್ಲಿ 4 ಲಕ್ಷದಷ್ಟು ಖಾಸಗಿಯವರು ಕೊರೆಸಿರುವ ಬೋರ್ ವೆಲ್‌ಗಳಿವೆ. ಇದನ್ನ ಹೊರತುಪಡಿಸಿ ಸರ್ಕಾರದಿಂದ ಕೊರೆಸಿರುವ 10 ಸಾವಿರಕ್ಕೂ ಅಧಿಕ ಬೋರ್‌ವೆಲ್ ಗಳಿವೆ ಒಂದು ಏರಿಯಾ ಆಯ್ಕೆ ಮಾಡಿಕೊಂಡು ತ್ಯಾಜ್ಯ ನೀರು ಎಸ್‌ಟಿಪಿ ಘಟಕ ಮೂಲಕ ಶುದ್ಧೀಕರಣವಾದ ನೀರನ್ನ ಬೋರ್‌ವೆಲ್‌ಗೆ ಬಿಡುವುದರಿಂದ ಇನ್ನೂಳಿದ ಬೋರ್‌ವೆಲ್ ಗಳು ರಿಚಾರ್ಜ್ ಆಗುತ್ತವೆ ಇದನ್ನ ಸರ್ಕಾರ ಮಾಡಬೇಕು ಅನ್ನೋದು ತಜ್ಞರ ಅಭಿಪ್ರಾಯ.

ಸುಪ್ರೀಂ ತಡೆ

ಸುಪ್ರೀಂ ಕೋರ್ಟ್ ತಡೆ ನೀಡಿರುವ ಹಿನ್ನೆಲೆಯಲ್ಲಿ 5,8 ಮತ್ತು 9ನೇ ತರಗತಿಯ ಬೋರ್ಡ್ ಪರೀಕ್ಷೆಗಳನ್ನು ಶಿಕ್ಷಣ ಇಲಾಖೆ ಮುಂದೂಡಿದೆ. ಈ ಬಗ್ಗೆ ಶಾಲಾ ಶಿಕ್ಷಣ ಇಲಾಖೆ ಆಯುಕ್ತೆ ಬಿ.ಬಿ ಕಾವೇರಿ ಅವರು ಆದೇಶ ಹೊರಡಿಸಿದ್ದಾರೆ.

ಕರ್ನಾಟಕ ಹೈಕೋರ್ಟ್ ಏಕ ಸದಸ್ಯ ಪೀಠ ಮಾರ್ಚ್ 6 ರಂದು ಬೋರ್ಡ್ ಪರೀಕ್ಷೆಗಳನ್ನು ನಡೆಸುವ ರಾಜ್ಯ ಸರ್ಕಾರದ ಅಧಿಸೂಚನೆಯನ್ನು ರದ್ದುಗೊಳಿಸಿತ್ತು. ಇದನ್ನು ಪ್ರಶ್ನಿಸಿ ರಾಜ್ಯ ಸರ್ಕಾರ ಸಲ್ಲಿಸಿದ್ದ ಮೇಲ್ಮನವಿ ಅರ್ಜಿ ವಿಚಾರಣೆ ನಡೆಸಿದ ಹೈಕೋರ್ಟ್ ವಿಭಾಗೀಯ ಪೀಠ, ಬೋರ್ಡ್ ಪರೀಕ್ಷೆ ನಡೆಸಲು ಅನುಮತಿ ನೀಡಿತ್ತು.

ರಾಜ್ಯಾದ್ಯಂತ 45,000 ಶಾಲೆಗಳ 28 ಲಕ್ಷ ವಿದ್ಯಾರ್ಥಿಗಳು ಬೋರ್ಡ್ ಪರೀಕ್ಷೆ ಬರೆಯುತ್ತಿದ್ದು, ಇದೀಗ ವಿದ್ಯಾರ್ಥಿಗಳು ಗೊಂದಲಕ್ಕೀಡಾಗಿದ್ದಾರೆ. 11ನೇ ತರಗತಿ ಪರೀಕ್ಷೆಗಳು ಈಗಾಗಲೇ ಫೆಬ್ರವರಿ 28 ರಂದೇ ಮುಕ್ತಾಯಗೊಂಡಿವೆ. 5,8 ಮತ್ತು 9ನೇ ತರಗತಿಗಳಿಗೆ ಮಾ.11 ರಿಂದ ಪರೀಕ್ಷೆಗಳು ಆರಂಭವಾಗಿತ್ತು.

ಸಿಕ್ಕಿಬಿದ್ದ

ಆರೋಪಿ ಪ್ರಖರ್ ಶ್ರೀವಾಸ್ತವ ಸ್ನೇಹಿತೆ ಸಂಸ್ಕೃತಿ ಬೆಂಗಳೂರಿನಿಂದ ದೆಹಲಿಗೆ ವಿಮಾನ ಮೂಲಕ ಪ್ರಯಾಣ ಬೆಳೆಸಲು ಬೆಂಗಳೂರು ವಿಮಾನ ನಿಲ್ದಾಣಕ್ಕೆ ಬಂದಿದ್ದರು. ಸ್ನೇಹಿತೆಯನ್ನು ಕಳುಹಿಸಲು ಕೊಡಲು ಪ್ರಖರ್, ಪ್ರಯಾಣದ ನಕಲಿ ಟಿಕೆಟ್ ತಯಾರಿಸಿ ವಿಮಾನ ನಿಲ್ದಾಣಕ್ಕೆ ಬಂದಿದ್ದಾನೆ.

ನಕಲಿ ಟಿಕೆಟ್ ಅನ್ನು ತೋರಿಸಿ, ವಿಮಾನ ನಿಲ್ದಾಣದೊಳಗೆ ಪ್ರವೇಶಿಸಿದ್ದಾನೆ. ಆದರೆ ವಿಮಾನದಲ್ಲಿ ಪ್ರಯಾಣಿಸದೆ, ಸ್ನೇಹಿತೆಯನ್ನು ಕಳುಹಿಸಿ ವಾಪಸ್ ಆಗಿದ್ದಾನೆ. ಆಗ ಗೇಟ್ ನಂ. 9ರ ಭದ್ರತಾ ಸಿಬ್ಬಂದಿ ಪ್ರಶ್ನಿಸಿದಾಗ, ನನಗೆ ತುರ್ತು ಕರೆ ಬಂದಿದೆ, ಹೀಗಾಗಿ ಮರಳಿ ಹೋಗುತ್ತಿದ್ದೇನೆ ಎಂದು ಹೇಳಿದ್ದಾನೆ. ಅನುಮಾನಗೊಂಡ ಭದ್ರತಾ ಸಿಬ್ಬಂದಿ ಪ್ರಖರ್ ನ ಪ್ರಯಾಣದ ಟಿಕೆಟ್ ಅನ್ನು ಮತ್ತೊಮ್ಮೆ ಪರಿಶೀಲಿಸಿದಾಗ ನಕಲಿ ಎಂಬುವುದು ತಿಳಿದು ಬಂದಿದೆ.

ಕೂಡಲೇ ಪ್ರಖರ್ ನನ್ನು ವಿಮಾನ ನಿಲ್ದಾಣದ ಪೊಲೀಸರು ವಶಕ್ಕೆ ಪಡೆದುಕೊಂಡು, ತೀವ್ರ ವಿಚಾರಣೆ ನಡೆಸಿದಾಗ ಸ್ನೇಹಿತೆಗೆ ಬೈ ಬೈ ಹೇಳಲು ವಿಮಾನ ಟಿಕೆಟ್ ಅನ್ನು ನಕಲಿ ಮಾಡಿರುವುದಾಗಿ ಆರೋಪಿ ಒಪ್ಪಿಕೊಂಡಿದ್ದಾನೆ. ವಿಮಾನ ನಿಲ್ದಾಣದ ಒಳಗೆ ಅತಿಕ್ರಮಣ, ನಕಲಿ ಟಿಕೆಟ್ ಮತ್ತು ವಂಚನೆಯ ಅಡಿಯಲ್ಲಿ ಆರೋಪಿ ವಿರುದ್ಧ ಬೆಂಗಳೂರು ಅಂತರಾಷ್ಟ್ರೀಯ ವಿಮಾನ ನಿಲ್ದಾಣದಲ್ಲಿ ಪ್ರಕರಣ ದಾಖಲಾಗಿದೆ.

ಬೆಂಗಳೂರು ವಿಮಾನ ನಿಲ್ದಾಣದಲ್ಲಿ ಇತ್ತೀಚೆಗೆ ವರದಿಯಾದ ಎರಡನೇ ಪ್ರಕರಣ ಇದಾಗಿದೆ. ಕಳೆದ ವರ್ಷ ನವೆಂಬರ್‌ನಲ್ಲಿ ಜಾರ್ಖಂಡ್ ಮೂಲದ 26 ವರ್ಷದ ಹರ್‌ಪ್ರೀತ್ ಕೌರ್ ಸೈನಿ ಎಂಬ ಟೆಕ್ಕಿಯು ಟಿಕೆಟ್ ಇಲ್ಲದೆ ವಿಮಾನ ನಿಲ್ದಾಣದ ಒಳಗೆ ಪ್ರವೇಶಿಸಿದ್ದರು. ಕೂಡಲೆ ಅವರನ್ನು ಬಂಧಿಸಲಾಗಿತ್ತು.

ಸಾವು

ದೊಡ್ಡಬಳ್ಳಾಪುರ ಗ್ರಾಮಾಂತರ ಪೊಲೀಸ್ ಠಾಣಾ ವ್ಯಾಪ್ತಿಯಲ್ಲಿ ಘಟನೆ ನಡೆದಿದೆ. ಮೊದಲನೇ ವರ್ಷದ ಬಿಟೆಕ್ ವ್ಯಾಸಾಂಗ ಮಾಡುತ್ತಿದ್ದ ದಾಸರಿ ಬ್ರಹ್ಮಸಾಯಿರೆಡ್ಡಿ, ರಾತ್ರಿ ಊಟ ಮಾಡಿ ತನ್ನ ಕೋಣೆಗೆ ಮರಳಿದ್ದ. ಈ ವೇಳೆ ಮಹಡಿ ಮೇಲಿಂದ ಬಿದ್ದು ಮೃತಪಟ್ಟಿದ್ದಾನೆ.

ಪ್ರತಿಷ್ಠಿತ ಗೀತಂ ವಿವಿಯಲ್ಲಿ ಸಾಲು ಸಾಲು ಆತ್ಮಹತ್ಯೆ: ಕಳೆದ ನಾಲ್ಕು ತಿಂಗಳಲ್ಲಿ ಮೂವರು ವಿದ್ಯಾರ್ಥಿಗಳು ಆತ್ಮಹತ್ಯೆ ಮಾಡಿಕೊಂಡಿದ್ದಾರೆ. ಕಳೆದ ರಾತ್ರಿಯು ಓರ್ವ ವಿದ್ಯಾರ್ಥಿ ಅನುಮಾನಾಸ್ಪದ ರೀತಿಯಲ್ಲಿ ಮಹಡಿ ಮೇಲಿಂದ ಬಿದ್ದು ಮೃತಪಟ್ಟಿದ್ದಾನೆ. ನವೆಂಬರ್ ನಲ್ಲಿ ನೇಣು ಬಿಗಿದುಕೊಂಡು ಓರ್ವ ವಿದೇಶಿ ವಿದ್ಯಾರ್ಥಿನಿ ಮೃತಪಟ್ಟಿದ್ದಳು. ಕಳೆದ ಪೆಬ್ರವರಿ 06 ರಂದು ರೈಲಿಗೆ ಸಿಲುಕಿ ಓರ್ವ ವಿದ್ಯಾರ್ಥಿ ಆತ್ಮಹತ್ಯೆ ಮಾಡಿಕೊಂಡಿದ್ದ ಇದೀಗ ಹಾಸ್ಟೆಲ್ ಮಹಡಿ ಮೇಲಿಂದ ಬಿದ್ದು ಆಂಧ್ರ ಮೂಲದ ಮತ್ತೋರ್ವ ವಿದ್ಯಾರ್ಥಿ ಮೃತಪಟ್ಟಿದ್ದಾನೆ. ಪ್ರತಿಷ್ಠಿತ ಗೀತಂ ವಿವಿಯಲ್ಲಿ ಸಾಲು ಸಾಲು ಸಾವುಗಳು ಸಂಭವಿಸುತ್ತಿದ್ದು ವಿದ್ಯಾರ್ಥಿಗಳು ಮತ್ತು ಪೋಷಕರಲ್ಲಿ ಆತಂಕ ಹೆಚ್ಚಾಗಿದೆ. ಮೇಲ್ನೋಟಕ್ಕೆ ಆತ್ಮಹತ್ಯೆಯಾದ್ರು ವಿವಿಯಲ್ಲಿ ಕಿರುಕುಳ ಮತ್ತು ಮಾದಕ ದ್ರವ್ಯಗಳ ಬಳಕೆ ಆರೋಪ ಕೇಳಿ ಬಂದಿದೆ. ಗಾಂಜಾ ಮತ್ತು ಡ್ರಗ್ಸ್ ಹೇರಳ ಮಾರಾಟದಿಂದ ವಿದ್ಯಾರ್ಥಿಗಳ ಸಾವು ಶಂಕೆ ವ್ಯಕ್ತವಾಗಿದೆ.

ಯುವಕನ ಹುಚ್ಚಾಟಕ್ಕೆ 27 ನಿಮಿಷ ಮೆಟ್ರೋ ಸ್ಥಗಿತ: ಯುವಕನ ಹುಚ್ಚಾಟಕ್ಕೆ 27 ನಿಮಿಷ ಮೆಟ್ರೋ ಸೇವೆ ಸ್ಥಗಿತಗೊಂಡ ಪ್ರಸಂಗ ನಡೆದಿದೆ. ನಿನ್ನೆ ಮೈಸೂರು ರೋಡ್ ನಿಂದಚಲ್ಲಘಟ್ಟ ನಡುವಿನ ಮೆಟ್ರೋ ಸಂಚಾರ ಕೆಲಕಾಲ ಸ್ಥಗಿತಗೊಂಡಿತ್ತು. ಮೆಟ್ರೋ ವಾಯಡಕ್ಟ್ ನಲ್ಲಿ ಅಪರಿಚಿತ ವ್ಯಕ್ತಿ ನಡೆದುಕೊಂಡು ಹೋಗ್ತಿದ್ದ. ಇದನ್ನು ಗಮನಿಸಿದ ಅಧಿಕಾರಿಗಳು ಮೆಟ್ರೋ ಸೇವೆ ಸ್ಥಗಿತಗೊಳಿಸಿದ್ರು. ಮೆಟ್ರೋ ಹಳಿಗಳ ಬಳಿ ಹೈವೋಲ್ಟೇಜ್ ಕರೆಂಟ್ ಇರೋದ್ರಿಂದ ಪವರ್ ಆಫ್ ಮಾಡಿಸಿ ಮೆಟ್ರೋ ಸೇವೆ ಸ್ಥಗಿತ ಗೊಳಿಸಿದ್ರು. ಮದ್ಯಾಹ್ನ 3ರಿಂದ 3.27 ರವರೆಗೆ ಮೆಟ್ರೋ ಸೇವೆ ಸ್ಥಗಿತಗೊಳಿಸಿದ್ರು.

ಬರ ಪರಿಸ್ಥಿತಿ ನಿರ್ವಹಿಸುವಲ್ಲಿ ರಾಜ್ಯ ಸರ್ಕಾರ ಸಂಪೂರ್ಣ ವಿಫಲ

ಎನ್‌ರಿಚ್ ಮಹದೇವಸ್ವಾಮಿ ಹೇಳಿಕೆ | ಗ್ರಾ.ಪಂ.ವಾರು ಮೇವು ಬ್ಯಾಂಕ್, ಕುಡಿಯುವ ನೀರು ಕಲ್ಪಿಸಲು ಆಗ್ರಹ

ಚಾಮರಾಜನಗರ: ಬರ ಪರಿಸ್ಥಿತಿಯನ್ನು ನಿರ್ವಹಣೆ ಮಾಡುವಲ್ಲಿ ಸಂಪೂರ್ಣ ವಿಫಲವಾಗಿರುವ ರಾಜ್ಯ ಕಾಂಗ್ರೆಸ್ ಸರ್ಕಾರ ಕೆರೆ ಕಟ್ಟೆಗಳಿಗೆ ನೀರು ತುಂಬಿಸುವ ಬದಲು ತಮಿಳುನಾಡಿಗೆ ನೀರು ಬಿಡುವುದರಲ್ಲಿ ಕಾಲಹರಣ ಮಾಡಿ, ರಾಜ್ಯದ ರೈತರನ್ನು ಸಂಕಷ್ಟಕ್ಕೆ ದೂಡಿದೆ ಎಂದು ಬಿಜೆಪಿ ರೈತ ಮೋರ್ಚಾದ ಜಿಲ್ಲಾಧ್ಯಕ್ಷ ಹಾಗೂ ಪಿಎಲ್‌ಡಿ ಬ್ಯಾಂಕ್ ಅಧ್ಯಕ್ಷ ಎನ್‌ರಿಚ್ ಮಹದೇವಸ್ವಾಮಿ ತಿಳಿಸಿದರು.

ತಾಲೂಕಿನ ಸಂತೇಮರಹಳ್ಳಿಯಲ್ಲಿರುವ ಶ್ರೀ ಶಿವಕುಮಾರಸ್ವಾಮಿ ತೋಟದಲ್ಲಿ ಬಿಜೆಪಿ ರೈತ ಮೋರ್ಚಾದಿಂದ ನಡೆದ ರೈತರ ಪರಿಕ್ರಮ ಯಾತ್ರೆಯ ಸಮರೋಪ ಸಮಾರಂಭದ ಅಧ್ಯಕ್ಷತೆ ವಹಿಸಿ ಅವರು ಮಾತನಾಡಿದರು.

ಕೇಂದ್ರ ಸರ್ಕಾರ ನೆರವನ್ನು ಸಮರ್ಪಕವಾಗಿ ಬಳಕೆ ಮಾಡಿಕೊಳ್ಳಲು ವಿಫಲವಾಗಿರುವ ರಾಜ್ಯ ಸರ್ಕಾರ, ಚುನಾವಣೆ ಸಂದರ್ಭದಲ್ಲಿ ಕೇಂದ್ರ ಸರ್ಕಾರ ಹಾಗೂ ಪ್ರಧಾನಿ ನರೇಂದ್ರ ಮೋದಿ ಅವರ ವಿರುದ್ಧ ಇಲ್ಲಸಲ್ಲದ ಆರೋಪ ಮಾಡುತ್ತಿರುವ ಮುಖ್ಯಮಂತ್ರಿ ಸಿದ್ದರಾಮಯ್ಯ ಅವರಿಗೆ ಒಕ್ಕೂಟದ ವ್ಯವಸ್ಥೆಯ ಬಗ್ಗೆ ಗೌರವವಿಲ್ಲ. ಪದೇ ಪದೇ ಕೇಂದ್ರ ಸರ್ಕಾರದತ್ತ ಬೊಟ್ಟು ಮಾಡುವ ಸಿದ್ದರಾಮಯ್ಯ ಕಳೆದ 9 ತಿಂಗಳಿಂದ ರೈತರಿಗೆ ಮಾಡಿರುವ ಅನುಕೂಲವಾದರು ಏನು ಎಂದು ಪ್ರಶ್ನೆ ಮಾಡಿದರು.

ಐದು ಗ್ಯಾರಂಟಿಗಳನ್ನು ಘೋಷಣೆ ಮಾಡಿ, ಈ ಯೋಜನೆಗಳಿಗೆ ಹಣ ಹೊಂದಾಣಿಕೆ ಮಾಡಲು ರೈತರು ಹಾಗೂ ರೈತ ಮಕ್ಕಳ ಜೇಬಿಗೆ ಕೈ ಹಾಕಗಿದೆ. ರೈತರಿಗೆ ಹೆಚ್ಚುವರಿ ತೆರಿಗೆಗಳ ಭಾರ. ಕೃಷಿ ಪರಿಕರಣಗಳು, ಬಿತ್ತನೆ ಬೀಜ, ಗೊಬ್ಬರ ಹಾಗೂ ರೈತರ ಜಮೀನುಗಳಿಗೆ ಖರೀದಿ ಹಾಗೂ ನೋಂದಾಣಿಗಳಿಗೆ ಹೆಚ್ಚುವರಿ ಶುಲ್ಕವನ್ನು ಹಾಕುತ್ತಿದೆ. ಅಲ್ಲದೇ ರೈತ ಮಕ್ಕಳಿಗೆ

ನೀಡುತ್ತಿದ್ದ ವಿದ್ಯಾನಿಧಿ ಕಾಲರ್‌ಶೀಪ್ ಅನ್ನು ನಿಲ್ಲಿಸಿದೆ. ಅಲ್ಲದೇ ಕಿಸಾನ್ ಸಮ್ಮಾನ್ ಯೋಜನೆಯಡಿಯಲ್ಲಿ ಕೇಂದ್ರ ಸರ್ಕಾರದ 6 ಸಾವಿರ ಜೊತೆಗೆ ರಾಜ್ಯ ಸರ್ಕಾರ ನೀಡುತ್ತಿದ್ದ 4 ಸಾವಿರ ರೂ.ಗಳನ್ನು ರದ್ದುಪಡಿಸಿ, ರೈತರಿಗೆ ನೀಡುತ್ತಿದ್ದ ಸಹಾಯಧನವನ್ನು ಈ ಸರ್ಕಾರ ಕಟ್ ಮಾಡಿದೆ ಎಂದರು.

ಕೆರೆಗಳಿಗೆ ನೀರು ತುಂಬಿಸುವ ಯೋಜನೆಯನ್ನು ಮಳೆಗಾಲದ ಸಂದರ್ಭದಲ್ಲಿ ಸಮರ್ಪಕವಾಗಿ ನೀರು ಹರಿಸಿದ್ದರೆ ಈಗ ನಮ್ಮ ಭಾಗದಲ್ಲಿ ಭೀಕರ ಬರ ಬರುತ್ತಿರಲಿಲ್ಲ. ದೂರದೃಷ್ಟಿತ್ವದ ರೈತ ನಾಯಕರಾದ ಯಡಿಯೂರಪ್ಪ ಅವರು ಈ ಭಾಗದ ಬರ ಪರಿಸ್ಥಿತಿಯನ್ನು ಗಮನಿಸಿ, 2008ರಲ್ಲಿಯೇ 20ಕ್ಕು ಹೆಚ್ಚು ಕೆರೆಗಳಿಗೆ ನೀರು ತುಂಬಿಸುವ ಯೋಜನೆಯನ್ನು ಜಾರಿ ಮಾಡಿದ್ದರು. ಈ ಯೋಜನೆಯಡಿಯಲ್ಲಿ ಚಾಲ್ತಿಯಲ್ಲಿರುವ ಪಂಪ್, ಮೋಟರ್‌ಗಳ ದುರಸ್ತಿ ಮಾಡಿ, ವಿದ್ಯುತ್ ಬಿಲ್ ಪಾವತಿ ಮಾಡಿ, ಕೆರೆಗಳಿಗೆ ನೀರು ಹರಿಸಿದ್ದರೆ ಇಂದು ಜನ ಜಾನುವಾರುಗಳಿಗೆ ಕುಡಿಯುವ ನೀರಿನ ಭವಣೆ ತಪ್ಪುತ್ತಿತ್ತು. ಇದನ್ನು ಸಹ ರಾಜ್ಯ ಸರ್ಕಾರ ನಿರ್ವಹಣೆ ಮಾಡಲಿಲ್ಲ. ವಿವಿಧ ಇಲಾಖೆಯಲ್ಲಿದ್ದ ಅನುದಾನವನ್ನು ವಾಪಸ್ ಮಾಡಿ, ಗ್ಯಾರಂಟಿ ಯೋಜನೆ ನೀಡಿದ್ದೆ ರಾಜ್ಯ ಸರ್ಕಾರ ಸಾಧನೆಯಾಗಿದೆ. ಭೀಕರ ಬರವನ್ನು ಎದುರಿಸಲು ಈಗಾಗಲೇ ಹೋಬಳಿ ಹಾಗೂ ಗ್ರಾ.ಪಂ ವಾರು ಮೇವು ಬ್ಯಾಂಕ್, ಕುಡಿಯುವ ನೀರು ಪೂರೈಕೆಗಳಿಗೆ ಮುಂದಾಗಬೇಕಾಗಿತ್ತು. ರೈತ ಕಲ್ಯಾಣಕ್ಕಾಗಿ ಈ ಸರ್ಕಾರ ಯಾವುದೇ ಯೋಜನೆಯನ್ನು ರೂಪಿಸಲಿಲ್ಲ ಎಂದರು. ಹನೂರು ಮಂಡಲದ ರೈತ ಮೋರ್ಚಾ ಅಧ್ಯಕ್ಷ ಜಡೇಸ್ವಾಮಿ ಮಾತನಾಡಿ, ಹನೂರು ಭಾಗದಲ್ಲಿ ಭೀಕರವಾದ ಬರ ಅವರಿಸಿದೆ, ಈ ಭಾಗದಲ್ಲಿ ಕೆರೆಗಳಿಗೆ ನೀರು ತುಂಬಿಸುವ ಕಾರ್ಯಕ್ರಮ ಜಾರಿಯಾಗಿಲ್ಲ. ಕಾಡಂಚಿನ ಪ್ರದೇಶಗಳಲ್ಲಿ ವನ್ಯ ಪ್ರಾಣಿಗಳು ಸಹ ನೀರಿಲ್ಲ. ಹಾಡಿ ಹಾಗೂ ಕುಗ್ರಾಮಗಳಲ್ಲಿ ಕುಡಿಯುವ ನೀರಿಗೆ ತೊಂದರೆಯಾಗಿದೆ. ರೈತ ಮೋರ್ಚಾದಿಂದ ರಾಜ್ಯ ಸರ್ಕಾರದ ವಿರುದ್ಧ ಉಗ್ರ ಹೋರಾಟ ರೂಪಿಸುವುದಾಗಿ ತಿಳಿಸಿದರು.

ಜಿಲ್ಲಾ ಪ್ರಧಾನ ಕಾರ್ಯದರ್ಶಿ ಚಂದ್ರಶೇಖರ್ ಮಾತನಾಡಿ, ರಾಜ್ಯ ಸರ್ಕಾರ ಜನವಿರೋಧ ನಿಲುವಿನ ವಿರುದ್ಧ ಬಿಜೆಪಿ ರೈತ ಮೋರ್ಚಾ ಹಮ್ಮಿಕೊಂಡಿದ್ದ ಗ್ರಾಮ ಪರಿಕ್ರಮ ಯಾತ್ರೆ ಯಶಸ್ವಿಯಾಗಿದ್ದು, ಪ್ರತಿ ಮಂಡಲದ ಅಧ್ಯಕ್ಷರು ಹಾಗೂ ಪದಾಧಿಕಾರಿಗಳು ಗ್ರಾಮ ಹಾಗೂ ಬೂತ್ ಮಟ್ಟದಲ್ಲಿ ರೈತರನ್ನು ಸಂಘಟಿಸಿ, ಕೇಂದ್ರ ಸರ್ಕಾರ ಜನಪರ ಯೋಜನೆಗಳು ಹಾಗೂ ರಾಜ್ಯ ಸರ್ಕಾರದ ರೈತ ವಿರೋಧಿ ಧೋರಣೆಗಳ ವಿರುದ್ಧ ಕರ ಪತ್ರಗಳನ್ನು ಮನೆ ಮನೆಗೆ ಹಂಚುವ ಮೂಲಕ ಜಾಗೃತಿ ಮೂಡಿಸಬೇಕು ಎಂದರು. ಚಾ.ನಗರ ರೈತ ಮೋರ್ಚಾ ಮಂಡಲದ ಅಧ್ಯಕ್ಷ ಅಯ್ಯನಪುರ ವಿಜಯೇಂದ್ರ, ಪ್ರಧಾನ ಕಾರ್ಯದರ್ಶಿ ಪುಣಜನೂರು ಚಂದ್ರಶೇಖರ್, ಕೊಳ್ಳೇಗಾಲ ಮಂಡಲದ ಅಧ್ಯಕ್ಷ ಕೆ.ಎನ್. ನಾಗೇಶ್, ನಗರ ಮಂಡಲದ ಅಧ್ಯಕ್ಷ ಕೆ.ಎಲ್. ಮಹದೇವಸ್ವಾಮಿ, ಮಹಾಶಕ್ತಿಕೇಂದ್ರದ ಅಧ್ಯಕ್ಷ ಎಸ್.ಎಂ. ಲೋಕೇಶ್, ಎಪಿಎಂಸಿ ನಿರ್ದೇಶಕಿ ಕಲಾವತಿ, ರೈತ ಮಹಿಳಾ ಮೋರ್ಚಾ ಅಧ್ಯಕ್ಷೆ ಶಿವಮ್ಮ ಆಲೂರು ಪುಷ್ಪಲತಾ, ಗೀತಾ, ಆಲೂರು ರವಿ, ಹೊಮ್ಮ ಬಾಬು, ಬೂದಂಬಳ್ಳಿ ಬಾಬು ಮೊದಲಾದವರು ಇದ್ದರು.

ಶಾಸಕ ಕೃಷ್ಣಮೂರ್ತಿ ಅವರಿಂದ ಎಂಎಲ್‌ಸಿ ಕಚೇರಿ ಉದ್ಘಾಟನೆ

ಚಾಮರಾಜನಗರ: ನಗರ ಜಿಲ್ಲಾಡಳಿತ ಭವನದ ಮೊದಲನೆಯ ಅಂತಸ್ತಿನ ಕೊಠಡಿ ಸಂಖ್ಯೆ 112ರಲ್ಲಿ ವಿಧಾನ ಪರಿಷತ್ ಸದಸ್ಯ ಡಾ.ಡಿ.ತಮ್ಮಯ್ಯ ಅವರ ಕಚೇರಿಯನ್ನು ಕೊಳ್ಳೇಗಾಲ ಶಾಸಕರಾದ ಎ.ಆರ್.ಕೃಷ್ಣಮೂರ್ತಿ ಉದ್ಘಾಟಿಸಿ ಶುಭಕೋರಿದರು. ಕಾಡಾಧ್ಯಕ್ಷರು, ಜಿಲ್ಲಾ ಕಾಂಗ್ರೆಸ್ ಅಧ್ಯಕ್ಷ ಪಿ.ಮರಿಸ್ವಾಮಿ. ಉಪಾಧ್ಯಕ್ಷ ಬಿ.ಕೆ. ರವಿಕುಮಾರ್, ಪ್ರಧಾನ ಕಾರ್ಯದರ್ಶಿ ಆರ್.ಮಹದೇವು, ಬ್ಲಾಕ್ ಕಾಂಗ್ರೆಸ್ ಅಧ್ಯಕ್ಷರಾದ ಹೊಂಗನೂರು ಚಂದ್ರು, ತೋಟೇಶ್, ಮಹಮ್ಮದ್‌ಅಸ್ಕರ್, ಡಾ. ಬಿ.ಆರ್.ಅಂಬೇಡ್ಕರ್ ಅಭಿವೃದ್ಧಿ ನಿಗಮದ ಮಾಜಿ ನಿರ್ದೇಶಕ ಎಂ.ಶಿವಮೂರ್ತಿ, ನಂಜದೇವನಪುರ ಗ್ರಾ.ಪಂ.ಅಧ್ಯಕ್ಷ ಪಿ.ಶೇಖರ್, ಹೆಡತಲೆ ಲಿಂಗರಾಜು, ಕುಮಾರ್, ನಿಟ್ರೆ ಮಹದೇವು. ಸಿದ್ದು, ರಾಚಯ್ಯ, ಶಂಕರ್, ರಾಚಯ್ಯ, ವರಸಿಂಹ, ನಾಗಯ್ಯ, ಮಟ್ಟಲಿಂಗಯ್ಯ ಸೋಮು, ಬಾಲರಾಜ್ ಇನ್ನಿತರ ಮು ಭಾಗವಹಿಸಿ ಶುಭ ಕೋರಿದರು. ಈ ಸಂದರ್ಭದಲ್ಲಿ ವಿಧಾನ ಪರಿಷತ್ ಸದಸ್ಯ ಡಾ.ಡಿ.ತಿಮ್ಮಯ್ಯ ಮಾತನಾಡಿ, ಮೈಸೂರು, ಚಾಮರಾಜನಗರ ಜಿಲ್ಲೆಗಳು ಬರುವುದರಿಂದ ಚಾಮರಾಜನಗರ ಜಿಲ್ಲೆಯ ಸಾರ್ವಜನಿಕರ ಆಹವಾಲು ಸ್ವೀಕರಿಸಲು ಆಗುತ್ತಿರಲಿಲ್ಲ. ಜಿಲ್ಲೆಯಲ್ಲಿ ಮೊಟ್ಟಮೊದಲ ಬಾರಿಗೆ ತಮ್ಮ ಕಚೇರಿ ಆರಂಭವಾಗಿರುವುದರಿಂದ ಜಿಲ್ಲೆಯ ಸಾರ್ವಜನಿಕರ ಸೇವೆ ಮಾಡಲು ಮತ್ತಷ್ಟು ಅನುಕೂಲವಾಗಿದೆ. ಜಿಲ್ಲಾಡಳಿತ ಭವನದಲ್ಲಿ ಈಗ ತಮಗೆ ಹೊಸ ಕಚೇರಿಯನ್ನು ಜಿಲ್ಲಾ ಉಸ್ತುವಾರಿ ಸಚಿವರಾದ ಕೆ.ವೆಂಕಟೇಶ್‌ರವರು, ಜಿಲ್ಲೆಯ ಶಾಸಕರು ಒದಗಿಸಿಕೊಟ್ಟಿದ್ದಾರೆ. ಇದಕ್ಕೆ ಅವರಿಗೆ ಈ ಮೂಲಕ ಅಭಿನಂದನೆ ಸಲ್ಲಿಸಲಾಗುವುದು. ಮುಂದೆ ಜಿಲ್ಲೆಯ ಸಾರ್ವಜನಿಕರು ಕಚೇರಿಗೆ ಆಗಮಿಸಿ ತಮ್ಮ ಆಹವಾಲುಗಳನ್ನು ಸಲ್ಲಿಸಬಹುದು ಎಂದರು.

ಮುಖ್ಯಮಂತ್ರಿ ಸಿದ್ದರಾಮಯ್ಯ ಹೇಳಿಕೆ

ನುಡಿದಂತೆ ನಡೆದ ಸರ್ಕಾರ ನಮ್ಮದು

ಚಾಮರಾಜನಗರ: ಗ್ಯಾರಂಟಿ ಯೋಜನೆಗಳ ಸೌಲಭ್ಯ ರಾಜ್ಯದ 4 ಕೋಟಿ 60 ಲಕ್ಷ ಫಲಾನುಭವಿಗಳಿಗೆ ತಲುಪುತ್ತಿದ್ದು ನುಡಿದಂತೆ ನಡೆದ ಸರ್ಕಾರ ನಮ್ಮದಾಗಿದೆ ಎಂದು ಮುಖ್ಯಮಂತ್ರಿಯವರಾದ ಸಿದ್ದರಾಮಯ್ಯ ತಿಳಿಸಿದರು.

ನಗರದ ಡಾ. ಬಿ.ಆರ್ ಅಂಬೇಡ್ಕರ್ ಜಿಲ್ಲಾ ಕ್ರೀಡಾಂಗಣದಲ್ಲಿಂದು ಜಿಲ್ಲಾಡಳಿತ, ಜಿಲ್ಲಾ ಪಂಚಾಯತ್ ಹಾಗೂ ವಿವಿಧ ಇಲಾಖೆಗಳ ಸಹಯೋಗದಲ್ಲಿ ಹಮ್ಮಿಕೊಳ್ಳಲಾಗಿದ್ದ ಚಾಮರಾಜನಗರ ಜಿಲ್ಲೆಯ ಸರ್ಕಾರದ ವಿವಿಧ ಗ್ಯಾರಂಟಿ ಯೋಜನೆಗಳ ಫಲಾನುಭವಿಗಳ ಸಮಾವೇಶವನ್ನು ಐದು ಗ್ಯಾರಂಟಿ ಯೋಜನೆಗಳನ್ನು ಪ್ರತಿನಿಧಿಸುವ ಸಿರಿಧಾನ್ಯಗಳ ಜ್ಯೋತಿ ಬೆಳಗಿಸಿ ಕಾರ್ಯಕ್ರಮವನ್ನು ಉದ್ಘಾಟಿಸಿ ಅವರು ಮಾತನಾಡಿದರು.

ಜನರಿಗೆ ನೀಡಿದ ಭರವಸೆಯನ್ನು ಈಡೇರಿಸಿ ನುಡಿದಂತೆ ನಡೆದ ಮೊದಲ ರಾಜ್ಯಸರ್ಕಾರ ನಮ್ಮದಾಗಿದೆ. ರಾಜ್ಯದಲ್ಲಿ ಐದು ಗ್ಯಾರಂಟಿ ಯೋಜನೆಗಳನ್ನು ಸಮರ್ಪಕವಾಗಿ ಅನುಷ್ಠಾನಗೊಳಿಸಿ ಬಡವರ, ದೀನ ದಲಿತರ, ಹಿಂದುಳಿದವರ, ಅಲ್ಪಸಂಖ್ಯಾತರ ಸಬಲೀಕರಣದ ಜೊತೆಗೆ ಹಲವಾರು ಹೊಸ ಕಾರ್ಯಕ್ರಮಗಳನ್ನು ಜಾರಿಗೊಳಿಸಿದ್ದೇವೆ. ಸಾಮಾಜಿಕ ಅಸಮಾನತೆ ಹೋಗಲಾಡಿಸಿ ಬುದ್ದ, ಬಸವ, ಅಂಬೇಡ್ಕರ್ ಅವರ ಆಶಯಗಳನ್ನು ಈಡೇರಿಸುವ ನಿಟ್ಟಿನಲ್ಲಿ ಸರ್ಕಾರ ಮುಂದಾಗಿದೆ ಎಂದರು.

ಒಂದು ಕೋಟಿ ಇಪ್ಪತ್ತು ಲಕ್ಷ ಕುಟುಂಬಗಳ, ನಾಲ್ಕೂವರೆ ಕೋಟಿ ಜನರಿಗೆ ಗ್ಯಾರಂಟಿ ಯೋಜನೆಗಳಿಗಾಗಿ ಈ ವರ್ಷ 36,000 ಕೋಟಿ ಹಣ ಕೊಟ್ಟಿದ್ದೇವೆ. ಮುಂದಿನ ವರ್ಷಕ್ಕೆ 59,000 ಕೋಟಿ ರೂಪಾಯಿಗಳನ್ನು ಗ್ಯಾರಂಟಿಗಳಿಗೆ ಕೊಟ್ಟಿದ್ದೇವೆ. ರಾಜ್ಯದ ಜನರ ಅಭಿವೃದ್ಧಿ ಕಾರ್ಯಗಳಿಗೆ ಒಂದು ಲಕ್ಷ ಇಪ್ಪತ್ತು ಕೋಟಿ ರೂಪಾಯಿಗಳನ್ನು ಬಜೆಟ್ ನಲ್ಲಿ ಘೋಷಿಸಿದ್ದೇವೆ ಎಂದರು.

ದೇಶ ಸ್ವಾತಂತ್ರ್ಯಗೊಂಡು 75 ವರ್ಷಗಳಾಗಿದ್ದರೂ ಅಸಮಾನತೆ ಇನ್ನೂ ಜೀವಂತವಾಗಿದೆ. ಸರ್ವರಿಗೂ ಸಮಬಾಳು-ಸರ್ವರಿಗೂ ಸಮಪಾಲು ಕನಸಾಗಿಯೇ ಉಳಿದಿದೆ. ಅಸಮಾನತೆಗೆ ಮೂಲಕಾರಣ ದೇಶದಲ್ಲಿನ ಜಾತಿ ವ್ಯವಸ್ಥೆಯಾಗಿದೆ. ಅಧಿಕಾರ, ಸಂಪತ್ತು ಕೆಲವೇ ಜನರ ಬಳಿಯಿದೆ. ಅದು ಎಲ್ಲಾ ವರ್ಗದವರಿಗೂ ಸಮಾನವಾಗಿ ಹಂಚಿಕೆಯಾಗಬೇಕೆಂಬುದೇ ಸರ್ಕಾರದ ಧ್ಯೇಯೋದ್ದೇಶವಾಗಿದೆ. ಹಾಗೆಯೇ ಚಾಮರಾಜನಗರ ಜಿಲ್ಲೆಯ ಸರ್ವಾಂಗೀಣ ಅಭಿವೃದ್ಧಿಗೆ ಸರ್ಕಾರ ಕಟಿಬದ್ಧವಾಗಿದೆ ಎಂದು ಮುಖ್ಯಮಂತ್ರಿಯವರಾದ ಸಿದ್ದರಾಮಯ್ಯ ಅವರು ತಿಳಿಸಿದರು.

ಸಮಾವೇಶದಲ್ಲಿ ಪ್ರಾಸ್ತಾವಿಕವಾಗಿ ಮಾತನಾಡಿದ ಪಶು ಸಂಗೋಪನೆ, ರೇಷ್ಮೆ ಸಚಿವರು ಹಾಗೂ ಜಿಲ್ಲಾ ಉಸ್ತುವಾರಿ ಸಚಿವರಾದ ಕೆ. ವೆಂಕಟೇಶ್ ಅವರು ಇದು ವಿಶೇಷವಾದ ಕಾರ್ಯಕ್ರಮವಾಗಿದೆ. ಚುನಾವಣೆಗೂ ಪೂರ್ವದಲ್ಲಿ ನೀಡಿದ ಭರವಸೆಗಳನ್ನು ಸರ್ಕಾರ ಅಧಿಕಾರಕ್ಕೆ ಬಂದ ಆರಂಭದಲ್ಲಿಯೇ ಈಡೇರಿಸಿದ ಕೀರ್ತಿ ಮುಖ್ಯಮಂತ್ರಿಯವರಾದ ಸಿದ್ದರಾಮಯ್ಯನವರಿಗೆ ಸಲ್ಲುತ್ತದೆ. ಮಹಿಳೆಯರು, ಬಡವರ, ರೈತರ ಪರವಾಗಿ ಕೆಲಸ ಮಾಡಲು ಸರ್ಕಾರ ಬದ್ಧವಾಗಿದೆ. ಗ್ಯಾರಂಟಿ ಯೋಜನೆಗಳ ಅನುಷ್ಠಾನದಲ್ಲಿ ನಮ್ಮ ಚಾಮರಾಜನಗರ ಜಿಲ್ಲೆ ರಾಜ್ಯದಲ್ಲಿ 2ನೇ ಸ್ಥಾನದಲ್ಲಿದ್ದು, ಸರಾಸರಿಯಲ್ಲಿ ಮೊದಲ ಸ್ಥಾನ ಪಡೆದಿದೆ ಎಂದರು.

ಸಮಾಜ ಕಲ್ಯಾಣ ಸಚಿವರಾದ ಡಾ. ಎಚ್.ಸಿ. ಮಹದೇವಪ್ಪ ಅವರು ಮಾತನಾಡಿ ಜಿಲ್ಲೆಯ ಇತಿಹಾಸದಲ್ಲಿ ಇದೊಂದು ಅಭೂತಪೂರ್ವ ಕಾರ್ಯಕ್ರಮವಾಗಿದೆ. ದೇಶದಲ್ಲಿಯೇ ನುಡಿದಂತೆ ನಡೆದ ಸರ್ಕಾರ ನಮ್ಮದು. ಸಂವಿಧಾನದ ಆಶೋತ್ತರಗಳನ್ನು ಈಡೇರಿಸುವ ನಿಟ್ಟಿನಲ್ಲಿ ಮುಖ್ಯಮಂತ್ರಿಗಳು ಕೆಲಸ ಮಾಡುತ್ತಿದ್ದಾರೆ. ಗ್ಯಾರಂಟಿ ಯೋಜನೆಗಳನ್ನು ಇಡೀ ರಾಜ್ಯದ ಜನರಿಗೆ ತಲುಪಿಸುವ ದಿಸೆಯಲ್ಲಿ ಸರ್ಕಾರ ಯಶಸ್ವಿಯಾಗಿದೆ ಎಂದರು.

ಅಧ್ಯಕ್ಷತೆ ವಹಿಸಿದ್ದ ಶಾಸಕರು ಹಾಗೂ ಎಂ.ಎಸ್.ಐ.ಎಲ್. ಅಧ್ಯಕ್ಷರಾದ ಸಿ. ಪುಟ್ಟರಂಗಶೆಟ್ಟಿ ಅವರು ಮಾತನಾಡಿ ಸರ್ಕಾರದ ಐದು ಗ್ಯಾರಂಟಿ ಯೋಜನೆಗಳ ಲಾಭವನ್ನು ಜಿಲ್ಲೆಯ ಶೇ. 98ರಷ್ಟು ಜನರು ಪಡೆದಿದ್ದಾರೆ. ಇದು ಹೆಮ್ಮೆಯ ಸಂಗತಿ. ಕುಡಿಯುವ ನೀರು, ಕೆರೆಗಳನ್ನು ತುಂಬಿಸುವ ಯೋಜನೆ, ರಸ್ತೆಗಳು ಸೇರಿದಂತೆ ಜಿಲ್ಲೆಯ ಮೂಲ ಸೌಕರ್ಯಗಳ ಅಭಿವೃದ್ಧಿಗೆ ಮುಖ್ಯಮಂತ್ರಿಯವರಾದ ಸಿದ್ದರಾಮಯ್ಯ ಅವರು ಹೆಚ್ಚಿನ ಒತ್ತು ನೀಡಿದ್ದಾರೆ. ಪ್ರಸ್ತುತ ಜಿಲ್ಲೆಗೆ ಕುಡಿಯುವ ನೀರಿನ ಯೋಜನೆಗಾಗಿ 367 ಕೋಟಿ ರೂ. ವೆಚ್ಚದ ಪ್ರಸ್ತಾವನೆ ಮುಖ್ಯಮಂತ್ರಿಯವರಿಗೆ ಸಲ್ಲಿಸಲಾಗಿದೆ ಎಂದರು.

ಕೊಳ್ಳೇಗಾಲ ಶಾಸಕರಾದ ಎ.ಆರ್. ಕೃಷ್ಣಮೂರ್ತಿ ಅವರು ಮಾತನಾಡಿ ಜನಸಾಮಾನ್ಯರ ಸಬಲೀಕರಣಕ್ಕಾಗಿ ಗ್ಯಾರಂಟಿ ಯೋಜನೆಗಳನ್ನು ಅನುಷ್ಠಾನಗೊಳಿಸಲಾಗಿದೆ. ಯಾವುದೇ ತಾರತಮ್ಯವಿಲ್ಲದೆ ಸಮಾಜದ ಎಲ್ಲಾ ವರ್ಗಗಳ ಜನರಿಗೂ ಸಮತೋಲಿತ ಯೋಜನೆಗಳನ್ನು ಜಾರಿಗೊಳಿಸಲಾಗಿದೆ. ಮುಖ್ಯಮಂತ್ರಿ ಸಿದ್ದರಾಮಯ್ಯ ಅವರು ಜನಮನ್ನಣೆ ಗಳಿಸಿದ್ದಾರೆ. ಸರ್ಕಾರದ ಬಗ್ಗೆ ಜನರು ವಿಶ್ವಾಸ ಹೊಂದಿದ್ದಾರೆ ಎಂದು ತಿಳಿಸಿದರು.

ಗುಂಡ್ಲುಪೇಟೆ ಶಾಸಕರಾದ ಎಸ್. ಎಂ. ಗಣೇಶ್ ಪ್ರಸಾದ್ ಅವರು ಮಾತನಾಡಿ ಸರ್ಕಾರ ಅಧಿಕಾರಿಕ್ಕೆ ಬಂದ ಕಡಿಮೆ ಸಮಯದಲ್ಲಿ ಐದು ಗ್ಯಾರಂಟಿ ಯೋಜನೆಗಳನ್ನು ಯಶಸ್ವಿಯಾಗಿ ಜಾರಿಗೊಳಿಸಿ ನುಡಿದಂತೆ ನಡೆದಿದೆ. ಜಿಲ್ಲೆಯ ಅಭಿವೃದ್ದಿಗೆ ಸರ್ಕಾರ ಸಾಕಷ್ಟು ನೀಡಿದೆ. ಜಿಲ್ಲೆಯ ಪ್ರಗತಿಗೆ ಎಚ್.ಎಸ್. ಮಹದೇವಪ್ರಸಾದ್ ಅವರು ವೈದ್ಯಕೀಯ ಹಾಗೂ ಎಂಜಿನಿಯರಿಂಗ್ ಕಾಲೇಜು ಸೇರಿದಂತೆ ಅನೇಕ ಕೊಡುಗೆಗಳನ್ನು ನೀಡಿದ್ದಾರೆ ಎಂದರು.

ಶಾಸಕರಾದ ಎಂ.ಆರ್. ಮಂಜುನಾಥ್, ಅನಿಲ್ ಚಿಕ್ಕಮಾದು, ಡಾ. ಡಿ. ತಿಮ್ಮಯ್ಯ, ಮರಿತಿಬ್ಬೇಗೌಡ, ಕಾಡ ಅಧ್ಯಕ್ಷರಾದ ಮರಿಸ್ವಾಮಿ, ಮೈಸೂರು ನಗರಾಭಿವೃಧಿ ಪ್ರಾಧಿಕಾರದ ಅಧ್ಯಕ್ಷರಾದ ಮರಿಗೌಡ, ನಗರಸಭೆ ಸದಸ್ಯರಾದ ಸಿ.ಜಿ. ಚಂದ್ರಶೇಖರ್, ಮಾಜಿ ಸಂಸದರಾದ ಶಿವಣ್ಣ, ಮಾಜಿ ಸಚಿವರಾದ ಬಿ. ಸೋಮಶೇಖರ್, ಮಾಜಿ ಶಾಸಕರಾದ ಆರ್. ನರೇಂದ್ರ, ಎಸ್. ಜಯಣ್ಣ. ಜಿ.ಎನ್. ನಂಜುಂಡಸ್ವಾಮಿ, ಜಿಲ್ಲಾಧಿಕಾರಿ ಶಿಲ್ಪಾ ನಾಗ್, ಜಿಲ್ಲಾ ಪಂಚಾಯತ್ ಮುಖ್ಯ ಕಾರ್ಯನಿರ್ವಾಹಕ ಅಧಿಕಾರಿ ಆನಂದ್ ಪ್ರಕಾಶ್ ಮೀನಾ, ಜಿಲ್ಲಾ ಪೊಲೀಸ್ ವರಿಷ್ಟಾಧಿಕಾರಿ ಪದ್ಮಿನಿ ಸಾಹು, ಹೆಚ್ಚುವರಿ ಜಿಲ್ಲಾಧಿಕಾರಿ ಗೀತಾ ಹುಡೇದ ಉಪಸ್ಥಿತರಿದ್ದರು.

ರಹಸ್ಯ ಕಾರ್ಯಸೂಚಿಯನ್ನು ಬಿಜೆಪಿಯವರು ಸಂಸದರ ಬಾಯಿಂದ ಹೇಳಿಸುತ್ತಿದ್ದಾರೆ

ಚಾಮರಾಜನಗರ: ಮನುವಾದ, ಮನುಸ್ಮೃತಿ ಮೇಲೆ ನಂಬಿಕೆ ಇಟ್ಟಿರುವ ಬಿಜೆಪಿಯವರು ಸಂವಿಧಾನ ಬದಲಿಸುವ ತಮ್ಮ ರಹಸ್ಯ ಕಾರ್ಯಸೂಚಿಯನ್ನು ಅನಂತಕುಮಾರ್ ಹೆಗಡೆಯವರ ಬಾಯಿಂದ ಹೇಳಿಸುತ್ತಿದ್ದಾರೆ ಎಂದು ಮುಖ್ಯಮಂತ್ರಿ ಸಿದ್ದರಾಮಯ್ಯ ಮಂಗಳವಾರ ಟೀಕಿಸಿದರು. ತಾಲ್ಲೂಕಿನ ಹೆಗ್ಗವಾಡಿಯಲ್ಲಿ ಮಾಜಿ ಸಂಸದ ಆರ್ ಧ್ರುವನಾರಾಯಣ ಅವರ ಸಮಾಧಿಗೆ ಪುಷ್ಪನಮನ ಸಲ್ಲಿಸಿದ ನಂತರ, ಸಂಸದ ಅನಂತ ಕುಮಾರ್ ಹೆಗಡೆ ಹೇಳಿಕೆ ಸಂಬಂಧ ಮಾಧ್ಯಮಗಳಿಗೆ ಪ್ರತಿಕ್ರಿಯಿಸಿದ ಅವರು, ಅನಂತ್ ಕುಮಾರ್ ಹೆಗಡೆ ಒಬ್ಬ ಸಾಮಾನ್ಯ ವ್ಯಕ್ತಿಯಲ್ಲ, ಐದು ಬಾರಿ ಸಂಸದರಾದವರು. ಈ ಹಿಂದೆಯೂ, ನಾವು ಅಧಿಕಾರಕ್ಕೇ ಬಂದಿದ್ದೇ ಸಂವಿಧಾನ ಬದಲಿಸಲು ಎಂದು ಹೇಳಿಕೆ ನೀಡಿದ್ದರು. ಅವರ ವಿರುದ್ಧ ಬಿಜೆಪಿಯವರು ಯಾಕೆ ಕ್ರಮ ಕೈಗೊಂಡಿಲ್ಲ ಎಂದು ಪ್ರಶ್ನಿಸಿದರು. ಸಿಎಎ ಜಾರಿ ಬಗ್ಗೆ ಕೇಳಿದ ಪ್ರಶ್ನೆಗೆ ಉತ್ತರಿಸಿದ ಸಿ.ಎಂ, ಚುನಾವಣೆಗಾಗಿ ಜಾರಿಗೆ ತಂದಿದ್ದಾರೆ. ಇಲ್ಲದಿದ್ದರೆ ಇಷ್ಟು ದಿನ ಯಾಕೆ ಸುಮ್ಮನಿದ್ದರು ಧರ್ಮಾಧಾರಿತ ಪೌರತ್ವ ನೀಡುವುದು ಸರಿಯಲ್ಲ, ಹೀಗಾಗಿ ನಾವು ಸಿಎಎ ವಿರೋಧಿಸುತ್ತೇವೆ ಎಂದರು. ತಮಿಳುನಾಡಿಗೆ ಕಾವೇರಿ ನೀರು ಬಿಡಲಾಗುತ್ತಿದೆ ಎಂಬ ವಿರೋಧ ಪಕ್ಷದ ನಾಯಕ ಆರ್.ಅಶೋಕ ಆರೋಪಕ್ಕೆ ಪ್ರತಿಕ್ರಿಯಿಸಿದ ಸಿದ್ದರಾಮಯ್ಯ ಅವರು, ತಮಿಳುನಾಡಿಗೆ ನೀರು ಬಿಡುತ್ತಿರುವ ವಿಷಯ ಶುದ್ಧ ಸುಳ್ಳು, ನಮಗೇ ನೀರಿಲ್ಲದಿರುವಾಗ, ತಮಿಳುನಾಡಿಗೆ ಒಂದು ತೊಟ್ಟು ನೀರು ಬಿಡಲು ಸಾಧ್ಯವೇ ಇಲ್ಲ, ನಮ್ಮ ನಾಡಿನ ಜನರಿಗೆ ಕುಡಿಯುವ ನೀರು ಪೂರೈಕೆ ಮಾಡುವುದು ನಮ್ಮ ಜವಾಬ್ದಾರಿ? ಎಂದರು. ಬಿಜೆಪಿ ಸೋಲಿಸುವುದೇ ಗುರಿ: ಮೈಸೂರು ಬಿಜೆಪಿ ಟಿಕೆಟ್ ಕುರಿತ ಪ್ರಶ್ನೆಗೆ, ?ಪ್ರತಾಪ ಸಿಂಹ ಹೆಸರು ಕೆಡಿಸಿಕೊಂಡಿದ್ದು, ಅವರು ಗೆಲ್ಲುವುದಿಲ್ಲ ಎಂಬ ಕಾರಣಕ್ಕೆ ಯದುವೀರ್ ಅವರನ್ನು ಅಭ್ಯರ್ಥಿ ಮಾಡುವ ನಿರ್ಧಾರಕ್ಕೆ ಬಂದಿರಬಹುದು, ಆದರೆ ಅಭ್ಯರ್ಥಿ ಯಾರಾಗುತ್ತಾರೆ ಎನ್ನುವುದಕ್ಕಿಂತ ಬಿಜೆಪಿಯನ್ನು ಸೋಲಿಸುವುದು ನಮ್ಮ ಗುರಿ? ಎಂದರು.

ಕಬ್ಬಿನ ಲಾರಿ ಪಲ್ಟಿ ಮೂವರು ಸಾವು

ಚಾಮರಾಜನಗರ: ಮಾರುತಿ ಓಮ್ನಿ ವಾನ್ ಮೇಲೆ ಕಬ್ಬಿನ ಲಾರಿ ಪಲ್ಟಿ ಹೊಡೆದ ಪರಿಣಾಮ ಮೂವರು ಸ್ಥಳದಲ್ಲೇ ಸಾವನ್ನಪ್ಪಿದ ಘಟನೆ ಚಾಮರಾಜನಗರ ಜಿಲ್ಲೆಗೆ ಹೊಂದಿಕೊಂಡಿರುವ ತಮಿಳುನಾಡಿನ ದಿಂಬಂ ಘಾಟ್ ನಲ್ಲಿ ಮಂಗಳವಾರ ನಡೆದಿದೆ.

ಚಾಮರಾಜನಗರ ಜಿಲ್ಲೆಗೆ ಹೊಂದಿಕೊಂಡಿರುವ ತಮಿಳುನಾಡಿನ ಸತ್ಯಮಂಗಲಂ ಹುಲಿ ಸಂರಕ್ಷಿತ ಪ್ರದೇಶದ ಮಾರ್ಗವಾಗಿ ಹಾದು ಹೋಗುವ ಕರ್ನಾಟಕ ತಮಿಳುನಾಡು ಸಂಪರ್ಕಿಸುವ ರಾಷ್ಟ್ರೀಯ ಹೆದ್ದಾರಿಯ ದಿಂಬಂ ಘಾಟ್ ನ 27 ನೇ ತೀವ್ರ ತಿರುವಿನಲ್ಲಿ ಮಾರುತಿ ಓಮ್ನಿ ಕಾರಿನ ಮೇಲೆ ಕಬ್ಬು ತುಂಬಿದ ಲಾರಿಯು ಚಾಲಕನ ನಿಯಂತ್ರಣ ತಪ್ಪಿ ಪಲ್ಟಿ ಹೊಡೆದಿದ್ದು, ಓಮ್ನಿಯಲ್ಲಿದ್ದ ಮೂವರು ಸ್ಥಳದಲ್ಲೇ ಸಾವನ್ನಪ್ಪಿದ್ದಾರೆ. ರಸ್ತೆ ಅಪಘಾತದಿಂದಾಗಿ ದಿಂಬಂ ನಲ್ಲಿ ವಾಹನ ಸಂಚಾರ ಸ್ಥಗಿತವಾಗಿದ್ದು, ಕರ್ನಾಟಕ ತಮಿಳುನಾಡಿನ ನಡುವೆ ಸಂಚಾರ ಅಸ್ತವ್ಯಸ್ತವಾಗಿದೆ.

ತಮಿಳುನಾಡಿನ ಈರೋಡ್ನಿಂದ ಒಂದೇ ಕುಟುಂಬದ ಐವರು ದೇವರ ದರ್ಶನ ಪಡೆಯಲು ದಿಂಬಂ ಮಾರ್ಗವಾಗಿ ಕರ್ನಾಟಕದ ಮೈಸೂರಿನ ಶ್ರೀ ಚಾಮುಂಡೇಶ್ವರಿ ದೇವಸ್ಥಾನಕ್ಕೆ ಬರುತ್ತಿದ್ದರು. ಆ ವೇಳೆ ತಾಳವಾಡಿ ಕಡೆಯಿಂದ ಕಬ್ಬು ತುಂಬಿಕೊಂಡು ಲಾರಿಯೊಂದು ದಿಂಬಂ ಮಾರ್ಗವಾಗಿ ತೆರಳುತ್ತಿತ್ತು. ದಿಂಬಂ ನ 27ರಂದು ತೀವ್ರ ತಿರುವಿನಲ್ಲಿ ಬಳಿ ಹೋಗುತ್ತಿದ್ದಾಗ ಲಾರಿ ಚಾಲಕನ ನಿಯಂತ್ರಣ ತಪ್ಪಿ ಕಾರಿನ ಮೇಲೆ ಪಲ್ಟಿಯಾಗಿದೆ. ಈ ಅವಘಡದಲ್ಲಿ ಲಾರಿಯಲ್ಲಿದ್ದ ಕಬ್ಬಿ ಕಾರಿನ ಮೇಲೆ ಬಿದ್ದಿದ್ದು, ಕಾರು ಕಬ್ಬಿನಡಿ ಸಿಲುಕಿಕೊಂಡಿದೆ. ಇದಾದ ಬಳಿಕ ವಾಹನ ಸವಾರರು ಕಬ್ಬಿನ್ನು ತೆಗೆದು ಕಾರಿನಲ್ಲಿ ಸಿಲುಕಿದ್ದವರನ್ನು ರಕ್ಷಿಸಲು ಮುಂದಾದರು. ಇಬ್ಬರನ್ನು ತಕ್ಷಣ ರಕ್ಷಿಸಲಾಗಿದ್ದು, ಮೂವರು ಕಾರಿನೊಳಗೆ ಅವಶೇಷಗಳಡಿ ಸಿಲುಕಿದ್ದಾರೆ. ಅಗ್ನಿಶಾಮಕ ದಳ ಹಾಗೂ ಪೊಲೀಸ್ ಇಲಾಖೆ ಸಿಬ್ಬಂದಿ ಅಲ್ಲಿಗೆ ಬಂದು ಕಬ್ಬಿನ ಕಟ್ಟುಗಳನ್ನು ತೆಗೆದಿದ್ದಾರೆ.

ಆದರೆ ಈ ಅವಘಡದಲ್ಲಿ ಕಾರಿನೊಳಗೆ ಬಹಳ ಹೊತ್ತು ಸಿಲುಕಿಕೊಂಡಿದ್ದ ಮೂವರು ಸ್ಥಳದಲ್ಲೇ ಸಾವನ್ನಪ್ಪಿದ್ದಾರೆ. ರಕ್ಷಿಸಲ್ಪಟ್ಟ ಇಬ್ಬರನ್ನು ಚಿಕಿತ್ಸೆಗಾಗಿ ಸತ್ಯಮಂಗಲಂ ಸರ್ಕಾರಿ ಆಸ್ಪತ್ರೆಗೆ ಕಳುಹಿಸಲಾಗಿದೆ. ಈ ಅವಘಡದಿಂದಾಗಿ ದಿಂಬಂ ರಸ್ತೆಯಲ್ಲಿ ಬೆಳಗ್ಗೆ 7 ಗಂಟೆಯಿಂದಲೇ ವಾಹನ ಸಂಚಾರಕ್ಕೆ ತೀವ್ರ ತೊಂದರೆಯಾಗಿದೆ. ಈ ಅಪಘಾತದ ಬಗ್ಗೆ ಆಸನೂರು ಪೊಲೀಸರು ಪ್ರಕರಣ ದಾಖಲಿಸಿಕೊಂಡು ತನಿಖೆ ನಡೆಸುತ್ತಿದ್ದಾರೆ.

ಫಲಾನುಭವಿಗಳಿಂದ ಅರ್ಜಿ ಆಹ್ವಾನ

ರಾಮನಗರ: ಪ್ರಧಾನ ಮಂತ್ರಿ ಮತ್ಸ್ಯಸಂಪದ-ಮತ್ಸ್ಯವಾಹಿನಿ ಯೋಜನೆಯಡಿ ಸಾರ್ವಜನಿಕ ಖಾಸಗಿ ಸಹಭಾಗಿತ್ವದ ಮೂಲಕ ಚಲಿಸಬಲ್ಲ ಪರಿಸರ ಸ್ನೇಹಿ ಕಿಯೋಸ್ಕ್ ತ್ರಿಚಕ್ರ ವಾಹನಗಳಲ್ಲಿ ತಾಜಾ ಮೀನು ಮತ್ತು ಮೀನು ಉತ್ಪನ್ನಗಳ ಮಾರಾಟಕ್ಕಾಗಿ ವಾಹನಗಳನ್ನು ಪರವಾನಗಿ ಆಧಾರದಲ್ಲಿ ಪಡೆಯಲು ಫಲಾನುಭವಿಗಳಿಂದ ಅರ್ಜಿ ಆಹ್ವಾನಿಸಲಾಗಿದೆ.

ಅರ್ಜಿ ನಮೂನೆಯನ್ನು ಸಂಬಂಧಿಸಿದ ತಾಲ್ಲೂಕು ಮಟ್ಟದ ಮೀನುಗಾರಿಕೆ ಸಹಾಯಕ ನಿರ್ದೇಶಕರ ಕಚೇರಿಯಿಂದ ಪಡೆದು ಎಲ್ಲಾ ಅಗತ್ಯ ದಾಖಲಾತಿಗಳೊಂದಿಗೆ ಇದೇ ಮಾ. 28ರೊಳಗೆ ಕಚೇರಿಯ ವೇಳೆಯಲ್ಲಿ ಸಂಬಂಧಪಟ್ಟ ತಾಲ್ಲೂಕು ಮಟ್ಟದ ಮೀನುಗಾರಿಕೆ ಸಹಾಯಕ ನಿರ್ದೇಶಕರ ಕಚೇರಿಗೆ ಸಲ್ಲಿಸಬೇಕು.

ಹೆಚ್ಚಿನ ಮಾಹಿತಿಗೆ ಮೀನುಗಾರಿಕೆ ಉಪನಿರ್ದೇಶಕರು, ರಾಮನಗರ ಜಿಲ್ಲೆ ಮೊ.ನಂ. 9448655014, ಮೀನುಗಾರಿಕೆ ಸಹಾಯಕ ನಿರ್ದೇಶಕರು, ರಾಮನಗರ, ಚನ್ನಪಟ್ಟಣ, ಕನಕಪುರ ಮೊ.ನಂ. 9880347733 ಅಥವಾ ಮೀನುಗಾರಿಕೆ ಸಹಾಯಕ ನಿರ್ದೇಶಕರು, ಮಾಗಡಿ ಮೊ.ನಂ. 7795621180 ಇವರನ್ನು ಸಂಪರ್ಕಿಸುವಂತೆ ರಾಮನಗರ ಜಿಲ್ಲಾ ಮೀನುಗಾರಿಕೆ ಉಪನಿರ್ದೇಶಕರು ಪ್ರಕಟಣೆಯಲ್ಲಿ ತಿಳಿಸಿದ್ದಾರೆ.

ಮುಕ್ತ ವಿವಿಯಿಂದ ಸ್ನಾತಕ ಮತ್ತು ಸ್ನಾತಕೋತ್ತರ ಪದವಿ ಪ್ರವೇಶಕ್ಕೆ ಅರ್ಜಿ ಆಹ್ವಾನ

ತುಮಕೂರು: ಕರಾಮುವಿ ಪ್ರಾದೇಶಿಕ ಕೇಂದ್ರದಲ್ಲಿ 2023-24ನೇ ಶೈಕ್ಷಣಿಕ ಸಾಲಿನ ಜನವರಿ ಆವೃತ್ತಿ ಪ್ರವೇಶಾತಿಗೆ ಆನ್ ಲೈನ್ ಮೂಲಕ ಅರ್ಜಿ ಆಹ್ವಾನಿಸಿದ್ದು, ಸ್ನಾತಕ/ ಸ್ನಾತಕೋತ್ತರ ಕೋರ್ಸ್ ಗಳಾದ ಬಿ.ಎ, ಬಿ.ಕಾಂ, ಬಿ.ಬಿ.ಎ, ಬಿ.ಸಿ.ಎ, ಬಿ.ಲಿಬ್.ಐ.ಎಸ್ಸಿ., ಬಿ.ಎಸ್ಸಿ., ಬಿ.ಎಸ್. ಡಬ್ಲ್ಯೂ., ಎಂ.ಎ., ಎಂ.ಸಿ.ಜೆ., ಎಂ.ಕಾಂ., ಎಂ.ಎಸ್ಸಿ., ಎಂ.ಲಿಬ್.ಐ.ಎಸ್ಸಿ., ಎಂ.ಬಿ.ಎ., ಎಂ.ಸಿ.ಎ., ಎಂ.ಎಸ್. ಡಬ್ಲ್ಯೂ ಮತ್ತು ಪಿ.ಜಿ ಸರ್ಟಿಫಿಕೇಟ್., ಡಿಪ್ಲೊಮಾ.,

ಸರ್ಟಿಫಿಕೇಟ್ ಕೋರ್ಸ್ ಗಳಿಗೆ ಪ್ರವೇಶಾತಿ ಮಾಡಿಕೊಳ್ಳಲಾಗುತ್ತಿದೆ. ಪ್ರಥಮ ವರ್ಷದ ಈ ಮೇಲ್ಕಂಡ ಕೋರ್ಸ್ ಗಳ ಪ್ರವೇಶಾತಿಗೆ 2024ರ ಮಾರ್ಚ್ 31 ಕಡೆಯ ದಿನಾಂಕವಾಗಿರುತ್ತದೆ. ಮೈಸೂರಿನ ಕರ್ನಾಟಕ ರಾಜ್ಯ ಮುಕ್ತ ವಿಶ್ವವಿದ್ಯಾನಿಲಯ ಮಾತ್ರ ರಾಜ್ಯದಲ್ಲಿ ದೂರ ಶಿಕ್ಷಣ ನೀಡುವ ಏಕ ಮಾತ್ರ ವಿಶ್ವವಿದ್ಯಾನಿಲಯವಾಗಿರುತ್ತದೆ. ಪ್ರಥಮ ವರ್ಷದ ಪ್ರವೇಶಾತಿ ಶುಲ್ಕದ ವಿವರ:- ಬಿ.ಎ-ರೂ.7,700/-., ಬಿ.ಬಿ.ಎ/ಬಿ.ಎಲ್.ಐ.ಎಸ್ಸಿ-11,500/-., ಬಿ.ಕಾಂ.-ರೂ.8,200/-., ಬಿ.ಸಿ.ಎ/ಬಿ.ಎಸ್ಸಿ-ರೂ.22,500/-., ಬಿ.ಎಸ್. ಡಬ್ಲ್ಯೂ-ರೂ.12,000/-., ಎಂ.ಎ-ರೂ.9,800/-., ಎಂ.ಎಸ್ಸಿ/ಎಂ.ಬಿ.ಎ/ಎಂ.ಸಿ.ಎ-ರೂ.28,000/-., ಎಂ.ಕಾಂ-ರೂ.11,500/-. ಎಂ.ಸಿ.ಜೆ-ರೂ.15,100/-., ಎಂ.ಎಸ್.ಡಬ್ಲ್ಯೂ-ರೂ.20,000/-., ಎಂ.ಎಲ್.ಐ. ಎಸ್ಸಿ-ರೂ.17,000/-ಗಳಾಗಿರುತ್ತದೆ. ಬೋಧನಾ ಶುಲ್ಕ ರಿಯಾಯಿತಿ: ಬಿಪಿಎಲ್ ಕಾರ್ಡ್ ಹೊಂದಿರುವ ಮಹಿಳಾ ವಿದ್ಯಾರ್ಥಿಗಳಿಗೆ, ಡಿಫೆನ್ಸ್ / ಮಾಜಿ ಸೈನಿಕ ವಿದ್ಯಾರ್ಥಿಗಳಿಗೆ ಸ್ನಾತಕ/ಸ್ನಾತಕೋತ್ತರ ಪದವಿಗಳ ಬೋಧನಾ ಶುಲ್ಕದಲ್ಲಿ 15%, ಆಟೋ/ಕ್ಯಾಬ್ ಚಾಲಕರು ಮತ್ತು ಅವರ ಪತಿ/ಪತ್ನಿ ಹಾಗೂ ಇಬ್ಬರು ಮಕ್ಕಳಿಗೆ, ಏಖಖಖಿಅ/ಃಒಖಿಅ ನೌಕರರಿಗೆ ಸ್ನಾತಕ/ಸ್ನಾತಕೋತ್ತರ ಪದವಿಗಳ ಬೋಧನಾ ಶುಲ್ಕದಲ್ಲಿ 25% ರಿಯಾಯಿತಿ ಇರುತ್ತದೆ. ಕೋವಿಡ್ ನಿಂದ ಮರಣ ಹೊಂದಿದ ಪೋಷಕ ಮಕ್ಕಳಿಗೆ, ಟ್ರಾನ್ಸ್ ಜೆಂಡರ್ / ತೃತೀಯ ಲಿಂಗಿಗಳಿಗೆ, ದೃಷ್ಟಿ ಹೀನ ವಿದ್ಯಾರ್ಥಿಗಳಿಗೆ (ಬಿ.ಎಡ್/ಎಂ.ಬಿ.ಎ ಹೊರತು ಪಡಿಸಿ) ಉಚಿತ ಪ್ರವೇಶಾತಿ ನೀಡಲಾಗುತ್ತಿದೆ. ಪ್ರಾದೇಶಿಕ ನಿರ್ದೇಶಕರು, ಕರಾಮುವಿ ತುಮಕೂರು ಪ್ರಾದೇಶಿಕ ಕೇಂದ್ರ, ರಾಜೀವ್‌ಗಾಂಧಿ ನಗರ, ಗಂಗಸಂದ್ರ ಮುಖ್ಯರಸ್ತೆ, ಮೆಳೆಕೋಟೆ, ತುಮಕೂರು-572105 ದೂರವಾಣಿ ಸಂಖ್ಯೆ-0816-2955580, 9844506629, 9886112434, 7349474339 ಅನ್ನು ಸಂಪರ್ಕಿಸಬಹುದೆಂದು ಪ್ರಾದೇಶಿಕ ನಿರ್ದೇಶಕರಾದ ಡಾ. ಲೋಕೇಶ ಆರ್ ತಿಳಿಸಿದ್ದಾರೆ.

ಅಭಿವೃದ್ಧಿ ಕೆಲಸದಲ್ಲಿ ಸದಾ ಮುಂಚೂಣಿಯಲ್ಲಿದ್ದ ಧ್ರುವನಾರಾಯಣ್

ಚಾಮರಾಜನಗರ: ಮಾಜಿ ಸಂಸದರು, ಕೆಪಿಸಿಸಿ ಕಾರ್ಯಾಧ್ಯಕ್ಷರಾಗಿದ್ದ ಮಾಜಿಸಂಸದ ಆರ್.ಧ್ರುವನಾರಾಯಣ ಜಿಲ್ಲಾಭಿವೃದ್ಧಿಯ ಕನಸನ್ನು ಕಂಡಿದ್ದರು ಎಂದು ಎಂಎಸ್‌ಐಎಲ್ ಅಧ್ಯಕ್ಷ, ಶಾಸಕ ಸಿ.ಪುಟ್ಟರಂಗಶೆಟ್ಟಿ ಹೇಳಿದರು.

ನಗರದ ಜಿಲ್ಲಾ ಕಾಂಗ್ರೆಸ್ ಸಮಿತಿ ಕಚೇರಿಯಲ್ಲಿ ಮಾಜಿಸಂಸದ ದಿ.ಆರ್.ಧ್ರುವನಾರಾಯಣ ಅವರ ಪ್ರಥಮ ಪುಣ್ಯಸ್ಮರಣೆ ಅಂಗವಾಗಿ ಅವರ ಭಾವಚಿತ್ರಕ್ಕೆ ಪುಷ್ಪಾರ್ಚನೆ ನೆರವೇರಿಸಿ ಮಾತನಾಡಿದರು.

ದಿ.ಆರ್.ಧ್ರುವನಾರಾಯಣ ಅವರು ಕ್ಷೇತ್ರದಲ್ಲಿ ಯಾವುದೇ ಅಭಿವೃದ್ಧಿ ಕೆಲಸಗಳನ್ನು ಮಾಡುವುದರಲ್ಲಿ ಮುಂಚೂಣಿಯಲ್ಲಿದ್ದರು. ಅವರು ತಮ್ಮ ರಾಜಕೀಯ ಜೀವನದುದ್ದಕ್ಕೂ ನಿಷ್ಠೆ, ಪ್ರಾಮಾಣಿಕತೆ ಕಾಪಾಡಿಕೊಂಡು ಬಂದಿದ್ದರು ಎಂದು ಬಣ್ಣಿಸಿದರು.

ಜಿಲ್ಲಾ ಕಾಂಗ್ರೆಸ್ ಸಮಿತಿ ಅಧ್ಯಕ್ಷ, ಕಾಡಾ ನೂತನ ಅಧ್ಯಕ್ಷ ಪಿ.ಮರಿಸ್ವಾಮಿ ಮಾತನಾಡಿ, ಧ್ರುವನಾರಾಯಣ ಅವರು ಪಕ್ಷದ ಸಂಘಟನೆ ಜತೆಗೆ ಅಭಿವೃದ್ದಿಪರ ಚಿಂತನೆಗಳನ್ನು ಮೈಗೂಡಿಸಿಕೊಂಡಿದ್ದರು. ಉಪಮುಖ್ಯಮಂತ್ರಿ ಡಿ.ಕೆ.ಶಿವಕುಮಾರ್ ಧ್ರುವ ಅವರನ್ನು ನೋಡಿ, ಶಿಸ್ತು ಕಲಿಯಿರಿ ಎಂದು ಪಕ್ಷದ ಕಾರ್ಯಕರ್ತರಿಗೆ ಸಲಹೆ ನೀಡುತ್ತಿದ್ದರು. ಅಷ್ಟರಮಟ್ಟಿಗೆ ಅವರು ಜನಪ್ರಿಯರಾಗಿದ್ದರು ಎಂದು ಬಣ್ಣಿಸಿದರು.

ಜಿಲ್ಲಾ ಕಾಂಗ್ರೆಸ್ ಉಪಾಧ್ಯಕ್ಷ ಬಿ.ಕೆ.ರವಿಕುಮಾರ್, ಪ್ರಧಾನ ಕಾರ್ಯದರ್ಶಿಗಳಾದ ಆರ್.ಮಹದೇವು,

ಚಿಕ್ಕಮಹಾದೇವು, ಬ್ಲಾಕ್ ಕಾಂಗ್ರೆಸ್ ಅಧ್ಯಕ್ಷರಾದ ಮಹಮದ್ ಅಸ್ಗರ್ ಮುನ್ನಾ, ಎ.ಎಸ್.ಗುರುಸ್ವಾಮಿ, ಜಿಲ್ಲಾಮಹಿಳಾ ಕಾಂಗ್ರೆಸ್ ಅಧ್ಯಕ್ಷೆ ಲತಾಜತ್ತಿ, ಕೆಪಿಸಿಸಿ ಒಬಿಸಿ ಪ್ರಧಾನ ಕಾರ್ಯದರ್ಶಿ ಸಿ.ಎ.ಮಹದೇವಶೆಟಿ, ಕೆಪಿಸಿಸಿ ಸದಸ್ಯ ಸಯ್ಯದ್‌ರಫಿ, ನಗರಸಭೆ ಸದಸ್ಯರಾದ ಚಿನ್ನಮ್ಮ, ನೀಲಮ್ಮ. ಕಲಾವತಿ, ಮಾದಾಪುರ ಗ್ರಾಪಂ ಅಧ್ಯಕ್ಷ ರೂಪೇಶ್, ನಂಜೇದೇವನಪುರ ಗ್ರಾಪಂ ಅಧ್ಯಕ್ಷ ಶೇಖರಪ್ಪ, ಎಪಿಎಂಸಿ ನಿರ್ದೇಶಕ ಎ.ಎಸ್.ಪ್ರದೀಪ್,

ಜಿಪಂ ಮಾಜಿಸದಸ್ಯರಾದ ಸದಾಶಿವಮೂರ್ತಿ, ರಮೇಶ್, ಕನಿಷ್ಠ ವೇತನಸಲಹಾಮಂಡಳಿ ಮಾಜಿಅಧ್ಯಕ್ಷ ಉಮೇಶ್, ತಾಪಂ ಮಾಜಿಸದಸ್ಯರಾದ ಮಹಾಲಿಂಗು, ಮಹದೇವಶೆಟ್ಟಿ, ಎಪಿಎಂಸಿ ಮಾಜಿಅಧ್ಯಕ್ಷ ಡಿ.ನಾಗೇಂದ್ರ, ಮಾಜಿಸದಸ್ಯ ಶಿವಸ್ವಾಮಿ, ಕಾಗಲವಾಡಿಚಂದ್ರು, ಮಾದ್ಯಮಕಾರ್ಯದರ್ಶಿ ರಾಜೇಶ್, ಸೇವಾದಳದ ನಾಗರಾಜು, ಮುಖಂಡರಾದ ದೊಡ್ಡರಾಯಪೇಟೆಮೂರ್ತಿ, ಎ.ಎಚ್.ನಸ್ರುಲ್ಲಖಾನ್, ಆಯೂಬ್‌ಖಾನ್, ರಿಯಾಜ್ ಕಾರ್ಯಕರ್ತರು, ಮುಖಂಡರು ಹಾಜರಿದ್ದರು.

ರಸ್ತೆಗೆ ಕಾಮಗಾರಿಗೆ ಭೂಮಿಪೂಜೆ

ಹನೂರು : ತಾಲೂಕಿನಲ್ಲಿ ಕಳೆದ ಎರಡು ದಶಕಗಳಿಂದ ಡಾಂಬರನ್ನು ಕಾಣದೆ ಅತ್ಯಂತ ಕೆಟ್ಟ ಸ್ಥಿತಿಯಲ್ಲಿ ವಾಹನ ಸವಾರರಿಗೆ ಕಾಡುತ್ತಿದ್ದ ರಸ್ತೆಗೆ ಲೋಕೋಪಯೋಗಿ ಇಲಾಖೆಯ ಅನುದಾನದ ಅಡಿಯಲ್ಲಿ 25 ಕೋಟಿ ವೆಚ್ಚದಲ್ಲಿ ರಾಮಪುರದಿಂದ ಗರಿಕೆಕಂಡಿ ತನಕ 14 ಕಿಮಿ ರಸ್ತೆಗೆ ಕ್ಷೇತ್ರದ ಶಾಸಕ ಎಂ ಆರ್ ಮಂಜುನಾಥ್ ಗುದ್ದಲಿ ಪೂಜೆ ನೆರವೇರಿಸಿದರು.

ರಸ್ತೆ ಅಭಿವೃದ್ಧಿಗೆ ಭೂಮಿ ಪೂಜೆ ನೆರವೇರಿಸಿ ಮಾತನಾಡಿದ ಶಾಸಕ ಮಂಜುನಾಥ್ ಇಂದಿನ ರಸ್ತೆ ಕಾಮಗಾರಿ ನಮ್ಮ ಕ್ಷೇತ್ರದ ಬದಲಾವಣೆ ತರುವಂತದಾಗಿದೆ ಕಳೆದ 15 - 20 ವರ್ಷದಿಂದ ಅಭಿವೃದ್ಧಿ ಕಾಣದೆ ವಾಹನ ಸವಾರರಿಗೆ ಈ ಭಾಗದ ಸಾರ್ವಜನಿಕರಿಗೆ ಹಲವಾರು ಅಪಘಾತಗಳಾಗಿ ಸಂಕಷ್ಟ ತಂದಿದ್ದ ರಸ್ತೆಗೆ ಇವತ್ತು ಗುದ್ದಲಿ ಪೂಜೆ ನಡೆಸಿರುವುದು ನನಗೆ ತುಂಬಾ ಸಂತೋಷ ವಾಗಿದೆ ಈ ರಸ್ತೆ ವಿಚಾರವಾಗಿ ಅನುದಾನ ನೀಡಲು ಲೋಕೋಪಯೋಗಿ ಇಲಾಖೆ ಸಚಿವರಾದ ಜಾರಕಿಹೊಳಿ ಅವರಿಗೆ ಹೇಳಿಕೊಂಡಾಗ ಸ್ಪಂದಿಸಿ ಅನುಮೋದನೆ ನೀಡಿ ತುಂಬಾ ಉಪಕಾರ ಮಾಡಿದ್ದಾರೆ ಅವರಿಗೆ ಧನ್ಯವಾದಗಳನ್ನು ತಿಳಿಸುತ್ತೇನೆ ಎಂದರು. ಹನೂರಿನಿಂದ ರಾಮಪುರ -ಗರಿಕೆಕಂಡಿ ಮಾರ್ಗವಾಗಿ ತಮಿಳುನಾಡು ಸಂಪರ್ಕ ನೀಡುವ ರಸ್ತೆ ಇದಾಗಿದ್ದು.ರಾಷ್ಟ್ರೀಯ ಹೆದ್ದಾರಿಯಾಗಿ ಮಾಡಲು ಸರಕಾರಕ್ಕೆ ಒತ್ತಾಯ ಮಾಡುವ ಕೆಲಸ ಮಾಡುತ್ತಿರುವುದಾಗಿ ತಿಳಿಸಿ. ಲೋಕೋಪಯೋಗಿ ಇಲಾಖೆಯ ಇಂಜಿನಿಯರ್ ಗೆ ಕಾಮಗಾರಿಯು ಉತ್ತಮ ಗುಣಮಟ್ಟದಿಂದ ಕೂಡಿರಲಿ ಇನ್ನೇನು ವಾರದೊಳಗೆ ಟೆಂಡರ್ ಆಗಲಿದೆ ಮಾರ್ಚ್ 12 ರಿಂದ ಲೋಕಸಭಾ ಚುನಾವಣೆ ಹಿನ್ನಲೆ ನೀತಿ ಸಂಹಿತೆ ಜಾರಿ ಇರುವ ಕಾರಣ ಈ ರಸ್ತೆ ಕಾಮಗಾರಿ ವಿಳಂಬ ಆಗದಿರಲಿ ಎಂದು ಭೂಮಿ ಪೂಜೆ ಮಾಡಿದ್ದೇವೆ. ಇನ್ನು ನಮ್ಮ ಕ್ಷೇತ್ರದಲ್ಲಿ ವಿವಿದೆಡೆ ಗುಂಡಿ ಬಿದ್ದಿರುವ ರಸ್ತೆಗಳು ಆದಷ್ಟು ಬೇಗನೆ ಅಭಿವೃದ್ಧಿ ಆಗುತ್ತದೆ

ನಿಮ್ಮೆಲ್ಲರ ಸಹಕಾರದ ಜೊತೆ ನಾನು ಆ ಕೆಲಸವನ್ನು ನಾನು ಮಾಡುತ್ತೇನೆ ಕ್ಷೇತ್ರದ ಅಭಿವೃದ್ಧಿಯೇ ನನ್ನ ಗುರಿ ಕ್ಷೇತ್ರದ ಜನರಿಗೆ ಕೊಟ್ಟ ಮಾತನ್ನು ಉಳಿಸಿಕೊಳ್ಳುತ್ತೇನೆ ಎಂದು ಹೇಳಿದರು.

ಈ ಸಂದರ್ಭದಲ್ಲಿ ಮಾರ್ಟಳ್ಳಿ ಗ್ರಾಮ ಪಂಚಾಯತ್ ಮಾಜಿ ಅಧ್ಯಕ್ಷರು ಸಂಧ್ಯಾ, ಎಇಇ ಚಿನ್ನಣ್ಣ,ಸುತ್ತ ಮುತ್ತಲ ಗ್ರಾಮದ ಜೆಡಿಎಸ್ ಮುಖಂಡರುಗಳಾದ,ಕ್ಯಾಂಟ್ರಾಕ್ಟರ್ ಮಹೇಶ್ ಶ್ರೀನಾ,ಮಹದೇವ ಪ್ರಸಾದ್, ಕೇಬಲ್ ರಾಜು, ಪ್ರಸಾದ್ ಮಂಜೇಶ್,ಶಿವಪ್ಪ,ಮುನಿಯಪ್ಪ, ಹುಚ್ಚಯ್ಯ,ಶಾಗ್ಯ ಬಾಬು, ಮಮಂಜಿ, ಮೈಕಲ್, ಗೋವಿಂದೆ ಗೌಡ,ಎಸ್ ಆರ್ ಮಹಾದೇವ,ಇನ್ನು ಮುಂತಾದವರು ಇದ್ದರು.

ಸಂಜೆ ಟಿಪ್ಸ್

ಪಾರ್ಟಿ ಸ್ಪೀಕರ್ ಪರಿಚಯಿಸಿದ ಸೋನಿ

ಸುಲಭವಾಗಿ ಸಾಗಿಸಬಹುದಾದ, ವಿಶೇಷವಾಗಿ ಭಾರತದಲ್ಲಿನ ಬಳಕೆಗೆಂದೇ 25 ಗಂಟೆಗಳ ಕಾಲ ಬ್ಯಾಟರಿ ಬೆಂಬಲದ ಪಾರ್ಟಿ ಸ್ಪೀಕರ್ ಎಸ್‌ಆರ್‌ಎಸ್-ಎಕ್ಸ್‌ವಿ500 ಅನ್ನು ಸೋನಿ ಪರಿಚಯಿಸಿದೆ. ಎಸ್‌ಆರ್‌ಎಸ್-ಎಕ್ಸ್‌ವಿ500 ನೊಂದಿಗೆ ಉತ್ತಮ ಗುಣಮಟ್ಟದ ಧ್ವನಿ ಮತ್ತು ಪ್ರಭಾವಶಾಲಿ ಬಾಸ್ ನೆರವಿನಿಂದ ನಿಮ್ಮ ಸಂತೋಷಕೂಟಗಳ ಸಂಭ್ರಮ ಹೆಚ್ಚಿಸಿ 25 ಗಂಟೆಗಳ ದೀರ್ಘಾವಧಿಯ ಬ್ಯಾಟರಿ ಮತ್ತು ಪುಟ್ಟ ಗಾತ್ರದ ವಿನ್ಯಾಸವು ಎಲ್ಲಿಯಾದರೂ ಏರ್ಪಡಿಸುವ ಸಂತೋಷಕೂಟಗಳ ಸಂಭ್ರಮ ಹೆಚ್ಚಿಸಲಿದೆ. ನಿಮ್ಮದೇ ಶೈಲಿಯಲ್ಲಿ ಕ್ಯಾರಿಯೋಕಿ ಬಳಸಿ ಮತ್ತು ಗಿಟಾರ್ ಇನ್ಪುಟ್ ಜೊತೆಗೆ ಪ್ರತಿಧ್ವನಿ ಮತ್ತು ಹಿಂದಿನ ಪ್ಯಾನೆಲ್‌ನಲ್ಲಿ ಕೀ ನಿಯಂತ್ರಣ ಸೌಲಭ್ಯ, ಚಿತ್ತಾಕರ್ಷಕ ಲೈಟಿಂಗ್ ವೈಶಿಷ್ಟ್ಯದೊಂದಿಗೆ ಸಂತೋಷಕೂಟವನ್ನು ನಿಮ್ಮ ಅಭಿರುಚಿಗೆ ಅನುಗುಣವಾಗಿ ಏರ್ಪಡಿಸಿ ಮತ್ತು ಸಂಭ್ರಮ ಆಚರಿಸಿ , ಹಿಂಬದಿಯ ಪ್ಯಾನೆಲ್‌ನಲ್ಲಿ ಹೊಸದಾಗಿ ಸೇರಿಸಲಾದ ?ಯುಐ? ನೆರವಿನಿಂದ ಸಂತೋಷಕೂಟವನ್ನು ಯಶಸ್ವಿಯಾಗಿ ನಿರ್ವಹಿಸಿ , ಎಸ್‌ಆರ್‌ಎಸ್-ಎಕ್ಸ್‌ವಿ500 ಸ್ಮಾರ್ಟ್‌ಫೋನ್‌ಗಳನ್ನು ಪ್ಲೇ ಮಾಡಲು ಮತ್ತು ಚಾರ್ಜ್ ಮಾಡಲು ಯುಎಸ್‌ಬಿ ಸಂಪರ್ಕ ಸೌಲಭ್ಯ ಒದಗಿಸುತ್ತದೆ. ಐಪಿಎಕ್ಸ್4 ರೇಟಿಂಗ್‌ನೊಂದಿಗೆ (ಸ್ಪ್ಲಾಷ್ ಪುರಾವೆ) ಎಸ್‌ಆರ್‌ಎಸ್-ಎಕ್ಸ್‌ವಿ500 ಇರುವೆಡೆ ಸಂತೋಷಕೂಟವು ನಿರಂತರವಾಗಿ ನಡೆಯುತ್ತಲೇ ಇರುತ್ತದೆ. ಸೋನಿ।ಮ್ಯೂಸಿಕ್ ಸೆಂಟರ್ ಮತ್ತು ಆ?ಯಪ್ ಸ್ಟೋರ್ ಅಥವಾ ಗೂಗಲ್ ಪ್ಲೇನಿಂದ ಸಂಭ್ರಮಾಚರಣೆಯ ಅಪ್ಲಿಕೇಷನ್‌ಗಳೊಂದಿಗೆ ರಿಮೋಟ್ ಕಂಟ್ರೋಲ್ ಸೌಲಭ್ಯ ಆನಂದಿಸಿ ಪರಿಸರ ಸ್ನೇಹಿ ಹೊಸ ವಿನ್ಯಾಸ, ಯಾವುದೇ ಸ್ಥಳದಲ್ಲಿ ಅಬ್ಬರದ ದೀರ್ಘ ಸಮಯದ ಸಂತೋಷಕೂಟಗಳನ್ನು ಏರ್ಪಡಿಸಲು ನೆರವಾಗುವ ಹೊಸ ಧ್ವನಿವರ್ಧಕ (ಸ್ಪೀಕರ್) ಅನ್ನು ಸೋನಿ ಇಂಡಿಯಾ ಇಂದು ಮಾರುಕಟ್ಟೆಗೆ ಪರಿಚಯಿಸಿದೆ. ಈ ಸ್ಪೀಕರ್ ಶಕ್ತಿಯುತ ಧ್ವನಿ, ಅಂತರ್ನಿರ್ಮಿತ ಬೆಳಕು ಮತ್ತು ದೀರ್ಘಾವಧಿಯ ಬ್ಯಾಟರಿ ಒಳಗೊಂಡಿದೆ. ಇದರ ಎರಡು ಎಕ್ಸ್-ಸಮತೋಲಿತನದ ಸ್ಪೀಕರ್ ಯೂನಿಟ್‌ಗಳು ಕನಿಷ್ಠ ಅಸ್ಪಷ್ಟತೆಯೊಂದಿಗೆ ಪ್ರಬಲ, ಶಕ್ತಿಯುತ ಬಾಸ್ ಒದಗಿಸುತ್ತವೆ. ಎರಡು ಟ್ವೀಟರ್‌ಗಳು ಸ್ಪಷ್ಟ ಗಾಯನ ಮತ್ತು ವಿಸ್ತರಿತ ಧ್ವನಿ ಕ್ಷೇತ್ರವನ್ನು ಒದಗಿಸಲಿವೆ. ವೃತ್ತಾಕಾರವಲ್ಲದ ತೆಳುವಾದಪರೆ ಸ್ಪೀಕರ್ ಪ್ರದೇಶವನ್ನು ಗರಿಷ್ಠಗೊಳಿಸುವುದಲ್ಲದೆ, ಕಡಿಮೆ ಅಸ್ಪಷ್ಟತೆ ಮತ್ತು ಹೆಚ್ಚಿನ ಗಾಯನ ಸ್ಪಷ್ಟತೆಗಾಗಿ ಧ್ವನಿ ಒತ್ತಡವನ್ನು ವೃದ್ಧಿಸುತ್ತದೆ. ಜೊತೆಗೆ. ಇದನ್ನು ಲಂಬ ಇಲ್ಲವೆ ಅಡ್ಡವಾಗಿ ಬಳಸುವ ಅನುಕೂಲತೆಯ ಕಾರಣಕ್ಕೆ ಎಸ್‌ಆರ್‌ಎಸ್-ಎಕ್ಸ್‌ವಿ500 ಯಾವುದೇ ಪರಿಸರಕ್ಕೆ ಸೂಕ್ತವಾಗಿ ಹೊಂದಿಕೊಳ್ಳುತ್ತದೆ.

ದ್ರಾಕ್ಷಿ ನಿಂಬೆ ಪಾನಕ

ಪಾಕ ಶಾಲೆ

ಬೇಕಾಗಿರುವ ಪದಾರ್ಥ

ಕಪ್ಪು ದ್ರಾಕ್ಷಿ - 20, ಸಕ್ಕರೆ ಪುಡಿ - 2 ಚಮಮ, ಕಪ್ಪು ಉಪ್ಪು - ಅರ್ಧ ಚಮಚ, ಹುರಿದ ಜೀರಿಗೆ ಪುಡಿ - ಅರ್ಧ ಚಮಚ, ಕಾಳುಮೆಣಸಿನ ಪುಡಿ - ಅರ್ಧ ಚಮಚ, ನಿಂಬೆರಸ - 3 ಚಮಚ, ಐಸ್ ಕ್ಯೂಬ್ - ಬೇಕಿದ್ದಷ್ಟು. ಸೋಡಾ ವಾಟರ್ - 200 ಮಿಲಿ ಲೀಟರ್

ಮಾಡುವ ವಿಧಾನ

ಮಿಕ್ಸಿ ಜಾರಿಗೆ ಚೆನ್ನಾಗಿ ತೊಳೆದುಕೊಂಡ ಕಪ್ಪು ದ್ರಾಕ್ಷಿ, ಸಕ್ಕರೆ ಪುಡಿ, ಕಪ್ಪು ಉಪ್ಪು, ಜೀರಿಗೆ ಪುಡಿ, ಕಾಳುಮೆಣಸಿನ ಪುಡಿ ಹಾಗೂ ನಿಂಬೆರಸ ಹಾಕಿ ಚೆನ್ನಾಗಿ ರುಬ್ಬಿ. ಒಂದು ಲೋಟಕ್ಕೆ ಐಸ್ಕ್ಯೂಬ್‌ಗಳನ್ನು ಹಾಕಿ. ಅದರೊಂದಿಗೆ ಕತ್ತರಿಸಿದ ನಿಂಬೆಹಣ್ಣಿನ ತುಂಡುಗಳನ್ನು ಸೇರಿಸಿ. ನಂತರ ರುಬ್ಬಿಕೊಂಡ ಮಿಶ್ರಣ ಹಾಕಿ. ಅದಕ್ಕೆ ಕೋಲ್ಡ್ ಇರುವ ಸೋಡಾ ವಾಟರ್ ಹಾಕಿ ಮಿಶ್ರಣ ಮಾಡಿ. ದ್ರಾಕ್ಷಿ ನಿಂಬೆಪಾನಕ ಸವಿಯಲು ಸಿದ್ಧ

ರಶ್ಮಿಕಾ ಮತ್ತೊಂದು ಡೀಪ್ ಫೇಕ್ ವೀಡಿಯೋ ವೈರಲ್

ನಟಿ ರಶ್ಮಿಕಾ ಮಂದಣ್ಣರ ಎರಡ್ಮೂರು ಡೀಪ್ ಫೇಕ್ ವೀಡಿಯೋ ವೈರಲ್ ಆಗಿತ್ತು. ಇದಕ್ಕೆ ಸಂಬಂಧಿಸಿದಂತೆ ನಟಿ, ಸೈಬರ್ ಕ್ರೈಮ್ಗೆ ದೂರು ನೀಡಿದ್ದರು. ಆರೋಪಿ ಕೂಡ ಅರೆಸ್ಟ್ ಆಗಿದ್ದಳು. ಆದರೆ ಇದೀಗ ಇನ್ನೊಂದು ದೀಪ್ ಫೇಕ್ ವೀಡಿಯೋ ವೈರಲ್ ಆಗಿದ್ದು, ಯುವತಿಯೊಬ್ಬಳು ಚಿನ್ನದ ಬಣ್ಣದ ಬಟ್ಟೆ ಧರಿಸಿ, ದೇಹವನ್ನು ಎಕ್ಸ್ಪೋಸ್ ಮಾಡಿದ್ದಾಳೆ.

ಇದಕ್ಕೆ ರಶ್ಮಿಕಾ ಮುಖವನ್ನು ಡೀಪ್ ಫೇಕ್ ಆಯಪ್ ಮೂಲಕ, ಅಳವಡಿಸಲಾಗಿದೆ. ಮೊದಲ ಡೀಪ್ಫೇಕ್ ವೀಡಿಯೋ ವೈರಲ್ ಆದಾಗ, ಆತಂಕ ವ್ಯಕ್ತಪಡಿಸಿದ್ದ ರಶ್ಮಿಕಾ ಮಂದಣ್ಣ, ನಾನು ಓರ್ವ ನಟಿಯಾಗಿದ್ದಕ್ಕೆ, ನನ್ನ ರಕ್ಷಣೆ ಹೇಗೆ ಮಾಡಿಕೊಳ್ಳಬೇಕು ಎಂಬುದು ನನಗೆ ಗೊತ್ತಿದೆ. ಆದರೆ ನಾನು ನಟಿಯಾಗದೇ ಇದ್ದಿದ್ದರೆ, ಸಾಮಾನ್ಯ ಹೆಣ್ಣಾಗಿದ್ದು, ಶಾಲೆ ಕಾಲೇಜಿಗೆ ಹೋಗುವಾಗ ಹೀಗಾಗಿದ್ದರೆ, ನನ್ನ ಗತಿ ಏನಾಗುತ್ತಿತ್ತು ಎಂದು ಆತಂಕ ವ್ಯಕ್ತಪಡಿಸಿದ್ದರು. ಈ ಮೊದಲು ರಶ್ಮಿಕಾ ಮಂದಣ್ಣರ ಡೀಪ್ ಫೇಕ್ ವೀಡಿಯೋ ವೈರಲ್ ಆದಾಗ, ಹಲವು ಸೆಲೆಬ್ರಿಟಿಗಳು ರಶ್ಮಿಕಾ ಪರ ಮಾತನಾಡಿದ್ದರು. ಸಿಎಂ ಸಿದ್ದರಾಮಯ್ಯ ಈ ವರ್ಷದ ಬಜೆಟ್ ಮಂಡಿಸುವಾಗಲೂ, ಡೀಪ್ ಫೇಕ್ ಮಾಡಿದವರ ವಿರುದ್ಧ ಕಠಿಣ ಕ್ರಮ ಕೈಗೊಳ್ಳಲಾಗುತ್ತದೆ ಎಂದು ಹೇಳುವ ಮೂಲಕ, ರಶ್ಮಿಕಾ ಪರ ಬ್ಯಾಟ್ ಬೀಸಿದ್ದರು. ಇದೀಗ, ಮತ್ತೊಮ್ಮೆ ಈ ರೀತಿ ವೀಡಿಯೋ ಹರಿಬಿಡಲಾಗಿದ್ದು, ರಶ್ಮಿಕಾ ಫ್ಯಾನ್ಸ್ ಆಕ್ರೋಶ ಹೊರಹಾಕಿದ್ದಾರೆ. ಮಹಿಳಾ ದಿನದಂದು ನಟಿ ರಶ್ಮಿಕಾ ಪಿಂಕ್ ಕಲರ್ ಟೋಪಿ ಧರಿಸಿದ್ದ ಕ್ಯೂಟ್ ಫೋಟೋವನ್ನು ಶೇರ್ ಮಾಡಿದ್ರು. ಆದ್ರೆ ಈ ಟೋಪಿ ದೇವರಕೊಂಡ ಅವರದ್ದು ಎನ್ನಲಾಗ್ತಿದೆ. ದೇವರಕೊಂಡ ಟೋಪಿಯನ್ನೇ ರಶ್ಮಿಕಾ ಮಂದಣ್ಣ ಧರಿಸಿದ್ದಾರೆ ಎಂದು ನೆಟ್ಟಿಗರು ಹೇಳ್ತಿದ್ದಾರೆ. ಇಬ್ಬರೂ ಒಂದೇ ತರ ಕ್ಯಾಪ್ ಹಾಕಿರುವುದನ್ನು ಫೋಟೋ ನೋಡಿದ ನೆಟ್ಟಿಗರು, ಇಬ್ಬರೂ ಡೇಟಿಂಗ್ ಮಾಡ್ತಿರೋದು ಪಕ್ಕಾ, ಶೀಘ್ರದಲ್ಲೇ ಹಸೆಮಣೆ ಕೂಡ ಏರಲಿದ್ದಾರೆ ಎನ್ನುತ್ತಿದ್ದಾರೆ. ಕೆಲ ದಿನಗಳ ಹಿಂದೆ ರಶ್ಮಿಕಾ ಫ್ಯಾನ್ ಪೇಜ್‌ನಲ್ಲಿ, ರಶ್ಮಿಕಾ ಮಂದಣ್ಣ ಪತಿಯಾಗಲು ಒಬ್ಬ ವ್ಯಕ್ತಿಯು ಯಾವ ಗುಣಗಳನ್ನು ಹೊಂದಿರಬೇಕು ಎಂಬ ಪೋಸ್ಟ್ ವೈರಲ್ ಆಗಿತ್ತು. ಅವರು ನ್ಯಾಷನಲ್ ಕ್ರಶ್. ಅವರ ಪತಿಯೂ ಸ್ಪೆಷಲ್ ಆಗಿರಬೇಕು. ಅವರ ಪತಿ ವಿಡಿಯಂತೆ (ವಿಜಯ್ ದೇವರಕೊಂಡ) ಇರಬೇಕು. ತುಂಬಾ ಧೈರ್ಯಶಾಲಿಯಾಗಿರಬೇಕು ಎಂದು ಪೋಸ್ಟ್‌ನಲ್ಲಿ ಬರೆಯಲಾಗಿದೆ. ಪೋಸ್ಟ್‌ನಲ್ಲಿ ವಿಡಿ ಎಂದರೆ ವಿಜಯ್ ದೇವರಕೊಂಡ. ಈ ಪೋಸ್ಟ್‌ಗೆ ರಶ್ಮಿಕಾ ಮಂದಣ್ಣ ಕಮೆಂಟ್ ಮಾಡಿದ್ದು ನೆಟ್ಟಿಗರು ಕೂಡ ಶಾಕ್ ಆಗಿದ್ದಾರೆ. ಫ್ಯಾನ್ಸ್ ಪೋಸ್ಟ್‌ಗೆ 'ಖಂಡಿತಾ ನಿಜ' ಎಂದು ರಶ್ಮಿಕಾ ಹೇಳಿದ್ದಾರೆ.

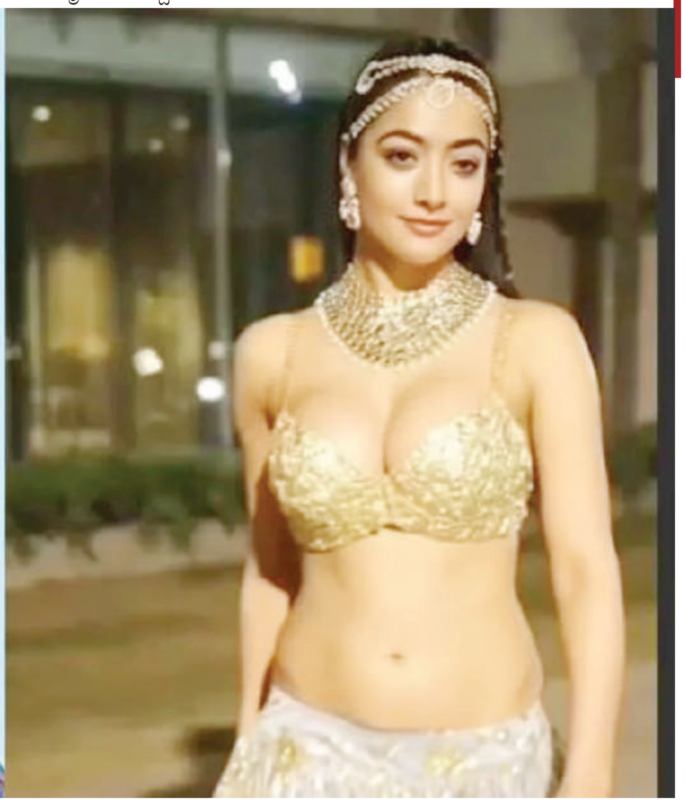

ಕರಿಬೇವಿನ ಪ್ರಯೋಜನ

ಹೆಲ್ತ್ ಟಿಪ್ಸ್

ಕರಿಬೇವಿನ ಎಲೆಗಳು ಕೇವಲ ಜೀರ್ಣಕ್ರಿಯೆಗಾಗಿ ಎಂದು ಜನರು ಭಾವಿಸುತ್ತಾರೆ. ಆದಾಗ್ಯೂ, ಹೆಚ್ಚು ಜನರು ಅದನ್ನು ಊಟದಲ್ಲಿ ಕಂಡಾಗ ಅದನ್ನು ತೆಗೆದು ಸೈಡ್ ಅಲ್ಲಿ ಇಡುತ್ತಾರೆ. ಆದ್ದರಿಂದ, ಈ ಎಲೆಗಳು ಪೋಷಕಾಂಶಗಳಲ್ಲಿ ಉತ್ತಮವಾಗಿದೆ. ಜೀರ್ಣಾಂಗ ವ್ಯವಸ್ಥೆಯನ್ನು ಸುಧಾರಿಸುವುದರಿಂದ ಹಿಡಿದು ರಕ್ತಹೀನತೆಯನ್ನು ಕಡಿಮೆ ಮಾಡುವವರೆಗೆ, ಕರಿಬೇವಿನ ಎಲೆಗಳು ಅನೇಕ ಪ್ರಯೋಜನಗಳನ್ನು ಹೊಂದಿವೆ.

ಕರಿಬೇವಿನ ನೀರು ಅನೇಕ ಖನಿಜಗಳು ಮತ್ತು ಉತ್ಕರ್ಷಣ ನಿರೋಧಕಗಳನ್ನು ಹೊಂದಿರುತ್ತದೆ. ಇದು ದೇಹದಲ್ಲಿನ ಚಯಾಪಚಯವನ್ನು ವೇಗಗೊಳಿಸುತ್ತದೆ ಮತ್ತು ಜೀರ್ಣಾಂಗ ವ್ಯವಸ್ಥೆಯ ದಕ್ಷತೆಯನ್ನು ಸುಧಾರಿಸುತ್ತದೆ. ಜೊತೆಗೆ ದೇಹಕ್ಕೆ ದೊರೆಯುವ ಪೋಷಕಾಂಶಗಳು ಬೇಗ ಹೀರಲ್ಪಡುತ್ತವೆ.

ಅದರ ಕಬ್ಬಿಣ ಮತ್ತು ಉತ್ಕರ್ಷಣ ನಿರೋಧಕ ಅಂಶಕ್ಕೆ ಇದು ಕೂದಲಿನ ಮೇಲೆ ಪ್ರಯೋಜನಕಾರಿ ಪರಿಣಾಮವನ್ನು ಬೀರುತ್ತದೆ. ಕೂದಲಿನ ಬೇರುಗಳನ್ನು ಬಲಪಡಿಸುತ್ತದೆ ಮತ್ತು ಅವುಗಳ ಬೆಳವಣಿಗೆಯನ್ನು ಉತ್ತೇಜಿಸುತ್ತದೆ.

ಆಹ್ಲಾದಕರ ಸುವಾಸನೆಯು ಮಾನಸಿಕ ಒತ್ತಡವನ್ನು ನಿವಾರಿಸಲು ಸಹಾಯ ಮಾಡುತ್ತದೆ. ಕರಿಬೇವಿನ ವಾಸನೆಯು ನಾಲಿಗೆಯನ್ನು ತೇವಗೊಳಿಸುತ್ತದೆ ಮತ್ತು ಜೀರ್ಣಾಂಗ ವ್ಯವಸ್ಥೆಯನ್ನು ಉತ್ತೇಜಿಸುತ್ತದೆ ಮತ್ತು ಮನಸ್ಸನ್ನು ಶಾಂತಗೊಳಿಸುತ್ತದೆ.

ತ್ವಚೆಗೆ ಬಳಸಿ ನೋಡಿ ಎಳ್ಳೆಣ್ಣೆ

ಬ್ಯೂಟಿ ಟಿಪ್ಸ್

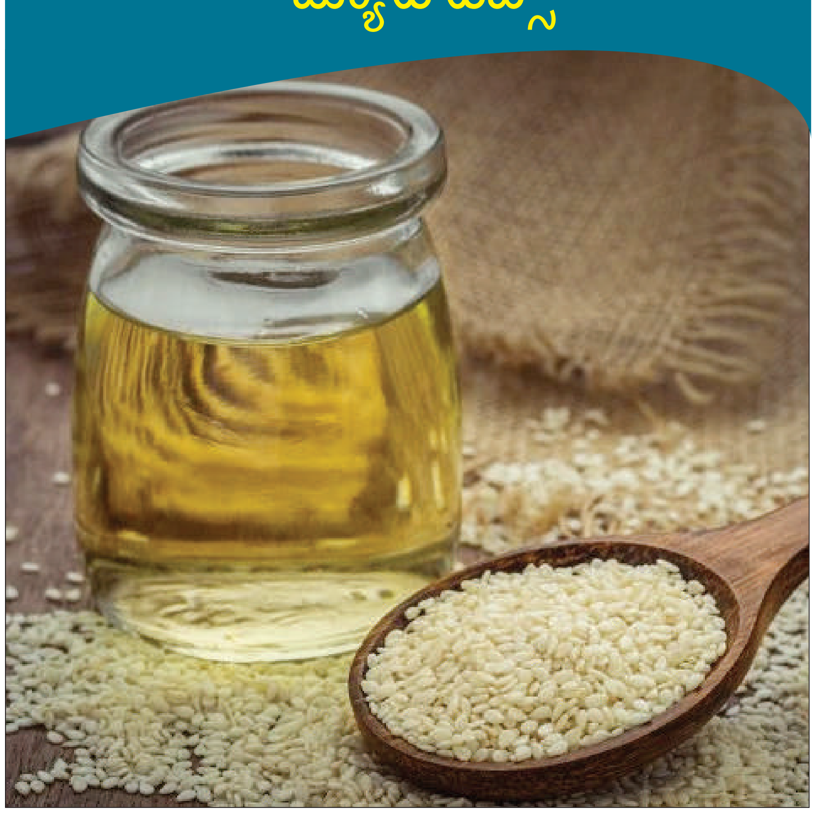

ಎಳ್ಳಿನಿಂದ ಹೊರತೆಗೆದ ಎಣ್ಣೆ ಎಳ್ಳೆಣ್ಣೆಗೆ ಅನಾದಿ ಕಾಲದಿಂದಲೂ ಔಷಧೀಯ ಮಹತ್ವವಿದೆ. ಹಿಂದೆ ಇದು ನೋವು ನಿವಾರಕ ಔಷಧಿಯಾಗಿಯೂ ಬಳಕೆಯಾಗುತ್ತಿತ್ತು.

ಸ್ನಾನ ಮಾಡಿ ಬಂದು ತಲೆ ಒಣಗಿಸಿಕೊಂಡ ಬಳಿಕ ನೆತ್ತಿಗೆ ಒಂದು ಚಮಚ ಎಣ್ಣೆ ಹಾಕಿಕೊಂಡರೆ ದೇಹ ತಂಪಾಗಿರುತ್ತದೆ ಹಾಗೂ ಕಣ್ಣಿನ ಬದಿಯಲ್ಲಿ ಬರುವ ಮಡ್ಡಿ ದೂರವಾಗುತ್ತದೆ.

ಚಳಿಗಾಲದಲ್ಲಿ ಕೈ, ಕಾಲು ಸೆಳೆತ ಎನ್ನುವವರು, ಮಾಯಿಶ್ಚರೈಸರ್ ಹಚ್ಚಿದರೂ ಸ್ವಲ್ಪ ಹೊತ್ತಿಗೆ ಒಣಚರ್ಮ ಹೊಂದುವವರು ಒಂದು ಚಮಚ ಎಳ್ಳೆಣ್ಣೆಯನ್ನು ಎರಡೂ ಕೈಗಳಿಂದ ಚೆನ್ನಾಗಿ ಉಜ್ಜಿ ಕೈ ಕಾಲಿಗೆ ಮಸಾಜು ಮಾಡಬೇಕು. ಇದರಿಂದ ದಿನವಿಡೀ ತ್ವಚೆ ಮೃದುವಾಗಿರುತ್ತದೆ.

ಅಡುಗೆಗೆ ಈ ಎಣ್ಣೆಯನ್ನು ಬಳಸದಿರಿ. ದೀಪದೆಣ್ಣೆಗೆ ಬಳಸುವ ಎಳ್ಳೆಣ್ಣೆ ಸೇವಿಸಲು ಅರ್ಹವಾದುದಲ್ಲ. ಹಾಗಾಗಿ ಅಡುಗೆಯ ಎಳ್ಳೆಣ್ಣೆ ಎಂದೇ ಕೇಳಿ ಖರೀದಿಸಿ.

ಗ್ರಾಮೀಣ ಮಹಿಳೆಯರ ಸಬಲೀಕರಣ

ಟಿವಿಎಸ್ ಮೋಟಾರ್ ಕಂಪನಿ ಮತ್ತು ಸುಂದರಂ-ಕ್ಲೇಟನ್ ಲಿಮಿಟೆಡ್ನ ಸಾಮಾಜಿಕ ಅಂಗವಾದ ಶ್ರೀನಿವಾಸನ್ ಸರ್ವಿಸಸ್ ಟ್ರಸ್ಟ್, ತಮಿಳುನಾಡು, ಕರ್ನಾಟಕ, ಮಹಾರಾಷ್ಟ್ರ, ಆಂಧ್ರಪ್ರದೇಶ ಮತ್ತು ಹಿಮಾಚಲದ ಗ್ರಾಮೀಣ ಪ್ರದೇಶಗಳಲ್ಲಿ ಮಹಿಳಾ ಸಬಲೀಕರಣಕ್ಕಾಗಿ ಕೆಲಸ ಮಾಡುತ್ತಿದೆ. ಕಳೆದ 27 ವರ್ಷಗಳಿಂದ, ಮಹಿಳಾ ಸ್ವ-ಸಹಾಯ ಗುಂಪುಗಳ ರಚನೆಯ ಮೂಲಕ ಮತ್ತು ತರಬೇತಿ, ಸಾಲದ ಸಂಪರ್ಕ, ಜೀವನೋಪಾಯ ಕಾರ್ಯಕ್ರಮಗಳಂತಹ ವಿವಿಧ ಕ್ಷೇತ್ರಗಳಲ್ಲಿ ಮಧ್ಯಸ್ಥಿಕೆಗಳ ಮೂಲಕ ಮತ್ತು ಅವರ ಸಮುದಾಯದ ಅಭಿವೃದ್ಧಿಯತ್ತ ಅವರನ್ನು ಕೊಂಡೊಯ್ಯಲು ಸಹಾಯ ಮಾಡುತ್ತಿದೆ. ಮಹಿಳಾ ಸಬಲೀಕರಣದ ಆದರ್ಶಗಳಿಗೆ ಎಸ್.ಎಸ್.ಟಿ ಯ ಬದ್ಧತೆಯು ಸಮತೋಲಿತ ಉದ್ಯೋಗಿಗಳನ್ನು ಬೆಳೆಸುವಲ್ಲಿ ಪ್ರತಿಫಲಿಸುತ್ತದೆ. ಎಸ್‌ಎಸ್ಟಿಯು ತನ್ನ ಕ್ಷೇತ್ರ ಬಲದಲ್ಲಿ 40% ಕ್ಕಿಂತ ಹೆಚ್ಚು ಮಹಿಳಾ ಪ್ರಾತಿನಿಧ್ಯವನ್ನು ಹೊಂದಿದೆ. ಈ ಮೈಲಿಗಲ್ಲು ಮಹಿಳೆಯರು ವೃತ್ತಿಪರವಾಗಿ ಅಭಿವೃದ್ಧಿ ಹೊಂದುವಂತಹ ಅಂತರ್ಗತ ವಾತಾವರಣವನ್ನು ಸೃಷ್ಟಿಸಲು ಎಸ್‌ಎಸ್ಟಿಯ ಸಮರ್ಪಣೆಯನ್ನು ಒತ್ತಿಹೇಳುತ್ತದೆ.

ಎಸ್‌ಎಸ್ಟಿ 60,000ಕ್ಕೂ ಹೆಚ್ಚು ಮಹಿಳೆಯರನ್ನು 5000 ಕ್ಕೂ ಹೆಚ್ಚು ಸ್ವ-ಸಹಾಯ ಗುಂಪುಗಳಾಗಿ ಅವರ ಪ್ರಯಾಣದ ಅವಧಿಯಲ್ಲಿ ಒಟ್ಟುಗೂಡಿಸಿದೆ. ಹೆಚ್ಚುವರಿಯಾಗಿ ಎಸ್‌ಎಸ್ಟಿಯು ಈ ಆರ್ಥಿಕ ವರ್ಷದಲ್ಲಿ 15,500 ಮಹಿಳೆಯರಿಗೆ ಬ್ಯಾಂಕ್ ಸಾಲದ ಮೂಲಕ 85 ಕೋಟಿ ರೂ.ಗಳನ್ನು ಒದಗಿಸುವ ಮೂಲಕ ಆರ್ಥಿಕ ಸೇರ್ಪಡೆಯನ್ನು ಸಕ್ರಿಯವಾಗಿ ಬೆಂಬಲಿಸಿದೆ. ಈ ಉಪಕ್ರಮಗಳ ಮೂಲಕ, ಮಹಿಳೆಯರು ತಮ್ಮನ್ನು ಮತ್ತು ಅವರ ಮುಂದಿನ ಪೀಳಿಗೆಯನ್ನು ಉನ್ನತೀಕರಿಸಲು ಸಹಾಯ ಮಾಡುತ್ತಿದ್ದು, ಸಮುದಾಯಗಳಲ್ಲಿ ಪರಿವರ್ತನೆಯ ಬದಲಾವಣೆಯನ್ನು ತರುತ್ತಿದೆ.ಎಸ್‌ಎಸ್ಟಿಯಿಂದ ಉತ್ತೇಜಿಸಲ್ಪಟ್ಟ ಪ್ರಮುಖ ಜೀವನೋಪಾಯದ ಮಧ್ಯಸ್ಥಿಕೆಗಳಲ್ಲಿ ಒಂದಾದ 10,000ಕ್ಕೂ ಹೆಚ್ಚು ಜಾನುವಾರು ಮಹಿಳಾ ರೈತರು ಪ್ರತಿ ಹಸುವಿಗೆ ಸುಮಾರು ರೂ.2000 ರಿಂದ ರೂ.6000 ದವರೆಗೆ ಸುಸ್ಥಿರ ಆದಾಯವನ್ನು ಹೊಂದುತ್ತಿದ್ದಾರೆ. ಸಮಗ್ರ ಡೈರಿ ಮೌಲ್ಯ ಸರಪಳಿ ಕಾರ್ಯಕ್ರಮದ ಮೂಲಕ ಇದನ್ನು ಸಾಧಿಸಲಾಗುತ್ತದೆ, ಇದರ ಮೂಲಕ ನಾವು ಸಮಯೋಚಿತ ತಾಂತ್ರಿಕ ಬೆಂಬಲ, ಎಸ್‌ಎಚ್ಜಿ ಮೂಲಕ ಕ್ರೆಡಿಟ್ ಲಿಂಕ್‌ಗಳನ್ನು ಒದಗಿಸುತ್ತೇವೆ ಮತ್ತು ಹಾಲು-ಸಂಗ್ರಹ ಕೇಂದ್ರಗಳನ್ನು ಸ್ಥಾಪಿಸಲು ಮಹಿಳೆಯರಿಗೆ ಸಹಾಯ ಮಾಡುತ್ತೇವೆ. ಇತ್ತೀಚಿನ ವರ್ಷಗಳ ಯಶಸ್ಸಿನ ಕಥೆಯು

ಶ್ರೀಜಾ ಮಿಲ್ಕ್ ಪ್ರೊಡ್ಯೂಸರ್ ಕಂಪನಿ ಲಿಮಿಟೆಡ್ನ ಪಾಲುದಾರಿಕೆಯಾಗಿದೆ, ಅಲ್ಲಿ ಮಹಿಳೆಯರನ್ನು ಒಟ್ಟುಗೂಡಿಸಿ, ಎಸ್‌ಎಸ್ಟಿ ಯಿಂದ ಸಾಮುಹಿಕವಾಗಿ ತರಬೇತಿ ಪಡೆದಿದ್ದಾರೆ, 30 ಮಹಿಳಾ ನೇತೃತ್ವದ ಹಾಲು ಸಂಗ್ರಹಣಾ ಸಂಘಗಳನ್ನು ಸ್ಥಾಪಿಸಲು ಬೆಂಬಲ ನೀಡಲಾಯಿತು. ಸಾಮಾಜಿಕ ಉದ್ಯಮಶೀಲತೆಯ ಮೂಲಕ 400 ಕ್ಕೂ ಹೆಚ್ಚು ಮಹಿಳೆಯರನ್ನು ಸಬಲೀಕರಣಗೊಳಿಸಲಾಗಿದೆ. ಹೆಚ್ಚುವರಿಯಾಗಿ, ಕರಕುಶಲ ಉತ್ಪನ್ನ ತಯಾರಿಕೆ ಘಟಕಗಳಂತಹ ವೈವಿಧ್ಯಮಯ ಆದಾಯ-ಉತ್ಪಾದಿಸುವ ಚಟುವಟಿಕೆಗಳಿಗೆ ಎಸ್‌ಎಸ್ಟಿಯ ಬೆಂಬಲವು ವಿವಿಧ ಸಮುದಾಯಗಳಾದ್ಯಂತ ಮಹಿಳೆಯರಲ್ಲಿ ಆರ್ಥಿಕ ಸ್ವಾತಂತ್ರ್ಯವನ್ನು ಉತ್ತೇಜಿಸುತ್ತದೆ. ಇದಲ್ಲದೆ, ಮಹಿಳೆಯರ ಆರೋಗ್ಯಕ್ಕೆ ಎಸ್‌ಎಸ್ಟಿಯ ಸಮರ್ಪಣೆಯು ಗ್ರಾಮಾಲಯದ ಸಹಯೋಗದಲ್ಲಿ ಪ್ರತಿಫಲಿಸುತ್ತದೆ. ಮುಟ್ಟಿನ ಆರೋಗ್ಯದ ಮೇಲೆ ಕೇಂದ್ರೀಕರಿಸುವ ನೈರ್ಮಲ್ಯ ಕಾರ್ಯಕ್ರಮವನ್ನು ಸ್ಥಾಪಿಸಿದ್ದು, ವಾರ್ಷಿಕವಾಗಿ 1000 ಹೆಣ್ಣು ಮಕ್ಕಳು ಈ ಪ್ರಯೋಜನವನ್ನು ಪಡೆಯುತ್ತಿದ್ದಾರೆ. ಈ ಉಪಕ್ರಮಗಳು ಯುವತಿಯರಲ್ಲಿ ಆರೋಗ್ಯ ಶಿಕ್ಷಣ ಮತ್ತು ಜಾಗೃತಿಯನ್ನು ಉತ್ತೇಜಿಸುವಲ್ಲಿ ನಿರ್ಣಾಯಕ ಪಾತ್ರವನ್ನು ವಹಿಸುತ್ತವೆ, ಆರೋಗ್ಯಕರ ಭವಿಷ್ಯದ ಪೀಳಿಗೆಗೆ ದಾರಿ ಮಾಡಿಕೊಡುತ್ತವೆ.

ರಾಶಿ ಭವಿಷ್ಯ

ಜಯಶ್ರೀ.ಬಿ.ಆರ್
ಖ್ಯಾತ ಜ್ಯೋತಿಷಿ
ದೂರವಾಣಿ-9964739507
www.jyotishyavaastu.com

ಮೇಷ: ಗುರು ಹಿರಿಯರಲ್ಲಿ ಭಕ್ತಿ, ಉದ್ಯೋಗದಲ್ಲಿ ಪ್ರಗತಿ, ಕೋಪ ಜಾಸ್ತಿ, ತಾಳ್ಮೆ ಅಗತ್ಯ.

ವೃಷಭ: ಯತ್ನ ಕಾರ್ಯಗಳಲ್ಲಿ ಜಯ, ಶೀತಸಂಬಂಧ ರೋಗಗಳು, ಶತ್ರು ಭಾದೆ, ದಾಂಪತ್ಯದಲ್ಲಿ ಪ್ರೀತಿ, ಅನಗತ್ಯ ಖರ್ಚು.

ಮಿಥುನ: ಶರೀರದಲ್ಲಿ ತಳಮಳ, ವೈದ್ಯರ ಭೇಟಿ, ಆರ್ಥಿಕ ಪರಿಸ್ಥಿತಿ ಬಿಕ್ಕಟ್ಟು, ಮಾತಿನ ಚಕಮಕಿ, ಮನಕ್ಲೇಶ.

ಕಟಕ: ರಫ್ತು ವ್ಯಾಪಾರದಿಂದ ಲಾಭ, ವಾಹನ ಖರೀದಿ, ಕುಟುಂಬದಲ್ಲಿ ಪ್ರೀತಿ, ಆದಾಯಕ್ಕಿಂತ ಖರ್ಚು ಹೆಚ್ಚು.

ಸಿಂಹ: ಸಾಲದಿಂದ ಮುಕ್ತಿ, ಕಾರ್ಯಕ್ಷೇತ್ರದಲ್ಲಿ ಉತ್ತಮ ಗೌರವ, ಮಹಿಳೆಯರಿಗೆ ಗೌರವ, ದಾಂಪತ್ಯದಲ್ಲಿ ಪ್ರೀತಿ.

ಕನ್ಯಾ: ರೋಗಭಾದೆ, ಮಾನಸಿಕ ವ್ಯಥೆ, ಸ್ವಯಂಕೃತ ಅಪರಾಧ, ಶತ್ರು ಭಾದೆ, ರಾಜಕೀಯ ಕ್ಷೇತ್ರದಲ್ಲಿ ಮನ್ನಣೆ.

ತುಲಾ: ಮಾತೃವಿನ ಸಹಾಯ, ಅನಗತ್ಯ ವಿಷಯಗಳು ಚರ್ಚೆ ಬೇಡ, ಸ್ಥಳ ಬದಲಾವಣೆ, ಕೃಷಿಕರಿಗೆ ಅಧಿಕ ಲಾಭ.

ವೃಶ್ಚಿಕ: ನೂತನ ಪ್ರಯತ್ನದಿಂದ ಯಶಸ್ಸು, ದೃಷ್ಟಿ ದೋಷ, ವಾಹನ ರಿಪೇರಿ, ಆಪ್ತರ ಸಲಹೆ, ದುಷ್ಟ ಜನರಿಂದ ದೂರವಿರಿ.

ಧನಸ್ಸು: ಎಲ್ಲರ ಪ್ರೀತಿ ವಿಶ್ವಾಸ ಗಳಿಸುವಿರಿ, ಬಹು ಲಾಭ, ಮನಶಾಂತಿ, ಹಿರಿಯರ ಸಲಹೆಯಿಂದ ವ್ಯವಹಾರ ಸುಗಮ.

ಮಕರ: ಹಿರಿಯರ ಹಿತನುಡಿ, ವಾಸಗೃಹದಲ್ಲಿ ತೊಂದರೆ, ಅಶಾಂತಿ, ಸಂತಾನ ಪ್ರಾಪ್ತಿ, ಪ್ರಿಯ ಜನರ ಭೇಟಿ.

ಕುಂಭ: ಸ್ನೇಹಿತರಿಂದ ಬೆಂಬಲ, ಖರ್ಚಿನ ಬಗ್ಗೆ ನಿಯಂತ್ರಣವಿರಲಿ, ಗುರಿ ಸಾಧನೆ, ದೂರ ಪ್ರಯಾಣ.

ಮೀನ: ಯಾರನ್ನು ಹೆಚ್ಚಾಗಿ ನಂಬಬೇಡಿ, ಸ್ಥಗಿತಗೊಂಡ ಕೆಲಸಗಳಿಗೆ ಮರುಚಾಲನೆ, ಉನ್ನತ ವಹಿವಾಟುದಾರರಿಗೆ ಅಧಿಕ ಲಾಭ.

ಇಂಟರ್ ನ್ಯಾಷನಲ್ ಎವರಿ ಗರ್ಲ್ ವಿನ್ಸ್‌ಡೇ

ಇಂಟರ್ ನ್ಯಾಷನಲ್ ಎವರಿ ಗರ್ಲ್ ವಿನ್ಸ್ ಡೇ ಅನ್ನು ಮಾರ್ಚ್ 13 ರಂದು ಆಚರಿಸಲಾಗುತ್ತದೆ. ಈ ರಜಾದಿನವು ವಿಶ್ವಾದ್ಯಂತ ಮಹಿಳಾ ಹಕ್ಕುಗಳ ಬಗ್ಗೆ ಗಮನ ಹರಿಸಲು ಸಹಾಯ ಮಾಡುತ್ತದೆ, ವಿಶೇಷವಾಗಿ ಯುವತಿಯರಿಗೆ. ಆಚರಣೆಗಳು ಪ್ರತಿ ದೇಶದಲ್ಲಿ ಮಹಿಳಾ ಸಬಲೀಕರಣದ ಕುರಿತು ಮಾತುಕತೆಗಳು, ಉಪನ್ಯಾಸಗಳು ಮತ್ತು ಸಮ್ಮೇಳನಗಳನ್ನು ಒಳಗೊಂಡಿರುತ್ತವೆ. ಈಕ್ವಿಟಿಗೆ ಮಹಿಳೆಯರ ಹಕ್ಕುಗಳನ್ನು ತಿಳಿಸುವ ದೀರ್ಘಾವಧಿಯ ವ್ಯವಸ್ಥಿತ ಬದಲಾವಣೆಯನ್ನು ಸಾಧಿಸುವುದು ಗುರಿಯಾಗಿದೆ. ಈ ದಿನವು ಯುವತಿಯರಿಗೆ ತಮ್ಮ ಅತ್ಯಗತ್ಯ ಆಸ್ತಿಗಳ ಬಗ್ಗೆ ಹೆಮ್ಮೆ ಪಡುವಂತೆ ಪ್ರೇರೇಪಿಸುತ್ತದೆ. ಒಬ್ಬರಿಗೊಬ್ಬರು ಬೆಂಬಲಿಸಲು ಮತ್ತು ಸ್ತ್ರೀಸಬಲೀಕರಣದ ಆಂದೋಲನದ ರಾಯಭಾರಿಗಳಾಗಿರಲು ಅವರನ್ನು ಪ್ರೋತ್ಸಾಹಿಸಲಾಗುತ್ತದೆ, ಅದರ ಫಲಾನುಭವಿಗಳಷ್ಟೇ ಅಲ್ಲ. ಎವೆರಿ ಗರ್ಲ್ ವಿನ್ಸ್ ಇನ್ಸ್ಟಿಟ್ಯೂಟ್ ಈ ರಜಾದಿನವನ್ನು ಪರಿಚಯಿಸಿತು. ಪ್ರತಿ ಗರ್ಲ್ಸ್ ಇನ್ಸ್ಟಿಟ್ಯೂಟ್ ಸಂಸ್ಥಾಪಕ ಮತ್ತು ಸಿ.ಇ.ಒ., ಡಾ. ಕ್ರಿಸ್ಟಿನ್ ಕೊಜಾಚುಕ್, ಮಾರ್ಚ್ 13 ಅನ್ನು ಅಂತರರಾಷ್ಟ್ರೀಯ ಪ್ರತಿ ಹುಡುಗಿ ಗೆಲ್ಲುವ ದಿನ ಎಂದು ಸ್ಥಾಪಿಸಿದರು. ಡಾ. ಕೊಜಾಚುಕ್ ಯುವತಿಯರು ತಮ್ಮ ಜೀವನವನ್ನು ತಿರುಗಿಸಲು ಮತ್ತು ಸಮಾಜದ ಯಶಸ್ವಿ ಸದಸ್ಯರಾಗಲು ಸಹಾಯ ಮಾಡುವ ಉಪಕ್ರಮವನ್ನು ಪ್ರಾರಂಭಿಸಿದರು. ಸಂಸ್ಥೆಯು ಯುವತಿಯರಿಗೆ ವೈಯಕ್ತಿಕ ಮತ್ತು ವೃತ್ತಿಪರ ಜೀವನವನ್ನು ಪೂರೈಸುವುದರಿಂದ ಅವರನ್ನು ತಡೆಹಿಡಿಯುವ ಸವಾಲುಗಳನ್ನು ಜಯಿಸಬಹುದು ಎಂದು ತೋರಿಸುತ್ತದೆ. ಸಂಸ್ಥೆಯು ಲಿಖಿತ ಪಾಠಗಳು, ದೃಶ್ಯ ಸಂವಹನಗಳು ಮತ್ತು ಗುಂಪು ಅವಧಿಗಳನ್ನು ಒದಗಿಸುತ್ತದೆ - ವಿದ್ಯಾರ್ಥಿಗಳಿಗೆ ತಮ್ಮ ಮಹತ್ವಾಕಾಂಕ್ಷೆಗಳನ್ನು ಸಾಧನೆಗಳಾಗಿ ಪರಿವರ್ತಿಸುವುದು ಮತ್ತು ಜೀವನದಲ್ಲಿ ಅವರ ಗುರಿಗಳಿಗಾಗಿ ಕ್ರಿಯಾ ಯೋಜನೆಗಳನ್ನು ರಚಿಸುವುದು ಹೇಗೆ ಎಂದು ಕಲಿಸುತ್ತದೆ.

ಮಹಿಳಾ ಹಕ್ಕುಗಳ ಚಳವಳಿಯು 19 ನೇ ಶತಮಾನದಲ್ಲಿ ಪ್ರಾರಂಭವಾಯಿತು, ಮತದಾನದ ಹಕ್ಕುಗಳ ಮೇಲೆ ಕೇಂದ್ರೀಕರಿಸಿತು. ಜುಲೈ 1848 ರಲ್ಲಿ, ಸುಮಾರು 300 ಜನರು - ಅವರಲ್ಲಿ ಹೆಚ್ಚಿನವರು ಮಹಿಳೆಯರು - ತಮ್ಮ ಗುರಿಗಳನ್ನು ಸಾಧಿಸುವ ತಂತ್ರಗಳನ್ನು ಒಳಗೊಂಡಂತೆ ಮಹಿಳಾ ಹಕ್ಕುಗಳ ಚಳವಳಿಗೆ ಅಡಿಪಾಯ ಹಾಕಲು ನ್ಯೂಯಾರ್ಕ್‌ನಲ್ಲಿ ಒಟ್ಟುಗೂಡಿದರು. ಈ ಸಭೆಯನ್ನು ಸೆನೆಕಾ ಕನ್ವೆನ್ಷನ್ ಎಂದು ಕರೆಯಲಾಗುತ್ತದೆ ಮತ್ತು ಇದು ಮತದಾನದ ಹಕ್ಕು ನಿರ್ಣಯದ ಅನುಮೋದನೆಗೆ ಕಾರಣವಾಯಿತು. 1890 ರಲ್ಲಿ, ನ್ಯಾಷನಲ್ ಅಮೇರಿಕನ್ ವುಮನ್ ಸಫ್ರಿಜ್ ಅಸೋಸಿಯೇಷನ್ ಅನ್ನು ರಚಿಸಲಾಯಿತು. 1910 ಮತ್ತು 1914 ರ ನಡುವೆ, ಓಂಘಾಖಿಂ ರಾಜ್ಯ ಮಟ್ಟದಲ್ಲಿ ಗಮನಾರ್ಹ ಲಾಭಗಳನ್ನು ಗಳಿಸಿತು ಮತ್ತು 1917 ರ ಹೊತ್ತಿಗೆ, ಗಖ ಕಾಂಗ್ರೆಸ್ಗೆ ಮಹಿಳೆಯನ್ನು ಆಯ್ಕೆ ಮಾಡುವಲ್ಲಿ ಯಶಸ್ವಿಯಾಯಿತು. ಈ ವರ್ಷ ಮೊದಲ ವಿಶ್ವಯುದ್ಧಕ್ಕೆ ಗ.ಖ. ಪ್ರವೇಶದೊಂದಿಗೆ ಹೊಂದಿಕೆಯಾಯಿತು. ಮಹಿಳಾ ಭೂಸೇನೆಯಂತಹ ಗುಂಪುಗಳು ಸಮಾನ ಅವಕಾಶ ಮತ್ತು ಸ್ವಾತಂತ್ರ್ಯವನ್ನು ನೀಡಿದರೆ ಆಧುನಿಕ ಜಗತ್ತಿನಲ್ಲಿ ಮಹಿಳೆಯರು ಸಕ್ರಿಯ ಮತ್ತು ಉತ್ಪಾದಕ ಪಾತ್ರವನ್ನು ವಹಿಸಬಹುದು ಎಂದು ತೋರಿಸಿದರು.

ಹನಿನೀರಾವರಿ ಪದ್ಧತಿಯಿಂದ ಹೆಚ್ಚಿನ ಇಳುವರಿ ಸಾಧ್ಯ

ಮೈಸೂರು: ತುಂತುರು ನೀರಾವರಿ ಬದಲಾಗಿ ಹನಿನೀರಾವರಿ ಪದ್ಧತಿಯಲ್ಲಿ ರೈತರು ಶುಂಠಿ ಬೆಳೆದರೆ, ಉತ್ತಮ ಇಳುವರಿ ಜೊತೆಗೆ ನೀರಿನ ಉಳಿತಾಯ ಮಾಡಿ ರೋಗ ಮತ್ತು ಕೀಟಗಳ ತೀವ್ರತೆಯನ್ನು ಕಡಿಮೆ ಮಾಡಬಹುದು ಎಂದು ಜೈನ್ ಇರಿಗೇಷನ್ ಸಂಸ್ಥೆಯ ನೀರಾವರಿ ತಜ್ಞರಾದ ನಿರಂಜನ್ ಅವರು ತಿಳಿಸಿದರು.

ನಾಗನಹಳ್ಳಿ ಜಿಲ್ಲಾ ಕೃಷಿ ತರಬೇತಿ ಕೇಂದ್ರದ ವತಿಯಿಂದ ಕೃಷಿ ಮತ್ತು ತೋಟಗಾರಿಕೆ ಬೆಳೆಗಳಲ್ಲಿ ಹನಿ- ತುಂತುರು ನೀರಾವರಿ ಹಾಗೂ ರಸಾವರಿ ಪದ್ಧತಿಗಳ ಅಳವಡಿಕೆ ಕುರಿತು ಹುಣಸೂರು ತಾಲ್ಲೂಕಿನ ಕರುಣಕುಪ್ಪೆ ಗ್ರಾಮದ ಗ್ರಾಮಪಂಚಾಯಿತಿ ಸಭಾಂಗಣದಲ್ಲಿ ಆಯೋಜಿಸಲಾಗಿದ್ದ ರೈತ ಅಥವಾ ರೈತಮಹಿಳೆಯರ ಒಂದು ದಿನದ ಹೊರಾಂಗಣ ತರಬೇತಿ ಕಾರ್ಯಕ್ರಮದಲ್ಲಿ ಭಾಗವಹಿಸಿ ಮಾತನಾಡಿದ ಅವರು, ಬಾಳೆ, ತೆಂಗು ಮತ್ತು ಇತರೆ ತೋಟಗಾರಿಕೆ ಬೆಳೆಗಳಲ್ಲಿ ಹನಿ ನೀರಾವರಿ ಹಾಗೂ ರಸಾವರಿ ಪದ್ಧತಿಗಳ ಅಳವಡಿಕೆ, ನಿರ್ವಹಣೆ, ಎಚ್ಚರಿಕೆ, ಸಮಸ್ಯೆ ಮತ್ತು ಪರಿಹಾರಗಳ ಕುರಿತು ಮಾಹಿತಿ ಹಂಚಿಕೊಂಡರು.

ಜಿಲ್ಲಾ ಕೃಷಿ ತರಬೇತಿ ಕೇಂದ್ರದ ಉಪ ಕೃಷಿ ನಿರ್ದೇಶಕ ಡಾ.ಜಿ.ಹೆಚ್.ಯೋಗೇಶ್ ಅವರು ಮಾತನಾಡಿ, ಮಣ್ಣಿನಲ್ಲಿ ಸಾವಯವ ಇಂಗಾಲ ಅಂಶವನ್ನು ಹೆಚ್ಚಿಸುವ ಮೂಲಕ ಮಣ್ಣಿನ ಫಲವತ್ತತೆ ಹೆಚ್ಚಿಸಲು ಸಾಧ್ಯ ಎಂದು ತಿಳಿಸಿದರು. ಮಣ್ಣಿನ ಜೀವಂತಿಕೆಯನ್ನು ನಿರ್ಧರಿಸುವ ಸೂಕ್ಷ್ಮಾಣು ಜೀವಿಗಳ ಸಂಖ್ಯೆ ಮತ್ತು ಅವುಗಳ ಚಟುವಟಿಕೆಯನ್ನು ಹೆಚ್ಚಿಸಲು ಮಣ್ಣಿಗೆ ಸಾವಯವ ಗೊಬ್ಬರ, ಹಸಿರೆಲೆ ಗೊಬ್ಬರ, ಕೃಷಿತ್ಯಾಜ್ಯ ಮತ್ತು ಸಂಪದ್ಭರಿತ ತಿಪ್ಪೆಗೊಬ್ಬರಗಳನ್ನು ಬಿತ್ತನೆ ಅಥವಾ ನಾಟಿಗೆ ಮುನ್ನ ಮಣ್ಣಿಗೆ ಸೇರಿಸಲು ರೈತರು ಮುಂದಾಗಬೇಕು ಎಂದರು.

ಇಲವಾಲ ತೋಟಗಾರಿಕೆ ಮಹಾವಿದ್ಯಾಲಯದ ಸಹಾಯಕ ಪ್ರಾಧ್ಯಾಪಕ ಡಾ.ಸಿದ್ದಪ್ಪ ಅವರು ಮಾತನಾಡಿ, ಶುಂಠಿಯಲ್ಲಿ ವೈಜ್ಞಾನಿಕ ಬೇಸಾಯ ಕ್ರಮಗಳಾದ ಉತ್ತಮ ಬೀಜಗಳ ಆಯ್ಕೆ, ಬೀಜೋಪಚಾರ, ಸಮಗ್ರ ಪೋಷಕಾಂಶಗಳ ನಿರ್ವಹಣೆ, ಲಘು ಪೋಷಕಾಂಶಗಳ ನಿರ್ವಹಣೆ, ರೋಗ ಮತ್ತು ಕೀಟಗಳ ನಿಯಂತ್ರಣ ಕುರಿತಂತೆ ವೈಜ್ಞಾನಿಕ ಮಾಹಿತಿ ನೀಡಿ, ಸ್ಥಳೀಯ ಸಮಸ್ಯೆಗಳ ಕುರಿತು ರೈತರೊಂದಿಗೆ ಚರ್ಚಿಸಿ ಪರಿಹಾರ ಕ್ರಮಗಳನ್ನು ತಿಳಿಸಿದರು.

ಹುಣಸೂರು ತಾಲ್ಲೂಕಿನ ಹನಗೋಡು ಹೋಬಳಿಯ ಸಹಾಯಕ ತೋಟಗಾರಿಕಾ ಅಧಿಕಾರಿ ಕು.ಚೈತ್ರಾ ರವರು ಮಾತನಾಡಿ, ತಂಬಾಕು ಬೆಳೆಗೆ ಪರ್ಯಾಯ ಬೆಳೆಯಾಗಿ ತೆಂಗು, ಅಡಿಕೆ, ಬಾಳೆ ಮತ್ತು ಹಣ್ಣಿನ ಗಿಡಗಳನ್ನು ಬೆಳೆಯಬಹುದಾಗಿದೆ ಎಂದು ತಿಳಿಸಿ, ತೋಟಗಾರಿಕಾ ಇಲಾಖಾ ಸವಲತ್ತುಗಳ ಬಗ್ಗೆ ಮಾಹಿತಿ ನೀಡಿದರು. ಹನಗೋಡು ರೈತ ಸಂಪರ್ಕ ಕೇಂದ್ರದ ಕೃಷಿ ಅಧಿಕಾರಿಯಾದ ವಿನಯ್ ಕುಮಾರ್ ಮಾತನಾಡಿ, ಕೃಷಿ ಇಲಾಖೆಯ ಸವಲತ್ತುಗಳನ್ನು ಪಡೆಯಲು ಇರುವ ಅವಕಾಶಗಳು ಮತ್ತು ರೈತರು ಅನುಸರಿಸಬೇಕಾದ ಕ್ರಮಗಳು ಮತ್ತು ಪಿಎಂ ಕಿಸಾನ್ ಇಕೆವೈಸಿ, ಬೆಳೆ ಸಮೀಕ್ಷೆ ಕುರಿತು ಮಾಹಿತಿ ನೀಡಿದರು. ತರಬೇತಿಯಲ್ಲಿ ಕೃಷಿ ಅಧಿಕಾರಿ ಮಾಲತಿ, ಕರಣಕುಪ್ಪೆ ಗ್ರಾಮ ಪಂಚಾಯಿತಿಯ ಅಧ್ಯಕ್ಷ ಹರೀಶ್ ಮಾವೂರು, ಗ್ರಾಮ ಪಂಚಾಯಿತಿ ಸದಸ್ಯರುಗಳು ಸೇರಿದಂತೆ 50 ರೈತರು ಅಥವಾ ರೈತಮಹಿಳೆಯರು ಭಾಗವಹಿಸಿದ್ದರು.

ಅಭಿವೃದ್ಧಿಗೆ ಶಕ್ತಿಮೀರಿ ಶ್ರಮಿಸುವೆ

ಮೈಸೂರು: ಕೆ ಜಿ ಕೊಪ್ಪಲು 42ನೇ ವಾರ್ಡಿನ ಅಂದಾಜು 45 ಲಕ್ಷ ವೆಚ್ಚದ ಒಳಚರಂಡಿ ಕಾಮಗಾರಿಗೆ ಶಾಸಕ ಕೆ. ಹರೀಶ್ ಗೌಡ ಗುದ್ದಲಿ ಪೂಜೆ ನೆರವೇರಿಸಿದರು. ಬಳಿಕ ಮಾತನಾಡಿದ ಅವರು, ಅಭಿವೃದ್ಧಿಗೆ ಶಕ್ತಿಮೀರಿ ಶ್ರಮಿಸುವೆ ಸ್ಪಷ್ಟ ಬಹುಮತವಿರುವ ಕಾಂಗ್ರೆಸ್ ಸರ್ಕಾರ ಇರುವುದರಿಂದ ಶಕ್ತಿಮೀರಿ ಕ್ಷೇತ್ರವನ್ನು ಅಭಿವೃದ್ಧಿಪಡಿಸಲಾಗುವುದು. ಅಭಿವೃದ್ಧಿಯ ಮೂಲಕ ರಾಜ್ಯದಲ್ಲಿ ಮಾದರಿಯನ್ನಾಗಿ ಮಾಡುವ ಸಂಕಲ್ಪ ಹೊಂದಿದ್ದೇನೆ. ಇದನ್ನು ಪ್ರಾಮಾಣಿಕವಾಗಿ ಈಡೇರಿಸುತ್ತೇನೆ ಎಂಬ ದೃಢವಾದ ನಂಬಿಕೆಯಿದೆ ಎಂದು ತಿಳಿಸಿದರು. ನನ್ನ ಶಾಸಕತ್ವದ ಅವಧಿಯಲ್ಲಿ ಕ್ಷೇತ್ರದಲ್ಲಿ ಹಲವು ಅಭಿವೃದ್ಧಿ ಕಾರ್ಯಗಳನ್ನು ಮಾಡಬೇಕೆಂಬ ಚಿಂತನೆಯಿಟ್ಟುಕೊಂಡಿದ್ದೇನೆ. ಆದ್ದರಿಂದ ಶಾಲು, ಸನ್ಮಾನಕ್ಕಿಂತ ಮೊದಲಾಗಿ ಕ್ಷೇತ್ರದ ಅಭಿವೃದ್ಧಿ ಕಾರ್ಯಗಳತ್ತ ಯೋಚಿಸುವುದು ಮುಖ್ಯವಾಗಿದೆ,ಕಾಂಗ್ರೆಸ್ ಪಕ್ಷವು ಪ್ರಣಾಳಿಕೆಯಲ್ಲಿ ನೀಡಿರುವ ಎಲ್ಲಾ ಗ್ಯಾರಂಟಿಗಳನ್ನು ಅಧಿಕಾರಕ್ಕೆ ಬಂದ ಬಳಿಕ ಈಡೇರಿಸಿದೆ. ಇದನ್ನು ಪಕ್ಷ ಬೇಧವಿಲ್ಲದೆ ಎಲ್ಲರ ಮನೆ- ಮನೆ ಮುಟ್ಟಿಸುವ ಕೆಲಸ ಕಾರ್ಯಕರ್ತರಿಂದಾಗಬೇಕು. ಜನರಿಗೆ ಸಹಾಯ ಮಾಡುವ ಮೂಲಕ ಜನರ ಪ್ರೀತಿಗಳಿಸಿ ಪಕ್ಷವನ್ನು ಭದ್ರವಾಗಿ ಕಟ್ಟೋಣ. ನಿಮ್ಮೊಂದಿಗೆ ನಾನು ಶಕ್ತಿಯಾಗಿರುತ್ತೇನೆ ಎಂದು ಹೇಳಿದರು. ಈ ಸಂದರ್ಭದಲ್ಲಿ ಮಾಜಿನಗರ ಪಾಲಿಕೆ ಸದಸ್ಯರಾದ ಶಿವಕುಮಾರ್, ಮುಖಂಡರಾದ ಮಾದಪ್ಪ , ರಾಜ್ ಕುಮಾರ್, ಬೋರ್ ರಪ್ಪ ,ಮಂಜುನಾಥ್ ಅಧಿಕಾರಿಗಳಾದ ಮುಸ್ತಫ, ನಂದೀಶ್ ನಟೇಶ್ ಮುಂತಾದವರು ಹಾಜರಿದ್ದರು.

ಸುವರ್ಣ ಸಂಭ್ರಮದ ಓಟಕ್ಕೆ ಚಾಲನೆ

ಚಾಮರಾಜನಗರ: ಕರ್ನಾಟಕ ರಾಜ್ಯ ಪೊಲೀಸ್ ಇಲಾಖೆಯ 50ನೇ ವರ್ಷದ ಸುವರ್ಣ ಮಹೋತ್ಸವದ ಅಂಗವಾಗಿ ಜಿಲ್ಲಾ ಪೊಲೀಸ್ ಇಲಾಖೆ ವತಿಯಿಂದ ಭಾನುವಾರ ನಗರದಲ್ಲಿ ಏರ್ಪಡಿಸಲಾಗಿದ್ದ ಸುವರ್ಣ ಸಂಭ್ರಮದ ಓಟ ಮ್ಯಾರಾಥಾನ್‌ಗೆ ಜಿಲ್ಲಾ ಪೊಲೀಸ್ ವರಿಷ್ಠಾಧಿಕಾರಿ ಪದ್ಮಿನಿ ಸಾಹು ಅವರು ಚಾಲನೆ ನೀಡಿದರು. ನಗರದ ಜಿಲ್ಲಾ ಪೊಲೀಸ್ ಕವಾಯತು ಮೈದಾನದಲ್ಲಿ ಸಮಾವೇಶಗೊಂಡಿದ್ದ ಪೊಲೀಸ್ ಇಲಾಖೆಯ ಅಧಿಕಾರಿಗಳು ಹಾಗೂ ಇತರರನ್ನೊಳಗೊಂಡು ನಡೆದ 5 ಕಿ.ಮೀ. ಮ್ಯಾರಥಾನ್ ಓಟವು ಜಿಲ್ಲಾ ಪೊಲೀಸ್ ಕಚೇರಿಯಿಂದ ಆರಂಭವಾಗಿ ನಗರದ ಪ್ರಮುಖ ರಸ್ತೆ, ವೃತ್ತಗಳಲ್ಲಿ ಸಾಗಿ ನಂತರ ಜಿಲ್ಲಾ ಪೊಲೀಸ್ ಕವಾಯಿತು ಮೈದಾನದಲ್ಲಿ ಮುಕ್ತಾಯಗೊಂಡಿತು. ಮ್ಯಾರಾಥಾನ್‌ಗೆ ಹಸಿರು ನಿಶಾನೆ ತೋರಿ ಬಳಿಕ ಮಾತನಾಡಿದ ಜಿಲ್ಲಾ ಪೊಲೀಸ್ ವರಿಷ್ಠಾಧಿಕಾರಿ ಪದ್ಮಿನಿ ಸಾಹು ಅವರು ರಾಜ್ಯದಲ್ಲಿ ಪೊಲೀಸ್ ಇಲಾಖೆ ಆರಂಭವಾಗಿ 50 ವರ್ಷಗಳು ತುಂಬಿದ ಸವಿನೆನಪಿಗಾಗಿ ಸುವರ್ಣ ಮಹೋತ್ಸವವನ್ನು ಆಚರಿಸಿಕೊಳ್ಳುತ್ತಿದೆ. ಇದು ಸಂತಸದ ಸಂಗತಿ. ಸುವರ್ಣ ಸಂಭ್ರಮದ ಓಟವನ್ನು ಫಿಟ್ನೆಸ್ ಫಾರ್ ಆಲ್ ಮತ್ತು ಮಾದಕ ವಸ್ತು ಮುಕ್ತ ಕರ್ನಾಟಕ ಎಂಬ ಮಹತ್ವದ ಸಂಕಲ್ಪದೊಂದಿಗೆ ಹಮ್ಮಿಕೊಳ್ಳಲಾಗಿದೆ ಎಂದರು. ಪೊಲೀಸ್ ಅಧಿಕಾರಿಗಳು, ಇತರರು ಈ ಸಂದರ್ಭದಲ್ಲಿ ಇದ್ದರು.

ಕುರುಬರ ಸಂಘಕ್ಕೆ ಮೂಡಾ ನಿವೇಶನ : ಕೆ.ಮರೀಗೌಡ

ಮೈಸೂರು: ಮೈಸೂರು ತಾಲ್ಲೂಕು ಕುರುಬರ ಸಂಘಕ್ಕೆ ಮೈಸೂರು ನಗರಾಭಿವೃದ್ಧಿ ಪ್ರಾಧಿಕಾರದ ವತಿಯಿಂದ ನಿವೇಶನ ಮಂಜೂರು ಮಾಡಿಕೊಡುವುದಾಗಿ ಮೂಡಾ ಅಧ್ಯಕ್ಷ ಕೆ.ಮರೀಗೌಡ ಭರವಸೆ ನೀಡಿದರು.

ಮೈಸೂರು ತಾಲ್ಲೂಕು ಕುರುಬರ ಸಂಘದ ಅಧ್ಯಕ್ಷ ಸಿ.ಬಸವರಾಜು, ನೇತೃತ್ವದ ತಂಡ ಮರೀಗೌಡರನ್ನು ಭೇಟಿ ಮಾಡಿ ಅಭಿನಂದಿಸಿ ಮಾತನಾಡಿ ನಮ್ಮ ಸಂಘಕ್ಕೆ ಕಛೇರಿ ಮಾಡಿಕೊಳ್ಳಲೂ ಜಾಗವಿಲ್ಲದಂತಾಗಿದೆ ಲಕ್ಷಾಂತರ ಜನಸಂಖ್ಯೆ ಇರುವ ಕುರುಬರ ಸಂಘಕ್ಕೆ ಸಭೆ ಸಮಾರಂಭ ಮಾಡಲು ಬೇರೆ ಕಡೆ ಹೋಗಬೇಕಾಗಿದೆ. ಈಗಾಗಲೇ ಮೂಡಾದಲ್ಲಿ ಅರ್ಜಿಯನ್ನು ಸಲ್ಲಿಸಿದ್ದೇವೆ, ದಯಮಾಡಿ ಮಂಜೂರು ಮಾಡಿಕೊಡಬೇಕೆಂದು ಮನವಿ ಮಾಡಿದರು.

ಕೆ.ಮರೀಗೌಡರು ಮಾತನಾಡಿ ಸ್ವಾತಂತ್ರ್ಯ ಬಂದು 75 ವರ್ಷಗಳಾದರೂ ಸಹ ಇದುವರೆಗೆ ಸಂಘಕ್ಕೆ ನೀವು ಜಾಗ ಮಾಡಿಕೊಂಡಿಲ್ಲ. ಹಿಂದೆ ಇದ್ದಂತಹವರು ಪ್ರಯತ್ನ ಮಾಡಬೇಕಾಗಿತ್ತು. ಈಗಾಲಾದರೂ ನೀವು ಮನಸ್ಸು ಮಾಡಿ ಒಗ್ಗಟ್ಟಿನಿಂದ ಎಲ್ಲರೂ ಬಂದಿದ್ದೀರಿ. ನಿಮ್ಮ ಬೇಡಿಕೆಯನ್ನು ಪರಿಶೀಲಿಸಿ ನಿವೇಶನ ಮಾಡಿಕೊಡಲು ಪ್ರಯತ್ನ ಮಾಡುತ್ತೇನೆ, ಕನಕ ಜಯಂತಿ ಕಾರ್ಯಕ್ರಮಗಳನ್ನು ಸಹ ಎಲ್ಲರೂ ಒಗ್ಗಟ್ಟಿನಿಂದ ಇನ್ನು ಮುಂದೆ ಅದ್ದೂರಿಯಾಗಿ ಮಾಡಬೇಕು ಎಂದರು.

ಈ ಸಂದರ್ಭದಲ್ಲಿ ಸಂಘದ ಗೌರವ ಅಧ್ಯಕ್ಷ ನಾಡನಹಳ್ಳಿ ರವಿ, ಉಪಾಧ್ಯಕ್ಷರಾದ ಹೆಚ್.ಸಿ. ರಾಜು, ಪ್ರಧಾನ ಕಾರ್ಯದರ್ಶಿ ಪಿ. ಅಣ್ಣಯ್ಯ, ಕೇಬಲ್ ಪಾಪಣ್ಣ, ಕಾರ್ಯದರ್ಶಿ ರಾಘವೇಂದ್ರ, ಹೆಚ್. ಜೆ, ಸಹಕಾರ್ಯದರ್ಶಿ ಸ್ವಾಮಿ ಹೆಚ್. ಜೆ. ಸೋಮಣ್ಣ, ಸ್ವಾಮಿ ಪುಟ್ಟಸ್ವಾಮಿ, ಮಲ್ಲೇಶ್, ಅಪ್ಪೂ ಗೌಡ್ರು, ಮತ್ತಿತರರು ಹಾಜರಿದ್ದರು.

ಆರೋಗ್ಯ, ಕುಟುಂಬ ಕಲ್ಯಾಣ ಇಲಾಖೆಯ ಸಚಿವ ದಿನೇಶ್ ಗುಂಡೂರಾವ್ ಹೇಳಿಕೆ

ಶ್ರವಣ ದೋಷ ಮುಕ್ತ ಕರ್ನಾಟಕ ಗುರಿ

ಮೈಸೂರು: ಶ್ರವಣ ದೋಷ ಇರುವ ಮಕ್ಕಳನ್ನು ಪ್ರಾರಂಭಿಕ ಹಂತದಲ್ಲಿಯೆ ಗುರುತಿಸಿ ಶಸ್ತ್ರ ಚಿಕಿತ್ಸೆ ಹಾಗೂ ಶ್ರವಣ ಸಾಧನಗಳ ಅಳವಡಿಸಿ ಗುಣಪಡಿಸುವ ಮೂಲಕ ಶ್ರವಣ ದೋಷ ಮುಕ್ತ ಕರ್ನಾಟಕ ಮಾಡುವುದು ನಮ್ಮ ಗುರಿ ಎಂದು ಆರೋಗ್ಯ ಮತ್ತು ಕುಟುಂಬ ಕಲ್ಯಾಣ ಇಲಾಖೆಯ ಸಚಿವರಾದ ದಿನೇಶ್ ಗುಂಡೂರಾವ್ ಅವರು ತಿಳಿಸಿದರು.

ಅಖಿಲ ಭಾರತ ವಾಕ್ ಮತ್ತು ಶ್ರವಣ ಸಂಸ್ಥೆಯಲ್ಲಿ ಹಮ್ಮಿಕೊಂಡಿದ್ದ ಶ್ರವಣ ಸಂಜೀವಿನಿ, ಕ್ಲಾಕಿಯರ್ ಇಂಪ್ಲಾಕ್ಟ್ ಯೋಜನೆಯ ಮರು ನಾಮಕರಣ ಹಾಗೂ ಫಲಾನುಭವಿಗಳಿಗೆ ವಾಕ್ ಮತ್ತು ಶ್ರವಣ ತರಬೇತಿ ಕಾರ್ಯಕ್ರಮವನ್ನು ಉದ್ಘಾಟಿಸಿ ಮಾತನಾಡಿದ ಅವರು, ಕಿವಿ ಕೇಳಿಸದೆ ಇರುವ ಕಿವುಡುತನ ಹುಟ್ಟುವಾಗಲೇ ಕೆಲವರಿಗೆ ಬರುತ್ತದೆ. ಇಂತಹ ಮಕ್ಕಳಿಗೆ ಶ್ರವಣ ಸಾಧನಗಳನ್ನು ಅಳವಡಿಸುವ ಮೂಲಕ ಅಲ್ಪ ಸ್ವಲ್ಪ ಕೇಳಿಸುವಂತೆ ಮಾಡಬಹುದಾಗಿದೆ. ಕಿವುಡುತನಕ್ಕೆ ಚಿಕಿತ್ಸೆ ಪಡೆಯಲು ಲಕ್ಷಾಂತರ ರೂಪಾಯಿ ಬರಿಸಬೇಕಾಗಿತ್ತು. ಇದು ಬಡವರಿಗೆ ಅಸಾಧ್ಯ. ಇದರಿಂದ ಸರ್ಕಾರದ ವತಿಯಿಂದ ಉಚಿತವಾಗಿ ಶಸ್ತ್ರ ಚಿಕಿತ್ಸೆ ಮಾಡಲಾಗುತ್ತಿದೆ. ನಾವು ಒಂದು ವರ್ಷದಲ್ಲಿ ಶ್ರವಣ ದೋಷಕ್ಕೆ 353 ಶಸ್ತ್ರ ಚಿಕಿತ್ಸೆ ಮಾಡಿ ದೇಶದಲ್ಲಿಯೇ ಮೊದಲ ಸ್ಥಾನದಲ್ಲಿ ಇದ್ದೇವೆ. ರಾಜ್ಯದಲ್ಲಿ 27 ಆಸ್ಪತ್ರೆಗಳಲ್ಲಿ ಶಸ್ತ್ರ ಚಿಕಿತ್ಸೆ ಮಾಡಲಾಗುತ್ತಿದೆ. ವಾಕ್ ಮತ್ತು ಶ್ರವಣ ಸಂಸ್ಥೆ ಈ ನಿಟ್ಟಿನಲ್ಲಿ ಉತ್ತಮವಾಗಿ ಕಾರ್ಯ ನಿರ್ವಹಿಸುತ್ತಿದೆ ಎಂದರು. ಶಸ್ತ್ರ ಚಿಕಿತ್ಸೆಗೆ ಮಗುವನ್ನು ಒಳಪಡಿಸಿ ಶ್ರವಣ ಸಾಧನ ಅಳವಡಿಸಿದ ನಂತರ ಅದನ್ನು ಒಂದೆರಡು ವರ್ಷ ವೀಕ್ಷಣೆ ಮಾಡಬೇಕು. ಕಿವಿ ಕೇಳಿಸದ ಮಗುವಿನ ಬೆಳವಣಿಗೆ ಕುಂಠಿತವಾಗುತ್ತದೆ. ಇಂತಹ ಮಗುವನ್ನು ವಿಶೇಷ ಶಾಲೆಗೆ ಸೇರಿಸಿ ಶಿಕ್ಷಣ ನೀಡಬೇಕು. ಇಂತಹ ಮಗುವಿಗೆ ಶಸ್ತ್ರ ಚಿಕಿತ್ಸೆಯ ಮೂಲಕ ಕಿವಿ ಕೇಳಿಸುವಂತೆ ಮಾಡಿದರೆ ಆ ಮಗುವು ಸಾಮಾನ್ಯ ಮಕ್ಕಳ ಜೊತೆ ಬೆರೆತು ಉತ್ತಮ ಶಿಕ್ಷಣ ಪಡೆದು ಸಮಾಜದ ಮುಖ್ಯವಾಹಿನಿಗೆ ಬರಲು ಸಾಧ್ಯವಾಗುತ್ತದೆ. ಶ್ರವಣ ದೋಷ ನಿವಾರಣೆಗೆ ವಿಶೇಷ ತಜ್ಞರನ್ನು ನೇಮಕ ಮಾಡಿಕೊಳ್ಳಲಾಗಿದೆ. ಶ್ರವಣ ದೋಷ ಹೊಂದಿರುವ ಮಕ್ಕಳ ಪೋಷಕರು ಯಾರು ಆತಂಕ ಪಡಬಾರದು. ತಾಯಿ ಮತ್ತು ಮಕ್ಕಳ ಆರೋಗ್ಯ ರಕ್ಷಣೆ ನಮ್ಮ ಇಲಾಖೆಯ ಮೊದಲ ಆದ್ಯತೆಯಾಗಿದೆ ಎಂದರು.

ಸಮಾಜ ಕಲ್ಯಾಣ ಇಲಾಖೆಯ ಸಚಿವರು ಹಾಗೂ ಜಿಲ್ಲಾ ಉಸ್ತುವಾರಿ ಸಚಿವರಾದ ಹೆಚ್.ಸಿ ಮಹದೇವಪ್ಪ ಅವರು ಮಾತನಾಡಿ, ಕೆಲವು ಮಕ್ಕಳಿಗೆ ಶ್ರವಣ ದೋಷ ಹುಟ್ಟಿನಿಂದ ಬರುತ್ತದೆ. ಕೆಲವು ಮಕ್ಕಳಿಗೆ ಹಲವು ಕಾರಣಗಳಿಂದ ಬರುತ್ತದೆ. ಯಾವುದೇ ಮಕ್ಕಳು ಶ್ರವಣ ದೋಷ ಸಮಸ್ಯೆಗೆ ಒಳಗಾಗಬಾರದು. ಶ್ರವಣ ದೋಷ ಇರುವ ಮಕ್ಕಳಿಗೆ ಸೂಕ್ತ ಚಿಕಿತ್ಸೆ ನೀಡಿ ಕಿವಿ ಕೇಳುವ ಹಾಗೆ ಮಾಡಬೇಕು. ನಾನು ಹಿಂದೆ 5 ವರ್ಷ ಆರೋಗ್ಯ ಮತ್ತು ಕುಟುಂಬ ಕಲ್ಯಾಣ ಇಲಾಖೆಯ ಸಚಿವನಾಗಿದ್ದೆ. ಆಗ ಹಲವು ಯೋಜನೆಗಳನ್ನು ಜಾರಿಗೆ ತರಲಾಯಿತು ಎಂದು ಮಾಹಿತಿ ನೀಡಿದರು.

ನರಸಿಂಹರಾಜ ವಿಧಾನಸಭಾ ಕ್ಷೇತ್ರದ ಶಾಸಕರಾದ ತನ್ವೀರ್ ಸೇಠ್ ಅವರು ಮಾತನಾಡಿ, ಶ್ರವಣ ದೋಷಕ್ಕೆ ತುತ್ತಾಗಿರುವುದರಲ್ಲಿ ಉತ್ತರ ಕರ್ನಾಟಕದ ಮಕ್ಕಳೇ ಹೆಚ್ಚು. ಈ ಬಗ್ಗೆ ಸಂಶೋಧನೆ ಮಾಡಬೇಕು. ಬುದ್ದಿ ಮಾಧ್ಯತೆ ಮಕ್ಕಳು ಹೆಚ್ಚುತ್ತಿರುವುದು ನಾವು ನೋಡುತ್ತಿದ್ದೇವೆ. ಈ ಬಗ್ಗೆ ಅಧ್ಯಯನ ಮಾಡಿ ಚಿಕಿತ್ಸೆ ನೀಡಬೇಕು. ನನಗೆ ಧ್ವನಿ ಇಲ್ಲದ ಸಂದರ್ಭದಲ್ಲಿ ನಾನು ಸಹ ವಾಕ್ ಮತ್ತು ಶ್ರವಣ ಸಂಸ್ಥೆಯಲ್ಲಿ ಚಿಕಿತ್ಸೆ ಪಡೆದು ಇಂದು ಧ್ವನಿ ಪಡೆದು ನಿಮ್ಮ ಮುಂದೆ ಮಾತನಾಡುತ್ತಿದ್ದೇನೆ. ಸರ್ಕಾರ ಆರೋಗ್ಯ ಸುಧಾರಣೆಗಳು ಹಲವು ಯೋಜನೆಗಳನ್ನು ಜಾರಿಗೆ ತಂದಿದೆ. ಆರೋಗ್ಯ ಸಮಸ್ಯೆ ಇರುವವರು ಸರ್ಕಾರದ ಆರೋಗ್ಯ ಸೌಲಭ್ಯಗಳ ಸದುಪಯೋಗ ಪಡೆದುಕೊಳ್ಳಿ ಎಂದರು.

ಕಾರ್ಯಕ್ರಮದಲ್ಲಿ ಫಲಾನುಭವಿ ಮಕ್ಕಳಿಗೆ ಶ್ರವಣ ಸಾಧನಗಳನ್ನು ಹಾಗೂ ಕಾಕ್ಲಿಯರ್ ಇಂಪ್ಲಾಂಟ್ ಕಿಟ್ ಗಳನ್ನು ವಿತರಣೆ ಮಾಡಲಾಯಿತು.

ಕಾರ್ಯಕ್ರಮದಲ್ಲಿ ಶಾಸಕರಾದ ಕೆ.ಹರೀಶ್ ಗೌಡ, ರಾಷ್ಟ್ರೀಯ ಆರೋಗ್ಯ ಅಭಿಯಾನದ ನಿರ್ದೇಶಕರಾದ ಡಾ. ನವೀನ್ ಭಟ್, ಆರೋಗ್ಯ ಮತ್ತು ಕುಟುಂಬ ಕಲ್ಯಾಣ ಇಲಾಖೆಯ ನಿರ್ದೇಶಕರಾದ ಡಾ.ಪುಷ್ಪಲತಾ, ಜಿಲ್ಲಾ ಆರೋಗ್ಯ ಮತ್ತು ಕುಟುಂಬ ಕಲ್ಯಾಣಾಧಿಕಾರಿ ಡಾ.ಕುಮಾರಸ್ವಾಮಿ, ಶ್ರವಣ ಶಸ್ತ್ರ ಚಿಕಿತ್ಸಾ ತಜ್ಞರಾದ ಡಾ.ಶಂಕರ್ ಮಡಿಕೇರಿ, ಅಖಿಲ ಭಾರತ ವಾಕ್ ಮತ್ತು ಶ್ರವಣ ಸಂಸ್ಥೆಯ ನಿರ್ದೇಶಕರಾದ ಪುಷ್ಪವತಿ, ಮೈಸೂರು ವಿಭಾಗೀಯ ಸಹ ನಿರ್ದೇಶಕರಾದ ರಾಜೇಶ್ವರಿ ದೇವಿ ಸೇರಿದಂತೆ ಮತ್ತಿತರರು ಉಪಸ್ಥಿತರಿದ್ದರು.

ಕ್ರೀಡಾ ಸ್ಫೂರ್ತಿ ಕೆಲಸದ ವೈಖರಿಯನ್ನು ತೋರಿಸುತ್ತದೆ

ಮೈಸೂರು: ಅಧಿಕಾರಿಗಳು ತಮ್ಮ ಪ್ರತಿಭೆಗಳನ್ನು ಪ್ರದರ್ಶಿಸಲು ಈ ಕ್ರೀಡಾಕೂಟ ಒಳ್ಳೆಯ ಅವಕಾಶ. ಕ್ರೀಡಾ ಸ್ಫೂರ್ತಿ ಎನ್ನುವುದು ನಮ್ಮ ಕೆಲಸದ ವೈಖರಿಯನ್ನು ತಿಳಿಸುತ್ತದೆ ಎಂದು ಜಿಲ್ಲಾಧಿಕಾರಿಗಳಾದ ಡಾ.ಕೆ.ವಿ ರಾಜೇಂದ್ರ ಅವರು ಹೇಳಿದರು.

ಇಂದು ರಾಜ್ಯ ಸರ್ಕಾರಿ ನೌಕರರ ಸಂಘದ ಮೈಸೂರು ಜಿಲ್ಲಾ ಮಟ್ಟದ ನೌಕರರ ಕ್ರೀಡಾಕೂಟವನ್ನು ಉದ್ಘಾಟನೆ ಮಾಡಿ ಮಾತನಾಡಿದ ಅವರು, ಅಧಿಕಾರಿಗಳು ವರ್ಷದ 365 ದಿನಗಳೂ ಕೆಲಸ ಮಾಡುತ್ತಾರೆ. ಹಾಗಾಗಿ ಈ ರೀತಿಯ ಕ್ರೀಡಾಕೂಟವನ್ನು ನಡೆಸುವುದರಿಂದ ಅವರು ಒತ್ತಡಗಳಿಂದ ಹೊರಬಂದು ಉತ್ತಮ ಮನಸ್ಥಿತಿ ಹೊಂದಲು ನೇರವಾಗುತ್ತದೆ ಎಂದರು. ಚುನಾವಣೆಯ ಸಂದರ್ಭವಾದ್ದರಿಂದ ಬಹಳ ಕಡಿಮೆ ಸಮಯದಲ್ಲಿ ಕ್ರೀಡಾಕೂಟವನ್ನು ಆಯೋಜಿಸಲಾಗಿದ್ದು, ಇದರಿಂದ ಚುನಾವಣಾ ಕೆಲಸದಲ್ಲಿ ಅಧಿಕಾರಿಗಳು ಇನ್ನೂ ಹೆಚ್ಚಿನ ಹುಮ್ಮಸಿನಿಂದ ಪಾಲ್ಗೊಳ್ಳಲು ಸಹಾಯವಾಗುತ್ತದೆ ಎಂದರು.

ಇತ್ತೀಚಿನ ದಿನಗಳಲ್ಲಿ ಅನಾರೋಗ್ಯ ಸಮಸ್ಯೆ ಹೆಚ್ಚಾಗುತ್ತಿದ್ದು ಎಲ್ಲಾ ಅಧಿಕಾರಿಗಳು ಕೆಲಸದ ಜೊತೆಗೆ ತಮ್ಮ ವೈಯಕ್ತಿಕ ಆರೋಗ್ಯದ ಕಡೆ ಗಮನ ಕೊಡುವುದು ಬಹಳ ಮುಖ್ಯ. ಪ್ರಸ್ತುತ ಜಿಮ್‌ಗೆ ಹೋಗುವವರೇ ಹೆಚ್ಚಾಗಿ ಮರಣ ಹೊಂದುತ್ತಿದ್ದಾರೆ ಎಂಬ ಋಣಾತ್ಮಕ ಮಾಹಿತಿ ಎಲ್ಲೆಡೆ ಹರಡುತ್ತಿದ್ದು, ಆ ಯೋಚನೆಯನ್ನು ಮನಸ್ಸಿನಿಂದ ತೆಗೆದುಹಾಕಿ ದೇಹವನ್ನು ಸದೃಢವಾಗಿ ಇಟ್ಟುಕೊಳ್ಳಬೇಕು ಎಂದು ತಿಳಿಸಿದರು.

ನಾವೆಲ್ಲರೂ ಒಂದು ತಂಡವಾಗಿ ಯಾವುದೇ ಕಠಿಣ ಪರಿಸ್ಥಿತಿಯನ್ನು ಎದುರಿಸಲು ಕ್ರೀಡಾಕೂಟ ಸ್ಫೂರ್ತಿಯಾಗಿದೆ ಎಂದರು. ಕಾರ್ಯಕ್ರಮದಲ್ಲಿ ವಿಧಾನ ಪರಿಷತ್ ಸದಸ್ಯರಾದ ಸಿ ಎನ್ ಮಂಜೇಗೌಡ, ಜಿಲ್ಲಾ ಪಂಚಾಯಿತಿಯ ಮುಖ್ಯ ಕಾರ್ಯನಿರ್ವಾಹಣಾಧಿಕಾರಿಗಳಾದ ಕೆ ಎಂ ಗಾಯಿತ್ರಿ, ರಾಜ್ಯ ಸರ್ಕಾರಿ ನೌಕರರ ಸಂಘದ ಜಿಲ್ಲಾ ಅಧ್ಯಕ್ಷರಾದ ಗೋವಿಂದರಾಜು, ಸಂಘದ ಉಪಾಧ್ಯಕ್ಷರು, ಕಾರ್ಯದರ್ಶಿಗಳು ಸೇರಿದಂತೆ ಪದಾಧಿಕಾರಿಗಳು ಉಪಸ್ಥಿತರಿದ್ದರು.

ತಮಿಳುನಾಡಿಗೆ ಕಾವೇರಿ ನೀರು ಬಿಟ್ಟಿರುವುದನ್ನು ಖಂಡಿಸಿ ಪ್ರತಿಭಟನೆ

ಚಾಮರಾಜನಗರ: ತಮಿಳುನಾಡಿಗೆ ಕಾವೇರಿ ನೀರು ಬಿಟ್ಟಿರುವುದನ್ನು ಖಂಡಿಸಿ ಕರ್ನಾಟಕ ರಾಜ್ಯ ಬೆಳೆಗಾರರ ಸಂಘದ ನೇತೃತ್ವದಲ್ಲಿ ನಗರದ ರಾಷ್ಟ್ರೀಯ ಹೆದ್ದಾರಿ 209 ರಲ್ಲಿ ರಸ್ತೆತಡೆ ನಡೆಸಿದರು.

ನಗರದ ಸೋಮವಾರಪೇಟೆ ಹತ್ತಿರ ಮುಖ್ಯರಸ್ತೆಯಲ್ಲಿ ಸಂಘದ ರಾಜ್ಯಾಧ್ಯಕ್ಷ ಭಾಗ್ಯರಾಜ್ ಅವರ ನೇತೃತ್ವದಲ್ಲಿ ಸಮಾವೇಶಗೊಂಡ ಕರ್ನಾಟಕ ಕಬ್ಬು ಬೆಳಗಾರ ಸಂಘದ ಪದಾಧಿಕಾರಿಗಳು ರಾಜ್ಯ ಸರ್ಕಾರದ ವಿರುದ್ಧ ಘೋಷಣೆ ಕೂಗಿ ಅಕ್ರೋಶ ವ್ಯಕ್ತಪಡಿಸಿದರು.

ಪ್ರತಿಭಟನೆ ನೇತೃತ್ವ ವಹಿಸಿದ್ದ ಹಳ್ಳಿಕೆರೆಹುಂಡಿ ಭಾಗ್ಯರಾಜ್ ಮಾತನಾಡಿ, ರಾಜ್ಯದಲ್ಲಿ ಬರಗಾಲವಿದ್ದು, ಕೇವಲ 16 ಟಿಎಂಸಿ ಕಬಿನಿ, ಕಾವೇರಿಯಲ್ಲಿ ನೀರು ಇದೆ. ಕುಡಿಯುವ ನೀರಿಗೆ ಇಟ್ಟಿರುವ ನೀರನ್ನು ಕರ್ನಾಟಕ ಸರ್ಕಾರ ತಮಿಳುನಾಡು ಮುಖ್ಯಮಂತ್ರಿ ಸ್ಟಾಲಿನ್ ಅವರನ್ನು ಒಲೈಕೆಗಾಗಿ ಐಎನ್‌ಟಿ ಒಕ್ಕೂಟ ಸಂತೃಪ್ತಿಪಡಿಸುವ ಹಿನ್ನಲೆಯಲ್ಲಿ ರಾಜ್ಯದಲ್ಲಿ 223 ತಾಲೂಕುಗಳಲ್ಲಿ ಬರವಿದ್ದು, ಕಾವೇರಿ ಅಚ್ಚುಗಟ್ಟು ಭಾಗದಲ್ಲಿ ಕುಡಿಯಲು ನೀರಿಲ್ಲ. ಕೆರೆಕಟ್ಟೆಗಳಿಗೆ ನೀರು ತಂಬಿಸುತ್ತಿಲ್ಲ. ಈ ಭಾಗದ ಜನ, ಜಾನುವಾರು, ಪಶುಪಕ್ಷಿಗಳಿಗೆ ನೀರು ಬೇಕಾಗಿದೆ. ಅಂತಹ ಪರಿಸ್ಥಿತಿಯಲ್ಲೂ ನ್ಯಾಯಾಲಯದ ಆದೇಶ ಇದೆ ಎಂದು ಹೇಳಿ ತೀವ್ರ ಸಂಕಷ್ಟದಲ್ಲಿ ರಾಜ್ಯ ಇದ್ದರೂ ಕೂಡ ನಾಲೆಗಳಿಗೆ ನೀರು ಬಿಡದೆ.ನದಿ ಮೂಲಕ ತಮಿಳುನಾಡಿಗೆ ನೀರು ಬಿಟ್ಟುರಾಜ್ಯದ ಜಲಾಶಯಗಳನ್ನು ಬರಿದು ಮಾಡಲು ರಾಜ್ಯ ಸರ್ಕಾರ ಹೊರಟಿದೆ ಎಂದು ಆರೋಪಿಸಿದರು.

ಮುಖ್ಯಮಂತ್ರಿ, ನೀರಾವರಿ ಸಚಿವರಿಗೆ ರೈತನ್ನು ಕಾಪಾಡು ಇಚ್ಛಾಶಕ್ತಿ ಇಲ್ಲ. ಸರ್ಕಾರಕ್ಕೆ ನಾಚಿಗೆ ಮಾನಮರ್ಯಾದೆ ಇದ್ದರೆ ತಕ್ಷಣವೇ ರಾಜ್ಯದ ಜನರಿಗೆ ಕುಡಿಯುವ ನೀರನ್ನು ಉಳಿಸುವ ಮೂಲಕ ಜನರ ಹಿತಕಾಪಾಡಬೇಕು. ರಾಮನಗರ, ಚನ್ನಪಟ್ಟಣಗಳಲ್ಲಿ 1500 ರೂ ಕೊಟ್ಟು ಟ್ಯಾಂಕರ್‌ನಲ್ಲಿ ನೀರು ಖರೀದಿಸುವ ಪರಿಸ್ಥಿತಿ ಬಂದಿದೆ. ಅದೇ ಪರಿಸ್ಥಿತಿ ನಮ್ಮಲ್ಲಿ ಗ್ರಾಮೀಣ ಜನರಿಗೆ ಬರುತ್ತದೆ. ಮೈಸೂರು, ಮಂಡ್ಯ, ಹಾಸನ, ಚಾಮರಾಜನಗರ ಜಿಲ್ಲೆಯವರು ಕುಡಿಯಲು ನದಿಮೂಲದ ನೀರನ್ನು ಬಳಸುತ್ತಿದ್ದೇವೆ. ನಾವು ಕೃಷಿಗಾಗಿ ನೀರನ್ನು ಕೇಳುತ್ತಿಲ್ಲ. ಕುಡಿಯುವ ನೀರನ್ನು ಉಳಿಸುವಂತೆ ಕುಡಿಯುವ ನೀರಿಗೆ ಗ್ಯಾರಂಟಿ ಕೊಡಿ ಎಂದು ಮುಖ್ಯಮಂತ್ರಿಗಳನ್ನು ಕೇಳುತ್ತಿದ್ದೀವೆ. ಕಾವೇರಿಯಲ್ಲಿ 8 ಟಿಎಂಸಿ ನೀರು ಉಳಿಯುತ್ತದೆ. ಅದನ್ನು ಡೆಡ್ ಸ್ಟೋರೇಜ್ ಅದನ್ನು ಯಾವ ರೀತಿ ಬಳಸಲು ಆಗುವುದಿಲ್ಲ. ಒಂದು ತಿಂಗಳಿಗೆ ರಾಜ್ಯದಲ್ಲಿ ಕುಡಿಯಲು 3 ಟಿಎಂಸಿ ನೀರು ಬೇಕಾಗುತ್ತದೆ ಇದು ಸರ್ಕಾರಕ್ಕೆ ಅರ್ಥವಾಗುತ್ತಿಲ್ಲ ಎಂದು ಪ್ರಶ್ನಿಸಿದರು. ಒಂದು ಕಣ್ಣಿ ಬೆಣ್ಣೆ, ಒಂದು ಕಣ್ಣಿಗೆ ಸುಣ್ಣ ಹಾಕುವುದನ್ನು ಸರ್ಕಾರ ಕೈ ಬಿಟ್ಟು ರಾಜ್ಯದ ಜನತೆಗೆ ಕುಡಿಯುವ ನೀರು ಉಳಿಸಬೇಕು. ಇಲ್ಲದಿದ್ದರೆ ಮುಂದಿನ ತಕ್ಕಪಾಠ ಕಲಿಸಬೇಕಾಗುತ್ತದೆ ಎಂದು ಹಳ್ಳಿಕೆರೆಹುಂಡಿ ಭಾಗ್ಯರಾಜ್ ಸರ್ಕಾರಕ್ಕೆ ಎಚ್ಚರಿಕೆ ನೀಡಿದರು

ಪ್ರತಿಭಟನೆಯಲ್ಲಿ ಜಿಲ್ಲಾಧ್ಯಕ್ಷ ಹಾಲಿನ ನಾಗರಾಜ್ , ಹಾಡ್ಯರವಿ, ಡಾ.ಹನುಮಯ್ಯ, ಉಡಿಗಾಲ, ಮಂಜುನಾಥ್,ಛೇರ್ಮನ್ ಗುರು, ಮಲ್ಲಪ್ಪ ಅರಳಿಕಟ್ಟೆ, ಕುಮಾರ್ , ಕನಕ ಜನ್ನೂರು, ಶಾಂತರಾಜು ಮುದ್ದಹಳ್ಳಿ, ಚಿಕ್ಕ ಸ್ವಾಮಿ, ಶಿವಣ್ಣ ದೇವನೂರು, ನಾಗೇಂದ್ರ ಅಂಬಳೆ, ಮಹದೇವಸ್ವಾಮಿ, ಒಳಗೆರೆಗಣೇಶ್, ಮಲಿಯೂರು ಮಹೇಂದ್ರ , ಪ್ರವೀಣ್ , ಸಿದ್ದರಾಜು, ಸತೀಶ್ ಇತರರು ಭಾಗವಹಿಸಿದ್ದರು.

ಗ್ಯಾರಂಟಿ ಯೋಜನೆಗಳ ಫಲಾನುಭವಿಗಳ ಸಮಾವೇಶ

ಚಾಮರಾಜನಗರ: ಸರ್ಕಾರದ ಗ್ಯಾರಂಟಿ ಯೋಜನೆಗಳ ಫಲಾನುಭವಿಗಳ ಸಮಾವೇಶವು ಮಾರ್ಚ್ 12ರಂದು ನಡೆಯಲಿದ್ದು ಕಾರ್ಯಕ್ರಮದ ಆಯೋಜನೆಗಾಗಿ ವಿವಿಧ ಸಮಿತಿಗಳನ್ನು ರಚಿಸಿ, ವಹಿಸಲಾಗಿರುವ ಜವಾಬ್ದಾರಿಗಳನ್ನು ಅಚ್ಚುಕಟ್ಟಾಗಿ ನಿರ್ವಹಿಸುವಂತೆ ಪಶುಸಂಗೋಪನೆ, ರೇಷ್ಮೆ ಸಚಿವರು ಹಾಗೂ ಜಿಲ್ಲಾ ಉಸ್ತುವಾರಿ ಸಚಿವರಾದ ಕೆ. ವೆಂಕಟೇಶ್ ಅವರು ಅಧಿಕಾರಿಗಳಿಗೆ ಸೂಚನೆ ನೀಡಿದರು.

ನಗರದ ಜಿಲ್ಲಾಧಿಕಾರಿ ಕಚೇರಿ ಸಭಾಂಗಣದಲ್ಲಿಂದು ಮುಖ್ಯಮಂತ್ರಿಯವರ ಸಮ್ಮುಖದಲ್ಲಿ ನಗರದಲ್ಲಿ ನಡೆಯಲಿರುವ ಸರ್ಕಾರದ 5 ಗ್ಯಾರಂಟಿ ಯೋಜನೆಗಳ ಫಲಾನುಭವಿಗಳ ಸಮಾವೇಶ ಸಂಬಂಧ ರಚಿಸಲಾಗಿರುವ ವಿವಿಧ ಸಮಿತಿ ಅಧಿಕಾರಿಗಳಿಂದ ಮಾಹಿತಿ ಪಡೆದು ಬಳಿಕ ಸಭೆಯನ್ನು ಉದ್ದೇಶಿಸಿ ಅವರು ಮಾತನಾಡಿದರು.

ಜಿಲ್ಲಾ ಕ್ರೀಡಾಂಗಣದಲ್ಲಿ ನಡೆಯಲಿರುವ ಸರ್ಕಾರದ ಗ್ಯಾರಂಟಿ ಯೋಜನೆಗಳ ಫಲಾನುಭವಿಗಳ ಸಮಾವೇಶವನ್ನು ಯಶಸ್ವಿಗೊಳಿಸಲು ಸ್ವಾಗತ ಸಮಿತಿ, ವೇದಿಕೆ, ಆಹಾರ, ವೈದ್ಯಕೀಯ, ಆರೋಗ್ಯ, ಸ್ವಚ್ಚತೆ, ಭದ್ರತೆ, ಶಿಷ್ಟಾಚಾರ, ವಾಹನಗಳ ಸಮಿತಿ, ಹೆಲಿಪ್ಯಾಡ್ ನಿರ್ಮಾಣ, ಪ್ರಚಾರ, ಮಾಹಿತಿ ಸಮಿತಿ ಸೇರಿದಂತೆ ವಿವಿಧ ಸಮಿತಿಗಳು ಜವಾಬ್ದಾರಿಯುತವಾಗಿ ಕಾರ್ಯ ನಿರ್ವಹಣೆ ಮಾಡಬೇಕು. ಕರ್ತವ್ಯದಲ್ಲಿ ಯಾವುದೇ ಲೋಪ ಉಂಟಾಗದಂತೆ ಎಚ್ಚರಿಕೆ ವಹಿಸಬೇಕು ಎಂದರು.

ಸಮಾವೇಶದ ನಿರ್ವಹಣೆ ಸಂಬಂಧ ವಿವಿಧ ಸಮಿತಿಗಳು ಸಮನ್ವಯದಿಂದ ಕಾರ್ಯನಿರ್ವಹಿಸಬೇಕು. ಸಮಾವೇಶಕ್ಕೆ ಫಲಾನುಭವಿಗಳನ್ನು ಕರೆತಂದು ಮತ್ತೆ ವಾಪಸ್ಸು ಕರೆದುಕೊಂಡು ಹೋಗುವ ಕಾರ್ಯವನ್ನು ಸಮರ್ಪಕವಾಗಿ ಸಂಬಂಧಪಟ್ಟ ಅಧಿಕಾರಿಗಳು ನಿಭಾಯಿಸಬೇಕು. ಸಮಾವೇಶದಲ್ಲಿ ಹೆಚ್ಚು ಜನರು ಪಾಲ್ಗೊಳ್ಳುವ ನಿರೀಕ್ಷೆ ಇರುವುದರಿಂದ ಬಸ್‌ಗಳ ವ್ಯವಸ್ಥೆಯಲ್ಲಿ ಯಾವುದೇ ವ್ಯತ್ಯಯ ಉಂಟಾಗದಂತೆ ನೋಡಿಕೊಳ್ಳಬೇಕು. ಅಗತ್ಯವಿದ್ದಲ್ಲಿ ಹೆಚ್ಚುವರಿಯಾಗಿ ಸರ್ಕಾರಿ ಹಾಗೂ ಖಾಸಗಿ ಬಸ್‌ಗಳನ್ನು ನಿಯೋಜಿಸಬೇಕು ಎಂದು ಸಚಿವರು ತಿಳಿಸಿದರು.

ಸಮಾವೇಶದಲ್ಲಿ ಪಾಲ್ಗೊಳ್ಳುವ ಫಲಾನುಭವಿಗಳಿಗೆ ಆದೇಶ ಪತ್ರ ವಿತರಣೆ ಕಾರ್ಯವನ್ನು ವ್ಯವಸ್ಥಿತಗೊಳಿಸಬೇಕು. ಕಾರ್ಯಕ್ರಮ ನಡೆಯುವ ಜಿಲ್ಲಾ ಕ್ರೀಡಾಂಗಣದಲ್ಲಿ ಆಸನಗಳ ವ್ಯವಸ್ಥೆ, ಕುಡಿಯುವ ನೀರು, ಸ್ವಚ್ಚತೆ, ಶೌಚಾಲಯ ವ್ಯವಸ್ಥೆ ಮಾಡಬೇಕು. ಸಮಾವೇಶಕ್ಕೆ ಜನರು ಹೆಚ್ಚಾಗಿ ಸೇರುವುದರಿಂದ ವೇದಿಕೆಯ ಕಾರ್ಯಚಟುವಟಿಕೆಗಳನ್ನು ಪ್ರತಿಯೊಬ್ಬರು ವೀಕ್ಷಿಸಲು ಅನುಕೂಲವಾಗುವಂತೆ ಬೃಹತ್ ಎಲ್.ಇ.ಡಿ. ಪರದೆ ಅಳವಡಿಸಬೇಕು ಎಂದು ಜಿಲ್ಲಾ ಉಸ್ತುವಾರಿ ಸಚಿವರಾದ ಕೆ. ವೆಂಕಟೇಶ್ ಅವರು ಅಧಿಕಾರಿಗಳಿಗೆ ನಿರ್ದೇಶನ ನೀಡಿದರು.

ಶಾಸಕರು ಹಾಗೂ ಎಂ.ಎಸ್.ಐ.ಎಲ್. ಅಧ್ಯಕ್ಷರಾದ ಸಿ. ಪುಟ್ಟರಂಗಶೆಟ್ಟಿ, ಜಿಲ್ಲಾಧಿಕಾರಿ ಶಿಲ್ಪಾ ನಾಗ್, ಜಿಲ್ಲಾ ಪಂಚಾಯತ್ ಮುಖ್ಯ ಕಾರ್ಯನಿರ್ವಾಹಕ ಅಧಿಕಾರಿ ಆನಂದ್ ಪ್ರಕಾಶ್ ಮೀನಾ, ಜಿಲ್ಲಾ ಪೊಲೀಸ್ ವರಿಷ್ಠಾಧಿಕಾರಿ ಪದ್ಮಿನಿ ಸಾಹು, ಹೆಚ್ಚುವರಿ ಜಿಲ್ಲಾಧಿಕಾರಿ ಗೀತಾ ಹುಡೇದ, ಜಿಲ್ಲಾ ಪಂಚಾಯತ್ ಉಪ ಕಾರ್ಯದರ್ಶಿ ಪಿ. ಲಕ್ಷ್ಮೀ, ಜಿಲ್ಲಾಮಟ್ಟದ ಅಧಿಕಾರಿಗಳು ಸಭೆಯಲ್ಲಿ ಉಪಸ್ಥಿತರಿದ್ದರು.

ಬಂಧಿಗಳ ಮನ ಪರಿವರ್ತನೆಯಲ್ಲಿ ಕಾರಾಗೃಹ ಅಧಿಕಾರಿ ಪಾತ್ರ ಅಪಾರ

ಚಾಮರಾಜನಗರ: ವಿಚಾರಣಾಧೀನ ಬಂಧಿಗಳ ಮನ ಪರಿವರ್ತನೆ ಮಾಡುವಲ್ಲಿ ಕಾರಾಗೃಹದ ಅಧಿಕಾರಿ ಮತ್ತು ಸಿಬ್ಬಂದಿಗಳ ಪಾತ್ರ ಅಪಾರವಾದದ್ದು ಎಂದು ಜಿಲ್ಲಾ ವಕೀಲರ ಸಂಘದ ಅಧ್ಯಕ್ಷರಾದ ಉಮ್ಮತ್ತೂರು ಇಂದುಶೇಖರ್ ಅವರು ತಿಳಿಸಿದರು.

ನಗರದ ಜಿಲ್ಲಾ ಕಾರಾಗೃಹದಲ್ಲಿ ಕಾರಾಗೃಹ ಮತ್ತು ಸುಧಾರಣಾ ಸೇವಾ ಇಲಾಖೆ ಹಾಗೂ ಜಿಲ್ಲಾ ವಕೀಲರ ಸಂಘದ ಸಹಯೋಗದಲ್ಲಿ ಏರ್ಪಡಿಸಿದ್ದ ಅಧಿಕಾರಿ ಹಾಗೂ ಸಿಬ್ಬಂದಿ ಕುಟುಂಬ ಕಲ್ಯಾಣ ದಿನಾಚರಣೆ ಕಾರ್ಯಕ್ರಮವನ್ನು ಉದ್ಘಾಟಿಸಿ ಅವರು ಮಾತನಾಡಿದರು.

ಪ್ರತಿನಿತ್ಯ ಕಾರಾಗೃಹದಲ್ಲಿ ಅಧಿಕಾರಿಗಳ ತಂಡ ಬಂಧಿತರ ದಾಖಲಾತಿ ತಪಾಸಣೆ, ಒತ್ತಡದ ಕೆಲಸ ನಿಭಾಯಿಸುವಲ್ಲಿ ಕಾರ್ಯ ನಿರತರಾಗಿರುತ್ತಾರೆ. ಈ ನಡುವೆ ಇಂತಹ ಉತ್ತಮ ಕಾರ್ಯಕ್ರಮ ಆಯೋಜಿಸಿರುವುದು ಸಂತೋ?ದಾಯಕವಾಗಿದೆ. ಕಾರಾಗೃಹದ ಅಧಿಕಾರಿಗಳು ಬಂಧಿಗಳ ಮನ ಪರಿವರ್ತನೆ ಕಾರ್ಯದಲ್ಲಿ ಪ್ರತಿನಿತ್ಯ ತೊಡಗಬೇಕು ಎಂದರು.

ಕಾರಾಗೃಹದಲ್ಲಿ ಉತ್ತಮ ವಾತಾವರಣದ ಜೊತೆ ಸಹದ್ಯೋಗಿ ಸ್ನೇಹಿ ವಾತಾವರಣವಿದ್ದು, ಅಧಿಕಾರಿ, ಸಿಬ್ಬಂದಿ ಬೇಧವಿಲ್ಲದೆ ಎಲ್ಲರೂ ಒಂದೇ ಕುಟುಂಬವಾಗಿ ಬೆರೆತು ಕಾರ್ಯನಿರ್ವಹಿಸಿದರೆ ಅಧಿಕಾರಿಗಳು ಸಾರ್ವಜನಿಕವಾಗಿ ಉತ್ತಮ ಸೇವೆ ಸಲ್ಲಿಸಲು ಸಾಧ್ಯ ಎಂದು ಉಮ್ಮತ್ತೂರು ಇಂದುಶೇಖರ್ ಅವರು ತಿಳಿಸಿದರು.

ಕಾರಾಗೃಹದ ಅಧೀಕ್ಷಕರಾದ ಎನ್.ಎಸ್. ಶಿವಕುಮಾರ್ ಅವರು ಅಧ್ಯಕ್ಷತೆ ವಹಿಸಿ ಮಾತನಾಡಿ ಕಾರಾಗೃಹದ ಸಿಬ್ಬಂದಿಗಳ ಸೇವೆ ಅವಿರತವಾಗಿದೆ. ಎಲ್ಲರ ಜೊತೆ ಬೆರೆತು ಯಾವುದೇ ಜಾತಿ, ಬೇಧ ಮರೆತು ಕೆಲಸ ನಿರ್ವಹಿಸಬೇಕು. ಈ ಇಲಾಖೆಯಲ್ಲಿ ಉತ್ತಮ ಸೇವೆ ಸಲ್ಲಿಸಿದವರಿಗೆ ಸರ್ಕಾರದಿಂದ ಗೌರವ, ಪ್ರಶಸ್ತಿಗಳು ಸಿಗಲಿವೆ. ಈ ನಿಟ್ಟಿನಲ್ಲಿ ಕಾರಾಗೃಹದ ಪ್ರತಿಯೊಬ್ಬ ಸಿಬ್ಬಂದಿಗಳು ಕಾರ್ಯಪ್ರವೃತ್ತರಾಗುವಂತೆ ತಿಳಿಸಿದರು. ಇದೇ ವೇಳೆ ಕಾರಾಗೃಹದ ಸಿಬ್ಬಂದಿಗಳಿಗೆ ಪ್ರಶಂಸನಾ ಪತ್ರ ನೀಡಲಾಯಿತು. ಜಿಲ್ಲಾ ವಕೀಲರ ಸಂಘದ ಉಪಾಧ್ಯಕ್ಷರಾದ ಎಸ್. ಮಂಜು ಹರವೆ, ಕಾರಾಗೃಹದ ಅಧಿಕಾರಿ ಶಶಿಧರ್, ಸಹ ಅಧಿಕಾರಿ ಉತ್ತಮ್ ತಳ್ಳಿಮನೆ, ಮಾದೇಗೌಡ, ನಿವೃತ್ತ ಕಾರಾಗೃಹ ಅಧಿಕಾರಿ ಕಡಕೊಳ, ವಕೀಲರ ಸಂಘದ ಜಂಟಿ ಕಾರ್ಯದರ್ಶಿ ಮಲ್ಲು ಕಾರ್ಯಕ್ರಮದಲ್ಲಿ ಇದ್ದರು.

Postal Registration No.KA/BGW-1823/2019-2021, Posted at Patrika Channel, RMS Bhavan, Bengaluru PSO, Mysore Road, Bengaluru- 560020, RNI No.KARKAN/2002/08054

ಮತ್ತೊಂದು ಫೋಟೋಶೂಟ್‌ನಲ್ಲಿ ಮಿರಿ ಮಿರಿ ಮಿಂಚಿದ ಸಾನ್ಯಾ

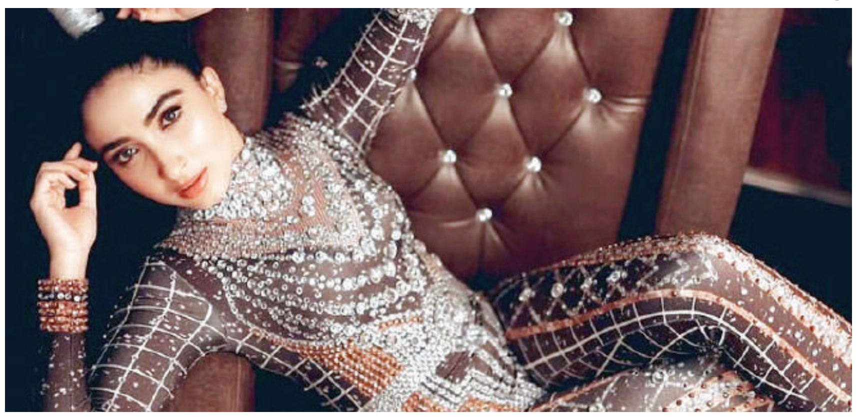

ಬಿಗ್ ಬಾಸ್ ಮಾಜಿ ಸ್ಪರ್ಧಿ, ನಟಿ ಸಾನ್ಯಾ ಅಯ್ಯರ್ ಮತ್ತೊಂದು ಫೋಟೋಶೂಟ್ ಮಾಡಿಸಿಕೊಂಡಿದ್ದಾರೆ. ಬ್ಲ್ಯಾಕ್ ಬಾಡಿ ಸೂಟ್ ನಲ್ಲಿ ಅವರು ಮಿರಿ ಮಿಂಚಿದ್ದಾರೆ. ಬ್ಲ್ಯಾಕ್ ಕಾಸ್ಟ್ಯೂಮ್ ತುಂಬಾ ಹೊಳೆಯುವ ಹರಳುಗಳಿದ್ದು, ವಿಶೇಷ ವಿನ್ಯಾಸದಲ್ಲಿ ಅದನ್ನು ಸಿದ್ದಗೊಳಿಸಲಾಗಿದೆ. ಇತ್ತೀಚಿನ ದಿನಗಳಲ್ಲಿ ಸಾಕಷ್ಟು ಫೋಟೋಶೂಟ್ ಗೆ ಅವರು ಒಳಗಾಗಿದ್ದಾರೆ.

ಇತ್ತೀಚೆಗಷ್ಟೇ ಬಾಲಿವುಡ್ ಖ್ಯಾತ ಫೋಟೋಗ್ರಾಫರ್ ಡಬೂ ರತ್ನಾನಿ ಅವರಿಂದ ಫೋಟೋಶೂಟ್ ಮಾಡಿಸಿಕೊಂಡಿದ್ದರು. ಆ ಫೋಟೋಗಳನ್ನು ಒಂದೊಂದೇ ಸಾಮಾಜಿಕ ಜಾಲತಾಣದಲ್ಲಿ ಹಂಚಿಕೊಂಡಿದ್ದರು. ಈ ಹಿಂದೆ ಬಿಳಿ ಬಣ್ಣದ ಕಾಸ್ಟ್ಯೂಮ್ ನಲ್ಲಿ ಥೇಟ್ ರಾಣಿಯಂತೆ ಕಂಡಿದ್ದರು. ಕೆಲವು ಘಟನೆಗಳ ನಂತರ ಸಾನ್ಯಾ ತಮ್ಮ ಬದುಕನ್ನು ನಾಜೂಕಾಗಿ ಕಟ್ಟಿಕೊಳ್ಳುತ್ತಿದ್ದಾರೆ. ಅಲ್ಲದೇ ಗ್ಲಾಮರ್ ಬಗ್ಗೆಯೂ ಅವರು ಕಾಳಜಿ ತಗೆದುಕೊಳ್ಳುತ್ತಿದ್ದಾರೆ. ಈ ಕುರಿತು ಅವರು ಮಾತನಾಡಿ, 'ಕಂಬಳದಲ್ಲಿ ನಾನು ಕುಡಿದುಕೊಂಡು ಬಂದಿದ್ದೆ ಎಂದು ಸುಳ್ಳು ಸುದ್ದಿ ಹಬ್ಬಿಸಿದರು. ಅದು ಸುಳ್ಳು. ನಾನು ಜೀರೋ ಶುಗರ್ ಡಯೆಟ್ ಮಾಡುತ್ತಿದ್ದೇನೆ. ಮುಂಬೈನಲ್ಲಿ ಶೂಟಿಂಗ್ ಇರುವ ಕಾರಣಕ್ಕಾಗಿ ಇದೆಲ್ಲವನ್ನೂ ಮಾಡುತ್ತಿದ್ದೇನೆ. ಅಂಥದ್ದರಲ್ಲಿ ಮದ್ಯಪಾನ ಹೇಗೆ ಮಾಡಲಿ? ಜೊತೆಗೆ ನಾನು ರುದ್ರಾಕ್ಷಿಯನ್ನು ಧರಿಸಿದ್ದೇನೆ. ಇದನ್ನು ಧರಿಸಿದಾಗ ಮದ್ಯಪಾನ, ಧೂಮಪಾನ ಮಾಡಲ್ಲ. ಸುಮ್ಮನೆ ನನ್ನ ಮೇಲೆ ಆಪಾದನೆ ಹೊರಿಸಲಾಗುತ್ತಿದೆ' ಎಂದಿದ್ದರು. ಈಗಾಗಲೇ ಜೀವನಲ್ಲಿ ಒಂದು ಲವ್ ಫೆಲ್ಯೂವರ್ ಕಂಡಿರುವ ಪುಟ್ಟಗೌರಿ ಖ್ಯಾತಿಯ ಸಾನ್ಯಾ ಅಯ್ಯರ್ ಮತ್ತು ರೂಪೇಶ್ ಶೆಟ್ಟಿ ನಡುವೆ ಏನೋ ನಡೀತಾ ಇದೆ ಎನ್ನುವುದು ಬಿಗ್ ಬಾಸ್ ಮನೆಯಲ್ಲಿದ್ದವರ ಗುಮಾನಿಯಾಗಿತ್ತು. ಅದಕ್ಕೆ ಪುಷ್ಠಿ ಎನ್ನುವಂತೆ ಈ ಜೋಡಿ ಸದಾ ಜೊತೆಯಾಗಿಯೇ ಕ್ಯಾಮೆರಾ ಮುಂದೆ ಕಾಣಿಸಿಕೊಳ್ಳುತ್ತಿತ್ತು. ಅದಕ್ಕೂ ಅವರು ಸ್ಪಷ್ಟನೆ ನೀಡಿದ್ದಾರೆ.

ರೂಪೇಶ್ ಮತ್ತು ತಮ್ಮ ನಡುವೆ ಅಂಥದ್ದೂ ಏನೂ ಇಲ್ಲ, ನಾವು ಜಸ್ಟ್ ಫ್ರೆಂಡ್ಸ್ ಎಂದು ಹೇಳುವ ಮೂಲಕ ತಿಳಿಗೊಳಿಸಲು ಪ್ರಯತ್ನಿಸಿದ್ದಾರೆ. ಏನೇ ಪ್ರಯತ್ನಿಸಿದರೂ, ಅವರುಗಳ ನಡೆ ಮಾತ್ರ ಹಲವು ಅನುಮಾನಗಳನ್ನು ಬಿತ್ತಿದೆ. ಬಿಗ್ ಬಾಸ್ ಮನೆಯಿಂದ ಆಚೆ ಬಂದ ಮೇಲೂ ಸಾನ್ಯಾ ಮತ್ತು ರೂಪೇಶ್ ಹಲವಾರು ಬಾರಿ ಭೇಟಿ ಮಾಡಿದ್ದಾರೆ. ಹಾಗಾಗಿ ಇಬ್ಬರೂ ಪ್ರೀತಿಸುತ್ತಿದ್ದಾರೆ ಎನ್ನುವ ವಿಚಾರ ಹಾಗೆಯೇ ಜನರ ಮನಸ್ಸಿನಲ್ಲಿ ಉಳಿದಿದೆ. ತಮ್ಮ ತಾಯಿಯನ್ನು ಅಭಿಮಾನದಿಂದ ಕಾಣುವ ಸಾನ್ಯಾ. ಅವರ ತಾಯಿಯ ಬಗ್ಗೆ ಯಾರೇ ಕೆಟ್ಟ ಕಾಮೆಂಟ್ ಮಾಡಿದರೂ ಸಹಿಸುವುದಿಲ್ಲ. ಇತ್ತೀಚಿಗೆ ದೀಪಾ ಅಯ್ಯರ್ ಅವರ ಹುಟ್ಟುಹಬ್ಬವಿತ್ತು. ಹಾಗಾಗಿ ಸಾನ್ಯ ಅಮ್ಮನಿಗೆ ಸರ್ಪ್ರೈಸ್ ಉಡುಗೊರೆ ನೀಡಿದ್ದರು. ದೊಡ್ಡ ಹೊಟೇಲಿಗೆ ಕರೆದೊಯ್ದು ಕೇಕ್ ಆರ್ಡರ್ ಮಾಡಿ ಅಮ್ಮನಿಂದ ಕಟ್ ಮಾಡಿಸಿದ್ದರು. ಈ ಖುಷಿಯ ಸನ್ನಿವೇಶವನ್ನು ಸೋಷಿಯಲ್ ಮೀಡಿಯಾದಲ್ಲಿ ಹಂಚಿಕೊಂಡಿದ್ದಾರೆ. ವೀಡಿಯೋ ಶೇರ್ ಆಗ್ತಿದಂತೆ ದೀಪಾ ಅವರ ಡ್ರೆಸ್‌ಗೆ ನೆಗೆಟಿವ್ ಕಾಮೆಂಟ್ ಹರಿದು ಬಂದಿತ್ತು.

ಸೋಲಿನ ಸುಳಿಯಲ್ಲಿರುವ ಪೂಜಾ ಹೆಗ್ಡೆಗೆ 'ಸಂಕಿ' ಸಿನಿಮಾ ಕೈಹಿಡಿಯುತ್ತಾ?

ಮಂಗಳೂರಿನ ಬೆಡಗಿ ಪೂಜಾ ಹೆಗ್ಡೆಗೆ ಬಂಪರ್ ಅವಕಾಶವೊಂದು ಸಿಕ್ಕಿದೆ. ಸಾಲು ಸಾಲು ಸಿನಿಮಾಗಳ ಸೋಲಿನ ಸುಳಿಯಲ್ಲಿದ್ದ ಪೂಜಾ ಇದೀಗ ಬಾಲಿವುಡ್ ನಟ ಸುನೀಲ್ ಶೆಟ್ಟಿ ಪುತ್ರನ ಜೊತೆ ಸಿನಿಮಾ ಮಾಡಲು ಮುಂದಾಗಿದ್ದಾರೆ. ಐರೆನ್ ಲೆಗ್ ಆಗಿ ಹೈಲೆಟ್ ಆಗಿರುವ ಹುಡುಗಿ ಪೂಜಾಗೆ ಈ ಚಿತ್ರದ ಕೈ ಹಿಡಿಯುತ್ತಾ? 'ಸಂಕಿ' ಚಿತ್ರದ ಬಗ್ಗೆ ಏನಿದೆ ಅಪ್‌ಡೇಟ್ಸ್. ಇಲ್ಲಿದೆ ಮಾಹಿತಿ.

'ಕಿಸಿ ಕಾ ಬಾಯ್ ಕಿಸಿ ಕಿ ಜಾನ್' ಚಿತ್ರದಲ್ಲಿ ಸಲ್ಮಾನ್ ಖಾನ್ ಜೊತೆ ಪೂಜಾ ಹೆಗ್ಡೆ ಕಡೆಯದಾಗಿ ನಟಿಸಿದ್ದರು. ಅದಾದ ನಂತರ ಸಿನಿಮಾ ಆಫರ್ಸ್ ಕಮ್ಮಿಯಾಗಿತ್ತು. ಮತ್ತೆ ಟಾಲಿವುಡ್‌ಗೆ ಮುಖ ಮಾಡ್ತಾರೆ ಐರೆನ್ ಲೆಗ್ ನಟಿ ಎಂದೇ ಸುದ್ದಿ ಹಬ್ಬಿತ್ತು. ಆದರೆ ಫ್ಯಾನ್ಸ್‌ಗೆ ಈಗ ನಟಿ ಗುಡ್ ನ್ಯೂಸ್ ಕೊಟ್ಟಿದ್ದಾರೆ.

ಇತ್ತೀಚೆಗೆ ನಟಿಸಿದ ಪೂಜಾ ಹೆಗ್ಡೆ ಸಿನಿಮಾಗಳು ಗಲ್ಲಾಪೆಟ್ಟಿಗೆಯಲ್ಲಿ ಮಕಾಡೆ ಮಲಗಿದೆ. ಸ್ಟಾರ್ ನಟರ ಸಿನಿಮಾದಿಂದ ಪೂಜಾ ಕಿಕ್ ಔಟ್ ಆಗಿದ್ದು ಇದೆ. 'ಸಂಕಿ' ಬಾಲಿವುಡ್ ಸಿನಿಮಾ ಗೆಲ್ಲಲೇಬೇಕಾದ ಅನಿವಾರ್ಯತೆ ಇದೆ. ಸಂಕಿ ಗೆದ್ದರೆ ಪೂಜಾ ಹೆಗ್ಡೆಗೆ ಬಾಲಿವುಡ್‌ನಲ್ಲಿ ಗಟ್ಟಿ ನೆಲೆ ಗಿಟ್ಟಿಸಿಕೊಳ್ತಾರೆ. ಹಾಗಾದ್ರೆ 'ಸಂಕಿ' ಸಿನಿಮಾ ಹೇಗಿರಲಿದೆ?

'ಸಂಕಿ' ಎಂಬ ರೊಮ್ಯಾಂಟಿಕ್ ಸಿನಿಮಾದಲ್ಲಿ ಸುನೀಲ್ ಶೆಟ್ಟಿ ಪುತ್ರ ಅಹಾನ್ ಶೆಟ್ಟಿಗೆ ನಾಯಕಿಯಾಗಿ ನಟಿಸಲು ಪೂಜಾ ಹೆಗ್ಡೆ ಆಯ್ಕೆಯಾಗಿದ್ದಾರೆ. ಬಾಲಿವುಡ್‌ನ ಖ್ಯಾತ ನಿರ್ಮಾಪಕ ಸಾಜಿದ್ ನಾಡಿಯಾಡ್ವಾಲಾ ಈ ಚಿತ್ರವನ್ನು ನಿರ್ಮಾಣ ಮಾಡುತ್ತಿದ್ದಾರೆ.

'ಸಂಕಿ' ಚಿತ್ರವು ರೊಮ್ಯಾಂಟಿಕ್ ಆಕ್ಷನ್ ಚಿತ್ರವಾಗಿದೆ. 'ಆಶಿಕಿ 2' ಸಿನಿಮಾದಂತೆ ಆಧುನೀಕರಿಸಿ ಸಂಕಿ ಸಿನಿಮಾ ಮೂಡಿ ಬರಲಿದೆ ಎಂದು ಚಿತ್ರತಂಡ ತಿಳಿಸಿದೆ. 'ಸಂಕಿ' ಚಿತ್ರ ಮ್ಯೂಸಿಕಲ್ ಲವ್ ಸ್ಟೋರಿಯಾಗಿರಲಿದೆ. ಅಹಾನ್ ಶೆಟ್ಟಿ- ಪೂಜಾ ಹೆಗ್ಡೆ ನಟನೆಯ ಈ ಸಿನಿಮಾ ಜುಲೈನಿಂದ ಚಿತ್ರೀಕರಣ ಶುರುವಾಗಲಿದೆ. ಚಿತ್ರದಲ್ಲಿ 7 ಹಾಡುಗಳು ಇರಲಿದೆ.

ಮುಂದಿನ ವರ್ಷ ಪ್ರೇಮಿಗಳ ದಿನ ಫೆ.14ಕ್ಕೆ ಈ ಸಿನಿಮಾ ರಿಲೀಸ್ ಆಗುತ್ತಿದೆ. ಹೊಚ್ಚ ಹೊಸ ಲವ್ ಸ್ಟೋರಿ ಹೇಳೋಕೆ ಅಹಾನ್- ಪೂಜಾ ಹೆಗ್ಡೆ ಸಜ್ಜಾಗಿದ್ದಾರೆ. 2021ರಲ್ಲಿ 'ತಡಪ್' ಚಿತ್ರದ ಮೂಲಕ ಅಹಾನ್ ಶೆಟ್ಟಿ ಬಾಲಿವುಡ್ ನಾಯಕನಾಗಿ ಎಂಟ್ರಿ ಕೊಟ್ಟಿದ್ದರು. ಇದೀಗ ಮೊದಲ ಬಾರಿಗೆ ಪೂಜಾ ಹೆಗ್ಡೆ ಜೊತೆ ಅಹಾನ್ ಶೆಟ್ಟಿ ನಟಿಸುತ್ತಿರೋದ್ರಿಂದ ಈ ಜೋಡಿ ತೆರೆಯ ಮೇಲೆ ಮೋಡಿ ಮಾಡ್ತಾರಾ ಕಾದುನೋಡಬೇಕಿದೆ.

'ಕೆರೆಬೇಟೆ'ಗಾಗಿ ಖಾಕಿ ತೊಟ್ಟ ಸಂಪತ್ ಮೈತ್ರೇಯ

ಸಿನಿಮಾ ಜಗತ್ತಿನಲ್ಲಿ ಬಹುಬೇಗನೆ ಅವಕಾಶ ಗಿಟ್ಟಿಸಿಕೊಂಡು, ಪ್ರಸಿದ್ಧಿ ಪಡೆಯಬೇಕೆಂಬ ಹಂಬಲ ಹೊತ್ತು ನೂಕುನುಗ್ಗಲಿನಲ್ಲಿ ನಿಂತವರು ಯಥೇಚ್ಚವಾಗಿ ಕಾಣಸಿಗುತ್ತಾರೆ. ಅಂಥಾ ಜಂಗುಳಿಯ ಇಕ್ಕೆಲದಲ್ಲಿ ತಮ್ಮದೇ ಆದ ಗುರಿ, ಗುಣಮಟ್ಟ ಕಾಯ್ದುಕೊಂಡ ಮತ್ತೊಂದು ಸಣ್ಣ ಗುಂಪೂ ಕಾಣ ಸಿಗುತ್ತದೆ. ಅದು ಯಾವ ಪಾತ್ರಕ್ಕಾದರೂ ಸೈ ಎಂಬ ನಟನಾ ಚಾತುರ್ಯವಿರುವವರ ಬಳಗ. ಸದ್ಯದ ಮಟ್ಟಿಗೆ ಆ ಬಳಗದ ಪ್ರತಿಭಾನ್ವಿತ ನಟನಾಗಿ ಹೊರಹೊಮ್ಮಿರುವವರು ಸಂಪತ್ ಮೈತ್ರೇಯ. ರಂಗಭೂಮಿಯನ್ನೇ ಉಸಿರಾಗಿಸಿಕೊಂಡು, ಸಾಮಾಜಿಕ ಸ್ಥಿತ್ಯಂತರಗಳಿಗೆ ರಂಗದ ಮೂಲಕ ಕಣ್ಣಾಗುತ್ತಾ ಬಂದಿರುವ ಸಂಪತ್ ಮೈತ್ರೇಯ, ಗೌರಿಶಂಕರ್ ನಾಯಕನಾಗಿ ನಟಿಸಿರುವ 'ಕೆರೆಬೇಟೆ' ಚಿತ್ರದಲ್ಲಿ ಸರ್ಕಲ್ ಇನ್ಸ್‌ಪೆಕ್ಟರ್ ಆಗಿ ನಟಿಸಿದ್ದಾರೆ.

ಈವತ್ತಿಗೂ ರಂಗಭೂಮಿಯನ್ನೇ ಮೊದಲ ಆದ್ಯತೆಯಾಗಿಸಿಕೊಂಡಿರುವ ಸಂಪತ್ ಮೈತ್ರೇಯ, ಕಿರುತೆರೆ, ಹಿರಿತೆರೆ ಪ್ರೇಕ್ಷಕರೆಲ್ಲರಿಗೂ ಚಿರಪರಿಚಿತರು. ಸಿನಿಮಾ ವಿಚಾರಕ್ಕೆ ಬಂದರೆ, ಅಲ್ಲಿಯೂ ಪ್ರಯೋಗಾತ್ಮಕ ಚಿತ್ರಗಳಿಗೆ, ಪಾತ್ರಗಳಿಗೆ ಮಾತ್ರವೇ ಅವರು ಮೊದಲ ಆದ್ಯತೆ ಕೊಡುತ್ತಾ ಸಾಗಿ ಬಂದಿದ್ದಾರೆ. ಕೆರೆಬೇಟೆಯಲ್ಲಿ ಬಲು ಮಹತ್ವ ಹೊಂದಿರೋ ಸರ್ಕಲ್ ಇನ್ಸ್‌ಪೆಕ್ಟರ್ ಪಾತ್ರಕ್ಕೆ ಕಲಾವಿದರ ಅನ್ವೇಷಣೆಯಲ್ಲಿದ್ದಾಗ ಗೌರಿಶಂಕರ್ ಮತ್ತು ನಿರ್ದೇಶಕ ರಾಜಗುರು ಅವರ ಪ್ರಧಾನ ಆಯ್ಕೆಯಾಗಿದ್ದದ್ದು ಸಂಪತ್ ಮೈತ್ರೇಯ. ಇಂಥಾದ್ದೊಂದು ಆಫರ್ ಬಂದಾಗ, ನೆಲದ ಘಮಲಿನ ಕಥೆ, ಆ ಪಾತ್ರದ ಖದರ್ ಕಂಡು ಖುಷಿಯಾಗಿಯೇ ನಟಿಸಲು ಒಪ್ಪಿಕೊಂಡಿದ್ದರಂತೆ.

ಕೆರೆಬೇಟೆ ಮಲೆನಾಡು ಭಾಗದ ಕಥೆ ಹೊಂದಿರುವ ಚಿತ್ರ. ಈಗ ಕಾಣಿಸಿರುವಂತೆ ಪ್ರೀತಿಯ ಸುತ್ತ ಮಾತ್ರವೇ ಸುತ್ತುತ್ತದೆ ಅಂದುಕೊಳ್ಳುವಂತಿಲ್ಲ. ಮಲೆನಾಡು ಭಾಗದ ಜನಜೀವನ, ಸಂಸ್ಕೃತಿ, ಬದುಕಿನ ಕ್ರಮ, ರಾಜಕೀಯ, ಸಿಟ್ಟು, ದ್ವೇಷ ಸೇರಿದಂತೆ ಅಂದಾಜಿಗೆ ನಿಲುಕದ ಅದೆಷ್ಟೋ ಅಂಶಗಳಿಂದ ಈ ಸಿನಿಮಾ ರೂಪುಗೊಂಡಿದೆ. ಅದರಲ್ಲಿ ಅತ್ಯಂತ ಮಹತ್ವದ ತನಿಖಾಧಿಕಾರಿಯ ಪಾತ್ರವನ್ನು ಸಂಪತ್ ನಿರ್ವಹಿಸಿದ್ದಾರೆ. ಒಟ್ಟಾರೆ ಕಥೆ, ಅದಕ್ಕೆ ದೃಷ್ಯ ರೂಪ ನೀಡಿರುವ ರೀತಿ ಮತ್ತು ಚಿತ್ರತಂಡದ ಅತೀವ ಸಿನಿಮಾ ಪ್ರೀತಿಯ ಬಗ್ಗೆ ಸಂಪತ್ ಅವರಲ್ಲೊಂದು ಬೆರಗಿದೆ. ಅವರೇ ಖುದ್ದಾಗಿ ಹೇಳಿಕೊಂಡಿರುವ ಒಂದಷ್ಟು ಮಾಹಿತಿಗಳನ್ನು ಆಧರಿಸಿ ಹೇಳೋದಾದರೆ, ಕೆರೆಬೇಟೆ ಅಪರೂಪದ ಗೆಲುವಿನ ರೂವಾರಿಯಾಗೋ ಲಕ್ಷಣಗಳು ದಟ್ಟವಾಗಿವೆ.

ಜೈಶಂಕರ್ ಜನಮನ ಸಿನಿಮಾಸ್ ಬ್ಯಾನರಿನಡಿಯಲ್ಲಿ ಈ ಚಿತ್ರವನ್ನು ನಿರ್ಮಾಣ ಮಾಡಿದ್ದಾರೆ. ಕೇವಲ ಕಥೆ ಮಾತ್ರವಲ್ಲದೇ ತಾಂತ್ರಿಕವಾಗಿಯೂ ಶ್ರೀಮಂತಿಕೆ ಹೊಂದಿರುವ ಕೆರೆಬೇಟೆಯಲ್ಲಿ ಗಗನ್ ಬದೇರಿಯಾ ಸಂಗೀತ, ಕೀರ್ತನ್ ಪೂಜಾರಿ ಛಾಯಾಗ್ರಹಣ, ಜ್ಞಾನೇಶ್ -ಯುವರತ್ನ ಸಂಕಲನ, ಕಂಬಿ ರಾಜು ನೃತ್ಯ ನಿರ್ದೇಶನ ಮತ್ತು ಗೋಪಾಲ್ ದೇಶಪಾಂಡೆ, ಹರಿಣಿ, ಸಂಪತ್ ಕುಮಾರ್, ರಘು ರಾಜಾನಂದ, ರಾಮ್ ದಾಸ್, ರಾಕೇಶ್ ಪೂಜಾರಿ, ಚಿಲ್ಲರ್ ಮಂಜು, ಗೌತಮ್ ರಾಜ್, ವರ್ಧನ್ ತೀರ್ಥಹಳ್ಳಿ, ರಣಧೀರ್ ಗೌಡ, ಶೇಖರ್ ಕೆ, ದೇವಿಪ್ರಕಾಶ್, ಆಶಾ ಸುಜಯ್, ವಿದ್ಯಾ, ಕಿರಣ್ ರಾವ್, ಗೀತಾ ಮೈಸೂರು ಮುಂತಾದವರ ತಾರಾಗಣವಿದೆ. ಅಂದಹಾಗೆ, ಕೆರೆಬೇಟೆ ಚಿತ್ರ ಇದೇ ಮಾರ್ಚ್ 15ರಂದು ರಾಜ್ಯಾದ್ಯಂತ ತೆರೆಗಾಣಲಿದೆ.

ಮುಂಬೈ ವಿರುದ್ಧ ಜಯ, ಪ್ಲೇ ಆಫ್‌ಗೆ ಆರ್‌ಸಿಬಿ

ಪೆರ್ರಿ ಆಲ್‌ರೌಂಡರ್ ಆಟ

ಬ್ಯಾಟಿಂಗ್ ಮತ್ತು ಬೌಲಿಂಗ್‌ನಲ್ಲಿ ಎಲ್ಲಿಸ್ ಪೆರ್ರಿ ಅವರ ಭರ್ಜರಿ ಆಟದ ನೆರವಿನಿಂದ ಮಹಿಳಾ ಪ್ರೀಮಿಯರ್ ಲೀಗ್ ಕ್ರಿಕೆಟ್‌ನಲ್ಲಿ ಆರ್‌ಸಿಬಿ ತಂಡ ಮುಂಬೈ ಇಂಡಿಯನ್ಸ್ ವಿರುದ್ಧ 7 ವಿಕೆಟ್ ಜಯ ಸಾಧಿಸಿ ಪ್ಲೇಆಫ್‌ಗೆ ಅರ್ಹತೆ ಪಡೆದಿದೆ.

ಟಾಸ್ ಸೋತು ಮೊದಲು ಬ್ಯಾಟ್ ಮಾಡಿದ ಮುಂಬೈ 19 ಓವರ್‌ಗಳಲ್ಲಿ 113 ರನ್‌ಗಳಿಗೆ ಆಲೌಟ್ ಆಯ್ತು. ಸುಲಭದ ಸವಾಲನ್ನು ಬೆನ್ನಟ್ಟಿದ ಆರ್‌ಸಿಬಿ 15 ಓವರ್‌ಗಳಲ್ಲಿ 3 ವಿಕೆಟ್ ಕಳೆದುಕೊಂಡು 115 ರನ್ ಹೊಡೆಯುವ ಮೂಲಕ ಜಯ ಸಾಧಿಸಿತು. ಡಬ್ಲ್ಯುಪಿಎಲ್ ಕ್ರಿಕೆಟ್ ಟೂರ್ನಿಯಲ್ಲಿ ಇಲ್ಲಿಯವರೆಗೆ ಮುಂಬೈ ವಿರುದ್ಧ ಸತತವಾಗಿ ಸೋತಿದ್ದ ಆರ್‌ಸಿಬಿ ಈ ಪಂದ್ಯವನ್ನು ಭರ್ಜರಿಯಾಗಿ ಗೆಲ್ಲುವ ಮೂಲಕ ಸಂಭ್ರಮಿಸಿತು.

39 ರನ್‌ಗಳಿಗೆ 3 ವಿಕೆಟ್ ಕಳೆದುಕೊಂಡಿದ್ದಾಗ ಎಲ್ಲಿಸ್ ಪೆರ್ರಿ ಮತ್ತು ರಿಚಾ ಘೋಷ್ ಮುರಿಯದ ನಾಲ್ಕನೇ ವಿಕೆಟಿಗೆ 53 ಎಸೆತಗಳಲ್ಲಿ 76 ರನ್ ಜೊತೆಯಾಟವಾಗಿ ತಂಡಕ್ಕೆ ಗೆಲುವು ತಂದುಕೊಟ್ಟರು.

ಎಲ್ಲಿಸ್ ಪೆರ್ರಿ ಔಟಾಗದೇ 40 ರನ್ (38 ಎಸೆತ, 5 ಬೌಂಡರಿ, 1 ಸಿಕ್ಸರ್), ರಿಚಾ ಘೋಷ್ ಔಟಾಗದೇ 36 ರನ್ (28 ಎಸೆತ, 4 ಬೌಂಡರಿ, 2 ಸಿಕ್ಸರ್) ಹೊಡೆದರು.

ಮೊದಲು ಬ್ಯಾಟ್ ಮುಂಬೈ 1 ವಿಕೆಟ್ ನಷ್ಟಕ್ಕೆ 65 ರನ್ ಗಳಿಸಿ ಉತ್ತಮ ಸ್ಥಿತಿಯಲ್ಲಿ ಇತ್ತು. ಆದರೆ ಸಜಿವನ್ ಸಂಜನಾ ಔಟಾದ ಬೆನ್ನಲ್ಲೆ ವಿಕೆಟ್ ಕಳೆದುಕೊಳ್ಳುತ್ತಾ ಸಾಗಿತು. ನಾಯಕಿ ಹರ್ಮನ್ ಪ್ರೀತ್ ಕೌರ್ ಶೂನ್ಯಕ್ಕೆ ಬೌಲ್ಡ್ ಆದರು. ಮಧ್ಯಮ ಕ್ರಮಾಂಕದಲ್ಲಿ ಯಾರಿಂದಲೂ ಉತ್ತಮ ಹೋರಾಟ ಬರಲಿಲ್ಲ. ಕೊನೆಯಲ್ಲಿ ಪ್ರಿಯಾಂಕಾ ಬಲ 19 ರನ್ ಹೊಡೆಯುವ ಮೂಲಕ ತಂಡದ ಮೊತ್ತ 100 ರನ್ ಗಳ ಗಡಿದಾಟಿತು.

ಬೌಲಿಂಗ್‌ನಲ್ಲಿ ದಾಖಲೆ: ಈ ಪಂದ್ಯದಲ್ಲಿ 6 ವಿಕೆಟ್ ಪಡೆಯುವ ಮೂಲಕ ಡಬ್ಲ್ಯುಪಿಎಲ್ ಟೂರ್ನಿಯಲ್ಲಿ 6 ವಿಕೆಟ್ ಪಡೆದ ಮೊದಲ ಬೌಲರ್ ಎಂಬ ಹೆಗ್ಗಳಿಕೆಗೆ ಪೆರ್ರಿ ಪಾತ್ರವಾಗಿದ್ದಾರೆ. ಐದನೆಯವರಾಗಿ ಬೌಲಿಂಗ್‌ಗೆ ಇಳಿದ ಪೆರ್ರಿ ಕೇವಲ 15 ರನ್ ನೀಡಿ ಮುಂಬೈ ತಂಡವನ್ನು ಕಟ್ಟಿಹಾಕಿದರು.

8 ಬೌಲರ್ ಪ್ರಯೋಗ: ಗೆಲ್ಲಲೇಬೇಕಾದ ಪಂದ್ಯದಲ್ಲಿ ಆರ್‌ಸಿಬಿಯ 8 ಮಂದಿ ಬೌಲಿಂಗ್ ಮಾಡಿದ್ದು ವಿಶೇಷವಾಗಿತ್ತು. ಅನುಭವಿ ಸ್ಪಿನ್ನರ್ ಶ್ರೇಯಾಂಕ ಪಾಟೀಲ್ 8ನೇಯವರಾಗಿ ಬೌಲ್ ಮಾಡಿದ್ದರು.

ಆರ್‌ಸಿಬಿ ಎದುರಾಳಿ ಯಾರು?: ಅಂಕಪಟ್ಟಿಯಲ್ಲಿ ಡೆಲ್ಲಿ ಮತ್ತು ಮುಂಬೈ ತಲಾ 10 ಅಂಕ ಪಡೆದಿದೆ. ಬುಧವಾರ ಡೆಲ್ಲಿ ಮತ್ತು ಗುಜರಾತ್ ಮಧ್ಯೆ ಪಂದ್ಯ ನಡೆಯಲಿದ್ದು ಈ ಪಂದ್ಯದಲ್ಲಿ ಡೆಲ್ಲಿ ಜಯಗಳಿಸಿದರೆ ನೇರವಾಗಿ ಫೈನಲ್ ಪ್ರವೇಶಿಸಲಿದೆ.

ಒಂದು ವೇಳೆ ಗುಜರಾತ್ ಭಾರೀ ಅಂತರದಿಂದ ಗೆದ್ದರೆ ಮುಂಬೈ ಇಂಡಿಯನ್ಸ್ ರನ್ ರೇಟ್ ಉತ್ತಮವಾಗಿದ್ದರೆ ಅಂಕಪಟ್ಟಿಯಲ್ಲಿ ಮೊದಲ ಸ್ಥಾನ ಪಡೆದು ಮುಂಬೈ ಫೈನಲ್ ಪ್ರವೇಶಿಸಲಿದೆ.

ಆರ್‌ಸಿಬಿ ಈಗ 8 ಪಂದ್ಯಗಳಿಂದ 8 ಅಂಕ ಗಳಿಸಿದ್ದು ಎರಡನೇ ಸ್ಥಾನ ಪಡೆದ ತಂಡದೊಂದಿಗೆ ಎಲಿಮಿನೇಟರ್ ಪಂದ್ಯವಾಡಲಿದೆ. ಒಂದು ವೇಳೆ ಡೆಲ್ಲಿ ವಿರುದ್ಧ ಪಂದ್ಯವನ್ನು ಗೆದ್ದು ಉತ್ತಮ ರನ್ ರೇಟ್ ಹೊಂದಿದ್ದರೆ ಆರ್‌ಸಿಬಿಗೆ ನೇರವಾಗಿ ಫೈನಲ್ ಪ್ರವೇಶಿಸುವ ಸಾಧ್ಯತೆ ಇತ್ತು. ಶುಕ್ರವಾರ ಎಲಿಮಿನೇಟರ್ ಪಂದ್ಯ ನಡೆಯಲಿದ್ದು ಈ ಪಂದ್ಯದಲ್ಲಿ ಆರ್‌ಸಿಬಿ ಜಯಗಳಿಸಿದರೆ ಮಾತ್ರ ಫೈನಲ್ ಪ್ರವೇಶಿಸಲಿದೆ. ಭಾನುವಾರ ಫೈನಲ್ ಪಂದ್ಯ ನಡೆಯಲಿದೆ.

ದೈತ್ಯ ಆಸೀಸ್ ಹಿಂದಿಕ್ಕಿ ಮತ್ತೆ ನಂ.1 ಪಟ್ಟಕ್ಕೇರಿದ ಭಾರತ

ಮುಂಬೈ: ಇಂಗ್ಲೆಂಡ್ ವಿರುದ್ಧ 5 ಪಂದ್ಯಗಳ ಟೆಸ್ಟ್ ಸರಣಿಯಲ್ಲಿ ಅಮೋಘ ಜಯ ಸಾಧಿಸಿದ ಬಳಿಕ ಭಾರತ, ದೈತ್ಯ ಆಸ್ಟ್ರೇಲಿಯಾ ತಂಡವನ್ನು ಹಿಂದಿಕ್ಕಿ ಐಸಿಸಿ ಟೆಸ್ಟ್ ರ್‍ಯಾಂಕಿಂಗ್‌ನಲ್ಲಿ ಮತ್ತೊಮ್ಮೆ ನಂ.1 ಪಟ್ಟವನ್ನು ಕಸಿದುಕೊಂಡಿದೆ. ಇದಕ್ಕಾಗಿ ಅಂತಾರಾಷ್ಟ್ರೀಯ ಕ್ರಿಕೆಟ್ ಮಂಡಳಿ ವಿಶೇಷ ಪೋಸ್ಟರ್ ಹಂಚಿಕೊಂಡಿದೆ.

ದಕ್ಷಿಣ ಆಫ್ರಿಕಾ ವಿರುದ್ಧ 2 ಪಂದ್ಯಗಳ ಟೆಸ್ಟ್ ಸರಣಿ ಡ್ರಾನಲ್ಲಿ ಅಂತ್ಯಗೊಂಡ ಬಳಿಕ ಭಾರತ ಐಸಿಸಿ ಟೆಸ್ಟ್ ರ್‍ಯಾಂಕಿಂಗ್‌ನಲ್ಲಿ ನಂ.1 ಸ್ಥಾನ ಕಳೆದುಕೊಂಡಿತ್ತು. ಆಗ ಏಕದಿನ ವಿಶ್ವಕಪ್ ಟೂರ್ನಿಯಲ್ಲಿ ಟ್ರೋಫಿ ಗೆಲ್ಲುವ ಟೀಂ ಇಂಡಿಯಾದ ಕನಸನ್ನು ಭಗ್ನಗೊಳಿಸಿದ್ದ ಆಸ್ಟ್ರೇಲಿಯಾ ತಂಡ ಟೆಸ್ಟ್ ರ್‍ಯಾಂಕಿಂಗ್‌ನಲ್ಲಿ ನಂ.1 ಸ್ಥಾನ ಪಡೆದುಕೊಂಡಿತ್ತು. 2 ತಿಂಗಳ ನಂತರ ಭಾರತ ಮತ್ತೆ ಅಗ್ರಸ್ಥಾನವನ್ನು ತನ್ನ ತೆಕ್ಕೆಗೆ ತೆಗೆದುಕೊಂಡಿದೆ.

ಅಲ್ಲದೇ 6 ತಿಂಗಳ ಬಳಿಕ ಟೆಸ್ಟ್, ಏಕದಿನ ಹಾಗೂ ಟಿ20 ಮೂರು ಮಾದರಿಯ ಕ್ರಿಕೆಟ್‌ನಲ್ಲೂ ಅಗ್ರಸ್ಥಾನಕ್ಕೇರಿದ್ದು ಇತಿಹಾಸ ಬರೆದಿದೆ. 2023ರ ಏಕದಿನ ವಿಶ್ವಕಪ್‌ಗೂ ಮುನ್ನ ಭಾರತ ಈ ವಿಶೇಷ ಸಾಧನೆ ಮಾಡಿತ್ತು. ಇದೀಗ ಮತ್ತೊಮ್ಮೆ ಮೂರು ಮಾದರಿಗಳಲ್ಲಿ ನಂ.1 ಸ್ಥಾನ ತನ್ನದಾಗಿಸಿಕೊಂಡಿದೆ. ಟೆಸ್ಟ್ ಕ್ರಿಕೆಟ್‌ನಲ್ಲಿ 122 ರೇಟಿಂಗ್ಸ್, ಏಕದಿನ ಕ್ರಿಕೆಟ್‌ನಲ್ಲಿ 121 ರೇಟಿಂಗ್ಸ್ ಹಾಗೂ ಟಿ20 ಕ್ರಿಕೆಟ್‌ನಲ್ಲಿ 266 ರೇಟಿಂಗ್ಸ್‌ನೊಂದಿಗೆ ಅಗ್ರಸ್ಥಾನಕ್ಕೇರಿದೆ. ಜೊತೆಗೆ 68.51 ಪಿಸಿಟಿಯೊಂದಿಗೆ ವಿಶ್ವ ಟೆಸ್ಟ್ ಚಾಂಪಿಯನ್ ಶಿಪ್‌ನಲ್ಲೂ ಅಗ್ರಸ್ಥಾನ ಉಳಿಸಿಕೊಂಡಿದೆ.

ಬಿಜೆಪಿ ಫೈರ್ ಬ್ರ್ಯಾಂಡ್‌ಗೆ ಮಿಸ್ ಆಗುತ್ತಾ ಟಿಕೆಟ್?

ಬೆಂಗಳೂರು: ಉತ್ತರ ಕನ್ನಡ ಲೋಕಸಭಾ ಕ್ಷೇತ್ರದ ಸಂಸದ ಅನಂತ್ ಕುಮಾರ್ ಹೆಗಡೆ ಸದಾ ಸುದ್ದಿ ಮಾಡುತ್ತಲೇ ಇರುತ್ತಾರೆ. ಆದರೆ ಅವರು ಸುದ್ದಿ ಮಾಡೋದು ಕೆಲಸದಿಂದಲ್ಲ, ಬದಲಾಗಿ ವಿವಾದಗಳಿಂದ ಎನ್ನುವುದು ಅವರ ಕ್ಷೇತ್ರದ ಮತದಾರರ ಮಾತು! ವಿವಾದಕ್ಕೂ, ಅನಂತ್ ಕುಮಾರ್ ಹೆಗಡೆಗೂ ಒಂಥರಾ ಬಿಡಿಸಲಾರದ ನಂಟು ಅಂದರೆ ತಪ್ಪಾಗಲಿಕ್ಕಿಲ್ಲ. ಸಂವಿಧಾನ ಬದಲಾವಣೆ ಮಾಡ್ತೀವಿ ಎಂಬುದರಿಂದ ಹಿಡಿದು ಹಲವು ವಿಚಾರಗಳ ಕುರಿತಂತೆ ನೇರವಾಗಿ ಮಾತನಾಡಿ ಸಂಸದ ಹೆಗಡೆ ವಿವಾದಗಳನ್ನು ಮೈಮೇಲೆ ಎಳೆದುಕೊಳ್ಳುತ್ತಾರೆ. ನಮ್ಮ ಸಂಸದರು ಸತ್ಯವನ್ನು ನೇರವಾಗಿ ಮಾತನಾಡುತ್ತಾರೆ ಅಂತ ಅವರ ಅಭಿಮಾನಿಗಳು, ಫಾಲೋವರ್ಸ್ ಹೇಳಿದರೆ, ಹೆಗಡೆಯವರದ್ದು ಕೊನೆಯಿಲ್ಲದ 'ಅನಂತ' ವಿವಾದ ಎನ್ನುವುದು ವಿರೋಧಿಗಳ ವ್ಯಂಗ್ಯ!

ಕೊನೆಯಿಲ್ಲದ 'ಅನಂತ' ವಿವಾದ!: ಅನಂತ್ ಕುಮಾರ್ ಹೆಗಡೆ ಹೋರಾಟಗಾರ ಎನ್ನುವುದನ್ನು ಎಲ್ಲರೂ ಒಪ್ಪುತ್ತಾರೆ. ಹೋರಾಟಗಳಿಂದಲೇ ಗುರುತಿಸಿಕೊಂಡು, ರಾಜಕೀಯಕ್ಕೆ ಬಂದು, ಸತತವಾಗಿ ಗೆದ್ದು ಬೀಗಿದ ಹೆಗಡೆ ಅದಕ್ಕೆ ತಕ್ಕಂತೆ ಕೆಲಸ ಮಾಡಿಲ್ಲ ಎನ್ನುವುದು ಕ್ಷೇತ್ರದ ಜನರ

ಸಂವಿಧಾನ ಬದಲಾವಣೆ ಹೇಳಿಕೆ ವಿವಾದ: ಸಂವಿಧಾನ ಬದಲಾವಣೆ ಹಾಗೂ ಸಂವಿಧಾನ ತಿದ್ದುಪಡಿ ಕುರಿತಂತೆ ಅನಂತ್ ಕುಮಾರ್ ಹೆಗಡೆ ಹಲವು ಬಾರಿ ವಿವಾದಾತ್ಮಕ ಹೇಳಿಕೆ ನೀಡಿದ್ದಾರೆ. ಇತ್ತೀಚಿಗೆ ಮತ್ತದೇ ಮಾತನ್ನು ಪುನರುಚ್ಚರಿಸಿದ್ದರು. ಈ ಬಾರಿ ಲೋಕಸಭೆ ಚುನಾವಣೆಯಲ್ಲಿ ಬಿಜೆಪಿ 400 ಕ್ಕೂ ಹೆಚ್ಚು ಸೀಟು ಗೆಲ್ಲಬೇಕು, ರಾಜ್ಯಸಭೆಯಲ್ಲೂ ನಮಗೆ ಬಹುಮತ ಸಿಕ್ರೆ. ಸಂವಿಧಾನ ತಿದ್ದುಪಡಿ ಮಾಡಲಾಗುತ್ತೆ, ಆಗ ಇದೆ ನೋಡಿ ನಿಜವಾದ ಮಾರಿ ಹಬ್ಬ ಎಂದು ಹೇಳಿದ್ದರು.

ಮುಸ್ಲಿಮರ ಕುರಿತಂತೆ ವಿವಾದಾತ್ಮಕ ಹೇಳಿಕೆ: ಮುಸ್ಲಿಮರು ಹಾಗೂ ಮಸೀದಿ ಕುರಿತಂತೆಯೂ ಅನಂತ್ ಕುಮಾರ್ ಹೆಗಡೆ ವಿವಾದಾತ್ಮಕ ಹೇಳಿಕೆ ನೀಡಿದ್ದರು. ಇಸ್ಲಾಂ ಇರುವುದೋ ಅಲ್ಲಿಯವರೆಗೆ ಜಗತ್ತಿನಲ್ಲಿ ನೆಮ್ಮದಿ ಇರುವುದಿಲ್ಲ ಅಂತ ಹೆಗಡೆ ಹೇಳಿದ್ದು ವಿವಾದಕ್ಕೆ ಕಾರಣವಾಗಿತ್ತು.

ಸಿಎಂ ಸಿದ್ದರಾಮಯ್ಯರನ್ನು ಮಗ್ನೇ ಎಂದು ಕರೆದಿದ್ದ ಸಂಸದ!: ಇನ್ನು ಸಿಎಂ ಸಿದ್ದರಾಮಯ್ಯ ಅವರನ್ನು ಸಂಸದ ಅನಂತ್ ಕುಮಾರ್ ಹೆಗಡೆ ಏಕವಚನದಲ್ಲಿ ಕರೆದಿದ್ದು ವಿವಾದಕ್ಕೆ ಕಾರಣವಾಗಿತ್ತು. ಅಯೋಧ್ಯೆ ರಾಮಮಂದಿರ ವಿಚಾರವಾಗಿ ಪ್ರತಿಕ್ರಿಯೆ ನೀಡಿದ್ದ ಅನಂತ್ ಕುಮಾರ್ ಹೆಗಡೆ, ಅಯೋಧ್ಯೆ ರಾಮಮಂದಿರ ಉದ್ಘಾಟನೆಗೆ ಇನ್ವಿಟೇಷನ್ ನಮಗೆ ಬಂದಿಲ್ಲ ಅಂತ ಸಿದ್ದರಾಮಯ್ಯ ಹೇಳ್ತಾರೆ. ಆಮೇಲೆ ನಾನು ಹೋಗೋದಿಲ್ಲ ಅಂತಾರೆ. ನೀನು ಹೋಗು, ಬಿಡು, ಅಯೋಧ್ಯೆ ರಾಮಮಂದಿರ ಉದ್ಘಾಟನೆ ಆಗೇ ಆಗುತ್ತೆ ಮಗ್ನೆ ಅಂತ ವ್ಯಂಗ್ಯವಾಗಿ ಏಕವಚನದಲ್ಲೇ ವಾಗ್ದಾಳಿ ನಡೆಸಿದ್ದರು. ಇದು ತೀವ್ರ ವಿರೋಧಕ್ಕೆ ಕಾರಣವಾಗಿತ್ತು.

ಗಾಂಧೀಜಿ ಬಗ್ಗೆ ಅನಂತ್ ಕುಮಾರ್ ಹೆಗಡೆ ಹೇಳಿಕೆ: ಈ ಹಿಂದೆ ಬೆಂಗಳೂರಿನಲ್ಲಿ ಸಾವರ್ಕರ್ ಕುರಿತಾದ ಅವರ ಕಾರ್ಯಕ್ರಮದಲ್ಲಿ ಭಾಗಿಯಾಗಿದ್ದ ಅನಂತ್ ಕುಮಾರ್ ಹೆಗಡೆ, ಮಹಾತ್ಮಾ ಗಾಂಧೀಜಿ ಕುರಿತಂತೆ ಹೇಳಿಕೆ ನೀಡಿದ್ದರು. ಇತಿಹಾಸದ ಪ್ರಕಾರ ಉಪವಾಸಕ್ಕೆ ಹೆದರಿ ಬ್ರಿಟಿಷರು ದೇಶ ಬಿಟ್ಟು ಹೋದರು, ಇದನ್ನು ಕೇಳಿದರೆ ತಣ್ಣಗಿರುವ ರಕ್ತ ಹೆಪ್ಪುಗಟ್ಟಿ ಹೋಗುತ್ತದೆ. ಸ್ವಾತಂತ್ರ್ಯ ಹೋರಾಟದಲ್ಲಿ ಲಾಠಿ ನೋಡದ, ಏಟು ತಿನ್ನದವರನ್ನು ಹಾಗೂ ಬ್ರಿಟೀಷರ ಜೊತೆಗೆ ಒಳಒಪ್ಪಂದ ಮಾಡಿಕೊಂಡವರನ್ನು ಇತಿಹಾಸದ ಪುಟದಲ್ಲಿ ಸ್ವಾತಂತ್ರ್ಯ ಹೋರಾಟಗಾರರೆಂದು ಬಿಂಬಿಸಲಾಗುತ್ತಿದೆ ಅಂತ ವ್ಯಂಗ್ಯವಾಡಿದ್ದರು.

ರಾಹುಲ್ ಗಾಂಧಿ ಬಗ್ಗೆ ವಿವಾದಾತ್ಮಕ ಹೇಳಿಕೆ: ಕಾಂಗ್ರೆಸ್ ನಾಯಕ ರಾಹುಲ್ ಗಾಂಧಿ ಬಗ್ಗೆ ಅನಂತ್ ಕುಮಾರ್ ಹೆಗಡೆ ವಿವಾದಾತ್ಮಕ ಹೇಳಿಕೆ ನೀಡಿದ್ದರು. ಪಾಕಿಸ್ತಾನದಲ್ಲಿ ಭಾರತ ನಡೆಸಿದ್ದ ಏರ್‌ಸ್ಟ್ರೈಕ್ ಬಗ್ಗೆ ಪ್ರಶ್ನೆ ಎತ್ತಿದ್ದ ಕಾಂಗ್ರೆಸ್ ನಾಯಕರಿಗೆ ಟಾಂಗ್ ಕೊಟ್ಟಿದ್ದ ಹೆಗಡೆ, ಅವರಿಗೆ ಪಾಕಿಸ್ತಾನದಲ್ಲಿನ ವಾಯುದಾಳಿಗಳ ಪುರಾವೆ ಬೇಕು. ಸೈನಿಕರು ಮಾಡಿದ್ದಕ್ಕೆ ಪುರಾವೆ ಬೇಕು. ಈ ಮುಸಲ್ಮಾನನ ಮಗ ತಾನು ಬ್ರಾಹ್ಮಣನೆಂದು ಹೇಳಿಕೊಳ್ಳುವಂತೆ ಪುರಾವೆ ನೀಡಬಹುದೇ? ಅವನ ತಂದೆ ಮುಸ್ಲಿಂ ಮತ್ತು ತಾಯಿ ಕ್ರಿಶ್ಚಿಯನ್, ಅವನು ಹೇಗೆ ಬ್ರಾಹ್ಮಣನಾದನು? ಅವನು ಯಾವುದೇ ಪುರಾವೆಯನ್ನು ನೀಡಬಹುದೇ? ಅಂತ ವ್ಯಂಗ್ಯವಾಗಿ ಪ್ರಶ್ನಿಸಿದ್ದರು.

ಇದೇ ಕಾರಣಕ್ಕೆ ಈ ಬಾರಿ ಟಿಕೆಟ್ ಇಲ್ವಾ?: ಅಭಿವೃದ್ಧಿ ಕೆಲಸಗಳಿಗಿಂತ ಜಾಸ್ತಿ ವಿವಾದಗಳಿಂದಲೇ ಅನಂತ್ ಕುಮಾರ್ ಹೆಗಡೆ ಸುದ್ದಿ ಮಾಡ್ತಾರೆ. ಒಂದೆಡೆ ಬಿಜೆಪಿ ಈ ಬಾರಿ 400 ಸ್ಥಾನ ಪಡೆಯುವ ಹುಮ್ಮಸ್ಸಿನಲ್ಲಿದೆ. ಆದರೆ 400 ಸ್ಥಾನ ಪಡೆದ್ರೆ ಸಂವಿಧಾನ ತಿದ್ದುಪಡಿ ಮಾಡೋದು ಈಸಿಯಾಗುತ್ತದೆ ಎನ್ನುವ ಅರ್ಥದಲ್ಲಿ ಹೆಗಡೆ ಹೇಳಿಕೆ ನೀಡಿದ್ದಾರೆ. ಇದು ವಿಪಕ್ಷಗಳಿಗೆ ಅಸ್ತ್ರವಾಗಿದ್ದು, ಬಿಜೆಪಿಗೆ ಬಿಸಿ ತುಪ್ಪವಾಗಿದೆ. ಇದೇ ಕಾರಣಕ್ಕೆ ಈ ಬಾರಿ ಲೋಕಸಭೆ ಚುನಾವಣೆಯಲ್ಲಿ ಅನಂತ್ ಕುಮಾರ್ ಹೆಗಡೆಗೆ ಟಿಕೆಟ್ ಮಿಸ್ ಆಗಬಹುದು ಅಂತ ವಿಶ್ಲೇಷಿಸಲಾಗುತ್ತಿದೆ.

ನಾಳೆ ನೂತನ ಚುನಾವಣಾ ಆಯುಕ್ತರ ಆಯ್ಕೆ

ನವದೆಹಲಿ: ನೂತನ ಚುನಾವಣಾ ಆಯುಕ್ತರ ಆಯ್ಕೆಗಾಗಿ ಉನ್ನತಾಧಿಕಾರಿಗಳ ಸಭೆ ನಾಳೆ ನಡೆಯಲಿದೆ. ಚುನಾವಣಾ ಆಯುಕ್ತ ಅರುಣ್ ಗೋಯಲ್ ಅವರ ರಾಜೀನಾಮೆ ಹಾಗೂ ಅನೂಪ್ ಚಂದ್ರ ಪಾಂಡೆ ಅವರ ನಿವೃತ್ತಿಯ ನಂತರ ಖಾಲಿ ಇರುವ ಎರಡು ಚುನಾವಣಾ ಆಯುಕ್ತರ ಹುದ್ದೆಯ ಭರ್ತಿ ಪ್ರಕ್ರಿಯೆ ಚುರುಕುಗೊಂಡಿದೆ. ಚುನಾವಣಾ ಆಯುಕ್ತರ ಆಯ್ಕೆಗಾಗಿ ಪ್ರಧಾನಿ ನರೇಂದ್ರ ಮೋದಿ ನೇತೃತ್ವದ ಮೂವರು ಸದಸ್ಯರ ಉನ್ನತ ಮಟ್ಟದ ಆಯ್ಕೆ ಮಂಡಳಿಯ ಸಭೆ ಇದೀಗ ನಾಳೆ ನಿಗದಿಯಾಗಿದೆ.

ಮಾರ್ಚ್ 15ರಂದು ಸಂಜೆ 6 ಗಂಟೆಗೆ ಸಭೆ ನಡೆಯಲಿದೆ ಎಂದು ಲೋಕಸಭೆಯ ವಿರೋಧ ಪಕ್ಷದ ನಾಯಕ ಅಧೀರ್ ರಂಜನ್ ಚೌಧರಿ ಈ ಮೊದಲು ಹೇಳಿದ್ದರು. ಆದರೆ ಈಗ ತ್ರಿಸದಸ್ಯ ಆಯ್ಕೆ ಸಮಿತಿಯ ಸಭೆ ನಾಳೆ ಮಧ್ಯಾಹ್ನ 12 ಗಂಟೆಗೆ ಪ್ರಧಾನಿ ಮೋದಿ ಅಧ್ಯಕ್ಷತೆಯಲ್ಲಿ ನಡೆಯಲಿದೆ ಎನ್ನಲಾಗಿದೆ.

ಮಾರ್ಚ್ 16ರಂದು ಚುನಾವಣಾ ದಿನಾಂಕ ಘೋಷಣೆ ಸಾಧ್ಯತೆ ಇಬ್ಬರು ಚುನಾವಣಾ ಆಧಿಕಾರಿಗಳ ಆಯ್ಕೆಯ ನಂತರ ಶೀಘ್ರವೇ ಪ್ರಮಾಣವಚನ ಬೋಧಿಸಲಾಗುತ್ತದೆ. ಮಾರ್ಚ್ 15 ಅಥವಾ 16 ರಂದು ಚುನಾವಣಾ ದಿನಾಂಕ ಘೋಷಣೆಯಾಗುವ ಸಾಧ್ಯತೆ ಇದೆ.

ಅರುಣ್ ಗೋಯಲ್ ರಾಜೀನಾಮೆ 2024ರ ಲೋಕಸಭೆ ಚುನಾವಣೆ ವೇಳಾಪಟ್ಟಿ ಘೋಷಣೆಯಾಗುವ ಕೆಲ ದಿನಗಳ ಮೊದಲು ಚುನಾವಣಾ ಆಯುಕ್ತ ಅರುಣ್ ಗೋಯಲ್ ಅವರು ಹುದ್ದೆಗೆ ರಾಜೀನಾಮೆ ನೀಡಿದ್ದರು. ರಾಷ್ಟ್ರಪತಿ ದ್ರೌಪದಿ ಮುರ್ಮು ಅವರು ಶನಿವಾರ ಅವರ ರಾಜೀನಾಮೆಯನ್ನು ಅಂಗೀಕರಿಸಿದ್ದು, ಕೇಂದ್ರ ಕಾನೂನು ಸಚಿವಾಲಯವು ಅಧಿಸೂಚನೆಯನ್ನು ಪ್ರಕಟಿಸಿದೆ. ಇದರಿಂದಾಗಿ ಚುನಾವಣಾ ಆಯೋಗದ ಏಕೈಕ ಸದಸ್ಯರಾಗಿ ಮುಖ್ಯ ಚುನಾವಣಾ ಆಯುಕ್ತ ರಾಜೀವ್ ಕುಮಾರ್ ಉಳಿದಿದ್ದಾರೆ.

Printed, Published & Owned by N.Venugopal Krishna, Printed at DASHAPRAMATHI MUDRANALAYA, No.433/1, Chikkavitalenahalli Village, Thagachagere Post, Kasaba Hobli, Channapatna Taluk, Ramanagar District, Pin-562160. Published at No.15, Ground Floor, 12th Block, 5th Main, Kumara Park (West), Behind BDA Head Office, Bengaluru-560020. Editor: N.Venugopal Krishna, Mobile No.+91 94835 89085, email: sanjemugilu@gmail.com

ಸಿಎಎ ಕಾಯ್ದೆ ರದ್ದುಗೊಳಿಸ್ತೇವೆ

ತಿರುವನಂತಪುರಂ: ಕೇಂದ್ರ ಸರ್ಕಾರ ಜಾರಿಗೊಳಿಸಿರುವ ಪೌರತ್ವ ತಿದ್ದುಪಡಿ ಕಾಯ್ದೆ (ಸಿಎಎ) ಇದೊಂದು ಅಸಾಂವಿಧಾನಿಕ ನಡೆ ಎಂದು ಕಾಂಗ್ರೆಸ್ ಹಿರಿಯ ನಾಯಕ, ಸಂಸದ ಶಶಿ ತರೂರ್ ಖಂಡಿಸಿದ್ದಾರೆ.

ಸಿಎಎ ಜಾರಿ ಕುರಿತು ಸುಪ್ರೀಂ ಕೋರ್ಟ್ಗೆ ಮೆಟ್ಟಿಲೇರಿರುವ ಪ್ರತಿಪಕ್ಷಗಳ ಕ್ರಮವನ್ನು ಬೆಂಬಲಿಸಿ ಮಾತನಾಡಿರುವ ಸಂಸದ ಶಶಿ ತರೂರ್, ಒಂದು ವೇಳೆ ಕಾಂಗ್ರೆಸ್ ಅಧಿಕಾರಕ್ಕೆ ಬಂದರೆ ಸಿಎಎ ಕಾಯ್ದೆಯನ್ನು ರದ್ದುಗೊಳಿಸಲಾಗುವುದು ಎಂದು ಹೇಳಿದ್ದಾರೆ.

ಕಾನೂನಿನಲ್ಲಿರುವ ನ್ಯೂನತೆಗಳನ್ನು ಎತ್ತಿ ತೋರಿಸಲು ಐತಿಹಾಸಿಕ ಪುರಾವೆಗಳನ್ನು ಪ್ರಸ್ತುತಪಡಿಸಿದ ಶಶಿ ತರೂರ್, ಅಂಂ ನೈತಿಕವಾಗಿ ಮತ್ತು ಸಾಂವಿಧಾನಿಕವಾಗಿ ತಪ್ಪಾಗಿದೆ ಎಂದು ವಾದಿಸಿದರು.

ಸ್ವಾತಂತ್ರ್ಯ ಹೋರಾಟದ ಸಂದರ್ಭವನ್ನು ನೆನಪಿಸಿದ ಶಶಿ ತರೂರ್, ಮಹಾತ್ಮ ಗಾಂಧಿ, ಜವಾಹರಲಾಲ್ ನೆಹರು, ಮೌಲಾನಾ ಆಜಾದ್ ಮತ್ತು ಡಾ. ಅಂಬೇಡ್ಕರ್ ಸೇರಿದಂತೆ ರಾಷ್ಟ್ರದ ಪಿತಾಮಹರು ಧರ್ಮದ ಕಲ್ಪನೆಯನ್ನು ರಾಷ್ಟ್ರದ ಆಧಾರವಾಗಿ ತಿರಸ್ಕರಿಸಿದ್ದರು. ಭಾರತದ ಸಂವಿಧಾನ ಮತ್ತು ರಾಷ್ಟ್ರೀಯತೆಯು ಧಾರ್ಮಿಕ ಸಂಬಂಧವನ್ನು ಲೆಕ್ಕಿಸದೆ ಎಲ್ಲರನ್ನೂ ಒಳಗೊಳ್ಳುತ್ತದೆ ಎಂದು ಒತ್ತಿ ಹೇಳಿದರು.

ಹರ್ಯಾಣದ ನೂತನ ಸಿಎಂ ಆಗಿ ಪ್ರಮಾಣವಚನ ಸ್ವೀಕರಿಸಿದ ನಯಾಬ್ ಸಿಂಗ್

ಚಂಡೀಗಢ: ಹರ್ಯಾಣದ ಬಿಜೆಪಿ ಮುಖ್ಯಸ್ಥ ನಯಾಬ್ ಸಿಂಗ್ ಸೈನಿ ರಾಜ್ಯದ ಮುಂದಿನ ಮುಖ್ಯಮಂತ್ರಿಯಾಗಿ ಪ್ರಮಾಣವಚನ ಸ್ವೀಕಾರ ಮಾಡಿದ್ದಾರೆ.

ಕುರುಕ್ಷೇತ್ರದ ಸಂಸದ ಹಾಗೂ ಒಬಿಸಿ ಸಮುದಾಯದ ನಾಯಕರಾಗಿರುವ ಸೈನಿ ಅವರನ್ನು ಕಳೆದ ವರ್ಷ ಅಕ್ಟೋಬರ್ನಲ್ಲಿ ಹರಿಯಾಣ ಬಿಜೆಪಿಯ ರಾಜ್ಯಾಧ್ಯಕ್ಷರನ್ನಾಗಿ ನೇಮಿಸಲಾಗಿತ್ತು.

2019 ರಿಂದ ರಾಜ್ಯವನ್ನು ಆಳಿದ ಆಡಳಿತಾರೂಢ ಭಾರತೀಯ ಜನತಾ ಪಕ್ಷ–ಜನನಾಯಕ್ ಜನತಾ ಪಕ್ಷ (ಬಿಜೆಪಿ–ಜೆಜೆಪಿ) ಮೈತ್ರಿಯ ಬಿರುಕುಗಳ ಮಧ್ಯೆ ಮನೋಹರ್ ಲಾಲ್ ಖಟ್ಟರ್ ಕೆಳಗಿಳಿದ ನಂತರ ಸೈನಿ ಅವರನ್ನು ಬಿಜೆಪಿಯ ಶಾಸಕಾಂಗ ಪಕ್ಷದ ನಾಯಕರಾಗಿ ಆಯ್ಕೆ ಮಾಡಲಾಯಿತು.

ನಾನು ಪ್ರಧಾನಿ ನರೇಂದ್ರ ಮೋದಿ, ಗೃಹ ಸಚಿವ ಅಮಿತ್ ಶಾ, ಬಿಜೆಪಿ ರಾಷ್ಟ್ರೀಯ ಅಧ್ಯಕ್ಷ ಜೆಪಿ ನಡ್ಡಾ, ಹರಿಯಾಣ ಬಿಜೆಪಿ ಉಸ್ತುವಾರಿ ಬಿಪ್ಲಬ್ ದೇಬ್ ಮತ್ತು ಮಾಜಿ ಮುಖ್ಯಮಂತ್ರಿ ಮನೋಹರ್ ಲಾಲ್ ಖಟ್ಟರ್ ಅವರಿಗೆ ಧನ್ಯವಾದಗಳನ್ನು ತಿಳಿಸುವೇ ಎಂದು ನಯಾಬ್ ಸಿಂಗ್ ತಮ್ಮ ಎಕ್ಸ್ ಖಾತೆಯಲ್ಲಿ ಬರೆದುಕೊಂಡಿದ್ದಾರೆ.

ವೇತನ ಪಡೆಯದಿರಲು ಪಾಕ್ ಅಧ್ಯಕ್ಷ ಝರ್ದಾರಿ ನಿರ್ಧಾರ

ಇಸ್ಲಾಮಾಬಾದ್: ಪಾಕಿಸ್ತಾನದ ನೂತನ ಚುನಾಯಿತ ಅಧ್ಯಕ್ಷ ಆಸಿಫ್ ಅಲಿ ಝರ್ದಾರಿ ಅವರು ತನ್ನ ಅಧಿಕಾರಾವಧಿಯಲ್ಲಿ ವೇತನವನ್ನು ಪಡೆಯುವುದಿಲ್ಲವೆಂದು ಮಂಗಳವಾರ ಘೋಷಿಸಿದ್ದಾರೆ. ತನ್ನ ರಾಷ್ಟ್ರವು ತೀವ್ರ ಆರ್ಥಿಕ ದುಸ್ಥಿತಿಯ ಸವಾಲನ್ನು ಎದುರಿಸುತ್ತಿರುವುದರಿಂದ ಈ ನಿರ್ಧಾರವನ್ನು ಕೈಗೊಂಡಿರುವುದಾಗಿ ಅವರು ಹೇಳಿದ್ದಾರೆ. 68 ವರ್ಷ ವಯಸ್ಸಿ ಆಸಿಫ್ ಅಲಿ ಝರ್ದಾರಿ ಅವರು ಪಾಕಿಸ್ತಾನದ 16ನೇ ರಾಷ್ಟ್ರಾಧ್ಯಕ್ಷರಾಗಿ ರವಿವಾರ ಅಧಿಕಾರ ಸ್ವೀಕರಿಸಿದರು. ದೇಶದಲ್ಲಿ ವಿವೇಚನಾಯುತವಾದ ಆರ್ಥಿಕ ನಿರ್ವಹಣೆಯನ್ನು ಉತ್ತೇಜಿಸಲು ಹಾಗೂ ರಾಷ್ಟ್ರೀಯ ಬೊಕ್ಕಸಕ್ಕೆ ಹೊರೆಯಾಗದಂತೆ ನೋಡಿಕೊಳ್ಳಲು ನಿರ್ಧರಿಸಿರುವುದಾಗಿ ಅವರು ಹೇಳಿದ್ದಾರೆಂದು ಪಾಕಿಸ್ತಾನ ಪೀಪಲ್ಸ್ ಪಾರ್ಟಿ ಸಾಮಾಜಿಕ ಜಾಲತಾಣ ಎಕ್ಸ್ನಲ್ಲಿ ತಿಳಿಸಿದೆ.

ಪಾಕಿಸ್ತಾನದ ಹಿಂದಿನ ಅಧ್ಯಕ್ಷ ಆಸಿಫ್ ಅಲಿ ತನ್ನ ಅಧಿಕಾರಾವಧಿಯಲ್ಲಿ ಮಾಸಿಕವಾಗಿ 8,46,550 ರೂ. ವೇತನ ಪಡೆಯುತ್ತಿದ್ದರು. ಝರ್ದಾರಿ ಅವರು ಪಾಕಿಸ್ತಾನದ ಅತ್ಯಂತ ಶ್ರೀಮಂತ ರಾಜಕಾರಣಿಗಳಲ್ಲಿ ಒಬ್ಬರೆಂದು ಪರಿಗಣಿಸಲ್ಪಟ್ಟಿದ್ದಾರೆ. ಪಾಕಿಸ್ತಾನದ ನೂತನ ಗೃಹ ಸಚಿವ ಮೊಹಸಿನ್ ನಕ್ವಿ ಕೂಡಾ ಝರ್ದಾರಿಯವರ ಹೆಜ್ಜೆಯನ್ನು ಅನುಸರಿಸಿದ್ದು, ವೇತನವನ್ನು ಪಡೆಯದೇ ಇರಲು ನಿರ್ಧರಿಸಿದ್ದಾರೆ. ಕಠಿಣವಾದ ಆರ್ಥಿಕ ಪರಿಸ್ಥಿತಿಯ ಈ ಸಂದರ್ಭದಲ್ಲಿ ಸವಾಲನ್ನು ಎದುರಿಸುತ್ತಿರುವುದರಿಂದ ಸಾಧ್ಯವಿರುವ ಎಲ್ಲಾ ರೀತಿಯಲ್ಲೂ ನೆರವಾಗಲು ಪ್ರಯತ್ನಿಸುವುದಾಗಿ ಅವರು ಹೇಳಿದ್ದಾರೆ.

ಟ್ರಂಪ್– ಬೈಡನ್ ಮತ್ತೆ ಸ್ಪರ್ಧೆ

ವಾಷಿಂಗ್ ಟನ್: ಅಮೇರಿಕಾ ಅಧ್ಯಕ್ಷೀಯ ಚುನಾವಣೆ ವರ್ಷಾಂತ್ಯಕ್ಕೆ ನಡೆಯಲಿದ್ದು, ಕಳೆದ ಅಧ್ಯಕ್ಷೀಯ ಚುನಾವಣೆ ಮಾದರಿಯಲ್ಲೇ ಟ್ರಂಪ್– ಬೈಡನ್ ಎದುರಾಳಿಗಳಾಗುವುದು ಬಹುತೇಕ ನಿಶ್ಚಿತವಾಗಿದೆ. ಪ್ರಾಥಮಿಕ ಹಂತದಲ್ಲಿ ತಮ್ಮ ಪಕ್ಷಗಳಿಂದ ಬೈಡನ್ ಹಾಗೂ ಟ್ರಂಪ್ ಅಧ್ಯಕ್ಷೀಯ ಚುನಾವಣೆಗೆ ಸ್ಪರ್ಧಿಸಲು ಇದ್ದ ಸವಾಲುಗಳನ್ನು ಗೆದ್ದಿದ್ದಾರೆ. ಅಮೇರಿಕಾದ ಹಲವು ಮಂದಿಗೆ ಈ ಇಬ್ಬರ ನಡುವೆಯೇ ಮತ್ತೆ ಸ್ಪರ್ಧೆ ಏರ್ಪಡುವುದು ಬೇಕಿರಲಿಲ್ಲ. ಅಧ್ಯಕ್ಷೀಯ ಅಭ್ಯರ್ಥಿ ಆಯ್ಕೆ ಪ್ರಕ್ರಿಯೆಯಲ್ಲಿ ಜಾರ್ಜಿಯಾ, ಮಿಸ್ಸಿಸ್ಸಿಪ್ಪಿ ಮತ್ತು ವಾಷಿಂಗ್ಟನ್ ರಾಜ್ಯಗಳಲ್ಲಿ ಹೆಚ್ಚಿನ ಗೊಂದಲಗಳು ಇರಲಿಲ್ಲ. ತಮ್ಮ ತಮ್ಮ ಪಕ್ಷಗಳಿಂದ ಬೈಡನ್ (ಡೆಮಾಕ್ರಾಟ್) ಹಾಗೂ ಟ್ರಂಪ್ (ರಿಪಬ್ಲಿಕನ್) ಆಯ್ಕೆ ಸ್ಪಷ್ಟವಾಗಿತ್ತು. ಆದರೆ ಅವರ ಗೆಲುವಿನ ಅಂತರದ ಪ್ರಮಾಣ ರಾಷ್ಟ್ರೀಯ ಸಮಾವೇಶಗಳಲ್ಲಿ ತಮ್ಮ ಪಕ್ಷದ ನಾಮನಿರ್ದೇಶನವನ್ನು ಪಡೆಯಲು ಅಗತ್ಯವಿರುವ ಬಹುಮತವನ್ನು ನೀಡಿತು. ಇಬ್ಬರು ಜನಪ್ರಿಯವಲ್ಲದ ಅಧ್ಯಕ್ಷರ ನಡುವಿನ ಮರು ಸ್ಪರ್ಧೆ ಎಂದೇ ವಿಶ್ಲೇಷಣೆ ಮಾಡಲಾಗುತ್ತಿದೆ. 81 ವರ್ಷಗಳ ಬೈಡನ್ ಈಗಾಗಲೇ ಅಮೇರಿಕಾದ ವಯಸ್ಸಿನಲ್ಲಿ ಅತ್ಯಂತ ಹಿರಿಯ ಅಧ್ಯಕ್ಷರಾಗಿದ್ದರೆ, 77 ವರ್ಷದ ಟ್ರಂಪ್ ವಿರುದ್ಧ 4 ಕ್ರಿಮಿನಲ್ ಪ್ರಕರಣಗಳಿದ್ದು, ಜೈಲಿನ ಭೀತಿಯನ್ನೂ ಎದುರಿಸುತ್ತಿದ್ದಾರೆ.

ಮಾಸ್ಕೊದಲ್ಲಿ ರಷ್ಯಾದ ಮಿಲಿಟರಿ ವಿಮಾನ ಪತನ, 15 ಸಾವು..!

ಮಾಸ್ಕೋ : 15 ಪ್ರಯಾಣಿಕರನ್ನು ಹೊತ್ತ ರಷ್ಯಾದ ರಕ್ಷಣಾ ಸಚಿವಾಲಯದ ಸರಕು ವಿಮಾನವು ಮಂಗಳವಾರ ಮಾಸ್ಕೋದ ಈಶಾನ್ಯ ಭಾಗದಲ್ಲಿರುವ ಇವಾನೊವೊ ಪ್ರದೇಶದಲ್ಲಿ ಅಪಘಾತಕ್ಕೀಡಾಗಿದೆ ಎಂದು ಸ್ಥಳೀಯ ಮಾಧ್ಯಮಗಳು ವರದಿ ಮಾಡಿವೆ. ಪಶ್ಚಿಮ ರಷ್ಯಾದ ವಾಯುನೆಲೆಯಿಂದ ಇಲ್ಯುಶಿನ್ ಇಲ್ –76 ವಿಮಾನ ಟೇಕ್ ಆಫ್ ಆದ ಕೆಲವೇ ಕ್ಷಣಗಳಲ್ಲಿ ಈ ಘಟನೆ ನಡೆದಿದೆ. ರಷ್ಯಾದ ರಕ್ಷಣಾ ಸಚಿವರ ಪ್ರಕಾರ, ಟೇಕ್ ಆಫ್ ಸಮಯದಲ್ಲಿ ಎಂಜಿನ್ ಬೆಂಕಿ ಅಪಘಾತಕ್ಕೆ ಕಾರಣವಾಗಿರಬಹುದು. ವಿಮಾನದಲ್ಲಿ ಎಂಟು ಸಿಬ್ಬಂದಿ ಮತ್ತು ಏಳು ಪ್ರಯಾಣಿಕರು ಇದ್ದರು ಎಂದು ವರದಿಯಾಗಿದೆ. ಅಲ್ಲಿನ ಮಾಧ್ಯಮಗಳ ಪ್ರಕಾರ, ಬದುಕುಳಿದವರು ಯಾರೂ ಇಲ್ಲ ಎಂದು ವರದಿ ತಿಳಿಸಿದೆ.

ಸಿಎಎ' ಅಧಿಸೂಚನೆ ಘೋಷಣೆಯಾದ ಕೆಲವೇ ನಿಮಿಷಗಳಲ್ಲಿ ಸರ್ಕಾರದ 'ಇ-ಗೆಜೆಟ್' ವೆಬ್ಸೈಟ್ ಸ್ಥಗಿತ

ನವದೆಹಲಿ: ಸೋಮವಾರ (ಮಾರ್ಚ್ 11) ಸಂಜೆ ಪೌರತ್ವ ತಿದ್ದುಪಡಿ ಕಾಯ್ದೆ (ಸಿಎಎ) ಅನುಷ್ಠಾನವು ಅನಿರೀಕ್ಷಿತ ತಿರುವು ಕಂಡಿತು, ಏಕೆಂದರೆ ಅಧಿಸೂಚನೆಯ ಕೆಲವೇ ನಿಮಿಷಗಳಲ್ಲಿ ಸರ್ಕಾರದ ಇ-ಗೆಜೆಟ್ ವೆಬ್ಸೈಟ್ ಸ್ಥಗಿತವನ್ನು ಅನುಭವಿಸಿತು. ಸಿಎಎಗೆ ಸಂಬಂಧಿಸಿದ ನಿಯಮಗಳನ್ನು ಇ-ಗೆಜೆಟ್ ವೆಬ್ಸೈಟ್ನಲ್ಲಿ ಬಿಡುಗಡೆ ಮಾಡಲು ಸಜ್ಜಾಗುತ್ತಿದ್ದಂತೆ ಈ ಘಟನೆ ಸಂಭವಿಸಿದೆ. ಭಾರತದ ಚುನಾವಣಾ ಆಯೋಗವು ಲೋಕಸಭಾ ಚುನಾವಣಾ ದಿನಾಂಕಗಳನ್ನು ಘೋಷಿಸಲಿರುವ ಹಿನ್ನೆಲೆಯಲ್ಲಿ ಸಿಎಎ ನಿಯಮಗಳನ್ನು ಸೂಚಿಸುವ ಸರ್ಕಾರದ ಕ್ರಮವು ಬಂದಿದೆ. ಇ-ಗೆಜೆಟ್ ವೆಬ್ಸೈಟ್ನಲ್ಲಿನ ತಾಂತ್ರಿಕ ದೋಷವು ಬೆಳವಣಿಗೆಗೆ ಅನಿರೀಕ್ಷಿತ ಆಯಾಮವನ್ನು ಕಂಡಿತು, ಇದು ಸಿಎಎಗೆ ಸಂಬಂಧಿಸಿದ ಮಾಹಿತಿಯಲ್ಲಿ ಕ್ಷಣಿಕ ಅಡಚಣೆಯನ್ನು ಉಂಟುಮಾಡಿತು. ಪೌರತ್ವ ತಿದ್ದುಪಡಿ ಕಾಯ್ದೆಗೆ ಅರ್ಜಿ ಸಲ್ಲಿಸಲು ಅನುಕೂಲವಾಗುವಂತೆ ಮೀಸಲಾದ ಆನ್ಲೈನ್ ಪೋರ್ಟಲ್ ಅನ್ನು ಸ್ಥಾಪಿಸಲಾಗಿದೆ. ಡಿಸೆಂಬರ್ 11, 2019 ರಂದು ಸಂಸತ್ತು ಅಂಗೀಕರಿಸಿದ ಈ ಶಾಸನಾತ್ಮಕ ಕ್ರಮವು ಅಫ್ಘಾನಿಸ್ತಾನ, ಬಾಂಗ್ಲಾದೇಶ ಮತ್ತು ಪಾಕಿಸ್ತಾನದ ವಲಸಿಗರಿಗೆ ಭಾರತೀಯ ಪೌರತ್ವಕ್ಕೆ ತ್ವರಿತ ಮಾರ್ಗವನ್ನು ರಚಿಸಲು ಪ್ರಯತ್ನಿಸುತ್ತದೆ.

ಮಾಲ್ಡೀವ್ಸ್‌ನಿಂದ' ಹೊರಟ ಭಾರತೀಯ ಸೇನಾ ಸಿಬ್ಬಂದಿ

ನವದೆಹಲಿ: ಮಾಲ್ಡೀವ್ಸ್ ಮಾಧ್ಯಮಗಳ ವರದಿಯ ಪ್ರಕಾರ, ಭಾರತ ಉಡುಗೊರೆಯಾಗಿ ನೀಡಿದ ಹೆಲಿಕಾಪ್ಟರ್ ಅನ್ನು ನಿರ್ವಹಿಸುತ್ತಿದ್ದ ಮಾಲ್ಡೀವ್ಸ್ನಲ್ಲಿ ಬೀಡುಬಿಟ್ಟಿರುವ ಭಾರತೀಯ ಮಿಲಿಟರಿ ಸಿಬ್ಬಂದಿಯ ಮೊದಲ ಗುಂಪು ದ್ವೀಪ ರಾಷ್ಟ್ರದಿಂದ ಹೊರಟಿದೆ ಎಂದು ಹೇಳಲಾಗಿದೆ. ಹೆಲಿಕಾಪ್ಟರ್ ಕಾರ್ಯಾಚರಣೆಯನ್ನು ಈಗ ಭಾರತೀಯ ನಾಗರಿಕ ಸಿಬ್ಬಂದಿಗೆ ಹಸ್ತಾಂತರಿಸಲಾಗಿದೆ. ಅಡ್ಡು ನಗರದಲ್ಲಿ ಬೀಡುಬಿಟ್ಟಿದ್ದ ಸುಮಾರು 25 ಭಾರತೀಯ ಸೈನಿಕರು ಭಾರತಕ್ಕೆ ಮರಳಿದ್ದಾರೆ ಎಂದು ಮಾಲ್ಡೀವ್ಸ್ ರಾಷ್ಟ್ರೀಯ ರಕ್ಷಣಾ ಪಡೆ (ಎಂಎನ್ಡಿಎಫ್) ಮಾಧ್ಯಮ ಅಧಿಕಾರಿಯೊಬ್ಬರು ದೃಢಪಡಿಸಿದ್ದಾರೆ. ಮಾಲ್ಡೀವ್ಸ್ನಿಂದ ಭಾರತೀಯ ಮಿಲಿಟರಿ ಸಿಬ್ಬಂದಿಯ ಮೊದಲ ಬ್ಯಾಚ್ ಹಿಂತೆಗೆದುಕೊಳ್ಳುವ ಬಗ್ಗೆ ಭಾರತದ ರಕ್ಷಣಾ ಸಚಿವಾಲಯದಿಂದ ತಕ್ಷಣದ ದೃಢೀಕರಣವಿಲ್ಲ ಎಂದು ಸ್ಥಳೀಯ ಮಾಧ್ಯಮಗಳು ವರದಿ ಮಾಡಿವೆ. ಮಾರ್ಚ್ 10 ರ ಮೊದಲು ಒಪ್ಪಿಕೊಂಡ ವೇಳಾಪಟ್ಟಿಯ ಪ್ರಕಾರ ಭಾರತೀಯ ಮಿಲಿಟರಿ ಪಡೆಗಳು ದೇಶವನ್ನು ತೊರೆದಿವೆ ಎಂದು ಎಂಎನ್ಡಿಎಫ್ ಅಧಿಕಾರಿ ದೃಢಪಡಿಸಿದರು. ಮುಂದೆ, ಹೆಲಿಕಾಪ್ಟರ್ಗಳನ್ನು ಭಾರತದ ನಾಗರಿಕ ತಜ್ಞರು ನಿರ್ವಹಿಸಲಿದ್ದು, ಅವರನ್ನು ಈ ಉದ್ದೇಶಕ್ಕಾಗಿ ಮಾಲ್ಡೀವ್ಸ್ಗೆ ವರ್ಗಾಯಿಸಲಾಗಿದೆ.

ಎಐ ತಂತ್ರಜ್ಞಾನದಿಂದ ಮಾನವಕುಲಕ್ಕೆ ವಿನಾಶಕಾರಿ ಅಪಾಯ :ಎಚ್ಚರಿಕೆ

ವಾಶಿಂಗ್ಟನ್ : ಅತ್ಯಂತ ಮುಂದುವರಿದ ಕೃತಕ ಬುದ್ಧಿಮತ್ತೆ ತಂತ್ರಜ್ಞಾನ (ಎಐ) ವು ಅಣ್ವಸ್ತ್ರಗಳಿಗೆ ಸರಿಸಮಾನವಾಗಿ ಜಾಗತಿಕ ಭದ್ರತೆಯನ್ನು ಅಸ್ಥಿರಗೊಳಿಸುವ ಸಾಮರ್ಥ್ಯವನ್ನು ಹೊಂದಿದೆ ಎಂದು ಅಮೆರಿಕ ಸರಕಾರದ ವರದಿಯೊಂದು ಎಚ್ಚರಿಕೆ ನೀಡಿದೆ. ಮುಂದಿನ ಐದು ವರ್ಷಗಳಲ್ಲಿ ಅಥವಾ ಅದಕ್ಕಿಂತ ಶೀಘ್ರದಲ್ಲೇ

ಕೃತಕ ಬುದ್ಧಿಮತ್ತೆಯು ಮಾನವನಿಗೆ ಸರಿಸಮವಾಗಿ ಇಲ್ಲವೇ ಆತನನ್ನು ಮೀರಿಸುವಂತಹ ಕೆಲಸಗಳನ್ನು ಮಾಡುವ ಸಾಮರ್ಥ್ಯವನ್ನು ಪಡೆಯಲಿದೆಯೆಂದು ಅದು ಹೇಳಿದೆ. ಎಐ ತಂತ್ರಜ್ಞಾನವು ಮಾನವಕುಲವನ್ನೇ ನಾಶಪಡಿಸಬಲ್ಲದು ಎಂದು ಗ್ಲ್ಯಾಡ್ಸ್ಟೋನ್ ಎಐ ಪ್ರಕಟಿಸಿದ ವರದಿ ತಿಳಿಸಿದೆ. ಅಮೆರಿಕ ಸರಕಾರವು 2022ರಂದು ಈ ವರದಿಯನ್ನು ಸಿದ್ಧಪಡಿಸಲು ಗ್ಲ್ಯಾಡ್ಸ್ಟೋನ್ ಎಐ ಸಂಸ್ಥೆಯನ್ನು ನಿಯೋಜಿಸಿತ್ತು. ರಾಷ್ಟ್ರೀಯ ಭದ್ರತೆಗೆ ಕೃತಕ ಬುದ್ಧಿಮತ್ತೆ ತಂತ್ರಜ್ಞಾನದಿಂದ ಹೆಚ್ಚುತ್ತಿರುವ ಅಪಾಯವನ್ನು ತಡೆಗಟ್ಟಲು ಕ್ಷಿಪ್ರ ಹಾಗೂ ನಿರ್ಣಾಯಕ ಕ್ರಮವನ್ನು ಕೈಗೊಳ್ಳುವಂತೆಯೂ ವರದಿಯು ಅಮೆರಿಕ ಸರಕಾರವನ್ನು ಆಗ್ರಹಿಸಿದೆ. ಎಐ ತಂತ್ರಜ್ಞಾನದ ಮಾದರಿಗಳನ್ನು ಬಹಿರಂಗಪಡಿಸುವುದಕ್ಕೆ ಸಂಬಂಧಿಸಿದ ಕಾನೂನು ಉಲ್ಲಂಘನೆಗಳಿಗೆ ಜೈಲು ಶಿಕ್ಷೆ ಸೇರಿದಂತೆ ಕಟ್ಟುನಿಟ್ಟಿನ ನಿಯಮಗಳನ್ನು ರೂಪಿಸುವಂತೆಯೂ ವರದಿ ಶಿಫಾರಸು ಮಾಡಿದೆ.

ಎಲೆಕ್ಟ್ರಿಕ್ ಬೈಕ್ ಹಿಂತೆಗೆದುಕೊಳ್ಳುವ ಕರ್ನಾಟಕ ಸರ್ಕಾರದ ನಿರ್ಧಾರ ಶ್ಲಾಘಿಸಿದ ರ್‍ಯಾಪಿಡೊ

ಬೆಂಗಳೂರು: ದೇಶದ ಪ್ರಮುಖ ಬೈಕ್ ಟ್ಯಾಕ್ಸಿ ಸೇವೆ ಒದಗಿಸುವ ಕಂಪೆನಿ ಆಗಿರುವ ರ್‍ಯಾಪಿಡೊ 2021 ರಲ್ಲಿ ಕರ್ನಾಟಕ ರಾಜ್ಯ ಸರ್ಕಾರವು ಜಾರಿಗೆ ತಂದಿದ್ದ ಎಲೆಕ್ಟ್ರಿಕ್ ಬೈಕ್ ಟ್ಯಾಕ್ಸಿ ನೀತಿಯನ್ನು ಇದೀಗ ಹಿಂತೆಗೆದುಕೊಂಡಿರುವ ಸರ್ಕಾರದ ನಿರ್ಧಾರಕ್ಕೆ ತನ್ನ ಮೆಚ್ಚುಗೆಯನ್ನು ವ್ಯಕ್ತಪಡಿಸಿದೆ. ಈ ಕುರಿತು ಮಾಧ್ಯಮ ಹೇಳಿಕೆ ಬಿಡುಗಡೆ ಮಾಡಿರುವ ಕಂಪೆನಿಯು ಈ ಮಹತ್ವದ ಕ್ರಮವು ಬೈಕ್ಟ್ಯಾಕ್ಸಿ ಚಾಲನಾ ಕ್ಷೇತ್ರದಲ್ಲಿ ಸರ್ಕಾರದ ಬದ್ಧತೆಯನ್ನು ಪ್ರತಿಬಿಂಬಿಸುತ್ತದೆ ಅಲ್ಲದೆ ನಾವೀನ್ಯತೆ ಮತ್ತು ಬೆಳವಣಿಗೆಗೆ ಅನುಕೂಲಕರ ವಾತಾವರಣ ಮಾಡಿದೆ ಎಂದು ಹೇಳಿದೆ.

ಆದರೆ ಸರ್ಕಾರವು ಎಲೆಕ್ಟ್ರಿಕ್ ಬೈಕ್ ಟ್ಯಾಕ್ಸಿ ಯೋಜನೆಯನ್ನು ಹಿಂತೆಗೆದುಕೊಂಡಿರುವ ಹಿನ್ನೆಲೆಯಲ್ಲಿ ಕೆಲವೊಂದು ಸಾಮಾಜಿಕ ಮಾಧ್ಯಮ ಮತ್ತು ಜಾಲತಾಣಗಳಲ್ಲಿ ಅಸಮರ್ಪಕ ಮಾಹಿತಿಗಳನ್ನು ಪ್ರಸಾರ ಮಾಡಲಾಗುತಿದ್ದು ಈ ಬಗ್ಗೆ ಗೊಂದಲ ನಿರ್ಮಿಸಲಾಗುತ್ತಿದೆ.

ಕರ್ನಾಟಕ ರಾಜ್ಯ ಸರ್ಕಾರವು ಇತ್ತೀಚೆಗೆ ಹೊರಡಿಸಿದ ಆದೇಶದಲ್ಲಿ ಹೈಕೋರ್ಟಿನ ಆದೇಶದ ರಕ್ಷಣೆಯಲ್ಲಿ ಕಾರ್ಯನಿರ್ವಹಿಸುವ ರ್‍ಯಾಪಿಡೊ ಅಥವಾ ಇತರ ಯಾವುದೇ ಅಗ್ರಿಗೇಟರ್ ಅನ್ನು ನಿಷೇಧಿಸುವ ಬಗ್ಗೆ ಸರ್ಕಾರದ ಆದೇಶದಲ್ಲಿ ಎಲ್ಲಿಯೂ ಉಲ್ಲೇಖಿಸಿಲ್ಲ ಎಂದು ಕಂಪನಿ ಗಮನಸೆಳೆದಿದೆ. ಈಗ ನಡೆಯುತ್ತಿರುವ ಕಾನೂನು ಪ್ರಕರಣದಲ್ಲಿ ಸಂಬಂಧಿತ ಒಕ್ಕೂಟಗಳು ಸಲ್ಲಿಸಿದ ಮಧ್ಯಸ್ಥಿಕೆ ವಿನಂತಿಗಳನ್ನು ಜನವರಿ 2023 ರಲ್ಲಿ ಹೈಕೋರ್ಟ್ ವಜಾಗೊಳಿಸಿದೆ. ಕಾನೂನು ಪ್ರಕ್ರಿಯೆಯನ್ನು ಗೌರವಿಸಲು ಮತ್ತು ಕಾರ್ಯಾಚರಣೆಗಳಿಗೆ ಅಡ್ಡಿಪಡಿಸುವ ಕ್ರಮಗಳನ್ನು ತಪ್ಪಿಸಲು ರ್‍ಯಾಪಿಡೊ ಪ್ರತಿಯೊಬ್ಬರನ್ನು ಪ್ರೋತ್ಸಾಹಿಸುತ್ತದೆ.

ಎಲೆಕ್ಟ್ರಿಕ್ ಬೈಕ್ ಟ್ಯಾಕ್ಸಿ ಸ್ಕೀಮ್ 2021 ರಲ್ಲಿ ಅಧಿಸೂಚಿಸಿ ಮತ್ತು ಈಗ 2024 ರಲ್ಲಿ ಹಿಂತೆಗೆದುಕೊಂಡಿರುವುದು ಎಲೆಕ್ಟ್ರಿಕ್ ಬೈಕ್ ಟ್ಯಾಕ್ಸಿಗಳನ್ನು ನಿರ್ವಹಿಸಲು ಪರವಾನಗಿ ನೀಡಲು ಮಾತ್ರ ಸಂಬಂಧಿಸಿದೆ ಎಂದು ಕಂಪೆನಿ ಸ್ಪಷ್ಟಪಡಿಸಿದೆ., ಈ ಅಂಶವು ಷರತ್ತು 1(4) ರ ಅಡಿಯಲ್ಲಿ ಈ ಯೋಜನೆಯು ಮಾತ್ರ ಅನ್ವಯಿಸುತ್ತದೆ ಎಂದು ನಿರ್ದಿಷ್ಟವಾಗಿ ಕಂಪೆನಿ ಉಲ್ಲೇಖಿಸಿದೆ. ಸರ್ಕಾರದ ಆದೇಶವು ಬ್ಯಾಟರಿ ಚಾಲಿತ ಎಲೆಕ್ಟ್ರಿಕ್ ಮೋಟಾರ್ ಸೈಕಲ್ ಅಥವಾ ಎಲೆಕ್ಟ್ರಿಕ್ ಬೈಕುಗಳಿಗೆ ಮಾತ್ರ ಸಂಬಂದಿಸಿದ್ದಾಗಿದೆ ಮತ್ತು ರ್‍ಯಾಪಿಡೋ ದ ಪ್ರಸ್ತುತ ಕಾರ್ಯಾಚರಣೆಯು ಕಾನೂನಿಗೆ ಅನುಗುಣವಾಗಿಯೇ ಇದೆ ಎಂದು ಕಂಪೆನಿ ಹೇಳಿದೆ. ಈ ಕುರಿತು ಹೆಚ್ಚಿನ ಕಾನೂನು ಮಾಹಿತಿ ನೀಡಿರುವ ಕಂಪೆನಿ ಕರ್ನಾಟಕ ರಾಜ್ಯದಲ್ಲಿ ಬೈಕ್ ಟ್ಯಾಕ್ಸಿಗಳಾಗಿ ದ್ವಿಚಕ್ರ ವಾಹನಗಳನ್ನು ನಿರ್ವಹಿಸುವ ಇತರ ಅದೇ ಸ್ಥಾನಿಕ ಅಗ್ರಿಗೇಟರ್ಗಳು ಸಲ್ಲಿಸಿರುವ ಬೈಕ್ ಟ್ಯಾಕ್ಸಿಗಳ ಕಾರ್ಯಾಚರಣೆಯ ಪ್ರಕರಣವು 2021 ರಿಂದ ಗೌರವಾನ್ವಿತ ಹೈಕೋರ್ಟ್ನಲ್ಲಿ ವಿಚಾರಣೆಗೆ ಬಾಕಿ ಉಳಿದಿದೆ ಎಂದು ತಿಳಿಸಿದೆ

ಈ ಕುರಿತು ಮಾತನಾಡಿದ ರ್‍ಯಾಪಿಡೊ ಸಹ-ಸಂಸ್ಥಾಪಕರಾದ ಪವನ್ ಗುಂಟುಪಲ್ಲಿ ಅವರು ನಾವು ನಮ್ಮ ಗ್ರಾಹಕರು ಮತ್ತು ಕ್ಯಾಪ್ಟನ್ಗಳಿಗೆ ಕರ್ನಾಟಕದಲ್ಲಿ ರ್‍ಯಾಪಿಡೊ ನಿರಂತರ ಕಾರ್ಯಾಚರಣೆಯನ್ನು ಮುಂದುವರೆಸುತ್ತೇವೆ ಎಂದು ಭರವಸೆ ನೀಡಲು ಬಯಸುತ್ತೇವೆ. ರಾಪಿಡೋದ ಕಾನೂನುಬದ್ಧತೆಯನ್ನು ಗುರುತಿಸುವ ಗೌರವಾನ್ವಿತ ಹೈಕೋರ್ಟ್ನಿಂದ ಹೊರಡಿಸಲಾಗಿರುವ ಮಧ್ಯಂತರ ಆದೇಶವನ್ನು ಎತ್ತಿಹಿಡಿಯುತ್ತೇವೆ. ನಮ್ಮ ಕಾರ್ಯಾಚರಣೆಗಳು, ಕರ್ನಾಟಕದ ಜನತೆಗೆ ಸೇವೆಯನ್ನು ಮುಂದುವರಿಸುವ ನಮ್ಮ ಸಂಕಲ್ಪವನ್ನು ಬಲಪಡಿಸುತ್ತದೆ.ಬೆಂಗಳೂರಿನಲ್ಲಿಯೇ ಪ್ರತಿ ದಿನ 1,000,000 ಕ್ಕೂ ಹೆಚ್ಚು ಬೈಕ್ ಟ್ಯಾಕ್ಸಿ ಸವಾರಿಗಳು ನಡೆಯುತ್ತಿದ್ದು, ಕರ್ನಾಟಕದ ಸಾರಿಗೆ ಪರಿಸರ ವ್ಯವಸ್ಥೆಯಲ್ಲಿ ಬೈಕ್ ಟ್ಯಾಕ್ಸಿಗಳು ನಿರ್ಣಾಯಕ ಪಾತ್ರವನ್ನು ವಹಿಸುತ್ತವೆ ಎಂಬುದು ಸ್ಪಷ್ಟವಾಗಿದೆ ಎಂದರು.

ನಕಲಿ ಕೀಮೋಥೆರಪಿ ಔಷಧ ತಯಾರಿಸಿ, ಆಸ್ಪತ್ರೆಗೆ ವಿತರಣೆ

7 ಮಂದಿ ಅರೆಸ್ಟ್

ನವದೆಹಲಿ: ನಕಲಿ ಕೀಮೋಥೆರಪಿ ಔಷಧಗಳನ್ನು ತಯಾರಿಸಿ ಸರಬರಾಜು ಮಾಡುತ್ತಿದ್ದ ಏಳು ಆರೋಪಿಗಳನ್ನು ದೆಹಲಿ ಪೊಲೀಸರು ಬಂಧಿಸಿದ್ದಾರೆ.

ಬಂಧಿತ ಆರೋಪಿಗಳನ್ನು ವಿಫಿಲ್ ಜೈನ್ (46), ಸೂರಜ್ ಶಾತ್ (28), ನೀರಜ್ ಚೌಹಾಣ್ (38), ಪರ್ವೇಜ್ (33), ಕೋಮಲ್ ತಿವಾರಿ (39), ಅಭಿನಯ್ ಕೊಹ್ಲಿ (30) ಮತ್ತು ತುಷಾರ್ ಚೌಹಾಣ್ (28) ಎಂದು ಗುರುತಿಸಲಾಗಿದೆ. ಆರೋಪಿಗಳು ನಕಲಿ ಕ್ಯಾನ್ಸರ್ ಔಷಧಿ ತಯಾರಿಕೆ ಮತ್ತು ಪೂರೈಕೆಯಲ್ಲಿ ತೊಡಗಿರುವ ದಂಧೆಯ ಬಗ್ಗೆ ಮಾಹಿತಿ ಸಿಕ್ಕಿತ್ತು. ಮಾಹಿತಿ ಆಧರಿಸಿ ಆರೋಪಿಗಳ ಬಂಧನಕ್ಕೆ ವಿಶೇಷ ತಂಡವನ್ನು ರಚಿಸಲಾಗಿತ್ತು ಎಂದು ವಿಶೇಷ ಪೊಲೀಸ್ ಆಯುಕ್ತೆ (ಅಪರಾಧ ವಿಭಾಗ) ಶಾಲಿನಿ ಸಿಂಗ್ ಹೇಳಿದ್ದಾರೆ.

ಪೊಲೀಸರು, ಮೋತಿ ನಗರದಲ್ಲಿ ಎರಡು ಫ್ಲಾಟ್‌ಗಳು, ಗುಗಾರ್‌ಂವ್‌ನ ದಕ್ಷಿಣ ನಗರದಲ್ಲಿ ಒಂದು ಫ್ಲಾಟ್, ಈಶಾನ್ಯ ದೆಹಲಿಯ ಯಮುನಾ ವಿಹಾರ್‌ನಲ್ಲಿರುವ ಒಂದು ಫ್ಲಾಟ್ ಮತ್ತು ಪ್ರತಿಷ್ಠಿತ

ಕ್ಯಾನ್ಸರ್ ಆಸ್ಪತ್ರೆ ಸೇರಿ ನಾಲ್ಕು ವಿವಿಧ ಸ್ಥಳಗಳಲ್ಲಿ ಏಕಕಾಲದಲ್ಲಿ ದಾಳಿ ನಡೆಸಿದ್ದಾರೆ. ಈ ವೇಳೆ ನಕಲಿ ಕ್ಯಾನ್ಸರ್ ಚುಚ್ಚುಮದ್ದಿನ 140 ತುಂಬಿದ ಬಾಟಲಿಗಳನ್ನು ವಶಪಡಿಸಿಕೊಳ್ಳಲಾಗಿದೆ. ಆರೋಪಿಗಳಲ್ಲಿ ಕೆಲವರು ಕ್ಯಾನ್ಸರ್ ಆಸ್ಪತ್ರೆಯಲ್ಲಿ ಕೆಲಸ ಮಾಡಿದ ಅನುಭವ ಹೊಂದಿದ್ದಾರೆ ಎಂದು ಪೊಲೀಸರು ತಿಳಿಸಿದ್ದಾರೆ.

ಸಿಎಎ ಜಾರಿ: ಶಾಹಿನ್ ಬಾಗ್ ನಿವಾಸಿಗಳಲ್ಲಿ ಹೆಚ್ಚಿದ ಆತಂಕ!

ನವದೆಹಲಿ: ಕೇಂದ್ರ ಗೃಹ ಇಲಾಖೆ ಸಿಎಎ ಜಾರಿಗೆ ಅಧಿಸೂಚನೆ ಪ್ರಕಟಿಸಿದ್ದು, ಶಾಹಿನ್ ಬಾಗ್ ನಿವಾಸಿಗಳಲ್ಲಿ ಅತಂಕವನ್ನು ಹೆಚ್ಚಿಸಿದೆ. ತಮ್ಮ ಪ್ರತಿಭಟನೆಯನ್ನು ಕೇಂದ್ರ ಸರ್ಕಾರ ನಿರ್ಲಕ್ಷಿಸಿದ್ದು, ಸಿಎಎ ಜಾರಿಯ ಬಗ್ಗೆ ಶಾಹಿನ್ ಭಾಗ್ ನಿವಾಸಿಗಳು ಆತಂಕ ವ್ಯಕ್ತಪಡಿಸಿದ್ದಾರೆ.

4 ವರ್ಷಗಳ ಹಿಂದೆ ಸರ್ಕಾರ ಸಿಎಎ ಅಂಗೀಕರಿಸಿದ್ದಾಗ ದೆಹಲಿಯ ಶಾಹಿನ್ ಭಾಗ್ ನಲ್ಲಿ ಮಹಿಳೆಯರು ಪ್ರತಿಭಟನೆಯನ್ನು ತೀವ್ರಗೊಳಿಸಿದ್ದರು. ಕೋವಿಡ್ ಸೋಂಕು ಎದುರಾಗುವುದಕ್ಕೂ ಮೊದಲು 4 ತಿಂಗಳ ಕಾಲ ಈ ಪ್ರದೇಶದಲ್ಲಿ ಸಿಎಎ ವಿರುದ್ಧ ತೀವ್ರ ಪ್ರತಿಭಟನೆಗಳಾಗಿದ್ದವು. ಸಿಎಎ ಜಾರಿಗೊಳಿಸಲಾಗಿರುವ ಹಿನ್ನೆಲೆಯಲ್ಲಿ ಜೆಎಂಐ ವಿವಿ ಸೇರಿದಂತೆ ಶಾಹಿನ್ ಭಾಗ್ ನ ವಿವಿಧ ಪ್ರದೇಶಗಳಲ್ಲಿ ಪೊಲೀಸ್ ಭದ್ರತೆಯನ್ನು ಹೆಚ್ಚಿಸಲಾಗಿದೆ. ಸಿಎಎ ಜಾರಿಯಿಂದ ಅಸ್ಥಿರತೆ ತಮ್ಮನ್ನು ಕಾಡುತ್ತಿದೆ ಎಂದು ಈ ಪ್ರದೇಶದ ನಿವಾಸಿಯಾಗಿರುವ ಯೂಸೂಫ್ ಮಾಧ್ಯಮಗಳೊಂದಿಗೆ ತಮ್ಮ ಆತಂಕವನ್ನು ವ್ಯಕ್ತಪಡಿಸಿದ್ದು ಸರ್ಕಾರ ತಮ್ಮನ್ನು ದೂರ ತಳ್ಳಲು ಯತ್ನಿಸುತ್ತಿದೆ ಎಂದು ಹೇಳಿದ್ದಾರೆ.

ವ್ಯಾಪಾರಿಯಾಗಿರುವ ಅಹ್ಮದ್ ಎಂಬುವವರು ಯೂಸೂಫ್ ಅವರ ಭಾವನೆಗಳನ್ನೇ ವ್ಯಕ್ತಪಡಿಸಿದ್ದು, ಕೇಂದ್ರ ಸರ್ಕಾರದ ನಿರ್ಧಾರದ ಬಗ್ಗೆ ಅಸಮಾಧಾನ ಹೊರಹಾಕಿದ್ದು ಸ್ಥಳೀಯರಲ್ಲಿ ಅಸಹಾಯಕ ಭಾವನೆ ಮೂಡುತ್ತಿದೆ ಎಂದು ಹೇಳಿದ್ದಾರೆ.

ಮುಂಬೈ ವಿಮಾನ ನಿಲ್ದಾಣಕ್ಕೆ ಅಂತರರಾಷ್ಟ್ರೀಯ ಪ್ರಶಸ್ತಿ ಗರಿ

ಮುಂಬೈ: ನಗರದ ಛತ್ರಪತಿ ಶಿವಾಜಿ ಮಹಾರಾಜ ಅಂತರರಾಷ್ಟ್ರೀಯ ವಿಮಾನ ನಿಲ್ದಾಣವು (ಸಿಎಸ್‌ಎಂಐಎ) 4 ಕೋಟಿಗೂ ಹೆಚ್ಚು ಪ್ರಯಾಣಿಕರಿಗೆ ಸೇವೆ ಕಲ್ಪಿಸುವ ಮೂಲಕ ಏಷ್ಯಾ ಪೆಸಿಫಿಕ್ ಪ್ರಾಂತ್ಯದಲ್ಲೇ ಅತ್ಯುತ್ತಮವಾದ ವಿಮಾನ ನಿಲ್ದಾಣ ಎಂಬ ಶ್ರೇಯಕ್ಕೆ ಭಾಜನವಾಗಿದೆ.

ಈ ಮೂಲಕ ಅಂತರರಾಷ್ಟ್ರೀಯ ವಿಮಾನ ನಿಲ್ದಾಣಗಳ ಕೌನ್ಸಿಲ್ನ ವಿಮಾನ ನಿಲ್ದಾಣ ಸೇವೆಯ ಗುಣಮಟ್ಟ (ಏರ್ಪೋರ್ಟ್ ಸರ್ವಿಸ್ ಕ್ವಾಲಿಟಿ) ಪ್ರಶಸ್ತಿಗೆ ಭಾಜನವಾಗಿದೆ. ಛತ್ರಪತಿ ಶಿವಾಜಿ ಮಹಾರಾಜ ಅಂತರರಾಷ್ಟ್ರೀಯ ವಿಮಾನ ನಿಲ್ದಾಣವು ಸತತ 7ನೇ ವರ್ಷವೂ ಪ್ರತಿಷ್ಠಿತವಾದ ಅತ್ಯುತ್ತಮ ವಿಮಾನ ನಿಲ್ದಾಣ ಎಂಬ ಹೆಗ್ಗಳಿಗೆ ಪಾತ್ರವಾಗಿದೆ ಎಂದು ಸಿಎಸ್ ಎಂಐಎ ಹೇಳಿಕೆ ಬಿಡುಗಡೆ ಮಾಡಿದೆ.

ಅಂತರರಾಷ್ಟ್ರೀಯ ವಿಮಾನ ನಿಲ್ದಾಣಗಳ ಕೌನ್ಸಿಲ್ನ (ಎಸಿಐ) ಪ್ರಧಾನ ನಿರ್ದೇಶಕ ಲೂಯಿಸ್ ಫಿರಿಪ್ ಡಿ ಒಲಿವೀರಾ ಅವರು, 'ಈ ಪ್ರಶಸ್ತಿಯು ವಿಮಾನ ನಿಲ್ದಾಣದ ಇಡೀ ತಂಡದ ಹೊಸ ಪರಿಕಲ್ಪನೆ ಮತ್ತು ಸಮರ್ಪಣೆ ಭಾವವನ್ನು ಗುರುತಿಸಲಿದೆ. ಮುಂಬೈ ಅಂತರರಾಷ್ಟ್ರೀಯ ವಿಮಾನ ನಿಲ್ದಾಣಕ್ಕೆ ಅಭಿನಂದನೆಗಳು' ಎಂದು ತಿಳಿಸಿದ್ದಾರೆ.

ರಾಷ್ಟ್ರಪತಿಗೆ 'ಗೌರವ ಡಾಕ್ಟರೇಟ್' ಪ್ರದಾನ

ಭಾರತದ ರಾಷ್ಟ್ರಪತಿ ದ್ರೌಪದಿ ಮುರ್ಮು ಅವರಿಗೆ ಮಾರಿಷಸ್ ವಿಶ್ವವಿದ್ಯಾಲಯವು ಮಂಗಳವಾರ ಡಾಕ್ಟರ್ ಆಫ್ ಸಿವಿಲ್ ಲಾ ಗೌರವ ಡಾಕ್ಟರೇಟ್ ನೀಡಿ ಗೌರವಿಸಿದೆ. ಉಭಯ ದೇಶಗಳ ನಡುವಿನ ದ್ವಿಪಕ್ಷೀಯ ಸಂಬಂಧದ ಆಳವಾದ ಆಳವನ್ನು ಗುರುತಿಸಿ ರಾಷ್ಟ್ರಪತಿಗಳಿಗೆ ಈ ಪ್ರತಿಷ್ಠಿತ ಗೌರವವನ್ನು ನೀಡಲಾಯಿತು. ಮಾರಿಷಸ್ ವಿಶ್ವವಿದ್ಯಾಲಯದಲ್ಲಿ ನಡೆದ ಅಧಿಕೃತ ಸಮಾರಂಭದಲ್ಲಿ ಅಧ್ಯಕ್ಷ ಮುರ್ಮು ಅವರಿಗೆ ಡಾಕ್ಟರೇಟ್ ನೀಡಿ ಗೌರವಿಸಲಾಯಿತು. ಭಾರತದೊಂದಿಗೆ ಬಲವಾದ ಸಂಬಂಧವನ್ನು ಕಾಪಾಡಿಕೊಳ್ಳುವ ಮಹತ್ವವನ್ನು ಅವರು ಒತ್ತಿ ಹೇಳಿದರು, ತಮ್ಮ ಹಂಚಿಕೆಯ ಸಾಂಸ್ಕೃತಿಕ ಪರಂಪರೆಯನ್ನು ಅಳವಡಿಸಿಕೊಳ್ಳಲು ಮತ್ತು ಪೋಷಿಸಲು ಯುವಕರನ್ನು ಪ್ರೋತ್ಸಾಹಿಸಿದರು.

ರಂಜಾನ್ ಉಪವಾಸ ಸಮಯದಲ್ಲೇ ಘೋರ ದುರಂತ: 9 ಸಾವು

ಮುಲ್ತಾನ್: ಮಧ್ಯ ಪಾಕಿಸ್ತಾನದಲ್ಲಿ ಮಂಗಳವಾರ ಮೂರು ಅಂತಸ್ತಿನ ವಸತಿ ಕಟ್ಟಡ ಕುಸಿದು ಒಂಬತ್ತು ಜನರು ಸಾವನ್ನಪ್ಪಿದ್ದಾರೆ.

ಪೂರ್ವ ಪಂಜಾಬ್ ಪ್ರಾಂತ್ಯದ ಮುಲ್ತಾನ್ ನಗರದಲ್ಲಿ ಕುಸಿದ ಕಟ್ಟಡದ ಅವಶೇಷಗಳು ಸಮೀಪದ ಮನೆಗಳ ಮೇಲೂ ಬಿದ್ದಿದ್ದು, ಹಲವಾರು ಜನರು ಗಾಯಗೊಂಡಿದ್ದಾರೆ.

ಮೃತರಲ್ಲಿ ಒಂದೇ ಕುಟುಂಬದ ನಾಲ್ವರು ಸೇರಿದ್ದಾರೆ ಎಂದು ಹಿರಿಯ ಸರ್ಕಾರಿ ಅಧಿಕಾರಿ ರಿಜ್ವಾನ್ ಖದೀರ್ ಹೇಳಿದ್ದಾರೆ.

ಮೃತರ ಸಂಬಂಧಿ ಅಶ್ಫಾಕ್ ಮಲಿಕ್, ''ಸೆಹ್ರಿ (ಉಪವಾಸ) ಸಮಯದಲ್ಲಿ'' ಮುಂಜಾನೆ ಕಟ್ಟಡವು ಕುಸಿದಿದೆ ಎಂದು ಹೇಳಿದರು. ಈ ಘಟನೆಯಲ್ಲಿ ನನ್ನ ಸೋದರಳಿಯ ಮತ್ತು ಸೊಸೆ ಮತ್ತು ಅವರ ಮಕ್ಕಳು ಮೃತಪಟ್ಟಿದ್ದಾರೆ. ಇದು ಸೆಹ್ರಿ(ಉಪವಾಸ) ಸಮಯದಲ್ಲಿ ಸಂಭವಿಸಿದೆ. ಮುಂಜಾನೆ ನನ್ನ ಸೋದರಳಿಯನ ಮನೆಯ ಮೇಲೆ ಸಿಡಿದ ಗ್ಯಾಸ್ ಸಿಲಿಂಡರ್ ನಿಂದ ನನ್ನ ಸೋದರಳಿಯ ಮನೆಯ ಮುಂದಿನ ಮೂರು ಅಂತಸ್ತಿನ ಕಟ್ಟಡ ಕುಸಿದಿದೆ. ನನ್ನ ಸೋದರಳಿಯನ ಇಡೀ ಕುಟುಂಬ ತೀರಿಕೊಂಡಿತು ಎಂದು ತಿಳಿಸಿದ್ದಾರೆ.

ಬಸ್ ಮೇಲೆ ಬಿದ್ದ 11,000 ವೋಲ್ಟ್ ಕರೆಂಟ್ ವೈರ್ 10ಕ್ಕೂ ಹೆಚ್ಚು ಮಂದಿ ಸಜೀವ ದಹನ

ಲಕ್ನೋ: ಮದುವೆಗೆ ತೆರಳುತ್ತಿದ್ದ ಬಸ್ ಮೇಲೆ 11,000 ವೋಲ್ಟ್ನ ಹೈಟೆನ್ಷನ್ ಕರೆಂಟ್ ವೈರ್ ಬಿದ್ದು ಬಸ್ ಸ್ಥಳದಲ್ಲೇ ಸುಟ್ಟು ಕರಕಲಾಗಿರುವ ಘಟನೆ ಉತ್ತರ ಪ್ರದೇಶದ ಗಾಜಿಪುರದಲ್ಲಿ ನಡೆದಿದೆ. ಇಲ್ಲಿನ ಮರ್ದಾಹ್ ಪೊಲೀಸ್ ಠಾಣಾ ವ್ಯಾಪ್ತಿಯಲ್ಲಿ ಘಟನೆ ನಡೆದಿದ್ದು, 10ಕ್ಕೂ ಹೆಚ್ಚು ಮಂದಿ ಸಜೀವ ದಹನಗೊಂಡಿದ್ದಾರೆ. ಒಟ್ಟು 36 ಮಂದಿ ಬಸ್ನಲ್ಲಿ ಪ್ರಯಾಣಿಸುತ್ತಿದ್ದರು ಎಂದು ಪ್ರಾಥಮಿಕ ಮೂಲಗಳು ತಿಳಿಸಿವೆ. 36 ಜನ ಅತಿಥಿಗಳು ಮದುವೆಗೆ ತೆರಳುತ್ತಿದ್ದ ವೇಳೆ 11,000 ವೋಲ್ಟ್ನ ಹೈಟೆನ್ಷನ್ ಕರೆಂಟ್ ವೈರ್ ಬಸ್ ಮೇಲೆ ಬಿದ್ದು, ಕೂಡಲೇ ಬಸ್ಗೆ ಬೆಂಕಿ ಹೊತ್ತಿಕೊಂಡಿದೆ. ಭಾರೀ ಪ್ರಮಾಣದ ವಿದ್ಯುತ್ ಪ್ರವಹಿಸುತ್ತಿದ್ದರಿಂದ 10ಕ್ಕೂ ಹೆಚ್ಚು ಮಂದಿ ಸಜೀವ ದಹನಗೊಂಡಿದ್ದಾರೆ. ಉಳಿದವರ ಆರೋಗ್ಯ ಸ್ಥಿತಿ ಹೇಗಿದೆ ಎಂಬ ಮಾಹಿತಿ ಇನ್ನಷ್ಟೇ ತಿಳಿಯಬೇಕಿದೆ. ಘಟನಾ ದೃಶ್ಯಾವಳಿಗಳು ಜಾಲತಾಣದಲ್ಲಿ ಹರಿದಾಡುತ್ತಿವೆ. ಘಟನೆಯಲ್ಲಿ ಕೆಲವರು ಗಂಭೀರವಾಗಿ ಗಾಯಗೊಂಡಿದ್ದು, ಚಿಕಿತ್ಸೆಗಾಗಿ ಹತ್ತಿರದ ಆಸ್ಪತ್ರೆಗೆ ದಾಖಲಿಸಲಾಗಿದೆ.

ರಾಜಪ್ರಭುತ್ವಕ್ಕಾಗಿ ಮತ್ತೆ ಪ್ರತಿಭಟನೆ

ನೇಪಾಳದಲ್ಲಿ 16 ವರ್ಷಗಳ ಹಿಂದೆ ನಡೆದ ಬೃಹತ್ ಪ್ರತಿಭಟನೆಗಳು ಆಗಿನ ರಾಜ ಜ್ಞಾನೇಂದ್ರ ಶಾ ಅವರನ್ನು ಸಿಂಹಾಸನ ತೊರೆದು ಪ್ರಜಾಪ್ರಭುತ್ವಕ್ಕೆ ಹಾದಿ ಮಾಡಿಕೊಡುವಂತೆ ಮಾಡಿತ್ತು. ಇದೀಗ ಅದೇ ರಾಜ ಜ್ಞಾನೇಂದ್ರ ಶಾ ಅವರನ್ನು ಪುನಃ ಸಿಂಹಾಸನಕ್ಕೇರಿಸಲು ದೇಶದಲ್ಲಿ ಪ್ರತಿಭಟನೆಯ ಆರಂಭವಾಗಿದೆ.

ಈ ಬಾರಿ ಪ್ರತಿಭಟನಕಾರರು ಜ್ಞಾನೇಂದ್ರ ಶಾ ಅವರನ್ನು ರಾಜನಾಗಿ ಸಿಂಹಾಸನದಲ್ಲಿ ಮತ್ತೆ ಕೂರಿಸಬೇಕು, ಹಿಂದೂ ಧರ್ಮವನ್ನು ರಾಷ್ಟ್ರ ಧರ್ಮವಾಗಿ ಮರಳಿ ಸ್ಥಾಪಿಸಬೇಕೆಂದು ಹೋರಾಟಕ್ಕೆ ಮುಂದಾಗಿದ್ದಾರೆ. ದೇಶದ ಪ್ರಮುಖ ರಾಜಕೀಯ ಪಕ್ಷಗಳು ಭ್ರಷ್ಟಾಚಾರದಲ್ಲಿ ಮುಳುಗಿದ್ದು, ಆಡಳಿತ ವಿಫಲವಾಗಿದೆ ಎಂದು ರಾಜಪ್ರಭುತ್ವದ ನಿಷ್ಠರು ಆರೋಪಿಸುತ್ತಿದ್ದು, ರಾಜಕಾರಣಿಗಳ ನಡೆಯಿಂದ ಜನಸಾಮಾನ್ಯರು ಹತಾಶರಾಗಿರುವುದು ಕಾಣಬರುತ್ತಿದೆ.

ದೇಶದಲ್ಲಿನ ಸದ್ಯದ ವ್ಯವಸ್ಥೆಯಿಂದಾಗಿ ಬೆಳೆಯುತ್ತಿರುವ ಹತಾಶೆಯು ಆಮೂಲಾಗ್ರ ಬದಲಾವಣೆಯ ಒಕ್ಕೊರಲ ಕೂಗಿಗೆ ಕಾರಣವಾಗಿದೆ. ರಾಜಪ್ರಭುತ್ವದ ಪರವಾದ ರ್‍ಯಾಲಿಗಳು ದೇಶದಲ್ಲಿ ದಿನೇ ದಿನೇ ಹೆಚ್ಚುತ್ತಿವೆ. ಹೆಚ್ಚಿನ ಜನರು ತಮ್ಮ ಮನೆಗಳು ಮತ್ತು ಅಂಗಡಿಮುಂಗಟ್ಟು, ವಾಣಿಜ್ಯಮಳಿಗೆಗಳ ಮುಂದೆ ಮಾಜಿ ದೊರೆ ಮತ್ತು ಅವರ ಪೂರ್ವಜರ ಭಾವಚಿತ್ರಗಳನ್ನು ಪ್ರದರ್ಶಿಸುತ್ತಿದ್ದಾರೆ.

ರಾಜೀವ್ ಗಾಂಧಿ ಕಂಚಿನ ಪ್ರತಿಮೆ, ಜಂಕ್ಷನ್ ಸಮಗ್ರ ಅಭಿವೃದ್ಧಿ ಮತ್ತು ಸಿಗ್ನಲ್ ಮುಕ್ತ ಅಷ್ಟಪಥ ಕಾರಿಡಾರ್ ಲೋಕಾರ್ಪಣೆ

13ನೇ ಮಾರ್ಚ್ 2024, ಬುಧವಾರ

ಪ್ರತಿಮೆ ಮತ್ತು ಜಂಕ್ಷನ್ ಲೋಕಾರ್ಪಣೆ

ಸಂಜೆ 5.00 ಗಂಟೆಗೆ
ಸೆಂಟ್ರಲ್ ಬಸ್ ನಿಲ್ದಾಣದ ಎದುರು,
ಮಲ್ಲೇಶ್ವರಂ ಮೆಟ್ರೊ ನಿಲ್ದಾಣದ ಬಳಿ, ಸುಭಾಷ್ ನಗರ,
ಬೆಂಗಳೂರು.

ಅಷ್ಟಪಥ ಕಾರಿಡಾರ್ ಲೋಕಾರ್ಪಣೆ

ಸಂಜೆ 5.15 ಗಂಟೆಗೆ
ಓಕಳೀಪುರಂ ಸಿಗ್ನಲ್ (ರಾಧಾಕೃಷ್ಣ ಜಂಕ್ಷನ್),
ರಾಜಾಜಿನಗರ ಕಡೆಯಿಂದ ಮೆಜೆಸ್ಟಿಕ್ ಮಾರ್ಗದ ಕೆಳಸೇತುವೆಯ ಬಳಿ,
ಬೆಂಗಳೂರು.

ಶ್ರೀ ಮಲ್ಲಿಕಾರ್ಜುನ ಖರ್ಗೆ
ಮಾನ್ಯ ವಿರೋಧ ಪಕ್ಷದ ನಾಯಕರು, ರಾಜ್ಯಸಭೆ

ಶ್ರೀ ಸಿದ್ದರಾಮಯ್ಯ
ಸನ್ಮಾನ್ಯ ಮುಖ್ಯಮಂತ್ರಿಗಳು

ಪ್ರತಿಮೆ ಹಾಗೂ ಜಂಕ್ಷನ್ ಅಭಿವೃದ್ಧಿಯ ಪ್ರಮುಖ ಅಂಶಗಳು

- ಕಾಮಗಾರಿಯ ಒಟ್ಟು ಮೊತ್ತ: 2.65 ಕೋಟಿ ರೂ.
- ರಾಜೀವ್ ಗಾಂಧಿ ಕಂಚಿನ ಪ್ರತಿಮೆ ನಿರ್ಮಾಣ.
- ಪ್ರತಿಮೆಯ ಎತ್ತರ 15 ಅಡಿಗಳು (ಪಾದಪೀಠ ಒಳಗೊಂಡಂತೆ).
- ಜಂಕ್ಷನ್ ವಿಸ್ತೀರ್ಣ: 495.00 ಚ.ಮೀ.
- ನೂತನ ತಾಂತ್ರಿಕ ವಿನ್ಯಾಸದಿಂದ ಜಂಕ್ಷನ್ ನಿರ್ಮಾಣ.

ಅಷ್ಟಪಥ ಕಾರಿಡಾರ್‌ನ ಪ್ರಮುಖ ಅಂಶಗಳು

- ಕಾಮಗಾರಿಯ ಒಟ್ಟು ಮೊತ್ತ: 356.39 ಕೋಟಿ ರೂ.
- ಅಷ್ಟಪಥ ಕಾರಿಡಾರ್ ಯೋಜನೆಯಲ್ಲಿ 2 ಮೇಲ್ಸೇತುವೆ, 1 ಕೆಳಸೇತುವೆ ಹಾಗೂ 10 ರೈಲ್ವೇ ಕೆಳಸೇತುವೆ(RUB'S) ನಿರ್ಮಾಣವನ್ನು ಒಳಗೊಂಡಿದೆ.
- ರಾಜಾಜಿನಗರ, ಮಲ್ಲೇಶ್ವರಂ ನಿಂದ ರೈಲ್ವೇ ನಿಲ್ದಾಣಕ್ಕೆ ಪ್ರವೇಶ ಕಲ್ಪಿಸುವ 2 ಮೇಲ್ಸೇತುವೆ ಮತ್ತು ರೈಲ್ವೇ ಇಲಾಖೆ ನಿರ್ಮಿಸಿರುವ 1 ಕೆಳಸೇತುವೆ ಇದೀಗ ವಾಹನ ಸಂಚಾರಕ್ಕೆ ಮುಕ್ತ.

ಶ್ರೀ ಡಿ. ಕೆ. ಶಿವಕುಮಾರ್, ಮಾನ್ಯ ಉಪಮುಖ್ಯಮಂತ್ರಿಗಳು ಹಾಗೂ
ಶ್ರೀ ದಿನೇಶ್ ಗುಂಡೂರಾವ್, ಮಾನ್ಯ ಆರೋಗ್ಯ ಸಚಿವರು
ಇಲಾಖೆಯ ಸಮಾರಂಭವೊಂದರಲ್ಲಿ ಭಾಗವಹಿಸಿರುವುದು.

ನುಡಿದಂತೆ ನಡೆದಿದ್ದೇವೆ...

ಶಕ್ತಿ
ಮಹಿಳೆಯರಿಗೆ ಬಸ್ ಪ್ರಯಾಣ ಉಚಿತ

ಗೃಹ ಜ್ಯೋತಿ
ಪ್ರತಿ ಮನೆಗೆ 200 ಯೂನಿಟವರೆಗೆ ವಿದ್ಯುತ್ ಉಚಿತ

ಅನ್ನಭಾಗ್ಯ
ಬಡವರಿಗೆ ಪ್ರತಿ ತಿಂಗಳು 10 kg

ಗೃಹಲಕ್ಷ್ಮಿ
₹2000

ಯುವನಿಧಿ
ಪ್ರತಿ ತಿಂಗಳು ನಿರುದ್ಯೋಗ ಭತ್ಯೆ
₹3000 | ₹1500