ಸುದ್ದಿಗಳ ಹೊನಲು

# ಸಂಜೆ ಮುಗಿಲು

ಸಂಪುಟ: 21, ಸಂಚಿಕೆ: 161, ಪುಟಗಳು: 8, ಬುಧವಾರ, 20 ಮಾರ್ಚ್ 2024 RNI NO. KARKAN/2002/08054
epaper: www.sanjemugilu.com

ಕನ್ನಡ ಪ್ರಾದೇಶಿಕ ಸಂಜೆ ದಿನಪತ್ರಿಕೆ

ಬೆಂಗಳೂರು। ಬೆಂಗಳೂರು ಗ್ರಾಮಾಂತರ। ಕೋಲಾರ। ಚಿಕ್ಕಬಳ್ಳಾಪುರ। ರಾಮನಗರ। ಮಂಡ್ಯ। ಮೈಸೂರು। ಚಾಮರಾಜನಗರ

ವೇಣು ಸಾರಥ್ಯದಲ್ಲಿ...

**ಸುಭಾಷಿತ**

ಸ್ವಲ್ಪ ಉಳ್ಳವನು ಬಡವನಲ್ಲ;
ಇನ್ನೂ ಬೇಕೆನ್ನುವವನು ಬಡವ

| ಸೆಬೇಕಾ

**ಪಂಚಾಂಗ**

(ಬುಧವಾರ 20, ಮಾರ್ಚ್ -2024)

- ಶೋಭಕೃತ್ ನಾಮ ಸಂವತ್ಸರ,
- ಉತ್ತರಾಯಣ, ಶಿಶಿರ ಋತು,
- ಪಾಲ್ಗುಣ ಮಾಸ, ಶುಕ್ಲಪಕ್ಷ,
- ಬುಧವಾರ, ಏಕಾದಶಿ
- ಪುಷ್ಯ ನಕ್ಷತ್ರ,
- ರಾಹುಕಾಲ : 12:30 ರಿಂದ 2:01
- ಗುಳಿಕಕಾಲ : 10:59 ರಿಂದ 12:30
- ಯಮಗಂಡಕಾಲ : 7:57 ರಿಂದ 9:28

## ಸಂಕ್ಷಿಪ್ತ ಸುದ್ದಿ

### ಮಂಗಳೂರು ಪೊಲೀಸರಿಂದ 19 ರೌಡಿ ಶೀಟರ್‌ಗಳ ಗಡಿಪಾರು

**ಮಂಗಳೂರು:** ಲೋಕಸಭೆ ಚುನಾವಣೆ ವೇಳೆ ಶಾಂತಿ ಸುವ್ಯವಸ್ಥೆ ಕಾಪಾಡುವ ಉದ್ದೇಶದಿಂದ ಮಂಗಳೂರು ಪೊಲೀಸ್ ಕಮಿಷನರೇಟ್ ವ್ಯಾಪ್ತಿಯ 19 ರೌಡಿ ಶೀಟರ್‌ಗಳ ವಿರುದ್ಧ ಪೊಲೀಸ್ ಕಮಿಷನರ್ ಅನುಪಮ್ ಅಗರವಾಲ್ ಗಡಿಪಾರು ಆದೇಶ ಹೊರಡಿಸಿದ್ದಾರೆ. ಇತ್ತೀಚೆಗಷ್ಟೇ 7 ಮಂದಿಯನ್ನು ಬೇರೆ ಬೇರೆ ಜಿಲ್ಲೆಗಳಿಗೆ ಗಡಿಪಾರು ಮಾಡಲಾಗಿದ್ದು, ಅದರ ಮುಂದುವರಿದ ಭಾಗವಾಗಿ ಪುಟ 2

### ನಮ್ಮ ಮೆಟ್ರೋ ಸಿಬ್ಬಂದಿಯಿಂದಲೇ ಅಸಭ್ಯ ವರ್ತನೆ

**ಬೆಂಗಳೂರು:** ಮಹಿಳೆ ಮುಂದೆ ತನ್ನ ಖಾಸಗಿ ಅಂಗ ಸ್ಪರ್ಶಿಸಿಕೊಂಡು ನಮ್ಮ ಮೆಟ್ರೋ ಸಿಬ್ಬಂದಿಯಿಂದಲೇ ಅಸಭ್ಯ ವರ್ತನೆ ತೋರಿರುವಂತಹ ಘಟನೆ ನಗರದ ಜಾಲಹಳ್ಳಿ ಮೆಟ್ರೋ ಪ್ಲ್ಯಾಟ್ ಫಾರ್ಮ್ ನಲ್ಲಿ ನಡೆದಿದೆ. ಈ ಕುರಿತಾಗಿ ಮೆಟ್ರೋ ಮೇಲಧಿಕಾರಿಗಳಿಗೆ ಮಹಿಳೆಯೊಬ್ಬರು ದೂರು ನೀಡಿದ್ದಾರೆ. ಪುಟ 2

### ಇಬ್ಬರು ಮಕ್ಕಳನ್ನು ಹತ್ಯೆ ಮಾಡಿದ್ದಾತ ಎನ್‌ಕೌಂಟರ್‌ನಲ್ಲಿ ಸಾವು

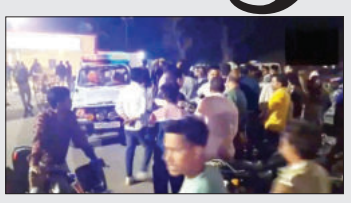

**ಲಕ್ನೋ:** ಪಕ್ಕದ ಮನೆಯ ಇಬ್ಬರು ಮಕ್ಕಳನ್ನು ಕತ್ತು ಸೀಳಿ ಹತ್ಯೆ ಮಾಡಿದ್ದ ಕ್ಷೌರಿಕನನ್ನು ಪೊಲೀಸರು ಎನ್‌ಕೌಂಟರ್‌ನಲ್ಲಿ ಹತ್ಯೆ ಮಾಡಿದ್ದಾರೆ. ಉತ್ತರ ಪ್ರದೇಶದ ಬದೌನ್ ನಲ್ಲಿ ಕ್ಷೌರಿಕನೊಬ್ಬ ಪಕ್ಕದ ಮನೆಯಲ್ಲಿದ್ದ 11 ಹಾಗೂ 6 ವರ್ಷದ ಮಕ್ಕಳನ್ನು ಹತ್ಯೆ ಮಾಡಿ, ಮತ್ತೊಬ್ಬನನ್ನು ಗಂಭೀರವಾಗಿ ಗಾಯಗೊಳಿಸಿದ್ದ. ಮಂಡಿ ಸಮಿತಿ ಪೊಲೀಸ್ ಠಾಣೆ ವ್ಯಾಪ್ತಿಯ ಬಾಬಾ ಕಾಲೋನಿಯಲ್ಲಿ ಈ ಘಟನೆ ನಡೆದಿದೆ. ಪುಟ 2

### ಸುಳ್ಯಕ್ಕೆ ತೆರಳಿದ ಸದಾನಂದ ಗೌಡರು

# ನಡೆ ನಿಗೂಢ

**ಬೆಂಗಳೂರು:** ಸಂಸದ ಡಿವಿ ಸದಾನಂದ ಗೌಡರ ನಡೆ ಇನ್ನೂ ನಿಗೂಢವಾಗಿದ್ದು ಬೆಂಗಳೂರಿನಿಂದ ಸುಳ್ಯಕ್ಕೆ ಪ್ರಯಾಣಿಸಿದ್ದಾರೆ.

ಬೆಂಗಳೂರು ಉತ್ತರ ಕ್ಷೇತ್ರದ ಟಿಕೆಟ್ ಆಕಾಂಕ್ಷಿಯಾಗಿದ್ದ ಸದಾನಂದ ಗೌಡ ಇಂದು ಬೆಳಗ್ಗೆಯೇ ಸುಳ್ಯದತ್ತ ಪ್ರಯಾಣಿಸಿದ್ದು ಕುಟುಂಬಸ್ಥರು, ಸಂಬಂಧಿಕರ ಜತೆ ಸಮಾಲೋಚನೆ ನಡೆಸಲಿದ್ದಾರೆ.

ಮಾರ್ಚ್ 18 ರಂದು ಹುಟ್ಟುಹಬ್ಬ ಆಚರಿಸಿದ್ದ ವೇಳೆ ನಾನು ನಾಳೆ ಸುದ್ದಿಗೋಷ್ಠಿ ನಡೆಸಿ ಮುಂದಿನ ನಡೆಯ ಬಗ್ಗೆ ಹೇಳುತ್ತೇನೆ ಎಂದು ತಿಳಿಸಿದ್ದರು. ಆದರೆ ಅವರು ಸುದ್ದಿಗೋಷ್ಠಿ ನಡೆಸಿರಲಿಲ್ಲ. ಹೀಗಾಗಿ ಇಂದು ಸುದ್ದಿಗೋಷ್ಠಿ ನಡೆಸಲಿದ್ದಾರೆ ಎನ್ನಲಾಗಿತ್ತು.

ಸದಾನಂದ ಗೌಡ ಗುರುವಾರ ಬೆಂಗಳೂರಿಗೆ ವಾಪಸ್ ಆಗಲಿದ್ದಾರೆ ಎನ್ನಲಾಗಿದೆ. ಬೆಂಗಳೂರಿಗೆ ಬಂದ ನಂತರ ಮುಂದಿನ ರಾಜಕೀಯ ನಡೆಯ ಬಗ್ಗೆ ಸುದ್ದಿಗೋಷ್ಠಿ ನಡೆಸುವ ಸಾಧ್ಯತೆಯಿದೆ. ಪುಟ 2

### ಲೋಕಸಭಾ ಚುನಾವಣೆಗೆ ಇಂದು ಅಧಿಕೃತ ಚಾಲನೆ

# ಇಂದಿನಿಂದ ನಾಮಪತ್ರ

**ನವದೆಹಲಿ:** ವಿಶ್ವದ ಅತಿದೊಡ್ಡ ಪ್ರಜಾಪ್ರಭುತ್ವದ ಚುನಾವಣಾ ಹಬ್ಬಕ್ಕೆ ಇಂದು ಚಾಲನೆ ಸಿಗಲಿದೆ. ಮೊದಲ ಹಂತದಲ್ಲಿ ಏ.19ರಂದು ಚುನಾವಣೆ ನಡೆಯಲಿರುವ ದೇಶದ 21 ರಾಜ್ಯಗಳ 102 ಲೋಕಸಭಾ ಕ್ಷೇತ್ರಗಳಿಗೆ ನಾಮಪತ್ರ ಸಲ್ಲಿಕೆ ಇಂದಿನಿಂದ ಆರಂಭವಾಗಲಿದೆ.

ಮೊದಲ ಹಂತದಲ್ಲಿ ಅರುಣಾಚಲಪ್ರದೇಶ, ಅಂಡಮಾನ್ ಮತ್ತು ನಿಕೋಬಾರ್, ಆಂಧ್ರಪ್ರದೇಶ, ಚಂಡೀಗಢ, ದಾದ್ರಾ ಮತ್ತು ನಗರ ಹವೇಲಿ, ದೆಹಲಿ, ಗೋವಾ, ಗುಜರಾತ್, ಹಿಮಾಚಲಪ್ರದೇಶ, ಹರ್ಯಾಣ, ಕೇರಳ, ಲಕ್ಷದ್ವೀಪ, ಲಡಾಖ್, ಮಿಜೋರಾಂ, ಮೇಘಾಲಯ, ನಾಗಾಲ್ಯಾಂಡ್, ಪುದುಚೇರಿ, ಸಿಕ್ಕಿಂ, ತಮಿಳುನಾಡು, ಪಂಜಾಬ್, ತೆಲಂಗಾಣ ಮತ್ತು ಉತ್ತರಾಖಂಡದ 102 ಕ್ಷೇತ್ರಗಳಲ್ಲಿ ಚುನಾವಣಾ ಪ್ರಕ್ರಿಯೆಗಳು ಬುಧವಾರದಿಂದ ಆರಂಭವಾಗಲಿದೆ. ಪುಟ 2

# ಮೋದಿ ತಲೆಗೆ ಗುಂಡು ಹಾರಿಸಬೇಕು

## ಆರ್ ಜೆಡಿ ನಾಯಕನ ವಿವಾದಾತ್ಮಕ ಹೇಳಿಕೆ | ಜಾಲತಾಣಗಳಲ್ಲಿ ವೈರಲ್

**ಜಾರ್ಖಂಡ್:** ಪ್ರಧಾನಿ ನರೇಂದ್ರ ಮೋದಿ ವಿರುದ್ಧ ಆರ್ ಜೆಡಿ ನಾಯಕ ಅವಧೇಶ್ ಸಿಂಗ್ ವಿವಾದಾತ್ಮಕ ಹೇಳಿಕೆ ನೀಡಿದ್ದಾರೆ. ಪ್ರಧಾನಿ ಮೋದಿ ತಲೆಗೆ ಗುಂಡು ಹಾರಿಸುವ ಬಗ್ಗೆ ಅವರು ಮಾತನಾಡಿದ್ದಾರೆ. ಮೋದಿ ತಲೆಗೆ ಗುಂಡು ಹಾರಿಸಿದರೆ ತಪ್ಪೇನು ಎಂದು ಪ್ರಶ್ನಿಸಿರುವ ವಿಡಿಯೋದ ತುಣುಕು ಇದೀಗ ಸಾಮಾಜಿಕ ಜಾಲತಾಣಗಳಲ್ಲಿ ವೈರಲ್ ಆಗಿದೆ. ಬಿಜೆಪಿಯು ಈ ಐದು ಸೆಕೆಂಡುಗಳ ವಿಡಿಯೋ ತುಣುಕನ್ನು ಹಂಚಿಕೊಂಡಿದ್ದು, ಜಾರ್ಖಂಡ್ ಡಿಜಿಪಿ ಹಾಗೂ ಚುನಾವಣಾ ಆಯೋಗಕ್ಕೆ ದೂರು ನೀಡಿ ಕ್ರಮಕ್ಕೆ ಆಗ್ರಹಿಸಿದೆ.

''ತಮ್ಮ ಸೋಲು ಹತ್ತಿರವಾಗುತ್ತಿರುವುದನ್ನು ನೋಡಿ, ಎಲ್ಲಾ ಪಕ್ಷಗಳು ಮತ್ತು ಅವರ ನಾಯಕರು ತಮ್ಮ ಮಾನಸಿಕ ಸಮತೋಲನವನ್ನು ಕಳೆದುಕೊಂಡಿದ್ದಾರೆ'' ಎಂದು ಬಾಬುಲಾಲ್ ಮರಾಂಡಿ ಬರೆದಿದ್ದಾರೆ.

ಇಂಡಿಯಾ ಮೈತ್ರಿಕೂಟದ ಯಾವುದೇ ಪಿತೂರಿ ಪ್ರಧಾನಿ ಮೋದಿಯವರ ಮೇಲೆ ಪರಿಣಾಮ ಬೀರುವುದಿಲ್ಲ ಏಕೆಂದರೆ ಅವರ 140ಕೋಟಿ ಜನರ ಕುಟುಂಬವು ಅವರ ಬೆಂಬಲಕ್ಕೆ ನಿಂತಿದೆ ಎಂದು ಹೇಳಿದ್ದಾರೆ. ಈ 5 ಸೆಕೆಂಡ್ ವೀಡಿಯೋದಲ್ಲಿ ಸಭೆ ನಡೆಯುತ್ತಿರುವುದನ್ನು ಕಾಣಬಹುದು, ಇದು ಇಂಡಿಯಾ ಬ್ಲಾಕ್ ನಾಯಕರ ಸಭೆ ಎಂದು ಬಿಜೆಪಿ ಹೇಳಿದೆ. ಪುಟ 2

# ಅಭ್ಯರ್ಥಿಗಳ ಮೊದಲ ಪಟ್ಟಿ ಬಿಡುಗಡೆ ಮಾಡಿದ ಡಿಎಂಕೆ

**ಚೆನ್ನೈ:** ಮುಂಬರಲಿರುವ ಲೋಕಸಭಾ ಚುನಾವಣೆಗೆ ಅಭ್ಯರ್ಥಿಗಳ ಮೊದಲ ಪಟ್ಟಿಯನ್ನು ಡಿಎಂಕೆ ಬಿಡುಗಡೆ ಮಾಡಿದೆ. ಲೋಕಸಭೆ ಅಭ್ಯರ್ಥಿ ಆಯ್ಕೆಯಲ್ಲಿ ಯುವಕರಿಗೆ ಅವಕಾಶ ನೀಡಲಾಗುವುದು ಎಂದು ಡಿಎಂಕೆ ಅಧ್ಯಕ್ಷ ಹಾಗೂ ಮುಖ್ಯಮಂತ್ರಿ ಸ್ಟಾಲಿನ್ ಹೇಳಿದ್ದರು. ಮೈತ್ರಿ ಖಾತ್ರಿಪಡಿಸಿ ಕ್ಷೇತ್ರಗಳನ್ನು ಅಂತಿಮಗೊಳಿಸಿದ ಡಿಎಂಕೆ 21 ಕ್ಷೇತ್ರಗಳಿಗೆ ಅಭ್ಯರ್ಥಿಗಳನ್ನು ಬಿಡುಗಡೆ ಮಾಡಿದೆ.

ಡಿಎಂಕೆ ತನ್ನ ಪ್ರಣಾಳಿಕೆಯಲ್ಲಿ ಪುದುಚೇರಿಗೆ ರಾಜ್ಯ ಸ್ಥಾನಮಾನ ಮತ್ತು ನೀಟ್ ನಿಷೇಧದ ಭರವಸೆ ನೀಡಿದೆ. ಸಿಎಎ ಮತ್ತು ಯುಸಿಸಿ ಜಾರಿಯಾಗುವುದಿಲ್ಲ, ರಾಜ್ಯಪಾಲರಿಗೆ ಕ್ರಿಮಿನಲ್ ಮೊಕದ್ದಮೆಗಳಿಂದ ವಿನಾಯಿತಿ ನೀಡುವ 361 ನೇ ವಿಧಿಗೆ ತಿದ್ದುಪಡಿ ತರಲಾಗುವುದು ಸೇರಿದಂತೆ ಹಲವು ಭರವಸೆಗಳನ್ನು ಡಿಎಂಕೆ

ನೀಡಿದೆ. ಚೆನ್ನೈನಲ್ಲಿ ಪಕ್ಷದ ಪ್ರಣಾಳಿಕೆ ಬಿಡುಗಡೆ ವೇಳೆ ಪಕ್ಷದ ನಾಯಕ ಸಿಎಂ ಸ್ಟಾಲಿನ್, ಸಂಸದೆ ಕನಿಮೊಳಿ, ಎ ರಾಜಾ ಮೊದಲಾದವರು ಉಪಸ್ಥಿತರಿದ್ದರು.

ಲೋಕಸಭೆ ಚುನಾವಣೆಗೆ ಡಿಎಂಕೆ ತನ್ನ ಅಭ್ಯರ್ಥಿಗಳ ಮೊದಲ ಪಟ್ಟಿಯನ್ನು ಬಿಡುಗಡೆ ಮಾಡಿದ್ದು, ಉತ್ತರ ಚೆನ್ನೈನಿಂದ ಕಲಾನಿಧಿ ವೀರಸ್ವಾಮಿ, ದಕ್ಷಿಣ ಚೆನ್ನೈನಿಂದ ತಂಗಪಾಂಡಿಯನ್, ಸೆಂಟ್ರಲ್ ಚೆನ್ನೈನಿಂದ ದಯಾನಿಧಿ ಮಾರನ್, ಶ್ರೀಪೆರಂಬದೂರಿನಿಂದ ಟಿಆರ್ ಬಾಲು, ತಿರುವನಮಲೈನಿಂದ ಅಣ್ಣಾದೊರೈ, ನೀಲಗಿರಿಯಿಂದ ಎ ರಾಜಾ ಮತ್ತು ತೂತುಕುಡಿಯಿಂದ ಕನಿಮೊಳಿ ಅವರಿಗೆ ಟಿಕೆಟ್ ನೀಡಲಾಗಿದೆ.

ನನ್ನನ್ನು ಪ್ರಣಾಳಿಕೆ ಕರಡು ಸಮಿತಿಯ ಮುಖ್ಯಸ್ಥರನ್ನಾಗಿ ಮಾಡಿದ್ದಕ್ಕಾಗಿ ನಮ್ಮ ನಾಯಕ ಎಂ.ಕೆ.ಸ್ಟಾಲಿನ್ ಅವರಿಗೆ ಧನ್ಯವಾದ ಅರ್ಪಿಸುತ್ತೇನೆ ಎಂದು ಕನಿಮೋಳಿ ಹೇಳಿದ್ದಾರೆ. ನಾವು ತಮಿಳುನಾಡಿನಲ್ಲಿ 40 ಸ್ಥಾನಗಳನ್ನು ಮಾತ್ರವಲ್ಲದೆ ದೇಶದಲ್ಲಿ ಉತ್ತಮ ಸಂಖ್ಯೆಯ ಸ್ಥಾನಗಳನ್ನು ಗೆಲ್ಲುತ್ತೇವೆ ಎಂದರು. ಪುಟ 2

### ಬಿಜೆಪಿ ಜೆಡಿಎಸ್ ಮೈತ್ರಿ ಅಪಸ್ವರ

# ಮುನಿಸು ಶಮನಕ್ಕೆ ನಡ್ಡಾ, ಅಮಿತ್ ಶಾ ಅಖಾಡಕ್ಕೆ

**ಬೆಂಗಳೂರು:** ಬಿಜೆಪಿ ಮತ್ತು ಜೆಡಿಎಸ್ ಮೈತ್ರಿ ನಡುವೆ ಅಪಸ್ವರ ಎದ್ದಿದೆ ಎಂಬ ವರದಿಗಳ ಬೆನ್ನಲ್ಲೇ ಆ ವಿಚಾರವಾಗಿ ಬಿಜೆಪಿ ಹೈಕಮಾಂಡ್ ಮಧ್ಯಪ್ರವೇಶಿಸಿದೆ. ಜೆಡಿಎಸ್ ಮುನಿಸು ಶಮನಗೊಳಿಸಲು ಬಿಜೆಪಿ ಹೈಕಮಾಂಡ್ ನಾಯಕರು ಹೆಚ್ ಡಿ ಕುಮಾರಸ್ವಾಮಿ ಅವರ ಜೊತೆ ದೂರವಾಣಿ ಮೂಲಕ ಮಾತುಕತೆ ನಡೆಸಿದ್ದಾರೆ. ಬಿಜೆಪಿ ರಾಷ್ಟ್ರೀಯ ಅಧ್ಯಕ್ಷ ಜೆಪಿ ನಡ್ಡಾ ಹಾಗೂ ಕೇಂದ್ರ ಗೃಹ ಸಚಿವ ಅಮಿತ್ ಶಾ ಮಾತುಕತೆ ನಡೆಸಿ, ಮೈತ್ರಿ ವಿಚಾರದಲ್ಲಿ ಯಾವುದೇ ಗೊಂದಲ ಬೇಡ ಎಂದು ಕುಮಾರಸ್ವಾಮಿಗೆ ತಿಳಿಸಿದ್ದಾರೆ.

ಕರ್ನಾಟಕದಲ್ಲಿ ಮೈತ್ರಿ ವಿಚಾರವಾಗಿ ಯಾವುದೇ ಗೊಂದಲ ಬೇಡ. ಎಲ್ಲವನ್ನೂ ಕುಳಿತು ಮಾತನಾಡಿ ಬಗೆಹರಿಸೋಣ. ಅನಗತ್ಯ ಗೊಂದಲಕ್ಕೆ ಅವಕಾಶ ಮಾಡಿಕೊಡುವುದು ಬೇಡ. ಪುಟ 2

# ರಾಮನಗರದಲ್ಲಿ 10 ಸಾವಿರಕ್ಕೂ ಹೆಚ್ಚು ಸೀರೆ ಜಪ್ತಿ

**ರಾಮನಗರ:** ಮತದಾರರಿಗೆ ಹಂಚಲು ಕಾಂಗ್ರೆಸ್ ಶಾಸಕರು ಸೀರೆ ಸಂಗ್ರಹಿಸಿರುವ ಆರೋಪ ಹಿನ್ನೆಲೆಯಲ್ಲಿ ಗೋಡೌನ್‌ನಲ್ಲಿದ್ದ ಸೀರೆಗಳನ್ನು ಚುನಾವಣಾಧಿಕಾರಿಗಳು ಜಪ್ತಿ ಮಾಡಿದ್ದಾರೆ.

ರಾಮನಗರದ ದ್ಯಾವರಸೇಗೌಡನ ದೊಡ್ಡಿ ರಸ್ತೆಯಲ್ಲಿರುವ ಖಾಸಗಿ ಗೋದಾಮು ಬಳಿ ಸೀರೆಗಳು ತುಂಬಿದ್ದ ವಾಹನವನ್ನು ಬಿಜೆಪಿ ಮತ್ತು ಜೆಡಿಎಸ್ ಕಾರ್ಯಕರ್ತರು ತಡೆದು ಪೊಲೀಸರಿಗೆ ಒಪ್ಪಿಸಿದ್ದಾರೆ.

ಒಟ್ಟು 14 ಲಕ್ಷ ರೂ. ಮೌಲ್ಯದ 10 ಸಾವಿರಕ್ಕೂ ಅಧಿಕ ಸೀರೆಗಳನ್ನ ಚುನಾವಣಾಧಿಕಾರಿಗಳು ವಶಕ್ಕೆ ಪಡೆದಿದ್ದಾರೆ. ಮತದಾರರಿಗೆ ಹಂಚುವುದಕ್ಕಾಗಿ ಕಾಂಗ್ರೆಸ್‌ನವರು ವಾಹನದಲ್ಲಿ ಸೀರೆಗಳನ್ನು ತಂದು ಗೋದಾಮಿನಲ್ಲಿ ಸಂಗ್ರಹಿಸಿ ಇಟ್ಟಿದ್ದಾರೆ ಎಂದು ಜೆಡಿಎಸ್ ಕಾಯಕರ್ತರು ಆರೋಪಿಸಿದ್ದಾರೆ. ಪುಟ 2

### ಮುಸ್ಲಿಮರ ಬಹುಪತ್ನಿತ್ವ ಕಂಡು ಬೇರೆಯವರಿಗೆ

# ಹೊಟ್ಟೆಕಿಚ್ಚು

**ನವದೆಹಲಿ:** ಉತ್ತರಾಖಂಡ ರಾಜ್ಯದಲ್ಲಿ ಏಕರೂಪ ನಾಗರಿಕ ಸಂಹಿತೆ ಜಾರಿಗೆ ಬೆಂಬಲ ವ್ಯಕ್ತಪಡಿಸಿರುವ ಖ್ಯಾತ ಚಿತ್ರ ಸಾಹಿತಿ ಜಾವೇದ್ ಅಖ್ತರ್, ಇದೇ ವೇಳೆ ಮುಸ್ಲಿಮರ ಬಹುಪತ್ನಿತ್ವ ನೋಡಿ ಬೇರೆಯವರಿಗೆ ಹೊಟ್ಟೆಕಿಚ್ಚು ಎಂದು ಹಾಸ್ಯ ಮಾಡಿದ್ದಾರೆ.

ಹಿಂದೂಗಳು ಅನಧಿಕೃತವಾಗಿ ಇಬ್ಬರು ಪತ್ನಿಯರನ್ನು ಹೊಂದಿರುತ್ತಾರೆ. ಮಾಹಿತಿ ಪ್ರಕಾರ ಇಂತಹವರ ಸಂಖ್ಯೆ ಹೆಚ್ಚಾಗಿಯೇ ಇದೆ. ಹೀಗಾಗಿ ಸಂಹಿತೆಯಲ್ಲಿ ಮುಸ್ಲಿಮರಿಗೆ ಮಾತ್ರ ಬಹುಪತ್ನಿತ್ವ ನಿಷೇಧ ಮಾಡುವುದು ಸರಿಯಲ್ಲ. ನಾನು ಸಮಾನ ಹಕ್ಕು ಮತ್ತು ಕಾನೂನಿನ ಪರವಾಗಿದ್ದೇನೆ. ನನ್ನ ಮಗ ಮತ್ತು ಮಗಳಿಗೂ ಆಸ್ತಿಯಲ್ಲಿ ಸಮಪಾಲು ನೀಡಿದ್ದೇನೆ. ಹಾಗೆಯೇ ಇದು ಎಲ್ಲರಿಗೂ ಅನ್ವಯವಾಗುವಂತೆ ಇರಬೇಕು. ಪುಟ 2

# ಒಂದೇ ಕುಟುಂಬದ ಮೂವರು ಆತ್ಮಹತ್ಯೆ

**ಬೆಂಗಳೂರು:** ಒಂದೇ ಕುಟುಂಬದ ಮೂವರು ಬೆಂಕಿ ಹಚ್ಚಿಕೊಂಡು ಆತ್ಮಹತ್ಯೆ ಮಾಡಿಕೊಂಡಿರುವ ಘಟನೆ ಬೆಂಗಳೂರಿನ ಜೆ.ಪಿ.ನಗರದ 3ನೇ ಹಂತದಲ್ಲಿ ನಡೆದಿದೆ. ತಾಯಿ ಸುಕನ್ಯಾ (48), ಮಕ್ಕಳಾದ ನಿಖಿತ್, ನಿಶಿತ್ (28) ಮೃತ ದುರ್ದೈವಿಗಳು. ಘಟನಾ ಸ್ಥಳಕ್ಕೆ ಜೆ.ಪಿ.ನಗರ ಪೊಲೀಸರು ಭೇಟಿ, ಪರಿಶೀಲನೆ ನಡೆಸಿದ್ದು, ಸ್ಥಳೀಯರು ಮತ್ತು ಸಂಬಂಧಿಕರಿಂದ ಮಾಹಿತಿ ಪಡೆಯುತ್ತಿದ್ದಾರೆ. ಉಡುಪಿ ಮೂಲದ ಅಂಬಲಪಾಡಿ ನಿವಾಸಿಗಳಾಗಿರುವ ಕುಟುಂಬ, ಜೆಪಿ ನಗರದಲ್ಲಿ ವಾಸವಾಗಿದ್ದರು. ನಿನ್ನೆ (ಮಾ.19) ರ ಸಂಜೆ ಮನೆಯಲ್ಲಿ ಪತಿ ಇಲ್ಲದ ಸಮಯದಲ್ಲಿ ಮನೆಗೆ ಬಂದ ಬ್ಯಾಂಕ್ ಸಿಬ್ಬಂದಿಗಳು ಸಾಲ ವಾಪಾಸ್ ಕೇಳಿದ್ದರಂತೆ. ಖಾಸಗಿ ಬ್ಯಾಂಕ್ ಕಿರುಕುಳಕ್ಕೆ ಬೇಸತ್ತು ಆತ್ಮಹತ್ಯೆ ಮಾಡಿಕೊಂಡಿದ್ದಾರೆ ಎಂದು ತಿಳಿದು ಬಂದಿದೆ. ಇನ್ನು ಸ್ಥಳಕ್ಕೆ ಎಫ್‌ಎಸ್‌ಎಲ್ ಸಿಬ್ಬಂದಿ ಮತ್ತು ಸೋಕೋ ಟೀಂ ಭೇಟಿ ನೀಡಿ ಪರಿಶೀಲನೆ ನಡೆಸಿದ್ದಾರೆ.

**ಮಗುವನ್ನು ಕೊಂದು ತಾನು ಆತ್ಮಹತ್ಯೆಗೆ ಯತ್ನಿಸಿದ ತಾಯಿ:** ಕೌಟುಂಬಿಕ ಕಲಹಕ್ಕೆ ಬೇಸತ್ತು ಎರಡು ವರ್ಷದ ಮಗುವನ್ನು ಕೊಂದು, ತಾಯಿ ತಾನು ಆತ್ಮಹತ್ಯೆಗೆ ಯತ್ನಿಸಿರುವ ಘಟನೆ ಕೆಆರ್ ಪುರಂ ಪೊಲೀಸ್ ಠಾಣಾ ವ್ಯಾಪ್ತಿಯ ಸಿಗೇಹಳ್ಳಿಯಲ್ಲಿ ನಡೆದಿದೆ. ಶೃತಿಕಾಳ ಮೃತ ಮಗು. ಚಿನ್ನಾ ಆತ್ಮಹತ್ಯೆಗೆ ಯತ್ನಿಸಿದ ತಾಯಿ. ಆಂಧ್ರಪ್ರದೇಶದ ಚಿತ್ತೂರು ಮೂಲದ ಚಿನ್ನಾ ಮತ್ತು ಲಕ್ಷ್ಮೀ ನಾರಾಯಣ ದಂಪತಿ, ಮೂರು ತಿಂಗಳ ಹಿಂದೆ ಸೀಗೆಹಳ್ಳಿಗೆ ಬಂದು ವಾಸವಿದ್ದರು. ಪುಟ 2

### ಶಿವಮೊಗ್ಗದಲ್ಲಿ ಮತ್ತೆ ರೌಡಿಸಂ

# ಗಾಂಜಾ ಅಮಲಿನಲ್ಲಿ ಮರ್ಡರ್ ಅಟ್ಯಾಕ್..

**ಶಿವಮೊಗ್ಗ:** ಶಿವಮೊಗ್ಗ ಮಲೆನಾಡಿನಲ್ಲಿ ರೌಡಿಸಂ ಎನ್ನುವುದು ಕಾಮನ್ ಆಗಿಬಿಟ್ಟಿದೆ. ಸಣ್ಣ ಪುಟ್ಟ ವಿಷಯಗಳಿಗೆ ಗಲಾಟೆ ಹೊಡೆದಾಟ ದ್ವೇಷಗಳು ಜಾಸ್ತಿ. ಉಪಜೀವನಕ್ಕೆ ದಾರಿ ಮಾಡಿಕೊಟ್ಟ ವ್ಯಕ್ತಿಯ ಕೊಲೆಗೆ ಪಾಪಿಗಳು ಯತ್ನಿಸಿದ್ದಾರೆ. ನಡು ರಸ್ತೆಯಲ್ಲೇ ತಲ್ವಾರ್ ನಿಂದ ಆತನ ತಲೆಗೆ ಅಟ್ಯಾಕ್ ಮಾಡಿದ್ದಾರೆ. ಆದರೆ ತಲ್ವಾರ್ ತಲೆಯಲ್ಲೇ ಸಿಕ್ಕಿಕೊಂಡಿತ್ತು.. ದಾಳಿಗೊಳಗಾದ ವ್ಯಕ್ತಿಯು ಸಾವು ಬದುಕಿನ ನಡುವೆ ಹೋರಾಡುತ್ತಿದ್ದಾನೆ.. ಏನಿದು ತಲೆಯಲ್ಲೇ ತಲ್ವಾರ್ ಅಂತೀರಾ ಈ ಸ್ಟೋರಿ ನೋಡಿ.

ಶಿವಮೊಗ್ಗ ಭದ್ರಾವತಿಯ ಹೈವೇ ಬಳಿ ಇರುವ ಹರಿಗೆ ಗ್ರಾಮದ ಬಳಿ ಮಾರ್ಚ್ 17 ಭಾನುವಾರ ರಾತ್ರಿ ನಡೆದ ಗಲಾಟೆ. ಪ್ರಶಾಂತ್ (40) ಬಾರ್ ಬೆಂಡಿಂಗ್ ಕೆಲಸ ಮಾಡಿಕೊಂಡಿದ್ದಾನೆ. ಶಿವಮೊಗ್ಗ ತಾಲೂಕಿನ ವಡ್ಡಿನಕೊಪ್ಪ ನಿವಾಸಿ. ಆ ದಿನ ರಾತ್ರಿ ತನ್ನ ಜೊತೆ ಕೆಲಸ ಮಾಡುವ ಯುವಕರ ಜೊತೆ ಊಟ ಮಾಡುತ್ತಿದ್ದರು. ಪುಟ 2

### ಬಾಳು ಕೊಡುವುದಾಗಿ ನಂಬಿಸಿ ಮಹಿಳೆಯಿಂದ 10 ಲಕ್ಷ ರೂ ವಂಚನೆ

# ಕುಟುಂಬಸ್ಥರಿಂದ ಧರಣಿ

**ದೇವನಹಳ್ಳಿ:** ಬಾಳು ಕೊಡುವುದಾಗಿ ನಂಬಿಸಿ ಮಹಿಳೆ ಯಿಂದ ಲಕ್ಷ ಲಕ್ಷ ರೂ. ಹಣ ಪಡೆದು ವಂಚನೆ ಮಾಡ

## ಡಿವಿ ಸದಾನಂದಗೌಡರಿಗೆ ಚಿಕ್ಕಬಳ್ಳಾಪುರದ ಟಿಕೆಟ್ ಆಫರ್

**ಬೆಂಗಳೂರು:** ಬೆಂಗಳೂರು ಉತ್ತರ ಲೋಕಸಭಾ ಕ್ಷೇತ್ರದ ಟಿಕೆಟ್ ಕೈತಪ್ಪಿದ್ದರಿಂದ ಅಸಮಾಧಾನಗೊಂಡಿರುವ ಡಿವಿ ಸದಾನಂದಗೌಡ ಅವರು ನಾಳೆ ಬಿಜೆಪಿ ಮಾಸ್ಟರ್ ಸ್ಟ್ರೋಕ್ ಕೊಡುವ ಸಾಧ್ಯತೆ ಇದೆ. ಈ ನಡುವೆ ಸದಾನಂದಗೌಡರನ್ನು ದೂರವಾಣಿ ಕರೆ ಮೂಲಕ ಸಂಪರ್ಕಿಸಿದ ಬಿಜೆಪಿ ಹೈಕಮಾಂಡ್, ಚಿಕ್ಕಬಳ್ಳಾಪುರ ಲೋಕಸಭಾ ಕ್ಷೇತ್ರದ ಟಿಕೆಟ್ ಆಫರ್ ಕೊಟ್ಟು ಮುನಿಸು ಶಮನಗೊಳಿಸುವ ಪ್ರಯತ್ನ ಮಾಡಿದೆ ಎಂದು ತಿಳಿದುಬಂದಿದೆ.

ಚಿಕ್ಕಬಳ್ಳಾಪುರ ಕ್ಷೇತ್ರದ ಟಿಕೆಟ್ ಬಗ್ಗೆ ಹೈಕಮಾಂಡ್ ಆಫರ್ ನೀಡಿದ್ದರೂ ಸದಾನಂದಗೌಡ ಅವರು ಸಹಮತ ಸೂಚಿಸಿಲ್ಲ. ಇನ್ನೊಂದೆಡೆ, ಬಿಜೆಪಿ ರಾಜ್ಯಾಧ್ಯಕ್ಷ ಬಿವೈ ವಿಜಯೇಂದ್ರ ಅವರು ದೆಹಲಿಗೆ ತೆರಳುವ ಮುನ್ನ ಸದಾನಂದಗೌಡರ ಜೊತೆ ದೂರವಾಣಿ ಮೂಲಕ ಮಾತನಾಡಿ ವಿಶ್ವಾಸಕ್ಕೆ ತೆಗೆದುಕೊಳ್ಳು ಪ್ರಯತ್ನ ನಡೆಸಿದರು.

ವರಿಷ್ಠರ ಜೊತೆ ಚರ್ಚೆ ನಡೆಸುವ ಬಗ್ಗೆ ಸದಾನಂದಗೌಡರಿಗೆ ವಿಜಯೇಂದ್ರ ಅವರು ಭರವಸೆ ನೀಡಿದ್ದಾರೆ. ಈ ಹಿಂದೆ ಆಪ್ತರನ್ನು ಕಳುಹಿಸಿ ಮನವೊಲಿಕೆ ಮಾಡುವ ಯತ್ನ ವಿಜಯೇಂದ್ರ ನಡೆಸಿದ್ದರು. ಒಂದು ಕಡೆ, ಬೆಳಗ್ಗೆ ವರಿಷ್ಠರ ಕರೆ ಹಿನ್ನೆಲೆ ಸದಾನಂದಗೌಡ ಅವರು ಸುದ್ದಿಗೋಷ್ಠಿ ಮುಂದೂಡಿದರೆ, ಇನ್ನೊಂದೆಡೆ, ಅಭ್ಯರ್ಥಿಗಳ ಕೊರತೆ ಎದುರಿಸುತ್ತಿರುವ ಕಾಂಗ್ರೆಸ್ ಪಕ್ಷವು ಸದಾನಂದಗೌಡರನ್ನು ಸಂಪರ್ಕಿಸುತ್ತಿದೆ. ಪಕ್ಷಕ್ಕೆ ಸೇಳೆಯುವ ಪ್ರಯತ್ನ ನಡೆಸುತ್ತಿದೆ.

ಚಿಕ್ಕಬಳ್ಳಾಪುರದಲ್ಲಿ ಇಬ್ಬರ ನಡುವೆ ಟಿಕೆಟ್ ಫೈಟ್ ಸದಾನಂದಗೌಡ ಅವರಿಗೆ ಬಿಜೆಪಿ ಹೈಕಮಾಂಡ್ ಚಿಕ್ಕಬಳ್ಳಾಪುರ ಕ್ಷೇತ್ರದ ಟಿಕೆಟ್ ಆಫರ್ ನೀಡಿದೆಯಾದರೂ ಕ್ಷೇತ್ರದಲ್ಲಿ ಈಗಾಗಲೇ ಬಿಜೆಪಿ ಟಿಕೆಟ್‌ಗಾಗಿ ಭಾರೀ ಪೈಪೋಟಿ ನಡೆಸುತ್ತಿದ್ದಾರೆ. ಹೌದು, ಮಾಜಿ ಸಚಿವ ಡಾ.ಕೆ.ಸುಧಾಕರ್ ಮತ್ತು ಯಲಹಂಕ ಶಾಸಕ ಎಸ್‌ಆರ್ ವಿಶ್ವನಾಥ್ ನಡುವೆ ಪೈಪೋಟಿ ನಡೆಯುತ್ತಿದೆ. ಟಿಕೆಟ್ ಸಿಗುವ ವಿಶ್ವಾಸದಲ್ಲಿರುವ ಸುಧಾಕರ್, ಟಿಕೆಟ್ ಘೋಷಣೆಗೂ ಮುನ್ನ ಚುನಾವಣೆಯಲ್ಲಿ ತನ್ನನ್ನು ಗೆಲ್ಲಿಸುವಂತೆ ಕಾರ್ಯಕರ್ತರಲ್ಲಿ ಮನವಿ ಮಾಡಿಕೊಳ್ಳುತ್ತಿದ್ದಾರೆ. ಇತ್ತ, ವಿಶ್ವನಾಥ್ ಅವರು ತಮ್ಮ ಪುತ್ರನಿಗೆ ಟಿಕೆಟ್ ಕೊಡಿಸಲು ಯತ್ನಿಸುತ್ತಿದ್ದು, ಕ್ಷೇತ್ರದಲ್ಲಿ ರ್ಯಾಲಿಗಳ ಮೂಲಕ ಹವಾ ಸೃಷ್ಟಿಸಿದ್ದಾರೆ.

## 4 ಲಕ್ಷಕ್ಕೂ ಅಧಿಕ ಮೌಲ್ಯದ ಪಡಿತರ ಅಕ್ಕಿ ಜಪ್ತಿ

**ಬೀದರ್:** ಅನ್ಯ ರಾಜ್ಯದ ಕಾಳಸಂತೆಯಲ್ಲಿ ಮಾರಾಟ ಮಾಡಲು ಅಕ್ರಮವಾಗಿ ಸಂಗ್ರಹಿಸಿದ್ದ ಲಕ್ಷಾಂತರ ಮೌಲ್ಯದ ಪಡಿತರ ಅಕ್ಕಿಯನ್ನು ಬೀದರ್ ಪೊಲೀಸರು ಭರ್ಜರಿ ಕಾರ್ಯಾಚರಣೆ ನಡೆಸಿ ಜಪ್ತಿ ಮಾಡಿಕೊಂಡಿದ್ದಾರೆ.

ಬೀದರ್ ನಗರದ ಗೋಲೆಖಾನ್ ಮನೆಯಲ್ಲಿ ಸಂಗ್ರಹಿಸಿಟ್ಟಿದ್ದ ಒಟ್ಟು 4 ಲಕ್ಷ ರೂ. ಅಧಿಕ ಮೌಲ್ಯದ ಪಡಿತರ ಅಕ್ಕಿಯನ್ನು ವಶಪಡಿಸಿಕೊಂಡಿದ್ದಾರೆ.

ಇಷ್ಟೇ ಅಲ್ಲದೇ ಹುಮ್ನಾಬಾದ್ ತಾಲೂಕಿನ ಚಿದ್ರಿಯಲ್ಲೂ ಅಕ್ರಮವಾಗಿ ಸಾಗಿಸುತ್ತಿದ್ದ 34 ಸಾವಿರ ರೂ. ಮೌಲ್ಯದ 10 ಕ್ವಿಂಟಲ್ ಅಕ್ಕಿಯನ್ನು ಜಪ್ತಿ ಮಾಡಲಾಗಿದೆ. ಅಕ್ರಮಕ್ಕೆ ಬಳಸಿದ ಗೂಡ್ಸ್ ಗಾಡಿಯನ್ನು ಕೂಡಾ ಪೊಲೀಸರು ವಶಕ್ಕೆ ಪಡೆದಿದ್ದಾರೆ. ಅಕ್ರಮವಾಗಿ ಪಡಿತರ ಅಕ್ಕಿಯನ್ನು ಸಂಗ್ರಹಿಸಿದ ಆರೋಪದ ಅಡಿ ಇಬ್ಬರನ್ನು ಬಂಧಿಸಲಾಗಿದೆ. ಈ ಸಂಬಂಧ ಬೀದರ್ ನಗರ ಹಾಗೂ ಹುಮ್ನಾಬಾದ್ ಠಾಣೆಯಲ್ಲಿ ಪ್ರಕರಣಗಳು ದಾಖಲಾಗಿವೆ.

# ರಾಜಕೀಯವಾಗಿ ಡಿಕೆಶಿ ನನಗೆ ವಿಷ ಹಾಕಿದ್ದಾರೆ

**ಬೆಂಗಳೂರು:** ರಾಜಕೀಯವಾಗಿ ನನಗೆ ವಿಷ ಹಾಕಿದ್ದಾರೆ. ನನ್ನನ್ನು ಮುಗಿಸಲು ಯತ್ನಿಸಿದ್ರು, ಆದ್ರೆ ಆಗ್ಲಿಲ್ಲ ಎಂದು ಉಪಮುಖ್ಯಮಂತ್ರಿ ಡಿಕೆ ಶಿವಕುಮಾರ್ ವಿರುದ್ಧ ಮಾಜಿ ಮುಖ್ಯಮಂತ್ರಿ ಹೆಚ್.ಡಿ ಕುಮಾರಸ್ವಾಮಿ ಕಿಡಿಕಾರಿದ್ದಾರೆ.

ಪದ್ಮನಾಭನಗರದಲ್ಲಿರುವ ದೇವೇಗೌಡರ ನಿವಾಸದಲ್ಲಿ ಸುದ್ದಿಗೋಷ್ಠಿ ನಡೆಸಿ ಮಾತನಾಡಿದ ಅವರು, ರಾಜ್ಯದ ಜನ ನಿಮ್ಮನ್ನ ತಿರಸ್ಕರಿಸಿದಾಗ ನಮ್ಮ ಮನೆ ಬಾಗಿಲಿಗೆ ಬಂದವರು ನೀವು. ನಮ್ಮನ್ನ ಬಿಜೆಪಿ ಬಿ ಟೀಮ್ ಅಂತ ಕರೆದ್ರಿ. ನಿಮ್ಮ ಜೊತೆ ಮೈತ್ರಿ ಮಾಡ್ಕೊಂಡು ನಮ್ಮ ಪಕ್ಷ ನಾಶ ಮಾಡಲು ಹೊರಟರು. ನನ್ನ ಮುಗಿಸಲು ಹಂತಹಂತವಾಗಿ ನೀವು ಏನೇನ್ ಮಾಡಿದ್ದೀರಿ ಗೊತ್ತಿದೆ. ರಾಜಕೀಯವಾಗಿ ನನಗೆ ವಿಷ ಹಾಕಿದ್ದೀರಿ ಎಂದು ಶಿವಕುಮಾರ್ ವಿರುದ್ಧ ಹರಿಹಾಯ್ದರು.

ಹೊರಗಡೆ ನಮ್ಮನ್ನ ಉಳಿಸೋ ತರ ನಾಟಕ ಮಾಡ್ತೀರಿ. ಟ್ರಬಲ್ ಶೂಟರ್ ಅಂತ ದುಡ್ಡು ಕೊಟ್ಟು ಕರೆಸಿಕೊಂಡ್ರಿ. ನಮ್ಮ ಪಕ್ಷವನ್ನ ನಿರ್ನಾಮ ಮಾಡಲು ಹೊರಟಿದ್ರಿ. ಈಗಲೂ ನಮ್ಮ ಪಕ್ಷವನ್ನ ಮುಗಿಸಲು ಹೊರಟಿದ್ದೀರಿ. ಕಳೆದ ಚುನಾವಣೆಯಲ್ಲಿ ನಿಮ್ಮ ಸಹೋದರನ ಗೆಲವು

ಯಾರಿಂದ ಆಯ್ತು. ನಾವಿಲ್ಲ ಅಂದಿದ್ರೇ ನಿಮ್ಮ ಸಹೋದರ ಸೋಲುತ್ತಿದ್ದರು ಎಂದು ವಾಗ್ದಾಳಿ ನಡೆಸಿದರು.

ಟ್ರಬಲ್ ಶೂಟರ್ ನಮಗಾಗಿ ತುಂಬಾ ಶ್ರಮ ಪಟ್ಟಿದ್ದಾರೆ. ನಿಖಿಲ್ ಗೆಲುವಿಗೂ ತುಂಬಾ ಶ್ರಮ ವಹಿಸಿದ್ದಾರೆ. ಅವರಿಗೆ ನಾನು ಪ್ರಶ್ನೆ ಮಾಡಲು ಬಯಸ್ತೀನಿ. ಹೊಂದಾಣಿಕೆಗೆ ಮೂಲ ಕಾರಣ ಅವರೇ ನಂತರ ನನ್ನನ್ನು ದುರ್ಬಳಕೆ ಮಾಡಿಕೊಂಡಿದ್ದಾರೆ. 109 ಕೋಟಿ 14 ತಿಂಗಳಲ್ಲಿ ಜನರಿಗೆ ಪರಿಹಾರ ಕೊಡಲು ಸಾಧ್ಯವಾಗುತ್ತಿತ್ತಾ?. ನಿಮ್ಮ ಯೋಗ್ಯತೆಗೆ ಸರ್ಕಾರಿ ಬಂಗಲೆಯನ್ನೂ ನೀವು ಖಾಲಿ ಮಾಡಿಕೊಡಲಿಲ್ಲ. ನಿಮ್ಮ ಯೋಗ್ಯತೆಗೆ ನಮ್ಮ ಕಾಂಗ್ರೆಸ್ ಕಾರ್ಯಕ್ರಮಗಳನ್ನೂ ಮುಂದುವರಿಸಿ ರೈತರ ಸಾಲ ಮನ್ನಾ ಮಾಡಿದ್ವಿ ಅಂತ ನಿಮ್ಮ ಬಾಯಲ್ಲಿ ಬರಲಿಲ್ಲ. ಅಯ್ಯೋ ಅಳಿಯನನ್ನೆ ಬಿಜೆಪಿಗೆ ಕಳಿಸಿದ್ರು. ಮುಗಿಯಿತು ಜೆಡಿಎಸ್ ಕಥೆ. ಬನ್ನಿ ಬನ್ನಿ ನಮ್ಮ ಪಕ್ಷಕ್ಕೆ ಅಂತ ಕೂಗ್ತಿದ್ದೀರಿ ಎಂದು ಹೇಳಿದರು.

ಡಿಕೆಶಿ ಅಧಿಕಾರ ದುರುಪಯೋಗ ಮಾಡ್ತಿದ್ದೀರಿ. ಅಧಿಕಾರಿಗಳಿಗೆ ಕಾಂಗ್ರೆಸ್ ಗೆಲುವಿಗೆ ಶ್ರಮಿಸುವಂತೆ ತಾಕೀತು ಮಾಡ್ತೀರಿ. ಬಿಜೆಪಿಯಲ್ಲಿ ನಿಮ್ಮ ತರ ನಮ್ಮನ್ನ ನಡೆಸಿಕೊಂಡಿಲ್ಲ. ನಿಮ್ಮ ತರ ಕುತ್ತಿಗೆ ಕುಯ್ಯುವ ಕೆಲಸ ಮಾಡಿಲ್ಲ. ಡಿಕೆ ಶಿವಕುಮಾರ್ ನಿಮ್ಮ ಅನುಕಂಪ ಬೇಕಿಲ್ಲ. ಬೆಂಗಳೂರು ಗ್ರಾಮಾಂತರ ಚುನಾವಣೆಯಲ್ಲಿ ಅಕ್ರಮ ಮಾಡಲು ಡಿಕೆಶಿ ಮಂದಾಗಿದ್ದಾರೆ. ರಾಜ್ಯದ ಅಧಿಕಾರಿಗಳಿಗೆ ಎಚ್ಚರಿಕೆ ಕೊಡಲು ಈ ಸುದ್ದಿಗೋಷ್ಠಿ ಮಾಡ್ತಿದ್ದೇನೆ. ದೇವೆಗೌಡರ ಸುದೀರ್ಘ ರಾಜಕೀಯ ಇತಿಹಾಸಕ್ಕೆ ಕೊಳ್ಳಿ ಇಟ್ಟವರು ಡಿಕೆಶಿ ಎಂದು ಹೆಚ್‌ಡಿಕೆ ಕಿಡಿಕಾರಿದರು.

## ಸಿಇಎನ್ ಪೊಲೀಸರ ಭರ್ಜರಿ ಬೇಟೆ 2.93 ಕೋಟಿ ರೂ. ನಗದು ಜಪ್ತಿ

**ವಿಜಯಪುರ:** ಚುನಾವಣಾ ನೀತಿ ಸಂಹಿತೆ ಜಾರಿ ಬೆನ್ನಲ್ಲೇ ಪೊಲೀಸರು ಅಲರ್ಟ್ ಆಗಿದ್ದಾರೆ. ವಿಜಯಪುರದಲ್ಲಿ ಸಿಇಎನ್ ಪೊಲೀಸರು ಭರ್ಜರಿ ಬೇಟೆ ಆಡಿ ಒಂದಲ್ಲ, ಎರಡಲ್ಲ ಬರೋಬ್ಬರಿ 2.93 ಕೋಟಿ ರೂ. ನಗದನ್ನು ಜಪ್ತಿ ಮಾಡಿದ್ದಾರೆ.

ಲೋಕಸಭಾ ಚುನಾವಣೆ ಹಿನ್ನೆಲೆ ಹೈದರಾಬಾದ್‌ನಿಂದ ಹುಬ್ಬಳ್ಳಿಗೆ ಟೊಯೊಟಾ ಕಾರಿನಲ್ಲಿ ಹಣ ಸಾಗಿಸಲಾಗುತ್ತಿತ್ತು. ಈ ವೇಳೆ ವಿಜಯಪುರ ನಗರದ ಸಿಂದಗಿ ಬೈಪಾಸ್ ಬಳಿ ತಪಾಸಣೆ ನಡೆಸಿ ನಗದನ್ನು ಜಪ್ತಿ ಮಾಡಿದ್ದಾರೆ.

ಅಲ್ಲದೇ ಬಾಲಾಜಿ ನಿಕ್ಕಂ, ಸಚಿನ್ ಮೋಯಿತೆ ಎಂಬುವರನ್ನು ಪೊಲೀಸರು ವಶಕ್ಕೆ ಪಡೆದಿದ್ದಾರೆ. ವಶಕ್ಕೆ ಪಡೆದವರಿಂದ 2.93 ಕೋಟಿ ರೂ. ನಗದು, ಟೊಯೊಟಾ ಕಾರು, ಎರಡು ಮೊಬೈಲ್ ಜಪ್ತಿಗೈದಿದ್ದಾರೆ. ಈ ಕುರಿತು ಗೋಳಗುಮ್ಮಟ ಪೊಲೀಸ್ ಠಾಣೆಯಲ್ಲಿ ಪ್ರಕರಣ ದಾಖಲಾಗಿದೆ.

## ನಿಶ್ಚಿತಾರ್ಥದ ಬಳಿಕ ಮದುವೆಗೆ ನಕಾರ ವಿಷ ಕುಡಿಸಿ ಯುವತಿಯ ಹತ್ಯೆಗೈದ

**ಹಾವೇರಿ:** ನಿಶ್ಚಿತಾರ್ಥದ ಬಳಿಕ ಮದುವೆಯಾಗಲು ನಿರಾಕರಿಸಿದ ಯುವತಿಗೆ ವಿಷ ಕುಡಿಸಿ ಹತ್ಯೆ ಮಾಡಿದ ಘಟನೆ ಹಾನಗಲ್ ತಾಲೂಕಿನ ಬೈಚವಳ್ಳಿ ಗ್ರಾಮದ ಬಳಿ ನಡೆದಿದೆ.

ಹತ್ಯೆಗೀಡಾದ ಯುವತಿಯನ್ನು ದೀಪಾ ಗೊಂದಿ (21) ಎಂದು ಗುರುತಿಸಲಾಗಿದೆ. ಹತ್ಯೆಗೈದ ಆರೋಪಿಯನ್ನು ಮಾಲತೇಶ್ ಬಾರ್ಕಿ (35) ಎಂದು ಗುರುತಿಸಲಾಗಿದೆ. ಕಳೆದ ಕೆಲವು ದಿನಗಳ ಹಿಂದೆ ಆರೋಪಿ ಮಾಲತೇಶ್, ಸೊಸೆ ದೀಪಾಳೊಂದಿಗೆ ಮದುವೆ ನಿಶ್ಚಿತಾರ್ಥ ಮಾಡಿಕೊಂಡಿದ್ದ. ನಿಶ್ಚಿತಾರ್ಥದ ನಂತರ ಮಾವನೊಂದಿಗೆ ಮದುವೆಯಾಗಲು ಯುವತಿ ನಿರಾಕರಿಸಿದ್ದಳು ಎಂದು ತಿಳಿದು ಬಂದಿದೆ. ಏ.22 ರಂದು ಮದುವೆ ಫಿಕ್ಸ್ ಆಗಿತ್ತು. ತಕ್ಷಣ ಮದುವೆ ನಿರಾಕರಿಸಿದ್ದಕ್ಕೆ ಸಿಟ್ಟಿಗೆದ್ದ ಮಾಲತೇಶ್ ಯುವತಿಯನ್ನು ಕರೆದೊಯ್ದು ಸಮೀಪದ ತೋಟವೊಂದಕ್ಕೆ ಕರೆದೊಯ್ದು ಆಕೆಗೆ ವಿಷ ಕುಡಿಸಿದ್ದಾನೆ. ಬಳಿಕ ಆಕೆಗೆ ನೇಣು ಬಿಗಿದು ಹತ್ಯೆ ಮಾಡಿದ್ದಾನೆ ಎಂದು ತಿಳಿದು ಬಂದಿದೆ. ಈ ಸಂಬಂಧ ಹಾನಗಲ್ ಪೊಲೀಸ್ ಠಾಣೆಯಲ್ಲಿ ಪ್ರಕರಣ ದಾಖಲಾಗಿದೆ. ಆರೋಪಿ ಮಾಲತೇಶ್‌ನನ್ನು ಪೊಲೀಸರು ವಶಕ್ಕೆ ಪಡೆದು ವಿಚಾರಣೆ ನಡೆಸುತ್ತಿದ್ದಾರೆ.

## ಬಿಜೆಪಿಯಿಂದ ಎಚ್‌ಡಿಡಿ ಅಳಿಯನ ಸ್ಪರ್ಧೆ ಜೆಡಿಎಸ್ ಫಸ್ಟ್ ಸೂಸೈಡ್ ಅಟೆಂಪ್ಟ್ ಇದ್ದಂತೆ

**ಬೆಂಗಳೂರು:** ದೇವೇಗೌಡರು ಅಳಿಯ ಡಾ.ಮಂಜುನಾಥ್ ಅವರನ್ನು ಬಿಜೆಪಿಯಿಂದ ಕಣಕ್ಕಿಳಿಸುತ್ತಿರುವುದು ಜೆಡಿಎಸ್‌ಗೆ ಮೊದಲ ಆತ್ಮಹತ್ಯೆ ಯತ್ನದಂತಾಗಿದೆ ಎಂದು ಉಪಮುಖ್ಯಮಂತ್ರಿ ಡಿ.ಕೆ ಶಿವಕುಮಾರ್ ವ್ಯಂಗ್ಯವಾಡಿದ್ದಾರೆ.

ಮೈತ್ರಿ ಬಗ್ಗೆ ಕುಮಾರಸ್ವಾಮಿ ಅಸಮಾಧಾನದ ಕುರಿತು ಮಾತನಾಡಿದ ಅವರು, ಮಾಜಿ ಪ್ರಧಾನಿ ಜೆಚ್.ಡಿ ದೇವೇಗೌಡರ ಅಳಿಯ ಡಾ. ಸಿ.ಎನ್ ಮಂಜುನಾಥ್ ಅವರು ಈ ಬಾರಿಯ ಲೋಕಸಭಾ ಚುನಾವಣೆಗೆ ಬೆಂಗಳೂರು ಗ್ರಾಮಾಂತರದಿಂದ ಸ್ಪರ್ಧೆ ಮಾಡುತ್ತಿದ್ದಾರೆ. ನಮಗೆ ಮೊದಲಿಂದಲೇ ಇದು ಗೊತ್ತಿರುವ ವಿಚಾರ. ಯಾವಾಗ ದೇವೆಗೌಡರು ಯಾಕೆ ಅವರ ಅಳಿಯನನ್ನ ಬಿಜೆಪಿ ಚಿಹ್ನೆಯಿಂದ ನಿಲ್ಲಿಸಿದರೋ ಅದು ಫಸ್ಟ್ ಸುಸೈಡ್ ಅಟೆಂಪ್ಟ್ ಆಫ್ ಜೆಡಿಎಸ್ ಎಂದು ಹೇಳಿದ್ದಾರೆ.

ನಾನು ನಿರೀಕ್ಷಿಸರಲಿಲ್ಲ. ಅಲಯನ್ಸ್ ಅಂದರೆ ಎಲ್ಲರೂ ವೋಟ್ ಹಾಕಬೇಕು. ಅವರ ಪಕ್ಷಕ್ಕೆ ಮುಜುಗರ ಉಂಟಾಗಿದೆ. ಅವರದ್ದೇ ಆದ ಸ್ಟ್ರೆಂತ್ ಇತ್ತು. ಕೆಲವು ಕಡೆ ಒಂದು ಎರಡು ಶಾಸಕರಿದ್ದರು, ಸಂಸದರಿದ್ದರು. ಬಿಜೆಪಿ ಸ್ಟ್ರೆಲೇ ಅದು ಇದೊಂದೇ ರಾಜ್ಯ ಅಲ್ಲ, ಬೇರೆ ರಾಜ್ಯದಲ್ಲೂ ಇದೇ ರೀತಿ ನಡೆದುಕೊಂಡು ಬರುತ್ತಿದೆ. ಇದು ಅವರವರ ಪಾರ್ಟಿ ವಿಚಾರ ಅದರ ಬಗ್ಗೆ ನಾನು ಹೆಚ್ಚು ಕಾಮೆಂಟ್ ಮಾಡುವುದಕ್ಕೆ ಹೋಗಲ್ಲ ಎಂದರು.

ಡಾ.ಮಂಜುನಾಥ್ ಬಿಜೆಪಿಯಿಂದ ಸ್ಪರ್ಧೆ ಕಾರಣಕ್ಕೆ ಜೆಡಿಎಸ್ ಪಕ್ಷವೆ ಅಸ್ತಿತ್ವ ಕಳೆದುಕೊಳ್ಳುವಂತಾಗಿದೆ ಎಂದು ಹೇಳುವ ಮೂಲಕ ಡಾ.ಮಂಜುನಾಥ್ ಬದಲು ಡಿಕೆಶಿ ನೇರವಾಗಿ ದೇವೇಗೌಡರು ಹಾಗೂ ಜೆಡಿಎಸ್ ವಿರುದ್ದ ವಾಗ್ದಾಳಿ ನಡೆಸಿದರು. ಒಟ್ಟಾರೆ ಡಾ.ಮಂಜುನಾಥ್ ಸ್ಪರ್ಧೆ ಕಾರಣಕ್ಕೆ ಮತ್ತೊಮ್ಮೆ ದೇವೇಗೌಡರ ಕುಟುಂಬದ ವಿರುದ್ಧ ನೇರಾ ನೇರ ಯುದ್ದ ಸಾರಿದ್ದಾರೆ.

## ಬಿಜೆಪಿ-ಜೆಡಿಎಸ್ ಮೈತ್ರಿ ಮುರಿಯೋಲ್ಲ

**ಬೆಂಗಳೂರು:** ಬಿಜೆಪಿ-ಜೆಡಿಎಸ್ ಮೈತ್ರಿ ಯಾವುದೇ ಕಾರಣಕ್ಕೂ ಮುರಿಯೋದಿಲ್ಲ ಎಂದು ವಿಪಕ್ಷ ನಾಯಕ ಆರ್.ಅಶೋಕ್ ವಿಶ್ವಾಸ ವ್ಯಕ್ತಪಡಿಸಿದ್ದಾರೆ.

ಮೈತ್ರಿ ನಾಯಕರ ಬಗ್ಗೆ ಮಾಜಿ ಸಿಎಂ ಕುಮಾರಸ್ವಾಮಿ ಅಸಮಾಧಾನ ವಿಚಾರಕ್ಕೆ ಪ್ರತಿಕ್ರಿಯೆ ನೀಡಿದ ಅವರು, ಯಾವುದೇ ಕಾರಣಕ್ಕೂ ಮೈತ್ರಿ ಮುರಿದು ಬೀಳುವುದಿಲ್ಲ. ಒಂದು ಸೀಟಿನ ವಿಚಾರದಲ್ಲಿ ಗೊಂದಲ ಇದ್ದು, ಇನ್ನೆರಡು ದಿನಗಳಲ್ಲಿ ಎಲ್ಲವೂ ಸರಿ ಆಗುತ್ತದೆ. ಬಿಜೆಪಿ-ಜೆಡಿಎಸ್ ನವರು ಹಾಲು-ಜೇನಿನ ರೀತಿ ಕೆಲಸ ಮಾಡುತ್ತೇವೆ. ಸಣ್ಣಪುಟ್ಟ ಗೊಂದಲಗಳನ್ನು ನಿವಾರಣೆ ಮಾಡಿಕೊಳ್ಳುತ್ತೇವೆ ಎಂದಿದ್ದಾರೆ.

ನಮ್ಮಲ್ಲಿ ಯಾವುದೇ ಗೊಂದಲ ಇಲ್ಲ. ಜೆಡಿಎಸ್ 3 ಸೀಟು ಕೇಳಿದ್ದರು, ಈಗ ಎರಡು ಸೀಟ್ ಹಂಚಿಕೆ ಆಗಿದೆ. ಇನ್ನೊಂದು ಸೀಟು ಬಗ್ಗೆ ಚರ್ಚೆ ಆಗುತ್ತಿದೆ. ಶಿವಮೊಗ್ಗ ಸಭೆಯಲ್ಲಿ ಮಂಜುನಾಥ್ ಭಾಗಿಯಾಗಿದ್ದರು. ಗೆಲ್ಲುವ ದೃಷ್ಟಿಯಿಂದ ಮಂಜುನಾಥ್ ಅವರ ಬಗ್ಗೆ ಸ್ಟಾಟರ್ಜಿ ಮಾಡಿದ್ದೇವೆ. ದೆಹಲಿಗೆ ಹೋಗ್ತಾ ಇದ್ದೀನಿ. ಕೇಂದ್ರದ ನಾಯಕರಿಗೆ ಇಲ್ಲಿ ನಡೆದ ಮಾಹಿತಿ ಕೊಡುತ್ತೇನೆ. ಜನ ಸಾಮಾನ್ಯರು ಮಂಜುನಾಥ್ ಅವರನ್ನು ಜೆಡಿಎಸ್ ಲೆಕ್ಕದಲ್ಲಿ ಮಾತಾಡ್ತಿದ್ದಾರೆ. ನಮ್ಮ ಗುರಿ ಕಾಂಗ್ರೆಸ್ ಸೋಲು ಮಾತ್ರ ಎಂದು ಕುಮಾರಸ್ವಾಮಿ ಹೇಳಿದ್ದಾರೆ ಎಂದರು.

3 ಕ್ಷೇತ್ರದಲ್ಲಿ ಸ್ಪರ್ಧೆ ಮಾಡ್ತೀವಿ ಎಂಬ ಕುಮಾರಸ್ವಾಮಿ ಹೇಳಿಕೆ ವಿಚಾರವಾಗಿ, ನಮ್ಮ ಹೈಕಮಾಂಡ್ ನಾಯಕರು ಕುಮಾರಸ್ವಾಮಿ ಜೊತೆ ಮಾತಾಡ್ತಾರೆ. ಎಷ್ಟು ಸೀಟು ಜೆಡಿಎಸ್‌ಗೆ ಹೈಕಮಾಂಡ್ ನಾಯಕರು ತೀರ್ಮಾನ ಮಾಡ್ತಾರೆ. ಇಂದೇ ಬಹುತೇಕ ಅಂತಿಮ ಆಗುತ್ತದೆ. ಬಿಜೆಪಿ-ಜೆಡಿಎಸ್ ಸ್ಥಳೀಯವಾಗಿ ಹೊಂದಾಣಿಕೆ ಆಗಿದೆ. ಸೀಟು ಹಂಚಿಕೆ ಆದ ಮೇಲೆ ಎಲ್ಲಾ ಕಡೆ ಬಿಜೆಪಿ-ಜೆಡಿಎಸ್ ನಾಯಕರು ಒಟ್ಟಾಗಿ ಓಡಾಡುತ್ತೇವೆ. ಒಟ್ಟಾಗಿ ಸಮಾವೇಶ ಮಾಡುತ್ತೇವೆ ಎಂದಿದ್ದಾರೆ.

## ಮೊದಲನೇ ಪುಟದಿಂದ...

### ನಡೆ ನಿಗೂಢ

ಬೆಂಗಳೂರು ಉತ್ತರ ಕ್ಷೇತ್ರದ ಟಿಕೆಟ್ ಕೈ ತಪ್ಪಿದರಿಂದ ಅಸಮಾಧಾನಗೊಂಡಿರುವ ಡಿವಿಎಸ್ ಮೈಸೂರಿನಿಂದ ಕಾಂಗ್ರೆಸ್ ಅಭ್ಯರ್ಥಿಯಾಗಲಿದ್ದಾರೆ ಎನ್ನಲಾಗುತ್ತಿದೆ. ಆದರೆ ಇಲ್ಲಿಯವರೆಗೆ ಯಾರೂ ಈ ವಿಚಾರವನ್ನು ಅಧಿಕೃತಗೊಳಿಸಿಲ್ಲ.

ಮಾಧ್ಯಮಗಳ ಜೊತೆ ಮಾತನಾಡಿದ್ದ ಸದಾನಂದ ಗೌಡ ಕಾಂಗ್ರೆಸ್ ನಾಯಕರು ನನ್ನನ್ನು ಸಂಪರ್ಕಿಸಿದ್ದು ನಿಜ ಎಂದು ಒಪ್ಪಿಕೊಂಡಿದ್ದರು.

### ಇಂದಿನಿಂದ ನಾಮಪತ್ರ

ಮಾ.27ರವರೆಗೂ ನಾಮಪತ್ರ ಸಲ್ಲಿಕೆಗೆ ಅವಕಾಶವಿದ್ದು, ಮಾ.28ರಂದು ನಾಮಪತ್ರ ಪರಿಶೀಲನೆ ನಡೆಯಲಿದೆ. ಮಾ.30 ನಾಮಪತ್ರ ಹಿಂಪಡೆಯಲು ಕಡೆಯ ಅವಕಾಶ ಇರಲಿದ್ದು, ಏ.19ರಂದು ಮತದಾನ ನಡೆಯಲಿದೆ. ಜೂನ್ 4ರಂದು ಫಲಿತಾಂಶ ಘೋಷಣೆಯಾಗಲಿದೆ. ಉಳಿದಂತೆ 2ನೇ ಹಂತ ಏ.26ಕ್ಕೆ, 3ನೇ ಹಂತ ಮೇ 7ಕ್ಕೆ, 4ನೇ ಹಂತ ಮೇ 13, 5ನೇ ಹಂತ ಮೇ 20, 6ನೇ ಹಂತ ಮೇ 25, 7ನೇ ಹಂತ ಜೂನ್ 1ರಂದು ನಡೆಯಲಿದೆ.

ಕೇಂದ್ರ ಸಚಿವ ಸ್ಥಾನಕ್ಕೆ ಪಶುಪತಿ ರಾಜೀನಾಮೆ: ಬಿಹಾರ ಲೋಕಸಭಾ ಚುನಾವಣೆ ಸೀಟು ಹಂಚಿಕೆಯಿಂದ ತಮ್ಮನ್ನು ದೂರವಿಟ್ಟು ತಮ್ಮ ಅಣ್ಣನ ಮಗ ಚಿರಾಗ್ ಪಾಸ್ವಾನ್ ಜೊತೆ ಬಿಜೆಪಿ ಮೈತ್ರಿಕೊಂಡ ಬೆನ್ನಲ್ಲೇ, ಆರ್‌ಎಲ್‌ಜಪಿ ನಾಯಕ ಪಶುಪತಿ ಕುಮಾರ್ ಕೇಂದ್ರ ಸಚಿವ ಸ್ಥಾನಕ್ಕೆ ರಾಜೀನಾಮೆ ನೀಡಿದ್ದಾರೆ. ಅಲ್ಲದೆ ಎನ್‌ಡಿಎ ಮೈತ್ರಿಕೂಟಕ್ಕೆ ನೀಡಿರುವ ಬೆಂಬಲವನ್ನೂ ಹಿಂಪಡೆಯುವುದಾಗಿ ಘೋಷಿಸಿದ್ದ

# ವೈದ್ಯಾಧಿಕಾರಿಗಳಿಗೆ ಮತದಾನ ಜಾಗೃತಿ ಕಾರ್ಯಕ್ರಮ

**ಮೈಸೂರು:** ಜಿಲ್ಲಾಡಳಿತ ಹಾಗೂ ಜಿಲ್ಲಾ ಸ್ವೀಪ್ ಸಮಿತಿಯಿಂದ ಲೋಕಸಭಾ ಚುನಾವಣೆ 2024 ರ ಪ್ರಯುಕ್ತ ಸ್ವೀಪ್ ಕಾರ್ಯಕ್ರಮದಡಿ ಆರೋಗ್ಯ ಮತ್ತು ಕುಟುಂಬ ಇಲಾಖೆಯ ಜಿಲ್ಲೆಯ ಎಲ್ಲಾ ವೈದ್ಯಾಧಿಕಾರಿಗಳಿಗೆ ಮತದಾನ ಜಾಗೃತಿ ಮೂಡಿಸಲಾಯಿತು.

ಕಾರ್ಯಕ್ರಮಕ್ಕೆ ಚಾಲನೆ ನೀಡಿದ ಜಿಲ್ಲಾ ಪಂಚಾಯಿತಿಯ ಮುಖ್ಯ ಕಾರ್ಯ ನಿರ್ವಾಹಣಾಧಿಕಾರಿಗಳಾದ ಕೆ.ಎಂ.ಗಾಯಿತ್ರಿ ಮಾತನಾಡಿ, ಪ್ರಸ್ತುತ ಚುನಾವಣಾ ಪ್ರಕ್ರಿಯೆಗಳನ್ನು ಆನ್ ಲೈನ್ ಆಪ್(ಚಿಠಿಠಿ) ಮೂಲಕವೇ ತಿಳಿಯಬಹುದಾಗಿದೆ. ಪ್ರತಿಯೊಬ್ಬರು ತಮ್ಮ ಹೆಸರು ಮತದಾರರ ಪಟ್ಟಿಯಲ್ಲಿ ಇದೆಯೇ ಎಂಬುದನ್ನು ಪರಿಶೀಲಿಸಿ ತಿಳಿದುಕೊಳ್ಳಬಹುದಾಗಿದೆ. ಎಲ್ಲರು ಏಪ್ರಿಲ್ 26 ರ ಮತದಾನ ದಿನದಂದು ತಪ್ಪದೇ ಮತದಾನದಲ್ಲಿ ಭಾಗವಹಿಸುವ ಜೊತೆಗೆ, ನಿಮ್ಮ ಕುಟುಂಬದ ಸದಸ್ಯರು ಪಾಲ್ಗೊಳುವಂತೆ ಅರಿವು ಮೂಡಿಸಿ ಎಂದು ತಿಳಿಸಿದರು.

ಆರೋಗ್ಯ ಇಲಾಖೆ ವತಿಯಿಂದ ನಡೆಯುವ ಆರೋಗ್ಯ ಶಿಬಿರಗಳಲ್ಲೂ ಚುನಾವಣಾ ಜಾಗೃತಿ ಅರಿವು ಮೂಡಿಸಲು ಹಾಗೂ ತಾಲ್ಲೂಕು ಆರೋಗ್ಯಾಧಿಕಾರಿಗಳು ಮತ್ತು ಆಶಾ

ಕಾರ್ಯಕರ್ತೆಯರಿಗೂ ಮತದಾನದ ಅರಿವು ಮೂಡಿಸಿ, ಆ ಮೂಲಕ ಸಾರ್ವಜನಿಕರಿಗೂ ಜಾಗೃತಿ ತಲುಪುವಂತಾಗಲಿ ಎಂದು ಸಲಹೆ ನೀಡಿದರು. ಪ್ರತಿಯೊಬ್ಬ ವೈದ್ಯರು ತಾವು ನೀಡುವ ಹೊರ ರೋಗಿಗಳ ವಿಭಾಗ ಚೀಟಿಯಲ್ಲಿ ಕಡ್ಡಾಯವಾಗಿ ಪ್ರಸ್ತುತ ಲೋಕಸಭಾ ಚುನಾವಣೆಯ ಘೋಷ ವಾಕ್ಯ ಚುನಾವಣಾ ಪರ್ವ, ದೇಶದ ಗರ್ವ ಇದನ್ನು ಮುದ್ರಿಸಿ ಬಳಕೆ ಮಾಡಲು ಸೂಚಿಸಿದರು ಹಾಗೂ ಜಿಲ್ಲೆಯ ಎಲ್ಲಾ ಮೆಡಿಕಲ್ ಸ್ಟೋರ್ ಗಳಲ್ಲಿ ಚುನಾವಣಾ ಜಾಗೃತಿ ಮೂಡಿಸುವ ಸಂದೇಶಗಳನ್ನು ಬಳಕೆ ಮಾಡಿ ಜನರಲ್ಲಿ ಅರಿವು ಮೂಡಿಸುವಂತೆ ಕ್ರಮ ಕೈಗೊಳ್ಳಲು ತಿಳಿಸಿದರು.

ಸಹಾಯಕ ಸ್ವೀಪ್ ನೋಡಲ್ ಅಧಿಕಾರಿಗಳಾದ ಶಾಂತ. ಎಠ ಮಾತನಾಡಿ, ಸಂಪೂರ್ಣ ಚುನಾವಣಾ ಪ್ರಕ್ರಿಯೆ ಮೊಬೈಲ್‌ನಲ್ಲಿಯೇ ನೋಡಬಹುದಾಗಿದೆ. ವೋಟರ್ ಹೆಲ್ಪ್ಲೈನ್ ಆಪ್‌ನಲ್ಲಿ ಮತದಾರರ ನೊಂದಣಿ, ಮತದಾನ ಗುರುತಿನ ಚೀಟಿ ತಿದ್ದುಪಡಿ ಇದ್ದರೆ, ಇವಿಎಂ, ವಿವಿ ಪ್ಯಾಟ್‌ಗಳ ಬಗ್ಗೆ ಹಾಗೂ ಚುನಾವಣಾ ಅಭ್ಯರ್ಥಿಗಳ ಬಗ್ಗೆ ಅರಿಯಬಹುದಾಗಿದೆ. ಸಿವಿಜಿ ಆಪ್‌ನಲ್ಲಿ ಚುನಾವಣಾ ನೀತಿ ಸಂಹಿತೆ ಉಲ್ಲಂಘನೆಯಾಗುತ್ತಿದ್ದರೇ ಅಂತಹ ಸಂದರ್ಭದಲ್ಲಿ ಫೋಟೋ ಕ್ಲಿಕ್ಕಿಸಿ ಕಳುಹಿಸಬಹುದು. ಇದರಲ್ಲಿ ದೂರು ಸಲ್ಲಿಸುವವರ ಯಾವುದೇ ವಿವರ ತಿಳಿಯುವುದಿಲ್ಲ. ಇದರಿಂದಾಗಿ ನೈತಿಕ ಮತದಾನ ಮಾಡಲು ಪ್ರೇರೇಪಿಸಬಹುದಾಗಿದೆ ಎಂದರು. 18 ವರ್ಷ ಮೇಲ್ಪಟ್ಟವರು ಮತದಾರರ ಪಟ್ಟಿಯಲ್ಲಿ ಹೆಸರು ನೊಂದಾಯಿಸಿಕೊಳ್ಳುವಂತೆ ತಮ್ಮ ಸುತ್ತಮುತ್ತಲಿನವರಿಗೆ ಮಾಹಿತಿ ನೀಡಿ ಎಂದರು. ಇದೇ ವೇಳೆ ಎಲ್ಲಾ ವೈದ್ಯಾಧಿಕಾರಿಗಳಿಗೆ ಮತದಾನದ ಪ್ರತಿಜ್ಞಾ ವಿಧಿ ಬೋಧಿಸಲಾಯಿತು. ಕಾರ್ಯಕ್ರಮದಲ್ಲಿ ಜಿಲ್ಲಾ ಆರೋಗ್ಯ ಮತ್ತು ಕುಟುಂಬ ಕಲ್ಯಾಣಾಧಿಕಾರಿ ಡಾ.ಪಿ.ಸಿ.ಕುಮಾರಸ್ವಾಮಿ, ಡಿ.ಎಲ್.ಒ ಡಾ.ಬಿ.ಬ್ಯಂದಾ, ಜಿಲ್ಲೆಯ ಎಲ್ಲಾ ವೈದ್ಯಾಧಿಕಾರಿಗಳು, ಜಿಲ್ಲಾ ಮಟ್ಟದ ಅಧಿಕಾರಿಗಳು ಸೇರಿದಂತೆ ಇತರೆ ಸಿಬ್ಬಂದಿಗಳು ಹಾಜರಿದ್ದರು.

## ಮೈಸೂರಿನ ಚಾಮುಂಡಿ ಬೆಟ್ಟಕ್ಕೆ ರೋಪ್ ವೇ ನಿರ್ಮಾಣ

**ಮೈಸೂರು:** ಮೈಸೂರಿನ ಚಾಮುಂಡಿ ಬೆಟ್ಟಕ್ಕೆ ರೋಪ್ ವೇ ನಿರ್ಮಾಣಕ್ಕೆ ಮುಂದಾಗಿರುವ ಸರ್ಕಾರದ ನಡೆಗೆ ಪರಿಸರವಾದಿಗಳ ವಿರೋಧ ವ್ಯಕ್ತಪಡಿಸಿದ್ದಾರೆ. ಚಾಮುಂಡಿ ಬೆಟ್ಟ ಉಳಿಸಿ ಸಮಿತಿಯು ಇಂದು ಪತ್ರಕರ್ತರ ಭವನದಲ್ಲಿ ಸುದ್ದಿಗೋಷ್ಠಿ ನಡೆಸಿ ಚಾಮುಂಡಿ ಬೆಟ್ಟಕ್ಕೆ ರೋಪ್ ವೇ ನಿರ್ಮಾಣಕ್ಕೆ ವಿರೋಧ ವ್ಯಕ್ತಪಡಿಸಿದೆ. ರೋಪ್ ವೇ ನಿರ್ಮಾಣದಿಂದ ಚಾಮುಂಡಿ ಬೆಟ್ಟ ಮೋಜು ಮಸ್ತಿಯ ತಾಣವಾಗುತ್ತದೆ. ಚಾಮುಂಡಿ ಬೆಟ್ಟಕ್ಕೆ ರೋಪ್ ವೇ ನಿರ್ಮಾಣದ ಅವಶ್ಯಕತೆ ಇಲ್ಲ. ಚಾಮುಂಡಿ ಬೆಟ್ಟಕ್ಕೆ ರೋಪ್ ವೇ ನಿರ್ಮಾಣ ಮಾಡಿ ಎಂದು ಯಾರು ಕೇಳಿರಲಿಲ್ಲ. ಚಾಮುಂಡಿ ಬೆಟ್ಟದಲ್ಲಿ ದೈವತ್ವ, ಪ್ರಾಣಿ ಪಕ್ಷಿಗಳು ಎಲ್ಲವೂ ಇವೆ. ಇತ್ತೀಚಿನ ದಿನಗಳಲ್ಲಿ ಹಣ ಮಾಡಲಿಕ್ಕೆ ಈ ರೀತಿಯ ಯೋಜನೆಗಳನ್ನ ಸರ್ಕಾರಗಳು ಮಾಡುತ್ತಿವೆ. ಮರಗಳನ್ನ ಕಡಿದು, ಅಭಿವೃದ್ಧಿ ಮಾಡುವುದು ಏಕೆ? ಕೆರೆ ಕಟ್ಟೆಗಳನ್ನ ಮುಚ್ಚಿ ಅಭಿವೃದ್ಧಿ ಮಾಡುವುದು ಏಕೆ? ಪರಿಸರ ಉಳಿದರೆ ಮಾತ್ರ ಮನುಷ್ಯ ಬದುಕಲು ಸಾಧ್ಯ. ಹೀಗಾಗಿ ಚಾಮುಂಡಿ ಬೆಟ್ಟ ಪಾರಂಪರಿಕ ತಾಣವಾಗಿಯೇ ಉಳಿಯಬೇಕು ಎಂದು ಚಾಮುಂಡಿ ಬೆಟ್ಟ ಉಳಿಸಿ ಸಮಿತಿ ಸದಸ್ಯರು ಮನವಿ ಮಾಡಿದರು.

## ಪತ್ರಕರ್ತರು ಸಮಾಜದ ಮಾರ್ಗದರ್ಶಕರುಗಳು

**ವಿಜಯಪುರ;** ಸಮಾಜಕ್ಕೆ ಉತ್ತಮ ಕೊಡುಗೆ ನೀಡಬೇಕೆಂದರೆ ಅದು ಪತ್ರಕರ್ತರುಗಳಾಗಿದ್ದು, ಸಮಾಜದಲ್ಲಿನ ಒಳಿತು ಕೆಡುಕುಗಳನ್ನು ಪಾರದರ್ಶಕವಾಗಿ ತೋರಿಸುವಂತವರಾಗಿದ್ದು, ಜನತೆಗೆ ಜ್ಞಾನ ನೀಡುವ ಮಾರ್ಗದರ್ಶಿ ಗುರುಗಳಾಗಬೇಕೆಂದು ಇಲ್ಲಿಗೆ ಸಮೀಪದ ಬುಳ್ಳಳ್ಳಿಯ ಶ್ರೀ ಪರ್ತಿ ಕ್ಷೇತ್ರದ ಶ್ರೀ ದ್ರೌಪದಿ ಆದಿಪರಾಶಕ್ತಿ ಮಹಾ ಆಶ್ರಮದ ಶ್ರೀ ಬಾಲ ಯೋಗಿ ಸಾಯಿ ಮಂಜುನಾಥ್ ಮಹಾರಾಜ್‌ರವರು ತಿಳಿಸಿದರು. ಶ್ರೀಗಳ ಜನ್ಮದಿನವಾದ ಮಂಗಳವಾರದಂದು ಬೆಂಗಳೂರು ಕಾರ್ಯನಿರತ ಪತ್ರಕರ್ತರ ಸಂಘದ ಪದಾಧಿಕಾರಿಗಳು ಶ್ರೀ ದ್ರೌಪದಿ ಆದಿಪರಾಶಕ್ತಿ ಮಹಾ ಆಶ್ರಮದ ಆವರಣದಲ್ಲಿ ಪತ್ರಕರ್ತರ ಸಂಘದಿಂದ ನೀಡಿದ ಅಭಿನಂದನೆಯನ್ನು ಸ್ವೀಕರಿಸಿ, ಮಾತನಾಡುತ್ತಿದ್ದರು. ಬೆಂ.ಗ್ರಾ.ಜಿಲ್ಲಾ ಕಾರ್ಯನಿರತ ಪತ್ರಕರ್ತರ ಸಂಘದ ಪದಾಧಿಕಾರಿಗಳಾದ ಶಾಂತ ಮೂರ್ತಿ, ಕುರುಬರಹಳ್ಳಿ ದೇವರಾಜ್, ನಾಗರಾಜ್, ನರಸಿಂಹಮೂರ್ತಿ, ಜೆ ಆರ್ ಮುನಿವೀರಣ್ಣ ರಮೇಶ್ ಉಪಸ್ಥಿತರಿದ್ದರು.

# ಅಂಚೆ ಮತ ಪತ್ರ ವಿತರಣೆ ಕಾರ್ಯ ವ್ಯವಸ್ಥಿತವಾಗಿರಲಿ: ಜಿಲ್ಲಾಧಿಕಾರಿ

**ಮೈಸೂರು:** ಲೋಕಸಭಾ ಸಾರ್ವತ್ರಿಕ ಚುನಾವಣೆ ಪ್ರಯುಕ್ತ ಜಿಲ್ಲೆಯಲ್ಲಿ 85 ವರ್ಷ ಮೀರಿದವರು, ವಿಕಲಚೇತನರು ಮತ್ತು ಕೋವಿಡ್ ಪೀಡಿತರಿಗೆ ವಿತರಿಸಲಾಗುವ ಅಂಚೆಪತ್ರ ಪತ್ರಗಳ ವಿತರಣಾ ಕಾರ್ಯವನ್ನು ಅತ್ಯಂತ ವ್ಯವಸ್ಥಿತವಾಗಿ ಯಾವುದೇ ಗೊಂದಲಗಳಿಗೆ ಆಸ್ಪದ ನೀಡದಂತೆ ಕೈಗೊಳ್ಳುವಂತೆ ಜಿಲ್ಲಾ ಚುನಾವಣಾಧಿಕಾರಿ ಹಾಗೂ ಜಿಲ್ಲಾಧಿಕಾರಿ ಡಾ ಕೆ.ವಿ.ರಾಜೇಂದ್ರ ಅವರು ನಿರ್ದೇಶನ ನೀಡಿದರು.

ಅವರು ಇಂದು ಜಿಲ್ಲಾಧಿಕಾರಿ ಕಚೇರಿಯಲ್ಲಿ ಅಂಚೆ ಮತದಾನ ಕಾರ್ಯ ಸಂಬಜಿಧ ನಡೆದ ಸಭೆಯ ಅಧ್ಯಕ್ಷತೆ ವಹಿಸಿ ಮಾತನಾಡಿದರು.

ಅಂಚೆ ಮತಪತ್ರ ವಿತರಣೆ ಕಾರ್ಯದ ಕುರಿತಂತೆ ಜಿಲ್ಲೆಯಲ್ಲಿನ 85 ವರ್ಷ ಮೀರಿದವರು, ವಿಕಲಚೇತನರು ಮತ್ತು ಕೋವಿಡ್ ಪೀಡಿತರಿಗೆ ಮತಪತ್ರ ವಿತರಣೆ ನೀಡುವ ಕುರಿತು ಮನೆ ಮನೆಗಳಿಗೆ ಭೇಟಿ ನೀಡುವ ಕುರಿತಂತೆ ಸಾಕಷ್ಟು ಮುಂಚಿತವಾಗಿ ಪ್ರಚಾರ ಮಾಡುವಂತೆ ತಿಳಿಸಿದ ಜಿಲ್ಲಾಧಿಕಾರಿಗಳು, ಪ್ರತಿಯೊಬ್ಬರ ಅರ್ಹರ ಮನೆಗಳಿಗೂ ಭೇಟಿ ನೀಡಿ 12 ಡಿ ಫಾರಂ ವಿತರಿಸಿ, ಒಪ್ಪಿಗೆ ಪತ್ರ ಪಡೆಯುವಂತೆ ಅಗತ್ಯ ಕ್ರಮ ವಹಿಸಬೇಕು ಎಂದು ಅಧಿಕಾರಿಗಳಿಗೆ ತಿಳಿಸಿದರು 85 ವರ್ಷ ಮೇಲಿನವರಿಗೆ, ಅಂಗವಿಕಲರಿಗೆ ಹಾಗೂ ಕೋವಿಡ್ ನಿಂದ ಬಾಧಿತರಾದವರಿಗೆ ಅಂಚೆ ಮತದಾನಕ್ಕೆ ಅವಕಾಶ ಕಲ್ಪಿಸಲಾಗಿದೆ. ಆದರೆ, ಮತದಾರರು ಮತಗಟ್ಟೆಗೆ ಹೋಗಿ ಹಕ್ಕು ಚಲಾಯಿಸಿದಾಗ ?ಮತದಾನ ಹಬ್ಬ? ಎನಿಸಿಕೊಳ್ಳುತ್ತದೆ. ಸಾಧ್ಯವಾದಷ್ಟು ಮತಕೇಂದ್ರಗಳಿಗೆ ಹೋಗಿ ಮತದಾನ ಮಾಡಲು ಜನರನ್ನು ಪ್ರೇರೇಪಿಸಬೇಕು. ಮತಕೇಂದ್ರಕ್ಕೆ ಬರಲು ಆಗದವರಿಗೆ ಅಂಚೆ ಮತಪತ್ರ ಕಡ್ಡಾಯವಾಗಿ ವಿತರಣೆ ಮಾಡಿ ಮತದಾನ ಮಾಡುವ ಕ್ರಮಗಳನ್ನು ವಿವರಿಸಬೇಕೆಂದು ಅಧಿಕಾರಿಗಳಿಗೆ ಸೂಚಿಸಿದರು. ಒಮ್ಮೆ ಅಂಚೆ ಮತದಾನಕ್ಕೆ ಅರ್ಜಿ ಸಲ್ಲಿಸಿದಲ್ಲಿ

ಮತ ಕೇಂದ್ರಕ್ಕೆ ಬಂದು ಮತದಾನ ಮಾಡಲು ಚುನಾವಣಾ ಆಯೋಗವು ಅವಕಾಶ ಕಲ್ಪಿಸುವುದಿಲ್ಲ. ಈ ವಿಷಯವನ್ನು ಮತದಾರರಿಗೆ ಮನವರಿಕೆ ಮಾಡಿಕೊಡಬೇಕು ಎಂದು ತಿಳಿಸಿದರು

ಚುನಾವಣಾ ಪ್ರಕ್ರಿಯೆಯಲ್ಲಿ ತೊಡಗಿರುವವರಿಗೆ ಹಾಗೂ ಅಗತ್ಯ ಸೇವೆಗಳಲ್ಲಿ ತೊಡಗಿರುವ ಎಲ್ಲಾ ನೌಕರರು ಈ ಸೌಲಭ್ಯ ಲಭ್ಯವಿದೆ. ಎಲ್ಲರೂ ಅವಕಾಶವನ್ನು ಸದುಪಯೋಗಪಡಿಸಿಕೊಳ್ಳಬೇಕು ಎಂದು ಅವರು ತಿಳಿಸಿದರು. ಚುನಾವಣಾ ಆಯೋಗದ ಸೂಚನೆಯಂತೆ ನಿಗಧಿತ ದಿನಾಂಕದೊಳಗೆ ಅಂಚೆ ಮತಪತ್ರ ವಿತರಣೆ ಮತ್ತು ಒಪ್ಪಿಗೆ ಪತ್ರಗಳನ್ನು ಸಂಗ್ರಹಿಸುವಜಿತೆ ತಿಳಿಸಿದ ಜಿಲ್ಲಾಧಿಕಾರಿಗಳು, ಯಾವುದೇ ಅರ್ಹ ಮತದಾರರು ಈ ಸೌಲಭ್ಯದಿಂದ ವಂಚಿತರಾಗದಂತೆ ಎಚ್ಚರವಹಿಸುವಂತೆ ಸೂಚನೆ ನೀಡಿದರು. 12 ಡಿ ಫಾರಂ ಚುನಾವಣಾ ವೆಬ್ ಸೈಟ್ ನಲ್ಲಿ ಆನ್ ಲೈನ್ ಲಭ್ಯವಿದ್ದು ಅಲ್ಲಿಯೂ ಕೂಡ ಫಾರಂ ಡೋನ್ ಲೋಡ್ ಮಾಡಿಕೊಳ್ಳಬಹುದು ಎಂದು ಅವರು ತಿಳಿಸಿದರು. 85 ವರ್ಷ ಮೇಲಿನವರು ಹಾಗೂ ಶೇ 40ರಷ್ಟು ಅಂಗವೈಕಲ್ಯ ಹೊಂದಿದವರಿಗೆ ಮತದಾರರ ವಿವರಗಳನ್ನು ಒಳಗೊಂಡ ಪಟ್ಟಿಯನ್ನು ನೀಡಲಾಗಿದೆ. ಇಂದೇ ಸೆಕ್ಟರ್ ಅಧಿಕಾರಿಗಳು ಮತಗಟ್ಟೆ ಅಧಿಕಾರಿಗಳ ಜೊತೆ ಮನೆ ಮನೆಗೆ ಭೇಟಿ ನೀಡಿ 12 ಡಿ ಫಾರಂ ವಿತರಣೆ ಮಾಡಲು ಅಗತ್ಯ ಕ್ರಮವಹಿಸಬೇಕು. ಪ್ರತಿ ದಿನ ಫಾರಂ ವಿತರಣೆ ಮಾಡಿರುವ ಅಂಕಿಅಂಶಗಳ ಮಾಹಿತಿ ನೀಡಬೇಕು ಎಂದು ಸೂಚನೆ ನೀಡಿದರು.

ವಿತರಿಸಲಾದ ಅಂಚೆ ಪತ್ರ ಫಾರಂ ಗಳನ್ನು ಮಾರ್ಚ್ 25 ರೊಳಗಾಗಿ ಮತಗಟ್ಟೆ ಅಧಿಕಾರಿಗಳಿಗೆ ಸಲ್ಲಿಸಬೇಕು. ತದಾ ನಂತರ ಬಂದ ಫಾರಂ ಗಳನ್ನು ಪರಿಗಣಿಸುವುದಿಲ್ಲ ಎಂದು ಅವರು ತಿಳಿಸಿದರು.

ಸಭೆಯಲ್ಲಿ ಸಹಾಯಕ ಚುನಾವಣಾಧಿಕಾರಿಗಳು, ಸೆಕ್ಟರ್ ಅಧಿಕಾರಿಗಳು ಹಾಗೂ ಅಂಚೆ ಪತ್ರ ವಿತರಣೆಗೆ ನಿಯೋಜಿಸಲಾಗಿದ್ದು ವಿವಿಧ ನೋಡೆಲ್ ಅಧಿಕಾರಿಗಳು ಉಪಸ್ಥಿತರಿದ್ದರು.

## ಓವರ್ ಟೆಕ್ ಮಾಡಲು ಹೋಗಿ ಬಸ್‌ಗೆ ಡಿಕ್ಕಿ

**ಚಾಮರಾಜನಗರ:** ಬೈಕ್ ಸವಾರನೊಬ್ಬ ವೇಗವಾಗಿ ಬಂದು ಕೆ.ಎಸ್.ಆರ್. ಟಿ.ಸಿ ಬಸ್ ಗೆ ಓವರ್ ಟೆಕ್ ಮಾಡಲು ಹೋಗಿ ಕೂದಳೆಯಂತರದಲ್ಲಿ ಪ್ರಾಣಾಪಾಯದಿಂದ ಪಾರಾಗಿರುವ ಘಟನೆ ಚಾಮರಾಜನಗರ ಕೆ.ಎಸ್.ಆರ್. ಟಿ. ಸಿ ಬಸ್ ನಿಲ್ದಾಣದಲ್ಲಿ ಮಂಗಳವಾರ ನಡೆದಿದೆ. ಚಾಮರಾಜನಗರ ಶ್ರೀ ಭುವನೇಶ್ವರಿ ವೃತ್ತದ ಕಡೆಯಿಂದ ಬಸ್ ನಿಲ್ದಾಣಕ್ಕೆ ಕೆ.ಎಸ್.ಆರ್.ಟಿ.ಸಿ ಬಸ್ ಬರುವ ವೇಳೆಯಲ್ಲೇ ಹಿಂಬದಿಯಿಂದ ಬಂದ ಹರೀಶ್ ಎಂಬ ಯುವಕ ಬಸ್ ನ್ನು ಹಿಂದಿಕ್ಕಲು ಯತ್ನಿಸಿ ನಿಯಂತ್ರಣ ತಪ್ಪಿ ರಸ್ತೆಯಲ್ಲಿ ಬಿದ್ದ ಘಟನೆ ನಡೆದಿದ್ದು, ಅದೃಷ್ಟವಷಾತ್ ಹರೀಶ್ ಬಸ್ ನ ಮುಂಭಾಗದ ಚಕ್ರದ ಬಳಿ ಬಿದ್ದಿದ್ದು, ಸ್ವಲ್ಪದರಲೇ ಪ್ರಾಣಪಾಯದಿಂದ ಪಾರಾಗಿದ್ದಾನೆ. ಈ ಘಟನೆ ಬಸ್ ನಿಲ್ದಾಣದಲ್ಲಿ ಹಾಕಲಾಗಿದ್ದ ಸಿಸಿ ಕ್ಯಾಮರಾದಲ್ಲಿ ಸೆರೆಯಾಗಿದೆ.

## ಕಂದಿಕೆರೆಯಲ್ಲಿಮಹಿಳಾ ದಿನಾಚರಣೆ

**ಹುಳಿಯಾರು:** ಕರ್ನಾಟಕ ರಾಜ್ಯ ಅಂಗನವಾಡಿ ನೌಕರರ ಸಂಘ ಹಾಗೂ ಚಿಕ್ಕನಾಯಕನಹಳ್ಳಿ ಸಿಐಟಿಯು ವತಿಯಿಂದ ಕಂದಿಕೆರೆ ಜೆಡೆ ಸಿದ್ಧೇಶ್ವರಸ್ವಾಮಿ ಮಠದಲ್ಲಿ ಸೋಮವಾರ ಮಹಿಳಾ ದಿನಾಚರಣೆ ನಡೆಯಿತು.

ಸೃಜನ ಮಹಿಳಾ ಸಂಘಟನೆಯ ಸಂಸ್ಥಾಪಕರಾದ ಎನ್. ಇಂದಿರಮ್ಮ ಮಾತನಾಡಿ ಕುಟುಂಬದಲ್ಲಿ ಪ್ರತಿ ದಿನವೂ ಮಹಿಳಾ ದಿನವಾಗಿದೆ, ಏಕೆಂದರೆ ಮಹಿಳೆಯಿಲ್ಲದ ದಿನ ಮನೆಯಲ್ಲಿ ಕೆಲಸಗಳು ಅಸ್ತವ್ಯಸ್ತಗೊಳ್ಳುತ್ತವೆ. ಆದ್ದರಿಂದ ಕುಟುಂಬ ಮತ್ತು ಸಮಾಜದಲ್ಲಿ ಮಹಿಳೆಯರ ಪಾತ್ರ ಬಹಳ ಮುಖ್ಯವಾದದ್ದು. ಆದರೂ ಮಹಿಳೆಯರಿಗೆ ಸಿಗಬೇಕಾದ ಸ್ಥಾನಮಾನ ಇನ್ನೂ ಸಿಕ್ಕಿಲ್ಲ. ಮಹಿಳೆಯರ ಮೇಲಿನ ದೌರ್ಜನ್ಯ ಮತ್ತು ಅತ್ಯಾಚಾರ ನಿಂತಿಲ್ಲ. ಆರ್ಥಿಕ, ಸಾಮಾಜಿಕ ಮತ್ತು ರಾಜಕೀಯ ಸಮಾನತೆ ಮಹಿಳೆಯರಿಗೆ ದೊರೆತಿಲ್ಲ ಎಂದರು. ಸುವರ್ಣ ವಿದ್ಯಾ ಚೇತನದ ಅಧ್ಯಕ್ಷ ರಾಮಕೃಷ್ಣಪ್ಪ ಮಾತನಾಡಿ ಮಹಿಳೆಯರು ತಮ್ಮಲ್ಲಿರುವ ಅದ್ಭುತ ಶಕ್ತಿಯನ್ನು ಗುರುತಿಸಿ ಕೊಂಡಿಲ್ಲ. ಅಂಗನವಾಡಿ

ನೌಕರರು ಸಮುದಾಯವನ್ನು ಮುನ್ನಡೆಸುತ್ತಿ ರುವವರು, ಅವರಿಗೆ ನ್ಯಾಯವಾಗಿ ಸಿಗಬೇಕಾದ ಸೌಲಭ್ಯಗಳು ಸಿಗುತ್ತಿಲ್ಲ ಎಂದು ವಿಷಾದಿಸಿದರು. ಸಿಐಟಿಯು ಕಾರ್ಯದರ್ಶಿ ಪುಷ್ಪ, ತಿಮ್ಮನಹಳ್ಳಿ ಮತ್ತು ಕಂದಿಕೆರೆ ವೃತ್ತದ ಮುಖಂಡರಾದ ರೇಣುಕಮ್ಮ, ಮಂಗಳ, ಯಶೋಧಾ, ಶಕುಂತಲಾ ಮತ್ತು ರುದ್ರಮ್ಮ ನವರು ಹಾಜರಿದ್ದರು.

## 20 ವರ್ಷಗಳ ವನವಾಸದಿಂದ ನನಗೆ ಮುಕ್ತಿ ಸಿಗುವ ವಿಶ್ವಾಸ ಇದೆ: ಬಿಜೆಪಿ ಅಭ್ಯರ್ಥಿ ಬಾಲರಾಜು

**ಮೈಸೂರು:** ಇಪ್ಪತ್ತು ವರ್ಷಗಳ ರಾಜಕೀಯ ವನವಾಸದ ಬಳಿಕ ನನಗೊಂದು ಅವಕಾಶ ಸಿಕ್ಕಿದೆ. ಕ್ಷೇತ್ರದಲ್ಲಿ ಗೆದ್ದು ಬರುವ ಸಂಪೂರ್ಣ ವಿಶ್ವಾಸ ನನಗಿದೆ ಎಂದು ಚಾಮರಾಜನಗರ ಲೋಕಸಭಾ ಕ್ಷೇತ್ರದ ಬಿಜೆಪಿ ಅಭ್ಯರ್ಥಿ ಬಾಲರಾಜು ಹೇಳಿದರು.

ಮೈಸೂರಿನಲ್ಲಿ ಇಂದು ಮಾಧ್ಯಮಗಳ ಜೊತೆ ಮಾತನಾಡಿದ ಬಿಜೆಪಿ ಅಭ್ಯರ್ಥಿ ಬಾಲರಾಜು, ನನ್ನ ರಾಜಕೀಯ ಜೀವನದ 31 ವರ್ಷಗಳ ಅನುಭವದ ಕೇವಲ ಮೂರು ವರ್ಷಗಳು ಮಾತ್ರ ಅಧಿಕಾರ ಅನುಭವಿಸಿದ್ದು. 2004 ರಲ್ಲಿ ಪಕ್ಷೇತರ ಅಭ್ಯರ್ಥಿ ಸ್ಪರ್ಧೆ ಮಾಡಿ ಶಾಸಕನಾಗಿದ್ದೆ. ಬದಲಾದ ರಾಜಕೀಯ ಬೆಳವಣಿಗೆಯಲ್ಲಿ ಹಲವು ಪಕ್ಷಕ್ಕೆ ಹೋಗಿ ಬಂದಾಯ್ತು. ನಾನು ಅಂದಿನಿಂದ ಇಲ್ಲಿವರೆಗೂ ಜನರ ಜೊತೆ ನಿರಂತರ ಸಂಪರ್ಕ ಇಟ್ಟುಕೊಂಡು ಬಂದಿದ್ದೇನೆ. 20 ವರ್ಷಗಳ ಬಳಿಕ ಒಂದು ಅವಕಾಶ ಸಿಕ್ಕಿದೆ. ಕ್ಷೇತ್ರದಲ್ಲಿ ಉತ್ತಮ

ವಾತಾವರಣ ಇದೆ. ಹಾಲಿ ಶಾಸಕರಾದ ಶ್ರೀನಿವಾಸ್ ಪ್ರಸಾದ್ ಅವರು ರಾಜಕೀಯ ನಿವೃತ್ತಿ ಘೋಷಿಸಿದರೂ ಅವರು ಬಿಜೆಪಿಯಲ್ಲೇ ಇದ್ದು ನನಗೆ ಆಶೀರ್ವಾದ ಮಾಡುತ್ತೇನೆ ಎಂದು ಹೇಳಿದ್ದಾರೆ. ಅವರ ಆಶೀರ್ವಾದ ನನ್ನ ಮೇಲೆ ಇರುತ್ತೆ ಎಂಬ ವಿಶ್ವಾಸ ಇದೆ. ಕ್ಷೇತ್ರದಲ್ಲಿ ಬಿಜೆಪಿ ಶಾಸಕರಿಲ್ಲದಿದ್ದರೂ ಬಿಜೆಪಿಗೆ ತನ್ನದೇ ಆದ ಹಿಡಿತ ಮತ್ತು ಸಾಂಪ್ರದಾಯಿಕ ಮತಗಳಿ ಇವೆ. ಜೊತೆಗೆ ನನಗೆ ಧ್ರುವನಾರಾಯಣ್ ಬೆಂಬಲಿಗರು, ಶ್ರೀನಿವಾಸ್ ಪ್ರಸಾದ್ ಬೆಂಬಲಿಗರು ಎಲ್ಲರು ನನಗೆ ಬೆಂಬಲಿಸುತ್ತಾರೆ ಎಂಬ ವಿಶ್ವಾಸ ಇದೆ. 20 ವರ್ಷಗಳ ವನವಾಸದಿಂದ ನನಗೆ ಮುಕ್ತಿ ಸಿಗುವ ವಿಶ್ವಾಸ ಇದೆ. ಟಿಕೆಟ್ ಸಿಗಲು ಇಂತಹವರೇ ಸಹಕಾರ ಹೆಚ್ಚು ಅಂತ ನಾನು ಹೇಳಲಾರೆ ಪಕ್ಷ ನನ್ನನ್ನ ಗುರುತಿಸಿ ಟಿಕೆಟ್ ಕೊಟ್ಟಿದೆ. ಕ್ಷೇತ್ರದಲ್ಲಿ ಗೆಲುವು ಸಾಧಿಸುವ ವಿಶ್ವಾಸವಿದೆ ಎಂದು ಬಾಲರಾಜು ಹೇಳಿದರು.

## ಜಿಲ್ಲೆಯಲ್ಲಿ 12,971 ಪ್ರಚಾರ ಸಾಮಗ್ರಿಗಳ ತೆರವು

**ಚಿಕ್ಕಬಳ್ಳಾಪುರ:** ಲೋಕಸಭಾ ಸಾರ್ವತ್ರಿಕ ಚುನಾವಣೆ-2024 ಕ್ಕೆ ಸಂಬಂಧಿಸಿದಂತೆ ಭಾರತ ಚುನಾವಣಾ ಆಯೋಗವು ದಿನಾಂಕ: 16.03.2024 ರಂದು ಚುನಾವಣಾ ವೇಳಾಪಟ್ಟಿಯನ್ನು ಹೊರಡಿಸಲಾಗಿದ್ದು, ಅದರಂತೆ 

## ವಿಶ್ವವಿಖ್ಯಾತ ವೈರಮುಡಿ ಕಿರೀಟಧಾರಣಾ ಮಹೋತ್ಸವ

**ಮಂಡ್ಯ:** ಮೇಲುಕೋಟೆ ಶ್ರೀ ವೈರಮುಡಿ ಬ್ರಹ್ಮೋತ್ಸವವು ಮಾರ್ಚ್ 28 ರವರೆಗೆ ಜರುಗಲಿದ್ದು, ಮಾರ್ಚ್ 21 ರಂದು ವಿಶ್ವವಿಖ್ಯಾತ ವೈರಮುಡಿ ಕಿರೀಟಧಾರಣಾ ಮಹೋತ್ಸವವು ಜರುಗಲಿದೆ. ಮಾರ್ಚ್ 20 ರಂದು 3 ನೇ ತಿರುನಾಳ್– ನಾಗವಲ್ಲೀಮಹೋತ್ಸವ– ನರಂಧೋಳಿಕಾರೋಹಣ– ಚಂದ್ರಮಂಡಲವಾಹನ– ಪಡಿಯೇತ್ತ, 21 ರಂದು 4 ನೇ ತಿರುನಾಳ್ ಶ್ರೀ ವೈರಮುಡಿ ಕಿರೀಟಧಾರಣ ಮಹೋತ್ಸವ( ರಾತ್ರಿ 8.30 ರಿಂದ ಮುಂಜಾನೆ 4.00 ಗಂಟೆಯ ವರೆಗೆ) ಪಡಿಯೇತ್ತ, 22 ರಂದು 5 ನೇ ತಿರುನಾಳ್– ಪ್ರಹ್ಲಾದ ಪರಿಪಾಲನ– ಗರುಡವಾಹನ– ವಿಶೇಷ ಪಡಿಯೇತ್ತ, 23 ರಂದು 6 ನೇ ತಿರುನಾಳ್ – ಗಜೇಂದ್ರ ಮೋಕ್ಷ –ಆನೆವಸಂತ – ಕುದುರೆವಾಹನ– ಆನೆವಾಹನ –ವಿಶೇಷ ಪಡಿಯೇತ್ತ, 24 ರಂದು 7ನೇ ತಿರುನಾಳ್– ಶ್ರೀ ಮನ್ನಹಾರೋಥೋತ್ಸವ, ಯಾತ್ರಾದಾನ, ರಥೋತ್ಸವ, ಶ್ರೀ ಚೆಲುವನಾರಾಯಣಸ್ವಾಮಿ ಮತ್ತು ಶ್ರೀ ರಾಮಾನುಜರಿಗೆ ಅಭಿಷೇಕ ಅಮ್ಮನವರ ಸನ್ನಿಧಿಯಲ್ಲಿ, ಬಂಗಾರ ಪಲ್ಲಕ್ಕಿ ಉತ್ಸವ, 25 ರಂದು 8ನೇ ತಿರುನಾಳ್– ಪಂಗುನ್ಯುತ್ತರಂ, ತೆಪ್ಪೋತ್ಸವ– ಡೋಲೋತ್ಸವ– ಕುದುರೆ ವಾಹನ– ಕಳ್ಳರಸುಲಿಗೆ, 26 ರಂದು 9ನೇ ತಿರುನಾಳ್– ಶ್ರೀ ನಾರಾಯಣಸ್ವಾಮಿ ಜಯಂತಿ, ಸಂಧಾನಸೇವೆ –ಚೂರ್ಣಅಭಿಷೇಕ– ಅವಬೃಥ – ಪಟ್ಟಾಭಿಷೇಕ –ಪುಷ್ಪಮಂಟಪರೋಹಣ (ಸಮರಭೂಪಾಲವಾಹನ)– ಪಡಿಮಾಲೆ – ಪೂರ್ಣಾಹುತಿ, ಶಾತ್ತುಮೊರೈ, ಕುಂಭಪ್ರೋಕ್ಷಣೆ, 27 ರಂದು 10 ನೇ ತಿರುನಾಳ್ –ಶ್ರೀ ನಾರಾಯಣಸ್ವಾಮಿಗೆ ಮಹಾಭಿಷೇಕ –ಪುಷ್ಪಯಾಗ– ಕತ್ತಲುಪ್ರದರ್ಶನೆ– ಹನುಮಂತವಾಹನ– ಉದ್ವಾಸನಪ್ರಬಂಧ, 28 ರಂದು ಶ್ರೀ ಅಮ್ಮನವರಿಗೆ ಮತ್ತು ಶ್ರೀಯೋಗಾನರಸಿಂಹಸ್ವಾಮಿಗೆ ಮಹಾಭಿಷೇಕ– ಶೇರ್ತಿಸೇವೆ –ಕೊಡೈತಿರುನಾಳ್ ಉತ್ಸವ ಪ್ರಾರಂಭವಾಗುವುದು ಎಂದು ಪ್ರಕಟಣೆ ತಿಳಿಸಿದೆ.

## ಸಿ–ವಿಜಿಲ್ ಸಿಟಿಜನ್ ಆ್ಯಪ್ ನಲ್ಲಿ ದೂರ ನೋಂದಾಯಿಸಿ

**ಚಿಕ್ಕಬಳ್ಳಾಪುರ:** ಲೋಕಸಭಾ ಸಾರ್ವತ್ರಿಕ ಚುನಾವಣೆ–2024 ರ ಸಂಬಂಧ ಮಾದರಿ ನೀತಿ ಸಂಹಿತೆಯು ದಿನಾಂಕ :16/03/2024 ರಿಂದ ಜಾರಿಯಲ್ಲಿದ್ದು, ನೀತಿ ಸಂಹಿತೆ ಉಲ್ಲಂಘನೆಗೆ ಸಂಬಂಧಿಸಿದಂತೆ ಸಾರ್ವಜನಿಕರು ದೂರುಗಳನ್ನು ದಾಖಲಿಸಲು ಭಾರತ ಚುನಾವಣಾ ಆಯೋಗದ "ಸಿ–ವಿಜಿಲ್ ಸಿಟಿಜನ್ ಆ್ಯಪ್ ಅನ್ನು ಬಳಕೆ ಮಾಡಬಹುದಾಗಿದೆ. ಮೊಬೈಲ್ ನ ಪ್ಲೇ–ಸ್ಟೋರ್ ನಲ್ಲಿ ಲಭ್ಯವಿರುವ ಸಿ–ವಿಜಿಲ್ ಸಿಟಿಜನ್ ಆ್ಯಪ್ ಅನ್ನು ಡೌನ್ ಲೋಡ್ ಮಾಡಿಕೊಳ್ಳುವ ಮೂಲಕ ಮೊಬೈಲ್ ಸಂಖ್ಯೆಯನ್ನು ನೋಂದಾಯಿಸಿಕೊಂಡು ದೂರುಗಳನ್ನು ದಾಖಲು ಮಾಡಲು ಚುನಾವಣಾ ಆಯೋಗವು ಮತದಾರರ/ ಸಾರ್ವಜನಿಕರಿಗೆ ಅವಕಾಶ ಕಲ್ಪಿಸಿದೆ. ಸಿ–ವಿಜಿಲ್ ಸಿಟಿಜನ್ ಆ್ಯಪ್‌ನಲ್ಲಿ ದಾಖಲಾಗುವ ದೂರುದಾರರ ಮಾಹಿತಿಯನ್ನು ಗೌಪ್ಯವಾಗಿಡಲಾಗುವುದು. ಸಾರ್ವಜನಿಕರು ಚುನಾವಣಾ ದೂರುಗಳು ಇದ್ದಲ್ಲಿ ಸದರಿ ದೂರಿನ ಮಾಹಿತಿಯನ್ನು https://cvigil.eci.gov.in/ ನ ವೆಬ್ ಸೈಟ್ ನಲ್ಲಿ ಪಡೆದು ಕೊಳ್ಳಬಹುದೆಂದು ಜಿಲ್ಲಾ ಚುನಾವಣಾಧಿಕಾರಿ ಹಾಗೂ ಜಿಲ್ಲಾಧಿಕಾರಿ ಪಿ.ಎನ್.ರವೀಂದ್ರ ತಿಳಿಸಿದ್ದಾರೆ.

## ಪ್ರಚಾರಕ್ಕೆ, ವಾಹನಗಳ ಅನುಮತಿಗೆ ವೆಬ್ ಸೈಟ್ ಸಂಪರ್ಕಿಸಿ

**ಚಿಕ್ಕಬಳ್ಳಾಪುರ:** ಈ ಮೂಲಕ ಚಿಕ್ಕಬಳ್ಳಾಪುರ ಜಿಲ್ಲೆಯ ಎಲ್ಲಾ ಸಾರ್ವಜನಿಕರಿಗೆ ತಿಳಿಯಪಡಿಸುವುದೆನೆಂದರೆ ಲೋಕಸಭಾ ಸಾರ್ವತ್ರಿಕ ಚುನಾವಣೆ–2024ರ ಸಲುವಾಗಿ ದಿನಾಂಕ: 26/04/2024 ರಂದು ನಡೆಯಲಿರುವ ಮತದಾನದ ಸಲುವಾಗಿ ಭಾರತ ಚುನಾವಣಾ ಆಯೋಗವು ಪಾರದರ್ಶಕವಾಗಿ ಚುನಾವಣೆ ನಡೆಸಲು ಈ ಕೆಳಕಂಡ ಅಂತರ್ಜಾಲ ತಾಣನ್ನು ಅಳವಡಿಸಿದ್ದು, ಎಲ್ಲಾ ರಾಜಕೀಯ ಪಕ್ಷದವರು ಹಾಗೂ ಅಭ್ಯರ್ಥಿಗಳು ಮತ್ತು ಸಾರ್ವಜನಿಕರು ಇದರ ಸದುಪಯೋಗವನ್ನು ಪಡೆಯಬಹುದಾಗಿರುತ್ತದೆ ಎಂದು ಈ ಮೂಲಕ ತಿಳಿಯಪಡಿಸಿದೆ. ಈ ಅಂತರ್ಜಾಲ ತಾಣನಲ್ಲಿ ರಾಜಕೀಯ ಪಕ್ಷದವರು ಚುನಾವಣೆಯಲ್ಲಿ ತಮ್ಮ ಪಕ್ಷದ ವತಿಯಿಂದ ಚುನಾವಣಾ ಪ್ರಚಾರಕ್ಕಾಗಿ ಹಾಗೂ ವಾಹನಗಳಿಗೆ ವಿವಿಧ ರೀತಿಯ ಅನುಮತಿಗಳನ್ನು ಸುಲಭವಾಗಿ ಹಾಗೂ ಪ್ರಯಾಸವಿಲ್ಲದೇ ಪಡೆಯಲು ನಿರ್ಮಿಸಲಾಗಿರುತ್ತದೆ. ಈ ಅಂತರ್ಜಾಲ ತಾಣ ವನ್ನು www.ceokarnataka.kar.nic.in ಹಾಗೂ www.http://chikballapur.nic.in/election.htm ಮತ್ತು http://164.100.128.75/suvidha_kt ನೋಡಿಕೊಳ್ಳಬಹುದಾಗಿರುತ್ತದೆ. ಈ ಅಂತರ್ಜಾಲ ತಾಣವನ್ನು www.ceokarnataka.kar.nic.in ಹಾಗೂ www.http://chikballapur.nic.in/election.htm ನೋಡಿಕೊಳ್ಳಬಹುದಾಗಿರುತ್ತದೆ ಎಂದು ಜಿಲ್ಲಾ ಚುನಾವಣಾಧಿಕಾರಿ ಹಾಗೂ ಜಿಲ್ಲಾಧಿಕಾರಿ ಪಿ.ಎನ್. ರವೀಂದ್ರ ಅವರು ಪ್ರಕಟಣೆಯಲ್ಲಿ ತಿಳಿಸಿದ್ದಾರೆ.

## ಬಂದೂಕುಗಳನ್ನು ಒಪ್ಪಿಸಿ

**ಚಿಕ್ಕಬಳ್ಳಾಪುರ:** ಈ ಮೂಲಕ ಸಾರ್ವಜನಿಕರಿಗೆ ತಿಳಿಯಪಡಿಸುವುದೇನೆಂದರೆ ಲೋಕಸಭಾ ಸಾರ್ವತ್ರಿಕ ಚುನಾವಣೆ–2024 ಕ್ಕೆ ಸಂಬಂಧ ಯಾವುದೇ ಅಹಿತಕರ ಘಟನೆ ನಡೆಯದಂತೆ ಮುನ್ನೆಚ್ಚರಿಕೆ ಕ್ರಮವಾಗಿ ಪರವಾನಿಗೆ ಪಡೆದಿರುವ ಬಂದೂಕುಗಳನ್ನು ಸಾರ್ವಜನಿಕರು ಚುನಾವಣೆ ಘೋಷಣೆಯಾದ ದಿನದಿಂದ ಚುನಾವಣೆ ಮುಗಿಯುವವರೆಗೂ ಸಂಬಂಧಪಟ್ಟ ವ್ಯಾಪ್ತಿಯ ಪೊಲೀಸ್ ಠಾಣೆಗೆ ಒಪ್ಪಿಸಬೇಕು. ಒಂದು ವೇಳೆ ಪೊಲೀಸ್ ಠಾಣೆಗೆ ಒಪ್ಪಿಸದಿದ್ದರೆ ಕಾನೂನು ರೀತಿಯ ಕ್ರಮ ಕೈಗೊಳ್ಳಲಾಗುವುದು ಎಂದು ಜಿಲ್ಲಾ ಚುನಾವಣಾಧಿಕಾರಿ ಹಾಗೂ ಜಿಲ್ಲಾಧಿಕಾರಿ ಪಿ.ಎನ್.ರವೀಂದ್ರ ಅವರು ಪ್ರಕಟಣೆಯಲ್ಲಿ ತಿಳಿಸಿದ್ದಾರೆ.

# ಬದುಕಿನಲ್ಲಿ ಸಾಧನೆಯ ಗುರಿ ಬಹಳ ಮುಖ್ಯ: ಡಾ. ಕುಮಾರ

**ಮಂಡ್ಯ:** ಪ್ರತಿಯೊಬ್ಬ ವಿದ್ಯಾರ್ಥಿಯೂ ತಮ್ಮ ಬದುಕಿನಲ್ಲಿ ಒಳ್ಳೆಯ ಗುರಿಯನ್ನು ಹೊಂದಿರುವುದು ಮುಖ್ಯವಾಗಿರುತ್ತದೆ. ಯಾರು ಗುರಿಯನ್ನು ಹೊಂದಿರುವುದಿಲ್ಲವೋ, ಅವರು ಗುರಿ ಹೊಂದಿರುವವರ ಅಡಿಯಾಳಗಿ ಜೀವನ ಪರ್ಯಂತ ಇರುತ್ತಾರೆ. ನಿರ್ದಿಷ್ಟ ಗುರಿಯನ್ನು ಇಟ್ಟುಕೊಂಡು, ಅದೇ ದಾರಿಯಲ್ಲಿ ನಡೆದರೆ ಯಶಸ್ಸು ಸಾಧ್ಯ ಎಂದು ಜಿಲ್ಲಾಧಿಕಾರಿ ಡಾ. ಕುಮಾರ ಅವರು ತಿಳಿಸಿದರು.

ಅವರು ಇಂದು ನಗರದ ಡಾ. ಬಿ. ಆರ್. ಅಂಬೇಡ್ಕರ್ ಭವನದಲ್ಲಿ ಜಿಲ್ಲಾಡಳಿತ, ಜಿಲ್ಲಾ ಪಂಚಾಯತ್ ಹಾಗೂ ಸಮಾಜ ಕಲ್ಯಾಣ ಇಲಾಖೆ ಇವರ ಸಹಯೋಗದಲ್ಲಿ ನಡೆದ ಸ್ಪರ್ಧಾತ್ಮಕ ಪರೀಕ್ಷೆಗಳ ಪೂರ್ವ ಸಿದ್ಧತೆ ಬಗ್ಗೆ ಒಂದು ದಿನದ ಕಾರ್ಯಾಗಾರವನ್ನು ಉದ್ಘಾಟಿಸಿ ಮಾತನಾಡಿದರು.ಕೆ.ಪಿ.ಎಸ್.ಸಿ ಯಲ್ಲಿ 380 ಹುದ್ದೆಗಳ ನೇಮಕ ಮಾಡಿಕೊಳ್ಳಲು ಅರ್ಜಿಯನ್ನು ಆಹ್ವಾನಿಸಲಾಗಿದ್ದು, ಈ ವರ್ಷ ಹೆಚ್ಚಿನ ಸಂಖ್ಯೆಯಲ್ಲಿ ನೇಮಕಾತಿ ಪ್ರಕ್ರಿಯೆ ನಡೆಯಲಿದೆ. ಪ್ರತಿಯೊಬ್ಬ ಅಭ್ಯರ್ಥಿಯು ದೃಢಸಂಕಲ್ಪ ಹಾಗೂ ಆತ್ಮ ವಿಶ್ವಾಸದಿಂದ ಸದುಪಯೋಗವನ್ನು ಪಡೆದುಕೊಳ್ಳಲು ಒಳ್ಳೆಯ ಅವಕಾಶವಾಗಿದೆ. ಸಮಯ ಎನ್ನುವುದು ಯಾರಿಗಾಗಿಯೂ ಕಾಯುವುದಿಲ್ಲ. ಒಳ್ಳೆಯ ಸಮಯದಲ್ಲಿ, ಒಳ್ಳೆಯ ವಯಸ್ಸಿನಲ್ಲಿ, ಒಳ್ಳೆಯ ನಿರ್ಧಾರಗಳನ್ನು ತೆಗೆದುಕೊಳ್ಳಬೇಕು ಎಂದರು.

ಪ್ರತಿಯೊಬ್ಬ ವಿದ್ಯಾರ್ಥಿಗಳು ಕೂಡ ದೇವರ ಮೇಲೆ ಭಾರ ಹಾಕದೆ, ನಿಮ್ಮ ಮೇಲೆ ನಂಬಿಕೆಯಿಡಬೇಕು. ಶಿಸ್ತು, ಭಕ್ತಿ, ಸಮರ್ಪಣೆ ಮನೋಭಾವನೆ 3 ಅಂಶಗಳನ್ನು ವಿದ್ಯಾರ್ಥಿಗಳು ಹೊಂದಿದ್ದರೆ ಯಾವುದೇ ಕೆಲಸಲ್ಲೂ ಕೂಡ ಯಶಸ್ಸು ಸಿಗುತ್ತದೆ. ಯಾವಾಗಲೂ ಧನಾತ್ಮಕ ಚಿಂತನೆಯನ್ನು ಹೊಂದಿರಬೇಕು ಎಂದು ಅಭಿಪ್ರಾಯಪಟ್ಟರು.ಜಿಲ್ಲಾ ಪಂಚಾಯತ್ ನ ಮುಖ್ಯ ಕಾರ್ಯ ನಿರ್ವಹಣಾಧಿಕಾರಿ ಶೇಕ್ ತನ್ವೀರ್ ಆಸೀಫ್ ಅವರು ಮಾತನಾಡಿ ಯಾವುದೇ ಸ್ಪರ್ಧಾತ್ಮಕ ಪರೀಕ್ಷೆಯಲ್ಲಿ ಅಭ್ಯರ್ಥಿಗಳಿಗೆ ಮಾರ್ಗದರ್ಶನ ಎನ್ನುವುದು ಬಹಳ ಮುಖ್ಯ. ಅಭ್ಯರ್ಥಿಗಳು ಒಳ್ಳೆಯ ಮಾರ್ಗದರ್ಶನವನ್ನು ಪಡೆದು, ಒಳ್ಳೆಯ ಹುದ್ದೆಯನ್ನು ಪಡೆದುಕೊಳ್ಳಲು ಶ್ರಮಿಸಬೇಕು ಎಂದರು.

ಪರೀಕ್ಷಾರ್ಥಿಗಳು ಓದಿನ ಸಮಯದಲ್ಲಿ ಆಗುವ ತಪ್ಪುಗಳನ್ನು ಸರಿಪಡಿಸಿಕೊಳ್ಳಬೇಕು. ಸೋಮಾರಿತನವನ್ನು ದೂರ ಮಾಡಿ, ಹೆಚ್ಚಿನ ಶ್ರಮವಹಿಸಿ ಧೈರ್ಯದಿಂದ ಪರೀಕ್ಷೆಯನ್ನು ಎದುರಿಸಿ ಯಶಸ್ವಿಯಾಗಬೇಕು ಎಂದರು.

ಇದೇ ಸಂದರ್ಭದಲ್ಲಿ ಸಂಪನ್ಮೂಲ ವ್ಯಕ್ತಿಗಳಾದ ಡಾ. ಹೇಮಚಂದ್ರ ಹಾಗೂ ವಿಶ್ವನಾಥ್ ಅವರನ್ನು ಅಭಿನಂದಿಸಲಾಯಿತು.ಕಾರ್ಯಕ್ರಮದಲ್ಲಿ ಸಮಾಜ ಕಲ್ಯಾಣ ಇಲಾಖೆಯ ಉಪನಿರ್ದೇಶಕರು ಸಿದ್ದಲಿಂಗೇಶ್, ಹಿಂದುಳಿದ ವರ್ಗಗಳ ಕಲ್ಯಾಣ ಇಲಾಖೆ ಉಪನಿರ್ದೇಶಕ ಶ್ರೀನಿವಾಸ್, ಮೈಸೂರು ಮಹಾರಾಣಿ ಕಾಲೇಜಿನ ಸಹ ಪ್ರಾಧ್ಯಪಕರಾದ ಡಾ. ಹೇಮಚಂದ್ರ, ಸಂಪನ್ಮೂಲ ವ್ಯಕ್ತಿ ವಿಶ್ವನಾಥ್ ಸೇರಿದಂತೆ ಇನ್ನಿತರರು ಉಪಸ್ಥಿತರಿದ್ದರು.

# ಹಿಂದೂ ವಿರೋಧಿ ಕೃತ್ಯ: ಕಠಿಣ ಕ್ರಮ

**ಕೋಲಾರ:** ಹಾಲಿ ಸಂಸದ ಮುನಿಸ್ವಾಮಿ ಕೋಲಾರದ ತಮ್ಮ ನಿವಾಸದಲ್ಲಿ ಕರೆದಿದ್ದ ತುರ್ತು ಪತ್ರಿಕಾಗೋಷ್ಠಿಯನ್ನು ಉದ್ದೇಶಿಸಿ ಮಾತನಾಡುತ್ತಾ ಶ್ರೀನಿವಾಸಪುರ ತಾಲೂಕಿನ ಅಡ್ಡಗಲ್ ಗ್ರಾಮ ಪಂಚಾಯಿತಿಯ ದಿಗುವಚಿಂತಪಲ್ಲಿ ಗ್ರಾಮದಲ್ಲಿ ಪಿ.ಡಿ.ಓ ಎಜಾಜ್ ಪಾಷ ರವರು ಮತ್ತು ಖದೀರ್ ಪಾಷಾ ಬಿನ್ ರಶೀದ್, ಖಲೀಮ್ ಪಾಷ ಬಿನ್ ಖಾದರ್ ಖಾನ್ ರವರು ಶ್ರೀ ರಾಮನ ಫ್ಲೆಕ್ಸ್ ,ಬಂಟಿಂಗ್ಸ್ ಮತ್ತು ಧ್ವಜಗಳನ್ನು ಸ್ಮಶಾನದ ಪಕ್ಕದ ತಿಪ್ಪೆಗೆ ಎಸೆದಿರುವುದರಿಂದ ಹಿಂದೂ ವಿರೋಧಿ ಕೃತ್ಯವನ್ನು ಎಸಗಿರುವುದರಿಂದ ಕೂಡಲೇ ಇವರನ್ನು ಕೆಲಸದಿಂದ ವಜಾ ಮಾಡಿ ಕಾನೂನು ರೀತಿಯ ಕಠಿಣ ಕ್ರಮ ಕೈಗೊಳ್ಳಲು ಮಾಧ್ಯಮದ ಮುಖಾಂತರ ಜಿಲ್ಲಾಧಿಕಾರಿಗಳಿಗೆ ಮತ್ತು ಜಿಲ್ಲಾ ಪಂಚಾಯಿತಿ ಕಾರ್ಯನಿರ್ವಾಹಕ ಅಧಿಕಾರಿಗಳಿಗೆ ಮತ್ತು ಜಿಲ್ಲಾ ಪೊಲೀಸ್ ವರಿಷ್ಠಾಧಿಕಾರಿಗಳಿಗೆ ಮನವಿ ಮಾಡಿದರು.

ಇದಕ್ಕೆ ಅಧಿಕಾರಿಗಳು ಸ್ಪಂದಿಸದೆ ಇದ್ದಲ್ಲಿ ಲೋಕಸಭಾ ಕ್ಷೇತ್ರದ ಹಿಂದೂ ಕಾರ್ಯಕರ್ತರು ಇದರ ವಿರುದ್ಧ ಉಗ್ರ ಹೋರಾಟವನ್ನು ಮಾಡುವುದಾಗಿ ತಿಳಿಸಿದರು. ಮಾಧ್ಯಮ ಮಿತ್ರರ ಪ್ರಶ್ನೆಗಳಿಗೆ ಉತ್ತರಿಸುತ್ತಾಕೋಲಾರ ಲೋಕಸಭಾ ಕ್ಷೇತ್ರ ಜೆಡಿಎಸ್ ಸ್ಪರ್ಧೆ ಸಾಧ್ಯತೆ ಕುರಿತು. ಕೋಲಾರದಲ್ಲಿ ಬಿಜೆಪಿ ಹಾಲಿ ಸಂಸದ ಮುನಿಸ್ವಾಮಿ ಪ್ರತಿಕ್ರಿಯೆ ನೀಡಿಇತ್ತೀಚಿನ ದಿನಗಳಲ್ಲಿ ನನಗೆ ಟಿಕೆಟ್ ಆಗಿದೆ ಅಂತ ಕೆಲವರು ಹೇಳ್ತಿದ್ದಾರೆ.ಬಟ್ಟೆ ಹೋಲಿಸಿದ್ದೇನೆ, ಫೋಟೋ ರೆಡಿ ಇದೆ ಅಂತ ಹೇಳ್ತಿದ್ದಾರೆ.ನಾನು ಬಿಜೆಪಿ ಪಕ್ಷದ ಶಿಸ್ತಿನ ಸಿಪಾಯಿಯಾಗಿದ್ದು ಹೈಕಮಾಂಡ್ ಯಾರಿಗೆ ಟಿಕೆಟ್ ನೀಡಿದ್ರು ನಾನು ಕೆಲಸ ಮಾಡ್ತೀನಿ. ಓಆಂ ಮೈತ್ರಿ ಕೂಟ ಗೆಲ್ಲಬೇಕು,ಮೋದಿ ಮತ್ತೆ ಪ್ರಧಾನಿ ಆಗಬೇಕು. 6 ತಿಂಗಳಿಂದ ಬಿಜೆಪಿ ಹೈಕಮಾಂಡ್ ನಿಂದ ಮೂರ್ನಾಕು ಸರ್ವೇ ಮಾಡಲಾಗಿದೆ ಆದರಪ್ರಕಾರಯಾರಿಗೆ ಟಿಕೇಟ್ ನೀಡಿದ್ರೆ ಗೆಲ್ಲುತ್ತಾರೆ ಅಂತ ನಮ್ಮ ಹೈಕಮಾಂಡ್ಗೂ ತಿಳಿದಿದೆ. 2019 ರ ಚುನಾವಣೆಯಲ್ಲಿ ನಾನು ಕಾಂಗ್ರೆಸ್ ಮತಗಳಿಂದ ಗೆದ್ದಿದ್ದೇನೆ ಅಂತ ಜೆಡಿಎಸ್ ನ ಕೆಲವರು ಹೇಳಿದ್ದಾರೆ.

ದೇಶಭಕ್ತರುನನಗೆಮತನೀಡಿ,ಮೋದಿಯವರನ್ನು ಪ್ರಧಾನಿ ಮಾಡಿದ್ದಾರೆ.ಹೇಳಿಕೆ ನೀಡಿರುವ ಜೆಡಿಎಸ್ನ ನಟರಾಜ್ ಇದನ್ನು ತಿಳಿದುಕೊಳ್ಳಬೇಕು,ಇನ್ಮುಂದೆ ನೋಡಿ ಮಾತನಾಡಬೇಕು. ಕುಮಾರಣ್ಣ ಹಾಗೂ ದೇವೇಗೌಡರ ಬಗ್ಗೆ ನನಗೆ ಅಪಾರವಾದ ಗೌರವ ಇದೆ.ನಮ್ಮ ಪಕ್ಷದ ವರಿಷ್ಠರು ತೆಗೆದುಕೊಳ್ಳುವ ತೀರ್ಮಾನಕ್ಕೆ ನಾನು ಬದ್ದ.ನಮ್ಮ ಕಾರ್ಯಕರ್ತರು ಮೈತ್ರಿ ಬಗ್ಗೆ ಏನೂ ಮಾತನಾಡಬಾರದು. ಕೋಲಾರ ಲೋಕಸಭಾ ಕ್ಷೇತ್ರದಲ್ಲಿ ಬಿಜೆಪಿ ತುಂಬಾ ಬಲವಾಗಿದೆ. ಕೊನೆ ಚುನಾವಣೆಯಲ್ಲಿ ಕಾಂಗ್ರೆಸ್ – ಜೆಡಿಎಸ್ ಮೈತ್ರಿ ಇದ್ರು ಸಹ ನನಗೆ 7 ಲಕ್ಷ ಮತ ಬಂದಿದೆ.ನಾವೆಲ್ಲ ಈಗ ಓಆಂ ಅಭ್ಯರ್ಥಿ ಪರವಾಗಿ ಕೆಲಸ ಮಾಡ್ತೀವಿ. ಹೈಕಮಾಂಡ್ ಗೆ ನಮ್ಮ ಅಭಿಪ್ರಾಯ ತಿಳಿಸಿ ನಾವೆಲ್ಲಾ ಕ್ಷೇತ್ರದಲ್ಲಿ ಕೆಲಸ ಮಾಡ್ತಿದ್ದೇವೆ. ಈ ಬಾರಿ ಲೋಕಸಭಾ ಚುನಾವಣೆಯಲ್ಲಿ ಕಾಂಗ್ರೆಸ್ ಕಾರ್ಯಕರ್ತರು ಸೇರಿದಂತೆ ಎಲ್ಲರೂ ಮೋದಿ ಪರವಾಗಿ ಮತ ಹಾಕುತ್ತಾರೆ.ಈ ಬಾರಿ ಎನ್ ಡಿ ಎ ಮೈತ್ರಿ ಅಭ್ಯರ್ಥಿ ಕನಿಷ್ಠ 3 ಲಕ್ಷ ಅಂತರದಲ್ಲಿ ಗೆಲ್ಲಲಿದ್ದಾರೆ.ಹೈಕಮಾಂಡ್ ನನ್ನನ್ನು ಸ್ಪರ್ಧೆಬೇಡ ಎಂದರೆ ನಾನು ಸ್ಪರ್ಧೆ ಮಾಡೋದಿಲ್ಲ..ಜೆಡಿಎಸ್ ನವರು ಸಹ ನಮ್ಮ ಜೊತೆ ಚುನಾವಣೆ ಪ್ರಚಾರ ಆರಂಭ ಮಾಡಬೇಕು.ಓಆಂ ಮೈತ್ರಿ ಕೂಟ 400 ರಿಂದ 415 ಸೀಟು ಗೆಲ್ಲಲಿದೆ. ಟಿಕೇಟ್ ಸಿಗದವರಿಗೆ ಮುಂದೆ ಸೂಕ್ತ ಸ್ಥಾನಮಾನ ಸಿಗಲಿದೆ.ರಾಹುಲ್ ಗಾಂಧಿ ಪ್ರಧಾನಿ ಅಭ್ಯರ್ಥಿ ಆಗಿರೋದ್ರಿಂದ ಕಾಂಗ್ರೆಸ್ ಮುಕ್ತ ಭಾರತ ಆಗುತ್ತದೆ ಎಂದರು.

# ಕೆ.ಸಿ.ಪಾಳ್ಯ ನೀರಿನ ಘಟಕ ದುರಸ್ತಿಗೆ ಇಒ ಸೂಚನೆ

**ಹುಳಿಯಾರು:** ಪತ್ರಿಕೆಯ ವರದಿಯ ಫಲಶೃತಿಯಿಂದಾಗ ಹುಳಿಯಾರು ಹೋಬಳಿಯ ಕೆಂಕೆರೆ ಗ್ರಾಮ ಪಂಚಾಯ್ತಿ ವ್ಯಾಪ್ತಿಯ ಶುದ್ಧ ಕುಡಿಯುವ ನೀರಿನ ಘಟಕವನ್ನು ತಾಲೂಕು ಪಂಚಾಯ್ತಿ ಇಒ ವಸಂತಕುಮಾರ್ ಅವರು ಖುದ್ದು ವೀಕ್ಷಿಸಿ ತಕ್ಷಣ ದುರಸ್ತಿ ಮಾಡುವಂತೆ ಗ್ರಾಪಂ ಪಿಡಿಒ ತಿಪ್ಪೇಸ್ವಾಮಿ ಅವರಿಗೆ ಸೂಚಿಸಿದರು.

ಕೆ.ಸಿ.ಪಾಳ್ಯ ನೀರಿನ ಘಟಕ ಕೆಟ್ಟು ವರ್ಷವಾಗಿದ್ದರೂ ಸಹ ದುರಸ್ತಿ ಮಾಡದೆ ಪಂಚಾಯ್ತಿಯಿಂದ ನಿರ್ಲಕ್ಷಿಸಲಾಗಿತ್ತು. ಪರಿಣಾಮ ನಾಲ್ಕೈದು ಕಿಮೀ ದೂರದ ಹುಳಿಯಾರು, ಕೆಂಕೆರೆಗೆ ತೆರಳಿ ನೀರು ತಂದು ಕುಡಿಯುವ ಅನಿವಾರ್ಯತೆ ನಿರ್ಮಾಣವಾಗಿತ್ತು. ದ್ವಿಚಕ್ರ ವಾಹನ ಇಲ್ಲದವರು ಪ್ಲೂರೈಡ್ ನೀರನ್ನೇ ಕುಡಿವಂತಾಗಿತ್ತು. ಈ ಬಗ್ಗೆ ಪತ್ರಿಕೆ ವರದಿ ಮಾಡಿತ್ತು. ವರದಿ ಗಮನಿಸಿದ ತಾಲೂಕು ಪಂಚಾಯ್ತಿ ಕಾರ್ಯನಿರ್ವಾಹಣಾಧಿರಿಗಳಾದ ವಸಂತಕುಮಾರ್ ಅವರು ಖುದ್ದು ಗ್ರಾಮಕ್ಕೆ ಭೇಟಿ ನೀಡಿ ಲಕ್ಷಾಂತರ ರೂ ವೆಚ್ಚದ ಘಟಕ ನಿಷ್ಕ್ರಿಯವಾಗಿರುವುದನ್ನು ಕಂಡು ಬೇಸರ ವ್ಯಕ್ತಪಡಿಸಿದರು. 15 ನೇ ಹಣಕಾಸಿನಲ್ಲಿ ಕುಡಿಯುವ ನೀರಿಗಾಗಿಯೇ ಹಣ ಮೀಸಲಿಟ್ಟಿದ್ದರೂ ಸಹ ವರ್ಷದಿಂದ ಘಟಕ ದುರಸ್ತಿ ಮಾಡದೆ ನಿರ್ಲಕ್ಷಿಸಿರುವ ಬಗ್ಗೆ ಖಾರವಾದರು. ಆದರೆ ಪಿಡಿಒ ತಿಪ್ಪೇಸ್ವಾಮಿ ಅವರು ನಾನು ಹೊಸದಾಗಿ ಬಂದಿದ್ದು ಈ ಬಗ್ಗೆ ಗೊತ್ತಿರಲಿಲ್ಲ. ಈಗ ಸರಿಮಾಡುವುದಾಗಿ ತಿಳಿಸಿದರು. ನೀರು ಮತ್ತು ನೈರ್ಮಲ್ಯ ಇಲಾಖೆಯ ಎಇಇ ಅವರಿಗೆ ದೂರವಾಣಿ ಕರೆ ಮಾಡಿ ದುರಸ್ತಿಗಾಗಿ ಮೆಕ್ಯಾನಿಕ್ ಕಳುಹಿಸಿಕೊಡುವಂತೆಯೂ ಸಂಪೂರ್ಣ ಸರ್ವೀಸ್ ಮಾಡಿಸಿ ಕೊಟ್ಟರೆ ಪಂಚಾಯ್ತಿಯಿಂದ ಹಣ ಪಾವತಿಸುವುದಾಗಿ ತಿಳಿಸಿದರು. ಅಲ್ಲದೆ ನೀರು ಗಂಟಿಗೆ ಘಟಕವನ್ನು ಸ್ವಚ್ಚವಾಗಿಟ್ಟುಕೊಳ್ಳುವಂತೆ ಸೂಚನೆ ನೀಡಿದರಲ್ಲದೆ ಘಟಕದ ಕಬ್ಬಿಣ ತುಕ್ಕು ಹಿಡಿಯುತ್ತಿದ್ದು ಪೇಯಿಂಟ್ ಹೊಡೆಸಿ ಎಂದು ಪಿಡಿಒಗೆ ತಿಳಿಸಿದರು.

### ಕೊಳವೆ ಬಾವಿ ಕೊರೆಸಲು ಮನವಿ

**ಕೆ.ಸಿ.ಪಾಳ್ಯ ಗ್ರಾಮಕ್ಕೆ ಗೌಡಗೆರೆ ಗ್ರಾಮದ ಕೊಳವೆಬಾವಿಯಿಂದ ನೀರು ಸರಬರಾಜು ಆಗುತ್ತಿದ್ದು ಬೇಸಿಗೆಯಾಗಿರುವುದರಿಂದ ಅಂತರ್ಜಲ ಕಡಿಮೆಯಾಗಿ ಸಮಪರ್ಕವಾಗಿ ನೀರು ಪೂರೈಕೆ ಆಗುತ್ತಿಲ್ಲ. ಹಾಗಾಗಿ ಕೆ.ಸಿ.

# ಕುಡಿಯುವ ನೀರಿನ ಸಮಸ್ಯೆ ಪರಿಹಾರಕ್ಕೆ ಮುಂಜಾಗ್ರತಾ ಕ್ರಮವಹಿಸಿ

**ಚಾಮರಾಜನಗರ:** ಜಿಲ್ಲೆಯಲ್ಲಿ ಕುಡಿಯುವ ನೀರಿನ ಸಮಸ್ಯೆ ತಲೆದೋರದಂತೆ ಅಧಿಕಾರಿಗಳು ಮುಂಜಾಗ್ರತಾ ಕ್ರಮವಹಿಸಿ ಅಗತ್ಯ ವ್ಯವಸ್ಥೆಗಳನ್ನು ಕೈಗೊಳ್ಳಬೇಕೆಂದು ಜಿಲ್ಲಾಧಿಕಾರಿ ಶಿಲ್ಪಾ ನಾಗ್ ಅವರು ಸೂಚಿಸಿದರು.

ನಗರದ ಜಿಲ್ಲಾಧಿಕಾರಿ ಕಚೇರಿ ಸಭಾಂಗಣದಲ್ಲಿಂದು ಕುಡಿಯುವ ನೀರು ಸಂಬಂಧ ನಡೆದ ಜಿಲ್ಲಾ ವಿಪತ್ತು ನಿರ್ವಹಣಾ ಪ್ರಾಧಿಕಾರದ ಸಭೆಯ ಅಧ್ಯಕ್ಷತೆ ವಹಿಸಿ ಅವರು ಮಾತನಾಡಿದರು.

ಬೇಸಿಗೆ ಸಮಯವಾದ್ದರಿಂದ ಕುಡಿಯುವ ನೀರಿನ ಪೂರೈಕೆಗೆ ಮುತುವರ್ಜಿ ವಹಿಸಬೇಕಿದೆ. ಕುಡಿಯುವ ನೀರಿನ ಕಾಮಗಾರಿಗಳು ನಿಗದಿತ ವೇಳೆಗೆ ಪೂರ್ಣವಾಗಬೇಕು. ಜನರಿಗೆ ತುರ್ತಾಗಿ ನೀರು ಒದಗಿಸಲು ಸಾಧ್ಯವಿರುವ ಎಲ್ಲಾ ಕ್ರಮಗಳನ್ನು ತೆಗೆದುಕೊಳ್ಳಬೇಕೆಂದು ಜಿಲ್ಲಾಧಿಕಾರಿಯವರು ನಿರ್ದೇಶನ ನೀಡಿದರು. ಕುಡಿಯುವ ನೀರಿನ ತೊಂದರೆಗಳು ಕಾಣಿಸಿಕೊಳ್ಳುವ ಮೊದಲೇ ಸೂಕ್ತ ವ್ಯವಸ್ಥೆ ಮಾಡಬೇಕು. ತಹಶೀಲ್ದಾರರು, ತಾಲೂಕು ಪಂಚಾಯತ್ ಕಾರ್ಯನಿರ್ವಾಹಕಾಧಿಕಾರಿಗಳು ಗ್ರಾಮಗಳಿಗೆ ಖುದ್ದು ಭೇಟಿ ನೀಡಿ ಪರಿಹಾರ ಕ್ರಮಗಳಿಗೆ ಮುಂದಾಗಬೇಕು. ನಗರ, ಪಟ್ಟಣ ಪ್ರದೇಶಗಳಲ್ಲಿ ಮುಖ್ಯಾಧಿಕಾರಿಗಳು ಭೇಟಿ ಕೊಟ್ಟು ಯಾವುದೇ ಸಮಸ್ಯೆ ಬಾರದಂತೆ ನೋಡಿಕೊಳ್ಳಬೇಕು ಎಂದು ತಿಳಿಸಿದರು.

ಕುಡಿಯುವ ನೀರಿನ ಸಮಸ್ಯೆಯನ್ನು ಆಲಿಸಿ ಪರಿಹರಿಸುವ ಉದ್ದೇಶದಿಂದ ಸಹಾಯವಾಣಿ ಆರಂಭಿಸಲಾಗಿದೆ. ಸಾರ್ವಜನಿಕರೊಂದಿಗೆ ಮಾತನಾಡಿ ಎಲ್ಲಿ ಸಮಸ್ಯೆ ಕಂಡು ಬಂದಿದೆಯೋ ಅಲ್ಲಿ ಶೀಘ್ರ ತೆರಳಿ ಸಮಸ್ಯೆ ಬಗೆಹರಿಸಬೇಕು. ಎಲ್ಲಿಯೂ ದೂರು ಬಾರದಂತೆ ಅಧಿಕಾರಿಗಳು ಕೂಡಲೇ ಪರಿಹರಿಸಬೇಕು. ಕುಡಿಯುವ ನೀರಿನ ಸಮಸ್ಯೆಗಳಿಗೆ ತುರ್ತಾಗಿ ಸ್ಪಂದಿಸಬೇಕು ಎಂದು ಜಿಲ್ಲಾಧಿಕಾರಿ ಶಿಲ್ಪಾ ನಾಗ್ ಅವರು ತಿಳಿಸಿದರು. ಜಿಲ್ಲಾ ಪಂಚಾಯತ್ ಮುಖ್ಯ ಕಾರ್ಯನಿರ್ವಾಹಕಾಧಿಕಾರಿ ಆನಂದ್ ಪ್ರಕಾಶ್ ಮೀನಾ, ಹೆಚ್ಚುವರಿ ಜಿಲ್ಲಾಧಿಕಾರಿ ಗೀತಾ ಹುಡೇದ, ಉಪವಿಭಾಗಾಧಿಕಾರಿ ಎಂ. ಶಿವಮೂರ್ತಿ, ಗ್ರಾಮೀಣ ನೀರು ಮತ್ತು ನೈರ್ಮಲ್ಯ ಇಲಾಖೆಯ ಕಾರ್ಯನಿರ್ವಾಹಕ ಎಂಜಿನಿಯರ್ ಮಧುಸೂಧನ್, ಜಿಲ್ಲಾ ನಗರಾಭಿವೃದ್ಧಿ ಕೋಶದ ಯೋಜನಾ ನಿರ್ದೇಶಕರಾದ ಎಂ.ವಿ. ಸುಧಾ, ನಗರಸಭೆ ಪೌರಾಯುಕ್ತರಾದ ಎಸ್.ವಿ. ರಾಮದಾಸ್, ಎಲ್ಲಾ ತಾಲೂಕುಗಳ ತಹಶೀಲ್ದಾರರು, ತಾಲೂಕು ಪಂಚಾಯತ್ ಕಾರ್ಯನಿರ್ವಾಹಕ ಅಧಿಕಾರಿಗಳು ಸಭೆಯಲ್ಲಿ ಉಪಸ್ಥಿತರಿದ್ದರು.

## ಅಬಕಾರಿ ಕಂಟ್ರೋಲ್ ರೂಂ ಟೋಲ್ ಫ್ರೀ ನಂಬರ್ ಸ್ಥಾಪನೆ

**ರಾಮನಗರ:** ಸಾರ್ವತ್ರಿಕ ಲೋಕಸಭಾ ಚುನಾವಣೆ-2024ರ ಸಂಬಂಧ ಸಮಾಜಘಾತುಕ ಶಕ್ತಿಗಳು ಹೆಚ್ಚಿನ ಲಾಭದ ಉದ್ದೇಶಕ್ಕಾಗಿ ಮತದಾರರಿಗೆ ಮದ್ಯವನ್ನು ಹಂಚಲು ತೆರಿಗೆ ರಹಿತ ಮದ್ಯ, ನಕಲಿ ಮದ್ಯ, ಕಳ್ಳಭಟ್ಟಿ ಸಾರಾಯಿ ತಯಾರಿಕೆ, ಮಾರಾಟ ಮತ್ತು ಸಾಗಾಣಿಕೆ ಮಾಡುವ ಸಾಧ್ಯತೆಗಳಿರುತ್ತದೆ. ಇದರಿಂದ ಸರ್ಕಾರದ ಬೊಕ್ಕಸಕ್ಕೆ ನಷ್ಟ ಉಂಟಾಗುವುದಲ್ಲದೆ ಆರೋಗ್ಯದ ಮೇಲೆ ದುಷ್ಪರಿಣಾಮ ಉಂಟಾಗಿ ಸಾವು-ನೋವುಗಳು ಸಹ ಸಂಭವಿಸುವ ಸಾಧ್ಯತೆಗಳಿರುತ್ತದೆ. ಆದ್ದರಿಂದ ಜಿಲ್ಲಾ ಕೇಂದ್ರದಲ್ಲಿ ಅಬಕಾರಿ ಕಂಟ್ರೋಲ್ ರೂಂ ಮತ್ತು ಟೋಲ್ ಫ್ರೀ ನಂಬರ್ ಸ್ಥಾಪಿಸಲಾಗಿದೆ. ಜಿಲ್ಲಾ ವ್ಯಾಪ್ತಿಯಲ್ಲಿ ಇಂತಹ ಅಬಕಾರಿ ಅಕ್ರಮಗಳು ಏನಾದರೂ ಕಂಡುಬಂದಲ್ಲಿ ಹಾಗೂ ಸುಳಿವು ಸಿಕ್ಕಲ್ಲಿ ಕೂಡಲೇ ಅಬಕಾರಿ ಉಪ ಆಯುಕ್ತರ ಕಚೇರಿ, ರಾಮನಗರ ಜಿಲ್ಲಾ ಟೋಲ್ ಫ್ರೀ ಸಂಖ್ಯೆ: 1800-4251570 ಹಾಗೂ ತಾಲ್ಲೂಕು ಮಟ್ಟದಲ್ಲಿ ರಾಮನಗರ ವಲಯ ಅಬಕಾರಿ ನಿರೀಕ್ಷಕರು, ಕಂಟ್ರೋಲ್ ರೂಂ 080-27272911 ಮೊ.ನಂ. 9449597275, ಕನಕಪುರ ವಲಯ ಅಬಕಾರಿ ನಿರೀಕ್ಷಕರು, ಕಂಟ್ರೋಲ್ ರೂಂ. 080-27523865 ಮೊ.ನಂ. 9449597272, ಚನ್ನಪಟ್ಟಣ ವಲಯ ಅಬಕಾರಿ ನಿರೀಕ್ಷರು, ಕಂಟ್ರೋಲ್ ರೂಂ. 080-27251758, ಮೊ.ನಂ. 9449597273, ಮಾಗಡಿ ವಲಯ ಅಬಕಾರಿ ನಿರೀಕ್ಷರು, ಕಂಟ್ರೋಲ್ ರೂಂ. 080-27745209, ಮೊ.ನಂ. 9449597274, ರಾಮನಗರ ಉಪ ವಿಭಾಗ ಅಬಕಾರಿ ಉಪ ಅಧೀಕ್ಷರು, ಕಂಟ್ರೋಲ್ ರೂಂ. 080-27274812, ಮೊ.ನಂ. 9449597032, ರಾಮನಗರ ಜಿಲ್ಲಾ ಅಬಕಾರಿ ಉಪ ಆಯುಕ್ತರು, ಕಂಟ್ರೋಲ್ ರೂಂ. 080-27271059, ಮೊ.ನಂ. 9449597771 ಅನ್ನು ಸಂಪರ್ಕಿಸುವಂತೆ ಅಬಕಾರಿ ಉಪ ಆಯುಕ್ತರು ಪ್ರಕಟಣೆಯಲ್ಲಿ ತಿಳಿಸಿದ್ದಾರೆ.

## ಚೆಕ್ ಪೋಸ್ಟ್‌ಗಳಲ್ಲಿ ತಪಾಸಣೆ 29380.07 ಲೀ ಮದ್ಯ ವಶಕ್ಕೆ

**ರಾಮನಗರ:** ಜಿಲ್ಲೆಯಾದ್ಯಂತ ಕಟ್ಟುನಿಟ್ಟಾಗಿ ಮಾದರಿ ನೀತಿ ಸಂಹಿತೆ ಜಾರಿಗೊಳಿಸಿದ್ದು ಮಾ. 18ರ ಬೆಳಿಗ್ಗೆ 9 ಗಂಟೆಯ ವರೆಗೆ ಒಟ್ಟು 29380.07 ಲೀ. ಮದ್ಯ ಜಿಲ್ಲೆಯ ವಿವಿಧ ಚೆಕ್‌ಪೋಸ್ಟ್‌ಗಳಲ್ಲಿ ತಪಾಸಣೆ ವೇಳೆ ವಶಕ್ಕೆ ಪಡೆಯಲಾಗಿದೆ. ಅಬಕಾರಿ ಇಲಾಖೆ ಕಾರ್ಯಾಚರಣೆ ವೇಳೆ 1,18,01,944 ರೂ. ಮೌಲ್ಯದ 29376 ಲೀ ಮದ್ಯ, 50,00,000 ರೂ. ಮೌಲ್ಯದ 2 ವಾಹನಗಳು ಹಾಗೂ ಪೋಲಿಸ್ ಇಲಾಖೆ ಕಾರ್ಯಾಚರಣೆಯಲ್ಲಿ 2,664 ರೂ ಮೌಲ್ಯದ 4.068 ಲೀ ಮದ್ಯ ವಶಕ್ಕೆ ಪಡೆದು ಪ್ರಕರಣಗಳನ್ನು ದಾಖಲಿಸಲಾಗಿದೆ.

## ಬಹಿರಂಗ ಹರಾಜು

**ಮಂಡ್ಯ:** ಮದ್ದೂರು ತಾಲ್ಲೂಕಿನ ಸೋಮನಹಳ್ಳಿ ಸರ್ಕಾರಿ ಕೈಗಾರಿಕಾ ತರಬೇತಿ ಸಂಸ್ಥೆಯ ಅನುಪಯುಕ್ತವೆಂದು ದೃಢೀಕರಿಸಲ್ಪಟ್ಟ 11 ರೀತಿಯ ವಿವಿಧ ಕಂಪ್ಯೂಟರ್ ಮತ್ತು ಇತರೆ ಪರಿಕರಗಳನ್ನು ಎಲ್ಲಿದೆಯೋ, ಹೇಗಿದೆಯೋ, ಆದೇ ಸ್ಥಿತಿಯಲ್ಲಿ ಮಾರ್ಚ್ 26 ರಂದು ಬೆಳಿಗ್ಗೆ 11 ಗಂಟೆಗೆ ಮದ್ದೂರಿನ ಸೋಮನಹಳ್ಳಿ ಸರ್ಕಾರಿ ಕೈಗಾರಿಕಾ ತರಬೇತಿ ಸಂಸ್ಥೆಯ ಆವರಣದಲ್ಲಿ ಸಾರ್ವಜನಿಕ ಬಹಿರಂಗ ಹರಾಜಿನ ಮೂಲಕ ವಿಲೇವಾರಿ ಮಾಡಲಾಗುವುದು.ಕೇಂದ್ರ ಸರ್ಕಾರ ಹಾಗೂ ರಾಜ್ಯ ಸರ್ಕಾರದ ಪರಿಸರ ಮಾಲಿನ್ಯ ನಿಯಂತ್ರಣ ಮಂಡಳಿಯಲ್ಲಿ ಅಧಿಕೃತ ಸಂಸ್ಥೆಯಾಗಿ ಪ್ರಮಾಣ ಪತ್ರ ಹೊಂದಿರಬೇಕು ಮತ್ತು ಜಿ.ಎಸ್.ಟಿ. ಹೊಂದಿರುವ ಆರ್ಹ ಆಸಕ್ತರು ಹರಾಜಿನಲ್ಲಿ ನಿಗಧಿಪಡಿಸಿದ ಇ.ಎಂ.ಡಿ ಹಣ ಪಾವತಿಯೊಂದಿಗೆ ಭಾಗವಹಿಸಬಹುದಾಗಿರುತ್ತದೆ. ಹೆಚ್ಚಿನ ಮಾಹಿತಿಗಾಗಿ ಹಾಗೂ ಹರಾಜಿಗೆ ಸಂಬಂಧಿಸಿದಂತೆ ಕಂಪ್ಯೂಟರ್ ಮತ್ತು ಇತರೆ ಪರಿಕರಗಳನ್ನು ವೀಕ್ಷಿಸಲು ಕಚೇರಿ ವೇಳೆಯಲ್ಲಿ ಸಂಸ್ಥೆಗೆ ಭೇಟಿ ನೀಡಬಹುದಾಗಿರುತ್ತದೆ ಎಂದು ಮದ್ದೂರಿನ ಸೋಮನಹಳ್ಳಿ ಸರ್ಕಾರಿ ಕೈಗಾರಿಕಾ ತರಬೇತಿ ಸಂಸ್ಥೆಯ ಪ್ರಾಚಾರ್ಯರಾದ ಬಾಬು ಸಿ.ಎಸ್. ಅವರು ಪ್ರಕಟಣೆಯಲ್ಲಿ ತಿಳಿಸಿರುತ್ತಾರೆ.

## ಜಿಲ್ಲೆಯ ಮೇಲುಕೋಟೆ ಮತ್ತು ಆದಿಚುಂಚನಗಿರಿಗೆ ಹೆಚ್ಚುವರಿ 140 ಬಸ್ಸುಗಳ ಕಾರ್ಯಾಚರಣೆ

**ಮಂಡ್ಯ:** ಮೇಲುಕೋಟೆ ಶ್ರೀ ಚಲುವನಾರಾಯಣಸ್ವಾಮಿ ವೈರಮುಡಿ ಬ್ರಹ್ಮೋತ್ಸವವು ಮಾರ್ಚ್ 21ರಂದು ಹಾಗೂ ಶ್ರೀ ಆದಿಚುಂಚನಗಿರಿ ಜಾತ್ರಾ ಮಹಾರಥೋತ್ಸವವು ಮಾರ್ಚ್ 25ರಂದು ನಡೆಯಲಿದೆ. ಸದರಿ ಎರಡು ಜಾತ್ರಾ ಮಹೋತ್ಸವಕ್ಕೆ ಆಗಮಿಸುವ ಭಕ್ತಾದಿಗಳ ಅನುಕೂಲಕ್ಕಾಗಿ ಮಂಡ್ಯ ವಿಭಾಗದ ವತಿಯಿಂದ ಕರ್ನಾಟಕ ರಾಜ್ಯ ರಸ್ತೆ ಸಾರಿಗೆ ನಿಗಮದಿಂದ ಜಿಲ್ಲಾ ವ್ಯಾಪ್ತಿಯ ಮಂಡ್ಯ, ನಾಗಮಂಗಲ, ಕೆಆರ್ ಪೇಟೆ, ಶ್ರೀರಂಗಪಟ್ಟಣ, ಪಾಂಡವಪುರ ಬಸ್ ನಿಲ್ದಾಣಗಳಿಂದ ಹಾಗೂ ಮೈಸೂರು, ಹಾಸನ, ತುಮಕೂರು ಮತ್ತು ಬೆಂಗಳೂರು ಬಸ್ ನಿಲ್ದಾಣಗಳಿಂದ ಹೆಚ್ಚುವರಿಯಾಗಿ ಮೇಲುಕೋಟೆ ಮತ್ತು ಆದಿಚುಂಚನಗಿರಿಗೆ 140 ಬಸ್ಸುಗಳ ಕಾರ್ಯಾಚರಣೆಯನ್ನು ಹಮ್ಮಿಕೊಳ್ಳಲಾಗಿದೆ ಎಂದು ಮಂಡ್ಯ ವಿಭಾಗದ ಕರ್ನಾಟಕ ರಾಜ್ಯ ರಸ್ತೆ ಸಾರಿಗೆ ನಿಗಮದ ವಿಭಾಗಿಯ ನಿಯಂತ್ರಣಾಧಿಕಾರಿಗಳು ಪ್ರಕಟಣೆಯಲ್ಲಿ ತಿಳಿಸಿದ್ದಾರೆ.

## ಜಿಲ್ಲಾ ಕಂಟ್ರೋಲ್ ರೂಮ್ ಪ್ರಾರಂಭ

**ಚಿಕ್ಕಬಳ್ಳಾಪುರ:** ಲೋಕಸಭಾ ಸಾರ್ವತ್ರಿಕ ಚುನಾವಣೆ-2024ರ ಸಂಬಂಧಿಸಿದಂತೆ ಜಿಲ್ಲಾ ಕಂಟ್ರೋಲ್ ರೂಮ್ ವ್ಯವಸ್ಥೆಯನ್ನು ಪ್ರಾರಂಭಿಸಿದ್ದು, ಜಿಲ್ಲೆಯಲ್ಲಿನ ಯಾವುದೇ ರೀತಿಯ ನಗದು ಹಣ ಹಂಚಿಕೆ, ಬೆದರಿಕೆ ಮತ್ತು ಇತ್ಯಾಧಿ ನೀತಿ ಸಂಹಿತೆ ವಿಚಾರದಲ್ಲಿ ಉಲ್ಲಂಘಣೆಯನ್ನು ಕಂಡುಬಂದಲ್ಲಿ ತಕ್ಷಣವೇ ದೂರವಾಣಿ ಸಂಖ್ಯೆ: 08156-277071 ಗೆ ದೂರುಗಳನ್ನು ನೀಡಬಹುದಾಗಿರುತ್ತದೆ. ಇದನ್ನು ಸಾರ್ವಜನಿಕರು ಉಪಯೋಗಕ್ಕೆ ಬಳಸಿಕೊಳ್ಳುವಂತೆ ಜಿಲ್ಲಾ ಚುನಾವಣಾಧಿಕಾರಿ ಹಾಗೂ ಜಿಲ್ಲಾಧಿಕಾರಿ ಪಿ.ಎನ್.ರವೀಂದ್ರ ಅವರು ಪ್ರಕಟಣೆಯಲ್ಲಿ ತಿಳಿಸಿದ್ದಾರೆ.

## ಚೆಕ್‌ಪೋಸ್ಟ್‌ಗಳಲ್ಲಿ ಕಟ್ಟುನಿಟ್ಟಿನ ತಪಾಸಣೆಗೆ ಡಿಸಿ ಸೂಚನೆ

**ಚಾಮರಾಜನಗರ:** ಚಾಮರಾಜನಗರ ಲೋಕಸಭಾ ಕ್ಷೇತ್ರವ್ಯಾಪ್ತಿಯಲ್ಲಿ ತೆರೆಯಲಾಗಿರುವ ವಿವಿಧ ಚೆಕ್‌ಪೋಸ್ಟ್‌ಗಳಲ್ಲಿ ಕಟ್ಟುನಿಟ್ಟಾಗಿ ತಪಾಸಣಾ ಕಾರ್ಯಚಟುವಟಿಕೆಗಳನ್ನು ಕೈಗೊಳ್ಳುವಂತೆ ಜಿಲ್ಲಾಧಿಕಾರಿ ಹಾಗೂ ಜಿಲ್ಲಾ ಚುನಾವಣಾಧಿಕಾರಿ ಶಿಲ್ಪಾ ನಾಗ್ ಅವರು ಅಧಿಕಾರಿಗಳಿಗೆ ಸೂಚನೆ ನೀಡಿದರು.

ನಗರದ ಜಿಲ್ಲಾಧಿಕಾರಿ ಕಚೇರಿ ಸಭಾಂಗಣದಲ್ಲಿಂದು ಚುನಾವಣಾ ಪ್ರಕ್ರಿಯೆ ನಿರ್ವಹಣೆ ಕುರಿತು ಚಾಮರಾಜನಗರ ಲೋಕಸಭಾ ಕ್ಷೇತ್ರವ್ಯಾಪ್ತಿಯ ವಿಧಾನಸಭಾ ಕ್ಷೇತ್ರವಾರು ಸಹಾಯಕ ಚುನವಣಾಧಿಕಾರಿಗಳು, ನಿಯೋಜಿತ ನೋಡೆಲ್ ಅಧಿಕಾರಿಗಳೊಂದಿಗೆ ನಡೆದ ವರ್ಚುವೆಲ್ ಸಭೆಯ ಅಧ್ಯಕ್ಷತೆ ವಹಿಸಿ ಅವರು ಮಾತನಾಡಿದರು.

ಲೋಕಸಭಾ ಸಾರ್ವತ್ರಿಕ ಚುನಾವಣೆ ಸಂಬಂಧ ಕ್ಷೇತ್ರವ್ಯಾಪ್ತಿಯಲ್ಲಿ ಈಗಾಗಲೇ ನೀತಿ ಸಂಹಿತೆ ಜಾರಿಯಾಗಿರುವ ಹಿನ್ನೆಲೆಯಲ್ಲಿ ಹೆಚ್.ಡಿ.ಕೋಟೆ, ನಂಜನಗೂಡು, ವರುಣ, ಟಿ. ನರಸೀಪುರ, ಹನೂರು, ಕೊಳ್ಳೇಗಾಲ, ಚಾಮರಾಜನಗರ ಹಾಗೂ ಗುಂಡ್ಲುಪೇಟೆ ವಿಧಾನಸಭಾ ಕ್ಷೇತ್ರವ್ಯಾಪ್ತಿಯ ಅಂತರರಾಜ್ಯ ಹಾಗೂ ಅಂತರಜಿಲ್ಲಾ ಚೆಕ್‌ಪೋಸ್ಟ್‌ಗಳಲ್ಲಿ ತಪಾಸಣೆ ಕಾರ್ಯವನ್ನು ಚುರುಕುಗೊಳಿಸಬೇಕು. ದಾಖಲೆ ಇಲ್ಲದೇ ಸಾಗಿಸುವ ಹಣ, ಅಕ್ರಮ ಮದ್ಯ ಸಾಗಣೆ, ಅಮಿಷ ಒಡ್ಡು ವಸ್ತುಗಳ ಮೇಲೆ ಹೆಚ್ಚಿನ ನಿಗಾ ಇರಬೇಕು. ಎಲ್ಲಾ ವಾಹನಗಳನ್ನು ವ್ಯಾಪಕವಾಗಿ ತಪಾಸಣೆ ಮಾಡಬೇಕು ಎಂದರು.

ಚೆಕ್‌ಪೋಸ್ಟ್‌ಗಳಲ್ಲಿ ಕುಡಿಯುವ ನೀರು ಸೇರಿದಂತೆ ಅಗತ್ಯ ಮೂಲಸೌಕರ್ಯಗಳ ವ್ಯವಸ್ಥೆ ಇರಬೇಕು. ರಾತ್ರಿ ಪಾಳಿಯಲ್ಲಿ ಕರ್ತವ್ಯ ನಿರ್ವಹಿಸುವ ಸಿಬ್ಬಂದಿಗೆ ಅವಶ್ಯವಾಗಿರುವ ಜರ್ಕಿನ್, ಟಾರ್ಚ್‌ಗಳು ಇರಬೇಕು. ಎಲ್ಲಾ ಚೆಕ್‌ಪೋಸ್ಟ್‌ಗಳಲ್ಲಿ ಸಿ.ಸಿ. ಟಿ.ವಿ ಕಾರ್ಯನಿರ್ವಹಿಸಬೇಕು. ವಿದ್ಯುತ್ ಅಡಚಣೆಯಾಗದಿರಲು ಯು.ಪಿ.ಎಸ್ ವ್ಯವಸ್ಥೆಯನ್ನು ಸಹ ಇರಬೇಕು ಎಂದು ಜಿಲ್ಲಾಧಿಕಾರಿಯವರು ನಿರ್ದೇಶನ ನೀಡಿದರು.

ಚೆಕ್‌ಪೋಸ್ಟ್‌ಗಳಲ್ಲಿ ಸಾರ್ವಜನಿಕರಿಗೆ ತೊಂದರೆಯಾಗದಂತೆ ಸಿಬ್ಬಂದಿಗಳು ವಾಹನಗಳನ್ನು ಕೂಲಂಕುಷವಾಗಿ ವಾಹನ ತಪಾಸಣೆ ಮಾಡಬೇಕು. ಈ ಬಗ್ಗೆ ವಹಿ (ರಿಜಿಸ್ಟರ್) ಗಳಲ್ಲಿ ಕಡ್ಡಾಯವಾಗಿ ನಮೂದಿಸಬೇಕು. ಚುನಾವಣಾ ಕೆಲಸಗಳಿಗಾಗಿ ನಿಯೋಜಿತರಾಗಿರುವ ಎ.ಆರ್.ಒ ಮತ್ತು ತಹಶೀಲ್ದಾರರು ಭೇಟಿ ನೀಡಿ ಚೆಕ್ ಪೋಸ್ಟ್ ಕಾರ್ಯನಿರ್ವಹಣೆಯನ್ನು ಪರಿಶೀಲಿಸಬೇಕು ಎಂದರು. ಮಾದರಿ ನೀತಿ ಸಂಹಿತೆ ಪಾಲನೆಗೆ ನಿಗಾ ವಹಿಸಲು ನಿಯೋಜಿತರಾಗಿರುವ ಫ್ಲೈಯಿಂಗ್ ಸ್ಕ್ವಾಡ್ ತಂಡ, ವಿಡಿಯೋ ಸರ್ವೇಲೆನ್ಸ್ ಘಟಕ, ವಿಡಿಯೋ ವೀವಿಂಗ್ ತಂಡಗಳು ಹೆಚ್ಚು ಚಟುವಟಿಕೆಯಿಂದ ಕೆಲಸ ನಿರ್ವಹಣೆ ಮಾಡಬೇಕು ಎಂದ ಜಿಲ್ಲಾಧಿಕಾರಿಯವರು ಚುನಾವಣಾ ಸಂಬಂಧ ನೇಮಕವಾಗಿರುವ ಇನ್ನಿತರ ತಂಡಗಳ ಕಾರ್ಯಚಟುವಟಿಕೆಗಳನ್ನು ಸಮಗ್ರವಾಗಿ ಪರಿಶೀಲಿಸಿದ ಜಿಲ್ಲಾಧಿಕಾರಿಗಳು ಚುನಾವಣಾ ಕಾರ್ಯಕ್ಕೆ ನಿಯೋಜಿತರಾಗಿರುವ ಎಲ್ಲಾ ಅಧಿಕಾರಿಗಳು ಸಮನ್ವಯದಿಂದ ಕರ್ತವ್ಯ ನಿರ್ವಹಿಸುವಂತೆ ಸೂಚನೆ ನೀಡಿದರು. ಹೆಚ್ಚುವರಿ ಜಿಲ್ಲಾಧಿಕಾರಿ ಗೀತಾ ಹುಡೇದ, ಜಿಲ್ಲಾಮಟ್ಟದ ಅಧಿಕಾರಿಗಳು, ಇತರರು ಸಭೆಯಲ್ಲಿ ಉಪಸ್ಥಿತರಿದ್ದರು.

# ದಿ. ಆರ್. ಧ್ರುವನಾರಾಯಣ್ ಸಮಾಧಿಗೆ ಮಾಲಾರ್ಪಣೆ ಮಾಡಿದ ಬಿಜೆಪಿ ಅಭ್ಯರ್ಥಿ

**ಚಾಮರಾಜನಗರ:** ತಾಲೂಕಿನ ಹೆಗ್ಗವಾಡಿಯಲ್ಲಿರುವ ಮಾಜಿ ಸಂಸದ ದಿ. ಆರ್. ಧ್ರುವನಾರಾಯಣ ಅವರ ಸಮಾಧಿಗೆ ಬಿಜೆಪಿ ಅಭ್ಯರ್ಥಿ ಎಸ್. ಬಾಲರಾಜು ಮಂಗಳವಾರ ತಮ್ಮ ಬೆಂಬಲಿಗ ರೊಂದಿಗೆ ಭೇಟಿ ನೀಡಿ, ಪುಷ್ಪ ನಮನ ಸಲ್ಲಿಸಿದರು. ಆತ್ಮೀಯ ಗೆಳೆಯನನ್ನು ನೆನದು ಭಾವುಕರಾಗಿ ಸಮಾಧಿಯ ಬಳಿಯೇ ಕೆಲ ಹೊತ್ತು ಕಣ್ಣೀರಿಟ್ಟರು.

ಬಿಜೆಪಿ ಅಭ್ಯರ್ಥಿಯಾಗಿ ಘೋಷಣೆಯಾದ ಬಳಿಕ ಕ್ಷೇತ್ರ ಪ್ರವಾಸದಲ್ಲಿ ಬ್ಯುಸಿಯಾಗಿರುವ ಎಸ್. ಬಾಲರಾಜು ಅವರು, ಬೆಳಗ್ಗೆ ಮೈಸೂರಿನಲ್ಲಿರುವ ಸುತ್ತೂರು ಶಾಖಾ ಮಠಕ್ಕೆ ಭೇಟಿ ನೀಡಿ, ಶಿವರಾತ್ರಿದೇಶಿಕೇಂದ್ರಸ್ವಾಮಿಗಳಿಂದ ಆಶೀರ್ವಾದ ಪಡೆದುಕೊಂಡರು. ಅಲ್ಲಿಂದ ನೇರವಾಗಿ ಹೆಗ್ಗವಾಡಿಯಲ್ಲಿರುವ ಗೆಳೆಯ ಹಾಗೂ ಮಾಜಿ. ಸಂಸದ ದಿ. ಆರ್. ಧ್ರುವನಾರಾಯಣ್ ಅವರ ಸಮಾಧಿಗೆ ತೆರಳಿ ಮಾಲಾರ್ಪಣೆ ಮಾಡಿದರು. ಕೆಲಹೊತ್ತು ಸಮಾಧಿಯ ಬಳಿಯೇ ಕುಳಿತು ಗೆಳೆಯನ ನೆನಪುಗಳನ್ನು ಮೆಲುಕು ಹಾಕುವ ಜೊತೆಗೆ ಬಾವುಕರಾಗಿ ಸಮಾಧಿಯನ್ನು ಪ್ರದಕ್ಷಿಣೆ ಹಾಕಿದರು.

ಬಳಿಕ ಸುದ್ದಿಗಾರರೊಂದಿಗೆ ಮಾತನಾಡಿದ ಅವರು, ನನ್ನ ಹಾಗೂ ಧ್ರುವನಾರಾಯಣ್ ಅವರ ಸ್ನೇಹ 30 ವರ್ಷಗಳ ಹಳೆಯದು. ನನ್ನ ಎಲ್ಲ ಯಶಸ್ಸು ಮತ್ತು ಸಂಕಷ್ಟದ ಸಂದರ್ಭದಲ್ಲಿಯು ಧ್ರುವನಾರಾಯಣ್ ಭಾಗಿಯಾಗಿದ್ದರು. ನಾನು ಮತ್ತು ಧ್ರುವನಾರಾಯಣ್ ಇಬ್ಬರು ಸಹ ರಾಜಶೇಖರಮೂರ್ತಿ ಅವರ ಅಪ್ಪಟ ಶಿಷ್ಯರು, ನಮ್ಮಿಬ್ಬರನ್ನು ಸಹ ರಾಜಶೇಖರಮೂರ್ತಿಗಳು ಶಾಸಕರನ್ನಾಗಿ ಮಾಡಬೇಕು. ನಮ್ಮಿಬ್ಬರನ್ನು ಲವ-ಕುಶ ಹಾಗೂ ರಾಮ ಲಕ್ಷ?ಮಣ ಎಂದು ಕರೆಯುತ್ತಿದ್ದರು. ಅವರ ಒಡನಾಡದಲ್ಲಿದ್ದ ನಾವು ಪರಿಪಕ್ವ ರಾಜಕಾರಣಿಗಳಾಗಲು ಸಾಧ್ಯವಾಯಿತು ಎಂದರು.

ಅದೃಷ್ಟ ಧ್ರುವನಾರಾಯಣ್ ಅವರ ಕೈ ಹಿಡಿಯಿತು. ಎರಡು ಬಾರಿ ಶಾಸಕರಾಗಿ, ಸಂಸದರಾಗಿ ಉನ್ನತ ಹುದ್ದೆಗಳನ್ನು ಆಲಂಕರಿಸಿದರು. ಇದರಲ್ಲಿ ಅವರ ಪರಿಶ್ರಮ ಮತ್ತು ಸಂಘಟನೆಯ ಚತುರತೆ ಇತ್ತು. ಕುಟುಂಬಕ್ಕಿಂತ ಹೆಚ್ಚಾಗಿ ಜನಸಾಮಾನ್ಯರ ಸಂಕಷ್ಟಗಳಿಗೆ ಸ್ಪಂದಿಸುತ್ತಿದ್ದರು. ಹೀಗಾಗಿ ಅವರಿಗೆ ಈ ಬಾರಿ ಸಚಿವರು ಹಾಗೂ ಉಪ ಮುಖ್ಯಮಂತ್ರಿಯಾಗುವ ಯೋಗ ಇತ್ತು. ಆದರೆ, ವಿಧಿಯಾಟವೇ ಬೇರೆ ಆಯಿತು ಎಂದು ಬಾಲರಾಜು ಬಾವುಕರಾದರು.

ನಾನು ಪಕ್ಷಾಂತರಿ ಅಲ್ಲ. ರಾಜಕೀಯ ಗುರುಗಳಾದ ಎಂ. ರಾಜಶೇಖರಮೂರ್ತಿ ಅವರನ್ನು ಹಿಂಬಾಲಿಸಿದೆ. ಅವರು ಕಾಲವಾದ ನಂತರ ಆರ್. ಧ್ರುವನಾರಾಯಣ್ ಅವರು ನನ್ನನ್ನು ಕಾಂಗ್ರೆಸ್ ಪಕ್ಷಕ್ಕೆ ಕರೆತಂದು ಸಂಘಟನೆಯ ಜವಾಬ್ದಾರಿಯನ್ನು ನೀಡಿ, ತಮ್ಮೊಂದಿಗೆ ಸೇರಿಸಿಕೊಂಡಿದ್ದರು. ನನ್ನ ತಾಯಿ ಧ್ರುವನಾರಾಯಣ್ ಅವರನ್ನು ಸಹ ಮತ್ತೊಬ್ಬ ಮಗನಂತೆ ಬಹಳ ಪ್ರೀತಿಯಿಂದ ನೋಡುತ್ತಿದ್ದರು. ಅವರು ತೀವ್ರ ಅನಾರೋಗ್ಯದಿಂದ ಆಸ್ಪತ್ರೆ ಸೇರಿದಾಗ ಧ್ರುವನಾರಾಯಣ್ ಅವರು ನೋಡಲು ಬಂದಿದ್ದರು. ಆ ಸಂದರ್ಭದಲ್ಲಿ ನನ್ನ ತಾಯಿ

# ಸಂಜೆ ಟಿಪ್ಸ್

## ಸಿಜಿ ಫುಡ್ಸ್‌ನ ಸೀಸನ್ಡ್ ಮಸಾಲಾ ನೂಡಲ್ಸ್ ಬಿಡುಗಡೆ

ನೇಪಾಳದ ಏಕೈಕ ಬಿಲಿಯನೇರ್ ಡಾ.ಬಿನೋದ್ ಚೌಧರಿ ಮಾಲೀಕತ್ವದ ಸಿಜಿ ಫುಡ್ಸ್ ಭಾರತದಲ್ಲಿ 1.88 ಬಿಲಿಯನ್ ಡಾಲರ್ ಇನ್ವೆಸ್ಟ್‌ಮೆಂಟ್ ನೂಡಲ್ ಮಾರುಕಟ್ಟೆಯಲ್ಲಿ ಸಂಚಲನ ಮೂಡಿಸಲು ಸಜ್ಜಾಗಿದ್ದಾರೆ. ಚೌಧರಿ ಗ್ರೂಪ್(ಸಿಜಿ) ವಿಸ್ತಾರ ಬಹುರಾಷ್ಟ್ರೀಯ ಸಂಸ್ಥೆಯಾಗಿದ್ದು ಎಸ್.ಎಂ.ಎನ್ ಮತ್ತು ಡೈನಮೈಟ್ ಎಂಬ ಎರಡು ಆವಿಷ್ಕಾರಕ ನೂಡಲ್ ಮಾದರಿಗಳನ್ನು ಬಿಡುಗಡೆ ಮಾಡಿದೆ. ಎಸ್.ಎಂ.ಎನ್ ಪ್ರಚಾರ ರಾಯಭಾರಿಯಾಗಿರುವ ಖ್ಯಾತ ನಟ ಆಯುಷ್ಮಾನ್ ಖುರಾನಾ ''ಮಸಾಲೆ ಪೆ ಮಸಾಲಾ'' ಸೀಸನ್ಡ್ ಮಸಾಲಾ ನೂಡಲ್ಸ್ ರೆಡಿ-ಟು-ಈಟ್ ನೂಡಲ್ಸ್ ಕುರಿತು ಅಭಿಯಾನ ನಡೆಸಲಿದ್ದು ಇದು ಮೂರು ಜೇಬಿಗೆ ಭಾರವಾಗದ ಗಾತ್ರಗಳಲ್ಲಿ ರೂ.15, ರೂ.20 ಮತ್ತು ರೂ.90ರ ಒಂದರಲ್ಲಿ ಆರರ ಪ್ಯಾಕ್ ಲಭ್ಯವಿದ್ದು ಎಸ್.ಎಂ.ಎನ್. ತನ್ನ ತೆಳು ಮಸಾಲೆ ರುಚಿಯಿಂದ ಗ್ರಾಹಕರನ್ನು ಸೆಳೆಯಲಿದೆ. **ಡೈನಮೈಟ್:** ಕೊರಿಯಾದ ರುಚಿಗೆ ಮಸಾಲೆ ಸಂಯೋಜನೆ ಡೈನಮೈಟ್'' ಶ್ರೇಣಿಯು ''ಸ್ಪೈಸ್ ಬ್ಲಿಟ್ಸ್ ನೂಡಲ್ಸ್'' ಎಂದು ಖ್ಯಾತಿ ಪಡೆದಿದ್ದು ಇದು ಕೊರಿಯಾದ ತಿನಿಸಿಗೆ ದೇಸಿ ಟ್ವಿಸ್ಟ್ ನೀಡುತ್ತದೆ, ಸಿಚುಯನ್ ಪೆಪ್ಪರ್, ಚಿಲ್ಲಿಯನ್ನು ಸಸ್ಯಾಹಾರಿ ಉತ್ಪನ್ನಕ್ಕೆ ಮತ್ತು ಎಕ್ಸ್ ಟ್ರಾ ಸ್ಪೈಸಿ ಚಿಕನ್ ಮತ್ತು ಹಿಮಾಲಯನ್ ಹಾಟ್ ಚಿಕನ್ ಅನ್ನು ಮಾಂಸಾಹಾರಿ ಆಯ್ಕೆಗಳಿಗೆ ತಂದಿದೆ. ಪ್ರಾರಂಭದಲ್ಲಿ ಈಶಾನ್ಯ ಭಾರತದ ಗ್ರಾಹಕರ ರುಚಿಗೆ ಅನುಗುಣವಾಗಿ ಬಿಡುಗಡೆ ಮಾಡಲಾಗಿದ್ದು ಅದರಲ್ಲಿ ಭೂತ್ ಜೊಲೊಕಿಯಾ ಎಂಬ ವಿಶ್ವದ ಅತ್ಯಂತ ಕಾರದ ಮೆಣಸಿನಕಾಯಿ ಇರುತ್ತದೆ. ಡೈನಮೈಟ್ ಶ್ರೇಣಿಯಲ್ಲಿ ಮಸಾಲೆ ರುಚಿಗಳಿಗೆ ಹೆಚ್ಚುತ್ತಿರುವ ಬೇಡಿಕೆಗೆ ಮತ್ತು ಕೊರಿಯಾದ ತಿನಿಸಿನ ಹೆಚ್ಚಿನ ಜನಪ್ರಿಯತೆಗೆ ಅನುಗುಣವಾಗಿ ಆವಿಷ್ಕಾರಕ ಪ್ರತಿಕ್ರಿಯೆ ನೀಡಿದೆ. ಸಿಜಿ ಫುಡ್ಸ್ ವ್ಯವಸ್ಥಾಪಕ ನಿರ್ದೇಶಕ ಶ್ರೀ ವರುಣ್ ಚೌಧರಿ, ''ಭಾರತ ಮತ್ತು ಇತರೆ ಪ್ರದೇಶಗಳಲ್ಲಿ ವೇ ವೇ ಹಲವಾರು ಉತ್ಪನ್ನಗಳನ್ನು ಬಿಡುಗಡೆ ಮಾಡುವ ಮೂಲಕ ಪ್ರಗತಿಯ ವೇಗ ಹೆಚ್ಚಿಸಲಿದ್ದಾರೆ. ''ನಾವು ನಮ್ಮ ಸೀಸನ್ಡ್ ಮಸಾಲಾ ನೂಡಲ್ಸ್ ಮತ್ತು ಡೈನಮಿಕ್ ಶ್ರೇಣಿಯ ಹೊಚ್ಚಹೊಸ ನೂಡಲ್ ಆವಿಷ್ಕಾರಗಳನ್ನು ಬಿಡುಗಡೆ ಮಾಡಲು ಉತ್ಸುಕರಾಗಿದ್ದೇವೆ ಎಂದರು.

## ಬೆಂಡೆಕಾಯಿ ಮಸಾಲೆ ಮಾಡುವ ವಿಧಾನ

### ಪಾಕ ಶಾಲೆ

### ಬೇಕಾಗಿರುವ ಪದಾರ್ಥ

ಬೆಂಡೆಕಾಯಿ- ಅರ್ಧ ಕೆಜಿ, ಎಣ್ಣೆ- ಸ್ವಲ್ಪ, ಜೀರಿಗೆ- ಸ್ವಲಪ, ಈರುಳ್ಳಿ- 3 (ಸಣ್ಣಗೆ ಕತ್ತರಿಸಿದ್ದು), ಕರಿಬೇವು-ಸ್ವಲ್ಪ, ಶುಂಠಿ, ಬೆಳ್ಳುಳ್ಳು ಪೇಸ್ಟ್- ಅರ್ಧ ಚಮಚ, ಅಚ್ಚ ಖಾರದ ಪುಡಿ- ಅರ್ಧ ಚಮಚ, ದನಿಯಾ ಪುಡಿ- ಅರ್ಧ ಚಮಚ, ಜೀರಿಗೆ ಪುಡಿ- ಅರ್ಧ ಚಮಚ, ಗರಂ ಮಸಾಲಾ ಪುಡಿ- ಅರ್ಧ ಚಮಚ, ಅರಿಶಿಣ- ಕಾಲು ಚಮಚ, ಟೊಮೆಟೋ- ರಸ (2), ಮೊಸರು- ನಾಲ್ಕು ಚಮಚ, ಉಪ್ಪು- ರುಚಿಗೆ ತಕ್ಕಷ್ಟು, ಕೊತ್ತಂಬರಿ ಸೊಪ್ಪು- ಸ್ವಲ್ಪ,

ಮೊದಲಿಗೆ ಬಾಣಲೆಗೆ ಸ್ವಲ್ಪ ಎಣ್ಣೆ ಹಾಕಿ ಬೆಂಡೆಕಾಯಿಯನ್ನು ಲೋಳೆ ಹೋಗುವವರೆಗೆ ಹುರಿದಿಟ್ಟುಕೊಳ್ಳಿ. ಇದೇ ಬಾಣಲೆಗೆ 4 ಚಮಚ ಎಣ್ಣೆ ಹಾಕಿ ಜೀರಿಗೆ, ಕರಿಬೇವು ಹಾಗೂ ಈರುಳ್ಳಿ ಹಾಕಿ ಕೆಂಪಗೆ ಹುರಿದುಕೊಳ್ಳಿ. ಇದಕ್ಕೆ ಶುಂಠಿ, ಬೆಳ್ಳುಳ್ಳು ಪೇಸ್ಟ್. ಅಚ್ಚ ಖಾರದ ಪುಡಿ, ದನಿಯಾ ಪುಡಿ, ಜೀರಿಗೆ ಪುಡಿ, ಗರಂ ಮಸಾಲಾ ಪುಡಿ, ಅರಿಶಿಣ ಹಾಗೂ ಟೊಮೆಟೋ ಪ್ಯೂರಿ ಹಾಕಿ ಚೆನ್ನಾಗಿ ಮಿಶ್ರಣ ಮಾಡಿ, ಮುಚ್ಚಳ ಮುಚ್ಚಿ 4 ನಿಮಿಷ ಎಣ್ಣೆ ಬಿಡುವವರೆ ಬೇಯಲು ಬಿಡಿ. ಮಧ್ಯೆ ಮಧ್ಯೆ ಕೈಯಾಡಿಸುತ್ತಿರಿ. ಇದೀಗ ಮೊಸರು, ಉಪ್ಪು ಹಾಗೂ ಹುರಿದಿಟ್ಟುಕೊಂಡ ಬೆಂಡೆಕಾಯಿಯನ್ನು ಹಾಕಿ 4 ನಿಮಿಷ ಸಣ್ಣ ಉರಿಯಲ್ಲಿ ಬೇಯಲು ಬಿಡಿ. ಮಧ್ಯೆ ಮಧ್ಯೆ ಕೈಯಾಡಿಸುತ್ತಿರಿ. ಇದೀಗ ಕೊತ್ತಂಬರಿ ಸೊಪ್ಪಿನಿಂದ ಅಲಂಕರಿಸಿದರೆ ರುಚಿಕರವಾದ ಪಂಜಾಬಿ ಸ್ಟೈಲ್ ಬೆಂಡೆಕಾಯಿ ಮಸಾಲೆ ಸವಿಯಲು ಸಿದ್ಧ.

## ತಮಿಳು ಸಿನಿಮಾದಲ್ಲಿ ರೂಪೇಶ್ ಶೆಟ್ಟಿ

ತುಳು ಚಿತ್ರರಂಗದಲ್ಲಿ ಗುರುತಿಸಿಕೊಂಡಿದ್ದ ರೂಪೇಶ್ ಶೆಟ್ಟಿ ಇದೀಗ ಕಾಲಿವುಡ್ನಲ್ಲಿ ಅವಕಾಶ ಸಿಕ್ಕಿದ್ದು, ಮೊದಲ ಸಿನಿಮಾದಲ್ಲೇ ಖ್ಯಾತ ನಟ ಯೋಗಿ ಬಾಬು ಜೊತೆ ತೆರೆ ಹಂಚಿಕೊಳ್ಳುವ ಅವಕಾಶ ಸಿಕ್ಕಿದೆ. ಕನ್ನಡದ ಬಿಗ್ ಬಾಸ್ ನಲ್ಲಿ ವಿನ್ನರ್ ಆಗಿಯೂ ಹೊರಹೊಮ್ಮಿದ್ದ ರೂಪೇಶ್ ಶೆಟ್ಟಿ ತುಳು ಮತ್ತು ಕನ್ನಡ ಸಿನಿಮಾದಲ್ಲಿಯೂ ನಟಿಸಿದ್ದಾರೆ.ಇದೀಗ ತಮಿಳಿನ 'ಸನ್ನಿಧಾನಮ್ PO' ಸಿನಿಮಾದಲ್ಲಿ ಅವರೊಂದು ಪಾತ್ರ ನಿಭಾಯಿಸುತ್ತಿದ್ದಾರೆ ಎಂದು ಹೇಳಲಾಗುತ್ತಿದೆ. ಈ ಸಿನಿಮಾಗೆ ಮಧುರಾವ್ ಅವರು ಬಂಡವಾಳ ಹೂಡುತ್ತಿದ್ದಾರೆ. ಅಮುದ ಸಾರಥಿ ಅವರ ನಿರ್ದೇಶನದಲ್ಲಿ ಈ ಚಿತ್ರ ಮೂಡಿಬರುತ್ತಿದೆ. 'ಸನ್ನಿಧಾನಮ್ PO' ಚಿತ್ರಕ್ಕೆ ಈಗ ಎರಡನೇ ಹಂತದ ಶೂಟಿಂಗ್ ನಡೆಯುತ್ತಿದೆ. ಜೂನ್ನಲ್ಲಿ ಈ ಸಿನಿಮಾವನ್ನು ಬಿಡುಗಡೆ ಮಾಡುವ ಸಾಧ್ಯತೆ ಇದೆ. ಕಾಲಿವುಡ್ ಸಿನಿಮಾಗಳಲ್ಲಿ ಕಾಮಿಡಿ ಪಾತ್ರಗಳನ್ನು ಮಾಡುವ ಮೂಲಕ ಯೋಗಿ ಬಾಬು ಅಪಾರ ಸಂಖ್ಯೆಯ ಅಭಿಮಾನಿಗಳನ್ನು ಪಡೆದಿದ್ದಾರೆ. ಅಂತಹ ಅನುಭವಿ ಕಲಾವಿದನ ಜೊತೆ ನಟಿಸುವ ಅವಕಾಶ ಸಿಕ್ಕಿರುವುದಕ್ಕೆ ರೂಪೇಶ್ ಶೆಟ್ಟಿ ಅವರು ಖುಷಿ ಆಗಿದ್ದಾರೆ. ಈ ಸಿನಿಮಾಗೆ ಮಧುರಾವ್ ಅವರು ಬಂಡವಾಳ ಹೂಡುತ್ತಿದ್ದಾರೆ. ಅಮುದ ಸಾರಥಿ ಅವರ ನಿರ್ದೇಶನದಲ್ಲಿ ಈ ಚಿತ್ರ ಮೂಡಿಬರುತ್ತಿದೆ. 'ಸನ್ನಿಧಾನಮ್ PO' ಚಿತ್ರಕ್ಕೆ ಈಗ ಎರಡನೇ ಹಂತದ ಶೂಟಿಂಗ್ ನಡೆಯುತ್ತಿದೆ. ಜೂನ್ನಲ್ಲಿ ಈ ಸಿನಿಮಾವನ್ನು ಬಿಡುಗಡೆ ಮಾಡಲು ಚಿತ್ರತಂಡ ಗುರಿ ಇಟ್ಟುಕೊಂಡಿದೆ. ವಿಶೇಷ ಏನೆಂದರೆ, ನಾಲ್ಕು ಭಾಷೆಗಳಲ್ಲಿ 'ಸನ್ನಿಧಾನಮ್ PO'' ಬಿಡುಗಡೆ ಆಗಲಿದೆ. ತುಳು ಚಿತ್ರರಂಗದಿಂದ ಬಣ್ಣದ ಬದುಕು ಆರಂಭಿಸಿದ ರೂಪೇಶ್ ಶೆಟ್ಟಿ ಅವರು ಸಿನಿಮಾದ ಹಲವು ವಿಭಾಗಗಳಲ್ಲಿ ಕೆಲಸ ಮಾಡಿ ಅನುಭವ ಪಡೆದಿದ್ದಾರೆ. ಅವರ ಪ್ರತಿಭೆಗೆ ತಕ್ಕಂತೆ ಒಳ್ಳೊಳ್ಳೆಯ ಅವಕಾಶಗಳು ಹುಡುಕಿಕೊಂಡು ಬರುತ್ತಿವೆ. ಮೊದಲ ತಮಿಳು ಸಿನಿಮಾದಲ್ಲಿ ಅವರ ಪಾತ್ರ ಹೇಗಿರಲಿದೆ ಎಂಬುದನ್ನು ತಿಳಿಯುವ ಕೌತುಕ ಮೂಡಿದೆ.

## ವೈಟ್ ಡಿಸ್ಚಾರ್ಜ್ ಸಮಸ್ಯೆಗೆ ಮನೆಮದ್ದು

ಮಹಿಳೆಯರು ಎದುರಿಸುವ ಸಮಸ್ಯೆಗಳಲ್ಲಿ ವೈಟ್ ಡಿಸ್ಚಾರ್ಜ್ ಸಮಸ್ಯೆ ಕೂಡಾ ಒಂದು. ಬಿಳಿ ಮುಟ್ಟು ಅಥವಾ ಬಿಳಿ ಸೆರಗು ಎಂದೇ ಕರೆಯಲಾಗುವ ಈ ಸಮಸ್ಯೆಯಿಂದ ಮಹಿಳೆಯರು ಇನ್ನಷ್ಟು ಸಮಸ್ಯೆಗಳನ್ನು ಎದುರಿಸುತ್ತಾರೆ ಆದರೆ ಇವುಗಳನ್ನು ಆರಂಭದಲ್ಲೇ ಪತ್ತೆ ಹಚ್ಚಿ ಚಿಕಿತ್ಸೆ ನೀಡದಿದ್ದರೆ ಸೋಂಕು ಇನ್ನಷ್ಟು ಹೆಚ್ಚಾಗುತ್ತದೆ.

ಪೋಷಕಾಂಶಗಳ ಕೊರತೆ, ಯೋನಿ ಪ್ರದೇಶವನ್ನು ಸ್ವಚ್ಛವಾಗಿಟ್ಟುಕೊಳ್ಳುವ ಕಾರಣ, ಹಾರ್ಮೋನ್ಸ್ ವ್ಯತ್ಯಾಸದಿಂದ ಕೂಡಾ ಈ ಸಮಸ್ಯೆ ಉದ್ಭವಿಸಬಹುದು. ಇದರಿಂದ ತೀವ್ರ ಆಲಸ್ಯ, ತಲೆ ತಿರುಗುವಿಕೆ, ಯೋನಿ ಪ್ರದೇಶದಲ್ಲಿ ತುರಿಕೆ, ದೌರ್ಬಲ್ಯ, ಖಾಸಗಿ ಭಾಗಗಳಿಂದ ವಾಸನೆ, ತಲೆನೋವು, ಮಲಬದ್ಧತೆ ಹಾಗೂ ಇನ್ನಿತರ ಸಮಸ್ಯೆಗಳು ಕಾಡಬಹುದು.

ಬಿಳಿ ಮುಟ್ಟು ಕೆಲವೊಂದು ಸಂದರ್ಭಗಳಲ್ಲಿ ಒಳ್ಳೆಯದೆಂದೇ ಹೇಳಬೇಕು. ಏಕೆಂದರೆ ಇದು ಯೋನಿಯಲ್ಲಿ ಬ್ಯಾಕ್ಟೀರಿಯಾ ಮತ್ತು ಶಿಲೀಂಧ್ರಗಳ ಬೆಳವಣಿಗೆಯನ್ನು ಕಡಿಮೆ ಮಾಡುತ್ತದೆ. ಸಂಭೋಗದ ಸಮಯದಲ್ಲಿ ಲೂಬ್ರಿಕೇಶನ್ ಆಗಿ ಕಾರ್ಯ ನಿರ್ವಹಿಸುತ್ತದೆ. ಆದರೆ ಇದು ಹೆಚ್ಚಾದರೆ ಅಪಾಯ.

### ಹೆಲ್ ಟಿಪ್ಸ್

**ತುಳಸಿ:** ನಾವು ದೇವರೆಂದು ಪೂಜಿಸುವ ತುಳಸಿಯಲ್ಲಿ ನಾನಾ ಆರೋಗ್ಯ ಪ್ರಯೋಜನಗಳಿವೆ. ತುಳಸಿಯನ್ನು ಹಲವಾರು ಸಮಸ್ಯೆಗಳಿಗೆ ಮನೆಮದ್ದಾಗಿ ಬಳಸಬಹುದು. ತುಳಸಿ ಎಲೆಗಳನ್ನು ಶುದ್ಧೀಕರಿಸಿ ನೀರಿನೊಂದಿಗೆ ಪೇಸ್ಟ್ ಮಾಡಿಕೊಳ್ಳಿ. ಅದರೊಂದಿಗೆ ಸ್ವಲ್ಪ ಜೇನುತುಪ್ಪ ಬೆರೆಸಿ ವಾರಕ್ಕೆ ಎರಡು ಬಾರಿ ಕುಡಿಯಿರಿ. ಅಥವಾ ತುಳಸಿ ಎಲೆಗಳನ್ನು ಹಾಲಿನಲ್ಲಿ ಸೇರಿಸಿ ಕುಡಿಯಬಹುದು. ಇದರಲ್ಲಿ ವಿಟಮಿನ್ ಸಿ ಸಮೃದ್ಧವಾಗಿದೆ. ಇದನ್ನು ತಿನ್ನುವುದರಿಂದ ನಮ್ಮ ದೇಹವು ಸಾಕಷ್ಟು ಪೋಷಕಾಂಶಗಳು ದೊರೆಯುತ್ತದೆ. ರೋಗನಿರೋಧಕ ಶಕ್ತಿಯೂ ಹೆಚ್ಚುತ್ತದೆ. ಪ್ರತಿದಿನ 2-3 ತುಳಸಿ ಎಲೆಗಳನ್ನು ಜಗಿದು ತಿಂದರೆ ಇನ್ನೂ ಒಳ್ಳೆಯದು.

**ಆಮ್ಲಾ:** ಇದರಲ್ಲಿ ವಿಟಮಿನ್ ಸಿ ಸಮೃದ್ಧವಾಗಿದೆ. ಪ್ರತಿದಿನ ಆಮ್ಲಾ ಸೇವಿಸುವುದರಿಂದ ನಮ್ಮ ದೇಹದಲ್ಲಿ ಸಾಕಷ್ಟು ಪೋಷಕಾಂಶಗಳು ದೊರೆಯುತ್ತದೆ. ರೋಗ ನಿರೋಧಕ ಶಕ್ತಿಯೂ ಹೆಚ್ಚುತ್ತದೆ. ಆಮ್ಲಾ ಜ್ಯೂಸ್ ಕೂಡಾ ಸೇವಿಸಬಹುದು. ಇದರಿಂದ ಮಹಿಳೆಯರಿಗೆ ಬಿಳಿ ಮುಟ್ಟಿನ ಸಮಸ್ಯೆ ಕಡಿಮೆಯಾಗುತ್ತದೆ.

**ಮೆಂತ್ಯ:** ಬಿಳಿಮುಟ್ಟಿನ ಸಮಸ್ಯೆಯನ್ನು ಕಡಿಮೆ ಮಾಡಲು ಮೆಂತ್ಯ ಕೂಡಾ ಸಹಕಾರಿ. ಅರ್ಧ ಲೀಟರ್ ನೀರಿನಲ್ಲಿ ಮೆಂತ್ಯ ಕಾಳುಗಳನ್ನು ಸೇರಿಸಿ, ಅರ್ಧದಷ್ಟು ಕುದಿಸಿ. ಬೆಚ್ಚಗಿರುವಾಗಲೇ ನೀರನ್ನು ಕುಡಿಯಿರಿ. ಶೀತದ ಸಮಸ್ಯೆ ಇರುವವರು ಪ್ರತಿದಿನ ಮೆಂತ್ಯ ನೀರು ಸೇವಿಸುವುದು ಬೇಡ.

**ಸೀಬೆ ಎಲೆಗಳು:** ಸೀಬೆ ಎಲೆಗಳನ್ನು ಸ್ವಚ್ಛವಾಗಿ ತೊಳೆದು ಅದನ್ನು ಒಂದಿಷ್ಟು ನೀರಿನಲ್ಲಿ ಕುದಿಸಿ, ದಿನಕ್ಕೆ 2 ಬಾರಿ ಕುಡಿದರೆ ಸಮಸ್ಯೆ ಕಡಿಮೆ ಆಗುತ್ತದೆ.

## ಕೆಂಪು ತುಟಿಗಾಗಿ ಮನೆಮದ್ದು

ನಿಮ್ಮ ತುಟಿಗಳು ಕೆಂಪಾಗಿ ಕಾಣುವಂತೆ ಮಾಡಬೇಕೆ? ಇದಕ್ಕೆ ಕೆಲವು ನೈಸರ್ಗಿಕ ವಸ್ತುಗಳನ್ನು ಬಳಸಬಹುದು. ಅದು ಹೇಗೆಂದು ಇಲ್ಲಿ ಕೇಳಿ. ಕಾಸ್ಮೆಟಿಕ್ಸ್ ಗಳ ಹೊರತಾಗಿಯೂ ನಿಮ್ಮ ತುಟಿಯ ಬಣ್ಣವನ್ನು ಕೆಂಪಗಾಗಿಸಿಕೊಳ್ಳಬಹುದು. ಸ್ಟ್ರಾಬೆರಿ ಹಣ್ಣಿನ ಪೇಸ್ಟ್ ತಯಾರಿಸಿ ಅಥವಾ ಅದರ ರಸವನ್ನು ನಿಮ್ಮ ತುಟಿಗೆ ನಿತ್ಯ ಹಚ್ಚಿಕೊಳ್ಳುವುದರಿಂದ ನಿಮ್ಮ ತುಟಿ ಸಹಜವಾದ ಕೆಂಪು ಬಣ್ಣವನ್ನೇ ಪಡೆಯುತ್ತದೆ. ಗುಲಾಬಿ ದಳಗಳೂ ಇವೇ ಪ್ರಭಾವವನ್ನು ಬೀರುತ್ತವೆ. ಮೊದಲು ಕೆಂಗುಲಾಬಿಯ ನಾಲ್ಕೈದು ಎಸಳುಗಳನ್ನು ರುಬ್ಬಿ ಅದರ ರಸ ತೆಗೆದು ತುಟಿಗೆ ಹಚ್ಚಿ 15 ನಿಮಿಷದ ಬಳಿಕ ನಿಮ್ಮ ತುಟಿಗಳನ್ನು ತೊಳೆದುಕೊಳ್ಳಿ. ಇದರಿಂದ ನಿಮ್ಮ ತುಟಿಗಳು ಕೆಂಪು ಬಣ್ಣ ಪಡೆದುಕೊಳ್ಳುತ್ತವೆ. ಬೀಟ್ ರೂಟ್ ಕೂಡಾ ನಿಮ್ಮ ತುಟಿ ಸೌಂದರ್ಯ ಹೆಚ್ಚಿಸಲು ನೆರವಾಗುತ್ತವೆ. ಇದನ್ನು ನಿಮ್ಮ ತುಟಿಗೆ ಉಜ್ಜಿದರೆ ಹಲವು ಗಂಟೆಗಳ ಕಾಲ ಕೆಂಪಗಾಗಿಯೇ ಕಾಣಿಸುತ್ತದೆ.

### ಬ್ಯೂಟಿ ಟಿಪ್ಸ್

## ಆರ್ಟ್‌ಮಂತ್ರಂನ ದಿ ಗ್ಲಾಸ್ ಹೌಸ್ ಫೆಸ್ಟಿವಲ್

ಜಾಗತಿಕ ಘರ್ಷಣೆಗಳಿಂದ ಉಂಟಾಗಿರುವ ಚಾಲ್ತಿಯಲ್ಲಿರುವ ದೈಹಿಕ ಮತ್ತು ಭಾವನಾತ್ಮಕ ಪ್ರಕ್ಷುಬ್ಧತೆಯ ನಡುವೆ,ಆರ್ಟ್‌ಮಂತ್ರಂ ಟ್ರಸ್ಟ್, ಗ್ಲಾಸ್ ಹೌಸ್ ಫೆಸ್ಟಿವಲ್ನ ಪುನರಾಗಮನವನ್ನು ಘೋಷಿಸಲು ಹೆಮ್ಮೆಪಡುತ್ತದೆ - ಕವನದ ಮೂಲಕಸಾಂತ್ವನ, ಸೌಂದರ್ಯ ಮತ್ತು ತಿಳುವಳಿಕೆಯ ದಾರಿದೀಪವಾಗಿದೆ. ಈಗಾಗಲೇ 100 ಕ್ಕೂ ಹೆಚ್ಚು ಕವಿಗಳು ಉತ್ಸವಕ್ಕೆಹಾಜರಾಗಲು ದೃಢಪಡಿಸಿದ್ದಾರೆ ಮತ್ತು ಕಾರ್ಯಾಗಾರಗಳು ಮತ್ತು ಪ್ರಶಸ್ತಿಗಳು ಸೇರಿದಂತೆ ವಿವಿಧ ಸ್ವರೂಪಗಳಲ್ಲಿ ಕವನಗಳಅರ್ಪಣೆಗಳೊಂದಿಗೆ, ಈ ಹೊಸ ಸಂಸ್ಕರಣ ಬೆಂಗಳೂರಿನ ಸಾಹಿತ್ಯ ದೃಶ್ಯದಲ್ಲಿ ಮುಖ್ಯ ಘಟನೆ.ಮಾರ್ಚ್ 23 ಮತ್ತು 24 ರಂದು ಬೆಂಗಳೂರು ಅಂತರಾಷ್ಟ್ರೀಯ ಕೇಂದ್ರದಲ್ಲಿ ನಡೆಯುವ ಈ ವರ್ಷದ ಫೆಸ್ಟಿವಲ್ನ ಉದ್ದೇಶ ಪ್ರಪಂಚದ ಕವನಗಳನ್ನು ಹರಿಸುವುದು, ಸಮೃದ್ಧಿ, ಜನರು ಮತ್ತು ಸಮಾಧಾನದ ವಿಷಯಗಳಿಗೆ ಮೀಸಲಾದ ಒಂದು ಪ್ರವಾಸಮಯವನ್ನು ಸೃಷ್ಟಿಸುವುದು. 2020ರಲ್ಲಿ ಹಿಂದಿನ ಆವೃತ್ತಿಯ ಯಶಸ್ಸಿನ ಆಧಾರದ ಮೇಲೆ ನಡೆಯಿತು. ಅದರಲ್ಲಿ 20 ದೇಶಗಳಿಂದ ಬಹುಮಾನಿತ ಸಾಹಿತಿಗಳನ್ನು ನೋಡಿದ್ದೆವು, ಫೆಸ್ಟಿವಲ್ನ ಉದ್ದೇಶ ಪ್ರಪಂಚದ ಕವನಗಳು ಮತ್ತು ಕವನ ಪ್ರೇಮಿಗಳ ನಡುವೆ ಸಂಪರ್ಕ ಮತ್ತು ಆದರ್ಶವನ್ನು ಬೆಳೆಸುವುದು.ಆನಿ ಜೈದಿ (ಆನ್ಲೈನ್), ಆಶ್ವನಿ ಕುಮಾರ್, ಗಾಯತ್ರಿ ಮಜುಂದಾರ್, ಈ ವರ್ಷದ ಉತ್ಸವದ ಭಾಗವಾಗಿರುವ ಕೆಲವು ಪ್ರಸಿದ್ಧಹೆಸರುಗಳು.ಸಾಂಪ್ರದಾಯಿಕ ಹಬ್ಬಗಳ ತಲ್ಲೀನಗೊಳಿಸುವ ತೀವ್ರತೆಯ ಮೇಲೆ ಚಿತ್ರಿಸುತ್ತಾ, 2024 ರ ಕಾರ್ಯಕ್ರಮವು ಕಾವ್ಯಾತ್ಮಕ ಅಭಿವ್ಯಕ್ತಿಗಳವೈವಿಧ್ಯಮಯ ಶ್ರೇಣಿಯನ್ನು ಹೊಂದಿದೆ. ಇದರಲ್ಲಿ ವಾಚನಾತ್ಮಕ ಕವನ, ಸ್ಲಾ ಮ್ ಕವನ, ಕವಿತೆಗಳ ನಿಕಟ ಓದುವಿಕೆ,ಅನುವಾದದಲ್ಲಿನ ಕವನಗಳು, ಪ್ರಾದೇಶಿಕ ಭಾಷಾ ಕವನಗಳು ಮತ್ತು ಹೆಚ್ಚಿನವುಗಳು ಸೇರಿವೆ. ಪ್ಯಾನೆಲ್ ಚರ್ಚೆಗಳು,ಕಾರ್ಯಾಗಾರಗಳು ಮತ್ತು ಪ್ರದರ್ಶನಗಳ ಮೂಲಕ, ಉತ್ಸವವು ಸಾಮಾಜಿಕ ಮತ್ತು ಪರಿಸರ ಸಮಸ್ಯೆಗಳನ್ನು ಒತ್ತುವ ಸಂದರ್ಭದಲ್ಲಿಕಾವ್ಯದ ವೈವಿಧ್ಯತೆಯ ಶ್ರೀಮಂತಿಕೆಯನ್ನು ಆಚರಿಸುವ ಗುರಿಯನ್ನು ಹೊಂದಿದೆ. ಪ್ಯಾನೆಲ್ಗಳು ಗಾಜಾ, ಸೆರೆವಾಸ ಮತ್ತು ವಾಕ್ ಸ್ವಾತಂತ್ರ್ಯ ಮತ್ತು ಪರಿಸರ ಮತ್ತು ಸಮುದಾಯದ ಕ್ರಿಯಾಶೀಲತೆಯನ್ನು ತಿಳಿಸುತ್ತವೆ.

ಗ್ಲಾಸ್ ಹೌಸ್ ಫೆಸ್ಟಿವಲ್ ಪ್ರಪಂಚದಾದ್ಯಂತದ ಕವಿಗಳು ಮತ್ತು ಕವನ ಪ್ರೇಮಿಗಳಿಗೆ ಭಾಗವಹಿಸಲು ಮತ್ತು ಅವರ ಪ್ರಯಾಣವನ್ನು ಹಂಚಿಕೊಳ್ಳಲು ಮುಕ್ತ ಆಹ್ವಾನವನ್ನು ನೀಡುತ್ತದೆ. ಆಸಕ್ತ ಭಾಗವಹಿಸುವವರು ಕವಿಗಳು ಮತ್ತು ಸ್ವಯಂ ಕಲಾತ್ಮಕ ಪ್ರಯತ್ನಗಳೊಂದಿಗೆ ತೊಡಗಿಸಿಕೊಳ್ಳುವ ಮೂಲಕ ಭಾಗವಹಿಸಲು ಪ್ರೋತ್ಸಾಹಿಸಲಾಗುತ್ತದೆ.ಂಡಿಣಒಚಿಟಿಣಡಿಚಿಟ ಟ್ರಸ್ಟ್ ಮತ್ತು ಮಂತ್ರಂ ಆರ್ಟ್ ಫೌಂಡೇಶನ್, ಕಲೆಗಳನ್ನು ಉತ್ತೇಜಿಸಲು ಮೀಸಲಾಗಿರುವ ಲಾಭರಹಿತ ಸಂಸ್ಥೆಗಳು,ಗ್ಲಾಸ್ ಹೌಸ್ ಉತ್ಸವವನ್ನು ಹೆಮ್ಮೆಯಿಂದ ಬೆಂಬಲಿಸುತ್ತವೆ. 2024ರ ಗ್ಲಾಸ್ ಹೌಸ್ ಫೆಸ್ಟಿವಲ್ ಕ್ಯುರೇಟರ್ ಯಮ್ನಾ ಹರಿಸಿಂಗ್ ಮತ್ತು ಸಹ ಕ್ಯೂರೇಟರ್ ರೊಚೆಲ್ ಪೋಟ್ಕರ್ ಅವರ ಬೆಂಬಲದಿಂದ ನಡೆಯುತ್ತಿದೆ. ಮುಖ್ಯ ಫೆಸ್ಟಿವಲ್ ತಂಡವು ಜೀಜಾಮಾಧವನ್ ಹರಿ ಸಿಂಗ್, ರಾಜಿ ನಾರಾಯಣ್, ಎಲಿನಾ ಅಬ್ರಹಾಮ್, ಕಶ್ಮೀರಾ ನಾಯರ್, ಕವಿತಾ ಮೆಹ್ರಾ, ಜಯಾ ನಾಯರ್, ಜಾಗರಿಮುಖರ್ಜಿ, ಲಕ್ಷ್ಮಿ ಈಶ್ವರ್, ಲುಬ್ನಾ ಹಸನ್, ಪ್ರತೀತಿ ಪೂಂಜಾ ಬಲ್ಲಾಳ್, ರಫಾಯೆಲ್ ಡಿ-ಅಬ್ದೊನ್, ರುಗ್ಮಣಿ ಪ್ರಭಾಕರ್, ಸೋಮ್ರಿತಾ ಉರ್ಣಿ ಗಂಗೂಲಿ ಇವರ ಸಹಾಯದಿಂದ ಸಂಚಾರ ಹೊಂದಿದೆ.

ಜಯಶ್ರೀ.ಬಿ.ಆರ್
ಖ್ಯಾತ ಜ್ಯೋತಿಷಿ
ದೂರವಾಣಿ-9964739507
www

# ಪೌರತ್ವ ತಿದ್ದುಪಡಿ ಕಾನೂನು :ಅಮೇರಿಕಾದ ಸಂಸದಲ್ಲಿ ಮೂಡಿದ ಆತಂಕ!

**ವಾಷಿಂಗ್ಟನ್ (ಅಮೇರಿಕಾ):** ವಿವಾದಿತ ಪೌರತ್ವ ತಿದ್ದುಪಡಿ ಕಾನೂನು (ಸಿಎಎ) ಜಾರಿಗೊಳಿಸಿರು ಭಾರತ ಸರಕಾರದ ನಿರ್ಣಯದಿಂದ ನನಗೆ ಬಹಳ ತೊಂದರೆ ಆಯಿತು. ವಿಶೇಷವಾಗಿ ನನಗೆ ಭಾರತದಲ್ಲಿ ವಾಸಿಸುವ ಮುಸಲ್ಮಾನ ಜನಾಂಗದ ಮೇಲೆ ಈ ಕಾನೂನಿನ ಪ್ರಭಾವದ ಬಗ್ಗೆ ಕಾಳಜಿ ಅನಿಸುತ್ತದೆ. (ಈ ಕಾನೂನಿನಲ್ಲಿ ಮುಸಲ್ಮಾನರು ಹೆದರುವ ಹಾಗೆ ಏನೂ ಇಲ್ಲ, ಇದನ್ನು ಭಾರತದಲ್ಲಿನ ಮುಸಲ್ಮಾನರೆ ಈಗ ಹೇಳುತ್ತಿರುವಾಗ ಅಮೇರಿಕಾ ಈ ರೀತಿಯ ಹಾಸ್ಯಾಸ್ಪದ ಹೇಳಿಕೆ ನೀಡಬಾರದು ! – ಸಂಪಾದಕರು) ರಮಝಾನ್ ಪವಿತ್ರ ತಿಂಗಳಲ್ಲಿ ಅದರ ಕಾರ್ಯಾಚರಣೆ ಮಾಡುತ್ತಿರುವುದರಿಂದ ಪ್ರಕರಣ ಹೆಚ್ಚು ಹುಣ್ಣಾಗಿಸುತ್ತಿದೆ, ಎಂದು ಅಮೆರಿಕಾದ ಆಢಳಿತಾರೂಢ ಡೆಮೋಕ್ರೊಟಿಕ್ ಪಕ್ಷದ ಸಂಸದ ಮತ್ತು 'ಹೌಸ್ ಫಾರಿನ್ ಅಫೇರ್ಸ್ ಕಮಿಟಿ' ಯ ಅಧ್ಯಕ್ಷ ಬೀನ್ ಕಾರ್ಡಿನ್ ಇವರು ಹೇಳಿಕೆ ನೀಡಿದರು. ('ಪವಿತ್ರ' ರಮಝಾನ್ ಸಮಯದಲ್ಲಿ ಕೂಡ ಭಾರತದ ನೆರೆಯ ಇಸ್ಲಾಮಿ ದೇಶದಲ್ಲಿ ಹಿಂದುಗಳ ಮೇಲೆ ಮತಾಂಧದಿಂದ ದೌರ್ಜನ್ಯ ನಡೆಯುತ್ತದೆ, ಇದು ಕಾರ್ಡಿನ ಇವರಿಗೆ ಕಾಣುವುದಿಲ್ಲವೇ ? – ಸಂಪಾದಕರು) ಅವರು ಮಾತು ಮುಂದುವರೆಸುತ್ತಾ, ಅಮೇರಿಕಾ ಮತ್ತು ಭಾರತದಲ್ಲಿನ ಆತ್ಮೀಯ ಸಂಬಂಧದಿಂದ ಧರ್ಮವನ್ನು ಲೆಕ್ಕಿಸದೆ ಎಲ್ಲಾ ಜನರ ಮಾನವ ಹಕ್ಕುಗಳ ರಕ್ಷಣೆ ಮಾಡುವಲ್ಲಿ ಸಮಾನ ಮೌಲ್ಯಾಧಾರಿತದ ಕುರಿತು ನಮ್ಮ ಸಹಕಾರ ಬಹಳ ಮಹತ್ವದ್ದಾಗಿದೆ ಎಂದು ಹೇಳಿದರು.

# ಅಂತರಾಷ್ಟ್ರೀಯ ಸುರಕ್ಷತಾ ಪ್ರಶಸ್ತಿ ಪಡೆದ ಕೇರಳದ ಅದಾನಿ ಪೋರ್ಟ್

ಕೇರಳ: ಅದಾನಿ ವಿಝಿಂಜಮ್ ಪೋರ್ಟ್ ತನ್ನ ಸಿಬ್ಬಂದಿ ಮತ್ತು ಕಾರ್ಯಕ್ಷೇತ್ರದ ಸುರಕ್ಷತೆ ಹಾಗು ಯೋಗಕ್ಷೇಮಕ್ಕೆ ಬದ್ಧವಾಗಿದ್ದು, ಬ್ರಿಟಿಷ್ ಸೇಫ್ಟಿ ಕೌನ್ಸಿಲ್ನಿಂದ 2023ರ ಅಂತರಾಷ್ಟ್ರೀಯ ಸುರಕ್ಷತಾ ಪ್ರಶಸ್ತಿಯನ್ನು ತನ್ನದಾಗಿಸಿಕೊಂಡಿದೆ. ಈ ಪ್ರಶಸ್ತಿಯನ್ನು ನಿರ್ಮಾಣ, ಉತ್ಪಾದನೆ, ತೈಲ, ಅನಿಲ, ಗಣಿಗಾರಿಕೆ, ಶಕ್ತಿ ಸೇರಿದಂತೆ 49 ದೇಶಗಳ ಹಲವು ವಿಧದ ಕಂಪನಿಗಳಿಗೆ ನೀಡಲಾಗಿದೆ. ಅಂತರಾಷ್ಟ್ರೀಯ ಸುರಕ್ಷತಾ ಪ್ರಶಸ್ತಿಯು ತನ್ನ 66ನೇ ವರ್ಷದಲ್ಲಿ ಕಾರ್ಯಕ್ಷೇತ್ರದಲ್ಲಿ ಸಂಭವಿಸಬಹುದಾದ ಅಪಘಾತಗಳನ್ನು ತಡೆಯುವ ಹಾಗು ಸಿಬ್ಬಂದಿಗಳ ಆರೋಗ್ಯದ ಕಡೆಗಿನ ಕಂಪನಿಯ ಸಮರ್ಪಣೆಯನ್ನು ಗಮನದಲ್ಲಿಟ್ಟುಕೊಂಡಿದೆ.

## 'UPSC 2024ರ ಪ್ರಿಲಿಮ್ಸ್ ಪರೀಕ್ಷೆ' ಮುಂದೂಡಿಕೆ

**ನವದೆಹಲಿ :** ಮುಂಬರುವ ಲೋಕಸಭಾ ಚುನಾವಣೆಯ ವೇಳಾಪಟ್ಟಿಯಿಂದಾಗಿ ಗಕಖಅ ಅಖಇ ಪರೀಕ್ಷೆಯನ್ನ ಮುಂದೂಡಲಾಗಿದ್ದು, ಜೂನ್ 16, 2024ರಂದು ನಡೆಸಲಾಗುವುದು. ಅಂದ್ಹಾಗೆ, ಈ ಮೊದಲು ಮೇ 26ರಂದು ಪರೀಕ್ಷೆ ನಿಗದಿಯಾಗಿತ್ತು. ಆಯೋಗ ತನ್ನ ಅಧಿಕೃತ ವೆಬ್ಸೈಟ್ನಲ್ಲಿ ಬಿಡುಗಡೆ ಮಾಡಿದ ಅಧಿಸೂಚನೆಯಲ್ಲಿ ಮುಂಬರುವ ಸಾರ್ವತ್ರಿಕ ಚುನಾವಣೆಯ ವೇಳಾಪಟ್ಟಿಯಿಂದಾಗಿ, ಆಯೋಗವು ನಾಗರಿಕ ಸೇವೆಗಳ (ಪ್ರಾಥಮಿಕ) ಪರೀಕ್ಷೆ – 2024ಯನ್ನ ಮುಂದೂಡಲು ನಿರ್ಧರಿಸಿದೆ, ಇದು ಭಾರತೀಯ ಅರಣ್ಯ ಸೇವೆಗಳ ಪರೀಕ್ಷೆ, 2024 ರ ಸ್ಕ್ರೀನಿಂಗ್ ಪರೀಕ್ಷೆಯಾಗಿ ಕಾರ್ಯನಿರ್ವಹಿಸುತ್ತದೆ, ಇದು 26–05–2024 ರಿಂದ 16–06–2024 ರವರೆಗೆ ಮುಂದೂಡಲು ನಿರ್ಧರಿಸಿದೆ ಎಂದು ತಿಳಿಸಿದೆ.

# ಯೂನಿಲಿವರ್ ಸಂಸ್ಥೆಯ ಕೆಲಸಗಾರರಿಗೆ ಶಾಕ್

**ನವದೆಹಲಿ:** ಹಿಂದೂಸ್ತಾನ್ ಯೂನಿಲಿವರ್ನ ಮಾತೃಸಂಸ್ಥೆಯಾದ ಯುನಿಲಿವರ್ ತನ್ನ ಬಿಸಿನೆಸ್ ಮರು ರಚಿಸುತ್ತಿದ್ದು, ತನ್ನ ಐಸ್ ಕ್ರೀಮ್ ವಿಭಾಗವನ್ನೇ ಪ್ರತ್ಯೇಕ ಸಂಸ್ಥೆಯಾಗಿ ಮಾಡಲು ಯೋಜನೆ ರೂಪಿಸಿದೆ ಎನ್ನಲಾಗುತ್ತಿದೆ.

ಈ ಹೊಸ ಯೋಜನೆಯಿಂದ 7,500 ಮಂದಿ ಕೆಲಸ ಕಳೆದುಕೊಳ್ಳುವ ಸಾಧ್ಯತೆಯೂ ಇದೆ.

ಐಸ್ಕ್ರೀಮ್ ಬಿಸಿನೆಸ್ ಪ್ರತ್ಯೇಕಗೊಳ್ಳುವ ಪ್ರಕ್ರಿಯೆ ತಕ್ಷಣದಿಂದಲೇ ಆರಂಭವಾಗಲಿದ್ದು, 2025ರ ವರ್ಷಾಂತ್ಯದೊಳಗೆ ಪೂರ್ಣಗೊಳ್ಳಬಹುದು. ಯೂನಿಲಿವರ್ನಲ್ಲಿ ಬೆನ್ ಅಂಡ್ ಜೆರ್ರೀಸ್, ಮ್ಯಾಗ್ನಸ್ ಮೊದಲಾದ ಬ್ರ್ಯಾಂಡ್ನ ಐಸ್ಕ್ರೀಮ್ ಬಿಸಿನೆಸ್ಗಳಿವೆ. ಅವೆಲ್ಲವೂ ಸೇರಿ ಪ್ರತ್ಯೇಕ ಸಂಸ್ಥೆಯಾಗಿ ಹೊರಬರಬಹುದು ಎಂದು ವರದಿಯೊಂದು ಹೇಳಿದೆ. ಐಸ್ ಕ್ರೀಮ್ ಬಿಸಿನೆಸ್ ಪ್ರತ್ಯೇಕಗೊಳ್ಳುವುದರಿಂದ ಯೂನಿಲಿವರ್ಗೆ ಹೆಚ್ಚು ಅನುಕೂಲವಾಗಬಹುದು. ಸಂಸ್ಥೆಯ ಗಮನ ನಿರ್ದಿಷ್ಟಗೊಳಿಸಲು ಮತ್ತು ವ್ಯವಹಾರ ಸರಳಗೊಳಿಸಲು ಸಹಾಯವಾಗಲಿದೆ. ಹಾಗೆಯೇ, ವಿಶ್ವದಲ್ಲಿ ಅತಿದೊಡ್ಡ ಐಸ್ ಕ್ರೀಮ್ ಬಿಸಿನೆಸ್ ಸೃಷ್ಟಿ ಕೂಡ ಸಾಧ್ಯವಾಗುತ್ತದೆ. ಇದರಿಂದ ಐಸ್ ಕ್ರೀಮ್ ಬಿಸಿನೆಸ್ ಕೂಡ ಉತ್ತಮವಾಗಿ ಬೆಳೆಯಬಹುದು ಎಂದು ಯೂನಿಲಿವರ್ನ ಮುಖ್ಯಸ್ಥರಾದ ಇಯಾನ್ ಮೀಕಿನ್ಸ್ ಅಭಿಪ್ರಾಯ ಪಟ್ಟಿದ್ದಾರೆ. ಲಂಡನ್ನಲ್ಲಿ ಮುಖ್ಯ ಕಚೇರಿ ಹೊಂದಿರುವ ಯುನಿಲಿವರ್ 190 ದೆಶಗಳಲ್ಲಿ ಮಾರುಕಟ್ಟೆ ಹೊಂದಿದೆ. ಅದು ವಿಶವದ ಅತಿದೊಡ್ಡ ಸೋಪು ತಯಾರಿಕ ಕಂಪನಿ. ನೀರು, ಆಹಾರ, ಸೌಂದರ್ಯ ವರ್ಧಕ, ಐಸ್ಕ್ರೀಮ್, ಔಷಧ, ಡ್ರಿಂಕ್ಸ್, ಚಹಾ ಇತ್ಯಾದಿ ಬಹಳಷ್ಟು ಉತ್ಪನ್ನಗಳನ್ನು ಅದು ತಯಾರಿಸುತ್ತದೆ.

# ಮೋದಿ ಮತ್ತೊಮ್ಮೆ ಪ್ರಧಾನಿಯಾಗಲಿ ಹೋಮ ನಡೆಸಿದ ಅಮೆರಿಕನ್ ಭಾರತೀಯರು

**ಸಿಲಿಕಾನ್ ವ್ಯಾಲಿ:** ಮುಂಬರುವ ಲೋಕಸಭಾ ಚುನಾವಣೆಯಲ್ಲಿ ಪ್ರಧಾನಿ ನರೇಂದ್ರ ಮೋದಿ ಅವರಿಗೆ ಗೆಲುವು ಸಿಗಲಿ ಎಂದು ಅಮೆರಿಕದಲ್ಲಿ ನೆಲೆಸಿರುವ ಭಾರತೀಯ ಮೂಲದ ಐಟಿ ತಂತ್ರಜ್ಞರು ಹೋಮ ನಡೆಸಿದ್ದಾರೆ. ಸಿಲಿಕಾನ್ ವ್ಯಾಲಿಯಲ್ಲಿರುವ ಹಿಂದೂ ದೇವಾಲಯದಲ್ಲಿ ಪೂಜೆ ಆಯೋಜಿಸಿ ಮೋದಿ ಗೆಲುವಿಗೆ ಸಾಕಷ್ಟು ಮಂದಿ ಪ್ರಾರ್ಥನೆ ಸಲ್ಲಿಸಿದರು. 'ಇದು ಕೇವಲ ಒಂದು ಧಾರ್ಮಿಕ ಕಾರ್ಯಕ್ರಮವಲ್ಲ. ಬದಲಿಗೆ ನಮ್ಮ ಬೇಡಿಕೆಗಳ ಈಡೇರಿಕೆಗೆ ಸಲ್ಲಿಸುತ್ತಿರುವ ಸಾಮೂಹಿಕ ಆವಾಹನೆಯಾಗಿದೆ. ಅನಿವಾಸಿ ಭಾರತೀಯರು ಹಾಗೂ ದೊಡ್ಡ ಸಂಖ್ಯೆಯಲ್ಲಿ ನೆಲೆಸಿರುವ ಭಾರತೀಯರ ಪ್ರಾರ್ಥನೆಯಾಗಿದೆ' ಎಂದು ಆಯೋಜಕರು ಹೇಳಿದ್ದಾರೆ. ಹವನ ಸಂದರ್ಭದಲ್ಲಿ 'ಅಬ್ ಕೀ ಬಾರ್ 400 ಪಾರ್' ಘೋಷಣೆಯನ್ನು ಔಈಃಎಕ ಸದಸ್ಯರು ಕೂಗಿದರು. ಬರಲಿರುವ ಲೋಕಸಭಾ ಚುನಾವಣೆಯಲ್ಲಿ ನರೇಂದ್ರ ಮೋದಿ ನಾಯಕತ್ವದಲ್ಲಿ ಬಿಜೆಪಿಯು ಸ್ಪಷ್ಟ ಬಹುಮತದೊಂದಿಗೆ ವಿಜಯ ದಾಖಲಿಸಿದೆ ಎಂದು ಭವಿಷ್ಯ ನುಡಿದರು. 'ಈ ಧಾರ್ಮಿಕ ಸಂಘಟನೆಯು ನಾವು ಪ್ರಜಾಪ್ರಭುತ್ವದಲ್ಲಿ ಇಟ್ಟಿರುವ ಆಳವಾದ ನಂಬಿಕೆ ಹಾಗೂ ಭಾರತದಲ್ಲಿ ಮುಂದುವರಿದಿರುವ ಆಡಳಿತಾತ್ಮಕ ಸುಧಾರಣೆ ಮತ್ತು ಪ್ರಗತಿಯ ಪ್ರತಿಫಲನವಾಗಿದೆ' ಎಂದಿದ್ದಾರೆ.

## ರಷ್ಯಾಕ್ಕೆ ಭಾರತದ ರಾಯಭಾರಿಯಾಗಿ ವಿನಯ್ ಕುಮಾರ್ ನೇಮಕ

**ಹೊಸದಿಲ್ಲಿ:** ರಷ್ಯಾಗೆ ಭಾರತದ ರಾಯಭಾರಿಯಾಗಿ ವಿನಯ್ ಕುಮಾರ್ ಅವರನ್ನು ನೇಮಕ ಮಾಡಲಾಗಿದೆ.ಈ ಕುರಿತು ಮಂಗಳವಾರ ಪ್ರಕಟಣೆ ಹೊರಡಿಸಿರುವ ಭಾರತೀಯ ವಿದೇಶಾಂಗ ವ್ಯವಹಾರಗಳ ಸಚಿವಾಲಯವು 1992ರ ಬ್ಯಾಚ್ ಐಎಫ್ಎಸ್ ಅಧಿಕಾರಿ ವಿನಯ್ ಕುಮಾರ್ ಅವರು ಪ್ರಸ್ತುತ ಮ್ಯಾನ್ಮಾರ್ ನಲ್ಲಿ ಭಾರತದ ರಾಯಭಾರಿಯಾಗಿದ್ದು, ಶೀಘ್ರದಲ್ಲಿಯೇ ಅವರು ರಷ್ಯಾದಲ್ಲಿ ಅಧಿಕಾರ ವಹಿಸಲಿದ್ದಾರೆ ಎಂದು ತಿಳಿಸಿದೆ.ರಷ್ಯಾದಲ್ಲಿ ಪ್ರಸ್ತುತ ಪವನ್ ಕಪೂರ್ ಅವರು ರಾಯಭಾರಿಯಾಗಿ ಕಾರ್ಯ ನಿರ್ವಹಿಸುತ್ತಿದ್ದು, ಅವರು 2021ರಲ್ಲಿ ನೇಮಕಗೊಂಡಿದ್ದರು.

## ನಯಾಬ್ ಸಿಂಗ್ ಸಚಿವ ಸಂಪುಟ ವಿಸ್ತರಣೆ

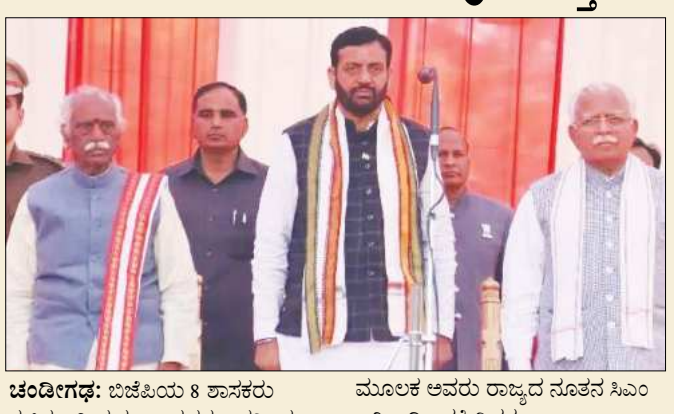

**ಚಂಡೀಗಢ:** ಬಿಜೆಪಿಯ 8 ಶಾಸಕರು ಸಚಿವರಾಗಿ ಪ್ರಮಾಣ ವಚನ ಸ್ವೀಕರಿಸಿದ್ದು, ಈ ಮೂಲಕ ರಾಜ್ಯದ ಹೊಸ ಮುಖ್ಯಮಂತ್ರಿ ನಯಾಬ್ ಸಿಂಗ್ ತಮ್ಮ ಸಚಿವ ಸಂಪುಟ ವಿಸ್ತರಿಸಿಕೊಂಡಿದ್ದಾರೆ. ಇದರೊಂದಿಗೆ ಅವರ ಸಂಪುಟದಲ್ಲಿ ಸಚಿವರ ಸಂಖ್ಯೆ 13 ಆಗಿದೆ.

ಮನೋಹರ್ ಲಾಲ್ ಖಟ್ಟರ್ ರಾಜೀನಾಮೆಯ ನಂತರ ನಯಾಬ್ ಸಿಂಗ್ರನ್ನು ಬಿಜೆಪಿ ಮುಖ್ಯಮಂತ್ರಿಯಾಗಿ ಆರಿಸಿದ್ದು, ಬಹುಮತ ಸಾಬೀತುಪಡಿಸುವ ಮೂಲಕ ಅವರು ರಾಜ್ಯದ ನೂತನ ಸಿಎಂ ಆಗಿ ಅಧಿಕಾರಕ್ಕೇರಿದರು.

ಶಾಸಕರಾಗಿದ್ದ ಕಮಲ್ ಗುಪ್ತಾ, ಸೀಮಾ ತ್ರಿಖಾ, ಮಹಿಪಾಲ್ ಧಂಡಾ, ಅಸೀಮ್ ಗೋಯಲ್, ಅಭಯ್ ಸಿಂಗ್ ಯಾದವ್, ಸುಭಾಷ್ ಸುಧಾ, ವಿಶಂಭರ್ ಸಿಂಗ್ ವಾಲ್ಮೀಕಿ ಹಾಗೂ ಸಂಜಯ್ ಸಿಂಗ್ ಸಚಿವರಾಗಿ ಪ್ರಮಾಣ ವಚನ ಸ್ವೀಕರಿಸಿದ್ದು, ಇದರೊಂದಿಗೆ ಸಂಪುಟದಲ್ಲಿ ಸಚಿವರ ಸಂಖ್ಯೆ 13ಕ್ಕೆ ಏರಿದೆ.

# ಸ್ಟ್ರಾಬೇರಿ ತಿಂದು 8 ವರ್ಷದ ಬಾಲಕ ಸಾವು

ನಾವು ಕೆಲ ದಿನಗಳ ಹಿಂದಷ್ಟೇ ಇಂಥದ್ದೇ ಸುದ್ದಿ ನೀಡಿದ್ದೆವು. ತೆಲಂಗಾಣದಲ್ಲಿ ಮೊಟ್ಟೆ ಬಜ್ಜಿ ತಿಂದು ಓರ್ವ ವ್ಯಕ್ತಿ ಸಾವನ್ನಪ್ಪಿದ್ದ. ವಿದೇಶದಲ್ಲಿ ಚಿಕನ್ ತಿಂದು ಓರ್ವ ಯುವಕ ಸಾವನ್ನಪ್ಪಿದ್ದ. ಇದೀಗ, ಬಾಲಕನೋರ್ವ ಸ್ಟ್ರಾಬೇರಿ ತಿಂದು ಸಾವನ್ನಪ್ಪಿದ ಘಟನೆ ಯುಎಸ್ನಲ್ಲಿ ನಡೆದಿದೆ. ಗಾರ್ಡನ್ನಲ್ಲಿ ಬೆಳೆದಿದ್ದ ಸ್ಟ್ರಾಬೇರಿ ತಿಂದು ಬಾಲಕ, ಕುಸಿದು ಬಿದ್ದಿದ್ದಾನೆ. ಅವನಿಗೆ ಉಸಿರಾಡಲು ತೊಂದರೆಯಾಗಿದೆ. ಈ ವೇಳೆ ಸ್ಥಳದಲ್ಲೇ ಇದ್ದ ಪೋಷಕರು ಮಗುವನ್ನು ಆಸ್ಪತ್ರೆ ದಾಖಲಿಸಿದ್ದಾರೆ. ಆದರೆ ಆಸ್ಪತ್ರೆಗೆ ಹೋಗುವ ಮಾರ್ಗಮಧ್ಯೆ ಮಗು ಮೃತಪಟ್ಟಿದೆ. ಈ ವೇಳೆ ವೈದ್ಯರು ಈ ಬಗ್ಗೆ ವಿಚಾರಿಸಿದಾಗ, ಹಿಂದಿನ ದಿನ ಮಗು ಶಾಲೆಯ ಗಾರ್ಡನ್ನಲ್ಲಿ ಸಂಗ್ರಹಿಸಿಟ್ಟಿದ್ದ ಸ್ಟ್ರಾಬೇರಿ ತಿಂದಿತ್ತು ಎಂದು ತಿಳಿದು ಬಂದಿದೆ. ಮಗುವಿಗೆ ಸ್ಟ್ರಾಬೇರಿ ತಿಂದು ಅಲರ್ಜಿಯುಂಟಾದ ಕಾರಣಕ್ಕೆ, ಮಗು ಸಾವನ್ನಪ್ಪಿದೆ ಎಂದು ವರದಿಯಾಗಿದೆ. ಆದರೆ ಈ ಬಗ್ಗೆ ಅಲ್ಲಿನ ಪೊಲೀಸರು ಇನ್ನೂ ಹೆಚ್ಚಿನ ತನಿಖೆ ನಡೆಸುತ್ತಿದ್ದಾರೆ. ಕೆಲ ದಿನಗಳ ಹಿಂದಷ್ಟೇ ಓರ್ವ ಯುವಕ ಬಟರ್ ಚಿಕನ್ ತಿಂದಿದ್ದು, ಇದರಲ್ಲಿ ಬಳಸಲಾಗಿದ್ದ ಬಾದಾಮಿಯನ್ನೂ ಕೂಡ ಸೇವಿಸಿದ್ದ. ಆದರೆ ಇವನಿಗೆ ಬಾದಾಮಿ ತಿಂದರೆ, ಅಲರ್ಜಿಯಾಗಿದ್ದು, ಬಾದಾಮಿ ಸೇವನೆ ಬಳಿಕ ಆತ ಸಾವನ್ನಪ್ಪಿದ್ದಾನೆ.

## H-1Bವೀಸಾ: ಆರಂಭಿಕ ನೋಂದಣಿ ಪೂರ್ಣ

**ವಾಷಿಂಗ್ಟನ್:** 2025ರ ವಿತ್ತೀಯ ವರ್ಷದ ಎಚ್–1ಬಿ ವೀಸಾಗಳ ಆರಂಭಿಕ ನೋಂದಣಿ ಅವಧಿ ಮಾ.22ರಂದು ಮುಗಿಯಲಿದೆ ಎಂದು ಅಮೆರಿಕದ ಫೆಡರಲ್ ಏಜೆನ್ಸಿ ತಿಳಿಸಿದೆ. ಮಾ.22ರ ರಾತ್ರಿ 9.30(ಭಾರತೀಯ ಕಾಲಮಾನ) ರೊಳಗಾಗಿ ನೋಂದಣಿ ಪ್ರಕ್ರಿಯೆ ಪೂರ್ಣಗೊಳ್ಳುತ್ತದೆ ಎಂದೂ ಏಜೆನ್ಸಿ ಮಾಹಿತಿ ನೀಡಿದೆ. ಎಚ್–1ಬಿ ವೀಸಾ ಎನ್ನುವುದು ವಲಸೆಯೇತರ ವೀಸಾವಾಗಿದೆ. ತಾಂತ್ರಿಕ ಪರಿಣತಿ ಅಗತ್ಯವಿರುವ ಉದ್ಯೋಗಗಳಲ್ಲಿ ವಿದೇಶಿ ನೌಕರರನ್ನು ನೇಮಕ ಮಾಡಿಕೊಳ್ಳಲು ಅಮೆರಿಕದ ಕಂಪನಿಗಳಿಗೆ ಇದು ಅನುವು ಮಾಡಿಕೊಡುತ್ತದೆ. ಭಾರತ, ಚೀನಾದಂಥ ದೇಶಗಳಿಂದ ಪ್ರತಿ ವರ್ಷ ಸಾವಿರಾರು ಉದ್ಯೋಗಿಗಳನ್ನು ನೇಮಕ ಮಾಡಿಕೊಳ್ಳಲು ತಂತ್ರಜ್ಞಾನ ಕಂಪನಿಗಳು ಇದೇ ವೀಸಾವನ್ನು ಅವಲಂಬಿಸಿವೆ.

# ಸೂರ್ಯ ಗ್ರಹಣ: ಅಮೆರಿಕದಲ್ಲಿ ನೂರಾರು ಶಾಲೆಗಳಿಗೆ ರಜೆ

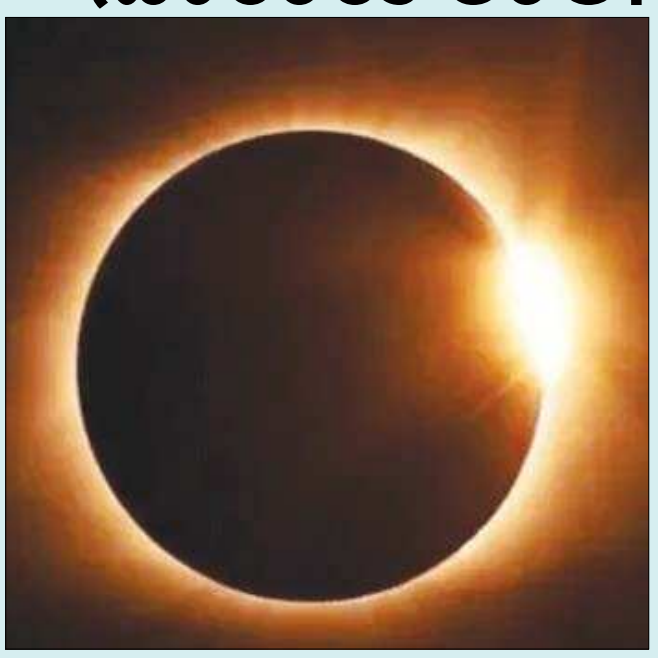

**ವಾಶಿಂಗ್ಟನ್:** ಮುಂದಿನ ತಿಂಗಳು ನಡೆಯಲಿರುವ ಸಂಪೂರ್ಣ ಸೂರ್ಯ ಗ್ರಹಣವನ್ನು ಎದುರಿಸಲು ಉತ್ತರ ಅಮೆರಿಕ ಖಂಡದಲ್ಲಿ ಭಾರೀ ಸಿದ್ಧತೆಗಳು ನಡೆಯುತ್ತಿವೆ. ಸುರಕ್ಷತಾ ಕಾರಣಗಳಿಗಾಗಿ ಹಲವು ಶಾಲೆಗಳನ್ನು ಮುಚ್ಚಲು ಅಮೆರಿಕ ನಿರ್ಧರಿಸಿದೆ.

ಎಪ್ರಿಲ್ 8ರ ಖಗ್ರಾಸ ಸೂರ್ಯ ಗ್ರಹಣದ ದಿನ ಅಮೆರಿಕದ ಹೆಚ್ಚಿನ ರಾಜ್ಯಗಳು ಕತ್ತಲೆಗೆ ಜಾರುತ್ತವೆ ಎನ್ನಲಾಗಿದೆ.

ಸೂರ್ಯ ಗ್ರಹಣದ ಪ್ರಭಾವಕ್ಕೆ ಒಳಪಡುವ ಅಮೆರಿಕದ ರಾಜ್ಯಗಳೆಂದರೆ– ಟೆಕ್ಸಾಸ್, ಓಕ್ಲಹಾಮ, ಅರ್ಕಾನ್ಸಸ್, ಮಿಝೂರಿ, ನ್ಯೂಯಾರ್ಕ್, ಪೆನ್ಸಿಲ್ವೇನಿಯ, ವರ್ಮಂಟ್, ಇಲಿನಾಯಿಸ್, ಇಂಡಿಯಾನ, ಓಹಿಯೊ, ನ್ಯೂಹ್ಯಾಂಪ್ಶಯರ್ ಮತ್ತು ಮೇನ್. ಸಂಪೂರ್ಣ ಸೂರ್ಯ ಗ್ರಹಣವು ಸೌರ ವಿದ್ಯುತ್ ಉತ್ಪಾದನೆಯಲ್ಲಿ ಭಾರೀ ಖೋತಾಕ್ಕೆ ಕಾರಣವಾಗಬಹುದು ಎಂದು ತಜ್ಞರು ಅಭಿಪ್ರಾಯಪಟ್ಟಿದ್ದಾರೆ. ಆ ದಿನ ಅಮೆರಿಕದಾದ್ಯಂತದ ನೂರಾರು ಶಾಲೆಗಳು ಮುಚ್ಚಲಿವೆ.

# ತೆಲಂಗಾಣದ ನೂತನ ರಾಜ್ಯಪಾಲರಾಗಿ ಸಿಪಿ ರಾಧಾಕೃಷ್ಣನ್ ನೇಮಕ

**ನವದೆಹಲಿ:** ತೆಲಂಗಾಣದ ನೂತನ ರಾಜ್ಯಪಾಲರಾಗಿ ಸಿಪಿ ರಾಧಾಕೃಷ್ಣನ್ ಅವರು ನೇಮಕಗೊಂಡಿದ್ದಾರೆ. ರಾಧಾಕೃಷ್ಣನ್ ಅವರನ್ನು ರಾಷ್ಟ್ರಪತಿ ದ್ರೌಪದಿ ಮುರ್ಮು ಅವರು ಮಂಗಳವಾರ ನೇಮಕ ಮಾಡಿದ್ದಾರೆ. ತಮಿಳ್ ಸಾಯಿ ಸೌಂದರರಾಜ್ ಅವರ ರಾಜೀನಾಮೆ ಪತ್ರವನ್ನು ಮುರ್ಮು ಅವರು ಅಂಗೀಕರಿಸಿದ ಬಳಿಕ ಈ ನೇಮಕ ಮಾಡಲಾಗಿದೆ.

ತಮಿಳ್ಸೈ ಸೌಂದರರಾಜನ್ ಅವರ ರಾಜೀನಾಮೆ ಪತ್ರವನ್ನು ರಾಷ್ಟ್ರಪತಿಗಳು ಅಂಗೀಕರಿಸಿದ ನಂತರ ಈ ನೇಮಕಾತಿ ನಡೆದಿದೆ. ಬಿಜೆಪಿ ಟಿಕೆಟ್ನಲ್ಲಿ ತಮಿಳುನಾಡಿನಿಂದ ಲೋಕಸಭಾ ಚುನಾವಣೆಯಲ್ಲಿ ಸ್ಪರ್ಧಿಸುವ ಸಾಧ್ಯತೆ ಇರುವುದರಿಂದ ಸೌಂದರರಾಜನ್ ಸೋಮವಾರ ತಮ್ಮ ರಾಜೀನಾಮೆ ಪತ್ರವನ್ನು ಸಲ್ಲಿಸಿದರು. ಅಧಿಕಾರದಿಂದ ಕೆಳಗಿಳಿದ ನಂತರ ಮಾಧ್ಯಮಗಳೊಂದಿಗೆ ಮಾತನಾಡಿದ ಅವರು, ತೆಲಂಗಾಣ ಜನರನ್ನು ತೊರೆಯಲು ನನಗೆ ತುಂಬಾ ಅಸಮಾಧಾನವಿದೆ. ಎಲ್ಲರಿಗೂ ಧನ್ಯವಾದಗಳು, ನನ್ನ ಸಹೋದರ ಸಹೋದರಿಯರೇ, ನಾನು ನಿಮ್ಮೆಲ್ಲರೊಂದಿಗೆ ಸಂಪರ್ಕದಲ್ಲಿದ್ದೇನೆ. ನಾನು ಎಂದೆಂದಿಗೂ ನಿನ್ನ ತಂಗಿ. ಅಂತ ಅವರು ಹೇಳಿದ್ದರು.

# ತರಂಜಿತ್ ಸಿಂಗ್ ಸಂಧು ಬಿಜೆಪಿ ಸೇರ್ಪಡೆ

**ನವದೆಹಲಿ:** ಅಮೆರಿಕದ ಮಾಜಿ ರಾಯಭಾರಿ ತರಂಜಿತ್ ಸಿಂಗ್ ಸಂಧು ಬಿಜೆಪಿ ಪಕ್ಷಕ್ಕೆ ಅಧಿಕೃತವಾಗಿ ಸೇರ್ಪಡೆಯಾಗಿದ್ದಾರೆ.ಮುಂಬರುವ ಲೋಕಸಭಾ ಚುನಾವಣೆಯಲ್ಲಿ ಸ್ಪರ್ಧಿಸುವ ನಿಟ್ಟಿನಲ್ಲಿ ತರಂಜಿತ್ ಸಿಂಗ್ ಬಿಜೆಪಿಗೆ ಸೇರ್ಪಡೆಯಾಗಿದ್ದಾರೆ ಎಂದು ತಿಳೀದು ಬಂದಿದೆ. ತರಂಜಿತ್ ಸಿಂಗ್ ಸಂಧು ಅವರು ಅಮೆರಿಕದಲ್ಲಿ ವಿದೇಶಾಂಗ ವ್ಯವಹಾರಗಳ ಬಗ್ಗೆ ಅತ್ಯಂತ ಅನುಭವಿ ಭಾರತೀಯ ರಾಜತಾಂತ್ರಿಕರಲ್ಲಿ ಒಬ್ಬರಾಗಿದ್ದರು, ಈ ಹಿಂದೆ ಎರಡು ಬಾರಿ ವಾಷಿಂಗ್ಟನ್ ಆಅ ಯಲ್ಲಿ ಭಾರತೀಯ ಮಿಷನ್ನಲ್ಲಿ ಸೇವೆ ಸಲ್ಲಿಸಿದ್ದಾರೆ. ಅವರು ಜುಲೈ 2013 ರಿಂದ ಜನವರಿ 2017 ರವರೆಗೆ ವಾಷಿಂಗ್ಟನ್ ಆಅ ಯಲ್ಲಿನ ಭಾರತೀಯ ರಾಯಭಾರ ಕಚೇರಿಯಲ್ಲಿ ಡೆಪ್ಯೂಟಿ ಚೀಫ್ ಆಫ್ ಮಿಷನ್ ಆಗಿದ್ದರು. ಇದಕ್ಕೂ ಮೊದಲು, ಅವರು 1997 ರಿಂದ ಯುನ

Postal Registration No.KA/BGW-1823/2019-2021, Posted at Patrika Channel, RMS Bhavan, Bengaluru PSO, Mysore Road, Bengaluru- 560020, RNI No.KARKAN/2002/08054

# ಸಖತ್ ಹಾಟ್ ಲುಕ್‌ನಲ್ಲಿ 'ಕೇಡಿ' ಗರ್ಲ್ ಶಿಲ್ಪಾ ಶೆಟ್ಟಿ

ಧ್ರುವ ಸರ್ಜಾ ನಟನೆಯ ಕೇಡಿ ಸೇರಿದಂತೆ ಹಲವಾರು ಚಿತ್ರಗಳಲ್ಲಿ ನಟಿಸುತ್ತಿರುವ ಶಿಲ್ಪಾ ಶೆಟ್ಟಿ, ಮತ್ತೆ ಮತ್ತೆ ಫೋಟೋಶೂಟ್ ನಲ್ಲಿ ಭಾಗಿ ಆಗುತ್ತಲೇ ಇರುತ್ತಾರೆ. ಈ ಬಾರಿಯೂ ಅವರು ಡಬಲ್ ಫೋಟೋ ಶೂಟ್ ಮಾಡಿಸಿಕೊಂಡಿದ್ದಾರೆ. ಅದರಲ್ಲೂ ಕಪ್ಪು ಬಣ್ಣದ ಕಾಸ್ಟ್ಯೂಮ್ ನಲ್ಲಿ ಸಖತ್ ಹಾಟ್ ಹಾಟ್ ಆಗಿ ಕಾಣಿಸಿಕೊಂಡಿದ್ದಾರೆ. ಅವರು ಹಾಕಿದ ಕಾಸ್ಟ್ಯೂಮ್ ಡಿಸೈನ್ ಹೊಸ ರೀತಿಯದ್ದಿದೆ.

ಒಂದಿಲ್ಲೊಂದು ಕೆಲಸ ಮಾಡುತ್ತಾ ಸದಾ ಎಂಗೇಜ್ ಆಗಿರುವ ಶಿಲ್ಪಾ ಶೆಟ್ಟಿ, ಇತ್ತೀಚೆಗಷ್ಟೇ 'ಕೆಡಿ' ಸಿನಿಮಾದ ಶೂಟಿಂಗ್ ಗಾಗಿ ಮೈಸೂರಿಗೆ ಬಂದಿಳಿದಿದ್ದರು. ಮೈಸೂರು ಸುಪ್ರಸಿದ್ಧ ಮೈಸೂರು ಪಾಕ್ ಅನ್ನು ಶಿಲ್ಪಾ ಸವಿದಿದ್ದರು. ಆ ವಿಡಿಯೋವನ್ನು ಇನ್ಸ್ಟಾದಲ್ಲೂ ಹಂಚಿಕೊಂಡು ಮೈಸೂರು ಪಾಕ್ ಬಗ್ಗೆ ಮತ್ತಷ್ಟು ಜನರಿಗೆ ತಿಳಿಯುವಂತೆ ಮಾಡಿದ್ದರು.

ಕೆವಿಎನ್ ನಿರ್ಮಾಣದ ಧ್ರುವ ಸರ್ಜಾ ಮತ್ತು ನಿರ್ದೇಶಕ ಪ್ರೇಮ್ ಕಾಂಬಿನೇಷನ್ ಸಿನಿಮಾ ನಾನಾ ಕಾರಣಗಳಿಂದಾಗಿ ಸಖತ್ ಸದ್ದು ಮಾಡ್ತಿದೆ. ಚಿತ್ರದ ಟೈಟಲ್ ಮೂಲಕ ಕ್ಯೂರಿಯಸ್ ಹುಟ್ಟು ಹಾಕಿರುವ ಈ ಸಿನಿಮಾ ಬಗ್ಗೆ ಫ್ಯಾನ್ಸ್ ಭಾರಿ ನಿರೀಕ್ಷೆ ಇಟ್ಟುಕೊಂಡಿದ್ದಾರೆ. ಸಂಜಯ್ ದತ್, ಶಿಲ್ಪಾ ಶೆಟ್ಟಿ ಈ ಸಿನಿಮಾಗೆ ಎಂಟ್ರಿ ಕೊಟ್ಟಿದ್ದಾರೆ. ಜೊತೆಗೆ ರವಿಚಂದ್ರನ್ ಕೂಡ ಇದ್ದಾರೆ.

ಈ ನಡುವೆ ಶಿಲ್ಪಾ ಶೆಟ್ಟಿ ಕಿರುತೆರೆ ಶೋಗಳಲ್ಲಿ ಅತಿಥಿಯಾಗಿ, ಜಡ್ಜ್ ಆಗಿ ಭಾಗಿ ಆಗುತ್ತಿದ್ದಾರೆ. ಅದರಲ್ಲೂ ಡಾನ್ಸ್ ಸಂಬಂಧಿಸಿದ ಕಾರ್ಯಕ್ರಮಗಳಿಗೆ ಇವರು ಖಾಯಂ ಅತಿಥಿ. ವೇದಿಕೆಯ ಮೇಲೆ ಬಳುಕು ಬಳ್ಳಿಯಂತೆ ಡಾನ್ಸ್ ಮಾಡುವುದನ್ನು ನೋಡುವುದೇ ಚಂದ. ರವಿಚಂದ್ರನ್ ಜೊತೆ ಶಿಲ್ಪಾ ಶೆಟ್ಟಿ ನಟಿಸಿದಾಗಿಂದ ಒಂದು ರೀತಿಯಲ್ಲಿ ಅವರು ಕನ್ನಡದ ನಟಿಯೇ ಆಗಿದ್ದಾರೆ. ಆಗಾಗ್ಗೆ ಕನ್ನಡದ ಸಿನಿಮಾಗಳ ಬಗ್ಗೆ ಮಾತನಾಡುತ್ತಾ, ಕನ್ನಡದ ಚಿತ್ರಗಳಲ್ಲಿ ನಟಿಸುತ್ತಾ ತಾವೂ ಕನ್ನಡತಿ ಎನ್ನುವುದನ್ನು ಪದೇ ಪದೇ ಸಾಬೀತು ಪಡಿಸುತ್ತಾರೆ.

# 'ಲಿಪ್ ಲಾಕ್' ದೃಶ್ಯದ ಬಗ್ಗೆ ಪಲಾವು, ಬಿರಿಯಾನಿ ಕಥೆ ಹೇಳಿದ ನಟಿ ಅನುಪಮಾ

ಕನ್ನಡವೂ ಸೇರಿದಂತೆ ಹಲವಾರು ಚಿತ್ರಗಳಲ್ಲಿ ನಟಿಸಿರುವ ನಟಿ ಅನುಪಮಾ ಪರಮೇಶ್ವರನ್ ಟಿಲ್ಲು ಸ್ಕ್ವೇರ್ ಸಿನಿಮಾದಲ್ಲಿ ಹೊಸ ಬಗೆಯ ಪಾತ್ರ ಮಾಡಿದ್ದಾರೆ. ಆ ಪಾತ್ರವು ಸಖತ್ ಬೋಲ್ಡ್ ಮತ್ತು ಹಾಟ್ ಆಗಿದೆ. ಡೀಪ್ ಲಿಪ್ ಲಾಕ್ ಕೂಡ ಮಾಡಿಕೊಂಡಿದ್ದಾರೆ. ಹಾಗಾಗಿ ಇಂತಹ ಪಾತ್ರಗಳು ನಿಮಗೆ ಬೇಕಾ? ಎಂದು ಹಲವಾರು ಜನ ಪ್ರಶ್ನೆ ಮಾಡಿದ್ದಾರೆ.

ಟಿಲ್ಲು ಸ್ಕ್ವೇರ್ ಸಿನಿಮಾದ ಮತ್ತೊಂದು ಹಾಡು ಬಿಡುಗಡೆ ಆಗಿದೆ. ಈ ಹಾಡು ಬಿಡುಗಡೆ ಸಮಾರಂಭದಲ್ಲಿ ತಮ್ಮ ಮೇಲಿನ ಆರೋಪಕ್ಕೆ ಅನುಪಮಾ ಖಡಕ್ಕಾಗಿಯೇ ಉತ್ತರ ಕೊಟ್ಟಿದ್ದಾರೆ. ದಿನವೂ ಯಾರೂ ಪಲಾವು, ಬಿರಿಯಾನಿ ತಿನ್ನಲ್ಲ. ಒಂದೊಂದು ಸಲ ಬೇರೆ ಟೇಸ್ಟ್ ಮಾಡಬೇಕು ಅನಿಸತ್ತೆ. ನನಗೆ ಒಂದೇ ಪಾತ್ರ ಮಾಡೋಕೆ ಆಗಲಿಲ್ಲ. ಹಾಗಾಗಿ ಭಿನ್ನ ಪಾತ್ರ ಆಯ್ಕೆ ಮಾಡಿಕೊಂಡಿದ್ದೇನೆ ಅಂದಿದ್ದಾರೆ. ಅಲ್ಲದೇ, ಚಿತ್ರದಲ್ಲಿ ಅಡಲ್ಟ್ ಕಂಟೆಂಟ್ ಏನೂ ಇಲ್ಲ ಎಂಬ ಮಾಹಿತಿಯನ್ನೂ ನೀಡಿದ್ದಾರೆ.

ಈ ಸಿನಿಮಾದಲ್ಲಿ ಸಿದ್ದು ಜೊನ್ನಲಗಡ್ಡ ಜೊತೆಯಾಗಿ ನಟಿಸಿರುವ ಅನುಪಮಾ ಅಭಿಮಾನಿಗಳಿಗೆ ಮತ್ತೇರಿಸುವಂತ ದೃಶ್ಯದಲ್ಲಿ ಕಾಣಿಸಿಕೊಂಡಿದ್ದಾರೆ. ಬೋಲ್ಡ್ ಪಾತ್ರಗಳಲ್ಲಿ ಮಾಡಲ್ಲ ಅಂತಿದ್ದ ಈ ನಟಿ ಟಿಲ್ಲು ಸ್ಕ್ವೇರ್ ಸಿನಿಮಾದಲ್ಲಿ ಬೋಲ್ಡ್ ಆಗಿ ನಟಿಸಿದ್ದಾರೆ. ಜೊತೆಗೆ ಲಿಪ್ ಲಾಕ್ ಕೂಡ ಮಾಡಿದ್ದಾರೆ. ಈ ಹಿಂದೆ ರೌಡಿ ಬಾಯ್ಸ್ ಸಿನಿಮಾದಲ್ಲಿ ಈ ರೀತಿಯ ದೃಶ್ಯಗಳಲ್ಲಿ ಕಾಣಿಸಿಕೊಂಡಿದ್ದರೂ, ಅಭಿಮಾನಿಗಳಿಗೆ ಅಷ್ಟೇನೂ ಅವು ಮತ್ತೇರಿಸಿರಲಿಲ್ಲ.

ಟಿಲ್ಲು ಸ್ಕ್ವೇರ್ ಸ್ವೀಕೆಲ್ ಸಿನಿಮಾ. ಈ ಹಿಂದೆ 2022ರಲ್ಲಿ ಬಿಡುಗಡೆಯಾಗಿದ್ದ ಡಿಜೆ ಟಿಲ್ಲು ಸಿನಿಮಾದ ಮುಂದುವರೆದ ಭಾಗ ಇದಾಗಿದೆ. ಟಿಲ್ಲು ಸ್ಕ್ವೇರ್ ಸಿನಿಮಾದ ಟ್ರೈಲರ್ ರಿಲೀಸ್ ಆಗಿದ್ದು ಅನುಪಮಾ ಅಚ್ಚರಿ ಎನ್ನುವಂತೆ ಬೋಲ್ಡ್ ಸ್ಟೆಪ್ ಇಟ್ಟಿದ್ದಾರೆ. ಈ ಸಿನಿಮಾವನ್ನು ಮಲ್ಲಿಕ್ ರಾಮ್ ನಿರ್ದೇಶನ ಮಾಡಿದ್ದು, ಸೂರ್ಯದೇವರ ನಾಗ್ ವಂಶಿ ನಿರ್ಮಾಣ ಮಾಡಿದ್ದಾರೆ.

ಅನುಪಮಾ ಈ ಹಿಂದೆ ಈಗಲ್ ಸಿನಿಮಾದಲ್ಲಿ ನಟಿಸಿದ್ದರು. ಆ ಸಿನಿಮಾ ಸೂಪರ್ ಹಿಟ್ ಆಗಿತ್ತು. ಈ ಬೆನ್ನಲ್ಲೆ ಟಿಲ್ಲು ಸ್ಕ್ವೇರ್ ಚಿತ್ರ ಬಿಡುಗಡೆಗೆ ಸಿದ್ಧವಾಗಿದೆ. ಮಾರ್ಚ್ 29ರಂದು ವಿಶ್ವದಾದ್ಯಂತ ಬಿಡುಗಡೆ ಆಗುತ್ತಿದೆ.

# 'ಕೃಷ್ಣಂ ಪ್ರಣಯ ಸಖಿ' ಚಿತ್ರದ ಶೂಟಿಂಗ್ ಮುಗಿಸಿದ ನಟ ಗಣೇಶ್

ಕನ್ನಡದ ಹಲವು ಯಶಸ್ವಿ ಚಿತ್ರಗಳ ನಿರ್ದೇಶಕ ಶ್ರೀನಿವಾಸರಾಜು ಅವರ ನಿರ್ದೇಶನದಲ್ಲಿ ಗೋಲ್ಡನ್ ಸ್ಟಾರ್ ಗಣೇಶ್ ನಾಯಕರಾಗಿ ನಟಿಸಿರುವ 'ಕೃಷ್ಣಂ ಪ್ರಣಯ ಸಖಿ' ಚಿತ್ರದ ಚಿತ್ರೀಕರಣ ವಿಯೆಟ್ನಾಂ ನಲ್ಲಿ ಮುಕ್ತಾಯವಾಗಿದೆ. ಅಲ್ಲಿ ಚಿತ್ರದ ಎರಡು ಹಾಡುಗಳು ಹಾಗೂ ಕೆಲವು ಮಾತಿನ ಭಾಗದ ಚಿತ್ರೀಕರಣ ನಡೆದಿದೆ. ಇದರೊಂದಿಗೆ ಚಿತ್ರದ ಚಿತ್ರೀಕರಣ ಸಂಪೂರ್ಣವಾಗಿ ಮುಕ್ತಾಯವಾಗಿದೆ. ಗಣೇಶ್, ಮಾಳವಿಕ ನಾಯರ್, ಶರಣ್ಯ ಶೆಟ್ಟಿ ಮುಂತಾದವರು ಈ ಭಾಗದ ಚಿತ್ರೀಕರಣದಲ್ಲಿ ಭಾಗಿಯಾಗಿದ್ದರು. ಪ್ರಸ್ತುತ ರೀರೆಕಾರ್ಡಿಂಗ್ ನಡೆಯುತ್ತಿದ್ದು, ಸದ್ಯದಲ್ಲೇ ಚಿತ್ರ ತೆರೆಗೆ ಬರಲು ಸಿದ್ಧವಾಗಲಿದೆ.

ಚಿತ್ರದಲ್ಲಿ ಐದು ಸುಮಧುರ ಹಾಡುಗಳಿದ್ದು, ಅರ್ಜುನ್ ಜನ್ಯ ಸಂಗೀತ ನೀಡಿದ್ದಾರೆ. ವೆಂಕಟ್ ಪ್ರಸಾದ್ ಛಾಯಾಗ್ರಹಣ ಹಾಗೂ ಕೆ.ಎಂ.ಪ್ರಕಾಶ್ ಸಂಕಲನ ''ಕೃಷ್ಣಂ ಪ್ರಣಯ ಸಖಿ'' ಚಿತ್ರಕ್ಕಿದೆ. ಕೌಟುಂಬಿಕ ಕಥಾಹಂದರ ಹೊಂದಿರುವ ಈ ಚಿತ್ರವನ್ನು ತ್ರಿಶೂಲ್ ಎಂಟರ್ ಟೈನ್ಮೆಂಟ್ ಲಾಂಛನದಲ್ಲಿ ಪ್ರಶಾಂತ್ ಜಿ ರುದ್ರಪ್ಪ ನಿರ್ಮಾಣ ಮಾಡುತ್ತಿದ್ದಾರೆ. ಈ ಸಂಸ್ಥೆಯಿಂದ ನಿರ್ಮಾಣವಾಗುತ್ತಿರುವ ಮೂರನೇ ಚಿತ್ರವಿದು.

ಕೃಷ್ಣಂ ಪ್ರಣಯ ಸಖಿ ಗೋಲ್ಡನ್ ಸ್ಟಾರ್ ಗಣೇಶ್ ಅಭಿನಯದ 41 ನೇ ಚಿತ್ರ. ಗಣೇಶ್ ಅವರಿಗೆ ನಾಯಕಿಯಾಗಿ ಮಾಳವಿಕ ನಾಯರ್ ನಟಿಸಿದ್ದಾರೆ. ಶರಣ್ಯ ಶೆಟ್ಟಿ, ಶ್ರೀನಿವಾಸಮೂರ್ತಿ, ಸಾಧುಕೋಕಿಲ, ರಂಗಾಯಣ ರಘು, ಶಶಿಕುಮಾರ್, ಶ್ರುತಿ, ಭಾವನ, ಅಶೋಕ್, ರಾಮಕೃಷ್ಣ, ಶಿವಧ್ವಜ್, ರಘುರಾಮ್, ಮಾನಸಿಸುಧೀರ್, ಅಂಬುಜ, ಗಿರಿ ಶಿವಣ್ಣ ಮುಂತಾದ ಕಲಾವಿದರು ಚಿತ್ರದ ತಾರಾಬಳಗದಲ್ಲಿದ್ದಾರೆ.

# 'ಬೆಂಗಳೂರ್' ಅಲ್ಲ ಇನ್ಮುಂದೆ ಹೇಳಿ 'ರಾಯಲ್ ಚಾಲೆಂಜರ್ಸ್ ಬೆಂಗಳೂರು'

ನಿರೀಕ್ಷೆಯಂತೆ ಅನ್‌ಬಾಕ್ಸ್ ಕಾರ್ಯಕ್ರಮದಲ್ಲಿ ಆರ್‌ಸಿಬಿ ತನ್ನ ಹೆಸರಿನಲ್ಲಿ ಬದಲಾವಣೆ ಮಾಡಿಕೊಂಡಿದೆ. ರಾಯಲ್ ಚಾಲೆಂಜರ್ಸ್ ಬೆಂಗಳೂರ್ ಇನ್ಮುಂದೆ 'ರಾಯಲ್ ಚಾಲೆಂಜರ್ಸ್ ಬೆಂಗಳೂರು' ಎಂದು ಬದಲಾಗಿದೆ.

ನಗರದ ಚಿನ್ನಸ್ವಾಮಿ ಕ್ರೀಡಾಂಗಣದಲ್ಲಿ ಮಂಗಳವಾರ ಆರ್‌ಸಿಬಿ ತಂಡದ ಅನ್‌ಬಾಕ್ಸ್ ಕಾರ್ಯಕ್ರಮ ನಡೆಯಿತು. ಈ ವೇಳೆ ಆರ್‌ಸಿಬಿ ಹೆಸರಿನಲ್ಲಿ 'ಬೆಂಗಳೂರ್' ಪದವನ್ನು ತೆಗೆದು 'ಬೆಂಗಳೂರು' ಎಂದು ಬದಲಾಯಿಸಿಕೊಂಡಿದೆ.

ಹೆಸರು ಬದಲಾಯಿಸಿರುವ ಲೋಗೋ ಹಾಗೂ ನೀಲಿ ಬಣ್ಣ ಹೊಸ ಜೆರ್ಸಿ ತೊಟ್ಟಿರುವ ಆರ್‌ಸಿಬಿ ತಂಡದ ಆಟಗಾರರು ಫೋಟೋವನ್ನು ಎಕ್ಸ್ ಖಾತೆಯಲ್ಲಿ ಹಂಚಿಕೊಳ್ಳಲಾಗಿದೆ. 2024 ರ ಐಪಿಎಲ್‌ಗೆ ಕೊಹ್ಲಿ ಪಡೆ ಹೊಸ ಹೆಸರು ಮತ್ತು ಜೆರ್ಸಿಯೊಂದಿಗೆ ಅಖಾಡಕ್ಕೆ ಇಳಿಯಲಿದ್ದಾರೆ.

ಈ ಕುರಿತು ಎಕ್ಸ್‌ನಲ್ಲಿ ಪೋಸ್ಟ್ ಹಾಕಿರುವ ಆರ್‌ಸಿಬಿ, 'ನಾವು ಪ್ರೀತಿಸುವ ನಗರ, ನಾವು ಸ್ವೀಕರಿಸುವ ಪರಂಪರೆ ಮತ್ತು ಇದು ನಮ್ಮ ಹೊಸ ಅಧ್ಯಾಯದ ಸಮಯ. ನಿಮಗೆ ಪ್ರಸ್ತುತಪಡಿಸಲಾಗುತ್ತಿದೆ, ರಾಯಲ್ ಚಾಲೆಂಜರ್ಸ್ ಬೆಂಗಳೂರು, ನಿಮ್ಮ ತಂಡ, ನಿಮ್ಮ ಆರ್‌ಸಿಬಿ !' ಎಂದು ಬರೆದುಕೊಂಡಿದೆ.

ಆರ್‌ಸಿಬಿ ಆಟಗಾರರು ಹೊಸ ಜೆರ್ಸಿ ತೊಟ್ಟಿರುವ ಫೋಟೋವನ್ನು ಹಂಚಿಕೊಂಡು ಆರ್‌ಸಿಬಿ ಕೆಂಪಾಗಿದೆ. ಈಗ ನೀಲಿ ಬಣ್ಣಕ್ಕೆ ಮುತ್ತಿಕ್ಕಿದೆ. ನಮ್ಮ ಹೊಸ ರಕ್ಷಾಕವಚದೊಂದಿಗೆ ನಾವು ಸಿದ್ಧರಿದ್ದೇವೆ. ನಿಮಗಾಗಿ ಬೋಲ್ಡ್ ಆಗಿ ಆಡಲು' ಎಂದು ಬರೆದುಕೊಂಡಿದೆ.

## ಸದಾನಂದ ಗೌಡ ಕಾಂಗ್ರೆಸ್ ಸೇರ್ಪಡೆ

# ಸಿಎಂ, ಡಿಸಿಎಂ ನಡುವೆ ಮೂಡದ ಒಮ್ಮತ

**ಬೆಂಗಳೂರು:** ಬೆಂಗಳೂರು ಉತ್ತರ ಕ್ಷೇತ್ರದಿಂದ ಬಿಜೆಪಿ ಟಿಕೆಟ್ ದೊರೆಯದೆ ಅಸಮಾಧಾನಗೊಂಡಿರುವ ಮಾಜಿ ಸಿಎಂ ಡಿವಿ ಸದಾನಂದ ಗೌಡ ಕಾಂಗ್ರೆಸ್ ಸೇರುವ ಸಾಧ್ಯತೆ ಇದೆ ಎಂಬ ಬಗ್ಗೆ ಬಲವಾದ ಚರ್ಚೆಗಳು ನಡೆಯುತ್ತಿವೆ. ಈ ಮಧ್ಯೆ, ಸದಾನಂದ ಗೌಡರ ಕಾಂಗ್ರೆಸ್ ಸೇರ್ಪಡೆ ವಿಚಾರವಾಗಿ ಮುಖ್ಯಮಂತ್ರಿ ಸಿದ್ದರಾಮಯ್ಯ ಮತ್ತು ಉಪಮುಖ್ಯಮಂತ್ರಿ ಡಿಕೆ ಶಿವಕುಮಾರ್ ಪಕ್ಷದ ಹೈಕಮಾಂಡ್ ಜೊತೆ ಸಮಾಲೋಚನೆ ನಡೆಸಲಿದ್ದಾರೆ ಎನ್ನಲಾಗಿದೆ. ಸದಾನಂದ ಗೌಡರ ಪಕ್ಷ ಸೇರ್ಪಡೆ ವಿಚಾರದಲ್ಲಿ ಸಿದ್ದರಾಮಯ್ಯ ಮತ್ತು ಡಿಕೆ ಶಿವಕುಮಾರ್ ಮಧ್ಯೆ ಭಿನ್ನ ಅಭಿಪ್ರಾಯಗಳಿವೆ ಎಂದು ಮೂಲಗಳು ತಿಳಿಸುವೆ.

ಸದಾನಂದ ಗೌಡರಿಗೆ ಕಾಂಗ್ರೆಸ್ ಪಕ್ಷದಿಂದ ಬೆಂಗಳೂರು ಉತ್ತರ ಕ್ಷೇತ್ರದ ಟಿಕೆಟ್ ನೀಡುವ ಬಗ್ಗೆಯೂ ಚರ್ಚೆ ನಡೆಯುತ್ತಿದೆ. ಆದರೆ ಈ ವಿಚಾರದಲ್ಲಿ ಸಿದ್ದರಾಮಯ್ಯ ಮತ್ತು ಡಿಕೆ ಶಿವಕುಮಾರ್ ಮಧ್ಯೆ ಇನ್ನೂ ಒಮ್ಮತದ ಅಭಿಪ್ರಾಯ ಮೂಡಿಬಂದಿಲ್ಲ. ಮತ್ತೊಂದೆಡೆ ಮೈಸೂರು ಲೋಕಸಭಾ ಕ್ಷೇತ್ರದ ಟಿಕೆಟ್ ಅನ್ನು ಸದಾನಂದ ಗೌಡಗೆ ನೀಡುವ ಬಗ್ಗೆ ಕೂಡ ಕಾಂಗ್ರೆಸ್ ಪಕ್ಷದಲ್ಲಿ ಚರ್ಚೆ ನಡೆದಿದೆ. ಆದರೆ, ಮೈಸೂರು ಕ್ಷೇತ್ರದ ಟಿಕೆಟ್ ನೀಡುವುದನ್ನು ಸಿದ್ದರಾಮಯ್ಯ ಸಾರಾಸಗಟಾಗಿ ತಳಿಹಾಕಿದ್ದಾರೆ.

ಬೆಂಗಳೂರು ಉತ್ತರ ಕ್ಷೇತ್ರದಲ್ಲಿ ಕಾಂಗ್ರೆಸ್ ಪಕ್ಷಕ್ಕೆ ಇನ್ನೂ ಸಮರ್ಥ ಅಭ್ಯರ್ಥಿ ದೊರಕಿಲ್ಲ. ಈ ಕ್ಷೇತ್ರದಿಂದ ಸ್ಪರ್ಧಿಸಲು ಪ್ರಿಯಾ ಕೃಷ್ಣ ಇನ್ನು ಸಮ್ಮತಿ ಸೂಚಿಸಿಲ್ಲ. ಪ್ರಿಯಾ ಕೃಷ್ಣ ಒಪ್ಪದೆ ಹೋದರೆ ಸದಾನಂದ ಗೌಡಗೆ ಟಿಕೆಟ್ ನೀಡುವ ಬಗ್ಗೆ ಕಾಂಗ್ರೆಸ್ ವಲಯದಲ್ಲಿ ಚರ್ಚೆಯಾಗುತ್ತಿದೆ. ಅಂತಿಮವಾಗಿ ಪಕ್ಷದ ಹೈಕಮಾಂಡ್ ಈ ಕುರಿತು ತೀರ್ಮಾನ ಕೈಗೊಳ್ಳಲಿದೆ ಎಂದು ಕಾಂಗ್ರೆಸ್ ಮೂಲಗಳು ತಿಳಿಸಿವೆ.

ಮತ್ತೊಂದೆಡೆ ಈ ಎಲ್ಲ ಬೆಳವಣಿಗೆಗಳ ಮಧ್ಯೆ, ಇಂದು ಬೆಳಗ್ಗೆ ಪತ್ರಿಕಾಗೋಷ್ಠಿ ನಡೆಸುವ ಮೂಲಕ ನಿಲುವು ತಿಳಿಸುವುದಾಗಿ ಹೇಳಿದ ಸದಾನಂದ ಗೌಡ, ಮಾಧ್ಯಮಗೋಷ್ಠಿಯನ್ನು ಮಧ್ಯಾಹ್ನಕ್ಕೆ ಮುಂದೂಡಿದ್ದಾರೆ. ಒಂದು ವೇಳೆ ಸದಾನಂದ ಗೌಡ ಕಾಂಗ್ರೆಸ್ ಪಕ್ಷಕ್ಕೆ ಸೇರಿ ಬೆಂಗಳೂರು ಉತ್ತರದಿಂದ ಕಣಕ್ಕಿಳಿದರೆ ಶೋಭಾ ಮತ್ತು ಡಿವಿ ನಡುವಣ ಅಖಾಡಕ್ಕೆ ವೇದಿಕೆ ಸಿದ್ಧವಾಗಲಿದೆ.

ಶೆಟ್ಟರ್ ಘರ್ ವಾಪ್ಸಿಯಿಂದ ಆಗಿತ್ತು ಮುಜುಗರ

ಮಾಜಿ ಸಿಎಂ ಜಗದೀಶ್ ಶೆಟ್ಟರ್ ಅವರು ಲೋಕಸಭೆ ಚುನಾವಣೆ ಸಮೀಪಿಸುತ್ತಿದ್ದಂತೆ ಮತ್ತೆ ಬಿಜೆಪಿ ಸೇರ್ಪಡೆಯಾಗಿದ್ದು ಕಾಂಗ್ರೆಸ್ ಪಕ್ಷಕ್ಕೆ ಮುಜುಗರ ಉಂಟುಮಾಡಿತ್ತು. ಈ ವಿಚಾರವಾಗಿ ಡಿಸಿಎಂ ಡಿಕೆ ಶಿವಕುಮಾರ್ ವಿರುದ್ಧ ಅಸಮಾಧಾನ ಹೊರಹಾಕಿದ್ದ ಎಐಸಿಸಿ ಅಧ್ಯಕ್ಷ ಮಲ್ಲಿಕಾರ್ಜುನ ಖರ್ಗೆ, ಪಕ್ಷಕ್ಕೆ ಯಾರನ್ನಾದರೂ ಕರೆತರುವಾಗ ಅವರ ಹಿನ್ನೆಲೆ, ಸಿದ್ಧಾಂತದ ಬಗ್ಗೆ ಗಮನಿಸಬೇಕು. ಪಕ್ಷಕ್ಕೆ ಮುಜುಗರ ಉಂಟುಮಾಡುವಂಥವರನ್ನು ಕರೆದುಕೊಂಡು ಬರಬಾರದು ಎಂದು ಸೂಚನೆ ನೀಡಿದ್ದರು. ಇದೀಗ ರಾಷ್ಟ್ರೀಯ ಸ್ವಯಂ ಸೇವಕ ಸಂಘದ ಹಿನ್ನೆಲೆಯುಳ್ಳ ಸದಾನಂದ ಗೌಡರನ್ನು ಪಕ್ಷಕ್ಕೆ ಸೇರಿಸಿಕೊಳ್ಳುವ ಸಮಾಲೋಚನೆ ವೇಳೆ ಶೆಟ್ಟರ್‌ರಿಂದ ಆದಂಥ ಅವಮಾನ ಮರುಕಳಿಸಿದಂತೆ ನೋಡಿಕೊಳ್ಳುವ ಹೊಣೆಗಾರಿಕೆ ಕಾಂಗ್ರೆಸ್ ರಾಜ್ಯ ನಾಯಕರ ಮೇಲಿದೆ ಎಂದು ಮೂಲಗಳು ಹೇಳಿವೆ.

ಈ ಮಧ್ಯೆ, ಸದಾನಂದ ಗೌಡ ಕಾಂಗ್ರೆಸ್ ಸೇರ್ಪಡೆ ವಿಚಾರವಾಗಿ ಬೆಂಗಳೂರಿನಲ್ಲಿ ಪ್ರತಿಕ್ರಿಯೆ ನೀಡಿರುವ ಬಿಜೆಪಿ ರಾಜ್ಯಾಧ್ಯಕ್ಷ ಬಿವೈ ವಿಜಯೇಂದ್ರ, 'ಕೈ' ನಾಯಕರಿಗೆ ಇತ್ತೀಚಿನ ದಿನಗಳಲ್ಲಿ ಬಿಜೆಪಿ ಮುಖಂಡರ ಬಗ್ಗೆ ಪ್ರೀತಿ ಹೆಚ್ಚಾಗಿದೆ ಎಂದು ವ್ಯಂಗ್ಯವಾಡಿದ್ದಾರೆ. ಅಲ್ಲದೆ, ಸದಾನಂದ ಗೌಡ ಕಾಂಗ್ರೆಸ್ ಸೇರುವುದಿಲ್ಲ. ಅವರ ಮತ್ತು ಈಶ್ವರಪ್ಪರನ್ನು ಮನವೊಲಿಸಲಿದ್ದೇವೆ ಎಂದು ಹೇಳಿದ್ದಾರೆ.

# ಡೆಲ್ಲಿ ಕ್ಯಾಪಿಟಲ್ಸ್ ತಂಡಕ್ಕೆ ರಿಷಭ್ ಪಂತ್ ನಾಯಕ

ಇಂಡಿಯನ್ ಪ್ರೀಮಿಯರ್ ಲೀಗ್‌ನ ಮುಂಬರುವ ಆವೃತ್ತಿಯಲ್ಲಿ ಡೆಲ್ಲಿ ಕ್ಯಾಪಿಟಲ್ಸ್‌ನ ನಾಯಕರಾಗಿ ರಿಷಭ್ ಪಂತ್ ಅವರ ಹೆಸರನ್ನು ಮಂಗಳವಾರ ಫ್ರಾಂಚೈಸಿ ಘೋಷಿಸಲಾಗಿದೆ. ವಿಕೆಟ್‌ಕೀಪರ್-ಬ್ಯಾಟರ್ 14 ತಿಂಗಳ ನಂತರ ವೃತ್ತಿಪರ ಕ್ರಿಕೆಟ್‌ಗೆ ಮರಳಿದ್ದಾರೆ.

ಡೆಲ್ಲಿ ಕ್ಯಾಪಿಟಲ್ಸ್ ಅಧ್ಯಕ್ಷ ಮತ್ತು ಸಹ-ಮಾಲೀಕ ಪಾರ್ಥ್ ಜಿಂದಾಲ್, 'ರಿಷಭ್ ಅವರನ್ನು ಮತ್ತೆ ನಮ್ಮ ನಾಯಕನಾಗಿ ಸ್ವಾಗತಿಸಲು ನಾವು ಸಂತೋಷ ಪಡುತ್ತೇವೆ. ಉತ್ಸಾಹ, ಚೈತನ್ಯದೊಂದಿಗೆ ನಾವು ಹೊಸ ಋತುವಿಗಾಗಿ ಎದುರು ನೋಡುತ್ತಿದ್ದೇವೆ' ಎಂದು ತಿಳಿಸಿದ್ದಾರೆ.

ತಂಡದ ಸಹ-ಮಾಲೀಕ ಕಿರಣ್ ಕುಮಾರ್ ಗ್ರಾಂಧಿ, 'ರಿಷಭ್ ತಮ್ಮ ಜೀವನದ ಅತ್ಯಂತ ಸವಾಲಿನ ಹಂತಗಳಲ್ಲಿ ನಂಬಲಾಗದಷ್ಟು ಶ್ರಮಿಸಿದ್ದಾರೆ. ಅವರು ಹೊಸ ಋತುವನ್ನು ಪ್ರಾರಂಭಿಸಿದಾಗ ಅವರ ತಂಡದ ಸಹ ಆಟಗಾರರು ಅದರಿಂದ ಅಪಾರವಾದ ಸ್ಫೂರ್ತಿ ಪಡೆದುಕೊಳ್ಳಲಿದ್ದಾರೆ ಎಂಬುದರಲ್ಲಿ ನನಗೆ ಸಂದೇಹವಿಲ್ಲ. ನಾಯಕ ರಿಷಭ್ ಮತ್ತು ತಂಡಕ್ಕೆ ನಮ್ಮ ಶುಭ ಹಾರೈಕೆಗಳಿವೆ ಎಂದಿದ್ದಾರೆ.

ಮಾರ್ಚ್ 23 ರಂದು ಚಂಡೀಗಢದಲ್ಲಿ ನಡೆಯಲಿರುವ ಐಪಿಎಲ್ 2024 ರ ಮೊದಲ ಪಂದ್ಯದಲ್ಲಿ ಡೆಲ್ಲಿ ಕ್ಯಾಪಿಟಲ್ಸ್ ಪಂಜಾಬ್ ಕಿಂಗ್ಸ್ ವಿರುದ್ಧ ಸೆಣಸಲಿದೆ.

# ಇದು ಆರ್‌ಸಿಬಿಯ ಹೊಸ ಅಧ್ಯಾಯ ಕನ್ನಡದಲ್ಲೇ ಕೊಹ್ಲಿ ಮಾತು

ಬೆಂಗಳೂರು ನಗರದ ಚಿನ್ನಸ್ವಾಮಿ ಕ್ರೀಡಾಂಗಣದಲ್ಲಿ ಮಂಗಳವಾರ ನಡೆದ ಆರ್‌ಸಿಬಿ ತಂಡದ ಅನ್‌ಬಾಕ್ಸ್ ಕಾರ್ಯಕ್ರಮದಲ್ಲಿ ಆರ್‌ಸಿಬಿಯ ಮಾಜಿ ನಾಯಕ ವಿರಾಟ್ ಕೊ