ಸುದ್ದಿಗಳ ಹೊನಲು
ಸಂಜೆ ಮುಗಿಲು
ಕನ್ನಡ ಪ್ರಾದೇಶಿಕ ಸಂಜೆ ದಿನಪತ್ರಿಕೆ
ಸಂಪುಟ: 21, ಸಂಚಿಕೆ: 168, ಪುಟಗಳು: 8, ಬುಧವಾರ, 27 ಮಾರ್ಚ್ 2024 RNI NO. KARKAN/2002/08054
epaper: www.sanjemugilu.com
ಬೆಂಗಳೂರು। ಬೆಂಗಳೂರು ಗ್ರಾಮಾಂತರ। ಕೋಲಾರ। ಚಿಕ್ಕಬಳ್ಳಾಪುರ। ರಾಮನಗರ। ಮಂಡ್ಯ। ಮೈಸೂರು। ಚಾಮರಾಜನಗರ

ವೇಣು ಸಾರಥ್ಯದಲ್ಲಿ...

### ಸುಭಾಷಿತ

ಸ್ವಲ್ಪ ಉಳ್ಳವನು ಬಡವನಲ್ಲ;
ಇನ್ನೂ ಬೇಕೆನ್ನುವವನು ಬಡವ

। ಸೆಬೇಕಾ

### ಪಂಚಾಂಗ

(ಬುಧವಾರ 27, ಮಾರ್ಚ್ -2024)

- ಶೋಭಕೃತ್ ನಾಮ ಸಂವತ್ಸರ,
- ಉತ್ತರಾಯಣ, ಶಿಶಿರ ಋತು,
- ಪಾಲ್ಗುಣ ಮಾಸ, ಕೃಷ್ಣ ಪಕ್ಷ,
- ವಾರ: ಬುಧವಾರ, ತಿಥಿ : ದ್ವಿತೀಯ
- ನಕ್ಷತ್ರ: ಚಿತ್ತ
- ರಾಹುಕಾಲ: 12:28 ರಿಂದ 2:00
- ಗುಳಿಕಕಾಲ: 10:57 ರಿಂದ 12:28
- ಯಮಗಂಡಕಾಲ: 7:55 ರಿಂದ 9:26

# ಮೋದಿ ಅಲೆಗೆ ಹೆದರಿ ಚುನಾವಣೆ ಸ್ಪರ್ಧಿಸದ ಕಾಂಗ್ರೆಸ್ ಸಚಿವರು

**ಮೈಸೂರು:** ರಾಜ್ಯದಲ್ಲಿ ಲೋಕಸಭೆ ಚುನಾವಣೆಗೆ ಸಚಿವರನ್ನೇ ಕಣಕ್ಕಿಳಿಸಬೇಕು ಎಂಬುದು ಸಿಎಂ ಸಿದ್ದರಾಮಯ್ಯ ಹಾಗೂ ಡಿಸಿಎಂ ಡಿಕೆ ಶಿವಕುಮಾರ್ ಯೋಜನೆಯಾಗಿತ್ತು. ಆದರೆ, ಪ್ರಧಾನಿ ನರೇಂದ್ರ ಮೋದಿ ಅಲೆಗೆ ಹೆದರಿದ ಸಚಿವರು ಯಾರೊಬ್ಬರೂ ಸ್ಪರ್ಧಿಸಲು ಮುಂದೆ ಬರಲೇ ಇಲ್ಲ ಎಂದು ಬಿಜೆಪಿ ರಾಜ್ಯಾಧ್ಯಕ್ಷ ಬಿವೈ ವಿಜಯೇಂದ್ರ ಟೀಕಿಸಿದರು. ಮೈಸೂರು ಕೊಡಗು ಲೋಕಸಭಾ ಕ್ಷೇತ್ರದ ಪ್ರವಾಸದಲ್ಲಿರುವ ಅವರು, ಮೈಸೂರಿನಲ್ಲಿ ಮಾಧ್ಯಮ ಪ್ರತಿನಿಧಿಗಳೊಂದಿಗೆ ಮಾತನಾಡಿದರು.

18 ಮಂದಿ ಸಚಿವರನ್ನು ಲೋಕಸಭೆ ಚುನಾವಣೆಯಲ್ಲಿ ಕಣಕ್ಕಿಳಿಸಲು ಸಿಎಂ ಹಾಗೂ ಡಿಸಿಎಂ ಮುಂದಾಗಿದ್ದರು.

ಆದರೆ, ಸೋಲಿನ ಭೀತಿಯಿಂದ ಸಚಿವರು ಚುನಾವಣೆಯಲ್ಲಿ ಸ್ಪರ್ಧಿಸುತ್ತಿಲ್ಲ. ಕಾಂಗ್ರೆಸ್ ಸರ್ಕಾರ ರಾಜ್ಯದ ಜನರಿಗೆ ಶಾಪ ಎನ್ನುವ ರೀತಿಯಾಗಿದೆ. ಕಡಿಮೆ ಅವಧಿಯಲ್ಲಿ 'ಕೈ' ಸರ್ಕಾರ ಜನಪ್ರಿಯತೆ ಕಳೆದುಕೊಂಡಿದೆ. ಯಾರ ಪರವಾಗಿಯೂ ಈ ಸರ್ಕಾರವಿಲ್ಲ ಎಂದು ಜನ ಬೇಸತ್ತಿದ್ದಾರೆ. ಜನಪ್ರಿತೆ ಕಳೆದುಕೊಂಡಿರುವ ಕಾಂಗ್ರೆಸ್ ಪಕ್ಷವೀಗ ನಮ್ಮ ಮುಖಂಡರನ್ನು ಸೆಳೆಯುವ ಕೆಲಸ ಮಾಡುತ್ತಿದೆ ಎಂದು ವಿಜಯೇಂದ್ರ ವಾಗ್ದಾಳಿ ನಡೆಸಿದರು.

**ಬಂಡಾಯ ಶಮನದ ಭರವಸೆ:** ಬಿಜೆಪಿಯಲ್ಲಿನ ಬಂಡಾಯ ಬಗ್ಗೆ ಪ್ರತಿಕ್ರಿಯೆ ನೀಡಿ, ಇನ್ನು 4 ದಿನಗಳಲ್ಲಿ ಮ್ಯಾಜಿಕ್ ನಡೆಯುತ್ತದೆ ನೋಡುತ್ತಿರಿ ಎಂದು ಹೇಳಿದರು. ಶಿವಮೊಗ್ಗದಲ್ಲಿ ಕೆಎಸ್ ಈಶ್ವರಪ್ಪ ಅವರದ್ದು ಸೇರಿದಂತೆ ಎಲ್ಲಾ ಬಂಡಾಯವೂ ಬಗೆಹರಿಯಲಿದೆ. ಇನ್ನು ನಾಲ್ಕು ದಿನಗಳಲ್ಲಿ ಎಲ್ಲ ಬಂಡಾಯವೂ ಬಗೆಹರಿಯುತ್ತದೆ. ಯಡಿಯೂರಪ್ಪ ಎಲ್ಲಾ ಕಡೆ ಹೋಗಿ ಬಂಡಾಯ ಶಮನ ಮಾಡುತ್ತಾರೆ. ನಾಲ್ಕು ದಿನಗಳಲ್ಲಿ ಆ ಚಮತ್ಕಾರ ನಡೆಯಲಿದೆ ನೋಡುತ್ತಾ ಇರಿ ಎಂದು ಅವರು ಹೇಳಿದ್ದಾರೆ.

ಪುಟ 2

### ರಾಜಕೀಯ ಮುನಿಸು ಮರೆತ ನಾರಾಯಣಗೌಡ

# ಕುಮಾರಸ್ವಾಮಿಯನ್ನು ಹೊಗಳಿದ ಮಾಜಿ ಸಚಿವ

**ಬೆಂಗಳೂರು:** ಲೋಕಸಭೆ ಚುನಾವಣೆಗೆ ಬಿಜೆಪಿ ಜೆಡಿಎಸ್ ಮೈತ್ರಿ ಅಭ್ಯರ್ಥಿಯಾಗಿ ಹೆಚ್ ಡಿ ಕುಮಾರಸ್ವಾಮಿ ಮಂಡ್ಯದಿಂದ ಕಣಕ್ಕಿಳಿಯುವುದು ಖಚಿತವಾದ ಬೆನ್ನಲ್ಲೇ ಮಂಡ್ಯ ಲೋಕಸಭಾ ಕ್ಷೇತ್ರದಲ್ಲಿ ರಾಜಕೀಯ ಚಟುವಟಿಕೆ ಗರಿಗೆದರಿದೆ. ಬಿಜೆಪಿ ನಾಯಕರನ್ನು ವಿಶ್ವಾಸಕ್ಕೆ ತೆಗೆದುಕೊಂಡು ಮಂಡ್ಯ ಲೋಕಸಭಾ ಕ್ಷೇತ್ರ ಗೆಲ್ಲಲು ಸಂಧಾನ ಸೂತ್ರಕ್ಕೆ ಕುಮಾರಸ್ವಾಮಿ ಮೊರೆಹೋಗಿದ್ದಾರೆ. ವಿಶೇಷವೆಂದರೆ, ರಾಜಕೀಯವಾಗಿ ಮುನಿಸಿಕೊಂಡಿದ್ದ ಬಿಜೆಪಿ ನಾಯಕ ಕೆಸಿ ನಾರಾಯಣಗೌಡ ಹಾಗೂ ಕುಮಾರಸ್ವಾಮಿ ಇದೀಗ ಒಂದಾಗಿದ್ದಾರೆ. ಅಷ್ಟೇ ಏಕೆ, ನನ್ನ ರಾಜಕೀಯ ಜೀವನ ಆರಂಭವಾಗಿದ್ದೇ ನಿಮ್ಮಿಂದ, ನಿಮ್ಮ ಗೆಲುವಿಗೆ ಶ್ರಮಿಸುವೆ ಎಂದು ಕುಮಾರಸ್ವಾಮಿಗೆ ಮಾಜಿ ಸಚಿವ ಕೆಸಿ ನಾರಾಯಣಗೌಡ ಭರವಸೆ ನೀಡಿದ್ದಾರೆ!

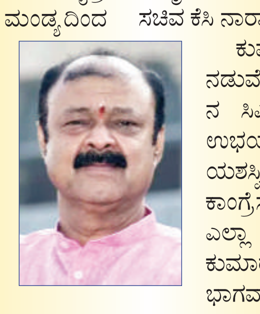

ಕುಮಾರಸ್ವಾಮಿ ಮತ್ತು ನಾರಾಯಣಗೌಡ ನಡುವೆ ಸಂಧಾನ ಯಶಸ್ವಿಯಾಗಿದೆ. ಜೆಡಿಎಸ್‌ನ ಸಿಎಸ್ ಪುಟ್ಟರಾಜು, ಅಶ್ವಥ್ ನಾರಾಯಣ್ ಉಭಯ ನಾಯಕರ ನಡುವೆ ಸಂಧಾನ ಮಾಡಿ ಯಶಸ್ವಿಯಾಗಿದ್ದಾರೆ. ಇದರೊಂದಿಗೆ, ಮಂಡ್ಯದಲ್ಲಿ ಕಾಂಗ್ರೆಸ್ ಓಟಕ್ಕೆ ತಡೆಯೊಡ್ಡಲು ಬಿಜೆಪಿಯ ಎಲ್ಲಾ ಮುಖಂಡರನ್ನು ವಿಶ್ವಾಸಕ್ಕೆ ತೆಗೆದುಕೊಳ್ಳಲು ಕುಮಾರಸ್ವಾಮಿ ಪ್ಲಾನ್ ಮಾಡಿದ್ದಾರೆ. ಇದರ ಮೊದಲ ಭಾಗವಾಗಿಯೇ ಮಾಜಿ ಸಚಿವ ನಾರಾಯಣಗೌಡ ಮನವೊಲಿಕೆ ಮಾಡಲಾಗಿದೆ.

ಪುಟ 2

### ಸಂಕ್ಷಿಪ್ತ ಸುದ್ದಿ

## ನಾಡಿನ ಹೆಸರಾಂತ ಹಿರಿಯ ಸಾಹಿತಿ ಗುರುಲಿಂಗ ಕಾಪಸೆ ಇನ್ನಿಲ್ಲ

**ಧಾರವಾಡ:** ಅನಾರೋಗ್ಯದಿಂದ ಆಸ್ಪತ್ರೆಯಲ್ಲಿ ಚಿಕಿತ್ಸೆ ಪಡೆಯುತ್ತಿದ್ದ ಹಿರಿಯ ಸಾಹಿತಿ ಗುರುಲಿಂಗ ಕಾಪಸೆ(96) ಅವರು ಖಾಸಗಿ ಆಸ್ಪತ್ರೆಯಲ್ಲೇ ಬೆಳಗಿನ ಜಾವ ನಿಧನರಾಗಿದ್ದಾರೆ. ನಾಡಿನ ಹೆಸರಾಂತ ಸಾಹಿತಿಯಾಗಿದ್ದ ಗುರುಲಿಂಗ ಕಾಪಸೆ ಅವರ ಮೂಲ ಊರು ವಿಜಯಪುರ ಜಿಲ್ಲೆ ಇಂಡಿ ತಾಲೂಕಿನ ಲೋಣಿ ಬಿಕೆ ಗ್ರಾಮ.

ಪುಟ 2

## ಬೆಂಗಳೂರು, ಶಿವಮೊಗ್ಗ, ಹುಬ್ಬಳಿಯಲ್ಲಿ ಎನ್‌ಐಎ ದಾಳಿ

**ಬೆಂಗಳೂರು/ಶಿವಮೊಗ್ಗ:** ರಾಮೇಶ್ವರಂ ಕೆಫೆ ಬಾಂಬ್ ಸ್ಫೋಟಕ ಪ್ರಕರಣಕ್ಕೆ ಸಂಬಂಧಿಸಿದಂತೆ ಅನುಮಾನಾಸ್ಪದ ವ್ಯಕ್ತಿಗಳ ಮನೆಗಳ ಮೇಲೆ ರಾಷ್ಟ್ರೀಯ ತನಿಖಾ ದಳದ ಅಧಿಕಾರಿಗಳು ಬೆಳ್ಳಂಬೆಳಗ್ಗೆ ದಾಳಿ ನಡೆಸಿದ್ದಾರೆ.

ಪುಟ 2

## ವಿಶೇಷ ಚೇತನಳನ್ನ ಮದುವೆ ಆಗುವುದಾಗಿ ನಂಬಿಸಿ ವಂಚನೆ

**ಬೆಂಗಳೂರು:** ಸಿಲಿಕಾನ್ ಸಿಟಿಯಲ್ಲೊಂದು ಮೈನಾ ಮೂವಿಯಂತಹ ಘಟನೆ ನಡೆದಿದೆ. ಆದರೆ ಇಲ್ಲಿ ಹೀರೋನೇ ಹಣ ಪಡೆದು ವಿಲನ್ ಆಗಿದ್ದಾನೆ. ಕನ್ನಡದ ಸೂಪರ್ ಹಿಟ್ ಚಲನಚಿತ್ರ ಮೈನಾದಲ್ಲಿ ಹೀರೋ, ಅಂಗವಿಕಲ ಹಿರೋಯಿನ್ ಪ್ರೀತಿಗಾಗಿ ಎಲ್ಲವನ್ನೂ ಮಾಡಲು ಸಿದ್ಧನಿರುತ್ತಾನೆ. ಅಂಗವಿಕಲ ಯುವತಿಗಾಗಿ ಎಲ್ಲವನ್ನೂ ಬಿಟ್ಟುಬಂದ ಯುವಕನ ಪ್ರೀತಿಯನ್ನು ತೆರೆ ಮೇಲೆ ನೋಡೋದೆ ಚಂದ. ಆದರೆ ಇಲ್ಲಿ ವಿಶೇಷ ಚೇತನಳನ್ನ ಮದುವೆ ಆಗುವುದಾಗಿ ಹಣ ಪಡೆದು ವಂಚನೆ ಮಾಡಿರುವ ಆರೋಪ ಕೇಳಿಬಂದಿದೆ.

ಪುಟ 2

### ಮಧ್ಯಪ್ರದೇಶದಲ್ಲಿ 40 ಸ್ಟಾರ್ ಪ್ರಚಾರಕರ ಪಟ್ಟಿ ಬಿಡುಗಡೆ ಮಾಡಿದ ಬಿಜೆಪಿ

# ಚುನಾವಣೆಗೆ ಭರ್ಜರಿ ತಯಾರಿ

**ಮಧ್ಯಪ್ರದೇಶ:** ಮಧ್ಯಪ್ರದೇಶ ಲೋಕಸಭಾ ಚುನಾವಣೆಯ ಪ್ರಚಾರಕ್ಕಾಗಿ ಭಾರತೀಯ ಜನತಾ ಪಕ್ಷವು 40 ಸ್ಟಾರ್ ಪ್ರಚಾರಕರ ಪಟ್ಟಿಯನ್ನು ಬಿಡುಗಡೆ ಮಾಡಿದೆ. ಇದರಲ್ಲಿ ಪ್ರಧಾನಿ ನರೇಂದ್ರ ಮೋದಿ, ಜೆಪಿ ನಡ್ಡಾ, ರಾಜನಾಥ್ ಸಿಂಗ್, ಅಮಿತ್ ಶಾ, ನಿತಿನ್ ಗಡ್ಕರಿ, ಶಿವಪ್ರಕಾಶ್, ಡಾ.ಮೋಹನ್ ಯಾದವ್, ವಿಡಿ ಶರ್ಮಾ ಮತ್ತು ಜ್ಯೋತಿರಾದಿತ್ಯ ಸಿಂಧಿಯಾ ಅವರ ಹೆಸರುಗಳು ಸೇರಿವೆ.

ಉತ್ತರ ಪ್ರದೇಶ ಮುಖ್ಯಮಂತ್ರಿ ಯೋಗಿ ಆದಿತ್ಯನಾಥ್, ರಾಜಸ್ಥಾನ ಸಿಎಂ ಭಜನ್ಲಾಲ್ ಶರ್ಮಾ ಮತ್ತು ಅಸ್ಸಾಂ ಸಿಎಂ ಹಿಮಂತ ಬಿಸ್ವಾ ಶರ್ಮಾ ಅವರನ್ನು ಸಹ ಸ್ಟಾರ್ ಪ್ರಚಾರಕರನ್ನಾಗಿ ಮಾಡಲಾಗಿದೆ. ಕಾಂಗ್ರೆಸ್ ನಿಂದ ಬಿಜೆಪಿ ಸೇರಿದ ಸುರೇಶ್ ಪಚೌರಿ ಅವರನ್ನೂ ಸ್ಟಾರ್ ಪ್ರಚಾರಕರನ್ನಾಗಿ ಮಾಡಲಾಗಿದೆ.

ಮಾಜಿ ಸಿಎಂ ಸಂಸದೆ ಹಾಗೂ ಬಿಜೆಪಿಯ ಫೈರ್ ಬ್ರ್ಯಾಂಡ್ ನಾಯಕಿ ಉಮಾಭಾರತಿ ಹೆಸರಿಲ್ಲ. ಈ ಪಟ್ಟಿಯಲ್ಲಿ ಮಧ್ಯಪ್ರದೇಶದ ಹಲವು ನಾಯಕರೂ ಸ್ಥಾನ ಪಡೆದಿದ್ದಾರೆ. ಸಿಎಂ ಮೋಹನ್ ಯಾದವ್, ವಿಡಿ ಶರ್ಮಾ, ಉಪ ಮುಖ್ಯಮಂತ್ರಿ ರಾಜೇಂದ್ರ ಶುಕ್ಲಾ, ಉಪಮುಖ್ಯಮಂತ್ರಿ ಜಗದೀಶ್ ದೇವ್ರಾ, ಮಾಜಿ ಸಿಎಂ ಶಿವರಾಜ್ ಸಿಂಗ್ ಚೌಹಾಣ್ ಮತ್ತು ಭೂಪೇಂದ್ರ ಪಟೇಲ್ ಅವರ ಹೆಸರುಗಳು ಸೇರಿವೆ.

ಆದರೆ, ಜ್ಯೋತಿರಾದಿತ್ಯ ಸಿಂಧಿಯಾ, ವೀರೇಂದ್ರ ಕುಮಾರ್ ಖಟಿಕ್, ಫಗ್ಗನ್ ಸಿಂಗ್ ಕುಲಸ್ತೆ, ಹಿತಾನಂದ್, ಪ್ರಹ್ಲಾದ್ ಪಟೇಲ್, ಕೈಲಾಶ್ ವಿಜಯವರ್ಗಿಯಾ, ಜೈಭನ್ ಸಿಂಗ್ ಪವಯ್ಯ, ರಾಕೇಶ್ ಸಿಂಗ್, ಲಾಲ್ ಸಿಂಗ್ ಆರ್ಯ, ನಾರಾಯಣ್ ಕುಶ್ವಾಹ, ತುಳಸಿ ಸಿಲಾವತ್, ನಿರ್ಮಲಾ ಭೂರಿಯಾ, ಎಡಲ್ ಸಿಂಗ್ ಕಂಸನಾ, ಗೋಪಾಲ್ ಭರ್ರೋತ್ ಮಿಲಗವಾ, ಇತ್ತೀಚೆಗೆ ಕಾಂಗ್ರೆಸ್‌ನಿಂದ ಬಿಜೆಪಿ ಸೇರಿದ ಕವಿತಾ ಪಾಟಿದಾರ್, ಗೌರಿಶಂಕರ್ ಬಿಸೇನ್ ಮತ್ತು ಸುರೇಶ್ ಪಚೌರಿ ಅವರಿಗೂ ಸ್ಥಾನ ನೀಡಲಾಗಿದೆ.

ಪುಟ 2

### ಲೋಕಸಭೆ ಚುನಾವಣೆ ಬಳಿಕ ರೇವಂತ್ ರೆಡ್ಡಿ ಬಿಜೆಪಿ ಸೇರಲಿದ್ದಾರೆ

# ಮಾಜಿ ಸಚಿವ ಕೆಟಿ ರಾಮರಾವ್

**ತೆಲಂಗಾಣ:** ಲೋಕಸಭಾ ಚುನಾವಣೆಯಲ್ಲಿ ಸೋಲು ಅನುಭವಿಸಿದ ಬಳಿಕ ತೆಲಂಗಾಣ ಮುಖ್ಯಮಂತ್ರಿ ರೇವಂತ್ ರೆಡ್ಡಿ ಬಿಜೆಪಿ ಸೇರಲಿದ್ದಾರೆ ಎಂದು ತೆಲಂಗಾಣ ಮಾಜಿ ಸಚಿವ ಮತ್ತು ಬಿಆರ್ ಎಸ್ ಕಾರ್ಯಾಧ್ಯಕ್ಷ ಕೆಟಿ ರಾಮರಾವ್ ಹೇಳಿದ್ದಾರೆ. ಹೈದರಾಬಾದ್‌ನ ತೆಲಂಗಾಣ ಭವನದಲ್ಲಿ ಪಕ್ಷದ ಮುಖಂಡರು ಮತ್ತು ಕಾರ್ಯಕರ್ತರನ್ನು ಉದ್ದೇಶಿಸಿ ಮಾತನಾಡಿದ ರಾಮರಾವ್ ರೇವಂತ್ ರೆಡ್ಡಿ ಪ್ರಧಾನಿ ಮೋದಿಯನ್ನು ತಮ್ಮ ಅಣ್ಣ ಎಂದು ಕರೆದಿದ್ದಾರೆ. ರೇವಂತಿ ರೆಡ್ಡಿ ಬಿಜೆಪಿಗೆ ಸೇರುವುದು ಪಕ್ಕಾ ಎಂದಿದ್ದಾರೆ.

ಲೋಕಸಭೆ ಚುನಾವಣೆಯಲ್ಲಿ ಕಾಂಗ್ರೆಸ್ 40 ಸ್ಥಾನಗಳನ್ನು ಗೆಲ್ಲುವುದು ಕಷ್ಟ ಎಂದು ಪ್ರತಿಪಾದಿಸಿದ ಕೆಟಿಆರ್, ಲೋಕಸಭೆ ಚುನಾವಣೆಯಲ್ಲಿ ತಮ್ಮ ಪಕ್ಷದ ಸೋಲಿನ ನಂತರ ಬಿಜೆಪಿಗೆ ನಿಷ್ಠೆಯನ್ನು ಬದಲಾಯಿಸಿದ ರಾಜ್ಯದ ಮೊದಲ ಕಾಂಗ್ರೆಸ್ ನಾಯಕ ರೇವಂತ್ ರೆಡ್ಡಿ ಆಗಲಿದ್ದಾರೆ ಎಂದು ಹೇಳಿದರು.

ತೆಲಂಗಾಣ ಮುಖ್ಯಮಂತ್ರಿ ವಿರುದ್ಧ ತೀವ್ರ ವಾಗ್ದಾಳಿ ನಡೆಸಿದ ಬಿಆರ್‌ಎಸ್ ನಾಯಕ, ಲೋಕಸಭೆ ಚುನಾವಣೆಗೆ ಮುನ್ನ ರೆಡ್ಡಿ ದೆಹಲಿಯಲ್ಲಿರುವ ತಮ್ಮ ಪಕ್ಷದ ಹೈಕಮಾಂಡ್‌ಗೆ 2,500 ಕೋಟಿ ರೂ.ಗಳನ್ನು ಕಳುಹಿಸಿದ್ದಾರೆ ಎಂದು ಹೇಳಿದ್ದಾರೆ.

ರೇವಂತ್ ರೆಡ್ಡಿ ಅವರ ಸರ್ಕಾರದ ಭ್ರಷ್ಟಾಚಾರದಿಂದ ಸಾರ್ವಜನಿಕರ ಗಮನವನ್ನು ಬೇರೆಡೆ ಸೆಳೆಯಲು ರಾಜ್ಯದಲ್ಲಿ ಕಾಂಗ್ರೆಸ್ ಹಿಂದಿನ ಬಿಆರ್‌ಎಸ್ ಸರ್ಕಾರದ ಭ್ರಷ್ಟಾಚಾರದ ವಿಷಯವನ್ನು ಎತ್ತುತ್ತಿದೆ ಎಂದು ಕೆಟಿಆರ್ ಆರೋಪಿಸಿದರು.

ಪುಟ 2

### ಇಂಡಿಯಾ ಒಕ್ಕೂಟದ ನಾಯಕರನ್ನು ಭೇಟಿಯಾದ ತೇಜಸ್ವಿ ಯಾದವ್

# ಸೀಟು ಹಂಚಿಕೆ ಬಹುತೇಕ ಅಂತಿಮ

**ದೆಹಲಿ:** ರಾಷ್ಟ್ರೀಯ ಜನತಾದಳ (ಆರ್‌ಜೆಡಿ) ನಾಯಕ ತೇಜಸ್ವಿ ಯಾದವ್ ಇಂಡಿಯಾ ಒಕ್ಕೂಟದ ನಾಯಕರನ್ನು ಭೇಟಿಯಾಗಿ ಲೋಕಸಭಾ ಚುನಾವಣೆಗೆ ಸೀಟು ಹಂಚಿಕೆ ಕುರಿತು ಮಾತುಕತೆ ನಡೆಸಿದರು. ದೆಹಲಿಯಲ್ಲಿರುವ ಕಾಂಗ್ರೆಸ್ ನಾಯಕ ಮುಕುಲ್ ವಾಸ್ನಿಕ್ ಅವರ ನಿವಾಸದಲ್ಲಿ ಸಭೆ ನಡೆದಿದೆ. ಸಭೆಯಲ್ಲಿ ರಾಜ್ಯ ಕಾಂಗ್ರೆಸ್ ಮುಖ್ಯಸ್ಥ ಅಖಿಲೇಶ್ ಪ್ರಸಾದ್ ಸಿಂಗ್ ಮತ್ತು ರಾಜ್ಯ ಉಸ್ತುವಾರಿ ಮೋಹನ್ ಪ್ರಕಾಶ್ ಕೂಡ ಉಪಸ್ಥಿತರಿದ್ದರು.

ಯಾದವ್ ಅವರು ತಮ್ಮ ಪಕ್ಷ, ಕಾಂಗ್ರೆಸ್ ಮತ್ತು ಎಡಪಕ್ಷಗಳು ಬಿಹಾರದಲ್ಲಿ ಲೋಕಸಭೆ ಚುನಾವಣೆಯಲ್ಲಿ ಒಟ್ಟಾಗಿ ಹೋರಾಡಲಿವೆ ಎಂದು ಹೇಳಿದರು.

ಪುಟ 2

### ಬೆಂಗಳೂರು ಉತ್ತರ ವಿಭಾಗದ 290 ರೌಡಿಶೀಟರ್ ಮನೆಗಳ ಮೇಲೆ

# ಪೊಲೀಸರ ದಾಳಿ

**ಬೆಂಗಳೂರು:** ಲೋಕಸಭೆ ಚುನಾವಣೆ ಹಿನ್ನೆಲೆಯಲ್ಲಿ ಕಾನೂನು ಸುವ್ಯವಸ್ಥೆ ಕಾಪಾಡುವ ನಿಟ್ಟಿನಲ್ಲಿ ಬೆಂಗಳೂರು ಉತ್ತರ ವಿಭಾಗದ ಪೊಲೀಸರು ಮಂಗಳವಾರ (ಮಾ.26) ತಡರಾತ್ರಿ 290 ರೌಡಿಶೀಟರ್ ಮನೆಗಳ ಮೇಲೆ ದಾಳಿ ಮಾಡಿದ್ದಾರೆ. 50 ಪೊಲೀಸರ ತಂಡ ಏಕಕಾಲಕ್ಕೆ ರಾಜಗೋಪಾಲನಗರ, ಆರ್ ಎಂಸಿ ಯಾರ್ಡ್, ಪೀಣ್ಯ ಸೇರಿದಂತೆ ವಿವಿಧ ನಗರಗಳಲ್ಲಿ ವಾಸವಾಗಿರುವ ರೌಡಿಶೀಟರ್ ಮನೆಗಳಲ್ಲಿ ಶೋಧ ನಡೆಸಿ, ಎಚ್ಚರಿಕೆ ನೀಡಿದ್ದಾರೆ.

**ಬೆಂಗಳೂರು ದಕ್ಷಿಣ ವಿಭಾಗದ ಪೊಲೀಸರ ದಾಳಿ:** ಬೆಂಗಳೂರು ದಕ್ಷಿಣ ವಿಭಾಗದ ಮೂರು ಉಪವಿಭಾಗಗಳ ವ್ಯಾಪ್ತಿಯ ಪೊಲೀಸ್ ಠಾಣೆಗಳ ಅಧಿಕಾರಿಗಳು ರೌಡಿಶೀಟರ್‌ಗಳ ಮನೆಗಳ ಮೇಲೆ ಗುರುವಾರ (ಮಾ. 21) ರಂದು ಮುಂಜಾನೆ ಹಠಾತ್‌ನೆ ದಾಳಿ ಮಾಡಿದ್ದರು. 234 ಮನೆಗಳಲ್ಲಿ ತಪಾಸಣೆ ನಡೆಸಲಾಗಿದ್ದು, 177 ರೌಡಿಗಳು ಮನೆಯಲ್ಲಿರಲಿಲ್ಲ. ಸದ್ಯ ನ್ಯಾಯಾಂಗ ಬಂಧನದಲ್ಲಿರುವ ಎಂಟು ರೌಡಿಗಳ ಮನೆಗಳಲ್ಲೂ ತಪಾಸಣೆ ನಡೆಸಲಾಗಿತ್ತು.

ಜಯನಗರ, ಬನಶಂಕರಿ, ಚೆನ್ನಮ್ಮನ ಅಚ್ಚುಕಟ್ಟು, ಕುಮಾರಸ್ವಾಮಿ ಲೇಔಟ್ ಸೇರಿದಂತೆ ದಕ್ಷಿಣ ವಲಯದ ವಿವಿಧ ಪೊಲೀಸ್ ಠಾಣಾ ವ್ಯಾಪ್ತಿಗಳ ರೌಡಿಶೀಟರ್ ಮನೆಗಳನ್ನು ಪೊಲೀಸರು ಜಾಲಾಡಿದ್ದರು.

ಪುಟ 2

### ರಾಮಕೃಷ್ಣ ಮಿಷನ್ ಅಧ್ಯಕ್ಷ ಸ್ವಾಮಿ ಸ್ಮರಣಾನಂದ

# ನಿಧನ

**ಕೋಲ್ಕತಾ:** ರಾಮಕೃಷ್ಣ ಮಿಷನ್ ಅಧ್ಯಕ್ಷ ಸ್ವಾಮಿ ಸ್ಮರಣಾನಂದ ಮಂಗಳವಾರ ರಾತ್ರಿ ಇಹಲೋಕ ತ್ಯಜಿಸಿದ್ದಾರೆ. ಅವರ ನಿಧನಕ್ಕೆ ಪ್ರಧಾನಿ ನರೇಂದ್ರ ಮೋದಿ, ಪಶ್ಚಿಮ ಬಂಗಾಳ ಮುಖ್ಯಮಂತ್ರಿ ಮಮತಾ ಬ್ಯಾನರ್ಜಿ ಸೇರಿದಂತೆ ಹಲವರು ಸಂತಾಪ ಸೂಚಿಸಿದ್ದಾರೆ. ಅವರಿಗೆ 95 ವರ್ಷ ವಯಸ್ಸಾಗಿತ್ತು. ಅವರು 2017 ರಲ್ಲಿ ರಾಮಕೃಷ್ಣ ಮಿಷನ್‌ನ 16 ನೇ ಅಧ್ಯಕ್ಷರಾದರು. ದಕ್ಷಿಣ ಕೋಲ್ಕತ್ತಾದ ಆಸ್ಪತ್ರೆಯಲ್ಲಿ ಕೊನೆಯುಸಿರೆಳೆದಿದ್ದಾರೆ. ಸ್ಮರಣಾನಂದ ಅವರಿಗೆ ಮೂತ್ರನಾಳ ಸೋಂಕು ಕಾಣಿಸಿಕೊಂಡ ಹಿನ್ನೆಲೆ ಜನವರಿ 29ರಂದು ಆಸ್ಪತ್ರೆಗೆ ದಾಖಲಿಸಲಾಗಿತ್ತು.

ಪುಟ 2

### 17 ಅಭ್ಯರ್ಥಿಗಳ ಪಟ್ಟಿ ಬಿಡುಗಡೆ ಮಾಡಿದ

# ಶಿವಸೇನಾ ಬಣ

**ಮಹಾರಾಷ್ಟ್ರ:** ಮಹಾರಾಷ್ಟ್ರದಲ್ಲಿ ಮುಂಬರುವ ಲೋಕಸಭೆ ಚುನಾವಣೆಗೆ ಉದ್ಧವ್ ಠಾಕ್ರೆನೇತೃತ್ವದ ಶಿವಸೇನಾ ಬಣವು ಬುಧವಾರ 17 ಅಭ್ಯರ್ಥಿಗಳನ್ನು ಘೋಷಿಸಿದೆ. ವಿರೋಧ ಪಕ್ಷಗಳ ಮೈತ್ರಿಕೂಟ ಇಂಡಿಯಾ ಬ್ಲಾಕ್‌ನ ಭಾಗವಾಗಿ ಚುನಾವಣೆಯಲ್ಲಿ ಸ್ಪರ್ಧಿಸಲಿದ್ದಾರೆ. ಹಿರಿಯ ನಾಯಕ ಅನಿಲ್ ದೇಸಾಯಿ ಅವರ ಹೆಸರನ್ನು ಮೊದಲೇ ಘೋಷಿಸಲಾಗಿತ್ತು.

ಉದ್ಧವ್ ಠಾಕ್ರೆ ಅವರ ಪಕ್ಷದ 17 ಲೋಕಸಭಾ ಅಭ್ಯರ್ಥಿಗಳಲ್ಲಿ ದೇಸಾಯಿ ಹೊರತುಪಡಿಸಿ, ಮಾಜಿ ಕೇಂದ್ರ ಸಚಿವರಾದ ಅನಂತ್ ಗೀತೆ ಮತ್ತು ಅರವಿಂದ್ ಸಾವಂತ್ ಪ್ರಮುಖ ಹೆಸರುಗಳಲ್ಲಿದ್ದಾರೆ. ಪಕ್ಷದ ಸಂಸದ ಗಜಾನನ ಕೀರ್ತಿಕರ್ ಅವರ ಪುತ್ರ ಅಮೋಲ್ ಕೀರ್ತಿಕರ್ ಅವರನ್ನೂ ಲೋಕಸಭೆ ಅಭ್ಯರ್ಥಿಯಾಗಿ ಹೆಸರಿಸಲಾಗಿದೆ.

ಮುಂಬೈ ದಕ್ಷಿಣ ಮಧ್ಯ ಲೋಕಸಭೆ ಕ್ಷೇತ್ರದಲ್ಲಿ ಅನಿಲ್ ದೇಸಾಯಿ ಅಭ್ಯರ್ಥಿಯಾಗಿ, ವಾಯುವ್ಯ ಮುಂಬೈನಲ್ಲಿ ಅಮೋಲ್ ಕೀರ್ತಿಕರ್ ಮತ್ತು ದಕ್ಷಿಣ ಮುಂಬೈನಲ್ಲಿ ಅರವಿಂದ್ ಸಾವಂತ್ ಅವರನ್ನು ಅಭ್ಯರ್ಥಿಯಾಗಿ ಹೆಸರಿಸಲಾಗಿದೆ.

**ಶಿವಸೇನಾ ಲೋಕಸಭೆಯ ಅಭ್ಯರ್ಥಿಗಳು**

- ಅರವಿಂದ್ ಸಾವಂತ್- ದಕ್ಷಿಣ ಮುಂಬೈ
- ಅಮೋಲ್ ಕೀರ್ತಿಕರ್-ವಾಯುವ್ಯ ಮುಂಬೈ
- ಸಂಜಯ್ ದಿನ ಪಾಟೀಲ್- ಈಶಾನ್ಯ ಮುಂಬೈ

ಪುಟ 2

### ವಾಷಿಂಗ್ ಮಷಿನ್‌ನಲ್ಲಿತ್ತು 2.54 ಕೋಟಿ ಹಣ

# ಇ.ಡಿ ಶಾಕ್!

**ನವದೆಹಲಿ:** ವಾಷಿಂಗ್ ಮಷಿನ್‌ನಲ್ಲಿ ಬಚ್ಚಿಟ್ಟಿದ್ದ 2.54 ಕೋಟಿ ರೂ. ಕಂತೆ ಕಂತೆ ನೋಟುಗಳನ್ನು ಜಾರಿ ನಿರ್ದೇಶನಾಲಯ ಅಧಿಕಾರಿಗಳು ಪತ್ತೆ ಹಚ್ಚಿ ವಶಕ್ಕೆ ಪಡೆದಿದ್ದಾರೆ.

ವಿದೇಶಿ ವಿನಿಮಯ ಕಾನೂನು ಉಲ್ಲಂಘಿಸಿದ ಆರೋಪದಡಿಯಲ್ಲಿ ಹಲವೆಡೆ ಇ.ಡಿ ಅಧಿಕಾರಿಗಳು ಶೋಧ ಕಾರ್ಯ ನಡೆಸಿದ್ದಾರೆ. ಕಳೆದ ಕೆಲವು ದಿನಗಳಿಂದ ದೆಹಲಿ, ಹೈದರಾಬಾದ್, ಮುಂಬೈ, ಕೋಲ್ಕತ್ತಾ ಮತ್ತು ಹರಿಯಾಣದ ಕುರುಕ್ಷೇತ್ರದ ವಿವಿಧ ಸ್ಥಳಗಳಲ್ಲಿ ಶೋಧ ಕಾರ್ಯ ನಡೆಯುತ್ತಿದೆ.

ಪುಟ 2

# ಬೆಂಗಳೂರಿನಲ್ಲಿ ಪಾರಿವಾಳಗಳಿಗೆ ಆಹಾರ ಹಾಕಿದ್ರೆ 200 ರೂ. ದಂಡ

**ಬೆಂಗಳೂರು:** ಪಾರಿವಾಳ ಅಂದ್ರೆ ಎಲ್ಲರಿಗೂ ಅಚ್ಚು ಮೆಚ್ಚು. ಪ್ರೇಮಿಗಳಿಗೆ ಲವ್ ಬರ್ಡ್ಸ್, ಯುವಕರಿಗೆ ರೇಸಿಂಗ್ ಬರ್ಡ್ಸ್. ಇನ್ನು ವಯಸ್ಸಾದವರಿಗೆ ದೋಷ ನಿವಾರಕ. ಹೀಗೆ ನಾನಾ ಕಾರಣಗಳಿಂದ ಪಾರಿವಾಳಗಳು ಜನರಲ್ಲಿ ಬೆರೆತು ಹೋಗಿವೆ. ಸದ್ಯ ಗುರ್ ಗುರ್ ಸೌಂಡ್ ಮಾಡ್ಕೊಂಡು, ಕಿಟಕಿಯಲ್ಲಿ, ರೋಡಲ್ಲಿ, ಮರದಲ್ಲಿ, ಪಾರ್ಕ್, ಟೇರಸ್ ನಲ್ಲಿ ಹಾಯಾಗಿದ್ದ ಪಾರಿವಾಳಗಳಿಗೆ ಪಾಲಿಕೆ (ಃಃಒಕ) ದಂಡಾಸ್ತ್ರ ಪ್ರಯೋಗಕ್ಕೆ ಮುಂದಾಗಿದೆ. ನಗರದ ರೇಸ್ ಕೋರ್ಸ್ ರಸ್ತೆಯಲ್ಲಿ ಪಾರಿವಾಳಗಳಿಗೆ ಆಹಾರ ಹಾಕಿದರೆ ರೂ 200 ದಂಡ ಹಾಕಲಾಗುತ್ತೆ ಎಂದು ಬೋರ್ಡ್ ಹಾಕಲಾಗಿದೆ. ಈ ಬೋರ್ಡ್ ಕಂಡ ಪಕ್ಷಿ ಪ್ರಿಯರು ಗರಂ ಆಗಿದ್ದಾರೆ.

ಸಿಲಿಕಾನ್ ಸಿಟಿಯಲ್ಲಿ ದಿನದಿಂದ ದಿನಕ್ಕೆ ಪಾರಿವಾಳಗಳ ಸಂಖ್ಯೆ ಜಾಸ್ತಿಯಾಗುತ್ತಿದೆ. ಎಲ್ಲಿಲ್ಲಿ ಪಾರಿವಾಳಗಳು ಹೆಚ್ಚಾಗಿ ಕಂಡುಬರುತ್ತೋ ಅಲ್ಲಿ ಊಟ ಹಾಕುವವರ ಸಂಖ್ಯೆಯು ಜಾಸ್ತಿಯಾಗಿತ್ತು. ಆದರೆ ಇನ್ಮೇಲೆ ಪಾರಿವಾಳಗಳಿಗೆ ಊಟ ಹಾಕಿದ್ರೆ 200 ದಂಡಹಾಕುವ ಬಗ್ಗೆ ಬಿಬಿಎಂಪಿ ಅಧಿಕಾರಿಗಳು ಹೇಳ್ತಿದ್ದಾರೆ. ಹೀಗಾಗಿ ಪಾರಿವಾಳಗಳ ಹಾಟ್ ಸ್ಪಾಟ್ ಗಳಾದ ರೇಸ್ ಕೋರ್ಸ್ ರೋಡ್, ಕಬ್ಬನ್ ಪಾರ್ಕ್, ಸ್ಯಾಂಕಿ ಟ್ಯಾಂಕಿ ರಸ್ತೆಗಳಲ್ಲಿ ಹಾಕಲಾಗಿದೆ. ಇನ್ನು ಈ 200 ರೂ ದಂಡ ಹಾಕೋದಿಕ್ಕೆ ಕಾರಣ ಸಧ್ಯ ಪರಿವಾಳಗಳ ಸಂಖ್ಯೆ ಹೆಚ್ಚಾಗಿರುವುದು.

ಪರಿವಾಳಗಳ ರೆಕ್ಕೆಗಳಿಂದ ಅಸ್ತಮ ಕೇಸ್‌ಗಳು ಹೆಚ್ಚಾಗ್ತಿವೆ. ಈ ಬೇಸಿಗೆಯ ಸಮಯದಲ್ಲಿ ಪರಿವಾಳಗಳು ಹೆಚ್ಚಾದ್ರೆ, ಆರೋಗ್ಯದ ಮೇಲೆ ಪರಿಣಾಮ ಬೀರಲಿದೆ. ಅಲ್ಲದೇ ರೇಸ್ ಕೋರ್ಸ್ ಸರ್ಕಲ್ ನಲ್ಲಿ ಅಭಿವೃದ್ಧಿ ಕೆಲಸ ಶುರು ಆಗಿದೆ. ರೇಸ್ ಕೋರ್ಸ್ ರಸ್ತೆಯಲ್ಲಿ ಸಾವಿರಾರು ಸಂಖ್ಯೆಯಲ್ಲಿ ಪರಿವಾಳಗಳಿವೆ. ದಿನನಿತ್ಯ ಇಲ್ಲಿಗೆ ಪಕ್ಷಿ ಪ್ರಿಯರು ಬಂದು ಅವುಗಳಿಗೆ ನೀರು, ಆಹಾರ ನೀಡ್ತಾರೆ. ಇದ್ರಿಂದ ರೇಸ್ ಕೋರ್ಸ್ ರಸ್ತೆ ಸರ್ಕಲ್ ಸಂಪೂರ್ಣವಾಗಿ ಪಾರಿವಾಳ ಪಿಕ್ಕೆಯಿಂದ ಹಾಳಾಗ್ತಿದೆ. ಇದನ್ನ ತಪ್ಪಿಸಲು ಪಾಲಿಕೆ ಈ ರೀತಿಯಾಗಿ ದಂಡ ಪ್ರಯೋಗಕ್ಕೆ ಮುಂದಾಗಿದೆ. ಮತ್ತೊಂದೆಡೆ ವೈದ್ಯರು ಪಾರಿವಾಳಗಳಿಂದ ಕೊಂಚ ದೂರ ಇರಿ ಎಂದು ಸಲಹೆ ನೀಡಿದ್ದಾರೆ.

ಪುಟ 2

## ತಂಗಡಗಿ ವಿರುದ್ಧ ಎಫ್‌ಐಆರ್

**ಕೊಪ್ಪಳ:** ಪ್ರಚೋದನಕಾರಿ ಹೇಳಿಕೆ ನೀಡಿದ ಆರೋಪದಡಿ ಕನ್ನಡ ಮತ್ತು ಸಂಸ್ಕತಿ ಇಲಾಖೆ ಸಚಿವ ಶಿವರಾಜ್ ತಂಗಡಗಿ ವಿರುದ್ಧ ಕಾರಟಗಿ ಪೊಲೀಸ್ ಠಾಣೆಯಲ್ಲಿ ಪ್ರಕರಣ ದಾಖಲಾಗಿದೆ. ಚುನಾವಣಾಧಿಕಾರಿಯಾಗಿ ಕರ್ತವ್ಯ ನಿರ್ವಹಿಸುತ್ತಿರುವ ತಾಲೂಕು ಪರಿಶಿಷ್ಟ ವರ್ಗಗಳ ಕಲ್ಯಾಣಾಧಿಕಾರಿ ಗ್ಯಾನನಗೌಡ ನೀಡಿದ ದೂರು ಆಧರಿಸಿ ಪ್ರಕರಣ ದಾಖಲಾಗಿದೆ.

ಕಳೆದ ಮಾ.24 ರಂದು ಕೊಪ್ಪಳದ ಕಾರಟಗಿ ಪಟ್ಟಣದ ಸಚಿವ ಶಿವರಾಜ ತಂಗಡಗಿ ಅವರ ಗೃಹ ಕಚೇರಿ ಆವರಣದಲ್ಲಿ ಕಾಂಗ್ರೆಸ್ ಕಾರ್ಯಕರ್ತರ ಸಭೆ ಆಯೋಜಿಸಲಾಗಿತ್ತು. ಈ ವೇಳೆ ಮಾತನಾಡಿದ ಸಚಿವ ಶಿವರಾಜ ತಂಗಡಗಿ ಅವರು, ಮೋದಿ ಮೋದಿ ಎಂದು ಕೂಗುವ ಯುವಕರಿಗೆ ಕಪಾಳಕ್ಕೆ ಹೊಡೆಯಬೇಕು ಎಂದು ಕಾಂಗ್ರೆಸ್ ಕಾರ್ಯಕರ್ತರಿಗೆ ಪ್ರಚೋದನೆ ನೀಡುವಂತೆ ಭಾಷಣ ಮಾಡಿದ್ದಾರೆ. ಸಚಿವರ ಮಾತುಗಳು ಶಿಕ್ಷಾರ್ಹ ಅಪರಾಧವಾಗಿದ್ದು, ಆರೋಪಿತರ ವಿರುದ್ಧ ಕ್ರಮ ಕೈಗೊಳ್ಳಬೇಕು ಎಂದು ದೂರು ನೀಡಿದ್ದರು.ಈ ಬಗ್ಗೆ ನಾನು ಮೇಲಧಿಕಾರಿಗಳ ಗಮನಕ್ಕೆ ತಂದು, ಅವರಿಂದ ಮಾಹಿತಿ ಪಡೆಯಬೇಕಾಗಿದ್ದರಿಂದ ತಡವಾಗಿ ದೂರು ಸಲ್ಲಿಸುತ್ತಿದ್ದೇನೆ ಎಂದು ತಮ್ಮ ದೂರಿನಲ್ಲಿ ಗ್ಯಾನನಗೌಡ ತಿಳಿಸಿದ್ದಾರೆ.

## ಕಾಫಿನಾಡಲ್ಲಿ ಮಂಗನ ಕಾಯಿಲೆಗೆ ವೃದೆ ಬಲಿ, ಸಾವಿನ ಸಂಖ್ಯೆ ನಾಲ್ಕಕ್ಕೆ ಏರಿಕೆ

**ಚಿಕ್ಕಮಗಳೂರು:** ಕಾಫಿನಾಡು ಚಿಕ್ಕಮಗಳೂರಲ್ಲಿ ಮಂಗನ ಕಾಯಿಲೆಗೆ ಮತ್ತೊಂದು ಬಲಿಯಾಗಿದ್ದು, ಸಾವಿನ ಸಂಖ್ಯೆ ನಾಲ್ಕಕ್ಕೆ ಏರಿಕೆಯಾಗಿದೆ. ಕೊಪ್ಪ ತಾಲೂಕಿನ ಬಿಂತ್ರವಳ್ಳಿ ಗ್ರಾಮದ ರತ್ನಾ (68) ಮಂಗನ ಕಾಯಿಲೆಗೆ ಬಲಿಯಾಗಿದ್ದಾರೆ. ತೀವ್ರ ಜ್ವರದಿಂದ ಬಳಲುತ್ತಿದ್ದ ರತ್ನಾ ಮಣಿಪಾಲದ ಖಾಸಗಿ ಆಸ್ಪತ್ರೆಯಲ್ಲಿ ಚಿಕಿತ್ಸೆ ಪಡೆಯುತ್ತಿದ್ದರು. ರಕ್ತ ಪರೀಕ್ಷೆಯಲ್ಲಿ ರತ್ನಾ ಅವರಿಗೆ ಮಂಗನ ಕಾಯಿಲೆ ದೃಢವಾಗಿತ್ತು. ಇದೀಗ ಚಿಕಿತ್ಸೆ ಫಲಕಾರಿಯಾಗದೇ ಸಾವನ್ನಪ್ಪಿದ್ದಾರೆ. ಮಲೆನಾಡು ಭಾಗದಲ್ಲಿ ದಿನದಿಂದ ದಿನಕ್ಕೆ ಮಂಗನ ಕಾಯಿಲೆ ರೋಗ ಹೆಚ್ಚುತ್ತಿದೆ. ಕೊಪ್ಪ, ಎನ್‌ಆರ್ ಪುರ, ಶೃಂಗೇರಿ ತಾಲೂಕಿನಲ್ಲಿ ಮಂಗನ ಕಾಯಿಲೆ (ಕೆಎಫ್‌ಡಿ) ಪ್ರಕರಣ ಹೆಚ್ಚುತ್ತಿದ್ದು, 11 ಕೆಎಫ್‌ಡಿ ಸೋಂಕಿತರು ಆಸ್ಪತ್ರೆಯಲ್ಲಿ ಚಿಕಿತ್ಸೆ ಪಡೆಯುತ್ತಿದ್ದಾರೆ.

# ಹೆಚ್‌ಡಿಕೆ, ಪ್ರಜ್ವಲ್ ರೇವಣ್ಣ, ಮಲ್ಲೇಶ್ ಬಾಬು ಜೆಡಿಎಸ್‌ನಿಂದ ಲೋಕಸಭೆಗೆ ಕಣಕ್ಕೆ

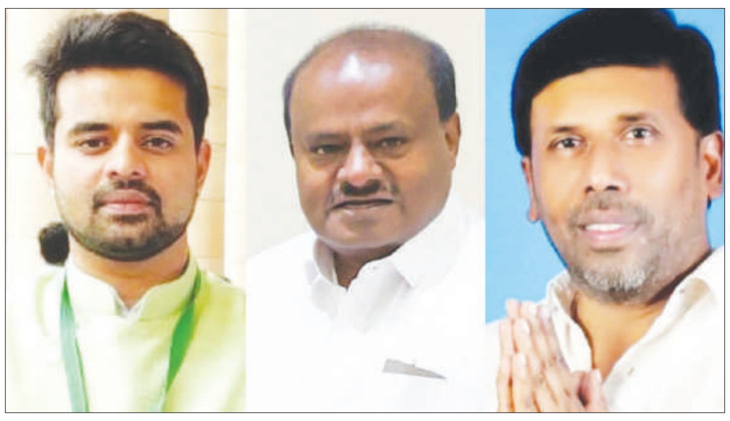

**ಬೆಂಗಳೂರು:** ಲೋಕಸಭಾ ಚುನಾವಣೆಗೆ ಜೆಡಿಎಸ್ ಅಭ್ಯರ್ಥಿಗಳು ಅಂತಿಮಗೊಂಡಿದ್ದು ಮಂಡ್ಯದಿಂದ ಮಾಜಿ ಸಿಎಂ ಹೆಚ್‌ಡಿ ಕುಮಾರಸ್ವಾಮಿ, ಹಾಸನದಿಂದ ಹಾಲಿ ಸಂಸದ ಪ್ರಜ್ವಲ್ ರೇವಣ್ಣ, ಕೋಲಾರದಿಂದ ಮಲ್ಲೇಶ್ ಬಾಬು ಕಣಕ್ಕೆ ಇಳಿಯಲಿದ್ದಾರೆ.

ಪ್ರಜ್ವಲ್ ರೇವಣ್ಣ ಸ್ಪರ್ಧೆಯನ್ನು ಮಾಜಿ ಪ್ರಧಾನಿ ಹೆಚ್‌ಡಿ ದೇವೇಗೌಡ ಅಂತಿಮಗೊಳಿಸಿದ್ದರು. ಮೂರು ಅಭ್ಯರ್ಥಿಗಳ ಆಯ್ಕೆ ಅಂತಿಮಗೊಂಡು ಅಧಿಕೃತವಾಗಿ ಪ್ರಕಟಗೊಂಡಿಲ್ಲ. ಬುಧವಾರ ಪ್ರಕಟಗೊಳ್ಳುವ ಸಾಧ್ಯತೆಯಿದೆ.

ಹಾಸನದಲ್ಲಿ ಹೆಚ್‌ಡಿ ದೇವೇಗೌಡರು ಪ್ರಜ್ವಲ್ ರೇವಣ್ಣ ಹಾಸನದಿಂದ, ಮಲ್ಲೇಶ್ ಬಾಬು ಕೋಲಾರದಿಂದ ಕಣಕ್ಕೆ ಇಳಿಯಲಿದ್ದಾರೆ ಎಂದು ತಿಳಿಸಿದ್ದರು.

ಮಲ್ಲೇಶ್ ಬಾಬು ಅವರು ಈ ಬಾರಿ ಬಂಗಾರಪೇಟೆಯಿಂದ ಕಣಕ್ಕೆ ಇಳಿದು ಕಾಂಗ್ರೆಸ್‌ನ ನಾರಾಯಣ ಸ್ವಾಮಿ ಮುಂದೆ ಸೋತಿದ್ದರು. ಪ್ರಜ್ವಲ್ ರೇವಣ್ಣ 2019ರ ಚುನಾವಣೆಯಲ್ಲಿ ಕಾಂಗ್ರೆಸ್-ಜೆಡಿಎಸ್ ಮೈತ್ರಿ ಅಭ್ಯರ್ಥಿಯಾಗಿ ಸ್ಪರ್ಧಿಸಿ ಗೆದ್ದಿದ್ದರು. ಈಗ ಎರಡನೇ ಬಾರಿ ಕಣಕ್ಕೆ ಇಳಿಯುತ್ತಿದ್ದಾರೆ.

ಹೆಚ್‌ಡಿ ಕುಮಾರಸ್ವಾಮಿ ಲೋಕಸಭಾ ಕಣಕ್ಕೆ ಇಳಿಯುವುದು ಹೊಸದೇನಲ್ಲ. ಈ ಹಿಂದೆ 1996ರಲ್ಲಿ ಕನಕಪುರದಿಂದ ಆಯ್ಕೆ ಆಗಿದ್ದರು. 2009ರಲ್ಲಿ ಬೆಂಗಳೂರು ಗ್ರಾಮಾಂತರದಿಂದ ಜಯಗಳಿಸಿದ್ದರು. 2014ರ ಚುನಾವಣೆಯಲ್ಲಿ ಚಿಕ್ಕಬಳ್ಳಾಪುರದಿಂದ ಸ್ಪರ್ಧಿಸಿ ಸೋತಿದ್ದರು.

# ದೇವರ ಕೃಪೆಗೆ ಪಾತ್ರರಾಗಿ

**ಪಿರಿಯಾಪಟ್ಟಣ:** ಶನಿದೇವರ ಶಾಪ ಯಾರಿಗೂ ತಪ್ಪಿದಲ್ಲ. ಭಗವಂತನ ಪೂಜೆಯಿಂದ ಹಾಗೂ ಗ್ರಾಮಗಳಲ್ಲಿ ನಾಟಕ ಮಾಡುವುದರಿಂದ ಶಾಂತಿ ನೆಲೆಸುತ್ತದೆ. ಪ್ರತಿಯೊಬ್ಬರು ನಾಟಕ ನೋಡಿ ದೇವರ ಕೃಪೆಗೆ ಪಾತ್ರರಾಗಿ ಎಂದು ಮಾಜಿ ಗ್ರಾಮ ಪಂಚಾಯ್ತಿ ಅಧ್ಯಕ್ಷರು ಹಾಲಿ ಸದಸ್ಯರಾದ ಡಿ. ಕೆ. ನಟೇಶ್ ಹೇಳಿದರು.

ಕಣಗಾಲು ಗ್ರಾಮದಲ್ಲಿ ದಿಡ್ಡಿಯಮ್ಮ ಕೃಪಾ ಪೋಷಿತ ನಾಟಕ ಮಂಡಳಿಯಿಂದ ನಡೆದ ಶನಿಪ್ರಭಾವ ಅಥವಾ ರಾಜವಿಕ್ರಮ ನಾಟಕದ ಉದ್ಘಾಟನೆ ಮಾಡಿ ಅವರು ಮಾತನಾಡಿದರು. ಈ ಕಾರ್ಯಕ್ರಮದಲ್ಲಿ ದೊಡ್ಡಕಮರವಳ್ಳಿ ಗ್ರಾಮ ಪಂಚಾಯ್ತಿ ಅಧ್ಯಕ್ಷ ಹರೀಶ್, ರೈಸ್ ಮಿಲ್ ಮಾಲೀಕ ಪುಟ್ಟರಾಜೇಗೌಡ, ಬಲರಾಮೇಗೌಡರು. ಉಪಾಧ್ಯಕ್ಷರಾದ ರವಿ ಮನುಗನಹಳ್ಳಿ. ಯಜಮಾನರಾದ ಗೋವಿಂದೇಗೌಡರು. ಸೋಮಯ್ಯ. ಅಪ್ಪಣೆಗೌಡರು ರಮಣಯ್ಯ , ಸಯ್ಯದ್ ಮಾಸ್ಟರ್, ಗ್ರಾಮ ಪಂಚಾಯ್ತಿ ಸದಸ್ಯರಾದ ತ್ಯಾಗರಾಜು. ಸುಂದ್ರೇಶ್. ಮಂಜಶೆಟ್ಟಿ, ವಾಸು. ಕೆ. ಮಹದೇವು ಲೈಬ್ರರಿ ನಾಗರಾಜು, ಮನುಗನಹಳ್ಳಿ ರಾಮೇಗೌಡರು ಹಾಜರಿದ್ದರು.

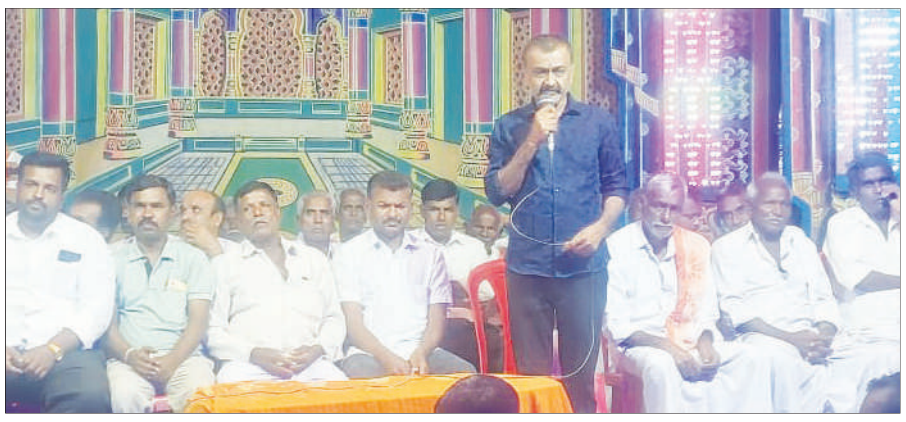

# ಗಡ್ಡ ತೆಗೆದ ಸೀಕ್ರೆಟ್ ಬಿಚ್ಚಿಟ್ಟ ಕೆ.ಸುಧಾಕರ್

**ಚಿಕ್ಕಬಳ್ಳಾಪುರ:** ನಾನು ಚುನಾವಣೆ ನಂತರ ಹರಕೆ ಕಟ್ಟಿಕೊಂಡಿದ್ದೆ, ಹಾಗಾಗಿ ಗಡ್ಡ ಬಿಟ್ಟಿದ್ದೆ. ಈಗ ದೇವಾಲಯಕ್ಕೆ ಹೋಗಿ ಬಂದ ಮೇಲೆ ಗಡ್ಡ ತೆಗೆದಿದ್ದೇನೆ ಎಂದು ಚಿಕ್ಕಬಳ್ಳಾಪುರ ಬಿಜೆಪಿ ಅಭ್ಯರ್ಥಿ ಕೆ.ಸುಧಾಕರ್ ಸ್ಪಷ್ಟನೆ ನೀಡಿದ್ದಾರೆ.

ಡಾ.ಕೆ.ಸುಧಾಕರ್ ಟೆಂಪಲ್ ರನ್ ಮುಂದುವರಿಸಿದ್ದು, ಇಂದು ಬೆಂಗಳೂರು ಗ್ರಾಮಾಂತರ ಜಿಲ್ಲೆ ದೊಡ್ಡಬಳ್ಳಾಪುರ ತಾಲೂಕಿನ ಶ್ರೀ ಘಾಟಿ ಸುಬ್ರಹ್ಮಣ್ಯ ಕ್ಷೇತ್ರಕ್ಕೆ ಭೇಟಿ ನೀಡಿ ದೇವರ ದರ್ಶನ ಪಡೆದರು. ಬೆಳ್ಳಂಬೆಳಗ್ಗೆ ಘಾಟಿ ಸುಬ್ರಹ್ಮಣ್ಯ ಸ್ವಾಮಿಯ ದರ್ಶನ ಪಡೆದು ನಂತರ ದೊಡ್ಡಬಳ್ಳಾಪುರ ನಗರದ ನೆಲದಾಂಜನೇಯಸ್ವಾಮಿ ದೇವಾಲಯಕ್ಕೂ ಭೇಟಿ ನೀಡಿ ದೇವರ ಆಶೀರ್ವಾದ ಪಡೆದರು.

ಚಿಕ್ಕಬಳ್ಳಾಪುರ ವಿಧಾನಸಭಾ ಕ್ಷೇತ್ರದ ಉಪಚುನಾವಣೆ ಮುನ್ನವೂ ಕಾಂಗ್ರೆಸ್ ಬಿಟ್ಟು ಬಿಜೆಪಿ ಬಂದಾಗ ಗಡ್ಡ ಬಿಟ್ಟಿದ್ದ ಸುಧಾಕರ್ ಉಪಚುನಾವಣೆ ಗೆಲವಿನ ನಂತರ ಗಡ್ಡ ತೆಗೆದಿದ್ದರು. ಈ ಬಾರಿ ವಿಧಾನಸಭೆ ಚುನಾವಣೆ ಸೋಲಿನ ನಂತರ ಗಡ್ಡ ಬಿಟ್ಟಿದ್ದ ಸುಧಾಕರ್, ಈಗ ಟಿಕೆಟ್ ಘೋಷಣೆಯಾದ ಬೆನ್ನಲ್ಲೇ ಕ್ಲೀನ್ ಶೇವ್ ಮಾಡಿಕೊಂಡು ಸ್ಮಾರ್ಟ್ ಆಗಿದ್ದಾರೆ. ಮಾಧ್ಯಮದವರ ಪ್ರಶ್ನೆಗೆ ನಗುತ್ತಲೇ ಉತ್ತರಿಸಿದ ಸುಧಾಕರ್, ಸೋಲಿನ ನಂತರ ಹರಕೆ ಹೊತ್ತುಕೊಂಡಿದ್ದೆ, ಈಗ ದೇವರ ದರ್ಶನ ಪಡೆದು ಗಡ್ಡ ತೆಗೆದಿದ್ದೇನೆ ಎಂದು ತಿಳಿಸಿದ್ದಾರೆ.

# ಸುರಪುರ ಉಪಚುನಾವಣೆ: ಬಿಜೆಪಿಯಿಂದ ಮಾಜಿ ಶಾಸಕ ರಾಜುಗೌಡ ಕಣಕ್ಕೆ

**ಯಾದಗಿರಿ:** ಜಿಲ್ಲೆಯ ಸುರಪುರ ವಿಧಾನಸಭೆಗೆ ಉಪ ಚುನಾವಣೆ ಹಿನ್ನೆಲೆಯಲ್ಲಿ ಬಿಜೆಪಿ ಇಂದು ತನ್ನ ಅಭ್ಯರ್ಥಿ ಹೆಸರನ್ನು ಘೋಷಣೆ ಮಾಡಿದೆ. ಮಾಜಿ ಸಚಿವ, ಬಿಜೆಪಿ ರಾಜ್ಯ ಉಪಾಧ್ಯಕ್ಷ ನರಸಿಂಹನಾಯಕ ರಾಜುಗೌಡ ಅವರಿಗೆ ಟಿಕೆಟ್ ನೀಡಿದೆ. ನಿರೀಕ್ಷೆಯಂತೆ ರಾಜುಗೌಡಗೆ ಬಿಜೆಪಿ ಪಕ್ಷ ಸುರಪುರ ಉಪಚುನಾವಣೆ ಟಿಕೆಟ್ ನೀಡಿದೆ. ಕಾಂಗ್ರೆಸ್‌ನ ಶಾಸಕ ರಾಜಾ ವೆಂಕಟಪ್ಪ ನಾಯಕ ಅವರ ಅಕಾಲಿಕ ನಿಧನದಿಂದ ಸ್ಥಾನ ತೆರವಾಗಿತ್ತು.

ಈ ಹಿನ್ನೆಲೆ ಸುರಪುರಕ್ಕೆ ಉಪಚುನಾವಣೆ ನಡೆಸಲಾಗುತ್ತಿದೆ. ಫೆಬ್ರವರಿ 25ರಂದು ರಾಜಾ ವೆಂಕಟಪ್ಪ ನಾಯಕ ನಿಧನರಾಗಿದ್ದು, ಕಾಂಗ್ರೆಸ್‌ನಿಂದ ರಾಜಾ ವೆಂಕಟಪ್ಪ ನಾಯಕ ಪುತ್ರ ರಾಜಾ ವೇಣುಗೋಪಾಲ ನಾಯಕ ಅಭ್ಯರ್ಥಿಯಾಗಿ ಅಖಾಡಕ್ಕೆ ಇಳಿದಿದ್ದಾರೆ. ಇತ್ತ ಬಿಜೆಪಿಯಿಂದ ಮಾಜಿ ಶಾಸಕ ರಾಜುಗೌಡ ಅಭ್ಯರ್ಥಿಯಾಗಿ ಕಣಕ್ಕಿಳಿದಿದ್ದು, ಮೇ 7ರಂದು ಮತದಾನ ನಡೆಯಲಿದೆ.

# ಚಿಕ್ಕೋಡಿಯಲ್ಲಿ ಬಿರುಗಾಳಿ ಸಹಿತ ಭಾರಿ ಮಳೆ

**ಚಿಕ್ಕೋಡಿ:** ಬೆಳಗಾವಿ ಜಿಲ್ಲೆಯ ಚಿಕ್ಕೋಡಿ ತಾಲೂಕಿನ ವಿವಿಧೆಡೆ ಸಿಡಿಲು, ಬಿರುಗಾಳಿ ಸಹಿತ ಭಾರಿ ಮಳೆಯಾಗಿದೆ. ಬಿಸಿಲಿನಿಂದ ಕಂಗೆಟ್ಟಿದ ಜನರಿಗೆ ಮಳೆರಾಯ ತಂಪೆರಿದ್ದಾನೆ. ಸಿಡಿಲು ಸಹಿತ ಸುರಿದ ಧಾರಾಕಾರ ಮಳೆಗೆ ಸಿಡಿಲು ಬಡಿದು ಆಕಳು ಸಾವನ್ನಪ್ಪಿದೆ. ಕೆಂಪಟ್ಟಿ ಗ್ರಾಮದ ಜ್ಞಾನೇಶ್ವರ ವಾಲೀಕಾರ ಎಂಬುವರಿಗೆ ಸೇರಿದ ಆಕಳು ಸಿಡಿಲಿಗೆ ಬಲಿಯಾಗಿದೆ. ಮಳೆಯಿಂದ ವಾತಾವರಣದ ತಂಪಾಗಿದ್ದು ಮೊದಲನೇ ವರ್ಷಧಾರೆಗೆ ರೈತರು ಸಂತಸ ವ್ಯಕ್ತಪಡಿಸಿದ್ದಾರೆ.

## ಮೊದಲನೇ ಪುಟದಿಂದ...

### ಸ್ಪರ್ಧಿಸದ ಕಾಂಗ್ರೆಸ್ ಸಚಿವರು

ಪಕ್ಷದ ಎಲ್ಲಾ ನಿರ್ಧಾರಗಳನ್ನು ನಾನಾಗಲೀ ಯಡಿಯೂರಪ್ಪನವರಾಗಲೀ ಕೈಗೊಳ್ಳುವುದಿಲ್ಲ. ಪಕ್ಷದ ವರಿಷ್ಠರ ನಿರ್ಧಾರಗಳೇ ಅಂತಿಮ. ನಮ್ಮ ಮಾತು ಕೇಳಿ ಪಕ್ಷದ ವರಿಷ್ಠರು ಎಲ್ಲ ನಿರ್ಧಾರ ಕೈಗೊಳ್ಳುತ್ತಿಲ್ಲ. ಪಕ್ಷದ ಹೈಕಮಾಂಡ್ ನಾಯಕರಿಗೆ ಎಲ್ಲವೂ ಸಹ ಗೊತ್ತಿದೆ. ಮೋದಿ ಅಲೆ ಮತ್ತು ನಾಯಕತ್ವಕ್ಕಾಗಿ ಎಲ್ಲರೂ ಕೆಲಸ ಮಾಡುತ್ತಾರೆ. ಪಕ್ಷದ ಎಲ್ಲಾ ನಾಯಕರು ಒಂದಾಗಿ ಕೆಲಸ ಮಾಡುತ್ತಾರೆ ಎಂದು ವಿಜಯೇಂದ್ರ ಭರವಸೆ ವ್ಯಕ್ತಪಡಿಸಿದರು.

ಇದಕ್ಕೂ ಮುನ್ನ ವಿಜಯೇಂದ್ರ ಮೈಸೂರು ಕೊಡಗು ಕ್ಷೇತ್ರದ ಬಿಜೆಪಿ ಅಭ್ಯರ್ಥಿ ಯದುವೀರ್ ಒಡೆಯರ್ ಜತೆ ಚಾಮುಂಡಿ ಬೆಟ್ಟಕ್ಕೆ ತೆರಳಿ ಚಾಮುಂಡೇಶ್ವರಿಯ ದರ್ಶನ ಪಡೆದರು.

### ಹೊಗಳಿದ ಮಾಜಿ ಸಚಿವ

ಎಲ್ಲರೂ ಒಟ್ಟಾಗಿ ನಿಮ್ಮನ್ನು ಗೆಲ್ಲಿಸಲು ಕೆಲಸ ಮಾಡುತ್ತೇವೆ ಎಂದು ಕುಮಾರಸ್ವಾಮಿಗೆ ನಾರಾಯಣಗೌಡ ಭರವಸೆ ನೀಡಿದ್ದಾರೆ. ಮಂಡ್ಯದಲ್ಲಿ ಬೃಹತ್ ಜಂಟಿ ಸಮಾವೇಶ ಮಾಡುವ ಮೂಲಕ ಸಮನ್ವಯ ಸಂದೇಶ ನೀಡೋಣ ಎಂದು ಸಲಹೆಯನ್ನೂ ನೀಡಿದ್ದಾರೆ. ಇದೇ ವೇಳೆ, ನನ್ನ ಗೆಲುವಿಗಿಂತ ಮೋದಿ ಮತ್ತೊಮ್ಮೆ ಪ್ರಧಾನಿಯಾಗಬೇಕು. ಹೀಗಾಗಿ ಮಂಡ್ಯ ಎನ್ ಡಿಎ ಉಸ್ತುವಾರಿಯನ್ನು ಜೆಡಿಎಸ್ ನಾಯಕನ ಜೊತೆ ನೀವು ವಹಿಸಿಕೊಳ್ಳಿ ಎಂದು ಕುಮಾರಸ್ವಾಮಿ ನಾರಾಯಣಗೌಡರಿಗೆ ಮನವಿ ಮಾಡಿದರು. ಇದಕ್ಕೆ ಪ್ರತಿಕ್ರಿಯಿಸಿದ ನಾರಾಯಣಗೌಡ, ನೀವು ನನಗೆ ಮನವಿ ಮಾಡಬೇಡಿ. ನನ್ನ ರಾಜಕೀಯ ಆರಂಭವಾಗಿದ್ದೇ ನಿಮ್ಮಿಂದ. ನಿಮ್ಮ ಗೆಲುವಿಗಾಗಿ ಪ್ರಾಮಾಣಿಕ ಕೆಲಸ ಮಾಡುತ್ತೇನೆ ಎಂದು ಭರವಸೆ ನೀಡಿದರು.

ಮುಂದೆ ಹಾಲಿ ಸಂಸದೆ ಸುಮಲತಾ ಜತೆಗೂ ಮಾತುಕತೆ ನಡೆಸಿ ಸಮಸ್ಯೆ ಬಗೆಹರಿಸಲು ಕುಮಾರಸ್ವಾಮಿ ಉದ್ದೇಶಿಸಿದ್ದಾರೆ. ಶೀಘ್ರದಲ್ಲೇ ಸಂಸದೆ ಸುಮಲತಾ ಜೊತೆ ಕುಮಾರಸ್ವಾಮಿ ಮಾತುಕತೆ ನಡೆಸಲಿದ್ದಾರೆ. ಈ ಮಧ್ಯೆ, ಮಂಡ್ಯದಲ್ಲಿ ಕುಮಾರಸ್ವಾಮಿ ಗೆಲುವಿಗೆ ಪಣತೊಟ್ಟಿರುವ ಜೆಡಿಎಸ್ ಮುಖಂಡರು ಸುಮಲತಾ ಮಾತ್ರವಲ್ಲದೆ, ಸಂಘರ್ಷವಿರುವ ಎಲ್ಲಾ ಬಿಜೆಪಿ ಮುಖಂಡರ ಸಂಧಾನಕ್ಕೆ ಭಾರಿ ಪ್ರಯತ್ನ ಮಾಡುತ್ತಿದ್ದಾರೆ.

### ಚುನಾವಣೆಗೆ ಭರ್ಜರಿ ತಯಾರಿ

ಬಿಜೆಪಿ ಆಡಳಿತವಿರುವ ರಾಜ್ಯಗಳ ಮುಖ್ಯಮಂತ್ರಿಗಳೂ ಸ್ಟಾರ್ ಪ್ರಚಾರಕರ ಪಟ್ಟಿಯಲ್ಲಿ ಸೇರ್ಪಡೆಯಾಗಿದ್ದಾರೆ. ಯುಪಿ ಸಿಎಂ ಯೋಗಿ ಆದಿತ್ಯನಾಥ್, ರಾಜಸ್ಥಾನ ಮುಖ್ಯಮಂತ್ರಿ ಭಜನ್‌ಲಾಲ್ ಶರ್ಮಾ, ಅಸ್ಸಾಂ ಮುಖ್ಯಮಂತ್ರಿ ಹಿಮಂತ ಬಿಸ್ವಾ ಶರ್ಮಾ, ಛತ್ತೀಸ್‌ಗಢ ಸಿಎಂ ವಿಷ್ಣು ದೇವ್ ಸಾಯಿ, ಮಹಾರಾಷ್ಟ್ರ ಉಪ ಮುಖ್ಯಮಂತ್ರಿ ದೇವೇಂದ್ರ ಫಡ್ನವಿಸ್, ಯುಪಿ ಉಪ ಮುಖ್ಯಮಂತ್ರಿ ಕೇಶವ್ ಪ್ರಸಾದ್ ಮೌರ್ಯ ಅವರ ಹೆಸರುಗಳು ಸೇರಿವೆ.

### ಮಾಜಿ ಸಚಿವ ಕೆಟಿ ರಾಮರಾವ್

ತೆಲಂಗಾಣ ಪೊಲೀಸ್ ಅಧಿಕಾರಿಗಳು ಹಾಲಿ ಮುಖ್ಯಮಂತ್ರಿ ರೇವಂತ್ ರೆಡ್ಡಿ ಸೇರಿದಂತೆ ಪ್ರತಿಪಕ್ಷ ನಾಯಕರ ಫೋನ್ ಕದ್ದಾಲಿಕೆ ಮಾಡಿದ್ದಾರೆ ಎಂಬ ಆರೋಪಗಳು ಮುನ್ನೆಲೆಗೆ ಬರುತ್ತಿದ್ದಂತೆ ಕೆ ಚಂದ್ರಶೇಖರ ರಾವ್ ನೇತೃತ್ವದ ಭಾರತ್ ರಾಷ್ಟ್ರ ಸಮಿತಿಗೆ ದೊಡ್ಡ ಪ್ರಶ್ನೆಗಳು ಎದುರಾಗಿವೆ. ರವಿ ಪಾಲ್, ರೆಡ್ಡಿ ನಿವಾಸದ ಬಳಿ ಕಚೇರಿಯನ್ನು ಸ್ಥಾಪಿಸಿ ಸಾಧನವನ್ನು ಅಳವಡಿಸಿದ್ದಾರೆ ಎಂದು ಆರೋಪಿಸಲಾಗಿದೆ. ಈ ಸಂಬಂಧ ಆತನನ್ನು ವಿಚಾರಣೆಗೆ ಒಳಪಡಿಸಲು ಪೊಲೀಸರು ಮುಂದಾಗಿದ್ದಾರೆ.

ತೆಲುಗು ಟಿವಿ ಚಾನೆಲ್ ಐ ನ್ಯೂಸ್ ನಡೆಸುತ್ತಿರುವ ಶರ್ವಣ್ ರಾವ್ ಮತ್ತು ಸಿಟಿ ಟಾಸ್ಕ್ ಫೋರ್ಸ್ ನ ಪೊಲೀಸ್ ಅಧಿಕಾರಿ ರಾಧಾ ಕಿಶನ್ ರಾವ್ ಅವರಿಗೂ ಲುಕ್ ಔಟ್ ನೋಟಿಸ್ ಜಾರಿ ಮಾಡಲಾಗಿದೆ.

### ನಿಧನ

ಮಾರ್ಚ್ 3 ರಂದು ಅವರನ್ನು ಉಸಿರಾಟದ ಸಮಸ್ಯೆಯಿದ್ದ ಕಾರಣ ವೆಂಟಿಲೇಟರ್‌ನಲ್ಲಿ ಇಡಲಾಗಿತ್ತು. ಮಾರ್ಚ್ 2022ರಲ್ಲಿ ರಾಮಕೃಷ್ಣ ಮಠದ ಅಧ್ಯಕ್ಷರಾದ ಸ್ವಾಮಿ ಸ್ಮರಣಾನಂದರು ತೀವ್ರ ಅನಾರೋಗ್ಯಕ್ಕೆ ಒಳಗಾದರು. ಆ ವೇಳೆ ಅವರನ್ನು ಕೋಲ್ಕತ್ತಾ ಆಸ್ಪತ್ರೆಗೆ ದಾಖಲಿಸಲಾಗಿತ್ತು. ಹಲವು ದಿನಗಳ ಚಿಕಿತ್ಸೆಯ ಬಳಿಕ ಚೇತರಿಸಿಕೊಂಡಿದ್ದರು. ಜನವರಿಯಲ್ಲಿ ಮತ್ತೆ ಅವರ ಆರೋಗ್ಯ ಹದಗೆಟ್ಟಿತ್ತು.

ಸ್ವಾಮಿ ಸ್ಮರಣಾನಂದರು 1929ರಲ್ಲಿ ತಮಿಳುನಾಡಿನ ತಾಂಜಾವೂರು ಜಿಲ್ಲೆಯ ಅಂಡಮಿ ಗ್ರಾಮದಲ್ಲಿ ಜನಿಸಿದರು. ಚಿಕ್ಕ ವಯಸ್ಸಿನಲ್ಲಿಯೇ ತಾಯಿಯನ್ನು ಕಳೆದುಕೊಂಡರು. 1946ರಲ್ಲಿ ಅವರು ತಮ್ಮ ಶಾಲಾ ಶಿಕ್ಷಣವನ್ನು ಪೂರ್ಣಗೊಳಿಸಿದರು ಮತ್ತು ನಾಸಿಕ್ ನಿಂದ ವಾಣಿಜ್ಯದಲ್ಲಿ ಡಿಪ್ಲೊಮಾ ಮಾಡಿದರು. 1949ರಲ್ಲಿ ಮುಂಬೈಗೆ ಸ್ಥಳಾಂತರಗೊಂಡರು. ರಾಮಕೃಷ್ಣ ಮತ್ತು ಸ್ವಾಮಿ ವಿವೇಕಾನಂದರ ವಿಚಾರಧಾರೆಯಿಂದ ಪ್ರೇರಿತರಾಗಿ ಮುಂಬೈನ ರಾಮಕೃಷ್ಣ ಮಿಷನ್ ಗೆ ಸೇರಿದರು. 1952ರಲ್ಲಿ ತಮ್ಮ 22ನೇ ವಯಸ್ಸಿನಲ್ಲಿ ಸ್ವಾಮಿಗಳು ಶಂಕರಾನಂದರಿಂದ ದೀಕ್ಷೆ ಪಡೆದರು. ಸ್ವಾಮಿ ಸ್ಮರಣಾನಂದರು 1956ರಲ್ಲಿ ಬ್ರಹ್ಮಚರ್ಯವನ್ನು ಸ್ವೀಕರಿಸಿದರು.

**ಮೋದಿ ಟ್ವೀಟ್:** 1958ರಲ್ಲಿ ಅವರು ಅದ್ವೈತ ಆಶ್ರಮದ ಕೋಲ್ಕತ್ತಾ ಶಾಖೆಯನ್ನು ತಲುಪಿದರು, ಅದ್ವೈತ ಶ್ರಮದ ವಿವಿಧ ಶಾಖೆಗಳಲ್ಲಿ 18 ವರ್ಷಗಳ ಕಾಲ ಕೆಲಸ ಮಾಡಿದರು. ವಿವೇಕಾನಂದರು ಆರಂಭಿಸಿದ್ದ ಪ್ರಬುದ್ಧ ಭಾರತ ಎಂಬ ಆಂಗ್ಲ ನಿಯತಕಾಲಿಕದ ಸಂಪಾದಕರಾಗಿ ಕೆಲವ ವರ್ಷಗಳ ಕಾಲ ಕೆಲಸ ಮಾಡಿದ್ದರು.

ಸುಮಾರು 15 ವರ್ಷಗಳ ಕಾಲ ಕಾಮಕೃಷ್ಣ ಮಿಷನ್ ಶರದಾಪೀಠದ ಕಾರ್ಯದರ್ಶಿಯಾಗಿದ್ದರು. 1983ರಲ್ಲಿ ಅವರು ರಾಮಕೃಷ್ಣ ಮಿಷನ್ ನ ಆಡಳಿತ ಮಂಡಳಿಯ ಸದಸ್ಯರಾದರು. ಅವರು 1991ರಲ್ಲಿ ಚೆನ್ನೈನ ರಾಮಕೃಷ್ಣ ಮಿಷನ್ ಮುಖ್ಯಸ್ಥರಾಗಿ ನೇಮಕಗೊಂಡರು.

### ಪೊಲೀಸರ ದಾಳಿ

ಸುಬ್ರಹ್ಮಣ್ಯಪುರ ಉಪವಿಭಾಗದ ವ್ಯಾಪ್ತಿಯಲ್ಲಿ 125, ವಿವಿ ಪುರಂ ವ್ಯಾಪ್ತಿಯಲ್ಲಿ 76, ಜಯನಗರ ವ್ಯಾಪ್ತಿಯಲ್ಲಿ 33 ಮನೆಗಳನ್ನು ಪೊಲೀಸರು ಪರಿಶೀಲಿಸಿದ್ದರು.

ರೌಡಿಶೀಟರ್‌ಗಳ ಮನೆಗಳಲ್ಲಿ ಶಸ್ತ್ರಾಸ್ತ್ರಗಳನ್ನು ಸಂಗ್ರಹಿಸಿಟ್ಟಿರುವುದನ್ನು ಖಚಿತಪಡಿಸಿಕೊಳ್ಳಲು ತಪಾಸಣೆ ನಡೆಸಲಾಗಿತ್ತು. ಆದರೆ, ಯಾವುದೇ ಶಸ್ತ್ರಾಸ್ತ್ರಗಳು ಪತ್ತೆಯಾಗಿಲ್ಲ. ಕಾನೂನು ಸುವ್ಯವಸ್ಥೆ ಕಾಪಾಡುವ ನಿಟ್ಟಿನಲ್ಲಿ ಯಾವುದೇ ಅಪರಾಧ ಕೃತ್ಯಗಳಲ್ಲಿ ಭಾಗಿಯಾಗದಂತೆ ಪೊಲೀಸರು ಖಡಕ್ ಎಚ್ಚರಿಕೆ ನೀಡಿದ್ದರು.

**ಬೆಂಗಳೂರಿನ 102 ಕಡೆ ನಾಕಾಬಂದಿ:** ಬೆಂಗಳೂರಿನ ಎಂಟು ವಿಭಾಗದಲ್ಲಿ 102 ಕಡೆ ಪೊಲೀಸರು ನಾಕಾಬಂದಿ ಹಾಕಿದ್ದಾರೆ. ಕೇಂದ್ರ ವಿಭಾಗದಲ್ಲಿ 16 ಕಡೆ, ಪೂರ್ವ ವಿಭಾಗದಲ್ಲಿ 10, ಉತ್ತರ ವಿಭಾಗದಲ್ಲಿ 27, ಈಶಾನ್ಯ ವಿಭಾಗದಲ್ಲಿ 12, ದಕ್ಷಿಣ ವಿಭಾಗದಲ್ಲಿ 8, ಆಗ್ನೇಯ ವಿಭಾಗದಲ್ಲಿ 10, ಪಶ್ಚಿಮ ವಿಭಾಗದಲ್ಲಿ 12, ವೈಟ್ ಫೀಲ್ಡ್ ವಿಭಾಗದಲ್ಲಿ 7 ಕಡೆ ನಾಕಾಬಂದಿ ಹಾಕಲಾಗಿದೆ.

### ಬಹುತೇಕ ಅಂತಿಮ

ಇಂಡಿಯಾ ಒಕ್ಕೂಟ ಸೀಟು ಹಂಚಿಕೆ ಕುರಿತು ಮೌಖಿಕವಾಗಿ ಒಪ್ಪಿಕೊಂಡಿದ್ದಾರೆ ಎಂದು ತಿಳಿಸಿದ್ದಾರೆ.

ಬಿಹಾರದಲ್ಲಿ ಸ್ಪರ್ಧಿಸಲು ಆಸಕ್ತಿ ಹೊಂದಿರುವ ಕೆಲವು ಸ್ಥಾನಗಳಲ್ಲಿ ಆರ್‌ಜೆಡಿ ಅಭ್ಯರ್ಥಿಗಳ ''ಏಕಪಕ್ಷೀಯ'' ಘೋಷಣೆಗಳ ಬಗ್ಗೆ ಕಾಂಗ್ರೆಸ್ ಅಸಮಾಧಾನಗೊಂಡಿದೆ ಎಂದು ಹೇಳಲಾಗಿದೆ. ಏತನ್ಮಧ್ಯೆ, ಮಾತುಕತೆಗಳು ಇನ್ನೂ ನಡೆಯುತ್ತಿವೆ ಮತ್ತು ಬುಧವಾರದ ಮತ್ತೊಂದು ಸಭೆಯು ಒಪ್ಪಂದಕ್ಕೆ ಮುದ್ರೆಯೊತ್ತಬಹುದು ಎಂದು ಮೂಲಗಳು ತಿಳಿಸಿವೆ.

ಮಾಜಿ ಮುಖ್ಯಮಂತ್ರಿ ಲಾಲೂ ಪ್ರಸಾದ್ ಯಾದವ್ ಮತ್ತು ಕಾಂಗ್ರೆಸ್ ನಾಯಕ ರಾಹುಲ್ ಗಾಂಧಿ ನಡುವಿನ ಬಾಂಧವ್ಯವು ಇಂಡಿಯಾ ಬ್ಲಾಕ್‌ನ ಮೊದಲ ಸಭೆಯಿಂದಲೇ ಸ್ಪಷ್ಟವಾಗಿದೆ.

ಬಿಹಾರದಲ್ಲಿ ಕಾಂಗ್ರೆಸ್ ನ ಭಾರತ್ ಜೋಡೋ ನ್ಯಾಯ ಯಾತ್ರೆಯ ಸಂದರ್ಭದಲ್ಲಿ ತೇಜಸ್ವಿ ಯಾದವ್ ಅವರು ರಾಹುಲ್ ಗಾಂಧಿ ಜತೆ ಮೆರವಣಿಗೆ ನಡೆಸಿದ್ದರು.

ಬಿಜೆಪಿ ಭಾನುವಾರ ಇನ್ನೂ 111 ಲೋಕಸಭಾ ಚುನಾವಣಾ ಅಭ್ಯರ್ಥಿಗಳನ್ನು ಹೆಸರಿಸಿದೆ, ಕೇಂದ್ರ ಸಚಿವರಾದ ಅಶ್ವಿನಿ ಕುಮಾರ್ ಚೌಬೆ ಮತ್ತು ವಿಕೆ ಸಿಂಗ್ ಮತ್ತು ಸಂಸದ ವರುಣ್ ಗಾಂಧಿ ಅವರನ್ನು ಕೈಬಿಟ್ಟು, ನಟರಾದ ಕಂಗನಾ ರನೌತ್ ಮತ್ತು ಅರುಣ್ ಗೋವಿಲ್ ಅವರನ್ನು ಕಣಕ್ಕಿಳಿಸಿದೆ.

ಕೇಂದ್ರ ಸಚಿವ ಧರ್ಮೇಂದ್ರ ಪ್ರಧಾನ್ ಸಂಬಲ್‌ಪುರದಿಂದ ಸ್ಪರ್ಧಿಸಲಿದ್ದಾರೆ ಮತ್ತು ಪಕ್ಷದ ವಕ್ತಾರ ಸಂಬಿತ್ ಪಾತ್ರಾ 2019 ರಲ್ಲಿ ನಿಕಟ ಸ್ಪರ್ಧೆಯಲ್ಲಿ ಸೋತ ನಂತರ ಪುರಿಯಿಂದ ಮತ್ತೊಮ್ಮೆ ತಮ್ಮ ಅದೃಷ್ಟವನ್ನು ಪರೀಕ್ಷಿಸಲಿದ್ದಾರೆ.

### ಆಹಾರ ಹಾಕಿದ್ರೆ 200 ರೂ. ದಂಡ

ಕಂಡ ಕಂಡಲ್ಲಿ ಪಾರಿವಾಳಗಳಿಗೆ ಆಹಾರ ಹಾಕೋದು ಮಾನವೀಯ ಉತ್ತಮಗುಣ. ಇದು ಮಕ್ಕಳಿಗೆ ಹಾಗೂ ಮಹಿಳೆಯರಿಗೆ ವೃದ್ಧರಿಗೆ ಉಸಿರಾಟ ಸಮ್ಯಸೆ ಇರೋರಿಗೆ ಮಾರಕವಾಗಬಹುದು ಎಂದು ಕೆಲವು ವರದಿಗಳು ಬಂದಿದೆ. ಆದರೆ ಇದು ಎಲ್ಲಿಯೂ ಸಾಭೀತಾಗಿಲ್ಲ. ಪರಿವಾಳಗಳ ಹಾಟ್ ಸ್ಪಾಟ್ ನಲ್ಲಿ ಫುಡ್ ಹಾಕಬೇಡಿ ಅಂದ್ರೆ ಬೇರೆಲ್ಲಿ ಫುಡ್ ಹಾಕಬೇಕು. ಹೊರವಲಯದಲ್ಲಿ ಪಾರಿವಾಳಗಳಿಗೆಂದೇ ವಿಶೇಷ ಜಾಗ ಮೀಸಲಿಡಿ. ಮೊದಲೇ ನಗರದಲ್ಲಿ ಹಕ್ಕಿ ಪಕ್ಷಿಗಳ ಸಂಖ್ಯೆ ಕಡಿಮೆಯಾಗಿ ಹೋಗಿದೆ. ಈ ಮಧ್ಯೆ ಪಾರಿವಾಳಗಳು ಇರುವುದು ಬೇಡ ಅಂದ್ರೆ, ಹೇಗೆ ಅಂತ ಪಾರಿವಾಳ ಪ್ರಿಯರು ಆಕ್ರೋಶ ಹೊರ ಹಾಕಿದ್ದಾರೆ.

ಒಟ್ನಲ್ಲಿ, ಪಾರಿವಾಳಗಳಿಗೆಂದೇ ನಿಗದಿತ ಜಾಗಗಳನ್ನ ಮಾಡಿದ್ರೆ, ಅಲ್ಲಿ ಪಾರಿವಾಳಕ್ಕೆ ಊಟ ಹಾಕುವುದಕ್ಕೆ ಸಾಹಾಯವಾಗಲಿದ್ದು, ನಿಗದಿತ ಸ್ಥಳಗಳನ್ನ ಪಾಲಿಕೆ ಗುರುತಿಸಬೇಕಿದೆ. ಜೊತೆಗೆ ಜನರು ಸಹ ಆರೋಗ್ಯದ ದೃಷ್ಟಿಯಿಂದ ಸಾಧ್ಯವಾದಷ್ಟು ಪರಿವಾಳಗಳಿಂದ ದೂರ ಇರಬೇಕಾಗಿದೆ.

### ಇ.ಡಿ ಶಾಕ್!

ವಿವಿಧ ಕಂಪನಿಗಳ ಕಚೇರಿ ಮತ್ತು ಅವುಗಳ ನಿರ್ದೇಶಕರ ಮನೆಗಳ ಮೇಲೆ ಶೋಧ ನಡೆಸಲಾಯಿತು. ಕಂಪನಿಗಳ ಪಾಲುದಾರರಾದ ವಿಜಯ್ ಕುಮಾರ್ ಶುಕ್ಲಾ, ಸಂಜಯ್ ಗೋಸ್ವಾಮಿ, ಸಂದೀಪ್ ಗಾರ್ಗ್ ಮತ್ತು ವಿನೋದ್ ಕೇಡಿಯಾ ಸೇರಿದಂತೆ ಇತರರನ್ನೂ ಸಹ ತನಿಖೆಗೆ ಒಳಪಡಿಸಲಾಗಿದೆ.

ಸಿಂಗಾಪುರದ ಗ್ಯಾಲಕ್ಸಿ ಶಿಪ್ಪಿಂಗ್ ಮತ್ತು ಲಾಜಿಸ್ಟಿಕ್ಸ್, ಹಾರಿಜಾನ್ ಶಿಪ್ಪಿಂಗ್ ಮತ್ತು ಲಾಜಿಸ್ಟಿಕ್ಸ್‌ಗೆ 1,800 ಕೋಟಿ ರೂ. ಮೊತ್ತದ ಸಂಶಯಾಸ್ಪದ ಬಾಹ್ಯ ಹಣ ರವಾನೆ ಮಾಡಲಾಗಿದೆ ಎಂದು ಕೆಲ ಕಂಪನಿಗಳ ಮೇಲೆ ಆರೋಪ ಕೇಳಿಬಂದಿತ್ತು. ನಿಖರ ಮಾಹಿತಿ ಆಧರಿಸಿ ಅಧಿಕಾರಿಗಳು ದಾಳಿ ನಡೆಸಿದ್ದಾರೆ.

ಈ ಸಾಗರೋತ್ತರ ವಿನಿಮಯ ಘಟಕಗಳನ್ನು ಆಂಥೋನಿ ಡಿ ಸಿಲ್ವಾ ಎಂಬ ವ್ಯಕ್ತಿ ನಿರ್ವಹಿಸುತ್ತಾರೆ. ಕಾಪ್ರಿಕಾರ್ನಿಯನ್ ಶಿಪ್ಪಿಂಗ್ ಮತ್ತು ಲಾಜಿಸ್ಟಿಕ್ಸ್, ಲಕ್ಷ್ಮಿಟನ್ ಮ್ಯಾರಿಟೈಮ್ ಮತ್ತು ಅವರ ಸಹವರ್ತಿಗಳು ಬೋಗಸ್ ಸರಕು ಸೇವೆಗಳು ಮತ್ತು ಆಮದುಗಳ ನೆಪದಲ್ಲಿ ಸಿಂಗಾಪುರ ಮೂಲದ ಘಟಕಗಳಿಗೆ 1,800 ಕೋಟಿಗಳಷ್ಟು ಬಾಹ್ಯ ಹಣ ರವಾನೆ ಮಾಡಿದ್ದಾರೆ.

ಶೋಧದ ವೇಳೆ ವಾಷಿಂಗ್ ಮಷಿನ್‌ನಲ್ಲಿ ಬಚ್ಚಿಟ್ಟಿದ್ದ 2.54 ಕೋಟಿ ರೂ. ಮೌಲ್ಯದ ಅಪರಿಚಿತ ನಗದು ಪತ್ತೆಯಾಗಿದ್ದು, ವಶಕ್ಕೆ ಪಡೆಯಲಾಗಿದೆ. ದಾಳಿಯ ಸಮಯದಲ್ಲಿ ಆರೋಪಿಗಳ ದಾಖಲೆಗಳು ಮತ್ತು ಡಿಜಿಟಲ್ ಸಾಧನಗಳನ್ನು ಸಹ ವಶಪಡಿಸಿಕೊಳ್ಳಲಾಗಿದೆ.

### ಶಿವಸೇನಾ ಬಣ

- **ಅನಿಲ್ ದೇಸಾಯಿ- ದಕ್ಷಿಣ ಮಧ್ಯ ಮುಂಬೈ ಅನಂತ್ ಗೀತೆ ರಾಯಗಡ**
- **ವಿನಾಯಕ್ ರಾವತ್- ರತ್ನಗಿರಿ ಸಿಂಧುದುರ್ಗ**
- **ಭೌಸಾಹೇಬ್ ವಾಕ್ಚೌರೆ - ಶಿರಡಿ**
- **ಚಂದ್ರಹರ ಪಾಟೀಲ್ - ಸಾಂಗ್ಲಿ**
- **ಸಂಜಯ್ ಜಾಧವ್- ಪರ್ಭಾನಿ**
- **ಸಂಜೋಗ್ ವಾಘೆರೆ- ಮಾವಲ್**
- **ಬುಲ್ಧಾನ ನರೇಂದ್ರ - ಖೇಡೇಕರ್**
- **ನಾಗೇಶ ಪಾಟೀಲ ಅಷ್ಟಿಕರ್ -ಹಿಂಗೋಳಿ**
- **ಸಂಜಯ್ ದೇಶಮುಖ್ -ಯವತ್ಮಲ್ ವಾಶಿಮ್**
- **ಓಂರಾಜೆ ನಿಂಬಾಳ್ಕರ್- ಧಾರಶಿವ್**
- **ಚಂದ್ರಕಾಂತ್ ಖೈರೆ - ಛತ್ರಪತಿ ಸಂಭಾಜಿನಗರ**
- **ರಾಜಭೌ ವಾಜೆ -ನಾಸಿಕ್**
- **ರಾಜನ್ ವಿಚಾರೆ -ಥಾಣೆ**

ಮಹಾರಾಷ್ಟ್ರದ ವಿರೋಧ ಪಕ್ಷವಾದ ಮಹಾ ವಿಕಾಸ್ ಅಘಾಡಿ (ಎಂವಿಎ) ಸೀಟು ಹಂಚಿಕೆ ಒಪ್ಪಂದವನ್ನು ಇನ್ನೂ ಅಧಿಕೃತವಾಗಿ ಘೋಷಿಸಿಲ್ಲ. ಎಂವಿಎ 44 ಕ್ಷೇತ್ರಗಳಿಗೆ ಸೀಟು ಹಂಚಿಕೆಯನ್ನು ಅಂತಿಮಗೊಳಿಸಿದೆ ಎಂದು ವರದಿಯಾಗಿದೆ, ಉಳಿದ ನಾಲ್ಕು ಸ್ಥಾನಗಳನ್ನು ನಿರ್ಧರಿಸಲಾಗಿಲ್ಲ ಮತ್ತು ಇನ್ನೂ ಚರ್ಚೆಗಳು ನಡೆಯುತ್ತಿವೆ.

ಅಂತಿಮಗೊಂಡ 44 ಸ್ಥಾನಗಳಲ್ಲಿ ಶಿವಸೇನೆ 19, ಕಾಂಗ್ರೆಸ್ 16 ಮತ್ತು ಶರದ್ ಪವಾರ್ ಅವರ ಎನ್‌ಸಿಪಿ 9 ಸ್ಥಾನಗಳಲ್ಲಿ ತನ್ನ ಅಭ್ಯರ್ಥಿಗಳನ್ನು ಕಣಕ್ಕಿಳಿಸಲಿದೆ. ಏತನ್ಮಧ್ಯೆ, ಶಿವಸೇನಾ (ಯುಬಿಟಿ) ನಾಯಕ ಸಂಜಯ್ ರಾವತ್ ಅವರು ಪಕ್ಷವು 22 ಸ್ಥಾನಗಳಲ್ಲಿ ಸ್ಪರ್ಧಿಸಲಿದೆ ಮತ್ತು ಉಳಿದ ಕ್ಷೇತ್ರಗಳನ್ನು ನಂತರ ಪ್ರಕಟಿಸಲಾಗುವುದು ಎಂದು ಹೇಳಿದ್ದಾರೆ.

ಮಹಾರಾಷ್ಟ್ರದಲ್ಲಿ 48 ಲೋಕಸಭಾ ಕ್ಷೇತ್ರಗಳಿದ್ದು, ಏಪ್ರಿಲ್ 19 ರಿಂದ ಐದು ಹಂತಗಳಲ್ಲಿ ಮತದಾನ ನಡೆಯಲಿದೆ. ಮಹಾರಾಷ್ಟ್ರದಲ್ಲಿ ಮೊದಲ ಹಂತದ ಮತದಾನ ಏಪ್ರಿಲ್ 19 ರಂದು ಐದು ಸ್ಥಾನಗಳಿಗೆ ನಡೆಯಲಿದ್ದು, ಎರಡನೇ ಹಂತದ ಮತದಾನ ಏಪ್ರಿಲ್ 26 ರಂದು 8 ಕ್ಷೇತ್ರಗಳಿಗೆ ನಡೆಯಲಿದೆ. ಇದಲ್ಲದೇ ಮೂರನೇ ಹಂತದಲ್ಲಿ ಮೇ 7 ರಂದು 11 ಕ್ಷೇತ್ರಗಳಿಗೆ ಹಾಗೂ ನಾಲ್ಕನೇ ಹಂತದಲ್ಲಿ 11 ಕ್ಷೇತ್ರಗಳಿಗೆ ಮೇ 13 ರಂದು ಮತದಾನ ನಡೆಯಲಿದೆ. ಅಲ್ಲದೆ, ಐದನೇ ಹಂತದಲ್ಲಿ ಮೇ 20 ರಂದು 13 ಕ್ಷೇತ್ರಗಳಿಗೆ ಮತದಾನ ನಡೆಯಲಿದೆ.

### ಇನ್ನಿಲ್ಲ

ಸದ್ಯ ಧಾರವಾಡದ ಸಪ್ತಾಪುರ ದುರ್ಗಾ ಕಾಲೋನಿಯಲ್ಲಿ ನೆಲೆಸಿದ್ದರು. ಕನ್ನಡ ಸಾಹಿತ್ಯ ಅಕಾಡೆಮಿ ಮಾಜಿ ಅಧ್ಯಕ್ಷರಾಗಿದ್ದರು.

1928ರ ಏಪ್ರಿಲ್ 2ರಂದು ಜನಿಸಿದ ಗುರುಲಿಂಗ ಕಾಪಸೆ ಅವರು ತಮ್ಮ 96ನೇ ವಯಸ್ಸಿನಲ್ಲಿ ಇಹಲೋಕ ತ್ಯಜಿಸಿದ್ದಾರೆ. ಇಂದು ಮಧ್ಯಾಹ್ನ 2ರವರೆಗೆ ದುರ್ಗಾ ಕಾಲೋನಿಯ ನಿವಾಸದಲ್ಲಿ ಅಂತಿಮ ದರ್ಶನಕ್ಕೆ ವ್ಯವಸ್ಥೆ ಮಾಡಲಾಗಿದೆ. ಗುರುಲಿಂಗ ಕಾಪಸೆ ಅವರು ಇಬ್ಬರು ಪುತ್ರರು, ಇಬ್ಬರು ಪುತ್ರಿಯರು, ಅಪಾರ ಅಭಿಮಾನಿ ಬಳಗವನ್ನಗಲಿದ್ದಾರೆ.

ಮಕ್ಕಳ ಸಾಹಿತ್ಯದಲ್ಲಿ ಅನೇಕ ಕೃತಿಗಳನ್ನು ರಚಿಸಿದ್ದ ಕಾಪಸೆ ಕನ್ನಡ ಸಾಹಿತ್ಯ ಅಕಾಡೆಮಿ ಅಧ್ಯಕ್ಷರಾಗಿ ಸೇವೆ ಸಲ್ಲಿಸಿದ್ದರು. ಮಧುರ ಚೆನ್ನರ ಜೀವನ ಹಾಗೂ ಕೃತಿಗಳ ಕುರಿತ ಮಹಾಪ್ರಬಂಧ ರಚಿಸಿದ್ದರು. ಮಧುರ ಚೆನ್ನ, ಅಕ್ಕಮಹಾದೇವಿ, ಅರವಿಂದರು, ಬಸವೇಶ್ವರ, ಹಲಸಂಗಿ ಗೆಳೆಯರು ಸೇರಿ ಹಲವು ಕೃತಿಗಳನ್ನು ರಚಿಸಿದ್ದಾರೆ. ಮರಾಠಿಯಿಂದ ಅನೇಕ ಕೃತಿಗಳನ್ನು ಕನ್ನಡ ಅನುವಾದ ಮಾಡಿದ ಹೆಗ್ಗಳಿಕೆ ಇವರಿಗೆ ಸಲ್ಲುತ್ತದೆ. ಮಕ್ಕಳ ಸಾಹಿತ್ಯದಲ್ಲಿ ಅನೇಕ ಕೃತಿಗಳನ್ನು ರಚಿಸಿದ್ದಾರೆ. ಕಾಪಸೆಯವರು ದ.ರಾ.ಬೇಂದ್ರೆ, ಮಧುರ ಚೆನ್ನ ಸೇರಿ ಹಲವು ಸಾಹಿತಿಗಳ ಒಡನಾಡಿಯಾಗಿದ್ದರು.

ಕಾಪಸೆಯವರು ಕನ್ನಡ ರಾಜ್ಯೋತ್ಸವ ಪ್ರಶಸ್ತಿ, ಕೇಂದ್ರ ಸಾಹಿತ್ಯ ಅಕಾಡೆಮಿ ಪ್ರಶಸ್ತಿ ಸೇರಿದಂತೆ ವಿವಿಧ ಪ್ರಶಸ್ತಿಗಳಿಗೆ ಭಾಜನರಾಗಿದ್ದಾರೆ. 1945ರಲ್ಲಿ ತಮ್ಮ 18ನೇ ವಯಸ್ಸಿನಲ್ಲಿಯೇ ತಮ್ಮೂರಿನಲ್ಲಿ ಶಿಕ್ಷಕರಾಗಿ ಸೇವೆ ಆರಂಭ ಮಾಡಿದ ಕಾಪಸೆ ಕಾಲಾಂತರದಲ್ಲಿ ಧಾರವಾಡಕ್ಕೆ ಬಂದು ನೆಲೆಸಿದ್ದರು.

ತಮ್ಮ ಬಡತನದ ಪರಿಸ್ಥಿತಿಯಲ್ಲೇ ಗುರುಲಿಂಗ ಕಾಪಸೆಯವರು ''ರೇಲೋಣಿಯಲ್ಲಿ ನಾಲ್ಕನೇ ತರಗತಿಯವರೆಗೆ ಶಿಕ್ಷಣವನ್ನು ಪೂರೈಸಿದರು. ನಂತರ ಶಿಕ್ಷಣ ಮುಂದುವರಿಸದೇ ಎರಡು ವರ್ಷ ಹೊಲ-ಮನೆ ಕೆಲಸದಲ್ಲಿ ತೊಡಗಿದರು. ಪ್ರತಿಭಾವಂತ ''ವಿದ್ಯಾರ್ಥಿಯಾಗಿರುವುದರಿಂದ ಗುರುಗಳ ಪ್ರೋತ್ಸಾಹದಿಂದ ಕಾಪಸೆಯವರು ಚಡಚಣ ಮತ್ತು ಬರಡೋಲಗಳಲ್ಲಿ ಶಿಕ್ಷಣ ಮುಂದುವರೆಸಿ 1945ರಲ್ಲಿ ಮುಲ್ಕಿ ಪರೀಕ್ಷೆಯನ್ನು ಪಾಸು ಮಾಡಿದರು. 1953ರಲ್ಲಿ ಹಿಂದಿ ಭಾಷೆ ತೆಗೆದುಕೊಂಡು ಪೂನಾ ಬೋರ್ಡಿನಿಂದ ಮೆಟ್ರಿಕ್‌ನ್ನು ಪೂರ್ಣಗೊಳಿಸಿದರು.

### ದಾಳಿ

ಬೆಂಗಳೂರು, ಶಿವಮೊಗ್ಗ, ಹುಬ್ಬಳಿ ಜಿಲ್ಲೆಗಳಲ್ಲಿ ಏಕಕಾಲಕ್ಕೆ ಅಧಿಕಾರಿಗಳು ದಾಳಿ ನಡೆಸಿದ್ದಾರೆ. ಬೆಂಗಳೂರು ನಗರದಲ್ಲಿ ಕಡೆ ದಾಳಿ ನಡೆದಿದೆ. ಬೆಂಗಳೂರಿನ ಗುರಪ್ಪನಪಾಳ್ಯದಲ್ಲಿ ದಾಳಿ ನಡೆಸಿರುವ ಪೊಲೀಸರು ಇಬ್ಬರನ್ನು ವಶಕ್ಕೆ ಪಡೆದು ವಿಚಾರಣೆ ನಡೆಸುತ್ತಿದ್ದಾರೆ.

ಇನ್ನೂ ಶಿವಮೊಗ್ಗದ ತೀರ್ಥಹಳ್ಳಿ ಪಟ್ಟಣದ ಸೊಪ್ಪುಗುಡ್ಡೆ, ಇಂದಿರಾನಗರ, ಬೆಟಮಕ್ಕಿಯಲ್ಲಿಯಲ್ಲಿ ದಾಳಿ ನಡೆಸಿರುವ ಎನ್ ಐಎ ಅಧಿಕಾರಿಗಳ ತಂಡವು ಹಳೆ ಆರೋಪಿ ಅಬ್ದುಲ್ ಮತೀನ್, ಬಾಂಬರ್ ಮುಸಾವೀರ್ ಹುಸೇನ್, ಬಾಂಬರ್‌ಗೆ ಸಹಾಯ ಮಾಡಿದ ಸಾರ್ಥಾರ್ ನವೀದ್, ಈ ಮೂವರ ಮನೆ ಮೇಲೆ ದಾಳಿ ನಡೆಸಿದ್ದಾರೆ. ಬಾಂಬರ್ ಮುಸಾವೀರ್ ಹುಸೇನ್ ಚೆನ್ನೈನಿಂದ ಬಂದಾಗ, ಮತೀನ್, ನವೀದ್ ಸಹಾಯ ಮಾಡಿದ್ದರು ಎಂದು ಹೇಳಲಾಗಿದೆ. ಸದ್ಯ ಬಾಂಬ್ ಸ್ಫೋಟಕ್ಕೆ ಸಂಬಂಧಿಸಿದ ಮಾಹಿತಿ ಕಲೆಹಾಕುತ್ತಿದ್ದಾರೆ. ರಾಮೇಶ್ವರಂ ಕೆಫೆಯಲ್ಲಿ ಬಾಂಬ್ ಬ್ಲಾಸ್ಟ್ ಮಾಡಿದ ಶಂಕಿತ ಉಗ್ರ ಯಾರು ಅನ್ನೋದನ್ನು ಇತ್ತೀಚೆಗಷ್ಟೇ ಎನ್‌ಐಎ ಪತ್ತೆ ಮಾಡಿತು. ಈ ಮೂಲಕ 2019ರಿಂದ ಎನ್‌ಐಎ ಅಧಿಕಾರಿಗಳಿಗೆ ಬೇಕಾಗಿದ್ದ ಮೋಸ್ಟ್ ವಾಂಟೆಡ್ ಉಗ್ರ ಅನ್ನೋ ಮಾಹಿತಿಯನ್ನೂ ಬಹಿರಂಗಪಡಿಸಿತ್ತು.

**ಟೋಪಿ ಮೂಲ ಪತ್ತೆ:** ಶಂಕಿತ ಧರಿಸಿದ್ದ ಟೋಪಿಯ ಮೂಲವನ್ನು ಕೂಡ ಎನ್‌ಐಎ ಪತ್ತೆ ಹಚ್ಚಿದೆ. ಶಂಕಿತ ಧರಿಸಿದ್ದ ಟೋಪಿಯನ್ನು ತಮಿಳುನಾಡಿನ ಮಾಲ್ ಒಂದರಲ್ಲಿ ಖರೀದಿಸಿದ್ದಾನೆ. ಖರೀದಿ ವೇಳೆ ಮುಖ ಚಹರೆ ಸಮೇತ ಸಿಸಿಟಿವಿಯಲ್ಲಿ ಸೆರೆಯಾಗಿದೆ. ಮತ್ತೊಂದೆಡೆ ಈಗಾಗಲೇ ಪತ್ತೆಯಾದ ಕ್ಯಾಪ್‌ನಲ್ಲಿ ಶಂಕಿತನ ಕೂದಲು ಕೂಡ ಸಿಕ್ಕಿದೆ. ಕೂದಲು ಆಧರಿಸಿ ಡಿಎನ್‌ಎ ಟೆಸ್ಟ್ ಸಹ ಒಳಪಡಿಸಿದೆ. ಒಟ್ಟಿನಲ್ಲಿ ಎನ್‌ಐಎ ತನಿಖೆ ವೇಳೆ ಇಬ್ಬರು ಶಿವಮೊಗ್ಗದವರೆಂಬ ಮಾಹಿತಿ ಸಿಕ್ಕಿದೆ. ಈ ಹಿನ್ನೆಲೆಯಲ್ಲಿ ಶಿವಮೊಗ್ಗದಲ್ಲೂ ದಾಳಿ ನಡೆಸಲಾಗಿದೆ ಎಂದು ಮೂಲಗಳು ತಿಳಿಸಿವೆ.

**ಬಾಂಬರ್ 'ಉಗ್ರ' ಹೆಜ್ಜೆ:** ಈ ಉಗ್ರ 2019ರಿಂದ ಬೇಕಾಗಿದ್ದಾನೆ. 2023ರ ಮಾರ್ಚ್-ಜುಲೈ ಮಹಾರಾಷ್ಟ್ರದಲ್ಲಿದ್ದ, ಜುಲೈ-ಡಿಸೆಂಬರ್ ವರೆಗೆ ಕರ್ನಾಟಕದಲ್ಲಿದ್ದ, 2024ರ ಜನವರಿಯಲ್ಲಿ ಕೇರಳದಲ್ಲಿದ್ದ, ಫೆಬ್ರವರಿಯಲ್ಲಿ ತಮಿಳುನಾಡಿನಲ್ಲಿದ್ದ, ಮಾರ್ಚ್ ನಲ್ಲಿ ಕರ್ನಾಟಕಕ್ಕೆ ಮತ್ತೊಮ್ಮೆ ಬಂದಿದ್ದ ಎಂಬ ಮಾಹಿತಿ ಸಿಕ್ಕಿದೆ.

### ವಂಚನೆ

ಸುರೇಂದ್ರ ಮೂರ್ತಿ ಎಂಬುವವರು ವಿಶೇಷ ಚೇತನ ಯುವತಿಗೆ ಮದುವೆಯಾಗುವುದಾಗಿ ನಂಬಿಸಿ ವಂಚನೆ ಮಾಡಿದ್ದಾರೆ.

ಸುರೇಂದ್ರ ಮೂರ್ತಿ ಹಾಗೂ ವಿಶೇಷ ಚೇತನ ಯುವತಿಗೆ ಮೊದಲು ಪರಿಚಯವಾಗಿ ಪರಿಚಯ ಪ್ರೀತಿಗೆ ತಿರುಗಿತ್ತು. ಇಬ್ಬರಲ್ಲಿ ಸಲುಗೆ, ನಂಬಿಕೆ ಹೆಚ್ಚಾದ ಬಳಿಕ ಸುರೇಂದ್ರ ಮೂರ್ತಿ ತನ್ನೊಂದು ಬ್ಯುಸಿನೆಸ್ ಮಾಡಬೇಕಿದೆ. ಅದಕ್ಕೆ ಹಣ ಬೇಕೆಂದು ಯುವತಿ ಬಳಿ ಕೇಳಿದ್ದ. ತನ್ನ ಪ್ರಿಯತಮನಿಗಾಗಿ ಯುವತಿ ಸಾಲ ಮಾಡಿ, ತನ್ನ ಬಳಿಯಿದ್ದ ಚಿನ್ನ ಅಡವಿಟ್ಟು ಹಣ ನೀಡಿದ್ದರು. ಆದರೆ ಹಣವೆಲ್ಲ ಪಡೆದ ಬಳಿಕ ಮದುವೆಯಾಗದೆ ವಂಚನೆ ಮಾಡಿದ್ದಾನೆ ಎನ್ನಲಾಗುತ್ತಿದೆ. ಅಲ್ಲದೆ ಪ್ರೀತಿಯಲ್ಲಿದ್ದ ವೇಳೆ ಲೈಂಗಿಕವಾಗಿಯೂ ಬಳಸಿಕೊಂಡಿರುವುದಾಗಿ ಯುವತಿ ಆರೋಪ ಮಾಡಿದ್ದಾಳೆ. ಸದ್ಯ ವಿಶೇಷ ಚೇತನ ಯುವತಿ ಕೊಡಿಗೇಹಳ್ಳಿ ಪೊಲೀಸ್ ಠಾಣೆಗೆ ದೂರು ಸಲ್ಲಿಸಿದ್ದಾರೆ. ಘಟನೆ ಸಂಬಂಧ ಫೆಬ್ರವರಿ ತಿಂಗಳಲ್ಲಿ ಸಂಜಯ್ ನಗರ ಪೊಲೀಸ್ ಠಾಣೆಯಲ್ಲಿ ಎಫ್‌ಐಆರ್ ದಾಖಲಾಗಿದೆ. ಕೃತ್ಯ ನಡೆದದ್ದು ಕೊಡಗೆಹಳ್ಳಿ ಹಿನ್ನಲೆ ಇದೀಗ ಪ್ರಕರಣ ಕೊಡಿಗೆಹಳ್ಳಿ ಠಾಣೆಗೆ ವರ್ಗಾವಣೆ ಮಾಡಲಾಗಿದೆ.

## ಲೋಕಾಯುಕ ಬಲೆಗೆ ಎಸಿಪಿ ಜೀಪ್ ಡ್ರೈವರ್, ಹೆಡ್‌ಕಾನ್ಸ್‌ಟೇಬಲ್

**ಬೆಂಗಳೂರು:** ಲೋಕಾಯುಕ್ತ ಅಧಿಕಾರಿಗಳು ಭರ್ಜರಿ ಭೇಟೆಯಾಡಿದ್ದು, ಹಣ ಪಡೆಯುವಾಗ ಎಸಿಪಿ ಜೀಪ್ ಡ್ರೈವರ್, ಹೆಡ್ ಕಾನ್ಸ್‌ಟೇಬಲ್ ರೆಡ್ ಹ್ಯಾಂಡಾಗಿ ಸಿಕ್ಕಿಬಿದ್ದಿದ್ದಾರೆ. ಪೀಣ್ಯ ಎಸಿಪಿ ಜೀಪ್ ಡ್ರೈವರ್ ನಾಗರಾಜ್ ಹಾಗೂ ಪೀಣ್ಯ ಪೊಲೀಸ್ ಠಾಣೆಯ ಹೆಡ್ ಕಾನ್ಸ್‌ಟೇಬಲ್ ಗಂಗಹನುಮಯ್ಯ 50 ಸಾವಿರ ಹಣ ಪಡೆಯುವಾಗ ಲಾಕ್ ಆಗಿದ್ದಾರೆ. ಚೇತನ್ ಎಂಬಾತ ಕೊಟ್ಟ ದೂರಿನ ಮೇಲೆ ಟ್ರ್ಯಾಪ್ ಮಾಡಲಾಗಿದೆ. ಗ್ಯಾಸ್ ಸಿಲಿಂಡರ್ ಗಳನ್ನು ವಿತರಿಸಲು ಅನುಮತಿ ನೀಡಲು ಎರಡು ಲಕ್ಷ ರೂಪಾಯಿ ಹಣಕ್ಕೆ ಬೇಡಿಕೆ ಇಡಲಾಗಿತ್ತು ಎನ್ನಲಾಗಿದೆ.

ಆರ್ ಎಂ ಸಿ ಯಾರ್ಡ್ ನಲ್ಲಿರುವ ಎಸಿಪಿ ಕಚೇರಿಯಲ್ಲಿ ಮುಂಗಡವಾಗಿ 50 ಸಾವಿರ ರೂಪಾಯಿ ಪಡೆಯುವಾಗ ಲೋಕಾಯುಕ್ತ ಅಧಿಕಾರಿಗಳು ದಾಳಿ ನಡೆಸಿದ್ದಾರೆ. ಲೋಕಾಯುಕ್ತ ಇನ್ಸ್ ಪೆಕ್ಟರ್ ವಿಜಯ ಕೃಷ್ಣ ಮತ್ತು ತಂಡ ಕಾರ್ಯಾಚರಣೆ ನಡೆಸಿದ್ದು, ಸದ್ಯ ಇಬ್ಬರನ್ನ ಲೋಕಾಯುಕ್ತ ಪೊಲೀಸರು ವಶಕ್ಕೆ ಪಡೆದಿದ್ದಾರೆ.

# ಆಸೆ ಆಮಿಷಕ್ಕೆ ಒಳಗಾಗದೆ ನೈತಿಕ ಮತದಾನ ಮಾಡಿ: ದಿನೇಶ್

**ಮೈಸೂರು:** ವಿಶ್ವದಲ್ಲಿಯೇ ಅತೀ ದೊಡ್ಡ ಚುನಾವಣೆಯೆಂದರೆ ಅದು ನಮ್ಮ ಲೋಕಸಭಾ ಚುನಾವಣೆ. ಇಂತಹ ಚುನಾವಣೆಯಲ್ಲಿ ಪ್ರತಿಯೊಬ್ಬ ಮತದಾರನು ಯಾವುದೇ ಆಸೆ ಆಮಿಷಕ್ಕೆ ಒಳಗಾಗದೆ ನೈತಿಕ ಮತದಾನ ಮಾಡಲು ಮುಂದಾಗಬೇಕು ಎಂದು ಜಿಲ್ಲಾ ವಾಣಿಜ್ಯ ಮತ್ತು ಕೈಗಾರಿಕಾ ಇಲಾಖೆಯ ಜಂಟಿ ನಿರ್ದೇಶಕರಾದ ದಿನೇಶ್ ಅವರು ಹೇಳಿದರು.

ಇಂದು ಜಿಲ್ಲಾ ಸ್ವೀಪ್ ಸಮಿತಿ ವತಿಯಿಂದ ಶಾಹಿ ಎಕ್ಸ್‌ಪೋರ್ಟ್ ಪ್ರೈವೇಟ್ ಲಿಮಿಟೆಡ್ ಸಂಸ್ಥೆಯ ಘಟಕ 37 ಮತ್ತು ಘಟಕ 42 ರಲ್ಲಿ ನಡೆದ ಮತದಾರರ ಜಾಗೃತಿ ಮೂಡಿಸುವ ಕಾರ್ಯಕ್ರಮದಲ್ಲಿ ಮಾತನಾಡಿದ ಅವರು, ಸಂವಿಧಾನವು 18 ವರ್ಷ ಮೇಲ್ಪಟ್ಟ ಪ್ರತಿಯೊಬ್ಬ ಭಾರತೀಯನಿಗೂ ಮತಚಲಾಯಿಸುವ ಹಕ್ಕನ್ನು ನೀಡಿದೆ. ಅದನ್ನು ಸರಿಯಾದ ಸಮಯದಲ್ಲಿ ಬಳಸಿಕೊಂಡು ಉತ್ತಮ ಪ್ರಜಾಪ್ರಭುತ್ವವನ್ನು ನಿರ್ಮಿಸಬೇಕು ಎಂದರು. ದೇಶದಾದ್ಯಂತ 96 ಕೋಟಿ ಮತದಾರರಿದ್ದು, 10 ಲಕ್ಷ ಮತಗಟ್ಟೆಗಳಲ್ಲಿ 57 ಲಕ್ಷ ಇವಿಎಂ ಗಳನ್ನು ಮತದಾನಕ್ಕಾಗಿ ಬಳಸಲಾಗುತ್ತಿದೆ. ಈ ಚುನಾವಣೆಯನ್ನು ಯಶಸ್ವಿಯಾಗಿ ಮುಗಿಸಲು ಚುನಾವಣಾ ಆಯೋಗವು ವ್ಯಾಪಾಕವಾಗಿ ಪ್ರಚಾರ ಮಾಡುತ್ತಿದೆ. ಹಾಗಿದ್ದಾಗ ಕಡ್ಡಾಯವಾಗಿ ಮತದಾನ ಮಾಡುವುದು ಪ್ರತಿಯೊಬ್ಬ ಮತದಾರನ ಕರ್ತವ್ಯ. ಹಾಗಾಗಿ ಎಲ್ಲರೂ ಮತದಾನ ಮಾಡಿ ಹಾಗೂ ಬೇರೆಯವರಿಗೂ ಮಾತ ಹಾಕುವಂತೆ ಪ್ರೇರೇಪಿಸಿ ಚುನಾವಣೆಯನ್ನು ಗೆಲ್ಲಿಸಬೇಕು ಎಂದು ಹೇಳಿದರು. ಕಳೆದ ವಿಧಾನಸಭಾ ಚುನಾವಣೆಯಲ್ಲಿ ಶೇಕಡಾ 70 ರಷ್ಟು ಮತದಾನವಾಗಿದ್ದು, ಈ ಚುನಾವಣೆಯಲ್ಲಿ ಅದಕ್ಕಿಂತ ಹೆಚ್ಚು ಮತದಾನ ಆಗುವ ನೀರಿಕ್ಷೆ ಇದೆ. ಮತದಾರರು ಚುನಾವಣೆಯ ಬಗ್ಗೆ ಯಾವುದೇ ಮಾಹಿತಿ ಬೇಕಿದ್ದರು ವೋಟರ್ ಹೆಲ್ಪಿಂಗ್ ಆಪ್ ಅನ್ನು ಡೌನ್ಲೋಡ್ ಮಾಡಿ ಅದರಿಂದ ಎಲ್ಲಾ ಮಾಹಿತಿಯನ್ನು ಪಡೆಯಬಹುದಾಗಿದೆ ಎಂದರು. ಮತದಾರರಿಗೆ ಯಾವುದೇ ರೀತಿಯ ದೂರು ಹಾಗೂ ದುಷ್ಕೃತ್ಯಗಳು ಕಂಡುಬಂದಲ್ಲಿ ಸಿ-ವಿಜಿಲ್ ಆಪ್ ಮೂಲಕ ಸಲ್ಲಿಸಬಹುದು ಎಂದು ಮಾಹಿತಿ ನೀಡಿದರು. 85 ವರ್ಷ ಮೇಲ್ಪಟ್ಟ ವೃದ್ಧರು ಹಾಗೂ ಶೇಕಡಾ 40 ರಷ್ಟು ಅಂಗವಿಕಲತೆ ಹೊಂದಿರುವ ವಿಶೇಷಚೇತನ ಮತದಾರರಿಗೆ ಮನೆಯಿಂದಲೇ ಮತದಾನ ಮಾಡುವ ಅವಕಾಶವಿದ್ದು ಅದನ್ನು ಬಳಸಿಕೊಂಡು ಪ್ರತಿಯೊಬ್ಬರೂ ಮತದಾನ ಮಾಡಬೇಕು ಎಂದು ತಿಳಿಸಿದರು.

ಕಾರ್ಯಕ್ರಮದಲ್ಲಿ ಶಾಹಿ ಎಕ್ಸ್ ಪೋರ್ಟ್ 37 ರ ಘಟಕ ಮುಖ್ಯಸ್ಥರಾದ ಗುರುಮೂರ್ತಿ ಜೆ.ಸಿ, ಘಟಕ 42 ರ ಮುಖ್ಯಸ್ಥರಾದ ಸಂತೋಷ್ ಕುಮಾರ್, ವ್ಯವಸ್ಥಾಪಕ ನಿರ್ದೇಶಕ ಶುಭ ದೇವರಾಜೇ ಅರಸ್ ಹಾಗೂ ಕಾರ್ಮಿಕ ಕಲ್ಯಾಣಧಿಕಾರಿಯಾದ ಚೈತ್ರ ಸೇರಿದಂತೆ ಸಂಸ್ಥೆಯ ಕಾರ್ಮಿಕರು ಹಾಗೂ ಸಿಬ್ಬಂದಿಗಳು ಉಪಸ್ಥಿತರಿದ್ದರು.

### ಯದುವೀರ್ ಕೃಷ್ಣದತ್ತ ಚಾಮರಾಜ ಒಡೆಯರ್ ಅವರ ರೇಡಿಯೋ ಕಾರ್ಯಕ್ರಮ ನಿಲ್ಲಿಸುವಂತೆ ಒತ್ತಾಯ

# ಯದುವೀರ್ ಒಡೆಯರ್ ವಿರುದ್ಧ ಆಯೋಗಕ್ಕೆ ದೂರು

**ಮೈಸೂರು:** ಮೈಸೂರು-ಕೊಡಗು ಕ್ಷೇತ್ರದ ಬಿಜೆಪಿ ಅಭ್ಯರ್ಥಿ, ರಾಜವಂಶಸ್ಥ ಯದುವೀರ್ ಕೃಷ್ಣದತ್ತ ಚಾಮರಾಜ ಒಡೆಯರ್ ಅವರ ರೇಡಿಯೋ ಕಾರ್ಯಕ್ರಮ ನಿಲ್ಲಿಸುವಂತೆ ಚುನಾವಣಾ ಆಯೋಗಕ್ಕೆ ಕಾಂಗ್ರೆಸ್ ದೂರು ನೀಡಿದೆ.

ರಾಜರ ಬಾಯಿಂದ ರಾಜರ ಕಥೆಗಳು ಹೆಸರಿನಲ್ಲಿ ಪ್ರಸಾರವಾಗುತ್ತಿರುವ ಕಾರ್ಯಕ್ರಮಕ್ಕೆ ನಿರ್ಬಂಧ ವಿಧಿಸುವಂತೆ ಕರ್ನಾಟಕ ಚುನಾವಣಾ ಆಯೋಗಕ್ಕೆ ಕೆಪಿಸಿಸಿ ವಕ್ತಾರ ಹೆಚ್.ಎ.ವೆಂಕಟೇಶ್ ದೂರು ನೀಡಿದ್ದಾರೆ.

104.8 ರೇಡಿಯೋ ಮಿರ್ಚಿಯಲ್ಲಿ ಯದುವೀರ್ ಅವರ ರಾಜರ ಬಾಯಿಂದ ರಾಜರ ಕಥೆಗಳು ಹೆಸರಿನಲ್ಲಿ ಕಾರ್ಯಕ್ರಮ ಪ್ರಸಾರವಾಗುತ್ತಿದೆ. ಯದುವೀರ್ ಮೈಸೂರು ಕೊಡಗು ಬಿಜೆಪಿ ಅಭ್ಯರ್ಥಿ ಹಿನ್ನಲೆ ನಿರ್ಬಂಧನೆ ವಿಧಿಸಿ. ರೇಡಿಯೋದಲ್ಲಿ ಪ್ರಸಾರವಾಗುತ್ತಿರುವ ಕಾರ್ಯಕ್ರಮದ ಬಗ್ಗೆ ಕ್ಷಣ ಕ್ಷಣಕ್ಕೂ ರೇಡಿಯೋದಲ್ಲಿ ಜಾಹೀರಾತು ಹಾಕಲಾಗುತ್ತಿದೆ. ಒಬ್ಬ ವ್ಯಕ್ತಿಯಾಗಿ ರಾಜರ ಬಗ್ಗೆ ಮಾತನಾಡುವುದರಲ್ಲಿ ತಪ್ಪಿಲ್ಲ. ಆದರೆ ಏಪ್ರಿಲ್ 26ರಂದು ನಡೆಯುವ ಲೋಕಸಭಾ ಚುನಾವಣೆಯಲ್ಲಿ ಯದುವೀರ್ ಬಿಜೆಪಿ ಅಭ್ಯರ್ಥಿಯಾಗಿ ಸ್ಪರ್ಧಿಸಲಿದ್ದಾರೆ. ಇದು ಚುನಾವಣೆ ನೀತಿ ಸಂಹಿತೆ ಉಲ್ಲಂಘನೆ ಆಗುತ್ತದೆ. ಯದುವೀರ್ ಅವರ ಮಾತುಗಳು ಮತದಾರರ ಮೇಲೆ ಪರಿಣಾಮ ಬೀರುತ್ತದೆ. ಹೀಗಾಗಿ ಈ ಕೂಡಲೇ ರೇಡಿಯೋದಲ್ಲಿ ಕಾರ್ಯಕ್ರಮ ಪ್ರಸಾರವಾಗದಂತೆ ನಿರ್ಬಂಧನೆ ವಿಧಿಸಬೇಕು ಎಂದು ಚುನಾವಣಾ ಆಯುಕ್ತರಿಗೆ ಕೆಪಿಸಿಸಿ ವಕ್ತಾರ ಹೆಚ್?.ಎ.ವೆಂಕಟೇಶ್ ಮನವಿ ಮಾಡಿದ್ದಾರೆ.

## ಚುನಾವಣೆ ತರಬೇತಿ

**ಮೈಸೂರು:** ಹುಣಸೂರಿನ ಅಂಬೇಡ್ಕರ್ ಭವನದಲ್ಲಿ ಲೋಕಸಭಾ ಚುನಾವಣಾ ಸಂಬಂಧ ಮಾದರಿ ನೀತಿ ಸಂಹಿತೆ ಅನುಷ್ಠಾನ ಕುರಿತಂತೆ ಜಿಲ್ಲೆಯ FST, SST VST ಮತ್ತು VV ಸದರಿ ತರಬೇತಿಗೆ ಆಯಾ ವಿಧಾನಸಭಾ ಕ್ಷೇತ್ರದ ವ್ಯಾಪ್ತಿಯಲ್ಲಿ ತಹಶೀಲ್ದಾರ್‌ಗಳಿಗೆ, ಕಾರ್ಯನಿರ್ವಾಹಕ ಅಧಿಕಾರಿಗಳಿಗೆ ಮತ್ತು ಎಫ್ ಸಿಟಿ, ಎಸ್‌ಎಸ್‌ಟಿ, ವಿವಿಟಿ ತಂಡದ ಮುಖ್ಯಸ್ಥರಿಗೆ, ಅಧಿಕಾರಿಗಳಿಗೆ, ಸಿಬ್ಬಂದಿಗೆ ತರಬೇತಿ ನಡೆಯಿತು. ಜಿಲ್ಲಾ ಪಂಚಾಯಿತಿ ಮುಖ್ಯ ಕಾರ್ಯನಿರ್ವಾಹಣಾಧಿಕಾರಿಯಾದ ಕೆ.ಎಂ.ಗಾಯಿತ್ರಿ ಅವರು ಮಾತನಾಡಿ, ಸಾರ್ವತ್ರಿಕ ಲೋಕಸಭಾ ಚುನಾವಣೆ ಹಿನ್ನೆಲೆಯಲ್ಲಿ ಕಟ್ಟುನಿಟ್ಟಿನ ಮಾದರಿ ನೀತಿ ಸಂಹಿತೆ ಜಾರಿಯಲ್ಲಿದ್ದು, ಚುನಾವಣಾ ಕರ್ತವ್ಯಗಳಿಗೆ ನಿಯೋಜಿಸಿರುವ ಅಧಿಕಾರಿಗಳು ಜವಾಬ್ದಾರಿಯುತವಾಗಿ ಕರ್ತವ್ಯ ನಿರ್ವಹಿಸಬೇಕು ಎಂದು ಹೇಳಿದರು. ಮಾದರಿ ನೀತಿ ಸಂಹಿತೆ ಕಟ್ಟುನಿಟ್ಟಾಗಿ ಪಾಲಿಸುವ ಹಿನ್ನೆಲೆಯಲ್ಲಿ ಸಭೆ, ಸಮಾರಂಭಗಳಿಗೆ ಕಡ್ಡಾಯ ಅನುಮತಿ ಹಾಗೂ ವೆಚ್ಚ ನಿರ್ವಹಣೆಗಳ ಬಗ್ಗೆ ನಿಗಾವಹಿಸಿ, ಪೊಲೀಸ್ ಇಲಾಖೆ ಮತ್ತು ಅಬಕಾರಿ ಇಲಾಖೆ ನೇತೃತ್ವದಲ್ಲಿ ಚೆಕ್‌ಪೋಸ್ಟ್‌ಗಳಿಗೆ ಎಸ್‌ಎಸ್‌ಟಿ ತಂಡವನ್ನು ಈಗಾಗಲೇ ನಿಯೋಜಿಸಲಾಗಿದೆ. ಮುಂದಿನ ದಿನಗಳಲ್ಲಿ ಅಧಿಕಾರಿಗಳು ಸಾಕಷ್ಟು ಜಾಗರೂಕರಾಗಿ ವಾಹನಗಳ ತಪಾಸಣೆ ಕಟ್ಟುನಿಟ್ಟಾಗಿ ನಡೆಸಲು ಸೂಚಿಸಿದರು. ತರಬೇತಿ ಕಾರ್ಯಕ್ರಮದಲ್ಲಿ ಮಾದರಿ ನೀತಿ ಸಂಹಿತೆ ಪಾಲನೆ ಮತ್ತು ಅನುಷ್ಠಾನ ಮಾಸ್ಟರ್ ಟ್ರೈನರ್ ಕೃಪಾ ಗಣೇಶ್, ಮಾದರಿ ನೀತಿ ಸಂಹಿತೆ ನೋಡೆಲ್ ಅಧಿಕಾರಿಗಳಾದ ರುದ್ರೇಶ್, ನಂದೀಶ್ ಹಾಗೂ ಅಧಿಕಾರಿಗಳು ಉಪಸ್ಥಿತರಿದ್ದರು.

# ಗ್ಯಾರಂಟಿಯಿಂದ ರಾಜ್ಯದಲ್ಲಿ ನೆಮ್ಮದಿ

**ಮೈಸೂರು:** ಇಂದು ಮಂಗಳವಾರದಂದು ಚಾಮುಂಡೇಶ್ವರಿ ವಿಧಾನಸಭಾ ಕ್ಷೇತ್ರದ ಮುಂಚೂಣಿ ಘಟಕದ ಅಧ್ಯಕ್ಷರುಗಳ ಸಭೆಯನ್ನು ಉದ್ದೇಶಿಸಿ ಮಾತನಾಡುತ್ತಾ. ಮುಂಬರುವ ಮೈಸೂರು ಕೊಡಗು ಲೋಕಸಭಾ ಕ್ಷೇತ್ರದ ಚುನಾವಣೆ ಅಂಗವಾಗಿ ?ದಿನಾಂಕ 27.03.2024? ಬುಧವಾರ ಮಧ್ಯಾಹ್ನ 3.00 ಗಂಟೆಗೆ ಕಾಂಗ್ರೆಸ್ ಪಕ್ಷದ ಆವರಣದಲ್ಲಿ ನಡೆಯುವ ಸಭೆಗೆ ಚಾಮುಂಡೇಶ್ವರಿ ಕ್ಷೇತ್ರದಿಂದ ಹೆಚ್ಚಿನ ಸಂಖ್ಯೆಯಲ್ಲಿ ಕಾರ್ಯಕರ್ತರು, ಮುಖಂಡರು, ಮಹಿಳಾ ಘಟಕದ ಪದಾಧಿಕಾರಿಗಳು, ಮುಂಚೂಣಿ ಘಟಕದ ಅಧ್ಯಕ್ಷರುಗಳು, ಹಾಗೂ ಎಲ್ಲಾ ಹಂತದ ಪದಾಧಿಕಾರಿಗಳು, ಪಕ್ಷದ ಅಭಿಮಾನಿಗಳು, ಯೂಥ್ ಕಾಂಗ್ರೆಸ್, ಎನ್ ಎಸ್ ಯು ಐ, ಸೇವಾ ದಳ, ಎಲ್ಲಾ ಹಂತದ ಮಹಿಳಾ ಘಟಕದ ಪದಾಧಿಕಾರಿಗಳು, ಹೆಚ್ಚಿನ ಸಂಖ್ಯೆಯಲ್ಲಿ ಭಾಗವಹಿಸಬೇಕೆಂದು ಕರೆ ನೀಡಿದರು.

ಮುಂಬರುವ ಲೋಕಸಭಾ ಚುನಾವಣೆಯಲ್ಲಿ ಎಲ್ಲರೂ ಒಗ್ಗಟ್ಟಾಗಿ ಪಕ್ಷದ ಪರವಾಗಿ ಕೆಲಸ ಮಾಡಬೇಕೆಂದು ಮನವಿ ಮಾಡಿದರು.ನಮ್ಮ ಸರ್ಕಾರ ಅಧಿಕಾರಕ್ಕೆ ಬಂದ ಒಂದೇ ತಿಂಗಳಲ್ಲಿ ಐದು ಗ್ಯಾರಂಟಿ ಯೋಜನೆಗಳನ್ನು ಸನ್ಮಾನ್ಯ ಶ್ರೀ ಮುಖ್ಯಮಂತ್ರಿಗಳಾದ ಸಿದ್ದರಾಮಯ್ಯನವರ ನಾಯಕತ್ವದಲ್ಲಿ ಅನುಷ್ಠಾನಗೊಳಿಸಿರುವುದು ಇಡೀ ರಾಜ್ಯದ ಜನರ ಮೆಚ್ಚುಗೆಗೆ ಪಾತ್ರರಾಗಿದೆ.

ಐದು ಗ್ಯಾರಂಟಿ ಯೋಜನೆಗಳಿಂದ ರಾಜ್ಯದ ಎಲ್ಲಾ ಕುಟುಂಬಗಳು ನೆಮ್ಮದಿಯ ಬದುಕನ್ನು ಕಾಣಲು ಸಾಧ್ಯವಾಗಿದೆ ಉದಾಹರಣೆ ಗೃಹಲಕ್ಷ್ಮಿ ಯೋಜನೆಯಿಂದ ಒಂದು ಕೋಟಿ ಇಪ್ಪತ್ತು ಲಕ್ಷ ಕುಟುಂಬಗಳಿಗೆ ಪ್ರತಿ ತಿಂಗಳು 2000 ಮನೆ ಯಜಮಾನಿಯ ಖಾತೆಗೆ ಬರುತ್ತಿರುವುದು ಹಾಗೂ ಗೃಹ ಜ್ಯೋತಿ ಯೋಜನೆಯಿಂದ ರಾಜ್ಯದ ಎಲ್ಲಾ ಜನರಿಗೂ ಉಚಿತ 200 ಯೂನಿಟ್ ಸೌಲಭ್ಯ ಸಿಗುತ್ತಿರುವುದು, ಮತ್ತು

ಅನ್ನಭಾಗ್ಯ ಯೋಜನೆಯಿಂದ ಸುಮಾರು 4.5 ಕೋಟಿ ಜನರಿಗೆ ಸೌಲಭ್ಯ ಸಿಕ್ಕಿರುವುದು ಹಾಗೂ ಶಕ್ತಿ ಯೋಜನೆಯಿಂದ ರಾಜ್ಯದ ಎಲ್ಲಾ ಮಹಿಳೆಯರಿಗೂ ಉಚಿತವಾಗಿ ಬಸ್ ಸೌಕರ್ಯ ಕಲ್ಪಿಸಿರುವುದು ಹಾಗೂ ಯುವ ನಿಧಿ ಯೋಜನೆಯಿಂದ ಪದವೀಧರರಿಗೆ ಪ್ರತಿ ತಿಂಗಳು 3000 ರೂಗಳು ಹಾಗೂ ಡಿಪ್ಲೋಮೋ ಪದವೀಧರರಿಗೆ 1500ರೂಗಳು. ಈ ಸೌಲಭ್ಯಗಳು ಬಿಜೆಪಿ, ಜೆಡಿಎಸ್ ಹಾಗೂ ಕಾಂಗ್ರೆಸ್ ಎಲ್ಲಾ ವರ್ಗದ ಜನರಿಗೂ ದೊರಕಿದ್ದು ನಮ್ಮ ಸರ್ಕಾರದ ಈ ಯೋಜನೆ ತಲುಪಿರುವುದು ಶ್ಲಾಘನೀಯ.

ಇದರಿಂದ ರಾಜ್ಯದ ಜನತೆಯು ಪ್ರತಿ ತಿಂಗಳು ಆರರಿಂದ ಏಳು ಸಾವಿರದವರೆಗೂ ಸೌಲಭ್ಯಗಳನ್ನು ಪಡೆಯುತ್ತಿದ್ದು ನೆಮ್ಮದಿಯ ಜೀವನವನ್ನು ಮಾಡುತ್ತಿದ್ದಾರೆ. ಆದ್ದರಿಂದ ನಾವೆಲ್ಲರೂ ಕೂಡ ಪಕ್ಷದ ಪರವಾಗಿ ಗ್ಯಾರೆಂಟಿ ಯೋಜನೆಗಳನ್ನು ಜನರಿಗೆ ತಿಳಿಸಿ ಜನರಿಗೆ ಮನವಿ ಮಾಡಿ ನಮ್ಮ ಪಕ್ಷದ ಅಭ್ಯರ್ಥಿಯ ಗೆಲುವಿಗೆ ಶ್ರಮಿಸಬೇಕೆಂದು ಕೋರಿದರು. ಚಾಮುಂಡೇಶ್ವರಿ ವಿಧಾನಸಭಾ ಕ್ಷೇತ್ರದ ಎಲ್ಲಾ ಜನರು ಸನ್ಮಾನ್ಯ ಶ್ರೀ ಸಿದ್ದರಾಮಯ್ಯನವರೇ ನಮ್ಮ ಶಾಸಕರು, ಮುಖ್ಯಮಂತ್ರಿಗಳು ಎಂದು ತಿಳಿದು ಎಲ್ಲರೂ ಒಗ್ಗಟ್ಟಿನಿಂದ ಪಕ್ಷದ ಅಭ್ಯರ್ಥಿಯ ಗೆಲುವಿಗೆ ಶ್ರಮಿಸಬೇಕೆಂದು ಕರೆ ನೀಡಿದರು. ಬಿಜೆಪಿ ಕೇಂದ್ರ ಸರ್ಕಾರದ ಜನ ವಿರೋಧಿ ನೀತಿಯನ್ನು ಮತದಾರರಿಗೆ ತಿಳಿಸಿ ಅವರ ವೈಫಲ್ಯವನ್ನು ಮನಮುಟ್ಟುವಂತೆ ಮಾಡುವುದು ನಮ್ಮೆಲ್ಲರ ಕರ್ತವ್ಯ ಈ ಚುನಾವಣೆಯಲ್ಲಿ ಸನ್ಮಾನ್ಯ ಶ್ರೀ ಸಿದ್ದರಾಮಯ್ಯನವರ ನಾಯಕತ್ವದಲ್ಲಿ ಮೈಸೂರು ಹಾಗೂ ಕೊಡಗು ಲೋಕಸಭಾ ಕ್ಷೇತ್ರದಲ್ಲಿ ಅಧಿಕ ಮತದಿಂದ ನಮ್ಮ ಪಕ್ಷದ ಅಭ್ಯರ್ಥಿ ?ಎಂ ಲಕ್ಷ್ಮಣ್ ? ಅವರು ಗೆಲುವಿನ ಪೂರ್ಣ ವಿಶ್ವಾಸವಿದೆ ಎಂದು ಹೇಳುತ್ತಾ ಎಲ್ಲಾ ಜಾತಿ ವರ್ಗದವರು ಕೂಡ ನಮ್ಮ ಪಕ್ಷದ ಪರವಾಗಿ ಒಲವು ಇರುವುದರಿಂದ ನಾವೆಲ್ಲರೂ ಕೂಡ ವಿನಯದಿಂದ ಮತಯಾಚನೆ ಮಾಡಬೇಕೆಂದು ಕರೆ ನೀಡಿದರು.

ಈ ಸಭೆಯಲ್ಲಿ ಚಾಮುಂಡೇಶ್ವರಿ ವಿಧಾನಸಭಾ ಕ್ಷೇತ್ರದ, ಇಲವಾಲ ಬ್ಲಾಕ್ ಕಾಂಗ್ರೆಸ್ ಅಧ್ಯಕ್ಷರಾದ ಗುರುಸ್ವಾಮಿ, ಚಾಮುಂಡೇಶ್ವರಿ ಬ್ಲಾಕ್ ಅಧ್ಯಕ್ಷರಾದ ಜೆ ಸತೀಶ್ ಕುಮಾರ್ ಮಾಜಿ ಮೇಯರ್ ಚಿಕ್ಕಣ್ಣ, ಮಹಿಳಾ ಘಟಕದ ಅಧ್ಯಕ್ಷರುಗಳಾದ ಭಾಗ್ಯ ಲೋಕೇಶ್ ಹಾಗೂ ನಾಗರತ್ನ ಹಾಗೂ ಎಲ್ಲಾ ಮುಂಚೂಣಿ ಘಟಕದ ಅಧ್ಯಕ್ಷರುಗಳು ಪಾಲ್ಗೊಂಡಿದ್ದರು.

## ಲಕ್ಷಾಂತರ ರೂಪಾಯಿ ಮೌಲ್ಯದ ಮದ್ಯ ಹಾಗೂ ಬಿಯರ್ ವಶ

**ಮೈಸೂರು:** ಕಾರಿನಲ್ಲಿ ಅಕ್ರಮವಾಗಿ ಸಾಗಾಟ ಮಾಡುತ್ತಿದ್ದನ್ನು ತಪಾಸಣೆ ಮಾಡಿ ಲಕ್ಷಾಂತರ ರೂಪಾಯಿ ಮೌಲ್ಯದ ಮದ್ಯ ಹಾಗೂ ಬಿಯರ್ ವಶಪಡಿಸಿಕೊಳ್ಳಲಾಗಿದೆ.
ಎನ್. ಆರ್. ಮೊಹಲ್ಲದ ಮೇಸ್ಕೋ ಸ್ಕೂಲ್ ರಸ್ತೆಯಲ್ಲಿ ಅಬಕಾರಿ ಅಧಿಕಾರಿಗಳು ನಡೆಸಿದ ಕಾರ್ಯಚರಣೆ ವೇಳೆ ಈ ಅಕ್ರಮ ಪತ್ತೆ. ಲೋಕಸಭಾ ಚುನಾವಣೆಯ ಹಿನ್ನೆಲೆಯಲ್ಲಿ ಅಕ್ರಮ ಮದ್ಯ ಸರಬರಾಜಿನ ಮೇಲೆ ಅಧಿಕಾರಿಗಳು ನಿಗಾ ಇರಿಸಿದ್ದು,ತಮಗೆ ಬಂದ ಮಾಹಿತಿ ಮೇರೆಗೆ ಕಾರ್ಯಾಚರಣೆ ನಡೆಸಿ ವಶಪಡಿಸಿಕೊಳ್ಳುವಲ್ಲಿ ಯಶಸ್ವಿಯಾಗಿದ್ದಾರೆ. ಅಬಕಾರಿ ಜಂಟಿ ಆಯುಕ್ತ ಎಫ್.ಎಸ್. ಛಲವಾದಿ, ಹಾಗೂ ಅಬಕಾರಿ ಉಪ ಆಯುಕ್ತ ಎಸ್. ನಾಗರಾಜಪ್ಪ ವಾರ್ಗದರ್ಶನದಲ್ಲಿ ತನಿಖಾದಳದ ಅಬಕಾರಿ ನಿರೀಕ್ಷಕ ಎ.ಎ.ಮುಜಾವರ ಹಾಗೂ ಸಿಬ್ಬಂದಿ ತಂಡ ರಚಿಸಿಕೊಂಡು ಮೈಸೂರು ನಗರದ ಮೇಸ್ಕೋ ಸ್ಕೂಲ್ ರಸ್ತೆ?ಂಲ್ಲಿ ಅಬಕಾರಿ ದಾಳಿ ವಾಡಿ ಕಾರಿನಲ್ಲಿ ಅಕ್ರಮವಾಗಿ ಸಾಗಾಟಮಾಡುತ್ತಿದ್ದ ವಿವಿಧ ಬ್ರಾಂಡಿನ 88.560 ಲೀಟರ್ ಮದ್ಯ ಹಾಗೂ 46.920 ಲೀಟರ್ ಬಿಯರ್ ಸೇರಿದಂತೆ ಒಟ್ಟು 8 ಲಕ್ಷ ರೂಪಾಯಿ ಮೌಲ್ಯದ ಮಾಲನ್ನು ವಶ ಪಡೆಯಲಾಗಿದೆ. ಮದ್ಯ ಸಾಗಾಟಮಾಡುತ್ತಿದ್ದ ನಾಗರಾಜು ಹಾಗೂ ಆತನಿಗೆ ಮದ್ಯ ಪೂರೈಸಿದ ಶಂಕರ್ ಮತ್ತು ವಾಹನ ಮಾಲೀಕರ ವಿರುದ್ದ ಅಬಕಾರಿ ಠಾಣೆಯಲ್ಲಿ ಪ್ರಕರಣ ದಾಖಲು. ಕಚೇರಿಯ ಹಿರಿಯ ವಾಹನ ಚಾಲಕ ಮಂಜು, ಬಿ ಎಸ್ ಗುರುಮಲ್ಲೇಶ್, ಹಿರಿಯ ಪೇದೆ ಎನ್.ಅಜ್‌ಮ್ ಮತ್ತು ಪ್ರತಾಪ್ ಕಾರ್ಯಾಚರಣೆಯಲ್ಲಿ ಪಾಲ್ಗೊಂಡಿದ್ದರು.

## ಕಾರೇಹಳ್ಳಿಯಲ್ಲಿ ಮತನಾದ ಜಾಗೃತಿ ಜಾಥಾ

**ಹುಳಿಯಾರು:** ಲೋಕಸಭಾ ಚುನಾವಣೆ ಅಂಗವಾಗಿ ಹುಳಿಯಾರು ಹೋಬಳಿಯ ಗಾಣಧಾಳು ಗ್ರಾಮ ಪಂಚಾಯ್ತಿಯಿಂದ ಕಾರೇಹಳ್ಳಿಯಲ್ಲಿ ಮತದಾನದ ಜಾಗೃತಿ ಕಾರ್ಯಕ್ರಮ ಹಮ್ಮಿಕೊಳ್ಳಲಾಗಿತ್ತು. ಪಂಚಾಯ್ತಿ ಸಿಬ್ಬಂದಿ ಹಾಗೂ ನಾಗರಿಕರು 'ನನ್ನ ನಡೆ-ಮತಗಟ್ಟೆ ಕಡೆ' ಹಾಗೂ 'ಚುನಾವಣೆ ಪರ್ವ-ದೇಶದ ಗರ್ವ' ಘೋಷಣೆಗಳನ್ನು ಕೂಗಿದರು. ಬಳಿಕ ಕ್ಯಾಂಡಲ್ ಸರ್ಕಲ್ ಮಾಡಿ ಚುನಾವಣೆಯಲ್ಲಿ ಕಡ್ಡಾಯವಾಗಿ ಮತದಾನ ಮಾಡುವಂತೆ ಜನರಲ್ಲಿ ಜಾಗೃತಿ ಮೂಡಿಸಿದರು. ಪಿಡಿಒ ಕೋಕಿಲಾ ಅವರು ಲೋಕಸಭಾ ಚುನಾವಣೆ ಸಮಯದಲ್ಲಿ ಪ್ರತಿಯೊಬ್ಬರೂ ಮತಗಟ್ಟೆಗೆ ತೆರಳಿ ತಪ್ಪದೆ ಮತ ಚಲಾಯಿಸಬೇಕು ಎಂದರಲ್ಲದೆ ಪ್ರತಿ ಮತಗಟ್ಟೆಯಲ್ಲೂ ಶೇಕಡವಾರು ಪ್ರಮಾಣ ಹೆಚ್ಚಾಗಬೇಕು. ಮತದಾರರು ಮತ ಹಾಕುವ ಮೂಲಕ ಪ್ರಜಾ ಪ್ರಭುತ್ವದ ಯಶಸ್ಸಿಗೆ ಶ್ರಮಿಸಬೇಕು ಎಂದರು. ಕಾರ್ಯದರ್ಶಿ ಜ್ಞಾನಮೂರ್ತಿ ಹಾಗೂ ಸಿಬ್ಬಂದಿಗಳು ಭಾಗವಹಿಸಿದ್ದರು.

## ವಿಶೇಷ 'ಸ್ವಾತಿ' ಪೂಜೆ

**ಮೈಸೂರು:** ನಗರದ ಕಾಳಿದಾಸ ರಸ್ತೆಯಲ್ಲಿರುವ ಶ್ರೀ ಯದುಗಿರಿ ಯತಿರಾಜ ಮಠ, ಮೈಸೂರು ಶಾಖೆಯ ಶ್ರೀ ಲಕ್ಷ್ಮೀನರಸಿಂಹ ಸ್ವಾಮಿ ದೇವಸ್ಥಾನದಲ್ಲಿ ಮಾ.28ರಂದು ಗುರುವಾರ 'ಸ್ವಾತಿ' ನಕ್ಷತ್ರದ ಪ್ರಯುಕ್ತ ವಿಶೇಷ ಪೂಜೆ ಆಯೋಜಿಸಲಾಗಿದೆ. ಅಂದು ಬೆಳಿಗ್ಗೆ 8ಕ್ಕೆ ಸಂಕಲ್ಪ, 9ಕ್ಕೆ ಅಭಿಷೇಕ, 10.30ಕ್ಕೆ ಅಲಂಕಾರ, 11.30ಕ್ಕೆ ಮಹಾಮಂಗಳಾರತಿ, ಮಧ್ಯಾಹ್ನ 12.30ಕ್ಕೆ ಶಾತ್ತುಮೊರೈ, 1 ಗಂಟೆಗೆ ತೀರ್ಥ ಪ್ರಸಾದ ವಿನಿಯೋಗವನ್ನು ಏರ್ಪಡಿಸಲಾಗಿದೆ. ಸಂಜೆ 7.30ಕ್ಕೆ ಪ್ರಾಕಾರೋತ್ಸವ ಹಮ್ಮಿಕೊಳ್ಳಲಾಗಿದೆ ಎಂದು ದೇವಸ್ಥಾನದ ಪ್ರಧಾನ ವ್ಯವಸ್ಥಾಪಕ ವಿದ್ವಾನ್ ಕೆ.ಆರ್. ಯೋಗಾನರಸಿಂಹನ್ (ಮುರುಳಿ ಅಯ್ಯಂಗಾರ್) ತಿಳಿಸಿದ್ದಾರೆ. ಭಕ್ತಾದಿಗಳು ಹೆಚ್ಚಿನ ಸಂಖ್ಯೆಯಲ್ಲಿ ಆಗಮಿಸಿ ಸ್ವಾಮಿಯ ಕೃಪೆಗೆ ಪಾತ್ರರಾಗಬೇಕೆಂದು ಕೋರಿದ್ದಾರೆ. ಮಾಹಿತಿ ಮೊಬೈಲ್ 9342188323, 7598832271 ಸಂಪರ್ಕಿಸಬಹುದು.

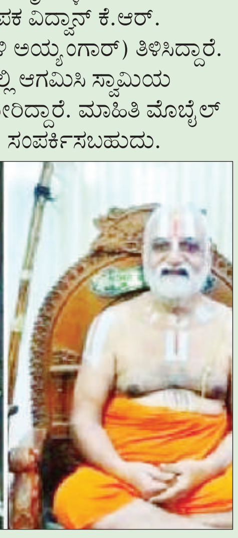

## ವಿದೇಶಿ ಭಾಷೆ ಇಟಾಲಿಯನ್ ಸಂಭಾಷಣೆ ಕೋರ್ಸ್ ಪ್ರವೇಶಕ್ಕೆ ಅರ್ಜಿ ಆಹ್ವಾನ

**ಬೆಂಗಳೂರು:** ಬೆಂಗಳೂರು ನಗರ ವಿಶ್ವವಿದ್ಯಾನಿಲಯವು 2023-24ನೇ ಶೈಕ್ಷಣಿಕ ವರ್ಷಕ್ಕೆಜಾಗತಿಕ ಭಾಷಾ ವಿಭಾಗದಲ್ಲಿ ವಿದೇಶಿ ಭಾಷೆ ಇಟಾಲಿಯನ್ 40 ಘಂಟೆಗಳ ಸಂಭಾಷಣೆ ಕೋರ್ಸ್‌ಗಳಿಗೆ ಪ್ರವೇಶ ಪ್ರಕ್ರಿಯೆಗಾಗಿ ಅರ್ಹ ಅಭ್ಯರ್ಥಿಗಳಿಂದ ಆಫ್ಲೈನ್ ಮೂಲಕ ಅರ್ಜಿಯನ್ನು ಆಹ್ವಾನಿಸಲಾಗಿದೆ.

ಆಫ್ಲೈನ್ ಮೂಲಕ ದಂಡ ಶುಲ್ಕವಿಲ್ಲದೆ ಅರ್ಜಿಗಳನ್ನು ಸಲ್ಲಿಸಲು ಮಾರ್ಚ್ 31 ಹಾಗೂ ರೂ.200/- ದಂಡ ಶುಲ್ಕದೊಂದಿಗೆ ಏಪ್ರಿಲ್ 7 ಕೊನೆಯ ದಿನವಾಗಿದೆ. ಏಪ್ರಿಲ್ 8 ರಿಂದ ತರಗತಿಗಳು ಪ್ರಾರಂಭವಾಗಲಿವೆ. ಆಸಕ್ತರು 10ನೇ ತರಗತಿ/ ಎಸ್.ಎಸ್.ಎಲ್.ಸಿ ಉತ್ತೀರ್ಣರಾಗಿರಬೇಕು. 16 ವರ್ಷ ಮತ್ತು ಮೇಲ್ಪಟ್ಟವರಾಗಿರಬೇಕು. ಕೋರ್ಸ್ ಶುಲ್ಕ ಮತ್ತು ಪ್ರಮಾಣ ಪತ್ರ: ರೂ.6,000/- (ರೂ.ಆರು ಸಾವಿರ ಮಾತ್ರ) ಪಾವತಿಯನ್ನು ದಿ ಫೈನಾನ್ಸ್ ಆಫೀಸರ್, ಬೆಂಗಳೂರು ನಗರ ವಿಶ್ವವಿದ್ಯಾನಿಲಯ, ಬೆಂಗಳೂರು ಪರವಾಗಿ ಡಿ.ಡಿ ಮೂಲಕ ಪಾವತಿಸಬೇಕು.

ಆಸಕ್ತ ವಿದ್ಯಾರ್ಥಿಗಳು ಬೆಂಗಳೂರು ನಗರ ವಿಶ್ವವಿದ್ಯಾನಿಲಯದ ಜಾಗತಿಕ ಭಾಷಾ ವಿಭಾಗದಲ್ಲಿ ಲಭ್ಯವಿರುವ ಅರ್ಜಿ ನಮೂನೆಗಳನ್ನು ಭರ್ತಿ ಮಾಡಬಹುದು. ಹೆಚ್ಚಿನ ಮಹಿತಿಗಾಗಿ ದೂರವಾಣಿ ಸಂಖ್ಯೆ 080-29572019 ನ್ನು ಸಂಪರ್ಕಿಸಬಹುದು ಎಂದು ಅಧಿಕೃತ ಪ್ರಕಟಣೆ ತಿಳಿಸಿದೆ.

# ಮಾಸ್ಟರ್ ಟ್ರೈನರ್‌ಗಳಿಗೆ ಚುನಾವಣಾ ತರಬೇತಿ

**ಮಂಡ್ಯ:** ಚುನಾವಣಾ ಪ್ರಕ್ರಿಯೆಯಲ್ಲಿ PRO ಹಾಗೂ APROಗಳ ಕೆಲಸ ಮಹತ್ವದಾಗಿದ್ದು, ಅವರಿಗೆ ತರಬೇತಿ ನೀಡಿ ಸಜ್ಜುಗೊಳಿಸುವ ಮಾಸ್ಟರ್ ಟ್ರೈನರ್ಸ್ ಗಳಿಗೆ ಜಿಲ್ಲಾಧಿಕಾರಿ ಡಾ: ಕುಮಾರ ಅವರ ಅಧ್ಯಕ್ಷತೆಯಲ್ಲಿ ಚುನಾವಣಾ ತರಬೇತಿ ನೀಡಲಾಯಿತು.

ಜಿಲ್ಲಾ ಪಂಚಾಯತ್ ಕಾವೇರಿ ಸಭಾಂಗಣದಲ್ಲಿ ನಡೆದ ತರಬೇತಿ ಕಾರ್ಯಕ್ರಮದಲ್ಲಿ ಭಾಗವಹಿಸಿ ಮಾತನಾಡಿದರು. ಚುನಾವಣಾ ಆಯೋಗ ಕಾಲಕಾಲಕ್ಕೆ ನೀಡುವ ನಿರ್ದೇಶನಗಳನ್ನು ಕಟ್ಟುನಿಟ್ಟಾಗಿ ಪಾಲಿಸಬೇಕು. ಯಾವುದೇ ವಿಷಯದಲ್ಲಿ ಗೊಂದಲಗಳಿದ್ದಲ್ಲಿ ತಕ್ಷಣವೇ ಹಿರಿಯ ಅಧಿಕಾರಿಗಳನ್ನು ಸಂಪರ್ಕಿಸಿ ಪರಿಹರಿಸಿಕೊಳ್ಳಬೇಕು ಎಂದರು

ಜಿಲ್ಲೆಯಲ್ಲಿ 1824 ಚುನಾವಣಾ ಬೂತ್ ಗಳಿದ್ದು ಪ್ರತಿ ಮತಗಟ್ಟೆಗಳಲ್ಲು ಕಖಔಹಾಗೂಂಕಖಔ ಗಳು ಇರುತ್ತಾರೆ. ಮತ ಚಲಾವಣೆ ದಿನದಂದು ಯಾವುದೇ ರೀತಿ ಗಾಬರಿ ಗೊಂದಲ ಆಗದಂತೆ ತರಬೇತಿ ಸಮಯದಲ್ಲಿಯೇ ಗಂಭೀರವಾಗಿ ತರಬೇತಿ ಪಡೆದುಕೊಳ್ಳಿ ಎಂದು ಹೇಳಿದರು.

ತರಬೇತಿ ಮುಗಿದ ನಂತರ ತರಬೇತಿ ಯಲ್ಲಿ ಭಾಗವಹಿಸಿರುವವರಿಗೆ ಪರೀಕ್ಷೆಯ ಮೂಲಕ ಮೌಲ್ಯಮಾಪನ ನಡೆಸಲಾಗುವುದು ಎಂದರು.

ಪಿ.ಆರ್.ಒ ಹಾಗೂ ಎ.ಪಿಆರ್.ಒ ಗಳಿವೆ ಪ್ರಥಮ ಹಂತದ ತರಬೇತಿಯನ್ನು ಏಪ್ರಿಲ್ 7 ರಂದು ಹಮ್ಮಿಕೊಳ್ಳಲಾಗುವುದು. ಎಲ್ಲರೂ ಕಡ್ಡಾಯವಾಗಿ ಹಾಜರಾಗಬೇಕು ಎಂದರು. ಎಲ್ಲರಿಗೂ ಚುನಾವಣಾ ತರಬೇತಿಯ ಬಗ್ಗೆ ಅರಿವು ಇರುವವರೇ ಆದರೂ ಮತ್ತೊಮ್ಮೆ ತರಬೇತಿಯಲ್ಲಿ ಭಾಗಿಯಾಗಿ ಚುನಾವಣಾ ವಿಷಯದ ತರಬೇತಿ ತೆಗೆದುಕೊಳ್ಳಿ ಎಂದರು.

ಸಭೆಯಲ್ಲಿ ಅಪರ ಜಿಲ್ಲಾಧಿಕಾರಿ ಡಾ ಎಚ್ ಎಲ್ ನಾಗರಾಜ್, ಹಾಗೂ ಚುನಾವಣಾ ಅಧಿಕಾರಿಗಳು ಉಪಸ್ಥಿತರಿದ್ದರು.

### ಚೆಕ್ ಪೋಸ್ಟ್ ಪರಿಶೀಲನೆ

**ಮಂಡ್ಯ:** ಲೋಕಸಭಾ ಸಾರ್ವತ್ರಿಕ ಚುನಾವಣೆಯ ಅಂಗವಾಗಿ ಸ್ಥಾಪಿತವಾಗಿರುವ ಚೆಕ್ ಪೋಸ್ಟ್ ಗಳನ್ನು ಜಿಲ್ಲಾಧಿಕಾರಿ ಡಾ: ಕುಮಾರ ಅವರು ಇಂದು ಪರಿಶೀಲನೆ ನಡೆಸಿದರು. ಶ್ರೀರಂಗಪಟ್ಟಣ ತಾಲ್ಲೂಕಿನ ಗೆಂಡೆ ಹೊಸಹಳ್ಳಿ ಬಳಿ ಸ್ಥಾಪಿತವಾಗಿರುವ ಚೆಕ್ ಪೋಸ್ಟ್ ಗಳಲ್ಲಿ ಸಿಬ್ಬಂದಿಗಳ ನಿಯೋಜನೆ, ಸಿ.ಸಿ. ಕ್ಯಾಮರಾ, ವಾಹನಗಳ ತಪಾಸಣೆ ಕುರಿತು ಮಾಹಿತಿ ಪಡೆದುಕೊಂಡರು.

ವಿಜಯಪುರ ಪಟ್ಟಣದ ಮುಖ್ಯಬೀದಿಗಳಲ್ಲಿ ಧರ್ಮರಾಯಸ್ವಾಮಿ ನವರ 85ನೇ ವರ್ಷದ ಹೂವಿನ ಕರಗ ಮಹೋತ್ಸವದ ಪ್ರಯುಕ್ತ ಪರಿವಾರ ದೇವರುಗಳಾದ ವಿನಾಯಕ ಸ್ವಾಮಿ, ಕೃಷ್ಣಸ್ವಾಮಿ ಶ್ರೀ ದ್ರವದಮ್ಮ ಅರ್ಜುನ ಸ್ವಾಮಿ ಭೀಮ ಸ್ವಾಮಿ ಆಂಜನೇಯ ಸ್ವಾಮಿ ರೇಣುಕಾ ಎಲ್ಲಮ್ಮ ದೇವಿ ಶ್ರೀ ಲಕ್ಷ್ಮಿ ವೆಂಕಟೇಶ್ವರ ಸ್ವಾಮಿ ಮಹೇಶ್ವರಮ್ಮ ದೇವಿ ದಂಡು ಮಾರಮ್ಮ ದೇವಿ ಅಯ್ಯಪ್ಪ ಸ್ವಾಮಿ ಮುಂತಾದ ಪರಿವಾರ ದೇವರುಗಳ ಪಲ್ಲಕ್ಕಿಯೊಂದಿಗೆ ಮೆರವಣಿಗೆಯನ್ನು ನಡೆಸಲಾಯಿತು

# ಚಳವಳಿ, ಹೋರಾಟ ಇಲ್ಲದೆ ಸಾಹಿತ್ಯವೂ ಸೊರಗುತ್ತಿದೆ

**ಹಾಸನ:** ಹಾಸನದ ಕಲಾಭವನದಲ್ಲಿ ರಂಗಸಿರಿ ತಂಡ ನಾಲ್ಕು ದಿನಗಳ ಕಾಲ ಆಯೋಜಿಸಿರುವ ಕಾಲೇಜು ನಾಟಕೋತ್ಸವಕ್ಕೆ ಖ್ಯಾತ ನಿರ್ದೇಶಕ ಇಂದ್ರಜಿತ್ ಲಂಕೇಶ್ ಅವರು ತಬಲ ನುಡಿಸುವ ಮೂಲಕ ಭಾನುವಾರ ಚಾಲನೆ ನೀಡಿದರು.

ಹಾಸನದಂತ ನಗರದಲ್ಲಿ ನಾಟಕೋತ್ಸವ ಅಯೋಜಿಸಿರುವುದು ವಿಶೇಷ. ಆ ಕಾರಣಕ್ಕಾಗಿ ಈ ನಾಟಕೋತ್ಸವಕ್ಕೆ ಬಂದಿದ್ದು ಸಂತೋಷದಿಂದ ಉದ್ಘಾಟನೆ ಮಾಡಿದ್ದೇನೆ ಎಂದರು.

ಎಂಬತ್ತರ ದಶಕದಲ್ಲಿ ಚಳವಳಿಗಳ ಕಾಲಘಟ್ಟದಲ್ಲಿ ಹುಟ್ಟಿಕೊಂಡ ಸಾಹಿತ್ಯ, ನಾಟಕಗಳು ಗುಣಾತ್ಮಕವಾಗಿವೆ. ಯಾವುದೇ ಚಳವಳಿ, ಹೋರಾಟವಿಲ್ಲದ ಕಾಲಘಟ್ಟದ ಸಾಹಿತ್ಯ, ತನ್ನದೇ ಆದ ಸೊಗಡು ರೂಪಿಸಿಕೊಳ್ಳುವಲ್ಲಿ ಸೋತಿದೆ ಎಂದು ಅರ್ಥೈಯಿಸಿದರು.

ಲಂಕೇಶ್ ಅವರ ಸಂಕ್ರಾಂತಿ, ಗುಣಮುಖ ಸೇರಿದಂತೆ ಹಲವು ನಾಟಕ ರಚನೆ ಮಾಡಿದ್ದು ಅವೆಲ್ಲವೂ ಇಂದಿಗೂ ಪ್ರಸ್ತುತವಾಗಿವೆ. ಲಂಕೇಶ್ ರಚನೆಯ ನನ್ನ ತಂಗಿಗೊಂದು ಗಂಡು ಕೊಡಿ ನಾಟಕವನ್ನು ರಂಗಸಿರಿ ಇಲ್ಲಿ ಪ್ರಸ್ತುತಪಡಿಸುತ್ತಿರುವುದು ಹೆಮ್ಮೆಯ ಸಂಗತಿ ಎಂದರು.

ಬದಲಾವಣೆ ಅನ್ನುವುದಕ್ಕೆ ರಂಗಭೂಮಿಯೇ ಮೂಲ. ಇಲ್ಲಿಂದಲೇ ಕಿರುತೆರೆ, ಬೆಳ್ಳಿತೆರೆಗೆ ಹೊಸ ಕಲಾವಿದರು ಬರಲು ಸಾಧ್ಯ. ಹೃದಯ ಮುಟ್ಟುವ ನಾಟಕಗಳಿಗೆ ಎಲ್ಲರ ಪ್ರೋತ್ಸಾಹ ಮತ್ತು ಸಹಕಾರ ಅಗತ್ಯ ಎಂದರು.

ಪತ್ರಕರ್ತರ ಸಂಘವನ್ನು ನಿಜವಾದ ಕಾರ್ಯನಿರತ ಪತ್ರಕರ್ತರ ಸಂಘವಾಗಿ ರೂಪಿಸಿದ ಕೀರ್ತಿ ಹೆಗ್ಗಳಿಕೆ ಶಿವಾನಂದ ತಗಡೂರು ಅವರಿಗೆ ಸಲ್ಲಬೇಕು. ಕೋವಿಡ್

ಸಂದರ್ಭದಲ್ಲಿ ಅವರು ಈ ಸಮುದಾಯಕ್ಕೆ ಸಲ್ಲಿಸಿದ ಸೇವೆ ಅನನ್ಯ ಎಂದು ಶ್ಲಾಘಿಸಿದರು. ನಾಟಕೋತ್ಸವ ಯಶಸ್ವಿಯಾಗಿ ನಡೆಯಲಿ ಎಂದು ಶುಭ ಹಾರಿಸಿದರು.

ರಾಷ್ಟ್ರ ಪ್ರಶಸ್ತಿ ಪುರಸ್ಕೃತ ನಿರ್ದೇಶಕ ಎನ್.ಆರ್. ನಂಜುಂಡೇಗೌಡ ಮಾತನಾಡಿ, ರಂಗಸಿರಿಗೂ ನನಗೂ ಅವಿನಾಭಾವ ನಂಟಿದೆ. ನಾಟಕೋತ್ಸವ ಆಯೋಜನೆ ಮೂಲಕ ಹೊಸ ಪ್ರತಿಭೆಗಳ ಹುಟ್ಟಿಗೆ ಪ್ರೇರಣೆ ಸಿಗಲಿ ಎಂದು ಹೇಳಿದರು.

ರಂಗಸಿರಿ ಗೌರವಾಧ್ಯಕ್ಷ ಶಿವಾನಂದ ತಗಡೂರು ಮಾತನಾಡಿ, ಕಳೆದ ಮೂರು ದಶಕಗಳಿಂದ ರಂಗಸಿರಿ ನಿರಂತರವಾಗಿ ಚಟುವಟಿಕೆ ನಡೆಸಿಕೊಂಡು ಬರುತ್ತಿದೆ ಅನೇಕ ಹೊಸ ಪ್ರತಿಭೆ ಹುಟ್ಟಿಗೆ ಕಾರಣವಾಗಿದೆ ಎಂದರು. ಹಾಸನದಲ್ಲಿ ನಾಟಕೋತ್ಸವಕ್ಕೆ ಸಹಕಾರ ನೀಡಿದವರನ್ನು ನೆನೆದು ಅವರಿಗೆ ಕೃತಜ್ಞತೆಯನ್ನು ಸಲ್ಲಿಸಿದರು.

ರಂಗಸಿರಿ ಕಾರ್ಯದರ್ಶಿ ಪಿ.ಶಾಡ್ರಾಕ್ ಮಾತನಾಡಿ, ರಂಗಸಿರಿ ಭಾಗವಾಗಿದ್ದ ವಿ.ಸತೀಶ್, ಕೊಟ್ಟೂರು ಶ್ರೀನಿವಾಸ್, ಹನುಮಂತ ನಾಯಕ ಮತ್ತು ಎಚ್.ಡಿ.ಗುರುಪ್ರಸಾದ್ ಅವರ ಹೆಸರಿನಲ್ಲಿ ನಾಟಕೋತ್ಸವ ಆಯೋಜಿಸಲಾಗಿದೆ ಎಂದರು.

ವೇದಿಕೆಯಲ್ಲಿ ಪ್ರಾಂಶುಪಾಲರಾದ ಡಾ.ಕೆ.ಜೆ.ಕವಿತ, ರಂಗಸಿರಿ ಅಧ್ಯಕ್ಷ ಕೆ.ರಂಗಸ್ವಾಮಿ, ಜಿಲ್ಲಾ ಪತ್ರಕರ್ತರ ಸಂಘದ ಮಾಜಿ ಅಧ್ಯಕ್ಷರಾದ ರವಿ ನಾಕಲಗೋಡು ಹಾಜರಿದ್ದರು. ರಂಗಸಿರಿ ಸಂಚಾಲಕ ಬಿ.ಆರ್. ಉದಯಕುಮಾರ್ ಕಾರ್ಯಕ್ರಮ ನಿರೂಪಿಸಿದರು.

ಇದೇ ಸಂದರ್ಭದಲ್ಲಿ ವಿ.ಸತೀಶ್ ಅವರ ಪತ್ನಿ ಕುಸುಮಾವತಿ, ಶಿಬಿರದ ಹನ್ನೊಂದು ಜನ ನಿರ್ದೇಶಕರುಗಳನ್ನು ಗೌರವಿಸಲಾಯಿತು. ಸಂತೋಷ್ ದಿಂಡಗೂರು ನಿರ್ದೇಶನದ ಸಂಕಮ್ಮನ ಸಾಲು ನಾಟಕವನ್ನು ಸರ್ಕಾರಿ ಮಹಿಳಾ ಕಾಲೇಜಿನ ವಿದ್ಯಾರ್ಥಿನಿಯರು ಅಭಿನಯಿಸಿದ ಜನಮನ ಗೆದ್ದರು.

# ಸರ್ವ ಜನಾಂಗಕ್ಕೂ ಸಂವಿಧಾನದ ಅರಿವು ಮೂಡಿಸಬೇಕಿದೆ

**ಮಂಡ್ಯ:** ಏಪ್ರಿಲ್ 14ರ ಅಂಬೇಡ್ಕರ್ ಜಯಂತಿ ರಾಷ್ಟ್ರದ ಹಬ್ಬವನ್ನಾಗಿ ಮಾಡುವ ಮೂಲಕ ಸರ್ವ ಜನಾಂಗಕ್ಕೂ ಸಂವಿಧಾನದ ಅರಿವು ಮೂಡಿಸಬೇಕಿದೆ ಎಂದು ಶಾಸಕ ಪಿ.ಎಂ. ನರೇಂದ್ರಸ್ವಾಮಿ ಸಲಹೆ ನೀಡಿದರು ಮಂಡ್ಯ ನಗರದ ಗಾಂಧಿ ಭವನದಲ್ಲಿ ಛಲವಾದಿ ಮುಖಂಡರ ಪೂರ್ವಭಾವಿ ಸಭೆ ಉದ್ಘಾಟಿಸಿ ಅವರು ಮಾತನಾಡಿದರು. ಅಂಬೇಡ್ಕರ್ ಅವರು ನೀಡಿದ ಸಂವಿಧಾನ ರಕ್ಷಿಸುವ ಕೆಲಸ ಮಾಡಲು ಗಟ್ಟಿಯಾದ ಧ್ವನಿ ಬೇಕು. ಪ್ರಸ್ತುತ ಸಂದರ್ಭದಲ್ಲಿ ನಾವು ತಪ್ಪು ಮಾಡಿದರೆ ಸ್ವಾತಂತ್ರ್ಯ ನಂತರದ ಸ್ಥಿತಿಯೇ ಬರಬಹುದು. ಈ ಬಗ್ಗೆ ಎಚ್ಚರವಿರಬೇಕು. ಸಂವಿಧಾನ ಉಳಿವಿಗಾಗಿ ಒಗ್ಗಟ್ಟಾಗಿ ಶ್ರಮ ಹಾಕಬೇಕಿದೆ.ಯಾವುದೇ ಕೊಂಕು ನುಡಿ, ಅಡ್ಡಿ,ಆತಂಕ ಬಂದರೂ ವಿರಮಿಸದೆ ಅಂಬೇಡ್ಕರ್ ಅವರ ಅನುಯಾಯಿಗಳು ಸಂವಿಧಾನ ರಕ್ಷಿಸಿಕೊಳ್ಳಬೇಕಿದೆ ಎಂದು ಕರೆ ನೀಡಿದರು. ಅಂಬೇಡ್ಕರ್ ಅವರ ಆದರ್ಶದ ದಾರಿಯಲ್ಲಿ ನಾವೆಲ್ಲರೂ ನಡೆಯಬೇಕಾಗಿದೆ.

ಬಹಳಷ್ಟು ಜನರಿಗೆ ಸಂವಿಧಾನದ ಬಗ್ಗೆ ಗೊತ್ತಿಲ್ಲ. ಸಂವಿಧಾನ ಅರ್ಥೈಸಿಕೊಂಡವರಿಗೆ, ಓದಿದವರಿಗೆ ಸಂವಿಧಾನ ಅರ್ಥವಾಗುತ್ತದೆ. ಅಂಬೇಡ್ಕರ್ ಎಂದರೆ ಕೇವಲ ಮೀಸಲಾತಿ ನೀಡಿದವರು ಎಂದಷ್ಟೇ ಮಾತನಾಡುತ್ತಿದ್ದಾರೆ. ಮಹಿಳೆಯರು ಪುರುಷರಷ್ಟೇ ಸಮಾನರು ಎಂದು ಸಂವಿಧಾನದಲ್ಲಿ ಅಳವಡಿಸಿದ ಶ್ರೇಷ್ಠ ವ್ಯಕ್ತಿ ಅಂಬೇಡ್ಕರ್. ಅವರ ವಿಚಾರವನ್ನು ತಿಳಿಸುವ ಕೆಲಸ ಮಾಡಬೇಕಿದೆ. ಈ ಹಿನ್ನಲೆಯಲ್ಲಿ ಏಪ್ರಿಲ್ 14ರ ಅಂಬೇಡ್ಕರ್ ಜಯಂತಿಯಂದು ಎಲ್ಲೆಡೆ ಜನರು ಸೇರಿ ದೀಪ ಬೆಳಗಿಸುವ ಮೂಲಕ ಅರ್ಥಪೂರ್ಣವಾಗಿ ಅಂಬೇಡ್ಕರ್ ಅವರನ್ನು ನೆನಪಿಸಿಕೊಳ್ಳಬೇಕು ಎಂದರು. ನಮ್ಮ ದೇಶದ ಜನಸಂಖ್ಯೆಯಲ್ಲಿ ಎರಡನೇ ದೊಡ್ಡ ಸಮುದಾಯವಾದ ಪರಿಷ್ಟ ಜಾತಿಯ ಜನರು ತಮ್ಮ ಅನಿವಾರ್ಯತೆಯನ್ನು ತಿಳಿಸುವ ಸಂದರ್ಭ ಇಂದು ಬಂದೊದಗಿದೆ. ನಮ್ಮ ಸಮುದಾಯದಲ್ಲಿರುವ ಸಂಕುಚಿತ ಮನಸ್ಥಿತಿಯನ್ನು ಬಿಟ್ಟು ನಾವೆಲ್ಲರೂ ಒಂದಾಗಬೇಕಾಗಿದೆ. ಸಂವಿಧಾನ ನೀಡಿರುವ ಮೀಸಲಾತಿಯಿಂದ ನಾವೆಲ್ಲರೂ ನೆಮ್ಮದಿಯ ವಾತಾವರಣದಲ್ಲಿ ಇದ್ದೇವೆ. ದೇಶದಲ್ಲಿನ ಶೇ. 15 ರಷ್ಟು ಇರುವ ಜನರನ್ನು ದುಷ್ಟರು ಎಂದು ಹೇಳುವ ವಾತಾವರಣವಿದೆ. ಸಂವಿಧಾನದ ಪ್ರಕಾರ ಎಲ್ಲರಿಗೂ ಈ ರಾಜ್ಯದಲ್ಲಿ ಬದುಕುವ ಹಕ್ಕಿದೆ. ಸಂವಿಧಾನ ಉಳಿಸುವ ಪ್ರಕ್ರಿಯೆಯಲ್ಲಿ ಪಾಲ್ಗೊಂಡು, ಅದರ ರಕ್ಷಣೆ ಪ್ರಸ್ತುತ ಅನಿವಾರ್ಯವಾಗಿದೆ ಎಂದರು. ಇತಿಹಾಸ ಅರಿಯದವನು ಇತಿಹಾಸ ಸೃಷ್ಟಿ ಮಾಡಲಾರ. ಆದರೆ ಇಂದು ತಿರುಚಿರುವ ಇತಿಹಾಸವನ್ನು ಓದಬೇಕಾಗಿದೆ. ಅಂಬೇಡ್ಕರ್ ಒಬ್ಬರೇ ಸಂವಿಧಾನ ಬರೆದಿಲ್ಲ ಅದರಲ್ಲಿ ಎಂಟು ಜನ ಇದ್ದರು ಎನ್ನುತ್ತಾರೆ. ಆ ಎಂಟು ಜನರಲ್ಲಿ ಕೆಲವರು ಹೇಗೆ ಉದಾಸೀನ ಮಾಡಿದರು, ಕೆಲವರ ಆರೋಗ್ಯ ಪರಿಸ್ಥಿತಿ ಕ್ಷೀಣಿಸಿತು, ಅದೆಲ್ಲವನ್ನು ಸರಿದೂಗಿಸಿಕೊಂಡು ಅಂಬೇಡ್ಕರ್ ಅವರು ಸಂವಿಧಾನ ರಚಿಸಿದರು ಎಂಬ ಬಗ್ಗೆ ಹೇಳುತ್ತಿಲ್ಲ. ಅಂಬೇಡ್ಕರ್ ಅವರನ್ನು ಪ್ರಪಂಚವೇ ಒಪ್ಪಿಕೊಂಡಿದೆ. ನಮ್ಮ ದೇಶದಲ್ಲಿ ಸಂಕುಚಿತ ಮನಸ್ಸುಗಳಿವೆ. ನಾವೆಲ್ಲರೂ ಭಾವನಾತ್ಮಕವಾಗಿ ಅಂಬೇಡ್ಕರ್ ರವರ ನೆನೆಯಬೇಕಿದೆ ಎಂದರು.. ಚಲವಾದಿ ಮುಖಂಡರಾದ ಸುರೇಶ್ ಕಂಠಿ, ದೀಪಕ್, ವಿಜಯಲಕ್ಷ್ಮಿ ರಘುನಂದನ್, ಶಾಂತರಾಜು, ಬಸ್ತಿ ರಂಗಪ್ಪ, ಪ್ರೇಮ್ ಕುಮಾರ್, ನಗರಸಭಾ ಸದಸ್ಯರಾದ ಶ್ರೀಧರ್ ಗೀತಾ ಶಿವಪ್ರಕಾಶ್ ಮತ್ತಿತರರಿದ್ದರು.

## ಶನೇಶ್ವರ ಸಾಮಿ ದೇಗುಲದಲ್ಲಿ ಸ್ಥಿರಬಿಂಬ ಪ್ರತಿಷ್ಠಾಪನೆ

**ಕೋಲಾರ:** ನಗರದ ಕೋಟೆ ಅನಂತಪದ್ಮನಾಭ ಮತ್ತು ಶನೇಶ್ವರ ಸ್ವಾಮಿ ದೇವಾಲಯದಲ್ಲಿ ಮಾ.26 ಮಂಗಳವಾರದಿಂದ 28ರವರೆಗೆ ಸ್ಥಿರಬಿಂಬ ಪ್ರತಿಷ್ಠಾ ಮಹೋತ್ಸವವನ್ನು ಶೈವಾಗಮರೀತ್ಯಾ ನಡೆಸಲಾಗುತ್ತಿದ್ದು ಭಕ್ತಾಧಿಗಳು ಹೆಚ್ಚಿನ ಸಂಖ್ಯೆಯಲ್ಲಿ ಆಗಮಿಸಬೇಕೆಂದು ಪ್ರಧಾನ ಅರ್ಚಕ ಅನಂತಪದ್ಮನಾಭ ದೀಕ್ಷಿತ್ ಮತ್ತು ಪವನ್ ದೀಕ್ಷಿತ್ ತಿಳಿಸಿದ್ದಾರೆ. ಸ್ವಾಮಿ ಎದೆ ಮೇಲೆ ಹುಲಿ ಉಗುರು ಇರುವ ಶನೇಶ್ವರ ಸ್ವಾಮಿಯನ್ನು ಕೋಲಾರದಲ್ಲಿ ಕೆತ್ತಲಾಗಿದ್ದು ಸೌಮ್ಯ ಸ್ವರೂಪಿ ದೇವರು ಕರ್ಮಕ್ಕೆ ತಕ್ಕ ಫಲ ನೀಡುತ್ತಿದ್ದು ಗಣಪತಿ, ಬಾಲನಾಗ ಸುಬ್ರಮಣಿ, ನವಗ್ರಹ ಮತ್ತು ಅನಂತಪದ್ಮನಾಭ ದೇವರುಗಳ ಪ್ರತಿಷ್ಠಾಪನೆ ನಡೆಯಲಿದ್ದು ತಮಿಳುನಾಡಿನಮಹಾಬಲಿಪುರಂನಿಂದ ಕೃಷ್ಣಶಿಲೆಯಲ್ಲಿ ದೇವರುಗಳನ್ನು ಕೆತ್ತಿಸಿ ತರಲಾಗಿದೆ. ಆಂಧ್ರ ಪ್ರದೇಶ ನೆಕ್ಕುಂದಿ ಅಗಸ್ತೀಶ್ವರ ದೇವಾಲಯದ ಪ್ರಧಾನ ಆಗಮಿಕ ಎಸ್. ಷಣ್ಮುಗಂ ದೀಕ್ಷಿತ್ ಮತ್ತು ಸೋಮಯಾಜಲಹಳ್ಳಿ ವಾಲೀಶ್ವರ ಸ್ವಾಮಿ ದೇವಸ್ಥಾನದ ಅರ್ಚಕ ನಟರಾಜ ದೀಕ್ಷಿತರು ಪೂಜಾ ಕೈಂಕರ್ಯಗಳನ್ನು ನೆರವೇರಿಸಲಿದ್ದರೆಂದು ಪ್ರಧಾನ ಅರ್ಚಕ ಅನಂತಪದ್ಮನಾಭ ದೀಕ್ಷಿತ್ ಮಾಹಿತಿ ನೀಡಿದ್ದಾರೆ.

**ಶಂಕರ ಸೇವಾ ಪ್ರತಿಷ್ಠಾನದ ಸಂಸ್ಥಾಪಕ ಅಧ್ಯಕ್ಷರಾದ ವಿದ್ವಾನ್ ಸುರೇಶ್ ಶರ್ಮರವರು ಇಂದು (ಮಾ.26) ಶಿಲ್ಪಿ ಅರುಣ್ ಯೋಗಿರಾಜ್ ಅವರನ್ನು ಅವರ ನಿವಾಸದಲ್ಲಿ ಭೇಟಿಯಾಗಿ ಶುಭ ಕೋರಿದರು. ಈ ಸಂದರ್ಭದಲ್ಲಿ ವಿದ್ವಾನ್ ಸುಹಾಸ್ ಶರ್ಮ ಹಾಗೂ ಉಪನ್ಯಾಸಕ ರಾಜೇಂದ್ರಪ್ರಸಾದ್ ಹೊನ್ನಲಗೆರೆ ಉಪಸ್ಥಿತರಿದ್ದರು.**

# ಡಾ.ಡಿ.ಹೆಚ್.ತೇಜಾವತಿ, ವೈ.ಆರ್.ಜಯರಾಮ್ ಅವರಿಗೆ ಸನ್ಮಾನ

**ಕೋಲಾರ :** ಕೋಲಾರ ಜಿಲ್ಲೆಯ ಹಾಲು ಮತ ಮಹಾಸಭಾ ಹಾಗೂ ಚುಟುಕು ಸಾಹಿತ್ಯ ಪರಿಷತ್ತು ವತಿಯಿಂದ ಡಾ. ಡಿ.ಹೆಚ್.ತೇಜಾವತಿ ಮತ್ತು ವೈ.ಆರ್.ಜಯರಾಂ ರವರನ್ನು ಕೋಲಾರದ ಕೀಲುಕೋಟೆಯ ಬೀರೇಶ್ವರ ದೇವಸ್ಥಾನದಲ್ಲಿ ಆಲಂಬಗಿರಿಯ ಶ್ರೀ ಸಿದ್ದಲಿಂಗೇಶ್ವರ ಸ್ವಾಮಿಜಿಗಳ ಅಮೃತಾಸ್ತದಿಂದ ಸನ್ಮಾಹಿಸಿ ಗೌರವಿಸಲಾಯಿತು.

ಡಾ. ಡಿ.ಹೆಚ್.ತೇಜಾವತಿಯವರು ಬೆಂಗಳೂರು ವಿಶ್ವಿದ್ಯಾಲಯದ ಬಾಟನಿ ನಿವೃತ್ತ ಪ್ರೊಫೆಸರ್ ಅಗಿದ್ದು, ಬಿಜಾಪುರ ಮಹಿಳಾ ವಿಶ್ವವಿದ್ಯಾಲಯದ ಪ್ರಪ್ರಥಮ ಮಹಿಳಾ ರಿಜಿಸಟ್ರಾರ್ (ಮೌಲ್ಯಮಾಪನ) ಆಗಿ ಸೇವೆ ಸಲ್ಲಿಸಿದ್ದಾರೆ. ಸುಮಾರು ಔಷಧಿಯ ಸಸ್ಯಗಳ ಬಗ್ಗೆ 102 ಸಂಶೋಧನಾ ಪ್ರಕಟಣೆಗಳನ್ನು ಮಾಡಿದ್ದು, 1990 ರಲ್ಲಿ ಧ್ಯಾನ ಸಾಗರ್ ಪ್ರಶಸ್ತಿ, 2010 ರಲ್ಲಿ ತಿರುಪತಿಯ ಶ್ರೀ ವೆಂಕಟೇಶ್ವರ ಯುನಿವರ್ಸಿಟಿಯಿಂದ ಮೆರಿಟ್ ಆಪ್ ಎಕ್ಸಲೆನ್ಸ್ ಪ್ರಶಸ್ತಿ, 2012 ರಲ್ಲಿ ಯು.ಎಸ್.ಎ. ನಲ್ಲಿನ ವಾಷಿಂಗ್ ಟನ್ ಡಿ.ಸಿ. ಪ್ರಶಸ್ತಿ, 2016 ಲೈಪ್ ಟೈಮ್ ಅಚೀವ್ ಮೆಂಟ್ ಪ್ರಶಸ್ತಿ ಮತ್ತು ಡಾ. ಎ.ಪಿ.ಜೆ. ಅಬ್ದುಲ್ ಕಲಾಂ ವಿಜ್ಞಾನಿ ಪ್ರಶಸ್ತಿಗಳನ್ನು ಪಡೆದಿರುತ್ತಾರೆ. ಇವರು ಭಾರತ ದೇಶದ ಪ್ರತಿನಿಧಿಯಾಗಿ ನೇಪಾಲ್, ಥೈಲಾಂಡ್, ಮಾರಿಷಸ್, ಮಲೇಷಿಯ, ಸಿಂಗಪೂರ್, ಶ್ರೀಲಂಕ, ಯು.ಎಸ್.ಎ. ಆಸ್ಟ್ರೇಲಿಯಾ, ಚೈನಾ, ಸ್ಪೇಯನ್, ಯೂರೋಪ್ ರಾಷ್ಟ್ರ, ರಷ್ಯಾ ಮತ್ತು ಇಂಡೋನೇಷಿಯಾ ದೇಶಗಳಲ್ಲಿ ನಡೆದ ವಿಜ್ಞಾನದ ಕಾನ್ ಪರೇಸನ್ಸ್‌ಗಳಲ್ಲಿ ಭಾಗವಹಿಸಿದ ಕೀರ್ತಿ ಪಡೆದಿರುತ್ತಾರೆ. ಕುರುಬ ಜನಾಂಗದಲ್ಲಿ ಪ್ರಪ್ರಥಮ ಬಾರಿಗೆ ಪಿ.ಹೆಚ್.ಡಿ. ಪಡೆದ ಮಹಿಳೆಯಾಗಿರುತ್ತಾರೆ.

ವೈ.ಆರ್.ಜಯರಾಂ ರವರು ಡಿ.ಹೆಚ್.ತೇಜಾವತಿ ರವರ ಪತಿಯಾಗಿದ್ದು, ಇವರು ಭೂಗೋಳ ಶಾಸ್ತ್ರದಲ್ಲಿ ಪರಿಣಿತರಾಗಿ ವಿದ್ಯಾರ್ಥಿಗಳಿಗೆ ಉಪನ್ಯಾಸಕರಾಗಿ, ಭೂಗೋಳದಲ್ಲಿ ಹಂತ ಹಂತವಾಗಿ ಅದರ ನಿರ್ವಹಣೆ ಬಗ್ಗೆ ವಿದ್ಯಾರ್ಥಿಗಳಿಗೆ ಮನದಟ್ಟಾಗುವಂತೆ ಬೋಧನೆ ಮಾಡಿ, ಪ್ರಾಂಶುಪಾಲರಾಗಿ 33 ವರ್ಷಗಳ ಕಾಲ ಶಿಕ್ಷಣ ಕ್ಷೇತ್ರದಲ್ಲಿ ಅವಿರತ ಸೇವೆಯನ್ನು ಸಲ್ಲಿಸಿರುತ್ತಾರೆ. ಇವರು ಕಾರ್ಯನಿರ್ವಹಸುತ್ತಿದ್ದ ಕಾಲೇಜಿನಲ್ಲಿ ಶೇ 100 ರಷ್ಟು ಪಿ.ಯು.ಸಿ. ಫಲಿತಾಂಶವನ್ನು ತರುವಲ್ಲಿ ಶ್ರಮಿಸಿರುತ್ತಾರೆ. ಇವರು ಸರ್ಕಾರಿ ಪದವಿ ಪೂರ್ವ ಕಾಲೇಜು, ಮಿಡಿಗೇಶಿ, ಮದಗಿರಿ ತಾಲ್ಲೂಕಿನಲ್ಲಿ ಕರ್ತವ್ಯ ನಿರ್ವಹಿಸುತ್ತಿದ್ದಾಗ ಇವರ ನೇತೃತ್ವದ ತಂಡವು ಅಂತರಾಷ್ಟ್ರೀಯ ಜಿನೇವಾದಲ್ಲಿ ಪ್ರಥಮ ಬಹುಮಾನ ಪ್ರಶಸ್ತಿಯನ್ನು ಪಡೆದಿರುತ್ತಾರೆ. ಅನೇಕ ಸಾಮಾಜಿಕ ಹಾಗೂ ಶೈಕ್ಷಣಿಕ ಸೇವೆಗಳಲ್ಲಿ ಸಂಪೂರ್ಣವಾಗಿ ತೊಡಗಿಸಿಕೊಂಡು ಬಡ ಹಾಗೂ ಆರ್ಥಿಕವಾಗಿ ಹಿಂದುಳಿದ ವಿದ್ಯಾರ್ಥಿಗಳಿಗೆ ಪ್ರೋತ್ಸಾಹಿಸಿ ಉತ್ತಮ ಶೈಕ್ಷಣಿಕ ಸ್ಥಾನಗಳನ್ನು ಪಡೆಯಲು ಸಹಾಯಕಾರಿಯಾಗಿರುತ್ತಾರೆ. ಇವರು ಸಹ ಹಾಲುಮತಸ್ಥ ಸಮುದಾಯಕ್ಕೆ ಸೇರಿದವರಾಗಿರುತ್ತಾರೆ.

ಸಾಮಾಜಿಕ ಕಾರ್ಯಕರ್ತ ಗೌರಿಪೇಟೆ ಕೆ.ಎನ್. ರವೀಂದ್ರನಾಥ್ ಮಾತನಾಡಿ ಇಂತಹ ಜನಾಂಗದ ಸಾದಕರನ್ನು ಗುರ್ತಿಸಿ, ಜನಾಂಗಕ್ಕೆ ಪರಿಚಯಿಸುವ ಮೂಲಕ ಜನಾಂಗದ ಯುವ ಪೀಳಿಗೆಯ ಆದರ್ಶವಾಗುವಂತೆ ಮಾಡಬೇಕು. ರಾಜ್ಯ ಹಾಗೂ ಕೇಂದ್ರ ಸರ್ಕಾರ ಇವರ ಸಾಧನೆಗಳನ್ನು ಗುರ್ತಿಸಿ ಪದ್ಮಶ್ರೀ ಪ್ರಶಸ್ತಿಗಳನ್ನು ನೀಡಬೇಕೆಂದು ಒತ್ತಾಯಿಸಿರುತ್ತಾರೆ. ರಾಜ್ಯ ಜನಾಂಗದ ಸಂಘಟನೆ ಮತ್ತು ಕೋಲಾರ ಜಿಲ್ಲೆಯ ಕುರುಬ ಸಂಘಟನೆಗಳು ಇಂತಹ ಅನೇಕ ಎಲೆಮರೆಕಾಯಿಯಂತಿರುವ ಸಾಧಕರನ್ನು ಗುರುತಿಸಿ ಜನಾಂಗಕ್ಕೆ ಪರಿಚಯಿಸುವಂತಹ ಕಾರ್ಯಗಳನ್ನು ಮಾಡಲು ಕರೆ ನೀಡಿರುತ್ತಾರೆ.

ಜಿಲ್ಲಾ ಹಾಲು ಮತ ಸಂಘಟನೆಯ ಜಿಲ್ಲಾಧ್ಯಕ್ಷರಾದ ವಕೀಲ ಗೋವಿಂದರಾಜು ಮಾತನಾಡಿ ರಾಜ್ಯದಲ್ಲಿ ಸುಮಾರು 75 ಲಕ್ಷದಷ್ಟಿರುವ ಸಮಾಜಕ್ಕೆ ರಾಜಕೀಯವಾಗಿ ಸಿಗಬೇಕಾದಂತಹ ಪ್ರಾತಿನಿದ್ಯ ಸಿಗುತಿಲ್ಲ ಇದರ ಪರವಾಗಿ ಸಂಘಟಿತ ಹೋರಾಟದ ಅವಶ್ಯಕತೆ ಇದೆ ಎಂದರು. ಚುಟುಕು ಸಾಹಿತಿ ನಾರಾಯಣಪ್ಪನವರು ಮಾತನಾಡಿದರು.

ಕುರುಬ ಸಮಾಜದ ಮುಖಂಡರಾದ ಕೀಲುಕೋಟೆ ಬೀರೇಶ್ವರ ದೇವಾಲಯದ ಟ್ರಸ್ಟ್‌ನ ಖಜಾಂಚಿ ಅಜ್ಜಪ್ಪನಹಳ್ಳಿ ಸೋಮಶೇಖರ್, ಕಾರ್ಯದರ್ಶಿ ನಾರಾಯಣಸ್ವಾಮಿ, ಕುರುಬ ಸಮಾಜದ ಮುಖಂಡ ಜೆ.ಕೆ.ಜಯರಂ, ಕಮಲಮ್ಮ, ಇಂದಿರಾ ಇದ್ದರು.

# ಮಳೆಗಾಗಿ ಮಕ್ಕಳ ಮದುವೆ

## ಊರಿನವರೆಲ್ಲರೂ ಸಂಭ್ರಮ ಭಾಗಿ | ಊರಿಗೆಲ್ಲಾ ಮದುವೆ ಊಟ

**ಎಚ್.ಬಿ.ಕಿರಣ್ ಕುಮಾರ್**

ಹುಳಿಯಾರು: ಮಳೆ ಕೈ ಕೊಟ್ಟಾಗ ಮಳೆಗಾಗಿ ಕಪ್ಪೆ ಮದುವೆ, ಕತ್ತೆ ಮದುವೆ ಮಾಡುವುದು ಸಾಮಾನ್ಯ. ಆದರೆ ಹುಳಿಯಾರು ಹೋಬಳಿಯ ಲಿಂಗಪ್ಪನಪಾಳ್ಯದಲ್ಲಿ ಸೋಮವಾರ ರಾತ್ರಿ ಮಕ್ಕಳ ಮದುವೆ ಮಾಡಿ ಮಳೆಗಾಗಿ ಪ್ರಾರ್ಥಿಸಿದರು. ಅಂದಹಾಗೆ ಹುಡುಗಹುಡುಗಿ ಮದುವೆ ಮಾಡಲಿಲ್ಲ. ಹುಡುಗನಿಗೆ ಹುಡುಗಿ ವೇಷ ಹಾಕಿಸಿ ಅಣುಕು ಮದುವೆ ಮಾಡಿ ಸಂಭ್ರಮಿಸಿದರು.

ಮಕ್ಕಳ ಮದುವೆ ಮಾಡಿದರೆ ಮಳೆ ಬರುತ್ತದೆ ಎನ್ನುವ ನಂಬಿಕೆಯಿಂದ ಅನೇಕ ವರ್ಷಗಳಿಂದ ಈ ಆಚರಣೆಯನ್ನು ಹಳ್ಳಿಗಳಲ್ಲಿ ಮಾಡಿಕೊಂಡು ಬರುತ್ತಿದ್ದಾರೆ. ಇದಕ್ಕಾಗಿ 9 ದಿನಗಳಿಂದ ನವಧಾನ್ಯಗಳನ್ನು ಮೊಳಕೆ ಬರಿಸಿ ಮದುವೆಯ ದಿನ ಅರಣೆ ಶಾಸ್ತ್ರ ಮಾಡಲಾಯಿತು. ಗ್ರಾಮದ ನಿರಂಜನ್ ಎಂಬ ಬಾಲಕನಿಗೆ ಕಚ್ಚೆಪಂಚೆ, ಪೇಟ, ಬಾಸಿಂಗ ಹಾಕಿ ಮದುಮಗನಾಗಿಯೂ, ದೀಕ್ಷಿತ್ ಎಂಬ ಬಾಲಕನನ್ನು ಸೀರೆ ಕುಪ್ಪಸ, ಬಳೆ, ಒಡವೆ ತೊಡಿಸಿ ಶೃಂಗರಿಸಿ ಮಧುಮಗಳಾಗಿಯೂ ಮಾಡಿ ವಿವಿಧ ವಿವಾಹ ಶಾಸ್ತ್ರಗಳನ್ನು ನೆರವೇರಿಸಲಾಯಿತು. ನಂತರ ಬ್ಯಾಂಡ್‌ಸೆಟ್‌ನೊಂದಿಗೆ ಊರು ತುಂಬ ಮೆರವಣಿಗೆ ನಡೆಸಿದರು.

ಥೇಟ್ ವಧುವರರಂತೆ ಕಂಗೊಳಿಸುತ್ತಿದ್ದ ಇಬ್ಬರೂ ಬಾಲಕರನ್ನು ಕುರ್ಚಿಯಲ್ಲಿ ಕುಳ್ಳಿರಿಸಿ ಆರತಕ್ಷತೆಯನ್ನೂ ಸಹ ಮಾಡಿದರು. ಗ್ರಾಮದ ಮಹಿಳೆಯರು ಆರತಿ ಎತ್ತಿ ಶುಭ ಹಾರೈಸಿದರು. ಕೆಲವರು ಹಣ ಮುಯ್ಯಿ ಮಾಡಿ ವರದಿಂದ ವದುವಿನ ಹೆಸರು, ವದುವಿನಿಂದ ವರನ ಹೆಸರು ಕೇಳಿ ಖುಷಿ ಪಟ್ಟರು. ಅಜ್ಜಿಯಂದಿರು ಸೋಬಾನೆ ಪದ ಹಾಡಿದರೆ, ಹುಡುಗಿಯರು ಡ್ಯಾನ್ಸ್ ಮಾಡಿ ಮದುವೆಯ ಕಳೆ ಹೆಚ್ಚಿಸಿದ್ದರು.

ರಾತ್ರಿ 8 ಗಂಟೆಗೆ ಆರಂಭವಾದ ಮದುವೆ ಶಾಸ್ತ್ರ ಮಧ್ಯರಾತ್ರಿ ವರೆಗೆ ನಡೆದು ಗ್ರಾಮದ ತುಂಬ ಸಂಭ್ರಮ ಮನೆ ಮಾಡಿತ್ತು. ಮದುವೆಗೆ ಬಂದಿದ್ದ ಮುತ್ತೈದೆಯರಿಗೆ ಅರಿಶಿನ, ಕುಂಕುಮ ಕೊಡುವ ಶಾಸ್ತ್ರ ಪಾಲ್ಗೊಂಡ ಎಲ್ಲರಿಗೂ ಪಾಯಸದಡಿಗೆ ಊಟ ಸಹ ಬಡಿಸಲಾಯಿತು. ಕೊನೆಗೆ ಎಲ್ಲರೂ ನೃತ್ಯ ಮಾಡಿ 'ಬಾರೋ ಮಳೆರಾಯ' ಎಂದು ಕರೆದರು.

> “ ಮಳೆ ಬಾರದಿದ್ದಾಗ ಮಕ್ಕಳ ಮದುವೆ ಮಾಡುವ ಸಂಪ್ರದಾಯ ನಮ್ಮಲ್ಲಿ ಮೊದಲಿನಿಂದಲೂ ಇದೆ. ನಾವು ಮುಂದುವರೆಸುಕೊಂಡು ಹೋಗುತ್ತಿದ್ದೇವೆ, ಕೆಲ ವರ್ಷದ ಹಿಂದೆ ಹೀಗೆಯೇ ಮಳೆಯಾಗದೇ ಇದ್ದಾಗ ಬಾಲಕರ ಮದುವೆ ಮಾಡಿಸಿದ್ದೆವು. ನಂತರ ಮಳೆಯಾಗಿತ್ತು, ಈ ಬಾರಿಯೂ ಮಳೆ ಬರುವ ನಿರೀಕ್ಷೆ ಇಟ್ಟುಕೊಂಡು. ಊರಿನವರೆಲ್ಲರೂ ಸೌಹಾರ್ದತೆಯಿಂದ ಬೆರೆತು ಈ ಆಚರಣೆ ಮಾಡಿದ್ದೇವೆ.
>
> **ದ್ರಾಕ್ಷಾಯಿಣಿ** ಗೃಹಿಣಿ, ಲಿಂಗಪ್ಪನಪಾಳ್ಯ

> “ ಕಳೆದ ವರ್ಷ ಮಳೆಯಿಲ್ಲದೆ ಮುಂಗಾರು, ಹಿಂಗಾರು ಎರಡೂ ಕೈ ಕೊಟ್ಟಿತು. ಪರಿಣಾಮ ಭೂಮಿಯನ್ನೇ ನಂಬಿ ಜೀವನ ಮಾಡುತ್ತಿರುವ ರೈತರ ಪಾಡು ಹೇಳತೀರದಾಗಿದೆ. ಈ ವರ್ಷವೂ ಸಹ ಹವಮಾನ ಇಲಾಖೆ 20 ರಂದು ಮಳೆಯಾಗುತ್ತದೆಂದು ಹೇಳಿದ್ದರೂ ಸಹ ಇಲ್ಲಿಯವರೆವಿಗೆ ಮಳೆಯ ಸುಳಿವಿಲ್ಲ. ಹಾಗಾಗಿ ಪೂರ್ವಿಕರು ಆಚರಿಸುತ್ತಿದ್ದ ಚಂದಮಾನ ಮದುವೆ ಮಾಡಿದ್ದೇವೆ.
>
> **ಮೈಲಾರಪ್ಪ** ರೈತ, ಲಿಂಗಪ್ಪನಪಾಳ್ಯ

ರಿಯಾಲಿಟಿಯಲ್ಲಿ ಒಂದು ಗಂಡು-ಹೆಣ್ಣಿಗೆ ಯಾವ ರೀತಿ ಮದುವೆ ಮಾಡುತ್ತರೋ ಅದೇ ರೀತಿ ಶಾಸ್ತ್ರೋಕ್ತವಾಗಿ ಗ್ರಾಮದ ಜನರೆಲ್ಲಾ ಸೇರಿ ವಿಜೃಂಭಣೆಯಿಂದ ಮದುವೆ ಮಾಡಿ ಹಾಡುಗಳನ್ನಾಡಿ ಸಂಭ್ರಮಿಸಿದ್ದಾರೆ. ಊರಿನ ಜನರ ಈ ನಂಬಿಗೆ ಸುಳ್ಳಾಗದಿದ್ದರೆ ಬರದ ಛಾಯೆ ಮರೆಯಾಗಿ ವರ್ಷಧಾರೆಯ ಕೃಪೆಗೆ ಭೂರಮೆ ತಣ್ಣಗಾಗಲಿದೆ.

# ಸರ್ಕಾರ ತನ್ನ ನಿಲುವು ಸ್ಪಷ್ಟಪಡಿಸಲು ಒತ್ತಾಯ

**ಮಂಡ್ಯ:** ಕರ್ನಾಟಕದಲ್ಲಿ ಮೇಕೆದಾಟು ಯೋಜನೆ ಅನುಷ್ಠಾನ ಮಾಡಲು ಅವಕಾಶ ನೀಡುವುದಿಲ್ಲ ಎಂದು ಕಾಂಗ್ರೆಸ್ ನೇತೃತ್ವದ ಇಂಡಿಯಾ ಮೈತ್ರಿಕೂಟದ ಮಿತ್ರ ಪಕ್ಷ ತಮಿಳುನಾಡಿನ ಡಿಎಂಕೆ ಪಕ್ಷ ಪ್ರಣಾಳಿಕೆಯಲ್ಲಿ ಘೋಷಿಸಿದ್ದರೂ ಮೌನವಾಗಿರುವ ಕರ್ನಾಟಕ ಸರ್ಕಾರ ತನ್ನ ನಿಲುವು ಸ್ಪಷ್ಟಪಡಿಸಬೇಕು ಎಂದು ಜಿಲ್ಲಾ ರೈತ ಹಿತರಕ್ಷಣ ಸಮಿತಿ ಸಂಘಟನಾ ಕಾರ್ಯದರ್ಶಿ ಸುನಂದ ಜಯರಾಮ್ ಒತ್ತಾಯಿಸಿದರು. ನಗರದ ಸರ್ ಎಂ ವಿ ಪ್ರತಿಮೆ ಎದುರು ಎಂಟನೇ ಸೋಮವಾರದ ಕಾವೇರಿ ಚಳವಳಿಯಲ್ಲಿ ಮಾತನಾಡಿದ ಅವರು, ಮೇಕೆದಾಟು ಯೋಜನೆ ಬಗ್ಗೆ ತಮಿಳುನಾಡು ತನ್ನ ನಿಲುವು ಘೋಷಿಸಿದೆ ಆದರೆ ಇಂಡಿಯಾ ಮೈತ್ರಿಕೂಟದ ನೇತೃತ್ವ ವಹಿಸಿರುವ ಕಾಂಗ್ರೆಸ್ ಈ ಬಗ್ಗೆ ತುಟಿ ಬಿಚ್ಚಿಲ್ಲ ಏಕೆ ಎಂದು ಪ್ರಶ್ನಿಸಿದರು.

ಕಾವೇರಿ ನದಿ ನೀರಿನ ವಿಚಾರದಲ್ಲಿ ಕಾನೂನು ಹೋರಾಟದ ಜೊತೆಗೆ ವ್ಯಾಯ ಮಂಡಳಿಯ ತೀರ್ಪಿನಂತೆ ರಾಜ್ಯದ ಪಾಲಿನ ಸಂಪೂರ್ಣ ನೀರನ್ನು ಬಳಕೆ ಮಾಡಿಕೊಳ್ಳಬೇಕು., ನೀರಾವರಿ ಪ್ರದೇಶವನ್ನು 18.8 ಲಕ್ಷ ಎಕರೆಗೆ ವಿಸ್ತರಿಸಬೇಕು ಆದರೆ ಈ ಬಗ್ಗೆಯೂ ವಿಫಲವಾಗಿರುವ ರಾಜ್ಯ ಸರ್ಕಾರ ಇದೀಗ ಮೇಕೆದಾಟು ವಿಚಾರದಲ್ಲಿಯೂ ನಿರ್ಲಕ್ಷ್ಯ ತೋರಿದೆ ಎಂದು ಕಿಡಿಕಾರಿದರು. ರೈತ ಸಂಘದ ಇಂಡುವಾಳು ಚಂದ್ರಶೇಖರ್ ಮಾತನಾಡಿ ರಾಜ್ಯ ಕಾಂಗ್ರೆಸ್ ಸರ್ಕಾರ ಗ್ಯಾರಂಟಿಯನ್ನು ಬೋರಂಟಿ ಮಾಡಿಕೊಂಡು ಚುನಾವಣೆಗೆ ಮುಂದಾಗಿದೆ, ಆದರೆ ಬರಗಾಲದ ಹಿನ್ನೆಲೆಯಲ್ಲಿ ರೈತರ ಪರಿಸ್ಥಿತಿ ಹೇಳ ತೀರದಾಗಿದೆ,ಜನ ? ಜಾನುವಾರುಗಳು ನೀರಿಲ್ಲದೆ ಪರಿತಪಿಸುತ್ತಿವೆ,ನಾಲೆಗಳಿಗೆ ನೀರು ಹರಿಸಿ ಎಂದು ಒತ್ತಡ ಹಾಕುತ್ತಿದ್ದರೂ ನಾಲಗೆ ನೀರು ಬಿಡದೆ ತಮಿಳುನಾಡಿಗೆ ನೀರು ಹರಿಸುತ್ತಿದ್ದಾರೆ ಎಂದು ಕಿಡಿ ಕಾರಿದರು. ಬೆಳೆ ಪರಿಹಾರದ ಬಗ್ಗೆ ಚಕಾರ ಎತ್ತುತ್ತಿಲ್ಲ, ಬೆಳೆಗಳೆಲ್ಲಾ ಒಣಗಿ ರೈತರು ಸಂಕಷ್ಟದಲ್ಲಿದ್ದಾರೆ, ಆದರೆ ಸರ್ಕಾರ ಪರಿಹಾರ ನೀಡಲು ನಿರ್ಲಕ್ಷ್ಯ ವಹಿಸಿದ್ದು ರೈತರ ಜೀವದ ಜೊತೆ ಚೆಲ್ಲಾಟ ಮಾಡುತ್ತಿದೆ, ರೈತರು ? ಕೃಷಿ ಕಾರ್ಮಿಕರ ರಕ್ಷಣೆಗೆ ಮುಂದಾಗಬೇಕು, ಬರ ಪರಿಹಾರವನ್ನು ತುರ್ತಾಗಿ ವಿತರಣೆ ಮಾಡಬೇಕು ಎಂದು ಆಗ್ರಹಿಸಿದರು. ಜಿಲ್ಲಾ ರೈತ ಹಿತರಕ್ಷಣಾ ಸಮಿತಿಯ ಪ್ರಧಾನ ಕಾರ್ಯದರ್ಶಿ ಕೆ ಬೋರಯ್ಯ.ಕನ್ನಡ ಸೇನೆ ಮಂಜುನಾಥ್ ,ಜೈ ಕರ್ನಾಟಕ ಪರಿಷತ್ ನ ನಾರಾಯಣ್, ದಸಂಸ ಎಂ ವಿ ಕೃಷ್ಣ, ಮೊತ್ತಳ್ಳಿ ಕೆಂಪೇಗೌಡ, ಕರವೇ ಶಂಕರೇಗೌಡ, ಜವರಯ್ಯ ನೇತೃತ್ವ ವಹಿಸಿದ್ದರು.

# ಮಹಿಳಾ ದಿನಾಚರಣೆ ಪುಸ್ತಕ ಬಿಡುಗಡೆ

**ಕೊಣನೂರು:** ಇಲ್ಲಿನ ಕೊಣನೂರು ಬಿ.ಎಂ.ಶೆಟ್ಟಿ ಪ್ರಥಮ ದರ್ಜೆ ಕಾಲೇಜಿನಲ್ಲಿ ಚುಸಾಪ ದೊಡ್ಡಮಗ್ಗೆ ಹೋಬಳಿ ಘಟಕದ ಉದ್ಘಾಟನೆ, ಪದಗ್ರಹಣ, ಮಹಿಳಾ ದಿನಾಚರಣೆ, ಪುಸ್ತಕ ಬಿಡುಗಡೆ, ಸಾಂಸ್ಕೃತಿಕ ಕಾರ್ಯಕ್ರಮವನ್ನು ಅರಕಲಗೂಡು ಚುಸಾಪ ಘಟಕದಿಂದ ಅಧ್ಯಕ್ಷ ಸುಂದರೇಶ್ ಡಿ. ಉಡುವೇರೆ ಇವರ ಸಾರಥ್ಯದಲ್ಲಿ ಹಮ್ಮಿಕೊಳ್ಳಲಾಗಿತ್ತು. ಗೊರೂರು ಎ.ಎನ್.ವಿ. ಪ್ರಥಮ ದರ್ಜೆ ಕಾಲೇಜಿನ ಪ್ರಾಂಶುಪಾಲರು ಜಿ.ಎನ್. ಅನುಸೂಯ ಪ್ರಧಾನ ಭಾಷಣ ಮಾಡಿ ಯುವತಿಯರು ಮೈಮುಚ್ಚುವ ಬಟ್ಟೆಗಳನ್ನು ಹಾಕಿಕೊಳ್ಳುವುದನ್ನು ಅಭ್ಯಾಸ ಮಾಡಿಕೊಳ್ಳಿ. ಇದರಿಂದ ಯುವಕರು ನಿಮ್ಮನ್ನು ಕೆಕ್ಕರಿಸಿ ನೋಡುವುದು ಕಡಿಮೆಯಾಗುತ್ತದೆ. ಜೀವನದಲ್ಲಿ ನೀವು ಏನಾಗುವುದಕ್ಕೂ ಮೊದಲು ಸಂಸ್ಕಾರವಂತರಾಗಿ, ಹಿರಿಯರ ನಡವಳಿಕೆ ಚಿಂತನೆ ಜೀವನ ಶೈಲಿ ನಡೆ ನುಡಿ ಆಚಾರ ವಿಚಾರ ಸಂಸ್ಕೃತಿಗಳನ್ನು ಅರಿತು ನಡೆಯಿರಿ. ಅಂಕೆಯಲ್ಲಿ ಇಟ್ಟಂತಹ ಹೆಣ್ಣು ಮಜ್ಜಿಗೆಯಲ್ಲಿ ಇಟ್ಟಂತಹ ಬೆಣ್ಣೆ ಎರಡೂ ಕೆಡುವುದಿಲ್ಲ ಎಂಬ ಮಾತನ್ನು ಎಲ್ಲರೂ ಅರ್ಥೈಸಿಕೊಳ್ಳಬೇಕಿದೆ ಎಂದರು.

ಕಾಲೇಜು ಅಭಿವೃದ್ಧಿ ಸಮಿತಿ ಉಪಾಧ್ಯಕ್ಷರು ಎಸ್.ಸಿ.ಚೌಡೇಗೌಡರು ಮಾತನಾಡಿ ನಮ್ಮ ದೇಶದ ಸಂಸ್ಕೃತಿ ನಡೆದುಕೊಂಡು ಬರುತ್ತಿರುವುದೇ ಮಹಿಳೆಯರಿಂದ. ನಮ್ಮ ದೇಶ ರಾಜ್ಯ ಗ್ರಾಮಗಳು ಉಳಿಯುವಲ್ಲಿ ಮಹಿಳೆಯರ ಪಾತ್ರವೂ ಇದೆ ಎಂಬುದನ್ನು ಮರೆಯಬಾರದು ಎಂದರು.

ಹಿರಿಯ ಸಾಹಿತಿ ಗೊರೂರು ಅನಂತರಾಜು ಅವರ ಹೊಟ್ಟೆಪಾಡಿನ ಮಾರ್ಕೆಟಿನಲ್ಲಿ ಸುಳ್ಳಿನ ಮಾರಾಟ ಎಂಬ ಕೃತಿಯನ್ನು ಬಿ.ಎಂ.ಶೆಟ್ಟಿ ಪ್ರಥಮ ದರ್ಜೆ ಕಾಲೇಜಿನ ಪ್ರಾಂಶುಪಾಲರು ಎಂ.ಮಹೇಶ್ ಬಿಡುಗಡೆ ಮಾಡಿ ಮಾತನಾಡಿದರು.

ಸಾಹಿತಿ ಗೊರೂರು ಅನಂತರಾಜು ತಮ್ಮ ಸಂಗಮ ಕೃತಿಯು ತಲಕಾವೇರಿಯಿಂದ ತಮಿಳುನಾಡಿನವರೆಗೂ ಕಾವೇರಿ ನದಿ ಹರಿಯುವ ದಡದಲ್ಲಿ ಬರುವ ಕ್ಷೇತ್ರಗಳ ಪರಿಚಯ, ನೀರಾವರಿ ಜಲಾಶಯಗಳು ಮುಂತಾಗಿ ಮಾಹಿತಿಗಳನ್ನು ಒಳಗೊಂಡಿದೆ. ಇದರಲ್ಲಿ ಕೊಣನೂರು ಬಗ್ಗೆಯೂ ವಿವರಗಳಿವೆ. ಸ್ವಾತಂತ್ರ್ಯ ಪೂರ್ವದಲ್ಲೇ ಸ್ಥಾಪನೆಗೊಂಡ ಈ ಕಾಲೇಜಿಗೂ ಇತಿಹಾಸವಿದೆ. ಕಾಲೇಜಿನ ಬೆಳವಣಿಗೆ ಬಗ್ಗೆ ಬರೆಯಲು ಆಸಕ್ತಿ ಹೊಂದಿರುವುದಾಗಿ ತಿಳಿಸಿದರು.

ಕಾರ್ಯಕ್ರಮದ ಅಧ್ಯಕ್ಷತೆಯನ್ನು ಸ್ಪಂದನ ಸಿರಿ ವೇದಿಕೆಯ ಸಂಸ್ಥಾಪಕ ರಾಜ್ಯಾಧ್ಯಕ್ಷೆ ಕಲಾವತಿ ಮಧಸೂಧನ್ ವಹಿಸಿ ಮಾತನಾಡಿದರು. ಸುಂದರೇಶ್ ಡಿ. ಉಡುವೇರೆ ಪ್ರಾಸ್ತಾವಿಕ ನುಡಿಗಳನ್ನಾಡಿದರು. ಕೆ.ಎಸ್.ವಾಸುದೇವ್, ಕೊಣನೂರು ಹೊಯ್ಸಳ, ಕೆ.ವಿ.ಸತೀಶ್, ಶಿಕ್ಷಕ ಸಂತೋಷ್, ಕು.ಅರ್ಪಿತ ವಿಜಯ್ ಮಾದಿಹಳ್ಳಿ, ದಾಕ್ಷಾಯಿಣಿ ಮುರುಗನ್, ವೀಣಾ ಇದ್ದರು. ಅರಕಲಗೂಡಿನ ಭಾರತಿ ಬಿ.ಎಂ. ತಂಡದವರು ಯೋಗ ನೃತ್ಯ ಪ್ರದರ್ಶಿಸಿದರು. ಗಾಯಕ ಯೋಗೇಂದ್ರ ದುದ್ದ ಪ್ರಾರ್ಥಿಸಿದರು. ಶಿಕ್ಷಕ ಸಂತೋಷ್ ನಿರೂಪಿಸಿದರು. ಲೇಖಕಿ ಗಿರಿಜಾ ನಿರ್ವಾಣಿ ವಂದಿಸಿದರು.

# ಯುಗಮಾನೋತ್ಸವಕ್ಕೆ ತೆರೆ

**ರಂಭಾಪುರಿ ಪೀಠ(ಬಾಳೆಹೊನ್ನೂರು):** ಶ್ರೀ ಜಗದ್ಗುರು ರಂಭಾಪುರಿ ವೀರಸಿಂಹಾಸನ ಮಹಾ ಸಂಸ್ಥಾನ ಪೀಠದಲ್ಲಿ ಮಾರ್ಚ 20ರಿಂದ ನಡೆದುಕೊಂಡು ಬಂದ ಶ್ರೀ ಜಗದ್ಗುರು ರೇಣುಕಾಚಾರ್ಯ ಜಯಂತಿ ಯುಗಮಾನೋತ್ಸವ ಹಾಗೂ ಕ್ಷೇತ್ರನಾಥ ಶ್ರೀ ವೀರಭದ್ರಸ್ವಾಮಿ ಮಹಾರಥೋತ್ಸವದ ಅಂಗವಾಗಿ ಜರುಗಿದ ಎಲ್ಲಾ ಕಾರ್ಯಕ್ರಮಗಳು ಭದ್ರಾ ನದಿ ತೀರದಲ್ಲಿ ಸುರಗಿ ಸಮಾರಾಧನಾ ಪೂಜೆಯೊಂದಿಗೆ ಜಯಂತಿ ಜಾತ್ರಾ ಮಹೋತ್ಸವ ಸಂಪನ್ನಗೊಂಡವು. ಇದೇ ಸಂದರ್ಭದಲ್ಲಿ ಇಷ್ಟಲಿಂಗ ಮಹಾಪೂಜಾ ನೆರವೇರಿಸಿದ ಶ್ರೀ ರಂಭಾಪುರಿ ಡಾ.ವೀರಸೋಮೇಶ್ವರ ಜಗದ್ಗುರುಗಳು ಆಶೀರ್ವಚನ ನೀಡಿ ಮನುಷ್ಯನ ಬುದ್ಧಿ ಶಕ್ತಿ ಬೆಳೆದಂತೆ ಭಾವನೆಗಳು ಬೆಳೆದುಕೊಂಡು ಬರಬೇಕಾಗಿದೆ. ಮಾನವೀಯ ಸಂಬಂಧಗಳು ಗಟ್ಟಿಗೊಳ್ಳಬೇಕಾಗಿದೆ. ಶಿಕ್ಷಣದಿಂದ ಬುದ್ಧಿ ಶಕ್ತಿ ಬೆಳೆದರೆ ಧರ್ಮಾಚರಣೆಯಿಂದ ಭಾವನೆಗಳು ಬೆಳೆಯಲು ಸಾಧ್ಯ. ಬದುಕಿ ಬಾಳುವ ಮನುಷ್ಯನಿಗೆ ಬುದ್ಧಿ ಭಾವನೆಗಳೆರಡೂ ಬೇಕು. ಜ್ಞಾನ ಕ್ರಿಯಾತ್ಮಕ ಬದುಕಿನೊಂದಿಗೆ ಸಾಮಾಜಿಕ ಮೌಲ್ಯಗಳನ್ನು ಎತ್ತಿ ಹಿಡಿದ ಶ್ರೀ ಜಗದ್ಗುರು ರೇಣುಕಾಚಾರ್ಯರ ಲೋಕೋದ್ಧಾರ ಚಿಂತನೆಗಳನ್ನು ಅರಿತು ಬಾಳಿದರೆ ಜೀವನ ಸಾರ್ಥಕಗೊಳ್ಳುವುದು. ಒಂದು ವಾರ ಸಂದರ್ಭದಲ್ಲಿ ಅನ್ನ ದಾಸೋಹ ಪೂಜಾ ಕಾರ್ಯಗಳು ಮತ್ತು ಹೆಚ್ಚಿನ ಭಕ್ತರು ಪಾಲ್ಗೊಂಡು ಸಹಕರಿಸಿದ್ದು ತಮಗೆ ಅತೀವ ಸಂತೋಷವನ್ನು ಉಂಟು ಮಾಡಿದೆ ಎಂದರು. ಈ ಅಪೂರ್ವ ಸುರಗಿ ಪೂಜಾರಾಧನಾ ಸಂದರ್ಭದಲ್ಲಿ ಎಡೆಯೂರು, ಮುಕ್ತಿಮಂದಿರ, ಸುಳ್ಳ, ಮಳಲಿಮಠ, ಕವಲೇದುರ್ಗ, ಮೈಸೂರು, ಸಂಗೊಳ್ಳಿ, ಸಿದ್ಧರಬೆಟ್ಟ, ಹಾರನಹಳ್ಳಿ ಶ್ರೀಗಳು ಮೊದಲ್ಗೊಂಡು ಸುಮಾರು 20ಕ್ಕೂ ಮಿಕ್ಕಿ ಮಠಾಧೀಶರು ಪಾಲ್ಗೊಂಡರು. ಆಗಮಿಸಿದ ಸಹಸ್ರಾರು ಭಕ್ತರು ಭದ್ರಾ ನದಿಯಲ್ಲಿ ಮಂಗಳ ಸ್ನಾನ ಮಾಡಿ ಇಷ್ಟಲಿಂಗಾರ್ಚನೆ ಪೂಜಾ ನೆರವೇರಿಸಿದರು. ಒಂದೇ ಕಾಲದಲ್ಲಿ ಬಂದ ಎಲ್ಲಾ ಭಕ್ತರಿಗೂ ಅನ್ನ ದಾಸೋಹ ನೆರವೇರಿತು.

# ಕಾರ್ಮಿಕರ ಮರು ನೇಮಕಕ್ಕೆ ಆಗ್ರಹ

**ಚಾಮರಾಜನಗರ:** ಚಾಮರಾಜನಗರ ವೈದ್ಯಕೀಯವಿಜ್ಞಾನಗಳ ಸಂಸ್ಥೆಯಲ್ಲಿ ಕಾರ್ಯನಿರ್ವಹಿಸುತ್ತಿದ್ದ ಕಾರ್ಮಿಕರ ಮೇಲೆ ಸುಳ್ಳು ಆರೋಪ ಹೊರೆಸಿ ಕಾರ್ಮಿಕರನ್ನು ವಜಾಮಾಡಲಾಗಿದ್ದು, ಕೂಡಲೇ ಅವರನ್ನು ಮರು ನೇಮಕಮಾಡಿಕೊಳ್ಳುವಂತೆ ಆಗ್ರಹಿಸಿ ಚಾಮರಾಜನಗರದಲ್ಲಿ ಸಿಮ್ಸ್ ಎಐಯುಟಿಯುಸಿ ಸಂಯೋಜಿತ ಕಾರ್ಮಿಕರ ಸಂಘದಿಂದ ಪ್ರತಿಭಟನೆ ನಡೆಯಿತು. ಚಾಮರಾಜನಗರ ಜಿಲ್ಲಾಸ್ಪತ್ರೆ ಆವರಣದಲ್ಲಿ ಜಮಾಯಿಸಿದ ಕಾರ್ಮಿಕರ ಸಂಘದ ಪದಾಧಿಕಾರಿಗಳು, ಪ್ರತಿಭಟನೆಗೆ ಬೆಂಬಲ ಸೂಚಿಸಿದ ದಲಿತ ಸಂಘರ್ಷ ಸಮಿತಿಮುಖಂಡರು ಸಿಮ್ಸ್ ಆಡಳಿತ ಮಂಡಳಿ ವಿರುದ್ಧ ಘೋಷಣೆ ಕೂಗಿ ಆಕ್ರೋಶ ವ್ಯಕ್ತಪಡಿಸಿದರು. ಕಳೆದ 2 ವರ್ಷಗಳಿಂದ ಗುತ್ತಿಗೆದಾರ ತಮಗೆ ಸಮರ್ಪಕವಾಗಿ ವೇತನ ನೀಡುತ್ತಿಲ್ಲ ಎಂದು 5 ಮಂದಿ ಕಾರ್ಮಿಕರು ಕಾರ್ಮಿಕ ಇಲಾಖೆಗೆ ದೂರುಸಲ್ಲಿಸಿದ್ದರು. 3ರಿಂದ 5 ತಿಂಗಳಿಗೊಮ್ಮೆ ಸಿಮ್ಸ್ ಆಡಳಿತಮಂಡಳಿಯಿಂದ ವೇತನ ಪಡೆಯುತ್ತಿದ್ದರು. ಈ ರೀತಿ ವೇತನ ಪಡೆಯುತ್ತಿದ್ದ ಕಾರ್ಮಿಕರು 3 ತಿಂಗಳ ವೇತನಕ್ಕಾಗಿ ಕಾರ್ಮಿಕ ಇಲಾಖೆಗೆ ಅರ್ಜಿ ಸಲ್ಲಿಸಿದ ನೆಪವೊಡ್ಡಿ ಕಾರ್ಮಿಕರನ್ನು ಕೆಲಸದಿಂದ ವಜಾ ಮಾಡಲಾಗಿದೆ.ಸಂವಿಧಾನ ಬದ್ದವಾಗಿ ತಮ್ಮ ಹಕ್ಕು ಕೇಳುವುದು ತಪ್ಪೆಂದು ಕಿಡಿಕಾರಿದರು. ಕಾರ್ಮಿಕ ಇಲಾಖೆ ಆಯುಕ್ತರ ಆದೇಶದಂತೆ 5 ಜನ ಕಾರ್ಮಿಕರಿಗೆ 3 ತಿಂಗಳ ವೇತನವನ್ನು ತಕ್ಷಣವೇ ಪಾವತಿ ಮಾಡಬೇಕು, ಹೆರಿಗೆಗೆ ರಜೆ ಹಾಕಿದ ಕಾರಣಕ್ಕೆ ಕೆಲಸದಿಂದ ತೆಗೆದು ಹಾಕಿರುವ ನರ್ಸ್ ಗಳನ್ನು ಮರು ನೇಮಕಮಾಡಿಕೊಳ್ಳಬೇಕು, ಕೊರೊನಾವಾರಿಯರ್ ಗಳಾಗಿ ಕೆಲಸ ಮಾಡಿರುವ 15 ಮಂದಿ ಶುಶ್ರೂಷಕಿಯರನ್ನು ಮರುನೇಮಕ ಮಾಡಿಕೊಳ್ಳಬೇಕು ಎಂದು ಆಗ್ರಹಿಸಿದರು.

ಪ್ರತಿಭಟನೆಯಲ್ಲಿ ಎಐಯುಟಿಯುಸಿ ರಾಜ್ಯಕಾರ್ಯದರ್ಶಿ ಚಂದ್ರಶೇಖರ ಮೇಟಿ, ಪ್ರಧಾನ ಕಾರ್ಯದರ್ಶಿ ಡಿ.ಮಹದೇವ, ದಲಿತ ಸಂಘರ್ಷ ಸಮಿತಿ ಜಿಲ್ಲಾ ಸಂಯೋಜಕ ಸಿ.ಎಂ. ಶಿವಣ್ಣ, ಕೆ.ಎಂ.ನಾಗರಾಜು, ಪ್ರಗತಿಪರ ಸಂಘಟನೆ ಮುಖಂಡ ಸಿ.ಎಂ.ಕೃಷ್ಣಮೂರ್ತಿ, ರಾಮಸಮುದ್ರ ಬಾಬು, ನಮ್ಮನೆ ಪ್ರಶಾಂತ್, ವಾಸುಇತರರು ಹಾಜರಿದ್ದರು.

# ನರೇಗಾ ಅನುದಾನ ದುರುಪಯೋಗ; ಗ್ರಾಮಸ್ಥರಿಂದ ಪ್ರತಿಭಟನೆ

**ಪಿರಿಯಾಪಟ್ಟಣ:** ಗ್ರಾಮಗಳ ಅಭಿವೃದ್ಧಿಯ ಆಶಾಭಾವದೊಂದಿಗೆ ಮಹಾತ್ಮ ಗಾಂಧಿ ರಾಷ್ಟ್ರೀಯ ಗ್ರಾಮೀಣ ಉದ್ಯೋಗ ಖಾತರಿ ಯೋಜನೆಯನ್ನು ಸರ್ಕಾರ ಜಾರಿಗೊಳಿಸಿದೆ ಆದರೆ ಈ ಹಣವನ್ನು ಪಿಡಿಒ ಹಾಗೂ ಇಂಜಿನಿಯರ್ ಗಳು ದುರ್ಬಳಕೆ ಮಾಡಿಕೊಂಡು ಸರ್ಕಾರ ಹಾಗೂ ಸಾರ್ವಜನಿಕರಿಗೆ ವಂಚನೆ ಮಾಡುತ್ತಿದ್ದಾರೆ ಎಂದು ಬೆಕ್ಯಾ ಗ್ರಾಮದ ಮುಖಂಡ ಹಾಗೂ ಕಿಸಾನ್ ಸಂಘದ ಅಧ್ಯಕ್ಷ ನಾಗರಾಜ್ ಆರೋಪಿಸಿದರು.

ಸರ್ಕಾರ ಹಳ್ಳಿಗಳ ಸರ್ವಾಂಗೀಣ ಅಭಿವೃದ್ಧಿಗಾಗಿ ಗ್ರಾಮ ಪಂಚಾಯತಿಗಳಿಗೆ ಕೋಟ್ಯಾಂತರ ರೂಪಾಯಿ ಹಣ ನೀಡುತ್ತಿದೆ. ಆದರೆ, ಇದನ್ನೇ ಬಂಡವಾಳ ಮಾಡಿಕೊಂಡಿರುವ ಇಲ್ಲಿನ ಪಿಡಿಒ ಪರಮೇಶ್ ಹಾಗೂ ಇಂಜಿನಿಯರ್ ರಕ್ಷಿತ್ ಮತ್ತು ಕಾರ್ಯದರ್ಶಿ ಸುಶ್ಮಿತಾ ರವರು ಗ್ರಾಮಗಳಲ್ಲಿ ಯಾವುದೇ ಅಭಿವೃದ್ಧಿ ಕಾರ್ಯ ನಡೆಸದಿದ್ದರೂ ನಕಲಿ ದಾಖಲೆಗಳನ್ನು ಸೃಷ್ಟಿಸಿ ಸರ್ಕಾರದ ಹಣ ಲೂಟಿ ಮಾಡೋಕೆ ನಿಂತಿದ್ದಾರೆ.

ತಾಲ್ಲೂಕಿನ ಕಂಪಲಾಪುರ ಗ್ರಾಮ ಪಂಚಾಯಿತಿ ವ್ಯಾಪ್ತಿಯ ಬೆಕ್ಯಾ ಗ್ರಾಮದಲ್ಲಿ ರಾಷ್ಟ್ರೀಯ ಉದ್ಯೋಗ ಖಾತ್ರಿ ಯೋಜನೆಯಡಿ ಯಾವುದೇ ಅಭಿವೃದ್ಧಿ ಕೆಲಸ ಮಾಡದಿದ್ದರೂ ಬರ ಹಾಗೂ ಪ್ರವಾಹ ಮತ್ತು ವಿಪತ್ತು ನಿರ್ವಹಣೆ ಕಾಮಗಾರಿ ಹೆಸರಿನಲ್ಲಿ ರಸ್ತೆ ಮತ್ತು ಚರಂಡಿ ಕಾಮಗಾರಿ ಮಾಡಿದ್ದೇವೆ ಎಂದು ರೂ. 4 ಲಕ್ಷ ಗುಳುಂ ಮಾಡಿರುವುದು ಹಾಗೂ ಗೋವಿಂದೇಗೌಡ ಎಂಬುವವರ ಮನೆಯ ಹತ್ತಿರ ರಸ್ತೆ ಕಾಮಗಾರಿ ಹೆಸರಿನಲ್ಲಿ ನಕಲಿ ದಾಖಲೆಗಳನ್ನು ಸೃಷ್ಟಿಸಿ 3 ಲಕ್ಷ ಹಣವನ್ನು ದುರುಪಯೋಗ ಮಾಡಿಕೊಂಡಿದ್ದಾರೆ ಹಾಗೆಯೇ ಗ್ರಾಮದ ಎರಡು ಕೆರೆಗಳಲ್ಲಿ ಹೂಳು ತೆಗೆಯಲಾಗಿದೆ ಎಂದು ಸುಳ್ಳು ದಾಖಲೆಗಳನ್ನು ಸೃಷ್ಟಿಸಿ 11 ಲಕ್ಷ ಅನುದಾನವನ್ನು ಗುಳುಂ ಮಾಡಲು ಹವಣಿಸುತ್ತಿದ್ದಾರೆ ಎಂದು ದೂರಿದರು.

ಗ್ರಾಮದ ಮುಖಂಡ ಸ್ವಾಮಿಗೌಡ ಮಾತನಾಡಿ ಗ್ರಾಮದಲ್ಲಿ ಬರದ ಸಮಸ್ಯೆ ಎದುರಾಗಿ ಇಲ್ಲಿನ ಕೆರೆಕಟ್ಟೆಗಳು ಬರಿದಾಗಿ ಹೋಗಿವೆ ಹೀಗಿರುವಾಗ ಇಲ್ಲಿನ ರೈತರು ತಮ್ಮ ಜಮೀನುಗಳಿಗೆ ಕೆರೆಯಿಂದ ಗೋಡು ಮಣ್ಣು ತೆಗೆದುಕೊಳ್ಳುತ್ತಿದ್ದಾರೆ ಆದರೆ ಇಲ್ಲಿನ ಪಿಡಿಒ ಪರಮೇಶ್ ಹಾಗೂ ಇಂಜಿನಿಯರ್ ರಕ್ಷಿತ್ ರವರು ಪಂಚಾಯಿತಿ ಸಿಬ್ಬಂದಿಗಳೊಂದಿಗೆ ದಾವಿಸಿ ತಾವೇ ಕೆರೆಯ ಹೂಳು ತೆಗೆದು ಕೆರೆಯ ಅಭಿವೃದ್ಧಿ ಪಡಿಸಿದ್ದೇವೆ ಎಂದು ಅಕ್ರಮ ದಾಖಲೆ ಸೃಷ್ಟಿಸಿ ಪ್ರತಿದಿನ ಜಿಪಿಎಸ್ ಮಾಡಿಕೊಂಡು ಹೋಗಿ ಸರ್ಕಾರದ ಲಕ್ಷಾಂತರ ಹಣವನ್ನು ಲೂಟಿ ಮಾಡಲು ಹವಣಿಸುತ್ತಿದ್ದಾರೆ ಎಂದು ದೂರಿದರು .

ರೈತ ಕೀರ್ತಿ ಕುಮಾರ್ ಮಾತನಾಡಿ ಗ್ರಾಮದಲ್ಲಿ ಕಳೆದ ಹಲವು ವರ್ಷಗಳಿಂದ ರಸ್ತೆ, ಚರಂಡಿ, ಬೀದಿದೀಪ ಸೇರಿದಂತೆ ಅನೇಕ ಮೂಲಭೂತ ಸೌಕರ್ಯಗಳಿಲ್ಲದೆ ಅಭಿವೃದ್ಧಿಯಲ್ಲಿ ಅತ್ಯಂತ ಹಿಂದುಳಿದಿದೆ. ಆದರೂ ಇಲ್ಲಿನ ಅಧಿಕಾರಿಗಳು ನರೇಗಾ ಯೋಜನೆಯಲ್ಲಿ ಲಕ್ಷಾಂತರ ಹಣ ಬಿಡುಗಡೆ ಮಾಡಿಕೊಂಡು ಅದನ್ನು ತಿಂದು ತೇಗಿ ಜನ ಹಾಗೂ ಸರ್ಕಾರದ ಕಣ್ಣಿಗೆ ಮಣ್ಣೆರಚುವ ಕೆಲಸ ಮಾಡುತ್ತಿದ್ದಾರೆ ಎಂದು ಆರೋಪಿಸಿದ ಇವರು ಅಭಿವೃದ್ಧಿ ಹೆಸರಿನಲ್ಲಿ ಕೂಡಲೇ ಅಕ್ರಮವಾಗಿ ಲೂಟಿ ಮಾಡಿರುವ ಅಧಿಕಾರಿಗಳ ವಿರುದ್ಧ ತಾಲ್ಲೂಕು ಪಂಚಾಯಿತಿ ಕಾರ್ಯನಿರ್ವಾಹಕ ಅಧಿಕಾರಿಗಳು, ಜಿಲ್ಲಾ ಪಂಚಾಯತ್ ಮುಖ್ಯ ಕಾರ್ಯನಿರ್ವಾಹಕ ಅಧಿಕಾರಿಗಳು ಸೂಕ್ತ ತನಿಖೆ ನಡೆಸಿ ತಪ್ಪಿತಸ್ಥರ ವಿರುದ್ಧ ಕ್ರಮ ಕೈಗೊಳ್ಳಬೇಕು ತಪ್ಪಿದ್ದಲ್ಲಿ ಜಿಲ್ಲಾ ಪಂಚಾಯತ್ ಕಚೇರಿ ಮುಂದೆ ಪ್ರತಿಭಟನೆ ಹಮ್ಮಿಕೊಳ್ಳಲಾಗುವುದು ಎಂದು ಎಚ್ಚರಿಕೆ ನೀಡಿದರು.

ಈ ಸಂದರ್ಭದಲ್ಲಿ ಗ್ರಾಮದ ಮುಖಂಡರಾದ ಮಹಾದೇವ್, ಬಿ.ಸಿ.ಮಂಜು, ಪ್ರಕಾಶ್, ಕೀರ್ತಿ, ಲಕ್ಷ್ಮೇಗೌಡ, ಸೇರಿದಂತೆ ಮತ್ತಿತರರು ಉಪಸ್ಥಿತರಿದ್ದರು.

ವಿಜಯಪುರ ಪಟ್ಟಣದಲ್ಲಿ ಶ್ರೀ ಧರ್ಮರಾಯಸ್ವಾಮಿ ದ್ರೌಪತಮ್ಮನವರ 85ನೇ ವರ್ಷದ ಹೂವಿನ ಕರಗ ಮಹೋತ್ಸವ ಕಾರ್ಯಕ್ರಮದಲ್ಲಿ ಸೋಮವಾರದಂದು ರಾತ್ರಿ ಏರ್ಪಡಿಸಿದ್ದ ಹೂವಿನ ಕರಗವನ್ನು ಹೊತ್ತ ಭೀಮಣ್ಣರವರು ಗಾಂಧಿ ಚೌಕ, ಶಿಡ್ಲಘಟ್ಟ ಕ್ರಾಸ್, ಹಾಗೂ ದೇವಾಲಯದ ಬಳಿ ನಡೆಸಿದ ನೃತ್ಯ ಕಾರ್ಯಕ್ರಮದ ವಿವಿಧ ಭಂಗಿಗಳು.

# ಎಲ್ಲರೂ ಕಡ್ಡಾಯವಾಗಿ ಮತದಾನ ಮಾಡಿ

**ಚಾಮರಾಜನಗರ:** ಏಪ್ರಿಲ್ 26 ರಂದು ನಡೆಯುವ ಸಾರ್ವತ್ರಿಕ ಲೋಕಸಭಾ ಚುನಾವಣೆಯಲ್ಲಿ 18 ವರ್ಷ ಮೇಲ್ಪಟ್ಟಿರುವವರೆಲ್ಲರೂ ಕಡ್ಡಾಯವಾಗಿ ತಪ್ಪದೇ ಮತದಾನ ಮಾಡಿ ಎಂದು ಯಳಂದೂರು ತಾಲ್ಲೂಕು ಪಂಚಾಯಿತಿ ಕಾರ್ಯನಿರ್ವಾಹಕ ಅಧಿಕಾರಿ ಆರ್. ಉಮೇಶ್ ಅವರು ತಿಳಿಸಿದರು.

ಪಟ್ಟಣ ಪಂಚಾಯಿತಿ, ಕಾಲೇಜು ಶಿಕ್ಷಣ ಇಲಾಖೆ, ತಾಲ್ಲೂಕು ಪಂಚಾಯಿತಿ ಮತ್ತು ತಾಲ್ಲೂಕು ಸ್ವೀಪ್ ಸಮಿತಿ ವತಿಯಿಂದ ಯಳಂದೂರು ಪಟ್ಟಣದಲ್ಲಿಂದು ಲೋಕಸಭಾ ಚುನಾವಣಾ 2024ರ ಹಿನ್ನೆಲೆಯಲ್ಲಿ ಚುನಾವಣಾ ಪರ್ವ-ದೇಶದ ಗರ್ವ ಎಂಬ ಘೋ?ವಾಕ್ಯದೊಂದಿಗೆ ಆಯೋಜಿಸಿದ್ದ ಮತದಾನ ಜಾಗೃತಿ ಜಾಥಾ ಕಾರ್ಯಕ್ರಮಕ್ಕೆ ಹಸಿರು ನಿಶಾನೆ ತೋರಿಸುವ ಮೂಲಕ ಚಾಲನೆ ನೀಡಿ ಅವರು ಮಾತನಾಡಿದರು.

ಪ್ರಜಾಪ್ರಭುತ್ವ ವ್ಯವಸ್ಥೆಯಲ್ಲಿ 18 ವ?ರ್ ಮೇಲ್ಪಟ್ಟಿರುವ ಪ್ರತಿಯೊಬ್ಬ ಪ್ರಜೆಯೂ ಮತದಾನ ಮಾಡುವ ಹಕ್ಕನ್ನು ಹೊಂದಿದ್ದು ತಮ್ಮ ಹಕ್ಕನ್ನು ಚಲಾಯಿಸಿ ಸೂಕ್ತವಾದ ವ್ಯಕ್ತಿಯನ್ನು ಆಯ್ಕೆ ಮಾಡುವ ಅವಕಾಶವನ್ನು ನಮ್ಮ ಸಂವಿಧಾನ ಕಲ್ಪಿಸಿದೆ. ಪ್ರತಿಯೊಬ್ಬರು ಮತ ಚಲಾಯಿಸಿ ಶೇ.

100 ಮತದಾನ ಮಾಡುವ ಮೂಲಕ ಪ್ರಜಾಪ್ರಭುತ್ವ ವ್ಯವಸ್ಥೆಯನ್ನು ಬಲಪಡಿಸಬೇಕು ಎಂದರು. ನಗರದ ಪ್ರಮುಖ ರಸ್ತೆಗಳಲ್ಲಿ ವೈ.ಎಂ.ಎಂ ಸರ್ಕಾರಿ ಪ್ರಥಮ ದರ್ಜೆ ಕಾಲೇಜು ವಿದ್ಯಾರ್ಥಿಗಳು ಮೆರವಣಿಗೆ ನಡೆಸಿ ಸಾರ್ವಜನಿಕರಲ್ಲಿ ಮತದಾನದ ಅರಿವು ಮೂಡಿಸಿದರು.

ಪಟ್ಟಣದ ಬಿ.ಎಸ್.ಎನ್.ಎಲ್ ಕಚೇರಿ ಮುಂಭಾಗ ಮಾನವ ಸರಪಳಿ ನಿರ್ಮಿಸಲಾಯಿತು. ಇದೇ ಸಂದರ್ಭದಲ್ಲಿ ಪಟ್ಟಣ ಪಂಚಾಯಿತಿ ಮುಖ್ಯಸ್ಥರಾದ ಮಹೇಶ್‌ರವರು ಪ್ರತಿಜ್ಞಾ ವಿಧಿಯನ್ನು ಬೋಧಿಸಿದರು. ತಾಲ್ಲೂಕು ಯೋಜನಾಧಿಕಾರಿ ಗುರು ಮಹದೇವ, ಸಹಾಯಕ ನಿರ್ದೇಶಕರಾದ (ಗ್ರಾ,ಉ) ರಾಧಮ, ತಾಲ್ಲೂಕು ಪಂಚಾಯಿತಿ ಕಚೇರಿ ವ್ಯವಸ್ಥಾಪಕರಾದ ವೆಂಕಟಾಚಲ, ವೈ.ಎಂ.ಎಂ ಸರ್ಕಾರಿ ಪ್ರಥಮ ದರ್ಜೆ ಕಾಲೇಜು ಪ್ರಾಂಶುಪಾಲರಾದ ವಿಜಯ್ ಹಾಗೂ ಕಾಲೇಜಿನ ಎಲ್ಲಾ ಪ್ರಾಧ್ಯಾಪಕರು, ಪೊಲೀಸ್ ಇಲಾಖೆಯ ಅಧಿಕಾರಿಗಳು ಮತ್ತು ತಾಲ್ಲೂಕು ಪಂಚಾಯಿತಿ, ಪಟ್ಟಣ ಪಂಚಾಯಿತಿ ಅಧಿಕಾರಿಗಳು ಮತ್ತು ಸಿಬ್ಬಂದಿ ಉಪಸ್ಥಿತರಿದ್ದರು.

## ಮತದಾರರ ಆಮಂತ್ರಣ ಪತ್ರ ಅನಾವರಣ

**ಚಾಮರಾಜನಗರ:** ಜಿಲ್ಲೆಯಲ್ಲಿ ಈ ಬಾರಿ 18 ವರ್ಷ ತುಂಬಿದ ನೂತನ ಮತದಾರರನ್ನು ಮತಗಟ್ಟೆಗಳಿಗೆ ಸೆಳೆದು ಮತದಾನ ಪ್ರಮಾಣವನ್ನು ಹೆಚ್ಚಿಸುವ ಸಲುವಾಗಿ ನಗರದ ಜಿಲ್ಲಾಡಳಿತ ಭವನದ ಮುಂಭಾಗ (ಗೇಟ್)ದಲ್ಲಿ ಆಕರ್ಷಕವಾಗಿ ವಿನ್ಯಾಸಗೊಳಿಸಿ ಅಳವಡಿಸಲಾಗಿರುವ ಬೃಹತ್ ಮತದಾರರ ಬೃಹತ್ ಅಮಂತ್ರಣ ಪತ್ರವನ್ನು ಅನಾವರಣಗೊಳಿಸಲಾಯಿತು. ಲೋಕಸಭಾ ಸಾರ್ವತ್ರಿಕ ಚುನಾವಣೆ-2024ರ ಅಂಗವಾಗಿ ಜಿಲ್ಲಾ ಸ್ವೀಪ್ ಕಾರ್ಯಕ್ರಮದಡಿ ನಗರದಲ್ಲಿಂದು ಹಮ್ಮಿಕೊಳ್ಳಲಾಗಿದ್ದ ಜಾಗೃತಿ ಜಾಥಾ ಸಂದರ್ಭದಲ್ಲಿ ಜಿಲ್ಲೆಯ ಯುವ ಮತದಾರರನ್ನು ಮತಗಟ್ಟೆಗಳಿಗೆ ಕರೆತರಲು ಮದುವೆಯ ಆಹ್ವಾನ ಪತ್ರದ ಮಾದರಿಯಲ್ಲಿ ತಯಾರಿಸಿ ಅಳವಡಿಸಲಾಗಿರುವ ಏಪ್ರಿಲ್ 26ರಂದು 'ಮತದಾನದ ಮಮತೆಯ ಕರೆಯೋಲೆ' ಆಮಂತ್ರಣ ಪತ್ರವನ್ನು ಜಿಲ್ಲಾಧಿಕಾರಿ ಹಾಗೂ ಜಿಲ್ಲಾ ಚುನಾವಣಾಧಿಕಾರಿ ಶಿಲ್ಪಾ ನಾಗ್ ಅವರು ಉದ್ಘಾಟಿಸಿದರು. ಜಿಲ್ಲಾ ಪಂಚಾಯತ್ ಮುಖ್ಯ ಕಾರ್ಯನಿರ್ವಾಹಕ ಅಧಿಕಾರಿ ಆನಂದ್ರ ಪ್ರಕಾಶ್ ಮೀನಾ, ಜಿಲ್ಲಾ ಪೊಲೀಸ್ ವರಿಷ್ಠಾಧಿಕಾರಿ ಪದ್ಮಿನಿ ಸಾಹು, ಬಿ.ಆರ್.ಟಿ ಹುಲಿ ಸಂರಕ್ಷಿತ ಪ್ರದೇಶದ ಅರಣ್ಯ ಸಂರಕ್ಷಣಾಧಿಕಾರಿ ದೀಪಾ ಜೆ. ಕಂಟ್ರಾಕ್ಟರ್, ಹೆಚ್ಚುವರಿ ಜಿಲ್ಲಾಧಿಕಾರಿ ಗೀತಾ ಹುಡೇದ, ಜಿಲ್ಲಾ ಚುನಾವಣಾ ರಾಯಭಾರಿ ದೀಪಾ ಬುದ್ದೆ, ಜಿಲ್ಲಾ ಪಂಚಾಯತ್ ಉಪ ಕಾರ್ಯದರ್ಶಿ ಪಿ. ಲಕ್ಷ್ಮೀ, ಮಹಿಳಾ ಮತ್ತು ಮಕ್ಕಳ ಅಭಿವೃದ್ದಿ ಇಲಾಖೆಯ ಉಪನಿರ್ದೇಶಕರಾದ ಮಂಜುನಾಥ್, ತಾಲೂಕು ಪಂಚಾಯಿತಿ ಕಾರ್ಯನಿವಾಹಕ ಅಧಿಕಾರಿ ಕೃಷ್ಣಪ್ಪ, ಇತರರು ಇದ್ದರು.

## ಆಮಿಷಗಳಿಗೆ ಒಳಗಾಗದೇ ಮತ ಚಲಾಯಿಸಲು ಆನಂದ್ ಕರೆ

**ಚಾಮರಾಜನಗರ:** ಈ ಬಾರಿಯ ಲೋಕಸಭಾ ಚುನಾವಣೆಯಲ್ಲಿ ಮೊದಲ ಹಂತದ ಮತದಾನ ಏಪ್ರಿಲ್ 26 ರಂದು ನಡೆಯಲಿದ್ದು, ಅರ್ಹರೆಲ್ಲರು ಯಾವುದೆ ಆಮಿಷಗಳಿಗೆ ಒಳಗಾಗದೆ ನಿಷ್ಪಕ್ಷಪಾತವಾಗಿ ಮತ ಚಲಾಯಿಸುವಂತೆ ಹನೂರು ತಾಲೂಕಿನ ಬಸಪ್ಪನದೊಡ್ಡಿ ಗ್ರಾಮದ ಶಾಲಾ ಸಹಶಿಕ್ಷಕರಾದ ಆನಂದ ಅವರು ಕರೆ ನೀಡಿದರು. ಜಿಲ್ಲಾಡಳಿತ, ಜಿಲ್ಲಾ ಪಂಚಾಯತ್, ಜಿಲ್ಲಾ ಸ್ವೀಪ್ ಸಮಿತಿ, ಹನೂರು ತಾಲೂಕು ಕಚೇರಿ ಹಾಗೂ ತಾಲೂಕು ಪಂಚಾಯತ್ ಮತ್ತು ತಾಲೂಕು ಸ್ವೀಪ್ ಸಮಿತಿ ವತಿಯಿಂದ ರಾಮಾಪುರ ಹಾಗೂ ಸೂಳೇರಿಪಾಳ್ಯ, ಹಾಗೂ ಬಸಪ್ಪನದೊಡ್ಡಿ ಗ್ರಾಮಗಳಲ್ಲಿ ಹಮ್ಮಿಕೊಳ್ಳಲಾಗಿದ್ದ ಮತದಾನ ಜಾಗೃತಿ ಕಾರ್ಯಕ್ರಮದಲ್ಲಿ ಅವರು ಮಾತನಾಡಿದರು. ಮತದಾನ ಪವಿತ್ರವಾದ ಕಾರ್ಯವಗಿದೆ. ದೇಶವನ್ನು ಅಭಿವೃದ್ಧಿಯತ್ತ ಕೊಂಡೊಯ್ಯುವ ಒಬ್ಬಸೂಕ್ತವಾದ ಅಭ್ಯರ್ಥಿ ಆಯ್ಕೆ ಮಾಡಲು ಎಲ್ಲರೂ ತಪ್ಪದೇ ಮತದಾನ ಮಾಡಬೇಕು. ದೇಶವನ್ನ ನಡೆಸಲು ನಿಮ್ಮ ಒಂದು ಓಟು ಬಹಳ ಅಮೂಲ್ಯವಾಗಿದೆ. ಹಣದ ಆಸೆಗೆ ಮತವನ್ನು ಮಾರಿಕೊಳ್ಳಬೇಡಿ. ನಿಮಗೆಮೂಲ ಸೌಕರ್ಯ ಒದಗಿಸಲು ಅರ್ಹ ವ್ಯಕ್ತಿಯನ್ನು ಆಯ್ಕೆ ಮಾಡಿ ಎಂದು ಶಿಕ್ಷಕರಾದ ಆನಂದ ಅವರು ತಿಳಿಸಿದರು. ಬಸಪ್ಪನ ದೊಡ್ಡಿ ಶಾಲೆಯ ಮಕ್ಕಳು ಕಡ್ಡಾಯವಾಗಿ ಮತದಾನ ಮಾಡುವಂತೆ ಅವರ ತಂದೆ ತಾಯಿಗಳಿಗೆ ಮತದಾನದ ಮಮತೆಯ ಕರೆಯೋಲೆ ಪತ್ರ ಬರೆದಿರುವುದು ಗಮನ ಸೆಳೆಯಿತು. ಇದೇ ಸಂಧರ್ಭದಲ್ಲಿ ಮತದಾನ ಜಾಗೃತಿಯ ವಿಡಿಯೋ ಮತ್ತು ಜಿಗಲ್ ಗಳಮೂಲಕ ಸಾರ್ವಜನಿಕ ಮತ ಚಲಾವಣೆಯ ಮಹತ್ವದ ತಿಳುವಳಿಕೆ ನೀಡಲಾಯಿತು. ತಾಲೂಕು ಪಂಚಾಯತಿಯ ಮಹೇಶ, ಗ್ರಾಮಪಂಚಾಯತಿಯ ಅಂಬಿಕಾ, ರಾಜಶೇಖರ, ಶಾಲಾ ಶಿಕ್ಷಕರು ಹಾಜರಿದ್ದರು.

## ವಾರಸುದಾರರ ಪತ್ತೆಗಾಗಿ

**ಮಂಡ್ಯ:** ಮಳವಳ್ಳಿ ಟೌನ್ ಕೋಟೆ ಬೀದಿಯ ಸರ್ಕಾರಿ ಹಿರಿಯ ಪ್ರಾಥಮಿಕ ಬಾಲಕಿಯರ ಶಾಲೆಯ ಪಡಶಾಲೆಯ ಹೊರ ಆವರಣದ ಬಳಿ ಅಪರಿಚಿತ ಗಂಡಸಿನ ಶವ ಪತ್ತೆಯಾಗಿದೆ ಎಂದು ಮಳವಳ್ಳಿ ಟೌನ್ ಪೊಲೀಸ್ ಠಾಣೆಯಲ್ಲಿ ಪ್ರಕರಣ ದಾಖಲಾಗಿರುತ್ತದೆ. ಮೃತ ಗಂಡಸಿಗೆ ಸುಮಾರು 45 ವರ್ಷ ವಯಸ್ಸಾಗಿದ್ದು, 163 ಸೆಂ. ಮೀ. ಎತ್ತರ, ಸಾಧಾರಣ ಮೈಕಟ್ಟು, ಗೋಧಿ ಮೈಬಣ್ಣ ಹೊಂದಿದ್ದು, ಮೈಮೇಲೆ ಕಪ್ಪು ಬಣ್ಣ ಹಾಗೂ ಬಿಳಿ ಹೂವುಳ್ಳ ಶರ್ಟ್ ಇರುತ್ತದೆ. ವಾರಸುದಾರರಿದ್ದಲ್ಲಿ ಮಳವಳ್ಳಿ ಟೌನ್ ಪೊಲೀಸ್ ಠಾಣೆಯನ್ನು ಸಂಪರ್ಕಿಸಬೇಕೆಂದು ಮಳವಳ್ಳಿ ಟೌನ್ ಪೊಲೀಸ್ ಠಾಣೆಯ ಪೊಲೀಸ್ ಸಬ್ ಇನ್ಸ್ಪೆಕ್ಟರ್ ಅವರು ಪ್ರಕಟಣೆಯಲ್ಲಿ ತಿಳಿಸಿರುತ್ತಾರೆ.

## ವಾರಸುದಾರರ ಪತ್ತೆಗಾಗಿ

**ಮಂಡ್ಯ:** ಪಾಂಡವಪುರ ರೈಲ್ವೆ ನಿಲ್ದಾಣದ ಬಸ್ ನಿಲ್ದಾಣದ ಬಳಿ ಅಪರಿಚಿತ ಗಂಡಸಿನ ಶವ ಪತ್ತೆಯಾಗಿದೆ ಎಂದು ಪಾಂಡವಪುರ ಪೊಲೀಸ್ ಠಾಣೆಯಲ್ಲಿ ಪ್ರಕರಣ ದಾಖಲಾಗಿರುತ್ತದೆ. ಮೃತ ಗಂಡಸಿಗೆ ಸುಮಾರು 45 ರಿಂದ 50 ವರ್ಷ ವಯಸ್ಸಾಗಿದ್ದು, 5 ರಿಂದ 6 ಅಡಿ ಎತ್ತರ, ಕೋಲುಮುಖ, ಸಾಧಾರಣ ಮೈಕಟ್ಟು, ಎಡಗೈ ತೋಳಿನ ಮೇಲೆ ಅಂಬರೀಷ್, ಸಚಿನ್ ಹಾಗೂ ಬಲಗೈನ ತೋಳಿನ ಮೇಲೆ ರೆಮಿ ಎಂಬ ಹಸಿರು ಹಚ್ಚೆ ಇದ್ದು, ಮೈಮೇಲೆ ಕೆಂಪುಬಣ್ಣದ ತುಂಬುತೋಳಿನ ಶರ್ಟ್ ಮತ್ತು ಸಿಮೆಂಟ್ ಕಲರ್ ಪ್ಯಾಂಟ್ ಇರುತ್ತದೆ. ವಾರಸುದಾರರಿದ್ದಲ್ಲಿ ದೂ. ಸಂ. 08232-224200/224200, 9480804847 ಹಾಗೂ 9480804808 ಅನ್ನು ಸಂಪರ್ಕಿಸಬಹುದು ಎಂದು ಪಾಂಡವಪುರ ಪೊಲೀಸ್ ಠಾಣೆಯ ಪೊಲೀಸ್ ಸಬ್ ಇನ್ಸ್ಪೆಕ್ಟರ್ ಅವರು ಪ್ರಕಟಣೆಯಲ್ಲಿ ತಿಳಿಸಿದ್ದಾರೆ.

## ರಾಷ್ಟ್ರೀಯ ವಿಚಾರ ಸಂಕಿರಣ

**ರಾಮನಗರ:** ಬೆಂಗಳೂರು ವಿಶ್ವವಿದ್ಯಾಲಯದ ರಾಮನಗರ ಸ್ನಾತಕೋತ್ತರ ಕೇಂದ್ರದ ಕನ್ನಡ ಅಧ್ಯಯನ ವಿಭಾಗದ ವತಿಯಿಂದ ''ವಿಶ್ವಮಾನವ ದಿನಾಚರಣೆ'' ಯ ಪ್ರಯುಕ್ತ ''ಕುವೆಂಪು ಬರಹಗಳು : ಸಂಸ್ಕೃತಿ ಮತ್ತು ವೈಚಾರಿಕತೆ'' ರಾಷ್ಟ್ರೀಯ ವಿಚಾರ ಸಂಕಿರಣವನ್ನು ಮಾರ್ಚ್ 27 ಬುಧವಾರ ಬೆಳಿಗ್ಗೆ 10.30ಕ್ಕೆ ಸ್ನಾತಕೋತ್ತರ ಕೇಂದ್ರ, ರಾಮನಗರದಲ್ಲಿ ಆಯೋಜಿಸಲಾಗಿದೆ. ರಾಮನಗರ ಸ್ನಾತಕೋತ್ತರ ಕೇಂದ್ರದ ನಿರ್ದೇಶಕರಾದ ಡಾ. ಡೊಮಿನಿಕ್ ಡಿ. ಅವರು ಅಧ್ಯಕ್ಷತೆ ವಹಿಸುವರು. ಕಾರ್ಯಕ್ರಮವನ್ನು ಖ್ಯಾತ ವಿಮರ್ಶಕರು, ಮಹಾರಾಣಿ ಕ್ಲಸ್ಟರ್ ವಿಶ್ವವಿದ್ಯಾಲಯ ಬೆಂಗಳೂರು, ಡಾ.ಎಂ.ಎಸ್. ಆಶಾದೇವಿ ಉದ್ಘಾಟಿಸುವರು ಎಂದು ಬೆಂಗಳೂರು ವಿಶ್ವವಿದ್ಯಾಲಯದ ಸ್ನಾತಕೋತ್ತರ ಕೇಂದ್ರದ ನಿರ್ದೇಶಕರು ಪ್ರಕಟಣೆಯಲ್ಲಿ ತಿಳಿಸಿದ್ದಾರೆ.

# ರಾಜ್ಯ ಮುಕ್ತ ವಿವಿಯ ಜನವರಿ ಆವೃತ್ತಿ ಪ್ರವೇಶಾತಿಗೆ ಮಾರ್ಚ್ 31 ಕೊನೆಯ ದಿನಾಂಕ

**ತುಮಕೂರು:** ಕರಾಮುವಿಯು ತುಮಕೂರು ಪ್ರಾದೇಶಿಕ ಕೇಂದ್ರದಲ್ಲಿ 2023-24ನೇ (ಜನವರಿ ಆವೃತ್ತಿ) ಶೈಕ್ಷಣಿಕ ಸಾಲಿನ ಪ್ರವೇಶಾತಿ ಅಂತಿಮ ಹಂತದಲ್ಲಿದ್ದು, ಯುಜಿಸಿ ಅನುಮೋದಿತ ಸ್ನಾತಕ/ಸ್ನಾತಕೋತ್ತರ ಕೋರ್ಸ್ ಗಳಾದ ಬಿ.ಎ/ಬಿ.ಕಾಂ/ಬಿ.ಬಿ.ಎ/ಬಿ.ಸಿ.ಎ/ಬಿ.ಎಲ್.ಐ.ಎಸ್ಸಿ ಹಾಗೂ ಬಿ.ಎಸ್ಸಿ (General, IT, Home Science)., ., ಎಂ.ಎ/ಎಂ.ಸಿ.ಜೆ., ಎಂ.ಕಾಂ (Dual Specialization)., ಎಂ.ಎಲ್.ಐ.ಎಸ್ಸಿ., ಎಂ.ಎಸ್ಸಿ., ಎಂ.ಬಿ.ಎ (AICTE Approved)., ., ಪಿ.ಜಿ. ಸರ್ಟಿಫಿಕೇಟ್., ಡಿಪ್ಲೋಮಾ., ಸರ್ಟಿಫಿಕೇಟ್ ಪ್ರೋಗ್ರಾಮ್ ಗಳಿಗೆ ಪ್ರವೇಶಾತಿ ಮಾಡಿಕೊಳ್ಳಲಾಗುತ್ತಿದೆ. ಮೈಸೂರಿನ ಕರ್ನಾಟಕ ರಾಜ್ಯ ಮುಕ್ತ ವಿಶ್ವವಿದ್ಯಾನಿಲಯ ಮಾತ್ರ ರಾಜ್ಯದಲ್ಲಿ ದೂರ ಶಿಕ್ಷಣ ನೀಡುವ ಏಕ ಮಾತ್ರ ವಿಶ್ವವಿದ್ಯಾನಿಲಯವಾಗಿರುತ್ತದೆ.

ಯುಜಿಸಿ ನಿಯಮಾವಳಿ ಪ್ರಕಾರ ಮುಕ್ತ ವಿಶ್ವವಿದ್ಯಾನಿಲಯ ನೀಡುವ ಪದವಿಗಳು ರೆಗ್ಯುಲರ್ ಮೂಲಕ ನೀಡುವ ಪದವಿಗಳು ಎರಡು ಒಂದೇ ಸಮನಾದ ಅರ್ಹತೆ ಇರುತ್ತದೆ. ಪ್ರಥಮ ವರ್ಷದ ಪ್ರವೇಶಾತಿ ಶುಲ್ಕದ ವಿವರ:- ಬಿ.ಎ-ರೂ.4,950/-., ಬಿ.ಬಿ.ಎ/ಬಿ.ಎಲ್.ಐ.ಎಸ್ಸಿ-10,450/-., ಬಿ.ಕಾಂ.-ರೂ.7,450/-., ಬಿ.ಸಿ.ಎ/ಬಿ.ಎಸ್ಸಿ-ರೂ.20,450/-., ಎಂ.ಎ-ರೂ.8,900/-., ಎಂ.ಎಸ್ಸಿ/ಎಂ.ಬಿ.ಎ-ರೂ.25,450/-., ಎಂ.ಕಾಂ-ರೂ.10,450/-. ಎಂ.ಸಿ.ಜೆ-ರೂ.13,700/-., ಎಂ.ಎಲ್.ಐ.ಎಸ್ಸಿ-ರೂ.15,450/- ಗಳಾಗಿರುತ್ತದೆ. ಪ್ರಥಮ ವರ್ಷದ ಪ್ರವೇಶಾತಿಗೆ 2023ರ ಮಾರ್ಚ್ 31 ಕೊನೆಯ ದಿನಾಂಕ.

ಮುಕ್ತ ವಿವಿಯಲ್ಲಿ ಪ್ರವೇಶಾತಿ ಪಡೆಯುವ SC/ST/OBC/Minority ವಿದ್ಯಾರ್ಥಿಗಳು ಅಗತ್ಯ ದಾಖಲೆಗಳನ್ನು ಒದಗಿಸಿದಲ್ಲಿ SSP ಮುಖಾಂತರ ವಿದ್ಯಾರ್ಥಿ ವೇತನ ಪಡೆಯಬಹುದು. ಹೆಚ್ಚಿನ ವಿವರಗಳಿಗಾಗಿ: ಕರಾಮುವಿ ತುಮಕೂರು ಪ್ರಾದೇಶಿಕ ಕೇಂದ್ರ, ಟೂಡಾ ಲೇಔಟ್, ರಾಜೀವ್‌ಗಾಂಧಿ ನಗರ, ಗಂಗಸಂದ್ರ ಮುಖ್ಯರಸ್ತೆ, ಮೆಳೆಕೋಟೆ, ತುಮಕೂರು-572105 ದೂರವಾಣಿ ಸಂಖ್ಯೆ- 0816-2955580, 9844506629, 9886112434, 7349474339 ಅನ್ನು ಸಂಪರ್ಕಿಸಬಹುದು ಎಂದು ಪ್ರಾದೇಶಿಕ ನಿರ್ದೇಶಕರಾದ ಡಾ. ಲೋಕೇಶ ಆರ್ ರವರು ಪ್ರಕಟಣೆಯಲ್ಲಿ ತಿಳಿಸಿದ್ದಾರೆ.

# ಹೋಟೆಲ್ ಉದ್ಯಮ ಹಲವರಿಗೆ ದಾರಿದೀಪ

## ಹೋಟೆಲ್ ಮಾಲೀಕರ ಸಂಘದ ಅಧ್ಯಕ್ಷ ಬಿ.ಚಂದ್ರಶೇಖರ ಹೆಬ್ಬಾರ್ ಹೇಳಿಕೆ

**ಚಾಮರಾಜನಗರ:** ಪ್ರವಾಸೋದ್ಯಮವು ಬೆಳೆದಂತೆ ಹೋಟೆಲ್ ಉದ್ಯಮಗಳು ಬೆಳೆಯಲು ಸಾಧ್ಯವಾಗುತ್ತದೆ. ಜೊತೆಗೆ ಉದ್ಯೋಗ ಸೃಷ್ಟಿಯಾಗುತ್ತದೆ ಎಂದು ರಾಜ್ಯ ಹೋಟೆಲ್ ಮಾಲೀಕರ ಸಂಘದ ಅಧ್ಯಕ್ಷರಾದ ಬಿ.ಚಂದ್ರಶೇಖರ ಹೆಬ್ಬಾರ್ ತಿಳಿಸಿದರು.

ನಗರದ ಕರಿನಂಜನಪುರದ ರಸ್ತೆಯಲ್ಲಿ ಇರುವ ಖಾಸಗಿ ಹೋಟೇಲ್‌ನಲ್ಲಿ ಚಾಮರಾಜನಗರ ಜಿಲ್ಲಾ ಹೋಟೆಲ್ ಮಾಲೀಕರ ಸಂಘದ ಉದ್ಘಾಟನ ಕಾರ್ಯಕ್ರಮದಲ್ಲಿ ಜ್ಯೋತಿಬೆಳಗಿಸಿ ಅವರು ಮಾತನಾಡಿದರು. ಹೋಟೆಲ್ ಉದ್ಯಮ ಬಹಳಷ್ಟು ಜನರಿಗೆ ದಾರಿದೀಪವಾಗಿದೆ. ಇದರಲ್ಲಿ ಕಷ್ಟವು ಇದೆ ಸುಖವು ಇದೆ. 30 ವರ್ಷಗಳ ಹಿಂದೆ ಕಡಿಮೆ ಜನರು ಮಾತ್ರ ಹೋಟೆಲ್‌ಗಳನ್ನು ತೆರೆದು ಜೀವನ ನಡೆಸುತ್ತಿದ್ದರು. ಇತ್ತಿಚೀನ ದಿನಗಳಲ್ಲಿ ಹೋಟೆಲ್ ಉದ್ಯಮ ಬಹಳಷ್ಟು ಬೆಳೆದು ಬಿಟ್ಟಿದೆ. ಯಾವುದೇ ವೃತ್ತಿಯನ್ನು ಮಾಡಬೇಕಾದರೆ ಅದರ ಜೊತೆಗೆ ಕೈ ಜೋಡಿಸುವವರು ಬೇಕಾಗುತ್ತದೆ. ಅದೇ ಕಾರಣಕ್ಕೆ ಹೋಟೆಲ್ ಮಾಲೀಕರ ಸಂಘವನ್ನು ಸ್ಥಾಪಿಸಲಾಗಿದೆ. ಇದರ ಉದ್ದೇಶ ಸರ್ಕಾರದ ಜೊತೆಗೆ ಹೋಟೇಲ್ ಮಾಲೀಕರು ಸೇರಿಕೊಂಡು ಪ್ರವಾಸೋದ್ಯಮವಿರುವ ಜಾಗಗಳಲ್ಲಿ ಸಾರ್ವಜನಿಕರಿಗೆ ಅನುಕೂಲವಾಗುವ ನಿಟ್ಟಿನಲ್ಲಿ ಹೋಟೆಲ್‌ಗಳನ್ನು ತೆರೆದು ಉತ್ತಮ ಆಹಾರವನ್ನು ನೀಡಿದರೆ. ಫಲಹಾರ ಮಂದಿರಗಳು ಬೆಳೆಯಲು ಸಾಧ್ಯವಾಗುತ್ತದೆ ಎಂದರು.

ಚಾಮರಾಜನಗರ ಜಿಲ್ಲೆಯ ಸುತ್ತಲು ಪ್ರವಾಸಿ ಕೇಂದ್ರಗಳು ಇದೇ. ಅಲ್ಲಿ ಇರುವ ಹೋಟೆಲ್ ಉದ್ಯಮಿಗಳನ್ನು ಸಂಘದ ಸದಸ್ಯರಾಗಿ ಮಾಡಿದರೆ ಸಂಘವು ಉತ್ತಮ ಮಟ್ಟಕ್ಕೆ ಬೆಳೆಯಲು ಸಾಧ್ಯವಾಗುತ್ತದೆ ಎಂದು ಹೇಳಿದರು.

ಕರ್ನಾಟಕ ರಾಜ್ಯ ಹೋಟೆಲ್ ಮಾಲೀಕರ ಸಂಘದ ಗೌರವ ಕಾರ್ಯದರ್ಶಿ ಜಿ.ಕೆ.ಶೆಟ್ಟಿ ಮಾತನಾಡಿ ಚಾಮರಾಜನಗರ ಜಿಲ್ಲೆ ಹೋಟೆಲ್ ಮಾಲೀಕರ ಸಂಘದ ಅಧ್ಯಕ್ಷರು ಹಾಗೂ ಸದಸ್ಯರು ಸರ್ಕಾರಿ ಅಧಿಕಾರಿಗಳನ್ನು ಮತ್ತು ಸಾರ್ವಜನಿಕರನ್ನು ಪ್ರೀತಿಯಿಂದ ಗೌರವಿಸಬೇಕು. ಅವರಿಂದ ನಮ್ಮ

ಉದ್ಯಮಕ್ಕೆ ನ್ಯಾಯ ಸಿಗಲಿದೆ. ಚಾಮರಾಜನಗರ ಜಿಲ್ಲೆಯು ಶೇಕಡ 50ರಷ್ಟು ಅರಣ್ಯ ಪ್ರದೇಶವನ್ನು ಹೊಂದಿದೆ. ಹೆಚ್ಚು ಪ್ರವಾಸೋಧ್ಯವು ಇದೇ. ಪ್ರವಾಸೋಧ್ಯಮದಲ್ಲಿ ಹೋಟೆಲ್ ತೆರೆಯಲು ಬಯಸುವವರು ಅವರಿಗೆ ಮಾರ್ಗದರ್ಶನ ನೀಡುತ್ತೇನೆ ಎಂದರು.

ಕಾರ್ಯಕ್ರಮದ ಅಧ್ಯಕ್ಷತೆಯನ್ನು ವಹಿಸಿದ್ದ ಚಾಮರಾಜನಗರ ಹೋಟೆಲ್ ಮಾಲಿಕರ ಸಂಘದ ಅಧ್ಯಕ್ಷ ನಂದ್ಯಪ್ಪ ಶೆಟ್ಟಿ ಅವರು ಮಾತನಾಡಿ

ಇತ್ತೀಚೆಗೆ ಹೋಟೆಲ್ ನಡೆಸಲು ಕಾರ್ಮಿಕರ ಕೊರತೆ ಇದೆ. ಜನರಿಗೆ ಒಪ್ಪುವಂತೆ ರುಚಿಕರವಾದ ಆಹಾರವನ್ನು ಕೊಡಬೇಕಾದರೆ ಕಾರ್ಮಿಕರನ್ನು ನಾವೇ ರೆಡಿಮಾಡಬೇಕಿದೆ. ಇಷ್ಟೋ ಕಾರ್ಮಿಕರು ಸ್ವಂತ ಊರಿನಲ್ಲಿ ಕೆಲಸ ನಿರ್ವಹಿಸಲು ಒಪ್ಪುವುದಿಲ್ಲ, ಚಾಮರಾಜನಗರದ ಹಲವಾರು ಕಾರ್ಮಿಕರು ಬೆಂಗಳೂರು, ಮೈಸೂರುಗಳಲ್ಲಿ ಸೇವೆ ಸಲ್ಲಿಸುತ್ತಿದ್ದಾರೆ. ಹೋಟೆಲ್ ನಡೆಸಲು ಪೈಪೋಟಿ ನಡೆಸಬೇಕಿದೆ. ಬೆಲೆ ಏರಿಕೆಯಾದ ಸಂದರ್ಭದಲ್ಲಿ ಗ್ರಾಹಕರು ನಮ್ಮ ಜೊತೆ ಸಹಕರಿಸಿದರೆ ಉದ್ಯಮ ಬೆಳೆಯು ಸಾಧ್ಯವಾಗುತ್ತದೆ ಎಂದು ಹೇಳಿದರು.

ಚಾಮರಾಜನಗರ ಜಿಲ್ಲಾ ಹೋಟೆಲ್ ಮಾಲೀಕರ ಸಂಘದ ಕಾರ್ಯದರ್ಶಿ ಪ್ರತಾಪ್.ಎಸ್, ಪ್ರಸ್ತಾವಿಕವಾಗಿ ಮಾತನಾಡಿ ಹೋಟೆಲ್ ಉದ್ಯಮಕ್ಕೆ ಸೇರುವ ಸಂಸ್ಥೆಗಳು ಬಾರ್ ರೆಸ್ಟೋರೆಂಟ್, ರೇಜಸ್ಟ್, ಹೊಂಸ್ಟೆ, ಬೇಕರಿ, ಸ್ವೀಟ್‌ಸ್ಟಾಲ್, ಕ್ಯಾಟಿಂಗ್ ಗಳು ಇದರ ಅನುದಡಿಗೆ ಬರುತ್ತದೆ. ನಮ್ಮ ಸಂಘವನ್ನು ತಾಲ್ಲೂಕು ಸಂಘವನ್ನು ಕೋವಿಡ್ ಸಂದರ್ಭದಲ್ಲಿ ಸ್ಥಾಪಿಸಲಾಯಿತು. ಜಿಲ್ಲಾ ಸಂಘವನ್ನು ಇಂದು ಉದ್ಘಾಟನೆಯಾಗಲಿದೆ. ನಮ್ಮ ಸಂಘದಲ್ಲಿ 50 ಜನ ಸದಸ್ಯರು ಇದ್ದಾರೆ ಈ ಸಂಘ ಸದಸ್ಯತ್ವವನ್ನು ಜಿಲ್ಲಾದ್ಯಂತ ಮಾಡಲು ಹೊರಟಿದ್ದೇವೆ ಎಂದು ಹೇಳಿದರು.

ಮೈಸೂರು ಅಧ್ಯಕ್ಷರಾದ ಸಿ.ನಾರಾಯಣಗೌಡ, ಕರ್ನಾಟಕ ರಾಜ್ಯ ಹೋಟೆಲ್ ಮಾಲೀಕರ ಸಂಘದ ಉಪಾಧ್ಯಕ್ಷ ರವಿಶಾಸ್ತ್ರಿ ಕಾರ್ಯಕ್ರಮದಲ್ಲಿ ಮಾತನಾಡಿದರು. ಈ ಸಂದರ್ಭದಲ್ಲಿ ಎಲ್ಲರನ್ನು ಗೌರವಿಸಲಾಯಿತು.

ಕಾರ್ಯಕ್ರಮದಲ್ಲಿ ಖಜಾಂಚಿ, ವಿಜಯ್ ಕುಲಾಲ್, ಉಪಾಧ್ಯಕ್ಷ ಸಿ.ಓ.ಪಾಪಣ್ಣ, ಶ್ರೀನಿವಾಸ್ ರಾವ್, ಸಹ ಕಾರ್ಯದರ್ಶಿ ಜಿ.ಅಂಕಶೆಟ್ಟಿ, ಸಮಿತಿ ಸದಸ್ಯರಾದ ಕೆ.ಇ.ಮಂಜುನಾಥ್, ಜಿ.ಶಂಕರ್, ವೆಂಕಟೇಶ್. ಎ ಕುಮಾರ್, ಕಿರಣ್.ಎಸ್ ಬೆಂಗಳೂರು ಪುಳಿಯೋಗರೆ ಹೌಸ್ ಹೋಟೆಲ್ ಮಾಲೀಕ ಮಹಾದೇವಸ್ವಾಮಿ ಉಪಸ್ಥಿತರಿದ್ದರು.

# ಚಿರತೆ ದಾಳಿ : ಹಸುವಿಗೆ ಗಂಭೀರ ಗಾಯ

**ಚಾಮರಾಜನಗರ:** ಹಾಡುಹಗಲೆ ಜಮೀನಿನಲ್ಲಿ ಮೇಯತಿದ್ದ ಹಸು ಮೇಲೆ ಚಿರತೆ ದಾಳಿ ನಡೆಸಿ ಗಂಭೀರ ಗಾಯಗೊಳಿಸಿರುವ ಘಟನೆ ಮಂಗಳವಾರ ಮಧ್ಯಾಹ್ನ ನಗರದ ಸೋಮವಾರಪೇಟೆಯಲ್ಲಿ ನಡೆದಿದೆ.

ಗ್ರಾಮದ ರೈತ ನಂಜುಂಡಸ್ವಾಮಿ ಅವರ ಜಮೀನುವೊಂದರಲ್ಲಿ ಹಸು ಮೇಯಲು ಬಿಟ್ಟಿದ್ದ ವೇಳೆ ಚಿರತೆ ದಾಳಿ ಮಾಡಿ ಗಂಭೀರ ಗಾಯಗೊಳಿಸಿದೆ. ಇದರಿಂದ ಗ್ರಾಮಸ್ಥರು ಆತಂಕಕ್ಕೊಳಗಾಗಿದ್ದಾರೆ.

ಬೋನಿಟ್ಟು ಚಿರತೆ ಹಿಡಿದು ಕಾಟ ತಪ್ಪಿಸಲು ಒತ್ತಾಯ: ಅರಣ್ಯ ಇಲಾಖೆಯ ಅಧಿಕಾರಿಗಳು ಬೋನಿಟ್ಟು ಚಿರತೆ ಹಿಡಿದು ಮುಂದಾಗುವ ಅನಾಹುತ ತಪ್ಪಿಸಲು ಕ್ರಮಕ್ಕೈಗೊಳ್ಳಬೇಕು. ಚಿರತೆ ದಾಳಿಯಿಂದ ಗಂಭೀರ ಗೊಂಡು ಸಾಯುವ ಸ್ಥಿತಿಯಲ್ಲಿರುವ ಹಸುವಿಗೆ ಸೂಕ್ತ ಪರಿಹಾರ ನೀಡಬೇಕು ಎಂದು ನಗರಸಭಾ ಮಾಜಿ ಸದಸ್ಯ ಸೋಮವಾರಪೇಟೆ ಮಹದೇವಯ್ಯ ಒತ್ತಾಯಿಸಿದರು.

# ಸ್ವೀಪ್ ಕಾರ್ಯಕ್ರಮ, ಮಹಿಳಾ ದಿನಾಚರಣೆ

**ಚಾಮರಾಜನಗರ:** ಜಿಲ್ಲೆಯಲ್ಲಿ ಮತದಾನ ಪ್ರಮಾಣವನ್ನು ಹೆಚ್ಚಿಸುವ ಸಲುವಾಗಿ ನಗರದಲ್ಲಿ ಸ್ವೀಪ್ ಚಟುವಟಿಕೆಯಡಿ ಹಮ್ಮಿಕೊಳ್ಳಲಾಗಿದ್ದ ಬೃಹತ್ ಜಾಗೃತಿ ಜಾಥಾ ಹಾಗೂ ಅಂತರಾಷ್ಟ್ರೀಯ ಮಹಿಳಾ ದಿನಾಚರಣೆಯನ್ನು ವಿಶಿಷ್ಟ, ವಿನೂತನ ಕಾರ್ಯಕ್ರಮಗಳೊಂದಿಗೆ ಅರ್ಥಪೂರ್ಣವಾಗಿ ಆಚರಿಸಲಾಯಿತು.

ಲೋಕಸಭಾ ಸಾರ್ವತ್ರಿಕ ಚುನಾವಣೆ-2024ರ ಅಂಗವಾಗಿ ನಗರದ ಚಾಮರಾಜೇಶ್ವರ ದೇವಾಲಯದಿಂದ ಅರಂಭವಾದ ಮತದಾನ ಜಾಗೃತಿ ಜಾಥಾಗೆ ಜಿಲ್ಲಾಧಿಕಾರಿ ಶಿಲ್ಪಾ ನಾಗ್, ಜಿಲ್ಲಾ ಪೊಲೀಸ್ ವರಿಷ್ಠಾಧಿಕಾರಿ ಪದ್ಮಿನಿ ಸಾಹು, ಜಿಲ್ಲಾ ಪಂಚಾಯತ್ ಮುಖ್ಯ ಕಾರ್ಯನಿರ್ವಾಹಕ ಅಧಿಕಾರಿ ಆನಂದ್ರ ಪ್ರಕಾಶ್ ಮೀನಾ, ಬಿ.ಆರ್.ಟಿ ಹುಲಿ ಸಂರಕ್ಷಿತ ಪ್ರದೇಶದ ಅರಣ್ಯ ಸಂರಕ್ಷಣಾಧಿಕಾರಿ ದೀಪಾ ಜೆ. ಕಂಟ್ರಾಕ್ಟರ್, ಜಿಲ್ಲಾ ಪಂಚಾಯತ್ ಉಪ ಕಾರ್ಯದರ್ಶಿ ಹಾಗೂ ಜಿಲ್ಲಾ ಸ್ವೀಪ್ ಸಮಿತಿ ನೋಡೆಲ್ ಅಧಿಕಾರಿ ಪಿ. ಲಕ್ಷ್ಮೀ ಅವರು ಬೃಹತ್ ಜಾಗೃತಿ ಜಾಥಾಗೆ ಚಾಲನೆ ನೀಡಿದರು.

ಚಾಮರಾಜೇಶ್ವರ ದೇವಾಲಯದಿಂದ ಆರಂಭವಾಗಿ ನಗರದ ಬಿ. ರಾಚಯ್ಯ ಜೋಡಿರಸ್ತೆಯಲ್ಲಿ ಸಾಗಿದ ಜಾಗೃತಿ ಜಾಥಾದಲ್ಲಿ ಜಾನಪದ ಮಹಿಳಾ ಕಲಾತಂಡಗಳೊಂದಿಗೆ ವಿವಿಧ ಇಲಾಖೆ ಅಧಿಕಾರಿಗಳು, ನಾಗರಿಕರು, ಜಿಲ್ಲೆಯ ವಿವಿಧ ಭಾಗಗಳಿಂದ ಆಗಮಿಸಿದ್ದ ಮಹಿಳಾ ಸ್ವಸಹಾಯ ಗುಂಪುಗಳ ಸದಸ್ಯರು ಪಾಲ್ಗೊಂಡಿದ್ದರು. ರಸ್ತೆಯುದ್ದಕ್ಕೂ ಚುನಾವಣಾ ಪರ್ವ-ದೇಶದ ಗರ್ವ ಘೋಷವಾಕ್ಯಗಳನ್ನು ಮೊಳಗಿಸಿ ಮತದಾನದ ಜಾಗೃತಿ ಮೂಡಿಸಿದರು. ಜಿಲ್ಲಾಡಳಿತ ಭವನದಲ್ಲಿ ಜಾಥಾ ಮುಕ್ತಾಯಗೊಂಡಿತು.

ಜಿಲ್ಲಾಧಿಕಾರಿ ಶಿಲ್ಪಾ ನಾಗ್ ಸೇರಿದಂತೆ ಪ್ರಮುಖ ಗಣ್ಯರು ಜಿಲ್ಲಾಡಳಿತ ಭವನದ ಮುಂಭಾಗದಲ್ಲಿರುವ ಡಾ. ಬಿ.ಆರ್. ಅಂಬೇಡ್ಕರ್ ಪ್ರತಿಮೆಗೆ ಮಾಲಾರ್ಪಣೆ ಮಾಡಿ ಸಂವಿಧಾನಶಿಲ್ಪಿಗೆ ಗೌರವ ನಮನ ಸಲ್ಲಿಸಿದರು.

ಅಲ್ಲದೆ ಜಿಲ್ಲಾಡಳಿತ ಭವನದ ಅವರಣದಲ್ಲಿ ತೆರೆಯಲಾಗಿದ್ದ ಮಳಿಗೆಗಳಲ್ಲಿ ವಿವಿಧ ಮಹಿಳಾ ಸ್ವಸಹಾಯ ಸಂಘಗಳು, ಸ್ತ್ರೀಶಕ್ತಿ ಗುಂಪುಗಳ ಸದಸ್ಯರು ತಯಾರಿಸಿದ ಉತ್ಪನ್ನಗಳನ್ನು ವೀಕ್ಷಿಸಿದ ಜಿಲ್ಲಾಧಿಕಾರಿ ಶಿಲ್ಪಾ ನಾಗ್ ಅವರು ಉತ್ಪನ್ನಗಳನ್ನು ಖರೀದಿಸಿ ಮಹಿಳಾ ಸದಸ್ಯರನ್ನು ಪ್ರೋತ್ಸಾಹಿಸಿದರು.

ನಂತರ ಜೆ.ಎಚ್. ಪಟೇಲ್ ಸಭಾಂಗಣದಲ್ಲಿ ಜಿಲ್ಲಾಡಳಿತ, ಜಿಲ್ಲಾ ಪಂಚಾಯತ್, ಜಿಲ್ಲಾ ಕಾನೂನು ಸೇವಾ ಪ್ರಾಧಿಕಾರ, ಜಿಲ್ಲಾ ಸ್ವೀಪ್ ಸಮಿತಿ, ಮಹಿಳಾ ಮತ್ತು ಮಕ್ಕಳ ಅಭಿವೃದ್ಧಿ ಇಲಾಖೆ ಹಾಗೂ ಸಂಜೀವಿನಿ-ಕರ್ನಾಟಕ ರಾಜ್ಯ ಗ್ರಾಮೀಣ ರಾಷ್ಟ್ರೀಯ ಜೀವನೋಪಾಯ ಅಭಿಯಾನ ಸಹಯೋಗದಲ್ಲಿ ನಡೆದ ಅಂತರಾಷ್ಟ್ರೀಯ ಮಹಿಳಾ ದಿನಾಚರಣೆಯಲ್ಲಿ ಜಿಲ್ಲಾಧಿಕಾರಿ ಶಿಲ್ಪಾ ನಾಗ್ ಅವರು ಮಹಿಳೆಯ ಕೈಕೊಂಡಿ ಕಳಚುವ ಸಖೀ ಸೌರಭ? ದ ಮೂಲಕ ಕಾರ್ಯಕ್ರಮವನ್ನು ಉದ್ಘಾಟಿಸಿದರು.

ಬಳಿಕ ಮಾತನಾಡಿದ ಜಿಲ್ಲಾಧಿಕಾರಿ ಶಿಲ್ಪಾ ನಾಗ್ ಅವರು ಜಿಲ್ಲೆಯಲ್ಲಿ ಸ್ವೀಪ್ ಚಟುವಟಿಕೆಗಳನ್ನು ವ್ಯಾಪಕವಾಗಿ ಆಯೋಜಿಸಿ ಮತದಾನ ಪ್ರಮಾಣವನ್ನು ಹೆಚ್ಚಿಸುವ ಸಲುವಾಗಿ ಬಹಳ ಅರ್ಥಪೂರ್ಣವಾದ ಕಾರ್ಯಕ್ರಮವನ್ನು ಹಮ್ಮಿಕೊಳ್ಳಲಾಗಿದೆ. ಜಾನಪದ ಕಲೆಗಳ ತವರೂರು ಚಾಮರಾಜನಗರ ಜಿಲ್ಲೆಯಲ್ಲಿ ಪೌರಕಾರ್ಮಿಕರಿಂದ ಹಿಡಿದು ಉನ್ನತ ಅಧಿಕಾರಿಗಳವರೆಗೂ ಚುನಾವಣಾ ಕೆಲಸಗಳನ್ನು ಪಾರದರ್ಶಕವಾಗಿ ನಡೆಸಿ ಶೇ. 90ಕ್ಕಿಂತ ಹೆಚ್ಚು ಮತದಾನವಾಗುವಂತೆ ನೋಡಿಕೊಂಡು ಜಿಲ್ಲೆಯನ್ನು ಮುಂಚೂಣಿಗೆ ತರಬೇಕಾಗಿದೆ ಎಂದರು.

ಮುಖ್ಯ ಅತಿಥಿಗಳಾಗಿ ಭಾಗವಹಿಸಿ ಕಾರ್ಯಕ್ರಮಕ್ಕೆ ಮೆರುಗು ತಂದ ಜಿಲ್ಲಾ ಚುನಾವಣಾ ಯುವ ರಾಯಭಾರಿಗಳಾದ ಚಲನಚಿತ್ರ ನಟ ಕಾರ್ತಿಕ್ ಮಹೇಶ್, ನಾಗಭೂಷಣ್ ಹಾಗೂ ಲಿಂಗತ್ವ ಅಲ್ಪಸಂಖ್ಯಾತರಾದ ದೀಪಾ ಬುದ್ದೆ ಅವರುಗಳು ಮಾತನಾಡಿ ಸುಭದ್ರ ರಾಷ್ಟ್ರ ನಿರ್ಮಾಣಕ್ಕಾಗಿ ಚುನಾವಣೆಯಲ್ಲಿ ಎಲ್ಲರು ತಪ್ಪದೆ ಮತದಾನ ಮಾಡಬೇಕು. ಉತ್ತಮ ನಾಯಕರನ್ನು ಆಯ್ಕೆ ಮಾಡಲು ನೈತಿಕ ಮತದಾನಕ್ಕೆ ಹೆಚ್ಚಿನ ಒತ್ತು ನೀಡಬೇಕು ಎಂದರು.

ಇದೇ ವೇಳೆ ಜಿಲ್ಲಾ ಚುನಾವಣಾ ಯುವ ರಾಯಭಾರಿಗಳಾದ ಚಲನಚಿತ್ರ ನಟ ಕಾರ್ತಿಕ್ ಮಹೇಶ್, ನಾಗಭೂಷಣ್ ಹಾಗೂ ಲಿಂಗತ್ವ ಅಲ್ಪಸಂಖ್ಯಾತರಾದ ದೀಪಾ ಬುದ್ದೆ ಹಾಗೂ ಮಹಿಳಾ ಕ್ಷೇತ್ರದಲ್ಲಿ ಸಾಧನೆಗೈದವರನ್ನು ಗೌರವಿಸಿ ಸನ್ಮಾನಿಸಲಾಯಿತು. ಕ್ರೀಡಾಕೂಟದಲ್ಲಿ ವಿಜೇತರಾದವರಿಗೆ ಬಹುಮಾನ ವಿತರಿಸಲಾಯಿತು. ಬಳಿಕ ಸಾಂಸ್ಕೃತಿಕ ಕಾರ್ಯಕ್ರಮ ನಡೆಯಿತು.

ಮಹಿಳಾ ಮತ್ತು ಮಕ್ಕಳ ಅಭಿವೃದ್ಧಿ ಇಲಾಖೆಯ ಉಪನಿರ್ದೇಶಕರಾದ ಮಂಜುನಾಥ್, ತಾಲೂಕು ಪಂಚಾಯಿತಿ ಕಾರ್ಯನಿವಾಹಕ ಅಧಿಕಾರಿ ಕೃಷ್ಣಪ್ಪ, ಇತರರು ಕಾರ್ಯಕ್ರಮದಲ್ಲಿ ಇದ್ದರು.

# ಕೆಸ್‌ಒಯು: ವಿವಿಧ ಕೋರ್ಸ್‌ಗಳ ಪ್ರವೇಶಾತಿಗೆ 31 ಕೊನೆಯ ದಿನಾಂಕ

**ಬೆಂಗಳೂರು:** ಕರ್ನಾಟಕ ರಾಜ್ಯ ಮುಕ್ತ ವಿಶ್ವವಿದ್ಯಾನಿಲಯವು 2023-24ನೇ ಜನವರಿ ಆವೃತ್ತಿ ಶೈಕ್ಷಣಿಕ ಸಾಲಿಗೆ ಯುಜಿಸಿ ಅನುಮೋದಿತ ಶಿಕ್ಷಣ ಕ್ರಮಗಳ ಪ್ರವೇಶಾತಿಗೆ ಆನ್‌ಲೈನ್ ಮೂಲಕ ಅರ್ಜಿ ಆಹ್ವಾನಿಸಲಾಗಿದೆ. ಸ್ನಾತಕ / ಸ್ನಾತಕೋತ್ತರ ಕೋರ್ಸ್‌ಗಳಾದ ಬಿ.ಎ / ಬಿ.ಕಾಂ / ಬಿ.ಬಿ.ಎ / ಬಿ.ಸಿ.ಎ / ಬಿ.ಎಸ್ಸಿ., ಎಂ.ಎ / ಎಂ.ಸಿ.ಜೆ / ಎಂ.ಕಾಂ., ಬಿ.ಎಲ್.ಐ.ಎಸ್ಸಿ., ಎಂ.ಎಲ್.ಐ.ಎಸ್ಸಿ., ಎಂ.ಎಸ್ಸಿ. ಎಂ.ಬಿ.ಎ., ಪಿ.ಜಿ. ಸರ್ಟಿಫಿಕೇಟ್ ಪ್ರೋಗ್ರಾಮ್ಸ್., ಡಿಪ್ಲೊಮಾ ಪ್ರೋಗ್ರಾಮ್ಸ್., ಸರ್ಟಿಫಿಕೇಟ್ ಪ್ರೋಗ್ರಾಮ್ಸ್‌ಗಳಿಗೆ ಕರ್ನಾಟಕ ರಾಜ್ಯ ಮುಕ್ತ ವಿಶ್ವವಿದ್ಯಾನಿಲಯ ಬೆಂಗಳೂರು ಪ್ರಾದೇಶಿಕ ಕೇಂದ್ರ ? 01 ರಲ್ಲಿ ಜನವರಿ 10 ರಿಂದ ಪ್ರವೇಶಾತಿ ಪ್ರಾರಂಭವಾಗಿದೆ. ಅರ್ಜಿ ಸಲ್ಲಿಸಲು ಮಾರ್ಚ್ 31 ಕೊನೆಯ ದಿನವಾಗಿದೆ. ಅರ್ಜಿಗಳನ್ನು ಅಧಿಕೃತ ಜಾಲತಾಣ www.ksoumysuru.ac.in ನಲ್ಲಿ ಅರ್ಜಿ ಸಲ್ಲಿಸಿ, ಪ್ರಾದೇಶಿಕ ಕೇಂದ್ರಕ್ಕೆ ದಾಖಲಾತಿಗಳೊಂದಿಗೆ ಭೇಟಿ ನೀಡಿ ಪ್ರವೇಶಾತಿ ಪ್ರಕ್ರಿಯೆಯನ್ನು ಪೂರ್ಣಗೊಳಿಸಬೇಕು ಎಂದು ಪ್ರಾದೇಶಿಕ ನಿರ್ದೇಶಕರಾದ ದಿಲೀಪ.ಡಿ ಅವರು ತಿಳಿಸಿದ್ದಾರೆ. ಹೆಚ್ಚಿನ ಮಾಹಿತಿಗಾಗಿ ಪ್ರಾದೇಶಿಕ ನಿರ್ದೇಶಕರು, ಬೆಂಗಳೂರು ಪ್ರಾದೇಶಿಕ ಕೇಂದ್ರ-01, ಮೊದಲನೇ ಮಹಡಿ, ಸ್ಯಾಟಲೈಟ್ ಬಸ್ ನಿಲ್ದಾಣ, ಮೈಸೂರು ರಸ್ತೆ, ಬಾಪೂಜಿನಗರ, ಬೆಂಗಳೂರು-26, ಕಛೇರಿ ದೂರವಾಣಿ ಸಂಖ್ಯೆ 080-26603664 ಹಾಗೂ 9844965515 ನ್ನು ಸಂಪರ್ಕಿಸಬಹುದು ಎಂದು ಅಧಿಕೃತ ಪ್ರಕಟಣೆ ತಿಳಿಸಿದೆ.

ಜನವರಿ ಆವೃತ್ತಿ: ಕರ್ನಾಟಕ ರಾಜ್ಯ ಮುಕ್ತ ವಿಶ್ವವಿದ್ಯಾನಿಲಯವು 2023-24ನೇ ಜನವರಿ ಆವೃತ್ತಿ ಶೈಕ್ಷಣಿಕ ಸಾಲಿಗೆ ಯುಜಿಸಿ ಅನುಮೋದಿತ ಶಿಕ್ಷಣಕ್ರಮಗಳಪ್ರವೇಶಾತಿಗೆಆನ್‌ಲೈನ್‌ಮೂಲಕಅರ್ಜಿಆಹ್ವಾನಿಸಲಾಗಿದೆ. ಸ್ನಾತಕ / ಸ್ನಾತಕೋತ್ತರ ಕೋರ್ಸ್‌ಗಳಾದ ಬಿ.ಎ / ಬಿ.ಕಾಂ / ಬಿ.ಬಿ.ಎ / ಬಿ.ಸಿ.ಎ / ಬಿ.ಎಸ್ಸಿ., ಎಂ.ಎ / ಎಂ.ಸಿ.ಜೆ / ಎಂ.ಕಾಂ., ಬಿ.ಎಲ್.ಐ.ಎಸ್ಸಿ., ಎಂ.ಎಲ್.ಐ.ಎಸ್ಸಿ., ಎಂ.ಎಸ್ಸಿ. ಎಂ.ಬಿ.ಎ., ಪಿ.ಜಿ. ಸರ್ಟಿಫಿಕೇಟ್ ಪ್ರೋಗ್ರಾಮ್ಸ್., ಡಿಪ್ಲೊಮಾ ಪ್ರೋಗ್ರಾಮ್ಸ್., ಸರ್ಟಿಫಿಕೇಟ್ ಪ್ರೋಗ್ರಾಮ್ ಗಳಿಗೆ ಕರ್ನಾಟಕ ರಾಜ್ಯ ಮುಕ್ತ ವಿಶ್ವವಿದ್ಯಾನಿಲಯದ ಮಲ್ಲೇಶ್ವರಂನ ಪ್ರಾದೇಶಿಕ ಕೇಂದ್ರದಲ್ಲಿ ಮಹಿಳಾ ಮತ್ತು ಪುರುಷ ವಿದ್ಯಾರ್ಥಿಗಳ ಪ್ರವೇಶಾತಿಗೆ ಅವಕಾಶ ಕಲ್ಪಿಸಲಾಗಿದೆ. ಅರ್ಜಿ ಸಲ್ಲಿಸಲು ಮಾರ್ಚ್ 31 ಕೊನೆಯ ದಿನವಾಗಿದೆ. ಸಾರ್ವತ್ರಿಕ ರಜಾ ದಿನಗಳಾದ ಎರಡನೇ ಹಾಗೂ ನಾಲ್ಕನೇ ಶನಿವಾರ ಮತ್ತು ಭಾನುವಾರದಂದು ಪ್ರಾದೇಶಿಕ ಕೇಂದ್ರವು ಮಾರ್ಚ್ 31 ರವರೆಗೆ ಕಾರ್ಯನಿರ್ವಹಿಸಲಿದೆ. ಅರ್ಜಿಗಳನ್ನು ಅಧಿಕೃತ ಜಾಲತಾಣ www.ksoumysuru.ac.in ನಲ್ಲಿ ಅರ್ಜಿ ಸಲ್ಲಿಸಿ, ಪ್ರಾದೇಶಿಕ ಕೇಂದ್ರಕ್ಕೆ ದಾಖಲಾತಿಗಳೊಂದಿಗೆ ಭೇಟಿ ನೀಡಿ ಪ್ರವೇಶಾತಿ ಪಡೆಯಬಹುದಾಗಿದೆ.

ಬಿ.ಪಿ.ಎಲ್ ಕಾರ್ಡ್ ಹೊಂದಿರುವ ಮಹಿಳಾ ವಿದ್ಯಾರ್ಥಿಗಳಿಗೆ, ಡಿಫೆನ್ಸ್ ಹಾಗೂ ಮಾಜಿ ಸೈನಿಕ ವಿದ್ಯಾರ್ಥಿಗಳಿಗೆ, ಆಟೋ/ಕ್ಯಾಬ್ ಚಾಲಕರು ಮತ್ತು ಅವರ ಮಕ್ಕಳಿಗೆ, ಕೆ.ಎಸ್.ಆರ್.ಟಿ.ಸಿ / ಬಿ.ಎಂ.ಟಿ.ಸಿ / ಎನ್.ಡಬ್ಲ್ಯು.ಕೆ.ಎಸ್.ಆರ್.ಟಿ.ಸಿ / ಕೆ.ಕೆ.ಆರ್.ಟಿ.ಸಿ ಮಕ್ಕಳಿಗೆ ಬೋಧನಾ ಶುಲ್ಕದಲ್ಲಿ ರಿಯಾಯಿತಿಯಿದೆ.

ಕೋವಿಡ್-19ರ ಸಾಂಕ್ರಾಮಿಕ ರೋಗದಿಂದ ಮೃತರಾದ ಪೋಷಕರ ಮಕ್ಕಳಿಗೆ, ತೃತಿಯ ಲಿಂಗದ ವಿದ್ಯಾರ್ಥಿಗಳಿಗೆ, ದೃಷ್ಠಿ ಹೀನ ವಿದ್ಯಾರ್ಥಿಗಳಿಗೆ (ಬಿ.ಇಡಿ / ಎಂಬಿಎ ಹೊರತುಪಡಿಸಿ), ಪೂರ್ಣ ಶುಲ್ಕ ವಿನಾಯಿತಿಯಿರುತ್ತದೆ. ಎಸ್‌ಸಿ/ಎಸ್‌ಟಿ/ಒಬಿಸಿ ವಿದ್ಯಾರ್ಥಿಗಳು ಅಗತ್ಯ ದಾಖಲೆಗಳನ್ನು ಒದಗಿಸಿದಲ್ಲಿ ಎಸ್‌ಎಸ್‌ಪಿ ಮುಖಾಂತರ ವಿದ್ಯಾರ್ಥಿ ವೇತನದ ಸೌಲಭ್ಯವಿರುತ್ತದೆ.

ಹೆಚ್ಚಿನ ಮಾಹಿತಿಗಾಗಿ ಪ್ರಾದೇಶಿಕ ನಿರ್ದೇಶಕರು, ಕರ್ನಾಟಕ ರಾಜ್ಯ ಮುಕ್ತ ವಿಶ್ವವಿದ್ಯಾಲಯ, ಮಹಿಳಾ ಪ್ರಾದೇಶಿಕ ಕೇಂದ್ರ, ಸರ್ಕಾರಿ ಪದವಿ ಪೂರ್ವ ಬಾಲಕಿಯರ ಕಾಲೇಜು, 4ನೇ ಮುಖ್ಯರಸ್ತೆ, 13ನೇ ಅಡ್ಡರಸ್ತೆ, ಮಲ್ಲೇಶ್ವರಂ, ಬೆಂಗಳೂರು-03, ದೂರವಾಣಿ ಸಂಖ್ಯೆ: 080-23448811, 9482534897, 7204819172, 96320395584 ನ್ನು ಸಂಪರ್ಕಿಸುವುದು ಎಂದು ಪ್ರಾದೇಶಿಕ ನಿರ್ದೇಶಕರಾದ ಶ್ರೀಮತಿ ಶಶಿಕಲಾ.ಜೆ ಅವರು ಪ್ರಕಟಣೆಯಲ್ಲಿ ತಿಳಿಸಿದ್ದಾರೆ.

# ಕ್ಷೇತ್ರದ ಅಭಿವೃದ್ಧಿಗೆ ಹಗಲಿರುಳು ಶ್ರಮಿಸುವೆ

**ಚಾಮರಾಜನಗರ:** ಕಳೆದ 30 ವರ್ಷಗಳಿಂದ ಜನ ಸೇವೆಯಲ್ಲಿ ತೊಡಗಿಸಿಕೊಂಡಿದ್ದು, ಈಗ ಬಿಜೆಪಿ ಮೈತ್ರಿಯ ಎನ್‌ಡಿಎ ಅಭ್ಯರ್ಥಿಯಾಗಿ ಲೋಕಸಭೆಗೆ ಹೋಗುವ ಅವಕಾಶ ಲಭಿಸಿದೆ. ನಿಮ್ಮೆಲ್ಲರ ಸೇವೆ ಮಾಡಲು ನನಗೊಂದು ಅವಕಾಶ ಮಾಡಿಕೊಡಿ ಎಂದು ಬಿಜೆಪಿ ಅಭ್ಯರ್ಥಿ ಎಸ್. ಬಾಲರಾಜು ಮನವಿ ಮಾಡಿದರು.

ನಗರದ ಜಿಲ್ಲಾ ಕಾರ್ಯ ನಿರತ ಪತ್ರಕರ್ತರ ಭವನದಲ್ಲಿ ನಡೆದ ಸಂವಾದ ಕಾರ್ಯಕ್ರಮದಲ್ಲಿ ಭಾಗವಹಿಸಿ ಮಾತನಾಡಿದ ಅವರು. 2004 ರಲ್ಲಿ ಪಕ್ಷೇತರ ಶಾಸಕನಾಗಿ ಕೊಳ್ಳೇಗಾಲ ಕ್ಷೇತ್ರದ ಸರ್ವಾಂಗೀಣ ಅಭಿವೃದ್ದಿ ಗೆ ದುಡಿದಿದ್ದೆ. ನನಗೆ ದೊರೆತ ಮೂರು ವರ್ಷಗಳ ಅವಧಿಯಲ್ಲಿ ಕೊಳ್ಳೇಗಾಲ ಹಾಗು ಯಳಂದೂರಿಗೆ ಕಾವೇರಿ ಕುಡಿಯುವ ನೀರು ಸೌಲಭ್ಯ, ಅಸ್ಪತ್ರೆ, ಸತ್ತೇಗಾಲ ಪಿಯು ಕಾಲೇಜು, ಬಿಳಿಗಿರಿರಂಗಬೆಟ್ಟಕ್ಕೆ ರಾಜಗೋಪುರ ನಿರ್ಮಾಣಕ್ಕೆ ಚಾಲನೆ, ಯಾತ್ರಿ ನಿವಾಸ, ಬೆಟ್ಟದ ರಸ್ತೆಯ ಅಭಿವೃದ್ದಿ, ಕೆರೆಗಳಿಗೆ ಅಭಿವೃದ್ದಿ, ನಾಲೆಗಳಿಗೆ ದುರಸ್ತೀಕರಣ ಗೊಳಿಸಿ ಎಲ್ಲಾ ಜಮೀನುಗಳಿಗೂ ನೀರು ಸೌಲಭ್ಯ, ಭರಚುಕ್ಕಿ ಜಲಪಾತೋತ್ಸವ ಸೇರಿದಂತೆ ಕ್ಷೇತ್ರದ ಜನರ ಆಶಯಕ್ಕೆ ತಕ್ಕಂತೆ ಕೆಲಸ ಮಾಡಿದೆ. ಅದರೆ, ಕಳೆದ 20 ವರ್ಷದಿಂದ ಸಕ್ರಿಯ ರಾಜಕಾರಣದಲ್ಲಿ ಇದ್ದರು ಸಹ ಅವಕಾಶ ದೊರೆಯಲಿಲ್ಲ.ಈಗ ಮೂರು ವರ್ಷಗಳ ವನವಾಸದ ನಂತರ ಬಿಜೆಪಿ ನೇತೃತ್ವದ ಎನ್‌ಡಿಎ ನೇತೃತ್ವದ ಅಭ್ಯರ್ಥಿಯಾಗಿ ಆಯ್ಕೆ ಮಾಡಿದೆ. ಹೀಗಾಗಿ ಕ್ಷೇತ್ರದ ಜನರು ನನಗೆ ಶೀರಕ್ಷೆ ನೀಡಿ, ಮೋದಿ ಅವರನ್ನು ಮತ್ತೇ ಪ್ರಧಾನಿ ಮಾಡಲು ಅವಕಾಶ ನೀಡುತ್ತಾರ ಎಂಬ ವಿಶ್ವಾಸ ವ್ಯಕ್ತಪಡಿಸಿದರು.

ಅಧಿಕಾರವುಳ್ಳ ಕುಟುಂಬಸ್ಥರಿಗೆ ಅಧಿಕಾರಕ್ಕೆ ತರಬೇಡಿ: ಈಗಾಗಲೇ ಕಾಂಗ್ರೆಸ್ ಅಭ್ಯರ್ಥಿ ಯಾರು ಎಂದು ಕ್ಷೇತ್ರದ ಜನರಿಗೆ ತಿಳಿದಿದೆ. ಈಗಾಗಲೇ ಅಧಿಕಾರವನ್ನು ಹೊಂದಿರುವ ಅಧಿಕಾರದಲ್ಲಿರುವ ಕುಟುಂಬಕ್ಕೆ ಮತ್ತೇ ಅಧಿಕಾರ ನೀಡುವುದರಲ್ಲ ಅರ್ಥವಿಲ್ಲ. ಹೀಗಾಗಿ ಕ್ಷೇತ್ರದ ಜನರು ಪ್ರಬುದ್ದರಿದ್ದಾರೆ. ನಾನು ಪ್ರಚಾರಕ್ಕೆ ಹೋದ ಕಡೆಯಲ್ಲ ಉತ್ತಮ ಪ್ರತಿಕ್ರಿಯೆ ವ್ಯಕ್ತವಾಗುತ್ತದೆ. ಅಲ್ಲದೇ ಈಗಾಗಲೇ ಎಂಟು ವಿಧಾನಸಭಾ ಕ್ಷೇತ್ರಗಳಲ್ಲಿ ಪ್ರವಾಸ ಮಾಡಿದ್ದೇನೆ. ಕ್ಷೇತ್ರದ್ಯಂತ ಪ್ರಧಾನಿ ಮೋದಿ ಅವರ ಆಲೆ, ಮಾಜಿ ಮುಖ್ಯಮಂತ್ರಿ ಯಡಿಯೂರಪ್ಪ ಅವರ ಸರ್ಕಾರ ಸಾಧನೆ ಮತ್ತು ಯುವ ನಾಯಕರಾದ ವಿಜಯೇಂದ್ರ ಅವರು ಸಾರಥ್ಯದಲ್ಲಿ ಬಿಜೆಪಿ ಪ್ರಬಲವಾಗಿ ಸಂಘಟನೆಯಾಗಿದೆ. ಪ್ರತಿ ಮನೆ ಮನದಲ್ಲಿಯು ಬಿಜೆಪಿಗೆ ಮತ ಹಾಕಬೇಕೆಂಬ ಒಲುವು ವ್ಯಕ್ತವಾಗುತ್ತಿದೆ. ಹೀಗಾಗಿ ನನ್ನ ಗೆಲುವು ಸುಲಭವಾಗಿದೆ ಎಂದು ಬಾಲರಾಜು ಅತ್ಮವಿಶ್ವಾಸ ವ್ಯಕ್ತಪಡಿಸಿದರು.

ಹರಿಹರ ಬ್ರಹ್ಮ ಬಂದರು ಸಹ ಸಂವಿಧಾನ ಬದಲಾವಣೆ ಮಾಡಲು ಸಾಧ್ಯವಿಲ್ಲ. ಅಂಥ ಉತ್ಕೃಷ್ಟ ಸಂವಿಧಾನವನ್ನು ಅಂಬೇಡ್ಕರ್ ನೀಡಿದ್ದಾರೆ. ಇದನ್ನು ಒಪ್ಪಿ ಪ್ರಧಾನಿ ನರೇಂದ್ರ ಮೋದಿ 10 ವರ್ಷಗಳ ಉತ್ತಮ ಆಡಳಿತ ನೀಡಿದ್ದಾರೆ. ಗುಜರಾತ್‌ನಲ್ಲಿ ಸಂವಿಧಾನ ಪೀಠಿಕೆಯನ್ನು ಆನೆಯ ಮೇಲೆ ಮೆರವಣಿಗೆ ಮಾಡಿದ್ದಾರೆ. ಅಂಬೇಡ್ಕರ್ ಪುಣ್ಯಭೂಮಿ, ಕರ್ಮ ಭೂಮಿಯನ್ನು ಪಂಚತೀರ್ಥ ಕ್ಷೇತ್ರಗಳನ್ನಾಗಿ ಅಭಿವೃದ್ದಿ ಪಡಿಸಿದ್ದಾರೆ. ಯಾರು ಸಂವಿಧಾನ ಬದಲಾಯಿಸುತ್ತೇವೆ ಎಂಬ ಹೇಳಿಕೆ ನೀಡಿದ್ದರು ಅವರಿಗೆ ಶಿಕ್ಷೆಯು ಅಗಿದೆ. ಈ ಬಾರಿ ಟಿಕೆಟ್ ಸಹ ನೀಡಲಿ ಎಂಬುವುದನ್ನು ನಮ್ಮ ದಲಿತ ಸಮುದಾಯ ಅರ್ಥ ಮಾಡಿಕೊಳ್ಳಬೇಕು ಎಂದು ಬಾಲರಾಜು ಮನವಿ ಮಾಡಿದರು. ಸಂವಾದದಲ್ಲಿ ಜಿಲ್ಲಾ ಕಾರ್ಯನಿರತ ಪತ್ರಕರ್ತರ ಸಂಘದ ಅಧ್ಯಕ್ಷ ದೇವರಾಜ್ ಕಪ್ಪಸೋಗೆ, ಪ್ರಧಾನ ಕಾರ್ಯದರ್ಶಿ ಲಕ್ಕೂರು ಪ್ರಸಾದ್ ಹಾಜರಿದ್ದರು.

# ಸಂಜೆ ಟಿಪ್ಸ್

## 14 ವರ್ಷಗಳ ಯಶಸ್ಸು, ಸಂಭ್ರಮದಿಂದ ಆಚರಿಸಿದ ಮಂತ್ರಿ ಸ್ಕ್ವೇರ್ ಮಾಲ್

ಬೆಂಗಳೂರಿನ ಜನಮಾನಸದಲ್ಲಿ ರಿಟೇಲ್ ವ್ಯಾಪಾರ ಮತ್ತು ಮನರಂಜನಾ ಲೋಕದ ಆಯ್ಕೆಗಳಲ್ಲಿ ಅಪ್ರತಿಮ ಹೆಗ್ಗುರುತಾಗಿ ಅಚ್ಚೊತ್ತಿರುವ ಮಂತ್ರಿ ಸ್ಕ್ವೇರ್ ಮಾಲ್ ತನ್ನ 14ನೇ ವಾರ್ಷಿಕೋತ್ಸವವನ್ನು ವೈಭವ ಮತ್ತು ವಿನಮ್ರತೆಯಿಂದ ಆಚರಿಸಿಕೊಂಡಿತು. ವಾರ್ಷಿಕೋತ್ಸವದ ಆಚರಣೆಯು ಈ ಮಾಲ್ನ ಹೊಸತನ ಮತ್ತು ಒಳಗೊಳ್ಳುವಿಕೆಯ ನಿರಂತರ ಪರಂಪರೆಗೆ ಸಾಕ್ಷಿಯಾಗಿದೆ. ಎನ್ಜಿಒ - ಶ್ರೀ ಸಾಯಿ ಸ್ನೇಹ ಸಂಸ್ಥೆಯಂತಹ ಗೌರವಾನ್ವಿತ ಪಾಲುದಾರರ ಮನಮೋಹಕ ಪ್ರದರ್ಶನದಿಂದ ಹಿಡಿದು ಬರ್ಫಿ ಬ್ಯಾಂಡ್ನ ಮನಮಿಡಿಯುವ ರಾಗಗಳವರೆಗೆ, ಈ ಕಾರ್ಯಕ್ರಮ ಪ್ರೇಕ್ಷಕರನ್ನು ರಂಜಿಸುವುದು ಮಾತ್ರವಲ್ಲದೇ, ಬೆಂಗಳೂರಿನ ಒಂದು ಸಾಂಸ್ಕೃತಿಕ ಕೇಂದ್ರವಾಗಿ ಮಾಲ್ನ ಪಾತ್ರವನ್ನು ಒತ್ತಿಹೇಳಿತು. ಕಾರ್ಯಕ್ರಮವು, ಮಾಲ್ನ ಯಶಸ್ಸಿಗೆ ಕಾರಣಕರ್ತರಾದ ಪಾಲುದಾರರ ಅಮೂಲ್ಯ ಕೊಡುಗೆಗಳನ್ನು ಗೌರವಿಸುವ ಪ್ರತಿಷ್ಠಿತ ರಿಟೇಲ್ ಪಾಲುದಾರರ ಪ್ರಶಸ್ತಿ ಸಮಾರಂಭದೊಂದಿಗೆ ಪ್ರಾರಂಭವಾಯಿತು. ಈ ಮೈಲಿಗಲ್ಲಿನ ಬಗ್ಗೆ ಮಾತನಾಡುತ್ತಾ, ರಿಟೇಲ್ ಮತ್ತು ಕಮರ್ಷಿಯಲ್ ಸಿಇಒ ಶ್ರೀ ವಿಶಾಲ್ ಗುಪ್ತಾ, ಮಂತ್ರಿ ಸ್ಕ್ವೇರ್ ಮಾಲ್ನ 14 ವರ್ಷಗಳ ಸಂಭ್ರಮವನ್ನ ಆಚರಿಸುತ್ತಿರುವಾಗ, ನಾವು ನಾವೀನ್ಯತೆ, ಒಳಗೊಳ್ಳುವಿಕೆ ಮತ್ತು ಸಮುದಾಯದ ತೊಡಗಿಸಿಕೊಳ್ಳುವಿಕೆಯಿಂದ ಗುರುತಿಸಲ್ಪಟ್ಟ ನಮ್ಮ ಈ ಪ್ರಯಾಣದ ಬಗ್ಗೆ ಅಪಾರ ಹೆಮ್ಮೆಪಡುತ್ತೇವೆ. ನಮ್ಮ ಈ ಯಶಸ್ಸು ನಮ್ಮ ಪೋಷಕರು, ರಿಟೇಲ್ ವ್ಯಾಪಾರಿಗಳು ಮತ್ತು ಬೆಂಗಳೂರಿನ ಅದ್ಭುತ ಸಮುದಾಯದ ನಿರಂತರ ಬೆಂಬಲಕ್ಕೆ ಸಾಕ್ಷಿಯಾಗಿದೆ. ಜೀವನವನ್ನು ಸಮೃದ್ಧಗೊಳಿಸುವ ಮತ್ತು ಮುಂಬರುವ ವರ್ಷಗಳವರೆಗೆ ಶಾಶ್ವತವಾದ ನೆನಪುಗಳನ್ನು ಸೃಷ್ಟಿಸುವ ನಮ್ಮ ಬದ್ಧತೆಯಲ್ಲಿ ನಾವು ಎಂದೆಂದಿಗೂ ದೃಢವಾಗಿರುತ್ತೇವೆ ಎಂದು ಹೇಳಿದರು.

## ಡ್ರೈ ಫ್ರೂಟ್ಸ್ ಮಿಲ್ಕ್ ಶೇಕ್

### ಪಾಕ ಶಾಲೆ

### ಬೇಕಾಗಿರುವ ಪದಾರ್ಥ

2 ಟೇಬಲ್ ಸ್ಪೂನ್-ಪಿಸ್ತಾ, 10-ಬಾದಾಮಿ, 10 ಗೋಡಂಬಿ, 2-ಒಣ ಅಂಜೂರ, 3-ಖರ್ಜೂರ, ½ ಟೀ ಸ್ಪೂನ್-ಏಲಕ್ಕಿ ಪುಡಿ, 2 ಕಪ್-ಹಾಲು.

### ಮಾಡುವ ವಿಧಾನ

ಮೊದಲಿಗೆ ಒಂದು ಬೌಲ್ ನಲ್ಲಿ ಪಿಸ್ತಾ, ಬಾದಾಮಿ, ಗೋಡಂಬಿ, ಅಂಜೂರವನ್ನು 45 ನಿಮಿಷಗಳ ಕಾಲ ನೆನೆಸಿಡಿ. ನಿಮಗೆ ತಣ್ಣಗಿನ ಮಿಲ್ಕ್ ಶೇಕ್ ಇಷ್ಟವಿದ್ದರೆ ಹಾಲನ್ನು ಫ್ರಿಡ್ಜ್ ನಲ್ಲಿಡಿ. ನೆನೆಸಿಟ್ಟ ಬಾದಾಮಿಯ ಸಿಪ್ಪೆಯನ್ನು ತೆಗೆದು ಉಳಿದ ಡ್ರೈಫ್ರೂಟ್ಸ್ ನೊಂದಿಗೆ ಒಂದು ಮಿಕ್ಸ್ ಜಾರಿಗೆ ಸೇರಿಸಿ ರುಬ್ಬಿಕೊಳ್ಳಿ.

ಹಾಗೇ ಖರ್ಜೂರ, ಏಲಕ್ಕಿ ಪುಡಿಯನ್ನು ಸೇರಿಸಿ. 1 ಕಪ್ ಹಾಲು ಹಾಕಿ ನಯವಾಗಿ ರುಬ್ಬಿಕೊಳ್ಳಿ. ನಂತರ ಉಳಿದ ಹಾಲನ್ನು ಸೇರಿಸಿ ಚೆನ್ನಾಗಿ ರುಬ್ಬಿಕೊಳ್ಳಿ. ಖರ್ಜೂರ ಹಾಕಿದ್ದರಿಂದ ಸಕ್ಕರೆಯ ಅವಶ್ಯಕತೆ ಇಲ್ಲ.

## ನಾನೇ ಸೂಪರ್ ಸ್ಟಾರ್ ಪಾತ್ರ ಮಾಡುವೆ ಎಂದ ಧನುಷ್

# ರಜನಿಕಾಂತ್ ಬಯೋಪಿಕ್

ಸಂಗೀತ ಮಾಂತ್ರಿಕ ಇಳಯರಾಜ ಬಯೋಪಿಕ್ ತೆರೆಗೆ ಬರಲಿದೆ. ಇತ್ತೀಚೆಗಷ್ಟೇ ಬಯೋಪಿಕ್ ನ ಫಸ್ಟ್ ಲುಕ್ ರಿಲೀಸ್ ಆಗಿದ್ದು ಇಳಯರಾಜನ ಪಾತ್ರದಲ್ಲಿ ಧನುಷ್ ಕಾಣಿಸಿಕೊಳ್ತಿದ್ದಾರೆ. ಈ ಮಧ್ಯೆ ರಜನಿಕಾಂತ್ ಬಯೋಪಿಕ್ ತೆರೆಗೆ ತರಲು ಮಾತುಕತೆ ನಡೆಸುತ್ತಿದ್ದು ರಜನಿಕಾಂತ್ ಪಾತ್ರದಲ್ಲಿ ತಾನೇ ನಟಿಸುವೆ ಎಂದು ನಟ ಧನುಷ್ ಹೇಳಿಕೊಂಡಿದ್ದಾರೆ. ಧನುಷ್ ಅವರು ರಜನೀಕಾಂತ್ ಅವರ ಅಳಿಯ ಅಷ್ಟೇ ಅಲ್ಲ, ಅಪ್ಪಟ ಅಭಿಮಾನಿಯೂ ಹೌದು. ಇದನ್ನು ಸ್ವತಃ ಧನುಷ್ ಸಾಕಷ್ಟು ಭಾರಿ ಹೇಳಿದ್ದಾರೆ. ತಾನು ಅವರ ಮಗಳನ್ನು ಮದುವೆಯಾಗಿದ್ದರೂ ಕೂಡಾ ನಾನು ಅವರ ಅಭಿಮಾನಿ ಎಂದಿದ್ದಾರೆ. ಏನೇ ಆದರೂ ಸರಿ ನಾನು ಬಯೋಪಿಕ್ ಅಂತ ಮಾಡಿದರೆ ಅದು ಒಂದು ಇಳಯರಾಜ ಅವರದ್ದು, ಇನ್ನೊಂದು ರಜನೀಕಾಂತ್ ಅವರದ್ದು ಎಂದು ಧನುಷ್ ಅವರು ಹಲವಾರು ಸಲ ಹೇಳಿದ್ದಾರೆ. ಇದರಂತೆ ಧನುಷ್ ಅವರು ರಜನಿ ಅವರ ಸಿನಿಮಾ ಮಾಡಿದರೆ ಅವರ ಪಾತ್ರದಲ್ಲಿ ಕಾಣಿಸಿಕೊಳ್ಳಲಿದ್ದಾರಂತೆ. ಧನುಷ್ ಅವರು ರಜನೀಕಾಂತ್ ಅವರ ಮಗಳನ್ನು ಮದುವೆಯಾಗಿದ್ದು ಅವರಿಗೆ ಇಬ್ಬರು ಮಕ್ಕಳಿದ್ದಾರೆ. ಸದ್ಯ ಧನುಷ್ ಹಾಗೂ ಅವರ ಪತ್ನಿ ಇಬ್ಬರೂ ಕೂಡಾ ತಮ್ಮ ತಮ್ಮ ಕೆರಿಯರ್ ಮೇಲೆ ಗಮನ ಕೊಟ್ಟಿದ್ದು ಬೇರೆ ಬೇರೆಯಾಗಿ ಜೀವನ ನಡೆಸುತ್ತಿದ್ದಾರೆ. ಚೆನ್ನೈನಲ್ಲಿ ನಡೆದ ಸಮಾರಂಭದಲ್ಲಿ ಚಿತ್ರದ ಫಸ್ಟ್ ಲುಕ್ ಅನ್ನು ಕಮಲ್ ಹಾಸನ್ ಮತ್ತು ಇಳಯರಾಜ ಅವರೇ ಬಿಡುಗಡೆ ಮಾಡಿದ್ದಾರೆ. ಈ ಚಿತ್ರಕ್ಕೆ ಇಳಯರಾಜ ಅವರೇ ಸಂಗೀತ ಸಂಯೋಜನೆ ಮಾಡುತ್ತಿದ್ದಾರೆ. ತಮ್ಮ ತಂದೆಯ ಜೀವನವನ್ನು ಆಧರಿಸಿದ ಸಿನಿಮಾ ಮಾಡುವುದಾದರೆ, ಆ ಪಾತ್ರದಲ್ಲಿ ನಾನು ಧನುಷ್ ಅವರನ್ನು ಕಾಣಲು ಬಯಸುತ್ತೇನೆ ಎಂದು ಈ ಹಿಂದೆಯೇ ಇಳಯರಾಜ ಅವರ ಪುತ್ರ ಯುವನ್ ಶಂಕರ್ ರಾಜ್ ಹೇಳಿದ್ದರು. ಅಂತೆಯೇ ಇಂದು ಇಳಯರಾಜ ಅವರ ಪಾತ್ರಕ್ಕೆ ಧನುಷ್ ಬಣ್ಣ ಹಚ್ಚಿದ್ದಾರೆ.

## ಬೊಜ್ಜಿನ ಸಮಸ್ಯೆಯಿಂದ ಬಳಲುತ್ತಿದ್ದೀರಾ?

### ಹೆಲ್ತ್ ಟಿಪ್ಸ್

ಅಧ್ಯಯನದ ಪ್ರಕಾರ ಹಸಿರು ಮೆಣಸಿನಕಾಯಿ ಸೇವನೆ ಬೊಜ್ಜನ್ನು ಕಡಿಮೆ ಮಾಡಲು ಸಹಾಯ ಮಾಡುತ್ತದೆ. ಇದು ಕೊಬ್ಬಿನ ಚಯಾಪಚಯವನ್ನು ಸುಧಾರಿಸುತ್ತದೆ. ತೂಕ ಕಡಿಮೆ ಮಾಡಿಕೊಳ್ಳುವ ಪ್ರಯತ್ನದಲ್ಲಿರುವವರು ಪ್ರತಿದಿನ 2-3 ಹಸಿರು ಮೆಣಸಿನಕಾಯಿಗಳನ್ನು ತಿನ್ನಬೇಕು.

ಹೆಸರು ಕಾಳಿನಲ್ಲಿ ವಿಟಮಿನ್ ಎ, ಬಿ, ಸಿ ಮತ್ತು ಇ ಇರುತ್ತದೆ. ಇದು ಹೆಚ್ಚಿನ ಪ್ರಮಾಣದಲ್ಲಿ ಕ್ಯಾಲ್ಸಿಯಂ, ಕಬ್ಬಿಣ, ಫೈಬರ್ ಮತ್ತು ಪ್ರೋಟೀನ್ ಅನ್ನು ಹೊಂದಿರುತ್ತದೆ. ಆದ್ದರಿಂದ ಹೆಸರುಕಾಳು ಸೇವನೆ ತೂಕ ನಷ್ಟಕ್ಕೆ ಸಹಾಯ ಮಾಡುತ್ತದೆ.

ಏಲಕ್ಕಿ ತಿಂದರೆ ದೇಹದ ಚಯಾಪಚಯ ಕ್ರಿಯೆ ಹೆಚ್ಚುತ್ತದೆ. ಇದರೊಂದಿಗೆ ಜೀರ್ಣಕ್ರಿಯೆಗೂ ಇದು ಸಹಕಾರಿ. ಆದ್ದರಿಂದ ತೂಕ ಇಳಿಸಲು ನಿಯಮಿತವಾಗಿ ಏಲಕ್ಕಿಯನ್ನು ಸೇವಿಸಬೇಕು.

ಕರಿಬೇವಿನ ಎಲೆಗಳು ಉತ್ಕರ್ಷಣ ನಿರೋಧಕ ಮತ್ತು ಸ್ಥೂಲಕಾಯತೆಯನ್ನು ತಡೆಯುವ ಗುಣಗಳನ್ನು ಹೊಂದಿವೆ. ಕರಿಬೇವು ತೂಕ ನಷ್ಟಕ್ಕೆ ಸಹಾಯ ಮಾಡುತ್ತದೆ ಜೊತೆಗೆ ದೇಹವನ್ನು ನಿರ್ವಿಷಗೊಳಿಸುತ್ತದೆ.

ಗ್ರೀನ್ ಟೀ ತೂಕ ಕಡಿಮೆ ಮಾಡಿಕೊಳ್ಳಲು ಸೂಕ್ತವಾದ ಪಾನೀಯ. ಇದನ್ನು ಸೇವಿಸುವುದರಿಂದ ತೂಕ ನಷ್ಟವು ಸಂಭವಿಸುವುದಿಲ್ಲ. ಆದರೆ ಇದು ಕೊಬ್ಬನ್ನು ಸುಡುವಲ್ಲಿ ಪರಿಣಾಮಕಾರಿಯಾಗಿ ಕೆಲಸ ಮಾಡುತ್ತದೆ. ಇದನ್ನು ಪ್ರತಿದಿನ ಕುಡಿಯುವುದರಿಂದ ಚಯಾಪಚಯವು ಹೆಚ್ಚಾಗುತ್ತದೆ ಮತ್ತು ಹಸಿವು ಕಡಿಮೆಯಾಗುತ್ತದೆ. ಈ ಮೂಲಕ ಹೆಚ್ಚೆಚ್ಚು ತಿನ್ನುವುದನ್ನು ತಪ್ಪಿಸಬಹುದು.

## 2 ವರ್ಷದ ನಂತರ ಯೆಮೆನ್ ರೋಗಿಯ ಶ್ವಾಸ ಕೋಶದಿಂದ ಬುಲೆಟ್ ಹೊರತೆಗೆದು ಶಸ್ತ್ರಚಿಕಿತ್ಸೆ

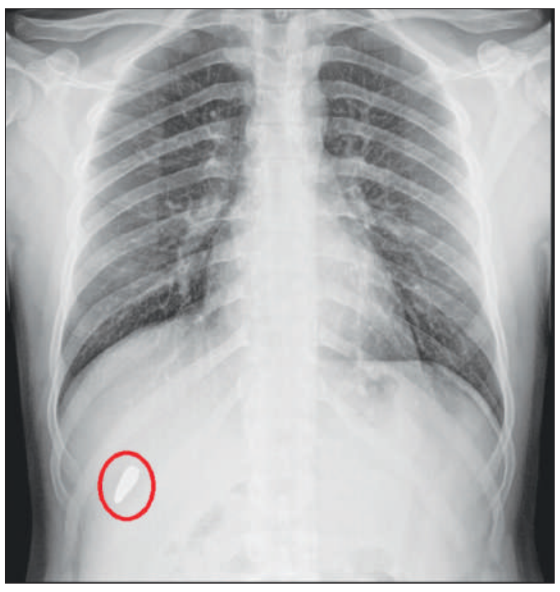

ಅಪರೂಪದ ಪ್ರಕರಣವೊಂದರಲ್ಲಿ, ಆಸ್ಟರ್ ಆರ್‌ವಿ ಆಸ್ಪತ್ರೆಯ ವೈದ್ಯರು ಶ್ವಾಸಕೋಶದಿಂದ ಬುಲೆಟ್ ಹೊರತೆಗೆದು ಯಶಸ್ವೀ ಶಸ್ತ್ರಚಿಕಿತ್ಸೆ ನಡೆಸಿದ್ದಾರೆ. ಸುಮಾರು ಎರಡು ವರ್ಷಗಳ ಕಾಲ ಯೆಮೆನ್ ಮೂಲದ 21 ವರ್ಷದ ಯುವಕನ ಎದೆಯ ಗೋಡೆಯಲ್ಲಿ ಸಿಕ್ಕಿಹಾಕಿಕೊಂಡಿದ್ದ ಬುಲೆಟ್ ಅನ್ನು ಯಶಸ್ವಿಯಾಗಿ ಹೊರತೆಗೆಯಲಾಗಿದೆ. ಕಾರ್ಡಿಯೋ ಥೊರಾಸಿಕ್ ಶಸ್ತ್ರಚಿಕಿತ್ಸೆಯ ಕ್ಷೇತ್ರದಲ್ಲಿ ಇದು ಗಮನಾರ್ಹ ಸಾಧನೆಯಾಗಿದೆ.

ನಿರಂತರ ಕೆಮ್ಮು, ಉಸಿರಾಟದ ತೊಂದರೆ ಮತ್ತು ಕಫದಲ್ಲಿ ರಕ್ತ ಹೊಂದಿದ್ದ ವಾಸಿಮ್ (ಹೆಸರು ಬದಲಾಯಿಸಲಾಗಿದೆ) ಶ್ವಾಸಕೋಶ ತಜ್ಞರನ್ನು ಭೇಟಿ ಮಾಡಲು ಆಸ್ಪತ್ರೆಗೆ ಬಂದರು. ಎದೆ ಗೋಡೆಯೊಳಗೆ ಲೋಹದ ವಸ್ತು ಇರುವುದನ್ನು ಎಕ್ಸ್-ರೇ ಬಹಿರಂಗಪಡಿಸಿತು. ಆದರೆ ದೇಹದ ಹೊರಗಡೆ ಗಾಯದ ಯಾವುದೇ ಚಿಹ್ನೆಗಳಿರಲಿಲ್ಲ. ಸಿಟಿ ಚೆಸ್ಟ್ ಇಮೇಜಿಂಗ್ ಮೂಲಕ ನಡೆಸಲಾದ ಹೆಚ್ಚಿನ ಪರೀಕ್ಷೆ ಶ್ವಾಸಕೋಶ, ಯಕೃತ್, ಹೃದಯ ಮತ್ತು ಡಯಾಫ್ರಮ್ ನಡುವೆ ಓರೆಯಾಗಿ ಚಲಿಸಿದ್ದ ಬುಲೆಟ್ನ ಇರುವಿಕೆಯನ್ನು ತೋರಿಸಿತು. ಯೆಮೆನ್ನ ಯುದ್ಧ ಪೀಡಿತ ರಾಜ್ಯಗಳಿಂದ ಬಂದ 21 ವರ್ಷದ ಯುವಕನಿಗೆ ಹೊಸ ಜೀವನ ಕಲ್ಪಿಸಲಾಗಿದೆ. ತನ್ನ ತಾಯ್ನಾಡನ್ನು ಛಿದ್ರಗೊಳಿಸಿದ ನಾಗರಿಕ ಅಶಾಂತಿಯಿಂದ ಶ್ವಾಸಕೋಶಕ್ಕೆ ತಗುಲಿದ ಬುಲೆಟ್‌ನಿಂದಾಗಿ ತೀವ್ರ ನೋವಿನಿಂದ ಬಳಲುತ್ತಿದ್ದ ಯುವಕ ಈಗ ನೆಮ್ಮದಿಯ ನಿಟ್ಟುಸಿರು ಬಿಟ್ಟಿದ್ದಾನೆ. ಯೆಮೆನ್‌ನಲ್ಲಿ ನಾಗರಿಕ ಅಶಾಂತಿಯ ಸಂದರ್ಭದ ಗುಂಡಿನ ಚಕಮಕಿಯಲ್ಲಿ ಸಿಕ್ಕಿಬಿದ್ದ ಯುವಕನಿಗೆ ಅನೇಕ ಬುಲೆಟ್ನ ಗಾಯಗಳಾಗಿವೆ, ಅವುಗಳಲ್ಲಿ ಒಂದು ಬುಲೆಟ್ ಅವನ ಬಲ ಶ್ವಾಸಕೋಶದಲ್ಲಿ ಸಿಕ್ಕಿಹಾಕಿಕೊಂಡಿತ್ತು. ದೇಹದ ಮೇಲಿನ ಗಾಯಗಳು ಮಾಸಿಹೋದರೂ, ಸಿಕ್ಕಿಹಾಕಿಕೊಂಡಿದ್ದ ಬುಲೆಟ್ ನಿರಂತರ ನೋವಿನ ಮೂಲವಾಗಿ ಉಳಿಯಿತು. ಆತನಿಗೆ ಗಾಯವಾದ ಸಮಯದಲ್ಲಿ, ತೋಳು ಮತ್ತು ಭುಜದ ಮೂಳೆ ಮುರಿತಕ್ಕೆ ಮಾತ್ರ ಚಿಕಿತ್ಸೆ ನೀಡಲಾಯಿತು ಮತ್ತು ಬುಲೆಟ್ ಅನ್ನು ನಿರ್ಲಕ್ಷಿಸಲಾಯಿತು. ನಿರಂತರ ಕೆಮ್ಮು, ಎದೆಯ ಕೆಳಭಾಗದಲ್ಲಿ ನೋವು ಮತ್ತು ಉಸಿರಾಟದ ತೊಂದರೆಗಳು ಪರ್ಯಾಯ ಚಿಕಿತ್ಸೆಗಳನ್ನು ಹುಡುಕಲು ಮತ್ತು ಸರಿಯಾದ ಸಮಸ್ಯೆಗಳನ್ನು ಪತ್ತೆಹಚ್ಚಲು ಅವನನ್ನು ಪ್ರೇರೇಪಿಸಿದವು. ಹಲವಾರು ಆಸ್ಪತ್ರೆಗಳಿಗೆ ಭೇಟಿ ನೀಡಿದರೂ, ಆತನ ನೋವಿನ ಕಾರಣವನ್ನು ಪತ್ತೆಹಚ್ಚಲಾಗಲಿಲ್ಲ. ಯುವಕನ ದುಃಖ ಕೇವಲ ದೈಹಿಕವಾಗಿರದೆ, ಭಾವನಾತ್ಮಕ ಮತ್ತು ಅವನ ಅಸಮರ್ಥತೆಯಿಂದ ಉಂಟಾದ ಆರ್ಥಿಕ ಒತ್ತಡ ಕುಟುಂಬದ ಮೇಲೆ ಭಾರೀ ಪರಿಣಾಮ ಬೀರಿತು. ನಿರಂತರ ನೋವು ಮತ್ತು ಚಿಂತೆ ಆತನನ್ನು ಬೆಂಗಳೂರಿನ ಜೆಪಿ ನಗರದ ಆಸ್ಟರ್ ಆರ್‌ವಿ ಆಸ್ಪತ್ರೆಗೆ ಬರುವಂತೆ ಮಾಡಿತು.

ಸಮಗ್ರ ಪರೀಕ್ಷೆ, ಬಲ ಶ್ವಾಸಕೋಶದ ಕ್ಲಿಷ್ಟ ರಚನೆಗಳ ಬಳಿ ಸಿಕ್ಕಿಹಾಕಿಕೊಂಡಿದ್ದ 4ಥ2ಥ2 ಸೆಂ.ಮೀ ಬುಲೆಟ್ ಆತನ ನರಳಾಟಕ್ಕೆ ನಿಜವಾದ ಕಾರಣವೆಂಬ ಸತ್ಯವನ್ನು ಹೊರಹಾಕಿತು. ಆಸ್ಟರ್ ಆರ್‌ವಿ ಆಸ್ಪತ್ರೆಯ ಕಾರ್ಡಿಯೋಥೊರಾಸಿಕ್ ವ್ಯಾಸ್ಕ್ಯುಲರ್ ಸರ್ಜನ್ ಡಾ. ದಿವಾಕರ್ ಭಟ್ ನೇತೃತ್ವದಲ್ಲಿ ನಡೆದ ಯಶಸ್ವಿ ಶಸ್ತ್ರಚಿಕಿತ್ಸೆ, ಎರಡು ಗಂಟೆಗಳ ನಿಖರ ಮತ್ತು ಕಾರ್ಯತಂತ್ರದಿಂದ ಕೂಡಿದ ಪ್ರಕ್ರಿಯೆಯಾಗಿತ್ತು. ಬುಲೆಟ್ ಅನ್ನು ಹೊರತೆಗೆಯುವುದು ಸೂಕ್ಷ್ಮ ಶಸ್ತ್ರಚಿಕಿತ್ಸೆಯಾಗಿದ್ದು, ಸುತ್ತಲಿನ ಯಾವುದೇ ಅಂಗಗಳಿಗೆ ತೊಂದರೆಯಾಗದಂತೆ ನಡೆಸಲಾಯಿತು. ತೊಂದರೆಗೊಳಗಾದ ದೇಹದ ಅಂಗಗಳಾದ ಹೃದಯ, ಶ್ವಾಸಕೋಶ, ಡಯಾಫ್ರಮ್ ಮತ್ತು ಯಕೃತ್ತಿನ ಸೂಕ್ಷ್ಮ ಸ್ವಭಾವದಿಂದಾಗಿ ಈ ಪ್ರಕರಣ ಭಿನ್ನವಾಗಿತ್ತು,'' ಎಂದು ಡಾ. ದಿವಾಕರ್ ಭಟ್ ವಿವರಿಸಿದರು. ಶಸ್ತ್ರಚಿಕಿತ್ಸೆಯ ಸಮಯದಲ್ಲಿ ರೋಗಿಯ ಸುರಕ್ಷತೆಯನ್ನು ಖಚಿತಪಡಿಸಿಕೊಳ್ಳಲು ನಿಖರತೆ ಮತ್ತು ನಿರ್ದಿಷ್ಟ ಯೋಜನೆ ನಿರ್ಣಾಯಕವಾಗಿತ್ತು. ಫ್ಲೋರೋಸ್ಕೋಪಿಕ್ ಮಾರ್ಗದರ್ಶನದೊಂದಿಗೆ ನಡೆಸಲಾದ ಶಸ್ತ್ರಚಿಕಿತ್ಸೆಗೆ, ಸುತ್ತಮುತ್ತಲಿನ ರಚನೆಗಳಿಗೆ ಹಾನಿಯನ್ನು ಕಡಿಮೆ ಮಾಡಲು ಬುಲೆಟ್ನ ಗಾತ್ರಕ್ಕೆ ಅನುಗುಣವಾಗಿ ತೆರೆಯುವ ಅಗತ್ಯವಿತ್ತು. ಬುಲೆಟ್ ಸುತ್ತಲಿನ ಸೋಂಕಿನ ಹೊರತಾಗಿಯೂ, ಪ್ರಮುಖ ಅಂಗಗಳಿಂದ ಕನಿಷ್ಠ ಅಂತರದ ಹೊರತಾಗಿಯೂ ಅದನ್ನು ಸುರಕ್ಷಿತವಾಗಿ ತೆಗೆದುಹಾಕುವುದು ನಮ್ಮ ಪರಿಣತಿಯಿಂದ ಸಾಧ್ಯವಾಯಿತು.

## ಕೂದಲು ಉದುರುವ ಸಮಸ್ಯೆ

### ಬ್ಯೂಟಿ ಟಿಪ್ಸ್

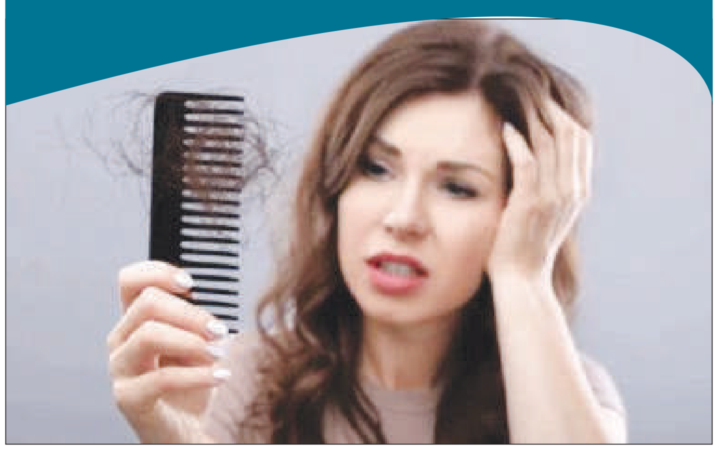

ಬೇಸಿಗೆ ಕಾಲದಲ್ಲಿ, ಚರ್ಮದ ಆರೋಗ್ಯ ಮಾತ್ರವಲ್ಲದೆ ಕೂದಲ್ಲಿನ ಆರೋಗ್ಯ ಕೂಡ ಹದಗೆಡುತ್ತದೆ. ಬೆವರಿನಿಂದ ಕೂದಲು ಶುಷ್ಕ ಮತ್ತು ನಿರ್ಜೀವವಾಗಿ ಕಾಣಿಸಿಕೊಳ್ಳಲು ಪ್ರಾರಂಭಿಸುತ್ತದೆ. ಅಲ್ಲದೆ, ಬೇಸಿಗೆ ಕಾಲದಲ್ಲಿ ಸೋಮಾರಿತನದಿಂದಾಗಿ, ಹೆಚ್ಚಿನ ಜನರು ತಮ್ಮ ಕೂದಲನ್ನು ತ್ವರಿತವಾಗಿ ಸ್ವಚ್ಛಗೊಳಿಸಲು ಹಿಂಜರಿಯುತ್ತಾರೆ. ಹೇಗಿರುವಾಗ ಧೂಳು ಮತ್ತು ಮಾಲಿನ್ಯದಿಂದಾಗಿ ಕೂದಲು ಉದುರಲು ಪ್ರಾರಂಭಿಸುತ್ತದೆ. ಇಂದಿಗೂ ಹಳ್ಳಿಗಳು ಮತ್ತು ಸಣ್ಣ ಪಟ್ಟಣಗಳಲ್ಲಿ ವಾಸಿಸುವ ಜನರು ತಮ್ಮ ಕೂದಲಿಗೆ ಸಾಸಿವೆ ಎಣ್ಣೆಯನ್ನು ಬಳಸುತ್ತಾರೆ. ಇದು ಬ್ಯಾಕ್ಟೀರಿಯಾ ವಿರೋಧಿ ಮತ್ತು ಆಂಟಿಫಂಗಲ್ ಗುಣಲಕ್ಷಣಗಳನ್ನು ಹೊಂದಿದೆ, ಇದು ಎಲ್ಲಾ ರೀತಿಯ ಸೋಂಕುಗಳನ್ನು ನೆತ್ತಿಯಿಂದ ದೂರವಿರಿಸುತ್ತದೆ. ಚಿಕ್ಕ ವಯಸ್ಸಿನಲ್ಲೇ ನಿಮ್ಮ ಕೂದಲು ಬಿಳಿ ಬಣ್ಣಕ್ಕೆ ತಿರುಗುತ್ತಿದ್ದರೆ, ಸಾಸಿವೆ ಎಣ್ಣೆಯನ್ನು ಬಳಸಿ.ಎಳ್ಳಿನ ಎಣ್ಣೆ ಕೂದಲಿಗೆ ತುಂಬಾ ಆರೋಗ್ಯಕರವೆಂದು ಪರಿಗಣಿಸಲಾಗಿದೆ. ಇದರಲ್ಲಿ ವಿಟಮಿನ್ಗಳಲ್ಲಿ ಸಮೃದ್ಧವಾಗಿರುವುದರ ಹೊರತಾಗಿ, ಇದು ಬ್ಯಾಕ್ಟೀರಿಯಾ ವಿರೋಧಿ ಗುಣಗಳನ್ನು ಹೊಂದಿದೆ.

ಇದು ಒಣ ಮತ್ತು ನಿರ್ಜೀವ ಕೂದಲಿಗೆ ಜೀವವನ್ನು ತರುತ್ತದೆ. ರಾತ್ರಿ ಮಲಗುವ ಮುನ್ನ ಈ ಎಣ್ಣೆಯನ್ನು ಹಚ್ಚಿ, ನಂತರ ನಿಮ್ಮ ಕೂದಲನ್ನು ಹೇಗೆ ಕಪ್ಪಾಗಿ ಇಡುತ್ತದೆ .ಕ್ಯಾಸ್ಟರ್ ಆಯಿಲ್ ಅನ್ನು ಅನ್ವಯಿಸುವುದರಿಂದ, ನೀವು ತುಂಬಾ ಶೀತವನ್ನು ಅನುಭವಿಸುವುದಿಲ್ಲ, ಏಕೆಂದರೆ ಅದನ್ನು ಅನ್ವಯಿಸುವುದರಿಂದ ಶಾಖದ ಭಾವನೆಯನ್ನು ನೀಡುತ್ತದೆ. ಇದರಲ್ಲಿ ಲೈಸಿನೋಲಿಕ್ ಆಸಿಡ್ ಎಂಬ ಆಮ್ಲವಿದ್ದು, ಕೂದಲು ಉದುರುವುದನ್ನು ಕಡಿಮೆ ಮಾಡುತ್ತದೆ.

ಜಯಶ್ರೀ.ಬಿ.ಆರ್
ಖ್ಯಾತ ಜ್ಯೋತಿಷಿ
ದೂರವಾಣಿ-9964739507
www.jyotishyavaastu.com

## ರಾಶಿ ಭವಿಷ್ಯ

**ಮೇಷ:** ಅನಿರೀಕ್ಷಿತ ಧನ ಲಾಭ, ತೀರ್ಥಯಾತ್ರ ದರ್ಶನ, ಉನ್ನತ ಸ್ಥಾನಮಾನ, ವಿದ್ಯಾರ್ಥಿಗಳಲ್ಲಿ ಹಿನ್ನಡೆ, ನೀಚ ಜನರಿಂದ ಸಮಸ್ಯೆ.

**ವೃಷಭ:** ಮನಸ್ಸಿನಲ್ಲಿ ಭಯಭೀತಿ, ಕೋಪ ಜಾಸ್ತಿ, ಅತಿಯಾದ ನೋವು, ಪತಿ ಪತ್ನಿಯರಲ್ಲಿ ವಿರಸ, ಪಾಪ ಬುದ್ಧಿ.

**ಮಿಥುನ:** ರಾಜಕೀಯ ಕ್ಷೇತ್ರದಲ್ಲಿ ಗೊಂದಲ, ಅಕಾಲ ಭೋಜನ, ತಿರುಗಾಟ, ಮಾನಸಿಕ ಒತ್ತಡ, ವಿದೇಶ ಪ್ರಯಾಣ.

**ಕಟಕ:** ಮೂಗಿನ ಮೇಲೆ ಕೋಪ, ಚೋರ ಭಯ, ಕುತಂತ್ರದಿಂದ ಹಣ ಸಂಪಾದನೆ, ವಾಹನದಿಂದ ತೊಂದರೆ.

**ಸಿಂಹ:** ವೈಯಕ್ತಿಕ ಕೆಲಸಗಳಲ್ಲಿ ಭಾಗಿ, ಮನೆಯಲ್ಲಿ ಸಂತಸ, ಉತ್ತಮ ಫಲ, ಎಷ್ಟೇ ಹಣ ಬಂದರೂ ಖರ್ಚು.

**ಕನ್ಯಾ:** ಪರರ ಮಾತಿಗೆ ಕಿವಿ ಕೊಡಬೇಡಿ, ಋಣ ವಿಮೋಚನೆ, ಮನಶಾಂತಿ, ಆಪ್ತ ಸ್ನೇಹಿತರ ಭೇಟಿ, ಮಂಗಳ ಕಾರ್ಯಗಳಲ್ಲಿ ಬಾಗಿ.

**ತುಲಾ:** ಅಲ್ಪ ಆದಾಯ, ಮಾತಿಗೆ ಮರುಳಾಗದಿರಿ, ಪರರ ತಪ್ಪಿನಿಂದ ಗೌರವಕ್ಕೆ ಧಕ್ಕೆ.

**ವೃಶ್ಚಿಕ:** ತಾಯಿ ಕಡೆಯಿಂದ ಸಹಾಯ, ಅವಸರದಲ್ಲಿ ತೀರ್ಮಾನ ತೆಗೆದುಕೊಳ್ಳಬೇಡಿ, ಪ್ರಭಾವಿ ವ್ಯಕ್ತಿಗಳ ಭೇಟಿ.

**ಧನಸು:** ಬಹು ಸೌಖ್ಯ, ಸ್ತ್ರೀಯರು ತಾಳ್ಮೆಯಿಂದ ಇರಿ, ಕಾರ್ಯಕ್ಷೇತ್ರದಲ್ಲಿ ಸಾಧನೆ, ಶರೀರದಲ್ಲಿ ತಳಮಳ, ಕುಟುಂಬ ಸೌಖ್ಯ.

**ಮಕರ:** ಅಧಿಕ ಕೆಲಸ, ಮಕ್ಕಳ ಅಗತ್ಯಕ್ಕೆ ಶ್ರಮ, ಯಾರನ್ನು ಹೆಚ್ಚಾಗಿ ನಂಬಬೇಡಿ, ವ್ಯಾಪಾರದಲ್ಲಿ ಮಂದಗತಿ, ಅಧಿಕ ಕೋಪ.

**ಕುಂಭ:** ಕೋರ್ಟ್ ವ್ಯಾಜ್ಯಗಳಿಂದ ಮುಕ್ತಿ, ಪುಣ್ಯಕ್ಷೇತ್ರ ದರ್ಶನ, ವಿವಾಹಕ್ಕೆ ತೊಂದರೆ, ಪ್ರತಿಷ್ಠಿತ ಜನರ ಪರಿಚಯ.

**ಮೀನ:** ಶ್ರಮವಿಲ್ಲದೆ ಏನು ನಡೆಯುವುದಿಲ್ಲ, ದ್ರವ್ಯ ನಾಶ, ಕಾರ್ಯ ವಿಕಲ್ಪ, ಇತರರ ಕಷ್ಟಗಳಿಗೆ ಸ್ಪಂದಿಸುವಿರಿ, ನಿರೀಕ್ಷಿತ ಲಾಭ.

## ವಿಶ್ವರಂಗಭೂಮಿ ದಿನ

ವಿಶ್ವ ರಂಗಭೂಮಿ ದಿನವನ್ನು ಪ್ರತಿ ವರ್ಷ ಮಾರ್ಚ್ 27 ರಂದು ಆಚರಿಸಲಾಗುತ್ತದೆ. 1961 ರಲ್ಲಿ ಇಂಟರ್ನ್ಯಾಷನಲ್ ಥಿಯೇಟರ್ ಇನ್ಸ್ಟಿಟ್ಯೂಟ್ (ಐಟಿಐ) ಗೊತ್ತುಪಡಿಸಿದ ಈ ದಿನವು ರಂಗಭೂಮಿ ಕಲೆಗಳ ಸಾರ, ಸೌಂದರ್ಯ ಮತ್ತು ಪ್ರಾಮುಖ್ಯತೆ, ಮನರಂಜನೆಯಲ್ಲಿ ಅವರ ಮಹತ್ವದ ಪಾತ್ರ ಮತ್ತು ರಂಗಭೂಮಿಯ ಸಾಂಕೇತಿಕ ಪ್ರಭಾವವನ್ನು ಆಚರಿಸುತ್ತದೆ. ಜೀವನದ ಮೇಲೆ. ಈ ದಿನವು ಜನರಿಗೆ ರಂಗಭೂಮಿಯ ಮೌಲ್ಯವನ್ನು ಮತ್ತು ಆರ್ಥಿಕ ಬೆಳವಣಿಗೆಗೆ ಅದರ ಸಾಮರ್ಥ್ಯವನ್ನು ಇನ್ನೂ ಅರಿತುಕೊಳ್ಳದ ವಿಶ್ವದಾದ್ಯಂತ ಸರ್ಕಾರಗಳು, ರಾಜಕಾರಣಿಗಳು, ಸಂಸ್ಥೆಗಳು ಮತ್ತು ಮಧ್ಯಸ್ಥಗಾರರಿಗೆ ತಿಳಿಸಲು ಸಹ ಕಾರ್ಯನಿರ್ವಹಿಸುತ್ತದೆ.

ಪ್ರಾಚೀನ ಗ್ರೀಸ್‌ನಿಂದಲೂ, ರಂಗಭೂಮಿಯು ಕಲೆ ಮತ್ತು ಮನರಂಜನೆಯ ಜನಪ್ರಿಯ ರೂಪವಾಗಿದೆ - ಅದರ ಪ್ರೇಕ್ಷಕರನ್ನು ರೋಮಾಂಚನಗೊಳಿಸುತ್ತದೆ ಮತ್ತು ಅವರನ್ನು ವಿಸ್ಮಯಗೊಳಿಸುತ್ತದೆ. ಇದು ಮನರಂಜನೆ ಮತ್ತು ಶಿಕ್ಷಣವನ್ನು ಮಾತ್ರವಲ್ಲದೆ, ರಂಗಭೂಮಿಯು ತನ್ನ ಲೈವ್ ಪ್ರೇಕ್ಷಕರಿಗೆ ಬೇರೆಲ್ಲಿಯೂ ಸಿಗದ ನೈಜ ಹಂತದ ಅನುಭವವನ್ನು ನೀಡಲು ವಿವಿಧ ಕಲಾ ಪ್ರಕಾರಗಳನ್ನು ಸಂಯೋಜಿಸುತ್ತದೆ. ವಿಶ್ವ ರಂಗಭೂಮಿ ದಿನವನ್ನು ವಾರ್ಷಿಕವಾಗಿ ಮಾರ್ಚ್ 27 ರಂದು ಆಚರಿಸಲಾಗುತ್ತದೆ, ಐಟಿಐ ತನ್ನ ಕೇಂದ್ರಗಳ ಮೂಲಕ ಪ್ರಚಾರ ಮಾಡುತ್ತದೆ ಮತ್ತು ಪ್ರಪಂಚದಾದ್ಯಂತದ ರಂಗಭೂಮಿ ಸಮುದಾಯಗಳಿಂದ ಬೆಂಬಲಿತವಾಗಿದೆ. ವಿಯೆನ್ನಾದಲ್ಲಿ ನಡೆದ ಐಟಿಐ ಯ ಒಂಬತ್ತನೇ ವಿಶ್ವ ಕಾಂಗ್ರೆಸ್‌ನಲ್ಲಿ ಅಧ್ಯಕ್ಷ ಅರ್ವಿ ಕಿವಿಮಾ ಅವರ ಜೂನ್ 1961 ರ ಪ್ರಸ್ತಾಪವನ್ನು ಅನುಸರಿಸಿ ಐಟಿಐ ಯಿಂದ ಈ ದಿನವನ್ನು ಪ್ರಾರಂಭಿಸಲಾಯಿತು - ಐಟಿಐ ಯ ಫಿನ್ನಿಷ್ ಕೇಂದ್ರದ ಪರವಾಗಿ - ವಿಶ್ವ ರಂಗಭೂಮಿ ದಿನವನ್ನು ಸ್ಥಾಪಿಸಲಾಗುವುದು. ಪ್ರಸ್ತಾವನೆಯನ್ನು ಐಟಿಐ ಯ ಸ್ಕ್ಯಾಂಡಿನೇವಿಯನ್ ಕೇಂದ್ರಗಳು ಬೆಂಬಲಿಸಿದವು ಮತ್ತು ಉತ್ಸಾಹದಿಂದ ಪ್ರಚಾರ ಮಾಡಿತು. ಮುಂದಿನ ವರ್ಷ - ಮಾರ್ಚ್ 27, 1962 ರಂದು, ಐಟಿಐ ಕೇಂದ್ರಗಳು, ಐಟಿಐ ಸಹಕಾರ ಸದಸ್ಯರು, ರಂಗಭೂಮಿ ವೃತ್ತಿಪರರು ಮತ್ತು ನಾಟಕ ಸಂಸ್ಥೆಗಳಿಂದ ವಿಶ್ವ ರಂಗಭೂಮಿ ದಿನವನ್ನು ಆಚರಿಸಲಾಯಿತು. ಇಂದು ವಿಶ್ವದಾದ್ಯಂತ 90+ ಐಟಿಐ ಕೇಂದ್ರಗಳಲ್ಲಿ ಈ ದಿನವನ್ನು ಆಚರಿಸಲಾಗುತ್ತದೆ, ಜಗತ್ತಿನಾದ್ಯಂತ ರಂಗಭೂಮಿ ವಿಶ್ವವಿದ್ಯಾಲಯಗಳು, ಅಕಾಡೆಮಿಗಳು, ಶಾಲೆಗಳು ಮತ್ತು ರಂಗಭೂಮಿ ಪ್ರೇಮಿಗಳು ದಿನದ ಆಚರಣೆಯಲ್ಲಿ ಸೇರುತ್ತಾರೆ. ಮೊದಲ ವಿಶ್ವ ರಂಗಭೂಮಿ ದಿನದ ಅಂತರಾಷ್ಟ್ರೀಯ ಸಂದೇಶವನ್ನು ಫ್ರೆಂಚ್ ಕವಿ ಮತ್ತು ನಾಟಕಕಾರ ಜೀನ್ ಕಾಕ್ಟೊ ಅವರು 1962 ರಲ್ಲಿ ಬರೆದರು. 2021 ರಲ್ಲಿ, ವಿಶ್ವ ರಂಗಭೂಮಿ ದಿನದ ಸಂದೇಶವನ್ನು ಹೆಲೆನ್ ಮಿರ್ರೆನ್ ಅವರು ರಚಿಸಿದ್ದಾರೆ,

# ಪಾಕ್ 2ನೇ ಅತಿದೊಡ್ಡ ವಾಯುನೆಲೆ ಮೇಲೆ ದಾಳಿ: 12 ಮಂದಿ ಸಾವು

**ಪಾಕಿಸ್ತಾನ:** ಪಾಕಿಸ್ತಾನದ ಎರಡನೇ ಅತಿದೊಡ್ಡ ನೌಕಾ ವಿಮಾನ ನಿಲ್ದಾಣವಾದ ಟರ್ಬತ್ನಲ್ಲಿರುವ ಪಿಎನ್‌ಎಸ್ ಸಿದ್ದಿಕ್ ಸೋಮವಾರ ದಾಳಿಗೆ ಒಳಗಾಗಿದೆ. ನಿಷೇಧಿತ ಬಲೂಚಿಸ್ತಾನ್ ಲಿಬರೇಶನ್ ಆರ್ಮಿ(ಬಿಎಲ್‌ಎ)ಯ ಮಜೀದ್ ಬ್ರಿಗೇಡ್ ಟರ್ಬತ್ನಲ್ಲಿರುವ ನೌಕಾ ವಾಯುನೆಲೆಯ ಮೇಲಿನ ದಾಳಿಯ ಹೊಣೆಯನ್ನು ಹೊತ್ತುಕೊಂಡಿದೆ.

ಮಜೀದ್ ಬ್ರಿಗೇಡ್ ಬಲೂಚಿಸ್ತಾನದಲ್ಲಿ ಚೀನಾದ ಹೂಡಿಕೆಗಳನ್ನು ಟೀಕಿಸಿದ್ದು, ಚೀನಾ ಮತ್ತು ಪಾಕಿಸ್ತಾನ ಎರಡೂ ಪ್ರದೇಶದ ಸಂಪನ್ಮೂಲಗಳನ್ನು ಬಳಸಿಕೊಳ್ಳುತ್ತಿದೆ ಎಂದು ಆರೋಪಿಸಿದೆ. ತನ್ನ ಯೋಧರು ವಾಯುನೆಲೆಯೊಳಗೆ ನುಸುಳಿದ್ದಾರೆ ಎಂದು BLAಹೇಳಿಕೊಂಡಿದೆ. ಭಾರೀ ಗುಂಡಿನ ಚಕಮಕಿ ಮತ್ತು ಸ್ಫೋಟಗಳು ಮೂರು ಗಂಟೆಗಳ ಕಾಲ ಮುಂದುವರಿದವು. ಫ್ರಾಂಟಿಯರ್ ಕಾರ್ಪ್ಸ್ ಹಲವಾರು ಪ್ರಮುಖ ಟರ್ಬಟ್ ರಸ್ತೆಗಳನ್ನು ನಿರ್ಬಂಧಿಸಿದೆ. ಫ್ರಾಂಟಿಯರ್ ಕಾರ್ಪ್ಸ್ ಸಿಬ್ಬಂದಿಯ ದೊಡ್ಡ ತುಕಡಿಯು ನೌಕಾ ವಾಯುನೆಲೆಗೆ ತೆರಳಿದೆ. ದಾಳಿಯಲ್ಲಿ ''ಒಂದು ಡಜನ್ಗಿಂತಲೂ ಹೆಚ್ಚು'' ಪಾಕಿಸ್ತಾನಿ ಸಿಬ್ಬಂದಿಯನ್ನು ಕೊಂದಿರುವುದಾಗಿ BLA ಹೇಳಿಕೊಂಡಿದೆ. ಪಾಕ್ ಸೇನೆ ನಾಲ್ವರು ಉಗ್ರರನ್ನು ಹೊಡೆದುರುಳಿಸಿದೆ. ಟರ್ಬಟ್ ಬೋಧನಾ ಆಸ್ಪತ್ರೆಯಲ್ಲಿ ತುರ್ತು ಪರಿಸ್ಥಿತಿ ಘೋಷಿಸಿ ಎಲ್ಲಾ ವೈದ್ಯರಿಗೆ ತಕ್ಷಣ ಕರ್ತವ್ಯಕ್ಕೆ ಹಾಜರಾಗುವಂತೆ ಜಿಲ್ಲಾ ಆರೋಗ್ಯಾಧಿಕಾರಿ ಸೂಚಿಸಿದ್ದಾರೆ. ಇದು ವಾರದಲ್ಲಿ ಎರಡನೇ ದಾಳಿ ಮತ್ತು ಈ ವರ್ಷದ ಮೂರನೇ ದಾಳಿ ಆಗಿದೆ.

# ದೆಹಲಿ ಹೈಕೋರ್ಟ್ ಮೆಟ್ಟಿಲೇರಿದ ಬಟರ್ ಚಿಕನ್!

**ನವದೆಹಲಿ:** ದೆಹಲಿಯ ಎರಡು ಪ್ರತಿಷ್ಠಿತ ಹೋಟೆಲ್ಗಳ ನಡುವೆ 'ಬಟರ್ ಚಿಕನ್' ಮೂಲ ಕುರಿತು ಶುರುವಾಗಿರುವ ಜಟಾಪಟಿ ಈಗ ದೆಹಲಿ ಹೈಕೋರ್ಟ್ ಮೆಟ್ಟಿಲೇರಿದೆ.

'ವಾಲ್ ಸ್ಟ್ರೀಟ್ ಜರ್ನಲ್' ಪತ್ರಿಕೆಗೆ ನೀಡಿದ್ದ ಸಂದರ್ಶನದಲ್ಲಿ 'ಬಟರ್ ಚಿಕನ್' ಮೂಲದ ವಿಚಾರವಾಗಿ ಮಾನಹಾನಿಕರ ಹೇಳಿಕೆ ಪ್ರಕಟಿಸಲಾಗಿದೆ ಎಂಬ ಆರೋಪಿಸಿ, ಮೋತಿ ಮಹಲ್ ಹೋಟೆಲ್ಗಳ ಮಾಲೀಕರ ವಿರುದ್ಧ 'ದರಿಯಾಗಂಜ್' ರೆಸ್ಟೋರೆಂಟ್ ಹೈಕೋರ್ಟ್ನಲ್ಲಿ ದಾವೆ ಹೂಡಿದೆ.

ಅರ್ಜಿ ವಿಚಾರಣೆ ನಡೆಸಿದ ನ್ಯಾಯಮೂರ್ತಿ ಸಂಜೀವ್ ನರೂಲಾ ಅವರು, 'ಪ್ರಕಟಿತ ಲೇಖನಗಳಲ್ಲಿನ ಹೇಳಿಕೆಗಳಿಂದ ತಾವು ಅಂತರಕಾಯ್ದುಕೊಳ್ಳುತ್ತಿರುವುದನ'್ನ ದೃಢಪಡಿಸುವ ಕುರಿತು ಪ್ರಮಾಣಪತ್ರ ಸಲ್ಲಿಸುವಂತೆ' ಮೋತಿ ಮಹಲ್ ಹೋಟೆಲ್ ಮಾಲೀಕರಿಗೆ ನೋಟಿಸ್ ಜಾರಿ ಮಾಡಿದ್ದಾರೆ. ವಿಚಾರಣೆಯನ್ನು ಮೇ 29ಕ್ಕೆ ಮುಂದೂಡಿದ್ದಾರೆ.

ಇನ್ನು 'ಬಟರ್ ಚಿಕನ್' ಹಾಗೂ 'ದಾಲ್ ಮಖನಿ' ಖಾದ್ಯಗಳು ತಮ್ಮ ಪೂರ್ವಜ ಕುಂದನ್ ಲಾಲ್ ಗುಜ್ರಾಲ್ ಅವರ ಕಲ್ಪನೆ. ಅವರೇ ಮೊದಲಿಗೆ ತಯಾರಿಸಿದವರು ಎಂದು ಮೋತಿ ಮಹಲ್ ಹೋಟೆಲ್ ಮಾಲೀಕರ ವಾದವಾಗಿದೆ.

'ಈ ಭಕ್ಷ್ಯಗಳ ಮೂಲ ಕುರಿತು ದರಿಯಾಗಂಜ್ ರೆಸ್ಟೋರೆಂಟ್ ಜನರ ದಾರಿ ತಪ್ಪಿಸುತ್ತಿದೆ' ಎಂದು ದೂರಿ ನ್ಯಾಯಾಲಯಕ್ಕೆ ಅರ್ಜಿ ಸಲ್ಲಿಸಿದ್ದರು.

'ಈ ವಿಚಾರವಾಗಿ ಲೇಖನವೊಂದರಲ್ಲಿ ಪ್ರಕಟವಾಗಿದ್ದ ಅಭಿಪ್ರಾಯಗಳನ್ನು ಪತ್ರಿಕೆಯ ದೃಷ್ಟಿಕೋನದಿಂದ ನೋಡಬೇಕೇ ಹೊರತು, ಅದಕ್ಕಾಗಿ ನಮ್ಮ ವಿರುದ್ಧ ಆರೋಪ ಮಾಡಬಾರದು' ಎಂಬ ವಾದವನ್ನು ಮಂಡಿಸಿದ್ದರು.

## ಸಂಸದ ರವನೀತ್ ಸಿಂಗ್ ಬಿಜೆಪಿಗೆ

**ದೆಹಲಿ:** ಲೋಕಸಭೆ ಚುನಾವಣೆಗೆ ಮುನ್ನ ಲುಧಿಯಾನ ಸಂಸದ ರವನೀತ್ ಸಿಂಗ್ ಬಿಟ್ಟೂ ಮಂಗಳವಾರ ಕಾಂಗ್ರೆಸ್ ತೊರೆದು ಬಿಜೆಪಿ ಸೇರಿದ್ದಾರೆ. ಬಿಜೆಪಿಗೆ ಸೇರ್ಪಡೆಗೊಂಡ ನಂತರ ಬಿಟ್ಟೂ ಅವರು ಪ್ರಧಾನಿ ಮೋದಿಗೆ ಧನ್ಯವಾದ ಅರ್ಪಿಸಿದ್ದು, ಪ್ರಧಾನಿ ಮೋದಿಯವರು ಪಂಜಾಬ್ನ ಮೇಲೆ ಹೆಚ್ಚಿನ ಪ್ರೀತಿಯನ್ನು ತೋರುತ್ತಾರೆ ಎಂಬ ವಿಶ್ವಾಸವಿದೆ ಎಂದು ಹೇಳಿದರು. ಪ್ರಧಾನಿ ಮೋದಿ ಮತ್ತು ಗೃಹ ಸಚಿವ ಅಮಿತ್ ಶಾ ರಾಜ್ಯದಲ್ಲಿ ಸಾಕಷ್ಟು ಅಭಿವೃದ್ಧಿ ಕೆಲಸಗಳನ್ನು ಮಾಡಲು ಬಯಸಿದ್ದಾರೆ ಎಂದು ಅವರು ಹೇಳಿದರು. ನಾನು ಪ್ರಧಾನಿ ನರೇಂದ್ರ ಮೋದಿಯವರಿಗೆ ಕೃತಜ್ಞನಾಗಿದ್ದೇನೆ.ಪ್ರಧಾನಿ ಮೋದಿ ಮತ್ತು ಕೇಂದ್ರ ಗೃಹ ಸಚಿವರು ಪಂಜಾಬ್ನ ಬಗ್ಗೆ ಹೆಚ್ಚಿನ ಪ್ರೀತಿಯನ್ನು ಹೊಂದಿದ್ದಾರೆ. ಅವರು ರಾಜ್ಯಕ್ಕಾಗಿ ಬಹಳಷ್ಟು ಮಾಡಲು ಬಯಸುತ್ತಾರೆ ಎಂದು ನಾನು ವಿಶ್ವಾಸದಿಂದ ಹೇಳಬಲ್ಲೆ. ಪಂಜಾಬ್ ಯಾಕೆ ಹಿಂದುಳಿಯಬೇಕು? ಎಂದು ಬಿಟ್ಟೂ ಕೇಳಿದ್ದಾರೆ. ರಾಜ್ಯದಲ್ಲಿ ಭಯೋತ್ಪಾದನೆಯ ಕರಾಳ ದಿನಗಳನ್ನು ನೆನಪಿಸಿಕೊಂಡ, ಶಾಂತಿಗಾಗಿ ಶ್ರಮಿಸುತ್ತಿರುವ ಬಿಜೆಪಿ, ಆರ್‌ಎಸ್‌ಎಸ್ ಪಾತ್ರವನ್ನು ಶ್ಲಾಘಿಸಿದರು.

## ದೆಹಲಿ ಸಿಎಂ ಕೇಜ್ರಿವಾಲ್ ಬಂಧನ: ತನಿಖೆಯಾಗಲಿ ಎಂದ ಅಮೆರಿಕ!

**ದೆಹಲಿ:** ದೆಹಲಿ ಮದ್ಯ ನೀತಿ ಪ್ರಕರಣದಲ್ಲಿ ಇಡಿಯಿಂದ ದೆಹಲಿ ಮುಖ್ಯಮಂತ್ರಿ ಅರವಿಂದ್ ಕೇಜ್ರಿವಾಲ್ ಬಂಧನವಾಗಿದ್ದು, ದೇಶದಲ್ಲಿ ಪರ ವಿರೋಧಗಳ ಚರ್ಚೆಗಳು ಜೋರಾಗಿ ನಡೆಯುತ್ತಿದೆ. ಇತ್ತ ಈ ಕುರಿತಾಗಿ ಅಮೆರಿಕ ಸರ್ಕಾರ ಎಲ್ಲ ವರದಿಗಳನ್ನೂ ಗಮನಿಸುತ್ತಿದೆ ಎಂದು ಅಮೆರಿಕ ವಿದೇಶಾಂಗ ಇಲಾಖೆ ವಕ್ತಾರರು ಹೇಳಿದ್ದಾರೆ. ಭಾರತ ಸರ್ಕಾರವು ಸಿಎಂ ಕೇಜ್ರಿವಾಲ್ ಬಂಧನ ಕುರಿತಾದ ತನಿಖೆಯನ್ನು ಕಾನೂನು ಪ್ರಕ್ರಿಯೆಯು ಮುಕ್ತ ಹಾಗೂ ಪಾರದರ್ಶಕವಾಗಿ ನಡೆಸಿಕೊಳ್ಳುತ್ತದೆ ಎಂಬ ವಿಶ್ವಾಸವಿದೆ ಎಂದು ಅಮೆರಿಕ ಅಭಿಪ್ರಾಯಪಟ್ಟಿದೆ. ಕೆಲವು ದಿನಗಳ ಹಿಂದೆ ಕೇಜ್ರಿವಾಲ್ ಅವರ ಬಂಧನ ಪ್ರಕರಣ ಸಂಬಂಧ ಸರ್ಕಾರ ನ್ಯಾಯಸಮ್ಮತ ಹಾಗೂ ಪಕ್ಷಪಾತ ರಹಿತ ತನಿಖೆ ನಡೆಸಲಿದೆ ಎಂಬ ವಿಶ್ವಾಸವಿದೆ ಎಂದು ಜರ್ಮನಿ ದೇಶದ ವಿದೇಶಾಂಗ ಕಚೇರಿ ಕೂಡಾ ಹೇಳಿತ್ತು. ಇದೀಗ ಅಮೆರಿಕ ಕೂಡ ಕೇಜ್ರಿವಾಲ್ ಬಂಧನದ ಕುರಿತಾಗಿ ಭಾರತ ಸರ್ಕಾರಕ್ಕೆ ತನ್ನ ಸಲಹೆ ನೀಡಿದೆ. ಜರ್ಮನಿ ನೀಡಿದ್ದ ಹೇಳಿಕೆಗೆ ಭಾರತದಲ್ಲಿ ತೀವ್ರ ವಿರೋಧ ವ್ಯಕ್ತವಾಗಿತ್ತು. ದೆಹಲಿಯಲ್ಲಿರುವ ಜರ್ಮನ್ ರಾಯಭಾರಿ ಎದುರು ತನ್ನ ಪ್ರತಿಭಟನೆ ದಾಖಲಿಸಿದೆ. ಜರ್ಮನಿಯ ಹೇಳಿಕೆಯು 'ಭಾರತದ ಆಂತರಿಕ ವಿಷಯದಲ್ಲಿನ ಲಜ್ಜೆಗೇಡಿ ಹಸ್ತಕ್ಷೇಪ' ಎಂದು ವಿದೇಶಾಂಗ ವ್ಯವಹಾರಗಳ ಸಚಿವಾಲಯ ಚಾಟಿ ಬೀಸಿತ್ತು.

# ವಿಶ್ವಸಂಸ್ಥೆಯ ನಿರ್ಣಯ ಇಸ್ರೇಲ್ ಮೇಲೆ ಯಾವುದೇ ಪರಿಣಾಮ ಬೀರುವುದಿಲ್ಲ: ಅಮೆರಿಕ

**ವಾಶಿಂಗ್ಟನ್:** ರಮಝಾನ್ ಸಂದರ್ಭ ಗಾಝಾದಲ್ಲಿ ತಕ್ಷಣ ಕದನವಿರಾಮ ಜಾರಿಯಾಗಲು ಒತ್ತಾಯಿಸುವ ವಿಶ್ವಸಂಸ್ಥೆ ಭದ್ರತಾ ಮಂಡಳಿಯ ನಿರ್ಣಯವು ಇಸ್ರೇಲ್ ಮೇಲೆ ಯಾವುದೇ ಪರಿಣಾಮ ಬೀರುವುದಿಲ್ಲ ಎಂದು ಅಮೆರಿಕ ಪ್ರತಿಪಾದಿಸಿದೆ. ಗಾಝಾದಲ್ಲಿ ತಕ್ಷಣ ಕದನ ಜಾರಿಗೆ ಕರೆ ನೀಡುವ ನಿರ್ಣಯವನ್ನು ಸೋಮವಾರ ವಿಶ್ವಸಂಸ್ಥೆಯ ಭದ್ರತಾ ಮಂಡಳಿ 14–0 ಮತಗಳಿಂದ ಅಂಗೀಕರಿಸಿತ್ತು.

ಅಮೆರಿಕ ಮತದಾನದಿಂದ ದೂರ ಉಳಿದಿತ್ತು. ಅಮೆರಿಕ ವೀಟೊ ಪ್ರಯೋಗಿಸಿ ನಿರ್ಣಯವನ್ನು ತಡೆಹಿಡಿಯದ ಬಗ್ಗೆ ನಿರಾಸೆ ವ್ಯಕ್ತಪಡಿಸಿದ್ದ ಇಸ್ರೇಲ್ನ ಪ್ರಧಾನಿ ಬೆಂಜಮಿನ್ ನೆತನ್ಯಾಹು, ಅಮೆರಿಕಕ್ಕೆ ಇಸ್ರೇಲ್ ನಿಯೋಗದ ಭೇಟಿ ಕಾರ್ಯಕ್ರಮವನ್ನು ರದ್ದುಗೊಳಿಸಿದ್ದರು. ಸೋಮವಾರ ವಾಶಿಂಗ್ಟನ್ನಲ್ಲಿ ಸುದ್ದಿಗೋಷ್ಠಿಯಲ್ಲಿ ಮಾತನಾಡಿದ ಶ್ವೇತಭವನದ ರಾಷ್ಟ್ರೀಯ ಭದ್ರತಾ ಸಲಹೆಗಾರ ಜಾನ್ ಕಿರ್ಬಿ 'ವಿಶ್ವಸಂಸ್ಥೆ ಭದ್ರತಾ ಮಂಡಳಿ ನಿರ್ಣಯ ಇಸ್ರೇಲ್ ಮೇಲೆ ಪರಿಣಾಮ ಬೀರುವುದಿಲ್ಲ ಮತ್ತು ಇಸ್ರೇಲ್ ಕುರಿತ ಅಮೆರಿಕದ ಕಾರ್ಯನೀತಿಯಲ್ಲಿ ಯಾವುದೇ ಬದಲಾವಣೆಯಿಲ್ಲ' ಎಂದು ನೆತನ್ಯಾಹುಗೆ ಭರವಸೆ ನೀಡಿದರು. ಇಸ್ರೇಲ್ ನಿಯೋಗದ ಭೇಟಿ ರದ್ದುಗೊಳಿಸಿರುವ ಘೋಷಣೆಯಿಂದ ನಾವು ಗೊಂದಲಕ್ಕೆ ಒಳಗಾದೆವು. ಇಲ್ಲಿ ಕೆಲವೊಂದು ಅಂಶಗಳನ್ನು ಮತ್ತೆ ಸ್ಪಷ್ಟಪಡಿಸಬೇಕಿದೆ. ಒಂದನೆಯದು ಇದು ನಿರ್ಬಂಧಪಡಿಸಲಾಗದ ನಿರ್ಣಯವಾಗಿದೆ(ಯಾವುದೇ ಕಾನೂನು ಬಾಧ್ಯತೆಯನ್ನು ಹೊಂದಿರದ, ಆದರೆ ನೈತಿಕ ಬೆಂಬಲ ನೀಡುವ). ಆದ್ದರಿಂದ ಇಸ್ರೇಲ್ ಮೇಲೆ ಯಾವುದೇ ಪರಿಣಾಮ ಬೀರುವುದಿಲ್ಲ ಮತ್ತು ಹಮಾಸ್ ವಿರುದ್ಧದ ಇಸ್ರೇಲ್ ಕಾರ್ಯಾಚರಣೆ ಮುಂದುವರಿಸುವುದಕ್ಕೂ ಪರಿಣಾಮ ಬೀರುವುದಿಲ್ಲ. ಎರಡನೆಯದು, ನಮ್ಮ ಕಾರ್ಯನೀತಿಯಲ್ಲಿ ಯಾವುದೇ ಬದಲಾವಣೆ ಆಗಿರುವುದನ್ನು ಇದು ಸೂಚಿಸುವುದಿಲ್ಲ' ಎಂದು ಜಾನ್ ಕಿರ್ಬಿ ಹೇಳಿದ್ದಾರೆ.

# ಭೂತಾನ್ ರಾಜನ ಮಕ್ಕಳೊಂದಿಗೆ ಆಟವಾಡಿದ ಮೋದಿ: ಫೋಟೋ ವೈರಲ್

**ಭೂತಾನ್:** ಪ್ರಧಾನಿ ನರೇಂದ್ರ ಮೋದಿ ಅವರು ನೆರೆಯ ಭೂತಾನ್ ದೇಶಕ್ಕೆ ಭೇಟಿ ನೀಡಿದ್ದ ಸಂದರ್ಭದಲ್ಲಿ ಅಲ್ಲಿನ ರಾಜನ ಮಕ್ಕಳ ಜೊತೆ ಕೆಲ ಕಾಲ ಆಟವಾಡಿದ್ದ ವಿಡಿಯೋ ಸಾಮಾಜಿಕ ಜಾಲತಾಣದಲ್ಲಿ ವೈರಲ್ ಆಗಿದೆ.

ಭೂತಾನ್ ರಾಜ ಜಿಗಿ ಕೇಸರ್ ಅವರು ಮೋದಿಗಾಗಿ ತಿಂಪುವಿನ ಲಿಂಗ್ಕಾನಾ ಅರಮನೆಯಲ್ಲಿ ವಿಶೇಷ ಔತಣ ಕೂಡ ಏರ್ಪಡಿಸಿದ್ದರು. ಊಟವಾದ ನಂತರ ಮೋದಿ ಅವರು ದೊರೆಯ ಮಕ್ಕಳ ಜೊತೆ ಕೆಲ ಹೊತ್ತು ಆಟವಾಡಿದ್ದಾರೆ. ಇದೀಗ ಈ ಫೋಟೊಗಳು ಸಾಮಾಜಿಕ ಜಾಲತಾಣಗಳಲ್ಲಿ ಹರಿದಾಡುತ್ತಿದೆ. ಈ ವೇಳೆ ಜಿಗಿ ಕೇಸರ್ ಪತ್ನಿ ರಾಣಿ ಜತ್ಸುನ್ ಪೇಮಾ ಕೂಡ ಹಾಜರಿದ್ದರು. ಜಿಗಿ ಕೇಸರ್ ದಂಪತಿಗೆ ಒಂದು ಹೆಣ್ಣು ಮಗು ಸೇರಿದಂತೆ ಮೂವರು ಮಕ್ಕಳಿದ್ದಾರೆ. ಇವರ ಜೊತೆ ಮೋದಿ ಅವರು ಕೆಲಹೊತ್ತು ಮಾತನಾಡಿದ್ದಾರೆ. ಅರಮನೆ ಕಚೇರಿ ಸೋಮವಾರ ಈ ಫೋಟೊಗಳನ್ನು ಬಹಿರಂಗಗೊಳಿಸಿದೆ. ಶುಕ್ರವಾರ ಭಾರತದ ಸಹಭಾಗಿತ್ವದಲ್ಲಿ ಭೂತಾನ್ನ ತಿಂಪುವಿನಲ್ಲಿ ನಿರ್ಮಿಸಲಾಗಿರುವ ತಾಯಿ ಮಕ್ಕಳ ಸೂಪರ್ ಹಲವು ಒಪ್ಪಂದಗಳಿಗೆ, ಯೋಜನೆಗಳಿಗೆ ಸಹಿ ಹಾಕಿದ್ದರು.

# ಬಿಜೆಪಿ ಅಭ್ಯರ್ಥಿ ರೇಖಾ ಪಾತ್ರಾರನ್ನು ಶಕ್ತಿ ಸ್ವರೂಪ ಎಂದ ಮೋದಿ

**ದೆಹಲಿ:** ಪ್ರಧಾನಿ ನರೇಂದ್ರ ಮೋದಿ ಅವರು ಪಶ್ಚಿಮ ಬಂಗಾಳದ ಬಸಿರ್ಹತ್ ಕ್ಷೇತ್ರದ ಬಿಜೆಪಿ ಅಭ್ಯರ್ಥಿ ಮತ್ತು ಸಂದೇಶಖಾಲಿ ಸಂತ್ರಸ್ತರಲ್ಲಿ ಒಬ್ಬರಾದ ರೇಖಾ ಪಾತ್ರಾ ಅವರಿಗೆ ಫೋನ್ ಕರೆ ಮಾಡಿ ಪ್ರಚಾರದ ಸಿದ್ಧತೆಗಳು ಮತ್ತು ಹೆಚ್ಚಿನವುಗಳ ಬಗ್ಗೆ ಮಾತನಾಡಿದ್ದಾರೆ ಎಂಬ ಮಾಹಿತಿ ಮೂಲಗಳಿಂದ ತಿಳಿದು ಬಂದಿದೆ. ಪ್ರಧಾನಿಯವರು ರೇಖಾ ಪಾತ್ರಾರನ್ನು 'ಶಕ್ತಿ ಸ್ವರೂಪ' ಎಂದು ಬಣ್ಣಿಸಿದ್ದಾರೆ. ಲೋಕಸಭೆ ಚುನಾವಣೆಗೆ ಪಶ್ಚಿಮ ಬಂಗಾಳದ 19 ಸ್ಥಾನಗಳಿಗೆ ಬಿಜೆಪಿ ತನ್ನ ಅಭ್ಯರ್ಥಿ ಪಟ್ಟಿಯನ್ನು ಭಾನುವಾರ ಬಿಡುಗಡೆ ಮಾಡಿದ್ದು, ಸಂದೇಶಖಾಲಿ ಪ್ರದೇಶಕ್ಕೆ ಒಳಪಡುವ ಬಸಿರ್ಹತ್ ಕ್ಷೇತ್ರದಿಂದ ರೇಖಾ ಪಾತ್ರಾ ಅವರನ್ನು ಕಣಕ್ಕಿಳಿಸಿದೆ.ಪಾತ್ರಾ ಗೃಹಿಣಿಯಾಗಿದ್ದು, ಈಗ ಅಮಾನತುಗೊಂಡಿರುವ ಟಿಎಂಸಿ ನಾಯಕ ಶಾಜಹಾನ್ ಶೇಖ್ ಮತ್ತು ಅವರ ಸಹಚರರಿಂದ ಚಿತ್ರಹಿಂಸೆ ಮತ್ತು ಕಿರುಕುಳಕ್ಕೊಳಗಾಗಿದ್ದಾರೆ ಎಂದು ವರದಿಯಾಗಿದೆ ಎಂಬ ಮಾಹಿತಿ ತಿಳಿದು ಬಂದಿದೆ.

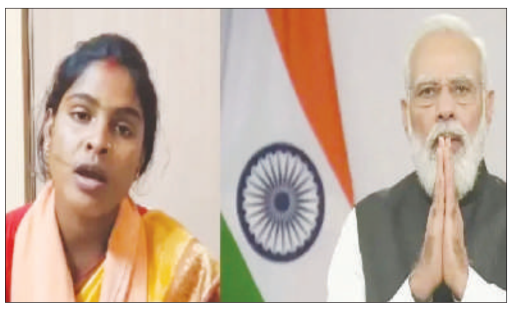

## ಉಪವಾಸ ಅಂತ್ಯಗೊಳಿಸಿದ ಸೋನಮ್ ವಾಂಗ್ಚುಕ್

**ಶ್ರೀನಗರ:** ಖ್ಯಾತ ಹವಾಮಾನ ಕಾರ್ಯಕರ್ತ ಮತ್ತು ಶಿಕ್ಷಣ ಸುಧಾರಕ ಸೋನಮ್ ವಾಂಗ್ಚುಕ್ ಅವರು ಲಡಾಖ್ಗೆ ರಾಜ್ಯ ಸ್ಥಾನಮಾನ ಮತ್ತು ದುರ್ಬಲವಾದ ಹಿಮಾಲಯನ್ ಪರಿಸರವನ್ನು ರಕ್ಷಿಸಲು ಒತ್ತಾಯಿಸಿ ಕಳೆದ 21ದಿನಗಳಿಂದ ನಡೆಸುತ್ತಿದ್ದ ತಮ್ಮ ಉಪವಾಸ ಸತ್ಯಾಗ್ರಹವನ್ನು ಕೊನೆಗೊಳಿಸಿದ್ದಾರೆ. ಉಪ್ಪು ಮತ್ತು ನೀರು ಮಾತ್ರ ಸೇವಿಸಿ ವಾಂಗ್ಚುಕ್ ಇಲ್ಲಿವರೆಗೆ ಪ್ರತಿಭಟನೆ ನಿರತರಾಗಿದ್ದರು. ಮಂಗಳವಾರ ಉಪವಾಸ ಸತ್ಯಾಗ್ರಹ ಕೈ ಬಿಟ್ಟ ಅವರು ತಮ್ಮ ಹೋರಾಟ ಮುಂದುವರಿಯುತ್ತದೆ ಎಂದಿದ್ದಾರೆ. ಲಡಾಖ್ಗೆ ಸಾಂವಿಧಾನಿಕ ರಕ್ಷಣೆ ಮತ್ತು ಜನರ ರಾಜಕೀಯ ಹಕ್ಕುಗಳಿಗಾಗಿ ನಾನು ಹೋರಾಟವನ್ನು ಮುಂದುವರಿಸುತ್ತೇನೆ ಎಂದು ಹೇಳಿ ವಾಂಗ್ಚುಕ್ ಅವರು ಉಪವಾಸ ಸತ್ಯಾಗ್ರಹವನ್ನು ಅಂತ್ಯಗೊಳಿಸಿದ್ದಾರೆ. ಉಪವಾಸ ಅಂತ್ಯಗೊಳ್ಳುತ್ತಿದ್ದಂತೆ ಕೇಂದ್ರಾಡಳಿತ ಪ್ರದೇಶದ ವಿವಿಧ ಭಾಗಗಳಲ್ಲಿ ಸಾವಿರಾರು ಜನರು ಜಮಾಯಿಸಿದ್ದು, ಇದೀಗ ಅದೇ ಬೇಡಿಕೆಗಳನ್ನು ಮುಂದಿಟ್ಟುಕೊಂಡು ಉಪವಾಸ ಸತ್ಯಾಗ್ರಹ ಆರಂಭಿಸುವುದಾಗಿ ಮಹಿಳಾ ಸಂಘಟನೆಗಳು ಹೇಳಿವೆ.

# ಮೈಕ್ರೋಸಾಫ್ಟ್ ವಿಂಡೋಸ್ CEO ಆಗಿ ಪವನ್ ದಾವುಲುರಿ ನೇಮಕ

**ದೆಹಲಿ:** ಮೈಕ್ರೋಸಾಫ್ಟ್ ವಿಂಡೋಸ್ ಮತ್ತು ಸರ್ಫೇಸ್‌ನ ಹೊಸಮುಖ್ಯಸ್ಥರಾಗಿ ಐಐಟಿ ಮದ್ರಾಸ್ ಹಳೆಯ ವಿದ್ಯಾರ್ಥಿ ಪವನ್ದಾವುಲುರಿ ಅವರನ್ನು ನೇಮಿಸಲಾಗಿದೆ. ಈಹಿಂದೆಪನೋಸ್ಪನಯ್ ಇದ್ದ ಜಾಗಕ್ಕೆ ಇದೀಗ ಪವನ್ ದಾವುಲುರಿ ಅವರನ್ನು ನೇಮಿಸಲಾಗಿದೆ.

ಕಂಪನಿಯಲ್ಲಿ 19 ವರ್ಷಗಳ ನಂತರ ಹೊಸ ಅಧ್ಯಾಯವನ್ನು ಪ್ರಾರಂಭಿಸುತ್ತಿದ್ದೇನೆ ಎಂದು ಪನಾಯ್ ಅವರು ಟ್ವೀಟ್ನಲ್ಲಿ ಮೈಕ್ರೋಸಾಫ್ಟ್ನಿಂದ ನಿರ್ಗಮಿಸುವುದನ್ನು ದೃಢಪಡಿಸಿದರು.

ಅಲೆಕ್ಸಾ ಮತ್ತು ಎಕೋ ಉತ್ಪನ್ನಗಳಿಗೆ ಜವಾಬ್ದಾರರಾಗಿರುವ ಘಟಕವನ್ನು ನಡೆಸಲು ಂಟಚಿದರಟಿ.ಛಿಂಟ ನಿಂದ ಪನಾಯ್ ಅವರನ್ನು ನೇಮಿಸಿಕೊಳ್ಳುತ್ತಿದೆ ಎಂದು ಹೇಳಿತ್ತು. ಇದೀಗ ಪನಯ್ ಜಾಗಕ್ಕೆ ಪವನ್ ಎಂಟ್ರಿಕೊಟ್ಟಿದ್ದಾರೆ.

ಈ ಹಿಂದೆ, ದಾವುಲುರಿ ಸರ್ಫೇಸ್ ಸಿಲಿಕಾನ್ ಕೆಲಸವನ್ನು ಮೇಲ್ವಿಚಾರಣೆ ಮಾಡಿದರೆ, ಮಿಖಾಯಿಲ್ ಪರಖಿನ್ ವಿಂಡೋಸ್ ವಿಭಾಗವನ್ನು ಮುನ್ನಡೆಸಿದರು. ಆದಾಗ್ಯೂ, ಹೊಸ ಪಾತ್ರಗಳನ್ನು ಅನ್ವೇಷಿಸುವ ಪರಖಿನ್ ಅವರ ಬಯಕೆಯೊಂದಿಗೆ, ಪವನ್ ದಾವುಲುರಿ ವಿಂಡೋಸ್ ಮತ್ತು ಸರ್ಫೇಸ್ ಎರಡರ ಜವಾಬ್ದಾರಿಯನ್ನು ವಹಿಸಿಕೊಂಡಿದ್ದಾರೆ.

ಮೈಕ್ರೋಸಾಫ್ಟ್ ಅನುಭವ ಮತ್ತು ಸಾಧನಗಳ ಮುಖ್ಯಸ್ಥ ರಾಜೇಶ್ ಝಾ ಅವರ ಆಂತರಿಕ ಪತ್ರದಲ್ಲಿ, ಪರಖಿನ್ ಅವರ ನಿರ್ಗಮನವನ್ನು ಘೋಷಿಸಿದ್ದು ಆ ಜಾಗಕ್ಕೆ ಪನಯ್ ದಾವುಲುರಿ ಬಂದಿರುವುದನ್ನು ದೃಡಪಟಿಸಿದ್ದರು.

# ವಿಯೆಟ್ನಾಂನಲ್ಲಿ ಹಕ್ಕಿಜ್ವರಕ್ಕೆ ಮೊದಲ ಬಲಿ!

**ನವದೆಹಲಿ:** ಎಚ್5ಎನ್1 (ಹಕ್ಕಿ ಜ್ವರ) ರೋಗಕ್ಕೆ ವಿಯೆಟ್ನಾಂನಲ್ಲಿ ಮೊದಲ ಬಲಿಯಾಗಿದೆ. ನಾ ತ್ರಾಂಗ್ ವಿಶ್ವವಿದ್ಯಾಲಯದ ವಿದ್ಯಾರ್ಥಿಯೊಬ್ಬ ಮಾ.23ರಂದು ಮೃತಪಟ್ಟಿದ್ದ, ಈತನ ಸಾವಿಗೆ ಹಕ್ಕಿಜ್ವರ ಕಾರಣ ಎಂದು ಸರ್ಕಾರ ದೃಢಪಡಿಸಿದೆ. ಹೀಗಾಗಿ ಹಕ್ಕಿಜ್ವರ ಮನುಷ್ಯರಲ್ಲಿ ಹರಡದಂತೆ ತಡೆಗಟ್ಟಲು ಎಲ್ಲಾ ಕ್ರಮಗಳನ್ನು ಕೈಗೊಳ್ಳುವಂತೆ ಆರೋಗ್ಯಾಧಿಕಾರಿಗಳಿಗೆ ಸೂಚಿಸಲಾಗಿದೆ. ಆದರೆ ಮೃತ ವಿದ್ಯಾರ್ಥಿ ಉಳಿದುಕೊಂಡಿದ್ದ ಪ್ರದೇಶದಲ್ಲಿ ಯಾವುದೇ ಸತ್ತ ಹಾಗೂ ರೋಗಗ್ರಸ್ತ ಕೋಳಿಗಳು ಕಂಡುಬಂದಿಲ್ಲ ಎಂದು ಅಧಿಕಾರಿಗಳು ತಿಳಿಸಿದ್ದಾರೆ.

# ಇಸ್ರೇಲ್ ಶೀಘ್ರ ಯುದ್ಧ ಕೊನೆಗೊಳಿಸಬೇಕು: ಟ್ರಂಪ್

**ಜೆರುಸಲೇಂ:** ಅಕ್ಟೋಬರ್ 7ರಂದು ಇಸ್ರೇಲ್ ಮೇಲೆ ಹಮಾಸ್ ನಡೆಸಿದ ದಾಳಿಯ ಬಗ್ಗೆ ಯಾವುದೋ ರೀತಿಯಲ್ಲಿ ಪ್ರತಿಕ್ರಿಯಿಸಬಹುದಿತ್ತು. ಆದರೆ ಇಸ್ರೇಲ್ ಇಂದು ಅಂತರರಾಷ್ಟ್ರೀಯ ಬೆಂಬಲ ಕಳೆದುಕೊಳ್ಳುತ್ತಿದ್ದು, ತಕ್ಷಣವೇ ಗಾಝಾದಲ್ಲಿ ಯುದ್ಧ ಕೊನೆಗೊಳಿಸಬೇಕು ಎಂದು ರಿಪಬ್ಲಿಕನ್ ಪಕ್ಷದ ಅಧ್ಯಕ್ಷೀಯ ಅಭ್ಯರ್ಥಿ ಡೊನಾಲ್ಡ್ ಟ್ರಂಪ್ ಹೇಳಿದ್ದಾರೆ.

ದಕ್ಷಿಣ ಇಸ್ರೇಲ್ನ ಮೇಲೆ ಹಮಾಸ್ ದಾಳಿ ನಡೆಸಿ ಹಲವು ಮಂದಿಯ ಜೀವಹಾನಿಗೆ ಕಾರಣವಾಗಿರುವುದು, ನಾನು ಇದುವರೆಗ ನೋಡಿದ ಅತ್ಯಂತ ಬೇಸರದ ಘಟನೆಗಳಲ್ಲೊಂದು. ಆದರೆ ಇದೀಗ ಇಸ್ರೇಲ್ ಯುದ್ಧ ಕೊನೆಗೊಳಿಸಬೇಕು. ಬೇರೆ ಕಾರ್ಯಗಳನ್ನು ಮಾಡಬೇಕಿರುವುದರಿಂದ ಈ ಯುದ್ಧ ಕೊನೆಗೊಳಿಸಿ ಎಂದು ಅವರು ಮನವಿ ಮಾಡಿದ್ದಾರೆ.

ಇಸ್ರೇಲ್ ಹಯೋಮ್ ಪತ್ರಿಕೆಗೆ ನೀಡಿದ ಸಂದರ್ಶನದಲ್ಲಿ ಟ್ರಂಪ್ ಈ ಅಭಿಪ್ರಾಯ ವ್ಯಕ್ತಪಡಿಸಿದ್ದಾರೆ. ಪತ್ರಿಕೆಯ ವೆಬ್ಸೈಟ್ನಲ್ಲಿ ಟ್ರಂಪ್ ಸಂದರ್ಶನ ಪೋಸ್ಟ್ ಮಾಡಲಾಗಿದೆ. ಅಕ್ಟೋಬರ್ 7ರಂದು ಹಮಾಸ್ ಗಾಝಾದಲ್ಲಿ ದಾಳಿ ನಡೆಸಿ ಆರು ತಿಂಗಳು ಕಳೆದಿದ್ದು, ಹಮಾಸ್ ಸಂಘಟನೆಯನ್ನು ನಿರ್ಮೂಲನೆ ಮಾಡುವವರೆಗೂ ಹೋರಾಟ ಮುಂದುವರಿಸುವುದಾಗಿ ಇಸ್ರೇಲ್ ಹೇಳಿಕೊಂಡಿದೆ.

# ಅಮೆರಿಕದ ಬೃಹತ್ ಸೇತುವೆಗೆ ಡಿಕ್ಕಿ ಹೊಡೆದ ಹಡಗು

**ವಾಷಿಂಗ್ಟನ್:** ಅಮೆರಿಕದ ಬಾಲ್ಟಿಮೋರ್ನ ಕೀ ಬ್ರಿಡ್ಜ್ಗೆ ಡಿಕ್ಕಿ ಹೊಡೆದ ಕಂಟೈನರ್ ಹಡಗಿನಲ್ಲಿ 22 ಭಾರತೀಯ ಸಿಬ್ಬಂದಿಯಿದ್ದರು ಎಂದು ಚಾರ್ಟರ್ ಮ್ಯಾನೇಜ್ಮೆಂಟ್ ಘಟಕ ಇದೀಗ ಮಾಹಿತಿ ನೀಡಿದೆ. ಅದೃಷ್ಟವಶಾತ್ ಎಲ್ಲರೂ ಸುರಕ್ಷಿತರಾಗಿದ್ದಾರೆ ಎಂದು ಮಾಹಿತಿ ನೀಡಲಾಗಿದೆ. ಸಿಂಗಾಪುರ ಮೂಲದ ಸರಕು ಸಾಗಣೆ ಹಡಗು ಮಂಗಳವಾರ ನಸುಕಿನ ವೇಳೆ ಬಾಲ್ಟಿಮೋರ್ನ ಫ್ರಾನ್ಸಿಸ್ ಸ್ಕಾಟ್ ಕೀ ಸೇತುವೆಗೆ ಡಿಕ್ಕಿ ಹೊಡೆದಿದ್ದು, ಪರಿಣಾಮ ಇಡೀ ಸೇತುವೆ ನೀರುಪಾಲಾಗಿದೆ. ಘಟನೆಯಿಂದ ಹಲವು ಕಾರುಗಳು ನೀರಿಗೆ ಬಿದ್ದಿವೆ. ಇಬ್ಬರನ್ನು ರಕ್ಷಿಸಲಾಗಿದ್ದು, 7 ಮಂದಿ ನಾಪತ್ತೆಯಾಗಿದ್ದಾರೆ ಎನ್ನಲಾಗಿದೆ. ರಕ್ಷಿಸಲ್ಪಟ್ಟವರಲ್ಲಿ ಒಬ್ಬರ ಸ್ಥಿತಿ ಗಂಭೀರವಾಗಿದೆ ಎಂದು ವರದಿಯಾಗಿದೆ. ಕಂಟೈನರ್ ಹಡಗು, ಪಟಾಪ್ಸ್ಕೋ ನದಿಯಲ್ಲಿ ಸಾಗುತ್ತಿದ್ದಾಗ ದುರಂತ ಸಂಭವಿಸಿದೆ. 948 ಅಡಿಯ ಕಂಟೇನರ್ ಹಡಗು ಸೇತುವೆಯ ರಚನೆಯ ಒಂದು ಭಾಗವನ್ನು ಒಡೆದುಹಾಕಿದ್ದು, ನೋಡನೋಡುತ್ತಲೇ ಸೇತುವೆ ಸಂಪೂರ್ಣ ಕುಸಿದಿದೆ. ಇದು ಅಮೆರಿಕದ ಅತ್ಯಂತ ಜನನಿಬಿಡ ಬಂದರು ಕೂಡಾ ಆಗಿದ್ದು, ಹಾಲವು ಸಾವುನೋವು ಸಂಭವಿಸಿರುವ ಭೀತಿ ಉಂಟಾಗಿದೆ. ಟಾಪ್ಸ್ಕೋ ನದಿಗೆ ಅಡ್ಡಲಾಗಿ ಕಟ್ಟಿರುವ ಈ ಸೇತುವೆ ಒಟ್ಟು 2.6 ಕಿ.ಮೀ ಉದ್ದವಿತ್ತು. 1977 ರಲ್ಲಿ ಈ ಸೇತುವೆಯ ಉದ್ಘಾಟನೆಯಾಗಿದ್ದು ವಾರ್ಷಿಕ 1.1 ಕೋಟಿಗೂ ಅಧಿಕ ವಾಹನಗಳು ಸಂಚರಿಸುತ್ತಿತ್ತು.

Postal Registration No.KA/BGW-1823/2019-2021, Posted at Patrika Channel, RMS Bhavan, Bengaluru PSO, Mysore Road, Bengaluru- 560020, RNI No.KARKAN/2002/08054

# 'ಟಾಕ್ಸಿಕ್' ಸಿನಿಮಾದಲ್ಲಿ ಕಿಯಾರಾ ಅಡ್ವಾನಿ

ಟಾಕ್ಸಿಕ್ ಸಿನಿಮಾ ವಿಚಾರವಾಗಿ ದಿನಕ್ಕೊಬ್ಬರ ಹೆಸರು ತೇಲಿ ಬರುತ್ತಿದೆ. ಅದು ದೊಡ್ಡಮಟ್ಟದಲ್ಲೂ ಸುದ್ದಿ ಆಗಿತ್ತು. ಇಷ್ಟು ದಿನ ಕರೀನಾ ಕಪೂರ್, ಶ್ರುತಿ ಹಾಸನ್ ಸೇರಿದಂತೆ ನಾಲ್ಕೈದು ನಾಯಕಿಯರ ಹೆಸರು ಕೇಳಿ ಬಂದಿದ್ದವು. ಈಗ ಮತ್ತೊಂದು ಹೆಸರು ಅದಕ್ಕೆ ಪೋಣಿಸಿಕೊಂಡಿದೆ. ಅದೇ ಬಾಲಿವುಡ್ ನಟಿ ಕಿಯಾರಾ ಅಡ್ವಾನಿ. ಈ ನಟಿ ಕೂಡ ಸಿನಿಮಾದಲ್ಲಿ ಇರಲಿದ್ದಾರೆ ಎಂದು ಕೇಳಿ ಬರುತ್ತಿದೆ.

ಬಾಲಿವುಡ್ ನಟಿ ಕರೀನಾ ಕಪೂರ್ ಕೂಡ ಟಾಕ್ಸಿಕ್ ನಲ್ಲಿ ನಟಿಸ್ತಾರಾ? ಇಂಥದ್ದೊಂದು ಪ್ರಶ್ನೆ ಹಲವು ತಿಂಗಳ ಹಿಂದೆಯೇ ಶುರುವಾಗಿತ್ತು. ಅದಕ್ಕೀಗ ಉತ್ತರ ಸಿಕ್ಕಂತೆ ಕಾಣುತ್ತಿದೆ. ಬಿಟೌನ್ ನಲ್ಲಿ ಸುದ್ದಿ ಆಗಿರುವ ಪ್ರಕಾರ, ಸ್ವತಃ ಕರೀನಾ ಅವರೇ ಹೇಳಿಕೊಂಡಂತೆ ಬಾಲಿವುಡ್ ಚಿತ್ರದಲ್ಲಿ ಕರೀನಾ ನಟಿಸುತ್ತಿದ್ದಾರಂತೆ. ಆದರೆ, ಆ ಸಿನಿಮಾ ಯಾವುದನ್ನು ಎನ್ನುವುದನ್ನು ಸದ್ಯಕ್ಕೆ ಹೇಳಲಾರೆ ಎಂದು ಹೇಳುವ ಮೂಲಕ ಕುತೂಹಲ ಮೂಡಿಸಿದ್ದಾರೆ.

ಈ ಹಿಂದೆಯೇ ಸಂದರ್ಶನವೊಂದರಲ್ಲಿ ಕರೀನಾ ಅವರು, ಯಶ್ ಜೊತೆ ಮಾತ್ರ ನಟಿಸುತ್ತೇನೆ. ಪ್ರಭಾಸ್, ಅಲ್ಲು ನಕೋ ಬಾಬಾ ಎಂದಿದ್ದರು. ಯಶ್ ಜೊತೆ ನಟಿಸೋದು ಹೆವ್ವಿ ಇಷ್ಟ. ಅದೇ ಲೈಫ್ ಟೈಮ್ ಅಚೀವ್‌ಮೆಂಟು ಎಂದಿದ್ದರು. ಈ ಮೂಲಕ ತಾವು ಯಶ್ ಜೊತೆ ನಟಿಸುವ ಉತ್ಸಾಹವನ್ನೂ ತೋರಿಸಿದ್ದರು. ಆ ಕನಸು ನನಸಾದಂತೆ ಕಾಣುತ್ತಿದೆ.

ಈ ನಡುವೆ ಯಶ್ ಅಭಿಮಾನಿಗಳಿಗೆ ಮತ್ತೊಂದು ಗುಡ್ ನ್ಯೂಸ್ ಇದೆ. ಟಾಕ್ಸಿಕ್ ಸಿನಿಮಾವನ್ನು ಗೀತು ಮೋಹನ್ ದಾಸ್ ನಿರ್ದೇಶನ ಮಾಡಲಿದ್ದಾರೆ ಎನ್ನುವ ವಿಷಯ ಬಿಟ್ಟರೆ, ಈ ಜೋಡಿ ಒಟ್ಟಾಗಿ ಕಾಣಿಸಿಕೊಂಡಿದ್ದ ಒಂದೇ ಒಂದು ಫೋಟೋ ಕೂಡ ಆಚೆ ಬಂದಿರಲಿಲ್ಲ. ಇದೇ ಮೊದಲ ಬಾರಿಗೆ ಯಶ್ ಮತ್ತು ಗೀತು ಅವರ ಫೋಟೋ ಸಿಕ್ಕಿದೆ. ಗೋವಾದಲ್ಲಿ ಸಿನಿಮಾದ ಶೂಟಿಂಗ್ ನಡೆದಿದ್ದು, ಆ ಫೋಟೋ ಅದು ಎನ್ನಲಾಗುತ್ತಿದೆ.

ಟೆಂಪಲ್ ರನ್ ಮುಗಿಸಿಕೊಂಡು ಸದ್ಯ ಯಶ್ ಗೋವಾದಲ್ಲಿ ಬೀಡು ಬಿಟ್ಟಿದ್ದಾರೆ. ಗೋವಾದ ಏರ್ ಪೋರ್ಟ್ ನಲ್ಲಿ ಕಾಣಿಸಿಕೊಂಡು ಅಭಿಮಾನಿಗಳಿಗೆ ಅಚ್ಚರಿ ಮೂಡಿಸಿದ್ದರು. ಸದ್ಯ ಅವರು ಗೋವಾನಲ್ಲಿ ಬೀಡು ಬಿಟ್ಟಿರೋದು ಟಾಕ್ಸಿಕ್ ಸಿನಿಮಾದ ಶೂಟಿಂಗ್ ಗಾಗಿ ಎನ್ನುವ ವಿಚಾರ ಹರಿದಾಡುತ್ತಿತ್ತು. ಅದು ಈಗ ನಿಜವಾಗಿದೆ. ಶೂಟಿಂಗ್ ಸಮಯದ್ದು ಎನ್ನಲಾದ ಫೋಟೋ ವೈರಲ್ ಆಗಿದೆ.

# ಸ್ವಂತ ಏರ್ ಲೈನ್ಸ್, ದುಬಾರಿ ಕಾರು, ದೊಡ್ಡ ಬಂಗಲೆ ರಾಮ್ ಚರಣ್ ಐಷಾರಾಮಿ ಜೀವನ

ನಟ ರಾಮ್ ಚರಣ್ ಅವರಿಗೆ ಇಂದು ಬರ್ತ್ ಡೇ ಸಂಭ್ರಮ. ಸ್ಟಾರ್ ಕಿಡ್ ಎನ್ನುವ ಕಾರಣಕ್ಕೆ ಅವರಿಗೆ ಚಿತ್ರರಂಗದಲ್ಲಿ ಸುಲಭದಲ್ಲಿ ಅವಕಾಶ ಸಿಕ್ಕಿತು. ಆ ಬಳಿಕ ಅವರು ತಮ್ಮನ್ನು ತಾವು ಸಾಬೀತು ಮಾಡಿಕೊಂಡರು. ರಾಮ್ ಚರಣ್ ಅವರಿಗೆ ಫ್ಯಾನ್ಸ್ ಹುಟ್ಟುಹಬ್ಬದ ಶುಭಾಶಯ ಕೋರುತ್ತಿದ್ದಾರೆ. ಬರ್ತ್ ಡೇ ಸಮೀಪಿಸಿದ ಸಂದರ್ಭದಲ್ಲೇ ಅವರ ಹೊಸ ಸಿನಿಮಾಗಳು ಘೋಷಣೆ ಆಗಿವೆ. ಅವರು ಸುಕುಮಾರ್ ಜೊತೆ ಹೊಸ ಸಿನಿಮಾ ಮಾಡುತ್ತಿದ್ದಾರೆ. ಇವರು ಮತ್ತೊಮ್ಮೆ ಒಂದಾಗುತ್ತಿರುವ ಸುದ್ದಿ ಕೇಳಿ ಫ್ಯಾನ್ಸ್ ಖುಷಿಯಾಗಿದ್ದಾರೆ. ಇಂದು ಫ್ಯಾನ್ಸ್ ಗೆ ಹಲವಯ ಸರ್ ಪ್ರೈಸ್ ಗಳು ಕಾದಿವೆ ಎನ್ನಲಾಗುತ್ತಿದೆ.

ರಾಮ್ ಚರಣ್ 'ಮಗಧೀರ', 'ರಂಗಸ್ಥಲಂ', 'ಯೆವಡು', 'ಆರ್ ಆರ್ ಆರ್' ಸೇರಿ ಅನೇಕ ಸೂಪರ್ ಹಿಟ್ ಚಿತ್ರಗಳನ್ನು ನೀಡಿದ್ದಾರೆ. ಹಲವು ವರ್ಷಗಳಿಂದ ಅವರು ಚಿತ್ರರಂಗದಲ್ಲಿ ಆ ಯಕ್ಟೀವ್ ಆಗಿದ್ದಾರೆ. ಅವರು ಶ್ರೀಮಂತ ನಟರಲ್ಲಿ ಒಬ್ಬರು. ಅವರ ತಂದೆ ಚಿರಂಜೀವಿ ಜೊತೆಗಿನ ಆಸ್ತಿಯೂ ಸೇರಿದರೆ 4000 ಕೋಟಿ ರೂಪಾಯಿ ಮೀರಲಿದೆ. ಅವರ ಆಸ್ತಿ 1350 ಕೋಟಿ ರೂಪಾಯಿಗೂ ಅಧಿಕವಾಗಿದೆ.

ರಾಮ್ ಚರಣ್ ಅವರ ಪ್ರತಿ ತಿಂಗಳ ಗಳಿಕೆ 3 ಕೋಟಿ ರೂಪಾಯಿ. ಅವರ ವರ್ಷದ ಕಮಾಯಿ 30 ಕೋಟಿ ರೂಪಾಯಿಗೂ ಅಧಿಕವಾಗಿದೆ. 'ಆರ್ ಆರ್ ಆರ್' ಚಿತ್ರಕ್ಕಾಗಿ ಅವರು ಬರೋಬ್ಬರಿ 45 ಕೋಟಿ ರೂಪಾಯಿ ಚಾರ್ಜ್ ಮಾಡಿದ್ದರು ಎನ್ನಲಾಗಿದೆ. ರಾಮ್ ಚರಣ್ ಅವರು ಹಲವು ಬ್ರ್ಯಾಂಡ್ ಗಳ ಪ್ರಚಾರ ಮಾಡುತ್ತಾರೆ. ಅವರು ಒಂದಲ್ಲ ಎರಡಲ್ಲ 34 ಬ್ರ್ಯಾಂಡ್ ಗಳಿಗೆ ಪ್ರಚಾರ ರಾಯಭಾರಿ ಆಗಿದ್ದಾರೆ. ಪೆಪ್ಸಿ, ಅಪೊಲೋ ಜಿಯಾ, ಫ್ರೂಟಿ ಮೊದಲಾದ ಬ್ರ್ಯಾಂಡ್ ಗಳನ್ನು ಅವರು ಪ್ರಮೋಟ್ ಮಾಡುತ್ತಾರೆ.

ರಾಮ್ ಚರಣ್ ಉದ್ಯಮದಲ್ಲೂ ತೊಡಗಿಕೊಂಡಿದ್ದಾರೆ. ಅವರು 'ಕೊನಿಡೆಲಾ ಪ್ರೊಡಕ್ಷನ್ ಕಂಪನಿ' ಹೊಂದಿದ್ದಾರೆ. 'ಖಿಲಾಡಿ ನಂಬರ್ 1' ಸೇರಿ ಅನೇಕ ಸಿನಿಮಾಗಳು ಈ ನಿರ್ಮಾಣ ಸಂಸ್ಥೆ ಮೂಲಕ ಮೂಡಿ ಬಂದಿವೆ. ಜುಬ್ಲಿ ಹಿಲ್ಸ್ ನಲ್ಲಿ 25 ಸಾವಿರ ಚದರ ಅಡಿಯ ಜಾಗ ಹೊಂದಿದ್ದು, ಐಷಾರಾಮಿ ಮನೆ ಇದೆ. ಇದರ ಬೆಲೆ 38 ಕೋಟಿ ರೂಪಾಯಿ ಎನ್ನಲಾಗಿದೆ. ಮುಂಬೈನಲ್ಲಿ ಮನೆ ಹೊಂದಿರುವ ಕೆಲವೇ ಕೆಲವು ದಕ್ಷಿಣದ ಸ್ಟಾರ್ ಗಳಲ್ಲಿ ರಾಮ್ ಚರಣ್ ಹೆಸರೂ ಇದೆ. ಅವರು ಮುಂಬೈನಲ್ಲಿ ದುಬಾರಿ ಪೆಂಟ್ ಹೌಸ್ ಹೊಂದಿದ್ದಾರೆ.

ರಾಮ್ ಚರಣ್ ಬಳಿ ದುಬಾರಿ ಕಾರು ಹಾಗೂ ಜೆಟ್ ಗಳಿವೆ. TRUJet ಹೆಸರಿನ ಏರ್ ಲೈನ್ಸ್ ನ ರಾಮ್ ಚರಣ್ ಹೊಂದಿದ್ದಾರೆ. ಇವರ ಬಳಿ ಪ್ರೈವೆಟ್ ಜೆಟ್ ಕೂಡ ಇದೆ. ಇದರ ಜೊತೆಗೆ ಮರ್ಸಿಡೀಸ್ ಬೆಂಜ್ ಮೇಬ್ಯಾಷ್ ಜಿಎಲ್ ಎಸ್ 600 ಇದೆ. ಇದರ ಬೆಲೆ 4 ಕೋಟಿ ರೂಪಾಯಿಗೂ ಅಧಿಕವಾಗಿದೆ. ಆಡಿ, ರೋಲ್ಸ್ ರಾಯ್ಸ್ ಪ್ಯಾಂಟಂ, ರೇಂಜ್ ರೋವರ್ ಆಟೋಬಯೋಗ್ರಫಿ, ಆಸ್ಟನ್ ಮಾರ್ಟಿನ್, ಫೆರಾರಿ ಕಾರುಗಳ ಒಡೆಯ ಅವರಾಗಿದ್ದಾರೆ.

ರಾಮ್ ಚರಣ್ ಅವರು ಐಷಾರಾಮಿ ಜೀವನ ನಡೆಸುತ್ತಿದ್ದಾರೆ. ಅವರು ಪತ್ನಿ ಉಪಾಸನಾ ಜೊತೆ ಹಾಯಾಗಿ ಜೀವನ ನಡೆಸುತ್ತಿದ್ದಾರೆ. ಅವರಿಗೆ ಕ್ಲಿನ್ ಕಾರಾ ಹೆಸರಿನ ಮಗಳು ಕೂಡ ಇದ್ದಾಳೆ. ಸಿನಿಮಾ ವಿಚಾರಕ್ಕೆ ಬರೋದಾದರೆ ರಾಮ್ ಚರಣ್ ಸದ್ಯ 'ಗೇಮ್ ಚೇಂಜರ್' ಸಿನಿಮಾ ಕೆಲಸಗಳಲ್ಲಿ ಬ್ಯುಸಿ ಇದ್ದಾರೆ. ಈ ಚಿತ್ರಕ್ಕೆ ಶಂಕರ್ ನಿರ್ದೇಶನ ಮಾಡುತ್ತಿದ್ದು, ಬಾಲಿವುಡ್ ನ ಕಿಯಾರಾ ಅಡ್ವಾಣಿ ಈ ಚಿತ್ರದ ನಾಯಕಿ. ಇದಾದ ಬಳಿಕ ಬುಚ್ಚಿ ಬಾಬು ಜೊತೆ ಸಿನಿಮಾ ಮಾಡಲಿದ್ದಾರೆ. ಇತ್ತೀಚೆಗೆ ಈ ಚಿತ್ರದ ಮುಹೂರ್ತ ನಡೆದಿದೆ. ಅಷ್ಟೇ ಅಲ್ಲದೆ ಸುಕುಮಾರ್ ಜೊತೆಯೂ ಅವರು ಸಿನಿಮಾ ಮಾಡುತ್ತಿದ್ದಾರೆ.

# 'ಉತ್ತರಕಾಂಡ' ಟೀಮ್‌ಗೆ ಕೈಕೊಟ್ಟ ರಮ್ಯಾ

ಸ್ಯಾಂಡಲ್‌ವುಡ್ ನಟಿ ರಮ್ಯಾ ಮತ್ತೆ ಬೆಳ್ಳಿಪರದೆಗೆ ಕಮ್‌ಬ್ಯಾಕ್ ಆಗುತ್ತಿದ್ದಾರೆ ಎಂಬ ಸುದ್ದಿ ಕೇಳಿಯೇ ಫ್ಯಾನ್ಸ್ ಖುಷಿಪಟ್ಟಿದ್ದರು. ಇದೀಗ ಅಭಿಮಾನಿಗಳಿಗೆ ರಮ್ಯಾ ನಿರಾಸೆ ಮೂಡಿಸಿದ್ದಾರೆ. ಬಹುನಿರೀಕ್ಷಿತ 'ಉತ್ತರಕಾಂಡ' ಚಿತ್ರಕ್ಕೆ ನಟಿ ಕೈಕೊಟ್ಟಿದ್ದಾರೆ.

ಡೇಟ್ಸ್ ಹೊಂದಾಣಿಕೆ ಆಗದ ಕಾರಣ, ನಾನು ಉತ್ತರಕಾಂಡ ಸಿನಿಮಾದಲ್ಲಿ ನಟಿಸುತ್ತಿಲ್ಲ. ನನ್ನ ಸಿನಿಮಾ ಮತ್ತು ರಾಜಕೀಯ ಕೆಲಸಗಳನ್ನು ಸದ್ಯ ಕಾಯ್ದಿರಿಸಿದ್ದೇನೆ. ಆದರೆ ಚಿತ್ರತಂಡಕ್ಕೆ ಶುಭವಾಗಲಿ ಎಂದು ರಮ್ಯಾ ಸಾಮಾಜಿಕ ಜಾಲತಾಣದಲ್ಲಿ ಮಾಹಿತಿ ನೀಡಿದ್ದಾರೆ.

ಡಾಲಿ ಧನಂಜಯ್‌ಗೆ ನಾಯಕಿಯಾಗಿ ರಮ್ಯಾ ಕಾಣಿಸಿಕೊಳ್ಳುವುದಾಗಿ ಕಳೆದ ವರ್ಷ ಘೋಷಣೆಯಾಗಿತ್ತು. ಅದ್ದೂರಿಯಾಗಿ ಮುಹೂರ್ತ ಕೂಡ ನೆರವೇರಿತ್ತು. ಚಿತ್ರದಲ್ಲಿ ಶಿವಣ್ಣ ಕೂಡ ಪ್ರಮುಖ ಪಾತ್ರದಲ್ಲಿ ನಟಿಸುತ್ತಿದ್ದಾರೆ. ಆದರೆ ಈಗ ರಮ್ಯಾ ಚಿತ್ರದಿಂದ ಹೊರನಡೆದಿದ್ದಾರೆ.

ಈಗಾಗಲೇ ಚಿತ್ರೀಕರಣ ಶುರುವಾಗಿದೆ. ಚಿತ್ರಕ್ಕೆ 'ರತ್ನನ್ ಪ್ರಪಂಚ' ಖ್ಯಾತಿಯ ರೋಹಿತ್ ಪದಕಿ ನಿರ್ದೇಶನ ಮಾಡುತ್ತಿದ್ದಾರೆ. ಕೆಆರ್‌ಜಿ ಸಂಸ್ಥೆ ಈ ಸಿನಿಮಾವನ್ನು ನಿರ್ಮಾಣ ಮಾಡುತ್ತಿದ್ದಾರೆ.

## ಚೆನ್ನೈ ಸಿಡಿಸಿದ ರನ್ ಮಳೆಗೆ ಕೊಚ್ಚಿಹೋಯ್ತು ಟೈಟಾನ್ಸ್

# ಮೊದಲ ಸ್ಥಾನಕ್ಕೆ ಜಿಗಿದ ಸಿಎಸ್‌ಕೆ

ತವರಿನಲ್ಲಿ ಚೆನ್ನೈ ಸಿಡಿಸಿದ ರನ್ ಮಳೆಗೆ ಗುಜರಾತ್ ಟೈಟಾನ್ಸ್ ಕೊಚ್ಚಿ ಹೋಗಿದೆ. ಬ್ಯಾಟಿಂಗ್, ಬೌಲಿಂಗ್, ಫೀಲ್ಡಿಂಗ್‌ನಲ್ಲಿ ಅತ್ಯುತ್ತಮ ಪ್ರದರ್ಶನ ತೋರಿದ ಚೆನ್ನೈ ಸೂಪರ್ ಕಿಂಗ್ಸ್ 63 ರನ್‌ಗಳ ಭರ್ಜರಿ ಜಯದೊಂದಿಗೆ ಐಪಿಎಲ್ ಅಂಕ ಪಟ್ಟಿಯಲ್ಲಿ ಮೊದಲ ಸ್ಥಾನಕ್ಕೆ ಜಿಗಿದಿದೆ. ಟಾಸ್ ಸೋತು ಮೊದಲು ಬ್ಯಾಟ್ ಮಾಡಿದ ಚೆನ್ನೈ 6 ವಿಕೆಟ್ ನಷ್ಟಕ್ಕೆ 206 ರನ್ ಗಳಿಸಿತು. ಕಠಿಣ ಸವಾಲನ್ನು ಬೆನ್ನಟ್ಟಿದ ಗುಜರಾತ್ 20 ಓವರ್‌ಗಳಲ್ಲಿ 8 ವಿಕೆಟ್ ನಷ್ಟಕ್ಕೆ 143 ರನ್ ಗಳಿಸಿ ಸೋಲೊಪ್ಪಿಕೊಂಡಿತು.

ತಂಡದ ಮೊತ್ತ 28 ರನ್‌ಗಳಿಸಿದಾಗ ಶುಭಮನ್ ಗಿಲ್ 8 ರನ್ ಗಳಿಸಿ ಎಲ್‌ಬಿಗೆ ಔಟಾದರು. 55 ರನ್ ಗಳಿಸುವಷ್ಟರಲ್ಲಿ ಗುಜರಾತ್ ಪ್ರಮುಖ ಮೂರು ವಿಕೆಟ್ ಕಳೆದುಕೊಂಡಿತ್ತು. 12 ರನ್‌ಗಳಿಸಿದ್ದ ವಿಜಯ್ ಶಂಕರ್ ಅವರ ಕ್ಯಾಚನ್ನು ಧೋನಿ ಹಾರಿ ಪಡೆದು ತಂಡಕ್ಕೆ ಮುನ್ನಡೆ ತಂದುಕೊಟ್ಟರು. 21 ರನ್ ಗಳಿಸಿ ಸಿಕ್ಸ್ ಸಿಡಿಸಲು ಹೋಗಿ ರಹಾನೆ ಹಿಡಿದ ಉತ್ತಮ ಕ್ಯಾಚ್‌ಗೆ ಡೇವಿಡ್ ಮಿಲ್ಲರ್ ಔಟಾದರು.ಸಾಯಿ ಸುದರ್ಶನ್ 37 ರನ್ (31 ಎಸೆತ, 3 ಬೌಂಡರಿ), ಡೇವಿಡ್ ಮಿಲ್ಲರ್ 21 ರನ್ ಗಳಿಸಿ ಔಟಾದರು. ಟೈಟಾನ್ಸ್ ಪರ ಕ್ರೀಸ್‌ನಲ್ಲಿ ಗಟ್ಟಿಯಾಗಿ ನಿಂತು ಆಟಗಾರರು ಆಡದ ಕಾರಣ ಸೋಲೊಪ್ಪಿಕೊಂಡಿತು. ದೀಪಕ್ ಚಹರ್ 4 ಓವರ್ ಎಸೆದು 28 ರನ್ ನೀಡಿ 2 ವಿಕೆಟ್ ಕಿತ್ತರೆ, ತುಷಾರ್ ದೇಶಪಾಂಡೆ 4 ಓವರ್ ಎಸೆದು 21 ರನ್ ನೀಡಿ 2 ವಿಕೆಟ್ ಕಿತ್ತರು. ಮುಸ್ತಫಿಜುರ್ ರೆಹಮಾನ್ 30 ರನ್ ನೀಡಿ 2 ವಿಕೆಟ್ ಪಡೆದರು.ಸ್ಫೋಟಕ ಆರಂಭ: ಚೆನ್ನೈ ಆರಂಭಿಕ ಆಟಗಾರರಾದ ಋತುರಾಜ್ ಗಾಯಕ್ವಾಡ್ ಮತ್ತು ರಚಿನ್ ರವೀಂದ್ರ ಸ್ಫೋಟಕ ಆರಂಭ ನೀಡಿದರು. ಇಬ್ಬರು ಮೊದಲ ವಿಕೆಟಿಗೆ 32 ಎಸೆತಗಳಲ್ಲಿ 62 ರನ್ ಜೊತೆಯಾಟ ನೀಡಿದರು. ರಚಿನ್ ರವೀಂದ್ರ 46 ರನ್ (20 ಎಸೆತ, 6 ಬೌಂಡರಿ, 3 ಸಿಕ್ಸರ್) ಹೊಡೆದು ಔಟಾದರೆ ಗಾಯಕ್ವಾಡ್ 46 ರನ್ (36 ಎಸೆತ, 5 ಬೌಂಡರಿ, 1 ಸಿಕ್ಸರ್) ಸಿಡಿಸಿ ವಿಕೆಟ್ ಒಪ್ಪಿಸಿದರು. ಅಜಿಂಕ್ಯಾ ರಹಾನೆ 12 ರನ್ ಗಳಿಸಿ ಔಟಾದರು. ನಂತರ ಬಂದ ಶಿವಂ ದುಬೆ ಸಿಕ್ಸರ್‌ಗಳ ಮಳೆಯನ್ನೇ ಸುರಿಸಿದರು. 23 ಎಸೆತಗಳಲ್ಲಿ 5 ಸಿಕ್ಸ್, 2 ಬೌಂಡರಿಯೊಂದಿಗೆ 51 ರನ್ ಚಚ್ಚಿ ಔಟಾದರು. ಕೊನೆಯಲ್ಲಿ ಡೆರೆಲ್ ಮಿಚೆಲ್ ಔಟಾಗದೇ 24 ರನ್ ಮತ್ತು ಸಮೀರ್ ರಿಜ್ವಿ 14 ರನ್ ಹೊಡೆದರು. 6 ಮಂದಿ ಬೌಲರ್ ಗಳು ಬೌಲ್ ಮಾಡಿದರೂ ಚೆನ್ನೈ ಬ್ಯಾಟರ್‌ಗಳನ್ನು ಕಟ್ಟಿ ಹಾಕಲು ಸಾಧ್ಯವಾಗಲಿಲ್ಲ.

# ನಮ್ಮ ವರಿಷ್ಠರು ಸಂಸದೆ ಸುಮಲತಾರ ಮೇಲೆ ಅಪಾರ ಗೌರವ ಇಟ್ಟುಕೊಂಡಿದ್ದಾರೆ

**ಬೆಂಗಳೂರು:** ನಮ್ಮ ವರಿಷ್ಠರು ಸಂಸದೆ ಸುಮಲತಾ ಅವರ ಮೇಲೆ ಅಪಾರ ಗೌರವ ಇಟ್ಟುಕೊಂಡಿದ್ದಾರೆ ಎಂದು ಬಿಜೆಪಿ ರಾಜ್ಯಾಧ್ಯಕ್ಷ ಬಿ.ವೈ.ವಿಜಯೇಂದ್ರ ತಿಳಿಸಿದರು.

ಮಂಡ್ಯದಲ್ಲಿ ಜೆಡಿಎಸ್‌ಗೆ ಬೆಂಬಲಿಸುವ ವಿಚಾರವಾಗಿ ಬೆಂಗಳೂರಿನ ಖಾಸಗಿ ಹೋಟೇಲಿನಲ್ಲಿ ನಡೆದ ಸಭೆಗೂ ಮುನ್ನ ಮಾತನಾಡಿದ ಅವರು, ಮುಂದಿನ ಲೋಕಸಭೆ ಚುನಾವಣೆಯನ್ನು ಬಿಜೆಪಿ ಮತ್ತು ಜೆಡಿಎಸ್ ಒಗ್ಗಟ್ಟಿನಲ್ಲಿ ಎದುರಿಸಿ ಎಲ್ಲ ಕ್ಷೇತ್ರ ಗೆಲ್ಲಲು ಹೊರಟಿದ್ದೇವೆ. ನಮ್ಮ ನಾರಾಯಣಗೌಡರು ಬಿಜೆಪಿಗೆ ಬಂದು ಸಚಿವರಾಗಿ ಕೆಲಸ ಮಾಡಿದ್ದಾರೆ. ನಮ್ಮೆಲ್ಲ ಮುಖಂಡರೂ ಜತೆಗೆ ಸೇರಿ ಸಭೆ ಮಾಡಿದ್ದೇವೆ. ಮಂಡ್ಯ ಗೆಲ್ಲಬೇಕು, ಮೋದಿ ಕೈಬಲಪಡಿಸಬೇಕು ಅನ್ನೋದು ನಮ್ಮ ಗುರಿ. ನಾರಾಯಣ ಗೌಡರಾದಿಯಾಗಿ ಎಲ್ಲರೂ ಒಗ್ಗಟ್ಟಾಗಿ ಹೋಗುವ ತೀರ್ಮಾನ ಮಾಡಿದ್ದೇವೆ ಎಂದು ಹೇಳಿದರು.

ನಮ್ಮ ವರಿಷ್ಠರು ಸಂಸದೆ ಸುಮಲತಾ ಅವರ ಮೇಲೆ ಅಪಾರ ಗೌರವ ಇಟ್ಕೊಂಡಿದ್ದಾರೆ. ನಾನು ಮೈಸೂರು, ಮಂಡ್ಯ ಪ್ರವಾಸ ಬಳಿಕ ಸುಮಲತಾ ಅವರ ಭೇಟಿ ಮಾಡ್ತೇನೆ. ಅವರನ್ನು ಗೌರವಯುತವಾಗಿ ನಡೆಸಿಕೊಳ್ತೇವೆ ಎಂದರು. ಇದೇ ವೇಳೆ, ನಾರಾಯಣ ಗೌಡರು ಪಕ್ಷ ಬಿಡಲ್ಲ. ಅವರು ಬಿಜೆಪಿಯಲ್ಲೇ ಇರ್ತಾರೆ ಎಂದು ಸ್ಪಷ್ಟಪಡಿಸಿದರು.

ಮಾಜಿ ಸಚಿವ ನಾರಾಯಣಗೌಡ ಮಾತನಾಡಿ, ನನ್ನನ್ನು ಕಾಂಗ್ರೆಸ್‌ನವರು ಕರೆಯುತ್ತಿದ್ದಾರೆ. ಆದರೆ ನಾನು ಪಕ್ಷಕ್ಕೆ ಬರ್ತೇನೆ ಅಂತ ಹೇಳಿಲ್ಲ. ಕಾಂಗ್ರೆಸ್‌ನವರ ಬಳಿ ಚಿಕ್ಕಪುಟ್ಟ ಸಮಸ್ಯೆ ಇದ್ದಾಗ ಹೋಗಲೇಬೇಕಾಗುತ್ತದೆ. ಚೆಲುವರಾಯಸ್ವಾಮಿ ಅವರೂ ಪಕ್ಷಕ್ಕೆ ಕರೆಯುತ್ತಿದ್ದಾರೆ ಎಂದರು. ಅಲ್ಲದೇ, ಮಂಡ್ಯದಲ್ಲಿ ಜೆಡಿಎಸ್ ಅಭ್ಯರ್ಥಿ ಪರ ಪ್ರಚಾರಕ್ಕೆ ಹೋಗುವ ವಿಚಾರವಾಗಿ ಮಾತನಾಡಿ, ಇದರ ಬಗ್ಗೆ ಇನ್ನೂ ನಾವು ತೀರ್ಮಾನ ಮಾಡಿಲ್ಲ, ಯೋಚನೆ ಮಾಡಿಲ್ಲ. ಜೆಡಿಎಸ್ ಜತೆ ಹೊಂದಿಕೊಂಡು ಹೋಗಲು ಆಗುತ್ತಾ, ಇಲ್ವಾ ಅಂತ ನೋಡಬೇಕು. ನಮ್ಮ ಕುಟುಂಬದ ನಿರ್ಧಾರವೂ ಮುಖ್ಯ ಆಗುತ್ತೆ ಎಂದು ತಿಳಿಸಿದರು.

ಸುಮಲತಾ ಅವರಿಗೆ ಟಿಕೆಟ್ ಮಿಸ್ ಆದ ಬಗ್ಗೆ ನಾನು ಏನೂ ಮಾತಾಡಲ್ಲ. ಸುಮಲತಾ ಅವರು ನಮ್ಮ ಸಂಪರ್ಕದಲ್ಲಿ ಇಲ್ಲ. ಅವರು ಟಿಕೆಟ್ ಸಿಕ್ಕಿಲ್ಲ ಅಂತ ನೋವಲ್ಲಿದ್ದಾರೆ. ಅವರಿಗೆ ಟಿಕೆಟ್ ಬೇಕು ಅಂತ ಆರಂಭದಲ್ಲಿ ಹೋರಾಟ ಮಾಡಿದ್ದೇ ನಾವು. ಅವರಿಗೆ ಟಿಕೆಟ್ ಬೇಡಿಕೆ ಸಂದರ್ಭ ಇದ್ದಾಗ ನಾವು ಬೇಕಾಗಿತ್ತು. ಇದೂ ನಮಗೆ ನೋವಿದೆ. ಮಂಡ್ಯದಲ್ಲಿ ಶುಗರ್ ಫ್ಯಾಕ್ಟರಿ ತರುವ ಬಗ್ಗೆ ಹೆಚ್ಚಿನ ಶಕ್ತಿ ತುಂಬಿದವನು ನಾನು. ನನ್ನ ಹೆಸರನ್ನೇ ಅವರು ಹೇಳಲಿಲ್ಲ ಎಂದು ಸಂಸದೆ ಸುಮಲತಾ ನಡೆಗೆ ನಾರಾಯಣ ಗೌಡ ಅಸಮಾಧಾನ ಹೊರಹಾಕಿದರು.

ಮಾಜಿ ಸಂಸದ ಎಲ್.ಆರ್.ಶಿವರಾಮೇಗೌಡ ಮಾತನಾಡಿ, ಮೈತ್ರಿ ಧರ್ಮ ಪಾಲಿಸಲೇಬೇಕು. ಹೈಕಮಾಂಡ್ ನಿರ್ಣಯಕ್ಕೆ ಗೌರವಿಸಿ ಅಂತ ವಿಜಯೇಂದ್ರ ಹೇಳಿದ್ದಾರೆ. ಸ್ಥಳೀಯ ಸಮಸ್ಯೆಗಳನ್ನು ಮುಂದೆ ಪರಿಹಾರ ಮಾಡ್ತೇವೆ, ಬೆಂಬಲ ಕೊಡಿ ಅಂದಿದ್ದಾರೆ. ನನಗೆ ಇದುವರೆಗೆ ಕಾಂಗ್ರೆಸ್‌ನಿಂದ ಪಕ್ಷ ಸೇರಲು ಆಹ್ವಾನ ಬಂದಿಲ್ಲ. ಜೆಡಿಎಸ್‌ನಿಂದಲೂ ಆಹ್ವಾನ ಬಂದಿಲ್ಲ. ಆಹ್ವಾನ ಬಂದರೆ ಕೂತು ಚರ್ಚೆ ಮಾಡ್ತೇನೆ. ಕುಮಾರಸ್ವಾಮಿ ಅಭ್ಯರ್ಥಿ ಆಗ್ತಿದ್ದಾರೆ, ಅವರು ನಮ್ಮ ನಾಯಕರು. ಮುಂದಿನ ನಿರ್ಧಾರ ಚರ್ಚಿಸಿ ತೆಗೆದುಕೊಳ್ಳುತ್ತೇವೆ ಎಂದರು.

# ಆರ್‌ಸಿಬಿ ಪಂದ್ಯ ಗೆದ್ದ ಖುಷಿಯಲ್ಲಿ ಫ್ಯಾಮಿಲಿಗೆ ವೀಡಿಯೋ ಕರೆ ಮಾಡಿ ಕೊಹ್ಲಿ ಮಾತು

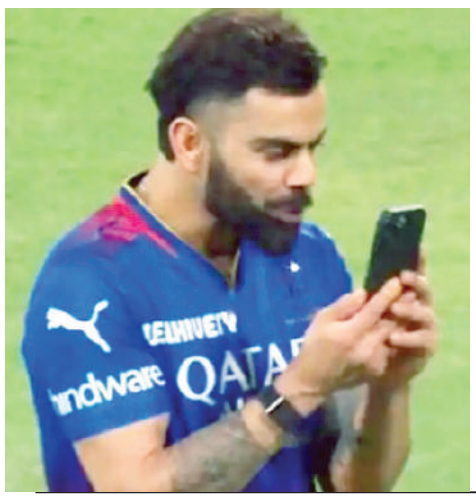

ಐಪಿಎಲ್ ಟಿ–20 ಟೂರ್ನಿಯ ಪಂಜಾಬ್ ಕಿಂಗ್ಸ್ ವಿರುದ್ಧ ಸೋಮವಾರ ನಡೆದ ಪಂದ್ಯದಲ್ಲಿ ರಾಯಲ್ ಚಾಲೆಂಜರ್ಸ್ ಬೆಂಗಳೂರು ರೋಚಕ ಜಯ ಸಾಧಿಸಿತು. ಪಂದ್ಯ ಗೆದ್ದ ಬೆನ್ನಲ್ಲೇ ಸ್ಟೇಡಿಯಂನಲ್ಲಿ ವಿರಾಟ್ ಕೊಹ್ಲಿ ತನ್ನ ಫ್ಯಾಮಿಲಿ ಸದಸ್ಯರಿಗೆ ವೀಡಿಯೋ ಕರೆ ಮಾಡಿ ಮಾತನಾಡುತ್ತಿರುವ ದೃಶ್ಯವು ಎಲ್ಲೆಡೆ ವೈರಲ್ ಆಗಿದೆ.

ಸೋಮವಾರದ ಪಂದ್ಯದಲ್ಲಿ ಆರ್‌ಸಿಬಿ ಬ್ಯಾಟರ್ ಕೊಹ್ಲಿ 77 ರನ್ ಸಿಡಿಸಿ ಮಿಂಚಿದ್ದರು. ಕೊಹ್ಲಿ ಅಬ್ಬರ ಬ್ಯಾಟಿಂಗ್ ಪ್ರದರ್ಶನವೂ ತಂಡದ ಗೆಲುವಿಗೆ ನೆರವಾಯಿತು. ಪಂದ್ಯ ಮುಗಿದ ಕೂಡಲೇ ಮನೆಯವರಿಗೆ ಕರೆ ಮಾಡಿದ್ದರಿಂದ ಅವರ ಮುಖದಲ್ಲಿ ಸಂತಸ ಎದ್ದು ಕಾಣುತ್ತಿತ್ತು.

ಕೊಹ್ಲಿ ಪತ್ನಿ ಹಾಗೂ ಬಾಲಿವುಡ್ ನಟಿ ಅನುಷ್ಕಾ ಶರ್ಮಾ ಈಚೆಗಷ್ಟೇ ಮತ್ತೊಂದು ಮಗುವಿಗೆ ಜನ್ಮ ನೀಡಿದ್ದರು. ಗಂಡು ಮಗುವಿಗೆ 'ಅಕಾಯ್' ಎಂದು ವಿರುಷ್ಕಾ ಹೆಸರಿಟ್ಟಿದ್ದಾರೆ.

ವಿರಾಟ್ ಕೊಹ್ಲಿ ಸ್ಫೋಟಕ ಅರ್ಧಶತಕ ಮತ್ತು ಕೊನೆಯಲ್ಲಿ ಕಾರ್ತಿಕ್, ಮಹಿಪಾಲ್ ಅವರ ಸಿಕ್ಸರ್ ಬೌಂಡರಿ ನೆರವಿನಿಂದ ಆರ್‌ಸಿಬಿ ತವರಿನಲ್ಲಿ ಪಂಜಾಬ್ ಕಿಂಗ್ಸ್ ವಿರುದ್ಧ 4 ವಿಕೆಟ್ ಗಳ ರೋಚಕ ಜಯ ಸಾಧಿಸಿ ಟೂರ್ನಿಯಲ್ಲಿ ಮೊದಲ ಗೆಲುವು ದಾಖಲಿಸಿತು. ಚಿನ್ನಸ್ವಾಮಿ ಕ್ರೀಡಾಂಗಣದಲ್ಲಿ ನಡೆದ ಪಂದ್ಯದಲ್ಲಿ ಗೆಲ್ಲಲು 177 ರನ್‌ಗಳ ಕಠಿಣ ಗುರಿಯನ್ನು ಪಡೆದ್ದಿದ್ದ ಆರ್‌ಸಿಬಿ ಇನ್ನೂ 4 ಎಸೆತ ಬಾಕಿ ಇರುವಂತೆಯೇ 6 ವಿಕೆಟ್ ನಷ್ಟಕ್ಕೆ 178 ರನ್ ಹೊಡೆದು ಮೊದಲ ಜಯ ದಾಖಲಿಸಿತು.

# ಬಳ್ಳಾರಿಯಲ್ಲಿ ಚಿನ್ನ, ಬೆಳ್ಳಿ ಗಿಫ್ಟ್ ಪಾಲಿಟಿಕ್ಸ್

**ಬಳ್ಳಾರಿ:** ಲೋಕಸಭಾ ಚುನಾವಣೆ ಹೊತ್ತಲ್ಲಿ ಬಳ್ಳಾರಿಯಲ್ಲಿ ಚಿನ್ನ, ಬೆಳ್ಳಿಯ ಉಡುಗೊರೆ ಸದ್ದು ಜೋರಾಗಿದೆ. ಗುರುವಾರ ನಡೆಯಲಿರುವ ಬಳ್ಳಾರಿ ಪಾಲಿಕೆ ಮೇಯರ್, ಉಪಮೇಯರ್ ಚುನಾವಣೆ ಕಸರತ್ತು ನಡೆಸುತ್ತಿರುವ, ಮೇಯರ್ ಆಕಾಂಕ್ಷಿಗಳು ಭರ್ಜರಿ ಉಡುಗೊರೆ ನೀಡಿದ್ದಾರೆ.

ಮಾರ್ಚ್ 28ರಂದು ಬಳ್ಳಾರಿ ಮಹಾನಗರ ಪಾಲಿಕೆಯ ಮೇಯರ್, ಉಪಮೇಯರ್ ಚುನಾವಣೆ ಇದೆ. ಬಹುಮತ ಇದ್ದರೂ ಕಾಂಗ್ರೆಸ್‌ನಲ್ಲಿ ಅಧಿಕಾರಕ್ಕಾಗಿ ಹಗ್ಗ ಜಗ್ಗಾಟ ನಡೆದಿದ್ದು, ಇದೀಗ ಗಿಫ್ಟ್ ಪಾಲಿಟಿಕ್ಸ್ ಪ್ರಾರಂಭವಾಗಿದೆ. ಮುಲ್ಲಂಗಿ ನಂದೀಶ್, ಗಾದೆಪ್ಪ, ಪೇರಂ ವಿವೇಕ್ ಮತ್ತು ಪಕ್ಷೇತರ ಸದಸ್ಯ ಪ್ರಭಂಜನ್ ಮಧ್ಯೆ ಪೈಪೋಟಿ ಏರ್ಪಟ್ಟಿದೆ. ಇದರಲ್ಲಿ ಮುಲ್ಲಂಗಿ ನಂದೀಶ್ ಮತ್ತು ಪಕ್ಷೇತರ ಸದಸ್ಯ ಪ್ರಭಂಜನ್ ಮಧ್ಯೆ ತೀವ್ರ ಪೈಪೋಟಿಗಿಳಿದು ಗಿಫ್ಟ್ ನೀಡುತ್ತಿದ್ದಾರೆ.

ಮುಲ್ಲಂಗಿ ನಂದೀಶ್ ಬೆಳ್ಳಿ ತಟ್ಟೆ ಮತ್ತು ಕಾಂಗ್ರೆಸ್ ಸಿಂಬಲ್ ಇರುವ ಬಂಗಾರದ ಚಿಕ್ಕ ಆಭರಣ ನೀಡಿದರೆ, ಪಕ್ಷೇತರ ಸದಸ್ಯ ಪ್ರಭಂಜನ್ ರೇಷ್ಮೆ ಪಂಚೆ ಮತ್ತು ಸೀರೆಯನ್ನು ಉಡುಗೊರೆಯಾಗಿ ನೀಡಿದ್ದಾರೆ. ಇತರೆ ಇಬ್ಬರು ಡ್ರೈಫ್ರೂಟ್ಸ್ ಬಾಕ್ಸ್ ನೀಡಿದ್ದಾರೆ. ಜೊತೆಗೆ ಸದಸ್ಯರ ಮನೆ ಮನೆಗೆ ಹೋಗಿ ಸನ್ಮಾನ ಮಾಡುತ್ತಿದ್ದಾರೆ. ಒಟ್ಟು 39 ಸದ್ಯರ ಪೈಕಿ 21 ಕಾಂಗ್ರೆಸ್, 5 ಪಕ್ಷೇತರರು ಮತ್ತು 13 ಬಿಜೆಪಿ ಸದಸ್ಯರಿದ್ದಾರೆ. ಇದರಲ್ಲಿ ಕೆಲವರು ಬಳ್ಳಾರಿ ಮಗರ ಶಾಸಕರ ಬೆಂಬಲಿಗರಾದರೆ, ಕೆಲವರು ಸಚಿವ ನಾಗೇಂದ್ರ ಬೆಂಬಲಿಗರಾಗಿದ್ದಾರೆ.

ಕಳೆದ ಚುನಾವಣೆಯಲ್ಲಿ ಸಹ ಸಚಿವ ನಾಗೇಂದ್ರ ಹಾಗೂ ನಗರ ಶಾಸಕ ಭರತ್ ರೆಡ್ಡಿ ಬೆಂಬಲಿಗರ ನಡುವಣ ತೀವ್ರ ಪೈಪೋಟಿ ಏರ್ಪಟ್ಟಿತು. ಈಗಲೂ ಕೂಡ ಇಬ್ಬರ ಬೆಂಬಲಿಗರ ನಡುವೆ ಪೈಪೋಟಿ ಪಾಲಿಕೆ ಚುನಾವಣೆ ಸಾಕ್ಷಿಯಾಗಿದೆ.

Printed, Published & Owned by N.Venugopal Krishna, Printed at DASHAPRAMATHI MUDRANALAYA, No.433/1, Chikkavitalenahalli Village, Thagachagere Post, Kasaba Hobli, Channapatna Taluk, Ramanagar District, Pin-562160. Published at No.15, Ground Floor, 12th Block, 5th Main, Kumara Park (West), Behind BDA Head Office, Bengaluru-560020. Editor: N.Venugopal Krishna, Mobile No.+91 94835 89085, email: sanjemugilu@gmail.com