ಸಂಪುಟ: 21, ಸಂಚಿಕೆ: 169, ಪುಟಗಳು: 8, ಗುರುವಾರ, 28 ಮಾರ್ಚ್ 2024 RNI NO. KARKAN/2002/08054
epaper: www.sanjemugilu.com

ನೇಹಿಬು ಸಾರಥ್ಯದಲ್ಲಿ...

ಸುದ್ದಿಗಳ ಹೊನಲು
ಸಂಜೆ ಮುಗಿಲು
ಕನ್ನಡ ಪ್ರಾದೇಶಿಕ ಸಂಜೆ ದಿನಪತ್ರಿಕೆ
ಬೆಂಗಳೂರು। ಬೆಂಗಳೂರು ಗ್ರಾಮಾಂತರ। ಕೋಲಾರ। ಚಿಕ್ಕಬಳ್ಳಾಪುರ। ರಾಮನಗರ। ಮಂಡ್ಯ। ಮೈಸೂರು। ಚಾಮರಾಜನಗರ

ಸುಭಾಷಿತ
ಸ್ವಲ್ಪ ಉಳ್ಳವನು ಬಡವನಲ್ಲ;
ಇನ್ನೂ ಬೇಕೆನ್ನುವವನು ಬಡವ
। ಸೆಬೇಕಾ

ಪಂಚಾಂಗ
(ಗುರುವಾರ 28, ಮಾರ್ಚ್ -2024)
- ಶೋಭಕೃತ್ ನಾಮ ಸಂವತ್ಸರ,
- ಉತ್ತರಾಯಣ, ಶಿಶಿರ ಋತು,
- ಪಾಲ್ಗುಣ ಮಾಸ, ಕೃಷ್ಣ ಪಕ್ಷ,
- ತಿಥಿ : ತೃತೀಯ
- ನಕ್ಷತ್ರ: ಚಿತ್ತ
- ರಾಹುಕಾಲ- 01:57 PM 03:28 PM
- ಗುಳಿಕಕಾಲ - 09:24 AM 10:55 AM
- ಯಮಗಂಡಕಾಲ - 06:22 AM 07:53 AM

ಕೋಲಾರದಲ್ಲಿ ಕಾಂಗ್ರೆಸ್ ಶಾಸಕರ ರಾಜೀನಾಮೆ ನಿರ್ಧಾರ
ಮಲತಾಯಿ ಧೋರಣೆ?

ಕೋಲಾರ: ಲೋಕಸಭಾ ಕ್ಷೇತ್ರದ ಟಿಕೆಟ್ ಫೈಟ್ ತಾರಕಕ್ಕೇರಿದ್ದು, ಕೆಹೆಚ್ ಮುನಿಯಪ್ಪ ಕುಟುಂಬಕ್ಕೆ ಯಾವುದೇ ಕಾರಣಕ್ಕೂ ಟಿಕೆಟ್ ನೀಡದಂತೆ ವಿರೋಧಿ ಬಣ ಪಟ್ಟು ಹಿಡಿದಿದೆ. ಇದರ ತೀವ್ರತೆಯನ್ನು ಗಂಭೀರವಾಗಿ ಪರಿಗಣಿಸಿದ ಮುಖ್ಯಮಂತ್ರಿ ಸಿದ್ದರಾಮಯ್ಯ ಮತ್ತು ಉಪ ಮುಖ್ಯಮಂತ್ರಿ ಡಿಕೆ ಶಿವಕುಮಾರ್ ಅಖಾಡಕ್ಕಿಳಿದಿದ್ದಾರೆ. ಆದರೆ, ಎಐಸಿಸಿ ಅಧ್ಯಕ್ಷ ಮಲ್ಲಿಕಾರ್ಜುನ ಖರ್ಗೆಅವರ ಮಲತಾಯಿ ಧೋರಣೆಯೇ ಈ ಕಿತ್ತಾಟಕ್ಕೆ ಕಾರಣವಾಯ್ತಾ ಎನ್ನುವ ಪ್ರಶ್ನೆಯೊಂದು ಉದ್ಭವವಾಗಿದೆ.

ಚಿಕ್ಕಬಳ್ಳಾಪುರ ಲೋಕಸಭಾ ಕ್ಷೇತ್ರದ ಟಿಕೆಟ್ ಗೊಂದಲ ವಿಚಾರದಲ್ಲಿ ಮಲ್ಲಿಕಾರ್ಜುನ ಖರ್ಗೆ ಅವರು ಸ್ಥಳೀಯ ನಾಯಕರೊಂದಿಗೆ ಚರ್ಚೆ ನಡೆಸಿದ್ದಾರೆ. ಆದರೆ, ಕೋಲಾರದ ವಿಚಾರದಲ್ಲಿ ಕೇವಲ ಮುನಿಯಪ್ಪ ಅವರೊಂದಿಗೆ ಮಾತ್ರ ಪ್ರತ್ಯೇಕ ಸಭೆ ನಡೆಸಿ ಚರ್ಚೆ ನಡೆಸಿದ್ದಾರೆ. ಇತರ ನಾಯಕರ ಅಭಿಪ್ರಾಯದ ಬಗ್ಗೆ ಯಾವುದೇ ಚರ್ಚೆ ನಡೆಸಿಲ್ಲ. ಸ್ಥಳೀಯ ನಾಯಕರನ್ನು ಕಡೆಗಣಿಸಿದ್ದೇ ಕೋಲಾರ ಜಿಲ್ಲೆಯ ಶಾಸಕರು ರಾಜೀನಾಮೆ ಸಲ್ಲಿಕೆಗೆ ಮುಂದಾಗುವಂತೆ ಮಾಡಿದೆ.

ಇತರ ನಾಯಕರ ರಾಜಕೀಯ ಭವಿಷ್ಯಕ್ಕೆ ಮುನಿಯಪ್ಪ ಅಡ್ಡಗಾಲು: ಕೆ ಎಚ್ ಮುನಿಯಪ್ಪ ಅವರು ಈಗಾಗಲೇ ದೇವನಹಳ್ಳಿಯಿಂದ ಆಯ್ಕೆಯಾಗಿ ಕೋಲಾರದಿಂದ ಒಂದು ಹೆಜ್ಜೆ ಹೊರಗಿಟ್ಟಿದ್ದಾರೆ. ಮುನಿಯಪ್ಪ ಅವರನ್ನು ಪೂರ್ಣ ಪ್ರಮಾಣದಲ್ಲಿ ಹೊರಗಿಟ್ಟರೆ ಮಾತ್ರ ತಮಗೆ ರಾಜಕೀಯ ಉಳಿಗಾಲ ಎಂದು ಕೋಲಾರ ಶಾಸಕರು ಭಾವಿಸಿದ್ದಾರೆ. ಮುನಿಯಪ್ಪ ಲೋಕಸಭೆಯಲ್ಲಿ ಗೆದ್ದು ಕೋಲಾರ ಹಿಡಿತ ಉಳಿಸಿಕೊಂಡರೆ ತಮ್ಮ ರಾಜಕೀಯ ಭವಿಷ್ಯಕ್ಕೆ ಕಂಟಕ ಎಂದು ಭಾವಿಸಿದ್ದಾರೆ. ಹೀಗೆ ವಿರೋಧಿ ಬಣ ಸೃಷ್ಟಿ ಆಗುತ್ತದೆ ಎಂಬ ಅರಿವಿದ್ದೇ ಕೊತ್ತೂರು ಮಂಜುನಾಥ್ ಹಾಗೂ ಎಂಸಿ ಸುಧಾಕರ್ ಕಾಂಗ್ರೆಸ್ ಸೇರ್ಪಡೆಗೆ ಮುನಿಯಪ್ಪ ಅವರು ತೀವ್ರ ಅಡ್ಡಗಾಲಾಗಿದ್ದರು.

ಪುಟ 2

ಏಪ್ರಿಲ್ 1 ರಿಂದ ಬೆಂಗಳೂರು-ಮೈಸೂರು
ಹೆದ್ದಾರಿ ಟೋಲ್ ದರ ಹೆಚ್ಚಳ

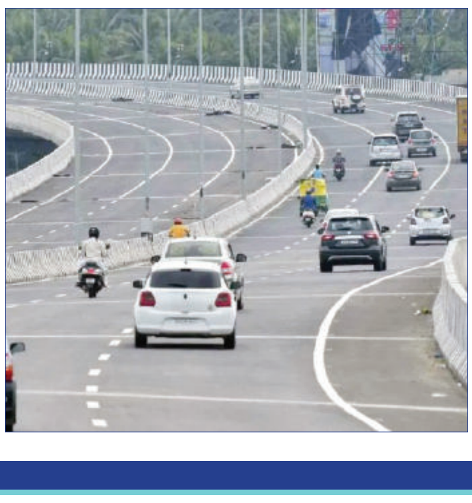

ಬೆಂಗಳೂರು: ಬೆಂಗಳೂರು-ಮೈಸೂರು ಹೆದ್ದಾರಿಯ ಟೋಲ್ ಏಪ್ರಿಲ್ 1ರಿಂದ ಹೆಚ್ಚಳವಾಗಲಿದೆ. ಜೊತೆಗೆ ಏಪ್ರಿಲ್ 1 ರಿಂದ ವಾಹನ ಸವಾರರು ಬೆಂಗಳೂರು-ಮೈಸೂರು ಹೆದ್ದಾರಿ, ಬೆಂಗಳೂರು-ಹೈದರಾಬಾದ್ ಹೆದ್ದಾರಿ ಮತ್ತು ಬೆಂಗಳೂರು ಸ್ಯಾಟಲೈಟ್ ಟೌನ್ ರಿಂಗ್ ರೋಡ್ ನ ಹೊಸಕೋಟೆ-ದೇವನಹಳ್ಳಿ ವಿಭಾಗವನ್ನು ಬಳಸಲು ಹೆಚ್ಚಿನ ಟೋಲ್ ಶುಲ್ಕವನ್ನು ಪಾವತಿಸಬೇಕಾಗುತ್ತದೆ.

ಸಗಟು ಬೆಲೆ ಸೂಚ್ಯಂಕ ಪ್ರಕಾರ ಟೋಲ್ ಶುಲ್ಕ ಶೇಕಡಾ 3 ರಿಂದ 14 ರಷ್ಟು ಹೆಚ್ಚಾಗಿದೆ. ಈ ಶುಲ್ಕ 2025ರ ಮಾರ್ಚ್ 31ರವರೆಗೆ ಜಾರಿಯಲ್ಲಿರುತ್ತದೆ. ಆದರೆ ಬೆಂಗಳೂರು-ಮೈಸೂರು ಹೆದ್ದಾರಿ ಮತ್ತು ರಾಷ್ಟ್ರೀಯ ಹೆದ್ದಾರಿ 7 (ಬೆಂಗಳೂರು-ಹೈದರಾಬಾದ್) ಟೋಲ್ ಶುಲ್ಕಗಳು 3% ಹೆಚ್ಚಿಸಲಾಗಿದೆ, STRR ಬಳಸುವ ವಾಹನಗಳು 14% ಹೆಚ್ಚು ಪಾವತಿಸಬೇಕಾಗುತ್ತದೆ.

ಪುಟ 2

ಸಂಕ್ಷಿಪ್ತ ಸುದ್ದಿ

ಬಿಜೆಪಿ-ಜೆಡಿಎಸ್ ಹಳೆ ಜಗಳಕ್ಕೆ ಬ್ರೇಕ್

ಮೈಸೂರು: ಕರ್ನಾಟಕದಲ್ಲಿ ಲೋಕಸಭೆ ಚುನಾವಣೆಯಲ್ಲಿ ಎಲ್ಲಾ 28 ಸ್ಥಾನಗಳನ್ನು ಗೆದ್ದುಕೊಳ್ಳಲು ಬಿಜೆಪಿ-ಜೆಡಿಎಸ್ ಪಕ್ಷಗಳುಯ ಭರ್ಜರಿ ತಯಾರಿಗಳನ್ನು ನಡೆಸುತ್ತಿವೆ. ಸಭೆಗಳ ಮೂಲಕ ರಣತಂತ್ರಗಳನ್ನು ರೂಪಿಸುತ್ತಿವೆ. ಯಾವುದೇ ಭಿನ್ನಮತ ಇಲ್ಲದೆ ಒಗ್ಗಟ್ಟಿನಿಂದ ಚುನಾವಣೆ ಎದುರಿಸಲು ಸಭೆಗಳನ್ನು ನಡೆಸುತ್ತಿವೆ. ಮೈಸೂರಿನಿಂದಲೇ ಜಂಟಿ ಕೋರ್ ಕಮಿಟಿ ಸಭೆ ನಡೆಸಿ ಹಳೆ ಜಗಳಗಳಿಗೆ ಇತಿಶ್ರೀ ಹಾಡಲಾಗಿದೆ.

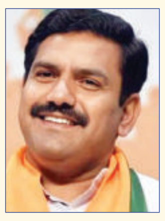

ಅಲ್ಲದೆ, ಪರಸ್ಪರ ದಾಖಲಿಸಿರುವ ಪ್ರಕರಣಗಳನ್ನು ವಾಪಸ್ ಪಡೆಯಲು ಬಗ್ಗೆ ಬಿ.ವೈ. ವಿಜಯೇಂದ್ರ ಹಾಗೂ ಹೆಚ್. ಡಿ. ಕುಮಾರಸ್ವಾಮಿ ಭರವಸೆ ನೀಡಿದ್ದಾರೆ. ಬಿಜೆಪಿ ಜೆಡಿಎಸ್ ನಾಯಕರು ಭಾಗಿಯಾಗಿದ್ದ ಕೋರ್ ಕಮಿಟಿ ಸಭೆಯಲ್ಲಿ ಎಲ್ಲಾ ಕಾರ್ಯಕರ್ತರನ್ನು ಒಟ್ಟಿಗೆ ಕರೆದುಕೊಂಡು ಹೋಗಬೇಕು.

ಪುಟ 2

ಕಾಂಗ್ರೆಸ್‌ನಲ್ಲಿ ಬಂಡಾಯದ ಗಾಳಿ, ಆಪರೇಷನ್‌ಗೆ ಇಳಿದ ಬಿಜೆಪಿ

ಬಾಗಲಕೋಟೆ: ಲೋಕಸಭಾ ಕ್ಷೇತ್ರದ ಕಾಂಗ್ರೆಸ್ ಟಿಕೆಟ್ ಸಚಿವ ಶಿವಾನಂದ ಪಾಟೀಲ್ ಅವರ ಪುತ್ರಿ ಸಂಯುಕ್ತ ಪಾಟೀಲ್ ಅವರಿಗೆ ಘೋಷಣೆಯಾಗಿರುವುದರಿಂದ ಪ್ರಬಲ ಟಿಕೆಟ್ ಆಕಾಂಕ್ಷಿಯಾಗಿದ್ದ ವೀಣಾ ಕಾಶಪ್ಪನವರ್ ಬಂಡಾಯ ಏಳುವ ಸಾಧ್ಯತೆ ದಟ್ಟವಾಗಿದೆ. ಅಸಮಾಧಾನ ಶಮನಕ್ಕೆ ನಾಯಕರು ಯತ್ನಿಸುತ್ತಿದ್ದಾರೆ. ಈ ನಡುವೆ, ಬಿಜೆಪಿ ಸುದ್ದಿಲ್ಲದೆ ಆಪರೇಷನ್ ಕಮಲಕ್ಕೆ ಇಳಿದಿದ್ದು, ಪಕ್ಷ ಸೇರುವಂತೆ ವೀಣಾ ಕಾಶಪ್ಪನವರ್ ಅವರಿಗೆ ಬಿಜೆಪಿ ಆಹ್ವಾನ ನೀಡಿದೆ ಎಂಬ ಮಾಹಿತಿ ಖಚಿತ ಮೂಲಗಳಿಂದ ತಿಳಿದುಬಂದಿದೆ.

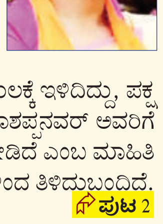

ಪುಟ 2

ರಾಜ್ಯದಲ್ಲಿ ಹೆಚ್ಚಲಿದೆ ಪ್ರಚಾರದ ಕಿಚ್ಚು
ಮೋದಿ ಮಾತ್ರವಲ್ಲ, ಯೋಗಿ, ಅಮಿತ್ ಶಾ, ಬಿಜೆಪಿ ನಾಯಕರ ಆಗಮನ

ಬೆಂಗಳೂರು: ಲೋಕಸಭೆ ಚುನಾವಣೆ ಸಮೀಪಿಸುತ್ತಿರುವ ಬೆನ್ನಲ್ಲೇ ಬಿಜೆಪಿಯ ಪ್ರಮುಖ ರಾಷ್ಟ್ರೀಯ ನಾಯಕರು ಪಕ್ಷದ ಅಭ್ಯರ್ಥಿಗಳ ಪರ ಕರ್ನಾಟಕದಲ್ಲಿ ಪ್ರಚಾರಕ್ಕೆ ಧುಮುಕಲಿದ್ದಾರೆ. ಪ್ರಧಾನಿ ನರೇಂದ್ರ ಮೋದಿ, ಕೇಂದ್ರ ಗೃಹ ಸಚಿವ ಅಮಿತ್ ಶಾ, ಉತ್ತರ ಪ್ರದೇಶ ಮುಖ್ಯಮಂತ್ರಿ ಯೋಗಿ ಆದಿತ್ಯನಾಥ್ ಮತ್ತು ಇತರ ಬಿಜೆಪಿ ನಾಯಕರು ಮುಂದಿನ ಕೆಲವು ವಾರಗಳಲ್ಲಿ ಕನಿಷ್ಠ 2-3 ಬಾರಿ ಪ್ರಚಾರಕ್ಕಾಗಿ ರಾಜ್ಯಕ್ಕೆ ಭೇಟಿ ನೀಡಲಿದ್ದಾರೆ. ಮತದಾರರನ್ನು ತಲುಪಲು ಬಿಜೆಪಿ ಮೆಗಾ ರ್‍ಯಾಲಿಗಳು ಸೇರಿದಂತೆ ಕನಿಷ್ಠ 70 ಸಮಾವೇಶಗಳನ್ನು ಆಯೋಜಿಸಲಿದೆ.

ಲೋಕಸಭೆ ಚುನಾವಣೆಯ 2ನೇ ಹಂತದಲ್ಲಿ (ಏಪ್ರಿಲ್ 26) ಕರ್ನಾಟಕದಲ್ಲಿ ಮೊದಲ ಹಂತದ ಮತದಾನ ನಡೆಯಲಿದ್ದು, ಇನ್ನು ಕೇವಲ ಒಂದು ತಿಂಗಳು ಬಾಕಿ ಉಳಿದಿದೆ. ದಕ್ಷಿಣ ಕರ್ನಾಟಕದ ಭಾಗಗಳಲ್ಲಿ ಮೊದಲ ಹಂತದಲ್ಲಿ ಮತದಾನ ನಡೆಯಲಿದ್ದು, ಬಿಜೆಪಿ ರಾಜ್ಯ ತಂಡವು ಇದರ ಮೇಲೆ ಹೆಚ್ಚು ಗಮನ ಹರಿಸಲಿದೆ. ರಾಜ್ಯ ಬಿಜೆಪಿ ಅಧ್ಯಕ್ಷ ಬಿವೈ ವಿಜಯೇಂದ್ರ, ಮಾಜಿ ಸಿಎಂ ಬಿಎಸ್ ಯಡಿಯೂರಪ್ಪ, ವಿರೋಧ ಪಕ್ಷದ ನಾಯಕ ಆರ್ ಅಶೋಕ ನೇತೃತ್ವದಲ್ಲಿ ಬಿಜೆಪಿ ತಲಾ ನಾಲ್ಕು ಪ್ರಚಾರ ಸಮಿತಿಗಳನ್ನು ರಚಿಸಲಿದೆ. ಇದರೊಂದಿಗೆ ಕೇಂದ್ರ ನಾಯಕರನ್ನು ಒಳಗೊಂಡಿರುವ ತಂಡವನ್ನೂ ರಚಿಸಲಿದೆ. ಈ ತಂಡಗಳು ಪ್ರತಿದಿನ 2-3 ಲೋಕಸಭಾ ಕ್ಷೇತ್ರಗಳಲ್ಲಿ ಸಾರ್ವಜನಿಕ ಸಭೆಗಳಲ್ಲಿ ಪಾಲ್ಗೊಳ್ಳಲಿವೆ.

ಪ್ರಧಾನಿ ಮೋದಿ ಸೇರಿದಂತೆ ರಾಷ್ಟ್ರೀಯ ನಾಯಕರು ಯಾವಾಗ ಪ್ರಚಾರಕ್ಕಾಗಿ ರಾಜ್ಯಕ್ಕೆ ಭೇಟಿ ನೀಡಬೇಕು, ಸಮಾವೇಶಗಳು ಹೇಗಿರಬೇಕು ಎಂಬ ಬಗ್ಗೆ ಬಿಜೆಪಿ ಕಾರ್ಯತಂತ್ರ ರೂಪಿಸಿದೆ. ಅದರಂತೆ, ಕೇಂದ್ರ ನಾಯಕರು ಪ್ರಚಾರಕ್ಕೆ ಬಂದಾಗ ವಿಜಯೇಂದ್ರ, ಅಶೋಕ ಅಥವಾ ಇತರ ರಾಜ್ಯ ನಾಯಕರು ಆ ಸಮಾವೇಶಗಳಿಗೆ ಹಾಜರಾಗುವುದಿಲ್ಲ. ಬದಲಾಗಿ ಈ ನಾಯಕರು ಬೇರೆ ಕಡೆ ಪ್ರಚಾರ ನಡೆಸಲಿದ್ದಾರೆ. ಆದರೆ, ಬಿಜೆಪಿಯ ಉನ್ನತ ನಾಯಕರು ಭಾಗವಹಿಸುವ ಈ ಎಲ್ಲಾ ಸಭೆಗಳಲ್ಲಿ ಯಡಿಯೂರಪ್ಪ ಉಪಸ್ಥಿತರಿರಲಿದ್ದಾರೆ.

ಪುಟ 2

ರಾಮ ಮಂದಿರದ ಪರ ಮತ ನೀಡುತ್ತೀರಾ ಸಮೀಕ್ಷೆ ಉತ್ತರ
ಹೌಹಾರಿದ ಕಾಂಗ್ರೆಸ್!

ಬೆಂಗಳೂರು: ಲೋಕಸಭೆ ಚುನಾವಣೆಯಲ್ಲಿ ಕರ್ನಾಟಕದ ಕ್ಷೇತ್ರಗಳಲ್ಲಿ ಬಿಜೆಪಿಯ ಓಟಕ್ಕೆ ಬ್ರೇಕ್ ಹಾಕಲು ಶತಾಯಗತಾಯ ಯತ್ನಿಸುತ್ತಿರುವ ಕಾಂಗ್ರೆಸ್, ಕಳೆದ ವರ್ಷ ವಿಧಾನಸಭೆ ಚುನಾವಣೆ ಸಂದರ್ಭ ಮಾಡಿಸಿದ ರೀತಿಯ ಸಮೀಕ್ಷೆ ಮಾಡಿಸಿದೆ. ಈ ಸಮೀಕ್ಷಾ ವರದಿಯ ಆಧಾರದಲ್ಲಿ ತಂತ್ರಗಳನ್ನು ಹೆಣೆಯುತ್ತಿದೆ ಎಂದು ಮೂಲಗಳು ತಿಳಿಸಿವೆ. ಕಳೆದ ಡಿಸೆಂಬರ್ ನಿಂದ ಸಮೀಕ್ಷೆ ಆರಂಭಿಸಲಾಗಿದ್ದು, ಅಯೋಧ್ಯೆಯಲ್ಲಿ ರಾಮ ಮಂದಿರ ಉದ್ಘಾಟನೆಯಾದ ಬಳಿಕ ಜನರ ಒಲವು ಬಿಜೆಪಿ ಕಡೆ ಹೆಚ್ಚಾಗಿರುವುದನ್ನೂ ಗಮನಿಸಿದೆ. ಇದು ಕಾಂಗ್ರೆಸ್‌ಗೆ ತುಸು ಕಳವಳವನ್ನೂ ಉಂಟುಮಾಡಿದೆ.

ಪುಟ 2

ಬಸ್ ಚಾಲಕರ ಡಬಲ್ ಡ್ಯೂಟಿಗೆ ಬ್ರೇಕ್

ಬೆಂಗಳೂರು: ಕೆಎಸ್‌ಆರ್‌ಟಿಸಿ ಬಸ್ ಚಾಲಕರು ಹೆಚ್ಚುವರಿ ಡ್ಯೂಟಿ ಮಾಡುತ್ತಿದ್ದ ಹಿನ್ನೆಲೆ ಅಪಘಾತ ಪ್ರಕರಣಗಳು ನಡೆಯುತ್ತಿದ್ದವು. ಇದಕ್ಕೆ ಕಾರಣ ಹೆಚ್ಚುವರಿ ಡ್ಯೂಟಿ ಮತ್ತು ವಿಶ್ರಾಂತಿ ಇಲ್ಲದೇ ಇರುವುದು. ಇದೇ ಕಾರಣಕ್ಕೆ ಮಹತ್ವದ ನಿರ್ಧಾರ ಕೈಗೊಂಡ ಕೆಎಸ್ ಆರ್ ಟಿಸಿ, ಬಸ್ ಚಾಲಕರಿಗೆ ಡಬಲ್ ಡ್ಯೂಟಿಯಿಂದ ಮುಕ್ತಿ ನೀಡಿದೆ. ಅಲ್ಲದೆ, ವಿಶ್ರಾಂತಿ ಪಡೆಯುವುದು ಕಡ್ಡಾಯ ಎಂದು ಆದೇಶಿಸಲಾಗಿದೆ.

ಇಂದಿನಿಂದ ರಾತ್ರಿ ಮತ್ತು ದೂರದ ಪ್ರಯಾಣದ ನಂತರ ಚಾಲಕರು ವಿಶ್ರಾಂತಿ ಪಡೆಯುವುದನ್ನು ಕಡ್ಡಾಯಗೊಳಿಸಲಾಗಿದೆ. ಎಂಟು ಗಂಟೆಗಳಿಗಿಂತ ಹೆಚ್ಚು ಡ್ಯೂಟಿ ಮಾಡಿಸುವಂತಿಲ್ಲ. 8 ಗಂಟೆಗಿಂತ ಅಧಿಕ ಮತ್ತು ರಾತ್ರಿ ವೇಳೆ ಹೆಚ್ಚುವರಿ ಡ್ಯೂಟಿ ಮಾಡಿದರೆ ನಾಲ್ಕೈದು ಗಂಟೆಗಳ ಕಾಲ ವಿಶ್ರಾಂತಿಗೆ ಅವಕಾಶ ನೀಡಬೇಕು. ವಾರದಲ್ಲಿ ಕೆಲಸದ ಅವಧಿ 48 ಗಂಟೆ ದಾಟುವಂತಿಲ್ಲ ಎಂದು ಸೂಚಿಸಲಾಗಿದೆ.

ಕೆಎಸ್‌ಆರ್‌ಟಿಸಿ ಬಸ್ ಗಳಿಂದ ಅಪಘಾತ ಪ್ರಕರಣಗಳು ಹೆಚ್ಚಾಗುತ್ತಿದೆ. ಇದಕ್ಕೆ ಕಾರಣ ಏನೆಂಬುದನ್ನು ಪತ್ತೆಹಚ್ಚಲು ಸಮಿತಿ ರಚನೆ ಮಾಡಲಾಗಿತ್ತು.

ಪುಟ 2

ಗಾಂಜಾ ಮಾರಾಟ ಮಾಡುತ್ತಿದ್ದ ಆರೋಪಿಯನ್ನು ಬಂಧಿಸಿದ
ಸಿಸಿಬಿ ಪೊಲೀಸ್

ಮಂಗಳೂರು: ಜಿಲ್ಲೆಯಲ್ಲಿ ಸಿಸಿಬಿ ಪೊಲೀಸರು ಕಾರ್ಯಾಚರಣೆ ನಡೆಸಿ ಗಾಂಜಾ ಮಾರಾಟ ಮಾಡುತ್ತಿದ್ದ ಆರೋಪಿಯನ್ನು ಬಂಧಿಸಿದ್ದಾರೆ. ದಕ್ಷಿಣ ಕನ್ನಡ ಜಿಲ್ಲೆ ಮಂಗಳೂರು ತಾಲೂಕಿನ ಕುಡುಪು ಪೆದಮಲೆ ಗ್ರಾಮದ ನಿವಾಸಿ ನಿಶಾಂತ್ ಶೆಟ್ಟಿ ಬಂಧಿತ ಆರೋಪಿ. ಈತನಿಂದ 1.50 ಲಕ್ಷ ಮೌಲ್ಯದ 6 ಕೆ.ಜಿ ಗ್ರಾಂ ಗಾಂಜಾ ವಶಕ್ಕೆ ಪಡೆಯಲಾಗಿದೆ.

ಆರೋಪಿ ಆಂಧ್ರಪ್ರದೇಶದ ವಿಶಾಖಪಟ್ಟಣದಿಂದ ಗಾಂಜಾ ಖರೀದಿಸಿ ತಂದು ಸಣ್ಣ ಸಣ್ಣ ಪ್ಯಾಕೆಟ್ ಮಾಡಿಕೊಂಡು ಮಂಗಳೂರು ನಗರದಲ್ಲಿ ಮಾರಾಟ ಮಾಡುತ್ತಿದ್ದ.

ಪುಟ 2

ಜೈಲಿನಿಂದ ಸರ್ಕಾರ ನಡೆಸಲು ಸಾಧ್ಯವಿಲ್ಲ
ಲೆಫ್ಟಿನೆಂಟ್ ಗವರ್ನರ್ ವಿಕೆ ಸಕ್ಸೇನಾ ಆದೇಶ

ನವದೆಹಲಿ: ಮದ್ಯನೀತಿ ಹಗರಣದಲ್ಲಿ ಬಂಧನಕ್ಕೊಳಗಾಗಿರುವ ಅರವಿಂದ್ ಕೇಜ್ರಿವಾಲ್ ಜೈಲಿನಿಂದ ಸರ್ಕಾರ ನಡೆಸಲು ಸಾಧ್ಯವಿಲ್ಲ ಎಂದು ಲೆಫ್ಟಿನೆಂಟ್ ಗವರ್ನರ್ ವಿಕೆ ಸಕ್ಸೇನಾ ಹೇಳಿದ್ದಾರೆ. ಅರವಿಂದ್ ಕೇಜ್ರಿವಾಲ್ ಇಡಿ ಕಸ್ಟಡಿಯಲ್ಲಿದ್ದು, ಜೈಲಿನಿಂದಲೇ ಎರಡು ಸರ್ಕಾರಿ ಆದೇಶಗಳನ್ನು ಹೊರಡಿಸಿದ್ದಾರೆ.

ಬಂಧನಕ್ಕೊಳಗಾಗಿದ್ದರೂ ಯಾವುದೇ ಕಾರಣಕ್ಕೂ ಕೇಜ್ರಿವಾಲ್ ರಾಜೀನಾಮೆ ನೀಡುವುದಿಲ್ಲ ಎಂದು ಆಮ್ ಆದ್ಮಿ ಪಕ್ಷದ ನಾಯಕರು ಹೇಳುತ್ತಿದ್ದಾರೆ.

ದೆಹಲಿ ಅಬಕಾರಿ ನೀತಿ ಸಂಬಂಧಿತ ಮನಿ ಲಾಂಡರಿಂಗ್ ಪ್ರಕರಣದಲ್ಲಿ ಆಮ್ ಆದ್ಮಿ ಪಕ್ಷದ (ಎಎಪಿ) ರಾಷ್ಟ್ರೀಯ ಸಂಚಾಲಕ ಕೇಜ್ರಿವಾಲ್ ಅವರನ್ನು ಮಾರ್ಚ್ 21 ರಂದು ಜಾರಿ ನಿರ್ದೇಶನಾಲಯವು ಬಂಧಿಸಿತು ಮತ್ತು ನಂತರ ಇಲ್ಲಿನ ನ್ಯಾಯಾಲಯವು ಮಾರ್ಚ್ 28 ರವರೆಗೆ ಇಡಿ ಕಸ್ಟಡಿಗೆ ಒಪ್ಪಿಸಿದೆ.

ಜಾರಿ ನಿರ್ದೇಶನಾಲಯದ ವಶದಲ್ಲಿರುವ ದೆಹಲಿ ಮುಖ್ಯಮಂತ್ರಿ ಅರವಿಂದ್ ಕೇಜ್ರಿವಾಲ್‌ಗೆ ದೆಹಲಿ ಹೈಕೋರ್ಟ್ ಬುಧವಾರ ಮಧ್ಯಂತರ ರಿಲೀಫ್ ನೀಡಲು ನಿರಾಕರಿಸಿದೆ. ಕೇಜ್ರಿವಾಲ್ ಅವರ ಮನವಿಗೆ ಸಂಬಂಧಿಸಿದಂತೆ ನೋಟಿಸ್‌ಗಳನ್ನು ಮಾತ್ರ ಹೊರಡಿಸಿದ ನ್ಯಾಯಾಲಯ ಮುಂದಿನ ವಿಚಾರಣೆಯನ್ನು ಏಪ್ರಿಲ್ 3 ಕ್ಕೆ ಮುಂದೂಡಿದೆ.

ಪುಟ 2

ಆತ್ಮಹತ್ಯೆಗೆ ಯತ್ನಿಸಿದ್ದ ತಮಿಳುನಾಡು ಸಂಸದ ಗಣೇಶಮೂರ್ತಿ
ಹೃದಯಾಘಾತ: ಸಾವು

ಎರಡು ದಿನಗಳ ಹಿಂದೆ ಆತ್ಮಹತ್ಯೆಗೆ ಯತ್ನಿಸಿದ್ದ ತಮಿಳುನಾಡು ಸಂಸದ ಗಣೇಶಮೂರ್ತಿ ಹೃದಯಾಘಾತದಿಂದ ಸಾವನ್ನಪ್ಪಿದ್ದಾರೆ ಎನ್ನುವ ಮಾಹಿತಿ ಲಭ್ಯವಾಗಿದೆ. ಕೀಟನಾಶಕ ಸೇವಿಸಿ ಆತ್ಮಹತ್ಯೆಗೆ ಯತ್ನಿಸಿದ್ದ ಡಿಎಂಕೆ ಸಂಸದ ಗಣೇಶಮೂರ್ತಿ ನಿಧನರಾಗಿದ್ದಾರೆ. 2019 ರ ಲೋಕಸಭೆ ಚುನಾವಣೆಯಲ್ಲಿ ಈರೋಡ್ ನಿಂದ ಡಿಎಂಕೆ ಟಿಕೆಟ್‌ನಲ್ಲಿ ಆಯ್ಕೆಯಾದ ಗಣೇಶಮೂರ್ತಿ ಅವರಿಗೆ ಏಕಾಏಕಿ ಅನಾರೋಗ್ಯ ಕಾಣಿಸಿಕೊಂಡಿತ್ತು ಆಸ್ಪತ್ರೆಗೆ ದಾಖಲಿಸಿದ ಬಳಿಕ ಕೀಟನಾಶಕ ಸೇವಿಸಿರುವ ವಿಚಾರ ಬೆಳಕಿಗೆ ಬಂದಿತ್ತು.

ಅವರನ್ನು ಆಂಬ್ಯುಲೆನ್ಸ್‌ನಲ್ಲಿ ಇಬ್ಬರು ವೈದ್ಯರು ಮತ್ತು ಅವರ ಕುಟುಂಬ ಸದಸ್ಯರೊಂದಿಗೆ ಮಧ್ಯಾಹ್ನ 2.30 ರ ಸುಮಾರಿಗೆ ಕೊಯಮತ್ತೂರಿನ ಖಾಸಗಿ ಆಸ್ಪತ್ರೆಗೆ ಸ್ಥಳಾಂತರಿಸಲಾಯಿತು. ಡಿಎಂಕೆ ನಾಯಕ ದುರೈ ವೈಕೋ ಆಸ್ಪತ್ರೆಗೆ ಭೇಟಿ ನೀಡಿದ್ದು, ಗಣೇಶಮೂರ್ತಿ ಅವರ ಸ್ಥಿತಿ ಚಿಂತಾಜನಕವಾಗಿದ್ದು, ಇಸಿಎಂಒ ಚಿಕಿತ್ಸೆಯಲ್ಲಿದೆ ಎಂದು ಹೇಳಿದ್ದಾರೆ.

ಪುಟ 2

ಚಿಕ್ಕಬಳ್ಳಾಪುರದಲ್ಲೂ ಭುಗಿಲೆದ್ದ ಕೈ ಭಿನ್ನಮತ
ರಾಜೀನಾಮೆ ಎಚ್ಚರಿಕೆ

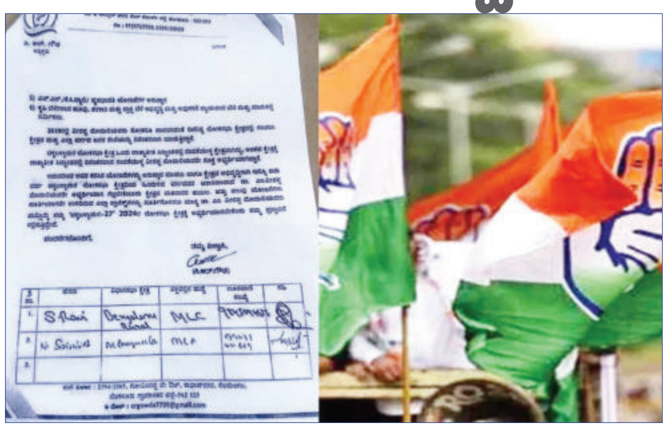

ಚಿಕ್ಕಬಳ್ಳಾಪುರ: ಲೋಕಸಭೆ ಚುನಾವಣೆ ಸಮೀಪಿಸುತ್ತಿದ್ದಂತೆಯೇ ಕರ್ನಾಟಕದಲ್ಲಿ ಆಡಳಿತಾರೂಢ ಕಾಂಗ್ರೆಸ್ ಗೆ ಬಂಡಾಯದ ಬಿಸಿ ಜೋರಾಗಿ ತಟ್ಟುತ್ತಿದೆ. ಒಂದೆಡೆ ಕೋಲಾರದಲ್ಲಿ ಸಚಿವ ಕೆಹೆಚ್ ಮುನಿಯಪ್ಪ ಸಂಬಂಧಿಕರಿಗೆ ಟಿಕೆಟ್ ನೀಡುವುದನ್ನು ವಿರೋಧಿಸಿ ಐವರು ಶಾಸಕರು ರಾಜೀನಾಮೆ ನೀಡಲು ಮುಂದಾಗಿದ್ದರೆ ಇದೀಗ ಚಿಕ್ಕಬಳ್ಳಾಪುರದಲ್ಲಿ ಅಂಥದ್ದೇ ಆತಂಕ ಎದುರಾಗಿದೆ. ಚಿಕ್ಕಬಳ್ಳಾಪುರದಲ್ಲಿ ಅಭ್ಯರ್ಥಿ ಘೋಷಣೆಗೂ ಮುನ್ನವೇ ಕಾಂಗ್ರೆಸ್ ಹೈಕಮಾಂಡ್ ವಿರುದ್ಧ ಆಕ್ರೋಶ ವ್ಯಕ್ತವಾಗಿದ್ದು, ಲೋಕಸಭಾ ಕ್ಷೇತ್ರದ ಸಚಿವರು, ಶಾಸಕರು, ಪರಿಷತ್ ಸದಸ್ಯರು, ಡಿಸಿಸಿ ಅಧ್ಯಕ್ಷರ ಅಭಿಪ್ರಾಯ ಕಡೆಗಣಿಸಿರುವ ಆರೋಪ ಕೇಳಿಬಂದಿದೆ.

ಕ್ಷೇತ್ರದ ಮುಖಂಡರ ಅಭಿಪ್ರಾಯ ಕಡೆಗಣಿಸಿ ರಕ್ಷಾ ರಾಮಯ್ಯಗೆ ಟಿಕೆಟ್ ನೀಡುವ ಹುನ್ನಾರ ನಡೆಯುತ್ತಿದೆ. ಒಂದು ವೇಳೆ ಅವರಿಗೆ ಟಿಕೆಟ್ ಘೋಷಣೆಯಾದರೆ ಕೋಲಾರದ ರೀತಿಯಲ್ಲೇ ನಾವೂ ಸಹ ಸಾಮೂಹಿಕವಾಗಿ ರಾಜೀನಾಮೆ ನೀಡಬೇಕಾಗುತ್ತದೆ ಎಂದು ಚಿಕ್ಕಬಳ್ಳಾಪುರದ ಕಾಂಗ್ರೆಸ್ ನಾಯಕರು ಎಚ್ಚರಿಕೆ ನೀಡಿದ್ದಾರೆ.

ಈ ಮಧ್ಯೆ, ಕೆಪಿಸಿಸಿ ಅಧ್ಯಕ್ಷರು ಹಾಗೂ ಉಪ ಮುಖ್ಯಮಂತ್ರಿ ಡಿಕೆ ಶಿವಕುಮಾರ್ ಸೇರಿದಂತೆ ಹೈಕಮಾಂಡ್‌ಗೆ ಸ್ಥಳೀಯ ನಾಯಕರು ಶಿಫಾರಸ್ಸು

ಶಕ್ತಿ ಯೋಜನೆಯ 'ಫಲಾನುಭವಿ ಬಳೆ ಗ್ಯಾಂಗ್'
ಕೊನೆಗೂ ಅರೆಸ್ಟ್

ಬೆಂಗಳೂರು: ಕಳೆದ ವಿಧಾನಭಾ ಚುನಾವಣೆಯಲ್ಲಿ ಐದು ಗ್ಯಾರಂಟಿ ಯೋಜನೆಗಳನ್ನು ಘೋಷಣೆ ಮಾಡಿದ್ದ ಕಾಂಗ್ರೆಸ್ ಪಕ್ಷ ಚುನಾವಣೆಯಲ್ಲಿ ಜಯಶಾಲಿಯಾಗಿ ಅಧಿಕಾರಕ್ಕೆ ಏರಿದೆ. ಅಧಿಕಾರಕ್ಕೆ ಬಂದ ಬಳಿಕ ಚುನಾವಣಾ ಪೂರ್ವ ನೀಡಿದ್ದ ಭರವಸೆಯಂತೆ ಐದು ಗ್ಯಾರಂಟಿಗಳನ್ನು ಸಹ ಜಾರಿಗೆ ತಂದಿದೆ. ಅದರಲ್ಲಿ ಶಕ್ತಿ ಯೋಜನೆಯೂ ಒಂದಾಗಿದೆ. ಸರ್ಕಾರಿ ಸಾರಿಗೆ ಇಲಾಖೆಯ ಬಸ್ ಗಳಲ್ಲಿ ಷರತ್ತು ಬದ್ದವಾಗಿ ಎಲ್ಲಾ ಮಹಿಳೆಯರು ಪ್ರಯಾಣ ಮಾಡಬಹುದು ಎಂಬ ಯೋಜನೆ ಇದಾಗಿದೆ.

ಈ ಯೋಜನೆ ಜಾರಿಗೆ ಬಂದಿದ್ದೇ ತಡಾ ಮಹಿಳಾ ಮಣಿಗಳು ಉಚಿತ ಪ್ರಯಾಣ ಮಾಡುವತ್ತ ಚಿತ್ತ ನೆಟ್ಟರು. ಆದರೆ ಕೆಲ ಖದೀಮರು ಇದೇ ಶಕ್ತಿ ಯೋಜನೆಯನ್ನೇ ಬಂಡವಾಳ ಮಾಡಿಕೊಂಡು ಕಳ್ಳತನ ಮಾಡಿದ್ದರು. ಇಂಥ ಖದೀಮರ ಕೃತ್ಯದ ಬಗ್ಗೆ ಕೇಳಿದರೆ ನೀವೂ ಶಾಕ್ ಆಗ್ತೀರಾ. ಈ ಕುರಿತ ವರದಿ ಇಲ್ಲಿದೆ ನೋಡಿ. ಶಕ್ತಿ ಯೋಜನೆಯನ್ನೇ ಬಂಡವಾಳ ಮಾಡಿಕೊಂಡ ಕಳ್ಳರ ಗ್ಯಾಂಗ್ .. ಬಸ್ ಹತ್ತೋ ನೂಗು ನುಗ್ಗಲಿನಲ್ಲೇ ಕೈ ಚಳಕ ತೋರಿ ಪರಾರಿಯಾಗುತ್ತಿದ್ದ ಖದೀಮರು .

ಪುಟ 2

ಸುಪಾರಿ ಕಿಲ್ಲರ್ ಬರ್ಬರ ಕೊಲೆ; ದುಷ್ಕರ್ಮಿಗಳು ಪರಾರಿ

ಬೆಂಗಳೂರು: ರೌಡಿಶೀಟರ್ ಹಾಗೂ ಸುಪಾರಿ ಕಿಲ್ಲರ್‌ನನ್ನು ಬೆಂಗಳೂರಿನ ಕಮ್ಮನಹಳ್ಳಿಯ ಓರೋ ಹೋಟೆಲ್‌ನಲ್ಲಿ ನಿನ್ನೆ ಮೂರು ಗಂಟೆ ಸುಮಾರಿಗೆ ಮಚ್ಚಿನಿಂದ ಕೊಚ್ಚಿ ಬರ್ಬರವಾಗಿ ಹತ್ಯೆ ಮಾಡಲಾಗಿದೆ. ದಿನೇಶ್ ಮೃತ ರೌಡಿಶೀಟರ್, ಏಳು ಜನ ದುಷ್ಕರ್ಮಿಗಳು ಸೇರಿ ಕೊಲೆ ಮಾಡಿದ್ದಾರೆ. ವಿಷಯ ತಿಳಿಯುತ್ತಿದ್ದಂತೆ ಸ್ಥಳಕ್ಕೆ ಪೊಲೀಸರು ಬಂದು ಪರಿಶೀಲನೆ ನಡೆಸಿದ್ದಾರೆ. ಈ ಕುರಿತು ಬಾಣಸವಾಡಿ ಪೊಲೀಸ್ ಠಾಣಾ ವ್ಯಾಪ್ತಿಯಲ್ಲಿ ಪ್ರಕರಣ ದಾಖಲಾಗಿದೆ.

ರಿಸಪ್ಷನಿಸ್ಟ್ ಹೇಳಿದ್ದಿಷ್ಟು: ಇನ್ನು ಕೊಲೆಗೆ ಸಂಬಂಧಪಟ್ಟಂತೆ ಹೋಟೆಲ್ ರಿಸಪ್ಷನಿಸ್ಟ್ ಮುರುಳೀಧರ್ ಮಾತನಾಡಿ, 'ಸರ್ವೀಸ್ ಅಪಾರ್ಟ್ಮೆಂಟ್‌ನಲ್ಲಿ ಈ ಘಟನೆ ನಡೆದಿದೆ. ಮೊದಲು ಏಳು ಜನ ರೂಂ ಕೇಳಿಕೊಂಡು ಬಂದಿದ್ದಾರೆ. ಏನೋ ಮಾತನಾಡಬೇಕು ಎಂದು ರೂಂ ಕೇಳಿದರು, ಅದಾದ ಬಳಿಕ ಅಮೌಂಟ್ ಕೇಳಿದಾಗ ಫೋನ್ ಪೇ ಮಾಡುವುದಾಗಿ ಹೇಳಿದರು. ಆದರೆ, ಫೋನ್ ಪೇ ಇಲ್ಲ, ಕ್ಯಾಶ್ ಕೊಡಿ ನಾನು ಎಂದು ಹೇಳಿದೆ. ತಕ್ಷಣ ಹಣ ತರೋದಕ್ಕೆ ಇಬ್ಬರು ಆಚೆ ತೆರಳಿದರು. ನಂತರ ಮತ್ತೆ ಐದು ಜನ ಬಂದು ಬ್ಯಾಗ್‌ನಲ್ಲಿದ್ದ ಮಚ್ಚನ್ನ ತೆಗೆದುಕೊಂಡು ದಿನೇಶ್ ಮೇಲೆ ಅಟ್ಯಾಕ್ ಮಾಡಿದ್ದಾರೆ ಎಂದು ಹೇಳಿದರು.

ಗುರುದ್ವಾರದೊಳಗೆ ಸಿಬ್ಬಂದಿಯ ಗುಂಡಿಕ್ಕಿ ಹತ್ಯೆ

ಉತ್ತರಾಖಂಡ್: ಉತ್ತರಾಖಂಡದ ನಾನಕ್‌ಮಟ್ಟಾ ಗುರುದ್ವಾರದೊಳಗೆ ಸಿಬ್ಬಂದಿಯನ್ನು ಗುರುವಾರ ಮುಂಜಾನೆ ಇಬ್ಬರು ಮುಸುಕುಧಾರಿಗಳು ಗುಂಡಿಕ್ಕಿ ಹತ್ಯೆ ಮಾಡಿದ್ದಾರೆ. ಮೃತರನ್ನು ಬಾಬಾ ತಾರ್ಸೆಮ್ ಸಿಂಗ್ ಎಂದು ಗುರುತಿಸಲಾಗಿದ್ದು, ಘಟನೆಯ ತನಿಖೆಗಾಗಿ ವಿಶೇಷ ತನಿಖಾ ತಂಡವನ್ನು (ಎಸ್‌ಐಟಿ) ರಚಿಸಲಾಗಿದೆ.

ಘಟನೆಯನ್ನು ಉತ್ತರಾಖಂಡ ಪೊಲೀಸ್ ಮಹಾನಿರ್ದೇಶಕರು ದೃಢಪಡಿಸಿದ್ದು, ಇಂದು ಬೆಳಗ್ಗೆ 7 ಗಂಟೆಗೆ ಕೊಲೆಯಾಗಿರುವ ಬಗ್ಗೆ ಮಾಹಿತಿ ಲಭಿಸಿದೆ ಎಂದು ಹೇಳಿದ್ದಾರೆ. ಇಂದು ಬೆಳಗ್ಗೆ 7 ಗಂಟೆ ಸುಮಾರಿಗೆ ಮುಸುಕುಧಾರಿಗಳಾದ ಇಬ್ಬರು ದುಷ್ಕರ್ಮಿಗಳು ನಾನಕಮಟ್ಟಾ ಗುರುದ್ವಾರಕ್ಕೆ ನುಗ್ಗಿ ಕರಸೇವಾ ಪ್ರಮುಖ್ ಬಾಬಾ ತಾರ್ಸೆಮ್ ಸಿಂಗ್‌ಗೆ ಗುಂಡು ಹಾರಿಸಿದ್ದಾರೆ ಎಂದು ಉತ್ತರಾಖಂಡ ಡಿಜಿಪಿ ಅಭಿನವ್ ಕುಮಾರ್ ತಿಳಿಸಿದ್ದಾರೆ. ಅವರನ್ನು ಕೂಡಲೇ ಖತಿಮಾದಲ್ಲಿರುವ ಆಸ್ಪತ್ರೆಗೆ ದಾಖಲಿಸಲಾಯಿತು, ಆದರೆ ಗಂಭೀರವಾಗಿ ಗಾಯಗೊಂಡಿದ್ದ ಕಾರಣ ಅವರನ್ನು ಉಳಿಸಿಕೊಳ್ಳಲು ಸಾಧ್ಯವಾಗಲಿಲ್ಲ. ಹಿರಿಯ ಅಧಿಕಾರಿಗಳು ಸ್ಥಳಕ್ಕೆ ತಲುಪಿದ್ದಾರೆ. ತನಿಖೆಗಾಗಿ, ಪೊಲೀಸ್ ಪ್ರಧಾನ ಕಛೇರಿಯು ಎಸ್‌ಐಟಿಯನ್ನು ರಚಿಸಿದೆ. ವಿಶೇಷ ಕಾರ್ಯಪಡೆ (ಎಸ್‌ಟಿಎಫ್) ಇದನ್ನು ತಮ್ಮ ಪ್ರಮುಖ ಆದ್ಯತೆಯಾಗಿ ಇರಿಸಿಕೊಳ್ಳಲು ಮತ್ತು ಎಲ್ಲಾ ಕೋನಗಳನ್ನು ಸೂಕ್ಷ್ಮವಾಗಿ ತನಿಖೆ ಮಾಡಲು ತಿಳಿಸಲಾಗಿದೆ. ಹಂತಕರ ದೃಶ್ಯಾವಳಿಗಳು ಸಿಸಿಟಿವಿಯಲ್ಲಿ ಸೆರೆಯಾಗಿದೆ, ಒಂದು ಗುಂಡು ಅವರ ಹೊಟ್ಟೆಯ ಮೂಲಕ ಹಾದು ಹೋಗಿತ್ತು. ಕೊಲೆಗಾರರು ಪೇಟ ಧರಿಸಿದ್ದರು. ಬೈಕ್ ಹಿಂದೆ ನೀಲಿ ಬಣ್ಣದ ಬ್ಯಾಗ್ ಕಟ್ಟಲಾಗಿತ್ತು.

ಬೆಂಗಳೂರಿಗರಲ್ಲಿ ಹೆಚ್ಚಾದ ಡ್ರೈ ಐ ಪ್ರಾಬ್ಲಂ

ಬೆಂಗಳೂರು: ಸಿಲಿಕಾನ್ ಸಿಟಿಯಲ್ಲಿ ಬೇಸಿಗೆ ಶುರುವಾಗುತ್ತಿದೆ. ಇದರ ಜೊತೆಗೆ ಕಣ್ಣಿನ ನಾನಾ ಸಮಸ್ಯೆಗಳು ಕಂಡು ಬರ್ತಿದೆ. ಆದ್ರಲ್ಲೂ ಇತ್ತೀಚ್ಚಿನ ದಿನಗಳಲ್ಲಿ ಸಿಟಿ ಜನರಿಗೆ ಡ್ರೈ ಐ ಸಮಸ್ಯೆ ಶುರುವಾಗಿದೆ. ನಗರದಲ್ಲಿ ನಿರಂತರವಾಗಿ ಏರಿಕೆಯಾಗುತ್ತಿರುವ ವಾಯು ಮಾಲಿನ್ಯ, ಅತಿಯಾದ ಮೊಬೈಲ್ ಹಾಗೂ ಲ್ಯಾಪ್ ಟಾಪ್ ಬಳಕೆಯಿಂದ ಪುಟಾಣಿಗಳಿಂದ ಹಿಡದು ವಯೋವೃದ್ಧರ ವರೆಗೂ ಜನರಲ್ಲಿ ಡ್ರೈ ಐ ಪ್ರಾಬ್ಲಂ ಶುರುವಾಗಿದೆ.

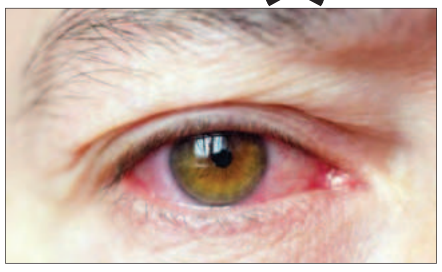

ಬೆಂಗಳೂರಿನಲ್ಲಿನ ಅತಿಯಾದ ವಾಯು ಮಾಲಿನ್ಯ ಹಾಗೂ ಹೆಚ್ಚಾದ ಮೊಬೈಲ್ ಬಳಕೆ ಲ್ಯಾಪ್ ಟ್ಯಾಪ್ ಬಳಕೆಯಿಂದ ನೇರವಾಗಿ ಕಣ್ಣಿನ ಮೇಲೆ ಒತ್ತಡ ಹೆಚ್ಚಾಗುತ್ತಿದೆ. ಹೀಗಾಗಿ ಡ್ರೈ ಐ ಸಮಸ್ಯೆ ಕಂಡು ಬರ್ತಿದೆ. ಈ ಡ್ರೈ ಐ ಸಿಂಡ್ರೋಮ್ ನಿಂದ ಕಣ್ಣು ಕೆಂಪಾಗುವುದು. ಕಣ್ಣಲ್ಲಿ ನೀರು ಬರುವುದು, ತುರುಕೆ ಹಾಗೂ ತಲೆ ನೋವು ಸೇರಿದಂತೆ ಬೇರೆ ಬೇರೆ ಸಮಸ್ಯೆಗಳು ಕಾಡಾತ್ತವೆ. ಡ್ರೈ ಐ ಸಮಸ್ಯೆಯಿಂದ ಸಿಟಿ ಜನರು ಪರದಾಡುವಂತಾಗಿದೆ.

ಇನ್ನು ಕಳೆದ ಕೆಲವು ವರ್ಷಗಳಿಂದ ರಾಜಧಾನಿ ಬೆಂಗಳೂರಿನಲ್ಲಿ ವಾಯು ಮಾಲಿನ್ಯ ಏರಿಕೆ ಹಾಗೂ ನಿರಂತರವಾಗಿ ಮೊಬೈಲ್ ಬಳಕೆ ಲ್ಯಾಪ್ ಟಾಪ್ ಹಾಗೂ ಡೆಸ್ಕ್ ಟಾಪ್ ಅತಿಯಾಗಿ ಹಾಗೂ ದೀರ್ಘವಾದಿ ಬಳಕೆಯಿಂದ ಈ ಡ್ರೈ ಐ ಪ್ರಾಬ್ಲಂ ಶುರುವಾಗಿದೆ. ಈ ಡ್ರೈ ಐ ಪ್ರಾಬ್ಲಂನಿಂದ ಜನರಲ್ಲಿ ಆಸಕ್ತಿ ಕೂಡಾ ಕಡಿಮೆಯಾಗುತ್ತಿದೆ. ಇತ್ತೀಚಿನ ದಿನಗಳಲ್ಲಿ ಈ ಸಮಸ್ಯೆ 30% ಜನರಲ್ಲಿ ಡ್ರೈ ಐ ಪ್ರಾಬ್ಲಂ ಏರಿಕೆ ಕಂಡು ಬರ್ತಿದೆ. ಇದೇ ದೊಡ್ಡ ಸಮಸ್ಯೆಯಾಗಿದ್ದು ಓಪಿಡಿಗೆ ಬರುವ ಹೆಚ್ಚು ಕೇಸ್ ಗಳಲ್ಲಿ ಡ್ರೈ ಐ ಸಮಸ್ಯೆಗಳು ಕಂಡು ಬರ್ತಿದೆ ಎಂದು ವೈದ್ಯರು ತಿಳಿಸಿದ್ದಾರೆ.

ಒಟ್ನಲ್ಲಿ ಇತ್ತೀಚ್ಚಿಗೆ ಸಿಟಿಯಲ್ಲಿನ ಜನರ ಆರೋಗ್ಯದ ಮೇಲೆ ನಾನಾ ಸಮಸ್ಯೆಗಳು ಎದುರಾಗುತ್ತಿವೆ. ಕಣ್ಣಿನ ಆರೋಗ್ಯದ ಬಗ್ಗೆ ಹೆಚ್ಚು ಗಮನವಹಿಸುವಂತೆ ವೈದ್ಯರು ಸಲಹೆ ನೀಡಿದ್ದಾರೆ. ಅತಿಯಾದ ನೀರು ಸೇವನೆ, ವಿಟಮಿನ್ ಯುಕ್ತ ಹಣ್ಣು ಆಹಾರ ಹಾಗೂ ಕಣ್ಣಿನ ವ್ಯಾಯಮದ ಕಡೆ ಗಮನ ಹರಿಸುವಂತೆ ಸಲಹೆ ನೀಡುತ್ತಿದ್ದಾರೆ.

ಬೇಸರದಿಂದ ಇನ್ನೂ ಹೊರಬರಲಾಗದ ಪ್ರತಾಪ್ ಸಿಂಹ

ಮೈಸೂರು: ಲೋಕಸಭಾ ಚುನಾವಣೆ ಕಾವು ಕ್ರಮೇಣ ಹೆಚ್ಚುತ್ತಿದೆ. ಮೈಸೂರು ಲೋಕಸಭಾ ಕ್ಷೇತ್ರದಲ್ಲಿ ಇಂದು ಬಿಜೆಪಿ ಮತ್ತು ಜೆಡಿಎಸ್ ನಾಯಕರು ಉಭಯ ಪಕ್ಷಗಳ ಕಾರ್ಯಕರ್ತರ ಸಭೆ ನಡೆಸಿದರು. ವೇದಿಕೆಯ ಮೇಲೆಲ ಬಿಜೆಪಿ ರಾಜ್ಯಾಧ್ಯಕ್ಷ ಬಿವೈ ವಿಜಯೇಂದ್ರ, ಮತ್ತು ಜೆಡಿಎಸ್ ರಾಜ್ಯಾಧ್ಯಕ್ಷ ಹೆಚ್ ಡಿ ಕುಮಾರಸ್ವಾಮಿ ಅವರ ಜೊತೆ ಮೈಸೂರು ಕ್ಷೇತ್ರದ ಬಿಜೆಪಿ ಅಭ್ಯರ್ಥಿ ಯದುವೀರ್ ಕೃಷ್ಣದತ್ ಒಡೆಯರ್, ಚಾಮುಂಡೇಶ್ವರಿ ಜೆಡಿಎಸ್ ಶಾಸಕ ಜಿಟಿ ದೇವೇಗೌಡ, ಬಿಜೆಪಿ ಶಾಸಕ ಎಸ್ ಎ ರಾಮದಾಸ್ ಮತ್ತು ಸ್ಥಳೀಯ ನಾಯಕರನ್ನು ನೋಡಬಹುದು. ಕಾರ್ಯಕ್ರಮದ ಅರ್ಧಭಾಗದಲ್ಲೇ ಸಂಸದ ಪ್ರತಾಪ್ ಸಿಂಹ ಎದ್ದು ಹೋಗುವುದು ಗಮನಿಸಬೇಕಾದ ಸಂಗತಿಯಾಗಿದೆ.

ಅಸಲಿ ಸಂಗತಿಯೆಂದರೆ, ಪ್ರತಾಪ್ ಅವರು ಯದುವೀರ್ ಗೋಸ್ಕರ ಪ್ರಚಾರ ಕಾರ್ಯದಲ್ಲಿ ತೊಡಗಿಸಿಕೊಂಡಿರುವುದು ನಿಜವಾದರೂ ಅವರಲ್ಲಿರುವ ಬೇಸರ, ಅನ್ಯಮನಸ್ಕತೆ ದೂರವಾಗಿಲ್ಲ. ಪ್ರಚಾರದ ಸಭೆಗಳಲ್ಲೂ ಅವರು ತಾವು ಮಾಡಿದ ಸಾಧನೆಗಳನ್ನೇ ಹೇಳುತ್ತಾ ತಮಗೆ ಟಿಕೆಟ್ ಸಿಗದಿರುವುದಕ್ಕೆ ವಿಕ್ಟಿಮ್ ಕಾರ್ಡ್ ಪ್ಲೇ ಮಾಡುತ್ತಾ ಸಹಾನುಭೂತಿ ಗಿಟ್ಟಿಸುವ ಪ್ರಯತ್ನ ಮಾಡುತ್ತಿದ್ದಾರೆ. ಇಲ್ಲಿ ಅವರು ವಿಜಯೇಂದ್ರ, ಮತ್ತು ಕುಮಾರಸ್ವಾಮಿಗೆ ಅದ್ಯಾವ ಕಾರಣ ಹೇಳಿ ಅರ್ಧದಲ್ಲೇ ಎದ್ದು ಹೋದರೋ?

ಅಜ್ಜಿ, ಮೊಮ್ಮಗಳಿಗೆ ಫ್ರೀ ಟಿಕೆಟ್
4 ಲವ್ ಬರ್ಡ್ಸ್‌ಗಳಿಗೆ 444 ರೂ. ಟಿಕೆಟ್!

ಬೆಂಗಳೂರು: ಬೆಂಗಳೂರಿನಿಂದ ಮೈಸೂರಿಗೆ ಹೊರಟಿದ್ದ ಅಜ್ಜಿ ಮತ್ತು ಮೊಮ್ಮಗಳಿಗೆ 'ಶಕ್ತಿ ಯೋಜನೆ'ಯಡಿ ಫ್ರೀ ಬಸ್ ಪ್ರಯಾಣ ಟಿಕೆಟ್ ಸಿಕ್ಕಿತು. ಆದರೆ ಅವರು ಜೊತೆಯಲ್ಲಿ ತಂದಿದ್ದ ಲವ್ ಬರ್ಡ್ಸ್‌ಗಳಿಗೆ ಪ್ರಯಾಣ ಶುಲ್ಕ ಬರೋಬ್ಬರಿ 444 ರೂ. ಬಿದ್ದಿದೆ.

ಅಜ್ಜಿ ಮತ್ತು ಮೊಮ್ಮಗಳು ಮೈಸೂರು ಕಡೆಗೆ ಬಸ್‌ನಲ್ಲಿ ಉಚಿತ ಪ್ರಯಾಣ ಬೆಳೆಸಿದ್ದರು. ತಮ್ಮ ಜೊತೆ ಪಂಜರದಲ್ಲಿ ಲವ್ ಬರ್ಡ್ಸ್‌ಗಳನ್ನು ತೆಗೆದುಕೊಂಡು ಹೋಗುತ್ತಿದ್ದರು. ಅಜ್ಜಿ-ಮೊಮ್ಮಗಳಿಗೆ ಕಂಡಕ್ಟರ್ ಫ್ರೀ ಟಿಕೆಟ್ ಕೊಟ್ಟರು. ಆದರೆ ಲವ್ ಬರ್ಡ್ಸ್‌ಗಳಿಗೆ ಪ್ರಯಾಣ ಶುಲ್ಕ ಹಾಕಿದ್ದಾರೆ. ಮೊಮ್ಮಗಳ ಜೊತೆ ನಾಲ್ಕು ಲವ್ ಬರ್ಡ್ಸ್ ಹಕ್ಕಿಗಳನ್ನು ಅಜ್ಜಿಯೊಬ್ಬರು ತೆಗೆದುಕೊಂಡು ಮೈಸೂರಿಗೆ ಹೊರಟಿದ್ದರು. ಕೆಎಸ್‌ಆರ್‌ಟಿಸಿ ಕಂಡಕ್ಟರ್, ಅಜ್ಜಿ-ಮೊಮ್ಮಗಳಿಗೆ ಫ್ರೀ ಟಿಕೆಟ್ ಕೊಟ್ಟಿದ್ದಾರೆ. ಆದರೆ ಲವ್ ಬರ್ಡ್ಸ್‌ಗಳಿಗೆ ಟಿಕೆಟ್ ನೀಡಿದ್ದಾರೆ. ನಾಲ್ಕು ಮಕ್ಕಳು ಎಂದು ಟಿಕೆಟ್‌ನಲ್ಲಿ ನಮೂದು ಮಾಡಿದ್ದಾರೆ.

ಒಂದು ಬರ್ಡ್ ಪ್ರಯಾಣ ವೆಚ್ಚವಾಗಿ 111 ರೂ. ಬಿದ್ದಿದೆ. ಒಟ್ಟು ನಾಲ್ಕು ಹಕ್ಕಿಗಳಿಗೆ 444 ರೂಪಾಯಿ ಟಿಕೆಟ್ ನೀಡಲಾಗಿದೆ. ಸ್ಯಾಟಲೈಟ್ ಬಸ್ ನಿಲ್ದಾಣದಲ್ಲಿ ಈ ಘಟನೆ ನಡೆದಿದೆ.

ಸುಮಲತಾ ಜೊತೆ ಮಾತುಕತೆಗೆ ಸಿದ್ಧ

ಬೆಂಗಳೂರು: ಅಗತ್ಯ ಬಿದ್ದರೆ ಮಂಡ್ಯ ಸಂಸದೆ ಸುಮಲತಾ ಅಂಬರೀಶ್ ಅವರೊಂದಿಗೆ ಮಾತುಕತೆ ನಡೆಸಲು ನಾವು ಸಿದ್ಧರಿದ್ದೇವೆ ಅಂತ ಜೆಡಿಎಸ್ ಯುವ ಘಟಕದ ಅಧ್ಯಕ್ಷ ನಿಖಿಲ್ ಕುಮಾರಸ್ವಾಮಿ ತಿಳಿಸಿದ್ದಾರೆ.

ಮಾಜಿ ಸಚಿವ ನಾರಾಯಣಗೌಡರ ಮನವೊಲಿಕೆಯಂತೆ ಸುಮಲತಾ ಅವರ ಮನವೊಲಿಕೆ ಮಾಡ್ತೀರಾ ಎಂಬ ಪ್ರಶ್ನೆಗೆ ಉತ್ತರಿಸಿದ ಅವರು, ಅಶ್ವಥ್ ನಾರಾಯಣ್ ಮತ್ತು ಪುಟ್ಟರಾಜು ಅವರ ಸಮ್ಮುಖದಲ್ಲಿ ಕುಮಾರಸ್ವಾಮಿ ಅವರು ನಾರಾಯಣಗೌಡ ಅವರನ್ನ ಭೇಟಿಯಾಗಿ ಮಾತುಕತೆ ನಡೆಸಿದ್ದಾರೆ. ನಾರಾಯಣಗೌಡರು ನಮ್ಮ ಪಕ್ಷದಿಂದಲೇ ಶಾಸಕ ಆಗಿದ್ದರು. ಸಣ್ಣ-ಪುಟ್ಟ ಭಿನ್ನಾಭಿಪ್ರಾಯಗಳು ಇರೋದು ಸಹಜ. ಈಗ ಎಲ್ಲವೂ ಸರಿ ಆಗಿದೆ. ವೈಯಕ್ತಿಕವಾಗಿ ಕುಮಾರಸ್ವಾಮಿ ಮೇಲೆ ನಾರಾಯಣಗೌಡರು ಗೌರವ ಇಟ್ಟುಕೊಂಡಿದ್ದಾರೆ. ಕುಮಾರಸ್ವಾಮಿ ಪರ ಕೆಲಸ ಮಾಡೋದಾಗಿ ಹೇಳಿದ್ದಾರೆ ಎಂದು ತಿಳಿಸಿದ್ದಾರೆ.

ನಾವು ಸುಮಲತಾ ಅವರನ್ನ ವಿಶ್ವಾಸಕ್ಕೆ ತೆಗೆದುಕೊಳ್ಳುತ್ತೇವೆ. ಎಲ್ಲರನ್ನೂ ವಿಶ್ವಾಸಕ್ಕೆ ತೆಗೆದುಕೊಂಡು ಕೆಲಸ ಮಾಡ್ತೀವಿ. ಅಗತ್ಯ ಬಿದ್ದರೆ ಅವರ ಜೊತೆಗೂ ಮಾತುಕತೆ ನಡೆಸುತ್ತೇವೆ. ಒಟ್ನಾರೆ ನಮಗೆ ಆರೋಗ್ಯರ ಚುನಾವಣೆ ಆಗಬೇಕು ಎನ್ನುವ ಮೂಲಕ ಸುಮಲತಾ ಜೊತೆ ಮಾತುಕತೆಗೂ ಸಿದ್ಧ ಎಂದು ಹೇಳಿದ್ದಾರೆ.

ಕಾಂಗ್ರೆಸ್ ನಾಯಕರಿಗೆ ಬುದ್ಧಿ ಭ್ರಮಣೆಯಾಗಿದೆ

ಬೆಂಗಳೂರು: ಪ್ರಧಾನಿ ಮೋದಿಯವರ ಬಗ್ಗೆ ಕಾಂಗ್ರೆಸ್ ನಾಯಕರು ಅವಹೇಳನಕಾರಿಯಾಗಿ ಮಾತನಾಡಿದ್ದಾರೆ. ವಿಧಾನಸಭೆ ಚುನಾವಣೆ ಬಳಿಕ ಕಾಂಗ್ರೆಸ್ ಪಕ್ಷದ ನಾಯಕರಿಗೆ ಬುದ್ಧಿ ಭ್ರಮಣೆಯಾಗಿದೆ ಎಂದು ರಾಜ್ಯ ಕಾಂಗ್ರೆಸ್ ವಿರುದ್ಧ ವಿಪಕ್ಷ ನಾಯಕ ಆರ್. ಅಶೋಕ್ ವಾಗ್ದಾಳಿ ಮಾಡಿದರು. ಮಾಧ್ಯಮ ಕೇಂದ್ರ ಹೋಟೆಲ್ ಜೆ.ಎಂ. ರಿಜಾಯ್ಸ್‌ನಲ್ಲಿ ಸುದ್ದಿಗೋಷ್ಠಿ ನಡೆಸಿ ಮಾತನಾಡಿದ ಅವರು, ಕಾಂಗ್ರೆಸ್‌ನ ಎಲ್ಲ ನಾಯಕರಿಗೆ ಕೋರ್ಟ್ ತಪರಾಕಿ ಹಾಕಿದೆ. ರಾಹುಲ್ ಗಾಂಧಿ ಸೇರಿ ಹಲವರಿಗೆ ಕೋರ್ಟ್ ಬಿಸಿ ಮುಟ್ಟಿಸಿದೆ. ಶಿವರಾಜ್ ತಂಗಡಗಿ ಕೂಡ ನಾಲಗೆ ಹರಿಬಿಟ್ಟಿದ್ದಾರೆ. ಸೋಲಿನ ಭಯದಿಂದ ಈ ರೀತಿ ಮಾತಾಡುತ್ತಿದ್ದಾರೆ. ಸಂಸ್ಕೃತಿ ಇಲ್ಲದ ಸಚಿವರು ಮಾತನಾಡುತ್ತಿದ್ದಾರೆ ಎಂದು ವಾಗ್ದಾಳಿ ಮಾಡಿದರು. ಬೆಂಗಳೂರಿನಲ್ಲಿ ನೀರಿನ ಕೊರತೆ ಇದ್ದು, ಜನರು ಪರದಾಡುತ್ತಿದ್ದಾರೆ. ಇಷ್ಟು ದಿನ ಕೆರೆಗಳನ್ನ ತುಂಬಿಸಿಲ್ಲ, ಮಣ್ಣು ತಿಂತಿದ್ರಾ? ನೀರು ಕೊಡಲು ಆಗದವರು ನೀರಾವರಿ ಸಚಿವರು. ಬ್ರ್ಯಾಂಡ್ ಬೆಂಗಳೂರು ಬೈಬೈ ಬೆಂಗಳೂರು ಆಗಿದೆ. ಕಲುಷಿತ ನೀರು ಕುಡಿದು ಅನಾರೋಗ್ಯಕ್ಕಿಡಾಗಿದ್ದಾರೆ. ರಾಜ್ಯ ಸರ್ಕಾರ ಏನು ಮಾಡುತ್ತಿದ್ದೆ ಎಂದು ಪ್ರಶ್ನಿಸಿದರು. ಚಾಯ್ ವಾಲಾ, ಚೌಕಿದಾರ್ ಚೋರ್, ಮೋದಿಗೆ ಪರಿವಾರ ಇಲ್ಲ ಅಂದರು. ನಾವು ಕೂಡ ಅದನ್ನು ಅಸ್ತ್ರ ಮಾಡಿಕೊಂಡಿದ್ದೇವೆ. ಶಿವರಾಜ್ ತಂಗಡಗಿ ಈ ಹಿಂದೆ ಬಿಜೆಪಿಯಲ್ಲಿದ್ದಾಗ ಸೋನಿಯಾ ಗಾಂಧಿ ಅವರಿಗೆ ಬೈಯ್ಯುತ್ತಿದ್ದರು. ಈಗ ಮೋದಿ ಅವರಿಗೆ ಅನ್ನುತ್ತಿದ್ದಾರೆ. ಕರ್ನಾಟಕ ಜನತೆಗೆ ಸಂಸ್ಕೃತ ಹೇಳಬೇಕಾದವರೂ, ಈ ರೀತಿ ಮಾತನಾಡುತ್ತಿದ್ದಾರೆ. ಇಡೀ ಸರ್ಕಾರವೇ ಸಂಸ್ಕಾರ ಇಲ್ಲದ, ಹೊಲಸು ಪದ ಉಪಯೋಗ ಮಾಡುತ್ತಿದೆ ಎಂದು ಆಕ್ರೋಶ ವ್ಯಕ್ತಪಡಿಸಿದರು.

ಮಲತಾಯಿ ಧೋರಣೆ?

ಯಾರೂ ರಾಜೀನಾಮೆ ಕೊಡಲ್ಲ: ಮುನಿಯಪ್ಪ ಕುಟುಂಬಕ್ಕೆ ಟಿಕೆಟ್ ನೀಡದಂತೆ ಪಟ್ಟು ಹಿಡಿದಿರುವ ಕೋಲಾರ ಕಾಂಗ್ರೆಸ್ ಶಾಸಕರು ರಾಜೀನಾಮೆ ನೀಡಲು ಮುಂದಾಗಿರುವ ಬಗ್ಗೆ ಮಾತನಾಡಿದ ಡಿಕೆ ಶಿವಕುಮಾರ್, ಯಾರು ಕೂಡ ರಾಜೀನಾಮೆ ನೀಡುವುದಿಲ್ಲ. ಜಿಲ್ಲೆಯ ನಾಯಕರಿಂದ ಒತ್ತಡ ಇದೆ ಅಷ್ಟೆ. ಇಂದು ಸಂಜೆಯೊಳಗೆ ತೀರ್ಮಾನ ಮಾಡುತ್ತೇವೆ. ಇನ್ನೂ ಅಭ್ಯರ್ಥಿ ಘೋಷಣೆ ಆಗಿಲ್ಲ, ಎಲ್ಲ ಸರಿ ಹೋಗುತ್ತದೆ ಎಂದಿದ್ದಾರೆ.

ಹೆದ್ದಾರಿ ಟೋಲ್ ದರ ಹೆಚ್ಚಳ

2023ರ ನವೆಂಬರ್ 17 ರಂದು ಭಾರತೀಯ ರಾಷ್ಟ್ರೀಯ ಹೆದ್ದಾರಿ ಪ್ರಾಧಿಕಾರ STRRನ 39.6-ಕಿಮೀ ದೊಡ್ಡಬಳ್ಳಾಪುರ-ಹೊಸಕೋಟೆ ವಿಭಾಗಕ್ಕೆ ಟೋಲ್ ಸಂಗ್ರಹಿಸಲು ಪ್ರಾರಂಭಿಸಿದ ಕೇವಲ ಆರು ತಿಂಗಳ ಒಳಗೆಯೇ ಶುಲ್ಕ ಹೆಚ್ಚಳವಾಗಿದೆ. ಈ ಬಗ್ಗೆ NHAI ಯ ಬೆಂಗಳೂರು ಪ್ರಾದೇಶಿಕ ಅಧಿಕಾರಿ ವಿಲಾಸ್ ಪಿ ಬ್ರಹ್ಮಂಕರ್ ಪ್ರತಿಕ್ರಿಯೆ ನೀಡಿದ್ದು, ಟೋಲ್ ಪರಿಷ್ಕರಣೆಯು ''ವಾರ್ಷಿಕ, ರಾಷ್ಟ್ರವ್ಯಾಪಿ'' ವ್ಯಾಯಾಮವಾಗಿದೆ ಎಂದು ತಿಳಿಸಿದ್ದಾರೆ.

ಎಸ್‌ಟಿಆರ್‌ಆರ್‌ನ ದಾಬಾಸ್ ಪೇಟೆ-ದೊಡ್ಡಬಳ್ಳಾಪುರ ವಿಭಾಗದಲ್ಲಿ (42 ಕಿಮೀ) ಟೋಲ್ ಶುಲ್ಕವನ್ನು ಏಪ್ರಿಲ್‌ನಲ್ಲಿ ಪರಿಚಯಿಸಲಾಗುವುದು ಎಂದು ಅವರು ಹೇಳಿದರು. ಮಾರ್ಚ್ 11 ರಂದು, ಪ್ರಧಾನ ಮಂತ್ರಿ, ನರೇಂದ್ರ ಮೋದಿ ಅವರು 80 ಕಿಮೀ ವ್ಯಾಪ್ತಿಯ STRRನ ಎರಡು ವಿಸ್ತರಣೆಗಳನ್ನು ಉದ್ಘಾಟಿಸಿದರು. ದಾಬಾಸ್ ಪೇಟೆ-ದೊಡ್ಡಬಳ್ಳಾಪುರ ಮಾರ್ಗವು ಸಾರ್ವಜನಿಕರಿಗೆ ಮುಕ್ತವಾಗಿದೆ. ಜೊತೆ ಟೋಲ್ ಮುಕ್ತ ಕೂಡ. ಟೋಲ್ ಸಂಗ್ರಹಿಸಲು ಗುತ್ತಿಗೆದಾರರನ್ನು ಆಯ್ಕೆ ಮಾಡಲು ಟೆಂಡರ್ ಕರೆಯಲಾಗಿದೆ ಎಂದು ಬ್ರಹ್ಮಂಕರ್ ಹೇಳಿದರು.

ಬೆಂಗಳೂರು-ಮೈಸೂರು ಹೆದ್ದಾರಿ ಶುಲ್ಕ

ಹೆದ್ದಾರಿಯ 55.63-ಕಿಮೀ ಬೆಂಗಳೂರು-ನಿಡಘಟ್ಟ ವಿಭಾಗವನ್ನು ಬಳಸುವ ಕಾರುಗಳು/ವ್ಯಾನ್‌ಗಳು/ಜೀಪ್‌ಗಳು ಏಕಮುಖ ಪ್ರಯಾಣಕ್ಕೆ ರೂ 170 ಮತ್ತು 24 ಗಂಟೆಗಳ ಒಳಗೆ ಹಿಂದಿರುಗಲು ರೂ 255 ಪಾವತಿಸಬೇಕಾಗುತ್ತದೆ. ಪ್ರಸ್ತುತ ದರಗಳು ಕ್ರಮವಾಗಿ 165 ಮತ್ತು 250 ರೂ. ಇದೆ.

ಲಘು ವಾಣಿಜ್ಯ ವಾಹನಗಳು, ಲಘು ಸರಕು ವಾಹನಗಳು ಮತ್ತು ಮಿನಿ ಬಸ್‌ಗಳು ಕ್ರಮವಾಗಿ ರೂ 270 ಮತ್ತು ರೂ 405 ಇದೆ. ಏಪ್ರಿಲ್.01ರಿಂದ ಏಕಮುಖ ಪ್ರಯಾಣಕ್ಕೆ ರೂ 275 ಮತ್ತು ದ್ವಿಮುಖ ಪ್ರಯಾಣಕ್ಕೆ ರೂ 415 ಪಾವತಿಸಬೇಕಾಗುತ್ತೆ.

ಟ್ರಕ್‌ಗಳು ಮತ್ತು ಬಸ್‌ಗಳು (ಎರಡು ಆಕ್ಸಲ್‌ಗಳು) ಏಕಮುಖ ಪ್ರಯಾಣಕ್ಕೆ ರೂ 580 ಮತ್ತು ದ್ವಿಮುಖ ಪ್ರಯಾಣಕ್ಕೆ ರೂ 870 ಪಾವತಿಸಬೇಕಾಗುತ್ತೆ. ಟೋಲ್ ಪ್ಲಾಜಾದಿಂದ 20 ಕಿಮೀ ವ್ಯಾಪ್ತಿಯಲ್ಲಿರುವ ವಾಣಿಜ್ಯೇತರ ವಾಹನಗಳಿಗೆ ಮಾಸಿಕ ಪಾಸ್ 340 ರೂ.ನಿಂದ 330 ರೂ. ಕಣಿಮಿಣಿಕೆ ಮತ್ತು ಶೇಷಗಿರಿಹಳ್ಳಿ ಟೋಲ್ ಪ್ಲಾಜಾಗಳಲ್ಲಿ ಟೋಲ್ ಸಂಗ್ರಹಿಸಲಾಗುವುದು.

ನಿಡಘಟ್ಟ ಮತ್ತು ಮೈಸೂರು ನಡುವೆ 160 ರೂ (ಏಕಮುಖ ಪ್ರಯಾಣ) ಮತ್ತು ಕಾರುಗಳು/ವ್ಯಾನ್‌ಗಳು/ಜೀಪ್‌ಗಳಿಗೆ ರೂ 240 ಟೋಲ್ ಶುಲ್ಕಗಳು ಕ್ರಮವಾಗಿ ರೂ 155 ಮತ್ತು ರೂ 235 ಆಗಿರುತ್ತದೆ.

ಶ್ರೀರಂಗಪಟ್ಟಣದ ಗಣಂಗೂರು ಟೋಲ್ ಪ್ಲಾಜಾದಲ್ಲಿ ಟೋಲ್ ಸಂಗ್ರಹಿಸಲಾಗುತ್ತದೆ. ಕಾರುಗಳಿಗೆ ಏಕಮುಖ ಟೋಲ್ 330 ರೂ.

ದೊಡ್ಡಬಳ್ಳಾಪುರ ಬೈಪಾಸ್ ಮತ್ತು ಹೊಸಕೋಟೆ ನಡುವೆ ಕಾರುಗಳು/ವ್ಯಾನ್‌ಗಳು/ಜೀಪ್‌ಗಳಿಗೆ ಏಕಮುಖ ಪ್ರಯಾಣ ರೂ 80 ಮತ್ತು ದ್ವಿಮುಖ ಪ್ರಯಾಣ ರೂ 120. ಲಘು ವಾಣಿಜ್ಯ ವಾಹನಗಳು, ಲಘು ಸರಕು ವಾಹನಗಳು ಮತ್ತು ಮಿನಿಬಸ್‌ಗಳು ಕ್ರಮವಾಗಿ ಏಕ ಪ್ರಯಾಣ 130 ರೂ. ಮತ್ತು ದ್ವಿಮುಖ ಪ್ರಯಾಣ ರೂ 200. ಟ್ರಕ್‌ಗಳು ಮತ್ತು ಬಸ್‌ಗಳು (ಎರಡು ಆಕ್ಸಲ್‌ಗಳು) ಏಕಮುಖ ರೂ 275 ಮತ್ತು ದ್ವಿಮುಖ ರೂ 415. ಟೋಲ್ ಪ್ಲಾಜಾದಿಂದ 20 ಕಿಮೀ ವ್ಯಾಪ್ತಿಯಲ್ಲಿರುವ ವಾಣಿಜ್ಯೇತರ ವಾಹನಗಳಿಗೆ ಮಾಸಿಕ ಪಾಸ್ 340 ರೂ. ದೇವನಹಳ್ಳಿ ಬಳಿಯ ನಲ್ಲೂರಿನಲ್ಲಿ ಟೋಲ್ ಸಂಗ್ರಹಿಸಲಾಗುವುದು.

ರಾಷ್ಟ್ರೀಯ ಹೆದ್ದಾರಿ 7ರ (ಎಪಿ/ಕರ್ನಾಟಕ ಗಡಿ-ದೇವನಹಳ್ಳಿ) 71.45-ಕಿಮೀ ವಿಭಾಗವನ್ನು ಬಳಸಲು ಕಾರುಗಳು/ಜೀಪ್‌ಗಳು/ವ್ಯಾನ್‌ಗಳು/ಲಘು ಮೋಟಾರು ವಾಹನಗಳು ಏಕಮುಖ ಪ್ರಯಾಣಕ್ಕೆ ರೂ 115 ಮತ್ತು ದ್ವಿಮುಖ ಪ್ರಯಾಣಕ್ಕೆ ರೂ 175 ಪಾವತಿಸಬೇಕಾಗುತ್ತದೆ. ಬಾಗೇಪಲ್ಲಿಯಲ್ಲಿ ಟೋಲ್ ಸಂಗ್ರಹಿಸಲಾಗುವುದು.

ಪ್ರಚಾರದ ಕಿಚ್ಚು

ಬಿಜೆಪಿಯ ಹಿರಿಯ ನಾಯಕರೊಬ್ಬರ ಪ್ರಕಾರ, ಮೋದಿ ರಾಜ್ಯಕ್ಕೆ ಇನ್ನೂ ನಾಲ್ಕು ಬಾರಿ ಭೇಟಿ ನೀಡಲಿದ್ದಾರೆ. ಮೋದಿ ಈಗಾಗಲೇ ಶಿವಮೊಗ್ಗ ಹಾಗೂ ಕಲಬುರಗಿಗೆ ಭೇಟಿ ನೀಡಿ ಪ್ರಚಾರ ನಡೆಸಿದ್ದಾರೆ. ಅದೇ ರೀತಿ ಬಿಜೆಪಿ ರಾಷ್ಟ್ರೀಯ ಅಧ್ಯಕ್ಷ ಜೆಪಿ ನಡ್ಡಾ ನಾಲ್ಕು ಬಾರಿ, ಅಮಿತ್ ಶಾ ಆರು ಬಾರಿ ಮತ್ತು ಯೋಗಿ ಆದಿತ್ಯನಾಥ್ ನಾಲ್ಕು ಬಾರಿ ರಾಜ್ಯಕ್ಕೆ ಭೇಟಿ ನೀಡಲಿದ್ದಾರೆ.

ಮೋದಿ ಸಮಾವೇಶಗಳಿಗೆ ಹೇಗಿರಲಿದೆ ಸಿದ್ಧತೆ

ಪ್ರಚಾರಕ್ಕೆ ಸಂಬಂಧಪಟ್ಟ ಸಮಿತಿಯು ಸ್ಥಳೀಯ ಸಮಸ್ಯೆಗಳ ಬಗ್ಗೆಯೂ ವಿವರಗಳನ್ನು ಸಂಗ್ರಹಿಸಲಿದೆ. ಪ್ರಧಾನಿಯವರ ಸಮಾವೇಶಗಳಲ್ಲಿ ಭಾಷಣದ ಆರಂಭದಲ್ಲಿ ಕನ್ನಡದಲ್ಲಿ ಕೆಲವು ನುಡಿಗಟ್ಟುಗಳನ್ನು ಉಲ್ಲೇಖಿಸಲು ಉದ್ದೇಶಿಸಲಾಗಿದೆ. ಸಮೀಕ್ಷೆಗಳು ಸೇರಿದಂತೆ ಎಲ್ಲಾ ಪೂರ್ವ ತಯಾರಿಯು ತಂತ್ರಜ್ಞಾನ ಆಧಾರಿತವಾಗಿದೆ. ಪ್ರಧಾನಿಯವರು ಮಾತನಾಡುವುದಕ್ಕೂ ಮುನ್ನ ಒಂದು ಕ್ಲಿಕ್ ನಲ್ಲಿ ಅವರಿಗೆ ಎಲ್ಲ ಮಾಹಿತಿ ಲಭ್ಯ ಇರುವಂತೆ ನೋಡಿಕೊಳ್ಳಲಾಗುತ್ತದೆ ಎಂದು ಮೂಲಗಳು ತಿಳಿಸಿವೆ.

ಬಿಜೆಪಿ-ಜೆಡಿಎಸ್ ಸಮನ್ವಯ ಸಮಿತಿ ಸಭೆ

ಮಾರ್ಚ್ 29 ರಂದು ಬಿಜೆಪಿ-ಜೆಡಿಎಸ್ ಸಮನ್ವಯ ಸಭೆ ನಡೆಯಲಿದೆ ಎಂದು ಬಿಜೆಪಿ ರಾಜ್ಯ ಪ್ರಧಾನ ಕಾರ್ಯದರ್ಶಿ ಪಿ.ರಾಜೀವ್ ತಿಳಿಸಿದ್ದಾರೆ. ಇದಾದ ನಂತರ ಏಕಕಾಲಕ್ಕೆ ನಾಮಪತ್ರ ಸಲ್ಲಿಕೆ ಹಾಗೂ ಸಭೆಗಳು ನಡೆಯಲಿವೆ.

ಮೈತ್ರಿ ಅಭ್ಯರ್ಥಿಗಳು ನಾಮಪತ್ರ ಸಲ್ಲಿಸುವಾಗ ಎರಡೂ ಪಕ್ಷಗಳ ಮುಖಂಡರು ಹಾಜರಿರಲಿದ್ದಾರೆ. ಪ್ರಧಾನಿಯವರ ಸಭೆಯೊಂದರಲ್ಲಿ ಮಾಜಿ ಪ್ರಧಾನಿ ದೇವೇಗೌಡರು ಕೂಡ ಉಪಸ್ಥಿತರಿರಲಿದ್ದಾರೆ ಎಂದು ಅವರು ಮಾಹಿತಿ ನೀಡಿದ್ದಾರೆ.

ಹೌಹಾರಿದ ಕಾಂಗ್ರೆಸ್!

'ಬಿಜೆಪಿಯ ದೊಡ್ಡ ಸಾಧನೆ ರಾಮಮಂದಿರ ನಿರ್ಮಾಣ, ಉದ್ಘಾಟನೆ ಎಂಬುದನ್ನು ನಮ್ಮ ಸಮೀಕ್ಷೆಗಳು ತೋರಿಸಿವೆ. ರಾಮಮಂದಿರದ ಪರ (ಅಂದರೆ, ಬಿಜೆಪಿಗೆ) ಮತ ನೀಡುತ್ತೀರಾ ಎಂದು ಜನರನ್ನು ಕೇಳಿದಾಗ, 'ಬಹುಶಃ' ಎಂಬ ಉತ್ತರಗಳು ಬಂದಿವೆ' ಎಂದು ಕಾಂಗ್ರೆಸ್ ನ ಹಿರಿಯ ನಾಯಕರೊಬ್ಬರು ತಿಳಿಸಿರುವುದಾಗಿ ವರದಿಯಾಗಿದೆ.

ಜನರ 'ಬಹುಶಃ' ಎಂಬ ಉತ್ತರವನ್ನು ಎರಡು ರೀತಿಯಲ್ಲಿ ಅರ್ಥೈಸಿಕೊಳ್ಳಬಹುದು. ಮೊದಲನೆಯದಾಗಿ, ರಾಮಮಂದಿರದ ಉದ್ಘಾಟನೆಯು ತಳಮಟ್ಟದಲ್ಲಿ ಜನರನ್ನು ತಲುಪಿದೆ ಎಂಬುದನ್ನು ಇದು ದೃಢಪಡಿಸುತ್ತದೆ. ಎರಡನೆಯದಾಗಿ, ರಾಮ ಮಂದಿರದ ಉದ್ಘಾಟನೆ ವಿಚಾರ ಬಿಜೆಪಿಗೆ ಮತವಾಗಿ ಪರಿವರ್ತನೆಗೊಂಡರೆ ಕಾಂಗ್ರೆಸ್ ಸಂಕಷ್ಟಕ್ಕೆ ಸಿಲುಕಲಿದೆ ಎಂದು ಅವರು ಹೇಳಿದ್ದಾರೆ.

ರಾಮ ಮಂದಿರ ಉದ್ಘಾಟನೆ ಖಂಡಿತವಾಗಿಯೂ ಬಿಜೆಪಿಯ ವೋಟರ್ ಬೇಸ್ ಅನ್ನು ಗಟ್ಟಿಗೊಳಿಸಿದೆ. ಆದರೆ ಇದು ಬಿಜೆಪಿಗೆ ಹೆಚ್ಚುವರಿ ಮತದಾರರನ್ನು ತರುತ್ತದೆಯೇ ಎಂಬುದು ಪ್ರಶ್ನೆಯಾಗಿದೆ ಎಂದು ಲೋಕಸಭೆ ಚುನಾವಣೆಯಲ್ಲಿ ಬೆಂಗಳೂರಿನಿಂದ ಸ್ಪರ್ಧಿಸುತ್ತಿರುವ ಹಿರಿಯ ಕಾಂಗ್ರೆಸ್ ಮುಖಂಡರೊಬ್ಬರು ತಿಳಿಸಿದ್ದಾರೆ.

ಬಿಜೆಪಿಯ ರಾಮ ಮಂದಿರ ಅಸ್ತ್ರಕ್ಕೆ ಪ್ರತಿಯಾಗಿ ಉಚಿತ ಗ್ಯಾರಂಟಿ ಅಸ್ತ್ರ ಪ್ರಯೋಗಿಸಲು ಕಾಂಗ್ರೆಸ್ ಸನ್ನದ್ಧವಾಗಿದೆ. ರಾಮ ಮಂದಿರ ನಿರ್ಮಾಣ ಮತ್ತು ಉದ್ಘಾಟನೆ ಬಿಟ್ಟರೆ ಪ್ರಧಾನಿ ಮೋದಿ ನೇತೃತ್ವದ ಸರ್ಕಾರದಿಂದ ನಾಗರಿಕರಿಗೆ ವೈಯಕ್ತಿಕವಾಗಿ ಏನೂ ಕೊಡುಗೆ ದೊರೆತಿಲ್ಲ, ಪ್ರಮುಖ ಐದು ಗ್ಯಾರಂಟಿ ಯೋಜನೆಗಳು ಎಲ್ಲ ವರ್ಗದ ಜನರನ್ನು, ವಿಶೇಷವಾಗಿ ಮಹಿಳೆಯರನ್ನು ತಲುಪಿದೆ ಎಂಬ ಸಂದೇಶವನ್ನು ಮನೆ ಮನೆಗೆ ತಲುಪಿಸಲು ಕಾಂಗ್ರೆಸ್ ಮುಂದಾಗಿದೆ.

ಫೆಬ್ರವರಿ ಕೊನೆಯ ವಾರದಲ್ಲಿ ನಾವು 'ಯುವ ಸಮೃದ್ಧಿ' ಉದ್ಯೋಗ ಮೇಳವನ್ನು ನಡೆಸಿದ್ದೇವೆ. ಅದಕ್ಕೆ 84,000 ಮಂದಿ ಬಂದಿದ್ದರು. ಇದು ನಮ್ಮ ಗ್ಯಾರಂಟಿ ಯೋಜನೆಗಳಲ್ಲಿ ಒಂದಾಗಿರಲಿಲ್ಲ. ಇದರ ಮೂಲಕ ನಾವು ಉದ್ಯೋಗದ ಭರವಸೆ ನೀಡಿದ್ದೇವೆ. ಇದರಿಂದ ನಮಗೆ ಲಾಭವಾಗಲಿದೆ ಎಂದು ಹಿರಿಯ ಸಚಿವರೊಬ್ಬರು ಹೇಳಿರುವುದಾಗಿ 'ಡೆಕ್ಕನ್ ಹೆರಾಲ್ಡ್' ವರದಿ ಮಾಡಿದೆ.

ಕಾಂಗ್ರೆಸ್ ನ ಆಂತರಿಕ ಸಮೀಕ್ಷೆಗಳ ಪ್ರಕಾರ, ಪ್ರತಿಕ್ರಿಯಿಸಿದ ಪ್ರತಿ 10 ಮಂದಿಯಲ್ಲಿ ನಾಲ್ವರು ಬಿಜೆಪಿಗೆ, ಮೂವರು ಕಾಂಗ್ರೆಸ್ ಗೆ ಮತ ಹಾಕುವ ಇಂಗಿತ ವ್ಯಕ್ತಪಡಿಸಿದ್ದಾರೆ. ಉಳಿದ ಮೂವರು ನಿರ್ದಿಷ್ಟವಾಗಿ ಯಾವುದೇ ಪಕ್ಷದ ಪರ ಒಲವು ಬಹಿರಂಗಪಡಿಸಿಲ್ಲ. ಈ ಮೂವರು ಅಭ್ಯರ್ಥಿಯ ಜಾತಿ ಸೇರಿದಂತೆ ಸ್ಥಳೀಯ ಅಂಶಗಳ ಆಧಾರದ ಮೇಲೆ ಮತ ಹಾಕುವ ನಿರ್ಧಾರ ಕೈಗೊಳ್ಳುವವರು ಎಂದು ಸಚಿವರು ತಿಳಿಸಿದ್ದಾರೆ.

ಮೊದಲನೇ ಪುಟದಿಂದ...

ವಿಕೆ ಸಕ್ಸೇನಾ ಆದೇಶ

ನ್ಯಾಯಮೂರ್ತಿ ಸ್ವರಣಾ ಕಾಂತ ಶರ್ಮಾ ಅವರ ಪೀಠವು ಅರವಿಂದ್ ಕೇಜ್ರಿವಾಲ್ ಅವರ ಮನವಿಯ ಮೇಲೆ ಇಡಿಗೆ ನೋಟಿಸ್ ಜಾರಿ ಮಾಡಿದ್ದು, ಬಂಧನ ಮತ್ತು ರಿಮಾಂಡ್ ಅನ್ನು ಕಾನೂನುಬಾಹಿರ ಎಂದು ಘೋಷಿಸಬೇಕು ಎಂಬ ಮನವಿಗೆ ಏಪ್ರಿಲ್ 2 ರೊಳಗೆ ಉತ್ತರಿಸಲು ಸಂಸ್ಥೆಗೆ ಸೂಚಿಸಿತು.

ಕೇಜ್ರಿವಾಲ್ ಪರ ಹಾಜರಿದ್ದ ಹಿರಿಯ ವಕೀಲ ಎಎಂ ಸಿಂಘ್ವಿ ಅವರ ವಾದವನ್ನು ತಿರಸ್ಕರಿಸಿದ ಹೈಕೋರ್ಟ್, ಇಡಿಯಿಂದ ಯಾವುದೇ ಉತ್ತರ ಅಗತ್ಯವಿಲ್ಲ ಎಂದು ವಾದಿಸಿತು. ನೆಲದ ನ್ಯಾಯದ ತತ್ವಗಳನ್ನು ಗಮನದಲ್ಲಿಟ್ಟುಕೊಂಡು ಎರಡೂ ಕಡೆಯವರನ್ನು ನ್ಯಾಯಯುತವಾಗಿ ಆಲಿಸುವುದು ಕರ್ತವ್ಯವಾಗಿದೆ. ಆದ್ದರಿಂದ ಪ್ರಸ್ತುತ ಪ್ರಕರಣವನ್ನು ನಿರ್ಧರಿಸಲು ಇಡಿಯ ಉತ್ತರವು ಅತ್ಯಗತ್ಯ ಮತ್ತು ನಿರ್ಣಾಯಕವಾಗಿದೆ ಎಂದು ನ್ಯಾಯಾಲಯ ಹೇಳಿದೆ.

ಸಿಸಿಬಿ ಪೊಲೀಸ್

ಈತ ವಿದ್ಯಾರ್ಥಿಗಳು ಹಾಗೂ ಸಾರ್ವಜನಿಕರಿಗೆ ಗಾಂಜಾ ಮಾರಾಟ ಮಾಡುತ್ತಿದ್ದ. ಉಳ್ಳಾಲ ತಾಲೂಕಿನ ತೊಕ್ಕೊಟ್ಟು ಒಳಪೇಟೆಯಲ್ಲಿ ಗೂಡ್ಸ್ ಟೆಂಪೋದಲ್ಲಿ ಗಾಂಜಾ ಸಾಗಿಸುವಾಗ ಸಿಸಿಬಿ ಬಲೆಗೆ ಬಿದ್ದಿದ್ದಾನೆ. ಖಚಿತ ಮಾಹಿತಿ ಮೇರೆಗೆ ಸಿಸಿಬಿ ಪೊಲೀಸರು ದಾಳಿ ನಡೆಸಿ ಆರೋಪಿಯನ್ನು ಬಂಧಿಸುವಲ್ಲಿ ಯಶಸ್ವಿಯಾಗಿದ್ದಾರೆ. ಬಂಧಿತನಿಂದ ಒಟ್ಟು 9.11 ಲಕ್ಷ ಮೌಲ್ಯದ ವಸ್ತುಗಳನ್ನು ಜಪ್ತಿ ಮಾಡಲಾಗಿದೆ. ಉಳ್ಳಾಲ ಪೊಲೀಸ್ ಠಾಣೆಯಲ್ಲಿ ಪ್ರಕರಣ ದಾಖಲಾಗಿದೆ. ಆರೋಪಿಯ ವಿರುದ್ಧ ಈಗಾಗಲೇ ಹಲ್ಲೆ, ಕಳ್ಳತನ ಪ್ರಕರಣ ಸೇರಿದಂತೆ ಒಟ್ಟು 10ಕ್ಕೂ ಹೆಚ್ಚು ಪ್ರಕರಣಗಳಿರುವುದು ಪತ್ತೆಯಾಗಿದೆ.

ಡ್ಯೂಟಿಗೆ ಬ್ರೇಕ್

ಅದರಂತೆ ಡಬಲ್ ಡ್ಯೂಟಿ ಮತ್ತು ರಾತ್ರಿ ವಿಶ್ರಾಂತಿಯನ್ನು ನೀಡದಿರುವುದರಿಂದ ನಿದ್ದೆಗೆಟ್ಟು ಬಸ್ ಚಲಾಯಿಸಲು ಸಾಧ್ಯವಾಗದೆ ಅಪಘಾತಗಳು ಸಂಭವಿಸುತ್ತಿವೆ ಎಂದು ತಿಳಿದುಬಂದಿದೆ. ಈ ಸಂಬಂಧ ಸಮಿತಿಯು ಕೆಎಸ್ ಆರ್ ಟಿಸಿಗೆ ವರದಿ ಸಲ್ಲಿಸಿತ್ತು.

ಇದರ ಬೆನ್ನಲ್ಲೇ, ವರದಿ ಆಧರಿಸಿ ಕೆಎಸ್ ಆರ್ ಟಿಸಿ ಬಸ್ ಚಾಲಕರಿಗೆ ಡಬಲ್ ಡ್ಯೂಟಿಗೆ ಬ್ರೇಕ್ ಹಾಕಿ ವಿಶ್ರಾಂತಿಗೆ ಅವಕಾಶ ನೀಡಲಾಗಿದೆ. ಇದರಿಂದ ಕೆಎಸ್‌ಆರ್ ಟಿಸಿ ಬಸ್ ಗಳ ಅಪಘಾತಗಳು ತಪ್ಪುತ್ತವೆ. ನೂರಾರು ಅಮಾಯಕರ ಪ್ರಾಣ ಉಳಿಸಲು ಸಹಾಯವಾಗಲಿದೆ.

ಕೊನೆಗೂ ಅರೆಸ್ಟ್

ಮಹಿಳಾ ಪ್ರಯಾಣಿಕರನ್ನೇ ಟಾರ್ಗೆಟ್ ಮಾಡುತ್ತಿದ್ದವರು ಕೊನೆಗೂ ಅಂದರ್ . ವಿಜಯಪುರ ನಗರದ ಗಾಂಧಿ ಚೌಕ್ ಪೊಲೀಸರಿಂದ ಆ ಕಳ್ಳರ ಬಂಧನವಾಗಿದೆ.

ರಾಜ್ಯದಲ್ಲಿ ಕಾಂಗ್ರೆಸ್ ಅಧಿಕಾರಕ್ಕೆ ಬಂದಿದ್ದೇ ತಡಾ ಚುನಾವಣಾ ಪೂರ್ವದಲ್ಲಿ ಘೋಷಣೆ ಮಾಡಿದ ಐದು ಗ್ಯಾರಂಟಿ ಯೋಜನೆಗಳ ಪೈಕಿ ಮಹಿಳೆಯರಿಗೆ ಸರ್ಕಾರಿ ಬಸ್ ಗಳಲ್ಲಿ ಉಚಿತ ಪ್ರಯಾಣದ ಶಕ್ತಿ ಯೋಜನೆಯನ್ನು ಮೊದಲು ಜಾರಿ ಮಾಡಲಾಯಿತು. ಇದರಿಂದ ಫುಲ್ ಖುಷಿಯಾದ ಮಹಿಳಾ ಮಣಿಗಳು ತಾ ಮುಂದೆ ನಾ ಮುಂದೆ ಎಂದು ಉಚಿತ ಪ್ರಯಾಣ ಮಾಡಿ ಖುಷಿ ಪಟ್ಟರು. ಈ ರೀತಿ ಶಕ್ತಿ ಯೋಜನೆಯ ಕುರಿತು ಮಹಿಳೆಯರು ಅಷ್ಟೇ ಅಲ್ಲಾ ಕೆಲ ಖದೀಮರ ಗ್ಯಾಂಗ್ ಸಹ ಒಳಗೊಳಗೇ ಖುಷಿ ಪಟ್ಟರು.

ಅದರಲ್ಲೂ ನೆರೆಯ ಮಹಾರಾಷ್ಟ್ರದ ಹಡಪಸರ್ ಮೂಲದ ಕಳ್ಳರ ಗ್ಯಾಂಗ್ ಹಾಗೂ ನೆರೆಯ ಕಲಬುರಗಿ ನಗರದ ಬಾಪು ನಗರದ ಮಹಿಳಾ ಕಳ್ಳಿಯರ ಗ್ಯಾಂಗ್ ಸಹ ಶಕ್ತಿ ಯೋಜನೆಯನ್ನೇ ಬಂಡವಾಳ ಮಾಡಿಕೊಂಡರು ಬಿಟ್ಟರು! ಈ ಗ್ಯಾಂಗ್ ನವರು ವಿಜಯಪುರ ಜಿಲ್ಲೆಯನ್ನು ಟಾರ್ಗೆಟ್ ಮಾಡಿಕೊಂಡು ವಿಜಯಪುರ ನಗರದ ಕೇಂದ್ರ, ಬಸ್ ನಿಲ್ದಾಣ ಹಾಗೂ ಸ್ಯಾಟ್ ಲೈಟ್ ಬಸ್ ನಿಲ್ದಾಣಗಳಲ್ಲಿ ತಮ್ಮ ಕಳ್ಳ ವೃತ್ತಿಯನ್ನು ಶುರು ಮಾಡಿದ್ದರು.

ಶಕ್ತಿ ಯೋಜನೆಯಿಂದ ಹೆಚ್ಚು ಮಹಿಳಾ ಪ್ರಯಾಣಿಕರು ಬಸ್ ಹತ್ತೋವಾಗ ಹಾಗೂ ಪ್ರಯಾಣ ಮಾಡೋವಾಗ ತಮ್ಮ ಕೈಚಳಕ ತೋರುತ್ತಿದ್ದರು. ತುಂಬಾ ರಶ್ ಆಗಿರೋ ಬಸ್ ಗಳಲ್ಲಿ ಹತ್ತುತ್ತಿದ್ದ ಈ ಮಹಿಳಾ ಕಳ್ಳರು ಮಹಿಳಾ ಪ್ರಯಾಣಿಕರ ಕೈಯ್ಯಲ್ಲಿದ್ದ ಚಿನ್ನ ಬಳೆಗಳನ್ನು ಸದ್ದಿಲ್ಲೇ ಕಟ್ ಮಾಡಿಕೊಂಡು ಜೂಟ್ ಹೇಳುತ್ತಿದ್ದರು.

ಇನ್ನು ಕೆಲ ಮಹಿಳಾ ಹಾಗೂ ಪುರುಷ ಕಳ್ಳರು ಬಸ್ ಹತ್ತುವ ಧಾವಂತದಲ್ಲಿ ತಳ್ಳಾಟ ನೂಕಾಟ ಮಾಡಿ ಮಹಿಳಾ ಪ್ರಯಾಣಿಕರ ಕೈಗಳಲ್ಲಿರೋ ಚಿನ್ನದ ಬಳೆಗಳು ಅಂದರೆ ಪಾಟಲಿ ಹಾಗೂ ಬಿಲಾವರ್ ಹಾಗೂ ಇತರೆ ಚಿನ್ನದ ಬಳೆಗಳನ್ನು ಕತ್ತರಿಸಿಕೊಂಡು ಯಾಮಾರಿಸಿ ಪರಾರಿಯಾಗಿ ಬಿಡುತ್ತಿದ್ದರು. ಇಂಥ ಪ್ರಕರಣಗಳನ್ನು ನಗರದ ಗಾಂಧಿ ಚೌಕ್ ಪೊಲೀಸ್ ಠಾಣೆಯ ಇನ್ಸಪೆಕ್ಟರ್ ಮಹಾಂತೇಶ ದಾಮನ್ನವರ ಬಯಲು ಮಾಡಿದ್ದಾರೆ.

ಮಹಾರಾಷ್ಟ್ರದ ಹಡಪಸರ ಮೂಲದ ಮೂವರು ಪುರುಷ ಕಳ್ಳರು ಹಾಗು ಕಲಬುರಗಿಯ ಬಾಪೂ ನಗರದ ಮೂವರ ಮಹಿಳಾ ಕಳ್ಳಿಯರನ್ನು ಅಂದರ್ ಮಾಡಿದ್ದಾರೆ. ಕಲಬುರಗಿ ಪಟ್ಟಣದ ಬಾಪೂ ನಗರದ ಗಂಗೂಬಾಯಿ ಕಾಳೆ (56) ನರಸಮ್ಮ ಪಾಟೀಲ್ (44) ಕರಿಶ್ಮಾ ಉಪಾಧ್ಯೆ (35) ಈ ಮೂವರು ಮಹಿಳಾ ಕಳ್ಳಿಯರು ಸೇರಿದಂತೆ ನೆರೆಯ ಮಹಾರಾಷ್ಟ್ರದ ಹಡಪಸರ ಮೂಲದ ಶಹನಾಜ್ ಶೇಖ್ (23) ವಿಕ್ಕಿ ನಾಯರ (35) ನಿಲೇಶ ಜಾಧವ್ (34) ಬಂಧಿತರು. ಈ ಆರು ಜನ ಕದೀಮರ ಬಳಿ 234 ಗ್ರಾಂ ತೂಕದ ವಿವಿಧ ಮಾದರಿಯ ಚಿನ್ನದ ಬಳೆಗಳನ್ನು ವಶಕ್ಕೆ ಪಡೆಯಲಾಗಿದೆ ಎಂದು ಎಸ್ಪಿ ಋಷಿಕೇಶ ಸೋನೆವಣೆ ಮಾಹಿತಿ ನೀಡಿದ್ದಾರೆ.

ಶಕ್ತಿ ಯೋಜನೆಯನ್ನೇ ತಮ್ಮ ಕಳ್ಳತನಕ್ಕೆ ಶಕ್ತಿ ಮಾಡಿಕೊಂಡ ಖತರ್ನಾಕ್ ಗ್ಯಾಂಗ್ ನ್ನು ಹೆಡೆಮುರಿ ಕಟ್ಟಿದ ಗಾಂಧಿ ಚೌಕ್ ಪೊಲೀಸರು ಹಾಗು ಜಿಲ್ಲಾ ಪೊಲೀಸರ ತನಿಖೆಗೆ ಸಾರ್ವಜನಿಕರು ಸಹ ಮೆಚ್ಚುಗೆ ವ್ಯಕ್ತಪಡಿಸಿದ್ದಾರೆ. ಶಕ್ತಿ ಯೋಜನೆಯ ಉಚಿತ ಬಸ್ ಪ್ರಯಾಣದ ಆಸೆಯಿಂದ ಮಹಿಳೆಯರು ಹೆಚ್ಚು ಹೆಚ್ಚು ಪ್ರಮಾಣ ಮಾಡುತ್ತಿದ್ದರು. ಇದೇ ರೀತಿ ಬಸ್ ಪ್ರಯಾಣದಲ್ಲಿ ಹೆಚ್ಚಿನ ರಶ್ ಇದ್ದಲ್ಲಿ ಹಾಗು ಬಸ್ ಹತ್ತೋವಾಗಿನ ಭರದಲ್ಲಿ ಈ ಗ್ಯಾಂಗ್ ಮಹಿಳೆಯರ ಕೈಯ್ಯಲ್ಲಿದ್ದ ಚಿನ್ನದ ಬಳೆಗಳನ್ನು ಕಟ್ ಮಾಡಿಕೊಂಡು ಜೂಟ್ ಹೇಳುತ್ತಿತ್ತು. ಕಷ್ಟಪಟ್ಟು ಮಹಿಳೆಯರು ಚಿನ್ನದ ಒಡವೆಗಳನ್ನು ಮಾಡಿಸಿಕೊಂಡಿರುತ್ತಾರೆ. ಅವುಗಳನ್ನೇ ಕಟ್ ಮಾಡಿಕೊಂಡು ಹೋಗುತ್ತಿದ್ದ ಗ್ಯಾಂಗ್ ಈಗ ಅಂದರ್ ಆಗಿದ್ದು ಸಮಾಧಾನಕರ ಬೆಳವಣಿಗೆಯಾಗಿದೆ. ಈ ಗ್ಯಾಂಗ್ ನನ್ನು ಅರೆಸ್ಟ್ ಮಾಡಿದ್ದಕ್ಕೆ ಜಿಲ್ಲಾ ಪೊಲೀಸ್ ಇಲಾಖೆಗೆ ಜನರು ಮೆಚ್ಚುಗೆ ವ್ಯಕ್ತಪಡಿಸಿದ್ದಾರೆ.

ಸದ್ಯ ನಗರದ ಕೇಂದ್ರ ಬಸ್ ನಿಲ್ದಾಣ ಹಾಗೂ ಸ್ಯಾಟ್ ಲೈಟ್ ಬಸ್ ನಿಲ್ದಾಣದಲ್ಲಿ ನಡೆದಿದ್ದ ಬಳೆಗಳನ್ನು ಕಟ್ ಮಾಡಿಕೊಂಡು ಕದ್ದು ಪರಾರಿಯಾಗಿದ್ದರ ಬಗ್ಗೆ ಪ್ರಕರಣಗಳು ಕೇಳಿ ಬಂದಿದ್ದವು. ಈ ಹಿನ್ನೆಲೆ ಗಾಂಧಿ ಚೌಕ್ ಪೊಲೀಸ್ ಠಾಣೆಯ ಇನ್ಸಪೆಕ್ಟರ್ ಮಹಾಂತೇಶ ದಾಮಣ್ಣವರ ಹಾಗೂ ತಂಡ ಕದೀಮರ ಬಂಧಿಸಿದೆ. ಖದೀಮರಿಂದ ವಶಪಡಿಸಿಕೊಂಡ ಚಿನ್ನದ ಬಳೆಗಳನ್ನು ಕಾನೂನು ಪ್ರಕಾರ ಮಲೀಕರಿಗೆ ನೀಡಲಾಗುತ್ತದೆ ಎಂದು ಎಸ್ಪಿ ಮಾಹಿತಿ ನೀಡಿದ್ದಾರೆ. ಗಾಂಧಿ ಚೌಕ್ ಪೊಲೀಸ್ ಠಾಣೆಯಲ್ಲಿ ಪ್ರಕರಣಗಳು ದಾಖಲಾಗಿದ್ದು ಇನ್ನೂ ಹೆಚ್ಚಿನ ತನಿಖೆ ನಡೆದಿದೆ.

ರಾಜೀನಾಮೆ ಎಚ್ಚರಿಕೆ

ಮಾಡಿರುವ ದಾಖಲೆಗಳು ಲಭ್ಯವಾಗಿದೆ.

ರಕ್ಷಾ ರಾಮಯ್ಯ ಬದಲು ಮಾಜಿ ಮುಖ್ಯಮಂತ್ರಿ ವೀರಪ್ಪ ಮೊಯಿಲಿ ಅಥವಾ ಮಾಜಿ ಸಚಿವ ಎನ್‌ಎಚ್ ಶಿವಶಂಕರ ರೆಡ್ಡಿಗೆ ಟಿಕೆಟ್ ನೀಡುವಂತೆ ಕ್ಷೇತ್ರದ ಸಚಿವರು ಕಾಂಗ್ರೆಸ್ ಶಾಸಕರು, ಪರಿಷತ್ ಸದಸ್ಯರು, ಡಿಸಿಸಿ ಅಧ್ಯಕ್ಷರು ಒತ್ತಾಯಿಸಿದ್ದಾರೆ. ಕ್ಷೇತ್ರಕ್ಕೆ ಸಂಬಂಧವಿಲ್ಲದವರಿಗೆ ಟಿಕೆಟ್ ನೀಡಿದರೆ ಬಂಡಾಯದ ಎಚ್ಚರಿಕೆಯನ್ನೂ ಅವರು ನೀಡಿದ್ದಾರೆ.

ಮೊಯಿಲಿ, ಶಿವಶಂಕರ ರೆಡ್ಡಿ ಹೆಸರು ಶಿಫಾರಸು: ಸಚಿವ ಕೆಎಚ್ ಮುನಿಯಪ್ಪ, ಶಾಸಕರಾದ ಎಸ್‌ಎನ್ ಸುಬ್ಬಾರೆಡ್ಡಿ, ಶರತ್ ಬಚ್ಚೇಗೌಡ, ಪುಟ್ಟಸ್ವಾಮಿ ಗೌಡ, ಪ್ರದೀಪ್ ಈಶ್ವರ್, ಎನ್.ಶ್ರೀನಿವಾಸಯ್ಯ, ಎಂಎಲ್ ಸಿ ಎಸ್ ರವಿ, ಡಿಸಿಸಿ ಅಧ್ಯಕ್ಷರಾದ ಕೆಎನ್ ಕೇಶವರೆಡ್ಡಿ, ಸಿಆರ್ ಗೌಡ, ಮಾಜಿ ಶಾಸಕರಾದ ಎನ್‌ಎಚ್ ಶಿವಶಂಕರ ರೆಡ್ಡಿ, ಟಿ ವೆಂಕಟರಮಣಯ್ಯ ಇವರು ಮೊಯಿಲಿ ಹಾಗೂ ಶಿವಶಂಕರ ರೆಡ್ಡಿ ಹೆಸರು ಶಿಫಾರಸ್ಸು ಮಾಡಿರುವುದು ದೊರೆತ ದಾಖಲೆಗಳಿಂದ ತಿಳಿದುಬಂದಿದೆ. ಈ ಬೆಳವಣಿಗೆ ಈಗ ಸಿಎಂ ಸಿದ್ದರಾಮಯ್ಯ ಮತ್ತು ಡಿಸಿಎಂ ಡಿಕೆ ಶಿವಕುಮಾರ್ ಗೆ ಹೊಸ ತಲೆನೋವು ತಂದೊಡ್ಡುವ ಎಲ್ಲ ಸಾಧ್ಯತೆ ಇದೆ. ಒಂದೆಡೆ, ಕೋಲಾರದಲ್ಲಿ ಭುಗಿಲೆದ್ದಿರುವ ಭಿನ್ನಮತದ ಬೆಂಕಿಯನ್ನು ನಂದಿಸಲು ಅವರು ಯತ್ನಿಸುತ್ತಿದ್ದರೆ ಇದೀಗ ಚಿಕ್ಕಬಳ್ಳಾಪುರದಲ್ಲಿ ಅಂಥದ್ದೇ ಸಮಸ್ಯೆ ಸೃಷ್ಟಿಯಾಗುವ ಎಲ್ಲ ಸಾಧ್ಯತೆ ಗೋಚರಿಸಿದೆ.

ಹೃದಯಾಘಾತ: ಸಾವು

ಸಚಿವ ಎಸ್.ಮುತ್ತುಸಾಮಿ, ಮೊಡಕುರಿಚಿಯ ಬಿಜೆಪಿ ಶಾಸಕ ಡಾ.ಸಿ.ಸರಸ್ವತಿ, ಎಐಎಡಿಎಂಕೆಯ ಕೆ.ವಿ.ರಾಮಲಿಂಗಂ ಮುಂತಾದ ರಾಜಕೀಯ ಮುಖಂಡರು ಆಸ್ಪತ್ರೆಗೆ ಧಾವಿಸಿ ಗಣೇಶಮೂರ್ತಿ ಅವರ ಆರೋಗ್ಯ ವಿಚಾರಿಸಿದರು. ಅವರ ಈ ನಿರ್ಧಾರಕ್ಕೆ ಕಾರಣವೇನೆಂಬುದು ತಿಳಿದುಬಂದಿಲ್ಲ. ಕೀಟನಾಶಕ ಸೇವಿಸಿ ಆಸ್ಪತ್ರೆಗೆ ದಾಖಲಾದ ತಮಿಳುನಾಡು ಸಂಸದ ಲೋಕಸಭಾ ಚುನಾವಣೆ ಘೋಷಣೆಯಾಗಿದ್ದು, ಏಪ್ರಿಲ್ 19ರಿಂದ ಆರಂಭವಾಗಿ ಜೂನ್ 1ರವರೆಗೆ ಒಟ್ಟು 7 ಹಂತಗಳಲ್ಲಿ ಚುನಾವಣೆ ನಡೆಯಲಿದೆ, ಜೂನ್ 4ರಂದು ಫಲಿತಾಂಶ ಹೊರಬರಲಿದೆ.

ಬ್ರೇಕ್

ಬೂತ್ ಮಟ್ಟದಲ್ಲಿ ಸಮನ್ವಯತೆ ಸಾಧಿಸಬೇಕು. 28 ಕ್ಷೇತ್ರಗಳಲ್ಲಿ ಒಗ್ಗಟ್ಟಿನ ಮಂತ್ರ ಪಠಿಸಬೇಕು. ಮೋದಿ ನಾಯಕತ್ವ ಮೆಚ್ಚಿ ಜೆಡಿಎಸ್ ಬಿಜೆಪಿ ಜೊತೆ ಕೈ ಜೋಡಿಸಿದೆ. ಹೆಚ್ ಡಿ ದೇವೇಗೌಡರ ಆಶಯದಂತೆ ಮೈತ್ರಿ ಮಾಡಿಕೊಳ್ಳಲಾಗಿದೆ ಎಂದು ಉಭಯ ನಾಯಕರು ಹೇಳಿದ್ದಾರೆ.

ಎಲ್ಲೂ ಗೊಂದಲ ಆಗದಂತೆ ಮುಂದುವರಿಯಲು ಜಂಟಿ ಸಭೆಯಲ್ಲಿ ನಿರ್ಧಾರ ಮಾಡಲಾಗಿದೆ. ಪ್ರಚಾರ ಸಭೆ ಏನೇ ಆದರೂ ಬಿಜೆಪಿ ಜೆಡಿಎಸ್ ಮುಖಂಡರು ಹಾಗೂ ಕಾರ್ಯಕರ್ತರು ಭಾಗಿಯಾಗಬೇಕು ಎಂದು ಹೆಚ್ ಡಿ ಕುಮಾರಸ್ವಾಮಿ ಹಾಗೂ ಬಿ ವಿಜಯೇಂದ್ರ, ಖಡಕ್ ಸೂಚನೆ ನೀಡಿದ್ದಾರೆ.

ಕೋರ್ ಕಮಿಟಿ ಸಭೆಯಲ್ಲಿ ಸಮನ್ವಯದ ಪಾಠ ಮಾಡಿದ ಕುಮಾರಸ್ವಾಮಿ ಹಾಗೂ ವಿಜಯೇಂದ್ರ, ಹಳೆಯ ಕೇಸ್, ಹಳೆಯ ಜಗಳ ಅಂತ ಯಾವುದು ಇರಕೂಡದು. ರಾಜಕೀಯವಾಗಿ ಬಿಜೆಪಿಯವರು ಜೆಡಿಎಸ್ ಮೇಲೆ ಮತ್ತು ಜೆಡಿಎಸ್ ನವರು ಬಿಜೆಪಿ ಮೇಲೆ ಕೇಸ್ ಹಾಕಿಸಿದ್ದರೆ ಅದನ್ನ ತೆಗೆಸುತ್ತೇವೆ. ಆ ಕೇಸ್ ಗಳ ಪಟ್ಟಿಯಿದ್ದರೆ ನಮ್ಮ ಕೈಗೆ ಕೊಡಿ. ತುರ್ತಾಗಿ ಅದನ್ನ ತೆಗೆಸುವ ಪ್ರಯತ್ನ ಮಾಡುತ್ತೇವೆ ಎಂದಿದ್ದಾರೆ.

ಆಪರೇಷನ್ ದೋಸ್ತಿ ಆರಂಭಿಸಲು ಸೂಚನೆ: ಜೆಡಿಎಸ್ ಮತ್ತು ಬಿಜೆಪಿಯಿಂದ ಕಾಂಗ್ರೆಸ್ ಗೆ ಹೋದವರನ್ನ ಮರಳಿ ವಾಪಸ್ ಕರೆದುಕೊಂಡು ಬನ್ನಿ ಎಂದು ಸೂಚಿಸಿದ್ದಾರೆ. ಆ ಮೂಲಕ ಆಪರೇಷನ್ ಹಸ್ತಕ್ಕೆ ಪರ್ಯಾಯವಾಗಿ ಆಪರೇಷನ್ ದೋಸ್ತಿ ಶುರುವಿಗೆ ಗ್ರೀನ್ ಸಿಗ್ನಲ್ ಕೊಟ್ಟಿದ್ದಾರೆ.

ಸಿಎಂ ಸಿದ್ದರಾಮಯ್ಯ, ಡಿಸಿಎಂ ಡಿಕೆ ಶಿವಕುಮಾರ್ ಅಬ್ಬರಕ್ಕೆ ಹೆದರಬೇಡಿ. ನಾವು ನಿಮ್ಮ ಜೊತೆಯಲ್ಲಿದ್ದೇವೆ. ಅವರು ಅಬ್ಬರಿಸುವ ಕೆಲಸ ಮಾಡುತ್ತಾರೆ. ಸಿಎಂ ಮೈಸೂರಿನಲ್ಲಿದ್ದಾರೆ, ಮ್ಯಾಜಿಕ್ ಆಗುತ್ತದೆ ಅಂತ ಬಿಂಬಿಸುತ್ತಾರೆ. ಯಾವ ಮ್ಯಾಜಿಕ್ ಗಳು ನಡೆಯುವುದಿಲ್ಲ. ನಮ್ಮ ಅಭ್ಯರ್ಥಿ ಜಾತಿ ಮೀರಿದ ವ್ಯಕ್ತಿ. ಅದು ನಮಗೆ ಬಹು ದೊಡ್ಡ ಪ್ಲಸ್ ಪಾಯಿಂಟ್. ಇಂತಹ ಅವಕಾಶ ಯಾವ ಕ್ಷೇತ್ರದಲ್ಲಿಯೂ ಇರುವುದಿಲ್ಲ. ಮೈಸೂರಿನ ದೋಸ್ತಿ ಪಾಲಿಗೆ ಅಭ್ಯರ್ಥಿಯೇ ವರದಾನ. ಇದನ್ನ ಉಪಯೋಗಿಸಿಕೊಳ್ಳಿ ಎಂದು ಸೂಚನೆ ನೀಡಲಾಗಿದೆ.

ಬಿಜೆಪಿ

ಕಾಂಗ್ರೆಸ್‌ನಲ್ಲಿ ತಮ್ಮ ಕುಟುಂಬದ ವಿರುದ್ಧ ಷಡ್ಯಂತ್ರ ನಡೆಯುತ್ತಿದೆ. ಪಂಚಮಸಾಲಿ ಮುಖಂಡರ ಸಭೆಯಲ್ಲಿ ಕುತಂತ್ರ, ಹುನ್ನಾರ ನಡೆದಿದೆ ಎಂದು ಸ್ವ ಸಮುದಾಯದ ನಾಯಕರ ವಿರುದ್ಧ ಅಸಮಾಧಾನ ಹೊರಹಾಕಿದ್ದಾರೆ. ಸಮಾಜಕ್ಕೆ ದುಡಿದವರು ನಾವು, ಅದರ ಫಲ ಪಡೆದವರು ಇನ್ನೊಬ್ಬರು ಎಂದು ವೀಣಾ ಕಾಶಪ್ಪನವರ್ ಆಕ್ರೋಶ ಹೊರಹಾಕಿದ್ದಾರೆ.

ಇದರ ಬೆನ್ನಲ್ಲೇ, ನಮ್ಮ ಪಕ್ಷ ಬರುವಂತೆ ವೀಣಾ ಅವರಿಗೆ ಬಿಜೆಪಿ ನಾಯಕರು ಆಹ್ವಾನ ನೀಡಿದ್ದಾರೆ ಎಂದು ತಿಳಿದುಬಂದಿದೆ. ಬಿಜೆಪಿಗೆ ಬನ್ನಿ, ನಿಮಗೆ ನಮ್ಮ ಪಕ್ಷದಲ್ಲಿ ಭವಿಷ್ಯ ಇದೆ ಎಂದು ಕಳೆದ ಮೂರು ದಿನಗಳಿಂದ ಬಿಜೆಪಿ ನಾಯಕರು ವೀಣಾ ಕಾಶಪ್ಪನವರ್ ಅವರಿಗೆ ಆಫರ್ ನೀಡುತ್ತಿದ್ದಾರೆ. ಈ ಬಗ್ಗೆ ವೀಣಾ ಅವರು ತಮ್ಮ ಆಪ್ತರ ಬಳಿ ಸಮಾಲೋಚನೆ ಮಾಡಿದ್ದಾರೆ. ಅಲ್ಲದೆ, ಯಾವುದೇ ನಿರ್ಧಾರ ತಿಳಿಸದೆ ಕಾದು ನೋಡುವ ತಂತ್ರ ಅನುಸರಿಸಿದ್ದಾರೆ.

ಪತಿ ಕಾಂಗ್ರೆಸ್ ನಲ್ಲಿ ಇದ್ದಾರೆ, ಕಾಂಗ್ರೆಸ್ ಶಾಸಕರು, ಮತ್ತು ವೀರಶೈವ ಲಿಂಗಾಯತ ಅಭಿವೃದ್ಧಿ ನಿಗಮದ ಅಧ್ಯಕ್ಷರಾಗಿದ್ದಾರೆ. ಹೀಗಾಗಿ ವೀಣಾ ಕಾಶಪ್ಪನವರ್ ಪಕ್ಷ ಬಿಟ್ಟು ಹೋಗಲ್ಲ ಎನ್ನುವ ಮಾತು ಕೇಳಿಬರುತ್ತಿವೆ. ಆದಾಗ್ಯೂ, ಕಾದು ನೋಡುವ ತಂತ್ರ ಅನುಸರಿಸುತ್ತಿರುವ ವೀಣಾ ಅವರ ಮುಂದಿನ ನಡೆ ಕುತೂಹಲ ಮೂಡಿಸಿದೆ.

ಅತ್ಯುತ್ತಮ ಸ್ವೀಪ್ ಚಟುವಟಿಕೆ ಕೈಗೊಂಡು ಮತದಾನ ಪ್ರಮಾಣ ಹೆಚ್ಚಿಸಿ

ಮೈಸೂರು: ಲೋಕಸಭಾ ಚುನಾವಣೆ ಹಿನ್ನೆಲೆ ಎಲ್ಲಾ ಗ್ರಾಮ ಪಂಚಾಯಿತಿಗಳಲ್ಲೂ ವಿನೂತನವಾದ ಸ್ವೀಪ್ ಚಟುವಟಿಕೆ ನಡೆಸಿ ಮತದಾರರಿಗೆ ಜಾಗೃತಿ ಮೂಡಿಸುವ ಮೂಲಕ ಮತದಾನದ ಶೇಖಡವಾರು ಪ್ರಮಾಣ ಹೆಚ್ಚಿಸಬೇಕು ಎಂದು ಜಿಲ್ಲಾ ಪಂಚಾಯತ್ ಮುಖ್ಯಕಾರ್ಯನಿರ್ವಾಹಣಾಧಿಕಾಗಳು ಹಾಗೂ ಜಿಲ್ಲಾ ಸ್ವೀಪ್ ಸಮಿತಿಯ ಅಧ್ಯಕ್ಷರಾದ ಕೆ.ಎಂ. ಗಾಯಿತ್ರಿ ಅವರು ತಿಳಿಸಿದರು.

ಲೋಕಸಭಾ ಚುನಾವಣೆ ಅಂಗವಾಗಿ ಮತದಾರರಿಗೆ ಜಾಗೃತಿ ಮೂಡಿಸುವ ಸಲುವಾಗಿ ಸ್ವೀಪ್ (ವ್ಯವಸ್ಥಿತ ಮತದಾರರ ಶಿಕ್ಷಣ ಮತ್ತು ಚುನಾವಣೆಯಲ್ಲಿ ಪಾಲ್ಗೊಳ್ಳುವಿಕೆ) ಚಟುವಟಿಕೆಯಡಿ ಮೈಸೂರು ತಾಲ್ಲೂಕು ಸ್ವೀಪ್ ಸಮಿತಿ ವತಿಯಿಂದ ತಾಲ್ಲೂಕು ಆಡಳಿತ ಸೌಧದ ಆವರಣದಲ್ಲಿ ಬುಧವಾರ ಹಮ್ಮಿಕೊಳ್ಳಲಾಗಿದ್ದ ?ಹಸ್ತಾಕ್ಷರ ಸಂಗ್ರಹ ಅಭಿಯಾನಕ್ಕೆ' ಸಹಿ ಹಾಕುವ ಮೂಲಕ ಚಾಲನೆ ನೀಡಿ ಮಾತನಾಡಿದರು.

ಗ್ರಾಮೀಣ ಭಾಗದ ಎಲ್ಲಾ ಸಾರ್ವಜನಿಕರಿಗೂ ಏಪ್ರಿಲ್

26 ರಂದು ಮತದಾನ ಮಾಡುವಂತೆ ಅರಿವು ಮೂಡಿಸಬೇಕು. ಮತದಾನದ ಮಹತ್ವ ಕುರಿತು ಅವರಿಗೆ ಮನವರಿಕೆ ಮಾಡುವಂತಹ ಸ್ವೀಪ್ ಚಟುವಟಿಕೆ ನಡೆಸಬೇಕು ಎಂದು ಎಲ್ಲಾ ಗ್ರಾಮ ಪಂಚಾಯಿತಿಯ ಪಿಡಿಒ ಅವರಿಗೆ ಸೂಚನೆ ನೀಡಿದರು.

ಗ್ರಾಮ ಪಂಚಾಯಿತಿ ವ್ಯಾಪ್ತಿಯ ಮತಗಟ್ಟೆಗಳಿಗೆ ಗುಣಮಟ್ಟದ ಮೂಲಭೂತ ಸೌಕರ್ಯವನ್ನು ಸಕಾಲಕ್ಕೆ ಒದಗಿಸಬೇಕು. ಪಿಡಿಒ ಅವರು ಚಲನವಲನ ನಿರ್ವಹಿಸಿ, ಎಲ್ಲಾ ಮಾಹಿತಿ ನಮೂದಿಸಬೇಕು. ಮತಗಟ್ಟೆ ಅಧಿಕಾರಿಗಳ ಜೊತೆ ಚರ್ಚಿಸಿ ಅವರಿಗೆ ಅಗತ್ಯವಿರುವ ವಸ್ತುಗಳನ್ನು ನಿಗದಿತ ಸಮಯಕ್ಕೆ ಪೂರೈಸಲು ಕ್ರಮವಹಿಸಿ ಎಂದು ತಿಳಿಸಿದರು.

ಮತಗಟ್ಟೆ ವ್ಯಾಪ್ತಿಯಲ್ಲಿ ಸುಸಜ್ಜಿತವಾದ ಶೌಚಾಲಯ, ಕುಡಿಯುವ ನೀರಿನ ವ್ಯವಸ್ಥೆ, ನೆರಳು, ಪ್ರಾಥಮಿಕ ಚಿಕಿತ್ಸಾ ಪೆಟ್ಟಿಗೆ ಸೇರಿದಂತೆ ಅಗತ್ಯ ಸೌಲಭ್ಯಕ್ಕಾಗಿ ಮತಗಟ್ಟೆಗೆ ಭೇಟಿ ನೀಡಿ ಪರಿಶೀಲಿಸಬೇಕು. ವಿಶ್ರಾಂತಿ ಕೊಠಡಿ ಮೀಸಲಿರಿಸಲು ಕ್ರಮವಹಿಸಬೇಕು. ವಿಶೇಶ ಮತಗಟ್ಟೆಯನ್ನು ಅಚ್ಚುಕಟ್ಟಾಗಿ ಸಿದ್ಧಪಡಿಸಿ ಎಂದು ಸಲಹೆ ನೀಡಿದರು.

ಪ್ರತಿಯೊಬ್ಬರೂ ಕಡ್ಡಾಯವಾಗಿ ಸಿ-ವಿಜಿಲ್ ಆಪ್ ಡೌನ್ಲೌಡ್ ಮಾಡಿಕೊಳ್ಳಬೇಕು. ಚುನಾವಣಾ ಅಕ್ರಮಗಳು ಕಂಡುಬಂದರೆ ಕೂಡಲೇ ಆಪ್ ಮೂಲಕ ದೂರು ಸಲ್ಲಿಸಿ. ಪ್ರಥಮ ಬಾರಿಗೆ ಮತ ಹಾಕುವವರಿಗೆ ತಿಳುವಳಿಗೆ ನೀಡಲು ತರಬೇತಿ ಆಯೋಜಿಸಬೇಕು. ಹಿರಿಯ ನಾಗರಿಕರ ಸಹಾಯಕ್ಕಾಗಿ ಸ್ವಯಂ ಸೇವಕರನ್ನು ನೇಮಿಸಿಕೊಳ್ಳಿ. ಒಟ್ಟಾರೆ ಯಾವುದೇ ಲೋಪ ಉಂಟಾಗದಂತೆ ಪರಸ್ಪರ ಚರ್ಚಿಸಿ ಅತ್ಯುತ್ತಮವಾಗಿ ಕರ್ತವ್ಯ ನಿರ್ವಹಿಸಿ ಎಂದರು. ಚುನಾವಣೆ ಸಿದ್ಧತೆಯ ಜೊತೆಗೆ ಬರಗಾಲ ಅನೇಕ ಗ್ರಾಮಗಳನ್ನು ವ್ಯಾಪ್ತಿಸಿದ್ದು, ಸಮರ್ಪಕ ಕುಡಿಯುವ ನೀರಿನ ಪೂರೈಸಲು ನಿಗಾವಹಿಸಿ ಕೆಲಸ ಮಾಡಬೇಕು. ನರೇಗಾ ಯೋಜನೆಯಡಿ ಹೆಚ್ಚಿನ ಜನರಿಗೆ ಉದ್ಯೋಗ ಕಲ್ಪಿಸುವ ಮೂಲಕ ಗುಳೆ ಹೋಗುವುದನ್ನು ತಡೆಗಟ್ಟಬೇಕು. ಹೆಚ್ಚಾಗಿ ನೈಸರ್ಗಿಕ ಸಂಪನ್ಮೂಲ ನಿರ್ವಹಣೆ ಕಾಮಗಾರಿಯನ್ನು ಕೈಗೆತ್ತಿಕೊಳ್ಳಬೇಕು ಎಂದು ಸೂಚಿಸಿದರು. ಸಹಾಯಕ ಸ್ವೀಪ್ ನೋಡಲ್ ಅಧಿಕಾರಿ ಶಾಂತ.ಎಠ, ತಾಲ್ಲೂಕು ಪಂಚಾಯತ್ ಕಾರ್ಯನಿರ್ವಾಹಕ ಅಧಿಕಾರಿ ಎಸ್.ಪಿ.ಧರಣೇಶ್, ಅನುಷ್ಠಾನ ಇಲಾಖೆಯ ತಾಲ್ಲೂಕು ಮಟ್ಟದ ಅಧಿಕಾರಿಗಳು, ತಾ.ಪಂ. ಸಹಾಯಕ ನಿರ್ದೇಶಕರಾದ ಭವ್ಯ, ಗಂಗಾಧರ, ತಾಲ್ಲೂಕು ಪಂಚಾಯತ್ ಹಾಗೂ ತಾಲ್ಲೂಕು ಕಚೇರಿ ಸಿಬ್ಬಂದಿ, ಎಲ್ಲಾ ಗ್ರಾಮ ಪಂಚಾಯಿತಿಯ ಪಿಡಿಒ, ಕಾರ್ಯದರ್ಶಿ, ಎಸ್ಡಿಎಎ ಮತ್ತು ಡಿಇಒ ಹಾಜರಿದ್ದರು.

ಕಜಾರಿಯಾ ನೂತನ ಟೈಲ್ಸ್ ಬ್ರ್ಯಾಂಡ್ ಬಿಡುಗಡೆ

ಮಂಡ್ಯ: ಕಜಾರಿಯಾ ಗ್ರೇಸ್ ಬ್ರಾಂಡ್‌ನ ನೂತನ ಟೈಲ್ಸ್ ಅಡೆಸಿವ್ ಬ್ರಾಂಡ್‌ಗಳ ಪ್ರಾತ್ಯಕ್ಷಿಕೆ ಕಾರ್ಯಕ್ರಮ ಖಾಸಗಿ ರೆಸಾರ್ಟ್‌ನಲ್ಲಿ ನಡೆಯಿತು. ಕಜಾರಿಯಾ ಗ್ರೇಸ್ ಬ್ರಾಂಡ್‌ನ ನೂತನ ಟೈಲ್ಸ್ ಅಡೆಸಿವ್ ಬಾಂಡ್ ಗಳ ಬಗ್ಗೆ ಮನೆ ನಿರ್ಮಾಣ ಗುತ್ತಿಗೆದಾರರೊಂಗಿದೆ ಕಜಾರಿಯಾ ಗ್ರೇಸ್ ಬಾಂಡ್ ಅಡೆಸಿವ್ ವಿಭಾಗದ ಪ್ರಾದೇಶಿಕ ವ್ಯವಸ್ಥಾಪಕ ಕಾರ್ತಿಕ್ ರವರು ಪ್ರಾತ್ಯಕ್ಷಿಕೆ ನೀಡಿದರು. ಕಜಾರಿಯಾ ಗ್ರೇಸ್ ಬಾಂಡ್ ಅಡೇಸಿವ್ ವಿಭಾಗದ ಪ್ರಾದೇಶಿಕ ವ್ಯವಸ್ಥಾಪಕ ಕಾರ್ತಿಕ್ ಮಾತನಾಡಿ, ಗ್ರೇಸ್ ಬ್ರಾಂಡ್‌ನ ನೂತನ ಅಡೇಸಿವ್ ಬ್ರಾಂಡ್‌ನ ಬೇರೆ ಕಂಪನಿಗೆ ಕಂಪೇರ್ ಮಾಡಿದ್ರೆ ಈ ರೀತಿ ಎಲ್ಲೂ ಸಿಗುವುದಿಲ್ಲ. 40 ವರ್ಷದಿಂದ ಉತ್ತಮ ಗುಣಮಟ್ಟವನ್ನು. ಕಾಪಾಡಿಕೊಂಡು ಬಂದಿದೆ ನಮ್ಮ ಶೋ ರೂಂ ಎಲ್ಲಾ ಕಡೆ ಇದ್ದು ಬೇರೆ ಕಂಪನಿಗಳಿಗಿಂತ ರಿಯಾಯಿತಿ ದರದಲ್ಲಿ ಸಿಗುತ್ತದೆ ಎಂದರು. ಗುತ್ತಿಗೆದಾರ ಕುಪ್ಪ ಸ್ವಾಮಿ ಮಾತನಾಡಿ, 30.ವರ್ಷದಿಂದ ಕಜಾರಿಯ ಟೈಲ್ಸ್ ಬಳಸುತ್ತಿದ್ದೇವೆ.ಇದು ಉತ್ತಮ ಟೈಲ್ಸ್ ಆಗಿದ್ದು ಕಡಿಮೆ ದರದಲ್ಲಿ ಸಿಗುತ್ತಿದೆ ಎಂದರು. ಈ ಸಂದರ್ಭದಲ್ಲಿ ಅಲೇಗೌಡ ಸೇರಿದಂತೆ ಗುತ್ತಿಗೆದಾರರುಗಳು ಹಾಜರಿದ್ದರು.

ಎಂ. ಲಕ್ಷ್ಮಣ್ ಗೆದರೆ ನಾನೇ ಗೆದ್ದ ಹಾಗೆ: ಸಿಎಂ ಸಿದ್ದರಾಮಯ್ಯ

ಮೈಸೂರು: ಮೈಸೂರು-ಕೊಡಗು ಕ್ಷೇತ್ರದ ಕಾಂಗ್ರೆಸ್ ಅಭ್ಯರ್ಥಿಯಾಗಿ ಎಂ.ಲಕ್ಷ್ಮಣ್ ಸ್ಪರ್ಧಿಸಿದ್ದಾರೆ. ಲಕ್ಷ್ಮಣ್ ಗೆದ್ದರೆ ನಾನೇ ಗೆದ್ದ ಹಾಗೆ. ಅದಕ್ಕೋಸ್ಕರ ಲಕ್ಷ್ಮಣ್ ಅವರಿಗೆ ಹಸ್ತದ ಗುರುತಿಗೆ ಮತಹಾಕಿ ಗೆಲ್ಲಿಸಿ ಎಂದು ಸಿಎಂ ಸಿದ್ದರಾಮಯ್ಯ ಮತಯಾಚನೆ ಮಾಡಿದರು. ಮೈಸೂರಿನಲ್ಲಿ ಬಿಜೆಪಿ, ಜೆಡಿಎಸ್ ಮುಖಂಡರು ಕಾಂಗ್ರೆಸ್ ಗೆ ಸೇರ್ಪಡೆ ಕಾರ್ಯಕ್ರಮದಲ್ಲಿ ಮಾತನಾಡಿದ ಸಿಎಂ ಸಿದ್ದರಾಮಯ್ಯ, ಲಕ್ಷ್ಮಣ್ ಒಬ್ಬ ಸಭ್ಯ , ವಿದ್ಯಾವಂತ, ನಿಮ್ಮ ಧ್ವನಿಯಾಗಿ ಕೆಲಸ ಮಾಡುವ ವ್ಯಕ್ತಿ. ನಿಮ್ಮ ಸಮಸ್ಯೆಗಳಿಗೆ ಸ್ಪಂದಿಸುವಂತ ವ್ಯಕ್ತಿಗೆ ಮತ ಹಾಕಬೇಕು. ಹೀಗಾಗಿ ಎಂ.ಲಕ್ಷ್ಮಣ್ ಗೆ ಮತ ಹಾಕಿ ಗೆಲ್ಲಿಸಿ ಎಂದು ಮನವಿ ಮಾಡಿದರು. ಬಿಜೆಪಿ ಅಂದರೆ ಲೂಟಿ ಕೋರರು, ಸುಳ್ಳುಕೋರರು. ರಾಜ್ಯದಲ್ಲಿರುವ ಬಿಜೆಪಿ ನಾಯಕರು ರಾಜ್ಯದ ಜನರಿಗೆ ಮೋಸ ಮಾಡುತ್ತಿದ್ದಾರೆ. ಇವರಿಗೆ ವೋಟ್ ಕೊಡಬೇಕಾ.? ಕೊಡಬಾರದು. ಕಳೆದ ಚುನಾವಣೆಯಲ್ಲಿ 25 ಜನ ಸಂಸದರನ್ನ ಗೆಲ್ಲಿಸಿ ಕೊಟ್ಟರಲ್ಲ. ಇಲ್ಲಿ ಅವನ್ಯಾರೋ ಗೆಲ್ಲಿಸಿ ಕೊಟ್ಟಿದ್ದೀರಲ್ಲ ಎಂತ ಸಿಂಹ ಅವನು. ಪ್ರತಾಪ್ ಸಿಂಹ ನಾವು ಮಾಡಿದ ಕೆಲಸಗಳನ್ನು ನಾನು ಮಾಡಿದ್ದು ಅಂತ ಹೇಳಿಕೊಂಡು ಓಡಾಡುತ್ತಿದ್ದಾನೆ. ಪ್ರತಾಪ ಸಿಂಹ ಅಲ್ಲ ಬರಿ ಪ್ರಲಾಪ ಸಿಂಹ ಅವನು ಎಂದು ಸಿಎಂ ಸಿದ್ದರಾಮಯ್ಯ ಲೇವಡಿ ಮಾಡಿದರು.ಇದೇ ವೇಳೆ ಜೆಡಿಎಸ್ ವಿರುದ್ದವೂ ವಾಗ್ದಾಳಿ ನಡೆಸಿದ ಸಿಎಂ ಸಿದ್ದರಾಮಯ್ಯ, ನರೇಂದ್ರ ಮೋದಿ ಅವರು ಪ್ರಧಾನಿ ಆದರೆ ಈ ದೇಶ ಬಿಟ್ಟು ಹೋಗುತ್ತೇನೆ. ಮುಂದಿನ ಜನ್ಮದಲ್ಲಿ ಹುಟ್ಟಿದರೇ ಮುಸಲ್ಮಾನನಾಗಿ ಹುಟ್ಟುತ್ತೇನೆ ಎಂದು ಹೇಳಿದ್ದ ದೇವೇಗೌಡರು ಒಬ್ಬ ಅನುಕೂಲ ಸಿಂಧು ರಾಜಕಾರಣಿ. ಜೆಡಿಎಸ್ ನವರು ಮೂರು ಕ್ಷೇತ್ರ ತೆಗೊಂಡಿದ್ದಾರೆ. ದೇವೇಗೌಡರು ಅವರ ಅಳಿಯನ್ನ ಬಿಜೆಪಿಗೆ ಕಳುಹಿಸಿದ್ದಾರೆ. ಕರ್ನಾಟಕದಲ್ಲಿ ಸೋಲುವ ಭೀತಿಯಿಂದ ಈಗ ಒಂದಾಗಿದ್ದಾರೆ. ಇಂತವರನ್ನ ಸೋಲಿಸಬೇಕು ಎಂದು ಸಿಎಂ ಸಿದ್ದರಾಮಯ್ಯ ಕರೆ ನೀಡಿದರು.

ಬಿಜೆಪಿಯವರ ಮೋಸ ಜನರಿಗೆ ತಿಳಿಸಿ

ರಾಜೀವ್ ಸೇರ್ಪಡೆ ಪಕ್ಷಕ್ಕೆ ಮತ್ತಷ್ಟು ಬಲ: ಸಿಎಂ ಸಿದ್ದರಾಮಯ್ಯ

ಮೈಸೂರು: ಇಂದು ಹೆಚ್.ವಿ ರಾಜೀವ್ ಅವರ ಜೊತೆ ಹಲವಾರು ಜನ ಬಿಜೆಪಿ, ಜೆಡಿಎಸ್ ತೊರೆದು ನಮ್ಮ ಪಕ್ಷಕ್ಕೆ ಬಂದಿದ್ದಾರೆ. ಅವರಿಗೆ ಕಾಂಗ್ರೆಸ್ ಪಕ್ಷ ಸ್ವಾಗತ ಕೋರಿ ಆತ್ಮೀಯವಾಗಿ ಬರಮಾಡಿಕೊಳ್ಳುತ್ತದೆ. ರಾಜೀವ್ ಕಾಂಗ್ರೆಸ್ ಪಕ್ಷಕ್ಕೆ ಬಂದಿರುವುದರಿಂದ ದೊಡ್ಡ ಶಕ್ತಿ ಬಂದಿದೆ ಎಂದು ಸಿಎಂ ಸಿದ್ದರಾಮಯ್ಯ ನುಡಿದರು.

ಮೈಸೂರಿನಲ್ಲಿ ಇಂದು ನಡೆದ ಕಾರ್ಯಕ್ರಮದಲ್ಲಿ ಮೈಸೂರು ನಗರಾಭಿವೃದ್ಧಿ ಪ್ರಾಧಿಕಾರದ ಮಾಜಿ ಅಧ್ಯಕ್ಷ ಊ. ಗಿ.ರಾಜೀವ್ , ಬಿಜೆಪಿ ತೊರೆದು ತಮ್ಮ ಬೆಂಬಲಿಗರ ಜತೆ ಕಾಂಗ್ರೆಸ್ ಸೇರಿದರು. ಮಾಜಿ ಮೇಯರ್ ಬೈರಪ್ಪ ಹಾಗೂ ಜೆಡಿಎಸ್ ಮುಖಂಡ ಕೆ. ವಿ ಮಲ್ಲೇಶ್ ಸಹ ಸಿಎಂ ಸಿದ್ದರಾಮಯ್ಯ ಅವರ ನೇತೃತ್ವದಲ್ಲಿ ಇಂದು ಕಾಂಗ್ರೆಸ್ ಸೇರ್ಪಡೆಯಾದರು.

ಸಮಾವೇಶದಲ್ಲಿ ಮಾತನಾಡಿದ ಸಿಎಂ ಸಿದ್ದರಾಮಯ್ಯ, ಇಂದು ರಾಜೀವ್ ಅವರ ಜೊತೆ ಹಲವಾರು ಜನ ಬಿಜೆಪಿ ಜೆಡಿಎಸ್ ತೊರೆದು ನಮ್ಮ ಪಕ್ಷಕ್ಕೆ ಬಂದಿದ್ದಾರೆ. ಅವರಿಗೆ ಕಾಂಗ್ರೆಸ್ ಪಕ್ಷ ಸ್ವಾಗತ ಕೋರಿ ಆತ್ಮೀಯವಾಗಿ ಬರಮಾಡಿಕೊಳ್ಳುತ್ತೆ. ವಿಧಾನಸಭಾ ಚುನಾವಣೆ ಸಮಯದಲ್ಲಿ ರಾಜೀವ್ ಗೆ ನಮ್ಮ ಪಕ್ಷಕ್ಕೆ ಆಹ್ವಾನಿಸಿದ್ದೆ. ಆದರೆ ಅವರು ಇಲ್ಲ ಸರ್ ಬರಲಿಕ್ಕೆ ಆಗಲ್ಲ ಅಂದಿದ್ದರು. ನಾನು ಅಲ್ಲಿಗೆ ಒತ್ತಾಯ ಮಾಡಲಿಲ್ಲ. ಈಗಾಗಲೇ ಎರಡು ಮೂರು ತಿಂಗಳ ಹಿಂದೆ ರಾಜೀವ್ ಪಕ್ಷ ಸೇರಬೇಕಿತ್ತು. ಸಮಯ ಇಲ್ಲದೆ ನಾನು ಒಂದು ಸಮಯ ಕೊಡುತ್ತೇನೆ ಎಂದು ಹೇಳಿ ಇಂದು ನಮ್ಮ ಪಕ್ಷಕ್ಕೆ ಸೇರಿಸಿಕೊಂಡಿದ್ದೇವೆ. ಕೋಮುವಾದಿ ಬಿಜೆಪಿ ಜೊತೆ ಜೆಡಿಎಸ್ ಸೇರಿದ ಮೇಲೆ ಜೆಡಿಎಸ್ ಪಕ್ಷ ತೊರೆದು ನಮ್ಮ ಪಕ್ಷ ಸೇರಿರುವ ಕೆ.ವಿ ಮಲ್ಲೇಶ್ ಗೂ ನಮ್ಮ ಪಕ್ಷದ ವತಿಯಿಂದ ಸ್ವಾಗತವನ್ನು ಕೋರುತ್ತೇನೆ. ಇವರಲ್ಲದೇ ಅನೇಕ ಜನ ಕಾಂಗ್ರೆಸ್ ಪಕ್ಷವನ್ನ ಸೇರುತ್ತಿದ್ದಾರೆ. ಅವರಿಗೂ ಕೂಡ ಸ್ವಾಗತ ಬಯಸುತ್ತೇನೆ ಎಂದರು.

ಈಗಾಗಲೇ ರಾಜೀವ್ ಅವರು ಹೇಳಿದಂತೆ ಬಿಜೆಪಿ ಬಿಡಲಿಕ್ಕೆ ಕಾರಣ ಹೇಳಿದ್ದಾರೆ. ಅಲ್ಲಿ ಸೂಕ್ತ ಸ್ಥಾನಮಾನ ಕೊಡಲಿಲ್ಲ ಜೊತೆಗೆ ಗೌರವ ಸ್ವಾಭಿಮಾನಕ್ಕೆ ಧಕ್ಕೆ ಬಂದಿದ್ದಕ್ಕೆ ಮತ್ತು ಕಾಂಗ್ರೆಸ್ ಪಕ್ಷದ ಜನಪರ ಆಡಳಿತ ನೋಡಿ ನಾನು ಕಾಂಗ್ರೆಸ್ ಸೇರಿದ್ದೇನೆ ಎಂದಿದ್ದಾರೆ. ಕಾಂಗ್ರೆಸ್ ಪಕ್ಷ ಮಾತ್ರ ಬಡವರ ಪರವಾಗಿ ಇರುವ ಪಕ್ಷ. ನುಡಿದಂತೆ ನಡೆವ ಪಕ್ಷ ಕಾಂಗ್ರೆಸ್. ರಾಜೀವ್ ಅವರು ನಮ್ಮ ಕಾರ್ಯಕ್ರಮಗಳ

ಸಿದ್ದಾಂತ ಒಪ್ಪಿ ನಮ್ಮ ಪಕ್ಷಕ್ಕೆ ಬಂದಿರುವುದು ಒಂದು ಒಳ್ಳೆಯ ಬೆಳವಣಿಗೆ. ಸೋಮಶೇಖರ್ ಈ ಭಾಗದಲ್ಲಿ ಎರಡು ಬಾರಿ ಕಾಂಗ್ರೆಸ್ ಪಕ್ಷದಿಂದ ಆಯ್ಕೆಯಾಗಿ ಒಳ್ಳೆಯ ಕೆಲಸ ಮಾಡಿದ್ದಾರೆ. ನಾನು ಎಂ. ಕೆ ಸೋಮಶೇಖರ್ ಅಭಿಪ್ರಾಯ ಕೇಳಿ ರಾಜೀವ್ ನಮ್ಮ ಪಕ್ಷಕ್ಕೆ ಬರಮಾಡಿಕೊಂಡೆ. ಸೋಮಶೇಖರ್ ಹಲವಾರು ವರ್ಷಗಳಿಂದ ನನ್ನ ಅಭಿಮಾನಿಯಾಗಿ ನನ್ನ ರಾಜಕೀಯ ಜೀವನದ ಯಶಸ್ಸಿಗೆ ಕೆಲಸ ಮಾಡಿದ್ದಾರೆ ಎಂದು ಸಿಎಂ ಸಿದ್ದರಾಮಯ್ಯ ಹೇಳಿದರು.

ರಾಜೀವ್ ಕಾಂಗ್ರೆಸ್ ಪಕ್ಷಕ್ಕೆ ಬರುವುದರಿಂದ ಪಕ್ಷಕ್ಕೆ ದೊಡ್ಡ ಶಕ್ತಿ ಬಂದಿದೆ. ಈ ಲೋಕಸಭಾ ಚುನಾವಣೆಯಲ್ಲಿ ನಾವು ಕೆ.ಆರ್ ಕ್ಷೇತ್ರದಲ್ಲಿ ಲಕ್ಷ್ಮಣ್ ಗೆ ಬಹುಮತ ನೀಡಬೇಕು ಎಂದು ಹೇಳಿದರು.

ಕಾಂಗ್ರೆಸ್ ಪಕ್ಷ ಯಾವುದೇ ಜಾತಿ, ಧರ್ಮದ ಆಧಾರದ ಮೇಲೆ ಯಾರನ್ನು ಕಡೆಗಣಿಸಿಲ್ಲ. ಎಲ್ಲಾ ಧರ್ಮದ ಎಲ್ಲಾ ಜಾತಿಯ ಜನರಿಗೆ ನಮ್ಮ ಯೋಜನೆಗಳನ್ನು ಕೊಟ್ಟಿದ್ದೇವೆ. ನರೇಂದ್ರ ಮೋದಿ ಬರಿ ಬಾಯಲ್ಲಿ ಸಬ್ ಕಾ ಸಾಥ್ ಸಬ್ ಕಾ ವಿಕಾಶ್ ಅಂತಾರೆ. ಗಡ್ಡ ಬಿಟ್ಟವರು ನಮ್ಮ ಮನೆಗೆ ಬರಬೇಡಿ ಅಂತಾರೆ. ಸಿಲುಬೆ ಹಾಕಿರೋರು ನಮ್ಮ ಮನೆಗೆ ಬರಬೇಡಿ ಅಂತಾರೆ. ಹಾಗಾದರೆ ಸಬ್ ಸಾತ್ ಹೇಗೆ.? ಎಂದು ಸಿದ್ದರಾಮಯ್ಯ ಪ್ರಶ್ನಿಸಿದರು.

ನಾವು ಮಾಡಿದ ಕೆಲಸ ಬಿಜೆಪಿ ಮಾಡಿರುವ ಮೋಸವನ್ನ ಜನರಿಗೆ ತಿಳಿಸುವ ಕೆಲಸ ಮಾಡಿ..: ಅತ್ಯಂತ ಸುಳ್ಳು ಹೇಳುವ ಪ್ರಧಾನಿ ಅಂದರೆ ಮೋದಿ. ರೈತರ ಆದಾಯ ದುಪ್ಪಟ್ಟು ಮಾಡುತ್ತೇನೆ. ಭಾರತದ ಆರ್ಥಿಕತೆಯನ್ನ 5 ಟ್ರಿಲಿಯನ್ ಗೆ ತೆಗೆದುಕೊಂಡು ಹೋಗುತ್ತೇನೆ. ವರ್ಷಕ್ಕೆ 2 ಕೋಟಿ ಉದ್ಯೋಗ ಸೃಷ್ಟಿ ಮಾಡುತ್ತೇವೆ ಎಂದಿದ್ದರು ,10 ವರ್ಷಗಳಲ್ಲಿ 20 ಕೋಟಿ ಉದ್ಯೋಗ ಸೃಷ್ಟಿ ಮಾಡಬೇಕಿತ್ತು ಮಾಡಿದ್ರಾ.? ಇವರಿಗೆ ವೋಟ್ ಹಾಕಬೇಕಾ.? ಎಂದು ಜನರಿಗೆ ಪ್ರಶ್ನೆ ಮಾಡಿದರು. ನಾವು ಮಾಡಿದ ಕೆಲಸ ಮತ್ತು ಬಿಜೆಪಿ ಅವರು ಮಾಡಿರುವ ಮೋಸವನ್ನ ಜನರಿಗೆ ತಿಳಿಸುವ ಕೆಲಸ ಮಾಡಿ ಎಂದು ಕಾರ್ಯಕರ್ತರಿಗೆ ಸಿಎಂ ಕರೆ ಕೊಟ್ಟರು.

ನಾನು ಮೊದಲ ಬಾರಿ ಮುಖ್ಯಮಂತ್ರಿ ಆಗಿದ್ದಾಗ ಹಲವಾರು ಯೋಜನೆಗಳ ಜಾರಿ ಮಾಡಿದ್ದೆ. ಅದರಂತೆ ಈಗಲೂ ಕೂಡ ನುಡಿದಂತೆ ನಡೆದಿದ್ದೇವೆ. ಕೊಟ್ಟ ವಚನದಂತೆ ನಡೆದುಕೊಂಡಿದ್ದೇನೆ. ಬೇಕಾದರೆ ಒಂದೇ ವೇದಿಕೆಯಲ್ಲಿ ಬರಲಿ ವಿರೋಧ ಮಾಡುವವರು. ಬಹಿರಂಗ ಚರ್ಚೆಗೆ ಬರಲಿ ಎಂದು ಸಿಎಂ ಸಿದ್ದರಾಮಯ್ಯ ಸವಾಲು ಹಾಕಿದರು.

ಗ್ಯಾರಂಟಿಗಳಿಗೆ ಒಂದು ಪೈಸೆ ಕೊಡಬೇಡಮ್ಮ ಎಂದು ಕೇಂದ್ರ ಅರ್ಥ ಸಚಿವೆ ನಿರ್ಮಲಾ ಸಿತಾರಾಮನ್ ಗೆ ಟಾಂಗ್ ಕೊಟ್ಟ ಸಿಎಂ ಸಿದ್ದರಾಮಯ್ಯ, ನರೇಂದ್ರ ಮೋದಿ ಕಾಗೆ ಬೆಳ್ಳಗಿದೆ ಎಂದರೆ ಎಲ್ಲರೂ ಬೆಳ್ಳಗಿದೆ ಅಂತಾರೆ. ಇಲ್ಲಿ ನರೇಂದ್ರ ಮೋದಿ ಹೇಳಿದಂತೆ ತಮಟೆ ಬಾರಿಸುತ್ತಾರೆ. ಭದ್ರಾ ಯೋಜನೆಗೆ 5 ಸಾವಿರ ಕೋಟಿ ಕೊಡುತ್ತೇವೆ ಎಂದಿದ್ದರು. ಇಲ್ಲಿವರೆಗೂ ಒಂದು ಪೈಸೆ ಕೊಟ್ಟಿಲ್ಲ. ನಿಮಗೆ ದೇವರ ಮೇಲೆ ನಂಬಿಕೆ ಇದ್ರೆ ಪ್ರಮಾಣ ಮಾಡಿ ಹೇಳಿ. ನಾನು ಪ್ರಮಾಣ ಮಾಡಲ್ಲ ಸತ್ಯ ಹೇಳುತ್ತೇನೆ ಎಂದು ಕೇಂದ್ರ ಸರ್ಕಾರದ ವಿರುದ್ಧ ವಾಗ್ದಾಳಿ ನಡೆಸಿದರು.

ರಾಮಮಂದಿರ ವಿಚಾರ ಈಗ ಬಿಜೆಪಿಯವರಿಗೆ ತಿರುಗು ಬಾಣ

ಮೈಸೂರು: ಅಯೋಧ್ಯೆಯಲ್ಲಿ ರಾಮಮಂದಿರ ಕಟ್ಟಿದ ಕೂಡಲೇ ದೇಶದಲ್ಲಿ ತಮ್ಮ ಪರ ಅಲೆ ಸೃಷ್ಟಿ ಆಗುತ್ತೆ ಅಂತಾ ಬಿಜೆಪಿ ಅಂದು ಕೊಂಡಿತ್ತು. ಆದರೆ ಅದೇ ವಿಚಾರ ಅವರಿಗೆ ತಿರುಗು ಬಾಣವಾಗಿದೆ ಎಂದು ಸಿಎಂ ಸಿದ್ದರಾಮಯ್ಯ ಲೇವಡಿ ಮಾಡಿದರು. ಮೈಸೂರಿನಲ್ಲಿ ನಡೆದ ಬಿಜೆಪಿ, ಜೆಡಿಎಸ್ ಮುಖಂಡರು ಕಾಂಗ್ರೆಸ್ ಪಕ್ಷ ಸೇರ್ಪಡೆ ಸಮಾವೇಶದಲ್ಲಿ ಮಾತನಾಡಿದ ಸಿಎಂ ಸಿದ್ದರಾಮಯ್ಯ, ವಿಧಾನಸಭಾ ಚುನಾವಣೆಗೂ ಮುನ್ನ ಒಮ್ಮೆ ಕೋಟೆ ಶಿವಣ್ಣ ಜೊತೆ ಮಾತನಾಡಿದ್ದೆ. ಕಾಂಗ್ರೆಸ್ ಪಕ್ಷ ಸಂವಿಧಾನ, ಜಾತ್ಯತೀತತೆ, ಪ್ರಜಾಪ್ರಭುತ್ವ ವ್ಯವಸ್ಥೆ ಮೇಲೆ ನಂಬಿಕೆ ಇಟ್ಟಿದೆ. ನೀನೊಬ್ಬ ದಲಿತ ನಾಯಕನಾಗಿದ್ದು ಕೋಮುವಾದಿ ಬಿಜೆಪಿಯಲ್ಲಿರೋದು ಬೇಡ ಎಂದಿದ್ದೆ. ಬಿಜೆಪಿ ಒಂದು ಕೋಮುವಾದಿ ಪಕ್ಷ. ಮನುಸ್ಮೃತಿ ಮೇಲೆ ನಂಬಿಕೆ ಇಟ್ಟಿರುವ ಪಕ್ಷ. ಅದಕ್ಕೆ ಬಿಜೆಪಿಯಲ್ಲಿರುವರನ್ನೆಲ್ಲ ಮನುವಾದಿಗಳು ಎಂದು ಕರೆಯೋದು. ಜಾತಿ ವ್ಯವಸ್ಥೆಯ ಕಾರಣಕ್ಕಾಗಿ ಜನ ಶಿಕ್ಷಣದಿಂದ ದೂರವಾದರು. ಸಂವಿಧಾನ ಜಾರಿ ನಂತರ ಜನರಿಗೆ ಶಿಕ್ಷಣ ಸಿಕ್ಕಿದೆ. ಸಂವಿಧಾನ ಎಲ್ಲರಿಗೂ ನ್ಯಾಯ ಸಿಗಬೇಕು ಎಂದು ಹೇಳುತ್ತಿದೆ. ಸಂವಿಧಾನದ ಮೇಲೆ ನಂಬಿಕೆ ಇಟ್ಟಿರುವ ಪಕ್ಷ ಅದು ಕಾಂಗ್ರೆಸ್ ಪಕ್ಷ. ಇತಿಹಾಸ ತಿಳಿಯದವರು ಭವಿಷ್ಯ ನಿರ್ಮಾಣ ಮಾಡಲಿಕ್ಕೆ ಸಾಧ್ಯವಿಲ್ಲ. ನಾವೆಲ್ಲರೂ ಸಂವಿಧಾನವನ್ನ ಅರ್ಥ ಮಾಡಿಕೊಳ್ಳಬೇಕು ಎಂದರು. ಮೋದಿ ಪ್ರಧಾನಿಯಾದ ಬಳಿಕ ಬೆಲೆ ಏರಿಕೆ: ಇಂತಹವರಿಗೆ ವೋಟ್ ಕೊಡಬೇಕಾ. ಮೋದಿಯವರು ಅಚ್ಛೇ ದಿನ್ ಆಯೇಗಾ ಅಂದರು. ಮೋದಿ ಬಂದ ಮೇಲೆ ಅಚ್ಛೇ ದಿನ್ ಬಂದಿದೇಯಾ. ಮೋದಿಯವರು ಅಧಿಕಾರಕ್ಕೆ ಬಂದಾಗ ಸಿಲಿಂಡರ್ ಬೆಲೆ 450 ರೂ. ಇತ್ತು, ಈಗ 1ಸಾವಿರ ರೂ. ಆಗಿದೆ. ಮೋದಿ ಪ್ರಧಾನಿಯಾದ ಬಳಿಕ ಬೆಲೆ ಏರಿಕೆಯಾಗಿದೆ.ಇಂತಹವರಿಗೆ ವೋಟ್ ಕೊಡಬೇಕಾ..? ಎಂದು ಸಿಎಂ ಸಿದ್ದರಾಮಯ್ಯ ವಾಗ್ದಾಳಿ ನಡೆಸಿದರು. ಅಯೋಧ್ಯೆಯಲ್ಲಿ ರಾಮಮಂದಿರ ಕಟ್ಟಿದ ಕೂಡಲೇ ದೇಶದಲ್ಲಿ ತಮ್ಮ ಪರ ಅಲೆ ಸೃಷ್ಟಿ ಆಗುತ್ತೆ ಅಂತಾ ಬಿಜೆಪಿ ಅಂದು ಕೊಂಡಿತ್ತು. ಆದರೆ ಅದೇ ವಿಚಾರ ಅವರಿಗೆ ತಿರುಗು ಬಾಣವಾಗಿದೆ. ಅಯೋಧ್ಯೆಯಲ್ಲಿ ಶ್ರೀರಾಮ ಮಾತ್ರ ಇದ್ದಾರೆ. ಸೀತೆ ಇಲ್ಲ, ಲಕ್ಷ್ಮಣ ಇಲ್ಲ. ಹನುಮಂತ ಇಲ್ಲ. ಯಾಕೆ ಅವರನ್ನು ಬೇರ್ಪಡಿಸಿದ್ದಿರಿ? ಇವರಿಗೆ ಒಂದು ಕುಟುಂಬ ಒಟ್ಟಿಗೆ ಇರೋದು ಇಷ್ಟವಿಲ್ಲ. ಹೀಗಾಗಿ ರಾಮನ ಕುಟುಂಬ ಒಡೆದಿದ್ದಾರೆ. ಅದಕ್ಕೆ ನಾವು ಜೈ ಸೀತಾರಾಮ್ ಅಂತಾ ಘೋಷಣೆ ಕೂಗುತ್ತಾ ಇರೋದು ಎಂದು ಕಿಡಿಕಾರಿದರು.

ತಾಲೂಕು ಆದಿ ಕರ್ನಾಟಕ ಅಭಿವೃದ್ಧಿ ಸಂಘದ ಜಾಗ ಮಹಜರ್

ಚಾಮರಾಜನಗರ: ತಾಲೂಕು ಆದಿ ಕರ್ನಾಟಕ ಅಭಿವೃದ್ಧಿ ಸಂಘದ ಆಸ್ತಿ ಅಕ್ರಮವಾಗಿ ಪರಭಾರೆಯಾಗಿರುವ ವಿಚಾರಕ್ಕೆ ಸಂಬಂಧಿಸಿದಂತೆ ಅಧಿಕಾರಿಗಳು ಮಂಗಳವಾರ ಸಂಘದ ಆಸ್ತಿಯ ಮಹಜರ್ ನಡೆಸಲಾಯಿತು.

ನಗರದ ಬಿ.ರಾಚಯ್ಯ ಜೋಡಿ ರಸ್ತೆಯಲ್ಲಿರುವ ಆದಿ ಕರ್ನಾಟಕ ಅಭಿವೃದ್ಧಿ ಸಂಘದ ಜಾಗಕ್ಕೆ ಸಮಾಜ ಕಲ್ಯಾಣ ಇಲಾಖೆ ಉಪನಿರ್ದೇಶಕ ಮಲ್ಲಿಕಾರ್ಜುನ್, ಪಟ್ಟಣ ಪೊಲೀಸ್ ಠಾಣೆ ಇನ್ಸ್ ಪೆಕ್ಟರ್ ರಾಜೇಶ್ ಹಾಗೂ ಸರ್ವೇಯರ್ ನೇತೃತ್ವದ ಅಧಿಕಾರಿಗಳ ತಂಡ ಆಗಮಿಸಿ ಸಂಘಕ್ಕೆ ಸಂಬಂಧಿಸಿದ ಹಾಸ್ಟೆಲ್ ಕಟ್ಟಡ ಹಾಗೂ ಇತರೆ ಖಾಲಿ ಜಾಗದ ಮಾಜರು ಮಾಡಿದರು.

ತಾಲೂಕು ಆದಿ ಕರ್ನಾಟಕ ಅಭಿವೃದ್ಧಿ ಸಂಘವು ನಿರ್ವಹಿಸುತ್ತಿರುವ ಆದಿ ಕರ್ನಾಟಕ ಹಾಸ್ಟೆಲ್‌ಗೆ ಸೇರಿರುವ ಭೂಮಿಯವನ್ನು ನಕಲಿ ದಾಖಲೆ ಸೃಷ್ಟಿಸಿ ಪರಭಾರೆ ಮಾಡಿರುವುದು ಉಪವಿಭಾಗಾಧಿಕಾರಿ ನೇತೃತ್ವದ ಸಮಿತಿ ನಡೆಸಿರುವ ತನಿಖೆಯಿಂದ ದೃಢಪಟ್ಟಿತ್ತು. ಸಮಿತಿಯು ಫೆ.28 ರಂದು ಜಿಲ್ಲಾಧಿಕಾರಿಗಳಿಗೆ ತನಿಖಾ ವರದಿ ಸಲ್ಲಿಸಿ, ಹಾಸ್ಟೆಲ್‌ಗೆ ಸೇರಿದ ಜಾಗವನ್ನು ನಕಲಿ ದಾಖಲೆ ಸೃಷ್ಟಿಸಿ ಹಕ್ಕು ಬದಲಾವಣೆ ಮಾಡಿರುವುದು ಕಂಡು ಬಂದಿದ್ದು, ಹಕ್ಕು ಬದಲಾವಣೆ ಮಾಡಿದವರು ಮತ್ತು ಹಕ್ಕು ಬದಲಾವಣೆ ಪಡೆದವರ ವಿರುದ್ಧ ಕ್ರಿಮಿನಲ್ ಪ್ರಕರಣ ಹೂಡಿ ಕಾನೂನು ಕ್ರಮ ಕೈಗೊಳ್ಳುವುದು ಸೂಕ್ತ' ಎಂದು ಶಿಫಾರಸಿನಲ್ಲಿ ತಿಳಿಸಲಾಗಿತ್ತು.

ಇದಕ್ಕೆ ಸಂಬಂಧಿಸಿದಂತೆ ಸಮಾಜ ಕಲ್ಯಾಣ ಇಲಾಖೆ ಉಪನಿರ್ದೇಶಕರ ನೇತೃತ್ವದ ತನಿಖಾ ತಂಡ ಆದಿ ಕರ್ನಾಟಕ ಅಭಿವೃದ್ಧಿ ಸಂಘಕ್ಕೆ ಸೇರಿದ ಜಾಗವನ್ನು ಮಾಡಿ ಮುಂದಿನ ಕ್ರಮ ಕೈಗೊಂಡಿದ್ದಾರೆ.

ಈ ವಿಚಾರವಾಗಿ ಸಮಾಜ ಕಲ್ಯಾಣ ಇಲಾಖೆ ಉಪನಿರ್ದೇಶಕ ಮಲ್ಲಿಕಾರ್ಜುನ್ ವಿಜಯವಾಣಿ ಜತೆಗೆ ಮಾತನಾಡಿ, ತಾಲೂಕು ಆದಿ ಕರ್ನಾಟಕ ಅಭಿವೃದ್ಧಿ ಸಂಘದ ಆಸ್ತಿ ಅಕ್ರಮವಾಗಿ ಪರಭಾರೆಯಾಗಿರುವ ಕುರಿತು ತನಿಖೆಯಿಂದ ದೃಢಪಟ್ಟಿರುವ ಹಿನ್ನೆಲೆಯಲ್ಲಿ ಸಂಘದ ಆಸ್ತಿಯನ್ನು ಪಟ್ಟಣ ಪೊಲೀಸ್ ಅಧಿಕಾರಿ, ಸರ್ವೇಯರ್ ಹಾಗೂ ಸರ್ಕಾರಿ ಸಾಕ್ಷಿಗಳ ಸಮಾಕ್ಷಮಾ ಮಾಜರು ಮಾಡಲಾಗಿದೆ. ಮುಂದಿನ ದಿನಗಳಲ್ಲಿ ಜಾರ್ಜ್ ಶೀಟ್ ಸಲ್ಲಿಸಲಾಗುತ್ತದೆ ಎಂದು ಮಾಹಿತಿ ನೀಡಿದರು.

ಲೋಕಸಭೆ ಚುನಾವಣೆ: ನಾಮಪತ್ರ ಸಲ್ಲಿಕೆ ಆರಂಭ

ಮೈಸೂರು: ಲೋಕಸಭಾ ಚುನಾವಣೆಗೆ ದಿನಾಂಕ ನಿಗದಿಯಾಗಿದ್ದು ರಾಜ್ಯದಲ್ಲಿ ಏಪ್ರಿಲ್ 26 ಮತ್ತು ಮೇ 7 ರಂದು ಎರಡು ಹಂತದಲ್ಲಿ ಚುನಾವಣೆ ನಡೆಯಲಿದೆ.

ಲೋಕಸಭೆ ಚುನಾವಣೆ ಹಿನ್ನೆಲೆಯಲ್ಲಿ ಮೈಸೂರು ನಗರದ ನೂತನ ಡಿಸಿ ಕಚೇರಿಯಲ್ಲಿ ಸುದ್ದಿಗೋಷ್ಠಿ ನಡೆಸಿ ಮಾಹಿತಿ ನೀಡಿದ ಮೈಸೂರು ಜಿಲ್ಲಾಧಿಕಾರಿ ಡಾ.ಕೆ.ವಿ ರಾಜೇಂದ್ರ, ನೋಟಿಫಿಕೇಶನ್ ಬಂದ ದಿನದಿಂದಲೇ ನಾಮಪತ್ರ ಸಲ್ಲಿಸುವುದಕ್ಕೆ ಅವಕಾಶವಿದೆ. ನಾಳೆ ಅಂದರೆ ಮಾರ್ಚ್ 28 ರಂದು ನೋಟಿಫಿಕೇಶನ್ ಆದೇಶ ಮಾಡುತ್ತೇವೆ. ಬೆಳಿಗ್ಗೆ 11 ಗಂಟೆಯಿಂದ 3 ಗಂಟೆಯವರೆಗೆ ಜಿಲ್ಲಾಧಿಕಾರಿ ಕಚೇರಿಯಲ್ಲಿ ನಾಮಪತ್ರ ಸಲ್ಲಿಸಲು ಅವಕಾಶವಿದೆ. ನಾಮಪತ್ರವನ್ನು ಸಲ್ಲಿಸಲು ಕೊನೆಯ ದಿನಾಂಕ ಏಪ್ರಿಲ್ 4. ನಾಮಪತ್ರ ಸಲ್ಲಿಸಲು ಲೇಟೆಸ್ಟ್ ಫಾರಂ 26 ಅನ್ನು ಬಳಕೆ ಮಾಡಲು ಸೂಚಿಸಿದ್ದೇವೆ. ಎಸ್ ಸಿ ಎಸ್ ಟಿಯವರಿಗೆ ಸೆಕ್ಯೂರಿಟಿ ಡೆಪಾಸಿಟ್ 12500 ರೂಪಾಯಿ, ಉಳಿದವರಿಗೆ 25 ಸಾವಿರ ರೂ.

ಆಗಿದೆ ಎಂದರು.

ನಾಮಪತ್ರ ಸಲ್ಲಿಕೆ ಮಾಡಲು ಅಭ್ಯರ್ಥಿಯನ್ನು ಸೇರಿ 5 ಜನರಿಗೆ ಮಾತ್ರ ಅವಕಾಶವಿರುತ್ತದೆ. ನಾಮಪತ್ರ ಸಲ್ಲಿಸುವಾಗ ಕಚೇರಿಯ 100 ಮೀಟರ್ ಆಸುಪಾಸಿನ ಅಂತರದಲ್ಲಿ ಮೂರು ವಾಹನಗಳಿಗೆ ಮಾತ್ರ ಅವಕಾಶವಿರಲಿದೆ ಎಂದು ಡಿಸಿ ರಾಜೇಂದ್ರ ತಿಳಿಸಿದರು.

ನೀತಿ ಸಂಹಿತೆ ಉಲ್ಲಂಘನೆ ಬಗ್ಗೆ ಪೋಟೊ ಕಳಿಸಿದ್ರೆ ಅದರ ಆಧಾರದಲ್ಲಿ ಕ್ರಮ

ನೀತಿ ಸಂಹಿತೆ ಉಲ್ಲಂಘನೆ ಮಾಡಿದರೆ ಮಾಧ್ಯಮದವರು ಒಂದು ಫೋಟೋ ಕಳುಹಿಸಿದರೆ ಸಾಕು . ನಾವು ಲೊಕೇಶನ್ ಆಧಾರವನ್ನಿಟ್ಟುಕೊಂಡು ಅವರ ವಿರುದ್ಧ ಕ್ರಮ ಕೈಗೊಳ್ಳುತ್ತೇವೆ. ಮಾಹಿತಿ ನೀಡಿದವರ ಮೊಬೈಲ್ ಸಂಖ್ಯೆ ದಾಖಲಾಗುವುದಿಲ್ಲ ಎಂದರು.

ಖರ್ಚುವೆಚ್ಚಗಳ ಮೇಲೆ ಬಹಳ ನಿಗಾ ಇಡುತ್ತೇವೆ. ಖರ್ಚು ವೆಚ್ಚವನ್ನು ವೀಕ್ಷಣೆ ಮಾಡುವವರು ಸಹ ಇರುತ್ತಾರೆ . ಪೋಲಿಂಗ್ ಪರ್ಸನಲ್ ಗಳಿಗೆ ಮೊದಲನೇ ತರಬೇತಿ ಮಾರ್ಚ್ 31 ಹಾಗೂ ಏಪ್ರಿಲ್ 1ನೇ ರಂದು ಇರುತ್ತದೆ. ಹಾಗೂ ಒಂದು ದಿನ ಚುನಾವಣೆ ಮುಂಚೆ, ಒಂದು ದಿನ ಚುನಾವಣೆ ನಂತರ ಸರ್ಕಾರಿ ನೌಕರರು ಸಹಕರಿಸಬೇಕು. ಸರ್ಕಾರಿ ನೌಕರರು ಆರೋಗ್ಯ ಸಮಸ್ಯೆಯನ್ನು ಹೇಳಿ ಗೈರಾಗಲು ದಯವಿಟ್ಟು ಕೇಳಬೇಡಿ ಎಂದು ಮನವಿ ಮಾಡಿದರು.

43 ಸಾವಿರಕ್ಕೂ ಹೆಚ್ಚು ಜನ 85 ವರ್ಷದ ಮೇಲ್ಪಟ್ಟು ಇದ್ದಾರೆ. ಅದರಲ್ಲಿ ಶೇ. 50ರಷ್ಟು ಭಾಗದ ಜನ ನಮಗೆ ಅಂಚೆ ಮತ ಬೇಡ ಎಂದಿದ್ದಾರೆ. ಎಲ್ಲ ಮನೆಗಳನ್ನು ತಲುಪಿದ್ದೇವೆ. ಮನೆ ಮತ ಯಾರಿಗೆಲ್ಲ ಬೇಕು ಎಂಬುದು ಖಚಿತಪಡಿಸಿಕೊಂಡ್ಡಿದ್ದೇವೆ ಎಂದು ಜಿಲ್ಲಾಧಿಕಾರಿ ಕೆ.ವಿ ರಾಜೇಂದ್ರ ತಿಳಿಸಿದರು.

ವಿಜೃಂಭಣೆಯಿಂದ ಜರುಗಿದ ಕೋಟೆ ಮಾರಮ್ಮ ದೇವಿ ಉತ್ಸವ

ಪಿರಿಯಾಪಟ್ಟಣ: ಪಟ್ಟಣದ ಶ್ರೀ ಕೋಟೆ ಹೆಬ್ಬಾಗಿಲು ಕೋಡಿ ಮಾರಮ್ಮ ದೇವಿಯ ಉತ್ಸವವು ಮಂಗಳವಾರ ವಿಜೃಂಭಣೆಯಿಂದ ಜರುಗಿತು. ಮುಂಜಾನೆಯಿಂದಲೆ ದೇವಾಲಯದಲ್ಲಿ ಪೂಜಾ ಕೈಂಕರ್ಯಗಳು ಜರುಗಿದವು, ವಾರ್ಷಿಕೋತ್ಸವದ ಅಂಗವಾಗಿ ದೇವಾಲಯವನ್ನು ವಿವಿಧ ಹೂ, ತಳಿರು ತೋರಣಗಳಿಂದ ಶೃಂಗರಿಸಲಾಗಿತ್ತು. ಮುಂಜಾನೆಯಿಂದ್ದಲೆ ದೇವಿಯ ವಿಗ್ರಹ ಸೇರಿದ್ದಂತೆ ಇತರೆ ಪೂಜಾ ಸಾಮಾಗ್ರಿಗಳನ್ನು ಅಲಂಕರಿಸಿ ಹೋಮ ಹವನ ಪ್ರಾಂರಭಿಸಿದರು. ಪಟ್ಟಣದ ಒಳಕೋಟೆ, ಉಪ್ಪಾರಬೀದಿ, ದೇವೇಗೌಡನ ಕೊಪ್ಪಲು, ಎಸ್.ಪಿ.ಆರ್.ಕಾಲೋನಿ, ಹೌಸಿಂಗ್ ಕಾಲೋನಿ, ಗಾಂಧಿನಗರ ಸೇರಿದಂತೆ ಇತರೆ ಬಡಾವಣೆಗಳ ನಿವಾಸಿಗಳು ಬೆಳಿಗ್ಗಿಯಿಂದಲೆ ದೇವಾಲಯಕ್ಕೆ ಆಗಮಿಸಿ ಸಾಲುಗಟ್ಟಿ ನಿಂತ್ತು ಮಾರಿಯಮ್ಮನಿಗೆ ದೇವಿಯ ದರ್ಶನ ಪಡೆದರು ನಂತರ ದೇವಿಗೆ ತಂಬಿಟ್ಟಿನ ಸೇವೆ,ಎಳನೀರಿನ ಸೇವೆ, ಸೇರಿದ್ದಂತೆ ವಿವಿಧ ರೀತಿಯ ತಂಪಿನ ಸೇವೆಗಳನ್ನು ಭಕ್ತಿಯಿಂದ ಸಮರ್ಪಿಸಿ ಜೊತೆಗೆ ತಾವು ಮಾಡಿಕೊಂಡಿದ್ದ ಹರಿಕೆಗಳನ್ನು ತಿರಿಸಿ ಭಕ್ತಿ ಮೆರೆದರು.

ಹೈ ಕಮಾಂಡಿಗೆ ಬಿಸಿ ತುಪ್ಪವಾಗಿರುವ ಕೋಲಾರ ಅಭ್ಯರ್ಥಿ ಆಯ್ಕೆ ವಿಚಾರ

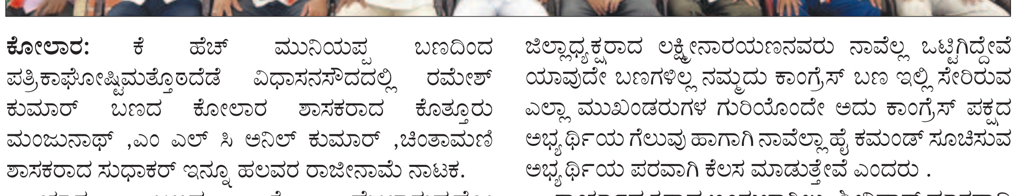

ಕೋಲಾರ: ಕೆ ಹೆಚ್ ಮುನಿಯಪ್ಪ ಬಣದಿಂದ ಪತ್ರಿಕಾಘೋಷ್ಟಿಮತ್ತೊಂದೆಡೆ ವಿಧಾಸನಸೌದದಲ್ಲಿ ರಮೇಶ್ ಕುಮಾರ್ ಬಣದ ಕೋಲಾರ ಶಾಸಕರಾದ ಕೊತ್ತೂರು ಮಂಜುನಾಥ್ ,ಎಂ ಎಲ್ ಸಿ ಅನಿಲ್ ಕುಮಾರ್ ,ಚಿಂತಾಮಣಿ ಶಾಸಕರಾದ ಸುಧಾಕರ್ ಇನ್ನೂ ಹಲವರ ರಾಜೀನಾಮೆ ನಾಟಕ.

ಯಾರ ಬಣದ ಕೈ ಮೇಲಾಗುವುದೋ ಯಾರಬಣಸೋಲುವುದೋ ಒಟ್ಟಾರೆಯಾಗಿ ಕಾಂಗ್ರೆಸ್ ಪಕ್ಷಕ್ಕೆ ಮತ್ತೊಮ್ಮೆ ಕಳೆದ ಚುನಾವಣೆಯಲ್ಲಿ ನಡೆದ ಘಟನೆ ಮರುಕಳಿಸುವ ಎಲ್ಲಾ ಸಾಧ್ಯತೆಯಿದೆ ಇದರಿಂದ ಎದುರಾಳಿಯಾದ

ಎನ್ ಡಿ ಎ ಅಭ್ಯರ್ಥಿಗೆ ವರವಾಗಲಿರುವ ಬೆಳವಣಿಗೆಯನ್ನು ತಳ್ಳಿಹಾಕುವಂತಿಲ್ಲಒಟ್ಟಾರೆಯಾಗಿ ಹೇಳುವುದಾದರೆ ಹೈ ಕಮಾಂಡಿಗೆ ಬಿಸಿ ತುಪ್ಪವಾಗಿ ಪರಿಣಮಿಸಲಿರುವ ಅಭ್ಯರ್ಥಿಯ ಆಯ್ಕೆ.

ಈ ಎಲ್ಲಾ ವಿಷಯಗಳ ನಡುವೆ ಜಿಲ್ಲಾಧ್ಯಕ್ಷರ ನೇತೃತ್ವದಲ್ಲಿ ಕೆ ಹೆಚ್ ಮುನಿಯಪ್ಪ ಬಣದವರಿಂದ ಪತ್ರಿಕಾಘೋಷ್ಟಿ ನಡೆಯಿತು

ಪತ್ರಿಕಾಘೋಸ್ಟಿಯನ್ನು ಉದ್ದೇಶಿಸಿ ಮಾತನಾಡಿದ ಜಿಲ್ಲಾಧ್ಯಕ್ಷರಾದ ಲಕ್ಷ್ಮೀನಾರಯಣನವರು ನಾವೆಲ್ಲ ಒಟ್ಟಿಗಿದ್ದೇವೆ ಯಾವುದೇ ಬಣಗಳಿಲ್ಲ ನಮ್ಮದು ಕಾಂಗ್ರೆಸ್ ಬಣ ಇಲ್ಲಿ ಸೇರಿರುವ ಎಲ್ಲಾ ಮುಖಂಡರುಗಳ ಗುರಿಯೊಂದೇ ಅದು ಕಾಂಗ್ರೆಸ್ ಪಕ್ಷದ ಅಭ್ಯರ್ಥಿಯ ಗೆಲುವು ಹಾಗಾಗಿ ನಾವೆಲ್ಲಾ ಹೈ ಕಮಂಡ್ ಸೂಚಿಸುವ ಅಭ್ಯರ್ಥಿಯ ಪರವಾಗಿ ಕೆಲಸ ಮಾಡುತ್ತೇವೆ ಎಂದರು .

ಕಾರ್ಯಾಧ್ಯಕ್ಷರಾದ ಊರುಬಾಗಿಲು ಶ್ರೀನಿವಾಸ್ ಮಾತನಾಡಿ ಏಳುಭಾರಿ ಗೆದ್ದಿರುವ ಕೆ ಹೆಚ್ ಮುನಿಯಪ್ಪನವರ ಹಾದಿಯಲ್ಲಿ ನಾವಿದ್ದೇವೆ ಅವರ ಸರಳತೆ ಮತ್ತು ಪಕ್ಷನಿಷ್ಠೆ ನಮ್ಮನ್ನು ಕೈ ಬಿಡುವುದಿಲ್ಲ ಹಾಗಾಗಿ ಅವರು ಸೂಚಿಸಿದ ವ್ಯಕ್ತಿಯ ಗೆಲುವು ಖಂಡಿತ ಎಂದರು .

ಇನ್ನು ವಿರೋಧಿ ಬಣದವರು ಸಿ ಎಂ ಮುನಿಯಪ್ಪ ಮತ್ತು ಹನುಮಂತಪ್ಪ ಹೆಸರುಗಳನ್ನು ಸೂಚಿಸಿದ್ದಾರೆ ಆದರೆ ಬಹುತೇಕ ಕೆ ಹೆಚ್ ಮುನಿಯಪ್ಪನವರ ಅಳಿಯರಾದ ಚಿನ್ನ ಪೆದ್ದಪ್ಪಯ್ಯನವರಿಗೆ ಟಿಕೆಟ್ ಸಿಗುವ ಸಾಧ್ಯತೆಗಳಿದ್ದು ಪ್ರಕಟಣೆ ಮಾತ್ರ ಬಾಕಿಯಿದೆ ಎಂಬುದು ಕೆ ಹೆಚ್ ಬಣದವರ ಮಾತಾಗಿದೆ .

ಮೇಕೆದಾಟು ಯೋಜನೆ ನಿರ್ಮಾಣ ಕ್ಕೆ ಒತ್ತಾಯ

ಚನ್ನಪಟ್ಟಣ: ಮೇಕೆದಾಟು ಅಣೆಕಟ್ಟೆ ಕಟ್ಟುತ್ತೇವೆ ಎಂದು ರಾಜ್ಯ ಸರ್ಕಾರ ಹೇಳಿದೆ. ಆದರೆ ಕ್ರೆಡಿಟ್ ನಮಗೆ ಸಿಗಬೇಕು ಎಂಬ ನಿಟ್ಟಿನಲ್ಲಿ ಕೇಂದ್ರ ಸರ್ಕಾರವು ಅನುಮತಿ ನೀಡುತ್ತಿಲ್ಲ ಎಂಬ ಅನುಮಾನ ಇದೆ. ಇದೀಗ ಚುನಾವಣೆ ಬಂದಿದ್ದು ಕೇಂದ್ರ ಸರ್ಕಾರವು ಕ್ರೆಡಿಟ್‌ಗಾಗಿ ಕಾಯುವುದನ್ನು ಬಿಟ್ಟು ಮೇಕೆದಾಟು ಯೋಜನೆಯನ್ನು ನಿರ್ಮಾಣ ಮಾಡಲು ಅವಕಾಶ ಕೊಡಬೇಕು ಎಂದು ನಿವೃತ್ತ ಪ್ರಾಂಶುಪಾಲರಾದ ನಿಂಗೇಗೌಡ(ಎನ್‌ಜಿ)ಅವರು ಆಗ್ರಹಿಸಿದರು.

ಕಾವೇರಿ ನದಿ ನೀರಿನ ಹಂಚಿಕೆಯಲ್ಲಿ ಸಂಕಷ್ಟ ಸೂತ್ರ ರಚಿಸುವ ಜೊತೆಗೆ ಮೇಕೆದಾಟು ಯೋಜನೆಗೆ ಅಡಿಗಲ್ಲು ಹಾಕುವಂತೆ ಆಗ್ರಹಿಸಿ ಕಸ್ತೂರಿ ಕರ್ನಾಟಕ ಜನಪರ ವೇದಿಕೆಯ ರಾಜ್ಯಾಧ್ಯಕ್ಷರಾದ ರಮೇಶ್‌ಗೌಡರ ನೇತೃತ್ವದಲ್ಲಿ 2023ರ ಅಕ್ಟೋಬರ್ 5 ರಿಂದ ನಿರಂತರವಾಗಿ ಹೋರಾಟ ಮಾಡುತ್ತಿದ್ದು ಬುಧವಾರ ನಡೆದ 175 ನೇ ದಿನದ ಹೋರಾಟದಲ್ಲಿ ಅವರು ಮಾತನಾಡಿ, ಪ್ರಕೃತಿಯಲ್ಲಿ ಸಿಗುವ ಗಾಳಿ, ನೀರು, ಇತರೆ ನೈಸರ್ಗಿಕ ಸಂಪತ್ತನ್ನು ಯಾರೂ ನಮ್ಮದು ಎಂದು ಹೇಳುವಂತಿಲ್ಲ. ನಮ್ಮ ಮನೆಗೆ ಶತೃಗಳು ಬಂದರೂ ಕುಡಿಯಲು ನೀರು ಕೊಡುವ ನಮಗೆ ಇಂದು ಜೀವ ಉಳಿಸಿಕೊಳ್ಳಲು ನೀರು ಕೇಳುತ್ತಿದ್ದರೂ ನೀರನ್ನು ಕೊಡಲು ತಮಿಳುನಾಡಿನವರು ಅಣೆಕಟ್ಟೆ ಕಟ್ಟಲು ಬಿಡುತ್ತಿಲ್ಲ.

ಮೇಕೆದಾಟು ಅಣೆಕಟ್ಟೆ ವಿಚಾರದಲ್ಲಿ ಕೇಂದ್ರ ಸರ್ಕಾರ ಮಧ್ಯಸ್ಥಿಕೆ ವಹಿಸಬಹುದು. ಆದರೆ ಯೋಜನೆ ಅನುಷ್ಠಾನವಾದರೆ ಕ್ರೆಡಿಟ್ ನಮಗೆ ಸಿಗುವುದಿಲ್ಲ ಎಂದು ಯೋಚಿಸುತ್ತಿದ್ದಾರೆ. ಆದರೆ ಈ ಯೋಜನೆ ರಾಜ್ಯಕ್ಕೆ ಸೀಮಿತವಾಗಿರುವ ಕಾರಣ ಕೇಂದ್ರ ಸರ್ಕಾರ ಮಧ್ಯಸ್ಥಿಕೆ

ವಹಿಸಬೇಕು ಎಂದು ವ್ಯಕ್ತಪಡಿಸಿದರು. ಇಂದು ವಿಶ್ವ ರಂಗಭೂಮಿ ದಿನವಾಗಿದೆ. ರಂಗಭೂಮಿ ನಾಟಕಗಳ ಮೂಲಕ ಡಾ. ರಾಜ್‌ಕುಮಾರ್ ಅವರಂತ ನೂರಾರು ಕಲಾವಿದರು ಸಿನಿಮಾ ನಟರಾಗಿ ಪ್ರವೇಶ ಮಾಡಿದ್ದಾರೆ. ನಾಟಕಗಳು ನಮ್ಮ ಕುಟುಂಬಗಳಲ್ಲಿ ಬಾಂಧವ್ಯ ಬೆಸೆಯುವ ಕೆಲಸ ಮಾಡುತ್ತವೆ. ಈ ನಿಟ್ಟಿನಲ್ಲಿ ರಾಜ್ಯದೆಲ್ಲೆಡೆ ನಾಟಕ ರಂಗಮಂದಿಗಳು ಇವೆ. ಆದರೆ ನಾಟಕ ಕಲೆಗೆ ಹೆಚ್ಚು ಕೊಡುಗೆ ನೀಡಿರುವ ಹಾಗೂ ಮಹಿಳೆಯರ ನಾಟಕಗಳ ಮೂಲಕ ಮತ್ತೊಂದು ಇತಿಹಾಸ ನಿರ್ಮಿಸಿರುವ ಬೊಂಬೆನಗರಿಯಲ್ಲಿ ರಂಗಮಂದಿರ ನಿರ್ಮಾಣ ಆಗಲಿಲ್ಲ ಎಂಬುದು ಬೇಸರದ ಸಂಗತಿಯಾಗಿದೆ. ರಂಗಮಂದಿರ ನಿರ್ಮಾಣಕ್ಕೆ ದಾನಿಗಳು ಸಹಕಾರ ನೀಡಲು ಸಿದ್ದರಿದ್ದಾರೆ. ಆದರೆ ಜಾಗದ ವಿಚಾರ ನಗರಸಭೆಯಲ್ಲೇ ತೀರ್ಮಾನ ಮಾಡಲು ತಗಾದೆ ಇದೆ. ಈ ನಿಟ್ಟಿನಲ್ಲಿ ರಂಗಮಂದಿರ ನಿರ್ಮಾಣಕ್ಕೆ ಮುಂದಾಗುವ ಅವಶ್ಯಕತೆ ಇದೆ ಎಂದರು. ಕಕಜ ವೇದಿಕೆ ರಾಜ್ಯಾಧ್ಯಕ್ಷ ರಮೇಶ್‌ಗೌಡರು ಮಾತನಾಡಿ, ನೈಸರ್ಗಿಕ ಸಂಪತ್ತುಗಳಾದ ಬೆಟ್ಟ-ಗುಡ್ಡಗಳು, ಅಂತರ್ಜಲ, ಉಳ್ಳವರ ಪಾಲಗುತ್ತಿದೆ. ಬೋರ್ವೆಲ್‌ಗಾಗಿ ಸಾವಿರ ಅಡಿ ಕೊರೆದು ನೀರನ್ನು ಪಡೆಯುತ್ತಿದ್ದ ಅನಗತ್ಯವಾಗಿ ನೀರನ್ನು ಪೋಲು ಮಾಡುತ್ತಿದ್ದಾರೆ. ಕೆಆರ್‌ಎಸ್ ಜಲಾಶಯದಲ್ಲಿ 88 ಅಡಿ ನೀರಿದ್ದು ಶ್ರೀರಂಗಪಟ್ಟಣದ ಮಾಜಿ ಶಾಸಕರು ನಮಗೆ 2 ಟಿಎಂಸಿ ನೀರನ್ನು ಜನ-ಜಾನುವಾರುಗಳ ಕುಡಿಯುವ ನೀರಿಗೆ ಅರಿಸುವಂತೆ ಕೇಳಿದರೂ ಪ್ರಾಧಿಕಾರ ನೀರು ಬಿಟ್ಟಿಲ್ಲ. ಕೆಆರ್‌ಎಸ್ ಜಲಾಶಯ ಇರುವ ಮಂಡ್ಯ ಜಿಲ್ಲೆಯ ರೈತರ ಬವಣೆ, ಕೆಆರ್‌ಎಸ್ ಜಲಾಶಯದಿಂದ ಬೆಂಗಳೂರಿಗೆ ನೀರನ್ನು ಹರಿಸುತ್ತಿದ್ದಾರೆ. ಅಲ್ಲಿ ಕಾಲು ಭಾಗ ಕನ್ನಡಿಗರಿದ್ದು ಉಳಿದವರೆಲ್ಲಾ ಹೊರ ರಾಜ್ಯದವರೇ ಆಗಿದ್ದಾರೆ. ಸರ್ಕಾರವು ಹೊರ ರಾಜ್ಯದವರಿಗೆ ಕಾಯ್ದಿರಿಸಿ ನೀರನ್ನು ಕೊಡಿತ್ತಿದೆ. ಕೆಆರ್ ಎಸ್ ಜಲಾಶಯದ ತಾಲೂಕಿಗೆ ನೀರಿನ್ನು ಕೊಡುತ್ತಿಲ್ಲ ಎಂದರೆ ಸರ್ಕಾರದ ನಡೆ ಏನು, ಇದನ್ನು ಪ್ರಶ್ನೆ ಮಾಡುವ ರೈತಪರ, ಕನ್ನಡಪರ ಹೋರಾಟಗಾರರನ್ನು ಹಣಿಯಲು ಸರ್ಕಾರ ಮಾನಸಿಕವಾಗಿ ಒತ್ತಡ ಹಾಕುವ ಕೆಲಸ ಮಾಡುತ್ತಿದೆ ಎಂದು ಆರೋಪಿಸಿದರು.

ಅಬಕಾರಿ ಇಲಾಖೆಯಿಂದ ಕಠಿಣ ಕ್ರಮ

ಮಂಡ್ಯ: ಚುನಾವಣಾ ನೀತಿ ಸಂಹಿತೆ ಜಾರಿಯಾಗಿರುವ ಹಿನ್ನಲೆಯಲ್ಲಿ ಮಂಡ್ಯ ಜಿಲ್ಲಾ ವ್ಯಾಪ್ತಿಯಲ್ಲಿ ಅಬಕಾರಿ ಇಲಾಖೆಯ ವತಿಯಿಂದ ಮಾರ್ಚ್ 16 ರಿಂದ ಮಾರ್ಚ್ 26 ರವರೆಗೆ ವಿವಿಧೆಡೆ 197 ಕಡೆ ದಾಳಿ ನಡೆಸಿ ಘೋರ ಮೊಕದ್ದಮೆಗಳು-17, ಕಲಂ 15(ಎ) ರ ಅಡಿಯಲ್ಲಿ -147, ಸನ್ನದು ಷರತ್ತು ಉಲ್ಲಂಘನೆ ಅಡಿಯಲ್ಲಿ-21, ಹಾಗೂ 1-ಎನ್.ಡಿ.ಪಿ.ಎಸ್. ಪ್ರಕರಣದಲ್ಲಿ 1.400 ಕಿ.ಗ್ರಾಂ. ಒಣ ಗಾಂಜಾ ಸೇರಿ ಒಟ್ಟಾರೆ 186 ಪ್ರಕರಣಗಳನ್ನು ದಾಖಲಿಸಿ 159 ಆರೋಪಿಗಳನ್ನು ಬಂಧಿಸಿ ತನಿಖೆಯನ್ನು ಮುಂದುವರಿಸಿರುತ್ತಾರೆ. ಸದರಿ ಪ್ರಕರಣಗಳಲ್ಲಿ ಒಟ್ಟು 279.780 ಲೀಟರ್ ಮದ್ಯ ಹಾಗೂ 36142 ಲೀಟರ್ ಬಿಯರ್ ಹಾಗೂ 3.600 ಲೀಟರ್ ವೈನ್ ಮತ್ತು 30 ಲೀಟರ್ ಸೇಂದಿಯನ್ನು ಜಪ್ತು ಮಾಡಿ 9 ದ್ವಿಚಕ್ರ ವಾಹನಗಳನ್ನು ವಶಪಡಿಸಿಕೊಂಡಿರುತ್ತಾರೆ. ವಶಪಡಿಸಿಕೊಂಡ ವಸ್ತುಗಳ ಅಂದಾಜು ಮೌಲ್ಯ ರೂ: 75,67,015/- (ಎಪ್ಪತ್ತೈದು ಲಕ್ಷದ ಅರವತ್ತೇಳು ಸಾವಿರದ ಹದಿನೈದು ರೂಪಾಯಿ) ಗಳಾಗಿರುತ್ತದೆ ಎಂದು ಮಂಡ್ಯ ಡೆಪ್ಯೂಟಿ ಕಮೀಷನರ್‌ಎಕ್ಸೈಜ್ ರವರು ತಿಳಿಸಿದ್ದಾರೆ.

ಸಾಹಸಮಯ ಬೇಸಿಗೆ ಶಿಬಿರ

ಮಂಡ್ಯ: ಯುವ ಸಬಲೀಕರಣ ಮತ್ತು ಕ್ರೀಡಾ ಇಲಾಖೆಯ ಜನರಲ್ ತಿಮ್ಮಯ್ಯ ರಾಷ್ಟ್ರೀಯ ಸಾಹಸ ಅಕಾಡೆಮಿ ವತಿಯಿಂದ 10 ರಿಂದ 17 ವರ್ಷ ವಯೋಮಿತಿಯ ಶಾಲಾ-ಕಾಲೇಜಿನ ವಿದ್ಯಾರ್ಥಿಗಳಿಗೆ ಸಾಹಸಮಯ ಶಿಬಿರವನ್ನು ಏಪ್ರಿಲ್ ಮತ್ತು ಮೇ 2024ರ ಮಾಹೆಗಳಲ್ಲಿ ಜಕ್ಕೂರು ಏರೋಡ್ರಮ್, ಬಾದಾಮಿ, ದಾಂಡೇಲಿ, ಬರ್ಪೊಳೆ, ವಾಣಿವಿಲಾಸ ಸಾಗರ, ಕಾರವಾರದಲ್ಲಿ ಆಯೋಜಿಸಲಾಗುತ್ತಿದೆ. ಹೆಚ್ಚಿನ ಮಾಹಿತಿಗಾಗಿಫಜಭ:ತಿತಿತಿ. ರಜಣುಟಿಚಿಜ.ಠಡಿರಹಾಗೂ ಸಹಾಯವಾಣಿ ಸಂಖ್ಯೆ 18004251448 ನ್ನು ಸಂಪರ್ಕಿಸಬಹುದು ಎಂದು ಯುವ ಸಬಲೀಕರಣ ಮತ್ತು ಕ್ರೀಡಾ ಇಲಾಖೆಯ ಸಹಾಯಕ ನಿರ್ದೇಶಕರು ಪ್ರಕಟಣೆಯಲ್ಲಿ ತಿಳಿಸಿದ್ದಾರೆ.

ಮತದಾನ ಜಾಗೃತಿ

ಮಾಲೂರು: ಪುರಸಭೆವತಿಯಿಂದ ಪಟ್ಟಣ ಮುಖ್ಯ ಬೀದಿಗಳಲ್ಲಿ ಮತದಾನಜಾಗೃತಿಕಾರ್ಯಕ್ರಮವನ'ನ್ನ ಹಮ್ಮಿಕೊಳ್ಳಲಾಗಿತ್ತು. ತಹಸೀಲ್ದಾರ್ ಕೆ.ರಮೇಶ್ ಉದ್ದೇಶಿಸಿ ಮಾತನಾಡಿ ಪ್ರಜಾಪ್ರಭುತ್ವದಲ್ಲಿ 18ವರ್ಷ ತುಂಬಿದಯುವಕರುಕಡ್ಡಾಯವಾಗಿ ಮತದಾರರ ಪಟ್ಟಿಯಲ್ಲಿತಮ್ಮ ಹೆಸರುಗಳನ್ನು ನೋಂದಣಿ ಮಾಡಿಕೊಳ್ಳಬೇಕು ಪ್ರತಿಯೊಬ್ಬಮತದಾರರು ಪ್ರಜಾಪ್ರಭುತ್ವ ವ್ಯವಸ್ಥೆಯಲ್ಲಿಕಡ್ಡಾಯವಾಗಿತಪ್ಪದೇ ಸಂವಿಧಾನದಡಿತಮ್ಮ ಮತದಾನದ ಹಕ್ಕನ್ನುಚಲಾಯಿಸುವುದರ ಮೂಲಕ ಮಾಡಿ ಪ್ರಜಾಪ್ರಭುತ್ವವ್ಯವಸ್ಥೆಇನ್ನಷ್ಟುಗಟ್ಟಿಯಾಗುತ್ತದೆ.ಆದ್ದರಿಂದ 2024ನೇ ಲೋಕಸಭಾಚುನಾವಣೆಯಲ್ಲಿ ಮತದಾರರು ನಿರ್ಭಿತಿಯಿಂದತಪ್ಪದೆ ಮತದಾನ ಮಾಡಿಎಂದರು. ಪುರಸಭಾ ಮುಖ್ಯಾಧಿಕಾರಿ ಪ್ರದೀಪ್ ಮಾತನಾಡಿ. ಲೋಕಸಭಾಚುನಾವಣೆಯ ದಿನದಂದು ಪ್ರತಿಯೊಬ್ಬ ಮತದಾರರು ಮತಗಟ್ಟೆಗೆ ಹೋಗಿ ತಮ್ಮಅಮೂಲ್ಯವಾದ ಮತಚಲಾಯಿಸುವ ಮೂಲಕ ಪ್ರಜಾಪ್ರಭುತ್ವವನ್ನು ಬಲಿಷ್ಠಗೊಳಿಸಬೇಕಿದೆ ಪ್ರಜಾ ಪ್ರಭುತ್ವ ಬಲಿ?ವಾಗ ಬೇಕಾದರೆಯಾವುದೇ ಆಸೆ ಆಕಾಂಕ್ಷಗಳಿಗೆ ಮಾರು ಹೋಗದೆತಪ್ಪದೆ ಶೇ 100% ಮತ ಹಾಕುವ ಮೂಲಕ ಸುಭದ್ರ ಆಡಳಿತ ನಿರ್ಮಾಣಕ್ಕೆ ಮುಂದಾಗ ಬೇಕು ಎಂದರು. ಪುರಸಭೆ ಸಿಬ್ಬಂದಿ ಹಾಗೂ ಪೌರಕಾರ್ಮಿಕರು ಮತದಾನಜಾಗೃತಿ ನಾಮ ಫಲಕಗಳನ್ನು ಹಿಡಿದು ಮಾಲೂರು ಪಟ್ಟಣದ ವಿವಿಧ ಬೀದಿಗಳಲ್ಲಿ ಮೆರವಣಿಗೆ ಮೂಲಕ ಜಾಥಮಾಡಿ ಸಾರ್ವಜನಿಕರಲ್ಲಿಅರಿವು ಮೂಡಿಸಿದರು. ಅರೋಗ್ಯಅಧಿಕಾರಿರಾಜಣ್ಣ, ಪರಿಸರಅಭಿಯಂತರರು ಶಾಲಿನಿ, ಚುನಾವಣೆಅಧಿಕಾರಿ ಬಾಲಕೃಷ್ಣ ಉಪಸ್ಥಿತರಿದ್ದರು.

ವೀಣಾ ಆಳ್ವಾರವರಿಗೆ ಗೌರವ ಸಮರ್ಪಣೆ

ಮೈಸೂರು: ನಗರದ ಪ್ರಜಾಪಿತ ಬ್ರಹ್ಮಾಕುಮಾರಿ ಈಶ್ವರೀಯ ವಿಶ್ವ ವಿದ್ಯಾಲಯದ ಯಾದವಗಿರಿ ಕೇಂದ್ರದಲ್ಲಿ ಆಯೋಜಿಸಿದ್ದ ದಾದಿ ಜಾನಕಿಯವರ ನಾಲ್ಕನೇ ವರ್ಷದ ಶ್ರದ್ಧಾಂಜಲಿ ಕಾರ್ಯಕ್ರಮದಲ್ಲಿ ಈವಿವಿ ಮೈಸೂರು ಉಪ ವಲಯದ ಮುಖ್ಯ ಸಂಚಾಲಕಿ ರಾಜಯೋಗಿನಿ ಬಿಕೆ ಲಕ್ಷ್ಮೀಜಿಯವರು ಮೈಸೂರು ಮಹಾನಗರಪಾಲಿಕೆ ಸಹಾಯಕ ಆಯುಕ್ತರಾದ ಶ್ರೀಮತಿ ವೀಣಾ ಆಳ್ವಾರವರನ್ನು ಸನ್ಮಾನಿಸಿ, ಗೌರವಿಸಿದರು.

ಗಮನ ಸೆಳೆದ ಮಂಗಳಮುಖಿಯರು ಅಭಿನಯಿಸಿದ ನಾಟಕ 'ತಲ್ಕಿ'

ಕೋಲಾರ: ಆದಿಮ ಕೋಲಾರದಲ್ಲಿ 203 ನೇ ಹುಣ್ಣಿಮೆ ಹಾಡು ನಡೆಯಿತು. 'ತಲ್ಕಿ' ನಾಟಕ ಪ್ರದರ್ಶನ, ಗದ್ದುಗೆ ಗೌರವ ನೀಡಲಾಯಿತು. ಮಹಿಳಾ ದಿನಾಚರಣೆ, ವಿಶ್ವ ರಂಗಭೂಮಿ ದಿನಾಚರಣೆ ಹಾಗೂ ಗದ್ದುಗೆ ಗೌರವ ಆದಿಮ ಕೇಂದ್ರ ಹಮ್ಮಿಕೊಂಡಿತ್ತು. ಪಯಣ ಸಂಸ್ಥೆ ಅರ್ಪಿಸಿದ ಮಂಗಳಮುಖಿಯರು ಅಭಿನಯಿಸಿದ ನಾಟಕ 'ತಲ್ಕಿ' ಪ್ರೇಕ್ಷಕರ ಗಮನ ಸೆಳೆಯಿತು. ಕಾರ್ಯಕ್ರಮದಲ್ಲಿ ಭಾಗವಹಿಸಿ ಮಾತನಾಡಿದ ಕೋಲಾರ ಜಿಲ್ಲೆಯ ಬೆಳಕು ಟ್ರಸ್ಟ್ ಮತ್ತು ಬಾಲ ನ್ಯಾಯ ಮಂಡಳಿ ಸದಸ್ಯೆ ರಾಧಾಮಣಿ, ನಮ್ಮ ದೇಶದ ಸಂಸ್ಕೃತಿಯಲ್ಲಿ ಮಹಿಳೆಗೆ ಪ್ರಾಕೃತಿಕವಾಗಿ, ದೈವಿಕವಾಗಿ ದೊಡ್ಡ ದೊಡ್ಡ ಸ್ಥಾನಗಳನ್ನು ಕೊಡಲಾಗಿದೆ. ಆದರೂ ನೋವಿದೆ. ಹೆಣ್ಣು ಸೃಷ್ಟಿಕರ್ತೆ ಎಂದು, ಬಾಣಲಿಯಲ್ಲಿ ಹಾಕಿ ಹುರಿಯುತ್ತಾರೆ. ಕುಟುಂಬ ನಿರ್ವಹಣೆಯ ಜವಾಬ್ದಾರಿ ಹೊತ್ತು ಗಡಿ ಪುರಸೊತ್ತಿಲ್ಲದೆ ಎಷ್ಟು ದುಡಿದರೂ ಗುರುತಿಸುತ್ತಿಲ್ಲ. ಸಾಮಾಜಿಕವಾಗಿ ಶೋಷಿಸಿ ತನ್ನ ಹಕ್ಕುಗಳು ತನಗೆ ನೀಡದೆ ವಂಚಿಸುತ್ತಿದ್ದಾರೆ. ಹುಡುಗ ಹುಡುಗಿಯರು ಪ್ರೀತಿ ಪ್ರೇಮ ಅಂತ ಜಾತಿ ಕುಲ ನೋಡದೇ ಪ್ರೀತಿಸಿಬಿಡುತ್ತಾರೆ. ಅವರ ಜಾತಿಗಳು ಒಂದು ಹೀನ ಮತ್ತೊಂದು ಮೇಲು ಜಾತಿ ಆಗಿದ್ದರೆ

ಅವರನ್ನು ಹೊರಗೆ ಹಾಕುತ್ತಾರೆ. ಹಿಂಸಿಸುತ್ತಾರೆ, ಮರ್ಯಾದ ಹತ್ಯೆಗಳು ಕೂಡ ನಡೆದಿವೆ. ಇಲ್ಲಿ ನಾವೆಲ್ಲಾ ಒಟ್ಟಾಗಿ ಸೇರಿದ್ದೀವಿ ಅಂದರೆ ನಾವೆಲ್ಲರೂ ಯಾವುದೋ ಕಾಲದಲ್ಲಿ ಸಂಬಂಧಿಗಳೇ ಆಗಿರಬಹುದು ಅಂತ ಯಾಕೆ ಯೋಚನೆ ಮಾಡುವುದಿಲ್ಲಅಥವಾ ಮಾಡಬಾರದು? ಪ್ರಕೃತಿ ನಿಯಮದಂತೆ ಪುರುಷನ ಶರೀರದಲ್ಲಿ ಬದಲಾವಣೆಗಳು ಆದ ತಕ್ಷಣ ಅವರನ್ನು ಮನೆಯಿಂದ ಹೊರಗೆ ಹಾಕುತ್ತಾರೆ. ಲಿಂಗ ಪರಿವರ್ತನೆ ಮಾಡಿಸಿಕೊಂಡರೂ ಅವರನ್ನು ಭಿನ್ನವಾಗಿ ನೋಡುವ ಸಮಾಜ ನಮ್ಮದಾಗಿದೆ. ಇಂತಹ ಗೋಜು ಗೊಂದಲಗಳ ನಡುವೆ ಮಹಿಳಾ ದಿನಾಚರಣೆಗಳು ಮಾಡುವುದು ಎಷ್ಟು ಸರಿ? ಆದಿಮ ಕೇಂದ್ರ ಮನುಷ್ಯತ್ವದ ನೆಲೆಯನ್ನು ಇಲ್ಲಿ ಮಾಡುವ ಸಾಂಸ್ಕೃತಿಕ ಕಲೆಗಳ ಮೂಲಕ ಮರು ಕಟ್ಟುವ ಪ್ರಯತ್ನ ಮಾಡುತ್ತಿದ್ದಾರೆ ಎಂದರು. 2016ರಲ್ಲಿ ಮಕ್ಕಳ ಬೇಸಿಗೆ ಶಿಬಿರ ಚುಕ್ಕಿಮೇಳಕ್ಕೆ ದಿನಸಿ ಸಾಮಗ್ರಿಗಳನ್ನು ನೀಡಿದ್ದನ್ನು ನೆನೆಪಿಸಿಕೊಂಡರು. ಪಯಣ ಸಂಸ್ಥೆಯ ಯೋಜನಾ ನಿರ್ದೇಶಕರಾದ ಚಾಂದಿನಿ ಮಾತನಾಡುತ್ತಾ; ಹುಣ್ಣಿಮೆ ದಿನ ಆದಿಮ ಮುಖ್ಯ ಉದ್ದೇಶಗಳನ್ನು ಇಟ್ಟುಕೊಂಡು ಅತ್ಯಂತ ಅರ್ಥಪೂರ್ಣ ಕಾರ್ಯಕ್ರಮಗಳನ್ನು ಇಲ್ಲಿ ಆಯೋಜಿಸಿದೆ. ಆದಿಮದೊಂದಿಗೆ ತನ್ನ ಇಪ್ಪತ್ತು ವರ್ಷಗಳ ನಂಟು, ಇಲ್ಲಿ ವಿವಿಧ ಕಲೆಗಳ ಕಲಿಕಾ ಶಿಬಿರಗಳಲ್ಲಿ ಭಾಗವಹಿಸಿ ಕಲಿತಿದ್ದನ್ನು ನೆನಪಿಸಿಕೊಂಡರು. 203 ನೇ ಹುಣ್ಣಿಮೆ ಹಾಡಿನಲ್ಲಿ ನಮ್ಮ ನಾಟಕ ಅಂದರೆ ಮಂಗಳಮುಖಿಯರ ನಾಟಕ ಪ್ರದರ್ಶನವಾಗುತ್ತಿರುವುದು ಅತ್ಯಂತ ಖುಷಿ ವಿಚಾರ. ಕಲೆ ಒಬ್ಬರ ಸ್ವತ್ತಲ್ಲ. ಎಲ್ಲರೂ ಒಂದಲ್ಲ ಒಂದು ಪಾತ್ರವನ್ನು ಜೀವನದಲ್ಲಿ ನಟಿಸಿ ಬದುಕುತ್ತೇವೆ. ನಾವೆಲ್ಲರೂ ರಂಗ ಕಲಾವಿದರೇ ಆಗಿರುತ್ತೇವೆ. ಎಂದರು. ಪಯಣ ಸಂಸ್ಥೆಯ ಕಾರ್ಯದರ್ಶಿ ಸವಿತಾ ಮಾತನಾಡುತ್ತಾ ಮಹಿಳಾ ದಿನಾಚರಣೆಯ ಅಂಗವಾಗಿ ಆದಿಮ ಕಲಾವಿದೆ ಆಗಿರುವ ಮೋತಕಪಲ್ಲಿ ರತ್ನಮ್ಮನವರಿಗೆ ಗದ್ದುಗೆ ಗೌರವ ನಡೆಸಿಕೊಟ್ಟಿತು. ಪಯಣ ಸಂಸ್ಥೆ 2009ರಲ್ಲಿ ಶುರುವಾಗಿದೆ. ಅಲ್ಲಿಂದ ರಾಜ್ಯದ ಎಲ್ಲಾ ಜಿಲ್ಲೆಗಳಲ್ಲೂ ಕಾರ್ಯನಿರ್ವಹಿಸುತ್ತಿದೆ. ನಾನು ಇಪ್ಪತ್ತು ವರ್ಷಗಳ ಹಿಂದೆ ಒಂದು ಶಿಬಿರದಲ್ಲಿ ಭಾಗವಹಿಸಿದ್ದೆ ಇವತ್ತು ಆದಿಮ ಬಹಳ ಎತ್ತರಕ್ಕೆ ಬೆಳೆದಿದೆ. ಹೀಗೆಯೇ ನಿಮ್ಮ ನಮ್ಮೆಲ್ಲರ ಸಹಕಾರ ಆದಿಮದೊಂದಿಗೆ ಇರಬೇಕಿದೆ ಎಂದರು. ಕಲಾವಿದ ಕೆ.ವಿ.ಕಾಳಿದಾಸ ಗದ್ದುಗೆ ಗೌರವ ಸ್ವೀಕರಿಸಿದ ಮೋತಕಪಲ್ಲಿ ರತ್ನಮ್ಮನವರ ಬದುಕು ಮತ್ತು ಕಲೆ ಕುರಿತು ಮಾತನಾಡಿದರು. ರತ್ನಮ್ಮ ಕಲಾವಿದೆಯಾಗಿ ಸಾಕ್ಷರತಾ ಆಂದೋಲನದ ದಿನಗಳಲ್ಲಿ ಪರಿಚಯವಾದ ಗಾಯಕ ಡಿ.ಆರ್. ರಾಜಪ್ಪನವರಿಂದ ಹಂತ ಹಂತವಾಗಿ, ಬೀದಿ ನಾಟಕಗಳಲ್ಲಿ ಅವಕಾಶಗಳನ್ನು ನೀಡುತ್ತಾ ಕಲಾವಿದೆಯಾಗಲು ನೆರವಿಗೆ ನಿಂತರು ಆದಿಮ ಒಡನಾಟಕ್ಕೆ ಬಂದಾಗ ಇಸ್ಮಾಯಿಲ್ ಗೋನಾಳ್ ಸರ್ ಅವರ ಗರಡಿಯಲ್ಲಿ ಚುಕ್ಕಿ ಮೇಳ ಮಕ್ಕಳ ನಾಟಕಗಳಲ್ಲಿ ಹಿನ್ನಲೆ ಗಾಯಕಳಾಗಿ ಗುರುತಿಕೊಳ್ಳಲು ಸಾಧ್ಯವಾಯಿತು. ಹೀಗೆ ಕಲೆಯನ್ನು ನಂಬಿ ಜೀವನ ಸಾಗಿಸಲು ಸಾಧ್ಯವಾಗದಿದ್ದರೂ ಹವ್ಯಾಸಿ ಕಲಾವಿದೆಯಾಗಿ ಮುಂದುವರೆದಿರುವುದಾಗಿ ಹೇಳಿಕೊಂಡರು.

ಲೋಕಸಮರಕ್ಕೆ ನಾಮಪತ್ರ ಸಲ್ಲಿಸಲು ಏ.4 ಕೊನೆಯ ದಿನಾಂಕ: ಡಾ: ಕುಮಾರ

ಮಂಡ್ಯ: ಮಂಡ್ಯ ಲೋಕಸಭಾ ಸಾರ್ವತ್ರಿಕ ಚುನಾವಣೆ -2024 ಕ್ಕೆ ಸಂಬಂಧಿಸಿದಂತೆ ಮಾರ್ಚ್ 28 ರಂದು ಅಧಿಸೂಚನೆ ಹೊರಡಿಸಲಾಗುವುದು. ನಾಮಪತ್ರ ಸಲ್ಲಿಸಲು ಏಪ್ರಿಲ್ 4 ಕೊನೆಯ ದಿನಾಂಕವಾಗಿರುತ್ತದೆ ಎಂದು ಜಿಲ್ಲಾಧಿಕಾರಿ ಡಾ: ಕುಮಾರ ಅವರು ತಿಳಿಸಿದರು.

ಅವರು ಇಂದು ಜಿಲ್ಲಾಧಿಕಾರಿಗಳ ಕಚೇರಿ ಸಭಾಂಗಣದಲ್ಲಿ ಪತ್ರಿಕಾ ಗೋಷ್ಠಿ ನಡೆಸಿ ಮಾತನಾಡಿದರು. ನಾಮಪತ್ರಗಳ ಪರಿಶೀಲನೆ ಏಪ್ರಿಲ್ 5 ರಂದು ನಡೆಯಲಿದ್ದು, ಉಮೇದುವಾರಿಕೆ ಹಿಂಪಡೆಯಲು ಏಪ್ರಿಲ್ 8 ಕೊನೆಯ ದಿನಾಂಕವಾಗಿರುತ್ತದೆ. ಮತದಾನ ಏಪ್ರಿಲ್ 26 ರಂದು ಬೆಳಿಗ್ಗೆ 7 ರಿಂದ ಸಂಜೆ 6 ಗಂಟೆಯವರೆಗೆ ನಡೆಯಲಿದೆ ಮತಎಣಿಕೆ ಜೂನ್ 4 ರಂದು ನಡೆಯಲಿದ್ದು, ಚುನಾವಣಾ ಪ್ರಕ್ರಿಯೆ ಜೂನ್ 6 ರಂದು ಮುಕ್ತಾಯಗೊಳ್ಳಲಿದೆ ಎಂದರು.

ನಾಮ ಪತ್ರಗಳನ್ನು ದಿನಾಂಕ:28-03-2024ರಿಂದ ರಜಾ ದಿನಗಳನ್ನು ಹೊರತು ಪಡಿಸಿ ದಿನಾಂಕ:04-04-2024ರ ಒಳಗಾಗಿ ಬೆಳಿಗ್ಗೆ 11:00ಗಂಟೆಯಿಂದ ಮಧ್ಯಾಹ್ನ 3:00ಗಂಟೆಯ ವರೆಗೆ ಕೊಠಡಿ ಸಂಖ್ಯೆ:29, 1ನೇ ಮಹಡಿ ಜಿಲ್ಲಾಧಿಕಾರಿಗಳ ಕಛೇರಿ, ಮಂಡ್ಯ ಜಿಲ್ಲೆ ಇಲ್ಲಿ ಸಲ್ಲಿಸಬಹುದು ಎಂದರು.

ಚುನಾವಣಾಧಿಕಾರಿಗಳ ಕಛೇರಿಯಲ್ಲಿ ನಾಮಪತ್ರ ಸಲ್ಲಿಸಲು ಅಭ್ಯರ್ಥಿ ಸೇರಿದಂತೆ 5 ಜನರಿಗೆ ಮಾತ್ರ ಅವಕಾಶವಿರುತ್ತದೆ. ಚುನಾವಣಾಧಿಕಾರಿಗಳ ಕಛೇರಿ/ಕೊಠಡಿಯಲ್ಲಿ ಸಿ.ಸಿ.ಟಿ.ವಿ. ಅಳವಡಿಸಲಾಗಿದ್ದು ಪ್ರತ್ಯೇಕವಾಗಿ ವಿಡಿಯೋ ರೆರ್ಕಾಡಿಂಗ್ ಮಾಡಲಾಗುವುದು ಎಂದರು.

ಚುನಾವಣಾ ವೀಕ್ಷಕರ ನೇಮಕ: ಲೋಕಸಭಾ ಸಾರ್ವತ್ರಿಕ ಚುನಾವಣೆಗೆ ಸಂಬಂಧಿಸಿದಂತೆ ಚುನಾವಣಾ ಆಯೋಗವು ವೀಕ್ಷಕರನ್ನು ನೇಮಕ ಮಾಡಿದೆ. ಸಾಮಾನ್ಯ ವೆಚ್ಚ ವೀಕ್ಷಕರಾಗಿ- ನೀರಜ್ ಕುಮಾರ್, ಮಳವಳ್ಳಿ, ಮದ್ದೂರು, ಮಂಡ್ಯ ಮತ್ತು ಶ್ರೀರಂಗಪಟ್ಟಣ ವಿಧಾನ ಸಭಾ ಕ್ಷೇತ್ರದ ವ್ಯಾಪ್ತಿಗೆ ಚುನಾವಣಾ ವೆಚ್ಚ ವೀಕ್ಷಕರಾಗಿ ರೋಹಿತ್ ಅಸುದಾನಿ ಹಾಗೂ ಮೇಲುಕೋಟೆ, ನಾಗಮಂಗಲ, ಕೆ.ಆರ್.ಪೇಟೆ ಹಾಗೂ ಕೆ.ಆರ್.ನಗರ ವಿಧಾಸಭಾ ಕ್ಷೇತ್ರದ ವ್ಯಾಪ್ತಿಗೆ ಚುನಾವಣಾ ವೆಚ್ಚ ವೀಕ್ಷಕರಾಗಿ ಕುಮಾರ್ ಪ್ರಿಯತಮ್ ಅಶೋಕ್ ಹಾಗೂ ಪೊಲೀಸ್ ವೀಕ್ಷಕರಾಗಿ ದೀಪಾ ಸತ್ಯನ್ ಅವರನ್ನು ಚುನಾವಣಾ ಆಯೋಗ ನೇಮಿಸಿದೆ ಎಂದರು.

ವಿವಿಧ ತಂಡಗಳ ನೇಮಕ: ಮಾದರಿ ನೀತಿ ಸಂಹಿತೆಯನ್ನು ಕಟ್ಟು-ನಿಟ್ಟಾಗಿ ಅನುಷ್ಠಾನಗೊಳಿಸಲು ವಿವಿಧ ತಂಡಗಳನ್ನು ರಚಿಸಲಾಗಿದೆ. ಸೆಕ್ಟರ್

ಅಧಿಕಾರಿಗಳು-151, ಎಫ್.ಎಸ್.ಟಿ-42, ಎಸ್.ಎಸ್.ಟಿ-25, ವಿವಿಟಿ-8, ವಿಎಸ್.ಟಿ-9, ಅಕೌಂಟಿಂಗ್ ಟೀಂ-16, ಉಪವೆಚ್ಚ ವೀಕ್ಷಕರು-09, ಮಾದರಿ ನೀತಿ ಸಂಹಿತೆ ತಂಡ-08 ತಂಡಗಳನ್ನು ರಚಿಸಲಾಗಿದೆ.

ಮದ್ಯ ಹಾಗೂ ನಗದು ವಶ: ದಿನಾಂಕ: 16-03-2024ರಿಂದ ಮಾದರಿ ನೀತಿ ಸಂಹಿತೆಯು ಜಾರಿಯಲ್ಲಿದ್ದು, ಅಂದಿನಿಂದ ದಿನಾಂಕ: 25-03-2024ರವರೆಗೆ ಲೋಕಸಭಾ ಕ್ಷೇತ್ರ ವ್ಯಾಪ್ತಿಯಲ್ಲಿನ 8 ವಲಯಗಳ 25 ಚೆಕ್‌ಪೋಸ್ಟ್‌ಗಳಲ್ಲಿ ಸ್ಪಷ್ಟ ದಾಖಲೆಗಳಿಲ್ಲದೆ ಸಾಗಿಸಲಾಗುತ್ತಿದ್ದ ಅಕ್ರಮ ಮದ್ಯ ಹಾಗೂ ನಗದನ್ನು ಜಪ್ತಿಗೊಳಿಸಲಾಗಿದ್ದು ರೂ 71,77,826/- ಮೌಲ್ಯದ ಮದ್ಯ, ರೂ 64,290/- ಮೌಲ್ಯದ ಡ್ರಗ್ಸ್ ಹಾಗೂ ರೂ 1,04,57,490 ನಗದು ವಶಪಡಿಸಿಕೊಳ್ಳಲಾಗಿದೆ ಎಂದರು.

ಕಂಟ್ರೋಲ್ ರೂಂ ಲೋಕಸಭಾ ಸಾರ್ವತ್ರಿಕ ಚುನಾವಣೆ 2024ರ ಸಂಬಂಧ ಮಂಡ್ಯ ಲೋಕಸಭಾ ಕ್ಷೇತ್ರಕ್ಕೆ ಸಂಬಂಧಿಸಿದ 08 ವಿಧಾನಸಭಾ ವಲಯಗಳಲ್ಲಿ ದಿನದ 24 ಗಂಟೆಗಳಲ್ಲಿಯೂ ಕಾರ್ಯ ನಿರ್ವಹಿಸಲು ಕಂಟ್ರೂಲ್ ರೂಂ ಅನ್ನು ಸ್ಥಾಪಿಸಲಾಗಿದೆ. ಕಂಟ್ರೂಲ್ ರೂಂ ನಲ್ಲಿ ಸರದಿಯಲ್ಲಿ(ಖುಜಿಣ ತಿಜ) ಕರ್ತವ್ಯ ನಿರ್ವಹಿಸಲು ಅಧಿಕಾರಿ/ಸಿಬ್ಬಂದಿಗಳನ್ನು ನೇಮಿಸಲಾಗಿರುತ್ತದೆ.

ಜಿಲ್ಲಾಧಿಕಾರಿಗಳ ಕಚೇರಿ ಕಂಟ್ರೂಲ್ ರೂಂ ನಂಬರ್: 1950, 08232 -223033, ಮಳವಳ್ಳಿ: 08231-242277, ಮದ್ದೂರು: 08232-298074, ಮೇಲುಕೋಟೆ: 08236-255128, ಮಂಡ್ಯ: 08232-231229, ಶ್ರೀರಂಗಪಟ್ಟಣ: 08236-253001, ನಾಗಮಂಗಲ: 08234-298105, ಕೃಷ್ಣರಾಜಪೇಟೆ: 08230-262227 ಹಾಗೂ ಕೆ. ಆರ್ ನಗರ: 08223-262371. ಆಗಿರುತ್ತದೆ ಎಂದರು. ಮಂಡ್ಯ ಲೋಕಸಭಾ ಕ್ಷೇತ್ರಕ್ಕೆ ಸಂಬಂಧಿಸಿದ ವಿಧಾನಸಭಾ ವಲಯಗಳಲ್ಲಿಇಗಿಒಭದ್ರತಾ ಕೊಠಡಿ ಮಸ್ಟರಿಂಗ್ ಹಾಗೂ ಡಿ-ಮಸ್ಟರಿಂಗ್ ಕೇಂದ್ರಗಳನ್ನು ಸ್ಥಾಪಿಸಲಾಗಿರುತ್ತದೆ. ಮಂಡ್ಯ ವಿಶ್ವವಿದ್ಯಾಲಯ ಕಾಮರ್ಸ್ ಬ್ಲಾಕ್ ಮತ ಎಣಿಕೆ ಕೇಂದ್ರವಾಗಿದೆ. ಮಳವಳ್ಳಿ- ಶಾಂತಿ ಪಿ.ಯು ಕಾಲೇಜು, ಮದ್ದೂರು - ಹೆಚ್.ಕೆ.ವೀರಣ್ಣಗೌಡ ಪಿ.ಯು ಕಾಲೇಜು, ಮೇಲುಕೋಟೆ- ಪಾಂಡವಪುರ ಪಿ.ಎಸ್.ಎಸ್.ಕೆ ಪ್ರೌಢಶಾಲೆ, ಮಂಡ್ಯ- ಮಂಡ್ಯ ವಿಶ್ವವಿದ್ಯಾಲಯ, ಶ್ರೀರಂಗಪಟ್ಟಣ- ಸರ್ಕಾರಿ ಪದವಿ ಪೂರ್ವ ಕಾಲೇಜು, ನಾಗಮಂಗಲ- ಸರ್ಕಾರಿ ಪದವಿ ಪೂರ್ವ ಕಾಲೇಜು, ಕೆ.ಆರ್.ಪೇಟೆ- ಕೆ.ಆರ್.ಪೇಟೆ ಕೃಷ್ಣ ಸರ್ಕಾರಿ ಇಂಜಿನಿಯರಿಂಗ್ ಕಾಲೇಜು, ಕೆ.ಆರ್ .ನಗರ- ಸರ್ಕಾರಿ ಪದವಿ ಕಾಲೇಜುಗಳಲ್ಲಿ ಇಗಿಒ ಭದ್ರತಾ ಕೊಠಡಿ ಮಸ್ಟರಿಂಗ್ ಹಾಗೂ ಡಿ-ಮಸ್ಟರಿಂಗ್ ಕೇಂದ್ರಗಳನ್ನು ಸ್ಥಾಪಿಸಲಾಗಿರುತ್ತದೆ ಎಂದರು.

ದಿನಾಂಕ:23-03-2024 ರಂದು ಮತ್ತು 24-03-2024 ರಂದು ಅಯಾ ವಿಧಾನಸಭಾ ವಲಯಗಳಿಗೆ ಜಿ.ಪಿ.ಎಸ್ ಆಧಾರಿತ ವಾಹನಗಳಲ್ಲಿ ಸೂಕ್ತ ಪೊಲೀಸ್ ಅಭಿರಕ್ಷೆಯಲ್ಲಿ ಸಾಗಾಣಿಕೆಗೊಳಿಸಿ ಆಯಾ ತಾಲ್ಲೂಕುಗಳಲ್ಲಿ ಸ್ಥಾಪಿಸಿರುವ ಇವಿಎಂ ಭದ್ರತಾ ಕೊಠಡಿಯಲ್ಲಿ ಮಾನ್ಯತೆ ಪಡೆದ ರಾಜಕೀಯ ಪಕ್ಷಗಳ ಪದಾಧಿಕಾರಿಗಳ ಸಮಕ್ಷಮ ಶೇಖರಿಸಿಡಲಾಗಿರುತ್ತದೆ ಎಂದರು. ಜಿಲ್ಲೆಯ 1822 ಮೂಲ ಮತಗಟ್ಟೆಗಳಿಗೆ ಮತ್ತು ಹೆಚ್ಚುವರಿ 2 ಮತಗಟ್ಟೆಗಳಿಗೆ ಒಟ್ಟು 1824 ಮತಗಟ್ಟೆಗಳಿಗೆ 2347 ಪಿ.ಆರ್.ಓ, 2347 ಎ.ಪಿ.ಆರ್.ಓ, 4694 ಪಿ.ಓ ಒಟ್ಟು 9388 ಸಿಬ್ಬಂದಿಗಳನ್ನು ನೇಮಕ ಮಾಡಿಕೊಳ್ಳಲಾಗಿದೆ ಎಂದರು. 85 ವರ್ಷ ಮೇಲ್ಪಟ್ಟ 23033 ಮತದಾರರನ್ನು ಹಾಗೂ 25020 ವಿಶೇಷ ಚೇತನರನ್ನು ಗುರುತಿಸಿ (ನಮೂನೆ- 12ಡಿ) ವಿತರಿಸುವ ಪ್ರಕ್ರಿಯೆ ನಡೆಸಲಾಗುತ್ತಿದೆ. ಅಗತ್ಯ ಸೇವಾ ವಲಯದ ಇಲಾಖೆಗಳ 2518 ಸಿಬ್ಬಂದಿಗಳಿಗೆ 12 ಡಿ ನಮೂನೆ ವಿತರಿಸಲಾಗಿದೆ ಎಂದರು.

ಪತ್ರಿಕಾ ಗೋಷ್ಠಿಯಲ್ಲಿ ಜಿಲ್ಲಾ ಪೊಲೀಸ್ ವರಿಷ್ಠಾಧಿಕಾರಿ ಎನ್ . ಯತೀಶ್, ಅಪರ ಜಿಲ್ಲಾಧಿಕಾರಿ ಡಾ. ಹೆಚ್. ಎಲ್. ನಾಗರಾಜು ಅವರು ಉಪಸ್ಥಿತರಿದ್ದರು.

ಸೆಕ್ಟರ್ ಅಧಿಕಾರಿಗಳು 4 ರಿಂದ 5 ಬಾರಿ ಮತಗಟ್ಟೆಗಳನ್ನು ಪರಿಶೀಲಿಸಿಕೊಳ್ಳಿ

ಮಂಡ್ಯ: ಲೋಕಸಭಾ ಸಾರ್ವತ್ರಿಕ ಚುನಾವಣೆಗೆ ನೇಮಕವಾಗಿರುವ ಸೆಕ್ಟರ್ ಅಧಿಕಾರಿಗಳು ತಮ್ಮ ವ್ಯಾಪ್ತಿಗೆ ಬರುವ ಮತಗಟ್ಟೆಗಳನ್ನು ಪಟ್ಟಿ ಮಾಡಿಕೊಂಡು ಕನಿಷ್ಟ 4 ರಿಂದ 5 ಬಾರಿ ಭೇಟಿ ನೀಡಿ ಪರಿಶೀಲನೆ ನಡೆಸಿ ಎಂದು ಜಿಲ್ಲಾಧಿಕಾರಿ ಡಾ: ಕುಮಾರ ಅವರು ತಿಳಿಸಿದರು.

ಅವರು ಇಂದು ಜಿಲ್ಲಾ ಪಂಚಾಯತ್ ಕಾವೇರಿ ಸಭಾಂಗಣದಲ್ಲಿ ನಡೆದ ಸೆಕ್ಟರ್ ಅಧಿಕಾರಿಗಳ ತರಬೇತಿ ಕಾರ್ಯಕ್ರಮದಲ್ಲಿ ಭಾಗವಹಿಸಿ ಮಾತನಾಡಿದರು. ಮತಗಟ್ಟೆಗಳಲ್ಲಿ ಶೌಚಾಲಯ, ಕುಡಿಯುವ ನೀರು, ರ್ಯಾಂಪ್, ವಿದ್ಯುತ್ ದೀಪ ಸೇರಿದಂತೆ ಎಲ್ಲಾ ಮೂಲಭೂತ ವ್ಯವಸ್ಥೆಗಳು ಇರುವ ಬಗ್ಗೆ ಖಾತ್ರಿ ಪಡಿಸಿಕೊಳ್ಳಿ ಎಂದರು.

ಸೆಕ್ಟರ್ ಅಧಿಕಾರಿಗಳಿಗೆ ಚುನಾವಣಾ ಸಂದರ್ಭದಲ್ಲಿ ವಿಶೇಷವಾಗಿ ದಂಡಾಧಿಕಾರಿಗಳ ಅಧಿಕಾರ ನೀಡಲಾಗಿರುತ್ತದೆ. ತಮ್ಮ ವ್ಯಾಪ್ತಿಯಲ್ಲಿ ಮಾದರಿ ನೀತಿ ಸಂಹಿತೆ ಉಲ್ಲಂಘನೆಯಾಗದಂತೆ ನೋಡಿಕೊಳ್ಳಿ, ಯಾವುದೇ ದೂರುಗಳು ಬಂದಲ್ಲಿ ತಕ್ಷಣ ಪರಿಹರಿಸಿ ಎಂದರು.

ಕಳೆದ ಬಾರಿ ಕಡಿಮೆ ಮತದಾನವಾಗಿರುವ ಮತಗಟ್ಟೆಗಳಲ್ಲಿ ವ್ಯಾಪ್ತಿಯಲ್ಲಿ ಸ್ವೀಪ್ ಕಾರ್ಯಕ್ರಮಗಳನ್ನು ಹಮ್ಮಿಕೊಳ್ಳಿ, ದುರ್ಬಲ ಮತಗಟ್ಟೆಗಳು ಎಂದು ಗುರುತಿಸಿರುವ ಮತಗಟ್ಟೆಗಳ ವ್ಯಾಪ್ತಿಯ ಮತದಾರರೊಂದಿಗೆ ಸಭೆ ನಡೆಸಿ ಮತದಾನ ಪ್ರಕ್ರಿಯೆಯಲ್ಲಿ ಪಾಲ್ಗೊಂಡು ನೈತಿಕ ಮತದಾನ ಮಾಡುವಂತೆ ಆತ್ಮಸ್ಥೈರ್ಯ ತುಂಬಿ ಎಂದರು.

ಸೆಕ್ಟರ್ ಅಧಿಕಾರಿಗಳು ತಮ್ಮ ವಾಹನದಲ್ಲಿ ಅವಶ್ಯಕವಿರುವ ಕಡೆ ಬದಲಿ ಇ.ವಿ.ಎಂ. ವ್ಯವಸ್ಥೆ ಮಾಡಬೇಕಿರುತ್ತದೆ. ಆದರಿಂದ ಕಡ್ಡಾಯವಾಗಿ ಚುನಾವಣಾ ತುರ್ತು ಹಾಗೂ ಸೆಕ್ಟರ್ ಅಧಿಕಾರಿಗಳು ಎಂದು ನಾಮಫಲಕವನ್ನು ಕಡ್ಡಾಯವಾಗಿ ಅಳವಡಿಸಿಕೊಳ್ಳಬೇಕು. ತಮ್ಮ ವಾಹನವನ್ನು ಮತದಾನದ ದಿನದಂದು ಯಾವುದೇ ಕಾರಣಕ್ಕೂ ಖಾಸಗಿ ಸ್ಥಳಗಳಲ್ಲಿ ನಿಲುಗಡೆ ಮಾಡದಂತೆ ಎಚ್ಚರಿಕೆ ವಹಿಸಿ ಎಂದರು.

ತಮ್ಮ ವ್ಯಾಪ್ತಿಯಲ್ಲಿ ಬರುವ ಮತಗಟ್ಟೆಗಳ ರೂಟ್ ಮ್ಯಾಪ್, ಸಂವಾಹನ ಯೋಜನೆ ಸಿದ್ಧಪಡಿಸಿಕೊಳ್ಳಿ. ಒಂದು ಮತಗಟ್ಟೆಯಿಂದ ಇನ್ನೊಂದು ಮತಗಟ್ಟೆಗೆ ಇರುವ ಉತ್ತಮ ಹಾಗೂ ಹತ್ತಿರದ ಮಾರ್ಗವನ್ನು ತಿಳಿದುಕೊಳ್ಳಿ. ಇದರಿಂದ ಮತದಾನದ ದಿನದಂದು ಕೆಲಸ ಸುಲಭವಾಗುತ್ತದೆ ಎಂದು ಕಿವಿಮಾತು ಹೇಳಿದರು.

ಮಾಸ್ಟರ್ ಟ್ರೈನರ್ಸ್ ಹಾಗೂ ಸೆಕ್ಟರ್ ಅಧಿಕಾರಿಗಳು ಒಟ್ಟಿಗೆ ನಿಗದಿ ಪಡಿಸುವ ದಿನದಂದು ಪಿ.ಆರ್.ಒ, ಪಿ.ಒ ಗಳಿಗೆ ತರಬೇತಿ ನೀಡಬೇಕು ಎಂದರು.

ಜಿಲ್ಲಾ ಪೊಲೀಸ್ ವರಿಷ್ಠಾಧಿಕಾರಿ ಎನ್ ಯತೀಶ್ ಅವರು ಮಾತನಾಡಿ ಪ್ರತಿ ಸೆಕ್ಟರ್ ಅಧಿಕಾರಿಗಳಿಗೆ ಒಬ್ಬರೂ ಆರ್ಮಡ್ ಪೊಲೀಸ್ ಮೆನ್ ನಿಯೋಜಿಸಲಾಗುವುದು. ಮತದಾನದ ದಿನದಂದು ಯಾವುದೇ ಗೊಂದಲಕ್ಕೂ ಆಸ್ಪದ ನೀಡದೇ ಎಚ್ಚರಿಕೆಯಿಂದ ಕಾರ್ಯನಿರ್ವಹಿಸಿ ಎಂದರು. ಚುನವಣಾ ಮಾಸ್ಟರ್ ಟ್ರೈನರ್ ಶ್ರೀನಿವಾಸ್ ಅವರು ಸೆಕ್ಟರ್ ಅಧಿಕಾರಿಗಳಿಗೆ ತರಬೇತಿ ನೀಡಿದರು.

ಮಾ.30ರಿಂದ ಅಭಿನವ ಶಂಕರಾಲಯದ ಶತಮಾನೋತ್ಸವ ಸಂಭ್ರಮಾಚರಣೆ

ಮೈಸೂರು: ನಗರದ ಫೋರ್ಟ್ ಮೊಹಲ್ಲಾದ ಶ್ರೀ ಶೃಂಗೇರಿ ಮಠ, ಅಭಿನವ ಶಂಕರಾಲಯದಲ್ಲಿ ಪರಮ ಪೂಜ್ಯ ಜಗದ್ಗುರು ಶ್ರೀ ಶಂಕರಾಚಾರ್ಯ ವಿಧುಶೇಖರ ಭಾರತಿ ಸನ್ನಿದಾನಂಗಳವರು ಮಾ.30ರಿಂದ ಏ.6ರವರೆಗೆ ಅಭಿವನ ಶಂಕರಾಲಯದ ಶತಮಾನೋತ್ಸವ ಸಂಭ್ರಮಾಚರಣೆಗೆ ಆಗಮಿಸಲಿದ್ದಾರೆ. ಮಾ.30ರಂದು ಬೆಳಿಗ್ಗೆ 9ಕ್ಕೆ ಶಂಕರಮಠದ ಆವರಣದಲ್ಲಿ ಸಹಸ್ರ ಮೋದಕ ಗಣಪತಿ ಹೋಮ ನಡೆಯಲಿದ್ದು, ಸಂಜೆ 6ಕ್ಕೆ ಮೈಸೂರು ಮಹಾನಗರಕ್ಕೆ ಆಗಮಿಸಲಿರುವ ಸ್ವಾಮೀಜಿಯವರು ಸಂಜೆ 6ಕ್ಕೆ ಸಚ್ಚಿದಾನಂದ

ವಿಲಾಸ ಗುರುಭವನ ಹಾಗೂ ನೂತನ ಸಭಾಂಗಣ ಉದ್ಘಾಟನೆ ನೆರವೇರಿಸಲಿದ್ದಾರೆ. ಮಾ.31ರಂದು ದೇವಸ್ಥಾನದ ಆವರಣದಲ್ಲಿ ಮಹಾರುದ್ರ ಜಪ ಮತ್ತು ಶತಚಂಡಿ ಪಾರಾಯಣ ಶುಭಾರಂಭ, ಸಾರ್ವಜನಿಕ ದರ್ಶನ, ಪಾದಪೂಜೆ ಮತ್ತು ಭಿಕ್ಷಾವಂದನೆ ಹಾಗೂ ಚಂದ್ರಮೌಳೇಶ್ವರ ಪೂಜೆಯಲ್ಲಿ ಭಾಗವಹಿಸುವರು. ಏ.2ರಂದು ಬೆಳಿಗ್ಗೆ 9ರಿಂದ 1ರವರೆಗೆ ಸಾರ್ವಜನಿಕ ದರ್ಶನ, ಪಾದಪೂಜೆ ಮತ್ತು ಭಿಕ್ಷಾವಂದನೆ ಹಾಗೂ ವಿಶೇಷ ಚಂದ್ರಮೌಳೇಶ್ವರ ಪೂಜೆ ನೆರವೇರುವುದು. ಏ.4ರಂದು ಬೆಳಿಗ್ಗೆ 8.30ರಿಂದ 1ರವರೆಗೆ ಮಹಾಗಣಪತಿ ಪೂಜೆ, ಸತ್ಯನಾರಾಯಣ ಪೂಜೆ, ಶ್ರೀ ಶಂಕರಾಚಾರ್ಯ ಸನ್ನಿಧಿಗಳಲ್ಲಿ ಕುಂಭಾಭಿಷೇಕ, ನವಗ್ರಹ ಮೂರ್ತಿಗಳ ಪುನರ್ ಪ್ರತಿಷ್ಠಾಪನೆ, ಸಾರ್ವಜನಿಕ ದರ್ಶನ, ಪಾದಪೂಜೆ ಏರ್ಪಡಿಸಲಾಗಿದೆ. ಏ.5ರಂದು ದೇವಸ್ಥಾನದ ಆವರಣದಲ್ಲಿ ಬೆಳಿಗ್ಗೆ 8.30ರಿಂದ ಮಧ್ಯಾಹ್ನ 1ರವರೆಗೆ ಶ್ರೀ ಶಾರದಾಂಭ ಹಾಗೂ ಜಗದ್ಗುರು ಶ್ರೀ ಸಚ್ಚಿದಾನಂದ ಶಿವಾಭಿನವ ನೃಸಿಂಹ ಭಾರತೀ ಮಹಾಸ್ವಾಮಿಗಳ ಸನ್ನಿಧಿಯಲ್ಲಿ ಕುಂಭಾಭಿಷೇಕ ಮತ್ತು ಶಿಖರ ಕುಂಭಾಭಿಷೇಕ, ಚಂದ್ರಮೌಳೇಶ್ವರ ಪೂಜೆ ಏರ್ಪಡಿಸಲಾಗಿದೆ. ಅದೇ ದಿನ ಅಂದರೆ ಏ.5ರಂದು ಸಂಜೆ 5.30ಕ್ಕೆ ಸಾರ್ವಜನಿಕವಾಗಿ 'ಗುರುವಂದನ' ಕಾರ್ಯಕ್ರಮವನ್ನು ಹಮ್ಮಿಕೊಳ್ಳಲಾಗಿದೆ. ಮುಖ್ಯ ಅತಿಥಿಗಳಾಗಿ ಗುರುಭಕ್ತಾಮಣಿ ಅಡಿಷನಲ್ ಸಾಲಿಸಿಟರ್ ಜನರಲ್ ಭಾರತ ಸರ್ಕಾರ ನವದೆಹಲಿಯ ಎನ್.ವೆಂಕಟರಾಮನ್ ಭಾಗವಹಿಸಲಿದ್ದಾರೆ. ಏ.6ರಂದು ದೇವಸ್ಥಾನದ ಆವರಣದಲ್ಲಿ ಸಾರ್ವಜನಿಕ ದರ್ಶನ, ಪಾದಪೂಜೆ, ಭಿಕ್ಷಾವಂದನೆ, ಮಂತ್ರಾಕ್ಷತೆ ವಿತರಣೆ ನಂತರ ಕೆ.ಆರ್.ನಗರಕ್ಕೆ ನಿರ್ಗಮನ.

ಮುನೇಶ್ವರ ಸ್ವಾಮಿ ನೂತನ ಉತ್ಸವ ಮೂರ್ತಿಗಳ ಮೆರವಣಿಗೆ

ವಿಜಯಪುರ: ದೇವನಹಳ್ಳಿ ಅಂತರಾಷ್ಟ್ರೀಯ ವಿಮಾನ ನಿಲ್ದಾಣದ ಬಳಿಯ ಮೈಲನಹಳ್ಳಿಯ ಮುನೇಶ್ವರ ಸ್ವಾಮಿ ದೇವಾಲಯಕ್ಕೆ ವಿಜಯಪುರ ಪಟ್ಟಣದಿಂದ ನೂತನ ಉತ್ಸವ ಮೂರ್ತಿಗಳನ್ನು ತಯಾರಿಸಿ ಅವುಗಳಿಗೆ ಜೀವ ಕಳೆ ತುಂಬಿ ಪಟ್ಟಣದ ಮುಖ್ಯಬೀದಿಗಳಲ್ಲಿ ಮೆರವಣಿಗೆ ನಡೆಸಿ ಗುರುವಾರದಂದು ಮೈಲನಹಳ್ಳಿಗೆ ಕಳುಹಿಸಿಕೊಡಲಾಗುತ್ತಿದೆ ಎಂದು ಉತ್ಸವ್ ಮೂರ್ತಿಗಳ ತಯಾರಿಸಿದ ಪ್ರವೀಣ್ ವಿಶ್ವಕರ್ಮ ಚಾರಿ ತಿಳಿಸಿದರು. ಬುಧವಾರದಂದು ಅವರು ಪಟ್ಟಣದಲ್ಲಿ ಶ್ರೀ ಭದ್ರಕಾಳಿಕಾಂಭ ದೇವಿ ಮಂತ್ರ ಸಂಜೀವಿನಿ ಕ್ಷೇತ್ರದಿಂದ ನೂತನವಾಗಿ ತಯಾರಿಸಿದ ಶ್ರೀ ವೀರ ಮುನೇಶ್ವರ ಸ್ವಾಮಿರವರಿಗೆ ಹೂವಿನಿಂದ ಅಲಂಕರಿಸಿ, ತಮಟೆ ವಾದ್ಯ ವೃಂದದೊಂದಿಗೆ ಪಟ್ಟಣದ ಮುಖ್ಯಬೀದಿಗಳಲ್ಲಿ ಮೆರವಣಿಗೆಗೆ ಚಾಲನೆ ನೀಡಿ ಮಾತನಾಡಿದರು. ಈ ಸಂದರ್ಭದಲ್ಲಿ ಶಶಿಕುಮಾರ್, ಪುನೀತ್, ಮುನೇಶ್ವರ ಚಾರಿ, ಹಾಗೂ ತಮಟೆ ವಾದ್ಯದವರಾದ ತಾಳಹಳ್ಳಿಯ ಮುನಿರಾಜು, ಕೃಷ್ಣಪ್ಪ, ಹರೀಶ್ ಮುಂತಾದವರು ಉಪಸ್ಥಿತರಿದ್ದರು.

ಸ್ವಚ್ಛ ಗಂಗಾ ಯೋಜನೆಗೆ ಚಾಲನೆ

ವಿಜಯಪುರ: ನಿಮ್ಮ ಆರೋಗ್ಯ ನಿಮ್ಮ ಅಂಗೈಯಲ್ಲಿ ಎಂಬ ನಾಣ್ಣುಡಿಯಂತೆ ಕಲ್ಯಾಣಿ ಗಳನ್ನು ಸ್ವಚ್ಛಗೊಳಿಸಿದರೆ ಪರಿಸರ ಚೆನ್ನಾಗಿರುತ್ತದೆ. ಕಲ್ಯಾಣಿಯಲ್ಲಿ ಕಸಗಳನ್ನು ಹಾಕಬಾರದು. ಕಲ್ಯಾಣಿಯನ್ನು ಸ್ವಚ್ಛಗೊಳಿಸಿದರೆ ನಮ್ಮ ಆರೋಗ್ಯವು ತುಂಬಾ ಚೆನ್ನಾಗಿರುತ್ತದೆ ಎಂದು ಪುರಸಭಾ ಆರೋಗ್ಯ ಅಧಿಕಾರಿಗಳಾದ ಲಾವಣ್ಯ ರವರು ತಿಳಿಸಿದರು.

ಅವರು ಪಟ್ಟಣದಲ್ಲಿರುವ ಸೀನಿಯರ್ ಚೇಂಬರ್ ಇಂಟರ್ನ್ಯಾಷನಲ್ ವಿಜಯಪುರ ಲೀಜನ್ ಜೇ ಸಿ ಐ, ಶ್ರೀ ಓಂಕಾರೇಶ್ವರ ಭಕ್ತ ಮಂಡಳಿ, ಪುರಸಭಾ ಕಾರ್ಯಾಲಯ ವತಿಯಿಂದ ಗುರಪ್ಪನ ಮಠದ ಓಂಕಾರೇಶ್ವರಸ್ವಾಮಿ ದೇವಾಲಯದ ಮುಂಭಾಗದ ಕಲ್ಯಾಣಿಯನ್ನು ಸ್ವಚ್ಛತಾ ಯೋಜನೆಯಾಡಿಯ ಕಾರ್ಯಕ್ರಮದಲ್ಲಿ ಪಾಲ್ಗೊಂಡು, ಮಾತನಾಡುತ್ತಿದ್ದರು.

ಈ ಕಾರ್ಯಕ್ರಮದಲ್ಲಿ ಜೇಸಿಐ ಸಂಸ್ಥೆಯ ಅಧ್ಯಕ್ಷರಾದ ಬೈರೇಗೌಡ ಮಾತನಾಡುತ್ತಾ, ಇದು ಕಾಡು ಪ್ರದೇಶವಾಗಿತ್ತು . ದೇವಾಲಯಕ್ಕೆ ಬಂದವರಿಗೆ ಮೂಲಭೂತ ಸೌಕರ್ಯ ಇರಲಿಲ್ಲ ಅದನ್ನರಿತ್ತ ಗುರಪ್ಪ ಸ್ವಾಮಿಗಳು ಕಲ್ಯಾಣಿಯನ್ನು ನಿರ್ಮಿಸಿದ ಬಗ್ಗೆ ಪುರಾಣದಿಂದ ತಿಳಿಯುತ್ತದೆ. ವಿಜಯಪುರ ಪಟ್ಟಣ ದಲ್ಲಿಯೇ ನಿರ್ಮಿಸಿದ ಮೊದಲ ಕಲ್ಯಾಣಿ ಎಂದು ತಿಳಿಸಿದರು.

ಈ ಕಾರ್ಯಕ್ರಮದಲ್ಲಿ ಸೀನಿಯರ್ ಚೇಂಬರ್ ಇಂಟರ್ನ್ಯಾಷನಲ್ ವಿಜಯಪುರ ಲೀಜನ್ ಅಧ್ಯಕ್ಷರಾದ ಕೆ ವೆಂಕಟೇಶ್ ಮಾತನಾಡುತ್ತಾ, ಊರಿಗೊಂದು ಕೆರೆ ಇದ್ದರೆ ಪ್ರಾಣಿ ಪಕ್ಷಿಗಳಿಗೂ ಸುಂದರವಾದ ಪರಿಸರಕ್ಕೂ ಅನುಕೂಲವಾಗುತ್ತದೆ . ಕೆರೆಯನ್ನು

ವಿಜಯಪುರ ಪಟ್ಟಣದಲ್ಲಿರುವ ಸೀನಿಯರ್ ಚೇಂಬರ್ ಇಂಟರ್ನ್ಯಾಷನಲ್ ವಿಜಯಪುರ ಲೀಜನ್, ಜೇ ಸಿ ಐ, ಶ್ರೀ ಓಂಕಾರೇಶ್ವರ ಭಕ್ತ ಮಂಡಳಿ, ಪುರಸಭಾ ಕಾರ್ಯಾಲಯ ವತಿಯಿಂದ ಗುರಪ್ಪನ ಮಠದ ಓಂಕಾರೇಶ್ವರಸ್ವಾಮಿ ದೇವಾಲಯದ ಮುಂಭಾಗದ ಕಲ್ಯಾಣಿಯನ್ನು ಸ್ವಚ್ಛತಾ ಯೋಜನೆಯಾಡಿಯ ಕಾರ್ಯಕ್ರಮದಲ್ಲಿ ಸ್ವಚ್ಛಗೊಳಿಸುತ್ತಿರುವ ಸಂಘಟನೆಯ ಪದಾಧಿಕಾರಿಗಳು. .

ಸ್ವಚ್ಛವಾಗಿಟ್ಟುಕೊಂಡರೆ ಆರೋಗ್ಯವು ಚೆನ್ನಾಗಿರುತ್ತದೆ ಎಂದು ತಿಳಿಸಿದರು.

ಈ ಸರಳ ಕಾರ್ಯಕ್ರಮದಲ್ಲಿ ಪುರಸಭಾ ಆರೋಗ್ಯಾಧಿಕಾರಿ ಗಳಾದ ಲಾವಣ್ಯ ಪುರಸಭಾ ಸದಸ್ಯರಾದ ನಂದಕುಮಾರ್ ಮುನಿರಾಜು ಪೌರ ಕಾರ್ಮಿಕರನ್ನು ಸನ್ಮಾನಿಸಿ ಗೌರವಿಸಿದರು.

ಈ ಕಾರ್ಯಕ್ರಮದಲ್ಲಿ ರಾಷ್ಟ್ರೀಯ ಉಪಾಧ್ಯಕ್ಷರಾದ ಎಂ ಶಿವಕುಮಾರ್ ರಾಷ್ಟ್ರೀಯ ಸಂಯೋಜಕರಾದ ಜಯರಾಮ್ ನಿಕಟ ಪೂರ್ವ ಅಧ್ಯಕ್ಷರಾದ ವಿ ವೆಂಕಟೇಶ್ ಜೇಸಿ ಐ ವಲಯ 14ರ ಕಾರ್ಯಕ್ರಮಗಳ ಅನುಷ್ಠಾನ ನಿರ್ದೇಶಕರಾದ ಎನ್ ಸಿ ಮುನಿ ವೆಂಕಟರಮಣ ಗೌರವ ಕಾರ್ಯದರ್ಶಿಗಳಾದ ಚಿದಾನಂದಮೂರ್ತಿ ಸಂಘಟನಾ ಕಾರ್ಯದರ್ಶಿಗಳಾದ ವಿ ಆನಂದ್ ಶ್ರೀ ಓಂಕಾರೇಶ್ವರ ಭಕ್ತ ಮಂಡಳಿ ಅಧ್ಯಕ್ಷರಾದ ಬಚ್ಚೇಗೌಡ ಪುರಸಭಾ ಸದಸ್ಯರಾದ ನಂದಕುಮಾರ್ ಸಮಾಜ ಸೇವಕರಾದ ಮುನಿರಾಜು ಉಪಸ್ಥಿತರಿದ್ದರು.

ಅಭ್ಯರ್ಥಿ ಬದಲಾವಣೆ ಕೆಲವರ ವೈಯಕ್ತಿಕ ಅಭಿಪ್ರಾಯವಷ್ಟೆ:ಡಾ.ಕೆ.ಸುಧಾಕರ್

ವಿಜಯಪುರ: ಚಿಕ್ಕಬಳ್ಳಾಪುರ ಲೋಕಸಭಾ ಕ್ಷೇತ್ರದ ಬಿಜೆಪಿ ಅಭ್ಯರ್ಥಿ ಬದಲಾವಣೆ ವಿಚಾರ ಕೇವಲ ಆಸೆ ದುರಾಸೆಯಿಂದ ನೀಡುವ ವ್ಯಾಖ್ಯಾನ ಅದು ಕೆಲವರ ವೈಯಕ್ತಿಕ ಅಭಿಪ್ರಾಯವಷ್ಟೆ. ಭಾರತೀಯ ಜನತಾ ಪಕ್ಷ ವಿಶ್ವದಲ್ಲಿ ದೊಡ್ಡ ಕಾರ್ಯಕರ್ತರನ್ನು ಹೊಂದಿರುವ ರಾಷ್ಟ್ರೀಯ ಪಕ್ಷವಾಗಿದೆ. ಸದಾ ಯೋಚಿತವಾದ ತೀರ್ಮಾನಗಳನ್ನು ಕೈಗೊಳ್ಳುತ್ತಾರೆ ಎಂದು ಚಿಕ್ಕಬಳ್ಳಾಪುರ ಲೋಕಸಭಾ ಕ್ಷೇತ್ರದ ಬಿಜೆಪಿ ಪಕ್ಷದ ಅಭ್ಯರ್ಥಿ ಡಾ.ಕೆ.ಸುಧಾಕರ್ ಪರೋಕ್ಷವಾಗಿ ಶಾಸಕ ಎಸ್. ಆರ್.ವಿಶ್ವನಾಥ್ ಗೆ ಟಾಂಗ್ ನೀಡಿದ್ದಾರೆ.

ದೇವನಹಳ್ಳಿ ಪಟ್ಟಣದ ಬೈಪಾಸ್ ರಸ್ತೆಯಲ್ಲಿರುವ ಬಿಜೆಪಿ ಪಕ್ಷದ ಕಚೇರಿಯಲ್ಲಿ ಲೋಕಸಭಾ ಚುನಾವಣೆಗೆ ಸಂಬಂಧಿಸಿದಂತೆ ನಡೆದ ಕಾರ್ಯಕರ್ತರ ಸಭೆಯಲ್ಲಿ ಮಾತನಾಡಿದರು.

ಮುಂದಿನ ದಿನಗಳಲ್ಲಿ ಪಕ್ಷದಲ್ಲಿರುವ ಯಾವುದೇ ರೀತಿಯ ಭಿನ್ನಾಭಿಪ್ರಾಯಗಳನ್ನು ದೂರ ಮಾಡಿ ಎಲ್ಲರನ್ನೂ ಒಗ್ಗೂಡಿಸಿ ಚುನಾವಣೆಯಲ್ಲಿ ಗೆಲುವು ಸಾಧಿಸುವುದು ಖಚಿತ,

ಮಗನಿಗೆ ಟಿಕೇಟ್ ತಪ್ಪಿರುವುದಕ್ಕೆ ವಿಶ್ವನಾಥ್ ರವರಿಗೆ ಬೇಸರವಿರಬಹುದು. ನನ್ನ ಜೊತೆ ವೇದಿಕೆ ಹಂಚಿಕೊಳ್ಳುವುದಿಲ್ಲ

ಎಂದು ಕೋಪದಿಂದ ಮಾತಾಡಿದ್ದಾರೆ ಅವು ರಾಜಕೀಯದಲ್ಲಿ ಮಾಮೂಲಿ ಮುಂದೆ ಅವರು ಸಮಯ ಕೊಟ್ಟಾಗ ಮನೆಗೆ ಭೇಟಿ ನೀಡಿ ಮಾತುಕತೆ ನಡೆಸುತ್ತೇನೆ. ಪಕ್ಷದ ಕಟ್ಟಾಳಾಗಿ ವರ್ತಿಸುತ್ತಾರೆ ಎಂಬ ಆಶಾ ಭಾವನೆಯಲ್ಲಿದ್ದೇನೆ ಎಂದರು. ಇದೇ ಸಂದರ್ಭದಲ್ಲಿ ಮಾಜಿ ಶಾಸಕರುಗಳಾದ ಪಿಳ್ಳಮುನಿಶಾಮಪ್ಪ ಮತ್ತು ಜಿ .ಚಂದ್ರಣ್ಣ ಮುಖಂಡರುಗಳಾದ ಎಕೆಪಿ ನಾಗೇಶ್, ಓಬದ್ದೇನಹಳ್ಳಿ ಮುನಿಯಪ್ಪ, ನಂಜೇಗೌಡ ,ದೇಸು ನಾಗರಾಜು,ಜಿಲ್ಲಾ ಉಪಾಧ್ಯಕ್ಷ ಬೂದಿಗೆರೆ ನಾರಾಯಣಸ್ವಾಮಿ ,ಪ್ರಧಾನ ಕಾರ್ಯದರ್ಶಿ ಎಚ್. ಎಂ ರವಿಕುಮಾರ್ ,ಜಿಲ್ಲಾ ಅಸಂಘಟಿತ ಕಾರ್ಮಿಕ ಪ್ರಕೋಷ್ಠದ ಪ್ರಧಾನ ಸಂಚಾಲಕ ಅಂಬರೀಶ್ ಗೌಡ, ತಾಲೂಕು ಅಧ್ಯಕ್ಷ ಸುಂದರೇಶ್(ಸುನೀಲ್) ಸೇರಿದಂತೆ ಭಾರತೀಯ ಜನತಾ ಪಾರ್ಟಿಯ ಎಲ್ಲಾ ಪದಾಧಿಕಾರಿಗಳು ಹಾಗೂ ಬೂತ್ ಮಟ್ಟದ ಸದಸ್ಯರುಗಳು,ಕಾರ್ಯಕರ್ತರು ಭಾಗವಹಿಸಿದ್ದರು.

ಚಾಮರಾಜನಗರದಲ್ಲಿ ರಾಜ್ಯಮಟ್ಟದ ನೆಟ್‌ಬಾಲ್ ಪಂದ್ಯ

ನೆಟ್‌ಬಾಲ್ ಅಸೋಸಿಯೇಷನ್‌ನ ಪೂರ್ವಭಾವಿ ಸಭೆಯಲ್ಲಿ ಗೌರವಾಧ್ಯಕ್ಷೆ ನರ್ಗಿಸ್‌ಬಾನು ಮಾಹಿತಿ

ಚಾಮರಾಜನಗರ: ಚಾಮರಾಜನಗರದಲ್ಲಿ ರಾಜ್ಯಮಟ್ಟದ ನೆಟ್ ಬಾಲ್ ಪಂದ್ಯಾವಳಿಯನ್ನು ಮೇ ತಿಂಗಳಿನಲ್ಲಿ ಆಯೋಜಿಸಲಾಗುವುದು ಎಂದು ನೆಟ್‌ಬಾಲ್ ಅಸೋಸಿಯೇಷನ್‌ನ ಗೌರವಾಧ್ಯಕ್ಷೆ ನರ್ಗಿಸ್‌ಬಾನು ತಿಳಿಸಿದರು. ಚಾಮರಾಜನಗರ ಜಿಲ್ಲಾ ನೆಟ್‌ಬಾಲ್ ಅಸೋಸಿಯೇಷನ್‌ನ ವತಿಯಿಂದ ನಗರದ ಖಾಸಗಿ ಹೋಟೆಲ್‌ನಲ್ಲಿ ಆಯೋಜಿಸಲಾಗಿದ್ದ ಪೂರ್ವಭಾವಿ ಸಭೆಯಲ್ಲಿ ಮಾತನಾಡಿದ ಅವರು, ಮೇ ತಿಂಗಳಿನಲ್ಲಿ ರಾಜ್ಯಮಟ್ಟದ ಪಂದ್ಯಾವಳಿಯನ್ನು ನಡೆಸುವಂತೆ ರಾಜ್ಯ ಮಟ್ಟದ ಅಸೋಸಿಯೇಷನ್‌ನಿಂದ ಚಾಮರಾಜನಗರ ಜಿಲ್ಲಾ ನೆಟ್‌ಬಾಲ್ ಅಸೋಸಿಯೇಷನ್‌ಗೆ ಅವಕಾಶ ದೊರೆತಿದೆ. ಅದಕ್ಕೆ ತಕ್ಕಂತೆ ಎಲ್ಲಾ ರೀತಿಯಲ್ಲೂ ರೂಪುರೇಷೆಗಳನ್ನು ಸಿದ್ದಪಡಿಸುವ ಸಲುವಾಗಿ ಪೂರ್ವಭಾವಿ ಸಭೆ ಆಯೋಜಿಸಲಾಗಿದೆ ಎಂದರು.

ಚಾಮರಾಜನಗರದಲ್ಲಿ ಜಿಲ್ಲಾ ನೆಟ್‌ಬಾಲ್ ಅಸೋಸಿಯೇಷನ್ ಅಸ್ತಿತ್ವಕ್ಕೆ ಬಂದ ನಂತರ ಇದೇ ಮೊದಲ ಬಾರಿಗೆ ರಾಜ್ಯಮಟ್ಟದ ನೆಟ್‌ಬಾಲ್ ಪಂದ್ಯಾವಳಿಯನ್ನು ನಡೆಸುವ ಅವಕಾಶ ಸಿಕ್ಕಿರುವುದು ಸಂತಸದ ವಿಷಯ. ಬೆಳೆಯುವ ಸಿರಿ ಮೊಳಕೆಯಲ್ಲಿ ಎಂಬಂತೆ ನಮ್ಮ ಸಂಘ ಅಸ್ತಿತ್ವಕ್ಕೆ ಬಂದ ನಂತರ ರಾಜ್ಯ ಮಟ್ಟದ ಪಂದ್ಯಾವಳಿಯನ್ನು ನಮ್ಮ ಜಿಲ್ಲೆಯಲ್ಲಿ ಆಯೋಜಿಸಿರುವುದು ಹೆಮ್ಮೆಯ ವಿಚಾರ ಜೊತೆಗೆ ನಮ್ಮ ಸಂಘ ಬೆಳವಣಿಗೆಗೂ ಕೂಡಾ ಉತ್ತಮ ಅವಕಾಶ ಎಂದರು. ಮಧ್ಯಪ್ರದೇಶದ ಇಂದೋರ್ ಕಾರ್ಗಲ್ ಜಿಲ್ಲೆಯ ಚೋರವ ಜವಾಹರ್‌ಲಾಲ್ ನೆಹರೂ ಇನ್ಸ್ಟಿಟ್ಯೂಟ್‌ನಲ್ಲಿ ಕಳೆದ ಎರಡು ತಿಂಗಳ ಹಿಂದೆ ನಡೆದ ರಾಷ್ಟ್ರಮಟ್ಟದ ನೆಟ್‌ಬಾಲ್ ಪಂದ್ಯಾವಳಿಯಲ್ಲಿ ನಮ್ಮ ಜಿಲ್ಲೆಯ ಕ್ರೀಡಾಪಟುಗಳು ಪ್ರತಿನಿಧಿಸುವ ಮೂಲಕ ಪ್ರಶಸ್ತಿಯನ್ನೂ ಪಡೆದುಕೊಂಡಿದ್ದರು. ಈ ಬಾರಿ ರಾಜ್ಯಮಟ್ಟದ ಪಂದ್ಯಾವಳಿ ನಮ್ಮ ಜಿಲ್ಲೆಯಲ್ಲಿ ಆಯೋಜಿಸುವ ಮೂಲಕ ನಮ್ಮ ಜಿಲ್ಲೆಯ ಕ್ರೀಡಾಪಟುಗಳಿಗೆ ಉತ್ತಮ ಅವಕಾಶ ದೊರಕಿದೆ. ಚಾಮರಾಜನಗರ ಜಿಲ್ಲೆಯಿಂದ ಉತ್ತಮ ಪಂದ್ಯಾವಳಿಯನ್ನು ಆಯೋಜಿಸಲು ಹಲವಾರು ಸದಸ್ಯರು ನೀಡಿರುವಂತಹ ಸಲಹೆಯೊಂದಿಗೆ ರೂಪುರೇಷೆಗಳನ್ನು ಮುಂದಿನ ಹಂತದಲ್ಲಿ ಸಿದ್ದಪಡಿಸಲಾಗುವುದು ಎಂದರು.

ಅಸೋಸಿಯೇಷನ್‌ನ ಅಧ್ಯಕ್ಷರಾದ ವಿ.ಶ್ರೀನಿವಾಸಪ್ರಸಾದ್ ಮಾತನಾಡಿ, ರಾಜ್ಯಾದ್ಯಂತ ನಮ್ಮ ಜಿಲ್ಲೆಗೆ ಬರುವಂತಹ ಕ್ರೀಡಾಪಟುಗಳಿಗೆ ಯಾವುದೇ ಕೊರತೆಗಳು ಆಗದಂತೆ ಊಟ, ವಸತಿ, ಅಂಕಣದ ವ್ಯವಸ್ಥೆ ಸೇರಿದಂತೆ ಎಲ್ಲಾ ವ್ಯವಸ್ಥೆಗಳನ್ನು ಮಾಡುವಂತೆ ಸಲಹೆ ನೀಡಿದರು. ಸಭೆಯಲ್ಲಿ ಪ್ರಧಾನ ಕಾರ್ಯದರ್ಶಿ ಮಹದೇವಪ್ರಸಾದ್.ಬಿ, ಮಾತನಾಡಿ, ರಾಜ್ಯಮಟ್ಟದ ನೆಟ್‌ಬಾಲ್ ಅಸೋಸಿಯೇಷನ್‌ನಿಂದ ಇತ್ತೀಚೆಗೆ ನಡೆದ ಸಭೆಯಲ್ಲಿ ಅಂಡರ್ 19 ಹಾಗೂ ಫಾಸ್ಟ್ 5 ನೆಟ್‌ಬಾಲ್ ಪಂದ್ಯಾವಳಿ ನಡೆಸುವ ಜವಾಬ್ದಾರಿಯನ್ನು ನಮ್ಮ ಜಿಲ್ಲೆಗೆ ನೀಡಿದೆ. ಈ ಸುವರ್ಣಾವಕಾಶವನ್ನು ಬಳಸಿಕೊಂಡು ಜವಾಬ್ದಾರಿಯುತವಾಗಿ ಉತ್ತಮ ರೀತಿಯಲ್ಲಿ ಪಂದ್ಯಾವಳಿಯನ್ನು ನಡೆಸುವ ಮೂಲಕ ಜಿಲ್ಲೆಗೆ ಕೀರ್ತಿ ತರುವುದು ಮುಖ್ಯ ಉದ್ದೇಶವಾಗಿದೆ. ಮುಂದಿನ ದಿನಗಳಲ್ಲಿ ರಾಷ್ಟ್ರಮಟ್ಟದ ಪಂದ್ಯಾವಳಿಗೆ ಅವಕಾಶ ದೊರಕುವ ಸಾಧ್ಯತೆ ಇದೆ ಎಂದರು. ಈ ಸಂದರ್ಭದಲ್ಲಿ ಖಜಾಂಚಿ ಎಂ.ಸಿ.ಮಹದೇವಸ್ವಾಮಿ, ಸದಸ್ಯರಾದ ಶ್ರೀಧರ್, ಸಂತೋಷ್, ನಾಗೇಂದ್ರ ಸಿ., ರೂಪಾ.ಎಸ್., ಸುರೇಶ್, ಲೋಕೇಶ್, ಮತ್ತಿತರರಿದ್ದರು.

ಜಲ ಮಂಡಳಿಯಿಂದ ಅದಾಲತ್

ಬೆಂಗಳೂರು: ಬೆಂಗಳೂರು ಜಲ ಮಂಡಳಿಯ ವಿವಿಧ ಉಪ ವಿಭಾಗಗಳಾದ ಆಗ್ನೇಯ -3, ಆಗ್ನೇಯ 6, ಪಶ್ಚಿಮ 1-3, ವಾಯುವ್ಯ -5, ಉತ್ತರ 2-3, ದಕ್ಷಿಣ 1-3, ನೈರುತ್ಯ ? 3, ನೈರುತ್ಯ -6, ಮತ್ತು ಪೂರ್ವ 2-4, ಉಪವಿಭಾಗಗಳಲ್ಲಿ ನೀರಿನ ಬಿಲ್ಲು, ನೀರು ಮತ್ತು ಒಳಚರಂಡಿ ಸಂಪರ್ಕ ಕಲ್ಪಿಸುವಲ್ಲಿನ ವಿಳಂಬ, ಗೃಹ ಬಳಕೆಯಿಂದ ಗೃಹೇತರ ಬಳಕೆ ಪರಿವರ್ತನೆ ವಿಳಂಬ ಮತ್ತಿತರ ಕುಂದು ಕೊರತೆಗಳಿಗೆ ಸಂಬಂಧಿಸಿದ ಸಮಸ್ಯೆಗಳನ್ನು ಪರಿಹರಿಸಲು ಮಾರ್ಚ್ 28 ರಂದು ಬೆಳಿಗ್ಗೆ 9.30 ಗಂಟೆಯಿಂದ 11 ಗಂಟೆಯವರೆಗೆ

ನೀರಿನ ಅದಾಲತ್‌ನ್ನು ಹಮ್ಮಿಕೊಳ್ಳಲಾಗಿದೆ. ಅದಾಲತ್ ಸೇವಾ ಠಾಣೆಗಳಾದ ಅರಳೂರು, ದೊಡ್ಡ ಕಣ್ಣನಹಳ್ಳಿ, ಕಸವನಹಳ್ಳಿ, ಬಿ.ಟಿ.ಎಂ ಲೇಔಟ್, 1,2 ಮತ್ತು 3, ವೆಸ್ಟ್ ಆಫ್ ಕಾರ್ಡ್ ರಸ್ತೆ, 1 ಮತ್ತು 2, ಕಾಮಾಕ್ಷಿಪಾಳ್ಯ, ಕಮಲಾನಗರ, ಮಹಾಲಕ್ಷ್ಮೀ ಲೇಔಟ್, ಅಗ್ರಹಾರ ದಾಸರಹಳ್ಳಿ, ಶೆಟ್ಟಿಹಳ್ಳಿ, ಅಬ್ಬಿಗೆರೆ, ಚಿಕ್ಕಸಂದ್ರ, ಸಿಡೇದಹಳ್ಳಿ, ದೊಡ್ಡಬಿದರಕಲ್ಲು, ಜಿ.ಕೆ.ವಿ.ಕೆ, ಮಾನ್ಯತಾ ಟೆಕ್‌ಪಾರ್ಕ್, ಅಂಜನಾಪುರ, ಬ್ಯಾಂಕ್ ಆಫೀಸರ್ಸ್ ಲೇಔಟ್, ಗೊಟ್ಟಿಗೆರೆ, ಎಂ.ಎನ್, ಪಾರ್ಕ್, ಬಿ.ಟಿ.ಆರ್, ಮೌಂಟ್‌ಜಾಯ್, ನಾಗೇಂದ್ರಬ್ಲಾಕ್, ಗಿರಿನಗರ, ಅಂಗಧೀರನಹಳ್ಳಿ, ಹೆಮ್ಮಿಗೆಪುರ, ಬನಶಂಕರಿ 6ನೇ ಹಂತ, ಕೆ.ಆರ್. ಪುರಂ, ಬಸವನಪುರ, ದೇವಸಂದ್ರ, ರಾಮಮೂರ್ತಿ ನಗರ, ವಿಜಿನಾಪುರ, ದೂರವಾಣಿನಗರ ಇಲ್ಲಿ ನೀರಿನ ಅದಾಲತ್ ಹಮ್ಮಿಕೊಳ್ಳಲಾಗಿದೆ. ಸಾರ್ವಜನಿಕರು ಕುಂದು ಕೊರತೆಗಳಿಗೆ ಸಂಬಂಧಿಸಿದಂತೆ ಮಂಡಳಿಯ 24/7 ದೂರು ನಿರ್ವಹಣಾ ಕೇಂದ್ರದ ಸಹಾಯವಾಣಿ 1916ಗೆ ಕರೆ ಮಾಡಿ ದೂರುಗಳನ್ನು ದಾಖಲಿಸಬಹುದು. ಹಾಗೂ ವಾಟ್ಸ್‌ಆಫ್ ಸಂಖ್ಯೆ 8762228888 ಸಂದೇಶದ ಮೂಲಕ ದೂರನ್ನು ಸಲ್ಲಿಸಬಹುದಾಗಿದೆ ಎಂದು ಬೆಂಗಳೂರು ಜಲ ಮಂಡಳಿಯ ಸಾರ್ವಜನಿಕ ಸಂಪರ್ಕಾಧಿಕಾರಿ ಪ್ರಕಟಣೆಯಲ್ಲಿ ತಿಳಿಸಿದ್ದಾರೆ.

ಬೇಕರಿ ಟೆಕ್ನಾಲಜಿ ಸರ್ಟಿಫಿಕೇಟ್ ಕೋರ್ಸ್‌ಗೆ ಅರ್ಜಿ ಆಹ್ವಾನ

ಬೆಂಗಳೂರು: ಬೆಂಗಳೂರು ಕೃಷಿ ವಿಶ್ವವಿದ್ಯಾನಿಲಯದ ಬೇಕಿಂಗ್ ತಂತ್ರಜ್ಞಾನ ಮತ್ತು ಮೌಲ್ಯವರ್ಧನಾ ಸಂಸ್ಥೆ ವಿಸ್ತರಣಾ ನಿರ್ದೇಶನಾಲಯದ ವತಿಯಿಂದ ಹದಿನಾಲ್ಕು ವಾರದ ಬೇಕರಿ ಟೆಕ್ನಾಲಜಿ ಸರ್ಟಿಫಿಕೇಟ್ ಕೋರ್ಸ್‌ಗಾಗಿ ಅರ್ಜಿ ಆಹ್ವಾನಿಸಲಾಗಿದೆ. ಅಭ್ಯರ್ಥಿಗಳು ಕನಿಷ್ಟ ಎಸ್.ಎಸ್.ಎಲ್.ಸಿ. ಪಾಸ್/ಫೇಲ್ ಆಗಿರಬೇಕು. ನಿಗಧಿತ ಅರ್ಜಿ ಫಾರಂಗಳನ್ನು ರೂಪಾಯಿ 10/- ಸಂದಾಯಿಸಿ, ಬೇಕಿಂಗ್ ತಂತ್ರಜ್ಞಾನ ಮತ್ತು ಮೌಲ್ಯವರ್ಧನಾ ಸಂಸ್ಥೆ, ಕೃಷಿ ವಿಶ್ವ ವಿದ್ಯಾನಿಲಯ, ಜಿಕೆವಿಕೆ, ಬೆಂಗಳೂರು-560065, ಇಲ್ಲಿಂದ ಪಡೆದುಕೊಳ್ಳಬಹುದು ಹಾಗೂ ಭರ್ತಿಮಾಡಿದ ಅರ್ಜಿಯನ್ನು ಸಲ್ಲಿಸಲು ಏಪ್ರಿಲ್ 28 ಅಪರಾಹ್ನ 4.00 ಘಂಟೆಯೊಳಗೆ, ಸಂಯೋಜಕರು ಮತ್ತು ಮುಖ್ಯಸ್ಥರು, ಬೇಕಿಂಗ್ ತಂತ್ರಜ್ಞಾನ ಮತ್ತು ಮೌಲ್ಯವರ್ಧನಾ ಸಂಸ್ಥೆ, ಕೃಷಿ ವಿಶ್ವವಿದ್ಯಾನಿಲಯ, ಜಿಕೆವಿಕೆ, ಬೆಂಗಳೂರು-560065 ಈ ವಿಳಾಸಕ್ಕೆ ತಲುಪಿಸಬೇಕು. ಹೆಚ್ಚಿನ ಮಾಹಿತಿಗಾಗಿ ಸಂಯೋಜಕರು ಮತ್ತು ಮುಖ್ಯಸ್ಥರು, ಬೇಕಿಂಗ್ ತಂತ್ರಜ್ಞಾನ ಮತ್ತು ಮೌಲ್ಯವರ್ಧನಾ ಸಂಸ್ಥೆ, ಕೃಷಿ ವಿಶ್ವವಿದ್ಯಾನಿಲಯ, ಜಿಕೆವಿಕೆ, ಬೆಂಗಳೂರು-560065 ಇವರನ್ನು ಖುದ್ದಾಗಿ ಅಥವಾ ದೂರವಾಣಿ ಸಂಖ್ಯೆ 080-23513370 ನ್ನು ಸಂಪರ್ಕಿಸಬಹುದಾಗಿದೆ.

ಏಪ್ರಿಲ್ 14 ರಂದು ವಿಶೇಷಚೇತನರಿಗಾಗಿ ರಾಜ್ಯ ಮಟ್ಟದ ಕಬಡ್ಡಿ ಪಂದ್ಯಾವಳಿ

ಮಂಡ್ಯ: ಸುಭಾಷ್ ಸಹಾಯಸ್ತ ಟ್ರಸ್ಟ್ (ರಿ) ವತಿಯಿಂದ ಡಾ.ಬಿ.ಆರ್. ಅಂಬೇಡ್ಕರ್ ಜಯಂತಿಯ ಸ್ಮರಣಾರ್ಥ ''ಹೆಮ್ಮೆಯ ಸೈನಿಕ ಟ್ರೋಫಿ'' ರಾಜ್ಯ ಮಟ್ಟದ ವಿಶೇಷ ಚೇತನರ (ಅಂಧರ) ಕಬಡ್ಡಿ ಪಂದ್ಯಾವಳಿಯನ್ನು ಏಪ್ರಿಲ್ 14 ರಂದು ಬೆಳಿಗ್ಗೆ 8.00 ರಿಂದ ಸಾಯಂಕಾಲ 9.00 ಗಂಟೆಯವರೆಗೆ ಬೆಂಗಳೂರಿನ ಗೋವಿಂದರಾಜ ನಗರದ ಬಿ.ಜಿ.ಎಸ್. ಆಟದ ಮೈದಾನದಲ್ಲಿ ಆಯೋಜಿಸಲಾಗಿದೆ. ಆಸಕ್ತ ವಿಶೇಷ ಚೇತನ ಕ್ರೀಡಾಪಟುಗಳು ಹೆಚ್ಚಿನ ಮಾಹಿತಿಗಾಗಿ ಮೊ. ಸಂ: 9731988929, 7760349341, 9901372496 ನ್ನು ಸಂಪರ್ಕಿಸಬಹುದು ಎಂದು ಯುವ ಸಬಲೀಕರಣ ಮತ್ತು ಕ್ರೀಡಾ ಇಲಾಖೆಯ ಸಹಾಯಕ ನಿರ್ದೇಶಕರು ತಿಳಿಸಿದ್ದಾರೆ.

ವಿಪತ್ತು ನಿರ್ವಹಣೆ ಕುರಿತು ಅಣುಕು ಪ್ರದರ್ಶನ

ಚಿಕ್ಕಬಳ್ಳಾಪುರ: ರಾಸಾಯನಿಕ ವಿಪತ್ತು ಘಟನೆಗಳು ಆಕಸ್ಮಿಕವಾಗಿ ಜರುಗಿದಾಗ ಕೈಗೊಳ್ಳಬೇಕಾದ ಕ್ರಮಗಳ ಕುರಿತು ರಾಷ್ಟ್ರೀಯ ವಿಪತ್ತು ನಿರ್ವಹಣಾ ಪಡೆ, ಚಿಕ್ಕಬಳ್ಳಾಪುರ ಜಿಲ್ಲಾಡಳಿತ, ಜಿಲ್ಲಾ ಪಂಚಾಯತ್, ಜಿಲ್ಲಾ ವಿಪತ್ತು ನಿರ್ವಹಣಾ ಪ್ರಾಧಿಕಾರ ಹಾಗೂ ತಾಲ್ಲೂಕು ಪಂಚಾಯತ್, ಶಿಡ್ಲಘಟ್ಟ ಇವರ ವತಿಯಿಂದ ಶಿಡ್ಲಘಟ್ಟ ತಾಲ್ಲೂಕಿನ ಜಂಗಮಕೋಟೆಯ ಬಳಿ ಇರುವ ಯು.ಎಸ್. ಕೆ, ಎಲ್.ಪಿ.ಜಿ ಪ್ರೈ ಲಿಮಿಟೆಡ್ ಆವರಣದಲ್ಲಿ ಅಣಕು ಪ್ರದರ್ಶನವನ್ನು ಏರ್ಪಡಿಸಲಾಗಿದೆ. ಈ ರಾಸಾಯನಿಕ ವಿಪತ್ತು ಘಟನೆಗಳಅಣಕು ಪ್ರದರ್ಶನದಲ್ಲಿ ಆಕಸ್ಮಿಕವಾಗಿ ಉಂಟಾಗುವ ದುರಂತಗಳನ್ನು, ಸಾವು ನೋವುಗಳು ಮತ್ತು ನಷ್ಟಗಳನ್ನು ನಿಯಂತ್ರಿಸುವ ಕ್ರಮಗಳ ಕುರಿತು ಹಾಗೂ ಯಾವುದೇ ವಿಪತ್ತು ಆಕಸ್ಮಿಕವಾಗಿ ಸಂಭವಿಸಿದಾಗ ಅಂತಹ ಸಂದರ್ಭದಲ್ಲಿ ಸುರಕ್ಷಿತವಾಗಿ ಪಾರಾಗುವುದು ಹೇಗೆ ಎಂಬುದರ ಬಗ್ಗೆ ಆಡಳಿತ ವರ್ಗದವರಿಗೆ, ಕೆಲಸಗಾರರಿಗೆ ಮತ್ತು ಸಾರ್ವಜನಿಕರಿಗೆ ಅರಿವು ಮೂಡಿಸಲಾಗುವುದು. ಸಾರ್ವಜನಿಕರು ಹೆಚ್ಚಿನ ಸಂಖ್ಯೆಯಲ್ಲಿ ಭಾಗವಹಿಸಿ ಇದರ ಸದುಪಯೋಗ ಪಡೆದುಕೊಳ್ಳಬಹುದೆಂದು ಅಪರ ಜಿಲ್ಲಾಧಿಕಾರಿ ಡಾ|| ಎನ್. ತಿಪ್ಪೇಸ್ವಾಮಿ ತಿಳಿಸಿದ್ದಾರೆ.

ಜಿಲ್ಲೆಯ ವಿವಿಧೆಡೆ ಮತದಾನದ ಅರಿವು

ಚಿಕ್ಕಬಳ್ಳಾಪುರ: ಎಂದಿನಂತೆ ಮತದಾನದ ಜಾಗೃತಿ ಸ್ವೀಪ್ ಚಟುವಟಿಕೆಗಳು ಮುಂದುವರಿದಿದ್ದು, ಜಿಲ್ಲೆಯ ವಿವಿದೆಡೆ ಮತದಾನದ ಪ್ರತಿಜ್ಞಾ ವಿಧಿ ಬೋಧನೆ ಮತ್ತು ಕರಪತ್ರಗಳ ವಿತರಣಾ ಕಾರ್ಯಕ್ರಮಗಳು ಬುಧವಾರವು ಜರಗಿದವು.

ಚಿಕ್ಕಬಳ್ಳಾಪುರ ನಗರಸಭೆಯ ಪೌರಾಯುಕ್ತ ಮಂಜುನಾಥ ರವರ ಸಮ್ಮುಖದಲ್ಲಿ ನಗರಸಭೆಯ ಅಧಿಕಾರಿಗಳಿಗೆ, ಪೌರಕಾರ್ಮಿಕರಿಗೆ, ನೌಕರರಿಗೆ ಮತದಾನದ ಪ್ರತಿಜ್ಞಾ ವಿಧಿಯನ್ನು ನಗರಸಭೆ ಆವರಣದಲ್ಲಿ ಬೋಧಿಸಿ ಚುನಾವಣೆಗಳಲ್ಲಿ ಮತದಾರರ ಜವಾಬ್ದಾರಿ ಕುರಿತು ಅರಿವು ಮೂಡಿಸಲಾಯಿತು. ಚಿಂತಾಮಣಿ ತಾಲ್ಲೂಕಿನ ಕುರುಬುರು ಗ್ರಾಮದ ಪ್ರಾಥಮಿಕ ಆರೋಗ್ಯ ಕೇಂದ್ರಕ್ಕೆ ಚಿಂತಾಮಣಿ ತಾಲ್ಲೂಕು ಪಂಚಾಯ್ತಿ ಕಾರ್ಯನಿರ್ವಹಣಾಧಿಕಾರಿ ಆನಂದ್ ರವರು ಭೇಟಿ ನೀಡಿ ಆರೋಗ್ಯ ತಪಾಸಣೆ ಮತ್ತು ಚಿಕಿತ್ಸೆಗೆ ಆಗಮಿಸಿದವರಿಗೆ ಮತ್ತು ಸಾರ್ವಜನಿಕರಿಗೆ ಮತದಾನದ ಬಗ್ಗೆ ಜಾಗೃತಿ ಮೂಡಿಸಿದರು. ಜೊತೆಗೆ ಅವರು ಸಹ ಆರೋಗ್ಯ ತಪಾಸಣೆ ಮಾಡಿಸಿಕೊಂಡರು. ಶಿಡ್ಲಘಟ್ಟ ತಾಲ್ಲೂಕಿನ ವರದನಾಯಕನಹಳ್ಳಿ, ಮುತ್ತುಗದಹಳ್ಳಿ ಮತ್ತು ಚೀಮನಹಳ್ಳಿ ಗ್ರಾಮಗಳಲ್ಲಿ ರೈತರಿಗೆ, ಸಾರ್ವಜನಿಕರಿಗೆ ಪಶುಸಂಗೋಪನೆ ಇಲಾಖೆಯ ಅಧಿಕಾರಿಗಳು ಮತದಾನದ ಜಾಗೃತಿ ಮೂಡಿಸಿ ''ಮತದಾನಕ್ಕಿಂತ ಇನ್ನೊಂದಿಲ್ಲ ನಾನು ಖಚಿತವಾಗಿ ಮತದಾನ ಮಾಡುವೆ'' ಎಂಬ ಬ್ಯಾನರ್ ಫಲಕವನ್ನು ಪ್ರದರ್ಶಿಸಿ, ಅರಿವು ಮೂಡಿಸಿದರು. ಗೌರಿಬಿದನೂರು ತಾಲ್ಲೂಕಿನ ಅರವಿಂದ ನಗರದ ಎ.ಇ.ಃ ಕಾಲೋನಿಯ ಅಂಗನವಾಡಿ ಕೇಂದ್ರದ ಮತಗಟ್ಟೆ ಕೇಂದ್ರಕ್ಕೆ ಗೌರಿಬಿದನೂರು ನಗರಸಭೆ ಪೌರಾಯುಕ್ತೆ ಗೀತಾ ಅವರು ಭೇಟಿ ನೀಡಿ, ಅಲ್ಲಿನ ಮೂಲಭೂತ ಸೌಲತ್ತುಗಳನ್ನು ಪರಿಶೀಲಿಸಿದರು ಜೊತೆಗೆ ಅಲ್ಲಿದ್ದ ಸಿಬ್ಬಂದಿಗೆ, ಸ್ಥಳೀಯರಿಗೆ ಮತದಾನದ ಪ್ರತಿಜ್ಞಾ ವಿಧಿ ಬೋಧಿಸಿದರು. ಚಿಕ್ಕಬಳ್ಳಾಪುರ ತಾಲ್ಲೂಕಿನ ದೊಡ್ಡಮರಳಿ ಗ್ರಾಮ ಪಂಚಾಯಿತಿ ವ್ಯಾಪ್ತಿಯ ಕೊಂಡೇನಹಳ್ಳಿ ಗ್ರಾಮದಲ್ಲಿ ಗ್ರಾಮ ಪಂಚಾಯಿತಿ ಮಟ್ಟದ ಒಕ್ಕೂಟಗಳ ಸ್ವಸಹಾಯ ಗುಂಪಿನ ಸದಸ್ಯರುಗಳಿಗೆ, ಗ್ರಾಮಸ್ಥರಿಗೆ ಮತದಾನದ ಮಹತ್ವದ ಬಗ್ಗೆ ತಿಳಿಸಿಕೊಟ್ಟರು.

ಶಿವರಾಜ ತಂಗಡಗಿ ವಿರುದ್ಧ ಯುವ ಮೋರ್ಚಾ ಪ್ರತಿಭಟನೆ

ಚಾಮರಾಜನಗರ: ಕನ್ನಡ ಮತ್ತು ಸಂಸ್ಕೃತಿ ಇಲಾಖೆಯ ಸಚಿವ ಶಿವರಾಜ್ ತಂಗಡಗಿ ಹೇಳಿಕೆಯನ್ನು ಖಂಡಿಸಿ ಜಿಲ್ಲಾ ಯುವ ಮೋರ್ಚಾದಿಂದ ನಗರದಲ್ಲಿ ಪ್ರತಿಭಟನೆ ನಡೆಸಲಾಯಿತು.

ನಗರದ ಚಾಮರಾಜೇಶ್ವರ ದೇವಸ್ಥಾನದ ಮುಂಭಾಗದ ಜಿಲ್ಲಾ ಬಿಜೆಪಿ ಯುವ ಮೋರ್ಚಾ ಅಧ್ಯಕ್ಷ ಸೂರ್ಯ ಬಾಲರಾಜ್ ನೇತೃತ್ವದಲ್ಲಿ ಸಮಾವೇಶಗೊಂಡ ಬಿಜೆಪಿ ಮುಖಂಡರು ಹಾಗೂ ಕಾರ್ಯಕರ್ತರು ಶಿವರಾಜ್ ತಂಗಡಗಿ ಭಾವಚಿತ್ರ ಹಾಗೂ, ಬಿಜೆಪಿ ಬಾವುಟಗಳನ್ನು ಹಿಡಿದು ಮೋದಿ ಪರ ಜೈಕಾರ ಕೂಗುತ್ತಾ ಭುವನೇಶ್ವರಿ ವೃತ್ತ ತಲುಪಿದರು. ಅಲ್ಲಿ ಕೆಲ ಕಾಲ ರಸ್ತೆ ತಡೆ ನಡೆಸಿ, ಶಿವರಾಜ್ ತಂಗಡಗಿ ವಿರುದ್ದ ಘೋಷಣೆಗಳನ್ನು ಕೂಗಿದರು. ತಂಗಡಗಿ ಭಾವಚಿತ್ರಕ್ಕೆ ಬೆಂಕಿ ಹಾಕಲು ಮುಂದಾದ ಕಾರ್ಯಕರ್ತರನ್ನು ಪೊಲೀಸರು ತಡೆದು ಫೆಕ್ಸ್ ಅನ್ನು ವಶಕ್ಕೆ ಪಡೆದುಕೊಂಡರು. ಬಳಿಕ ಕೆಲ ಕಾಲ ಪ್ರತಿಭಟನೆ ನಡೆಸಿದರು.

ಇದಕ್ಕು ಮುನ್ನಾ ಮಾತನಾಡಿದ ಬಿಜೆಪಿ ಯುವ ಮೋರ್ಚಾ ಅಧ್ಯಕ್ಷ ಸೂರ್ಯ ಬಾಲರಾಜ್, ಪ್ರಧಾನಿ ನರೇಂದ್ರ ಮೋದಿ ಅವರ ಜನಪ್ರಿಯತೆ ಹಾಗು ವಿಶ್ವ ವಿಖ್ಯಾತಿಯನ್ನು ಕಾಂಗ್ರೆಸ್‌ನವರು ಸಹಿಸಿಕೊಳ್ಳಲು ಸಾಧ್ಯವಾಗುತ್ತಿಲ್ಲ. ಹೀಗಾಗಿ ಕಾಂಗ್ರೆಸ್ಸಿಗರು ಸಂಸ್ಕೃತಿ ಹೀನ ಪದಗಳನ್ನು ಬಳಕೆ ಮಾಡಿ, ಪ್ರಧಾನಿಗೆ ಅಪಮಾನ ಮಾಡಿದ್ದಾರೆ. ಇದು ಕೇವಲ ಸಚಿವ ಶಿವರಾಜ್ ತಂಗಡಗಿಯಿಂದ ಬಂದ ಹೇಳಿಕೆಯಲ್ಲ. ಮೋದಿ ಎನ್ನುವವರ ಕಪಾಳಕ್ಕೆ ಹೊಡೆಯಿರಿ ಎಂದು ಹೇಳುವ ಮೂಲಕ ಕಾಂಗ್ರೆಸ್‌ನವರ ಮನಸ್ಥಿತಿ ಮತ್ತು ಹತಾಶೆಯನ್ನು ತೋರ್ಪಡಿಸುತ್ತಿದೆ ಎಂದು ಆಕ್ರೋಶ ವ್ಯಕ್ತಪಡಿಸಿದರು.

ಈ ಕೂಡಲೇ ಸಚಿವ ಶಿವರಾಜ ತಂಗಡಗಿಯಿಂದ ಮುಖ್ಯಮಂತ್ರಿ ಸಿದ್ದರಾಮಯ್ಯ ರಾಜೀನಾಮೆ ಪಡೆದುಕೊಳ್ಳಬೇಕು. ಸಚಿವರು ದೇಶದ ಜನರ ಕ್ಷಮೆ ಯಾಚಿಸಬೇಕು. ಅತ್ಯಂತ ಹಿಂದುಳಿದ

ಹಿಂದುಳಿದ ವರ್ಗಗಳ ನಾಯಕ ಮೋದಿ ಜನಪ್ರಿಯತೆ ಸಹಿಸದ ಕಾಂಗ್ರೆಸ್

ಸಮುದಾಯದಿಂದ ಬಂದ ಪ್ರಧಾನಿ ಮೋದಿ ಅವರು ಬಹಳ ಕಷ್ಟ ಪಟ್ಟು ಟೀ ಮಾಡುತ್ತಾ ದೇಶದ ಭವಿಷ್ಯಕ್ಕಾಗಿ ಪ್ರಧಾನಿಯಾಗಿದ್ದಾರೆ. ಕಳೆದ ಹತ್ತು ವರ್ಷಗಳಿಂದ ಪ್ರಧಾನಿ ನರೇಂದ್ರ ಮೋದಿ ಅವರು ಮಾಡಿರುವ ಅಭಿವೃದ್ಧಿ ಕಾರ್ಯಕ್ರಮಗಳನ್ನು ಸಹಿಸದ ಕಾಂಗ್ರೆಸ್‌ನವರು ಇಲ್ಲಸಲ್ಲ ಸುಳ್ಳುಗಳನ್ನು ಹೇಳುತ್ತಿದ್ದಾರೆ. ದೇಶದ್ಯಂತ ಯುವಕರಿಗೆ ಸ್ವಯಂ ಉದ್ಯೋಗ ಸೃಷ್ಠಿ ಮಾಡುವ ಜೊತೆಗೆ ಅವರನ್ನು ಸ್ವಾವಲಂಬಿಗಳಾಗಿ ಬದುಕುವ ದಾರಿಯನ್ನು ಪ್ರಧಾನಿ ಮೋದಿ ಅವರು ಕಲ್ಪಿಸಿಕೊಟ್ಟಿದ್ದಾರೆ. ರಾಷ್ಟ್ರೀಯ ಹೆದ್ದಾರಿ ಅಭಿವೃದ್ದಿ, ಸೇರಿದಂತೆ ಪ್ರತಿ ಹಳ್ಳಿಹಳ್ಳಿಗೂ ಸಹ ನಲ್ಲಿ ಮೂಲಕ ಶುದ್ದ ಜಲವನ್ನು ನೀಡಿದ್ದಾರೆ. ಪ್ರತಿ ಮನೆ ಮನೆಗೆ ಜೀರೂ ಬ್ಯಾಂಕ್ ಖಾತೆಗಳನ್ನು ತೆರೆದು ಅವರ ಖಾತೆಗಳಿಗೆ ನೇರ ಹಣ ವರ್ಗಾವಣೆ ಮಾಡಿ ಯಾವುದೇ ರೀತಿ ಭ್ರಷ್ಟಚಾರಕ್ಕೆ ಅಸ್ಪದ ನೀಡದೇ ಅಭಿವೃದ್ದಿಪರ ಆಡಳಿತ ವನ್ನು ನೀಡಿದ್ದಾರೆ. ಇಂಥ ಶುದ್ದ ವಾದ ಆಡಳಿತವನ್ನು ನೀಡಿರುವ ಪ್ರಧಾನಿ ಮೋದಿ ಅವರನ್ನು ಮತ್ತೊಮ್ಮೆ ಪ್ರಧಾನಿ ಮಾಡಬೇಕೇಂದು ಯುವ ಸಮುದಾಯ ಕಾತುರವಾಗಿದೆ. ಹೀಗಾಗಿ ಹೋದ ಕಡೆಯಲ್ಲ, ಮೋದಿ, ಮೋದಿ ಮೋದಿ ಎಂದು ಕೂಗುತ್ತಿದ್ದಾರೆ. ಇದನ್ನು ಸಹಿಸದ ರಾಜ್ಯದ ಕಾಂಗ್ರೆಸ್ ಮುಖಂಡರು ಇಂಥ ಬಾಲಿಶ ಹೇಳಿಕೆ ನೀಡುತ್ತಿದ್ದಾರೆ ಎಂದು ದೂರಿದರು. ಯುವ ಮೋರ್ಚಾ ಜಿಲ್ಲಾ ಪ್ರಧಾನ ಕಾರ್ಯದರ್ಶಿ ಆನಂದ್ ಭಗೀರಥ್, ಸಾಗಡೆ ಗುರು, ಯಳಂದೂರು ರುದ್ರ, ಪ್ರಮೋದ್, ಕೋಟಂಬಳ್ಳಿ ಕುಮಾರ್,ಕೊತ್ತಲವಾಡಿ ಮಹದೇವಸ್ವಾಮಿ, ಗುರುಪ್ರಸಾದ್, ಪ್ರವೀಣ್, ಬುಲೆಟ್ ಚಂದ್ರು, ಮಹದೇವಪ್ರಸಾದ್, ಮಹೇಶ್ ನಾಯಕ, ಬೂದಂಬಳ್ಳಿ ರಾಜೇಶ್, ಕೇಬಲ್ ರಂಗಸ್ವಾಮಿ, ಜಿಲ್ಲಾ ಉಪಾಧ್ಯಕ್ಷ ವಿರಾಟ್ ಶಿವು, ಜಿಲ್ಲಾ ಸಹ ವಕ್ತಾರ ಮಂಜುನಾಥ್, ಕೂಸಣ್ಣ ಮೊದಲಾದವರು ಇದ್ದರು.

ವಿಶೇಷ ಚೇತನರ ದ್ವಿಚಕ್ರ, ತ್ರಿಚಕ್ರ ವಾಹನಗಳ ಜಾಥಾಕ್ಕೆ ಚಾಲನೆ

ಬೆಂಗಳೂರು: ಲೋಕಸಭಾ ಚುನಾವಣೆ ಹಿನ್ನೆಲೆಯಲ್ಲಿ, ಮುಖ್ಯ ಚುನಾವಣಾಧಿಕಾರಿಗಳ ಕಚೇರಿ, ಬೃಹತ್ ಬೆಂಗಳೂರು ಮಹಾನಗರ ಪಾಲಿಕೆ ಹಾಗೂ ವಿಶೇಷ ಚೇತನರ ಕಲ್ಯಾಣ ಇಲಾಖೆಯ ಸಹಯೋಗದಲ್ಲಿ ವಿಧಾನಸೌಧದ ಭವ್ಯ ಮೆಟ್ಟಿಲುಗಳ ಮುಂಭಾಗದಲ್ಲಿ ಮತದಾರರಲ್ಲಿ ಜಾಗೃತಿ ಮೂಡಿಸುವ ವಿಶೇಷ ಚೇತನರ ದ್ವಿಚಕ್ರ / ತ್ರಿಚಕ್ರ ವಾಹನಗಳ ಜಾಥಾ ಕಾರ್ಯಕ್ರಮಕ್ಕೆ ಮುಖ್ಯ ಕಾರ್ಯದರ್ಶಿ ರಜನೀಶ್ ಗೋಯಲ್ ಅವರು ಚಾಲನೆ ನೀಡಿದರು. ಬೆಂಗಳೂರು ನಗರ ಜಿಲ್ಲಾ ಚುನಾವಣಾಧಿಕಾರಿ ಹಾಗೂ ಬೃಹತ್ ಬೆಂಗಳೂರು ಮಹಾನಗರ ಪಾಲಿಕೆ ಮುಖ್ಯ ಆಯುಕ್ತರ ತುಷಾರ್ ಗಿರಿನಾಥ್ ಅವರು ಮತದಾನದ ಪ್ರತಿಜ್ಞಾವಿಧಿ ಬೋಧಿಸಿದರು.

ರಾಜ್ಯ ಮುಖ್ಯ ಚುನಾವಣಾಧಿಕಾರಿ ಮನೋಜ್ ಕುಮಾರ್ ಮೀನಾ, ಅಪರ ಮುಖ್ಯ ಚುನಾವಣಾಧಿಕಾರಿ ಕೂರ್ಮ ರಾವ್ ಸೇರಿದಂತೆ ಇತರೆ ಅಧಿಕಾರಿಗಳು ಉಪಸ್ಥಿತರಿದ್ದರು. ವಿಧಾನಸೌಧದ ಭವ್ಯ ಮೆಟ್ಟಿಲುಗಳಿಂದ ಕಂಠೀರವ ಕ್ರೀಡಾಂಗಣದವರೆಗೆ ವಿಶೇಷ ಚೇತನರ ದ್ವಿಚಕ್ರ/ತ್ರಿಚಕ್ರ ವಾಹನಗಳ ಜಾಥಾ ಕಾರ್ಯಕ್ರಮ ಹಮ್ಮಿಕೊಳ್ಳಲಾಗಿದೆ.

ಚೆಕ್ ಪೋಸ್ಟ್ ಪರಿಶೀಲನೆ

ಮಂಡ್ಯ: ಲೋಕಸಭಾ ಸಾರ್ವತ್ರಿಕ ಚುನಾವಣೆಯ ಅಂಗವಾಗಿ ಸ್ಥಾಪಿತವಾಗಿರುವ ಚೆಕ್ ಪೋಸ್ಟ್ ಗಳನ್ನು ಜಿಲ್ಲಾಧಿಕಾರಿ ಡಾ: ಕುಮಾರ ಅವರು ಇಂದು ಪರಿಶೀಲನೆ ನಡೆಸಿದರು.

ಶ್ರೀರಂಗಪಟ್ಟಣ ತಾಲ್ಲೂಕಿನ ಕಳಸ್ತವಾಡಿ ಬಳಿ ಸ್ಥಾಪಿತವಾಗಿರುವ ಚೆಕ್ ಪೋಸ್ಟ್ ಗಳಲ್ಲಿ ಸಿಬ್ಬಂದಿಗಳ ನಿಯೋಜನೆ, ಸಿ.ಸಿ. ಕ್ಯಾಮರಾ, ವಾಹನಗಳ ತಪಾಸಣೆ ಕುರಿತು ಮಾಹಿತಿ ಪಡೆದುಕೊಂಡರು. ಇದೇ ಸಂದರ್ಭದಲ್ಲಿ ಜಿಲ್ಲಾ ಪೊಲೀಸ್ ವರಿಷ್ಠಾಧಿಕಾರಿ ಎನ್ ಯತೀಶ್ ಉಪಸ್ಥಿತರಿದ್ದರು.

ಮದುವೆ ಮನೆಯಲ್ಲಿ ಮತದಾನ ಜಾಗೃತಿ

ಚಾಮರಾಜನಗರ: ಈ ಬಾರಿಯ ಲೋಕಸಭಾ ಚುನಾವಣೆಯಲ್ಲಿ ಮತದಾನ ಹೆಚ್ಚಳಕ್ಕಾಗಿ ಜಿಲ್ಲಾಡಳಿತ ಹಾಗೂ ಜಿಲ್ಲಾ ಸ್ವೀಪ್ ಸಮಿತಿ ವಿಭಿನ್ನ ಕಾರ್ಯಕ್ರಮಗಳನ್ನು ಆಯೋಜಿಸುತ್ತಿದ್ದು, ವಿಶೇಷವಾಗಿ ಮದುವೆ ಮಂಟಪಗಳಲ್ಲಿ ನೂತನ ವಧು-ವರರಿಂದ ಜಾಗೃತಿ ಮೂಡಿಸಲಾಗುತ್ತಿದೆ.

ನಗರದಲ್ಲಿರುವ ಮದುವೆ ಮಂಟಪಗಳಲ್ಲಿ ಎಲ್ಲಿ ಮದುವೆ ಸಮಾರಂಭ ನಡೆಯುತ್ತಿದೆ ಅಲ್ಲಿಗೆ ಜಿಲ್ಲಾ ಸ್ವೀಪ್ ಸಮಿತಿ ತಂಡದವರು ಭೇಟಿ ನೀಡಿ ನೂತನ ವಧುವರರಿಂದ ಮತದಾನದ ಜಾಗೃತಿ ಸಾರುವ ಭಿತ್ತಿ ಪತ್ರಗಳನ್ನು ವಧು-ವರರಿಂದ ಪ್ರದರ್ಶಿಸಿ ಮದುವೆಯಲ್ಲಿ ಭಾಗಿಯಾಗುವ ಜನರಿಗೆ ಕಡ್ಡಾಯವಾಗಿ ಮತದಾನ ಮಾಡುವಂತೆ ತಿಳಿವಳಿಕೆ ನೀಡಲಾಯಿತು.

ಈ ಸಂದರ್ಭದಲ್ಲಿ ಜಿಲ್ಲಾ ಸ್ವೀಪ್ ಸಮಿತಿಯ ನೋಡಲ್ ಅಧಿಕಾರಿ ಪಿ.ಲಕ್ಷ್ಮೀ ಮಾತನಾಡಿ, ಜಿಲ್ಲಾ ಸ್ವೀಪ್ ಸಮಿತಿಯ ವತಿಯಿಂದ ಮತದಾರರನ್ನು ಸೆಳೆಯುವ ಉದ್ದೇಶದಿಂದ ವಿಭಿನ್ನ ಕಾರ್ಯಕ್ರಮಗಳನ್ನು ಆಯೋಜಿಸಲಾಗುತ್ತಿದೆ. ಅದರಂತೆ ನಗರದ ಕಲ್ಯಾಣ ಮಂಟಪಗಳಲ್ಲಿ ನಡೆಯುತ್ತಿರುವ ಎಲ್ಲಾ ಮದುವೆಗಳಲ್ಲೂ ಜಿಲ್ಲಾ ಸ್ವೀಪ್ ಸಮಿತಿ ತಂಡ ಭಾಗಿಯಾಗಿ ನೂತನ ವಧುವರರಿಂದ ಮತದಾನದ ಜಾಗೃತಿ ಮೂಡಿಸುವ ಕಾರ್ಯವನ್ನು ಮಾಡಲಾಗುತ್ತಿದೆ ಎಂದರು. ಜಿಲ್ಲಾ ಕೇಂದ್ರದಲ್ಲಿರುವ ಎಲ್ಲಾ ಕಲ್ಯಾಣ ಮಂಟಪಗಳಿಗೆ ತೆರಳಿದ ಸಂದರ್ಭದಲ್ಲಿ ನೂತನ ವಧುವರರು ಹಾಗೂ ಕುಟುಂಬದವರು ಅಭೂತಪೂರ್ವ ಬೆಂಬಲವನ್ನು ನೀಡುತ್ತಿದ್ದಾರೆ. ಮದುವೆ ಮಂಟಪದಲ್ಲಿ ಮತದಾನದ ಜಾಗೃತಿ ಗೀತೆಯನ್ನು ಪ್ರಸಾರ ಮಾಡುವ ಮೂಲಕ ಜಾಗೃತಿ ಮೂಡಿಸಲಾಗುತ್ತಿದೆ. ಒಟ್ಟಾರೆಯಾಗಿ ಈ ಬಾರಿಯ ಲೋಕಸಭಾ ಚುನಾವಣೆಯಲ್ಲಿ ಮತದಾನದ ಪ್ರಮಾಣವನ್ನು ಹೆಚ್ಚಿಸುವ ಗುರಿ ನಮ್ಮದಾಗಿದೆ ಎಂದು ತಿಳಿಸಿದರು. ಈ ಸಂದರ್ಭದಲ್ಲಿ ಜಿಲ್ಲಾ ವಾರ್ತಾ ಅಧಿಕಾರಿ ಎಂ.ಜುಂಜಣ್ಣ, ಸಹಾಯಕ ವಾರ್ತಾ ಅಧಿಕಾರಿ ಸುರೇಶ್ ಕುಮಾರ್ ಹಾಗೂ ಇತರರು ಉಪಸ್ಥಿತರಿದ್ದರು.

25 ದಿನಗಳಲ್ಲಿ ದಾಖಲೆಯ 3.13 ಕೋಟಿ ಕಾಣಿಕೆ ಸಂಗ್ರಹ

ಚಾಮರಾಜನಗರ: ಜಿಲ್ಲೆಯ ಪ್ರಸಿದ್ಧ ಯಾತ್ರಾ ಸ್ಥಳ ಮಹದೇಶ್ವರ ಬೆಟ್ಟದ ಮಲೆ ಮಹದೇಶ್ವರ ಸ್ವಾಮಿ ದೇವಾಲಯದ ಹುಂಡಿಗಳಲ್ಲಿ, 25 ದಿನಗಳ ಅವಧಿಯಲ್ಲಿ ದಾಖಲೆಯ 3.13 ಕೋಟಿ ಕಾಣಿಕೆ ಸಂಗ್ರಹವಾಗಿದೆ. ದೇವಾಲಯದ ಇತಿಹಾಸದಲ್ಲಿ 30 ದಿನಗಳ ಒಳಗಾಗಿ ಸಂಗ್ರಹವಾಗಿರುವ ಗರಿಷ್ಠ ಹುಂಡಿ ಕಾಣಿಕೆ ಮೊತ್ತ ಇದಾಗಿದೆ ಎಂದು ಕ್ಷೇತ್ರ ಅಭಿವೃದ್ಧಿ ಪ್ರಾಧಿಕಾರದ ಅಧಿಕಾರಿಗಳು ತಿಳಿಸಿದ್ದಾರೆ. 2.90 ಕೋಟಿ ಸಂಗ್ರಹವಾಗಿದ್ದು ಈವರೆಗಿನ ದಾಖಲೆಯಾಗಿತ್ತು. ಮಂಗಳವಾರ ಬೆಳಿಗ್ಗೆಯಿಂದ ತಡರಾತ್ರಿವರೆಗೂ 10.30ರವರೆಗೂ ಹುಂಡಿ ಹಣ ಎಣಿಕೆ ಕಾರ್ಯ ನಡೆಯಿತು. ಮಾರ್ಚ್ 1ರಿಂದ 25ರವರೆಗಿನ ಅವಧಿಗೆ ಸಂಗ್ರಹವಾಗಿರುವ ಕಾಣಿಕೆಯ ಹಣವನ್ನು ಎಣಿಸಲಾಯಿತು. ನೋಟುಗಳ ರೂಪದಲ್ಲಿ 2,98,41,802 ಮತ್ತು ನಾಣ್ಯಗಳ ರೂಪದಲ್ಲಿ 14,59,129 ಸೇರಿದಂತೆ ಒಟ್ಟು ? 3,13,00,931 ಹಣ ಸಂಗ್ರಹವಾಗಿದೆ. ಇದರೊಂದಿಗೆ 47 ಗ್ರಾಂ ಚಿನ್ನ, 2.300 ಕೆಜಿ ಬೆಳ್ಳಿಯನ್ನು ಭಕ್ತರು ಕಾಣಿಕೆ ರೂಪದಲ್ಲಿ ಹುಂಡಿಗಳಿಗೆ ಹಾಕಿದ್ದಾರೆ. ಮಾರ್ಚ್ 7ರಿಂದ 11ರವರೆಗೆ ಬೆಟ್ಟದಲ್ಲಿ ಮಹಾಶಿವರಾತ್ರಿ ನಡೆದಿತ್ತು. ವಾರದ ಅವಧಿಯಲ್ಲಿ ಎಂಟು ಲಕ್ಷಕ್ಕೂ ಹೆಚ್ಚು ಭಕ್ತರು ಭೇಟಿ ನೀಡಿದ್ದರು. ಹೀಗಾಗಿ ಹೆಚ್ಚು ಆದಾಯ ಬಂದಿದೆ ಎಂದು ಅಧಿಕಾರಿಗಳು ಮಾಹಿತಿ ನೀಡಿದ್ದಾರೆ. ಸಾಲೂರು ಮಠದ ಶಾಂತ ಮಲ್ಲಿಕಾರ್ಜುನ ಸ್ವಾಮೀಜಿ, ಪ್ರಾಧಿಕಾರದ ಕಾರ್ಯದರ್ಶಿ ರಘು, ಉಪ ಕಾರ್ಯದರ್ಶಿ ಚಂದ್ರಶೇಖರ, ಹಣಕಾಸು ಮತ್ತು ಲೆಕ್ಕಪತ್ರ ಸಲಹೆಗಾರ ನಾಗೇಶ್, ಜಿಲ್ಲಾಧಿಕಾರಿ ಕಚೇರಿಯ ಮುಜರಾಯಿ ಶಾಖೆಯ ಶ್ವೇತಾ, ಪ್ರಾಧಿಕಾರದ ಸಿಬ್ಬಂದಿ ಎಣಿಕೆಯಲ್ಲಿ ಭಾಗವಹಿಸಿದ್ದರು.

ಸಂಜೆ ಟಿಪ್ಸ್

ವಾಹನಸಾಲಕ್ಕೆ ಎಯು ಸ್ಮಾಲ್ ಫೈನಾನ್ಸ್ ಸೇಲ್ಸ್ ಫೋರ್ಸ್ ಜೊತೆ ಸಹಯೋಗ

ಸಿ.ಆರ್.ಎಂ. ಪರಿಹಾರಗಳ ಜಾಗತಿಕ ಮುಂಚೂಣಿಯ ಸೇಲ್ಸ್ ಫೋರ್ಸ್ ಭಾರತದ ಮುಂಚೂಣಿ ಸ್ಮಾಲ್ ಫೈನಾನ್ಸ್ ಬ್ಯಾಂಕ್ ಎಯು ಸ್ಮಾಲ್ ಫೈನಾನ್ಸ್ ಬ್ಯಾಂಕ್(ಎಯು ಎಸ್.ಎಫ್.ಬಿ.) ಜೊತೆಯಲ್ಲಿ ಸಹಯೋಗ ಪ್ರಕಟಿಸಿದ್ದು ಬ್ಯಾಂಕ್ ನ ವಾಹನ ಸಾಲದ ಗ್ರಾಹಕರಿಗೆ ಸುಧಾರಿತ ಗ್ರಾಹಕರ ಸೇರ್ಪಡಿಕೆಯನ್ನು ಸಾಧ್ಯವಾಗಿಸಿದೆ. ಈ ಸಹಯೋಗವು

ಎಯು ಎಸ್.ಎಫ್.ಬಿ.ಯ ತಂತ್ರಜ್ಞಾನ ಅಳವಡಿಕೆ, ಗ್ರಾಹಕರ ಸಕ್ರಿಯತೆ ಹೆಚ್ಚಳ ಮತ್ತು ಸುಧಾರಿಸಿದ ಕಾರ್ಯ ನಿರ್ವಹಣೆಯ ದಕ್ಷತೆಯ ಬದ್ಧತೆಯನ್ನು ತೋರಿದೆ. ಸೇಲ್ಸ್ ಫೋರ್ಸ್ ಅನುಷ್ಠಾನದ ಮೂಲಕ ಎಯು ಎಸ್.ಎಫ್.ಬಿ.ಯು ರಿಲೇಷನ್ಶಿಪ್ ಆಫೀಸರ್ ಗಳು ಮತ್ತು ಬಿಸಿನೆಸ್ ಮ್ಯಾನೇಜರ್ ಗಳಿಗೆ ಪೂರೈಸುವ ಪೂರ್ಣ ಡಿಜಿಟಲೀಕರಣದ ಪರಿಹಾರ ಸೃಷ್ಟಿಸಲು ಶ್ರಮಿಸುತ್ತಿದೆ. ಈ ಸಹಯೋಗದಿಂದ ಬ್ಯಾಂಕ್ ಗ್ರಾಹಕರ ಸಾಲ ಮತ್ತು ಕಾರ್ಯಾಚರಣೆಗಳ ಇಡೀ ಪ್ರಯಾಣವನ್ನು ಒಂದೇ ವೇದಿಕೆಗೆ ತಂದಿದೆ. ಇದು ಅವರಿಗೆ ಟರ್ನ್ ಅರೌಂಡ್ ಟೈಮ್(ಟಿಎಟಿ) ಸಾಧ್ಯವಾಗಿಸುತ್ತದೆ ಮತ್ತು ಹಲವಾರು ಡಿಜಿಟಲ್ ಚಾನೆಲ್ ಗಳ ಮೂಲಕ ಗ್ರಾಹಕರನ್ನು ಪಡೆಯಲು ನೆರವಾಗುತ್ತದೆ. ಇದರಲ್ಲಿ ಸಾಲದ ನಿರ್ಧಾರಗಳ ಅಂಡರ್ ರೈಟಿಂಗ್, ದತ್ತಾಂಶ ಮತ್ತು ದಾಖಲೆಗಳ ಪರಿಶೀಲನೆ ಮತ್ತು ಬಳಕೆದಾರರಿಗೆ ರಿಯಲ್-ಟೈಮ್ ಡ್ಯಾಶ್ ಬೋರ್ಡ್ ಗಳ ಪೂರೈಕೆಯ ಮೂಲಕ ಕಾಗದರಹಿತ ಕೆಲಸದ ನಿರ್ವಹಣೆಗೆ ಸುಸೂತ್ರ ಪರಿವರ್ತನೆ ನೀಡುತ್ತದೆ. ಎಯು ಸ್ಮಾಲ್ ಫೈನಾನ್ಸ್ ಬ್ಯಾಂಕ್ ನ ಹೆಡ್ ಆಫ್ ರೀಟೇಲ್ ಅಸೆಟ್ಸ್ ಭಾಸ್ಕರ್ ಕರ್ಕೇರಾ, ''ಸೇಲ್ಸ್ ಫೋರ್ಸ್ ಅನ್ನು ನಮ್ಮ ಅತ್ಯಂತ ಹಳೆಯ ಮತ್ತು ಸದೃಢ ಉತ್ಪನ್ನಗಳಲ್ಲಿ ಒಂದಾದ ವಾಹನಸಾಲಗಳ ಗ್ರಾಹಕರ ಪ್ರಯಾಣಗಳನ್ನು ಡಿಜಿಟಲೀಕರಣಗೊಳಿಸಲು ನಮ್ಮ ಪಾಲುದಾರರನ್ನಾಗಿಸಲು ಬಹಳ ಸಂತೋಷ ಹೊಂದಿದ್ದೇವೆ ಎಂದರು.

ಮಟ್ಕಾ ಕುಲ್ಫಿ

ಪಾಕ ಶಾಲೆ

ಬೇಕಾಗಿರುವ ಪದಾರ್ಥ

3 ಕಪ್ ಹಾಲು, 1 ಕಪ್-ಕ್ರೀಂ, 2 ಟೇಬಲ್ ಸ್ಪೂನ್-ಹಾಲಿನ ಪುಡಿ, 2 ಟೇಬಲ್ ಸ್ಪೂನ್ ಬಾದಾಮಿ ಪೀಸ್, ೪ ಟೀ ಸ್ಪೂನ್ ಕೇಸರಿ ದಳ, 2 ಟೇಬಲ್ ಸ್ಪೂನ್-ಪಿಸ್ತಾ, 2 ಟೇಬಲ್ ಸ್ಪೂನ್-ಗೋಡಂಬಿ ಚೂರುಗಳು, ೪ ಕಪ್- ಸಕ್ಕರೆ.

ಮಾಡುವ ವಿಧಾನ

ಮೊದಲಿಗೆ ಗ್ಯಾಸ್ ಮೇಲೆ ಒಂದು ಬಾಣಲೆ ಇಟ್ಟು ಅದಕ್ಕೆ ಹಾಲು, ಕ್ರೀಂ ಹಾಕಿ ಮಿಕ್ಸ್ ಮಾಡಿಕೊಳ್ಳಿ. ನಂತರ ಇದಕ್ಕೆ ಹಾಲಿನ ಪುಡಿ ಹಾಕಿ ಕೈಯಾಡಿಸಿ. ಹಾಲು ಚೆನ್ನಾಗಿ ಕುದಿಯಲಿ. ನಂತರ ಇದಕ್ಕೆ ಬಾದಾಮಿ, ಗೋಡಂಬಿ, ಪಿಸ್ತಾ, ಕೇಸರಿ ದಳ ಸೇರಿಸಿ ಹಾಲನ್ನು ಕುದಿಸಿ. ಹಾಲು ದಪ್ಪಗಾದ ಮೇಲೆ ಸಕ್ಕರೆ ಸೇರಿಸಿ 5 ನಿಮಿಷಗಳ ಕಾಲ ಕುದಿಸಿ. ನಂತರ ಗ್ಯಾಸ್ ಆಫ್ ಮಾಡಿ. ಈ ಮಿಶ್ರಣ ತಣ್ಣಗಾಗಲಿ. ನಂತರ ಚಿಕ್ಕ ಚಿಕ್ಕ ಮಟ್ಕಾಕ್ಕೆ ಇದನ್ನು ಹಾಕಿ ಅಲ್ಯುಮಿನಿಯಂ ಫಾಯಿಲ್ ನಿಂದ ಮಟ್ಕಾದ ಮೇಲುಭಾಗ ಮುಚ್ಚಿ ಫ್ರೀಜರ್ ನಲ್ಲಿ 8 ಗಂಟೆಗಳ ಕಾಲ ಇಡಿ. ನಂತರ ಸವಿಯಿರಿ.

ಏಷ್ಯನ್ ಗ್ರಾನಿಟೊ ಇಂಡಿಯಾ ಬ್ರ್ಯಾಂಡ್ ಅಂಬಾಸಿಡರ್ ಆದ ಬಾಲಿವುಡ್ ಸ್ಟಾರ್ ರಣಬೀರ್ ಕಪೂರ್

ಭಾರತದ ಪ್ರಮುಖ ಟೈಲ್ಸ್, ಇಂಜಿನಿಯರ್ಡ್ ಮಾರ್ಬಲ್, ಕ್ವಾರ್ಟ್ಜ್ ಮತ್ತು ಬಾತ್ ವೇರ್ ಬ್ರ್ಯಾಂಡ್ ಗಳಲ್ಲಿ ಒಂದಾದ ಏಷ್ಯನ್ ಗ್ರಾನಿಟೊ ಇಂಡಿಯಾ ಲಿಮಿಟೆಡ್ (ಎಜಿಐಎಲ್), ಬಾಲಿವುಡ್ ಹೀರೋ ರಣಬೀರ್ ಕಪೂರ್ ಅವರನ್ನು ತನ್ನ ಬ್ರ್ಯಾಂಡ್ ಅಂಬಾಸಿಡರ್ ಆಗಿ ಸಹಿ ಮಾಡಿರುವುದನ್ನು ಹೆಮ್ಮೆಯಿಂದ ಘೋಷಿಸಿದೆ. ರಣಬೀರ್ ಕಪೂರ್ ಜೊತೆಗಿನ ಪಾಲುದಾರಿಕೆಯು ಬ್ರ್ಯಾಂಡ್ನ ಶ್ರೇಷ್ಠತೆ ಮತ್ತು ನಾವೀನ್ಯತೆಗೆ ಬದ್ಧತೆಯನ್ನು ಪುನರುಚ್ಚರಿಸುತ್ತದೆ, ಮುಂದೆ ಉತ್ತೇಜಕ ಭವಿಷ್ಯವನ್ನು ಭರವಸೆ ನೀಡುತ್ತದೆ. ಯುವ ಮತ್ತು ವೇಗವಾಗಿ ಬೆಳೆಯುತ್ತಿರುವ ಬ್ರ್ಯಾಂಡ್ ಆಗಿ, ಏಷ್ಯನ್ ಗ್ರಾನಿಟೊ ಇಂಡಿಯಾ ಲಿಮಿಟೆಡ್ ತನ್ನ ನವೀನ ಮತ್ತು ಶ್ರೀಮಂತ ಉತ್ಪನ್ನಗಳ ಸಂಗ್ರಹದೊಂದಿಗೆ ಗಡಿಗಳನ್ನು ತಳ್ಳುವುದನ್ನು ಮುಂದುವರೆಸಿದೆ ಮತ್ತು ಕರ್ವ್ಗಿಂತ ಮುಂದೆ ಉಳಿಯಲು ಬದ್ಧವಾಗಿದೆ. ರಣಬೀರ್ ಕಪೂರ್ ಜೊತೆಯಲ್ಲಿ, ಬ್ರ್ಯಾಂಡ್ ಮಾರುಕಟ್ಟೆಯಲ್ಲಿ ತನ್ನ ಅಸ್ತಿತ್ವವನ್ನು ಮತ್ತಷ್ಟು ಹೆಚ್ಚಿಸುವ ಗುರಿಯನ್ನು ಹೊಂದಿದೆ ಮತ್ತು ಹೆಚ್ಚಿನ ಪ್ರೇಕ್ಷಕರೊಂದಿಗೆ, ವಿಶೇಷವಾಗಿ ಯುವ ವಿಭಾಗದೊಂದಿಗೆ ಸಂಪರ್ಕ ಸಾಧಿಸುತ್ತದೆ.ಸಹಯೋಗದ ಕುರಿತು ಪ್ರತಿಕ್ರಿಯಿಸಿದ ಏಷ್ಯನ್ ಗ್ರಾನಿಟೊ ಇಂಡಿಯಾ ಲಿಮಿಟೆಡ್ನ ಅಧ್ಯಕ್ಷ ಮತ್ತು ವ್ಯವಸ್ಥಾಪಕ ನಿರ್ದೇಶಕರಾದ ಕಮಲೇಶ್ ಪಟೇಲ್, ರಣಬೀರ್ ಕಪೂರ್ ಅವರನ್ನು ಏಷ್ಯನ್ ಗ್ರಾನಿಟೊ ಕುಟುಂಬಕ್ಕೆ ಸ್ವಾಗತಿಸಲು ನಾವು ಸಂತೋಷಪಡುತ್ತೇವೆ. ಅವರ ವರ್ಚಸ್ಸು ಮತ್ತು ಮನವಿಯು ನಮ್ಮ ಬ್ರ್ಯಾಂಡ್ ಮೌಲ್ಯಗಳೊಂದಿಗೆ ಆಳವಾಗಿ ಅನುರಣಿಸುತ್ತದೆ ಮತ್ತು ನಾವು ಒಟ್ಟಿಗೆ ಈ ಪ್ರಯಾಣವನ್ನು ಪ್ರಾರಂಭಿಸಲು ಉತ್ಸುಕನಾಗಿದ್ದೇನೆ. ರಣಬೀರ್ ನಮ್ಮ ಬ್ರ್ಯಾಂಡ್ ಅಂಬಾಸಿಡರ್ ಆಗಿರುವುದರಿಂದ, ನಾವು ಹೊಸ ಎತ್ತರಗಳನ್ನು ತಲುಪುವ ಮತ್ತು ನಮ್ಮ ಗ್ರಾಹಕರಿಗೆ ಸ್ಮರಣೀಯ ಅನುಭವಗಳನ್ನು ನೀಡುವ ವಿಶ್ವಾಸ ಹೊಂದಿದ್ದೇವೆ'' ಎಂದರು. ಮುಂಬರುವ ತಿಂಗಳುಗಳಲ್ಲಿ, ಏಷ್ಯನ್ ಗ್ರಾನಿಟೊ ಇಂಡಿಯಾ ಲಿಮಿಟೆಡ್ ರಣಬೀರ್ ಕಪೂರ್ ಒಳಗೊಂಡ ಆಕರ್ಷಕ ಬ್ರ್ಯಾಂಡ್ ಪ್ರಚಾರ ಮತ್ತು ಟಿವಿ ಜಾಹೀರಾತನ್ನು ಪ್ರಾರಂಭಿಸಲಿದೆ. ಅಭಿಯಾನವು ಬ್ರ್ಯಾಂಡ್ ನ ಅಸಾಧಾರಣ ಉತ್ಪನ್ನಗಳನ್ನು ಹೈಲೈಟ್ ಮಾಡುವುದಲ್ಲದೆ, ಪ್ರತ್ಯೇಕತೆ ಮತ್ತು ಆಧುನಿಕ ಸಂವೇದನೆಗಳನ್ನು ಪ್ರತಿಬಿಂಬಿಸುವ ವಾಸದ ಸ್ಥಳಗಳನ್ನು ರಚಿಸಲು ಅದರ ಸಮರ್ಪಣೆಯನ್ನು ಪ್ರದರ್ಶಿಸುತ್ತದೆ. ತಮ್ಮ ಉತ್ಸಾಹವನ್ನು ವ್ಯಕ್ತಪಡಿಸಿದ ರಣಬೀರ್ ಕಪೂರ್, ಎಜಿಐಎಲ್ ನಂತಹ ಯುವ ಮತ್ತು ಡೈನಾಮಿಕ್ ಬ್ರ್ಯಾಂಡ್ ನೊಂದಿಗೆ ಸಹಭಾಗಿಯಾಗಲು ನನಗೆ ಗೌರವವಿದೆ, ಇದು ಮೇಲ್ಮೈಗಳು ಮತ್ತು ಬಾತ್ ವೇರ್ ವಿಭಾಗದಲ್ಲಿ ಸೊಬಗು, ನಾವೀನ್ಯತೆ ಮತ್ತು ಐಷಾರಾಮಿಗಳನ್ನು ಒಟ್ಟುಗೂಡಿಸುತ್ತದೆ. ಮುಂಬರುವ ವರ್ಷಗಳಲ್ಲಿ ಎಜಿಐಎಲ್ ಅನ್ನು ಲೆಕ್ಕಾಚಾರ ಮಾಡಲು ನಾನು ಬಲವಾಗಿ ನೋಡುತ್ತೇನೆ'' ಎಂದರು.ಒಂದೇ ಸೂರಿನಡಿ ತನ್ನ ನವೀನ ಮತ್ತು ಸಮೃದ್ಧವಾದ ಬಹುಮುಖ ಸಂಗ್ರಹಗಳಿಗೆ ಹೆಸರುವಾಸಿಯಾಗಿದೆ, ಏಷ್ಯನ್ ಗ್ರಾನಿಟೊ ಇಂಡಿಯಾ ಲಿಮಿಟೆಡ್ ಪ್ರತಿ ರುಚಿ ಮತ್ತು ಶೈಲಿಯ ಆದ್ಯತೆಗೆ ತಕ್ಕಂತೆ ವೈವಿಧ್ಯಮಯ ಟೈಲ್ಸ್ ಮತ್ತು ಬಾತ್ ವೇರ್ ಪರಿಹಾರಗಳನ್ನು ನೀಡುತ್ತದೆ. ಸಮಕಾಲೀನ ವಿನ್ಯಾಸಗಳಿಂದ ಹಿಡಿದು ಟೈಮ್ ಲೆಸ್ ಕ್ಲಾಸಿಕ್ಗಳವರೆಗೆ, ಶ್ರೇಷ್ಠತೆಗೆ ಬ್ರ್ಯಾಂಡ್ ನ ಬದ್ಧತೆಯು ಗ್ರಾಹಕರು ತಮ್ಮ ವಾಸಸ್ಥಳಕ್ಕಾಗಿ ಅತ್ಯುತ್ತಮ-ದರ್ಜೆಯ ಉತ್ಪನ್ನಗಳಿಗೆ ಪ್ರವೇಶವನ್ನು ಹೊಂದಿದೆ ಎಂದು ಖಚಿತಪಡಿಸುತ್ತದೆ.

ಆವಕಾಡೊ ಪ್ರಯೋಜನ

ಹೆಲ್ತ್ ಟಿಪ್ಸ್

ಆವಕಾಡೊ ಸಂಧಿವಾತದಲ್ಲಿ ಬಹಳ ಪರಿಣಾಮಕಾರಿ. ಇದು ಕೀಲುಗಳು, ಅಂಗಾಂಶಗಳು ಮತ್ತು ಸ್ನಾಯುಗಳ ಉರಿಯೂತವನ್ನು ಕಡಿಮೆ ಮಾಡಲು ಸಹಾಯ ಮಾಡುತ್ತದೆ. ಮಂಡಿ ನೋವನ್ನು ಕಡಿಮೆ ಮಾಡುತ್ತದೆ.

ಆವಕಾಡೊ ಹೆಚ್ಚಿನ ಕೊಬ್ಬು ಮತ್ತು ಕಡಿಮೆ ಕಾರ್ಬೋಹೈಡ್ರೇಟ್ ಯುಕ್ತ ಆಹಾರವಾಗಿದೆ. ಕಡಿಮೆ ಕಾರ್ಬೋಹೈಡ್ರೇಟ್ ಅಂಶದಿಂದಾಗಿ ಇದು ರಕ್ತದಲ್ಲಿನ ಸಕ್ಕರೆ ಮಟ್ಟವನ್ನು ನಿಯಂತ್ರಿಸಲು ಸಹಾಯ ಮಾಡುತ್ತದೆ. ಆವಕಾಡೊ ಶಕ್ತಿ ವರ್ಧಕ ಆಹಾರವಾಗಿದೆ.

ಆವಕಾಡೊ ಎಲೆಗಳಲ್ಲಿ ಉತ್ಕರ್ಷಣ ನಿರೋಧಕಗಳು ಕಂಡುಬರುತ್ತವೆ. ಇದು ರಕ್ತ ಕಣಗಳಿಗೆ ಪರಿಹಾರವನ್ನು ನೀಡಲು ಸಹಾಯ ಮಾಡುತ್ತದೆ. ಅಧಿಕ ರಕ್ತದೊತ್ತಡವನ್ನು ಕಡಿಮೆ ಮಾಡಲು ಸಹಾಯ ಮಾಡುತ್ತದೆ. ಇದು ಕೊಲೆಸ್ಟ್ರಾಲ್ ಅನ್ನು ಕಡಿಮೆ ಮಾಡುವುದು.

ಆವಕಾಡೊ ಪ್ರಾಸ್ಟೇಟ್ ಕ್ಯಾನ್ಸರ್ ಮತ್ತು ಸ್ತನ ಕ್ಯಾನ್ಸರ್ ಅಪಾಯವನ್ನು ಕಡಿಮೆ ಮಾಡಲು ಬಹಳ ಪರಿಣಾಮಕಾರಿಯಾಗಿದೆ. ಕ್ಯಾರೊಟಿನಾಯ್ಡ್ಸ್ ಮೊನೊಸಾಚುರೇಟೆಡ್ ಕೊಬ್ಬು ಇದರಲ್ಲಿ ಕಂಡುಬರುತ್ತದೆ. ಇದು ಕ್ಯಾನ್ಸರ್ ಅನ್ನು ಕಡಿಮೆ ಮಾಡುವಲ್ಲಿ ಪ್ರಮುಖ ಪಾತ್ರ ವಹಿಸುತ್ತದೆ.

ಆವಕಾಡೊ ಹಣ್ಣುಗಳಲ್ಲಿ ಫ್ಲೇವನಾಯ್ಡ್ಗಳು, ಸಪೋನಿನ್ಗಳು ಮತ್ತು ಟ್ಯಾನಿನ್ಗಳು ಕಂಡುಬರುತ್ತವೆ. ಈ ಸಂಯುಕ್ತಗಳ ಸಹಾಯದಿಂದ, ಇದು ಆಸಿಡಿಟಿ, ಗ್ಯಾಸ್ಟ್ರಿಕ್ ಸಮಸ್ಯೆ ಮತ್ತು ಮಲಬದ್ಧತೆಯನ್ನು ಕಡಿಮೆ ಮಾಡಲು ಸಹಾಯ ಮಾಡುತ್ತದೆ.

ಉತ್ಕರ್ಷಣ ನಿರೋಧಕ ಗುಣಲಕ್ಷಣಗಳಲ್ಲಿ ಸಮೃದ್ಧವಾಗಿರುವ ಆವಕಾಡೊವನ್ನು ಸೇವಿಸುವುದರಿಂದ ಚರ್ಮದ ಆರೋಗ್ಯ ವೃದ್ಧಿಸುತ್ತದೆ. ಚರ್ಮಕ್ಕೆ ಸಂಬಂಧಿಸಿದ ಅನೇಕ ಸಮಸ್ಯೆಗಳನ್ನು ತೆಗೆದುಹಾಕಲು ಆವಕಾಡೊ ಪ್ರಯೋಜನಕಾರಿಯಾಗಿದೆ.

ಬೆವರಿನಿಂದ 'ಮೇಕಪ್' ಕಾಪಾಡಬೇಕೇ?

ಬ್ಯೂಟಿ ಟಿಪ್ಸ್

ಬೇಸಿಗೆ ತಿಂಗಳಿನಲ್ಲಿ ಮದುವೆ ಸಮಾರಂಭಗಳು ಜಾಸ್ತಿ. ಹೊರಗಡೆ ರಣ ಬಿಸಿಲು ಬೇಗನೆ ಬೆವರು ತರಿಸುತ್ತದೆ. ಈ ಸಂದರ್ಭದಲ್ಲಿ ಮೇಕಪ್ ಕಡೆ ಗಮನ ಕೊಡದಿದ್ದರೆ ಮೇಕಪ್ನಿಂದ ಮುಖದ ಅಂದ ಹೆಚ್ಚುವ ಬದಲು ಹಾಳಾಗುವುದೇ ಹೆಚ್ಚು. ಕೆಳಗಿನ ಈ ಟಿಪ್ಸ್ ಪಾಲಿಸಿದರೆ ಬಿಸಿಲಿನ ಬೇಗೆಗೆ ಬಾಡದೆ ಅಂದವಾಗಿ ಕಾಣಬಹುದು. ಮೊದಲಿಗೆ ಐಸ್ನಿಂದ ಸ್ವಲ್ಪ ಹೊತ್ತು ಮಸಾಜ್ ಮಾಡಬೇಕು. ಲೈಟ್ ಮಾಯಿಶ್ಚರೈಸರ್ ಹಚ್ಚಿ ನಂತರ ಮೇಕಪ್ ಮಾಡುವುದರಿಂದ ಬಣ್ಣ ಮೆತ್ತಿದಂತೆ ಕಾಣುವುದಿಲ್ಲ. ಬೇಸಿಗೆಯಲ್ಲಿ ತುಂಬಾ ಬೆವರುವುದರಿಂದ ವಾಟರ್ ಪ್ರೂಫ್ ಮೇಕಪ್ ಬಳಸುವುದು ಸೂಕ್ತ. ಡಾರ್ಕ್ ಮೇಕಪ್ಗಿಂತ ತೆಳು ಮೇಕಪ್ ಆಯ್ಕೆ ಮಾಡಬೇಕು. ತುಂಬಾ ಬೆವರುತ್ತಿದ್ದರೆ ಆಯಿಲ್ ಬ್ಲೋಟಿಂಗ್ ಶೀಟ್ ಬಳಸಬೇಕು. ಬೇಸಿಗೆಯಲ್ಲಿ ಮುಖಕ್ಕೆ ಪೌಡರ್ ಹಚ್ಚದಿದ್ದರೆ ಒಳ್ಳೆಯದು. ಮುಖ ಬೆವರುವುದರಿಂದ ಪೌಡರ್ ಮುಖದಲ್ಲಿ ಬಿಳಿ-ಬಿಳಿಯಾಗಿ ಕಾಣುವುದು. ಮೇಕಪ್ ಮಾಡಿದ ಬಳಿಕ ಸೆಟ್ಟಿಂಗ್ ಸ್ಪ್ರೇ ಬಳಸಿ. ಇದು ಬೇಸಿಗೆಯಲ್ಲಿ ನಿಮ್ಮ ಅಂದ ಕಾಪಾಡಲು ಸಹಾಯ ಮಾಡುವುದು.ತೀರಾ ಗಾಢ ಬಣ್ಣದ ಲಿಪ್ ಸ್ಟಿಕ್ ಬೇಡ. ಆದಷ್ಟು ಮ್ಯಾಟ್ ಫಿನಿಷ್ ಲಿಪ್ ಸ್ಟಿಕ್ ಬಳಸಬೇಕು.

ಕರ್ನಾಟಕದಲ್ಲಿ ಜಲ ಸಂಕಷ್ಟ, ಸ್ಟಾರ್ ಸುವರ್ಣದಿಂದ ಉಚಿತ ಜಲ ವಿತರಣೆ!

ಕನ್ನಡ ಕಿರುತೆರೆಯಲ್ಲಿ ಹೊಸತನದ ಛಾಪು ಮೂಡಿಸಿರುವ ಸ್ಟಾರ್ ಸುವರ್ಣ ವಾಹಿನಿಯು ಇದೀಗ ಜನರ ಸಂಕಷ್ಟಕ್ಕೆ ಸಹಾಯ ಹಸ್ತ ಚಾಚಿದೆ.

ಕರುನಾಡಲ್ಲಿ ನೀರಿನ ಬರದ ಬಿಸಿ ತಟ್ಟಿದ್ದು ಜನರು ಸಂಕಷ್ಟಕ್ಕೆ ಒಳಗಾಗಿದ್ದಾರೆ. ಈ ನಿಟ್ಟಿನಲ್ಲಿ ಸುವರ್ಣ ವಾಹಿನಿಯು ತಮ್ಮ ಸುವರ್ಣ ಸಂಕಲ್ಪ ಕಾರ್ಯಕ್ರಮದ ಮೂಲಕ ವಿದ್ವಾನ್ ಡಾ|| ಗೋಪಾಲಕೃಷ್ಣ ಗುರೂಜಿಯವರ ನೇತೃತ್ವದಲ್ಲಿ ಜಲ ಸಂಕಷ್ಟಕ್ಕೆ ಸುವರ್ಣ ಸಂಕಲ್ಪ ಎಂಬ ಬರಹದಡಿ ಹೊಸ ಅಭಿಯಾನಕ್ಕೆ ಕೈ ಹಾಕಿದೆ.

ಪ್ರಸ್ತುತ ಬೆಂಗಳೂರಿನ ಒಂದಷ್ಟು ನೀರಿನ ಅಭಾವವಿರುವ ಪ್ರದೇಶಗಳಾದ ಅಂದ್ರಹಳ್ಳಿ, ವಿದ್ಯಾಮಾನ ನಗರ್, ಚಕ್ರನಗರ, ವಾಲ್ಮೀಕಿ ನಗರ, ಬಸವಣ್ಣ ದೇವಸ್ಥಾನ ಸರ್ಕಲ್,

ಸುಂಕದಕಟ್ಟೆ, ಮಾಗಡಿ ರೋಡ್, ಶ್ರೀಗಂಧ ಕಾವಲ್, ಭೈರವೇಶ್ವರ ನಗರ ಹಾಗು ವಿಘ್ನೇಶ್ವರ ನಗರ ಸೇರಿದಂತೆ ಇನ್ನು ಹಲವು ಪ್ರದೇಶಗಳಿಗೆ, ಅಲ್ಲಿರುವ ಜನರಿಗೆ ಸ್ಟಾರ್ ಸುವರ್ಣದ ವತಿಯಿಂದ ಉಚಿತ ನೀರನ್ನು ವಿತರಿಸಲಾಗುತ್ತಿದೆ. ಇಲ್ಲಿವರೆಗೆ 3,65,500 ಲೀಟರ್ ಗಿಂತನೂ ಅಧಿಕ ನೀರನ್ನು ಜನರಿಗೆ ವಿತರಿಸಲಾಗಿದ್ದು, ಪ್ರತಿದಿನ 60,000 ಲೀಟರ್ ಗಿಂತನೂ ಅಧಿಕ ನೀರನ್ನು ಜನರಿಗೆ ತಲುಪಿಸುತ್ತಿದೆ. ಮುಂದಿನ ದಿನಗಳಲ್ಲಿ ಕರ್ನಾಟಕದಾದ್ಯಂತ ನೀರಿನ ಸಮಸ್ಯೆ ಹೊಂದಿರುವ ಪ್ರದೇಶದಲ್ಲಿರುವ ಜನರಿಗೆ ನೀರನ್ನು ತಲುಪಿಸುವ ಗುರಿಯನ್ನು ಕನ್ನಡಿಗರ ಹೆಮ್ಮೆಯ ವಾಹಿನಿ ಸ್ಟಾರ್ ಸುವರ್ಣ ಹೊಂದಿದೆ.

ಜಯಶ್ರೀ.ಬಿ.ಆರ್
ಖ್ಯಾತ ಜ್ಯೋತಿಷಿ
ದೂರವಾಣಿ-9964739507
www.jyotishyavaastu.com

ರಾಶಿ ಭವಿಷ್ಯ

ಮೇಷ: ಅಧಿಕ ಧನಾಗಮನ, ಪ್ರೀತಿ-ಪ್ರೇಮ ವಿಶ್ವಾಸಕ್ಕೆ ದ್ರೋಹ, ಮಕ್ಕಳ ನಡತೆಯಿಂದ ಅಪಮಾನ.

ವೃಷಭ: ವ್ಯಾಪಾರ ವ್ಯವಹಾರದಲ್ಲಿ ಅನುಕೂಲ, ಶತ್ರುಗಳಿಂದ ಮನೋವೇದನೆ, ಸಾಲ ಮಾಡುವ ಸನ್ನಿವೇಶ, ಆರೋಗ್ಯದಲ್ಲಿ ವ್ಯತ್ಯಾಸ.

ಮಿಥುನ: ಪ್ರೀತಿ-ಪ್ರೇಮ ವಿಷಯದಲ್ಲಿ ಆತಂಕ, ಅಧಿಕ ಖರ್ಚು, ಅತಿಯಾದ ಭಾವನೆಗಳು ಕಾಡುವುದು.

ಕಟಕ: ಸ್ನೇಹಿತರಿಂದ ಆರ್ಥಿಕ ನಷ್ಟ, ಗುಪ್ತ ವಿಷಯಗಳಿಂದ ಸಮಸ್ಯೆ, ಸ್ಥಿರಾಸ್ತಿ ಅಥವಾ ವಾಹನದಲ್ಲಿ ಮೋಸ.

ಸಿಂಹ: ಉದ್ಯೋಗ ಸ್ಥಳದಲ್ಲಿ ನೋವು, ಬಂಧು-ಬಾಂಧವರಿಂದ ಸಮಸ್ಯೆ, ವಿಲಾಸಿ ಜೀವನಕ್ಕೆ ಬಲಿಯಾಗುವಿರಿ.

ಕನ್ಯಾ: ಸ್ನೇಹಿತರಿಂದ ಆರ್ಥಿಕ ನೆರವು, ದೂರದಲ್ಲಿ ಉದ್ಯೋಗ ಲಾಭ, ಉದ್ಯೋಗದವರಿಗೆ ಅನುಕೂಲ.

ತುಲಾ: ಅನಿರೀಕ್ಷಿತವಾಗಿ ಮಿತ್ರರ ಭೇಟಿ, ಆಸೆ-ಆಕಾಂಕ್ಷೆ ಕಲ್ಪನೆಗಳಲ್ಲಿ ವಿಹರಿಸುವವರು, ಸ್ವಂತ ವ್ಯವಹಾರದಲ್ಲಿ ಅನುಕೂಲ.

ವೃಶ್ಚಿಕ: ಸಂಗಾತಿಯಿಂದ ಸಮಸ್ಯೆ, ಆಕಸ್ಮಿಕ ಅವಘಡ, ಪ್ರಯಾಣದಿಂದ ನಷ್ಟ ಮತ್ತು ಸಂಕಷ್ಟ, ಉದ್ಯೋಗ ಸ್ಥಳದಲ್ಲಿ ಸಂಶಯ.

ಧನಸ್ಸು: ಅನಾರೋಗ್ಯ ಸಮಸ್ಯೆ, ಸಾಲಬಾಧೆ ಮತ್ತು ಶತ್ರು ಕಾಟ, ಭವಿಷ್ಯದ ಚಿಂತೆ ಕಾಡುವುದು, ಬಂಧುಗಳಿಂದ ಲಾಭ.

ಮಕರ: ಪ್ರೀತಿಯ ಬಲೆಯಲ್ಲಿ ಸಿಲುಕುವಿರಿ, ಉದ್ಯೋಗದಲ್ಲಿ ಅನುಕೂಲ, ಉತ್ತಮ ಹೆಸರು, ಅಧಿಕ ಖರ್ಚು.

ಕುಂಭ: ಮಕ್ಕಳಿಂದ ವಾಹನದ ಅಭಿಲಾಷೆ, ಪ್ರಯಾಣದಲ್ಲಿ ಶತ್ರು ಕಾಟ, ತಂದೆಯಿಂದ ಅನುಕೂಲ, ಉನ್ನತ ವಿದ್ಯಾ ಯೋಗ.

ಮೀನ: ಮಕ್ಕಳಿಂದ ಆಕಸ್ಮಿಕ ನೋವು, ಬಂಧುಗಳೊಂದಿಗೆ ಉತ್ತಮ ಬಾಂಧವ್ಯ, ವಿನಾಕಾರಣ ಕಲಹಗಳು, ಆಯುಷ್ಯದ ಬಗ್ಗೆ ಚಿಂತೆ.

ವಿಶ್ವ ಪಿಯಾನೋ ದಿನ

ವಿಶ್ವ ಪಿಯಾನೋ ದಿನವನ್ನು ವರ್ಷದ 88 ನೇ ದಿನದಂದು ಆಚರಿಸಲಾಗುತ್ತದೆ, ಇದು ಪಿಯಾನೋದಲ್ಲಿನ ಕೀಗಳ ಸಂಖ್ಯೆಯಂತೆಯೇ ಇರುತ್ತದೆ. ಈ ವರ್ಷ, ಇದು ಮಾರ್ಚ್ 28 ರಂದು ನಡೆಯುತ್ತದೆ. ಸಂಗೀತದ ಅಭಿವೃದ್ಧಿಯನ್ನು ಉತ್ತೇಜಿಸಲು ಮತ್ತು ಪಿಯಾನೋ ನುಡಿಸುವ ಸಂತೋಷವನ್ನು ಹಂಚಿಕೊಳ್ಳಲು ಪಿಯಾನೋ-ಸಂಬಂಧಿತ ಯೋಜನೆಗಳಿಗೆ ವೇದಿಕೆಯನ್ನು ಸೃಷ್ಟಿಸುವ ಗುರಿಯನ್ನು ಹೊಂದಿರುವ ಸಮಾನ ಮನಸ್ಕ ಜನರ ಗುಂಪಿನಿಂದ ವಿಶ್ವ ಪಿಯಾನೋ ದಿನವನ್ನು ಸ್ಥಾಪಿಸಲಾಗಿದೆ.

ನಮಗೆ ವಿಶ್ವ ಪಿಯಾನೋ ದಿನ ಏಕೆ ಬೇಕು? ಹಲವು ಕಾರಣಗಳಿಗಾಗಿ. ಆದರೆ ಹೆಚ್ಚಾಗಿ, ಪಿಯಾನೋ ಮತ್ತು ಅದರ ಸುತ್ತಲಿನ ಎಲ್ಲವನ್ನೂ ಆಚರಿಸಲು ಇದು ನೋಯಿಸುವುದಿಲ್ಲ: ಪ್ರದರ್ಶಕರು, ಸಂಯೋಜಕರು, ಪಿಯಾನೋ ಬಿಲ್ಡರ್ಗಳು, ಟ್ಯೂನರ್ಗಳು, ಮೂವರ್ಗಳು ಮತ್ತು ಮುಖ್ಯವಾಗಿ ಕೇಳುಗರು, ''ಎಂದು ಜರ್ಮನ್ ಪಿಯಾನೋ ವಾದಕ ಮತ್ತು ವರ್ಲ್ಡ್ ಅನ್ನು ಪ್ರಾರಂಭಿಸಿದ ಸಂಯೋಜಕ ನಿಲ್ಸ್ ಫ್ರಮ್ ಉತ್ತರಿಸಿದರು. 2015 ರಲ್ಲಿ ಪಿಯಾನೋ ದಿನ. ಈವೆಂಟ್ಗಳು, ಪ್ರದರ್ಶನಗಳು, ಮಾಸ್ಟರ್ಕ್ಲಾಸ್ಗಳು, ಉಪನ್ಯಾಸಗಳು ಇತ್ಯಾದಿಗಳನ್ನು ನಡೆಸುವ ಮೂಲಕ ಪ್ರಪಂಚದಾದ್ಯಂತ ಪಿಯಾನೋವನ್ನು ಆಚರಿಸುವುದು ಇದರ ಹಿಂದಿನ ಕಲ್ಪನೆಯಾಗಿದೆ. ಪ್ರಾರಂಭವಾದಾಗಿನಿಂದ, ವಿಶ್ವ ಪಿಯಾನೋ ದಿನವು ಪಿಯಾನೋ ವಾದಕರು, ಪ್ರವರ್ತಕರು, ಸಂಘಟಕರು, ವಿತರಕರು, ತಂತ್ರಜ್ಞರು, ಪಿಯಾನೋ ಉತ್ಸಾಹಿಗಳು ಮತ್ತು ಮೂಲತಃ ವಾದ್ಯದೊಂದಿಗೆ ಸಂಬಂಧಿಸಿದ ಯಾರೊಬ್ಬರ ಭಾಗವಹಿಸುವಿಕೆಯೊಂದಿಗೆ ಅಪಾರ ಜನಪ್ರಿಯತೆಯನ್ನು ಗಳಿಸಿದೆ. ಹ್ಯಾಮರ್ಡ್ ಡಲ್ಸಿಮರ್ಗಳು ಯುರೋಪ್ನಲ್ಲಿ ಮಧ್ಯಯುಗದ ನಂತರ ಬಳಸಲಾದ ಮೊಟ್ಟಮೊದಲ ತಂತಿ ವಾದ್ಯವಾಗಿದೆ. ತಂತಿಯ ಕೀಬೋರ್ಡ್ ವಾದ್ಯಗಳನ್ನು ರಚಿಸುವ ಹಲವಾರು ಪ್ರಯತ್ನಗಳ ನಂತರ, 17 ನೇ ಶತಮಾನದಲ್ಲಿ ಕ್ಲಾವಿಕಾರ್ಡ್ ಮತ್ತು ಹಾರ್ಪ್ಸಿಕಾರ್ಡ್ನ ಕಾರ್ಯವಿಧಾನಗಳನ್ನು ಅಭಿವೃದ್ಧಿಪಡಿಸಲಾಯಿತು.

ಮೊಜಾರ್ಟ್-ಯುಗದ ಪಿಯಾನೋ 1790 ರಿಂದ 1860 ರವರೆಗೆ ಬದಲಾವಣೆಗಳಿಗೆ ಒಳಗಾದಂತೆ, ಉಪಕರಣದ ಆಧುನಿಕ ರಚನೆಯು ಅಸ್ತಿತ್ವಕ್ಕೆ ಬಂದಿತು. ಈ ಬದಲಾವಣೆಗಳು ಹೆಚ್ಚು ಶಕ್ತಿಯುತ ಮತ್ತು ನಿರಂತರ ಶಬ್ದಗಳನ್ನು ಬಯಸುವ ಸಂಯೋಜಕರು ಮತ್ತು ಪಿಯಾನೋ ವಾದಕರ ಆದ್ಯತೆಗಳ ಪರಿಣಾಮವಾಗಿದೆ. ಕಾಲಾನಂತರದಲ್ಲಿ, ಆಧುನಿಕ ಪಿಯಾನೋದಲ್ಲಿ ಕಂಡುಬರುವ ಐದರಿಂದ ಏಳು ಆಕ್ಟೇವ್ಗಳಿಗೆ ಪಿಯಾನೋದ ನಾದದ ಶ್ರೇಣಿಯನ್ನು ಹೆಚ್ಚಿಸಲಾಯಿತು.ವಿಶ್ವ ಪಿಯಾನೋ ದಿನವು ಪಿಯಾನೋ ಮತ್ತು ಅದರೊಂದಿಗೆ ಸಂಪರ್ಕ ಹೊಂದಿದ ಎಲ್ಲದರ ಆಚರಣೆಯಾಗಿದೆ.

ಸಂಜೆ ಮುಗಿಲು
ಗುರುವಾರ
28.3.2024

ಸದ್ಗುರು ಜಗ್ಗಿ ವಾಸುದೇವ್ ಆಸ್ಪತ್ರೆಯಿಂದ ಡಿಸ್ಚಾರ್ಜ್

ನವದೆಹಲಿ: ಮೆದುಳಿನ ಶಸ್ತ್ರ ಚಿಕಿತ್ಸೆಯ ನಂತರ ಆಧ್ಯಾತ್ಮಿಕ ಗುರು ಸದ್ಗುರು ಜಗ್ಗಿ ವಾಸುದೇವ್ ಆರೋಗ್ಯದಲ್ಲಿ ಚೇತರಿಕೆ ಕಂಡು ಬಂದಿದ್ದು, ಅವರು ಆಸ್ಪತ್ರೆಯಿಂದ ಡಿಸ್ಚಾರ್ಜ್ ಆಗಿದ್ದಾರೆ ಎಂದು ತಿಳಿದು ಬಂದಿದೆ. ಶಸ್ತ್ರಚಿಕಿತ್ಸೆಯ ನಂತರ ಆಸ್ಪತ್ರೆಯಲ್ಲಿ ಚೇತರಿಸಿಕೊಳ್ಳುತ್ತಿರುವ ಸದ್ಗುರು ಸೋಮವಾರ ಪತ್ರಿಕೆ ಓದುತ್ತಿರುವ ವೀಡಿಯೊವನ್ನು ಹಂಚಿಕೊಂಡಿದ್ದರು. ಮಾರ್ಚ್ 15 ರಂದು ಸದ್ಗುರು ಅವರನ್ನು ಎಂಆರ್ಐ ಸ್ಕ್ಯಾನ್ಗೆ ಒಳಪಡಿಸಲಾಯಿತು, ನಂತರ ಮೆದುಳಿನಲ್ಲಿ ತೀವ್ರ ರಕ್ತಸ್ರಾವವಾಗಿತ್ತು ಎಂದು ಈಶಾ ಫೌಂಡೇಶನ್ ಹೇಳಿಕೆಯಲ್ಲಿ ತಿಳಿಸಿತ್ತು. ತೀವ್ರ ತಲೆನೋವಿನಿಂದಾಗಿ ಆಸ್ಪತ್ರೆಗೆ ದಾಖಲಾಗುವ ಮೊದಲು ಸದ್ಗುರು ಮೆದುಳಿನ ರಕ್ತಸ್ರಾವಗಳಿಂದ ಬಳಲುತ್ತಿದ್ದರು ಎಂದು ಹೇಳಿಕೆಯಲ್ಲಿ ತಿಳಿಸಲಾಗಿದೆ. ನಂತರ, ಮಾರ್ಚ್ 17 ರಂದು ನವದೆಹಲಿಯ ಇಂದ್ರಪ್ರಸ್ಥ ಅಪೊಲೊ ಆಸ್ಪತ್ರೆಯಲ್ಲಿ ತುರ್ತು ಮೆದುಳಿನ ಶಸ್ತ್ರಚಿಕಿತ್ಸೆಗೆ ಒಳಗಾಗಿದ್ದರು.

ಕೇಜ್ರಿವಾಲ್‌ಗೆ ಮಧ್ಯಂತರ ರಿಲೀಫ್ ನೀಡಲು ನಿರಾಕರಣೆ

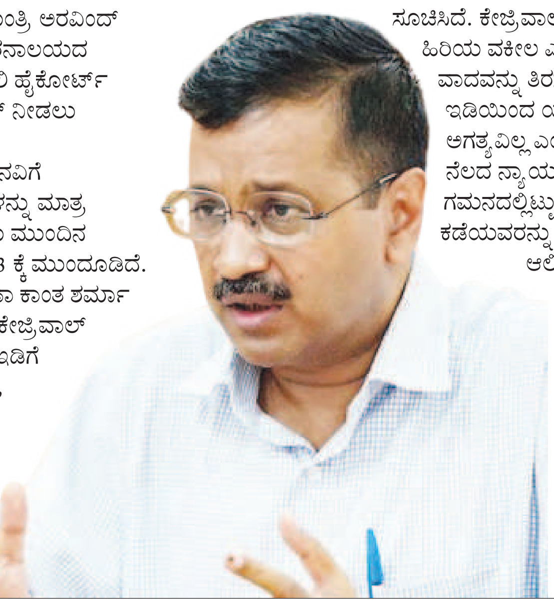

ದೆಹಲಿ: ಇಲ್ಲಿನ ಮುಖ್ಯಮಂತ್ರಿ, ಅರವಿಂದ್ ಕೇಜ್ರಿವಾಲ್ ಜಾರಿ ನಿರ್ದೇಶನಾಲಯದ ವಶದಲ್ಲಿದ್ದು, ಇದೀಗ ದೆಹಲಿ ಹೈಕೋರ್ಟ್ ಇಂದು ಮಧ್ಯಂತರ ರಿಲೀಫ್ ನೀಡಲು ನಿರಾಕರಿಸಿದೆ.

ಕೇಜ್ರಿವಾಲ್ ಅವರ ಮನವಿಗೆ ಸಂಬಂಧಿಸಿದಂತೆ ನೋಟಿಸ್ಗಳನ್ನು ಮಾತ್ರ ಹೊರಡಿಸಿದ ನ್ಯಾಯಾಲಯ ಮುಂದಿನ ವಿಚಾರಣೆಯನ್ನು ಏಪ್ರಿಲ್ 3 ಕ್ಕೆ ಮುಂದೂಡಿದೆ.

ನ್ಯಾಯಮೂರ್ತಿ ಸ್ವರಣಾ ಕಾಂತ ಶರ್ಮಾ ಅವರ ಪೀಠವು ಅರವಿಂದ್ ಕೇಜ್ರಿವಾಲ್ ಅವರ ಮನವಿಯ ಮೇಲೆ ಇಡಿಗೆ ನೋಟಿಸ್ ಜಾರಿ ಮಾಡಿದ್ದು, ಬಂಧನ ಮತ್ತು ರಿಮಾಂಡ್ ಅನ್ನು ಕಾನೂನುಬಾಹಿರ ಎಂದು ಘೋಷಿಸಬೇಕು ಎಂಬ ಮನವಿಗೆ ಏಪ್ರಿಲ್ 2 ರೊಳಗೆ ಉತ್ತರಿಸಲು ಸಂಸ್ಥೆಗೆ ಸೂಚಿಸಿದೆ. ಕೇಜ್ರಿವಾಲ್ ಪರ ಹಾಜರಿದ್ದ ಹಿರಿಯ ವಕೀಲ ಎಎಂ ಸಿಂಘ್ವಿ ಅವರ ವಾದವನ್ನು ತಿರಸ್ಕರಿಸಿದ ಹೈಕೋರ್ಟ್, ಇಡಿಯಿಂದ ಯಾವುದೇ ಉತ್ತರ ಅಗತ್ಯವಿಲ್ಲ ಎಂದು ವಾದಿಸಿತು. ನೆಲದ ನ್ಯಾಯದ ತತ್ವಗಳನ್ನು ಗಮನದಲ್ಲಿಟ್ಟುಕೊಂಡು ಎರಡೂ ಕಡೆಯವರನ್ನು ನ್ಯಾಯಯುತವಾಗಿ ಆಲಿಸುವುದು ಕರ್ತವ್ಯವಾಗಿದೆ. ಆದ್ದರಿಂದ ಪ್ರಸ್ತುತ ಪ್ರಕರಣವನ್ನು ನಿರ್ಧರಿಸಲು ಇಡಿಯ ಉತ್ತರವು ಅತ್ಯಗತ್ಯ ಮತ್ತು ನಿರ್ಣಾಯಕವಾಗಿದೆ ಎಂದು ನ್ಯಾಯಾಲಯ ಹೇಳಿದೆ.

ಚುನಾವಣಾ ಬಾಂಡ್ ದೊಡ್ಡ ಸ್ಕ್ಯಾಮ್: ಪರಕಾಳ ಪ್ರಭಾಕರ್

ನವದೆಹಲಿ: ಚುನಾವಣಾ ಬಾಂಡ್ ಹಗರಣ ಆಡಳಿತ ಪಕ್ಷದ ಮೇಲೆ ಗಂಭೀರ ಪರಿಣಾಮ ಬೀರಲಿದೆ. ಈಗ ಈ ಹಗರಣದ ಬಗ್ಗೆ ಜನರಲ್ಲೂ ಅರಿವು ಮೂಡುತ್ತಿದೆ ಎಂದು ಚಿಂತಕ, ಖ್ಯಾತ ರಾಜಕೀಯ ವಿಶ್ಲೇಷಕ ಹಾಗೂ ವಿತ್ತ ಸಚಿವೆ ನಿರ್ಮಲಾ ಸೀತಾರಾಮನ್ ಅವರ ಪತಿ ಪರಕಾಳ ಪ್ರಭಾಕರ್ ಅವರು ಹೇಳಿಕೆ ನೀಡಿದ್ದಾರೆ. ಸಂದರ್ಶನವೊಂದರಲ್ಲಿ ಮಾತನಾಡಿದ ಅವರು, ಚುನಾವಣಾ ಬಾಂಡ್ ಆಡಳಿತಾರೂಢ ಭಾರತೀಯ ಜನತಾ ಪಕ್ಷಕ್ಕೆ ಭಾರಿ ನಷ್ಟವನ್ನುಂಟುಮಾಡಲಿದೆ. ಚುನಾವಣಾ ಬಾಂಡ್ ವಿತರಣೆ ಇಂದು ಇರುವುದಕ್ಕಿಂತ ಹೆಚ್ಚಿನ ವೇಗವನ್ನು ಪಡೆಯುತ್ತಿದೆ. ಇದು ಭಾರತದಲ್ಲಿನ ಅತಿದೊಡ್ಡ ಹಗರಣ ಮಾತ್ರವಲ್ಲ, ಜಗತ್ತಿನಲ್ಲೇ ದೊಡ್ಡ ಹಗರಣ ಎಂದು ಎಲ್ಲರಿಗೂ ಈಗ ಅರ್ಥವಾಗುತ್ತಿದೆ ಎಂದಿದ್ದಾರೆ. ಈ ಚುನಾವಣಾ ಬಾಂಡ್ ವಿಚಾರ ಬಿಜೆಪಿ ಮತ್ತು ಇತರ ಪಕ್ಷಗಳ ನಡುವಿನ ಹೋರಾಟವಾಗಿರದೆ, ಬಿಜೆಪಿ ಮತ್ತು ಜನಸಾಮಾನ್ಯರ ನಡುವಿನ ಹೋರಾಟವಾಗಲಿದೆ. ಬಿಜೆಪಿಯ ನಿರೀಕ್ಷೆಗೂ ಮೀರಿ ಈ ವಿಚಾರ ಅದರ ಕೈತಪ್ಪಿ ಹೋಗಿದೆ. ಈ ಸಮಸ್ಯೆಯಿಂದಾಗಿ ಈ ಸರ್ಕಾರ ಮತದಾರರಿಂದ ಕಠಿಣ ಶಿಕ್ಷೆಗೆ ಒಳಗಾಗಲಿದೆ ಎಂದು ಎಚ್ಚರಿಸಿದ್ದಾರೆ.

ಅರ್ಜೆಂಟೀನಾ: 70 ಸಾವಿರ ಸರ್ಕಾರಿ ನೌಕರರ ಉದ್ಯೋಗ ಕಡಿತ

ದಕ್ಷಿಣ ಅಮೆರಿಕ: ದಕ್ಷಿಣ ಅಮೆರಿಕ ಖಂಡದ ಎರಡನೇ ಅತಿದೊಡ್ಡ ಆರ್ಥಿಕತೆ ಎನಿಸಿದ ಅರ್ಜೆಂಟೀನಾ ಈಗ ಹಣದುಬ್ಬರದ ಸುಳಿಗೆ ಸಿಲುಕಿ ವಿಲವಿಲ ಒದ್ದಾಡುತ್ತಿದೆ. ಬೆಲೆ ಏರಿಕೆ ಅಲ್ಲಿನ ಜನರನ್ನು ಹೈರಾಣಗೊಳಿಸುತ್ತಿದೆ. ಇಂಥ ಸ್ಥಿತಿಯಲ್ಲಿ ಅರ್ಜೆಂಟೀನಾದ ಜನರು ಸಾಮಾನ್ಯ ಜೀವನ ನಡೆಸುವುದೇ ದುಬಾರಿಯಾಗಿದೆ.ಆರ್ಥಿಕ ಸ್ಥಿತಿಯಿಂದ ಹೈರಾಣಾಗಿರುವ ಸರ್ಕಾರ ಇದೀಗ ಹೊಸ ನಿರ್ಧಾರವೊಂದನ್ನು ತೆಗೆದುಕೊಂಡಿದೆ. ಆರ್ಥಿಕವಾಗಿ ಸ್ಥಿರವಾಗಿಲ್ಲದ ಅರ್ಜೆಂಟೀನಾ ಸರ್ಕಾರ ಆರ್ಥಿಕ ಸ್ಥಿತಿ ಸುಧಾರಿಸಲು ಸದ್ಯದಲ್ಲೇ 70 ಸಾವಿರ ಸರ್ಕಾರಿ ನೌಕರರನ್ನು ವಜಾಗೊಳಿಸಲು ನಿರ್ಧರಿಸಿದೆ. ಈ ಬಗ್ಗೆ ಬ್ಲೂಮ್ಬರ್ಗ್ ವರದಿ ಮಾಡಿದ್ದು, ಅಧ್ಯಕ್ಷ ಜೇವಿಯರ್ ಮಿಲೀ ಈ ಬಗ್ಗೆ ಸುಳಿವು ನೀಡಿದ್ದಾರೆ. ಸರ್ಕಾರಿ ನೌಕರರನ್ನು ವಜಾ ಗೊಳಿಸುವ ಮೂಲಕ ತಮ್ಮ ಆಕ್ರಮಣಕಾರಿ ಕಾರ್ಯತಂತ್ರವನ್ನು ಪ್ರದರ್ಶಿಸಿದ್ದಾರೆ ಎಂದು ಹೇಳಿದೆ. ಮಿಲೀ ಈ ಹೆಜ್ಜೆ ಪ್ರಭಾವಿ ಕಾರ್ಮಿಕ ಸಂಘಗಳಿಂದ ತೀವ್ರ ಪ್ರತಿರೋಧ ಎದುರಿಸುವ ಸಾಧ್ಯತೆ ಇದೆ ಎಂದೂ ಹೇಳಲಾಗುತ್ತಿದೆ.

ನೋಟುಗಳನ್ನೇ ಹಾಸಿಗೆ ಮಾಡಿಕೊಂಡು ಮಲಗಿದ ಅಸ್ಸಾಂ ರಾಜಕಾರಣಿ

ನವದೆಹಲಿ: ಅಸ್ಸಾಂ ರಾಜಕಾರಣಿಯೊಬ್ಬರು ನೋಟುಗಳನ್ನೇ ಹಾಸಿಗೆ ಮಾಡಿಕೊಂಡು ಅದರ ಮೇಲೆ ಮಲಗಿರುವ ಫೋಟೋ ಸೋಶಿಯಲ್ ಮೀಡಿಯಾದಲ್ಲಿ ವೈರಲ್ ಆಗಿದೆ. ಅಸ್ಸಾಂನ ಉದಲಗಿರಿ ಜಿಲ್ಲೆಯ ಭೈರಗುರಿಯಲ್ಲಿ ಗ್ರಾಮ ಸಭೆ ಅಭಿವೃದ್ಧಿ ಸಮಿತಿಯ ಅಧ್ಯಕ್ಷ ಬೆಂಜಮಿನ್ ಬಾಸುಮತರಿ 500 ರೂ. ನೋಟಿನಲ್ಲಿ ಮಲಗಿರುವ ಫೋಟೋ ಸಾಮಾಜಿಕ ಜಾಲತಾಣದಲ್ಲಿ ಹರಿದಾಡುತ್ತಿದೆ. ಬೋಡೋಲ್ಯಾಂಡ್‌ನ ನಾಯಕ ಬೆಂಜಮಿನ್ ಬಾಸುಮತರಿ ಮೇಲೆ ಪ್ರಧಾನ ಮಂತ್ರಿಗಳ ವಸತಿ ಯೋಜನೆಯಲ್ಲಿ ಭ್ರಷ್ಟಾಚಾರ ಮತ್ತು ನರೇಗಾ ಯೋಜನೆಯಲ್ಲಿ ಬಡ ಫಲಾನುಭವಿಗಳಿಂದ ಲಂಚ ಪಡೆದ ಆರೋಪ ಇದೆ. ಫೋಟೋ ನೋಡಿ ನೆಟ್ಟಿಗರು ಸಾಮಾಜಿಕ ಮಾಧ್ಯಮದಲ್ಲಿ ಆಕ್ರೋಶ ವ್ಯಕ್ತಪಡಿಸಿದ ಬೆನ್ನಲ್ಲೇ ಯುನೈಟೆಡ್ ಪೀಪಲ್ಸ್ ಪಾರ್ಟಿ ಲಿಬರಲ್ (ಗಕಕಐ) ಪಕ್ಷ ಸ್ಪಷ್ಟನೆ ನೀಡಿದೆ. ಪಿಪಿಎಲ್ ಮುಖ್ಯಸ್ಥ ಪ್ರಮೋದ್ ಬೋರೋ ಈ ವ್ಯಕ್ತಿಗೂ ಪಕ್ಷಕ್ಕೂ ಈಗ ಯಾವುದೇ ಸಂಬಂಧವಿಲ್ಲ ಎಂದು ಹೇಳಿದ್ದಾರೆ.ಬೆಂಜಮಿನ್ ಬಾಸುಮತರಿ ಅವರ ಫೋಟೋ ಸಾಮಾಜಿಕ ಜಾಲತಾಣಗಳಲ್ಲಿ ವ್ಯಾಪಕವಾಗಿ ಹರಿದಾಡುತ್ತಿದೆ. 2024ರ ಜನವರಿ 10 ರಂದು ಅವರನ್ನು ಪಕ್ಷದಿಂದ ಅಮಾನತುಗೊಳಿಸಲಾಗಿದೆ. ಅಷ್ಟೇ ಅಲ್ಲದೇ 2024ರ ಫೆಬ್ರವರಿ 10ನೇ ರಂದು ಗಿಅಆಅ ಅಧ್ಯಕ್ಷ ಸ್ಥಾನದಿಂದ ಅವರನ್ನು ತೆಗೆಯಲಾಗಿದೆ. ಅವರ ಕೃತ್ಯಗಳಿಗೆ ಅವರೇ ಹೊಣೆ ಎಂದು ಹೇಳಿದ್ದಾರೆ. ಐದು ವರ್ಷಗಳ ಹಿಂದೆ ಬಸುಮತರಿ ಅವರು ಪಾರ್ಟಿ ಮಾಡುತ್ತಿದ್ದಾಗ ಸ್ನೇಹಿತರು ಈ ಫೋಟೋವನ್ನು ತೆಗೆದಿದ್ದಾರೆ ಮತ್ತು ನಂತರ ಈ ಫೋಟೋವನ್ನು ಇಟ್ಟುಕೊಂಡು ಅವರನ್ನು ಬ್ಲ್ಯಾಕ್‌ಮೇಲ್ ಮಾಡಲಾಗಿತ್ತು. ಫೋಟೋದಲ್ಲಿರುವ ಹಣ ಬೆಂಜಮಿನ್ ಬಸುಮತರಿಯ ಸಹೋದರಿಯದ್ದಾಗಿತ್ತು ಎಂದು ಎಕ್ಸ್‌ನಲ್ಲಿ ತಿಳಿಸಿದ್ದಾರೆ.

ಲೆಬನಾನ್ ನಲ್ಲಿ ಇಸ್ರೇಲ್ ವೈಮಾನಿಕ ದಾಳಿ

ದಕ್ಷಿಣ ಲೆಬನಾನ್: ದಕ್ಷಿಣ ಲೆಬನಾನ್‌ನ ನಬಾಟಿಹ್ ಮೇಲೆ ಇಸ್ರೇಲ್ ನಡೆಸಿದ ದಾಳಿಯಲ್ಲಿ ಕನಿಷ್ಠ ಏಳು ಜನರು ಸಾವನ್ನಪ್ಪಿದ್ದಾರೆ ಎಂದು ಭದ್ರತಾ ಮೂಲಗಳು ಬುಧವಾರ ತಿಳಿಸಿವೆ.ದಕ್ಷಿಣ ಲೆಬನಾನ್ ನ ಹೆಬ್ಬಾರಿಯೆಹ್ ಗ್ರಾಮದಲ್ಲಿರುವ ಇಸ್ಲಾಮಿಕ್ ಗುಂಪಿನ ತುರ್ತು ಮತ್ತು ಪರಿಹಾರ ಕೇಂದ್ರವನ್ನು ಗುರಿಯಾಗಿಸಿಕೊಂಡು ಈ ದಾಳಿ ನಡೆಸಲಾಗಿದೆ ಎಂದು ಮೂಲಗಳು ತಿಳಿಸಿವೆ. ಮಂಗಳವಾರ, ಈಶಾನ್ಯ ಲೆಬನಾನ್ ನ ಎರಡು ಪಟ್ಟಣಗಳ ಬಳಿ ಇಸ್ರೇಲ್ ನಡೆಸಿದ ವಾಯು ದಾಳಿಯಲ್ಲಿ ಮೂವರು ಹಿಜ್ಬುಲ್ಲಾ ಹೋರಾಟಗಾರರು ಸಾವನ್ನಪ್ಪಿದ್ದಾರೆ ಎಂದು ಮೂಲಗಳು ತಿಳಿಸಿವೆ.

ಇಸ್ರೇಲ್ ರಾಯಭಾರ ಕಚೇರಿ ಬಳಿ ಪ್ರತಿಭಟನೆ: ರಾಜಧಾನಿ ಅಮ್ಮಾನ್ ನಲ್ಲಿರುವ ಇಸ್ರೇಲ್ ರಾಯಭಾರ ಕಚೇರಿಯತ್ತ ಮೆರವಣಿಗೆ ನಡೆಸಲು ಪ್ರಯತ್ನಿಸುತ್ತಿದ್ದ ಪ್ರತಿಭಟನಾಕಾರರನ್ನು ಜೋರ್ಡಾನ್ ಗಲಭೆ ವಿರೋಧಿ ಪೊಲೀಸರು ಥಳಿಸಿ ಬಂಧಿಸಿದ್ದಾರೆ ಎಂದು ಪ್ರತ್ಯಕ್ಷದರ್ಶಿಗಳು ಬುಧವಾರ ತಿಳಿಸಿದ್ದಾರೆ. ಅಮ್ಮಾನ್‌ನ ಶ್ರೀಮಂತ ರಾಬೆ ಜಿಲ್ಲೆಯ ರಾಯಭಾರ ಕಚೇರಿ ಕಾಂಪೌಂಡ್‌ಗ ನುಗ್ಗಲು ಪ್ರಯತ್ನಿಸುತ್ತಿದ್ದ ನೂರಾರು ಉದ್ರಿಕ್ತ ಜನಸಮೂಹವನ್ನು ಪೊಲೀಸರು ಲಾಠಿ ಪ್ರಹಾರ ನಡೆಸಿದ ನಂತರ ಘರ್ಷಣೆಗಳಿಂದ ಹಾನಿಗೊಳಗಾದ ಪ್ರದರ್ಶನಗಳ ಮೂರನೇ ದಿನವಾದ ಮಂಗಳವಾರ ತಡರಾತ್ರಿ, ಎರಡು ಸಾವಿರಕ್ಕೂ ಹೆಚ್ಚು ಪ್ರತಿಭಟನಾಕಾರರು ಜಮಾಯಿಸಿದರು.

ಅಯೋಧ್ಯೆ ರಾಮ ಮಂದಿರದಲ್ಲಿ ಬಂದೂಕಿನಿಂದ ಸಿಡಿದ ಗುಂಡು

ಅಯೋಧ್ಯೆ: ರಾಮ ಜನ್ಮಭೂಮಿಯಲ್ಲಿ ಮಂಗಳವಾರ ಸಂಜೆ ಗುಂಡಿನ ಸದ್ದು ಮೊಳಗಿದೆ.ಇಲ್ಲಿ ಭದ್ರತಾ ಕರ್ತವ್ಯದಲ್ಲಿರುವ ಪ್ರಾಂತೀಯ ಸಶಸ್ತ್ರ ಕಾನ್ಸ್ಟಬ್ಯುಲರಿ (ಪಿಎಸಿ) ಕಮಾಂಡೋ ಅವರು ತಮ್ಮ ಪೋಸ್ಟ್‌ನಲ್ಲಿ ಶಸ್ತ್ರಾಸ್ತ್ರವನ್ನು ಸ್ವಚ್ಛಗೊಳಿಸುತ್ತಿದ್ದಾಗ ಆಕಸ್ಮಿಕವಾಗಿ ಗುಂಡು ಸಿಡಿದಿದ್ದು, ಇದರಿಂದ ಅವರು ಗಾಯಗೊಂಡಿದ್ದಾರೆ.ಪ್ಲಟೂನ್ ಕಮಾಂಡರ್ ರಾಮ್ ಪ್ರಸಾದ್ (50) ಅವರನ್ನು ಅಯೋಧ್ಯೆ ವೈದ್ಯಕೀಯ ಕಾಲೇಜಿಗೆ ರವಾನಿಸಲಾಗಿದೆ. ಅವರ ಸ್ಥಿತಿ ಗಂಭೀರವಾಗಿರುವುದರಿಂದ ಅಲ್ಲಿಂದ ಅವರನ್ನು ಹೆಚ್ಚಿನ ಚಿಕಿತ್ಸೆಗಾಗಿ ಕೆಜಿಎಂಯು ಲಕ್ನೋಗೆ ಕಳುಹಿಸಲಾಗಿದೆ ಎಂದು ತಿಳಿದುಬಂದಿದೆ. ರಾಮ ಮಂದಿರದಲ್ಲಿ ಸುಮಾರು 6ತಿಂಗಳಿಂದ ಅಲ್ಲಿನ ಭದ್ರತಾ ಕರ್ತವ್ಯಕ್ಕಾಗಿ ನಿಯೋಜಿಸಲಾಗಿದೆ. ಗುಂಡು ಸಿಡಿದ ವೇಳೆ ಕಮಾಂಡೋ ರಾಮ್ ಪ್ರಸಾದ್ ಕರ್ತವ್ಯದಲ್ಲಿದ್ದರು ಹಾಗೂ ಅವರು ತಮ್ಮ ಪೋಸ್ಟ್‌ನಲ್ಲಿ ಶಸ್ತ್ರಾಸ್ತ್ರಗಳನ್ನು ಶುಚಿಗೊಳಿಸುತ್ತಿದ್ದರು ಎಂದು ಪೊಲೀಸ್ ಮಹಾನಿರೀಕ್ಷಕ ಪ್ರವೀಣ್ ಕುಮಾರ್ ತಿಳಿಸಿದ್ದಾರೆ

ಮೊದಲ ಬಾರಿಗೆ ವಿಶ್ವಸುಂದರಿ ಸ್ಪರ್ಧೆಯಲ್ಲಿ ಭಾಗವಹಿಸಲು ಮುಂದಾದ ಮುಸ್ಲಿಂ ರಾಷ್ಟ್ರ

ಸೌದಿ ಅರೇಬಿಯಾ: ಇದೇ ಮೊದಲ ಬಾರಿಗೆ ಪ್ರತಿಷ್ಠಿತ ವಿಶ್ವ ಸುಂದರಿ ಸ್ಪರ್ಧೆಯಲ್ಲಿ ಭಾಗವಹಿಸಲು ಸೌದಿ ಅರೇಬಿಯಾ ತಯಾರಿ ನಡೆಸುತ್ತಿದೆ. ಈ ಮೂಲಕ ಹೊಸ ಇತಿಹಾಸ ನಿರ್ಮಿಸಲು ಸೌದಿ ಸಜ್ಜಾಗಿದೆ.

27 ವರ್ಷದ ರೂಮಿ ಅಲ್ಕಹ್ತಾನಿ ಮಿಸ್ ಯೂನಿವರ್ಸ್ ಸ್ಪರ್ಧೆಯಲ್ಲಿ ಸೌದಿ ಅರೇಬಿಯಾವನ್ನು ಪ್ರತಿನಿಧಿಸುತ್ತಿದ್ದಾರೆ.

ಈ ಮೂಲಕ ಸೌದಿ ಅರೇಬಿಯಾದ ಮಹಿಳಾ ಸಬಲೀಕರಣಕ್ಕೆ ಮಹತ್ವದ ಮೈಲಿಗಲ್ಲಾಗಲಿದೆ.

ರೂಮಿ ಅಲ್ಕಹ್ತಾನಿ ಅವರು ಮಲೇಷ್ಯಾದಲ್ಲಿನ ಮಿಸ್ ಏಷ್ಯಾ ಮತ್ತು ಮಿಸ್ ಅರಬ್ ಪೀಸ್ ಸೇರಿದಂತೆ ವಿವಿಧ ಅಂತರರಾಷ್ಟ್ರೀಯ ಸ್ಪರ್ಧೆಗಳಲ್ಲಿ ಸೌದಿ ಅರೇಬಿಯಾವನ್ನು ಪ್ರತಿನಿಧಿಸಿದ್ದರು. ಇದಲ್ಲದೇ ಮಿಸ್ ಮಿಡಲ್ ಈಸ್ಟ್ ಮತ್ತು ಮಿಸ್ ಅರಬ್ ವರ್ಲ್ಡ್ ಪೀಸ್ 2021 ರಂತಹ ಕಿರೀಟವನ್ನು ಮುಡಿಗೇರಿಸಿಕೊಂಡಿದ್ದಾರೆ.

ರೂಮಿ ತಾವು ವಿಶ್ವ ಸುಂದರಿ ಸ್ಪರ್ಧೆಯಲ್ಲಿ ಭಾಗವಹಿಸೋದಾಗಿ ತಿಳಿಸಿದ್ದಾರೆ. ಅರೇಬಿಕ್,ಇಂಗ್ಲಿಷ್, ಫ್ರೆಂಚ್ ಮತ್ತು ಬಹು ಭಾಷೆಗಳಲ್ಲಿ ನಿರರ್ಗಳವಾಗಿ ಮಾತನಾಡಬಲ್ಲ ರೂಮಿ ಅಲ್ಕಹ್ತಾನಿ ಮಿಸ್ ಯೂನಿವರ್ಸ್ ಸ್ಪರ್ಧೆಯಲ್ಲಿ ಅರಬ್ ರಾಷ್ಟ್ರವನ್ನು ಪ್ರತಿನಿಧಿಸುವ ಮೂಲಕ ವಿಶ್ವ ಸುಂದರಿ ಪಟ್ಟವನ್ನು ಮುಡಿಗೇರಿಸಿಕೊಳ್ಳುವ ನಿರೀಕ್ಷೆಯಿದೆ ಎಂದು ಸ್ಥಳೀಯ ಮಾಧ್ಯಮಗಳ ವರದಿಯಲ್ಲಿ ಉಲ್ಲೇಖಿಸಿವೆ.

ಸಲಿಂಗ ವಿವಾಹಕ್ಕೆ ಕಾನೂನು ಮಾನ್ಯತೆ ಕೊಟ್ಟ ಥೈಲ್ಯಾಂಡ್!

ಥೈಲ್ಯಾಂಡ್: ಸಲಿಂಗ ವಿವಾಹವನ್ನು ಕಾನೂನುಬದ್ಧಗೊಳಿಸುವ ಮಸೂದೆಯನ್ನು ಥೈಲ್ಯಾಂಡ್ ಸಂಸತ್ತು ಅಂಗೀಕರಿಸಿದೆ. ಈ ಮೂಲಕ ವಿವಾಹ ಸಮಾನತೆಯನ್ನು ಗುರುತಿಸುವ ಆಗ್ನೇಯ ಏಷ್ಯಾದಲ್ಲೇ ಪ್ರಥಮ ರಾಷ್ಟ್ರವಾಗಲಿದೆ.

ಸಂಸತ್ತಿನ ಕೆಳಮನೆಯ 425 ಸದಸ್ಯರಲ್ಲಿ 400 ಜನ ಮಸೂದೆಗೆ ಒಪ್ಪಿಗೆ ಸೂಚಿಸಿದ್ದು, 10 ಜನ ವಿರೋಧಿಸಿದ್ದಾರೆ. ಉಳಿದವರಲ್ಲಿ ಇಬ್ಬರು ಗೈರಾದರೆ, ಮೂವರು ಮತ ಚಲಾಯಿಸುವುದರಿಂದ ದೂರ ಉಳಿದಿದ್ದಾರೆ. ಅದೇ ರೀತಿ ಈ ಮಸೂದೆಗೆ ರಾಜನಿಂದ ಅಂಗೀಕಾರ ದೊರೆಯಬೇಕಿದೆ.

ಈ ಮಸೂದೆಯು ಕಾನೂನು ಆಗಿ ಜಾರಿಗೆ ಬಂದ ಮೇಲೆ ಪುರುಷ ಮತ್ತು ಮಹಿಳೆ, ಗಂಡ ಮತ್ತು ಹೆಂಡತಿ ಎಂಬ ಉಲ್ಲೇಖಗಳನ್ನು ಲಿಂಗ ತಟಸ್ಥ ನಿಯಮಗಳಿಗೆ ಬದಲಾಯಿಸುತ್ತದೆ. ಅಲ್ಲದೇ ದಂಪತಿಗೆ ಸಂಪೂರ್ಣ ಕಾನೂನು, ವೈದ್ಯಕೀಯ ಮತ್ತು ಆರ್ಥಿಕ ಹಕ್ಕುಗಳನ್ನು ನೀಡುತ್ತದೆ.

ಏಷ್ಯಾದಾದ್ಯಂತ ತೈವಾನ್ ಮತ್ತು ನೇಪಾಳ ಮಾತ್ರ ಸಲಿಂಗ ವಿವಾಹವನ್ನು ಗುರುತಿಸುತ್ತದೆ. ಕಳೆದ ವರ್ಷ, ಭಾರತದ ಅತ್ಯುನ್ನತ ನ್ಯಾಯಾಲಯವು ಸಂಸತ್ತಿಗೆ ನಿರ್ಧಾರವನ್ನು ಮುಂದೂಡಿತು. ಹಾಂಗ್ ಕಾಂಗ್ನ ಉನ್ನತ ನ್ಯಾಯಾಲಯವು ಸಂಪೂರ್ಣ ವಿವಾಹದ ಹಕ್ಕುಗಳನ್ನು ನೀಡುವುದನ್ನು ನಿಲ್ಲಿಸಿತು.

AAP ಏಕೈಕ ಲೋಕಸಭಾ ಸಂಸದ ಸುಶೀಲ್ ರಿಂಕು ಬಿಜೆಪಿಗೆ ಸೇರ್ಪಡೆ

ನವದೆಹಲಿ: ಎಎಪಿಯ ಏಕೈಕ ಲೋಕಸಭಾ ಸದಸ್ಯ ಸುಶೀಲ್ ಕುಮಾರ್ ರಿಂಕು ಇಂದು ಬಿಜೆಪಿಗೆ ಸೇರಿದರು. ಈ ಕ್ರಮದೊಂದಿಗೆ ಜಲಂಧರ್ ಪಶ್ಚಿಮ ಶಾಸಕ ಶೀತಲ್ ಅಂಗುರಾಲ್ ಕೂಡ ದೆಹಲಿಯ ಪಕ್ಷದ ಪ್ರಧಾನ ಕಚೇರಿಯಲ್ಲಿ ಬಿಜೆಪಿಗೆ ಸೇರಿದರು.

2023ರ ಜಲಂಧರ್ ಲೋಕಸಭಾ ಉಪಚುನಾವಣೆಯಲ್ಲಿ ರಿಂಕು ಭರ್ಜರಿ ಗೆಲುವು ಸಾಧಿಸಿದ್ದಾರೆ. ಮೂಲಗಳ ಪ್ರಕಾರ, ರಿಂಕು ಮುಂಬರುವ ಲೋಕಸಭಾ ಚುನಾವಣೆಯಲ್ಲಿ ಬಿಜೆಪಿ ಬ್ಯಾನರ್ ಅಡಿಯಲ್ಲಿ ಸ್ಪರ್ಧಿಸಲು ಸಜ್ಜಾಗಿದ್ದಾರೆ.

2022ರ ಪಂಜಾಬ್ ವಿಧಾನಸಭಾ ಚುನಾವಣೆಯಲ್ಲಿ ರಿಂಕು ಮತ್ತು ಅಂಗುರಾಲ್ ಜಲಂಧರ್ ಪಶ್ಚಿಮ ಸ್ಥಾನಕ್ಕೆ ಮುಖಾಮುಖಿಯಾದರು. ಆಗ ಕಾಂಗ್ರೆಸ್ ಅಭ್ಯರ್ಥಿಯಾಗಿದ್ದ ರಿಂಕು ವಿರುದ್ಧ ಎಎಪಿ ಟಿಕೆಟ್‌ನಲ್ಲಿ ಅಂಗುರಾಲ್ ಗೆದ್ದಿದ್ದು, ರಿಂಕು 2023ರಲ್ಲಿ ಎಎಪಿಗೆ ಸೇರಿದ್ದರು.

ಇರಾನ್–ಪಾಕಿಸ್ತಾನ ಗ್ಯಾಸ್ ಪೈಪ್‌ಲೈನ್‌ಗೆ ಅಮೆರಿಕದ ವಿರೋಧ

ವಾಷಿಂಗ್ಟನ್: ಇರಾನ್–ಪಾಕಿಸ್ತಾನ ಗ್ಯಾಸ್ ಪೈಪ್ಲೈನ್ ಯೋಜನೆಯನ್ನು ಅಮೆರಿಕ ಬೆಂಬಲಿಸುವುದಿಲ್ಲ ಎಂದು ಅಮೆರಿಕದ ವಿದೇಶಾಂಗ ಇಲಾಖೆಯ ವಕ್ತಾರ ಮ್ಯಾಥ್ಯೂ ಮಿಲರ್ ಹೇಳಿದ್ದಾರೆ.

ಈ ಪೈಪ್ಲೈನ್ ಮುಂದುವರಿಯುವುದಕ್ಕೆ ನಮ್ಮ ಬೆಂಬಲವಿಲ್ಲ. ಇರಾನ್ನೊಂದಿಗೆ ವ್ಯಾಪಾರ ಮಾಡುವುದು ನಮ್ಮ ನಿರ್ಬಂಧದ ವ್ಯಾಪ್ತಿಯಡಿ ಬರುವ ಅಪಾಯವಿರುವುದರಿಂದ ಈ ಬಗ್ಗೆ ಜಾಗರೂಕತೆಯಿಂದ ಪರಿಶೀಲಿಸುವಂತೆ ಎಲ್ಲರಿಗೂ ಸಲಹೆ ನೀಡುತ್ತೇವೆ ಎಂದು ಪಾಕ್ ವಿರುದ್ಧ ಸಂಭಾವ್ಯ ನಿರ್ಬಂಧದ ಬಗ್ಗೆ ಪರೋಕ್ಷವಾಗಿ ಎಚ್ಚರಿಕೆ ನೀಡಿದ್ದಾರೆ.

ಗ್ಯಾಸ್ ಪೈಪ್ಲೈನ್ ಯೋಜನೆ ಪಾಕಿಸ್ತಾನಕ್ಕೆ ಎಷ್ಟು ಪ್ರಮುಖವಾಗಿದೆ ಎಂಬ ಬಗ್ಗೆ ಅಮೆರಿಕಕ್ಕೆ ವಿಸ್ತ್ರತವಾಗಿ ಮನವರಿಕೆ ಮಾಡಿದ್ದು ನಮಗೆ ನಿರ್ಬಂಧದಿಂದ ವಿನಾಯಿತಿ ನೀಡಬೇಕೆಂದು ಮನವಿ ಮಾಡಿದ್ದೇವೆ. ತಾಂತ್ರಿಕ ಮತ್ತು ರಾಜಕೀಯ ವಾದ ಮಂಡಿಸಿ ಅಮೆರಿಕದಿಂದ ವಿನಾಯಿತಿ ಪಡೆಯಲು ಪ್ರಯತ್ನಿಸುತ್ತೇವೆ. ಪೈಪ್ಲೈನ್ ಯೋಜನೆಯ ಕಾಮಗಾರಿ ಶೀಘ್ರವೇ ಆರಂಭವಾಗಲಿದೆ ಎಂದು ಪಾಕಿಸ್ತಾನದ ಪೆಟ್ರೋಲಿಯಂ ಸಚಿವ ಮುಸಾದಿಕ್ ಮಲಿಕ್ ಕಳೆದ ವಾರ ಹೇಳಿದ್ದರು.

2009ರಲ್ಲಿ ಈ ಯೋಜನೆಗೆ ಪಾಕ್–ಇರಾನ್ ಒಪ್ಪಂದ ಮಾಡಿಕೊಂಡಿದ್ದು 2015ರಲ್ಲಿ ಪೂರ್ಣಗೊಳ್ಳಬೇಕಿತ್ತು. ಆದರೆ ಯೋಜನೆಯ ಅನುಷ್ಠಾನ ವಿಳಂಬಗೊಂಡಿದೆ. ಇರಾನ್ ವಿರುದ್ಧ ಅಮೆರಿಕ ವಿಧಿಸಿರುವ ನಿರ್ಬಂಧವು ಯೋಜನೆಯ ಅನುಷ್ಠಾನಕ್ಕೆ ಅಡ್ಡಿಯಾಗಿದೆ ಎಂದು ಪಾಕಿಸ್ತಾನ ವಾದಿಸುತ್ತಿದೆ. ಆದರೆ ಇದನ್ನು ಇರಾನ್ ಒಪ್ಪಿಲ್ಲ. ತನ್ನ ಭೂಭಾಗದಲ್ಲಿ 900 ಕಿ.ಮೀ. ಪೈಪ್ಲೈನ್ ಕಾಮಗಾರಿಯನ್ನು ಇರಾನ್ ಪೂರ್ಣಗೊಳಿಸಿದೆ.

ಮೆಕ್ಸಿಕೋದಲ್ಲಿ ಭಾರೀ ಬೆಂಕಿ ಅವಘಡ

ಮೆಕ್ಸಿಕೋ: ತೀವ್ರ ಬರದ ಬಿಕ್ಕಟ್ಟಿನ ಮಧ್ಯೆ, ಮೆಕ್ಸಿಕೊದ15 ರಾಜ್ಯಗಳಲ್ಲಿ ಸುಮಾರು 95 ಸಕ್ರಿಯ ಕಾಡ್ಗಿಚ್ಚಿನ ವಿರುದ್ಧ ಹೋರಾಡುತ್ತಿದೆ. ಬರಪೀಡಿತ ರಾಜ್ಯಗಳಲ್ಲಿ ಹೊತ್ತಿ ಉರಿಯುತ್ತಿದ್ದ ಕಾಡ್ಗಿಚ್ಚು ಈಗ ಈ ಪ್ರದೇಶದಾದ್ಯಂತ ಬಲವಾದ ಗಾಳಿಯಿಂದ ಇನ್ನಷ್ಟು ಹೊತ್ತಿ ಉರಿಯುತ್ತಿದೆ.

ರಾಷ್ಟ್ರೀಯ ಅರಣ್ಯ ಆಯೋಗದ ಇತ್ತೀಚಿನ ನವೀಕರಣದ ಪ್ರಕಾರ, 35 ಕಡೆ ಕಾಡಿನ ಬೆಂಕಿಯನ್ನು ತೆರವುಗೊಳಿಸಲಾಗಿದೆ. ಆದರೆ ಸಕ್ರಿಯ ಸಂಖ್ಯೆ 95 ರಷ್ಟಿದೆ. ಮಧ್ಯ ರಾಜ್ಯಗಳಾದ ಮೊರೆಲೋಸ್, ವೆರಾಕ್ರೂಜ್ ಮತ್ತು ಮೆಕ್ಸಿಕೊದ ಪ್ರಕೃತಿ ಮೀಸಲು ಪ್ರದೇಶಗಳು ಸೇರಿದಂತೆ ಮೆಕ್ಸಿಕೊದಾದ್ಯಂತ ಕಾಡಿನ ಬೆಂಕಿ ಹೊತ್ತಿ ಉರಿಯುತ್ತಿದೆ. ಆಯೋಗ ಬಿಡುಗಡೆ ಮಾಡಿದ ಅಧಿಕೃತ ಹೇಳಿಕೆಯ ಪ್ರಕಾರ, ಕಾಡ್ಗಿಚ್ಚಿನಿಂದಾಗಿ 3,500 ಎಕರೆ ಭೂಮಿ ನಾಶವಾಗಿದೆ. ಸದ್ಯದ ಮಾಹಿತಿ ಪ್ರಕಾರ, ಆಸ್ತಿಪಾಸ್ತಿ ಮತ್ತು ಮನೆಗಳಿಗೆ ಹಾನಿಯಾದ ಬಗ್ಗೆ ವರದಿಯಾಗಿಲ್ಲ.ಬೆಂಕಿಯು ಪರ್ವತ ಹೊಲಗಳಲ್ಲಿಯೂ ಸುಟ್ಟುಹೋಗಿದೆ, ಜಾನುವಾರುಗಳನ್ನು ಕೊಂದಿದೆ ಮತ್ತು ಮನೆಗಳನ್ನು ಸುಟ್ಟುಹಾಕಿದೆ. ಅಗ್ನಿಶಾಮಕ ದಳದವರು ನೀರಿನ ಟ್ಯಾಂಕರ್ ಗಳೊಂದಿಗೆ ಬೆಂಕಿಯ ಸ್ಥಳದಲ್ಲಿದ್ದಾರೆ. ಆದಾಗ್ಯೂ, ಬಲವಾದ ಗಾಳಿಯು ಬೆಂಕಿಗೆ ತುಪ್ಪ ಸುರಿಯುತ್ತಿದೆ ಮತ್ತು ಅವುಗಳನ್ನು ಮತ್ತಷ್ಟು ಹರಡಲು ಕಾರಣವಾಗುತ್ತಿದೆ. ಅಗ್ನಿಶಾಮಕ ದಳದ ಜೊತೆಗೆ, ಈ ಪ್ರದೇಶದ ನಿವಾಸಿಗಳು ಸಹ ಜ್ವಾಲೆಗಳ ಮೇಲೆ ಕೊಂಬೆಗಳನ್ನು ಹೊಡೆಯುವ ಮೂಲಕ ಜ್ವಾಲೆಗಳನ್ನು ನಂದಿಸಲು ಪ್ರಯತ್ನಿಸುತ್ತಿದ್ದಾರೆ.

ಸಂಜೆ ಮುಗಿಲು

Postal Registration No.KA/BGW-1823/2019-2021, Posted at Patrika Channel, RMS Bhavan, Bengaluru PSO, Mysore Road, Bengaluru- 560020, RNI No.KARKAN/2002/08054

'ಕುಟೀರ' ಚಿತ್ರೀಕರಣದಲ್ಲಿ ಪಾಲ್ಗೊಂಡ ನಟ ಕೋಮಲ್

ಮಧು ಮರಿಸ್ವಾಮಿ ನಿರ್ಮಿಸುತ್ತಿರುವ, ಅನೂಪ್ ಅಂಟೋನಿ ನಿರ್ದೇಶನದ ಕುಟೀರ ಸಿನಿಮಾದ ಚಿತ್ರೀಕರಣ ಆರಂಭವಾಗಿದ್ದು, ನಟ ಕೋಮಲ್ ಸೇರಿದಂತೆ ಹಲವರು ಚಿತ್ರೀಕರಣದಲ್ಲಿ ಭಾಗಿಯಾಗಿದ್ದಾರೆ. ಆ ವಿಡಿಯೋವನ್ನು ನಿರ್ದೇಶಕ ಅನೂಪ್ ಅಂಟೋನಿ ಶೇರ್ ಮಾಡಿದ್ದಾರೆ.

ಕೋಮಲ್ ಕುಮಾರ್ ನಾಯಕರಾಗಿ ನಟಿಸುತ್ತಿರುವ 25ನೇ ಚಿತ್ರವಿದು. ಇತ್ತೀಚಿಗೆ ಈ ಚಿತ್ರದ ಮುಹೂರ್ತ ಸಮಾರಂಭ ಹಾಗೂ ಶೀರ್ಷಿಕೆ ಅನಾವರಣ ಬಂಡೆ ಮಹಾಂಕಾಳಿ ದೇವಸ್ಥಾನದಲ್ಲಿ ಅದ್ದೂರಿಯಾಗಿ ನೆರವೇರಿತು. ಚಿತ್ರರಂಗದ ಸಾಕಷ್ಟು ಗಣ್ಯರು ಹಾಗೂ ಚಿತ್ರತಂಡದ ಸದಸ್ಯರು ಸಮಾರಂಭದಲ್ಲಿ ಭಾಗಿಯಾಗಿದ್ದರು. ನಂತರ ''ಕುಟೀರ''ದ ಬಗ್ಗೆ ಚಿತ್ರತಂಡದ ಸದಸ್ಯರು ಮಾಧ್ಯಮದವರಿಗೆ ಮಾಹಿತಿ ನೀಡಿದರು.

ನಾನು ಈವರೆಗೂ ನೂರಕ್ಕೂ ಹೆಚ್ಚು ಚಿತ್ರಗಳಲ್ಲಿ ನಟಿಸಿದ್ದೇನೆ. ಆದರೆ ನಾಯಕನಾಗಿ ನಟಿಸುತ್ತಿರುವ 25 ನೇ ಚಿತ್ರವಿದು ಎಂದು ಮಾತನಾಡಿದ ನಾಯಕ ಕೋಮಲ್ ಕುಮಾರ್, ಇದು ನಾನು ಬಹಳ ಇಷ್ಟಪಡುವ ಹಾರಾರ್ ಕಾಮಿಡಿ ಫ್ಯಾಂಟಸಿ ಜಾನರ್ ನ ಚಿತ್ರ. ಈ ಹಿಂದೆ ನಾನು ಕೆಲವು ಹಾರಾರ್ ಕಾಮಿಡಿ ಚಿತ್ರಗಳಲ್ಲಿ ನಟಿಸಿದ್ದೇನೆ. ಆದರೆ ಈ ಚಿತ್ರದ ಕಥೆ ಸ್ವಲ್ಪ ವಿಭಿನ್ನ. ಚಿತ್ರದ ಹೆಸರೆ ಹೇಳುವಂತೆ ಕುಟೀರ ಎಂದರೆ ಮನೆ. ಈ ಚಿತ್ರದಲ್ಲೂ ಒಂದು ದೊಡ್ಡ ಮನೆ ಇರುತ್ತದೆ. ಅಲ್ಲಿಗೆ ಬಂದು ಸಿಕ್ಕಿ ಹಾಕಿಕೊಳ್ಳುವ ನನಗೆ ದೆವ್ವಗಳು ಏನು ಮಾಡುತ್ತದೆ? ಎಂಬುದನ್ನು ನಿರ್ದೇಶಕರು ಕಾಮಿಡಿ ಮೂಲಕ ತೋರಿಸಲಿದ್ದಾರೆ. ಈ ಚಿತ್ರದಲ್ಲಿ ಸಿಜಿ ವರ್ಕ್ ಗೆ ಹೆಚ್ಚು ಪ್ರಾಮುಖ್ಯತೆ ನೀಡಲಾಗಿದೆ. ಮಧು ಮರಿಸ್ವಾಮಿ ಮೊದಲ ಬಾರಿಗೆ ನಿರ್ಮಾಣ ಮಾಡುತ್ತಿದ್ದಾರೆ. ಅನೂಪ್ ಆಂಟೋನಿ ನಿರ್ದೇಶಿಸುತ್ತಿದ್ದಾರೆ. ಪ್ರಿಯಾಂಕ ತಿಮ್ಮೇಶ್ ನಾಯಕಿಯಾಗಿ ನಟಿಸುತ್ತಿದ್ದಾರೆ. ನುರಿತ ತಂತ್ರಜ್ಞರು ಹಾಗೂ ಅನುಭವಿ ಕಲಾವಿದರ ತಾರಾಬಳಗ ''ಕುಟೀರ'' ಚಿತ್ರದಲ್ಲಿದೆ. ನನ್ನ ಮೂವತ್ತು ವರ್ಷಗಳ ಸಿನಿಜರ್ನಿಯಲ್ಲಿ ನೀವು ನೀಡುತ್ತಾ ಬಂದಿರುವ ಪ್ರೋತ್ಸಾಹ ಹಾಗೆ ಮುಂದುವರೆಯಲಿ ಎಂದರು.

ಅವಕಾಶ ನೀಡಿದ ನಿರ್ಮಾಪಕರಿಗೆ ಹಾಗೂ ಯೋಗೇಶ್ ಅವರಿಗೆ ಧನ್ಯವಾದ. ಈ ಕಥೆ ಬರೆದಾಗಲೇ ಕೋಮಲ್ ಅವರೆ ನಾಯಕ ಅಂದುಕೊಂಡಿದ್ದೆ. ನಿರ್ಮಾಪಕರ ಬಳಿಯೂ ಹೇಳಿದ್ದೆ. ಕೋಮಲ್ ಅವರು ಕಥೆ ಕೇಳಿ ಇಷ್ಟಪಟ್ಟರು. ಮಾರ್ಚ್ ಎರಡನೇ ವಾರದಲ್ಲಿ ಚಿತ್ರೀಕರಣ ಆರಂಭವಾಗಲಿದೆ. ಹೆಚ್ಚಿನ ಚಿತ್ರೀಕರಣ ಬೆಂಗಳೂರಿನಲ್ಲೇ ನಡೆಯಲಿದೆ. ''ಗಣಪ'' ಚಿತ್ರದ ಖ್ಯಾತಿಯ ಪ್ರಿಯಾಂಕ ತಿಮ್ಮೇಶ್ ಈ ಚಿತ್ರದ ನಾಯಕಿ. ಯಶ್ ಶೆಟ್ಟಿ, ಕಾಕ್ರೋಜ್ ಸುಧೀ ಮುಂತಾದವರು ತಾರಾಬಳಗದಲ್ಲಿದ್ದಾರೆ. ಬಿ.ಜಿ.ಭರತ್ ಸಂಗೀತ ನಿರ್ದೇಶನ, ಅರುಣ್ ಸುರೇಶ್ ಛಾಯಾಗ್ರಹಣ ಹಾಗೂ ಎನ್ ಎಂ ವಿಶ್ವ ಅವರ ಸಂಕಲನವಿರುವ ಈ ಚಿತ್ರಕ್ಕೆ ಶಂಕರ್ ರಾಮನ್ ಸಂಭಾಷಣೆ ಬರೆಯುತ್ತಿದ್ದಾರೆ ಎಂದು ನಿರ್ದೇಶಕ ಅನೂಪ್ ಆಂಟೋನಿ ತಿಳಿಸಿದರು.

ಈ ಚಿತ್ರ ಆರಂಭವಾಗಲೂ ಪ್ರಮುಖ ಕಾರಣರಾದ ಸಾಜಿದ್ ಖುರೇಶಿ ಅವರಿಗೆ ಹಾಗೂ ನನ್ನ ಮಾವ ಯೋಗೇಶ್ ಅವರಿಗೆ ವಿಶೇಷ ಧನ್ಯವಾದ. ಕೋಮಲ್ ಸರ್ ನಾಯಕರಾಗಿ ನಟಿಸುತ್ತಿರುವುದು ಖುಷಿಯಾಗಿದೆ. ನಮ್ಮ ಮೊದಲ ಚಿತ್ರಕ್ಕೆ ನಿಮ್ಮೆಲ್ಲರ ಬೆಂಬಲವಿರಲಿ ಎಂದರು ನಿರ್ಮಾಪಕ ಮಧು ಮರಿಸ್ವಾಮಿ. ನನ್ನದು ಈ ಚಿತ್ರದಲ್ಲಿ ಆಂಗ್ಲೋ ಇಂಡಿಯನ್ ಪಾತ್ರ ಎಂದು ನಾಯಕಿ ಪ್ರಿಯಾಂಕ ತಿಮ್ಮೇಶ್ ತಿಳಿಸಿದರು. ಯೋಗೇಶ್, ಸಂಗೀತ ನಿರ್ದೇಶಕ ಭರತ್ ಬಿ.ಜೆ, ಛಾಯಾಗ್ರಾಹಕ ಅರುಣ್ ಸುರೇಶ್, ಸಂಭಾಷಣೆಕಾರ ಶಂಕರ್ ರಾಮನ್ ಹಾಗೂ ಕಲಾವಿದರಾದ ಯಶ್ ಶೆಟ್ಟಿ, ಕಾಕ್ರೋಜ್ ಸುಧೀ ಪತ್ರಿಕಾಗೋಷ್ಠಿಯಲ್ಲಿ ಮಾತನಾಡಿದರು.

'ಪಾರ್ಟ್ನರ್' ಚಿತ್ರದ ಟ್ರೈಲರ್ ರಿಲೀಸ್ ಮಾಡಿದ ಸಾಯಿಪ್ರಕಾಶ್

ಕನ್ನಡ, ತೆಲುಗು, ತಮಿಳು ಚಿತ್ರರಂಗದಲ್ಲಿ ಸಹ, ಸಹಾಯಕ ನಿರ್ದೇಶಕನಾಗಿ ಕೆಲಸ ಮಾಡಿ ಅನುಭವ ಇರುವ ಟಿ.ಆರ್. ಗೌತಂಗೌಡ ಕಥೆ, ಚಿತ್ರಕಥೆ ಬರೆದು ನಿರ್ದೇಶನ ಮಾಡಿರುವ ಚಿತ್ರ 'ಪಾರ್ಟ್ನರ್'. ನವಿಲು ವಾಯುಪುತ್ರ ಕಂಬೈನ್ಸ್ ಬ್ಯಾನರ್ ಅಡಿ ಈ ಚಿತ್ರವನ್ನು ನಾಗರಾಜ.ಆರ್. ಹಾಗೂ ಟಿ.ಕೆ. ರವಿ ಸೇರಿ ನಿರ್ಮಾಣ ಮಾಡಿದ್ದಾರೆ. ಚೇತಸ್ ಆರ್. ಮತ್ತು ಸತೀಶ್ ಕೃಷ್ಣಶೆಟ್ಟಿ ಚಿತ್ರದ ನಾಯಕರಾಗಿ ನಟಿಸಿದ್ದು, ಅಗ್ನಿಸಾಕ್ಷಿ ಖ್ಯಾತಿಯ ಸುಕೃತಾನಾಗ್ ಹಾಗೂ ಪ್ರೀತಿ ಮಿರಾಜ್ಕರ್ ನಾಯಕಿಯರಾಗಿ ಕಾಣಿಸಿಕೊಂಡಿದ್ದಾರೆ.

ಈ ಚಿತ್ರದ ಟ್ರೈಲರ್, ಆಡಿಯೋ ಬಿಡುಗಡೆ ಕಾರ್ಯಕ್ರಮ ಇತ್ತೀಚೆಗೆ ನಡೆಯಿತು. ಸಮಾರಂಭದಲ್ಲಿ ಹಿರಿಯ ನಿರ್ದೇಶಕ ಓಂ ಸಾಯಿಪ್ರಕಾಶ್ ಅವರು ಟ್ರೈಲರ್‌ಗೆ ಚಾಲನೆ ನೀಡಿ ತಂಡಕ್ಕೆ ಶುಭ ಹಾರೈಸಿದರು. ಈ ಚಿತ್ರದಲ್ಲಿ 5 ಹಾಡುಗಳಿದ್ದು ಈಗಾಗಲೇ 2 ಹಾಡುಗಳು ಮತ್ತು ಟೀಸರ್ ಪ್ರೇಕ್ಷಕರ ಗಮನ ಸೆಳೆದಿದೆ. ಮೆಹಬೂಬ್‌ಸಾಬ್ ಹಾಡಿರುವ 'ಓ ಗೆಳೆಯಾ ಓ ಗೆಳೆಯ..' ಹಾಡು ಈಗಾಗಲೇ ಯೂ ಟ್ಯೂಬ್‌ನಲ್ಲಿ ವೈರಲ್ ಆಗಿದೆ.

ಈ ಸಂದರ್ಭದಲ್ಲಿ ಮಾತನಾಡಿದ ಗೌತಮ್ ಗೌಡ ನಾನು ಮೂಲತ: ಆಂಧ್ರದವನು. ಮೊದಲಬಾರಿಗೆ ನಿರ್ದೇಶನ ಮಾಡಿದ್ದೇನೆ. ಇಬ್ಬರು ಸ್ನೇಹಿತರ, ಸ್ನೇಹದ ಸುತ್ತ ನಡೆಯುವ ಕಥೆ ಇದಾಗಿದ್ದು, ಫ್ಯಾಮಿಲಿ ಎಮೋಷನ್ಸ್, ಲವ್ ಸ್ಟೋರಿ, ಮದರ್ ಸೆಂಟಿಮೆಂಟ್‌ನಂಥ ಎಲ್ಲ ಎಲಿಮೆಂಟ್ ಈ ಚಿತ್ರದಲ್ಲಿದೆ. ಯಾವುದನ್ನೂ ಅನವಶ್ಯಕವಾಗಿ ಸೇರಿಸಿಲ್ಲ, ಚಿತ್ರವನ್ನು ಕೋವಿಡ್ ಟೈಮ್‌ನಲ್ಲೇ ಶುರು ಮಾಡಿದ್ದೆವು. 15 ದಿನ ಶೂಟಿಂಗ್ ನಂತರ ಸ್ಟಾಪ್ ಮಾಡಬೇಕಾಯಿತು, ಆಮೇಲೆ ಸ್ವಲ್ಪ ತಡವಾಯಿತು. ಚಿತ್ರದಲ್ಲಿ ಎಣ್ಣೆ ಸಾಂಗ್ ತುಂಬಾ ಚೆನ್ನಾಗಿ ಬಂದಿದೆ. ಜೆ.ಡಿ. ಹರೀಶ್, ಆನಂದ್ ಕೊರಿಯೋಗ್ರಾಫ್ ಮಾಡಿದ್ದು, ನರಸಿಂಹ, ವಿನೋದ್ ಆಕ್ಷನ್ ಕಂಪೋಜ್ ಮಾಡಿದ್ದಾರೆ. ಮುಂಜಾನೆ ಮಂಜು ಅವರ ಕ್ಯಾಮೆರಾ ವರ್ಕ್ ಚಿತ್ರಕ್ಕಿದೆ. ಚೇತಸ್ ಹಾಗೂ ಸತೀಶ್‌ಕೃಷ್ಣಶೆಟ್ಟಿ ಇವರಿಬ್ಬರ ಪಾತ್ರಗಳನ್ನು ಲೀಡ್ ಆಗಿಟ್ಟುಕೊಂಡು ಸ್ಕಿಪ್ಟ್ ಪ್ರಾರಂಭಿಸಿದೆವು. ನಂತರ ಉಳಿದ ಪಾತ್ರಗಳನ್ನು ಡೆವಲಪ್ ಮಾಡಿದೆವು. ಬ.ಲ. ರಾಜವಾಡಿ, ಶಿವರಾಜ್ ಕೆ.ಆರ್.ಪೇಟೆ, ರಾಬರ್ಟ್ ಲೂಯಿಸ್ ಪ್ರಮುಖ ಪಾತ್ರಗಳಲ್ಲಿದ್ದಾರೆ ಎಂದರು. ನಾಯಕ ಹಾಗೂ ನಿರ್ಮಾಪಕರೂ ಆದ ಚೇತಸ್ ಮಾತನಾಡಿ ನಮ್ಮ ಚಿತ್ರ ಇಲ್ಲಿಯವರೆಗೆ ಬಂದಿದೆ ಎಂದರೆ, ಚಿತ್ರತಂಡ ನೀಡಿದ ಸಹಕಾರವೇ ಕಾರಣ, ನಾನು ಅರ್ಜುನ ಎಂಬ ಪಾತ್ರದಲ್ಲಿ ಕಾಣಿಸಿಕೊಂಡಿದ್ದೇನೆ ಎಂದರು.

ಮತ್ತೊಬ್ಬ ನಾಯಕ ಸತೀಶ್ ಕೃಷ್ಣ ಮಾತನಾಡುತ್ತ ಸಿನಿಮಾ ತುಂಬಾ ಚೆನ್ನಾಗಿ ಮೂಡಿಬಂದಿದೆ. ಕೃಷ್ಣ, ಅರ್ಜುನರ ನಡುವಿನ ಸ್ನೇಹಸಂಬಂಧ ಹೇಗಿತ್ತು ಅಂತ ಚಿತ್ರದಲ್ಲಿ ತೋರಿಸಿದ್ದೇವೆ ಎಂದರು, ಪೋಷಕ ನಟಿ ರಾಧಿಕಾ ಮಾತನಾಡಿ ತಾನು ನಾಯಕನ ತಾಯಿಯಾಗಿ ನಟಿಸಿರುವುದಾಗಿ ಹೇಳಿದರು.

ವಿಲನ್ ಪಾತ್ರ ನಿರ್ವಹಿಸಿರುವ ರಾಬರ್ಟ್ ಮಾತನಾಡಿ ನಾನು ಸುಮಾರು ಸಿನಿಮಾಗಳಲ್ಲಿ ವಿಲನ್ ಆಗಿ ನಟಿಸಿದ್ದೇನೆ, ಈ ಚಿತ್ರದಲ್ಲೂ ಒಂದು ನೆಗೆಟಿವ್ ಶೇಡ್ ಪಾತ್ರ ಮಾಡಿದ್ದೇನೆ ಎಂದರು. ನಾಯಕಿ ಸುಕೃತಾ ಮಾತನಾಡಿ ಕಿರುತೆರೆಯಲ್ಲಿ ಅಭಿನಯಿಸಿದ್ದ ನನಗೂ ಇದು ಮೊದಲ ಚಿತ್ರ, ಬಜಾರಿ ಥರದ, ರಾಬರಿ ಮಾಡುತ್ತ ಓಡಾಡಿಕೊಂಡಿರೋ ಹುಡುಗಿ ಪಾತ್ರ ತನ್ನದು ಎಂದು ಹೇಳಿದರು. ಉಳಿದಂತೆ ಚಿತ್ರದ ಆಡಿಯೋ ಹೊರತಂದಿರುವ ಸಿರಿ ಮ್ಯೂಸಿಕ್‌ನ ಸುರೇಶ್ ಚಿಕ್ಕಣ್ಣ, ವಿತರಣೆ ಮಾಡುತ್ತಿರುವ ಸುನಿಲ್ ಕುಂಬಾರ್ ಸಿನಿಮಾ ಕುರಿತಂತೆ ಮಾತನಾಡಿದರು.

ಕೊನೆಗೂ ಈಡೇರಿದ ಅದಿತಿ ಪ್ರಭುದೇವ ಮನದಾಸೆ

ಸ್ಯಾಂಡಲ್‌ವುಡ್ ನಟಿ ಅದಿತಿ ಪ್ರಭುದೇವ ಪ್ರೆಗ್ನೆನ್ಸಿ ಫೋಟೋಶೂಟ್‌ನಲ್ಲಿ ಮಿಂಚಿದ್ದಾರೆ. ಅದಿತಿ ಮನದಾಸೆಯಂತೆ ಫೋಟೋಶೂಟ್ ಅದ್ಭುತವಾಗಿ ಮೂಡಿ ಬಂದಿದೆ. ಪತಿ ಜೊತೆ ಕ್ಯಾಮೆರಾಗೆ ಅದಿತಿ ಸಖತ್ ಆಗಿ ಪೋಸ್ ಕೊಟ್ಟಿರುವ ಫೋಟೋಗಳನ್ನು ನಟಿ ಶೇರ್ ಮಾಡಿದ್ದಾರೆ.

ತುಂಬು ಗರ್ಭಿಣಿಯಾಗಿರುವ ನಟಿ ಅದಿತಿ ಪ್ರಭುದೇವ ಅವರು ಬೇಬಿ ಬಂಪ್ ಫೋಟೋಶೂಟ್ ಮಾಡಿಸಿದ್ದಾರೆ. ಇತ್ತೀಚೆಗೆ ಸೀಮಂತ ಕಾರ್ಯಕ್ರಮ ಅದ್ದೂರಿಯಾಗಿ ಆಚರಿಸಲಾಗಿತ್ತು. ಈ ಬೆನ್ನಲ್ಲೇ ಪ್ರೆಗ್ನೆನ್ಸಿ ಫೋಟೋಶೂಟ್ ಮಾಡಿಸಿ. ಕೊನೆಗೂ ನನ್ನ ಪುಟ್ಟ ನೆರವೇರಿದೆ ಎಂದಿದ್ದಾರೆ. ಕೆಂಪು ಬಣ್ಣದ ಸೀರೆಯುಟ್ಟು ಮುದ್ದಾಗಿ ನಟಿ ಕಾಣಿಸಿಕೊಂಡಿದ್ದಾರೆ. ತಾಯ್ತನದ ಕಳೆ ಎದ್ದು ಕಾಣುತ್ತಿದ್ದು, ಸಂಭ್ರಮದಿಂದ ಫೋಟೋಶೂಟ್ ಮಾಡಿಸಿದ್ದಾರೆ. ಬಿಳಿ ಬಣ್ಣದ ಶೇರ್ವಾನಿಯಲ್ಲಿ ಅದಿತಿ ಪತಿ ಹೈಲೆಟ್ ಆಗಿದ್ದಾರೆ. ಜನವರಿಯಲ್ಲಿ ನಟಿ ಅದಿತಿ ಅವರು ಅಮ್ಮನಾಗುತ್ತಿರುವ ಸುದ್ದಿ ತಿಳಿಸಿದ್ದರು. ವಿಶೇಷ ಫೋಟೋಶೂಟ್ ಮಾಡಿಸಿ ಅಭಿಮಾನಿಗಳಿಗೆ ಗುಡ್ ನ್ಯೂಸ್ ಕೊಟ್ಟಿದ್ದರು. ಇದೀಗ ಮೊದಲ ಮಗು ಆಗಮನವಾಗುತ್ತಿರುವ ಖುಷಿಯಲ್ಲಿದ್ದಾರೆ.

ಕೊಡಗು ಮೂಲದ ಬ್ಯುಸಿನೆಸ್ ಮ್ಯಾನ್ ಯಶಸ್ ಪಾಟ್ಲಾ ಜೊತೆ 2022ರಲ್ಲಿ ಅದಿತಿ ಪ್ರಭುದೇವ ಅವರು ದಾಂಪತ್ಯ ಜೀವನಕ್ಕೆ ಕಾಲಿಟ್ಟಿದ್ದಾರೆ. ಬೆಂಗಳೂರಿನ ಪ್ಯಾಲೆಸ್ ಗ್ರೌಂಡ್‌ನಲ್ಲಿ ನಟಿ ಅದ್ದೂರಿಯಾಗಿ ಮದುವೆಯಾದರು.

ಇತಿಹಾಸ ಸೃಷ್ಟಿಸಿದ ಹೈದರಾಬಾದ್

ಮುಂಬೈ ಇಂಡಿಯನ್ಸ್ ವಿರುದ್ಧ ಬ್ಯಾಟರ್‌ಗಳರು ಸಿಕ್ಸರ್, ಬೌಂಡರಿಗಳನ್ನು ಸಿಡಿಸಿದ ಪರಿಣಾಮ ಸನ್ ರೈಸರ್ಸ್ ಹೈದರಾಬಾದ್ ಐಪಿಎಲ್‌ನಲ್ಲಿ ಹೊಸ ದಾಖಲೆ ಬರೆದಿದೆ.

ಮೂರು ವಿಕೆಟ್ ನಷ್ಟಕ್ಕೆ 277 ರನ್ ಹೊಡೆಯುವ ಮೂಲಕ ಐಪಿಎಲ್ ಇತಿಹಾಸದಲ್ಲಿ ಅತಿ ಹೆಚ್ಚು ರನ್ ಸಿಡಿಸಿದ ತಂಡ ಎಂಬ ಹೆಗ್ಗಳಿಕೆಗೆ ಎಸ್ ಆರ್‌ಹೆಚ್ ಪಾತ್ರವಾಯಿತು.

ಈ ಹಿಂದೆ ಅತಿ ಹೆಚ್ಚು ರನ್ ಸಿಡಿಸಿದ ದಾಖಲೆ ರಾಯಲ್ ಚಾಲೆಂಜರ್ಸ್ ಬೆಂಗಳೂರು ತಂಡದ ಹೆಸರಿನಲ್ಲಿ ಇತ್ತು. 2013ರಲ್ಲಿ ಬೆಂಗಳೂರಿನಲ್ಲಿ ನಡೆದ ಪಂದ್ಯದಲ್ಲಿ ಪುಣೆ ವಾರಿಯರ್ಸ್ ವಿರುದ್ಧ 5 ವಿಕೆಟ್ ನಷ್ಟಕ್ಕೆ 263 ರನ್ ಹೊಡೆದಿತ್ತು. ಈ ಪಂದ್ಯದಲ್ಲಿ ಕ್ರಿಸ್ ಗೇಲ್ ಔಟಾಗದೇ 175 ರನ್ ಚಚ್ಚಿದ್ದರು.

ಟಾಸ್ ಸೋತು ಬ್ಯಾಟ್ ಮಾಡಿದ ಹೈದರಾಬಾದ್ ಬ್ಯಾಟರ್‌ಗಳು ಆರಂಭದಿಂದಲೇ ಚಚ್ಚಲು ಆರಂಭಿಸಿದರು. ಮೊದಲ ವಿಕೆಟಿಗೆ 4.1 ಓವರ್ ಗಳಲ್ಲಿ 45 ರನ್ ಬಂದಿತ್ತು. ಎರಡನೇ ವಿಕೆಟಿಗೆ ಟ್ರಾವಿಸ್ ಹೆಡ್ ಮತ್ತು ಅಭಿಷೇಕ್ ಶರ್ಮಾ 23 ಎಸೆತಗಳಲ್ಲಿ 68 ರನ್ ಹೊಡೆದರು. ಟ್ರಾವಿಸ್ ಹೆಡ್ 62 (24 ಎಸೆತ, 9 ಬೌಂಡರಿ, 3 ಸಿಕ್ಸರ್) ಹೊಡೆದು ಔಟಾದರು.

ಅಭಿಷೇಕ್ ಶರ್ಮಾ ಮತ್ತು ಮಾರ್ಕ್ರಾಮ್ 19 ಎಸೆತಗಳಲ್ಲಿ 48 ರನ್ ಜೊತೆಯಾಟವಾಡಿದರು. ಅಭಿಷೇಕ್ ಶರ್ಮಾ 63 ರನ್ (23 ಎಸೆತ, 3 ಬೌಂಡರಿ, 7 ಸಿಕ್ಸರ್) ಹೊಡೆದು ವಿಕೆಟ್ ಒಪ್ಪಿಸಿದರು.

ಶತಕದ ಜೊತೆಯಾಟ: ಮಾರ್ಕ್ರಾಮ್ ಮತ್ತು ಹೆನ್ರಿಕ್ ಕ್ಲಾಸನ್ ಮುಂಬೈ ಬೌಲರ್‌ಗಳನ್ನು ಅಕ್ಷರಶ: ಚೆಂಡಾಡಿದರು. ಸಿಕ್ಸ್, ಬೌಂಡರಿ ಹೊಡೆದು ಬೆವರಿಳಿಸಿದರು. ಇಬ್ಬರು ಮುರಿಯದ ನಾಲ್ಕನೇ ವಿಕೆಟಿಗೆ 55 ಎಸೆತಗಳಲ್ಲಿ 116 ರನ್ ಹೊಡೆದು ತಂಡದ ಮೊತ್ತವನ್ನು 270 ರನ್‌ಗಳ ಗಡಿಯನ್ನು ದಾಟಿಸಿದರು. ಕ್ಲಾಸನ್ ಔಟಾಗದೇ 80 ರನ್ (34 ಎಸೆತ, 4 ಬೌಂಡರಿ, 7 ಸಿಕ್ಸರ್), ಮಾರ್ಕ್ರಾಮ್ ಔಟಾಗದೇ 42 ರನ್ (28 ಎಸೆತ, 2 ಬೌಂಡರಿ, 1 ಸಿಕ್ಸರ್) ಹೊಡೆದರು.

ಹೋರಾಡಿ ಸೋತ ಮುಂಬೈ

ಸಿಕ್ಸರ್ ಬೌಂಡರಿಗಳ ಆಟದಲ್ಲಿ ಸನ್ ರೈಸರ್ಸ್ ಹೈದಾಬಾದ್ ಮುಂಬೈ ಇಂಡಿಯನ್ಸ್ ವಿರುದ್ಧ 31 ರನ್‌ಗಳ ಜಯ ಸಾಧಿಸಿದೆ.

ಗೆಲ್ಲಲು 278 ರನ್‌ಗಳ ಕಠಿಣ ಗುರಿಯನ್ನು ಪಡೆದ ಮುಂಬೈ 20 ಓವರ್‌ಗಳಲ್ಲಿ 5 ವಿಕೆಟ್ ನಷ್ಟಕ್ಕೆ 246 ರನ್ ಹೊಡೆದು ಸತತ ಎರಡನೇ ಸೋಲನ್ನು ಅನುಭವಿಸಿತು. ಎರಡು ತಂಡಗಳು ಮೊತ್ತ 500 ರನ್‌ಗಳ ಗಡಿಯನ್ನು ದಾಟಿದ್ದು ವಿಶೇಷ.

ಮೂರು ದಾಖಲೆ ಸೃಷ್ಟಿ: ಒಟ್ಟು 523 ರನ್ ಸಿಡಿದಿದ್ದು ಐಪಿಎಲ್ ಇತಿಹಾಸದಲ್ಲಿ ಇದೇ ಮೊದಲು. ಇಂದಿನ ಪಂದ್ಯದಲ್ಲಿ 31 ಬೌಂಡರಿ, 38 ಸಿಕ್ಸ್ ಸಿಡಿಯಲ್ಪಟ್ಟಿದೆ. ಐಪಿಎಲ್‌ನಲ್ಲಿ ಇಷ್ಟು ಬೌಂಡರಿ, ಸಿಕ್ಸ್ ಚಚ್ಚುವ ಮೂಲಕ ಮತ್ತೊಂದು ದಾಖಲೆ ಬರೆಯಲಾಗಿದೆ.

ಇಂದಿನ ಪಂದ್ಯದಲ್ಲಿ ಹೈದರಾಬಾದ್ 277 ರನ್ ಹೊಡೆಯುವ ಮೂಲಕ ಐಪಿಎಲ್ ಇತಿಹಾಸದಲ್ಲಿ ಅತಿ ಹೆಚ್ಚು ರನ್ ಸಿಡಿಸಿದ ತಂಡ ಎಂಬ ಹೆಗ್ಗಳಿಕೆಗೆ ಹೈದರಾಬಾದ್ ಪಾತ್ರವಾಯಿತು. ಈ ಹಿಂದೆ ಅತಿ ಹೆಚ್ಚು ರನ್ ಸಿಡಿಸಿದ ದಾಖಲೆ ರಾಯಲ್ ಚಾಲೆಂಜರ್ಸ್ ಬೆಂಗಳೂರು ತಂಡದ ಹೆಸರಿನಲ್ಲಿ ಇತ್ತು. 2013ರಲ್ಲಿ ಬೆಂಗಳೂರಿನಲ್ಲಿ ನಡೆದ ಪಂದ್ಯದಲ್ಲಿ ಪುಣೆ ವಾರಿಯರ್ಸ್ ವಿರುದ್ಧ 5 ವಿಕೆಟ್ ನಷ್ಟಕ್ಕೆ 263 ರನ್ ಹೊಡೆದಿತ್ತು. ಈ ಪಂದ್ಯದಲ್ಲಿ ಕ್ರಿಸ್ ಗೇಲ್ ಔಟಾಗದೇ 175 ರನ್ ಚಚ್ಚಿದ್ದರು.

ಭಾರೀ ದೊಡ್ಡ ಮೊತ್ತವಿದ್ದ ಹಿನ್ನೆಲೆಯಲ್ಲಿ ಆರಂಭದಲ್ಲೇ ರೋಹಿತ್ ಶರ್ಮಾ ಮತ್ತು ಇಶನ್ ಕಿಶನ್ ಅಬ್ಬರಿಸಲು ಆರಂಭಿಸಿದರು. ಇಬ್ಬರು 20 ಎಸೆತಗಳಲ್ಲಿ 56 ರನ್ ಚಚ್ಚಿದರು.

ಈಶನ್ ಕಿಶನ್ 34 ರನ್(13 ಎಸೆತ, 2 ಬೌಂಡರಿ, 4 ಸಿಕ್ಸರ್) ಹೊಡೆದು ಔಟಾದರೆ ರೋಹಿತ್ ಶರ್ಮಾ 26 ರನ್ (12 ಎಸೆತ, 1 ಬೌಂಡರಿ, 3 ಸಿಕ್ಸರ್) ಹೊಡೆದು ಔಟಾದರು. ನಂತರ ನಮನ್ ಧೀರ್ 30 ರನ್ (14 ಎಸೆತ, 2 ಬೌಂಡರಿ, 2 ಸಿಕ್ಸರ್) ಹೊಡೆದು ಕ್ಯಾಚ್ ನೀಡಿದರು.

ವಿಕೆಟ್ ಉರುಳಿದರೂ ಗೆಲ್ಲಲೇಬೇಕೆಂದು ಕ್ರೀಸ್‌ಗೆ ಇಳಿದ ತಿಲಕ್ ವರ್ಮಾ ಹೈದರಾಬಾದ್ ಬೌಲರ್‌ಗಳಿಗೆ ಬಿಸಿ ಮುಟ್ಟಿಸಿದರು. 24 ಎಸೆತಗಳಲ್ಲಿ ಅರ್ಧಶತಕ ಹೊಡೆದ ವರ್ಮಾ 64 ರನ್ (34 ಎಸೆತ, 2 ಬೌಂಡರಿ, 6 ಸಿಕ್ಸರ್) ಗಳಿಸಿದ್ದಾಗ ಸಿಕ್ಸ್ ಸಿಡಿಸಲು ಹೋಗಿ ಕ್ಯಾಚ್ ನೀಡಿ ಔಟಾದರು. ಹಾರ್ದಿಕ್ ಪಾಂಡ್ಯ 24 ರನ್ ಹೊಡೆದರು ಔಟಾದರೆ ಟಿಮ್ ಡೇವಿಡ್ ಔಟಾಗದೇ 42 ರನ್ (22 ಎಸೆತ, 2 ಬೌಂಡರಿ, 3 ಸಿಕ್ಸರ್) ಹೊಡೆದರು.

ನಾಯಕ ಪ್ಯಾಟ್ ಕಮ್ಮಿನ್ಸ್ 4 ಓವರ್ ಎಸೆದು 35 ರನ್ ನೀಡಿ ರೋಹಿತ್ ಶರ್ಮಾ ಮತ್ತು ತಿಕಲ್ ವರ್ಮಾ ವಿಕೆಟ್ ಪಡೆದು ಹೈದರಾಬಾದ್‌ಗೆ ಮಹತ್ವದ ಮುನ್ನಡೆ ತಂದುಕೊಟ್ಟರು.

ಲೋಕಸಭಾ ಚುನಾವಣೆ ಸನಿಹದಲ್ಲಿ ಬಿಜೆಪಿ-ಜೆಡಿಎಸ್‌ಗೆ ಆಘಾತ

ಪ್ರಮುಖ ನಾಯಕರು ಕಾಂಗ್ರೆಸ್ ಸೇರ್ಪಡೆ

ಮೈಸೂರು: ಲೋಕಸಭಾ ಚುನಾವಣೆ ಸಂದರ್ಭದಲ್ಲಿ ಪಕ್ಷಾಂತರ ಪರ್ವ ಜೋರಾಗಿದೆ. ಅದರಲ್ಲೂ ಮೈಸೂರು ಮತ್ತು ಚಾಮರಾಜನಗರ ಲೋಕಸಭಾ ಕ್ಷೇತ್ರಗಳನ್ನು ಮುಖ್ಯಮಂತ್ರಿ ಸಿದ್ದರಾಮಯ್ಯ ಅವರು ಗಂಭೀರವಾಗಿ ಪರಿಗಣಿಸಿದ್ದಾರೆ. ಈ ಹಿನ್ನೆಲೆಯಲ್ಲಿ ವಿಪಕ್ಷಗಳ ಪ್ರಮುಖ ನಾಯಕರಿಗೆ ಗಾಳ ಹಾಕಿದ್ದಾರೆ. ಆದ್ರೆ, ಈ ಗಾಳಕ್ಕೆ ಬಿಎಸ್ ಯಡಿಯೂರಪ್ಪನವರ ಆಪ್ತ ಹೆಚ್.ವಿ.ರಾಜೀವ್ ಬಿದ್ದಿದ್ದರೆ, ಬಿವೈ ವಿಜಯೇಂದ್ರ ಆಪ್ತ ಕೊನೆ ಕ್ಷಣದಲ್ಲಿ ಮಿಸ್ ಆಗಿದ್ದಾರೆ. ಹೌದು? ಮೈಸೂರಿನ ಜೆಡಿಎಸ್ ಮತ್ತು ಬಿಜೆಪಿಯ ಪ್ರಮುಖ ಮುಖಂಡರು ಕಾಂಗ್ರೆಸ್ ಸೇರ್ಪಡೆಯಾಗಿದ್ದಾರೆ. ಸಿದ್ದರಾಮಯ್ಯನವರ ಆಪ್ತ ಹೆಚ್.ವಿ.ರಾಜೀವ್, ಬಿ.ಎಲ್.ಭೈರಪ್ಪ, ಕೆ.ವಿ.ಮಲ್ಲೇಶ್ ಅವರು ಸಿಎಂ ಸಮ್ಮುಖದಲ್ಲಿ ಕಾಂಗ್ರೆಸ್ ಸೇರ್ಪಡೆಯಾದರು. ಆದ್ರೆ, ಕಾಂಗ್ರೆಸ್ ಸೇರ್ಪಡೆ ಲಿಸ್ಟ್‌ನಲ್ಲಿದ್ದ ನಂದೇಶ್ ಅವರನ್ನು ಕೊನೆ ಕ್ಷಣದಲ್ಲಿ ವಿಜಯೇಂದ್ರ ಬದಲಿಸುವಲ್ಲಿ ಯಶಸ್ವಿಯಾಗಿದ್ದಾರೆ.

ಕಾಂಗ್ರೆಸ್ ಸೇರ್ಪಡೆ ಬಳಿಕ ಮಾತನಾಡಿದ ಬಿಎಸ್ ಯಡಿಯೂರಪ್ಪನವರ ಆಪ್ತ ಹೆಚ್.ವಿ ರಾಜೀವ್ , ಮೂರು ದಶಕಗಳಿಂದ ನಾನು ಬಿಜೆಪಿಯಲ್ಲಿ ಕೆಲಸ ಮಾಡಿದೆ. ನಾನಿದ್ದ ಪಕ್ಷದಲ್ಲಿ ನಾನು ಮಾಡಿದ ಕೆಲಸಕ್ಕೆ ಗೌರವ ಸಿಗಲಿಲ್ಲ. ನಾನು ಕಾಂಗ್ರೆಸ್ ಸೇರಲಿಕ್ಕೆ ಪ್ರಮುಖ ಕಾರಣ ಸಿದ್ದರಾಮಯ್ಯನವರು. ಅವರ ಜನಪರ ಗ್ಯಾರಂಟಿಗಳನ್ನ ನಾನು ಮೆಚ್ಚಿ ಪಕ್ಷ ಸೇರಿದ್ದೇನೆ. ಚುನಾವಣೆಗೆ ಮುಂಚೆ ಪಂಚ ಗ್ಯಾರಂಟಿಗಳ ಟೀಕೆ ಮಾಡಿದ್ರು. ಆದ್ರೆ ಸಿದ್ದರಾಮಯ್ಯನವರು ಎಲ್ಲಾ ಗ್ಯಾರಂಟಿಗಳನ್ನ ಈಡೇರಿಸಿದ್ರು. ಕೊಟ್ಟ ಮಾತು ಉಳಿಸಿಕೊಳ್ಳುವ ಏಕೈಕ ವ್ಯಕ್ತಿ ಸಿದ್ದರಾಮಯ್ಯ. ಅವರು ನಮ್ಮ ಜಿಲ್ಲೆಯವರು ಎಂಬುದು ನಮಗೆ ಗೌರವ ಎಂದರು. ನಾನು ಯಾವುದೇ ಸ್ಥಾನಮಾನಕ್ಕಾಗಿ ಪಕ್ಷಕ್ಕೆ ಬಂದಿಲ್ಲ. ಜನಪರ ಕೆಲಸಗಳನ್ನ ನೋಡಿ ಪಕ್ಷ ಸೇರಿದ್ದೇನೆ. ಈ ಬಾರಿ ಕಾಂಗ್ರೆಸ್ ಅಭ್ಯರ್ಥಿ ಗೆಲ್ಲಿಸಲು ಶ್ರಮಸೋಣ. ಕಾಂಗ್ರೆಸ್ ಅಭ್ಯರ್ಥಿ ಎಂ. ಲಕ್ಷ್ಮಣ್ ಗೆಲ್ಲಿಸಲು ಎಲ್ಲರು ಕೆಲಸ ಮಾಡೋಣ ಎಂದು ಹೇಳಿದರು.

ರಾಜೀವ್ ಕಾಂಗ್ರೆಸ್ ಸೇರಲು ಸೋಮಶೇಖರ್ ಕಾರಣ: ಇನ್ನು ಇದೇ ವೇಳೆ ಮುಖ್ಯಮಂತ್ರಿ ಸಿದ್ದರಾಮಯ್ಯ ಮಾತನಾಡಿ, ರಾಜೀವ್ ಕಾಂಗ್ರೆಸ್ ಸೇರಲು ಎಸ್.ಟಿ.ಸೋಮಶೇಖರ್ ಕಾರಣ. ವಿಧಾನಸಭೆ ಚುನಾವಣೆ ವೇಳೆ ಕಾಂಗ್ರೆಸ್‌ಗೆ ಬನ್ನಿ ಎಂದು ಹೇಳಿದ್ದೆ. ಆಗ ಬಿಜೆಪಿಯಲ್ಲೇ ಇರುತ್ತೇನೆ ಎಂದು ಊ.ಗಿ.ರಾಜೀವ್ ಹೇಳಿದ್ದರು. ಈ ಹಿನ್ನೆಲೆಯಲ್ಲಿ ನಾನು ಒತ್ತಾಯ ಮಾಡಲಿಲ್ಲ, ಅವರು ಬರುವ ಪ್ರಯತ್ನ ಮಾಡಲಿಲ್ಲ. ಆ ನಂತರ ಮಾಜಿ ಸಚಿವ ಎಸ್.ಟಿ.ಸೋಮಶೇಖರ್ ನನಗೆ ಹೇಳಿದ್ರು. ರಾಜೀವ್ ಕಾಂಗ್ರೆಸ್ ಪಕ್ಷಕ್ಕೆ ಸೇರುತ್ತಾರೆ ಅಂತಾ ಮನವಿ ಮಾಡಿದ್ರು. ಆಗ ನಮ್ಮ ಪಕ್ಷದ ಸಿದ್ಧಾಂತ ಒಪ್ಪಿ ಬಂದರೆ ಸ್ವಾಗತ ಎಂದಿದ್ದೆ. ಬಿಜೆಪಿ ಶಾಸಕ ಎಸ್.ಟಿ.ಸೋಮಶೇಖರ್, ರಾಜೀವ್ ಸ್ನೇಹಿತರು. ಜೆಡಿಎಸ್ ತೊರೆದು ಕೆ.ವಿ.ಮಲ್ಲೇಶ್ ನಮ್ಮ ಪಕ್ಷಕ್ಕೆ ಬಂದಿದ್ದಾರೆ. ಮಾಜಿ ಮೇಯರ್ ಭೈರಪ್ಪ, ಓಂಕಾರ್ ಸಹ ಕಾಂಗ್ರೆಸ್ ಸೇರಿದ್ದಾರೆ. ಬಿಜೆಪಿ, ಜೆಡಿಎಸ್ ಮೈತ್ರಿ ವಿರೋಧಿಸಿ ಕಾಂಗ್ರೆಸ್ ಸೇರುತ್ತಿದ್ದಾರೆ ಎಂದು ಹೇಳಿದರು.

ರಾಜೀವ್ ಅವರ ಸ್ನೇಹಿತರು ಕಾಂಗ್ರೆಸ್ ಬಂದಿದ್ದಾರೆ. ಇದರಿಂದ ಕೃಷ್ಣರಾಜ ಕ್ಷೇತ್ರದಲ್ಲಿ ಹೆಚ್ಚಿನ ಶಕ್ತಿ ಬಂದಿದೆ. ನಮ್ಮ ಅಭ್ಯರ್ಥಿ ಎಂ ಲಕ್ಷ್ಮಣ್ ಗೆಲ್ಲಲು ಸಹಕಾರಿಯಾಗಿದೆ. ನಮ್ಮ ಪಕ್ಷ ಅಭಿವೃದ್ಧಿಯನ್ನ ಮಾತ್ರ ನೋಡುವ ಪಕ್ಷ. ನಮ್ಮ ಯೋಜನೆಗಳು ಎಲ್ಲಾ ಪಕ್ಷಗಳ ಜನರಿಗೂ ತಲುಪಿದೆ. ಎಂದು ತಿಳಿಸಿದರು.

ಮುನಿಯಪ್ಪ ಅಳಿಯನಿಗೆ ಕೋಲಾರ ಟಿಕೆಟ್ ಕೊಟ್ಟರೆ ರಾಜೀನಾಮೆ

'ಕೈ' ಎಂಎಲ್‌ಸಿ, ಶಾಸಕರಿಂದ ಬೆದರಿಕೆ

ಬೆಂಗಳೂರು: ಕೋಲಾರ ಲೋಕಸಭಾ ಕ್ಷೇತ್ರದ ಟಿಕೆಟ್ ಹಂಚಿಕೆ ವಿಚಾರ ಕಾಂಗ್ರೆಸ್‌ಗೆ ಕಗ್ಗಂಟಾಗಿದೆ. ಸಚಿವ ಕೆ.ಹೆಚ್.ಮುನಿಯಪ್ಪ ಅವರ ಅಳಿಯನಿಗೆ ಕೋಲಾರ ಟಿಕೆಟ್ ಕೊಟ್ಟರೆ ರಾಜೀನಾಮೆ ನೀಡುವುದಾಗಿ ಹಾಲಿ ಶಾಸಕರು ಮತ್ತು ಪರಿಷತ್ ಸದಸ್ಯರು ಪಕ್ಷಕ್ಕೆ ಬೆದರಿಕೆ ಒಡ್ಡಿದ್ದಾರೆ.

ಮುನಿಯಪ್ಪ ಅಳಿಯ ಚಿಕ್ಕಪೆದ್ದಣ್ಣಗೆ ಕೋಲಾರ ಟಿಕೆಟ್ ಖಚಿತವಾದರೆ ರಾಜೀನಾಮೆ ನೀಡುವುದಾಗಿ ಮಾಜಿ ಸ್ಪೀಕರ್ ರಮೇಶ್ ಕುಮಾರ್ ಅವರ ಬಣ ಬೆದರಿಕೆ ಒಡ್ಡಿದೆ. ಆದರೆ ಎಲ್ಲೂ ಬಹಿರಂಗ ಹೇಳಿಕೆ ಕೊಟ್ಟಿಲ್ಲ.

ತಮ್ಮ ಡಿಮ್ಯಾಂಡ್‌ಗೆ ಹೈಕಮಾಂಡ್ ಮಣಿಯದಿದ್ದರೆ ರಾಜೀನಾಮೆ ಕೊಡ್ತೀವಿ ಎಂದು ಕೋಲಾರ ಶಾಸಕರು ಹೇಳುತ್ತಿದ್ದಾರೆ. ಎಂಎಲ್ಸಿ ಅನಿಲ್ ಕುಮಾರ್, ಶಾಸಕ ನಂಜೇಗೌಡ, ಕೊತ್ತೂರು ಮಂಜುನಾಥ್, ಬಂಗಾರಪೇಟೆ ನಾರಾಯಣಸ್ವಾಮಿ ಸೇರಿ ಪ್ರಮುಖ ಶಾಸಕರಿಂದ ಪಕ್ಷಕ್ಕೆ ಎಚ್ಚರಿಕೆ ಸಂದೇಶ ರವಾನೆಯಾಗಿದೆ.

ಕೆಲ ಕಾಂಗ್ರೆಸ್ ನಾಯಕರಿಗೆ ಕರೆ ಮಾಡಿ ರಾಜೀನಾಮೆ ಕೊಡುವುದಾಗಿ ಹೇಳಿದ್ದಾರೆ ಎನ್ನಲಾಗಿದೆ. ಆದರೂ ಎಲ್ಲೂ ಬಹಿರಂಗವಾಗಿ ರಾಜೀನಾಮೆ ಕೊಡುವ ಬಗ್ಗೆ ಮಾತನಾಡಿಲ್ಲ. ರಾಜೀನಾಮೆ ಬೆದರಿಕೆ ಮೂಲಕ ಒತ್ತಡ ತಂತ್ರಕ್ಕೆ ರಮೇಶ್ ಕುಮಾರ್ ಬಣ ಮುಂದಾಗಿದೆ.

ಮಾಜಿ ಸಚಿವ ರಮೇಶ್ ಕುಮಾರ್, ಸಚಿವ ಎಂ.ಸಿ.ಸುಧಾಕರ್, ಶಾಸಕರಾದ ಕೊತ್ತೂರು ಮಂಜು ಹಾಗೂ ಮಾಲೂರು ನಂಜೇಗೌಡ, ಪರಿಷತ್ ಸದಸ್ಯರಾದ ನಜೀರ್ ಅಹಮ್ಮದ್ ಹಾಗೂ ಅನಿಲ್ ಕುಮಾರ್ ರಹಸ್ಯ ಸಭೆ ನಡೆಸಿದ್ದಾರೆ. ಸಭೆಯ ಮಾಹಿತಿ ತಿಳಿದು ಸಿಎಂ ಸೂಚನೆ ಮೇರೆಗೆ ಸಭೆಗೆ ತೆರಳಲು ಸಚಿವ ಬೈರತಿ ಸುರೇಶ್ ಮುಂದಾಗಿದ್ದರು. ಕೋಲಾರ ನಾಯಕರಿಗೆ ಕರೆ ಮಾಡಿ ಬೈರತಿ ಸುರೇಶ್ ಮಾತನಾಡಿದ್ದಾರೆ.

Printed, Published & Owned by N.Venugopal Krishna, Printed at DASHAPRAMATHI MUDRANALAYA, No.433/1, Chikkavitalenahalli Village, Thagachagere Post, Kasaba Hobli, Channapatna Taluk, Ramanagar District, Pin-562160. Published at No.15, Ground Floor, 12th Block, 5th Main, Kumara Park (West), Behind BDA Head Office, Bengaluru-560020. Editor: N.Venugopal Krishna, Mobile No.+91 94835 89085, email: sanjemugilu@gmail.com