ಸುದ್ದಿಗಳ ಹೊನಲು

ಸಂಜೆ ಮುಗಿಲು

ಕನ್ನಡ ಪ್ರಾದೇಶಿಕ ಸಂಜೆ ದಿನಪತ್ರಿಕೆ

ಸಂಪುಟ: 21, ಸಂಚಿಕೆ: 172, ಪುಟಗಳು: 8, ಭಾನುವಾರ, 31 ಮಾರ್ಚ್ 2024 RNI NO. KARKAN/2002/08054

epaper: www.sanjemugilu.com

ಬೆಂಗಳೂರು। ಬೆಂಗಳೂರು ಗ್ರಾಮಾಂತರ। ಕೋಲಾರ। ಚಿಕ್ಕಬಳ್ಳಾಪುರ। ರಾಮನಗರ। ಮಂಡ್ಯ। ಮೈಸೂರು। ಚಾಮರಾಜನಗರ

ವೇಣು ಸಾರಥ್ಯದಲ್ಲಿ...

ಸುಭಾಷಿತ

ಸ್ವಲ್ಪ ಉಳ್ಳವನು ಬಡವನಲ್ಲ; ಇನ್ನೂ ಬೇಕೆನ್ನುವವನು ಬಡವ

। ಸೆಬೇಕಾ

ಪಂಚಾಂಗ

(ಭಾನುವಾರ 31, ಮಾರ್ಚ್ -2024)

- ಶ್ರೀ ಶೋಭಕೃತ ನಾಮ ಸಂವತ್ಸರ,
- ಉತ್ತರಾಯಣ, ಶಿಶಿರ ಋತು,
- ಪಾಲ್ಗುಣ ಮಾಸ, ಕೃಷ್ಣ ಪಕ್ಷ,
- ತಿಥಿ: ಷಷ್ಠಿ
- ಅನುರಾಧ ನಕ್ಷತ್ರ.
- ರಾಹುಕಾಲ: 04:59 PM 06 : 30 PM
- ಗುಳಿಕಕಾಲ: 03:28 PM04 : 59 PM
- ಯಮಗಂಡಕಾಲ: 12:27 PM 01 : 58 PM

ಸಿಎಂ ಪೇಮಾ ಖಂಡು ಸೇರಿ 10 ಬಿಜೆಪಿ ಅಭ್ಯರ್ಥಿಗಳು ಅವಿರೋಧ ಆಯ್ಕೆ

ಇಟಾನಗರ: ಅರುಣಾಚಲ ಪ್ರದೇಶದಲ್ಲಿ ಲೋಕಸಭೆ ಚುನಾವಣೆ ಜೊತೆಗೆ ವಿಧಾನಸಭೆ ಚುನಾವಣೆಯೂ ನಡೆಯಲಿದ್ದು, ಏಪ್ರಿಲ್ 19 ರಂದು ಮತದಾನ ನಡೆಯಲಿದೆ. ಆದರೆ, ಇದಕ್ಕೂ ಮುನ್ನ ಮುಖ್ಯಮಂತ್ರಿ ಪೇಮಾ ಖಂಡು ಮತ್ತು ಡಿಸಿಎಂ ಚೌನ ಮೇಯ್ನ್ ಸೇರಿದಂತೆ ಒಟ್ಟು 10 ಮಂದಿ ಅವಿರೋಧವಾಗಿ ಆಯ್ಕೆಯಾಗಿದ್ದಾರೆ.

ನಾಮಪತ್ರ ಹಿಂಪಡೆಯುವ ಅವಧಿ ಮುಕ್ತಾಯವಾದ ಹಿನ್ನೆಲೆ ಪೇಮಾ ಖಂಡು ಮತ್ತು ಇತರೆ ಒಂಬತ್ತು ಮಂದಿ ಅವಿರೋಧವಾಗಿ ಆಯ್ಕೆಯಾಗಿದ್ದಾರೆ ಎಂದು ಮುಖ್ಯ ಚುನಾವಣಾಧಿಕಾರಿ (ಸಿಇಒ) ಪವನ್ ಕುಮಾರ್ ಸೇನ್ ಅವರು ಸುದ್ದಿಗಾರರಿಗೆ ಮಾಹಿತಿ ನೀಡಿದ್ದಾರೆ.

ತವಾಂಗ್ ಜಿಲ್ಲೆಯ ಮುಕ್ತೋ ವಿಧಾನಸಭಾ ಕ್ಷೇತ್ರದಿಂದ ಪೇಮಾ ಖಂಡು ಮಾತ್ರ ನಾಮಪತ್ರ ಸಲ್ಲಿಸಿದ್ದರು. ಇವರ ವಿರುದ್ಧ ಯಾರೊಬ್ಬೂ ನಾಮಪತ್ರ ಸಲ್ಲಿಸಿಲ್ಲ. ಪುಟ 2

ಸರ್ಕಾರದ ಹೆಸರಿನಲ್ಲಿ ನಕಲಿ ಆದೇಶ ಹೊರಡಿಸಿ ವಂಚನೆಗೆ ಯತ್ನ; ವಿಧಾನಸೌಧ ಠಾಣೆಯಲ್ಲಿ

2 ಪ್ರಕರಣ ದಾಖಲು

ಬೆಂಗಳೂರು: ಸರ್ಕಾರದ ಹೆಸರಿನಲ್ಲಿ ನಕಲಿ ಆದೇಶಗಳ ಹಾವಳಿ ಹೆಚ್ಚಾಗಿದೆ. ಸರ್ಕಾರದ ಹಿರಿಯ ಅಧಿಕಾರಿಗಳ ಹೆಸರಿನಲ್ಲಿ ನಕಲಿ ಆದೇಶ ಪತ್ರಗಳು ಹರಿದಾಡುತ್ತಿದ್ದು ಇದರಿಂದ ಭಾರೀ ಸಮಸ್ಯೆಯಾಗಿದೆ. ಸದ್ಯ ವಿಧಾನ ಸೌಧ ಠಾಣೆಯಲ್ಲಿ ಎರಡು ಪ್ರತ್ಯೇಕ ಕೇಸ್ ಗಳು ದಾಖಲಾಗಿವೆ. ಒಂದೇ ವಾರದಲ್ಲಿ ವಿಧಾನಸೌಧ ಪೊಲೀಸ್ ಠಾಣೆಗೆ ಇಬ್ಬರು ಸರ್ಕಾರಿ ಹಿರಿಯ ಅಧಿಕಾರಿಗಳಿಂದ ದೂರು ದಾಖಲಾಗಿದೆ.

ಮುಖ್ಯಮಂತ್ರಿ ಅಪರ ಮುಖ್ಯ ಕಾರ್ಯದರ್ಶಿಗಳ ಹೆಸರಿನಲ್ಲಿ ನಕಲಿ ಆದೇಶ ಪತ್ರ ಹರಿದಾಡುತ್ತಿವೆ. ಆರೋಗ್ಯ ಮತ್ತು ಕುಟುಂಬ ಇಲಾಖೆಯಲ್ಲಿ ಎನ್ ಹೆಚ್ ಎಂಗಳನ್ನು ಒಳಗುತ್ತಿಗೆ ಆಧಾರದ ಮೇಲೆ ನೇಮಕ ಮಾಡಲಾಗಿದೆ. ಎನ್ ಹೆಚ್ ಎಂ ನೌಕರರನ್ನು ಖಾಯಂ ಗೊಳಿಸಲಾಗಿದೆ ಎಂಬ ಆದೇಶದ ನಕಲಿ ಆದೇಶ ಪ್ರತಿಗಳು ಹರಿದಾಡುತ್ತಿವೆ.

ಆರೋಪಿಗಳು ಆದೇಶದ ಪ್ರತಿಯನ್ನು ಆರ್ಥಿಕ ಇಲಾಖೆ ಮತ್ತು ಆರೋಗ್ಯ ಮತ್ತು ಕುಟುಂಬ ಕಲ್ಯಾಣ ಇಲಾಖೆಗೆ ರವಾನಿಸಿದ್ದು ಈ ಆದೇಶ ಕುರಿತು ನೈಜತೆ ಪರಿಶೀಲನೆ ವೇಳೆ ನಕಲಿ ಆದೇಶ ಪತ್ರ ಎಂಬುವುದು ಬೆಳಕಿಗೆ ಬಂದಿದೆ. ಪುಟ 2

ಸಂಕ್ಷಿಪ್ತ ಸುದ್ದಿ

ಚಿಕ್ಕಬಳ್ಳಾಪುರದಲ್ಲಿ ದೇವೇಗೌಡರ ಆಪ್ತನಿಗೆ ಕಾಂಗ್ರೆಸ್ ಗಾಳ

ಚಿಕ್ಕಬಳ್ಳಾಪುರ: ಲೋಕಸಭೆ ಚುನಾವಣೆಯಲ್ಲಿ ಚಿಕ್ಕಬಳ್ಳಾಪುರ ಕ್ಷೇತ್ರದ ಟಿಕೆಟ್ ಹಂಚಿಕೆ ವಿಚಾರವಾಗಿ ಬಿಜೆಪಿ ಮತ್ತು ಕಾಂಗ್ರೆಸ್ ಎರಡೂ ರಾಷ್ಟ್ರೀಯ ಪಕ್ಷಗಳಿಗೆ ತಲನೋವಾಗಿತ್ತು. ಕೊನೆಗೆ ಸಾಕಷ್ಟು ಅಳಿದು, ತೂಗಿ ಟಿಕೆಟ್ ನೀಡಲಾಗಿದೆ. ಬಿಜೆಪಿಯಿಂದ ಮಾಜಿ ಸಚಿವ ಕೆ. ಸುಧಾಕರ್ ಮತ್ತು ಪ್ರತಿಸ್ಪರ್ಧಿಯಾಗಿ ಯುವ ಕಾಂಗ್ರೆಸ್ ರಾಷ್ಟ್ರೀಯ ಪ್ರಧಾನ ಕಾರ್ಯದರ್ಶಿ ರಕ್ಷಾ ರಾಮಯ್ಯ ಸ್ಪರ್ಧಿಸುತ್ತಿದ್ದಾರೆ. ಚಿಕ್ಕಬಳ್ಳಾಪುರ ಜಿಲ್ಲೆಯು ಐದು ವಿಧಾನಸಭೆ ಕ್ಷೇತ್ರಗಳನ್ನು ಒಳಡಗೊಂಡಿದ್ದು, ಮೂರು ಕ್ಷೇತ್ರದಲ್ಲಿ ಕಾಂಗ್ರೆಸ್ ಜಯಶಾಲಿಯಾಗಿದೆ. ಹೀಗಾಗಿ ಚಿಕ್ಕಬಳ್ಳಾಪುರವನ್ನು ಕಾಂಗ್ರೆಸ್ ಭದ್ರಕೋಟೆಯನ್ನಾಗಿಸುವ ನಿಟ್ಟಿನಲ್ಲಿ ಲೋಕಸಭೆ ಚುನಾವಣೆಯಲ್ಲಿ ತಮ್ಮ ಅಭ್ಯರ್ಥಿಯನ್ನು ಗೆಲ್ಲಿಸಲು ಜಿಲ್ಲೆಯ ಕೈ ನಾಯಕರು ಸಾಕಷ್ಟು ಪ್ರಯತ್ನ ಮಾಡುತ್ತಿದ್ದಾರೆ. ಪುಟ 2

ನಟ, ಸಾಮಾಜಿಕ ಹೋರಾಟಗಾರ ಪ್ರಕಾಶ್ ಹೆಗ್ಗೋಡು ನಿಧನ

ಬೆಂಗಳೂರು: 'ರಾಜಾಹುಲಿ', 'ಕಲ್ಪನಾ 2', 'ಸಂತ', 'ಕಲಾಸಿಪಾಳ್ಯ' ಸೇರಿದಂತೆ ಇನ್ನೂ ಕೆಲವು ಕನ್ನಡ ಸಿನಿಮಾಗಳಲ್ಲಿ ನಟಿಸಿದ್ದ ಪ್ರತಿಭಾವಂತ ನಟ ಪ್ರಕಾಶ್ ಹೆಗ್ಗೋಡು ನಿಧನ ಹೊಂದಿದ್ದಾರೆ. ಅವರಿಗೆ 58 ವರ್ಷ ವಯಸ್ಸಾಗಿತ್ತು. ಪ್ರಕಾಶ್ ಹಲವು ದಿನಗಳಿಂದ ಅನಾರೋಗ್ಯದಿಂದ ಬಳಲುತ್ತಿದ್ದರು, ಅವರನ್ನು ಮಂಗಳೂರಿನ ಖಾಸಗಿ ಆಸ್ಪತ್ರೆಗೆ ದಾಖಲಿಸಲಾಗಿತ್ತು. ಅಲ್ಲಿ ಚಿಕಿತ್ಸೆಗೆ ಸ್ಪಂದಿಸದೆ ಶನಿವಾರ ರಾತ್ರಿ ಪ್ರಕಾಶ್ ಹೆಗ್ಗೋಡು ನಿಧನ ಹೊಂದಿದ್ದಾರೆ. ರಂಗಕರ್ಮಿಯೂ ಆಗಿದ್ದ ಏಸು ಪ್ರಕಾಶ್ ಅವರನ್ನು ಪ್ರಕಾಶ್ ಹೆಗ್ಗೋಡು ಎಂದೂ ಸಹ ಕರೆಯಲಾಗುತ್ತಿತ್ತು. ಪುಟ 2

ಬಂಧಿತ ಕೇಜ್ರಿವಾಲ್ ಗೆ ಬೆಂಬಲವಾಗಿ ವಿಪಕ್ಷಗಳಿಂದ ಮಹಾ ಸಮಾವೇಶ

ಲೋಕತಂತ್ರ ಬಚಾವೊ

ನವದೆಹಲಿ: ದೆಹಲಿ ಮುಖ್ಯಮಂತ್ರಿ ಮತ್ತು ಎಎಪಿ ಮುಖ್ಯಸ್ಥ ಅರವಿಂದ್ ಕೇಜ್ರಿವಾಲ್ ಅವರನ್ನು ಜಾರಿ ನಿರ್ದೇಶನಾಲಯ ಬಂಧಿಸಿರುವುದನ್ನು ವಿರೋಧಿಸಿ ವಿಪಕ್ಷಗಳ ಗುಂಪಾದ ಇಂಡಿಯಾ ಮೈತ್ರಿಕೂಟದ ಪಕ್ಷಗಳು ದೊಡ್ಡ ಪ್ರತಿಭಟನೆ ನಡೆಸುತ್ತಿವೆ. ರಾಷ್ಟ್ರರಾಜಧಾನಿ ದೆಹಲಿ ನಗರದಲ್ಲಿ ಇಂದು ಭಾನುವಾರ ಲೋಕತಂತ್ರ ಬಚಾವೊ ಮಹಾ ಸಮಾವೇಶ ನಡೆಯುತ್ತಿದೆ. ಅರವಿಂದ್ ಕೇಜ್ರಿವಾಲ್ ಪತ್ನಿ ಸುನೀತಾ ಅವರಲ್ಲದೇ, ಎಐಸಿಸಿ ಅಧ್ಯಕ್ಷ ಮಲ್ಲಿಕಾರ್ಜುನ ಖರ್ಗೆ, ರಾಹುಲ್ ಗಾಂಧಿ, ಪಂಜಾಬ್ ಮುಖ್ಯಮಂತ್ರಿ ಭಗವಂತ್ ಮಾನ್, ಸಮಾಜವಾದಿ ಪಕ್ಷದ ಮುಖ್ಯಸ್ಥ ಹಾಗು ಮಾಜಿ ಉತ್ತರಪ್ರದೇಶ ಸಿಎಂ ಅಖಿಲೇಶ್ ಯಾದವ್, ಬಿಹಾರ ಮಾಜಿ ಉಪಮುಖ್ಯಮಂತ್ರಿ ತೇಜಸ್ವಿ ಯಾದವ್, ಮಾಜಿ ಜಮ್ಮು ಕಾಶ್ಮೀರ ಮುಖ್ಯಮಂತ್ರಿ ಫಾರೂಕ್ ಅಬ್ದುಲ್ಲಾ ಹಾಗು ಇನ್ನೂ ಹಲವರು ಈ ಪ್ರತಿಭಟನಾ ಸಭೆಯಲ್ಲಿ ಪಾಲ್ಗೊಳ್ಳುತ್ತಿದ್ದಾರೆ. ಬೆಳಗ್ಗೆ 9:30ಕ್ಕೆ ಶುರುವಾಗಿರುವ ಈ ಪ್ರತಿಭಟನಾ ಸಭೆ ಮಧ್ಯಾಹ್ನ 2 ಗಂಟೆಯವರೆಗೂ ನಡೆಯುತ್ತಿದೆ.

ಆರೋಗ್ಯ ಸಮಸ್ಯೆ ಎದುರಿಸುತ್ತಿದ್ದರೂ ಸೋನಿಯಾ ಗಾಂಧಿ ಈ ಸಭೆಯಲ್ಲಿ ಭಾಗವಹಿಸುವ ನಿರೀಕ್ಷೆ ಇದೆ ಎಂದು ಮೂಲಗಳು ಹೇಳಿದ್ದಾಗಿ ನ್ಯೂಸ್18 ವರದಿ ಮಾಡಿದೆ. ಈ ಸಮಾವೇಶದಲ್ಲಿ 20,000 ಜನರು ಸೇರಬಹುದು ಎಂದು ಆಮ್ ಆದ್ಮಿ ಪಕ್ಷ ನಿರೀಕ್ಷಿಸಿದೆ. ರಾಮಲೀಲಾ ಮೈದಾನದಲ್ಲಿ 20,000 ಮಂದಿಯ ಸಭೆ ನಡೆಸಲು ಸಂಬಂಧಿತ ಪ್ರಾಧಿಕಾರದಿಂದ ಎಎಪಿ ಅನುಮತಿ ಪಡೆದಿದೆ.

ದೆಹಲಿ ಲಿಕ್ಕರ್ ಹಗರಣ ಸಂಬಂಧ ಇಡಿ ಅಧಿಕಾರಿಗಳಿಂದ ಅರವಿಂದ್ ಕೇಜ್ರಿವಾಲ್ ಬಂಧನವಾದ ಬಳಿಕ ಅವರ ಪತ್ನಿ ಸುನೀತಾ ಕೇಜ್ರಿವಾಲ್ ಸೋಷಿಯಲ್ ಮೀಡಿಯಾದಲ್ಲಿ ಬಹಳ ಸಕ್ರಿಯವಾಗಿದ್ದಾರೆ. ಇಂದು ಸಭೆ ಆಯೋಜನೆಯಲ್ಲಿ ಅವರ ಪಾತ್ರ ಮಹತ್ತರವಿದೆ. ಇದೇ ಇಡಿಯಿಂದ ಜನವರಿಯಲ್ಲಿ ಗಣಿ ಪ್ರಕರಣ ಸಂಬಂಧ ಬಂಧಿತರಾಗಿದ್ದ ಮಾಜಿ ಝಾರ್ಖಂಡ್ ಸಿಎಂ ಹೇಮಂತ್ ಸೊರೇನ್ ಅವರ ಪತ್ನಿ ಕಲ್ಪನಾ ಸೊರೇನ್ ಕೂಡ 'ಲೋಕತಂತ್ರ ಬಚಾವೊ' ಸಭೆಯಲ್ಲಿ ಭಾಗವಹಿಸಬಹುದು ಎನ್ನಲಾಗಿದೆ.

ರಾಮಲೀಲಾ ಮೈದಾನದಲ್ಲಿ ಈ ಸಭೆಗೆ ತೀವ್ರ ಭದ್ರತಾ ವ್ಯವಸ್ಥೆ ಮಾಡಲಾಗಿದೆ. ಪ್ರತಿಯೊಂದು ಗೇಟ್ ನಲ್ಲಿ ಕಟ್ಟುನಿಟ್ಟಿನ ಪರಿಶೀಲನೆ ನಡೆಯುತ್ತಿದೆ. ಸಭೆಗೆ ಯಾವುದೇ ರೀತಿಯ ಆಯುಧ ಅಥವಾ ಟ್ರಾಕ್ಟರ್ ಟ್ರಾಲಿಗಳನ್ನು ತರುವಂತಿಲ್ಲ ಎಂದು ದೆಹಲಿ ಪೊಲೀಸರು ಈ ಮೊದಲೇ ಷರತ್ತು ಹಾಕಿದ್ದಾರೆ. ಸಮಾವೇಶದ ಹೆಸರಿನಲ್ಲಿ ರಾಜಧಾನಿಯಲ್ಲಿ ಟ್ರಾಕ್ಟರ್ ರ್‍ಯಾಲಿ ನಡೆಸಿ ಹಿಂಸಾಚಾರಕ್ಕೆ ಎಡೆಯಾಗುವುದನ್ನು ತಪ್ಪಿಸಲು ಪೊಲೀಸರು ಈ ಮುನ್ನೆಚ್ಚರಿಕೆ ಕ್ರಮ ಕೈಗೊಂಡಿದ್ದಾರೆ.

ಸಂದೇಶಖಾಲಿ ಪ್ರಕರಣದ ಆರೋಪಿ ಶೇಖ್ ಷಹಜಹಾನ್

ಬಂಧಿಸಿದ ಇಡಿ

ಕೋಲ್ಕತ್ತಾ: ಸಂದೇಶಖಾಲಿಯಲ್ಲಿ ಮಹಿಳೆಯರ ಮೇಲೆ ಲೈಂಗಿಕ ದೌರ್ಜನ್ಯ ಎಸಗಿ ಭೂ ಕಬಳಿಸುತ್ತಿದ್ದ ಪ್ರಕರಣದ ಪ್ರಮುಖ ಆರೋಪಿಯಾಗಿರುವ ಟಿಎಂಸಿ ಮಾಜಿ ನಾಯಕ ಶೇಖ್ ಷಹಜಹಾನ್ ಅವರನ್ನು ಜಾರಿ ನಿರ್ದೇಶನಾಲಯದ ಅಧಿಕಾರಿಗಳು ಬಂಧಿಸಿದ್ದಾರೆ. ಪಶ್ಚಿಮ ಬಂಗಾಳದ ಉತ್ತರ 24 ಪರಗಣ ಜಿಲ್ಲೆಯ ಬಸಿರ್ಹತ್ ನ್ಯಾಯಾಲಯದಿಂದ ಅನುಮತಿ ಪಡೆದು ಷಹಜಹಾನ್ ಅವರನ್ನು ವಶಕ್ಕೆ ಪಡೆದು ನಾಲ್ಕು ಗಂಟೆ ತೀವ್ರ ವಿಚಾರಣೆ ನಡೆಸಲಾಗಿತ್ತು. ಇದೀಗ ಅವರನ್ನು ಬಂಧಿಸಲಾಗಿದ್ದು, ಸೋಮವಾರ ಇಡಿ ವಿಶೇಷ ನ್ಯಾಯಾಲಯಕ್ಕೆ ಹಾಜರುಪಡಿಸಲು ಅಧಿಕಾರಿಗಳು ಸಿದ್ಧತೆ ನಡೆಸುತ್ತಿದ್ದಾರೆ.

ಲೈಂಗಿಕ ಕಿರುಕುಳ ನೀಡಿ ಭೂಕಬಳಿಕೆ ಮಾಡುತ್ತಿದ್ದಾರೆ ಎಂದು ಆರೋಪಿಸಿ ಶೇಖ್ ಷಹಜಹಾನ್ ವಿರುದ್ಧ ಸಂದೇಶಖಾಲಿಯಲ್ಲಿ ಮಹಿಳೆಯರು ಬೃಹತ್ ಪ್ರತಿಭಟನೆ ನಡೆಸಿದ್ದರು. ಹಿಂಸಾತ್ಮಕ ಪ್ರತಿಭಟನೆಯ ನಂತರ 55 ದಿನಗಳ ಕಾಲ ತಲೆಮರೆಸಿಕೊಂಡಿದ್ದ ಷಹಜಹಾನ್ ಅವರನ್ನು ಫೆಬ್ರವರಿ 29 ರಂದು ಬಂಧಿಸಲಾಗಿತ್ತು.

ಇದಕ್ಕೂ ಮೊದಲು ಜನವರಿ 5 ರಂದು, ಪಡಿತರ ಹಗರಣದಲ್ಲಿ ಷಹಜಹಾನ್ ಅವರನ್ನು ಬಂಧಿಸಲು ಅವರ ನಿವಾಸಕ್ಕೆ ದಾಳಿ ಮಾಡಿದ್ದ ಇಡಿ ಅಧಿಕಾರಿಗಳ ತಂಡದ ಮೇಲೆ ಗುಂಪು ದಾಳಿ ನಡೆದಿತ್ತು. ನಂತರ ಷಹಜಹಾನ್ ಪರಾರಿಯಾಗಿದ್ದರು. ಕೇಂದ್ರೀಯ ಸಂಸ್ಥೆಯ ಅಧಿಕಾರಿಗಳ ಮೇಲಿನ ದಾಳಿಗೆ ಸಂಬಂಧಿಸಿದಂತೆ ಶೇಖ್ ಷಹಜಹಾನ್ ಪ್ರಸ್ತುತ ಜೈಲಿನಲ್ಲಿದ್ದಾರೆ. ಮಾರ್ಚ್ 6 ರಂದು ದಾಳಿ ಪ್ರಕರಣವನ್ನು ಕೋಲ್ಕತ್ತಾ ಹೈಕೋರ್ಟ್ ಸಿಬಿಐಗೆ ವರ್ಗಾಯಿಸಿತ್ತು. ಪುಟ 2

ವೈದ್ಯಕೀಯ ಲೋಕದ ಅಚ್ಚರಿ

ವ್ಯಕ್ತಿಗೆ ಕೃತಕ ಹೃದಯ ಅಳವಡಿಕೆ!

ಬೆಂಗಳೂರು: ಕಳೆದ 10 ವರ್ಷಗಳಲ್ಲಿ ಹೃದಯಾಘಾತದ ಪ್ರಕರಣಗಳು ಶೇ23 ರಷ್ಟು ಹೆಚ್ಚಳವಾಗಿವೆ. ಅದರಲ್ಲಂತು ಕೊರೊನಾ ನಂತರ ಹೃದಯಾಘಾತ ಪ್ರಕರಣಗಳು ಇನ್ನಷ್ಟು ಹೆಚ್ಚಾಗಿವೆ. ಒತ್ತಡ, ಜೀವನಶೈಲಿ ಬದಲಾವಣೆ, ವಾಯುಮಾಲಿನ್ಯದಿಂದ 22 ಲಕ್ಷಕ್ಕೂ ಅಧಿಕ ಜನರು ಹೃದಯಾಘಾತದಿಂದ ನಿಧನರಾಗಿದ್ದಾರೆ. ಇಂತಹ ಆಘಾತಕಾರಿ ವಿಚಾರದ ಮಧ್ಯೆ ವೈದ್ಯಕೀಯ ಲೋಕದಲ್ಲಿ ಅಚ್ಚರಿಯ ಬೆಳವಣಿಗೆಯಾಗಿದೆ. ರಾಜ್ಯ ರಾಜಧಾನಿ ಬೆಂಗಳೂರಿನಲ್ಲಿ ಮೊಟ್ಟ ಮೊದಲ ಬಾರಿಗೆ ವ್ಯಕ್ತಿಯೊಬ್ಬರಿಗೆ ಕೃತಕ ಅಳವಡಿಸಲಾಗಿದೆ. ಕೃತಕ ಹೃದಯ (ಥರ್ಡ್ ಜನರೇಶನ್ ಎಲ್‌ಬಿ) ಯನ್ನು ಯಶಸ್ವಿಯಾಗಿ ಅಳವಡಿಸಲಾಗಿದೆ. ಪುಟ 2

ರಾಯಚೂರು ವಿದ್ಯುತ್ ಉತ್ಪಾದನಾ ಕೇಂದ್ರದಲ್ಲಿ ತಾಂತ್ರಿಕ ಸಮಸ್ಯೆ

4 ಘಟಕಗಳು ಬಂದ್

ರಾಯಚೂರು: ಆರ್‌ಟಿಪಿಎಸ್ ವಿದ್ಯುತ್ ಉತ್ಪಾದನಾ ಕೇಂದ್ರದಲ್ಲಿ ತಾಂತ್ರಿಕ ಸಮಸ್ಯೆಯಿಂದಾಗಿ ಎಂಟು ಘಟಕಗಳಲ್ಲಿ ನಾಲ್ಕು ಘಟಕಗಳು ಬಂದ್ ಆಗಿವೆ. ಎರಡು ಘಟಕಗಳಲ್ಲಿ ದುರಸ್ತಿ ಕಾರ್ಯ ನಡೆಯುತ್ತಿದೆ. ಒಟ್ಟು 1720 ಮೆ.ವ್ಯಾ.ವಿದ್ಯುತ್ ಉತ್ಪಾದನಾ ಸಾಮರ್ಥ್ಯವಿರೊ ಆರ್ ಟಿಪಿಎಸ್ ನಲ್ಲಿ ನಾಲ್ಕು ಘಟಕ ಬಂದ್ ಆಗಿದ್ದರಿಂದ 903 ಮೆ.ವ್ಯಾ.ವಿದ್ಯುತ್ ಉತ್ಪಾದನೆ ಮಾಡಲಾಗಿದೆ.

ರಾಯಚೂರು ತಾಲೂಕಿನ ಶಕ್ತಿನಗರದಲ್ಲಿರುವ ಆರ್ ಟಿಪಿಎಸ್ ಘಟಕದಲ್ಲಿ 8 ಘಟಕಗಳಲ್ಲಿ 4 ಘಟಕ ಬಂದ್ ಆಗಿವೆ. ಎರಡು ಘಟಕಗಳ ದುರಸ್ತಿ ಕಾರ್ಯ ನಡೆಯುತ್ತಿದೆ. ರಾಜ್ಯಕ್ಕೆ ಸುಮಾರು 40% ವಿದ್ಯುತ್ ಪೂರೈಕೆ ಮಾಡುವ ಆರ್ ಟಿಪಿಎಸ್ ನಲ್ಲಿ ಕಳೆದ ಎರಡು ದಿನಗಳಿಂದ ಬಾಯ್ಲರ್ ಟ್ಯೂಬ್ ಲೀಕೇಜ್ ಹಾಗೂ ಬಂಕ್ಲರ್ ಸಮಸ್ಯೆಯಿಂದ 1,2,3 ಮತ್ತು 6 ಸೇರಿ ಒಟ್ಟು ನಾಲ್ಕು ಘಟಕಗಳು ಬಂದ್ ಆಗಿವೆ. ಪುಟ 2

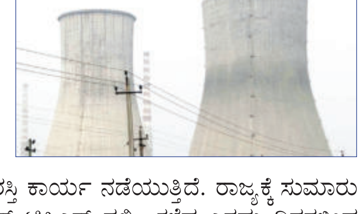

ಹಿಂಡಲಗಾ ಜೈಲಿನಲ್ಲಿ ಅಕ್ರಮ ಚಟುವಟಿಕೆ

ಡಿಸಿಪಿ ದಿಢೀರ್ ಭೇಟಿ

ಬೆಳಗಾವಿ: ಹಿಂಡಲಗಾ ಜೈಲಿನಲ್ಲಿ ನಡೆಯುವ ಅಕ್ರಮ ಚಟುವಟಿಕೆಗಳನ್ನು ತಡೆಗಟ್ಟು ನಿಟ್ಟಿನಲ್ಲಿ ಬೆಳಗಾವಿ ನಗರ ಪೊಲೀಸ್ ಆಯುಕ್ತ ಯಡಾ ಮಾರ್ಟಿನ್, ಕಾನೂನು ಸುವ್ಯವಸ್ಥೆ ವಿಭಾಗದ ಡಿಸಿಪಿ ರೋಹನ್ ಜಗದೀಶ್ ನೇತೃತ್ವದಲ್ಲಿ ಬೆಳಗಾವಿಯ 5 ವಿಭಾಗದ ಎಸಿಪಿ, ಸಿಪಿಐ ದಿಢೀರ್ ನೆ ಭೇಟಿ ನೀಡಿದ್ದಾರೆ. ಕಳೆದ ಒಂದು ಗಂಟೆಯಿಂದ ಜೈಲಿನ ಒಳಗಡೆ ತಪಾಸಣೆ ನಡೆಸಿದ್ದಾರೆ. ಹಿಂಡಲಗಾ ಜೈಲಿಗೆ ಆಗಮಿಸಿದ .

ಹತ್ತು ಸಾವಿರ ಕೊಟ್ಟರೇ ಕೀ ಪ್ಯಾಡ್ ಸೆಟ್, ಇಪ್ಪತ್ತು ಸಾವಿರ ಕೊಟ್ಟರೆ ಆಂಡ್ರಾಯ್ಡ್ ಫೋನ್ ಸಿಗುತ್ತಂತೆ. ಹೆಚ್ಚು ಹಣ ಕೊಟ್ರೆ ಒಳ್ಳೆಯ ಸೆಲ್ ಮತ್ತು ಟಿವಿ, ಹಾಸಿಗೆ, ಹೊರಗಿನಿಂದ ಊಟ ಕೂಡ ಬರುತ್ತಂತೆ. ಇದನ್ನ ಪ್ರಶ್ನೆ ಮಾಡಿದರೇ ಅವರ ಮೇಲೆ ಸಿಬ್ಬಂದಿ ಹಾಗೂ ಕೆಲ ಕೈದಿಗಳು ಹಲ್ಲೆ ಮಾಡುತ್ತಾರಂತೆ.

ಅಲ್ಲದೆ ಈ ಹಿಂದೆ ಕೈದಿ ಜಯೇಶ್ ಪೂಜಾರಿ ಕೇಂದ್ರ ಸಚಿವರಿಗೆ ಕರೆ ಮಾಡಿ ಹಣಕ್ಕೆ ಡಿಮ್ಯಾಂಡ್ ಮಾಡಿದ್ದನು. ಹಣ ಕೊಡದಿದ್ದರೇ ಕೊಲೆ ಮಾಡುವುದಾಗಿ ಬೆದರಿಕೆಯೊಡ್ಡಿದ್ದನು. ಈ ಪ್ರಕರಣದಲ್ಲಿ ಜೈಲಿನಲ್ಲಿದ್ದುಕೊಂಡೆ ಜಯೇಶ್ ಪೂಜಾರಿ ಫೋನ್ ಬಳಿಸಿದ್ದು ಸಾಭೀತಾಗಿ ಇದೀಗ ನಾಗ್ಪುರ ಪೊಲೀಸರು ಆತನನ್ನ ಕರೆದುಕೊಂಡು ಹೋಗಿದ್ದಾರೆ.

ಸಾವರ್ಕರ್ ಪುಣ್ಯ ಸ್ಮರಣೆಗೆ ಜೈಲು ಅಧಿಕಾರಿಗಳ ವಿರೋಧ: ವೀರ ಸಾವರ್ಕರ್ ಅವರ ಪುಣ್ಯಸ್ಮರಣೆ ದಿನದಂದು ಅವರ ಭಾವಚಿತ್ರಕ್ಕೆ ಪೂಜೆ ಮಾಡಲು ಶ್ರೀರಾಮಸೇನೆ ಮತ್ತು ಬಿಜೆಪಿ ಕಾರ್ಯಕರ್ತರು ಬೆಳಗಾವಿ ಹಿಂಡಲಗಾ ಜೈಲಿಗೆ ಹೋದಾಗ ಜೈಲು ಅಧಿಕಾರಿಗಳು ತಡೆದಿದ್ದರು. ಅಲ್ಲದೆ, ಸರ್ಕಾರ ಬದಲಾಗಿದೆ, ನೀವು ಇಲ್ಲಿಂದ ನಡೆರೀ ಎಂದು ಜೈಲು ಅಧಿಕಾರಿಗಳು ಹೇಳಿದ್ದರು. ಇದನ್ನು ಖಂಡಿಸಿ ಕಾಂಗ್ರೆಸ್ ಸರ್ಕಾರ ಹಾಗೂ ಜೈಲು ಅಧಿಕಾರಿಗಳ ವಿರುದ್ಧ ಕಾರ್ಯಕರ್ತರು ರಸ್ತೆ ಮೇಲೆ ಕುಳಿತು ಪ್ರತಿಭಟನೆ ನಡೆಸಿ ಆಕ್ರೋಶ ಹೊರಹಾಕಿದ್ದರು.

ನೀಲಿ ಚಿತ್ರ ನಿರ್ಮಿಸುತ್ತಿದ್ದ ಗುಂಪು ಬಂಧಿಸಿದ ಪೊಲೀಸರು

ಮುಂಬೈ: ನೀಲಿ ಚಿತ್ರಗಳ ನಿರ್ಮಾಣದಲ್ಲಿ ತೊಡಗಿದ್ದ ಗುಂಪೊಂದನ್ನು ಮುಂಬೈ ಪೊಲೀಸರು ಬಂಧಿಸಿದ್ದಾರೆ. ಮುಂಬೈ ಬಳಿಯ ಲೊನಾವ್ಲಾನಲ್ಲಿ ಐಶಾರಾಮಿ ವಿಲ್ಲಾ ಒಂದನ್ನು ಬಾಡಿಗೆ ಪಡೆದಿದ್ದ 15 ಜನರ ತಂಡವೊಂದು ಅಲ್ಲಿಯೇ ನೀಲಿ ಚಿತ್ರದ ಶೂಟಿಂಗ್ ನಡೆಸುತ್ತಿತ್ತು. ಈ ಶೂಟಿಂಗ್ ನ ವಿಡಿಯೋ ಒಂದು ಸಾಮಾಜಿಕ ಜಾಲತಾಣದಲ್ಲಿ ವೈರಲ್ ಸಹ ಆಗಿತ್ತು. ಅದರ ಬೆನ್ನತ್ತಿದ ಲೊನಾವ್ಲಾ ಪೊಲೀಸರು ಗುಂಪನ್ನು ಬಂಧಿಸಲು ಯಶಸ್ವಿಯಾಗಿದ್ದಾರೆ. ನೀಲಿ ಚಿತ್ರ ನಿರ್ಮಾಣದಲ್ಲಿ ತೊಡಗಿದ್ದ 13 ಜನರನ್ನು ಲೊನಾವ್ಲಾ ಗ್ರಾಮಾಂತರ ಠಾಣೆ ಪೊಲೀಸರು ಬಂಧಿಸಿದ್ದು, ಅದರಲ್ಲಿ ಐದು ಮಂದಿ ಯುವತಿಯರು ಸಹ ಇದ್ದಾರೆ.

ಬೇರೆ ಬೇರೆ ರಾಜ್ಯಗಳಿಂದ ಆಗಮಿಸಿದ್ದ ಯುವಕರು ಒಟ್ಟಿಗೆ ಸೇರಿ ನೀಲಿ ಚಿತ್ರದ ಶೂಟಿಂಗ್ ಮಾಡುತ್ತಿದ್ದರು. ಐವರು ಯುವತಿಯರನ್ನು ಇದೇ ಕಾರಣಕ್ಕೆ ಬಳಸಿಕೊಳ್ಳಲಾಗಿತ್ತು. ಡಿಜಿಟಲ್ ಫ್ಲಾಟ್ ಫಾರ್ಮ್, ಒಟಿಟಿಗಳಿಗಾಗಿ ಈ ಯುವಕರು ನೀಲಿ ಚಿತ್ರದ ಚಿತ್ರೀಕರಣ ಮಾಡುತ್ತಿದ್ದರು ಎನ್ನಲಾಗಿದೆ. ದಾಳಿ ನಡೆಸಿದ ಪೊಲೀಸರು ಚಿತ್ರೀಕರಣ ಮಾಡಿದ್ದ ಫುಟೇಜ್ ಅನ್ನು ವಶಪಡಿಸಿಕೊಂಡಿದ್ದಾರೆ. ಅಲ್ಲದೆ ಡಿಜಿಟಲ್ ಕ್ಯಾಮೆರಾ ಹಾಗೂ ಚಿತ್ರೀಕರಣಕ್ಕೆ ಬಳಸಿದ್ದ ಇನ್ನಿತರೆ ಕೆಲವು ವಸ್ತುಗಳನ್ನು ವಶಕ್ಕೆ ಪಡೆದುಕೊಂಡಿದ್ದಾರೆ. ಪುಟ 2

ಪ್ರಿಯತಮೆ ಮದುವೆಗೆ ನಿರಾಕರಿಸಿದಕ್ಕೆ 25 ಬಾರಿ ಇರಿತ

ಕೊಲೆ ಮಾಡಿದ ಪ್ರೇಮಿ

ಬೆಂಗಳೂರು: ಮದುವೆಯಾಗಲು ನಿರಾಕರಿಸಿದ್ದಕ್ಕೆ ಪಾಗಲ್ ಪ್ರೇಮಿಯೊಬ್ಬ ತನ್ನ ಪ್ರಿಯತಮೆಯನ್ನು 25ಕ್ಕೂ ಹೆಚ್ಚು ಬಾರಿ ಇರಿದು ಬರ್ಬರವಾಗಿ ಹತ್ಯೆ ಮಾಡಿ ಪೊಲೀಸ್ ಠಾಣೆಗೆ ಹೋಗಿ ಶರಣಾದ ಘಟನೆ ಬೆಂಗಳೂರಿನ ಜಯನಗರದಲ್ಲಿ ನಡೆದಿದೆ. ಫರಿದಾ ಖಾತೂನ್ ಕೊಲೆಯಾದ ಮಹಿಳೆ. ಗಿರೀಶ್ ರೆಹಾನ್ ಕೊಲೆ ಮಾಡಿದ ಆರೋಪಿ. ಸದ್ಯ ಪೊಲೀಸರ ವಶದಲ್ಲಿರುವ ಆರೋಪಿ 22 ವರ್ಷದ ಮಗಳಿರುವ ಮಹಿಳೆಯನ್ನು ಪ್ರೀತಿಸಿದ್ದು ಹೇಗೆ ಹಾಗೂ ಆಕೆಯನ್ನು 25 ಬಾರಿ ಇರಿಯಲು ಕಾರಣವೇನು ಎಂಬ ಬಗ್ಗೆ ಎಳೆ ಎಳೆಯಾಗಿ ಕಥೆ ಬಿಚ್ಚಿಟ್ಟಿದ್ದಾನೆ. ಬೆಂಗಳೂರಿನಲ್ಲಿ ಸ್ಪಾವೊಂದರಲ್ಲಿ ಕೆಲಸ ಮಾಡ್ತಿದ್ದ 42 ವರ್ಷದ ಫರಿದಾ ಗಂಡನಿಗೆ ಡಿವೋರ್ಸ್ ಕೊಟ್ಟು ಕೋಲ್ಕತ್ತಾದಿಂದ ಬೆಂಗಳೂರಿಗೆ ಬಂದು ನೆಲೆಸಿ ಹೊಸ ಜೀವನ ಕಟ್ಟಿಕೊಂಡಿದ್ದಳು. ಫರಿದಾಗೆ 22 ವರ್ಷದ ಮಗಳು ಕೂಡ ಇದ್ದಾಳೆ. ಇನ್ನು ಮೂಲತಃ ಬೆಂಗಳೂರು ಯಡಿಯೂರು ನಿವಾಸಿಯಾಗಿರುವ 32 ವರ್ಷದ ಗಿರೀಶ್ ಸ್ಪೇರ್ ಡ್ರೈವರ್ ಆಗಿ ಕೆಲಸ ಮಾಡುತ್ತಿದ್ದ ಒಮ್ಮೆ ಮಸಾಜ್ ಮಾಡಿಸಿಕೊಳ್ಳಲು ಸ್ಪಾಗೆ ಹೋದಾಗ ಫರಿದಾ ಪರಿಚಯವಾಗಿತ್ತು. 2022ರಲ್ಲಿ ಗಿರೀಶ್ ಹಾಗೂ ಫರಿದಾಗೆ ಪರಿಚಯವಾಗಿ ಪರಿಚಯ ಸ್ನೇಹಕ್ಕೆ ತಿರುಗಿತ್ತು. ಅಂದಿನಿಂದ ಫರಿದಾ ಜೊತೆಗೆ ಗಿರೀಶ್ ಸಂಪರ್ಕ ಬೆಳೆಸಿದ್ದ. ಅಲ್ಲದೆ ಇವರ ನಡುವೆ ದೈಹಿಕ ಸಂಪರ್ಕ ಸಹ ಆಗಿತ್ತು. ಪುಟ 2

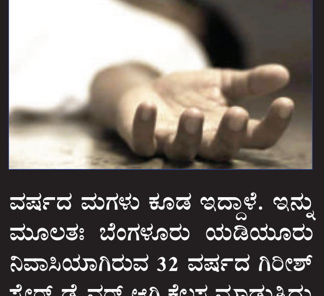

ಕೋಲಾರಕ್ಕೆ ಕೆ.ಗೌತಮ್ ಕಾಂಗ್ರೆಸ್ ಅಭ್ಯರ್ಥಿ

ಬೆಂಗಳೂರು: ಕೋಲಾರ ಟಿಕೆಟ್ ಹಂಚಿಕೆ ವಿಚಾರದಲ್ಲಿ ಹಠಕ್ಕೆ ಬಿದ್ದಿದ್ದ ಮಾಜಿ ಸ್ಪೀಕರ್ ರಮೇಶ್‌ಕುಮಾರ್ ಹಾಗೂ ಆಹಾರ ಸಚಿವ ಕೆ. ಎಚ್ ಮುನಿಯಪ್ಪ ಬಣಗಳಿಗೆ ಕಾಂಗ್ರೆಸ್ ಹೈಕಮಾಂಡ್ ಶಾಕ್ ನೀಡಿದೆ. ಎರಡು ಬಣಗಳ ನಾಯಕರು ಪ್ರಸ್ತಾಪ ಮಾಡಿದ್ದ ನಾಯಕರನ್ನು ಕೈ ಬಿಟ್ಟಿರುವ ಹೈಕಮಾಂಡ್, ತಟಸ್ಥ ಅಭ್ಯರ್ಥಿಗೆ ಟಿಕೆಟ್ ಘೋಷಣೆ ಮಾಡಿದೆ.

ಬೆಂಗಳೂರು ಮೂಲಕದ ಕೆ.ವಿ ಗೌತಮ್ ಅವರು ಟಿಕೆಟ್ ಪಡೆದುಕೊಳ್ಳುವಲ್ಲಿ ಯಶಸ್ವಿಯಾಗಿದ್ದಾರೆ. ಕೆವಿ ಗೌತಮ್ ಅವರು ಬೆಂಗಳೂರು ಸೆಂಟ್ರಲ್‌ನ ಜಿಲ್ಲಾ ಕಾಂಗ್ರೆಸ್ ಸಮಿತಿಯ ಅಧ್ಯಕ್ಷರಾಗಿದ್ದಾರೆ. ಸಚಿವ ಕೆಎಚ್ ಮುನಿಯಪ್ಪ ರಮೇಶ್ ಕುಮಾರ್ ಬಣದ ಕಿತ್ತಾಟದಲ್ಲಿ ಮೂರನೇಯವರಿಗೆ ಲಾಭ ಆಗಿದೆ ಎಂಬ ಮಾತು ಕೇಳಿ ಬಂದಿದೆ. ಕಾಂಗ್ರೆಸ್ ಟಿಕೆಟ್ ಪಡೆದಿರುವ ಗೌತಮ್ ಪರಿಶಿಷ್ಟ ಎಡಗೈ ಸಮುದಾಯಕ್ಕೆ ಸೇರಿದ್ದಾರೆ. ಇದರೊಂದಿಗೆ ಸಚಿವ ಕೆಎಚ್ ಮುನಿಯಪ್ಪ ಅವರು ಇಕ್ಕಟ್ಟಿಗೆ ಸಿಲುಕಿದ್ದಾರೆ. ಕೋಲಾರ ಕಾಂಗ್ರೆಸ್ ಅಭ್ಯರ್ಥಿ ಘೋಷಣೆ ಕೋಲಾರದಲ್ಲಿ ಎಡಗೈಗೆ ಟಿಕೆಟ್ ಕೊಡಬೇಕೆಂದು, ತಮ್ಮ ಅಳಿಯ ಚಿಕ್ಕಪೆದ್ದಣ್ಣ ಸೂಕ್ತ ಅಭ್ಯರ್ಥಿ ಎಂದು ಮುನಿಯಪ್ಪ ಅವರು ಟಿಕೆಟ್ ಗೆ ಡಿಮ್ಯಾಂಡ್ ಇಟ್ಟಿದ್ದರು. ಆದರೆ ಇದೀಗ ಎಡಗೈಗೆ ಟಿಕೆಟ್ ಕೊಟ್ಟು, ಮುನಿಯಪ್ಪ ಅವರನ್ನ ಹೈಕಮಾಂಡ್ ಇಕ್ಕಟ್ಟಿಗೆ ಸಿಲುಕಿಸಿದೆ. ಇತ್ತ ಕೊನೆಗೂ ರಮೇಶ್ ಕುಮಾರ್ ಬಣ ಮುನಿಯಪ್ಪ ಅಳಿಯನಿಗೆ ಟಿಕೆಟ್ ತಪ್ಪಿಸುವಲ್ಲಿ ಯಶಸ್ವಿಯಾಗಿದೆ. ಇದರೊಂದಿಗೆ ಕೋಲಾರ ಬಣ ಕಿತ್ತಾಟಕ್ಕೆ ಹೈಕಮಾಂಡ್ ತೆರೆ ಎಳೆದಿದೆ. ಇದರೊಂದಿಗೆ ರಾಜ್ಯದ 28 ಕ್ಷೇತ್ರಗಳಿಗೂ ಕಾಂಗ್ರೆಸ್ ಟಿಕೆಟ್ ಘೋಷಣೆ ಮಾಡಿದೆ.

ಯದುವೀರ್ ಒಡೆಯರ್ ಏ.3 ರಂದು ನಾಮಪತ್ರ ಸಲ್ಲಿಕೆ

ಬೆಂಗಳೂರು: ಮೈಸೂರು-ಕೊಡಗು ಲೋಕಸಭಾ ಕ್ಷೇತ್ರದ ಬಿಜೆಪಿ ಅಭ್ಯರ್ಥಿ, ರಾಜವಂಶಸ್ಥ ಯದುವೀರ್ ಕೃಷ್ಣದತ್ತ ಚಾಮರಾಜ ಒಡೆಯರ್ ಏ.3 ರಂದು ನಾಮಪತ್ರ ಸಲ್ಲಿಸಲಿದ್ದಾರೆ.

ಈ ಕುರಿತು ಎಕ್ಸ್‌ನಲ್ಲಿ ಪೋಸ್ಟ್ ಹಾಕಿರುವ ಯದುವೀರ್, ಏ.3 ರಂದು ಬೆಳಗ್ಗೆ 10:30 ಕ್ಕೆ ಮೆರವಣಿಗೆ ಮೂಲಕ ಸಾಗಿ ನಾಮಪತ್ರ ಸಲ್ಲಿಸಲಾಗುವುದು. ದೊಡ್ಡ ಸಂಖ್ಯೆಯಲ್ಲಿ ಬಂದು ಸೇರುವಂತೆ ಕಾರ್ಯಕರ್ತರು ಹಾಗೂ ಅಭಿಮಾನಿಗಳಲ್ಲಿ ಮನವಿ ಮಾಡಿದ್ದಾರೆ. ಕೋಟೆ ಆಂಜನೇಯ ಸ್ವಾಮಿ ದೇವಸ್ಥಾನದಲ್ಲಿ ಮೆರವಣಿಗೆ ಆರಂಭವಾಗಲಿದ್ದು, ನಾಮಪತ್ರ ಸಲ್ಲಿಕೆ ಸ್ಥಳಕ್ಕೆ ತೆರಳಲಿದೆ. ಮೈಸೂರು-ಕೊಡಗಿನ ಸಮಸ್ತ ಜನತೆ ಈ ಕಾರ್ಯಕ್ರಮಕ್ಕೆ ಆಗಮಿಸಿ ನಿಮ್ಮ ಉಪಸ್ಥಿತಿಯಿಂದ ನಮ್ಮನ್ನು ಆಶೀರ್ವದಿಸಬೇಕೆಂದು ನಾನು ಮನವಿ ಮಾಡುತ್ತೇನೆ ಎಂದು ಹೇಳಿದ್ದಾರೆ. ಮೈಸೂರು-ಕೊಡಗು ಕ್ಷೇತ್ರದ ಬಿಜೆಪಿ ಅಭ್ಯರ್ಥಿಯಾಗಿ ಯದುವೀರ್ ಅವರಿಗೆ ಬಿಜೆಪಿ ಟಿಕೆಟ್ ನೀಡಿದೆ. ಇದೇ ಕ್ಷೇತ್ರದಲ್ಲಿ ಎರಡು ಬಾರಿ ಸಂಸದರಾಗಿ ಕಾರ್ಯನಿರ್ವಹಿಸಿದ್ದ ಸಂಸದ ಪ್ರತಾಪ್ ಸಿಂಹ ಅವರಿಗೆ ಮೂರನೇ ಬಾರಿಗೆ ಟಿಕೆಟ್ ಮಿಸ್ ಆಗಿದೆ.

ಮಹಿಳಾ ಕಾನ್‌ಟೇಬಲ್ ನೇಣಿಗೆ ಶರಣು

ಉಡುಪಿ: ಮಹಿಳಾ ಕಾನ್ಸ್‌ಟೇಬಲ್ ಒಬ್ಬರು ಪೊಲೀಸ್ ಕ್ವಾಟ್ರಸ್‌ನಲ್ಲೇ ನೇಣು ಬಿಗಿದುಕೊಂಡು ಆತ್ಮಹತ್ಯೆಗೆ ಶರಣಾದ ಘಟನೆ ಕಾಪುವಿನಲ್ಲಿ ನಡೆದಿದೆ.

ಬಾಗಲಕೋಟೆ ಮೂಲದ ಜ್ಯೋತಿ (29) ಆತ್ಮಹತ್ಯೆಗೆ ಶರಣಾದ ಕಾನ್ ಟೇಬಲ್ ಎಂದು ತಿಳಿದುಬಂದಿದೆ. ಅವರು ಕಾಪು ಪೊಲೀಸ್ ಠಾಣೆಯಲ್ಲಿ ಕರ್ತವ್ಯ ನಿರ್ವಹಿಸುತ್ತಿದ್ದರು. ಆತ್ಮಹತ್ಯೆಗೆ ನಿಖರ ಕಾರಣ ತಿಳಿದು ಬಂದಿಲ್ಲ.

ಸ್ಥಳಕ್ಕೆ ಹೆಚ್ಚುವರಿ ಪೊಲೀಸ್ ಅಧೀಕ್ಷಕ ಸಿದ್ದಲಿಂಗಪ್ಪ ಭೇಟಿ ನೀಡಿ ಪರಿಶೀಲನೆ ನಡೆಸಿದ್ದಾರೆ. ಎಸ್‌ಪಿ ಡಾ.ಅರುಣ್ ಅವರು ಈ ಬಗ್ಗೆ ಮಾಹಿತಿ ಕಲೆ ಹಾಕಿದ್ದಾರೆ. ಮರಣೋತ್ತರ ಪರೀಕ್ಷೆಗಾಗಿ ಮೃತದೇಹವನ್ನು ಆಸ್ಪತ್ರೆಗೆ ಸಾಗಿಸಲಾಗಿದೆ. ಕೌಟುಂಬಿಕ ಸಮಸ್ಯೆ ಹಿನ್ನೆಲೆಯಲ್ಲಿ ಆತ್ಮಹತ್ಯೆ ಮಾಡಿಕೊಂಡಿರಬಹುದು ಎಂದು ಪೊಲೀಸರು ಶಂಕಿಸಿದ್ದಾರೆ.

ಇದ್ದರೂ-ಬಿದ್ದರೂ, ಗೆದ್ದರೂ ಸೋತರೂ ಮಂಡ್ಯ ಬಿಡಲ್ಲ

ಬೆಂಗಳೂರು: ಮಂಡ್ಯದ ಜನತೆ ನನ್ನ ಶಕ್ತಿ, ಆವತ್ತಿಗೂ ನನ್ನ ಪರ ಇದ್ದರು, ಇವತ್ತಿಗೂ ಇದ್ದಾರೆ. ನಾನು ಇದ್ದರೂ-ಬಿದ್ದರೂ, ಗೆದ್ದರೂ-ಸೋತರೂ ಮಂಡ್ಯ ಬಿಡಲ್ಲ. ಮಂಡ್ಯದಲ್ಲೇ ನನ್ನ ಅಂತಿಮ ನಿರ್ಧಾರ ಪ್ರಕಟಿಸುತ್ತೇನೆ ಎಂದು ಸಂಸದೆ ಸುಮಲತಾ ಹೇಳಿದ್ದಾರೆ.

ಬೆಂಗಳೂರಿನ ಜೆ.ಪಿ ನಗರದಲ್ಲಿರುವ ?ಅಂಬಿ ನಿವಾಸ?ದಲ್ಲಿ ಬೆಂಬಲಿಗರ ಸಭೆ ನಡೆಸಿ ಅವರಿಂದು ಮಾತನಾಡಿದರು. ಸಭೆಯಲ್ಲಿ 500ಕ್ಕೂ ಹೆಚ್ಚು ಬೆಂಬಲಿಗರು ಪಾಲ್ಗೊಂಡಿದ್ದರು. ಇದೇ ವೇಳೆ ಮಂಡ್ಯದಿಂದ ಸುಮಲತಾ ಅವರ ಸ್ಪರ್ಧೆಗೆ ಒತ್ತಾಯಿಸಿದರು. ಬಳಿಕ ಬೆಂಬಲಿಗರ ಸಭೆಯನ್ನುದ್ದೇಶಿಸಿ ಮಾತನಾಡಿದ ಸುಮಲತಾ, ಮಂಡ್ಯದ ಘನತೆ ಪಾರ್ಲಿಮೆಂಟ್ ನಲ್ಲೂ ಎತ್ತಿ ಹಿಡಿದಿದ್ದೇನೆ. ಯಾರೂ ಬೊಟ್ಟುಮಾಡಿ ತೋರಿಸುವ ಕೆಲಸ ಮಾಡಿಲ್ಲ. ಇದ್ದರೂ-ಬಿದ್ದರೂ, ಗೆದ್ದರೂ-ಸೋತರೂ ಮಂಡ್ಯ ಬಿಡಲ್ಲ. ಮಂಡ್ಯ ಅಂದ್ರೆ ನಮಗೆ ಭಾವನೆ, ಪ್ರೀತಿ, ಅಭಿಮಾನ ಎಲ್ಲವೂ ಎಂದು ಭಾವುಕರಾಗಿದ್ದಾರೆ.

ಇವತ್ತಿಗೂ ನನ್ನ ಪರ ಜನ ಇದ್ದಾರೆ: ಈ ಐದು ವರ್ಷ ರಾಜಕೀಯ ಜೀವನ ಪ್ರಾರಂಭವಾಗಿದ್ದೇ ನಿಮ್ಮ ಪ್ರೀತಿಯಿಂದ, ಇವತ್ತೂ ಅದೇ ಪ್ರೀತಿಯಿಂದ ಇಲ್ಲಿ ಸೇರಿದ್ದೀರಿ. ಅಂಬರೀಷ್ ಅವರ ರಾಜಕೀಯ ಜೀವನದ ಆರಂಭವಾದ ಮೊದಲ ದಿನದಿಂದ ಈವರೆಗೆ ನನ್ನನ್ನು ಬೆಂಬಲಿಸಿರುವ ನಾಯಕರು ಇಲ್ಲಿದ್ದಾರೆ. ನಮ್ಮ ನೋವನ್ನೂ ಹಂಚಿಕೊಂಡಿದ್ದಾರೆ. ನನಗೆ ರಾಜಕೀಯ ಅನುಭವ ಇಲ್ಲದ ಸಂದರ್ಭದಲ್ಲೂ ಎಲ್ಲರೂ ಜೊತೆಗಿದ್ದರು. ಮಂಡ್ಯದ ಜನರೇ ನನ್ನ ಶಕ್ತಿ, ಆವತ್ತು ಯಾವ ದೊಡ್ಡ ರಾಜಕಾರಣಿಗಳೂ ನನ್ನ ಪರ ಇರಲಿಲ್ಲ. ಇವತ್ತೂ ಜನರೇ ನನ್ನಪರ ಇರೋದು ಎಂದು ನುಡಿದಿದ್ದಾರೆ.

ನುಡಿದಂತೆ ನಡೆದಿದ್ದೇನೆ: 5 ವರ್ಷ ಕಷ್ಟ ಅನುಭವಿಸಿದ ಬಗ್ಗೆ ನೋವಾಗಿರಬಹುದು, ಕಷ್ಟ ಆಗಿರಬಹುದು, ಕಣ್ಣೀರು ಹಾಕಿರಬಹುದು. ನಾನು ನನ್ನ ಸ್ವಾರ್ಥ ನೋಡಿ ತೀರ್ಮಾನ ಮಾಡಿಕೊಳ್ಳಬಹುದಿತ್ತು. ನಾನು, ನನ್ನ ಮಗ, ನಮ್ಮ ರಾಜಕೀಯ ಅಂತ ಯೋಚನೆ ಮಾಡಿದ್ದಿದ್ರೆ ಎಲ್ಲೋ ಇರ್ತಿದ್ದೆ. ಆ ಯೋಚನೆ ಒಂದು ದಿನವೂ ನಾನು ಮಾಡಿಲ್ಲ. ಆವತ್ತಿಂದಲೂ ಇವತ್ತಿನ ವರೆಗೂ ಏನೇ ಮಾತಾಡಿದ್ರೂ, ನುಡಿದಂತೆ ನಡೆದಿದ್ದೇನೆ. ಎಲ್ಲೂ ತಪ್ಪು ಹೆಜ್ಜೆ ಹಾಕಿಲ್ಲ ಎಂದು ಹೇಳಿದ್ದಾರೆ.

ನನಗೆ ಯಾವುದೇ ಸ್ವಾರ್ಥವಿಲ್ಲ. ಮಂಡ್ಯ ಬಿಟ್ಟು ಬೇರೇನೂ ಬೇಡ, ಇವತ್ತು ರಾಜಕೀಯ ಸ್ಥಿತಿ ಬದಲಾಗಿದೆ. ಮಂಡ್ಯದಲ್ಲಿ ಯಾವುದೂ ಸುಲಭವಾಗಿಲ್ಲ. ಕಳೆದ ಚುನಾವಣೆಗಿಂತಲೂ ಹೆಚ್ಚಿನ ಸವಾಲು ಇದೆ. ನಿಮ್ಮನ್ನ ನೋಯಿಸುವ ಯಾವುದೇ ನಿರ್ಧಾರ ನಾನು ತಗೊಳ್ಳಲ್ಲ. ಮಂಡ್ಯದ ಋಣ, ಗುಣ ಎಂದಿಗೂ ಬಿಡಲ್ಲ ಎಂದಿದ್ದಾರೆ.

ಏಪ್ರಿಲ್ 3ಕ್ಕೆ ಸಭೆ: ಇದೇ ಏಪ್ರಿಲ್ 3ಕ್ಕೆ ಮತ್ತೆ ಮಂಡ್ಯಕ್ಕೆ ಬರುತ್ತೇನೆ. ಮಂಡ್ಯದಲ್ಲೇ ಆಪ್ತರ ಜೊತೆ ಸಭೆ ಮಾಡುತ್ತೇನೆ. ಎಲ್ಲವನ್ನೂ ಸಮಗ್ರವಾಗಿ ಚರ್ಚಿಸಿ ಮಂಡ್ಯದಲ್ಲೇ ನನ್ನ ನಿರ್ಧಾರ ಪ್ರಕಟ ಮಾಡುತ್ತೇನೆ ಎಂದು ಹೇಳಿದ್ದಾರೆ.

ಶ್ರೀನಿವಾಸ್ ಪ್ರಸಾದ್ ಅಳಿಯ ಧೀರಜ್ ಕಾಂಗ್ರೆಸ್ ಸೇರ್ಪಡೆ

ಮೈಸೂರು: ಕೊನೆಗೂ ಸಿಎಂ ಸಿದ್ದರಾಮಯ್ಯ ಅವರ ಆಪರೇಷನ್ ಹಸ್ತ ಸಕ್ಸಸ್ ಆಗಿದ್ದು, ಬಿಜೆಪಿ ಸಂಸದ ವಿ. ಶ್ರೀನಿವಾಸ್ ಪ್ರಸಾದ್ ಅವರ ಅಳಿಯ ಧೀರಜ್ ಪ್ರಸಾದ್ ಕಾಂಗ್ರೆಸ್‌ಗೆ ಸೇರ್ಪಡೆಯಾಗಿದ್ದಾರೆ.

ಬೆಂಗಳೂರಿನಲ್ಲಿರುವ ಪಕ್ಷದ ಕಚೇರಿಯಲ್ಲಿ ಕೆಪಿಸಿಸಿ ಅಧ್ಯಕ್ಷ ಡಿ.ಕೆ. ಶಿವಕುಮಾರ್ ನೇತೃತ್ವದಲ್ಲಿ ಧೀರಜ್ ಕಾಂಗ್ರೆಸ್ ಸೇರ್ಪಡೆಗೊಂಡಿದ್ದಾರೆ. ಈ ವೇಳೆ ಡಿಕೆಶಿ ಅವರಿಗೆ ಹೂಗುಚ್ಛ ನೀಡಿ, ಹಾರ ಹಾಕಿ ಸನ್ಮಾನಿಸಿದ್ದಾರೆ. ಧೀರಜ್ ಬಿಜೆಪಿ ರಾಜ್ಯ ಯುವ ಮೋರ್ಚ ಉಪಾಧ್ಯಕ್ಷರಾಗಿದ್ದರು.

ತಮ್ಮ ಅಳಿಯನಿಗೆ ಬಿಜೆಪಿಯಿಂದ ಲೋಕಸಭಾ ಚುನಾವಣೆಗೆ ಟಿಕೆಟ್ ಕೊಡಿಸುವ ಶ್ರೀನಿವಾಸ್ ಪ್ರಸಾದ್ ಪ್ರಯತ್ನ ವಿಫಲವಾಗಿದೆ. ಹೀಗಾಗಿ ಪಕ್ಷದ ನಡೆಗೆ ಪ್ರಸಾದ್ ಬೇಸರಗೊಂಡಿದ್ದಾರೆ. ಮೈಸೂರು, ಚಾಮರಾಜನಗರ ಕ್ಷೇತ್ರಗಳನ್ನು ಗೆಲ್ಲಲು ಪ್ರಯತ್ನಿಸುತ್ತಿರುವ ಕಾಂಗ್ರೆಸ್, ಇದನ್ನೇ ಬಂಡವಾಳ ಮಾಡಿಕೊಂಡಿದೆ ಎನ್ನಲಾಗಿದೆ.

ಪ್ರಸಾದ್ ಕಟ್ಟಪ್ಪಣೆ: ಚುನಾವಣೆ ಹೊತ್ತಿನಲ್ಲಿ ಕಾಂಗ್ರೆಸ್‌ಗೆ ಬೆಂಬಲ ಕೊಡುವ ವಿಚಾರದಲ್ಲಿ ಸದ್ಯಕ್ಕೆ ಗೌಪ್ಯತೆ ಕಾಪಾಡಿ. 15 ದಿನ ಸುಮ್ಮನ್ನಿರಿ, ಮತದಾನದ ಕೊನೆ ವಾರದಲ್ಲಿ ನನ್ನ ನಿರ್ಧಾರವನ್ನ ನಮ್ಮ ಅಭಿಮಾನಿಗಳಿಗೆ ಖಚಿತವಾಗಿ ಹೇಳುತ್ತೇನೆ ಎಂದು ಪ್ರಸಾದ್ ಗುಟ್ಟು ಬಿಟ್ಟು ಕೊಡದಂತೆ ಕಾಂಗ್ರೆಸ್ ನಾಯಕರಿಗೆ ಕಟ್ಟಪಣೆ ಮಾಡಿದ್ದಾರೆ.

ಶ್ರೀನಿವಾಸ ಪ್ರಸಾದ್ ಮಾತು ಕೇಳಿ ಕಾಂಗ್ರೆಸ್ ನಾಯಕರು ಖುಷಿಯಾಗಿದ್ದಾರೆ. ಪ್ರಸಾದ್ ಜೊತೆ ನಡೆದ ಎಲ್ಲಾ ಮಾತುಕತೆಗಳನ್ನ ಸ್ಥಳೀಯ ನಾಯಕರು ಸಿಎಂ ಸಿದ್ದರಾಮಯ್ಯ ಅವರಿಗೆ ತಿಳಿಸಿದ್ದಾರೆ ಎಂದು ಉನ್ನತ ಮೂಲಗಳು ತಿಳಿಸಿವೆ.

ಆಫರ್ ನೀಡಿದ್ರಾ ಸಿಎಂ? ಮೈಸೂರು ಕ್ಷೇತ್ರದಲ್ಲಿ ತಾವೇ ಖುದ್ದು ಅಖಾಡಕ್ಕಿಳಿದಿದ್ದ ಸಿಎಂ ಕುಟುಂಬದವರೆಲ್ಲ ಪಕ್ಷ ಸೇರ್ಪಡೆಯಾಗಲಿ ಎಂದು ಆಹ್ವಾನ ನೀಡಿದರು. ಕುಟುಂಬದಲ್ಲಿ ಯಾರೆ ಸೇರ್ಪಡೆಯಾದರು ಎಲ್ಲರಿಗೂ ಪಕ್ಷದಲ್ಲಿ ಸ್ಥಾನಮಾನ ಕೊಡುವುದಾಗಿ ಭರವಸೆಯನ್ನೂ ನೀಡಿದ್ದರು. ಇದೀಗ ಧೀರಜ್ ಕಾಂಗ್ರೆಸ್ ಸೇರ್ಪಡೆಯಾಗಿದ್ದು, ಶೀಘ್ರದಲ್ಲೇ ಶ್ರೀನಿವಾಸ್ ಪ್ರಸಾದ್ ಸಹ ಬಿಜೆಪಿ ತೊರೆದು ಕಾಂಗ್ರೆಸ್ ಸೇರಲಿದ್ದಾರೆ ಎಂದು ಸಿಎಂ ಆಪ್ತ ಮೂಲಗಳು ತಿಳಿಸಿವೆ.

ನಮ್ಮ ಕುಟುಂಬ ಮೊಸಳೆ ಕಣ್ಣೀರು ಹಾಕಲ್ಲ

ಮಂಡ್ಯ: ಹೆಚ್.ಡಿ.ಕುಮಾರಸ್ವಾಮಿ ಅವರ ಹೃದಯ ಶಸ್ತ್ರಚಿಕಿತ್ಸೆಯನ್ನು ಅನುಮಾನಿಸಿ ಕಾಂಗ್ರೆಸ್ ಶಾಸಕ ರಮೇಶ ಬಂಡೀಸಿದ್ದೇಗೌಡ ನೀಡಿದ್ದ ಹೇಳಿಕೆಗೆ ನಿಖಿಲ್ ಕುಮಾರಸ್ವಾಮಿ ಬೇಸರ ವ್ಯಕ್ತಪಡಿಸಿದ್ದಾರೆ. ನಮ್ಮ ಕುಟುಂಬ ಮೊಸಳೆ ಕಣ್ಣೀರು ಹಾಕಲ್ಲ ಎಂದು 'ಕೈ' ಶಾಸಕನಿಗೆ ತಿರುಗೇಟು ನೀಡಿದ್ದಾರೆ.

ಮಂಡ್ಯದ ನಾಗಮಂಗಲದಲ್ಲಿ ಮಾತನಾಡಿದ ಜೆಡಿಎಸ್ ಯುವ ಘಟಕದ ರಾಜ್ಯಾಧ್ಯಕ್ಷ ನಿಖಿಲ್, ರಮೇಶ್ ಬಾಬು ಅವರ ಹಿರಿತನಕ್ಕೆ ಈ ಮಾತು ಕ್ಷೋಭೆ ತರಲ್ಲ. ನಮ್ಮ ತಂದೆಯವರಿಗೆ ಆಗಿರುವ ಆಪರೇಶನ್ ನ್ನು ಇವರ ಮುಂದೆ ಸಾಬೀತುಪಡಿಸುವ ಅಗತ್ಯವಿಲ್ಲ. ಆಪರೇಶನ್ ಆಗಿದೆ ಎಂಬ ಅನುಕಂಪದಲ್ಲಿ ಮತ ಕೇಳುವ ಪ್ರಮೇಯ ನಮಗೆ ಇಲ್ಲ. ನಮ್ಮ ತಂದೆಗೆ ಆಪರೇಶನ್ ಆಗಿರೋದು ನಿಜ. ಮೂರನೇ ಬಾರಿಗೆ ಅವರಿಗೆ ಹೃದಯದ ಶಸ್ತ್ರಚಿಕಿತ್ಸೆ ಆಗಿದೆ. ಇದನ್ನು ಪ್ರೂ ಮಾಡುವ ಅವಶ್ಯಕತೆ ನಮಗೆ ಇಲ್ಲ. 6 ವರ್ಷದಲ್ಲಿ ಮೂರನೇ ಬಾರಿ ಹೃದಯದ ಆಪರೇಶನ್ ಆಗಿರೋದು ನಮಗೆ ನೋವು ಆಗಿದೆ ಎಂದು ಭಾವುಕರಾದರು.

ನಮ್ಮ ಕುಟುಂಬ ಮೊಸಳೆ ಕಣ್ಣೀರು ಹಾಕಿಲ್ಲ. ಕುಮಾರಣ್ಣ ಭಾವನಾತ್ಮಕ ಜೀವಿ. ಜನರಿಗೆ ಕಷ್ಟಗಳಾದಗ ಕುಮಾಣ್ಣನಿಗೆ ಕಣ್ಣೀರು ಬರುತ್ತೆ. ಕುಮಾರಣ್ಣನ ಸ್ಪರ್ಧೆಯನ್ನು ಕಾಂಗ್ರೆಸ್ ಅವರಿಂದ ಸಹಿಸಿಕೊಳ್ಳಲು ಆಗುತ್ತಿಲ್ಲ. ಅದಕ್ಕಾಗಿ ಹೀಗೆ ಕಾಂಗ್ರೆಸ್ ನಾಯಕರು ಮಾತಾಡುತ್ತಾರೆ ಎಂದು ಬೇಸರ ಹೊರಹಾಕಿದರು.

ಜಿಲ್ಲೆಯ ಹಾಗೂ ರಾಜ್ಯದ ಜನರು ನೋಡುತ್ತಾ ಇದ್ದಾರೆ. ಮತದಾರ ತಂದೆ-ತಾಯಿಗಳ ಕೈಯಲ್ಲಿ ಇದಕ್ಕೆ ಉತ್ತರ ನೀಡುವ ಶಕ್ತಿ ಇದೆ. ನಾವು ಮೊದಲಿಗೆ ಭಾರತೀಯರು, ಕನ್ನಡಿಗರು. ಕುಮಾರಣ್ಣ ಎಲ್ಲೇ ಹೋಗಿ ಸ್ಪರ್ಧೆ ಮಾಡಲು ಈ ರಾಜ್ಯದ ಜನರು ಕೊಟ್ಟಿರುವ ಶಕ್ತಿ. ಜನರು ಕುಮಾರಣ್ಣನ ಸ್ಪರ್ಧೆ ನಿರ್ಧಾರ ಮಾಡ್ತಾರೆ. ಬೇರೆ ಯಾರು ಅವರ ಸ್ಪರ್ಧೆ ನಿರ್ಣಯ ಮಾಡಲ್ಲ. ಜನರ ಆಶಯದಂತೆ ಕುಮಾರಣ್ಣ ಮಂಡ್ಯದಲ್ಲಿ ಸ್ಪರ್ಧೆ ಮಾಡಿದ್ದಾರೆ. ನಾವು ಬಿಜೆಪಿ ಅವರನ್ನು ಹೊಂದಾಣಿಕೆ ಮಾಡಿಕೊಂಡಿದ್ದೇವೆ. ಎಲ್ಲರನ್ನೂ ವಿಶ್ವಾಸಕ್ಕೆ ತೆಗೆದುಕೊಂಡಿದ್ದೇವೆ. ಸುಮಲತಾ ಅವರನ್ನು ನಾವು ಬೆಂಬಲ ಕೇಳ್ತೀವಿ ಅವರನ್ನು ಹೋಗಿ ಮಾತಾಡಿಸುತ್ತೇವೆ ಎಂದು ತಿಳಿಸಿದರು.

ಕುಮಾರಸ್ವಾಮಿ ಆಪರೇಶನ್ ವಿಚಾರ ಮಾತನಾಡುವ ವೇಳೆ ಭಾವುಕರಾದ ನಿಖಿಲ್, ತಂದೆಯ ವಿಚಾರ ಮಾತಾಡುವಾಗ ಸಹಜ ಅಲ್ಲವೇ? ತಂದೆ-ಮಗನ ಸಂಬಂಧ ಎಂದರೆ ಭಾವನೆಗಳು. ಆ ವಿಚಾರವನ್ನು ನಮ್ಮ ಮನೆಯಲ್ಲಿ ಕೂತು ಮಾತಾಡುತ್ತೇವೆ. ಬೇರೆಯವರು ಈ ಬಗ್ಗೆ ಮಾತಾಡುವ ಅವಶ್ಯಕತೆ ಇಲ್ಲ ಎಂದರು.

ಮೊದಲ ಹಂತದ ಸಭೆಯನ್ನು ಇಂದು ನಾಗಮಂಗಲದಲ್ಲಿ ಮಾಡ್ತಾ ಇದ್ದೀವಿ. ಪ್ರತಾಪ್ ಸಿಂಹ ಸಹ ನಮ್ಮ ಜೊತೆ ಇರ್ತಾರೆ. ಮೂರು ತಿಂಗಳಿಂದ ಹಲವು ಸಭೆಗಳು ನಡೆದಿವೆ. ಅನಿರೀಕ್ಷಿತ ಬೆಳವಣಿಗೆಯಲ್ಲಿ ಕುಮಾರಣ್ಣ ಮಂಡ್ಯ ಅಭ್ಯರ್ಥಿ ಆಗಿದ್ದಾರೆ. ಕಾರ್ಯಕರ್ತರ ಒತ್ತಾಸೆಗೆ ಸೋತು ಕುಮಾರಣ್ಣ ಸ್ಪರ್ಧೆ ಮಾಡ್ತಾ ಇದ್ದಾರೆ. ಎನ್‌ಡಿಎ ಮೈತ್ರಿ ಕೂಟದ ಅಭ್ಯರ್ಥಿ ಕುಮಾರಸ್ವಾಮಿ ಆಗಿದ್ದಾರೆ ಎಂದು ಹೇಳಿದರು.

ಮತದಾನ ದಿನ ಸಾರ್ವತ್ರಿಕ ರಜೆ ಘೋಷಣೆ

ಬೆಂಗಳೂರು: ದೇಶವೇ ಕುತೂಹಲದಿಂದ ಕಾಯುತ್ತಿರುವ ಲೋಕಸಭಾ ಚುನಾವಣೆಗೆ ಕೊನೆಗೂ ಮುಹೂರ್ತ ನಿಗದಿಯಾಗಿದ್ದು, ಕರ್ನಾಟಕದಲ್ಲಿ ಎರಡು ಹಂತಗಳಲ್ಲಿ ಮತದಾನ ನಡೆಯಲಿದೆ. ಹಾಗಾಗಿ ಕರ್ನಾಟಕದಲ್ಲಿ ಚುನಾವಣೆ ನಡೆಯುವ ಎರಡೂ ದಿನವೂ ಸಾರ್ವತ್ರಿಕ ರಜೆ ಘೋಷಿಸಲಾಗಿದೆ.

ಕರ್ನಾಟಕದಲ್ಲಿ ಮೊದಲ ಹಂತದ ಮತದಾನ ಏಪ್ರಿಲ್ 26 ಹಾಗೂ 2ನೇ ಹಂತದ ಮತದಾನ ಮೇ 7 ರಂದು ನಡೆಯಲಿದೆ. ಈ ದಿನಗಳಂದು ಎಲ್ಲಾ ರಾಜ್ಯ ಸರ್ಕಾರಿ ಕಚೇರಿಗಳು, ಶಾಲಾ-ಕಾಲೇಜುಗಳು, ಎಲ್ಲಾ ವ್ಯವಹಾರಿಕ ಸಂಸ್ಥೆಗಳು, ಔದ್ಯಮಿಕ ಸಂಸ್ಥೆಗಳು ಹಾಗೂ ಇನ್ನಿತರ ಸಂಸ್ಥೆಗಳಲ್ಲಿ ಖಾಯಂ ಆಗಿ ಹಾಗೂ ದಿನಗೂಲಿ ಮೇಲೆ ಕೆಲಸ ನಿರ್ವಹಿಸುವ ನೌಕರರಿಗೆ ವೇತನ ಸಹಿತ ರಜೆ ಘೋಷಣೆ ಮಾಡಿರುವುದಾಗಿ ಸರ್ಕಾರದ ಅಧೀನ ಕಾರ್ಯದರ್ಶಿ ಪ್ರಕಟಣೆಯಲ್ಲಿ ತಿಳಿಸಿದ್ದಾರೆ.

ಪ್ರತಿಯೊಬ್ಬರು ಮತದಾನ ಮಾಡಲಿ ಎಂಬ ಉದ್ದೇಶದಿಂದ ಸಾರ್ವತ್ರಿಕ ರಜೆ ಘೋಷಣೆ ಮಾಡಲಾಗಿದೆ. ಜೂನ್ 4ಕ್ಕೆ ಮತ ಎಣಿಕೆ ನಡೆಯಲಿದೆ ಎಂದು ಚುನಾವಣಾ ಆಯೋಗ ತಿಳಿಸಿದೆ.

ಬಿಜೆಪಿ ದೂರಿನ ಬೆನ್ನಲ್ಲೇ ವಾರ್ತಾ ಇಲಾಖೆ ಆಯುಕ್ತ ಹೇಮಂತ್ ನಿಂಬಾಳ್ಕರ್ ವರ್ಗಾವಣೆ

ಬೆಂಗಳೂರು: ಉತ್ತರ ಕನ್ನಡ ಕ್ಷೇತ್ರದ ಕಾಂಗ್ರೆಸ್ ಅಭ್ಯರ್ಥಿಯಾಗಿರುವ ತಮ್ಮ ಪತ್ನಿ ಅಂಜಲಿ ನಿಂಬಾಳ್ಕರ್ ಪರ ತಮ್ಮ ಕಚೇರಿಯಲ್ಲಿ ಕೆಸಲ ಮಾಡುತ್ತಿದ್ದಾರೆ ಎಂದು ಆರೋಪ ಬಂದ ಹಿನ್ನೆಲೆ ವಾರ್ತಾ ಮತ್ತು ಸಂಪರ್ಕ ಇಲಾಖೆ ಆಯುಕ್ತ ಹೇಮಂತ್ ನಿಂಬಾಳ್ಕರ್ ಅವರನ್ನು ವರ್ಗಾವಣೆ ಮಾಡಲಾಗಿದೆ. ಅದರಂತೆ, ಬಿಬಿಎಂಪಿ ಆರೋಗ್ಯ ವಿಭಾಗದ ವಿಶೇಷ ಆಯುಕ್ತರಾಗಿದ್ದ ಸೂರಳ್ಕರ್ ವಿಕಾಸ್ ಕಿಶೋರ್ ಅವರನ್ನು ವಾರ್ತಾ ಇಲಾಖೆ ಆಯುಕ್ತರನ್ನಾಗಿ ನೇಮಿಸಲಾಗಿದೆ.

ತಮ್ಮ ಕಚೇರಿಯಲ್ಲಿ ಪತ್ನಿ ಅಂಜಲಿ ನಿಂಬಾಳ್ಕರ್ ಪರ ಕೆಲಸ ಮಾಡುತ್ತಿದ್ದಾರೆ ಎಂದು ಆರೋಪಿಸಿ ಹೇಮಂತ್ ನಿಂಬಾಳ್ಕರ್ ವಿರುದ್ಧ ಛಲವಾದಿ ನಾರಾಯಣಸ್ವಾಮಿ ನೇತೃತ್ವದ ಬಿಜೆಪಿ ನಿಯೋಗವು ರಾಜ್ಯ ಚುನಾವಣಾ ಆಯೋಗಕ್ಕೆ ದೂರು ನೀಡಿತ್ತು. ಇದರ ಬೆನ್ನಲ್ಲೇ ಹೇಮಂತ್ ನಿಂಬಾಳ್ಕರ್ ಅವರನ್ನು ವರ್ಗಾವಣೆ ಮಾಡಲಾಗಿದೆ.

ಕಚೇರಿ ಉಪಯೋಗಿಸಿಕೊಂಡು ಕಾಂಗ್ರೆಸ್ ಗೆ ಮತ ನೀಡುವಂತೆ ಹೇಳುತ್ತಿದ್ದಾರಂತೆ. ಹೀಗಾಗಿ ಹೇಮಂತ್ ನಿಂಬಾಳ್ಕರ್ ಕರ್ನಾಟಕದಲ್ಲಿ ಇದ್ದರೆ ಮತ್ತೆ ಪ್ರಭಾವ ಬೀರಬಹುದು. ಆಯುಕ್ತ ಸ್ಥಾನ

ಛಲವಾದಿ ನಾರಾಯಣಸ್ವಾಮಿ ನೇತೃತ್ವದ ಬಿಜೆಪಿ ನಿಯೋಗವು ಹೇಮಂತ್ ನಿಂಬಾಳ್ಕರ್ ವಿರುದ್ಧ ಮಾತ್ರವಲ್ಲದೆ, ಸರ್ಕಾರದ ಚಿಹ್ನೆ ದುರುಪಯೋಗ ಮಾಡಿಕೊಂಡಿದ್ದಾರೆ ಎಂದು ಆರೋಪಿಸಿ ಡಿಸಿಎಂ ಡಿಕೆ ಶಿವಕುಮಾರ್ ವಿರುದ್ಧವೂ ದೂರು ನೀಡಿತ್ತು.

ತೇಜಸ್ವಿನಿ ಗೌಡ ಕಾಂಗ್ರೆಸ್ ಸೇರ್ಪಡೆ

ಬೆಂಗಳೂರು: ಲೋಕಸಭಾ ಚುನಾವಣೆ ಹೊತ್ತಲ್ಲಿ ಬಿಜೆಪಿಗೆ ಮತ್ತೊಂದು ಆಘಾತವುಂಟಾಗಿದೆ. ಇತ್ತೀಚೆಗಷ್ಟೇ ಎಂಎಲ್‌ಸಿ ಸ್ಥಾನಕ್ಕೆ ರಾಜೀನಾಮೆ ನೀಡಿದ್ದ ತೇಜಸ್ವಿನಿ ಗೌಡ ಇದೀಗ ಅಧಿಕೃತವಾಗಿ ಕಾಂಗ್ರೆಸ್‌ಗೆ ಸೇರ್ಪಡೆಯಾಗಿದ್ದಾರೆ.

ದೆಹಲಿಯಲ್ಲಿ ನಡೆದ ಪಕ್ಷ ಸೇರ್ಪಡೆ ಕಾರ್ಯಕ್ರಮದಲ್ಲಿ ತೇಜಸ್ವಿನಿ ಗೌಡ ಅವರನ್ನು ಎಐಸಿಸಿ ಪ್ರಧಾನ ಕಾರ್ಯದರ್ಶಿ ಜೈರಾಮ್ ರಮೇಶ್ ಕಾಂಗ್ರೆಸ್ ಪಕ್ಷಕ್ಕೆ ಬರಮಾಡಿಕೊಂಡರು. ಲೋಕಸಭೆ ಚುನಾವಣೆಯಲ್ಲಿ ಟಿಕೆಟ್ ಸಿಗದೆ ಅಸಮಾಧಾನಗೊಂಡಿದ್ದ ಬಿಜೆಪಿ ವಿಧಾನ ಪರಿಷತ್ ಸದಸ್ಯೆ ತೇಜಸ್ವಿನಿ ಗೌಡ ಕೆಲವು ದಿನಗಳ ಹಿಂದಷ್ಟೇ ತಮ್ಮ ಸ್ಥಾನಕ್ಕೆ ರಾಜೀನಾಮೆ ನೀಡಿದ್ದರು.

ವಿಧಾನಸೌಧದಲ್ಲಿ ಪರಿಷತ್ ಸಭಾಪತಿ ಬಸವರಾಜ ಹೊರಟ್ಟಿ ಅವರನ್ನು ಭೇಟಿಯಾಗಿ ತಮ್ಮ ರಾಜೀನಾಮೆ ಪತ್ರವನ್ನು ಸಲ್ಲಿಸಿದ್ದರು.

ಸುಮಾರು ಹತ್ತು ವರ್ಷಗಳ ಹಿಂದೆ ಕಾಂಗ್ರೆಸ್‌ನಿಂದ ಬಿಜೆಪಿಗೆ ವಲಸೆ ಬಂದಿದ್ದ ತೇಜಸ್ವಿನಿ ಅವರು ಈಗ ಮತ್ತೆ ಕಾಂಗ್ರೆಸ್ ಗೆ ವಾಪಸ್ಸಾಗಿದ್ದಾರೆ. ಪ್ರಸಕ್ತ ಲೋಕಸಭಾ ಚುನಾವಣೆಯಲ್ಲಿ ತೇಜಸ್ವಿನಿ ಮೈಸೂರು ಅಥವಾ ಬೆಂಗಳೂರು ಉತ್ತರ ಲೋಕಸಭಾ ಕ್ಷೇತ್ರದಿಂದ ಟಿಕೆಟ್ ಬಯಸಿದ್ದರು. ಟಿಕೆಟ್ ಸಿಗದೇ ಇದ್ದುದರಿಂದ ಬೇಸರಗೊಂಡು ಮತ್ತೆ ಕಾಂಗ್ರೆಸ್ ಪಕ್ಷಕ್ಕೆ ಘರ್‌ವಾಪ್ಸಿ ಆಗಿದ್ದಾರೆ ಎನ್ನಲಾಗುತ್ತಿದೆ.

ಅವಿರೋಧ ಆಯ್ಕೆ

ಚೌಕಂ ಕ್ಷೇತ್ರದಲ್ಲಿ ಉಪಮುಖ್ಯಮಂತ್ರಿ ಚೌನಾ ಮೇಯ್ನ್ ವಿರುದ್ಧ ಕಾಂಗ್ರೆಸ್ ಪಕ್ಷದಿಂದ ಬಯಾಮ್ಸೊ ಕ್ರಿ ನಾಮಪತ್ರ ಸಲ್ಲಿಸಿದ್ದರು. ಆದರೆ, ಕೊನೆ ಕ್ಷಣದಲ್ಲಿ ಅವರು ನಾಮಪತ್ರ ಹಿಂಪಡೆದ ಹಿನ್ನೆಲೆ ಚೌನಾ ಮೇಯ್ನ್ ಅವರು ಅವಿರೋಧವಾಗಿ ಆಯ್ಕೆಯಾದರು.

ಇವರಲ್ಲದೆ, ತಾಲಿ ಕ್ಷೇತ್ರದಿಂದ ಜಿಕಕೆ ಟಾಕೂ, ರೋಯಿಂಗ್ ಕ್ಷೇತ್ರದಿಂದ ಮುಚು ಮಿಥಿ, ಇಟಾನಗರ ಕ್ಷೇತ್ರದಿಂದ ತೆಚಿ ಕಸೋ, ತಲಿಹಾ ಕ್ಷೇತ್ರದಿಂದ ನ್ಯಾಟೋ ದುಕಾಮ್, ಬೊಮ್ದಿಲಾ ಕ್ಷೇತ್ರದಿಂದ ಡೊಂಗ್ರು ಸೊಯಿಂಗ್ಜು, ಸಾಗಲೀ ಕ್ಷೇತ್ರದಿಂದ ರಾತು ತೇಚಿ, ಜಿರೋ ಹಪೋಲಿ ಕ್ಷೇತ್ರದಿಂದ ಹಗೆ ಅಪಾ, ಹಾಗೂ ಹಯುಲಿಯಾಂಗ್ ಕ್ಷೇತ್ರದಿಂದ ದಾಸಂಗ್ಲೂ ಪುಲ್ ಅವಿರೋಧವಾಗಿ ಆಯ್ಕೆಯಾಗಿದ್ದಾರೆ.

ಆರು ವಿಧಾನಸಭಾ ಕ್ಷೇತ್ರಗಳಲ್ಲಿ ಒಂದೇ ನಾಮಪತ್ರ ಸಲ್ಲಿಕೆಯಾಗಿದ್ದು, ಉಳಿದ ನಾಲ್ಕು ಕ್ಷೇತ್ರಗಳಲ್ಲಿ ವಿರೋಧ ಪಕ್ಷದ ಅಭ್ಯರ್ಥಿಗಳು ನಾಮಪತ್ರ ಹಿಂಪಡೆದಿದ್ದಾರೆ ಎಂದು ಪವನ್ ಕುಮಾರ್ ಸೇನ್ ತಿಳಿಸಿದ್ದಾರೆ. 60 ಸದಸ್ಯ ಬಲದ ವಿಧಾನಸಭೆ ಮತ್ತು ಎರಡು ಲೋಕಸಭೆಯ ಇತರ ಕ್ಷೇತ್ರಗಳಿಗೆ ಏಪ್ರಿಲ್ 19 ರಂದು ಚುನಾವಣೆ ನಡೆಯಲಿದೆ.

ಬಂಧಿಸಿದ ಇಡಿ

ಶೇಖ್ ಷಹಜಹಾನ್ 6 ವರ್ಷ ಅಮಾನತು: ಮಹಿಳೆಯರ ಮೇಲೆ ಲೈಂಗಿಕ ದೌರ್ಜನ್ಯ ನಡೆಸಿ ಅವರ ಭೂಮಿಯನ್ನು ಕಬಳಿಸಿದ ಸಂದೇಶ್ ಖಾಲಿ ಪ್ರಕರಣದ ಪ್ರಮುಖ ಆರೋಪಿ ಶೇಖ್ ಷಹಜಹಾನ್ ಅವರನ್ನು 6 ವರ್ಷ ಪಕ್ಷದಿಂದ ಅಮಾನತುಗೊಳಿಸಿ ತೃಣಮೂಲ ಕಾಂಗ್ರೆಸ್ ಆದೇಶಿಸಿದೆ. ಪಶ್ಚಿಮ ಬಂಗಾಳ ಪೊಲೀಸರು ಷಹಜಹಾನ್ ಅವರನ್ನು ಬಂಧಿಸಿದ ನಂತರ ಪಕ್ಷದಿಂದ ಅಮಾನತುಗೊಳಿಸಲಾಗಿತ್ತು.

ಹುಡುಗಿ ಸುಂದರಿಯಾಗಿದ್ದರೆ ರಾತ್ರೋರಾತ್ರಿ ಕಿಡ್ನಾಪ್: ಪಶ್ಚಿಮ ಬಂಗಾಳದ ಸಂದೇಶಖಾಲಿಯಲ್ಲಿ ಮಹಿಳೆಯರ ಮೇಲೆ ದೌರ್ಜನ್ಯ ನಡೆಯುತ್ತಿದೆ ಎಂದು ಅಲ್ಲಿನ ಮಹಿಳೆಯರು ರೊಚ್ಚಿಗೆದ್ದಿದ್ದರು. ಮನೆಯಲ್ಲಿ ಹುಡುಗಿ ಚೆನ್ನಾಗಿದ್ದರೆ ಆಕೆಯನ್ನು ಎತ್ತಿಕೊಂಡು ಹೋಗುತ್ತಾರೆ ಮಹಿಳೆಯೊಬ್ಬರು ಮಾಧ್ಯಮವೊಂದರ ಮುಂದೆ ಅಳಲು ತೋಡಿಕೊಂಡಿದ್ದರು. ಅಲ್ಲದೆ, ಇಲ್ಲಿ ಬೆದರಿಕೆ ಹಾಕಿ ಮತದಾನ ಮಾಡಲಾಗುತ್ತದೆ. ನಾನು ಚುನಾವಣೆಯಲ್ಲಿ ನಿಲ್ಲಬೇಕಾದರೆ ಬೆದರಿಕೆಯೊಡ್ಡಿದರು. ಶಾಹಜಹಾನ್-ಶಿಬು ಹಾಜ್ರಾ-ಉತ್ತಮ್ ಸರ್ದಾರ್ ಇದರ ಹಿಂದೆ ಇರುವ ವ್ಯಕ್ತಿಗಳು. ನಾನು ಸುಮಾರು 13 ವರ್ಷಗಳಿಂದ ಮತದಾನ ಮಾಡಲು ಸಾಧ್ಯವಾಗಲಿಲ್ಲ. ಈಗ ಅವರನ್ನು ಬಂಧಿಸಿರುವುದರಿಂದ ಇಡೀ ಗ್ರಾಮ ಸ್ವಲ್ಪ ಮಟ್ಟಿಗೆ ಶಾಂತಿಯುತವಾಗಿದೆ ಎಂದು ಟಿವಿ 9 ಬೆಂಗಾಲ್ ಗೆ ಆರತಿ ಪಾತ್ರಾ ಹೇಳಿದ್ದರು.

ಮಹಿಳೆಯರ ನೋವು ಆಲಿಸಿದ್ದ ಪ್ರಧಾನಿ ಮೋದಿ: ಪ್ರಧಾನಿ ಮೋದಿ ಅವರು ಇಂದು ಪಶ್ಚಿಮ ಬಂಗಾಳಕ್ಕೆ ಭೇಟಿ ನೀಡಿದ್ದ ಸಂದರ್ಭದಲ್ಲಿ ಸಂದೇಶಖಾಲಿಯಲ್ಲಿ ಲೈಂಗಿಕ ದೌರ್ಜನ್ಯಕ್ಕೊಳಗಾದ ಮಹಿಳೆಯರನ್ನು ಭೇಟಿಯಾಗಿ ಸಮಸ್ಯೆ ಆಲಿಸಿದ್ದರು. ಬಳಿಕ ಬರಾಸತ್‌ನಲ್ಲಿ ರ್ಯಾಲಿಯಲ್ಲಿ ಸಂದೇಶಖಾಲಿ ಕುರಿತು ಮಮತಾ ಬ್ಯಾನರ್ಜಿ ವಿರುದ್ಧ ಮೋದಿ ವಾಗ್ದಾಳಿ ನಡೆಸಿದ್ದರು.

4 ಘಟಕಗಳು ಬಂದ್

ಸದ್ಯ ಸಿಬ್ಬಂದಿ 2 6ನೇ ಘಟಕಗಳ ದುರಸ್ತಿ ಕಾರ್ಯ ನಡೆಸುತ್ತಿದ್ದಾರೆ. ಸದ್ಯ 13 ಘಟಕಗಳಲ್ಲಿ ಮಾತ್ರ ವಿದ್ಯುತ್ ಉತ್ಪಾದನೆ ಸ್ಥಗಿತಗೊಂಡಿದೆ. 1720 ಮೆ.ವ್ಯಾ. ವಿದ್ಯುತ್ ಉತ್ಪಾದನಾ ಸಾಮರ್ಥ್ಯವಿರುವ ಖಖಿಕಖನಲ್ಲಿ 4 ಘಟಕ ಬಂದ್ ಆಗಿದ್ದರಿಂದ 903 ಮೆ.ವ್ಯಾ. ವಿದ್ಯುತ್ ಉತ್ಪಾದನೆ ಮಾಡಲಾಗಿದೆ. ಇದರಿಂದಾಗಿ ರಾಜ್ಯದಲ್ಲಿ ಮುಂದಿನ ಕೆಲ ದಿನಗಳ ಕಾಲ ವಿದ್ಯುತ್ ಸಮಸ್ಯೆ ಎದುರಾಗುವ ಭೀತಿ ಇದೆ.

2 ಪ್ರಕರಣ ದಾಖಲು

ಸದ್ಯ ಈ ಕುರಿತು ಮುಖ್ಯಮಂತ್ರಿ ಮುಖ್ಯ ಕಾರ್ಯದರ್ಶಿ ಸಿದ್ದೇಶ ಪೊತಲಕಟ್ಟಿ ಅವರು ಪ್ರಕರಣ ದಾಖಲಿಸಿದ್ದಾರೆ.

ಒಂದು ಕಡೆ ಮುಖ್ಯಮಂತ್ರಿ ಅಪರ ಮುಖ್ಯ ಕಾರ್ಯದರ್ಶಿಗಳ ಹೆಸರಿನಲ್ಲೇ ನೇಮಕಾತಿ ಬಗ್ಗೆ ನಕಲಿ ಆದೇಶ ಹೊರಡಿಸಿದ್ರೆ, ಮತ್ತೊಂದೆಡೆ ವಕ್ಫ್ ಬೋರ್ಡ್ ಕಾರ್ಯದರ್ಶಿ ಹೆಸರಿನಲ್ಲಿ ಕಾಂಟ್ರಾಕ್ಟ್ ಪಡೆದ ಆದೇಶ ಪ್ರತಿ ಹೊರಡಿಸಿ ಹಣ ಮಾಡಲು ಹೊರಟಿರುವುದು ಪತ್ತೆಯಾಗಿದೆ.

ಇದೇ ರೀತಿ ನಕಲಿ ಸರ್ಕಾರಿ ಆದೇಶ ಸೃಷ್ಟಿ ಮಾಡಿ ಕಾಂಟ್ರಾಕ್ಟ್ ಪಡೆಯಲು ಆರೋಪಿಗಳು ಯತ್ನಿಸಿದ್ದಾರೆ. ಕರ್ನಾಟಕ ಸರ್ಕಾರ ಅಲ್ಪಸಂಖ್ಯಾತ ಕಲ್ಯಾಣ ಕಾರ್ಯದರ್ಶಿ ಹೆಸರಿನಲ್ಲಿ ನಕಲಿ ದಾಖಲೆ ಸೃಷ್ಟಿಸಿ ದೊಡ್ಡಬಳ್ಳಾಪುರ ವಿಧಾನಸಭೆ ಕ್ಷೇತ್ರದಲ್ಲಿ ಅಲ್ಪಸಂಖ್ಯಾತರ ಕಾಲೋನಿ ಮೂಲ ಸೌಕರ್ಯಗಳ ಅಭಿವೃದ್ಧಿ ಹೆಸರಿನಲ್ಲಿ ನಕಲಿ ಆದೇಶ ಹೊರಡಿಸಲಾಗಿದೆ. ವಕ್ಫ್ ಬೋರ್ಡ್ ಕಾರ್ಯದರ್ಶಿ ನಾಗರಾಜ್ ಅವರ ಹೆಸರಿನಲ್ಲಿ ನಕಲಿ ಆದೇಶ ಹೊರಡಿಸಲಾಗಿದ್ದು ನಕಲಿ ಆದೇಶದಲ್ಲಿ ನಾಲ್ಕು ಕೋಟಿ ಕಾಂಟ್ರಾಕ್ಟ್ ನೀಡಿರುವ ಬಗ್ಗೆ ಉಲ್ಲೇಖಿಸಲಾಗಿದೆ.

ಸದ್ಯ ನಕಲಿ ಆದೇಶವನ್ನು ಬೆಂಗಳೂರು ಗ್ರಾಮಾಂತರ ಜಿಲ್ಲಾಧಿಕಾರಿಗಳ ಕಛೇರಿಗೆ ಸಲ್ಲಿಸಿದ್ದ ನಕಲಿ ಕಾಂಟ್ರಾಕ್ಟರ್ ನಿಖಿಲ್ ವಿರುದ್ಧ ಸರ್ಕಾರಿ ವಕ್ಫ್ ಬೋರ್ಡ್ ಕಾರ್ಯದರ್ಶಿ ನಾಗರಾಜ್ ಅವರು ದೂರು ನೀಡಿದ್ದಾರೆ. ಸದ್ಯ ಈ ಎರಡು ಪ್ರಕರಣಗಳನ್ನು ವಿಧಾನಸೌದ ಪೊಲೀಸರು ತನಿಖೆ ನಡೆಸುತ್ತಿದ್ದಾರೆ.

ಕೃತಕ ಹೃದಯ ಅಳವಡಿಕೆ!

ಅಂಗಾಂಗ ದಾನಕ್ಕೆ ಮಾತ್ರ ಜನ ಮುಂದಾಗುತ್ತಿಲ್ಲ, ಹೃದಯ ಕಸಿಗೆ ಎರಡು ವರ್ಷಗಳ ವೈಟಿಂಗ್ ಪಿರಿಯಡ್ ಇದ್ದು, ಇದಕ್ಕಾಗಿ 3ಡಿಜ ಜನರೇಶನ್ ಹೃದಯ ಪರಿಚಯಿಸಲಾಗಿದೆ. ಬಾಗಲಕೋಟೆ ಜಿಲ್ಲೆಯ ಹುನಗುಂದ ಮೂಲದ ಗುರುಣ್ಣಾ ಎಂಬುವರ ಹೃದಯ ದುರ್ಬಲವಾಗಿರುವ ಕಾರಣ ಇವರಿಗೆ 3ಡಿಜ ಜನರೇಶನ್ ಎಲ್

ಮೊದಲನೇ ಪುಟದಿಂದ...

ಬಿ ಕೃತಕ ಹೃದಯವನ್ನು ಅಳವಡಿಸಲಾಗಿದೆ.

ಈ ಥರ್ಡ್ ಎಲ್ ಬಿ ಕೃತಕ ಮೆಷಿನ್ ಮೂಲಕ ಹೃದಯಕ್ಕೆ ಬ್ಲೆಡ್ ಪಂಪ್ ಮಾಡುತ್ತದೆ. ಬ್ಯಾಗ್ ನಲ್ಲಿರುವ ಬ್ಯಾಟರಿಗಳು, ಎಲೆಕ್ಟ್ರಿಕ್ ಮೋಟರ್ ಮತ್ತು ಟ್ಯೂಬ್ ಗಳು ಗಾಳಿಯನ್ನು ಪಂಪ್ ಮಾಡುತ್ತದೆ. ಇದು ಕೃತಕ ಹೃದಯ ಕೋಣೆಗಳಿಗೆ ಶಕ್ತಿ ನೀಡುತ್ತದೆ. ಇದರಿಂದ ರೋಗಿ ಜೀವನ ಪೂರ್ತಿ ಬದುಕು ಸಾಗಿಸಲು ಸಾಧ್ಯವಾಗುತ್ತದೆ.

ಖ್ಯಾತ ಹೃದಯ ಶಸ್ತ್ರ ಚಿಕಿತ್ಸಾ ತಜ್ಞರಾದ ಡಾ.ಅಶ್ವಿನಿ ಪಸರದ್ ಮತ್ತು ಅವರ ತಂಡ ಕೃತಕ ಹೃದಯ ಅಳವಡಿಸಿ ನಡೆಸಿ ಸಾಧನೆ ಮಾಡಿದ್ದಾರೆ. ಈ ಹಿಂದೆ ದೇಶದಲ್ಲಿ ಹಾಗೂ ರಾಜ್ಯದಲ್ಲಿಯೂ ಈ ರೀತಿ ಕೆಲವರಿಗೆ ಕೃತಕ ಹೃದಯ ಅಳವಡಿಕೆ ಮಾಡಲಾಗಿದೆ ಆದರೆ ಯಶಸ್ವಿಯಾಗಿರಲಿಲ್ಲ. ಹಾಗೂ ಅದೆಲ್ಲ ಸೆಕೆಂಡ್ ಜನರೇಶನ್ ಕೃತಕ ಹೃದಯ ಆಗಿರುವುದರಿಂದ ಹೆಚ್ಚು ದಿನ ಬಾಳಿಕೆ ಬರುತ್ತಿರಲಿಲ್ಲ. ಆದರೆ ಈಗ ಅಳವಡಿಕೆ ಮಾಡಿರುವ 3ಡಿಜ ಜನರೇಶನ್ ಹೃದಯ ಮಾತ್ರ ಲೈಫ್ ಟೈಮ್ ಇದೆ. ಈ ಕೃತಕ ಹೃದಯದ ಜೀವಿತಾ ಅವಧಿ ಹೆಚ್ಚಾಗಿದೆ. ಇನ್ನು ವಿಶೇಷ ಅಂದರೆ ಎಲ್ಲರ ಹೃದಯ ಲಬ್ ಡಬ್ ಅನ್ನುತ್ತದೆ. ಆದರೆ ಈ ಕೃತಕ ಹೃದಯ ಮೆಶಿನ್ ಸೌಂಡ್ ಮಾಡುತ್ತದೆ. ಕೃತಕ ಹೃದಯಕ್ಕೆ ಪ್ರತಿ ದಿನ ಚಾರ್ಜಿಂಗ್ ಮಾಡಬೇಕು. ತುಂಬಾ ರೇರ್ ಸರ್ಜರಿ ಆಗಿರುವ ಕಾರಣ ಕೃತಕ ಹೃದಯ ಅಳವಡಿಸಲು 1 ಕೋಟಿ 10 ಲಕ್ಷ ಖರ್ಚಾಗಿದೆ. ಸದ್ಯ 3ಡಿಜ ಜನರೇಶನ್ ಹಾರ್ಟ್ ಎಲ್ಲರ ಅಚ್ಚರಿಗೆ ಕಾರಣವಾಗಿದ್ದು ವೈದ್ಯಕೀಯ ಲೋಕದ ಚಮತ್ಕಾರವಾಗಿದೆ.

ಕೊಲೆ ಮಾಡಿದ ಪ್ರೇಮಿ

ಮದುವೆಯಾಗುವಂತೆ ಫರಿದಾಗೆ ಪೀಡಿಸುತ್ತಿದ್ದ ಗಿರೀಶ್

ಈಗಾಗಲೇ ಮದುವೆಯಾಗಿ ಗಂಡನಿಂದ ಡಿವೋರ್ಸ್ ಪಡೆದಿದ್ದ ಫರಿದಾಗೆ ಗಿರೀಶ್ ಮದುವೆಯಾಗುವಂತೆ ಪೀಡಿಸುತ್ತಿದ್ದ. ಒಂದು ಕಡೆ ಡಿವೋರ್ಸ್ ಬಳಿಕ ಗಂಡ ತೀರಿಕೊಂಡ ನೋವು ಹಾಗೂ ತನಗೆ 22 ವರ್ಷದ ಮಗಳಿದ್ದಾಳೆ ಎಂಬ ಚಿಂತೆಯಲ್ಲಿದ್ದ ಫರಿದಾ ಗಿರೀಶ್ ಜೊತೆ ಮದುವೆಯಾಗಲು ನಿರಾಕರಿಸಿದ್ದಳು. ಇದೇ ತಿಂಗಳು 6 ರಂದು ಫರಿದಾ ಹಾಗೂ ಆಕೆಯ ಮಗಳು ಕೊಲ್ಕತ್ತಾಗೆ ತೆರಳಿದ್ದರು. ಮಗಳಿಗೆ ಕಾಲೇಜಿಗೆ ಸೇರಿಸುವ ಉದ್ದೇಶದಿಂದ ಕೊಲ್ಕತ್ತಾಗೆ ತೆರಳಿದ್ದಳು. 29 ರಂದು ಗಿರೀಶ್ ನ ಹುಟ್ಟುಹಬ್ಬ ಇತ್ತು. ಹೀಗಾಗಿ 28ರಂದು ಫರಿದಾ ಫ್ಲೈಟ್ ನಲ್ಲಿ ಬೆಂಗಳೂರಿಗೆ ಹಿಂತಿರುಗಿದ್ದಳು. ಇಬ್ಬರೂ ಸೇರಿ 29 ರಂದು ಹುಟ್ಟುಹಬ್ಬದ ಸಂಭ್ರಮಾಚರಣೆ ಕೂಡ ಮುಗಿಸಿದ್ರು. ಜೆಪಿ ನಗರದ ಓಯೋ ರೂಂ ನಲ್ಲಿ ವಾಸವಿದ್ರು. ಕೊಲ್ಕತ್ತಾದಲ್ಲಿದ್ದಾಗ ಗಿರೀಶ್ ಗೆ ಸುಳ್ಳು ಹೇಳಿ ಫರಿದಾ ಬೇರೆ ಕಡೆ ಹೋಗಿದ್ದಳು. ಸ್ನೇಹಿತೆ ಜೊತೆಗೆ ಬೇರೆ ಕೆಲಸಕ್ಕೆ ತೆರಳಿದ್ದಳು. ಈ ವಿಚಾರವಾಗಿ ಫರಿದಾ ಸ್ನೇಹಿತೆ ಗಂಡನಿಗೆ ಕರೆ ಮಾಡಿ ಗಿರೀಶ್ ಬೈದಿದ್ದ. ಫರಿದಾಳನ್ನ ನಿನ್ನ ಪತ್ನಿ ಹಾಳು ಮಾಡ್ತಿದ್ದಾಳೆ ಎಂದು ಕೋಪಗೊಂಡಿದ್ದ. ಆ ಕೋಪ ಕೂಡ ಗಿರೀಶ್ ಗೆ ಇತ್ತು. ಆದರೆ ಹುಟ್ಟುಹಬ್ಬದ ಸಂಭ್ರಮಾಚರಣೆ ವೇಳೆ ಎಲ್ಲಾ ಮರೆತಿದ್ದ. ಮಾರ್ಚ್ 30 ರಂದು ಕೂಡ ಫರಿದಾಳನ್ನು ಕರೆದುಕೊಂಡು ಶಾಲಿನಿ ಗ್ರೌಂಡ್ ಗೆ ಬಂದಿದ್ದ. ಆಕೆಯನ್ನ ಕೊಲೆ ಮಾಡಲೇಬೇಕು ಎಂದು ನಿರ್ಧರಿಸಿ ಚಾಕು ಖರೀದಿಸಿದ್ದ. ನಾವು ಮದುವೆ ಆಗೋಣ, ಈ ಕೆಲಸ ಎಲ್ಲಾ ಬಿಡು ಎಂದು ಮನವಿ ಮಾಡಿದ್ದ. ಆದರೆ ಫರಿದಾ ಇದಕ್ಕೆ ಒಪ್ಪದಿದ್ದಾಗ ಚಾಕುವಿನಿಂದ ಕತ್ತು ಕೊಯ್ದು ಕೊಲೆ ಮಾಡಿದ್ದಾನೆ. ಅಲ್ಲದೆ ದೇಹದ ವಿವಿಧೆಡೆ 25ಕ್ಕೂ ಹೆಚ್ಚು ಬಾರಿ ಇರಿದಿದ್ದಾನೆ. ಆತನ ಕೋಪಕ್ಕೆ ಫರಿದಾ ಕರಳು ಕೂಡ ಆಚೆ ಬಂದಿತ್ತು. ಕೊಲೆ ಬಳಿಕ ಪೊಲೀಸ್ ಠಾಣೆಗೆ ಬಂದು ಗಿರೀಶ್ ಶರಣಾಗಿದ್ದಾನೆ.

ಮುಸ್ಲಿಂ ಧರ್ಮಕ್ಕೆ ಮತಾಂತರಗೊಂಡಿದ್ದ ಆರೋಪಿ: ಇನ್ನು ಕೊಲೆ ಆರೋಪಿ ಗಿರೀಶ್ ಈ ಹಿಂದೆ ಫರಿದಾಳ ಪರಿಚಯಕ್ಕೂ ಮುನ್ನ 2011ರಲ್ಲಿ ಮುಸ್ಲಿಂ ಆಗಿ ಮತಾಂತರಗೊಂಡಿದ್ದ. ಮೂರ್ತಿ ಪೂಜೆ ವಿರೋಧಿಸಿ ಮಸೀದಿಗೆ ತೆರಳಿ ಮುಸ್ಲಿಂ ಧರ್ಮಕ್ಕೆ ಮತಾಂತರಗೊಂಡು ರೆಹಾನ್ ಎಂದು ಹೆಸರು ಬದಲಿಸಿಕೊಂಡಿದ್ದ. ಮತಾಂತರ ಬಳಿಕ ಮನೆಯಲ್ಲಿ ಸಮಸ್ಯೆ ಉದ್ಭವವಾಗಿತ್ತು. ಈತನ ತಂಗಿಗೆ ಗಂಡು ಸಿಗೋದು ಕಷ್ಟ ಆಗಿತ್ತು. ಆತನಿಗೂ ಮದುವೆಗೆ ಹೆಣ್ಣು ಸಿಕ್ಕಿರಲಿಲ್ಲ. ಹಾಗಾಗಿ ಮತ್ತೆ ಹಿಂದೂ ಧರ್ಮಕ್ಕೆ ವಾಪಸ್ಸಾಗಿದ್ದ. ಬಳಿಕ 2022ರಲ್ಲಿ ಫರಿದಾ ಪರಿಚಯವಾಗಿ ಮದುವೆಗೆ ಗಂಟುಬಿದ್ದಿದ್ದ.

ಬಂಧಿಸಿದ ಪೊಲೀಸರು

ನೀಲಿ ಚಿತ್ರಗಳ ನಿರ್ಮಾಣಕ್ಕೆ ಭಾರತದಲ್ಲಿ ನಿಷೇಧವಿದೆ. ಇದೇ ಪ್ರಕರಣದಲ್ಲಿ ಶಿಲ್ಪಾ ಶೆಟ್ಟಿ ಪತಿ ರಾಜ್ ಕುಂದ್ರಾ, ಸಹ ಜೈಲು ಸೇರಿದ್ದರು. ಈ ಹಿಂದೆ ಮುಂಬೈನ ಒಂದು ಬಂಗ್ಲೆ ಮೇಲೆ ದಾಳಿ ನಡೆಸಿದ್ದ ಪೊಲೀಸರು ನೀಲಿ ಚಿತ್ರ ನಿರ್ಮಾಣ ಮಾಡುತ್ತಿದ್ದಾರೆಂಬ ಆರೋಪದಲ್ಲಿ ಗುಂಪೊಂದನ್ನು ಬಂಧಿಸಿದ್ದರು. ಆ ನೀಲಿ ಚಿತ್ರ ನಿರ್ಮಾಣಕ್ಕೆ ಬಂಡವಾಳ ಹೂಡಿದ್ದ ರಾಜ್ ಕುಂದ್ರಾ ಅವರನ್ನು ಆ ನಂತರ ಬಂಧಿಸಲಾಯ್ತು. ಭಾರತದಲ್ಲಿ ಚಿತ್ರೀಕರಣ ಮಾಡಿ ಆ ವಿಡಿಯೋವನ್ನು ಹಾಟ್ ಶಾಟ್ಸ್ ಹೆಸರಿನ ಆಪ್ ಗೆ ಲಂಡನ್ ನ ಸಂಸ್ಥೆಯೊಂದರ ಮೂಲಕ ಅಪ್ ಲೋಡ್ ಮಾಡುತ್ತಿದ್ದರಂತೆ ಕುಂದ್ರಾ.

ಗಾಳ

ಹೀಗಾಗಿ ಕಾಂಗ್ರೆಸ್ ಮಾಸ್ಟರ್ ಪ್ಲ್ಯಾನ್ ಮಾಡಿದೆ. ಮಾಜಿ ಮುಖ್ಯಮಂತ್ರಿ, ಹೆಚ್ ಡಿ ಕುಮಾರಸ್ವಾಮಿ, ಹೆಚ್ ಡಿ ದೇವೇಗೌಡರ ಆಪ್ತ, ಮಾಜಿ ಶಾಸಕ ಕೆ.ಪಿ.ಬಚ್ಚೇಗೌಡ ಅವರನ್ನು ಪಕ್ಷಕ್ಕೆ ಸೇರಿಸಿಕೊಳ್ಳಲು ಕಾಂಗ್ರೆಸ್ ಯೋಚಿಸಿದೆ. ಹೀಗಾಗಿ 'ಕೈ' ನಾಯಕರಾದ ಸಚಿವ ಎಂ.ಸಿ.ಸುಧಾಕರ್, ಕಾಂಗ್ರೆಸ್ ಅಭ್ಯರ್ಥಿ ರಕ್ಷಾ ರಾಮಯ್ಯ, ಶಾಸಕ ಪ್ರದೀಪ್ ಈಶ್ವರ್, ಎಂಎಲ್ ಸಿ ಸೀತಾರಾಂ ಕೆ.ಪಿ ಬಚ್ಚೇಗೌಡ ಅವರ ನಿವಾಸಕ್ಕೆ ಭೇಟಿ ನೀಡಿ ಮಾತುಕತೆ ನಡೆಸಿ, ಕಾಂಗ್ರೆಸ್ ಪಕ್ಷಕ್ಕೆ ಆಹ್ವಾನ ನೀಡಿದ್ದಾರೆ.

ಕಾಂಗ್ರೆಸ್ ಸೇರುವುದನ್ನು ಖಚಿತಪಡಿಸಿದ ಕೆ.ಪಿ.ಬಚ್ಚೇಗೌಡ

ಜೆಡಿಎಸ್ ನಾಯಕರು ನಮ್ಮ ಸಮಸ್ಯೆಗಳಿಗೆ ಸ್ಪಂದಿಸುವುದಿಲ್ಲ. ನಮ್ಮ ರಾಜಕೀಯ ಎದುರಾಳಿ ಡಾ. ಕೆ ಸುಧಾಕರ್ ಪರ ನಾನು ನಿಲ್ಲಲ್ಲ. ಮಾಜಿ ಪ್ರಧಾನಿ ಹೆಚ್ ಡಿ ದೇವೇಗೌಡರು ಹೇಳಿದಂತೆ ಸುಮ್ಮನಿರಲು ಆಗಲ್ಲ. ಹೀಗಾಗಿ ನಾನು ಕಾಂಗ್ರೆಸ್ ಸೇರುತ್ತಿದ್ದೇನೆ ಎಂದು ಕೆ.ಪಿ ಬಚ್ಚೇಗೌಡ ಹೇಳಿದರು.

ಅವಿಭಜಿತ ಕೋಲಾರ ಜಿಲ್ಲೆಯಲ್ಲಿ ಬಚ್ಚೇಗೌಡರ ತಂದೆ ಕೆ.ಬಿ.ಪಿಳ್ಳಪ್ಪ ಅವರದ್ದು ದೊಡ್ಡ ಹೆಸರು. ಜನತಾದಳದಿಂದ ಕೆ.ಬಿ.ಪಿಳ್ಳಪ್ಪ ವಿಧಾನ ಪರಿಷತ್ ಸದಸ್ಯರಾಗಿದ್ದರು. ಕೋಲಾರ-ಚಿಕ್ಕಬಳ್ಳಾಪುರ ಹಾಲು ಒಕ್ಕೂಟದ ಮೊದಲ ಅಧ್ಯಕ್ಷರೂ ಆಗಿದ್ದ ಅವರು ಒಕ್ಕಲಿಗ ಸಮಾಜದ ಮೇಲೆ ಪ್ರಬಲ ಹಿಡಿತ ಹೊಂದಿದ್ದರು. 1975ರಿಂದಲೂ ಈ ಕುಟುಂಬ ದೇವೇಗೌಡರ ಆಪ್ತ ವಲಯದಲ್ಲಿದೆ.

2008ರಲ್ಲಿ ಚಿಕ್ಕಬಳ್ಳಾಪುರ ಕ್ಷೇತ್ರದ ಶಾಸಕರಾಗಿದ್ದ ಕೆ.ಪಿ.ಬಚ್ಚೇಗೌಡ ಕ್ಷೇತ್ರದಲ್ಲಿ ತಮ್ಮದೇ ಆದ ಸಂಪರ್ಕ ಜಾಲ ಮತ್ತು ಬೆಂಬಲಿಗರನ್ನು ಹೊಂದಿದ್ದಾರೆ. ಸರಳ ವ್ಯಕ್ತಿ ಎನ್ನುವ ಚಹರೆಯನ್ನು ಇಂದಿಗೂ ಉಳಿಸಿಕೊಂಡಿದ್ದಾರೆ. 2013, 2018 ಮತ್ತು 2023ರ ವಿಧಾನಸಭೆ ಚುನಾವಣೆಯಲ್ಲಿ ಜೆಡಿಎಸ್ ಅಭ್ಯರ್ಥಿಯಾಗಿ ಸೋಲು ಅನುಭವಿಸಿದ್ದಾರೆ.

2023ರ ವಿಧಾನಸಭೆ ಚುನಾವಣೆಯ ಸಮಯದಲ್ಲಿ ಕ್ಷೇತ್ರದಲ್ಲಿ 60 ದಿನ ಪಾದಯಾತ್ರೆ ಸಹ ನಡೆಸಿದ್ದರು. ಈ ಚುನಾವಣೆಯಲ್ಲಿ ಆರ್ಥಿಕವಾಗಿ ಬಲ ತುಂಬುವುದಾಗಿ ವರಿಷ್ಠರು ಭರವಸೆ ಸಹ ನೀಡಿದ್ದರು. ಆದರೆ ಚುನಾವಣೆಯ ಅಂತಿಮ ಸಮಯದಲ್ಲಿ ವರಿಷ್ಠರು ಸಂಪನ್ಮೂಲ ಒದಗಿಸದ ಕಾರಣ ಕೊನೆ ಕ್ಷಣದಲ್ಲಿ ಜೆಡಿಎಸ್ ಮತಗಳು ಚದುರಿದವು. ಬಚ್ಚೇಗೌಡರು 11 ಸಾವಿರ ಮತ ಪಡೆದರು.

ನಿಧನ

ಪ್ರಕಾಶ್ ಹೆಗ್ಗೋಡು, ಶಿವಮೊಗ್ಗ ಜಿಲ್ಲೆಯ, ಸಾಗರ ತಾಲೂಕಿನ ಪುರಪ್ಪೆಮನೆಯವರಾಗಿದ್ದಾರೆ. ಇಂದು (ಮಾರ್ಚ್ 31) ಅವರ ಅಂತಿಮ ದರ್ಶನವನ್ನು ಅವರ ಸ್ವಗೃಹವಾದ ಪುರಪ್ಪೆಮನೆಯಲ್ಲಿ ಏರ್ಪಡಿಸಲಾಗಿದೆ. ಕುಟುಂಬಸ್ಥರು, ಆತ್ಮೀಯರು, ರಂಗಕರ್ಮಿಗಳು, ಸಿನಿಮಾ ನಟರು, ಅಭಿಮಾನಿಗಳು ಹಾಗೂ ಊರಿನ ಜನರು ಅಂತಿಮ ದರ್ಶನ ಪಡೆಯಬಹುದಾಗಿದೆ.

ಪ್ರಕಾಶ್ ಅವರು ಸಿನಿಮಾ ನಟನೆಯ ಜೊತೆಗೆ ರಂಗಭೂಮಿಯಲ್ಲಿಯೂ ಸಕ್ರಿಯರಾಗಿದ್ದರು. ಹಲವು ನಾಟಕಗಳಲ್ಲಿ ನಟಿಸಿದ್ದರು. ನಾಟಕ ಶಿಬಿರಗಳನ್ನು ಆಯೋಜಿಸಿದ್ದರು. ಹೊಸ ನಾಟಕಗಳನ್ನು ಮಾಡಿಸಿದ್ದರು. ರಂಗಭೂಮಿ, ನಟನೆಯ ಹೊರತಾಗಿ ಸಾಮಾಜಿಕ ಹೋರಾಟಗಾರರು ಸಹ ಆಗಿದ್ದ ಪ್ರಕಾಶ್ ಹೆಗ್ಗೋಡು. ಹಲವು ಸಾಮಾಜಿಕ ಹೋರಾಟಗಳಲ್ಲಿ ಭಾಗಿಯಾಗಿದ್ದ ಪ್ರಕಾಶ್, ದಮನಿತರ ಪರವಾಗಿ ದನಿ ಎತ್ತುತ್ತಿದ್ದರು, ಅವರ ಪರ ನ್ಯಾಯಕ್ಕಾಗಿ ಹೋರಾಡುತ್ತಿದ್ದರು.

'ರಾಜಾಹುಲಿ', 'ಕಲ್ಪನಾ 2', 'ಸಂತ', 'ಕಲಾಸಿಪಾಳ್ಯ', 'ಭಾಗ್ಯದ ಬಳೆಗಾರ', 'ಮಾರ್ಡರ್ನ್ ಮಹಾಭಾರತ', ಇನ್ನೂ ಕೆಲವು ಸಿನಿಮಾಗಳಲ್ಲಿ ಪ್ರಕಾಶ್ ನಟಿಸಿದ್ದಾರೆ. ಕೆಲವು ಸಿನಿಮಾಗಳಲ್ಲಿ ಮುಖ್ಯ ವಿಲನ್ ಆಗಿಯೂ ಸಹ ಪ್ರಕಾಶ್ ನಟನೆ ಮಾಡಿದ್ದಾರೆ.

ಜಿಲ್ಲಾ ವಕೀಲರ ಸಂಘದ ನೂತನ ಅಧ್ಯಕ್ಷರಾಗಿ ಎಸ್.ನಂಜಯ್ಯ ಆಯ್ಕೆ

ಚಾಮರಾಜನಗರ: ಜಿಲ್ಲಾ ವಕೀಲರ ಸಂಘಕ್ಕೆ ಚುನಾವಣೆ ನಡೆದು ನೂತನ ಅಧ್ಯಕ್ಷರಾಗಿ ಎಸ್.ನಂಜಯ್ಯ, ಪ್ರಧಾನ ಕಾರ್ಯದರ್ಶಿಯಾಗಿ ದೊಡ್ಡಮೋಳೆ ರಂಗಸ್ವಾಮಿ ಅವಿರೋಧ ಆಯ್ಕೆ ಯಾಗಿದ್ದಾರೆ.

ಖಜಾಂಚಿಯಾಗಿ ಸಿ.ಸಿ.ರಮೇಶ್, ಜಂಟಿ ಕಾರ್ಯದರ್ಶಿ ಗಳಾಗಿ ಎಂ.ಎಸ್.ಮೋಹನ್ ಜಗದೀಶ್, ಬಿ.ಯೋಗಿಶ್, ಕಾರ್ಯಕಾರಿಣಿ ಸದಸ್ಯರಾಗಿ ಬಿ.ವಿದ್ಯಾಲತಾ, ಬಿ.ಜಿ.ಜಯಪ್ರಕಾಶ್, ಎಂ.ಆರ್. ಶಿವಕುಮಾರ್, ಅವಿರೋಧವಾಗಿ ಆಯ್ಕೆಯಾಗಿದ್ದಾರೆ.

ನಗರದ ಜಿಲ್ಲಾ ವಕೀಲರ ಸಂಘದ ಕಚೇರಿಯಲ್ಲಿ 2024-26 ನೇ ಸಾಲಿಗೆ ನಡೆದ ಚುನಾವಣೆಯಲ್ಲಿ ಮೇಲ್ಕಂಡ ಸ್ಥಾನಗಳಿಗೆ ಬೇರೆ ಯಾರು ನಾಮಪತ್ರ ಸಲ್ಲಿಸದ ಹಿನ್ನಲೆಯಲ್ಲಿ ಚುನಾವಣಾಧಿಕಾರಿ ಎಚ್.ಎನ್.ಲೋಕೇಶ್, ನೂತನ ಪದಾಧಿಕಾರಿಗಳ ಅವಿರೋಧ ಆಯ್ಕೆಯನ್ನು ಘೋಷಣೆ ಮಾಡಿದರು. ಸಹಾಯಕ ಚುನಾವಣಾಧಿಕಾರಿ ಎಸ್.ಶಿವಸ್ವಾಮಿ ಭಾಗವಹಿಸಿದ್ದರು.

ನೂತನ ಪದಾಧಿಕಾರಿಗಳಿಗೆ ಸನ್ಮಾನ : ಇದೇ ಸಂದರ್ಭ ನೂತನ ಅಧ್ಯಕ್ಷರು, ಪ್ರಧಾನ ಕಾರ್ಯದರ್ಶಿ ಹಾಗೂ ಪದಾಧಿಕಾರಿಗಳನ್ನು ಸಂಘದ ವತಿಯಿಂದ ಸನ್ಮಾನಿಸಲಾಯಿತು.

ಸನ್ಮಾನ ಸ್ವೀಕರಿಸಿದ ನೂತನ ಅಧ್ಯಕ್ಷ ಎಸ್.ನಂಜಯ್ಯ ಮಾತನಾಡಿ, ನನ್ನನ್ನು ವಕೀಲ ಸಂಘದ ಜಿಲ್ಲಾಧ್ಯಕ್ಷರನ್ನಾಗಿ ಆಯ್ಕೆ ಮಾಡಿದ ಎಲ್ಲ ವಕೀಲರಿಗೂ ಈ ಮೂಲಕ ಧನ್ಯವಾದಗಳನ್ನು ಹೇಳುತ್ತೇನೆ. ನಾವೆಲ್ಲರೂ ಮಾಡುವ ಕೆಲಸ ಒಂದೇ ಆಗಿದ್ದು, ನಾವೆಲ್ಲರೂ ಒಗ್ಗಟ್ಟಿನಿಂದ ಕೆಲಸ ಮಾಡೋಣ. ಸಂಘವನ್ನು ಉತ್ತಮವಾಗಿ ನಡೆಸಿಕೊಂಡು ಹೋಗುತ್ತೆವೆ. ನ್ಯಾಯಾಲಯ- ವಕೀಲರು ಒಂದು ನಾಣ್ಯದ ಎರಡು ಮುಖಗಳು ಇದ್ದಂತೆ ಆಗಾಗಿ. ನ್ಯಾಯಾಲಯ- ವಕೀಲರ ನಡುವೆ ಸಂಘರ್ಷ ಆಗದಂತೆ ನೋಡಿಕೊಂಡು ಪಾರದರ್ಶಕವಾಗಿ ಸಂಘವನ್ನು ಮುನ್ನೆಡೆಸಿಕೊಂಡು ಹೋಗಿ ವಕೀಲರ ಹಿತ ಕಾಯುವುದಾಗಿ ತಿಳಿಸಿದರು.

ಈ ಸಂದರ್ಭದಲ್ಲಿ ಹಿರಿಯ ವಕೀಲರಾದ ಆರ್. ವಿರೂಪಾಕ್ಷ, ಗುರುಸ್ವಾಮಿ, ನಾಗಣ್ಣ, ಚಂದ್ರಕಾಂತ್, ವಿನಾಯಕ, ನಂಜುಂಡಸ್ವಾಮಿ, ನಂದೀಶ್, ಶಿವಕುಮಾರ್, ಮಹೇಶ್, ಪ್ರವೀಣ್ ಕುಮಾರ್, ಪರಶಿವಮೂರ್ತಿ, ಎಸ್.ಪ್ರತಾಪ್, ಸತೀಶ್, ವಿಜಯ್ ಸಿದ್ದರಾಜು, ಕೇಶವಮೂರ್ತಿ, ಉಮೇಶ್, ಚಂದ್ರು, ರಾಜೇಂದ್ರ ಕೆಂಪರಾಜು ಹಾಜರಿದ್ದರು.

ವಿದ್ಯುತ್ ಸಂಪರ್ಕ ಕಲ್ಪಿಸದಿದ್ದರೆ ಉಪವಾಸ ಸತ್ಯಾಗ್ರಹ

ಚಾಮರಾಜನಗರ: ಜಿಲ್ಲೆಯ ಮಲೆಮಹದೇಶ್ವರಬೆಟ್ಟದ ಪಾಲಾರ್‌ನ ಆದಿವಾಸಿ ಬಡಾವ ಣೆಗೆ ವಿದ್ಯುತ್ ಸಂಪರ್ಕ ಕಲ್ಪಿಸದಿದ್ದರೆ ಉಪವಾಸ ಸತ್ಯಾಗ್ರಹ ನಡೆಸುವುದಾಗಿ ನಿವಾಸಿಗಳು ಎಚ್ಚರಿಸಿದರು. ಚಾಮರಾಜನಗರ ಜಿಲ್ಲೆಯ ಹನೂರು ತಾಲ್ಲೂಕಿನ ಮಲೆಮಹದೇಶ್ವರ ಬೆಟ್ಟದ ಸಮೀಪದ ಪಾಲಾರ್‌ನಲ್ಲಿ 80 ಆದಿವಾಸಿ ಕುಟುಂಬಗಳು ವಾಸ ಮಾಡು ತ್ತಿವೆ. ಸ್ವಾತಂತ್ರ್ಯ ಬಂದು 70 ವರ್ಷಗಳಾದರೂ ಇಲ್ಲಿಯ ತನಕ ವಿದ್ಯುತ್ ಸಂಪರ್ಕ ಇಲ್ಲ. 50 ಮೀ. ದೂರದಿಂದ ಮನೆಗಳಿಗೆ ವಿದ್ಯುತ್ ಸಂಪರ್ಕ ಪಡೆಯಲು ಅರಣ್ಯ ಇಲಾಖೆ ಬಿಡುತ್ತಿಲ್ಲ ಎಂದು ಅರಣ್ಯವಾಸಿ ಸೇವಾ ಟ್ರಸ್ಟ್‌ನ ಕಾರ್ಯಾಧ್ಯಕ್ಷ ನಾಗೇಂದ್ರ ಅಳಲು ತೋಡಿ ಕೊಂಡರು. ಪಾಲಾರ್‌ನಲ್ಲಿ ಸರ್ಕಾರಿ ಕಿರಿಯ ಪ್ರಾಥಮಿಕ ಶಾಲೆ ಹಾಗೂ ಅಂಗನವಾಡಿ ಕೇಂದ್ರವಿದೆ. 50ಕ್ಕೂ ಹೆಚ್ಚು ಮಕ್ಕಳು ಶಾಲೆಗೆ ಹೋಗುತ್ತಾರೆ. ಮನೆಗಳಲ್ಲಿ ಕರೆಂಟ್ ವ್ಯವಸ್ಥೆ ಇಲ್ಲದ ಕಾರಣ ಮಕ್ಕಳಿಗೆ ಓದಿಕೊಳ್ಳಲು ತೊಂದರೆಯಾಗುತ್ತಿದೆ. ಮನೆಗಳಿಗೆ ವಿದ್ಯುತ್ ಸಂಪರ್ಕ ಕಲ್ಪಿಸುವಂತೆ ಆಗ್ರಹಿಸಿ ಮಾ.15 ರಂದು ಸೆಸ್ಕ್ ಕಚೇರಿ ಎದುರು ಉಪವಾಸ ಸತ್ಯಾಗ್ರಹ ಮಾಡಿದ ಪರಿಣಾಮ ಸೆಸ್ಕ್ ಇಲಾಖೆಯ ಅಧಿಕಾರಿಗಳು ವಿದ್ಯುತ್ ಸಂಪರ್ಕ ಕಲ್ಪಿಸಲು ಮುಂದಾಗಿದ್ದಾರೆ ಎಂದರು. ಆದರೆ, ವಿದ್ಯುತ್ ಸಂಪರ್ಕ ಕಲ್ಪಿಸಲು ಅರಣ್ಯ ಇಲಾಖೆಯ ಅಧಿಕಾರಿಗಳು ಬಿಡುತ್ತಿಲ್ಲ. ಇದರಿಂದ ಸಂಜೆಯಾಗುತ್ತಿದ್ದಂತೆ ಮನೆಯಿಂದ ಹೊರಗೆ ಬಾರದ ಪರಿಸ್ಥಿತಿ ನಿರ್ಮಾಣವಾಗಿದೆ. ಈ ಭಾಗದಲ್ಲಿ ಕಾಡುಪ್ರಾಣಿಗಳ ಹಾವಳಿ ಹೆಚ್ಚಾಗಿದ್ದು ಭಯದಿಂದ ಜೀವನ ನಡೆಸುವಂತಹ ಪರಿಸ್ಥಿತಿ ನಿರ್ಮಾಣವಾಗಿದೆ. ಸರ್ಕಾರ ಗೃಹಜ್ಯೋತಿ ಯೋಜನೆಯಡಿ ಪ್ರತಿ ಮನೆಗೂ ಉಚಿತ ವಿದ್ಯುತ್ ನೀಡುತ್ತಿದೆ. ಆದರೆ, ನಮಗೆ ಕರೆಂಟ್ ವ್ಯವಸ್ಥೆ ಇಲ್ಲ ಎಂದು ಹೇಳಿದರು. ಗೋಪಿನಾಥಂನಲ್ಲಿರುವ ಖಾಸಗಿ ರೆಸಾರ್ಟ್‌ಗೆ ವಿದ್ಯುತ್ ಸಂಪರ್ಕಕ್ಕೆ ಅನುಮತಿ ನೀಡಲಾಗಿದೆ. ಆದರೆ, ನಮಗೆ ಅನುಮತಿ ನೀಡುತ್ತಿಲ್ಲ. ಇದರಿಂದಾಗಿ ನಾವು ಪ್ರಾಣಿಗಳಿಗಿಂತ ಕಡೆಯಾಗಿದ್ದೇವೆ. ಹಾಡಿಗಳಿಗೆ ಮೂಲ ಸೌಕರ್ಯ ಒದಗಿಸದಿದ್ದ ಮೇಲೆ ಚುನಾವಣೆಯ ಅವಶ್ಯಕತೆ ಇಲ್ಲ. ಏ.1 ರಂದು ಕೊಳ್ಳೇಗಾಲದ ಡಿಎಫ್‌ಒ ಕಚೇರಿ ಮುಂಭಾಗ ಉಪವಾಸ ಸತ್ಯಾಗ್ರಹ ಮಾಡಲು ನಿರ್ಧರಿಸಿದ್ದು ಮುಂದಿನ ದಿನಗಳಲ್ಲಿ ಜಿಲ್ಲೆಯಲ್ಲಿರುವ 148 ಹಾಡಿಗಳಲ್ಲೂ ಚುನಾವಣೆ ಬಹಿಷ್ಕಾರ ಮಾಡಲಾಗುವುದು ಎಂದು ಎಚ್ಚರಿಸಿದರು. ಸುದ್ದಿಗೋಷ್ಠಿಯಲ್ಲಿ ಮುಖಂಡರಾದ ಮಹದೇವ, ಮಧು, ಗಿರೀಶ್, ಮುರುಗೇಶ್ ಇದ್ದರು.

ಮೋದಿ ಮತ್ತೊಮ್ಮೆ ಪ್ರಧಾನಿಯಾಗಲು ನನ್ನ ಸಂಪೂರ್ಣ ಬೆಂಬಲ

ಚಾಮರಾಜನಗರ: ಭಾರತವನ್ನು ವಿಶ್ವ ಗುರುವನ್ನಾಗಿಸುವ ಪ್ರಧಾನಿ ನರೇಂದ್ರ ಮೋದಿ ಅವರಿಂದ ಮಾತ್ರ ಸಾಧ್ಯ. ಹೀಗಾಗಿ ಅವರು ಮತ್ತೊಮ್ಮೆ ಪ್ರಧಾನಿಯಾಗಲು ನನ್ನ ಸಂಪೂರ್ಣ ಬೆಂಬಲ ಬಿಜೆಪಿಗೆ ಇದೆ ಎಂದು ನಿವೃತ್ತ ಐಎಫ್‌ಎಸ್ ಅಧಿಕಾರಿ ಹಾಗೂ ಬಿಜೆಪಿ ಪ್ರಮುಖ ಟಿಕೆಟ್ ಆಕಾಂಕ್ಷಿ ಡಾ. ಆರ್. ರಾಜು ತಿಳಿಸಿದರು.

ನಗರದ ಜಿಲ್ಲಾ ಕಾರ್ಯನಿರತ ಪತ್ರಕರ್ತರ ಭವನದಲ್ಲಿ ಪತ್ರಿಕಾಗೋಷ್ಠಿಯಲ್ಲಿ ಮಾತನಾಡಿದ ಅವರು, ಕಳೆದ 2019ರಲ್ಲಿಯೂ ಸಹ ನಾನು ಟಿಕೆಟ್ ಆಕಾಂಕ್ಷಿಯಾಗಿದ್ದೆ. ಹಿರಿಯರಾದ ವಿ. ಶ್ರೀನಿವಾಸ ಪ್ರಸಾದ್ ಅವರಿಗೆ ಅವಕಾಶ ಮಾಡಿಕೊಟ್ಟೆವೆ. ಈಗ 2024ರಲ್ಲಿ ಪ್ರಮುಖವಾಗಿ ನಾನು ಸಹ ರಾಜ್ಯ ಮತ್ತು ದೆಹಲಿ ಮಟ್ಟದಲ್ಲಿ ಟಿಕೆಟ್ ಪಡೆದುಕೊಳ್ಳಲು ಎಲ್ಲಾ ರೀತಿಯ ಪ್ರಯತ್ನಗಳನ್ನು ಮಾಡಿದೆ. ರಾಷ್ಟ್ರೀಯ ನಾಯಕರು ಈ ಬಾರಿ ನಿಮಗೆ ಅವಕಾಶ ಮಾಡಿಕೊಡುತ್ತೇವೆ ಎಂದು ಹೇಳಿದ್ದರು. ಅಂತಿಮವಾಗಿ ಎಸ್. ಬಾಲರಾಜು ಅವರಿ ಟಿಕೆಟ್ ಘೋಷಣೆಯಾಗಿದೆ. ಇದರಿಂದ ನನಗೆ ಯಾವುದೇ ಬೇಸರವಿಲ್ಲ. ಒಟ್ಟಾರೆ, ಬಿಜೆಪಿ ಗೆಲ್ಲಬೇಕು. 350ಕ್ಕು ಹೆಚ್ಚು ಸ್ಥಾನಗಳಲ್ಲಿ ಬಿಜೆಪಿ ಮೈತ್ರಿಕೂಟದಲ್ಲಿ ಎನ್‌ಡಿಎ ಅಭ್ಯರ್ಥಿಗಳು ಬರಬೇಕು ಎಂಬುವುದು ನಮ್ಮ ಆಶಯವಾಗಿದೆ ಎಂದರು.

ನಾನು ಐಎಫ್ ಅಧಿಕಾರಿಯಾಗಿ ಜನ ಸಾಮಾನ್ಯರೊಂದಿಗೆ ಬೆರೆತು ಬಹಳಷ್ಟು ಸೇವೆ ಮಾಡಿದ್ದೇನೆ. ಮುಂದೆಯು ಸಹ ಜನರ ಮಧ್ಯೆ ಇದ್ದು ಸೇವ ಮಾಡುವ ಹಂಬಲ ಇದೆ. ರಾಜಕಾರಣಿಯಾಗಿ ಸೇವೆ ಮಾಡುವುದರಿಂದ ಹೆಚ್ಚಿನ ಜನರಿಗೆ ತಲುಪುಬಹುದು ಎಂಬ ಉದ್ದೇಶ ನನ್ನದಾಗಿತ್ತು. ಈಗ ಟಿಕೆಟ್ ಕೈ ತಪ್ಪಿದೆ. ಬಿಜೆಪಿ ಕಾರ್ಯಕರ್ತನಾಗಿ, ಮುಖಂಡನಾಗಿ ಪಕ್ಷದ ಅಭ್ಯರ್ಥಿ ಎಸ್. ಬಾಲರಾಜು ಅವರ ಪರವಾಗಿ ಕೆಲಸ ಮಾಡುತ್ತೇನೆ. ಪಕ್ಷದ ವರಿಷ್ಟು ನನಗೆ ವಹಿಸುವ ಜವಾಬ್ದಾರಿಯನ್ನು ನಿರ್ವಹಿಸಲು ಬದ್ದನಾಗಿದ್ದೇನೆ. ಬಿಜೆಪಿ ಅಭ್ಯರ್ಥಿ ಬಾಲರಾಜು ಅವರಿಗೂ ಸಹ ನಾನು ಶುಭ ಕೋರಿದ್ದೇನೆ. ನನ್ನನ್ನು ಪ್ರಚಾರ ಸಂದರ್ಭಗಳಲ್ಲಿ ಬಳಸಿಕೊಳ್ಳುವಂತೆ ತಿಳಿಸಿದ್ದೇನೆ. ಈ ಒಂದು ತಿಂಗಳ ಲೋಕಸಭಾ ಚುನಾವಣೆಯಲ್ಲಿ ಬಿಜೆಪಿ ಪರವಾಗಿ ಸಂಪೂರ್ಣವಾಗಿ ನಾನು ಕ್ಷೇತ್ರದ್ಯಂತ ನನ್ನದೇ ಆದ ರೀತಿಯಲ್ಲಿ ಪ್ರಚಾರ ಮಾಡಿ, ಬಿಜೆಪಿಯನ್ನು ಗೆಲ್ಲಿಸಲು ಮುಂದಾಗಿರುವುದಾಗಿ ಆರ್. ರಾಜು ತಿಳಿಸಿದರು. ಪತ್ರಿಕಾ ಗೋಷ್ಠಿಯಲ್ಲಿ ನಗರಸಭಾ ಮಾಜಿ ಸದಸ್ಯ ಬಸವರಾಜು, ಪಿಎಸಿಸಿ ಬ್ಯಾಂಕ್ ಅಧ್ಯಕ್ಷ ತೊರವಳ್ಳಿ ಶಿವಕುಮಾರಸ್ವಾಮಿ, ಬಿಜೆಪಿ ಮುಖಂಡ ವಿ. ಶ್ರೀನಿವಾಸಪ್ರಸಾದ್ ಇದ್ದರು

ಮತದಾನ ಹೆಚ್ಚಳಕ್ಕೆ ಬೂತ್‌ಮಟ್ಟದ ಸಮಿತಿ ಸದಸ್ಯರು ಮುಂದಾಗಿ

ಚಾಮರಾಜನಗರ: ಲೋಕಸಭೆ ಸಾರ್ವತ್ರಿಕ ಚುನಾವಣೆಯಲ್ಲಿ ಮತದಾನದ ಹೆಚ್ಚಳ ಮಾಡುವ ಮಹತ್ವದ ಜವಾಬ್ದಾರಿ ಬೂತ್ ಮಟ್ಟದ ಸಮಿತಿ ಸದಸ್ಯರ ಮೇಲಿದೆ ಎಂದು ಚಾಮರಾಜನಗರ ಲೋಕಸಭೆ ಚುನಾವಣೆ ಕಾಂಗ್ರೆಸ್ ಬೂತ್‌ಮಟ್ಟದ ಸಮಿತಿ ಉಸ್ತುವಾರಿ ಎಸ್.ಸಿ.ಬಸವರಾಜು ತಿಳಿಸಿದರು.

ನಗರದ ಜಿಲ್ಲಾಕಾಂಗ್ರೆಸ್ ಸಮಿತಿ ಕಚೇರಿಯಲ್ಲಿ ನಡೆದ ಬೂತ್‌ಮಟ್ಟದ ಸಮಿತಿ ಅಧ್ಯಕ್ಷರ ಸಭೆಯಲ್ಲಿ ಭಾಗವಹಿಸಿ ಮಾತನಾಡಿದರು.

ಲೋಕಸಭೆ ಚುನಾವಣೆ ಸಂಬಂಧ ಮತದಾರರ ಹೆಸರುಗಳಲ್ಲಿ ಲೋಪದೋಷವಿದ್ದರೆ ಸರಿಪಡಿಸುವುದು ಸೇರಿದಂತೆ ಮತದಾರರಿಗೆ ಅನೂಕೂಲ ಮಾಡಿಕೊಡುವುದು ಬೂತ್ ಮಟ್ಟದ ಸಮಿತಿ ಸದಸ್ಯರ ಪ್ರಮುಖ ಹೊಣೆಗಾರಿಕೆಯಾಗಿದೆ.

2013 ರಲ್ಲಿ ಅಧಿಕಾರಕ್ಕೆ ಬಂದ ಸಿದ್ದರಾಮಯ್ಯ ನೇತೃತ್ವದ ಸರ್ಕಾರ ಜಾರಿಗೆ ತಂದ ಕಾರ್ಯಕ್ರಮಗಳು, 2023 ರಲ್ಲಿ ಅಧಿಕಾರಕ್ಕೆ ಬಂದ ಕಾಂಗ್ರೆಸ್ ಸರ್ಕಾರದ 5 ಗ್ಯಾರಂಟಿ ಯೋಜನೆಗಳನ್ನು ಜನರಿಗೆ ತಲುಪಿಸುವ ಕಾರ್ಯವನ್ನು ಸಮಿತಿ ಸದಸ್ಯರು ಮಾಡಬೇಕು, ಕಾಂಗ್ರೆಸ್ ಪಕ್ಷದ ವರಿಷ್ಠರ ಕೈಗಳನ್ನು ಬಲಪಡಿಸಬೇಕು ಎಂದು ಮನವಿ ಮಾಡಿದರು.

ಚಾಮರಾಜನಗರ ಶಾಸಕ ಸಿ.ಪುಟ್ಟರಂಗಶೆಟ್ಟಿ ಮಾತನಾಡಿ,' ಇಂದಿನ ಯುವಪೀಳಿಗೆಯವರು ಮಾತೆತ್ತಿದರೆ ಮೋದಿ ಎನ್ನುತ್ತಾರೆ. ಮೋದಿಸರ್ಕಾರ ಜನರಿಗೆ ಯಾವ ಕಾರ್ಯಕ್ರಮಗಳನ್ನು ಅನುಷ್ಠಾನ ಮಾಡಿದೆ ಎಂಬುದನ್ನು ಅರ್ಥ ಮಾಡಿಕೊಳ್ಳಬೇಕು. ಕಾಂಗ್ರೆಸ್ ಗೆ ಹೋಲಿಸಿದರೆ ಬಿಜೆಪಿ ಸರ್ಕಾರದ ಸಾಧನೆ ಶೂನ್ಯ ಎಂದರು.

ಲೋಕಸಭೆ ಚುನಾವಣೆ ಸಂಬಂಧ ಮಾ.29ರಂದು ನಗರದಲ್ಲಿ ಪಕ್ಷದ ವತಿಯಿಂದ ಪೂರ್ವಭಾವಿ ಸಭೆ ಹಮ್ಮಿಕೊಳ್ಳಲಾಗಿದೆ.

ಸಭೆಯಲ್ಲಿ ಚಾಮರಾಜನಗರ ಮತ್ತು ಮೈಸೂರು ಜಿಲ್ಲಾ ಉಸ್ತುವಾರಿ ಸಚಿವರು, ಕೆಪಿಸಿಸಿ ಕಾರ್ಯಾಧ್ಯಕ್ಷರು ಸೇರಿದಂತೆ ಪಕ್ಷದ ಶಾಸಕರು ಭಾಗವಹಿಸುವರು. ಏ.3 ರಂದು ಪಕ್ಷದ ಅಭ್ಯರ್ಥಿ ನಾಮಪತ್ರ ಸಲ್ಲಿಸಲಿದ್ದಾರೆ. ಅಂದು ಮುಖ್ಯಮಂತ್ರಿ ಸಿದ್ದರಾಮಯ್ಯ ಭಾಗವಹಿಸುವ ಸಾಧ್ಯತೆ ಇದೆ. ಎರಡು ಕಾರ್ಯಕ್ರಮಗಳಿಗೆ ಪಕ್ಷದ ಕಾರ್ಯಕರ್ತರು, ಮುಖಂಡರು, ವಿವಿಧಘಟಕಗಳ ಪದಾಧಿಕಾರಿಗಳು ಹೆಚ್ಚಿನಸಂಖ್ಯೆಯಲ್ಲಿ ಭಾಗವಹಿಸಬೇಕು ಎಂದು ಮನವಿ ಮಾಡಿದರು.

ಜಿಲ್ಲಾ ಕಾಂಗ್ರೆಸ್ ಉಪಾಧ್ಯಕ್ಷ ಬಿ.ಕೆ.ರವಿಕುಮಾರ್, ಪ್ರದಾನ ಕಾರ್ಯದರ್ಶಿಗಳಾದ ಚಿಕ್ಕಮಹಾದೇವ್, ಆರ್. ಮಹಾದೇವ, ಬ್ಲಾಕ್ ಕಾಂಗ್ರೆಸ್ ಅಧ್ಯಕ್ಷರಾದ ಮಹಮದ್ ಅಸ್ಗರ್, ಎ.ಎಸ್.ಗುರುಸ್ವಾಮಿ,

ಎಪಿಎಂಸಿ ಅಧ್ಯಕ್ಷ ಮಹದೇವಸ್ವಾಮಿ(ಸೋಮೇಶ್), ಸದಸ್ಯ ಎ.ಎಸ್.ಪ್ರದೀಪ್, ಮುಖಂಡರಾದ ಯುವ ಕಾಂಗ್ರೆಸ್ ಜಿಲ್ಲಾ ಉಪಾಧ್ಯಕ್ಷ ಕೆಲ್ಲಂಬಳ್ಳಿಸೋಮೇಶ್, ರಾಜ್ಯಮಹಿಳಾಘಟಕದ ಕಾರ್ಯದರ್ಶಿ ಪದ್ಮಪುರುಷೋತ್ತಮ್, ನಗರಘಟಕದ ಅಧ್ಯಕ್ಷೆ ನಾಗಶ್ರೀ, ಉಡಿಗಾಲನಂಜಪ್ಪ, ಬಿಸಲವಾಡಿರವಿ, ನಾಗಯ್ಯ, ಮರಿಸ್ವಾಮಿ, ದೊಡ್ಡರಾಯಪೇಟೆಮೂರ್ತಿ, ನಸ್ರುಲ್ಲಾಖಾನ್, ಅತೀಕ್ ಅಹಮದ್, ನಯಾಜ್, ಆಯೂಬ್ ಖಾನ್, ಮಹಾಲಿಂಗು, ಬೂತ್ ಮಟ್ಟದ ಸಮಿತಿಸದಸ್ಯರು ಮತ್ತಿತ್ತರರು ಹಾಜರಿದ್ದರು.

ಖ್ಯಾತ ನಟ ಪ್ರಕಾಶ್ ಹೆಗ್ಗೋಡು ನಿಧನ

ಬೆಂಗಳೂರು: ಕನ್ನಡದ ಖ್ಯಾತ ನಟ, ಹಿರಿಯ ರಂಗಕರ್ಮಿ ಪ್ರಕಾಶ್ ಹೆಗ್ಗೋಡು ಅವರು ಶನಿವಾರ ಅನಾರೋಗ್ಯದಿಂದ ನಿಧನರಾಗಿದ್ದು, ಅವರಿಗೆ 58 ವರ್ಷ ವಯಸ್ಸಾಗಿತ್ತು. ಕೆಲವು ದಿನಗಳ ಹಿಂದೆ ಅನಾರೋಗ್ಯಕ್ಕೆ ಒಳಗಾಗಿದ್ದ ಪ್ರಕಾಶ್ ಹೆಗ್ಗೋಡು ಅವರನ್ನು ಈ ಹಿಂದೆ ಮಂಗಳೂರಿನ ಪ್ರತಿಷ್ಠಿತ ಆಸ್ಪತ್ರೆಗೆ ದಾಖಲಿಸಿ ಚಿಕಿತ್ಸೆ ಕೊಡಿಸಲಾಗುತ್ತಿತ್ತು. ಆದರೆ ಚಿಕಿತ್ಸೆ ಫಲಕಾರಿಯಾಗದೆ ಇಂದು ಅವರು ನಿಧನರಾಗಿದ್ದಾರೆ. ಕನ್ನಡದ 35ಕ್ಕೂ ಹೆಚ್ಚು ಚಿತ್ರಗಳಲ್ಲಿ ನಟಿಸಿದ್ದ ಪ್ರಕಾಶ್ ಹೆಗ್ಗೋಡು ಅವರು ಯೇಸುಪ್ರಕಾಶ್ ಕಲ್ಲುಕೊಪ್ಪ ಎಂದೇ ಖ್ಯಾತಿಗಳಿಸಿದ್ದರು. ಸಿನಿಮಾ, ರಂಗಭೂಮಿಗಳಲ್ಲಿ ಸಕ್ರಿಯರಾಗಿದ್ದ ಅವರು ಪರಿಸರ ಹೋರಾಟದಲ್ಲಿಯೂ ಮುಂಚೂಣಿಯಲ್ಲಿದ್ದರು. ಅವರು ಪತ್ನಿ, ಇಬ್ಬರು ಪುತ್ರಿಯರು ಮತ್ತು ಓರ್ವ ಪುತ್ರನನ್ನು ಅಗಲಿದ್ದಾರೆ.

ಎಂಬ್ರಾಯ್ಡರಿ (ಆರಿ ವರ್ಕ್) ಫ್ಯಾಬ್ರಿಕ್ ಪೇಟಿಂಗ್ ಕುರಿತ ಉಚಿತ ತರಬೇತಿ

ರಾಮನಗರ: ಶ್ರೀ ಧರ್ಮಸ್ಥಳ ಮಂಜುನಾಥೇಶ್ವರ ಶಿಕ್ಷಣ ಟ್ರಸ್ಟ್ ಮತ್ತು ಕೆನರಾ ಬ್ಯಾಂಕ್‌ನ ಸಹಯೋಗದಲ್ಲಿ ನಡೆಸುತ್ತಿರುವ ರುಡ್‌ಸೆಟ್ ಸಂಸ್ಥೆಯ ವತಿಯಿಂದ ಎಂಬ್ರಾಯ್ಡರಿ (ಆರಿ ವರ್ಕ್) ಫ್ಯಾಬ್ರಿಕ್ ಪೇಟಿಂಗ್ ಕುರಿತ 30 ದಿನಗಳ ಉಚಿತ ತರಬೇತಿಯು ಮೇ 15 ರಿಂದ ಆರಂಭವಾಗಲಿದ್ದು, ಬೆಂಗಳೂರು ಗ್ರಾಮಾಂತರ, ಬೆಂಗಳೂರು ನಗರ, ರಾಮನಗರ ಹಾಗೂ ತುಮಕೂರು ಜಿಲ್ಲಾ ವ್ಯಾಪ್ತಿಯ ಗ್ರಾಮೀಣ ಆಸಕ್ತ ನಿರುದ್ಯೋಗಿ ಯುವತಿಯರಿಂದ ಅರ್ಜಿ ಆಹ್ವಾನಿಸಲಾಗಿದೆ. ಆಸಕ್ತರು 18 ರಿಂದ 45 ವರ್ಷ ವಯೋಮಾನದವರಾಗಿದ್ದು, ಕನ್ನಡ ಭಾಷೆ ಓದಲು ಮತ್ತು ಬರೆಯಲು ಬಲ್ಲವರಾಗಿರಬೇಕು. ಅಭ್ಯರ್ಥಿಗಳು ಆಧಾರ್ ಕಾರ್ಡ್ನ್ನು ಹೊಂದಿರಬೇಕು ಹಾಗೂ ಬಿಪಿಎಲ್ ಕಾರ್ಡ್ ಅನ್ನು ಹೊಂದಿರುವ ಗ್ರಾಮೀಣ ಪ್ರದೇಶದ ಅಭ್ಯರ್ಥಿಗಳಿಗೆ ಆದ್ಯತೆ ನೀಡಲಾಗುವುದು. ತರಬೇತಿಯು ಕಡ್ಡಾಯವಾಗಿ ವಸತಿಯುತವಾಗಿದ್ದು, ತರಬೇತಿಯ ಅವಧಿಯಲ್ಲಿ ಉಚಿತವಾಗಿ ಊಟ ಮತ್ತು ವಸತಿ ನೀಡಲಾಗುವುದು ಹಾಗೂ ತರಬೇತಿ ಪೂರ್ಣಗೊಂಡ ನಂತರ ಕೇಂದ್ರ ಸರ್ಕಾರದ ಗ್ರಾಮೀಣಾಭಿವೃದ್ಧಿ ಸಚಿವಾಲಯದಿಂದ ಪ್ರಮಾಣಪತ್ರವನ್ನು ವಿತರಿಸಲಾಗುವುದು. ಆಸಕ್ತರು ತಮ್ಮ ಹೆಸರನ್ನು ನೋಂದಾಯಿಸಲು ಮೇ 08 ಕೊನೆಯ ದಿನವಾಗಿದೆ. ಆಸಕ್ತರು ಅರ್ಜಿ ಸಲ್ಲಿಸಲು ಹಾಗೂ ಹೆಚ್ಚಿನ ಮಾಹಿತಿಗಾಗಿ ರುಡ್‌ಸೆಟ್ ಸಂಸ್ಥೆ, ಅರಿಶಿನಕುಂಟೆ, ನೆಲಮಂಗಲ ತಾಲ್ಲೂಕು, ಬೆಂಗಳೂರು ಗ್ರಾಮಾಂತರ ಜಿಲ್ಲೆ ಅಥವಾ ಮೊಬೈಲ್ ಸಂಖ್ಯೆ: 9380162042, 9740982585, 9113880324 ಅನ್ನು ಸಂಪರ್ಕಿಸಬಹುದಾಗಿದೆ ಎಂದು ರುಡ್‌ಸೆಟ್ ಸಂಸ್ಥೆಯ ಬೆಂಗಳೂರು ಶಾಖೆಯ ನಿರ್ದೇಶಕರಾದ ರವಿಕುಮಾರ ಅವರು ಪ್ರಕಟಣೆಯಲ್ಲಿ ತಿಳಿಸಿದ್ದಾರೆ.

ನಾಮಪತ್ರ ಸ್ವೀಕಾರ

ರಾಮನಗರ: ಲೋಕಸಭಾ ಸಾರ್ವತ್ರಿಕ ಚುನಾವಣೆ-2024ಕ್ಕೆ ಸಂಬಂಧಿಸಿದಂತೆ ರಾಮನಗರ ಜಿಲ್ಲೆಯಲ್ಲಿ ಮಾ. 30 ರಂದು 5 ನಾಮಪತ್ರ ಸ್ವೀಕರಿಸಲಾಗಿದೆ. 23-ಬೆಂಗಳೂರು ಗ್ರಾಮಾಂತರ ಲೋಕಸಭಾ ಕ್ಷೇತ್ರದಲ್ಲಿ ಇಂದು ಸೋಷಿಯಲಿಸ್ಟ್ ಯುನಿಟಿ ಸೆಂಟರ್ ಆಫ್ ಇಂಡಿಯಾ (ಕಮ್ಯುನಿಸ್ಟ್) ಪಕ್ಷದ ಅಭ್ಯರ್ಥಿ ಹೇಮಾವತಿ ಕೆ., ಬಹುಜನ್ ಸಮಾಜ ಪಕ್ಷದ ಅಭ್ಯರ್ಥಿ ಡಾ. ಚಿನ್ನಪ್ಪ ವೈ ಚಿಕ್ಕಹಾಗಡೆ, ಸ್ವತಂತ್ರ ಪಕ್ಷದ ಇಬ್ಬರು ಅಭ್ಯರ್ಥಿಗಳಾದ ದೇವರಾಜು ಎಂ.ಸಿ. ಮತ್ತು ಶ್ರೀನಿವಾಸ ಮೂರ್ತಿ ಹೆಚ್.ಕೆ. ಹಾಗೂ ಕರ್ನಾಟಕ ರಾಷ್ಟ್ರ ಸಮಿತಿ ಪಕ್ಷದ ಅಭ್ಯರ್ಥಿ ಮಹಮದ್ ಮುಸದಿಕ್ ಪಾಷ ಅವರು ನಾಮಪತ್ರ ಸಲ್ಲಿಸಿರುತ್ತಾರೆ ಎಂದು ಚುನಾವಣಾಧಿಕಾರಿಗಳು ತಿಳಿಸಿದ್ದಾರೆ.

ನಾಮಪತ್ರ ಸಲ್ಲಿಕೆ

ಚಾಮರಾಜನಗರ. ಚಾಮರಾಜನಗರಲೋಕಸಭಾ ಕ್ಷೇತ್ರಕ್ಕೆ ಸೋಷಲಿಸ್ಟ್ ಯೂನಿಟಿ ಸೆಂಟರ್ ಆಫ್ ಇಂಡಿಯಾ (ಕಮ್ಯೂನಿಸ್ಟ್) ಪಕ್ಷದಿಂದ ಕಾಮ್ರೆಡ್ ಎಸ್.ಸುಮಾ ಅವರು ನಾಮಪತ್ರ ಸಲ್ಲಿಸಿದರು. ನಗರದ ಶ್ರೀಚಾಮರಾಜೇಶ್ವರ ದೇವಸ್ಥಾನದಿಂದ ತಮ್ಮ ಅಪಾರ ಬೆಂಬಲಿಗರೊಂದಿಗೆ ಮೆರವಣಿ ಗೆಯಲ್ಲಿ ಪಚ್ಚಪ್ಪ ವೃತ್ತ, ಬಿ.ರಾಚ ಯ್ಯ ಜೋಡಿರಸ್ತೆ ಮೂಲಕ ಜಿಲ್ಲಾಡಳಿತ ಭವನಕ್ಕೆ ತೆರಳಿ ಜಿಲ್ಲಾ ಚುನಾವಣಾಧಿಕಾರಿ ಶಿಲ್ಪಾನಾಗ್ ಅವರಿಗೆ ನಾಮಪತ್ರ ಸಲ್ಲಿಸಿದರು. ಕಾಮ್ರೆಡ್ ಎಸ್.ಸುಮಾ ಮಾತನಾಡಿ, ದೇಶಕ್ಕೆ ಸ್ವಾತಂತ್ರ್ಯ ಬಂದು 75 ವರ್ಷ ಕಳೆದಿದ್ದು ಹಲವಾರು ಚುನಾವಣೆಗಳನ್ನು ನೋಡಿದ್ದೇವೆ. 5 ವರ್ಷಕ್ಕೊಮ್ಮೆ ಎಲ್ಲ ಪಕ್ಷಗಳು ನಮಗೆ ಓಟು ಕೊಡಿ ಅಂತ ಬರುತ್ತಾರೆ. ಆದರೆ, 5 ವರ್ಷಗಳ ಬಳಿಕ ಅವರು ಕಾಣುವುದಿಲ್ಲ ಎಂದರು.

ಅಪೋಲೋ ಫಾರ್ಮಸಿ ಮಳಿಗೆ ಲೋಕಾರ್ಪಣೆ

ಮೈಸೂರು: ದೇಶದ ಹಲವೆಡೆ ತನ್ನ ಶಾಖೆ ಒಳಗೊಂಡಿರುವ ಅಪೋಲೋ ಫಾರ್ಮಸಿ ತನ್ನ 6000ನೇ ಮಳಿಗೆಯನ್ನು ಸಾಂಸ್ಕೃತಿಕ ನಗರಿ ಮೈಸೂರಿನ ಕುವೆಂಪುನಗರದ ಬಸ್ ನಿಲ್ದಾಣದ ಎದುರು ಶನಿವಾರ ಲೋಕಾರ್ಪಣೆಗೊಳಿಸಿತು.

ಕುವೆಂಪುನಗರದ ಬಸ್ ನಿಲ್ದಾಣದ ಎದುರಿನ ನೂತನ ಮಳಿಗೆಯನ್ನು ಆದಿಚುಂಚನಗಿರಿ ಶಾಖಾ ಮಠದ ಶ್ರೀ ಸೋಮೇಶ್ವರನಾಥ ಸ್ವಾಮೀಜಿ ಮತ್ತು ಶಿಲ್ಪಿ ಅರುಣ್ ಯೋಗಿರಾಜ್ ಉದ್ಘಾಟಿಸಿದರು.

ಅಪೊಲೊ ಫಾರ್ಮಸೀಸ್ ಲಿಮಿಟೆಡ್ನ ಸಿಇಒ ಪಿ.ಜಯಕುಮಾರ್ ಮಾತನಾಡಿ, ಮೈಸೂರಿನಲ್ಲಿ 6ಸಾವಿರನೇ ಮಳಿಗೆ ತೆರೆದಿರುವುದು ಸ್ವಾಗತಾರ್ಹ. ಅಪೊಲೊ 24 ತಾಸುಗಳು ಅಪ್ಲಿಕೇಶನ್ ಮೂಲಕ ಪರಿಣಾಮಕಾರಿಯಾಗಿ 19,000 ಪಿನ್ ಕೋಡ್‌ಗಳನ್ನು ಒಳಗೊಂಡಿದೆ. ಈ ವಿಸ್ತರಣೆಯು 60ಕೋಟಿಗೂ ಹೆಚ್ಚು ಭಾರತೀಯರಿಗೆ ಆರೋಗ್ಯ ಸೇವೆಗಳಿಗೆ ತಡೆರಹಿತ ಪ್ರವೇಶವನ್ನು ಖಚಿತಪಡಿಸುತ್ತದೆ ಎಂದು ಹೇಳಿದರು.

ಅಪೊಲೊ ಬಿಜಿಎಸ್ ಆಸ್ಪತ್ರೆಯ ಮೈಸೂರು ವಿಭಾಗದ ಮುಖ್ಯಸ್ಥ ಹಾಗೂ ಅಪರೇಷನ್ ವಿಭಾಗದ ಉಪಾಧ್ಯಕ್ಷ ಎನ್.ಜಿ.ಭರತೀಶ್ ರೆಡ್ಡಿ ಇನ್ನಿತರರು ಉಪಸ್ಥಿತರಿದ್ದರು.

ಏ.1ರಿಂದ ಅಭಿನಂದನಾ ಸಮಾರಂಭ

ಮೈಸೂರು: ವಿದ್ಯಾರಣ್ಯಪುರಂನ ಹರಿದಾಸ ಸಂಗೀತ ಸಾಹಿತ್ಯೋತ್ಸವ ಸಮಿತಿ ವತಿಯಿಂದ ಬರುವ ಏ.1 ಸಂ.5.30 ರಿಂದ ರಾತ್ರಿ 8.30ರವೆಗೆ ನಗರದ ಶಾರದಾ ವಿಲಾಸ ಶತಮಾನೋತ್ಸವ ಭವನದಲ್ಲಿ ವಿಶ್ವಪ್ರಸನ್ನ ತೀರ್ಥ ಶ್ರೀಪಾದಂಗಳವರ ಅಭಿನಂದನಾ ಸಮಾರಂಭ ಆಯೋಜಿಸಲಾಗಿದೆ ಎಂದು ಸಂಸ್ಥಾಪಕ ಎಸ್. ರವಿಕುಮಾರ್ ತಿಳಿಸಿದರು. ಜಿಲ್ಲಾ ಪತ್ರಕರ್ತರ ಭವನದಲ್ಲಿ ಸುದ್ದಿಗಾರರೊಡನೆ ಮಾತನಾಡಿ, ವಿಶ್ವಪ್ರಸನ್ನ ತೀರ್ಥರು ಅಯೋಧ್ಯೆಯಲ್ಲಿ ಬಾಲ ರಾಮಚಂದ್ರ ದೇವರನ್ನು ಪ್ರತಿಷ್ಠಾಪನೆ ಮಾಡಿ, 48 ದಿನಗಳ ಕಾಲ ಮಂಡಲೋತ್ಸವ ಹಾಗೂ ಮಂಗಳೋತ್ಸವ ಮುಗಿಸಿಕೊಂಡು ಏ. ಒಂದರಂದು ನಗರಕ್ಕೆ ಆಗಮಿಸುತ್ತಿದ್ದಾರೆ. ಹೀಗಾಗಿ ಇವರನ್ನು ಅಭಿನಂದಿಸಲಾಗುವುದು. ಅಲ್ಲದೆ, ಬಾಲರಾಮನ ಮೂರ್ತಿ ಕೆತ್ತಿದ ನಗರದ ಖ್ಯಾತ ಶಿಲ್ಪಿ ಅರುಣ್ ಯೋಗಿರಾಜ್ ಅವರನ್ನು, ಅಯೋಧ್ಯೆಯಲ್ಲಿ ಸುಧಾ ಮಂಗಳ ಕಾರ್ಯಕ್ರಮದಲ್ಲಿ ಪಾಲ್ಗೊಂಡಿದ್ದ 14 ಮಂದಿ ಯುವ ವಿದ್ವಾಂಸರನ್ನೂ ಸನ್ಮಾನಿಸಲಾಗುವುದೆಂದರು. ಖಜಾಂಚಿ ಜಯಶ್ರೀ ಇದ್ದರು.

ರಮ್ಮನಹಳ್ಳಿಯಲ್ಲಿ ಕುಸ್ತಿ ಟೂರ್ನಿ

ಮೈಸೂರು: ರಮ್ಮನಹಳ್ಳಿಯಲ್ಲಿ ಮಾರಮ್ಮ ದೇವಿ ಜಾತ್ರೆ ಪ್ರಯುಕ್ತ ಮಾರ್ಚ್ 31 ಮತ್ತು ಏಪ್ರಿಲ್ 1ರಂದು ಕುಸ್ತಿ ಟೂರ್ನಿ ಆಯೋಜಿಸಲಾಗಿದೆ ಎಂದು ವ್ಯವಸ್ಥಾಪಕ ಪೈ.ಶಿವು ತಿಳಿಸಿದರು. ನಗರದಲ್ಲಿ ಶನಿವಾರ ಸುದ್ದಿಗೋಷ್ಠಿಯಲ್ಲಿ ಮಾತನಾಡಿದ ಅವರು, ಮಾರ್ಚ್ 31ರಂದು ಬೆಳಿಗ್ಗೆ 7ರಿಂದ ಪಾಯಿಂಟ್ ಕುಸ್ತಿ ತಯಾರಿ ನಡೆಯಲಿದ್ದು, ಸುಮಾರು 500 ಮಂದಿ ಭಾಗವಹಿಸುವರು. ಏಪ್ರಿಲ್ 1ರಂದು ನಾಡ ಕುಸ್ತಿ ಟೂರ್ನಿ ನಡೆಯಲಿದ್ದು, 30 ಜೋಡಿಗಳು ಭಾಗವಹಿಸುವವು. ಒಂದು ಜೊತೆ ಮಹಿಳಾ ತಂಡವು ಸ್ಪರ್ಧಿಸಲಿದೆ. ಸರ್ವರಿಗೂ ಉಚಿತ ಪ್ರವೇಶವಿದೆ ಎಂದರು. ಸುದ್ದಿಗೋಷ್ಠಿಯಲ್ಲಿ ಪ್ರಮುಖರಾದ ರವಿ, ಅಮೃತ್ ಪುರೋಹಿತ್, ಕುಮಾರ್, ರಮೇಶ್, ಮಧು ಉಪಸ್ಥಿತರಿದ್ದರು.

ಲೋಕಸಭೆಗೆ ನಾನು ಸ್ಪರ್ಧಿಸುವೆನೆಂದ ಡಿ.ರಾಮಯ್ಯ

ಮೈಸೂರು: ಕೆ.ಆರ್. ನಗರ ಮೂಲದವರಾದ ತಾವು ಕರ್ನಾಟಕ ಆದಿ ಕರ್ನಾಟಕ ಯುವ ಜನ ಜಾಗೃತಿ ಮಹಾಸಭಾ ಅಧ್ಯಕ್ಷರೂ ಆಗಿದ್ದು, ಈ ಬಾರಿಯ ಮೈಸೂರು- ಕೊಡಗು ಲೋಕಸಭಾ ಕ್ಷೇತ್ರದಲ್ಲಿ ಪಕ್ಷೇತರ ಅಭ್ಯರ್ಥಿಯಾಗಿದ್ದ ಸ್ಪರ್ಧಿಸಿರುವುದಾಗಿ ಡಿ.ರಾಮಯ್ಯ ತಿಳಿಸಿದರು.

ಜಿಲ್ಲಾ ಪತ್ರಕರ್ತರ ಭವನದಲ್ಲಿ ಸುದ್ದಿಗಾರರೊಡನೆ ಮಾತನಾಡಿ, ಈ ಕ್ಷೇತ್ರದ ಮತದಾರರು ತಮಗೆ ಮತ ನೀಡಬೇಕೆಂದು ಕೋರುವುದಾಗಿ ತಿಳಿಸಿ, ಈ ಚುನಾವಣೆಯಲ್ಲಿ ದಲಿತ ಸಮುದಾಯದವರು ತಮ್ಮ ಮತ ಯಾರಿಗೆ ಹಾಕಬೇಕೆಂಬ ಬಗ್ಗೆ ತಾವೇ ನಿರ್ಧಾರ ಮಾಡಿಕೊಳ್ಳಬೇಕು. ಜಾಗೃತರಾಗಿ ಮತ ಚಲಾಯಿಸಬೇಕು. ಇನ್ನು, ತಾವು ದಲಿತರ ಅಭಿವೃದ್ಧಿಗಾಗಿ ಶ್ರಮಿಸಲಿದ್ದು, ಈ ಸಮುದಾಯದವರು ತಮ್ಮನ್ನು ಬೆಂಬಲಿಸಬೇಕೆಂದು ಕೋರಿದರು. ಇನ್ನಿತರ ಮುಖಂಡರಾದ ಟಿ. ರಾಮಸ್ವಾಮಿ, ಕುಮಾರಸ್ವಾಮಿ, ಕೆ.ಆರ್. ಮಂಜು ಹಾಜರಿದ್ದರು.

ವಚನ ಸಾಹಿತ್ಯ ದುಡಿಯುವ ವರ್ಗಗಳ ಸಾಹಿತ್ಯ

ಚಾಮರಾಜನಗರ: ವಚನ ಸಾಹಿತ್ಯ ದುಡಿಯವ ವರ್ಗಗಳ ಸಾಹಿತ್ಯ. ಆಗಿರುವುದರಿಂದ ಅದು ಜಗತ್ತಿನ ಬೆಳಕು ಆಗಿದೆ ಎಂದು ಸಾಂಸ್ಕೃತಿಕ ಚಿಂತಕ ದೇವನೂರು ಶಂಕರ ಹೇಳಿದರು.

ನಗರದ ಸರ್ಕಾರಿ ಪ್ರಥಮದರ್ಜೆ ಕಾಲೇಜಿನಲ್ಲಿ ಕರ್ನಾಟಕ ಸರ್ಕಾರ ಕಾಲೇಜು ಶಿಕ್ಷಣ ಇಲಾಖೆ ಕನ್ನಡ ವಿಭಾಗ ಕನ್ನಡ ಉಪನ್ಯಾಸ ಕಾರ್ಯಕ್ರಮ ವನ್ನು ಉದ್ಘಾಟಿಸಿ ಮಾತನಾಡಿದರು.

ನಾವು 21ನೇ ಶತಮಾನದಲ್ಲಿನಿಂತು ಯಾವುದಾದರೊಂದು ಭೂತಕಾಲ ಶತಮಾನವನ್ನು ಸ್ಮರಿಸಿಕೊಂಡು ರೋಮಾಂಚನಗೊಳ್ಳುವುದಾದರೆ ಅದು 12ನೇ ಶತಮಾನವಾಗಿದೆ. ಏಕೆಂದರೆ ಅಲ್ಲಿಯ ಎಲ್ಲ ಮನಸ್ಸುಗಳು ಜೀವಂತಿಕೆ ಸ್ವರೂಪವಾಗಿದ್ದವು ಆದರೆ ಪ್ರಸ್ತುತ ದಿನಮಾನದಲ್ಲಿ ವಿಜ್ಞಾನಯುಗ, ತಾಂತ್ರಿಕ ಯುಗ ಮನಸುಗಳ ಜಡವಾಗಿವೆ. ಎಂದರು.

ವಿದ್ಯಾರ್ಥಿಗಳು ಯಾವುದನ್ನೂ ನೋಡಬೇಕು, ಯಾವುದನ್ನು ಕೇಳಬೇಕು. ಯಾವುದನ್ನು ಮಾಡಬೇಕು ಎಂಬ ಅರಿವು ಜಾಗೃತವಾಗಿರಬೇಕು. ಕಣ್ಣುತೆರೆದರೆ ಸಾಲದು. ನೋಡುವುದನ್ನು ಕಲಿಯಬೇಕು. ಕಿವಿ ತೆರೆದರೆ ಸಾಲದು ಕೇಳುವುದನ್ನು ಕಲಿಯಬೇಕು. ಗ್ರಾಮೀಣ ಮಟ್ಟದ ವಿದ್ಯಾರ್ಥಿಗಳಾದ ನೀವು ನಿಮ್ಮ ಮುಖದಲ್ಲಿ ನಗೆ ಮೂಡಿದೆ ಎಂದರೆ ನಿಮ್ಮ ಊರಿನಲ್ಲಿ ದುಡಿಯವ ತಂದೆ-ತಾಯಿಗಳ ಬೇವರಿನ ಫಲ ಇದೆ ಎಂದು ಅರ್ಥೈಯಿಸಿಕೊಳ್ಳಿ

ಬೇರಿನ ನೋವೆ. ಹೂವಿನ ನಗೆ. ಎಂಬುವುದನ್ನು ತಿಳಿದು ಸಾಧ್ಯವಾಗುವ ಮನಸ್ಸಿಗೆ ಈ ಜಗತ್ತಿನಲ್ಲಿ ಅಸಾಧ್ಯವಾದದ್ದು ಯಾವುದು ಇಲ್ಲ ಎಂದು ಹೇಳಿ ಜ್ಞಾನಕ್ಕೆ ದಾಸರಾಗಿ ನೀವೆಲ್ಲರ ಜಗಕ್ಕೆ ಬೆಳಕು ಆಗಬೇಕು ಎಂದರು. ಕನ್ನಡ ವಿಭಾಗದ ಮುಖ್ಯಸ್ಥ ಪ್ರೊ.ಎಂ.ಶಿವಸ್ವಾಮಿ, ಪ್ರಾಂಶುಪಾಲರಾದ ಚಂದ್ರಮ್ಮ, ಇತಿಹಾಸ ವಿಭಾಗದ ಮುಖ್ಯಸ್ಥ ನೀಲಕಂಠ ಸ್ವಾಮಿ, ಪ್ರಾಧ್ಯಾಪಕ ರಾದ ಅರ್.ಎಸ್.ಸುರೇಶ್, ಲೋಕೇಶ್ , ಮಹದೇವಸ್ವಾಮಿ, ಜಿ.ಮಲ್ಲೇಶ್, ಮುರುಗೇಶ್, ರಾಜೇಂದ್ರ ಗಾಯಕ ಸಿ.ಎಂ.ನರಸಿಂಹಮೂರ್ತಿ ಹಾಗೂ ಇತರ ಪ್ರಾಧ್ಯಾಪಕರು, ವಿದ್ಯಾರ್ಥಿಗಳು ಹಾಜರಿದ್ದರು.

ಎಚ್‌ಡಿಡಿ ಹೇಳಿಕೆ ಖಂಡಿಸಿದ ಕಾಂಗ್ರೆಸ್ ರಾಜೇಶ್

ಮೈಸೂರು: ಈ ಬಾರಿಯ ಲೋಕಸಭಾ ಚುನಾವಣೆ ವೇಳೆ ಸಿಎಂ ಸಿದ್ದರಾಮಯ್ಯ ಅವರ ಗರ್ವಭಂಗ ಮಾಡಬೇಕೆಂದು ಮಾಜಿ ಪ್ರಧಾನಿ ಎಚ್ .ಡಿ.ದೇವೇಗೌಡರು ಹೇಳಿರುವುದು ಖಂಡನೀಯ ಎಂದು ನಗರ ಜಿಲ್ಲಾ ಕಾಂಗ್ರೆಸ್ ಸಮಿತಿ ವಕ್ತಾರ ಎಸ್. ರಾಜೇಶ್ ಟೀಕಿಸಿದರು. ಜಿಲ್ಲಾ ಪತ್ರಕರ್ತರ ಭವನದಲ್ಲಿ ಸುದ್ದಿಗಾರರೊಡನೆ ಮಾತನಾಡಿ, ಈ ಕೋಮುವಾದಿಗಳು ಅಧಿಕಾರಕ್ಕೆ ಬರುವುದನ್ನು ತಪ್ಪಿಸಲು ಸಿದ್ದರಾಮಯ್ಯ ಹಾಗೂ ಡಿ.ಕೆ.ಶಿವಕುಮಾರ್ ಅವರು ಮನೆ ಬಾಗಿಲಿಗೆ ಬಂದು ಎಚ್.ಡಿ. ಕುಮಾರಸ್ವಾಮಿ ಅವರಿಗೆ ಅಧಿಕಾರ ನೀಡಿದಾಗ ಗರ್ವವಿತ್ತೇ ಎಂಬುದು ದೇವೇಗೌಡರು ಹೇಳಲಿ ಎಂದು ಸವಾಲೆಸೆದರು. ಅಲ್ಲದೆ, ರಾಜ್ಯದಲ್ಲಿನ ಬರ ಪರಿಸ್ಥಿತಿ, ಬೆಳೆ ನಷ್ಟದ ಬಗ್ಗೆ ದೇವೇಗೌಡರು ಪ್ರಧಾನಿ ಮೋದಿ ಬಳಿ ಏಕೆ ವಿಷಯ ಎತ್ತಲಿಲ್ಲ. ರಾಜ್ಯಕ್ಕೆ ಬರಬೇಕಾದ ಜಿಎಸ್‌ಟಿ ಪಾಲು, ಮೇಕೆದಾಟು ಯೋಜನೆಗಳ ಬಗ್ಗೆ ಏಕೆ ಮಾತನಾಡುತ್ತಿಲ್ಲ ಎಂದು ಪ್ರಶ್ನಿಸಿ, ದೇವೇಗೌಡರು ಕೇವಲ ರಾಜಕೀಯ ದ್ವೇಷ ಸಾಧಿಸುತ್ತಿದ್ದಾರೆಂದು ಆರೋಪಿಸಿದರು. ಇದೇ ವೇಳೆ, ಮಾಜಿ ಶಾಸಕ ಡಾ. ಯತೀಂದ್ರ ಸಿದ್ದರಾಮಯ್ಯ ಅವರು ಮಾತನಾಡುವ ವೇಳೆ ಅಮಿತ್ ಶಾ ಓರ್ವ ಗೂಂಡಾ, ನರಹಂತಕ, ಗೋಧ್ರಾ ಹತ್ಯಾಕಾಂಡದ ರೂವಾರಿ ಎಂದು ಕರೆದಿರುವುದು ಸರಿ ಇದೆ ಎಂದು ಸಮರ್ಥಿಸಿಕೊಂಡರು. ಎಸ್.ಎ.ರಹೀಂ, ರವಿ, ಸಿದ್ದರಾಜು, ಮೊಗಣ್ಣಾಚಾರ್, ರಾಕೇಶ್ ಇದ್ದರು.

ಲೋಕಸಭಾ ಚುನಾವಣೆ: ಏಪ್ರಿಲ್ 26 ಮತದಾನ ದಿನದಂದು ಸಾರ್ವತ್ರಿಕ ರಜೆ

ರಾಮನಗರ: ಭಾರತ ಚುನಾವಣಾ ಆಯೋಗವು ಲೋಕಸಭೆಗೆ ಸಾರ್ವತ್ರಿಕ ಚುನಾವಣೆ-2024ನ್ನು ಘೋಷಿಸಿದ್ದು, ಕರ್ನಾಟಕದಲ್ಲಿ ಮೊದಲ ಹಂತದಲ್ಲಿ 14 ಲೋಕಸಭಾ ಕ್ಷೇತ್ರಗಳಿಗೆ ಇದೇ ಏಪ್ರಿಲ್ 26ರ ಶುಕ್ರವಾರ ಹಾಗೂ ಇನ್ನುಳಿದ 14 ಲೋಕಸಭಾ ಕ್ಷೇತ್ರಗಳಿಗೆ ಎರಡನೇ ಹಂತ ಹಾಗೂ ಶೋರಾಪುರ-36 ವಿಧಾನಸಭಾ ಕ್ಷೇತ್ರದ ಉಪ ಚುನಾವಣೆಯನ್ನು ಮೇ 7 ರ ಮಂಗಳವಾರ ನಡೆಸುತ್ತಿದೆ. ಚುನಾವಣಾ ಕ್ಷೇತ್ರಗಳ ವ್ಯಾಪ್ತಿಯಲ್ಲಿರುವಂತಹ ಮತದಾರರು ಮತ ಚಲಾಯಿಸಲು ಅನುಕೂಲವಾಗುವಂತೆ ಆಯಾ ಚುನಾವಣಾ ಕ್ಷೇತ್ರಗಳ ವ್ಯಾಪ್ತಿಯಲ್ಲಿರುವ ಎಲ್ಲಾ ರಾಜ್ಯ ಸರ್ಕಾರಿ ಕಚೇರಿಗಳಿಗೆ, ಶಾಲಾ ಕಾಲೇಜುಗಳಿಗೆ (ಅನುದಾನಿತ ಶಿಕ್ಷಣ ಸಂಸ್ಥೆಗಳು ಒಳಗೊಂಡಂತೆ) ಹಾಗೂ ಸರ್ಕಾರಿ ಸ್ವಾಮ್ಯದ ಸಂಸ್ಥೆಗಳು ಒಳಗೊಂಡಂತೆ ಏಪ್ರಿಲ್ 26 ಮತ್ತು ಮೇ 7 ರಂದು ನಡೆಯುವ ಚುನಾವಣೆಗೆ ಆಯಾ ಚುನಾವಣಾ ಕ್ಷೇತ್ರಗಳಿಗೆ ಸೀಮಿತಗೊಳಿಸಿ ಸಾರ್ವತ್ರಿಕ ರಜೆಯನ್ನು ಘೋಷಿಸಿದೆ. ಲೋಕಸಭಾ ಕ್ಷೇತ್ರದ ಅರ್ಹ ಮತದಾರರಾಗಿರುವ ಎಲ್ಲಾ ವ್ಯವಹಾರಿಕ ಸಂಸ್ಥೆಗಳು, ಔದ್ಯಮಿಕ ಸಂಸ್ಥೆಗಳು ಮತ್ತು ಇನ್ನಿತರೆ ಸಂಸ್ಥೆಗಳಲ್ಲಿ ಖಾಯಂ ಆಗಿ ಅಥವಾ ದಿನಗೂಲಿ ಮೇಲೆ ಕೆಲಸ ನಿರ್ವಹಿಸುತ್ತಿರುವ ನೌಕರರಿಗೆ ಮತದಾನ ಮಾಡಲು ಅನುಕೂಲವಾಗುವಂತೆ ಪ್ರಜಾಪ್ರತಿನಿಧಿ ಕಾಯ್ದೆಯಡಿಯಲ್ಲಿನ ಎಲ್ಲಾ ಉಪಬಂಧಗಳಿಗೆ ಒಳಪಟ್ಟು ವೇತನ ಸಹಿತ ರಜೆ ನೀಡುವಂತೆ ಸರ್ಕಾರದ ಅಧೀನ ಕಾರ್ಯದರ್ಶಿಗಳು ಆದೇಶಿಸಿದ್ದಾರೆ.

ಏಪ್ರಿಲ್ 1 ರಿಂದ ಕಾಲುಬಾಯಿ ರೋಗ ಲಸಿಕಾ ಅಭಿಯಾನ

ರಾಮನಗರ: ರಾಷ್ಟ್ರೀಯ ಜಾನುವಾರು ರೋಗಗಳ ನಿಯಂತ್ರಣ (ಎನ್.ಎ.ಡಿ.ಸಿ.ಪಿ) ಯೋಜನೆಯಡಿ ಜಿಲ್ಲೆಯಾದ್ಯಂತ ಐದನೇಸುತ್ತಿನ ಕಾಲುಬಾಯಿ ಜ್ವರ ಲಸಿಕಾ ಕಾರ್ಯಕ್ರಮವನ್ನು ಇದೇ ಏಪ್ರಿಲ್ 1 ರಿಂದ 30 ರವರೆಗೆ ಒಟ್ಟು 30 ದಿನಗಳು ಹಮ್ಮಿಕೊಳ್ಳಲಾಗುತ್ತಿದೆ. ಕಾಲುಬಾಯಿ ರೋಗವನ್ನು ತಡೆಗಟ್ಟಲು ಜಾನುವಾರುಗಳಿಗೆ ಲಸಿಕೆ ಹಾಕಿಸುವುದು ಕಡ್ಡಾಯ ಮತ್ತು ಪರಿಹಾರವಾಗಿರುತ್ತದೆ. ರಾಮನಗರ ಜಿಲ್ಲೆಯ ಪಶುಪಾಲನಾ ಮತ್ತು ಪಶುವೈದ್ಯಕೀಯ ಸೇವಾ ಇಲಾಖೆ ಮತ್ತು ಬೆಂಗಳೂರು ಸಹಕಾರಿ ಹಾಲು ಒಕ್ಕೂಟ (ನಿ) (ಬಮೂಲ್) ಇವರ ಸಂಯುಕ್ತ ಆಶ್ರಯದಲ್ಲಿ ಜಾನುವಾರುಗಳಲ್ಲಿ ಕಂಡು ಬರುವ ಕಾಲುಬಾಯಿ ರೋಗದ ವಿರುದ್ಧ ಕಾಲುಬಾಯಿ ಜ್ವರ ಲಸಿಕಾ ಕಾರ್ಯಕ್ರಮವನ್ನು ರಾಮನಗರ ಜಿಲ್ಲೆಯಾದ್ಯಂತ ಎಲ್ಲಾ ಅರ್ಹ ಜಾನುವಾರುಗಳಿಗೆ ಒಟ್ಟು 3,07,146 (ದನಗಳು ಮತ್ತು ಎಮ್ಮೆಗಳು) ಉಚಿತವಾಗಿ ಲಸಿಕೆ ಹಾಕುವ ಕಾರ್ಯಕ್ರಮವನ್ನು ಹಮ್ಮಿಕೊಳ್ಳಲಾಗಿದೆ.

ಜಿಲ್ಲೆಯ ಎಲ್ಲಾ ರೈತರು ಮತ್ತು ಹೈನುಗಾರರು ಇದರ ಸದುಪಯೋಗ ಪಡಿಸಿಕೊಳ್ಳಬೇಕೆಂದು ಜಿಲ್ಲಾಧಿಕಾರಿಗಳು ಪ್ರಕಟಣೆಯಲ್ಲಿ ತಿಳಿಸಿದ್ದಾರೆ.

ಕಾಲುಬಾಯಿ ಜ್ವರ ಲಸಿಕೆ

ಮಂಡ್ಯ: ಪಶುಪಾಲನಾ ಮತ್ತು ಪಶುವೈದ್ಯಕೀಯ ಸೇವಾ ಇಲಾಖೆ ಹಾಗೂ ಹಾಲು ಒಕ್ಕೂಟ (ಮನ್‌ಮುಲ್) ಇವರ ಸಹಕಾರದೊಂದಿಗೆ ಏಪ್ರಿಲ್ 1 ರಿಂದ 30 ರವರೆಗೆ ಜಿಲ್ಲೆಯಾದ್ಯಂತ ಎಲ್ಲಾ ದನ, ಎಮ್ಮೆಗಳಿಗೆ ಉಚಿತವಾಗಿ ಕಾಲುಬಾಯಿ ಜ್ವರ ಲಸಿಕಾ ಕಾರ್ಯಕ್ರಮವನ್ನು ಹಮ್ಮಿಕೊಳ್ಳಲಾಗಿದೆ. ಇದು ರಾಷ್ಟ್ರೀಯ ಜಾನುವಾರು ರೋಗ ನಿಯಂತ್ರಣ ಕಾರ್ಯಕ್ರಮಡಿಯಲ್ಲಿ 5ಸುತ್ತಿನ ಕಾಲುಬಾಯಿ ಜ್ವರ ಲಸಿಕಾ ಕಾರ್ಯಕ್ರಮವಾಗಿದ್ದು, ಈ ಲಸಿಕಾ ಕಾರ್ಯಕ್ರಮಕ್ಕಾಗಿ ಜಿಲ್ಲೆಯಲ್ಲಿ ಒಟ್ಟು 445 ಲಸಿಕೆದಾರರು (ಸಿಬ್ಬಂದಿ) ನಿಯೋಜಿಸಿದ್ದು, ಗ್ರಾಮವಾರು ದಿನಾಂಕಗಳನ್ನು ಸಂಬಂಧಪಟ್ಟ ತಾಲ್ಲೂಕು ಪಶುವೈದ್ಯ ಆಸ್ಪತ್ರೆಗಳು/ ಪಶುಚಿಕಿತ್ಸಾಲಯ/ ಗ್ರಾಮ ಪಂಚಾಯಿತಿ ಹಾಗೂ ಎಂ.ಪಿ.ಸಿ.ಎಸ್. ಗಳಲ್ಲಿ ಪ್ರಕಟಿಸಲಾಗುವುದು ಹಾಗೂ ಸಂಬಂಧಪಟ್ಟ ಗ್ರಾಮಗಳಲ್ಲೂ ಮುಂಚಿತವಾಗಿ ಪ್ರಚಾರಪಡಿಸಲಾಗುವುದು. ಎಲ್ಲಾ ಪಶುಪಾಲಕರು ಈ ಕಾರ್ಯಕ್ರಮದಲ್ಲಿ ಸಕ್ರಿಯವಾಗಿ ಭಾಗವಹಿಸಿ ತಮ್ಮ ರಾಸುಗಳಿಗೆ ಕಡ್ಡಾಯವಾಗಿ ಲಸಿಕೆ ಹಾಕಿಸಿಕೊಳ್ಳುವುದರ ಮೂಲಕ ಜಾನುವಾರುಗಳನ್ನು ರಕ್ಷಿಸಿ ಕಾರ್ಯಕ್ರಮವನ್ನು ಸದುಪಯೋಗಪಡಿಸಿಕೊಳ್ಳಬೇಕು ಎಂದು ಪಶುಪಾಲನ ಇಲಾಖೆ ಉಪನಿರ್ದೇಶಕರು ತಿಳಿಸಿದ್ದಾರೆ.

ಜಿಲ್ಲೆಯಲ್ಲಿ 01 ಅಭ್ಯರ್ಥಿಯಿಂದ 01 ನಾಮಪತ್ರ ಸಲ್ಲಿಕೆ

ಮಂಡ್ಯ: ಮಂಡ್ಯ ಲೋಕಸಭಾ ಸಾರ್ವತ್ರಿಕ ಚುನಾವಣೆ-2024 ರ ಸಂಬಂದಿಸಿದಂತೆ ಇಂದು (30-03-2024) ಲೋಕಸಭಾ ಕ್ಷೇತ್ರ ವ್ಯಾಪ್ತಿಯಲ್ಲಿ 01 ಅಭ್ಯರ್ಥಿಯಿಂದ 01 ನಾಮಪತ್ರ ಸಲ್ಲಿಕೆಯಾಗಿರುತ್ತದೆ. ಲೋಕಸಭಾ ಕ್ಷೇತ್ರ ಅಭ್ಯರ್ಥಿಯ ಹೆಸರು ಪಕ್ಷ ನಾಮಪತ್ರಗಳ ಸಂಖ್ಯೆ ಮಂಡ್ಯ-20 ಬೀರೇಶ್ ಸಿ ಟಿ ಪಕ್ಷೇತರ 01, ಒಟ್ಟು ನಾಮಪತ್ರ 01, ನಾಮಪತ್ರ ಸಲ್ಲಿಸಲು ಏಪ್ರಿಲ್ 04 ಕೊನೆಯ ದಿನಾಂಕವಾಗಿದ್ದು, ನಾಮಪತ್ರಗಳ ಪರಿಶೀಲನೆ ಏಪ್ರಿಲ್ 05 ರಂದು ನಡೆಯಲಿದೆ. ಉಮೇದುವಾರಿಕೆಯನ್ನು ಹಿಂಪಡೆಯಲು ಏಪ್ರಿಲ್ 08 ಕೊನೆಯ ದಿನಾಂಕವಾಗಿದ್ದು ಮತದಾನವು ಏಪ್ರಿಲ್ 26 ರಂದು ನಡೆಯಲಿದೆ ಎಂದು ಜಿಲ್ಲಾಧಿಕಾರಿ ಡಾ. ಕುಮಾರ ರವರು ಪ್ರಕಟಣೆಯಲ್ಲಿ ತಿಳಿಸಿದ್ದಾರೆ.

ಪೊಲೀಸ್ ಧ್ವಜ ದಿನಾಚರಣೆ

ಮಂಡ್ಯ: ಪೊಲೀಸ್ ಇಲಾಖೆ ವತಿಯಿಂದ ಏಪ್ರಿಲ್ 2 ರಂದು ಬೆಳಿಗ್ಗೆ 8 ಗಂಟೆಗೆ ಪೊಲೀಸ್ ಕವಾಯತ್ ಮೈದಾನ (ಡಿ.ಎ.ಆರ್) ದಲ್ಲಿ ಪೊಲೀಸ್ ಧ್ವಜ ದಿನಾಚರಣೆಯನ್ನು ಹಮ್ಮಿಕೊಳ್ಳಲಾಗಿದೆ. ನಿವೃತ್ತ ಆರಕ್ಷಕ ಉಪ ನಿರೀಕ್ಷಕ ಚನ್ನಪ್ಪ ಹಾಗೂಮಂಡ್ಯ ಜಿಲ್ಲಾ ಪೊಲೀಸ್ ಅಧೀಕ್ಷಕ ಎನ್ ಯತೀಶ್, ಹೆಚ್ಚುವರಿ ಪೊಲೀಸ್ ಅಧೀಕ್ಷಕರಾದ ಸಿ.ಇ.ತಿಮ್ಮಯ್ಯ ಹಾಗೂ ಎಸ್.ಇ ಗಂಗಾಧರ ಸ್ವಾಮಿ ಅವರು ಕಾರ್ಯಕ್ರಮದಲ್ಲಿ ಭಾಗವಹಿಸಲಿದ್ದಾರೆ.

ಕುಡಿಯುವ ನೀರಿಗೆ ಬೋರ್ ವೆಲ್ ಕೊರೆಯಲು ಆದ್ಯತೆ ನೀಡಿ

ಮಂಡ್ಯ: ಜಿಲ್ಲೆಯಲ್ಲಿ ನೊಂದಣಿಯಾಗಿರುವ 13 ರಿಗ್ ಮಾಲೀಕರು ಕುಡಿಯುವ ನೀರಿಗೆ ಸಂಬಂಧಿಸಿದ ಬೋರ್ ವೆಲ್ ಕೊರೆಯಲು ಮೊದಲ ಆದ್ಯತೆ ನೀಡಬೇಕು ಎಂದು ಜಿಲ್ಲಾಧಿಕಾರಿ ಡಾ: ಕುಮಾರ ಅವರು ತಿಳಿಸಿದರು.

ಜಿಲ್ಲಾಧಿಕಾರಿಗಳ ಕಚೇರಿ ಸಭಾಂಗಣದಲ್ಲಿ ನಡೆದ ರಿಗ್ ಮಾಲೀಕರ ಸಭೆ ನಡೆಸಿ ಮಾತನಾಡಿದರು. ಮಂಡ್ಯ ಜಿಲ್ಲೆಯಲ್ಲಿ 7 ತಾಲ್ಲೂಕುಗಳು ಬರ ಪೀಡಿತವಾಗಿದ್ದು, ಕುಡಿಯುವ ನೀರಿಗೆ ಸಂಬಂಧಿಸಿದಂತೆ ಬೋರ್ ವೆಲ್ ರಿಫ್ಲಶಿಂಗ್ ಮತ್ತು ರಿಡ್ರಿಲಿಂಗ್ ಗಳ ಕೆಲಸಗಳನ್ನು ಮೊದಲು ಮಾಡಬೇಕು ಎಂದರು.

ಜಿಲ್ಲೆಯಲ್ಲಿ ನೊಂದಾಯಿತ ರಿಗ್ ಮಾಲೀಕರು ಮಾತ್ರ ಬೋರ್ ವೆಲ್ ಕೊರೆಯುವ ಕೆಲಸ ಮಾಡಬೇಕು. ಅದನ್ನು ಹೊರತುಪಡಿಸಿ ಬೇರೆಯವರು, ಹೊರ ಜಿಲ್ಲೆ ಹಾಗೂ ರಾಜ್ಯದವರು ಬೋರ್ ವೆಲ್ ಕೊರೆಯುತ್ತಿರುವುದು ಹಾಗೂ ನಿಗದಿಪಡಿಸಿರುವ ದರಕ್ಕಿಂತ ಹೆಚ್ಚಿನ ದರ ವಿಧಿಸುತ್ತಿರುವ ಬಗ್ಗೆ ಜಿಲ್ಲೆಯಲ್ಲಿ ದೂರು ಕೇಳಿಬರುತ್ತಿದೆ ಎಂದರು.

ಕಂಟ್ರೋಲ್ ರೂಂ ನೊಂದಾಯಿತ ರಿಗ್ ಮಾಲೀಕರು ಹೊರತುಪಡಿಸಿ ಬೇರೆಯವರು ಅನಧಿಕೃತವಾಗಿ ಬೋರ್ ವೆಲ್ ಕೊರೆಯುವುದು ಕಂಡುಬಂದಲ್ಲಿ ಅಥವಾ ನಿಗಧಿ ಪಡಿಸಿದ

ದರಕ್ಕಿಂತ ಹೆಚ್ಚಿನ ದರವನ್ನು ಬೋರ್ ವೆಲ್ ಕೊರೆಯಲು ಪಡೆಯುತ್ತಿದ್ದಲ್ಲಿ ದೂರು ಸಲ್ಲಿಸಲು ಕಂಟ್ರೋಲ್ ರೂಂ ಸ್ಥಾಪಿತವಾಗಿದ್ದು, ಸಾರ್ವಜನಿಕರು ದೂರವಾಣಿ ಸಂಖ್ಯೆ 08232-220704 ಹಾಗೂ 08232-200704 ಕ್ಕೆ ಕರೆ ಮಾಡಿ ದೂರು ಸಲ್ಲಿಸಬಹುದಾಗಿದೆ ಎಂದರು.

ರಿಗ್ ಮಾಲೀಕರು ಅವರು ಬೋರ್ ವೆಲ್ ಕೊರೆಯುವ ಮೊದಲು ಸ್ಥಳೀಯ ಸಂಸ್ಥೆಗಳಿಂದ ಎನ್.ಒ.ಸಿ ಪತ್ರವನ್ನು ಕಡ್ಡಾಯವಾಗಿ ಪಡೆಯಬೇಕು. ವಿಫಲವಾದ ಬೋರ್ ವೆಲ್ ಗಳನ್ನು ಸರಿಯಾದ ರೀತಿಯಲ್ಲಿ ಮುಚ್ಚಬೇಕು ಎಂದರು.

ಗ್ರಾಮೀಣ ಕುಡಿಯುವ ನೀರು ಮತ್ತು ನೈರ್ಮಲ್ಯ ವಿಭಾಗದಿಂದ ಕೊಳವೆಬಾವಿ ಕೊರೆಯಲು ನಿಗದಿಪಡಿಸಿರುವ ದರದ ವಿವರ ಇಂತಿದೆ.

165 ಮಿ.ಮೀ ವ್ಯಾಸದ ಬೋರ್ ವೆಲ್ ಕೊರೆಯಲು 0 ಯಿಂದ 300 ಅಡಿ ಪ್ರತಿ ಅಡಿಗೆ ರೂ 126/-, 300 ರಿಂದ 400 ಅಡಿಗೆ ರೂ 148/-, 400 ರಿಂದ 500 ಅಡಿಗೆ ರೂ 153/-, 500 ರಿಂದ 600 ಅಡಿಗೆ ರೂ 175/-, 600 ರಿಂದ 700 ಅಡಿಗೆ ರೂ 188/- ಹಾಗೂ 700 ರಿಂದ 800 ಅಡಿಗೆ ರೂ 205/- ನಿಗದಿಯಾಗಿರುತ್ತದೆ.

ಎಂ.ಎಸ್. ಕೇಸಿಂಗ್ ಪೈಪ್ ಗೆ 1.60 ಮಿ.ಮೀಟರ್ ದಪ್ಪದ ಪ್ರತಿ ಅಡಿಗೆ ರೂ 420/-, 1.80 ಮಿ.ಮೀಟರ್ ದಪ್ಪದ ಪ್ರತಿ ಅಡಿಗೆ ರೂ 450/- ಹಾಗೂ ,2.00 ಮಿ.ಮೀಟರ್ ದಪ್ಪದ ಪ್ರತಿ ಅಡಿಗೆ ರೂ 480/- ನಿಗದಿಯಾಗಿರುತ್ತದೆ. ಎಂ.ಎಸ್.ಕೇಸಿಂಗ್ ಕ್ಯಾಪ್ ಒಂದಕ್ಕೆ ರೂ 164/-ನಿಗದಿಯಾಗಿರುತ್ತದೆ ಎಂದು ಗ್ರಾಮೀಣ ಕುಡಿಯುವ ನೀರಿನ ವಿಭಾಗದ ಕಾರ್ಯಪಾಲಕ ಅಭಿಯಂತರ ಶಿವರಾಜು ಸಭೆಗೆ ಮಾಹಿತಿ ನೀಡಿದರು.

ಸಭೆಯಲ್ಲಿ ಹಿರಿಯ ಭೂ ವಿಜ್ಞಾನಿ ರಾಜಶ್ರೀ ಎಸ್ ಎರ್, ಜಿಲ್ಲಾ ವಾರ್ತಾಧಿಕಾರಿ ಎಸ್ ಎಚ್ ನಿರ್ಮಲ ಹಾಗೂ ರಿಗ್ ಮಾಲೀಕರು ಉಪಸ್ಥಿತರಿದ್ದರು.

ವಿಧು ಶೇಖರ ಭಾರತಿ ಸ್ವಾಮೀಜಿ ಸಲಹೆ

ಧರ್ಮದ ಮಹತ್ವವನ್ನು ಮಕ್ಕಳಿಗೆ ಚೆನ್ನಾಗಿ ಹೇಳಬೇಕು

ಚಾಮರಾಜನಗರ: ಸಂಸ್ಕೃತಿ, ಪರಂಪರೆ, ಧರ್ಮ ಹಾಗೂ ಇತಿಹಾಸದ ಬಗ್ಗೆ ಪ್ರತಿಯೊಬ್ಬರು ದೃಢಜ್ಞಾನವನ್ನು ಪಡೆಯಬೇಕು. ಧರ್ಮದ ಮಹತ್ವವನ್ನು ಮಕ್ಕಳಿಗೆ ಚೆನ್ನಾಗಿ ಹೇಳಬೇಕು. ಮಕ್ಕಳಲ್ಲಿ ದೃಢವಾದ ಜ್ಞಾನವನ್ನು ಬೆಳೆಸುವುದರಿಂದ ಸಮಾಜ ಸದೃಢವಾಗುತ್ತದೆ. ಧಾರ್ಮಿಕ ಆಚರಣೆಗಳು ಅತ್ಯಂತ ಅವಶ್ಯಕವಾಗಿದೆ. ಪ್ರತಿಯೊಬ್ಬರು ಜ್ಞಾನವಂತರಾಗಿ ಅಪಾರವಾದ ಜ್ಞಾನವನ್ನು ತಿಳಿಯಬೇಕು .ಹೊಸ ವಿಷಯಗಳು ತಿಳಿದಾಗ ಸಂದೇಹಗಳು ಸಹಜ . ಸರಿಯಾದ ವ್ಯಕ್ತಿಗಳಿಂದ ಸಂದೇಹಗಳನ್ನು ಪರಿಹರಿಸಿಕೊಳ್ಳಬೇಕು ಎಂದು ಶಾರದಾ ಪೀಠದ ಜಗದ್ಗುರುಗಳಾದ ಶ್ರೀ ಶ್ರೀ ವಿಧು ಶೇಖರ ಭಾರತಿ ಸ್ವಾಮಿಗಳವರು ತಿಳಿಸಿದರು.

ಅವರು ಹೆಬ್ಬಸೂರಿನಲ್ಲಿ ನಡೆಯುತ್ತಿರುವ ಋಗ್ವೇದ ಸಂಹಿತ ಯಾಗ, ಶತಚಂಡಿಕಾ ಯಾಗದ ಪೂರ್ಣಾಹುತಿ ಹಾಗೂ ಶಾರದಾ ಕೃಪ ಉದ್ಘಾಟನೆ ಅನುಗ್ರಹ ಭಾಷಣ ನೆರವೇರಿಸಿ ಮಾತನಾಡುತ್ತ ಅತ್ಯಂತ ಪವಿತ್ರವಾದ ಗ್ರಂಥ ಭಗವದ್ಗೀತೆ. ಭಗವದ್ಗೀತೆಯಲ್ಲಿ ಭಗವಂತ ಉಪದೇಶ ಮಾಡಿದ್ದಾರೆ. ಆತ್ಮವೇ ಬಂಧುವೂ, ಶತ್ರುವೂ ಆಗಿದೆ. ಹಿತವನ್ನು ಉಂಟು ಮಾಡುವವರು ಬಂಧುಗಳು. ಉತ್ತಮ ಕೆಲಸವನ್ನು ಮಾಡಬೇಕು. ಆತ್ಮಕ್ಕೆ ನಾಶಗೊಳಿಸುವ ಅಥವಾ ದುಃಖ ತರುವ ಕಾರ್ಯವನ್ನು ಮಾಡಬಾರದು ನಮಗೆ ನಾವೇ ಶತ್ರುವಾಗಿ ಆತ್ಮ ದ್ರೋಹವನ್ನು ಮಾಡಿಕೊಳ್ಳುತ್ತಿದ್ದೇವೆ. ಆತ್ಮ ದ್ರೋಹದ ಕಾರ್ಯ ಮಾಡಬಾರದು. ಆತ್ಮದ್ಧಾರದ ಪ್ರಮುಖ ಮಾರ್ಗ ಧರ್ಮಾಚರಣೆ . ಧರ್ಮದ ಆಚರಣೆಗಳಿಂದ ಭಗವಂತನ ಆರಾಧನೆ ಮತ್ತು ಉಪಕಾರ ಮಾಡುವ ಗುಣಗಳು ಸಮೃದ್ಧಿಯಾಗುವುದು. ಸಮಾಜಕ್ಕೆ ಉತ್ತಮ ವ್ಯಕ್ತಿಯಾಗಿ ರೂಪುಗೊಳ್ಳಬೇಕು. ಸಮಾಜಕ್ಕೆ ತೊಂದರೆ ಮಾಡದೆ ಆತ್ಮದ ಉದ್ಧಾರವಾಗುವ ಕಾರ್ಯವನ್ನು ಮಾಡಬೇಕು. ಧರ್ಮಾಚರಣೆಯನ್ನು ಶಾಸ್ತ್ರವು ಪ್ರಮಾಣೀಕರಿಸಿದೆ. ಶಾಸ್ತ್ರಗಳು ಕರ್ತವ್ಯ ಪ್ರಜ್ಞೆಯನ್ನು ಎಚ್ಚರಿಸಿದೆ. ವೇದ, ಪುರಾಣ, ಇತಿಹಾಸ, ಸ್ಮೃತಿ ಗಳಿಂದ ಅಪಾರವಾದ ಕರ್ತವ್ಯಗಳು ತಿಳಿದಿವೆ. ಒಳ್ಳೆಯ ಕೆಲಸಗಳಿಂದ ಜೀವನವನ್ನು ಸಾರ್ಥಕ ಪಡಿಸಿಕೊಳ್ಳೋಣ. ಧರ್ಮ ಉಳಿವಿಗಾಗಿ ಶ್ರೀ ಶಂಕರ ಭಗವದ್ಪಾದರ ಅವತಾರವಾಯಿತು. ಭಗವಂತ ತನ್ನ ಇಚ್ಛಾನುಸಾರ ರೂಪಧಾರಣೆ ಮಾಡುತ್ತಾನೆ. ಆ ಮೂಲಕ ಕಾಲಕಾಲಕ್ಕೆ ಅಧರ್ಮಗಳನ್ನು ನಾಶಗೊಳಿಸುತ್ತಾರೆ. ಭಗವಂತನ ಉಪದೇಶಗಳು ನಮಗೆ ಮಾರ್ಗದರ್ಶಕವಾಗಿದೆ. ಆದಿ ಶಂಕರಾಚಾರ್ಯರು ಆತ್ಮದಾರಕ್ಕೆ ವಿಶೇಷ ಉಪದೇಶವನ್ನು ಮಾಡಿದ್ದಾರೆ . ಶಂಕರರು ಇಲ್ಲದಿದ್ದಲ್ಲಿ ಜಗತ್ತಿನಲ್ಲಿ ಧರ್ಮದ ಆಚರಣೆ ಸಾಧ್ಯವಾಗುತ್ತಿರಲಿಲ್ಲ. ಧರ್ಮ ಪ್ರಚಾರ ಮಾರ್ಗ ಸ್ಥಿರವಾಗಿರಬೇಕು. ಗುರುಗಳು ಜಗತ್ತಿಗೆ ಮಾರ್ಗ ನೀಡಿದ್ದಾರೆ. ಭಾರತದ ನಾಲ್ಕು ದಿಕ್ಕುಗಳಲ್ಲೂ ಮಠಗಳನ್ನು ಸ್ಥಾಪಿಸಿ ಸಂಸ್ಕೃತಿ ಪರಂಪರೆ, ಧರ್ಮದ ತಿಳುವಳಿಕೆಯನ್ನು ನೀಡಲಾಗುತ್ತಿದೆ. ಸಮಾಜದಲ್ಲಿ ಅಸಂಬದ್ಧವಾದ ವಿಷಯಗಳು ಆಗಾಗ್ಗೆ ಪ್ರಕಟವಾಗುತ್ತದೆ .ಅದಕ್ಕೆ ಪರಿಪಕ್ವವಾದ ಬುದ್ಧಿ ಅಗತ್ಯವೆಂದರು .ಪ್ರತಿಯೊಂದಕ್ಕೂ ಯೋಗವಾಸಿಸ್ಟ ಗ್ರಂಥದಲ್ಲಿ ವಶಿಷ್ಠರು ಪರಿಪೂರ್ಣವಾದ ವಿಚಾರವನ್ನು ತಿಳಿಸಿದ್ದಾರೆ . ಅದರ ಅಧ್ಯಯನ ಅಗತ್ಯವಿದೆ. ಜೀವನ ಆಚರಣೆ ಶಾಸ್ತ್ರ ಉಪದೇಶಗಳಿಂದ ಆಗಬೇಕು . ಋಷಿಗಳು ಮಹಾಋಷಿಗಳು, ಜ್ಞಾನಿಗಳು ತಪಸ್ವಿಗಳಿಂದ ಅಸಾಧ್ಯವಾದದ್ದು ಆಗುತ್ತದೆ. ಶ್ರೇಷ್ಠವಾದ ಧಾರ್ಮಿಕ ವಿಚಾರಧಾರೆಗಳನ್ನು ದೃಢವಾಗಿ ಶಕ್ತಿಯುತವಾಗಿ ನಾವು ತಿಳಿದುಕೊಂಡು ಪ್ರತಿಯೊಂದು ವಿಚಾರವನ್ನು ಮಕ್ಕಳಲ್ಲಿ ತಿಳಿಸಬೇಕು ಎಂದು ತಿಳಿಸುತ್ತಾ ಚಾಮರಾಜನಗರ ಜಿಲ್ಲೆ, ಕೃಷಿ ಪ್ರಧಾನವಾಗಿದ್ದು ಭಗವಂತ ಸರ್ವ ರೀತಿಯಲ್ಲಿಯೂ ಸಮೃದ್ಧಿಯನ್ನು ನೀಡಲಿ ಎಂದು ಆಶಿಸಿದರು. ಶ್ರೀ ವಿಧು ಶೇಖರ ಭಾರತೀ ರವರಿಗೆ ಭಿನ್ನವತ್ತಳೆ, ಶಾರದಾಂಬ ಪುತ್ತಳಿಯನ್ನು ನೀಡಲಾಯಿತು. ನಿಕಟಪೂರ್ವ ಶಾರದಾ ಪೀಠದ ಆಡಳಿತ ಅಧಿಕಾರಿಗಳಾದ ಪದ್ಮಶ್ರೀ ಗೌರಿಶಂಕರವರನ್ನು ಗೌರವಿಸಿ ಅಭಿನಂದಿಸಲಾಯಿತು. ಹಾಲಿ ಆಡಳಿತ ಅಧಿಕಾರಿಗಳಾದ ಪಿಎ ಮುರಳಿರವರನ್ನು ಅಭಿನಂದಿಸಿ ಸ್ವಾಗತಿಸಲಾಯಿತು. ಸಂಸ್ಕೃತ ವಿದ್ವಾಂಸರಾದ ಟಿವಿ ಸತ್ಯನಾರಾಯಣ, ಶ್ರೀಧರ್ ಪ್ರಸಾದ್ ಎಚ್ ವಿ ರಾಜೀವ್, ಸುಭಾಷ್, ನಾಗರಾಜು, ಮಧುಸೂದನ್, ಭೋಜರಾಜ್, ವೆಂಕಟ ಶೇಷಯ್ಯ ಶ್ರೀಪತಿ, ಶ್ರೀರಂಗ ಉಪಸ್ಥಿತರಿದ್ದರು. ಮೈಸೂರು ಕೀರ್ತನ ಅಮೋಘವಾಗಿ ಪ್ರಾರ್ಥಿಸಿದರು. ಜಿಲ್ಲಾ ಬ್ರಾಹ್ಮಣ ಸಂಘದ ಅಧ್ಯಕ್ಷ ಜಿ. ಎಂ ಹೆಗ್ಡೆ, ಕಾರ್ಯದರ್ಶಿ ಸುರೇಶ್ ಎನ್ ಋಗ್ವೇದಿ, ಖಜಾಂಚಿ ಬಾಲಸುಬ್ರಹ್ಮಣ್ಯ , ನಾಗರಾಜು ,ಕೇಶವ ಮೂರ್ತಿ. ಪ್ರದೀಪ್ ಅಜಯ ಜಗದ್ಗುರುಗಳಗೆ ಫಲ ಸಮರ್ಪಿಸಿ ಗೌರವಿಸಿದರು.

ಅರಣ್ಯಕ್ಕೆ ಬೆಂಕಿ ಬಿದ್ದು ಅಪಾರ ನಾಶ

ಚಾಮರಾಜನಗರ: ಬಿಆರ್‌ಟಿ ಹುಲಿ ಸಂರಕ್ಷಿತ ಪ್ರದೇಶದ ಬೈಲೂರು ವಲಯ ವ್ಯಾಪ್ತಿಯ ಕೆ.ಕೆ. ಡ್ಯಾಂ ಬಳಿ ಅರಣ್ಯಕ್ಕೆ ಬೆಂಕಿ ಬಿದ್ದು ಅಪಾರ ಪ್ರಮಾಣದ ಅರಣ್ಯ ನಾಶವಾಗಿದೆ.

ಶನಿವಾರ ಬೆಳಗ್ಗೆ ಗಸ್ತಿನಲ್ಲಿದ್ದ ಅರಣ್ಯ ಇಲಾಖೆ ಸಿಬ್ಬಂದಿಗೆ ಬೈಲೂರು ವಲಯದ ಕೆ.ಕೆ.ಡ್ಯಾಂ ಬಳಿ ಹೊಗೆ ಕಾಣಿಸಿಕೊಂಡಿದೆ. ಕೂಡಲೇ ಸಿಬ್ಬಂದಿ ಸ್ಥಳಕ್ಕೆ ತೆರಳಿ ಬೆಂಕಿ ನಂದಿಸಲು ಯತ್ನಿಸಿದ್ದಾರೆ. ಈ ವೇಳೆ ಮತ್ತೊಂದು ಕಡೆ ಬೆಂಕಿ ಕಾಣಿಸಿಕೊಂಡಿದ್ದು 60ಕ್ಕೂ ಹೆಚ್ಚು ಸಿಬ್ಬಂದಿ ಬೆಂಕಿ ನಂದಿಸುವಲ್ಲಿ ಕಾರ್ಯಪ್ರವೃತ್ತರಾಗಿದ್ದಾರೆ. ಗಾಳಿ ಇರುವುದರಿಂದ ಬೆಂಕಿಯ ಕೆನ್ನಾಲಿ ತನ್ನ ವ್ಯಾಪ್ತಿಯನ್ನು ವಿಸ್ತರಿಸುತ್ತಿದ್ದು ಅರಣ್ಯ ಇಲಾಖೆ ಸಿಬ್ಬಂದಿ ಬೆಂಕಿಯನ್ನು ನಂದಿಸಲು ಹರಸಾಹಸಪಡುತ್ತಿದ್ದಾರೆ. ಬೆಂಕಿಯ ಕೆನ್ನಾಲಿಗೆಗೆ ಕುರುಚಲು ಗಿಡ, ಹುಲ್ಲು ಜಾತಿಯ ಗಿಡಗಳು ಸಂಪೂರ್ಣ ನಾಶವಾಗಿದೆ. ಈ ಭಾಗದಲ್ಲಿ ಹೆಚ್ಚಾಗಿ ಹುಲ್ಲಿನ ಜಾತಿಯ ಗಿಡಗಳಿದ್ದು ಬೇಸಿಗೆ ಹಿನ್ನೆಲೆಯಲ್ಲಿ ಸಂಪೂರ್ಣವಾಗಿ ಒಣಗಿವೆ. ಹರಡುತ್ತಿದೆ. ಟವರ್ ಗಳ ಇದರಿಂದಾಗಿ ಬೆಂಕಿ ಬಿದ್ದ ಮೂಲಕ ಸಿಬ್ಬಂದಿ ಬೆಂಕಿ ಸ್ಥಳದಿಂದ ವೇಗವಾಗಿ ಬೆಂಕಿ ಕಾಣಿಸಿಕೊಳ್ಳುವ ಕಡೆಗಳಿಗೆ ತೆರಳಿ ಬೆಂಕಿ ನಂದಿಸಲು ಮುಂದಾಗಿದ್ದಾರೆ.

ಕಿಡಿಗೇಡಿಗಳಿಂದ ಕೃತ್ಯ :ಬೈಲೂರು ವಲಯ ವ್ಯಾಪ್ತಿಯ ಕೆ.ಕೆ.ಡ್ಯಾಂ ಬಳಿ ಅರಣ್ಯ ಪ್ರದೇಶಕ್ಕೆ ಕಿಡಿಗೇಡಿಗಳು ಬೆಂಕಿ ಹಚ್ಚಿದ್ದಾರೆ ಎಂದು ಹೇಳಲಾಗುತ್ತಿದೆ. ಈ ಹಿಂದೆಯೂ ಬಿಆರ್‌ಟಿ ಹುಲಿ ಸಂರಕ್ಷಿತ ಪ್ರದೇಶ ವ್ಯಾಪ್ತಿಯ ಪುಣಜನೂರು, ಯಳಂದೂರು ವಲಯಗಳಲ್ಲೂ ಅರಣ್ಯಕ್ಕೆ ಬೆಂಕಿ ಬಿದ್ದು ಅಪಾರ ಪ್ರಮಾಣದ ಅರಣ್ಯ ನಾಶವಾಗಿತ್ತು. ಈಗಲೂ ಇದು ಮುಂದುವರಿದಿದ್ದು ಈಗಾಗಲೇ ಅರಣ್ಯ ಇಲಾಖೆಯ ಸಿಬ್ಬಂದಿ ಬೆಂಕಿ ನಂದಿಸಲು ಮುಂದಾಗಿದ್ದು ಬೆಂಕಿ ಹಚ್ಚಿರುವವರನ್ನು ಪತ್ತೆ ಹಚ್ಚುವ ಕಾರ್ಯದಲ್ಲಿಯೂ ತೊಡಗಿದ್ದಾರೆ.

ದ್ರೋಣ್ ಮೂಲಕ ಕಾರ್ಯಾಚರಣೆ : ಕೆ.ಕೆ.ಡ್ಯಾಂ ಅರಣ್ಯ ವ್ಯಾಪ್ತಿಯಲ್ಲಿ ಬೆಂಕಿ ಕಾಣಿಸಿಕೊಂಡಿರುವ ಕಡೆಗಳಿಗೆ ನಿಗಾ ಇಡಲು ಡ್ರೋಣ್ ಮೂಲಕ ಕಾರ್ಯಾಚರಣೆ ನಡೆಸಲಾಗುತ್ತಿದೆ. ಬೆಂಕಿ ಹರಡುವ ಕಡೆಗಳಿಗೆ ಅರಣ್ಯ ಇಲಾಖೆ ಸಿಬ್ಬಂದಿ ಡ್ರೋಣ್ ಸಹಾಯದಿಂದ ಪರಿಶೀಲಿಸುತ್ತಿದ್ದಾರೆ. ಈಗಾಗಲೇ ಕೆಲವು ಕಡೆಗಳಲ್ಲಿ ಬೆಂಕಿ ಹತೋಟಿಗೆ ಬಂದಿದೆ. ಉಳಿದಂತೆ ಕೆಲವು ಕಡೆಗಳಲ್ಲಿ ಬೆಂಕಿಯು ಬಹಳ ವೇಗವಾಗಿ ಹರಡುತ್ತಿದೆ. ಬೈಲೂರು ವಲಯ ವ್ಯಾಪ್ತಿಯ ಕೆ.ಕೆ.ಡ್ಯಾಂ ಬಳಿ ಅರಣ್ಯಕ್ಕೆ ಕಿಡಿಗೇಡಿಗಳು ಬೆಂಕಿ ಹಚ್ಚಿದ್ದು ಬೆಂಕಿ ನಂದಿಸುವ ಕಾರ್ಯಾಚರಣೆ ಮುಂದುವರಿದಿದೆ. ಎಷ್ಟು ಎಕರೆ ಪ್ರದೇಶ ನಾಶವಾಗಿದೆ ಎಂಬುದನ್ನು ನಿಖರವಾಗಿ ಹೇಳಲು ಸಾಧ್ಯವಿಲ್ಲ. ಈಗಾಗಲೇ ಸ್ಥಳದಲ್ಲಿ ಸಿಬ್ಬಂದಿ ಬೀಡು ಬಿಟ್ಟು ಬೆಂಕಿ ನಂದಿಸುವ ಪ್ರಕ್ರಿಯೆಯಲ್ಲಿ ತೊಡಗಿದ್ದಾರೆ ಎಂದು ಬಿಆರ್‌ಟಿ ಹುಲಿ ಯೋಜನೆ ನಿರ್ದೇಶಕಿ ದೀಪಾ ಜೆ.ಕಂಟ್ರಾಕ್ಟರ್ ಮಾಹಿತಿ ನೀಡಿದರು.

ಬೆದರಿಸಿ : ದ್ವಿಚಕ್ರ ವಾಹನ ಕಳವು

ತುಮಕೂರು: ತುಮಕೂರಿನ ಹೆಗ್ಗೆರೆಯ ಆರ್.ಆರ್. ರೆಸಿಡೆಸ್ಸಿ ಹಿಂಭಾಗದಲ್ಲಿ ವಾಸಿವಿರುವ ಹೆಚ್.ಜಿ. ಶಶಿಧರ್ ರವರು ಬೆಂಗಳೂರಿನ ಜಿಲ್ಲಾ ಪಂಚಾಯಿತಿಯ ಗ್ರಾಮೀಣ ಕುಡಿಯುವ ನೀರು ಮತ್ತು ನೈರ್ಮಲ್ಯ ಇಲಾಖೆಯಲ್ಲಿ ಗುತ್ತಿಗೆ ಆಧಾರದ ಮೇಲೆ ಸಮಾಲೋಚಕರಾಗಿ ಕೆಲಸ ನಿರ್ವಹಿಸುತ್ತಿದ್ದು ಕೆ.ಎ. 06 ಎಕ್ಯೂ 9146 ನೇ ಹೊಂಡಾ ಶೈನ್ ಮೋಟಾರು ಸೈಕಲ್‌ನಲ್ಲಿ ತುಮಕೂರಿನ ರೈಲ್ವೆ ನಿಲ್ದಾಣಕ್ಕೆ ಬಂದು ಗಾಡಿಯನ್ನು ಪಾರ್ಕಿಂಗ್ ಸ್ಥಳದಲ್ಲಿ ನಿಲ್ಲಿಸಿ ರೈಲಿನಲ್ಲಿ ಬೆಂಗಳೂರಿಗೆ ಪ್ರಯಾಣ ಮಾಡಿ ಸಂಜೆ ಕೆಲಸ ಮುಗಿಸಿಕೊಂಡು ವಾಪಸ್ ತುಮಕೂರಿಗೆ ಬಂದು ದ್ವಿಚಕ್ರ ವಾಹನದಲ್ಲಿ ಮನೆಗೆ ಬರುವುದು ವಾಡಿಕೆಯಾಗಿರುತ್ತೆ. ಈಗಿರುವಾಗ್ಗೆ ಮಾರ್ಚ್ 27 ರಂದು ಬೆಳಿಗ್ಗೆ 7.30 ಗಂಟೆಗೆ ದ್ವಿಚಕ್ರ ವಾಹನದಲ್ಲಿ ಮನೆ ಬಿಟ್ಟು ತುಮಕೂರಿಗೆ ಬಂದು ಬಳಿಕ ರೈಲಿನಲ್ಲಿ ಬೆಂಗಳೂರಿಗೆ ಹೋಗಿರುತ್ತೇನೆ.

ಕೆಲಸ ಮುಗಿಸಿಕೊಂಡು ವಾಪಸ್ ಮಧ್ಯರಾತ್ರಿ 12-30 ಕ್ಕೆ ಬಂದು ದ್ವಿಚಕ್ರ ವಾಹನವನ್ನು ತೆಗೆದುಕೊಂಡು ಮನೆಗೆ ಹೋಗುತ್ತಿರುವಾಗ ಮಧ್ಯರಾತ್ರಿ 12:45 ಗಂಟೆಯಲ್ಲಿ ನಾನು ತುಮಕೂರು ಗುಬ್ಬಿ ರಸ್ತೆ ಗೋಲ್ಡನ್ ಶಾಹೀನ್ ಕಾಲೇಜು ಬಳಿ ಹೋಗುತ್ತಿರುವಾಗ್ಗೆ ನನ್ನ ಹಿಂದಿನಿಂದ ಒಂದು ಕಾರಿನ ಚಾಲಕನು ಕಾರ್‌ನ್ನು ನನ್ನ ದ್ವಿಚಕ್ರ ವಾಹನಕ್ಕೆ ಅಡ್ಡಲಾಗಿ ಬಂದು ನಿಲ್ಲಿಸಿ ಕೂಡಲೇ ಈ ಕಾರಿನಿಂದ ಇಬ್ಬರು ವ್ಯಕ್ತಿಗಳು ಇಳಿದು ಬಂದು ದ್ವಿಚಕ್ರ ವಾಹನದಲ್ಲಿ ಕುಳಿತ್ತಿದ್ದ ನನ್ನ ಹತ್ತಿರ ಬಂದು ಜೊತೆಯಲ್ಲಿ ತಂದಿದ್ದ ಒಂದು ಕಬ್ಬಿಣದ ರಾಡ್‌ನ್ನು ನನಗೆ ತೋರಿಸಿ ಬೆದರಿಸಿ ದ್ವಿಚಕ್ರ ವಾಹನವನ್ನು ಬಲವಂತದಿಂದ ಕಿತ್ತುಕೊಂಡು ನಂತರ ನನ್ನ ಶರ್ಟ್ ಜೇಬಿಬಲ್ಲಿದ್ದ ನಗದು 1500/- ರೂ ನಗದು ಹಣ, ಆಧಾರ್ ಕಾರ್ಡ್, ಮೆಟ್ರೋ ಕಾರ್ಡ್, ಎ.ಟಿ.ಎಂ. ಮತ್ತು ಪ್ಯಾಂಟ್ ಜೇಬಿನಲ್ಲಿದ ಮೇಟ್ರೋ ಕಂಪನಿಯ ಮೊಬೈಲ್ ಫೋನ್ ನ್ನು ಸಹ ಕಿತ್ತುಕೊಂಡು ನನ್ನ ದ್ವಿಚಕ್ರ ವಾಹನದೊಂದಿಗೆ ವಾಪಸ್ ತುಮಕೂರು ಕಡೆಗೆ ಹೊರಟು ಹೋದರು. ಕಳ್ಳರು ಕನ್ನಡ ಮತ್ತು ಹಿಂದಿ ಭಾಷೆ ಮಾತನಾಡುತ್ತಿದ್ದು ಸುಮಾರು 30 ರಿಂದ 35 ವರ್ಷದ ವಯಸ್ಸು ಇರಬಹುದು ಆದ ಕಾರಣ ಮಾ.27 ರಂದು ಸುಮಾರು 12:45 ಗಂಟೆ ವೇಳೆಯಲ್ಲಿ ನನ್ನನ್ನು ಬೆದರಿಸಿ ಕೆಎ06 ಇಕ್ಯೂ 9146 ನೇ ದ್ವಿಚಕ್ರ ವಾಹನ, ನಗದು 1500/- ನಗದು ಹಣ, ಆಧಾರ್ ಕಾರ್ಡ್, ಮೆಟ್ರೋ ಕಾರ್ಡ್, ಎ.ಟಿ.ಎಂ ಕಾರ್ಡ್ ಮತ್ತು ಮೊಬೈಲ್ ಫೋನ್‌ನ್ನು ಕಿತ್ತುಕೊಂಡು ಹೋಗಿರುವವರನ್ನು ಪತ್ತೆ ಮಾಡಿ ಸೂಕ್ತ ಕಾನೂನು ಕ್ರಮ ತೆಗೆದುಕೊಳ್ಳಬೇಕೆಂದು ಈ ಪತ್ರಿಕಾ ಪ್ರಕಟಣೆಯಲ್ಲಿ ತಿಳಿಸಿದ್ದೇನೆ.

ಮೂಲಭೂತ ಸೌಕರ್ಯಕ್ಕಾಗಿ ಹೋರಾಟ

ಮಂಡ್ಯ :ಸೌಲಭ್ಯ ವಂಚಿತರಾಗಿದ್ದ ಮಹಿಳೆಯರು ತಮ್ಮ ಹಕ್ಕಿಗಾಗಿ ಹಾಗೂ ಮೂಲಭೂತ ಸೌಕರ್ಯಕ್ಕಾಗಿ ಹೋರಾಟ ಮಾಡಿದರು ಅದರ ನೆನಪಿನ ಅಂಗವಾಗಿ ಇಂದು ಮಹಿಳಾ ದಿನಾಚರಣೆಯನ್ನು ಆಚರಿಸುತ್ತಿದ್ದೇನೆ ಎಂದು ಜಿಲ್ಲಾ ಕನ್ನಡ ಸಾಹಿತ್ಯ ಪರಿಷತ್ ಮಾಜಿ ಅಧ್ಯಕ್ಷೆ ಡಾ ಮೀರಾ ಶಿವಲಿಂಗಯ್ಯ ತಮ್ಮ ಅಭಿಪ್ರಾಯ ವ್ಯಕ್ತಪಡಿಸಿದರು,

ನಗರದ ಬಂದೀಗೌಡ ಬಡಾವಣೆಯ ಕನ್ನಡ ಸಾಹಿತ್ಯ ಪರಿಷತ್ ಭವನದಲ್ಲಿ ನಗರ ಕನ್ನಡ ಸಾಹಿತ್ಯ ಪರಿಷತ್ ಮಂಡ್ಯ ಘಟಕ ವತಿಯಿಂದ ಅಂತರರಾಷ್ಟ್ರೀಯ ಮಹಿಳಾ ದಿನಾಚರಣೆ ಕಾರ್ಯಕ್ರಮವನ್ನು ಉದ್ಘಾಟಿಸಿ ಮಾತನಾಡಿದರು,

ಸಾಹಿತಿ ಹತ್ತಿ ಮೊಬ್ಬೆ ಅವರು 10ನೇ ಶತಮಾನದಲ್ಲೇ ಸಾಹಿತಿಕವಾಗಿ ಮತ್ತು ಆಡಳಿತಾತ್ಮಕವಾಗಿ ದಾಖಲೆಯಾಗಿದ್ದರು 12ನೇ ಶತಮಾನದಲ್ಲಿ ಅಕ್ಕಮಹಾದೇವಿ ಹೆಣ್ಣನ್ನು ಯಾವ ರೀತಿ ನೋಡಬೇಕೆಂಬುದನ್ನು ಹೇಳಿಕೊಟ್ಟಿದ್ದರು ಹೆಣ್ಣು ಮಕ್ಕಳ ಬಗ್ಗೆ ಹೊಸ ದೃಷ್ಟಿಕೋನ ಬರುವ ಹಾಗೆ ಅಕ್ಕಮಹಾದೇವಿ ಮಾಡಿದ್ದರೂ ಎಂದು ಹೇಳಿದರು.

ಅಧ್ಯಾಪಕಿ ಎಂ ಯು ಶ್ವೇತ ಮಾತನಾಡಿ ಹೆಣ್ಣಿಗೆ ಶೋಷಣೆ ದೌರ್ಜನ್ಯ ನೋವು ಅನ್ನುವಂತದ್ದು ಕುಟುಂಬದಿಂದಲೇ ಆರಂಭವಾಗುತ್ತದೆ ಕುಟುಂಬದಲ್ಲಿ ಮಹಿಳೆಯರಿಗೆ ಬೆಂಬಲ ಸಿಕ್ಕರೆ ಧೈರ್ಯದಿಂದ ತನ್ನ ಕೆಲಸದಲ್ಲಿ ಮುನ್ನುಗ್ಗಿ ಯಶಸ್ಸು ಗಳಿಸಬಲ್ಲಳು ಹೆಣ್ಣಿಗೆ ಹೆಣ್ಣೆ ಶತ್ರುವಾಗದೆ ತಮ್ಮ ತಪ್ಪುಗಳನ್ನು ಅರಿತು ಸಮಾಜದ

ಅನಿಷ್ಟ ಪದ್ಧತಿಗಳನ್ನು ಹೊರ ಹಾಕಬೇಕು ಮಹಿಳೆಯನ್ನು ಮೊದಲು ಕುಟುಂಬದಲ್ಲಿ ಪ್ರೋತ್ಸಾಹಿಸುವ ಕೆಲಸವಾಗಲಿ ಎಂದರು,

ನಗರ ಕನ್ನಡ ಸಾಹಿತ್ಯ ಪರಿಷತ್ ಅಧ್ಯಕ್ಷ ಸಿ ಜೆ ಸುಜಾತ ಕೃಷ್ಣ ಮಾತನಾಡಿ ಮಹಿಳೆ ಯಾವುದರಲ್ಲೂ ಕಮ್ಮಿ ಇಲ್ಲ ಎಲ್ಲಾ ರಂಗದಲ್ಲೂ ತನ್ನದೇ ಆದ ಛಾಪು ಮೂಡಿಸುತ್ತಿದ್ದಾಳೆ ಉದ್ಯಮದಲ್ಲೂ ಕೂಡ ಪುರುಷರಿಗೆ ಸರಿ ಸಮಾನವಾಗಿ ನಿಂತಿದ್ದಾಳೆ ಎಂದು ತಮ್ಮ ಅಭಿಪ್ರಾಯ ವ್ಯಕ್ತಪಡಿಸಿದರು, ಮಹಿಳಾ ದಿನಾಚರಣೆ ಅಂಗವಾಗಿ ಡಾ, ಕೆಂಪಮ್ಮ, ಆಶಾ ಪುಟ್ಟೇಗೌಡ, ಎಂ ಚೇತನ, ವಸಂತ ಕರಡಕೆರೆ ಅವರನ್ನು ಅಭಿನಂದಿಸಲಾಯಿತು, ಕಾರ್ಯಕ್ರಮದಲ್ಲಿ ಜಿಲ್ಲಾ ಕನ್ನಡ ಸಾಹಿತ್ಯ ಪರಿಷತ್ ಗೌರವ ಕಾರ್ಯದರ್ಶಿ ಡಾ, ಕೃಷ್ಣೆಗೌಡ ಹುಸ್ಕೂರು ಗೌರವ ಕೋಶಾಧ್ಯಕ್ಷ ಬಿ ಎಂ ಅಪ್ಪಾಜಪ್ಪ ಕಾರ್ಯದರ್ಶಿ ಬಿ ಧನಂಜಯ ದರಸಗುಪ್ಪೆ ಸೇರಿದಂತೆ ಹಲವರು ಭಾಗವಹಿಸಿದ್ದರು,

ಏ.1ರಂದು ಕಾಂಗ್ರೆಸ್ ಅಭ್ಯರ್ಥಿ ನಾಮಪತ್ರ ಸಲ್ಲಿಕೆ

ಮಂಡ್ಯ: ಮಂಡ್ಯ ಲೋಕಸಭಾ ಕ್ಷೇತ್ರದ ಕಾಂಗ್ರೆಸ್ ಅಭ್ಯರ್ಥಿ ವೆಂಕಟರಮಣೇಗೌಡ(ಸ್ಟಾರ್ ಚಂದ್ರು) ಏ.1ರಂದು ನಾಮಪತ್ರ ಸಲ್ಲಿಸಲಿದ್ದಾರೆ ಎಂದು ಜಿಲ್ಲಾ ಉಸ್ತುವಾರಿ ಸಚಿವ ಎನ್.ಚಲುವರಾಯಸ್ವಾಮಿ ತಿಳಿಸಿದ್ದಾರೆ.

ನಗರದ ಪತ್ರಿಕಾಭವನದಲ್ಲಿ ಸುದ್ದಿಗೋಷ್ಠಿಯಲ್ಲಿ ಮಾತನಾಡಿದ ಅವರು, ಅಂದು ಬೆಳಗ್ಗೆ 10 ಗಂಟೆಗೆ ಕಾಳಿಕಾಂಬ ದೇವಸ್ಥಾನದಲ್ಲಿ ಪೂಜೆ ಸಲ್ಲಿಸಿ, ಮೆರವಣಿಗೆಯಲ್ಲಿ ತೆರಳಿ ಮಧ್ಯಾಹ್ನ 1 ಗಂಟೆಯೊಳಗೆ ನಾಮಪತ್ರ ಸಲ್ಲಿಸಲಿದ್ದಾರೆ ಎಂದರು.

ಈ ಸಂದರ್ಭದಲ್ಲಿ ಕಾಂಗ್ರೆಸ್ ರಾಷ್ಟ್ರೀಯ ಪ್ರಧಾನ ಕಾರ್ಯದರ್ಶಿ ಹಾಗೂ ರಾಜ್ಯ ಉಸ್ತುವಾರಿ ರಣದೀಪ್ ಸಿಂಗ್ ಸುರ್ಜೆವಾಲಾ, ಉಪ ಮುಖ್ಯಮಂತ್ರಿ ಡಿ.ಕೆ.ಶಿವಕುಮಾರ್ ಮತ್ತು ಸುಮಾರು ಒಂದು ಲಕ್ಷ ಕಾರ್ಯಕರ್ತರು ಭಾಗವಹಿಸಲಿದ್ದಾರೆ ಎಂದು ಅವರು ಹೇಳಿದರು.

ಜಿಲ್ಲೆಯ ಕಾಂಗ್ರೆಸ್ ಮುಖಂಡರು ತಮ್ಮ ತಮ್ಮ ಕ್ಷೇತ್ರದಿಂದ ಹೆಚ್ಚಿನ ಸಂಖ್ಯೆಯಲ್ಲಿ ಕಾರ್ಯಕರ್ತರನ್ನು ಕರೆತರುವಂತೆ ಅವರು ಮನವಿ ಮಾಡಿದರು.

ತಮ್ಮ ಪಕ್ಷದ ಅಭ್ಯರ್ಥಿ ಹೆಸರು ಮೊದಲೇ ಘೋಷಣೆಯಾದ ಹಿನ್ನೆಲೆಯಲ್ಲಿ ಒಂದು ತಿಂಗಳಿಂದ ಇಡೀ ಕ್ಷೇತ್ರದಲ್ಲಿ ಎರಡು-ಮೂರು ಸುತ್ತು ಚುನಾವಣಾ ಪ್ರಚಾರ ನಡೆಸಿದ್ದೇವೆ.ಉತ್ತಮ ಪ್ರತಿಕ್ರಿಯೆ ವ್ಯಕ್ತವಾಗಿದೆ ಎಂದು ಅವರು ತಿಳಿಸಿದರು.

ರಾಜ್ಯ ಸರಕಾರದ ಗ್ಯಾರಂಟಿ ಯೋಜನೆಗಳ ಜತೆಗೆ ಹಾಕಿಕೊಂಡಿರುವ ಅಭಿವೃದ್ಧಿ ಯೋಜನೆಗಳು ಮತ್ತು ಹತ್ತು ತಿಂಗಳ ಸರಕಾರದ ಸಾಧನೆಗಳನ್ನು ಮುಂದಿಟ್ಟುಕೊಂಡು ಚುನಾವಣೆ ಎದುರಿಸುತ್ತೇವೆ.ಜಿಲ್ಲೆಯ ಮತದಾರರು ಪ್ರಜ್ಞಾವಂತರಿದ್ದು, ಧರ್ಮ,ಜಾತಿ ವಿಷಯಗಳಿಗೆ ಬೆಲೆ ಕೊಡುವುದಿಲ್ಲ ಎಂದು ಅವರು ಪ್ರಶ್ನೆಗೆ ಪ್ರತಿಕ್ರಿಯಿಸಿದರು.

ನಮ್ಮ ಅಭ್ಯರ್ಥಿ ಸ್ಟಾರ್ ಚಂದ್ರು ಜಿಲ್ಲೆಯವರೇ ಆಗಿದ್ದು, ಸರಳ, ಒಳ್ಳೆಯ ವ್ಯಕ್ತಿತ್ವ ಉಳ್ಳವರು. ಇಂತಹವರು ಗೆದ್ದರೆ ಜನಸಾಮಾನ್ಯರಿಗೆ ಕೈಗೆ ಸಿಗುತ್ತಾರೆ. ಲಭ್ಯವಿರುವ ಅನುದಾನವನ್ನು ತಂದು ಜಿಲ್ಲೆಯ ಅಭಿವೃದ್ಧಿಗೆ ಶ್ರಮಿಸಲಿದ್ದಾರೆ

ಎಂದು ಅವರು ಹೇಳಿದರು.

ಯಾವುದೇ ಬಲಪ್ರದರ್ಶನ ಇಲ್ಲ. ಜನರ ಆಶೀರ್ವಾದ ಕೇಳುತ್ತಿದ್ದೇವೆ. ಸತ್ಯ ಧರ್ಮ ನಮ್ಮ ಜೊತೆ ಇದೆ. ಮಂಡ್ಯ ಜಿಲ್ಲೆಯ ಅಭಿವೃದ್ಧಿಗೆ ನಾಂದಿಯಾಡಲಾಗುತ್ತಿದೆ ಎಂದರು.

ನಾರಾಯಣಗೌಡ ಅವರು ಪಕ್ಷ ಸೇರ್ಪಡೆ ಕುರಿತ ಪ್ರಶ್ನೆಗೆ, ಅವರು ಬರ್ತಿವಿ ಅಂದಿದ್ದರು. ಅವರ ಬೆಂಬಲಿಗರು ಕೂಡ ಹೇಳಿದ್ದರು. ಜೆಡಿಎಸ್ ಬಿಟ್ಟು ಬಿಜೆಪಿಗೆ ಹೋಗಿದ್ದರು. ಈಗ ಜೆಡಿಎಸ್ ಬೇಡ ಎಂದು ಹೋಗಿದ್ದವರ ಮನೆಗೆ ಹೋಗಿದ್ದಾರೆ ಎಂದು ಉತ್ತರಿಸಿದರು.

ಸುಮಲತಾ ಅವರ ಬೆಂಬಲ ಕುರಿತ ವಿಚಾರವಾಗಿ ಮಾತನಾಡಿ, ಅಂಬರೀಶ್ ಕುಟುಂಬದೊಂದಿಗೆ ಬಹಳಷ್ಟು ಒಡನಾಟ ಇದೆ. ಅವರ ತೀರ್ಮಾನಕ್ಕೆ ಅವರು ಸ್ವತಂತ್ರರು. ಕಳೆದ ಚುನಾವಣೆಯಲ್ಲಿ ಅವರು ಯಾರ ಬೆಂಬಲ ತೆಗೆದುಕೊಂಡಿದ್ದರು ಎಂಬುದನ್ನು ಯೋಚಿಸಬೇಕು. ಬಿಜೆಪಿ ಟಿಕೆಟ್ ಸಿಗಲಿದೆ ಎಂಬ ಆತ್ಮವಿಶ್ವಾಸ ಹೊಂದಿದ್ದರು. ಮೈತ್ರಿ ಕಾರಣಕ್ಕೆ ಟಿಕೆಟ್ ತಪ್ಪಿದೆ. ಅವರ ತೀರ್ಮಾನ ಏನೆಂಬುದನ್ನು ನೋಡೋಣ? ಎಂದರು.

ಜೆಡಿಎಸ್ ನವರು ನನ್ನನ್ನು ಶತ್ರು ಎಂದರು, ನಾನು ಅವರನ್ನು ಶತ್ರು ಅಂತ ಹೇಳಿಲ್ಲ. ಅವರನ್ನು ಟೀಕಿಸಿಲ್ಲ ಪುಟರಾಜು ಬಗ್ಗೆ ಮಾತನಾಡಲ್ಲ ಎಂದು ಹೇಳಿದರು. ಸುದ್ದಿಗೋಷ್ಠಿಯಲ್ಲಿ ಶಾಸಕ ಗಣಿಗ ರವಿಕುಮಾರ್, ಕಾಂಗ್ರೆಸ್ ಜಿಲ್ಲಾಧ್ಯಕ್ಷ ಸಿ.ಡಿ.ಗಂಗಧರ್, ಕಾರ್ಯಾಧ್ಯಕ್ಷ ಎಂ.ಎಸ್.ಚಿದಂಬರ್, ನಗರಸಭೆ ಮಾಜಿ ಅಧ್ಯಕ್ಷೆ ವಿಜಯಲಕ್ಷ್ಮಿ ರಘುನಂದನ್ ಹಾಗೂ ಉಪಾಧ್ಯಕ್ಷ ಎಂ.ಎಲ್.ಸುರೇಶ್ ಉಪಸ್ಥಿತರಿದ್ದರು.

ಲೋಕಸಭಾ ಚುನಾವಣೆಯ ಮತದಾನದ ದಿನದಂದು ವೇತನ ಸಹಿತ ಸಾವ್ರರ್ತಿಕ ರಜೆ ಘೋಷಣೆ

ಬೆಂಗಳೂರು: ಭಾರತ ಚುನಾವಣಾ ಆಯೋಗವು ಲೋಕಸಭೆಗೆ ಸಾರ್ವತ್ರಿಕ ಚುನಾವಣೆ 2024ನ್ನು ಘೋಷಿಸಿದ್ದು, ಕರ್ನಾಟಕದಲ್ಲಿ ಮೊದಲ ಹಂತದಲ್ಲಿ 14 ಲೋಕಸಭಾ ಕ್ಷೇತ್ರಗಳಿಗೆ ಏಪ್ರಿಲ್ 26, 2024ರ ಶುಕ್ರವಾರದಂದು ಹಾಗೂ ಎರಡನೇ ಹಂತದಲ್ಲಿ ಇನ್ನುಳಿದ 14 ಲೋಕಸಭಾ ಕ್ಷೇತ್ರಗಳಿಗೆ ಹಾಗೂ ಶೋರಾಪುರ ವಿಧಾನಸಭಾ ಕ್ಷೇತ್ರದ ಉಪಚುನಾವಣೆಯನ್ನು ಮೇ 07, 2024ರ ಮಂಗಳವಾರ ನಡೆಸಲಾತ್ತಿದ್ದು, ಮತದಾನ ನಡೆಯುವ ದಿನದಂದು ವೇತನ ಸಹಿತ ಸಾವ್ರರ್ತಿಕ ರಜೆ ಘೋಷಿಸಲಾಗಿದೆ. ಮೊದಲ ಹಂತದಲ್ಲಿ ಲೋಕಸಭಾ ಚುನಾವಣಾ ಕ್ಷೇತ್ರಗಳಾದ ಉಡುಪಿ-ಚಿಕ್ಕಮಗಳೂರು, ಹಾಸನ, ದಕ್ಷಿಣ ಕನ್ನಡ, ಚಿತ್ರದುರ್ಗ, ತುಮಕೂರು, ಮಂಡ್ಯ, ಮೈಸೂರು, ಚಾಮರಾಜನಗರ, ಬೆಂಗಳೂರು ಗ್ರಾಮಾಂತರ, ಬೆಂಗಳೂರು ಉತ್ತರ, ಬೆಂಗಳೂರು ಕೇಂದ್ರ, ಬೆಂಗಳೂರು ದಕ್ಷಿಣ, ಚಿಕ್ಕಬಳ್ಳಾಪುರ, ಕೋಲಾರ ಹಾಗೂ ಎರಡನೇ ಹಂತದಲ್ಲಿ ಲೋಕಸಭಾ ಕ್ಷೇತ್ರಗಳಾದ ಚಿಕ್ಕೋಡಿ, ಬೆಳಗಾವಿ, ಬಾಗಲಕೋಟೆ, ವಿಜಯಪುರ, ಕಲಬುರುಗಿ, ರಾಯಚೂರು, ಬೀದರ್, ಕೊಪ್ಪಳ, ಬಳ್ಳಾರಿ, ಹಾವೇರಿ, ಧಾರವಾಡ, ಉತ್ತರ ಕನ್ನಡ, ದಾವಣಗೆರೆ, ಶಿವಮೊಗ್ಗ ಹಾಗೂ ವಿಧಾನಸಭಾ ಉಪಚುನಾವಣೆಯು ಯಾದಗಿರಿ ಜಿಲ್ಲೆಯ ಶೋರಾಪುರ ಕ್ಷೇತ್ರಗಳಿಗೆ ನಡೆಯಲಿದೆ.

ಸದರಿ ಚುನಾವಣಾ ಕ್ಷೇತ್ರಗಳ ವ್ಯಾಪ್ತಿಯಲ್ಲಿರುವಂತಹ ಮತದಾರರು ಮತ ಚಲಾಯಿಸಲು ಅನುಕೂಲವಾಗುಂತೆ ಆಯಾ ಚುನಾವಣಾ ಕ್ಷೇತ್ರಗಳ ವ್ಯಾಪ್ತಿಯಲ್ಲಿರುವ ಎಲ್ಲಾ ರಾಜ್ಯ ಸರ್ಕಾರಿ ಕಚೇರಿಗಳಿಗೆ ಶಾಲಾ ಕಾಲೇಜುಳಿಗೆ (ಅನುದಾನಿತ ಶಿಕ್ಷಣ ಸಂಸ್ಥೆಗಳು ಒಳಗೊಂಡಂತೆ) ಹಾಗೂ ಸರ್ಕಾರಿ ಸ್ವಾಮ್ಯದ ಸಂಸ್ಥೆಗಳು ಒಳಗೊಂಡಂತೆ ಏಪ್ರಿಲ್ 26 ಮತ್ತು ಮೇ 07, 2024 ರಂದು ನಡೆಯುವ ಚುನಾವಣೆಗೆ ಆಯಾ ಚುನಾವಣಾ ಕ್ಷೇತ್ರಗಳಿಗೆ ಸೀಮಿತಗೊಳಿಸಿ ಸಾರ್ವತ್ರಿಕ ರಜೆಯನ್ನು ಘೋಷಿಸಿದೆ.

ಲೋಕಸಭಾ ಕ್ಷೇತ್ರಗಳ ಅರ್ಹ ಮತದಾರರಾಗಿರುವ ಎಲ್ಲಾ ವ್ಯವಹಾರಿಕ ಸಂಸ್ಥೆಗಳು, ಔದ್ಯಮಿಕ ಸಂಸ್ಥೆಗಳು ಮತ್ತು ಇನ್ನಿತರ ಸಂಸ್ಥೆಗಳಲ್ಲಿ ಖಾಯಂ ಆಗಿ ಅಥವಾ ದಿನಗೂಲಿ ಮೇಲೆ ಕೆಲಸ ನಿರ್ವಹಿಸುತ್ತಿರುವ ನೌಕರರಿಗೆ ಮತದಾನ ಮಾಡಲು ಅನುಕೂಲವಾಗುವಂತೆ ಪ್ರಜಾಪ್ರತಿನಿಧಿ ಕಾಯ್ದೆ ವೇತನ ಸಹಿತ ರಜೆ ನೀಡಲು ಆದೇಶಿಸಿದೆ.

ಈ ರಜೆಯು ತುರ್ತು ಸೇವೆಗಳಿಗೆ ಅನ್ವಯಿಸುವುದಿಲ್ಲ, ಆದಾಗ್ಯೂ ಕೂಡ ತುರ್ತು ಸೇವೆಯಡಿ ಕೆಲಸ ಮಾಡುವ ನೌಕರರಿಗೆ ಮತ ಚಲಾಯಿಸಲು ಅನುಕೂಲವಾಗುವಂತೆ ವ್ಯವಸ್ಥೆ ಮಾಡತಕ್ಕದ್ದು ಎಂದು ಕರ್ನಾಟಕ ಸರ್ಕಾರದ ಸಿಬ್ಬಂದಿ ಮತ್ತು ಆಡಳಿತ ಸುಧಾರಣಾ ಇಲಾಖೆಯ (ರಾಜ್ಯ ಶಿಷ್ಠಾಚಾರ) ಅಧಿಕೃತ ಪ್ರಕಟಣೆಯಲ್ಲಿ ತಿಳಿಸಿದೆ.

ಮಾರಿಯಮ್ಮ ದೇವಸ್ಥಾನದ ಕೊಂಡೋತ್ಸವ

ಚಾಮರಾಜನಗರ: ಚಾಮರಾಜನಗರ ಜಿಲ್ಲೆಗೆ ಹೊಂದಿಕೊಂಡಿರುವ ತಮಿಳುನಾಡಿನ ತಾಳವಾಡಿಯಲ್ಲಿರುವ ಪ್ರಸಿದ್ಧ ಮಾರಿಯಮ್ಮ ದೇವಸ್ಥಾನದ ಕೊಂಡೋತ್ಸವ ಧಾರ್ಮಿಕ ಸಾಮರಸ್ಯದಿಂದ ಆಚರಿಸಲಾಯಿತು.

ತಮಿಳುನಾಡು, ಕರ್ನಾಟಕ ರಾಜ್ಯಗಳಿಂದ ಸಾವಿರಾರು ಭಕ್ತರು ಪಾಲ್ಗೊಂಡು ದರ್ಶನ ಪಡೆದರು.

ಈರೋಡ್ ಜಿಲ್ಲೆಯ ತಾಳವಾಡಿಯಲ್ಲಿ ಪ್ರಸಿದ್ಧ ಮಾರಿಯಮ್ಮನ ದೇವಸ್ಥಾನವಿದೆ. ಈ ದೇವಸ್ಥಾನದಲ್ಲಿ ಪ್ರತಿ ವರ್ಷ ಮಾರ್ಚ್ ತಿಂಗಳಲ್ಲಿ ಕೊಂಡೋತ್ಸವ ನಡೆಯುತ್ತದೆ. 26ರಂದು ಈ ವರ್ಷದ ಕೊಂಡೋತ್ಸವ ಆರಂಭವಾಗಿದೆ.

ದೇವಿಯ ದೇವಸ್ಥಾನದಿಂದ ನದಿಗೆ ಸಕಲ ವಾದ್ಯಗಳೊಂದಿಗೆ ವಿಶೇಷ ಪೂಜೆ ಸಲ್ಲಿಸಲಾಯಿತು. ಇದನ್ನು ಅನುಸರಿಸಿ ಭಕ್ತರು ಎತ್ತುಗಳ ಗಾಡಿಯಲ್ಲಿ ಭಸ್ಮಗಳನ್ನು ತುಂಬಿ ಸಾಂಪ್ರದಾಯಿಕ ವಿಧಾನದ ಪ್ರಕಾರ ದೇವಸ್ಥಾನದ ಮುಂಭಾಗದಲ್ಲಿ ರಾಶಿ ಹಾಕಿದರು. ಬಳಿಕ ಅಮ್ಮನವರ ದೇವಸ್ಥಾನಕ್ಕೆ ಮರಳುವುದು, ದೇವಸ್ಥಾನದ ಸ್ಥಳದಲ್ಲಿ ಅಮ್ಮನ ಮಲಾರವನ್ನು ಬೀಸುವುದು ಇತ್ಯಾದಿ ಕಾರ್ಯಕ್ರಮಗಳು ನಡೆದವು.

ಇದರ ಹಿನ್ನೆಲೆಯಲ್ಲಿ ನಿನ್ನೆ ವಿಶೇಷ ಅಭಿಷೇಕ ಪೂಜೆಗಳು ನಡೆದವು. ಬಳಿಕ ಅಮ್ಮನವರು ವಿಶೇಷ ಅಲಂಕಾರಗಳೊಂದಿಗೆ ತಿರುವೀದಿ ಪ್ರದಕ್ಷಿಣೆ ಹಾಕಿ ಭಕ್ತರಿಗೆ ಕೃಪೆ ತೋರಿದರು. ಆ ನಂತರ ಕರ್ನಾಟಕ ಸಂಗೀತ, ಬೀರೇಶ್ವರ ನೃತ್ಯ, ಪಾರ್ವತಿ ಕುರವ ನೃತ್ಯ ಹೀಗೆಪುಷ್ಪ ಡೊಳ್ಳು ಬಾರಿಸುತ್ತಾ ವಲ್ಲಕ್ಕೆ ಮೆರವಣಿಗೆಯಲ್ಲಿ ಬಂದರು. ಬಳಿಕ ಶಿವ, ಪಾರ್ವತಿ, ವಿನಯಗರ್, ಅಮ್ಮನವರ ವೇಷ ಧರಿಸಿ ಕುಣಿದು ಕುಪ್ಪಳಿಸಿ ಭಕ್ತರನ್ನು ಪುಳಕಿತಗೊಳಿಸಿದರು. ಗುರುವಾರ ಬೆಳಗ್ಗೆ ದೇವಸ್ಥಾನದ ಮುಂಭಾಗದಲ್ಲಿರುವ ದೇವಸ್ಥಾನದ ಮುಂಭಾಗದಲ್ಲಿ ಹಾಕಲಾಗಿದ್ದ ಕೊಂಡವನ್ನು ದೇವಸ್ಥಾನದ ಅರ್ಚಕ ಶಿವಣ್ಣ ತಿರ್ಕುಂಡಂನಲ್ಲಿ ಇಳಿಸಿದರು. ಬಳಿಕ ದೇವಿಗೆ ವಿಶೇಷ ಪೂಜೆಗಳು ನಡೆಯುತ್ತಿವೆ. ಈ ಮಾರಿಯಮ್ಮನ ದೇವಸ್ಥಾನವು ಮುಸ್ಲಿಮರು ಪೂಜಿಸುವ ಮಸೀದಿಯ ಸಮೀಪದಲ್ಲಿದೆ. ಈ ಕೊಂಡೋತ್ಸವ ನೂರಾರು ವರ್ಷಗಳಿಂದ ಧಾರ್ಮಿಕ ಸೌಹಾರ್ದತೆಯಿಂದ ನಡೆದುಕೊಂಡು ಬಂದಿದೆ. ಈ ಹಬ್ಬದ ವಿಶೇಷವೆಂದರೆ ಮಾರಿಯಮ್ಮನ ದೇವಸ್ಥಾನದ ಬಳಿ ದೇವಸ್ಥಾನದ ಮುಂಭಾಗದಲ್ಲಿ ಕೊಂಡ ಸ್ಥಾಪಿಸಿ ಉತ್ಸವ ನಡೆಯುತ್ತದೆ. ಧಾರ್ಮಿಕ ಸೌಹಾರ್ದತೆಯ ಪುರಾವೆಯಾಗಿ ಪ್ರತಿ ವರ್ಷ ಈ ಗುಂಡಮ್ ಹಬ್ಬವನ್ನು ಆಚರಿಸಲಾಗುತ್ತದೆ.

ಈ ಉತ್ಸವದಲ್ಲಿ ತಮಿಳುನಾಡು ಮತ್ತು ಕರ್ನಾಟಕ ರಾಜ್ಯಗಳಿಂದ ಸಾವಿರಾರು ಭಕ್ತರು ಪಾದಯಾತ್ರೆ ನಡೆಸಿ ದೇವಿಯ ದರ್ಶನ ಪಡೆದರು.

ಪೊಲೀಸರು ಕೂಡ ಭದ್ರತೆಯಲ್ಲಿ ತೊಡಗಿದ್ದಾರೆ.

ಖೇಲೋ ಇಂಡಿಯಾ ರಾಜ್ಯ ಉತ್ಕೃಷ್ಟತಾ ಕೇಂದ್ರಕ್ಕೆ ಕ್ರೀಡಾಪಟುಗಳ ಆಯ್ಕೆ

ಚಿಕ್ಕಬಳ್ಳಾಪುರ: ಖೇಲೋ ಇಂಡಿಯಾ ರಾಜ್ಯ ಉತ್ಕೃಷ್ಟತಾ ಕೇಂದ್ರ,ವಿದ್ಯಾನಗರ ಬೆಂಗಳೂರು ಇಲ್ಲಿನ ತರಬೇತಿ ಕೇಂದ್ರಕ್ಕೆ ಅಥ್ಲೆಟಿಕ್ಸ್ ಹಾಗೂ ಈಜು ಕ್ರೀಡೆಗಳಲ್ಲಿ ಪ್ರತಿಭಾನ್ವಿತರಾಗಿರುವ ಹಾಗೂ ಪ್ರತಿಭೆಗಳನ್ನು ಆಯ್ಕೆ ಮಾಡುವ ಸಲುವಾಗಿ ಶ್ರೀ ೯.ಜಯಪ್ರಕಾಶ್ ನಾರಾಯಣ ರಾಷ್ಟ್ರೀಯ ಯುವ ತರಬೇತಿ ಕೇಂದ್ರ, ಕ್ರೀಡಾಶಾಲೆ, ವಿದ್ಯಾನಗರ, ಬೆಂಗಳೂರು ಕೇಂದ್ರಗಳಲ್ಲಿ ಮುಂದಿನ ಏಪ್ರಿಲ್ 15 ಮತ್ತು 16ರಂದು ಆಯ್ಕೆ ಪ್ರಕ್ರಿಯೆಯನ್ನು ಸಂಘಟಿಸಲಾಗುತ್ತಿದ್ದು,ಆಸಕ್ತ ಅರ್ಹ ಚಿಕ್ಕಬಳ್ಳಾಪುರ ಜಿಲ್ಲೆಯ ಕ್ರೀಡಾಪಟುಗಳು ಆಯ್ಕೆಯಲ್ಲಿ ಭಾಗವಹಿಸಬಹುದಾಗಿದೆ. 14 ವರ್ಷ ಮೇಲ್ಪಟ್ಟವರಾಗಿದ್ದು, 23 ವರ್ಷ ಒಳಪಟ್ಟವರಾಗಿರಬೇಕು. ಪ್ರಸಕ್ತ 2023-24ನೇ ಸಾಲಿನಲ್ಲಿ 10ನೇ ತರಗತಿಯನ್ನು ಅಭ್ಯಾಸಿಸುತ್ತಿದ್ದು, ಶೈಕ್ಷಣಿಕ ವರ್ಷ 2024-25ನೇ ಸಾಲಿನ ಪ್ರಥಮ ಪದವಿಪೂರ್ವ ಕೋರ್ಸ್ (1೧ ಕಗಅ) ಗೆ ಪ್ರವೇಶ ಪಡೆಯುವ ಅರ್ಹತೆ ಉಳ್ಳವರಾಗಿರಬೇಕು. ಅಂತರಾಷ್ಟ್ರೀಯ ಕ್ರೀಡಾಪಟುಗಳಿಗೆ 2 ವರ್ಷಗಳ ವಯೋಮಿತಿಯನ್ನು ಸಾಮರ್ಥ್ಯದ ಆಧಾರದ ಮೇಲೆ ನಿಗಧಿಪಡಿಸಲಾಗುವುದು. ಕನಿಷ್ಠ ಪಕ್ಷ ರಾಜ್ಯಮಟ್ಟದ ಅಧಿಕೃತ ಕ್ರೀಡಾಕೂಟಗಳಲ್ಲಿ (ರಾಜ್ಯ ಅಥ್ಲೆಟಿಕ್ಸ್ ಹಾಗೂ ಈಜು ಸಂಸ್ಥೆ, ರಾಜ್ಯ ಶಾಲಾ ಕ್ರೀಡಾಕೂಟ, ವಿಶ್ವವಿದ್ಯಾನಿಲಯ ಸಂಘಟಿಸುವ ಕ್ರೀಡಾಕೂಟ) ಪದಕ ಪಡೆದಿರಬೇಕು. ಆಧಾರ್ ಕಾರ್ಡ್ ನಕಲು ಪ್ರತಿ ಹಾಗೂ ಮೂಲ ಪ್ರತಿಯನ್ನು ಕಡ್ಡಾಯವಾಗಿ ಸಲ್ಲಿಸಬೇಕು. ಹೆಚ್ಚಿನ ಮಾಹಿತಿಗಾಗಿ ಯುವ ಸಬಲೀಕರಣ ಮತ್ತು ಕ್ರೀಡಾ ಇಲಾಖೆ, ಚಿಕ್ಕಬಳ್ಳಾಪುರ ಜಿಲ್ಲಾ ಕಚೇರಿಗೆ ಭೇಟಿ ನೀಡುವಂತೆ ಅಥವಾ ದೂರವಾಣಿ ಸಂಖ್ಯೆ: 08156-270054ರ ಮೂಲಕ ಸಂಪರ್ಕಿಸಬಹುದು.

ಮತಗಟ್ಟೆಗಳಿಗೆ ತಹಶೀಲ್ದಾರ್ ಭೇಟಿ

ಕೆ.ಆರ್.ಪೇಟೆ: ತಾಲ್ಲೂಕಿನ ವಿವಿಧ ಮತಗಟ್ಟೆಗಳಿಗೆ ಸಹ ಚುನಾವಣಾಧಿಕಾರಿ ತಹಶೀಲ್ದಾರ್ ಲೋಕೇಶ್ ಭೇಟಿ ನೀಡಿ ಪರಿಶೀಲನೆ ನಡೆಸಿದರು. ಮತಗಟ್ಟೆ ಅಧಿಕಾರಿಗಳೊಂದಿಗೆ ಸಮಾಲೋಚನೆ ನಡೆಸಿದ ಅವರು ಸುಗಮ ಮತದಾನಕ್ಕೆ ಅಗತ್ಯ ಕ್ರಮ ವಹಿಸಲು ಸೂಚಿಸಿದರು. ಪ್ರತಿ ಮತಗಟ್ಟೆಗಳು ಮಾದರಿಯಾಗಿರಬೇಕು. ಮತಗಟ್ಟೆ ಅಧಿಕಾರಿ ಮತ್ತು ಸಿಬ್ಬಂದಿಗೆ ಅನುಕೂಲವಾಗುವ ರೀತಿ, ಮತಚಲಾಯಿಸಲು ಬರುವವರಿಗೆ ಎಲ್ಲಾ ರೀತಿಯ ಸೌಲಭ್ಯ ಒದಗಿಸಬೇಕು. ವಿದ್ಯುತ್ ಸಂಪರ್ಕ, ಶೌಚಾಲಯ, ಶುದ್ಧ ಕುಡಿಯುವ ನೀರಿನ ವ್ಯವಸ್ಥೆ ಇರಬೇಕು ಎಂದು ಸೂಚಿಸಿದರು. ಮತದಾನ ಕೇಂದ್ರದ ಕಟ್ಟಡದ ಮುಂದೆ ಮತಗಟ್ಟೆ ಸಂಖ್ಯೆ ಹಾಗೂ ಬಿಎಲ್ ಒಗಳ ಹೆಸರನ್ನು ಕಡ್ಡಾಯವಾಗಿ ಬರೆಸಿರಬೇಕು. ಅಕ್ರಮಗಳು ನಡೆಯುತ್ತಿರುವುದು ಕಂಡು ಬಂದರೆ ತಾಲ್ಲೂಕು ಆಡಳಿತದ ಗಮನಕ್ಕೆ ತರಬೇಕು ಎಂದು ನಿರ್ದೇಶನ ನೀಡಿದರು. ಚುನಾವಣಾ ಶಾಖೆಯ ಸಿಬ್ಬಂದಿ ಹಾಗೂ ಮತಗಟ್ಟೆ ಅಧಿಕಾರಿಗಳು ಇದ್ದರು.

ಟೈಲರಿಂಗ್ ತರಬೇತಿಗೆ ಆಸಕ್ತ ಮಹಿಳೆಯರಿಂದ ಅರ್ಜಿ ಆಹ್ವಾನ

ರಾಮನಗರ: ಶ್ರೀ ಧರ್ಮಸ್ಥಳ ಮಂಜುನಾಥೇಶ್ವರ ಶಿಕ್ಷಣ ಟ್ರಸ್ಟ್ ಮತ್ತು ಕೆನರಾ ಬ್ಯಾಂಕ್‌ನ ಸಹಯೋಗದಲ್ಲಿ ನಡೆಸುತ್ತಿರುವ ರುಡ್‌ಸೆಟ್ ಸಂಸ್ಥೆಯ ವತಿಯಿಂದ ಹಮ್ಮಿಕೊಂಡಿರುವ ಫ್ಯಾಶನ್ ಡಿಸೈನಿಂಗ್(ಟೈಲರಿಂಗ್) ಕುರಿತ 30 ದಿನಗಳ ಉಚಿತ ತರಬೇತಿಯು ಏಪ್ರಿಲ್ 12 ರಿಂದ ಆರಂಭವಾಗಲಿದ್ದು, ಏಪ್ರಿಲ್ 12 ರಂದು ನಡೆಯಲಿರುವ ನೇರ ಸಂದರ್ಶನದಲ್ಲಿ ಬೆಂಗಳೂರು ಗ್ರಾಮಾಂತರ, ಬೆಂಗಳೂರು ನಗರ, ರಾಮನಗರ ಹಾಗೂ ತುಮಕೂರು ಜಿಲ್ಲಾ ವ್ಯಾಪ್ತಿಯ ಗ್ರಾಮೀಣ ಆಸಕ್ತ ನಿರುದ್ಯೋಗಿ ಮಹಿಳೆಯರು ಭಾಗವಹಿಸಬಹುದಾಗಿದೆ. ಆಸಕ್ತರು 18 ರಿಂದ 45 ವರ್ಷ ವಯೋಮಾನದವರಾಗಿದ್ದು, ಕನ್ನಡ ಭಾಷೆ ಓದಲು ಮತ್ತು ಬರೆಯಲು ಬಲ್ಲವರಾಗಿರಬೇಕು. ಅಭ್ಯರ್ಥಿಗಳು ಆಧಾರ್ ಕಾರ್ಡ್ನ್ನು ಹೊಂದಿರಬೇಕು ಹಾಗೂ ಬಿಪಿಎಲ್ ಕಾರ್ಡ್ ಅನ್ನು ಹೊಂದಿರುವ ಗ್ರಾಮೀಣ ಪ್ರದೇಶದ ಗ್ರಾಮೀಣ ಅಭ್ಯರ್ಥಿಗಳಿಗೆ ಆದ್ಯತೆ ನೀಡಲಾಗುವುದು. ತರಬೇತಿಯು ಕಡ್ಡಾಯವಾಗಿ ವಸತಿಯುತವಾಗಿದ್ದು, ತರಬೇತಿಯ ಅವಧಿಯಲ್ಲಿ ಉಚಿತವಾಗಿ ಊಟ ಮತ್ತು ವಸತಿ ನೀಡಲಾಗುವುದು ಹಾಗೂ ತರಬೇತಿ ಪೂರ್ಣಗೊಂಡ ನಂತರ ಕೇಂದ್ರ ಸರ್ಕಾರದ ಗ್ರಾಮೀಣಾಭಿವೃದ್ಧಿ ಸಚಿವಾಲಯದಿಂದ ಪ್ರಮಾಣಪತ್ರವನ್ನು ವಿತರಿಸಲಾಗುವುದು. ಆಸಕ್ತರು ಅರ್ಜಿ ಸಲ್ಲಿಸಲು ಹಾಗೂ ಹೆಚ್ಚಿನ ಮಾಹಿತಿಗಾಗಿ ರುಡ್‌ಸೆಟ್ ಸಂಸ್ಥೆ, ಅರಿಶಿನಕುಂಟೆ, ನೆಲಮಂಗಲ ತಾಲ್ಲೂಕು, ಬೆಂಗಳೂರು ಗ್ರಾಮಾಂತರ ಜಿಲ್ಲೆ, ಮೊಬೈಲ್ ಸಂಖ್ಯೆ: 9380162042, 9740982585, 9113880324 ಅನ್ನು ಸಂಪರ್ಕಿಸಬಹುದಾಗಿದೆ ಎಂದು ರುಡ್‌ಸೆಟ್ ಸಂಸ್ಥೆಯ ಬೆಂಗಳೂರು ಶಾಖೆಯ ನಿರ್ದೇಶಕರಾದ ರವಿಕುಮಾರ ಪ್ರಕಟಣೆಯಲ್ಲಿ ತಿಳಿಸಿದ್ದಾರೆ.

ಲೋಕಸಭಾ ಚುನಾವಣೆ: ನಿಷೇಧಾಜ್ಞೆ ಜಾರಿಗೆ ಆದೇಶ

ಕೋಲಾರ: ಲೋಕಸಭಾ ಸಾರ್ವತ್ರಿಕ ಚುನಾವಣೆ-2024ರ ಸಂಬಂಧ ಕೋಲಾರ (ಪ.ಜಾ) ಲೋಕಸಭಾ ಕ್ಷೇತ್ರಕ್ಕೆ ಸಂಬಂಧಿಸಿದಂತೆ ಮಾರ್ಚ್ 28ರಿಂದ ನಾಮಪತ್ರ ಸ್ವೀಕರಿಸುವ ಹಿನ್ನೆಲೆಯಲ್ಲಿ ಜಿಲ್ಲಾಧಿಕಾರಿಗಳ ಕಾರ್ಯಾಲಯದ ಆವರಣದಲ್ಲಿ ಕಾನೂನು ಮತ್ತು ಶಾಂತಿ, ಸುವ್ಯವಸ್ಥೆ ಕಾಪಾಡುವ ನಿಟ್ಟಿನಲ್ಲಿ ಕಲಂ 144ರನ್ವಯ ಮಾರ್ಚ್ 28ರ ಬೆಳಿಗ್ಗೆ 6 ಗಂಟೆಯಿಂದ ಏಪ್ರಿಲ್ 9ರ ಬೆಳಿಗ್ಗೆ 6 ಗಂಟೆಯವರೆಗೆ ಜಿಲ್ಲಾಧಿಕಾರಿಗಳ ಕಚೇರಿ ಆವರಣದ 100 ಮೀ. ವ್ಯಾಪ್ತಿಯಲ್ಲಿ ಷರತ್ತುಗಳನ್ನು ವಿಧಿಸಿ ನಿಷೇಧಾಜ್ಞೆ ಹೊರಡಿಸಿ ಜಿಲ್ಲಾಧಿಕಾರಿ ಹಾಗೂ ಜಿಲ್ಲಾ ಚುನಾವಣಾಧಿಕಾರಿ ಅವರು ಆದೇಶಿಸಿದ್ದಾರೆ.

ಮೆರವಣಿಗೆ ಅಥವಾ 5 ಕ್ಕಿಂತ ಹೆಚ್ಚು ಜನರು ಗುಂಪು ಸೇರುವುದನ್ನು ನಿಷೇಧಿಸಲಾಗಿದೆ. ಶಸ್ತ್ರ, ಬಡಿಗೆ, ಬರ್ಜಿ, ಖಡ್ಗ, ಗದೆ, ಬಂದೂಕು, ಚೂರಿ, ಲಾಠಿ, ದೊಣ್ಣೆ, ಚಾಕು ಅಥವಾ ದೇಹಕ್ಕೆ ಅಪಾಯವನ್ನು ಉಂಟು ಮಾಡಬಹುದಾದ ಯಾವುದೇ ಮಾರಕಾಸ್ತ್ರಗಳನ್ನು ತೆಗೆದುಕೊಂಡು ಹೋಗುವುದನ್ನು ಮತ್ತು ತಿರುಗಾಡುವುದನ್ನು ಪ್ರತಿಬಂಧಿಸಲಾಗಿದೆ.

ಕಲ್ಲುಗಳನ್ನು ಇಲ್ಲವೇ ಸ್ಫೋಟಕ ವಸ್ತುಗಳು ಯಾವುದೇ ವಸ್ತುಗಳು ಇತ್ಯಾದಿಗಳನ್ನು ಸದರಿ ಸ್ಥಳಕ್ಕೆ ತೆಗೆದುಕೊಂಡು ಹೋಗುವುದನ್ನು ಹಾಗೂ ಶೇಖರಿಸುವುದನ್ನು ನಿಷೇಧಿಸಲಾಗಿದೆ. ಕಲ್ಲುಗಳನ್ನು ಮತ್ತು ಎಸೆಯುವಂತ ವಸ್ತುಗಳನ್ನು ಎಸೆಯುವ ಅಥವಾ ಬಿಡುವ ಸಾಧನಗಳನ್ನು ತೆಗೆದುಕೊಂಡು ಹೋಗುವುದನ್ನು ನಿಷೇಧಿಸಲಾಗಿದೆ. ಜಿಲ್ಲಾಧಿಕಾರಿಗಳ ಕಚೇರಿ ಆವರಣದ 100 ಮೀ. ವ್ಯಾಪ್ತಿಯಲ್ಲಿ ಬಹಿರಂಗವಾಗಿ ಘೋಷಣೆ ಮಾಡುವುದು, ಪದ ಹಾಡುವುದು, ವಾದ್ಯ ಬಾರಿಸುವುದು, ವ್ಯಾಖ್ಯಾನ ಕೊಡುವುದು, ಸನ್ನೆ ಅಥವಾ ನಕಲಿ ಪ್ರದರ್ಶನವನ್ನು ಹಾಗೂ ಸಾರ್ವಜನಿಕ ಸಭ್ಯತೆ ಅಥವಾ ನೀತಿಯನ್ನು ಆಕ್ರಮಿಸಬಹುದಾದ ಕೃತ್ಯಗಳನ್ನು ನಿರ್ಭಂಧಿಸಲಾಗಿದೆ. ಸಾರ್ವಜನಿಕವಾಗಿ ಯಾವುದೇ ವ್ಯಕ್ತಿ ಪ್ರಚೋದಾನಾತ್ಮಕ ಹಾಗೂ ಉದ್ರೇಕಕಾರಿ ಹಾಡುಗಳು, ಕೂಗಾಡುವುದು, ಹಾಗೂ ವ್ಯಕ್ತಿಗಳ ತೇಜೋವಧೆ ಮಾಡುವಂತಹ ಚಿತ್ರಗಳು, ಚಿಹ್ನೆಗಳು, ಪ್ರತಿಕೃತಿಗಳು ಮುಂತಾದವುಗಳನ್ನು ಪ್ರದರ್ಶಿಸುವುದಾಗಲಿ ಹಾಗೂ ಸಾರ್ವಜನಿಕರ ಗಾಂಭೀರ್ಯ ಹಾಗೂ ನೈತಿಕತೆಗೆ ಭಂಗ ತರುವಂತಹ ಅಥವಾ ಕಾನೂನು ಮತ್ತು ಸುವ್ಯವಸ್ಥೆಗೆ ಭಂಗ ತರುವಂತಹ ಯಾವುದೇ ಕೃತ್ಯಗಳಲ್ಲಿ ತೊಡಗಿರುವುದನ್ನು ನಿರ್ಭಂಧಿಸಲಾಗಿದೆ.

ಯಾವುದೇ ವ್ಯಕ್ತಿ ಸಾರ್ವಜನಿಕವಾಗಿ ಮೇಲೆ ವಿವರಿಸಿದ ಮಾರಕಾಸ್ತ್ರಗಳು, ಸ್ಫೋಟಕ ವಸ್ತುಗಳು, ವಿನಾಷಕಾರಿ ವಸ್ತುಗಳು ಹಾಗೂ ಇತರ ಆಕ್ಷೇಪಾರ್ಹ ವಸ್ತುಗಳನ್ನು ಹೊಂದಿದ್ದು ಕಂಡುಬಂದ ಕೂಡಲೇ ಅವುಗಳನ್ನು ವಶಪಡಿಸಿಕೊಳ್ಳಲು ಯಾವುದೇ ಪೊಲೀಸ್ ಅಧಿಕಾರಿಗಳಿಗೆ ಅಧಿಕಾರವಿರುತ್ತದೆ. ಅಂತಹ ಮಾರಾಕಾಸ್ತ್ರಗಳನ್ನು ಸರ್ಕಾರಕ್ಕೆ ಮುಟ್ಟುಗೋಲು ಮಾಡಿಕೊಳ್ಳಲಾಗುವುದು ಅಲ್ಲದೇ ಸಂಬಂಧಿಸಿದ ವ್ಯಕ್ತಿಗಳ ಮೇಲೆ ಕಾನೂನು ರೀತ್ಯಾ ಕ್ರಮ ಜರುಗಿಸಲಾಗುವುದು. ಆದೇಶವನ್ನು ಉಲ್ಲಂಘಿಸುವವರ ವಿರುದ್ಧ ಭಾರತೀಯ ದಂಡ ಸಂಹಿತೆ ಕಲಂ 188ರ ಪ್ರಕಾರ ಕ್ರಮವನ್ನು ಜರುಗಿಸಲಾಗುವುದು.

ನಿ?ೇಧಾಜ್ಞೆ ಆದೇಶವು ಜಿಲ್ಲಾಧಿಕಾರಿಗಳ ಕಚೇರಿ ಅಧಿಕಾರಿ ಮತ್ತು ಸಿಬ್ಬಂದಿಗಳಿಗೆ ಮತ್ತು ಪೊಲೀಸ್ ಅಧಿಕಾರಿ, ಸಿಬ್ಬಂದಿಗಳಿಗೆ ಹಾಗೂ ಚುನಾವಣಾ ಕಾರ್ಯ ನಿರತ ಅಧಿಕಾರಿ, ಸಿಬ್ಬಂದಿಗಳಿಗೆ ಹಾಗೂ ನಾಮಪತ್ರ ಸಲ್ಲಿಸಲು ಬರುವ ಅಭ್ಯರ್ಥಿ ಸೇರಿ ಐದು ಜನರಿಗೆ ಮಾತ್ರ ಅನ್ವಯಿಸುವುದಿಲ್ಲ ಎಂದು ಜಿಲ್ಲಾಧಿಕಾರಿಗಳು ಹಾಗೂ ಜಿಲ್ಲಾ ದಂಡಾಧಿಕಾರಿಗಳು ಅವರು ಆದೇಶ ಹೊರಡಿಸಿರುತ್ತಾರೆ.

ಮತದಾನ ಜಾಗೃತಿಗೆ ಜಾತ್ರೆಗಳ ಮೊರೆ ಹೋದ ಅಧಿಕಾರಿಗಳು

ಮತದಾನದ ಜಾಗೃತಿಯ ಸ್ವೀಪ್ ಕಾರ್ಯಕ್ರಮಗಳು ಚುರುಕು

ಚಿಕ್ಕಬಳ್ಳಾಪುರ: 2024ರ ಲೋಕಸಭಾ ಚುನಾವಣಾ ಹಿನ್ನೆಲೆಯಲ್ಲಿ ಜಿಲ್ಲೆಯಾದ್ಯಂತ ಮತದಾನದ ಜಾಗೃತಿಯ ಸ್ವೀಪ್ ಕಾರ್ಯಕ್ರಮಗಳು ಚುರುಕುಗೊಂಡಿದ್ದು, ಮಂಗಳವಾರ ಅಧಿಕಾರಿಗಳು ಜಾತ್ರೆಗಳನ್ನು ಆಯ್ಕೆ ಮಾಡಿಕೊಂಡು ಅರಿವು ಮೂಡಿಸಲು ಯತ್ನಿಸಿದರು.

ಚುನಾವಣಾ ನೀತಿ ಸಂಹಿತೆ ಘೋಷಣೆಯಾಗುವ ಮುನ್ನವೇ ಸ್ವೀಪ್ ಕಾರ್ಯಕ್ರಮಗಳನ್ನು ಜಿಲ್ಲಾಡಳಿತ ಹಮ್ಮಿಕೊಂಡು ಜನರಲ್ಲಿ ಅರಿವು ಮೂಡಿಸುವ ಕಾರ್ಯವನ್ನು ನಿರಂತರವಾಗಿ ಮಾಡುತ್ತಿದೆ. ನೀತಿ ಸಂಹಿತೆ ಜಾರಿಯಾದ ಬಳಿಕ ಸ್ವೀಪ್ ಕಾರ್ಯಕ್ರಮಗಳು ವೇಗವನ್ನು ಪಡೆದುಕೊಂಡಿದ್ದು, ಜಿಲ್ಲೆಯ ವಿವಿಧ ಸ್ಥಳಗಳಲ್ಲಿ ಜಿಲ್ಲಾ ಸ್ವೀಪ್ ಸಮಿತಿ ಮತ್ತು ತಾಲ್ಲೂಕು ಸ್ವೀಪ್ ಸಮಿತಿಗಳು ವಿವಿಧ ಇಲಾಖೆಗಳ ಸಮನ್ವಯ ಮತ್ತು ಸಹಯೋಗದಲ್ಲಿ ಮತದಾನದ ಮಹತ್ವದ ಕುರಿತು ಪ್ರತಿಜ್ಞಾ ವಿಧಿಯನ್ನು ಬೋಧಿಸುವ ಕಾರ್ಯಗಳನ್ನು ಇಂದು ಮಾಡಿದವು.

ಮನೆಯಿಂದಲೇ ಮತದಾನ ಮಾಡಲು ಅವಕಾಶ: ಗೌರಿಬಿದನೂರು ತಾಲ್ಲೂಕು ಸ್ವೀಪ್ ಸಮಿತಿ ಅಧ್ಯಕ್ಷರು ಹಾಗೂ ಕಾರ್ಯನಿರ್ವಾಹಕ ಅಧಿಕಾರಿ ಜಿ. ಕೆಹೊನ್ನಯ್ಯ ರವರು ತರಿದಾಳು ಗ್ರಾಮ ಪಂಚಾಯತಿ ವ್ಯಾಪ್ತಿಯ ಮೈಲಗಾನಹಳ್ಳಿ ಜಾತ್ರೆ ಮಹೋತ್ಸವದಲ್ಲಿ ಗ್ರಾಮಸ್ಥರಿಗೆ ಮತ್ತು ಸಾರ್ವಜನಿಕರಿಗೆ ಮತದಾನದ ಬಗ್ಗೆ ಜಾಗೃತಿ ಮೂಡಿಸಿ ಮಾತನಾಡುತ್ತಾ,ಹಿರಿಯ ನಾಗರಿಕರಿಗೆ ಹಾಗೂ ವಿಶೇಷ ಚೇತನರಿಗೆ ಮನೆಯಿಂದಲೇ ಮತದಾನ ಮಾಡಲು ಅವಕಾಶ ಇದೆ. ಇದನ್ನು ಸದ್ಬಳಕೆ ಮಾಡಿಕೊಂಡು ಮತದಾನ ಮಾಡಬೇಕು, ಜೊತೆಗೆ ಮತದಾನದ ದಿನದಂದು ಮತದಾನಕ್ಕೆ ಆಗಮಿಸುವ ಅಂಧ ಹಾಗೂ ವಿಕಲಚೇತನ ಮತದಾರರಿಗೆಂದು ಮನೆಯಿಂದ ಮತಗಟ್ಟೆವರೆಗೆ ಆಗಮಿಸಲು ವಾಹನ ಸೌಲಭ್ಯ ಕಲ್ಪಿಸಲಾಗುತ್ತದೆ. ವೃದ್ಧರನ್ನು ಮತಗಟ್ಟೆ ಹೊರಗಡೆ ವೀಲ್ ಚೇರಗಳಿಂದ ಕರೆತಂದು ಮರಳಿ ತಂದು ಬಿಡುವ ಕಾರ್ಯ ಮಾಡುವ ವ್ಯವಸ್ಥೆ ಇರಲಿದೆ. 85 ವರ್ಷ ಮೇಲ್ಪಟ್ಟವರು ಮತ್ತು ಅರ್ಹ ವಿಕಲ ಚೇತನರು ಮನೆಯಿಂದಲೇ ಮತ ಚಲಾಯಿಸಬಹುದು ಇಲ್ಲವೆ ಇಚ್ಛೆಪಟ್ಟರೆ ಮತಗಟ್ಟೆಗೆ ಬಂದು ಮತ ಚಲಾಯಿಸಬಹುದು.ಒಟ್ಟಾರೆ ಮತದಾರೆಲ್ಲರೂ ಯಾವುದೇ ಆಸೆ ಆಮಿಷಗಳಿಗೆ ಒಳಗಾಗದೆ ಹಾಗೂ ಪ್ರಾಮಾಣಿಕತೆಯಿಂದ ಮತದಾನ ಮಾಡುವುದು ಎಲ್ಲರ ಕರ್ತವ್ಯ ಮತ್ತು ಜವಬ್ದಾರಿಯಾಗಿದೆ ಎಂದು ತಿಳಿಸಿದರು.

ಗೌರಿಬಿದನೂರು ನಗರದ ವಾರ್ಡ್ ನಂ-06ರ ಸಂತೆ ಮೈದಾನದಲ್ಲಿ ಮತ್ತು ವಾರ್ಡ್ -05 ವಿನಾಯಕ ನಗರದಲ್ಲಿ ಪ್ರತಿಯೊಬ್ಬರು ಮತದಾನ ಮಾಡಿ ಚುನಾವಣಾ ಪ್ರಕ್ರಿಯೆಯಲ್ಲಿ ಭಾಗವಹಿಸುವಂತೆ ಸ್ಥಳೀಯರಿಗೆ ತಿಳಿಸಿ ಅಧಿಕಾರಿಗಳು ಪ್ರತಿಜ್ಞಾ ವಿಧಿ ಬೋಧಿಸಿದರು.

ಚಿಕ್ಕಬಳ್ಳಾಪುರ ತಾಲ್ಲೂಕಿನ ಅಂಗರೇಖನಹಳ್ಳಿ ವ್ಯಾಪ್ತಿಯ ಕಂದಕನಹಳ್ಳಿ ಗ್ರಾಮದ ಲಕ್ಷ್ಮೀನರಸಿಂಹ ಸ್ವಾಮಿ ಜಾತ್ರಾ ಮಹೋತ್ಸವದಲ್ಲಿ ಸಾರ್ವಜನಿಕರಿಗೆ ಮತದಾನದ ಮಹತ್ವ ಸಾರುವ ಕರಪತ್ರಗಳು ಮತ್ತು ಬಿತ್ತಿಪತ್ರಗಳನ್ನು ವಿತರಿಸಿ ಮತದಾನ ಬಗ್ಗೆ ತಾಲ್ಲೂಕು ಸ್ವೀಪ್ ಸಮಿತಿಯಿಂದ ಅರಿವು ಮೂಡಿಸಲಾಯಿತು. ತಿಪ್ಪೇನಹಳ್ಳಿ ಗ್ರಾಮದಲ್ಲಿ ಮಹಿಳಾ ಸ್ವ-ಸಹಾಯ ಸಂಘದ ಪದಾಧಿಕಾರಿಗಳು ,ಸದಸ್ಯರು ಮತದಾನದ ಪ್ರತಿಜ್ಞಾ ವಿಧಿ ಸ್ವಿಕರಿಸಿದರು ಜೊತೆಗೆ '' ಚುನಾವಣಾ ಪರ್ವ ದೇಶದ ಗರ್ವ'' ಎಂಬ ಬ್ಯಾನರ್ ಪ್ರದರ್ಶಿಸಿ ಜನರಲ್ಲಿ ಜಾಗೃತಿ ಮೂಡಿಸುವ ಜಿಲ್ಲಾಡಳಿತ ಕಾರ್ಯಕ್ಕೆ ಕೈ ಜೋಡಿಸಿದರು.

ಗುಡಿಬಂಡೆ ತಾಲೂಕಿನ ಬೀಚಗಾನಹಳ್ಳಿ ಕ್ರಾಸ್ ಬಳಿ ಇರುವ ''ಸಕ್ಲೇಜ ಆಗ್ರೋ ಆಯಿಲ್ ಕಂಪನಿ ನೌಕರರಿಗೆ ಚುನಾವಣಾ ಮಹತ್ವದ ಬಗ್ಗೆ ಅರಿವು ಮೂಡಿಸಲಾಯಿತು. ಜಿಲ್ಲಾ ನಗರಾಭಿವೃದ್ಧಿ ಕೋಶದ ಯೋಜನಾ ನಿರ್ದೇಶಕ ಮತ್ತು ಗುಡಿಬಂಡೆ ತಾಲ್ಲೂಕು ಪಂಚಾಯ್ತಿ ಆಡಳಿತಾಧಿಕಾರಿ ಸಂತೋಷ್ ಕುಮಾರ್ ಪಾಟೀಲ್ ರವರು ನೌಕರರಿಗೆ ಮತದಾನದ ಪ್ರತಿಜ್ಞಾ ವಿಧಿ ಬೋಧಿಸಿದರು ನಂತರ ತಿರುಮಣಿ ಗ್ರಾಮ ಪಂಚಾಯ್ತಿ ವ್ಯಾಪ್ತಿಯ ಮತಗಟ್ಟೆ ಕೇಂದ್ರಕ್ಕೆ ಭೇಟಿ ನೀಡಿ ಅಲ್ಲಿನ ಮೂಲಭೂತ ವ್ಯವಸ್ಥೆಗಳನ್ನು ಪರಿಶೀಲಿಸಿದರು.

ಇಂದಿನ ಸ್ವೀಪ್ ಚುಟುವಟಿಕೆಗಳಲ್ಲಿ ಜಿಲ್ಲಾ ನಗರಾಭಿವೃದ್ಧಿ ಕೋಶದ ಯೋಜನಾ ನಿರ್ದೇಶಕ ಮತ್ತು ಗುಡಿಬಂಡೆ ತಾಲ್ಲೂಕು ಪಂಚಾಯ್ತಿ ಆಡಳಿತಾಧಿಕಾರಿ ಸಂತೋಷ್ ಕುಮಾರ್ ಪಾಟೀಲ್, ಗುಡಿಬಂಡೆ ತಹಸಿಲ್ದಾರ್ ಎನ್.ಮನಿಷ್, ಗುಡಿಬಂಡೆ ಕಾರ್ಯನಿರ್ವಾಹಕ ಅಧಿಕಾರಿ ಆರ್ ಹೇಮಾವತಿ, ಗೌರಿಬಿದನೂರು ತಾಲ್ಲೂಕು ಪಂಚಾಯ್ತಿ ಕಾರ್ಯನಿರ್ವಾಹಕ ಅಧಿಕಾರಿ ಜಿ.ಕೆ ಹೊನ್ನಯ್ಯ, ಪಂಚಾಯ್ತಿ ಅಭಿವೃದ್ಧಿ ಅಧಿಕಾರಿ ಶ್ರೀನಿವಾಸ್ ಇದ್ದರು.

ಚಾಮರಾಜನಗರ ವಾರ್ತಾಇಲಾಖೆಗೆ ನೂತನವಾಗಿ ಹಿರಿಯ ಸಹಾಯಕ ನಿರ್ದೇಶಕರಾಗಿ ಆಗಮಿಸಿದ ಜುಂಜಣ್ಣ ರವರಿಗೆ ಜಿಲ್ಲಾ ಪತ್ರಕರ್ತರ ಸಂಘದ ಅಧ್ಯಕ್ಷ ಜಿ ಬಂಗಾರು ಹಾಗೂ ಪ್ರಧಾನ ಕಾರ್ಯದರ್ಶಿ ಜಹೀರ್ ಅಹ್ಮದ್ ಸನ್ಮಾನಿಸಿದರು.

ಕ್ಷಯ ರೋಗಮುಕ್ತ ರಾಷ್ಟ್ರವಾಗಿಸಲು ಸಹಕರಿಸಿ

ಮಂಡ್ಯ: ಕ್ಷಯ ರೋಗ ಮುಕ್ತ ರಾಷ್ಟ್ರವನ್ನಾಗಿ ಮಾಡಲು ಎಲ್ಲರ ಸಹಕಾರ ಅವಶ್ಯಕವಾಗಿದೆ ಎಂದು ಅಂತರ ರಾಷ್ಟ್ರೀಯ ಲಯನ್ಸ್ ಕ್ಲಬ್‌ನ ಜಿಲ್ಲಾ ರಾಜ್ಯಪಾಲ ಕೆ.ಟಿ.ಹನುಮಂತು ಹೇಳಿದರು.

ತಾಲ್ಲೂಕಿನ ಕೀಲಾರ ಗ್ರಾಮದಲ್ಲಿ ಅಸೋಸಿಯೇಷನ್ ಆಫ್ ಲಯನ್ಸ್ ಕ್ಲಬ್ಸ್ ಇಂಟರ್ ನ್ಯಾಷನಲ್ ಮತ್ತು ಸಮುದಾಯ ಆರೋಗ್ಯ ಕೇಂದ್ರ ಸಹಯೋಗದಲ್ಲಿ ವಿಶ್ವ ಕ್ಷಯ ರೋಗದ ದಿನದ ಅಂಗವಾಗಿ ಆಯೋಜಿಸಿದ್ದ ಕ್ಷಯ ರೋಗದ ಬಗ್ಗೆ ಜಾಗೃತಿ ಪೌಷ್ಟಿಕಾಂಶದ ಆಹಾರ ಕಿಟ್ ವಿತರಣೆ ಹಾಗೂ ಕ್ಷಯ ರೋಗ ಪೂರ್ಣ ಗುಣಮುಖರಾದವರಿಗೆ ಅಭಿನಂದನಾ ಕಾರ್ಯಕ್ರಮದಲ್ಲಿ ಭಾಗವಹಿಸಿ ಅವರು ಮಾತನಾಡಿದರು, ಕ್ಷಯ ರೋಗದ ಬಗ್ಗೆ ನಿರಂತರ ಜಾಗೃತಿ ಕಾರ್ಯಕ್ರಮ ನಡೆಯುತ್ತಿದೆ, ಸರ್ಕಾರದ ಜೊತೆಗೆ ಸಾರ್ವಜನಿಕರು ಸಂಘ ಸಂಸ್ಥೆಗಳು ಸಹಕಾರ ಅತಿ ಮುಖ್ಯವಾಗಿದೆ, ಇದರಿಂದ ಕ್ಷಯ ಮುಕ್ತ ದೇಶವನ್ನಾಗಿ ಮಾಡಬಹುದು. ಕ್ಷಯರೋಗ ಮನುಕುಲಕ್ಕೆ ಮಾರಕವಾಗಿದೆ ದೇಶದ ಆರ್ಥಿಕ ಪ್ರಗತಿಗೆ ಇದರಿಂದ ಬಡವರು ಮತ್ತು ಮಧ್ಯಮ ವರ್ಗದವರು ಹೆಚ್ಚು ಬಲಿಯಾಗುತ್ತಿದ್ದಾರೆ ಭಾರತದಲ್ಲಿ ವರ್ಷಕ್ಕೆ 5 ಲಕ್ಷ ಜನ ಬಲಿಯಾಗುತ್ತಿದ್ದಾರೆ ಮುಂದಿನ ದಿನಗಳಲ್ಲಿ ಹೆಚ್ಚು ಹೆಚ್ಚು ಜಾಗೃತಿಯನ್ನು ಮೂಡಿಸಿ

ಕ್ಷಯ ಮುಕ್ತ ದೇಶವನ್ನಾಗಿ ಮಾಡೋಣ ಎಂದು ಕರೆ ನೀಡಿದರು, ಜಿಲ್ಲಾ ಕ್ಷಯ ರೋಗ ಮೇಲ್ವಿಚಾರಕ ಎಚ್.ಎಂ.ರವಿ ಮಾತನಾಡಿ, ಕ್ಷಯ ರೋಗ ದೇಹದ ಯಾವ ಭಾಗದಲ್ಲಾದರೂ ಕಂಡು ಬರಬಹುದು ಕೇಂದ್ರ ಸರ್ಕಾರದ ಯೋಜನೆಯಂತೆ 2025ಕ್ಕೆ ಕ್ಷಯ ಮುಕ್ತಭಾರತವನ್ನಾಗಿಸುವ ಗುರಿ ಹೊಂದಿದೆ ಈ ರೋಗದ ಲಕ್ಷಣಗಳು ಎರಡು ವಾರಕ್ಕಿಂತ ಹೆಚ್ಚು ಕೆಮ್ಮು ಜ್ವರ ಹಸಿವು ತೂಕ ಇಳಿಕೆ ಈ ರೋಗದ ಲಕ್ಷಣಗಳಾಗಿವೆ. ಇದನ್ನು ಹತ್ತಿರದ ತಾಲ್ಲೂಕು ಆಸ್ಪತ್ರೆಗೆ ವೈದ್ಯರನ್ನು ಸಂಪರ್ಕಿಸಿ ಸೂಕ್ತ ಚಿಕಿತ್ಸೆ ಪಡೆಯಿರಿ ಎಂದು ಸಲಹೆನೀಡಿದರು. ಇದೇ ಸಂದರ್ಭದಲ್ಲಿ ಕ್ಷಯ ರೋಗದಿಂದ ಗುಣಮುಖರಾದ ಸರ್ವ ಮಂಗಳ ಮಾತನಾಡಿದರು, ನಂತರ ಆರೋಗ್ಯ ಕಿಟ್ ವಿತರಿಸಲಾಯಿತು. ಕಾರ್ಯಕ್ರಮದಲ್ಲಿ ಮಕ್ಕಳ ತಜ್ಞ ಡಾ,ಶಿವಪ್ರಸಾದ್ ಸ್ತ್ರೀರೋಗ ತಜ್ಞ ಡಾ,ಪ್ರಕೃತಿ, ಡಾ,ಚಂದ್ರಶೇಖರ್, ಎಚ್.ಎಮ್.ರವಿ, ಈಶ್ವರ್, ಶೋಭಾ ಭಾಗವಹಿಸಿದ್ದರು.

ಚಾಮರಾಜನಗರದಲ್ಲಿ ಕಾರ್ಯಕರ್ತರ ಸಭೆ

ಚಾಮರಾಜನಗರ: ಚಾಮರಾಜನಗರ ಲೋಕಸಭಾ ಕ್ಷೇತ್ರದ ಚುನಾವಣೆಯ ಸಂಬಂಧ ಚಾಮರಾಜನಗರ ಜಿಲ್ಲೆಯ ಹನೂರು ವಿಧಾನ ಸಭಾ ಕ್ಷೇತ್ರದ ಮಾಜಿ ಶಾಸಕರಾದ ನರೇಂದ್ರ, ರಾಜುಗೌಡ ಅವರ ನೇತೃತ್ವದಲ್ಲಿ ಪಟ್ಟಣದ ವಾಸವಿ ಕಲ್ಯಾಣ ಮಂಟಪದಲ್ಲಿ ಆಯೋಜಿಸಲಾಗಿದ್ದ ಕಾರ್ಯಕರ್ತರ ಸಭೆಯಲ್ಲಿ ಚಾಮರಾಜನಗರ ಜಿಲ್ಲಾ ಉಸ್ತುವಾರಿ ಸಚಿವರಾದ ಕೆ. ವೆಂಕಟೇಶ್ ರವರು, ಸಮಾಜ ಕಲ್ಯಾಣ ಸಚಿವರು ಹಾಗೂ ಚಾಮರಾಜನಗರ ಲೋಕಸಭಾ ಚುನಾವಣಾ ಉಸ್ತುವಾರಿಗಳಾದ ಡಾ.ಹೆಚ್.ಸಿ. ಮಹಾದೇವಪ್ಪ ರವರು, ಜಿಲ್ಲಾ ಕಾಂಗ್ರೆಸ್ ನ ಅಧ್ಯಕ್ಷರಾದ ಪಿ. ಮರಿಸ್ವಾಮಿ ರವರು, ಕೊಳ್ಳೇಗಾಲ ವಿಧಾನ ಸಭಾ ಕ್ಷೇತ್ರದ ಜನಪ್ರಿಯ ಶಾಸಕರಾದ ಎ.ಆರ್. ಕೃಷ್ಣಮೂರ್ತಿ ರವರು,ಮಾಜಿ ಶಾಸಕರಾದ ಯತೀಂದ್ರ ಸಿದ್ದರಾಮಯ್ಯ ರವರು, ಚಾಮರಾಜನಗರ ಲೋಕಸಭಾ ಕ್ಷೇತ್ರದ ಕಾಂಗ್ರೆಸ್ ಪಕ್ಷದ ಅಭ್ಯರ್ಥಿಯಾದ ಸುನೀಲ್ ಬೋಸ್ ರವರು, ಭಾಗವಹಿಸಿ, ದೀಪ ಬೆಳಗಿಸುವುದರ ಮೂಲಕ ಕಾರ್ಯಕ್ರಮ ಕ್ಕೆ ಚಾಲನೆ ನೀಡಿದರು.

ನಂತರ ಜಿಲ್ಲಾ ಉಸ್ತುವಾರಿ ಸಚಿವರಾದ ಕೆ.ವೆಂಕಟೇಶ್ ರವರು, ಹಾಗೂ ಚುನಾವಣಾ ಉಸ್ತುವಾರಿಗಳಾದ ಡಾ. ಹೆಚ್.ಸಿ. ಮಹಾದೇವಪ್ಪ ರವರು , ಅಭ್ಯರ್ಥಿ ಸುನಿಲ್ ಭೋಸ್, ಮುಖ್ಯಮಂತ್ರಿ ಸಿದ್ದರಾಮಯ್ಯರವರ ಪುತ್ರ ಡಾ. ಯತ್ರೀಂದ್ರ ಕಾರ್ಯಕರ್ತರನ್ನು ಉದ್ದೇಶಿಸಿ ಮಾತನಾಡಿದರು.

ಈ ವೇಳೆ ವಿಧಾನ ಪರಿಷತ್ ಸದಸ್ಯರಾದ ಡಾ.ತಿಮ್ಮಯ್ಯ ರವರು, ಮಾಜಿ ಶಾಸಕರಾದ ಜಿ.ಎನ್.ನಂಜುಂಡಸ್ವಾಮಿ ರವರು, ಬ್ಲಾಕ್ ಕಾಂಗ್ರೆಸ್ ನ ಅಧ್ಯಕ್ಷರಾದ ಮುಕುಂದ ವರ್ಮ ರವರು, ಈಶ್ವರ್ ರವರು, ಮುಖಂಡರಾದ ಕೊಪ್ಪಾಳಿ ಮಹಾದೇವ ನಾಯಕ ರವರು,ಜಾವೇದ್ ರವರು, ರಾಮಾಪುರ ಬಸವರಾಜ್ ರವರು, ಮದುವನಹಳ್ಳಿ ಶಿವಕುಮಾರ್, ನಂಜುಂಡಸ್ವಾಮಿ ರವರು, ಹಾಲಿ ಮತ್ತು ಮಾಜಿ ಚುನಾಯಿತ ಜನ ಪ್ರತಿನಿಧಿಗಳು, ಮುಖಂಡರು, ವಿವಿಧ ಘಟಕಗಳ ಅಧ್ಯಕ್ಷರು, ಪದಾಧಿಕಾರಿಗಳು ಹಾಗೂ ಹನೂರು ವಿಧಾನ ಸಭಾ ಕ್ಷೇತ್ರದ ಕಾರ್ಯಕರ್ತರು ಉಪಸ್ಥಿತರಿದ್ದರು.

ವಿಶೇಷ ಚೇತನ ಮತದಾರರಿಗೂ ಬಂತು ಸಕ್ಷಮ್ ಆ್ಯಪ್

ಕೋಲಾರ: ಈ ಲೋಕಸಭೆ ಚುನಾವಣೆಯಲ್ಲಿ ಚುನಾವಣಾ ಆಯೋಗದಿಂದ ವಿಶೇಷ ಚೇತನರಿಂದ ಹೊಸ ಅಧ್ಯಾಯ ಆರಂಭಿಸಲು ಹಾಗೂ ಮತದಾನ ಕಾರ್ಯದಲ್ಲಿ ಅವರಿಗೆ ವಿಶೇಷ ಸ್ಥಾನ ದೊರಕಿಸಲು ಮತ್ತು ವಿಶೇಷಚೇತನ ಮತದಾರರು ಮುಕ್ತ, ಸುಗಮ ರೀತಿಯಲ್ಲಿ ಮತದಾನ ಮಾಡಲು ಭಾರತ ಚುನಾವಣಾ ಆಯೋಗವು ಇದೇ ಮೊದಲ ಬಾರಿಗೆ ಸಕ್ಷಮ್ ಆ್ಯಪ್ ಅನ್ನು ಪರಿಚಯಿಸಿದೆ. ಮತದಾರರ ಪಟ್ಟಿಯಲ್ಲಿರುವ ವಿಶೇಷಚೇತನರು ಈ ಆ್ಯಪ್‌ನ್ನು ಬಳಕೆ ಮಾಡಿ ಚುನಾವಣೆಗೆ ಸಂಬಂಧಪಟ್ಟಂತೆ ಎಲ್ಲಾ ಮಾಹಿತಿಗಳನ್ನು ಪಡೆಯಬಹುದಾಗಿದೆ.

ಈ ಆ್ಯಪ್‌ನಲ್ಲಿ ಮತದಾರರಾಗಿ ಹೊಸದಾಗಿ ನೋಂದಣಿ ಮಾಡುವುದು, ಮತಗಟ್ಟೆಯಲ್ಲಿ ಲಭ್ಯವಿರುವ ಸೌಲಭ್ಯಗಳ ಮಾಹಿತಿ ಪಡೆಯುವುದು, ಮತಗಟ್ಟೆಗೆ ತೆರಳಲು ತ್ರಿಚಕ್ರವಾಹನವನ್ನು ಮುಂಗಡವಾಗಿ ಕಾಯ್ದಿರಿಸುವುದು, ದೂರನ್ನು ದಾಖಲಿಸುವುದು ಮತ್ತು ಭಾರತ ಚುನಾವಣಾ ಆಯೋಗವು ಹೊರತಂದಿರುವ ಎಲ್ಲಾ ಚುನಾವಣಾ ಲೇಖನಗಳು ಹಾಗೂ ಸಂದೇಶಗಳನ್ನು ನೋಡಬಹುದಾಗಿರುತ್ತದೆ.

ಈ ಆ್ಯಪ್‌ನ್ನು ಬಳಕೆ ಮಾಡಿ ಚುನಾವಣೆ ವೇಳೆ ವಿಶೇ?ಚೇತನ ಮತದಾರರು ತ್ರಿಚಕ್ರವಾಹನವನ್ನು ಮುಂಗಡವಾಗಿ ಕಾಯ್ದಿರಿಸಿ ಮತಗಟ್ಟೆಗೆ ತೆರಳಬಹುದಾಗಿರುತ್ತದೆ.

ಮತಗಟ್ಟೆಯು ವಿಶೇಷ ಚೇತನ ಸ್ನೇಹಿ ಉಪ ಕ್ರಮಗಳಾದ ನೆಲ ಅಂತಸ್ತಿನಲ್ಲಿ ಮತಗಟ್ಟೆಗಳನ್ನು ಸ್ಥಾಪಿಸಿರುವುದು, ರಾಂಪ್ ವ್ಯವಸ್ಥೆ ಕಲ್ಪಿಸಿರುವುದು, ವಾಹನ ನಿಲುಗಡೆ ವ್ಯವಸ್ಥೆ ಕಲ್ಪಿಸಿರುವುದು, ದೃಷ್ಠಿದೋಷವುಳ್ಳವರಿಗೆ ಬ್ರೈಲ್ ಲಿಪಿಯಲ್ಲಿ ಮಾದರಿ ಮತ ಪತ್ರವನ್ನು ಮುದ್ರಿಸಿ ಪ್ರದರ್ಶಿಸಿರುವುದು, ಮತಗಟ್ಟೆಯಲ್ಲಿ ಸಹಾಯ ಮಾಡಲು ಸ್ವಯಂ ಸೇವಕರ ನೇಮಕ, ಕುಡಿಯುವ ನೀರಿನ ವ್ಯವಸ್ಥೆ, ನೆರಳಿನ ವ್ಯವಸ್ಥೆ, ಶೌಚಾಲಯ ವ್ಯವಸ್ಥೆ, ತ್ರಿಚಕ್ರವಾಹನ ವ್ಯವಸ್ಥೆ, ಪ್ರತ್ಯೇಕ ಸರತಿ ಸಾಲು ವ್ಯವಸ್ಥೆ, ಕಲ್ಪಿಸಿರುವುದರ ಬಗ್ಗೆ ಆ್ಯಪ್ ಮೂಲಕ ಮಾಹಿತಿಯನ್ನು ಪಡೆದು ಮತಗಟ್ಟೆಯಲ್ಲಿ ಆರಾಮದಾಯಕವಾಗಿ ಬಂದು ಮತದಾನ ಮಾಡಬಹುದಾಗಿರುತ್ತದೆ.

ಈ ಆ್ಯಪ್ ಮೂಲಕ ತಮ್ಮ ಭಾವಚಿತ್ರವುಳ್ಳ ಮತದಾರರ ಚೀಟಿಯ ಸಂಖ್ಯೆಯನ್ನು ಬಳಕೆ ಮಾಡಿ ತಮ್ಮ ಮತಗಟ್ಟೆ ಯಾವುದು ಎಂಬುದನ್ನು ತಿಳಿದುಕೊಳ್ಳಬಹುದಾಗಿದೆ. ಮುಂದುವರೆದು ಚುನಾವಣೆಗೆ ಸಂಬಂಧಿಸಿದಂತೆ ಯಾವುದೇ ದೂರು ಇದ್ದಲ್ಲಿ ದಾಖಲಿಸಬಹುದಾಗಿರುತ್ತದೆ. ಭಾರತ ಚುನಾವಣಾ ಆಯೋಗ ಹೊರತಂದಿರುವ ಎಲ್ಲಾ ಮಾರ್ಗಸೂಚಿಗಳು, ಸಂದೇಶಗಳು ಇ.ವಿ.ಎಂ ಹಾಗೂ ವಿ.ವಿ.ಪ್ಯಾಟ್ ಬಗ್ಗೆ ಹೆಚ್ಚಿನ ಮಾಹಿತಿಗಳನ್ನು ಪಡೆದುಕೊಳ್ಳಬಹುದಾಗಿದೆ. ಈ ಎಲ್ಲಾ ಸೌಲಭ್ಯಗಳನ್ನು ಚುನಾವಣಾ ಆಯೋಗವು ಒದಗಿಸಿರುವುದರಿಂದ ವಿಶೇ? ಚೇತನ ಮತದಾರರು ಸಂತೋ?ದಿಂದ ನಿರ್ಭೀತರಾಗಿ, ಆರಾಮದಾಯಕವಾಗಿ ತಮ್ಮ ಮತಗಟ್ಟೆಗೆ ಬಂದು ಮತ ಚಲಾಯಿಸಬಹುದು.

ಸಂಜೆ ಟಿಪ್ಸ್

ಯುವ ಮಾಸ್ಟರ್ ಸ್ಟ್ರೋಕ್

ನವನೀತ್ ಎಜುಕೇಶನ್ ಅಡಿಯಲ್ಲಿ ಯುವ ಸ್ಟೇಷನರಿಯು ದೇಶದ ವಿವಿಧ ರಾಜ್ಯಗಳಲ್ಲಿ ಹಮ್ಮಿಕೊಂಡಿದ್ದ 'ಯುವ ಮಾಸ್ಟರ್ಸ್ಟ್ರೋಕ್ 2023' ಅನ್ನು ಯಶಸ್ವಿಯಾಗಿ ಪೂರ್ತಿಗೊಳಿಸಿದ್ದನ್ನು ಹೆಮ್ಮೆಯಿಂದ ಘೋಷಿಸುತ್ತಿದೆ.

ಚಿತ್ರಕಲೆಯ ಮೂಲಕ ವಿದ್ಯಾರ್ಥಿಗಳು ತಮ್ಮ ಕ್ರಿಯಾಶೀಲತೆಯನ್ನು ಅನಾವರಣಗೊಳಿಸಲು ಅವಕಾಶ ನೀಡುವ ಎಕ್ಸ್ಕ್ಲೂಸಿವ್ ವೇದಿಕೆ ಯುವ ಮಾಸ್ಟರ್ ಸ್ಟ್ರೋಕ್ ಆಗಿದೆ. ಎರಡು ದಶಕಗಳ ಇತಿಹಾಸವನ್ನು ಹೊಂದಿದ್ದು, ಈ ವರ್ಷ ಈ ಸ್ಪರ್ಧೆಯ 20ನೇ ವಾರ್ಷಿಕೋತ್ಸವವಾಗಿತ್ತು.

2023 ರ ಆವೃತ್ತಿಗೆ 22 ರಾಜ್ಯಗಳ ಒಟ್ಟು 5251 ಶಾಲೆಗಳು ಸ್ಪರ್ಧೆಯಲ್ಲಿ ಅತ್ಯಂತ ಉತ್ಸಾಹದಿಂದ ಭಾಗವಹಿಸಿದ್ದವು. ಸುಮಾರು 13.6 ಲಕ್ಷ ವಿದ್ಯಾರ್ಥಿಗಳು ತಮ್ಮ ಕಲಾಭಿವ್ಯಕ್ತಿಯನ್ನು ಅತ್ಯಂತ ಕ್ರಿಯಾಶೀಲವಾಗಿ ಮಾಡಿದ್ದಾರೆ. ಭಾಗವಹಿಸಿದವರನ್ನು ಮೂರು ವಯೋ ಸಮೂಹಗಳನ್ನಾಗಿ ವರ್ಗೀಕರಿಸಲಾಗಿತ್ತು ಮತ್ತು ಪ್ರತಿ ಸಮೂಹಕ್ಕೂ ಒಂದೊಂದು ಥೀಮ್ಗಳನ್ನು ನೀಡಲಾಗಿತ್ತು.

''ಯುವ ಮಾಸ್ಟರ್ಸ್ಟ್ರೋಕ್ನ ಇನ್ನೊಂದು ಯಶಸ್ವಿ ಆವೃತ್ತಿಯನ್ನು ನಾವು ಪೂರೈಸಿದ್ದೇವೆ. ದೇಶದ ವಿವಿಧ ರಾಜ್ಯಗಳಲ್ಲಿನ ವಿದ್ಯಾರ್ಥಿಗಳ ಕ್ರಿಯಾಶೀಲತೆ ಮತ್ತು ಪ್ರತಿಭೆಯನ್ನು ನಾವು ಈ ಮೂಲಕ ಸಾಬೀತುಪಡಿಸಿದ್ದೇವೆ'' ಎಂದು ಯುವ ಮುಖ್ಯ ಕಾರ್ಯತಂತ್ರ ಅಧಿಕಾರಿ ಅಭಿಜಿತ್ ಸನ್ಯಾಲ್ ಹೇಳಿದ್ದಾರೆ. ''ಯುವ ಕಲಾವಿದರು ತಮ್ಮ ಕೌಶಲವನ್ನು ಸಾಬೀತುಪಡಿಸಲು ಒಂದು ಅವಕಾಶ ನೀಡಿದ್ದಷ್ಟೇ ಅಲ್ಲ, ಕಲಾಭಿವ್ಯಕ್ತಿ ಮತ್ತು ಪ್ರೋತ್ಸಾಹದ ಸಂಸ್ಕೃತಿಯನ್ನೂ ಪೋಷಿಸುತ್ತದೆ. ಎಲ್ಲ ವಿಜೇತರಿಗೂ ಅಭಿನಂದನೆಗಳು''

ಚಿತ್ರಕಲೆಯು ಅಭಿವ್ಯಕ್ತಿಯ ಸಾರ್ವಕಾಲಿಕ ಭಾಷೆಯಾಗಿದ್ದು, ವಿದ್ಯಾರ್ಥಿಗಳಿಗೆ ತಮ್ಮ ಚಿಂತನೆಗಳು ಮತ್ತು ಭಾವನೆಗಳನ್ನು ವ್ಯಕ್ತಪಡಿಸಲು, ತಮ್ಮ ಕಲಾತ್ಮಕ ಪ್ರತಿಭೆಯನ್ನು ಪೋಷಿಸಲು ವಿಶಿಷ್ಟ ಅವಕಾಶವನ್ನು ಒದಗಿಸುತ್ತದೆ. ಯುವ ಮಾಸ್ಟರ್ಸ್ಟ್ರೋಕ್ ಇದಕ್ಕೆ ಒಂದು ವಿಶಿಷ್ಟ ಅವಕಾಶವಾಗಿದೆ.

ಮೆಂತ್ಯೆ ಪಲಾವ್

ಪಾಕ ಶಾಲೆ

ಬೇಕಾಗಿರುವ ಪದಾರ್ಥ

ಹಸಿ ಮೆಣಸಿನಕಾಯಿ- 6, ಎಣ್ಣೆ/ತುಪ್ಪ- 3 ಚಮಚ, ಬಾಸುಮತಿ ಅಕ್ಕಿ / ಸಾಮಾನ್ಯ ಅಕ್ಕಿ- 1 ಬಟ್ಟಲು, ಚಕ್ಕೆ, ಲವಂಗ- ಸ್ವಲ, ಸೋಂಪು- ಸ್ವಲ್ಪ, ಚಕ್ರಮೊಗ್ಗು- 1, ಜೀರಿಗೆ- ಸ್ವಲ್ಪ, ಬಿರಿಯಾನಿ ಎಲೆ- 4-5, ಶುಂಠಿ-ಬೆಳ್ಳುಳ್ಳಿ- ಸ್ವಲ್ಪ, ಗೋಡಂಬಿ- ಸ್ವಲ್ಪ ಪುದಿನ ಸೊಪ್ಪು- ಸ್ವಲ್ಪ, ಈರುಳ್ಳಿ - 1 ದೊಡ್ಡದು, ಮೆಂತ್ಯೆ ಸೊಪ್ಪು- 1 ಕಟ್ಟು, ಹಸಿ ಬಟಾಣಿ- ಅರ್ಧ ಬಟ್ಟಸು, ಅರಶಿನ ಪುಡಿ- ಸ್ವಲ್ಪ, ಉಪ್ಪು- ರುಚಿಗೆ ತಕ್ಕಷ್ಟು

ಮಾಡುವ ವಿಧಾನ

ಮೊದಲು ಅಕ್ಕಿಯನ್ನು ಚೆನ್ನಾಗಿ ತೊಳೆದು 20ರಿಂದ 30 ನಿಮಿಷ ನೆನೆಸಿಡಿ. ಈಗ ಒಲೆ ಮೇಲೆ ಕುಕ್ಕರ್ ಇಟ್ಟು ಅದಕ್ಕೆ ಎಣ್ಣೆ/ತುಪ್ಪಹಾಕಿ, ಇದು ಕಾದ ಬಳಿಕ ಚಕ್ಕೆ, ಲವಂಗ, ಸೋಂಪು, ಬಿರಿಯಾನಿ ಎಲೆ, ಜೀರಿಗೆ, ಚಕ್ರಮೊಗ್ಗು ಎಲ್ಲವನ್ನು ಒಟ್ಟಿಗೆ ಹಾಕಿ ಫ್ರೈ ಮಾಡಿಕೊಳ್ಳಿ. ಇದಕ್ಕೆ ಶುಂಠಿ ಬೆಳ್ಳುಳ್ಳಿ ಪೇಸ್ಟ್ ಹಾಕಿ, ಗೋಡಂಬಿ ಇದ್ದರೂ ಬಳಸಬಹುದು. ಇದಾದ ಬಳಿಕ ಹಸಿ ಮೆಣಸಿನ ಕಾಯಿ ಹಾಕಿ. ಪುದೀನ ಸೊಪ್ಪು ಹಾಗೂ ಕತ್ತರಿಸಿದ ಈರುಳ್ಳಿ ಹಾಕಿ ಚೆನ್ನಾಗಿ ಫ್ರೈ ಮಾಡಿಕೊಳ್ಳಿ. ಈರುಳ್ಳಿ ಫ್ರೈ ಆದ ಬಳಿಕ ಚೆನ್ನಾಗಿ ತೊಳೆದಿರುವ ಮೆಂತ್ಯೆ ಸೊಪ್ಪನ್ನು ಹಾಕಿ ಚೆನ್ನಾಗಿ ಮಿಶ್ರಣ ಮಾಡಿ. ಇದರ ಜೊತೆಗೆ ಹಸಿ ಬಟಾಣಿ ಹಾಕಿ. ಬಳಿಕ ಚೆನ್ನಾಗಿ ಮಿಕ್ಸ್ ಮಾಡಿ ಫ್ರೈ ಮಾಡಿಕೊಳ್ಳಿ. 1 ನಿಮಿಷದ ಬಳಿಕ ಅದಕ್ಕೆ ಅರಶಿನ ಪುಡಿ ಹಾಕಿ 3 ನಿಮಿಷ ಫ್ರೈ ಮಾಡಿ. ಚೆನ್ನಾಗಿ ಫ್ರೈ ಮಾಡಿದ ಬಳಿಕ ನೆನೆಸಿಟ್ಟಿರುವ ಅಕ್ಕಿಯನ್ನು ಅದಕ್ಕೆ ಹಾಕಿ ಮೊದಲು ಮಿಕ್ಸ್ ಮಾಡಿ 1 ನಿಮಿಷ ಮಿಶ್ರಣ ಮಾಡಿಕೊಳ್ಳಿ. ಬಳಿಕ ಯಾವ ಬಟ್ಟಲಿನಲ್ಲಿ ಅಕ್ಕಿ ತೆಗೆದುಕೊಂಡಿದ್ದೀರೋ ಅದೇ ಬಟ್ಟಲಿನಲ್ಲಿ ಎರಡರಷ್ಟು ನೀರನ್ನು ಹಾಕಿ ಅದಕ್ಕೆ ಉಪ್ಪು ಸೇರಿಸಿ ಚೆನ್ನಾಗಿ ಮಿಶ್ರಣ ಮಾಡಿ. ಈ ರೀತಿ ಮಿಶ್ರಣ ಮಾಡಿದ ತಕ್ಷಣ ಕುಕ್ಕರ್ನ ಮುಚ್ಚಳ ಹಾಕಿ ಮೂರು ಸೀಟಿ ಹಾಕುವವರೆಗೆ ಬಿಡಿ. ಮೂರು ಸೀಟಿಯ ಬಳಿಕ ಉರಿ ಆಫ್ ಮಾಡಿ ಹಾಗೆಯೇ ಬಿಡಿ. ಇದೀಗ ರುಚಿಕರವಾದ ಮೆಂತ್ಯೆ ಪಲಾವ್ ಸವಿಯಲು ಸಿದ್ಧ.

ಈಸ್ಟರ್ ಇತಿಹಾಸ

ಕ್ರಿಶ್ಚಿಯನ್ ಧರ್ಮದಾದ್ಯಂತ ಈಸ್ಟರ್ ಅತ್ಯಂತ ಪ್ರಮುಖ ಪವಿತ್ರ ದಿನವಾಗಿದೆ.

ಇದು ಯೇಸುಕ್ರಿಸ್ತನ ಪುನರುತ್ಥಾನವನ್ನು ಆಚರಿಸುತ್ತದೆ - ವಿಶ್ವಾದ್ಯಂತ ಕ್ರಿಶ್ಚಿಯನ್ನರ ಕೇಂದ್ರ, ನಂಬಿಕೆ ಮತ್ತು ಅವರ ನಂಬಿಕೆಯ ಕೇಂದ್ರಬಿಂದುವಾಗಿದೆ. ಸುಮಾರು 30 ೦ಆ ಯಲ್ಲಿ ರೋಮನ್ನರು ಯೇಸುವನ್ನು ಶಿಲುಬೆಗೇರಿಸಿದ ಮೂರು ದಿನಗಳ ನಂತರ ಈ ಘಟನೆ ಸಂಭವಿಸಿದೆ ಎಂದು ಧಾರ್ಮಿಕ ವಿದ್ವಾಂಸರು ನಂಬುತ್ತಾರೆ. ಆದುದರಿಂದ ಕ್ರೈಸ್ತರು ತಾವು ಸಹ ಸ್ವರ್ಗದಲ್ಲಿ ಪುನರುತ್ಥಾನವನ್ನು ಅನುಭವಿಸುವರು ಎಂಬ ಭರವಸೆಯನ್ನು ಪಡೆಯುತ್ತಾರೆ.ಮಾರ್ಚ್ 21 ರ ನಂತರ ಮೊದಲ ಹುಣ್ಣಿಮೆಯ ನಂತರ ಮೊದಲ ಭಾನುವಾರದಂದು ಈಸ್ಟರ್ ಬರುತ್ತದೆ. 2024 ಕ್ಕೆ, ಈಸ್ಟರ್ ಮಾರ್ಚ್ 31 ರಂದು ಇರುತ್ತದೆ.

ಈಸ್ಟರ್ ಈ ವರ್ಷ ಮಾರ್ಚ್ 31 ರಂದು ಬರುತ್ತದೆ, ವಸಂತ ವಿಷುವತ್ ಸಂಕ್ರಾಂತಿಯ ನಂತರ ಮೊದಲ ಹುಣ್ಣಿಮೆಯ ನಂತರ ಮೊದಲ ಭಾನುವಾರದಂದು ಆಚರಿಸಲಾಗುತ್ತದೆ. ರಜಾದಿನವು ಕ್ರಿಶ್ಚಿಯನ್ ಬೇರುಗಳನ್ನು ಹೊಂದಿದೆ ಆದರೆ ಈಸ್ಟರ್ ಬನ್ನಿ ಮತ್ತು ಈಸ್ಟರ್ ಎಗ್ಗಳಂತಹ ಇತರ ಅಂಶಗಳಿಗಾಗಿ ಜಾತ್ಯತೀತ ಸಮಾಜದಲ್ಲಿ ಜನಪ್ರಿಯವಾಗಿದೆ.

ಈಸ್ಟರ್ 2,000 ವರ್ಷಗಳಷ್ಟು ಹಳೆಯದಾದ ಕ್ರಿಶ್ಚಿಯನ್ ರಜಾದಿನವಾಗಿದೆ, ಇದು ಯೇಸುಕ್ರಿಸ್ತನ ಪುನರುತ್ಥಾನವನ್ನು ಆಚರಿಸುತ್ತದೆ ಮತ್ತು ವಸಂತಕಾಲದ ಆಗಮನವನ್ನು ಸೂಚಿಸುತ್ತದೆ. ಅನೇಕರಿಗೆ, ಈಸ್ಟರ್ ಎಂದರೆ ಚಾಕೊಲೇಟ್ ಬನ್ನಿಗಳು, ಬಣ್ಣಬಣ್ಣದ ಮೊಟ್ಟೆಗಳು ಮತ್ತು ಡ್ಯಾಫಡಿಲ್ಗಳು ಮತ್ತು ಲಿಲ್ಲಿಗಳ ಹೂಗುಚ್ಛಗಳು, ಆದರೆ ರಜಾದಿನವು ಪ್ರಪಂಚದಾದ್ಯಂತದ ಕ್ರಿಶ್ಚಿಯನ್ನರಿಗೆ ವರ್ಷದ ಪ್ರಮುಖ ಆಚರಣೆಗಳಲ್ಲಿ ಒಂದಾಗಿದೆ.ಹಳೆಯ ಒಡಂಬಡಿಕೆಯಲ್ಲಿ ಮತ್ತು ಪಾಸೋವರ್ನ ಯಹೂದಿ ರಜಾದಿನಗಳಲ್ಲಿ ಚಿತ್ರಿಸಿದಂತೆ ಈಸ್ಟರ್ ಈಜಿಪ್ಟ್ನಿಂದ ಯಹೂದಿಗಳ ನಿರ್ಗಮನದೊಂದಿಗೆ ಗಮನಾರ್ಹವಾಗಿ ಸಂಬಂಧಿಸಿದೆ. ಯೇಸುವನ್ನು ಬಂಧಿಸುವ ಹಿಂದಿನ ರಾತ್ರಿ, ನಡೆದ ಲಾಸ್ಟ್ ಸಪ್ಪರ್ ಕೂಡ ಈ ಘಟನೆಗಳೊಂದಿಗೆ ಸಂಬಂಧ ಹೊಂದಿದೆ.

ಈಸ್ಟರ್ ಹಿಂದಿನ ಭಾನುವಾರವನ್ನು ಪಾಮ್ ಸಂಡೆ ಎಂದು ಕರೆಯಲಾಗುತ್ತದೆ. ಇದು ಜೀಸಸ್ ಜೆರುಸಲೇಮಿಗೆ ಆಗಮಿಸಿದ ದಿನವನ್ನು ಸ್ಮರಿಸುತ್ತದೆ ಮತ್ತು ಆಚರಿಸುತ್ತದೆ, ಅವರ ಅನುಯಾಯಿಗಳು ಆತನಿಗೆ ತಮ್ಮ ಗೌರವವನ್ನು ಪ್ರದರ್ಶಿಸಲು ಅವರ ಪಾದಗಳ ಮೇಲೆ ತಾಳೆ ಎಲೆಗಳನ್ನು ಇಡುವ ಮೂಲಕ ಸ್ವಾಗತಿಸಿದರು. ಅನೇಕ ಚರ್ಚುಗಳಲ್ಲಿ, ಈಸ್ಟರ್ನ ಆಚರಣೆಯು ಈಸ್ಟರ್ ಭಾನುವಾರದ ಮೊದಲು ಪವಿತ್ರ ಶನಿವಾರದ ರಾತ್ರಿ ಪ್ರಾರಂಭವಾಗುತ್ತದೆ. ಈ ಧಾರ್ಮಿಕ ಸೇವೆಯನ್ನು ಈಸ್ಟರ್ ಜಾಗರಣೆ ಎಂದು ಕರೆಯಲಾಗುತ್ತದೆ. ಪೂರ್ವ ಆರ್ಥೊಡಾಕ್ಸ್ ಕ್ರಿಶ್ಚಿಯನ್ ಧರ್ಮದ ಪ್ರಕಾರ, ಕ್ಲೀನ್ ಸೋಮವಾರದಂದು ಈಸ್ಟರ್ಗೆ 40 ದಿನಗಳ ಮೊದಲು ಪ್ರಾರಂಭವಾಗುವ ಗ್ರೇಟ್ ಲೆಂಟ್, ಈಸ್ಟರ್ ಆಚರಣೆಗಳ ಆರಂಭವನ್ನು ಸೂಚಿಸುತ್ತದೆ. 40 ದಿನಗಳು, ಭಾನುವಾರಗಳನ್ನು ಒಳಗೊಂಡಿಲ್ಲ, ಪಶ್ಚಾತ್ತಾಪ, ಉಪವಾಸ ಮತ್ತು ಯೇಸುಕ್ರಿಸ್ತನ ಕಿರುಕುಳ, ಶಿಲುಬೇರಿಸುವಿಕೆ, ಸಾವು ಮತ್ತು ಪುನರುತ್ಥಾನಕ್ಕೆ ಕಾರಣವಾಗುವ ಬೈಬಲ್ನ ಘಟನೆಗಳ ಸ್ಮರಣಾರ್ಥದ ಸಮಯವಾಗಿದೆ. ಕೊನೆಯ ವಾರವನ್ನು ಹೋಲಿ ವೀಕ್ ಎಂದು ಕರೆಯಲಾಗುತ್ತದೆ ಮತ್ತು ಮಾಂಡಿ ಗುರುವಾರ, ಶುಭ ಶುಕ್ರವಾರ, ಪವಿತ್ರ ಶನಿವಾರ ಮತ್ತು ಈಸ್ಟರ್ನೊಂದಿಗೆ ಮುಕ್ತಾಯವಾಗುತ್ತದೆ.

ಕಾಲಾನಂತರದಲ್ಲಿ, ವಸಂತ ಋತುವನ್ನು ಸ್ವಾಗತಿಸಲು ಅನೇಕ ಪೇಗನ್ ಆಚರಣೆಗಳನ್ನು ಈಸ್ಟರ್ನೊಂದಿಗೆ ವಿಲೀನಗೊಳಿಸಲಾಗಿದೆ. ಈ ತುಲನಾತ್ಮಕವಾಗಿ ಆಧುನಿಕ ಸಂಪ್ರದಾಯಗಳು ಈಸ್ಟರ್ ಬನ್ನಿಯನ್ನು ಒಳಗೊಂಡಿವೆ - ವಸಂತಕಾಲಕ್ಕೆ ಸಂಬಂಧಿಸಿದ ಒಂದು ವ್ಯಕ್ತಿ, ಹೊಸ ಜೀವನವನ್ನು ಸಂಕೇತಿಸುವ ವರ್ಣರಂಜಿತ ಮೊಟ್ಟೆಗಳನ್ನು ತರುತ್ತದೆ. ಈಸ್ಟರ್ ಬನ್ನಿ ಪರಿಕಲ್ಪನೆಯ ಮೂಲವು ವಿವಾದಾಸ್ಪದವಾಗಿದೆ, ಆದರೆ ಇದು ಜರ್ಮನಿಯಲ್ಲಿ ಪ್ರಾರಂಭವಾಯಿತು ಎಂದು ಹಲವರು ಒಪ್ಪುತ್ತಾರೆ. ಯಾವುದೇ ರೀತಿಯಲ್ಲಿ, ಮಕ್ಕಳು ಯಾವಾಗಲೂ ಅವನ ಆಗಮನಕ್ಕಾಗಿ ಎದುರು ನೋಡುತ್ತಾರೆ ಮತ್ತು ಮೊಟ್ಟೆಗಳನ್ನು ಅಲಂಕರಿಸುವುದು, ಮಿಠಾಯಿಗಳನ್ನು ಸೇವಿಸುವುದು ಮತ್ತು ಸಮುದಾಯ ಈಸ್ಟರ್ ಎಗ್ ಬೇಟೆಗಳು ವಿಕಸನಗೊಂಡ ಈಸ್ಟರ್ ಒಂದು ದೊಡ್ಡ ಭಾಗವಾಗಿದೆ.

ಕಲ್ಲಂಗಡಿ ಹಣ್ಣು' ತಿನ್ನೋದು ಎಷ್ಟೆಲ್ಲಾ ಪ್ರಯೋಜನಕಾರಿ ಗೊತ್ತಾ

ಹೆಲ್ತ್ ಟಿಪ್ಸ್

ನಿಮ್ಮ ದೇಹವು ಸರಿಯಾಗಿ ಕಾರ್ಯನಿರ್ವಹಿಸಲು ಹೈಡ್ರೇಟೆಡ್ ಆಗಿರುವುದು ಬಹಳ ಮುಖ್ಯ. ಕಲ್ಲಂಗಡಿ ತಿನ್ನುವ ಮೂಲಕ ನೀವು ದೇಹದಲ್ಲಿ ನೀರಿನ ಪ್ರಮಾಣವನ್ನ ಕಾಪಾಡಿಕೊಳ್ಳಬಹುದು. ದೇಹದ ಉಷ್ಣತೆಯ ಸರಿಯಾದ ನಿಯಂತ್ರಣಕ್ಕಾಗಿ ಸಾಕಷ್ಟು ಜಲಸಂಚಯನವು ಮುಖ್ಯವಾಗಿದೆ. ಆದ್ದರಿಂದ ಹಣ್ಣುಗಳು ಮತ್ತು ನೀರಿನಂಶವಿರುವ ಆಹಾರವನ್ನು ಸೇವಿಸಬೇಕು.

ತೂಕ ನಷ್ಟಕ್ಕೆ ಕಲ್ಲಂಗಡಿ ಕೂಡ ತಿನ್ನಬಹುದು. ಕಲ್ಲಂಗಡಿ ಕಡಿಮೆ ಕ್ಯಾಲೋರಿ ಹಣ್ಣು. ಕಡಿಮೆ ಕ್ಯಾಲೋರಿ ಸಾಂದ್ರತೆಯಿರುವ ಹಣ್ಣುಗಳನ್ನು ತಿನ್ನುವುದರಿಂದ ನೀವು ದೀರ್ಘಕಾಲದವರೆಗೆ ಹೊಟ್ಟೆ ತುಂಬಿರುವಂತೆ ಮಾಡುತ್ತದೆ. ಇಂತಹ ಪರಿಸ್ಥಿತಿಯಲ್ಲಿ ಈ ಹಣ್ಣನ್ನ ಸೇವಿಸುವ ಮೂಲಕ ನಿಮ್ಮ ತೂಕ ಹೆಚ್ಚಾಗುವುದನ್ನ ತಡೆಯಬಹುದು. ಎಷ್ಟು ತಿಂದರೂ ತೂಕ ಹೆಚ್ಚಾಗುವುದಿಲ್ಲ.

ಕಲ್ಲಂಗಡಿ ತಿನ್ನುವುದರಿಂದ ಹಲವಾರು ರೀತಿಯ ಕ್ಯಾನ್ಸರ್'ನಿಂದ ನಿಮ್ಮನ್ನ ರಕ್ಷಿಸಿಕೊಳ್ಳಬಹುದು. ಕಲ್ಲಂಗಡಿ ಲೈಕೋಪೀನ್ ಮತ್ತು ಕುಕುರ್ಬಿಟಾಸಿನ್ ಇ ನಂತಹ ವಿವಿಧ ಸಸ್ಯ ಸಂಯುಕ್ತಗಳನ್ನ ಒಳಗೊಂಡಿದೆ. ಅವು ವಿವಿಧ ಕ್ಯಾನ್ಸರ್ ವಿರೋಧಿ ಪರಿಣಾಮಗಳನ್ನ ಹೊಂದಿವೆ.

ಕೆಲವು ಅಧ್ಯಯನಗಳು ಲೈಕೋಪೀನ್ ತೆಗೆದುಕೊಳ್ಳುವುದರಿಂದ ಪ್ರಾಸ್ಟೇಟ್ ಮತ್ತು ಕೊಲೊರೆಕ್ಟಲ್ ಕ್ಯಾನ್ಸರ್ನಂತಹ ಕೆಲವು ರೀತಿಯ ಕ್ಯಾನ್ಸರ್ ಅಪಾಯವನ್ನ ಕಡಿಮೆ ಮಾಡಬಹುದು ಎಂದು ಸೂಚಿಸುತ್ತದೆ. ಮತ್ತೊಂದೆಡೆ, ಕುಕುರ್ಬಿಟಾಸಿನ್ ಇ. ನಿಮ್ಮ ದೇಹದಿಂದ ಕ್ಯಾನ್ಸರ್ ಕೋಶಗಳನ್ನ ತೆಗೆದುಹಾಕುವ ಪ್ರಕ್ರಿಯೆಯನ್ನು ಉತ್ತೇಜಿಸುವ ಮೂಲಕ ಗೆಡ್ಡೆಯ ಬೆಳವಣಿಗೆಯನ್ನ ತಡೆಯುತ್ತದೆ. ಆದಾಗ್ಯೂ, ಇದು ಇನ್ನೂ ಮಾನವರ ಮೇಲೆ ಸಂಶೋಧನೆ ಮಾಡಬೇಕಾಗಿದೆ.

ಕಲ್ಲಂಗಡಿ ತಿನ್ನುವುದು ಹೃದಯದ ಆರೋಗ್ಯಕ್ಕೂ ಒಳ್ಳೆಯದು. ಕಲ್ಲಂಗಡಿಯಲ್ಲಿ ಹೃದಯದ ಆರೋಗ್ಯವನ್ನು ಬೆಂಬಲಿಸುವ ಅನೇಕ ಪೋಷಕಾಂಶಗಳಿವೆ. ಇದರಲ್ಲಿರುವ ಲೈಕೋಪೀನ್ ರಕ್ತದೊತ್ತಡ-ಕೊಲೆಸ್ಟ್ರಾಲ್ ಮಟ್ಟವನ್ನು ಕಡಿಮೆ ಮಾಡಲು ಪರಿಣಾಮಕಾರಿಯಾಗಿದೆ. ಹೃದಯರಕ್ತನಾಳದ ಆರೋಗ್ಯವನ್ನು ಉತ್ತೇಜಿಸುವಲ್ಲಿ ಇವೆರಡೂ ಬಹಳ ಮುಖ್ಯ. ಇದಲ್ಲದೆ, ಕಲ್ಲಂಗಡಿಯಲ್ಲಿರುವ ಪೊಟ್ಯಾಸಿಯಮ್, ಮೆಗ್ನೀಸಿಯಮ್, ವಿಟಮಿನ್ ಎ, ಬಿ 6, ಸಿ ಹೃದಯ ಮತ್ತು ಒಟ್ಟಾರೆ ಆರೋಗ್ಯವನ್ನು ಸುಧಾರಿಸುತ್ತದೆ.

ಕಲ್ಲಂಗಡಿ ತಿನ್ನುವುದು ಮೂಳೆ ಮತ್ತು ಕೀಲುಗಳಿಗೂ ಒಳ್ಳೆಯದು. ಈ ಹಣ್ಣಿನಲ್ಲಿ ಬೀಟಾ-ಕ್ರಿಪ್ಟೋಕ್ಸಾಂಥಿನ್ ಎಂಬ ನೈಸರ್ಗಿಕ ವರ್ಣದ್ರವ್ಯವಿದೆ. ಇದು ಕೀಲುಗಳನ್ನ ಊತದಿಂದ ರಕ್ಷಿಸುತ್ತದೆ. ಇದು ರುಮಟಾಯ್ಡ್ ಸಂಧಿವಾತ ಮತ್ತು ಆಸ್ಟಿಯೊಪೊರೋಸಿಸ್ ಪಡೆಯುವ ಸಾಧ್ಯತೆಗಳನ್ನ ಕಡಿಮೆ ಮಾಡುತ್ತದೆ.

ಕಲ್ಲಂಗಡಿ ಸಿಪ್ಪೆಯಿಂದ ಹೀಗೆ ಕಾಪಾಡಿಕೊಳ್ಳಿ ಚರ್ಮದ ಆರೋಗ್ಯ

ಬ್ಯೂಟಿ ಟಿಪ್ಸ್

ಬೇಸಿಗೆಯಲ್ಲಿ ಕಲ್ಲಂಗಡಿ ಹಣ್ಣನ್ನು ಸೇವಿಸಿದರೆ ತುಂಬಾ ಒಳ್ಳೆಯದು . ಇದರಲ್ಲಿ ಸಾಕಷ್ಟು ನೀರಿನಾಂಶವಿರುವುದರಿಂದ ಇದು ದೇಹವನ್ನು ಹೈಡ್ರೀಕರಿಸುತ್ತದೆ. ಅಷ್ಟೇ ಅಲ್ಲದೇ ಉಪಯೋಗವಿಲ್ಲವೆಂದು ಎಸೆಯುವ ಕಲ್ಲಂಗಡಿ ಹಣ್ಣಿನ ಸಿಪ್ಪೆಯಿಂದ ಕೂಡ ಚರ್ಮಕ್ಕೆ ಹಲವು ಪ್ರಯೋಜನವಿದೆ. ಅದು ಏನೆಂಬುದನ್ನು ತಿಳಿದುಕೊಳ್ಳೋಣ. ★ಸೂರ್ಯ ಬಿಸಿಲಿನಿಂದ ಚರ್ಮ ಡ್ರೈಯಾಗಿ ಹಾನಿಗೊಳಗಾಗುತ್ತದೆ. ಆ ವೇಳೆ ತೇವಾಂಶವನ್ನು ಮರಳಿ ಪಡೆಯಲು ಕಲ್ಲಂಗಡಿ ಸಿಪ್ಪೆಯನ್ನು ಬಳಸಿ. ಇದು ಚರ್ಮದಲ್ಲಿರುವ ಕೊಳೆಯನ್ನು ತೆಗೆದುಹಾಕಿ ಮೊಡವೆಗಳನ್ನು ನಿವಾರಿಸುತ್ತದೆ. ★ಕಲ್ಲಂಗಡಿ ಹಣ್ಣಿನ ಸಿಪ್ಪೆಯ ರಸದಿಂದ ಐಸ್ ಕ್ಯೂಬ್ ತಯಾರಿಸಿ ಇದನ್ನು ನೈಸರ್ಗಿಕ ಟೋನರ್ ಆಗಿ ಬಳಸಬಹುದು. ಇದು ಚರ್ಮದ ರಂಧ್ರಗಳನ್ನು ಸ್ವಚ್ಛಗೊಳಿಸುತ್ತದೆ. ★ ಇದು ಆಯಂಟಿ ಬ್ಯಾಕ್ಟೀರಿಯಲ್ ಗುಣಗಳನ್ನು ಹೊಂದಿದ್ದು, ಕಪ್ಪು ಕಲೆ, ಸುಕ್ಕುಗಳನ್ನು ಕಡಿಮೆ ಮಾಡಿ ಚರ್ಮವನ್ನು ಬಿಗಿಗೊಳಿಸುತ್ತದೆ. ಸಿಪ್ಪೆಯಿಂದ ಮುಖವನ್ನು ಉಜ್ಜಿಕೊಳ್ಳುವುದರಿಂದ ಚರ್ಮವು

ಸರಿಸುಮಾರು ಅರ್ಧದಷ್ಟು ಬೆಂಗಳೂರಿಗರು ಬೆಳಿಗ್ಗೆ ನಿತ್ರಾಣದಿಂದಲೇ ಏಳುತ್ತಾರೆ: ವೇಕ್ಫಿಟ್ ಗ್ರೇಟ್ ಇಂಡಿಯನ್

ಭಾರತದ ಅತಿದೊಡ್ಡ ಡಿ2ಸಿ ನಿದ್ರೆ ಹಾಗೂ ಗೃಹ ಪರಿಹಾರಗಳ ಸರಬರಾಜು ಸಂಸ್ಥೆಗಳ ಪೈಕಿ ಒಂದಾದ ವೇಕ್ಫಿಟ್.ಕೊ(ಫಾಚಿಇಜಜಿಣ. ಛಿ), ತನ್ನ ಗ್ರೇಟ್ ಇಂಡಿಯನ್ ಸ್ಲೀಪ್ ಸ್ಕೋರ್ಕಾರ್ಡ್ (ಉಖಖಿ) 2024ದ 7ನೆ ಆವೃತ್ತಿಯನ್ನು ಬಿಡುಗಡೆ ಮಾಡಿದೆ. ಈ ವರ್ಷದ ಸರ್ವೇಕ್ಷಣೆಯು, ಬೆಂಗಳೂರಿಗರ ನಿದ್ರಾ ಪ್ರವೃತ್ತಿಗಳು ಹಾಗೂ ಪ್ಯಾಟರ್ನ್ಗಳ ಸ್ಥಿತಿಗತಿಯ ಕುರಿತು ಅಚ್ಚರಿ ಮೂಡಿಸುವ ವಿವರಗಳನ್ನು ಬಹಿರಂಗಪಡಿಸಿದೆ. ಎದ್ದ ನಂತರವೂ ಬೆಚ್ಚಿಬೀಳಿಸುವ 46% ಮಂದಿಯಲ್ಲಿ ಹೊಸತನ ಇರುವುದಿಲ್ಲ ಎಂದು ವರದಿಯ ಶೋಧಗಳು ತಿಳಿಸುತ್ತವೆ. ಮಲಗುವ ಮುನ್ನ ತಮ್ಮ ಮೊಬೈಲ್ಗಳನ್ನು ಬಳಸುತ್ತೇವೆ ಎಂದು 90% ಪ್ರತಿಕ್ರಿಯಾದಾರರು ಸೂಚಿಸಿದ್ದಾರೆ ಎಂದೂ ವರದಿ ತಿಳಿಸುತ್ತದೆ. ಕೆಳಗೆ, ಬೆಂಗಳೂರಿನಿಂದ ಬಂದ ಹೆಚ್ಚಿನ ಶೋಧಗಳ ವಿವರಗಳನ್ನು ಒದಗಿಸಲಾಗಿದೆ. ಬೆಂಗಳೂರಿನಲ್ಲಿ, 38% ಮಂದಿ, ರಾತ್ರಿ 11ರ ನಂತರ ನಿದ್ರಿಸುತ್ತಾರೆ. ನಿತ್ರಾಣಗೊಂಡು ಏಳುವ ಬೆಂಗಳೂರಿಗರ ಸಂಖ್ಯೆ 2023ದಲ್ಲಿ 34% ಇದ್ದದ್ದು, ಈ ವರ್ಷ 46%ಗೆ ಏರಿದೆ ಎಂದು ಕೂಡ ವರದಿಯು ಬಹಿರಂಗಪಡಿಸುತ್ತದೆ. ಆಸಕ್ತಿಕರ ವಿಷಯವೆಂದರೆ, 29% ಬೆಂಗಳೂರಿನ ನಿವಾಸಿಗಳು, ತಮ್ಮ ಭವಿಷ್ಯತ್ತಿನ ಬಗ್ಗೆ ಚಿಂತಿಸುತ್ತಾ ತಡರಾತ್ರಿಯವರೆಗೂ ಎದ್ದಿರುತ್ತಾರೆ. ಈ ನಗರದ ನಿವಾಸಿಗಳು, ತಡವಾದ ರಾತ್ರಿಗಳ ಕಾರಣದಿಂದಾಗಿ ತಮ್ಮ ನಿದ್ರಾ ಆರೋಗ್ಯದೊಂದಿಗೆ ರಾಜಿ ಮಾಡಿಕೊಳ್ಳುತ್ತಿರಬಹುದು, ಮತ್ತು ಇದು ಒಟ್ಟಾರೆ ಹಗಲಿನ ಉತ್ಪಾದಕತೆ ಮತ್ತು ಸ್ವಾಸ್ಥ್ಯವನ್ನು ಗಣನೀಯವಾಗಿ ಕಡಿಮೆ ಮಾಡುತ್ತಿರವಹುದು ಎಂಬುದನ್ನು ಇದು ಸೂಚಿಸುತ್ತದೆ. 28% ಬೆಂಗಳೂರು ಕಾರ್ಯಪಡೆಯು, ತಮ್ಮ ಕೆಲಸ ತಾವು ತಡರಾತ್ರಿಯವರೆಗೂ ಎದ್ದಿರುವಂತೆ ಮಾಡುತ್ತದೆ ಎಂಬುದನ್ನು ವರದಿ ಮಾಡಿದೆ. ಅರ್ಧಕ್ಕಿಂತ ಹೆಚ್ಚಿನ ನಗರದ ನಿವಾಸಿಗಳು, ಅಂದರೆ 55% ಮಂದಿ, ಕೆಲಸದ ವೇಳೆಗಳಲ್ಲಿ ನಿದ್ರೆ ಬರುವಂತಾಗುವುದರ ಬಗ್ಗೆ ದೂರಿದ್ದಾರೆ. ಕೆಲಸದ ಒತ್ತಡ, ಜೊತೆಗೆ, ಸಂಭಾವ್ಯ ಚಿಂತೆಗಳು ಹಾಗೂ ಒತ್ತಡಗಳು, ಹಗಲು ತೂಕಡಿಕೆಗೆ ಕಾರಣವಾಗುತ್ತಿರಬಹುದು ಎಂದು ಸೂಚಿಸುವ ಈ ಗಮನಿಕೆಯು, ನಿದ್ರೆಯ ಗುಣಮಟ್ಟ ಹಾಗೂ ಒಟ್ಟಾರೆ ಸ್ವಾಸ್ಥ್ಯವನ್ನು ಸುಧಾರಿಸಲು ಪರಿಹಾರಗಳ ಅಗತ್ಯವನ್ನು ಎತ್ತಿ ಹೇಳುತ್ತದೆ.

ನಿದ್ರೆಯ ಸವಾಲುಗಳಿಗೆ ಪರಿಹಾರ ಪಡೆದುಕೊಳ್ಳುವುದಕ್ಕೆ ಕುರಿತಂತೆ, ಬೆಂಗಳೂರಿನ 40% ಮಂದಿ, ನಿದ್ರೆಗೆ ಮುನ್ನ ಡಿಜಿಟಲ್ ಸಾಧನಗಳ ಬಳಕೆಯನ್ನು ತಪ್ಪಿಸುವುದರಿಂದ ನಿದ್ರೆಯ ಗುಣಮಟ್ಟ ಹೆಚ್ಚಾಗುತ್ತದೆ ಎಂದು ನಂಬಿದ್ದಾರೆ. ಮೇಲಾಗಿ, ನಿದ್ರೆಯ ಆರೋಗ್ಯದಲ್ಲಿ ಹಾಸಿಗೆಗಳ ಪಾತ್ರಕ್ಕೆ ಕುರಿತಾದ ಪರಿಕಲ್ಪನೆಯಲ್ಲೂ ಗಣನೀಯವಾದ ಬದಲಾವಣೆ ಏರ್ಪಟ್ಟಿದ್ದು, ಸುಧಾರಿತ ನಿದ್ರೆಗಾಗಿ ಉತ್ತಮ ಹಾಸಿಗೆಗಳ ಪ್ರಾಮುಖ್ಯತೆಯನ್ನು 23% ಮಂದಿ ಒಪ್ಪಿಕೊಂಡಿದ್ದಾರೆ. ನಿದ್ರಾ ನೈರ್ಮಲ್ಯ ಹಾಗೂ ಮಲಗುವ ಕೋಣೆಯ ಪರಿಸರವು, ಒಟ್ಟಾರೆ ನಿದ್ರಾ ಗುಣಮಟ್ಟದ ಮೇಲೆ ಪ್ರಭಾವ ಬೀರುವುದರ ಕುರಿತು ಬೆಂಗಳೂರಿಗರಲ್ಲಿ ಜಾಗೃತಿ ಹೆಚ್ಚಾಗುತ್ತಿದೆ ಎಂಬುದನ್ನು ಈ ಶೋಧಗಳು ಕಂಡುಕೊಂಡಿವೆ.

ಗ್ರೇಟ್ ಇಂಡಿಯನ್ ಸ್ಲೀಪ್ ಸ್ಕೋರ್ಕಾರ್ಡ್ ಒಂದು ನಿರಂತರವಾಗಿ ನಡೆಯುತ್ತಿರುವ ಸರ್ವೇಕ್ಷಣೆಯಾಗಿದ್ದು, 2024ರ ಆವೃತ್ತಿಯು, ಮಾರ್ಚ್ 2023ದಿಂದ ಫೆಬ್ರವರಿ 2024 ವರೆಗೆ 10,000+ ಪ್ರತಿಕ್ರಿಯೆಗಳನ್ನು ಪಡೆದುಕೊಂಡು ದಾಖಲಿಸಿತ್ತು. ಇದು, ಎಲ್ಲಾ ಭಾರತೀಯ ನಗರಗಳು, ವಿವಿಧ ವಯೋಗುಂಪುಗಳು ಹಾಗೂ ಹಲವಾರು ಭೌಗೋಳಿಕ ಪ್ರದೇಶಗಳ ಪ್ರತಿಕ್ರಿಯಾದಾರರನ್ನು ಒಳಗೊಂಡಿದೆ. ಸಂಸ್ಥೆಯು ಇತ್ತೀಚೆಗೆ ದಿ ಹ್ಯಾಪ್ಪಿ ಹೋಮ್ ಇಂಡೆಕ್ಸ್ ಕೂಡ ಪ್ರಾರಂಭಿಸಿದ್ದು, ಒಂದು ಸಂತೋಷಕರವಾದ ಹಾಗೂ ಸುರಕ್ಷಿತವಾದ ವಾಸಸ್ಥಳ ಮಾಡುವುದಕ್ಕೆ ಕೊಡುಗೆ ಸಲ್ಲಿಸುವ ಹಲವಾರು ಅಂಶಗಳ ನಡುವಿನ ಅಂತರಸಂಬಂಧವನ್ನು ಅರ್ಥಮಾಡಿಕೊಳ್ಳುವುದಕ್ಕಾಗಿ ಇದನ್ನು ವಿನ್ಯಾಸಗೊಳಿಸಲಾಗಿತ್ತು. ಭಾರತದಾದ್ಯಂತ ನಿದ್ರೆ ಹಾಗೂ ಗೃಹ ಪರಿಹಾರಗಳ ಕುರಿತು ತನ್ನ ಶ್ರೋತೃಗಳಿಗೆ ಅರಿವು ಮೂಡಿಸಿ ಅರ್ಥಪೂರ್ಣ ಸಂವಾದಗಳನ್ನು ಸೃಷ್ಟಿಸುವ ಗುರಿಯಿರುವಂತಹ ಆಲೋಚನಾ ನಾಯಕತ್ವ-ನಿರ್ದೇಶಿತ ಕಂಟೆಂಟ್ ಸೃಷ್ಟಿಸಲು Wakefit.co ಶ್ರಮಿಸುತ್ತಿದೆ.

ಜಯಶ್ರೀ.ಬಿ.ಆರ್
ಖ್ಯಾತ ಜ್ಯೋತಿಷಿ
ದೂರವಾಣಿ-9964739507
www.jyotishyavaastu.com

ರಾಶಿ ಭವಿಷ್ಯ

ಮೇಷ: ಸ್ವಸಾಮರ್ಥ್ಯದಿಂದ ಆರೋಗ್ಯಕರವಾಗಿರುತ್ತದೆ, ಅವಕಾಶ ವಾಹನ ಯೋಗ, ಮನಶಾಂತಿ, ವಿದೇಶಿ ವ್ಯವಹಾರಗಳಲ್ಲಿ ಪ್ರಗತಿ.

ವೃಷಭ: ವೆಚ್ಚಗಳ ಬಗ್ಗೆ ಜಾಗ್ರತೆ, ಮಾನಸಿಕ ಚಿಂತೆ, ರಾಜಕೀಯ ವ್ಯಕ್ತಿಗಳ ಭೇಟಿ, ಸೇವಕ ವರ್ಗದಿಂದ ಸಹಾಯ.

ಮಿಥುನ: ತಪ್ಪಿನ ಪಶ್ಚಾತ್ತಾಪ, ಸಗಟು ವ್ಯವಹಾರಗಳಲ್ಲಿ ಅಲ್ಪ ಲಾಭ, ಆಲೋಚಿಸಿ ನಿರ್ಣಯ ಕೈಗೊಳ್ಳುವುದು ಸೂಕ್ತ.

ಕಟಕ: ಉದ್ಯೋಗದಲ್ಲಿ ಬಡ್ತಿ , ಬಂಧು ಮಿತ್ರರಲ್ಲಿ ಪ್ರೀತಿ, ಆರೋಗ್ಯದಲ್ಲಿ ಏರುಪೇರು, ದಾಂಪತ್ಯದಲ್ಲಿ ಕಲಹ.

ಸಿಂಹ: ದುಂದು ವೆಚ್ಚ, ಶತ್ರು ಭಾದೆ ನಿವಾರಣೆ, ಸಣ್ಣ ಪುಟ್ಟ ತೊಂದರೆ, ಮನಕ್ಲೇಶ, ಪರಿಚಿತರಿಂದ ಮೋಸ, ನಿರೀಕ್ಷಿತ ಆದಾಯ.

ಕನ್ಯಾ: ಕ್ರಯ ವಿಕ್ರಯಗಳಲ್ಲಿ ಲಾಭ, ಶರೀರದಲ್ಲಿ ಆಯಾಸ, ಕೋಪ ಜಾಸ್ತಿ, ಇತರರ ಮಾತಿಗೆ ಮರುಳಾಗಬೇಡಿ.

ತುಲಾ: ಆಪ್ತರೊಡನೆ ಪ್ರಯಾಣ, ಮನೋವ್ಯಥೆ, ವೈಮನಸ್ಸು, ಶತ್ರು ಭಾದೆ, ವಿದ್ಯಾರ್ಥಿಗಳಲ್ಲಿ ಪ್ರಗತಿ, ಕಾರ್ಯಸಿದ್ಧಿ.

ವೃಶ್ಚಿಕ: ಅನ್ಯರಲ್ಲಿ ಪ್ರೀತಿ, ಧನ ಲಾಭ, ಸಾಲದಿಂದ ಮುಕ್ತಿ, ಶ್ರಮಕ್ಕೆ ತಕ್ಕ ಫಲ, ಆಹಾರ ಸೇವನೆಯಲ್ಲಿ ವ್ಯತ್ಯಾಸ.

ಧನಸ್ಸು: ಪ್ರಯತ್ನ ಪಟ್ಟರೆ ಉತ್ತಮ ಫಲ, ವಕೀಲರಿಗೆ ಕಾರ್ಯಸಿದ್ಧಿ, ಆರೋಗ್ಯ ವೃದ್ಧಿ, ಅಧಿಕ ತಿರುಗಾಟ, ಕುಟುಂಬ ಸೌಖ್ಯ.

ಮಕರ: ಆರ್ಥಿಕ ಬಿಕ್ಕಟ್ಟು, ಸ್ತ್ರೀಯರಿಗೆ ಶುಭ, ತಾಳ್ಮೆ ಅತ್ಯಗತ್ಯ, ಕೆಲಸ ಕಾರ್ಯಗಳಲ್ಲಿ ವಿಳಂಬ.

ಕುಂಭ: ಕುಟುಂಬದಲ್ಲಿ ಪ್ರೀತಿ, ಚೋರ ಭಯ, ಇಷ್ಟವಸ್ತುಗಳ ಖರೀದಿ, ಮನಕ್ಲೇಶ, ಅತಿಯಾದ ನೋವು, ಎಲ್ಲಿ ಹೋದರೂ ಅಶಾಂತಿ.

ಮೀನ: ಅತಿಯಾದ ಪ್ರೀತಿ ದುಃಖಕ್ಕೆ ಕಾರಣ, ಸಣ್ಣ ವಿಷಯಕ್ಕೆ ಭಿನ್ನಾಭಿಪ್ರಾಯ, ಆರ್ಥಿಕ ಸಂಕಷ್ಟ, ರೋಗಭಾದೆ.

ರಿಲೇಷನ್ಶಿಪ್ ಬಗ್ಗೆ ನಟ ವಿಜಯ್ ದೇವರಕೊಂಡ ಕೊಟ್ಟ ಸಖತ್ ಉತ್ತರ ಏನು ಗೊತ್ತಾ?

ಸೌತ್ ನಟ ವಿಜಯ್ ದೇವರಕೊಂಡ ಅವರು ತಮ್ಮ ಮುಂಬರುವ ಚಿತ್ರ 'ದಿ ಫ್ಯಾಮಿಲಿ ಸ್ಟಾರ್'ಗಾಗಿ ಇತ್ತೀಚಿನ ದಿನಗಳಲ್ಲಿ ಸುದ್ದಿಯಲ್ಲಿದ್ದಾರೆ. ಈ ಚಿತ್ರ ಶೀಘ್ರದಲ್ಲೇ ಬಿಡುಗಡೆಯಾಗಲಿದ್ದು.. ವಿಜಯ್ ಈ ಚಿತ್ರದ ಪ್ರಮೋಷನ್ ಕೆಲಸದಲ್ಲಿ ಬ್ಯುಸಿಯಾಗಿದ್ದಾರೆ. ಇದೇ ವೇಳೆ ನಟ ತಮ್ಮ ರಿಲೇಷನ್ಶಿಪ್ ಬಗ್ಗೆ ಮಾತನಾಡಿದ್ದಾರೆ. ನಟಿ ರಶ್ಮಿಕಾ ಮಂದಣ್ಣ ಜೊತೆ ವಿಜಯ್ ದೇವರಕೊಂಡ ಹೆಸರು ನಿರಂತರವಾಗಿ ಕೇಳಿಬರುತ್ತಿದೆ. ಅಲ್ಲದೇ ಇಬ್ಬರೂ ಆಗಾಗ್ಗೆ ಒಟ್ಟಿಗೆ ಕಾಣಿಸಿಕೊಂಡಿದ್ದಾರೆ. ಇದೆಲ್ಲದರ ಮಧ್ಯ ನಟ ಇದೀಗ ತಮ್ಮ ಸಂಬಂಧದ ಬಗ್ಗೆ ಪ್ರತಿಕ್ರಿಯಿಸಿದ್ದಾರೆ.

ಇತ್ತೀಚೆಗೆ ವಿಜಯ್ ದೇವರಕೊಂಡ ಸಂದರ್ಶನವೊಂದರಲ್ಲಿ ಭಾಗವಹಿಸಿದ್ದರು.. ಆಗ ಆಂಕರ್ ನಟನಿಗೆ 'ವಿಜಯ್ ಸಂಬಂಧದಲ್ಲಿದ್ದಾರೆಯೇ?' ಎಂದು ಕೇಳಿದಾಗ ಆಗ ರೌಡಿಬಾಯ್ ಸ್ವಲ್ಪ ಹೊತ್ತು ಸುಮ್ಮನಾಗಿ ನಂತರ ಹೌದು, ನಾನು ನನ್ನ ಹೆತ್ತವರೊಂದಿಗೆ, ಸಹೋದರನೊಂದಿಗೆ ಮತ್ತು ನಿಮ್ಮೊಂದಿಗೆ ಸಂಬಂಧದಲ್ಲಿದ್ದೇನೆ ಎಂದು ಮಸ್ತ್ ಆಗಿ ಉತ್ತರ ನೀಡಿದ್ದಾರೆ. ಆದರೆ ಇತ್ತೀಚೆಗೆ ರಶ್ಮಿಕಾ ವಿಜಯ್ ಸಿನಿಮಾ ಬಗ್ಗೆ ಟ್ವೀಟ್ ಮಾಡಿದ್ದು.. ಅದರಲ್ಲಿ ವಿಜಯ್ ದೇವರಕೊಂಡ ಅವರಿಗೆ ಡಾರ್ಲಿಂಗ್ ಎಂದು ಕರೆದಿದ್ದರು.. ಇದಕ್ಕೆ ಪ್ರತಿಕ್ರಿಯೆಯಾಗಿ ವಿಜಯ್ ಕ್ಯೂಟೆಸ್ಟ್ ಎಂದಿದ್ದರು.. ಇದು ಕೂಡ ಸಾಮಾಜಿಕ ಜಾಲತಾಣದಲ್ಲಿ ಹಾಟ್ ಟಾಪಿಕ್ ಆಗಿತ್ತು..

ಇನ್ನು ವಿಜಯ್ ದೇವರಕೊಂಡ ಜೊತೆಗೆ ನಟಿ ಮೃಣಾಲ್ ಠಾಕೂರ್ 'ದಿ ಫ್ಯಾಮಿಲಿ ಸ್ಟಾರ್' ಚಿತ್ರದಲ್ಲಿ ಕಾಣಿಸಿಕೊಳ್ಳಲಿದ್ದಾರೆ.. ನಿರ್ದೇಶಕ ಪರಶುರಾಮ್ ಪಟೇಲ್ ಈ ಚಿತ್ರವನ್ನು ನಿರ್ದೇಶಿಸುತ್ತಿದ್ದು.. ಮಾರ್ಚ್ 28 ರಂದು ಚಿತ್ರದ ಟ್ರೇಲರ್ ಬಿಡುಗಡೆಗೊಂಡು ಸಾಕಷ್ಟು ಮೆಚ್ಚುಗೆ ಪಡೆದುಕೊಂಡಿದೆ.. ಈಗ ಅಭಿಮಾನಿಗಳು ಈ ಸಿನಿಮಾ ರಿಲೀಸ್ಗಾಗಿ ಕಾತುರದಿಂದ ಕಾಯುತ್ತಿದ್ದು.. ಚಿತ್ರ ತಮಿಳು, ತೆಲುಗು ಮತ್ತು ಹಿಂದಿಯಲ್ಲಿ ಏಪ್ರಿಲ್ 5 ರಂದು ಚಿತ್ರಮಂದಿರಗಳಲ್ಲಿ ಬಿಡುಗಡೆಯಾಗಲಿದೆ.

ಎಲ್.ಕೆ.ಅಡ್ವಾಣಿ' ಸೇರಿ ನಾಲ್ವರಿಗೆ 'ಭಾರತ ರತ್ನ ಪ್ರಶಸ್ತಿ'

ನವದೆಹಲಿ: ರಾಷ್ಟ್ರಪತಿ ದ್ರೌಪದಿ ಮುರ್ಮು ಅವರು ಶನಿವಾರ ನಡೆದ ಸಮಾರಂಭದಲ್ಲಿ ಇಬ್ಬರು ಮಾಜಿ ಪ್ರಧಾನ ಮಂತ್ರಿಗಳು ಮತ್ತು ಹಿರಿಯ ಬಿಜೆಪಿ ನಾಯಕ ಎಲ್.ಕೆ.ಅಡ್ವಾಣಿ ಸೇರಿದಂತೆ ಐದು ಗಣ್ಯ ವ್ಯಕ್ತಿಗಳಿಗೆ ಪ್ರತಿಷ್ಠಿತ ಭಾರತ ರತ್ನವನ್ನು ಪ್ರದಾನ ಮಾಡಿದರು.

ರಾಷ್ಟ್ರಕ್ಕೆ ನೀಡಿದ ಅಸಾಧಾರಣ ಕೊಡುಗೆಗಳಿಗಾಗಿ ಪ್ರಶಸ್ತಿ ಪುರಸ್ಕೃತರನ್ನು ಗುರುತಿಸಲಾಗಿದ್ದು, ಭಾರತ ರತ್ನವು ಭಾರತದ ಅತ್ಯುನ್ನತ ನಾಗರಿಕ ಗೌರವವಾಗಿದೆ.

ಬಿಹಾರದ ಮಾಜಿ ಮುಖ್ಯಮಂತ್ರಿ ಕರ್ಪೂರಿ ಠಾಕೂರ್ ಅವರಿಗೆ ಮರಣೋತ್ತರವಾಗಿ ಭಾರತ ರತ್ನ ಪ್ರಶಸ್ತಿಯನ್ನು ರಾಷ್ಟ್ರಪತಿ ಮುರ್ಮು ಅವರು ದೆಹಲಿಯ ರಾಷ್ಟ್ರಪತಿ ಭವನದಲ್ಲಿ ಪ್ರದಾನ ಮಾಡಿದರು. ಈ ಪ್ರಶಸ್ತಿಯನ್ನು ಅವರ ಪುತ್ರ ರಾಮ್ ನಾಥ್ ಠಾಕೂರ್ ಸ್ವೀಕರಿಸಿದರು.

ಇದಲ್ಲದೆ, ರಾಷ್ಟ್ರಪತಿ ಮುರ್ಮು ಅವರು ಖ್ಯಾತ ಕೃಷಿ ವಿಜ್ಞಾನಿ ಎಂಎಸ್ ಸ್ವಾಮಿನಾಥನ್ ಅವರಿಗೆ ಭಾರತ ರತ್ನವನ್ನು ಪ್ರದಾನ ಮಾಡಿದರು, ಪ್ರಶಸ್ತಿಯನ್ನು ಸ್ವಾಮಿನಾಥನ್ ಅವರ ಮಗಳು ನಿತ್ಯಾ ರಾವ್ ಸ್ವೀಕರಿಸಿದರು.

ಮಾಜಿ ಪ್ರಧಾನಿ ಚೌಧರಿ ಚರಣ್ ಸಿಂಗ್ ಅವರಿಗೆ ಮರಣೋತ್ತರವಾಗಿ ಭಾರತ ರತ್ನ ಪ್ರಶಸ್ತಿಯನ್ನು ರಾಷ್ಟ್ರಪತಿ ಮುರ್ಮು ಪ್ರದಾನ ಮಾಡಿದರು ಮತ್ತು ಪ್ರಶಸ್ತಿಯನ್ನು ಚೌಧರಿ ಚರಣ್ ಸಿಂಗ್ ಅವರ ಮೊಮ್ಮಗ ಜಯಂತ್ ಸಿಂಗ್ ಸ್ವೀಕರಿಸಿದರು.

ರಾಷ್ಟ್ರಪತಿ ಮುರ್ಮು ಅವರು ಮಾಜಿ ಪ್ರಧಾನಿ ಪಿ.ವಿ.ನರಸಿಂಹ ರಾವ್ ಅವರಿಗೆ ಮರಣೋತ್ತರವಾಗಿ ಭಾರತ ರತ್ನ ಪ್ರಶಸ್ತಿಯನ್ನು ಪ್ರದಾನ ಮಾಡಿದರು. ರಾಷ್ಟ್ರಪತಿ ಭವನದಲ್ಲಿ ನಡೆದ ಸಮಾರಂಭವು ರಾಷ್ಟ್ರಕ್ಕೆ ಈ ಗೌರವಾನ್ವಿತ ವ್ಯಕ್ತಿಗಳ ಅತ್ಯುತ್ತಮ ಕೊಡುಗೆಗಳನ್ನು ಗೌರವಿಸುವ ಮಹತ್ವದ ಸಂದರ್ಭವನ್ನು ಗುರುತಿಸಿತು.

2019ರ ಚುನಾವಣೆಯಲ್ಲಿ 'ಕಾಂಗ್ರೆಸ್' ಅತಿ ಹೆಚ್ಚು ಹಣ ಬಳಸಿತ್ತು

ನವದೆಹಲಿ : ಆದಾಯ ತೆರಿಗೆ ಇಲಾಖೆ, 2019ರ ಏಪ್ರಿಲ್'ನಲ್ಲಿ ಶೋಧದ ಸಮಯದಲ್ಲಿ ವಶಪಡಿಸಿಕೊಂಡ ಪುರಾವೆಗಳ ಆಧಾರದ ಮೇಲೆ 2019ರ ಲೋಕಸಭಾ ಚುನಾವಣೆಯ ಸಮಯದಲ್ಲಿ ಕಾಂಗ್ರೆಸ್ ಅತಿಯಾದ ಹಣವನ್ನ ಬಳಸಿದೆ ಎಂದು ಕಂಡುಹಿಡಿದಿದೆ ಎಂದು ಮೂಲಗಳು ತಿಳಿಸಿವೆ. 2013–14ರಿಂದ 2019–20ರವರೆಗಿನ ಮರುಮೌಲ್ಯಮಾಪನ ಪ್ರಕ್ರಿಯೆಗಳನ್ನ ಪೂರ್ಣಗೊಳಿಸಲು ಪ್ರಯತ್ನಿಸುತ್ತಿರುವ ತೆರಿಗೆ ಇಲಾಖೆಯ ವಿರುದ್ಧ ಕಾಂಗ್ರೆಸ್ ದೆಹಲಿ ಹೈಕೋರ್ಟ್'ನಲ್ಲಿ ರಿಟ್ ಅರ್ಜಿಗಳನ್ನ ಸಲ್ಲಿಸಿತ್ತು. ವಿಚಾರಣೆಯ ಸಮಯದಲ್ಲಿ, ದೆಹಲಿ ಹೈಕೋರ್ಟ್ ಆದಾಯ ತೆರಿಗೆ ಇಲಾಖೆಯ ತೃಪ್ತಿ ಟಿಪ್ಪಣಿಯನ್ನು ಗಮನಿಸಿದೆ, ಹಲವಾರು ಚುನಾವಣೆಗಳ ಸಮಯದಲ್ಲಿ ಹಲವಾರು ನಗದು ವಹಿವಾಟುಗಳ ಮಾಹಿತಿಯನ್ನ ಪಟ್ಟಿ ಮಾಡಿದೆ, ಮರುಮೌಲ್ಯಮಾಪನ ಪ್ರಕ್ರಿಯೆಗಳಿಗೆ ಕಾರಣಗಳನ್ನ ವಿವರಿಸಿದೆ. ಐಟಿ ಕಾಯ್ದೆಯಡಿ ಹೆಚ್ಚಿನ ಪರಿಶೀಲನೆ ಮತ್ತು ಪರೀಕ್ಷೆಗೆ ಅಗತ್ಯವಾದ ಗಣನೀಯ ಮತ್ತು ದೃಢವಾದ ಪುರಾವೆಗಳನ್ನ ಆದಾಯ ತೆರಿಗೆ ಇಲಾಖೆ ಹೊಂದಿದೆ ಎಂದು ಹೈಕೋರ್ಟ್ ತನ್ನ ಹಿಂದಿನ ಆದೇಶದಲ್ಲಿ ಅಭಿಪ್ರಾಯಪಟ್ಟಿದೆ. ತೃಪ್ತಿ ಟಿಪ್ಪಣಿಯ ಭೌತಿಕ ಆಧಾರವು ಯಾವುದೇ ಭೌತಿಕ ಪುರಾವೆಗಳು ಅಥವಾ ದಾಖಲೆಗಳಲ್ಲಿ ಕಂಡುಬಂದಿಲ್ಲ ಎಂದು ಸ್ಥಾಪಿಸಲು ಕಾಂಗ್ರೆಸ್ ವಿಫಲವಾಗಿದೆ ಎಂದು ನ್ಯಾಯಾಲಯ ಗಮನಿಸಿದೆ.

ದಕ್ಷಿಣ ಕೊರಿಯಾದಲ್ಲಿ ಕುಸಿಯುತ್ತಿರುವ ಮಕ್ಕಳ ಜನನ ಪ್ರಮಾಣ

ದಕ್ಷಿಣ ಕೊರಿಯಾದಲ್ಲಿ ಮಕ್ಕಳ ಜನನ ಪ್ರಮಾಣದ ಸಂಖ್ಯೆ ಗಣನೀಯವಾಗಿ ಕುಸಿಯುತ್ತಿದೆ. ಕಳೆದ ಜನವರಿಯಲ್ಲಿ ಅತೀ ಕಡಿಮೆ ಸಂಖ್ಯೆಯಲ್ಲಿ ಮಕ್ಕಳ ಜನನವಾಗಿದೆ ಎಂದು ಅಂಕಿ ಅಂಶದಲ್ಲಿ ತಿಳಿಸಲಾಗಿದೆ. ವಯಸ್ಸಾದವರ ಸಂಖ್ಯೆ ಹೆಚ್ಚುತ್ತಿದ್ದು, ಕಡಿಮೆ ಜನನ ಸಂಖ್ಯೆ ದರ ಚಿಂತೆಗೀಡು ಮಾಡುತ್ತಿದೆ. 2024ರ ಜನವರಿಯಲ್ಲಿ ಒಟ್ಟು 21,442 ಮಕ್ಕಳು ಜನಿಸಿದ್ದು, ಕಳೆದ ವರ್ಷಕ್ಕೆ ಹೋಲಿಸಿದರೆ ಶೇ.7.7ರಷ್ಟು ಕುಸಿತ ಕಂಡಿದೆ. 1981ರಿಂದ ದಂತ್ತಾಂಶಗಳನ್ನು ಸಂಗ್ರಹಿಸಿ ನೋಡಿದಾಗ ಜನವರಿಯಲ್ಲಿ ಅತೀ ಕಡಿಮೆ ಮಕ್ಕಳ ಜನನ ಪ್ರಮಾಣವನ್ನು ಕಾಣಬಹುದು ಎಂದು ಯೊನ್ಹಪ್ ಸುದ್ದಿ ಸಂಸ್ಥೆ ವರದಿ ಮಾಡಿದೆ. ಜನನ ಕುಸಿತ ಕಳೆದೆರಡು ವರ್ಷದಿಂದ ಹೆಚ್ಚಾಗಿದ್ದು, 2022ರಲ್ಲಿ ಶೇ.1 ಮತ್ತು 2023ರಲ್ಲಿ ಶೇ.5.7ರಷ್ಟು ತಗ್ಗಿದೆ. 2000ನೇ ಇಸವಿಯ ಜನವರಿಯಲ್ಲಿ 60 ಸಾವಿರ ಮಕ್ಕಳು ಜನಿಸಿದರೆ, 2002ರ ಜನವರಿಯಲ್ಲಿ 50 ಸಾವಿರ ಮತ್ತು 2016ರಲ್ಲಿ 30,000 ಮಕ್ಕಳ ಜನನವಾಗಿದೆ. 2020ರಿಂದ ಈ ಸಂಖ್ಯೆ ಜನವರಿ ತಿಂಗಳಲ್ಲಿ 20,000 ಮಟ್ಟದಲ್ಲಿದೆ. 2023ರ ಮಾರ್ಚ್ನಲ್ಲಿ ಮೊದಲ ಬಾರಿಗೆ ಜನನ ಸಂಖ್ಯೆ 20 ಸಾವಿರ ಮಟ್ಟದಲ್ಲಿ ಏರಿಕೆ ಕಂಡಿತು. ಜನವರಿಯಲ್ಲಿ ಸಾಮಾನ್ಯವಾಗಿ ದೇಶದಲ್ಲಿ ಅತೀ ಹೆಚ್ಚು ಮಕ್ಕಳ ಜನನ ಸಂಖ್ಯೆ ದಾಖಲಾಗುತ್ತದೆ ಎಂದು ವರದಿ ಹೇಳಿದೆ. ದಕ್ಷಿಣ ಕೊರಿಯಾ ಜನಸಂಖ್ಯೆಯಲ್ಲಿ ಗಣನೀಯ ಪ್ರಮಾಣದ ಬದಲಾವಣೆ ಕಾಣುತ್ತಿದೆ. ಯುವಜನತೆ ಮದುವೆ ಮುಂದೂಡಿಕೆ ಅಥವಾ ಮದುವೆಯಾಗದೇ ಇರುವುದು ಅಥವಾ ಮಕ್ಕಳನ್ನು ಹೊಂದದೇ ಇರಲು ನಿರ್ಧರಿಸುತ್ತಿದ್ದಾರೆ. ಬದಲಾಗುತ್ತಿರುವ ಸಾಮಾಜಿಕ ರೂಢಿಗಳು ಮತ್ತು ಜೀವನಶೈಲಿಗಳಿಗೆ ಅನುಗುಣವಾಗಿ ಮಕ್ಕಳನ್ನು ಹೊಂದಲು ಬಯಸುತ್ತಿದ್ದಾರೆ. ಇದರ ಜತೆಗೆ ಇದು ಮನೆ ಆದಾಯ ಮತ್ತು ಉದ್ಯೋಗ ಮಾರುಕಟ್ಟೆ ಮತ್ತು ಆರ್ಥಿಕ ಕುಸಿತದ ಸ್ಥಿತಿಯನ್ನೂ ಆಧರಿಸಿದೆ.

ಕ್ರೌರ್ಯದ ಫೋಟೋಗೆ ಪ್ರಶಸ್ತಿ: ನೆಟ್ಟಿಗರು ಗರಂ

ನ್ಯೂಯಾರ್ಕ್: 2023ರ ಅ.7ರಂದು ಇಸ್ರೇಲ್ ಮೇಲೆ ದಾಳಿ ನಡೆಸಿದ್ದ ಹಮಾಸ್ ಉಗ್ರರು, ಜರ್ಮನ್ನ ಪ್ರವಾಸಿ ಮಹಿಳೆಯೊಬ್ಬರ ಅರೆಬೆತ್ತಲೆ ಮೃತದೇಹ ಮೆರವಣಿಗೆ ನಡೆಸಿದ ಫೋಟೋಗೆ ಪ್ರತಿಷ್ಠಿತ ಪ್ರಶಸ್ತಿ ಬಂದಿದೆ. ಈ ಕ್ರೌರ್ಯದ ಫೋಟೋಗೆ ಪ್ರಶಸ್ತಿ ನೀಡಿರುವುದಕ್ಕೆ ಸಾಮಾಜಿಕ ಜಾಲತಾಣಗಳಲ್ಲಿ ಭಾರೀ ಆಕ್ರೋಶ ವ್ಯಕ್ತವಾಗಿದೆ. ಈ ದಾಳಿಯಲ್ಲಿ 23 ವರ್ಷದ ಯಹೂದಿ ಶಾನಿ ಲೌಕ್ ಮೃತಪಟ್ಟಿದ್ದರು. ಹಮಾಸ್ ಉಗ್ರರು ಶಾನಿ ಲೌಕ್ ನಗ್ನ ಮೃತದೇಹದ ಮೆರವಣಿಗೆ ನಡೆಸಿದ ಫೋಟೋವನ್ನು ಅಸೋಸಿಯೇಟೆಡ್ ಪ್ರೆಸ್(ಎಪಿ) ತೆಗೆದಿದ್ದು, ಇದಕ್ಕೆ ''ವರ್ಷದ ಛಾಯಾಚಿತ್ರ, ಅಂತಾರಾಷ್ಟ್ರೀಯ ಪ್ರಶಸ್ತಿ' ಬಂದಿದೆ. ಈ ಪ್ರಶಸ್ತಿಯನ್ನು ಮಿಸೌರಿ ಸ್ಕೂಲ್ ಆಫ್ ಜರ್ನಲಿಸಂನ ಡೊನಾಲ್ಡ್ ಡಬ್ಲ್ಯು ರೆನಾಲ್ಡ್ ಜರ್ನಲಿಸಂ ಇನ್ಸ್ಟಿಟ್ಯೂಟ್ ನೀಡುತ್ತದೆ.

ನಟ ಸನ್ನಿ ಡಿಯೋಲ್ ಗೆ ಕೊಕ್, ಹಲವು ಅಚ್ಚರಿ ಅಭ್ಯರ್ಥಿಗಳು ಕಣದಲ್ಲಿ!

ನವದೆಹಲಿ: ಲೋಕಸಭೆ ಚುನಾವಣೆ 2024ರ ನಿಮಿತ್ತ ಶನಿವಾರ ಬಿಜೆಪಿ ತನ್ನ ಅಭ್ಯರ್ಥಿಗಳ 8ನೇ ಪಟ್ಟಿ ಬಿಡುಗಡೆ ಮಾಡಿದ್ದು, ಪಟ್ಟಿಯಿಂದ ನಟ ಸನ್ನಿ ಡಿಯೋಲ್ ಹೆಸರನ್ನು ಕೈಬಿಡಲಾಗಿದೆ. ಬಿಜೆಪಿಯ ಎಂಟನೇ ಪಟ್ಟಿಯಲ್ಲಿ ಹಲವು ಕುತೂಹಲಕಾರಿ ಹೆಸರುಗಳಿದ್ದು, ಮಾಜಿ ರಾಜತಾಂತ್ರಿಕ ಅಧಿಕಾರಿ, ಭಾರತದ ಮಾಜಿ ರಾಯಭಾರಿ ತರಂಜಿತ್ ಸಿಂಗ್ ಸಂಧು ಅಮೃತಸರದಿಂದ ಸ್ಪರ್ಧೆ ಮಾಡುತ್ತಿದ್ದಾರೆ. ಈ ಹಿಂದೆ ಅರುಣ್ ಜೇಟ್ಲಿ ಮತ್ತು ಹರ್ದೀಪ್ ಸಿಂಗ್ ಪುರಿಯಂತಹ ಅನೇಕ ಉನ್ನತ ಬಿಜೆಪಿ ನಾಯಕರೊಂದಿಗೆ ತರಂಜಿತ್ ಸಿಂಗ್ ಸಂಧು ಕೆಲಸ ಮಾಡಿದ್ದರು. ಅಂತೆಯೇ ಪಂಜಾಬ್ ಮಾಜಿ ಸಿಎಂ ಬಿಯಾಂತ್ ಸಿಂಗ್ ಅವರ ಮೊಮ್ಮಗ ಮತ್ತು ಕಾಂಗ್ರೆಸ್ ಸಂಸದ ರವನೀತ್ ಸಿಂಗ್ ಬಿಟ್ಟು ಇತ್ತೀಚೆಗೆ ಬಿಜೆಪಿ ಸೇರಿದ್ದು, ಇದೀಗ ಅವರಿಗೆ ಲೂಧಿಯಾನದಿಂದ ಟಿಕೆಟ್ ನೀಡಲಾಗಿದೆ. ಅಂತೆಯೇ ಪಂಜಾಬ್ ಮಾಜಿ ಸಿಎಂ ಕ್ಯಾಪ್ಟನ್ ಅಮರೀಂದರ್ ಸಿಂಗ್ ಅವರ ಪತ್ನಿ ಪ್ರಣೀತ್ ಕೌರ್ ಪಟಿಯಾಲದಿಂದ ಬಿಜೆಪಿ ಅಭ್ಯರ್ಥಿಯಾಗಿ ಸ್ಪರ್ಧೆ ಮಾಡುತ್ತಿದ್ದಾರೆ. ಇತ್ತೀಚೆಗಷ್ಟೇ ಬಿಜೆಪಿಗೆ ಪಕ್ಷಾಂತರ ಮಾಡಿದ್ದ ಎಎಪಿ ಸಂಸದ ಸುಶೀಲ್ ಕುಮಾರ್ ರಿಂಕು ಜಲಂಧರ್‌ನಿಂದ ಕಣಕ್ಕಿಳಿದಿದ್ದಾರೆ. ಅಂತೆಯೇ ರಾಜಕೀಯವಾಗಿ ಸೂಕ್ಷ್ಮವಾಗಿರುವ ಬಿರ್ಭೂಮ್‌ನಿಂದ ಬಿಜೆಪಿ ಅಭ್ಯರ್ಥಿಯಾಗಿ ಮಾಜಿ ಐಪಿಎಸ್ ಅಧಿಕಾರಿ ದೇಬಶಿಶ್ ಧರ್ ಕಣಕ್ಕಿಳಿದಿದ್ದಾರೆ. 2021 ರ ವಿಧಾನಸಭಾ ಚುನಾವಣೆಯಲ್ಲಿ ಸಿತಾಲ್ಕುಚಿಯ ಮತಗಟ್ಟೆಯ ಮೇಲೆ ಹಿಂಸಾತ್ಮಕ ಗುಂಪು ದಾಳಿಯ ಸಂದರ್ಭದಲ್ಲಿ ನಾಲ್ವರನ್ನು ಕೊಂದ ಸಿಐಎಸ್‌ಎಫ್ ಗುಂಡಿನ ದಾಳಿಯನ್ನು ದೇಬಶಿಶ್ ಧರ್ ಸಮರ್ಥಿಸಿಕೊಂಡಿದ್ದಕ್ಕಾಗಿ ವ್ಯಾಪಕ ಸುದ್ದಿಗೆ ಗ್ರಾಸವಾಗಿದ್ದರು. ಪಶ್ಚಿಮ ಬಂಗಾಳದ ಮುಖ್ಯಮಂತ್ರಿ ಮಮತಾ ಬ್ಯಾನರ್ಜಿಯವರ ಆಕ್ರೋಶಕ್ಕೆ ತುತ್ತಾಗಿ ಅಮಾನತುಗೊಂಡಿದ್ದರು. ಮಾತ್ರವಲ್ಲದೇ ಧರ್ ಅವರು ಅಕ್ರಮ ಆಸ್ತಿಗಳ ಆರೋಪದ ಮೇಲೆ ರಾಜ್ಯ ಪೊಲೀಸರಿಂದ ತನಿಖೆ ಮತ್ತು ದಾಳಿಗಳನ್ನು ಎದುರಿಸಿದ್ದರು.

ಮುಖ್ತಾರ್ ಅನ್ಸಾರಿ ಅಂತ್ಯ ಸಂಸ್ಕಾರದಲ್ಲಿ ಜನಸ್ತೋಮ

ಘಾಝಿಪುರ (ಉತ್ತರ ಪ್ರದೇಶ): ಗ್ಯಾಂಗ್ ಸ್ಟರ್ ಹಾಗೂ ರಾಜಕಾರಣಿ ಮುಖ್ತಾರ್ ಅನ್ಸಾರಿಯ ಅಂತ್ಯ ಸಂಸ್ಕಾರವು ಇಂದು ಬಿಗಿ ಪೊಲೀಸ್ ಭದ್ರತೆಯೊಂದಿಗೆ ಉತ್ತರ ಪ್ರದೇಶದ ಘಾಝಿಪುರದಲ್ಲಿ ನೆರವೇರಿತು. ಬಂಡ ಜಿಲ್ಲೆಯ ರಾಣಿ ದುರ್ಗಾವತಿ ವೈದ್ಯಕೀಯ ಕಾಲೇಜಿನಲ್ಲಿ ಅವರ ಮರಣೋತ್ತರ ಪರೀಕ್ಷೆ ಮುಗಿದ ನಂತರ, 400 ಕಿಮೀ ಮಾರ್ಗದ ಮೂಲಕ ಅವರ ಮೃತದೇಹವನ್ನು ಅವರ ತವರಾದ ಘಾಝಿಪುರಕ್ಕೆ ತರಲಾಯಿತು. ಅನ್ಸಾರಿ ಅವರ ತವರಾದ ಘಾಝಿಪುರಕ್ಕೆ ಪ್ರಯಾಗ್ ರಾಜ್, ಭದೋಹಿ, ಕೌಶಾಂಬಿ ಹಾಗೂ ವಾರಾಣಸಿಯ ಮೂಲಕ ಆಯಂಬುಲೆನ್ಸ್ ನಲ್ಲಿ ಕರೆ ತರಲಾಯಿತು. ಈ ಆಯಂಬುಲೆನ್ಸ್ ಅನ್ನು 24 ಪೊಲೀಸ್ ವಾಹನಗಳು ಸೇರಿದಂತೆ ಒಟ್ಟು 26 ಬೆಂಗಾವಲು ವಾಹನಗಳು ಹಿಂಬಾಲಿಸಿಕೊಂಡು ಬಂದವು. ಈ ಪ್ರಯಾಣದ ಸಂದರ್ಭದಲ್ಲಿ ಆಯಂಬುಲೆನ್ಸ್ ನಲ್ಲಿ ಅನ್ಸಾರಿಯ ಪುತ್ರರಾದ ಉಮರ್ ಅನ್ಸಾರಿ ಹಾಗೂ ಅಬ್ಬಾಸ್ ಅನ್ಸಾರಿ, ಮೃತ ಅಬ್ಬಾಸ್ ರ ಪತ್ನಿ, ಇಬ್ಬರು ಸೋದರ ಸಂಬಂಧಿಗಳು ಪ್ರಯಾಣಿಸಿದರು. ಅನ್ಸಾರಿ ಅವರ ಅಂತ್ಯ ಸಂಸ್ಕಾರವನ್ನು ಮುಹಮ್ಮದಾಬಾದ್ ನ ಕಾಲಿ ಬಾಗ್ ನಲ್ಲಿರುವ ಸ್ಮಶಾನದಲ್ಲಿ ನೆರವೇರಿಸಲಾಯಿತು. ಅಂತ್ಯಸಂಸ್ಕಾರದ ಸಂದರ್ಭದಲ್ಲಿ ಘಾಝಿಬಾದ್ ಮತ್ತು ಸುತ್ತಮುತ್ತಲಿನ ಪ್ರದೇಶಗಳಲ್ಲಿ ಬಿಗಿ ಪೊಲೀಸ್ ಬಂದೋಬಸ್ತ್ ಅನ್ನು ಏರ್ಪಡಿಸಲಾಗಿತ್ತು.

ಸೈಬರ್ ಕ್ರೈಂಗೆ ಬಳಕೆ ಮಾಡಿಕೊಳ್ಳುತ್ತಿದ್ದ

250 ಭಾರತೀಯರ ರಕ್ಷಣೆ!

ನವದೆಹಲಿ: ಕಾಂಬೋಡಿಯಾದಲ್ಲಿ ಉದ್ಯೋಗದ ಆಮಿಷ ಒಡ್ಡಿ ಸೈಬರ್ ಕ್ರೈಂಗೆ ಬಳಕೆ ಮಾಡಿಕೊಳ್ಳುತ್ತಿದ್ದ 250 ಭಾರತೀಯರನ್ನು ರಕ್ಷಣೆ ಮಾಡಲಾಗಿದೆ ಎಂದು ಕೇಂದ್ರ ವಿದೇಶಾಂಗ ಇಲಾಖೆ ಮಾಹಿತಿ ನೀಡಿದೆ.

ಉದ್ಯಾಗಾವಕಾಶಗಳ ಆಮಿಷಕ್ಕೆ ಒಳಗಾಗಿ ಕಾಂಬೋಡಿಯಾದಲ್ಲಿ ದುಷ್ಕೃತ್ಯಗಳಿಗೆ ದುರ್ಬಳಕೆಯಾಗುತ್ತಿದ್ದ 250 ಭಾರತೀಯ ಪ್ರಜೆಗಳನ್ನು ರಕ್ಷಣೆ ಮಾಡಲಾಗಿದೆ ಎಂದು ಕೇಂದ್ರ ವಿದೇಶಾಂಗ ಇಲಾಖೆ (ಒಇಂ) ತನ್ನ ಹೇಳಿಕೆಯಲ್ಲಿ ತಿಳಿಸಿದೆ.

ಮೂಲಗಳ ಪ್ರಕಾರ ಕಾಂಬೋಡಿಯಾದಲ್ಲಿ ಸುಮಾರು 5000 ಭಾರತೀಯರು ಈ ರೀತಿ ದುರ್ಬಳಕೆ ಒಳಗಾಗಿದ್ದು, ಭಾರತೀಯರಿಂದ ದೂರುಗಳು ಬಂದ ಹಿನ್ನಲೆಯಲ್ಲಿ ಅಧಿಕಾರಿಗಳು ಕಾರ್ಯಾಚರಣೆ ನಡೆಸಿದ್ದರು. ಈ ವೇಳೆ ಸುಮಾರು ಈ ಜಾಲದಲ್ಲಿ ಸಿಲುಕಿಕೊಂಡಿದ್ದ ಸುಮಾರು 250 ಮಂದಿ ಭಾರತೀಯರನ್ನು ರಕ್ಷಣೆ ಮಾಡಲಾಗಿದೆ.

ಈ ಪೈಕಿ ಈ ಜಾಲಕ್ಕೆ ಸಿಲುಕಿಕೊಂಡಿದ್ದ 75 ಮಂದಿಯನ್ನು ಕಳೆದ ಮೂರು ತಿಂಗಳಲ್ಲಿ ರಕ್ಷಣೆ ಮಾಡಲಾಗಿದೆ ಎಂದು ಹೇಳಲಾಗಿದೆ. ರಕ್ಷಿಸಲ್ಪಟ್ಟ ಎಲ್ಲ 250 ಮಂದಿ ಭಾರತೀಯರನ್ನು ಇದೀಗ ಸ್ವದೇಶ ಭಾರತಕ್ಕೆ

ರವಾನೆ ಮಾಡಲಾಗಿದೆ.

ಕೇಂದ್ರ ವಿದೇಶಾಂಗ ಇಲಾಖೆಯ ಅಧಿಕೃತ ವಕ್ತಾರ ರಣಧೀರ್ ಜೈಸ್ವಾಲ್ ತಮ್ಮ ಹೇಳಿಕೆಯಲ್ಲಿ, ''ಕಾಂಬೋಡಿಯಾದಲ್ಲಿರುವ ನಮ್ಮ ರಾಯಭಾರ ಕಚೇರಿಯು ಆ ದೇಶಕ್ಕೆ ಉದ್ಯೋಗಾವಕಾಶಗಳ ಆಮಿಷದ ಮೇರೆಗೆ ಹೋಗಿ ಸೈಬರ್ ಕ್ರೈಂ ಅಪರಾಧಗಳಿಗೆ ತುತ್ತಾಗಿದ್ದ ಭಾರತೀಯ ಪ್ರಜೆಗಳ ದೂರುಗಳಿಗೆ ತ್ವರಿತವಾಗಿ ಪ್ರತಿಕ್ರಿಯಿಸುತ್ತಿದೆ ಎಂದು ಹೇಳಿದ್ದಾರೆ.

ಅಲ್ಲದೆ ತಮ್ಮ ಅಧಿಕಾರಿಗಳು ಕಾಂಬೋಡಿಯನ್ ಅಧಿಕಾರಿಗಳೊಂದಿಗೆ ನಿಕಟವಾಗಿ ಸಂಪರ್ಕದಲ್ಲಿದ್ದು, ಅವರ ಸಹಯೋಗದೊಂದಿಗೆ, ಇದು ಸುಮಾರು 250 ಭಾರತೀಯರನ್ನು ರಕ್ಷಿಸಿದೆ ಮತ್ತು ಸ್ವದೇಶಕ್ಕೆ ಕಳುಹಿಸಿದೆ ಎಂದು ಅವರು ಹೇಳಿದರು.

ಅಂತೆಯೇ ಒಇಂ ಕಾಂಬೋಡಿಯಾದಲ್ಲಿರುವ ಭಾರತದ ರಾಯಭಾರ ಕಚೇರಿಯಿಂದ ಇಂತಹ ಹಗರಣಗಳ ಬಗ್ಗೆ ಮಾಹಿತಿ ನೀಡಿದ್ದು, ಭಾರತೀಯರಿಗೆ ಹಲವಾರು ಸಲಹೆಗಳನ್ನು ನೀಡಲಾಗಿದೆ. ಸಚಿವಾಲಯದ ಬೆಂಬಲವನ್ನು ಪಡೆಯುವ ಎಲ್ಲಾ ಭಾರತೀಯ ಪ್ರಜೆಗಳಿಗೆ ಸಹಾಯ ಮಾಡಲು ಒಇಂ ಬದ್ಧವಾಗಿದೆ ಎಂದು ಜೈಸ್ವಾಲ್ ಹೇಳಿದ್ದಾರೆ. ಈ ಮೋಸದ ಯೋಜನೆಗಳಿಗೆ ಜವಾಬ್ದಾರರಾಗಿರುವವರನ್ನು ದಮನ ಮಾಡಲು ಭಾರತದಲ್ಲಿನ ಏಜೆನ್ಸಿಗಳೊಂದಿಗೆ ಕೆಲಸ ಮಾಡುತ್ತಿದ್ದೇವೆ ಎಂದು ಹೇಳಿದರು.

ದೆಹಲಿ ಸಚಿವ ಕೈಲಾಶ್ ಗಹ್ಲೋಟ್‌ಗೆ ಇ.ಡಿ ಸಮನ್ಸ್

ನವದೆಹಲಿ: ಈಗ ರದ್ದಾಗಿರುವ ದೆಹಲಿ ಅಬಕಾರಿ ನೀತಿ ಹಗರಣದಲ್ಲಿ ಹಣ ಅಕ್ರಮ ವರ್ಗಾವಣೆ ಪ್ರಕರಣಕ್ಕೆ ಸಂಬಂಧಿಸಿದಂತೆ ಜಾರಿ ನಿರ್ದೇಶನಾಲಯ (ಇ.ಡಿ) ದೆಹಲಿ ಸಚಿವ ಕೈಲಾಶ್ ಗಹ್ಲೋಟ್ ಅವರಿಗೆ ಸಮನ್ಸ್ ನೀಡಿದೆ ಎಂದು ಅಧಿಕೃತ ಮೂಲಗಳು ತಿಳಿಸಿವೆ.

ನಜಾಫ್‌ಗಢದ ಆಮ್ ಆದ್ಮಿ ಪಕ್ಷದ (ಎಎಪಿ) ಶಾಸಕರಾಗಿರುವ ಗಹ್ಲೋಟ್ (49) ಅವರು ದೆಹಲಿ ಮುಖ್ಯಮಂತ್ರಿ ಅರವಿಂದ್ ಕೇಜ್ರಿವಾಲ್ ನೇತೃತ್ವದ ಸರ್ಕಾರದಲ್ಲಿ ಸಾರಿಗೆ, ಗೃಹ ಮತ್ತು ಕಾನೂನು ಸಚಿವರಾಗಿದ್ದಾರೆ.

ಈ ಪ್ರಕರಣದಲ್ಲಿ ವಿಚಾರಣೆಗೆ ಹಾಜರಾಗುವಂತೆ ಮತ್ತು ಹಣ ಅಕ್ರಮ ವರ್ಗಾವಣೆ ತಡೆ ಕಾಯ್ದೆ (ಪಿಎಂಎಲ್‌ಎ) ಅಡಿಯಲ್ಲಿ ಅವರ ಹೇಳಿಕೆಯನ್ನು ದಾಖಲಿಸಿಕೊಳ್ಳಲಾಗುವುದು ಎಂದು ಇ.ಡಿ ಗಹ್ಲೋಟ್‌ಗೆ ತಿಳಿಸಿರುವುದಾಗಿ ಮೂಲಗಳು ತಿಳಿಸಿವೆ.

ಶಿವರಾಜ್ ಪಾಟೀಲ್ ಸೊಸೆ ಬಿಜೆಪಿ ಸೇರ್ಪಡೆ

ಮುಂಬೈ: ಮಾಜಿ ಕೇಂದ್ರ ಗೃಹ ಸಚಿವ ಶಿವರಾಜ್ ಪಾಟೀಲ್ ಸೊಸೆ ಅರ್ಚನಾ ಪಾಟೀಲ್ ಬಿಜೆಪಿ ಸೇರ್ಪಡೆಗೊಂಡಿದ್ದಾರೆ. ಮಹಾರಾಷ್ಟ್ರ ಡಿಸಿಎಂ ದೇವೇಂದ್ರ ಫಡ್ನವೀಸ್ ಹಾಗೂ ಬಿಜೆಪಿ ರಾಜ್ಯಾಧ್ಯಕ್ಷ ಚಂದ್ರಕಾಂತ್ ಬವಾಂಕುಲೆ ನೇತೃತ್ವದಲ್ಲಿ ಅರ್ಚನಾ ಪಾಟೀಲ್ ಬಿಜೆಪಿ ಸೇರ್ಪಡೆಯಾದರು. ಅರ್ಚನಾ ಪಕ್ಷಕ್ಕೆ ಸೇರ್ಪಡೆಯಾಗಿರುವುದರಿಂದ ಪಕ್ಷಕ್ಕೆ ಹೆಚ್ಚಿನ ಬಲ ಸಿಗಲಿದೆ ಲಾತೂರ್ ಹಾಗೂ ಮರಾಠ್ವಾಡ ಪ್ರದೇಶಗಳಲ್ಲಿ ಪಕ್ಷಕ್ಕೆ ಅನುಕೂಲವಾಗಲಿದೆ ಎಂದು ಫಡ್ನವೀಸ್ ಹೇಳಿದ್ದಾರೆ. ಶಿವರಾಜ್ ಪಾಟೀಲ್ ಯುಪಿಎ ಸರ್ಕಾರದ ಅವಧಿಯಲ್ಲಿ ಕೇಂದ್ರ ಗೃಹ ಸಚಿವರಾಗಿ ಕಾರ್ಯನಿರ್ವಹಿಸಿದ್ದರು. ಇವರ ಅವಧಿಯಲ್ಲಿ ಮುಂಬೈ ನಲ್ಲಿ ಭಯೋತ್ಪಾದಕ ದಾಳಿ ನಡೆದಿತ್ತು. ಲೋಕಸಭಾ ಚುನಾವಣೆ–2024ಗೆ ದಿನಾಂಕ ನಿಗದಿಯಾಗಿದ್ದು ಪಕ್ಷಾಂತರ ಪರ್ವ ಏರುಗತಿಯಲ್ಲಿದೆ.

ಭಯೋತ್ಪಾದನೆ ನಿಗ್ರಹಿಸಲು ಪಾಕ್‌ಗೆ ನೆರವು

ಭಯೋತ್ಪಾದನೆ ನಿಗ್ರಹಿಸಲು ಪಾಕಿಸ್ತಾನಕ್ಕೆ ಸಹಾಯ ಮಾಡಲು ಸಿದ್ಧವಿರುವುದಾಗಿ ಚೀನಾ ಹೇಳಿದೆ. ಪಾಕಿಸ್ತಾನದ ಖೈಬರ್–ಪಖ್ತುಂಖ್ವಾ ಪ್ರಾಂತ್ಯದ ಬೆಶಾಮ್ನಲ್ಲಿ ನಡೆದ ಆತ್ಮಾಹುತಿ ಬಾಂಬ್ ಸ್ಫೋಟದಲ್ಲಿ ಐವರು ಚೀನೀ ಪ್ರಜೆಗಳು ಸಾವನ್ನಪ್ಪಿದ್ದು, ಈ ಹಿನ್ನೆಲೆಯಲ್ಲಿ ಚೀನಾದ ಈ ಪ್ರಸ್ತಾವನೆ ಮಹತ್ವ ಪಡೆದುಕೊಂಡಿದೆ.

ಆತ್ಮಾಹುತಿ ಬಾಂಬ್ ದಾಳಿಯ ಬಳಿಕ ಪಾಕಿಸ್ತಾನದಲ್ಲಿರುವ ತನ್ನ ಪ್ರಜೆಗಳಿಗೆ ಹೆಚ್ಚಿನ ಭದ್ರತೆ ನೀಡಬೇಕೆಂದು ಚೀನಾ ಸರ್ಕಾರ ಪಾಕಿಸ್ತಾನ ಸರ್ಕಾರಕ್ಕೆ ಮನವಿ ಮಾಡಿದೆ.

ಭಯೋತ್ಪಾದಕ ದಾಳಿಗಳು ಸೇರಿದಂತೆ ವಿವಿಧ ಭದ್ರತಾ ಅಪಾಯಗಳು ಮತ್ತು ಸವಾಲುಗಳನ್ನು ನಿಭಾಯಿಸಲು, ಪ್ರಾದೇಶಿಕ ಶಾಂತಿ ಮತ್ತು ಸ್ಥಿರತೆಯನ್ನು ಜಂಟಿಯಾಗಿ ರಕ್ಷಿಸಲು ಚೀನಾದ ಮಿಲಿಟರಿ ಪಾಕಿಸ್ತಾನದೊಂದಿಗೆ ಕೆಲಸ ಮಾಡಲು ಸಿದ್ಧವಿದೆ ಎಂದು ಚೀನಾದ ರಾಷ್ಟ್ರೀಯ ರಕ್ಷಣಾ ಸಚಿವಾಲಯದ ವಕ್ತಾರ ಕರ್ನಲ್ ವು ಕಿಯಾನ್ ಹೇಳಿದ್ದಾರೆ.

ಚೀನಾ ಎಲ್ಲ ರೀತಿಯ ಭಯೋತ್ಪಾದನೆಯನ್ನು ವಿರೋಧಿಸುತ್ತದೆ. ಭಯೋತ್ಪಾದನೆಯ ವಿರುದ್ಧ ಹೋರಾಡಲು ಪಾಕಿಸ್ತಾನವನ್ನು ದೃಢವಾಗಿ ಬೆಂಬಲಿಸುತ್ತದೆ ಮತ್ತು ಪಾಕಿಸ್ತಾನದಲ್ಲಿನ ಚೀನಾದ ಸಿಬ್ಬಂದಿ, ಯೋಜನೆಗಳು ಮತ್ತು ಸಂಸ್ಥೆಗಳ ಸುರಕ್ಷತೆ ಮತ್ತು ಭದ್ರತೆಗಾಗಿ ಸಾಧ್ಯವಿರುವ ಎಲ್ಲವನ್ನೂ ಮಾಡಲು ಚೀನಾ ಬದ್ಧವಾಗಿದೆ ಎಂದು ಅವರು

ತಿಳಿಸಿದ್ದಾರೆ.

ಚೀನಾದ ಪ್ರಜೆಗಳು, ಯೋಜನೆಗಳು ಮತ್ತು ಸಂಸ್ಥೆಗಳನ್ನು ರಕ್ಷಿಸಲು ಸುರಕ್ಷತಾ ಕ್ರಮಗಳನ್ನು ಹೆಚ್ಚಿಸುವಂತೆ ಇದೇ ಸಂದರ್ಭದಲ್ಲಿ ಚೀನಾದ ವಿದೇಶಾಂಗ ಸಚಿವಾಲಯದ ವಕ್ತಾರರು ಪಾಕಿಸ್ತಾನಕ್ಕೆ ಒತ್ತಾಯಿಸಿದರು.

ಮಾನವೀಯತೆ ಮೆರೆದ ಭಾರತೀಯ ನೌಕಪಡೆ

ನವದೆಹಲಿ: ಭಾರತೀಯ ನೌಕಾಪಡೆಯ ಯುದ್ಧನೌಕೆ ಐಎನ್‌ಎಸ್ ಸುಮೇಧಾ, ಇರಾನ್ ಮೀನುಗಾರಿಕಾ ಹಡಗಿನ ಅಲ್ –ಕಂಬಾರ್‌ನಿಂದ 23 ಪಾಕಿಸ್ತಾನದ ಪ್ರಜೆಗಳನ್ನು ಸೊಮಾಲಿಯಾ ಕಡಲ್ಗಳ್ಳರಿಂದ ರಕ್ಷಣೆ ಮಾಡಿದೆ.

ಹಡಗಿನಲ್ಲಿ ಸೊಮಾಲಿಯಾದ 9 ಕಡಲ್ಗಳ್ಳರಿದ್ದರು. ಹಡಗು ಯೆಮನ್ನ ಸೊಕೊಟ್ರಾ ದ್ವೀಪದ ನೈಋತ್ಯಕ್ಕೆ ಸುಮಾರು 166 ಕಿ.ಮೀ ದೂರದಲ್ಲಿ ಪ್ರಯಾಣಿಸುವಾಗ ಹೈಜಾಕ್ ಮುನ್ಸೂಚನೆ ಬಂದಿದೆ.

ಮಾಹಿತಿ ತಿಳಿಯುತ್ತಿದ್ದಂತೆ ತಕ್ಷಣ ಎಚ್ಚರಗೊಂಡ ಭಾರತೀಯ ನೌಕಾಪಡೆ ಋಓಖ ಸುಮೇಧಾ ಮೂಲಕ ಇರಾನ್ ಹಡಗನ್ನು ನಿಲ್ಲಿಸಿದೆ. ನೌಕಾಪಡೆ ತಂಡ 12 ಗಂಟೆ ಬಿರುಸಿನ ಕಾರ್ಯಾಚರಣೆ ನಡೆಸಿ ದರೋಡೆಕೋರರನ್ನು ಶರಣಾಗುವಂತೆ ಒತ್ತಡ ಹಾಕಿದೆ. ಬಳಿಕ ಐಎನ್‌ಎಸ್ ತ್ರಿಶೂಲ್ ಸಹಾಯದಿಂದ ಅವರ ಹಡಗನ್ನು ದರೋಡೆಕೋರರಿಂದ ರಕ್ಷಣೆ ಮಾಡಿ 9 ಕಡಲ್ಗಳ್ಳರನ್ನ ವಶಕ್ಕೆ ಪಡೆಯಲಾಗಿದೆ ಎಂದು ಹೇಳಲಾಗಿದೆ. ಕಡಲ್ಗಳ್ಳರ ಸೊಕ್ಕು ಮುರಿದ ಭಾರತೀಯ ನೌಕಪಡೆ ಕಡಲ್ಗಳ್ಳರಿಂದ 23 ಪಾಕಿಸ್ತಾನದ ಪ್ರಜೆಗಳನ್ನು ರಕ್ಷಣೆ ಮಾಡಿ ಮಾನವೀಯತೆ ಮೆರದಿದೆ.

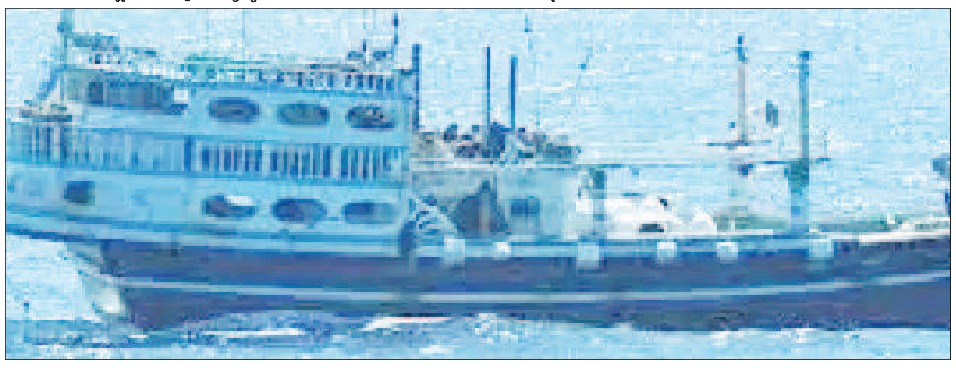

ಏ.19 – ಜೂ.1 ರವರೆಗೆ ಚುನಾವಣೋತ್ತರ ಸಮೀಕ್ಷೆಗಳನ್ನು ಕೈಗೊಳ್ಳುವಂತಿಲ್ಲ: ಆಯೋಗ

ನವದೆಹಲಿ: ಲೋಕಸಭೆ ಚುನಾವಣೆಯ ಸಿದ್ಧತೆ ದಿನದಿಂದ ದಿನಕ್ಕೆ ಹೆಚ್ಚುತ್ತಿದ್ದು, ಬಿಜೆಪಿ, ಕಾಂಗ್ರೆಸ್ ಸೇರಿ ಈಗಾಗಲೇ ನೂರಾರು ಅಭ್ಯರ್ಥಿಗಳಿಗೆ ಟಿಕೆಟ್ ನೀಡಿದ್ದು, ಪ್ರಚಾರ ಆರಂಭಿಸಿದ್ದಾರೆ. ಇದರ ನಡುವೆ

ಏಪ್ರಿಲ್ 19ರಿಂದ ಜೂನ್ 1ರವರೆಗೆ ಚುನಾವಣೋತ್ತರ ಸಮೀಕ್ಷೆಗಳನ್ನು ಕೈಗೊಳ್ಳುವಂತಿಲ್ಲ ಎಂದ ಚುನಾವಣಾ ಆಯೋಗವು ಆದೇಶಿಸಿದೆ.

ಮೊದಲ ಹಂತದ ಮತದಾನ ನಡೆಯುವ ಏಪ್ರಿಲ್ 19ರ ಬೆಳಗ್ಗೆ 7 ಗಂಟೆಯಿಂದ ಚುನಾವಣೆ ಮುಗಿಯುವ ಜೂನ್ 1ರ ಸಂಜೆ 6.30ರವರೆಗೆ ಚುನಾವಣೋತ್ತರ ಸಮೀಕ್ಷೆಗಳನ್ನು ಕೈಗೊಳ್ಳುವಂತಿಲ್ಲ.

ಚುನಾವಣೆಯಲ್ಲಿ ಪಕ್ಷಗಳಿಗೆ ಬೆಂಬಲ, ಅಭಿಪ್ರಾಯ ಸಂಗ್ರಹ ಸೇರಿ ಯಾವುದೇ ರೀತಿಯ ಸಮೀಕ್ಷೆಗಳನ್ನು ನಡೆಸಬಾರದು ಹಾಗೂ ಅವುಗಳನ್ನು ವಿದ್ಯುನ್ಮಾನ ಮಾಧ್ಯಮಗಳಲ್ಲಿ ಪ್ರಸಾರ ಮಾಡಬಾರದು ಎಂಬುದಾಗಿ ಚುನಾವಣಾ ಆಯೋಗವು ಆದೇಶ ಹೊರಡಿಸಿದೆ. ಏಪ್ರಿಲ್ 19ರಿಂದ ಚುನಾವಣೆ ಆರಂಭವಾಗಲಿದ್ದು, ಏಳು ಹಂತಗಳಲ್ಲಿ ಮತದಾನ ನಡೆಯಲಿದೆ. ಜೂನ್ 1ರಂದು ಚುನಾವಣೆ ಮುಗಿಯಲಿದೆ.

ಈ ಅವಧಿಯಲ್ಲಿ ಚುನಾವಣೋತ್ತರ ಸಮೀಕ್ಷೆ ನಡೆಸಬಾರದು ಹಾಗೂ ಅವುಗಳ ವರದಿಯನ್ನು ಪ್ರಕಟಿಸಬಾರದು ಎಂಬುದಾಗಿ ಚುನಾವಣಾ ಆಯೋಗವು ಆದೇಶವನ್ನು ಹೊರಡಿಸಿದೆ.

ಇಸ್ರೇಲ್ ಗೆ 2000 ಬಾಂಬ್ ಕಳುಹಿಸಿಕೊಟ್ಟ ಅಮೆರಿಕ!

ಗಾಜಾ ರಾಫಾಹ್ ಉಗ್ರರ ದಾಳಿ ಭೀತಿ ಹಿನ್ನೆಲೆಯಲ್ಲಿ ಅಮೆರಕ ಇಸ್ರೇಲ್ ಗೆ ಶತಕೋಟಿ ಡಾಲರ್ ಮೊತ್ತದ 2000 ಬಾಂಬ್ ಹಾಗೂ ಯುದ್ಧ ವಿಮಾನಗಳನ್ನು ಕಳುಹಿಸಿಕೊಟ್ಟಿದೆ.

ಗಾಜಾ ಮೇಲೆ ಇಸ್ರೇಲ್ ದಾಳಿಯನ್ನು ಖಂಡಿಸುತ್ತಿದ್ದ ಅಮೆರಿಕ ಇದೀಗ ಬಾಂಬ್ ಹಾಗೂ ಯುದ್ಧ ವಿಮಾನಗಳನ್ನು ಕಳುಹಿಸಿಕೊಟ್ಟಿರುವುದು ಅಚ್ಚರಿ ಉಂಟು ಮಾಡಿದೆ.

2000 ಪೌಂಡ್ ತೂಕದ 1800 ಎಂಕೆ84, 500 ಎಂಕೆ82 ಮಾದರಿಯ 500 ಪೌಂಡ್ ಬಾಂಬ್ ಗಳಲ್ಲದೇ 25 ಎಫ್ 35 ಯುದ್ಧ ವಿಮಾನಗಳನ್ನು ಕಳುಹಿಸಿಕೊಟ್ಟಿದೆ. ಅಮೆರಿಕ 2008ರ ಒಪ್ಪಂದದಂತೆ ವಾರ್ಷಿಕ 3.2 ಶತಕೋಟಿ ಡಾಲರ್ ಮೊತ್ತದ ಶಸ್ತ್ರಾಸ್ತ್ರಗಳನ್ನು ಕಳುಹಿಸಿಕೊಡುವುದಾಗಿ ಇಸ್ರೇಲ್ ಜೊತೆ ಒಪ್ಪಂದ ಮಾಡಿಕೊಂಡಿದೆ. ಆದರೆ ಶಸ್ತ್ರಾಸ್ತ್ರಗಳನ್ನು ಕಳುಹಿಸಿಕೊಡುವ ಬಗ್ಗೆ ಇದುವರೆಗೆ ಯಾವುದೇ ಪ್ರತಿಕ್ರಿಯೆ ಎರಡೂ ದೇಶಗಳು ನೀಡಿಲ್ಲ.

ಪಾಕಿಸ್ತಾನದಲ್ಲಿ ಆರ್ಥಿಕ ಬಿಕ್ಕಟ್ಟು

ಇಸ್ಲಾಮಾಬಾದ್: ಆರ್ಥಿಕ ಬಿಕ್ಕಟ್ಟಿಗೆ ಸಿಲುಕಿ ಹೈರಾಣವಾಗಿರುವ ಪಾಕಿಸ್ತಾನ ಇದೀಗ ಪೆಟ್ರೋಲ್ ದರವನ್ನು ಹೆಚ್ಚಳ ಮಾಡಲು ನಿರ್ಧರಿಸಿರುವುದಾಗಿ ಜಿಯೋ ನ್ಯೂಸ್ ಶನಿವಾರ (ಮಾರ್ಚ್ 30) ವರದಿ ಮಾಡಿದೆ.

ಅಧಿಕಾರಿಗಳ ಮಾಹಿತಿ ಪ್ರಕಾರ, ಅಂತಾರಾಷ್ಟ್ರೀಯ ಮಟ್ಟದಲ್ಲಿ ಕಚ್ಚಾ ತೈಲ ಬೆಲೆ ಏರಿಕೆಯಾದ ಪರಿಣಾಮ, ಪ್ರತಿ ಲೀಟರ್ ಪೆಟ್ರೋಲ್ ಬೆಲೆಯನ್ನು ಸುಮಾರು 10 ಪಾಕಿಸ್ತಾನಿ ರೂಪಾಯಿಯಷ್ಟು ಏರಿಕೆ ಮಾಡಲಾಗಿದೆ ವರದಿ ವಿವರಿಸಿದೆ.

ತೈಲ ಕಂಪನಿಗಳ ಪ್ರಕಾರ, ಪಾಕಿಸ್ತಾನದಲ್ಲಿ ಪ್ರಸ್ತುತ ಪೆಟ್ರೋಲ್ ಲೀಟರ್ ಬೆಲೆ 279.75 ಪಾಕ್ ರೂಪಾಯಿಯಷ್ಟಿದ್ದು, ಮುಂದಿನ 15 ದಿನಗಳಲ್ಲಿ ಲೀಟರ್ ಪೆಟ್ರೋಲ್ ಬೆಲೆಯನ್ನು 289.69 ರೂಪಾಯಿಗೆ ಏರಿಕೆಯಾಗಲಿದೆ ಎಂದು ತಿಳಿಸಿದೆ.

ಮತ್ತೊಂದೆಡೆ ಹೈಸ್ಪೀಡ್ ಡೀಸೆಲ್ ಬೆಲೆಯನ್ನು ಪ್ರತಿ ಲೀಟರ್ ಗೆ 1.30 ಪಾಕ್ ರೂಪಾಯಿಯಷ್ಟು ಇಳಿಕೆ ಮಾಡಿದ್ದು, ಇದರಿಂದಾಗಿ ಹೈಸ್ಪೀಡ್ ಡೀಸೆಲ್ ಬೆಲೆ 285.86 ರೂಪಾಯಿಯಿಂದ 2,84.26 ರೂ.ಗೆ ಇಳಿಕೆಯಾಗಲಿದೆ.

ಸೀಮೆ ಎಣ್ಣೆ ಬೆಲೆಯಲ್ಲಿ ಅಲ್ಪಪ್ರಮಾಣದ ಇಳಿಕೆ ಮಾಡಿದ್ದು, ಲೀಟರ್ ಸೀಮೆಎಣ್ಣೆ ಬೆಲೆಯನ್ನು 188.66 ರೂಪಾಯಿಯಿಂದ 188.49ರೂ. ಗೆ ಇಳಿಕೆಯಾಗಿದೆ. ಅದೇ ರೀತಿ ಲೈಟ್ ಡೀಸೆಲ್ ಬೆಲೆಯನ್ನು ಲೀಟರ್ ಗೆ 168.18 ರೂಪಾಯಿಯಿಂದ 168.63 ರೂ.ಗೆ ಏರಿಕೆ ಮಾಡಲಾಗಿದೆ ಎಂದು ವರದಿ ತಿಳಿಸಿದೆ.

Postal Registration No.KA/BGW-1823/2019-2021, Posted at Patrika Channel, RMS Bhavan, Bengaluru PSO, Mysore Road, Bengaluru- 560020, RNI No.KARKAN/2002/08054

ಪಾತ್ರಕ್ಕೆ ಹೆಸರು ಬದಲಿಸಿಕೊಳ್ಳುವಂತೆ ಹೇಳಿದ್ದ ಖ್ಯಾತ ನಿರ್ದೇಶಕ

ನಟ ದರ್ಶನ್ ಅವರಿಗೆ ಇರೋ ಅಭಿಮಾನಿ ದೊಡ್ಡ ಬಳಗ ಇದೆ. ದರ್ಶನ್ ಅನ್ನೋದು ಈಗ ಬ್ರ್ಯಾಂಡ್ ಆಗಿದೆ. ಅವರನ್ನು ಆರಾಧಿಸುವ ಸಾಕಷ್ಟು ಮಂದಿ ಇದ್ದಾರೆ. ದರ್ಶನ್ ಗೆ ಸೋಶಿಯಲ್ ಮೀಡಿಯಾದಲ್ಲಿ ಹುಟ್ಟಿಕೊಂಡ ಫ್ಯಾನ್ ಪೇಜ್ ಗಳಿಗೆ ಲೆಕ್ಕ ಇಲ್ಲ. ಆಗಾಗ ಅವರ ಹಳೆಯ ಸಂದರ್ಶನಗಳ ವಿಡಿಯೋ ವೈರಲ್ ಆಗುತ್ತಿರುತ್ತದೆ. ಈಗ ನಟ ದರ್ಶನ್ ಅವರು ಚಂದನ ವಾಹಿನಿಗೆ ನೀಡಿದ ಸಂದರ್ಶನ ಒಂದು ವೈರಲ್ ಆಗುತ್ತಿದೆ. ಇದರಲ್ಲಿ ದರ್ಶನ್ ಅವರು ಒಂದು ಅಚ್ಚರಿಯ ವಿಚಾರ ಹೇಳಿಕೊಂಡಿದ್ದರು. ಆಫರ್ ಕೊಟ್ಟ ನಿರ್ದೇಶಕರೊಬ್ಬರು ದರ್ಶನ್ ಬಳಿ ಹೆಸರು ಬದಲಿಸಿಕೊಳ್ಳುವಂತೆ ಹೇಳಿದ್ದರು. ಆದರೆ, ದರ್ಶನ್ ಇದಕ್ಕೆ ಒಪ್ಪಿಲ್ಲ. ತಂದೆ-ತಾಯಿ ಇಟ್ಟ ಹೆಸರಲ್ಲೇ ಮುಂದುವರೆಯುತ್ತೇನೆ ಎಂದು ಅವರು ಹೇಳಿ ಆಫರ್ ರಿಜೆಕ್ಟ್ ಮಾಡಿದ್ದರು.

ಚಿತ್ರರಂಗಕ್ಕೆ ಬಂದ ಬಳಿಕ ಹೆಸರು ಬದಲಿಸಿಕೊಂಡ ಅನೇಕರಿದ್ದಾರೆ. ಹೆಸರು ಹಳೆಯದಾಯ್ತು, ಚೆನ್ನಾಗಿ ಕೇಳಿಸಲ್ಲ ಹೀಗೆ ಹಲವು ಕಾರಣಕ್ಕೆ ಹೆಸರು ಬದಲಿಸಿಕೊಂಡ ಸ್ಟಾರ್ ಗಳು ಇದ್ದಾರೆ. ಆದರೆ, ನಟ ದರ್ಶನ್ ಅವರು ಈ ವಿಚಾರದಲ್ಲಿ ಸಖತ್ ಭಿನ್ನ. ಅವರು ತಮ್ಮ ಹೆಸರನ್ನೇ ಬ್ರ್ಯಾಂಡ್ ಮಾಡಿದರು. ಈಗ ದರ್ಶನ್ ಪರಿಚಯ ರಾಜ್ಯದ ಎಲ್ಲರಿಗೂ ಇದೆ.

ದರ್ಶನ್ ಅವರು 1997ರ 'ಮಹಾಭಾರತ' ಸಿನಿಮಾದಲ್ಲಿ ಮೊದಲು ನಟಿಸಿದರು. 2000ರಲ್ಲಿ 'ದೇವರ ಮಗ' ಸಿನಿಮಾ ಮಾಡಿದರು. ಅದೇ ವರ್ಷ ತಮಿಳಿನ 'ವಲ್ಲರಸು' ಸಿನಿಮಾ ಕೂಡ ರಿಲೀಸ್ ಆಯಿತು. ನಂತರ ಕೆಲವು ಸಿನಿಮಾ ಮಾಡಿದರು. 2002ರಲ್ಲಿ 'ಮೆಜೆಸ್ಟಿಕ್' ಸಿನಿಮಾ ಮೂಲಕ ದರ್ಶನ್ ಹೀರೋ ಆಗಿ ಪರಿಚಯಗೊಂಡರು. ಹೀರೋ ಆಗಿ ನಟಿಸಿದ ಮೊದಲ ಸಿನಿಮಾದಲ್ಲೇ ಅವರಿಗೆ ಗೆಲುವು ಸಿಕ್ಕಿತು. ಈ ಅವಧಿಯಲ್ಲಿ ಅವರಿಗೆ ಬಂದ ಸಿನಿಮಾ ಆಫರ್ ಬಗ್ಗೆ ದರ್ಶನ್ ಮಾತನಾಡಿದ್ದರು.

'ಯಾವುದೋ ಸಿನಿಮಾಗಾಗಿ ಓರ್ವ ದೊಡ್ಡ ಡೈರೆಕ್ಟರ್ ನ ಭೇಟಿ ಮಾಡೋಕೆ ಹೋಗಿದ್ದೆ. ಆಗ ವಿಲನ್ ಪಾತ್ರ ಮಾಡುತ್ತಿದ್ದೆ. ಮಾತುಕತೆ ವೇಳೆ ನಿರ್ದೇಶಕರು ಸಿನಿಮಾ ಮಾಡೋಕೆ ಒಪ್ಪಿದ್ದರು. ಆದರೆ, ಹೆಸರು ಚೆನ್ನಾಗಿಲ್ಲ. ಹೆಸರು ಚೇಂಜ್ ಮಾಡೋಣ ಎಂದರು. ದೊಡ್ಡ ಡೈರೆಕ್ಟರ್ ಆದರೂ ನಾನು ಮಾತನಾಡಲೇಬೇಕು ಎಂದುಕೊಂಡೆ' ಎಂದು ದರ್ಶನ್ ಹೇಳಿದ್ದರು.

'ದಯವಿಟ್ಟು ಬೇಸರ ಮಾಡಿಕೊಳ್ಳಬೇಡಿ. ಅವಕಾಶ ಕೊಡದೇ ಇದ್ದರೂ ಬೇಸರ ಇಲ್ಲ. ಕೊಟ್ರೆ ಬಂದು ಮಾಡ್ತೀನಿ. ಇದು ಅಪ್ಪ ಅಮ್ಮ ಇಟ್ಟ ಹೆಸರು. ಅದನ್ನೇ ಮುಂದುವರಿಸಿಕೊಂಡು ಹೋಗುತ್ತೇನೆ. ನೀವು ಕೊಟ್ಟ ಕ್ಯಾರೆಕ್ಟರ್ ಗಾಗಿ ಹೆಸರು ಬದಲಿಸಿಕೊಳ್ಳುವುದಿಲ್ಲ. ಧನ್ಯವಾದ ಹೇಳಿ ಬಂದೆ. ಆ ಬಳಿಕ ಆ ಸಿನಿಮಾನ ಬಿಟ್ಟೆ' ಎಂದು ದರ್ಶನ್ ಹೇಳಿದ್ದರು. ದರ್ಶನ್ ಅವರ ಹಳೆಯ ಹೇಳಿಕೆ ವೈರಲ್ ಆಗುತ್ತಿದೆ.

ದರ್ಶನ್ ಅವರು 'ಕಾಟೇರ' ಸಿನಿಮಾ ಮೂಲಕ ದೊಡ್ಡ ಗೆಲುವು ಕಂಡಿದ್ದಾರೆ. ಈ ಚಿತ್ರ ಕಳೆದ ವರ್ಷಾಂತ್ಯಕ್ಕೆ ರಿಲೀಸ್ ಆಗಿ ಮೆಚ್ಚುಗೆ ಪಡೆದಿದೆ. ಈ ಸಿನಿಮಾ 200 ಕೋಟಿ ರೂಪಾಯಿ ಗಳಿಕೆ ಮಾಡಿದೆ. ಸದ್ಯ ಅವರು 'ಡೆವಿಲ್' ಸಿನಿಮಾ ಕೆಲಸಗಳಲ್ಲಿ ಬ್ಯುಸಿ ಇದ್ದಾರೆ. ಈ ಚಿತ್ರದ ಬಗ್ಗೆ ಸಾಕಷ್ಟು ನಿರೀಕ್ಷೆ ಇದೆ.

'ಸಿಂಹಿಣಿ' ಹೆಸರಿನ ಬ್ರ್ಯಾಂಡ್ ಪ್ರಾರಂಭಿಸುತ್ತಿದ್ದಾರೆ ಸಂಗೀತಾ ಶೃಂಗೇರಿ

ನಟಿ ಸಂಗೀತಾ ಶೃಂಗೇರಿ ಬಿಗ್ ಬಾಸ್ 10 ಸೀಸನ್ ಬಳಿಕ 'ಸಿಂಹಿಣಿ' ಎಂದೇ ಖ್ಯಾತರಾಗಿದ್ದಾರೆ. ಬಿಗ್ ಬಾಸ್ ಬಳಿಕ ನಟಿಯ ಜನಪ್ರಿಯತೆ ಹೆಚ್ಚಾಗಿದೆ.

'777 ಚಾರ್ಲಿ' ಸಿನಿಮಾದಲ್ಲಿ ನಟಿಸಿದ್ದ ಸಂಗೀತಾ ಶೃಂಗೇರಿಗೆ ಆ ಬಳಿಕ ಹೆಚ್ಚಿನ ಅವಕಾಶ ಲಭಿಸಿರಲಿಲ್ಲ. ಆ ಸಮಯದಲ್ಲಿ ಅವರು ಬಿಗ್ ಬಾಸ್ ಗೆ ಬಂದಿದ್ದರು.

ಬಿಗ್ ಬಾಸ್ ನಲ್ಲಿ ಪುರುಷ ಸ್ಪರ್ಧಿಗಳಿಗೆ ಅದರಲ್ಲೂ ವಿನಯ್, ಕಾರ್ತಿಕ್, ಮೈಖಲ್ ಅಂಥಹಾ ಗಟ್ಟಿ ಸ್ಪರ್ಧಿಗಳಿಗೆ ಸಖತ್ ಟಫ್ ಸ್ಪರ್ಧೆ ನೀಡಿದ್ದರು.

ವಿನಯ್ ಕಂಡರೆ ಮನೆಯವರೆಲ್ಲರೂ ಹೆದರುತ್ತಿದ್ದರು, ಆದರೆ ಸಂಗೀತಾ ಮಾತ್ರ ವಿನಯ್ ಗೆ ಸಖತ್ ಠಕ್ಕರ್ ಕೊಟ್ಟಿದ್ದರು. ಇದೇ ಕಾರಣಕ್ಕೆ ಅವರನ್ನು 'ಸಿಂಹಿಣಿ' ಎಂಬ ಬಿರುದನ್ನು ನೀಡಿದ್ದರು.

ಸಂಗೀತಾ ಶೃಂಗೇರಿ ಇದೀಗ ಸಿನಿಮಾದಲ್ಲಿ ನಟನೆ ಜೊತೆಗೆ ಉದ್ಯಮಿಯಾಗಿಯೂ ಪರಿಚಯವಾಗಲು ರೆಡಿಯಾಗುತ್ತಿದ್ದಾರೆ. 'ಸಿಂಹಿಣಿ' ಹೆಸರಿನ ಬ್ರ್ಯಾಂಡ್ ಪ್ರಾರಂಭಿಸುವ ಯೋಜನೆಯಲ್ಲಿದ್ದಾರೆ.

ಉಡುಪು, ಕೆಲ ಆಭರಣಗಳು, ಸ್ಟಿಕ್ಸ್ ಗಳನ್ನು 'ಸಿಂಹಿಣಿ' ಹೆಸರಿನ ಬ್ರ್ಯಾಂಡ್ ಮೂಲಕ ಜನರಿಗೆ ತಲುಪಿಸುವ ಯೋಜನೆ ಹಾಕಿಕೊಂಡಿದ್ದಾರೆ.

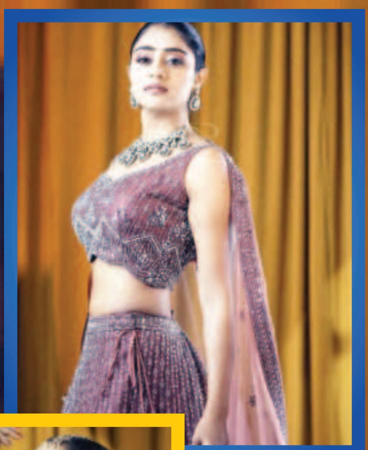

ರಿಷಿಯ 'ರಾಮನ ಅವತಾರ' ಸಿನಿಮಾ ಬಿಡುಗಡೆಗೆ ದಿನಾಂಕ ನಿಗದಿ

ಕಾಮಿಡಿ ಸೇರಿದಂತೆ ಭಿನ್ನ-ಭಿನ್ನ ಜಾನರ್ ಗಳಿಗೆ ತಮ್ಮನ್ನು ತಾವು ಒಡ್ಡಿಕೊಂಡಿರುವ ನಟ ರಿಷಿ ಇದೀಗ ಮತ್ತೊಂದು ಕಾಮಿಡಿ ಥ್ರಿಲ್ಲರ್ ಜಾನರ್ ಸಿನಿಮಾ ಮೂಲಕ ಪ್ರೇಕ್ಷಕರೆದುರು ಬರಲು ಸಜ್ಜಾಗಿದ್ದಾರೆ. 'ಕವಲುದಾರಿ'ಯಂತಹ ಗಂಭೀರ ಸಿನಿಮಾಗಳಲ್ಲಿ ನಟಿಸಿ ಗಮನ ಸೆಳೆದಿರುವ ರಿಷಿ ಇದೀಗ 'ರಾಮನ ಅವತಾರ' ಹೆಸರಿನ ಸಿನಿಮಾದಲ್ಲಿ ನಟಿಸಿದ್ದು ಸಿನಿಮಾದ ಬಿಡುಗಡೆ ದಿನಾಂಕವನ್ನು ಚಿತ್ರತಂಡ ಘೋಷಣೆ ಮಾಡಿದೆ. ಜೊತೆಗೆ ಪ್ರಚಾರವನ್ನು ಸಹ ಪ್ರಾರಂಭ ಮಾಡಿದ್ದಾರೆ.

ಮೇ ತಿಂಗಳ 10ನೇ ತಾರೀಖು 'ರಾಮನ ಅವತಾರ' ಸಿನಿಮಾ ರಾಜ್ಯದಾದ್ಯಂತ ತೆರೆಗೆ ಬರಲಿದೆ. ಏಪ್ರಿಲ್ ತಿಂಗಳಲ್ಲಿ ಸಿನಿಮಾವನ್ನು ಬೆಳ್ಳಿಭೂಮಿ ಅಖಾಡಕ್ಕೆ ಇಳಿಸೋದಿಕ್ಕೆ ಚಿತ್ರತಂಡ ಪ್ಲಾನ್ ಹಾಕಿಕೊಂಡಿತ್ತು. ಆದ್ರೆ ಲೋಕಸಭಾ ಚುನಾವಣೆ ಹಿನ್ನೆಲೆ ಚಿತ್ರ ಬಿಡುಗಡೆ ತಡವಾಗಿದೆ. ಎಲೆಕ್ಷನ್ ಮುಗಿದ ತಕ್ಷಣ 'ಮೇಬಿ ಅಲ್ಲ ಪಕ್ಕ ಮೇಗೆ ಬರ್ತೀವಿ' ಎಂದು ನಟ ರಿಷಿ ಘೋಷಿಸಿದ್ದಾರೆ.

ರಿಷಿ ಸ್ಪೆಷಲ್ ವಿಡಿಯೋ ಮೂಲಕ ರಾಮನ ಅವತಾರ ಸಿನಿಮಾ ಬಿಡುಗಡೆ ದಿನಾಂಕವನ್ನು ರಿವೀಲ್ ಮಾಡಿದ್ದಾರೆ. 'ಮೇಬಿ ಅಲ್ಲ ಪಕ್ಕ ಮೇ 10ಕ್ಕೆ ಬರ್ತೀವಿ'. ಎಲೆಕ್ಷನ್ ರಿಸಲ್ಟ್ ಗೂ ಮೊದ್ಲೇ ನಮ್ಮ ಸಿನಿಮಾ ರಿಸಲ್ಟ್ ಬರಲಿದೆ ಎಂದಿದ್ದಾರೆ. ಪ್ರಮೋಷನ್ ಅಖಾಡಕ್ಕೆ ಇಳಿಯೋದಿಕ್ಕೆ ಇಡೀ ತಂಡ ಸಿದ್ಧವಾಗಿದ್ದು, ರಾಮರಾಜ್ಯ ಕಟ್ಟೋದಿಕ್ಕೆ ರಾಮನ ಅವತಾರ ಬಳಗ ಸಜ್ಜಾಗಿ ನಿಂತಿದೆ. 'ರಾಮನ ಅವತಾರ' ಸಿನಿಮಾದಲ್ಲಿ ಪ್ರಣೀತಾ ಸುಭಾಷ್ ಹಾಗೂ ಶುಭ್ರ ಅಯ್ಯಪ್ಪ ನಾಯಕಿಯರಾಗಿ ನಟಿಸಿದ್ದು, ಅರುಣ್ ಸಾಗರ್ ಮುಖ್ಯಭೂಮಿಕೆಯಲ್ಲಿ ನಟಿಸಿದ್ದಾರೆ. ವಿಕಾಸ್ ಪಂಪಾಪತಿ 'ರಾಮನ ಅವತಾರ' ಸಿನಿಮಾಕ್ಕೆ ಆಕ್ಷನ್ ಕಟ್ ಹೇಳಿದ್ದು, ಇದು ಇವರ ಚೊಚ್ಚಲ ಸಿನಿಮಾವಾಗಿದೆ. ಈ ಚಿತ್ರದ ಮೂಲಕ ವಿಕಾಸ್ ನಿರ್ದೇಶಕರಾಗಿ ಬಡ್ತಿ ಪಡೆಯುತ್ತಿದ್ದಾರೆ. ಟೀಸರ್ ಹಾಗೂ ಹಾಡುಗಳ ಮೂಲಕ ರಾಮನ ಅವತಾರ ಸಿನಿಮಾ ನಿರೀಕ್ಷೆ ಹೆಚ್ಚಿಸಿದೆ.

ಸ್ಟಾರ್ ಫ್ಯಾಬ್ ಪ್ರೊಡಕ್ಷನ್ನಡಿ 'ಆಪರೇಷನ್ ಅಲಮೇಲಮ್ಮ' ಸಿನಿಮಾ ನಿರ್ಮಾಣ ಮಾಡಿದ್ದ ಅಮರೇಜ್ ಸೂರ್ಯವಂಶಿ ಚಿತ್ರ ನಿರ್ಮಾಣ ಮಾಡಿದ್ದಾರೆ. ರೋಮ್ಯಾಂಟಿಕ್ ಕಾಮಿಡಿ ಜಾನರ್ ಈ ಸಿನಿಮಾಗೆ ವಿಷ್ಣುಪ್ರಸಾದ್ ಹಾಗೂ ಸಮೀರ್ ದೇಶ್ ಪಾಂಡೇ ಕ್ಯಾಮೆರಾ ಕೈಚಳಕವಿದ್ದು, ಜೂಡಾ ಸ್ಯಾಂಡಿ ಟ್ಯೂನ್ ಹಾಕಿದ್ದು, ಅಮರನಾಥ್ ಸಂಲಕನವಿದೆ. ಉಡುಪಿ, ಬೆಂಗಳೂರು ಸುತ್ತುಮುತ್ತ ಶೂಟಿಂಗ್ ನಡೆಸಲಾಗಿದೆ.

ಪಾಯಿಂಟ್ಸ್ ಟೇಬಲ್‌ನಲ್ಲಿ ದಿಢೀರ್ ಐದನೇ ಸ್ಥಾನಕ್ಕೆ ಜಿಗಿದ ಲಕ್ನೋ

ಆರೆಂಜ್ ಕ್ಯಾಪ್ ಕೊಹ್ಲಿ ಬಳಿ ಭದ್ರ

ಇಂಡಿಯನ್ ಪ್ರೀಮಿಯರ್ ಲೀಗ್ 2024 ಟೂರ್ನಿ ಆರಂಭವಾಗಿ ಒಂದು ವಾರ ಕಳೆದಿದ್ದು, ಈವರೆಗೆ ಒಟ್ಟು ಹನ್ನೊಂದು ಪಂದ್ಯಗಳು ನಡೆದಿವೆ. ಶನಿವಾರ ಲಕ್ನೋದ ಏಕಾನ ಕ್ರಿಕೆಟ್ ಸ್ಟೇಡಿಯಂನಲ್ಲಿ ನಡೆದ ಪಂದ್ಯದಲ್ಲಿ ಪಂಜಾಬ್ ಕಿಂಗ್ಸ್ ವಿರುದ್ಧ ವಿರುದ್ಧ ಲಕ್ನೋ ಸೂಪರ್ ಜೇಂಟ್ಸ್ ತಂಡ 21 ರನ್ ಗಳ ಭರ್ಜರಿ ಜಯ ಸಾಧಿಸಿತು. ಇಂದು ಐಪಿಎಲ್ ನಲ್ಲಿ ಎರಡು ಪಂದ್ಯಗಳು ನಡೆಯಲಿವೆ. ಮೊದಲ ಪಂದ್ಯದಲ್ಲಿ ಗುಜರಾತ್ -ಹೈದರಾಬಾದ್ ಹಾಗೂ ಎರಡನೇ ಪಂದ್ಯದಲ್ಲಿ ಡೆಲ್ಲಿ-ಸಿಎಸ್ ಕೆ ಮುಖಾಮುಖಿ ಆಗಲಿವೆ. ಇದೀಗ ಐಪಿಎಲ್ 2024 ಪಾಯಿಂಟ್ಸ್ ಟೇಬಲ್ ಹೇಗಿದೆ ನೋಡೋಣ.

ರುತುರಾಜ್ ಗಾಯಕ್ವಾಡ್ ನಾಯಕತ್ವದ ಚೆನ್ನೈ ಸೂಪರ್ ಕಿಂಗ್ಸ್ ತಂಡ ಅಗ್ರಸ್ಥಾನದಲ್ಲಿ ಭದ್ರವಾಗಿದೆ. ಇವರು ಆಡಿರುವ ಎರಡು ಪಂದ್ಯಗಳ ಪೈಕಿ ಎರಡರಲ್ಲೂ ಜಯ ಸಾಧಿಸಿ ನಾಲ್ಕು ಅಂಕ ಪಡೆದು +1.979 ರನ್ ರೇಟ್ ಹೊಂದಿದೆ.

ಆರ್ ಸಿಬಿ ವಿರುದ್ಧ ಗೆದ್ದು ಶ್ರೇಯಸ್ ಅಯ್ಯರ್ ನಾಯಕತ್ವದ ಕೋಲ್ಕತ್ತಾ ನೈಟ್ ರೈಡರ್ಸ್ ತಂಡ ಎರಡನೇ ಸ್ಥಾನಕ್ಕೆ ಜಿಗಿದಿದೆ. ಇವರು ಆಡಿದ ಎರಡೂ ಪಂದ್ಯಗಳಲ್ಲಿ ಜಯ ಸಾಧಿಸಿ 4 ಪಾಯಿಂಟ್ಸ್ ಪಡೆದಿದೆ. ಇವರ ನೆಟ್ ರನ್ ರೇಟ್ +1.047 ಆಗಿದೆ.

ಸಂಜು ಸ್ಯಾಮ್ಸನ್ ನಾಯಕತ್ವದ ರಾಜಸ್ಥಾನ್ ರಾಯಲ್ಸ್ ತಂಡ ಪಾಯಿಂಟ್ಸ್ ಟೇಬಲ್ ನಲ್ಲಿ ಮೂರನೇ ಸ್ಥಾನದಲ್ಲಿದೆ. ಆಡಿದ ಎರಡೂ ಪಂದ್ಯದಲ್ಲಿ ಜಯ ಸಾಧಿಸಿ ನಾಲ್ಕು ಅಂಕ ಪಡೆದು +0.800 ರನ್ ರೇಟ್ ಹೊಂದಿದೆ.

ಇನ್ನು ಪ್ಯಾಟ್ ಕಮ್ಮಿನ್ಸ್ ನಾಯಕತ್ವದ ಸನ್ ರೈಸರ್ಸ್ ಹೈದರಾಬಾದ್ ತಂಡ ಆಡಿದ ಎರಡು

ಪಂದ್ಯಗಳಲ್ಲಿ ಒಂದು ಸೋಲು- ಒಂದು ಜಯ ಕಂಡು 2 ಪಾಯಿಂಟ್ಸ್ ಪಡೆದು ನಾಲ್ಕನೇ ಸ್ಥಾನಕ್ಕೇರಿದೆ. ಇವರ ನೆಟ್ ರನ್ ರೇಟ್ +0.675 ಆಗಿದೆ.

ಕೆಎಲ್ ರಾಹುಲ್ ನಾಯಕತ್ವದ ಲಖನೌ ಸೂಪರ್ ಜೇಂಟ್ಸ್ ತಂಡ ಐದನೇ ಸ್ಥಾನಕ್ಕೆ ಜಿಗಿದಿದೆ. ಆಡಿದ ಎರಡು ಪಂದ್ಯಗಳಲ್ಲಿ ತಕಾ ಒಂದು ಜಯ-ಸೋಲು ಕಂಡು 2 ಅಂಕ ಪಡೆದುಕೊಂಡಿದೆ. ಇವರ ನೆಟ್ ರನ್ ರೇಟ್ +0.025 ಆಗಿದೆ.

ಶಿಖರ್ ಧವನ್ ನಾಯಕತ್ವದ ಪಂಜಾಬ್ ಕಿಂಗ್ಸ್ ಆಡಿದ ಮೂರು ಪಂದ್ಯದಲ್ಲಿ ಒಂದು ಜಯ, ಎರಡು ಸೋಲು ಕಂಡು 2 ಪಾಯಿಂಟ್ಸ್ ಪಡೆದು ಆರನೇ ಸ್ಥಾನದಲ್ಲಿದೆ. ಇವರ ನೆಟ್ ರನ್ ರೇಟ್ +0.337 ಆಗಿದೆ.

ಫಾಫ್ ಡುಪ್ಲೆಸಿಸ್ ನಾಯಕತ್ವದ ರಾಯಲ್ ಚಾಲೆಂಜರ್ಸ್ ಬೆಂಗಳೂರು ತಂಡ ಏಳನೇ ಸ್ಥಾನದಲ್ಲೇ ಉಳಿದಿದೆ. ಆಡಿದ 3 ಪಂದ್ಯದಲ್ಲಿ ಎರಡು ಸೋಲು, ಒಂದು ಜಯ ಕಂಡು 2 ಅಂಕ ಪಡೆದು ಕೊಂಡಿದೆ. ಇವರ ನೆಟ್ ರನ್ ರೇಟ್ -0.711 ಆಗಿದೆ.

ಶುಭ್ ಮನ್ ಗಿಲ್ ನಾಯಕತ್ವದ ಗುಜರಾತ್ ಟೈಟಾನ್ಸ್ ತಂಡ ಆಡಿದ ಎರಡು ಪಂದ್ಯಗಳ ಪೈಕಿ ಒಂದರಲ್ಲಿ ಜಯ-ಮತ್ತೊಂದರಲ್ಲಿ ಸೋಲು ಕಂಡು 2 ಪಾಯಿಂಟ್ಸ್ ಪಡೆದು ಎಂಟನೇ ಸ್ಥಾನದಲ್ಲಿದೆ. ಇವರ ನೆಟ್ ರನ್ ರೇಟ್ -1.425 ಆಗಿದೆ.

ರಿಷಭ್ ಪಂತ್ ನಾಯಕತ್ವದ ಡೆಲ್ಲಿ ಕ್ಯಾಪಿಟಲ್ಸ್ ತಂಡ ಆಡಿದ ಎರಡೂ ಪಂದ್ಯಗಳಲ್ಲಿ ಸೋಲು ಕಂಡು ಯಾವುದೇ ಪಾಯಿಂಟ್ಸ್ ಪಡೆಯದೆ ಒಂಬತ್ತನೇ ಸ್ಥಾನದಲ್ಲಿದೆ. ಇವರ ನೆಟ್ ರನ್ ರೇಟ್ -0.528 ಆಗಿದೆ.

ಹಾರ್ದಿಕ್ ಪಾಂಡ್ಯ ನಾಯಕತ್ವದ ಮುಂಬೈ ಇಂಡಿಯನ್ಸ್ ತಂಡ ಆಡಿದ ಎರಡೂ ಪಂದ್ಯದಲ್ಲಿ ಸೋಲು ಕಂಡು ಯಾವುದೇ ಪಾಯಿಂಟ್ಸ್ ಪಡೆಯದೆ ಹತ್ತನೇ ಸ್ಥಾನದಲ್ಲಿದೆ. ಇವರ ನೆಟ್ ರನ್ ರೇಟ್ -0.925 ಆಗಿದೆ.

ಆರೆಂಜ್ ಕ್ಯಾಪ್ ಪಟ್ಟಿಯಲ್ಲಿ, ಆರ್ ಸಿಬಿ ಸ್ಟಾರ್ ಬ್ಯಾಟರ್ ವಿರಾಟ್ ಕೊಹ್ಲಿ ಅಗ್ರ ಸ್ಥಾನದಲ್ಲಿದ್ದಾರೆ. ಇವರು ಆಡಿರುವ ಮೂರು ಪಂದ್ಯಗಳಲ್ಲಿ ಒಟ್ಟು 181 ರನ್ ಗಳಿಸಿದ್ದಾರೆ. ಹೈದರಾಬಾದ್ ತಂಡದ ಹೆನ್ರಿಚ್ ಕ್ಲಾಸೆನ್ ಎರಡನೇ ಸ್ಥಾನದಲ್ಲಿದ್ದಾರೆ. ಇವರು ಆಡಿರುವ ಎರಡು ಪಂದ್ಯಗಳಲ್ಲಿ 143 ರನ್ ಕಲೆಹಾಕಿದ್ದಾರೆ. ಪಂಜಾಬ್ ತಂಡದ ನಾಯಕ ಶಿಖರ್ ಧವನ್ ಮೂರನೇ ಸ್ಥಾನಕ್ಕೆ ಜಿಗಿದಿದ್ದು, ಇವರು ಆಡಿರುವ ಮೂರು ಪಂದ್ಯಗಳಿಂದ 137 ರನ್ ಸಿಡಿಸಿದ್ದಾರೆ.

ಪರ್ಪಲ್-ಕ್ಯಾಪ್ ಪಟ್ಟಿಯಲ್ಲಿ, ಸಿಎಸ್ ಕೆ ತಂಡದ ಮುಸ್ತಫಿಜುರ್ ರೆಹಮಾನ್ ಒಟ್ಟು 6 ವಿಕೆಟ್ ಪಡೆದು ಅಗ್ರ ಸ್ಥಾನವನ್ನು ಕಾಪಾಡಿಕೊಂಡಿದ್ದಾರೆ. ಅವರ ಹಿಂದೆ ಕೋಲ್ಕತ್ತಾ ತಂಡದ ಹರ್ಷಿತ್ ರಾಣ ಇದ್ದು, ಇವರು ಆಡಿರುವ ಎರಡು ಪಂದ್ಯಗಳಿಂದ 5 ವಿಕೆಟ್ ಪಡೆದಿದ್ದಾರೆ. ಪಂಜಾಬ್ ತಂಡದ ಕಗಿಸೊ ರಬಾಡ ಮೂರನೇ ಸ್ಥಾನದಲ್ಲಿದ್ದು, ಇವರು 4 ವಿಕೆಟ್ ಕಿತ್ತಿದ್ದಾರೆ.

ಮಿಂಚಿದ ಯುವ ಪ್ರತಿಭೆ; ಲಕ್ನೋಗೆ ಮೊದಲ ಜಯ

ಲಕ್ನೋ ಸೂಪರ್ ಜೈಂಟ್ಸ್ ಕೂಡ ತನ್ನ ಗೆಲುವಿನ ಖಾತೆಯನ್ನು ತೆರೆದಿದೆ. ಲಕ್ನೋ ತನ್ನ ತವರು ಮೈದಾನ ಏಕಾನಾ ಸ್ಟೇಡಿಯಂನಲ್ಲಿ ಆಡಿದ ತನ್ನ ಎರಡನೇ ಪಂದ್ಯದಲ್ಲಿ ಪಂಜಾಬ್ ಕಿಂಗ್ಸ್ ತಂಡವನ್ನು 21 ರನ್ ಗಳಿಂದ ಮಣಿಸಿತು. ಈ ಪಂದ್ಯದಲ್ಲಿ ಲಕ್ನೋ ಮೊದಲು ಬ್ಯಾಟ್ ಮಾಡಿ 199 ರನ್ ಗಳಿಸಿತ್ತು. ತಂಡದ ಪರ ಕ್ವಿಂಟನ್ ಡಿ ಕಾಕ್ ಅತ್ಯಧಿಕ 50 ರನ್ ಬಾರಿಸಿದರೆ ನಿಕೋಲಸ್ ಪೂರನ್ ಮತ್ತು ಕೃನಾಲ್ ಪಾಂಡ್ಯ ಅದ್ಭುತ ಬ್ಯಾಟಿಂಗ್ ಮಾಡಿದರು. ಇದಕ್ಕೆ ಪ್ರತಿಯಾಗಿ ಶಿಖರ್ ಧವನ್ ಮತ್ತು ಜಾನಿ ಬೈರ್

ಸ್ಟೋವ್ ಶತಕದ ಜೊತೆಯಾಟ ನೀಡುವ ಮೂಲಕ ಪಂಜಾಬ್‌ಗೆ ಅದ್ಭುತ ಆರಂಭ ನೀಡಿದರು. ಆದರೆ ಚೊಚ್ಚಲ ಪಂದ್ಯವನ್ನಾಡಿದ ಯುವ ವೇಗದ ಬೌಲರ್ ಮಯಾಂಕ್ ಯಾದವ್ ಪ್ರಮುಖ 3 ವಿಕೆಟ್ ಗಳನ್ನು ಕಬಳಿಸುವ ಮೂಲಕ ಪಂಜಾಬ್ ಗೆ ಆಘಾತ ನೀಡಿದರು. ಸತತ ವಿಕೆಟ್ ಕಳೆದುಕೊಂಡು ಸಂಕಷ್ಟಕ್ಕೆ ಸಿಲುಕಿದ ಪಂಜಾಬ್ ಅಂತಿಮವಾಗಿ 178 ರನ್ ಕಲೆಹಾಕಲಷ್ಟೇ ಶಕ್ತವಾಯಿತು.

ಲಕ್ನೋ ತವರು ನೆಲದಲ್ಲಿ ಪಂಜಾಬ್ ತಂಡವನ್ನು 21 ರನ್‌ಗಳಿಂದ ಸೋಲಿಸಿತು. ಈ ಮೂಲಕ ಲೀಗ್ ನಲ್ಲಿ ತನ್ನ ಗೆಲುವಿನ ಖಾತೆ ತೆರೆಯಿತು. ಮೊದಲು ಬ್ಯಾಟ್ ಮಾಡಿದ ಲಕ್ನೋ 200 ರನ್ ಕಲೆಹಾಕಿತು. ಗುರಿ ಬೆನ್ನಟ್ಟಿದ ಪಂಜಾಬ್ ತಂಡ 20 ಓವರ್‌ಗಳಲ್ಲಿ 5 ವಿಕೆಟ್ ಕಳೆದುಕೊಂಡು 178 ರನ್ ಗಳಿಸಿತು.

ಕಾಂಗ್ರೆಸ್‌ಗೆ ಐಟಿ ನೋಟಿಸ್ ಬಿಜೆಪಿಯವರ ತೆರಿಗೆ ಭಯೋತ್ಪಾದನೆ

ಕಲಬುರಗಿ: ಆದಾಯ ತೆರಿಗೆ ಇಲಾಖೆಯು 1823 ಕೋಟಿ ರೂ.ಪಾವತಿಸುವಂತೆ ಕಾಂಗ್ರೆಸ್ ಗೆ ನೋಟಿಸ್ ನೀಡಿದೆ. ಇದು ಬಿಜೆಪಿಯವರ ತೆರಿಗೆ ಭಯೋತ್ಪಾದನೆಯಾಗಿದ್ದು, ನಮ್ಮನ್ನು ಹೆದರಿಸುತ್ತಿದ್ದಾರೆ ಎಂದು ಸಚಿವ ಪ್ರಿಯಾಂಕ್ ಖರ್ಗೆ ವಾಗ್ದಾಳಿ ಮಾಡಿದರು. ಕಲಬುರಗಿಯಲ್ಲಿ ಸುದ್ದಿಗೋಷ್ಠಿ ನಡೆಸಿ ಮಾತನಾಡಿದ ಅವರು, ಐಟಿ, ಇಡಿ, ಸಿಬಿಐ ಬಿಜೆಪಿಯ ಹೊಸ ಘಟಕಗಳು. ಈ ಹೊಸ ಘಟಕಗಳಿಂದ ವಿಪಕ್ಷದವರಿಗೆ ಪ್ರೇಮ ಪತ್ರಗಳು ಬರುತ್ತಿವೆ. ಯಾವ ಆಧಾರದ ಮೇಲೆ ಇಲಾಖೆ ನೋಟಿಸ್ ನೀಡಿದೆ ಎಂಬುದು ಗೊತ್ತಿಲ್ಲ. ಪಕ್ಷದ ಇತಿಹಾಸದಲ್ಲಿ ಎಂದೂ ಕೂಡಾ ಈ ರೀತಿ ಆಗಿರಲಿಲ್ಲ ಎಂದು ತಿಳಿಸಿದರು.

ರಾಜಕೀಯ ಪಕ್ಷಗಳಿಗೆ ತೆರಿಗೆ ವಿನಾಯಿತಿ ಇದೆ. 14 ಲಕ್ಷ ರೂ. ಲೋಪ ಆಗಿದೆ ಅಂತ 1,823 ಕೋಟಿ ರೂ. ಪಾವತಿಸಿ ಅಂತ ಆದಾಯ ತೆರಿಗೆ ಇಲಾಖೆ ನೋಟಿಸ್ ನೀಡಿದೆ. 14 ಲಕ್ಷ ರೂ. ಬಗ್ಗೆ ದಾಖಲೆ ನೀಡಿದ್ದೇವೆ, ಆದರೂ ಕೂಡ ದಂಡ ಕಟ್ಟಲು ಹೇಳಿದ್ದಾರೆ. ಬಿಜೆಪಿಯ ಅನಾಮದೇಯ 92 ಪ್ರಕರಣಗಳಿವೆ. 4.5 ಲಕ್ಷಕ್ಕೆ ದಾಖಲೆ ಇಲ್ಲ. ಬಿಜೆಪಿಗೆ 2016-17ರಲ್ಲಿ 47 ಕೋಟಿ ರೂ. 2016-17ರಲ್ಲಿ ದೇಣಿಗೆ ಬಂದಿದೆ. ಇದಕ್ಕೆ ದಾಖಲೆ ಇಲ್ಲ ಎಂದು ತಿಳಿಸಿದ್ದಾರೆ.

ಐಟಿ, ಇಡಿ, ಸಿಬಿಐ ಬಿಜೆಪಿಯ ಸ್ಟಾರ್ ಪ್ರಚಾರಕರು. ಬಿಜೆಪಿ ಪಕ್ಷಕ್ಕೆ ಕೆಲವೊಂದು ಅನಾಮಧೇಯ ಖಾತೆಯಿಂದ ದೇಣಿಗೆ ಬಂದಿದೆ. ಇದು ಐಟಿ ಇಲಾಖೆಗೆ ಕಾಣುತ್ತಿಲ್ಲ. ಪ್ರಫುಲ್ ಪಟೇಲ್ ಬಿಜೆಪಿಗೆ ಸೇರಿ ಇನ್ನು ಹತ್ತು ತಿಂಗಳಾಗಿಲ್ಲ, ಆಗಲೇ

ಸಿಬಿಐ ಪ್ರಫುಲ್ ಪಟೇಲ್ ಅವರಿಗೆ ಕ್ಲೀನ್ ಚಿಟ್ ನೀಡಿದೆ. ಇದನ್ನು ಯಾಕೆ ಚುನಾವಣೆ ಆಯೋಗ ನೋಡುತ್ತಿಲ್ಲ ಎಂದು ಪ್ರಶ್ನಿಸಿದರು.

ಪ್ರಧಾನಿ ಮೋದಿ, ಅಮಿತ್ ಶಾ ಅವರಿಗೆ ಈ ಮೂರು ಸಂಸ್ಥೆಗಳು ಪ್ರಾಮಾಣಿಕವಾಗಿ ಕೆಲಸ ಮಾಡುತ್ತಿವೆ. ಬಿಜೆಪಿಯ ಉಳಿದ ಎಲ್ಲಾ ಸೆಲ್‌ಗಳು ನಿಷ್ಕ್ರಿಯಗೊಂಡಿವೆ. ಮಾಜಿ ಮುಖ್ಯಮಂತ್ರಿ ಬಿಎಸ್ ಯಡಿಯೂರಪ್ಪ ಅವಧಿಯಲ್ಲಿನ ಡೈರಿ ಏನಾಯ್ತು? ಸಹಾರ ಡೈರಿ ಏನಾಯ್ತು, ಜೈಲ್ ಡೈರಿ ಏನಾಯ್ತು? ಯಾರು ಬಿಜೆಪಿ ಸೇರತ್ತಾರೆ ಅವರು ದೂದ್ ಕಾ ಧುಲಾ ಆಗುತ್ತಾರೆ ಎಂದರು.

ಮನುವಾದಿಗಳು ಬೆದರಿಕೆ ಪತ್ರ ಕಳಿಸಿದ್ದಾರೆಂದು ಹೇಳಿದ್ದೇನೆ. ಆದರೆ, ಸಂಸದ ಉಮೇಶ್ ಜಾಧವ್ ತಮ್ಮ ಮೇಲೆ ಹಾಕಿಕೊಳ್ಳುತ್ತಿದ್ದಾರೆ. ಜಾಧವ್ ಬೆದರಿಕೆ ಪತ್ರ ಕಳಿಸಿದಾರೆಂದು ನಾನು ಹೇಳಿದ್ನಾ? ಕುಂಬಳಕಾಯಿ ಕಳ್ಳ ಅಂದರೆ ಹೆಗಲು ಏಕೆ ಮುಟ್ಟಿಕೊಳ್ಳುತ್ತಾರೆ? ನೀವು ಯಾಕೆ ಹೆಗಲು ಮುಟ್ಟಿಕೊಳ್ಳುತ್ತೀರಿ ಉಮೇಶ್ ಜಾಧವ್ ಅವರೇ ಎಂದು ಪ್ರಶ್ನಿಸಿದರು.

ಈ ಚುನಾವಣೆ ಪ್ರಿಯಾಂಕ್ ಖರ್ಗೆ - ಉಮೇಶ್ ಜಾಧವ್ ಅಲ್ಲ. ಈ ಚುನಾವಣೆ ಇರುವುದು ಇಡೀ ಕಲಬುರಗಿ ಅಭಿವೃದ್ಧಿ ಬಗ್ಗೆ. ನೀವು ಕಲಬುರಗಿ ಜನರಿಗೆ ಏನು ಕೊಡುಗೆ ನೀಡಿದ್ದಿರಿ? ಖರ್ಗೆ ಅಂತವರನ್ನು ಸೋಲಿಸಿದ ನೀವು ಕೊನೆ ಪಕ್ಷ ಅವರ ಲೇವಲ್‌ಗೆ ಆದರೂ ಇರಿ. 5-50 ಯೋಜನೆಗಳನ್ನು ತಂದಿದ್ದೇನೆಂದು ಜಾಧವ್ ಸುಳ್ಳು ಹೇಳುತ್ತಿದ್ದಾರೆ. ವಾಜಪೇಯಿ ಸರ್ಕಾರ ಅವಧಿಯಲ್ಲಿ 371(ಎ) ಕಲಂನ್ನು ಅಂದಿನ ಗೃಹ ಸಚಿವ ಅಡ್ವಾಣಿ ತಿರಸ್ಕರಿಸಿದ್ದರು ಎಂದು ವಾಗ್ದಾಳಿ ಮಾಡಿದರು.

ರೈಲ್ವೆ ಡಿವಿಷನ್ ಬಂದಿದ್ರೆ ಕಲಬುರಗಿಗೆ ವಂದೇ ಭಾರತ್ ಅಂತಹ ಹತ್ತಾರು ರೈಲುಗಳು ಬರುತ್ತಿದ್ದವು. ಮಾತೆತ್ತಿದರೇ ಎರಡು ರೈಲು ತಂದಿದ್ದೀನಿ ಅಂತಾರೆ. ಐದು ವರ್ಷಗಳ ಅವಧಿಯಲ್ಲಿ ಎರಡು ರೈಲು ಬಿಟ್ಟರೇ ಬೇರೆ ಏನು ಅಭಿವೃದ್ಧಿ ಕೆಲಸ ಮಾಡಿಲ್ಲ. ಮಲ್ಲಿಕಾರ್ಜುನ ಖರ್ಗೆ ಸಚಿವರಿದ್ದಾಗ 28 ರೈಲುಗಳನ್ನು ತರಲಾಗಿತ್ತು. ನಮ್ಮ ಅಭಿವೃದ್ಧಿ ಕಾರ್ಯಗಳ ಬಗ್ಗೆ ನಿಮಗೆ ಮಾಹಿತಿ ನೀಡುತ್ತೇವೆ. ನೀವು ಮಾಡಿದ ಅಭಿವೃದ್ಧಿ ಕಾರ್ಯಗಳ ಬಗ್ಗೆ ಮಾಹಿತಿ ನೀಡಿ ಎಂದು ಸವಾಲು ಎಸೆದರು.

ಪ್ರಧಾನಿ ಮೋದಿಯವರ ಯಾವುದೇ ಕಾರ್ಯಕ್ರಮಗಳು ಸ್ವಂತದಲ್ಲ. ನಮ್ಮ ಯೋಜನೆಗಳ ಹೆಸರು ಬದಲಾಯಿಸಿ ತಮ್ಮ ಯೋಜನೆಗಳೆಂದು ಹೇಳುತ್ತಿದ್ದಾರೆ. ಮೋದಿಜೀ ಕೀ ಗ್ಯಾರಂಟಿ ಎಂದು ಹೊಸ ಟ್ರೆಂಡ್ ಶುರು ಮಾಡಿದ್ದಾರೆ. ನಮ್ಮ ರಾಜ್ಯದ ಯೋಜನೆಗಳನ್ನೇ ಮೋದಿ ಗ್ಯಾರಂಟಿ ಯೋಜನೆಗಳೆಂದು ಬಿಂಬಿಸುತ್ತಿದ್ದಾರೆ. ನಮ್ಮ ಯೋಜನೆಗಳಿಗೆ ಬೇರೆ ಹೆಸರಿಟ್ಟು ಪ್ರಚಾರ ಮಾಡುತ್ತಿದ್ದಾರೆ ಎಂದರು.

ಸುಮಲತಾಗೆ ಎಚ್ಚರಿಕೆಯ ಬೇಡಿಕೆ ಇಟ್ಟ ಕಾಂಗ್ರೆಸ್ ಶಾಸಕ

ಮಂಡ್ಯ: ನಾವು ಮಂಡ್ಯದ ಗೆಲುವು ಕೇಳುತ್ತಿದ್ದೇವೆ. ತಟಸ್ಥವಾಗಿರಿ ಅಥವಾ ಕಾಂಗ್ರೆಸ್ ಅಭ್ಯರ್ಥಿಯನ್ನು ಬೆಂಬಲಿಸಿ ಎಂದು ಸಂಸದ ಸುಮಲತಾಗೆ ಕಾಂಗ್ರೆಸ್ ಶಾಸಕ ನರೇಂದ್ರಸ್ವಾಮಿ ತಾಕೀತು ಮಾಡಿದ್ದಾರೆ. ಜಿಲ್ಲೆಯ ಮಳವಳ್ಳಿಯಲ್ಲಿ ನಿನ್ನೆ ನಡೆದಿದ್ದ ಕಾಂಗ್ರೆಸ್ ಸಭೆಯಲ್ಲಿ ಮಾತನಾಡಿದ ಅವರು, ಸುಮಲತಾ ನಾನು ಹುಚ್ಚೇಗೌಡರ ಸೊಸೆ ಎಂದಿದ್ರು. ಹುಚ್ಚೇಗೌಡರ ಸ್ವಾಭಿಮಾನವನ್ನು ಕಳೆಯಬಾರದು. ನಿಮಗೆ ಎಚ್ಚರಿಕೆಯ ಬೇಡಿಕೆ ಇಡ್ತೇನೆ. ಈ ಮಳವಳ್ಳಿಗೆ ನೀವು ಅವಮಾನ ಮಾಡಕೂಡದು. ಅಂದು ನೀವು ಸ್ವಾಭಿಮಾನದ ಬಗ್ಗೆ ಮಾತನಾಡಿದ್ರಲ್ಲ. ಇಂದು ನಿಜವಾದ ಸ್ವಾಭಿಮಾನ ಉಳಿಸಿಕೊಳ್ಳಬೇಕು ಎಂದು ಕಿಡಿಕಾರಿದ್ದಾರೆ.

ಕಳೆದ MP ಚುನಾವಣೆಯಲ್ಲಿ JDS ಪರ ಕೆಲಸ ಮಾಡಲ್ಲ ಎಂದು ನಾನು ಓಪನ್ ಆಗಿ ಹೇಳಿದ್ದೆ. ಅಂದು ಸುಮಲತಾ ಪರ ನಾವು ಕೆಲಸ ಮಾಡಿದ್ದೆವು. ಇಂದು ಸುಮಲತಾ ಅವರು ಜ್ಞಾಪಕ ಮಾಡಿಕೊಳ್ಳಲಿ ಎಂದಿದ್ದಾರೆ.

ಅಂದಹಾಗೆ ಬಿಜೆಪಿ ಟಿಕೆಟ್ ಮಿಸ್ ಆದ ಹಿನ್ನೆಲೆ ಮೌನಕ್ಕೆ ಜಾರಿರುವ ಸಂಸದೆ ಸುಮಲತಾ ಇದುವರೆಗೂ ತಮ್ಮ ನಡೆ ಏನು ಎಂಬುದನ್ನ ತಿಳಿಸಿಲ್ಲ. ಜೊತೆಗೆ ಯಾವುದೇ ಪ್ರತಿಕ್ರಿಯೆ ಸಹ ನೀಡಿಲ್ಲ. ಅಲ್ಲದೆ ನಿನ್ನೆ ಮಂಡ್ಯದಲ್ಲಿ ಮಾಜಿ ಸಿಎಂ ಕುಮಾರಸ್ವಾಮಿ, ಬಿಜೆಪಿ ರಾಜ್ಯಾಧ್ಯಕ್ಷ ಬಿ ವೈ ವಿಜಯೇಂದ್ರ ನೇತೃತ್ವದಲ್ಲಿ ನಡೆದ ಜೆಡಿಎಸ್ ಮತ್ತು ಬಿಜೆಪಿ ಸಮ್ಮಿಲನ ಸಭೆಗೂ ಕೂಡ ಗೈರಾಗಿದ್ದಾರೆ. ಈ ನಡುವೆ ಬೆಂಗಳೂರು ಜೆಪಿ ನಗರ ನಿವಾಸದಲ್ಲಿ ಬೆಂಬಲಿಗರ ಸಭೆಯನ್ನ ಕರೆದಿದ್ದು ಮುಂದಿನ ರಾಜಕೀಯ ನಡೆಯ ಬಗ್ಗೆ ತೀರ್ಮಾನ ಮಾಡಲಿದ್ದಾರೆ.

ಮಂಡ್ಯ ಜಿಲ್ಲೆ ನಾಗಮಂಗಲದಲ್ಲಿ ಬಿಜೆಪಿ-ಜೆಡಿಎಸ್ ಮೈತ್ರಿ ನಾಯಕರ ಸಭೆಯ ವೇದಿಕೆಯಲ್ಲೇ ಅಸಮಾಧಾನ ಸ್ಫೋಟವಾಗಿದೆ. ಕೇವಲ ಜೆಡಿಎಸ್ ನಾಯಕರಿಗೆ ಭಾಷಣಕ್ಕೆ ಅವಕಾಶ ಆರೋಪ ಕೇಳಿಬಂದಿತ್ತು. ವೇದಿಕೆ ಮೇಲೆ ನಾಗಮಂಗಲ ಪರಾಜಿತ ಬಿಜೆಪಿ ಅಭ್ಯರ್ಥಿ ಚೇತನ್ ಶಿವರಾಮೇಗೌಡ ಅಸಮಾಧಾನ ಹೊರಹಾಕಿದ್ದರು.

ಮೊದಲಿನಿಂದಲೂ ಜೆಡಿಎಸ್‌ನವರೇ ಭಾಷಣ ಮಾಡುತ್ತಿದ್ದಾರೆ. ಯಾಕೆ ವೇದಿಕೆ ಮೇಲೆ ಬಿಜೆಪಿ ನಾಯಕರಿಲ್ವಾ ಎಂದು ಗರಂ ಆಗಿದ್ದರು. ನಮಗೂ ಸಮಾನ ಅವಕಾಶ ನೀಡಬೇಕಲ್ವಾ ಎಂದು ಬೇಸರ ವ್ಯಕ್ತಪಡಿಸಿದ್ದು, ತಕ್ಷಣವೇ ಚೇತನ್‌ನನ್ನು ಉಭಯ ನಾಯಕರು ಸುಮ್ಮನಿರಿಸಿದ್ದಾರೆ.

Printed, Published & Owned by N.Venugopal Krishna, Printed at DASHAPRAMATHI MUDRANALAYA, No.433/1, Chikkavitalenahalli Village, Thagachagere Post, Kasaba Hobli, Channapatna Taluk, Ramanagar District, Pin-562160. Published at No.15, Ground Floor, 12th Block, 5th Main, Kumara Park (West), Behind BDA Head Office, Bengaluru-560020. Editor: N.Venugopal Krishna, Mobile No.+91 94835 89085, email: sanjemugilu@gmail.com