ಸುದ್ದಿಗಳ ಹೊನಲು

ಸಂಜೆ ಮುಗಿಲು

ಕನ್ನಡ ಪ್ರಾದೇಶಿಕ ಸಂಜೆ ದಿನಪತ್ರಿಕೆ

ಸಂಪುಟ: 21, ಸಂಚಿಕೆ: 173, ಪುಟಗಳು: 8, ಸೋಮವಾರ, 1 ಏಪ್ರಿಲ್ 2024 RNI NO. KARKAN/2002/08054

epaper: www.sanjemugilu.com

ಬೆಂಗಳೂರು। ಬೆಂಗಳೂರು ಗ್ರಾಮಾಂತರ। ಕೋಲಾರ। ಚಿಕ್ಕಬಳ್ಳಾಪುರ। ರಾಮನಗರ। ಮಂಡ್ಯ। ಮೈಸೂರು। ಚಾಮರಾಜನಗರ

ವೇಣು ಸಾರಥ್ಯದಲ್ಲಿ...

ಸುಭಾಷಿತ

ಸ್ವಲ್ಪ ಉಳ್ಳವನು ಬಡವನಲ್ಲ;
ಇನ್ನೂ ಬೇಕೆನ್ನುವವನು ಬಡವ

। ಸೆಬೇಕಾ

ಪಂಚಾಂಗ

(ಭಾನುವಾರ 1, ಏಪ್ರಿಲ್ -2024)

- ಶ್ರೀ ಶೋಭಕೃತ್ ನಾಮ ಸಂವತ್ಸರ,
- ಉತ್ತರಾಯಣ, ಶಿಶಿರ ಋತು
- ಸೋಮವಾರ, ಮೂಲ ನಕ್ಷತ್ರ
- ತಿಥಿ, ಸಪ್ತಮಿ
- ಪಾಲ್ಗುಣ ಮಾಸ, ಕೃಷ್ಣ ಪಕ್ಷ,
- ರಾಹುಕಾಲ : 7:51 ರಿಂದ 9:23
- ಗುಳಿಕಕಾಲ : 1:59 ರಿಂದ 3:31
- ಯಮಗಂಡಕಾಲ : 10:55 ರಿಂದ 12:27

ಸಂಕ್ಷಿಪ್ತ ಸುದ್ದಿ

ಬಿಜೆಪಿ ಶಾಸಕನ ಜೊತೆ ವ್ಯಸನಿಯ ಕಿರಿಕ್ ಹಲ್ಲೆ ಯತ್ನ

ರಾಯಚೂರು: ಮದ್ಯವ್ಯಸನಿಯೊಬ್ಬ ರಾಯಚೂರು ನಗರ ಬಿಜೆಪಿ ಶಾಸಕ ಡಾ.ಶಿವರಾಜ್ ಪಾಟೀಲ್ ಮೇಲೆ ಕತ್ತಿಯಿಂದ ಹಲ್ಲೆ ಮಾಡಲು ಯತ್ನಿಸಿದ ಘಟನೆ ನಗರದ ಗದ್ವಾಲ್ ರಸ್ತೆಯಲ್ಲಿ ನಡೆದಿದೆ.

ಚಾಂದಪಾಷಾ ಹಲ್ಲೆ ಮಾಡಲು ಯತ್ನಿಸಿದ ವ್ಯಕ್ತಿ. ಗದ್ವಾಲ್ ರಸ್ತೆಯ ಆಂಜನೇಯ ದೇವಸ್ಥಾನಕ್ಕೆ ಶಾಸಕ ಶಿವರಾಜ್ ಪಾಟೀಲ್ ಹೋಗಿದ್ದರು. ಈ ವೇಳೆ ಮದ್ಯವ್ಯಸನಿ ಚಾಂದಪಾಷಾ ಶಾಸಕರನ್ನು ನೋಡಿ ಅವರ ಬಳಿಗೆ ಓಡೋಡಿ ಬಂದಿದ್ದಾನೆ. ನಂತರ ನಮ್ಮ ಮನೆಗೆ ನಲ್ಲಿ ಹಾಕಿಸಿಲ್ಲ ಅಂತ ಹೇಳಿದ್ದಾನೆ. ಚಾಂದ್ ಪಾಷಾ 3-4 ಕತ್ತಿಗಳನ್ನು ಹಿಡಿದಿದ್ದು, ಶಾಸಕರ ಮೇಲೆ ಹಲ್ಲೆ ನಡೆಸಲು ಯತ್ನಿಸಿದ್ದಾನೆ. ಪುಟ 2

ಪಶ್ಚಿಮ ಬಂಗಾಳದ ಜಲ್‌ಪೈಗುರಿಯಲ್ಲಿ ಭಾರಿ ಬಿರುಗಾಳಿ 5 ಸಾವು

ಕೋಲ್ಕತ್ತ: ಪಶ್ಚಿಮ ಬಂಗಾಳದ ಜಲ್ ಪೈಗುರಿ ಜಿಲ್ಲೆಯಲ್ಲಿ ಭಾನುವಾರ ಭೀಕರ ಬಿರುಗಾಳಿಯ ಪರಿಣಾಮ ವ್ಯಾಪಕ ಹಾನಿ ಸಂಭವಿಸಿದೆ. ಬಿರುಗಾಳಿಯ ಪ್ರಭಾವದಿಂದ ಹಲವಾರು ಮನೆಗಳು ಮತ್ತು ಮರಗಳು ನೆಲಸಮಗೊಂಡಿವೆ. ಐದು ಮಂದಿ ಮೃತಪಟ್ಟಿದ್ದು, 500 ಕ್ಕೂ ಹೆಚ್ಚು ಜನರು ಗಾಯಗೊಂಡಿದ್ದಾರೆ. ಗಾಯಾಳುಗಳನ್ನು ಜಲ್ ಪೈಗುರಿ ಸೂಪರ್ ಸ್ಪೆಷಾಲಿಟಿ ಆಸ್ಪತ್ರೆಗೆ ದಾಖಲಿಸಲಾಗಿದ್ದು, ಚಿಕಿತ್ಸೆ ನೀಡಲಾಗುತ್ತಿದೆ. ಮುಖ್ಯಮಂತ್ರಿ ಮಮತಾ ಬ್ಯಾನರ್ಜಿ ಆಸ್ಪತ್ರೆಗೆ ಭೇಟಿ ನೀಡಿದ್ದು, ಗಾಯಾಳುಗಳನ್ನು ಭೇಟಿ ಮಾಡಿ ಸಾಂತ್ವನ ಹೇಳಿದ್ದಾರೆ. ಬಳಿಕ ಮಾಧ್ಯಮಗಳನ್ನು ಉದ್ದೇಶಿಸಿ ಮಾತನಾಡಿದ ಅವರು, ವಿಪತ್ತು ಸಂಭವಿಸಿದೆ. ಪುಟ 2

ಇಂದು ನಡೆದಾಡುವ ದೇವರ 117ನೇ ಜನ್ಮದಿನ

ಗದ್ದುಗೆ ದರ್ಶನ ಪಡೆದ ಪರಮೇಶ್ವರ್

ತುಮಕೂರು: ಇಂದು ತ್ರಿವಿಧ ದಾಸೋಹಿ, ನಡೆದಾಡುವ ದೇವರು ಲಿಂಗೈಕ್ಯ ಶ್ರೀ ಶಿವಕುಮಾರ್ ಶ್ರೀಗಳ 117 ನೇ ಜಯಂತಿ. ಲೋಕಸಭಾ ಚುನಾವಣೆ ನೀತಿ ಸಂಹಿತ ಹಿನ್ನೆಲೆ ಸಿದ್ದಗಂಗಾ ಮಠದಲ್ಲಿ ಸರಳವಾಗಿ ಜಯಂತಿ ಆಚರಣೆ ಮಾಡಲಾಗುತ್ತಿದೆ. ಶ್ರೀಗಳ ಗದ್ದುಗೆಗೆ ವಿಶೇಷ ಪೂಜೆ, ಮಹಾಮಂಗಳಾರತಿ ಮಾಡಲಾಗುತ್ತಿದೆ. ಗೃಹ ಸಚಿವ ಡಾ.ಜಿ.ಪರಮೇಶ್ವರ್, ವಿವಿಧ ಮಠಾಧೀಶರು ಹಾಗೂ ಭಕ್ತರು ಭಾಗಿಯಾಗಿದ್ದಾರೆ. ಸಿದ್ಧಗಂಗಾ ಮಠಕ್ಕೆ ಭೇಟಿ ನೀಡಿದ ಸಚಿವ ಡಾ.ಜಿ.ಪರಮೇಶ್ವರ್ ಗದ್ದುಗೆ ದರ್ಶನ ಪಡೆದರು.

ಡಾ.ಶಿವಕುಮಾರ ಸ್ವಾಮೀಜಿ ಅವರ 117ನೇ ಜಯಂತಿ ನಡೀತಿದೆ. ಈ ಸಂದರ್ಭದಲ್ಲಿ ಭಕ್ತಿ ಪೂರ್ವಕವಾಗಿ ನಾನು ನಮನ ಸಲ್ಲಿಸಿದ್ದೇನೆ. ರಾಜ್ಯದ ಎಲ್ಲಾ ಭಾಗದ ಬಂದು ಮಕ್ಕಳು ವಿದ್ಯಾಭ್ಯಾಸ ಮಾಡ್ತಿದ್ದಾರೆ. ಲಕ್ಷಾಂತರ ಮಕ್ಕಳು ಜೀವನ ಕಲ್ಪಿಸಿಕೊಂಡಿದ್ದಾರೆ. ಪುಟ 2

ಶಿವಕುಮಾರ ಸ್ವಾಮೀಜಿ ಜಯಂತಿ

ಕನ್ನಡದಲ್ಲೇ ಸಂದೇಶ ಪ್ರಕಟಿಸಿ ನಮನ ಸಲ್ಲಿಸಿದ ಪ್ರಧಾನಿ

ಬೆಂಗಳೂರು: ನಡೆದಾಡುವ ದೇವರು ಎಂದೇ ಖ್ಯಾತರಾಗಿದ್ದ, ತ್ರಿವಿಧ ದಾಸೋಹಿ, ಸಿದ್ದಗಂಗಾ ಮಠದ ಲಿಂಗೈಕ್ಯ ಶ್ರೀ ಶಿವಕುಮಾರ ಸ್ವಾಮೀಜಿ ಜಯಂತಿಯಂದು ಪ್ರಧಾನಿ ನರೇಂದ್ರ ಮೋದಿ ಕನ್ನಡದಲ್ಲೇ ಸಂದೇಶ ಪ್ರಕಟಿಸಿ ನಮನ ಸಲ್ಲಿಸಿದ್ದಾರೆ. ಸಾಮಾಜಿಕ ಮಾಧ್ಯಮ ಎಕ್ಸ್ ನಲ್ಲಿ ಸಂದೇಶ ಪ್ರಕಟಿಸಿರುವ ಮೋದಿ, ಶ್ರೀಗಳ ಆಶಯವನ್ನು ಈಡೇರಿಸುವ ನಿಟ್ಟಿನಲ್ಲಿ ನಾವು ನಿರಂತರ ಕಾರ್ಯಮಗ್ನರಾಗಿರುತ್ತೇವೆ ಎಂದು ಭರವಸೆ ನೀಡಿದ್ದಾರೆ.

'ಪರಮಪೂಜ್ಯ ಡಾ. ಶ್ರೀಶ್ರೀಶ್ರೀ ಶಿವಕುಮಾರ ಸ್ವಾಮೀಜಿಯವರ ಜಯಂತಿಯಂದು ಅವರಿಗೆ ನಮನಗಳು. ನಿಸ್ವಾರ್ಥ ಮತ್ತು ಕರುಣೆಯ ನೈಜ ಸಾಕಾರಮೂರ್ತಿಗಳಾಗಿದ್ದ ಶ್ರೀಗಳು ಸಮಾಜ ಸೇವೆಗೆ ಅಪ್ರತಿಮ ಕೊಡುಗೆಗಳನ್ನು ನೀಡಿದ್ದಾರೆ. ಶಿಕ್ಷಣ, ಆರೋಗ್ಯ ಮತ್ತು ಸಾಮಾಜಿಕ ಅಭಿವೃದ್ಧಿಯಲ್ಲಿ ಅವರ ಕೆಲಸವು ಲಕ್ಷಾಂತರ ಜನರ ಜೀವನವನ್ನು ತಲುಪಿದೆ ಮತ್ತು ಸಮರ್ಪಣೆ ಹಾಗೂ ಮಾನವೀಯ ಸೇವೆಗೆ ಅತ್ಯುನ್ನತ ಉದಾಹರಣೆಯಾಗಿದೆ. ನಮ್ಮ ಸಮಾಜದ ಕುರಿತಾಗಿ ಶ್ರೀಗಳ ಆಶಯವನ್ನು ಈಡೇರಿಸುವ ನಿಟ್ಟಿನಲ್ಲಿ ನಾವು ನಿರಂತರ ಕಾರ್ಯಮಗ್ನರಾಗಿರುತ್ತೇವೆ' ಎಂದು ಎಕ್ಸ್ ಸಂದೇಶದಲ್ಲಿ ಮೋದಿ ಉಲ್ಲೇಖಿಸಿದ್ದಾರೆ. ಪುಟ 2

ಸುಪ್ರೀಂಕೋರ್ಟ್‌ನಿಂದಲೂ ಜಾಮೀನು ಸಿಗುತ್ತಿಲ್ಲ

ಪ್ರತಿಪಕ್ಷಗಳಿಗೆ ಮೋದಿ ವಾಗ್ದಾಳಿ

ಮೀರತ್: ತಮ್ಮ ಮೇಲಿನ ದಾಳಿಗಳು ಭ್ರಷ್ಟಾಚಾರದ ವಿರುದ್ಧದ ಹೋರಾಟವನ್ನು ನಿಲ್ಲಿಸುವುದಿಲ್ಲ. ಭ್ರಷ್ಟಾಚಾರದಲ್ಲಿ ತೊಡಗಿರುವವರ ವಿರುದ್ಧ ಅವರ ಸ್ಥಾನಮಾನವನ್ನು ಲೆಕ್ಕಿಸದೆ ಕ್ರಮ ಕೈಗೊಳ್ಳಲಾಗುವುದು ಎಂದು ಪ್ರಧಾನಿ ನರೇಂದ್ರ ಮೋದಿ ಭಾನುವಾರ ಪ್ರತಿಪಕ್ಷ ಇಂಡಿಯಾ ಮೈತ್ರಿಕೂಟದ ವಿರುದ್ಧ ವಾಗ್ದಾಳಿ ನಡೆಸಿದ್ದಾರೆ. "ಮೋದಿ ಭ್ರಷ್ಟಾಚಾರದ ವಿರುದ್ಧ ಪೂರ್ಣ ಶಕ್ತಿಯೊಂದಿಗೆ ಹೋರಾಡುತ್ತಿರುವಾಗ, ಈ ಜನರು ಇಂಡಿಯಾ ಮೈತ್ರಿಯನ್ನು ರಚಿಸಿದ್ದಾರೆ. ಅವರು ಮೋದಿಯನ್ನು ಹೆದರಿಸುತ್ತಾರೆ ಎಂದು ಭಾವಿಸುತ್ತಾರೆ. ಆದರೆ ನನಗೆ, ನನ್ನ ಭಾರತವು ನನ್ನ ಕುಟುಂಬ. ಅದನ್ನು ರಕ್ಷಿಸಲು ನಾನು ಭ್ರಷ್ಟರ ವಿರುದ್ಧ ಕ್ರಮಗಳನ್ನು ತೆಗೆದುಕೊಳ್ಳುತ್ತಿದ್ದೇನೆ ಎಂದು ಉತ್ತರ ಪ್ರದೇಶದಲ್ಲಿ ತಮ್ಮ ಮೊದಲ ರ ‍ಯಾಲಿಯನ್ನು ಉದ್ದೇಶಿಸಿ ಮಾತನಾಡಿದ ಪ್ರಧಾನಿ ಹೇಳಿದರು.

ಭ್ರಷ್ಟಾಚಾರದ ಆರೋಪದ ಮೇಲೆ ಬಂಧಿತರಾಗಿರುವ ಎಎಪಿ ಮುಖ್ಯಸ್ಥ ಅರವಿಂದ್ ಕೇಜ್ರಿವಾಲ್ ಮತ್ತು ಜೆಎಂಎಂ ನಾಯಕ ಹೇಮಂತ್ ಸೊರೆನ್ ಅವರನ್ನು ಬೆಂಬಲಿಸಿ ನವದೆಹಲಿಯ ರಾಮಲೀಲಾ ಮೈದಾನದಲ್ಲಿ ಇಂಡಿಯಾ ಬ್ಲಾಕ್‌ನ ಪ್ರಮುಖರು ರ‍್ಯಾಲಿ ನಡೆಸುತ್ತಿದ್ದಂತೆ ಪ್ರಧಾನಿ ಮೋದಿಯವರ ಪ್ರತಿದಾಳಿ ನಡೆದಿದೆ. ಪ್ರಧಾನಿ ಸರ್ವಾಧಿಕಾರಿ ನೀತಿಗಳನ್ನು ಅನುಸರಿಸುತ್ತಿದ್ದಾರೆ ಎಂದು ಆರೋಪಿಸಿದರು. ಭ್ರಷ್ಟಾಚಾರದ ವಿರುದ್ಧ ಕ್ರಮ ಕೈಗೊಳ್ಳುತ್ತಿರುವುದರಿಂದ ಕೆಲವರು ಗರಂ ಆಗಿದ್ದಾರೆ ಎಂದು ಪ್ರಧಾನಿ ಹೇಳಿದರು.

ನನ್ನ ದೇಶವನ್ನು ಭ್ರಷ್ಟರಿಂದ ರಕ್ಷಿಸಲು ನಾನು ದೊಡ್ಡ ಯುದ್ಧವನ್ನು ನಡೆಸುತ್ತಿದ್ದೇನೆ. ಅದಕ್ಕಾಗಿಯೇ ಅವರು ಇಂದು ಜೈಲಿನಲ್ಲಿ ಹಿಂದೆ ಇದ್ದಾರೆ. ಸುಪ್ರೀಂಕೋರ್ಟ್‌ನಿಂದಲೂ ಜಾಮೀನು ಪಡೆಯುತ್ತಿಲ್ಲ ಎಂದು ಪ್ರಧಾನಿ ಮೋದಿ ಹೇಳಿದರು. ಚುನಾವಣೆಯು ಎರಡು ಪಾಳೆಯಗಳ ನಡುವಿನ ಹೋರಾಟವಾಗಿದೆ. ಒಂದು ಕಡೆ ಭ್ರಷ್ಟಾಚಾರ ನಿರ್ಮೂಲನೆಗೆ ಎನ್‌ಡಿಎ ಬದ್ಧವಾಗಿದೆ. ಇನ್ನೊಂದು ಕಡೆ ಭ್ರಷ್ಟ ನಾಯಕರನ್ನು ರಕ್ಷಿಸುವತ್ತ ಗಮನಹರಿಸಿದ. ಭ್ರಷ್ಟಾಚಾರ ತೊಡೆದುಹಾಕಬೇಕೇ ಅಥವಾ ಬೇಡವೇ ಎಂಬುದನ್ನು ನೀವು ನಿರ್ಧರಿಸಬೇಕು. ಮೀರತ್‌ನಲ್ಲಿ ನಡೆದ ರ‍್ಯಾಲಿಯಲ್ಲಿ ಅವರು ಹೇಳಿದರು.

"ಭ್ರಷ್ಟರು ಇದನ್ನು ಕೇಳಬೇಕು. ಮೋದಿ ಮೇಲೆ ಎಷ್ಟೇ ವಾಗ್ದಾಳಿ ಮಾಡಿದರೂ ಇದು ಮೋದಿ. ನಿಲ್ಲೋಕೆ ಆಗಲ್ಲ, ಎಷ್ಟೇ ದೊಡ್ಡ ಭ್ರಷ್ಟನಾದರೂ ಕ್ರಮ ಕೈಗೊಳ್ಳುವುದು ಖಂಡಿತ. ಲೂಟಿ ಮಾಡಿದವರು ದೇಶಕ್ಕೆ ಅದನ್ನು ವಾಪಸ್ ಕೊಡಬೇಕು, ಇದು ಮೋದಿಯವರ ಗ್ಯಾರಂಟಿ. ಕಚ್ಚತೀವು ದ್ವೀಪದ ವಿಷಯವನ್ನು ಪ್ರಸ್ತಾಪಿಸಿದ ಪ್ರಧಾನಿ ಮೋದಿ, ಕಾಂಗ್ರೆಸ್ ಮತ್ತು ವಿರೋಧ ಪಕ್ಷದ ಮೈತ್ರಿ ದೇಶದ ಏಕತೆ ಮತ್ತು ಸಾರ್ವಭೌಮತೆಗೆ ಹಾನಿ ಮಾಡಲು ಪ್ರಯತ್ನಿಸುತ್ತಿದೆ ಎಂದು ಆರೋಪಿಸಿದರು. ಪುಟ 2

ಬಿಜೆಪಿ ಮ್ಯಾಚ್ ಫಿಕ್ಸಿಂಗ್ ಮಾಡುತ್ತಿದೆ

400 ದಾಟಲು 'ಅಂಪೈರ್'ಗಳನ್ನು ಆಯ್ಕೆ ಮಾಡಿದ್ದಾರೆ ಪ್ರಧಾನಿ

ದೆಹಲಿ: ಕಾಂಗ್ರೆಸ್ ಸಂಸದ ರಾಹುಲ್ ಗಾಂಧಿ ಭಾನುವಾರ ಬಿಜೆಪಿ ವಿರುದ್ಧ ತೀವ್ರ ವಾಗ್ದಾಳಿ ನಡೆಸಿದ್ದು, ಮ್ಯಾಚ್ ಫಿಕ್ಸಿಂಗ್ ಇಲ್ಲದೆ ಪಕ್ಷದ 400 ಪಾರ್ ಘೋಷಣೆ ಸಾಧ್ಯವಿಲ್ಲ. "400 ಸ್ಥಾನ ದಾಟಲು" ಪ್ರಧಾನಿ "ಅಂಪೈರ್" ಗಳನ್ನು ಆಯ್ಕೆ ಮಾಡಿದ್ದಾರೆ ಎಂದು ಅವರು ಹೇಳಿದರು. ಅಕ್ರಮ ಹಣ ವರ್ಗಾವಣೆ ಪ್ರಕರಣಕ್ಕೆ ಸಂಬಂಧಿಸಿದಂತೆ ಜಾರಿ ನಿರ್ದೇಶನಾಲಯವು ಮಾರ್ಚ್ 21 ರಂದು ದೆಹಲಿ ಮುಖ್ಯಮಂತ್ರಿ ಅರವಿಂದ್ ಕೇಜ್ರಿವಾಲ್ ಅವರನ್ನು ಬಂಧಿಸಿರುವುದನ್ನು ವಿರೋಧಿಸಿ ವಿರೋಧ ಪಕ್ಷ ಇಂಡಿಯಾ ಬ್ಲಾಕ್‌ನ ಉನ್ನತ ನಾಯಕರು ದೆಹಲಿಯಲ್ಲಿ ಕರೆ ನೀಡಿದ್ದ 'ಲೋಕತಂತ್ರ ಬಚಾವೋ' ರ‍್ಯಾಲಿಯನ್ನುದ್ದೇಶಿಸಿ ಮಾತನಾಡುತ್ತಿದ್ದರವರು.

ಇವಿಎಂಗಳು, ಮ್ಯಾಚ್ ಫಿಕ್ಸಿಂಗ್, ಸಾಮಾಜಿಕ ಮಾಧ್ಯಮಗಳು ಮತ್ತು ಪತ್ರಿಕೆಗಳ ಮೇಲೆ ಒತ್ತಡವಿಲ್ಲದೆ ಅವರು (ಬಿಜೆಪಿ) 180 ಕ್ಕಿಂತ ಹೆಚ್ಚು ಸ್ಥಾನಗಳನ್ನು ಗೆಲ್ಲಲು ಸಾಧ್ಯವಿಲ್ಲ, "ಎಂದು ದೆಹಲಿಯ ರಾಮಲೀಲಾ ಮೈದಾನದಲ್ಲಿ ನಡೆದ ರ‍್ಯಾಲಿಯಲ್ಲಿ ಕಾಂಗ್ರೆಸ್ ನಾಯಕ ಹೇಳಿದ್ದಾರೆ. ಪುಟ 2

ಸತ್ಯ ಯಾವಾಗಲೂ ಗೆಲ್ಲುತ್ತದೆ

ದೆಹಲಿ: ದೆಹಲಿಯ ರಾಮ್‌ಲೀಲಾ ಮೈದಾನದಲ್ಲಿ ನಡೆದ ಪ್ರತಿಪಕ್ಷಗಳ ಬೃಹತ್ ರ‍್ಯಾಲಿಯಲ್ಲಿ ಬಿಜೆಪಿ ವಿರುದ್ಧ ಕಾಂಗ್ರೆಸ್ ಪ್ರಧಾನ ಕಾರ್ಯದರ್ಶಿ ಪ್ರಿಯಾಂಕಾ ಗಾಂಧಿ ವಾದ್ರಾ ರಾಮಾಯಣವನ್ನು ಉಲ್ಲೇಖಿಸಿ ವಾಗ್ದಾಳಿ ನಡೆಸಿದ್ದಾರೆ. "ನಾನು ಬಾಲ್ಯದಿಂದಲೂ ರಾಮಲೀಲಾ ಮೈದಾನಕ್ಕೆ ಬರುತ್ತಿದ್ದೇನೆ. ಪ್ರತಿ ವರ್ಷ ರಾವಣನ ಪ್ರತಿಕೃತಿಗೆ ಬೆಂಕಿ ಹಚ್ಚಲಾಗುತ್ತದೆ. ನಾನು ಚಿಕ್ಕವಳಿದ್ದಾಗ, ನಾನು (ಇಲ್ಲಿ) ನನ್ನ ಅಜ್ಜಿ ಇಂದಿರಾ ಜೀ ಅವರೊಂದಿಗೆ ಬರುತ್ತಿದ್ದೆ. ಅವರು ನನಗೆ ರಾಮಾಯಣವನ್ನು ಹೇಳುತ್ತಿದ್ದರು" ಎಂದಿದ್ದಾರೆ. ಪುಟ 2

ಸದಾನಂದ್ ವಸಂತ್ ಎನ್‌ಐಎ ಡಿಜಿಯಾಗಿ ಅಧಿಕಾರ ಸ್ವೀಕಾರ

ಬೆಂಗಳೂರು: ಎನ್‌ಐಎ ನೂತನ ಡಿಜಿಯಾಗಿ ಸದಾನಂದ್ ವಸಂತ್ ಅವರು ಅಧಿಕಾರ ಸ್ವೀಕಾರ ಮಾಡಿದ್ದಾರೆ. ಸೇವೆಯಿಂದ ನಿವೃತ್ತರಾದ ದಿನಕರ್ ಗುಪ್ತಾರಿಂದ ಅಧಿಕಾರ ಹಸ್ತಾಂತರ ಮಾಡಲಾಗಿದೆ. ಮಹಾರಾಷ್ಟ್ರ ಕೇಡರ್‌ನ 1990ರ ಬ್ಯಾಚ್‌ನ IPS ಅಧಿಕಾರಿ ಸದಾನಂದ್ ವಸಂತ್ ಅವರು ದಿನಕರ್ ಗುಪ್ತಾ ಅವರಿಂದ ಅಧಿಕಾರ ಸ್ವೀಕರಿಸಿದ್ದಾರೆ. 2008ರಲ್ಲಿ ಮುಂಬೈ ಹೋಟೆಲ್ ಮೇಲಿನ ಭಯೋತ್ಪಾದಕರ ದಾಳಿ ವೇಳೆ ಸದಾನಂದ ಅವರು ಮಹಾರಾಷ್ಟ್ರ ಎಟಿಎಸ್ ಮುಖ್ಯಸ್ಥರಾಗಿದ್ದರು. ಉಗ್ರರನ್ನು ಹಿಡಿಯುವಲ್ಲಿ ಪ್ರಮುಖ ಪಾತ್ರ ವಹಿಸಿದ್ದರು. 2008ರಲ್ಲಿ ರಾಷ್ಟ್ರಪತಿಗಳ ಪೊಲೀಸ್ ಪದಕಕ್ಕೆ ಭಾಜನರಾಗಿದ್ದರು. ಪುಟ 2

ಉತ್ತರ ಕರ್ನಾಟಕದ ಈ ಮೂರು ಜಿಲ್ಲೆಗಳಲ್ಲಿ ಮಳೆ ಸಾಧ್ಯತೆ

ಬೆಂಗಳೂರು: ಮುಂದಿನ 24 ಗಂಟೆಗಳಲ್ಲಿ ಉತ್ತರ ಕರ್ನಾಟಕದ ಬೆಳಗಾವಿ, ಬಾಗಲಕೋಟೆ ಮತ್ತು ವಿಜಯಪುರ ಜಿಲ್ಲೆಗಳಲ್ಲಿ ಹಗುರ ಮಳೆಯಾಗಲಿದೆ. ಕರಾವಳಿ ಮತ್ತು ಉತ್ತರ ಒಳನಾಡಿನಲ್ಲಿ ಒಣ ಹವೆ ಇರಲಿದೆ. ಇನ್ನು ಕಲಬುರಗಿ, ಬಾಗಲಕೋಟೆ, ರಾಯಚೂರು ಮತ್ತು ಕೊಪ್ಪಳ ಜಿಲ್ಲೆಗಳಲ್ಲಿ ಏಪ್ರಿಲ್ 3 ರಿಂದ 5ರ ವರೆಗೆ ಉಷ್ಣ ಹವೆ ಬೀಸಲಿದೆ. ರಾಜ್ಯದ ವಿವಿಧ ಜಿಲ್ಲೆಗಳಲ್ಲಿ ಪ್ರತಿದಿನ ತಾಪಮಾನ 2 ರಿಂದ 3 ಡಿಗ್ರಿ ಸೆಲ್ಸಿಯಸ್ ಹೆಚ್ಚಾಗುತ್ತಿದೆ.

ಮಾರ್ಚ್ 31 ರಂದು ಕಲಬುರಗಿ ಜಿಲ್ಲೆಯಲ್ಲಿ ಅತ್ಯಧಿಕ 41.4 ಡಿಗ್ರಿ ಸೆಲ್ಸಿಯಸ್ ತಾಪಮಾನ ದಾಖಲಾಗಿದೆ. ಚಾಮರಾಜನಗರ ಜಿಲ್ಲೆಯಲ್ಲಿ ಅತ್ಯಂತ ಕಡಿಮೆ 17.08 ಡಿಗ್ರಿ ಸೆಲ್ಸಿಯಸ್ ತಾಪಮಾನ ದಾಖಲಾಗಿದೆ. ರಾಜ್ಯದ 11 ಜಿಲ್ಲೆಗಳಲ್ಲಿ ಗರಿಷ್ಠ ಉಷ್ಣಾಂಶ 40 ಡಿಗ್ರಿ ಸೆಲ್ಸಿಯಸ್ ದಾಟಿದೆ. ಪುಟ 2

ಲೋಕಸಭೆ ಚುನಾವಣೆ

ನರೇಗಾ ಅಡಿಯಲ್ಲಿ ಕೆಲಸ ಮಾಡುವವರ ಸಂಖ್ಯೆ ಕುಸಿತ

ಬೆಂಗಳೂರು: ಲೋಕಸಭೆ ಚುನಾವಣೆಯ ದಿನಾಂಕ ಘೋಷಣೆಯಾದಾಗಿನಿಂದ ಕರ್ನಾಟಕದಲ್ಲಿ ಮಹಾತ್ಮ ಗಾಂಧಿ ರಾಷ್ಟ್ರೀಯ ಗ್ರಾಮೀಣ ಉದ್ಯೋಗ ಖಾತರಿ ಯೋಜನೆ ಅಡಿಯಲ್ಲಿ ಕೆಲಸ ಮಾಡುವವರ ಸಂಖ್ಯೆ ಶೇಕಡಾ 85 ರಷ್ಟು ಕುಸಿದಿದೆ. ಪ್ರಚಾರದ ಉದ್ದೇಶಕ್ಕಾಗಿ ಅಭ್ಯರ್ಥಿಗಳು ತಮ್ಮ ಪಕ್ಷದ ಕಾರ್ಯಕರ್ತರೊಂದಿಗೆ ಕೃಷಿ ಮತ್ತು ಕಾರ್ಮಿಕರನ್ನು ಜೋಡಿಸುವುದರಿಂದ ನರೇಗಾದಅಡಿಯಲ್ಲಿ ಕೆಲಸ ಮಾಡುವವರ ಸಂಖ್ಯೆ ಕಡಿಮೆಯಾಗಿದೆ.

ಚುನಾವಣೆ ದಿನಾಂಕ ಘೋಷಣೆಯಾದ ನಂತರ ಕರ್ನಾಟಕದ 5,963 ಗ್ರಾಮ ಪಂಚಾಯತಿಗಳಲ್ಲಿ ನರೇಗಾ ಯೋಜನೆ ಅಡಿಯಲ್ಲಿ ಒಂದೇ ಒಂದು ಕೆಲಸವನ್ನು ಕೈಗೆತ್ತಿಕೊಂಡಿಲ್ಲ. ಕರ್ನಾಟಕದಲ್ಲಿ ಎರಡು ಹಂತಗಳಲ್ಲಿ ಏಪ್ರಿಲ್ 26 ಮತ್ತು ಮೇ 7 ರಂದು ಚುನಾವಣೆ ನಡೆಯಲಿದೆ. ನರೇಗಾ ಯೋಜನೆ ಅಡಿಯಲ್ಲಿ ಕೆಲಸ ಮಾಡುವ ಕಾರ್ಮಿಕರು ಪ್ರಚಾರದತ್ತ ವಾಲಲು, ವೇತನ ಪಾವತಿಯಲ್ಲಿನ ವಿಳಂಬವು ಒಂದು ಕಾರಣವಾಗಿದೆ ಎಂದು ಹೇಳಲಾಗುತ್ತದೆ. ಪುಟ 2

ವಾಣಿಜ್ಯ ಬಳಕೆಯ 19 ಕೆಜಿ ಸಿಲಿಂಡರ್

ಬೆಲೆ ಇಳಿಕೆ

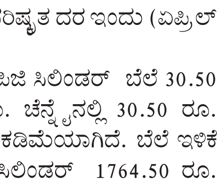

ನವದೆಹಲಿ: ಹೊಸ ಹಣಕಾಸು ವರ್ಷದ ಮೊದಲ ದಿನ ಎಲ್ ಪಿಜಿ ದರವನ್ನು ಕಡಿಮೆ ಮಾಡಲಾಗಿದ್ದು, ಇದರಿಂದ ಗ್ಯಾಸ್ ಬಳಕೆದಾರರಿಗೆ ಗುಡ್ ನ್ಯೂಸ್ ಸಿಕ್ಕಿದೆ. ವಾಣಿಜ್ಯ ಬಳಕೆಯ 19 ಕೆಜಿ ಸಿಲಿಂಡರ್ ಬೆಲೆ 30.50 ರೂ. ಇಳಿಕೆಯಾಗಿದೆ. ಇನ್ನು 5ಕೆಜಿ ಎಫ್ ಟಿಎಲ್ (ಫ್ರೀ ಟ್ರೇಡ್ ಎಲ್ ಪಿಜಿ) ಸಿಲಿಂಡರ್ ಬೆಲೆ 7.50 ರೂಪಾಯಿ ಇಳಿಕೆಯಾಗಿದೆ. ಈ ಪರಿಷ್ಕೃತ ದರ ಇಂದು (ಏಪ್ರಿಲ್ 01) ರಿಂದಲೇ ಅನ್ವಯವಾಗಲಿದೆ.

ದೆಹಲಿಯಲ್ಲಿ 19 ಕೆಜಿ ಎಲ್ ಪಿಜಿ ಸಿಲಿಂಡರ್ ಬೆಲೆ 30.50 ರೂ, ಮುಂಬೈನಲ್ಲಿ 31.50 ರೂ. ಚೆನ್ನೈನಲ್ಲಿ 30.50 ರೂ. ಮತ್ತು ಕೋಲ್ಕತ್ತಾದಲ್ಲಿ 32 ರೂ. ಕಡಿಮೆಯಾಗಿದೆ. ಬೆಲೆ ಇಳಿಕೆ ನಂತರ ದೆಹಲಿಯಲ್ಲಿ ವಾಣಿಜ್ಯ ಸಿಲಿಂಡರ್ 1764.50 ರೂ. ಗಳಿಗೆ ಲಭ್ಯವಾಗಲಿದೆ. ಇನ್ನು ಮುಂಬೈನಲ್ಲಿ 19 ಕೆಜಿ ವಾಣಿಜ್ಯ ಸಿಲಿಂಡರ್ ಬೆಲೆ 1717.50 ರೂ. ಇದೆ. ಕೋಲ್ಕತ್ತಾದಲ್ಲಿ 1879 ರೂ. ಮತ್ತು ಚೆನ್ನೈನಲ್ಲಿ ವಾಣಿಜ್ಯ ಬಳಕೆಯ ಸಿಲಿಂಡರ್ ಬೆಲೆ 1930 ರೂ.ಗೆ ಇಳಿಕೆಯಾಗಿದೆ. ಪುಟ 2

ಬೆಂಗಳೂರು- ತುಮಕೂರು ಮೆಟ್ರೋ ಕಾರ್ಯ ಚುರುಕು

ಬೆಂಗಳೂರು: ಬೆಂಗಳೂರು-ತುಮಕೂರು ನಮ್ಮ ಮೆಟ್ರೋ ಯೋಜನೆ ಕನಸು ನನಸಾಗುವ ಸಾಧ್ಯತೆ ಹೆಚ್ಚಾಗಿದೆ. ಎರಡು ನಗರಗಳ ನಡುವಿನ ಮೆಟ್ರೋ ಯೋಜನೆ ಬಗ್ಗೆ ಹೊಸ ಅಪ್ಡೇಟ್ ಸಿಕ್ಕಿದ್ದು, 52.41 ಕಿ.ಮೀ. ಮಾರ್ಗದಲ್ಲಿ, 19 ಎತ್ತರದ ನಿಲ್ದಾಣಗಳ ನಿರ್ಮಾಣ ಮಾಡಲು ಯೋಜನೆ ರೂಪಿಸಲಾಗಿದೆ. ಮಾದಾವರ ನಿಲ್ದಾಣದಿಂದ ಪ್ರಾರಂಭವಾಗುವ ಮೆಟ್ರೋ ಮಾರ್ಗವು ತುಮಕೂರು ಬಸ್ ನಿಲ್ದಾಣದವರೆಗೆ ವಿಸ್ತರಿಸುವ ಗುರಿ ಹೊಂದಿದೆ. ಬಹು ನಿರೀಕ್ಷಿತ ಈ ಯೋಜನೆಯು ತುಮಕೂರು ಬೆಂಗಳೂರು ನಡುವಿನ ಸಾರಿಗೆ ಸೌಲಭ್ಯವನ್ನು ಮತ್ತಷ್ಟು ಸುಲಭವಾಗಿಸಲಿದೆ. ಈ ಸಂಬಂಧ BMRCLಗೆ ಹಲವು ಗುತ್ತಿಗೆದಾರ ಕಂಪನಿಗಳಿಂದ ಕಾರ್ಯ ಸಾಧ್ಯತಾ ವರದಿ ಸಲ್ಲಿಕೆ ಮಾಡಿದೆ ಎಂದು ಮೆಟ್ರೋ ಮುಖ್ಯ ಸಾರ್ವಜನಿಕ ಸಂಪರ್ಕಾಧಿಕಾರಿ ಯಶವಂತ್ ಚೌವ್ಹಾಣ್ ತಿಳಿಸಿದ್ದಾರೆ. ಪುಟ 2

ಸಂಜೆ ಮುಗಿಲು
ಸೋಮವಾರ
1.4.2024

ಮತ್ತೆ ಮೋದಿಯನ್ನ ಪ್ರಧಾನಿ ಮಾಡೋದು ಪರಿಶಿಷ್ಟರ ಸಂಕಲ್ಪ

ಹುಬ್ಬಳ್ಳಿ: ಪರಿಶಿಷ್ಟ ಸಮುದಾಯ ಈ ಬಾರಿಯೂ ನರೇಂದ್ರ ಮೋದಿಯವರನ್ನೇ ಪ್ರಧಾನಿ ಮಾಡಲು ಸಂಕಲ್ಪ ತೊಟ್ಟಿದೆ ಎಂದು ಕೇಂದ್ರ ಸಚಿವ ಪ್ರಹ್ಲಾದ್ ಜೋಶಿ ಹೇಳಿದ್ದಾರೆ.

ಲೋಕಸಭಾ ಚುನಾವಣೆ ಹಿನ್ನಲೆಯಲ್ಲಿ ಏರ್ಪಡಿಸಿದ್ದ ಬಿಜೆಪಿ ಎಸ್‌ಸಿ ಮೋರ್ಚಾ ಪದಾಧಿಕಾರಿಗಳ ಸಭೆಯಲ್ಲಿ ಮಾತನಾಡಿದ ಅವರು, ಪ್ರಧಾನಿ ನರೇಂದ್ರ ಮೋದಿಯವರ ನೇತೃತ್ವದಲ್ಲಿ ನಮ್ಮ ಕೇಂದ್ರ ಸರ್ಕಾರ ಸಮಾಜದಲ್ಲಿ ಸಮಾನತೆ ತರಲೆಂದು ಸಾಕಷ್ಟು ಕ್ರಮಗಳನ್ನು ಕೈಗೊಂಡಿದೆ. ಈ ಹಿನ್ನಲೆಯಲ್ಲಿ ಪರಿಶಿಷ್ಟ ಜಾತಿ ಹಾಗೂ ಪಂಗಡಗಳ ಜನರು ಈ ಬಾರಿಯೂ ಮೋದಿ ಬೆಂಬಲಕ್ಕೆ ನಿಂತಿದ್ದಾರೆ ಎಂದು ವಿಶ್ವಾಸ ವ್ಯಕ್ತಪಡಿಸಿದ್ದಾರೆ.

ನರೇಂದ್ರ ಮೋದಿಯವರನ್ನು ಮೂರನೇ ಬಾರಿ ಪ್ರಧಾನಿಯನ್ನಾಗಿ ನೋಡಲು ಸಂಕಲ್ಪ ಮಾಡಿ ಬಿಜೆಪಿ ಎಸ್‌ಸಿ ಮೋರ್ಚಾ ಮುಖಂಡರು ಮತ್ತು ಪದಾಧಿಕಾರಿಗಳು ಬೃಹತ್ ಸಮಾವೇಶಕ್ಕೆ ಸಿದ್ಧತೆ ನಡೆಸಿದ್ದಾರೆ. ಧಾರವಾಡ ಲೋಕಸಭಾ ಕ್ಷೇತ್ರದ ಬಿಜೆಪಿ ಎಸ್‌ಸಿ ಮೋರ್ಚಾ ಕಾರ್ಯಕರ್ತರ ಸುಮಾವೇಶ ಹಮ್ಮಿಕೊಂಡಿದ್ದು, ಅಗತ್ಯ ಸಿದ್ಧತೆ ನಡೆದಿದೆ ಎಂದಿದ್ದಾರೆ.

ಸಮಾವೇಶ ಯಶಸ್ವಿಗೊಳಿಸುವ ನಿಟ್ಟಿನಲ್ಲಿ ಭಾನುವಾರವೂ (ಮಾ.31) ಎಲ್ಲಾ ಪದಾಧಿಕಾರಿಗಳ ಪೂರ್ವಭಾವಿ ಸಭೆ ಕರೆದು ಚರ್ಚಿಸಲಾಯಿತು. ಸಭೆಯಲ್ಲಿ ಶಾಸಕ ಮಹೇಶ್ ಟೆಂಗಿನಕಾಯಿ, ಪಕ್ಷದ ಪ್ರಮುಖರಾದ ಬಸವರಾಜ ಅಮ್ಮಿನಬಾವಿ, ಮಹೇಂದ್ರ ಕೌತಾಳ ಹಾಗೂ ಮುಖಂಡರು, ಕಾರ್ಯಕರ್ತರು ಉಪಸ್ಥಿತರಿದ್ದರು.

ಸಮಾಜದಲ್ಲಿ ಬದಲಾವಣೆ ತರಲು ಕೈ ಸೇರಲು ಚಿಂತನೆ

ರಾಮನಗರ: ಸಮಾಜದಲ್ಲಿ ಕೆಲ ಬದಲಾವಣೆಗಳನ್ನ ತರುವ ನಿಟ್ಟಿನಲ್ಲಿ ಕಾಂಗ್ರೆಸ್ ಸೇರಲು ಚಿಂತಿಸಿದ್ದೇನೆ ಎಂದು ಮಾಜಿ ಸಚಿವ ಯೋಗೇಶ್ವರ್ ಪುತ್ರಿ ನಿಶಾ ಹೇಳಿದ್ದಾರೆ.

ಮಾಧ್ಯಮದ ಜೊತೆ ಮಾತನಾಡಿದ ಅವರು, ರಾಜಕೀಯಕ್ಕೆ ಬರಬೇಕು ಎನ್ನುವುದು ನನ್ನ ವೈಯಕ್ತಿಕ ಆಯ್ಕೆ. ನಾನು ಪ್ರಬುದ್ಧಳು, ನನಗೆ ನನ್ನದೇ ಆದ ಕನಸುಗಳಿವೆ. ಈಗಿರುವ ರಾಜಕೀಯ ಪಕ್ಷಗಳಲ್ಲಿ ಕಾಂಗ್ರೆಸ್ ಸೂಕ್ತ ಎನ್ನಿಸಿದೆ ಎಂದು ಹೇಳಿದರು. ಸೇರ್ಪಡೆ ವಿಚಾರದ ಬಗ್ಗೆ ಕಾಂಗ್ರೆಸ್ ನಾಯಕರ ಜೊತೆ ಚರ್ಚೆ ನಡೆಸಿದ್ದೇನೆ. ಅದಕ್ಕೆ ಸಮಯ ಬೇಕು ಎಂದು ಅವರು ಹೇಳಿದ್ದಾರೆ. ಮುಂದಿನ ದಿನಗಳಲ್ಲಿ ಕಾಂಗ್ರೆಸ್ ಸೇರುತ್ತೇನೆ. ಈ ಬಗ್ಗೆ ನಮ್ಮ ಮನೆಯಲ್ಲೂ ಚರ್ಚೆ ಆಗಿದ್ದು, ಮನೆಯವರ ಸಮ್ಮತಿಯಿಂದಲೇ ನಾನು ವೈಯಕ್ತಿಕ ನಿರ್ಧಾರ ತೆಗೆದುಕೊಂಡಿದ್ದೇನೆ ಎಂದು ತಿಳಿಸಿದರು.

ಸದ್ಯ ಲೋಕಸಭಾ ಚುನಾವಣೆಯಲ್ಲಿ ನಾನು ಯಾವುದೇ ಪಕ್ಷದ ಪರ ಪ್ರಚಾರ ಮಾಡುವುದಿಲ್ಲ. ನಾನು ಇನ್ನೂ ಕಾಂಗ್ರೆಸ್ ಸೇರ್ಪಡೆ ಆಗಿಲ್ಲ. ಮುಂದೆ ಕಾಂಗ್ರೆಸ್ ಸೇರ್ಪಡೆ ಆದ ಬಳಿ ಪಕ್ಷ ಕೊಡುವ ಜವಾಬ್ದಾರಿ ಸ್ವೀಕರಿಸುತ್ತೇನೆ. ಮುಂದಿನ ಚುನಾವಣೆಯಲ್ಲಿ ಸ್ಪರ್ಧೆಯ ಬಗ್ಗೆ ಯಾವುದೇ ಚಿಂತನೆ ಮಾಡಿಲ್ಲ. ಸಮಯ ಬಂದಾಗ ಎಲ್ಲದಕ್ಕೂ ಉತ್ತರ ಸಿಗುತ್ತದೆ ಎಂದು ಹೇಳಿದರು.

ಮನೆಗೆ ಸುಧಾಕರ್ ಬಂದ್ರೂ ಭೇಟಿ ಮಾಡದ ಎಸ್‌ಆರ್ ವಿಶ್ವನಾಥ್

ಬೆಂಗಳೂರು: ಚಿಕ್ಕಬಳ್ಳಾಪುರ ಲೋಕಸಭಾ ಕ್ಷೇತ್ರದ ವಿಚಾರಕ್ಕೆ ಸಂಬಂಧಿಸಿದಂತೆ ಬಿಜೆಪಿ ಅಭ್ಯರ್ಥಿ ಕೆ ಸುಧಾಕರ್ ಹಾಗೂ ಯಲಹಂಕ ಶಾಸಕ ಎಸ್‌ಆರ್ ವಿಶ್ವನಾಥ್ ನಡುವೆ ಮುನಿಸು ಮುಂದುವರಿದಿದೆ. ವಿಶ್ವನಾಥ್ ಅವರನ್ನು ಭೇಟಿ ಮಾಡಲೆಂದು ಅವರ ನಿವಾಸಕ್ಕೆ ಆಗಮಿಸಿದ ಸುಧಾಕರ್ ಅನ್ನು ಭೇಟಿ ಮಾಡದೇ ಯಲಹಂಕ ಶಾಸಕ ರೆಬೆಲ್ ನಡೆ ತೋರಿದ್ದಾರೆ.

ಚಿಕ್ಕಬಳ್ಳಾಪುರದಲ್ಲಿ ಡಾ.ಕೆ.ಸುಧಾಕರ್‌ಗೆ ಬಿಜೆಪಿ ಟಿಕೆಟ್ ನೀಡಿದ್ದರಿಂದ ಶಾಸಕ ಎಸ್‌ಆರ್ ವಿಶ್ವನಾಥ್ ರೆಬೆಲ್ ಆಗಿದ್ದಾರೆ. ಟಿಕೆಟ್ ಘೋಷಣೆಯಾಗಿ ವಾರವಾದರೂ ವಿಶ್ವನಾಥ್ ಮುನಿಸು ಮುಗಿದಿಲ್ಲ. ವಿಶ್ವನಾಥ್ ಪುತ್ರ ಅಲೋಕ್‌ಗೆ ಚಿಕ್ಕಬಳ್ಳಾಪುರ ಟಿಕೆಟ್ ಕೇಳಿದ್ದರು. ಟಿಕೆಟ್ ಕೈತಪ್ಪಿದ ಹಿನ್ನಲೆ ವಿಶ್ವನಾಥ್ ಅಸಮಧಾನಗೊಂಡಿದ್ದಾರೆ. ಅಲ್ಲದೇ ಸುಧಾಕರ್‌ಗೆ ಬೆಂಬಲ ಕೊಡದಿರಲು ಎಸ್‌ಆರ್ ವಿಶ್ವನಾಥ್ ನಿರ್ಧರಿಸಿದ್ದಾರೆ.

ಈ ಮಧ್ಯೆ ಖುದ್ದು ಸುಧಾಕರ್ ತಮ್ಮ ನಿವಾಸಕ್ಕೆ ಬಂದರೂ ಸಹ ವಿಶ್ವನಾಥ್ ಅವರನ್ನು ಭೇಟಿ ಮಾಡಿಲ್ಲ. ಪಕ್ಷದ ಅಭ್ಯರ್ಥಿ ಮನೆಗೆ ಬಂದರೂ ಎದುರುಗೊಳ್ಳದೇ ಯಲಹಂಕ ಶಾಸಕ ರೆಬೆಲ್ ನಡೆ ತೋರಿದ್ದಾರೆ. ಸುಧಾಕರ್ ಜೊತೆ ಒಡನಾಟವೇ ಬೇಡ ಎಂಬ ತೀರ್ಮಾನಕ್ಕೆ ವಿಶ್ವನಾಥ್ ಬಂದಿದ್ದಾರೆ. ಚಿಕ್ಕಬಳ್ಳಾಪುರ ಭಿನ್ನಮತ ತೀವ್ರ ಹಿನ್ನೆಲೆಯಲ್ಲಿ ಬಿಜೆಪಿ ನಾಯಕರಲ್ಲಿ ಆತಂಕ ಹೆಚ್ಚಾಗಿದೆ. ಎಸ್ ಆರ್ ವಿಶ್ವನಾಥ್ ಭೇಟಿ ಮಾಡಲು ಒಪ್ಪದ ಹಿನ್ನೆಲೆ ಸುಧಾಕರ್‌ಗೆ ಮುಜುಗರವುಂಟಾಗಿ ವಾಪಸ್ ತೆರಳಿದ್ದಾರೆ.

ಈ ಕುರಿತು ಸುಧಾಕರ್ ಮಾಧ್ಯಮಗಳೊಂದಿಗೆ ಮಾತನಾಡಿ, ಯಲಹಂಕ ಶಾಸಕ ಎಸ್‌ಆರ್ ವಿಶ್ವನಾಥ್ ನಮ್ಮ ಸ್ನೇಹಿತರು. ಹಲವಾರು ಸಲ ನಾನು ಕರೆ ಮಾಡಿದ್ದೆ, ಮೆಸೇಜ್ ಮಾಡಿದ್ದೆ. ಅದಕ್ಕೆ ಯಾವುದೇ ಉತ್ತರ ಇಲ್ಲ. ಯಾವುದಕ್ಕೂ ಸ್ಪಂದಿಸಿರಲಿಲ್ಲ. ನಮ್ಮ ನಾಯಕರು ಯಡಿಯೂರಪ್ಪ ಅವರು ಮಾತನಾಡುತ್ತಾರೆ ಎಂದು ಹೇಳಿದ್ದಾರೆ. ಇದೇ ಚುನಾವಣೆ ಕೊನೆಯಲ್ಲ. ನಮ್ಮ ನಾಯಕರು ಸಮಸ್ಯೆ ಬಗೆಹರಿಸುತ್ತಾರೆ. ಇದರ ನಡುವೆ ನಮ್ಮ ಅವರ ಭೇಟಿ ಸಾಧ್ಯವಾಗಿಲ್ಲ. ಕೆಲವು ರಾಜಕಾರಣದಲ್ಲಿ ಎಲ್ಲವು ಸರಾಗವಾಗಿ ನಡೆದರೆ ಅದು ರಾಜಕಾರಣವಲ್ಲ. ಎಲ್ಲರನ್ನು ಜೊತೆಗೆ ಕರೆದುಕೊಂಡು ಹೋಗಬೇಕು. ನನ್ನ ಮತ್ತು ಅವರ ನಡುವೆ ವೈಯಕ್ತಿಕ ಕಲಹಗಳು ಏನು ಇಲ್ಲ. ನಾನು ಸೇರಿ ಮೋದಿ ಅವರ ಹೆಸರು ಹೇಳಿ ಮತ ಕೇಳುತ್ತಿರೋದು. ಏ.4ರಂದು ನಾಮಪತ್ರ ಸಲ್ಲಿಸುತ್ತೇನೆ. ಚಿಕ್ಕಬಳ್ಳಾಪುರದಲ್ಲಿ ರೋಡ್ ಶೋ ನಡೆಸಿ ಅಧಿಕೃತ ನಾಮಪತ್ರ ಸಲ್ಲಿಸುತ್ತೇನೆ ಎಂದು ತಿಳಿಸಿದರು. ಇದನ್ನೂ ಓದಿ: ಇಂದು ಸುಮಲತಾರನ್ನು ಭೇಟಿಯಾಗಲಿದ್ದಾರೆ ಹೆಚ್‌ಡಿಕೆ

ಈ ಕುರಿತು ಎಸ್‌ಆರ್ ವಿಶ್ವನಾಥ್ ಪ್ರತಿಕ್ರಿಯಿಸಿದ್ದು, ಮಾಧ್ಯಮದವರಿಗೆ ಮಾಹಿತಿ ನೀಡಿದರೆ ಸಾಕೇ? ನಮ್ಮ ಮನೆಗೆ ಬರುವಾಗ ನನಗೆ ಹೇಳೋದು ಬೇಡ್ವಾ? ನಾನ್ಯಾಕೆ ಒಬ್ಬನೇ ಮಾತಾಡಲಿ? ಹೇಳಿದ್ದರೆ ಕಾರ್ಯಕರ್ತರನ್ನು ಸೇರಿಸಿ ಅವರ ಎದುರೇ ಮಾತನಾಡುತ್ತಿದ್ದೆ. ಅಮಿತ್ ಶಾ ಕಾರ್ಯಕ್ರಮಕ್ಕೆ ಹೋಗುತ್ತೇನೆ. ಅಮಿತ್ ಶಾ ಕಾರ್ಯಕ್ರಮದ ತಯಾರಿಗಳನ್ನು ನೋಡಿಕೊಳ್ಳಲು ತೆರಳುತ್ತೇನೆ ಎಂದು ಸ್ಪಷ್ಟನೆ ನೀಡಿದರು.

ಹೆಚ್‌ಡಿಕೆ ಪರ ಪ್ರಚಾರಕ್ಕಿಳಿದ ಸಚ್ಚಿದಾನಂದ

ಮಂಡ್ಯ: ಸಂಸದೆ ಸುಮಲತಾ ರಾಜಕೀಯ ನಡೆ ಪ್ರಕಟಕ್ಕೂ ಮುನ್ನವೇ ಅವರ ಆಪ್ತ ಇಂಡುವಾಳು ಸಚ್ಚಿದಾನಂದ, ಮಾಜಿ ಸಿಎಂ ಕುಮಾರಸ್ವಾಮಿ ಪರ ಪ್ರಚಾರಕ್ಕಿಳಿದಿದ್ದಾರೆ. ಕಳೆದ ಬಾರಿ ಲೋಕಸಭಾ ಚುನಾವಣೆಯಲ್ಲಿ ಸುಮಲತಾ ಬೆನ್ನಿಗೆ ನಿಂತಿದ್ದ ಸಚ್ಚಿದಾನಂದ, ಈ ಬಾರಿಯೂ ತಮ್ಮ ಪರವಾಗಿ ನಿಲ್ಲುತ್ತಾರೆಂಬ ನಿರೀಕ್ಷೆಯಲ್ಲಿದ್ದ ಅವರಿಗೆ ಇದರಿಂದ ದೊಡ್ಡ ಆಘಾತ ಉಂಟಾಗಿದೆ.

ಶ್ರೀರಂಗಪಟ್ಟಣದ ಟಿಎಪಿಸಿಎಂಎಸ್ ಸಭಾಂಗಣದಲ್ಲಿ ನಿಖಿಲ್ ಕುಮಾರಸ್ವಾಮಿ ನೇತೃತ್ವದಲ್ಲಿ ನಡೆದ ಬಿಜೆಪಿ, ಜೆಡಿಎಸ್ ಕಾರ್ಯಕರ್ತರ ಸಭೆಯಲ್ಲಿ ಸಚ್ಚಿದಾನಂದ ಅವರು ಭಾಗಿಯಾಗಿದ್ದಾರೆ. ಶನಿವಾರ ನಡೆದ ಸುಮಲತಾ ಬೆಂಬಲಿಗರ ಸಭೆಗೂ ಅವರು ಗೈರಾಗಿದ್ದರು. ಈ ಮೂಲಕ ಸುಮಲತಾ ಪಕ್ಷೇತರವಾಗಿ ಸ್ಪರ್ಧೆ ಮಾಡಿದ್ರೆ ತಮ್ಮ ಬೆಂಬಲ ಇಲ್ಲ ಎಂಬ ಸಂದೇಶ ರವಾನಿಸಿದ್ದಾರೆ.

ಸಭೆಯಲ್ಲಿ ಮಾತನಾಡಿರುವ ಸಚ್ಚಿದಾನಂದ ಅವರು, ಸಮಾಜದ ತಳ ಸಮುದಾಯದವರನ್ನು ಗುರುತಿಸಿ ಅವಕಾಶ ನೀಡಿದ್ದು ಪ್ರಧಾನಿ ಮೋದಿ, ಏ.2 ರಂದು ಬಿಜೆಪಿಯಿಂದ ನಾವು ಸಭೆ ಮಾಡುತ್ತೇವೆ. ಆ ಸಭೆಯಲ್ಲಿ ಮಾಜಿ ಸಿಎಂ ಕುಮಾರಸ್ವಾಮಿ ಜೆಡಿಎಸ್ ಅಭ್ಯರ್ಥಿಯಲ್ಲ. ಅವರು ನಮ್ಮ ಮೈತ್ರಿ ಅಭ್ಯರ್ಥಿ ಎಂದು ಘೋಷಣೆ ಮಾಡಿ ಬೆಂಬಲ ನೀಡುತ್ತೇವೆ. ಈ ಮೂಲಕ ಮೋದಿಯವರ ಗೆಲುವಿಗೆ ನಾವು ಕುಮಾರಣ್ಣಾ ಅವರಿಗೆ ಬೆಂಬಲ ನೀಡಬೇಕು. ದೇಶ ಕಟ್ಟುವ ಕೆಲಸ ಮೋದಿ ಮಾಡಿದ್ದಾರೆ. ಅವರಿಂದ ದೇಶದಲ್ಲಿ ಅಪಾರ ಅಭಿವೃದ್ಧಿಯಾಗಿದೆ. ಸುಭದ್ರ ದೇಶ ಕಟ್ಟಲು ನರೇಂದ್ರ ಮೋದಿಯವರು ಅವಶ್ಯಕ, ಮತ್ತೆ ಮೋದಿ ಪ್ರಧಾನಿಯಾಗಬೇಕು ಎಂದಿದ್ದಾರೆ.

ಹೆಚ್‌ಡಿಕೆ ಆರೋಗ್ಯದ ಬಗ್ಗೆ ಕೆಲವರು ಟೀಕೆ ಮಾಡುತ್ತಿದ್ದಾರೆ. ರಮೇಶ್ ಬಂಡಿಸಿದ್ದೇಗೌಡ ಕ್ಷೇತ್ರದಲ್ಲಿ ಗೆದ್ದಿದ್ದು ಹೇಗೆ? ಅವರಿಗೆ ಬೆಂಬಲವಾಗಿ ದೊಡ್ಡಗೌಡರು ಹೇಗೆ ಸಹಕಾರ ನೀಡಿದರು. ಅದನ್ನೆಲ್ಲಾ ದೊಡ್ಡಗೌಡರು ಇಲ್ಲಿ ಬಂದು ಹೇಳಬೇಕು ಎಂದಿದ್ದಾರೆ.

ಅಂಬೇಡ್ಕರ್ ಅವರು ಬರೆದ ಸಂವಿಧಾನವನ್ನು ಕಾಂಗ್ರೆಸ್ ಅತಿ ಹೆಚ್ಚು ತಿದ್ದುಪಡಿ ಮಾಡಿತ್ತು. 300ಕ್ಕೂ ಹೆಚ್ಚು ಸಲ ಕಾಂಗ್ರೆಸ್ ತಿದ್ದುಪಡಿ ಮಾಡಿದೆ. ಕಾಂಗ್ರೆಸ್ ಸಂವಿಧಾನ ವಿರೋಧವಾಗಿ ರಾಜ್ಯ ಸರ್ಕಾರಗಳನ್ನು ವಜಾ ಮಾಡಿತ್ತು. ಪ್ರಧಾನಿ ಮೋದಿ ಅವರು ಯಾವುದೇ ರಾಜ್ಯ ಸರ್ಕಾರವನ್ನು ವಜಾ ಮಾಡಿದ ಉದಾಹರಣೆ ಇಲ್ಲ ಎಂದು ಅವರು ಕಾಂಗ್ರೆಸ್ ವಿರುದ್ಧ ವಾಗ್ದಾಳಿ ನಡೆಸಿದ್ದಾರೆ.

ಅಕ್ಕನ ಸಹಕಾರ ಕೋರಿದ್ದೇನೆ

ಬೆಂಗಳೂರು: ಮಂಡ್ಯದಿಂದ ಬಿಜೆಪಿ-ಜೆಡಿಎಸ್ ಮೈತ್ರಿ ಅಭ್ಯರ್ಥಿಯಾಗಿ ಕಣಕ್ಕಿಳಿದಿರುವ ಮಾಜಿ ಸಿಎಂ ಹೆಚ್.ಡಿ ಕುಮಾರಸ್ವಾಮಿ ಅವರಿಂದು ಸಂಸದೆ ಸುಮಲತಾ ಅವರನ್ನ ಭೇಟಿಯಾಗಿದ್ದಾರೆ. ಬೆಂಗಳೂರಿನಲ್ಲಿರುವ ಅವರ ನಿವಾಸದಲ್ಲಿ ಸುಮಲತಾರನ್ನ ಭೇಟಿಯಾಗಿ ಮೈತ್ರಿ ಬೆಂಬಲಿಸುವಂತೆ ಮಾತುಕತೆ ನಡೆಸಿದ್ದಾರೆ.

ಸುಮಲತಾ ಭೇಟಿ ಬಳಿಕ ಮಾಧ್ಯಮಗಳೊಂದಿಗೆ ಮಾತನಾಡಿದ ಹೆಚ್‌ಡಿಕೆ, ಇವತ್ತಿನ ಮಾತುಕತೆ ಸೌಹಾರ್ದಯುತವಾಗಿ ಆಗಿದೆ. ಮಾತುಕತೆ ವೇಳೆ ಯಾವುದೇ ಷರತ್ತು ಹಾಕಿಲ್ಲ ಎಂದು ಹೇಳಿದ್ದಾರೆ.

ಅಂಬರೀಷ್ ಮನೆ ನನಗೆ ಹೊಸದಲ್ಲ. ಸುಮಲತಾ ಅಕ್ಕ ಅವರ ಸಹಕಾರ ಕೋರಿದ್ದೇನೆ, ಮಂಡ್ಯದಲ್ಲಿ ತೀರ್ಮಾನ ಪ್ರಕಟ ಮಾಡ್ತೀನಿ ಅಂತ ಅವರೇ ಹೇಳಿದ್ದಾರೆ. ಅವರು ಬಿಜೆಪಿ ಜೊತೆ ಒಳ್ಳೆಯ ಬಾಂಧವ್ಯ ಇಟ್ಟುಕೊಂಡಿದ್ದಾರೆ. ವಿಜಯೇಂದ್ರ ಅವರ ಜೊತೆ ಹಲವು ವಿಚಾರಗಳನ್ನ ಚರ್ಚಿಸಿದ್ದಾರೆ. ಎಲ್ಲಾ ಮುಕ್ತವಾಗಿ ಚರ್ಚೆ ಮಾಡಿದ ಬಳಿಕ ನಿರ್ಧಾರ ಪ್ರಕಟಿಸುತ್ತೇನೆ. ಏಪ್ರಿಲ್ 4ರಂದು ನಾನು ನಾಮಪತ್ರ ಸಲ್ಲಿಸುತ್ತೇನೆ ಅಂತ ಹೇಳಿದ್ದಾರೆ.

ಡಿಕೆಶಿ ನನಗೆ ವೈರಿಯಲ್ಲ: ಇದೇ ವೇಳೆ ಡಿಕೆಶಿ ಕುರಿತು ಮಾತನಾಡಿದ ಹೆಚ್‌ಡಿಕೆ, ಡಿಕೆ ಶಿವಕುಮಾರ್ ನನಗೆ ವೈರಿಯಲ್ಲ, ಅವರು ನನ್ನ ದೊಡ್ಡ ಹಿತೈಷಿ. 5 ವರ್ಷ ಸರ್ಕಾರ ಸಂಪೂರ್ಣ ನಡೆಸಲಿ, 39 ಶಾಸಕರಿರುವ ಪಕ್ಷಕ್ಕೆ ಸಿಎಂ ಸ್ಥಾನ ಕೊಟ್ವಿ ಅಂತ ಪದೇ ಪದೇ ಹೇಳ್ತಿದ್ದಾರೆ. 5 ವರ್ಷ ನಾಮಕಾವಸ್ತೆಯಾಗಿ ಅಧಿಕಾರ ಕೊಟ್ಟಿದ್ದರು. ಒಂದು ದಿನವೂ ಅಧಿಕಾರ ನೆಮ್ಮದಿಯಾಗಿ ನಡೆಸಲು ಬಿಡಲಿಲ್ಲ. ಅದಕ್ಕೇ ಸಮ್ಮಿಶ್ರ ಸರ್ಕಾರ ಹೋಗಿದ್ದು, ನನ್ನಿಂದ ಸರ್ಕಾರ ಹೋಗಲಿಲ್ಲ. ಯಾರು ಶತ್ರು, ಯಾರು ಹಿತೈಷಿ ಅಂತ ಮುಂದಿನ ದಿನಗಳಲ್ಲಿ ಗೊತ್ತಾಗುತ್ತೆ ಎಂದು ತಿರುಗೇಟು ನೀಡಿದ್ದಾರೆ.

ಬೆಂಗಳೂರಿನಲ್ಲಿ ಅಗ್ನಿ ಅವಘಡ

ಬೆಂಗಳೂರು: ಇಲ್ಲಿನ ಕಾಡುಗೋಡಿ ಅರಣ್ಯ ಪ್ರದೇಶದಲ್ಲಿ ಭಾರೀ ಅಗ್ನಿ ದುರಂತ ಸಂಭವಿಸಿದ್ದು, ಜನರನ್ನು ಬೆಚ್ಚಿಬೀಳುವಂತೆ ಮಾಡಿದೆ. ವೈಟ್ ಫೀಲ್ಡ್ ಮುಖ್ಯರಸ್ತೆಯ ಐಟಿಪಿಎಲ್ ಮುಂಭಾಗದಲ್ಲಿರುವ ಕಾಡುಗೋಡಿ ಅರಣ್ಯ ಪ್ರದೇಶದಲ್ಲಿ ಅಗ್ನಿ ಅವಘಡ ಸಂಭವಿಸಿದೆ. ಸುಮಾರು ನೂರಾರು ಎಕರೆ ವ್ಯಾಪ್ತಿಯಲ್ಲಿರೋ ಅರಣ್ಯ ಪ್ರದೇಶದಲ್ಲಿ ಏಕಾಏಕಿ ಬೆಂಕಿ ಕಾಣಿಸಿಕೊಂಡಿದೆ.

ಭಾರೀ ಪ್ರಮಾಣದಲ್ಲಿ ಬೆಂಕಿ ಹೊತ್ತಿಕೊಂಡಿದ್ದು, ದಟ್ಟವಾದ ಹೊಗೆ ಆವರಿಸಿದೆ. ಎರಡು ಅಗ್ನಿ ಶಾಮಕ ವಾಹನಗಳಿಂದ ಬೆಂಕಿ ನಂದಿಸಸುವ ಕಾರ್ಯಾಚರಣೆ ನಡೆದಿದೆ.

ನಮನ ಸಲ್ಲಿಸಿದ ಪ್ರಧಾನಿ

ಶ್ರೀಗಳ 117 ನೇ ಜಯಂತಿಯನ್ನು ಇಂದು ಆಚರಿಸಲಾಗುತ್ತಿದೆ. ಲೋಕಸಭಾ ಚುನಾವಣೆ ಹಿನ್ನೆಲೆಯಲ್ಲಿ ಸಿದ್ದಗಂಗಾ ಮಠದಲ್ಲಿ ಸರಳವಾಗಿ ಜಯಂತಿ ಆಚರಣೆ ಮಾಡಲಾಗುತ್ತಿದೆ. ಜಯಂತಿ ಪ್ರಯುಕ್ತ ಶ್ರೀಗಳ ಗದ್ದುಗೆಗೆ ವಿಶೇಷ ಪೂಜೆ, ಮಹಾಮಂಗಳಾರತಿ ಸೋಮವಾರ ಬೆಳಗ್ಗೆ ನೆರವೇರಿತು. ವಿವಿಧ ಮಠಾಧೀಶರು ಹಾಗೂ ಭಕ್ತರು ಕಾರ್ಯಕ್ರಮದಲ್ಲಿ ಭಾಗಿಯಾದರು.

11 ಗಂಟೆಗೆ ಗೋಸಲ ಸಿದ್ದೇಶ್ವರ ವೇದಿಕೆಯಲ್ಲಿ ಸಭಾ ಕಾರ್ಯಕ್ರಮ ನಡೆಯುತ್ತಿದೆ. ನೀತಿ ಸಂಹಿತೆ ಜಾರಿಯಲ್ಲಿರುವ ಕಾರಣ, ರಾಜಕಾರಣಿಗಳು, ಜನಪ್ರತಿನಿಧಿಗಳು ವೇದಿಕೆ ಕಾರ್ಯಕ್ರಮದಲ್ಲಿ ಭಾಗಿಯಾಗುವುದಿಲ್ಲ.

ರುದ್ರಾಕ್ಷಿ ಮಂಟಪದಲ್ಲಿ ಶಿವಕುಮಾರ ಶ್ರೀಗಳ ಪ್ರತಿಮೆ ಮೆರವಣಿಗೆ ನಡೆಸಲಾಯಿತು. ಪುಷ್ಪಾಲಂಕಾರದೊಂದಿಗೆ ಸಿಂಗಾರಗೊಂಡಿರುವ ರುದ್ರಾಕ್ಷಿ ಮಂಟಪದಲ್ಲಿ ಗದ್ದುಗೆ ಬಳಿಯಿಂದ ವಸ್ತು ಪ್ರದರ್ಶನ ಆವರಣದವರೆಗೆ ಮೆರವಣಿಗೆ ನಡೆಯಿತು. ಮೆರವಣಿಗೆ ವೇಳೆ ಸಿದ್ಧಗಂಗಾ ಮಠದ ಭಕ್ತರು, ಮಕ್ಕಳು ಭಾಗಿಯಾದರು.

ದರ್ಶನ ಪಡೆದ ಪರಮೇಶ್ವರ್

ಎಲ್ಲಾ ಕೊಡುಗೆಗಳನ್ನು ಗುರುತಿಸಿ ಶ್ರೀಗಳಿಗೆ ಭಾರತರತ್ನ ಕೊಡಬೇಕು. ಆದರೆ ಕೇಂದ್ರ ಸರ್ಕಾರ ಯಾಕೋ ಏನೋ ತಲೆಕೆಡಿಸಿಕೊಳ್ಳುತ್ತಿಲ್ಲ ಎಂದು ತುಮಕೂರಿನ ಸಿದ್ದಗಂಗಾ ಮಠದಲ್ಲಿ ಡಾ.ಜಿ.ಪರಮೇಶ್ವರ್ ಹೇಳಿದರು.

ಇಂದು ಲಿಂಗೈಕ್ಯ ಶಿವಕುಮಾರಸ್ವಾಮಿಗಳ 117ನೇ ಹುಟ್ಟುಹಬ್ಬ ಹಿನ್ನೆಲೆ ಬೆಳಗ್ಗೆಯಿಂದ ಗದ್ದುಗೆ ವಿಶೇಷ ಪೂಜೆ ಸಲ್ಲಿಸಲಾಗುತ್ತಿದೆ. ಶಿವಕುಮಾರ ಶ್ರೀಗಳ ಗದ್ದಿಗೆಗೆ ಅಭಿಷೇಕ ಮಾಡಲಾಗುತ್ತಿದೆ. 11 ಗಂಟೆಗೆ ಗೋಸಲ ಸಿದ್ದೇಶ್ವರ ವೇದಿಕೆಯಲ್ಲಿ ಸಭಾ ಕಾರ್ಯಕ್ರಮ ಹಮ್ಮಿಕೊಳ್ಳಲಾಗಿದೆ. ನೀತಿ ಸಂಹಿತೆ ಜಾರಿ ಹಿನ್ನೆಲೆ ರಾಜಕಾರಣಿಗಳು, ಜನಪ್ರತಿನಿಧಿಗಳು ವೇದಿಕೆ ಕಾರ್ಯಕ್ರಮದಲ್ಲಿ ಭಾಗಿಯಾಗುತ್ತಿಲ್ಲ. ಸಿದ್ದಗಂಗಾ ಮಠಾಧ್ಯಕ್ಷ ಸಿದ್ದಲಿಂಗ ಸ್ವಾಮಿಜಿ, ಸುತ್ತೂರು ಶ್ರೀಗಳ ಸಾನಿಧ್ಯದಲ್ಲಿ ಧಾರ್ಮಿಕ ಕಾರ್ಯಗಳು ನಡೆಯಲಿವೆ. ವಿಶೇಷವಾಗಿ ಪತಂಜಲಿ ಖ್ಯಾತಿಯ ಬಾಬಾ ರಾಮದೇವ್, ಮುಂಡರಗಿಯ ಅನ್ನದಾನೇಶ್ವರ ಶ್ರೀಗಳು, ಧಾರವಾಡ ಮುರುಘಾಮಠದ ಮಲ್ಲಿಕಾರ್ಜುನ ಶ್ರೀಗಳು, ಗದಗಿನ ವೀರಶೈವ ಪುಣ್ಯಶ್ರಮದ ಕಲ್ಲಯ್ಯ ಅಜ್ಜರವರು ಸೇರಿದಂತೆ ಅನೇಕ ಪೂಜ್ಯರು ಕಾರ್ಯಕ್ರಮದಲ್ಲಿ ಭಾಗಿಯಾಗಲಿದ್ದಾರೆ. ಹಾಗೂ ಕಾರ್ಯಕ್ರಮದಲ್ಲಿ 117ಮಕ್ಕಳಿಗೆ ಶಿವಕುಮಾರ ಶ್ರೀಗಳ ಹೆಸರು ನಾಮಕರಣ ಮಾಡಲಾಗುತ್ತೆ.

ಪ್ರತಿಪಕ್ಷಗಳಿಗೆ ಮೋದಿ ವಾಗ್ದಾಳಿ

''ಇಂದು, ಕಾಂಗ್ರೆಸ್‌ನ ಮತ್ತೊಂದು ಭಾರತ ವಿರೋಧಿ ನಡವಳಿಕೆಯನ್ನು ಬಹಿರಂಗಪಡಿಸಲಾಗಿದೆ. ಭಾರತ ಮತ್ತು ಶ್ರೀಲಂಕಾ ನಡುವೆ ಇರುವ ಮತ್ತು ರಾಷ್ಟ್ರೀಯ ಭದ್ರತೆಯ ದೃಷ್ಟಿಕೋನದಿಂದ ಅತ್ಯಂತ ಮುಖ್ಯವಾದ ಕಚ್ಚತೀವು ದ್ವೀಪವನ್ನು ಸ್ವಾತಂತ್ರ್ಯದ ನಂತರ ಕಾಂಗ್ರೆಸ್ ಬಿಟ್ಟುಕೊಟ್ಟಿತು. ಕಾಂಗ್ರೆಸ್ ಸರ್ಕಾರದ ದುರಾಡಳಿತಕ್ಕೆ ಭಾರತ ಇಂದಿಗೂ ಬೆಲೆ ನೀಡುತ್ತಿದೆ ಎಂದರು. 2024 ರ ಲೋಕಸಭೆ ಚುನಾವಣೆ ಕೇವಲ ಸರ್ಕಾರ ರಚಿಸಲು ಅಲ್ಲ, ಆದರೆ 'ವಿಕಸಿತ್ ಭಾರತ್' ಮಾಡಲು, ತಮ್ಮ ಸರ್ಕಾರ ಮುಂದಿನ ಐದು ವರ್ಷಗಳ ಮಾರ್ಗಸೂಚಿಯನ್ನು ಸಿದ್ಧಪಡಿಸುತ್ತಿದೆ ಎಂದು ಹೇಳಿದರು. ಚೌಧರಿ ಚರಣ್ ಸಿಂಗ್ ಅವರಂತಹ ನಾಯಕರನ್ನು ದೇಶಕ್ಕೆ ನೀಡಿದ ಮೀರತ್ ''ಕ್ರಾಂತಿ ಮತ್ತು ಕ್ರಾಂತಿಕಾರಿಗಳ'' ನಾಡು ಎಂದು ಪ್ರಧಾನಿ ಮೋದಿ ಶ್ಲಾಘಿಸಿದರು.

''ನಮ್ಮ ಸರ್ಕಾರ ಈಗಾಗಲೇ ಮೂರನೇ ಅವಧಿಗೆ ಸಿದ್ಧತೆಗಳನ್ನು ಪ್ರಾರಂಭಿಸಿದೆ. ನಾವು ಮುಂದಿನ ಐದು ವರ್ಷಗಳ ಮಾರ್ಗಸೂಚಿಯನ್ನು ತಯಾರಿಸುತ್ತಿದ್ದೇವೆ. ಮೊದಲ 100 ದಿನಗಳಲ್ಲಿ ನಾವು ಯಾವ ಪ್ರಮುಖ ನಿರ್ಧಾರಗಳನ್ನು ತೆಗೆದುಕೊಳ್ಳಬೇಕು ಎಂಬುದರ ಕುರಿತು ಕೆಲಸ ವೇಗವಾಗಿ ನಡೆಯುತ್ತಿದೆ. ಕಳೆದ 10 ವರ್ಷಗಳಲ್ಲಿ, ನೀವು ಅಭಿವೃದ್ಧಿಯ ಟ್ರೇಲರ್ ಅನ್ನು ಮಾತ್ರ ನೋಡಿದ್ದೀರಿ, ಈಗ ನಾವು ದೇಶವನ್ನು ಹೆಚ್ಚು ಮುಂದೆ ಕೊಂಡೊಯ್ಯಬೇಕಾಗಿದೆ ಎಂದು ಅವರು ಹೇಳಿದರು. ತಾನು ಬಡತನದಲ್ಲಿ ಬದುಕಿದ್ದೇನೆ. ಅದಕ್ಕಾಗಿಯೇ ಮೋದಿ ಅವರು ಪ್ರತಿಯೊಬ್ಬ ಬಡವರ ದುಃಖ, ಪ್ರತಿಯೊಬ್ಬ ಬಡವರ ನೋವು, ಪ್ರತಿಯೊಬ್ಬ ಬಡವರ ನೋವನ್ನು ಚೆನ್ನಾಗಿ ಅರ್ಥಮಾಡಿಕೊಳ್ಳುತ್ತಾರೆ ಎಂದು ಪ್ರಧಾನಿ ಹೇಳಿದರು.

ಆದ್ದರಿಂದ ನಾನು ಬಡವರ ಪ್ರತಿಯೊಂದು ಕಾಳಜಿಯನ್ನು ಪರಿಹರಿಸಲು ಯೋಜನೆಗಳನ್ನು ಮಾಡಿದ್ದೇನೆ. ನಾವು ಬಡವರಿಗೆ ಅಧಿಕಾರ ನೀಡಿದ್ದೇವೆ, ಆದರೆ ನಾವು ಅವರ ಸ್ವಾಭಿಮಾನವನ್ನು ಮರಳಿ ನೀಡಿದ್ದೇವೆ ಎಂದು ಪ್ರಧಾನಿ ಮೋದಿ ಹೇಳಿದರು. ಇತ್ತೀಚೆಗೆ ಬಿಜೆಪಿ ನೇತೃತ್ವದ ರಾಷ್ಟ್ರೀಯ ಪ್ರಜಾಸತ್ತಾತ್ಮಕ ಮೈತ್ರಿಕೂಟಕ್ಕೆ ಸೇರ್ಪಡೆಗೊಂಡ ರಾಷ್ಟ್ರೀಯ ಲೋಕದಳದ ಅಧ್ಯಕ್ಷ ಜಯಂತ್ ಚೌಧರಿ ಅವರು ರ ಯಾಲಿಯಲ್ಲಿ ಪ್ರಧಾನಿಯೊಂದಿಗೆ ವೇದಿಕೆ ಹಂಚಿಕೊಂಡರು.

ಉತ್ತರ ಪ್ರದೇಶದ ಮುಖ್ಯಮಂತ್ರಿ ಯೋಗಿ ಆದಿತ್ಯನಾಥ್, ಹರಿಯಾಣ ಮುಖ್ಯಮಂತ್ರಿ ನೈಬ್ ಸಿಂಗ್ ಸೈನಿ ಹಾಗೂ ಮೀರತ್ ಲೋಕಸಭಾ ಕ್ಷೇತ್ರದ ಬಿಜೆಪಿ ಅಭ್ಯರ್ಥಿಯಾಗಿರುವ ಟಿವಿ ಧಾರಾವಾಹಿ 'ರಾಮಾಯಣ' ಖ್ಯಾತಿಯ ಹಿರಿಯ ನಟ ಅರುಣ್ ಗೋವಿಲ್ ರ ಯಾಲಿಯಲ್ಲಿ ಉಪಸ್ಥಿತರಿದ್ದರು.

ಫಿಕ್ಸಿಂಗ್ ಮಾಡುತ್ತಿದೆ

''ಇಂದು ಐಪಿಎಲ್ ಪಂದ್ಯಗಳು ನಡೆಯುತ್ತಿವೆ, ಅಂಪೈರ್‌ಗಳಿಗೆ ಒತ್ತಡ ಹೇರಿದಾಗ ಆಟಗಾರರನ್ನು ಖರೀದಿಸಿದಾಗ ಮತ್ತು ನಾಯಕರನ್ನು ಪಂದ್ಯಗಳನ್ನು ಗೆಲ್ಲಿಸಲು ಬೆದರಿಕೆ ಹಾಕಿದಾಗ ಅದನ್ನು ಕ್ರಿಕೆಟ್‌ನಲ್ಲಿ ಮ್ಯಾಚ್ ಫಿಕ್ಸಿಂಗ್ ಎಂದು ಕರೆಯಲಾಗುತ್ತದೆ. ನಮ್ಮ ಮುಂದೆ ಲೋಕಸಭೆ ಚುನಾವಣೆ ಇದೆ. ಅಂಪೈರ್‌ಗಳನ್ನು ಆಯ್ಕೆ ಮಾಡಿದ್ದು ಪ್ರಧಾನಿ ಮೋದಿ. ಎರಡು ಪಂದ್ಯಕ್ಕೂ ಮುನ್ನವೇ ನಮ್ಮ ತಂಡದ ಆಟಗಾರರನ್ನು ಬಂಧಿಸಲಾಗಿತ್ತು ಎಂದು ರಾಹುಲ್ ಗಾಂಧಿ ಹೇಳಿದ್ದಾರೆ.

''ಕಾಂಗ್ರೆಸ್ ಅತಿದೊಡ್ಡ ವಿರೋಧ ಪಕ್ಷವಾಗಿದ್ದು, ಚುನಾವಣೆಯ ಮಧ್ಯದಲ್ಲಿ ನಮ್ಮ ಎಲ್ಲಾ ಬ್ಯಾಂಕ್ ಖಾತೆಗಳನ್ನು ರದ್ದು ಮಾಡಲಾಗಿದೆ, ನಾವು ಪ್ರಚಾರಗಳನ್ನು ನಡೆಸಬೇಕು, ಕಾರ್ಯಕರ್ತರನ್ನು ರಾಜ್ಯಗಳಿಗೆ ಕಳುಹಿಸಬೇಕು, ಪೋಸ್ಟರ್‌ಗಳನ್ನು ಹಾಕಬೇಕು, ಆದರೆ ನಮ್ಮ ಎಲ್ಲಾ ಬ್ಯಾಂಕ್ ಖಾತೆಗಳನ್ನು ರದ್ದು ಮಾಡಲಾಗಿದೆ, ಯಾವ ರೀತಿಯ ಚುನಾವಣೆ ಇದು '' ಎಂದು ಪ್ರಶ್ನಿಸಿದರು.

''ಬಡವರಿಂದ ಸಂವಿಧಾನವನ್ನು ಕಸಿದುಕೊಳ್ಳಲು ಪ್ರಧಾನಿ ಮತ್ತು 3-4 ಕ್ರೋನಿ ಬಂಡವಾಳಶಾಹಿಗಳು ಮ್ಯಾಚ್ ಫಿಕ್ಸಿಂಗ್ ಮಾಡುತ್ತಿದ್ದಾರೆ'' ಎಂದು ಕಾಂಗ್ರೆಸ್ ನಾಯಕ ಹೇಳಿದ್ದಾರೆ.

ಈ ಚುನಾವಣೆ ಸಾಮಾನ್ಯವಲ್ಲ, ದೇಶ ಮತ್ತು ಸಂವಿಧಾನವನ್ನು ಉಳಿಸಬೇಕು. ನೀವು ಪೂರ್ಣ ಬಲದಿಂದ ಮತ ಚಲಾಯಿಸದಿದ್ದರೆ, ಅವರ ಮ್ಯಾಚ್ ಫಿಕ್ಸಿಂಗ್ ಯಶಸ್ವಿಯಾಗುತ್ತದೆ. ಅದು ಯಶಸ್ವಿಯಾದರೆ ಸಂವಿಧಾನ ನಾಶವಾಗುತ್ತದೆ. ಸಂವಿಧಾನವು ಜನರ ಧ್ವನಿಯಾಗಿದೆ. ಅದು ಮುಗಿದ ದಿನ ದೇಶವೇ ಮುಗಿಯುತ್ತದೆ.

''ನಾವು 400 ಕ್ಕೂ ಹೆಚ್ಚು ಸ್ಥಾನಗಳನ್ನು ಪಡೆದಾಗ ನಾವು ಸಂವಿಧಾನವನ್ನು ಬದಲಾಯಿಸುತ್ತೇವೆ'' ಎಂದು ಬಿಜೆಪಿ ಸಂಸದರೊಬ್ಬರು ಹೇಳಿದ್ದಾರೆ. ಇದು ಒಂದು ಕಲ್ಪನೆಯನ್ನು ಪರೀಕ್ಷಿಸಲು ಹೇಳಲಾಗಿದೆ ಎಂದಿದ್ದಾರೆ ರಾಹುಲ್.

ಭಾನುವಾರದ ರ್‍ಯಾಲಿಯಲ್ಲಿ ಪ್ರತಿಪಕ್ಷದ ನಾಯಕರನ್ನು ಒಗ್ಗೂಡಿದ್ದಾರೆ. ಪ್ರಸ್ತುತ ಮಹಾ ರ ಯಾಲಿಯಲ್ಲಿ ಅರವಿಂದ್ ಕೇಜ್ರಿವಾಲ್ ಅವರ ಪತ್ನಿ ಸುನೀತಾ ಕೇಜ್ರಿವಾಲ್, ಪಿಡಿಪಿ ಮುಖ್ಯಸ್ಥೆ ಮೆಹಬೂಬಾ ಮುಫ್ತಿ, ಮಹಾರಾಷ್ಟ್ರದ ಮಾಜಿ ಮುಖ್ಯಮಂತ್ರಿ ಉದ್ದವ್ ಠಾಕ್ರೆ, ಕಾಂಗ್ರೆಸ್ ಮುಖ್ಯಸ್ಥ ಮಲ್ಲಿಕಾರ್ಜುನ ಖರ್ಗೆ, ಪಕ್ಷದ ನಾಯಕರಾದ ಸೋನಿಯಾ ಗಾಂಧಿ ಮತ್ತು ಪ್ರಿಯಾಂಕಾ ಗಾಂಧಿ, ಸಮಾಜವಾದಿ ಪಕ್ಷದ ಅಧ್ಯಕ್ಷ ಅಖಿಲೇಶ್ ಯಾದವ್, ಶಿವಸೇನಾ ಸಂಸದ ಸಂಜಯ್ ರಾವತ್, ಎನ್‌ಸಿಪಿ (ಎಸ್‌ಸಿಪಿ)) ಮುಖ್ಯಸ್ಥ ಶರದ್ ಪವಾರ್, ಜಾರ್ಖಂಡ್ ಮಾಜಿ ಮುಖ್ಯಮಂತ್ರಿ ಹೇಮಂತ್ ಸೋರೆನ್ ಅವರ ಪತ್ನಿ ಕಲ್ಪನಾ ಸೊರೆನ್ ಮತ್ತು ಇತರರು ಭಾಗವಹಿಸಿದ್ದರು.

ಸತ್ಯ ಯಾವಾಗಲೂ ಗೆಲ್ಲುತ್ತದೆ

ಆಡಳಿತಾರೂಢ ಬಿಜೆಪಿಯನ್ನು ತರಾಟೆಗೆ ತೆಗೆದುಕೊಂಡ ಅವರು, ''ಇಂದು ಅಧಿಕಾರದಲ್ಲಿರುವವರು ತಮ್ಮನ್ನು ರಾಮಭಕ್ತರೆಂದು ಕರೆದುಕೊಳ್ಳುತ್ತಾರೆ. ನಾನು ಇಲ್ಲಿ ಕುಳಿತಾಗ

ಮೊದಲನೇ ಪುಟದಿಂದ...

ನಾನು ಅವರಿಗೆ ಒಂದು ವಿಷಯ ಹೇಳಬೇಕು ಎಂದು ಯೋಚಿಸಿದೆ. ನಾನು ಅವರಿಗೆ 1,000 ವರ್ಷಗಳ ಹಿಂದಿನ ಕಥೆ ಮತ್ತು ಅದರ ಕಥೆಯ ಸಂದೇಶ ನೆನಪಿಸಲು ಬಯಸುತ್ತೇನೆ. ರಾಮನು ಸತ್ಯಕ್ಕಾಗಿ ಹೋರಾಡಿದಾಗ ಅವನ ಬಳಿ ಶಕ್ತಿ, ಸಂಪನ್ಮೂಲಗಳು ಅಥವಾ ರಥವೂ ಇರಲಿಲ್ಲ, ರಾವಣನಿಗೆ ರಥಗಳು, ಸಂಪನ್ಮೂಲಗಳು, ಸೈನ್ಯ ಮತ್ತು ಚಿನ್ನವಿತ್ತು. ಆದರೆ ಭಗವಾನ್ ರಾಮನಿಗೆ ಸತ್ಯ, ಭರವಸೆ, ನಂಬಿಕೆ, ಪ್ರೀತಿ, ದಯೆ, ನಮ್ರತೆ, ತಾಳ್ಮೆ, ಧೈರ್ಯ ಮತ್ತು ಸತ್ಯ ಜತೆಗಿತ್ತು. ಅಧಿಕಾರ ಶಾಶ್ವತವಲ್ಲ. ದುರಹಂಕಾರವು ಛಿದ್ರಗೊಳ್ಳುತ್ತದೆ ಎಂಬುದು ಭಗವಾನ್ ರಾಮನ ಜೀವನದ ಸಂದೇಶ ಎಂದು ನಾನು ಅಧಿಕಾರದಲ್ಲಿರುವವರಿಗೆ ಹೇಳಲು ಬಯಸುತ್ತೇನೆ ಎಂದಿದ್ದಾರೆ.

ಲೋಕಸಭೆ ಚುನಾವಣೆಯಲ್ಲಿ ಸಮಬಲ ಸಾಧಿಸುವಂತೆ ಚುನಾವಣಾ ಆಯೋಗವನ್ನು ಪ್ರತಿಪಕ್ಷ ಇಂಡಿಯಾ ಬಣ ಭಾನುವಾರ ಒತ್ತಾಯಿಸಿದೆ. ಬಿಜೆಪಿ ''ಪ್ರಜಾಸತ್ತಾತ್ಮಕವಲ್ಲದ ಅಡೆತಡೆಗಳನ್ನು'' ಸೃಷ್ಟಿಸುತ್ತಿದ್ದರೂ, ದೇಶದ ಪ್ರಜಾಪ್ರಭುತ್ವಕ್ಕಾಗಿ ಹೋರಾಡಲು, ಗೆಲ್ಲಲು ಮತ್ತು ಉಳಿಸಲು ಮೈತ್ರಿ ಬದ್ಧವಾಗಿದೆ ಎಂದು ಇಂಡಿಯಾ ಒಕ್ಕೂಟ ಹೇಳಿದೆ.

'ಲೋಕತಂತ್ರ ಬಚಾವೋ ರ್‍ಯಾಲಿ'ಯಲ್ಲಿ ಪ್ರಿಯಾಂಕಾ ಗಾಂಧಿ ವಾದ್ರಾ, ಅವರು ವಿರೋಧ ಪಕ್ಷದ ಒಕ್ಕೂಟದ ಬೇಡಿಕೆಗಳನ್ನು ಓದಿದರು.

ಲೋಕಸಭೆ ಚುನಾವಣೆಯಲ್ಲಿ ಎಲ್ಲ ಪಕ್ಷಗಳಿಗೂ ಸಮಬಲದ ಕ್ಷೇತ್ರವನ್ನು ಚುನಾವಣಾ ಆಯೋಗ ಖಚಿತಪಡಿಸಿಕೊಳ್ಳಬೇಕು. ಚುನಾವಣೆಯ ಮೇಲೆ ವ್ಯತಿರಿಕ್ತ ಪರಿಣಾಮ ಬೀರುವ ವಿರೋಧ ಪಕ್ಷಗಳ ವಿರುದ್ಧ ಜಾರಿ ನಿರ್ದೇಶನಾಲಯ, ಸಿಬಿಐ ಮತ್ತು ಆದಾಯ ತೆರಿಗೆ ಇಲಾಖೆಯ ಕ್ರಮಗಳನ್ನು ಚುನಾವಣಾ ಸಮಿತಿ ತಡೆಯಬೇಕು. ಜಾರ್ಖಂಡ್ ಮಾಜಿ ಮುಖ್ಯಮಂತ್ರಿ ಹೇಮಂತ್ ಸೊರೆನ್ ಮತ್ತು ದೆಹಲಿ ಮುಖ್ಯಮಂತ್ರಿ ಅರವಿಂದ್ ಕೇಜ್ರಿವಾಲ್ ಅವರನ್ನು ತಕ್ಷಣ ಬಿಡುಗಡೆ ಮಾಡಬೇಕು ಎಂದು ಕಾಂಗ್ರೆಸ್ ನಾಯಕಿ ಒತ್ತಾಯಿಸಿದ್ದಾರೆ.

ಚುನಾವಣೆಯ ಸಮಯದಲ್ಲಿ, ವಿರೋಧ ಪಕ್ಷಗಳ ಆರ್ಥಿಕತೆಯನ್ನು ಬಲವಂತವಾಗಿ ಹಾಳುಮಾಡುವ ಕ್ರಮವನ್ನು ತಕ್ಷಣವೇ ನಿಲ್ಲಿಸಬೇಕು. ಚುನಾವಣಾ ಬಾಂಡ್‌ಗಳ ಯೋಜನೆಯ ಮೂಲಕ ಬಿಜೆಪಿಯ ''ಸುಲಿಗೆ'' ಕುರಿತು ಅವರು ಹೇಳಿದ್ದನ್ನು ಸುಪ್ರೀಂ ಕೋರ್ಟ್ ಮೇಲ್ವಿಚಾರಣೆಯ ಎಸ್‌ಐಟಿ ತನಿಖೆಗೆ ಹೊಂದಿಸಬೇಕು ಎಂದು ಪ್ರತಿಪಕ್ಷದ ಮೈತ್ರಿ ಒತ್ತಾಯಿಸಿದೆ.

ಕಳೆದ ತಿಂಗಳು, ಸುಪ್ರೀಂ ಕೋರ್ಟ್ ರಾಜಕೀಯ ನಿಧಿಗಾಗಿ ಚುನಾವಣಾ ಬಾಂಡ್‌ಗಳ ಯೋಜನೆಯನ್ನು ರದ್ದುಗೊಳಿಸಿದ್ದು, ಇದು ವಾಕ್ ಮತ್ತು ಅಭಿವ್ಯಕ್ತಿ ಸ್ವಾತಂತ್ರ್ಯದ ಸಾಂವಿಧಾನಿಕ ಹಕ್ಕು ಮತ್ತು ಮಾಹಿತಿಯ ಹಕ್ಕನ್ನು ಉಲ್ಲಂಘಿಸುತ್ತದೆ ಎಂದು ಹೇಳಿದೆ.

ಮಳೆ ಸಾಧ್ಯತೆ

ಮುಂದಿನ 24 ಗಂಟೆ ಬೆಂಗಳೂರಿನಲ್ಲಿ ನಿರ್ಮಲ ಆಕಾಶವಿರುತ್ತದೆ. ಗರಿಷ್ಠ ತಾಪಮಾನ 36 ಡಿಗ್ರಿ ಸೆಲ್ಸಿಯಸ್ ಮತ್ತು ಕನಿಷ್ಠ ಉಷ್ಣಾಂಶ 22 ಡಿಗ್ರಿ ಸೆಲ್ಸಿಯಸ್ ಇರುವ ಸಾಧ್ಯತೆ ಇದೆ. ಮುಂದಿನ ಎರಡು ದಿನಗಳಲ್ಲಿ ರಾಜ್ಯದ ಕೆಲವು ಪ್ರದೇಶಗಳಲ್ಲಿ ತಾಪಮಾನ 2-3 ಡಿಗ್ರಿ ಸೆಲ್ಸಿಯಸ್ ಹೆಚ್ಚಾಗುವ ಸಾಧ್ಯತೆ ಇದೆ.

ರಾಯಚೂರು, ಕಲಬುರಗಿ ಜಿಲ್ಲೆಗಳಲ್ಲಿ ಜನ ಬಿಸಿಲ ಬೇಗೆಯಿಂದಾಗಿ ಮನೆಯಿಂದ ಹೊರ ಬಾರದೆ ಇರುವುದರಿಂದ ರಸ್ತೆಗಳು ಬಿಕೋ ಎನ್ನುತ್ತಿವೆ. ಅನಿವಾರ್ಯ ಸಂದರ್ಭಗಳಲ್ಲಿ ಜನ ಹೊರಹೋಗುವುದಿದ್ದರೂ ಛತ್ರಿ ಹಿಡಿದು, ಮುಖಕ್ಕೆ ಸ್ಕಾರ್ಫ್ ಹಾಕಿಕೊಂಡೇ ಓಡಾಡುವ ಸ್ಥಿತಿ ಇದೆ.

ಇನ್ನು ಮಕ್ಕಳು, ವೃದ್ಧರು ಮಧ್ಯಾಹ್ನ 12 ಗಂಟೆಯಿಂದ ಸಂಜೆ 4 ಗಂಟೆ ನಡುವಣ ಅವಧಿಯಲ್ಲಿ ಹೊರಗೆ ಓಡಾಡದಂತೆ ಸಲಹೆ ನೀಡಲಾಗಿದೆ. ಸನ್ ಸ್ಟ್ರೋಕ್, ನಿರ್ಜಲೀಕರಣದಂತಹ ಸಮಸ್ಯೆ ಎದುರಾಗುವ ಸಾಧ್ಯತೆ ಹಿನ್ನೆಲೆಯಲ್ಲಿ ತಜ್ಞರ ಸಲಹೆ ನೀಡಿದ್ದಾರೆ.

ಅಧಿಕಾರ ಸ್ವೀಕಾರ

ಮಹಾರಾಷ್ಟ್ರ ಕೇಡರ್‌ನ 1990-ಬ್ಯಾಚ್ ಭಾರತೀಯ ಪೊಲೀಸ್ ಸೇವೆ (ಐಪಿಎಸ್) ಅಧಿಕಾರಿಯಾಗಿರುವ ಸದಾನಂದ ಅವರು ಡಿಸೆಂಬರ್ 31, 2026 ರಂದು ಅವರ ನಿವೃತ್ತಿಯ ಅವಧಿಯವರೆಗೆ ಎನ್‌ಐಎಯ ಡೈರೆಕ್ಟರ್ ಜನರಲ್ (ಡಿಜಿ) ಆಗಿ ಸೇವೆ ಸಲ್ಲಿಸಲಿದ್ದಾರೆ. ರಾಜಸ್ಥಾನ ಕೇಡರ್‌ನ 1990-ಬ್ಯಾಚ್ ಐಪಿಎಸ್ ಅಧಿಕಾರಿ ರಾಜೀವ್ ಕುಮಾರ್ ಶರ್ಮಾ ಅವರನ್ನು ಪೊಲೀಸ್ ಸಂಶೋಧನೆ ಮತ್ತು ಅಭಿವೃದ್ಧಿ ಬ್ಯೂರೋದ ಮಹಾನಿರ್ದೇಶಕರನ್ನಾಗಿ ನೇಮಿಸಿತು. ಅವರು ಜೂನ್ 30, 2026 ರಂದು ತಮ್ಮ ನಿವೃತ್ತಿಯಾಗುವವರೆಗೆ ಅಧಿಕಾರಾವಧಿಯನ್ನು ಹೊಂದಿರುತ್ತಾರೆ ಎಂದು ಆದೇಶದಲ್ಲಿ ತಿಳಿಸಲಾಗಿದೆ. ಮಾರ್ಚ್ ಅಂತ್ಯಕ್ಕೆ ತಮ್ಮ ಅಧಿಕಾರಾವಧಿಯನ್ನು ಪೂರ್ಣಗೊಳಿಸುವ ಬಾಲಾಜಿ ಶ್ರೀವಾಸ್ತವ ಅವರ ನಂತರ ಶರ್ಮಾ ಅವರು ಅಧಿಕಾರ ವಹಿಸಿಕೊಳ್ಳುತ್ತಾರೆ. ಪಿಯೂಷ್ ಆನಂದ್ ಅವರು ರಾಷ್ಟ್ರೀಯ ವಿಪತ್ತು ನಿರ್ವಹಣಾ ಪಡೆಯ (ಎನ್‌ಡಿಆರ್‌ಎಫ್) ನೂತನ ಮುಖ್ಯಸ್ಥರಾಗಲಿದ್ದಾರೆ.

ಇಂಡಿಯಾ ಮೈತ್ರಿಕೂಟ ಪಕ್ಷಗಳು ನಿನ್ನೆ ದೆಹಲಿಯ ರಾಮ್ ಲೀಲಾ ಮೈದಾನದಲ್ಲಿ ಶಕ್ತಿಪ್ರದರ್ಶನ ಮಾಡಿದ್ದು. ಕಾಂಗ್ರೆಸ್, ಉದ್ದವ್ ಬಣದ ಶಿವಸೇನೆ, ಆಮ್ ಆದ್ಮಿ ಪಕ್ಷ ಸೇರಿ ಪ್ರತಿಪಕ್ಷಗಳ ನಾಯಕರು ಒಗ್ಗಟ್ಟು ಪ್ರದರ್ಶಿಸಿದರು. ಐಟಿ-ಇಡಿ-ಸಿಬಿಐ ಬಿಜೆಪಿ ವಿಂಗ್‌ಗಳಾಗಿವೆ. ದೆಹಲಿ ಸಿಎಂ ಕೇಜ್ರಿವಾಲ್ ಮತ್ತು ಹೇಮಂತ್ ಸೊರೈನ್ ಬಂಧನದ ಮು ಲಕ ವಿಪಕ್ಷವನ್ನ ಹತ್ತಿಕ್ಕಲಾಗ್ತಿದೆ. ಅವರನ್ನ ಬಿಡುಗಡೆ ಮಾಡುವಂತೆ ಸಭೆಯಲ್ಲಿ ಒತ್ತಾಯಿಸಲಾಯ್ತು.

ಈ ಚುನಾವಣೆಯಲ್ಲಿ ಮ್ಯಾಚ್ ಫಿಕ್ಸಿಂಗ್ ಮಾಡಲು ಮೋದಿ ಯತ್ನಿಸುತ್ತಿದ್ದಾರೆ ಅಂತಾ ಕಾಂಗ್ರೆಸ್ ನಾಯಕ ರಾಹುಲ್ ಗಾಂಧಿ ಆರೋಪಿಸಿದ್ದಾರೆ. ದೆಹಲಿಯಲ್ಲಿ ಮಾತನಾಡಿದ ಅವ್ರು, ಈ ಯತ್ನದಲ್ಲಿ ಯಶಸ್ವಿಯಾದ್ರೆ, ಸಂವಿಧಾನವನ್ನು ಬದಲಾಯಿಸಲಾಗುತ್ತದೆ. ಅಲ್ದೇ, ಜನರ ಹಕ್ಕುಗಳನ್ನು ಕಸಿದುಕೊಳ್ಳಲಾಗುತ್ತದೆ. ಹಾಗಾಗಿ ಪ್ರಜಾಪ್ರಭುತ್ವ ಉಳಿಸಿ ಅಂತಾ ಮನವಿ ಮಾಡಿದ್ರು.

ಮೆಟ್ರೋ ಕಾರ್ಯ ಚುರುಕು

ತುಮಕೂರು ಮೆಟ್ರೋ ಯೋಜನೆಯು ಆರ್ಥಿಕ ಅಭಿವೃದ್ಧಿ ಮತ್ತು ನಿವಾಸಿಗಳ ಜೀವನದ ಗುಣಮಟ್ಟವನ್ನು ಹೆಚ್ಚಿಸುವ ಭರವಸೆಯನ್ನು ಹೊಂದಿದೆ. ಸಮರ್ಥ ಮೆಟ್ರೋ ವ್ಯವಸ್ಥೆಯು ತುಮಕೂರು-ಬೆಂಗಳೂರು ನಡುವೆ ಹೂಡಿಕೆಯನ್ನು ಆಕರ್ಷಿಸಲು, ನಗರದ ವಿವಿಧ ಭಾಗಗಳಿಗೆ ಸಾರಿಗೆ ವ್ಯವಸ್ಥೆ ಸುಧಾರಿಸಲು ಮತ್ತು ಮಾಲಿನ್ಯದ ಮಟ್ಟವನ್ನು ಕಡಿಮೆ ಮಾಡುವ ಗುರಿ ಹೊಂದಿದೆ. ಹೀಗಾಗಿ ತುಮಕೂರು ರಸ್ತೆಯ ಅಸಂಖ್ಯಾತ ಮಂದಿ ಪ್ರಯಾಣಿಕರು ವಿಸ್ತರಿತ ಮೆಟ್ರೋ ಮಾರ್ಗಕ್ಕಾಗಿ ಬಹುನಿರೀಕ್ಷೆಯಿಂದ ಕಾಯುತ್ತಿದ್ದಾರೆ.

ಒಟ್ನಲ್ಲಿ ಈ ತಿಂಗಳಾಂತ್ಯಕ್ಕೆ ವಿಸ್ತರಿತ ತುಮಕೂರು ಮಾರ್ಗಕ್ಕೆ ಹಲವು ಕಂಪನಿಗಳು ಕಾರ್ಯಸಾಧ್ಯತಾ ವರದಿ ಸಲ್ಲಿಕೆ ಮಾಡಿವೆ. ಈ ವರದಿಯ ಆಧಾರದ ಮೇಲೆ ಬಿಎಂಆರ್‌ಸಿಎಲ್ ಅಗತ್ಯ ಬದಲಾವಣೆಗಳನ್ನ ಮಾಡಿಕೊಳ್ಳಲಿದ್ದು, ವರದಿಯನ್ನು ಸರ್ಕಾರದ ಮುಂದಿಡಲಿದೆ. ಬಳಿಕ ಸಮಗ್ರ ವರದಿ ಯೋಜನೆಗೂ ಶೀಘ್ರದಲ್ಲೇ ಮೆಟ್ರೋ ಟೆಂಡರ್ ಆಹ್ವಾನ ಮಾಡಲಿದೆ. ಹೀಗಾಗಿ ಸರ್ಕಾರ ಈ ಮಹತ್ವದ ಯೋಜನೆಗೆ ಅನುಮೋದನೆ ನೀಡಿ ಅನುದಾನ ಬಿಡುಗಡೆ ಮಾಡಲಿದ್ಯ ಎಂದು ಕಾದು ನೋಡಬೇಕಿದೆ.

ಲಕ್ಕಸಂದ್ರ ಮೆಟ್ರೋ ಕಾಮಗಾರಿ: ಏಪ್ರಿಲ್‌ನಿಂದ ಒಂದು ವರ್ಷ ಈ ರಸ್ತೆ ಮಾರ್ಗಗಳಲ್ಲಿ ವಾಹನ ಸಂಚಾರ ಬಂದ್

ಲಕ್ಕಸಂದ್ರ ಸುರಂಗ ಮೆಟ್ರೋ ನಿಲ್ದಾಣದ ಕಾಮಗಾರಿ ಹಿನ್ನೆಲೆ ಬನ್ನೇರುಘಟ್ಟ ಮುಖ್ಯರಸ್ತೆಯ ಉತ್ತರ ದಿಕ್ಕಿನ ಮಾರ್ಗವನ್ನು ಮತ್ತು ಮೈಕೋ ಸಿಗ್ನಲ್‌ನಿಂದ ಆನೆಪಾಳ್ಯ ಜಂಕ್ಷನ್‌ವರೆಗೆ ಸಂಚಾರವನ್ನು ಒಂದು ವರ್ಷ ಬಂದ್ ಮಾಡಲಾಗುತ್ತಿದೆ. ವಾಹನ ಸವಾರರ ಅನುಕೂಲಕ್ಕಾಗಿ ಬಿಎಂಆರ್ ಸಿಎಲ್ ಪರ್ಯಾಯ ಮಾರ್ಗಗಳನ್ನು ಸೂಚಿಸಿದೆ.

ಸಂಖ್ಯೆ ಕುಸಿತ

ಇದಲ್ಲದೆ, ನರೇಗಾ ಯೋಜನೆ ಅಡಿಯಲ್ಲಿ ಕೆಲಸ ಮಾಡುವ ಕಾರ್ಮಿಕರು ರಾಜಕೀಯ ರ್‍ಯಾಲಿಗಳು ಮತ್ತು ಮನೆ-ಮನೆ ಪ್ರಚಾರದಲ್ಲಿ ಭಾಗವಹಿಸಿದರೆ ದುಪ್ಪಟ್ಟು ಹಣವನ್ನು ಪಡೆಯುತ್ತಾರೆ. ಜೊತೆಗೆ ಅವರಿಗೆ ಉಚಿತವಾಗಿ ಉಪಹಾರ ಮತ್ತು ಊಟವನ್ನು ಸಹ ನೀಡಲಾಗುತ್ತಿದ್ದು, ಈ ಕಾರಣಗಳಿಂದ ಕಾರ್ಮಿಕರು ಕೆಲಸಕ್ಕೆ ಹೋಗುತ್ತಿಲ್ಲ.

ದಿನದ ಪ್ರಚಾರದ ಕೊನೆಯಲ್ಲಿ ನಾವು ಹಣವನ್ನು ಪಡೆಯುತ್ತೇವೆ. ಚುನಾವಣೆ ಮುಗಿಯುವವರೆಗೂ ನರೇಗಾ ಕೆಲಸಕ್ಕೆ ಮರಳುವ ಪ್ರಶ್ನೆಯೇ ಇಲ್ಲ ಎಂದು ದಾವಣಗೆರೆ ಜಿಲ್ಲೆಯ ತಣಿಗೇರಿಯ ಕೂಲಿ ಕಾರ್ಮಿಕ ಅಂಜನಪ್ಪ ಹೇಳಿದರು. ಈ ಹಿಂದೆ ನರೇಗಾ ಅಡಿಯಲ್ಲಿ ದಿನಕ್ಕೆ 316 ರೂ. ನೀಡಲಾಗುತ್ತಿತ್ತು, ಇದನ್ನು ಇತ್ತೀಚೆಗೆ 349 ರೂ.ಗೆ ಹೆಚ್ಚಿಸಲಾಗಿದೆ.

ನಿಯಮಗಳ ಪ್ರಕಾರ ಕೂಲಿಕಾರರು 15 ದಿನಕ್ಕೊಮ್ಮೆ ಕೂಲಿ ಪಡೆಯಬೇಕು. ಆದಾಗ್ಯೂ, ವೇತನ ಪಾವತಿಯಲ್ಲಿ ವಿಳಂಬವಾಗುತ್ತಿದೆ. ಹೀಗಾಗಿ ಕಾರ್ಮಿಕರು ನರೇಗಾ ಕೆಲಸಕ್ಕೆ ಬರಲು ಹಿಂದೇಟು ಹಾಕುತ್ತಿದ್ದಾರೆ. ನರೇಗಾ ಫಲಾನುಭವಿಗಳು ಡಿಸೆಂಬರ್ ಮೂರನೇ ವಾರದಲ್ಲಿ ವೇತನವನ್ನು ಪಡೆದಿದ್ದಾರೆ. ಆದರೆ ಜನವರಿ ಮತ್ತು ಫೆಬ್ರುವರಿ ತಿಂಗಳಲ್ಲಿ ವೇತನ ನೀಡಲಿಲ್ಲ. ನಂತರ ಮಾರ್ಚ್ 21 ರಂದು ವೇತನ ನೀಡಲಾಗಿದೆ.

''ನರೇಗಾ ಅಡಿಯಲ್ಲಿ ತುರ್ತು ಕೆಲಸಗಳನ್ನು ಪೂರ್ಣಗೊಳಿಸುವ ಸಲುವಾಗಿ, ಕೆಲಸಕ್ಕೆ ಬನ್ನಿ ಅಂತ ಕಾರ್ಮಿಕರನ್ನು ವಿನಂತಿಸುತ್ತಿದ್ದೇವೆ. ಆದರೆ, ಹಲವರು ಕೆಲಸಕ್ಕೆ ಬರಲು ಸಿದ್ಧರಿಲ್ಲ. ಹಲವು ಮಹತ್ವದ ಕಾಮಗಾರಿಗಳು ಬಾಕಿ ಉಳಿದಿವೆ' ಎಂದು ಪಂಚಾಯಿತಿ ಅಭಿವೃದ್ಧಿ ಅಧಿಕಾರಿಯೊಬ್ಬರು ತಿಳಿಸಿದರು.ಕೂಲಿಕಾರರು ಅಭ್ಯರ್ಥಿಗಳ ಪ್ರಚಾರದಲ್ಲಿ ನಿರತರಾಗಿರುವ ಕಾರಣ ಚುನಾವಣಾ ಪ್ರಚಾರವು ನಿರ್ಮಾಣ ಉದ್ಯಮ, ಕೃಷಿ ಕೆಲಸಗಳು ಮತ್ತು ಇತರರ ಮೇಲೂ ಪರಿಣಾಮ ಬೀರಿದೆ.

ಹಲ್ಲೆ ಯತ್ನ

ಕೂಡಲೆ ಅಂಗರಕ್ಷಕರು ತಡೆದಿದ್ದಾರೆ. ಬಳಿಕ ಚಾಂದ್ ಪಾಷಾನನ್ನು ಮಾರ್ಕೆಟ್ ಯಾರ್ಡ್ ಠಾಣೆಗೆ ಪೊಲೀಸರಿಗೆ ಒಪ್ಪಿಸಿದ್ದಾರೆ. ಪೊಲೀಸರು ವಿಚಾರಣೆ ನಡೆಸಿದಾಗ, ಹಲ್ಲೆ ಮಾಡಲು ಹೋಗಿರಲಿಲ್ಲ, ಅವರೊಂದಿಗೆ ಮಾತನಾಡಲು ಹೋಗಿದ್ದೆ ಎಂದು ಚಾಂದ್ ಪಾಷಾ ಹೇಳಿದ್ದಾನೆ. ಮಾರ್ಕೆಟ್ ಯಾರ್ಡ್ ಪೊಲೀಸ್ ಠಾಣಾ ವ್ಯಾಪ್ತಿಯಲ್ಲಿ ಪ್ರಕರಣ ನಡೆದಿದೆ.

5 ಸಾವು

ಇದರ ಪರಿಣಾಮವಾಗಿ ಹಲವಾರು ಮನೆಗಳು ಹಾನಿಗೊಳಗಾಗಿವೆ ಮತ್ತು ಐವರು ಮೃತಪಟ್ಟಿದ್ದಾರೆ. ಪ್ರಸ್ತುತ ಇಬ್ಬರ ಸ್ಥಿತಿ ಗಂಭೀರವಾಗಿದೆ ಎಂದು ಹೇಳಿದ್ದಾರೆ.

ಅಧಿಕಾರಿಗಳು ಸಕ್ರಿಯರಾಗಿದ್ದು ಅಗತ್ಯ ನೆರವು ನೀಡುತ್ತಿದ್ದಾರೆ ಎಂದು ಸಿಎಂ ಹೇಳಿದ್ದಾರೆ. ಸಂತ್ರಸ್ತರ ನೆರವಿಗೆ ಸರ್ಕಾರ ಸಾಧ್ಯವಿರುವ ಎಲ್ಲವನ್ನೂ ಮಾಡುತ್ತಿದೆ.

ಜಲ್ ಪೈಗುರಿ-ಮೈನಾಗುರಿ ಪ್ರದೇಶಗಳಲ್ಲಿ ಮಧ್ಯಾಹ್ನ ಹಠಾತ್ ಭಾರಿ ಮಳೆ ಮತ್ತು ಬಿರುಗಾಳಿ ಗಾಳಿಯಿಂದ ಜೀವಹಾನಿ, ಮನೆ ಹಾನಿ, ಮರಗಳು ಮತ್ತು ವಿದ್ಯುತ್ ಕಂಬಗಳು ಉರುಳಿ ಅನಾಹುತ ಸಂಭವಿಸಿದೆ ಎಂದು ತಿಳಿದು ಬೇಸರವಾಯಿತು. ಜಿಲ್ಲಾ ಮತ್ತು ಬ್ಲಾಕ್ ಆಡಳಿತ, ಪೊಲೀಸ್, ಡಿಎಂಜಿ ಮತ್ತು ಕ್ಯೂಆರ್‌ಟಿ ತಂಡಗಳು ವಿಪತ್ತು ನಿರ್ವಹಣಾ ಕಾರ್ಯಾಚರಣೆಗಳಲ್ಲಿ ತೊಡಗಿವೆ ಮತ್ತು ಪರಿಹಾರವನ್ನು ಒದಗಿಸುತ್ತವೆ ಎಂದು ಭಾನುವಾರ ಮಮತಾ ಬ್ಯಾನರ್ಜಿ ಸಾಮಾಜಿಕ ಮಾಧ್ಯಮ ಎಕ್ಸ್‌ನಲ್ಲಿ ಸಂದೇಶ ಪ್ರಕಟಿಸಿದ್ದರು.

ಜಲ್ ಪೈಗುರಿಯ ಹಲವು ಎಕರೆಗಳಲ್ಲಿ ಕೃಷಿ ಭೂಮಿ ಮತ್ತು ಬೆಳೆಗಳಿಗೆ ವ್ಯಾಪಕ ಹಾನಿಯಾಗಿದೆ. ರಾಜರಹತ್, ಬರ್ನಿಶ್, ಬಕಾಲಿ, ಜೋರ್ಪಕ್ಡಿ, ಮಧಬ್ದಂಗ ಮತ್ತು ಸಪ್ತಿಬಾರಿ ಪ್ರದೇಶಗಳು ಹೆಚ್ಚು ಬಾಧಿತವಾಗಿವೆ. ರಾಜ್ಯಪಾಲ ಸಿವಿ ಆನಂದ ಬೋಸ್ ಜಲ್ ಪೈಗುರಿಯಲ್ಲಿ ಹಾನಿಗೊಳಗಾದ ಜಿಲ್ಲೆಗಳಿಗೆ ಇಂದು ಭೇಟಿ ನೀಡಲಿದ್ದಾರೆ ಎಂದು ರಾಜಭವನದ ಅಧಿಕಾರಿಗಳು ತಿಳಿಸಿದ್ದಾರೆ.

ನೆರವಿಗೆ ಪ್ರಧಾನಿ ಮೋದಿ ಸೂಚನೆ: ಪಶ್ಚಿಮ ಬಂಗಾಳದ ಜಲ್ ಪೈಗುರಿ-ಮೈನಗುರಿ ಪ್ರದೇಶಗಳಲ್ಲಿ ಬಿರುಗಾಳಿಯಿಂದ ಹಾನಿಗೊಳಗಾಗಿರುವುದನ್ನು ಕೇಳಿ ಬೇಸರವಾಯಿತು. ತಮ್ಮ ಪ್ರೀತಿಪಾತ್ರರನ್ನು ಕಳೆದುಕೊಂಡವರಿಗೆ ಸಂತಾಪಗಳು. ಅಧಿಕಾರಿಗಳೊಂದಿಗೆ ಮಾತನಾಡಿ, ಅತಿವೃಷ್ಟಿಯಿಂದ ಹಾನಿಗೊಳಗಾದವರಿಗೆ ಸೂಕ್ತ ನೆರವು ನೀಡುವಂತೆ ತಿಳಿಸಿದ್ದೇನೆ ಎಂದು ಪ್ರಧಾನಿ ನರೇಂದ್ರ ಮೋದಿ ಸಾಮಾಜಿಕ ಮಾಧ್ಯಮ ಎಕ್ಸ್‌ನಲ್ಲಿ ಉಲ್ಲೇಖಿಸಿದ್ದಾರೆ.

ಈ ಮಧ್ಯೆ ಬಿಜೆಪಿ ರಾಷ್ಟ್ರೀಯ ಅಧ್ಯಕ್ಷ ಜೆಪಿ ನಡ್ಡಾ ಜಲ್ ಪೈಗುರಿ ಮತ್ತು ಮೈನಾಗುರಿಯಲ್ಲಿ ಪ್ರಕೃತಿ ವಿಕೋಪದಿಂದ ಸಂತ್ರಸ್ತರಾದ ಅಸಹಾಯಕರ ನೆರವಿಗೆ ಧಾವಿಸುವಂತೆ ಪಕ್ಷದ ಕಾರ್ಯಕರ್ತರಿಗೆ ಸೂಚಿಸಿದ್ದಾರೆ.

ನೈಋತ್ಯ ರೈಲ್ವೆಯ ಮೈಸೂರು ವಿಭಾಗದಿಂದ 68 ನೆಯ ರೈಲ್ವೆ ಸಪ್ತಾಹ ಆಚರಣೆ

ಮೈಸೂರು: ನೈಋತ್ಯ ರೈಲ್ವೆಯ ಮೈಸೂರು ವಿಭಾಗವು ತನ್ನ 68 ನೇ ರೈಲ್ವೆ ಸಪ್ತಾಹದ ಪ್ರಶಸ್ತಿ ಪ್ರದಾನ ಸಮಾರಂಭವನ್ನು 29 ಮಾರ್ಚ್ 2024 ರಂದು ಮೈಸೂರಿನ ಯಾದವಗಿರಿಯ ಚಾಮುಂಡಿ ಆಫೀಸರ್ಸ್ ಕ್ಲಬ್‌ನಲ್ಲಿ ಆಚರಿಸಿತು. ಕಾರ್ಯಕ್ರಮಕ್ಕೆ ವಿಭಾಗೀಯ ರೈಲ್ವೆ ವ್ಯವಸ್ಥಾಪಕರಾದ ಶ್ರೀಮತಿ ಶಿಲ್ಪಿ ಅಗರ್ವಾಲ್ ರವರು ತಮ್ಮ ಘನ ಉಪಸ್ಥಿತಿಯೊಂದಿಗೆ ಮೆರುಗು ತಂದಿದ್ದು, 2022-2023 ರ ಆರ್ಥಿಕ ವರ್ಷದಲ್ಲಿನ ಅಸಾಧಾರಣ ಕಾರ್ಯಕ್ಷಮತೆ ತೋರಿದ ಅತ್ಯುತ್ತಮ ಉದ್ಯೋಗಿಗಳಿಗೆ ಪ್ರಶಸ್ತಿಗಳನ್ನು ನೀಡಿದರು.

ಮತ್ತು ರೈಲ್ವೆಗೆ ಅನುಕರಣೀಯ ಕೊಡುಗೆಗಳನ್ನು ನೀಡಿದ ಒಟ್ಟು 22 ಪರಿಶ್ರಮಿ ಸಿಬ್ಬಂದಿಗಳಿಗೆ ವೈಯಕ್ತಿಕ ಪ್ರಶಸ್ತಿಗಳನ್ನು ನೀಡಿ ಗೌರವಿಸಲಾಯಿತು.

ಶ್ರೀಮತಿ ಶಿಲ್ಪಿ ಅಗರ್ವಾಲ್ ರವರು 2023-24ನೇ ಸಾಲಿನ ವಿಭಾಗದ ಸಾಧನೆಗಳ ಬಗ್ಗೆ ಒತ್ತಿ ತಿಳಿಸಿದರು. ಗಮನಾರ್ಹವಾಗಿ, ಮೈಸೂರು ವಿಭಾಗವು ಎಲೆಕ್ಟ್ರಿಕಲ್, ಮೆಕ್ಯಾನಿಕಲ್, ಅಂತರ-ವಿಭಾಗ ರಾಜಭಾಷಾ ಮತ್ತು ಉಳಿಕೆ ವಸ್ತುಗಳ ನಿರ್ವಹಣೆಯಲ್ಲಿನ ಕಾರ್ಯಕ್ಷಮತೆಯೊಂದಿಗೆ ಹಲವಾರು ವಿಭಾಗಗಳಲ್ಲಿ ದಕ್ಷತೆಯ ಫಲಕ ಪಡೆದಿದೆ. ಇದೇ ವರ್ಷ ಜನವರಿಯಲ್ಲಿ ಹುಬ್ಬಳ್ಳಿಯ ಪ್ರಧಾನ ಕಛೇರಿಯಲ್ಲಿ ನಡೆದ ?ವಿಶಿಷ್ಟ ರೈಲು ಸೇವಾ ಪುರಸ್ಕಾರ? ಕಾರ್ಯಕ್ರಮದಲ್ಲಿ, ಪ್ರಮುಖ ನಿಲ್ದಾಣಗಳ ವಿಭಾಗದಲ್ಲಿ ಮೈಸೂರು ರೈಲು ನಿಲ್ದಾಣವು ಅತ್ಯುತ್ತಮ ನಿರ್ವಹಣೆಯ ನಿಲ್ದಾಣವೆಂದು ಗುರುತಿಸಲ್ಪಟ್ಟಿದೆ, ಹಾಗೆಯೇ ಬಾಗೇಪುರ ರೈಲು ನಿಲ್ದಾಣವು ಪೂರ್ತಿ ನೈಋತ್ಯ ರೈಲ್ವೆಯಲ್ಲಿಯೇ ಅತ್ಯುತ್ತಮವಾಗಿ ನಿರ್ವಹಿಸಲ್ಪಟ್ಟ ಮೈನರ್ (ಸಣ್ಣ) ನಿಲ್ದಾಣ ಎಂಬ ಹೆಗ್ಗಳಿಕೆಗೆ ಪಾತ್ರವಾಯಿತು.

ಇದಲ್ಲದೆ, 23 ಜನವರಿ 2024 ರಂದು ನಡೆದ ವಿಶಿಷ್ಟ ರೈಲು ಸೇವಾ ಪುರಸ್ಕಾರ ಸಮಾರಂಭದಲ್ಲಿ ಮೈಸೂರು ವಿಭಾಗದ ಏಳು ಉದ್ಯೋಗಿಗಳನ್ನು ವಲಯ ಮಟ್ಟದಲ್ಲಿ ಅವರ ಪ್ರತಿಭಾನ್ವಿತ ಸೇವೆಗಾಗಿ ಶ್ಲಾಘಿಸಿ ಪ್ರಶಸ್ತಿ ನೀಡಲಾಯಿತು.

2023-24 ರ ಆರ್ಥಿಕ ವರ್ಷದಲ್ಲಿ ಫೆಬ್ರವರಿ 2024 ರವರೆಗಿನ ಪ್ರಮುಖ ಕಾರ್ಯಕ್ಷಮತೆಯ ಮುಖ್ಯಾಂಶಗಳು:

10.503 ಮಿಲಿಯನ್ ಟನ್‌ಗಳ ಒಟ್ಟಾರೆ ಸಾಗಾಣಿಕೆಯೊಂದಿಗೆ ಅತ್ಯಧಿಕ ಸರಕಿನ ಸಾಗಣೆ, ಹಿಂದಿನ ವರ್ಷಕ್ಕೆ ಹೋಲಿಸಿದರೆ 9.083% ರಷ್ಟು ಗಣನೀಯ ಹೆಚ್ಚಳವಾಗಿದ್ದು ಗಮನಾರ್ಹ. (ಇದು ಹಿಂದಿನ 2022-23ರ ಪೂರ್ಣ ಹಣಕಾಸು ವರ್ಷದ ಗರಿಷ್ಠ ಸಾಗಾಣಿಕೆಯಾದ 9.549 ಎಮ್ ಟಿ ಅನ್ನು ಮೀರಿಸಿದೆ)

ಸರಕು ಸಾಗಣೆ ಆದಾಯ ರೂ. 907.91 ಕೋಟಿ ಆಗಿದ್ದು, ಹಿಂದಿನ ವರ್ಷದ ಅತ್ಯಧಿಕ ಗಳಿಕೆಯ ದಾಖಲೆ ಮುರಿದು ಮೀರಿಸಿದೆ. ಮತ್ತು ಹಿಂದಿನ ಪೂರ್ಣ ಆರ್ಥಿಕ ವರ್ಷದ ಅತ್ಯಧಿಕ ಗಳಿಕೆಯ ರೂ. 897.28 ಕೋಟಿ ಅನ್ನು ಒಂದು ತಿಂಗಳ ಮುಂಚಿತವಾಗಿ ಮೀರಿಸಿದೆ. ಒಟ್ಟಾರೆ ಆದಾಯ ಕೂಡ ಅತ್ಯಧಿಕ ರೂ.1330.17 ಕೋಟಿಗಳಾಗಿದ್ದು, ಹಿಂದಿನ 2022-23ರ ಪೂರ್ಣ ಹಣಕಾಸು ವರ್ಷದ ಗರಿಷ್ಠವಾದ ರೂ. 1304.91 ಕೋಟಿ ರೂ.ಗಳನ್ನು ಕೇವಲ 334 ದಿನಗಳಲ್ಲಿ ಮೀರಿಸಿದೆ.

ಫೆಬ್ರವರಿ 2024 ರವರೆಗೆ 30.47 ದಶಲಕ್ಷ ಪ್ರಯಾಣಿಕರನ್ನು ಸಾಗಿಸಿದ್ದು, ಹಿಂದಿನ ವರ್ಷಕ್ಕಿಂತ 5.10% ಹೆಚ್ಚಳವನ್ನು ಸಾಧಿಸಿದೆ.

ಫೆಬ್ರವರಿ ಮಾಸದವರೆಗೆ ವಿಭಾಗದಾದ್ಯಂತ ಉದ್ದೇಶಿತ 395 ಕಿಮೀ (ಮಾರ್ಗ ಕಿಲೋಮೀಟರ್) ಗಳಲ್ಲಿ 342.8 ಕಿಮೀ ಗಳಷ್ಟು ವಿದ್ಯುದೀಕರಣವಾಗಿದೆ.

ವಿಭಾಗವು ಮಾನವ ಸಂಪನ್ಮೂಲದಲ್ಲಿಯೂ ಗಮನಾರ್ಹ ಪ್ರಗತಿಯನ್ನು ಕಂಡಿದ್ದು, ಹಲವಾರು ಹೊಸನೇಮಕಾತಿಗಳನ್ನು, ಬಡ್ತಿಗಳನ್ನು ಮತ್ತು ಪಿಂಚಣಿ ಪ್ರದಾನ ಕಾರ್ಯಕ್ರಮಗಳನ್ನು ನಡೆಸಲಾಗಿದೆ.

ಮುಂದುವರೆದು ಮಾತನಾಡಿದ ಶ್ರೀಮತಿ ಶಿಲ್ಪಿ ಅಗರ್ವಾಲ್ ರವರು ಸಂಘಟಿತ ಕಾರ್ಮಿಕರೊಂದಿಗೆ ಸೌಹಾರ್ದಯುತ ವ್ಯವಹಾರಿಕ ಸಂಬಂಧಗಳನ್ನು ಕಾಪಾಡಿಕೊಳ್ಳುವ ವಿಭಾಗದ ಬದ್ಧತೆಯ ಬಗ್ಗೆ ತಿಳಿಸಿ ಹೇಳಿದರು ಮತ್ತು ಸರಕು ಹಾಗು ಪ್ರಯಾಣಿಕರ ಸಾಗಾಣಿ ಸೇವೆಗಳ ಸುಗಮ ಕಾರ್ಯಾಚರಣೆಗಳ ಬಗ್ಗೆ ಖಚಿತಪಡಿಸಿದರು. ನೈಋತ್ಯ ರೈಲ್ವೆ ಮಹಿಳಾ ಕಲ್ಯಾಣ ಸಂಸ್ಥೆಯು ರೈಲ್ವೆ ಉದ್ಯೋಗಿಗಳು ಮತ್ತು ಅವರ ಕುಟುಂಬಗಳ ಅನುಕೂಲಕ್ಕಾಗಿ ಸಾಮಾಜಿಕ ಕಲ್ಯಾಣ ಚಟುವಟಿಕೆಗಳನ್ನು ಉತ್ತೇಜಿಸುವಲ್ಲಿನ ತನ್ನ ಪ್ರಯತ್ನಗಳಿಗಾಗಿ ಗುರುತಿಸಿಕೊಂಡಿದೆ ಎಂದು ಹೇಳಿದರು.

ಕೊನೆಯಲ್ಲಿ, ಶ್ರೀಮತಿ. ಶಿಲ್ಪಿ ಅಗರ್ವಾಲ್ ರವರು ಎಲ್ಲಾ ಉದ್ಯೋಗಿಗಳಿಗೆ ಉತ್ಕೃಷ್ಟತೆಗಾಗಿ ಶ್ರಮಿಸುವುದನ್ನು ಮುಂದುವರಿಸಲು ಪ್ರೋತ್ಸಾಹಿಸಿದರು ಮತ್ತು ಅವರ ಸಮರ್ಪಣೆ ಮತ್ತು ಕಠಿಣ ಪರಿಶ್ರಮಕ್ಕೆ ತಕ್ಕ ಮನ್ನಣೆಯ ಭರವಸೆ ನೀಡಿದರು.

ಕಾರ್ಯಕ್ರಮದಲ್ಲಿ ಹೆಚ್ಚುವರಿ ವಿಭಾಗೀಯ ರೈಲ್ವೆ ವ್ಯವಸ್ಥಾಪಕರಾಗಿರುವ ಶ್ರೀ ವಿನಾಯಕ್ ನಾಯಕ್ ಮತ್ತು ಶ್ರೀಮತಿ ಇ.ವಿಜಯ ಉಪಸ್ಥಿತರಿದ್ದರು. ಶ್ರೀ. ವಿಷ್ಣು ಗೌಡ ಹಿರಿಯ ವಿಭಾಗೀಯ ಸಿಬ್ಬಂದಿ ಅಧಿಕಾರಿ ಮತ್ತು ಮೈಸೂರು ವಿಭಾಗದ ಇತರ ವಿಭಾಗಗಳ ಗೌರವಾನ್ವಿತ ಅಧಿಕಾರಿಗಳು ಕಾರ್ಯಕ್ರಮದಲ್ಲಿ ಭಾಗವಹಿಸಿದ್ದರು.

ನಂಜನಗೂಡು ಶ್ರೀಕಂಠೇಶ್ವರ ಸ್ವಾಮಿ ದೇವಾಲಯದಲ್ಲಿ ಹುಂಡಿ ಎಣಿಕೆ: 1.78 ಕೋಟಿ ರೂ. ಸಂಗ್ರಹ

ಮೈಸೂರು: ದಕ್ಷಿಣ ಕಾಶಿ ನಂಜನಗೂಡು ಶ್ರೀಕಂಠೇಶ್ವರ ಸ್ವಾಮಿ ದೇವಾಲಯದಲ್ಲಿ ಹುಂಡಿ ಎಣಿಕೆ ಕಾರ್ಯವನ್ನು ನಡೆಸಲಾಗಿದ್ದು, ಸುಮಾರು 1.78 ಕೋಟಿ ರೂ. ಹಣ ಸಂಗ್ರಹವಾಗಿದೆ. ದೇವಾಲಯದ ದಾಸೋಹ ಭವನದಲ್ಲಿ ಸುಮಾರು 34 ಹುಂಡಿಗಳ ಎಣಿಕೆ ಕಾರ್ಯವನ್ನು ನಡೆಸಲಾಯಿತು. ಈ ಬಾರಿ ಶ್ರೀಕಂಠೇಶ್ವರ ಸ್ವಾಮಿಯ ಗೌತಮ ಪಂಚ ಮಹಾ ರಥೋತ್ಸವ ಹಾಗೂ ಹುಣ್ಣಿಮೆಯಲ್ಲಿ ಅತಿ ಹೆಚ್ಚಿನ ಭಕ್ತಾದಿಗಳು ದೇವಾಲಯಕ್ಕೆ ಆಗಮಿಸಿದ ಈ ಹಿನ್ನೆಲೆ 1,78,29, 667 ರೂ. ಸಂಗ್ರಹವಾಗಿದೆ. ಇದರ ಜೊತೆಗೆ 123 ಗ್ರಾಂ 800 ಮಿಲಿ ಗ್ರಾಂ ಚಿನ್ನ, 4 ಕೆಜಿ 600 ಗ್ರಾಂ ಬೆಳ್ಳಿ, 26 ವಿದೇಶಿ ಕರೆನ್ಸಿಗಳು ನಂಜುಂಡೇಶ್ವರನ ಕಾಣಿಕೆಯಾಗಿ ಬಂದಿವೆ. ದೇವಾಲಯದ ಕಾರ್ಯನಿರ್ವಾಹಕ ಅಧಿಕಾರಿ ಜಗದೀಶ್ ಕುಮಾರ್, ಸಹಾಯಕ ಕಾರ್ಯನಿರ್ವಾಹಕ ಅಧಿಕಾರಿ ವೆಂಕಟೇಶ್ ಪ್ರಸಾದ್, ಎಇಒ ಸತೀಶ್, ಇಒ, ಕೃಷ್ಣ, ಕೆನರಾ ಬ್ಯಾಂಕ್ ಮ್ಯಾನೇಜರ್ ಲಕ್ಷ್ಮಿ ಸೇರಿದಂತೆ ಸ್ವಸಹಾಯ ಸಂಘದ ಮಹಿಳೆಯರು ಹುಂಡಿ ಎಣಿಕೆ ಕಾರ್ಯದಲ್ಲಿ ಭಾಗವಹಿಸಿದ್ದರು.

ಅಣ್ಣ ತಮ್ಮಂದಿರಂತೆ ಬದುಕುವವರ ಮಧ್ಯೆ ಹಿಂದುತ್ವದ ವಿಷ ಬೀಜ ಬಿತ್ತುವುದೇ ಬಿಜೆಪಿ ಸಾಧನೆ: ಸುನೀಲ್ ಬೋಸ್

ಮೈಸೂರು: ಸಿದ್ದರಾಮಯ್ಯ ಸರ್ಕಾರದ ಸಾಧನೆಗಳನ್ನು ಇಟ್ಟುಕೊಂಡು ಪ್ರಚಾರ ಮಾಡುತ್ತೇವೆ. ಹತ್ತು ವರ್ಷದಲ್ಲಿ ಬಿಜೆಪಿ ಏನು ಮಾಡಿದೆ? ರಾಮ ಮಂದಿರ ಕಟ್ಟಿದ್ದೆ ಸಾಧನೆ. ಅಣ್ಣ ತಮ್ಮಂದಿರಂತೆ ಬದುಕುವವರ ಮಧ್ಯೆ ಬಿಜೆಪಿ ಹಿಂದುತ್ವದ ವಿಷ ಬೀಜ ಬಿತ್ತಿದೆ. ಆ ಮೂಲಕ ರಾಜಕೀಯ ಬೇಳೆ ಬೇಯಿಸಿಕೊಳ್ಳುತ್ತಿರುವುದೇ ಅವರ ಸಾಧನೆ ಎಂದು

ಚಾಮರಾಜನಗರ ಲೋಕಸಭಾ ಕ್ಷೇತ್ರದ ಕಾಂಗ್ರೆಸ್ ಅಭ್ಯರ್ಥಿ ಸುನೀಲ್ ಬೋಸ್ ಹೇಳಿದರು. ಸುದ್ದಿಗಾರರೊಂದಿಗೆ ಮಾತನಾಡಿದ ಅವರು, ನಮ್ಮ ಪಕ್ಷದಲ್ಲಿ ಯಾವುದೇ ಗೊಂದಲವಿಲ್ಲ. ಎಲ್ಲೆಡೆ ಟಿಕೆಟ್ ಘೋಷಣೆ ಮಾಡಿ ಕೊನೆಯಲ್ಲಿ ನಮ್ಮ ಕ್ಷೇತ್ರದ ಟಿಕೆಟ್ ಘೋಷಣೆಯಾಗಿದೆ ಅಷ್ಟೆ. ನಮ್ಮಲ್ಲಿ 7 ಕ್ಷೇತ್ರದಲ್ಲಿ ಕಾಂಗ್ರೆಸ್ ಇದ್ದು, ಹನೂರಿನಲ್ಲಿ ಕೂಡ ನಮ್ಮ ಬಲ ಹೆಚ್ಚಿದೆ. ಇದು ನನ್ನ ಗೆಲುವಿಗೆ ಅನುಕೂಲವಾ ಗಲಿದೆ. ಕಳೆದ ಬಾರಿ ಕೂಡ ನಾವು ಕಡಿಮೆ ಅಂತರದಲ್ಲಿ ಸೋತಿದ್ದೇವೆ. ನಮ್ಮಲ್ಲಿ ಯಾವುದೇ ಒಳ ಜಗಳ, ಬಣ ರಾಜಕೀಯ ಇಲ್ಲ ಎಂದರು. ಬಣಗಳು ಇದ್ದಿದ್ದರೆ ದರ್ಶನ್ ಧ್ರುವನಾರಾಯಣ್ 45 ಸಾವಿರ ಮತದಿಂದ ಗೆಲ್ಲುತ್ತಿರಲಿಲ್ಲ. ಈಗ ಶಾಸಕ ದರ್ಶನ್ ಮುಂದಾಳತ್ವದಲ್ಲೇ ಅಲ್ಲಿ ಪ್ರಚಾರ ಮಾಡುತ್ತಾರೆ. ದೊಡ್ಡವರಿಗೆ ಮುನಿಸಿಲ್ಲ, ಆದರೆ ಸ್ಥಳೀಯವಾಗಿ ಭಿನ್ನಾಭಿಪ್ರಾಯ ಇರಬಹುದು. ಹಾಗಂತ ಯಾರೂ ಮನೆ ಒಡೆಯುವ ಕೆಲಸ ಮಾಡುವುದಿಲ್ಲ. ದರ್ಶನ್ ಕೂಡ ನಮಗೆ ಬಂದಷ್ಟು ಲೀಡ್ ಕೊಡಿಸುವ ಜವಾಬ್ದಾರಿ ಹೊತ್ತುಕೊಂಡಿದ್ದಾರೆ ಎಂದರು. ಹಿರಿಯ ರಾಜಕಾರಣಿ ಶ್ರೀನಿವಾಸ್ ಪ್ರಸಾದ್ ಬೆಂಬಲ ಕೋರಿದ್ದೇನೆ. ಅವರ ಬೆಂಬಲ ಸಿಗುವ ನಿರೀಕ್ಷೆಯಿದೆ ಎಂದು ಹೇಳಿದರು.

ಅಧಿಕಾರಿ,ಸಿಬ್ಬಂದಿಗೆ ತರಬೇತಿ

ಚಿಕ್ಕಬಳ್ಳಾಪುರ: ಲೋಕಸಭಾ ಸಾರ್ವತ್ರಿಕ ಚುನಾವಣೆ-2024ರ ಸಂಬಂಧ ಮತಗಟ್ಟೆಗಳ ಅಧಿಕಾರಿ/ಸಿಬ್ಬಂದಿಗಳಿಗೆ ಚಿಕ್ಕಬಳ್ಳಾಪುರ ಜಿಲ್ಲೆಯ 5 ವಿಧಾನಸಭಾ ಕ್ಷೇತ್ರಗಳಲ್ಲಿ ಮಾರ್ಚ್ 31 ರಂದು ಮೊದಲನೇ ಹಂತದ ತರಬೇತಿಯನ್ನು ನಿಗದಿಪಡಿಸಲಾಗಿದ್ದು, ಸದರಿ ದಿನದಂದು ನಡೆಯುವ ತರಬೇತಿಯನ್ನು ಪರಿಶೀಲಿಸಲು ಜಿಲ್ಲಾ ಮಟ್ಟದ ಅಧಿಕಾರಿಗಳು ಭೇಟಿ ನೀಡಲಿದ್ದಾರೆ ಹಾಗೂ ಕಖಔ/ಂಕಖಔ ಗಳ ಮೊದಲನೇ ಹಂತದ ತರಬೇತಿ ಕಾರ್ಯಕ್ರಮವನ್ನು ಚುನಾವಣಾ ಆಯೋಗದ ನಿರ್ದೇಶನದಂತೆ ಯಾವುದೇ ಲೋಪದೋಷಗಳಿಲ್ಲದೆ ಆಯೋಜಿಸಲು ಜಿಲ್ಲೆಯ ಎಲ್ಲಾ ಸಹಾಯಕ ಚುನಾವಣಾಧಿಕಾರಿಗಳು/ತಾಲ್ಲೂಕು ತಹಶೀಲ್ದಾರ್ ಗಳಿಗೆ ಸೂಚಿಸಲಾಗಿದೆ ಎಂದು ಜಿಲ್ಲಾಧಿಕಾರಿ ಹಾಗೂ ಜಿಲ್ಲಾ ಚುನಾವಣಾಧಿಕಾರಿ ಪಿ.ಎನ್. ರವೀಂದ್ರ ಅವರು ಪ್ರಕಟಣೆಯಲ್ಲಿ ತಿಳಿಸಿದ್ದಾರೆ. ಶಿಡ್ಲಘಟ್ಟ ವಿಧಾನಸಭಾ ಕ್ಷೇತ್ರಕ್ಕೆ ಜಿಲ್ಲಾಧಿಕಾರಿಗಳು ಹಾಗೂ ಜಿಲ್ಲಾ ಚುನಾವಣಾಧಿಕಾರಿಗಳಾದ ಪಿ.ಎನ್. ರವೀಂದ್ರ, ಚಿಂತಾಮಣಿ ವಿಧಾನಸಭಾ ಕ್ಷೇತ್ರಕ್ಕೆ ಜಿಲ್ಲಾ ಪಂಚಾಯತ್ ಮುಖ್ಯ ಕಾರ್ಯನಿರ್ವಹಣಾಧಿಕಾರಿಗಳು ಹಾಗೂ ಜಿಲ್ಲಾ ಖಗಿಇಇಕ ನೋಡಲ್ ಅಧಿಕಾರಿಗಳಾದ ಪ್ರಕಾಶ್ ಜಿ.ಟಿ ನಿಟ್ಟಾಲಿ, ಗೌರಿಬಿದನೂರು ವಿಧಾನಸಭಾ ಕ್ಷೇತ್ರಕ್ಕೆ ಅಪರ ಜಿಲ್ಲಾಧಿಕಾರಿಗಳು ಹಾಗೂ ಅಪರ ಜಿಲ್ಲಾ ಚುನಾವಣಾಧಿಕಾರಿಗಳಾದ ಡಾ. ಎನ್. ತಿಪ್ಪೇಸ್ವಾಮಿ, ಬಾಗೇಪಲ್ಲಿ ವಿಧಾನಸಭಾ ಕ್ಷೇತ್ರಕ್ಕೆ ಜಿಲ್ಲಾ ಪಂಚಾಯತ್ ಉಪ ಕಾರ್ಯದರ್ಶಿ ಡಾ. ಎನ್. ಭಾಸ್ಕರ್, ಚಿಕ್ಕಬಳ್ಳಾಪುರ ವಿಧಾನಸಭಾ ಕ್ಷೇತ್ರಕ್ಕೆ ಉಪವಿಭಾಗಾಧಿಕಾರಿ ಡಿ.ಹೆಚ್. ಅಶ್ವಿನ್ ರವರು ಕಖಔ/ಂಕಖಔ ಗಳ ಮೊದಲನೇ ಹಂತದ ತರಬೇತಿಗೆ ಭೇಟಿ ನೀಡಲಿದ್ದಾರೆ.

ಸೆಂಟರ್ ಫಾರ್ ಡಿವೈನ್ ಆರ್ಟ್ಸ್ ವತಿಯಿಂದ ಮೂರು ಕೃತಿಗಳ ಲೋಕಾರ್ಪಣೆ

ಬೆಂಗಳೂರು: ಸೆಂಟರ್ ಫಾರ್ ಡಿವೈನ್ ಆರ್ಟ್ಸ್ ರವರು ನಗರದ ಗವಿಪುರಂ ಗುಟ್ಟಹಳ್ಳಿಯ ಉದಯಭಾನು ಕಲಾಸಂಘದಲ್ಲಿ ಮೂರು ಕೃತಿಗಳ ಲೋಕಾರ್ಪಣೆ ಮತ್ತು ಗೌರವ ಸಮರ್ಪಣೆ ಕಾರ್ಯಕ್ರಮವನ್ನು ಹಮ್ಮಿಕೊಂಡಿದ್ದರು. ಕಾರ್ಯಕ್ರಮದ ಉದ್ಘಾಟನೆಯನ್ನು ಖ್ಯಾತ ಸಾಹಿತಿ ಡಾ.ಹೆಚ್. ಎಸ್,ವೆಂಕಟೇಶಮೂರ್ತಿ ಮಾಡಿ ಮಾತನಾಡುತ್ತ ಕನ್ನಡ ಹವ್ಯಾಸಿ ರಂಗಭೂಮಿಯ ಹಿರಿಮೆಗೆ ಕುರುಹಾಗಿರುವ ರಂಗಪ್ರಾಜ್ಞರು. ಕಳೆದ 60 ವರ್ಷದಿಂದ ರಂಗ ಧ್ವನಿಯ ಜೀವಾಳವಾಗಿರುವ ಶ್ರೀಯುತರು ನೀಡಿರುವ ಕೊಡುಗೆ ಅಪಾರ .ಇಳಿ ವಯಸ್ಸಿನಲ್ಲೂ ರಂಗಭೂಮಿಯಲ್ಲಿ ಸಕ್ರಿಯವಾಗಿ ತೊಡಗಿರುವ ಅಬ್ಬೂರರು, ಬಹಿರಂಗದಲ್ಲಿ ಸಂಪ್ರದಾಯಶೀಲರಂತೆ ಕಂಡರು ಆಂತರ್ಯದಲ್ಲಿ ಅತ್ಯಾಧುನಿಕರು - ಮಹಾ ವಿಚಾರಶೀಲರು. ಅವರ ನಿರ್ದೇಶನದ ನಾಟಕಗಳನ್ನು ನೋಡಿದಾಗ ಇದು ನಮ್ಮ ಗಮನಕ್ಕೆ ಬರುತ್ತದೆ. ಇತ್ತೀಚೆಗೆ ಭಾರತದ ಗೌರವಾನ್ವಿತ ಉಪರಾಷ್ಟ್ರಪತಿ ಜಗದೀಪ್ ಧನಕರ್ ರವರಿಂದ ಸಂಗೀತ ನಾಟಕ ಅಕಾಡೆಮಿಯ 'ಅಮೃತ ಪ್ರಶಸ್ತಿ'ಗೆ ಭಾಜನರು. ಜೀವಂತ ಕಲೆಯಾದ ರಂಗಭೂಮಿಯ ಸಮಕಾಲೀನ ಸ್ಥಿತಿಗತಿಗಳಿಗೆ ಭಾವನಾತ್ಮಕವಾಗಿ ಅಲ್ಲದೆ ವೈಚಾರಿಕ ನೆಲೆಗಟ್ಟಿನಲ್ಲಿ ಸ್ಪಂದಿಸುವ ಹೊಸ ಪ್ರಯೋಗಗಳಿಗೆ ನಿರಂತರವಾಗಿ ಒಡ್ಡಿಕೊಳ್ಳುವ ಮಾಧ್ಯಮವನ್ನು ಸಮರ್ಥವಾಗಿ ಬಳಸಿಕೊಂಡ ಅಪರೂಪದ ಪ್ರತಿಭೆ ಅಬ್ಬೂರು ಜಯತೀರ್ಥ, ಇವರ ಸಾಧನೆಯ ಬಗ್ಗೆ ಹವ್ಯಾಸಿ ರಂಗಭೂಮಿಗೆ ಸಂಬಂಧಿಸಿದ ಯಾವುದೇ ಗ್ರಂಥಗಳಲ್ಲಿ ಒಂದಿಷ್ಟಾದರೂ ಪ್ರಸ್ತಾಪ ಇಲ್ಲದಿರುವುದನ್ನು ಕಂಡು ಯಾವುದೇ ರಂಗ ಸಂಸ್ಥೆ ,ಅಕಾಡೆಮಿ, ಸಂಸ್ಕೃತಿ ಇಲಾಖೆ, ಸರಕಾರವಾಗಲಿ ಮಾಡಲೇ ಬೇಕಿದ್ದರೂ ಮಾಡದಿರುವ ಕೆಲಸವನ್ನು ಈ ಹೊತ್ತಿನಲ್ಲಿ ಅವರ ಕುರಿತು ಅಕ್ಷರ ಅಭಿನಂದನೆ ಗುರುದಕ್ಷಿಣಾ ರೂಪವಾಗಿ ಸೆಂಟರ್ ಫಾರ್ ಡಿವೈನ್ ಆರ್ಟ್ಸ್ ಪರವಾಗಿ ಜಿ.ಪಿ ನಾಗರಾಜನ್ ಸಂಪಾದಕತ್ವದಲ್ಲಿ ಪ್ರಕಟಿಸಿರುವುದು ಶ್ಲಾಘನೀಯ ಎಂದು ಅಭಿಪ್ರಾಯ ಪಟ್ಟರು.

ರಾಣಿ ಚೆನ್ನಭೈರಾದೇವಿ ಕಾದಂಬರಿ ಆಧಾರಿತ ರಂಗರೂಪ ಕೃಷ್ಣಮೂರ್ತಿ ಕವತ್ತಾರ್ ರವರ 'ಅವ್ವರಸಿ' ಕೃತಿಯನ್ನು ಕಾದಂಬರಿಕಾರ ಡಾ. ಗಜಾನನ ಶರ್ಮ ,ಹಿರಿಯ ರಂಗಕರ್ಮಿ ಅಬ್ಬೂರು ಜಯತೀರ್ಥರವರ ಕುರಿತು ಜಿ.ಪಿ ನಾಗರಾಜ್ ಬರೆದಿರುವ 'ರಂಗಭೀಷ್ಮ ಅಬ್ಬೂರು ಜಯತೀರ್ಥ' ಕೃತಿಯನ್ನು ರಂಗ ನಿರ್ದೇಶಕ ಡಾ.ಬಿ.ವಿ. ರಾಜಾರಾಮ್ ಮತ್ತು ನಗರ್ತ ಜನಾಂಗದ ಸಾಧಕರ ಕುರಿತು ಎಮ್. ಬಸವರಾಜು ಮತ್ತು ಶೈಲಜಾ ಉದಯಶಂಕರ್ ಹೊರ ತಂದಿರುವ ಕೃತಿ 'ನೆನೆ ನೆನೆ ಪ್ರಾತಃಸ್ಮರಣೀಯರ' ಪುಸ್ತಕವನ್ನು ಹಾರಗದ್ದೆ ಶ್ರೀವಿದ್ಯಾ ಮಹಾಸಂಸ್ಥಾನದ ಶ್ರೀ ಆತ್ಮಾನಂದನಾಥಜಿರವರು ಅನಾವರಣ ಗೊಳಿಸಿದರು. ರಂಗಕರ್ಮಿ ಅಬ್ಬೂರು ಜಯತೀರ್ಥ ಮತ್ತು ಹಿರಿಯ ಪತ್ರಕರ್ತರು. ಬಸಪ್ಪ ಮತ್ತು ಹಿರಿಯ ಸಂಗೀತ ವಿದ್ವಾಂಸ ವಿದ್ವಾನ್ ಎಸ್.ಶಂಕರರವರಿಗೆ ಗೌರವ ಸಮರ್ಪಣೆ ಮತ್ತು ಕೆ. ವಿ. ಗೋಪಿನಾಥ್ ,ಜಿ. ಪಿ. ನಾಗರಾಜನ್ ,ಸಚಿನ್ ಶಿವರುದ್ರಪ್ಪ ,ಶೈಲಜಾ ಉದಯಶಂಕರ್ ,ಡಾ. ಕಾವ್ಯ ನಾಗರಾಜನ್ ಹಾಗೂ ಡಾ. ಗುರುರಾಜ ಪೋಶೆಟ್ಟಿಹಳ್ಳಿ ರವರುಗಳನ್ನು ಅಭಿನಂದಿಸಲಾಯಿತು, ಪ್ರಾಸ್ತಾವಿಕ ನುಡಿ ಮಾತನಾಡುತ್ತ ಎಂ.ಬಸವರಾಜುರವರು 2003ರಲ್ಲಿ ಆರಂಭವಾದ ಈ ಸಂಸ್ಥೆ ಭಾರತೀಯ ಕಲೆ -ಸಾಹಿತ್ಯ ಪರಂಪರೆಯ ಕುರಿತು ವ್ಯಾಪಕ ಪ್ರಚಾರ ಮತ್ತು ಅದರ ಪ್ರಸರಣೆಯಲ್ಲಿ ತೊಡಗಿದೆ. ಅಂದಿನ ರಾಜ್ಯಪಾಲರಾಗಿದ್ದ ಶ್ರೀ ಟಿ.ಎನ್ ಚತುರ್ವೇದಿರವರಿಂದ ಉದ್ಘಾಟನೆಗೊಂಡ ಈ ಸಂಸ್ಥೆ ಕಲಾ ರಂಗದ ದಿಗ್ಗಜರಾದ ಶ್ರೀ ಜಿ. ವಿ. ಅಯ್ಯರ್ , ಬಿ. ವಿ. ರಾಜಾರಾಮ್ ಮೊದಲಾದವರಿಂದ ಪ್ರಾತ್ಯಕ್ಷಿಕೆಗಳನ್ನು ನಡೆಸಿದೆ . ಭಾರತೀಯ ಸಾಂಪ್ರದಾಯಿಕ ನೃತ್ಯದ ಕುರಿತು ಅನೇಕ ವಿದ್ವಜ್ಜನರು ಬರೆದಿರುವ ಲೇಖನಗಳ ಸಂಗ್ರಹ 'ನೃತ್ಯ ಮಂಜರಿ' ಅನ್ನು ಪ್ರಕಟಿಸಿದೆ ಮತ್ತು ಆ ಕ್ಷೇತ್ರದಲ್ಲಿ ಖ್ಯಾತನಾಮರಾದ ಕರ್ನಾಟಕ ಕಲಾಶ್ರೀ ಗುರು ಶ್ರೀಮತಿ ಬಿ. ಕೆ ವಸಂತಲಕ್ಷ್ಮಿ , ಮುಖ್ಯಮಂತ್ರಿ ಚಂದ್ರು , ಬಿ.ಜಯಶ್ರೀ ಮೊದಲಾದ ಕಲಾಚೇತನಗಳನ್ನು ಗೌರವಿಸಿದೆ .ಮತ್ತೊಂದು ವಿಶೇಷವೆಂದರೆ ಹಿರಿಯ ನಾಟಕಕಾರ ಎಸ್.ಕೆ. ಮಾಧವ ರಾವ್ ರವರ ಅನೇಕ ನಾಟಕಗಳನ್ನು ಭಾಗ್ಯಲಕ್ಷ್ಮಿ ಪ್ರಕಾಶದ ಮುಖಾಂತರ ಪ್ರಕಟಿಸಲಾಗಿರುತ್ತದೆ. ಮೂಲತಃ ವ್ಯಾಪಾರಿಗಳಾಗಿ ತಮ್ಮ ಆರ್ಥಿಕ ಚಟುವಟಿಕೆಗಳಿಂದ ಸಮಾಜದ ಅವಿಭಾಜ್ಯ ಅಂಗವೆನಿಸಿ ಆಚಾರ ವಿಚಾರಗಳಲ್ಲಿ ನಿಷ್ಠೆ ಉಳ್ಳವರಾಗಿ ದಾನ - ಧರ್ಮಗಳನ್ನು ಪ್ರೋತ್ಸಾಹಿಸುತ್ತಾ ಮುನ್ನೆಡುತ್ತಿರುವ ಈ ಸಮುದಾಯದ ಅನೇಕ ಹಿರಿಯ ಚೇತನಗಳನ್ನು ನೆನೆಯುವ ಒಂದು ಪ್ರಯತ್ನವೇ 'ನೆನೆ ನೆನೆ ಪ್ರಾತಃಸ್ಮರಣೀಯರ' ಎಂಬ ಈ ಕೃತಿ ನೆನೆ ಮನವೇ ಎಂಬ ಕೃತಿಯ ಮುಂದುವರೆದ ಭಾಗವಾಗಿ ಸಮಾಜಶಾಸ್ತ್ರೀಯ ಅಧ್ಯಯನದ ದೃಷ್ಟಿಯಿಂದ ದಾಖಲಿಸಿರುವ ಸಮಾಜದ ಹಲವಾರು ಹಿರಿಯರಾದ ಜೆ. ಎಸ್. ದಂಡಪಾಣಿ, ಡಾ. ಸಿ. ಸೋಮಶೇಖರ್, ಜರಗನಹಳ್ಳಿ ಶಿವಶಂಕರ್ ಮೊದಲಾದ ಸಾಂಸ್ಕೃತಿಕ ಸಾಹಿತ್ಯಕ - ಶೈಕ್ಷಣಿಕ ವಲಯದ ಜೀವನ, ವ್ಯಕ್ತಿತ್ವ ಸಾಧನೆಗಳನ್ನು ಎಂ. ಬಸವರಾಜು ಮತ್ತು ಶೈಲಜಾ ಉದಯಶಂಕರ ರವರು ಸಂಪಾದಕರಾಗಿ ಹೊರತರಲಾಗಿದೆ . ಹಿರಿಯ ಕಾದಂಬರಿಕಾರ ಡಾ.ಗಜಾನನ ಶರ್ಮರ ಚೆನ್ನಭೈರಾದೇವಿ ಐತಿಹಾಸಿಕ ಕಾದಂಬರಿಯ ಆಯುಧ ಭಾಗವನ್ನು ಆಧರಿಸಿ 'ಅವ್ವರಸಿ' ಏಕವ್ಯಕ್ತಿ ನಾಟಕ ರೂಪಕವನ್ನು ಕೃಷ್ಣಮೂರ್ತಿ ಕವತ್ತಾರರು ಸಿದ್ಧಪಡಿಸಿರುತ್ತಾರೆ. ಗೇರುಸೊಪ್ಪೆಯ ಕರಿಮೆಣಸಿನ ರಾಣಿಯಾಗಿದ್ದ ಈಕೆ ಪೋರ್ಚುಗೀಸರು, ಕೆಳದಿ ಅರಸರು ಮತ್ತು ಬಿಜಾಪುರದ ಸುಲ್ತಾನರ ನಡುವಿನ ಯುದ್ಧಗಳನ್ನು ತನ್ನ ಜಾಣ್ಮೆಯಿಂದ ನಿರ್ವಹಿಸಿ 54 ವರ್ಷಗಳ ಕಾಲ ರಾಜ್ಯಭಾರ ನಡೆಸಿದ ಕೀರ್ತಿ ಈಕೆಗೆ ಸಲ್ಲುತ್ತದೆ.

ಮಹಿಳೆಯರು ಆರೋಗ್ಯದ ಕಡೆ ಹೆಚ್ಚು ಒತ್ತು ನೀಡಿ

ಮೈಸೂರು: ಮಹಿಳೆ ತನ್ನ ಆರೋಗ್ಯದ ಕಡೆ ಗಮನ ಕೊಡಬೇಕು. ಮಹಿಳೆಯ ಆರೋಗ್ಯ ಚೆನ್ನಾಗಿದ್ದರೆ ಮಾತ್ರ ಕುಟುಂಬದ ಆರೋಗ್ಯ ಚೆನ್ನಾಗಿರುತ್ತದೆ ಎಂದು ಕಾವೇರಿ ಆಸ್ಪತ್ರೆಯ ಪ್ರಸತ್ತಿ ಮತ್ತು ಸ್ತ್ರೀರೋಗ ತಜ್ಞರಾದ ಡಾ. ಸರಳ ಚಂದ್ರಶೇಖರ್ ತಿಳಿಸಿದರು.

ನೇಗಿಲ ಯೋಗಿ ಮಹಿಳೆಯರ ಕ್ಷೇಮಾಭಿವೃದ್ಧಿ ಸಂಘದ ವತಿಯಿಂದ ಆಯೋಜಿಸಿದ್ದ ಮಹಿಳಾದಿನಾಚರಣೆ ಕಾರ್ಯಕ್ರಮವನ್ನು ಉದ್ಘಾಟಿಸಿ ಮಾತನಾಡಿದರು. ಮಹಿಳೆಯ ಜವಾಬ್ದಾರಿಯ ಸಂದರ್ಭದಲ್ಲಿ ಆರೋಗ್ಯವನ್ನು ಮರೆಯಬಾರದು. ಉತ್ತಮ ಆರೋಗ್ಯ ಕಾಪಾಡಿಕೊಂಡರೆ ಕುಟುಂಬ ಆರೋಗ್ಯದಿಂದ ಇರುತ್ತೆ. ಸಮಾಜ, ದೇಶ ಆರೋಗ್ಯದಿಂದ ಇರುತ್ತದೆ. ಆಗ ತೊಟ್ಟಿಲು ತೂಗಬಲ್ಲ ಕೈಗಳು ಜಗತ್ತನ್ನೇ ತೂಗಬಲ್ಲವಾಗುತ್ತವೆ ಎಂದರು.

ಕಾಲ ಮುಂದುವರಿದರೂ ಇಂದಿಗೂ ಮಹಿಳೆ ಶೋಷಣೆಗೆ ಒಳಗಾಗುತ್ತಿರುವುದು ಬೇಸರದ ಸಂಗತಿ . ಶಿಕ್ಷಣದ ಕೊರತೆಯಿಂದಾಗ ಶೋಷಣೆಗೆ ಒಳಗಾಗುತ್ತಿದ್ದಾರೆ. ಮಹಿಳೆ ಸೂಕ್ತ ಶಿಕ್ಷಣ ಪಡೆಯಬೇಕು ಅಲ್ಲದೆ ಸರ್ಕಾರಗಳು ಸ್ತ್ರೀಯರ ಏಳ್ಗೆಗೆ ಶ್ರಮಿಸುತ್ತಿದ್ದು ಅಂಥ ಯೋಜನೆಗಳನ್ನು ಸದುಪಯೋಗ ಪಡೆದುಕೊಳ್ಳಬೇಕು ಎಂದು ತಿಳಿಸಿದರು. ಮಹಿಳೆಯರು ಆರ್ಥಿಕವಾಗಿ ಸದೃಢರಾಗಬೇಕು. ಕಷ್ಟ ಕಾಲದ ಆಪತ್ತಿಗಾಗಿ ಹೂಡಿಕೆ ಯಂತ ಪ್ರಕ್ರಿಯೆಯಲ್ಲೂ ತೊಡಗಬೇಕು. ಪೋಷಕರು ತಮ್ಮ ಹೆಣ್ಣು ಮಕ್ಕಳಿಗೆ ಆಸ್ತಿ ಮಾಡುವುದರ ಬದಲಿಗೆ ಅವರಿಗೆ ಶಿಕ್ಷಣ ನೀಡಿದರೆ ಅದೇ ಒಂದು ದೊಡ್ಡ ಹೂಡಿಕೆ ಯಾಗುತ್ತದೆ ಎಂದರು.

ಕೆ.ಎಸ್.ಓ.ಯು ಕಾನೂನು ವಿಭಾಗದ ಸಹಾಯಕ ಪ್ರಾಧ್ಯಾಪಕರಾದ ಡಾ. ಜಾನ್ಹವಿ ಸಲಹೆ ಮಾತನಾಡಿ, ಭಾರತದಲ್ಲಿ ವಿವಾಹ ವಿಚ್ಛೇದನಾ ಪ್ರಕರಣಗಳು ಹೆಚ್ಚಾಗುತ್ತಿದ್ದು, ಪತಿ ಪತ್ನಿಯರ ನಡುವೆ ತನ್ನದೆ ಸರಿ ಎನ್ನುವ ಮನೋಭಾವನೆ ಇದಕ್ಕೆ ಕಾರಣವಾಗಿದೆ. ಕುಟುಂಬದಲ್ಲಿ ಯಾರಾದರು ಒಬ್ಬರೂ ಸೋಲುವುದನ್ನು ಕಲಿಯಬೇಕು. ಸೋತರೆ ಮಾತ್ರ ಸಂಬಂಧ ಉಳಿಯುತ್ತದೆ. ಒಮ್ಮೆ ಸೋತು ಜೀವನವನ್ನು ಗೆಲುವು ಎನ್ನಬಹುದು ಎಂದರು.

ಕಾರ್ಯಕ್ರಮದಲ್ಲಿ ಸಾಧಕ ಮಹಿಳೆಯರನ್ನು ಗೌರವಿಸಲಾಯಿತು. ಮೈ.ವಿ.ವಿ ಸ್ಕೂಲ್ ಆಫ್ ಪ್ಲಾನಿಂಗ್ ಮತ್ತು ಆರ್ಕಿಟೆಕ್ಚರ್ ನ ಸಹಾಯಕ ಪ್ರಾಧ್ಯಾಪಕಿ ಮೈಸೂರು ಡಾ.ಎಸ್.ಯಶಸ್ವಿನಿ, ಬಿಕೆಜಿ ಆಸ್ಪತ್ರೆ ಗೈನಕಾಲಜಿಕಲ್ ಡಾ.ಡಿ.ಆರ್. ರಮ್ಯ, ಕಾವೇರಿ ನೀರಾವರಿ ನಿಗಮದ ಸಹಾಯಕ ಕಾರ್ಯಪಾಲಕ ಇಂಜಿನಿಯರ್ ಸಿ.ಸುಚೇತನ, ಡೆಕ್ಕನ್ ಹೆರಾಲ್ಡ್ ಹಿರಿಯ ವರದಿಗಾರ್ತಿ ಪಿ.ಶಿಲ್ಪ, ವೈದ್ಯೆ ಡಾ.ಎಚ್.ಸಿ.ಶೈಲಜಾ ರಾಣಿ ಮತ್ತು ಕರ್ನಾಟಕ ಕ್ರಿಕೆಟ್ ಮಹಿಳಾ ತಂಡದ ಮಾಜಿ ನಾಯಕಿ ರಕ್ಷಿತಾ ಕೃಷ್ಣಪ್ಪ ಅವರನ್ನು ಸನ್ಮಾನಿಸಲಾಯಿತು.

ವಿಶ್ವ ಮಹಿಳಾ ದಿನಾಚರಣೆಯ ಅಂಗವಾಗಿ ಏರ್ಪಡಿಸಿದ್ದ ಸ್ಪರ್ಧಾ ವಿಜೇತರಿಗೆ ಬಹುಮಾನ ವಿತರಿಸಲಾಯಿತು. ರಾಗಿಯಿಂದ ಮಾಡಿದ ಅಡುಗೆಗಳ ಸ್ಪರ್ಧೆಯಲ್ಲಿ ಮಮತಾ ಪ್ರಿಯಾ ಶ್ರೀನಿವಾಸ್ ದ್ವಿತೀಯಾ, ಸುಧಾ ಶ್ರೀನಿವಾಸ್ ತೃತೀಯ ಬಹುಮಾನ ಪಡೆದರು. ತೋರಣ ಕಟ್ಟುವ ಸ್ಪರ್ಧೆಯಲ್ಲಿ ಶ್ವೇತಾ ಪ್ರಥಮ, ಸುಶೀಲ ದ್ವಿತೀಯಾ ಮತ್ತು ರೇಣುಕಾ ತೃತೀಯಬಹುಮಾನ ಪಡೆದರು.

ಅ ಆ ಇ ಈ ವೇಗವಾಗಿ ಬರೆಯುವ ಸ್ಪರ್ಧೆಯಲ್ಲಿ ಪ್ರಥಮ ಬಹುಮಾನವನ್ನು ಸೌಮ್ಯಶ್ರೀ, ದ್ವಿತೀಯ ಬಹುಮಾನವನ್ನು ಪ್ರಭಾಲೋಕೇಶ್ ಹಾಗೂ ತೃತೀಯ ಬಹುಮಾನವನ್ನು ಪ್ರಿಯ ಶ್ರೀನಿವಾಸ್ ಪಡೆದರು.

ನೇಗಿಲ ಯೋಗಿ ಮಹಿಳಾ ಕ್ಷೇಮಾಭಿವೃದ್ಧಿ ಸಂಘದ ಅಧ್ಯಕ್ಷೆ ಜೆ ಶೋಭಾ ರಮೇಶ್ ವಂದನಾರ್ಪಣೆಯನ್ನು ಮಾಡಿದರು.

ನೇಗಿಲ ಯೋಗಿ ಸಮಾಜ ಸೇವಾ ಟ್ರಸ್ಟ್ ಮೈಸೂರು ಅಧ್ಯಕ್ಷ ರವಿಕುಮಾರ್, ನೇಗಿಲಯೋಗಿ ಮಹಿಳೆಯರ ಕ್ಷೇಮಾಭಿವೃದ್ಧಿ ಸಂಘ ಮೈಸೂರು ಕಾರ್ಯದರ್ಶಿ ಬಿ.ಪಿ.ಉಷಾರಾಣಿ, ಖಜಾಂಚಿ ಅನಿತಾ ಹೇಮಂತ್, ನಿರ್ದೇಶಕರಾದ ಅನಿತ ಮನೋಹರ್, ಬಿ.ಹೆಚ್.ಲತಾ, ಮಂಜುಳಾ ಭದ್ರೇಗೌಡ, ಲಲಿತಾ ರಂಗನಾಥ್, ಸುವರ್ಣರಾಜ್, ಎಂ ಪ್ರತಿಮಾ, ಗೌರಮ್ಮ, ಟಿ.ಎಂ.ಸವಿತಾ ಉಪಸ್ಥಿತರಿದ್ದರು.

ಚಿಕ್ಕಬಳ್ಳಾಪುರ ಲೋಕಸಭಾ ಕ್ಷೇತ್ರ: ಅಭ್ಯರ್ಥಿಯಿಂದ ನಾಮಪತ್ರ

ಚಿಕ್ಕಬಳ್ಳಾಪುರ: ಚಿಕ್ಕಬಳ್ಳಾಪುರ ಲೋಕಸಭಾ ಸಾರ್ವತ್ರಿಕ ಚುನಾವಣೆಗೆ ಇಂದು (ಶನಿವಾರ) ಪಕ್ಷೇತರ ಅಭ್ಯರ್ಥಿಯಾಗಿ ರಾಜಣ್ಣ ಅವರು ಜಿಲ್ಲಾ ಚುನಾವಣಾಧಿಕಾರಿ ಪಿ.ಎನ್ ರವೀಂದ್ರ ಅವರಿಗೆ ಜಿಲ್ಲಾ ಚುನಾವಣಾಧಿಕಾರಿಗಳ ಕಚೇರಿಯಲ್ಲಿ ನಾಮಪತ್ರ ಸಲ್ಲಿಸಿದರು. ಈ ಸಂದರ್ಭದಲ್ಲಿ ಅಪರ ಚುನಾವಣಾಧಿಕಾರಿ ಹಾಗೂ ಅಪರ ಜಿಲ್ಲಾಧಿಕಾರಿ ಡಾ. ಎನ್ ತಿಪ್ಪೇಸ್ವಾಮಿ ಇದ್ದರು. ಚಿಕ್ಕಬಳ್ಳಾಪುರ ಲೋಕಸಭಾ ಕ್ಷೇತ್ರಕ್ಕೆ ಸಂಬಂಧಿಸಿದಂತೆ ಇದುವರೆಗೆ ಒಟ್ಟು ಎರಡು ನಾಮಪತ್ರಗಳು ಸ್ವೀಕೃತವಾಗಿದ್ದು, ಅಭ್ಯರ್ಥಿಗಳ ನಾಮಪತ್ರ ಮತ್ತು ಅದರೊಂದಿಗೆ ಸಲ್ಲಿಸಿರುವ ಅಫಿಡವಿಟ್ ಪ್ರತಿಯನ್ನು ಭಾರತ ಚುನಾವಣಾ ಆಯೋಗದ https://affidavit.eci.gov.in ಪೋರ್ಟಲ್ ನಲ್ಲಿ ಅಪ್ ಲೋಡ್ ಮಾಡಲಾಗಿದೆ ಮತ್ತು ಚುನಾವಣಾಧಿಕಾರಿಗಳ ಕಾರ್ಯಾಲಯದ ಸೂಚನ ಫಲಕದಲ್ಲಿ ನಾಮಪತ್ರದ ನಕಲು ಪ್ರತಿ ಮತ್ತು ಅಫಿಡವಿಟ್ ಅನ್ನು ಪ್ರಚುರಪಡಿಸಲಾಗಿದೆ ಎಂದು ಜಿಲ್ಲಾ ಚುನಾವಣಾಧಿಕಾರಿ ಪಿ.ಎನ್ ರವೀಂದ್ರ ಅವರು ಪ್ರಕಟಣೆಯಲ್ಲಿ ತಿಳಿಸಿದ್ದಾರೆ.

ಮೈತ್ರಿ ಅಭ್ಯರ್ಥಿ ಎಚ್‌ಡಿಕೆ ಗೆಲುವಿಗೆ ಶ್ರಮಿಸಲು ಮನವಿ

ಮಂಡ್ಯ: ಭಾರತೀಯ ಜನತಾ ಪಾರ್ಟಿ ಕಾರ್ಯಕರ್ತರು ಸಕ್ರೀಯವಾಗಿ ಚುನಾವಣೆಯಲ್ಲಿ ತೊಡಗಿಕೊಂಡು ಮೈತ್ರಿ ಅಭ್ಯರ್ಥಿ ಎಚ್.ಡಿ.ಕುಮಾರಸ್ವಾಮಿ ಅವರ ಗೆಲುವಿಗೆ ಶ್ರಮಿಸಬೇಕು ಎಂದು ಬಿಜೆಪಿ ರೈತ ಮೋರ್ಚಾ ಜಿಲ್ಲಾಧ್ಯಕ್ಷ ಅಶೋಕ್ ಜಯರಾಂ ಮನವಿ ಮಾಡಿದರು. ನಗರದ ಜಿಲ್ಲಾ ಬಿಜೆಪಿ ಕಚೇರಿ ವಿಕಾಸ ಭವನದಲ್ಲಿ ಶನಿವಾರ ನಡೆದ ಮಂಡ್ಯ ಗ್ರಾಮಾಂತರ ಅಧ್ಯಕ್ಷರು ಹಾಗೂ ಪದಾಧಿಕಾರಿಗಳನ್ನು ಆಯ್ಕೆ ಮಾಡಿ ಆದೇಶ ಪತ್ರ ವಿತರಿಸಿ ಮಾತನಾಡಿದರು. ಪದವಿಯು ಯಾವಾಗಲೂ ಶಾಶ್ವತವಲ್ಲ, ಪಕ್ಷ ನಮ್ಮ ಕೆಲಸವನ್ನು ಗುರುತಿಸಿ ಸ್ಥಾನ ಮಾನ ನೀಡುತ್ತದೆ, ಸಕ್ರಿಯವಾಗಿ ಸಂಘಟನೆಯಲ್ಲಿ ಕಾರ್ಯಕರ್ತರನ್ನು ಕರೆತಂದು ಜನ ಸೇವೆ ಮಾಡಲು ಮುಂದಾಗಬೇಕು. ಏ.4 ರಂದು ಮೈತ್ರಿಯ ಅಭ್ಯರ್ಥಿ ಎಚ್.ಡಿ.ಕುಮಾರಸ್ವಾಮಿ ಅವರು ನಾಮಪತ್ರ ಸಲ್ಲಿಸುವರು, ಈ ಹಿನ್ನಲೆಯಲ್ಲಿ ಎಲ್ಲಾ ಕಾರ್ಯಕರ್ತರು ಹೆಚ್ಚಿನ ಸಂಖ್ಯೆಯಲ್ಲಿ ಭಾಗವಹಿಸಬೇಕು ಎಂದು ಮನವಿ ಮಾಡಿದರು.

ಈ ಸಂದರ್ಭದಲ್ಲಿ ಬಿಜೆಪಿ ಗ್ರಾಮಾಂತರ ಮಂಡಲದ ಅಧ್ಯಕ್ಷರಾದ ಭೀಮೇಶ್ ಸಾತನೂರು, ನಿಕಟ ಪೂರ್ವ ಅಧ್ಯಕ್ಷ ಸುಜಾತ ಕೃಷ್ಣ, ಪ್ರಧಾನ ಕಾರ್ಯದರ್ಶಿ ಶಿವಕುಮಾರ್ ಆರಾಧ್ಯ, ಮುಖಂಡರಾದ ದ್ಯಾಪಸಂದ್ರ, ಶಿವಕುಮಾರ್, ದೇವರಾಜು ಕೆರಗೋಡು, ಹುಲಿವಾನ ಶಿವಣ್ಣ ಭಾಗವಹಿಸಿದ್ದರು.

ಚರಿತ್ರೆಯ ಮರು ರಚನೆ ಅಗತ್ಯ: ಕವಿ ಪ್ರೊ.ಸಿದ್ದರಾಮಯ್ಯ

ಮೈಸೂರು: ಅನೇಕ ಹೋರಾಟಗಾರರ ಬಗ್ಗೆ ವಾಸ್ತವಾಂಶವನ್ನು ತಿಳಿಸುವ ನಿಟ್ಟಿನಲ್ಲಿ ಚರಿತ್ರೆಯನ್ನು ಮರು ರಚಿಸಬೇಕಾದ ಅಗತ್ಯವಿದೆ ಎಂದು ಕವಿ ಪ್ರೊ.ಎಸ್.ಜಿ. ಸಿದ್ದರಾಮಯ್ಯ ಅಭಿಪ್ರಾಯ ವ್ಯಕ್ತಪಡಿಸಿದರು.

ಕನ್ನಡ ಸಾಹಿತ್ಯ ಪರಿಷತ್ತು ಜಿಲ್ಲಾ ಘಟಕದಿಂದ ಇಲ್ಲಿನ ವಿಜಯನಗರ 1ನೇ ಹಂತದ ಕನ್ನಡ ಸಾಹಿತ್ಯ ಭವನದಲ್ಲಿ ಭಾನುವಾರ ಆಯೋಜಿಸಿದ್ದ ಕಾರ್ಯಕ್ರಮದಲ್ಲಿ ಬೆಳಗಾವಿಯ ಸಂಶೋಧಕ ಸಂತೋಷ ಹಾನಗಲ್ಲ ವಿರಚಿತ ?ವೀರಸೌದಾಮಿನಿ ಕಿತ್ತೂರು ರಾಣಿ ಚನ್ನಮ್ಮ ಚಿತ್ರಸಂಪುಟವನ್ನು ಬಿಡುಗಡೆ ಮಾಡಿ ಅವರು ಮಾತನಾಡಿದರು.

ಯಾವ್ಯಾವುದೋ ಉದ್ದೇಶದ ಹುಸಿ ಚರಿತ್ರೆಯನ್ನು ನಂಬಿದರೆ ನಾವು ವಾಸ್ತವಾಂಶ ತಿಳಿದುಕೊಳ್ಳಲಾಗದ ಅಜ್ಞಾನಕ್ಕೆ ಹೋಗುತ್ತೇವೆ. ಅಂತಹ ಚರಿತ್ರೆಯನ್ನು ತಿಳಿಸುವ ಮೂಲಕ ಮಕ್ಕಳಿಗೆ ಹಾಲುಣಿಸುವುದಕ್ಕಿಂತ ವಿಷ ಉಣಿಸುವ ಕೆಲಸವನ್ನು ಮಾಡುತ್ತಿದ್ದೇವೆ. ಅದು ಆಗಬಾರದು. ಚರಿತ್ರೆಯನ್ನು ಸರಿಯಾಗಿ ತಿಳಿದುಕೊಳ್ಳಬೇಕು ಎಂದರು.

ಕಳೆದು ಹೋದ ಚರಿತ್ರೆಯ ಕಾಲವನ್ನು ಕಟ್ಟಿಕೊಡುವಲ್ಲಿ ಈ ಚಿತ್ರಸಂಪುಟ ಯಶಸ್ವಿಯಾಗಿದೆ. ರಾಣಿ ಚನ್ನಮ್ಮ ಮೊದಲಾದವರ ಹೋರಾಟ ಅನನ್ಯವಾದುದು. ಜನರಲ್ಲಿ ದೇಶಪ್ರೇಮದ ಕಿಡಿ ಹೊತ್ತಿಸುವುದು ಹಾಗೂ ಬ್ರಿಟಿಷರ ವಿರುದ್ಧ ತೊಡೆ ತಟ್ಟುವಂತೆ ಪ್ರೇರಣೆ ನೀಡುವುದು ಅವರ ಹೋರಾಟದ ಆಶಯವಾಗಿತ್ತು. ಇಂತಹ ಹೋರಾಟವನ್ನು ತಿಳಿಸುವ ನಿಟ್ಟಿನಲ್ಲಿ ಅಕ್ಷರ ರೂಪದಲ್ಲಿರುವ ಚರಿತ್ರೆಗಳೇ ಜಾಸ್ತಿ ಬಂದಿವೆ. ಆದರೆ, ವೀರಸೌದಾಮಿನಿ ಕೃತಿಯಲ್ಲಿ ಚರಿತ್ರೆಯೊಂದಿಗೆ, ಪರಿಚಯಾತ್ಮಕ ಲೇಖನಗಳಿವೆ. ಆಕರ್ಷಕ ಚಿತ್ರಗಳಲ್ಲೂ ಕಟ್ಟಿಕೊಡಲಾಗಿದೆ. ಡ್ರೋನ್ ಕ್ಯಾಮೆರಾದಿಂದ ಚಿತ್ರಗಳನ್ನು ತೆಗೆದು ಬಳಸಿರುವುದು ಸೊಗಸಾಗಿದೆ ಎಂದು ನುಡಿದರು.

ಹೋರಾಟ ಅನನ್ಯವಾದುದು:

ಅಧಿಕಾರಶಾಹಿಯು ಲೇಖಕರಿಗೆ, ಸಂಶೋಧಕರಿಗೆ ತೊಂದರೆ ಕೊಡುವ ಮನೋಭಾವ ಬಿಡಬೇಕು. ಅದು ಸಾಹಿತ್ಯದ ಬೆಳವಣಿಗೆ ಸಹಕಾರಿ ಆಗುತ್ತದೆ

ಎಂದರು. ಟಿಪ್ಪು ಸುಲ್ತಾನ್, ಸುರಪುರದ ವೆಂಕಟಪ್ಪ ನಾಯಕ ಹಾಗೂ ರಾಣಿ ಚನ್ನಮ್ಮ ಮೊದಲಾದವರ ಹೋರಾಟ ಅನನ್ಯವಾದುದು. ಚರಿತ್ರೆಕಾರರು, ಟಿಪ್ಪು ಸುಲ್ತಾನ್ ಎನ್ನುತ್ತಿದ್ದಂತೆಯೇ ಧಾರ್ಮಿಕ ಕಣ್ಣುಪಟ್ಟಿ ಕಟ್ಟಿಕೊಂಡು ನೋಡಿ ಅನ್ಯಾಯ ಮಾಡಿದ್ದಾರೆ. ಆದರೆ, ನಮ್ಮ ಜನಪದರು ಟಿಪ್ಪು ಬಗ್ಗೆ ಸತ್ಯನಿಷ್ಠವಾಗಿ ಪ್ರತಿಕ್ರಿಯಿಸಿದ್ದಾರೆ. ಅವರು ಕಟ್ಟಿರುವ ಲಾವಣಿಗಳು ಟಿಪ್ಪು ಎಂತಹ ಹೋರಾಟಗಾರ?ಪರಾಕ್ರಮಿ, ದೇಶಪ್ರೇಮಿ ಎಂಬುದನ್ನು ತಿಳಿಸಿವೆ. ಸಮೂಹ ಪ್ರಜ್ಞೆಯು ವಸ್ತು ನಿಷ್ಠ ಹಾಗೂ ಸತ್ಯನಿಷ್ಠವಾಗಿರುತ್ತದೆ ಎಂದು ತಿಳಿಸಿದರು.

ಜನಪರವಾಗಿ ಇರುವವರನ್ನು ಜನರು ಎಂದಿಗೂ ಮರೆಯುವುದಿಲ್ಲ ಎಂದರು.

ಸಾನ್ನಿಧ್ಯ ವಹಿಸಿದ್ದ ಬೆಳಗಾವಿ ಜಿಲ್ಲೆ ಚನ್ನಮ್ಮನ ಕಿತ್ತೂರು ರಾಜಗುರು ಕಲ್ಮಠದ ಮಡಿವಾಳ ರಾಜಯೋಗೀಂದ್ರ ಸ್ವಾಮೀಜಿ ಮಾತನಾಡಿದರು. ಸಾಹಿತಿ ಸಿ.ಪಿ. ಕೃಷ್ಣಕುಮಾರ್, ಕಸಾಪ ಜಿಲ್ಲಾ ಘಟಕದ ಅಧ್ಯಕ್ಷ ಮಡ್ಡೀಕೆರೆ ಗೋಪಾಲ್, ನಿಕಟಪೂರ್ವ ಅಧ್ಯಕ್ಷ ಡಾ.ವೈ.ಡಿ. ರಾಜಣ್ಣ ಮಾತನಾಡಿದರು. ಸಾಹಿತಿ ಎಂ.ಎಸ್. ಶಶಿಕಲಾಗೌಡ ಕೃತಿ ಪರಿಚಯಿಸಿದರು.

ಚಿತ್ರಸಂಪುಟದ ಲೇಖಕ ಸಂತೋಷ ಹಾನಗಲ್ಲ ಅವರನ್ನು ಕಸಾಪ ವತಿಯಿಂದ ಸನ್ಮಾನಿಸಲಾಯಿತು.

ಕಸಾಪ ಜಿಲ್ಲಾ ಘಟಕದ ಗೌರವ ಕಾರ್ಯದರ್ಶಿ ಮ.ನ. ಲತಾ ಮೋಹನ್, ಗೌರವ ಕೋಶಾಧ್ಯಕ್ಷ ಜಿ. ಪ್ರಕಾಶ್, ಜಂಟಿ ಕಾರ್ಯದರ್ಶಿ ಕೆ.ಕೆಂಪಣ್ಣ, ಸಂಚಾಲಕ ಮ.ನ. ಲೋಕೇಶ್ ಪಾಲ್ಗೊಂಡಿದ್ದರು.

ಮೈತ್ರಿ ಕೂಟದಿಂದ ನಾಳೆ ಸಮನ್ವಯ ಸಮಿತಿ ಸಭೆ

ಕೋಲಾರ: ಲೋಕಸಭಾ ಚುನಾವಣ ಹಿನ್ನಲೆಯಲ್ಲಿ ಕೋಲಾರ ಲೋಕಸಭಾ ಕ್ಷೇತ್ರದ ಕಾಂಗ್ರೆಸ್ ಅಭ್ಯರ್ಥಿ ಆಯ್ಕೆ ಕಗ್ಗಂಟಾಗಿತ್ತು ಸಚಿವ ಕೆ ಹೆಚ್ ಮುನಿಯಪ್ಪ ಮತ್ತು ಮಾಜಿ ಸ್ಪೀಕರ್ ರಮೇಶ್ ಕುಮಾರ್ ನಡುವೆ ಅಭ್ಯರ್ಥಿ ಆಯ್ಕೆ ವಿಚಾರದಲ್ಲಿ ತೀವ್ರ ಪೈಪೋಟಿ ನಡೆದಿತ್ತು ಕೆ ಹೆಚ್ ಮುನಿಯಪ್ಪ ಬಣ ಚಿಕ್ಕಪೆದ್ದನ್ನ ಇವರಿಗೆ ಟಿಕೆಟ್ ಕೊಡಿಸಲು ಮುಂದಾಗಿದ್ದರು ರಮೇಶ್ ಕುಮಾರ್ ಆಪ್ತರಿಗೆ ಟಿಕೆಟ್ಟಾಗಿ ಲಾಭಿ ನಡೆಸಿದ್ದರು ಆದರೆ ಇದೆಲ್ಲವನ್ನೂ ಗಮನಿಸುತ್ತಿದ್ದ ಹೈ ಕಮಾಂಡ್ ಇಬ್ಬರ ಬಣದವರನ್ನು ಬಿಟ್ಟು ಮಾಜಿ ಮೇಯರ್ ಮಗನಾದ ಕೆ ವಿ ಗೌತಮ್ ರಿಗೆ ಟಿಕೇಟ್ ಘೋಷಿಸಿದೆ ಹೀಗಾಗಿ ಎರಡು ಬಣದವರು ಕೈ ಕೈ ಹಿಸಕಿಕೊಳ್ಳುವ ಪರಿಸ್ಥಿತಿ ತಲೆದೂರಿದೆ ಇಬ್ಬರ ಜಗಳ ಮೂರನೆಯವರಿಗೆ ಲಾಭ ಎಂಬಂತಾಗಿದೆ ಬಣಗಳ ಪರಿಸ್ಥಿತಿ ಇನ್ನು ಈ ವಿಷಯವನ್ನು ಮುಂದಿಟ್ಟುಕೊಂಡು ಮೈತ್ರಿ ಕೂಟದವರು ನಾಳೆ ಸಮನ್ವಯ ಸಮಿತಿಯ ಸಭೆ ಕರೆದಿದ್ದು ಈ ಸಭೆಯ ಮೇಲೆ ಎಲ್ಲರ ಕಣ್ಣಿದೆ ಈಗಾಗಲೇ ಒಂದು ಅಸ್ತ್ರವನ್ನು ಕಾಂಗ್ರೆಸ್ ಮೈತ್ರಿ ಪಾಳಯಕ್ಕೆ ನೀಡಿದಂತಾಗಿದೆ ಅದೇನೆಂದರೆ ಗೌತಮ್ ಹೊರಗಿನವರಾಗಿದ್ದು ಮೈತ್ರಿ ಅಭ್ಯರ್ಥಿ ಮಲ್ಲೇಶ್ ಬಾಬು ಸ್ಥಳೀಯರಾಗಿದ್ದು ಇದರ ಲಾಭ ಪಡೆಯುವಲ್ಲಿ ಈಗಾಗಲೇ ಬಿ ಜೆ ಪಿ ಮತ್ತು ಜೆ ಡಿ ಎಸ್ ಪ್ರಚಾರ ಶುರುಮಾಡಿಕೊಂಡಿದಿದ್ದಾರೆ. ಲೋಕಸಭಾಸದಸ್ಯರ ಮನೆಯಲ್ಲಿ ಸಭೆ ಸೇರಿದ್ದ ಮೈತ್ರಿಯ ಮುಖಂಡರು ಒಗ್ಗಟ್ಟು ಪ್ರದರ್ಶಿಸಿ ಎಲ್ಲಾ ಜೆ ಡಿ ಎಸ್ ಹಾಲಿ ಮತ್ತು ಮಾಜಿ ಹಾಗೂ ಪರಾಜಿತ ಮುಖಂಡರು ಒಕ್ಕಲೂರಿನಿಂದ ನಾಳೆಯ ಸಮನ್ವಯ ಸಮಿತಿ ಸಭೆಗೆ ಹೆಚ್ಚಿನ ಸಂಖ್ಯೆಯಲ್ಲಿ ಭಾಗಿಯಾಗಿ ಲೋಕಸಭಾ ಚುನಾವಣೆಗೆ ನಾಂದಿಹಾಡಲಿದ್ದಾರೆ.

ಮುಲಕನಾಡು ಭವನಕ್ಕೆ ಶ್ರೀ ಶೃಂಗೇರಿ ಶ್ರೀಗಳ ಭೇಟಿ

ಮೈಸೂರು ನಗರ ಹುಣಸೂರುರಸ್ತೆ ವಿಜಯನಗರ 3ನೇ ಹಂತಐಶ್ವರ್ಯ ಪೆಟ್ರೋಲ್ ಬಂಕ್ ಪಕ್ಕದಲ್ಲಿರುವ ಮುಲಕನಾಡು ಭವನಕ್ಕೆ ಶ್ರೀ ಶೃಂಗೇರಿ ಶಾರದಾ ಪೀಠಾಧಿಪತಿಗಳಾದ ಶ್ರೀ ವಿಧುಶೇಖರ ಭಾರತೀ ಮಹಾಸ್ವಾಮಿಗಳು ಮಧ್ಯಾಹ್ನ 4:00 ಗಂಟೆಗೆಆಗಮಿಸಲಿದ್ದು, ವಿಶೇಷ ಪ್ರವಚನ ಹಾಗೂ ಧಾರ್ಮಿಕಕಾರ್ಯಕ್ರಮ ಮತ್ತು ಆಶೀರ್ವಾಚನ ನೀಡಲಿದ್ದಾರೆ. ಭಕ್ತಾಧಿಗಳು ಹೆಚ್ಚಿನ ಮಾಹಿತಿಗಾಗಿ ಕೆ.ಎನ್. ಗುರುಮೂರ್ತಿ-9886590060 9916138371 ರವರನ್ನು ಸಂಪರ್ಕಿಸಬಹುದು.

ನಗರಸಭಾ ವ್ಯಾಪ್ತಿಯಲ್ಲಿ ಕಟ್ಟಡ, ನಿವೇಶನಗಳ ಆಸ್ತಿ ತೆರಿಗೆ ಪಾವತಿಸಲು ಮನವಿ

ಚಾಮರಾಜನಗರ: ಚಾಮರಾಜನಗರ ನಗರಸಭಾ ವ್ಯಾಪ್ತಿಗೆ ಒಳಪಡುವ ಕಟ್ಟಡ, ನಿವೇಶನಗಳ ಮಾಲೀಕರು 2023-24ನೇ ಸಾಲಿನ ಆಸ್ತಿ ತೆರಿಗೆಗಳಿಗೆ ಚಾಮರಾಜನಗರ ಉಪ ನೋಂದಣಾಧಿಕಾರಿಗಳ ಕಚೇರಿ ರವರ ಸ್ಥಿರಾಸ್ತಿಗಳ ಪರಿಷ್ಕರಣೆ ಮಾರ್ಗಸೂಚಿ ಮೌಲ್ಯ ದರಪಟ್ಟಿಯಂತೆ 2024-25ನೇ ಸಾಲಿನ ಆಸ್ತಿ ತೆರಿಗೆಯನ್ನು ಏಪ್ರಿಲ್ 1 ರಿಂದ 30 ರೊಳಗೆ ಪಾವತಿಸಿದರೆ ಶೇ. 5ರಷ್ಟು ರಿಯಾಯಿತಿ ನೀಡಲಾಗುತ್ತದೆ. ಮೇ ಮತ್ತು ಜೂನ್ ತಿಂಗಳಲ್ಲಿ ಮಾತ್ರ ಆಸ್ತಿ ತೆರಿಗೆ ಪಾವತಿಸಿದರೆ ಯಾವುದೇ ದಂಡವಿರುವುದಿಲ್ಲ. ನಂತರ ಜುಲೈ ಮಾಹೆಯಿಂದ ಮಾರ್ಚ್-2025ರವರೆಗೆ ಪ್ರತಿ ಮಾಹೆಗೆ ತೆರಿಗೆ ಮೊತ್ತಕ್ಕೆ ಬಾಕಿ ಉಳಿಸಿಕೊಂಡಿರುವ ಆಸ್ತಿ ತೆರಿಗೆದಾರರು ಹಿಂದಿನ ವರ್ಷಗಳ ಕಂದಾಯಗಳಿಗೆ ಶೇ. 2ರಷ್ಟು ದಂಡ ಸಮೇತ ಕಡ್ಡಾಯವಾಗಿ ಆಸ್ತಿ ತೆರಿಗೆಯನ್ನು ಪಾವತಿಸಿ, ಸ್ವಯಂ ಘೋಷಿತ ಆಸ್ತಿತೆರಿಗೆಯ ಘೋಷಣೆಯನ್ನು ಮಾಡಿಕೊಳ್ಳಬೇಕು. ನೀರಿನ ಕಂದಾಯ ಬಾಕಿ ಉಳಿಸಿಕೊಂಡಿರುವವರು ಕಂದಾಯವನ್ನು ಕಡ್ಡಾಯವಾಗಿ ಪಾವತಿಸಬೇಕು. ತಪ್ಪಿದ್ದಲ್ಲಿ ಕರ್ನಾಟಕ ಪುರಸಭೆಗಳ ಅಧಿನಿಯಮ 1964 ನಿಯಮ 115ರ ರಿತ್ಯಾ ಕಾನೂನು ಕ್ರಮ ವಹಿಸಲಾಗುವುದು. ಆಸ್ತಿಯ ಮಾಲೀಕರು ಯಾವುದೇ ಕಾನೂನು ಕ್ರಮಕ್ಕೆ ಅವಕಾಶ ಕೊಡದೇ ಸ್ವಯಂ ಪ್ರೇರಿತರಾಗಿ ಕಂದಾಯವನ್ನು ಪಾವತಿಸಿ, ನಗರದ ಅಭಿವೃದ್ದಿಗೆ ಸಹಕರಿಸುವಂತೆ ನಗರಸಭೆ ಪೌರಾಯುಕ್ತರಾದ ಎಸ್.ವಿ. ರಾಮದಾಸ್ ತಿಳಿಸಿದ್ದಾರೆ.

ಪ್ಲಾಸ್ಟಿಕ್ ಮುಕ್ತ ಚುನಾವಣೆ

ಹುಳಿಯಾರು: 2024 ರ ಲೋಕಸಭಾ ಚುನಾವಣೆಯನ್ನು ಪ್ಲಾಸ್ಟಿಕ್ ಮುಕ್ತವಾಗಿ ನಡೆಸಲು ಆಯೋಗ ಕಟ್ಟುನಿಟ್ಟಿನ ಕ್ರಮ ಕೈಗೊಳ್ಳಬೇಕು ಎಂದು ಪರಿಸರವಾದಿ ಹುಳಿಯಾರು ಹೋಬಳಿ ಯಗಚೀಹಳ್ಳಿಯ ರಾಮಕೃಷ್ಣಪ್ಪ ಮನವಿ ಮಾಡಿದ್ದಾರೆ.

ಈ ಸಂಬಂಧ ಪತ್ರಿಕಾ ಹೇಳಿಕೆ ನೀಡಿರುವ ಅವರು 2019 ರ ಲೋಕಸಭಾ ಚುನಾವಣೆ ಸಂದರ್ಭದಲ್ಲಿ ಪರಿಸರಕ್ಕೆ ಹಾನಿಯನ್ನುಂಟು ಮಾಡುವ ಪ್ಲಾಸ್ಟಿಕ್‌ನಿಂದ ಸಿದ್ಧಪಡಿಸಲಾಗುವ ಯಾವುದೇ ವಸ್ತುಗಳನ್ನು ರಾಜಕೀಯ ಪ್ರಚಾರಕ್ಕೆ ಬಳಕೆ ಮಾಡದಂತೆ ನಿಷೇಧ ಹೇರಲು ರಾಷ್ಟ್ರೀಯ ಹಸಿರು ನ್ಯಾಯಾಧೀಕರಣ ಸೂಚಿಸಿತ್ತು. ಆದರೆ ಇದು ಜಾರಿಯಾಗಲಿಲ್ಲ. ಈ ಚುನಾವಣೆಯಲ್ಲಾದರೂ ಚುನಾವಣಾ ಆಯೋಗ ಜಾರಿಗೆ ಮುಂದಾಗಬೇಕಿದೆ ಎಂದು ತಿಳಿಸಿದ್ದಾರೆ. ಪರಿಸರ ಮಾಲಿನ್ಯ ತಡೆಗಟ್ಟುವ ನಿಟ್ಟಿನಲ್ಲಿ ಪಕ್ಷಗಳು ಆಯೋಜಿಸುವ ಕಾರ್ಯಕ್ರಮಗಳು ಪ್ಲಾಸ್ಟಿಕ್ ಮುಕ್ತವಾಗಿರಬೇಕು. ರಾಜಕೀಯ ಪಕ್ಷಗಳ ಬಾವುಟಗಳು, ಫ್ಲೆಕ್ಸ್‌ಗಳು, ಟೇಬಲ್ ಮೇಲೆ ಹಾಕುವ ವಸ್ತುಗಳು ಎಲ್ಲವನ್ನೂ ಬಟ್ಟೆಗಳಿಂದ ತಯಾರಿಸಿರಬೇಕು. ಏಕಬಳಕೆ ಪ್ಲಾಸ್ಟಿಕ್ ಗಳನ್ನು ಬಳಸದಂತೆ ಅಧಿಕಾರಿಗಳು ಸಂಬಂಧಪಟ್ಟವರಿಗೆ ಸೂಚನೆ ನೀಡಿ ಪ್ರಕೃತಿ ಪರವಾಗಿ ಚುನಾವಣೆ ಮಾಡಬೇಕು ಎಂದು ಹೇಳಿದರು. ಈ ನಿಟ್ಟಿನಲ್ಲಿ ಬ್ಯಾನರ್‌ಗಳು, ಹೋರ್ಡಿಂಗ್‌ಗಳು ಸೇರಿದಂತೆ ಪ್ರಚಾರ ಸಾಮಗ್ರಿಗಳು ಪಾಲಿಥಿನ್ ಅಥವಾ ಬಟ್ಟೆಯಂತಹ ಮರುಬಳಕೆ ಮಾಡಬಹುದಾದ ಅಥವಾ ಮರುಬಳಕೆ ಮಾಡಬಹುದಾದ ಸಮಾನವಾದ ವಸ್ತುಗಳನ್ನು ಬಳಸಲು ಅಭ್ಯರ್ಥಿಗಳು ಮತ್ತು ರಾಜಕೀಯ ಪಕ್ಷಗಳನ್ನು ಸೂಚಿಸಬೇಕು. ತಪ್ಪಿದಲ್ಲಿ ಚುನಾವಣಾ ನಿತಿ ಸಂಹಿತೆ ಉಲ್ಲಂಘನೆಯಡಿ ಪ್ರಕರಣ ದಾಖಲಿಸಬೇಕು ಎಂದು ರಾಮಕೃಷ್ಣಪ್ಪ ಒತ್ತಾಯಿಸಿದ್ದಾರೆ.

ಗುಡ್‌ಫ್ರೈಡೇ

ಮಂಡ್ಯ ನಗರದ ಕಾರ್ಮೆಲ್ ಕಾನ್ವೆಂಟ್‌ನಲ್ಲಿ ಗುಡ್‌ಫ್ರೈಡೇ ದಿನದ ಅಂಗವಾಗಿ ಮನುಕುಲದ ಮಾತೆ ದೇವಾಲಯದ ವತಿಯಿಂದ ಏಸುವಿನ ಶಿಲುಬಿಗೇರಿಸಿದ ನಾಟಕ ಪ್ರದರ್ಶಿಸಲಾಯಿತು. ಈ ಸಂದರ್ಭದಲ್ಲಿ ಶಾಲಾ ಮಂಡಳಿ ಮತ್ತು ಶಿಕ್ಷಕರು ಹಾಗೂ ವಿದ್ಯಾರ್ಥಿಗಳು ಭಾಗವಹಿಸಿದ್ದರು.

ವೃದ್ಧ ಮತ್ತು ಅನಾಥಾಶ್ರಮಕ್ಕೆ 10 ಸಾವಿರ ರೂ.ಗಳ ದೇಣಿಗೆ

ಚಾಮರಾಜನಗರ: ನಗರದ ಉತ್ತುವಳ್ಳಿ ಸಮೀಪವಿರುವ ಆಶ್ರಯ ಸೇವಾ ಚಾರಿಟಬಲ್ ಟ್ರಸ್ಟ್ ವೃದ್ಧ ಮತ್ತು ಅನಾಥಾಶ್ರಮಕ್ಕೆ ಸಮಾಜ ಸೇವಕ ಸುರೇಶ್ ಗೌಡ ಅವರ ಸಹೋದರಿ ನಂಜನಗೂಡಿನ ಸುಧಾ ಶಿವಕುಮಾರ್ 10 ಸಾವಿರ ರೂ. ದೇಣಿಗೆ ನೀಡಿದರು.

ಚೆಕ್ ವಿತರಿಸಿ ಮಾತನಾಡಿದ ಸುಧಾ ಶಿವಕುಮಾರ್ ಅವರು, ವೃದ್ಧ ಮತ್ತು ಅನಾಥಾಶ್ರಮ ನಡೆಸುವುದು ಅಷ್ಟು ಸುಲಭವಲ್ಲ. ಈ ಕೆಲಸಕ್ಕೆ ತುಂಬಾ ತಾಳ್ಮೆ, ಸಮಾನ ಮನಸ್ಸು ಅಗತ್ಯ. ಕಳೆದ ಎರಡು ವರ್ಷಗಳಿಂದ ಇಂತಹ ಪುಣ್ಯದ ಕೆಲಸ ಮಾಡುತ್ತಿರುವ ಆಶ್ರಯ ಸೇವಾ ಚಾರಿಟಬಲ್ ಟ್ರಸ್ಟ್ ವೃದ್ಧ ಮತ್ತು ಅನಾಥಾಶ್ರಮದ ಅಧ್ಯಕ್ಷರಾದ ರಮೇಶ್ ಪ್ರಭು ಅವರ ಸೇವೆಯನ್ನು ಶ್ಲಾಘಿಸಿದರು.

ಈ ಅನಾಥಾಶ್ರಮಕ್ಕೆ ಈ ಹಿಂದೆ ಹಲವು ಬಾರಿ ಭೇಟಿ ನೀಡಿದ್ದೆ. ಅಲ್ಲಿನ ವಯೋವೃದ್ಧರಿಗೆ ಅನುಕೂಲವಾಗುವಂತಹ ಸಾಮಗ್ರಿಗಳ ಖರೀದಿಗಾಗಿ ಕೈಲಾದಷ್ಟು ದೇಣಿಗೆ ನೀಡಿದ್ದೇನೆ ಎಂದರು.

ಇದೇ ಸಂದರ್ಭದಲ್ಲಿ ವಯೋವೃದ್ಧರನ್ನು ತಮ್ಮ ಸಂಗೀತದ ಮೂಲಕ

ಕಲಾವಿದರಾದ ಹರದನಹಳ್ಳಿ ನಟರಾಜು ರಂಜಿಸಿದರು.

ಈ ಸಂದರ್ಭದಲ್ಲಿ ಸಮಾಜ ಸೇವಕ ಸುರೇಶ್‌ಗೌಡ, ಚಲನಚಿತ್ರ ಹಿರಿಯ ನಟರಾದ ಘಟಂ ಕೃಷ್ಣ, ಬಿ.ಬೊಮ್ಮಾಯಿ, ಸಂಜೀವಿನಿ ಟ್ರಸ್ಟ್ ಕಾರ್ಯದರ್ಶಿ ಸತೀಶ್, ಆಶ್ರಯ ಸೇವಾ ಚಾರಿಟಬಲ್ ಟ್ರಸ್ಟ್ ವೃದ್ಧ ಮತ್ತು ಅನಾಥಾಶ್ರಮದ ಅಧ್ಯಕ್ಷರಾದ ರಮೇಶ್ ಪ್ರಭು, ಮಾದೇಶ್, ಅನು, ಭವ್ಯ ಮತ್ತಿತರರಿದ್ದರು.

ವಿವಿಧ ಚೆಕ್‌ಪೋಸ್ಟ್‌ಗಳಲ್ಲಿ ಪರಿಶೀಲನೆ

ಚಾಮರಾಜನಗರ: ಸಾರ್ವತ್ರಿಕ ಲೋಕಸಭಾ ಚುನಾವಣೆ?2024ರ ಸಂಬಂಧ ಚುನಾವಣಾಧಿಕಾರಿ ಹಾಗೂ ಜಿಲ್ಲಾಧಿಕಾರಿಗಳಾದ ಶಿಲ್ಪಾ ನಾಗ್ ಅವರು ಶುಕ್ರವಾರ (ಮಾ. 29ರಂದು) ಗುಂಡ್ಲುಪೇಟೆ ವಿಧಾನಸಭಾ ಕ್ಷೇತ್ರವ್ಯಾಪ್ತಿಯ ಸಹಾಯಕ ಚುನಾವಣಾಧಿಕಾರಿ ಕಚೇರಿ ಹಾಗೂ ವಿವಿಧ ಚೆಕ್‌ಪೋಸ್ಟ್‌ಗಳಿಗೆ ಭೇಟಿ ನೀಡಿ ಪರಿಶೀಲನೆ ನಡೆಸಿದರು.

ಗುಂಡ್ಲುಪೇಟೆಯ ಸಹಾಯಕ ಚುನಾವಣಾಧಿಕಾರಿ ಕಚೇರಿಗೆ ಭೇಟಿ ನೀಡಿದ ಚುನಾವಣಾಧಿಕಾರಿ ಹಾಗೂ ಜಿಲ್ಲಾಧಿಕಾರಿಗಳಾದ ಶಿಲ್ಪಾ ನಾಗ್ ಅವರು ಅಲ್ಲಿನ ದಿನನಿತ್ಯದ ಕಾರ್ಯ ಚಟುವಟಿಕೆಗಳು ಹಾಗೂ ವ್ಯವಸ್ಥೆಗಳನ್ನು ವೀಕ್ಷಿಸಿದರು. ಸಹಾಯಕ ಚುನಾವಣಾಧಿಕಾರಿ ಕಚೇರಿಯಲ್ಲಿ ತೆರೆಯಲಾಗಿರುವ ಕಂಟ್ರೋಲ್ ರೂಮ್‌ಗೆ ಸ್ವೀಕೃತವಾಗುತ್ತಿರುವ ಕರೆಗಳು, ವಹಿಗಳನ್ನು ಪರಿಶೀಲಿಸಿದರು.

ಸಮಯಕ್ಕೆ ಸರಿಯಾಗಿ ಕಚೇರಿ ಸಿಬ್ಬಂದಿ ಮತ್ತು ಚುನಾವಣಾ ಕೆಲಸದಲ್ಲಿ ಕಾರ್ಯನಿರತರಾಗಿರುವ ಅಧಿಕಾರಿಗಳ ಹಾಜರಾತಿ, ಸಭಾ ನಡಾವಳಿಗಳ ವಿವರಗಳನ್ನು ತಪಾಸಣೆ ನಡೆಸಿ ಅಲ್ಲಿನ ಅಧಿಕಾರಿಗಳಿಗೆ ಚುನಾವಣಾ ಕಾರ್ಯ ನಿರ್ವಹಿಸುವಲ್ಲಿ ಯಾವುದೇ ಗೊಂದಲಗಳಿಗೆ ಅವಕಾಶವಾಗದಂತೆ ಅಗತ್ಯ ಸೂಚನೆಗಳನ್ನು ನೀಡಿದರು.

ಇದೇ ವೇಳೆ ಗುಂಡ್ಲುಪೇಟೆ ಆರ್.ಟಿ.ಒ ಚೆಕ್‌ಪೋಸ್ಟ್‌ಗೆ ಭೇಟಿ ನೀಡಿ ಚೆಕ್‌ಪೋಸ್ಟ್‌ಗೆ ಭೇಟಿ ನೀಡಿದ ಚುನಾವಣಾಧಿಕಾರಿ ಶಿಲ್ಪಾ ನಾಗ್ ಅವರು ಚೆಕ್‌ಪೋಸ್ಟ್‌ನಲ್ಲಿ ಬರುವ ಹಾಗೂ ಹೋಗುವ ವಾಹನಗಳನ್ನು ಅಧಿಕಾರಿಗಳು ಖುದ್ದಾಗಿ ಪರಿಶೀಲಿಸಬೇಕು. ಈ ಸಂಬಂಧ ವಹಿಗಳನ್ನು ಕ್ರಮಬದ್ಧವಾಗಿ ನಿರ್ವಹಣೆ ಮಾಡಬೇಕು ಎಂದು ನಿರ್ದೇಶನ ನೀಡಿದರು.

ಬಳಿಕ ಮದ್ದೂರು ಚೆಕ್‌ಪೋಸ್ಟ್‌ಗೆ ಭೇಟಿ ನೀಡಿದ ಚುನಾವಣಾಧಿಕಾರಿ ಹಾಗೂ ಜಿಲ್ಲಾಧಿಕಾರಿಗಳಾದ ಶಿಲ್ಪಾ ನಾಗ್ ಅವರು ಚೆಕ್‌ಪೋಸ್ಟ್‌ಗಳಲ್ಲಿ ವಾಹನ ತಪಾಸಣೆ ಮಾಡುವ ಸಂದರ್ಭದಲ್ಲಿ ಸಾರ್ವಜನಿಕರಿಗೆ ತೊಂದರೆಯಾದಂತೆ ಎಚ್ಚರ ವಹಿಸಬೇಕು. ಯಾವುದೇ ಬಗೆಯ ಮಾದರಿ ನೀತಿ ಸಂಹಿತೆ ಉಲ್ಲಂಘನೆಯಾಗದಂತೆ ಕ್ರಮ ವಹಿಸುವಂತೆ ಅಲ್ಲಿನ ಅಧಿಕಾರಿಗಳಿಗೆ ಸೂಚನೆ ನೀಡಿದರು.

ಅಪರ ಜಿಲ್ಲಾಧಿಕಾರಿ ಹಾಗೂ ಅಪರ ಜಿಲ್ಲಾ ಚುನಾವಣಾಧಿಕಾರಿ ಗೀತಾ ಹುಡೇದ ಅವರು ಈ ಸಂದರ್ಭದಲ್ಲಿ ಇದ್ದರು.

ವಿಶೇಷ ಮತಗಟ್ಟೆಗಳ ಸ್ಥಾಪನೆ

ಸಾರ್ವತ್ರಿಕ ಲೋಕಸಭಾ ಚುನಾವಣೆ ಹಿನ್ನೆಲೆಯಲ್ಲಿ ಮತದಾನದ ಪ್ರಮಾಣವನ್ನು ಹೆಚ್ಚಿಸಲು ವಿಶೇಷ ಮತಗಟ್ಟೆಗಳನ್ನು ಸ್ಥಾಪಿಸಲಾಗುತ್ತಿದೆ ಎಂದು ಜಿಲ್ಲಾ ಪಂಚಾಯತ್ ಉಪ ಕಾರ್ಯದರ್ಶಿ ಹಾಗೂ ಜಿಲ್ಲಾ ಸ್ವೀಪ್ ಸಮಿತಿಯ ನೋಡಲ್ ಅಧಿಕಾರಿ ಪಿ ಲಕ್ಷ್ಮೀ ಅವರು ತಿಳಿಸಿದರು. ಚಾಮರಾಜನಗರ ನಗರದ ಜಿಲ್ಲಾ ಪಂಚಾಯತ್ ಕಚೇರಿ ಸಭಾಂಗಣದಲ್ಲಿಂದು ವಿಶೇಷ ಮತಗಟ್ಟೆಗಳನ್ನು ರಚಿಸುವ ಸಂಬಂಧ ವಿವಿಧ ಇಲಾಖೆಯ ಅಧಿಕಾರಿಗಳೊಂದಿಗೆ ನಡೆದ ಪೂರ್ವಭಾವಿ ಸಭೆಯ ಅಧ್ಯಕ್ಷತೆ ವಹಿಸಿ ಅವರು ಮಾತನಾಡಿದರು. ಭಾರತ ಚುನಾವಣಾ ಆಯೋಗದ ನಿರ್ದೇಶನದಂತೆ ಜಿಲ್ಲೆಯಲ್ಲಿ ಮತದಾರರನ್ನು ಮತಗಟ್ಟೆಯತ್ತ ಸೆಳೆದು ಹೆಚ್ಚಿನ ಸಂಖ್ಯೆಯ ಮತ ಚಲಾವಣೆಯಾಗುವಂತೆ ನೋಡಿಕೊಳ್ಳುವ ಸಲುವಾಗಿ ನಡೆಸಲಾಗುತ್ತಿರುವ ಜಾಗೃತಿ ಕಾರ್ಯಕ್ರಮಗಳಿಗೆ ನಾಗರಿಕರಿಂದ ಉತ್ತಮ ಸ್ಪಂದನೆ ದೊರೆಯುತ್ತಿದೆ. ಮತದಾನ ಪ್ರಕ್ರಿಯೆಯನ್ನು ಪರಿಣಾಮಕಾರಿಯಾಗಿಸಲು ಈ ಬಾರಿ ಚಾಮರಾಜನಗರ ಜಿಲ್ಲೆಯಲ್ಲಿ 46 ಮತಗಟ್ಟೆಗಳನ್ನು ವಿಶೇಷ ಮತಗಟ್ಟೆಗಳಾಗಿ ಪರಿಗಣಿಸಲಾಗಿದೆ ಎಂದರು. ಹೆಚ್ಚಿನ ಸಂಖ್ಯೆಯ ಮಹಿಳಾ ಮತದಾರರಿರುವ ಭಾಗದಲ್ಲಿ ಮಹಿಳೆಯರ ವಿಶೇಷತೆ ಪ್ರತಿಬಿಂಬಿಸುವ ವಿವಿಧ ಬಣ್ಣಗಳ ಚಿತ್ತಾರದಿಂದ ಕೂಡಿದ 'ಸಖಿ ಸೌರಭ' ಮತಗಟ್ಟೆಗಳು, ಯುವ ಮತದಾರರನ್ನು ಮತದಾನಕ್ಕೆ ಪ್ರೇರೇಪಿಸುವ ಸಲುವಾಗಿ ಜಿಲ್ಲೆಯ ಯುವ ರಾಯಭಾರಿಗಳ ಭಾವಚಿತ್ರಗಳನ್ನುಳ್ಳ 'ಯುವ ಸೌರಭ' ಮತಗಟ್ಟೆಗಳನ್ನಾಗಿ ರಚಿಸಲಾಗುತ್ತಿದೆ. ದೇಶದ ಬೆನ್ನೆಲುಬಾಗಿರುವ ರೈತರಿಗೆ ಗೌರವಿಸುವ ಸಲುವಾಗಿ ಸಿರಿಧಾನ್ಯಗಳನ್ನೊಳಗೊಂಡಂತೆ ವಿವಿಧ ಹೂ ಗಿಡಗಳನ್ನು ಬೆಳೆಸಿ ಅನ್ನದಾತ ಮತಗಟ್ಟೆಗಳನ್ನು ತೆರೆಯಲಾಗುತ್ತಿದೆ ಎಂದರು. ಜಿಲ್ಲೆಯು ಹೆಚ್ಚಿನ ಅರಣ್ಯ ಪ್ರದೇಶ ಹೊಂದಿರುವುದರಿಂದ ಹಸಿರು ಮತಗಟ್ಟೆ, ಬುಡಕಟ್ಟು ಜನರು ಹೆಚ್ಚಾಗಿ ವಾಸಿಸುವ ಮತಗಟ್ಟೆಗಳನ್ನು ಸಂಕಲ್ಪ ಮತಗಟ್ಟೆಗಳು, ಜಿಲ್ಲೆಯ ಜಾನಪದ ಕಲಾ ಪರಂಪರೆಯನ್ನು ಬಿಂಬಿಸುವಂತಹ ಸಾಂಸ್ಕೃತಿಕ ಮತಗಟ್ಟೆ ಹಾಗೂ ವಿಶೇಷ ಚೇತನರಿಗಾಗಿ ಮತದಾನಕ್ಕೆ ಸೆಳೆಯಲು ಹೊಂಬೆಳಕು ಮತಗಟ್ಟೆಗಳನ್ನು ತೆರೆಯಲಾಗುವುದು. ವಿಶೇಷ ಮತಗಟ್ಟೆಗಳ ರಚನೆ ಅರ್ಥಪೂರ್ಣವಾಗಿರುವಂತೆ ಗಮನಹರಿಸಬೇಕಾಗಿದೆ ಎಂದು ತಿಳಿಸಿದರು. ವಿಶೇಷ ಮತಗಟ್ಟೆಗಳಲ್ಲಿ ಮತದಾರರಿಗೆ ಅನುಕೂಲವಾಗುವಂತೆ ಕುಡಿಯುವ ನೀರು, ನೆರಳಿನ ವ್ಯವಸ್ಥೆ, ಶೌಚಾಲಯ, ಇನ್ನಿತರೆ ಮೂಲ ಸೌಕರ್ಯಗಳನ್ನು ವ್ಯವಸ್ಥೆ ಮಾಡಬೇಕು. ವಿಶೇಷ ಮತಗಟ್ಟೆಗಳ ರಚನೆಗಾಗಿ ಸಕಲ ಸಿದ್ದತೆಗಳನ್ನು ಮಾಡಿಕೊಳ್ಳುವಂತೆ ಸಭೆಯಲ್ಲಿ ಹಾಜರಿದ್ದ ವಿವಿಧ ಇಲಾಖೆಯ ಅಧಿಕಾರಿಗಳು ಹಾಗೂ ವರ್ಚುಚಲ್ ಮೂಲಕ ಹಾಜರಿದ್ದ ತಾಲ್ಲೂಕು ಮಟ್ಟದ ಅಧಿಕಾರಿಗಳು ಮತ್ತು ಪಂಚಾಯತ್ ಅಭಿವೃದ್ಧಿ ಅಧಿಕಾರಿಗಳಿಗೆ ಮಾರ್ಗದರ್ಶನ ಮಾಡಿದರು. ತೋಟಗಾರಿಕೆ ಇಲಾಖೆಯ ಉಪನಿರ್ದೇಶಕರಾದ ಎ.ಬಿ ಸಂಜಯ್, ಮಹಿಳಾ ಮತ್ತು ಮಕ್ಕಳ ಅಭಿವೃದ್ಧಿ ಇಲಾಖೆಯ ಉಪನಿರ್ದೇಶಕರಾದ ಮಂಜುನಾಥ್, ಪದವಿ ಪೂರ್ವ ಶಿಕ್ಷಣ ಇಲಾಖೆಯ ಉಪನಿರ್ದೇಶಕರಾದ ಮಂಜುನಾಥ್ ಪ್ರಸನ್ನ, ಇತರೆ ಅಧಿಕಾರಿಗಳು ಸಭೆಯಲ್ಲಿ ಹಾಜರಿದರು.

ಸ್ವತಂತ್ರ ನಿವೃತ್ತ ಜೀವನ ನಡೆಸಲು ನಿರ್ಧಾರ; ಬಿ.ಎನ್.ಬಚ್ಚೇಗೌಡ

ವಿಜಯಪುರ;. ರಾಜಕೀಯ ಜೀವನದಲ್ಲಿ ಸಾಕಷ್ಟು ಏಳು ಬೀಳುಗಳನ್ನು ಕಾಣುವುದರೊಂದಿಗೆ ಶಾಸಕರಾಗಿ, ಸಚಿವರಾಗಿ, ಸಂಸತ್ ಸದಸ್ಯರಾಗಿ ಕಳೆದ 50 ವರ್ಷಗಳಿಂದ ಸಾಕಷ್ಟು ಸೇವೆ ಸಲ್ಲಿಸಿದ್ದು ಇದೀಗ ತಮಗೆ 82 ವರ್ಷಗಳಾಗಿದ್ದು ಉಳಿದ ಜೀವನವನ್ನು ಸ್ವತಂತ್ರ ಹಾಗೂ ನೆಮ್ಮದಿಯಿಂದ ಕಾಣಲು ಇಚ್ಚಿಸುವುದಾಗಿ ಮಾಜಿ ಸಚಿವ ಬಿಎನ್ ಬಚ್ಚೇಗೌಡ ತಿಳಿಸಿದರು.

ಇಲ್ಲಿನ ತಮ್ಮ ಮನೆ ದೇವರಾದ ಸೌಮ್ಯಕೇಶವ ಸ್ವಾಮಿ ದೇವಾಲಯದಲ್ಲಿ ಸೌಮ್ಯಕೇಶವ ಸ್ವಾಮಿ ಬ್ರಹ್ಮ ರಥೋತ್ಸವದ ನಂತರ ನಡೆಯುವ, ಕಳೆದ ಸುಮಾರು 180 ವರ್ಷಗಳಿಂದಲೂ ತಮ್ಮ ಕುಟುಂಬದವರು ನಡೆಸಿಕೊಂಡು ಬರುತ್ತಿರುವ ಪುಷ್ಪ ಪಲ್ಲಕ್ಕಿ ಉತ್ಸವದ ಪೂಜಾ ಕಾರ್ಯಕ್ರಮದಲ್ಲಿ ಪತ್ನಿ ಉಮಾ ಬಚ್ಚೇಗೌಡ ಹಾಗೂ ಕುಟುಂಬ ವರ್ಗದವರೊಂದಿಗೆ ಭಾಗವಹಿಸಿ ಸುದ್ದಿಗಾರರೊಂದಿಗೆ ಮಾತನಾಡುತ್ತಿದ್ದರು. ಕಾಂಗ್ರೆಸ್ ಶಾಸಕ, ಪುತ್ರ ಶರತ್ ಬಚ್ಚೇಗೌಡ ರವರ ಬಗ್ಗೆ ಪ್ರಶ್ನಿಸಲಾಗಿ ಶರತ್ ಬಚ್ಚೇಗೌಡ ರವರು ಸ್ವತಂತ್ರವಾಗಿ ನಿರ್ಣಯ ಕೈಗೊಳ್ಳಲು ಹಾಗೂ ಅವರ ರಾಜಕೀಯ ನೀತಿ ಹಾಗೂ ಜೀವನ ರೂಪಿಸಿಕೊಳ್ಳಲು ಅವರು ಸಮರ್ಥರಾಗಿರುವರೆಂದು ಅವರಿಗೆ ತಮ್ಮ ಅವಶ್ಯಕತೆ ಏನು ಕಂಡುಬರುವುದಿಲ್ಲವೆಂದು ತಿಳಿಸಿದರು. ದೇಶದಲ್ಲಿ ನಿರುದ್ಯೋಗದ ಸಮಸ್ಯೆ ಹೆಚ್ಚಾಗಿದ್ದು, ಇದೇ ಪರಿಸ್ಥಿತಿ ಮುಂದುವರೆದರೆ ಯುವಕರ ಸ್ಥಿತಿ ಏನಾಗಲಿದೆ ಎನ್ನುವ ಕುರಿತು ಆತಂಕವಿದೆ. 5 ವರ್ಷಗಳಲ್ಲಿ ಕೇಂದ್ರದಿಂದ ಕ್ಷೇತ್ರಕ್ಕೆ ಅನುದಾನಗಳನ್ನು ತರಲು ಸಾಕಷ್ಟು ಶ್ರಮಪಡಬೇಕಾಯಿತು ಎಂದು ಸಂಸದ ಬಿ.ಎನ್.ಬಚ್ಚೇಗೌಡ ಹೇಳಿದರು. 62 ಸ್ಥಾನಗಳನ್ನು ತುಂಬುದಕ್ಕಾಗಿ ಅರ್ಜಿ ಆಹ್ವಾನ ಮಾಡಿದರೆ, 70 ಸಾವಿರ ಅರ್ಜಿಗಳು ಸಲ್ಲಿಸುತ್ತಿದ್ದಾರೆ. ಇದರಿಂದ ಎಷ್ಟೊಂದು ಪ್ರಮಾಣದಲ್ಲಿ ನಿರುದ್ಯೋಗವಿದೆ ಎನ್ನುವುದು ಅರ್ಥವಾಗುತ್ತದೆ. 2019 ರ ಲೋಕಸಭಾ ಚುನಾವಣೆಯಲ್ಲಿ ಬಿಜೆಪಿ ಅಭ್ಯರ್ಥಿಯಾಗಿ ಚಿಕ್ಕಬಳ್ಳಾಪುರ ಕ್ಷೇತ್ರದಿಂದ ಆಯ್ಕೆಯಾಗಿದ್ದರೂ ಅಲ್ಲಿಂದ ಅನುದಾನಗಳನ್ನು ತರುವುದಕ್ಕಾಗಿ ತುಂಬಾ ಕಷ್ಟವಾಯಿತು. ಆದರೂ ಕ್ಷೇತ್ರದಲ್ಲಿ ಸಾಕಷ್ಟು ಕೆಲಸಗಳು ಮಾಡಿದ್ದೆ, ಪ್ರಧಾನಿ ನರೇಂದ್ರಮೋದಿ ಅವರು, 75 ವರ್ಷ ಮೇಲ್ಪಟ್ಟವರಿಗೆ ಹಾಗೂ ಒಂದೇ ಕುಟುಂಬದವರಿಗೆ ಟಿಕೆಟ್ ಕೊಡುವುದಿಲ್ಲವೆಂದು ನಿರ್ಣಯ ಕೈಗೊಂಡಿದ್ದರು. ಈ ಕಾರಣದಿಂದ ನಾನು ರಾಜಕೀಯದಿಂದ ನಿವೃತ್ತಿ ಪಡೆದಿದ್ದೇನೆ. ಮುಂದಿನ ದಿನಗಳಲ್ಲಿ ಯಾವ ಪಕ್ಷದೊಂದಿಗೆ ಕೆಲಸ ಮಾಡುವುದಿಲ್ಲ, ಜೆಡಿಎಸ್-ಬಿಜೆಪಿ ಮೈತ್ರಿಯ ಕುರಿತು ಪ್ರತಿಕ್ರಿಯೆ ನೀಡಲು ಅವರು,ಅದು ಅವರ ಪಕ್ಷಗಳ ಸಿದ್ದಾಂತಕ್ಕೆ ಸಂಬಂಧಪಟ್ಟ ವಿಚಾರ ಈ ಕುರಿತು ಪ್ರತಿಕ್ರಿಯೆ ನೀಡುವುದಿಲ್ಲ ಎಂದರು. ಈಗ ಬಿಜೆಪಿಯಿಂದ ಚಿಕ್ಕಬಳ್ಳಾಪುರ ಲೋಕಸಭಾ ಕ್ಷೇತ್ರದಿಂದ ಸ್ಪರ್ಧಿಸಿರುವ ಡಾ.ಕೆ.ಸುಧಾಕರ್ ಅವರು, 5 ವರ್ಷಗಳಲ್ಲಿ ಕ್ಷೇತ್ರದಲ್ಲಿ ನಾನು ಮಾಡಿರುವ ಸಾಧನೆಗಳ ಕುರಿತು ಜನರಿಗೆ ಹೇಳುವುದು, ಬಿಡುವುದು ಅವರಿಗೆ ಬಿಟ್ಟ ವಿಚಾರ. ನನ್ನನ್ನು ಯಾವ ಪಕ್ಷದ ಮುಖಂಡರೂ ಸಂಪರ್ಕ ಮಾಡಿಲ್ಲ, ನಾನು ಯಾರ ಪರವಾಗಿಯೂ ಕೆಲಸ ಮಾಡಲ್ಲ ಎಂದರು.

ದುರ್ಗಮ್ಮನ ಜಾತ್ರೆಗೆ ತೆರೆ

ಹುಳಿಯಾರು: ಹುಳಿಯಾರು ಹೋಬಳಿಯ ಗೌಡಗೆರೆ ಗ್ರಾಮದಲ್ಲಿ ನೆಲೆಸಿರುವ ಶ್ರೀ ದುರ್ಗಮ್ಮನವರ 35 ನೇ ವರ್ಷದ ಜಾತ್ರಾ ಮಹೋತ್ಸವವನ್ನು ಸಿಡಿ ಉತ್ಸವ, ಕಂಕಣ ವಿಸರ್ಜನೆ, ಓಕಳಿ ಸೇವೆ, ಮಡ್ಲಕ್ಕಿ ಸೇವೆ ಮುಂತಾದ ಧಾರ್ಮಿಕ ಕೈಕಂರ್ಯದೊಂದಿಗೆ ಶನಿವಾರ ತೆರೆ ಎಳೆಯಲಾಯಿತು.

ಮಡ್ಲಕ್ಕಿ ಸೇವೆ, ಪುಣ್ಯಾಹ, ಪಂಚಾಮೃತ ಅಭಿಷೇಕ, ನವಗ್ರಹಾರಾಧನೆ, ಕುಂಕುಮಾರ್ಚನೆ, ಕಂಕಣಧಾರಣೆ, ಮಧುವಣಗಿತ್ತಿ ಆರತಿಬಾನ, ಗಂಗಾಸ್ನಾನ ಮಹೋತ್ಸವ ಮತ್ತಿತರ ಧಾರ್ಮಿಕ ಚಟುವಟಿಕೆಗಳನ್ನು ಶ್ರದ್ಧಾಭಕ್ತಿಯಿಂದ ನೆರವೇರಿಸಲಾಯಿತು.

ಹುಳಿಯಾರು ದುರ್ಗಮ್ಮ ಆಗಮನ ನಂತರ ಕೂಡು ಬೇಟಿ ಕಾರ್ಯಕ್ರಮವು ಶ್ರದ್ಧಾಭಕ್ತಿಯಿಂದ ನೆರವೇರಿಸಲಾಯಿತು. ನಂತರ ಮಜ್ಜನ ಬಾವಿಯಿಂದ ಹರಕೆ ಹೊತ್ತ ಹೆಣ್ಣುಮಕ್ಕಳ ಕಳಶದ ನೆಡೆಮುಡಿ ಉತ್ಸವ ನಡೆಸಲಾಯಿತು. ನಂತರ ಉತ್ಸವ ಮೂರ್ತಿಯನ್ನು ವಾದ್ಯಮೇಳಗಳೊಂದಿಗೆ ಮದಾಸಿಯಲ್ಲಿ ಕರೆತಂದು ಉಯ್ಯಾಲೋತ್ಸವ ಸಹ ನಡೆಸಲಾಯಿತು.

ಶನಿವಾರ ಸಿಡಿಉತ್ಸವ ನಡೆಸಿ ಕಂಕಣ ವಿಸರ್ಜನೆ, ಓಕಳಿ ಸೇವೆ, ಗೌಡಗೆರೆ ಗ್ರಾಮಸ್ಥರಿಂದ ಮಡ್ಲಕ್ಕಿ ಸೇವೆ ಅಂಗೀಕರಿಸಿ ಆಗಮಿಸಿದ್ದ ದೇವರುಗಳನ್ನು ಆಯಾ ಗ್ರಾಮಗಳಿಗೆ ಬೀಳ್ಕೊಡುವ ಮೂಲಕ ಜಾತ್ರಾ ಮಹೋತ್ಸವಕ್ಕೆ ತೆರೆ ಎಳೆಯಲಾಯಿತು.

ಈ ಜಾತ್ರಾ ಮಹೋತ್ಸವದಲ್ಲಿ ಗೌಡಗೆರೆ, ಕೆ.ಸಿ.ಪಾಳ್ಯ, ಕುರಿಹಟ್ಟಿ, ಕೋಡಿಪಾಳ್ಯ, ದಸೂಡಿ ಗ್ರಾಮಗಳ ಭಕ್ತರು ಸೇರಿದಂತೆ ಸುತ್ತಮುತ್ತಲ ಗ್ರಾಮಗಳಿಂದ ಅಪಾರ ಸಂಖ್ಯೆಯಲ್ಲಿ ಭಕ್ತಾದಿಗಳು ಪಾಲ್ಗೊಂಡಿದ್ದರು.

ಹುಳಿಯಾರು ಸಮೀಪದ ಗೌಡಗರೆಯ ಶ್ರೀ ದುರ್ಗಮ್ಮನವರ ಜಾತ್ರಾ ಮಹೋತ್ಸವದ ಅಂಗವಾಗಿ ಸಿಡಿ ಉತ್ಸವ ನಡೆಸಲಾಯಿತು.

ಮತದಾನದಲ್ಲಿ ಪೋಷಕರು ಪಾಲ್ಗೊಳ್ಳಲು ವಿದ್ಯಾರ್ಥಿಗಳಿಂದ ಪತ್ರ

ಕೋಲಾರ: ಲೋಕಸಭಾ ಚುನಾವಣೆಗೆ ದಿನಗಣನೆ ಆರಂಭವಾಗಿದೆ. ಪ್ರತಿಯೊಬ್ಬರು ಮತದಾನದಲ್ಲಿ ಪಾಲ್ಗೊಂಡು ಮತ ಚಲಾಯಿಸುವಂತೆ ಮತದಾರರಲ್ಲಿ ಜಾಗೃತಿ ಮೂಡಿಸಲು ಸ್ವೀಪ್ ಸಮಿತಿಯಿಂದ ವಿಭಿನ್ನವಾದ ಕಾರ್ಯಕ್ರಮಗಳನ್ನು ಹಮ್ಮಿಕೊಳ್ಳಲಾಗಿದೆ.

ಶಾಲಾ ವಿದ್ಯಾರ್ಥಿಗಳು ಪೋಷಕರಿಗೆ ಪತ್ರ ಬರೆದು ಮತದಾನ ನಿಮ್ಮ ಹಕ್ಕು ಆಗಿದೆ. ಹಣ ಹಾಗೂ ಆಮೀಶಗಳನ್ನು ತಿರಸ್ಕರಿಸಿ ನೈತಿಕ ಮತದಾನ ಮಾಡಿ. ನಿಮ್ಮ ಮತ ನಿಮ್ಮ ಹಕ್ಕು. ಆ ಹಕ್ಕನ್ನು ಚಲಾಯಿಸುವುದು. ನಿಮ್ಮ ನೈತಿಕ ಕರ್ತವ್ಯವೆಂಬ ಘೋಷವಾಕ್ಯದೊಂದಿಗೆ ಪೋಷಕರು ಮತದಾನದಲ್ಲಿ ಭಾಗವಹಿಸಿ ಉತ್ತಮ ಪ್ರತಿನಿಧಿಯನ್ನು ಆಯ್ಕೆ ಮಾಡುವಂತೆ ಕೋರಿ. ವಿದ್ಯಾರ್ಥಿಗಳು ಪತ್ರ ಚಳವಳಿ ಆರಂಭಿಸಿದ್ದಾರೆ.

ಕೋಲಾರ ತಾಲ್ಲೂಕಿನ ಚೊಕ್ಕಹಳ್ಳಿ ಚಿನ್ಮಯ ಗ್ರಾಮೀಣ ವಿದ್ಯಾಲಯದ ಮತದಾರರ ಸಾಕ್ಷರತ ಕ್ಲಬ್ ಮೂಲಕ ಪ್ರಜಾಪ್ರಭುತ್ವದಲ್ಲಿ ಚುನಾವಣೆಗಳು ಉತ್ತಮ ಜನಪ್ರತಿನಿಧಿಯ ಆಯ್ಕೆ ಬಗ್ಗೆ ಅರಿವು ಮೂಡಿಸುವ ಹಲವಾರು ಕಾರ್ಯಕ್ರಮಗಳನ್ನು ವಿದ್ಯಾರ್ಥಿಗಳಿಗೆ ನಡೆಸಲಾಗಿದೆ.

ವಿದ್ಯಾರ್ಥಿಗಳು ಗ್ರಾಮಗಳಿಗೆ ತೆರಳಿ ಜಾಥಾಗಳನ್ನು ನಡೆಸಿದ್ದಾರೆ. ಆ ಮೂಲಕ ಮತದಾರರಿಗೆ ಜಾಗೃತಿ ಮೂಡಿಸಲಾಗಿದೆ. ಕೋಲಾರದ ಸ್ವೀಪ್ ಸಮಿತಿ ಮತ್ತು ಚೊಕ್ಕಹಳ್ಳಿ ಗ್ರಾಮೀಣ ವಿದ್ಯಾಲಯದ ಮತದಾರರ ಸಾಕ್ಷರತ ಕ್ಲಬ್ ಆಶ್ರಯದಲ್ಲಿ ವಿದ್ಯಾರ್ಥಿಗಳು ಪೋಷಕರಿಗೆ ಪತ್ರ ಬರೆದರು. ಪತ್ರ ಬರೆಯುವ ಚಳವಳಿಯಲ್ಲಿ ಶಾಲೆಯ ಹಲವಾರು ವಿದ್ಯಾರ್ಥಿಗಳು ಭಾಗವಹಿಸಿದ್ದರು.

ತೀರ್ಥರೂಪರಾದ ತಂದೆ-ತಾಯಿಗಳಿಗೆ ನಿಮ್ಮ

ಮಗ-ಮಗಳು ಆಮೂಲ್ಯ ಮಾಡುವ ನಮಸ್ಕಾರಗಳು ಏಪ್ರಿಲ್ 26 ರಂದು ಕೋಲಾರ ಜಿಲ್ಲೆಯಲ್ಲಿ ಲೋಕಸಭಾ ಚುನಾವಣೆಗೆ ಮತದಾನ ನಡೆಯಲಿದೆ. ಅಂದು ನೀವು ಮತದಾನದಲ್ಲಿ ಭಾಗವಹಿಸಿ. ಉಡುಗೋರೆಗಳು ಮತ್ತು ಆಮೀಶಗಳನ್ನು ತಿರಸ್ಕರಿಸಿ ನಿಮ್ಮ ಮತವನ್ನು ಚಲಾಯಿಸಿ ಉತ್ತಮ ಪ್ರತಿನಿಧಿಯನ್ನು ಆಯ್ಕೆ ಮಾಡಿಯೆಂಬ ಒಕ್ಕಣೆಯೊಂದಿಗೆ ವಿದ್ಯಾರ್ಥಿಗಳು ಪತ್ರಗಳನ್ನು ಬರೆದರು. ವಿದ್ಯಾರ್ಥಿಗಳು ಬರೆದ ಪತ್ರಗಳನ್ನು ಶಾಲೆಯ ಉಪಾದ್ಯಾಯರು ಸಂಗ್ರಹಿಸಿ ಅಂಚೆ ಕಛೇರಿಗೆ ತಲುಪಿಸಿದರು.

ವಿದ್ಯಾರ್ಥಿಗಳು ಪತ್ರ ಬರೆದ ಣಕಾರ್ಯಕ್ರಮದಲ್ಲಿ ಪಾಲ್ಗೊಂಡು ಮಾತನಾಡಿದ ಜಿಲ್ಲಾ ಪಂಚಾಯಿತಿ ಉಪ ಕಾರ್ಯದರ್ಶಿ ಬಿ. ಶಿವಕುಮಾರ್, ನಿಮ್ಮ ಪೋಷಕರು ಅಂದು ಮತಗಟ್ಟೆಗಳಿಗೆ ತೆರಳಿ ಮತ ಚಲಾಯಿಸಿ ಅವರಿಗೆ ಹೇಳಿ ಮತದಾನದಲ್ಲಿ ಎಲ್ಲರೂ ಭಾಗವಹಿಸಿ ಮತ ಚಲಾಯಿಸಿ ಪ್ರಜಾಪ್ರಭುತ್ವವನ್ನು ಸದೃಡಗೊಳಿಸಬೇಕು. ಮುಂದೆ ನಿಮಗೆ ಮತದಾನದ ಹಕ್ಕು ದೊರೆತಾಗ ನಿಮ್ಮ ಹಕ್ಕನ್ನು ಚಲಾಯಿಸಿ ಎಂದು ತಿಳಿಸಿದರು.

ಜಿಲ್ಲಾ ಪಂಚಾಯಿತಿ ಸಹಾಯಕ ಯೋಜನಾಧಿಕಾರಿ ಗೋವಿಂದಗೌಡ ಮಾತನಾಡಿ, ಪ್ರತಿಯೊಬ್ಬರು ಮತದಾನಲ್ಲಿ ಭಾಗವಹಿಸಬೇಕು. ಅಂದು ನಿಮ್ಮ ಪೋಷಕರು ಮತ ಚಲಾಯಿಸುವಂತೆ ಅವರಲ್ಲಿ ಜಾಗೃತಿ ಮೂಡಿಸಬೇಕು ಎಂದು ತಿಳಿಸಿದರು.

ಶಾಲಾ ಮುಖ್ಯೋಪಾದ್ಯಯ ದ್ವಾರಕನಾಥ್ ಮಾತನಾಡಿ, ನಮ್ಮ ಶಾಲೆಯಲ್ಲಿ ಮತದಾರರ ಸಾಕ್ಷರತಾ ಕ್ಲಬ್ ಕಾರ್ಯನಿರ್ವಹಿಸುತ್ತಿದೆ. ಈ ಕ್ಲಬ್ ಮೂಲಕ ವಿದ್ಯಾರ್ಥಿಗಳಿಗೆ ಹಲವಾರು ಸ್ಪರ್ಧೆಗಳನ್ನು ಏರ್ಪಡಿಸಲಾಗಿತ್ತು, ನಮ್ಮ ಶಾಲೆಯ ಕ್ಲಬ್ ರಾಜ್ಯದಲ್ಲಿ ಅತ್ಯುತ್ತಮ ಕ್ಲಬ್ ಎಂಬ ಹೆಗ್ಗಳಿಕೆಗೆ ಪಾತ್ರವಾಗಿದೆ. ಮೊದಲನೇಯ ಸ್ಥಾನ ಪಡೆದಿದ್ದು, ರಾಜ್ಯ ಚುನಾವಣೆ ಆಯೋಗ ಶ್ಲಾಘಿಸಿದೆ ಎಂದು ತಿಳಿಸಿದರು.

ಕಾರ್ಯಕ್ರಮದಲ್ಲಿ ಜಿಲ್ಲಾ ಪಂಚಾಯಿತಿ ಯೋಜನಾ ನಿರ್ದೇಶಕ ಎನ್. ರವಿಚಂದ್ರ, ಜಿಲ್ಲಾ ಪಂಚಾಯಿತಿಯ ಸಿಬ್ಬಂದಿ ಜಗದೀಶ್, ಆನಂದ್ ಹಾಗೂ ಕಾರ್ಯಕ್ರಮದ ಸಂಯೋಜಕ ಚಿನ್ಮಯ ಶಾಲೆಯ ಶಿಕ್ಷಕ ಲೋಕೆಶ್ ಭಾಗವಹಿಸಿದ್ದರು.

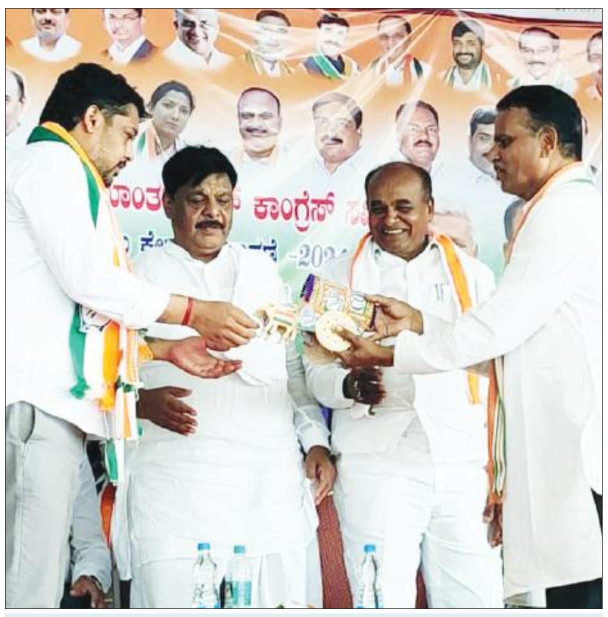

ಸಮಾವೇಶ

ಚಾಮರಾಜನಗರ ದಲ್ಲಿ ನಡೆದ ಲೋಕಸಭಾ ಚುನಾವಣೆ ಪ್ರಯುಕ್ತ ರಾಷ್ಟ್ರೀಯ ಕಾಂಗ್ರೆಸ್ ಆಭ್ಯರ್ಥಿಪರ ಖಾಸಗಿ ಸಭಾಂಗಣದಲ್ಲಿ ನಡೆದ ಸಮಾವೇಶದಲ್ಲಿ ಚಾಮರಾಜನಗರ ಜಿಲ್ಲಾ ಸೇವಾದಳದ ಮಾಜಿ ಅಧ್ಯಕ್ಷ ಹಾಗೂ ಕಾಂಗ್ರೆಸ್ ಪಕ್ಷದ ಕಾರ್ಯಕರ್ತ ಎಲ್ ಸುರೇಶ್ ಅವರು ಚಾಮರಾಜನಗರ ಮೀಸಲು ಕ್ಷೇತ್ರದ ಲೋಕಸಭಾ ಅಭ್ಯರ್ಥಿ ಸುನೀಲ್ ಬೋಸ್ ಅವರಿಗೆ ಎತ್ತಿನಗಾಡಿಯಲ್ಲಿ ಹಸ್ತದ ಚಿನ್ಹೆ ಇರುವ ಮಾಡಲ್‌ನನ್ನು ನೀಡಿ ಗೌರವಿಸಿದರು. ಈ ಸಂದರ್ಭದಲ್ಲಿ ಸಚಿವರಾದ ಹೆಚ್.ಸಿ.ಮಹದೇವಪ್ಪ ಶಾಸಕರಾದ ಸಿ.ಪುಟ್ಟರಂಗಶೆಟ್ಟಿ ಅವರು ಉಪಸ್ಥಿತರಿದ್ದರು.

ಲೆಫ್ಟಿನೆಂಟ್‌ಕರ್ನಲ್ ಅಮರನಾಥ್ ಹೃದಯಾಘಾತದಿಂದ ನಿಧನ

ಕೋಲಾರ : ಸ್ನೇಹಜೀವಿ, ದೇಶಪ್ರೇಮಿ,ಎಲ್ಲರೊಂದಿಗೂ ಉತ್ತಮ ಒಡನಾಟ ಹೊಂದಿದ್ದ ಕೋಲಾರದ ಗಲ್ ಪೇಟೆಯವರಾದ ಲೆಫ್ಟಿನೆಂಟ್ ಕರ್ನಲ್ ಅಮರನಾಥ್ (54) ಮೇಘಾಲಯದ ಶಿಲ್ಲಾಂಗ್‌ನಲ್ಲಿ ಹೃದಯಾಘಾತದಿಂದ ಮೃತಪಟ್ಟರು. ಸಾವಿನ ನಂತರ ವೈದ್ಯಕೀಯ ಆಸ್ಪತ್ರೆಗೆ ದೇಹದಾನ ಮಾಡುವ ಮೂಲಕ ಅವರ ಕುಟುಂಬದವರು ಹೃದಯವಂತಿಕೆ ಮೆರೆದು ಸಮಾಜಕ್ಕೆ ಆದರ್ಶವಾಗಿದ್ದಾರೆ.

ಸೇನೆಗೆ ಸಾಮಾನ್ಯ ಯೋಧನಾಗಿ ಸೇರಿದ್ದ ಅಮರನಾಥ್, ಸೇನಾ ಅಧಿಕಾರಿಯೊಬ್ಬರು ಅವರನ್ನು ಅಪಮಾನಿಸಿದ ಕಾರಣವನ್ನು ಸವಾಲಾಗಿ ಸ್ವೀಕರಿಸಿ ಲೆಫ್ಟಿನೆಂಟ್ ಕರ್ನಲ್ ಅಧಿಕಾರಿ ಹುದ್ದೆಗೆ ಏರುವ ಛಲಗಾರರಾಗಿ ಸಾಧನೆ ಮಾಡಿದ್ದರು.

ಅವರ ಪತ್ನಿ ಜ್ಯೋತಿ ಹಾಗೂ ಮಗ ಚೇತನ್, ತಾಯಿ ರತ್ನಮ್ಮ ಸಹೋದರ ಪೊಲೀಸ್ ಅಧಿಕಾರಿ ವಂದೇ ಮಾತರಂ ಸೋಮಶಂಕರ್, ಸಾರಿಗೆ ಸಂಸ್ಥೆ ಅಧಿಕಾರಿ ರಮೇಶ್, ಸಹೋದರಿ ಅರಣ್ಯ ಇಲಾಖೆ ಉದ್ಯೋಗಿ ವಿಜಯಲಕ್ಷ್ಮಿ?ಮ ಸೇರಿದಂತೆ ಅಪಾರ ಸಂಖ್ಯೆ ಬಂಧುಗಳು,ಸ್ನೇಹಿತರನ್ನು ಅಗಲಿದ್ದಾರೆ.

ಅಮರನಾಥ್ ಕಟ್ಟ ದೇಶಪ್ರೇಮಿಯಾಗಿದ್ದು, ಮೇಘಾಲಯದ ಶಿಲ್ಲಾಂಗ್‌ನಲ್ಲಿ ಭಾರತೀಯ ಸೇನೆಯಲ್ಲಿ ಲೆಫ್ಟಿನೆಟ್ ಕರ್ನಲ್ ಆಗಿ ಸೇವೆ ಸಲ್ಲಿಸುತ್ತಿದ್ದರು. ಇತ್ತೀಚೆಗೆ ಸಿಕಂದರಾಬಾದ್‌ಗೆ ವರ್ಗಾವಣೆಯಾದ ಕಾರಣ ಇಡೀ ಕುಟುಂಬ ಛತ್ತೀಸ್‌ಗಡಕ್ಕೆ ತೆರಳಿತ್ತು.

ಗುರುವಾರವಷ್ಟೇ ಕುಟುಂಬವನ್ನು ಕೋಲಾರಕ್ಕೆ ವಾಪಸ್ಸು ಕಳುಹಿಸಿ, ತಾನು ವರ್ಗಾವಣೆ ಆದೇಶ ಪಡೆದು ಬರುವುದಾಗಿ ತಿಳಿಸಿದ್ದ ಅಮರನಾಥ್ ಶುಕ್ರವಾರ ತಮ್ಮ ಸ್ನೇಹಿತರೊಂದಿಗೆ ಮೇಘಾಲಯದ ಶಿಲ್ಲಾಂಗ್‌ನಲ್ಲಿ ಟ್ರಕ್ಕಿಂಗ್ ಹೋಗಿದ್ದರು.

ಟ್ರಕ್ಕಿಂಗ್ ಮಾಡುವ ಸಂದರ್ಭದಲ್ಲಿ ತಮ್ಮ ಕುಟುಂಬದೊಂದಿಗೆ ವೀಡಿಯೋ ಕಾಲ್ ಮಾಡಿ ಮಾತನಾಡಿದ ಅವರು, ಯುಗಾದಿಯನ್ನು ಈ ಬಾರಿ ಮನೆಯವರೆಲ್ಲಾ ಸೇರಿ ಕೋಲಾರದಲ್ಲೇ ಸಂಭ್ರಮದಿಂದ ಆಚರಿಸೋಣ ಎಂದು ತಿಳಿಸಿದ್ದರು.

ಆದರೆ ಸಂಜೆ 5 ಗಂಟೆ ಸುಮಾರಿಗೆ ಹೃದಯಾಘಾತವಾಗಿ ಮೃತಪಟ್ಟಿದ್ದಾರೆಎಂದುಕುಟುಂಬದವರಿಗೆಸೇನಾಮೂಲಗಳು ತಿಳಿಸಿದೆ. ಅವರ ದೇಹವನ್ನು ಅವರ ಇಚ್ಚೆಯಂತೆಯೇ ವೈದ್ಯಕೀಯ ಕಾಲೇಜಿಗೆ ದಾನ ಮಾಡಲಾಗಿದೆ. ಕುಟುಂಬದ 8-10 ಮಂದಿ ಮಾತ್ರ ಮೇಘಾಲಯದ ಶಿಲ್ಲಾಂಗ್‌ನಲ್ಲಿ ಹೋಗಿ, ಅಂತಿಮ ದರ್ಶನ ಪಡೆದಿದ್ದು, ಯುಗಾದಿ ಸಂಭ್ರಮದಲ್ಲಿ ಭಾಗವಹಿಸಬೇಕಾಗಿದ್ದ ಅಮರನಾಥ್ ಅವರ ಕುಟುಂಬ ಇಂದು ಕಣ್ಣೀರಿನಲ್ಲಿ ಮುಳುಗುವಂತಾಗಿದೆ. ಅವರ ತಾಯಿ ರತ್ನಮ್ಮ ಅನಾರೋಗ್ಯಕ್ಕೆ ತುತ್ತಾಗಿದ್ದು, ಮಗನ ಸಾವಿನ ವಿಷಯವನ್ನು ಅವರಿಗೂ ತಿಳಿಸಿಲ್ಲ.

ಮೂಲತಃ ತಾಲ್ಲೂಕಿನ ಸುಗಟೂರು ಗ್ರಾಮದವರಾದ ಅಮರ್ ನಾಥ್ ಅವರ ತಂದೆ ದಿವಂಗತ ನಂಜುಂಡಪ್ಪ ಪೊಲೀಸ್ ಇಲಾಖೆಯಲ್ಲಿ ಸೇವೆ ಸಲ್ಲಿಸಿದ್ದರು. ತಾಯಿ ರತ್ನಮ್ಮ ನಗರಸಭೆ ನಾಮನಿರ್ದೇಶನ ಸದಸ್ಯರಾಗಿ ಸೇವೆ ಸಲ್ಲಿಸಿ ಬಿಜೆಪಿಯ ಸಕ್ರಿಯ ಕಾರ್ಯಕರ್ತರಾಗಿ ಸಮಾಜಸೇವೆಯಲ್ಲೂ ಗುರುತಿಸಿಕೊಂಡಿದ್ದು, ಕೋಲಾರದ ಗಲ್‌ಪೇಟೆಯ ಖಾಯಂ ವಾಸಿಗಳಾಗಿದ್ದಾರೆ. ಸಹೋದರ ಕೋಲಾರದ ಬೆರಳಚ್ಚು ತಜ್ಞರಾಗಿ ಡಿವೈಎಸ್‌ಪಿ ಆಗಿರುವ ವಂದೇ ಮಾತರಂ ಸೋಮಶಂಕರ್ ರಾಷ್ಟ್ರಮಟ್ಟದ ಪ್ರಶಸ್ತಿಗೂ ಭಾಜನರಾಗಿದ್ದು, ಅವರ ಇಡೀ ಕುಟುಂಬವೇ ದೇಶಪ್ರೇಮಕ್ಕೆ ಹೆಸರಾಗಿದೆ.

ಅಮರನಾಥ್ ಸ್ನೇಹಿತರು,ಸಂಬಂಧಿಕರೊಂದಿಗೆ ಉತ್ತಮ ಒಡನಾಟ ಹೊಂದಿದ್ದು, ಮನೆಯವರ,ಸ್ನೇಹಿತರ ಅಚ್ಚುಮೆಚ್ಚಿನ ವ್ಯಕ್ತಿಯಾಗಿದ್ದರು.

ಬ್ಯಾಸ್ಕೆಟ್‌ಬಾಲ್ ರಾಷ್ಟ್ರೀಯ ಆಟಗಾರರೂ ಆಗಿದ್ದ ಅಮರನಾಥ್ ಅವರ ಮೃತದೇಹದ ಮೇಲೆ ಸಹೋದರ ಸೋಮಶಂಕರ್ ಆಟವಾಡುತ್ತಿದ್ದ ಸಂದರ್ಭದಲ್ಲಿನ ಟೀ-ಶರ್ಟ್ ಹೊದಿಸಿ ಅಂತಿಮ ನಮನ ಸಲ್ಲಿಸಿದರು. ಪತ್ನಿ, ಮಗ ಈ ಸಂದರ್ಭದಲ್ಲಿ ಹಾಜರಿದ್ದರು. ಇದೇ ಸಂದರ್ಭದಲ್ಲಿ ಸೇನೆಯಿಂದಲೂ ಗೌರವ ಅರ್ಪಿಸಲಾಯಿತು.

ಕೋಲಾರದ ಜಯನಗರದ ಅಂಬೇಡ್ಕರ್ ಉದ್ಯಾನವನದಲ್ಲಿ ವೀರಯೋಧರ ಸ್ಮಾರಕ ನಿರ್ಮಾಣಕ್ಕೂ ಕಾರಣರಾಗಿದ್ದ ಅಮರನಾಥ್, ಕಾರ್ಗಿಲ್ ಯುದ್ಧಭೂಮಿಯಿಂದ ಮಣ್ಣನ್ನು ತಂದು ಸ್ಮಾರಕ ನಿರ್ಮಾಣಕ್ಕೆ ಬಳಸುವಲ್ಲಿ ಪ್ರಮುಖ ಪಾತ್ರ ವಹಿಸಿದ್ದರು.

ಅಮರನಾಥ್ ಮತ್ತು ಸಹೋದರ ಸೋಮಶಂಕರ್ ಕೋಲಾರದವರಾಗಿದ್ದು, ಸೇನೆಯಲ್ಲಿ ಕಾರ್ಯನಿರ್ವಹಿಸಿ ವಾಪಸ್ಸಾಗುವ ನಿವೃತ್ತ ಸೈನಿಕರನ್ನು ಮೆರವಣಿಗೆ ನಡೆಸಿ ಅತ್ಯಂತ ಗೌರವದಿಂದ ಬರಮಾಡಿಕೊಳ್ಳುವ ಕಾರ್ಯದಲ್ಲೂ ಮುಂಚೂಣಿಯಲ್ಲಿ ಕೆಲಸ ಮಾಡಿದ್ದೀರಿ. ಇಡೀ ಕುಟುಂಬದ ದೇಶಪ್ರೇಮ ಸಮಾಜಸೇವೆಗೆ ಆದರ್ಶವಾಗಿದ್ದು, ಅವರ ಮನೆಯಲ್ಲಿ ಈ ದುರಂತ ಸಂಭವಿಸಿರುವುದುತುಂಬಾನೋವಿನಸಂಗಾತಿಯಾಗಿದೆ

ಬಿಸಿಲ ಝಳಕ್ಕೆ ಬಸವಳಿದ ಜನರು, 40 ಡಿಗ್ರಿ ಸೆಲ್ಸಿಯಸ್ ದಾಟಿದ ತಾಪಮಾನ

ಕಲಬುರಗಿ: ಬೇಸಿಗೆಯ ಆಗಮನದೊಂದಿಗೆ, ದೇಶದ ಇತರ ಭಾಗಗಳೊಂದಿಗೆ ದಕ್ಷಿಣ ಭಾರತದಲ್ಲಿಯೂ ತಾಪಮಾನವು ಗಗನಕ್ಕೇರುತ್ತಿದೆ. ಭಾನುವಾರ ಕರ್ನಾಟಕದ ಕಲಬುರಗಿಯಲ್ಲಿ ತಾಪಮಾನ 40 ಡಿಗ್ರಿ ಸೆಲ್ಸಿಯಸ್ ದಾಟಿದೆ. ಕಲಬುರಗಿ ಜಿಲ್ಲಾ ವಿಪತ್ತು ವೃತ್ತಿಪರ ಜಿಲ್ಲಾಧಿಕಾರಿ ಉಮೇಶ್ ಮಾತನಾಡಿ, ಮಾರ್ಚ್ 31 ರಂದು ಕಲಬುರಗಿಯಲ್ಲಿ ತಾಪಮಾನ 40 ಡಿಗ್ರಿ ಸೆಲ್ಸಿಯಸ್ ದಾಟಿದೆ ಎಂದಿದ್ದಾರೆ. ಕಲಬುರಗಿಯಲ್ಲಿ ಬಿಸಿಲಿನ ತಾಪ ಈಗಾಗಲೇ 40 ಡಿಗ್ರಿ ಸೆಲ್ಸಿಯಸ್ ದಾಟಿದ್ದು, ಬಿಸಿಲ ತಾಪದಿಂದ ರಕ್ಷಿಸಿಕೊಳ್ಳಲು ತಂಪು ಪಾನೀಯ, ಜ್ಯೂಸ್ ಸೇವಿಸಿ ಮನೆಗೆ ತೆರಳುತ್ತಿದ್ದೇವೆ ಎನ್ನುತ್ತಾರೆ ಸ್ಥಳೀಯ ನಿವಾಸಿ ಕೃತಿ. ಜನರು ಈಗಾಗಲೇ ಬಿಸಿಗಾಳಿಯ ಪರಿಸ್ಥಿತಿಯನ್ನು ಅನುಭವಿಸಲು ಪ್ರಾರಂಭಿಸಿದ್ದಾರೆ. ಕಲಬುರಗಿಯಲ್ಲಿ ಬಿಸಿಲ

ತಾಪ ತಾಳಲು ಜನರು ಮುಖ ಮುಚ್ಚಿಕೊಂಡು ಓಡಾಡುತ್ತಿದ್ದಾರೆ ಮತ್ತು ನಿಂಬೆ ಹಣ್ಣಿನ ಜ್ಯೂಸಿನ ಮೊರೆ ಹೋಗುತ್ತಿದ್ದಾರೆ. ಈಮಧ್ಯೆ, ಚುನಾವಣೆಗಳು ಸಮೀಪಿಸುತ್ತಿರುವ ಕಾರಣ, ರಾಜಕೀಯ ಪಕ್ಷಗಳು ಬಿಸಿಲಿನ ತಾಪದಲ್ಲಿ ತಮ್ಮ ಪ್ರಚಾರವನ್ನು ನಡೆಸುವುದು ಕಷ್ಟಕರವಾಗಿದೆ. ಬೆಳಗ್ಗಿನ ವೇಳೆಯ ಪ್ರಚಾರದಲ್ಲಿ ಜನರನ್ನು ಸೆಳೆಯುವುದು ಪ್ರಮುಖ ಸವಾಲಾಗಿದೆ. ಈ ಸವಾಲನ್ನು ಎದುರಿಸಲು ರಾಜಕೀಯ ಪಕ್ಷಗಳು ಜನರನ್ನು ತಲುಪಲು ವಿವಿಧ ಮಾರ್ಗಗಳನ್ನು ಬಳಸುತ್ತಿವೆ. ಈಮಧ್ಯೆ, ತಮಿಳುನಾಡಿನಲ್ಲಿ ಡಿಎಂಕೆ ಪಕ್ಷವು ಸಭೆಯೊಂದರಲ್ಲಿ ಐಸ್ ನೀರಿನ ಬಾಟಲಿಗಳು, ಐಸ್ ಮೊಸರು ಮತ್ತು ಕಲ್ಲಂಗಡಿಗಳನ್ನು ಜನಸಮೂಹಕ್ಕೆ ಹಂಚುವ ಮೂಲಕ ತಾಪಮಾನದಿಂದ ನಿರಾಳವಾಗಲು ಮುಂದಾಗಿದೆ. ಡಿಎಂಕೆ, ಎಐಎಡಿಎಂಕೆ ಮತ್ತು ಬಿಜೆಪಿಯಂತಹ ಎಲ್ಲಾ ಪಕ್ಷಗಳು ಚುನಾವಣೆಗೆ ಕೆಲವೇ ದಿನಗಳು ಉಳಿದಿರುವ ಕಾರಣ ಬೆಳಗ್ಗಿನ ಪ್ರಚಾರ ವೇಳಾಪಟ್ಟಿಯನ್ನು ಹೊಂದಿವೆ.

ಸಚಿವರು, ಶಾಸಕರ ಕಚೇರಿಗಳಲ್ಲಿ ರಾಜಕೀಯ ಚಟುವಟಿಕೆಗಳು; ಚುನಾವಣಾಧಿಕಾರಿಗಳಿಗೆ ದೂರು

ಬೆಂಗಳೂರು: ರಾಜ್ಯದ ಕಾಂಗ್ರೆಸ್ ಸರ್ಕಾರದ ಸಚಿವರು ಮತ್ತು ಶಾಸಕರ ಕಚೇರಿಗಳಲ್ಲಿ ರಾಜಕೀಯ ಚಟುವಟಿಕೆಗಳು ಮುಂದುವರಿದಿರುವ ಬಗ್ಗೆ ಬಿಜೆಪಿ ಭಾನುವಾರ ಕರ್ನಾಟಕದ ಮುಖ್ಯ ಚುನಾವಣಾಧಿಕಾರಿಗೆ ದೂರು ನೀಡಿದೆ. ಪಕ್ಷದ ಶಾಸಕ ಹಾಗೂ ಮಾಜಿ ಸಚಿವ ಎಸ್ ಸುರೇಶ್ ಕುಮಾರ್ ನೇತೃತ್ವದ ಬಿಜೆಪಿ ಮುಖಂಡರ ನಿಯೋಗವು ಕಾಂಗ್ರೆಸ್ ಸಚಿವರು ಮತ್ತು ಶಾಸಕರು ಸರ್ಕಾರಿ ಕಟ್ಟಡಗಳಲ್ಲಿ ಯಾವುದೇ ರಾಜಕೀಯ ಚಟುವಟಿಕೆ ನಡೆಸದಂತೆ ನಿರ್ಬಂಧಿಸುವಂತೆ ಚುನಾವಣಾ ಆಯೋಗಕ್ಕೆ ಮನವಿ ಮಾಡಿದೆ. 'ಉಪ ಮುಖ್ಯಮಂತ್ರಿ ಡಿಕೆ ಶಿವಕುಮಾರ್ ಅವರು ವಿಧಾನಸೌಧವನ್ನೇ ಕಾಂಗ್ರೆಸ್ ಕಚೇರಿ ಎಂದು ಭಾವಿಸಿರುವಂತಿದೆ. ಮಾರ್ಚ್ 30ರಂದು ಶಿವಕುಮಾರ್ ಅವರು ನಜ್ಮಾ ನಜೀರ್ ಚಿಕ್ಕನೇರಳೆ ಅವರನ್ನು ವಿಧಾನಸೌಧದ ಕಚೇರಿಯಲ್ಲಿ ಕಾಂಗ್ರೆಸ್ ಪಕ್ಷಕ್ಕೆ ಸೇರ್ಪಡೆಗೊಳಿಸುವ ಮೂಲಕ ಚುನಾವಣಾ ನೀತಿ ಸಂಹಿತೆ ಉಲ್ಲಂಘಿಸಿದ್ದಾರೆ' ಎಂದು ಬಿಜೆಪಿ ಹೇಳಿದೆ. ಡಿಕೆ ಶಿವಕುಮಾರ್ ಸರ್ಕಾರಿ ಕಚೇರಿಯಲ್ಲಿ ರಾಜಕೀಯ ಕಾರ್ಯಕ್ರಮ ಆಯೋಜಿಸುವ ಮೂಲಕ ನೀತಿ ಸಂಹಿತೆ ಉಲ್ಲಂಘಿಸಿದ್ದಾರೆ. ಇದು ರಾಜ್ಯದ ಮುಖ್ಯ ಕಾರ್ಯದರ್ಶಿ ರಜನೀಶ್ ಗೋಯೆಲ್ ಅವರ ಮೂಗಿನ ಕೆಳಗೆ ನಡೆಯುತ್ತಿದ್ದರೂ, ಅವರ ಸ್ಪಷ್ಟ ನಿಷ್ಕ್ರಿಯತೆ ಆತಂಕಕಾರಿಯಾಗಿದೆ ಎಂದು ಆರೋಪಿಸಿದರು. ಲೋಕಸಭೆ ಚುನಾವಣೆ ಘೋಷಣೆಯಾಗಿದ್ದು, ಈಗಾಗಲೇ ನಾಮಪತ್ರ ಸಲ್ಲಿಕೆ ಆರಂಭವಾಗಿದೆ. ಆದರೆ, ಸರ್ಕಾರಿ ಅಧಿಕಾರಿಗಳು ಚುನಾವಣಾ ನೀತಿ ಸಂಹಿತೆ ಜಾರಿ ಮಾಡದಿರುವುದು ಸ್ಪಷ್ಟವಾಗಿ ಕಾಣಿಸುತ್ತಿದೆ. ಹಲವಾರು ಆಡಳಿತ ಪಕ್ಷದ ಶಾಸಕರ ಕಚೇರಿಗಳೊಳಗೆ ಪಕ್ಷದ ಚಟುವಟಿಕೆಗಳು ಇನ್ನೂ ನಡೆಯುತ್ತಿವೆ ಎಂದು ಚುನಾವಣಾಧಿಕಾರಿಗಳಿಗೆ ಮಾಹಿತಿ ನೀಡಿದೆ. ವಿಧಾನಸೌಧ ಮತ್ತು ವಿಕಾಸಸೌಧದಲ್ಲಿರುವ ತಮ್ಮ ಕಚೇರಿಗಳಿಂದಲೇ ಸಚಿವರು ಪತ್ರಿಕಾಗೋಷ್ಠಿ ನಡೆಸುತ್ತಿದ್ದಾರೆ. 'ಮಾರ್ಚ್ 25 ರಂದು ಕಂದಾಯ ಸಚಿವ ಕೃಷ್ಣ ಬೈರೇಗೌಡ ಅವರು ವಿಕಾಸ ಸೌಧದಲ್ಲಿ ಪತ್ರಿಕಾಗೋಷ್ಠಿ ನಡೆಸಿದ್ದು ಕೂಡ ಉದಾಹರಣೆಯಾಗಿದೆ. ಚುನಾವಣಾ ಆಯೋಗವು ತಕ್ಷಣವೇ ಸಚಿವರ ಕಚೇರಿಗಳನ್ನು ಮುಚ್ಚಬೇಕು ಎಂದು ಅದು ಸೇರಿಸಿದೆ. ಸಚಿವರು ಮತ್ತು ಶಾಸಕರು ಸರ್ಕಾರಿ ಕಟ್ಟಡಗಳಲ್ಲಿ ಯಾವುದೇ ರಾಜಕೀಯ ಚಟುವಟಿಕೆ ನಡೆಸದಂತೆ ನಿರ್ಬಂಧಿಸಬೇಕು. ಈ ಬಗ್ಗೆ ಸಂಬಂಧಪಟ್ಟ ಅಧಿಕಾರಿಗಳಿಗೆ ಸೂಕ್ತ ನಿರ್ದೇಶನ ನೀಡಬೇಕು. ನಿಯಮ ಉಲ್ಲಂಘಿಸಿ ಇಂತಹ ಚಟುವಟಿಕೆಗಳಿಗೆ ಅವಕಾಶ ನೀಡುತ್ತಿರುವ ಅಧಿಕಾರಿಗಳ ವಿರುದ್ಧ ಕಠಿಣ ಕ್ರಮ ಕೈಗೊಳ್ಳಬೇಕು ಎಂದು ಬಿಜೆಪಿ ಚುನಾವಣಾ ಆಯೋಗಕ್ಕೆ ಮನವಿ ಮಾಡಿದೆ.

3ರಂದು ಕೋಟೆ ಎಂ.ಶಿವಣ್ಣ ಅಭಿಮಾನಿಗಳು ಕಾಂಗ್ರೆಸ್ ಸೇರ್ಪಡೆ

ಚಾಮರಾಜನಗರ: ಕೋಟೆ ಎಂ.ಶಿವಣ್ಣ ನೂರಾರು ಅಭಿಮಾನಿಗಳು ಏ.3 ರಂದು ಬುಧವಾರ ಬಿಜೆಪಿ ತೊರೆದು ಮಾಜಿ ಸಚಿವರಾದ ಕೋಟೆ ಎಂ.ಶಿವಣ್ಣ ನೇತೃತ್ವದಲ್ಲಿ ಮುಖ್ಯಮಂತ್ರಿ ಸಿದ್ದರಾಮಯ್ಯ ನವರ ಸಮ್ಮುಖದಲ್ಲಿ ಕಾಂಗ್ರೆಸ್ ಸೇರ್ಪಡೆ ಯಾಗಲಿದ್ದಾರೆ ಎಂದು ಅಭಿಮಾನಿ ಬಳಗದ ಬಸವನಪುರ ರಾಜಶೇಖರ ಹೇಳಿದರು.

» **ಕೋಟೆ ಎಂ.ಶಿವಣ್ಣ ಅಭಿಮಾನಿ ಬಳಗದ ಸಭೆ**

ನಗರದ ಖಾಸಗಿ ಹೋಟಲ್ ವೊಂದರ ಸಭಾಂಗಣದಲ್ಲಿ ನಡೆದ ಕೋಟೆ ಎಂ.ಶಿವಣ್ಣ ಆಭಿಮಾನಿ ಬಳಗ ಸಭೆಯಲ್ಲಿ ಸಲಹೆ, ಸೂಚನೆ ಪಡೆದು ಮಾತನಾಡಿ ಅವರು. ಕೋಟೆ ಎಂ.ಶಿವಣ್ಣ ಅವರನ್ನು ಬೆಂಬಲಿಸಿ ಹಿಂಬಾಲಿಸೋಣ ಎಂದು ಸರ್ವಾನುಮತದಿಂದ ಅಭಿಮಾನಿಗಳು ಹೇಳಿದ್ದಾರೆ ಅದರಂತೆ ಬಿಜೆಪಿ ತೊರೆದು ಕಾಂಗ್ರೆಸ್ ಸೇರ್ಪಡೆ ಯಾಗುವ ಮೂಲಕ ಕೋಟೆ ಎಂ.ಶಿವಣ್ಣ ಅವರ ಜೊತೆ ನಿಲ್ಲುವುದಾಗಿ ತಿಳಿಸಿದ್ದಾರೆ.

ಕೋಟೆ ಎಂ.ಶಿವಣ್ಣ ಅವರು ಬಿಜೆಪಿ ದುಡಿದು ಉತ್ತಮ ಸಂಘಟನೆ ಮಾಡಿದ್ದರು. ಈ ಬಾರಿಯ ಚಾಮರಾಜನಗರ ಲೋಕಸಭಾ ಕ್ಷೇತ್ರದಿಂದ ಪ್ರಬಲ ಟಿಕೆಟ್ ಆಕಾಂಕ್ಷೆಯಾಗಿದ್ದು, ಟಿಕೆಟ್ ಸಿಗುವ ನಿರೀಕ್ಷೆ ಇತ್ತು ಆದರೆ ಕೊನೆಗಳಿಗೆಯಲ್ಲಿ ಬಿಜೆಪಿ ವರಿಷ್ಠರು ಎಸ್. ಬಾಲರಾಜು ಅವರಿಗೆ ನೀಡುವ ಮೂಲಕ ಕೋಟೆ ಶಿವಣ್ಣ ಅವರನ್ನು ಕಡೆಗಣಿಸಿ ಮಾದಿಗ ಸಮುದಾಯಕ್ಕೆ ಅನ್ಯಾಯ ಮಾಡಿದ್ದಾರೆ. ಅಲ್ಲದೆ ಚುನಾವಣೆ ಸಭೆ, ಸಮಾರಂಭಗಳಿಗೆ ಅವರನ್ನು ಆಹ್ವಾನ ಮಾಡಿಲ್ಲ ಅವರ ಅಭಿಮಾನಿಗಳಾದ ನಮ್ಮಗಳನ್ನು ಯಾವುದೇ ಸಭೆಗಳಿಗೆ ಆಹ್ವಾನಿಸದೆ ಕಡೆಗಣಿಸಿದ್ದಾರೆ. ನಾನು ಕೂಡ ಕಳೆದ 15 ವರ್ಷಗಳಿಂದ ಬಿಜೆಪಿಯಲ್ಲಿ ಸಕ್ರಿಯವಾಗಿ ತೊಡಗಿಕೊಂಡು ದುಡಿದ್ದೇನೆ ಒಂದು ಸ್ಥಾನಮಾನವನ್ನು ಕೊಟ್ಟಿಲ್ಲ ಎಂದು ಆರೋಪಿಸಿದರು.

ಕೋಟೆ ಎಂ.ಶಿವಣ್ಣ ಅವರು ಕಾಂಗ್ರೆಸ್ ಸೇರ್ಪಡೆ ಯಾಗಿದ್ದಾರೆ. ಆದರಿಂದ ಅಭಿಮಾನಿಗಳಾದ ನಾವೆಲ್ಲರೂ ಕೋಟೆ ಶಿವಣ್ಣ ಅವರನ್ನು ಬೆಂಬಲಿಸಿ ಅವರ ಹಿಂಬಾಲಕರಾಗಿ ಕಾಂಗ್ರೆಸ್ ಗೆ ಹೋಗಲು ನಿರ್ಧರಿಸಿದ್ದು, ಏ.3 ರಂದು ನಗರದಲ್ಲಿ ನಡೆಯುವ ಕಾಂಗ್ರೆಸ್ ಕಾರ್ಯಕರ್ತರ ಸಭೆಯಲ್ಲಿ ಬಿಜೆಪಿ ತೊರೆದು ಮಾಜಿ ಸಚಿವರಾದ ಕೋಟೆ ಎಂ.ಶಿವಣ್ಣ ನೇತೃತ್ವದಲ್ಲಿ ಮುಖ್ಯಮಂತ್ರಿ ಸಿದ್ದರಾಮಯ್ಯ ನವರ ಸಮ್ಮುಖದಲ್ಲಿ ಕಾಂಗ್ರೆಸ್ ಸೇರ್ಪಡೆ ಯಾಗಲಿದ್ದೇವೆ ಎಂದರು. ತಾ.ಪಂ.ಮಾಜಿ ಅಧ್ಯಕ್ಷ ಸತ್ತೇಗಾಲ ಪುಟ್ಟರಾಜು, ಮುಳ್ಳೂರು ರೇವಣ್ಣ, ಮಲ್ಲೇಗೌಡ, ಮಹೇಶ್, ಮಾಧು, ಕೆಸ್ತೂರು ಮರಪ್ಪ,ಮಾದಿಗ ಮಹಾಸಭಾದ ಜಿಲ್ಲಾಧ್ಯಕ್ಷ ಶಿವಕುಮಾರ್, ಸಂತೇಮರಳ್ಳಿ ರಾಜು , ತಂಗವೇಲು, ಪುಟ್ಟಲಿಂಗಯ್ಯ, ಲಿಂಗರಾಜು, ಸುಂದರ, ಸಂತೋಷ, ಡ್ಯಾನ್ಸ್ ಬಸವರಾಜು ಸಿ.ಎಚ್.ರಂಗಸ್ವಾಮಿ, ಪ್ರಕಾಶ್, ರಾಜು ರಾಜೇಂದ್ರ, ಬಿಳಿಯಪ್ಪ, ತಿರುಪತಿ ಮಹೇಶ್ ಭಾಗವಹಿಸಿದ್ದರು.

ಮಕ್ಕಳಿಗೆ ಧರ್ಮದ ಮಹತ್ವ ತಿಳಿಸಿ

ಶಾರದಾ ಪೀಠದ ಜಗದ್ಗುರುಗಳಾದ ವಿಧು ಶೇಖರ ಭಾರತಿ ಸ್ವಾಮೀಜಿ ಸಲಹೆ

ಚಾಮರಾಜನಗರ: ಸಂಸ್ಕೃತಿ, ಪರಂಪರೆ, ಧರ್ಮ ಹಾಗೂ ಇತಿಹಾಸದ ಬಗ್ಗೆ ಪ್ರತಿಯೊಬ್ಬರು ದೃಢಜ್ಞಾನವನ್ನು ಪಡೆಯಬೇಕು. ಧರ್ಮದ ಮಹತ್ವವನ್ನು ಮಕ್ಕಳಿಗೆ ಚೆನ್ನಾಗಿ ಹೇಳಬೇಕು. ಮಕ್ಕಳಲ್ಲಿ ದೃಢವಾದ ಜ್ಞಾನವನ್ನು ಬೆಳೆಸುವುದರಿಂದ ಸಮಾಜ ಸದೃಢವಾಗುತ್ತದೆ. ಧಾರ್ಮಿಕ ಆಚರಣೆಗಳು ಅತ್ಯಂತ ಅವಶ್ಯಕವಾಗಿದೆ. ಪ್ರತಿಯೊಬ್ಬರು ಜ್ಞಾನವಂತರಾಗಿ ಅಪಾರವಾದ ಜ್ಞಾನವನ್ನು ತಿಳಿಯಬೇಕು .ಹೊಸ ವಿಷಯಗಳು ತಿಳಿದಾಗ ಸಂದೇಹಗಳು ಸಹಜ . ಸರಿಯಾದ ವ್ಯಕ್ತಿಗಳಿಂದ ಸಂದೇಹಗಳನ್ನು ಪರಿಹರಿಸಿಕೊಳ್ಳಬೇಕು ಎಂದು ಶಾರದಾ ಪೀಠದ ಜಗದ್ಗುರುಗಳಾದ ವಿಧು ಶೇಖರ ಭಾರತಿ ಸ್ವಾಮಿಗಳವರು ತಿಳಿಸಿದರು.

ಅವರು ಹೆಬ್ಬಸೂರಿನಲ್ಲಿ ನಡೆಯುತ್ತಿರುವ ಋಗ್ವೇದ ಸಂಹಿತ ಯಾಗ, ಶತಚಂಡಿಕಾ ಯಾಗದ ಪೂರ್ಣಾಹುತಿ ಹಾಗೂ ಶಾರದಾ ಕೃಪ ಉದ್ಘಾಟನೆ ಅನುಗ್ರಹ ಭಾಷಣ ನೆರವೇರಿಸಿ ಮಾತನಾಡುತ್ತ ಅತ್ಯಂತ ಪವಿತ್ರವಾದ ಗ್ರಂಥ ಭಗವದ್ಗೀತೆ. ಭಗವದ್ಗೀತೆಯಲ್ಲಿ ಭಗವಂತ ಉಪದೇಶ ಮಾಡಿದ್ದಾರೆ. ಆತ್ಮವೇ ಬಂಧುವೂ, ಶತ್ರುವೂ ಆಗಿದೆ. ಹಿತವನ್ನು ಉಂಟು ಮಾಡುವವರು ಬಂಧುಗಳು. ಉತ್ತಮ ಕೆಲಸವನ್ನು ಮಾಡಬೇಕು. ಆತ್ಮಕ್ಕೆ ನಾಶಗೊಳಿಸುವ ಅಥವಾ ದುಃಖ ತರುವ ಕಾರ್ಯವನ್ನು ಮಾಡಬಾರದು ನಮಗೆ ನಾವೇ ಶತ್ರುವಾಗಿ ಆತ್ಮ ದ್ರೋಹವನ್ನು ಮಾಡಿಕೊಳ್ಳುತ್ತಿದ್ದೇವೆ. ಆತ್ಮ ದ್ರೋಹದ ಕಾರ್ಯ ಮಾಡಬಾರದು. ಆತ್ಮದ್ಧಾರದ ಪ್ರಮುಖ ಮಾರ್ಗ ಧರ್ಮಾಚರಣೆ . ಧರ್ಮದ ಆಚರಣೆಗಳಿಂದ ಭಗವಂತನ ಆರಾಧನೆ ಮತ್ತು ಉಪಕಾರ ಮಾಡುವ ಗುಣಗಳು ಸಮೃದ್ಧಿಯಾಗುವುದು. ಸಮಾಜಕ್ಕೆ ಉತ್ತಮ ವ್ಯಕ್ತಿಯಾಗಿ ರೂಪುಗೊಳ್ಳಬೇಕು. ಸಮಾಜಕ್ಕೆ ತೊಂದರೆ ಮಾಡದೆ ಆತ್ಮದ ಉದ್ಧಾರವಾಗುವ ಕಾರ್ಯವನ್ನು ಮಾಡಬೇಕು. ಧರ್ಮಾಚರಣೆಯನ್ನು ಶಾಸ್ತ್ರವು ಪ್ರಮಾಣೀಕರಿಸಿದೆ. ಶಾಸ್ತ್ರಗಳು ಕರ್ತವ್ಯ ಪ್ರಜ್ಞೆಯನ್ನು ಎಚ್ಚರಿಸಿದೆ. ವೇದ, ಪುರಾಣ, ಇತಿಹಾಸ, ಸ್ಮೃತಿ ಗಳಿಂದ ಅಪಾರವಾದ ಕರ್ತವ್ಯಗಳು ತಿಳಿದಿವೆ. ಒಳ್ಳೆಯ ಕೆಲಸಗಳಿಂದ ಜೀವನವನ್ನು ಸಾರ್ಥಕ ಪಡಿಸಿಕೊಳ್ಳೋಣ. ಧರ್ಮ ಉಳಿವಿಗಾಗಿ ಶ್ರೀ ಶಂಕರ ಭಗವದ್ಪಾದರ ಅವತಾರವಾಯಿತು. ಭಗವಂತ ತನ್ನ ಇಚ್ಛಾನುಸಾರ ರೂಪಧಾರಣೆ ಮಾಡುತ್ತಾನೆ. ಆ ಮೂಲಕ ಕಾಲಕಾಲಕ್ಕೆ ಅಧರ್ಮಗಳನ್ನು ನಾಶಗೊಳಿಸುತ್ತಾರೆ. ಭಗವಂತನ ಉಪದೇಶಗಳು ನಮಗೆ ಮಾರ್ಗದರ್ಶಕವಾಗಿದೆ. ಆದಿ ಶಂಕರಾಚಾರ್ಯರು ಆತ್ಮದಾರಕ್ಕೆ ವಿಶೇಷ ಉಪದೇಶವನ್ನು ಮಾಡಿದ್ದಾರೆ . ಶಂಕರರು ಇಲ್ಲದಿದ್ದಲ್ಲಿ ಜಗತ್ತಿನಲ್ಲಿ ಧರ್ಮದ ಆಚರಣೆ ಸಾಧ್ಯವಾಗುತ್ತಿರಲಿಲ್ಲ. ಧರ್ಮ ಪ್ರಚಾರ ಮಾರ್ಗ ಸ್ಥಿರವಾಗಿರಬೇಕು. ಗುರುಗಳು ಜಗತ್ತಿಗೆ ಮಾರ್ಗ ನೀಡಿದ್ದಾರೆ. ಭಾರತದ ನಾಲ್ಕು ದಿಕ್ಕುಗಳಲ್ಲೂ ಮಠಗಳನ್ನು ಸ್ಥಾಪಿಸಿ ಸಂಸ್ಕೃತಿ ಪರಂಪರೆ, ಧರ್ಮದ ತಿಳುವಳಿಕೆಯನ್ನು ನೀಡಲಾಗುತ್ತಿದೆ. ಸಮಾಜದಲ್ಲಿ ಅಸಂಬದ್ಧವಾದ ವಿಷಯಗಳು ಆಗಾಗ್ಗೆ ಪ್ರಕಟವಾಗುತ್ತದೆ .ಅದಕ್ಕೆ ಪರಿಪಕ್ವವಾದ ಬುದ್ಧಿ ಅಗತ್ಯವೆಂದರು .ಪ್ರತಿಯೊಂದಕ್ಕೂ ಯೋಗವಾಸಿಷ್ಟ ಗ್ರಂಥದಲ್ಲಿ ವಶಿಷ್ಠರು ಪರಿಪೂರ್ಣವಾದ ವಿಚಾರವನ್ನು ತಿಳಿಸಿದ್ದಾರೆ . ಅದರ ಅಧ್ಯಯನ ಅಗತ್ಯವಿದೆ. ಜೀವನ ಆಚರಣೆ ಶಾಸ್ತ್ರ ಉಪದೇಶಗಳಿಂದ ಆಗಬೇಕು . ಋಷಿಗಳು ಮಹಾಋಷಿಗಳು, ಜ್ಞಾನಿಗಳು ತಪಸ್ವಿಗಳಿಂದ ಅಸಾಧ್ಯವಾದದ್ದು ಆಗುತ್ತದೆ. ಶ್ರೇಷ್ಠವಾದ ಧಾರ್ಮಿಕ ವಿಚಾರಧಾರೆಗಳನ್ನು ದೃಢವಾಗಿ ಶಕ್ತಿಯುತವಾಗಿ ನಾವು ತಿಳಿದುಕೊಂಡು ಪ್ರತಿಯೊಂದು ವಿಚಾರವನ್ನು ಮಕ್ಕಳಲ್ಲಿ ತಿಳಿಸಬೇಕು ಎಂದು ತಿಳಿಸುತ್ತಾ ಚಾಮರಾಜನಗರ ಜಿಲ್ಲೆ, ಕೃಷಿ ಪ್ರಧಾನವಾಗಿದ್ದು ಭಗವಂತ ಸರ್ವ ರೀತಿಯಲ್ಲಿಯೂ ಸಮೃದ್ಧಿಯನ್ನು ನೀಡಲಿ ಎಂದು ಆಶಿಸಿದರು. ಶ್ರೀ ಶ್ರೀ ವಿಧು ಶೇಖರ ಭಾರತೀ ರವರಿಗೆ ಭಿನ್ನವತ್ತಳೆ, ಶಾರದಾಂಬ ಪುತ್ತಳಿಯನ್ನು ನೀಡಲಾಯಿತು

ನಿಕಟಪೂರ್ವ ಶಾರದಾ ಪೀಠದ ಆಡಳಿತ ಅಧಿಕಾರಿಗಳಾದ ಪದ್ಮಶ್ರೀ ಗೌರಿಶಂಕರವರನ್ನು ಗೌರವಿಸಿಅಭಿನಂದಿಸಲಾಯಿತು.ಹಾಲಿಆಡಳಿತ ಅಧಿಕಾರಿಗಳಾದ ಪಿಎ ಮುರಳಿರವರನ್ನು ಅಭಿನಂದಿಸಿ ಸ್ವಾಗತಿಸಲಾಯಿತು. ಸಂಸ್ಕೃತ ವಿದ್ವಾಂಸರಾದ ಟಿವಿ ಸತ್ಯನಾರಾಯಣ, ಶ್ರೀಧರ್ ಪ್ರಸಾದ್ ಎಚ್ ವಿ ರಾಜೀವ್, ಸುಭಾಷ್, ನಾಗರಾಜು, ಮಧುಸೂದನ್, ಭೋಜರಾಜ್, ವೆಂಕಟ ಶೇಷಯ್ಯ ಶ್ರೀಪತಿ, ಶ್ರೀರಂಗ ಉಪಸ್ಥಿತರಿದ್ದರು. ಮೈಸೂರು ಕೀರ್ತನ ಅಮೋಘವಾಗಿ ಪ್ರಾರ್ಥಿಸಿದರು.

ಜಿಲ್ಲಾ ಬ್ರಾಹ್ಮಣ ಸಂಘದ ಅಧ್ಯಕ್ಷ ಜಿ. ಎಂ ಹೆಗ್ಡೆ, ಕಾರ್ಯದರ್ಶಿ ಸುರೇಶ್ ಎನ್ ಋಗ್ವೇದಿ, ಖಜಾಂಚಿ ಬಾಲಸುಬ್ರಹ್ಮಣ್ಯ , ನಾಗರಾಜು ,ಕೇಶವ ಮೂರ್ತಿ. ಪ್ರದೀಪ್ ಅಜಯ ಜಗದ್ಗುರುಗಳಗೆ ಫಲ ಸಮರ್ಪಿಸಿ ಗೌರವಿಸಿದರು.

ಸಾರ್ವಜನಿಕ ಶಿಕ್ಷಣ ಇಲಾಖೆಯಲ್ಲಿ ಹಲವು ವರ್ಷಗಳ ಕಾಲ ಕ್ಷೇತ್ರ ಶಿಕ್ಷಣಾಧಿಕಾರಿಗಳಾಗಿ ಚಾಮರಾಜನಗರದಲ್ಲಿ ಸೇವೆ ಸಲ್ಲಿಸಿ ನಿವೃತ್ತರಾದ ಡಿ.ಸೋಮಣ್ಣೇಗೌಡ ಅವರನ್ನು ಸಮಾಜ ಸೇವಕರಾದ ಸುರೇಶ್‌ಗೌಡ ಅವರು ಆತ್ಮೀಯವಾಗಿ ಸನ್ಮಾನಿಸಿದರು. ಈ ಸಂದರ್ಭದಲ್ಲಿ ಚಲನಚಿತ್ರ ಹಿರಿಯ ನಟರಾದ ಘಟಂ ಕೃಷ್ಣ, ಡಾ.ಪರಮೇಶ್ವರಪ್ಪ, ಕಲಾವಿದರಾದ ಹರದನಹಳ್ಳಿ ನಟರಾಜು, ಬಿ.ಬೊಮ್ಮಾಯಿ, ರಂಗನಾಥ್, ಜೋಸೆಫ್ ಮತ್ತಿತರರಿದ್ದರು.

ವಿವಿಧ ಚೆಕ್‌ಪೋಸ್ಟ್‌ಗಳಿಗೆ ಚುನಾವಣಾಧಿಕಾರಿ, ಜಿಲ್ಲಾಧಿಕಾರಿ ಶಿಲ್ಪಾ ನಾಗ್ ಭೇಟಿ, ಪರಿಶೀಲನೆ

ಚಾಮರಾಜನಗರ: ಸಾರ್ವತ್ರಿಕ ಲೋಕಸಭಾ ಚುನಾವಣೆ?2024ರ ಸಂಬಂಧ ಚುನಾವಣಾಧಿಕಾರಿ ಹಾಗೂ ಜಿಲ್ಲಾಧಿಕಾರಿಗಳಾದ ಶಿಲ್ಪಾ ನಾಗ್ ಅವರು ಗುಂಡ್ಲುಪೇಟೆ ವಿಧಾನಸಭಾ ಕ್ಷೇತ್ರವ್ಯಾಪ್ತಿಯ ಸಹಾಯಕ ಚುನಾವಣಾಧಿಕಾರಿ ಕಚೇರಿ ಹಾಗೂ ವಿವಿಧ ಚೆಕ್‌ಪೋಸ್ಟ್‌ಗಳಿಗೆ ಭೇಟಿ ನೀಡಿ ಪರಿಶೀಲನೆ ನಡೆಸಿದರು.

ಗುಂಡ್ಲುಪೇಟೆಯ ಸಹಾಯಕ ಚುನಾವಣಾಧಿಕಾರಿ ಕಚೇರಿಗೆ ಭೇಟಿ ನೀಡಿದ ಚುನಾವಣಾಧಿಕಾರಿ ಹಾಗೂ ಜಿಲ್ಲಾಧಿಕಾರಿಗಳಾದ ಶಿಲ್ಪಾ ನಾಗ್ ಅವರು ಅಲ್ಲಿನ ದಿನನಿತ್ಯದ ಕಾರ್ಯ ಚಟುವಟಿಕೆಗಳು ಹಾಗೂ ವ್ಯವಸ್ಥೆಗಳನ್ನು ವೀಕ್ಷಿಸಿದರು. ಸಹಾಯಕ ಚುನಾವಣಾಧಿಕಾರಿ ಕಚೇರಿಯಲ್ಲಿ ತೆರೆಯಲಾಗಿರುವ ಕಂಟ್ರೋಲ್ ರೂಮ್‌ಗೆ ಸ್ವೀಕೃತವಾಗುತ್ತಿರುವ ಕರೆಗಳು, ವಹಿಗಳನ್ನು ಪರಿಶೀಲಿಸಿದರು.

ಸಮಯಕ್ಕೆ ಸರಿಯಾಗಿ ಕಚೇರಿ ಸಿಬ್ಬಂದಿ ಮತ್ತು ಚುನಾವಣಾ ಕೆಲಸದಲ್ಲಿ ಕಾರ್ಯನಿರತರಾಗಿರುವ ಅಧಿಕಾರಿಗಳ ಹಾಜರಾತಿ, ಸಭಾ ನಡಾವಳಿಗಳ ವಿವರಗಳನ್ನು ತಪಾಸಣೆ ನಡೆಸಿ ಅಲ್ಲಿನ ಅಧಿಕಾರಿಗಳಿಗೆ ಚುನಾವಣಾ ಕಾರ್ಯ ನಿರ್ವಹಿಸುವಲ್ಲಿ ಯಾವುದೇ ಗೊಂದಲಗಳಿಗೆ ಅವಕಾಶವಾಗದಂತೆ ಅಗತ್ಯ ಸೂಚನೆಗಳನ್ನು ನೀಡಿದರು.

ಇದೇ ವೇಳೆ ಗುಂಡ್ಲುಪೇಟೆ ಆರ್.ಟಿ.ಒ ಚೆಕ್‌ಪೋಸ್ಟ್‌ಗೆ ಭೇಟಿ ನೀಡಿ ಚೆಕ್ ಪೋಸ್ಟ್‌ಗೆ ಭೇಟಿ ನೀಡಿದ ಚುನಾವಣಾಧಿಕಾರಿ ಶಿಲ್ಪಾ ನಾಗ್ ಅವರು ಚೆಕ್‌ಪೋಸ್ಟ್‌ನಲ್ಲಿ ಬರುವ ಹಾಗೂ ಹೋಗುವ ವಾಹನಗಳನ್ನು ಅಧಿಕಾರಿಗಳು ಖುದ್ದಾಗಿ ಪರಿಶೀಲಿಸಬೇಕು. ಈ ಸಂಬಂಧ ವಹಿಗಳನ್ನು ಕ್ರಮಬದ್ಧವಾಗಿ ನಿರ್ವಹಣೆ ಮಾಡಬೇಕು ಎಂದು ನಿರ್ದೇಶನ ನೀಡಿದರು.

ಬಳಿಕ ಮದ್ದೂರು ಚೆಕ್‌ಪೋಸ್ಟ್‌ಗೆ ಭೇಟಿ ನೀಡಿದ ಚುನಾವಣಾಧಿಕಾರಿ ಹಾಗೂ ಜಿಲ್ಲಾಧಿಕಾರಿಗಳಾದ ಶಿಲ್ಪಾ ನಾಗ್ ಅವರು ಚೆಕ್‌ಪೋಸ್ಟ್‌ಗಳಲ್ಲಿ ವಾಹನ ತಪಾಸಣೆ ಮಾಡುವ ಸಂದರ್ಭದಲ್ಲಿ ಸಾರ್ವಜನಿಕರಿಗೆ ತೊಂದರೆಯಾದಂತೆ ಎಚ್ಚರ ವಹಿಸಬೇಕು. ಯಾವುದೇ ಬಗೆಯ ಮಾದರಿ ನೀತಿ ಸಂಹಿತೆ ಉಲ್ಲಂಘನೆಯಾಗದಂತೆ ಕ್ರಮ ವಹಿಸುವಂತೆ ಅಲ್ಲಿನ ಅಧಿಕಾರಿಗಳಿಗೆ ಸೂಚನೆ ನೀಡಿದರು. ಅಪರ ಜಿಲ್ಲಾಧಿಕಾರಿ ಹಾಗೂ ಅಪರ ಜಿಲ್ಲಾ ಚುನಾವಣಾಧಿಕಾರಿ ಗೀತಾ ಹುಡೇದ ಅವರು ಈ ಸಂದರ್ಭದಲ್ಲಿ ಇದ್ದರು.

ನೇಮಕ

ಹುಳಿಯಾರು : ಪಟ್ಟಣ ಪಂಚಾಯಿತಿ ಮುಖ್ಯಾಧಿಕಾರಿಯಾಗಿ ಕರ್ತವ್ಯ ನಿರ್ವಹಿಸುತ್ತಿದ್ದ ಎನ್.ನಾಗಭೂಷಣ್ ಅವರನ್ನು ಲೋಕಸಭಾ ಚುನಾವಣೆ ಹಿನ್ನೆಲೆಯಲ್ಲಿ ಗದಗ ಜಿಲ್ಲೆಯ ನರೇಗಲ್ ಪಟ್ಟಣ ಪಂಚಾಯಿತಿ ಮುಖ್ಯಾಧಿಕಾರಿಯಾಗಿ ತಾತ್ಕಾಲಿಕವಾಗಿ ವರ್ಗವಾಗಿದ್ದು ಅವರ ಸ್ಥಾನಕ್ಕೆ ನರೇಗಲ್ ಪಟ್ಟಣ ಪಂಚಾಯಿತಿಯಲ್ಲಿ ಕರ್ತವ್ಯ ನಿರ್ವಹಿಸುತ್ತಿದ್ದ ರಾಮಪ್ಪ ಎ ಹೊಸಮನಿ ಅವರು ಆಗಮಿಸಿ ಅಧಿಕಾರ ವಹಿಸಿಕೊಂಡಿದ್ದಾರೆ.

ಬಾಳೆಹೊನ್ನೂರು ಶ್ರೀ ರಂಭಾಪುರಿ ಡಾ. ವೀರಸೋಮೇಶ್ವರ ಜಗದ್ಗುರುಗಳು ಅಭಿಪ್ರಾಯ

ಭೌತಿಕ ಬದುಕು ಸಮೃದ್ಧಗೊಂಡಂತೆ ಆಂತರಿಕ ಬದುಕು ಪರಿಶುದ್ಧಗೊಳ್ಳಬೇಕು

ಶಾಂತಪುರ (ಸೊರಬ): ಆಧುನಿಕ ಕಾಲದಲ್ಲಿ ಮಾನವೀಯ ಸಂಬಂಧಗಳು ಶಿಥಿಲಗೊಳ್ಳುತ್ತಿವೆ. ಮನುಷ್ಯನಿಗೆ ಮಾನಸಿಕ ಶಾಂತಿ ಸಂತೃಪ್ತಿ ಇಲ್ಲದಂತಾಗಿದೆ. ಭೌತಿಕ ಬದುಕು ಸಮೃದ್ಧಗೊಂಡಂತೆ ಆಂತರಿಕ ಬದುಕು ಪರಿಶುದ್ಧಗೊಳ್ಳಬೇಕೆಂದು ಬಾಳೆಹೊನ್ನೂರು ಶ್ರೀ ರಂಭಾಪುರಿ ಡಾ. ವೀರಸೋಮೇಶ್ವರ ಜಗದ್ಗುರುಗಳು ಅಭಿಪ್ರಾಯಪಟ್ಟರು.

ರವಿವಾರ ಸೊರಬ ತಾಲೂಕಿನ ಶಾಂತಪುರ ಸಂಸ್ಥಾನ ಹಿರೇಮಠದಲ್ಲಿ ಜರುಗಿದ ಶ್ರೀ ಜಗದ್ಗುರು ರೇಣುಕಾಚಾರ್ಯ ಜಯಂತಿ ಹಾಗೂ ಜಾತ್ರಾ ಮಹೋತ್ಸವ ಧರ್ಮ ಸಮಾರಂಭದ ಸಾನ್ನಿಧ್ಯ ವಹಿಸಿ ಆಶೀರ್ವಚನ ನೀಡುತ್ತಿದ್ದರು.

ಬೆಲೆಯುಳ್ಳ ಬದುಕಿಗೆ ಸಂಸ್ಕಾರ ಮುಖ್ಯ. ಸಾಮಾಜಿಕ ಸಂಪ್ರದಾಯಗಳು ಬದಲಾಗಬಹುದು. ಆದರೆ ನೈತಿಕ ನಿಯಮಗಳು ಶಾಶ್ವತವಾಗಿರುತ್ತವೆ. ಮನುಷ್ಯನಲ್ಲಿ ಕರ್ತವ್ಯ, ಶಿಸ್ತು, ಶ್ರದ್ಧೆ, ಛಲ ಮತ್ತು ಸಮರ್ಪಣಾ ಮನೋಭಾವ ಬೆಳೆದುಕೊಂಡು ಬರುವ ಅವಶ್ಯಕತೆಯಿದೆ. ತನಗಾಗಿ ಬಯಸುವುದು ಜೀವ ಗುಣ. ಎಲ್ಲರಿಗಾಗಿ ಬಯಸುವುದು ದೇವ ಗುಣ. ಭೌತಿಕ ಬದುಕಿಗೆ ಆಧ್ಯಾತ್ಮ ಜ್ಞಾನದ ಅರಿವು ಮುಖ್ಯವೆಂಬುದನ್ನು ಶ್ರೀ ಜಗದ್ಗುರು ರೇಣುಕಾಚಾರ್ಯರು ನಿರೂಪಿಸಿದ್ದಾರೆ. ಅಂಗ ಅವಗುಣ ದೂರ ಮಾಡಿ ಲಿಂಗ ಗುಣ ಬೆಳೆಸಲು ವೀರಶೈವ ಧರ್ಮ ಸದಾ ಶ್ರಮಿಸಿದೆ. ಜ್ಞಾನ ಕ್ರಿಯಾತ್ಮಕವಾದ ಬದುಕಿನೊಂದಿಗೆ ಸಾಮಾಜಿಕ ಚಿಂತನೆಗೈದ ಕೀರ್ತಿ ಶ್ರೀ ಜಗದ್ಗುರು ರೇಣುಕಾಚಾರ್ಯರಿಗೆ ಸಲ್ಲುತ್ತದೆ. ಶಾಂತಪುರ ಸಂಸ್ಥಾನ ಹಿರೇಮಠದ ಶಿವಾನಂದ ಶಿವಾಚಾರ್ಯ ಸ್ವಾಮಿಗಳು ಭಕ್ತರ ಸಹಕಾರದಿಂದ ಪ್ರತಿ ವರುಷ ಜಯಂತ್ಯುತ್ಸವ ಆಚರಿಸುತ್ತಿರುವುದು ಸಂತೋಷ ತಂದಿದೆ ಎಂದರು.

ಮಾಜಿ ಜಿ.ಪಂ.ಸದಸ್ಯ ಗಿರೀಶ ಸಮಾರಂಭವನ್ನು ಉದ್ಘಾಟಿಸಿದರು. ಪವಿತ್ರ ಸಮಾರಂಭದಲ್ಲಿ ಮಳಲಿ ಮಠದ ಡಾ.ನಾಗಭೂಷಣ ಶ್ರೀಗಳು, ಜಡೆ ಡಾ.ಮಹಾಂತ ಶ್ರೀಗಳು, ಸಂಗೊಳ್ಳಿ ಗುರುಲಿಂಗ ಶ್ರೀಗಳು, ಕುರುವತ್ತಿ ನಂದೀಶ್ವರ ಶ್ರೀಗಳು, ಲಕ್ಕವಳ್ಳಿ ಜೈನ ಮಠದ ಶ್ರೀಗಳು, ತಿರುಮಲಕೊಪ್ಪದ ದಾನ್ಯ ದೇವರು ಪಾಲ್ಗೊಂಡು ನುಡಿ ನಮನ ಸಲ್ಲಿಸಿದರು.

ನೇತೃತ್ವ ವಹಿಸಿದ ಶಾಂತಪುರ ಮಠದ ಶಿವಾನಂದ ಶಿವಾಚಾರ್ಯ ಸ್ವಾಮಿಗಳು ಮಾತನಾಡಿ ಸಂಸ್ಕಾರ ಸಂಸ್ಕೃತಿ ಇಲ್ಲದ ಮನುಷ್ಯನ ವ್ಯಕ್ತಿತ್ವಕ್ಕೆ ಬೆಲೆಯಿಲ್ಲ. ಅರಿವುಳ್ಳ ಜನ್ಮದಲ್ಲಿ ಬಂದು ಗುರು ಕಾರುಣ್ಯ ಪಡೆದು ಬಾಳಲು ಶ್ರಮಿಸಬೇಕು. ಶ್ರೀ ಜಗದ್ಗುರು ರೇಣುಕಾಚಾರ್ಯರ ಚಿಂತನೆಗಳು ಸಕಲರ ಬಾಳಿನಲ್ಲಿ ಬೆಳಕು ತೋರುತ್ತವೆ ಎಂದರು. ಸಮಾರಂಭದ ಅಧ್ಯಕ್ಷತೆ ವಹಿಸಿದ ಬನ್ನಿಕೊಪ್ಪದ ಡಾ।। ಸುಜ್ಞಾನ ಶಿವಾಚಾರ್ಯ ಸ್ವಾಮಿಗಳು ಮಾತನಾಡಿ ಮಾನವ ಜೀವನಕ್ಕೆ ಧರ್ಮ ದಿಕ್ಸೂಚಿ. ಜೀವನದಲ್ಲಿ ಗುರಿ ಮತ್ತು ಗುರು ಆಶ್ರಯಿಸಿ ಬದುಕಿನಲ್ಲಿ ಶ್ರೇಯಸ್ಸು ಕಾಣಬೇಕು. ಶ್ರೀ ಜಗದ್ಗುರು ರೇಣುಕಾಚಾರ್ಯರ ವಿಚಾರ ಧಾರೆಗಳು ಎಲ್ಲರ ಬಾಳಿನಲ್ಲಿ ಸ್ಫೂರ್ತಿ ತರುತ್ತವೆ ಎಂದರು.

ಸಾಗರದ ಪಂಚಾಕ್ಷರಯ್ಯನವರು ವೀರಶೈವ ಧರ್ಮದ ಹಿರಿಮೆ ಮತ್ತು ಗುರು ಮಹಿಮೆ ಕುರಿತು ಉಪನ್ಯಾಸವನ್ನಿತ್ತರು. ಸದಾನಂದಗೌಡ್ರು ಬಳಗಲಿ, ಜಡೆ ಕೆ.ಬಂಗಾರಪ್ಪಗೌಡ್ರು ಮೊದಲಾದ ಗಣ್ಯರು ಉಪಸ್ಥಿತರಿದ್ದರು. ಕಾಳಂಗಿ ಮತ್ತು ಅಗಸನಹಳ್ಳಿ ಭಜನಾ ಮಂಡಳಿಯಿಂದ ಪ್ರಾರ್ಥನಾ ಗೀತೆ ಜರುಗಿತು. ಬಂಕವಳ್ಳಿ ಬಿ.ವೀರೇಂದ್ರಗೌಡ ನಿರೂಪಿಸಿದರು. ಕುಬಟೂರಿನ ಗಿರೀಶ ಸಹೋದರರು ಪ್ರಸಾದ ಸೇವೆ ಸಲ್ಲಿಸಿದರು.

ಬಲಿಜ ಸಂಘ ಚುನಾವಣೆಯಲ್ಲಿ ಗೆದ್ದು ಬೀಗಿದ ನಟ ದರ್ಶನ್ ತಾಯಿ ಮೀನಾ

ಮೈಸೂರು: ನಟ ಚಾಲೆಂಜಿಂಗ್ ಸ್ಟಾರ್ ದರ್ಶನ್ ತಾಯಿ ಮೀನಾ ತೂಗುದೀಪ ಶ್ರೀನಿವಾಸ್ ಅವರು ಬಲಿಜ ಸಂಘದ ಚುನಾವಣೆಯಲ್ಲಿ ಭರ್ಜರಿ ಗೆಲುವು ಸಾಧಿಸಿದ್ದಾರೆ. ಮೈಸೂರಿನ ಜಯನಗರದಲ್ಲಿ ಬಲಿಜ ಸಂಘದಲ್ಲಿ ಚುನಾವಣೆ ನಡೆದಿತ್ತು. ಈ ಚುನಾವಣೆಯಲ್ಲಿ ಮೀನಾ ಅವರು 375 ಮತಗಳ ಪೈಕಿ 221 ಮತ ಪಡೆದು ಗೆಲುವು ಸಾಧಿಸಿದ್ದಾರೆ. ಅತಿಹೆಚ್ಚು ಮತ ಪಡೆದು ಬಲಿಜ ಸಂಘಕ್ಕೆ ಆಯ್ಕೆಯಾಗಿದ್ದಾರೆ. ಬಲಿಜ ಸಂಘದ ಚುನಾವಣೆಯಲ್ಲಿ ಗೆಲುವು ಸಾಧಿಸಿರುವ ಮೀನಾ ತೂಗುದೀಪ ಶ್ರೀನಿವಾಸ್ ಅವರು ತಮಗೆ ಮತ ನೀಡಿದ ಎಲ್ಲರಿಗೂ ಧನ್ಯವಾದ ತಿಳಿಸಿದ್ದಾರೆ.

ಸಂಜೆ ಟಿಪ್ಸ್

'ಕ್ರಿಬ್ ಪ್ಲಸ್' ಪ್ರಾಪರ್ಟಿ ಮ್ಯಾನೇಜ್ ಮೆಂಟ್ ಆಪ್‌ನಲ್ಲಿ ಸೇರ್ಪಡೆ

ಬೆಂಗಳೂರು ಮೂಲದ ಮುಂಚೂಣಿಯ ಸ್ಟಾರ್ಟಪ್ ಕ್ರಿಬ್ ಪ್ರಾಪರ್ಟಿ ಸಲ್ಯೂಷನ್ಸ್ ಕರ್ನಾಟಕ ಮತ್ತು ತಮಿಳು ನಾಡಿನಲ್ಲಿ 1,000ಕ್ಕೂ ಹೆಚ್ಚು ಕೋ-ಲಿವಿಂಗ್ ತಾಣಗಳು ಮತ್ತು ಹಾಸ್ಟೆಲ್ ಗಳ ಸೇರ್ಪಡೆ ಮಾಡಿಕೊಂಡಿದೆ. ರಾಷ್ಟ್ರೀಯವಾಗಿ ಕ್ರಿಬ್ ನ ಮೊಬೈಲ್ ಆಪ್ ಅನ್ನು 1,000ಕ್ಕೂ ಹೆಚ್ಚು ಮಾಲೀಕರು 2,500+ ಆಸ್ತಿಗಳಿಗೆ ಬಳಸುತ್ತಿದ್ದು 150,000ಕ್ಕೂ ಹೆಚ್ಚು ಹಾಸಿಗೆಗಳ ನಿರ್ವಹಣೆ ಮಾಡುತ್ತಿದ್ದು 2500 ಕೋಟಿ ರೂ. ಆದಾಯ ಉತ್ಪಾದಿಸುತ್ತಿದೆ. ಕ್ರಿಬ್ ಕೋ-ಲಿವಿಂಗ್ ತಾಣಗಳ ಹಾಗೂ ಅಂತಹುದೇ ವಸತಿಗಳ ಕಾರ್ಯ ನಿರ್ವಹಣೆಯಲ್ಲಿ ಪರಿವರ್ತನೀಯ ಬದಲಾವಣೆಯತ್ತ ಮುನ್ನಡೆದಿದ್ದು ಕರ್ನಾಟಕ ಮತ್ತು ತಮಿಳುನಾಡುಗಳಲ್ಲಿ ಹೆಚ್ಚಿನ ವ್ಯಾಪ್ತಿ ಹೊಂದಿದೆ. ತನ್ನ ಸದೃಢ ಮತ್ತು ದಕ್ಷ ಪರಿಹಾರದಿಂದ ಕ್ರಿಬ್ ಆಸ್ತಿ ಮಾಲೀಕರಿಗೆ ಮತ್ತು ಆಪರೇಟರ್ ಗಳಿಗೆ ಮಾತ್ರವಲ್ಲದೆ ಬಾಡಿಗೆದಾರರಿಗೂ ಅಪಾರ ನೆರವಾಗುತ್ತಿದೆ. ಕ್ರಿಬ್ ಸಾಫ್ಟ್ ವೇರ್ ಅಪ್ಲಿಕೇಷನ್ ಗಳನ್ನು ಆಸ್ತಿ ನಿರ್ವಹಣೆಯನ್ನು ಗರಿಷ್ಠಗೊಳಿಸಲು ವಿನ್ಯಾಸಗೊಳಿಸಲಾಗಿದ್ದು, ವೆಚ್ಚ ಉಳಿಸುವ, ತಡೆರಹಿತ ಮತ್ತು ವಿಶಿಷ್ಟ ಅನುಭವವನ್ನು ಎಲ್ಲರಿಗೂ ನೀಡುತ್ತದೆ. ಕ್ರಿಬ್ ಆಪ್ ಆಸ್ತಿ ಮಾಲೀಕರಿಗೆ ಬಾಡಿಗೆದಾರರ ಪರಿಣಾಮಕಾರಿ ನಿರ್ವಹಣೆ, ಬಾಡಿಗೆ ಸಂಗ್ರಹ, ವೇಕೆನ್ಸಿ ಮೇಲ್ವಿಚಾರಣೆ, ಬಾಡಿಗೆದಾರರ ಸಂವಹನ ಮತ್ತಿತರೆ ಕಾರ್ಯಗಳನ್ನು ನಿರ್ವಹಿಸುತ್ತದೆ. ಪ್ರತಿ ಹಾಸಿಗೆಯ ನಿರ್ವಹಣಾ ವೆಚ್ಚ ತಿಂಗಳಿಗೆ ರೂ.100ಕ್ಕಿಂತ ಕಡಿಮೆ ಮತ್ತು ಅದನ್ನು ದೊಡ್ಡ ಸೆಟಪ್ ಗಳಲ್ಲಿ ರೂ.50ಕ್ಕೆ ಉಳಿಸಬಹುದು. ಕ್ರಿಬ್ ಪ್ರಾಪರ್ಟಿ ಸಲ್ಯೂಷನ್ಸ್ ಸಹ-ಸಂಸ್ಥಾಪಕ ಸನ್ನಿ ಗಾರ್ಗ್, ''ಕ್ರಿಬ್ ಕರ್ನಾಟಕ ಮತ್ತು ತಮಿಳುನಾಡುಗಳಲ್ಲಿ ಕೋ-ಲಿವಿಂಗ್ ಮತ್ತು ಹಾಸ್ಟೆಲ್ ಗಳ ಕ್ಷೇತ್ರದಲ್ಲಿ ಕ್ರಾಂತಿಕಾರಕಗೊಳಿಸಿದೆ. ನಮ್ಮ ಗುರಿ ಆಸ್ತಿ ಹೂಡಿಕೆಯನ್ನು ಕ್ರಾಂತಿಕಾರಕಗೊಳಿಸುವ ಸಮಗ್ರ ಪರಿಹಾರ ನೀಡುವುದಷ್ಟೇ ಅಲ್ಲದೆ ಬಾಡಿಗೆದಾರರಿಗೆ ವಾಸದ ಅನುಭವಉನ್ನತೀಕರಿಸುವುದೂ ಸೇರಿದೆ.

ಚನ್ನಾ ಮಸಾಲ

ಪಾಕ ಶಾಲೆ

ಬೇಕಾಗಿರುವ ಪದಾರ್ಥ

1 ಕಪ್-ಕಾಬೂಲ್ ಕಡಲೆ, ನೀರು 3 ಕಪ್, ½ ಟೀ ಸ್ಪೂನ್ ಉಪ್ಪು, 3 ಟೇಬಲ್ ಸ್ಪೂನ್- ತುಪ್ಪ, ½ ಟೀ ಸ್ಪೂನ್-ಅರಿಶಿನ, ½ ಟೀ ಸ್ಪೂನ್-ಖಾರದಪುಡಿ, 1 ಟೀ ಸ್ಪೂನ್-ಕೊತ್ತಂಬರಿ ಪುಡಿ, 1 ಚಿಟಿಕೆ-ಇಂಗು, 1.5 ಕಪ್-ನೀರು, ಉಪ್ಪು-ರುಚಿಗೆ ತಕ್ಕಷ್ಟು, -ಹಸಿಮೆಣಸು, 1 ಟೀ ಸ್ಪೂನ್-ಗರಂ ಮಸಾಲ, 1 -ಈರುಳ್ಳಿ, 2-ಟೊಮೆಟೊ, 1 ಇಂಚು-ಶುಂಠಿ, 5 ಎಸಳು-ಬೆಳ್ಳುಳ್ಳಿ, 1-ಹಸಿಮೆಣಸು.

ಮಾಡುವ ವಿಧಾನ

ಮೊದಲಿಗೆ ಕಡಲೆಕಾಳನ್ನು 8 ಗಂಟೆಗಳ ಕಾಲ ನೆನೆಸಿಡಿ. ನಂತರ ಕುಕ್ಕರ್ ಗೆ 3 ಕಪ್ ನೀರು ಹಾಕಿ ಸ್ವಲ್ಪ ಉಪ್ಪು ಹಾಕಿ 2 ವಿಷಲ್ ಕೂಗಿಸಿಕೊಳ್ಳಿ. ನಂತರ ಒಂದು ಮಿಕ್ಸಿ ಜಾರಿಗೆ ಕತ್ತರಿಸಿದ ಈರುಳ್ಳಿ, ಟೊಮೆಟೊ, ಶುಂಠಿ, ಹಸಿಮೆಣಸು, ಬೆಳ್ಳುಳ್ಳಿ ಹಾಕಿ ನಯವಾಗಿ ರುಬ್ಬಿಕೊಳ್ಳಿ. ನಂತರ ಒಂದು ಬಾಣಲೆಗೆ ತುಪ್ಪ ಹಾಕಿ ಗ್ಯಾಸ್ ಮೇಲೆ ಇಡಿ. ಅದು ಬಿಸಿಯಾಗುತ್ತಲೆ ಜೀರಿಗೆ, ಪಲಾವ್ ಎಲೆ, ಚಕ್ಕೆ, ಲವಂಗ, 2 ಏಲಕ್ಕಿ, 3 ಕಾಳು ಮೆಣಸಿನಕಾಳು ಹಾಕಿ ಹುರಿದುಕೊಳ್ಳಿ. ನಂತರ ಇದಕ್ಕೆ ರುಬ್ಬಿಟ್ಟುಕೊಂಡ ಮಸಾಲ ಹಾಕಿ 8 ನಿಮಿಷಗಳ ಕಾಲ ಬೇಯಿಸಿಕೊಳ್ಳಿ. ನಂತರ ಇದಕ್ಕೆ ಅರಿಶಿನಪುಡಿ, ಖಾರದಪುಡಿ, ಕೊತ್ತಂಬರಿಪುಡಿ, ಇಂಗು ಹಾಕಿ ಚೆನ್ನಾಗಿ ಕೈಯಾಡಿಸಿ. ನಂತರ ಬೇಯಿಸಿದ ಕಡಲೆಕಾಳು ಹಾಕಿ. ಅದಕ್ಕೆ 1.5 ಕಪ್ ನೀರು ಸೇರಿಸಿ ರುಚಿಗೆ ತಕ್ಕಷ್ಟು ಉಪ್ಪು ಸೇರಿಸಿ 15 ನಿಮಿಷಗಳ ಕಾಲ ಬೇಯಿಸಿಕೊಳ್ಳಿ. ನಂತರ 1 ಹಸಿಮೆಣಸು, 1 ಟೀ ಸ್ಪೂನ್ ಗರಂ ಮಸಾಲ ಸೇರಿಸಿ ಕೈಯಾಡಿಸಿ. ಕೊತ್ತಂಬರಿಸೊಪ್ಪಿನಿಂದ ಅಲಂಕರಿಸಿ.

ವಾಲ್ ನಟ್ಸ್ ಆರೋಗ್ಯಕ್ಕೆ ಅಗತ್ಯ

ಹೆಲ್ತ್ ಟಿಪ್ಸ್

ಪ್ರತಿದಿನ ಬೆಳಿಗ್ಗೆ ನೆನೆಸಿದ ವಾಲ್ ನಟ್ಸ್ ತಿನ್ನುವುದರಿಂದ ಅನೇಕ ಆರೋಗ್ಯ ಪ್ರಯೋಜನಗಳಿವೆ. ನೆನೆಸಿ ತಿನ್ನುವುದರಿಂದ ಅವುಗಳಲ್ಲಿರುವ ಪೋಷಕಾಂಶಗಳು ದ್ವಿಗುಣಗೊಳ್ಳುತ್ತವೆ. ಪ್ರತಿದಿನ ಬೆಳಗ್ಗೆ ಇವುಗಳನ್ನು ಸೇವಿಸುವುದರಿಂದ ಜೀರ್ಣಕ್ರಿಯೆ ಸುಧಾರಿಸುತ್ತದೆ. ಇದರಲ್ಲಿರುವ ನಾರಿನಂಶ ಮಲಬದ್ಧತೆ ಸಮಸ್ಯೆಯನ್ನು ನಿವಾರಿಸುತ್ತದೆ.

ನಾರಿನಂಶವಿರುವ ಆಹಾರವನ್ನು ಸೇವಿಸುವುದರಿಂದ ಹಸಿವಿನ ಸಂಕಟವನ್ನು ತಡೆಯುತ್ತದೆ. ತೂಕ ಹೆಚ್ಚಾಗುವ ಭಯವಿರುವುದಿಲ್ಲ. ಏಕೆಂದರೆ ನಾರಿನಂಶವನ್ನು ಸೇವಿಸುವುದರಿಂದ ಹೊಟ್ಟೆಯು ಹೆಚ್ಚು ಕಾಲ ತುಂಬಿದ ಅನುಭವವಾಗುತ್ತದೆ. ಅದರಲ್ಲೂ ಈ ರೀತಿ ನೆನೆಸಿದ ವಾಲ್ ನಟ್ ತಿಂದರೆ ರೋಗನಿರೋಧಕ ಶಕ್ತಿ ಹೆಚ್ಚುತ್ತದೆ. ಇದರಿಂದ ದಿನವಿಡೀ ಕ್ರಿಯಾಶೀಲರಾಗಿರುತ್ತೀರಿ.

ನೆನೆಸಿದ ವಾಲ್ ನಟ್ಸ್ ಪೋಷಕಾಂಶಗಳಲ್ಲಿ ಸಮೃದ್ಧವಾಗಿದೆ. ವಾಲ್ನಟ್ಸ್ ಅನ್ನು ಚಿಕ್ಕವರು ಅಥವಾ ಹಿರಿಯರು ಎಂಬ ಭೇದವಿಲ್ಲದೆ ಎಲ್ಲರೂ ತಿನ್ನಬಹುದು. ಅದರಲ್ಲೂ ಹೃದಯ ಸಂಬಂಧಿ ಸಮಸ್ಯೆಗಳು ಬರುವುದಿಲ್ಲ. ಕೆಲವರಿಗೆ ಹಾರ್ಟ್ ಬ್ಲಾಕ್ ಆಗಿರುತ್ತದೆ. ವಾಲ್ ನಟ್ಸ್ ಹೃದಯದ ಬ್ಲಾಕ್ಗಳನ್ನು ಕ್ಲಿಯರ್ ಮಾಡಿ, ರಕ್ತ ಪರಿಚಲನೆ ಸುಧಾರಿಸುತ್ತದೆ.

ವಾಲ್ ನಟ್ಸ್ ಜೀರ್ಣಾಂಗ ವ್ಯವಸ್ಥೆಗೆ ವಿಶೇಷವಾಗಿ ಒಳ್ಳೆಯದು. ನಿದ್ರಾಹೀನತೆಯು ಇತ್ತೀಚಿನ ದಿನಗಳಲ್ಲಿ ಅನೇಕರನ್ನು ಕಾಡುತ್ತಿರುವ ಸಮಸ್ಯೆಯಾಗಿದೆ. ನೀವು ನಿಮ್ಮ ಆಹಾರದಲ್ಲಿ ವಾಲ್ನಟ್ಸ್ ಅನ್ನು ಸೇವಿಸಿದರೆ ಒತ್ತಡ ಮತ್ತು ಆತಂಕವನ್ನು ತೊಡೆದುಹಾಕುತ್ತೀರಿ. ಪ್ರತಿದಿನ ಬೆಳಿಗ್ಗೆ ಮತ್ತು ರಾತ್ರಿ ನೆನೆಸಿದ ವಾಲ್ ನಟ್ಸ್ ಸೇವಿಸಬೇಕು.

ವಾಲ್ ನಟ್ಸ್ ಫೈಬರ್, ಮೆಗ್ನೀಸಿಯಮ್, ಕಬ್ಬಿಣ ಮತ್ತು ಪ್ರೋಟೀನ್ಗಳಲ್ಲಿ ಸಮೃದ್ಧವಾಗಿದೆ. ಅದರಲ್ಲಿ ಒಮೆಗಾ ಕೊಬ್ಬಿನಾಮ್ಲಗಳು ವಿಶೇಷವಾಗಿ ಹೆಚ್ಚಾಗಿರುತ್ತವೆ. ಇದಲ್ಲದೆ, ವಾಲ್ ನಟ್ಸ್ ತಾಮ್ರ ಮತ್ತು ರಂಜಕವನ್ನು ಸಹ ಹೊಂದಿರುತ್ತದೆ. ಇದೊಂದು ರೀತಿಯಲ್ಲಿ ಪೋಷಕಾಂಶಗಳ ಗಣಿ ಎಂದೇ ಹೇಳಬೇಕು. ಮಧುಮೇಹದಿಂದ ಬಳಲುತ್ತಿರುವವರು ವಾಲ್ ನಟ್ಸ್ ತಿನ್ನುವುದು ತುಂಬಾ ಪ್ರಯೋಜನಕಾರಿ. ಇದು ಶುಗರ್ ಕಂಟ್ರೋಲ್ ಮಾಡುತ್ತದೆ.

ಮುಖದ ಚರ್ಮಕ್ಕೆ ಸಿಂಪಲ್ ಟಿಪ್ಸ್

ಬ್ಯೂಟಿ ಟಿಪ್ಸ್

ಎಲ್ಲರಿಗೂ ತಮ್ಮ ಮುಖದ ಚರ್ಮ ಮೃದುವಾಗಿರಬೇಕು ಎಂಬ ಆಸೆ ಇರುತ್ತದೆ. ಮಾರುಕಟ್ಟೆಯಲ್ಲಿಯೂ ಸಾಕಷ್ಟು ಬ್ರಾಂಡ್ ನ ಪ್ರಾಡೆಕ್ಟ್ ಗಳು ಕೂಡ ಲಭ್ಯವಿದೆ. ಆದರೆ ಈ ಉತ್ಪನ್ನಗಳು ದುಬಾರಿ ಜತೆಗೆ ಇದಕ್ಕೆ ಸಾಕಷ್ಟು ಕೆಮಿಕಲ್ ಗಳನ್ನು ಉಪಯೋಗಿಸಿರುತ್ತಾರೆ.

ಸ್ವಲ್ಪ ದಿನಗಳ ಮಟ್ಟಿಗೆ ಮೃದುವಾಗಿ ಕಾಣಬಹುದು ಆದರೆ ದೀರ್ಘಾವಧಿ ಇವುಗಳು ಫಲಿತಾಂಶ ನೀಡುವುದಿಲ್ಲ.

ಮನೆಯಲ್ಲಿಯೇ ಸಿಗುವ ನೈಸರ್ಗಿಕ ಉತ್ಪನ್ನಗಳಿಂದ ನಿಮ್ಮ ಮುಖದ ಅಂದವನ್ನು ಹೆಚ್ಚಿಸಿಕೊಳ್ಳುವುದರ ಜತೆಗೆ ಮೃದುವಾಗಿರಿಸಿಕೊಳ್ಳಬಹುದು.

ಸರಿಯಾಗಿ ನೀರು ಕುಡಿಯುವ ಅಭ್ಯಾಸ ಮಾಡಿಕೊಳ್ಳಿ. ಇದರಿಂದ ನಿಮ್ಮ ಮುಖದ ಕಾಂತಿ ಹೆಚ್ಚುವುದಲ್ಲದೇ, ಮುಖವು ಮಗುವಿನ ತ್ವಚೆಯಂತೆ ಮೃದುವಾಗಿರುತ್ತದೆ. ದಿನಕ್ಕೆ 8ರಿಂದ 10 ಗ್ಲಾಸ್ ನಷ್ಟು ನೀರು ಕುಡಿಯಿರಿ. ಇದು ನಿಮ್ಮ ದೇಹದಲ್ಲಿರುವ ಟಾಕ್ಸಿನ್ ಅನ್ನು ಹೊರಕ್ಕೆ ಹಾಕುತ್ತದೆ. ನಿಂಬೆ ಹಣ್ಣಿನ ಪಾನೀಯ ಕುಡಿಯುವುದರಿಂದ ಕೂಡ ನಿಮ್ಮ ಮುಖದ ಅಂದ ಹೆಚ್ಚುತ್ತದೆ. ಇದು ಡೆಡ್ ಸ್ಕಿನ್ ಅನ್ನು ನಿವಾರಿಸುತ್ತದೆ. ಹಾಗೇ ನಿಮ್ಮ ಮುಖದಲ್ಲಿನ ಜಿಡ್ಡಿನ ಅಂಶವನ್ನು ಕಡಿಮೆ ಮಾಡಲು ಸಹಾಯ ಮಾಡುತ್ತದೆ.

ಇನ್ನು ಮೊಟ್ಟೆಯ ಬಿಳಿಭಾಗವನ್ನು ತೆಗೆದುಕೊಂಡು ಅದಕ್ಕೆ 2 ಹನಿ ನಿಂಬೆಹಣ್ಣಿನ ರಸ ಸೇರಿಸಿಕೊಂಡು ಫೇಸ್ ಪ್ಯಾಕ್ ಹಚ್ಚಿಕೊಳ್ಳಿ. 10 ನಿಮಿಷ ಬಿಟ್ಟು ಮುಖ ತೊಳೆದರೆ ಮುಖವು ಮೃದುವಾಗುತ್ತದೆ ಜತೆಗೆ ಕಾಂತಿಯುತವಾಗಿ ಹೊಳೆಯುತ್ತದೆ.

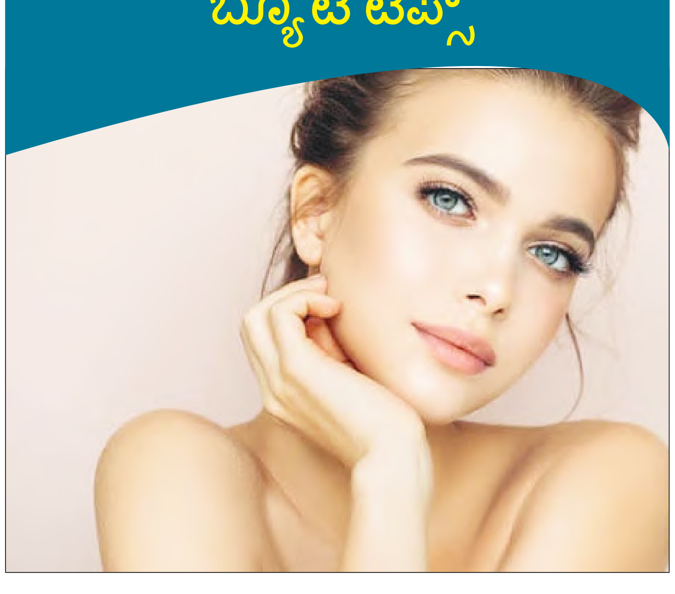

ಕಾವೇರಿತೀರದ ತಲಕಾಡು ಪಂಚಲಿಂಗ ದರ್ಶನ

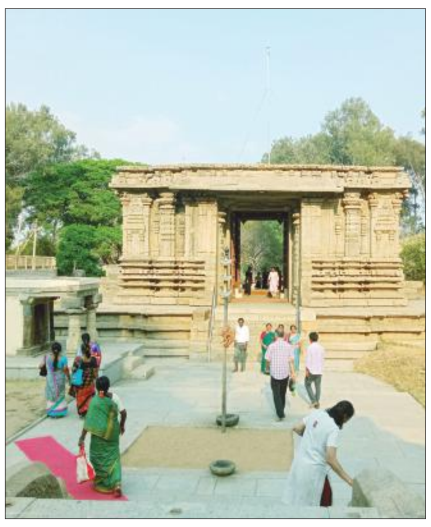

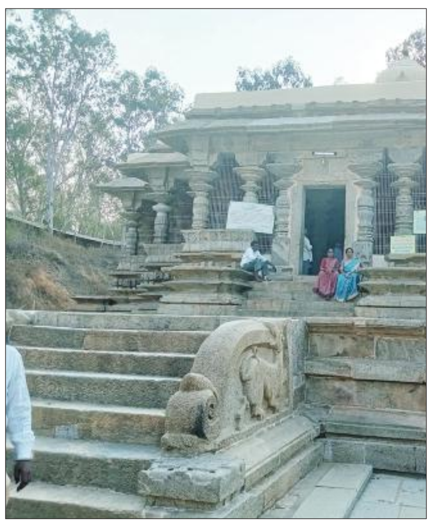

ನಾವು ಟಿ. ನರಸೀಪುರ, ಬಿಳಿಗಿರಿ ರಂಗನಬೆಟ್ಟ, ಮೂಗೂರು ಕ್ಷೇತ್ರ ದರ್ಶನ ಮುಗಿಸಿ ತಲಕಾಡು ತಲುಪುವಷ್ಟರಲ್ಲಿ ಮೂರು ಗಂಟೆ. ತಲಕಾಡು ಪ್ರವೇಶಿಸಿದಂತೆ ಡ್ರೈವರ್ ಬಸ್ ನಿಲ್ಲಿಸಿ ನಮ್ಮ ತಂಡದ ಮುಖ್ಯಸ್ಥರನ್ನು ಹೋಟೆಲ್‌ಗೆ ಕರೆದುಕೊಂಡು ಹೋಗಿ ಊಟಕ್ಕೆ ಆರ್ಡರ್ ಮಾಡಿ ನಮ್ಮನ್ನು ಕಾವೇರಿ ನದಿ ದಡದಲ್ಲಿ ಬಿಟ್ಟರು. ಬಸ್ಸಿನಿಂದ ಇಳಿದವರೇ ಕೆಲವರು ತೆಪ್ಪ ಹತ್ತಿ ನದಿ ವಿಹಾರ ಹೊರಟರು. ನಾವು ಆಗಲೇ ಟಿ.ನರಸೀಪುರದಲ್ಲಿ ತೆಪ್ಪ ವಿಹಾರ ಮಾಡಿದ್ದರಿಂದ ತೆಪ್ಪ ಹತ್ತದೆ ತಪ್ಪಗೆ ಹೊಳೆಯ ದಡದ ಮರಳಿನಲ್ಲಿ ಅಡ್ಡಾಡಿದೆವು. ಕೆಲವು ಪುಣ್ಯಾತ್ಮರು ನದಿಯಲ್ಲಿ ಮುಳುಗಿ ಪಾಪ ತೊಳೆದುಕೊಂಡರು. ನಾವು ಸುಡುವ ಬಿಸಿಲಿನಲ್ಲಿ ಕಾದ ಮರಳಿನಲ್ಲಿ ಕಾಲು ಸುಟ್ಟುಕೊಂಡು ನರಳಿದವು. ಬಿಸಿಲಿಗೆ ಬಳಲಿ ಕಡೆಗೆ ಮರಗಳ ಕೆಳಗಿನ ಬೆಂಚು ಕಲ್ಲಿನಲ್ಲಿ ಕುಳಿತು ವಿಶ್ರಮಿಸಿದವು.

ಕಾವೇರಿ ತೀರದ ಪುಣ್ಯಕ್ಷೇತ್ರ ತಲಕಾಡು ಮೈಸೂರಿನಿಂದ ಟಿ. ನರಸೀಪುರ ಹೆಮ್ಮಿಗೆ ಮಾರ್ಗ 58 ಕಿ.ಮೀ. ದೂರದಲ್ಲಿದೆ. ತಲ ಮತ್ತು ಕಾಡ ಎಂಬ ಇಬ್ಬರು ಬೇಡರಿಗೆ ಶಿವನ ಕೃಪೆಯಿಂದ ಮುಕ್ತಿ ದೊರಕಿ ಈ ಕ್ಷೇತ್ರಕ್ಕೆ ತಲಕಾಡು ಎಂಬ ಹೆಸರು ಬಂದಿದೆ. ಬಹು ಹಿಂದೆ ಅರಣ್ಯ ಪ್ರದೇಶವಾಗಿದ್ದ ಈ ಕ್ಷೇತ್ರಕ್ಕೆ ತಲವನಪುರ ಎಂಬ ಹೆಸರಿತ್ತಾಗಿ ಇಲ್ಲಿ ಹಿಂದೆ ಆಳಿದ್ದ ಗಂಗರಸ ಹರಿವರ್ಮನ ಶಾಸನದಲ್ಲಿ ಉಲ್ಲೇಖವಿದೆ. ಸೋಮದತ್ತ ಮತ್ತು ಅವನ ಶಿಷ್ಯರು ಇಲ್ಲಿ ಗಜ ರೂಪದಿ ಜನ್ಮ ತಳೆದು ಶಿವನ ಸೇವೆ ಮಾಡಿ ಮುಕ್ತಿ ಪಡೆದರೆಂದು ಇವರ ಸ್ಮರಣಾರ್ಥ ಈ ಕ್ಷೇತ್ರಕ್ಕೆ ಗಜಾರಣ್ಯ ಕ್ಷೇತ್ರ ಎಂಬ ಹೆಸರಿದೆ.ಇಲ್ಲಿ ಪುರಾತನ ಕಾಲದಲ್ಲಿ ತಪಸ್ವಿಗಳು ತಪಸ್ಸು ಮಾಡುತ್ತಿದ್ದರೆಂದೂ, ಗಾದಿರಾಜ ಕುಬೇರನು ಸಂತಾನ ಪ್ರಾಪ್ತಿಗಾಗಿ ಇಲ್ಲಿ ತಪಸ್ಸು ಮಾಡಿ ಫಲ ಪಡೆದನೆಂದೂ ಪ್ರತೀತಿ ಇದೆ.

ತಲಕಾಡಿನಲ್ಲಿ ಕಾವೇರಿ ಚತುರ್ ವಾಹಿನಿಯಾಗಿ ಪ್ರವಹಿಸುತ್ತದೆ. ನದಿಯ ಹರಿಯುವಿಕೆಯ ದಿಕ್ಕನ್ನು ಬದಲಿಸಿದಂತೆ ನದಿ ದಂಡೆಯಲ್ಲಿ ಒಂದೊಂದು ಶಿವಾಲಯಗಳು ಇವೆ. ಇಲ್ಲಿ ಮೂವತ್ತಕ್ಕಿಂತಲೂ ಹೆಚ್ಚು ದೇವಾಲಯಗಳಿದ್ದುದಾಗಿ ಹೇಳಲಾಗಿದ್ದು, ಇಲ್ಲಿನ ಬೃಹತ್ ಮರಳು ರಾಶಿಯಲ್ಲಿ ಕೆಲವು ಹೂತು ಹೋಗಿರಬಹುದೆಂದು ಹೇಳಲಾಗಿದೆ. ಗಂಗರಸರ ರಾಜಧಾನಿಯಾಗಿದ್ದ ತಲಕಾಡಿನಲ್ಲಿ ಗಂಗರ ಹಾಗೂ ಚೋಳರ ಕಾಲದ ದೇವಾಲಯಗಳು, ಹೊಯ್ಸಳರ ಮತ್ತು ಮೈಸೂರು ಅರಸರ 'ಕಾಲದ ದೇವಾಲಯಗಳು ಇವೆ. ಇಲ್ಲಿನ ವೈದ್ಯೇಶ್ವರ, ಅರ್ಕೇಶ್ವರ, ಮರಳೇಶ್ವರ, ಪಾತಾಳೇಶ್ವರ ಮತ್ತು ಮುಡುಕುತೊರೆಯ ಮಲ್ಲಿಕಾರ್ಜುನೇಶ್ವರ ದೇವಾಲಯಯಗಳ ದರ್ಶನವು ಪಂಚಲಿಂಗ ದರ್ಶನವೆಂದು ಖ್ಯಾತಿಯಾಗಿದೆ.

ಪಂಚಲಿಂಗಗಳಲ್ಲಿ ಪ್ರಧಾನ ಲಿಂಗ ಕ್ಷೇತ್ರಾಧಿಪತಿಯಾದ ವೈದ್ಯನಾಥೇಶ್ವರ ದೇವಾಲಯವು ಪ್ರಾಚೀನ ಕಾಲದ್ದಾಗಿದೆ. ತಲಕಾಡಿಗೆ ಸಂಸ್ಕೃತದಲ್ಲಿ ತಲವನ ಪುರವೆಂದೂ ತಮಿಳಿನಲ್ಲಿ ತಲೈಕಾಡು ಎಂದು ಕನ್ನಡದಲ್ಲಿ ತಲಕಾಡು ಎಂದು ಹೆಸರು. ಚೋಳರು ಈ ಊರನ್ನು ಜಯಿಸಿದ ನಂತರ ಇದಕ್ಕೆ ರಾಜಪುರ 'ಎಂದ ಹೆಸರಿಟ್ಟರು. ಕ್ರಿ.ಶ. 247 ರಿಂದ 266ರವರೆವಿಗೆ ಇಲ್ಲಿ ಹರಿವರ್ಮನು ಆಳುತ್ತಿದ್ದನೆಂದು 8ನೇ ಶತಮಾನದಲ್ಲಿ ಆಳುತ್ತಿದ್ದ ಗಂಗರಾಜನಾದ ಶ್ರೀ ಪುರುಷನ ಆಳ್ವಿಕೆಯಲ್ಲಿ ತಲಕಾಡು ರಾಜ್ಯವು ಅತ್ಯುನ್ನತ ಸ್ಥಿತಿಯಲ್ಲಿತ್ತೆಂದು 9ನೇ ಶತಮಾನದ ಹೊತ್ತಿಗೆ ಗಂಗರಾಜ ಶ್ರೀ ಸಾಮಾಂತನಾಗಿ ಆಳುತ್ತಿದ್ದು ತಲಕಾಡು ರಾಷ್ಟ್ರಕೂಟ ರಾಜ್ಯಕ್ಕೆ ಸೇರಿತ್ತು. ಕ್ರಿ.ಶ.972ರಲ್ಲಿ ಚಾಲುಕ್ಯರಿಂದ ಪರಾಜಿತರಾದ ಗಂಗರು ಚೋಳರ ಅಧೀನರಾದರು. ಪೆರ್ಮಾನಡಿ ಗಂಗರಾಜನು ಕ್ರಿ.ಶ.996ರಲ್ಲಿ ಆಳುತ್ತಿರುವಾಗ ಇವನನ್ನು 1ನೇ ರಾಜರಾಜನ ಮಗನಾದ ರಾಜೇಂದ್ರ ಚೋಳನು ಜಯಿಸಿದನೆಂದೂ ಶಾಸನಗಳು ಹೇಳುತ್ತವೆ. ಈ ಜಯದ ಜ್ಞಾಪಕಾರ್ಥವಾಗಿ ಊರಿಗೆ ರಾಜ ರಾಜ ಪುರವೆಂದು ಹೆಸರನ್ನು ಕೊಟ್ಟು ರಾಜೇಂದ್ರ ಚೋಳನು ಗಂಗೈ ಕೊಂಡ ಚೋಳ ಎಂಬ ಬಿರುದನ್ನು ಧರಿಸಿದನು. ವಿಕ್ರಮ ಚೋಳನು ಆಳುತ್ತಿರುವಾಗ 1116ರಲ್ಲಿ ಹೊಯ್ಸಳ ವಿಷ್ಣುವರ್ಧನನ ಆಶ್ರಯದಲ್ಲಿದ್ದ ಗಂಗ ವಂಶೀಯನಾದ ಗಂಗರಾಜನೆಂಬುವನು ತಲಕಾಡನ್ನು ಪುನ: ಜಯಿಸಿದನು. ತಲಕಾಡು ಹೊಯ್ಸಳರ ದಕ್ಷಿಣ ರಾಜಧಾನಿ ಆಯಿತು. ವಿಷ್ಣುವರ್ಧನನು ತಲಕಾಡುಗೊಂಡ ಎಂಬು ಬಿರುದನ್ನು ಪಡೆದನು. ಇಲ್ಲಿಂದ ಮುಂದೆ 14ನೇ ಶತಮಾನದ ಮಧ್ಯದಲ್ಲಿ ವಿಜಯನಗರ ರಾಜರು ಜಯಿಸುವವರೆಗೂ ಇದು ಹೊಯ್ಸಳರ ವಶದಲ್ಲಿತ್ತು. 3ನೇ ಬಲ್ಲಾಳನ ಕಾಲದಲ್ಲಿ (ಕ್ರಿ.ಶ.1291-1342) ಅವನ ಪ್ರಧಾನಿಯಾದ ಪೆರುಮಾಳು ಡಣಾಯಕನು ತಲಕಾಡಿನ ಹತ್ತಿರವೇ ಹೊಳೆಯ ದಡದ ಮೇಲಿರುವ ಮಾಲಂಗಿ ಎಂಬ ಊರಿನಲ್ಲಿ ಒಂದು ಪಾಠಶಾಲೆಯನ್ನು ಸ್ಥಾಪಿಸಿ ಅದಕ್ಕೆ ಜಹಗೀರುಗಳನ್ನು ಬಿಟ್ಟನು. 1348ರಲ್ಲಿ ರಾಮರಾಜನೆಂಬ ಸಾಳ್ವ ರಾಜನು ತಲಕಾಡಿನಲ್ಲಿ ಅಧಿಕಾರಿಯಾಗಿ ಆಳುತ್ತಿದ್ದನೆಂದೂ ಅವನು ಮುಸ್ಲಿಂರೊಂದಿಗೆ ಯುದ್ಧ ಮಾಡುತ್ತಿದ್ದಾಗ ತೋತಾಕೊಂಡದಲ್ಲಿ ಮಡಿದನೆಂದು ಗೊತ್ತಾಗುತ್ತದೆ. 1839ರಲ್ಲಿ ತಲಕಾಡಿನ ಅಧಿಕಾರಿಯಾಗಿದ್ದ ಪೆರುಮಾಳ ದೇವರಸನು 2ನೇ ದೇವರಾಯನ ಆಳ್ವಿಕೆಯಲ್ಲಿ ಕೀರ್ತಿನಾರಾಯಣಸ್ವಾಮಿಗೆ ಭೂಮಿಯನ್ನು ಬಿಡಿಸಿಕೊಟ್ಟನು. 1612ರವರೆವಿಗೂ ತಲಕಾಡು ವಿಜನಗರದರಾಜರ ಅಧೀನಲ್ಲಿತ್ತು. ಬೆಟ್ಟದ ಚಾಮರಾಜ ಒಡೆಯರ ತಮ್ಮಂದಿರಾದ ರಾಜ ಒಡೆಯರು ಇದನ್ನು ಅವರಿಂದ ಕಿತ್ತುಕೊಂಡರು.(ಮಾಹಿತಿ ಕೃಪೆ: ತಲಕಾಡು ಶ್ರೀ ಪಂಚಲಿಂಗ ದರ್ಶನ ಮಹಾತ್ಮೆ, ಕುಮಾರ್ ತಲಕಾಡು)

ರಾಜೇಂದ್ರ ಚೋಳನು ತಲಕಾಡಿಗೆ ಅಧಿಪತಿಯಾದ ಕಾಲಕ್ಕೆ ಇಲ್ಲಿನ ವೈದ್ಯೇಶ್ವರ ದೇವಾಲಯಕ್ಕೆ ನವರಂಗ ಮಂಟಪವನ್ನು, ದ್ವಾರಪಾಲಕರ ವಿಗ್ರಹವನ್ನು ನಿರ್ಮಿಸಿದ. ಕ್ರಿ.ಶ. 1450ರ ವಿಜಯನಗರದರಸರ ಕಾಲದಲ್ಲಿ ಈ ದೇವಸ್ಥಾನವು ಮತ್ತಷ್ಟು ಅಭಿವೃದ್ಧಿ ಹೊಂದಿದೆ. ಶಿವನು ತನ್ನ ತಲೆಯ ಗಾಯಕ್ಕೆ ತಾನೇ ಔಷಧಿಯನ್ನು ಹೇಳಿದ ಕಾರಣದಿಂದ ಈ ದೇವಾಲಯಕ್ಕೆ ವೈದ್ಯನಾಥೇಶ್ವರ ಎಂಬ ಹೆಸರಿದೆ. ದೇವಾಲಯದ ಪ್ರವೇಶದ್ವಾರದ ವಿಗ್ರಹಗಳನ್ನು ತಲ ಮತ್ತು ಕಾಡರ ವಿಗ್ರಹಗಳೆಂದೂ ಗರ್ಭಗೃಹದಲ್ಲಿ 2 ಅಡಿ ಚದರದ ಪಾಣಿ ಪೀಠದ ನಡುವೆ ಇರುವ ವೈದ್ಯನಾಥೇಶ್ವರ ಲಿಂಗದ ತಲೆಯ ಮೇಲಿನ ಗುರುತನ್ನು ತಲಕಾಡರು ಕೊಡಲಿಯಿಂದ ಹೊಡೆದ ಗುರುತು ಎಂದು ಹೇಳುತ್ತಾರೆ.

ದೇವಸ್ಥಾನದ ಸುತ್ತಣ ಗೋಡೆಗಳಲ್ಲಿ ಸುಂದರ ಕಲಾಕೃತಿಗಳನ್ನು ಕೆತ್ತಲಾಗಿದೆ. ವೈದ್ಯೇಶ್ವರ ದೇವಾಲಯದ ಎಡಪಾರ್ಶ್ವದಲ್ಲಿ ಶ್ರೀ ಮನೋನ್ಮಣಿಯಮ್ಮನ ದೇವಸ್ಥಾನವಿದೆ. ತಾಂಡವ ಮೂರ್ತಿ ಗಣಪತಿ, ರಾಮೇಶ್ವರ ಶಿವಲಿಂಗಗಳೂ, ನಾರಾಯಣಸ್ವಾಮಿ, ಶಿವನ ಮತ್ತು ವಿಷ್ಣುವಿನ ಲೀಲೆಗಳ ವಿಗ್ರಹಗಳು ಕೆತ್ತಲ್ಪಟ್ಟಿವೆ. ಕತ್ತಲೆ ಮಂಟಪದಲ್ಲಿ ಚೌಡಿಕೇಶ್ವರಿ, ದಕ್ಷಿಣ ಮೂರ್ತಿ, ಬ್ರಹ್ಮನ ಮೂರ್ತಿಗಳಿವೆ. ಕಲ್ಲಿನ ಬ್ರಹ್ಮನ ವಿಗ್ರಹವನ್ನು ಕೈಯಿಂದ ಕುಟ್ಟಿದರೆ ಕಂಚಿನ ಶಬ್ದ ಬರುತ್ತದೆ. ದೇವಾಲಯದದಲ್ಲಿ ಗಂಗರ ಮತ್ತು ತಮಿಳು ಶಾಸನಗಳಿವೆ. ವೈದ್ಯೇಶ್ವರ ಲಿಂಗದ ಮೂಲದಲ್ಲಿ ಅನಾದಿಯಿಂದ ಪವಿತ್ರ ಮೃತ್ತಿಕೆ ಇದೆ. ದೇವಾಲಯದ ಈಶಾನ್ಯ ಮೂಲೆಯಲ್ಲಿ ಕಲ್ಲಿನ ಎರಡು ಬಲೆಗಳಿವೆ. ಈ ದೇವಾಲಯದ ಉತ್ತರ ಭಾಗದಲ್ಲಿ ಗೋಕರ್ಣ ತೀರ್ಥ ಸರೋವರವಿದೆ. ಪರಮೇಶ್ವರನು ಮಣಿಕರ್ಣಿಕಳೊಂದಿಗೆ ಭಕ್ತರನ್ನು ನೋಡಲು ಸಿದ್ಧಾರಣ್ಯಕ್ಕೆ ಬಂದು ವೈದ್ಯನಾಥನಾಗಿ ಪ್ರತ್ಯಕ್ಷನಾದಾಗ ಮಣಿಕರ್ಣಿಕೆಯು ಅಲ್ಲಿಯೇ ಒಂದು ಸರೋವರವಾಗಿ ರೂಪಾಂತರಗೊಂಡಳು ಎಂಬುದು ಸರೋವರಕ್ಕಿರುವ ದಂತ ಕಥೆ.

ಪ್ರಚಾರ ಮಾಡಬೇಡಿ ಎಂದ ನಟಿ ಸಾರಾ ಅಲಿಖಾನ್

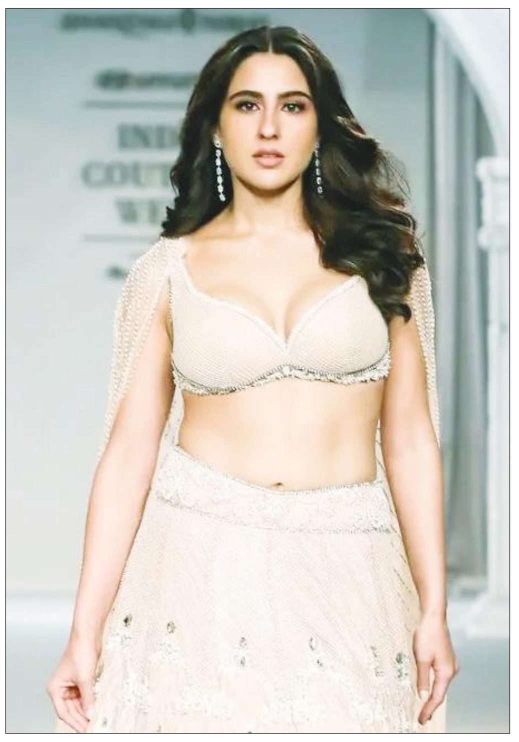

ಬರೀ ಸ್ಟಾರ್ಸ್ ಅಲ್ಲದೇ, ಇಂದಿನ ದಿನದಲ್ಲಿ ಸಾಮಾನ್ಯರು ಕೂಡಾ ಬಡವರಿಗೆ ದಾನ ಮಾಡಿ, ಅದನ್ನು ಫೋಟೋ, ವೀಡಿಯೋ ತೆಗೆದು, ಸೋಶಿಯಲ್ ಮೀಡಿಯಾದಲ್ಲಿ ಅಪ್ಲೋಡ್ ಮಾಡಿ ಶೋಕಿ ಮಾಡುವ ಕಾಲದಲ್ಲಿ, ಬಾಲಿವುಡ್ ನಟಿ ಸಾರಾ ಅಲಿಖಾನ್, ಬಡವರಿಗೆ ಅನ್ನದಾನ ಮಾಡಿ, ಅದನ್ನು ಕ್ಲಿಕ್ಕಿಸಲು ಬಂದ ಪಾಪರಾಜಿಗಳಿಗೆ, ಪ್ರಚಾರ ಮಾಡಬೇಡಿ ಎಂದು ರಿಕ್ವೆಸ್ಟ್ ಮಾಡಿದ್ದಾರೆ.
ಆದರೆ ಪಾಪರಾಜಿಗಳು ಸಾರಾ ಅಲಿಖಾನ್ ಅವರ ಈ ಸಿಂಪಲ್ ಸ್ವಭಾವವನ್ನು ತಮ್ಮ ಕ್ಯಾಮೆರಾದಲ್ಲಿ ವೀಡಿಯೋ ಮಾಡಿ, ಸೋಶಿಯಲ್ ಮೀಡಿಯಾದಲ್ಲಿ ಅಪ್ಲೋಡ್ ಮಾಡಿದ್ದಾರೆ. ನಟಿಯ ಸರಳ ಸ್ವಭಾವಕ್ಕೆ ನೆಟ್ಟಿಗರು ಭೇಷ್ ಎಂದಿದ್ದಾರೆ.
ಪಾಪರಾಜಿಗಳು ಎಂದರೆ ಸೆಲೆಬ್ರಿಟಿಗಳ ಸುತ್ತ ಸುತ್ತಾಡುತ್ತಾ ಅವರ ಫೋಟೋ, ವೀಡಿಯೋ ಕ್ಲಿಕ್ಕಿಸುತ್ತಾರೆ.
ಅಂಥವರು ಸಾರಾ ಅಲಿಖಾನ್ ಹಿಂದೆಯೂ ಹೋಗಿದ್ದಾರೆ. ನಟಿ ದಾರಿ ಬದಿ ಬೇಡುವವರಿಗೆ ಆಹಾರದ ಪ್ಯಾಕೇಟ್ ಹಂಚಿದ್ದಾರೆ. ಇದನ್ನು ವೀಡಿಯೋ ಮಾಡಲು ಬಂದಾಗ, ದಯವಿಟ್ಟು ಇದನ್ನೆಲ್ಲ ವೀಡಿಯೋ ಮಾಡಿ, ಪ್ರಚಾರ ಮಾಡಬೇಡಿ ಎಂದು ಮೊದಲು ಮನವಿ ಮಾಡಿದ್ದಾರೆ. ಬಳಿಕ ಬೈದಿದ್ದಾರೆ. ಈ ವೀಡಿಯೋ ಸೋಶಿಯಲ್ ಮೀಡಿಯಾದಲ್ಲಿ ವೈರಲ್ ಆಗುತ್ತಿದ್ದಂತೆ, ನೆಟ್ಟಿಗರು, ಸಾರಾ ಅಲಿಖಾನ್ ಸರಳತೆ ಬಗ್ಗೆ ಮೆಚ್ಚುಗೆ ಸೂಚಿಸಿದ್ದಾರೆ. ಸಾರಾ ಅಲಿ ಖಾನ್ ಮುಸ್ಲಿಂ ಆದರೂ ಕೂಡ, ಅವರು ಹಿಂದೂ ದೇವಸ್ಥಾನಗಳಿಗೆ ಭೇಟಿ ನೀಡಿ, ಸರ್ವಧರ್ಮಕ್ಕೂ ಗೌರವ ನೀಡುತ್ತಾರೆ. ಈ ಬಗ್ಗೆ ಅವರು ಟ್ರೋಲ್ ಆದರೂ ಕೂಡ, ನಾನು ಇದಕ್ಕೆಲ್ಲ ತಲೆ ಕೆಡಿಸಿಕೊಳ್ಳುವುದಿಲ್ಲ ಹರ ಹರ ಮಹಾದೇವ ಎಂದು ಹೇಳಿದ್ದರು. ಕ್ಯಾಮೆರಾಗಳಲ್ಲಿ ತಮ್ಮನ್ನು ಸೆರೆಹಿಡಿದಿದ್ದಕ್ಕಾಗಿ ಪಾಪರಾಜಿಗಳನ್ನು ಗದರಿಸುವ ದೃಶ್ಯ ಕಂಡುಬಂತು. ದಯವಿಟ್ಟು ಮಾಡಬೇಡಿ. ನನಗೆ ನಿಮ್ಮಲ್ಲಿ ವಿನಂತಿ ಮಾಡಿ ಸಾಕಾಯಿತು . ಬಂದ್ ಮಾಡಿ ಎಂದು ನಟಿ ಹೇಳುತ್ತಿರುವುದು ಕಂಡು ಬಂತು. ನಂತರ ಕ್ಯಾಮೆರಾ ಮಂದಿ ನಟಿಯ ಮಾತಿಗೆ ಒಪ್ಪಿದರು. ವೀಡಿಯೊಗಳನ್ನು ರೆಕಾರ್ಡ್ ಮಾಡುವುದನ್ನು ನಿಲ್ಲಿಸಿದರು. ಸಾರಾ ಆರೆಂಜ್ ಕ್ರಾಪ್ ಟಾಪ್ ಮತ್ತು ಪ್ಯಾಂಟ್ ಧರಿಸಿ ಕಂಡುಬಂದರು. ನಟಿ ಫುಟ್ಪಾತ್ನಲ್ಲಿ ಕುಳಿತ ಮಂದಿಗೆ ಆಹಾರದ ಪೊಟ್ಟಣಗಳನ್ನು ನೀಡುತ್ತಾ ನಿರ್ಗತಿಕ ಮಹಿಳೆಯರೊಂದಿಗೆ ಮಾತನಾಡುತ್ತಿದ್ದರು. ನಟಿಯ ಪ್ರತಿಕ್ರಿಯೆಗೆ ನೆಟ್ಟಿಗರಿಂದ ಮಿಶ್ರ ಪ್ರತಿಕ್ರಿಯೆಗಳು ಬಂದವು. ಕೆಲವರು ನಟಿಯನ್ನು ಬೆಂಬಲಿಸಿದರೆ, ಇತರರು ತಮ್ಮ ಸ್ವಂತ ಕಖ ತಂಡದಿಂದ ಮಾಹಿತಿ ನೀಡದಿದ್ದರೆ ಪಾಪ್ಪರಾಜಿಗಳು ಸರಿಯಾದ ಸಮಯಕ್ಕೆ ಅಲ್ಲಿಗೆ ಹೇಗೆ ತಲುಪಿದರು ಎಂದು ಪ್ರಶ್ನಿಸಿದರು.

ರಾಶಿ ಭವಿಷ್ಯ

ಜಯಶ್ರೀ.ಬಿ.ಆರ್
ಖ್ಯಾತ ಜ್ಯೋತಿಷಿ
ದೂರವಾಣಿ-9964739507
www.jyotishyavaastu.com

ಮೇಷ: ಸ್ನೇಹಿತರಿಂದ ನಿಂದನೆ, ಪರರ ಧನ ಪ್ರಾಪ್ತಿ, ಉದ್ಯೋಗದಲ್ಲಿ ಬಡ್ತಿ, ಶತ್ರುನಾಶ, ಭಾಗ್ಯ ವೃದ್ಧಿ.

ವೃಷಭ: ಋಣ ಭಾದೆ, ದುಷ್ಟಬುದ್ಧಿ, ಮನಸ್ತಾಪ, ವ್ಯರ್ಥ ಧನ ಹಾನಿ, ಮೃತ್ಯು ಭಯ.

ಮಿಥುನ: ದಾಯಾದಿ ಕಲಹ, ಅಧಿಕ ಖರ್ಚು, ದೂರ ಪ್ರಯಾಣ, ಮನಶಾಂತಿ, ಸ್ವಲ್ಪ ಹಣ ಬಂದರೂ ಉಳಿಯುವುದಿಲ್ಲ.

ಕಟಕ: ಉತ್ತಮ ವ್ಯಾಪಾರ ವಹಿವಾಟು, ಸರ್ಕಾರಿ ಕೆಲಸಗಳಲ್ಲಿ ಪ್ರಗತಿ, ವಸ್ತ್ರ ಖರೀದಿ,

ಸಿಂಹ: ವಾಹನ ಖರೀದಿ, ಸಮಾಜದಲ್ಲಿ ಗೌರವ ಕೀರ್ತಿ, ವ್ಯಾಪಾರದಲ್ಲಿ ಧನ ಲಾಭ, ವಿದ್ಯಾಭ್ಯಾಸದಲ್ಲಿ ಪ್ರಗತಿ.

ಕನ್ಯಾ: ಮಾಡುವ ಕೆಲಸದಲ್ಲಿ ಜಯ, ಮಿತ್ರರ ಸಹಾಯ, ಮಾತಿನ ಚಕಮಕಿ, ವಿವಾಹಕ್ಕೆ ತೊಂದರೆ.

ತುಲಾ: ಗುರು ಹಿರಿಯರ ಭೇಟಿ, ಧನ ಲಾಭ, ಮಾತಿನಿಂದ ಅನರ್ಥ, ಮನಸ್ಸಿನಲ್ಲಿ ಕೆಟ್ಟ ಆಲೋಚನೆಗಳು

ವೃಶ್ಚಿಕ: ನಾನಾ ರೀತಿಯ ತೊಂದರೆಗಳು, ಕಾರ್ಯ ವಿಕಲ್ಪ, ಚಂಚಲ ಮನಸ್ಸು, ಆಸ್ತಿ ವಿಚಾರದಲ್ಲಿ ಕಲಹ, ಶತ್ರು ನಾಶ.

ಧನಸ್ಸು: ಯತ್ನ ಕಾರ್ಯಗಳಲ್ಲಿ ಜಯ, ಕುಟುಂಬ ಸೌಖ್ಯ, ವ್ಯಾಪಾರದಲ್ಲಿ ಲಾಭ, ಉದ್ಯೋಗದಲ್ಲಿ ಪ್ರಗತಿ

ಮಕರ: ಮಹಿಳೆಯರಿಗೆ ತೊಂದರೆ, ಅಧಿಕಾರಿಗಳಲ್ಲಿ ಕಲಹ, ದಾಂಪತ್ಯದಲ್ಲಿ ಸಮಸ್ಯೆ, ನಂಬಿದ ಜನರಿಂದ ಅಶಾಂತಿ.

ಕುಂಭ: ವಿರೋಧಿಗಳಿಂದ ಕುತಂತ್ರ, ಆದಾಯಕ್ಕಿಂತ ಖರ್ಚು ಜಾಸ್ತಿ, ವಾಹನ ರಿಪೇರಿ, ಆಲಸ್ಯ ಮನೋಭಾವ. ಅಶಾಂತಿ.

ಮೀನ: ಶೀತ ಸಂಬಂಧ ರೋಗ,ಭೂ ಲಾಭ, ಮಾತೃವಿನ ಆಶೀರ್ವಾದ, ಭೋಗ ವಸ್ತು ಪ್ರಾಪ್ತಿ, ಮನಶಾಂತಿ.

ಏಪ್ರಿಲ್ ಫುಲ್ ಡೇ

ಏಪ್ರಿಲ್ ಮೂರ್ಖರ ದಿನವನ್ನು ಪ್ರತಿ ವರ್ಷ ಏಪ್ರಿಲ್ 1 ರಂದು ಆಚರಿಸಲಾಗುತ್ತದೆ. ಏಪ್ರಿಲ್ ಮೂರ್ಖರ ದಿನದಂದು ತಮಾಷೆ ಮಾಡುವುದು ಏಪ್ರಿಲ್ ಮೊದಲ ದಿನದ ಮಿತಿಯನ್ನು ಮೀರಿ ವರ್ಷಪೂರ್ತಿ ಇಂಟರ್ನೆಟ್ ವಿದ್ಯಮಾನವಾಗಿ ಮಾರ್ಪಟ್ಟಿದೆ. ಅತ್ಯಂತ ಜನಪ್ರಿಯ ಇಂಟರ್ನೆಟ್ ಸೈಟ್ಗಳಲ್ಲಿನ ಸಾವಿರಾರು ವೀಡಿಯೊಗಳು ಪ್ರತಿದಿನ ಹೊರಹೊಮ್ಮುತ್ತವೆ, ಕೆಲವೊಮ್ಮೆ ಅಪಾಯಕಾರಿ ಪ್ರದೇಶಗಳಿಗೆ ತಮಾಷೆ ಮಿತಿಯನ್ನು ತಳ್ಳುತ್ತದೆ. ಇದೆಲ್ಲವೂ ಹೇಗೆ ಪ್ರಾರಂಭವಾಯಿತು ಎಂಬುದರ ಕುರಿತು ಯಾವುದೇ ಒಮ್ಮತವಿಲ್ಲ, ಆದರೆ ಜನಪ್ರಿಯ ಸಿದ್ಧಾಂತವೆಂದರೆ ಇತ್ತೀಚಿನ ದಿನಗಳಲ್ಲಿ, ಜನವರಿ 1 ನಾವು ಹೊಸ ವರ್ಷವನ್ನು ಪ್ರಾರಂಭಿಸುತ್ತೇವೆ, ಇದು 1592 ರ ಮೊದಲು ಇರಲಿಲ್ಲ. ನಾವು ಜೂಲಿಯನ್ ಕ್ಯಾಲೆಂಡರ್ ಎಂಬ ಕ್ಯಾಲೆಂಡರ್ ಅನ್ನು ಬಳಸಿದ್ದೇವೆ - ಜೂಲಿಯಸ್ ಸೀಸರ್ ರಚಿಸಿದ್ದಾರೆ 45 :ಅ ಯಲ್ಲಿ - ಪ್ರತಿ ಹೊಸ ವರ್ಷವು ಏಪ್ರಿಲ್ 1 ರಂದು ಪ್ರಾರಂಭವಾಗುತ್ತದೆ!. ಪೋಪ್ ಗ್ರೆಗೊರಿ 8 ನೇ ದಿನಗಳನ್ನು ಟ್ರ್ಯಾಕ್ ಮಾಡಲು ಹೊಸ ವಿಧಾನವನ್ನು ರಚಿಸಿದರು, ಇದು ನಮಗೆ ತಿಳಿದಿರುವ ಮತ್ತು ಪ್ರೀತಿಸುವ ಕ್ಯಾಲೆಂಡರ್ನ ಪ್ರಾರಂಭವಾಗಿದೆ - ಗ್ರೆಗೋರಿಯನ್ ಕ್ಯಾಲೆಂಡರ್. ಅವರು ಹೊಸ ವರ್ಷದ ಮುನ್ನಾದಿನದ ದಿನಾಂಕವನ್ನು ಸ್ಥಳಾಂತರಿಸಿದಾಗ ಎಲ್ಲರಿಗೂ ಅದನ್ನು ಹಿಡಿಯಲು ಸ್ವಲ್ಪ ಸಮಯ ತೆಗೆದುಕೊಂಡಿತು. ಸಮಯಕ್ಕಿಂತ ಸ್ವಲ್ಪ ಹಿಂದೆ ಇದ್ದವರು ಇನ್ನೂ ಏಪ್ರಿಲ್ 1 ರಂದು ಆಚರಿಸುತ್ತಾರೆ ಮತ್ತು ಹಾಗೆ ಮಾಡಿದ್ದಕ್ಕಾಗಿ ಮೂರ್ಖರೆಂದು ಪರಿಗಣಿಸಲ್ಪಟ್ಟರು. ನಮ್ಮ ಅಚ್ಚುಮೆಚ್ಚಿನ ತಮಾಷೆಯ ದಿನಕ್ಕೆ ಒಂದು ಕಡಿಮೆ ತಿಳಿದಿರುವ, ಆಗಾಗ್ಗೆ ವಾದಿಸಲಾದ ವಿವರಣೆಯನ್ನು 1392 ರ ದಿ ಕ್ಯಾಂಟರ್ಬರಿ ಟೇಲ್ಸ್ ಎಂಬ ಜೆಫ್ರಿ ಚೌಸರ್ ಪುಸ್ತಕದಲ್ಲಿ ಹೂಳಲಾಗಿದೆ. ಈ ಪ್ರಕಟಣೆಯಲ್ಲಿ ಒಂದು ಸಾಲು ಮಾರ್ಚ್ 32 ಅನ್ನು ಸರಳವಾಗಿ ಉಲ್ಲೇಖಿಸುತ್ತದೆ ಮತ್ತು ಅದರ ಅರ್ಥದ ಚರ್ಚೆಯು ಹುಟ್ಟಿಕೊಂಡಿತು. ಹೆಚ್ಚಿನ ಸಂದರ್ಭವಿಲ್ಲದೆ ಮತ್ತು ಇಲ್ಲಿಯವರೆಗೆ ಹಿಂದಿನ ದಿನಾಂಕದಂದು, ವ್ಯಾಖ್ಯಾನವು ನಿಗೂಢವಾಗಿ ಉಳಿದಿದೆ. ಕೆಲವರು ಇದನ್ನು ತಮಾಷೆ ಎಂದು ನಂಬುತ್ತಾರೆ, ಈ ವಾರ್ಷಿಕ ಸಂಪ್ರದಾಯವನ್ನು ಬೆಳಗಿಸುತ್ತಾರೆ, ಆದರೆ ಕೆಲವರು ಇದು ತಪ್ಪಾದ ಮುದ್ರಣವಲ್ಲದೆ ಬೇರೆ ಯಾವುದೂ ಅಲ್ಲ ಎಂದು ಹೇಳುತ್ತಾರೆ. ಏಪ್ರಿಲ್ ಮೂರ್ಖರ ದಿನಕ್ಕೆ ಧನ್ಯವಾದ ಹೇಳಲು ನಾವು 8ನೇ ಗ್ರೆಗೊರಿ ಅಥವಾ ಜೆಫ್ರಿ ಚಾಸರ್ ಅನ್ನು ಹೊಂದಿದ್ದರೂ, ಇದು ಶತಮಾನಗಳಿಂದಲೂ ಅಸ್ತಿತ್ವದಲ್ಲಿದೆ ಮತ್ತು ವಸಂತಕಾಲದ ಮೊದಲ ಕೆಲವು ವಾರಗಳಲ್ಲಿ ಸೃಜನಶೀಲತೆ ಮತ್ತು ಉತ್ಸಾಹದ ಕೋಲಾಹಲವನ್ನು ಉಂಟುಮಾಡುತ್ತದೆ.

ಸಂಜೆ ಮುಗಿಲು
ಸೋಮವಾರ
1.4.2024

ಮೊಬೈಲ್‌ನಲ್ಲಿ ಮಾತನಾಡುತ್ತಾ ಮಗುವನ್ನು ಫ್ರಿಡ್ಜ್ ನಲ್ಲಿಟ್ಟ ತಾಯಿ

ಇತ್ತೀಚಿನ ಜನರು ಸ್ಮಾರ್ಟ್ ಫೋನ್ ಗಳಿಗೆ ವ್ಯಸನಿಯಾಗುತ್ತಿದ್ದಾರೆ ಎಂಬುದರಲ್ಲಿ ಯಾವುದೇ ಸಂದೇಹವಿಲ್ಲ. ಜನರು ನೈಜ ಪ್ರಪಂಚದೊಂದಿಗೆ ಸಂವಹನ ನಡೆಸುವ ಬದಲು ತಮ್ಮ ಫೋನ್ ಗಳಲ್ಲಿ ಮಗ್ನರಾಗಿ ಸಮಯ ಕಳೆಯುತ್ತಿದ್ದಾರೆ.ಫೋನ್ ಕರೆಯಲ್ಲಿ ನಿರತರಾಗಿರುವ ಮಹಿಳೆಯೊಬ್ಬಳು ತನ್ನ ಪುಟ್ಟ ಮಗುವನ್ನು ಫ್ರಿಡ್ಜ್ ನಲ್ಲಿಟ್ಟ ಘಟನೆ ನಡೆದಿದೆ. ಈ ವಿಡಿಯೋವನ್ನು ಜಾಗೃತಿ ಮೂಡಿಸುವ ಸಲುವಾಗಿ ಮಾಡಲಾಗಿದೆ ಎಂದು ಹೇಳಲಾಗಿದೆ.

ವಿಡಿಯೋದಲ್ಲಿ ಏನಿದೆ: ಅಂಬೆಗಾಲಿಡುವ ಮಗುವೊಂದು ತನ್ನ ತಾಯಿ ಜೊತೆ ಆಟವಾಡುತ್ತಾ ಇರುತ್ತದೆ. ತಾಯಿಗೆ ಫೋನ್ ಬಂದ ಕೂಡಲೇ ತಾಯಿಯ ಗಮನ ಬೇರೆಕಡೆ ಹೋಗುತ್ತದೆ. ಮೊಬೈಲ್ ನಲ್ಲಿ ಮಾತನಾಡುತ್ತಾ ಮಾತನಾಡುತ್ತಾ ತರಕಾರಿ ಹೆಚ್ಚುತ್ತಾಳೆ. ನಂತರ ಫೋನ್ ನಲ್ಲಿ ಮಾತನಾಡುತ್ತಾ ಮಾತನಾಡುತ್ತಾ ಮಗುವನ್ನು ಎತ್ತಿ ಫ್ರಿಡ್ಜ್ ನಲ್ಲಿ ಇಟ್ಟಿದ್ದಾಳೆ. ನಂತರ ಮತ್ತೆ ತನ್ನ ಮಾತು ಮುಂದುವರೆಸುತ್ತಾಳೆ. ಗಂಡ ಬಂದು ಮಗು ಎಲ್ಲಿ ಎಂದು ಕೇಳಿದಾಗ?ಈಕೆ ಶಾಕ್ ಆಗಿ ಹುಡುಕುತ್ತಾಳೆ. ಬಳಿಕ ಗಂಡ ಫ್ರಿಡ್ಜ್ ತೆರೆದು ನೋಡಿದಾಗ..ಒಂದು ಕ್ಷಣ ಶಾಕ್ ಆಗುತ್ತಾನೆ.. ತಾಯಿ ಮಾತನಾಡುವ ಭರದಲ್ಲಿ ಮಗುವನ್ನು ಎತ್ತಿ ಫ್ರಿಡ್ಜ್ ನಲ್ಲಿ ಹಾಕಿರುತ್ತಾಳೆ. ಇದೆಲ್ಲವನ್ನೂ ಸಿಸಿಟಿವಿ ಕ್ಯಾಮೆರಾದಲ್ಲಿ ರೆಕಾರ್ಡ್ ಮಾಡಲಾದ ಟೈಮ್-ಲಾಪ್ಸ್ ವೀಡಿಯೊದಲ್ಲಿ ತೋರಿಸಲಾಗಿದೆ. ವೀಡಿಯೊವನ್ನು ಪ್ರದರ್ಶಿಸಲಾಗಿದೆ ಎಂದು ಹೇಳಲಾಗುತ್ತಿದೆ. ಈ ವಿಡಿಯೋವನ್ನು ಜಾಗೃತಿ ಮೂಡಿಸುವ ಸಲುವಾಗಿ ರಚಿಸಲಾಗಿದ್ದು, ಸೋಶಿಯಲ್ ಮೀಡಿಯಾದಲ್ಲಿ ವೈರಲ್ ಆಗಿದೆ.

ಕೇಜ್ರಿವಾಲ್ ದೇಶಕ್ಕಾಗಿ ಹೋರಾಡುತ್ತಿದ್ದಾರೆ : ಸುನಿತಾ ಕೇಜ್ರಿವಾಲ್

ನವದೆಹಲಿ: ದೆಹಲಿ ಮುಖ್ಯಮಂತ್ರಿ ಅರವಿಂದ್ ಕೇಜ್ರಿವಾಲ್ ರವರು ದೇಶಕ್ಕಾಗಿ ಹೋರಾಡುತ್ತಿದ್ದಾರೆ ಎಂದು ಪತ್ನಿ ಸುನಿತಾ ಕೇಜ್ರಿವಾಲ್ ಹೇಳಿದ್ದಾರೆ. ದೆಹಲಿಯಲ್ಲಿ ನಡೆದ ಇಂಡಿಯಾ ಒಕ್ಕೂಟದ ಪ್ರತಿಭಟನಾ ಸಭೆಯಲ್ಲಿ ಅವರು ಮಾತನಾಡಿದರು.ಕೇಜ್ರಿವಾಲ್ ರಾಜೀನಾಮೆ ನೀಡಬೇಕು ಎಂದು ಬಿಜೆಪಿ ಹೇಳುತ್ತಿದೆ. ಕೇಜ್ರಿವಾಲ್ ರಾಜೀನಾಮೆ ನೀಡಬೇಕಾ? ದೇಶಕ್ಕಾಗಿ ಕೇಜ್ರಿವಾಲ್ ಹೋರಾಡುತ್ತಿದ್ದಾರೆ. ಬಹುಶ: ಕೇಜ್ರಿವಾಲ್ ಹಿಂದೆ ಸ್ವಾತಂತ್ರ್ಯ ಹೋರಾಟಗಾರರು ಆಗಿದ್ದರು ಅನಿಸುತ್ತದೆ. ಹೋರಾಟದಲ್ಲಿ ಹುತಾತ್ಮರಾಗಿದ್ದ ಅವರು ಈಗಲೂ ಮತ್ತೆ ಹೋರಾಟ ಮಾಡುತ್ತಿದ್ದಾರೆ ಎಂದು ಹೇಳಿದರು. ಕೇಜ್ರಿವಾಲ್ ಬರೆದ ಪತ್ರವನ್ನು ಓದಿದ ಅವರು, ನಾನು ಮತ ಕೇಳುವುದಿಲ್ಲ, ಭಾರತ ಒಂದು ಮಹಾನ್ ದೇಶವಾಗಿದ್ದು ತನ್ನದೇಯಾದ ಸಂಸ್ಕೃತಿ ಇದೆ. ಆದರೂ ಭಾರತದಲ್ಲಿ ಬಡತನ ಯಾಕಿದೆ? ನಾನು ಜೈಲಿನಲ್ಲಿ ಭಾರತ ಮಾತೆಗಾಗಿ ಯೋಚನೆ ಮಾಡುತ್ತೇನೆ. ಭಾರತ ಮಾತೆ ದು:ಖದಲ್ಲಿದ್ದಾಳೆ, ನೋವಿನಲ್ಲಿದ್ದಾಳೆ. ನಾವು ಸೇರಿ 140 ಕೋಟಿ ಜನರ ಹೊಸ ಭಾರತ ಕಟ್ಟೋಣ. ಬಡತನ, ನಿರುದ್ಯೋಗ ಇಲ್ಲದ ದೇಶ ಕಟ್ಟೋಣ. ಒಳ್ಳೆಯ ಶಿಕ್ಷಣ, ವೈದ್ಯಕೀಯ ಸೌಲಭ್ಯ ಸಿಗುವ ದೇಶ ನಿರ್ಮಿಸೋಣ. ವಿಜ್ಞಾನ ಮತ್ತು ತಂತ್ರಜ್ಞಾನದಲ್ಲಿ ವಿಶ್ವ ನಾಯಕನಾಗುವ ದೇಶ ನಿರ್ಮಾಣ ಮಾಡೋಣ ಎಂದು ಹೇಳಿದರು.

ಶ್ರೀಲಂಕಾಗೆ ಭಾರತ ಕಚ್ಚತೀವು ಬಿಟ್ಟುಕೊಟ್ಟಿದ್ದು ಯಾಕೆ?

ನವದೆಹಲಿ: ಭಾರತಕ್ಕೆ ಸೇರಿದ್ದ ಕಚ್ಚತೀವು ದ್ವೀಪವನ್ನು ಎಪ್ಪತ್ತರ ದಶಕದಲ್ಲಿ ಶ್ರೀಲಂಕಾಗೆ ಬಿಟ್ಟುಕೊಟ್ಟಿರುವ ವಿಚಾರ ಈಗ ಸಾಕಷ್ಟು ಚರ್ಚೆಗೆ ಕಾರಣವಾಗಿದೆ. ಪ್ರಧಾನಿ ನರೇಂದ್ರ ಮೋದಿ ಸೇರಿದಂತೆ ಬಿಜೆಪಿಯ ನಾಯಕರು ಈ ವಿಷಯದಲ್ಲಿ ಕಾಂಗ್ರೆಸ್ ವಿರುದ್ಧ ಹರಿಹಾಯುತ್ತಿದ್ದಾರೆ. ಕಾಂಗ್ರೆಸ್ ಆಡಳಿತದಲ್ಲಿದ್ದಾಗಲೇ ಕಚ್ಚತೀವು ದ್ವೀಪವನ್ನು ಶ್ರೀಲಂಕಾಗೆ ಬಿಟ್ಟುಕೊಡಲಾಗಿತ್ತು. ಐತಿಹಾಸಿಕವಾಗಿಯೂ ಶ್ರೀಲಂಕಾ ಮತ್ತು ಭಾರತದ ಆಡಳಿತದ ಮಧ್ಯೆ ಹೊಯ್ದಾಡುತ್ತಿದ್ದ ಕಚ್ಚತೀವು ಅಂತಿಮವಾಗಿ 1974ರಲ್ಲಿ ಅಧಿಕೃತವಾಗಿ ಶ್ರೀಲಂಕಾಗೆ ವರ್ಗವಾಯಿತು. ಆಗ ಭಾರತದ ಪ್ರಧಾನಿಯಾಗಿದ್ದವರು ಇಂದಿರಾ ಗಾಂಧಿ, ಹಾಗೂ ತಮಿಳುನಾಡಿನ ಮುಖ್ಯಮಂತ್ರಿ ಆಗಿದ್ದವರು ಎಂ ಕರುಣಾನಿಧಿ ಅವರು. ಕಟ್ಟರ್ ದ್ರಾವಿಡ ಪರಂಪರೆ ಮತ್ತು ದ್ರಾವಿಡವಾದದ ಡಿಎಂಕೆ ಪಕ್ಷ ಕಚ್ಚತೀವು ಅನ್ನು ಶ್ರೀಲಂಕಾಗೆ ಬಿಟ್ಟುಕೊಡಲು ಹೇಗೆ ಒಪ್ಪಿತು ಎಂದು ಬಹಳಷ್ಟು ಮಂದಿಗೆ ಕುತೂಹಲ ಮೂಡಿಸಿರುವ ಸಂಗತಿ.

ಕಚ್ಚತೀವು ವಿಚಾರದಲ್ಲಿ ಕರುಣಾನಿಧಿ ನಿಲುವೇನಿತ್ತು : ವರದಿಗಳ ಪ್ರಕಾರ, ಎಂ ಕರುಣಾನಿಧಿ ರಾಜಕೀಯ ಕಾರಣಕ್ಕೆ ಕಚ್ಚತೀವು ದ್ವೀಪವನ್ನು ಹಸ್ತಾಂತರಿಸುವುದನ್ನು ವಿರೋಧಿಸಿದ್ದರು. ಆದರೆ, ಮುಖ್ಯಮಂತ್ರಿಯಾಗಿ ಅವರು ಕೇಂದ್ರ ಸರ್ಕಾರದ ನಿರ್ಣಯಕ್ಕೆ ಬೆಂಬಲ ಕೊಟ್ಟರೆನ್ನಲಾಗಿದೆ. 1974ರ ಜೂನ್ 19ರಂದು ಅಂದಿನ ಕೇಂದ್ರ ವಿದೇಶೀ ಕಾರ್ಯದರ್ಶಿ ಕೇವಲ್ ಸಿಂಗ್ ಅವರು ಅಂದಿನ

ತಮಿಳುನಾಡು ಸಿಎಂ ಎಂ ಕರುಣಾನಿಧಿಯನ್ನು ಭೇಟಿ ಮಾಡಿ ವಿವರಣೆ ನೀಡಿದ್ದರು. ಐತಿಹಾಸಿಕವಾಗಿ ಕಚ್ಚತೀವು ದ್ವೀಪದ ಮೇಲೆ ಶ್ರೀಲಂಕಾಗೆ ಹೆಚ್ಚು ಹಕ್ಕು ಇರುವ ಸಂಗತಿಯನ್ನು ಕರುಣಾನಿಧಿಗೆ ವಿವರಿಸಿದ ಬಳಿಕ ಅವರು ಸಮ್ಮತಿ ವ್ಯಕ್ತಪಡಿಸಿದರೆನ್ನಲಾಗಿದೆ.

ವಾಸ್ತವವಾಗಿ ಅಂದಿನ ದಿನಗಳಲ್ಲಿ ಡಿಎಂಕೆ ಪಕ್ಷ ಕಚ್ಚತೀವು ಬಿಟ್ಟುಕೊಡುವ ಪ್ರಸ್ತಾವವನ್ನು ಕಟುವಾಗಿ ವಿರೋಧಿಸಿತ್ತು. ದೊಡ್ಡ ಮಟ್ಟದಲ್ಲಿ ಪ್ರತಿಭಟನೆ ನಡೆಸಲು ಅಣಿಯಾಗಿತ್ತು. ಆದರೆ, ಕೇಂದ್ರದ ಮನವೊಲಿಕೆ ಬಳಿಕ ಕರುಣಾನಿಧಿ ಒಪ್ಪಿದರು. ಆದರೆ, ಈ ವಿಚಾರದ ಬಗ್ಗೆ ಯಾವುದೇ ಸಾರ್ವಜನಿಕ ನಿಲುವು ತೆಗೆದುಕೊಳ್ಳುವುದಿಲ್ಲ ಎಂದು ಮಾತ್ರ ಮುಖ್ಯಮಂತ್ರಿಗಳು ಸ್ಪಷ್ಟಪಡಿಸಿದ್ದರು.

ಈ ದ್ವೀಪಕ್ಕಿಂತ ದ್ವಿಪಕ್ಷೀಯ ಸಂಬಂಧ ಮುಖ್ಯ ಎಂದಿದ್ದ ನೆಹರೂ: ಎರಡು ಚದರ ಕಿಮೀಗಿಂತಲೂ ಕಡಿಮೆ ವಿಸ್ತೀರ್ಣದ ಈ ಪುಟ್ಟ ದ್ವೀಪದ ಬಗ್ಗೆ ಶ್ರೀಲಂಕಾ ಹಠಮಾರಿ ನಿಲುವು ಹೊಂದಿತ್ತು. ಅದು ತನ್ನದು ಎಂಬುದು ಅದರ ಅಚಲ ನಂಬಿಕೆ. ಲಡಾಖ್ ಗೆ ಸೇರಿದ್ದ ಅಕ್ಸಾಯ್ ಚಿನ್ ಪ್ರದೇಶದಲ್ಲಿ ಒಂದು ಹುಲ್ಲು ಕೂಡ ಬೆಳೆಯುವುದಿಲ್ಲ ಎಂದು ಅದನ್ನು ಚೀನಾಗೆ ಬಿಟ್ಟುಕೊಡುವ ನಿರ್ಧಾರವನ್ನು ಸಮರ್ಥಿಸಿಕೊಂಡಿದ್ದ ಜವಾಹರಲಾಲ್ ನೆಹರೂ, ಕಚ್ಚತೀವು ವಿಚಾರದಲ್ಲೂ ಬಹುತೇಕ ಅದೇ ರೀತಿಯ ನಿಲುವು ಹೊಂದಿದ್ದರು.

'ಈ ಪುಟ್ಟ ದ್ವೀಪಕ್ಕೆ (ಕಚ್ಚತೀವು) ನಾನು ಯಾವುದೇ ಮಹತ್ವ ನೀಡುವುದಿಲ್ಲ. ನಮ್ಮ ಹಕ್ಕು ಬಿಟ್ಟುಕೊಡಲು ನನಗೇನೂ ಅಭ್ಯಂತರ ಇಲ್ಲ. ಇಂಥ ವಿಚಾರ ಸಂಸತ್ ನಲ್ಲಿ ಪದೇ ಪದೇ ಪ್ರಸ್ತಾಪವಾಗುವುದು ನನಗಿಷ್ಟ ಇಲ್ಲ. ಈ ದ್ವೀಪಕ್ಕಿಂತ ನಮಗೆ ದ್ವಿಪಕ್ಷೀಯ ಸಂಬಂಧ ಉತ್ತಮವಾಗಿರುವುದು ಮುಖ್ಯ,' ಎಂದು 1961ರಲ್ಲಿ ಅಂದಿನ ಪ್ರಧಾನಿಗಳಾಗಿದ್ದ ಜವಾಹರಲಾಲ್ ನೆಹರೂ ಹೇಳಿದ್ದರು.

ಕಳೆದ ವರ್ಷ ಪ್ರಧಾನಿ ನರೇಂದ್ರ ಮೋದಿ ಅವರು ಕಚ್ಚತೀವು ವಿಚಾರವನ್ನು ಪ್ರಸ್ತಾಪಿಸಿ ಕಾಂಗ್ರೆಸ್ ಅನ್ನು ಕುಟುಕಿದ್ದರು. ಬಳಿಕ ಇದು ಹೆಚ್ಚು ಸದ್ದು ಮಾಡಲಿಲ್ಲ. ತಮಿಳುನಾಡಿನ ಬಿಜೆಪಿ ನಾಯಕ ಹಾಗು ಮಾಜಿ ಐಪಿಎಸ್ ಅಧಿಕಾರಿ ಕೆ ಅಣ್ಣಾಮಲೈ ಅವರು ಆರ್ ಟಿಐ ಮೂಲಕ ಕಚ್ಚತೀವು ದ್ವೀಪವನ್ನು ಶ್ರೀಲಂಕಾಗೆ ಹಸ್ತಾಂತರಿಸಲಾದ ವಿಚಾರದಲ್ಲಿ ಅಧಿಕೃತ ದಾಖಲೆಗಳನ್ನು ಪಡೆದು ಬಹಿರಂಗಪಡಿಸಿದ್ದರು.

ಎಲ್ಲಿದೆ ಈ ಕಚ್ಚತೀವು: ಭಾರತ ಮತ್ತು ಶ್ರೀಲಂಕಾ ಮಧ್ಯ ಇರುವ ವಿವಿಧ ಪುಟ್ಟ ದ್ವೀಪಗಳಲ್ಲಿ ಕಚ್ಚತೀವು ಒಂದು. ರಾಮನಾಥಪುರಂನಿಂದ 20 ಕಿಮೀ ದೂರದಲ್ಲಷ್ಟೇ ಇದು ಇದೆ.

ನೋಟು ಅಮಾನ್ಯೀಕರಣ ಕಪ್ಪು ಹಣವನ್ನು ಬಿಳಿಯಾಗಿಸುವ ಮಾರ್ಗವಾಗಿತ್ತು: ನ್ಯಾ. ಬಿ.ವಿ.ನಾಗರತ್ನ

ನವೆಂಬರ್ 8, 2016ರಂದು ಮಾಡಲಾದ ಅಧಿಕ ಮುಖಬೆಲೆಯ ನೋಟು ಅಮಾನ್ಯೀಕರಣವು ಕಪ್ಪು ಹಣವನ್ನು ಬಿಳಿಯಾಗಿಸುವ ಮಾರ್ಗವಾಗಿತ್ತು ಎಂದು ಶನಿವಾರ ಸುಪ್ರೀಂ ಕೋರ್ಟ್ ನ್ಯಾ. ಬಿ.ವಿ.ನಾಗರತ್ನ ಅಭಿಪ್ರಾಯಪಟ್ಟಿದ್ದಾರೆ ಎಂದು ತಿಳಿದುಬಂದಿದೆ. ಹೈದರಾಬಾದ್ ನ ಕಾನೂನು ವಿಶ್ವವಿದ್ಯಾಲಯವೊಂದರಲ್ಲಿ ಆಯೋಜಿಸಲಾಗಿದ್ದ ನ್ಯಾಯಾಲಯಗಳು ಮತ್ತು ಸಂವಿಧಾನ ಎಂಬ ವಾರ್ಷಿಕ ವಿಚಾರಗೋಷ್ಠಿಯನ್ನುದ್ದೇಶಿಸಿ ಮಾತನಾಡಿದ ನ್ಯಾ. ಬಿ.ವಿ.ನಾಗರತ್ನ, ನವೆಂಬರ್ 8, 2016ರಂದು ನಡೆದ ರೂ. 500 ಹಾಗೂ ರೂ. 1,000 ಮುಖಬೆಲೆಯ ನೋಟು ಅಮಾನ್ಯೀಕರಣದ ಸಂದರ್ಭದಲ್ಲಿ ಏನಾಯಿತು ಎಂದು ನಮಗೆಲ್ಲ ಗೊತ್ತಿದೆ. ಆಸಕ್ತಿದಾಯಕ ಸಂಗತಿಯೆಂದರೆ, ಭಾರತದ ಆರ್ಥಿಕತೆಯು ಆ ಹೊತ್ತಿನಲ್ಲಿ ತನ್ನ ಆರ್ಥಿಕತೆಯ ಶೇ. 86ರಷ್ಟನ್ನು ರೂ. 500 ಹಾಗೂ ರೂ. 1,000 ಮುಖಬೆಲೆಯ ನೋಟುಗಳಲ್ಲಿ ಹೊಂದಿತ್ತು. ಈ ನೋಟುಗಳನ್ನು ಅಮಾನ್ಯೀಕರಣ ಮಾಡುವಾಗ ಕೇಂದ್ರ ಸರಕಾರವು ತನ್ನ ವಿವೇಚನೆಯನ್ನು ಕಳೆದುಕೊಂಡಿತ್ತು ಎಂದು ಹೇಳಿದ್ದಾರೆ. ನೋಟು ಅಮಾನ್ಯೀಕರಣಗೊಳ್ಳುವುದಕ್ಕೆ ಒಂದು ದಿನದ ಮುಂಚೆ ತನ್ನ ಕೂಲಿಯನ್ನಾಗಿ ರೂ. 500 ಅಥವಾ ರೂ. 1,000 ಮುಖಬೆಲೆಯ ನೋಟನ್ನು ಪಡೆದಿದ್ದ ದಿನಗೂಲಿಗೆ, ದಿನದ ಕೊನೆಯಲ್ಲಿ ಅಗತ್ಯ ವಸ್ತುಗಳನ್ನು ಖರೀದಿಸಲು ತನ್ನ ಬಳಿ ಇರುವ ನೋಟನ್ನು ಬದಲಿಸಿಕೊಳ್ಳಬೇಕು ಎಂದು ಪ್ರಕಟಿಸಲಾಯಿತು ಎಂದು ಬಿ.ವಿ.ನಾಗರತ್ನ ವಿಷಾದಿಸಿದ್ದಾರೆ.

ರಾಜ್ಯದಲ್ಲಿ ವಿದ್ಯುತ್ ದರ ಇಳಿಕೆ: 100 ಯುನಿಟ್‌ಗಿಂತ ಹೆಚ್ಚು ಬಳಸುವವರಿಗೆ ಲಾಭ

ಬೆಂಗಳೂರು: ಲೋಕಸಭೆ ಚುನಾವಣೆ ಸಮಯದಲ್ಲಿ ಎಲ್ಲ ವರ್ಗದ ವಿದ್ಯುತ್ ಬಳಕೆದಾರರಿಗೆ ಕರ್ನಾಟಕ ರಾಜ್ಯ ವಿದ್ಯುತ್ ಚ್ಛಕ್ತಿ ನಿಯಂತ್ರಣ ಆಯೋಗವು ಗುಡ್ ನ್ಯೂಸ್ ನೀಡಿದೆ. ಗೃಹ ಬಳಕೆಯಲ್ಲಿ 100 ಯುನಿಟ್ ಗಿಂತ ಹೆಚ್ಚು ವಿದ್ಯುತ್ ಬಳಕೆ ಮಾಡುವವರಿಗೆ ಪ್ರತಿ ಯುನಿಟ್ ಗೆ 1.10 ರೂ. ಕಡಿಮೆ ಮಾಡಲಾಗಿದೆ. ಈ ಮೂಲಕ 15 ವರ್ಷಗಳ ಬಳಿಕ ರಾಜ್ಯದಲ್ಲಿ ವಿದ್ಯುತ್ ದರ ಇಳಿಕೆಯಾಗಿದೆ. 2024-25ನೇ ಸಾಲಿಗೆ ಅನ್ವಯವಾಗುವಂತೆ ಈ ಪರಿಷ್ಕೃತ ದರ ಇಂದು (ಏಪ್ರಿಲ್ 01) ರಿಂದಲೆ ಜಾರಿಯಾಗಲಿದೆ. ಎಲ್ಲಾ ಎಸ್ಕಾಂಗಳಿಗೂ ಏಕರೂಪದ ಗೃಹಬಳಕೆ ವಿದ್ಯುತ್ ದರ ನಿಗದಿ ಮಾಡಿದೆ.

ಮೊದಲು 100ಕ್ಕಿಂತ ಹೆಚ್ಚು ಯುನಿಟ್ ವಿದ್ಯುತ್ ಬಳಕೆ ಮಾಡುವವರಿಗೆ ಪ್ರತಿ ಯುನಿಟ್‌ಗೆ 7 ರೂ. ನಿಗದಿ ಮಾಡಲಾಗಿತ್ತು. ಇದೀಗ 7 ರೂ. ಬದಲಿಗೆ ಪ್ರತಿ ಯುನಿಟ್ ಗೆ 5.90 ರೂ. ಮಾತ್ರ ಶುಲ್ಕ ವಿಧಿಸಲಾಗಿದೆ. ಇನ್ನು 100 ಯುನಿಟ್ ಗಿಂತ ಕಡಿಮೆ ವಿದ್ಯುತ್ ಬಳಕೆ ಮಾಡುವವರು ಈಗಾಗಲೆ ಪ್ರತಿ ಯುನಿಟ್ ಗೆ 4.75 ರೂ. ಪಾವತಿಸುತ್ತಿದ್ದಾರೆ.

ಆದರೆ ಸರ್ಕಾರ 200 ಯುನಿಟ್ ಒಳಗೆ ಬಳಸುವವರಿಗೆ ಗೃಹಜ್ಯೋತಿ ಯೋಜನೆಯಡಿ

ಉಚಿತ ವಿದ್ಯುತ್ ನೀಡುವುದರಿಂದ ಈ ಸೌಲಭ್ಯಕ್ಕೆ ನೋಂದಾಯಿಸಿಕೊಂಡವರಿಗೆ ದರ ಇಳಿಕೆಯ ಪ್ರಯೋಜನ ಸಿಗುವುದಿಲ್ಲ. ಗ್ರಾಹಕರಿಗೆ ದರ ಕಡಿತದ ಲಾಭ ಏಪ್ರಿಲ್ ನಲ್ಲಿ ಬರುವ ಬಿಲ್ ನಲ್ಲಿ ಬರುವುದಿಲ್ಲ. ಮೇ ತಿಂಗಳಿನಲ್ಲಿ ಬರುವ ಬಿಲ್ ನಲ್ಲಿ ಈ ದರ ಅನ್ವಯವಾಗಲಿದೆ.

ಅಸ್ಸಾಂನ ಹಲವು ಭಾಗಗಳಲ್ಲಿ ಭಾರೀ ಮಳೆ

ಗುವಾಹಟಿ: ಅಸ್ಸಾಂನಲ್ಲಿ ಭಾರೀ ಮಳೆಯಾಗಿದ್ದು ಗುವಾಹಟಿ ಅಂತರಾಷ್ಟ್ರೀಯ ವಿಮಾನ ನಿಲ್ದಾಣದ ಹಲವು ಭಾಗಗಳು ಹಾನಿಗೊಳಗಾಗಿವೆ.

ಹವಾಮಾನ ಇಲಾಖೆ ಪ್ರಕಾರ, ಪ್ರತ್ಯೇಕ ಸ್ಥಳಗಳಲ್ಲಿ ಭಾರೀ ಮಳೆಯಾಗುವ ಸಾಧ್ಯತೆಯಿದೆ. ಮಿಂಚು, ಗುಡುಗು ಸಹಿತ ಬಿರುಗಾಳಿ ಮತ್ತು ಗಾಳಿಯ ವೇಗ ಗಂಟೆಗೆ 30 ರಿಂದ 40 ಕಿಮೀ ವೇಗದಲ್ಲಿ ಬಿರುಗಾಳಿ ಬೀಸುವ ಸಾಧ್ಯತೆ ಇದೆ. ಮುಂದಿನ ದಿನಗಳಲ್ಲಿ ಈಶಾನ್ಯ ರಾಜ್ಯಗಳಲ್ಲಿ ಸಾಕಷ್ಟು ಮಳೆಯಾಗಲಿದೆ ಎಂದು ಭಾರತೀಯ ಹವಾಮಾನ ಇಲಾಖೆ (ಐಎಂಡಿ) ಮುನ್ಸೂಚನೆ ನೀಡಿದೆ. ಮುಂದಿನ 5 ದಿನಗಳಲ್ಲಿ ಅರುಣಾಚಲ ಪ್ರದೇಶ, ಅಸ್ಸಾಂ, ಮೇಘಾಲಯ, ನಾಗಾಲ್ಯಾಂಡ್, ಮಣಿಪುರ, ಮಿಜೋರಾಂ ಮತ್ತು ತ್ರಿಪುರಾ ರಾಜ್ಯಗಳಲ್ಲಿ ಮುಂದಿನ ಐದು ದಿನಗಳ ಕಾಲ ಭಾರೀ ಮಳೆಯಾಗಲಿದೆ.

ಸೈಕ್ಲೋನಿಕ್ ಪರಿಚಲನೆ ಮತ್ತು ಪಶ್ಚಿಮದ ಅಡಚಣೆಯಿಂದಾಗಿ, ಉತ್ತರ ಭಾರತದ ಅನೇಕ ರಾಜ್ಯಗಳಲ್ಲಿ ಮಳೆಯಾಗಲಿದೆ.

ಚಿಕನ್‌ಗೆ ಕಡಿಮೆ ಮಸಾಲೆ : ಪತ್ನಿಯನ್ನ ಕಿಟಕಿಯಿಂದ ಕೆಳಗೆ ಎಸೆದ ಪತಿ

ಪಾಕಿಸ್ತಾನ್ : ಲಾಹೋರ್‌ನಲ್ಲಿ ಮಹಿಳೆಯೊಬ್ಬಳನ್ನು ಆಕೆಯ ಪತಿ ಮತ್ತು ಅತ್ತೆ ಕಿಟಕಿಯಿಂದ ಹೊರಗೆ ಎಸೆದ ಘಟನೆ ನಡೆದಿದೆ. ಅದೃಷ್ಟವಶಾತ್ ಘಟನೆಯಲ್ಲಿ ಆಕೆಗೆ ಪ್ರಾಣಹಾನಿಯಾಗಿಲ್ಲ ಎಂದು ವರದಿಯಾಗಿದೆ. ಕಿಟಕಿಯಿಂದ ಮಹಿಳೆ ಕೆಳಗೆ ಬಿದ್ದ ದೃಶ್ಯದ ವಿಡಿಯೋ ಸೋಷಿಯಲ್ ಮೀಡಿಯಾದಲ್ಲಿ ವೈರಲ್ ಆಗಿದೆ. ಅಷ್ಟಕ್ಕೂ ಆಕೆಯನ್ನು ಕಿಟಕಿಯಿಂದ ಕೆಳಗೆ ಎಸೆಯಲು ಕಾರಣ ಏನು ಅಂತಾ ಗೊತ್ತಾದರೆ ನಿಮಗೂ ಶಾಕ್ ಆಗುತ್ತದೆ. ಈ ಘಟನೆಗೆ ಮುಖ್ಯ ಕಾರಣ ಚಿಕನ್. ಹೌದು, ಚಿಕನ್ಗೆ ಸರಿಯಾಗಿ ಮಸಾಲೆ ಹಾಕಲಿಲ್ಲ ಎನ್ನುವ ಕಾರಣಕ್ಕೆ ಪತ್ನಿಯ ಮೇಲೆ ಪತಿ ಹಾಗೂ ಅತ್ತೆ ಹಲ್ಲೆ ನಡೆಸಿದ್ದಾರೆ. ಮನಬಂದಂತೆ ಥಳಿಸಿದ್ದಾರೆ. ಇಷ್ಟಕ್ಕೆ ಸುಮ್ಮನಾಗದೆ ಕಿಟಕಿಯಿಂದ ಆಕೆಯನ್ನು ಕೆಳಗೆ ನೂಕಿದ್ದಾರೆ. ಕೆಳಗೆ ಬಿದ್ದ ಮಹಿಳೆಯ ಗಂಭೀರ ಸ್ಥಿತಿಯಲ್ಲಿದ್ದಾರೆ. ಪತಿಯನ್ನು ಜುಬೇರ್ ಎಂದು ಗುರುತಿಸಲಾಗಿದ್ದು, ಪೊಲೀಸರು ಬಂಧಿಸಿದ್ದಾರೆ. ಮಾರ್ಚ್ 9 ರಂದು ಲಾಹೋರ್ನ ನೊನಾರಿಯನ್ ಚೌಕ್ನ ಶಾಲಿಮಾರ್ ರಸ್ತೆಯ ಬಳಿ ಈ ಘಟನೆ ನಡೆದಿದೆ. ಸಂತ್ರಸ್ತೆಯನ್ನು ಮರ್ಯಮ್ ಎಂದು ಗುರುತಿಸಲಾಗಿದೆ. ಪೊಲೀಸರು ಪ್ರಕರಣವನ್ನು ದಾಖಲಿಸಿಕೊಂಡು, ಮಹಿಳೆಯ ಪತಿ, ಅತ್ತೆ ಶಾಜಿಯಾ ಮತ್ತು ಆಕೆಯ ಸೋದರ ಮಾವ ರೊಮಾನ್ ಅವರನ್ನು ಬಂಧಿಸಿದ್ದಾರೆ.

ವೀಸಾ ಶುಲ್ಕ ಹೆಚ್ಚಳ

ವಾಷಿಂಗ್ಟನ್: ಎಪ್ರಿಲ್ 1ರಿಂದ ಜಾರಿಗೊಳಿಸಲು ನಿರ್ಧರಿಸಲಾಗಿರುವ ವಲಸೆ ಶುಲ್ಕ ಹೆಚ್ಚಳಕ್ಕೆ ತಾತ್ಕಾಲಿಕ ತಡೆಯಾಜ್ಞೆ ನೀಡಬೇಕೆಂಬ ಕೋರಿಕೆಯನ್ನು ಅಮೆರಿಕದ ಜಿಲ್ಲಾ ನ್ಯಾಯಾಲಯ ನಿರಾಕರಿಸಿದೆ ಎಂದು ವರದಿಯಾಗಿದೆ. ನ್ಯಾಯಾಲಯದಲ್ಲಿ ಮೊಕದ್ದಮೆ ಇತ್ಯರ್ಥಕ್ಕೆ ಬಾಕಿ ಇರುವುದರಿಂದ ಪರಿಷ್ಕೃತ ಶುಲ್ಕ ವಿಧಿಸುವುದನ್ನು ಮುಂದೂಡಬೇಕು ಎಂದು ಅರ್ಜಿದಾರರು ಆಗ್ರಹಿಸಿದ್ದರು. ಅರ್ಜಿಯನ್ನು ನ್ಯಾಯಾಲಯ ತಿರಸ್ಕರಿಸಿದ್ದರೂ ವ್ಯಾಜ್ಯವನ್ನು ಮುಂದುವರಿಸುವುದಾಗಿ ಹೇಳಿದೆ. ಇಬಿ-5 ವೀಸಾ ಶುಲ್ಕ ಹಾಗೂ ಎಚ್-1ಬಿ ಉದ್ಯೋಗಿಗಳನ್ನು ನೇಮಿಸಿಕೊಳ್ಳುವಾಗ ಉದ್ಯೋಗದಾತರು ಪಾವತಿಸುವ ಆಶ್ರಯ ಶುಲ್ಕ ಹೆಚ್ಚಳವನ್ನು ಪ್ರಶ್ನಿಸಿ ಅಮೆರಿಕ ಮತ್ತು ಕೆನಡಾದ 'ಐಟಿ ಸೇವೆಗಳ ಒಕ್ಕೂಟ' ಅರ್ಜಿ ದಾಖಲಿಸಿದೆ. ನ್ಯಾಯಾಲಯದ ಆದೇಶದಲ್ಲಿ ಒಂದು ಸಮಾಧಾನಕರ ಅಂಶವಿದೆ. ಸರಕಾರ ನಮ್ಮ ಅರ್ಜಿಯನ್ನು ವಿರೋಧಿಸಿಲ್ಲ ಮತ್ತು ವ್ಯಾಜ್ಯದಲ್ಲಿ ನಾವು ಉಲ್ಲೇಖಿಸಿರುವ ಪ್ರಮುಖ ವಾದದ ಬಗ್ಗೆ ನ್ಯಾಯಾಲಯ ಅಭಿಪ್ರಾಯ ನೀಡಿಲ್ಲ. ಆದ್ದರಿಂದ ಅಂತಿಮವಾಗಿ ಈ ವ್ಯಾಜ್ಯವನ್ನು ಗೆಲ್ಲುವ ಬಲಿಷ್ಟ ಅವಕಾಶ ನಮಗಿದೆ' ಎಂದು ಅರ್ಜಿದಾರರು ವಿಶ್ವಾಸ ವ್ಯಕ್ತಪಡಿಸಿದ್ದಾರೆ. ಎಪ್ರಿಲ್ 1ರ ಬಳಿಕ ಸಲ್ಲಿಸಲಾಗುವ ಅಥವಾ ಪರಿಶೀಲನೆಗೆ ಬರುವ ಎಲ್ಲಾ ಅರ್ಜಿಗಳ ಜತೆ ಪರಿಷ್ಕೃತ ಶುಲ್ಕ ಲಗತ್ತಿಸದಿದ್ದರೆ ಅವನ್ನು ಸ್ವೀಕರಿಸುವುದಿಲ್ಲ ಎಂದು ಅಮೆರಿಕದ ಪೌರತ್ವ ಮತ್ತು ವಲಸೆ ಸೇವಾ ಇಲಾಖೆ ಹೇಳಿದೆ.

ರೆಡ್ಕಾರ್ಪೆಟ್ ಶಿಷ್ಟಾಚಾರ ಕೈಬಿಟ್ಟ ಪಾಕಿಸ್ತಾನ

ಇಸ್ಲಾಮಾಬಾದ್: ತೀವ್ರ ಆರ್ಥಿಕ ಸಂಕಷ್ಟಕ್ಕೆ ಸಿಲುಕಿರುವ ಪಾಕಿಸ್ತಾನ ವೆಚ್ಚ ಕಡಿತದ ಕ್ರಮವಾಗಿ ಸರಕಾರದ ಕಾರ್ಯಕ್ರಮಗಳಲ್ಲಿ ರೆಡ್ಕಾರ್ಪೆಟ್(ರತ್ನಗಂಬಳಿ ಹಾಸಿ ನೀಡುವ ವಿಶೇಷ ಮರ್ಯಾದೆ) ಶಿಷ್ಟಾಚಾರವನ್ನು ನಿಷೇಧಿಸಿದೆ.

ಕೇಂದ್ರ ಸರಕಾರದ ಸಚಿವರು ಮತ್ತು ಉನ್ನತ ಅಧಿಕಾರಿಗಳು ಉಪಸ್ಥಿತರಿರುವ ಸರಕಾರಿ ಕಾರ್ಯಕ್ರಮಗಳಲ್ಲಿ ರತ್ನಗಂಬಳಿ ಹಾಸುವ ಶಿಷ್ಟಾಚಾರದ ಬಗ್ಗೆ ಪ್ರಧಾನಿ ಶಹಬಾಝ್ ಷರೀಫ್ ತೀವ್ರ ಅಸಮಾಧಾನ ವ್ಯಕ್ತಪಡಿಸಿದ್ದು ಇಂತಹ ಅನಗತ್ಯ ವೆಚ್ಚಗಳನ್ನು ತಕ್ಷಣದಿಂದಲೇ ಕಡಿತಗೊಳಿಸುವಂತೆ ಸೂಚಿಸಿದ್ದಾರೆ.

ಈ ಹಿನ್ನೆಲೆಯಲ್ಲಿ ವಿದೇಶಿ ರಾಜತಾಂತ್ರಿಕರು ಪಾಲ್ಗೊಳ್ಳುವ ಕಾರ್ಯಕ್ರಮಗಳಲ್ಲಿ ಮಾತ್ರ ರತ್ನಗಂಬಳಿ ಶಿಷ್ಟಾಚಾರ ಅನುಸರಿಸಲು ನಿರ್ಧರಿಸಲಾಗಿದೆ ಎಂದು ಸರಕಾರದ ಹೇಳಿಕೆ ತಿಳಿಸಿದೆ. ಸಾರ್ವಜನಿಕ ಹಣವನ್ನು ಜವಾಬ್ದಾರಿಯುತ ರೀತಿಯಲ್ಲಿ ಮತ್ತು ಅಗತ್ಯದ ಖರ್ಚುಗಳಿಗೆ ಮಾತ್ರ ಬಳಸಲು ಸರಕಾರ ನಿರ್ಧರಿಸಿದೆ. ಮಿತವ್ಯಯ ಕ್ರಮಗಳು ಸರಕಾರದ ಪ್ರಮುಖ ಆದ್ಯತೆಯಾಗಿದೆ ಎಂದು ಪ್ರಧಾನಿ ಹೇಳಿದ್ದಾರೆ. ಮಿತವ್ಯಯದ ಕ್ರಮವಾಗಿ ತಮ್ಮ ಸಂಬಳ ಮತ್ತು ಸವಲತ್ತುಗಳನ್ನು ಸ್ವಯಂಪ್ರೇರಣೆಯಿಂದ ತ್ಯಜಿಸಲು ನಿರ್ಧರಿಸಿರುವುದಾಗಿ ಪ್ರಧಾನಿ ಹಾಗೂ ಅವರ ಸಂಪುಟದ ಸಚಿವರು ಕಳೆದ ತಿಂಗಳು ಘೋಷಿಸಿದ್ದರು. ವೇತನ ಮತ್ತು ಸವಲತ್ತು ಪಡೆಯುವುದಿಲ್ಲ ಎಂದು ಅಧ್ಯಕ್ಷರಾಗಿ ಪ್ರಮಾಣವಚನ ಸ್ವೀಕರಿಸಿದ ತಕ್ಷಣ ಆಸಿಫ್ ಆಲಿ ಝರ್ದಾರಿ ಘೋಷಿಸಿದ್ದರು.

ಸಿರಿಯಾ ಮಾರುಕಟ್ಟೆಯಲ್ಲಿ ಬಾಂಬ್ ಸ್ಫೋಟ

ಬೈರೂತ್: ಉತ್ತರ ಸಿರಿಯಾದ ಮಾರುಕಟ್ಟೆಯಲ್ಲಿ ರವಿವಾರ ಬೆಳಿಗ್ಗೆ ಸಂಭವಿಸಿದ ಬಾಂಬ್ ಸ್ಫೋಟದಲ್ಲಿ 8 ಮಂದಿ ಸಾವನ್ನಪ್ಪಿದ್ದು 23 ಮಂದಿ ಗಾಯಗೊಂಡಿರುವುದಾಗಿ ವರದಿಯಾಗಿದೆ.

ಅಲೆಪ್ಪೋ ಪ್ರಾಂತದ ಅಝಾಝ್ ನಗರದಲ್ಲಿನ ಜನಪ್ರಿಯ ಮಾರುಕಟ್ಟೆಯಲ್ಲಿ ಕಾರು ಬಾಂಬ್ ಸ್ಫೋಟಿಸಿದಾಗ ಕನಿಷ್ಟ 8 ಮಂದಿ ಸಾವನ್ನಪ್ಪಿದ್ದು ಇತರ 23 ಮಂದಿ ಗಾಯಗೊಂಡಿದ್ದಾರೆ. ಕೆಲವರು ಗಂಭೀರವಾಗಿ ಗಾಯಗೊಂಡಿದ್ದು ಸಾವಿನ ಸಂಖ್ಯೆ ಹೆಚ್ಚುವ ಸಾಧ್ಯತೆಯಿದೆ ಎಂದು ಮಾನವ ಹಕ್ಕುಗಳಿಗಾಗಿನ ಸಿರಿಯಾ ವೀಕ್ಷಕ ಏಜೆನ್ಸಿ ವರದಿ ಮಾಡಿದೆ. ಮಾರುಕಟ್ಟೆಯಲ್ಲಿ ಜನಗಂಗುಳಿ ಹೆಚ್ಚಿದ್ದರಿಂದ ವ್ಯಾಪಕ ಸಾವು-ನೋವು ಸಂಭವಿಸಿದೆ. ಸ್ಫೋಟದಿಂದ ಭಾರೀ ಹಾನಿಯಾಗಿದ್ದು ಸಮೀಪದ ಕಟ್ಟಡವೊಂದರಲ್ಲಿ ಬೆಂಕಿ ಕಾಣಿಸಿಕೊಂಡಿದೆ. ಅಗ್ನಿಶಾಮಕ ದಳ ಮತ್ತು ರಕ್ಷಣಾ ತಂಡದವರನ್ನು ಸ್ಥಳದಲ್ಲಿ ನಿಯೋಜಿಸಲಾಗಿದ್ದು ಗಾಯಗೊಂಡವರನ್ನು ಸಮೀಪದ ಆಸ್ಪತ್ರೆಗೆ ದಾಖಲಿಸಲಾಗಿದೆ. ಸ್ಫೋಟದ ಹೊಣೆಯನ್ನು ಇದುವರೆಗೆ ಯಾರೂ ವಹಿಸಿಲ್ಲ ಎಂದು ಅಧಿಕಾರಿಗಳನ್ನು ಉಲ್ಲೇಖಿಸಿ 'ರಾಯ್ಟರ್ಸ್' ವರದಿ ಮಾಡಿದೆ. ಅರಬ್ ಜನಸಂಖ್ಯೆಯಿರುವ ಅಝಾಝ್ ನಗರವು ಟರ್ಕಿ ಬೆಂಬಲಿತ ಸಿರಿಯಾ ಬಂಡುಗೋರ ಗುಂಪಿನ ವಶದಲ್ಲಿದೆ.

ಆರ್‌ಎಸ್‌ಎಸ್ ದೇಶಕ್ಕಾಗಿ ಏನು ಮಾಡಿದೆ ಖರ್ಗೆ

ನವದೆಹಲಿ: ಐ.ಎನ್.ಡಿ.ಐ.ಎ ಒಕ್ಕೂಟ ಸಭೆಯಲ್ಲಿ ಮಾತನಾಡಿದ ಎಐಸಿಸಿ ಅಧ್ಯಕ್ಷ ಮಲ್ಲಿಕಾರ್ಜುನ ಖರ್ಗೆ, ಆರ್‌ಎಸ್‌ಎಸ್ ವಿಷ ಇದ್ದಂತೆ, ಅದನ್ನ ಟೇಸ್ಟ್ ನೋಡಬೇಕು ಎಂದು ಪ್ರಯತ್ನಿಸಿದರೆ ಸಾವನ್ನಪ್ಪುತ್ತೀರಿ ಎಂದು ವಾಗ್ದಾಳಿ ನಡೆಸಿದ್ದಾರೆ. ನಾವು ದೇಶಕ್ಕೆ ಸ್ವಾತಂತ್ರ್ಯ ಕೊಡಿಸಲು ರಕ್ತವನ್ನು ಹರಿಸಿದ್ದೇವೆ.

ಇಂದಿರಾಗಾಂಧಿ, ರಾಜೀವ್ ಗಾಂಧಿ ಜೀವವನ್ನು ತೆತ್ತಿದ್ದಾರೆ. ಆರ್‌ಎಸ್‌ಎಸ್ ದೇಶಕ್ಕಾಗಿ ಏನು ಮಾಡಿದೆ? ಬ್ರಿಟಿಷರ ಪರವಾಗಿ ಸರ್ಕಾರಿ ನೌಕರಿ ಮಾಡುವಂತೆ ಹಾಗೂ ಕ್ವಿಟ್ ಇಂಡಿಯಾ ಚಳುವಳಿಯಲ್ಲಿ ಭಾಗಿಯಾಗದಂತೆ ಹೇಳುತ್ತಿತ್ತು ಎಂದಿದ್ದಾರೆ. ನಾವು ಚುನಾವಣಾ ಪ್ರಚಾರ ಮಾಡದಂತೆ ತಡೆಯಲಾಗುತ್ತಿದೆ. ಪ್ರಜಾಪ್ರಭುತ್ವದ ಸಾಂವಿಧಾನಿಕ ಸಂಸ್ಥೆಗಳನ್ನು ದುರ್ಬಳಕೆ ಮಾಡಿಕೊಳ್ಳಲಾಗುತ್ತಿದೆ. ಸಂವಿಧಾನ ಉಳಿಸಬೇಕು, ಸಂವಿಧಾನ ಉಳಿದರೆ ಮೀಸಲಾತಿ, ಬಡವರಿಗೆ ಹಕ್ಕುಗಳು ಲಭಿಸಲಿದೆ ಎಂದರು. ಮೈತ್ರಿಗಾಗಿ ಹೇಮಂತ್ ಸೊರೇನ್ಗೆ ಮೋದಿಯಿಂದ ಆಹ್ವಾನ ಬಂದಿತ್ತು. ಮೈತ್ರಿ ಒಪ್ಪದೇ ಇರುವುದಕ್ಕೆ ಅವರನ್ನು ಬಂಧಿಸಲಾಯಿತು. ಅವರನ್ನು ಚುನಾವಣೆ ಹೊತ್ತಲ್ಲಿ ಬಂಧಿಸುವ ಅಗತ್ಯ ಏನಿತ್ತು? ಬಿಜೆಪಿ ಸೋಲಿಸುವ ತನಕ ಶಾಂತಿ ನೆಲೆಸುವುದಿಲ್ಲ. 140 ಕೋಟಿ ಜನರ ರಕ್ಷಿಸಲು ಬಿಜೆಪಿ ಸೋಲಿಸಬೇಕು ಎಂದು ಅವರು ಕರೆಕೊಟ್ಟಿದ್ದಾರೆ. ಐಟಿ, ಇಡಿ ಸಿಬಿಐ ಬಳಿಕ ವಿರೋಧ ಪಕ್ಷ ಇರಲಿ ತಮ್ಮ ಮೈತ್ರಿ ಪಕ್ಷಗಳನ್ನು ಹೆದರಿಸುತ್ತಿದ್ದಾರೆ. ಬೆದರಿಸಿ ಶಾಸಕರು, ಸಂಸದರನ್ನು ಖರೀದಿಸಿ ಸರ್ಕಾರ ರಚನೆ ಮಾಡಿದ್ದಾರೆ.

ಅಮೆರಿಕ: ಸೇತುವೆಗೆ ಡಿಕ್ಕಿ ಹೊಡೆದು 5 ದಿನಗಳಾದ್ರೂ ಇನ್ನೂ ಹಡಗಿನಲ್ಲೇ ಇದ್ದಾರೆ 20 ಭಾರತೀಯ ಸಿಬ್ಬಂದಿ

ವಾಷಿಂಗ್ಟನ್: ಅಮೆರಿಕದ ಬಾಲ್ಟಿಮೋರ್‌ನಲ್ಲಿ ಸೇತುವೆಗೆ ಡಿಕ್ಕಿ ಹೊಡೆದ ಹಡಗಿನಲ್ಲಿ 20 ಭಾರತೀಯ ಸಿಬ್ಬಂದಿಯಿದ್ದರು. ಘಟನೆ ನಡೆದು ಇಂದಿಗೆ 5 ದಿನಗಳಾಗಿದ್ದರೂ ಇನ್ನು ಕೂಡಾ ಅವರೆಲ್ಲರೂ ಹಡಗಿನಲ್ಲೇ ಇದ್ದಾರೆ ಎಂದು ವರದಿಯಾಗಿದೆ.

ಹಡಗು ಡಿಕ್ಕಿಯಾದ ಪರಿಣಾಮ ಬಾಲ್ಟಿಮೋರ್ ಸೇತುವೆ ಸಂಪೂರ್ಣವಾಗಿ ಕುಸಿತವಾಗಿದೆ.

ಇದೀಗ ನದಿಗೆ ಬಿದ್ದಿರುವ ಸೇತುವೆಯ ಅವಶೇಷಗಳನ್ನು ತೆರವುಗೊಳಿಸುವವರೆಗೆ ಹಡಗಿನ ಸಿಬ್ಬಂದಿ ಸದ್ಯ ಅಲ್ಲೇ ಇರಲಿದ್ದಾರೆ. ಈ ನಡುವೆ ಅವರು ಹಡಗನ್ನು ನೋಡಿಕೊಳ್ಳಲಿದ್ದಾರೆ ಎನ್ನಲಾಗಿದೆ. ಡಾಲಿ ಹೆಸರಿನ ಹಡಗು 4,700 ಕಂಟೈನರ್‌ಗಳನ್ನು ಹೊತ್ತು ಶ್ರೀಲಂಕಾಕ್ಕೆ ಹೋಗುತ್ತಿದ್ದಾಗ ವಿದ್ಯುತ್ ಸಂಪರ್ಕ ಕಳೆದುಕೊಂಡು ಫ್ರಾನ್ಸಿಸ್ ಸ್ಕಾಟ್ ಕೀ ಸೇತುವೆಗೆ ಡಿಕ್ಕಿ ಹೊಡೆದಿತ್ತು. ಘಟನೆಯಲ್ಲಿ 6 ಜನರ ಸಾವಾಗಿದೆ. ದುರ್ಘಟನೆಯಲ್ಲಿ ಭಾರತೀಯ ಸಿಬ್ಬಂದಿಯೊಬ್ಬರಿಗೆ ಗಾಯಗಳಾಗಿದ್ದು, ಅವರನ್ನು ಬಾಲ್ಟಿಮೋರ್ ಆಸ್ಪತ್ರೆಗೆ ಕರೆದೊಯ್ಯಲಾಗಿತ್ತು. ಅಲ್ಲಿ ಅವರ ಗಾಯಗಳಿಗೆ ಹೊಲಿಗೆ ಹಾಕಲಾಗಿದೆ ಎಂದು ವಿದೇಶಾಂಗ ವ್ಯವಹಾರಗಳ ಸಚಿವಾಲಯ (ಒಇಂ) ಹೇಳಿದೆ. ಬಳಿಕ ಅವರು ಹಡಗಿಗೆ ಮರಳಿದ್ದಾರೆ. ಸೇತುವೆಯ ಕುಸಿದ ಅವಶೇಷಗಳನ್ನು ತೆರವುಗೊಳಿಸಲು ವಾರಗಳೇ ಬೇಕಾಗುತ್ತದೆ. ಸದ್ಯ ಹಡಗಿನಲ್ಲಿರುವ ಸಿಬ್ಬಂದಿಗೆ ಸಾಕಷ್ಟು ಆಹಾರ ಮತ್ತು ನೀರಿನ ಸರಬರಾಜುಗಳನ್ನು ಮಾಡಲಾಗಿದೆ.

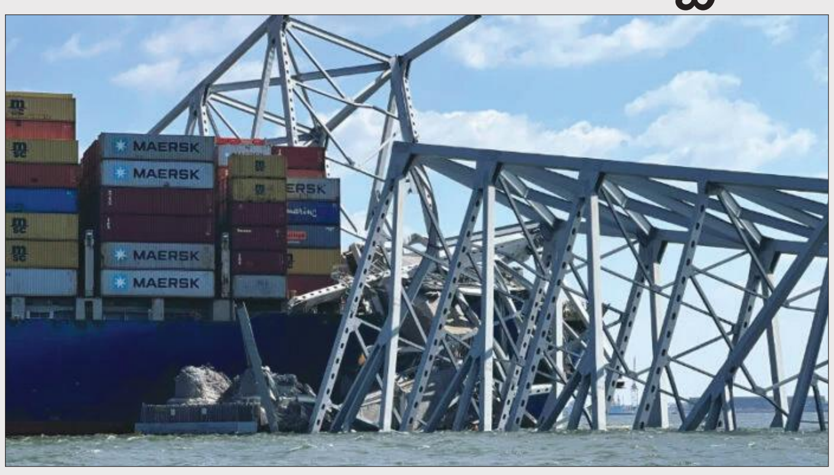

ಪ್ರಧಾನಿ ಮೋದಿ ದೇಶದ ಸಾಲವನ್ನು ಹೆಚ್ಚಿಸಿದ್ದಾರೆ: ಪ್ರಿಯಾಂಕಾ ಗಾಂಧಿ

ನವದೆಹಲಿ: 14 ಲಕ್ಷ ಕೋಟಿ ರೂ.ಗಿಂತ ಹೆಚ್ಚು ಸಾಲ ಪಡೆಯುವ ಪ್ರಸ್ತಾಪದ ಬಗ್ಗೆ ಕಾಂಗ್ರೆಸ್ ನಾಯಕಿ ಪ್ರಿಯಾಂಕಾ ಗಾಂಧಿ ವಾದ್ರಾ, ಶನಿವಾರ ಬಿಜೆಪಿ ನೇತೃತ್ವದ ಕೇಂದ್ರದ ವಿರುದ್ಧ ವಾಗ್ದಾಳಿ ನಡೆಸಿದ್ದು, ಅವರಿಗೆ ಪರಿಹಾರ ನೀಡುವ ಬದಲು ನಿರುದ್ಯೋಗ, ಹಣದುಬ್ಬರ ಮತ್ತು ಆರ್ಥಿಕ ಬಿಕ್ಕಟ್ಟಿನ ಹೊರೆ ಹೆಚ್ಚುತ್ತಿರುವಾಗ ಸರ್ಕಾರ ಜನರನ್ನು ಏಕೆ ಸಾಲದಲ್ಲಿ ಮುಳುಗಿಸುತ್ತಿದೆ ಎಂದು ಪ್ರಶ್ನಿಸಿದ್ದಾರೆ.

ಕಳೆದ ತಿಂಗಳು ಬಜೆಟ್ ಭಾಷಣದಲ್ಲಿ ಹಣಕಾಸು ಸಚಿವೆ ನಿರ್ಮಲಾ ಸೀತಾರಾಮನ್ ಅವರು ಏಪ್ರಿಲ್ 1 ರಿಂದ ಪ್ರಾರಂಭವಾಗುವ ಮುಂದಿನ ಹಣಕಾಸು ವರ್ಷದಲ್ಲಿ ಆದಾಯದ ಕೊರತೆಯನ್ನು ನೀಗಿಸಲು ಡೇಟೆಡ್ ಸೆಕ್ಯುರಿಟಿಗಳನ್ನು ನೀಡುವ ಮೂಲಕ 14.13 ಲಕ್ಷ ಕೋಟಿ ರೂ.ಗಳನ್ನು ಸಾಲ ಪಡೆಯಲು ಪ್ರಸ್ತಾಪಿಸಿದ್ದರು. ಪ್ರಸಕ್ತ ಹಣಕಾಸು ವರ್ಷದಲ್ಲಿ ಸರ್ಕಾರವು 14 ಲಕ್ಷ ಕೋಟಿ ರೂ. ಗಿಂತ ಹೆಚ್ಚು ಸಾಲ ಪಡೆಯಲಿದೆ ಎಂದು ಹಣಕಾಸು ಸಚಿವಾಲಯ ಹೇಳಿದೆ. ಏಕೆ? ಸ್ವಾತಂತ್ರ್ಯ ಬಂದಾಗಿನಿಂದ 2014 ರವರೆಗೆ 67 ವರ್ಷಗಳಲ್ಲಿ ದೇಶದ ಒಟ್ಟು ಸಾಲ 55 ಲಕ್ಷ ಕೋಟಿ ರೂ. ಗಳಾಗಿದ್ದು, ಕಳೆದ 10 ವರ್ಷಗಳಲ್ಲಿ ನರೇಂದ್ರ ಮೋದಿ ಸರ್ಕಾರ ಅದನ್ನು 205 ಲಕ್ಷ ಕೋಟಿ ರೂ. ಗೆ ಹೆಚ್ಚಿಸಿದೆ ಎಂದು ಕಾಂಗ್ರೆಸ್ ಪ್ರಧಾನ ಕಾರ್ಯದರ್ಶಿ ಪ್ರಿಯಾಂಕಾ ಗಾಂಧಿ ಹೇಳಿದರು. ಕಳೆದ 10 ವರ್ಷಗಳಲ್ಲಿ ಮೋದಿ ಸರ್ಕಾರ ಸುಮಾರು 150 ಲಕ್ಷ ಕೋಟಿ ರೂಪಾಯಿ ಸಾಲ ಮಾಡಿದೆ.

Postal Registration No.KA/BGW-1823/2019-2021, Posted at Patrika Channel, RMS Bhavan, Bengaluru PSO, Mysore Road, Bengaluru- 560020, RNI No.KARKAN/2002/08054

ಮಗು ಮಲಗಿದೆ, ಕೂಗಬೇಡಿ

ವಿಮಾನ ನಿಲ್ದಾಣದಲ್ಲಿ ನಿಕ್ ಜೋನಸ್ ವಿಶೇಷ ಮನವಿ

ಪ್ರಿಯಾಂಕಾ ಚೋಪ್ರಾ, ಹಾಗೂ ನಿಕ್ ಜೋನಸ್ ಸುಖವಾಗಿ ಸಂಸಾರ ನಡೆಸಲು ಸಾಧ್ಯವೇ ಇಲ್ಲ ಎಂದು ಅನೇಕರು ಹೇಳಿದ್ದು ಇದೆ. ಆದರೆ, ಇದೆಲ್ಲವನ್ನೂ ಈ ದಂಪತಿ ಸುಳ್ಳು ಮಾಡಿ ತೋರಿಸಿದ್ದಾರೆ. ಈ ದಂಪತಿ ಹಾಯಾಗಿ ಸಂಸಾರ ನಡೆಸುತ್ತಾ ಇದ್ದಾರೆ. ಆಗಾಗ ಇವರು ಭಾರತಕ್ಕೆ ಬರುತ್ತಾರೆ. ಅವರು ಇತ್ತೀಚೆಗೆ ಭಾರತಕ್ಕೆ ಆಗಮಿಸಿದ್ದರು. ಈ ವೇಳೆ ಹಲವು ಕಡೆಗಳಲ್ಲಿ ಸುತ್ತಾಡಿದ್ದರು. ಈಗ ಅವರು ಮರಳಿ ನ್ಯೂಯಾರ್ಕ್ ಗೆ ಹೊರಟಿದ್ದಾರೆ. ವಿಮಾನ ನಿಲ್ದಾಣದ ವಿಡಿಯೋ ವೈರಲ್ ಆಗಿದೆ.

ಪ್ರಿಯಾಂಕಾ ಚೋಪ್ರಾ, ಈ ಬಾರಿ ಹೋಳಿಯನ್ನು ಭಾರತದಲ್ಲಿ ಆಚರಿಸಿದ್ದಾರೆ. ಉದ್ಯಮಿ ಮುಖೇಶ್ ಅಂಬಾನಿ ಮನೆಯ ಹೋಳಿ ಆಚರಣೆಯಲ್ಲಿ ಭಾಗಿ ಆಗಿದ್ದರು. ದೆಹಲಿಯಲ್ಲಿ ಕುಟುಂಬದವರು ಆಯೋಜಿಸಿದ್ದ ಹೋಳಿ ಪಾರ್ಟಿಯಲ್ಲಿ ಅವರು ಭಾಗವಹಿಸಿದರು. ಸಹೋದರಿ ಮನ್ನಾರಾ ಚೋಪ್ರಾನ ಬರ್ತ್ ಡೇ ಪಾರ್ಟಿಯಲ್ಲೂ ಹಾಜರಿ ಹಾಕಿದ್ದರು. ಪ್ರಿಯಾಂಕಾ ಹೋದಲ್ಲೆಲ್ಲ ನಿಕ್ ಜೋನಸ್ ಹಾಗೂ ಮಗಳು ಮಾಲ್ತಿ ಮೇರಿ ಕೂಡ ತೆರಳಿದ್ದಾರೆ. ಈಗ ಅವರು ಭಾರತದಿಂದ ಅಮೆರಿಕಕ್ಕೆ ಹೊರಟಿದ್ದಾರೆ.

ಮುಂಬೈ ವಿಮಾನ ನಿಲ್ದಾಣಕ್ಕೆ ಪ್ರಿಯಾಂಕಾ, ನಿಕ್ ಹಾಗೂ ಮಾಲ್ತಿ ಆಗಮಿಸಿದರು. ಮಾಲ್ತಿ ಅಮ್ಮನ ತೋಳಲ್ಲಿ ಮಲಗಿದ್ದರು. ಸಾಮಾನ್ಯವಾಗಿ ಸೆಲೆಬ್ರಿಟಿಗಳು ಕಂಡಾಗ ಪಾಪರಾಜಿಗಳು ಅರಚುತ್ತಾರೆ. ಪೋಸ್ ಕೊಡುವಂತೆ ಕೂಗುತ್ತಾರೆ. ಇದನ್ನು ಅರಿತಿದ್ದ ನಿಕ್ ಜೋನಸ್ ಅವರು ಕಾರಿನಿಂದ ಇಳಿಯುತ್ತಿದ್ದಂತೆ ತುಟಿಯ ಮೇಲೆ ಬೆರಳು ಇಟ್ಟು ಸುಮ್ಮನೆ ಇರುವಂತೆ ಸೂಚಿಸಿದರು. ಈ ವಿಡಿಯೋ ವೈರಲ್ ಆಗಿದೆ. ಇದನ್ನು ನೋಡಿದ ಅನೇಕರು ನಿಕ್ ನ ಬಾಯ್ತುಂಬ ಹೊಗಳಿದ್ದಾರೆ.

'ನಿಕ್ ಅವರು ಪತ್ನಿ ಹಾಗೂ ಮಗುವನ್ನು ಎಷ್ಟು ಕೇರ್ ಮಾಡುತ್ತಾರೆ ಅನ್ನೋದಕ್ಕೆ ಇದುವೇ ಸಾಕ್ಷಿ' ಎಂದು ಅವರು ಬರೆದುಕೊಂಡಿದ್ದಾರೆ. 'ನಿಕ್ ಅವರು ತಂದೆಯಾಗಿ ತಮ್ಮ ಜವಾಬ್ದಾರಿ ನಿರ್ವಹಿಸುತ್ತಿದ್ದಾರೆ' ಎಂದು ಕೆಲವರು ಹೇಳಿದ್ದಾರೆ. ಪ್ರಿಯಾಂಕಾ ಚೋಪ್ರಾ ಅಮೆರಿಕದಲ್ಲಿ ಸೆಟಲ್ ಆಗಿದ್ದು, ಹಾಲಿವುಡ್ ಸಿನಿಮಾಗಳನ್ನು ಮಾಡುತ್ತಿದ್ದಾರೆ. ನಿಕ್ ಅವರು ಪಾಪ್ ಸಿಂಗರ್ ಆಗಿ ಗುರುತಿಸಿಕೊಂಡಿದ್ದಾರೆ.

ಕುದುರೆ ಓಡಿಸೋದ್ರಲ್ಲಿ ತಂದೆಯನ್ನೂ ಮೀರಿಸ್ತಾರೆ ವಿನೀಶ್ ದರ್ಶನ್

ನಟ ದರ್ಶನ್ ಅವರಿಗೆ ಪ್ರಾಣಿಗಳನ್ನು ಕಂಡರೆ ಸಖತ್ ಪ್ರೀತಿ. ಅವರು ಮೈಸೂರಿನಲ್ಲಿ ಫಾರ್ಮ್ ಹೌಸ್ ಹೊಂದಿದ್ದಾರೆ. ಅಲ್ಲಿ ಸಾಕಷ್ಟು ಪ್ರಾಣಿಗಳನ್ನು ಸಾಕಿದ್ದಾರೆ. ಕುದುರೆ ಓಡಿಸೋದು ಅಂದರೆ ದರ್ಶನ್ ಅವರಿಗೆ ಸಖತ್ ಇಷ್ಟ. ಅವರ ಮಗ ವಿನೀಶ್ ಕೂಡ ಇದಕ್ಕೆ ಹೊರತಾಗಿಲ್ಲ. ಅವರಿಗೆ ಕುದುರೆ ಮೇಲೆ ಸಖತ್ ಪ್ರೀತಿ ಇದೆ. ವಿನೀಶ್ ಕೂಡ ಸಖತ್ ಆಗಿ ಕುದುರೆ ಓಡಿಸುತ್ತಾರೆ. ಈ ವಿಚಾರದಲ್ಲಿ ವಿನೀಶ್ ತಂದೆಯನ್ನು ಮೀರಿಸುತ್ತಾರೆ. ಈಗ ವೈರಲ್ ಆಗಿರೋ ವಿಡಿಯೋನೆ ಇದಕ್ಕೆ ಸಾಕ್ಷಿ.

ವಿನೀಶ್‌ಗೆ ಈಗಿನ್ನೂ 15 ತುಂಬಿಲ್ಲ. ಅವರು ತಂದೆ ದರ್ಶನ್ ರೀತಿಯೇ ಕುದುರೆ ಓಡಿಸೋದ್ರಲ್ಲಿ ಎಕ್ಸ್ ಪರ್ಟ್. ಇತ್ತೀಚೆಗೆ ವಿನೀಶ್ ದುಬೈ ತೆರಳಿದ್ದರು. ಅಲ್ಲಿ ಕುದುರೆ ಓಡಿಸಿದ್ದಾರೆ. ನುರಿತ ಸವಾರನಂತೆ ವಿನೀಶ್ ವೇಗವಾಗಿ ಕುದುರೆ ಓಡಿಸಿದ್ದಾರೆ. ಈ ವಿಡಿಯೋ ಸೋಶಿಯಲ್ ಮೀಡಿಯಾದಲ್ಲಿ ಸಖತ್ ವೈರಲ್ ಆಗಿದೆ. ಇದಕ್ಕೆ ಫ್ಯಾನ್ಸ್ ಕಡೆಯಿಂದ ಭರ್ಜರಿ ಲೈಕ್ಸ್ ಸಿಕ್ಕಿದೆ.

ವಿನೀಶ್ ಕೂಡ ಸೋಶಿಯಲ್ ಮೀಡಿಯಾದಲ್ಲಿ ಕುದುರೆ ಮೇಲಿರೋ ಫೋಟೋ ಹಂಚಿಕೊಂಡಿದ್ದಾರೆ. 'ಕುದುರೆ ಇರೋವಾಗ ಫ್ಯಾನ್ಸಿ ಕಾರುಗಳ ಅವಶ್ಯಕತೆ ಏನಿದೆ' ಎಂದು ಫೋಟೋಗೆ ಕ್ಯಾಪ್ಶನ್ ನೀಡಿದ್ದಾರೆ. ಈ ಫೋಟೋಗಳನ್ನು ಫ್ಯಾನ್ಸ್ ಇಷ್ಟಪಟ್ಟಿದ್ದಾರೆ.

ಈ ಮೊದಲು ದರ್ಶನ್ ಜೊತೆ ಕುದುರೆ ಓಡಿಸುತ್ತಿರುವ ಫೋಟೋನ ವಿನೀಶ್ ಅವರು ಹಂಚಿಕೊಂಡಿದ್ದರು. ಈ ಫೋಟೋಗೆ ಭರ್ಜರಿ ಲೈಕ್ಸ್ ಸಿಕ್ಕಿತ್ತು. ಈಗ ಅವರು ಗೆಳೆಯರ ಜೊತೆ ಕುದುರೆ ಓಡಿಸಿದ್ದಾರೆ. ವಿನೀಶ್ ಫೋಟೋನ ಜನರು ಸಖತ್ ಇಷ್ಟಪಟ್ಟಿದ್ದಾರೆ. ದರ್ಶನ್ ಗೆ ವಿನೀಶ್ ಮೇಲೆ ಎಲ್ಲಿಲ್ಲದ ಪ್ರೀತಿ. ದರ್ಶನ್ ಅವರು 'ಕಾಟೇರ' ಸಿನಿಮಾದಿಂದ ದೊಡ್ಡ ಗೆಲುವು ಪಡೆದಿದ್ದಾರೆ. ಈಗ ಅವರು 'ಡೆವಿಲ್' ಚಿತ್ರದ ಕೆಲಸಗಳಲ್ಲಿ ಬ್ಯುಸಿ ಇದ್ದಾರೆ.

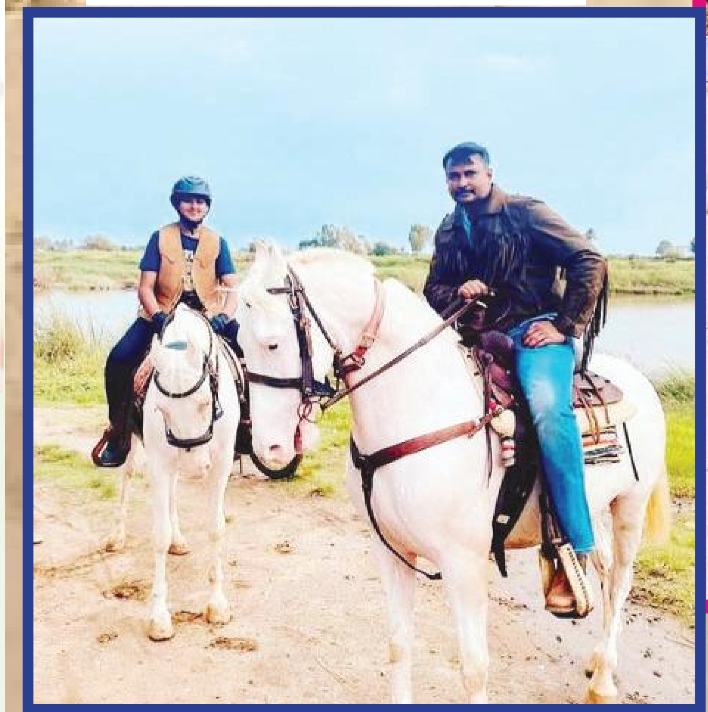

'ಪೃಥ್ವಿರಾಜ್‌ಗೆ ರಾಷ್ಟ್ರಪ್ರಶಸ್ತಿ ಖಚಿತ'

ಮಲಯಾಳಂ ಸೂಪರ್ ಸ್ಟಾರ್ ಪೃಥ್ವಿರಾಜ್ ಸುಕುಮಾರನ್ ಅವರು ಅದ್ಭುತ ನಟ ಅನ್ನೋದು ಪದೇ ಪದೇ ಸಾಬಿತು ಆಗುತ್ತಲೇ ಇದೆ. ಅವರ ನಟನೆಯ 'ಆಡು ಜೀವಿತಂ' ಸಿನಿಮಾ ಸೂಪರ್ ಹಿಟ್ ಆಗಿದೆ. ಈ ಚಿತ್ರದಲ್ಲಿ ಅವರ ನಟನೆ ನೋಡಿ ಫ್ಯಾನ್ಸ್ ಫಿದಾ ಆಗಿದ್ದಾರೆ. ಮಾರ್ಚ್ 28ರಂದು ರಿಲೀಸ್ ಆದ ಈ ಚಿತ್ರ ಎಲ್ಲರಿಂದ ಮೆಚ್ಚುಗೆ ಪಡೆಯುತ್ತಿದೆ. ವಿಶ್ವ ಬಾಕ್ಸ್ ಆಫೀಸ್ ನಲ್ಲಿ ಚಿತ್ರದ ಗಳಿಕೆ 50 ಕೋಟಿ ರೂಪಾಯಿ ದಾಟಿದೆ. ಈ ಚಿತ್ರದ ನಟನೆಗೆ ಪೃಥ್ವಿರಾಜ್ ಗೆ ರಾಷ್ಟ್ರಪ್ರಶಸ್ತಿ ಸಿಗುತ್ತದೆ ಎಂದು ಅನೇಕರು ಊಹಿಸಿದ್ದಾರೆ.

ಮಲಯಾಳಂ ನಿರ್ದೇಶಕ ಬ್ಲೆಸ್ಸಿ ಅವರು ಸಾಕಷ್ಟು ಶ್ರಮ ಹಾಕಿ 'ಆಡು ಜೀವಿತಂ' ಸಿನಿಮಾ ಮಾಡಿದ್ದಾರೆ. ಈ ಚಿತ್ರಕ್ಕಾಗಿ ಅವರು ಹಲವು ವರ್ಷ ಮುಡಿಪಿಟ್ಟಿದ್ದಾರೆ. ಪೃಥ್ವಿರಾಜ್ ಅವರು ಈ ಚಿತ್ರಕ್ಕೆ ಹೇಳಿ ಮಾಡಿಸಿದಂತೆ ಇದ್ದಾರೆ ಎಂದು ಅನೇಕರು ಅಭಿಪ್ರಾಯಪಟ್ಟಿದ್ದಾರೆ. ನಟನೆ ಮೂಲಕ ಪೃಥ್ವಿರಾಜ್ ಅವರು ಎಲ್ಲರ ಮನ ಗೆದ್ದಿದ್ದಾರೆ. ಅವರಿಗೆ ರಾಷ್ಟ್ರಪ್ರಶಸ್ತಿ ಸಿಗಬೇಕು ಎಂದು ಅನೇಕರು ಅಭಿಪ್ರಾಯಪಟ್ಟಿದ್ದಾರೆ.

ಬಹುತೇಕ ಹೀರೋಗಳು ಮಾಸ್ ಪಾತ್ರಗಳನ್ನು ಮಾಡಲು ಇಷ್ಟಪಡುತ್ತಾರೆ. ಆ ಯಬ್ಸ್ ತೋರಿಸೋಕೆ ಮಾತ್ರ ಶರ್ಟ್ ತೆಗೆಯಲು ಹೀರೋಗಳು ಮುಂದಾಗುತ್ತಾರೆ. ಆದರೆ, ಪೃಥ್ವಿರಾಜ್ ಅವರು ಇದಕ್ಕೆ ಭಿನ್ನ. ಅವರು ಈ ಚಿತ್ರದಲ್ಲಿ ಬಟ್ಟೆ ಇಲ್ಲದೆ ಕಾಣಿಸಿಕೊಂಡಿದ್ದಾರೆ. ಮರಳುಗಾಡಿನಲ್ಲಿ ಸಮಯ ಕಳೆದಿದ್ದಾರೆ. ದೇಹದ ತೂಕವನ್ನು ಇಳಿಸಿಕೊಂಡಿದ್ದಾರೆ. ಇವುಗಳನ್ನು ಬಹುತೇಕ ಕಲಾವಿದರು ಮಾಡೋಕೆ ಇಷ್ಟಪಡುವುದಿಲ್ಲ. ಈ ಮೊದಲು ಈ ಸಿನಿಮಾ ಜರ್ನಿ ಬಗ್ಗೆ ಮಾತನಾಡುವಾಗ ಪೃಥ್ವಿರಾಜ್ ಅವರು 31 ಕೆಜಿ ತೂಕ ಇಳಿಸಿಕೊಂಡಿದ್ದಾಗಿ ಹೇಳಿಕೊಂಡಿದ್ದರು. ಅದರ ಶೂಟಿಂಗ್ ಮಾಡಬೇಕು ಎಂದುಕೊಂಡಾಗಲೇ ಕೊವಿಡ್ ಶುರುವಾಯಿತು. ನಂತರ ಅವರು ಒಂದೂವರೆ ವರ್ಷ ಕಾಯಬೇಕಾಯಿತು. ಪೃಥ್ವಿರಾಜ್ ಅವರು ಈ ಚಿತ್ರಕ್ಕೆ ಹಾಕಿದ ಶ್ರಮ ತುಂಬಾನೇ ದೊಡ್ಡದು.

'ಆಡು ಜೀವಿತಂ' ಸಿನಿಮಾ ನೈಜ ಘಟನೆ ಆಧರಿಸಿದೆ. ನಜೀದ್ ಹೆಸರಿನ ಕೇಳದ ವ್ಯಕ್ತಿ 90ರ ದಶಕದಲ್ಲಿ ಸೌದಿ ಅರೇಬಿಯಾಗೆ ತೆರಳುತ್ತಾರೆ. ಅಲ್ಲಿ ಅವರು ಸಾಕಷ್ಟು ತೊಂದರೆ ಎದುರಿಸುತ್ತಾರೆ. ಈ ಘಟನೆಯನ್ನು ಆಧರಿಸಿ 'ದಿ ಗೋಟ್ ಲೈಫ್' ಹೆಸರಿನ ಪುಸ್ತಕ ಬರೆಯಲಾಗಿದೆ. ಅದನ್ನು ಆಧರಿಸಿ ಈ ಸಿನಿಮಾ ಸಿದ್ಧಗೊಂಡಿದೆ.

ಧೋನಿ ಎದುರೇ ಹೆಲಿಕಾಪ್ಟರ್ ಶಾಟ್ ಸಿಡಿಸಿ ಶಾಕ್ ಕೊಟ್ಟ ರಿಷಭ್ ಪಂತ್

ಡಿಸೆಂಬರ್ 2022 ರ ಕೊನೆಯಲ್ಲಿ, ಕಾರು ಅಪಘಾತಕ್ಕೊಳಗಾದ ಭಾರತ ತಂಡದ ವಿಕೆಟ್ ಕೀಪರ್ ಬ್ಯಾಟ್ಸ್‌ಮನ್ ರಿಷಭ್ ಪಂತ್ ಗುಣಮುಖರಾಗಿ ಐಪಿಎಲ್ 2024 ಮೂಲಕ 15 ತಿಂಗಳ ನಂತರ ಕ್ರಿಕೆಟ್ ಮೈದಾನಕ್ಕೆ ಮರಳಿದ್ದಾರೆ. ಋತುವಿನ ಮೊದಲೆರಡು ಪಂದ್ಯಗಳಲ್ಲಿ ಪಂತ್ ಕಡೆಯಿಂದ ವಾವ್ ಎಂಬಂತ ಪ್ರದರ್ಶನ ಬಂದಿರಲಿಲ್ಲ. ಆದರೆ ಚೆನ್ನೈ ಸೂಪರ್ ಕಿಂಗ್ಸ್ ವಿರುದ್ಧದ ಪಂದ್ಯದಲ್ಲಿ ಡೆಲ್ಲಿ ಕ್ಯಾಪಿಟಲ್ಸ್ ನಾಯಕ ಅವರ ಬ್ಯಾಟ್ ಜೋರಾಗಿಯೇ ಸದ್ದು ಮಾಡಿತು. ತಂಡದ ಜಯದಲ್ಲಿ ಪ್ರಮುಖ ಪಾತ್ರವಹಿಸಿತು.

ಸಿಎಸ್ ಕೆ ವಿರುದ್ಧ ಪಂತ್ ತಮ್ಮ ಹಳೆಯ ಶೈಲಿಯಲ್ಲಿ ಕಾಣಿಸಿಕೊಂಡರು. ಅದರಲ್ಲೂ ಹೆಲಿಕಾಪ್ಟರ್ ಶಾಟ್ ಸೃಷ್ಟಿಕರ್ತ ಎಂಎಸ್ ಧೋನಿ ಅವರ ಮುಂದೆ ಅದೇರೀತಿಯ ಶಾಟ್ ಆಡಿ ಸಿಎಸ್ ಕೆ ಶಾಕ್ ನೀಡಿದರು. ಮೂರನೇ ಕ್ರಮಾಂಕದಲ್ಲಿ ಬ್ಯಾಟಿಂಗ್ ಮಾಡಲು ಬಂದ ಪಂತ್ ಬಹುತೇಕ ಯಾರ್ಕರ್ ಎಸೆತವನ್ನು ಸ್ಲ್ಯಾಮ್ ಮಾಡಿ ವೈಡ್ ಲಾಂಗ್-ಆನ್ ಮೂಲಕ ಸಿಕ್ಸರ್ ಸಿಡಿಸಿದರು. ಇದರ ವಿಡಿಯೋ ಸಾಮಾಜಿಕ ಜಾಲತಾಣಗಳಲ್ಲಿ ಸಖತ್ ವೈರಲ್ ಆಗುತ್ತಿದೆ. ಇನ್ನು 18ನೇ ಓವರ್ ನ 5ನೇ ಎಸೆತದಲ್ಲಿ ಮುಸ್ತಫಿಜುರ್ ರೆಹಮಾನ್ ವಿರುದ್ಧ ಪಂತ್ ಒಂದು ಕೈಯಿಂದ ಸಿಕ್ಸರ್ ಬಾರಿಸಿದರು. ಪಂತ್ ಹೊಡೆದ ಹೊಡೆತವು ಡೀಪ್ ಸ್ಕ್ವೇರ್ ಲೆಗ್‌ನಲ್ಲಿ ಬೌಂಡರಿ ಗೆರೆಯ ಹೊರಗೆ ಪ್ರೇಕ್ಷಕರ ನಡುವೆ ಬಿದ್ದಿತು. ಈ ಪಂದ್ಯದಲ್ಲಿ ರಿಷಬ್ ಪಂತ್ ಅರ್ಧಶತಕ ಬಾರಿಸಿದರು. 31 ಎಸೆತಗಳಲ್ಲಿ ಅರ್ಧಶತಕ ಪೂರೈಸಿದರು. 19ನೇ ಓವರ್‌ನಲ್ಲಿ ಪಂತ್ ಪತಿರಾನ ವಿರುದ್ಧ 4 ಎಸೆತಗಳಲ್ಲಿ 2 ಬೌಂಡರಿ ಹಾಗೂ ಒಂದು ಸಿಕ್ಸರ್ ನೆರವಿನಿಂದ ಅರ್ಧಶತಕ ಪೂರೈಸಿದರು. ಒಟ್ಟು 32 ಎಸೆತಗಳಲ್ಲಿ 4 ಬೌಂಡರಿ ಹಾಗೂ ಮೂರು ಸಿಕ್ಸರ್‌ಗಳ ನೆರವಿನಿಂದ 51 ರನ್ ಗಳಿಸಿದರು.

ಚೆನ್ನೈ ಸೂಪರ್ ಕಿಂಗ್ಸ್ ವಿರುದ್ಧ ಡೆಲ್ಲಿ ಕ್ಯಾಪಿಟಲ್ಸ್ ಈ ಋತುವಿನ ಮೊದಲ ಜಯ ಸಾಧಿಸಿತು. ಡೆಲ್ಲಿ ಈ ಪಂದ್ಯವನ್ನು ತಂಡ 20 ರನ್ ಗಳಿಂದ ಗೆದ್ದುಕೊಂಡಿತು. ಮೊದಲು ಬ್ಯಾಟ್ ಮಾಡಿದ ಡೆಲ್ಲಿ 5 ವಿಕೆಟ್‌ಗೆ 191 ರನ್ ಗಳಿಸಿತ್ತು. ಇದಕ್ಕೆ ಉತ್ತರವಾಗಿ ಸಿಎಸ್‌ಕೆ ತಂಡ 6 ವಿಕೆಟ್‌ಗೆ 171 ರನ್ ಗಳಿಸಲಷ್ಟೇ ಶಕ್ತವಾಯಿತು.

ಕುಮಾರಸ್ವಾಮಿಗೆ ಆಧುನಿಕ ತಂತ್ರಜ್ಞಾನದಲ್ಲಿ ಆಪರೇಷನ್ ಮಾಡಲಾಗಿದೆ

ರಾಮನಗರ: ಕುಮಾರಸ್ವಾಮಿ ಅವರಿಗೆ ಕಾಲಿನ ರಕ್ತನಾಳದ ಮೂಲಕ ಹೃದಯ ಕವಾಟ ಬದಲಾವಣೆ ಮಾಡಲಾಗಿದೆ. ಆಧುನಿಕ ತಂತ್ರಜ್ಞಾನದಲ್ಲಿ ಆಪರೇಷನ್ ಮಾಡಲಾಗಿದೆ. ಸಾಮಾನ್ಯ ವೈದ್ಯರಿಗೇ ಹೃದಯ ಶಸ್ತ್ರಚಿಕಿತ್ಸೆ ಬಗ್ಗೆ ಅಷ್ಟು ಮಾಹಿತಿ ಇರಲ್ಲ. ಇನ್ನೂ ಇದರ ಬಗ್ಗೆ ಸಾಮಾನ್ಯ ಜನಕ್ಕೆ ಹೇಗೆ ಗೊತ್ತಾಗುತ್ತೆ ಎಂದು ಬೆಂಗಳೂರು ಗ್ರಾಮಾಂತರ ಕ್ಷೇತ್ರದ ಮೈತ್ರಿ ಅಭ್ಯರ್ಥಿ ಡಾ.ಸಿ.ಎನ್ ಮಂಜುನಾಥ್ ತಿರುಗೇಟು ನೀಡಿದ್ದಾರೆ.

ಮಾಜಿ ಸಿಎಂ ಹೆಚ್.ಡಿ ಕುಮಾರಸ್ವಾಮಿ ಅವರ ಹೃದಯ ಶಸ್ತ್ರಚಿಕಿತ್ಸೆ ಬಗ್ಗೆ ಶ್ರೀರಂಗಪಟ್ಟಣ ಶಾಸಕ ರಮೇಶ್ ಬಂಡಿಸಿದ್ದೇಗೌಡ ಅನುಮಾನ ವ್ಯಕ್ತಪಡಿಸಿದ ವಿಚಾರ ಕುರಿತು ಅವರು ಮಾತನಾಡಿದ್ದಾರೆ.

ಹೆಚ್‌ಡಿಕೆಗೆ ಆಪರೇಷನ್ ಮಾಡುವಾಗ ನಾನೂ ಇದ್ದೆ. ಹೃದಯ ಶಸ್ತ್ರಚಿಕಿತ್ಸೆ ಬಗ್ಗೆ ತಿಳಿದುಕೊಳ್ಳಲು 13 ವರ್ಷ ಓದಬೇಕು. ಕುಮಾರಸ್ವಾಮಿ ಅವರಿಗೆ ಕಾಲಿನ ರಕ್ತನಾಳದ ಮೂಲಕ ಹೃದಯ ಕವಾಟ ಬದಲಾವಣೆ ಮಾಡಲಾಗಿದೆ. ಆಧುನಿಕ ತಂತ್ರಜ್ಞಾನದಲ್ಲಿ ಆಪರೇಷನ್ ಮಾಡಲಾಗಿದೆ. ಸಾಮಾನ್ಯ ವೈದ್ಯರಿಗೂ ಹೃದಯ ಶಸ್ತ್ರಚಿಕಿತ್ಸೆ ಬಗ್ಗೆ ಅಷ್ಟು ಮಾಹಿತಿ ಇರಲ್ಲ. ಇನ್ನೂ ಇದರ ಬಗ್ಗೆ ಸಾಮಾನ್ಯ ಜನಕ್ಕೆ ಏನು ಗೊತ್ತಾಗುತ್ತೆ? ಯಾವತ್ತೂ ಯಾವುದೇ ಮಾಹಿತಿ ಇಲ್ಲದೇ ಯಾವುದರ ಬಗ್ಗೆಯೂ ಮಾತನಾಡಬಾರದು. ಜ್ಞಾನಿಗಳು ಜ್ಞಾನಿಗಳಾಗೆಯೇ ಇರಬೇಕು, ಇನ್ನೊಂದು ಆಗಬಾರದು ಎಂದು ಕಾಂಗ್ರೆಸ್ ಶಾಸಕನಿಗೆ ತಿರುಗೇಟು ನೀಡಿದ್ದಾರೆ.

ಏಪ್ರಿಲ್ 2 ರಂದು ನಡೆಯಲಿರುವ ಅಮಿತ್ ಶಾ ರೋಡ್ ಶೋ ಬಗ್ಗೆ ಮಾತನಾಡಿದ ಮಂಜುನಾಥ್, ಅಮಿತ್ ಶಾ ಅವರು ಪ್ರಥಮಬಾರಿಗೆ ಚುನಾವಣಾ ಪ್ರಚಾರಕ್ಕೆ ಬರ್ತಿದ್ದಾರೆ. ರೋಡ್ ಶೋ ರೂಪದಲ್ಲಿ ಪ್ರಚಾರ ಮಾಡಲಿದ್ದಾರೆ. ಬೆಂಗಳೂರಲ್ಲಿ ಬೇರೆ-ಬೇರೆ ಕಾರ್ಯಕ್ರಮಗಳಿದ್ದು ಅದನ್ನ ಮುಗಿಸಿಕೊಂಡು ಬರ್ತಾರೆ. ಅವರ ಬರುವಿಕೆ ನಮಗೆ ಹೊಸ ಶಕ್ತಿ ತುಂಬಲಿದೆ. ಇದು ನನ್ನ ಗೆಲುವಿಗೆ ಮತ್ತಷ್ಟು ವಿಶ್ವಾಸ ಮೂಡಲಿದೆ ಎಂದಿದ್ದಾರೆ.

ಏಪ್ರಿಲ್ 4ರಂದು ನಾಮಪತ್ರ ಸಲ್ಲಿಕೆ: ಇದೇ ಏಪ್ರಿಲ್ 4ರಂದು ನಾನು ನಾಪಪತ್ರ ಸಲ್ಲಿಸುತ್ತೇನೆ. ಅಂದು ಬೆಳಗ್ಗೆ 11 ಗಂಟೆಗೆ ಜಿಲ್ಲಾಧಿಕಾರಿ ಕಚೇರಿಯಲ್ಲಿ ನಾಮಪತ್ರ ಸಲ್ಲಿಸುತ್ತೇನೆ. ಬಿಜೆಪಿ-ಜೆಡಿಎಸ್ ಎರಡೂ ಪಕ್ಷದ ಕಾರ್ಯಕರ್ತರು, ನಾಯಕರು ಹೆಚ್ಚಿನ ಸಂಖ್ಯೆಯಲ್ಲಿ ಬರಲಿದ್ದಾರೆ. ಮೆರವಣಿಗೆ, ಸಮಾವೇಶದ ಕುರಿತು ರೂಪುರೇಷೆ ಮಾಡಲಾಗುತ್ತಿದೆ. ಈ ಬಗ್ಗೆ ಮುಂದಿನ ದಿನಗಳಲ್ಲಿ ಮಾಹಿತಿ ಕೊಡ್ತೀವಿ ಎಂದು ಡಾ.ಮಂಜುನಾಥ್ ತಿಳಿಸಿದ್ದಾರೆ.

ಅಮಿತ್ ಶಾ ವಿರುದ್ಧ ರೌಡಿ ಹೇಳಿಕೆ ಸಮರ್ಥಿಸಿಕೊಂಡ ಸಿಎಂ ಪುತ್ರ

ಮಡಿಕೇರಿ: ಇತ್ತೀಚೆಗಷ್ಟೇ ಅಮಿತ್ ಶಾ ಓರ್ವ ಗೂಂಡಾ, ರೌಡಿ ಎಂದು ಹೇಳಿಕೆ ನೀಡಿದ್ದ ಮಾಜಿ ಶಾಸಕ ಯತೀಂದ್ರ ಸಿದ್ದರಾಮಯ್ಯ ತಮ್ಮ ಹೇಳಿಕೆಯನ್ನು ಸಮರ್ಥಿಸಿಕೊಂಡಿದ್ದಾರೆ. ಜೊತೆಗೆ ಪ್ರಧಾನಿ ಮೋದಿ ವಿರುದ್ಧ ವಾಗ್ದಾಳಿ ನಡೆಸಿದ್ದಾರೆ.

ಕೊಡಗಿನ ವಿರಾಜಪೇಟೆಯಲ್ಲಿಂದು ಕಾಂಗ್ರೆಸ್ ಅಭ್ಯರ್ಥಿ ಎಂ.ಲಕ್ಷ್ಮಣ್ ಪರ ಪ್ರಚಾರ ಸಭೆಯಲ್ಲಿ ಮಾತನಾಡಿದ ಯತೀಂದ್ರ ಸಿದ್ದರಾಮಯ್ಯ, ತಮ್ಮ ಹೇಳಿಕೆ ಖಂಡಿಸಿ ಬಿಜೆಪಿ ಚುನಾವಣಾ ಆಯೋಗಕ್ಕೆ ದೂರು ನೀಡಿರುವ ಬಗ್ಗೆ ಪ್ರತಿಕ್ರಿಯಿಸಿದ್ದಾರೆ. ಅಮಿತ್ ಶಾ ಅವರನ್ನ ರೌಡಿ ಎಂದು ನಾನೇ ಹುಟ್ಟಿಸಿಕೊಂಡು ಹೇಳಿದಂತಹ ಮಾತಲ್ಲ, ಈ ಹಿಂದೆ ಸಿಬಿಐ ಕೂಡ ಹೇಳಿತ್ತು. ಅಮಿತ್ ಶಾ ಅವರಿಗೆ ಕ್ರಿಮಿನಲ್ ಬ್ಯಾಗ್ರೌಂಡ್ ಇದೆ ಅಂತ ಹೇಳಿದೆ ಎಂದು ತಮ್ಮ ಹೇಳಿಕೆ ಸಮರ್ಥಿಸಿಕೊಂಡಿದ್ದಾರೆ.

2010ರಲ್ಲಿ ಸೊಹ್ರಾಬುದ್ದೀನ್ ನಕಲಿ ಎನ್ ಕೌಂಟರ್ ಪ್ರಕರಣದಲ್ಲಿ ಗುಜರಾತ್ ಕೋರ್ಟ್‌ಗೆ ಸಿಬಿಐ ಕೊಟ್ಟ ಹೇಳಿಕೆ ಅದು. ಅದೇ ಹೇಳಿಕೆಯನ್ನು ನಾನು ಪುನರುಚ್ಚರಿಸಿದ್ದೇನೆ ಅಷ್ಟೇ. ನನ್ನ ಹೇಳಿಕೆಯಿಂದ ಬಿಜೆಪಿಗೆ ಕೋಪ ಬಂದಿದ್ದರೇ, ಮೊದಲು ಸಿಬಿಐ ಮೇಲೆ ಅವರು ಕೋಪ ಮಾಡಿಕೊಳ್ಳಬೇಕು. ಈಗಾಗಲೇ ನನಗೆ ಚುನಾವಣಾ ಆಯೋಗ ನೋಟಿಸ್ ಕೊಟ್ಟಿದೆ. ಅದಕ್ಕೆ ನಾನು ಏನು ಉತ್ತರ ಕೊಡಬೇಕೋ ಕೊಡುತ್ತೇನೆ ಎಂದು ತಿಳಿಸಿದ್ದಾರೆ.

ಮೋದಿ ವಿರುದ್ಧವೂ ಯತೀಂದ್ರ ಕಿಡಿ: ಮೋದಿ ಸರ್ಕಾರ ಕೇಂದ್ರದಲ್ಲಿ ಅಧಿಕಾರಕ್ಕೆ ಬಂದು 10 ವರ್ಷಗಳಾಗಿವೆ. ಈ ಹತ್ತು ವರ್ಷಗಳಲ್ಲಿ ದೇಶವನ್ನು ಎಷ್ಟು ಹಾಳು ಮಾಡಲು ಸಾಧ್ಯವೋ ಅಷ್ಟು ಹಾಳುಮಾಡಿದ್ದಾರೆ. ಮೋದಿ ಸರ್ಕಾರದ ಬಂದ ಮೇಲೆ ನಮ್ಮ ದೇಶ 25 ವರ್ಷ ಹಿಂದಕ್ಕೆ ಹೋಗಿದೆ. ಕೇಂದ್ರ ಸರ್ಕಾರ ಈ ಹಿಂದೆ ಜನರಿಗೆ ಏನು ಭರವಸೆ ನೀಡಿತ್ತೋ ಅದನ್ನು ನೆರವೇರಿಸಿಲ್ಲ ಎಂದು ಯತೀಂದ್ರ ವಾಗ್ದಾಳಿ ನಡೆಸಿದ್ದಾರೆ. ಇದನ್ನೂ ಓದಿ: ಚಾಮರಾಜನಗರದಿಂದ ಸಚಿವ ಮಹದೇವಪ್ಪ ಪುತ್ರ ಸುನೀಲ್ ಬೋಸ್‌ಗೆ ಟಿಕೆಟ್; ಅಧಿಕೃತ ಘೋಷಣೆ

ಮೋದಿ ಅವರು ಶ್ರೀಮಂತರ ಕಪ್ಪು ಹಣ ತರುತ್ತೀನಿ ಎಲ್ಲರ ಬ್ಯಾಂಕ್ ಖಾತೆಗೆ ಹಣ ಹಾಕ್ತೀನಿ ಅಂತಾ ಹೇಳಿದ್ದರು. ಸುಪ್ರೀಂ ಕೋರ್ಟ್ ಕಪ್ಪು ಹಣ ಇಟ್ಟವರ ಪಟ್ಟಿ ಕೇಳಿದಾಗ, ಆ ಪಟ್ಟಿಯೇ ಇಲ್ಲ ಅಂತ ಹೇಳಿದರು. ರೈತರ ಬದುಕು ಹಸನಾಗಿ ಮಾಡ್ತೀನಿ ಅಂದ್ರು, ಅದು ಇಂದಿಗೂ ಮಾಡಿಲ್ಲ. ಕಾಂಗ್ರೆಸ್ ಭ್ರಷ್ಟಾಚಾರದಲ್ಲಿ ಮುಳುಗಿದೆ ಎಂದು ಆಂದೋಲನ ನಡೆಸಿದ್ರು. ಆದ್ರೆ ಇವತ್ತು ಭ್ರಷ್ಟಾಚಾರ ಬಿಜೆಪಿಯಲ್ಲಿ ಮಿತಿಮೀರಿ ಹೋಗಿದೆ. ಚುನಾವಣಾ ಬಾಂಡ್ ವಿಚಾರದಲ್ಲಿ 12,000 ಕೋಟಿ ರೂ.ನಲ್ಲಿ 6 ಸಾವಿರ ಕೋಟಿ ಹಣ ಹೋಗಿರುವುದು ಬಿಜೆಪಿ ಪಕ್ಷಕ್ಕೆ. ನ್ಯಾಯಾಲಯಗಳನ್ನೂ ತಪ್ಪ ಕಪಿಮುಷ್ಟಿಯಲ್ಲಿ ಇಟ್ಟುಕೊಂಡಿದ್ದಾರೆ ಎಂದು ಕಿಡಿ ಕಾರಿದ್ದಾರೆ.

ಈ ಬಾರಿ 400ಕ್ಕೂ ಹೆಚ್ಚು ಸೀಟ್‌ಗಳನ್ನ ಗೆದ್ದು ಬರುತ್ತೇವೆ ಎಂದಿದ್ದಾರೆ. 400ಕ್ಕೂ ಹೆಚ್ಚು ಸೀಟ್ ಗೆಲುವು ಯಾಕೆ ಬೇಕು ಅಂತ ಅವರ ಪಕ್ಷದ ಅನಂತ್ ಕುಮಾರ್ ಹೆಗ್ಡೆ ಅವರೇ ಸತ್ಯ ಬಿಚ್ಚಿಟ್ಟಿದ್ದಾರೆ. ಆದ್ದರಿಂದ ಈ ಬಾರಿ ಬಿಜೆಪಿ ಅಧಿಕಾರಕ್ಕೆ ಬಂದ್ರೆ ಸಂವಿಧಾನವನ್ನು ಬದಲಾವಣೆ ಮಾಡುತ್ತಾರೆ. ದೇಶದಲ್ಲಿ ಸರ್ವಾಧಿಕಾರ ಸರ್ಕಾರ ಆಡಳಿತಕ್ಕೆ ಬರುತ್ತದೆ. ಸಮಾನತೆ ಹೋಗಿ ಅಸಮಾನತೆ ಸೃಷ್ಟಿಯಾಗುತ್ತದೆ ಎಂದು ಆತಂಕಪಟ್ಟಿದ್ದಾರೆ.

ಸದ್ಯಕ್ಕಂತು ಕಣಕ್ಕಿಳಿಯಲ್ಲ ಸೂರ್ಯಕುಮಾರ್ ಯಾದವ್

ಇಂಡಿಯನ್ ಪ್ರೀಮಿಯರ್ ಲೀಗ್ ಶುರುವಾಗಿ 2 ವಾರಗಳಾಗುತ್ತಾ ಬರುತ್ತಿದೆ. ಇದಾಗ್ಯೂ ಮುಂಬೈ ಇಂಡಿಯನ್ಸ್ ತಂಡದ ಸ್ಟಾರ್ ಆಟಗಾರ ಸೂರ್ಯಕುಮಾರ್ ಯಾದವ್ ಇನ್ನೂ ಸಹ ತಂಡವನ್ನು ಸೇರಿಕೊಂಡಿಲ್ಲ. ಇದಕ್ಕೆ ಮುಖ್ಯ ಕಾರಣ ಫಿಟ್ ನೆಸ್ ಸಮಸ್ಯೆ.

ಸೂರ್ಯಕುಮಾರ್ ಯಾದವ್ ಕಳೆದ ತಿಂಗಳು ಸ್ಪೋರ್ಟ್ಸ್ ಹರ್ನಿಯಾ ಶಸ್ತ್ರಚಿಕಿತ್ಸೆಗೆ ಒಳಗಾಗಿದ್ದರು. ಈ ಗಾಯದಿಂದ ಅವರು ಸಂಪೂರ್ಣವಾಗಿ ಚೇತರಿಸಿಕೊಂಡಿಲ್ಲ. ಹೀಗಾಗಿ ನ್ಯಾಷನಲ್ ಕ್ರಿಕೆಟ್ ಅಕಾಡೆಮಿಯಿಂದ ಇನ್ನೂ ಸಹ ಸೂರ್ಯಕುಮಾರ್ ಯಾದವ್ ಗೆ ನಿರಾಕ್ಷೇಪಣ ಪ್ರಮಾಣ ಪತ್ರ ಸಿಕ್ಕಿಲ್ಲ.

ಬಿಸಿಸಿಐ ನಿಯಮದ ಪ್ರಕಾರ, ಟೀಮ್ ಇಂಡಿಯಾ ಪರ ಆಡುವ ಆಟಗಾರರು ಐಪಿಎಲ್ ಗೂ ಮುನ್ನ ಗಾಯಗೊಂಡಿದ್ದರೆ, ನ್ಯಾಷನಲ್ ಕ್ರಿಕೆಟ್ ಅಕಾಡೆಮಿಯಿಂದ ಫಿಟ್ ನೆಸ್ ಸರ್ಟಿಫಿಕೇಟ್ ಪಡೆಯಲೇಬೇಕು. ಇದೀಗ ಸೂರ್ಯಕುಮಾರ್ ಎನ್ ಸಿಎನಲ್ಲಿದ್ದು, ಅವರ ಫಿಟ್ ನೆಸ್ ಬಗ್ಗೆ ಫಿಸಿಯೋ ಮೇಲ್ವಿಚಾರಣೆ ನಡೆಸುತ್ತಿದ್ದಾರೆ.

ಹೀಗಾಗಿ ರಾಜಸ್ಥಾನ್ ರಾಯಲ್ಸ್ ವಿರುದ್ಧದ ಪಂದ್ಯಕ್ಕೂ ಸೂರ್ಯಕುಮಾರ್ ಯಾದವ್ ಅಲಭ್ಯರಾಗಲಿದ್ದಾರೆ ಎಂದು ಮುಂಬೈ ತಂಡದ ಆಟಗಾರ ಪಿಯೂಷ್ ಚಾವ್ಲಾ ತಿಳಿಸಿದ್ದಾರೆ. ಅಲ್ಲದೆ ಡೆಲ್ಲಿ ಕ್ಯಾಪಿಟಲ್ಸ್ ವಿರುದ್ಧದ ಪಂದ್ಯಕ್ಕೂ ಅವರು ಲಭ್ಯರಿರುವುದು ಅನುಮಾನ.

ಒಟ್ಟಿನಲ್ಲಿ ನೂತನ ನಾಯಕನೊಂದಿಗೆ ಕಣಕ್ಕಿಳಿದಿರುವ ಮುಂಬೈ ಇಂಡಿಯನ್ಸ್ ತಂಡವು ಮೊದಲೆರಡು ಪಂದ್ಯಗಳಲ್ಲಿ ಸೋಲನುಭವಿಸಿದೆ. ಈ ಸೋಲಿಗೆ ಮಧ್ಯಮ ಕ್ರಮಾಂಕದಲ್ಲಿ ಸೂರ್ಯಕುಮಾರ್ ಇಲ್ಲದಿರುವುದು ಕೂಡ ಒಂದು ಕಾರಣ. ಇದೀಗ ಸೂರ್ಯನ ಎಂಟ್ರಿ ಮತ್ತಷ್ಟು ವಿಳಂಬವಾಗುವುದು ಖಚಿತವಾಗಿದ್ದು, ಇದು ಮುಂಬೈ ಇಂಡಿಯನ್ಸ್ ತಂಡದ ಪಾಲಿಗೆ ಹಿನ್ನಡೆಯನ್ನು ಉಂಟು ಮಾಡುವುದರಲ್ಲಿ ಅನುಮಾನವೇ ಇಲ್ಲ.

Printed, Published & Owned by N.Venugopal Krishna, Printed at DASHAPRAMATHI MUDRANALAYA, No.433/1, Chikkavitalenahalli Village, Thagachagere Post, Kasaba Hobli, Channapatna Taluk, Ramanagar District, Pin-562160. Published at No.15, Ground Floor, 12th Block, 5th Main, Kumara Park (West), Behind BDA Head Office, Bengaluru-560020. Editor: N.Venugopal Krishna, Mobile No.+91 94835 89085, email: sanjemugilu@gmail.com