ಸುದ್ದಿಗಳ ಹೊನಲು
ಸಂಜೆ ಮುಗಿಲು
ಕನ್ನಡ ಪ್ರಾದೇಶಿಕ ಸಂಜೆ ದಿನಪತ್ರಿಕೆ
ಸಂಪುಟ: 21, ಸಂಚಿಕೆ: 179, ಪುಟಗಳು: 8, ಭಾನುವಾರ, 7 ಏಪ್ರಿಲ್ 2024 RNI NO. KARKAN/2002/08054
epaper: www.sanjemugilu.com
ಬೆಂಗಳೂರು। ಬೆಂಗಳೂರು ಗ್ರಾಮಾಂತರ। ಕೋಲಾರ। ಚಿಕ್ಕಬಳ್ಳಾಪುರ। ರಾಮನಗರ। ಮಂಡ್ಯ। ಮೈಸೂರು। ಚಾಮರಾಜನಗರ

ವೇಣು ಸಾರಥ್ಯದಲ್ಲಿ...

ಸುಭಾಷಿತ

ಸ್ವಲ್ಪ ಉಳ್ಳವನು ಬಡವನಲ್ಲ;
ಇನ್ನೂ ಬೇಕೆನ್ನುವವನು ಬಡವ

| ಸೆಬೇಕಾ

ಪಂಚಾಂಗ

(ಭಾನುವಾರ 7, ಏಪ್ರಿಲ್ -2024)

- ಶ್ರೀ ಶೋಭಕೃತ ನಾಮ ಸಂವತ್ಸರ,
- ಉತ್ತರಾಯಣ ,ಶಿಶಿರ ಋತು,
- ಫಾಲ್ಗುಣ ಮಾಸ, ಕೃಷ್ಣ ಪಕ್ಷ,
- ತೃತೀಯ, ಶತಭಿಷ ನಕ್ಷತ್ರ
- ರಾಹುಕಾಲ: 04:59 PM 06 : 30 PM
- ಗುಳಿಕಕಾಲ: 03:28 PM04 : 59 PM
- ಯಮಗಂಡಕಾಲ: 12:27 PM 01 : 58 PM

ಸಂಕ್ಷಿಪ್ತ ಸುದ್ದಿ

ನನ್ನ ತೆರಿಗೆ ನನಗೆ ಕೊಡಿ ಅಂತಾ ಬೆಂಗಳೂರು ಜನ ಕೇಳಿದ್ರೆ ಏನು ಹೇಳ್ತೀರಿ?

ಬೆಂಗಳೂರು: ಬರ ಪರಿಹಾರದ ವಿಚಾರವಾಗಿ ಕೇಂದ್ರ ಸರ್ಕಾರದ ವಿರುದ್ಧ ರಾಜ್ಯ ಕಾಂಗ್ರೆಸ್ ಸರ್ಕಾರ ಇತ್ತೀಚೆಗೆ ಸುಪ್ರೀಂಕೋರ್ಟ್ ಮೆಟ್ಟಿಲೇರಿತ್ತು. ಇಂದು ಕೋಲಾರದಲ್ಲಿ ಕೂಡ ಸಿಎಂ ಸಿದ್ದರಾಮಯ್ಯ ಬರ ಪರಿಹಾರದ ಬಗ್ಗೆ ಮತ್ತೆ ಪ್ರಸ್ತಾಪಿಸಿದ್ದಾರೆ. ಇದೀಗ ಈ ವಿಚಾರವಾಗಿ ನಗದರಲ್ಲಿ ಮಾಧ್ಯಮದವರೊಂದಿಗೆ ಕೇಂದ್ರ ವಿತ್ತ ಸಚಿವೆ ನಿರ್ಮಲಾ ಸೀತಾರಾಮನ್ ಮಾತನಾಡಿದ್ದು, ಸುಪ್ರೀಂಗೆ ಹೋಗುವುದಕ್ಕೆ ರಾಜ್ಯ ಸರ್ಕಾರಕ್ಕೆ ಸ್ವತಂತ್ರವಿದೆ, ನಾವು ಸ್ವಾಗತಿಸುತ್ತೇವೆ. ಈ ಹಿಂದೆ ಕೇರಳ ಸರ್ಕಾರ ಸಹ ಸುಪ್ರೀಂಕೋರ್ಟ್‌ಗೆ ಹೋಗಿತ್ತು ಎಂದು ಹೇಳಿದ್ದಾರೆ. ಪುಟ 2

ಪ್ರಣಾಳಿಕೆಯನ್ನೇ ಮದ್ವೆ ಕಾರ್ಡ್‌ನಲ್ಲಿ ಮುದ್ರಿಸಿದ ಪವನ್ ಕಲ್ಯಾಣ್ ಬೆಂಬಲಿಗ!

ಹೈದರಾಬಾದ್: ಯಾವುದೇ ರಾಜಕೀಯ ಪಕ್ಷಕ್ಕೆ ಅದರ ಬೆಂಬಲಿಗರು ಹೆಚ್ಚಿನ ಪ್ರಾಮುಖ್ಯತೆಯನ್ನು ಹೊಂದಿರುತ್ತಾರೆ. ತಮ್ಮ ಪಕ್ಷದ ರಕ್ಷಣೆಗಾಗಿ ಇತರರೊಂದಿಗೆ ಹೋರಾಡಲು ಸಹ ಸಿದ್ಧರಾಗಿರುವ ಇಂತಹ ಅನೇಕ ಬೆಂಬಲಿಗರನ್ನು ನೀವು ಇಲ್ಲಿಯವರೆಗೆ ನೋಡಿರಬೇಕು. ಆದರೆ ಆಂಧ್ರಪ್ರದೇಶದ ವ್ಯಕ್ತಿಯೊಬ್ಬರು ತಮ್ಮ ನೆಚ್ಚಿನ ಪಕ್ಷದ ಬಗ್ಗೆ ಅಂತಹ ಉತ್ಸಾಹವನ್ನು ತೋರುವ ಮೂಲಕ ಇದೀಗ ಭಾರೀ ಸುದ್ದಿಯಾಗಿದ್ದಾರೆ. ಆಂಧ್ರಪ್ರದೇಶದ ಕಾಕಿನಾಡ ನಿವಾಸಿಯೊಬ್ಬರ ಮದುವೆ ಕಾರ್ಡ್‌ನಲ್ಲಿ ಜನಸೇನಾ ಪಕ್ಷದ ಪ್ರಣಾಳಿಕೆಯನ್ನು ಮುದ್ರಿಸಲಾಗಿದೆ. ಪುಟ 2

ಮಹಿಳೆಯನ್ನು ಅರೆಬೆತ್ತಲೆಗೊಳಿಸಿ ಮೆರವಣಿಗೆ ನಡೆಸಿದ ದುರುಳರು

ಪಂಜಾಬ್: ಮಹಿಳೆಯನ್ನು ಅರೆಬೆತ್ತಲೆಗೊಳಿಸಿ ರಸ್ತೆಯಲ್ಲಿ ಮೆರವಣಿಗೆ ನಡೆಸಿರುವ ಅಮಾನವೀಯ ಘಟನೆ ಪಂಜಾಬ್?ನಲ್ಲಿ ನಡೆದಿದೆ. ಮಗಳ ಪ್ರೇಮ ವಿವಾಹದಿಂದ ಹತಾಶಳಾದ ಮಹಿಳೆ ತನ್ನ ಇಬ್ಬರು ಪುತ್ರರೊಂದಿಗೆ ಸೇರಿ ಮಗಳ ಮನೆಗೆ ನುಗ್ಗಿ ಗೂಂಡಾಗಿರಿ ನಡೆಸಿದ್ದಾರೆ. ಅಳಿಯನ ತಾಯಿಯನ್ನು ಥಳಿಸಿ, ಬಟ್ಟೆಯನ್ನು ಹರಿದು ರಸ್ತೆಯಲ್ಲಿ ಅರೆಬೆತ್ತಲೆ ಮೆರವಣಿಗೆ ನಡೆಸಿದ್ದಾರೆ. ರಾಷ್ಟ್ರೀಯ ಮಹಿಳಾ ಆಯೋಗವು ಪಂಜಾಬ್ ಡಿಜಿಪಿಗೆ ತಕ್ಷಣ ಕ್ರಮ ಕೈಗೊಳ್ಳುವಂತೆ ಸೂಚಿಸಿದೆ. ಈ ಘಟನೆಗೆ ಸಂಬಂಧಿಸಿದಂತೆ ಮೂವರನ್ನು ಬಂಧಿಸಲಾಗಿದೆ.

ಈ ಸಂಪೂರ್ಣ ವಿಷಯವನ್ನು ತೀವ್ರವಾಗಿ ಗಮನಿಸಿದ ಪಂಜಾಬ್ ಮಹಿಳಾ ಆಯೋಗವು ಡಿಸಿ ಮತ್ತು ಎಸ್‌ಎಸ್‌ಪಿಯನ್ನು ತರಾಟೆಗೆ ತೆಗೆದುಕೊಂಡಿತು. ಶನಿವಾರ ತಕ್ಷಣ ಪೊಲೀಸರು ಆರೋಪಿ ಮಹಿಳೆ ಮತ್ತು ಆಕೆಯ ಮಗ ಸೇರಿದಂತೆ ಮೂವರು ಆರೋಪಿಗಳನ್ನು ಬಂಧಿಸಿದ್ದಾರೆ. ಆದರೆ, ಉಳಿದ ಆರೋಪಿಗಳು ತಲೆಮರೆಸಿಕೊಂಡಿದ್ದಾರೆ. ಖೇಮಕರನ್ ವಿಧಾನಸಭಾ ಕ್ಷೇತ್ರದ ವಾಲ್ತೋಹಾ ಗ್ರಾಮದಲ್ಲಿ ಈ ಪ್ರಕರಣ ನಡೆದಿದೆ.

ಪರಿಶಿಷ್ಟ ಜಾತಿಗೆ ಸೇರಿದ ಕುಟುಂಬದ ಯುವಕ ತನ್ನ ಪ್ರದೇಶದ ಹುಡುಗಿಯೊಂದಿಗೆ ಪ್ರೇಮ ವಿವಾಹವಾಗಿದ್ದ. ಪಂಜಾಬ್ ಮತ್ತು ಹರಿಯಾಣ ಹೈಕೋರ್ಟ್ ಪ್ರೇಮ ವಿವಾಹಕ್ಕೆ ಒಪ್ಪಿಗೆ ನೀಡಿದೆ. ಯುವತಿ ತಾಯಿ ಕುಲ್ವಿಂದರ್ ಕೌರ್ ತನ್ನ ಇಬ್ಬರು ಮಕ್ಕಳಾದ ಶರಣಜಿತ್ ಸಿಂಗ್ ಸನ್ನಿ, ಗುರ್ಚರಣ್ ಸಿಂಗ್ ಹಾಗೂ ಇತರರೊಂದಿಗೆ ಗುರುವಾರ ಅಳಿಯನ ಮನೆಯಲ್ಲಿ ಗಲಾಟೆ ಮಾಡಿದ್ದರು.

ಈ ವೇಳೆ ಮನೆಯಲ್ಲಿ ಅಳಿಯ ಮತ್ತು ಮಗಳು ಇರಲಿಲ್ಲ. ಮನೆಯಲ್ಲಿ ಅಳಿಯನ ತಾಯಿ ಇದ್ದರು. ಆರೋಪಿ ಮಹಿಳೆ ಕುಲ್ವಿಂದರ್ ಕೌರ್ ತನ್ನ ಇಬ್ಬರು ಮಕ್ಕಳಾದ ಶರಣಜಿತ್ ಸಿಂಗ್ ಸನ್ನಿ ಮತ್ತು ಗುರ್ಚರಣ್ ಸಿಂಗ್ ಅವರಿಗೆ ತಕ್ಕ ಪಾಠ ಕಲಿಸಬೇಕೆಂದು ಮಹಿಳೆಗೆ ಹೊಡೆದು ಬಟ್ಟೆಯನ್ನು ಹರಿದು ಹಾಕಿದ್ದಾರೆ.

ಮಹಿಳೆ ತನ್ನ ಮನೆಯಿಂದ ಬೀದಿಗೆ ಓಡಿ ಬಂದು ದಿನಸಿ ಅಂಗಡಿಯಲ್ಲಿ ಆಶ್ರಯ ಪಡೆದಿದ್ದರು. ಆರೋಪಿಗಳು ಇಡೀ ಘಟನೆಯನ್ನು ತಮ್ಮ ಮೊಬೈಲ್‌ನಲ್ಲಿ ವಿಡಿಯೋ ಮಾಡಿ ಅಂತರ್ಜಾಲ ಮಾಧ್ಯಮದಲ್ಲಿ ವೈರಲ್ ಮಾಡಿದ್ದಾರೆ. ಶುಕ್ರವಾರ ಸಂಜೆ ಆಯೋಗವು ಡಿಸಿ ಮತ್ತು ಎಸ್‌ಎಸ್‌ಪಿ ಅವರಿಂದ 24 ಗಂಟೆಗಳ ಒಳಗೆ ವರದಿ ಕೇಳಿದೆ.

ಈ ಸಂದರ್ಭದಲ್ಲಿ ಆರೋಪಿ ಮಹಿಳೆ ಕುಲ್ವಿಂದರ್ ಕೌರ್, ಪತ್ನಿ ಬಲ್ದೇವ್ ಸಿಂಗ್, ಆಕೆಯ ಮಗ ಗುರ್ಚರಣ್ ಸಿಂಗ್ ಮತ್ತು ಮೂರನೇ ಆರೋಪಿ ಸಂದೀಪ್ ಸಿಂಗ್ ಸನ್ನಿ ಪುತ್ರ ಪ್ರತಾಪ್ ಸಿಂಗ್ ವಾಲ್ತೋಹಾ ನಿವಾಸಿಗಳನ್ನು ಬಂಧಿಸಲಾಗಿದೆ. ಆರೋಪಿ ಮಹಿಳೆ ಕುಲ್ವಿಂದರ್ ಕೌರ್ ಅವರ ಹಿರಿಯ ಪುತ್ರ ಶರಣಜಿತ್ ಸಿಂಗ್ ಸನ್ನಿ ಇನ್ನೂ ತಲೆಮರೆಸಿಕೊಂಡಿದ್ದಾನೆ.

ಭಾರತೀಯ ಜನತಾ ಪಕ್ಷದ ಜಿಲ್ಲಾಧ್ಯಕ್ಷ ಹರ್ಜೀತ್ ಸಿಂಗ್ ಸಂಧು ಶನಿವಾರ ವಾಲ್ತೋಹಾ ಗ್ರಾಮಕ್ಕೆ ಆಗಮಿಸಿ ಸಂತ್ರಸ್ತ ಮಹಿಳೆಯೊಂದಿಗೆ ಮಾತನಾಡಿದರು. ಆಮ್ ಆದ್ಮಿ ಪಕ್ಷದ ಸರ್ಕಾರದ ಅವಧಿಯಲ್ಲಿ ಪಂಜಾಬ್‌ನಲ್ಲಿ ಗೂಂಡಾಗಿರಿ ಉತ್ತುಂಗದಲ್ಲಿದೆ ಎಂದು ಸಂಧು ಹೇಳಿದ್ದಾರೆ.

ಮಹಿಳೆಯರು ಅಸುರಕ್ಷಿತರಾಗಿದ್ದಾರೆ. ಪೊಲೀಸರು ಕೈಕಟ್ಟಿ ಕುಳಿತಿದ್ದಾರೆ. ಸಂತ್ರಸ್ತೆಯ ಕುಟುಂಬಕ್ಕೆ ಯಾವುದೇ ನಷ್ಟವಾದರೆ ಅದಕ್ಕೆ ಪೊಲೀಸ್ ಆಡಳಿತವೇ ನೇರ ಹೊಣೆಯಾಗಲಿದೆ ಎಂದು ಸಂಧು ಹೇಳಿದ್ದಾರೆ.

ಸಿಎಂ ಅರವಿಂದ್ ಕೇಜ್ರಿವಾಲ್ ಬಂಧನಕ್ಕೆ ವಿರೋಧ

ಉಪವಾಸ ಸತ್ಯಾಗ್ರಹ

ದೆಹಲಿ: ದೆಹಲಿ ಅಬಕಾರಿ ನೀತಿ ಪ್ರಕರಣದಲ್ಲಿ ಮುಖ್ಯಮಂತ್ರಿ ಅರವಿಂದ್ ಕೇಜ್ರಿವಾಲ್ ಅವರನ್ನು ಬಂಧಿಸಿರುವುದನ್ನು ವಿರೋಧಿಸಿ ಆಮ್ ಆದ್ಮಿ ಪಕ್ಷದ (ಎಎಪಿ) ಮುಖಂಡರು ಮತ್ತು ಕಾರ್ಯಕರ್ತರು ಭಾನುವಾರ ಜಂತರ್ ಮಂತರ್‌ನಲ್ಲಿ ಉಪವಾಸ ಸತ್ಯಾಗ್ರಹ ನಡೆಸಲಿದ್ದಾರೆ. ಇಂದು ದೇಶ ಹಾಗೂ ಜಗತ್ತಿನಾದ್ಯಂತ ಸಿಎಂ ಕೇಜ್ರಿವಾಲ್ ಬೆಂಬಲಿಗರು ಉಪವಾಸ ಸತ್ಯಾಗ್ರಹ ನಡೆಸಲಿದ್ದಾರೆ ಎಂದು ಕಾರ್ಯಕರ್ತರು ತಿಳಿಸಿದ್ದಾರೆ.

ಉಪವಾಸ ಬೆಳಗ್ಗೆ 11ರಿಂದ ಸಂಜೆ 5ರವರೆಗೆ ನಡೆಯಲಿದೆ. ದೆಹಲಿ ಸರ್ಕಾರದ ಸಚಿವ ಗೋಪಾಲ್ ರೈ ಪ್ರಕಾರ, ಆಮ್ ಆದ್ಮಿ ಪಕ್ಷದ ಶಾಸಕರು, ಸಚಿವರು, ಸಂಸದರು ಮತ್ತು ಕೌನ್ಸಿಲರ್‌ಗಳು ದೆಹಲಿಯ ಜಂತರ್ ಮಂತರ್ ಮತ್ತು ಪಂಜಾಬ್‌ನ ಶಾಹೀದ್ ಭಗತ್ ಸಿಂಗ್ ಅವರ ಹಳ್ಳಿಯಾದ ಖಟ್ಕರ್‌ಕಲಾನ್‌ನಲ್ಲಿ ಸಾಮೂಹಿಕ ಉಪವಾಸವನ್ನು ನಡೆಸಲಿದ್ದಾರೆ.

ಉತ್ತರಪ್ರದೇಶ, ಹರಿಯಾಣ, ಹಿಮಾಚಲ ಪ್ರದೇಶ, ಪಶ್ಚಿಮ ಬಂಗಾಳ, ಒಡಿಶಾ, ಆಂಧ್ರಪ್ರದೇಶ, ತಮಿಳುನಾಡು ಸೇರಿದಂತೆ ದೇಶದ 25 ರಾಜ್ಯಗಳ ರಾಜಧಾನಿಗಳು, ಜಿಲ್ಲಾ ಮತ್ತು ಬ್ಲಾಕ್ ಕೇಂದ್ರಗಳು, ಗ್ರಾಮಗಳು ಮತ್ತು ಪಟ್ಟಣಗಳಲ್ಲಿ ಸಾಮೂಹಿಕ ಉಪವಾಸ ಮಾಡುವ ಮೂಲಕ ಜನರು ಕೇಜ್ರಿವಾಲ್ ಅವರನ್ನು ಆಶೀರ್ವದಿಸಲಿದ್ದಾರೆ. ಪುಟ 2

ಧಾರವಾಡ ಲೋಕಸಭಾ ಕ್ಷೇತ್ರದ ಕಾಂಗ್ರೆಸ್ ಅಭ್ಯರ್ಥಿ ಬದಲಾಗ್ತಾರಾ?

ಹೊಸ ಬಿಗ್ ಟ್ವಿಸ್ಟ್

ಬೆಂಗಳೂರು: ಫಕೀರೇಶ್ವರ ಮಠದ ದಿಂಗಾಲೇಶ್ವರ ಶ್ರೀಗಳನ್ನು ಕಾಂಗ್ರೆಸ್‌ಗೆ ತರುವ ಪ್ರಯತ್ನಗಳು ನಡೆದಿವೆ. ಹೀಗಾಗಿ ಧಾರವಾಡ ಕ್ಷೇತ್ರದ ಕಾಂಗ್ರೆಸ್ ಅಭ್ಯರ್ಥಿ ವಿನೋದ್ ಆಸೂಟಿ ಬದಲಾವಣೆ ಆಗುವ ಸಾಧ್ಯತೆ ಇದೆ ಎನ್ನಲಾಗ್ತಿದೆ. ಕಾಂಗ್ರೆಸ್ ಹೈಕಮಾಂಡ್ ಶ್ರೀಗಳ ಪ್ರೊಫೈಲ್ ತರಿಸಿಕೊಂಡಿರೋ ಮಾಹಿತಿ ಇದ್ದು, ಶ್ರೀಗಳೊಂದಿಗೆ ಕಾಂಗ್ರೆಸ್ ಹಿರಿಯ ನಾಯಕರು ಮಾತುಕತೆ ನಡೆಸಿರುವ ಬಗ್ಗೆಯೂ ಮಾಹಿತಿ ಲಭ್ಯವಾಗಿದೆ. ಶ್ರೀಗಳ ಪಕ್ಷ ಸೇರ್ಪಡೆಯೊಂದಿಗೆ ಕಾಂಗ್ರೆಸ್ ಹತ್ತಾರು ಲೆಕ್ಕಾಚಾರಗಳನ್ನು ಮಾಡಿದೆ. ದಿಂಗಾಲೇಶ್ವರ ಶ್ರೀಗಳು ಪಕ್ಷೇತರರಾಗಿ ಸ್ಪರ್ಧೆ ಮಾಡುವ ಸಾಧ್ಯತೆಗಳಿವೆ. ಈ ನಡುವೆ ಲಿಂಗಾಯತ ಮತಗಳ ಮೇಲೆ ಕಣ್ಣಿಟ್ಟಿರೋ ಕಾಂಗ್ರೆಸ್, ಹೊಸ ಲೆಕ್ಕಾಚಾರವನ್ನು ಹಾಕಿಕೊಂಡಂತೆ ಕಾಣಿಸುತ್ತಿದೆ.

ಧಾರವಾಡದ ಬಿಜೆಪಿ ಅಭ್ಯರ್ಥಿ ವಿರುದ್ಧ ಅಸಮಾಧಾನಗೊಂಡಿರುವ ದಿಂಗಾಲೇಶ್ವರ ಶ್ರೀಗಳು ಪ್ರಹ್ಲಾದ್ ಜೋಶಿ ಅವರ ಬದಲಾವಣೆಗೆ ಒತ್ತಾಯಿಸಿದ್ದಾರೆ.

ಆರ್‌ಎಸ್‌ಎಸ್ ಬಗ್ಗೆ ತಿಳಿದುಕೊಳ್ಳದೆ ಮಾತನಾಡಿದ್ದೇನೆ, ಕ್ಷಮಿಸಿ ಎಂದ

ಪ್ರಜ್ವಲ್ ರೇವಣ್ಣ

ಹಾಸನ: ಆರ್‌ಎಸ್‌ಎಸ್ ಬಗ್ಗೆ ತಿಳಿದುಕೊಳ್ಳದೆ ಮಾತನಾಡಿದ್ದೇನೆ, ಈ ಸಭೆಯಲ್ಲಿ ಆರ್‌ಎಸ್‌ಎಸ್ ಮುಖಂಡರು ಅಥವಾ ಕಾರ್ಯಕರ್ತರಿದ್ದರೆ ನನ್ನನ್ನು ಕ್ಷಮಿಸಿ ಎಂದು ಸಂಸದ ಪ್ರಜ್ವಲ್ ರೇವಣ್ಣ ಹೇಳಿದ್ದಾರೆ. ಲೋಕಸಭಾ ಚುನಾವಣಾ ಪ್ರಚಾರದಲ್ಲಿ ತೊಡಗಿರುವ ಅವರು, ಹಾಸನ ಜಿಲ್ಲೆಯ ಸಕಲೇಶಪುರದಲ್ಲಿ ಜೆಡಿಎಸ್ ಮತ್ತು ಬಿಜೆಪಿ ಚುನಾವಣಾ ಪ್ರಚಾರ ಸಭೆಯಲ್ಲಿ ಮಾತನಾಡಿ, ' ನನ್ನ ಗಮನಕ್ಕೆ ಬಾರದೆ ಆರ್‌ಎಸ್‌ಎಸ್ ಬಗ್ಗೆ ಮಾತನಾಡಿದ್ದೇನೆ. ನಾನೊಬ್ಬ ಯುವಕನಾಗಿ ಹೋರಾಟದ ಮೂಲಕ ಮಾತನಾಡುತ್ತಿದ್ದೆ. ಆದರೆ, ಇವತ್ತು ಅರಿವಾಗಿದೆ, ಹಾಗಾಗಿ ನಿಮ್ಮೆಲ್ಲರ ಕ್ಷಮೆ ಕೇಳುತ್ತೇನೆ ಎಂದರು. ಪುಟ 2

ಸಿಎಂ, ಡಿಸಿಎಂ ಬಂದರೂ ಪ್ರಚಾರಕ್ಕೆ ಬಾರದ ಸಚಿವ

ಮುನಿಯಪ್ಪ

ಕೋಲಾರ: ಲೋಕಸಭಾ ಚುನಾವಣೆಯ ದಿನಾಂಕ ಘೋಷಣೆಯಾಗುತ್ತಿದ್ದಂತೆ ಸಾಕಷ್ಟು ನಾಯಕರಿಗೆ ತಮಗೆ ಅಥವಾ ತಮ್ಮ ಸಂಬಂಧಿಗೆ ಟಿಕೆಟ್ ಬೇಕೆಂಬ ಹಂಬಲ, ಸಿಗದಿದ್ದಾಗ ಬಂಡಾಯ ಏಳುವುದು ಸಾಮಾನ್ಯ. ಹಾಗೆಯೇ ಕೋಲಾರ ಕಾಂಗ್ರೆಸ್ ಗೂ ಬಂಡಾಯದ ಬಿಸಿ ತಟ್ಟಿದೆ. ಕೆಎಚ್ ಮುನಿಯಪ್ಪ ಅವರ ಅಳಿಯ ಚಿಕ್ಕಪೆದ್ದಣ್ಣರಿಗೆ ಟಿಕೆಟ್ ಕೈತಪ್ಪಿದ್ದಕ್ಕಾಗಿ ಬೇಸರಗೊಂಡಿದ್ದಾರೆ. ಪುಟ 2

ರಾಯಚೂರಿನಲ್ಲಿ ನಿಲ್ಲದ ಬಿವಿ ನಾಯಕ್ ಬಂಡಾಯ! ಬಿಜೆಪಿ ಅಭ್ಯರ್ಥಿ, ಹಾಲಿ ಸಂಸದರ

ಸುಳ್ಳು ಜಾತಿ ಆರೋಪ

ರಾಯಚೂರು: ಲೋಕಸಭಾ ಟಿಕೆಟ್ ಕೈತಪ್ಪಿದ ಹಿನ್ನೆಲೆ ಜಿಲ್ಲೆಯಲ್ಲಿ ಬಂಡಾಯ ಭುಗಿಲೆದ್ದಿದೆ. ಟಿಕೆಟ್ ಬೇಕೇ ಬೇಕು ಎಂದು ಪಟ್ಟು ಹಿಡಿದಿರುವ ಮಾಜಿ ಸಂಸದ ಬಿವಿ ನಾಯಕ್‌ರ ಬಂಡಾಯ ತಣ್ಣಗಾಗಿರಲಿಲ್ಲ. ಮೊನ್ನೆಯಷ್ಟೆ ಅವರ ಅಭಿಮಾನಿಗಳು ಡಿಸೇಲ್ ಸುರಿದುಕೊಂಡು ಆತ್ಮಹತ್ಯೆಗೆ ಯತ್ನಿಸಿದ್ದರು.ಇದಾದ ಬಳಿಕ ಈಗ ಬಿಜೆಪಿ ಅಭ್ಯರ್ಥಿ ಹಾಗೂ ಹಾಲಿ ಸಂಸದ ರಾಜಾ ಅಮರೇಶ್ವರ ನಾಯಕ್ ವಿರುದ್ಧ ಸುಳ್ಳು ಜಾತಿ ಪ್ರಮಾಣ ಪತ್ರ ಪಡೆದಿರುವ ಆರೋಪ ಕೇಳಿಬಂದಿದೆ.

ಜಿಲ್ಲೆಯ ನಾಯಕ ಸಮುದಾಯದ ಪ್ರಮುಖರು ಈ ಬಗ್ಗೆ ಲಿಂಗಸುಗೂರು ತಹಶೀಲ್ದಾರ್‌ಗೆ ದೂರು ನೀಡಿದ್ದಾರೆ. ಈ ಮೂಲಕ ಟಿಕೆಟ್ ಕೈತಪ್ಪಿದ ಬೆನ್ನಲ್ಲೇ ಈಗ ಬಿಜೆಪಿ ಅಭ್ಯರ್ಥಿ ವಿರುದ್ಧ ಸುಳ್ಳು ಜಾತಿ ಅಸ್ತ್ರ ಪ್ರಯೋಗಿಸಲಾಗಿದೆ. ಹೌದು, ರಾಯಚೂರು ಲೋಕಸಭಾ ಕ್ಷೇತ್ರ ಎಸ್ ಟಿ ಮೀಸಲು ಕ್ಷೇತ್ರವಾಗಿದೆ. ಪುಟ 2

ಬೆಂಗಳೂರು ವ್ಯಾಪ್ತಿಯ 3 ಲೋಕಸಭಾ ಕ್ಷೇತ್ರಗಳಲ್ಲಿ

ಇಂದು ಸಿಎಂ ಪ್ರಚಾರ

ಬೆಂಗಳೂರು: ಲೋಕಸಭಾ ಚುನಾವಣೆ ಹತ್ತಿರವಾಗುತ್ತಿದ್ದಂತೆ ಉಭಯ ಪಕ್ಷಗಳು ಅಬ್ಬರದ ಪ್ರಚಾರದಲ್ಲಿ ತೊಡಗಿವೆ. ಅದರಂತೆ ಇಂದು(ಏ.07) ಬೆಂಗಳೂರು ವ್ಯಾಪ್ತಿಯ ಮೂರು ಲೋಕಸಭಾ ಕ್ಷೇತ್ರಗಳಲ್ಲಿ ಮುಖ್ಯಮಂತ್ರಿ ಸಿದ್ದರಾಮಯ್ಯ ಅವರು ತಮ್ಮ ಅಭ್ಯರ್ಥಿಗಳ ಪರವಾಗಿ ಮತಯಾಚಿಸಲಿದ್ದಾರೆ. ಇನ್ನು ನಿನ್ನೆಯಷ್ಟೇ ಕೋಲಾರದ ಅಭ್ಯರ್ಥಿ ಪರ ಭರ್ಜರಿ ಪ್ರಚಾರ ಮಾಡಿದ್ದರು. ಅದರ ಬೆನ್ನಲ್ಲೇ ಇಂದು ಇಡೀ ದಿನ ಬೆಂಗಳೂರಿನಲ್ಲಿ ಸಿಎಂ ಅಬ್ಬರದ ಪ್ರಚಾರದ ಮೂಲಕ ಮತಬೇಟೆಯಾಡಲಿದ್ದಾರೆ.

ಬೆಂಗಳೂರಿನ ಲೋಕಸಭಾ ಕ್ಷೇತ್ರಗಳಲ್ಲಿ ಸಿಎಂ ಪ್ರಚಾರ: ಇಂದು ಮತ್ತು ನಾಳೆ ಎರಡು ದಿನಗಳ ಕಾಲ ಬೆಂಗಳೂರಿನಲ್ಲಿಯೇ ಸಿಎಂ ಸಿದ್ದರಾಮಯ್ಯ ಅವರು ಚುನಾವಣಾ ಪೂರಕವಾಗಿ ಕಾರ್ಯಕರ್ತರ ಸಭೆ ಮತ್ತು ಪ್ರಚಾರ ನಡೆಸಲಿದ್ದಾರೆ. ಇಂದು ಬೆಳಗ್ಗೆ 11 ರಿಂದ ಸಂಜೆ 6 ಗಂಟೆಯವರೆಗೆ ಪ್ರಚಾರದಲ್ಲಿ ತೊಡಗಿಕೊಳ್ಳಲಿರುವ ಸಿಎಂ, ಬೆಂಗಳೂರು ಉತ್ತರ ಮತ್ತು ದಕ್ಷಿಣ ಲೋಕಸಭಾ ಕ್ಷೇತ್ರಗಳಲ್ಲಿ ಪ್ರಚಾರ ನಡೆಸಲಿದ್ದಾರೆ. ಇಂದು ಮಧ್ಯಾಹ್ನ 1 ಗಂಟೆಗೆ ಮಲ್ಲೇಶ್ವರಂನಿಂದ ರೋಡ್ ಶೋ ಆರಂಭಿಸಲಿರುವ ಅವರು, ದಾಸರಹಳ್ಳಿ, ಬ್ಯಾಟರಾಯನಪುರ, ಮಲ್ಲೇಶ್ವರಂ, ಪದ್ಮನಾಭನಗರ, ಬೊಮ್ಮನಹಳ್ಳಿ, ಮಹಾಲಕ್ಷ್ಮಿ ಲೇಔಟ್ ಕ್ಷೇತಗಳಲ್ಲಿ ಪ್ರಚಾರ ಮಾಡಲಿದ್ದಾರೆ. ಪುಟ 2

ನೋವು ಮರೆತು ಪಕ್ಷಕ್ಕೆ ಕೈಜೋಡಿಸಿ

ಈಶ್ವರಪ್ಪಗೆ ಕೈ ಮುಗಿದು ಮನವಿ ಮಾಡಿದ ಬಿ.ವೈ ವಿಜಯೇಂದ್ರ

ಬೆಂಗಳೂರು: ಏನಾದರೂ ನೋವಾಗಿದ್ದರೆ ದಯವಿಟ್ಟು ಮರೆತು ಪಕ್ಷಕ್ಕೆ ಸಹಕಾರ ನೀಡಬೇಕೆಂದು ಕೆ.ಎಸ್ ಈಶ್ವರಪ್ಪ ಅವರಿಗೆ ಬಿಜೆಪಿ ರಾಜ್ಯಾಧ್ಯಕ್ಷ ಬಿ.ವೈ. ವಿಜಯೇಂದ್ರ ಮನವಿ ಮಾಡಿದ್ದಾರೆ. ಶಿವಮೊಗ್ಗದಲ್ಲಿ ಮಾತನಾಡಿದ ಅವರು, ನಿಮ್ಮನ್ನು ಕೈ ಮುಗಿದು ಕೇಳಿಕೊಳ್ಳುತ್ತೇನೆ, ಏನಾದರೂ ನೋವಾಗಿದ್ದರೆ ದಯವಿಟ್ಟು ಮರೆತು ಪಕ್ಷಕ್ಕೆ ಸಹಕಾರ ನೀಡಿ, ಬಿಜೆಪಿ ಹಿತದೃಷ್ಟಿಯಿಂದ ನಮ್ಮೊಂದಿಗೆ ಕೈ ಜೋಡಿಸಿ ಎಂದು ಹೇಳಿದ್ದಾರೆ.

ನರೇಂದ್ರ ಮೋದಿಯರು ಮತ್ತೆ ಪ್ರಧಾನಿಯಾಗಬೇಕು ಎಂಬುದು ನಮ್ಮ ಆಶಯ, ಈಶ್ವರಪ್ಪ ಅವರು ಬೆಂಬಲ ನೀಡಿ ರಾಘವೇಂದ್ರನನ್ನು ಗೆಲ್ಲಿಸಬೇಕು ಎಂದು ಕೇಳಿಕೊಂಡಿದ್ದಾರೆ. ಈ ಮೊದಲು ಒಂದೆರಡು ದಿನಗಳ ಹಿಂದೆ ಮಾತನಾಡುವಾಗ ಕೇಂದ್ರ ವರಿಷ್ಠರು ಕೆಎಸ್ ಈಶ್ವರಪ್ಪ ಅವರಿಗೆ ಪರಿಸ್ಥಿತಿಯ ಮನವರಿಕೆ ಮಾಡಿಕೊಡಲಿದ್ದಾರೆ ಎಂದು ಹೇಳಿದ್ದರು. ಪುಟ 2

ಮೋದಿ ಮತ್ತೆ ಪ್ರಧಾನಿಯಾಗಲೆಂದು

ಬೆರಳನ್ನೇ ಕತ್ತರಿಸಿದ!

मोदी बाबा भारत मा

ಪ್ರಚಾರಕ್ಕೆ ಮೋದಿ ಫೋಟೋ ಬಳಸಲು ಈಶ್ವರಪ್ಪರಿಂದ ಕೋರ್ಟ್‌ಗೆ ಕೆವಿಯಟ್ ಸಲ್ಲಿಕೆ

ಶಿವಮೊಗ್ಗ: ಬಿಜೆಪಿ ಬಂಡಾಯ ನಾಯಕ ಕೆ.ಎಸ್ ಈಶ್ವರಪ್ಪ ಶಿವಮೊಗ್ಗ ಲೋಕಸಭಾ ಕ್ಷೇತ್ರದಿಂದ ಸ್ವತಂತ್ರ ಅಭ್ಯರ್ಥಿಯಾಗಿ ಸ್ಪರ್ಧಿಸಲು ತಯಾರಿ ನಡೆಸಿದ್ದು, ತಮ್ಮ ಫ್ಲೆಕ್ಸ್ ಹಾಗೂ ಬ್ಯಾನರ್‌ಗಳಲ್ಲಿ ಪ್ರಧಾನಿ ನರೇಂದ್ರ ಮೋದಿಯವರ ಭಾವಚಿತ್ರ ಬಳಸಿಕೊಳ್ಳುತ್ತಿದ್ದಾರೆ. ಈ ವಿಚಾರವಾಗಿ ಇತ್ತೀಚೆಗೆ ಅವರು, ಮೋದಿಯವರು ವಿಶ್ವ ನಾಯಕ, ಭಾರತದ ಪ್ರಧಾನಮಂತ್ರಿ ಅದಕ್ಕೆ ಫೋಟೋ ಬಳಸಿಕೊಳ್ಳುತ್ತೇನೆ ಎಂದಿದ್ದರು.

ಮೋದಿ ಭಾವಚಿತ್ರ ಬಳಸಿಕೊಳ್ಳಲು ಮುನ್ನೆಚ್ಚರಿಕಾ ಕ್ರಮವಾಗಿ ಈಶ್ವರಪ್ಪ ಅವರು ನ್ಯಾಯಾಲಯದಲ್ಲಿ ಕೆವಿಯಟ್ ಸಲ್ಲಿಸಿದ್ದು, ಭಾವಚಿತ್ರವನ್ನು ಬಳಸಿಕೊಳ್ಳುವುದನ್ನು ಕಾನೂನಾತ್ಮಕವಾಗಿ ತಡೆಯುವ ಯಾರಾದರೂ ಪ್ರಯತ್ನಿಸಿದರೆ ಅದಕ್ಕೆ ಹಿನ್ನಡೆಯಾಗಲಿದೆ ಎಂಬುದು ಅವರ ಲೆಕ್ಕಾಚಾರವಾಗಿದೆ. ಭಾರತದ ಪ್ರಧಾನಿಯ ಭಾವಚಿತ್ರವನ್ನು ಉಪಯೋಗಿಸುತ್ತಿದ್ದು, ಸಂವಿಧಾನದಲ್ಲಿ ಎಲ್ಲಾ ಭಾರತೀಯರು ಪ್ರಧಾನಿಯ ಭಾವಚಿತ್ರವನ್ನು ಬಳಸಿಕೊಳ್ಳಲು ಅವಕಾಶವಿದೆ. ಈಶ್ವರಪ್ಪ ಅವರು, ಸಲ್ಲಿಸಿರುವ ಕೆವಿಯಟ್ ಅವಧಿ ಮೂರು ತಿಂಗಳಾಗಿರುತ್ತದೆ. ಅಷ್ಟರಲ್ಲಿ ಚುನಾವಣೆ ಮುಗಿದಿರುತ್ತದೆ. ಯಾರು ಕೂಡ ಇದರ ವಿರುದ್ಧ ತಡೆ ತರಲು ಬರುವುದಿಲ್ಲ ಎನ್ನುವುದು ಅವರ ಯೋಚನೆ. ಇದರಿಂದ ಮೋದಿ ಭಾವಚಿತ್ರ ಬಳಸಿಕೊಳ್ಳಲು ಈಶ್ವರಪ್ಪನವರಿಗೆ ಯಾವುದೇ ಸಮಸ್ಯೆ ಇರುವುದಿಲ್ಲ.

ಖಾಸಗಿ ಬಸ್ ಪಲ್ಟಿ; ಮೂವರು ಸಾವು, 38ಕ್ಕೂ ಹೆಚ್ಚು ಜನರಿಗೆ ಗಾಯ

ಚಿತ್ರದುರ್ಗ: ಜಿಲ್ಲೆಯ ಹೊಳಲ್ಕೆರೆ ಪಟ್ಟಣದ ಬಳಿಯ ಕಣಿವೆ ಪ್ರದೇಶದಲ್ಲಿ ಖಾಸಗಿ ಬಸ್ ಪಲ್ಟಿಯಾಗಿ ಇಬ್ಬರು ಸ್ಥಳದಲ್ಲೇ ಸಾವನ್ನಪ್ಪಿದ ಧಾರುಣ ಘಟನೆ ಇಂದು(ಏ.07) ಬೆಳಗ್ಗೆ 5 ಗಂಟೆ ಸುಮಾರಿಗೆ ನಡೆದಿದೆ. ಬಸ್‌ನಲ್ಲಿದ್ದ 10ಕ್ಕೂ ಹೆಚ್ಚು ಜನರಿಗೆ ಗಾಯವಾಗಿದ್ದು, ಇಬ್ಬರ ಸ್ಥಿತಿ ಗಂಭೀರವಾಗಿದೆ. ಕೂಡಲೇ ಗಾಯಾಳುಗಳನ್ನು ಹೊಳಲ್ಕೆರೆ ತಾಲೂಕು ಆಸ್ಪತ್ರೆಗೆ ದಾಖಲು ಮಾಡಲಾಗಿದೆ. ಇನ್ನು ಬೆಂಗಳೂರಿನಿಂದ ಶಿವಮೊಗ್ಗದತ್ತ ತೆರಳುತ್ತಿದ್ದ ಖಾಸಗಿ ಬಸ್ ಇದಾಗಿದ್ದು, 50 ಜನ ಪ್ರಯಾಣಿಸುತ್ತಿದ್ದ ಮಾಹಿತಿ ದೊರೆತಿದೆ. ಸ್ಥಳಕ್ಕೆ ಹೊಳಲ್ಕೆರೆ ಪಿಎಸ್ ಐ ಸುರೇಶ್ ಭೇಟಿ ನೀಡಿ ಪರಿಶೀಲನೆ ನಡೆಸಿದ್ದಾರೆ. ಈ ಕುರಿತು ಹೊಳಲ್ಕೆರೆ ಪೊಲೀಸ್ ಠಾಣೆ ವ್ಯಾಪ್ತಿಯಲ್ಲಿ ಪ್ರಕರಣ ದಾಖಲಾಗಿದೆ.

ಟೈರ್ ಗೋದಾಮಿನಲ್ಲಿ ಅಗ್ನಿ ಅವಘಡ

ಬೆಂಗಳೂರು: ಚಾಮರಾಜಪೇಟೆಯ ಗವಿಪುರಂ ಬಳಿಯ ಟೈರ್ ಗೋದಾಮಿನಲ್ಲಿ ಅಗ್ನಿ ಅವಘಡ ಸಂಭವಿಸಿದ್ದು, ಅದೃಷ್ಟವಶಾತ್ ಯಾವುದೇ ಜೀವಹಾನಿ ಸಂಭವಿಸಿಲ್ಲ. ಮುಂಜಾನೆ 4 ಗಂಟೆ ಸಮಯದಲ್ಲಿ ಈ ಘಟನೆ ನಡೆದಿದೆ. ಇನ್ನು ಟೈರ್, ಪೈಪ್ ,ಹಾಗೂ ಪ್ಲೆವುಡ್ ಗಳನ್ನು ಇರಿಸಿರುವ ಸುಮಾರು 3 ಗೋದಾಮಿಗೂ ಬೆಂಕಿ ಆವರಿಸಿದೆ. ಸದ್ಯ ಸಿವಿಲ್ ಡಿಫೆನ್ಸ್ ಹಾಗೂ ಸ್ಥಳೀಯರ ಜೊತೆಗೆ ಅಗ್ನಿಶಾಮಕ ಸಿಬ್ಬಂದಿ ಬೆಂಕಿಯನ್ನು ನಂದಿಸುತ್ತಿದ್ದಾರೆ.

ಹಿಂದೂಗಳು ಕೊಡುವ ದಾಖಲಾತಿ ಪೋರ್ಜರಿ ಮಾಡಿ

ಇನ್ನೊಂದು ಸಿಮ್ ಖರೀದಿ ಮಾಡಿದ್ದಾರೆ

ಶಿವಮೊಗ್ಗ: ನಮ್ಮ ಹಿಂದೂ ಹುಡುಗರು ಕೊಡುವ ದಾಖಲಾತಿ ಪೋರ್ಜರಿ ಮಾಡಿ ಅವರ ಹೆಸರಿನಲ್ಲಿ ಇನ್ನೊಂದು ಸಿಮ್ ಖರೀದಿ ಮಾಡಿದ್ದಾರೆ ಎಂದು ಸಂಸದ ಬಿವೈ ರಾಘವೇಂದ್ರ ತಿಳಿಸಿದ್ದಾರೆ.

ಬಿಜೆಪಿ ಸಂಸ್ಥಾಪನಾ ದಿನ ಹಿನ್ನೆಲೆ ಶಿವಮೊಗ್ಗ ನಗರದ ಹಲವು ಬಿಜೆಪಿ ಬೂತ್‌ಗಳಿಗೆ ಭೇಟಿ ನೀಡಿದ ಬಳಿಕ ಮಾಧ್ಯಮದ ಜೊತೆ ಮಾತನಾಡಿದರು.

ರಾಮೇಶ್ವರಂ ಕೆಫೆ ಸ್ಫೋಟ ಪ್ರಕರಣದಲ್ಲಿ ಎನ್‌ಐಎ ತೀರ್ಥಹಳ್ಳಿಯ ಬಿಜೆಪಿ ಕಾರ್ಯಕರ್ತನನ್ನು ವಿಚಾರಣೆಗೆ ಒಳಪಡಿಸಿದ ವಿಚಾರಕ್ಕೆ ಪ್ರತಿಕ್ರಿಯಿಸಿ, ತೀರ್ಥಹಳ್ಳಿ ಬಿಜೆಪಿ ಕಾರ್ಯಕರ್ತನನ್ನು ಎನ್‌ಐಎ ತಂಡ ತನಿಖೆ ವಿಚಾರಣೆಗೆ ಕರೆದೊಯ್ದು 24 ಗಂಟೆಯಲ್ಲಿ ವಾಪಸ್ ಕಳುಹಿಸಿಕೊಟ್ಟಿದ್ದಾರೆ. ಕಾರ್ಯಕರ್ತ ವಾಪಸ್ ಬಂದ ನಂತರ ಆತಂಕದ ವಿಚಾರ ಗೊತ್ತಾಯಿತು. ಹಿಂದೂ ಹುಡುಗರು ಕೊಡುವ ದಾಖಲಾತಿಯನ್ನು ಪೋರ್ಜರಿ ಮಾಡಿ ಸಿಮ್ ಖರೀದಿಸಿ ಇಂತಹ ದುಷ್ಕೃತ್ಯ ಮಾಡುವ ಮನಸ್ಥಿತಿ ಇರುವ ವ್ಯಕ್ತಿಗಳಿಗೆ ಸಿಮ್ ಕೊಡುತ್ತಿದ್ದರು ಎಂದು ಅವರು ತಿಳಿಸಿದರು.

ಸರ್ವ ಜನಾಂಗದ ಶಾಂತಿಯ ತೋಟ ಎಂಬಂತಹ ಕುವೆಂಪು ಅವರ ಜನ್ಮ ಸ್ಥಳದಲ್ಲಿ ಇಂತಹ ಘಟನೆ ನಡೆಯುತ್ತಿರೋದು ಆತಂಕದ ವಿಚಾರ. ಕೇಂದ್ರ ಸರ್ಕಾರದಿಂದ ಗಟ್ಟಿಯಾದ ನಿಲುವು ತನಿಖೆ ಆಗುತ್ತಿದೆ. ಈ ಆತಂಕದಿಂದ ಮುಕ್ತ ಆಗಬೇಕು ಎಂದರೆ ಮೋದಿ ಮತ್ತೊಮ್ಮೆ ಪ್ರಧಾನಮಂತ್ರಿ ಆಗಬೇಕು ಎಂದರು.

ಇಂದು ಬಿಜೆಪಿಯ ಸಂಸ್ಥಾಪನಾ ದಿನ. ಎಲ್ಲಾ ಬೂತ್‌ನಲ್ಲೂ ಸಂಸ್ಥಾಪನಾ ದಿನ ಆಚರಣೆ ಮಾಡುತ್ತಿದ್ದೇವೆ. 1,700ಕ್ಕಿಂತ ಹೆಚ್ಚಿನ ಬೂತ್‌ಗಳಲ್ಲಿ ಬೂತ್ ಮಟ್ಟದ ಕಾರ್ಯಕರ್ತರು ಬೂತ್‌ನಲ್ಲೇ ಇರಬೇಕು. ಕಾರ್ಯಕ್ರಮ ಮಾಡಬೇಕು. ನಾನು ಸಹ 8-10 ಬೂತ್‌ಗಳಿಗೆ ಪ್ರವಾಸ ಮಾಡುತ್ತೇನೆ. ಶಿವಮೊಗ್ಗದಲ್ಲಿ ನಡೆಯುವ ಮಹಿಳಾ ಸಮಾವೇಶದಲ್ಲಿ ಭಾಗವಹಿಸುತ್ತೇನೆ ಎಂದು ಹೇಳಿದರು.

ಈಶ್ವರಪ್ಪ ಕೆವಿಯೆಟ್ ಸಲ್ಲಿಕೆ ವಿಚಾರವಾಗಿ ಪ್ರತಿಕ್ರಿಯಿಸಿದ ಅವರು, ಮೋದಿ ಬೇಕು. ಮೋದಿಗಿಂತ ಇನ್ನೊಂದು ಹಿಂದುತ್ವದ ಮುಖ ಬೇರೊಂದಿಲ್ಲ. ಮೋದಿ ಪಕ್ಷದ ಅಧಿಕೃತ ಅಭ್ಯರ್ಥಿ ನಾನಿದ್ದೇನೆ. ಪ್ರಜಾಪ್ರಭುತ್ವ ವ್ಯವಸ್ಥೆಯಲ್ಲಿ ಮೋದಿ ಫೋಟೋ ಹಾಕಿಕೊಂಡು ಅವರೊಂದು ಪ್ರಯತ್ನ ಮಾಡುತ್ತಿದ್ದಾರೆ. ಜನ ಪ್ರಜ್ಞಾವಂತರಿದ್ದಾರೆ. ಇದರಲ್ಲಿ ಸ್ವಾರ್ಥ ಇದೆಯಾ? ನಿಜವಾದ ಹಿಂದುತ್ವಕ್ಕಾಗಿ ಬಿಜೆಪಿ ಪಕ್ಷ. ಹಿಂದುತ್ವ ಕಟ್ಟಿ ಬೆಳೆಸುವ ಕಾರ್ಯ ನಡೆದಿದೆ. ಮನಸ್ಸಿಗೆ ನೋವಾಗಿ ಸ್ವಂತಕೋಸ್ಕರ ಹಿಂದುತ್ವ ಬಳಸಿಕೊಳ್ಳುವ ಪ್ರಯತ್ನ ಮಾಡುತ್ತಿದ್ದಾರೆ. ಇದಕ್ಕೆ ತಕ್ಕ ಉತ್ತರ ಜನ ಕೊಡುತ್ತಾರೆ ಎಂದು ತಿಳಿಸಿದರು.

ಚುನಾವಣೆ ಎಫೆಕ್ಟ್: ಚೆಕ್ ಪೋಸ್ಟ್‌ಗಳಲ್ಲಿ ಪರಿಶೀಲನೆ ನಡೆಸಿದ ಎಸ್‌ಪಿ, ಡಿಸಿ

ಬಾಗಲಕೋಟೆ: ಲೋಕಸಭಾ ಚುನಾವಣಾ ಹಿನ್ನೆಲೆಯಲ್ಲಿ ನೀತಿ ಸಂಹಿತೆ ಜಾರಿಯಲ್ಲಿದೆ. ಚುನಾವಣಾ ಅಕ್ರಮಕ್ಕೆ ಬ್ರೇಕ್ ಹಾಕಲು ರಾಜ್ಯದ ಎಲ್ಲ ಜಿಲ್ಲೆಗಳಲ್ಲೂ ಚೆಕ್‌ಪೋಸ್ಟ್ ಹಾಕಲಾಗಿದೆ. ತುಮಕೂರು ಜಿಲ್ಲೆಯ ಕುಣಿಗಲ್ ತಾಲೂಕಿನ ಅಂಚೆಪಾಳ್ಯ ಚೆಕ್‌ಪೋಸ್ಟ್‌ಗೆ ಜಿಲ್ಲಾಧಿಕಾರಿ ಶುಭಕಲ್ಯಾಣ್ ಹಾಗೂ ಎಸ್‌ಪಿ ಅಶೋಕ್ ಕೆವಿ ಭೇಟಿ ನೀಡಿ ಖುದ್ದು ವಾಹನಗಳನ್ನು ಪರಿಶೀಲಿಸಿದರು. ಕಾರು ಹಾಗೂ ಕೆಎಸ್‌ಆರ್‌ಟಿಸಿ ಬಸ್‌ಗಳನ್ನು ತಪಾಸಣೆ ನಡೆಸಿದರು. ಬಳಿಕ ಪ್ರತಿಯೊಂದು ವಾಹನಗಳನ್ನು ತಪ್ಪದೆ ಪರಿಶೀಲನೆ ನಡೆಸುವಂತೆ ಅಧಿಕಾರಿಗಳಿಗೆ ಸೂಚನೆ ನೀಡಿದರು.

ಬಾಗಲಕೋಟೆ ಜಿಲ್ಲೆಯ ವಿವಿಧೆಡೆ ದಾಖಲೆ ಇಲ್ಲದೆ ಸಾಗಿಸುತ್ತಿದ್ದ 3.90 ಲಕ್ಷ ಹಣವನ್ನು ಜಪ್ತಿ ಮಾಡಲಾಗಿದೆ. ಬಾದಾಮಿ ತಾಲೂಕಿನ ಜಾಲಿಹಾಳ ಚೆಕ್‌ಪೋಸ್ಟ್ ಒಂದರಲ್ಲೇ 2.90 ಲಕ್ಷ ರೂ. ಮತ್ತು ಬೂದನಗುಡ್ಡ ರೋಡ್ ಚೆಕ್‌ಪೋಸ್ಟ್‌ನಲ್ಲಿ 1 ಲಕ್ಷ ರೂ. ಅನ್ನು ಅಧಿಕಾರಿಗಳು ಜಪ್ತಿ ಮಾಡಿದ್ದರು. ಧಾರವಾಡ ಜಿಲ್ಲೆಯ ಅಣ್ಣಿಗೇರಿ ತಾಲೂಕಿನ ಕೊಂಡಿಕೊಪ್ಪ ಚೆಕ್‌ಪೋಸ್ಟ್‌ನಲ್ಲಿ ದಾಖಲೆ ಇಲ್ಲದೆ ಸಾಗಿಸುತ್ತಿದ್ದ 16 ಲಕ್ಷ ಮೌಲ್ಯದ 1,536 ರೇಷ್ಮೆ ಸೀರೆಗಳು ಅಧಿಕಾರಿಗಳು ಜಪ್ತಿ ಮಾಡಿದ್ದರು. ಹುಬ್ಬಳ್ಳಿ ವಾಣಿಜ್ಯ ತೆರಿಗೆ ಜಾರಿ ವಿಭಾಗದ ಜಂಟಿ ಆಯುಕ್ತ ರವಿಕುಮಾರ್ ನೇತೃತ್ವದಲ್ಲಿ ಕಾರ್ಯಾಚರಣೆ ನಡೆದಿತ್ತು.

ಬಿಜೆಪಿ ಅಭ್ಯರ್ಥಿಗೆ ಜನರ ಮಧ್ಯೆ ಇದ್ದು ಗೊತ್ತಿಲ್ಲ

ಮೈಸೂರು: ಲೋಕಸಭಾ ಚುನಾವಣೆಗೆ ಇನ್ನೇನು ಕೆಲವೇ ದಿನಗಳಲ್ಲಿ ಮತದಾನ ನಡೆಯಲಿದೆ. ಈ ಹಿನ್ನೆಲೆಯಲ್ಲಿ ಅಭ್ಯರ್ಥಿಗಳು ಈಗಾಗಲೇ ಅಬ್ಬರದ ಪ್ರಚಾರ ನಡೆಸುತ್ತಿದ್ದಾರೆ. ಅಂತೆಯೇ ಮೈಸೂರು ಪ್ರಚಾರ ಕಣದಲ್ಲಿ ಸಿದ್ದರಾಮಯ್ಯ ಪುತ್ರ ಡಾ. ಯತೀಂದ್ರ ಸಿದ್ದರಾಮಯ್ಯ ಅವರು ಬಿಜೆಪಿ ಅಭ್ಯರ್ಥಿ ಯದುವೀರ್ ವಿರುದ್ಧ ಟೀಕೆ ಮಾಡಿದ್ದಾರೆ.

ಪ್ರಚಾರ ಭಾಷಣದಲ್ಲಿ ಯತೀಂದ್ರ ಅವರು, ಬಿಜೆಪಿ ಅಭ್ಯರ್ಥಿ ರಾಜ ಮನೆತನದವರು. ದಂತದ ಗೋಪುರದಲ್ಲಿ ಇದ್ದಂತವರು. ಅವರಿಗೆ ಯಾವತ್ತೂ ಜನರ ಮಧ್ಯೆ ಇದ್ದು ಗೊತ್ತಿಲ್ಲ. ಅವರಿಗೆ ಜನರ ಸಮಸ್ಯೆಗಳು ಏನೂ ಅಂತ ಗೊತ್ತಿಲ್ಲ. ನೀವ್ಯಾರು ಅರಮನೆ ಮುಂದೆ ಹೋಗಿ ನಿಂತುಕೊಳ್ಳಲು ಆಗಲ್ಲ. ಕಾರ್ಯಕರ್ತರೇ ಹೋಗಿ ಭೇಟಿ ಮಾಡೊಕೆ ಆಗಲ್ಲ. ಇನ್ನು ಜನಸಾಮಾನ್ಯರು ಭೇಟಿ ಮಾಡಲು ಸಾಧ್ಯವಾ ಎಂದು ಪ್ರಶ್ನಿಸುವ ಮೂಲಕ ಟೀಕಿಸಿದ್ದಾರೆ.

ಅಂದು ಬಿಜೆಪಿ ಅಭ್ಯರ್ಥಿ ಯಾರು ಎಂದು ಗೊತ್ತಿಲ್ಲ ಅಂತಾ ಕಾಂಗ್ರೆಸ್ ಸಚಿವ ಕೆ.ವೆಂಕಟೇಶ್ ಹೇಳಿದ್ದರು. ಇಂದು ಬಿಜೆಪಿ ಅಭ್ಯರ್ಥಿಗಿಂತಲೂ ನಮ್ಮ ಅಭ್ಯರ್ಥಿ ಎಂ.ಲಕ್ಷ್ಮಣ್ ಉತ್ತಮ ಎಂದು ಸಿಎಂ ಪುತ್ರ ಹೇಳಿದರು.

ಈಶ್ವರಪ್ಪಗೆ ಮೋದಿ ಫೋಟೊ ಬಳಕೆ ಮಾಡುವ ಅಧಿಕಾರವಿಲ್ಲ

ಬೆಂಗಳೂರು: ಲೋಕಸಭೆ ಚುನಾವಣೆಗೆ ಶಿವಮೊಗ್ಗ ಕ್ಷೇತ್ರದಲ್ಲಿ ಬಂಡಾಯ ಅಭ್ಯರ್ಥಿಯಾಗಿ ಕಣಕ್ಕಿಳಿದಿರುವ ಮಾಜಿ ಸಚಿವ ಕೆಎಸ್ ಈಶ್ವರಪ್ಪಗೆ ಚುನಾವಣಾ ಪ್ರಚಾರದ ವೇಳೆ ಪ್ರಧಾನಿ ನರೇಂದ್ರ ಮೋದಿ ಅವರ ಫೋಟೊ ಬಳಕೆ ಮಾಡುವ ಅಧಿಕಾರವಿಲ್ಲ ಎಂದು ಪ್ರತಿಪಕ್ಷ ನಾಯಕ ಆರ್ ಅಶೋಕ ಹೇಳಿದರು. ಬೆಂಗಳೂರಿನಲ್ಲಿ ಮಾತನಾಡಿದ ಅವರು, ಶಿವಮೊಗ್ಗದಲ್ಲಿ ಕೆಎಸ್ ಈಶ್ವರಪ್ಪ ಮತ್ತು ಬಿವೈ ರಾಘವೇಂದ್ರ ಮಧ್ಯೆ ಮೋದಿ ಫೋಟೋ ಜಟಾಪಟಿ ವಿಚಾರವಾಗಿ ಪ್ರತಿಕ್ರಿಯಿಸಿದರು.

ಈಶ್ವರಪ್ಪಗೆ ಮೋದಿ ಫೋಟೋ ಬಳಕೆ ಮಾಡಿಕೊಳ್ಳುವ ಅಧಿಕಾರವಿಲ್ಲ. ಅವರು ಬಳಕೆ ಮಾಡಿದರೆ ಅದು ತಪ್ಪು. ಸರ್ಕಾರಿ ಕಾರ್ಯಕ್ರಮ ಆಗಿದ್ದರೆ ಪ್ರಧಾನಿ ಆಗಿರುವುದರಿಂದ ಮೋದಿ ಫೋಟೊ ಬಳಸಿಕೊಳ್ಳಬಹುದು. ಆದರೆ, ರಾಜಕೀಯವಾಗಿ ಚುನಾವಣೆ ವೇಳೆ ಬಿಜೆಪಿಗೆ ಮಾತ್ರ ಮೋದಿ ಫೋಟೊ ಬಳಕೆಗೆ ಅಧಿಕಾರ ಇದೆ. ಈಶ್ವರಪ್ಪ ಅನಧಿಕೃತವಾಗಿ ಮೋದಿಯವರ ಫೋಟೋ ಬಳಕೆ ಮಾಡಿಕೊಳ್ಳುತ್ತಿದ್ದಾರೆ. ಅವರು ನಾಮಪತ್ರ ಸಲ್ಲಿಸಿದ ಬಳಿಕ ಅದರ ಬಗ್ಗೆ ಕ್ರಮ ಕೈಗೊಳ್ಳಲಾಗುವುದು ಎಂದು ಅಶೋಕ್ ಹೇಳಿದರು.

ಮೋದಿ ಫೋಟೋ ಬಳಕೆ ವಿಚಾರವಾಗಿ ಶಿವಮೊಗ್ಗ ಕೋರ್ಟ್‌ನಲ್ಲಿ ಈಶ್ವರಪ್ಪ ಕೆವಿಯಟ್ ಅರ್ಜಿ ಸಲ್ಲಿಸಿದ್ದಾರೆ. ಇದರ ಬೆನ್ನಲ್ಲೇ ಅಶೋಕ್ ಆ ವಿಚಾರವಾಗಿ ಪ್ರತಿಕ್ರಿಯೆ ನೀಡಿದ್ದಾರೆ.

ಕಾಂಗ್ರೆಸ್ ವಿರುದ್ಧ ವಾಗ್ದಾಳಿ

ಬರ ಪರಿಹಾರ ವಿಚಾರವಾಗಿ ಮಾತನಾಡಿದ ಅವರು, ರಾಜ್ಯ ಸರ್ಕಾರವೇ ವಿಳಂಬ ಮಾಡಿದೆ. ರಾಜ್ಯ ಸರ್ಕಾರ ವಿಳಂಬ ಮಾಡಿ ನಂತರ ಕೇಂದ್ರದ ಮೇಲೆ ಆರೋಪ ಮಾಡುತ್ತಿದೆ. ಮತ್ತೆ ಸಾಮಾಜಿಕ ಜಾಲತಾಣದಲ್ಲಿ ಚರ್ಚೆಗೆ ಬನ್ನಿ ಎನ್ನುತ್ತಾರೆ. ಯಾಕೆ ಸಂಸತ್‌ನಲ್ಲಿ ಕಾಂಗ್ರೆಸ್ ಪಕ್ಷ ಸತ್ತು ಹೋಗಿದ್ದಾ? ಕಾಂಗ್ರೆಸ್ಸಿಗರಿಗೆ ಸಾಮರ್ಥ್ಯ ಇಲ್ಲ ಅಂತ ತೀರ್ಮಾನಿಸಿದ್ದಾರೆ. ಕರ್ನಾಟಕ ಕಾಂಗ್ರೆಸ್‌ನವರು ತೀರ್ಮಾನ ಮಾಡಿದ್ದಾರೆ ಎಂದು ಕಾಂಗ್ರೆಸ್ ವಿರುದ್ಧ ವಾಗ್ದಾಳಿ ನಡೆಸಿದರು. ಸಚಿವ ಕೃಷ್ಣ ಭೈರೇಗೌಡರು ಅಷ್ಟು ಬುದ್ಧಿವಂತರಾಗಿದ್ದರೆ ಬೆಂಗಳೂರು ಉತ್ತರದಲ್ಲಿ ಸ್ಪರ್ಧಿಸಿ ಗೆದ್ದು ಕೇಳಬಹುದಿತ್ತು. ಗೆದ್ದು ಸಂಸತ್‌ನಲ್ಲಿ ಪ್ರಶ್ನೆ ಕೇಳಬಹುದಿತ್ತಲ್ವಾ? ಯಾವ ಮಂತ್ರಿಯೂ ಸ್ಪರ್ಧೆ ಮಾಡಲು ಸಿದ್ಧರಿಲ್ಲ. ಎಲ್ಲಾ ಮಂತ್ರಿಗಳು ಓಡು ಮಗಾ ಓಡು ಎನ್ನುತ್ತಿದ್ದಾರೆ. ಮಂತ್ರಿಗಳೆಲ್ಲಾ ಟೂರ್ ಹೋಗಿದ್ದಾರೆ, ಟೆಂಪಲ್ ರನ್ ಮಾಡುತ್ತಿದ್ದಾರೆ. ಎಲ್ಲ ಸಚಿವರೂ ಮಕ್ಕಳನ್ನು ಸ್ಪರ್ಧೆ ಮಾಡಿಸುತ್ತಿದ್ದಾರೆ ಎಂದು ಅಶೋಕ ವ್ಯಂಗ್ಯವಾಡಿದರು.

ಧರೆಗುರುಳಿದ ತೇರು!

ಆನೇಕಲ್: ಸಾವಿರಾರು ಭಕ್ತರ ನಡುವೆ ಸಾಗಿಬರುತ್ತಿದ್ದ 120 ಅಡಿ ಎತ್ತರದ ತೇರು, ಬ್ಯಾಲೆನ್ಸ್ ತಪ್ಪಿ ಧರೆಗೆ ಉರುಳಿದೆ. ನೋಡನೋಡುತ್ತಿದ್ದಂತೆ ಭಯಾನಕವಾಗಿ ಕೆಳಗುರುಳಿದ ಈ ತೇರಿನ ಕೆಳಗೆ ಅದೃಷ್ಟವಶಾತ್ ಯಾರೂ ಸಿಕ್ಕಿಹಾಕಿಕೊಂಡಿಲ್ಲ; ಸಾವುನೋವು ಸಂಭವಿಸಿಲ್ಲ. ಈ ಭಯಾನಕ ದೃಶ್ಯದ ವಿಡಿಯೋ ದೊರೆತಿದೆ. ಬೆಂಗಳೂರು ಹೊರವಲಯ ಆನೇಕಲ್ ತಾಲ್ಲೂಕಿನ ಹೀಲಲಿಗೆ ಗ್ರಾಮದ ಕುರ್ಜು (ತೇರು) ಅನ್ನು ನೂರಾರು ವರ್ಷಗಳ ಇತಿಹಾಸ ಪ್ರಸಿದ್ಧ ಹುಸ್ಕೂರು ಮದ್ದೂರಮ್ಮ ಜಾತ್ರೆಗೆ ಒಯ್ಯಲಾಗುತ್ತಿತ್ತು. ಹತ್ತಾರು ಊರುಗಳಿಂದ ಹುಸ್ಕೂರಿನ ಮದ್ದೂರಮ್ಮ ಜಾತ್ರೆಗೆ ಕುರ್ಜುಗಳು ಬರುತ್ತವೆ.

ಹೀಗೆ ಹೀಲಲಿಗೆ ಗ್ರಾಮದಿಂದ ಹುಸ್ಕೂರಿಗೆ ಬರುತ್ತಿದ್ದ ತೇರನ್ನು ಎತ್ತುಗಳು ಮತ್ತು ಟ್ರಾಕ್ಟರ್‌ಗಳ ನೆರವಿನಿಂದ ಎಳೆದು ತರಲಾಗುತ್ತಿತ್ತು. ಕಮ್ಮಸಂದ್ರದ ಹೈಪರ್ ಮಾರ್ಕೆಟ್ ತಿರುವಿನಲ್ಲಿ ಈ ತೇರು ಬ್ಯಾಲೆನ್ಸ್ ಕಳೆದುಕೊಂಡು ಉರುಳಿಬಿದ್ದಿದೆ.

ತೇರು 120 ಅಡಿಗೂ ಹೆಚ್ಚು ಎತ್ತರವಿದ್ದು ವಾಲಿ ಬೀಳತೊಡಗಿದಾಗ ಭಕ್ತರು ಭಯಗೊಂಡು ಕಾಲು ಕಿತ್ತರು. ಆದರೆ ತೇರು ಯಾರಿಗೂ ಪರಚಿದ ಗಾಯವನ್ನೂ ಮಾಡದೆ ನೆಲಕ್ಕುರುಳಿತು. ತೇರಿನ ಸಮೀಪವೇ ನಡೆದು ಬರುತ್ತಿದ್ದ ಭಕ್ತರು ಕೊಂಚದರಲ್ಲಿ ಬಚಾವ್ ಆದರು. ಆದರಲ್ಲೂ ಪುಟ್ಟ ಬಾಲಕಿಯೊಬ್ಬಳು ಕೂದಲೆಳೆ ಅಂತರದಲ್ಲಿ ಬಚಾವ್ ಆಗಿದ್ದಾಳೆ. ತೇರನ್ನು ಎಳೆಯುತ್ತಿದ್ದ ಟ್ರಾಕ್ಟರ್‌ನಲ್ಲಿದ್ದವರು ಜಿಗಿದು ಬದುಕಿಕೊಂಡರು. ಎತ್ತುಗಳು ಓಡಿಹೋಗಿ ಪ್ರಾಣ ಉಳಿಸಿಕೊಂಡವು.

ಉಪವಾಸ ಸತ್ಯಾಗ್ರಹ

ಭಾರತದ ಹೊರತಾಗಿ, ನ್ಯೂಯಾರ್ಕ್, ಬೋಸ್ಟನ್, ಲಾಸ್ ಏಂಜಲೀಸ್, ಯುಎಸ್‌ನ ವಾಷಿಂಗ್ಟನ್ ಡಿಸಿ, ಕೆನಡಾದ ಟೊರೊಂಟೊ, ಆಸ್ಟ್ರೇಲಿಯಾದ ಮೆಲ್ಬೋರ್ನ್, ಯುಕೆ ಯ ಲಂಡನ್ ಸೇರಿದಂತೆ ವಿದೇಶದ ಅನೇಕ ನಗರಗಳಲ್ಲಿ ಜನರು ಸಾಮೂಹಿಕ ಉಪವಾಸ ಕೈಗೊಳ್ಳಲಿದ್ದಾರೆ ಎಂದು ತಿಳಿಸಿದ್ದಾರೆ.

ಈ ಹಿಂದೆ ಕೇಜ್ರಿವಾಲ್ ಅವರನ್ನು ಮುಖ್ಯಮಂತ್ರಿ ಸ್ಥಾನದಿಂದ ವಜಾಗೊಳಿಸುವಂತೆ ಕೋರಿ ಸಲ್ಲಿಸಲಾಗಿದ್ದ ಎರಡು ಸಾರ್ವಜನಿಕ ಹಿತಾಸಕ್ತಿ ಅರ್ಜಿಗಳನ್ನು ಹೈಕೋರ್ಟ್ ತಿರಸ್ಕರಿಸಿತ್ತು. ಬಂಧಿತ ಮುಖ್ಯಮಂತ್ರಿ ಅಧಿಕಾರದಲ್ಲಿರುವುದನ್ನು ನಿಷೇಧಿಸುವ ಯಾವುದೇ ಕಾನೂನು ತಡೆಯನ್ನು ತೋರಿಸಲು ಅರ್ಜಿದಾರರು ವಿಫಲರಾಗಿದ್ದಾರೆ ಎಂದು ಗಮನಿಸಿದ ಪೀಠವು ಇದೇ ರೀತಿಯ ಪಿಐಎಲ್ ಅನ್ನು ವಜಾಗೊಳಿಸಿತ್ತು.

ಹೊಸ ಬಿಗ್ ಟ್ವಿಸ್ಟ್

ಪ್ರಹ್ಲಾದ್ ಜೋಶಿ ವಿರುದ್ಧ ತೊಡೆ ತಟ್ಟಿರುವ ಶ್ರೀಗಳು, ಬಂಡಾಯವಾಗಿ ಸ್ಪರ್ಧೆಗೆ ರೆಡಿಯಾಗಿದ್ದಾರೆ. ಶ್ರೀಗಳ ಸ್ಪರ್ಧೆಗೆ ಭಕ್ತರಿಂದಲೂ ಭಾರೀ ಒತ್ತಡ ವ್ಯಕ್ತವಾಗಿದ್ದು,

ಕೂಡ್ಲೂರು, ಮಾದಾಪುರ ಗ್ರಾಮಗಳಲ್ಲಿ ಮನೆ ಮನೆಗೆ ತೆರಳಿ ಮತಯಾಚನೆ

ಬಿರು ಬಿಸಿಲಿನಲ್ಲಿ ಶಾಸಕ ಸಿ.ಪುಟ್ಟರಂಗಶೆಟ್ಟಿ ಮತಯಾಚನೆ

ಚಾಮರಾಜನಗರ: ತಾಲೂಕಿನ ವಿವಿಧ ಗ್ರಾಮಗಳಿಗೆ ಭೇಟಿ ನೀಡಿ ಶಾಸಕ ಸಿ.ಪುಟ್ಟರಂಗಶೆಟ್ಟಿ ತಮ್ಮ ಬೆಂಬಲಿಗರೊಂದಿಗೆ ಕಾಂಗ್ರೆಸ್ ಅಭ್ಯರ್ಥಿ ಸುನಿಲ್ ಬೋಸ್ ಪರ ಮತಯಾಚನೆ ಮಾಡಿದರು.

ತಾಲೂಕಿನ ಕೂಡ್ಲೂರು, ಮಾದಾಪುರ ಸೇರಿದಂತೆ ಹಲವು ಗ್ರಾಮಗಳಿಗೆ ಭೇಟಿ ನೀಡಿ, ಗ್ರಾಮದೇವತೆಗೆ ಪೂಜೆ ಸಲ್ಲಿಸಿ ನಂತರ ಕಾಂಗ್ರೆಸ್ ಪಕ್ಷದ ಅಭ್ಯರ್ಥಿ ಸುನಿಲ್‌ಬೋಸ್ ಪರ ಮತಯಾಚನೆ ಮಾಡಿದರು.

ನಂತರ ಮಾತನಾಡಿದ ಅವರು, ನುಡಿದಂತೆ ನಡೆದ ಪಕ್ಷ ನಮ್ಮ ಕಾಂಗ್ರೆಸ್ ಪಕ್ಷ. ಐದು ಗ್ಯಾರಂಟಿಗಳನ್ನು ಸಮರ್ಪಕವಾಗಿ ಜಾರಿಮಾಡಿರುವಂತಹ ಏಕೈಕ ಪಕ್ಷ ಎಂದರೆ ಅದು ಕಾಂಗ್ರೆಸ್ ಮಾತ್ರವೇ. ಯಾವಾಗಲೂ ಕೂಡಾ ಜನಪರವಾಗಿ, ಬಡವರ ಪರವಾಗಿರುವ ಪಕ್ಷವಾಗಿದೆ. ಎಲ್ಲರೂ ಕಾಂಗ್ರೆಸ್ ಪಕ್ಷಕ್ಕೆ ಮತ ನೀಡುವಂತೆ ಮನವಿ ಮಾಡಿದರು.

ದೇಶದಲ್ಲಿ ಈ ಹಿಂದೆ ಕಾಂಗ್ರೆಸ್ ಪಕ್ಷ ಅಧಿಕಾರಲ್ಲಿದ್ದ ಸಂದರ್ಭದಲ್ಲಿ ಜನಪರವಾಗಿ ಹಲವಾರು ಯೋಜನೆಗಳನ್ನು ಜಾರಿಗೆ ತರಲಾಗಿತ್ತು. ಮುಖ್ಯಮಂತ್ರಿಯಾಗಿದ್ದ ಸಿದ್ದರಾಮಯ್ಯ ಅವರ ಸರ್ಕಾರದಲ್ಲಿ ಉಸ್ತುವಾರಿ ಸಚಿವರಾಗಿದ್ದ ದಿವಂಗತರಾದ ಎಚ್.ಎಸ್.ಮಹದೇವ ಪ್ರಸಾದ್, ಸಂಸದರಾಗಿ ಧ್ರುವನಾರಾಯಣ್ ಅವರು ಇದ್ದಂತಹ ಸಂದರ್ಭದಲ್ಲಿ ನಾನೂ ಕೂಡಾ ಸಾಕಷ್ಟು ಅನುದಾನಗಳನ್ನು ತರುವ ಮೂಲಕ ಚಾಮರಾಜನಗರ ಜಿಲ್ಲೆಯನ್ನು ಸಾಕಷ್ಟು ಅಭಿವೃದ್ಧಿ ಮಾಡಿದ್ದು, ಜಿಲ್ಲೆಯ ಜನತೆಗೆ ಅನುಕೂಲ ಮಾಡಲಾಗಿದೆ ಎಂದರು.

ದೀನ ದಲಿತರ, ಬಡವರ, ಸಾಮಾನ್ಯ ಜನರ ಜನಪರವಾಗಿ ಕೆಲಸ ಮಾಡಿದಂತಹ ಪಕ್ಷ ಎಂದರೆ ಅದು ಕಾಂಗ್ರೆಸ್ ಮಾತ್ರ. ಎಲ್ಲರೂ ಕಾಂಗ್ರೆಸ್ ಪಕ್ಷಕ್ಕೆ ಮತ ನೀಡುವ ಮೂಲಕ ಸುನಿಲ್ ಬೋಸ್ ಅವರಿಗೆ ಅತ್ಯಧಿಕ ಮತಗಳನ್ನು ನೀಡಬೇಕೆಂದು ಮನವಿ ಮಾಡಿದರು.

ಜಿಲ್ಲಾ ಕಾಂಗ್ರೆಸ್ ಅಧ್ಯಕ್ಷ ಹಾಗೂ ಕಾಡಾ ಅಧ್ಯಕ್ಷ ಪಿ.ಮರಿಸ್ವಾಮಿ, ಜಿಲ್ಲಾ ಕಾಂಗ್ರೆಸ್ ಉಪಾಧ್ಯಕ್ಷ ಬಿ.ಕೆ. ರವಿಕುಮಾರ್, ಜಿಲ್ಲಾ ಪ್ರಧಾನ ಕಾರ್ಯದರ್ಶಿ ಚಿಕ್ಕಮಹದೇವ್, ಆರ್.ಮಹದೇವ್, ಬ್ಲಾಕ್ ಕಾಂಗ್ರೆಸ್ ಅಧ್ಯಕ್ಷರಾದ ಎ.ಎಸ್. ಗುರುಸ್ವಾಮಿ, ಮಹಮದ್‌ಅಸ್ಗರ್. ಹಿಂದುಳಿದ ವರ್ಗಗಳ ರಾಜ್ಯ ಪ್ರಧಾನ ಕಾರ್ಯದರ್ಶಿ ಸಿ.ಎ. ಮಹದೇವಶೆಟ್ಟಿ, ಮಾದಾಪುರ ಗ್ರಾಮ ಪಂಚಾಯಿತಿ ಅಧ್ಯಕ್ಷ ರೂಪೇಶ್, ಆಲೂರು ಎಪಿಎಂಸಿ ಸದಸ್ಯ ಆಲೂರು ಪ್ರತಾಪ್, ಕಾಗಲವಾಡಿ ಚಂದ್ರು, ಮಾಜಿ ಅಧ್ಯಕ್ಷ ನಾಗೇಂದ್ರ, ಶಿವಕುಮಾರ್, ಕಾಗಲವಾಡಿ ಚಂದ್ರು, ಕೋಡಿಮೋಳೆ ಪ್ರಕಾಶ್, ತಾ.ಪಂ.ಮಾಜಿ ಸದಸ್ಯ ಮಹದೇವಶೆಟ್ಟಿ, ಕಾರ್ಮಿಕ ವಿಭಾಗದ ಜಿಲ್ಲಾ ಕಾರ್ಯಾಧ್ಯಕ್ಷ ಮೂರ್ತಿ ದೊಡ್ಡರಾಯಪೇಟೆ, ರವಿಗೌಡ, ಬೂದಿತಿಟ್ಟು ಲಿಂಗರಾಜು, ಸಿದ್ದರಾಜು, ಶಿವಣ್ಣ, ನಂಜುಂಡಪ್ಪ, ಮಹದೇವಶೆಟ್ಟಿ, ಜಿಲ್ಲಾ ಯುವ ಪ್ರಧಾನ ಕಾರ್ಯದರ್ಶಿ ಶ್ರೀನಿವಾಸ್, ದೊರೆಸ್ವಾಮಿ, ಮಹೇಶ್, ಸಿದ್ದರಾಜು ಮತ್ತು ಗ್ರಾ.ಪಂ. ಸದಸ್ಯರು, ಪಕ್ಷದ ಮುಖಂಡರು ಮತ್ತಿತರರಿದ್ದರು.

ಮೈಸೂರಲ್ಲಿ ಯದುವೀರ್, ಮಂಡ್ಯದಿಂದ ಕುಮಾರಸ್ವಾಮಿ ಗೆಲ್ಲಬೇಕು: ಹೆಚ್. ವಿಶ್ವನಾಥ್

ಮೈಸೂರು: ಇಂದು ಮೈಸೂರಿನ ಕೆ.ಆರ್.ನಗರದಲ್ಲಿರುವ ವಿಶ್ವನಾಥ್ ನಿವಾಸಕ್ಕೆ ಆಗಮಿಸಿದ ಎಚ್.ಡಿ.ಕುಮಾರಸ್ವಾಮಿ ಚರ್ಚೆ ನಡೆಸಿದರು. ಕೆ.ಆರ್.ನಗರವು ಮಂಡ್ಯ ಲೋಕಸಭಾ ಕ್ಷೇತ್ರಕ್ಕೆ ವ್ಯಾಪ್ತಿಗೆ ಸೇರುವ ಕಾರಣ ಜೆಡಿಎಸ್ ಅಭ್ಯರ್ಥಿ ಎಚ್ ಡಿಕೆ ವಿಶ್ವನಾಥ್ ಸಭೆ ಮಹತ್ವ ಪಡೆದಿದೆ. ಎಚ್ಡಿಕೆ ಅವರಿಗೆ ಜೆಡಿಎಸ್ ನಾಯಕರಾದ ಜಿ.ಟಿ.ದೇವೆಗೌಡ, ಸಾ.ರಾ.ಮಹೇಶ್, ಪುಟ್ಟರಾಜು ಸಾಥ್ ನೀಡಿದರು. ಬಳಿಕ ಮಾತನಾಡಿದ ಎಚ್. ವಿಶ್ವನಾಥ್, ರಾಜಕಾರಣ ನಿಂತ ನೀರಲ್ಲ, ಹರಿಯುವ ಗಂಗೆ. ಮಾತು, ಸಂಘರ್ಷ ರಾಜಕಾರಣದಲ್ಲಿ ಸಹಜ. ಇದನ್ನೆಲ್ಲಾ ಒಂದೊಂದು ಬಾರಿ ಸರಿಪಡಿಸಿಕೊಳ್ಳಬೇಕು. ದೇವೇಗೌಡರು ನನಗೆ ಸದಾ ಸ್ಮರಣೀಯರು. ನನ್ನ ಸಾರಾ ಮಹೇಶ್ ಭಿನ್ನಾಭಿಪ್ರಾಯ ಚಾಮುಂಡಿ ಬೆಟ್ಟದ ತನಕಹೋಗಿತ್ತು. ಇದೆಲ್ಲಾ ಸಹಜ. ಈಗ ಅದನ್ನೆಲ್ಲಾ ಮರೆತು ಜೊತೆಯಾಗಿದ್ದೇವೆ. ಈಗ ಎಲ್ಲಾ ಮರೆತು ಕುಮಾರಸ್ವಾಮಿ ನಮ್ಮ ಮನೆಗೆ ಬಂದಿದ್ದಾರೆ ಎಂದರು.

ಕಾಂಗ್ರೆಸ್ ನಲ್ಲಿ 17 ಜನರ ಮಕ್ಕಳು ಲೋಕಸಭೆಗೆ ಟಿಕೆಟ್ ಕೊಟ್ಟಿದ್ದಾರೆ. ಆಡಳಿತಾತ್ಮಕವಾಗಿ ಎಚ್ ಡಿ ಕುಮಾರಸ್ವಾಮಿಯನ್ನು ಟೀಕಿಸುತ್ತಿದ್ದಾರೆ. ಆದರೆ, ಎಚ್ ಡಿ ದೇವೇಗೌಡರ ಬಗ್ಗೆ ಮಾತಾಡಬೇಡಿ. ಆ ನೈತಿಕತೆ ಯಾರಿಗೂ ಇಲ್ಲ. ಯದುವಂಶದ ರಾಜರು ಅವಿರೋಧವಾಗಿ ಆಯ್ಕೆಯಾಗಲಿ ಎಂದರು. ಸಿದ್ದರಾಮಯ್ಯ ಅವರೇ, ಮೈಸೂರಲ್ಲಿ ನಿಮ್ಮ ಮಗನನ್ನು ನಿಲ್ಲಿಸಬೇಕು ಅಂದುಕೊಂಡಿದ್ದಿರಿ. ನನ್ನ ಹೆಸರೂ ಇತ್ತು. ಸರ್ವೇ ವರದಿ ಬಂದ ಮೇಲೆ ಪಾಪ ಲಕ್ಷ್ಮಣ್ ಅವರನ್ನು ನಿಲ್ಲಿದ್ದೀರಿ. ಒಕ್ಕಲಿಗರಿಗೆ ಅಪಮಾನ ಮಾಡುತ್ತಿದ್ದೀರಿ. ಮೈಸೂರಲ್ಲಿ ಯದುವೀರ್, ಮಂಡ್ಯದಿಂದ ಕುಮಾರಸ್ವಾಮಿ ಗೆಲ್ಲಬೇಕು ಎಂದು ವಿಶ್ವನಾಥ್ ಹೇಳಿದರು.

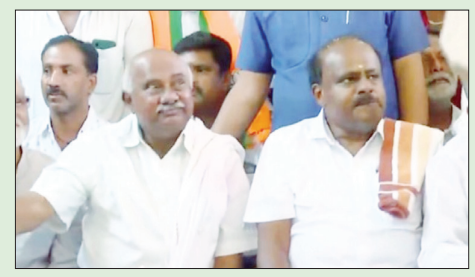

ಚುನವಣಾ ವೆಚ್ಚದ ಮೇಲೆ ನಿಗಾ ಇಡಿ

ಮೈಸೂರು: ಮುಕ್ತ ಹಾಗೂ ನ್ಯಾಯಸಮ್ಮತವಾಗಿ ಚುನಾವಣೆ ನಡೆಸಬೇಕು. ಚುನಾವಣಾ ನೀತಿ ಸಂಹಿತೆಯನ್ನು ಉಲ್ಲಂಘಿಸದಂತೆ ಪ್ರತಿಯೊಂದು ಘಟನೆಗಳನ್ನು ಸೂಕ್ಷ್ಮವಾಗಿ ಗಮನಿಸಿ ಅಭ್ಯರ್ಥಿಗಳ ವೆಚ್ಚದ ಬಗ್ಗೆ ನಿಗಾ ವಹಿಸಬೇಕು ಎಂದು ಕರ್ನಾಟಕ ರಾಜ್ಯಕ್ಕೆ ನೇಮಕವಾಗಿರುವ ವಿಶೇಷ ವೆಚ್ಚ ವೀಕ್ಷಕರಾದ ಬಿ ಮುರುಳಿ ಕುಮಾರ್ ಅವರು ತಿಳಿಸಿದರು.

ಇಂದು ಜಿಲ್ಲಾಧಿಕಾರಿಗಳ ಕಚೇರಿಯಲ್ಲಿ ವಿಧಾನಸಭಾ ಕ್ಷೇತ್ರದ ಸಹಾಯಕ ಚುನಾವಣಾ ಅಧಿಕಾರಿಗಳು, ಸಹಾಯಕ ಚುನಾವಣಾ ವೆಚ್ಚ ಸಮಿತಿಯ ಅಧಿಕಾರಿಗಳು ಹಾಗೂ ಸಮಿತಿಗಳ ನೋಡೆಲ್ ಅಧಿಕಾರಿಗಳೊಂದಿಗೆ ಸಭೆ ನಡೆಸಿದರು. ಮುಕ್ತ ಹಾಗೂ ನ್ಯಾಯಸಮ್ಮತವಾಗಿ ಚುನಾವಣೆ ನಡೆಯಬೇಕು. ಚೆಕ್ ಪೋಸ್ಟ್ ಗಳಲ್ಲಿ ತಪಾಸಣೆಯನ್ನು ತೀವ್ರಗೊಳಿಸಿ ದಾಖಲೆ ರಹಿತ ಹಣ ಅಥವಾ ಇನ್ನಿತರೆ ವಸ್ತುಗಳು ಸಾಗಾಣಿಕೆಯಾಗದಂತೆ ನೋಡಿಕೊಳ್ಳಿ ಎಂದರು.

ಅಧಿಕಾರಿಗಳು ಉಲ್ಲಂಘನೆಯ ದೂರುಗಳನ್ನು ಸ್ವೀಕರಿಸಿದಾಗ ಮತ್ತು ಅವುಗಳನ್ನು ಸ್ವೀಕರಿಸಿದಾಗ ಮತ್ತು ದೂರುಗಳ ನೋಂದಣಿ ಮತ್ತು ಅವುಗಳ ಮೇಲೆ ತೆಗೆದುಕೊಂಡ ಕ್ರಮಗಳನ್ನು ನಿರ್ವಹಿಸುವಂತೆ ತಿಳಿಸಿದರು.

ಚುನಾವಣಾ ಕೆಲಸಕ್ಕಾಗಿ ನೇಮಕವಾಗಿರುವ ಎಫ್.ಎಸ್.ಟಿ, ಎಸ್. ಎಸ್.ಟಿ, ವಿ.ವಿ.ಟಿ ಹಾಗೂ ಇನ್ನಿತರೆ ತಂಡಗಳು ಜವಾಬ್ದಾರಿಯುತವಾಗಿ ಕೆಲಸ ನಡೆಸಿ ಅಭ್ಯರ್ಥಿಯು ಚುನಾವಣಾ ಆಯೋಗ ನೀಡಿರುವ ನಿರ್ದೇಶನಗಳನ್ನು ಪಾಲಿಸುತ್ತಿರುವ ಬಗ್ಗೆ ನಿಗಾ ವಹಿಸಬೇಕು. ಪ್ರತಿ ವಿಧಾನಸಭಾ ಕ್ಷೇತ್ರಕ್ಕೆ ಅಭ್ಯರ್ಥಿಗಳ ಚುನಾವಣಾ ವೆಚ್ಚ ನಿರ್ವಹಿಸಲು ನೇಮಕವಾಗಿರುವ ಅಧಿಕಾರಿಗಳು ಹಾಗೂ ಸಿಬ್ಬಂದಿಗಳು ಸಮನ್ವಯದಿಂದ ಕಾರ್ಯನಿರ್ವಹಿಸಬೇಕು ಎಂದರು. ಜಿಲ್ಲಾಧಿಕಾರಿ ಡಾ ಕೆ.ವಿ.ರಾಜೇಂದ್ರ ಅವರು ಮಾತನಾಡಿ ಜಿಲ್ಲೆಯಲ್ಲಿ ಚುನಾವಣಾ ಕೆಲಸಕ್ಕಾಗಿ ನೇಮಕವಾಗಿರುವ ವಿವಿಧ ತಂಡಗಳು, ಅಧಿಕಾರಿಗಳು, ಸ್ಥಾಪನೆಯಾಗಿರುವ ಚೆಕ್ ಪೋಸ್ಟ್ ಗಳು ಹಾಗೂ ಇನ್ನಿತರೆ ಮಾಹಿತಿಗಳನ್ನು ವಿವರಿಸಿದರು.

ಸಭೆಯಲ್ಲಿ ಹುಣಸೂರು, ಪಿರಿಯಾಪಟ್ಟಣ ವಿಧಾನಸಭಾ ಕ್ಷೇತ್ರದ ವೆಚ್ಚ ವೀಕ್ಷಕರಾದ ಎ. ಸುರೇಶ್, ನಗರ ಪೊಲೀಸ್ ಆಯುಕ್ತರಾದ ರಮೇಶ್ ಬಿ, ಜಿಲ್ಲಾ ಪಂಚಾಯತ್ ಮುಖ್ಯ ಕಾರ್ಯನಿರ್ವಹಣಾಧಿಕಾರಿ ಕೆ.ಎಂ.ಗಾಯಿತ್ರಿ, ಜಿಲ್ಲಾ ಪೊಲೀಸ್ ವರಿಷ್ಠಾಧಿಕಾರಿ ಸೀಮಾ ಲಾಟ್ಕರ್, ಅಪರ ಜಿಲ್ಲಾಧಿಕಾರಿ ಪಿ.ಶಿವರಾಜು ಹಾಗೂ ಜಿಲ್ಲಾ ಮಟ್ಟದ ಅಧಿಕಾರಿಗಳು ಉಪಸ್ಥಿತರಿದ್ದರು.

ಜಿಲ್ಲಾಡಳಿತ ಮತ್ತು ಜಿಲ್ಲಾ ಸ್ವೀಪ್ ಸಮಿತಿಯ ವತಿಯಿಂದ

ಕಾರ್ ರ್‍ಯಾಲಿ; ಮತದಾನ ಜಾಗೃತಿ

ಮೈಸೂರು : ಮತದಾರರಲ್ಲಿ ಚುನಾವಣಾ ಅರಿವು ಮೂಡಿಸಲು ಜಿಲ್ಲಾಡಳಿತ ಮತ್ತು ಜಿಲ್ಲಾ ಸ್ವೀಪ್ ಸಮಿತಿಯ ವತಿಯಿಂದ ಪುರಭವನ(ಟೌನ್ ಹಾಲ್)ದಿಂದ ದೇವರಾಜ್ ಅರಸು ರಸ್ತೆ, ಸಯ್ಯಾಜಿರಾವ್ ರಸ್ತೆಯ ಮೂಲಕ ಪುರಭವನದವರೆಗೆ ವಿಂಟೇಜ್ ಕಾರ್ ರ್‍ಯಾಲಿ ಕಾರ್ಯಕ್ರಮವನ್ನು ಆಯೋಜಿಸಲಾಗಿತ್ತು.

ಕಾರ್ಯಕ್ರಮದಲ್ಲಿ ಜಿಲ್ಲಾಧಿಕಾರಿಗಳು ಹಾಗೂ ಜಿಲ್ಲಾ ಚುನಾವಣಾಧಿಕಾರಿಗಳಾದ ಡಾ. ಕೆ ವಿ ರಾಜೇಂದ್ರ ಅವರು ಮಾತನಾಡಿ, 70 ರಿಂದ 75 ವರ್ಷಗಳ ಇತಿಹಾಸವಿರುವ ಈ ಚುನಾವಣೆ ಮತ್ತು ವಿಂಟೇಜ್ ಕಾರ್ ಅನ್ನು ಹೋಲಿಸಿದರೆ ಪ್ರತಿವರ್ಷವೂ ಅದರ ಮಹತ್ವ ಹಾಗೂ ಛಾಪು ಹೆಚ್ಚಾಗುತ್ತಲೇ ಇದೆ ಎಂದರು.

ಪ್ರಜೆಗಳೆಲ್ಲರೂ ಪ್ರಜಾಪ್ರಭುತ್ವ ಮತ್ತು ಚುನಾವಣೆಯ ಯಜಮಾನರು. ಇದನ್ನು ಹೆಚ್ಚಿನ ಜಾಗರೂಕತೆಯಿಂದ ನೋಡಿಕೊಳ್ಳುವುದು ನಮ್ಮ ಜವಾಬ್ದಾರಿಯಾಗಿರುತ್ತದೆ. ಹಾಗಾಗಿ ಪ್ರತಿಭರಿಯೂ ಚುನಾವಣಾ ಹಬ್ಬದ ಮೆರಗನ್ನು ಹೆಚ್ಚಿಸಲು ಎಲ್ಲರು ಕಡ್ಡಾಯವಾಗಿ ಮತದಾನ ಮಾಡಬೇಕು ಎಂದು ತಿಳಿಸಿದರು.

ಪ್ರತಿಯೊಬ್ಬ ಮತದಾರನು ಈ ದೇಶದ ಹಾಗೂ ಪ್ರಜಾಪ್ರಭುತ್ವದ ಆಸ್ತಿ. ಮತದಾರರು ಯಾವುದೇ ರೀತಿಯ ಚುನಾವಣಾ ಅಕ್ರಮವನ್ನು ಮಾಡದೆ ನೈತಿಕ ಮತದಾನವನ್ನು ಮಾಡಿ ಬೇರೆಯವರಿಗೂ ನೈತಿಕ ಮತದಾನ ಮಾಡುವಂತೆ ಅರಿವು ಮೂಡಿಸಬೇಕು ಎಂದರು. ಕಳೆದ 2018 ರ ಚುನಾವಣೆಯಲ್ಲಿ ಮೈಸೂರಿನಲ್ಲಿ ಶೇ.70 ರಷ್ಟು ಮತದಾನವಾಗಿದ್ದು, ಈ ಬಾರಿ ಪ್ರಮಾಣವನ್ನು ಹೆಚ್ಚಿಸುವ ಸಲುವಾಗಿ ಜಿಲ್ಲಾಡಳಿತ ಹಾಗೂ ಜಿಲ್ಲಾ ಸ್ವೀಪ್ ಸಮಿತಿಯ ವತಿಯಿಂದ ಫ್ಲಾಶ್ ಮಾಬ್, ರ್‍ಯಾಲಿ ಸೇರಿದಂತೆ ಮಾಲ್, ಅಪಾರ್ಟ್‌ಮೆಂಟ್ ಹೀಗೆ ನಗರದಾದ್ಯಂತ ಹಲವಾರು ವಿಶಿಷ್ಟ ಕಾರ್ಯಕ್ರಮಗಳನ್ನು ಆಯೋಜಿಸಿ ನಗರ ಪ್ರದೇಶದ ಮತದಾರರು ಹಾಗೂ ಯುವಜನರನ್ನು ಸೆಳೆಯಲಾಗುತ್ತಿದೆ ಎಂದು ಮಾಹಿತಿ ನೀಡಿದರು. ಎಷ್ಟೋ ಜನರು ಅಕ್ಷರಸ್ಥರಾಗಿದ್ದರು ಸಹ ಮತದಾನದ ವಿಷಯದಲ್ಲಿ ಪ್ರಜ್ಞಾವಂತರಾಗಿರುವುದಿಲ್ಲ ಅಂತಹವರಿಗೂ ಸಹ ಜಾಗೃತಿಯನ್ನು ಮೂಡಿಸುವ ಕಾರ್ಯಕ್ರಮವನ್ನು ಸ್ವೀಪ್ ಸಮಿತಿ ಮಾಡುತ್ತಿದೆ. ಹಾಗಾಗಿ ಪ್ರತಿಯೊಬ್ಬರೂ ಮತದಾನದ ಮಹತ್ವವನ್ನು ಅರಿತು ಕಡ್ಡಾಯವಾಗಿ ಮತ ಹಾಕಬೇಕು ಎಂದರು. ಜಿಲ್ಲಾ ಪಂಚಾಯಿತಿಯ ಮುಖ್ಯ ಕಾರ್ಯನಿರ್ವಾಹಣಾಧಿಕಾರಿ ಹಾಗೂ ಜಿಲ್ಲಾ ಸ್ವೀಟ್ ಸಮಿತಿಯ ಅಧ್ಯಕ್ಷರಾದ ಕೆ ಎಂ ಗಾಯತ್ರಿ, ಜಿಲ್ಲಾ ಪೊಲೀಸ್ ವರಿಷ್ಠಾಧಿಕಾರಿಯಾದ ಸೀಮಾ ಲಾಟ್ಕರ್, ಮೈಸೂರು ಮಹಾನಗರ ಪಾಲಿಕೆಯ ಆಯುಕ್ತರಾದ ಎನ್ ಎನ್ ಮಧು ಸೇರಿದಂತೆ ಇನ್ನಿತರರು ಭಾಗವಹಿಸಿದ್ದರು.

ಕೊಂಡಶೆಟ್ಟಳ್ಳಿ ಗ್ರಾ.ಪಂ.ನಲ್ಲಿ ಮತದಾನದ ಅರಿವಿಗೆ ರಂಗೋಲಿ ಸ್ಪರ್ಧೆ

ಟೇಕಲ್: ಪ್ರತಿಯೊಬ್ಬರು ಮತದಾನದ ಮಹತ್ವದ ಬಗ್ಗೆ ಅರಿಯಬೇಕು ಮತದಾನ ಮಾಡುವುದು ನಮ್ಮ ನಿಮ್ಮೆಲ್ಲರ ಹಕ್ಕು ಈ ಭಾರಿ ಅತೀ ಹೆಚ್ಚು ಮತದಾನದ ಪ್ರಮಾಣ ಮಾಡಿ ದಾಖಲು ಆಗಬೇಕೆಂದು ಟೇಕಲ್‌ನ ಕೊಂಡಶೆಟ್ಟಹಳ್ಳಿ ಗ್ರಾ.ಪಂ. ಹಾಗೂ ಮಾಲೂರು ತಾಲ್ಲೂಕು ಸ್ವೀಪ್ ವತಿಯಿಂದ ನಡೆದ ಮತದಾನದ ಜಾಗೃತಿ ಅರಿವು ಹಿನ್ನಲೆಯಲ್ಲಿ ರಂಗೋಲಿ ಸ್ಪರ್ದೆ ಹಾಗೂ ಜಾಥಾ ಕಾರ್ಯಕ್ರಮಕ್ಕೆ ಪಂಚಾಯ್ತಿ ಪಿಡಿಒ ಬಾನುಮತಿ ಚಾಲನೆ ನೀಡಿ ಮಾತನಾಡುತ್ತಿದ್ದರು. ಮತದಾನದ ಜಾಗೃತ ಸಂದೇಶ ಸಾರುವ ನಿಟ್ಟಿನಲ್ಲಿ ಲೋಕಸಭಾ ಸಾರ್ವತ್ರಿಕ ಚುನಾವಣೆಯಲ್ಲಿ ಹೆಚ್ಚಿನ ಸಂಖ್ಯೆಯಲ್ಲಿ ಮತದಾರರು ಮತದಾನ ಪ್ರತಿಕ್ರಿಯೆಯಲ್ಲಿ ಭಾಗವಹಿಸಬೇಕು ಎಂದರು. ನಮ್ಮ ಮತ ನಮ್ಮ ಹಕ್ಕು ಪ್ರತಿಯೊಬ್ಬ ವ್ಯಕ್ತಿಯು ಮತದಾನ ಮಾಡುವುದರಿಂದ ದೇಶದ ಪ್ರಜಾಪ್ರಭುತ್ವ ವ್ಯವಸ್ಥೆಗೆ ಬಲಿಷ್ಟಗೊಳಿಸುವುದು ಹಾಗೂ ಗೌರವ ನೀಡುತ್ತದೆ ಎಂದರು. ತಾ.ಪಂ.ನ ಸ್ವೀಪ್ ಸಮಿತಿಯ ಲಾವಣ್ಯ ಮಾತನಾಡಿ ಏಪ್ರಿಲ್ 26 ರಂದು ಪ್ರತಿಯೊಬ್ಬರು ಮತದಾನ ಕೇಂದ್ರಕ್ಕೆ ಬಂದು ಮತದಾನ ಮಾಡಿ, ನಿರ್ಬೀತಿಯಿಂದ ಯಾವುದೇ ಆಮಿಷಕ್ಕೆ ಒಳಗಾಗದೆ ಮತ ಚಲಾಯಿಸಿ ಎಂದರು. ಪಂಚಾಯ್ತಿ ಕಾರ್ಯದರ್ಶಿ ನರಸಪ್ಪ, ಅಂಗನವಾಡಿ, ಆಶಾ ಕಾರ್ಯಕರ್ತರು, ಜಲಗಾರರು, ಪ್ರತಿಯೊಬ್ಬರು ಭಾಗವಹಿಸಿ ಗ್ರಾಮದ ಪ್ರತಿಯೊಂದು ಬೀದಿಯಲ್ಲಿ ಜಾಥಾ ಕೈಗೊಂಡು ಕರಪತ್ರ ನೀಡಿದರು.

ಮತದಾನ ಜಾಗೃತಿ

ಚನ್ನಪಟ್ಟಣ ತಾಲ್ಲೂಕು ಪಂಚಾಯತ್ ಹಾಗೂ ತಾಲ್ಲೂಕು ಸ್ವೀಪ್ ಸಮಿತಿ ವತಿಯಿಂದ ಚನ್ನಪಟ್ಟಣ ತಾಲ್ಲೂಕಿನ ರಾಂಪುರ ಗ್ರಾಮ ಪಂಚಾಯಿತಿಯಲ್ಲಿ ಮತದಾನ ಮಹತ್ವದ ಜಾಗೃತಿ ಕಾರ್ಯಕ್ರಮ ಆಯೋಜಿಗಲಾಗಿತ್ತು.

ಯಾರೊಬ್ಬರು ಮತದಾನದಿಂದ ದೂರ ಉಳಿಯಬಾರದು

ಮೈಸೂರು: ಏಪ್ರಿಲ್ 26 ರಂದು ನಡೆಯಲಿರುವ ಲೋಕಸಭಾ ಚುನಾವಣೆಯಲ್ಲಿ ಯಾರೊಬ್ಬರು ಸಹ ಮತದಾನದಿಂದ ದೂರ ಉಳಿಯದೆ ಎಲ್ಲರು ಕಡ್ಡಾಯವಾಗಿ ಮತದಾನ ಮಾಡಬೇಕು ಎಂದು ತಾಲ್ಲೂಕು ಸ್ವೀಪ್ ಸಮಿತಿ ಅಧ್ಯಕ್ಷರಾದ ಕಾರ್ಯನಿರ್ವಾಹಕ ಅಧಿಕಾರಿ ಧರಣೇಶ್ ಎಸ್.ಪಿ ಅವರು ತಿಳಿಸಿದರು.

ಹೆಚ್.ಡಿ.ಕೋಟೆ ತಾಲ್ಲೂಕು ಸ್ವೀಪ್ ಸಮಿತಿ ಹಾಗೂ ಹಿರೇಹಳ್ಳಿ ಗ್ರಾಮ ಪಂಚಾಯಿತಿ ವತಿಯಿಂದ ಲೋಕಸಭಾ ಸಾರ್ವತ್ರಿಕ ಚುನಾವಣೆ-2024ರ ಹಿನ್ನಲೆ ಶನಿವಾರ ಅಂಕನಾಥಪುರ ಗ್ರಾಮದಲ್ಲಿ ಆಯೋಜಿಸಿದ್ದ ಮತದಾನ ಜಾಗೃತಿ ಕಾರ್ಯಕ್ರಮದಲ್ಲಿ ಅವರು ಮಾತನಾಡಿದರು.

ತಾಲ್ಲೂಕಿನಲ್ಲಿ ಕಳೆದ ಬಾರಿ ಚುನಾವಣೆಗಿಂತಲೂ ಈ ಬಾರಿ ಹೆಚ್ಚು ಮತದಾನ ನಡೆಯಬೇಕು ಹಾಗಾಗಿ ಪ್ರತಿಯೊಬ್ಬ ಮತದಾರನು ತಮ್ಮ ಸಾಂವಿಧಾನಿಕ ಮತದಾನ ಹಕ್ಕನ್ನು ಚಲಾಯಿಸಬೇಕು. ಜೊತೆಗೆ ತಮ್ಮ ನೆರೆಹೊರೆಯವರನ್ನು ಸಹ ಮತದಾನ ಮಾಡುವಂತೆ ಪ್ರೇರೇಪಿಸಬೇಕು ಎಂದು ಹೇಳಿದರು.

ಜಾಗೃತ ಮತದಾರ ಪ್ರಜಾಪ್ರಭುತ್ವದ ನೇತಾರ ಆದ್ದರಿಂದ ಯಾವುದೇ ಆಸೆ ಆಮಿಷಗಳಿಗೆ ಬಲಿಯಾಗದೆ ಸ್ವ-ಇಚ್ಛೆಯಿಂದ ನಿರ್ಬೀತರಾಗಿ ಮತದಾನ ಪ್ರಕ್ರಿಯೆಯಲ್ಲಿ ಪಾಲ್ಗೊಂಡು ಚುನಾವಣೆಯನ್ನು ಹಬ್ಬದ ರೀತಿಯಲ್ಲಿ ಆಚರಿಸಬೇಕು ಎಂದು ಹೇಳಿದರು.

ಇದೇ ವೇಳೆ ಅಂಕನಾಥಪುರ ಶಾಲಾ ಆವರಣದಲ್ಲಿ ಸಾರ್ವಜನಿಕರಿಂದ ಮಾನವ ಸರಪಳಿ ನಿರ್ಮಿಸಿ ಮತದಾನ ಪ್ರತಿಜ್ಞಾ ವಿಧಿ ಬೋಧಿಸುವ ಮೂಲಕ ಇದೇ ಏಪ್ರಿಲ್ 26 ರಂದು ನಡೆಯುವ ಮತದಾನ ದಿನದಂದು ಕಡ್ಡಾಯವಾಗಿ ಮತದಾನ ಮಾಡುವಂತೆ ಅರಿವು ಮೂಡಿಸಲಾಯಿತು. ಕೆಲಸಕ್ಕಾಗಿ ದೂರದ ಊರುಗಳಿಗೆ ತೆರಳಿರುವ ಪೋಷಕರಿಗೆ ಮತದಾನದಲ್ಲಿ ಭಾಗವಹಿಸುವಂತೆ ಶಾಲಾ ಮಕ್ಕಳಿಂದ ಅಂಚೆ ಪತ್ರ ಮೂಲಕ ಸಂದೇಶ ಬರೆದು ಕಳುಹಿಸಲಾಯಿತು.

ಈ ವೇಳೆ ಗ್ರಾಮೀಣ ಉದ್ಯೋಗ ಖಾತ್ರಿ ಸಹಾಯಕ ನಿರ್ದೇಶಕರಾದ ಕೆ.ಎಂ ರಘುನಾಥ್, ತಾಲ್ಲೂಕು ಯೋಜನಾಧಿಕಾರಿಗಳಾದ ಕೆ.ರಂಗಸ್ವಾಮಿ, ಪಂಚಾಯಿತಿ ಅಭಿವೃದ್ಧಿ ಅಧಿ

ಮತದಾನದಂದು ಕಾರ್ಮಿಕರಿಗೆ ವೇತನ ಸಹಿತ ರಜೆ ನೀಡಲು ಸೂಚನೆ

ಚಿಕ್ಕಬಳ್ಳಾಪುರ: ಲೋಕಸಭಾ ಚುನಾವಣೆಗೆ ಏಪ್ರಿಲ್ 26 ರಂದು ನಡೆಯಲಿರುವ ಮತದಾನದಂದು ಎಲ್ಲಾ ಅಂಗಡಿ, ವಾಣಿಜ್ಯ ಸಂಸ್ಥೆಗಳು, ಹೋಟೆಲ್ ಗಳು, ಕಾರ್ಖಾನೆಗಳು ಹಾಗೂ ಖಾಸಗಿ ಸಂಸ್ಥೆಗಳಲ್ಲಿ ಕೆಲಸ ನಿರ್ವಹಿಸುತ್ತಿರುವ ಕಾರ್ಮಿಕರಿಗೆ ವೇತನ ಸಹಿತ ರಜೆ ನೀಡುವಂತೆ ಕಾರ್ಮಿಕ ಇಲಾಖೆ ತಿಳಿಸಿದೆ. 1963ರ (ರಾಷ್ಟ್ರೀಯ ಹಾಗೂ ಹಬ್ಬದ ರಜಾ ದಿನಗಳು) ಕಾಯ್ದೆಯ ಕಲಂ 3ಎ ಹಾಗೂ ಪ್ರಜಾ ಪ್ರತಿನಿಧಿ ಕಾಯ್ದೆಯ ಕಲಂ 135(ಬಿ) ರಡಿಯಲ್ಲಿ ವೇತನ ಸಹಿತ ರಜೆ ಘೋಷಿಸಿ ಸಂವಿಧಾನಾತ್ಮಕ ಹಕ್ಕಾದ ಮತವನ್ನು ಚಲಾಯಿಸುವುದಕ್ಕಾಗಿ ಎಲ್ಲಾ ಸಂಸ್ಥೆಗಳ ನಿಯೋಜಕರು ಅನುವು ಮಾಡಿಕೊಡಬೇಕೆಂದು ಕೇಂದ್ರ ಚುನಾವಣಾ ಆಯೋಗವು ಸೂಚನೆ ನೀಡಿದೆ. ಆದೇಶವನ್ನು ಉಲ್ಲಂಘಿಸಿದರೆ ಸಂಬಂಧಪಟ್ಟ ಸಂಸ್ಥೆ/ನಿಯೋಜಕರ ವಿರುದ್ಧ ನಿಯಮಾನುಸಾರ ಕಾನೂನು ಕ್ರಮ ಜರುಗಿಸಲಾವುದೆಂದು ಜಿಲ್ಲಾ ಕಾರ್ಮಿಕಾಧಿಕಾರಿ ಆರ್. ವರಲಕ್ಷ್ಮೀ ಅವರು ಪ್ರಕಟಣೆಯಲ್ಲಿ ತಿಳಿಸಿದ್ದಾರೆ.

ಅಂಬೇಡ್ಕರ್ 133ನೇ ಜಯಂತಿ

ಚಿಕ್ಕಬಳ್ಳಾಪುರ: ಲೋಕಸಭಾ ಸಾರ್ವತ್ರಿಕ ಚುನಾವಣೆಯ ನೀತಿ ಸಂಹಿತೆ ಹಿನ್ನೆಲೆಯಲ್ಲಿ ಡಾ. ಬಿ.ಆರ್. ಅಂಬೇಡ್ಕರ್ ಅವರ 133ನೇ ಜಯಂತಿಯನ್ನು ಸಾಂಕೇತಿಕವಾಗಿ ಏಪ್ರಿಲ್ 14 ರಂದು ಬೆಳಗ್ಗೆ 9:30 ಗಂಟೆಗೆ ನಗರದ ಎಂ.ಜಿ.ರಸ್ತೆಯಲ್ಲಿರುವ ಮೆಟ್ರಿಕ್ ನಂತರದ ಪದವಿ ಬಾಲಕರ ವಿದ್ಯಾರ್ಥಿನಿಲಯದ (ಜೈ ಭೀಮ್ ಮೆಮೋರಿಯಲ್) ಆವರಣದಲ್ಲಿ ಇರುವ ಡಾ|| ಬಿ.ಆರ್. ಅಂಬೇಡ್ಕರ್ ರವರ ಪುತ್ಥಳಿಗೆ ಜಿಲ್ಲಾಧಿಕಾರಿಗಳ ಅಧ್ಯಕ್ಷತೆಯಲ್ಲಿ ಮಾಲಾರ್ಪಣೆ ಕಾರ್ಯಕ್ರಮ ನಡೆಯಲಿದೆ ಎಂದು ಸಮಾಜ ಕಲ್ಯಾಣ ಇಲಾಖೆಯ ಉಪನಿರ್ದೇಶಕ ತೇಜಾನಂದರೆಡ್ಡಿ ಅವರು ಪ್ರಕಟಣೆಯಲ್ಲಿ ತಿಳಿಸಿದ್ದಾರೆ.

ಉಚಿತ ಬ್ಯೂಟಿಪಾರ್ಲರ್ ಮ್ಯಾನೇಜ್‌ಮೆಂಟ್ ತರಬೇತಿ

ಬೆಂಗಳೂರು: ಕೋಲಾರ ಹೊರವಲಯದ ಹೊನ್ನೇನಹಳ್ಳಿಯ ಕೆನರಾ ಬ್ಯಾಂಕ್ ಗ್ರಾಮೀಣ ಸ್ವಯಂ ಉದ್ಯೋಗ ತರಬೇತಿ ಸಂಸ್ಥೆಯಲ್ಲಿ ನಿರುದ್ಯೋಗಿ ಯುವತಿಯರಿಗಾಗಿ ಉಚಿತ ಬ್ಯೂಟಿಪಾರ್ಲರ್ ಮ್ಯಾನೇಜ್‌ಮೆಂಟ್ ತರಬೇತಿಯನ್ನು ಹಮ್ಮಿಕೊಳ್ಳಲಾಗಿದೆ. ಆಸಕ್ತ ಕೋಲಾರ, ಚಿಕ್ಕಬಳ್ಳಾಪುರ, ಬೆಂಗಳೂರು ಗ್ರಾಮಾಂತರ ಜಿಲ್ಲೆಯ 18 ರಿಂದ 45 ವರ್ಷ ವಯೋಮಿತಿಯುಳ್ಳವರು ಏಪ್ರಿಲ್ 15 ಸೋಮವಾರದಂದು ತರಬೇತಿ ಸಂಸ್ಥೆಯಲ್ಲಿ ನಡೆಯುವ ನೇರ ಸಂದರ್ಶನದಲ್ಲಿ ರೇಷನ್ ಕಾರ್ಡ್, ಆಧಾರ್ ಕಾರ್ಡ್, 3 ಪಾಸ್ ಪೋರ್ಟ್ ಅಳತೆಯ ಭಾವಚಿತ್ರದೊಂದಿಗೆ ಭಾಗವಹಿಸಬಹುದು. ತರಬೇತಿಯು 30 ದಿನಗಳ ಕಾಲಾವಧಿಯದಾಗಿದ್ದು, ತರಬೇತಿ ಅವಧಿಯಲ್ಲಿ ನುರಿತ ಸಂಪನ್ಮೂಲ ವ್ಯಕ್ತಿಗಳಿಂದ ತರಬೇತಿ ಕೊಡಿಸಲಾಗುತ್ತದೆ. ಅಭ್ಯರ್ಥಿಗಳಿಗೆ ತರಬೇತಿ ವೇಳೆ ಉಚಿತವಾಗಿ ಊಟ ಹಾಗೂ ವಸತಿ ವ್ಯವಸ್ಥೆಯನ್ನು ಕಲ್ಪಿಸಲಾಗುತ್ತದೆ. ತರಬೇತಿ ನಂತರ ಕೇಂದ್ರ ಸರ್ಕಾರದ ಪ್ರಮಾಣ ಪತ್ರ ವಿತರಿಸಲಾಗುತ್ತದೆ. ಹೆಚ್ಚಿನ ಮಾಹಿತಿಗಾಗಿ ಸಂಸ್ಥೆಯ ತರಬೇತುದಾರರ ಮೊಬೈಲ್ ಸಂಖ್ಯೆ: 8971308776, 7760313833, 9483652240 ಗೆ ಸಂಪರ್ಕಿಸಬಹುದಾಗಿದೆ.

ಮತದಾನ ಮಹತ್ವದ ಜಾಗೃತಿ ಕಾರ್ಯಕ್ರಮ

ರಾಮನಗರ: ರಾಮನಗರ ತಾಲ್ಲೂಕು ಪಂಚಾಯತ್ ಹಾಗೂ ತಾಲ್ಲೂಕು ಸ್ವೀಪ್ ಸಮಿತಿ ವತಿಯಿಂದ ರಾಮನಗರ ತಾಲ್ಲೂಕಿನ ಕೈಲಾಂಚ ಗ್ರಾಮ ಪಂಚಾಯಿತಿಯಲ್ಲಿ ಆಯೋಜಿಗಲಾಗಿದ್ದ ಮತದಾನ ಮಹತ್ವದ ಜಾಗೃತಿ ಕಾರ್ಯಕ್ರಮಕ್ಕೆ ರಾಮನಗರ ತಾಲ್ಲೂಕು ಪಂಚಾಯತ್ ಕಾರ್ಯನಿರ್ವಾಹಕ ಅಧಿಕಾರಿ ಗಿರಿಧರ್ ಎಂ.ಎಸ್. ಅವರು ಚಾಲನೆ ನೀಡಿದರು.

ಈ ಸಂದರ್ಭದಲ್ಲಿ ಮತದಾನದ ಪ್ರತಿಜ್ಞಾ ವಿಧಿ ಬೋಧಿಸಲಾಯಿತು. ಕೈಲಾಂಚ ಗ್ರಾಮ ಪಂಚಾಯಿತಿ ಅಭಿವೃದ್ಧಿ ಅಧಿಕಾರಿ ಉಮೇಶ್, ಸ್ವಸಹಾಯ ಗುಂಪಿನ ಮಹಿಳೆಯರು ಹಾಗೂ ಇತರರು ಉಪಸ್ಥಿತರಿದ್ದರು.

ಬಟ್ಟೆ ಒಗೆಯಲು ತೆರಳಿದ್ದ ತಾಯಿ ಹಾಗೂ ಇಬ್ಬರು ಹೆಣ್ಣು ಮಕ್ಕಳು ನೀರಿನಲ್ಲಿ ಮುಳುಗಿ ಸಾವು

ಹನೂರು : ಬಟ್ಟೆ ಒಗೆಯಲು ತೆರಳಿದ್ದ ತಾಯಿ ಹಾಗೂ ಇಬ್ಬರು ಹೆಣ್ಣು ಮಕ್ಕಳು ನೀರಿನಲ್ಲಿ ಮುಳುಗಿ ಸಾವನ್ನಪ್ಪಿದ ಘಟನೆ ಹನೂರು ತಾಲೂಕಿನ ಗೋಪಿನಾಥಂ ಜಲಾಶಯದಲ್ಲಿ ಶುಕ್ರವಾರ ಮಧ್ಯಾಹ್ನ ನಡೆದಿದೆ. ಗೋಪಿನಾಥಂ ಸಮೀಪದ ಪುದೂರು ಗ್ರಾಮದ ನಿವಾಸಿಗಳಾದ ಮೀನಾ (34), ಪವಿತ್ರಾ (14) ಹಾಗು ಕೀರ್ತಿ (11) ಮೃತಪಟ್ಟವರಾಗಿದ್ದು, ಘಟನೆ ವಿವರ : ತಾಯಿ ಮೀನಾ ತಮ್ಮ ಮಕ್ಕಳೊಂದಿಗೆ ಶುಕ್ರವಾರ ಮಧ್ಯಾಹ್ನ ಗೋಪಿನಾಥಂ ಜಲಾಶಯಕ್ಕೆ ಬಟ್ಟೆ ತೊಳೆಯಲು ಹೋಗಿದ್ದರು. ಬಟ್ಟೆ ತೊಳೆದ ನಂತರ ಬಟ್ಟೆಯನ್ನು ಹಿಂಡಲು ಹೋದ ಮೀನಾ ಆಕಸ್ಮಿಕವಾಗಿ ಕಾಲು ಜಾರಿ ನೀರಿಗೆ ಬಿದ್ದಿದ್ದಾರೆ. ತಕ್ಷಣ ಇಬ್ಬರು ಹೆಣ್ಣು ಮಕ್ಕಳು ತಾಯಿಯನ್ನು ರಕ್ಷಿಸಲು ಹೋಗಿ ನೀರಿನಲ್ಲಿ ಮುಳುಗಿದ್ದಾರೆ. ಸ್ಥಳದಲ್ಲಿದ್ದ ಮಗ ಸುರೇಂದ್ರ ತಂದೆಗೆ ವಿಷಯ ತಿಳಿಸಿ ಕರೆದುಕೊಂಡು ಬರುವಷ್ಟರಲ್ಲಿ ಮೂವರೂ ಅಸುನೀಗಿದ್ದಾರೆ.ಸ್ಥಳೀಯ ಗ್ರಾಮಸ್ಥರ ಸಹಾಯದಿಂದ ಶವ ಹೊರತೆಗೆಯಲಾಗಿದ್ದು, ಈ ಘಟನೆ ಸಂಬಂಧಿಸಿದಂತೆ ಮಲೆ ಮಹದೇಶ್ವರ ಬೆಟ್ಟ ಪೊಲೀಸ್ ಠಾಣಾ ವ್ಯಾಪ್ತಿಯಲ್ಲಿ ಘಟನೆ ನಡೆದಿದೆ. ಮಹದೇಶ್ವರಬೆಟ್ಟ ಪೋಲಿಸ್ ಠಾಣೆಯಲ್ಲಿ ಪ್ರಕರಣ ದಾಖಲಾಗಿದೆ.

ಡಾ.ಬಾಬು ಜಗಜೀವನರಾಂರವರ ಕೊಡುಗೆ ಅಪಾರ

ಚಾಮರಾಜನಗರ: ಹಸಿರುಕ್ರಾಂತಿ ಹರಿಕಾರ ಡಾ.ಬಾಬು ಜಗಜೀವನ ರಾಮ್ ಅವರು ಎಲ್ಲಾ ಕ್ಷೇತ್ರಗಳಿಗೆ ಅಪಾರ ಕೊಡುಗೆ ನೀಡಿದ ಮಹಾನ್ ನಾಯಕರಾಗಿದ್ದಾರೆ ಎಂದು ಕೇಂದ್ರ ಪರಿಹಾರ ಸಮಿತಿ ಮಾಜಿ ಅಧ್ಯಕ್ಷ ಎಂ.ರಾಮಚಂದ್ರ ಹೇಳಿದರು.

ನಗರದ ಜಿಲ್ಲಾ ಬಿಜೆಪಿ ಕಚೇರಿಯಲ್ಲಿ ನಡೆದ ಡಾ.ಬಾಬು ಜಗಜೀವನರಾಮ್ ರವರ 117 ನೇ ಜನ್ಮ ದಿನಾಚರಣೆ ಕಾರ್ಯಕ್ರಮದಲ್ಲಿ ಬಾಬುಜಗಜೀವನರಾಂ ಭಾವಚಿತ್ರಕ್ಕೆ ಪುಷ್ಪಾರ್ಚನೆ ಮಾಡಿ ಮಾತನಾಡಿದರು. ಡಾ.ಬಾಬುಜಗಜೀವನರಾಂ ಅವರ ಜಾರಿಗೆ ತಂದಿರುವ ಕಾರ್ಯಕ್ರಮಗಳನ್ನು ಪ್ರಧಾನಿ ನರೇಂದ್ರ ಮೋದಿಯವರು ದೇಶದಲ್ಲಿ ಮುಂದುವರಿಸಿಕೊಂಡು ಬಂದಿದ್ದಾರೆ ಎಂದರು.

ಸಮಾಜದಲ್ಲಿನ ಅಸ್ಪೃಶ್ಯತೆಯನ್ನು ಹೋಗಲಾಡಿಸುವಲ್ಲಿ ಬಾಬೂಜಿ ಕೊಡುಗೆ ಅಪಾರವಾಗಿದೆ. ಜಾತಿ ವ್ಯವಸ್ಥೆಯನ್ನು ತೊಡೆದುಹಾಕಿ ಎಲ್ಲರಲ್ಲೂ ಸಮಾನತೆ ತರುವುದು ಅವರ ಮುಖ್ಯ ಉದ್ದೇಶವಾಗಿತ್ತು. ದೇಶದಲ್ಲಿ ಸಮರ್ಪಕವಾಗಿ ಎಲ್ಲರಿಗೂ ಆಹಾರ ದೊರೆಯದೇ ಇದ್ದಾಗ ಕೇಂದ್ರದಲ್ಲಿ ಕೃಷಿ ಸಚಿವರಾಗಿ ಕೃಷಿಯಲ್ಲಿ ಗಣನೀಯ ಬದಲಾವಣೆ ತಂದರು. ಹಸಿರು ಕ್ರಾಂತಿ ರೂಪಿಸಿ ರೈತರನ್ನು ಆರ್ಥಿಕವಾಗಿ ಸ್ವಾವಲಂಬಿಯಾಗಿಸಿದರು.

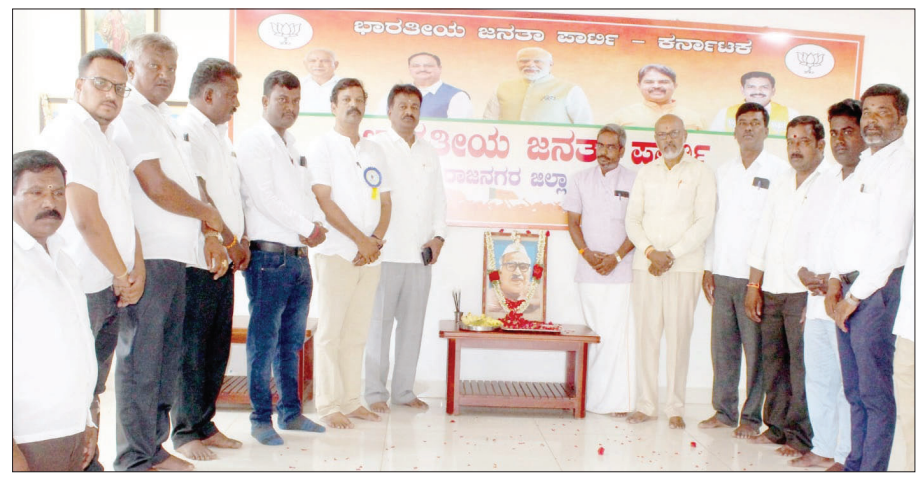

ಆಹಾರ ಉತ್ಪಾದನೆ ಹೆಚ್ಚಿಸಿದರು? ಎಂದು ಹೇಳಿದರು.

ಬಿಜೆಪಿ ಜಿಲ್ಲಾ ಉಪಾಧ್ಯಕ್ಷ ಅರಕಲವಾಡಿ ನಾಗೇಂದ್ರ ಮಾತನಾಡಿ, ಯಾವುದೇ ಸೌಲಭ್ಯಗಳು ಇಲ್ಲದ ಸಂದರ್ಭದಲ್ಲಿ ಶ್ರಮಪಟ್ಟು ಓದುವ ಮೂಲಕ ಅವಕಾಶ ಪಡೆದು ಸಾಧನೆ ಮಾಡುವ ಮೂಲಕ ದೇಶ, ಸಮಾಜಕ್ಕೆ ತಮ್ಮದೆಯಾದ ಕೊಡುಗೆಯನ್ನು ಡಾ.ಬಾಬುಜಗಜೀವನರಾಂರವರು ನೀಡಿದ್ದಾರೆ. ಅಂತಹ ಮಹಾನ್ ನಾಯಕನ್ನು ಸ್ಮರಿಸಿಕೊಳ್ಳುವುದು ನಮ್ಮೆಲ್ಲರ ಆದ್ಯ ಕರ್ತವ್ಯವಾಗಿದೆ ಎಂದರು.

ಬಿಜೆಪಿ ಓಬಿಸಿ ಮೋರ್ಚಾ ರಾಷ್ಟ್ರೀಯ ಕಾರ್ಯಕಾರಿಣಿ ಸದಸ್ಯ ನೂರೊಂದು ಶೆಟ್ಟಿ ಮಾತನಾಡಿ,ಡಾ.ಬಾಬು ಜಗಜೀವನರಾಂ ಅವರು ರಕ್ಷಣಾ ಸಚಿವರಾಗಿದ್ದಂತಹ ಸಂದರ್ಭದಲ್ಲಿ ಉತ್ತಮ ಕೆಲಸ ಮಾಡಿದ್ದಾರೆ. ರಾಜಕೀಯ ಕ್ಷೇತ್ರದಲ್ಲಿ ಜನರ ಕಲ್ಯಾಣ ಬಯಸಿದ ಮಹಾಚೇತನರಾಗಿದ್ದರು ಎಂದರು.

ಕಾರ್ಯಕ್ರಮದಲ್ಲಿ ಚೂಡಾ ಮಾಜಿ ಅಧ್ಯಕ್ಷ ಕುಲಗಾಣ ಶಾಂತಮೂರ್ತಿ, ಎಸ್ ಸಿ ಮೋರ್ಚಾದ ಜಿಲ್ಲಾಧ್ಯಕ್ಷ ಮೂಡಳ್ಳಿ ಮೂರ್ತಿ, ಕಾರ್ಯದರ್ಶಿ ಸಿ.ಚನ್ನಬಸವಯ್ಯ, ಗ್ರಾ.ಪಂ. ಮಾಜಿ ಅಧ್ಯಕ್ಷ ಅರಕಲವಾಡಿ ಮಹದೇವಯ್ಯ, ಮುಖಂಡ ರಾದ ವೇಣುಗೋಪಾಲ, ಹೇಮಂತ್, ರಾಜು, ನಗರ ಘಟಕ ಎಸ್ ಸಿ ಮೋರ್ಚಾದ ಅಧ್ಯಕ್ಷ ಪರಶಿವಮೂರ್ತಿ, ಕಾರ್ಯದರ್ಶಿ ರಾಚಪ್ಪ, ಮುಖಂಡ ರಾದ ಶಿವಕುಮಾರ್, ಲಿಂಗರಾಜು ಹಾಜರಿದ್ದರು.

ಮಂಡ್ಯ ಜನಪದಗಳ ತವರೂರು

ಹಂಪಿ ಕನ್ನಡ ವಿ. ವಿ. ವಿಶ್ರಾಂತ ಕುಲಪತಿ ಹಿ.ಚಿ.ಬೋರಲಿಂಗಯ್ಯ ಬಣ್ಣನೆ

ಮಂಡ್ಯ: ಬಿಜಾಪುರ (ವಿಜಯಪುರ) ಜಿಲ್ಲೆಯ ನಂತರ ಅತೀ ಹೆಚ್ಚು ಜನಪದ ಕಲೆಗಳನ್ನು ಹೊಂದಿರುವ ಹೆಮ್ಮೆ ಮಂಡ್ಯ ಜಿಲ್ಲೆಯದ್ದಾಗಿದ್ದು, ಹೆಚ್ಚಿನ ಜನಪದ ಸಂಸ್ಕೃತಿಯನ್ನು ಹೊಂದಿದೆ. ಜಿಲ್ಲೆಯು ಜನಪದಗಳ ತವರಾಗಿದೆ ಎಂದು ಕರ್ನಾಟಕ ಜಾನಪದ ಪರಿಷತ್ತಿನ ಕಾರ್ಯಧ್ಯಕ್ಷರು ಹಾಗೂ ಹಂಪಿ ಕನ್ನಡ ವಿ. ವಿ. ವಿಶ್ರಾಂತ ಕುಲಪತಿ ಹಿ.ಚಿ.ಬೋರಲಿಂಗಯ್ಯ ಅವರು ತಿಳಿಸಿದರು.

ಕಾಲೇಜು ಮತ್ತು ತಾಂತ್ರಿಕ ಶಿಕ್ಷಣ ಇಲಾಖೆ, ಮಹಿಳಾ ಸರ್ಕಾರಿ ಕಾಲೇಜು (ಸ್ವಾಯತ್ತ) ಇಲ್ಲಿ ನಡೆದ ಜಾನಪದ ಜಾತ್ರೆ – 2024 ಕಾರ್ಯಕ್ರಮದ ಮುಖ್ಯ ಅತಿಥಿಗಳಾಗಿ ಆಗಮಿಸಿ, ಮಾತನಾಡಿದರು.

ಕವಿರಾಜ ಮಾರ್ಗ ಕಾವ್ಯದಲ್ಲಿರುವ 'ಕುರಿತೋದದೆಯುಂ ಕಾವ್ಯ ಪ್ರಯೋಗ ಪರಿಣತಮತಿಗಳ್' ಎಂಬ ಮಾತಿನಂತೆ ಹಿಂದಿನ ಕಾಲದಲ್ಲಿದ್ದ ನಮ್ಮ ಪೂರ್ವಜರುಗಳು ಯಾವುದೇ ವಿದ್ಯಾಭ್ಯಾಸವನ್ನು ಪಡೆಯದೇ, ಓದಲು, ಬರೆಯಲು ಬರದೆ ಇದ್ದರೂ ಕೂಡ ಅನೇಕ ಜನಪದ ಕಾವ್ಯಗಳನ್ನು ರಚಿಸಿದ್ದಾರೆ. ಅವರು ಜನಪದ ಕಲೆಗಳನ್ನು ಪ್ರದರ್ಶನ ಮಾಡುವಲ್ಲಿ ಪರಿಣಿತರು ಸಹ ಆಗಿದ್ದರು ಎಂದರು.

ಕರ್ನಾಟಕದಲ್ಲಿ ಇಲ್ಲಿಯವರೆಗೆ ಸುಮಾರು 186 ಜನಪದ ಕಲೆಗಳು ಸಿಕ್ಕಿದ್ದು, ಭಾರತ ದೇಶದಲ್ಲಿ ಅತ್ಯಂತ ಹೆಚ್ಚು ಜನಪದ ಕಲೆಗಳಿರುವ ನಾಡು ಕರ್ನಾಟಕ ರಾಜ್ಯವಾಗಿದೆ. ಕನ್ನಡ ಭಾಷೆಯಲ್ಲಿ ಸಿಕ್ಕಿರುವಷ್ಟು ಜನಪದ ಕಲೆಗಳು ಬೇರೆ ಯಾವ ಭಾಷೆಯಲ್ಲೂ ಕೂಡ ಸಿಕ್ಕಿಲ್ಲ. ಆದ್ದರಿಂದ ನಮ್ಮ ರಾಜ್ಯವು ಜನಪದ ಕಲೆಗಳಲ್ಲಿ ಮುಂಚೂಣಿಯಲ್ಲಿದೆ ಎಂದರು.

ಇತ್ತೀಚಿನ ದಿನಗಳಲ್ಲಿ ಜನಪದ ಸಂಸ್ಕೃತಿಯು ಕಣ್ಮರೆಯಾಗುತ್ತಿದ್ದು, ಪ್ರತಿಯೊಬ್ಬರು ಅದನ್ನು ಉಳಿಸಿ ಮುಂದಿನ ಪೀಳಿಗೆಗೆ ವರ್ಗಾಯಿಸುವ ನಿಟ್ಟಿನಲ್ಲಿ ಗಮನ ವಹಿಸಬೇಕು ಎಂದರು.

ಮೈಸೂರು ಸಂಸ್ಕೃತಿ ಚಿಂತಕರು ಹಾಗೂ ಪ್ರಸಿದ್ಧ ವಾಗ್ಮಿಗಳಾದ ಪ್ರೊ. ಎಂ. ಕೃಷ್ಣೇಗೌಡ ಅವರು ಭತ್ತ – ರಾಗಿಯ ರಾಶಿ ಪೂಜೆ ನೆರವೇರಿಸಿ, ಕಾರ್ಯಕ್ರಮವನ್ನು ಉದ್ಘಾಟಿಸಿ ಮಾತನಾಡಿ ಇತ್ತೀಚಿನ ದಿನಗಳಲ್ಲಿ ಮೊಬೈಲ್ ಅನ್ನು ವಿದ್ಯಾರ್ಥಿಗಳು ಅತೀ ಹೆಚ್ಚು ಬಳಸುತ್ತಿದ್ದು, ಅದನ್ನು ಕಡಿಮೆ ಮಾಡಬೇಕು ಎಂದರು.

ಪ್ರಸ್ತುತದಲ್ಲಿ ವಿದ್ಯಾರ್ಥಿಗಳು ಆಹಾರ, ಬಟ್ಟೆ ಇತ್ಯಾದಿ ಮೂಲಭೂತ ಅಂಶಗಳಲ್ಲಿ ವಿದೇಶಿಯ

ಶೈಲಿಯನ್ನು ಅನುಸರಿಸುತ್ತಿದ್ದು, ಅವುಗಳು ನಮ್ಮ ಆರೋಗ್ಯ ಮತ್ತು ಸಂಸ್ಕೃತಿಗೆ ಒಳ್ಳೆಯದಲ್ಲ. ಆದ್ದರಿಂದ ದೇಸಿ ಉತ್ಪನ್ನಗಳನ್ನು ಬಳಸಬೇಕು. ಜಾನಪದ ಜಾತ್ರೆ ಕಾರ್ಯಕ್ರಮದಂತಹ ಇನ್ನಷ್ಟು ದೇಸಿಯ ಹಬ್ಬಗಳು ನಡೆಯಬೇಕು. ನಮ್ಮ ಸಂಸ್ಕೃತಿಯನ್ನು ಉಳಿಸುವಂತಹ ಕೆಲಸಗಳು ಆಗಬೇಕು ಎಂದರು.

ಸಾಂಸ್ಕೃತಿಕ ವೇದಿಕೆಯ ಸಂಚಾಲಕರಾದ ಡಾ. ಕುಮಾರ್ ಬೆಳಲೆ ಅವರು ಪ್ರಾಸ್ತವಿಕ ನುಡಿಯನ್ನು ನೆರವೇರಿಸಿ ಮಾತನಾಡಿ ಜಾತ್ರೆಗಳು ನಮ್ಮಲ್ಲಿ ಸುಸಂಸ್ಕೃತಿಯನ್ನು ಬಿತ್ತುತ್ತವೆ. ಜಾತ್ರೆಗಳಿಗೆ ಯಾವುದೇ ಲಿಂಗ, ಜಾತಿಯ ಬೇಧವಿಲ್ಲದೆ ಎಲ್ಲರಲ್ಲಿಯೂ ಐಕ್ಯತೆ ಮೂಡಿಸುತ್ತದೆ. ನಮ್ಮ ಕಾಲೇಜು ದೇಶಿಯತೆಗೆ ಹೆಸರನ್ನು ಪಡೆದುಕೊಂಡಿದ್ದು, ತಮ್ಮ ನೆಲದ ಸಂಸ್ಕೃತಿಯನ್ನು ಉಳಿಸಿಕೊಂಡು ಬೆಳೆಸುವ ಪ್ರಯತ್ನ ಮಾಡುತ್ತಿದೆ ಎಂದರು.

ಕಾರ್ಯಕ್ರಮಕ್ಕೆ ಜಾನಪದ ಜಾತ್ರೆಯ ಸಹ ಸಂಚಾಲಕರು ಡಾ. ಕೆಂಪಮ್ಮ ಎಂ. ಮತ್ತು ತಂಡದವರು ಜಾನಪದ ಹಾಡನ್ನು ಹೇಳುತ್ತಾ, ರಾಗಿಬೀಸುವ ಮೂಲಕ ಚಾಲನೆ ನೀಡಿದರು.

ಜಾನಪದ ವಸ್ತುಗಳ ವಸ್ತು ಪ್ರದರ್ಶನ ಹಾಗೂ ದೇಸಿ ತಿಂಡಿ – ತಿನಿಸುಗಳನ್ನೊಳಗೊಂಡ ಆಹಾರ ಮಳಿಗೆ (ಸ್ಟಾಲ್)ಗಳನ್ನು ವ್ಯವಸ್ಥಿತವಾಗಿ ಆಯೋಜಿಸಲಾಗಿತ್ತು.

ಅಧ್ಯಾಪಕ ವೃಂದ ಹಾಗೂ ವಿದ್ಯಾರ್ಥಿಗಳೆಲ್ಲರೂ ಸಾಂಪ್ರದಾಯಿಕ ಉಡುಗೆಯಲ್ಲಿ ಬಂದಿದ್ದರು. ಎಲ್ಲಾ ವಿದ್ಯಾರ್ಥಿಗಳು ನೃತ್ಯ ಮಾಡಿ ಸಂತೋಷಪಟ್ಟರು. ಕಾಲೇಜಿನ ಮೈದಾನದಿಂದ ಡೊಳ್ಳು ಕುಣಿತ, ಪೂಜಾ ಕುಣಿತ, ಕಂಸಾಳೆ, ವೀರಗಾಸೆ ಸೇರಿದಂತೆ 5 ಕ್ಕೂ ಹೆಚ್ಚು ಕಲಾ ತಂಡಗಳಿಂದ ಕಾರ್ಯಕ್ರಮಕ್ಕೆ ಮೆರಗು ನೀಡಿದವು. ಎತ್ತಿನಗಾಡಿಯ ಮೆರವಣಿಗೆಯಲ್ಲಿ ಕಾಲೇಜಿನ ಅಧ್ಯಾಪಕರು ಹಾಗೂ ವಿದ್ಯಾರ್ಥಿಗಳು ಮಿಂಚಿದರು. ಇನ್ನುಳಿದ ವಿದ್ಯಾರ್ಥಿಗಳು ಕುಂಭ ಹಿಡಿದು ಸಂಭ್ರಮಿಸಿದರು.

ಇದೇ ಸಂದರ್ಭದಲ್ಲಿ ಬುಜ್ಜಣಿಗೆ ಬುಟ್ಟಿ ಲಕ್ಕಿ ಡ್ರಾದಲ್ಲಿ ವಿಜೇತರಾದ ವಿದ್ಯಾರ್ಥಿನಿ ಹಾಗೂ ಅಧ್ಯಾಪಕರುಗಳಿಗೆ ಬುಜ್ಜಣಿಗೆ ಬುಟ್ಟಿಯನ್ನು ವಿತರಿಸಿದರು.

ತದನಂತರ ಜಾನಪದ ಚೆಲುವೆ ಸ್ಪರ್ಧೆ, ರಂಗೋಲಿ ಸ್ಪರ್ಧೆ, ಅಲಂಕೃತಗೊಂಡ ಎತ್ತಿನ ಗಾಡಿ ಮೆರವಣಿಗೆ ಸ್ಪರ್ಧೆ, ಗಾದೆ ಹೇಳಿ ಒಗಟು ಬಿಡಿಸಿ ಹಾಗೂ ಗ್ರಾಮೀಣ ಕ್ರೀಡೆಗಳ ಸ್ಪರ್ಧೆಯಲ್ಲಿ ವಿಜೇತರಾದವರಿಗೆ ಬಹುಮಾನವನ್ನು ನೀಡಲಾಯಿತು.

ಕಾರ್ಯಕ್ರಮದಲ್ಲಿ ಮಹಿಳಾ ಸರ್ಕಾರಿ ಕಾಲೇಜು (ಸ್ವಾಯತ್ತಾ) ಪ್ರಾಂಶುಪಾಲರು ಡಾ. ಕೆ. ಹೇಮಲತಾ, ಖಜಾಂಚಿ ಡಾ. ಜ್ಯೋತ್ಸ್ನಾ ಕಾರಂತ್, ಪತ್ರಾಂಕಿತ ವ್ಯವಸ್ಥಾಪಕರು ರವಿಕಿರಣ್ ಕೆ. ಪಿ ಸೇರಿದಂತೆ ಇನ್ನಿತರೆ ಉಪಸ್ಥಿತರಿದ್ದರು.

ಮತಗಟ್ಟೆಗಳಲ್ಲಿ ಮೂಲ ಸೌಕರ್ಯ ಕಲ್ಪಿಸಿ

ಮಂಡ್ಯ: ಸಾರ್ವಜನಿಕರು ಮತದಾನ ಮಾಡಲು ಮತಗಟ್ಟೆಗೆ ಆಗಮಿಸಿದಾಗ ಅವರಿಗೆ ತೊಂದರೆಯಾಗದಂತೆ ಕುಡಿಯುವ ನೀರು, ಶೌಚಾಲಯ, ರ್‍ಯಾಂಪ್ ಸೇರಿದಂತೆ ಎಲ್ಲಾ ರೀತಿಯ ಮೂಲಭೂತ ವ್ಯವಸ್ಥೆಗಳು ಇರಬೇಕು. ಈ ಕುರಿತಂತೆ ಸಹಾಯಕ ಚುನಾವಣಾಧಿಕಾರಿಗಳು ತಮ್ಮ ವ್ಯಾಪ್ತಿಯಲ್ಲಿ ಬರುವ ಎಲ್ಲಾ ಮತಗಟ್ಟೆಗಳನ್ನು ಪರಿಶೀಲಿಸಿಕೊಳ್ಳಬೇಕು ಎಂದು ಮಂಡ್ಯ ಲೋಕಸಭಾ ಕ್ಷೇತ್ರದ ಸಾಮಾನ್ಯ ಚುನಾವಣಾ ವೀಕ್ಷಕರಾರ ನೀರಜ್ ಕುಮಾರ್ ಅವರು ತಿಳಿಸಿದರು.

ಜಿಲ್ಲಾ ಪಂಚಾಯತ್ ಕಚೇರಿ ಸಭಾಂಗಣದಲ್ಲಿ ಆಯೋಜಿಸಲಾಗಿದ್ದ ಅಧಿಕಾರಿಗಳ ಸಭೆಯಲ್ಲಿ ಭಾಗವಹಿಸಿ ಮಾತನಾಡಿದರು. ಮುಕ್ತ ಹಾಗೂ ನ್ಯಾಯಸಮ್ಮತ ಚುನಾವಣೆ ನಡೆಯಬೇಕು. ಮಾದರಿ ನೀತಿ ಸಂಹಿತೆ ಉಲ್ಲಂಘನೆಯಾಗದಂತೆ ಎಚ್ಚರಿಕೆಯಿಂದ ಕಾರ್ಯನಿರ್ವಹಿಸಿ ಎಂದು ಅಧಿಕಾರಿಗಳಿಗೆ ತಿಳಿಸಿದರು.

85 ವರ್ಷ ಮೇಲ್ಪಟ್ಟ ಹಾಗೂ ವಿಕಲಚೇತನರಿಗೆ ಮನೆಯಿಂದ ಮತದಾನ ಮಾಡಲು ಅವಕಾಶ ಕಲ್ಪಿಸಲಾಗಿದ್ದು, ಅರ್ಹರಿಗೆ ಫಾರಂ 12 ಡಿ ನೀಡಿ ಸಮ್ಮತಿ ಪಡೆದಿರುವ ಬಗ್ಗೆ, ಮತದಾನಕ್ಕೆ ಮಾಡಿಕೊಂಡಿರುವ ವ್ಯವಸ್ಥೆಯ ಬಗ್ಗೆ ಮಾಹಿತಿ

ಹಿರಿಯ ರಂಗಕರ್ಮಿ, ನಿರ್ದೇಶಕ, ನಟ ಹಾಗೂ ಮಂಡ್ಯ ಜಿಲ್ಲಾ ಸ್ವೀಪ್ ಐಕಾನ್ ಮಂಡ್ಯ ರಮೇಶ್ ಅಭಿಮತ

ಚುನಾವಣೆ ಬದುಕು ಕಟ್ಟುವ ಪ್ರಕ್ರಿಯೆ

ಮಂಡ್ಯ: ಚುನಾವಣೆ ಎಂಬುದು ಮನೋರಂಜನೆಯಲ್ಲ. ಅದು ಬದುಕು ಕಟ್ಟುವ ಪ್ರಕ್ರಿಯೆ. ಜವಾಬ್ದಾರಿಯುತವಾಗಿ ತಪ್ಪದೇ ನೈತಿಕ ಮತದಾನ ಮಾಡಿ ಉತ್ತಮ ನಾಯಕರನ್ನು ಆಯ್ಕೆ ಮಾಡಿ ಉತ್ತಮ ಸಮಾಜವನ್ನು ಕಟ್ಟಿ, ಸಮಾಜದಲ್ಲಿ ಬದುಕನ್ನು ರೂಪಿಸಿಕೊಳ್ಳಿ ಎಂದು ಹಿರಿಯ ರಂಗಕರ್ಮಿ, ನಿರ್ದೇಶಕ, ನಟ ಹಾಗೂ ಮಂಡ್ಯ ಜಿಲ್ಲಾ ಸ್ವೀಪ್ ಐಕಾನ್ ಮಂಡ್ಯ ರಮೇಶ್ ಅವರು ಅಭಿಪ್ರಾಯ ವ್ಯಕ್ತ ಪಡಿಸಿದರು.

ಅವರು ಇಂದು ಜಿಲ್ಲಾಡಳಿತ ಹಾಗೂ ಸ್ವೀಪ್ ಸಮಿತಿ ವತಿಯಿಂದ ಡಾ ಬಿ ಆರ್ ಅಂಬೇಡ್ಕರ್ ಭವನದಲ್ಲಿ ಮತದಾನದ ಮಹತ್ವ ಹಾಗೂ ನೈತಿಕ ಮತದಾನ ಕುರಿತು ಜಾಗೃತಿ ಮೂಡಿಸುವ ಕಾರ್ಯಕ್ರಮವನ್ನು ಉದ್ಘಾಟಿಸಿ ಮಾತನಾಡಿದರು. ಮನೋರಂಜನೆಗಾಗಿ ನಾವು ಬಹಳಷ್ಟು ಸಮಯವನ್ನು ಜಂಗಮವಾಣಿಯೊಂದಿಗೆ ಕಳೆಯುತ್ತೇವೆ. ದೇಶದ ಪ್ರಜಾಪ್ರಭುತ್ವ ವ್ಯವಸ್ಥೆಯನ್ನು ಎತ್ತಿಹಿಡಿಯುವ ಮತದಾನಕ್ಕಾಗಿ ಏಪ್ರಿಲ್ 26 ರಂದು ಸಮಯ ಮೀಸಲಿಟ್ಟು, ತಪ್ಪದೇ ಮತದಾನ ಮಾಡೋಣ ಎಂದರು.

ಒಂದು ಮತದಾನದಿಂದ ಯಾವ ಬದಲಾವಣೆಯಾಗುತ್ತದೆ ಎಂಬ ಆಲೋಚನೆಯನ್ನು ದೂರಮಾಡಿಕೊಳ್ಳಬೇಕು. ಬೇರೆ ಊರು, ದೇಶಗಳಿಂದ ಬಂದು ತಮ್ಮ ಮತದಾನದ ಹಕ್ಕನ್ನು ಚಲಾಯಿಸುವ ಜನರಿದ್ದಾರೆ. ಅವರು ನಮಗೆ ನಿದರ್ಶನವಾಗಬೇಕು. ಮತದಾನ

ಪವಿತ್ರವಾದ, ಜವಾಬ್ದಾರಿಯುತ ಹಾಗೂ ಆತ್ಮತೃಪ್ತಿ ನೀಡುವ ಕೆಲಸ. ಎಲ್ಲರೂ ತಪ್ಪದೇ ಮತದಾನ ಮಾಡಿ ಹಾಗೂ ತಮ್ಮ ಸುತ್ತ ಮುತ್ತಲು ಇರುವ ಸಾರ್ವಜನಿಕರು ಹಾಗೂ ಯುವಜನರನ್ನು ಮತದಾನ ಪ್ರಕ್ರಿಯೆಯಲ್ಲಿ ಪಾಲ್ಗೊಳ್ಳುವಂತೆ ಪ್ರೇರೇಪಿಸಿ ಎಂದರು.

ಮಹಿಳೆಯರು ಕುಟುಂಬದ ಶಕ್ತಿಯಾಗಿದ್ದು, ಅವರು ಹೇಳುವ ಮಾತನ್ನು ಎಲ್ಲರೂ ಕೇಳುತ್ತಾರೆ. ಮಹಿಳೆಯರು ತಮ್ಮ ಮನೆಯಲ್ಲಿ ಎಲ್ಲರೂ ಮತದಾನದಲ್ಲಿ ಪಾಲ್ಗೊಳ್ಳುವ ಬಗ್ಗೆ ಖಾತ್ರಿ ಮಾಡಿಕೊಳ್ಳಿ. ಮನೆಯಲ್ಲಿ ಪ್ರತಿ ದಿನ ಏಪ್ರಿಲ್ 26 ರಂದು ಮತದಾನ ಮಾಡಿ ಎಂಬ ಸುಪ್ರಭಾತವನ್ನು ಆಳವಡಿಸಿ ಎಂದು ಮಹಿಳೆಯರಿಗೆ ಕಿವಿಮಾತು ಹೇಳಿದರು. ಪ್ರತಿಯೊಬ್ಬರಿಗೂ ಹಬ್ಬಗಳು ಹೇಗೆ ಮುಖ್ಯವೋ ಅದೇ ರೀತಿ ಚುನಾವಣೆ ಹಬ್ಬವು ಕೂಡ ಬಹಳ ಮುಖ್ಯವಾದ ದೊಡ್ಡ ಹಬ್ಬವಾಗಿದೆ. ಕಳೆದ ಸಾಲಿನಲ್ಲಿ ನಡೆದ ವಿಧಾನಸಭಾ ಸಾರ್ವತ್ರಿಕ ಚುನಾವಣೆಯಲ್ಲಿ ಮಂಡ್ಯ ಜಿಲ್ಲೆಯು ಮತದಾನ ಪ್ರಕ್ರಿಯೆಯಲ್ಲಿ ಎರಡನೇ ಸ್ಥಾನದಲ್ಲಿದ್ದು, ಅದನ್ನು ಮೊದಲನೇ ಸ್ಥಾನಕ್ಕೆ ತೆಗೆದುಕೊಂಡು ಹೋಗಬೇಕೆಂದರೆ ಪ್ರತಿಯೊಬ್ಬರು ಮತದಾನ ಮಾಡಲೇಬೇಕು ಎಂದು ಹೇಳಿದರು.

ಜಿಲ್ಲಾ ಪಂಚಾಯತ್ ಮುಖ್ಯ ಕಾರ್ಯನಿರ್ವಹಣಾಧಿಕಾರಿ ಶೇಖ್ ತನ್ವೀರ್ ಆಸೀಫ್★ ಅವರು ಮಾತನಾಡಿ ಮತ ಹಾಕುವುದು ನಮ್ಮ ನಿಮ್ಮೆಲ್ಲರ ಹಕ್ಕು. ಅದು ಪ್ರತಿಯೊಬ್ಬರ ಕರ್ತವ್ಯ ಆದ್ದರಿಂದ ಯಾವುದೇ ಆಸೆ ಆಮಿಷಗಳಿಗೆ ಒಳಗಾಗದೆ ಮತದಾನ ಮಾಡಿ. ನಮ್ಮ ಮತ ಮಾರಾಟಕ್ಕಿಲ್ಲ ಅದು ಅಮೂಲ್ಯವಾದ ಶಕ್ತಿ ಎಂಬುದನ್ನು ಅರಿತು ಮತದಾನ ಮಾಡಿ ಎಂದು ಹೇಳಿದರು.

26 ರಂದು ತಪ್ಪದೇ ಮತದಾನ ಮಾಡಿ

ದಿನನಿತ್ಯ ಸಾರ್ವಜನಿಕರಿಗೆ ಕೆಲಸವಿರುವುದು ಸರ್ವೆ ಸಾಮಾನ್ಯ. ಏಪ್ರಿಲ್ 26 ರಂದು ತಮ್ಮ ಎಲ್ಲಾ ಕೆಲಸಗಳನ್ನು ಬದಿಗಿಟ್ಟು ಏಪ್ರಿಲ್ 26 ರಂದು ನಡೆಯುವ ಲೋಕಸಭಾ ಸಾರ್ವತ್ರಿಕ ಚುನಾವಣೆಯ ಮತದಾನ ಪ್ರಕ್ರಿಯೆಯಲ್ಲಿ ಭಾಗವಹಿಸಿ ತಪ್ಪದೇ ಮತದಾನ ಮಾಡಿ ಎಂದು ಜಿಲ್ಲಾಧಿಕಾರಿ ಡಾ: ಕುಮಾರ ಅವರು ತಿಳಿಸಿದರು. ಪಾರದರ್ಶಕವಾಗಿ ನಿಭೀರ್ತಿಯಿಂದ ಪ್ರತಿಯೊಬ್ಬರಿಗೂ ಮತದಾನ ಮಾಡಲು ಅವಕಾಶ ನೀಡಿ ಚುನಾವಣೆ ನಡೆಸುವುದನ್ನು ನಾವು ನಮ್ಮ ದೇಶದಲ್ಲಿ ನೋಡಬಹುದು. ಚುನಾವಣೆ ನಡೆಸುವ ಬಗ್ಗೆ ಭಾರತ ದೇಶದಲ್ಲಿ 75 ವರ್ಷಗಳ ಇತಿಹಾಸವಿದೆ. 1952 ರಲ್ಲಿ ಸಾರ್ವಜನಿಕರಲ್ಲಿ ವಿದ್ಯಾಭ್ಯಾಸದ ಕೊರತೆ ಇತ್ತು, ಬಹಳಷ್ಟು ಜನರು ಆರ್ಥಿಕವಾಗಿ ಹಿಂದುಳಿದಿದ್ದರೂ. ಆದರೂ ಸಹ 1952 ರಲ್ಲಿ ನಡೆದ ಚುನಾವಣೆಯಲ್ಲಿ ಅಂದಾಜು ಶೇ. 55 ರಷ್ಟು ಮತದಾನವಾಗಿತ್ತು. ಇಂದು ಸಾಮಾಜಿಕವಾಗಿ, ಆರ್ಥಿಕವಾಗಿ, ಶೈಕ್ಷಣಿಕವಾಗಿ ಜನರು ಮುಂದಿದ್ದರೂ ಕೆಲವರು ಮತದಾನ ಪ್ರಕ್ರಿಯೆಯಲ್ಲಿ ಪಾಲ್ಗೊಳ್ಳುತ್ತಿಲ್ಲ ಎಂಬುದು ಯೋಚಿಸುವ ವಿಷಯವಾಗಿದೆ. ಚುನಾವಣೆ ಬಂದ ತಕ್ಷಣ ಪ್ರತಿಯೊಬ್ಬ ಮತದಾರರು ಕೂಡ ತಮ್ಮ ಮತದಾನದ ಜವಾಬ್ದಾರಿ ಹಾಗೂ ಹೊಣೆಗಾರಿಕೆಯನ್ನು ಅರಿತು ಅಮೂಲ್ಯವಾದ ಮತವನ್ನು ಚಲಾಯಿಸಬೇಕು ಎಂದು ಸ್ವೀಪ್ ಸಮಿತಿ ವತಿಯಿಂದ ಅನೇಕ ಕಾರ್ಯಕ್ರಮಗಳನ್ನು ಹಮ್ಮಿಕೊಳ್ಳಲಾಗುತ್ತಿದೆ ಎಂದರು. ಮತದಾರರ ಪಟ್ಟಿಯಲ್ಲಿ ಹೆಸರು ನೊಂದಾಯಿಸಿಕೊಂಡು ಮತದಾನ ಮಾಡುವುದು 18 ವರ್ಷ ಮೇಲ್ಪಟ್ಟ ಪ್ರತಿಯೊಬ್ಬ ಮತದಾರರ ಕರ್ತವ್ಯವಾಗಿದೆ. ಎಲ್ಲಾ ಮತದಾರರು ಕೂಡ ಪ್ರಜ್ಞಾವಂತ ಹಾಗೂ ಬುದ್ದಿವಂತ ಮತದಾರರಾಗಿ ತಮ್ಮ ಅಮೂಲ್ಯವಾದ ಮತವನ್ನು ನೀಡಬೇಕು. ನಮ್ಮ ಮತ ನಮ್ಮ ವ್ಯಕ್ತಿತ್ವವನ್ನು ಹಿಮ್ಮಡಿಗೊಳಿಸುವ ರೀತಿಯಲ್ಲಿ ಇದ್ದು, ಪಾರದರ್ಶಕತೆ ಮತ್ತು ನೈತಿಕತೆಯಿಂದ ಮತದಾನ ಮಾಡಬೇಕು ಎಂದು ಹೇಳಿದರು. ಸಮಾಜ ಕಲ್ಯಾಣ ಇಲಾಖೆಯ ಉಪ ನಿರ್ದೇಶಕ ಸಿದ್ದಲಿಂಗೇಶ್, ಹಿಂದುಳಿದ ವರ್ಗಗಳ ಕಲ್ಯಾಣ ಇಲಾಖೆಯ ಉಪನಿರ್ದೇಶಕ ಶ್ರೀನಿವಾಸ್, ಮಹಿಳಾ ಮತ್ತು ಮಕ್ಕಳ ಅಭಿವೃದ್ಧಿ ಇಲಾಖೆ ಉಪನಿರ್ದೇಶಕ ರಾಜಮೂರ್ತಿ, ನಗರಸಭೆ ಆಯುಕ್ತ ಮಂಜುನಾಥ ಸೇರಿದಂತೆ ಇನ್ನಿತರ ಅಧಿಕಾರಿಗಳು ಉಪಸ್ಥಿತರಿದ್ದರು.

ಉಚಿತ ಟೈಲರಿಂಗ್ ತರಬೇತಿಗೆ ಆಸಕ್ತ ಮಹಿಳೆಯರಿಂದ ಅರ್ಜಿ

ರಾಮನಗರ: ಶ್ರೀ ಧರ್ಮಸ್ಥಳ ಮಂಜುನಾಥೇಶ್ವರ ಶಿಕ್ಷಣ ಟ್ರಸ್ಟ್ ಮತ್ತು ಕೆನರಾ ಬ್ಯಾಂಕ್‌ನ ಸಹಯೋಗದಲ್ಲಿ ನಡೆಸುತ್ತಿರುವ ರುಡ್‌ಸೆಟ್ ಸಂಸ್ಥೆಯ ವತಿಯಿಂದ ಹಮ್ಮಿಕೊಂಡಿರುವ ಫ್ಯಾಶನ್ ಡಿಸೈನಿಂಗ್(ಟೈಲರಿಂಗ್) ಕುರಿತ 30 ದಿನಗಳ ಉಚಿತ ತರಬೇತಿಯು ಏಪ್ರಿಲ್ 12 ರಿಂದ ಆರಂಭವಾಗಲಿದ್ದು, ಏಪ್ರಿಲ್ 12 ರಂದು ನಡೆಯಲಿರುವ ನೇರ ಸಂದರ್ಶನದಲ್ಲಿ ಗ್ರಾಮೀಣ ಆಸಕ್ತ ನಿರುದ್ಯೋಗಿ ಮಹಿಳೆಯರು ಭಾಗವಹಿಸಬಹುದಾಗಿದೆ. ಆಸಕ್ತರು 18 ರಿಂದ 45 ವರ್ಷ ವಯೋಮಾನದವರಾಗಿದ್ದು, ಕನ್ನಡ ಭಾಷೆ ಓದಲು ಮತ್ತು ಬರೆಯಲು ಬಲ್ಲವರಾಗಿರಬೇಕು. ಅಭ್ಯರ್ಥಿಗಳು ಆಧಾರ್ ಕಾರ್ಡ್ನ್ನು ಹೊಂದಿರಬೇಕು ಹಾಗೂ ಬಿಪಿಎಲ್ ಕಾರ್ಡ್ ಅನ್ನು ಹೊಂದಿರುವ ಗ್ರಾಮೀಣ ಪ್ರದೇಶದ ಗ್ರಾಮೀಣ ಅಭ್ಯರ್ಥಿಗಳಿಗೆ ಆದ್ಯತೆ ನೀಡಲಾಗುವುದು. ತರಬೇತಿಯು ಕಡ್ಡಾಯವಾಗಿ ವಸತಿಯುತವಾಗಿದ್ದು, ತರಬೇತಿಯ ಅವಧಿಯಲ್ಲಿ ಉಚಿತವಾಗಿ ಊಟ ಮತ್ತು ವಸತಿ ನೀಡಲಾಗುವುದು ಹಾಗೂ ತರಬೇತಿ ಪೂರ್ಣಗೊಂಡ ನಂತರ ಕೇಂದ್ರ ಸರ್ಕಾರದ ಗ್ರಾಮೀಣಾಭಿವೃದ್ಧಿ ಸಚಿವಾಲಯದಿಂದ ಪ್ರಮಾಣಪತ್ರವನ್ನು ವಿತರಿಸಲಾಗುವುದು. ಆಸಕ್ತರು ಅರ್ಜಿ ಸಲ್ಲಿಸಲು ಹಾಗೂ ಹೆಚ್ಚಿನ ಮಾಹಿತಿಗಾಗಿ ರುಡ್‌ಸೆಟ್ ಸಂಸ್ಥೆ, ಅರಿಶಿನಕುಂಟೆ, ನೆಲಮಂಗಲ ತಾಲ್ಲೂಕು, ಬೆಂಗಳೂರು ಗ್ರಾಮಾಂತರ ಜಿಲ್ಲೆ, ಮೊಬೈಲ್ ಸಂಖ್ಯೆ: 9380162042, 9740982585, 9113880324 ಅನ್ನು ಸಂಪರ್ಕಿಸಬಹುದಾಗಿದೆ ಎಂದು ರುಡ್‌ಸೆಟ್ ಸಂಸ್ಥೆಯ ಬೆಂಗಳೂರು ಶಾಖೆಯ ನಿರ್ದೇಶಕರಾದ ರವಿಕುಮಾರ ತಿಳಿಸಿದ್ದಾರೆ.

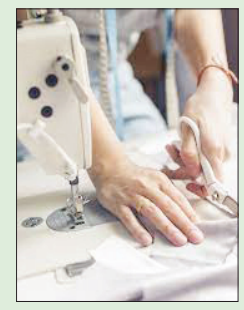

ಟೇಕಲ್ ಬರೋಡ ಬ್ಯಾಂಕ್‌ಗೆ ಬರುವ ಗ್ರಾಹಕರಿಗೆ ಸಮಸ್ಯೆ

ಟೇಕಲ್: ಟೇಕಲ್‌ನ ಬ್ಯಾಂಕ್ ಆಫ್ ಬರೋಡ ಮುಂಭಾಗದಲ್ಲಿ ರಸ್ತೆ ಕಾಮಗಾರಿ ನಡೆಯುತ್ತಿದೆ ಆದರೆ ಬ್ಯಾಂಕಿಗೆ ಬರುವ ಗ್ರಾಹಕರಿಗೆ ತೊಂದರೆಯಾಗಿದೆ. ಬ್ಯಾಂಕಿನ ಮುಂಭಾಗ ಚರಂಡಿ ಬಾಕ್ಸ್ ಟೈಪ್ ಮಾಡಿರುವುದರಿಂದ ಬ್ಯಾಂಕಿಗೆ ಹೋಗಲು ಬಹಳ ತೊಂದರೆಯಾಗುತ್ತಿದೆ ಈ ಹಿಂದೆ ಇದ್ದ ವ್ಯವಸ್ಥೆ ಈಗ ಇಲ್ಲದಾಗಿದೆ. ಬ್ಯಾಂಕಿಗೆ ಹೋಗಲು ಈಗ ನೆಲದಿಂದ ಸುಮಾರು 4 ಅಡಿ ಎತ್ತರವಿದ್ದು ಅದನ್ನು ಹತ್ತಲು ಮೆಟ್ಟಿಲುಗಳ ಸೌಕರ್ಯವಿಲ್ಲ ಹಾಗೂ ವಯೋವೃದ್ಧರು, ಅಂಗವಿಕಲರು, ಮಹಿಳೆಯರು ಬ್ಯಾಂಕಿಗೆ ಪ್ರವೇಶ ಮಾಡಲು ಸಮಸ್ಯೆಯಾಗಿದೆ ಈ ಬಗ್ಗೆ ಕಾಮಗಾರಿ ನಡೆಸುತ್ತಿರುವ ಗುತ್ತಿಗೆದಾರರಾಗಲಿ, ಬ್ಯಾಂಕ್ ವ್ಯವಸ್ಥಾಪಕರಾಗಲಿ ಇದರ ಬಗ್ಗೆ ಗಮನಹರಿಸಿಲ್ಲ, ಸಾರ್ವಜನಿಕರು ಬ್ಯಾಂಕ್ ಸಿಬ್ಬಂದಿಯನ್ನು ಕೇಳಿದಾಗ ಸಮಸ್ಯೆ ಇದ್ದರೆ ಬೇರೆಡೆ ಹೋಗಿ ಎಂದು ಹಾರಿಕೆ ಉತ್ತರ ಕೊಡುತ್ತಾರೆ ಹಾಗೂ ಸಾರ್ವಜನಿಕರಿಗೆ ಸ್ಪಂದಿಸುತ್ತಿಲ್ಲ. ಸಾರ್ವಜನಿಕರಿಗೆ ಬೇಕಾದ ಸೌಲಭ್ಯಗಳನ್ನು ಬ್ಯಾಂಕ್ ಸಿಬ್ಬಂದಿ ಸಕಾಲಕ್ಕೆ ಒದಗಿಸುತ್ತಿಲ್ಲ.

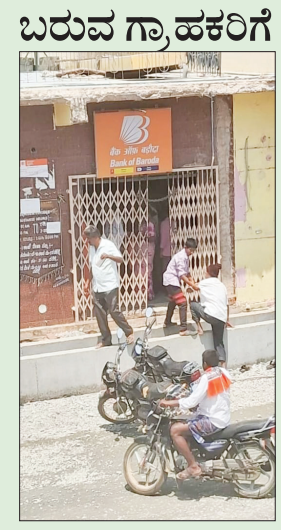

ಮತ್ತೊಮ್ಮೆ ಮೂರನೇ ಬಾರಿಗೆ ನರೇಂದ್ರ ಮೋದಿಯವರು ಪ್ರಧಾನಿ:ಅರುಣ್ ಸಿಂಗ್

ವಿಜಯಪುರ: ರಾಜ್ಯ ಮತ್ತು ದೇಶದ ಭಾರತೀಯ ಜನತಾ ಪಾರ್ಟಿಯ ಕಾರ್ಯಕರ್ತರಿಗೆ ಸಂಸ್ಥಾಪನ ದಿನಾಚರಣೆಯ ಅಂಗವಾಗಿ ಶುಭಾಶಯಗಳನ್ನು ಕೋರುತ್ತೇನೆ. ಭಾರತೀಯ ಜನತಾ ಪಾರ್ಟಿಯ ಕಾರ್ಯಕರ್ತರು ಬಹಳ ಶ್ರಮವಹಿಸಿ ಪಾರ್ಟಿಯ ವಿಚಾರಧಾರೆಗಳನ್ನು ಮತ್ತು ಭಾರತ ಐಕ್ಯತೆಯನ್ನು ಉಳಿಸಲು ಸಹಕಾರದಿಂದ ನಿರಂತರವಾಗಿ ಕೆಲಸ ನಿರ್ವಹಿಸುತ್ತಿರುತ್ತಾರೆ. ಈ ಬಾರಿ ಮತ್ತೊಮ್ಮೆ ಮೂರನೇ ಬಾರಿಗೆ ನರೇಂದ್ರ ಮೋದಿಯವರು ಪ್ರಧಾನಿ ಆಗಬೇಕೆಂಬ ಉದ್ದೇಶದಿಂದ ಪ್ರತಿಯೊಬ್ಬ ಕಾರ್ಯಕರ್ತರು ಭಾರತೀಯ ಜನತಾ ಪಾರ್ಟಿಯನ್ನು ಬೆಂಬಲಿಸಲಿದ್ದಾರೆ ಎಂದು ರಾಜ್ಯ ಬಿಜೆಪಿ ಉಸ್ತುವಾರಿ ಅರುಣ್ ಸಿಂಗ್ ಹೇಳಿದರು.

ದೇವನಹಳ್ಳಿ ಪಟ್ಟಣದ ಗಾರೆ ರವಿಕುಮಾರ್ ಲೇಔಟಿನಲ್ಲಿರುವ ರಾಜ್ಯ ಎಸ್ಸಿ ಮೋರ್ಚಾ ಖಜಾಂಚಿ ಎಕೆಪಿ ನಾಗೇಶ್ ಅವರ ನಿವಾಸದಲ್ಲಿ ಬಿಜೆಪಿ ಸಂಸ್ಥಾಪನಾ ದಿನಾಚರಣೆ ಕಾರ್ಯಕ್ರಮ ನಡೆಯಿತು.

ರಾಷ್ಟ್ರೀಯ ಬಿಜೆಪಿ ಪ್ರಧಾನ ಕಾರ್ಯದರ್ಶಿ ಅರುಣ್ ಸಿಂಗ್ ಹಾಗೂ ಚಿಕ್ಕಬಳ್ಳಾಪುರ ಲೋಕಸಭಾ ಕ್ಷೇತ್ರ ಎನ್.ಡಿ.ಎ.ಅಭ್ಯರ್ಥಿ ಕೆ.ಸುಧಾಕರ್ ಭೇಟಿ ನೀಡುವುದರ ಮೂಲಕ ಮುಖಂಡರು ಹಾಗೂ ಕಾರ್ಯಕರ್ತರೊಂದಿಗೆ ಬಿಜೆಪಿ ಬಾವುಟವನ್ನು ಹಾರಿಸಿ, ಸಿಹಿ ಹಂಚಿ ಸಂಭ್ರಮಿಸಲಾಯಿತು. ಚಿಕ್ಕಬಳ್ಳಾಪುರ ಲೋಕಸಭಾ ಕ್ಷೇತ್ರ ಎನ್.ಡಿ.ಎ ಅಭ್ಯರ್ಥಿ ಕೆ.ಸುಧಾಕರ್ ಮಾತನಾಡಿ ಸಂಸ್ಥಾಪನ ದಿನವನ್ನು ಆಚರಿಸುತ್ತಿದ್ದು 45 ವರ್ಷಗಳು ಕಳೆದಿದೆ. ಎರಡು ಸ್ಥಾನಗಳಿಂದ ಪ್ರಾರಂಭವಾದ ಪಕ್ಷ ಭಾಜಪವಾಗಿದೆ. ಕಾರ್ಯಕರ್ತರ ಶ್ರಮ, ಸಂಘಟನೆ, ಮತ್ತು ಶಕ್ತಿ ಈ ಮೂರರಿಂದ ಇವತ್ತು 400 ಸ್ಥಾನಗಳವರೆಗೆ ಬರ್ತೀವಿ ಅನ್ನುವ ವಿಶ್ವಾಸ. ಇದು ಪಕ್ಷದ ಆಶಯದಿಂದ ಆಗಿದೆ. ರಾಷ್ಟ್ರೀಯತೆ, ದೇಶಾಭಿಮಾನ, ಸಮಗ್ರತೆ, ದೇಶವನ್ನು ಇಡೀ ವಿಶ್ವದಲ್ಲಿ ಅತ್ಯಂತ ಎತ್ತರಕ್ಕೆ ತೆಗೆದುಕೊಂಡು ಹೋಗುವ ತತ್ವಸಿದ್ಧಾಂತದಿಂದ ಒಂದು ಅಡಿಪಾಯದಲ್ಲಿ ಬೆಳೆದಂತಹ ಒಂದು ರಾಜಕೀಯ ಪಕ್ಷವಾಗಿದೆ ಎಂದರು. ರಾಜ್ಯ ಎಸ್ಸಿ ಮೋರ್ಚ ಖಜಾಂಚಿ ಎಕೆಪಿ ನಾಗೇಶ್, ಜಿಲ್ಲಾಧ್ಯಕ್ಷ ರಾಮಕೃಷ್ಣಪ್ಪ, ಪ್ರಧಾನ ಕಾರ್ಯದರ್ಶಿ ರವಿಕುಮಾರ್ ಎಚ್.ಎಂ, ಅಸಂಘಟಿತ ಕಾರ್ಮಿಕ ಪ್ರಕೋಷ್ಠದ ಸಂಚಾಲಕ ಅಂಬರೀಶ್ ಗೌಡ, ಟೌನ್ ಅಧ್ಯಕ್ಷ ಸಂದೀಪ್, ನೀಲೇರಿ ಮಂಜುನಾಥ್, ಚೇತನ್ ಗೌಡ, ಮಹಿಳಾ ಮೋರ್ಚಾ ಅಧ್ಯಕ್ಷೆ ವಿಮಲಾ ಶಿವಕುಮಾರ್, ಜಿಲ್ಲಾ ಪ್ರಧಾನ ಕಾರ್ಯದರ್ಶಿ ನಾಗವೇಣಿ, ಇನ್ನಿತರರು ಇದ್ದರು.

ಅದರ್ಶ ಬದುಕಿಗೆ ಧರ್ಮಾಚರಣೆ ಮುಖ್ಯ

2ಈಶ ನಿರ್ಮಿತವಾದ ಪ್ರಪಂಚದಲ್ಲಿ ಭಗವಂತ ಏನೆಲ್ಲವನ್ನು ಕೊಟ್ಟಿದ್ದಾನೆ. ಅದರ ಕೃತಜ್ಞತೆಯನ್ನು ಅರಿತು ಬಾಳಿದರೆ ಜೀವನ ಸುಖಮಯ. ಆದರ್ಶ ನೆಮ್ಮದಿಯ ಬದುಕಿಗೆ ಧರ್ಮಾಚರಣೆ ಅತ್ಯಂತ ಮುಖ್ಯವೆಂದು ಬಾಳೆಹೊನ್ನೂರು ಶ್ರೀ ರಂಭಾಪುರಿ ಡಾ. ವೀರಸೋಮೇಶ್ವರ ಜಗದ್ಗುರುಗಳು ಅಭಿಪ್ರಾಯಪಟ್ಟರು. ಹೊಗರೆಖಾನ್ ಗಿರಿ ಶ್ರೀ ಸಿದ್ಧೇಶ್ವರಸ್ವಾಮಿ ಮಂಡಲ ಪೂಜಾ ನಿಮಿತ್ಯ ಜರುಗಿದ ಇಷ್ಟಲಿಂಗ ಮಹಾಪೂಜಾ ಹಾಗೂ ಧರ್ಮ ಜಾಗೃತಿ ಸಮಾರಂಭದ ಸಾನ್ನಿಧ್ಯ ವಹಿಸಿ ಆಶೀರ್ವಚನ ನೀಡುತ್ತಿದ್ದರು.

ಮಾನವ ಜನ್ಮ ಶ್ರೇಷ್ಠವಾದುದು. ಯಾವುದು ಸರಿ ಯಾವುದು ತಪ್ಪು ಎಂಬುದನ್ನು ತಿಳಿಯುವ ಬುದ್ಧಿ ಶಕ್ತಿಯಿದೆ. ಅರಿವುಳ್ಳ ಜನ್ಮದಲ್ಲಿ ಹುಟ್ಟಿದ ಮೇಲೆ ಶಿವಜ್ಞಾನ ಪ್ರಾಪ್ತಿಗಾಗಿ ಗುರು ಕಾರುಣ್ಯಕ್ಕಾಗಿ ಶ್ರಮಿಸಬೇಕು. ಅರಿತು ಆಚರಿಸಿ ಬದುಕಿದರೆ ಬದುಕಿನ ಶ್ರೇಯಸ್ಸಿಗೆ ಕಾರಣವಾಗುತ್ತದೆ. ಮರೆತು ಮಲಗಿದರೆ ಬದುಕು ದುರ್ಬಲಗೊಳ್ಳುತ್ತದೆ. ವೀರಶೈವ ಧರ್ಮದಲ್ಲಿ ತತ್ವತ್ರಯಗಳ ಮೂಲಕ ಜೀವನದಲ್ಲಿ ಶ್ರೇಯಸ್ಸು ಪ್ರಾಪ್ತವಾಗುವುದೆಂದು ಶ್ರೀ ಜಗದ್ಗುರು ರೇಣುಕಾಚಾರ್ಯರು ನಿರೂಪಿಸಿದ್ದಾರೆ. ಅಂಗ ಅವಗುಣ ನೀಗಿ ಲಿಂಗ ಗುಣ ಸಂಪನ್ನರಾಗಿ ಬದುಕಿ ಬಾಳಲು ವೀರಶೈವ ಧರ್ಮ ಬೋಧಿಸಿದೆ. ಸಕಲ ಜೀವಾತ್ಮರ ಒಳಿತನ್ನೇ ಬಯಸಿದ ವೀರಶೈವ ಧರ್ಮ ಕಾಲ ಕಾಲದಲ್ಲಿ ಮಾರ್ಗದರ್ಶನ ನೀಡಿದೆ ಎಂದರು. ನೇತೃತ್ವ ವಹಿಸಿದ ಬೀರೂರು ಶ್ರೀ ರಂಭಾಪುರಿ ಖಾಸಾ ಶಾಖಾ ಮಠದ ರುದ್ರಮುನಿ ಶಿವಾಚಾರ್ಯ ಸ್ವಾಮಿಗಳು ಮಾತನಾಡಿ ಶ್ರೀ ಜಗದ್ಗುರು ರೇಣುಕಾಚಾರ್ಯರು ಬೋಧಿಸಿದ ತತ್ವ ಸಿದ್ಧಾಂತಗಳು ಜೀವನ ವಿಕಾಸಕ್ಕೆ ಅಡಿಪಾಯವಾಗಿವೆ. ಅಹಿಂಸಾದಿ ಧ್ಯಾನ ಪರ್ಯಂತರವಾದ ಚಿಂತನೆಗಳು ಸರ್ವರ ಬಾಳಿಗೆ ಬೆಳಕು ತೋರುತ್ತವೆ ಎಂದರು. ಹುಣಸಘಟ್ಟ ಹಾಲುಸ್ವಾಮಿ ಮಠದ ಗುರುಮೂರ್ತಿ ಶಿವಾಚಾರ್ಯರು, ಶಂಕರದೇವರಮಠದ ಚಂದ್ರಶೇಖರ ಶಿವಾಚಾರ್ಯರು, ತೆಂಡೇಕೆರೆ ಗಂಗಾಧರ ಶಿವಾಚಾರ್ಯರು, ಹಣ್ಣೆ ಮಠದ ಮರುಳಸಿದ್ಧ ಪಂಡಿತರಾಧ್ಯ ಶಿವಾಚಾರ್ಯರು ಪಾಲ್ಗೊಂಡು ನುಡಿ ನಮನ ಸಲ್ಲಿಸಿದರು.

ಉಮಾಶಂಕರ್, ಚಂದ್ರಶೇಖರ, ರಾಜು ತರೀಕೆರೆ, ಉಮೆಶ ಹೊಗರೆಹಳ್ಳಿ, ರೇಣುಕಯ್ಯ ಹೊಗರೇಹಳ್ಳಿ, ರುದ್ರಯ್ಯ ಹಾಗೂ ಸಿದ್ದಯ್ಯ ಹೊಗರೆಖಾನ ಗಿರಿ ಮೊದಲಾದವರು ಉಪಸ್ಥಿತರಿದ್ದರು. ಸಹಸ್ರಾರು ಭಕ್ತರು ಪಾಲ್ಗೊಂಡು ಶ್ರೀ ರಂಭಾಪುರಿ ಜಗದ್ಗುರುಗಳವರ ಆಶೀರ್ವಾದ ಪಡೆದರು. ಸಮಾರಂಭಕ್ಕೂ ಮುನ್ನ ಶ್ರೀ ರಂಭಾಪುರಿ ಜಗದ್ಗುರುಗಳು ಲೋಕ ಕಲ್ಯಾಣಾರ್ಥವಾಗಿ ಇಷ್ಟಲಿಂಗ ಮಹಾಪೂಜಾ ನೆರವೇರಿಸಿ ಭಕ್ತ ಸಂಕುಲಕ್ಕೆ ಶುಭ ಹಾರೈಸಿದರು.

ಅರಿವಿನ ಮನೆಯಲ್ಲಿ ಶಿವಪುರಾಣ

ವಿಜಯಪುರ; ಪರಮಾತ್ಮನಿಗೆ ಯಾವುದೇ ಕಾರ್ಯವನ್ನು ಮಾಡಿದರೂ ಸಮರ್ಪಣಾ ಭಾವದಿಂದ ಮಾಡಬೇಕು. ಸ್ವಾರ್ಥ ಭಾವನೆಯನ್ನು ತೊಡೆದು ನಿಸ್ವಾರ್ಥದಿಂದ ಬದುಕಬೇಕು ಎಂಬುದಾಗಿ ಮಳ್ಳೂರಿನ ರಾಮಕೃಷ್ಣ ಮಠದ ಶ್ರೀ ಸ್ವಾಮಿ ಪೂರ್ಣಾನಂದ ಗುರುಗಳು ಅಭಿಪ್ರಾಯ ಪಟ್ಟರು. ಪಟ್ಟಣದ ಅಕ್ಕನ ಬಳಗದ ಅರಿವಿನ ಮನೆಯಲ್ಲಿ ನಡೆದ ಹದಿನಾರನೇ ಶಿವಪುರಾಣ ಕಾರ್ಯಕ್ರಮ ದಲ್ಲಿ ಮಾತನಾಡುತ್ತಾ ಬ್ರಹ್ಮಚಾರಿಗಳು ವಿವಾಹವಾಗುವವರೆಗೆ ಬ್ರಹ್ಮಚರ್ಯ

ಸಂಜೆ ಟಿಪ್ಸ್

ಬ್ರಿಲಿಯಂಟ್ ಭಾರತ್ ಥೀಮ್ ಅನಾವರಣ

ಭಾರತದ ಅತ್ಯುನ್ನತ ವ್ಯಾಪಾರ ಸಂಸ್ಥೆ, ರತ್ನ ಮತ್ತು ಆಭರಣ ರಫ್ತು ಪ್ರಮೋಷನ್ ಕೌನ್ಸಿಲ್ 2 ನೇ ಆವೃತ್ತಿಯ ಇಂಡಿಯಾ ಇಂಟರ್ನ್ಯಾಷನಲ್ ಜ್ಯುವೆಲ್ಲರಿ ಶೋ ಐಐಜೆಸ್ ತೃತೀಯಾ ವನ್ನು ಬೆಂಗಳೂರಿನಲ್ಲಿ (ಕರ್ನಾಟಕ) ಬೆಂಗಳೂರು ಇಂಟರ್ನ್ಯಾಷನಲ್ ಎಕ್ಸಿಬಿಷನ್ ಸೆಂಟರ್‌ನಲ್ಲಿ ಉದ್ಘಾಟಿಸಲಾಯಿತು. ಇದು ಏಪ್ರಿಲ್ 5 ರಿಂದ ಆರಂಭಗೊಂಡಿದ್ದು ಏಪ್ರಿಲ್ 8 ರ ವರೆಗೂ ನಡೆಯಲಿದೆ. ಇಂಡಿಯಾ ಜೆಮ್ ಜ್ಯುವೆಲ್ಲರಿ ಮೆಷಿನರಿ ಎಕ್ಸ್ಪೋ ಮೊದಲ ಬಾರಿಗೆ ಐಐಜೆಸ್ ತೃತೀಯಾ ಬೆಂಗಳೂರು 2024 ಜೊತೆಗೆ ಡಿಜಿಟಲ್ ತಂತ್ರಜ್ಞಾನದ ಉಪಕರಣಗಳು ಮತ್ತು ತಂತ್ರಗಳಿಂದ ಚಾಲಿತವಾದ ಉತ್ಪಾದನೆಯಲ್ಲಿ ವಿಶ್ವದರ್ಜೆಯ ತಂತ್ರಜ್ಞಾನವನ್ನು ಪ್ರದರ್ಶಿಸಲು ಏಕಕಾಲದಲ್ಲಿ ಚಾಲನೆಗೊಂಡಿದೆ. ಜಿಜೆಇಪಿಸಿ ಮುಂದಿನ ಆರು ಭಾರತ ಅಂತರರಾಷ್ಟ್ರೀಯ ಆಭರಣ ಪ್ರದರ್ಶನಗಳಿಗೆ (ಖಖಎಖ) ''ಬ್ರಿಲಿಯಂಟ್ ಭಾರತ್'' ಥೀಮ್ ಅನ್ನು ಅನಾವರಣಗೊಳಿಸಿದೆ. ಬ್ರಿಲಿಯಂಟ್ ಭಾರತ್ ಥೀಮ್ ನಿಜವಾಗಿಯೂ ಅಸಾಮಾನ್ಯವಾದುದನ್ನು ಸಾಧಿಸಲು ಭಾರತದ ಸಂಪ್ರದಾಯಗಳು, ಸಾಂಸ್ಕೃತಿಕ ವೈವಿಧ್ಯತೆ ಮತ್ತು ನವೀನ ತಂತ್ರಜ್ಞಾನವನ್ನು ಮರುಶೋಧಿಸುವ ಮತ್ತು ಆಚರಿಸುವ ಗುರಿಯನ್ನು ಹೊಂದಿದೆ. ಇದು ಭಾರತದ ಶ್ರೀಮಂತ ಪರಂಪರೆಯ ಮಾಂತ್ರಿಕತೆ, ನಮ್ಮ ಕರಕುಶಲತೆಯ ಸೌಂದರ್ಯ ಮತ್ತು ನಮ್ಮ ಜನರ ಅಭಿರುಚಿಯನ್ನು ಅನ್ವೇಷಿಸಲು ಸಹಾಯ ಮಾಡುತ್ತದೆ. ಐಐಜೆಎಸ್ ತೃತೀಯಾವನ್ನು ಉದ್ಘಾಟನೆಯ ಸಂದರ್ಭದಲ್ಲಿ ಪ್ರತಿಷ್ಠಿತ ಗಣ್ಯರು ಮಾತನಾಡಿ ಇದು 'ಜಾಗತಿಕ ರತ್ನ ಮತ್ತು ಆಭರಣ ರಫ್ತಿಗೆ ಗೇಟ್ವೇ' ಆಗಿದೆ ಎಂದು ಶ್ಲಾಘಿಸಿದರು. ಉದ್ಘಾಟನೆಯ ಸಮಾರಂಭದಲ್ಲಿ ಸರ್ಕಾರದ ಕೈಗಾರಿಕೆ ಮತ್ತು ವಾಣಿಜ್ಯ ವಿಭಾಗದ ಪ್ರಧಾನ ಕಾರ್ಯದರ್ಶಿ ಡಾ.ಸೆಲ್ವಕುಮಾರ್, ಐಎಎಸ್, ಕರ್ನಾಟಕದ ಡಾ .ಬಿ ಗೋವಿಂದನ್, ಭೀಮಾ ಜ್ಯುವೆಲ್ಲರಿ ಅಧ್ಯಕ್ಷ ಡಾ. ಶ್ರೀ ವಿನೋದ್ ಹಯಗ್ರೀವ್, ಎಂಡಿ ಮತ್ತು ನಿರ್ದೇಶಕರು, ಅ. ಕೃಷ್ಣಯ್ಯ ಚೆಟ್ಟಿ ಗ್ರೂಪ್; ವಿಪುಲ್ ಶಾ, ಅಧ್ಯಕ್ಷರು, ಜಿಜೆಇಪಿಸಿ; ಡಾ ಚೇತನ್ ಕುಮಾರ್ ಮೆಹ್ತಾ, ಅಧ್ಯಕ್ಷರು ,ಜ್ಯುವೆಲ್ಲರ್ಸ್ ಅಸೋಸಿಯೇಶನ್ ಬೆಂಗಳೂರು ,ಡಾ. ಶ್ರೀ ಕಿರಿತ್ ಬನ್ಸಾಲಿ, ಉಪಾಧ್ಯಕ್ಷರು, ಜಿಜೆಇಪಿಸಿ ಇತರರು ಇದ್ದರು.

ಚನ್ನಾ ಮಸಾಲ ಜೀರಾ ರೈಸ್

ಬೇಕಾಗಿರುವ ಪದಾರ್ಥ

ಬಾಸಮತಿ ಅಕ್ಕಿ- ಒಂದು ಕಪ್, ಜೀರಿಗೆ- ಎರಡು ಚಮಚ, ಕೊತ್ತಂಬರಿ ಸೊಪ್ಪು- ಸ್ವಲ್ಪ, ಕರಿಬೇವು- ಸ್ವಲ್ಪ, ತುಪ್ಪ- ಮೂರು ಚಮಚ, ಈರುಳ್ಳಿ-ಎರಡು ಶುಂಠಿ, ಬೆಳ್ಳುಳ್ಳಿ ಪೇಸ್ಟ್- ಒಂದು ಚಮಚ, ಹಸಿಮೆಣಸು-ನಾಲ್ಕು, ಉಪ್ಪು- ರುಚಿಗೆ ತಕ್ಕಂತೆ, ಗೋಡಂಬಿ-ಹತ್ತು.

ಮಾಡುವ ವಿಧಾನ

ಒಂದೆಡೆ ಈರುಳ್ಳಿ, ಮೆಣಸಿನಕಾಯಿ ಹಚ್ಚಿಟ್ಟುಕೊಳ್ಳಬೇಕು. ಇನ್ನೊಂದೆಡೆ ಕೊತ್ತಂಬರಿ ಸೊಪ್ಪನ್ನು ಹಚ್ಚಿಟ್ಟುಕೊಳ್ಳಬೇಕು. ಇದಾದ ನಂತರ ಅಕ್ಕಿಯನ್ನು ತೊಳೆದು ಒಂದು ಕಪ್ ಅಕ್ಕಿಗೆ ಎರಡು ಕಪ್ ನೀರು ಹಾಕಿ ಸ್ವಲ್ಪ ಉಪ್ಪು ಹಾಕಿ ಕುಕ್ಕರ್‌ನಲ್ಲಿ ಬೇಯಲು ಇಡಬೇಕು. ಅನ್ನವಾದ ಬಳಿಕ ಅದನ್ನು ತೆಗೆದಿರಿಸಿಕೊಳ್ಳಬೇಕು. ಆ ನಂತರ ಒಂದು ಪಾತ್ರೆಯನ್ನು ಒಲೆಯ ಮೇಲಿಟ್ಟು ಅದಕ್ಕೆ ತುಪ್ಪ ಹಾಕಬೇಕು. ತುಪ್ಪ ಕಾದ ಬಳಿಕ ಅದಕ್ಕೆ ಜೀರಿಗೆ ಹಾಕಬೇಕು ಅದು ಸಿಡಿದ ಬಳಿಕ ಈರುಳ್ಳಿ ಹಾಕಿ ಚೆನ್ನಾಗಿ ಹುರಿಯಬೇಕು. ಅದು ಬೆಂದು ಕಂದು ಬಣ್ಣ ಬರುತ್ತಿದ್ದಂತೆಯೇ ಕರಿಬೇವು ಸೊಪ್ಪು, ಶುಂಠಿ, ಬೆಳ್ಳುಳ್ಳಿ ಪೇಸ್ಟ್, ಮೆಣಸಿನ ಕಾಯಿ, ಗೋಡಂಬಿ ಹಾಕಿಕೊಂಡು ಚೆನ್ನಾಗಿ ಹುರಿಯಬೇಕು. ಆ ನಂತರ ನಿಧಾನ ಉರಿ ಮಾಡಿಕೊಂಡು ಅದಕ್ಕೆ ಮಾಡಿಟ್ಟ ಅನ್ನವನ್ನು ಹಾಕಿ ಚೆನ್ನಾಗಿ ಕಲೆಸಬೇಕು. ಬಳಿಕ ಒಲೆಯಿಂದ ಇಳಿಸಿ ಅದರ ಮೇಲೆ ಕೊತ್ತಂಬರಿ ಸೊಪ್ಪನ್ನು ಉದುರಿಸಿದರೆ ಜೀರಾ ರೈಸ್ ಸವಿಯಲು ಸಿದ್ದವಾದಂತೆಯೇ.

ನೋವು ಬಿಚ್ಚಿಟ್ಟ ನಟಿ ನೋರಾ ಫತೇಹಿ

ನೋರಾ ಫತೇಹಿ ಬಾಲಿವುಡ್ನ ಡ್ಯಾನ್ಸಿಂಗ್ ಕ್ವೀನ್.. ಈಕೆಯ ನೃತ್ಯಕ್ಕೆ ಅಭಿಮಾನಿಗಳು ಫುಲ್ ಫಿದಾ ಆಗಿದ್ದಾರೆ.. ನೋರಾ ಅನೇಕ ಚಿತ್ರಗಳಲ್ಲಿ ತಮ್ಮ ಅದ್ಭುತ ಡ್ಯಾನ್ಸ್ ಮೂಲಕ ಪ್ರೇಕ್ಷಕರನ್ನು ಸಾಕಷ್ಟು ರಂಜಿಸಿದ್ದಾರೆ. 'ಬಾಟ್ಲಾ ಹೌಸ್'ನಲ್ಲಿ ನೋರಾ ಫತೇಹಿ ಅವರ 'ಓ ಸಾಕಿ ಸಾಕಿ' ಬಹಳ ಫೇಮಸ್ ಆಯಿತು. ಆದರೆ, ಈ ಹಾಡಿನಿಂದಾಗಿ ಅವರು ಸಾಕಷ್ಟು ತೊಂದರೆ ಅನುಭವಿಸಬೇಕಾಗಿತ್ತು.. ಅದನ್ನು ನಟಿ ಇತ್ತೀಚೆಗೆ ಇದನ್ನು ಬಹಿರಂಗಪಡಿಸಿದ್ದಾರೆ. ಸಾಧನೆ ಮಾಡಿದ ಪ್ರತಿಯೊಬ್ಬರ ಹಿಂದೆಯೂ ಸಾಕಷ್ಟು ನೋವಿನ ಕಥೆಗಳಿರುತ್ತವೆ,, ಅದೇ ರೀತಿ ನಟಿ ನೋರಾ ಫತೇಹಿಯ ಜೀವನದಲ್ಲಿಯೂ ಆಗಿದೆ.. ವಾಸ್ತವವಾಗಿ, 'ಬಾಟ್ಲಾ ಹೌಸ್' ಚಿತ್ರದ 'ಓ' ಸಾಕಿ ಸಾಕಿ' ಹಾಡು ನಿಸ್ಸಂದೇಹವಾಗಿ ನಟಿಯ ಅದೃಷ್ಟವನ್ನು ಬೆಳಗಿಸಿತು, ಆದರೆ ಈ ಹಾಡಿನಲ್ಲಿ ನೃತ್ಯ ಮಾಡುವಾಗ, ನೋರಾ ಫತೇಹಿ ಸಾಕಷ್ಟು ದೈಹಿಕ ಒತ್ತಡವನ್ನು ಎದುರಿಸಬೇಕಾಯಿತು. ಹೌದು ಇತ್ತೀಚೆಗೆ ನೀಡಿದ ಸಂದರ್ಶನದಲ್ಲಿ, ನೋರಾ ಫತೇಹಿ ಅವರು ಹುಕ್ ಸ್ಟೆಪ್ ಅನ್ನು ಹಲವು ಬಾರಿ ಅಭ್ಯಾಸ ಮಾಡಿದ್ದೇನೆ.. ಅಲ್ಲದೇ ಸಾಕಷ್ಟು ವೇದಿಕೆಯ ಮೇಲೆ ಆ ಹಾಡಿಗೆ ಡಾನ್ಸ್ ಮಾಡಿದ್ದೇನೆ.. 'ಅಷ್ಟು ಕಷ್ಟಕರವಾದ ಹೆಜ್ಜೆ ಅದಾಗಿತ್ತು, ಇದಕ್ಕಾಗಿ ಈಗಲೂ ಫಿಸಿಯೋಥೆರಪಿ ಮಾಡಿಸಿಕೊಳ್ಳುತ್ತಿದ್ದೇನೆ' ಎಂದು ತಮಗಾದ ನೋವನ್ನು ಹೇಳಿಕೊಂಡಿದ್ದಾರೆ.'ಸಾಕಿ ಸಾಕಿ' ಸಾಂಗ್ಗೆ ಡ್ಯಾನ್ಸ್ ಮಾಡುವಾಗ ನನ್ನ ಮೊಣಕಾಲು ಕೂಡ ಪರಚಿ ಹೋಗಿತ್ತು.. ಅತಿಯಾದ ರಕ್ತಸ್ರಾವವೂ ಆಗಿತ್ತು.. ಬೆನ್ನಿನ ಕೆಳಭಾಗದಲ್ಲಿ ತೀವ್ರವಾದ ನೋವನ್ನು ಸಹ ಅನುಭವಿಸಿದ್ದೇನೆ.. ತುಂಬಾ ಸಾಂಗ್ಗಳಿಗೆ ನೈತ್ಯಬ ಮಾಡುವಾಗ ನಾನು ಗಾಯಗೊಂಡಿದ್ದೇನೆ.. ಆದರೂ ಅದರ ಪರಿಣಾಮ ನನ್ನ ನೃತ್ಯದ ಮೇಲೆ ಬೀರಿಲ್ಲ.. ನಾನು ನನ್ನ ಕರ್ತವ್ಯವನ್ನು ಸರಿಯಾಗಿ ನಿಭಾಯಿಸುತ್ತಿದ್ದೆ ಎಂದು ಹೇಳಿಕೊಂಡಿದ್ದಾರೆ.

ನಿಮ್ಮ ಆರೋಗ್ಯಕ್ಕೆ ಅನುಕೂಲ ಡ್ರ್ಯಾಗನ್ ಫ್ರೂಟ್

ಮಾರುಕಟ್ಟೆಯಲ್ಲಿ ಕೆಂಪು ಬಣ್ಣದ ಡ್ರ್ಯಾಗನ್ ಫ್ರೂಟ್ ನೀವು ನೋಡಿರಬಹುದು. ಇದರ ಬೆಲೆ ತುಸು ಹೆಚ್ಚಾಗಿಯೇ ಇರುತ್ತೆ. ಇದರ ಆರೋಗ್ಯಕರ ಅಂಶಗಳು ಸಹ ಹೆಚ್ಚು ಅಂತಲೇ ಹೇಳಬಹುದು. ಡ್ರ್ಯಾಗನ್ ಫ್ರೂಟ್ ರುಚಿ ಕೆಲವರಿಗೆ ಇಷ್ಟವಾದರೆ ಇನ್ನು ಕೆಲವರಿಗೆ ಇಷ್ಟವಾಗುವುದಿಲ್ಲ. ಆದ್ರೆ ಬೇಸಿಗೆಯಲ್ಲಿ ಇದು ಅಮೃತದಂತೆ ನಿಮ್ಮ ಆರೋಗ್ಯಕ್ಕೆ ಅನುಕೂಲವಾಗಿರಲಿದೆ. ಬೇಸಿಗೆಯಲ್ಲಿ ನಿಮ್ಮ ದೇಹಕ್ಕೆ ಹೆಚ್ಚಿನ ನೀರಿನ ಅಗತ್ಯವಿರುತ್ತದೆ. ಅಲ್ಲದೆ ಹೆಚ್ಚು ಶಕ್ತಿಯ ಅಗತ್ಯವೂ ಇರಲಿದೆ. ನೀವು ಯಾವ ಆಹಾರ ಸೇವಿಸುತ್ತೀರೋ ಅದರ ಆಧಾರದ ಮೇಲೆ ನಿಮ್ಮ ದೇಹ ಚಟುವಟಿಕೆಯಿಂದ ಕೂಡಿರುತ್ತೆ. ನೀವು ಬೇಸಿಗೆಯಲ್ಲಿ ಹೆಚ್ಚು ಹೆಚ್ಚು ಹಣ್ಣು ಸೇವಿಸಿದಷ್ಟು ನಿಮ್ಮ ಆರೋಗ್ಯಕ್ಕೆ ಬಹಳ ಒಳ್ಳೆಯದು.ಹಾಗಾದ್ರೆ ಈ ಡ್ರ್ಯಾಗನ್ ಫ್ರೂಟ್ ಅನ್ನು ಬೇಸಿಗೆಯಲ್ಲಿ ಸೇವಿಸೋದ್ರಿಂದ ನಿಮ್ಮ ಆರೋಗ್ಯಕ್ಕೆ ಯಾವ ರೀತಿ ಉಪಯೋಗವಾಗಲಿದೆ ಎಂಬುದನ್ನು ನಾವಿಂದು ನೋಡೋಣ.

ಇದು ಕರುಳಿನ ಕ್ಯಾನ್ಸರ್ ತಡೆಗಟ್ಟುವಲ್ಲಿ ಸಹಕಾರಿಯಾಗಿದೆ. ಇದರಲ್ಲಿ ವಿಟಮಿನ್ ಸಿ ಅಧಿಕವಿದ್ದು, ರೋಗ ನಿರೋಧಕ ಶಕ್ತಿಯನ್ನು ವೃದ್ಧಿಸುತ್ತದೆ. ಪಾರ್ಕಿಸನ್ಸ್, ಕ್ಯಾನ್ಸರ್, ಅಲ್ಜೈಮರ್ಸ್ ಈ ಬಗೆಯ ಕಾಯಿಲೆಗಳನ್ನು ತಡೆಗಟ್ಟಲು ಇದು ಸಹಕಾರಿಯಾಗಿದೆ. ಈ ಡ್ರ್ಯಾಗನ್ ಹಣ್ಣು ತಿನ್ನುವುದರಿಂದ ಜೀರ್ಣಕ್ರಿಯೆಗೆ ತುಂಬಾನೇ ಒಳ್ಳೆಯದು. ಇದರಲ್ಲಿ ಅತ್ಯಧಿಕ ನಾರಿನಂಶವಿದೆ, ಹೃದಯದ ಆರೋಗ್ಯಕ್ಕೂ ತುಂಬಾನೇ ಒಳ್ಳೆಯದು, ತೂಕ ನಿಯಂತ್ರಣಕ್ಕೆ ಇದು ಸಹಕಾರಿಯಾಗಿದೆ. ಒಮೆಗಾ 3 ಕೊಬ್ಬಿನಂಶ ಮೀನಿನಲ್ಲಿರುತ್ತದೆ, ಮೀನು ತಿನ್ನದವರು ಈ ಹಣ್ಣು ತಿನ್ನುವ ಮೂಲಕ ಒಮೆಗಾ 3 ಕೊಬ್ಬಿನಂಶ ಪಡೆಯಬಹುದು. ಒಮೆಗಾ 3 ಕೊಬ್ಬಿನಂಶ ಹೃದಯ ಆರೋಗ್ಯಕ್ಕೆ ಒಳ್ಳೆಯದು. ಇದನ್ನು ಪ್ರತಿನಿತ್ಯ ಸೇವಿಸಿದರೆ ಹೃದಯ ಸಂಬಂಧಿ ಕಾಯಿಲೆ ಕಡಿಮೆಯಾಗುವುದು. ಡ್ರ್ಯಾಗನ್ ಫ್ರೂಟ್ನಲ್ಲಿ ವಿಟಮಿನ್ ಸಿ ಹಾಗೂ ಆಯಂಟಿಆಕ್ಸಿಡೆಂಟ್ ಅಧಿಕವಿರುವುದರಿಂದ ತ್ವಚೆಯ ಆರೋಗ್ಯ ವೃದ್ಧಿಸುತ್ತದೆ. ಇದರಲ್ಲಿರುವ ವಿಟಮಿನ್ ಸಿ ಮುಖ ಕಾಂತಿಯನ್ನು ಹೆಚ್ಚಿಸುತ್ತದೆ. ತ್ವಚೆ ಸೌಂದರ್ಯಕ್ಕಾಗಿ ನೀವು ಪ್ರತಿದಿನ ಡ್ರ್ಯಾಗನ್ ಫ್ರೂಟ್ ಜ್ಯೂಸ್ ಕುಡಿದರೆ ಒಳ್ಳೆಯದು. ಡ್ರ್ಯಾಗನ್ ಫ್ರೂಟ್ ಮೂಳೆಯ ಆರೋಗ್ಯಕ್ಕೆ ತುಂಬಾನೇ ಒಳ್ಳೆಯದು, ಡ್ರ್ಯಾಗನ್ ಫ್ರೂಟ್ನಲ್ಲಿ ಶೇ. 18ರಷ್ಟು ಮೆಗ್ನಿಷ್ಯಿಯಂ ಇದ್ದು ಮೂಳೆಯ ಆರೋಗ್ಯಕ್ಕೆ ತುಂಬಾನೇ ಒಳ್ಳೆಯದು. ಸಂಧಿವಾತದ ಸಮಸ್ಯೆ ಇರುವವರು ಈ ಹಣ್ಣನ್ನು ಪ್ರತಿದಿನ ಸೇವಿಸುವುದು ಒಳ್ಳೆಯದು. ಈ ಹಣ್ಣಿನಲ್ಲಿ ವಿಟಮಿನ್ ಬಿ, ಫೋಲೆಟ್, ಕಬ್ಬಿಣದಂಶ ಇರುವುದರಿಂದ ಗರ್ಭಿಣಿಯರು ಇದನ್ನು ತಿನ್ನುವುದರಿಂದ ತಾಯಿ ಹಾಗೂ ಮಗುವಿನ ಆರೋಗ್ಯಕ್ಕೆ ತುಂಬಾನೇ ಒಳ್ಳೆಯದು. ಮಧುಮೇಹಿಗಳಿಗೆ ತುಂಬಾನೇ ಒಳ್ಳೆಯದು.

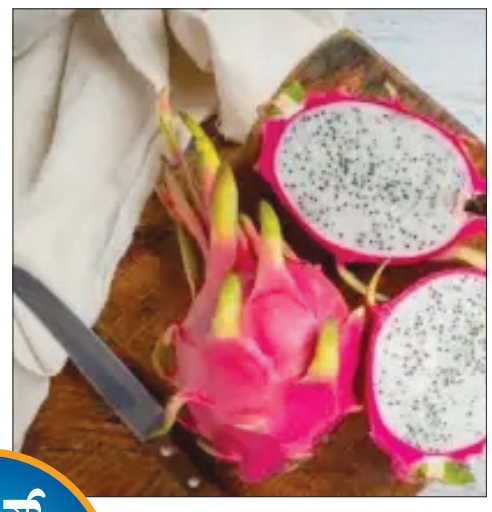

ಹೆಲ್ತ್ ಟಿಪ್ಸ್

ಗಡಿಗಳನ್ನು ಮೀರಿದ ಪರಿಕಲ್ಪನೆಯ ವೈಟ್‌ಫೀಲ್ಡ್ ಆರ್ಟ್ ಕಲೆಕ್ಟಿವ್

ಯುಜ್ ಆರ್ಟ್ಸ್ ಫೌಂಡೇಷನ್ ಬೆಂಬಲದ ಸಾರ್ವಜನಿಕ ಕಲಾ ಉತ್ಸವ ವೈಟ್ಫೀಲ್ಡ್ ಆರ್ಟ್ ಕಲೆಕ್ಟಿವ್‌ನ ಏಳನೇ ಆವೃತ್ತಿಯನ್ನು ಶುಕ್ರವಾರ (ಏಪ್ರಿಲ್ 5) ಇಲ್ಲಿ ಉದ್ಘಾಟಿಸಲಾಯಿತು. ಈ ಕಲಾ ಉತ್ಸವದ ಗಡಿಗಳನ್ನು ಮೀರಿದ ಪರಿಕಲ್ಪನೆಯು, ಕಲಾವಿದರ ದೃಷ್ಟಿ, ಕಲ್ಪನೆ ಮತ್ತು ಕಲಾತ್ಮಕ ಪ್ರತಿಭೆಯನ್ನು ಪ್ರತಿಬಿಂಬಿಸುವ ನವೀನ ಕಲಾಕೃತಿಗಳು ಮತ್ತು ಶಿಲ್ಪಗಳನ್ನು ರಚಿಸಲು ಪ್ರೇರೇಪಿಸುತ್ತದೆ. ಒಂದು ತಿಂಗಳ ಕಾಲ ನಡೆಯುವ ಈ ಉತ್ಸವವನ್ನು ಖ್ಯಾತ ಕೊಳಲು ವಾದಕ ಮತ್ತು ಎರಡು ಬಾರಿ ರಾಷ್ಟ್ರೀಯ ಚಲನಚಿತ್ರ ಪ್ರಶಸ್ತಿ ಪುರಸ್ಕೃತ ಪಂಡಿತ್ ಪ್ರವೀಣ್ ಗೋಡ್ಖಿಂಡಿ ಅವರು ಉದ್ಘಾಟಿಸಿದರು. 'ಕಲಾ ಕಾರ' ಅನಾವರಣ ಹಾಗೂ ಸಾಂಪ್ರದಾಯಿಕ ದೀಪ ಬೆಳಗಿಸುವ ಕಾರ್ಯಕ್ರಮದೊಂದಿಗೆ ಸಮಾರಂಭ ಆರಂಭವಾಯಿತು. ಅದರ ನಂತರ ವಿವೃತ್ತಿ ಡ್ಯಾನ್ಸ್ ಕಂಪನಿಯ ಕಲಾವಿದರ 'ಸಂಗಮಂ' ಶೀರ್ಷಿಕೆಯ ಸಮ್ಮೋಹನಗೊಳಿಸುವ ಶಾಸ್ತ್ರೀಯ ನೃತ್ಯ ಪ್ರದರ್ಶನ ಮತ್ತು ಪಂಡಿತ್ ಪ್ರವೀಣ್ ಗೋಡ್ಖಿಂಡಿ ಅವರ ಕೊಳಲು ವಾದನವು ಕೇಳುಗರನ್ನು ಹೊಸ ಭಾವಲೋಕಕ್ಕೆ ಕರೆದುಕೊಂಡು ಹೋಯಿತು.

ಉತ್ಸವದಲ್ಲಿ 100ಕ್ಕೂ ಹೆಚ್ಚು ಕಲಾ ಸ್ಥಾಪನೆಗಳು, ಶಿಲ್ಪಗಳು, ವರ್ಣಚಿತ್ರಗಳು ಮತ್ತು ಛಾಯಾಚಿತ್ರಗಳನ್ನು ಪ್ರದರ್ಶಿಸಲಾಗುತ್ತದೆ. ಕಲಾ ಸ್ಥಾಪನೆಗಳನ್ನು (ಆರ್ಟ್ ಇನ್ಸ್ಟಾಲೇಷನ್ಸ್) ಕರ್ನಾಟಕ ಚಿತ್ರಕಲಾ ಪರಿಷತ್ತು, ಬೆಂಗಳೂರು ಸ್ಕೂಲ್ ಆಫ್ ಡಿಸೈನ್ ವಿದ್ಯಾರ್ಥಿಗಳು ಮತ್ತು ಇತರ ಹಿರಿಯ ಕಲಾವಿದರು ಸಿದ್ಧಪಡಿಸಿದ್ದಾರೆ. ಯುನೆಸ್ಕೊ ಮತ್ತು ಐಕಾನಿಕ್ ವುಮೆನ್ ಪ್ರಾಜೆಕ್ಟ್ನಂತಹ ಸಂಸ್ಥೆಗಳ ಜೊತೆಗೆ ಸಾರಾ ಅರಕ್ಕಲ್ ಗ್ಯಾಲರಿ ಮತ್ತು ರೆಡ್ ಲೈನ್ ಗ್ಯಾಲರಿ- ವೈಟ್ಫೀಲ್ಡ್ ಆರ್ಟ್ ಕಲೆಕ್ಟಿವ್ ಜೊತೆಗೆ ಕೈಜೋಡಿಸಿವೆ. ಕಲಾ ಕಾರ್ ಅನ್ನು ಬಹುಬಗೆಯ ಕಲಾವಿದ ಪ್ರದೀಪ್ ಕುಮಾರ್ ಅವರ ಸಹಯೋಗದೊಂದಿಗೆ ರಚಿಸಲಾಗಿದೆ. ಪ್ರದೀಪ್ ಕುಮಾರ್ ಅವರ ಸ್ಥಳೀಯ ಸಂಸ್ಕೃತಿಯಾದ ಲಂಬಾಣಿ ಬುಡಕಟ್ಟು ಜನಾಂಗಕ್ಕೆ ಸಂಬಂಧಿಸಿದ ಕಥನ ರೂಪಗಳು ಮತ್ತು ಅಲಂಕಾರಿಕ ಸಂಗತಿಗಳಿಂದ ಕಲಾ ಕಾರ್ ಪ್ರೇರಿತವಾಗಿದೆ. ವಿಆರ್ ಬೆಂಗಳೂರುನಲ್ಲಿ ಪಾರ್ಕಿಂಗ್ ಪ್ರದೇಶದ ಗೋಡೆಗಳನ್ನು ಕಲಾ ಗ್ಯಾಲರಿಯಾಗಿ ಪರಿವರ್ತಿಸಲಾಗಿದ್ದು, ಬೆಂಗಳೂರು ವಿಶ್ವವಿದ್ಯಾಲಯದ ವಿದ್ಯಾರ್ಥಿಗಳ ಕಲಾಕೃತಿಗಳನ್ನು ಬೇಸ್ಮೆಂಟ್ ಆರ್ಟ್ ಪ್ರಾಜೆಕ್ಟ್ ಪ್ರದರ್ಶಿಸಿದೆ. ಮುಂದಿನ ತಿಂಗಳು ವಿಆರ್ ಬೆಂಗಳೂರು- ಕಲಾ ಸ್ಥಾಪನೆಗಳು, ಛಾಯಾಗ್ರಹಣ, ಪ್ರದರ್ಶನಗಳು, ಕಾರ್ಯಾಗಾರಗಳು, ಆರ್ಟ್ ಸಿನಿಮಾ ಸ್ಕ್ರೀನಿಂಗ್ ಮತ್ತು ಆರ್ಟ್ ಬಜಾರ್‌ಗಳೊಂದಿಗೆ ಕಲಾತ್ಮಕ ಆಚರಣೆಯ ಕೇಂದ್ರವಾಗಿ ಬದಲಾಗಲಿದೆ.

ವೈಟ್ಫೀಲ್ಡ್ ಆರ್ಟ್ ಕಲೆಕ್ಟಿವ್ನ ಕ್ಯುರೇಟರ್ ಸುಮಿ ಗುಪ್ತಾ ಅವರು ಈ ಬಗ್ಗೆ ಪ್ರತಿಕ್ರಿಯಿಸಿ, ಈ ಅದ್ಭುತವಾದ ಉತ್ಸವವನ್ನು ಅನಾವರಣಗೊಳಿಸುವುದು ನನಗೆ ಅಪಾರ ಸಂತೋಷವನ್ನು ತಂದಿದೆ. ಈ ಉತ್ಸವವು ದೊಡ್ಡ ಪ್ರಮಾಣದ ಸ್ಥಾಪನೆಗಳು, ಶಿಲ್ಪಗಳು, ಮಿಶ್ರ ಮಾಧ್ಯಮ ಕೃತಿಗಳು, ಛಾಯಾಗ್ರಹಣ, ಸಂಗೀತ ಮತ್ತು ನೃತ್ಯವನ್ನು ಪ್ರದರ್ಶಿಸುವ ಕಲಾವಿದರಿಗೆ ಸ್ಫೂರ್ತಿದಾಯಕ ವೇದಿಕೆಯನ್ನು ಸೃಷ್ಟಿಸುತ್ತದೆ. ವೈಟ್ಫೀಲ್ಡ್ ಆರ್ಟ್ ಕಲೆಕ್ಟಿವ್ 2024- ನಗರದ ಕಲೆ ಮತ್ತು ಸಂಸ್ಕೃತಿಯ ಸಂಭ್ರಮಾಚರಣೆಯಲ್ಲಿ ಕಲಾ ಅಭಿಜ್ಞರು, ಕಲಾ ವಿದ್ಯಾರ್ಥಿಗಳು ಮತ್ತು ಪೋಷಕರ ಸಮುದಾಯವನ್ನು ಮತ್ತು ಬೆಂಗಳೂರಿನ ಜನರನ್ನು ಒಟ್ಟುಗೂಡಿಸಲಿದೆ. ಇಂತಹ ಉತ್ಸವಗಳ ಮೂಲಕ ನಾವು ಪ್ರತಿಭಾನ್ವಿತ ಕಲಾವಿದರಿಗೆ ವೇದಿಕೆಯನ್ನಷ್ಟೇ ಒದಗಿಸುತ್ತಿಲ್ಲ. ಇದರ ಜೊತೆಗೆ, ನಗರದ ಶ್ರೀಮಂತ ಸಾಂಸ್ಕೃತಿಕ ಪರಂಪರೆಗೆ ಸೇರಿರುವ ಮತ್ತು ಗೌರವದ ಭಾವನೆಯನ್ನೂ ಪೋಷಿಸುತ್ತದೆ ಎಂದು ಹೇಳಿದ್ದಾರೆ.

ದೆಹಲಿಯಲ್ಲಿನ ಯುನೆಸ್ಕೊ ಕಚೇರಿಯ ಸಹಯೋಗದೊಂದಿಗೆ ವ್ಯವಸ್ಥೆ ಮಾಡಿರುವ ಬೆರಗುಗೊಳಿಸುವ ಛಾಯಾಚಿತ್ರ ಪ್ರದರ್ಶನವು ಉತ್ಸವದ ಪ್ರಮುಖ ಆಕರ್ಷಣೆಗಳಲ್ಲಿ ಒಂದಾಗಿದೆ. ಯುನೆಸ್ಕೊದ ಪ್ರಕಟಣೆಯಾಗಿರುವ ಎ ಬ್ರೈಡೆಡ್ ರಿವರ್: ದಿ ಯೂನಿವರ್ಸ್ ಆಫ್ ಇಂಡಿಯನ್ ವಿಮೆನ್ ಇನ್ ಸೈನ್ಸ್ ಆಧರಿಸಿದ ಪ್ರದರ್ಶನವು ವಿಜ್ಞಾನದ ವಿವಿಧ ಕ್ಷೇತ್ರಗಳಲ್ಲಿ ತಮ್ಮ ಛಾಪು ಮೂಡಿಸಿರುವ ಮಹಿಳಾ ವಿಜ್ಞಾನಿಗಳ ವರ್ಚಸ್ವಿ ಭಾವಚಿತ್ರಗಳನ್ನು ಒಳಗೊಂಡಿದೆ. ಈ ಪ್ರದರ್ಶನದ ಜೊತೆಗೆ, ಯುನೆಸ್ಕೊ ವೈಟ್ಫೀಲ್ಡ್ ಆರ್ಟ್ ಕಲೆಕ್ಟಿವ್ನಲ್ಲಿ ಸಂವಾದವನ್ನೂ ಆಯೋಜಿಸಲಿದೆ.

ಕಪ್ಪಾದ ಮುಖ ಹೊಳಪಿಗೆ ಟಿಪ್ಸ್

ಬಿಸಿಲಿಗೆ ಕೆಲಸ ಮಾಡಿದ ಪರಿಣಾಮ ಇಲ್ಲವೇ ವಿಪರೀತ ದೇಹಾಯಾಸವಾದ ಕಾರಣಕ್ಕೆ ಬಾಯಿಯ ಸುತ್ತ, ಕಣ್ಣಿನ ಸುತ್ತ ಇಲ್ಲವೇ ಮುಖದ ಅಲ್ಲಲ್ಲಿ ಕಪ್ಪು ಬಣ್ಣದ ಪ್ಯಾಚ್ ಗಳು ಕಾಣಿಸಿಕೊಂಡು ನಿಮ್ಮ ಸೌಂದರ್ಯವನ್ನು ಹಾಳು ಮಾಡುತ್ತವೆ.ಇಂಥ ಎಲ್ಲಾ ಸಮಸ್ಯೆಗಳಿಂದ ಮುಕ್ತಿ ದೊರೆಯಬೇಕಿದ್ದರೆ ನಿತ್ಯ ಕಡಲೆಹಿಟ್ಟನ್ನು ಬಳಸಬೇಕು.ಕಡಲೆ ಹಿಟ್ಟಿಗೆ ಚಿಟಿಕೆ ಅರಶಿನ ಮತ್ತು ದಪ್ಪನೆಯ ಹಾಲು ಬೆರೆಸಿ ಪೇಸ್

ಮೋದಿ ಮತ್ತೆ ಪ್ರಧಾನಿ: ಕಾಳಿ ಮಾತೆಗೆ ಬೆರಳನ್ನು ಅರ್ಪಿಸಿದ ಅಭಿಮಾನಿ

ಕಾರವಾರ: ನರೇಂದ್ರ ಮೋದಿ ಮತ್ತೆ ಪ್ರಧಾನಿಯಾಗಬೇಕು ಎಂದು ಅಭಿಮಾನಿಯೊಬ್ಬ ಕಾಳಿ ಮಾತೆಗೆ ತನ್ನ ಬೆರಳನ್ನೇ ತುಂಡು ಮಾಡಿ ನೀಡಿದ ಘಟನೆ ಉತ್ತರ ಕನ್ನಡ ಜಿಲ್ಲೆಯ ಕಾರವಾರದ ಸೋನಾರವಾಡದಲ್ಲಿ ನಡೆದಿದೆ.

ಸೋನಾರವಾಡದ ಅರುಣ್ ವರ್ಣೇಕರ್ ಅವರು ಈಗಾಗಲೇ ಮೋದಿಗಾಗಿ ಗುಡಿಯನ್ನು ನಿರ್ಮಿಸಿ ಪೂಜೆ ಮಾಡುತ್ತಿದ್ದಾರೆ.ಈತ ಬೆರಳು ತುಂಡು ಮಾಡಿಕೊಂಡು ರಕ್ತದಲ್ಲಿ ಮಾ ಕಾಳಿಮಾತಾ ಮೋದಿ ಬಾಬಾಕೋ ರಕ್ಷಾ ಕರೋ. ಮೋದಿ ಬಾಬಾ ಪಿ.ಎಂ, 3 ಬಾರ್ 78ತಕ್ 378, 378+ ಮೇರಾ ಮೋದಿ ಬಾಬಾ ಸಬ್ಸೆ ಮಹಾನ್ ಎಂದು ಗೋಡೆ ಹಾಗೂ ಪೋಸ್ಟರ್ ನಲ್ಲಿ ಬರೆದುಕೊಂಡಿದ್ದಾನೆ.ಈ ಹಿಂದೆಯೂ ಬೆರಳು ಕೊಯ್ದುಕೊಂಡು ಮೋದಿ ಗೆಲುವಿಗಾಗಿ ಕಾಳಿ ಮಾತೆಗೆ ಹರಕೆ ನೀಡಿದ್ದರು. ಇದು ಕೊನೆಯ ಬಾರಿ ಆದ್ದರಿಂದ ಮೋದಿ ಪ್ರಧಾನಿಯಾಗಬೇಕು ಎಂದು ಬೆರಳನ್ನೇ ತುಂಡರಿಸಿ ಅರುಣ್ ಕಾಳಿಗೆ ನೀಡಿದ್ದಾರೆ.

ಆಗಸ್ಟ್ 8 ರಂದು ಟೆಸ್ಲಾ ರೊಬೊಟಿಕ್ಸ್ ಬಿಡುಗಡೆ

ನ್ಯೂಯಾರ್ಕ್: ಟೆಸ್ಲಾ ಇಂಕ್ ತನ್ನ ದೀರ್ಘಕಾಲದ ಭರವಸೆಯ ರೋಬೋಟಾಕ್ಸಿಯನ್ನು ಈ ವರ್ಷ ಪರಿಚಯಿಸಲು ಮುಂದಾಗಿದೆ. ಟೆಸ್ಲಾ ಕಂಪನಿಯ ಸಿಇಒ ಎಲೋನ್ ಮಸ್ಕ್ ಸಾಮಾಜಿಕ ಮಾಧ್ಯಮ ಸೈಟ್ ಎಕ್ಸ್ ನಲ್ಲಿ ಟೆಸ್ಲಾ ರೋಬೋಟಾಕ್ಸಿಯನ್ನು ಆಗಸ್ಟ್ 8 ರಂದು ಅನಾವರಣಗೊಳಿಸಲಾಗುವುದು ಎಂದು ತಿಳಿಸಿದ್ದಾರೆ. ನ್ಯೂಯಾರ್ಕ್‌ನಲ್ಲಿ ಪೋಸ್ಟ್‌ಮಾರ್ಕೆಟ್ ವಹಿವಾಟಿನಲ್ಲಿ ಷೇರುಗಳು ಶೇಕಡಾ 5.1 ರಷ್ಟು ಏರಿಕೆಯಾಗಿದೆ. ಟೆಸ್ಲಾ ಷೇರು ಈ ವರ್ಷ ಶುಕ್ರವಾರದ ಅಂತ್ಯದ ವೇಳೆಗೆ ಶೇಕಡಾ 34 ರಷ್ಟು ಕುಸಿದಿದೆ. ಮಸ್ಕ್ ರೊಬೊಟಾಕ್ಸಿ ಬಗ್ಗೆ ಸುದ್ದಿಯನ್ನು ಪೋಸ್ಟ್ ಮಾಡುವ ಸ್ವಲ್ಪ ಸಮಯದ ಮೊದಲು, ಅವರು ವಿಶ್ವದ ಮೂರನೇ ಶ್ರೀಮಂತ ವ್ಯಕ್ತಿ ಎಂಬ ಬಿರುದನ್ನು ಕಳೆದುಕೊಂಡರು. ಇದು ಈಗ ಮೆಟಾ ಪ್ಲಾಟ್ಫಾರ್ಮ್ಸ್ ಇಂಕ್ ಸಿಇಒ ಮಾರ್ಕ್ ಜುಕರ್‌ಬರ್ಗ್ ಅವರ ಹೆಸರಾಗಿದೆ. 2019 ರಲ್ಲಿ ಹೂಡಿಕೆದಾರರಿಗೆ ಪರಿಚಯಿಸಲಾದ ಸಂಪೂರ್ಣ ಸ್ವಾಯತ್ತ ವಾಹನವು ಟೆಸ್ಲಾದ ಹೆಚ್ಚಿನ ಮೌಲ್ಯಮಾಪನಕ್ಕೆ ಬಹಳ ಹಿಂದಿನಿಂದಲೂ ಪ್ರಮುಖವಾಗಿದೆ. ಇತ್ತೀಚಿನ ವಾರಗಳಲ್ಲಿ, ಟೆಸ್ಲಾ ಗ್ರಾಹಕರಿಗಾಗಿ ಡ್ರೈವರ್-ಅಸಿಸ್ಟೆಂಟ್ ಸಾಫ್ಟ್‌ವೇರ್ ಇತ್ತೀಚಿನ ಆವೃತ್ತಿಯನ್ನು ಬಿಡುಗಡೆ ಮಾಡಿದೆ, ಅದನ್ನು ಎಫ್‌ಎಸ್ಡಿ ಅಥವಾ ಫುಲ್ ಸೆಲ್ಫ್ ಡ್ರೈವಿಂಗ್ ಎಂದು ಮಾರುಕಟ್ಟೆ ಮಾಡುತ್ತದೆ. ಕಂಪನಿಯು ತನ್ನ ಮುಂದಿನ ತಲೆಮಾರಿನ ವಾಹನ ಪ್ಲಾಟ್ ಫಾರ್ಮ್ ಕಡಿಮೆ ಬೆಲೆಯ ಕಾರು ಮತ್ತು ಮೀಸಲಾದ ರೋಬೋಟಸಿ ಎರಡನ್ನೂ ಒಳಗೊಂಡಿರುತ್ತದೆ ಎಂದು ಹೇಳಿದೆ. ಆದಾಗ್ಯೂ, ಕಂಪನಿಯು ಎರಡರ ಟೀಸರ್ ಅನ್ನು ಬಿಡುಗಡೆ ಮಾಡಿದೆ. ಆದರೆ ಅವರು ಇನ್ನೂ ಎರಡರ ಮೂಲಮಾದರಿಗಳನ್ನು ಪರಿಚಯಿಸಿಲ್ಲ, ಮಸ್ಕ್ ಅವರ ಶುಕ್ರವಾರದ ಟ್ವೀಟ್ ಅಗ್ಗದ ಕಾರಿಗಿಂತ ರೋಬೋಟಾಕ್ಸಿಗೆ ಆದ್ಯತೆ ನೀಡಲಾಗುತ್ತಿದೆ ಎಂದು ಸೂಚಿಸುತ್ತದೆ. ಆದಾಗ್ಯೂ, ಎರಡನ್ನೂ ಒಂದೇ ಪ್ಲಾಟ್ ಫಾರ್ಮ್ ನಲ್ಲಿ ವಿನ್ಯಾಸಗೊಳಿಸಲಾಗುವುದು.

ಪಾಕ್‌ನಲ್ಲಿರುವ ಚೀನೀಯರಿಗೆ ಭದ್ರತಾ ಶಿಸ್ತು ಪಾಲಿಸಲು ಇಷ್ಟವಿಲ್ಲ: ಮರ್ಯಮ್

ಲಾಹೋರ್: ಪಾಕ್‌ನಲ್ಲಿರುವ ಚೀನೀ ಪ್ರಜೆಗಳಿಗೆ ಭದ್ರತಾ ಶಿಷ್ಟಾಚಾರ ಪಾಲಿಸಲು ಇಷ್ಟವಿಲ್ಲ, ಭದ್ರತಾ ಶಿಷ್ಟಾಚಾರ ಪಾಲಿಸಲು ಹೇಳಿದರೆ ಅಸಮಾಧಾನಗೊಳ್ಳುತ್ತಾರೆ ಎಂದು ಪಾಕಿಸ್ತಾನದ ಪಂಜಾಬ್ ಪ್ರಾಂತದ ಮುಖ್ಯಮಂತ್ರಿ ಮರ್ಯಾಮ್ ನವಾಝ್ ಹೇಳಿದ್ದಾರೆ. ಲಾಹೋರ್ ನಲ್ಲಿ ಉನ್ನತ ಮಟ್ಟದ ಸಭೆಯಲ್ಲಿ ಮಾತನಾಡಿದ ಅವರು 'ಇಲ್ಲಿ ವಾಸಿಸುತ್ತಿರುವ ಚೀನೀಯರು ಭದ್ರತಾ ಶಿಸ್ತನ್ನು ಅನುಸರಿಸಲು ಇಷ್ಟಪಡುವುದಿಲ್ಲ. ಸುರಕ್ಷತಾ ಶಿಷ್ಟಾಚಾರಗಳನ್ನು ಅನುಸರಿಸಲು ಹೇಳಿದಾಗ ಅವರು ಅಸಮಾಧಾನಗೊಂಡಿದ್ದಾರೆ. ನಿಯಮ, ಭದ್ರತಾ ಶಿಸ್ತು ಎಂಬ ಪದ ಕೇಳಿದೊಡನೆ ಅವರು ಅಸಹನೆಗೊಳ್ಳುತ್ತಾರೆ' ಎಂದ ಅವರು, ಆದರೂ ತಮ್ಮ ಸರಕಾರ ಪಂಜಾಬ್ ಪ್ರಾಂತದಲ್ಲಿ ಅಭಿವೃದ್ಧಿ ಯೋಜನೆಗಳಲ್ಲಿ ಕಾರ್ಯ ನಿರ್ವಹಿಸುವ ಚೀನೀ ಪ್ರಜೆಗಳಿಗೆ ಗರಿಷ್ಠ ಭದ್ರತೆಯನ್ನು ಒದಗಿಸಲು ಬದ್ಧವಾಗಿದೆ' ಎಂದರು. ಭಯೋತ್ಪಾದನೆಯೂ ಡಿಜಿಟಲೀಕರಣಗೊಂಡಿದೆ. ಇಂತಹ ಸಾಮಾಜಿಕ ವೇದಿಕೆಯಲ್ಲಿ ಭಯೋತ್ಪಾದಕ ಗುಂಪುಗಳಿಗಿಂತ ನಾವು ಒಂದು ಹೆಜ್ಜೆ ಮುಂದೆ ಇರಬೇಕಾಗಿದೆ. ಅಫ್ಘಾನಿಸ್ತಾನದಲ್ಲಿ ಅಮೆರಿಕದ ಸೇನೆ ಬಿಟ್ಟುಹೋದ ಅತ್ಯಾಧುನಿಕ ಅಸ್ತ್ರಗಳು ಭಯೋತ್ಪಾದಕರ ಕೈಸೇರಿವೆ. ಅಫ್ಘಾನಿಸ್ತಾನದಿಂದ ಬರುವ ಶಸ್ತ್ರಾಸ್ತ್ರಗಳು ನಮ್ಮ ಕಾನೂನು ಜಾರಿ ಸಂಸ್ಥೆಗಳಿಗೆ ದೊಡ್ಡ ಸವಾಲಾಗುತ್ತಿದೆ' ಎಂದು ನವಾಝ್ ಹೇಳಿದರು.

ರಾಜನಾಥ್ ಸಿಂಗ್ ಹೇಳಿಕೆಗೆ ತಿರುಗೇಟು ನೀಡಿದ ಪಾಕ್

ಇಸ್ಲಾಮಾಬಾದ್: 'ದೇಶದ ಸಾರ್ವಭೌಮತ್ವವನ್ನು ಕಾಪಾಡುವ ಉದ್ದೇಶ ಮತ್ತು ಸಾಮರ್ಥ್ಯದಲ್ಲಿ ತಾನು ದೃಢನಿಶ್ಚಯ ಹೊಂದಿದೆ' ಎಂದು ಪಾಕಿಸ್ಥಾನ ಶನಿವಾರ ರಕ್ಷಣ ಸಚಿವ ರಾಜನಾಥ್ ಸಿಂಗ್ ಅವರ ಹೇಳಿಕೆಗೆ ತಿರುಗೇಟು ನೀಡಿದೆ. 'ಭಯೋತ್ಪಾದಕ ದಾಳಿ ನಡೆಸಿ ಓಡಿಹೋದರೆ ಭಾರತ ಪಾಕಿಸ್ಥಾನವನ್ನು ಪ್ರವೇಶಿಸಿ ತಕ್ಕ ಪಾಠ ಕಲಿಸಲಿದೆ' ಎಂದು ರಕ್ಷಣ ಸಚಿವ ರಾಜನಾಥ್ ಸಿಂಗ್ ಎಚ್ಚರಿಕೆ ನೀಡಿದ ಮರುದಿನ ಪಾಕ್ ಪ್ರತಿಕ್ರಿಯೆ ನೀಡಿದೆ. 'ನಮ್ಮ ದೇಶ ಯಾವಾಗಲೂ ಶಾಂತಿಗಾಗಿ ತನ್ನ ಬದ್ಧತೆಯನ್ನು ಪ್ರದರ್ಶಿಸಿದೆ ಆದರೆ ಶಾಂತಿಯ ಬಯಕೆಯನ್ನು ತಪ್ಪಾಗಿ ಗ್ರಹಿಸಬಾರದು' ಎಂದು ಪಾಕಿಸ್ಥಾನದ ವಿದೇಶಾಂಗ ಕಚೇರಿಯ ಹೇಳಿಕೆ ನೀಡಿದೆ.''ಪಾಕಿಸ್ಥಾನದ ದೃಢ ಸಂಕಲ್ಪ ಮತ್ತು ತನ್ನನ್ನು ತಾನು ರಕ್ಷಿಸಿಕೊಳ್ಳುವ ಸಾಮರ್ಥ್ಯವನ್ನು ಇತಿಹಾಸವು ದೃಢೀಕರಿಸುತ್ತದೆ, ಭಾರತದ ಆಡಳಿತ ವ್ಯವಸ್ಥೆ ಚುನಾವಣ ಲಾಭಕ್ಕಾಗಿ ದ್ವೇಷಪೂರಿತ ವಾಕ್ಚಾತುರ್ಯವನ್ನು ಆಶ್ರಯಿಸುತ್ತಿದೆ' ಎಂದು ಟೀಕಿಸಿದೆ. ''ಪಾಕಿಸ್ಥಾನ ನಮ್ಮ ನೆರೆಯ ದೇಶ.

ಇತಿಹಾಸವನ್ನು ನೋಡಿ. ಇಲ್ಲಿಯವರೆಗೆ, ನಾವು ವಿಶ್ವದ ಯಾವುದೇ ದೇಶದ ಮೇಲೆ ದಾಳಿ ಮಾಡಿಲ್ಲ ಅಥವಾ ಯಾವುದೇ ದೇಶದ ಒಂದಿಂಚು ಭೂಮಿಯನ್ನು ಆಕ್ರಮಿಸಲು ಪ್ರಯತ್ನಿಸಿಲ್ಲ, ಇದು ಭಾರತದ ಸ್ವಭಾವ. ಆದರೆ ಯಾರಾದರೂ ಭಾರತಕ್ಕೆ ಕೋಪದ ಕಣ್ಣು ತೋರಿಸಿದರೆ, ಭಾರತಕ್ಕೆ ಬಂದು ಭಯೋತ್ಪಾದಕ ಚಟುವಟಿಕೆಗಳನ್ನು ಉತ್ತೇಜಿಸಲು ಪ್ರಯತ್ನಿಸಿದರೆ, ನಾವು ಅವರನ್ನು ಬಿಡುವುದಿಲ್ಲ'' ಎಂದು ಖಾಸಗಿ ಮಾಧ್ಯಮ 'ದಿ ಗಾರ್ಡಿಯನ್' ಜತೆ ಮಾತನಾಡಿದ ಸಿಂಗ್ ಪ್ರತಿಪಾದಿಸಿದ್ದರು.

ಮಾಲ್ದೀವ್ಸ್‌ಗೆ ಅಗತ್ಯವಸ್ತುಗಳ ಸರಬರಾಜು ಹೆಚ್ಚಿಸಲು ಭಾರತ ಸಮ್ಮತಿ

ಮಾಲೆ: ಮಾಲ್ದೀವ್ಸ್ ಗೆ ಕೆಲವು ಅಗತ್ಯ ವಸ್ತುಗಳ ರಫ್ತು ಪ್ರಕ್ರಿಯೆಯನ್ನು ನವೀಕರಿಸಲು ಸಮ್ಮತಿಸಿದ ಭಾರತದ ನಿಲುವು ದೀರ್ಘಕಾಲದ ದ್ವಿಪಕ್ಷೀಯ ಸ್ನೇಹ ಮತ್ತು ವ್ಯಾಪಾರ ಹಾಗೂ ವಾಣಿಜ್ಯ ವ್ಯವಹಾರವನ್ನು ಮತ್ತಷ್ಟು ಹೆಚ್ಚಿಸುವ ಬದ್ಧತೆಯನ್ನು ಸೂಚಿಸುತ್ತದೆ ಎಂದು ಮಾಲ್ದೀವ್ಸ್ ವಿದೇಶಾಂಗ ಸಚಿವ ಮೂಸಾ ಝಮೀರ್ ಶನಿವಾರ ಹೇಳಿದ್ದಾರೆ.

ಮಾಲ್ದೀವ್ಸ್ ಸರಕಾರದ ಕೋರಿಕೆಯ ಮೇರೆಗೆ 2024-25ನೇ ವರ್ಷಕ್ಕೆ ಕೆಲವು ಅಗತ್ಯ ವಸ್ತುಗಳ ರಫ್ತು ಪ್ರಕ್ರಿಯೆ ಮುಂದುವರಿಸಲು ಅನುಮತಿ ನೀಡಲಾಗಿದ್ದು ಇದನ್ನು ವಿಶಿಷ್ಟ ದ್ವಿಪಕ್ಷೀಯ ಕಾರ್ಯವಿಧಾನದ ಅಡಿಯಲ್ಲಿ ಮಾಡಲಾಗುತ್ತದೆ. ಅದರಂತೆ ಈ ಪ್ರತಿಯೊಂದು ವಸ್ತುಗಳ ಕೋಟಾವನ್ನು ಮೇಲ್ಮುಖವಾಗಿ ಪರಿಷ್ಕರಿಸಲಾಗಿದೆ. 1981ರಲ್ಲಿ ಜಾರಿಗೆ ಬಂದಂದಿನಿಂದ ಈ ಅನುಮೋದಿಸಲ್ಪಟ್ಟ ಪ್ರಮಾಣವು ಅತ್ಯಧಿಕವಾಗಿದೆ ಎಂದು ಮಾಲ್ದೀವ್ಸ್‌ನಲ್ಲಿನ ಭಾರತದ ಹೈಕಮಿಷನ್ ಶುಕ್ರವಾರ ಹೇಳಿದೆ.

ಅಗತ್ಯವಸ್ತುಗಳ ರಫ್ತು ಪ್ರಕ್ರಿಯೆ ಮುಂದುವರಿಸುವಂತೆ ಮಾಲ್ದೀವ್ಸ್ ಮಾಡಿದ್ದ ಕೋರಿಕೆಗೆ ಭಾರತ ತಕ್ಷಣ ಸ್ಪಂದಿಸಿದ್ದು 'ನೆರೆಹೊರೆ ಮೊದಲು' ಎಂಬ ಧೋರಣೆಯಂತೆ ಮಾಲ್ದೀವ್ಸ್‌ಗೆ ನೆರವು ಮುಂದುವರಿಸಲಾಗುವುದು ಎಂದು ಘೋಷಿಸಿತ್ತು.

'2024-25ರ ವರ್ಷದಲ್ಲಿ ಭಾರತದಿಂದ ಅಗತ್ಯ ವಸ್ತುಗಳ ರಫ್ತು ಕೋಟಾವನ್ನು ನವೀಕರಿಸಿದ್ದಕ್ಕಾಗಿ ಭಾರತ ಸರಕಾರ ಮತ್ತು ವಿದೇಶಾಂಗ ವ್ಯವಹಾರಗಳ ಸಚಿವ ಎಸ್. ಜೈಶಂಕರ್ ಗೆ ಪ್ರಾಮಾಣಿಕವಾಗಿ ಧನ್ಯವಾದ ಸಲ್ಲಿಸುತ್ತೇನೆ' ಎಂದು ಮೂಸಾ ಝಮೀರ್ ಟ್ವೀಟ್(ಎಕ್ಸ್) ಮಾಡಿದ್ದಾರೆ.

ಡಮಾಸ್ಕಸ್ ದಾಳಿಗೆ ಪ್ರತೀಕಾರ ತೀರಿಸಲು ಇರಾನ್ ಸಿದ್ಧತೆ

ನ್ಯೂಯಾರ್ಕ್: ಏಪ್ರಿಲ್ 2ರಂದು ನಡೆದ ಡಮಾಸ್ಕಸ್ ದಾಳಿಗೆ ಪ್ರತೀಕಾರ ತೀರಿಸಲು ಇರಾನ್ ಸಿದ್ಧತೆ ನಡೆಸಿದೆ. ಸಂಭವನೀಯ ಅಪಾಯದ ಬಗ್ಗೆ ಅಮೆರಿಕ ಹಾಗೂ ಇಸ್ರೇಲ್ ಹೈಅಲರ್ಟ್ ಘೋಷಿಸಿವೆ. ಸಿರಿಯಾದ ಡಮಾಸ್ಕಸ್‌ನಲ್ಲಿರುವ ಇರಾನ್ ರಾಯಭಾರ ಕಚೇರಿಯ ಮೇಲೆ ಇಸ್ರೇಲ್ ವೈಮಾನಿಕ ದಾಳಿ ನಡೆಸಿ, 11 ಜನರನ್ನು ಹತ್ಯೆ ಮಾಡಿತ್ತು.ಇಸ್ರೇಲ್ ದಾಳಿಗೆ ಇರಾನ್ ಪ್ರತೀಕಾರ ತೆಗೆದುಕೊಳ್ಳುವ ಸಂಭವ ದಟ್ಟವಾಗಿದೆ. ಹೀಗಾಗಿ, ಮಧ್ಯಪ್ರಾಚ್ಯದಲ್ಲಿನ ತನ್ನ ಮಿಲಿಟರಿ ಹಾಗೂ ರಾಯಭಾರ ಅಧಿಕಾರಿಗಳಿಗೆ ಅಮೆರಿಕ ಹೈ ಅಲರ್ಟ್ ನೀಡಿದೆ.ರಜೆ ಮೇಲೆ ಹೋಗಿರುವ ತನ್ನ ಸೇನಾಧಿಕಾರಿಗಳನ್ನು ಇಸ್ರೇಲ್ ವಾಪಸ್ ಕರೆಯಿಸಿಕೊಂಡಿದ್ದು ಎಲ್ಲ ಸೇನಾ ಸಿಬ್ಬಂದಿಗೂ ರಜೆಗಳನ್ನು ರದ್ದು ಮಾಡಿದೆ. ಜಿಪಿಎಸ್ ಸಿಗ್ನಲ್ಗಳನ್ನು ಸ್ಥಗಿತಗೊಳಿಸಿದೆ. ತನ್ನ ಎಲ್ಲ ಸಶಸ್ತ್ರ ಪಡೆಗಳಿಗೆ ಸಂಪೂರ್ಣ ಸಿದ್ಧವಾಗಿರಲು ಸೂಚಿಸಲಾಗಿದೆ.ಈಚೆಗೆ ನಡೆದ ದಾಳಿಯಲ್ಲಿ ಇರಾನ್ನ ಇಸ್ಲಾಮಿಕ್ ರೆವಲ್ಯೂಷನರಿ ಗಾರ್ಡ್ನ ಬ್ರಿಗೇಡಿಯರ್ ಜನರಲ್ ಮೊಹಮ್ಮದ್ ರೆಜಾ ಜಹೇದಿ ಮತ್ತು ಇನ್ನೊಬ್ಬ ಉನ್ನತ ಶ್ರೇಣಿಯ ಅಧಿಕಾರಿ ಬ್ರಿಗೇಡಿಯರ್ ಜನರಲ್ ಮೊಹಮ್ಮದ್ ಹಾದಿ ಹಾಜಿ ರಹೀಮಿ ಹಾಗೂ ಗಾರ್ಡ್ನ 7 ಸದಸ್ಯರು ಮೃತರಾಗಿದ್ದರು. ನೂರಕ್ಕೂ ಹೆಚ್ಚು ಜನ ಗಾಯಗೊಂಡಿದ್ದರು.

ಸಮಾಜವಾದಿ ಪಕ್ಷದ ಅಭ್ಯರ್ಥಿ ನಾಮಪತ್ರ ತಿರಸ್ಕೃತ

ಭೋಪಾಲ್: ಮಧ್ಯಪ್ರದೇಶ ಖಜುರಾಹೊ ಲೋಕಸಭಾ ಕ್ಷೇತ್ರಕ್ಕೆ ಸಮಾಜವಾದಿ ಪಕ್ಷದ ಅಭ್ಯರ್ಥಿಯಾಗಿ ಮೀರಾ ಯಾದವ್ ಅವರು ಸಲ್ಲಿಸಿದ್ದ ನಾಮಪತ್ರ ತಿರಸ್ಕೃತಗೊಂಡಿದೆ. ಮೀರಾ ಯಾದವ್ ಅವರು ಏಪ್ರಿಲ್ 4 ಗುರುವಾರದಂದು ನಾಮಪತ್ರ ಸಲ್ಲಿಸಿದ್ದರು. ಮೀರಾ ಯಾದವ್ ಅವರ ನಾಮಪತ್ರವನ್ನು ಫಾರ್ಮ್ ಮತ್ತು ಹಳೆಯ ಪ್ರಮಾಣೀಕೃತ ನಕಲು ಮತದಾರರ ಪಟ್ಟಿಯಲ್ಲಿ ಒಂದು ಸ್ಥಳದಲ್ಲಿ ಸಹಿ ಇಲ್ಲದ ಕಾರಣ ತಿರಸ್ಕರಿಸಲಾಗಿದೆ ಎಂದು ಅಭ್ಯರ್ಥಿಯ ಪತಿ ದೀಪ್ ನಾರಾಯಣ ಯಾದವ್ ಹೇಳಿದ್ದಾರೆ. ಚುನಾವಣಾಧಿಕಾರಿ ಮತ್ತು ಪನ್ನಾ ಜಿಲ್ಲಾಧಿಕಾರಿ ಸುರೇಶ್ ಕುಮಾರ್ ಅವರು ಸಮಾಜವಾದಿ ಪಕ್ಷದ ಅಭ್ಯರ್ಥಿಯ ನಾಮಪತ್ರವನ್ನು ಸ್ವೀಕರಿಸದಿರಲು ಕಾರಣಗಳನ್ನು ನಮೂದಿಸಿರುವ ಪತ್ರವನ್ನು ಸಹ ನೀಡಿದ್ದಾರೆ. ನಾಮಪತ್ರಗಳು ಮಾನ್ಯವಾದವರ ಪಟ್ಟಿಯಲ್ಲಿ ಎಸ್ಪಿ ಅಭ್ಯರ್ಥಿ ಮೀರಾ ಯಾದವ್ ಅವರ ಹೆಸರು ಲಭ್ಯವಿಲ್ಲ. ಬಿಜೆಪಿ ಅಭ್ಯರ್ಥಿ ವಿ.ಡಿ.ಶರ್ಮಾ, ಬಿಎಸ್ಪಿ ಅಭ್ಯರ್ಥಿ ಕಮಲೇಶ್ ಕುಮಾರ್ ಮತ್ತು 12 ಸ್ವತಂತ್ರ ಅಭ್ಯರ್ಥಿಗಳು ಸೇರಿದಂತೆ ಒಟ್ಟು 14 ಅಭ್ಯರ್ಥಿಗಳು ಚುನಾವಣೆಯಲ್ಲಿ ಸ್ಪರ್ಧಿಸಲು ಮಾನ್ಯ ಅಭ್ಯರ್ಥಿಗಳಾಗಿದ್ದಾರೆ.

ವಿದ್ಯಾರ್ಥಿ ಮೇಲೆ ಹಲ್ಲೆಗೈದು ಗುದದ್ವಾರಕ್ಕೆ ಮರದ ಕೋಲು ತುರುಕಿದ ಸ್ನೇಹಿತರು!

ನವದೆಹಲಿ: ಎಂಟನೇ ತರಗತಿ ವಿದ್ಯಾರ್ಥಿಯೊಬ್ಬನ ಮೇಲೆ ಆತನ ಸ್ನೇಹಿತರೇ ಹಲ್ಲೆ ಮಾಡಿ ಬಳಿಕ ಅವರಲ್ಲಿ ಓರ್ವ ಆತನ ಗುದದ್ವಾರಕ್ಕೆ ಮರದ ಕೋಲನ್ನು ತುರುಕಿದ ವಿಲಕ್ಷಣ ಘಟನೆಯೊಂದು ರಾಷ್ಟ್ರ ರಾಜಧಾನಿ ದೆಹಲಿಯಲ್ಲಿ (ಓಜತಿಆಜಟ್ಟು) ನಡೆದಿರುವ ಬಗ್ಗೆ ಬೆಳಕಿಗೆ ಬಂದಿದೆ.

ಈ ಘಟನೆ ಮಾರ್ಚ್ 18 ರಂದು ನಡೆದಿದ್ದು, ತಡವಾಗಿ ಬೆಳಕಿಗೆ ಬಂದಿದೆ. ಸದ್ಯ ಪ್ರಕರಣಕ್ಕೆ ಸಂಬಂಧಿಸಿದಂತೆ ದೆಹಲಿ ಪೊಲೀಸರು ಎಫ್‌ಐಆರ್ ದಾಖಲಿಸಿದ್ದು, ಆರೋಪಿಗಳನ್ನು ಬಂಧಿಸಲಾಗಿದೆ.

ನಡೆದಿದ್ದೇನು: 14 ವರ್ಷದ ಬಾಲಕ ಶಾಲೆಯಲ್ಲಿ ತನ್ನ ಸ್ನೇಹಿತರ ಜೊತೆ ವಿಚಾರವೊಂದಕ್ಕೆ ಜಗಳವಾಡಿದ್ದಾನೆ. ಈ ಗಲಾಟೆಯು ತಾರಕಕ್ಕೇರಿದ್ದು, ನಾಲ್ವರು ಸ್ನೇಹಿತರು ಬಾಲಕನನ್ನು ಮೂಲೆಗೆ ತಳ್ಳಿ ಮನಬಂದಂತೆ ಥಳಿಸಿದ್ದಾರೆ. ಅಲ್ಲದೇ ನಾಲ್ವರಲ್ಲಿ ಓರ್ವ ಮರದ ತುಂಡಿನಿಂದ ಬಾಲಕನ ಗುದದ್ವಾರಕ್ಕೆ ಹಾನಿ ಮಾಡಿದ್ದಾನೆ. ಈ ಸಂಬಂಧ ವಿದ್ಯಾರ್ಥಿಯ ಪೋಷಕರು, ಪೊಲೀಸರು ಮತ್ತು ಶಾಲಾ ಅಧಿಕಾರಿಗಳು ನಿರ್ಲಕ್ಷ್ಯ ವಹಿಸಿದ್ದಾರೆ ಎಂದು ಆರೋಪಿಸಿದ್ದಾರೆ. ಘಟನೆಯನ್ನು ಯಾರಿಗೂ ಹೇಳದಂತೆ ವಿದ್ಯಾರ್ಥಿಗೆ ಆತನ ಗೆಳೆಯರು ಬೆದರಿಕೆ ಹಾಕಿದ್ದಾರೆ. ಒಂದು ವೇಳೆ ವಿಚಾರವನ್ನು ಬಯಲು ಮಾಡಿದರೆ ಅದೇ ಶಾಲೆಯಲ್ಲಿ ಓದುತ್ತಿರುವ ತನ್ನ ಸಹೋದರಿ ತೊಂದರೆ ಅನುಭವಿಸಬೇಕಾಗುತ್ತದೆ ಎಂದು ಬೆದರಿಸಿರುವುದಾಗಿ ವಿದ್ಯಾರ್ಥಿ ಹೇಳಿದ್ದಾನೆ. ದೂರಿನ ಪ್ರಕಾರ, ಮಾರ್ಚ್ 13 ರಂದು ತನ್ನ ಸಹಪಾಠಿಯೊಂದಿಗೆ ವಿದ್ಯಾರ್ಥಿ ಜಗಳವಾಡಿದ್ದಾನೆ. ಇದೇ ವಿಚಾರಕ್ಕೆ ಮಾರ್ಚ್ 18 ರಂದು ಆರೋಪಿಗಳು ವಿದ್ಯಾರ್ಥಿ ಮೇಲೆ ಹಲ್ಲೆ ಮಾಡಿದ್ದಾರೆ. ಆದರೆ ಪ್ರತೀಕಾರದ ಭಯದಿಂದ ವಿದ್ಯಾರ್ಥಿ, ಮೊದಲು ಘಟನೆಯ ಬಗ್ಗೆ ಯಾರಿಗೂ ಹೇಳಲಿಲ್ಲ. ಇತ್ತ ಮಾರ್ಚ್ 20 ರಂದು ವಿದ್ಯಾರ್ಥಿಗೆ ತೀವ್ರ ಹೊಟ್ಟೆ ನೋವು ಕಾಣಿಸಿಕೊಂಡಿದೆ. ಹೀಗಾಗಿ ಪೋಷಕರು ಆತನನ್ನು ಸ್ಥಳೀಯ ಆಸ್ಪತ್ರೆಗೆ ಕರೆದುಕೊಂಡು ಹೋಗಿದ್ದಾರೆ. ಆದರೆ ಅಲ್ಲಿ ವಿದ್ಯಾರ್ಥಿ ಆರೋಗ್ಯದಲ್ಲಿ ಸುಧಾರಣೆ ಕಂಡುಬಂದಿಲ್ಲ. ಮಾರ್ಚ್ 28 ರಂದು ಹೆಚ್ಚಿನ ಚಿಕಿತ್ಸೆಗೆ ಬೇರೆ ಆಸ್ಪತ್ರೆಗೆ ಕರೆದೊಯ್ಯಲಾಯಿತು. ಅಲ್ಲಿ ವೈದ್ಯರು ಆಪರೇಷನ್ ಮಾಡಬೇಕು. ಯಾವುದೋ ಅಹಿತಕರ ಘಟನೆಗೆ ಮಗು ಬಲಿಯಾಗಿರಬಹುದು ಎಂದು ಕುಟುಂಬದವರಿಗೆ ಮಾಹಿತಿ ನೀಡಿದ್ದಾರೆ. ಅಂತೆಯೇ ಆತನಿಗೆ ಆಪರೇಷನ್ ಕೂಡ ಮಾಡಲಾಗಿದೆ. ಏಪ್ರಿಲ್ 2 ರಂದು ವಿದ್ಯಾರ್ಥಿಗೆ ಪ್ರಜ್ಞೆ ಬಂದಾಗ, ಅವನು ತನ್ನ ಕುಟುಂಬಕ್ಕೆ ನಡೆದ ಘಟನೆಯನ್ನು ಸಂಪೂರ್ಣವಾಗಿ ವಿವರಿಸಿದ್ದಾನೆ. ನಂತರ ಪೊಲೀಸ್ ದೂರು ದಾಖಲಿಸಲಾಗಿದೆ.

ವಿಪ್ರೋ CEO ಸ್ಥಾನಕ್ಕೆ 'ಥಿಯರಿ ಡೆಲಾಪೋರ್ಟೆ' ರಾಜೀನಾಮೆ

ನವದೆಹಲಿ: ವಿಪ್ರೋ ಸಿಇಒ ಥಿಯೆರಿ ಡೆಲಾಪೋರ್ಟೆ ತಮ್ಮ ಸ್ಥಾನಕ್ಕೆ ರಾಜೀನಾಮೆ ನೀಡಿದ್ದಾರೆ ಎಂದು ಕಂಪನಿ ತಿಳಿಸಿದೆ. ಅವರ ಸ್ಥಾನಕ್ಕೆ ಶ್ರೀನಿವಾಸ್ ಪಲ್ಲಿಯಾ ಅವರನ್ನ ನೇಮಿಸಲಾಗಿದೆ ಎಂದು ಐಟಿ ಕಂಪನಿ ತ

Postal Registration No.KA/BGW-1823/2019-2021, Posted at Patrika Channel, RMS Bhavan, Bengaluru PSO, Mysore Road, Bengaluru- 560020, RNI No.KARKAN/2002/08054

ಟಿಲ್ಲು ಸ್ಕ್ವೇರ್ ಸಕ್ಸಸ್ ನಂತರ ದುಬಾರಿ ನಟಿಯಾದ ಅನುಪಮಾ ಪರಮೇಶ್ವರನ್

'ಪ್ರೇಮಂ' ಬೆಡಗಿ ಅನುಪಮಾ ಪರಮೇಶ್ವರನ್ ಸದ್ಯ ಪಡ್ಡೆಹುಡುಗರ ಕ್ರಶ್ ಆಗಿದ್ದಾರೆ. 'ಟಿಲ್ಲು ಸ್ಕ್ವೇರ್' ಸಿನಿಮಾ ಸಕ್ಸಸ್ ಆದ್ಮೇಲೆ ಅನುಪಮಾ ದುಬಾರಿ ನಟಿಯಾಗಿದ್ದಾರೆ. ತಮ್ಮ ಸಂಭಾವನೆಯನ್ನು ಹೆಚ್ಚಿಸಿಕೊಂಡಿದ್ದಾರೆ.

ಹಸಿಬಿಸಿ ದೃಶ್ಯಗಳಲ್ಲಿ ಕಾಣಿಸಿಕೊಳ್ಳಲ್ಲ, ಬೋಲ್ಡ್ ಪಾತ್ರಗಳಲ್ಲಿ ನಟಿಸಲ್ಲ ಎಂದಿದ್ದ ಅನುಪಮಾ ಇದೀಗ ಬದಲಾಗಿದ್ದಾರೆ. 'ಟಿಲ್ಲು ಸ್ಕ್ವೇರ್' ಚಿತ್ರದ ಮೂಲಕ ಅಭಿಮಾನಿಗಳ ಉತ್ತರ ಸಿಕ್ಕಿದೆ. ಈ ಚಿತ್ರ ರಿಲೀಸ್ ಆದ್ಮೇಲೆ ಅನುಪಮಾಗೆ ಸಹಜವಾಗಿ ಬೇಡಿಕೆ ಜಾಸ್ತಿ ಆಗಿದೆ.

ಕಳೆದ ವರ್ಷ 'ಕಾರ್ತಿಕೇಯ 2' ಸಿನಿಮಾ ಆದ್ಮೇಲೆ 'ಟಿಲ್ಲು ಸ್ಕ್ವೇರ್' ಚಿತ್ರದ ಮೂಲಕ ಕೂಡ ಬ್ರೇಕ್ ಸಿಕ್ಕಿದೆ. 40ರಿಂದ 60 ಲಕ್ಷ ರೂಪಾಯಿ ಸಂಭಾವನೆ ಪಡೆಯುತ್ತಿದ್ದ ನಟಿ, ಒಂದೂವರೆ ಕೋಟಿ ರೂ.ವರೆಗೂ ಚಾರ್ಜ್ ಮಾಡುತ್ತಿದ್ದಾರಂತೆ.

ಇದೀಗ ಬರುತ್ತಿರುವ ಸಿನಿಮಾ ಆಫರ್‌ಗಳಿಗೆ ದುಬಾರಿ ಸಂಭಾವನೆಗೆ ನಟಿ ಬೇಡಿಕೆ ಇಡುತ್ತಿದ್ದಾರೆ ಎಂದು ಟಾಲಿವುಡ್ ಅಂಗಳದಲ್ಲಿ ಗುಸು ಗುಸು ಶುರುವಾಗಿದೆ. ಈ ಮೂಲಕ ರಶ್ಮಿಕಾ, ಶ್ರೀಲೀಲಾ, ಪೂಜಾ ಹೆಗ್ಡೆ ಸಾಲಿಗೆ ಸೇರುವ ಮೂಲಕ ದುಬಾರಿ ನಟಿ ಎನಿಸಿಕೊಂಡಿದ್ದಾರೆ.

ತೆಲುಗು ಮಾತ್ರವಲ್ಲ ಕನ್ನಡ, ತಮಿಳು, ಮಲಯಾಳಂ ಚಿತ್ರರಂಗದಿಂದ ನಟಿಗೆ ಬಂಪರ್ ಆಫರ್‌ಗಳು ಅರಸಿ ಬರುತ್ತಿದೆ. ಉತ್ತಮ ಕಥೆಯೊಂದಿಗೆ ನಟಿ ಮತ್ತೆ ಬರಲು ಪ್ಲ್ಯಾನ್ ಮಾಡಿದ್ದಾರೆ.

ಎದೆಯ ಮೇಲೆ ಫ್ಯಾನ್ ಅಳವಡಿಸಿಕೊಂಡ ಊರ್ಫಿ ಜಾವೇದ್

ಪ್ರತಿ ಬಾರಿಯೂ ತಮ್ಮ ಚಿತ್ರ, ವಿಚಿತ್ರವಾದ ಡ್ರೆಸ್ ಗಳಿಂದ ಹೆಚ್ಚು ಸುದ್ದಿ ಆಗುವುದೆಂದರೆ ಅದು ಬೇರೆ ಯಾರು ಅಲ್ಲ ಬಾಲಿವುಡ್ ನಟಿ ಊರ್ಫಿ ಜಾವೇದ್. ಕೆಲ ದಿನಗಳಿಗೊಮ್ಮೆ ವಿಶಿಷ್ಟವಾದ ಬಟ್ಟೆಗಳೊಂದಿಗೆ ಅವರು ಹೆಚ್ಚಾಗಿ ಕಾಣಿಸಿಕೊಳ್ಳುತ್ತಾರೆ. ಇದೀಗ ಮತ್ತೆ ವಿಶಿಷ್ಟವಾದ ಡ್ರೆಸ್ ನೊಂದಿಗೆ ಊರ್ಫಿ ಜಾವೇದ್ ಸಾರ್ವಜನಿಕವಾಗಿ ಕಾಣಿಸಿಕೊಂಡಿದ್ದಾರೆ. ಈ ಬಾರಿ ಬಿಸಿಲು ಹೆಚ್ಚಾಗಿದೆ. ಹೀಗಾಗಿ ಊರ್ಫಿ ಜಾವೇದ್ ಎದೆಯ ಮೇಲೆ ಫ್ಯಾನ್ ಅನ್ನು ಅಳವಡಿಸಿಕೊಂಡು ಪ್ರತ್ಯೇಕ್ಷವಾಗಿದ್ದು, ನೆಟ್ಟಿಗರು ಬೇಸಿಗೆ ಕಾಲಕ್ಕೆ ಉತ್ತಮ ಡ್ರೆಸ್ ಎಂದು ಹೇಳಿದ್ದಾರೆ.

ಕಪ್ಪು ಬಣ್ಣದ ಡ್ರೆಸ್ ಧರಿಸಿರುವ ಊರ್ಫಿ ಜಾವೇದ್ ಎದೆಯ ಭಾಗದಲ್ಲಿ ಫ್ಯಾನ್ ಗಳನ್ನು ಅಳವಡಿಸಿಕೊಂಡಿದ್ದಾರೆ. ಈ ಫ್ಯಾನ್ ಗಳಿಗೆ ಬ್ಯಾಟರಿ ಕನೆಕ್ಷನ್ ನೀಡಲಾಗಿದ್ದು, ಆನ್ ಮಾಡಿದ ತಿರುಗುತ್ತವೆ. ಒಟ್ಟಿನಲ್ಲಿ ಈ ಡ್ರೆಸ್ ನಲ್ಲಿ ಕ್ರೇಜಿಯಾಗಿ ಕಾಣುತ್ತಿದ್ದಾರೆ.

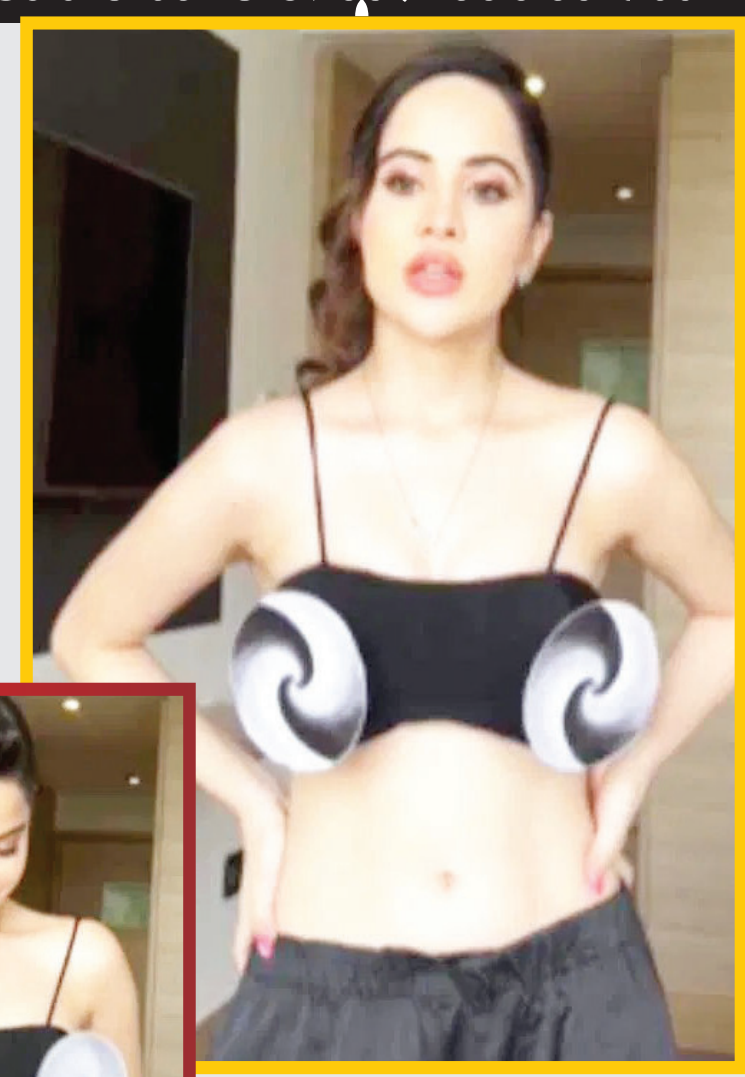

ಸದ್ಯ ಊರ್ಫಿ ಜಾವೇದ್ ಅವರ ಈ ವಿಚಿತ್ರ ಡ್ರೆಸ್ ನ ವಿಡಿಯೋ ಸಾಮಾಜಿಕ ಜಾಲತಾಣದಲ್ಲಿ ಸಾಕಷ್ಟು ವೈರಲ್ ಆಗಿದೆ.

ಊರ್ಫಿ ಜಾವೇದ್ ಅವರ ಹೊಸ ಅವತಾರ ನೋಡಿದ ನೆಟ್ಟಿಗರು ಪ್ರತಿಕ್ರಿಯಿಸಿದ್ದಾರೆ. ಅವರ ಡ್ರೆಸ್ಸಿಂಗ್ ಸೆನ್ಸ್ ಮತ್ತು ಸಾರ್ವಜನಿಕವಾಗಿ ಕಾಣಿಸಿಕೊಳ್ಳುವುದಕ್ಕೆ ಕೆಲವರು ಟ್ರೋಲ್ ಮಾಡಿದರೆ, ಕೆಲವರು ಅವರು ಡ್ರೆಸ್ ಗಳಲ್ಲಿ ಮಾಡುವ ಹೊಸ ಪ್ರಯೋಗವನ್ನು ಮೆಚ್ಚಿದ್ದಾರೆ.

ಅವರು ತುಂಬಾ ಸೃಜನಶೀಲಳು. ಅವಳು ದೊಡ್ಡ ಫ್ಯಾಷನ್ ಡಿಸೈನರ್ ಗಳೊಂದಿಗೆ ಕೆಲಸ ಮಾಡಬೇಕು ವಾಸ್ತವವಾಗಿ ಈಗ ಅವಳು ಕೆಲವು ಅಭಿಮಾನಿಗಳನ್ನು ಹೊಂದಿದ್ದಾಳೆ ಮತ್ತೊಬ್ಬರು ಬರೆದುಕೊಂಡಿದ್ದಾರೆ.

ಇನ್ನು ಕೆಲವರು ಊರ್ಫಿ ಜಾವೇದ್ ಸಾರ್ವಜನಿಕವಾಗಿ ಕಾಣಿಸಿಕೊಳ್ಳುವುದನ್ನು ನಿಷೇಧಿಸಬೇಕು ಎಂದಿದ್ದಾರೆ. ಅವಳು ಅಂತಹ ವಿಶಿಷ್ಟ ಆಲೋಚನೆಗಳೊಂದಿಗೆ ಹೇಗೆ ಬರುತ್ತವೆ ಎಂದು ಕೆಲವರು ಆಶ್ಚರ್ಯ ವ್ಯಕ್ತಪಡಿಸಿದ್ದಾರೆ.

ಊರ್ಫಿ ಜಾವೇದ್ ಬಿಗ್ ಬಾಸ್ ಹಿಂದಿ ಓಟಿಟಿಯಲ್ಲಿ ಸ್ಪರ್ಧಿಸುವ ಮೂಲಕ ಸಾಕಷ್ಟು ಖ್ಯಾತಿಯನ್ನು ಪಡೆದುಕೊಂಡರು. ಬಳಿಕ ಅನೇಕ ಟಿವಿ ಶೋಗಳಲ್ಲಿ ಕೂಡ ಅವರು ಭಾಗವಹಿಸುತ್ತಾರೆ. ಆದರೆ ತಮ್ಮ ಚಿತ್ರ, ವಿಚಿತ್ರವಾದ ಡ್ರೆಸ್ ಗಳಿಂದಲೇ ಅವರು ಹೆಚ್ಚು ಫೇಮಸ್ ಆಗಿದ್ದಾರೆ.

ದಿನೇಶ್ ಬಾಬು ನಿರ್ದೇಶನದಲ್ಲಿ 'ಕೆಂಪೇಗೌಡ' ಸಿನಿಮಾ

ಕನ್ನಡ ಸಿನಿಮಾ ರಂಗದಲ್ಲಿ ನಾಡಪ್ರಭು ಕೆಂಪೇಗೌಡರ ಜೀವನವನ್ನು ಆಧರಿಸಿದ ಸಂಪೂರ್ಣ ಸಿನಿಮಾ ಬಾರದೇ ಇದ್ದರೂ, ಕೆಲವು ಚಿತ್ರಗಳಲ್ಲಿ ಇವರ ಝಲಕ್‌ಗಳು ಕಾಣಿಸಿಕೊಂಡಿವೆ. ಅಷ್ಟೇ ಅಲ್ಲ ಹಾಡುಗಳಲ್ಲೂ ಮಿಂಚಿದ್ದಾರೆ. ಅಲ್ಲದೇ, ಕೆಂಪೇಗೌಡರ ಪ್ರತಿಮೆಯನ್ನು ಹಿನ್ನೆಲೆಯಾಗಿ ಇಟ್ಟುಕೊಂಡು ಹೆಣೆದಿರುವ ಹಲವು ದೃಶ್ಯಗಳನ್ನೂ ಕಾಣಬಹುದಾಗಿದೆ. ಆದರೀಗ ಬೆಂಗಳೂರಿನ ನಿರ್ಮಾತೃ ನಾಡಪ್ರಭು ಕೆಂಪೇಗೌಡರವರ ಜೀವನ ಚರಿತ್ರೆ ಸಿನಿಮಾವಾಗುತ್ತಿದೆ. ಬೆಂದಕಾಳೂರು ಕಟ್ಟಿದ ನಾಡಪ್ರಭುವಿನ ಕಥೆಯನ್ನು ತೆರೆಗೆ ತರುವ ಕಾಲ ಕೂಡಿ ಬಂದಿದೆ. ಧರ್ಮಬೀರು ನಾಡಪ್ರಭು ಕೆಂಪೇಗೌಡ ಎಂಬ ಶೀರ್ಷಿಕೆಯಡಿ ಸಿನಿಮಾ ಘೋಷಣೆಯಾಗಿದೆ.

ಸಿಲಿಕಾನ್ ಸಿಟಿ, ಗಾರ್ಡನ್ ಸಿಟಿ ಅಂತೆಲ್ಲಾ ಖ್ಯಾತಿ ಪಡೆದಿರುವ ಬೆಂಗಳೂರನ್ನು ಕಟ್ಟಿ ಬೆಳೆಸಿದ ನಾಡಪ್ರಭು ಕೆಂಪೇಗೌಡರ ಸಾಹಸ ಕಥೆಯನ್ನು ಸಿನಿಮಾ ರೂಪಕ್ಕೆ ಇಳಿಸುತ್ತಿರುವುದು ರಾಜ್ಯ ಪ್ರಶಸ್ತಿ ವಿಜೇತ ಖ್ಯಾತ ನಿರ್ದೇಶಕ ದಿನೇಶ್ ಬಾಬು. ಇನ್ಸ್ಪೆಕ್ಟರ್ ವಿಕ್ರಂ, ಅಭಿ ಸೇರಿದಂತೆ 50ಕ್ಕೂ ಹೆಚ್ಚು ಚಿತ್ರಗಳನ್ನು ನಿರ್ಮಿಸಿರುವ ದಿನೇಶ್ ಬಾಬು ಧರ್ಮಬೀರು ನಾಡಪ್ರಭು ಕೆಂಪೇಗೌಡ ಸಿನಿಮಾಗೆ ಆಕ್ಷನ್ ಕಟ್ ಹೇಳುತ್ತಿದ್ದಾರೆ. ಹಾಗಿದ್ರೆ ನಾಡಪ್ರಭು ಕೆಂಪೇಗೌಡರಾಗಿ ಬಣ್ಣ ಹಚ್ಚುತ್ತಿರುವವರು ಯಾರು ಅನ್ನೋದನ್ನು ಸದ್ಯಕ್ಕೆ ಚಿತ್ರತಂಡ ರಿವೀಲ್ ಮಾಡಿಲ್ಲ. ಜನಪ್ರಿಯ ನಟರೊಬ್ಬರು ಕೆಂಪೇಗೌಡರಾಗಿ ರಾರಾಜಿಸಲಿದ್ದಾರೆ ಎನ್ನುತ್ತದೆ ಚಿತ್ರತಂಡ.

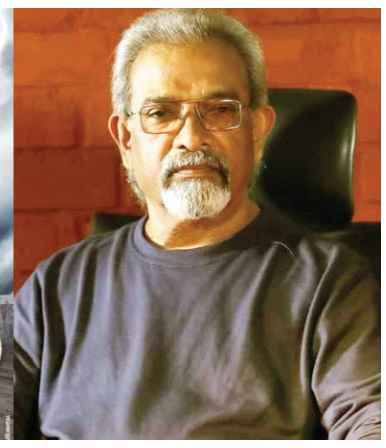

ಸದ್ಯ ಆ ನಟ ತಮ್ಮ ಪಾತ್ರದ ತಯಾರಿಯಲ್ಲಿ ಬ್ಯುಸಿಯಾಗಿದ್ದು, ಮುಂದಿನ ದಿನಗಳಲ್ಲಿ ಅವರನ್ನು ನಿಮ್ಮ ಮುಂದೆ ಪರಿಚಯಿಸುವುದಾಗಿ ಚಿತ್ರತಂಡ ತಿಳಿಸಿದೆ.

ವೃತ್ತಿಯಲ್ಲಿ ವೈದ್ಯರಾಗಿರುವ ಕಿರಣ್ ತೋಟಂಬೈಲ್ ಸಿನಿಮಾ ಮೇಲಿನ ಪ್ರೀತಿಯಿಂದಾಗಿ ಈ ಚಿತ್ರ ನಿರ್ಮಾಣಕ್ಕೆ ಮುಂದಾಗಿದ್ದಾರೆ. ಕೆಂಪೇಗೌಡ ಮೆಡಿಕಲ್ ಕಾಲೇಜ್‌ನಲ್ಲಿ ವ್ಯಾಸಂಗ ಮಾಡುವಾಗಲೇ ಮುಂದೊಂದು ದಿನ ಕೆಂಪೇಗೌಡರ ಸಿನಿಮಾ ಮಾಡಬೇಕು ಅಂದುಕೊಂಡಿದ್ದರಂತೆ. ಅದರಂತೆ ಇಂದು ಧರ್ಮಬೀರು ನಾಡಪ್ರಭು ಕೆಂಪೇಗೌಡರ ಸಿನಿಮಾ ನಿಮ್ಮ ಮುಂದೆ ತರಲು ಸಜ್ಜಾಗಿದ್ದಾರೆ.

ಧರ್ಮೇಂದ್ರ ಕುಮಾರ್ ಅರೇನಹಳ್ಳಿ ಕಥೆ ಬರೆದಿದ್ದು, ಸಂಕೇತ್ ಎಂವೈಎಸ್ ಈ ಸಿನಿಮಾಗೆ ಕ್ಯಾಮೆರಾ ಹಿಡಿಯುತ್ತಿದ್ದು, ಉಜ್ವಲ್ ಕುಲಕರ್ಣಿ ಸಂಕಲನ, ನಿರ್ಮಾಪಕರಾದ ಕಿರಣ್ ತೋಟಂಬೈಲ್ ಸಂಗೀತ ಒದಗಿಸುತ್ತಿದ್ದಾರೆ. ವಿ ನಾಗೇಂದ್ರ ಪ್ರಸಾದ್ ಹಾಗೂ ಸಂತೋಷ್ ನಾಯಕ್ ಸಾಹಿತ್ಯ ಹಾಡುಗಳಿಗಿದ್ದು, ಮಾಸ್ತಿ ಹಾಗೂ ರಘು ನಿಡುವಳ್ಳಿ ಸಂಭಾಷಣೆ ಧರ್ಮಬೀರು ನಾಡಪ್ರಭು ಕೆಂಪೇಗೌಡ ಚಿತ್ರಕ್ಕಿದ್ದು, ಚೇತನ್ ರಾಜ್ ನಿರ್ಮಾಣ ನಿರ್ವಹಣೆಯನ್ನು ಮಾಡುತ್ತಿದ್ದಾರೆ. ಕನ್ನಡ ಹಾಗೂ ಇಂಗ್ಲೀಷ್ ಭಾಷೆಯಲ್ಲಿ ಚಿತ್ರ ನಿರ್ಮಾಣವಾಗಲಿದ್ದು, ಮೇ ಅಥವಾ ಜೂನ್ ತಿಂಗಳಲ್ಲಿ ಮುಹೂರ್ತ ನಡೆಯಲಿದೆ. ಮುಹೂರ್ತ ಮುಗಿಸಿಕೊಂಡು ಚಿತ್ರತಂಡ ಶೂಟಿಂಗ್ ಅಖಾಡಕ್ಕೆ ಇಳಿಯಲಿದೆ.

ಅಗ್ರಸ್ಥಾನಕ್ಕೇರಿದ ರಾಜಸ್ಥಾನ್ ರಾಯಲ್ಸ್

ಆರ್‌ಸಿಬಿ ಪರಿಸ್ಥಿತಿ ಅಧೋಗತಿ

ಇಂಡಿಯನ್ ಪ್ರೀಮಿಯರ್ ಲೀಗ್ ಸೀಸನ್-17 ರ 19 ಪಂದ್ಯಗಳು ಮುಗಿದಿವೆ. ಈ ಹದಿನೆಂಟು ಪಂದ್ಯಗಳ ಮುಕ್ತಾಯದ ಬೆನ್ನಲ್ಲೇ ಅಂಕಪಟ್ಟಿಯಲ್ಲೂ ಮಹತ್ವದ ಬದಲಾವಣೆ ಕಂಡು ಬಂದಿದೆ. ಈ ಬಾರಿಯ ಪಾಯಿಂಟ್ಸ್ ಟೇಬಲ್ ನ ಅಗ್ರಸ್ಥಾನದಲ್ಲಿ ರಾಜಸ್ಥಾನ್ ರಾಯಲ್ಸ್ ಕಾಣಿಸಿಕೊಂಡಿದೆ. ಅದರಂತೆ ನೂತನ ಅಂಕ ಪಟ್ಟಿಯಲ್ಲಿ ಯಾವ ತಂಡ ಯಾವ ಸ್ಥಾನದಲ್ಲಿದೆ ಎಂಬುದರ ಸಂಪೂರ್ಣ ಮಾಹಿತಿ ಇಲ್ಲಿದೆ.

ಆರ್ ಸಿಬಿ ವಿರುದ್ಧದ ಪಂದ್ಯದಲ್ಲಿ ಭರ್ಜರಿ ಜಯ ಸಾಧಿಸುವ ಮೂಲಕ ರಾಜಸ್ಥಾನ್ ರಾಯಲ್ಸ್ ತಂಡವು ಅಂಕ ಪಟ್ಟಿಯಲ್ಲಿ ಅಗ್ರಸ್ಥಾನ ಅಲಂಕರಿಸಿದೆ. ರಾಜಸ್ಥಾನ್ ರಾಯಲ್ಸ್ ತಂಡವು ಇದುವರೆಗೆ 4 ಪಂದ್ಯಗಳನ್ನಾಡಿದ್ದು, 4 ಮ್ಯಾಚ್ ನಲ್ಲೂ ಜಯ ಸಾಧಿಸಿದೆ. ಈ ಮೂಲಕ ಒಟ್ಟು 8 ಅಂಕಗಳೊಂದಿಗೆ ಮೊದಲ ಸ್ಥಾನಕ್ಕೇರಿದೆ. ರಾಜಸ್ಥಾನ್ ರಾಯಲ್ಸ್ ತಂಡದ ಪ್ರಸ್ತುತ ನೆಟ್ ರನ್ ರೇಟ್ +1.120. ಈ ಬಾರಿಯ ಐಪಿಎಲ್ ನ ಮೊದಲ ಮೂರು ಪಂದ್ಯಗಳಲ್ಲಿ ಜಯ ಸಾಧಿಸಿ ಹ್ಯಾಟ್ರಿಕ್ ಗೆಲುವು ದಾಖಲಿಸಿರುವ ಕೊಲ್ಕತ್ತಾ ನೈಟ್ ರೈಡರ್ಸ್ ಒಟ್ಟು 6 ಅಂಕಗಳನ್ನು ಸಂಪಾದಿಸಿದೆ. ಅಲ್ಲದೆ +2.518 ನೆಟ್ ರನ್ ಹೊಂದುವ ಮೂಲಕ ದ್ವಿತೀಯ ಸ್ಥಾನದಲ್ಲಿ ಕಾಣಿಸಿಕೊಂಡಿದೆ.

ಇನ್ನು ನಾಲ್ಕು ಪಂದ್ಯಗಳಲ್ಲಿ 2 ಜಯ ಹಾಗೂ 2 ಸೋಲಿನೊಂದಿಗೆ ಚೆನ್ನೈ ಸೂಪರ್ ಕಿಂಗ್ಸ್ ತಂಡವು ಮೂರನೇ ಸ್ಥಾನದಲ್ಲಿದೆ. ಒಟ್ಟು 4 ಅಂಕ ಹೊಂದಿರುವ ಸಿಎಸ್ ಕೆ ತಂಡದ ಪ್ರಸ್ತುತ ನೆಟ್ ರನ್ ರೇಟ್ +0.517 .

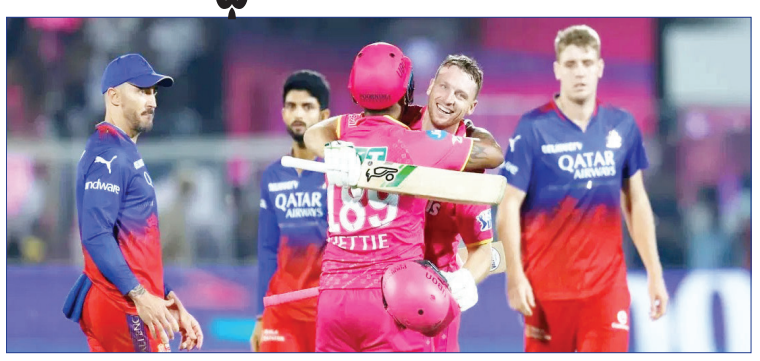

ಲಕ್ನೋ ಸೂಪರ್ ಜೈಂಟ್ಸ್ ತಂಡವು ಅಂಕಪಟ್ಟಿಯಲ್ಲಿ 4ನೇ ಸ್ಥಾನದಲ್ಲಿ. ಆಡಿರುವ ಮೂರು ಪಂದ್ಯಗಳಲ್ಲಿ 2 ಜಯ ಸಾಧಿಸಿರುವ ಎಲ್ ಎಸ್ ಜಿ ಒಟ್ಟು 4 ಅಂಕಗಳೊಂದಿಗೆ +0.483 ನೆಟ್ ರನ್ ರೇಟ್ ಹೊಂದಿದೆ.

ಸನ್ ರೈಸರ್ಸ್ ಹೈದರಾಬಾದ್ ತಂಡವು 4 ಪಂದ್ಯಗಳಲ್ಲಿ 2 ಜಯ ಸಾಧಿಸಿದ್ದು, ಇದೀಗ 4 ಅಂಕಗಳೊಂದಿಗೆ 5ನೇ ಸ್ಥಾನದಲ್ಲಿ ಕಾಣಿಸಿಕೊಂಡಿದೆ. ಎಸ್ ಆರ್ ಹೆಚ್ ತಂಡದ ನೆಟ್ ರನ್ ರೇಟ್ +0.409 .

ಪಂಜಾಬ್ ಕಿಂಗ್ಸ್ ತಂಡವು 6ನೇ ಸ್ಥಾನದಲ್ಲಿದ್ದು, ಆಡಿರುವ 4 ಪಂದ್ಯಗಳಲ್ಲಿ 2 ಗೆಲುವು ಸಾಧಿಸಿ 4 ಅಂಕಗಳನ್ನು ಸಂಪಾದಿಸಿದೆ. ಪಂಜಾಬ್ ಕಿಂಗ್ಸ್ ತಂಡದ ಪ್ರಸ್ತುತ ನೆಟ್ ರಆಡಿರುವ ನಾಲ್ಕು ಮ್ಯಾಚ್ ಗಳಲ್ಲಿ 2 ಗೆಲುವು ದಾಖಲಿಸಿರುವ ಗುಜರಾತ್ ಟೈಟಾನ್ಸ್ ತಂಡವು 4 ಅಂಕಗಳನ್ನು ಹೊಂದಿದ್ದು, ಈ ಮೂಲಕ 7ನೇ ಸ್ಥಾನ ಅಲಂಕರಿಸಿದೆ. ಗುಜರಾತ್ ಟೈಟಾನ್ಸ್ ತಂಡದ ಪ್ರಸ್ತುತ ನೆಟ್ ರನ್ ರೇಟ್ -0.580 .

ಆರ್ ಸಿಬಿ ತಂಡವು ಇದುವರೆಗೆ 5 ಪಂದ್ಯಗಳನ್ನಾಡಿದ್ದು, ಇದರಲ್ಲಿ 4 ಮ್ಯಾಚ್ ನಲ್ಲಿ ಸೋತಿದೆ. ಈ ಮೂಲಕ ಕೇವಲ 2 ಅಂಕ ಸಂಪಾದಿಸಿರುವ ಆರ್ ಸಿಬಿ ಅಂಕಪಟ್ಟಿಯಲ್ಲಿ 8ನೇ ಸ್ಥಾನಕ್ಕೆ ಕುಸಿದಿದೆ. ಅಲ್ಲದೆ ಆರ್ ಸಿಬಿ ತಂಡದ ಪ್ರಸ್ತುತ ನೆಟ್ ರನ್ ರೇಟ್ -0.843.

ನಾಲ್ಕು ಪಂದ್ಯಗಳಲ್ಲಿ ಒಂದು ಗೆಲುವು ದಾಖಲಿಸುವಲ್ಲಿ ಯಶಸ್ವಿಯಾಗಿರುವ ಡೆಲ್ಲಿ ಕ್ಯಾಪಿಟಲ್ಸ್ ತಂಡವು -1.347 ನೆಟ್ ರನ್ ರೇಟ್ ನೊಂದಿಗೆ 2 ಅಂಕ ಪಡೆದುಕೊಂಡಿದೆ. ಅದರಂತೆ ಇದೀಗ 9ನೇ ಸ್ಥಾನದಲ್ಲಿದೆ. ಇನ್ನು ಆಡಿರುವ ಮೂರು ಪಂದ್ಯಗಳಲ್ಲೂ ಸೋಲನುಭವಿಸಿರುವ ಮುಂಬೈ ಇಂಡಿಯನ್ಸ್ ಅಂಕಪಟ್ಟಿಯಲ್ಲಿ ಕೊನೆಯ ಸ್ಥಾನದಲ್ಲಿದೆ. ಪ್ರಸ್ತುತ ಮುಂಬೈ ಇಂಡಿಯನ್ಸ್ ತಂಡದ ನೆಟ್ ರನ್ ರೇಟ್ -1.423.

ಆರ್‌ಸಿಬಿ ಸೋಲಿಗೆ ವಿರಾಟ್ ಕೊಹ್ಲಿ ಕಾರಣ: ತಿರುಗಿ ಬಿದ್ದ ಫ್ಯಾನ್ಸ್..!

ಇಂಡಿಯನ್ ಪ್ರೀಮಿಯರ್ ಲೀಗ್ ಸೀಸನ್ 17 ರಲ್ಲಿ ರಾಯಲ್ ಚಾಲೆಂಜರ್ಸ್ ಬೆಂಗಳೂರು ತಂಡ ಆಡಿದ 5 ಪಂದ್ಯಗಳಲ್ಲಿ 4 ರಲ್ಲಿ ಸೋತಿದೆ. ಈ ಹಿಂದೆ ಸಿಎಸ್ ಕೆ, ಕೆಕೆಆರ್ ಮತ್ತು ಲಕ್ನೋ ಸೂಪರ್ ಜೈಂಟ್ಸ್ ವಿರುದ್ಧ ಮಕಾಡೆ ಮಲಗಿದ್ದ ಆರ್ ಸಿಬಿ ಇದೀಗ ರಾಜಸ್ಥಾನ್ ರಾಯಲ್ಸ್ ವಿರುದ್ಧ ಕೂಡ ಸೋಲನುಭವಿಸಿದೆ. ಈ ಸೋಲಿನ ಬೆನ್ನಲ್ಲೇ ವಿರಾಟ್ ಕೊಹ್ಲಿ ಖಿಅಃ ಅಭಿಮಾನಿಗಳ ಕೆಂಗಣ್ಣಿಗೆ ಗುರಿಯಾಗಿದ್ದಾರೆ.

ಇದಕ್ಕೆ ಮುಖ್ಯ ಕಾರಣ ಈ ಪಂದ್ಯದಲ್ಲಿ ವಿರಾಟ್ ಕೊಹ್ಲಿ ನಿಧಾನಗತಿಯಲ್ಲಿ ಬ್ಯಾಟ್ ಬೀಸಿರುವುದು. ಅಂದರೆ ಐಪಿಎಲ್ ಇತಿಹಾಸದಲ್ಲಿ 8 ಶತಕ ಬಾರಿಸಿ ದಾಖಲೆ ಬರೆದಿರುವ ಕೊಹ್ಲಿ ಇದೇ ಮೊದಲ ಬಾರಿಗೆ ಅತ್ಯಂತ ನಿಧಾನಗತಿಯಲ್ಲಿ ಸೆಂಚುರಿ ಸಿಡಿಸಿದ್ದಾರೆ. ಈ ಪಂದ್ಯದಲ್ಲಿ ಕೊಹ್ಲಿ ಶತಕ ಪೂರೈಸಲು ತೆಗೆದುಕೊಂಡಿದ್ದು ಬರೋಬ್ಬರಿ 67 ಎಸೆತಗಳನ್ನು ಎಂಬುದು ವಿಶೇಷ.

ಅಂದರೆ ಶತಕ ಪೂರೈಸಲು ಕೊಹ್ಲಿ ಒಟ್ಟು 11.1 ಓವರ್ ಗಳನ್ನು ತೆಗೆದುಕೊಂಡಿದ್ದರು. ಈ ಮೂಲಕ ಐಪಿಎಲ್‌ನಲ್ಲಿ ನಿಧಾನಗತಿಯಲ್ಲಿ ಶತಕ ಸಿಡಿಸಿ ಕಳಪೆ ದಾಖಲೆ ಬರೆದಿದ್ದ ಮನೀಶ್ ಪಾಂಡೆ ಅವರ ಕೆಟ್ಟ ರೆಕಾರ್ಡ್ ಅನ್ನು ವಿರಾಟ್ ಕೊಹ್ಲಿ ಸರಿಗಟ್ಟಿದ್ದಾರೆ. ಈ ಹೀನಾಯ ದಾಖಲೆಯ ಬೆನ್ನಲ್ಲೇ ಕೊಹ್ಲಿ ಬ್ಯಾಟಿಂಗ್ ಬಗ್ಗೆ ಅಪಸ್ವರಗಳು ಕೇಳಿ ಬರಲಾರಂಭಿಸಿದೆ.

ಏಕೆಂದರೆ ಬ್ಯಾಟಿಂಗ್ ಪಿಚ್ ಆಗಿದ್ದರೂ, ಮೊದಲ ಇನಿಂಗ್ಸ್ ನಲ್ಲಿ ಯಾವುದೇ ಒತ್ತಡ ಇಲ್ಲದಿದ್ದರೂ ವಿರಾಟ್ ಕೊಹ್ಲಿ ಶತಕ ಪೂರೈಸಲು 67 ಎಸೆತಗಳನ್ನು ತೆಗೆದುಕೊಂಡಿದ್ದು ಆರ್ ಸಿಬಿ ತಂಡದ ರನ್ ಗತಿಯ ಮೇಲೆ ಪರಿಣಾಮ ಬೀರಿದೆ. ಅತ್ತ ರಾಜಸ್ಥಾನ್ ರಾಯಲ್ಸ್ ಪರ ಜೋಸ್ ಬಟ್ಲರ್ ಚೇಸಿಂಗ್‌ನ ಒತ್ತಡದಲ್ಲೂ 58 ಎಸೆತಗಳಲ್ಲಿ ಸೆಂಚುರಿ ಸಿಡಿಸಿ ಮಿಂಚಿದ್ದಾರೆ.

ಆದರೆ ಕೊಹ್ಲಿಯ ನಿಧಾನಗತಿಯ ಬ್ಯಾಟಿಂಗ್ ನಿಂದಾಗಿ ಆರ್ ಸಿಬಿ ತಂಡವು 200ರ ಗಡಿದಾಟಲು ಸಾಧ್ಯವಾಗಿಲ್ಲ. ಅದರಲ್ಲೂ ದಿನೇಶ್ ಕಾರ್ತಿಕ್, ರಜತ್ ಪಾಟಿದಾರ್ ರಂತಹ ಹೊಡಿಬಡಿ ದಾಂಡಿಗರಿದ್ದರೂ ಕೊಹ್ಲಿ ಕೊನೆಯ ಓವರ್ ಗಳ ವೇಳೆ ವೇಗದಿಂದ ಆಡದಿರುವುದು ಆರ್ ಸಿಬಿ ತಂಡದ ಒಟ್ಟು ಸ್ಕೋರ್ ಮೇಲೆ ಪರಿಣಾಮ ಬೀರಿದೆ ಎಂದು ಕೆಲ ಅಭಿಮಾನಿಗಳ ವಾದ.

ಕುರುಡುಮಲೆಯಲ್ಲಿ ಪ್ರಜಾಧ್ವನಿ 2.0ಗೆ ಚಾಲನೆ

ಕೋಲಾರ: ರಾಜ್ಯದ ಮೊದಲ ಹಂತದ ಲೋಕಸಭೆ ಚುನಾವಣೆ ನಡೆಯುವ 14 ಕ್ಷೇತ್ರಗಳ ಪ್ರಚಾರಕ್ಕೆ ಕಾಂಗ್ರೆಸ್ ಸಿದ್ಧತೆ ಮಾಡಿಕೊಳ್ಳುತ್ತಿದೆ. ವಿಧಾನಸಭೆ ಚುನಾವಣೆ ಮಾದರಿಯಲ್ಲೇ ರಾಜ್ಯ ಕಾಂಗ್ರೆಸ್ ನಾಯಕರು ಇಂದಿನಿಂದ ಕೋಲಾರ ಕುರುಡುಮಲೆಯಿಂದ ಚುನಾವಣಾ ಪ್ರಚಾರ ಆರಂಭಿಸಿದ್ದಾರೆ. ಇಂದು ಮಧ್ಯಾಹ್ನ 12 ಗಂಟೆ ವೇಳೆಗೆ ಕುರುಡುಮಲೆ ಸನ್ನಿಧಿಯಲ್ಲಿ ಸಿಎಂ, ಡಿಸಿಎಂ ವಿಶೇಷ ಪೂಜೆ ಸಲ್ಲಿಸಿ, ಕಾಂಗ್ರೆಸ್ ಅಭ್ಯರ್ಥಿ ಗೌತಮ್ ಪರ ಮತಯಾಚನೆ ಶುರು ಮಾಡಿದ್ದಾರೆ.

ಕೋಲಾರ ಜಿಲ್ಲೆಯ ಮುಳಬಾಗಿಲು ತಾಲೂಕಿನ ಕುರುಡುಮಲೆ ವಿನಾಯಕ ದೇಗುಲಕ್ಕೆ ಆಗಮಿಸಿದ ಸಿಎಂ ಸಿದ್ದರ