ಸಂಪುಟ: 21, ಸಂಚಿಕೆ: 182, ಪುಟಗಳು: 8, ಗುರುವಾರ, 11 ಏಪ್ರಿಲ್ 2024 RNI NO. KARKAN/2002/08054
epaper: www.sanjemugilu.com

ವೇಣು ಸಾರಥ್ಯದಲ್ಲಿ...

ಸುದ್ದಿಗಳ ಹೊನಲು
ಸಂಜೆ ಮುಗಿಲು
ಕನ್ನಡ ಪ್ರಾದೇಶಿಕ ಸಂಜೆ ದಿನಪತ್ರಿಕೆ
ಬೆಂಗಳೂರು। ಬೆಂಗಳೂರು ಗ್ರಾಮಾಂತರ। ಕೋಲಾರ। ಚಿಕ್ಕಬಳ್ಳಾಪುರ। ರಾಮನಗರ। ಮಂಡ್ಯ। ಮೈಸೂರು। ಚಾಮರಾಜನಗರ

ಸುಭಾಷಿತ

ಸ್ವಲ್ಪ ಉಳ್ಳವನು ಬಡವನಲ್ಲ;
ಇನ್ನೂ ಬೇಕೆನ್ನುವವನು ಬಡವ

। ಸೆಬೇಕಾ

ಪಂಚಾಂಗ

(ಗುರುವಾರ 11, ಏಪ್ರಿಲ್ -2024)

- ಶ್ರೀ ಕ್ರೋಧಿ ನಾಮ ಸಂವತ್ಸರ,
- ಉತ್ತರಾಯಣ, ವಸಂತ ಋತು,
- ಚೈತ್ರ ಮಾಸ, ಶುಕ್ಲ ಪಕ್ಷ,
- ತೃತೀಯ, ಗುರುವಾರ,
- ಕೃತಿಕಾ ನಕ್ಷತ್ರ
- ರಾಹುಕಾಲ: 1:57 ರಿಂದ 3:30
- ಗುಳಿಕಕಾಲ: 9:19 ರಿಂದ 10:52
- ಯಮಗಂಡ ಕಾಲ: 06:14 ರಿಂದ 07:46

ಸಂಕ್ಷಿಪ್ತ ಸುದ್ದಿ

ಬಿಜೆಪಿಯ ಧ್ವಜಕ್ಕೆ ದುಷ್ಟಶಕ್ತಿಗಳನ್ನು ಓಡಿಸುವ ಶಕ್ತಿ ಇದೆ ಸಚಿವ

ಹರ್ಯಾಣ: ಬಿಜೆಪಿಯ ಧ್ವಜಕ್ಕೆ ದುಷ್ಟಶಕ್ತಿಯನ್ನು ಓಡಿಸುವ ಶಕ್ತಿ ಇದೆ ಎಂದು ಹರ್ಯಾಣ ಸಚಿವ ಕನ್ವರ್ ಪಾಲ್ ಹೇಳಿದ್ದಾರೆ. ಬಿಜೆಪಿಯ ಕಾರ್ಯಕರ್ತರೆಲ್ಲವೂ ಕಮಲದಂತೆ, ಕೆಸರಿನಲ್ಲಿ ಬೆಳೆದರೂ ಪರಿಶುದ್ಧವಾಗಿರುತ್ತವೆ ಎಂದರು. ಜಹಾ ಭಾರತೀಯ ಜನತಾ ಪಾರ್ಟಿ ಕಾ ಝುಂಡಾ ಲಗೇಗಾ ವಹಾ ಸೇ ದುಷ್ಟ್ ಆತ್ಮಾಯೇ, ಭೂತ್ ಪ್ರೇತ್ ಭೀ ದೂರ್ ರಹೇಂಗೆ. ಅಂದರೆ ಬಿಜೆಪಿ ಧ್ವಜ ಎಲ್ಲೆಲ್ಲಿ ಇರುತ್ತೋ ಅಲ್ಲಿ ದುಷ್ಟಶಕ್ತಿಗಳು ದೂರವಿರುತ್ತವೆ ಎಂದಿದ್ದಾರೆ. ಪುಟ 2

ಇದು ಅವರಲ್ಲ, ಅವರಲ್ಲ..! ಎನ್ ಎಸ್ ಇ ಸಿಇಒ ಆಶೀಶ್ ಕುಮಾರ್ ಚೌಹಾಣ್ ಫೇಕ್ ವಿಡಿಯೋ

ನವದೆಹಲಿ: ಡೀಪ್ ಫೇಕ್ ವಿಡಿಯೋ ಇವತ್ತಿನ ಸೋಷಿಯಲ್ ಮೀಡಿಯಾ ಕಾಲಘಟ್ಟದಲ್ಲಿ ಸಾಕಷ್ಟು ಅನಾಹುತ ಸೃಷ್ಟಿಸಬಲ್ಲುದಾಗಿದೆ. ಸೆಲಬ್ರಿಟಿಗಳ ಡೀಪ್ ಫೇಕ್ ವಿಡಿಯೋಗಳನ್ನು ನೋಡಿದ್ದೇವೆ. ಕೆಲ ಉದ್ಯಮಿಗಳ ಡೀಪ್ ಫೇಕ್ ವಿಡಿಯೋ ಸೃಷ್ಟಿಸಲಾಗಿದೆ. ಪ್ರಧಾನಿಗಳನ್ನೂ ಬಿಟ್ಟಿಲ್ಲ. ಸೋಷಿಯಲ್ ಮೀಡಿಯಾ ಪ್ರಭಾವ ಹಿಂದೆಂದಿಗಿಂತಲೂ ಹೆಚ್ಚಿರುವುದರಿಂದ ಡೀಪ್ ಫೇಕ್ ವಿಡಿಯೋದಿಂದ ಆಗಬಹುದಾದ ಅಪಾಯ ನಿಜಕ್ಕೂ ಊಹೆಗೂ ನಿಲುಕದ್ದು. ಇದೇ ವೇಳೆ, ನ್ಯಾಷನಲ್ ಸ್ಟಾಕ್ ಎಕ್ಸ್‌ಚೇಂಜ್‌ನ ಎಂಡಿ ಮತ್ತು ಸಿಇಒ ಆಶೀಶ್ ಕುಮಾರ್ ಚೌಹಾಣ್ ಪುಟ 2

ರಾಜ್ಯಾದ್ಯಂತ ರಂಜಾನ್ ಆಚರಣೆ

ಮುಸ್ಲಿಂ ಬಾಂಧವರಿಗೆ ಶುಭಕೋರಿದ ಸಿಎಂ ಸಿದ್ದರಾಮಯ್ಯ

ಬೆಂಗಳೂರು: ಹಿಂದೂಗಳ ಹೊಸ ವರ್ಷ ಎಂದೇ ಕರೆಯಲ್ಪಡುವ ಯುಗಾದಿಹಬ್ಬ ಮುಗಿಯುತ್ತಿದ್ದಂತೆ ಮುಸ್ಲಿಮರ ಪವಿತ್ರ ಆಚರಿಸಲಾಗುತ್ತಿದೆ. ಯುಗಾದಿ ಹಬ್ಬದಂದೇ ದೇಶಾದ್ಯಂತ ರಂಜಾನ್ ಚಾಂದ್ (ಚಂದ್ರ ದರ್ಶನ) ಕಾಣಿಸಿಕೊಂಡಿದ್ದು, ಮರುದಿನವೇ ಮುಸ್ಲಿಂ ಬಾಂಧವರು ಪವಿತ್ರ ರಂಜಾನ್ ಆಚರಿಸುತ್ತಿದ್ದಾರೆ. ಈ ಹಿನ್ನೆಲೆಯಲ್ಲಿ ಸಿಎಂ ಸಿದ್ದರಾಮಯ್ಯ ಅವರು ಮುಸ್ಲಿಂ ಬಾಂಧವರಿಗೆ ಶುಭ ಕೋರಿದ್ದಾರೆ.

ಶ್ರದ್ಧಾ ಭಕ್ತಿಯ ಪ್ರತೀಕವಾದ ರಂಜಾನ್ ಹಬ್ಬವು ನಾಡಿನಲ್ಲಿ ಸುಖ, ಶಾಂತಿ, ಸೌಹಾರ್ದತೆಯು ನೆಲೆಗೊಳ್ಳಲು ಪ್ರೇರಣೆಯಾಗಲಿ ಎಂದು ಹಾರೈಸುತ್ತೇನೆ. ಸಮಸ್ತ ಮುಸ್ಲಿಂ ಬಾಂಧವರಿಗೆ ರಂಜಾನ್ ಹಬ್ಬದ ಶುಭಾಶಯಗಳು ಎಂದು ತಮ್ಮ ಸೋಶಿಯಲ್ ಮೀಡಿಯಾ ಎಕ್ಸ್ ಖಾತೆಯಲ್ಲಿ ಶುಭಕೋರಿದ್ದಾರೆ.

ಈದ್ಗಾ ಮೈದಾನ ಸುತ್ತಮುತ್ತ ಪೊಲೀಸ್ ಭದ್ರತೆ: ರಂಜಾನ್ ಹಿನ್ನೆಲೆ ಬೆಂಗಳೂರಿನ ಚಾಮರಾಜಪೇಟೆಯಲ್ಲಿರೋ ಈದ್ಗಾ ಮೈದಾನದ ಸುತ್ತಮುತ್ತ ಬಿಗಿ ಪೊಲೀಸ್ ಭದ್ರತೆಯ ವ್ಯವಸ್ಥೆ ಮಾಡಲಾಗಿದೆ. ಸುಮಾರು 5 ಸಾವಿರಕ್ಕೂ ಅಧಿಕ ಮಂದಿ ಮುಸ್ಲಿಂ ಬಾಂಧವರು ನಮಾಜ್ ಮಾಡುತ್ತಿದ್ದಾರೆ. ಅಲ್ಲದೇ ಸಿಎಂ ಸಹ ಈ ಕಾರ್ಯಕ್ರಮದಲ್ಲಿ ಭಾಗಿಯಾಗುತ್ತಿದ್ದಾರೆ. ಈ ಹಿನ್ನೆಲೆಯಲ್ಲಿ ಈದ್ಗಾ ಮೈದಾನದ ಸುತ್ತಮುತ್ತ ಒಬ್ಬ ಡಿಸಿಪಿ ಹಾಗೂ ನಾಲ್ಕು ಮಂದಿ ಎಸಿಪಿ ಎರಡು ಕೆಎಸ್‌ಆರ್‌ಪಿ ತುಕಡಿ ಸೇರಿ ಮುನ್ನೂರಕ್ಕೂ ಹೆಚ್ಚು ಪೊಲೀಸರನ್ನ ಭದ್ರತೆಗೆ ನಿಯೋಜನೆ ಮಾಡಲಾಗಿದೆ.

ರಂಜಾನ್ ಉಪವಾಸ ಆಚರಣೆ ಏಕೆ?: ರಂಜಾನ್ ಆಚರಣೆಗೂ ಮುನ್ನ ಈ ಮಾಸದಲ್ಲಿ ಮುಸ್ಲಿಮರು 30 ದಿನ ಉಪವಾಸ ಆಚರಿಸುವ ಜೊತೆಗೆ ದಾನ-ಧರ್ಮ, ವಿಶೇಷ ಪ್ರಾರ್ಥನೆಯಲ್ಲಿ ಪಾಲ್ಗೊಳ್ಳುತ್ತಾರೆ. ಇಸ್ಲಾಮಿನ ತರಾವೀಹ್, ನಮಾಜ್, ಉಪವಾಸ, ಝಕಾತ್ (ದಾನ), ಹಜ್ ಎಂಬ ಪಂಚಕರ್ಮಗಳನ್ನು ನೇರವೇರಿಸುವ ರಂಜಾನ್ ಪುಣ್ಯ ಸಂಪಾದಿಸುವ ಮಾಸವೂ ಎನಿಸಿಕೊಂಡಿದೆ. ಈ ಸಮಯದಲ್ಲಿ ಆತ್ಮನಿಯಂತ್ರಣದ ಜತೆಗೆ ಸಂಯಮ ರೂಢಿಸಿಕೊಳ್ಳುವುದನ್ನು ಕಲಿಯುತ್ತಾರೆ. ಬಡವರ ಹಸಿವು ಅರಿಯುವ ಜೊತೆಗೆ ಒಂದು ಹೊತ್ತಿನ ಊಟಕ್ಕೆ ಕಷ್ಟಪಡುವವರ ಜೀವನ ಹೇಗಿರಬಹುದು? ಎಂಬ ಪಾಠವನ್ನೂ ಉಪವಾಸ ಕಲಿಸುತ್ತದೆ. ಅಲ್ಲದೆ ರಾತ್ರಿ ವೇಳೆ ನಡೆಯುವ ವಿಶೇಷ ತರಾವೀಹ್ ನಮಾಜ್‌ಗಳಲ್ಲಿ ಪವಿತ್ರ ಕುರಾನ್ ಪಠಿಸಲಾಗುತ್ತದೆ. ಕುರಾನ್‌ನನ್ನು ಸಂಪೂರ್ಣವಾಗಿ ಬಾಯಿಪಾಠ ಮಾಡಿರುವವರು ಈ ನಮಾಜ್‌ಗೆ ನೇತೃತ್ವ ವಹಿಸುತ್ತಾರೆ. ಮನುಷ್ಯನನ್ನು ಅನ್ಯಚಿತ್ತದೆಡೆಗೆ ಕೊಂಡೊಯ್ಯುವ ಮಾರ್ಗವನ್ನು ಮುಚ್ಚಿ, ಒಳಿತಿನ ಬಗ್ಗೆ ಮಾತ್ರ ಚಿಂತಿಸುವಂತೆ ಮಾಡುವುದು ರಂಜಾನ್ ಮಾಸದ ವಿಶೇಷ. ಹಾಗಾಗಿಯೇ ಈ ಮಾಸದಲ್ಲಿ ಅಲ್ಲಾನ ಪ್ರೀತಿಗಳಿಸುವ ಇಚ್ಛೆಯೊಂದಿಗೆ ಆಹಾರ, ಮದ್ಯ ಸೇವನೆಯನ್ನೂ ತ್ಯಜಿಸುತ್ತಾರೆ. ಕಾಮಾಸಕ್ತಿ, ಮನರಂಜನೆಯಿಂದ ದೂರವಿದ್ದು, **ದುಡಿಮೆ ನಂಬಿ ಬದುಕುತ್ತಾರೆ.** ಪುಟ 2

7 ಕೆಜಿ ಚಿನ್ನದ ರಾಮಾಯಣ ಪುಸ್ತಕ!

ಅಯೋಧ್ಯಾ ರಾಮನಿಗೆ ಸಮರ್ಪಿಸಿದ ನಿವೃತ್ತ ಐಎಎಸ್ ಅಧಿಕಾರಿ

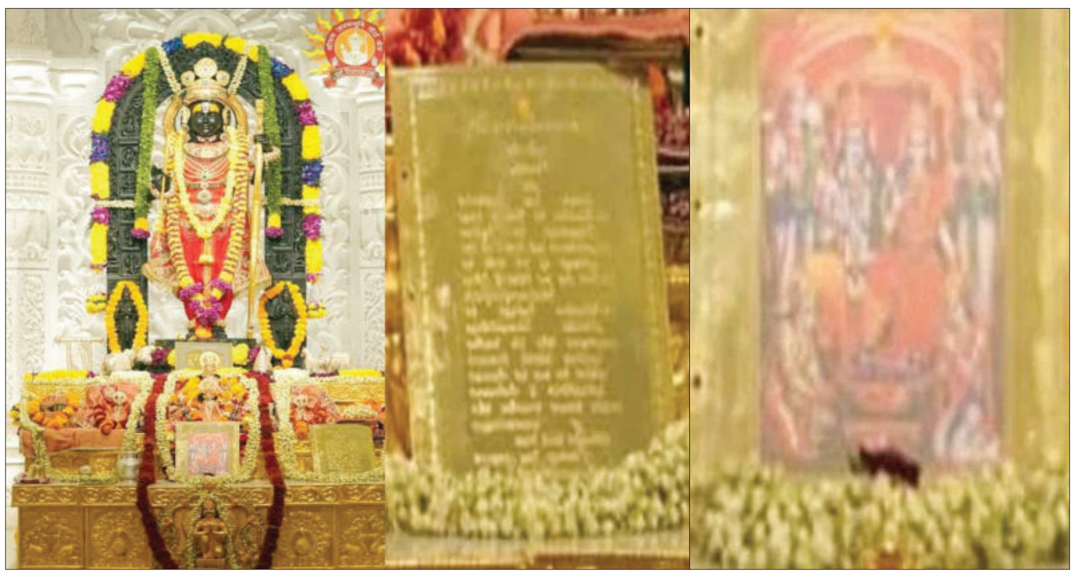

ಅಯೋಧ್ಯೆ: ಅಯೋಧ್ಯೆ ಶ್ರೀ ರಾಮಜನ್ಮಭೂಮಿಯ ಶ್ರೀರಾಮ ಮಂದಿರದಲ್ಲಿ ಈಗಾಗಲೇ ರಾಮನವಮಿ ಆಚರಣೆ ಪ್ರಾರಂಭವಾಗಿದೆ. ರಾಮ ಮಂದಿರ ನಿರ್ಮಾಣದ ನಂತರ ಇದು ಮೊದಲ ರಾಮನವಮಿ. ಈ ಶುಭ ಸಂದರ್ಭದಲ್ಲಿ ನಿವೃತ್ತ ಐಎಎಸ್ ಅಧಿಕಾರಿ ಲಕ್ಷ್ಮೀ ನಾರಾಯಣ್ ಅವರು ಬಾಲ ರಾಮನಿಗೆ ಸುವರ್ಣ ರಾಮಾಯಣವನ್ನು ಉಡುಗೊರೆಯಾಗಿ ನೀಡಿದ್ದಾರೆ. ಏಳು ಕಿಲೋ ಚಿನ್ನವನ್ನು ಬಳಸಿ ಮಾಡಿದ ಚಿನ್ನದ ಪುಟಗಳಲ್ಲಿ ಬರೆದ ರಾಮಾಯಣವನ್ನು ರಾಮನ ಗರ್ಭಗುಡಿಯಲ್ಲಿ ಪ್ರತಿಷ್ಠಾಪಿಸಲಾಗಿದೆ. ಲಕ್ಷ್ಮೀ ನಾರಾಯಣ್ ತಮ್ಮ ಇಡೀ ಜೀವಮಾನದ ಉಳಿತಾಯವನ್ನು ಬಾಲರಾಮನಿಗೆ ಅರ್ಪಿಸುವುದಾಗಿ ವಾಗ್ದಾನ ಮಾಡಿದ್ದರು.

ಸುಮಾರು 151 ಕೆಜಿ ತೂಕದ 'ರಾಮಚರಿತ ಮಾನಸ' ಪ್ರತಿಯನ್ನು 5 ಕೋಟಿ ರೂಪಾಯಿ ವೆಚ್ಚದಲ್ಲಿ ಸಿದ್ಧಪಡಿಸಲಾಗಿದೆ. 10,902 ಕಾವ್ಯಗಳನ್ನು ಒಳಗೊಂಡಿರುವ ರಾಮಾಯಣದ ಪ್ರತಿ ಪುಟವು 24 ಕ್ಯಾರೆಟ್ ಚಿನ್ನದಿಂದ ಲೇಪಿತವಾಗಿದೆ. ಈ ಚಿನ್ನದ ಪ್ರತಿಕೃತಿಯು ಸರಿಸುಮಾರು 480-500 ಪುಟಗಳನ್ನು ಒಳಗೊಂಡಿದೆ. ಇದನ್ನು ತಯಾರಿಸಲು 140 ಕೆಜಿಯಷ್ಟು ತಾಮ್ರವನ್ನು ಸಹ ಬಳಸಲಾಗಿದೆ.

ಏಪ್ರಿಲ್ 9, ಮಂಗಳವಾರದಿಂದ ಅಯೋಧ್ಯೆಯಲ್ಲಿ ಶ್ರೀರಾಮ ನವಮಿ ಆಚರಣೆ ಆರಂಭವಾಗಿದೆ. ಅಯೋಧ್ಯೆಯ ಮಠದ ದೇವಾಲಯಗಳಲ್ಲಿ ರಾಮಕಥೆ, ರಾಮಲೀಲಾ ಮತ್ತು ಭಜನಾ ಸಂಧ್ಯಾವನ್ನು ಆಯೋಜಿಸಲಾಗುತ್ತಿದೆ. ಪುಟ 2

ಭೂಮಿಯ ಮೇಲಿರುವ ಕೈಲಾಸವೆಂದೇ ಕರೆಸಿಕೊಂಡಿರುವ ಗೋಕರ್ಣ

ಗೋಕರ್ಣ: ಪ್ರಾಚೀನ ಕಡಲತೀರಗಳು, ಮನಸ್ಸಿಗೆ ಮುದ ನೀಡುವ ನೋಟಗಳು, ಸಾಹಸಮಯ ಚಾರಣ ಹಾದಿಗಳು, ಬೀಚ್ ಗಳು ಮತ್ತು ಪ್ರಾಚೀನ ಯಾತ್ರಾಸ್ಥಳಗಳು ಇವೆಲ್ಲವೂ ಗೋಕರ್ಣವನ್ನು ನಿಜವಾದ ಅರ್ಥದಲ್ಲಿ ವ್ಯಾಖ್ಯಾನಿಸುತ್ತವೆ. ಕಾಶಿಯಲ್ಲಿ ಪೂಜೆ ಸಲ್ಲಿಸುವುದರಿಂದ ಸಿಗುವ ಫಲಗಳಿಗೆ ಸಮನಾದ ಫಲಾಫಲಗಳನ್ನು ನೀಡುವ ದೇವಸ್ಥಾನವೊಂದು ನಮ್ಮ ಕರ್ನಾಟಕದಲ್ಲಿ ಇದೆ ಅದು ಗೋಕರ್ಣ. ಪುಟ 2

ರೇವಣ್ಣ ಪರ ಪ್ರಚಾರಕ್ಕೆ ಇಳಿದ ಪ್ರೀತಂ ಗೌಡ

ಹಾಸನ: ಜೆಡಿಎಸ್-ಬಿಜೆಪಿ ಮೈತ್ರಿ ಹಿನ್ನೆಲೆಯಲ್ಲಿ ಹಾಸನದಲ್ಲಿ ಮುನಿಸಿಕೊಂಡಿದ್ದ ಪ್ರೀತಂ ಗೌಡ, ಪ್ರಜ್ವಲ್ ರೇವಣ್ಣ ಪರ ಪ್ರಚಾರ ಆರಂಭಿಸಿದ್ದಾರೆ. ಹಾಸನದ ವಿದ್ಯಾನಗರದಿಂದ ಮತಯಾಚಿಸಿದ್ದಾರೆ. 28ಕ್ಕೆ 28 ಗೆಲ್ಲಬೇಕೆಂಬ ಕನಸಿನಿಂದ ಪ್ರಚಾರ ಮಾಡಿದ್ದೇನೆ ಅಂತ ರಾಜ್ಯ ಬಿಜೆಪಿ ಪ್ರಧಾನ ಕಾರ್ಯದರ್ಶಿ ಪ್ರೀತಂ ಗೌಡ ಹೇಳಿದ್ದಾರೆ.

ಹಾಸನದಲ್ಲಿ ಸುದ್ದಿಗೋಷ್ಠಿ ನಡೆಸಿ ಮಾತನಾಡಿದ ಪ್ರೀತಂ ಗೌಡ, ಎನ್‌ಡಿಎ ಕೂಟ ಗೆಲ್ಲಿಸುವುದೇ ನಮ್ಮ ಗುರಿ. ಹೊಳೆನರಸೀಪುರ ವಿಧಾನಸಭಾ ಕ್ಷೇತ್ರದಲ್ಲಿ ಕಾಂಗ್ರೆಸ್‌ಗಿಂತ ಒಂದು ಮತ ಹೆಚ್ಚಿಗೆ ಕೊಡಿಸುವುದು ನನ್ನ ಗುರಿ. ಯಾರೇ ಆದರೂ ಪ್ರಧಾನಮಂತ್ರಿ ನರೇಂದ್ರಮೋದಿ ಅವರ ಹೆಸರಿನಲ್ಲೇ ವೋಟ್ ಕೇಳಬೇಕು. ಕರ್ನಾಟಕದಿಂದ ಕಾಶ್ಮೀರದವರೆಗೂ ಮೋದಿ ಅವರ ಹೆಸರಿನಲ್ಲಿ ಮತ ಕೇಳಬೇಕು. ಅವರು ಆರು ಬಾರಿ ಶಾಸಕರು, ಅವರ ತಂದೆ ಪ್ರಧಾನಮಂತ್ರಿ ಆಗಿದ್ದವರು. ನಾನು ಸೋತಿರುವವನು, ನನ್ನ ಬಳಿ ಶ್ರಮ ಇದೆ. ಅವರ ಶಾಸಕರು ಇದ್ದಾರೆ ಶಕ್ತಿ ಅವರ ಬಳಿ ಇದೆ ಎಂದು ಹೇಳಿದ ಪ್ರೀತಂ ಗೌಡ, ಎಲ್ಲಿಯೂ ಪ್ರಜ್ವಲ್ ರೇವಣ್ಣ ಅವರ ಹೆಸರು ಹೇಳದೆ ಮಾತನಾಡಿದರು. ಪುಟ 2

ಬಿಜೆಪಿ ಶಾಸಕ ಶಿವರಾಂ ಹೆಬ್ಬಾರ್ ಪುತ್ರ

ಕಾಂಗ್ರೆಸ್ ಸೇರ್ಪಡೆ!

ಕಾರವಾರ: ಬಿಜೆಪಿ ಶಾಸಕ ಶಿವರಾಂ ಹೆಬ್ಬಾರ್ ಅವರ ಪುತ್ರ ವಿವೇಕ್ ಹೆಬ್ಬಾರ್ ಇಂದೇ ಕಾಂಗ್ರೆಸ್ ಸೇರ್ಪಡೆಯಾಗಲಿದ್ದಾರೆ ಎಂದು ಮೂಲಗಳು ತಿಳಿಸಿವೆ.

ಉತ್ತರ ಕನ್ನಡ ಜಿಲ್ಲೆಯ ಬನವಾಸಿಯಲ್ಲಿ ಜಿಲ್ಲಾ ಕೈ ನಾಯಕರ ಸಮ್ಮುಖದಲ್ಲಿ ಕಾಂಗ್ರೆಸ್ ಸೇರ್ಪಡೆಯಾಗಲಿದ್ದಾರೆ.

ಯಲ್ಲಾಪುರ ಬಿಜೆಪಿ ಶಾಸಕ ಶಿವರಾಂ ಹೆಬ್ಬಾರ್ 2023ರ ವಿಧಾನಸಭಾ ಚುನಾವಣೆ ಬಳಿಕ ಬಿಜೆಪಿಯಿಂದ ಅಂತರ ಕಾಯ್ದುಕೊಂಡಿದ್ದರು. ಹಲವು ಸಭೆಗಳನ್ನೂ ನಡೆಸಿದ್ದ ಹೆಬ್ಬಾರ್, ರಾಜ್ಯಸಭಾ ಚುನಾವಣೆ ವೇಳೆ ಮತದಾನ ಮಾಡದೇ ಸೈಲೆಂಟ್ ಆಗಿದ್ದರು.

ಅಲ್ಲದೇ ಆಗಾಗ್ಗೆ ಸಿಎಂ ಸಿದ್ದರಾಮಯ್ಯ ಸೇರಿದಂತೆ, ಕೈ ನಾಯಕರನ್ನ ಹಾಡಿ ಹೊಗಳುತ್ತಿದ್ದರು. ಸದ್ಯ ಲೋಕಸಭಾ ಚುನಾವಣೆ ಸಮೀಪದಲ್ಲಿದ್ದರೂ ಶಿವರಾಂ ಹೆಬ್ಬಾರ್ ಬಿಜೆಪಿ ಅಭ್ಯರ್ಥಿ ಪರ ಪ್ರಚಾರಕ್ಕಿಳಿದಿಲ್ಲ. ಈ ನಡುವೆ ಅವರ ಪುತ್ರ ಇಂದೇ ಕಾಂಗ್ರೆಸ್ ಸೇರ್ಪಡೆಯಾಗುತ್ತಿದ್ದಾರೆ ಎಂದು ಆಪ್ತ ಮೂಲಗಳು ತಿಳಿಸಿವೆ.

ಬೆಂಗಳೂರು ಗ್ರಾಮಾಂತರ ಕ್ಷೇತ್ರದಲ್ಲಿ ಬಿಜೆಪಿಗೆ ನೆರವಾದೀತೇ ಕುಮಾರಸ್ವಾಮಿ ಪ್ರಭಾವ ಬಲಾಬಲ

ಮತ ಸೆಳೆಯಲು ಪೈಪೋಟಿ

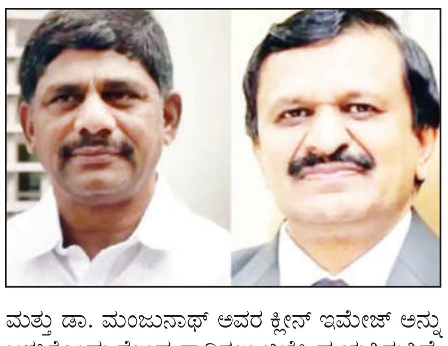

ಬೆಂಗಳೂರು: ಲೋಕಸಭೆ ಚುನಾವಣೆಯ ಹೈವೋಲ್ಟೇಜ್ ಕ್ಷೇತ್ರವಾಗಿ ಪರಿಣಮಿಸಿರುವ ಬೆಂಗಳೂರು ಗ್ರಾಮಾಂತರದಲ್ಲಿ ಮಾಜಿ ಪ್ರಧಾನಿ ಹೆಚ್‌ಡಿ ದೇವೇಗೌಡ ಮತ್ತು ಉಪಮುಖ್ಯಮಂತ್ರಿ ಡಿಕೆ ಶಿವಕುಮಾರ್ ಕುಟುಂಬಗಳ ನಡುವೆ ಒಕ್ಕಲಿಗರ ಮತ ಸೆಳೆಯಲು ಪೈಪೋಟಿ ನಡೆಯುತ್ತಿದೆ. ಡಿಕೆ ಶಿವಕುಮಾರ್ ಸಹೋದರ ಡಿಕೆ ಸುರೇಶ್ ಮತ್ತು ಜೆಡಿಎಸ್ ವರಿಷ್ಠ ದೇವೇಗೌಡರ ಅಳಿಯ ಹೃದ್ರೋಗ ತಜ್ಞ ಡಾ. ಸಿಎನ್ ಮಂಜುನಾಥ್ (ಬಿಜೆಪಿ ಅಭ್ಯರ್ಥಿ) ಮಧ್ಯೆ ಪೈಪೋಟಿ ಏರ್ಪಟ್ಟಿದೆ. 2019ರ ಲೋಕಸಭೆ ಚುನಾವಣೆಯಲ್ಲಿ ಕರ್ನಾಟಕದಲ್ಲಿ ಕಾಂಗ್ರೆಸ್ ಗೆದ್ದ ಏಕೈಕ ಸ್ಥಾನವನ್ನು ವಶಪಡಿಸಿಕೊಳ್ಳಲು ಬಿಜೆಪಿ ಹಾಗೂ ಜೆಡಿಎಸ್ ಮೈತ್ರಿ ಮಾಡಿಕೊಂಡಿವೆ. ಹೀಗಾಗಿ ಕ್ಷೇತ್ರವನ್ನು ಉಳಿಸಿಕೊಳ್ಳಲು ಶಿವಕುಮಾರ್ ಪಟ್ಟು ಬಿಗಿಗೊಳಿಸಲು ಮುಂದಾಗಿದ್ದಾರೆ.

ಬೆಂಗಳೂರು ಗ್ರಾಮಾಂತರ ಕ್ಷೇತ್ರದಲ್ಲಿ ಒಕ್ಕಲಿಗರು ಹೆಚ್ಚಿನ ಸಂಖ್ಯೆಯಲ್ಲಿದ್ದು, ಅವರನ್ನು ಒಲಿಸಿಕೊಳ್ಳಲು ಎರಡೂ ಕಡೆಯವರು ಪ್ರಯತ್ನಿಸುತ್ತಿದ್ದಾರೆ. ಪ್ರಧಾನಿ ಮೋದಿ ಅಲೆ ಮತ್ತು ಡಾ. ಮಂಜುನಾಥ್ ಅವರ ಕ್ಲೀನ್ ಇಮೇಜ್ ಅನ್ನು ಬಳಸಿಕೊಂಡು ಗೆಲುವು ಸಾಧಿಸಲು ಬಿಜೆಪಿ ಪ್ರಯತ್ನಿಸುತ್ತಿದೆ. ಮತ್ತೊಂದೆಡೆ, ಕಾಂಗ್ರೆಸ್ ಗ್ಯಾರಂಟಿ ಯೋಜನೆಗಳ ಮೇಲೆ ಮತ ಸೆಳೆಯಲು ಯತ್ನಿಸುತ್ತಿದೆ.

ಬೆಂಗಳೂರು ಗ್ರಾಮಾಂತರ ಲೋಕಸಭಾ ಕ್ಷೇತ್ರವು ನಗರ ಮತ್ತು ಗ್ರಾಮೀಣ ಮತದಾರರ ಮಿಶ್ರಣವಾಗಿದ್ದು, ಒಟ್ಟು 27.53 ಲಕ್ಷ ಮತದಾರರಿದ್ದಾರೆ. ಪುಟ 2

ಮೋದಿ ಬೆನ್ನಲ್ಲೇ ಕರ್ನಾಟಕಕ್ಕೆ ರಾಹುಲ್

ಎಂಟ್ರಿ!

ಬೆಂಗಳೂರು: ಪ್ರಧಾನಿ ನರೇಂದ್ರ ಮೋದಿ ಅವರು ಏಪ್ರಿಲ್ 14ಕ್ಕೆ ರಾಜ್ಯಕ್ಕೆ ಆಗಮಿಸುತ್ತಿದ್ದು, ಇದರ ಬೆನ್ನಲ್ಲೇ ಕಾಂಗ್ರೆಸ್ ನಾಯಕ ರಾಹುಲ್ ಗಾಂಧಿ ಕೂಡ ಕರ್ನಾಟಕದಲ್ಲಿ ಮತಬೇಟೆಗೆ ಎಂಟ್ರಿ ಕೊಡ್ತಿದ್ದಾರೆ. ಕಾಂಗ್ರೆಸ್ ನಾಯಕರು ಪ್ರಚಾರಕ್ಕೆ ಸ್ಟಾರ್ ಟಚ್ ಕೊಡಲು ರೆಡಿಯಾಗಿದ್ದಾರೆ. ಏಪ್ರಿಲ್ 12ಕ್ಕೆ ಕಲಬುರ್ಗಿಯಲ್ಲಿ ಕಾಂಗ್ರೆಸ್ ಅಭ್ಯರ್ಥಿ ಹಾಗೂ ಮಲ್ಲಿಕಾರ್ಜುನ ಖರ್ಗೆಯವರ ಅಳಿಯ ರಾಧಾಕೃಷ್ಣ ನಾಮಪತ್ರ ಸಲ್ಲಿಕೆ ಕಾರ್ಯಕ್ರಮವಿದೆ. ಎಐಸಿಸಿ ಅಧ್ಯಕ್ಷ ಮಲ್ಲಿಕಾರ್ಜುನ ಖರ್ಗೆ ಕೂಡ ಅಂದು ಇರಲಿದ್ದಾರೆ. ಆ ಮೇಳೆ ಕಲಬುರ್ಗಿಯ ಎನ್.ವಿ.ಮೈದಾನದಲ್ಲಿ ಕಾಂಗ್ರೆಸ್ ಬಹಿರಂಗ ಸಮಾವೇಶದಲ್ಲಿ ಖರ್ಗೆ ಭಾಗಿಯಾಗ್ತಾರೆ. ಪುಟ 2

ಮಕ್ಕಳ ದತ್ತು ಪಡೆಯಲು ಲಕ್ಷ ಲಕ್ಷ ಅರ್ಜಿ

ಮಕ್ಕಳಿಗಾಗಿ ಕ್ಯೂ ನಿಲ್ಲೋ ಪರಿಸ್ಥಿತಿ!

ಬೆಂಗಳೂರು: ಮೊದಲು ನಮ್ಮ ಮಕ್ಕಳೇ ಬೇಕು. ತಮ್ಮದೇ ಮಕ್ಕಳು ಇರ್ಬೇಕು ಅಂತ ಆಸೆ ಪಟ್ಟು ಮಗುವಿನ ನಿರೀಕ್ಷೆಯಲ್ಲಿ ಇರ್ತಿದ್ರು ಪೋಷಕರು. ಆದರೆ ಈಗ ಅನೇಕರು ದತ್ತು ಮಕ್ಕಳಿಗಾಗಿ ಕ್ಯೂ ನಿಲ್ಲೋ ಪರಿಸ್ಥಿತಿ ಎದುರಾಗಿದೆ. ಡಿಮ್ಯಾಂಡ್ ಹೇಗಿದೆ ಅಂದರೆ ಒಂದೆರಡು ವರ್ಷದಲ್ಲಿ ಮಕ್ಕಳು ಸಿಗಲ್ಲ.

ಇತ್ತೀಚಿನ ದಿನಗಳಲ್ಲಿ ಜನರ ಜೀವನ ಶೈಲಿ ಬದಲಾಗ್ತಿದೆ. ಅದರಲ್ಲೂ ತಿನ್ನುವ ಅಹಾರ ಪದ್ಧತಿ ಹಾಗೂ ಜೀವನ ಶೈಲಿಯಲ್ಲಿ ಅನೇಕ ಬದಲಾವಣೆಗಳು ಕಂಡು ಬಂದಿದೆ. ಆರೋಗ್ಯದ ಸಮಸ್ಯೆಯಿಂದ ಸ್ವಂತ ಮಕ್ಕಳ ಕನಸನ್ನೇ ಅನೇಕರು ತೊರೆಯುವ ಪರಿಸ್ಥಿತಿ ಎದುರಾಗಿದೆ. ಹೀಗಾಗಿ ಜನರು ದತ್ತು ಮಕ್ಕಳ ಕಡೆಗೆ ಗಮನ ಹರಿಸಿದ್ದಾರೆ.

- **2021: 65 ಸಾವಿರ ಅರ್ಜಿ**
- **2022: 80 ಸಾವಿರ ಅರ್ಜಿ**
- **2023: 1 ಲಕ್ಷದ 10 ಸಾವಿರ ಅರ್ಜಿ**

ಬೆಂಗಳೂರು ಸೇರಿದಂತೆ ರಾಜ್ಯಾದಂತೆ ಮಕ್ಕಳನ್ನ ದತ್ತು ಪಡೆಯಲು ಅರ್ಜಿಗಳು ಬಂದಿದೆ. ಅದರಲ್ಲಿ ಕಳೆದ ವರ್ಷದಿಂದ ಇಲ್ಲಿಯವರೆಗೂ ಬರೋಬ್ಬರಿ 1 ಲಕ್ಷದ 10 ಸಾವಿರ ಅರ್ಜಿಗಳು ಸಲ್ಲಿಕೆಯಾಗಿವೆ. ಹಾಗೆ 2021ರಲ್ಲಿ 65 ಸಾವಿರ, 2022ರಲ್ಲಿ 80 ಸಾವಿರ ಅರ್ಜಿಗಳು ಬಂದಿವೆ. ಈ ಅರ್ಜಿಗಳ ವಿಲೇವಾರಿಗೆ 4 ರಿಂದ 5 ವರ್ಷ ಬೇಕಾಗಬಹುದು ಎನ್ನಲಾಗ್ತಿದೆ.

ಇನ್ನು ಇತ್ತೀಚಿನ ದಿನಗಳಲ್ಲಿ ಅನೇಕರಿಗೆ ಮಕ್ಕಳನ್ನ ಪಡೆಯಲು ಸಾಧ್ಯವಾಗ್ತಿಲ್ಲ. ಅನೇಕರು ಐವಿಎಫ್ ಮೊರೆ ಹೋದರೂ ಕೂಡಾ ಮಕ್ಕಳಾಗ್ತಿಲ್ಲ. ಹೀಗಾಗಿ ವೈದ್ಯರೇ ದತ್ತು ಪಡೆಯುವ ಸಲಹೆ ನೀಡ್ತಿದ್ದಾರೆ. ದತ್ತು ಮಕ್ಕಳ ಪೋರ್ಟಲ್‌ನಲ್ಲಿ ನೋಂದಣಿ ಮಾಡಿಕೊಳ್ಳಬೇಕು, ಬಳಿಕ ನ್ಯಾಯಾಲಯದ ಅನುಮತಿ ಪಡೆಯಬೇಕು ಹಾಗೂ ಮಕ್ಕಳ ಸಮಿತಿ ಮೂಲಕ ಆನ್‌ಲೈನ್‌ನಲ್ಲಿ ಅರ್ಜಿ ಸಲ್ಲಿಸಬೇಕಾಗಿದೆ.

ಇತ್ತೀಚಿಗೆ ದತ್ತು ವಿಚಾರದಲ್ಲಿ ಕಾನೂನು ಪಾಲನೆ ಮಾಡಿಲ್ಲ ಅಂತಾ ಸೋನು ಶ್ರೀನಿವಾಸ್‌ಗೌಡ ಅವರನ್ನು ಬಂಧಿಸಲಾಗಿತ್ತು. ಜಾಮೀನು ಮೇಲೆ ಬಿಡುಗಡೆ ಆಗಿದ್ದಾರೆ. ಆದರೆ ದತ್ತು ಪ್ರಕ್ರಿಯೆ ಮತ್ತಷ್ಟು ಸರಳ ಮಾಡಿದರೆ ಮಕ್ಕಳನ್ನು ದತ್ತು ಪಡೆಯಲು ಉಪಯೋಗ ಎನ್ನುತ್ತಿದ್ದಾರೆ ಜನ.

ಕ್ಷೇತ್ರದಲ್ಲಿ ಭಯದ ವಾತಾವರಣವಿದ್ದರೂ ಜನರಿಗೆ ಎದುರಿಸುವ ಶಕ್ತಿಯಿದೆ

ಬೆಂಗಳೂರು: ಬೆಂಗಳೂರು ಗ್ರಾಮಾಂತರ ವಿಚಾರದಲ್ಲಿ ರಾಜಕೀಯ ಜೋರಾಗಿದೆ. ಕ್ಷೇತ್ರದಲ್ಲಿ ಭಯದ ವಾತಾವರಣವಿದ್ದರೂ ಜನರಿಗೆ ಅದನ್ನು ಎದುರಿಸುವ ಶಕ್ತಿಯಿದೆ ಎಂದು ಬಿಜೆಪಿ ಅಭ್ಯರ್ಥಿ ಡಾ. ಮಂಜುನಾಥ್ ಹೇಳಿದ್ದಾರೆ.

ಆದಿಚುಂಚನಗಿರಿ ಶ್ರೀಗಳ ದರ್ಶನ ಮಾಡಿದ ಬಳಿಕ ಪಬ್ಲಿಕ್ ಟಿವಿ ಜೊತೆ ಮಾತನಾಡಿದ ಅವರು, ಭಯದ ವಾತಾವರಣವಿದೆ ಎಂದು ವರದಿಯಾಗುತ್ತಿದೆ. ಎಲ್ಲವನ್ನೂ ಚುನಾವಣಾ ಅಧಿಕಾರಿಗಳು ಪರಿಶೀಲನೆ ನಡೆಸುತ್ತಾರೆ ಎಂದು ತಿಳಿಸಿದರು. ಡಿಕೆ ಸುರೇಶ್ ಏನು ಮಾಡಿಲ್ಲ ಬರೀ ಹೆದರಿಸುವ ಬೆದರಿಸುವ ಕೆಲಸ ಮಾಡುತ್ತಿದ್ದಾರೆ ಎಂದು ಮಾಜಿ ಮಂತ್ರಿ ಅಶ್ವತ್ಥ್ ನಾರಾಯಣ್ ಆರೋಪಿಸಿದರು. ಅಷ್ಟೇ ಅಲ್ಲದೇ ಈ ಬಾರಿ ನೂರಕ್ಕೆ ನೂರು ಡಾಕ್ಟರ್ ಮಂಜುನಾಥ್ ಗೆಲ್ಲುತ್ತಾರೆ ಎಂದು ವಿಶ್ವಾಸ ವ್ಯಕ್ತಪಡಿಸಿದರು. ಈ ವಿಚಾರಕ್ಕೆ ಪ್ರತಿಕ್ರಿಯೆ ನೀಡಿದ ಡಿಕೆ ಶಿವಕುಮಾರ್, ಜೆಡಿಎಸ್ ಗೆಲ್ಲಲು ಸಾಧ್ಯವಿಲ್ಲ ಎಂದು ಬಿಜೆಪಿ ಜೊತೆ ಮೈತ್ರಿ ಮಾಡಿಕೊಂಡಿದೆ. ಅಳಿಯನನ್ನು ಬಿಜೆಪಿ ಸಿಂಬಲ್‌ನಲ್ಲಿ ನಿಲ್ಲಿಸುವ ಸ್ಥಿತಿ ದೇವೇಗೌಡರಿಗೆ ಬರಬಾರದಿತ್ತು ಎಂದು ಲೇವಡಿ ಮಾಡಿದರು. ಗಿಫ್ಟ್ ವೋಚರ್ ಆರೋಪಕ್ಕೂ ತಿರುಗೇಟು ನೀಡಿದ ಅವರು, ಹಾಸನ, ಮಂಡ್ಯ, ಬೆಂಗಳೂರು ಗ್ರಾಮಾಂತರ, ಕೋಲಾರ ಗೆದ್ದೇ ಗೆಲ್ಲುತ್ತೇವೆ ನೋಡುತ್ತಿರಿ ಎಂದು ಸವಾಲು ಹಾಕಿದರು. ಇದಕ್ಕೆ ಕುಮಾರಸ್ವಾಮಿ, ನಾವು ನಾಲ್ಕು ಕ್ಷೇತ್ರಕ್ಕೆ ಸೀಮಿತವಾಗಿಲ್ಲ. ಡಿಕೆಶಿ ಬಾಯಿತಪ್ಪಿ 28 ಎಂದು ಹೇಳುವ ಬದಲು 4 ಅಂತ ಹೇಳಿರಬೇಕು ಎಂದು ವ್ಯಂಗ್ಯವಾಡಿದರು.

ಚಿಕ್ಕೋಡಿಯಲ್ಲಿ 16 ಲಕ್ಷ ನಗದು ಸೀಜ್– ವಶ

ಚಿಕ್ಕೋಡಿ: ಲೋಕಸಭಾ ಚುನಾವಣೆಯ ದಿನಾಂಕ ಘೋಷಣೆಯಾದ ಬೆನ್ನಲ್ಲೇ ನೀತಿ ಸಂಹಿತೆ ಕೂಡ ಜಾರಿಯಾಗಿದೆ. ಈ ಹಿನ್ನೆಲೆಯಲ್ಲಿ ಪೊಲೀಸರು ಆಕ್ಟೀವ್ ಆಗಿದ್ದಾರೆ. ಅಂತೆಯೇ ಚಿಕ್ಕೋಡಿಯಲ್ಲಿ ಭರ್ಜರಿ ಕಾರ್ಯಾಚರಣೆ ನಡೆಸಿರುವ ಪೊಲೀಸರು, ಬಸ್ ಮೂಲಕ ದಾಖಲೆ ಇಲ್ಲದೆ ಸಾಗಿಸುತ್ತಿದ್ದ 16 ಲಕ್ಷ 31 ಸಾವಿರ ರೂ. ವಶಕ್ಕೆ ಪಡೆದಿದ್ದಾರೆ. ತಡರಾತ್ರಿ ಚಿಕ್ಕೋಡಿ ಬಸ್ ನಿಲ್ದಾಣದಲ್ಲಿ ಪೊಲೀಸರ ತಪಾಸಣೆ ವೇಳೆ ಹಣ ಪತ್ತೆಯಾಗಿದೆ. ಚಿಕ್ಕೋಡಿಯಿಂದ ಮಹಾರಾಷ್ಟ್ರದ ಇಚಲಕರಂಜಿ ನಗರಕ್ಕೆ ತೆರಳುತ್ತಿದ್ದ ಬಸ್ ತಪಾಸಣೆ ವೇಳೆ ದಾಖಲೆ ಇಲ್ಲದ ಹಣ ಪತ್ತೆಯಾಗಿದೆ. ಅಕ್ರಮ ಹಣದ ಜೊತೆಗೆ ಇಬ್ಬರನ್ನ ವಶಕ್ಕೆ ಪಡೆದು ಪೊಲೀಸರು ವಿಚಾರಣೆ ನಡೆಸಿದ್ದಾರೆ. ಹಣ ಸಾಗಾಟ ಮಾಡುವವರು ಮಹಾರಾಷ್ಟ್ರದ ಇಚಲಕರಂಜಿ ನಗರದ ನಿವಾಸಿಗಳಾಗಿದ್ದಾರೆ. ಪ್ರಕರಣವನ್ನ ಆದಾಯ ತೆರಿಗೆ ಇಲಾಖೆಗೆ ಪೊಲೀಸರು ಹಸ್ತಾಂತರಿಸಿದ್ದಾರೆ. ಚಿಕ್ಕೋಡಿ ಪೊಲೀಸ್ ಠಾಣಾ ವ್ಯಾಪ್ತಿಯಲ್ಲಿ ಘಟನೆ ನಡೆದಿದೆ.

ಗ್ಯಾರಂಟಿ ಹೆಸರು ಹೇಳಿಕೊಂಡು ಹೋಗುವ ಶಾಸಕರಿಗೆ ಜನ ತಟ್ಟುತ್ತಾರೆ

ಚಿತ್ರದುರ್ಗ: ಗ್ಯಾರಂಟಿ ಭಾಗ್ಯಗಳ ಎಫೆಕ್ಟ್ ಲೋಕಸಭಾ ಚುನಾವಣೆ ಮೇಲೆ ತಟ್ಟಲ್ಲ. ಬದಲಾಗಿ ಕಾಂಗ್ರೆಸ್ ಶಾಸಕರು ಮತ ಕೇಳಲು ಹೋದರೆ ಜನ ಅವರಿಗೆ ತಟ್ಟುತ್ತಾರೆ ಎಂದು ಮಾಜಿ ಡಿಸಿಎಂ ಗೋವಿಂದ ಕಾರಜೋಳ ವ್ಯಂಗ್ಯವಾಡಿದರು.

ಚಿತ್ರದುರ್ಗದಲ್ಲಿ ಚುನಾವಣಾ ಪ್ರಚಾರದ ವೇಳೆ ಮಾಧ್ಯಮಗಳೊಂದಿಗೆ ಮಾತನಾಡಿದ ಅವರು, ರಾಜ್ಯ ಸರ್ಕಾರದ ಪಂಚ ಗ್ಯಾರಂಟಿ ಯೋಜನೆ ಮೋಸದಾಟವಾಗಿದೆ. ದೇಶದ ಬಜೆಟ್‌ಗಿಂತ ದೊಡ್ಡ ಬಿಟ್ಟಿಭಾಗ್ಯಗಳನ್ನು ಕಾಂಗ್ರೆಸ್ ಪ್ರಣಾಳಿಕೆಯಲ್ಲಿ ಘೋಷಿಸಿದೆ. ಈ ಹಿಂದೆ ಚುನಾವಣೆಗೂ ಮುನ್ನ ಅಭಿವೃದ್ಧಿ ಕಾರ್ಯಗಳ ಭರವಸೆ ನೀಡಿದ್ದರು. ಆದರೆ ಈಗ ರಾಜ್ಯದಲ್ಲಿ ಯಾವುದೇ ಅಭಿವೃದ್ಧಿ ಕಾರ್ಯ ನಡೆಯುತ್ತಿಲ್ಲ. ಹೀಗಾಗಿ ಕಾಂಗ್ರೆಸ್ ಶಾಸಕರು ಅವರ ಕ್ಷೇತ್ರದಲ್ಲಿ ಮತ ಕೇಳಲು ಹೋಗಲು ಹೆದರುತ್ತಿದ್ದಾರೆ. ಈ ಗ್ಯಾರಂಟಿ ಭಾಗ್ಯಗಳಿಂದ ಕಾಂಗ್ರೆಸ್ ಶಾಸಕರು ಮತ ಕೇಳಲು ಹೋದರೆ ಜನ ತಟ್ಟುತ್ತಾರೆ ಎಂದರು.

ರಸ್ತೆ, ಸೇತುವೆ, ಕೆರೆ-ಕಟ್ಟೆ ನಿರ್ಮಾಣಕ್ಕೆ 1 ರೂ. ಅನುದಾನ ತರಲಾಗಿಲ್ಲ. ಕಾಂಗ್ರೆಸ್‌ನ ಎಲ್ಲಾ ಮಂತ್ರಿಗಳು ಭ್ರಷ್ಟಾಚಾರದಲ್ಲಿ ಮುಳುಗಿದ್ದಾರೆ.

ಒಂದೂ ಕೆಲಸ ಆಗುತ್ತಿಲ್ಲ ಎಂದು ಕೈ ಶಾಸಕರೇ ಹೇಳುತ್ತಿದ್ದಾರೆ. ಹಾಗೆಯೇ ಮಂತ್ರಿಗಳು ಏಜೆಂಟರು ಹೇಳಿದಂತೆ ಕೇಳುತ್ತಿದ್ದಾರೆಂದು ಕೈ ಶಾಸಕರೇ ಹೇಳುತ್ತಿದ್ದು, ಈ ವಿಶ್ವದಲ್ಲಿ ಅಧಿಕಾರಕ್ಕೆ ಬರುವ ಯಾವುದೇ ರಾಜಕೀಯ ಪಕ್ಷ ಘೋಷಿಸದ ಪ್ರಣಾಳಿಕೆಯನ್ನು ಈ ಬಾರಿ ಕಾಂಗ್ರೆಸ್ ಘೋಷಿಸಿದೆ. ನನ್ನ 73 ವರ್ಷದ ವಯಸ್ಸಲ್ಲಿ ಇಂತಹ ಬಿಟ್ಟಿ ಪ್ರಣಾಳಿಕೆ ನಾನು ಕಂಡಿಲ್ಲ ಎಂದು ಲೇವಡಿ ಮಾಡಿದರು.

ಈ ದೇಶದ ಬಜೆಟ್‌ಗಿಂತ ಹೆಚ್ಚಿನ ಮೊತ್ತದ ಪ್ರಣಾಳಿಕೆ ಘೋಷಿಸಿರುವ ಕಾಂಗ್ರೆಸ್ ಪ್ರಣಾಳಿಕೆಯು ಪಂಚತಂತ್ರದ ಕಥೆ ರೂಪದಲ್ಲಿದೆ. ಸರ್ಕಾರದ ಖಜಾನೆ ಬಾಗಿಲು ತೆಗೆದು ಜನರಿಗೆ ಹಂಚುವುದಾಗಿ ವಂಚಿಸುವ ಮೋಸಗಾರರು ಈ ಕಾಂಗ್ರೆಸ್‌ನವರು ಎಂದು ಕೈ ನಾಯಕರ ವಿರುದ್ಧ ಕಾರಜೋಳ ವಾಗ್ದಾಳಿ ನಡೆಸಿದರು.

ದಿನೇಶ್ ಗುಂಡುರಾವ್ ಮನೆ ಅಂದ್ರೆ ಅದು ಕಾಂಗ್ರೆಸ್ ಮನೆ

ವಿಜಯಪುರ: ದಿನೇಶ್ ಗುಂಡುರಾವ್ ಮನೆ ಅಂದ್ರೆ ಅದು ಕಾಂಗ್ರೆಸ್ ಮನೆ. ಕಾಂಗ್ರೆಸ್ ಮನೆಯಲ್ಲಿ ಇರುವವರು ಅರ್ಧ ಪಾಕಿಸ್ತಾನದ ಏಜೆಂಟರಿದ್ದಾರೆ ಎಂದು ಮಾಜಿ ಕೇಂದ್ರ ಸಚಿವ, ಬಿಜೆಪಿ ಶಾಸಕ ಬಸನ ಗೌಡ ಪಾಟೀಲ್ ಯತ್ನಾಳ್ ಹೇಳಿದರು.

ತನ್ನ ವಿರುದ್ಧ ದಿನೇಶ್ ಗುಂಡೂರಾವ್ ಪತ್ನಿ ಟಬು ರಾವ್ ನೀಡಿದ ದೂರಿನ ಆಧಾರದ ಮೇಲೆ ಎಫ್‌ಐಆರ್ ದಾಖಲಾಗಿದ್ದಕ್ಕೆ ಅವರು ಮಾಧ್ಯಮಗಳಿಗೆ ಪ್ರತಿಕ್ರಿಯಿಸಿದರು.

ಯತ್ನಾಳ್ ಮನೆ ಅಂದರೆ ಅದು ಬಿಜೆಪಿ ಮನೆ. ಬಿಜೆಪಿ ಮನೆಯಲ್ಲಿ ದೇಶ ಭಕ್ತರೇ ಇರುತ್ತಾರೆ. ದಿನೇಶ್ ಗುಂಡೂರಾವ್ ಮನೆ ಅಂದ್ರೆ ಅದು ಕಾಂಗ್ರೆಸ್ ಮನೆ. ಕುಂಬಳಕಾಯಿ ಕಳ್ಳ ಅಂದರೆ ಹೆಗಲು ಮುಟ್ಟಿಕೊಂಡು ನೋಡಿದ್ರೆ ಏನು ಮಾಡುವುದು ಎಂದು ಪ್ರಶ್ನಿಸಿದರು.

ನಿಮ್ಮ ಮನೆ ಅಂದ್ರೆ ಯಾವುದು? ಅವರ ಮನೆ ಹಿಂಗಿದೆ ಅಂತಾ ಯಾರಿಗೆ ಗೊತ್ತು? ಕಾಂಗ್ರೆಸ್ ಮನೆಯಲ್ಲಿ ಇರುವವರು ಅರ್ಧ ಪಾಕಿಸ್ತಾನ ಏಜೆಂಟರಿದ್ದಾರೆ. ಕಾಂಗ್ರೆಸ್ಸಿಗರು ವಿಧಾನಸಭೆಯಲ್ಲಿ ಪಾಕಿಸ್ತಾನ ಪರ ಘೋಷಣೆ ಕೂಗಿದ್ದನ್ನ ಸಮರ್ಥಿಸಿಕೊಂಡಿದ್ದರು. ಘೋಷಣೆ ಕೂಗಿಯೇ ಇಲ್ಲ ಎಂದು ಹೇಳಿದ್ದರು. ಈ ಕಾರಣಕ್ಕೆ ನಾನು ದಿನೇಶ್ ಗುಂಡೂರಾವ್ ಮನೆಯಲ್ಲಿ ಅರ್ಧ ಪಾಕಿಸ್ತಾನ ಇದೆ ಎಂದು ಹೇಳಿದ್ದೇನೆ ಎಂದು ತನ್ನ ಹೇಳಿಕೆಯನ್ನು ಸಮರ್ಥಿಸಿಕೊಂಡರು.

ನಾನು ಯಾವುದೇ ಮಹಿಳೆ ಬಗ್ಗೆ ಮಾತನಾಡಿಲ್ಲ. ನನ್ನ ಹೇಳಿಕೆಯಲ್ಲಿ ಸ್ತ್ರೀಲಿಂಗ, ಪುಲ್ಲಿಂಗ ಬಳಸಿಲ್ಲ. ಆ ಹೇಳಿಕೆ ನನಗೆ ಹೇಳಿದ್ದು ಎಂದು ಅವರು ತಿಳಿದುಕೊಂಡರೆ ಯತ್ನಾಳ್ ಏನು ಮಾಡಲು ಆಗುವುದಿಲ್ಲ ಎಂದರು.

ಈಶ್ವರಪ್ಪ ಮೋದಿ ಫೋಟೋ ಹಾಕಿದ್ದಕ್ಕೆ ಬಿಜೆಪಿ ದೂರು ನೀಡಿದ ವಿಚಾರಕ್ಕೆ ಪ್ರತಿಕ್ರಿಯಿಸಿ, ಪ್ರಧಾನಿ ಮೋದಿ ಫೋಟೋ ಹಾಕಲು ಯಾರ ತಕರಾರು ಇಲ್ಲ. ಅವರು ಇಡಿ ಜಗತ್ತಿನ ನಾಯಕ. ನಾನು ಮೋದಿ ಅಭಿಮಾನಿ ಅಂದರೆ ಏನು ಮಾಡಲು ಸಾಧ್ಯವಿಲ್ಲ. ಮೋದಿ ಫೋಟೋ ಹಾಕಲು ನಾನು ವಿರೋಧ ಮಾಡುವುದಿಲ್ಲ ಎಂದು ಹೇಳಿ ಈಶ್ವರಪ್ಪ ಪರ ಬ್ಯಾಟ್ ಬೀಸಿದರು.

ಈಶ್ವರಪ್ಪ ವಿರುದ್ಧ ಚುನಾವಣಾ ಆಯೋಗಕ್ಕೆ ಬಿಜೆಪಿ ದೂರು

ಬೆಂಗಳೂರು: ಮೋದಿ ಫೋಟೋ ಬಳಕೆ ವಿಚಾರವಾಗಿ ಶಿವಮೊಗ್ಗ ಬಂಡಾಯ ನಾಯಕ ಕೆಎಸ್ ಈಶ್ವರಪ್ಪ ವಿರುದ್ಧ ಬಿಜೆಪಿ ಕ್ರಮಕ್ಕೆ ಮುಂದಾಗಿದ್ದು, ಈ ಕುರಿತು ಚುನಾವಣಾ ಆಯೋಗಕ್ಕೆ ದೂರು ನೀಡಿದೆ.

ಮೋದಿ ಫೋಟೋ ಬಳಕೆಗೆ ಬ್ರೇಕ್ ಹಾಕಲು ಚುನಾವಣಾ ಆಯೋಗದ ಮೆಟ್ಟಿಲೇರಿದ ಬಿಜೆಪಿ, ಛಲವಾದಿ ನಾರಾಯಣ ಸ್ವಾಮಿ ಹಾಗೂ ಪಿ ರಾಜೀವ್ ನೇತೃತ್ವದಲ್ಲಿ ಈಶ್ವರಪ್ಪ ವಿರುದ್ಧ ಚುನಾವಣಾ ಆಯೋಗಕ್ಕೆ ದೂರು ನೀಡಿದೆ.

ಚುನಾವಣಾ ಆಯೋಗಕ್ಕೆ ದೂರು ಸಲ್ಲಿಸಿದ ಬಳಿಕ ಮಾಧ್ಯಮದವರೊಂದಿಗೆ ಮಾತನಾಡಿದ ಛಲವಾದಿ ನಾರಾಯಣ ಸ್ವಾಮಿ, ಶಿವಮೊಗ್ಗದಲ್ಲಿ ನಮ್ಮ ಅಭ್ಯರ್ಥಿಯಾಗಿ ರಾಘವೇಂದ್ರ ಅವರು ನಿಂತಿದ್ದಾರೆ. ಆದರೆ ಈಶ್ವರಪ್ಪ ಅವರು ಸ್ವತಂತ್ರ ಅಭ್ಯರ್ಥಿಯಾಗಿ ನಿಲ್ಲುತ್ತೇನೆ ಎಂದು ಹೇಳುತ್ತಿದ್ದಾರೆ. ಈಶ್ವರಪ್ಪ ಅವರು ಪ್ರಧಾನಿ ಮೋದಿ ಅವರ ಭಾವಚಿತ್ರ ಬಳಕೆ ಮಾಡುತ್ತಿದ್ದಾರೆ. ಹಾಗಾಗಿ ಇದರ ಬಗ್ಗೆ ಗಮನ ಹರಿಸಬೇಕು ಎಂದು ಚುನಾವಣಾ ಆಯೋಗಕ್ಕೆ ದೂರು ಕೊಟ್ಟಿದ್ದೇವೆ ಎಂದರು.

ಮೋದಿ ಅವರ ಹೆಸರನ್ನು ಕೂಡ ಬಳಕೆ ಮಾಡಬಾರದು. ಒಂದು ಪಕ್ಷದ ನಾಯಕರ ಹೆಸರನ್ನು ಆಗಲಿ ಬಳಸುವ ಹಾಗಿಲ್ಲ. ಅದಕ್ಕೆ ವಿರೋಧ ಮಾಡುತ್ತೇವೆ. ನಮ್ಮ ಪಕ್ಷದ ಲೀಡರ್‌ಗಳ ಹೆಸರನ್ನು ಬಳಸಬಾರದು. ಪ್ರಧಾನ ಮಂತ್ರಿಗಳ ಫೋಟೋ ಆಗಲಿ, ಹೆಸರು ಆಗಲಿ ಬಳಕೆ ಮಾಡಬಾರದು. ನಾವೇನು ಪಕ್ಷದಿಂದ ಅವರನ್ನು ವಜಾ ಮಾಡಿಲ್ಲ ವಿತ್ ಡ್ರಾ ಮಾಡಿಕೊಂಡು ಪಕ್ಷಕ್ಕಾಗಿ ಕೆಲಸ ಮಾಡಿ ಎಂದು ಹೇಳಿದರು.

ಚುನಾವಣಾ ಆಯೋಗಕ್ಕೆ ಬಿಜೆಪಿ ಒಟ್ಟು ಐದು ದೂರುಗಳನ್ನು ನೀಡಿದೆ. ಡಿಸಿಎಂ ಡಿ.ಕೆ. ಶಿವಕುಮಾರ್‌ಗೆ ಬೆಂಗಳೂರು ಗ್ರಾಮಾಂತರ ಕ್ಷೇತ್ರದಲ್ಲಿ ಚುನಾವಣಾ ಕರ್ತವ್ಯಕ್ಕೆ ನಿಯೋಜಿಸಲ್ಪಟ್ಟಿದ್ದ ಅಧಿಕಾರಿ ಊಟ ಬಡಿಸಿರುವ ಬಗ್ಗೆ ಬಿಜೆಪಿ ದೂರು ನೀಡಿದೆ. ಇನ್ನು ಶಿವಮೊಗ್ಗ ಲೋಕಸಭಾ ಕ್ಷೇತ್ರದ ಕಾಂಗ್ರೆಸ್ ಅಭ್ಯರ್ಥಿ ಗೀತಾ ಶಿವರಾಜಕುಮಾರ್ ನಿರ್ಮಾಪಕರಾಗಿರುವ 'ರಣಗಲ್' ಚಲನಚಿತ್ರದ ಜಾಹೀರಾತು ಮೊತ್ತವನ್ನು ಅಭ್ಯರ್ಥಿಯ ಚುನಾವಣಾ ವೆಚ್ಚಕ್ಕೆ ಸೇರಿಸಬೇಕು ಎಂದು ದೂರು ನೀಡಲಾಗಿದೆ. ಅಲ್ಲದೇ ಕುಡಚಿಯಲ್ಲಿ ಬಿಜೆಪಿ ಎಲ್‌ಇಡಿ ವಾಹನದಲ್ಲಿದ್ದ ಪ್ರಣಾಳಿಕೆ ಸಲಹಾ ಪೆಟ್ಟಿಗೆಯನ್ನು ಸುಟ್ಟು ಹಾಕಿರುವ ಬಗ್ಗೆ ಕೂಡಾ ದೂರು ಕೊಟ್ಟಿದೆ. ಅಷ್ಟು ಮಾತ್ರವಲ್ಲದೇ ದಾವಣಗೆರೆ ಲೋಕಸಭಾ ಕ್ಷೇತ್ರದಲ್ಲಿ ಕಾಂಗ್ರೆಸ್ ಪಕ್ಷದಿಂದ ಅಕ್ಕಿ ಹಂಚುತ್ತಿರುವ ಆರೋಪದ ಬಗ್ಗೆ ಚುನಾವಣಾ ಆಯೋಗಕ್ಕೆ ಬಿಜೆಪಿ ದೂರು ನೀಡಿದೆ.

ಡಿಕೆಶಿಗೆ ಲೋಕಾಯುಕ್ತದಿಂದ ನೋಟಿಸ್

ಬೆಂಗಳೂರು: ಅಕ್ರಮ ಆಸ್ತಿ ಪ್ರಕರಣಕ್ಕೆ ಸಂಬಂಧಿಸಿದಂತೆ ಸಿಬಿಐಗೆ ನೀಡಿರುವ ದಾಖಲೆಗಳನ್ನ ನಮಗೂ ನೀಡಿ ಎಂದು ಲೋಕಾಯುಕ್ತ ಪೊಲೀಸರು ಡಿಸಿಎಂ ಡಿಕೆ ಶಿವಕುಮಾರ್‌ಗೆ ನೋಟಿಸ್ ನೀಡಿದ್ದಾರೆ.

ಅಕ್ರಮ ಆಸ್ತಿ ಪ್ರಕರಣ ಸಂಬಂಧ ಲೋಕಾಯುಕ್ತದಲ್ಲಿ ಪ್ರಕರಣ ದಾಖಲಾಗಿದೆ. ಈಗ ತನಿಖೆಯ ಭಾಗವಾಗಿ ಪೊಲೀಸರು ಸಿಬಿಐಗೆ ಸಲ್ಲಿಸಿದ ಮಾಹಿತಿ ಮತ್ತು ದಾಖಲೆಗಳನ್ನು ನಮ್ಮ ಕಚೇರಿಗೆ ಸಲ್ಲಿಸಿ ಎಂದು ನೋಟಿಸ್ ನೀಡಿದೆ.

ಅಕ್ರಮ ಆಸ್ತಿಗಳಿಕೆ ಪ್ರಕರಣದ ತನಿಖೆಯ ಪೂರ್ವಾನುಮತಿಯನ್ನು ಹಿಂಪಡೆದ ಬಳಿಕ ಸರ್ಕಾರ ತನಿಖೆಯ ಜವಾಬ್ದಾರಿಯನ್ನು ಲೋಕಾಯುಕ್ತಕ್ಕೆ ನೀಡಿತ್ತು. ಲೋಕಾಯುಕ್ತ ಪೊಲೀಸರು ಫೆ.8 ರಂದು ಡಿಕೆಶಿ ವಿರುದ್ಧ ಎಫ್ ಐಆರ್ ದಾಖಲಿಸಿದ್ದರು.

ಏನಿದು ಸಿಬಿಐ ಪ್ರಕರಣ?: 2017 ರಲ್ಲಿ ಡಿ.ಕೆ. ಶಿವಕುಮಾರ್ ವಾಸ್ತವ್ಯವಿದ್ದ ಈಗಲ್‌ಟನ್ ರೆಸಾರ್ಟ್ ಮತ್ತು ಅವರ ಸಹಚರರ ಮೇಲೆ ದಾಳಿ ಮೇಲೆ ದಾಳಿ ಮಾಡಿದ್ದ ಆದಾಯ ತೆರಿಗೆ ಇಲಾಖೆ ಸುಮಾರು 8.59 ಕೋಟಿ ಹಣ ವಶಪಡಿಸಿಕೊಂಡಿತ್ತು. ಲೆಕ್ಕಕ್ಕೆ ಸಿಗದ ಈ ಹಣವನ್ನು ಡಿ.ಕೆ.ಶಿವಕುಮಾರ್ ತಮ್ಮ ಸಹಚರರ ಬಳಿ ಇರಿಸಿದ್ದರು ಎಂದು ಆರೋಪಿಸಿತ್ತು. ಇದೇ ಪ್ರಕರಣದಲ್ಲಿ ಇಡಿ ಡಿ.ಕೆ.ಶಿವಕುಮಾರ್ ಅವರನ್ನು ಬಂಧಿಸಿತ್ತು. ಈ ಬಗ್ಗೆ ಸರ್ಕಾರಕ್ಕೆ ಪತ್ರ ಬರೆದಿದ್ದ ಇಡಿ ಪಿಸಿ ಆ್ಯಕ್ಟ್ ನಡಿ ತನಿಖೆ ನಡೆಸಲು ಸಿಬಿಐಗೆ ನೀಡಲು ಶಿಫಾರಸು ಮಾಡಿತ್ತು. ಶಿಫಾರಸು ಆಧರಿಸಿ ಅಂದಿನ ಮುಖ್ಯಮಂತ್ರಿ ಬಿ.ಎಸ್. ಯಡಿಯೂರಪ್ಪ ನೇತೃತ್ವದ ಸರ್ಕಾರ ಸಿಬಿಐ ತನಿಖೆಗೆ ನೀಡಿತ್ತು.

ಗೀತಾ ಶಿವರಾಜ್ ಕುಮಾರ್ ವಿರುದ್ಧ ಬಿಜೆಪಿ ದೂರು

ಬೆಂಗಳೂರು: ನಿರ್ಮಾಪಕಿ ಗೀತಾ ಶಿವರಾಜ್ ಕುಮಾರ್ ವಿರುದ್ಧ ಚುನಾವಣೆ ಆಯೋಗಕ್ಕೆ ಬಿಜೆಪಿ ಕರ್ನಾಟಕ ದೂರು ನೀಡಿದೆ. ಶಿವಮೊಗ್ಗ ಲೋಕಸಭಾ ಚುನಾವಣೆಯಲ್ಲಿ ಕಾಂಗ್ರೆಸ್ ಅಭ್ಯರ್ಥಿಯಾಗಿ ಸ್ಪರ್ಧಿಸಿರುವ ಗೀತಾ ಶಿವರಾಜ್ ಕುಮಾರ್ ಅವರು ಚುನಾವಣೆ ಸಮಯದಲ್ಲಿ ತಮ್ಮ ಸಿನಿಮಾದ ಜಾಹೀರಾತನ್ನು ನೀಡಿರುವುದರಿಂದ ಅದನ್ನು ಚುನಾವಣೆ ವೆಚ್ಚಕ್ಕೆ ಸೇರಿಸುವಂತೆ ದೂರಿನಲ್ಲಿ ಉಲ್ಲೇಖ ಮಾಡಿದ್ದಾರೆ.

ಶಿವರಾಜ್ ಕುಮಾರ್ ನಟನೆಯ ಭೈರತಿ ರಣಗಲ್ ಸಿನಿಮಾವನ್ನು ನಿರ್ಮಾಣ ಮಾಡುತ್ತಿದ್ದಾರೆ ಗೀತಾ. ಯುಗಾದಿ ಸಂದರ್ಭದಲ್ಲಿ ಈ ಸಿನಿಮಾದ ಜಾಹೀರಾತು ಅನ್ನು ಎಲ್ಲ ದಿನಪತ್ರಿಕೆಗಳಿಗೆ ನೀಡಲಾಗಿತ್ತು. ಜಾಹೀರಾತಿಗೆ ನೀಡಿದ ಹಣದ ಖರ್ಚನ್ನು ಚುನಾವಣೆ ವೆಚ್ಚದಲ್ಲಿ ಸೇರಿಸುವಂತೆ ಶಿಫಾರಸ್ಸು ಮಾಡಬೇಕು ಎಂದು ದೂರಿನಲ್ಲಿ ಹೇಳಲಾಗಿದೆ.

ಈ ಹಿಂದೆ ಶಿವರಾಜ್ ಕುಮಾರ್ ಚಿತ್ರಗಳನ್ನು ಮತ್ತು ಜಾಹೀರಾತುಗಳನ್ನು ತಡೆ ಹಿಡಿಯುವಂತೆ ಇದೇ ಚುನಾವಣೆ ಆಯೋಗಕ್ಕೆ ದೂರು ನೀಡಲಾಗಿತ್ತು. ಆದರೆ, ತಡೆಹಿಡಿಯಲು ಆಯೋಗ ನಿರಾಕರಿಸಿತ್ತು. ಈಗ ಮತ್ತೊಂದು ದೂರನ್ನು ಬಿಜೆಪಿ ನೀಡಿದೆ.

ಶುಭಕೋರಿದ ಸಿಎಂ ಸಿದ್ದರಾಮಯ್ಯ

ಈ ಮಾಹೆಯಲ್ಲಿ ದಾನ-ಧರ್ಮಕ್ಕೆ ಹೆಚ್ಚಿನ ಮಹತ್ವ ನೀಡಲಾಗುತ್ತದೆ. ದಾನ ಮಾಡುವುದರಿಂದ ಹೆಚ್ಚಿನ ಪುಣ್ಯ ಲಭಿಸುತ್ತದೆ. ಶ್ರೀಮಂತರು ಮತ್ತು ಉಳ್ಳವರು ತಮ್ಮ ಸಂಪತ್ತಿನ ಶೇ 2.5 ಪಾಲನ್ನು ಝುಕಾತ್ (ದಾನ) ರೂಪದಲ್ಲಿ ಬಡವರಿಗೆ ನೀಡುವುದನ್ನು ಇಸ್ಲಾಂ ಕಡ್ಡಾಯಗೊಳಿಸಿದೆ.

ಸಹ್ರಿಯಿಂದ ಇಫ್ತಾರ್ ವರೆಗೆ: ಉಪವಾಸವೂ ಸಹ್ರಿಯಿಂದ ಆರಂಭವಾಗಿ ಇಫ್ತಾರ್‌ನೊಂದಿಗೆ ಕೊನೆಗೊಳ್ಳುತ್ತದೆ. ಸೂರ್ಯೋದಯಕ್ಕೆ ಸುಮಾರು ಒಂದು ಗಂಟೆ ಮುನ್ನ ಸೇವಿಸುವ ಆಹಾರಕ್ಕೆ ಸಹ್ರಿ ಎನ್ನುವರು. ಮನೆಗಳಲ್ಲಿ ಇಫ್ತಾರ್‌ಗೆ ಖರ್ಜೂರ, ಹಣ್ಣುಗಳು ಮತ್ತು ಹಣ್ಣಿನ ರಸ ಸೇರಿದಂತೆ ವಿವಿಧ ರೀತಿಯ ಭಕ್ಷ್ಯಗಳನ್ನು ಸಿದ್ಧಪಡಿಸಲಾಗುತ್ತದೆ. ಮಸೀದಿಗಳಲ್ಲೂ ಸಾಮೂಹಿಕ ಇಫ್ತಾರ್ ಆಯೋಜನೆ ನಡೆಯುತ್ತದೆ. ಇದರೊಂದಿಗೆ ಈ ಮಾಹೆಯಲ್ಲಿ ಅಲ್ಲಲ್ಲಿ ಸೌಹಾರ್ದ ಇಫ್ತಾರ್ ಕೂಟಗಳೂ ನಡೆಯುತ್ತವೆ. ಆದರೆ ಕೆಲಸ ಮಾಡುವ ಬೆರಳೆಣಿಕೆಯ ಮಂದಿ ಮಾತ್ರ ಉಪವಾಸವನ್ನು ರದ್ದುಗೊಳಿಸಿ, ಸಂಜೆ ವೇಳೆ ಪ್ರಾರಂಭವಾಗುವ ಸಾಮೂಹಿಕ ಪ್ರಾರ್ಥನೆಗಳಲ್ಲಿ ಪಾಲ್ಗೊಳ್ಳುತ್ತಾರೆ.

7 ಕೆಜಿ ಚಿನ್ನದ ರಾಮಾಯಣ ಪುಸ್ತಕ!

ದೇವಾಲಯದ ಗರ್ಭಗುಡಿಯಲ್ಲಿ ಬೆಳ್ಳಿಯ ಕಲಶವನ್ನು ಸ್ಥಾಪಿಸಲಾಗಿದ್ದು, 11 ಮಂದಿ ವೇದ ವಿದ್ವಾಂಸರು ವಾಲ್ಮೀಕಿ ರಾಮಾಯಣದ ನವಾಃ ಪಾರಾಯಣ, ರಾಮ ರಕ್ಷಾಸ್ತೋತ್ರ ಹಾಗೂ ದುರ್ಗಾ ಸಪ್ತಶತಿ ಪಠಿಸಿ ನವಮಿ ಮಹೋತ್ಸವಕ್ಕೆ ಚಾಲನೆ ನೀಡಿದ್ದಾರೆ.

ಕರೆಸಿಕೊಂಡಿರುವ ಗೋಕರ್ಣ

ನೀವು ನಿಮ್ಮ ಕುಟುಂಬದೊಂದಿಗೆ ಭೇಟಿ ನೀಡಲು ಉತ್ತಮ ಸ್ಥಳ, ಪ್ರತಿ ವರ್ಷವೂ ರಾಷ್ಟ್ರೀಯ ಹಾಗೂ ಅಂತಾರಾಷ್ಟ್ರೀಯ ಪ್ರವಾಸಿಗರು ಹೆಚ್ಚಿನ ಸಂಖ್ಯೆಯಲ್ಲಿ ಆಗಮಿಸುತ್ತಾರೆ. ಈ ಪ್ರದೇಶವು ನಿಮ್ಮಲ್ಲಿ ಉಲ್ಲಾಸ ಹಾಗೂ ಚೈತನ್ಯವನ್ನು ನೀಡುತ್ತದೆ. ಉತ್ತರ ಕನ್ನಡ ಜಿಲ್ಲೆಯಲ್ಲಿರುವ ಕರಾವಳಿ ನಗರವಾದ ಗೋಕರ್ಣದಲ್ಲಿ ಓಂ ಕಡಲತೀರ ಪ್ರಮುಖ ಪ್ರವಾಸಿ ಆಕರ್ಷಣೆಯಾಗಿದೆ.

ಓಂ ಕಡಲತೀರ ಮೇಲಿನಿಂದ ನೋಡಿದಾಗ ಹಿಂದೂ ಪೌರಾಣಿಕ ಚಿಹ್ನೆಯಾದ 'ಓಂ' ನಂತೆ ಕಾಣುತ್ತದೆ. ಗೋಕರ್ಣವು ಕರ್ನಾಟಕದ ಉತ್ತರ ಕನ್ನಡ ಜಿಲ್ಲೆಯ ಕಡಲತೀರದಲ್ಲಿದೆ. ಈ ಪ್ರದೇಶವು ಕಾರವಾರದಿಂದ ಸುಮಾರು 60 ಕಿ.ಮಿ. ದೂರದಲ್ಲಿದೆ. ಈ ಸ್ಥಳದಲ್ಲಿ ಶಿವನು ಮಹಾಬಲೇಶ್ವರ ಎಂಬ ಹೆಸರಿನಿಂದ ನೆಲೆಸಿದ್ದಾನೆ. ಇದೇ ಸ್ಥಳದಲ್ಲಿ ಅಂಗಾರಕನ ಜನನವಾಯಿತು ಎಂದು ತಿಳಿದು ಬರುತ್ತದೆ. ಇದು ಪರಶುರಾಮನಿಂದ ನಿರ್ಮಿತವಾದ ಕ್ಷೇತ್ರವಾಗಿದೆ.

ಹತ್ತಿರದ ಇತರ ಆಕರ್ಷಣೆಗಳು: ಯಾಣ ಬಂಡೆಗಳು (53 ಕಿ.ಮೀ), ಮುರುಡೇಶ್ವರ (80 ಕಿ.ಮೀ) ಮತ್ತು ಕಾರವಾರ (65 ಕಿ.ಮೀ) ಗೋಕರ್ಣದ ಜೊತೆಗೆ ಭೇಟಿ ನೀಡಬಹುದಾದ ಹತ್ತಿರದ ಆಕರ್ಷಣೆಗಳು.

ಭೇಟಿ: ಓಂ ಬೀಚ್ ಗೋಕರ್ಣ ನಗರ ಕೇಂದ್ರದಿಂದ 6 ಕಿ.ಮೀ ದೂರದಲ್ಲಿದೆ. ಗೋಕರ್ಣ ಬೆಂಗಳೂರಿನಿಂದ 500 ಕಿ.ಮೀ ಮತ್ತು ಮಂಗಳೂರಿನಿಂದ 230 ಕಿ.ಮೀ ದೂರದಲ್ಲಿದೆ. ಗೋವಾ ಹತ್ತಿರದ ವಿಮಾನ ನಿಲ್ದಾಣವಾಗಿದೆ (ಗೋಕರ್ಣದಿಂದ 150 ಕಿ.ಮೀ). ಅಂಕೋಲಾ ಹತ್ತಿರದ ರೈಲು ನಿಲ್ದಾಣ (19 ಕಿ.ಮೀ). ಗೋಕರ್ಣ ನಗರದಿಂದ, ಓಂ ಬೀಚ್ ತಲುಪಲು ಆಟೋ ಅಥವಾ ಟ್ಯಾಕ್ಸಿ ಬಾಡಿಗೆಗೆ ಪಡೆಯಬಹುದಾಗಿದೆ.

ಗೋಕರ್ಣದಿಂದ ಸುಮಾರು 20 ಕಿಮೀ ದೂರದಲ್ಲಿರುವ ಅಂಕೋಲಾದಲ್ಲಿ ಹತ್ತಿರದ ರೈಲು ನಿಲ್ದಾಣವಿದೆ. ಮಂಗಳೂರು, ಮುಂಬೈ, ತಿರುವನಂತಪುರಂ, ವೆರವಲ್ ಸೇರಿದಂತೆ ಹಲವು ನಗರಗಳಿಂದ ಬರುವ ರೈಲುಗಳು ನಿಲ್ದಾಣದಲ್ಲಿ ನಿಲುಗಡೆಯಾಗುತ್ತವೆ. ನಿಲ್ದಾಣದಿಂದ ಗೋಕರ್ಣಕ್ಕೆ ಟ್ಯಾಕ್ಸಿ ಸೇವೆಗಳು ಲಭ್ಯವಿವೆ.

ಗೋಕರ್ಣವು ರಸ್ತೆಯ ಮೂಲಕ ಉತ್ತಮ ಸಂಪರ್ಕವನ್ನು ಹೊಂದಿದೆ. ಕೆಎಸ್‌ಆರ್‌ಟಿಸಿ ಬಸ್ಸುಗಳು ಬೆಂಗಳೂರು, ಮಂಗಳೂರು, ಹುಬ್ಬಳ್ಳಿ ಮತ್ತು ಕರ್ನಾಟಕದ ಇತರ ನಗರಗಳಿಂದ ನಿಯಮಿತವಾಗಿ

ಮೊದಲನೇ ಪುಟದಿಂದ...

ಸಂಚರಿಸುತ್ತವೆ. ಮಡಗಾಂವ್ ಮತ್ತು ಗೋವಾದ ಇತರ ನಗರಗಳಿಂದ ಗೋಕರ್ಣಕ್ಕೆ ಬಸ್ ಹತ್ತಬಹುದು.

ಪ್ರೀತಂ ಗೌಡ

ಅಲ್ಲದೇ, ನನ್ನ ವಿರುದ್ಧ ಕಂಪ್ಲೆಂಟ್ ಮಾಡಿದರೆ ನನಗೆ ರಾಜಕೀಯ ಬೇಡ ಅಂತ ಮನೆಯಲ್ಲಿ ಕೂರ್ತಿನಿ, ನನಗೆ ಯಾವ ರಾಜ್ಯ ನಾಯಕರು ಸೂಚನೆ ಕೊಟ್ಟಿಲ್ಲ. ಎರಡು ಲೋಕಸಭಾ ಕ್ಷೇತ್ರದ ಚುನಾವಣೆ ಉಸ್ತುವಾರಿ ಕೊಟ್ಟಿದ್ದಾರೆ. ಬೂತ್ ಗೆದ್ದರೆ ದೇಶ ಗೆಲ್ಲಬಹುದು ಎಂಬು ಕಲ್ಪನೆ ನಮ್ಮದು. ನಾನು ಯಾರ ಒತ್ತಡಕ್ಕೂ ಮಣಿಯಲ್ಲ ಎಂದು ಸ್ಪಷ್ಟವಾಗಿ ಹೇಳುತ್ತೇನೆ. ನಮ್ಮ ರಾಜ್ಯಾಧ್ಯಕ್ಷರ ಏನು ಸೂಚನೆ ಕೊಡ್ತಾರೆ ಆ ಕೆಲಸ ಮಾಡ್ತಿನಿ. ನನ್ನ ವಿರೋಧಿಗಳು ಯಾರು ಅನ್ನೋದು ಇಡೀ ರಾಜ್ಯಕ್ಕೆ ಗೊತ್ತಿದೆ. ಆಗಾಗ ನಾನು ಹಾಸನಕ್ಕೆ ಬರ್ತಿರ್ತಿನಿ ಎಂದು ಹೇಳಿದರು. ಸುದ್ದಿಗೋಷ್ಠಿ ಉದ್ದಕ್ಕೂ ಅಪ್ಪಿತಪ್ಪಿಯೂ ಜೆಡಿಎಸ್ ನಾಯಕರು, ಪಕ್ಷ, ಚಿಹ್ನೆ, ಅಭ್ಯರ್ಥಿ ಹೆಸರನ್ನು ಪ್ರೀತಂ ಗೌಡ ಹೇಳಲಿಲ್ಲ.

ಎಂಟ್ರಿ!

ಏಪ್ರಿಲ್ 3ನೇ ವಾರದಲ್ಲಿ ರಾಜ್ಯಕ್ಕೆ ರಾಹುಲ್‌ಗಾಂಧಿ ಆಗಮನ ಆಗಲಿದೆ. ಚನ್ನಪಟ್ಟಣ, ಕೋಲಾರದಲ್ಲಿ ರಾಹುಲ್‌ಗಾಂಧಿ ಸಮಾವೇಶ ನಡೆಸಲು ಸಿದ್ಧತೆ ನಡೆಯುತ್ತಿದೆ. ಇನ್ನು ಏಪ್ರಿಲ್ 18ರ ಬಳಿಕ ಹಳೇ ಮೈಸೂರಲ್ಲಿ ಪ್ರಿಯಾಂಕಾ ವಾದ್ರಾ ಪ್ರಚಾರ ನಡೆಸಲು ಸಿದ್ಧತೆ ನಡೆಯುತ್ತಿದೆ.

ಏಪ್ರಿಲ್ 17ಕ್ಕೆ ಕೋಲಾರದಲ್ಲಿ ರಾಹುಲ್ ಮತಬೇಟೆ

ರಾಹುಲ್ ಗಾಂಧಿ ಪ್ರವಾಸ ಹಿನ್ನೆಲೆಯಲ್ಲಿ ಸಿಎಂ ಸಿದ್ದರಾಮಯ್ಯ ಅವರ ಏಪ್ರಿಲ್ 20ರಂದು ನಿಗದಿಯಾಗಿದ್ದ ಕೋಲಾರ ಪ್ರಚಾರ ಸಭೆ ರದ್ದು ಮಾಡಲಾಗಿದೆ. ಅಭ್ಯರ್ಥಿ ಕೆ.ವಿ ಗೌತಮ್ ಪರವಾಗಿ ಮಾಲೂರು, ಬಂಗಾರಪೇಟೆ, ಶಿಡ್ಲಘಟ್ಟದಲ್ಲಿ ಪ್ರಚಾರ ಸಭೆ ನಿಗದಿಯಾಗಿತ್ತು. ಏಪ್ರಿಲ್ 17ರಂದು ಕೋಲಾರದಲ್ಲಿ ರಾಹುಲ್ ಗಾಂಧಿ ಪ್ರವಾಸ ಇದ್ದು, ಕೋಲಾರ ಜಿಲ್ಲೆಯ ಬಂಗಾರಪೇಟೆ ಹಾಗು ಮಾಲೂರಿನಲ್ಲಿ ಸಮಾವೇಶ ಬೃಹತ್ ಆಯೋಜನೆ ಮಾಡಲಾಗಿದೆ.

ಏಪ್ರಿಲ್ 17ರಂದು ಕೋಲಾರದಲ್ಲಿ ರಾಹುಲ್ ಗಾಂಧಿ ನೇತೃತ್ವದಲ್ಲಿ ಬೃಹತ್ ಸಮಾವೇಶ ನಡೆಯಲಿದೆ. ಈ ಹಿನ್ನೆಲೆ ಕೋಲಾರದಲ್ಲಿ ಉಸ್ತುವಾರಿ ಸಚಿವ ಭೈರತಿ ಸುರೇಶ್ ನೇತೃತ್ವದಲ್ಲಿ ಪೂರ್ವಭಾವಿ ಸಭೆ ನಡೆಸಲಾಗುತ್ತದೆ. ಸಮಾವೇಶದಲ್ಲಿ ಒಂದು ಲಕ್ಷಕ್ಕೂ ಅಧಿಕ ಜನರನ್ನು ಸೇರಿಸುವ ಗುರಿ ಹೊಂದಿದ್ದೇವೆ ಎಂದು ಜಿಲ್ಲೆಯ ಕೈ ನಾಯಕರು ತಿಳಿಸಿದ್ದಾರೆ.

ಮತ ಸೆಳೆಯಲು ಪೈಪೋಟಿ

ಬೆಂಗಳೂರು ಉತ್ತರದ ನಂತರ ಅತಿ ಹೆಚ್ಚು ಮತದಾರರಿರುವ ರಾಜ್ಯದಲ್ಲಿ ಎರಡನೇ ಕ್ಷೇತ್ರ ಇದಾಗಿದೆ.

ಕುಮಾರಸ್ವಾಮಿ ಹಿಡಿತದಲ್ಲಿದ್ದ ಕ್ಷೇತ್ರ ಸುರೇಶ್ ಪಾಲಾಯಿತು: 2009ರಲ್ಲಿ ಬೆಂಗಳೂರು ಗ್ರಾಮಾಂತರ ಕ್ಷೇತ್ರ ರಚನೆಯಾದ ನಂತರ ನಡೆದ ಮೊದಲ ಚುನಾವಣೆಯಲ್ಲಿ ಮಾಜಿ ಸಿಎಂ ಹೆಚ್‌ಡಿ ಕುಮಾರಸ್ವಾಮಿ 1.4 ಲಕ್ಷ ಮತಗಳ ಮುನ್ನಡೆಯೊಂದಿಗೆ ಗೆಲುವು ಸಾಧಿಸಿದ್ದರು. ಕುಮಾರಸ್ವಾಮಿ ಸಂಸದ ಸ್ಥಾನಕ್ಕೆ ರಾಜೀನಾಮೆ ನೀಡಿದ ನಂತರ, 2013 ರಲ್ಲಿ ನಡೆದ ಉಪಚುನಾವಣೆಯಲ್ಲಿ ಡಿಕೆ ಸುರೇಶ್ ಗೆದ್ದರು.

ಈವರೆಗೆ ಬೆಂಗಳೂರು ಗ್ರಾಮಾಂತರವನ್ನು ಗೆದ್ದಿಲ್ಲ ಬಿಜೆಪಿ: ಬಿಜೆಪಿಯು ಬೆಂಗಳೂರು ದಕ್ಷಿಣ, ಉತ್ತರ ಮತ್ತು ಸೆಂಟ್ರಲ್ ಲೋಕಸಭಾ ಕ್ಷೇತ್ರಗಳನ್ನು ವರ್ಷಗಳಿಂದ ಗೆಲ್ಲುತ್ತಿದೆ. ಆದರೆ ಬೆಂಗಳೂರು ಗ್ರಾಮಾಂತರವನ್ನು ಈವರೆಗೆ ಗೆದ್ದಿಲ್ಲ. ಆದಾಗ್ಯೂ, ಬಿಜೆಪಿ ಅಭ್ಯರ್ಥಿಗಳು ಯಾವಾಗಲೂ ಯೋಗ್ಯ ಸಂಖ್ಯೆಯ ಮತಗಳನ್ನು ಗಳಿಸಿದ್ದಾರೆ. 2019 ರಲ್ಲಿ ಬಿಜೆಪಿ ನಾಯಕ ಅಶ್ವತ್ಥನಾರಾಯಣ ಗೌಡ 6.7 ಲಕ್ಷ ಮತಗಳನ್ನು ಪಡೆದರೆ, ಆಗ ಕಾಂಗ್ರೆಸ್-ಜೆಡಿಎಸ್ ಮೈತ್ರಿ ಅಭ್ಯರ್ಥಿ ಸುರೇಶ್ 8.7 ಲಕ್ಷ ಮತಗಳನ್ನು ಗಳಿಸಿದ್ದರು.

ಈಗ ಜೆಡಿಎಸ್ ಮೈತ್ರಿಯೊಂದಿಗೆ ಬಿಜೆಪಿ ಇಲ್ಲಿ ಕಾಲಿಡಲು ಪ್ರಯತ್ನಿಸುತ್ತಿದೆ. ಕೇಂದ್ರ ಗೃಹ ಸಚಿವ ಅಮಿತ್ ಶಾ ಇತ್ತೀಚೆಗೆ ಬೆಂಗಳೂರು ಗ್ರಾಮಾಂತರದಿಂದ ರಾಜ್ಯದಲ್ಲಿ ತಮ್ಮ ಪ್ರಚಾರವನ್ನು ಪ್ರಾರಂಭಿಸಿದ್ದು, 'ಪ್ರತ್ಯೇಕ ರಾಜ್ಯದ ಬೇಡಿಕೆ' ಹೇಳಿಕೆಗಾಗಿ ಸುರೇಶ್ ವಿರುದ್ಧ ವಾಗ್ದಾಳಿ ನಡೆಸಿದ್ದರು.

ಬಿಜೆಪಿಯ ಅಭ್ಯರ್ಥಿ ಡಾ. ಮಂಜುನಾಥ್ ಬೆಂಗಳೂರಿನ ಜಯದೇವ ಆಸ್ಪತ್ರೆಯಲ್ಲಿ ದೀರ್ಘಕಾಲ ನಿರ್ದೇಶಕರಾಗಿ ಸೇವೆ ಸಲ್ಲಿಸಿದ್ದಾರೆ. ಕಾಂಗ್ರೆಸ್ ಅವರನ್ನು 'ವೈಟ್ ಕಾಲರ್ ಅಭ್ಯರ್ಥಿ' ಎಂದು ಟೀಕಿಸಿದ್ದು, ಸುರೇಶ್ ಅವರನ್ನು ತಳಮಟ್ಟದ ನಾಯಕ ಎಂದು ಬಿಂಬಿಸುತ್ತಿದೆ. ಇದಕ್ಕೆ ಬಿಜೆಪಿಯೂ ತಿರುಗೇಟು ನೀಡುತ್ತಿದೆ.

ಸಚಿವ

ಯಮುನಾನಗರ ಜಿಲ್ಲೆಯ ಜಗದ್ರಿಯಿಂದ ಶಾಸಕರಾಗಿರುವ ಪಾಲ್ ಅವರು ಹರ್ಯಾಣ ಸಂಪುಟದಲ್ಲಿ ಅತ್ಯಂತ ಹಿರಿಯ ಸಚಿವರಾಗಿದ್ದಾರೆ.

ಬಿಜೆಪಿಯ ಮೊದಲ ಅಧಿಕಾರಾವಧಿಯಲ್ಲಿ, 2014 ರಿಂದ 2019 ರವರೆಗೆ ಅವರು ವಿಧಾನಸಭೆಯ ಸ್ಪೀಕರ್ ಆಗಿ ಸೇವೆ ಸಲ್ಲಿಸಿದರು. 2019 ರಲ್ಲಿ ಬಿಜೆಪಿ-ಜೆಜೆಪಿ ಸಮ್ಮಿಶ್ರ ಸರ್ಕಾರದಲ್ಲಿ ಅವರನ್ನು ಶಿಕ್ಷಣ ಸಚಿವರನ್ನಾಗಿ ಮಾಡಲಾಯಿತು.

ಮನೋಹರ್ ಲಾಲ್ ಖಟ್ಟರ್ ಅವರು ಸಿಎಂ ಸ್ಥಾನಕ್ಕೆ ರಾಜೀನಾಮೆ ನೀಡಿದಾಗ ಅವರು ಕೂಡ ರಾಜೀನಾಮೆ ನೀಡಿದರು, ಆದರೆ ಮಾರ್ಚ್ 12 ರಂದು ರಚನೆಯಾದ ನಯಾಬ್ ಸೈನಿ ಸರ್ಕಾರದಲ್ಲಿ ಪಾಲ್ ಅವರು ಸಿಎಂ ನಂತರ ಅತ್ಯಂತ ಹಿರಿಯ ಸಚಿವರಾಗಿ ಪ್ರಮಾಣ ವಚನ ಸ್ವೀಕರಿಸಿದರು.

ಲೋಕಸಭಾ ಚುನಾವಣೆಯ ದಿನಾಂಕ ಘೋಷಣೆಯಾಗಿದ್ದು, ಏಪ್ರಿಲ್ 19ರಿಂದ ಜೂನ್ 1ರವರೆಗೆ 7 ಹಂತಗಳಲ್ಲಿ ಚುನಾವಣೆ ನಡೆಯಲಿದೆ, ಜೂನ್ 4ರಂದು ಫಲಿತಾಂಶ ಹೊರಬರಲಿದೆ.

ವಿಡಿಯೋ

ಅವರು ಮಾತನಾಡುತ್ತಿರುವ ಒಂದು ವಿಡಿಯೋ ಸೋಷಿಯಲ್ ಮೀಡಿಯಾದಲ್ಲಿ ಹರಿದಾಡುತ್ತಿದೆ. ಈ ವಿಡಿಯೋದಲ್ಲಿ ಚೌಹಾಣ್ ಅವರು ಯಾವ ಷೇರುಗಳನ್ನು ಖರೀದಿಸಬೇಕು, ಬೇಡ ಎಂಬ ಸ್ಟಾಕ್ ರೆಕಮಂಡೇಶನ್ ಮಾಡುತ್ತಿದ್ದಾರೆ.

ಷೇರುಗಳ ವಹಿವಾಟು ನಡೆಯುವ ಒಂದು ಸ್ಟಾಕ್ ಎಕ್ಸ್ ಚೇಂಜ್ ಕೇಂದ್ರದ ಮುಖ್ಯಸ್ಥರೇ ಷೇರುಗಳ ಶಿಫಾರಸು ಮಾಡುತ್ತಿದ್ದಾರೆಂದರೆ ಅದು ಅದೆಷ್ಟು ಮಂದಿಯ ಮೇಲೆ ಪ್ರಭಾವ ಬೀರಬಹುದು ನೋಡಿ. ಆದರೆ, ಈ ವಿಡಿಯೋದಲ್ಲಿ ಇರುವುದು ಸಿಇಒ ಆಶೀಶ್ ಕುಮಾರ್ ಚೌಹಾಣ್ ಅಲ್ಲ. ಇದು ಫೇಕ್ ವಿಡಿಯೋ ಎಂದು ಎನ್ ಎಸ್ ಇ ಸಂಸ್ಥೆ ನಿನ್ನೆ ಬುಧವಾರ ಎಚ್ಚರಿಸಿದೆ.

'ಹೂಡಿಕೆದಾರರು ಇಂಥ ಆಡಿಯೋ ಅಥವಾ ವಿಡಿಯೋಗಳನ್ನು ನಂಬಬಾರದು. ಈ ನಕಲಿ ವಿಡಿಯೋ ಅಥವಾ ಇತರ ಮಾಧ್ಯಮಗಳಿಂದ ಬರುವ ಇಂಥ ಹೂಡಿಕೆ ಸಲಹೆಯನ್ನು ಯಾರೂ ಪರಿಗಣಿಸಬಾರದು' ಎಂದು ನ್ಯಾಷನಲ್ ಸ್ಟಾಕ್ ಎಕ್ಸ್ ಚೇಂಜ್ ಹೇಳಿಕೆ ನೀಡಿದೆ.

ಎನ್‌ಎಸ್‌ಇಯ ಸಿಇಒ ಸೇರಿದಂತೆ ಅದರ ಯಾವ ಉದ್ಯೋಗಿಯೂ ಕೂಡ ಯಾವುದೇ ಷೇರುಗಳನ್ನು ಸಾರ್ವಜನಿಕವಾಗಿ ಶಿಫಾರಸು ಮಾಡುವಂತಿಲ್ಲ ಎಂಬ ನಿಯಮ ಇದೆ. ಈ ಹಿನ್ನೆಲೆಯಲ್ಲಿ ಎನ್ ಎಸ್ ಇ ಸಿಇಒ ಅವರು ಷೇರು ಸಲಹೆ ನೀಡುತ್ತಿರುವ ವಿಡಿಯೋ ನಕಲಿ ಎಂಬುದು ಮೇಲ್ನೋಟಕ್ಕೆ ತೋರುತ್ತದೆ.

ಎನ್ ಎಸ್ ಇ ಪ್ರಕಾರ ಈ ವಿಡಿಯೋವನ್ನು ಡೀಪ್ ಫೇಕ್ ತಂತ್ರಜ್ಞಾನದಿಂದ ಸೃಷ್ಟಿಸಲಾಗಿದೆ. ಚೌಹಾಣ್ ಅವರ ಧ್ವನಿ ಮತ್ತು ಮೌಖಿಕ ಭಾವನೆಗಳನ್ನು ಡೀಪ್ ಫೇಕ್ ಮೂಲಕ ಅನುಕರಿಸಲಾಗಿದೆ. ಇದೇ ವೇಳೆ, ಇಂಥ ವಿಡಿಯೋಗಳಿದ್ದರೆ ಅದನ್ನು ತೆಗೆದುಹಾಕಿಸಲು ವಿವಿಧ ಪ್ಲಾಟ್ ಫಾರ್ಮ್ ಗಳಿಗೆ ಎನ್‌ಎಸ್ ಇ ಮನವಿ ಮಾಡುತ್ತಿದೆ.

ಡೀಪ್ ಫೇಕ್ ವಿಡಿಯೋವನ್ನು ಆರ್ಟಿಫಿಶಿಯಲ್ ಇಂಟೆಲಿಜೆನ್ಸ್ ತಂತ್ರಜ್ಞಾನ ಬಳಸಿ ಸೃಷ್ಟಿಸಬಹುದು. ಯಾರದ್ದೋ ದೇಹಕ್ಕೆ ಇನ್ನಾರದ್ದೋ ತಲೆ ಸೇರಿಸಿ, ಆ ವ್ಯಕ್ತಿಯ ಹಾವಭಾವವನ್ನು ಕೃತಕವಾಗಿ ಸೃಷ್ಟಿಸಿ ತಯಾರಿಸಲಾಗುವ ವಿಡಿಯೋವನ್ನು ನೋಡಿದರೆ ಮೇಲ್ನೋಟಕ್ಕೆ ಇದು ನಕಲಿ ವಿಡಿಯೋ ಎಂದು ಯಾರಿಗೂ ಭಾಸವಾಗುವುದಿಲ್ಲ. ಆ ಮಟ್ಟಿಗೆ ಇಂಥ ಡೀಪ್ ಫೇಕ್ ವಿಡಿಯೋಗಳು ನಕಲಿಯಾಗಿವೆ.

ಪುಲ್ವಾಮಾದಲ್ಲಿ ಭದ್ರತಾ ಪಡೆಯ ಗುಂಡಿನ ದಾಳಿಗೆ ಉಗ್ರ ಮಟಾಷ್

ಜಮ್ಮು ಮತ್ತು ಕಾಶ್ಮೀರ: ಕಾಶ್ಮೀರದ ಪುಲ್ವಾಮಾದಲ್ಲಿ ಭಯೋತ್ಪಾದಕರು ಮತ್ತು ಭದ್ರತಾ ಪಡೆಗಳ ನಡುವೆ ನಡೆದ ಎನ್‌ಕೌಂಟರ್‌ನಲ್ಲಿ ಓರ್ವ ಭಯೋತ್ಪಾಕನನ್ನು ಹೊಡೆದುರುಳಿಸಲಾಗಿದೆ.

ಪುಲ್ವಾಮಾ ಜಿಲ್ಲೆಯ ಅರ್ಶಿಪೋರಾ ಪ್ರದೇಶದಲ್ಲಿ ಭಯೋತ್ಪಾದಕರು ಇರುವ ಬಗ್ಗೆ ಭದ್ರತಾ ಪಡೆಗಳಿಗೆ ಸುಳಿವು ಸಿಕ್ಕಿದೆ. ಕೂಡಲೇ ಭದ್ರತಾ ಪಡೆಗಳು ಶೋಧ ಕಾರ್ಯಾಚರಣೆ ನಡೆಸಿವೆ. ಈ ವೇಳೆ ಉಗ್ರರು ಮತ್ತು ಭದ್ರತಾ ಪಡೆಗಳ ನಡುವೆ ಗುಂಡಿನ ಚಕಮಕಿ ನಡೆದಿದೆ.

ಭದ್ರತಾ ಪಡೆಗಳ ಪ್ರತಿ ದಾಳಿಗೆ ಓರ್ವ ಉಗ್ರರ ಮೃತಪಟ್ಟಿರುವುದಾಗಿ ಉನ್ನತ ಪೊಲೀಸ್ ಅಧಿಕಾರಿಗಳು ಖಚಿತಪಡಿಸಿದ್ದಾರೆ. ಘಟನೆಯಲ್ಲಿ ಮತ್ತೊಬ್ಬ ಭಯೋತ್ಪಾದಕ ಸಿಕ್ಕಿಬಿದ್ದಿರುವ ಶಂಕೆ ವ್ಯಕ್ತವಾಗಿದೆ. ಸದ್ಯ ಗುಂಡಿನ ಚಕಮಕಿ ನಡೆಯುತ್ತಿದೆ ಎಂದು ಅವರು ತಿಳಿಸಿದ್ದಾರೆ.

ಎಳನೀರು ಕುಡಿದು 15 ಮಂದಿ ಅಸ್ವಸ್ಥ!

ಮಂಗಳೂರು: ಎಳನಿರು ಕುಡಿದು ಸುಮಾರು 15 ಮಂದಿ ಸಾರ್ವಜನಿಕರು ಅಸ್ವಸ್ಥಗೊಂಡ ಘಟನೆ ಮಂಗಳೂರು ನಗರ ಹೊರವಲಯದ ಅಡ್ಯಾರ್ ಬಳಿ ನಡೆದಿದೆ.

ಅಡ್ಯಾರ್‌ನಲ್ಲಿರುವ ಎಳನೀರು ಮತ್ತು ಐಸ್ ಕ್ರೀಮ್ ಮಾರಾಟ ಸಂಸ್ಥೆಯಿಂದ ಒಂದಷ್ಟು ಮಂದಿ ಎಳನೀರು ಖರೀದಿಸಿದ್ದರು. ಈ ಎಳನೀರು ಕುಡಿದ ಬಳಿಕ ಅಡ್ಯಾರ್ ಕಣ್ಣೂರು ಮತ್ತು ತುಂಬೆ ಪರಿಸರದ ನಿವಾಸಿಗಳು ವಾಂತಿ ಮತ್ತು ಭೇದಿಯಿಂದ ಬಳಲಿದ್ದಾರೆ.

ಸದ್ಯ ಅಸ್ವಸ್ಥಗೊಂಡ ಮೂವರಿಗೆ ಮಂಗಳೂರು ನಗರದ ಖಾಸಗಿ ಆಸ್ಪತ್ರೆಯಲ್ಲಿ ಚಿಕಿತ್ಸೆ ಕೊಡಿಸಲಾಗುತ್ತಿದೆ. ಉಳಿದ 12 ಮಂದಿ ಹೊರರೋಗಿಗಳಾಗಿ ಔಷಧಿ ಪಡೆದಿದ್ದಾರೆ. ಘಟನೆ ಬಳಿಕ ಆಸ್ಪತ್ರೆ ಹಾಗೂ ಫ್ಯಾಕ್ಟರಿಗೆ ಆರೋಗ್ಯಾಧಿಕಾರಿಗಳು ಭೇಟಿ ನೀಡಿ ಪರಿಶೀಲನೆ ನಡೆಸಿದ್ದಾರೆ. ಎಳನೀರಿನ ಸ್ಯಾಂಪಲ್ ಸಂಗ್ರಹಿಸಿ ಪ್ರಯೋಗಾಲಯಕ್ಕೆ ರವಾನೆ ಮಾಡಿದ್ದಾರೆ. ಅಲ್ಲದೇ ಜನ ಆತಂಕಕ್ಕೆ ಒಳಗಾಗದಂತೆ ಆರೋಗ್ಯಾಧಿಕಾರಿಗಳು ಮನವಿ ಮಾಡಿಕೊಂಡಿದ್ದಾರೆ.

ಡಾ. ಮಂಜುನಾಥ್ ಪರ ಪ್ರಚಾರ ಮಾಡಿದ ವ್ಯಕ್ತಿ ಮೇಲೆ ಹಲ್ಲೆ

ತುಮಕೂರು: ಲೋಕಸಭೆ ಚುನಾವಣೆಯಲ್ಲಿ ಬೆಂಗಳೂರು ಗ್ರಾಮಾಂತರ ಕ್ಷೇತ್ರದ ಬಿಜೆಪಿ ಅಭ್ಯರ್ಥಿ ಡಾ. ಸಿಎನ್ ಮಂಜುನಾಥ್ ಪರ ಪ್ರಚಾರ ನಡೆಸಿದ್ದಕ್ಕೆ ವ್ಯಕ್ತಿ ಒಬ್ಬರ ಮೇಲೆ ಹಲ್ಲೆ ನಡೆಸಲಾಗಿದೆ ಎಂಬ ಆರೋಪ ಕೇಳಿಬಂದಿದೆ. ತುಮಕೂರು ಜಿಲ್ಲೆಯ ಕುಣಿಗಲ್ ತಾಲೂಕಿನ ಅಂಚೆಪಾಳ್ಯದಲ್ಲಿ ಘಟನೆ ನಡೆದಿದೆ. ಕೆಂಪನಹಳ್ಳಿ ಗ್ರಾಮ ಪಂಚಾಯತಿ ಜೆಡಿಎಸ್ ಬೆಂಬಲಿತ ಸದಸ್ಯ ಮಂಜುನಾಥ್ ಎಂಬವರು ಹಲ್ಲೆಗೊಳಗಾದವರು.

ಕೆಂಪನಹಳ್ಳಿ ನಿವಾಸಿ ಬೋರೇಗೌಡ ಮತ್ತು ಅವರ ಬೆಂಬಲಿಗರು ಹಲ್ಲೆ ಮಾಡಿದ್ದಾರೆ ಎನ್ನಲಾಗಿದೆ. ಮಾತನಾಡಬೇಕೆಂದು ಮಂಜುನಾಥ್ ಅವರನ್ನು ಕರೆಸಿಕೊಂಡಿದ್ದ ಬೋರೇಗೌಡ ಮತ್ತು ಬೆಂಬಲಿಗರು, ಪಂಚಪಾಳ್ಯದ ಬಳಿ ಬರುತ್ತಿದ್ದಂತೆ ಚಾಕುವಿನಿಂದ ಇರಿದಿದ್ದಾರೆ. ಗಾಯಗೊಂಡಿರುವ ಮಂಜುನಾಥ್ ಅವರನ್ನು ಕುಣಿಗಲ್ ತಾಲೂಕು, ಆಸ್ಪತ್ರೆಗೆ ದಾಖಲಿಸಲಾಗಿದ್ದು ಚಿಕಿತ್ಸೆ ನೀಡಲಾಗುತ್ತಿದೆ. ಕುಣಿಗಲ್ ಪೊಲೀಸ್ ಠಾಣೆಯಲ್ಲಿ ಪ್ರಕರಣ ದಾಖಲಾಗಿದೆ.

ಈ ಬಾರಿ ಲೋಕಸಭಾ ಚುನಾವಣೆಯಲ್ಲಿ ಬೆಂಗಳೂರು ಗ್ರಾಮಾಂತರ ಕ್ಷೇತ್ರ ಹೈ ವೋಲ್ಟೇಜ್ ಕಣವಾಗಿ ಮಾರ್ಪಟ್ಟಿದೆ. ಕಾಂಗ್ರೆಸ್ ಪಕ್ಷದಿಂದ ಮೂರು ಬಾರಿಯ ಸಂಸದ ಡಿಕೆ ಸುರೇಶ್ ಅಭ್ಯರ್ಥಿಯಾಗಿದ್ದರೆ, ಬಿಜೆಪಿಯು ಪ್ರಖ್ಯಾತ ಹೃದಯ ರೋಗ ತಜ್ಞ ಡಾ. ಸಿಎನ್ ಮಂಜುನಾಥ್ ಅವರನ್ನು ಮೈತ್ರಿ ಅಭ್ಯರ್ಥಿಯನ್ನಾಗಿ ಕಣಕ್ಕಿಳಿಸಿದೆ.

ಬೆಂಗಳೂರು ಗ್ರಾಮಾಂತರ ಲೋಕಸಭಾ ಕ್ಷೇತ್ರದ ಕಾಂಗ್ರೆಸ್ ಅಭ್ಯರ್ಥಿ ಡಿಕೆ ಸುರೇಶ್ ಅವರ ನಾಮಪತ್ರ ಸಲ್ಲಿಕೆ ಕಾರ್ಯಕ್ರಮಕ್ಕೆ ತೆರಳಿದ್ದ ಯೂತ್ ಕಾಂಗ್ರೆಸ್ ಪ್ರಧಾನ ಕಾರ್ಯದರ್ಶಿಗೆ, ಬಿಜೆಪಿಯ ಮೂವರು ಕಾರ್ಯಕರ್ತರು ಹಲ್ಲೆ ಮಾಡಿ, ಬಳಿಕ ಚಾಕುವಿನಿಂದ ಇರಿದ ಘಟನೆ ಕುಣಿಗಲ್ ತಾಲ್ಲೂಕಿನ ನಡೇಮಾವಿನಪುರದಲ್ಲಿ ಇತ್ತೀಚೆಗೆ ನಡೆದಿತ್ತು. ಇದೀಗ ಮಂಜುನಾಥ್ ಪರ ಪ್ರಚಾರ ನಡೆಸಿದವರ ಮೇಲೆ ಹಲ್ಲೆ ನಡೆದಿದೆ.

ಯೋಗ ನರಸಿಂಹ ಸ್ವಾಮಿ ದೇವಸ್ಥಾನಕ್ಕೆ ಭೇಟಿ ನೀಡಿದ ಎಂ ಲಕ್ಷ್ಮಣ

ಮೈಸೂರು: ದೇವಸ್ಥಾನದ ಆಡಳಿತ ಮಂಡಳಿಯ ಮುಖ್ಯಸ್ಥರಾದ ಭಾಷ್ಯಂ ಸ್ವಾಮೀಜಿಗಳು ಎಂ ಲಕ್ಷ್ಮಣ ರವರನ್ನು ಆತ್ಮೀಯವಾಗಿ ಸ್ವಾಗತ ಕೋರಿ,ದೇವಾಲಯದಲ್ಲಿದ್ದ ಭಕ್ತಾದಿಗಳ ಬಳಿ ಎಂ ಲಕ್ಷ್ಮಣ ರವರಿಗೆ ಬೆಂಬಲಿಸುವಂತೆ ಕೇಳಿಕೊಂಡರು. ದೇವರಿಗೆ ವಿಶೇಷ ಪೂಜೆ ಸಲ್ಲಿಸಿ ಶ್ರೀ ಯೋಗನರಸಿಂಹ ಸ್ವಾಮಿಯ ದರ್ಶನ ಪಡೆದುಕೊಂಡರು, ಲಕ್ಷ್ಮಣ್ ರವರಿಗೆ ದೇವಸ್ಥಾನ ಆಡಳಿತ ಮಂಡಳಿಯ ವತಿಯಿಂದ ಶಾಲು ಹೊದಿಸಿ ಹೂವಿನ ಹಾರ ಹಾಕಿ ಸಾಂಪ್ರದಾಯಕವಾಗಿ ನಾದ ಸ್ವರದ ಮೂಲಕ ಸ್ವಾಗತಿಸಿದರು. ಸ್ವಾಮೀಜಿಗಳು ನೀವು ಈ ಬಾರಿ ಗೆಲ್ಲುವುದರಲ್ಲಿ ಸಂಶಯವಿಲ್ಲ ಎಂದು ಆಶೀರ್ವಾದ ಮಾಡಿ ಭಕ್ತಾದಿ ಗಳ ಬಳಿ ಬೆಂಬಲಿಸುವಂತೆ ಮನವಿ ಮಾಡಿಕೊಂಡು ಎಂ.ಲಕ್ಷ್ಮಣ ರವರಿಗೆ ಸಾಥ್ ನೀಡಿದ್ದರು. ನಗರಾಧ್ಯಕ್ಷ ಆರ್ ಮೂರ್ತಿ ಡಿಸಿಸಿ ಸದಸ್ಯರು ಸಿ.ಎಸ್ ರಘು ಡಿಸಿಸಿ ವಕ್ತಾರ ಮಹೇಶ್ ಹಿಂದುಳಿದ ವರ್ಗದ ಪ್ರಧಾನ ಕಾರ್ಯದರ್ಶಿ ನಾಗೇಶ್,ಕಾಂಗ್ರೆಸ್ ಪಕ್ಷದ ಮುಖಂಡರು ಹಾಗೂ ಕಾರ್ಯಕರ್ತರು ಹಾಜರಿದ್ದರು.

ವಿವಿಧೆಡೆ ಯದುವೀರ್ ಪ್ರಚಾರ

ಮೈಸೂರು: ಮೈಸೂರು ಕೊಡಗು ಲೋಕಸಭಾ ಕ್ಷೇತ್ರದ ಬಿಜೆಪಿ ಅಭ್ಯರ್ಥಿ ಯದುವೀರ್ ಕೃಷ್ಣದತ್ತ ಚಾಮರಾಜ ಒಡೆಯರ್ ನಗರದ ವಿವಿಧೆಡೆ ಬುಧವಾರ ರೋಡ್ ಶೋ ನಡೆಸಿ ಮತ ಯಾಚಿಸಿದರು.

ಅಶೋಕಪುರಂನ ರೈಲ್ವೆ ಕಾರ್ಯಾಗಾರ, ಬೆಮೆಲ್ ನಗರ, ವಿವೇಕಾನಂದ ನಗರ ವೃತ್ತ, ಶಿವಪುರ ದಲಿತರ ಕಾಲೊನಿ, ದೇವಯ್ಯನ ಹುಂಡಿ, ಡಿಪೊ ವೃತ್ತದಿಂದ ಶಾಂತಿಸಾಗರ ಹೋಟೆಲ್ ಸಮೀಪದವರೆಗೆ ರೋಡ್ ಶೋ, ಜಯನಗರದಲ್ಲಿ ರೋಡ್ ಶೋ ನಡೆಸಿ ಜನರಿಂದ ಬೆಂಬಲ ಕೋರಿದರು. ಸ್ಥಳೀಯ ಬಿಜೆಪಿ ಮುಖಂಡರು, ಕಾರ್ಯಕರ್ತರು ಸಾಥ್ ನೀಡಿದರು. ಈ ಸಂದರ್ಭದಲ್ಲಿ ಮಾತನಾಡಿದ ಯದುವೀರ್, ದೇಶವನ್ನು ಮತ್ತಷ್ಟು ಅಭಿವೃದ್ಧಿ ಪಥದತ್ತ ಕೊಂಡೊಯ್ಯುವುದಕ್ಕಾಗಿ ನರೇಂದ್ರ ಮೋದಿ ಅವರನ್ನು ಮತ್ತೊಮ್ಮೆ ಪ್ರಧಾನಿ ಮಾಡಬೇಕಾದ ಅಗತ್ಯವಿದೆ. ನಮ್ಮ ರಾಜಮನೆತನದವರು ಮೈಸೂರು ರಾಜ್ಯವನ್ನು ವಿವಿಧ ಕ್ಷೇತ್ರಗಳಲ್ಲಿ ಅಭಿವೃದ್ಧಿಪಡಿಸುವ ನಿಟ್ಟಿನಲ್ಲಿ ಕೊಡುಗೆ ನೀಡಿದ್ದರು. ಸ್ವದೇಶಿ ಉತ್ಪನ್ನಗಳಿಗೆ ಸಾಕಷ್ಟು ಪ್ರೋತ್ಸಾಹ ನೀಡುವ ಮೂಲಕ ಪ್ರಧಾನಿಯು ನಮ್ಮ ಬ್ರ್ಯಾಂಡ್ ಗಳನ್ನು ಉತ್ತೇಜಿಸುತ್ತಿದ್ದಾರೆ ಎಂದರು. ಪ್ರಚಾರದ ವೇಳೆ ಜನಸಾಮಾನ್ಯರ ಸಮಸ್ಯೆಗಳು ಅರಿವಿಗೆ ಬರುತ್ತಿವೆ. ಅವುಗಳನ್ನು ಬಗೆಹರಿಸಲು ಅಧಿಕಾರದ ಅವಶ್ಯಕತೆ ಇದ್ದು, ಎಲ್ಲರೂ ಬೆಂಬಲಿಸಬೇಕು ಎಂದು ಕೋರಿದರು.

ಶಾಸಕ ಟಿ.ಎಸ್. ಶ್ರೀವತ್ಸ ಮಾತನಾಡಿ, ?ಯದುವೀರ್ ಅವರಿಗೆ ಮತ ನೀಡುವ ಮೂಲಕ ಪ್ರಧಾನಿ ನರೇಂದ್ರ ಮೋದಿ ಅವರ ಕೈ ಬಲಪಡಿಸಬೇಕು ಎಂದು ಕೋರಿದರು.

ಮಾಜಿ ಮೇಯರ್ ಶಿವಕುಮಾರ್, ಮಾಜಿ ಉಪ ಉಪಮೇಯರ್ ಶೈಲೇಂದ್ರ, ವಿಶ್ವೇಶ್ವರಯ್ಯ, ನಾಗರಾಜು, ಪಿ.ಟಿ.ಕೃಷ್ಣ, ಬಿ.ವಿ.ಮಂಜುನಾಥ್, ಜಯನಗರದಲ್ಲಿ ಬಿಜೆಪಿ ನಗರ ಘಟಕದ ಅಧ್ಯಕ್ಷ ಎಲ್. ನಾಗೇಂದ್ರ ಜತೆಗಿದ್ದರು.

ಪಿಯು.ಸಿ ಫಲಿತಾಂಶ ಪ್ರಕಟ: ಜಿಲ್ಲೆಗೆ ಶೇ.82.84 ಫಲಿತಾಂಶ

ಚಿಕ್ಕಬಳ್ಳಾಪುರ: ದ್ವಿತೀಯ ಪಿ.ಯು.ಸಿ ಪರೀಕ್ಷೆ ಫಲಿತಾಂಶವು ಪ್ರಕಟವಾಗಿದ್ದು, ಜಿಲ್ಲೆಯಲ್ಲಿ ಈ ಬಾರಿ 12,214 ವಿದ್ಯಾರ್ಥಿಗಳು ಪರೀಕ್ಷೆಗೆ ಹಾಜರಾಗಿದ್ದು, ಈ ಪೈಕಿ 10,118 ವಿದ್ಯಾರ್ಥಿಗಳು ಉತ್ತೀರ್ಣರಾಗಿರುತ್ತಾರೆ. ಜಿಲ್ಲೆಗೆ ಒಟ್ಟಾರೆ ಶೇ. 82.84 ಫಲಿತಾಂಶ ಬಂದಿರುತ್ತದೆ. ವಿಜ್ಞಾನ ವಿಭಾಗದಲ್ಲಿ (ಪಿಸಿಎಂಬಿ) ಬಿ.ಜಿ.ಎಸ್, ಪದವಿ ಪೂರ್ವ ಕಾಲೇಜಿನ ಹರಿಪ್ರಿಯಾ .ಆರ್ ರವರು 600 ಕ್ಕೆ 596 ಅಂಕಗಳನ್ನು ಪಡೆದು ರಾಜ್ಯಕ್ಕೆ 3ನೇ ರ್‍ಯಾಂಕ್ ಪಡೆದಿರುತ್ತಾರೆ. ಆದೇ ರೀತಿ ವಾಣಿಜ್ಯ ವಿಭಾಗದಲ್ಲಿ (ಇಬಿಎಸಿಎಸ್) ಬಿ.ಜಿ.ಎಸ್, ಪದವಿ ಪೂರ್ವ ಕಾಲೇಜಿನ ಬಿ.ಆಶ್ರಿತಾ ಅವರು 600 ಅಂಕಗಳಿಗೆ 595 ಅಂಕಗಳನ್ನು ಗಳಿಸಿ ರಾಜ್ಯಕ್ಕೆ 3ನೇ ರ್‍ಯಾಂಕ್ ಪಡೆದು ಜಿಲ್ಲೆಗೆ ಕೀರ್ತಿ ತಂದಿರುತ್ತಾರೆ ಎಂದು ಪದವಿ ಪೂರ್ವ ಶಿಕ್ಷಣ ಇಲಾಖೆಯ ಉಪನಿರ್ದೇಶಕ ಮರಿಸ್ವಾಮಿ (9663120662) ಅವರು ಪ್ರಕಟಣೆಯಲ್ಲಿ ತಿಳಿಸಿದ್ದಾರೆ.

14ರಂದು ಬೃಹತ್ ರಕ್ತದಾನ ಶಿಬಿರ

ಚಿಕ್ಕಬಳ್ಳಾಪುರ: ಜಿಲ್ಲಾ ಸರ್ಕಾರಿ ನೌಕರರ ಸಂಘ ಮತ್ತು ದಲಿತಪರ ಸಂಘಟನೆಗಳ ಸಹಯೋಗದಲ್ಲಿ ಭಾರತೀಯ ರೆಡ್ ಕ್ರಾಸ್ ಸಂಸ್ಥೆ ಇವರ ವತಿಯಿಂದ ಡಾ. ಬಿ.ಆರ್. ಅಂಬೇಡ್ಕರ್ ಅವರ ಜನ್ಮ ದಿನದ ಅಂಗವಾಗಿ ಏಪ್ರಿಲ್ 14 ರಂದು ಬೆಳಿಗ್ಗೆ 9:00 ಗಂಟೆಯಿಂದ ಸಂಜೆ 4:00 ಗಂಟೆಯವರೆಗೆ ನಗರದ ಡಾ. ಬಿ.ಆರ್. ಅಂಬೇಡ್ಕರ್ ಭವನದಲ್ಲಿ ಬೃಹತ್ ರಕ್ತದಾನ ಶಿಬಿರವನ್ನು ಹಮ್ಮಿಕೊಳ್ಳಲಾಗಿದೆ. ಆದ್ದರಿಂದ ಎಲ್ಲಾ ಆತ್ಮೀಯ ಸರ್ಕಾರಿ ನೌಕರ ಬಂಧುಗಳು, ಸಮಸ್ತ ನಾಗರೀಕ ಬಂಧುಗಳು ಸದರಿ ದಿನದಂದು ಆಗಮಿಸಿ ತಮ್ಮ ಅಮೂಲ್ಯವಾದ ರಕ್ತದಾನ ಮಾಡಿ ರಕ್ತದಾನ ಶಿಬಿರವನ್ನು ಯಶಸ್ವಿಗೊಳಿಸಬೇಕೆಂದು ಸರ್ಕಾರಿ ನೌಕರರ ಸಂಘದ ಜಿಲ್ಲಾಧ್ಯಕ್ಷ ಜಿ. ಹರೀಶ್ ರವರು ಪ್ರಕಟಣೆಯಲ್ಲಿ ತಿಳಿಸಿದ್ದಾರೆ.

ವಿಕಲಚೇತನರ ಮತದಾರರು ಮತದಾನ ಮಾಡಲು ಸೌಲಭ್ಯಗಳು

ರಾಮನಗರ: ಲೋಕಸಭಾ ಚುನಾವಣೆ -2024ಕ್ಕೆ ಸಂಬಂಧಿಸಿದಂತೆ ಏಪ್ರಿಲ್ 26 ರಂದು ವಿಕಲಚೇತನರ ಮತದಾರರು ಮತದಾನ ಮಾಡಲು ಅನುವಾಗುವಂತೆ ವಿಲ್ ಚೇರ್, ರ್‍ಯಾಂಪ್ ಸೌಲಭ್ಯಗಳನ್ನು ಕಲ್ಪಿಸಲಾಗಿದೆ. ದೃಷ್ಟಿದೋಷವುಳ್ಳ ವಿಕಲಚೇತನರಿಗೆ ಮ್ಯಾಗ್ನಿಫೇಯಿಂಗ್ ಗ್ಲಾಸ್ ಸೌಲಭ್ಯ ಹಾಗೂ ಬ್ರೈಲ್ ಲಿಪಿಯಲ್ಲಿ ಚುನಾವಣೆಯಲ್ಲಿ ಸ್ಪರ್ಧಿಸುತ್ತಿರುವ ಅಭ್ಯರ್ಥಿಗಳ ಮಾಹಿತಿ 7ಎ ಡಮ್ಮಿ ಪೋಸ್ಟಲ್ ಬ್ಯಾಲೆಟ್‌ನ ಸೌಲಭ್ಯವನ್ನು ಪ್ರತಿ ಮತಗಟ್ಟೆಯಲ್ಲಿ ಒದಗಿಸಲಾಗಿದೆ. ಚುನಾವಣೆ ನೀತಿ ಸಂಹಿತೆ 1961ರ ನಿಯಮ ಎನ್ ರನ್ವಯ ದೃಷ್ಟಿದೋಷವುಳ್ಳ ವಿಕಲಚೇತನರು ಮತದಾನ ಮಾಡಲು ಮತಗಟ್ಟೆಗೆ ಜೊತೆಗಾರರನ್ನು ಕರೆದುಕೊಂಡು ಬರಲು ಅವಕಾಶ ಕಲ್ಪಿಸಲಾಗಿದೆ. ಗ್ರಾಮೀಣ ಪುನರ್ವಸತಿ ಕಾರ್ಯಕರ್ತರಿಂದ ಸಹಾಯವನ್ನು ಪಡೆದು ಮತ ಚಲಾಯಿಸಬಹುದಾಗಿದೆ ಹಾಗೂ ವಿಕಲಚೇತನರ ಮತದಾರರು ಈ ಸೌಲಭ್ಯಗಳನ್ನು ಬಳಸಿಕೊಳ್ಳುವಂತೆ ಮತ್ತು ಯಾರೊಬ್ಬರು ಮತದಾನದಿಂದ ದೂರ ಉಳಿಯದಂತೆ ತಪ್ಪದೇ ಮತದಾನ ಮಾಡುವಂತೆ ಜಿಲ್ಲಾಧಿಕಾರಿಗಳು ಹಾಗೂ ಜಿಲ್ಲಾ ಚುನಾವಣಾಧಿಕಾರಿಗಳು ಪ್ರಕಟಣೆಯಲ್ಲಿ ತಿಳಿಸಿದ್ದಾರೆ.

ಜಲ ಮಂಡಳಿಯಿಂದ ನೀರಿನ ಅದಾಲತ್

ಬೆಂಗಳೂರು: ಬೆಂಗಳೂರು ಜಲ ಮಂಡಳಿಯ ವಿವಿಧ ಉಪ ವಿಭಾಗಗಳಾದ ಉತ್ತರ-2-1, ದಕ್ಷಿಣ-2-1, ನೈರುತ್ಯ -1, ನೈರುತ್ಯ - 4, ಪೂರ್ವ -1-2, ಪೂರ್ವ -2-2, ಆಗ್ನೇಯ - 2, ಆಗ್ನೇಯ ? 5, ಪಶ್ಚಿಮ-1-2 ಮತ್ತು ಪಶ್ಚಿಮ-2-2, ಉಪವಿಭಾಗಗಳಲ್ಲಿ ನೀರಿನ ಬಿಲ್ಲು, ನೀರು ಮತ್ತು ಒಳಚರಂಡಿ ಸಂಪರ್ಕ ಕಲ್ಪಿಸುವಲ್ಲಿನ ವಿಳಂಬ, ಗೃಹ ಬಳಕೆಯಿಂದ ಗೃಹೇತರ ಬಳಕೆ ಪರಿವರ್ತನೆ ವಿಳಂಬ ಮತ್ತಿತರ ಕುಂದು ಕೊರತೆಗಳಿಗೆ ಸಂಬಂಧಿಸಿದ ಸಮಸ್ಯೆಗಳನ್ನು ಪರಿಹರಿಸಲು ಏಪ್ರಿಲ್ 12 ರಂದು ಬೆಳಿಗ್ಗೆ 9.30 ಗಂಟೆಯಿಂದ 11 ಗಂಟೆಯವರೆಗೆ ನೀರಿನ ಅದಾಲತ್‌ನ್ನು ಹಮ್ಮಿಕೊಳ್ಳಲಾಗಿದೆ. ಯಲಹಂಕ ಓಲ್ಡ್ ಟೌನ್, ಯಲಹಂಕ ನ್ಯೂಟೌನ್, ಅಟ್ಟೂರು, ಜೆ.ಪಿ.ನಗರ-2, ಕೊತ್ತನೂರು ದಿಣ್ಣೆ, ವಿಜಯಬ್ಯಾಂಕ್ ಕಾಲೋನಿ, ಅರಕೆರೆ ಮೈಕೋ ಲೇಔಟ್, ಜೆ.ಪಿ.ನಗರ ? 13, ಜಯನಗರ 4ನೇ ಟಿ ಬ್ಲಾಕ್, ಜಯನಗರ 4ನೇ ಬ್ಲಾಕ್, ಹೊಂಬೇಗೌಡನಗರ, ಬೈರಸಂದ್ರ, ಎಲ್.ಎಲ್.ಆರ್, ಚಿಕ್ಕಲಾಲ್‌ಬಾಗ್, ಬನ್ನಪ್ಪ ಪಾರ್ಕ್, ಸುಧಾಮನಗರ -1, ಕತ್ರಿಗುಪ್ಪೆ, ಹೊಸಕೆರೆಹಳ್ಳಿ, ದೇವಗಿರಿ-1, ಇಟ್ಟಮಡು, ಬನಗಿರಿನಗರ, ಎ.ನಾರಾಯಣಪುರ, ದೊಡ್ಡನಕುಂದಿ, ವಿಜ್ಞಾನನಗರ, ಬಾಣಸವಾಡಿ, ಓ.ಎಂ.ಬಿ.ಆರ್., ಲಿಂಗರಾಜಪುರಂ, ಕಸ್ತೂರಿನಗರ, ಹಲಸೂರು, ದೊಮ್ಮಲೂರು, ಮಾರತ್‌ಹಳ್ಳಿ, ಕೋರಮಂಗಲ-12, ವಿಜಯನಗರ ಓ.ಎಚ್.ಟಿ, ಮೂಡಲಪಾಳ್ಯ, ನಾಗರಬಾವಿ, ಅನ್ನಪೂರ್ಣೇಶ್ವರಿನಗರ, ಸರ್.ಎಂ.ವಿ ಲೇಔಟ್, ಮೂಡಲಪಾಳ್ಯ ಸೇವಾ ಠಾಣೆಗಳಲ್ಲಿ ಅದಾಲತ್ ನಡೆಯಲಿದೆ. ಸಾರ್ವಜನಿಕರು ಕುಂದು ಕೊರತೆಗಳಿಗೆ ಸಂಬಂಧಿಸಿದಂತೆ ಮಂಡಳಿಯ 24/7 ದೂರು ನಿರ್ವಹಣಾ ಕೇಂದ್ರದ ಸಹಾಯವಾಣಿ 1916ಗೆ ಕರೆ ಮಾಡಿ ದೂರುಗಳನ್ನು ದಾಖಲಿಸಬಹುದು. ಹಾಗೂ ವಾಟ್ಸಆಫ್ ಸಂಖ್ಯೆ 8762228888 ಸಂದೇಶದ ಮೂಲಕ ದೂರನ್ನು ಸಲ್ಲಿಸಬಹುದಾಗಿದೆ ಎಂದು ಬೆಂಗಳೂರು ಜಲ ಮಂಡಳಿಯ ಸಾರ್ವಜನಿಕ ಸಂಪರ್ಕಾಧಿಕಾರಿ ಅವರು ಪ್ರಕಟಣೆಯಲ್ಲಿ ತಿಳಿಸಿದ್ದಾರೆ.

ಜಲಮಂಡಳಿಯಿಂದ ಪೋನ್- ಇನ್ ಕಾರ್ಯಕ್ರಮ

ಬೆಂಗಳೂರು: ಬೆಂಗಳೂರು ಜಲಮಂಡಳಿ ವತಿಯಿಂದ ಜಲಮಂಡಳಿ ಅಧ್ಯಕ್ಷರೊಂದಿಗೆ ಏಪ್ರಿಲ್ 12 ರಂದು ಬೆಳಿಗ್ಗೆ 9.30 ರಿಂದ 10.30 ಗಂಟೆಯವರೆಗೆ ನೇರ ಫೋನ್ ಇನ್ ಕಾರ್ಯಕ್ರಮ ಆಯೋಜಿಸಲಾಗಿದೆ. ಸಾರ್ವಜನಿಕರು ತಮ್ಮ ವಲಯ / ಪ್ರದೇಶಗಳಲ್ಲಿನ ಕುಡಿಯುವ ನೀರಿನ ಸಮಸ್ಯೆ ಮತ್ತು ಒಳ ಚರಂಡಿ, ಕೊಳವೆ, ಇಳಿ ಗುಂಡಿಯಿಂದ ತ್ಯಾಜ್ಯ ನೀರು ಹೊರಬರುತ್ತಿರುವ ಬಗ್ಗೆ ಜಲಮಾಪನ ಹಾಗೂ ನೀರಿನ ಬಿಲ್ಲಿನಲ್ಲಿ ಸಮಸ್ಯೆಯ ಬಗ್ಗೆ ನೇರವಾಗಿ ಮಾತನಾಡಿ ಕುಂದು ? ಕೊರತೆಗಳನ್ನು ಬಗೆಹರಿಸಿಕೊಳ್ಳಲು ಈ ಫೋನ್ ಇನ್ ಕಾರ್ಯಕ್ರಮವನ್ನು ಸದುಪಯೋಗಪಡಿಸಿಕೊಳ್ಳುವುದು. ನೀರಿನ ಸಂಪರ್ಕ ಹೊಂದಿರುವ ಗ್ರಾಹಕರು ತಮ್ಮ ಆರ್.ಆರ್. ಸಂಖ್ಯೆಯನ್ನು ತಿಳಿಸಿ ದೂರನ್ನು ನೀಡುವುದು. ಸಾರ್ವಜನಿಕರು ದೂರವಾಣಿ ಸಂಖ್ಯೆ 080-22945119 ನ್ನು ಸಂಪರ್ಕಿಸಬಹುದಾಗಿದೆ ಎಂದು ಅಧಿಕೃತ ಪ್ರಕಟಣೆ ತಿಳಿಸಿದೆ.

ಲೋಕಸಭಾ ಚುನಾವಣೆ

ಗಮನ ಸೆಳೆಯಲು ಬೈಕ್ ರ್‍ಯಾಲಿ

ಮೈಸೂರು: ಲೋಕಸಭಾ ಚುನಾವಣೆಯು ಹತ್ತಿರ ಬರುತ್ತಿರುವ ಹಿನ್ನೆಲೆ ಮತದಾರರಲ್ಲಿ ಮತದಾನದ ಮಹತ್ವ ಹಾಗೂ ಅರಿವನ್ನು ಮೂಡಿಸಲು ಮತ್ತು ಭಾರತೀಯ ಚುನಾವಣಾ ಆಯೋಗವು ತೆಗೆದುಕೊಂಡಿರುವ ಕ್ರಮಗಳ ಬಗ್ಗೆ ಜಾಗೃತಿ ಮೂಡಿಸಿ, ಪ್ರತಿಯೊಬ್ಬ ಮತದಾರರು ಅದರಲ್ಲೂ ಯುವ ಮತದಾರರ ಗಮನ ಸೆಳೆಯಬೇಕಿದೆ. ಹಾಗಾಗಿ ಜಿಲ್ಲಾಡಳಿತ ಹಾಗೂ ಜಿಲ್ಲಾ ಸ್ವೀಪ್ ಸಮಿತಿ ವತಿಯಿಂದ ಬೈಕ್ ರ?ಯಾಲಿಯನ್ನು ಏರ್ಪಡಿಸಲಾಗಿದೆ ಎಂದು ಜಿಲ್ಲಾಧಿಕಾರಿಗಳು ಹಾಗೂ ಜಿಲ್ಲಾ ಚುನಾವಣಾಧಿಕಾರಿಗಳಾದ ಡಾ.ಕೆ.ವಿ ರಾಜೇಂದ್ರ ಅವರು ತಿಳಿಸಿದರು.

ಇಂದು ಜಿಲ್ಲಾಡಳಿತ ಹಾಗೂ ಜಿಲ್ಲಾ ಸ್ವೀಪ್ ಸಮಿತಿ, ಮಹಾನಗರ ಪಾಲಿಕೆ ವತಿಯಿಂದ ಗನ್ ಹೌಸ್ ಸರ್ಕಲ್ ನಿಂದ ಕೆಂಪೇಗೌಡ ಸರ್ಕಲ್ ವರೆಗೆ ಆಯೋಜಿಸಿದ್ದ ಬೈಕ್ ರ?ಯಾಲಿ ಕಾರ್ಯಕ್ರಮದಲ್ಲಿ ಭಾಗವಹಿಸಿ ಮಾತನಾಡಿದರು.

ಪ್ರತಿಯೊಬ್ಬ ಮತದಾರನು ಯಾವುದೇ ಆಸೆ ಆಮಿಷಕ್ಕೆ ಒಳಗಾಗದೆ ನೈತಿಕ ಮತದಾನವನ್ನು ಕಡ್ಡಾಯವಾಗಿ ಮಾಡಬೇಕು ಎಂದರು.

ಪ್ರಸ್ತುತ ಯುವ ಜನರು ಮತದಾನ ಎಂದರೆ ಹಿಂಜರಿಯುವುದುಂಟು. ಹಾಗಾಗಿ ಅವರಿಗೆ ಮತದಾನದ ಮಹತ್ವವನ್ನು ತಿಳಿಸಬೇಕು. ಹೆಚ್ಚಿನ ಸಂಖ್ಯೆಯಲ್ಲಿ ಮತದಾನ ಮಾಡಿ ಚುನಾವಣೆಯನ್ನು ಯಶಸ್ವಿ ಮಾಡಬೇಕು ಎಂದರು.

ಚುನಾವಣಾ ಅಕ್ರಮಗಳನ್ನು ತಡೆಯುವುದು ಕೇವಲ ಅಧಿಕಾರಿಗಳಿಗೆ ಸೀಮಿತವಾಗಿಲ್ಲ. ಬದಲಾಗಿ ಪ್ರತಿಯೊಬ್ಬ ವ್ಯಕ್ತಿಯು ನಮ್ಮೊಂದಿಗೆ ಕೈಜೋಡಿಸಿ ಚುನಾವಣಾ ಅಕ್ರಮಗಳು ಕಂಡುಬಂದರೆ ಸಿ ವಿಜಿಲ್ ಆಪ್ ನಲ್ಲಿ ವಿಡಿಯೋ, ಆಡಿಯೋ, ಫೋಟೋ ಹಾಗೂ ಜಿ.ಪಿ.ಎಸ್ ಮೂಲಕ ಮಾಹಿತಿಯನ್ನು ನೀಡಿ ಅಕ್ರಮವನ್ನು ತಡೆಗಟ್ಟಲು ಸಹಕರಿಸಬೇಕು ಎಂದು ಹೇಳಿದರು.

ಕಾರ್ಯಕ್ರಮದಲ್ಲಿ ಜಿಲ್ಲಾ ಪೊಲೀಸ್ ಆಯುಕ್ತರಾದ ರಮೇಶ್ ಬಾನೋತ್, ಜಿಲ್ಲಾ ಪಂಚಾಯತ್‌ನ ಮುಖ್ಯ ಕಾರ್ಯನಿರ್ವಾಹಣಾಧಿಕಾರಿ ಹಾಗೂ ಜಿಲ್ಲಾ ಸ್ವೀಪ್ ಸಮಿತಿಯ ಅಧ್ಯಕ್ಷರಾದ ಕೆ.ಎಂ ಗಾಯಿತ್ರಿ, ಜಿಲ್ಲಾ ಪೊಲೀಸ್ ವರಿಷ್ಠಾಧಿಕಾರಿಗಳಾದ ಸೀಮಾ ಲಾಟ್ಕರ್, ಮಹಾನಗರ ಪಾಲಿಕೆಯ ಆಯುಕ್ತರಾದ ಎನ್. ಎನ್ ಮಧು ಸೇರಿದಂತೆ ಇನ್ನಿತರ ಜಿಲ್ಲಾ ಮಟ್ಟದ ಅಧಿಕಾರಿಗಳು ಭಾಗವಹಿಸಿದ್ದರು.

ಪ್ರವಾಸ ಕೈಬಿಡಿ... ಬೆರಳಿಗೆ ಇಂಕು ಹಾಕಿಸಿಕೊಳ್ಳಿ

ಮೈಸೂರು: ಮತದಾನದ ದಿನ ರಜೆಯ ದಿನ ಅಲ್ಲ. ಅಂದು ಪ್ರವಾಸವನ್ನು ಕೈಗೊಳ್ಳದೆ ಜವಾಬ್ದಾರಿಯುತ ನಾಗರಿಕರಾಗಿ ಸಂವಿಧಾನಿಕ ಹಕ್ಕನ್ನು ಚಲಾಯಿಸುವಂತೆ ನಂಜನಗೂಡು ತಾಲ್ಲೂಕು ಸ್ವೀಪ್ ಸಮಿತಿ ಸಾರ್ವಜನಿಕರಿಗೆ ಅರಿವು ಮೂಡಿಸಿದೆ. ಲೋಕಸಭಾ ಚುನಾವಣೆಯಲ್ಲಿ ಮತದಾನ ಪ್ರಮಾಣ ಹೆಚ್ಚಿಸುವ ನಿಟ್ಟಿನಲ್ಲಿ ತಾಲ್ಲೂಕು ಪಂಚಾಯಿತಿ ಸ್ವೀಪ್ ಸಮಿತಿ ವತಿಯಿಂದ ನಿತ್ಯ ವಿನೂತನ ರೀತಿಯಲ್ಲಿ ಮತದಾನ ಜಾಗೃತಿ ಕಾರ್ಯಕ್ರಮ ಹಮ್ಮಿಕೊಳ್ಳುತ್ತಿದ್ದು, ಇಂದು ನಗರದ ರೈಲ್ವೆ ನಿಲ್ದಾಣ ಹಾಗೂ ಸಾರ್ವಜನಿಕ ಬಸ್ ನಿಲ್ದಾಣದಲ್ಲಿ ಏಪ್ರಿಲ್ 26 ರಂದು ಪ್ರವಾಸ ಕೈಗೊಳ್ಳದೆ ತಪ್ಪದೆ ಮತದಾನ ಮಾಡುವಂತೆ ತಿಳಿಸಿದೆ. ಹೆಚ್ಚು ಜನಸಂದಣಿ ಇರುವ ಬಸ್ ನಿಲ್ದಾಣದಲ್ಲಿ ತಮ್ಮ ತಮ್ಮ ಹಳ್ಳಿಗೆ ತೆರಳಲು ಬಸ್ಸಿಗಾಗಿ ಕಾಯುತ್ತಿದ್ದ ಹಿರಿಯರು, ಕಾಲೇಜು ಯುವಕ - ಯುವತಿಯರು ಸೇರಿದಂತೆ ಎಲ್ಲಾ ವಯೋಮಾನದವರಿಗೆ ಸಮೃದ್ಧ ಮತ್ತು ಸದೃಢ ದೇಶ ಕಟ್ಟಲು ಪ್ರತಿಯೊಬ್ಬರ ಮತವು ಅತ್ಯಮೂಲ್ಯ ಎಂಬುದನ್ನು ಮನದಟ್ಟು ಮಾಡಲಾಯಿತು. ಇನ್ನೊಂದೆಡೆ ರೈಲು ನಿಲ್ದಾಣದಲ್ಲಿ ಮತದಾನದ ಬಗ್ಗೆ ಅರಿವು ಮೂಡಿಸುವ ಜಾಗೃತ ಹಾಡು, ಘೋಷವಾಕ್ಯಗಳನ್ನು ಕೇಳಿಸಿ, ಮತದಾನ ದಿನ ರಜೆ ಎಂದು ಭಾವಿಸದೆ ಮತ ಹಾಕುವ ಮೂಲಕ ಚುನಾವಣಾ ಹಬ್ಬವನ್ನು ಆಚರಿಸುವಂತೆ ಕರೆ ನೀಡಲಾಯಿತು. ಈ ವೇಳೆ ತಾಲ್ಲೂಕು ಸ್ವೀಪ್ ಸಮಿತಿಯ ದಿನೇಶ್, ಬಸವರಾಜು, ರವಿ ಹಾಗೂ ಕಾವ್ಯ ಸೇರಿ ಇತರೆ ಸಿಬ್ಬಂದಿ ಹಾಜರಿದ್ದರು.

ನಾಡಿನ ಜನತೆಗೆ ಈದ್ ಉಲ್ ಫಿತರ್ ಶುಭಾಶಯ ಕೋರಿದ ರಾಜ್ಯಪಾಲರು

ಬೆಂಗಳೂರು: ಕರ್ನಾಟಕದ ಗೌರವಾನ್ವಿತ ರಾಜ್ಯಪಾಲರಾದ ಥಾವರ್ ಚಂದ್ ಗೆಹ್ಲೋಟ್ ಅವರು ಕರ್ನಾಟಕದ ಸಮಸ್ತ ಜನತೆಗೆ ಈದ್ ಉಲ್ ಫಿತರ್ ಹಬ್ಬದ ಶುಭಾಶಯವನ್ನು ತಿಳಿಸಿದ್ದಾರೆ. ಈದ್ ಉಲ್-ಫಿತರ್ ಹಬ್ಬವನ್ನು ರಾಷ್ಟ್ರದಾದ್ಯಂತ ಆಚರಿಸುತ್ತಿರುವ ನಮ್ಮ ಎಲ್ಲಾ ನಾಗರಿಕರಿಗೆ ದೇವರು ಸಂತೋಷ, ಶಾಂತಿ ಮತ್ತು ಸಮೃದ್ಧಿಯನ್ನು ತರಲಿ. ರಂಜಾನ್ ತಿಂಗಳು ಮುಗಿಯುತ್ತಿದ್ದಂತೆ, ನಾವು ಸಹಾನುಭೂತಿ, ಉದಾರತೆ ಮತ್ತು ಏಕತೆಯ ಮೌಲ್ಯಗಳನ್ನು ಪಾಲಿಸುವುದನ್ನು ಮುಂದುವರಿಸೋಣ. ಸರ್ವರಿಗೂ ಈದ್ ಮುಬಾರಕ್! ಎಂದು ಗೌರವಾನ್ವಿತ ರಾಜ್ಯಪಾಲರು ಹೇಳಿದ್ದಾರೆ.

ಜಿಲ್ಲೆಯಲ್ಲಿ ನಿರ್ದಿಷ್ಟ ಸೂಚಿತ ಪ್ರದೇಶಗಳನ್ನು ಮೀಸಲು ಅರಣ್ಯ ಪ್ರದೇಶವನ್ನಾಗಿ ಅಧಿಸೂಚನೆ

ಮಂಡ್ಯ: ಕರ್ನಾಟಕ ಸರ್ಕಾರವು ಕರ್ನಾಟಕ ಅರಣ್ಯ ಕಾಯ್ದೆ-1963 ರ ಕಲಂ-4 ರ ಪ್ರಕಾರ ಮಂಡ್ಯ ಜಿಲ್ಲೆಯ ಗ್ರಾಮಗಳಲ್ಲಿ ನಿರ್ದಿಷ್ಟ ಸೂಚಿತ ಪ್ರದೇಶವನ್ನು ಮೀಸಲು ಅರಣ್ಯ ಪ್ರದೇಶವನ್ನಾಗಿ ಅಧಿಸೂಚನೆ ಹೊರಡಿಸಲಾಗಿರುತ್ತದೆ. ಪಾಂಡವಪುರ ತಾಲ್ಲೂಕಿನ ಅಂತನಹಳ್ಳಿ ಗ್ರಾಮದ ಸರ್ವೆ ನಂ. 111 ರ ವಿಸ್ತೀರ್ಣ 50.88 ಹೆಕ್ಟೇರ್, ಬೋರಾಪುರ ಗ್ರಾಮದ ಸರ್ವೆ ನಂ. 21 ರ ವಿಸ್ತೀರ್ಣ 29.60 ಹೆಕ್ಟೇರ್, ಬೋಳೇನಹಳ್ಳಿ ಮತ್ತು ನರಹಳ್ಳಿ ಗ್ರಾಮಗಳ ಸರ್ವೆ ನಂ. 25, 71 ರಲ್ಲಿ ಕ್ರಮವಾಗಿ ವಿಸ್ತೀರ್ಣ 69.60, 22.40 ಹೆಕ್ಟೇರ್, ಅರಕನಕೆರೆ ಮತ್ತು ಶಂಭೂನಹಳ್ಳಿ ಗ್ರಾಮಗಳ ಸರ್ವೆ ನಂ. 25, 61 ರಲ್ಲಿ ಕ್ರಮವಾಗಿ ವಿಸ್ತೀರ್ಣ 79.20, 25.60 ಹೆಕ್ಟೇರ್, ಗುಮ್ಮನಹಳ್ಳಿ ಗ್ರಾಮದ ಸರ್ವೆ ನಂ. 227 ರ ವಿಸ್ತೀರ್ಣ 62.80 ಹೆಕ್ಟೇರ್, ನ್ಯಾಮನಹಳ್ಳಿ ಗ್ರಾಮದ ಸರ್ವೆ ನಂ. 112 ರ ವಿಸ್ತೀರ್ಣ 19.40ಹೆಕ್ಟೇರ್, ಪಗಡೆಕಲ್ಲಹಳ್ಳಿ ಗ್ರಾಮದ ಸರ್ವೆ ನಂ. 33 ರ ವಿಸ್ತೀರ್ಣ 48.00 ಹೆಕ್ಟೇರ್, ಕನಗೋನಹಳ್ಳಿ ಗ್ರಾಮದ ಸರ್ವೆ ನಂ. 27 ರ ವಿಸ್ತೀರ್ಣ 15.00 ಹೆಕ್ಟೇರ್, ಶಂಭೂನಹಳ್ಳಿ ಗ್ರಾಮದ ಸರ್ವೆ ನಂ. 51, 55 ರಲ್ಲಿ ಕ್ರಮವಾಗಿ ವಿಸ್ತೀರ್ಣ 9.20, 70.40 ಹೆಕ್ಟೇರ್, ಕೆ.ಬೆಟ್ಟಹಳ್ಳಿ ಗ್ರಾಮದ ಸರ್ವೆ ನಂ. 23 ರ ವಿಸ್ತೀರ್ಣ 8.00 ಹೆಕ್ಟೇರ್, ಪುರಷನಕೊಪ್ಪಲು ಗ್ರಾಮದ ಸರ್ವೆ ನಂ. 8, 2ರಲ್ಲಿ ಕ್ರಮವಾಗಿ ವಿಸ್ತೀರ್ಣ 11.20, 0.80 ಹೆಕ್ಟೇರ್, ಚಂದ್ರೆ, ಗ್ರಾಮದ ಸರ್ವೆ ನಂ. 36 ರ ವಿಸ್ತೀರ್ಣ 15.20 ಹೆಕ್ಟೇರ್, ಬಿಜ್ಜನಹಳ್ಳಿ ಗ್ರಾಮದ ಸರ್ವೆ ನಂ. 11 ರ ವಿಸ್ತೀರ್ಣ 32.00 ಹೆಕ್ಟೇರ್, ರಂಗನಕೊಪ್ಪಲು ಗ್ರಾಮದ ಸರ್ವೆ ನಂ. 22 ರ ವಿಸ್ತೀರ್ಣ 4.00 ಹೆಕ್ಟೇರ್, ಹಾರೋಹಳ್ಳಿ ಗ್ರಾಮದ ಸರ್ವೆ ನಂ. 13 ರ ವಿಸ್ತೀರ್ಣ 8.00 ಹೆಕ್ಟೇರ್ ಒಟ್ಟು 581.28 ಹೆಕ್ಟೇರ್ ಪ್ರದೇಶವು ಅಧಿಸೂಚನೆಯಾಗಿರುತ್ತದೆ ಎಂದು ಮಂಡ್ಯ ವಿಭಾಗದ ಉಪ ಅರಣ್ಯ ಸಂರಕ್ಷಣಾಧಿಕಾರಿಗಳು ಪ್ರಕಟಣೆಯಲ್ಲಿ ತಿಳಿಸಿರುತ್ತಾರೆ.

ಸುತ್ತೂರು ಮಠಕ್ಕೆ ರೋಬೋ ಆನೆ ಸಮರ್ಪಿಸಿದ ನಟ ದಿಗಂತ್ ದಂಪತಿ

ಮೈಸೂರು: ನಂಜನಗೂಡು ತಾಲ್ಲೂಕಿನ ಸುತ್ತೂರು ಕ್ಷೇತ್ರಕ್ಕೆ ಚಲನಚಿತ್ರ ನಟಿ ಐಂದ್ರಿತಾ ರೇ ಹಾಗೂ ನಟ ದಿಗಂತ್ ದಂಪತಿಗಳು ಶಿವರಾತ್ರಿ ದೇಶಿಕೇಂದ್ರ ಸ್ವಾಮಿಜೀಯವರ ಸಮ್ಮುಖದಲ್ಲಿ ರೋಬೋ ಆನೆ (ಶಿವ)ಯನ್ನು ಸಮರ್ಪಿಸಿದರು.

ಐಂದ್ರಿತಾ ರೇ ಮಾತನಾಡಿ, ?ಆನೆ ಆಹಾರ ಮತ್ತು ನೀರನ್ನು ಅರಸಿ ಕಾಡಿನಿಂದ ನಾಡಿಗೆ ಬರುತ್ತಿವೆ. ದಿನೇ ದಿನೇ ಮಾನವ ಮತ್ತು ಕಾಡು ಪ್ರಾಣಿಗಳ ಸಂಘರ್ಷ ಹೆಚ್ಚಾಗುತ್ತಿದೆ, ಆನೆಗಳು ನಾಡಿಗೆ ನುಗ್ಗುವುದರಿಂದ ಜನರೂ ತೊಂದರೆ ಅನುಭವಿಸುತ್ತಿದ್ದಾರೆ. ಆನೆಗಳೂ ಸ್ವಚ್ಛಂದವಾಗಿ ವಿಹರಿಸುವ ಸ್ವಾತಂತ್ರವಿಲ್ಲದೆ ನೋವು ಅನುಭವಿಸುತ್ತಿವೆ. ಈ ಸನ್ನಿವೇಶದಲ್ಲಿ ಮಠವು ಧಾರ್ಮಿಕ ಕಾರ್ಯಗಳಿಗಾಗಿ ರೋಬೋ ಆನೆಯನ್ನು ಬಳಸಲು ಪ್ರಾರಂಭಿಸುತ್ತಿರುವುದು ಶ್ಲಾಘನೀಯ? ಎಂದು ಹೇಳಿದರು.

ಶಿವರಾತ್ರಿ ದೇಶಿಕೇಂದ್ರ ಸ್ವಾಮೀಜಿ ಮಾತನಾಡಿ, ಭಗವಂತ ಸೃಷ್ಟಿಯಲ್ಲಿ ಪ್ರಾಣಿ ಪಕ್ಷಿಗಳಿಗೂ ಮನುಷ್ಯನಂತೇ ಸ್ವತಂತ್ರವಾಗಿ ಬದುಕುವ ಹಕ್ಕಿದೆ. ಸಾಕು ಪ್ರಾಣಿಗಳಿಗೆ ಇಂದಿನ ದಿನಗಳಲ್ಲಿ ತುಂಬಾ ಮಾನ್ಯತೆಯನ್ನು ನೀಡಲಾಗುತ್ತಿದೆ. ಮನುಷ್ಯರು ಪ್ರಾಣಿಗಳೊಂದಿಗೆ ಪ್ರೀತಿಯಿಂದ ಇರಬೇಕು. ಅವುಗಳನ್ನು ಹಿಂಸಿಸಬಾರದು ಎಂದರು.

ಕುಡಿಯುವ ನೀರಿನ ಪರಿಶೀಲನೆ

ಮಂಡ್ಯ. ಮಂಡ್ಯ ಜಿಲ್ಲಾ ಪಂಚಾಯತ್ ನ ಮುಖ್ಯ ಕಾರ್ಯನಿರ್ವಾಹಕ ಅಧಿಕಾರಿಗಳಾದ ಶೇಕ್ ತನ್ವೀರ್ ಆಸಿಫ್ ಅವರು ಇಂದು ಮಂಡ್ಯ ತಾಲ್ಲೂಕಿನ ಬಸರಾಳು, ಹಲ್ಲೇಗೆರೆ ಹಾಗೂ ಬಿ.ಹೊಸೂರು ಗ್ರಾಮಗಳಿಗೆ ಭೇಟಿ ನೀಡಿ ಸಾರ್ವಜನಿಕರೊಂದಿಗೆ ಚರ್ಚಿಸಿ ಕುಡಿಯುವ ನೀರಿನ ಸಮಸ್ಯೆ ಬಗ್ಗೆ ಪರಿಶೀಲಿಸಿದರು. ಕುಡಿಯುವ ನೀರಿನ ಸಮಸ್ಯೆ ಇರುವ ಗ್ರಾಮಗಳಲ್ಲಿ ವೈಯಕ್ತಿಕ ಕೊಳವೆ ಬಾವಿಗಳ ಮೂಲಕ ನೀರು ಪೂರೈಕೆ ಮಾಡುವಂತಹ ಪರ್ಯಾಯ ಮಾರ್ಗಗಳನ್ನು ಅನುಸರಿಸಿ ತುರ್ತಾಗಿ ಸಮಸ್ಯೆ ಬಗೆಹರಿಸಲು ಕ್ರಮವಹಿಸುವಂತೆ ಹಾಗೂ ಮಳೆಯಾದ ನಂತರ ಕೊಳವೆ ಬಾವಿ ತೆಗೆಸಲು ಅಗತ್ಯ ಕ್ರಮವಹಿಸುವಂತೆ ಸಹಾಯಕ ಕಾರ್ಯಪಾಲಕ ಇಂಜಿನಿಯರ್, ಗ್ರಾ.ಕು.ನೀನೈ ಉಪ ವಿಭಾಗ, ಮಂಡ್ಯ ಇವರಿಗೆ ಸೂಚಿಸಿದರು.

ಜಿಲ್ಲಾಧಿಕಾರಿ ಪಿ.ಎನ್. ರವೀಂದ್ರ ಅಭಿಮತ

ಹಿರಿಯ ನಾಗರಿಕರು, ವಿಶೇಷಚೇತನರಿಗೆ ಮನೆಯಿಂದ ಮತದಾನ

ಚಿಕ್ಕಬಳ್ಳಾಪುರ: 85 ವರ್ಷ ಮೇಲ್ಪಟ್ಟ ಹಿರಿಯ ನಾಗರಿಕರಿಗೆ ಹಾಗೂ ಅರ್ಹ ವಿಶೇಷಚೇತನರಿಗೆ ಮನೆಯಿಂದಲೇ ಮತದಾನ ಮಾಡುವ ಪ್ರಕ್ರಿಯೆಯು ಏಪ್ರಿಲ್ 13 ರಿಂದ 18 ರವರೆಗೆ ಜಿಲ್ಲೆಯಾದ್ಯಂತ ನಡೆಯಲಿದೆ ಎಂದು ಜಿಲ್ಲಾ ಚುನಾವಣಾಧಿಕಾರಿ ಹಾಗೂ ಜಿಲ್ಲಾಧಿಕಾರಿ ಪಿ.ಎನ್. ರವೀಂದ್ರ ಅವರು ತಿಳಿಸಿದರು.

ಜಿಲ್ಲಾಡಳಿತ ಭವನದ ಆಡಿಟೋರಿಯಂನಲ್ಲಿ ಇಂದು ನಡೆದ ಮನೆ ಮತದಾನಕ್ಕೆ ನಿಯೋಜನೆಯಾಗಿರುವ ಅಧಿಕಾರಿಗಳು ಮತ್ತು ಸಿಬ್ಬಂದಿಗೆ ಆಯೋಜಿಸಲಾಗಿದ್ದ ತರಬೇತಿ ಕಾರ್ಯಕ್ರಮ ಉದ್ದೇಶಿಸಿ ಅವರು ಮಾತನಾಡಿದರು.

ಲೋಕಸಭಾ ಚುನಾವಣಾ ಹಿನ್ನೆಲೆಯಲ್ಲಿ ಹಿರಿಯ ನಾಗರಿಕರಿಗೆ ಮತ್ತು ವಿಶೇಷಚೇತನರಿಗೆ ಮನೆ ಮತದಾನಕ್ಕೆ ಚುನಾವಣಾ ಆಯೋಗ ಅವಕಾಶ ಕಲ್ಪಿಸಿದ್ದು, ಈ ಸಂಬಂಧ ಮತದಾರರ ಪಟ್ಟಿಯನ್ನು ಸಿದ್ಧಪಡಿಸಲಾಗಿದೆ. ಮನೆ ಮತದಾನ ಚುನಾವಣಾ ಪ್ರಕ್ರಿಯೆಯನ್ನು ಸುಸೂತ್ರವಾಗಿ ನಡೆಸಲು ಅಧಿಕಾರಿಗಳು ಮತ್ತು ಸಿಬ್ಬಂದಿಯನ್ನು ನಿಯೋಜಿಸಲಾಗಿದೆ ಎಂದರು.

ಮತದಾನಕ್ಕೆ ಬೇಕಾದ ಎಲ್ಲಾ ಸಕಲ ವ್ಯವಸ್ಥೆಗಳನ್ನು ಮಾಡಲಾಗಿದೆ. ಚುನಾವಣಾ ಆಯೋಗ ನೀಡಿರುವ ಸೂಚನೆಗಳನ್ವಯ ನಿಗದಿತ ಕಾಲಾವಧಿಯಲ್ಲಿ ಯಾವುದೇ ಲೋಪಕ್ಕೆ ಅವಕಾಶ ಕೊಡದೆ ಚುನಾವಣಾ ಕರ್ತವ್ಯವನ್ನು ಸಮರ್ಪಕವಾಗಿ ನಿರ್ವಹಿಸಬೇಕು. ಇದಕ್ಕೆ ಸಹಕಾರಿಯಾಗುವಂತೆ ತರಬೇತಿಯನ್ನು ಆಯೋಜಿಸಲಾಗಿದೆ. ತರಬೇತಿಯಲ್ಲಿ

ಯಾವುದೇ ಗೊಂದಲಗಳಿದ್ದರೂ ಪರಿಹರಿಸಿಕೊಳ್ಳಬಹುದು. ಕೂಲಂಕಷವಾಗಿ ತರಬೇತುದಾರರು ನೀಡುವ ಮಾಹಿತಿಗಳನ್ನು ಸರಿಯಾಗಿ ಗ್ರಹಿಸಿ ಅದರಂತೆ ತಮ್ಮ ಕಾರ್ಯ ಕ್ಷೇತ್ರದಲ್ಲಿ ಸಮರ್ಪಕವಾಗಿ ನಿರ್ವಹಿಸಬೇಕು ಎಂದು ತಿಳಿಸಿದರು

ಮತದಾನದ ಅವಧಿಯಲ್ಲಿ ಸೆಕ್ಟರ್ ಅಧಿಕಾರಿಗಳು, ಮೈಕ್ರೋ ಅಬ್ಸರ್ವರ್ ಗಳು, ಮತದಾನ ಕಾರ್ಯಕ್ಕೆ ನಿಯೋಜಿತರಾಗಿರುವ ಇನ್ನಿತರ ಅಧಿಕಾರಿಗಳ ಪಾತ್ರವೇನು? ಎಂಬುದನ್ನು ಅರಿತುಕೊಳ್ಳಬೇಕು. ರಹಸ್ಯ ಮತದಾನ ನಡೆಯಲು ಪೂರಕವಾಗಿರುವ ವ್ಯವಸ್ಥೆ ಕಲ್ಪಿಸಬೇಕು ಎಂದು ಜಿಲ್ಲಾ ಚುನಾವಣಾಧಿಕಾರಿ ಹಾಗೂ ಜಿಲ್ಲಾಧಿಕಾರಿ ಪಿ.ಎನ್. ರವೀಂದ್ರ ಅವರು ಸೂಚಿಸಿದರು.

ಅಪರ ಜಿಲ್ಲಾ ಚುನಾವಣಾಧಿಕಾರಿ ಹಾಗೂ ಅಪರ ಜಿಲ್ಲಾಧಿಕಾರಿ ಡಾ.ಎನ್. ತಿಪ್ಪೇಸ್ವಾಮಿ ಅವರು ಮಾತನಾಡಿ, ಮನೆ ಮತದಾನ ಪ್ರಕ್ರಿಯೆಯ ಪೂರ್ಣ ಉಸ್ತುವಾರಿಯನ್ನು ಸೆಕ್ಟರ್ ಅಧಿಕಾರಿಗಳು ನಿರ್ವಹಿಸಬೇಕಿದೆ. ವಿಧಾನಸಭಾ ಕ್ಷೇತ್ರ ವ್ಯಾಪ್ತಿಯ ಸಹಾಯಕ ಚುನಾವಣಾಧಿಕಾರಿಗಳಿಂದ ಮತದಾನ ಸಾಮಗ್ರಿಗಳನ್ನು ಪಡೆದು ಅಗತ್ಯ ಸಿಬ್ಬಂದಿಯೊಂದಿಗೆ ರೂಟ್ ಮ್ಯಾಪ್ ಪ್ರಕಾರ ಮತದಾನ ನಿರ್ವಹಣೆಗೆ ಸಕಲ ಸಿದ್ಧತೆಗಳನ್ನು ಮಾಡಿಕೊಳ್ಳಬೇಕಿದೆ. ಹೀಗಾಗಿ ಸೆಕ್ಟರ್ ಅಧಿಕಾರಿಗಳ ಹೊಣೆಗಾರಿಕೆ ಮಹತ್ತರವಾಗಿದೆ ಎಂದರು.

ಈಗಾಗಲೇ ಪ್ರತಿ ವಿಧಾನಸಭಾ ಕ್ಷೇತ್ರವಾರು ಮನೆಯಿಂದಲೇ ಮತದಾನಕ್ಕೆ ಮಾಡಲು ಒಪ್ಪಿಗೆ ನೀಡಿರುವ ಅರ್ಹ 85 ವರ್ಷ ಮೇಲ್ಪಟ್ಟ ಹಿರಿಯ ನಾಗರಿಕರ, ವಿಶೇಷ ಚೇತನರ ಮತದಾರರ ಪಟ್ಟಿ ಮಾಡಲಾಗಿದೆ. ಅದರಂತೆ ಮತದಾರರ ವಾಸ ವಿಳಾಸಕ್ಕೆ ತೆರಳಿ ಮತದಾನ ಪ್ರಕ್ರಿಯೆಯನ್ನು ಯಾವುದೇ ಗೊಂದಲಕ್ಕೆ ಅವಕಾಶವಾಗದಂತೆ ನಿರ್ವಹಣೆ ಮಾಡಬೇಕೆಂದು ಅಪರ ಜಿಲ್ಲಾ ಚುನಾವಣಾಧಿಕಾರಿ ಹಾಗೂ ಅಪರ ಜಿಲ್ಲಾಧಿಕಾರಿ ಡಾ.ಎನ್. ತಿಪ್ಪೇಸ್ವಾಮಿ ಅವರು ತಿಳಿಸಿದರು.

ಚುನಾವಣಾ ಆಯೋಗದ ರಾಜ್ಯ ಮಟ್ಟದ ಸಂಪನ್ಮೂಲ ತರಬೇತುದಾರ ಶಂಕರ್ ರೆಡ್ಡಿ ಅವರು ಮನೆ ಮತದಾನದ ಚುನಾವಣಾ ಪ್ರಕ್ರಿಯೆಯ ಕರ್ತವ್ಯಕ್ಕೆ ನಿಯೋಜನೆಗೊಂಡಿರುವ ಅಧಿಕಾರಿಗಳು ಮತ್ತು ಸಿಬ್ಬಂದಿ ನಿರ್ವಹಣೆ ಮಾಡಬೇಕಿರುವ ಕಾರ್ಯಗಳು ಮತ್ತು ಜವಾಬ್ದಾರಿಗಳ ಕುರಿತು ಪಿ.ಪಿ.ಟಿ ಮೂಲಕ ಸವಿಸ್ತಾರವಾಗಿ ತಿಳಿಸಿಕೊಟ್ಟರು.

ಮೋದಿ ಕೊಡುಗೆ ಶೂನ್ಯ

ಚಾಮರಾಜನಗರ: ಕಳೆದ 10 ವರ್ಷದ ಆಡಳಿತದಲ್ಲಿ ದೇಶಕ್ಕೆ ಪ್ರಧಾನಿ ನರೇಂದ್ರ ಮೋದಿಯವರ ಕೊಡುಗೆ ಶೂನ್ಯವಾಗಿದೆ ಎಂದು ಲೋಕಸಭೆ ಚುನಾವಣೆ ಕಾಂಗ್ರೆಸ್ ಮಾಧ್ಯಮ ಸಂಯೋಜಕ ಕೆರೆಹಳ್ಳಿ ನವೀನ್ ದೂರಿದರು. ಬಿಜೆಪಿ ಕಾರ್ಯಕರ್ತರು ಪ್ರಧಾನಿ ಮೋದಿ ಅವರನ್ನು ವಿಶ್ವಗುರು ಎಂದು ಕರೆಯುತ್ತಿರುವುದು ಸರಿಯಲ್ಲ. ಅವರು, ಕಳೆದ ತಮ್ಮ 10 ವರ್ಷದ ಆಡಳಿತಾವಧಿಯಲ್ಲಿ ದೇಶಕ್ಕೆ ಏನು ಕೊಡುಗೆ ನೀಡಿದ್ದಾರೆ ಎಂಬುದನ್ನು ತಿಳಿಸಲಿ ಎಂದು ಬುಧವಾರ ಸುದ್ದಿಗೋಷ್ಠಿಯಲ್ಲಿ ಪ್ರಶ್ನಿಸಿದರು. 2014 ರಲ್ಲಿ ಅಚ್ಛೇದಿನ್ ಎಂದು ಹೇಳಿ ಸ್ಮಾರ್ಟ್ ಸಿಟಿ ಮಾಡುತ್ತೇವೆ ಎಂದು ಹೇಳಿದ ಮೋದಿಯವರು ಎಷ್ಟು ಸ್ಥಳಗಳನ್ನು ಸ್ಮಾರ್ಟ್ ಸಿಟಿಗಳನ್ನಾಗಿ ಮಾಡಿದರು ಎಂದು ಪ್ರಶ್ನಿಸಿದ ಅವರು ಆಡಳಿತಕ್ಕೆ ಬಂದ ಮೇಲೆ ದೇಶದ ಸೂಚ್ಯಂಕವು ಸಹ ಕುಸಿದು ಹೋಗಿದೆ. ರೈತರ, ಜನ ಸಾಮಾನ್ಯರ ಬದುಕು ಅತಂತ್ರವಾಗಿದೆ. ಪೆಟ್ರೋಲ್, ಡೀಸೆಲ್ ಬೆಲೆ ಗಗನಕ್ಕೇರಿದೆ. ದೇಶದ ಸಾಲ ದುಪ್ಪಟ್ಟಾಗಿದೆ. ದೇಶದ ಆದಾಯ ದ್ವಿಗುಣ ಮಾಡುತ್ತೇವೆ ಎಂದು ಹೇಳಿ, ಈಗ ಮಾಡಿರುವುದು ಏನು ಎಂದು ಕೇಳಿದರು. ಹಾಗಾಗಿ ದೇಶಕ್ಕೆ ಮೋದಿಯವರ ಕೊಡುಗೆ ಶೂನ್ಯ ಎಂದು ದೂರಿದರು.ಕಾಂಗ್ರೆಸ್ ಪಕ್ಷ ತನ್ನ ಆಡಳಿತಾವಧಿಯಲ್ಲಿ ಜಾರಿಗೆ ತಂದಿದ್ದ ಯೋಜನೆಗಳ ಹೆಸರುಗಳನ್ನು ಬದಲಾಯಿಸಿ ಬಿಜೆಪಿಯವರು ತಮ್ಮ ಯೋಜನೆಗಳನ್ನು ತಂದಿದ್ದಾರೆ ಎಂದು ವ್ಯಂಗ್ಯವಾಡಿದರು.

ಆದ್ದರಿಂದ ಈ ಬಾರಿಯ ಚುನಾವಣೆಯಲ್ಲಿ ಬಿಜೆಪಿ ಪಕ್ಷವನ್ನು ಸೋಲಿಸಿ, ಕಾಂಗ್ರೆಸ್ ಪಕ್ಷವನ್ನು ಬೆಂಬಲಿಸಿ. ಈ ನಿಟ್ಟಿನಲ್ಲಿ ಈ ಕ್ಷೇತ್ರದ ಅಭ್ಯರ್ಥಿಯಾದ ಸುನೀಲ್ ಬೋಸ್ ಅವರಿಗೆ ಮತ ನೀಡುವ ಮೂಲಕ ಅವರನ್ನು ಗೆಲ್ಲಿಸಿ ಎಂದು ಮನವಿ ಮಾಡಿದರು. ಸುದ್ದಿಗೋಷ್ಠಿಯಲ್ಲಿ ಕಾಂಗ್ರೆಸ್ ಮುಖಂಡರಾದ ಶ್ರೀನಿವಾಸ್ ನಾಯಕ, ಆರ್.ಮಹದೇವ್, ನಟರಾಜು, ಮಹದೇವಶೆಟ್ಟಿ, ಗೌಡಹಳ್ಳಿ ರಾಜೇಶ್, ಸೈಯದ್ ಮುಸಾಯಿಲ್ ಇದ್ದರು.

ಈಜಲು ಹೋಗಿ ಯುವಕ ಸಾವು

ಚಾಮರಾಜನಗರ: ಜಿಲ್ಲೆಯ ಗುಂಡ್ಲುಪೇಟೆ ತಾಲೂಕಿನ ತೆರಕಣಾಂಬಿ ಗ್ರಾಮದ ಹೊರವಲಯದಲ್ಲಿ ಇರುವ ಕೆರೆಯಲ್ಲಿ ಈಜಲು ಹೋಗಿ ಯುವಕನೋರ್ವ ಸಾವಿಗೀಡಾಗಿರುವ ಘಟನೆ ನಡೆದಿದೆ. ಚಾಮರಾಜನಗರ ಜಿಲ್ಲೆಯ ಗುಂಡ್ಲುಪೇಟೆ ತಾಲ್ಲೂಕಿನ ತೆರಕಣಾಂಬಿ ಗ್ರಾಮದ ಕುಂಬಾರ ಸಮುದಾಯದ ಯುವಕ ವಿನೋದ್ ಬಿನ್ ಮಹದೇವಶೆಟ್ಟಿ(20) ವರ್ಷ.ಈ ತ ಕೆರೆಗೆ ಈಜಲು ತೆರಳಿದ್ದಾನೆ ಎಂದು ಮಾಹಿತಿ ಲಭ್ಯವಾಗಿದೆ ಬಳಿಕ ಕೆರೆಯಲ್ಲಿ ಈಜು ಬಾರದೇ ಮುಳುಗಿ ಸಾವೀಗಿಡಾಗಿದ್ದಾರೆ. ಇನ್ನೂ ಘಟನಾಸ್ಥಳಕ್ಕೆ ತೆರಕಣಾಂಬಿ ಪೊಲೀಸರು ಬೇಟಿ ನೀಡಿ ಸ್ಥಳ ಪರಿಶೀಲನೆ ನಡೆಸಿ ಮೃತದೇಹವನ್ನು ಹತ್ತಿರದ ಆಸ್ಪತ್ರೆಯ ಶವಾಗಾರಕ್ಕೆ ತಲುಪಿಸಿ ಶವ ಪರೀಕ್ಷೆ ನಡೆದ ನಂತರ ವಾರಸಯದಾರರಿಗೆ ಮೃತದೇಹವನ್ನ ಹಸ್ತಾಂತರಿಸಲಾಯಿತು. ಈ ಸಂಬಂಧ ತೆರಕಣಾಂಬಿ ಪೊಲೀಸ್ ಠಾಣೆಯಲ್ಲಿ ಪ್ರಕರಣ ದಾಖಲಾಗಿದೆ ಎಂದು ಪೊಲೀಸ್ ಸಬ್ ಇನ್ಸ್ಪೆಕ್ಟರ್ ಈಶ್ವರ್ ಮಾಹಿತಿ ನೀಡಿದ್ದಾರೆ.

ಆನೆ ದಾಳಿ ಮಹಿಳೆ ಬಲಿ

ಚಾಮರಾಜನಗರ : ಜಿಲ್ಲೆಯ ಹನೂರು ತಾಲೂಕಿನ ತಾಳುಬೆಟ್ಟದಿಂದ ಮಲೆಮಹದೇಶ್ವರಬೆಟ್ಟಕ್ಕೆ ಕಾಲ್ನಡಿಗೆಯಲ್ಲಿ ತೆರಳುತ್ತಿದ್ದ ಮಹಿಳೆಯೊಬ್ಬರು ಆನೆ ದಾಳಿಯಿಂದ ಮೃತಪಟ್ಟಿರುವ ಘಟನೆ ಮಂಗಳವಾರ ರಾತ್ರಿ ನಡೆದಿದೆ. ಮಂಡ್ಯ ಜಿಲ್ಲೆಯ ಮಳವಳ್ಳಿ ತಾಲೂಕಿನ ಹೊನಗಳ್ಳಿ ಗ್ರಾಮದ ಲಕ್ಷ್ಮೀ(42) ಎಂದು ಗುರುತಿಸಲಾಗಿದೆ. ಮಲೆಮಹದೇಶ್ವರ ಬೆಟ್ಟಕ್ಕೆ ತೆರಳಲು ಮಂಗಳವಾರ 8 ಮಂದಿಯ ತಂಡ ಆಟೋದಲ್ಲಿ ಆಗಮಿಸಿದ್ದಾರೆ. ಈ ವೇಳೆ ತಾಳುಬೆಟ್ಟದಿಂದ ಮೂವರು ಇಳಿದು ಕಾಲ್ನಡಿಗೆಯಲ್ಲಿ ತೆರಳುತ್ತಿದ್ದ ವೇಳೆ ರಂಗಸ್ವಾಮಿ ಒಡ್ಡುವಿನ ಬಳಿಯ ಅರಣ್ಯ ಪ್ರದೇಶದಲ್ಲಿ ಕಾಡಾನೆಯೊಂದು ದಾಳಿ ನಡೆಸಿದ್ದು ಲಕ್ಷ್ಮೀ ಸ್ಥಳದಲ್ಲಿಯೇ ಮೃತಪಟ್ಟಿದ್ದಾರೆ.ವಿಷಯ ತಿಳಿದು ಸ್ಥಳಕ್ಕೆ ಮಲೆಮಹದೇಶ್ವರಬೆಟ್ಟ ಠಾಣೆಯ ಪೊಲೀಸರು ಹಾಗೂ ಅರಣ್ಯ ಇಲಾಖೆ ಅಧಿಕಾರಿಗಳು ತೆರಳಿ ಪರಿಶೀಲನೆ ನಡೆಸಿ ಬಳಿಕ ಮೃತ ದೇಹವನ್ನು ಮಲೆ ಮಹದೇಶ್ವರಬೆಟ್ಟದ ಪ್ರಾಥಮಿಕ ಆರೋಗ್ಯ ಕೇಂದ್ರಕ್ಕೆ ರವಾನಿಸಿ ಮರಣೋತ್ತರ ಪರೀಕ್ಷೆಯನ್ನು ನಡೆಸಿ ಬಳಿಕ ವಾರಸುದಾರರಿಗೆ ಒಪ್ಪಿಸಲಾಯಿತು. ಈ ಸಂಬಂಧ ಮಲೆ ಮಹದೇಶ್ವರ ಬೆಟ್ಟ ಪೊಲೀಸ್ ಠಾಣೆಯಲ್ಲಿ ಪ್ರಕರಣ ದಾಖಲಾಗಿದೆ.

ಸಿರಿಯಾಳದೇವರ ಜಯಂತಿ

ವಿಜಯಪುರ: ಗಾಂಧಿಚೌಕದಲ್ಲಿ ನೆಲೆಸಿರುವ ಶ್ರೀ ಅಜ್ಜ ವೀರಭದ್ರಸ್ವಾಮಿ ದೇವಾಲಯದಲ್ಲಿ ಶಿವಭಕ್ತ ಸಿರಿಯಾಳದೇವರ ಜಯಂತಿ ಕಾರ್ಯಕ್ರಮವನ್ನು ಏರ್ಪಡಿಸಲಾಗಿದ್ದು, ಸ್ವಾಮಿರವರಿಗೆ ಅಭಿಷೇಕ, ಹೂವಿನ ಅಲಂಕಾರ, ಅನ್ನಸಂತರ್ಪಣೆ, ನಡೆಸುವ ಮೂಲಕ ಆಚರಿಸಲಾಯಿತು. ನಂತರಸಿರಿಯಾಳದೇವರ ಭಾವಚಿತ್ರದೊಂದಿಗೆ ಮೆರವಣಿಗೆಯನ್ನು ಅ. ಶಿ. ವೈ. (ಅಯೋಧ್ಯಾ ನಗರ ಶಿವಾಚಾರ ವೈಶ್ಯ) ನಗರ್ತ ಮಹಂತಿನ ಮಠ ಧರ್ಮಸಂಸ್ಥೆಯ ವತಿಯಿಂದ ಏರ್ಪಡಿಸಲಾಗಿತ್ತು. ಈ ಕಾರ್ಯಕ್ರಮದಲ್ಲಿ ಅ. ಶಿ. ವೈ. ನಗರ್ತ ಮಹಂತಿನ ಮಠ ಧರ್ಮಸಂಸ್ಥೆಯ ಅಧ್ಯಕ್ಷರಾದ ಪುನೀತ್ ಕುಮಾರ್, ಕಾರ್ಯದರ್ಶಿ ವಿ.ವಿಶ್ವನಾಥ್, ಟೌನ್ ಜೆ.ಡಿ.ಎಸ್ ಮಾಜಿ ಅಧ್ಯಕ್ಷ ಎಸ್.ಭಾಸ್ಕರ್, ಯುವಕ ಸಂಘದ ಅಧ್ಯಕ್ಷ ಮಂಜುನಾಥ್, ಮಾಜಿ ಅಧ್ಯಕ್ಷರುಗಳಾದ ಸಿ.ಭಾಸ್ಕರ್, ಮುರಳೀಧರ್ ಉಪಸ್ಥಿತರಿದ್ದರು.

ಯುಗಾದಿ ಹೊಸ ವರುಷ ಜೀವನೋತ್ಸಾಹಕ್ಕೆ ಸ್ಫೂರ್ತಿಯಾಗಲಿ

ಹುಬ್ಬಳ್ಳಿ: ಚೈತ್ರ ಮಾಸ ಬಂದೊಡನೆ ಸೃಷ್ಠಿಯಲ್ಲಿ ಹೊಸ ವಾತಾವರಣ ಮೂಡಿ ಬರುತ್ತದೆ. ಒಣಗಿ ನಿಂತ ಮರ ಗಿಡ ಬಳ್ಳಿಗಳು ಚಿಗುರೊಡೆದು ಪಲ್ಲವಿಸುವಂತೆ ಮಾನವ ಜೀವನದಲ್ಲಿ ಕಳೆದು ಹೋದ ಕಹಿ ಘಟನೆಗಳನ್ನು ಮರೆತು ನವ ಉತ್ಸಾಹದತ್ತ ಹೆಜ್ಜೆ ಹಾಕುವುದೇ ಯುಗಾದಿ ಹೊಸ ವರುಷದ ಸಂದೇಶವಾಗಿದೆ ಎಂದು ಬಾಳೆಹೊನ್ನೂರು ಶ್ರೀ ರಂಭಾಪುರಿ ಡಾ. ವೀರಸೋಮೇಶ್ವರ ಜಗದ್ಗುರುಗಳು ಅಭಿಪ್ರಾಯಪಟ್ಟರು.

ಮಂಗಳವಾರ ತಾಲೂಕಿನ ತಿರುಮಲಕೊಪ್ಪದ(ತಡಸ್ ಕ್ರಾಸ್) ಶ್ರೀ ಜಗದ್ಗುರು ರೇಣುಕ ಧರ್ಮ ನಿವಾಸದಲ್ಲಿ ಶ್ರೀ ಜಗದ್ಗುರು ಪಂಚಾಚಾರ್ಯ ಯುಗಮಾನೋತ್ಸವ ಹಾಗೂ ಶ್ರೀ ಜಗದ್ಗುರು ರೇಣುಕಾಚಾರ್ಯ ರಥೋತ್ಸವ ಅಂಗವಾಗಿ ಜರುಗಿದ ಧರ್ಮ ಜಾಗೃತಿ ಸಮಾರಂಭದ ಸಾನ್ನಿಧ್ಯ ವಹಿಸಿ ಆಶೀರ್ವಚನ ನೀಡುತ್ತಿದ್ದರು.

ಭಾರತೀಯ ಸಂಸ್ಕೃತಿಯಲ್ಲಿ ಬರುವ ಹಬ್ಬಗಳು ವೈಶಿಷ್ಟ್ಯತೆಯಿಂದ ಕೂಡಿವೆ. ಪ್ರತಿ ಹಬ್ಬದ ಆಚರಣೆಯ ಹಿನ್ನೆಲೆಯಲ್ಲಿಒಂದೊಂದುವಿಶೇಷಅರ್ಥವಿರುತ್ತದೆಎಂಬುದನ್ನು ಮರೆಯುವಂತಿಲ್ಲ. ಸುಖ ದು:ಖಗಳನ್ನು ಸಮಾನವಾಗಿ ಕಾಣುವ ಉದ್ದೇಶದಿಂದ ಬೇವು ಬೆಲ್ಲ ಯುಗಾದಿಯಂದು ಸೇವಿಸುವ ಪರಿಪಾಠ ಬೆಳೆದು ಬಂದಿದೆ. ಇದರ ಹಿಂದೆ ವೈಜ್ಞಾನಿಕ ಸತ್ಯವೂ ಅಡಕವಾಗಿದೆ. ಯುಗಾದಿ ಹೊಸ ವರುಷದ ದಿನದಲ್ಲಿ

ಶ್ರೀಮದ್ ರಂಭಾಪುರಿ ವೀರಗಂಗಾಧರ ಜಗದ್ಗುರುಗಳು ಶ್ರೀ ಜಗದ್ಗುರು ಪಂಚಾಚಾರ್ಯ ಯುಗಮಾನೋತ್ಸವ ಆಚರಿಸಿಕೊಂಡು ಬಂದಿರುವುದು ಅವರ ದೂರ ದೃಷ್ಠಿ ಮತ್ತು ಗುರು ಹಿರಿಮೆಯನ್ನು ಸಾರುವುದೇ ಆಗಿದೆ. ಪರಶಿವನ ಪಂಚ ಮುಖಗಳಿಂದ ಆವಿರ್ಭವಿಸಿದ ಶ್ರೀ ಜಗದ್ಗುರು ರೇಣುಕಾದಿ ಪಂಚಾಚಾರ್ಯರು ಕೊಲ್ಲಿಪಾಕಿ ಸೋಮೇಶ್ವರಾದಿ ಪಂಚ ಶಿವಲಿಂಗಗಳಿಂದ ಉದ್ಭವಿಸಿ ಭೂ ಮಂಡಲದಲ್ಲಿ ವೀರಶೈವ ಧರ್ಮ ಸಿದ್ಧಾಂತವನ್ನು ಪ್ರತಿಷ್ಠಾಪಿಸಿದರು. ಅಗಸ್ತ್ಯ, ದಧೀಚಿ, ವ್ಯಾಸ, ಸಾನಂದ ದೂರ್ವಾಸ ಮಹರ್ಷಿಗಳಿಗೆ ಶಿವಾದ್ವೈತ ಸಿದ್ಧಾಂತವನ್ನು ಬೋಧಿಸಿ ಉದ್ಧರಿಸಿದರು. ಧಾರ್ಮಿಕ ಸತ್ಕಾಂತಿಯ ಜೊತೆಗೆ ಸಾಮಾಜಿಕ ಸತ್ಕಾಂತಿಗೈದು ಸಕಲರನ್ನು ಸನ್ಮಾರ್ಗಕ್ಕೆ ಕರೆತಂದ ಇತಿಹಾಸವಿದೆ. 28 ಶಿವಾಗಮಗಳಲ್ಲಿ ಒಂದಾಗಿರುವ ವೀರಾಗಮದಲ್ಲಿ ಶ್ರೀ ಜಗದ್ಗುರು ರೇಣುಕಾಚಾರ್ಯರ ವಿಶ್ವ ಬಂಧುತ್ವದ ಸಾಮರಸ್ಯ ಸೌಹಾರ್ದತೆಯ ಹೆಜ್ಜೆಗಳನ್ನಿಟ್ಟದ್ದನ್ನು ಗುರುತಿಸಬಹುದು. ಜಾತಿಗಿಂತ ನೀತಿ, ತತ್ವಕ್ಕಿಂತ ಆಚರಣೆ ಸರ್ವಶ್ರೇಷ್ಠವೆಂದು ಸಾರಿ ಕಾಯಕದಿಂದಲೇ ಮನುಷ್ಯನಿಗೆ ಕಳಾಚೈತನ್ಯ ದೊರಕುವುದೆಂದು ಬೋಧಿಸಿದ್ದನ್ನು ಯಾರೂ ಮರೆಯುವಂತಿಲ್ಲ ಎಂದರು.

ಸಮಾರಂಭ ಉದ್ಘಾಟಿಸಿದ ಮುಕ್ತಿಮಂದಿರ ಕ್ಷೇತ್ರದ ವಿಮಲ ರೇಣುಕ ಮುಕ್ತಿಮುನಿ ಶಿವಾಚಾರ್ಯ ಸ್ವಾಮಿಗಳು ಮಾತನಾಡಿ ವೀರಶೈವ ಧರ್ಮವೃಕ್ಷದ ತಾಯ್ಬೇರು ಶ್ರೀ ಜಗದ್ಗುರು ಪಂಚಾಚಾರ್ಯರು. ಅವರ ಆದರ್ಶ ಚಿಂತನಗಳು ಸಕಲರಿಗೂ ಆಶಾಕಿರಣವಾಗಿವೆ. ಜೀವಾತ್ಮ ಪರಮಾತ್ಮನತ್ತ ಸಾಗಿ ಜೀವನದಲ್ಲಿ ಶಾಂತಿ ನೆಮ್ಮದಿ ಪಡೆಯುವುದೇ ಮೂಲ ಗುರಿಯಾಗಿದೆ. ಒಳ್ಳೆ ಸಂಭ್ರಮದಿಂದ ಯುಗಮಾನೋತ್ಸವ ಮತ್ತು ರಥೋತ್ಸವ ಜರುಗುತ್ತಿರುವುದು ಹರುಷ ತಂದಿದೆ ಎಂದರು. ಸುಳ್ಳದ ಶಿವಸಿದ್ಧರಾಮೇಶ್ವರ ಶಿವಾಚಾರ್ಯ ಸ್ವಾಮಿಗಳು, ಸೂಡಿ ಜುಕ್ತಿ ಹಿರೇಮಠದ ಡಾ. ಕೊಟ್ಟೂರು ಬಸವೇಶ್ವರ ಶಿವಾಚಾರ್ಯ ಸ್ವಾಮಿಗಳು, ಮಳಲಿ ಸಂಸ್ಥಾನಮಠದ ಡಾ. ನಾಗಭೂಷಣ ಶಿವಾಚಾರ್ಯ ಸ್ವಾಮಿಗಳು, ಮತ್ತು ದಾನಯ್ಯ ದೇವರು ಸಮಾರಂಭದಲ್ಲಿ ಪಾಲ್ಗೊಂಡು ವೀರಶೈವ ಧರ್ಮ ಮತ್ತು ಗುರು ಪರಂಪರೆಯ ಮೌಲ್ಯಗಳನ್ನು ಭಕ್ತ ಸಂಕುಲಕ್ಕೆ ಮನವರಿಕೆ ಉಂಟು ಮಾಡಿದರು.

ಜಾತ್ರಾ ಮಹೋತ್ಸವ ನಿಮಿತ್ಯ 5 ದಿನಗಳ ಕಾಲ ಶ್ರೀ ರಂಭಾಪುರಿ ವೀರಗಂಗಾಧರ ಜಗದ್ಗುರುಗಳ ಪುರಾಣ ಪ್ರವಚನವನ್ನು ದಾನಯ್ಯ ದೇವರು ಮಾಡಿ ಭಕ್ತರಲ್ಲಿ ಜಾಗೃತಿ ಉಂಟು ಮಾಡಿದರು. ಜಿ.ಪಂ.ಮಾಜಿ ಸದಸ್ಯ ಸಿ.ಎಫ್ .ಪಾಟೀಲ, ತಿರುಮಲಕೊಪ್ಪದ ಸೋಮಲಿಂಗ ಸೋಲಾರಗೊಪ್ಪ, ಹುಬ್ಬಳ್ಳಿಯ ವಿಶ್ವನಾಥ ಹಿರೇಗೌಡ್ರ, ಕಾಂತಪ್ಪ ಕಡಿವಾಳ, ಗಂಗಣ್ಣ ಮೊರಬದ, ಶಾಂತಪ್ಪ ವಲದೋಡಿ ಸೇರಿದಂತೆ ಹಲವಾರು ಗಣ್ಯರಿಗೆ ದಾನಿಗಳಿಗೆ ಗುರುರಕ್ಷೆ ಕೊಡಲಾಯಿತು. ಶ್ರೀಕಂಠಗೌಡ್ರ ಹಿರೇಗೌಡ್ರ ಸ್ವಾಗತಿಸಿದರು. ಡಾ.ಗುರುಪಾದಯ್ಯ ಸಾಲಿಮಠ ಮತ್ತು ಹೆಚ್.ಎಂ.ಕರೆಕನ್ನಮ್ಮನವರ ನಿರೂಪಿಸಿದರು.

ಯುಗಾದಿ ಹೊಸ ವರುಷದಂದು 50ಕ್ಕೂ ಹೆಚ್ಚು ವೀರಮಾಹೇಶ್ವರ ಜಂಗಮ ವಟುಗಳಿಗೆ ಶಿವದೀಕ್ಷಾ ಅಯ್ಯಾಚಾರ ನೆರವೇರಿಸಲಾಯಿತು. ಸಕಲ ಸದ್ಭಕ್ತರ ಸಮ್ಮುಖದಲ್ಲಿ ಶ್ರೀ ಜಗದ್ಗುರು ರೇಣುಕಾಚಾರ್ಯರ ರಥೋತ್ಸವಕ್ಕೆ ಶ್ರೀ ರಂಭಾಪುರಿ ಜಗದ್ಗುರುಗಳು ಚಾಲನೆಯಿತ್ತರು. ಆಗಮಿಸಿದ ಸಕಲ ಸದ್ಭಕ್ತರಿಗೆ ಅನ್ನ ದಾಸೋಹ ಜರುಗಿತು.

ಮಲೆ ಮಹದೇಶ್ವರಬೆಟ್ಟದಲ್ಲಿ

ಯುಗಾದಿ ಜಾತ್ರಾ ಮಹೋತ್ಸವ

ಚಾಮರಾಜನಗರ: ಜಿಲ್ಲೆಯ ಹನೂರು ತಾಲೂಕಿನ ಮಲೆ ಮಹದೇಶ್ವರಬೆಟ್ಟದಲ್ಲಿ ಯುಗಾದಿ ಜಾತ್ರಾ ಮಹೋ ತ್ಸವದ ಅಂಗವಾಗಿ ಮಂಗ ಳವಾರ ಮಹಾ ರಥೋತ್ಸವ ಲಕ್ಷಾಂತರ ಭಕ್ತರ ಸಮ್ಮುಖದಲ್ಲಿ ವಿಜೃಂಭಣೆಯಿಂದ ಜರುಗಿತು.

ಮಹಾ ರಥೋತ್ಸವಕ್ಕೆ ಸಾಲೂ ರು ಮಠದ ಶ್ರೀಶಾಂತ ಮಲ್ಲಿ ಕಾರ್ಜುನಸ್ವಾಮೀಜಿ ಚಾಲನೆ ನೀಡಿದರು.

ಬೆಳಿಗ್ಗೆ 7.30 ರಿಂದ 9 ಗಂಟೆ ವರೆಗಿನ ಶುಭ ಲಗ್ನದಲ್ಲಿ ವಿಧಿ ವಿಧಾನಗಳೊಂದಿಗೆ ಸಂಪ್ರದಾಯದಂತೆ ಮಹಾರಥೋತ್ಸವ ಜರುಗಿತು. ಬೆಳಗಿನ ಜಾವ ದೇವಾಲಯದಲ್ಲಿ ಸ್ವಾಮಿಗೆ ವಿಶೇಷ ಪೂಜೆಯನ್ನು ಸಲ್ಲಿಸಲಾಯಿತು.

ಸಾಲೂರು ಮಠ ಅಧ್ಯಕ್ಷ ಶ್ರೀ ಶಾಂತ ಮಲ್ಲಿಕಾರ್ಜುನ ಸ್ವಾಮೀಜಿ ಹಾಗೂ ಬೇಡಗಂಪಣ ಅರ್ಚಕ ವೃಂದದವರು ಪೂಜೆ ನೆರವೇರಿಸಿ ಪ್ರದಕ್ಷಿಣೆ ಹಾಕಿದರು.

ದೇವಸ್ಥಾನವನ್ನು ವಿವಿಧ ಪುಷ್ಪ, ತಳಿರು ತೋರಣಗಳಿಂದ ಅಲಂಕರಿಸಲಾಗಿತ್ತು. ಶ್ರೀ ಶಾಂತ ಮಲ್ಲಿಕಾರ್ಜುನ ಸ್ವಾಮಿಯವರ ಸಮ್ಮುಖದಲ್ಲಿ ಬಿಲ್ವಾರ್ಚನೆ, ಧೂಪ ಹಾಗೂ ಮಹಾಮಂ ಗಳಾರತಿ ನೆರವೇರಿಸಲಾಯಿತು.

ಬಿಗಿ ಪೊಲೀಸ್ ಬಂದೋಬಸ್ತ್

ಮಹಾರಥೋತ್ಸವ ಹಿನ್ನೆಲೆಯಲ್ಲಿ ಮಹದೇಶ್ವರಬೆಟ್ಟದ ದೇಗುಲದ ಆವರಣದಲ್ಲಿ ಲಕ್ಷಾಂತರ ಜನರು ಕಿಕ್ಕಿರಿದು ತುಂಬಿದ್ದರು. ತೇರಿನ ಪೂಜೆಯ ವೇಳೆ ಜನಜಂಗುಳಿ ಉಂಟಾಗಿ ಪೊಲೀಸರು ಭಕ್ತರನ್ನು ನಿಯಂತ್ರಿಸಲು ಹರಸಹಾಸಪಟ್ಟರು. ಶ್ರೀ ಕ್ಷೇತ್ರ ಅಭಿವೃದ್ಧಿ ಪ್ರಾಧಿಕಾರದ ಕಾರ್ಯದರ್ಶಿ ಎ.ಈ.ರಘು, ಉಪ ಕಾರ್ಯದರ್ಶಿ ಚಂದ್ರಶೇಖರ್, ದ್ವಿತೀಯ ದರ್ಜೆ ಸಹಾಯಕ ಸರಗೂರು ಮಹದೇವಸ್ವಾಮಿ, ಆಗಮಿಕ ಕರವೀರಸ್ವಾಮಿ, ಬೇಡಗಂಪಣ ಸಮುದಾಯದ ಹಿರಿಯ ಮುಖಂಡ ಕೆ.ವಿ.ಮಾದೇಶ್ ಸೇರಿದಂತೆ ಇತರರಿದ್ದರು.

ಬೇಡಗಂಪಣ ಸಮುದಾಯದ 101 ಹೆಣ್ಣು ಮಕ್ಕಳಿಂದ ಬೆಲ್ಲದ ಆರತಿ ಬೆಳಗಿದ ನಂತರ ರಥೋತ್ಸವಕ್ಕೆ ಚಾಲನೆ ನೀಡಲಾಯಿತು.ದೇಗುಲದ ಮುಖ್ಯದ್ವಾರದ ಆವರಣದಿಂದ ಸತ್ತಿಗೆ, ಸುರಪಾನಿ, ಛತ್ರಿ, ಚಾಮರ ನಂದಿ ಧ್ವಜ ಕಂಬ ಹಾಗೂ ಮಂಗಳವಾದ್ಯದೊಂದಿಗೆ ದೇಗುಲದ ಸುತ್ತ ಪ್ರದಕ್ಷಣೆ ಹಾಕಲಾಯಿತು.ತೇರನ್ನು ಎಳೆಯುತ್ತಿದ್ದಂತೆ ಭಕ್ತರು ಉಘ ಮಾದಪ್ಪ, ಉಘ ಮಾಯ್ಕಾರ ಮಾದೇಶ್ವರ ಎಂಬ ಘೋಷಣೆಗಳನ್ನು ಕೂಗಿದರು. ಮಾದಪ್ಪನ ಭಕ್ತರ ಕರಾಢತನ ಘೋಷಣೆ ಮಾದಪ್ಪನ ಬೆಟ್ಟದಲ್ಲಿ ಮಾರ್ಧನಿಸಿತು.ಹರಕೆ ಹೊತ್ತ ಭಕ್ತರು ಹಣ್ಣು ಧವನ, ನಗ ನಾಣ್ಯ, ದವಸ ಧಾನ್ಯ ಎಸೆದು ತಮ್ಮ ಹರಕೆ ತೀರಿಸಿದರು.

ಅತ್ಯಾಕರ್ಷಕವಾಗಿ ಸಿಂಗಾರಗೊಂಡಿದ್ದ ಬೃಹತ್ ಮಹಾ ರಥೋತ್ಸವ ದೇವಾಲಯದ ಸುತ್ತ ಸುತ್ತು ಹಾಕುತ್ತಿದ್ದಂತೆ ನೆರೆದಿದ್ದ ಭಕ್ತ ಗಣ ರಥದ ಮುಂಭಾಗ, ಹಿಂಭಾಗ, ದೇವಾಲಯದ ಆವರಣದ ಇಕ್ಕೆಲೆಗಳಲ್ಲಿ ನಿಂತು ಮಹಾ ರಥೋತ್ಸವವನ್ನು ಕಣ್ತುಂಬಿಕೊಳ್ಳುವ ಮೂಲಕ ಪುನೀತರಾದರು. ಕಳೆದ ವಾರದ ಹಿಂದೆ ರಾಜ್ಯದ ವಿವಿಧ ಮೂಲೆಗಳಿಂದ ಹಾಗೂ ನೆರೆಯ ತಮಿಳುನಾಡಿನಿಂದ ಆಗಮಿಸಿದ್ದ ಮಾದಪ್ಪನ ಭಕ್ತರು ರಥೋತ್ಸವದ ವೇಳೆ ಒಂದೆಡೆ ಸೇರಿದ್ದರಿಂದ ಮಾದಪ್ಪನ ದೇವಾಲಯದ ಆವರಣದ ಸುತ್ತ ಜನ ಸಾಗರವೇ ಕಂಡುಬಂದಿದ್ದು.

ಹುಳಿಯಾರಿನ ಸರ್ಕಾರಿ ಪದವಿ ಪೂರ್ವ ಕಾಲೇಜಿಗೆ ಶೇ.96.59 ಫಲಿತಾಂಶ

ಹುಳಿಯಾರು: ಪ್ರಸಕ್ತ ಸಾಲಿನ ದ್ವಿತೀಯ ಪಿಯುಸಿ ವಾರ್ಷಿಕ ಪರೀಕ್ಷೆಯಲ್ಲಿ ಹುಳಿಯಾರು-ಕೆಂಕೆರೆ ಪದವಿ ಪೂರ್ವ ಕಾಲೇಜಿನ ಮೂರು ವಿಭಾಗಗಳ ಒಟ್ಟು 272 ವಿದ್ಯಾರ್ಥಿಗಳ ಪೈಕಿ 263 ಮಂದಿ ವಿದ್ಯಾರ್ಥಿಗಳು ಉತ್ತೀರ್ಣರಾಗಿದ್ದು, ಶೇಕಡವಾರು ಫಲಿತಾಂಶ 96.59 ಲಭ್ಯವಾಗಿದೆ.

ವಿಜ್ಞಾನ ವಿಭಾಗದ 82 ವಿದ್ಯಾರ್ಥಿಗಳ ಪೈಕಿ 78 ಮಂದಿ ಉತ್ತೀರ್ಣರಾಗಿದ್ದು, 24 ವಿದ್ಯಾರ್ಥಿಗಳು ಡಿಸ್ಟಿಂಕ್ಷನ್, 52 ವಿದ್ಯಾರ್ಥಿಗಳು ಪ್ರಥಮ ದರ್ಜೆ ಹಾಗೂ 2 ವಿದ್ಯಾರ್ಥಿಗಳು ದ್ವಿತೀಯ ದರ್ಜೆಯಲ್ಲಿ ಉತ್ತೀರ್ಣರಾಗಿದ್ದಾರೆ. ಕೆ.ಓ.ರಕ್ಷಿತಾ (576), ಬಿ.ಆರ್.ಚಂದನಾ (567), ವರ್ಷಿಣಿ (566) ಹೆಚ್ಚು ಅಂಕಗಳನ್ನು ಪಡೆದ ವಿದ್ಯಾರ್ಥಿಗಳಾಗಿದ್ದಾರೆ. ವಾಣಿಜ್ಯ ವಿಭಾಗದ 98 ವಿದ್ಯಾರ್ಥಿಗಳ ಪೈಕಿ 97 ವಿದ್ಯಾರ್ಥಿಗಳು ಉತ್ತೀರ್ಣರಾಗಿದ್ದು, 36 ಮಂದಿ ವಿದ್ಯಾರ್ಥಿಗಳು ಡಿಸ್ಟಿಂಕ್ಷನ್, 55 ವಿದ್ಯಾರ್ಥಿಗಳು ಪ್ರಥಮ ದರ್ಜೆ, 6 ವಿದ್ಯಾರ್ಥಿಗಳು ದ್ವಿತೀಯ ದರ್ಜೆಯಲ್ಲಿ ಉತ್ತೀರ್ಣರಾಗಿದ್ದಾರೆ. ಕೆ.ದಿವ್ಯಶ್ರೀ (577), ಜಿ.ಕೆ.ರಾಕೇಶ್ (577), ಯು.ಎಲ್.ದಯಾನಾ (574), ಕೆ.ವೆಂಕಟೇಶ್‌ಮೂರ್ತಿ (574), ಬಿ.ದಿಲೀಪ್ (572), ಎನ್.ಎಂ.ವೀಣಾ (572) ಹೆಚ್ಚು ಅಂಕಪಡೆದ ವಿದ್ಯಾರ್ಥಿಗಳಾಗಿದ್ದಾರೆ. ಕಲಾ ವಿಭಾಗದ 92 ವಿದ್ಯಾರ್ಥಿಗಳ ಪೈಕಿ 88 ವಿದ್ಯಾರ್ಥಿಗಳು ಉತ್ತೀರ್ಣರಾಗಿದ್ದು 27 ವಿದ್ಯಾರ್ಥಿಗಳು ಡಿಸ್ಟಿಂಕ್ಷನ್, 54 ವಿದ್ಯಾರ್ಥಿಗಳು

ಹುಳಿಯಾರು-ಕೆಂಕೆರೆ ಪದವಿ ಪೂರ್ವ ಕಾಲೇಜಿನಲ್ಲಿ ಪಿಯುಸಿಯಲ್ಲಿ ಹೆಚ್ಚು ಅಂಕಗಳನ್ನು ಪಡೆದ ವಿದ್ಯಾರ್ಥಿಗಳಾದ ಮಹಾಲಕ್ಷ್ಮೀ, ದಿವ್ಯಶ್ರೀ, ಜಿ.ಕೆ.ರಾಕೇಶ್ ಹಾಗೂ ರಕ್ಷಿತಾ.

ಪ್ರಥಮ ದರ್ಜೆ, 6 ವಿದ್ಯಾರ್ಥಿಗಳು ದ್ವಿತೀಯ ದರ್ಜೆ, 1 ವಿದ್ಯಾರ್ಥಿ ತೃತೀಯ ದರ್ಜೆಯಲ್ಲಿ ಉತ್ತೀರ್ಣರಾಗಿದ್ದಾರೆ. ಎಲ್.ಎಂ.ಮಹಾಲಕ್ಷ್ಮೀ (575), ಜಿ.ಆರ್.ಗೀತಾ (570), ಆರ್. ರೂಪಾ (570) ಅತಿ ಹೆಚ್ಚು ಅಂಕ ಪಡೆದ ವಿದ್ಯಾರ್ಥಿಯಾಗಿದ್ದಾರೆ.

ವಿದ್ಯಾವಾರಿಧಿಗೆ ಪಿಯುಸಿಯಲ್ಲಿ ಶೇ.100 ಫಲಿತಾಂಶ

ಹುಳಿಯಾರು: ಹುಳಿಯಾರು ವಿದ್ಯಾವಾರಧಿ ಇಂಡಿಪೆಂಡೆಂಟ್ ಪದವಿ ಪೂರ್ವ ಕಾಲೇಜಿಗೆ 2023-24 ನೇ ಶೈಕ್ಷಣಿಕ ಸಾಲಿನ ದ್ವಿತೀಯ ಪಿಯುಸಿ ವಿಜ್ಞಾನ ವಿಭಾಗದದಲ್ಲಿ ಶೇ.100 ಫಲಿತಾಂಶ ಲಭಿಸಿದೆ. ಕಾಲೇಜಿನಲ್ಲಿ 42 ವಿದ್ಯಾರ್ಥಿಗಳು ಪರೀಕ್ಷೆ ಬರೆದಿದ್ದು 42 ವಿದ್ಯಾರ್ಥಿಗಳೂ ಉತ್ತೀರ್ಣರಾಗುವ ಮೂಲಕ ಶೇ.100 ಫಲಿತಾಂಶ ಬಂದಿದೆ. ಇದರಲ್ಲಿ 21 ವಿದ್ಯಾರ್ಥಿಗಳು ಅತ್ಯುನ್ನತ ಶ್ರೇಣಿಯೊಂದಿಗೆ, 20 ವಿದ್ಯಾರ್ಥಿಗಳು ಪ್ರಥಮ, ಒಬ್ಬರು ದ್ವಿತೀಯ ಶ್ರೇಣಿಯೊಂದಿಗೆ ತೇರ್ಗಡೆ ಹೊಂದಿದ್ದಾರೆ. ಸಂಜನ ಜಿ.ಎಲ್ (585), ವರ್ಷಿಣಿ ಹೆಚ್ .ಡಿ (575) ಹಾಗೂ ವರಲಕ್ಷ್ಮಿ (573) ಕಾಲೇಜಿನಲ್ಲಿ ಹೆಚ್ಚು ಅಂಕಗಳನ್ನು ಪಡೆದ ವಿದ್ಯಾರ್ಥಿಗಳಾಗಿದ್ದಾರೆ. ವಿದ್ಯಾರ್ಥಿಗಳಿಗೆ ಸಂಸ್ಥೆಯ ಅಧ್ಯಕ್ಷರಾದ ಕೆ.ಎಸ್.ಕಿರಣ್‌ಕುಮಾರ್, ಕಾರ್ಯದರ್ಶಿ ಬಿ.ಕವಿತಾ ಕಿರಣ್ ಹಾಗೂ ಪ್ರಾಂಶುಪಾಲರು, ಉಪನ್ಯಾಸಕರು ಶುಭ ಹಾರೈಸಿದರು.

ಕ್ರಿಕೆಟ್ ಮೈದಾನದಲ್ಲಿ ತಹಶೀಲ್ದಾರರಿಂದ ಮತದಾನ ಜಾಗೃತಿ

ಪಿರಿಯಾಪಟ್ಟಣ: ಕ್ರಿಕೆಟ್ ಆಟ ಆಡುತ್ತಿದ್ದ ಯುವಕರಿಗೆ ತಹಶೀಲ್ದಾರ್ ಸುರೇಂದ್ರ ಮೂರ್ತಿ ಅವರು ಮತದಾನದ ಪ್ರತಿಜ್ಞಾ ವಿಧಿ ಬೋಧಿಸಿ ಕಡ್ಡಾಯ ಮತದಾನದ ಬಗ್ಗೆ ಜಾಗೃತಿ ಮೂಡಿಸಿದರು.

ತಾಲೂಕಿನ ಬೆಕ್ಕರೆ ಗ್ರಾಮದಲ್ಲಿ ಯುಗಾದಿ ಹಬ್ಬದ ಪ್ರಯುಕ್ತ ಗ್ರಾಮ ದೇವತೆ ಶ್ರೀ ಬಾಲಚಂದ್ರ, ಬಸವೇಶ್ವರ ಸ್ವಾಮಿ ಆಶೀರ್ವಾದದೊಂದಿಗೆ ಗ್ರಾಮಸ್ಥರ ಸಹಕಾರದೊಂದಿಗೆ ನಡೆಯುತ್ತಿದ್ದ ಬಿಪಿಎಲ್ ಸೀಸನ್ -1 ಕ್ರಿಕೆಟ್ ಟೂರ್ನಿ ಸ್ಥಳಕ್ಕೆ ಭೇಟಿ ನೀಡಿದ ತಹಶೀಲ್ದಾರ್ ಅವರು ಮಾತನಾಡಿ ಯುವ ಮತದಾರರು ಕಡ್ಡಾಯವಾಗಿ ಮತದಾನ ಮಾಡುವ ಮೂಲಕ ದೇಶ ಕಟ್ಟುವ ಕಾರ್ಯ ಮಾಡಬೇಕು,

ಯುವಕರು ಪ್ರಜಾಪ್ರಭುತ್ವದಲ್ಲಿ ಮತದಾನದ ಮೌಲ್ಯವನ್ನು ಅರಿತುಕೊಳ್ಳಬೇಕು, ಒಂದೊಂದು ಮತಕ್ಕೂ ಬೆಲೆಯಿದೆ, ಒಂದು ಸದೃಢ ದೇಶ ಕಟ್ಟುವ ನಿಟ್ಟಿನಲ್ಲಿ ಮತದಾನ ಪ್ರಮುಖ ಪಾತ್ರ ವಹಿಸುವುದರಿಂದ ಯಾವುದೇ ಆಮಿಷಕ್ಕೆ ಒಳಗಾಗದೇ ಪ್ರತಿಯೊಬ್ಬರು ಕಡ್ಡಾಯವಾಗಿ ಮತದಾನ ಮಾಡಬೇಕು ಯುವಕರು ತಪ್ಪದೇ ಮತದಾನ ಮಾಡಿ ಜೊತೆಗೆ ತಮ್ಮ ಕುಟುಂಬದ ಹಾಗೂ ಸುತ್ತಮುತ್ತಲಿನ ಜನರನ್ನು ಕೂಡ ಕಡ್ಡಾಯವಾಗಿ ಮತದಾನ ಮಾಡುವಂತೆ ಜಾಗೃತಿ ಮೂಡಿಸಬೇಕು ಎಂದು ತಿಳಿಸಿ ಕ್ರೀಡಾಕೂಟಗಳಲ್ಲಿ ಭಾಗವಹಿಸುವವರು ಕ್ರೀಡಾ ಸ್ಫೂರ್ತಿಯನ್ನು ಮೈಗೂಡಿಸಿಕೊಳ್ಳುವುದರ ಜೊತೆಗೆ ಸೋಲು ಗೆಲುವನ್ನು ಸಮನಾಗಿ ಸ್ವೀಕರಿಸಲು ಕರೆ ನೀಡಿದರು.

ಭುವನಹಳ್ಳಿ ಗ್ರಾಮ ಪಂಚಾಯತಿ ಪಿಡಿಒ ದೇವರಾಜೇಗೌಡ ಮಾತನಾಡಿ ಈಗಾಗಲೇ ಗ್ರಾಮ ಪಂಚಾಯಿತಿ ವ್ಯಾಪ್ತಿಯಲ್ಲಿ ಸಾರ್ವಜನಿಕರಿಗೆ ಕಡ್ಡಾಯವಾಗಿ ಮತದಾನ ಮಾಡುವ ಉದ್ದೇಶದಿಂದ ಚುನಾವಣಾ ಆಯೋಗದ ನಿರ್ದೇಶನದಂತೆ ತಾಲೂಕು ಸ್ವೀಪ್ ಸಮಿತಿ ನೇತೃತ್ವದಲ್ಲಿ ಜಾಗೃತಿ ಕಾರ್ಯಕ್ರಮಗಳನ್ನು ಹಮ್ಮಿಕೊಳ್ಳಲಾಗುತ್ತಿದೆ ಎಂದರು.

ಈ ಸಂದರ್ಭ ಗ್ರಾಮ ಲೆಕ್ಕಿಗರಾದ ನವೀನ್ ರಾವ್, ದೀಪಕ್, ಭುವನಹಳ್ಳಿ ಗ್ರಾಮ ಪಂಚಾಯತಿ ಸಿಬ್ಬಂದಿ ಸತ್ಯನಾರಾಯಣ್, ರಾಜು ಮತ್ತು ಬೆಕ್ಕರೆ ಗ್ರಾಮಸ್ಥರು ಇದ್ದರು.

ಮಳೆ ಕಡಿಮೆ- ಸದಾ ಯುದ್ಧಭೀತಿ- ರಾಜರುಗಳಲ್ಲಿ ವೈರತ್ವ

ವಿಜಯಪುರ: ಕ್ರೋಧಿ ನಾಮ ಸಂವತ್ಸರವು ಹೆಸರೇ ತಿಳಿಸುವಂತೆ ರಾಜರುಗಳಲ್ಲಿ (ಅಂದರೆ ರಾಜಕೀಯ ಮಂತ್ರಿಗಳು ಮತ್ತು) ಪರಸ್ಪರ ವೈರತ್ವ, ವೈಮನಸ್ಸು, ಕಾಣಿಸಿಕೊಳ್ಳುತ್ತದೆ, ಈ ಸಾಲಿನಲ್ಲಿ 2 ಕೊಳಗ ಮಳೆ, 3 ಕೊಳಗ ಗಾಳಿ, ಇದ್ದು, ಮಳೆ, ಬೆಳೆ ಅಷ್ಟಾಗಿ ಇರುವುದಿಲ್ಲ ಎಂದು ಆನೇಕಲ್ ಛತ್ರದ ವೇದಾಂತ ಶಿಖಾಮಣಿ ಅಚ್ಚಪ್ಪ ಶಾಸ್ತ್ರಿಗಳು ತಿಳಿಸಿದರು. ಅವರು ಇಲ್ಲಿನ ಶ್ರೀ ಸೋಮೇಶ್ವರ ಸ್ವಾಮಿ ದೇವಾಲಯದಲ್ಲಿ ಪ್ರತಿವರ್ಷದಂತೆ ಸಾರ್ವಜನಿಕರಿಗೆ ಪಂಚಾಂಗ ಶ್ರವಣದ ಫಲವನ್ನು ತಿಳಿಸುತ್ತಾ ಮಾತನಾಡುತ್ತಿದ್ದರು. ಯುಗಾದಿ ಹಬ್ಬದ ಹೊಸ ದಿನವೂ ಮಂಗಳವಾರದಂದು ಬಂದಿದ್ದು ಮಂಗಳವಾರವು ಕುಜನ ವಾರವಾಗಿದ್ದು, ಕುಜ ಈ ಸಂವತ್ಸರದಲ್ಲಿ ರಾಜನಾಗಿದ್ದು, ಸದಾ ಕಾಲ ಯುದ್ಧಭೀತಿ ಕಂಡು ಬರುತ್ತದೆ. ಶನೇಶ್ವರ ಸ್ವಾಮಿಯು ಮಂತ್ರಿಯಾಗಿದ್ದು, ಮಳೆಗಳಿಗೆ ಅಧಿಪತಿ ಯಾಗಿರುವನು. ಪಶು ನಾಯಕನಾಗಿ ಯಮಧರ್ಮರಾಜನಿದ್ದು, ಕೃಷಿ ಹಿನ್ನಡೆ ಆಗಬಹುದೆಂದು ತಿಳಿಸಿದರು. ಈ ಹಿಂದಿನಿಂದಲೂ ನಡೆದುಕೊಂಡು ಬಂದಿರುವಂತೆ ಯುಗಾದಿ ಹಬ್ಬದ ದಿನ ಇಲ್ಲಿನ ಶ್ರೀ ಸೋಮೇಶ್ವರ ಸ್ವಾಮಿರವರಿಗೆ ವಿಶೇಷ ಪೂಜೆ ನಡೆಸಿ, ಸಂಜೆ ಪಂಚಾಂಗ ಶ್ರವಣ ನಡೆಸುತ್ತಿದ್ದು ಪಟ್ಟಣದ ಜನತೆ ಇಲ್ಲಿಗೆ ಆಗಮಿಸಿ ತಮ್ಮ ತಮ್ಮ ಹೆಸರು ಬಲದ ಮೇಲೆ ತಮಗೆ ಆಗುವ ಒಳಿತು ಕೆಡುಕುಗಳನ್ನು ಕೇಳುವುದಲ್ಲದೆ ವರ್ಷದ ಮಳೆ ಬೆಳೆ ಹಾಗೂ ನಾಮ ಸಂವತ್ಸರದ ಆಗುಹೋಗುಗಳನ್ನು ಕೇಳಿಕೊಂಡು ಹೋಗುವುದು ನಡೆದು ಬಂದಿರುತ್ತದೆ. ಈ ಸಂದರ್ಭದಲ್ಲಿ ದೇವಾಲಯದ ಸಂಚಾಲಕರಾದ ಜಿವಿಜಿ ಜಗದೀಶ್, ಚಂದ್ರಣ್ಣ, ರವೀಂದ್ರ, ಎಲೆಬಸಪ್ಪ, ಪತಂಜಲಿ ಯೋಗ ಶಿಕ್ಷಣ ಸಮಿತಿಯ ಅನ್ನಪೂರ್ಣಮ್ಮ, ಕೆಪಿಟಿಸಿ ಎಲ್‌ನ ಸಹಾಯಕ ಇಂಜಿನಿಯರ್ ವಿಶ್ವಾಸ್ ಮತ್ತಿತರರು ಉಪಸ್ಥಿತರಿದ್ದರು.

ಗೌತಮ್ ಗೆಲ್ಲಿಸಿದರೆ ಅದೇ ನನಗೆ ಶಕ್ತಿ

ಮಾಲೂರು: ಸ್ವಗೃಹದಲ್ಲಿ ಸುದ್ದಿಗಾರರೊಂದಿಗೆ ಮಾತನಾಡಿದ ಮಾಲೂರು ಶಾಸಕರಾದ ನಂಜೇಗೌಡರು ಮಾಲೂರು ತಾಲ್ಲೂಕಿನ ಜನತೆ ನಿಮ್ಮ ನಂಜೇಗೌಡರನ್ನು ಹರಿಸಿ ಬೆಳೆಸಿದ್ದೀರಿ ಇಷ್ಟೇ ಅಲ್ಲದೆ ಕಷ್ಟಕಾಲದಲ್ಲಿ ನನ್ನ ಕೈ ಹಿಡಿದು ಕೆಳಹಂತದಿಂದ ಬೆಳೆಸಿದ್ದೀರಿ ಮಾಲೂರಿನ ಇತಿಹಾಸದಲ್ಲೇ ಯಾರಿಂದಲೂ ಸಾಧ್ಯವಾದುದನ್ನು ನೀವು ಮಾಡಿ ತೋರಿಸಿದ್ದು ಎರಡನೇ ಅವಧಿಗೆ ನನ್ನನ್ನು ಆಯ್ಕೆಮಾಡಿದ್ದೀರಿ ನಿಮ್ಮ ನಂಬಿಕೆಯನ್ನು ಉಳಿಸಿಕೊಂಡು ನಿಮ್ಮೊಂದಿಗೆ ಮುನ್ನಡೆಯುತ್ತೇನೆ . ಮೊದಲನೆ ಅವಧಿಯಲ್ಲಿ ಶಾಸಕನಾದಾಗ ಮೂರೂವರೆ ವರ್ಷಗಳ ಕಾಲ ತುಂಬಾ ಕಷ್ಟಗಳಿಂದ ಕೂಡಿತ್ತು ಕಾರಣ ಮಹಾಮಾರಿ ಕೊರೊನಾ ಆ ದಿನಗಳಲ್ಲೂ ಧೃತಿಗೆಡದೆ ನಿಮ್ಮೊಂದಿಗಿದ್ದು ನಿಮ್ಮ ಕಷ್ಟ ಸುಖಗಳಲ್ಲಿ ನಿಮ್ಮ ಮನೆಮಗನಾಗಿ ನಡೆದು ಕೊಂಡಿದ್ದೇನೆ ತಾಲೂಕಿನ ಜನತೆ ಎಂತಹ ಸಮಯದಲ್ಲೂ ನನ್ನ ಕೈ ಹಿಡಿದು ನಡೆಸಿದ್ದೀರಿ ಎರಡನೆ ಅವಧಿಗೂ ಹೊಸಕೋಟೆಯವರು ,ಹೂಡಿಯವರು , ಹೊರಗಿನವರು ಬೇಡವೆಂದು ಸ್ಥಳೀಯನಾದ ನಿಮ್ಮ ನಂಜೇಗೌಡನ ಕೈ ಬಿಡಲಿಲ್ಲ ಅದೇ ರೀತಿ ಇಂದು ಲೋಕಸಭಾ ಚುನಾವಣೆ ಬಂದಿದೆ ನಾನು ಕಡಿಮೆ ಮತಗಳಿಂದ ವಿಜೇತನಾಗಿದ್ದೇನೆ ಆದರೆ ಈ ಚುನಾವಣೆಯಲ್ಲಿ ಗೌತಮ್ ರವರನ್ನು ಅತಿಹೆಚ್ಚು ಮತಗಳಿಂದ ಗೆಲ್ಲಿಸಿ ನಮ್ಮ ಶಕ್ತಿ ತೋರಿಸಬೇಕಾಗಿದೆ ಇದು ನಿಮ್ಮ ಕೈಲಿದೆ ಬಿಜೆಪಿ ಮತ್ತು ಜೆ ಡಿ ಎಸ್ ಪಕ್ಷದ ಮೈತ್ರಿ ಅಭ್ಯರ್ಥಿಯಾದ ಮಲ್ಲೇಶ್ ಬಾಬು ರವರಿಗೆ ಅವಕಾಶ ನೀಡಿರುವುದು ಇವರು ಜೆ ಡಿ ಎಸ್ ಅಭ್ಯರ್ಥಿಯಾಗಿದ್ದು ಕೋಮುವಾದ ಪಕ್ಷ ಬಿ ಜೆ ಪಿ ಜೊತೆ ಕೈ ಜೋಡಿಸಿ ಜಾತ್ಯಾತೀತ ಪದಕ್ಕೆ ಕಳಂಕ ತಂದು ಜೆ ಡಿ ಎಸ್ ಪಕ್ಷ ಇಂದು ಕೋಮುವಾದ ಪಕ್ಷವಾಗಿದೆ.

ಹಿಂದಿನ ವಿಧಾನಸಭಾ ಚುನಾವಣೆಯಲ್ಲಿ ಬಿ ಬಿ ಎಂ ಪಿ ಬಿ ಜೆ ಪಿ ಸದಸ್ಯನಾಗಿದ್ದ ಹೂಡಿ ವಿಜಯಕುಮಾರ್ ಮಾಲೂರಿಗೆ ಬಂದು ನಾನು ಆರ್ ಎಸ್ ಎಸ್ , ಸಂಘಪರಿವಾರ , ಬಿ ಜೆ ಪಿ ಎಂದುಹೇಳಿ ಮನೆಗೆ ಮೋದಿನಿವಾಸ ಎಂದು ಹೆಸರಿಟ್ಟು ಕಡೆಗಳಿಗೆಯಲ್ಲಿ ಬಿ ಜೆ ಪಿ ಟಿಕೆಟ್ ಸಿಗದ ಕಾರಣ ಸ್ವತಂತ್ರ ಅಭ್ಯರ್ಥಿಯಾಗಿ ಸ್ಪರ್ಧಿಸಿ ಬಿಜೆಪಿಯನ್ನು ನಿಂದಿಸುತ್ತಾ ನಾನು ಯಾವುದೇ ಕಾರಣಕ್ಕೂ ಬಿ ಜೆ ಪಿ ಸೇರುವುದಿಲ್ಲ ಎಂದು ದೇವರಮೇಲೆ ಪ್ರಮಾಣ ಮಾಡಿದ್ದರು ಇಷ್ಟೇ ಅಲ್ಲದೆ ಹಿಂದುಳಿದವರ ಅಲ್ಪಸಂಖ್ಯಾತರ ವಾಹ್ನೀಕುಲಸ್ಥರ ವಿಶ್ವಾಸಗಳಿಸಿ ಚುನಾವಣೆಗೆ ಸ್ಪರ್ಧಿಸಿದ್ದರು ಈಗ ಇವರ ನಿಜಬಣ್ಣ ಬಯಲಾಗಿದೆ ಇಂತಹವರನ್ನು ಹೇಗೆ ನಂಬುವುದು ಎಂದರು.

ಮಾಲೂರು ತಾಲ್ಲೂಕಿನ ಜನತೆಯಲ್ಲಿ ಮನವಿಯೇನೆಂದರೆ ಅವರ ನಂಬಬೇಡಿ ಬಿ ಜೆ ಪಿ ಸರ್ಕಾರದ ಸಮಯದಲ್ಲಿ ಅಭಿವೃದ್ಧಿ ಕಾಣದ ಮಾಲೂರು ಈಗ ಅಭಿವೃದ್ಧಿ ಕಾಣುತ್ತಿದೆ ಮಾಲೂರು ಕೆರೆ ಅಭಿವೃದ್ಧಿಗೆ ಹತ್ತು ಕೋಟಿ ಬಿಡುಗಡೆಯಾಗಿದ್ದು ಇನ್ನೂ ಹತ್ತುಕೋಟಿ ನೀಡಲಾಗುವುದು .ಎರಡುಕೋಟಿ ವ್ಯಚ್ಚದಲ್ಲಿ ರಂಗಮಂದಿರ ನಿರ್ಮಾಣ ,ಬಸ್ನಿಲ್ದಾಣ ಕಾಮಗಾರಿಗೆ ಹತ್ತು ಕೋಟಿ ,ಮುನ್ನೂರಿಕೋಟಿ ವ್ಯಚ್ಚದಲ್ಲಿ ಮಾಲೂರಿನಲ್ಲಿ ಫ್ಲೈಓವರ್ ,ಮಾಲೂರಿನ ವಾರ್ಡಗಳ ಅಭಿವೃದ್ಧಿಗೆ ಐವತ್ತುಕೋಟಿ ತಾಲ್ಲೂಕಿನ ಅಭಿವೃದ್ಧಿಗೆ ಇನ್ನೂ ಅನೇಕ ಯೋಜನೆಗಳು ಸಿದ್ಧವಾಗಿದ್ದು ನೀವು ನನಗೆ ಶಕ್ತಿ ತುಂಬಬೇಕು. ತಾಲ್ಲೂಕಿನ ಜನತೆಯಲ್ಲಿ ನನ್ನ ಮನವಿಯೇನೆಂದರೆ ಲೋಕಸಭಾ ಅಭ್ಯರ್ಥಿಯಾದ ಗೌತಮ್ ರವರಿಗೆ ಹೆಚ್ಚಿನ ಮತ ನೀಡಿ ಹೆಚ್ಚಿನ ಲೀಡ್ ಬಂದರೆ ಅದೇ ನೀವು ತುಂಬುವಶಕ್ತಿ ಆಗ ಮಾತ್ರ ದೇಶ ಅಭಿವೃದ್ಧಿಯತ್ತ ಸಾಗುತ್ತದೆ ಎಂದರು .

ಅಲ್ಲಮ ಪ್ರಭು ಜಯಂತಿ, ಯುಗಾದಿ ಕವಿಗೋಷ್ಠಿ

ವಿಜಯಪುರ: ನಮ್ಮ ನಾಡಿನ ಅಧ್ಯಾತ್ಮಚೇತನದ ಜ್ಯೋತಿಯನ್ನು ಪ್ರಕಾಶಗೊಳಿಸಿದ ಅಲ್ಲಮಪ್ರಭುಗಳ ಬಗೆಗೆ ಹಾಗೂ ಆ ವಚನ ಕಾಲದ ನಮ್ಮ ಭವ್ಯ ಪರಂಪರೆಯನ್ನು ನೆನೆಯುತ್ತಿದ್ದರೆ ಎಲ್ಲರ ಮನಸ್ಸು ಪುಳಕಿತಗೊಳ್ಳುತ್ತದೆ.ಶಿಕ್ಷಕ ಸೀನಿಯರ್ ಚೇಂಬರ್ ಇಂಟರ್ನ್ಯಾಷನಲ್‌ನ ರಾಷ್ಟ್ರೀಯ ಉಪಾಧ್ಯಕ್ಷರಾದ ಡಾ.ಎಂ ಶಿವಕುಮಾರ್ ತಿಳಿಸಿದರು.

ಅವರು ಪಟ್ಟಣದ ಚೆನ್ನರಾಯಪ್ಪ ಲೇಔಟ್ ನಲ್ಲಿರುವ ಬಲಮುರಿ ಶ್ರೀನಿವಾಸ್ ಮೂರ್ತಿ ಸ್ವಗೃಹದಲ್ಲಿ ಸೀನಿಯರ್ ಚೇಂಬರ್ ಇಂಟರ್ನ್ಯಾಷನಲ್, ವಿಜಯಪುರ ಲೀಜನ್ ಜೇಸಿಐ, ಬೆಂಗಳೂರು ಗ್ರಾಮಾಂತರ ಜಿಲ್ಲಾ ಶರಣ ಸಾಹಿತ್ಯ ಪರಿಷತ್ತಿನ ಸಂಯುಕ್ತಾಶ್ರಯದಲ್ಲಿ ಏರ್ಪಡಿಸಿದ್ದ ಯುಗಾದಿ ಕವಿಗೋಷ್ಠಿ ಮತ್ತು ಅಲ್ಲಮ ಜಯಂತಿ ಕಾರ್ಯಕ್ರಮದಲ್ಲಿ ಮಾತನಾಡುತ್ತಿದ್ದರು.

ಜಿಲ್ಲಾ ಶರಣ ಸಾಹಿತ್ಯ ಪರಿಷತ್ತಿನ ಅಧ್ಯಕ್ಷರಾದ ಚಂದ್ರಶೇಖರ್ ಹಡಪದ್ ಅಲ್ಲಮಪ್ರಭು ಜಯಂತಿ ಬಗೆ ಉಪನ್ಯಾಸ ನೀಡುತ್ತಾ 12ನೇ ಶತಮಾನ ಭಾರತದ ಇತಿಹಾಸದಲ್ಲಿಯೇ ಧಾರ್ಮಿಕ ಸುವರ್ಣಕಾಲ. ಕರ್ನಾಟಕದ ಮಟ್ಟಿಗೆ ವಿಚಾರಕ್ರಾಂತಿಯ, ತನ್ಮೂಲಕ ಸಾಮಾಜಿಕ, ಸಾಹಿತ್ಯಿಕ ಕ್ರಾಂತಿ ವಿಜೃಂಭಿಸಿದ ಕಾಲ. ಕನ್ನಡನಾಡಿನ ಶರಣರ ಕೇಂದ್ರವಾದ ಕಲ್ಯಾಣದಲ್ಲಿ ರಾಜ್ಯವಾಳುತ್ತಿದ್ದ ಬಿಜ್ಜಳ ರಾಜನ ಮಂತ್ರಿಯಾಗಿ ದೇಶವನ್ನು ಸುಭಿಕ್ಷದೆಡೆಗೆ ಕೊಂಡೊಯ್ದ ಭಗವಾನ್ ಬಸವೇಶ್ವರರು ಈ ಕ್ರಾಂತಿಯ ಕೇಂದ್ರ ಬಿಂದು. ಈ ಕ್ರಾಂತಿ ದೀಪಕ್ಕೆ ತಾತ್ವಿಕ ನೆಲಗಟ್ಟನ್ನು ನೀಡಿ ಬೆಳಗಿಸಿದವರು ಅನುಪಮ ಚರಿತ ಅಲ್ಲಮಪ್ರಭುದೇವರು. ಬಸವಣ್ಣನವರು ಪ್ರತಿಪಾದಿಸಿದ ಸತ್ಯಶುದ್ಧ ಕಾಯಕ, ದಾಸೋಹಗಳು ಕಲ್ಯಾಣ ರಾಜ್ಯದ ಕೀರ್ತಿಯನ್ನು ನಾಡಿನಾದ್ಯಂತ ಬಿತ್ತರಿಸಿದವು. ಕಲ್ಯಾಣ ರಾಜ್ಯದಲ್ಲಿ ಆರ್ಥಿಕ ಕ್ರಾಂತಿಗೆ ಕಾರಣವಾಯಿತು. ಮೇಲುವರ್ಗದ, ಪುರೋಹಿತಶಾಹಿಗಳ ಸ್ವತ್ತಾಗಿದ್ದ ದೇವರು, ದೇವಾಲಯಗಳನ್ನು

ಜನ ಸಾಮಾನ್ಯರ ಬಳಿಗೆ ತಂದು, ಇಷ್ಟ ಲಿಂಗಧಾರಣೆ ಮೂಲಕ ದೇಹವನ್ನೇ ದೇವಾಲಯವನ್ನಾಗಿಸಿದವರು ಭಗವಾನ್ ಬಸವೇಶ್ವರರು. ತಾವೇ ಏರಬಹುದಾಗಿದ್ದ ಶೂನ್ಯಪೀಠವನ್ನು, ಕೆಳವರ್ಗದಿಂದ ಬಂದ ಮದ್ದಳೆಕಾಯಕದ ಅಲ್ಲಮಪ್ರಭು ದೇವರನ್ನು ಪೀಠಾಧ್ಯಕ್ಷರನ್ನಾಗಿಸಿದ ಕೀರ್ತಿ ಬಸವಣ್ಣನವರಿಗೆ ಸಲ್ಲುತ್ತದೆ.ಎಂದು ತಿಳಿಸಿದರು. ಈ ಕಾರ್ಯಕ್ರಮದ ಅಧ್ಯಕ್ಷತೆಯನ್ನು ಸೀನಿಯರ್ ಚೇಂಬರ್ ಇಂಟರ್ನ್ಯಾಷನಲ್ ವಿಜಯಪುರ ಲೀಜನ್ ಅಧ್ಯಕ್ಷರಾದ ಕೆ ವೆಂಕಟೇಶ್ ರವರು ವಹಿಸಿದರು. ಯುಗಾದಿ ಕವಿಗೋಷ್ಠಿಯಲ್ಲಿ ಮ ಸುರೇಶ್ ಬಾಬು, ಚಂದ್ರಶೇಖರ್ ಹಡಪದ್, ಎಸ್ ರಮೇಶ್, ಕೆಎನ್ ಜನಾರ್ಧನ್ ಕಾವ್ಯವಾಚನ ಮಾಡಿದರು. ಮುಖ್ಯ ಅತಿಥಿಗಳಾಗಿ ರಾಷ್ಟ್ರೀಯ ಉಪಾಧ್ಯಕ್ಷರಾದ ಡಾ ಎಂ ಶಿವಕುಮಾರ್, ರಾಷ್ಟ್ರೀಯ ಸಂಯೋಜಕರಾದ ವಿ ವೆಂಕಟೇಶ್, ಎನ್ ಜಯರಾಮ್, ಜೇಸಿಐ ಆಧ್ಯಕ್ಷರಾದ ಬೈರೇಗೌಡ, ಗೌರವ ಕಾರ್ಯದರ್ಶಿಗಳಾದ ಚಿದಾನಂದ ಮೂರ್ತಿ, ಸಂಘಟನಾ ಕಾರ್ಯದರ್ಶಿಗಳಾದ ವಿ. ಆನಂದ್, ಜಿಲ್ಲಾ ಶರಣ ಸಾಹಿತ್ಯ ಪರಿಷತ್ತಿನ ಗೌರವ ಕಾರ್ಯದರ್ಶಿಗಳಾದ ಆರ್ ಮುನಿರಾಜು, ಪದಾಧಿಕಾರಿಗಳಾದ ಮಾರ್ಕೆಟ್ ವೆಂಕಟೇಶ್, ಬಲಮುರಿ ಶ್ರೀನಿವಾಸ್ ಮೂರ್ತಿ, ಜನಾರ್ಧನ್, ಶಿಲ್ಪ, ಉಭಯ ಸಂಸ್ಥೆಗಳ ಪದಾಧಿಕಾರಿಗಳು ಉಪಸ್ಥಿತರಿದ್ದರು.

ಬೇಸಿಗೆ ಶಿಬಿರಕ್ಕೆ ಚಿಣ್ಣರಿಂದಲೇ ಚಾಲನೆ !!

ಮೈಸೂರು ನಗರದ ಪ್ರಜಾಪಿತ ಬ್ರಹ್ಮಾಕುಮಾರಿ ಈಶ್ವರೀಯ ವಿಶ್ವ ವಿದ್ಯಾಲಯದ ಯಾದವಗಿರಿ ಸೇವಾ ಕೇಂದ್ರದಲ್ಲಿ ಐದು ದಿನಗಳ ಮಕ್ಕಳ ಬೇಸಿಗೆ ಶಿಬಿರಕ್ಕೆ ಚಿಣ್ಣರೇ ಜ್ಯೋತಿ ಬೆಳಗಿಸುವ ಮೂಲಕ ಚಾಲನೆ ನೀಡಿದರು. ನಂತರ ಮಕ್ಕಳಿಗೆ ವ್ಯಕ್ತಿತ್ವ ನಿರ್ಮಾಣ, ಯೋಗ, ಮೌಲ್ಯಾಧಾರಿತ ಕಥೆಗಳು, ಚಿತ್ರಕಲೆ, ಸೃಜನಾತ್ಮಕ ಕಲಿಕೆ, ಸಂವಹನ ಕೌಶಲ, ಆಟೋಟಗಳ ಬಗ್ಗೆ ತರಬೇತಿ ನೀಡಲಾಯಿತು. ಎಲ್ಲ ಮಕ್ಕಳು ಅತಿ ಉತ್ಸಾಹದಿಂದ ಈ ಶಿಬಿರದಲ್ಲಿ ಪಾಲ್ಗೊಂಡು, ತಮ್ಮ ಅನಿಸಿಕೆಗಳನ್ನು ಹಂಚಿಕೊಂಡರು. ಈ ಶಿಬಿರವು ಏ.14ರವರೆಗೆ ಬೆಳಿಗ್ಗೆ 10ರಿಂದ ಸಂಜೆ 5ರವರೆಗೆ ನಡೆಯಲಿದೆ. ಏ.12ರಂದು ಸಂಜೆ 5ರಿಂದ 6.30ರವರೆಗೆ ಪೋಷಕರಿಗಾಗಿ ಉಚಿತ ಪಾಸಿಟಿವ್ ಪೇರೆಂಟಿಂಗ್ ಸೆಷೆನ್ ಬಿ.ಎಲ್.ವೇದಪ್ರದರವರಿಂದ ಆಯೋಜಿಸಲಾಗಿದೆ. ಕಾರ್ಯಕ್ರಮದಲ್ಲಿ ಬಿಕೆ ರಶ್ಮಿ, ಬಿಕೆ ಸಾಧನಾ, ಬಿಕೆ ಶ್ರೀಕಂಠಯ್ಯ, ಬಿಕೆ ನರಸಿಂಹ ಹಾಗೂ ಮುಂತಾದವರು ಭಾಗವಹಿಸಿದ್ದರು.

14ಕ್ಕೆ ಮಹಾಸಭಾದ ಜಿಲ್ಲಾ ಕಚೇರಿ ಉದ್ಘಾಟನೆ

ಚಾಮರಾಜನಗರ: ಸ್ವಾಭಿಮಾನಿ ಡಾ.ಬಿ.ಆರ್. ಅಂಬೇಡ್ಕರ್ ಮಹಾಸಭಾದ ಜಿಲ್ಲಾಧ್ಯಕ್ಷರಾಗಿ ನಗರಸಭಾ ಸದಸ್ಯ ಆರ್.ಪಿ.ನಂಜುಂಡಸ್ವಾಮಿ ಆಯ್ಕೆಯಾಗಿದ್ದಾರೆ.

ನಗರದ ಜೋಡಿರಸ್ತೆಯ ಪಟೇಲ್ ಪ್ಲಾಜಾ ಸಭಾಂಗಣದಲ್ಲಿ ನಡೆದ ಸ್ವಾಭಿಮಾನಿ ಡಾ.ಬಿ.ಆರ್. ಅಂಬೇಡ್ಕರ್ ಮಹಾಸಭಾ ಸಭೆಯಲ್ಲಿ ಪದಾಧಿಕಾರಿಗಳನ್ನು ಆಯ್ಕೆ ಮಾಡಲಾಯಿತು. ಮಹಾಸಭಾದ ಜಿಲ್ಲಾ ಗೌರವಾಧ್ಯಕ್ಷರಾಗಿ ರಾಮಸಮುದ್ರ ಚೆನ್ನಂಜಯ್ಯ, ಜಿಲ್ಲಾಧ್ಯಕ್ಷರಾಗಿ ಆರ್ .ಪಿ.ನಂಜುಂಡಸ್ವಾಮಿ, ಕಾರ್ಯಾಧ್ಯಕ್ಷರಾಗಿ ದೇವರಾಜ್ ಸಿಸಿ ಗುಂಡ್ಲುಪೇಟೆ, ಪ್ರಶಾಂತ್, ಗಂಗಾಧರ್ ಹೊಂಗನೂರು, ಉಪಾಧ್ಯಕ್ಷರಾಗಿ ಸತೀಶ್ ಆರ್. ಹನೂರು, ರಾಜು ಪಿ.ಕೊಳ್ಳೇಗಾಲ, ಶ್ರೀಕಂಠಮೂರ್ತಿ ಸಿದ್ದಯ್ಯನಪುರ, ಕಾಂತರಾಜು ಗುಂಡ್ಲುಪೇಟೆ, ಪ್ರಧಾನ ಕಾರ್ಯದರ್ಶಿಯಾಗಿ ನಾಗರಾಜು ಜ್ಯೋತಿಗೌಡನಪುರ, ಖಜಾಂಚಿಯಾಗಿ ಉಮೇಶ್ ಹೆಬ್ಬಸೂರು, ಸಹ ಕಾರ್ಯದರ್ಶಿಯಾಗಿ ದೊರೆಸ್ವಾಮಿ ಮುತ್ತಿಗೆ, ಸಂಘಟನಾ ಕಾರ್ಯದರ್ಶಿಯಾಗಿ ಜೆ.ಸ್ವಾಮಿ ಕಣ್ಣೇಗಾಲ, ರವಿಮಂಗಲ, ನಿರ್ದೇಶಕರಾಗಿ ಮಹದೇವಸ್ವಾಮಿ ನಲ್ಲೂರು, ಸುರೇಶ್‌ಸರಗೂರು, ಶಂಕರ್ ದಡದಹಳ್ಳಿ, ಹರೀಶ್ ಕೊಳ್ಳೇಗಾಲ, ಶಿವಕುಮಾರ್ ಭೋಗಾಪುರ, ವಿಶ್ವನಾಥ ಸಿ ಕಮರವಾಡಿ ಆಯ್ಕೆ ಮಾಡಲಾಯಿತು.

ಏ. 14 ರಂದು ಕಚೇರಿ ಉದ್ಘಾಟನೆ : ಸಭೆ ಅಧ್ಯಕ್ಷತೆ ವಹಿಸಿದ್ದ ನೂತನ ಅಧ್ಯಕ್ಷ ಆರ್.ಪಿ.ನಂಜುಂಡಸ್ವಾಮಿ ಮಾತನಾಡಿ, ಏ. 14 ರಂದು ಭಾನುವಾರ ಸ್ವಾಭಿಮಾನಿ ಡಾ.ಬಿ.ಆರ್.ಅಂಬೇಡ್ಕರ್ ಮಹಾಸಭಾದ ಜಿಲ್ಲಾ ಕಚೇರಿ ಉದ್ಘಾಟನೆ ಕಾರ್ಯಕ್ರಮ ಹಮ್ಮಿಕೊಳ್ಳಲಾಗಿದೆ ಎಂದರು. ಅಂದು ನಗರದ ಜೋಡಿರಸ್ತೆಯಲ್ಲಿರುವ ಪಟೇಲ್ ಪ್ಲಾಜಾ ಸಭಾಂಗಣದಲ್ಲಿ ಬೆಳಿಗ್ಗೆ 10 :30 ಗಂಟೆ ಕಾರ್ಯಕ್ರಮ ಆರಂಭವಾಗಲಿದೆ. ತಿ. ನರಸೀಪುರ ನಳಂದ ಬೌದ್ಧ ವಿಹಾರದ ಭೋದಿರತ್ನ ಬಂತೇಜಿ ಸಾನಿಧ್ಯ ವಹಿಸಲಿಸಲಿದ್ದಾರೆ. ಕಾರ್ಯಕ್ರಮದಲ್ಲಿ ಎಲ್ಲ ರಾಜಕೀಯ ಮುಖಂಡರು, ಲೋಕಸಭಾ ಚುನಾವಣೆಯ ಎಲ್ಲ ಅಭ್ಯರ್ಥಿಗಳನ್ನು ಹಾಗೂ ಶಾಸಕರಾದ ಎ.ಆರ್. ಕೃಷ್ಣಮೂರ್ತಿ, ದರ್ಶನ್‌ಧ್ರುವನಾರಾಯಣ್, ಮಾಜಿ ಶಾಸಕರಾದ ಎಸ್.ಬಾಲರಾಜು, ಎಸ್.ಜಯಣ್ಣ, ಎನ್. ಮಹೇಶ್, ಜಿ.ಎನ್.ನಂಜುಂಡಸ್ವಾಮಿ ಸಂಸದ ವಿ.ಶ್ರೀನಿವಾಸಪ್ರಸಾದ್, ಮಾಜಿ ಸಂಸದರಾದ ಕಾಗಲವಾಡಿ ಎಂ.ಶಿವಣ್ಣ, ಸಿದ್ದರಾಜು ಆಹ್ವಾನಿಸಲಾಗವುದು ಎಂದರು. ಸಮುದಾಯದ ಚಿಂತನೆಗಳನ್ನೂ ಮಾಡುತ್ತಾ ಕಾಲಕಾಲಕ್ಕೆ ಸಮುದಾಯ ನಾಯಕರುಗಳನ್ನು ಬೆಳೆಸುವುದು, ಸಂವಿಧಾನದ ಆಶೋತ್ತರಗಳಿಗೆ ವಿರುದ್ದವಾದ ಬೆಳವಣಿಗೆಗಳು ಕಂಡು ಬಂದಲ್ಲಿ ಸರ್ಕಾರಗಳನ್ನು ಖಂಡಿಸುವುದು.ಸಮುದಾಯವನ್ನು ಒಂದಾಗಿ ಕರೆದುಕೊಂಡು ಹೋಗುವುದು, ಸಮುದಾಯವನ್ನು ಜಾಗೃತಗೊಳಿಸುವುದು ಸ್ವಾಭಿಮಾನಿ ಡಾ.ಬಿ.ಆರ್. ಅಂಬೇಡ್ಕರ್ ಮಹಾಸಭಾದ ಉದ್ದೇಶವಾಗಿದೆ ಎಂದರು.

ಯುಗಾದಿ ಹೊಸ ತೊಡಕು ಆಚರಣೆಗೆ ಭರ್ಜರಿ ಮಾಂಸದ ವ್ಯಾಪಾರ

ಹುಳಿಯಾರು: ಯುಗಾದಿ ಹಬ್ಬದ ಸಂಭ್ರಮ ಮತ್ತು ಸಡಗರ ಹುಳಿಯಾರಿನಲ್ಲಿ ಬುಧವಾರವೂ ಮುಂದುವರೆಯಿತು. ಹಬ್ಬದ ಪ್ರಯುಕ್ತ ಮಂಗಳವಾರ ಸಿಹಿ ಹೋಳಿಗೆ ಸವಿದ ಜನರು ಬುಧವಾರ ಬಾಡೂಟ ಚಪ್ಪರಿಸಿದರು. ಯುಗಾದಿಯನ್ನು ಹೊಸ ವರ್ಷದ ಆಚರಣೆಯೆಂದು ಭಾವಿಸುವ ಕೆಲವರು ಮನೆಯಲ್ಲಿ ಒಂದು ದಿನ ಸಿಹಿ ಊಟ ಮಾರನೇಯ ದಿನ ಖಾರವಾದ ಮಾಂಸದೂಟವನ್ನೂ ಸವಿಯಲು ಇಷ್ಟಪಡುತ್ತಾರೆ. ಹಾಗಾಗಿ ಯುಗಾದಿ ಹಬ್ಬದ ಮಾರನೇ ದಿನದಂದು ಪ್ರತಿ ವರ್ಷ ಕೋಳಿ ಅಂಗಡಿಗಳ ಮುಂದೆ ಕಂಡು ಬರುವ ವಾತಾವರಣ ಈ ವರ್ಷವೂ ಕಂಡು ಬಂದಿತ್ತು. ಮಾಂಸಾಹಾರಿ ಪ್ರೇಮಿಗಳು ಯುಗಾದಿಗಿಂತ ಈ ದಿನಕ್ಕೆ ಹೆಚ್ಚಿನ ಪ್ರಾಶಸ್ತ್ಯ ನೀಡುತ್ತ ಬಂದಿದ್ದು ಇಂದು ಸಂಬಂಧಿಗಳನ್ನು ಹಾಗೂ ಸ್ನೇಹಿತರನ್ನು ಊಟಕ್ಕೆ ಕರೆಯುವುದು ವಾಡಿಕೆ. ಹಬ್ಬದ ಹೊಸ ತೊಡಕು ಪ್ರಯುಕ್ತ ಮುಂಜಾನೆಯಿಂದಲೆ ಪಟ್ಟಣದ ವಿವಿಧ ಮಾಂಸಾಹಾರಿ ಅಂಗಡಿಗಳಲ್ಲಿ ಮಾಂಸದ ವ್ಯಾಪಾರ ಭರ್ಜರಿಯಾಗಿ ನಡೆಯಿತು. ಖಾರದ ಹಬ್ಬಕ್ಕಾಗಿ ಕುರಿ, ಕೋಳಿ ಕೊಳ್ಳಲು ಅಕ್ಕ-ಪಕ್ಕದ ಹಳ್ಳಿಗಳ ಜನ ಪಟ್ಟಣಕ್ಕೆ ಬಂದ ಕಾರಣ ಒಂದು ರೀತಿಯ ಜಾತ್ರಾ ವಾತಾವರಣ ಉಂಟಾಗಿತ್ತು. ಮಧ್ಯಾನ್ಹದವರೆಗೂ ಲಾರಿಗಟ್ಟಲೆ ಕೋಳಿ ಭೀಕರಿಯಾಯ್ತು. ಇಂದು ಕೋಳಿಗೆ ಸಿಕ್ಕಾಪಟ್ಟೆ ಡಿಮ್ಯಾಂಡ್ ಇದಿದ್ದರಿಂದ ಮಾಮೂಲಿ ದರಕ್ಕಿಂತ ಹೆಚ್ಚಿನ ಬೆಲೆಗೆ ಮಾರಾಟವಾಯಿತು. ಹಳ್ಳಿಗಳಿಂದ ಬಂದ ರೈತರು ಕೈಯಲ್ಲಿ ಮೂರ್ನಾಲ್ಕು ಕೋಳಿ ನೇತು ಹಾಕಿಕೊಂಡು ತೆರಳುತ್ತಿದ್ದ ದೃಶ್ಯ ಸಾಮಾನ್ಯವಾಗಿತ್ತು.

ಬಿಎಸ್‌ಪಿ ರಾಜ್ಯ ಸಮಿತಿ ಚುನಾವಣೆಯಲ್ಲಿ ವೈಯುಕ್ತಿಕ ಲಾಭ ಪಡೆಯುವ ಹುನ್ನಾರ

ಚಾಮರಾಜನಗರ: ಬಹುಜನ ಸಮಾಜ ಪಕ್ಷದ ರಾಜ್ಯ ಸಮಿತಿಯು ಚುನಾವಣೆ ಬಂದಾಗ ಒಂದು ಗುಂಪು ಕಟ್ಟಿಕೊಂಡು ವೈಯುಕ್ತಿಕ ಲಾಭ ಪಡೆಯುವ ಹುನ್ನಾರ ಮಾಡುತ್ತಿದೆ ಎಂದು ಜಿ.ಪಂ.ಮಾಜಿ ಸದಸ್ಯ ಎಲ್.ನಾಗರಾಜು(ಕಮಲ್) ಆರೋಪಿಸಿದರು.

ನಗರದ ಜಿಲ್ಲಾ ಕಾರ್ಯನಿರತ ಪತ್ರಕರ್ತರ ಭವನದಲ್ಲಿ ಕರೆದಿದ್ದ ಪತ್ರಿಕಾಗೋಷ್ಠಿಯಲ್ಲಿ ಅವರು ಮಾತನಾಡಿದ ಅವರು, ಬಿಎಸ್‌ಪಿ ರಾಜ್ಯ ಸಮಿತಿಯೊಳಗೆ ಬಾಬಾ ಸಾಹೇಬ್ ಡಾ.ಬಿ.ಆರ್.ಅಂಬೇಡ್ಕರ್ ಹಾಗೂ ದಾದಾ ಸಾಹೇಬ್ ಕಾನ್ಸಿರಾಂ ಅವರ ಚಿಂತನೆಗಳಿಲ್ಲ. ಬುದ್ದ, ಬಸವ ಅವರ ಆದರ್ಶಗಳಿಲ್ಲ. ಒಂದು ಗುಂಪು ಕಟ್ಟಿಕೊಂಡು ಚುನಾವಣೆ ಬಂದಾಗ ವೈಯುಕ್ತಿಕ ಲಾಭ ಪಡೆಯುವ ಹುನ್ನಾರ ಮಾಡುತ್ತಿರುವುದನ್ನು ಕಾಣಲಾಗುತ್ತಿದೆ. ರಾಜ್ಯ ಸಮಿತಿ, ಜಿಲ್ಲಾ ಸಮಿತಿ ಕಾರ್ಯವೈಕರ್ಯಗಳಿಂದ ಬೇಸತ್ತು ಪಕ್ಷಕ್ಕೆ ರಾಜೀನಾಮೆ ನೀಡಿದ್ದೇನೆ ಎಂದರು.

ಕಳೆದ ವಿಧಾನಸಭಾ ಚುನಾವಣೆಯಲ್ಲಿ ಬಿಎಸ್‌ಪಿಯಿಂದ ಕೊಳ್ಳೇಗಾಲ ಮೀಸಲು ವಿಧಾನಸಭಾ ಕ್ಷೇತ್ರದಿಂದ ಸ್ಪರ್ಧೆ ಮಾಡಿದ್ದೇ. ನಂತರ ದಿನಗಳಲ್ಲಿ ಬದಲಾದ ರಾಜಕೀಯ ವ್ಯವಸ್ಥೆಯಿಂದ ರಾಜ್ಯ ಸಮಿತಿಯ ಅಂತಿಮ ಆದೇಶವಾಗಿದೆ. ಕೊಳ್ಳೇಗಾಲ ಕ್ಷೇತ್ರದಿಂದ ನಾಮಪತ್ರ ವಾಪಸ್ ಪಡೆದು ನಮ್ಮ ಪಕ್ಷದಿಂದ ಬೇರೆಡೆ ಪಕ್ಷಕ್ಕೆ ಹೋಗಿರುವ ಎನ್.ಮಹೇಶ್ ಅವರನ್ನು ಸೋಲಿಸಬೇಕು ಎಂಬ ಕಾರಣದಿಂದ ನನ್ನನ್ನು ಉದ್ದೇಶಪೂರ್ವಕವಾಗಿ ನಾಮಪತ್ರ ವಾಪಸ್ ತೆಗೆಸಿದರು. ನಂತರದ ದಿನಗಳಲ್ಲಿ ನೋಡಿದಾಗ ಅಲ್ಲಿ ನಡೆದಿರುವ ಹೊಸ ಬೆಳವಣಿಗೆ ನನ್ನ ಗಮನಕ್ಕೆ ಬಂದಾಗ ಪಕ್ಷದ ರಾಜ್ಯಾದ್ಯಕ್ಷ ಎಂ.ಕೃಷ್ಣಮೂರ್ತಿ, ಇಂದಿನ ರಾಜ್ಯಾಧ್ಯಕ್ಷ ಅಧ್ಯಕ್ಷ ಮಾರಸಂದ್ರಮುನಿಯಪ್ಪ, ಅಶೋಕ್ ಸಿದ್ದಾರ್ಥ,ಗೋಫಿನಾಥ್ ಅವರು ಬೇಕು ಅಂತಾಲೇ ನಾಮಪತ್ರ ವಾಪಸ್ ತೆಗೆಸಿದ್ದಾರೆ ಎನ್ನುವುದು ರಾಜ್ಯ ಸಮಿತಿಯ ಕೆಲವು ಆಪ್ತಮೂಲಕ ತಿಳಿದುಬಂದಿದೆ ಎಂದರು. ನಾಮಪತ್ರ ವಾಪಸ್ ಪಡೆಯಲು ಕಾರಣವೇನು ಎಂದು ರಾಜ್ಯ ಸಮಿತಿಯನ್ನು ಕೇಳಿದಾಗ ಮೇಡಂ ಅವರ ಆದೇಶ ಇತ್ತು ಎಂದರು. ನಾಮಪತ್ರ ವಾಪಸ್ ಪಡೆದಿದಕ್ಕೆ ನನ್ನ ಮೇಲೆ ಆರೋಪ ಇದೆ ಇದಕ್ಕಾಗಿ ಕಾರಣ ಹೇಳಿ ಇದನ್ನು ಮಾಧ್ಯಮ ಮುಂದೆ ಹೇಳಬೇಕು ಎಂದು 10 ಬಾರಿ ಹೇಳಿದ್ದೇನೆ ಇಲ್ಲಿಯ ತನಕ ಏನು ಮಾಡದೆ ವೈಯುಕ್ತಿಕ ಲಾಭಕ್ಕಾಗಿ ನನ್ನನ್ನು ಬಲಿಪಶು ಮಾಡಿದರು. ನನ್ನನ್ನು ಯಾವುದೇ ಕಾರ್ಯಕ್ರಮ, ಸಭೆ, ಸಮಾರಂಭಗಳಿಗೆ ಆಹ್ವಾನಿಸಿಲ್ಲ. ರಾಜ್ಯ ಸಮಿತಿ ಪಕ್ಷವನ್ನು ಅಧೋಗತಿ ತಳ್ಳುವ ಕೆಲಸ ಮಾಡುತ್ತಿದ್ದಾರೆ. ಬೇಕಾದ ರೀತಿಯಲ್ಲಿ ರಾಜಕೀಯ ಮಾಡುತ್ತಿದೆ. ಪಕ್ಷದಲ್ಲಿ ಪ್ರಾರಂಭದಲ್ಲಿದ್ದ ಚಳವಳಿ ಈಗ ಇಲ್ಲ. ನಾಮಪತ್ರ ವ್ಯಾಪಾರ ಮಾಡುತ್ತಿದ್ದಾರೆ. ಚಾಮರಾಜ ಲೋಕಸಭಾ ಮೀಸಲು ಕ್ಷೇತ್ರದಿಂದ ನನಗೆ ಟಿಕೆಟೆ ನೀಡಬಹುದಿತ್ತು ಅದನ್ನು ಹೊರಗಡೆ ಪಕ್ಷದ ರಾಜ್ಯ ಸಂಯೋಜಕ ಕೃಷ್ಣಮೂರ್ತಿ ಅವರಿಗೆ ನೀಡಿದ್ದಾರೆ. ಇದು ಈ ಕ್ಷೇತ್ರದ ಪ್ರತಿಯೊಬ್ಬ ಅಂಬೇಡ್ಕರ್ ವಾದಿಗಳಿಗೆ ಆನೆ ಗುರುತಿಗೆ ಬಿಡಲ್ಲ ಅನ್ನುವ ಮತದಾರರಿಗೆ ಪಕ್ಷದ ನಾಯಕರ ಅನಾಚಾರಗಳನ್ನು ತಿಳಿಸುವ ಉದ್ದೇಶದಿಂದ ಈ ಪತ್ರಿಕಾಗೋಷ್ಠಿ ನಡೆಸಿದ್ದೇನೆ ಎಂದರು. ನಾನು ತಪ್ಪು ಮಾಡಿದರೆ ನನ್ನ ವಿರುದ್ದ ಪಕ್ಷ ಕ್ರಮಕ್ಕೈಗೊಳ್ಳಬಹುದಿತ್ತು. ಕ್ರಿಮಿನಲ್ ಮೊಕದ್ದಮೆ ಹೂಡಬಹುದಿತ್ತು. ಜಿ.ಪಂ.ಸದಸ್ಯರಾಗಿದ್ದು, ಜಿಲ್ಲೆಯಲ್ಲಿ ನನ್ನದೆ ಆದ ಹೆಸರು ಪಡೆದಿಕೊಂಡಿದ್ದೇನೆ. ಎಲ್ಲ ವರ್ಗದ ಜನರ ವಿಶ್ವಾಸ ಹೊಂದಿದ್ದೇನೆ. ಇಂದಿಗೂ ಕೊಳ್ಳೇಗಾಲದಲ್ಲಿ ಒಂದು ಒಳ್ಳೆಯ ವರ್ಚಸ್ಸು ಇಟ್ಟುಕೊಂಡಿದ್ದೇನೆ. ಬಿಎಸ್‌ಪಿ ಗೆ ರಾಜೀನಾಮೆ ನೀಡಿದ ಮೇಲೆ ಬಿಜೆಪಿ, ಕಾಂಗ್ರೆಸ್ ಎರಡು ಪಕ್ಷಗಳು ಅವಕಾಶ ನೀಡಿದೆ. ನಾನು ತಟಸ್ಥನಾಗಿ ಉಳಿದಿದ್ದೇನೆ ಎಂದರು.

ಮೋದಿ ಕೊಡುಗೆ ದೇಶಕ್ಕೆ ಶೂನ್ಯ

ಜಿಲ್ಲಾ ಕಾಂಗ್ರೆಸ್ ಅಧ್ಯಕ್ಷರು ಆದ ಕಾಡಾಧ್ಯಕ್ಷ ಪಿ.ಮರಿಸ್ವಾಮಿ ಹೇಳಿಕೆ

ಚಾಮರಾಜನಗರ: ಕಾಂಗ್ರೆಸ್ ರೈತರು, ಬಡವರು, ಮಹಿಳೆಯರು, ಯುವಕರ ಪರ ಕೆಲಸ ಮಾಡುತ್ತಿದ್ದು, ನುಡಿದಂತೆ ನಡೆಯುತ್ತಿದೆ. ಆದರೆ ದೇಶದಲ್ಲಿ ಆಡಳಿತ ನಡೆಸುತ್ತಿರುವ ನರೇಂದ್ರಮೋದಿ ನೇತೃತ್ವದ ಬಿಜೆಪಿ ಸರ್ಕಾರ ನುಡಿದಂತೆ ನಡೆಯುವಲ್ಲಿ ಸಂಪೂರ್ಣ ವಿಫಲವಾಗಿದ್ದು, ಅವರ ಕೊಡುಗೆ ದೇಶಕ್ಕೆ ಶೂನ್ಯವಾಗಿದೆ ಎಂದು ಜಿಲ್ಲಾ ಕಾಂಗ್ರೆಸ್ ಅಧ್ಯಕ್ಷರು ಆದ ಕಾಡಾಧ್ಯಕ್ಷ ಪಿ.ಮರಿಸ್ವಾಮಿ ಹೇಳಿದರು.

ನಗರದ ಸತ್ತಿರಸ್ತೆಯಲ್ಲಿರುವ ಜಿಲ್ಲಾ ಕಾಂಗ್ರೆಸ್ ಕಚೇರಿಯಲ್ಲಿ ನಡೆದ ಎನ್‌ಎಸ್‌ಯು ಐ ಸಂಸ್ಥಾಪನಾ ದಿನಾಚರಣೆ ಕಾರ್ಯಕ್ರಮದಲ್ಲಿ ಅಧ್ಯಕ್ಷತೆ ವಹಿಸಿ ಮಾತನಾಡಿದರು. ಚುನಾವಣಾ ಪೂರ್ವ ನರೇಂದ್ರಮೋದಿಯವರು ದೇಶ ಪ್ರತಿಯೊಬ್ಬರ ಖಾತೆಗೆ ಹೊರದೇಶದಲ್ಲಿ ಕಪ್ಪುಹಣವನ್ನು ತಂದು 15 ಲಕ್ಷ ಹಾಕುವುದಾಗಿ, ಪ್ರತಿ ವರ್ಷ 2 ಕೋಟಿ ಯವಕರಿಗೆ ಉದ್ಯೋಗ ಕೊಡಿಸುವುದಾಗಿ ನುಡಿದಿತ್ತು ಆದರೆ ಯಾರ ಖಾತೆ ನಯಾಪೈಸೆ ಜಮಾ ಮಾಡಲಿಲ್ಲಿ. ಒಂದು ಉದ್ಯೋಗ ಕೊಟ್ಟಿಲ್ಲ. ಮನಮೋಹನ್ ಸಿಂಗ್ ಅವಧಿಯಲ್ಲಿ ಕಾಂಗ್ರೆಸ್ ಸರ್ಕಾರ ದೇಶದಲ್ಲಿ 72 ಸಾವಿರ ಕೋಟಿ ರೈತ ಸಾಲ ಮನ್ನಾ ಮಾಡಿದೆ. ಆದರೆ ಕಳೆದ 10 ವರ್ಷಗಳಿಂದ ದೇಶದಲ್ಲಿ ಆಡಳಿತ ನಡೆಸುತ್ತಿರುವ ಬಿಜೆಪಿ ಸರ್ಕಾರ ಅದಾನಿ, ಅಂಬಾನಿ, ಶ್ರೀಮಂತರ ಸಾಲಮನ್ನಾ ಮಾಡುವ ರೈತರಿಗೆ ಮೋಸ ಮಾಡಿದೆ. ಸುಳ್ಳುಸುಳ್ಳು ಹೇಳಿಕೊಂಡು ಕೋಮು ಬೀಜ ಬಿತ್ತುವ ಮೂಲಕ ಜಾತಿ ಜಾತಿಗಳ ನಡುವೆ, ಧರ್ಮಧರ್ಮಗಳ ನಡುವೆ ಸಂಘರ್ಷ ಉಂಟು ಮಾಡಿ ಶಾಂತಿ, ಸುವ್ಯವಸ್ಥೆಗೆ ಭಂಗ ತರುವ ಕೆಲಸ ಮಾಡುತ್ತಿದೆ ಎಂದು ದೂರಿದರು.

ಜಿಲ್ಲೆಯಲ್ಲಿ ಎನ್‌ಎಸ್‌ಯುಐ ಜಿಲ್ಲಾ ಘಟಕ, ಯುವ ಘಟಕ ಉತ್ತಮ ರೀತಿಯಲ್ಲಿ ಕೆಲಸ ಮಾಡುತ್ತಿದೆ ಇದರಿಂದ ಜಿಲ್ಲಾ ಕಾಂಗ್ರೆಸ್ ಸದೃಢವಾಗಿದೆ. ಇನ್ನು ಹೆಚ್ಚಿನ ರೀತಿಯಲ್ಲಿ ವಿದ್ಯಾರ್ಥಿಗಳು, ಯುವಕರನ್ನು ಸಂಘಟಿಸಬೇಕು ಏ. 26 ರಂದು ನಡೆಯುವ ಲೋಕಸಭಾ ಚುನಾವಣೆಯಲ್ಲಿ ಪಕ್ಷದ ಅಭ್ಯರ್ಥಿ ಸುನೀಲ್ ಬೋಸ್ ಅವರನ್ನು ಅತ್ಯಧಿಕ ಮತಗಳಿಂದ ಜಯಶೀಲರನ್ನಾಗಿ ಮಾಡಲು ನಾವೆಲ್ಲರೂ ಒಟ್ಟಾಗಿನಿಂದ ಶ್ರಮಿಸೋಣ ಎಂದರು

ಬಿಜೆಪಿಯವರು ಸುಳ್ಳು ಹೇಳುವುದರಲ್ಲಿ ನಿಸ್ಸೀಮರು : ಎನ್‌ಯುಎಸ್‌ಐ ರಾಜ್ಯ ಉಪಾಧ್ಯಕ್ಷ ರಫೀಕ್ ಅಲಿ ಮಾತನಾಡಿ, ಬಿಜೆಪಿ ಸರ್ಕಾರ ಹಾಲು, ಮೊಸರು, ರಸಗೊಬ್ಬರ ಸೇರಿದಂತೆ ಇನ್ನಿತರ ವಸ್ತುಗಳ ಮೇಲೆ ಜಿಎಸ್‌ಟಿ ತಂದು ಜನರಿಗೆ ಅನ್ಯಾಯ ಮಾಡಿದೆ. ಇಡಿ, ಐಟಿ ಅಸ್ತ್ರ ಬಳಸಿಕೊಂಡು ಕಾಂಗ್ರೆಸ್ ನಾಯಕರ ಮೇಲೆ ಗಧಾಪ್ರಹಾರ ಮಾಡುತ್ತಿದೆ. ಒಂದು ಸುಳ್ಳನ್ನು 10 ಬಾರಿ ಹೇಳಿ ಸುಳ್ಳನ್ನು ನಿಜ ಮಾಡಲು ಹೊರಟಿದ್ದು, ಸುಳ್ಳು ಹೇಳುವುದರಲ್ಲಿ ನಿಸ್ಸೀಮರಾಗಿದ್ದಾರೆ. ನಮಗಾಗಿ ಹೋರಾಟ ಮಾಡುತ್ತಿರುವ ಕಾಂಗ್ರೆಸ್ ನ್ನು ಬೆಂಬಲಿಸುವ ಮೂಲಕ ಉಳಿಸಿಕೊಳ್ಳೋಣ ಈ ಬಾರಿಯ ಚುನಾವಣೆಯಲ್ಲಿ ಪಕ್ಷವನ್ನು ಹೆಚ್ಚಿನ ಮಟ್ಟದಲ್ಲಿ ಅಧಿಕಾರ ತರಲು ಪ್ರಾಮಾಣಿಕ ತಳಮಟ್ಟದಿಂದ ದುಡಿಯೋಣ ಎಂದರು. ಜಿಲ್ಲಾ ಕಾಂಗ್ರೆಸ್ ಉಪಾಧ್ಯಕ್ಷ ಬಿ.ಕೆ.ರವಿಕುಮಾರ್, ಪ್ರಧಾನ ಕಾರ್ಯದರ್ಶಿ ಚಿಕ್ಕಮಹದೇವು, ಬ್ಲಾಕ್ ಅಧ್ಯಕ್ಷರಾದ ಮಹಮದ್‌ಅಸ್ಗರ್, ಅರಕಲವಾಡಿ ಗುರುಸ್ವಾಮಿ, ಎನ್‌ಎಸ್‌ಯುಐ ರಾಜ್ಯ ಪ್ರಧಾನ ಕಾರ್ಯದರ್ಶಿ ಜಿ.ಎನ್. ಲೋಕೇಶ್, ಯುವ ಕಾಂಗ್ರೆಸ್ ರಾಜ್ಯ ಕಾರ್ಯದರ್ಶಿ ದೊರೆರಾಜು, ಜಿಲ್ಲಾ ಕಾರ್ಯಾಧ್ಯಕ್ಷ ಹೊಸಹಳ್ಳಿ ಮಧುಸೂದನ್, ಜಿಲ್ಲಾ ಉಪಾಧ್ಯಕ್ಷ ನಾಗೇಂದ್ರನಾಯಕ, ಸಾಮಾಜಿಕ ಜಾಲತಾಣದ ಜಿಲ್ಲಾಧ್ಯಕ್ಷ ಸೈಯದ್ ಮುಸೇಬ್, ಎನ್‌ಎಸ್‌ಯುಐ ಜಿಲ್ಲಾಧ್ಯಕ್ಷ ಮೋಹನ್ ನಗು, ಜಿಲ್ಲಾ ಉಪಾಧ್ಯಕ್ಷ ಅಕ್ಷಯ್ ಕುಮಾರ್, ಮುತ್ತುರಾಮು, ದತ್ತಗಿರ್, ಪ್ರಶಾಂತ್, ಶಿವರಾಜ್, ಭೋಗಾಪುರ ಪ್ರಜ್ವಲ್, ದರ್ಶನ್, ಪ್ರದೀಪ್, ನಾಗವಳ್ಳಿಹಾಲೇಶ್, ಅಪ್ಪು, ಆನಂತ್ ಹಾಜರಿದ್ದರು.

ಎನ್‌ಎಸ್‌ಯುಐ ಜಿಲ್ಲಾ ಘಟಕ ನೂತನ ಪದಾಧಿಕಾರಿಗಳನ್ನು ಸನ್ಮಾನಿಸಲಾಯಿತು.

ವಿಜಯಪುರದ ಕಾಲಭೈರೇಶ್ವರ ದೇವಾಲಯದಲ್ಲಿ ವಿಶೇಷ ಪೂಜೆ

ವಿಜಯಪುರ: ಇಲ್ಲಿನ ಕಾಳಭೈರೇಶ್ವರ ದೇವಾಲಯವು ಇತಿಹಾಸ ಪ್ರಸಿದ್ದವಾಗಿದ್ದು, ಶತಮಾನಗಳಿಂದಲೂ ಇರುವ ಈ ದೇವಾಲಯವು ಕಾಶಿ, ನಂತರ ವಿಜಯಪುರದಲ್ಲಿರುವ ಪ್ರಮುಖ ದೇವಾಲಯವಾಗಿ ವಿಜಯಪುರಕ್ಕೆ ದಕ್ಷಿಣ ಕಾಶಿ ಎಂದು ಹೆಸರು ಬರಲು ಕಾರಣವಾಗಿದೆ. ಈ ದೇವಾಲಯದಲ್ಲಿ ಪ್ರತಿ ವರ್ಷ ಯುಗಾದಿ ಹಬ್ಬದ ಮಾರನೆಯ ದಿನ ಗ್ರಾಮಸ್ಥರು ಹಾಗೂ ಸುತ್ತಮುತ್ತಲ ಗ್ರಾಮಗಳ ಹೆಣ್ಣು ಮಕ್ಕಳು ದೇವಾಲಯಕ್ಕೆ ಆಗಮಿಸಿ, ಕಾಲಭೈರೇಶ್ವರಸ್ವಾಮಿರವರ ಪದತಲದಲ್ಲಿ ನೆಲೆಸಿರುವ

ಕೊಳಾಲಮ್ಮನಿಗೆ ವಿಶೇಷ ಪೂಜೆ ಸಲ್ಲಿಸುವುದು ವಿಶೇಷವಾಗಿದ್ದು, ಯಾರದೇ, ಮನೆಗಳಲ್ಲಿ ಚೇಳು, ಹಾವು, ಮತ್ತಾವುದೇ ಕೀಟಗಳು ಬಾರದಿರಲಿ ಹಾಗೂ ಮಕ್ಕಳಿಗೆ ಕಚ್ಚಿ ಹಾನಿಯಾಗದಿರಲೆಂಬ ಪ್ರತೀತಿಯಿಂದ ಈ ದೇವಾಲಯದಲ್ಲಿ ವಿಶೇಷ ಪೂಜೆ ನಡೆಯಲಿದೆ ಎಂದು ಅರ್ಚಕ ಗುಂಡೂರಾಯರು ತಿಳಿಸಿದರು. ಪ್ರಾಥಃ ಕಾಲದಲ್ಲಿಯೇ ಶ್ರೀ ಸ್ವಾಮಿರವರಿಗೆ ವಿಶೇಷ ಅಭಿಷೇಕ ನಡೆಸಿದ್ದು, ವಿಶೇಷ ಹೂವಿನ ಅಲಂಕಾರ ಏರ್ಪಡಿಸಲಾಗಿತ್ತು.

ಬಿರು ಬಿಸಿಲಿನಲ್ಲೂ ಮಾಂಸ , ಮದ್ಯಪ್ರಿಯರು ಫುಲ್ ಖುಷ್

ವಿಜಯಪುರ: ಯುಗಾದಿ ಹಬ್ಬವು ಸಸ್ಯಾಹಾರಿಗಳಿಗೆ ಹೋಳಿಗೆ ಹಬ್ಬಕ್ಕೆ ಹೆಸರುವಾಸಿಯಾದರೆ, ಮಾರನೇ ದಿನ ವರ್ಷ ತೊಡಗು (ಹೊಸ ತೊಡಗು) ಮಾಂಸಾಹಾರಿಗಳಿಗೆ ಹಾಗೂ ಮಧ್ಯಪ್ರಿಯರಿಗೆ ವಿಶೇಷ ಹಬ್ಬವಾಗಿರುತ್ತದೆ. ವರ್ಷ ತೊಡಗಿನ ಪ್ರಯುಕ್ತ ಮಧ್ಯಪ್ರಿಯರು ಮಂಗಳವಾರದಂದೆ ಯುಗಾದಿ ಹಬ್ಬದ ದಿನ ತಮಗೆ ಇಷ್ಟ ಬಂದಂತಹ ಮಧ್ಯಗಳನ್ನು ಕೊಂಡೊಯ್ದಿದ್ದು, ಬುಧವಾರ ಬೆಳಗಿನ ಜಾವ ನಾಲ್ಕು ಗಂಟೆಯಿಂದಲೇ ಎಲ್ಲಾ ಮಾಂಸದ ಅಂಗಡಿಗಳ ಮುಂದೆ ಮಾಂಸಾಹಾರಿಗಳು ಬೆಲೆ ಏರಿಕೆಗಳ ನಡುವೆಯೂ ಮಾಂಸಕ್ಕಾಗಿ ಮುಗಿ ಬೀಳುತ್ತಿದ್ದುದು, ಕಂಡುಬಂದಿತು. ಬೆಳಗಿನ ಸಮಯ 10 ಗಂಟೆಯವರೆಗೆ ಮಾಂಸದ ಅಂಗಡಿಗಳು, ತರಕಾರಿ ಅಂಗಡಿಗಳು, ದಿನಸಿ ಅಂಗಡಿಗಳು, ಬಿರುಸಿನ ವ್ಯಾಪಾರ ದಲ್ಲಿ ತೊಡಗಿದ್ದರೆ, 10 ಗಂಟೆ ನಂತರ ಬಸ್ ನಿಲ್ದಾಣ, ಬಜಾರ್ ರಸ್ತೆ, ಚನ್ನರಾಯಪಟ್ಟಣ ಸರ್ಕಲ್ ಮುಂತಾಗಿ ಎಲ್ಲಾ ಮುಖ್ಯರಸ್ತೆಗಳಲ್ಲಿಯೂ ಜನ ಸಂಚಾರವಿಲ್ಲದೆ ಇದರೊಂದಿಗೆ ಬಸ್ಸು ಸಂಚಾರಗಳು ಇಲ್ಲದೆ ಬೆರಳೆಣಿಕೆ ಬಸ್ಗಳಲ್ಲಿ ಜನಕ್ಕಾಗಿ ಚಾಲಕ ನಿರ್ವಾಹಕರು ಕಾಯುತ್ತಾ ಇದ್ದದ್ದು ಹಾಗೂ ಬಹಳಷ್ಟು ರಸ್ತೆಗಳು ನಿರ್ಜನವಾಗಿತ್ತು.

ಬಿಕೋ ಎನ್ನುತ್ತಿರುವ ಬಸ್ ನಿಲ್ದಾಣ

ವಿಜಯಪುರ ಪಟ್ಟಣದ ಗಾಂಧಿ ಚೌಕದಲ್ಲಿನ ಶ್ರೀ ವಲ್ಲಿ ದೇವಸೇನಾ ಸಮೇತ ಷಣ್ಮುಖ ಕುಮಾರಸ್ವಾಮಿ ದೇವಾಲಯದ ಆವರಣದಲ್ಲಿಯೂ ಸಾರ್ವಜನಿಕರಿಗೆ ಪಂಚಾಂಗ ಶ್ರವಣದ ಕಾರ್ಯಕ್ರಮ ಏರ್ಪಡಿಸಿದ್ದು, ಅರ್ಚಕರಾದ ಶ್ರೀನಾಥ್ ಭಟ್ಟಾಚಾರ್ಯರವರು ಪಂಚಾಂಗ ಶ್ರವಣ ನಡೆಸಿದರು. ದಿವಂಗತ ಕೃಷ್ಣಯ್ಯ ನವರ ಸ್ಮರಣಾರ್ಥ ಮುಕೇಶ್ ಹಾಗೂ ಸಹೋದರರು ದೇವಾಲಯದಲ್ಲಿ ಷಣ್ಮುಖ ಸ್ವಾಮಿರವರಿಗೆ ವಿಶೇಷ ಹೂವಿನ ಅಲಂಕಾರ ಏರ್ಪಡಿಸಿದ್ದರು.

ಯಳಂದೂರು ವ್ಯಾಪ್ತಿಯಲ್ಲಿ ಕೋಟ್ಪಾ ದಾಳಿ : 2,310 ರೂ. ದಂಡ

ಚಾಮರಾಜನಗರ: ಜಿಲ್ಲಾ ತಂಬಾಕು ನಿಯಂತ್ರಣ ಘಟಕ, ಜಿಲ್ಲಾ ಆರೋಗ್ಯ ಮತ್ತು ಕುಟುಂಬ ಕಲ್ಯಾಣ ಇಲಾಖೆ ವತಿಯಿಂದ ಸಿಗರೇಟು ಮತ್ತು ಇತರೆ ತಂಬಾಕು ಉತ್ಪನ್ನಗಳ ಕಾಯ್ದೆ (ಕೋಟ್ಪಾ -2003) ಯನ್ನು ಜಿಲ್ಲೆಯಲ್ಲಿ ಅನುಷ್ಠಾನಗೊಳಿಸುವ ಉದ್ದೇಶದಿಂದ ಕೋಟ್ಪಾ ತನಿಖಾ ತಂಡದ ಸಹಯೋಗದೊಂದಿಗೆ ಯಳಂದೂರು ಪಟ್ಟಣದ ಬಳೇಪೇಟೆ ಬೀದಿ, ಬಿಳಿಗಿರಿರಂಗನ ಬೆಟ್ಟ ರಸ್ತೆ ವ್ಯಾಪ್ತಿಯಲ್ಲಿ ದಾಳಿ ನಡೆಸಿ 2,310 ರೂ. ದಂಡ ವಿಧಿಸಲಾಗಿದೆ.

ದಾಳಿಯ ವೇಳೆ ನಿಯಮ ಉಲ್ಲಂಘನೆ ಮಾಡಿ ತಂಬಾಕು ಉತ್ಪನ್ನಗಳನ್ನು ಮಾರಾಟ ಮಾಡುತ್ತಿದ್ದ ಅಂಗಡಿಗಳು, ಕೋಟ್ಪಾ ಸೆಕ್ಷನ್-4 ಎಚ್ಚರಿಕೆ ನಾಮಫಲಕಗಳನ್ನು ಪ್ರದರ್ಶಿಸದ ಹೋಟೆಲ್, ಬಾರ್ ಅಂಡ್ ರೆಸ್ಟೋರೆಂಟ್‌ಗಳು, ಟೀ ಸ್ಟಾಲ್‌ಗಳು, ಚಿಲ್ಲರೆ ಅಂಗಡಿಗಳು ಹಾಗೂ ಇತರೆ ಅಂಗಡಿಗಳು, ಕೋಟ್ಪಾ ಸೆಕ್ಷನ್-6(ಎ) ನಾಮಫಲಕವನ್ನು ಪ್ರದರ್ಶಿಸದ ತಂಬಾಕು ಮಾರಾಟವಿರುವ ಅಂಗಡಿಗಳು, ಶಿಕ್ಷಣ ಸಂಸ್ಥೆಯ 100 ಗಜಗಳ ಅಂತರದ ಒಳಗೆ ತಂಬಾಕು ಪದಾರ್ಥಗಳನ್ನು ಮಾರಾಟ ಮತ್ತು ಸೇವನೆಗೆ ಉತ್ತೇಜನ ನೀಡುವ ಅಂಗಡಿಗಳಿಗೆ ಹಾಗೂ ಸಾರ್ವಜನಿಕ ಸ್ಥಳಗಳಲ್ಲಿ ಧೂಮಪಾನ ಮಾಡುತ್ತಿದ್ದ ವ್ಯಕ್ತಿಗಳಿಗೆ ಸ್ಥಳದಲ್ಲೇ ಕೋಟ್ಪಾ -2003 ರಡಿ ಒಟ್ಟು 18 ಪ್ರಕರಣಗಳಿಗೆ 2,310 ರೂ. ದಂಡ ವಿಧಿಸಲಾಯಿತು. ಕರಪತ್ರ ವಿತರಿಸಿ ತಂಬಾಕು ಸೇವನೆಯಿಂದ ಆರೋಗ್ಯದ ಮೇಲೆ ಉಂಟಾಗುವ ದುಷ್ಪರಿಣಾಮಗಳು ಮತ್ತು ತಂಬಾಕು ನಿಯಂತ್ರಣ ಕಾಯ್ದೆ ಕೋಟ್ಪಾ ಕುರಿತು ಸಾರ್ವಜನಿಕರಲ್ಲಿ ಜಾಗೃತಿ ಮೂಡಿಸಲಾಯಿತು.

ಜಿಲ್ಲಾ ಸರ್ವೇಕ್ಷಣಾಧಿಕಾರಿ ಡಾ. ಎಂ.ಎಸ್. ರಾಜೇಶ್‌ಕುಮಾರ್, ಜಿಲ್ಲಾ ಸಲಹೆಗಾರರಾದ ಪ್ರಶಾಂತ್, ಸಮಾಜ ಕಾರ್ಯಕರ್ತರಾದ ವೀರಣ್ಣ, ತಾಲೂಕು ಹಿರಿಯ ಆರೋಗ್ಯ ನಿರೀಕ್ಷಣಾಧಿಕಾರಿ ಸೋಮಣ್ಣ, ಯಳಂದೂರು ಪಟ್ಟಣ ಪಂಚಾಯಿತಿಯ ಜಯಲಕ್ಷ್ಮೀ, ಮಲ್ಲಿಕಾರ್ಜುನಸ್ವಾಮಿ, ಶಿಶು ಅಭಿವೃದ್ಧಿ ಯೋಜನಾಧಿಕಾರಿ ಕಚೇರಿಯ ಸರಸ್ವತಿ ಹಾಗೂ ಪೋಲೀಸ್ ಇಲಾಖೆಯವರು ದಾಳಿಯ ವೇಳೆ ಇದ್ದರು.

ಜಿಲ್ಲೆಯಲ್ಲಿರುವ ಎಲ್ಲಾ ಸಾರ್ವಜನಿಕ ಸ್ಥಳದ ಮಾಲೀಕರು, ಮುಖ್ಯಸ್ಥರು ತಮ್ಮ ಕಾರ್ಯ ವ್ಯಾಪ್ತಿಯಲ್ಲಿ ಕೋಟ್ಪಾ ಕಾಯ್ದೆ ಉಲ್ಲಂಘನೆಯಾಗದ ರೀತಿ ಕಟ್ಟೆಚ್ಚರ ವಹಿಸುವಂತೆ ಜಿಲ್ಲಾ ತಂಬಾಕು ನಿಯಂತ್ರಣಾ ಘಟಕದ ಕಾರ್ಯಕ್ರಮಾಧಿಕಾರಿ ಪ್ರಕಟಣೆಯಲ್ಲಿ ತಿಳಿಸಿದ್ದಾರೆ.

ಪತ್ರಕರ್ತನ ಪುತ್ರಿ ದೇವಿಕಾ ಎಂ.ಗೆ ಪಿ.ಯು.ಸಿ ಯಲ್ಲಿ ಶೇ.93.3 ಫಲಿತಾಂಶ

ಹೊಸದುರ್ಗ: 2023-24 ನೇ ಸಾಲಿನ ಪಿ.ಯು.ಸಿ ಪರೀಕ್ಷೆಯಲ್ಲಿ ಹೊಸದುರ್ಗ ತಾಲೂಕಿನ ಹಿರಿಯ ಪತ್ರಕರ್ತ ನಾಗತಿಹಳ್ಳಿ ಮಂಜುನಾಥ್ ಹಾಗೂ ಶ್ರೀಮತಿ ರಾಧಾಮಂಜುನಾಥ್ ಅವರ ಪುತ್ರಿ

ದೇವಿಕಾ ಎಂ. 600 ಕ್ಕೆ 560 ಅಂಕಗಳನ್ನ (ಶೇ.93.3) ಪಡೆದಿದ್ದಾರೆ.

ಪಟ್ಟಣದ ಎಸ್.ನಿಜಲಿಂಗಪ್ಪ ಪಿ.ಯು. ಕಾಲೇಜಿನಲ್ಲಿ ಓದುತ್ತಿದ್ದ ದೇವಿಕಾ ಉತ್ತಮ ಅಂಕಗಳನ್ನ ಗಳಿಸುವ ಮೂಲಕ ಕಾಲೇಜು ಆಡಳಿತ ಮಂಡಳಿ ಹಾಗೂ ಪೋಷಕರ ಮೆಚ್ಚುಗೆಗೆ ಪಾತ್ರಳಾಗಿದ್ದಾಳೆ. ಉತ್ತಮ ಅಂಕಗಳನ್ನು ಪಡೆಯುವುದರ ಮೂಲಕ ಕಾಲೇಜಿಗೆ ಕೀರ್ತಿ ತಂದ ದೇವಿಕಾ ಎಂ. ವಿದ್ಯಾರ್ಥಿಯನ್ನು ಕಾಲೇಜಿನ ಆಡಳಿತ ಮಂಡಳಿಯವರು ಅಭಿನಂದಿಸಿದ್ದಾರೆ. ದೇವಿಕಾ ಎಂ.ಈ ವಿದ್ಯಾರ್ಥಿನಿ ತಾಲೂಕಿನ ದೇವಪುರ ಗ್ರಾಮ ಪಂಚಾಯಿತಿಯ ಮಾಜಿ ಸದಸ್ಯೆ ಶ್ರೀಮತಿ ಮಂಜಮ್ಮ ಎನ್. ಕೆ.ತಿಪ್ಪೇಸ್ವಾಮಿಯವರ ಮಮ್ಮೋಗಳು.

ಬಾಳೆಹೊನ್ನೂರು ಶ್ರೀ ರಂಭಾಪುರಿ ಡಾ. ವೀರಸೋಮೇಶ್ವರ ಜಗದ್ಗುರುಗಳ ಅಭಿಪ್ರಾಯ

ಅರಿವಿನೆಡೆಗೆ ಕರೆದೊಯ್ಯುವುದೇ ಗುರುವಿನ ಧರ್ಮ

ಹುಬ್ಬಳ್ಳಿ; ಮನುಷ್ಯನಲ್ಲಿ ಅರಿವು-ಮರೆವು ಎರಡೂ ಮನೆ ಮಾಡಿವೆ. ಮರೆವು ದೂರ ಮಾಡಿ ಅರಿವು ಉಂಟು ಮಾಡುವುದೇ ಗುರುವಿನ ನಿಜ ಧರ್ಮವಾಗಿದೆ ಎಂದು ಬಾಳೆಹೊನ್ನೂರು ಶ್ರೀ ರಂಭಾಪುರಿ ಡಾ. ವೀರಸೋಮೇಶ್ವರ ಜಗದ್ಗುರುಗಳು ಅಭಿಪ್ರಾಯಪಟ್ಟರು.

ಬುಧವಾರ ವಿದ್ಯಾನಗರದ ಶ್ರೀ ರಂಭಾಪುರಿ ಜಗದ್ಗುರು ವೀರಗಂಗಾಧರ ಸಮುದಾಯ ಭವನದಲ್ಲಿ ಜರುಗಿದ ಶ್ರೀ ಜಗದ್ಗುರು ರೇಣುಕಾಚಾರ್ಯ ಜಯಂತಿ ಯುಗಮಾನೋತ್ಸವ ಹಾಗೂ ಶ್ರೀ ಪಾರ್ವತಿ ಮಹಿಳಾ ಅಭಿವೃದ್ಧಿ ಮಂಡಳದ 22ನೇ ವರ್ಷದ ವಾರ್ಷಿಕೋತ್ಸವ ಸಮಾರಂಭದ ಸಾನ್ನಿಧ್ಯ ವಹಿಸಿ ಆಶೀರ್ವಚನ ನೀಡುತ್ತಿದ್ದರು.

ಮನುಷ್ಯ ಜೀವನದಲ್ಲಿ ಸುಖ ದುಃಖಗಳು ಬರುವುದು ಸಹಜ. ಸುಖ ಬಂದಾಗ ಹಿಗ್ಗದೇ ಕಷ್ಟ ಬಂದಾಗ ಕುಗ್ಗದೇ ಸಮತೋಲನದಿಂದ ಬಾಳುವುದು ಜೀವನ ಶ್ರೇಯಸ್ಸಿಗೆ ಕಾರಣವಾಗುತ್ತದೆ. ಶ್ರೀ ಜಗದ್ಗುರು ರೇಣುಕಾಚಾರ್ಯರು ಜಾತಿ ಜಂಜಡಗಳನ್ನು ಮೀರಿ ಭಾವ ಸಾಮರಸ್ಯ ಸೌಹಾರ್ದತೆಗಾಗಿ ಸದಾ ಶ್ರಮಿಸಿದವರು. ಸಂಸ್ಕಾರದ ಮೂಲಕ ಉತ್ತುಂಗಕ್ಕೇರಲು ಪೂರಕವಾದ ಜೀವನ ಮೌಲ್ಯ ಸೂತ್ರಗಳನ್ನು ಬೋಧಿಸಿದ್ದಾರೆ. ಭಾರತೀಯ ಉತ್ಕೃಷ್ಟ ಸಂಸ್ಕೃತಿಗೆ ಮಹಿಳೆಯರ ಕೊಡುಗೆ ಅಪಾರ. ನಾಗರೀಕತೆ ಮತ್ತು ಸುಧಾರಣೆ ಹೆಸರಿನಲ್ಲಿ ಯಾವುದೇ ಸಂಘರ್ಷ ನಡೆಯಬಾರದೆಂದು ಸ್ಪಷ್ಟಪಡಿಸಿದ್ದಾರೆ. ಕಲಿತ ಪಾಠ

ಮರೆತರೂ ಅನುಭವದ ಪಾಠಗಳನ್ನು ಮರೆಯಲಾಗದು. ವೀರಶೈವ ಧರ್ಮದಲ್ಲಿ ಪುರುಷರಷ್ಟೇ ಧಾರ್ಮಿಕ ಸಂಸ್ಕಾರ ಮಾರ್ಗದರ್ಶನವನ್ನು ಶ್ರೀ ಜಗದ್ಗುರು ರೇಣುಕಾಚಾರ್ಯರು ಮೊಟ್ಟ ಮೊದಲಿಗೆ ಮಹಿಳೆಯರಿಗೆ ಕೊಟ್ಟಿದ್ದನ್ನು ಮರೆಯಲಾಗದೆಂದರು. ಸುಳ್ಳ ಪಂಚಗೃಹ ಹಿರೇಮಠದ ಶಿವಸಿದ್ಧರಾಮೇಶ್ವರ ಶಿವಾಚಾರ್ಯ ಸ್ವಾಮಿಗಳು ಜ್ಯೋತಿ ಬೆಳಗಿಸಿ ಉದ್ಘಾಟಿಸಿ ಮಾತನಾಡಿ ದೇವರು ಧರ್ಮ ಸಂಸ್ಕೃತಿ ನಮ್ಮೆಲ್ಲರ ನಂಬಿಗೆಯ ಮೇಲೆ ನಿಂತುಗೊಂಡಿವೆ. ನಂಬಿಗೆ ಇದ್ದಲ್ಲಿ ಫಲ ಕಟ್ಟಿಟ್ಟ ಬುತ್ತಿ. ಶ್ರೀ ಜಗದ್ಗುರು ರೇಣುಕಾಚಾರ್ಯರ ದೂರದರ್ಶಿತ್ವದ ತತ್ವ ಸಿದ್ಧಾಂತಗಳನ್ನು ತಿಳಿದು ಆ ದಾರಿಯಲ್ಲಿ ಮುನ್ನಡೆದರೆ ಜೀವನ ಸಾರ್ಥಕಗೊಳ್ಳುತ್ತದೆ ಎಂದರು. ಸೂಡಿ ಜುಕ್ತಿ ಹಿರೇಮಠದ ಡಾ.ಕೊಟ್ಟೂರ ಬಸವೇಶ್ವರ ಶಿವಾಚಾರ್ಯ ಸ್ವಾಮಿಗಳು ಮಾತನಾಡಿ ಸುಖವೇ ಬರಲಿ ಕಷ್ಟಗಳೇ ಬರಲಿ ಯಾವಾಗಲೂ ಸಮಚಿತ್ತದಿಂದ ಬಾಳುವ ಅವಶ್ಯಕತೆಯಿದೆ. ಜಾತಿ ಜಾತಿಗಳ ಸಂಘರ್ಷ ಉಂಟು ಮಾಡದೇ ಸಾಮರಸ್ಯ ಸೌಹಾರ್ದತೆ ಬೆಳೆಸುವ ನಿಟ್ಟಿನಲ್ಲಿ ಶ್ರೀ ಜಗದ್ಗುರು ರೇಣುಕಾಚಾರ್ಯರ ವಿಚಾರಧಾರೆಗಳು ಸರ್ವರಿಗೂ ಆಶಾಕಿರಣವಾಗಿವೆ ಎಂದರು.

ಪಾರ್ವತಿ ಮಹಿಳಾ ಅಭಿವೃದ್ಧಿ ಮಂಡಳ ಅಧ್ಯಕ್ಷರಾದ ಇಂದುಮತಿ ಮಾನ್ವಿ ಪ್ರಾಸ್ತಾವಿಕವಾಗಿ ಮಾತನಾಡಿದರು. ಪ್ರಕಾಶ ಬೆಂಡಿಗೇರಿ ಮತ್ತು ವಿಶ್ವನಾಥ ಹಿರೇಗೌಡರ ಉಪಸ್ಥಿತರಿದ್ದರು. ಮಹಿಳಾ ಮಂಡಳದ ಸದಸ್ಯರಿಂದ ಪ್ರಾರ್ಥನಾ ಗೀತೆ ಜರುಗಿತು.

''ಅಳಿಯ ಒಳ್ಳೆಯವ'' ಎಂಬ ಕಿರು ನಾಟಕವನ್ನು ಮಹಿಳಾ ಮಂಡಳ ಸದಸ್ಯರಿಂದ ಅಭಿನಯಿಸಿದರು. ಶ್ರೀಮತಿ ಪ್ರಭಾ ಹಿರೇಮಠ ಮತ್ತು ವಾಣಿಶ್ರೀ ನಿರೂಪಿಸಿದರು. ಸಮಾರಂಭದ ನಂತರ ಆಗಮಿಸಿದ ಸಕಲ ಸದ್ಭಕ್ತರಿಗೆ ಅನ್ನ ದಾಸೋಹ ಜರುಗಿತು.

ವಿಸ್ತರಣೆ ಘೋಷಿಸಿದ ಕೆಬಿಸಿ ಗ್ಲೋಬಲ್ ಲಿಮಿಟೆಡ್

ನಿರ್ಮಾಣ ಮತ್ತು ರಿಯಲ್ ಎಸ್ಟೇಟ್ ಅಭಿವೃದ್ಧಿ ಕ್ಷೇತ್ರದ ಪ್ರಮುಖ ಆಟಗಾರರಾದ ಕೆಬಿಸಿ ಗ್ಲೋಬಲ್ ಲಿಮಿಟೆಡ್ (ಈ ಹಿಂದೆ ಕಾರ್ಡಾ ಕನ್ಸ್ಟ್ರಕ್ಷನ್ ಲಿಮಿಟೆಡ್ ಎಂದು ಕರೆಯಲಾಗುತ್ತಿತ್ತು), ದೇಶೀಯ ಮತ್ತು ಅಂತರರಾಷ್ಟ್ರೀಯ ಮಾರುಕಟ್ಟೆಗಳಲ್ಲಿ ವಿಸ್ತರಣೆಗಾಗಿ ತನ್ನ ಕಾರ್ಯತಂತ್ರದ ಯೋಜನೆಗಳನ್ನು ಘೋಷಿಸಿದೆ. 2007 ರಲ್ಲಿ ಸ್ಥಾಪನೆಯಾದ ಕಂಪನಿಯು ರಿಯಲ್ ಎಸ್ಟೇಟ್ ಉದ್ಯಮದಲ್ಲಿ ಗಮನಾರ್ಹ ಪ್ರಗತಿಯನ್ನು ಸಾಧಿಸಿದೆ, ಭಾರತದ ನಾಸಿಕ್ನಲ್ಲಿ ವಸತಿ ಮತ್ತು ವಸತಿ ಮತ್ತು ಕಚೇರಿ ಯೋಜನೆಗಳ ಅಭಿವೃದ್ಧಿ ಮತ್ತು ಮಾರಾಟದಲ್ಲಿ ಪರಿಣಿತಿ ಹೊಂದಿದೆ. ಕಂಪನಿಯು ಪ್ರಾಥಮಿಕವಾಗಿ ಎರಡು ವಿಭಾಗಗಳಲ್ಲಿ ಕಾರ್ಯನಿರ್ವಹಿಸುತ್ತದೆ: ವಸತಿ ಮತ್ತು ವಾಣಿಜ್ಯ ಯೋಜನೆಗಳ ನಿರ್ಮಾಣ ಮತ್ತು ಅಭಿವೃದ್ಧಿ, ಮತ್ತು ಗುತ್ತಿಗೆ ಯೋಜನೆಗಳು. ಕಂಪನಿಯ ಗಮನಾರ್ಹ ಯೋಜನೆಗಳಲ್ಲಿ ಹರಿ ಗೋಕುಲ್ ಧಾಮ್, ಹರಿ ನಕ್ಷತ್ರ-ಎಲ್ ಈಸ್ಟ್ ಎಕ್ಸ್ಟ್ ಟೌನ್ ಶಿಪ್, ಹರಿ ಸಂಸ್ಕೃತಿ, ಹರಿ ಸಿದ್ಧಿ ಮತ್ತು ಹರಿ ಸಮರ್ಥ್ ಸೇರಿವೆ. ಕಂಪನಿಯ ಬೆಳವಣಿಗೆಯ ಪಥದ ಬಗ್ಗೆ ಪ್ರತಿಕ್ರಿಯಿಸಿದ ಕೆಬಿಸಿ ಗ್ಲೋಬಲ್ ಲಿಮಿಟೆಡ್ನ ಅಧ್ಯಕ್ಷ ಮತ್ತು ವ್ಯವಸ್ಥಾಪಕ ನಿರ್ದೇಶಕ ನರೇಶ್ ಕರ್ಡಾ, ದೇಶೀಯ ಮತ್ತು ಅಂತರರಾಷ್ಟ್ರೀಯ ಮಾರುಕಟ್ಟೆಗಳಲ್ಲಿ ಮುಂದಿರುವ ಅವಕಾಶಗಳ ಬಗ್ಗೆ ನಾವು ಉತ್ಸುಕರಾಗಿದ್ದೇವೆ. ನಮ್ಮ ಕಾರ್ಯತಂತ್ರದ ಉಪಕ್ರಮಗಳು, ಯೋಜನೆಗಳ ದೃಢವಾದ ಪೋರ್ಟ್ಫೋಲಿಯೊ ಮತ್ತು ವಿಸ್ತರಣೆಯ ಮೇಲೆ ಸ್ಪಷ್ಟ ಗಮನ, ಕಾರ್ಡಾ ಕನ್ಸ್ಟ್ರಕ್ಷನ್ ಲಿಮಿಟೆಡ್ ಜಾಗತಿಕ ರಿಯಲ್ ಎಸ್ಟೇಟ್ ಭೂದೃಶ್ಯದಲ್ಲಿ ಪ್ರಮುಖ ಆಟಗಾರನಾಗಿ ಹೊರಹೊಮ್ಮಲು ಸಜ್ಜಾಗಿದೆ.ಇತ್ತೀಚಿನ ಬೆಳವಣಿಗೆಯಲ್ಲಿ, ಕಂಪನಿಯ ನಿರ್ದೇಶಕರ ಮಂಡಳಿಯು ಮಾರ್ಚ್ 29, 2024 ರಂದು ನಡೆದ ಸಭೆಯಲ್ಲಿ, ನವೆಂಬರ್ 21, 2022 ರಂದು 950 ಅಸುರಕ್ಷಿತ ವಿದೇಶಿ ಕರೆನ್ಸಿ ಕನ್ವರ್ಟಿಬಲ್ ಬಾಂಡ್ಗಳ ವಿತರಣೆ ಮತ್ತು ಹಂಚಿಕೆಯ ಮೂಲಕ 95,000,000.00 ಯುಎಸ್ ಡಾಲರ್ ಮೊತ್ತದ ಸಾಲ ಪಡೆದ ನಿಧಿಗಳಿಗೆ ಪರಿಷ್ಕೃತ ಅವಧಿ ಪತ್ರವನ್ನು ಅನುಮೋದಿಸಿತು.2022-2023ರ ಆರ್ಥಿಕ ವರ್ಷದಲ್ಲಿ ಕರ್ಡಾ ಕನ್ಸ್ಟ್ರಕ್ಷನ್ ಲಿಮಿಟೆಡ್ 10,818.56 ಲಕ್ಷ ರೂ.ಗಳ ಆದಾಯವನ್ನು ವರದಿ ಮಾಡಿದೆ.

ಚೀಸ್ ಕಬಾಬ್

ಪಾಕ ಶಾಲೆ

ಬೇಕಾಗಿರುವ ಪದಾರ್ಥ

ಮೊಝ್ಝಾರೆಲ್ಲಾ ಚೀಸ್- 100 ಗ್ರಾಂ (1 ಇಂಚಿನ ತುಂಡುಗಳಾಗಿ ಕತ್ತರಿಸಿದ್ದು), ಚಿಕನ್ - 300 ಗ್ರಾಂ (ಕೀಮಾ ರೀತಿ ಕತ್ತರಿಸಿಕೊಂಡಿದ್ದು), ಒತ್ತು ಶಾವಿಗೆ- 150 ಗ್ರಾಂಶುಂಠಿ-ಬೆಳ್ಳುಳ್ಳಿ- ಸಣ್ಣಗೆ ಕತ್ತರಿಸಿದ್ದು 1 ಚಮಚ, ಹಸಿರು ಮೆಣಸಿನಕಾಯಿ ಪೇಸ್ಟ್- 1 ಚಮಚ, ಪುದೀನಾ- ಸ್ವಲ್ಪ (ಸಣ್ಣಗೆ ಕತ್ತರಿಸಿದ್ದು) , ಈರುಳ್ಳಿ- ಸಣ್ಣಗೆ ಕತ್ತರಿಸಿದ್ದು 1, ಅಚ್ಚ ಖಾರದ ಪುಡಿ- ಅರ್ಧ ಚಮಚ, ಗರಂ ಮಸಾಲಾ- ಅರ್ಧ ಚಮಚ, ಮೊಟ್ಟೆ- 1

ಮಾಡುವ ವಿಧಾನ

ಒಂದು ಬಟ್ಟಲಿನಲ್ಲಿ ಕತ್ತರಿಸಿದ ಕೋಳಿ ಮಾಂಸವನ್ನು ತೆಗೆದುಕೊಂಡು, ಶುಂಠಿ, ಬೆಳ್ಳುಳ್ಳಿ, ಹಸಿರು ಮೆಣಸಿನಕಾಯಿಗಳು, ಪುದೀನ ಮತ್ತು ಈರುಳ್ಳಿ, ಉಪ್ಪು, ಕೆಂಪು ಮೆಣಸಿನ ಪುಡಿ, ಗರಂ ಮಸಾಲಾ ಪುಡಿ ಹಾಗೂ ಮೊಟ್ಟೆ ಹಳದಿಯನ್ನು ಸೇರಿಸಿ ಚೆನ್ನಾಗಿ ಮಿಶ್ರಣ ಮಾಡಿ, 10-15 ನಿಮಿಷಗಳ ಕಾಲ ನೆನೆಯಲು ಬಿಡಿ.ಶಾವಿಗೆಯನ್ನು ತರಿತರಿಯಾಗಿ ಪುಡಿಮಾಡಿ, ತಟ್ಟೆಗೆ ಹಾಕಿಟ್ಟುಕೊಳ್ಳಿ. ಸ್ಟೀಮರ್ ಪಾತ್ರೆಯಲ್ಲಿ ನೀರನ್ನು ಹಾಕಿ ಬಿಸಿ ಮಾಡಿ. ಮೊಝ್ಝಾರೆಲ್ಲಾ ಚೀಸ್ ನ್ನು ಸ್ಟಿಕ್ ನಲ್ಲಿ ಚುಚ್ಚಿ ಇದಕ್ಕೆ ಮಸಾಲೆ ಮಿಶ್ರಿತ ಮಾಂಸವನ್ನು ಅಂಟಿಸಿ. ಈ ವೇಳೆ ಮೊಟ್ಟೆಯ ಬಿಳಿಯ ಭಾಗವನ್ನು ಬಳಕೆ ಮಾಡಬಹುದು. ಇದನ್ನು ನಂತರ ಶಾವಿಗೆಯಲ್ಲಿ ಹೊರಳಿಸಿ, ಸ್ಟೀಮ್ ನಲ್ಲಿ 5-10 ನಿಮಿಷ ಬೇಯಿಸಿಕೊಳ್ಳಿ. ಕಡಾಯಿಯಲ್ಲಿ ಎಣ್ಣೆಯನ್ನು ಹಾಕಿ ಬಿಸಿ ಮಾಡಿ, ಸ್ಟೀಮ್ ನಲ್ಲಿ ಬೇಯಿಸಿದ ಸ್ಟಿಕ್ ಗಳು ಸ್ವಲ್ಪ ತಣ್ಣಗಾದ ಬಳಿಕ ಎಣ್ಣೆಯಲ್ಲಿ ಹಾಕಿ ಡೀಪ್ ಫ್ರೈ ಮಾಡಿ. ಇದೀಗ ರುಚಿಕರವಾದ ಚೀಸ್ ಕಬಾಬ್ ಸವಿಯಲು ಸಿದ್ಧ.

ಪಪ್ಪಾಯ ಬೀಜದ ಪ್ರಯೋಜನಗಳು

ಹೆಲ್ತ್ ಟಿಪ್ಸ್

ಪಪ್ಪಾಯ ಬೀಜಗಳಲ್ಲಿ ಅನೇಕ ಉತ್ಕರ್ಷಣ ನಿರೋಧಕಗಳು ಸೇರಿದಂತೆ ಅನೇಕ ವಿಶೇಷ ಗುಣ ಲಕ್ಷಣಗಳು ಕಂಡು ಬರುತ್ತವೆ.ಇವು ಕ್ಯಾನ್ಸರ್ ಅಪಾಯವನ್ನು ಕಡಿಮೆ ಮಾಡಲು ಬಹಳಷ್ಟು ಸಹಾಯ ಮಾಡುತ್ತದೆ. ಪಪ್ಪಾಯ ಬೀಜಗಳನ್ನು ಸೇವಿಸುವುದರಿಂದ ಕ್ಯಾನ್ಸರ್ ಅಪಾಯವನ್ನು ಕಡಿಮೆ ಮಾಡಬಹುದು.

ಪಪ್ಪಾಯ ಬೀಜಗಳು ಅಧಿಕ ರಕ್ತದ ಸಕ್ಕರೆ ರೋಗಿಗಳಿಗೆ ಪರಿಣಾಮಕಾರಿ ಮನೆಮದ್ದು. ಏಕೆಂದರೆ ಪಪ್ಪಾಯಿ ಬೀಜಗಳಲ್ಲಿ ಫೈಬರ್ ಹೇರಳವಾಗಿ ಕಂಡು ಬರುತ್ತದೆ.ಇದು ರಕ್ತದ ಸಕ್ಕರೆ ಮಟ್ಟವನ್ನು ಪರಿಣಾಮಕಾರಿಯಾಗಿ ಕಡಿಮೆ ಮಾಡಲು ಸಹಾಯ ಮಾಡುತ್ತದೆ.

ಅಧಿಕ ಕೊಲೆಸ್ಟ್ರಾಲ್ಇರುವ ರೋಗಿಗಳು ಪಪ್ಪಾಯ ಹಣ್ಣನ್ನು ಮಾತ್ರವಲ್ಲದೆ ಅದರ ಬೀಜಗಳನ್ನೂ ಸೇವಿಸಬಹುದು.ಇದನ್ನು ನಿಯಮಿತವಾಗಿ ಸೇವಿಸುವುದರಿಂದ ರಕ್ತದಲ್ಲಿನ ಕೊಲೆಸ್ಟ್ರಾಲ್ ಮಟ್ಟ ಹೆಚ್ಚಾಗುವುದಿಲ್ಲ. ಅಪಧಮನಿಗಳಲ್ಲಿ ಎಲ್ಡಿಎಲ್ ಸಂಗ್ರಹವಾಗುವುದನ್ನು ತಡೆಯಲು ಸಹಾಯ ಮಾಡುತ್ತದೆ

ವಿವಿಧ ರೋಗಗಳು, ಅಲರ್ಜಿಗಳು ಮತ್ತು ಸೋಂಕುಗಳನ್ನು ತಪ್ಪಿಸಲು ಬಲವಾದ ರೋಗ ನಿರೋಧಕ ಶಕ್ತಿ ಇರಬೇಕು. ಪಪ್ಪಾಯ ಬೀಜಗಳನ್ನು ಸೇವಿಸುವುದರಿಂದ ನಮ್ಮ ರೋಗನಿರೋಧಕ ಶಕ್ತಿಯನ್ನು ಹೆಚ್ಚಿಸಬಹುದು.

ಉತ್ತಮ ಜೀರ್ಣಕ್ರಿಯೆಯನ್ನು ಕಾಪಾಡಿಕೊಳ್ಳಲು ಪಪ್ಪಾಯ ಬೀಜಗಳನ್ನು ಸೇವಿಸುವುದು ಉತ್ತಮ ಆಯ್ಕೆಯಾಗಿದೆ. ಮಲಬದ್ಧತೆ,ಅಜೀರ್ಣ,ಅತಿಸಾರ, ಹೊಟ್ಟೆಯಲ್ಲಿ ಗ್ಯಾಸ್ ಅಥವಾ ಇತರ ಯಾವುದೇ ಆರೋಗ್ಯ ಸಂಬಂಧಿತ ಸಮಸ್ಯೆಗಳಂತಹ ಜೀರ್ಣಕಾರಿ ಸಮಸ್ಯೆಗಳಿರುವ ಜನರು ಹೊಟ್ಟೆಗೆ ಸಂಬಂಧಿಸಿದ ಸಮಸ್ಯೆಗಳನ್ನು ಎದುರಿಸುತ್ತಾರೆ.

ವ್ಯಾಕ್ಸಿಂಗ್ ಮಾಡುವ ಮುನ್ನ ಇರಲಿ ಈ ಎಚ್ಚರ..!

ಬ್ಯೂಟಿ ಟಿಪ್ಸ್

ತ್ವಚೆ ಭಾರೀ ಸೂಕ್ಷ್ಮವಾಗಿರುತ್ತದೆ. ಇದನ್ನು ಹುಷಾರಾಗಿ ಆರೈಕೆ ಮಾಡುವುದು ಬಹಳ ಮುಖ್ಯ. ಅದರಲ್ಲೂ ವ್ಯಾಕ್ಸಿಂಗ್ ಮಾಡಿಕೊಂಡ ಬಳಿಕ ನಿಮ್ಮ ತ್ವಚೆ ನಿಮ್ಮ ನಿಯಂತ್ರಣಕ್ಕೆ ಸಿಗದೆ ಹೋಗಬಹುದು. ಆಗ ಏನು ಮಾಡಬಹುದು?

ಚಳಿಗಾಲದಲ್ಲಿ ಬಹುಬೇಗ ತ್ವಚೆ ತೇವಾಂಶ ಕಳೆದುಕೊಳ್ಳುವುದರಿಂದ ವ್ಯಾಕ್ಸ್ ಮಾಡುವ ಬದಲು ನೀವು ಶೇವಿಂಗ್ ಮಾಡಿಕೊಳ್ಳುವುದು ಒಳ್ಳೆಯದು. ಹೆಚ್ಚು ಒತ್ತಡ ಹಾಕದೆ ಉತ್ತಮ ಗುಣಮಟ್ಟದ ಶೇವಿಂಗ್ ಸೆಟ್ ನಿಂದ ಶೇವ್ ಮಾಡಿ.

ಅವ್ಯಾಕ್ಸ್ ಮಾಡುವಾಗ ಕೂದಲು ಬುಡದಿಂದ ಕಿತ್ತು ಬರುತ್ತದೆ. ಇದು ತ್ವಚೆಗೆ ಹಾನಿ ಮಾಡುವ ಸಂದರ್ಭವೇ ಜಾಸ್ತಿ. ಹಾಗಾಗಿ ತ್ವಚೆ ಒಣಗಿರುವ ಸಂದರ್ಭದಲ್ಲಿ ವ್ಯಾಕ್ಸ್ ಮಾಡುವುದನ್ನು ತಪ್ಪಿಸಿ.

ವ್ಯಾಕ್ಸಿಂಗ್ ಅಥವಾ ಶೇವಿಂಗ್ ಮಾಡಿದ ಬಳಿಕ ಬಿಸಿಲಿಗೆ ನೇರವಾಗಿ ನಿಮ್ಮ ಮೈಯನ್ನು ಒಡ್ಡಬೇಡಿ. ಇದರಿಂದ ತ್ವಚೆಯ ಮೇಲ್ಪದರದ ಮೇಲೆ ಹಾನಿಯಾಗಬಹುದು. ಶೇವಿಂಗ್ ಮಾಡುವಾಗ ಹರಿತವಾದ ಬ್ಲೇಡ್ ಅನ್ನು ಬಳಸಲು ಮರೆಯದಿರಿ.

ತಾಯಿಗಾಗಿ ಸಾಯಿ ಬಾಬಾ ಮಂದಿರ ಕಟ್ಟಿಸಿದ ನಟ ವಿಜಯ್

ನಟ ವಿಜಯ್ ಪ್ರಸ್ತುತ ತಮಿಳು ಚಿತ್ರರಂಗದ ಟಾಪ್ ಹೀರೋಗಳಲ್ಲಿ ಒಬ್ಬರು. ಸದ್ಯ ಊಔಂಖಿ ಚಿತ್ರದಲ್ಲಿ ನಟಿಸುತ್ತಿದ್ದಾರೆ. ಅಲ್ಲದೆ, ರಾಜಕೀಯಕ್ಕೆ ಪ್ರವೇಶ ಮಾಡಿರುವ ಅವರು ಸ್ವಂತ ಪಕ್ಷವನ್ನು ಕಟ್ಟಿದ್ದಾರೆ. ಇದೀಗ ವಿಜಯ್ ತಮ್ಮ ತಾಯಿಗೆ ದೇವಸ್ಥಾನ ಕಟ್ಟಿಸಿದ್ದಾರೆ ಎಂದು ವರದಿಯಾಗಿದೆ.

ಹೌದು... ನಟ ವಿಜಯ್, ಮೂಲತಃ ಕ್ರಿಶ್ಚಿಯನ್ ಆಗಿದ್ದರೂ, ಎಲ್ಲಾ ಧರ್ಮಗಳನ್ನು ಒಂದೇ ಬೆಳಕಿನಲ್ಲಿ ನೋಡುತ್ತಾರೆ. ಆದರೆ ಅವರು ಹೆಚ್ಚು ದೇವಸ್ಥಾನಕ್ಕೆ ಹೋಗುವವರಲ್ಲ ಅಥವಾ ಯಾವುದೇ ಧರ್ಮವನ್ನು ಅನುಸರಿಸುವವನಲ್ಲ. ಆದರೆ ಇದೀಗ ಸಾಯಿಬಾಬಾ ಮಂದಿರದಲ್ಲಿ ಭಕ್ತರೊಂದಿಗೆ ಪೋಸ್ ನೀಡಿರುವ ಫೋಟೋವೊಂದು ಅಂತರ್ಜಾಲದಲ್ಲಿ ವೈರಲ್ ಆಗಿದೆ.

ನಟ ವಿಜಯ್ ತಾಯಿ ಶೋಭಾ ಅವರಿಗೆ ಸಾಯಿಬಾಬಾ ಮೇಲೆ ಅಪಾರ ನಂಬಿಕೆ ಇದೆ ಎನ್ನಲಾಗಿದೆ. ಹೀಗಾಗಿ, ಅವರು ತಮ್ಮ ತಾಯಿಗಾಗಿ ಚೆನ್ನೈನ ಅಂಬತ್ತೂರು ಪುರಸಭೆಯ ಕೊರತ್ತೂರಿನಲ್ಲಿ ಸಾಯಿಬಾಬಾ ದೇವಾಲಯವನ್ನು ನಿರ್ಮಿಸಿದ್ದಾರೆ ಎಂದು ಹೇಳಲಾಗುತ್ತದೆ. ವಿಜಯ್ ಅವರು ನಿರ್ಮಿಸಿದ್ದಾರೆ ಎನ್ನಲಾದ ಸಾಯಿಬಾಬಾ ಮಂದಿರದ ಕುಂಬಾಭಿಷೇಕ ಫೆಬ್ರವರಿ 11 ರಂದು ಪೂರ್ಣಗೊಂಡಿದೆ. ಈ ಕುಂಭಾಭಿಷೇಕ ಸಮಾರಂಭದಲ್ಲಿ ನಟ ವಿಜಯ್, ಬಸ್ಸಿ ಆನಂದ್, ವಿಜಯ್ ತಾಯಿ ಶೋಭಾ ಮತ್ತಿತರರು ಭಾಗವಹಿಸಿದ್ದರು ಎಂದು ತಿಳಿದು ಬಂದಿದೆ..

ನಟ ಲಾರೆನ್ಸ್ ಕೆಲವು ವರ್ಷಗಳ ಹಿಂದೆ ತನ್ನ ತಾಯಿಗಾಗಿ ದೇವಸ್ಥಾನವನ್ನು ನಿರ್ಮಿಸಿದ್ದರು. ಇದನ್ನು ಕಟ್ಟುವಾಗ ಈ ದೇವಸ್ಥಾನವನ್ನು ತನ್ನ ಸ್ವಂತ ತಾಯಿಗೆ ಮಾತ್ರವಲ್ಲದೆ ತಮ್ಮ ಮಕ್ಕಳಿಗಾಗಿ ಪ್ರಾಣ ತ್ಯಾಗ ಮಾಡಿದ ಎಲ್ಲ ತಾಯಂದಿರಿಗೂ ಸಮರ್ಪಿಸುವುದಾಗಿ ಹೇಳಿದ್ದರು. ಈಗ ವಿಜಯ್ ಮಾಡಿದ್ದನ್ನು ಕೂಡ ಇದಕ್ಕೆ ಹೋಲಿಸಲಾಗುತ್ತಿದೆ.

ಜೆಸಿಬಿ ಪ್ರೈಜ್ ಫಾರ್ ಲಿಟರೇಚರ್ : ತೀರ್ಪುಗಾರರ ಪ್ರಕಟ

ಭಾರತದ ಅತ್ಯಂತ ಪ್ರತಿಷ್ಠಿತ ಸಾಹಿತ್ಯ ಪ್ರಶಸ್ತಿಗಳಲ್ಲಿ ಒಂದಾದ ಜೆಸಿಬಿ ಪ್ರೈಜ್ ಫಾರ್ ಲಿಟರೇಚರ್ 2024ರ ತನ್ನ ತೀರ್ಪುಗಾರರ ಪಟ್ಟಿಯನ್ನು ಅನಾವರಣಗೊಳಿಸಿದೆ. ಪ್ರಶಸ್ತಿಯ 7ನೆಯ ವರ್ಷದಲ್ಲಿ, ತೀರ್ಪುಗಾರರ ಸದಸ್ಯರ ಪಟ್ಟಿಯಲ್ಲಿ ಲೇಖಕ, ಭಾಷಾ ಅನುವಾದಕರು ಮತ್ತು ಕವಿಯಾದ ಜೆರ್ರಿ ಪಿಂಟೋ; ಕಲಾ ಇತಿಹಾಸಕಾರರು ಮತ್ತು ಮೇಲ್ವಿಚಾರಕರೂ ಆಗಿರುವ ದೀಪ್ತಿ ಶಶಿಧರನ್; ಚಲನಚಿತ್ರ ನಿರ್ಮಾಪಕ ಮತ್ತು ಬರಹಗಾರರೂ ಆದ ಶೌನಕ್ ಸೇನ್; ಬರಹಗಾರರು ಮತ್ತು ಭಾಷಾ ಅನುವಾದಕರೂ ಆಗಿದೆ ತ್ರಿದಿಪ್ ಸುಹೃದ್ ಮತ್ತು ಒಬ್ಬ ನಿಪುಣ ಕಲಾವಿದೆ ಹಾಗೂ ಶೈಕ್ಷಣಿಕ ತಂಗೆಯಾಗಿರುವ ಅಕ್ವಿ ಥಾಮಿ ಇದ್ದಾರೆ. ಇನ್ನು 2024ರ ಅಧ್ಯಕ್ಷತೆಯನ್ನು ಜೆರ್ರಿ ಪಿಂಟೋ ಅವರಿಗೆ ವಹಿಸಲಾಗಿದೆ.

ತೀರ್ಪುಗಾರರ ಪಟ್ಟಿಯಲ್ಲಿರುವ ಪ್ರತಿಯೊಬ್ಬ ಸದಸ್ಯನೂ ಸಹ ವಿಭಿನ್ನ ಸಾಂಸ್ಕೃತಿಕ ಮತ್ತು ಭೌದ್ಧಿಕ ಕಲೆ ಮಾದರಿಗಳಲ್ಲಿ ಪರಿಣಿತಿ ಹೊಂದಿರುವ ಜೊತೆಯಲ್ಲಿ ಅನೇಕ ಭಾಷೆಗಳಲ್ಲಿ ಮತ್ತು ಅಭಿವ್ಯಕ್ತಿ ವಿಧಾನಗಳಲ್ಲಿ ನಿಪುಣರಾಗಿದ್ದರೆ. ಅವರ ವಿಭಿನ್ನ ದೃಷ್ಟಿಕೋನಗಳೊಂದಿಗೆ, ಈ ವರ್ಷ ಭಾರತದಿಂದ ಅತ್ಯಂತ ವಿಶೇಷ, ಮತ್ತು ವಿಭಿನ್ನವಾದ ಕಾದಂಬರಿಯನ್ನು ಅನ್ವೇಷಿಸಲು ಅವರು ತಮ್ಮ ಬದ್ಧತೆಯಲ್ಲಿ ಒಗ್ಗೂಡಿದ್ದಾರೆ. ಜೆಸಿಬಿ ಪ್ರೈಜ್ ಫಾರ್ ಲಿಟರೇಚರ್ ಪ್ರಶಸ್ತಿಗೆ ಅರ್ಥ್ ಮೂವಿಂಗ್ ಮತ್ತು ನಿರ್ಮಾಣ ಉಪಕರಣಗಳ ಪ್ರಮುಖ ತಯಾರಕರಾಗಿರುವ ಜೆಸಿಬಿ ಇಂಡಿಯಾ ಲಿಮಿಟೆಡ್ ಸಂಸ್ಥೆಯು ಬೆಂಬಲ ಒದಗಿಸುತ್ತಿದ್ದರೆ, ಜೆಸಿಬಿ ಲಿಟರೇಚರ್ ಫೌಂಡೇಶನ್ ಅದರ ಮೇಲ್ವಿಚಾರಣೆ ವಹಿಸಿಕೊಂಡಿದೆ.

ಈ ವರ್ಷದ ತೀರ್ಪುಗಾರರ ಸದಸ್ಯರ ಕುರಿತು ಪ್ರತಿಕ್ರಿಯೆ ನೀಡಿದ ಜೆಸಿಬಿ ಪ್ರೈಜ್ ಫಾರ್ ಲಿಟರೇಚರ್ ನ ಸಾಹಿತ್ಯ ನಿರ್ದೇಶಕಿಯಾಗಿರುವ ಮೀತಾ ಕಪೂರ್ ಅವರು, ''ಕಳೆದ 6 ವರ್ಷಗಳಿಂದ, ಜೆಸಿಬಿ ಪ್ರೈಜ್ ಫಾರ್ ಲಿಟರೇಚರ್ ಭಾರತದ ಎಲ್ಲಾ ಮೂಲೆಗಳಿಂದ ಓದುಗರು ಮತ್ತು ಸಾಹಿತ್ಯ ಪ್ರಿಯರನ್ನು ನೋಡಿದೆ ಮತ್ತು ಇದರಲ್ಲಿನ ಅತ್ಯಂತ ಒಳ್ಳೆಯ ವಿಷಯವೆಂದರೆ ದೇಶದೆಲ್ಲೆಡೆಯಿಂದ ಸಾಹಿತ್ಯ ಸ್ವೀಕರಿಸುತ್ತಿರುವ ಪ್ರೀತಿ. ಈ ಏಳನೆಯ ವರ್ಷದಲ್ಲಿ, ಇಂದು ಭಾರತವು ದೇಶವು ಇಷ್ಟದಿಂದ ಓದುತ್ತಿರುವುದನ್ನು ನಿಜವಾಗಿ ಪ್ರತಿನಿಧಿಸುವ ಕಾದಂಬರಿಗಳನ್ನು ಹುಡುಕಲು ಈ ಪ್ರಶಸ್ತಿ ಮತ್ತೊಮ್ಮೆ ಸಜ್ಜಾಗಿದೆ. ಈ ವರ್ಷದ ತೀರ್ಪುಗಾರರು ಬಹು-ಮುಖಿ ಪ್ರತಿಭೆಯುಳ್ಳವರಾಗಿದ್ದು, ಇವರು ಅಸಾಧಾರಣ ಬರವಣಿಗೆ ಮತ್ತು ಅತ್ಯುತ್ತಮ ಕಥೆಗಳಿಗೆಪುರಸ್ಕರಿಸಲು ಅಗತ್ಯವಿರುವ ಹುಮ್ಮಸ್ಸು ಮತ್ತು ಬದ್ಧತೆಯನ್ನು ಹೊಂದಿದ್ದಾರೆ.'' ಎಂದರು.

2024ರ ತೀರ್ಪುಗಾರರ ಅಧ್ಯಕ್ಷತೆಯನ್ನು ವಹಿಸಿರುವ ಜೆರ್ರಿ ಪಿಂಟೋ ಅವರು ಇದಕ್ಕೆ ಪ್ರತಿಕ್ರಿಯಿಸುತ್ತಾ, ''ಭಾರತದಲ್ಲಿನ ಸಾಹಿತ್ಯ ಕ್ಯಾಲೆಂಡರ್ ನ ಒಂದು ಭಾಗವಾಗಿರುವ ಜೆಸಿಬಿ ಪ್ರೈಜ್ ನ ತೀರ್ಪುಗಾರರ ಅಧ್ಯಕ್ಷತೆಯನ್ನು ಪಡೆದಿರುವುದು ನನಗೆ ಹೆಮ್ಮೆ ಮತ್ತು ಗೌರವದ ವಿಷಯ. ಸಾಹಿತ್ಯದಲ್ಲಿ ಆಸಕ್ತಿ ಇರುವ ವ್ಯಕ್ತಿಗಳೊಂದಿಗೆ ಸೇರಿ ಕಾದಂಬರಿಗಳನ್ನು ಚರ್ಚಿಸುವ ಮೂಲಕ ವರ್ಷದ ಕೆಲವು ಭಾಗವನ್ನು ಅತ್ಯುತ್ತಮವಾಗಿಸುವುದಕ್ಕಿಂತ ಸಂತೋಷದ ವಿಷಯ ಬೇರೊಂದಿಲ್ಲ ಎಂದರು.ಪ್ರೈಜ್ ಕುರಿತು ಹೆಚ್ಚಿನ ಮಾಹಿತಿಗಾಗಿ, ದಯವಿಟ್ಟು www.thejcbprize.org ಗೆ ಭೇಟಿ ನೀಡಿ. ಯಾವುದೇ ಹೊಸ ಅಪ್ಡೇಟ್ ಗಳಿಗಾಗಿ, ಇನಸ್ಟಾಗ್ರಾಮ್ ನಲ್ಲಿ :thejcbprize ಪುಟವನ್ನು ಫಾಲೋ ಮಾಡಿ.

ರಾಶಿ ಭವಿಷ್ಯ

ಜಯಶ್ರೀ.ಬಿ.ಆರ್
ಖ್ಯಾತ ಜ್ಯೋತಿಷಿ
ದೂರವಾಣಿ-9964739507
www.jyotishyavaastu.com

ಮೇಷ: ಆಧ್ಯಾತ್ಮಿಕ ಚಿಂತನೆಗಳು, ಧರ್ಮ ಕಾರ್ಯಗಳಲ್ಲಿ ಆಸಕ್ತಿ, ದೂರ ಪ್ರಯಾಣ, ವಿದ್ಯಾಭ್ಯಾಸದಲ್ಲಿ ಪ್ರಗತಿ.

ವೃಷಭ: ಸ್ಥಿರಾಸ್ತಿ ವಾಹನದಿಂದ ತೊಂದರೆಗಳು, ಸೋಲು ನಷ್ಟ, ಉದ್ಯೋಗ ಒತ್ತಡಗಳು.

ಮಿಥುನ: ಪ್ರಯಾಣ ಮಾಡುವಿರಿ, ದಾಂಪತ್ಯ ಕಲಹಗಳು, ಅಹಂಭಾವದ ನಡವಳಿಕೆ, ಧೈರ್ಯದಿಂದ ಮುನ್ನುಗ್ಗುವ ದಿವಸ.

ಕಟಕ: ಉದ್ಯೋಗ ಅನುಕೂಲ, ನೇರ ನಡೆ ನುಡಿಗಳು, ಷೇರು ವ್ಯವಹಾರದಲ್ಲಿ ಸಮಸ್ಯೆ, ವಿದ್ಯಾಭ್ಯಾಸದಲ್ಲಿ ಅಡೆತಡೆ.

ಸಿಂಹ: ಆರ್ಥಿಕ ಅನುಕೂಲ, ಸಂತಾನದಿಂದ ಅನುಕೂಲ, ಮೋಜು ಮಸ್ತಿಯಿಂದ ಸಮಸ್ಯೆ, ಸಂಗಾತಿಯಿಂದ ಯೋಗ.

ಕನ್ಯಾ: ಮಾನಸಿಕ ಒತ್ತಡಗಳು, ಸ್ಥಿರಾಸ್ತಿ ವಾಹನಕ್ಕಾಗಿ ಖರ್ಚು, ಧರ್ಮಕಾರ್ಯದಲ್ಲಿ ನಿರಾಸಕ್ತಿ.

ತುಲಾ: ಧೈರ್ಯದಿಂದ ಕಾರ್ಯಚಟುವಟಿಕೆ, ಬಂಧುಗಳಿಂದ ಲಾಭ, ಪತ್ರವ್ಯವಹಾರದಲ್ಲಿ ಪ್ರಗತಿ,

ವೃಶ್ಚಿಕ: ಉದ್ಯೋಗ ಅನುಕೂಲ, ರಾಜಕಾರಣಿಗಳಿಂದ ಅನುಕೂಲ, ಆರ್ಥಿಕ ಪ್ರಗತಿ, ಮಾತಿನಿಂದ ತೊಂದರೆ.

ಧನಸ್ಸು: ದೂರದೃಷ್ಟಿಯ ಯೋಜನೆ, ಆಧ್ಯಾತ್ಮಿಕ ಚಟುವಟಿಕೆ, ಉನ್ನತ ವಿದ್ಯೆಗೆ ಉತ್ತಮ ಅವಕಾಶ, ಮೊಮ್ಮಕ್ಕಳಿಂದ ಸಹಾಯ.

ಮಕರ: ಮಾಂಗಲ್ಯ ದೋಷಗಳು, ಕೋರ್ಟ್ ಕೇಸ್ ಚಿಂತೆ, ಭವಿಷ್ಯದ ಭರವಸೆ ಕಳೆದುಕೊಳ್ಳುವಿರಿ,

ಕುಂಭ: ಸಂಗಾತಿಯಿಂದ ಲಾಭ, ಶುಭಕಾರ್ಯ ಪ್ರಯತ್ನ, ಆತ್ಮಗೌರವದ ನಡವಳಿಕೆ, ನೇರ ನಡೆ ನುಡಿಯಿಂದ ವಿರೋಧಗಳು.

ಮೀನ: ಉದ್ಯೋಗ ಅನುಕೂಲ, ವ್ಯಾಧಿಗಳಿಂದ ಗುಣಮುಖ, ಬಾಡಿಗೆದಾರರಿಂದ ಅನುಕೂಲ, ಶತ್ರುಗಳೊಂದಿಗೆ ಜಯ.

ಗ್ರಾಹಕರ ಜಾಗೃತಿ ಸಪ್ತಾಹ

ಈ ವರ್ಷ ಏಪ್ರಿಲ್ 11 ರಿಂದ 15 ರವರೆಗೆ ಗ್ರಾಹಕರ ಜಾಗೃತಿ ಸಪ್ತಾಹವನ್ನು ನಡೆಸಲಾಗುತ್ತದೆ. ಈ ದಿನವು ಖರೀದಿದಾರರು ಮತ್ತು ಗ್ರಾಹಕರಿಗೆ ಅವರ ಮೂಲಭೂತ ಹಕ್ಕುಗಳ ಬಗ್ಗೆ ತಿಳಿಸುವ ಗುರಿಯನ್ನು ಹೊಂದಿದೆ. ಇದು ಅವರು ಖರೀದಿಸುತ್ತಿರುವ ಸರಕುಗಳು ಮತ್ತು ಉತ್ಪನ್ನಗಳಿಗೆ ಸಂಬಂಧಿಸಿದ ಮಾಹಿತಿಗೆ ಪ್ರವೇಶವನ್ನು ಒಳಗೊಂಡಿರುತ್ತದೆ. ಮಾರಾಟಗಾರರು ತಮ್ಮ ಉತ್ಪನ್ನಗಳಲ್ಲಿ ಅವರು ಬಳಸುತ್ತಿರುವ ಪದಾರ್ಥಗಳನ್ನು ಬಹಿರಂಗಪಡಿಸಲು ಕಾನೂನಿನ ಮೂಲಕ ಜಾರಿಗೊಳಿಸಲಾಗುತ್ತದೆ ಮತ್ತು ಅವರು ಮಾರಾಟವಾಗುವ ಉತ್ಪನ್ನದ ಗುಣಮಟ್ಟ ಮತ್ತು ಗುಣಮಟ್ಟಕ್ಕೆ ಸಂಬಂಧಿಸಿದಂತೆ ಕೆಲವು ಮಾರ್ಗಸೂಚಿಗಳನ್ನು ಅನುಸರಿಸಬೇಕು. ಮೇಲಿನ ಯಾವುದೇ ನಿಯಮಗಳನ್ನು ಉಲ್ಲಂಘಿಸಿದರೆ, ಮಾರಾಟಗಾರನು ನ್ಯಾಯಾಲಯಕ್ಕೆ ಜವಾಬ್ದಾರನಾಗಿರುತ್ತಾನೆ. ಹೌದು, ಗ್ರಾಹಕರು ಪ್ರಬಲರಾಗಿದ್ದಾರೆ ಮತ್ತು ಅವರನ್ನು ಶೋಷಣೆಯಿಂದ ರಕ್ಷಿಸಲು ಅನೇಕ ಕಾನೂನುಗಳನ್ನು ಅಂಗೀಕರಿಸಲಾಗಿದೆ. ನಿಮ್ಮ ಎಲ್ಲಾ ಹಕ್ಕುಗಳ ಬಗ್ಗೆ ನಿಮಗೆ ತಿಳಿದಿದೆಯೇ? ಇಲ್ಲದಿದ್ದರೆ, ವಾರವನ್ನು ಆಚರಿಸಿ ಮತ್ತು ತಿಳಿದುಕೊಳ್ಳಬೇಕಾದ ಎಲ್ಲವನ್ನೂ ಕಂಡುಹಿಡಿಯಿರಿ.

ಗ್ರಾಹಕರ ಅರಿವು ಗ್ರಾಹಕರ ಹಿತಾಸಕ್ತಿಗಳನ್ನು ಕಾಪಾಡಲು ವಿನ್ಯಾಸಗೊಳಿಸಲಾದ ಗ್ರಾಹಕ ಉತ್ಪಾದನಾ ನಿಯಮಗಳ ತಿಳುವಳಿಕೆಯನ್ನು ಸೂಚಿಸುತ್ತದೆ. ವ್ಯಾಪಾರಗಳು ತಮ್ಮ ಗ್ರಾಹಕರ ಆರೋಗ್ಯ ಮತ್ತು ಸುರಕ್ಷತೆಗೆ ಅಪಾಯವನ್ನುಂಟುಮಾಡದ ಉತ್ತಮ ಗುಣಮಟ್ಟದ ವಸ್ತುಗಳನ್ನು ತಯಾರಿಸುವುದನ್ನು ಖಚಿತಪಡಿಸಿಕೊಳ್ಳಲು ಈ ನಿಯಮಗಳನ್ನು ರಚಿಸಲಾಗಿದೆ. ಸುರಕ್ಷತೆಯ ಹಕ್ಕು ಗ್ರಾಹಕರನ್ನು ಅವರ ಮಾನಸಿಕ ಅಥವಾ ದೈಹಿಕ ಆರೋಗ್ಯಕ್ಕೆ ಹಾನಿಯುಂಟುಮಾಡುವ ಉತ್ಪನ್ನಗಳಿಂದ ರಕ್ಷಿಸುತ್ತದೆ, ಇದು ಗ್ರಾಹಕರ ಜಾಗೃತಿ ಹಕ್ಕುಗಳಲ್ಲಿ ಒಂದಾಗಿದೆ. ಮಾಹಿತಿ ಹಕ್ಕು ಷರತ್ತು ಕ್ಲೈಂಟ್ಗೆ ಉತ್ಪನ್ನವನ್ನು ಆಯ್ಕೆ ಮಾಡಲು ಒತ್ತಾಯಿಸುವುದನ್ನು ಕಾನೂನುಬಾಹಿರವಾಗಿಸುತ್ತದೆ, ಆದರೆ ಆಯ್ಕೆ ಮಾಡುವ ಹಕ್ಕು ಷರತ್ತು ಗ್ರಾಹಕರಿಗೆ ತಿಳಿಸಬೇಕಾದ ಡೇಟಾವನ್ನು ಪ್ಯಾಕೇಜಿಂಗ್ಗೆ ಕಡ್ಡಾಯಗೊಳಿಸುತ್ತದೆ. ಗ್ರಾಹಕರು ತಮ್ಮ ನಿರೀಕ್ಷೆಗಳನ್ನು ಪೂರೈಸದ ಉತ್ಪನ್ನದ ಬಗ್ಗೆ ದೂರು ನೀಡಲು ಕೇಳುವ ಹಕ್ಕು ಮತ್ತು ಅತೃಪ್ತಿಕರ ಸರಕುಗಳನ್ನು ಬದಲಾಯಿಸಲು ಅಥವಾ ಮರುಪಾವತಿಸಲು ಪರಿಹಾರ ಹುಡುಕುವ ಹಕ್ಕು ಅನ್ನು ಬಳಸಬಹುದು. ಕೊನೆಯದಾಗಿ ಆದರೆ ಕನಿಷ್ಠವಲ್ಲ, ಗ್ರಾಹಕ ಶಿಕ್ಷಣದ ಹಕ್ಕು ಗ್ರಾಹಕರು ಎಲ್ಲಾ ಮಾಹಿತಿಗಳಿಗೆ ಪ್ರವೇಶವನ್ನು ಹೊಂದಿದ್ದಾರೆ ಮತ್ತು ಸರ್ಕಾರದ ಹಕ್ಕುಗಳು ಮತ್ತು ಜವಾಬ್ದಾರಿಗಳ ಬಗ್ಗೆ ಸಂಪೂರ್ಣವಾಗಿ ತಿಳಿಸುತ್ತಾರೆ ಎಂದು ಖಚಿತಪಡಿಸುತ್ತದೆ.ಗ್ರಾಹಕರ ಹಕ್ಕುಗಳು ಮತ್ತು ಜಾಗೃತಿಯಲ್ಲಿ ವಿಕಸನವು 1986 ರಲ್ಲಿ ಗ್ರಾಹಕ ಸಂರಕ್ಷಣಾ ಕಾಯಿದೆ, 1986 ರ ಜಾರಿಗೆ ಬಂದಿತು. ಈ ಕಾಯಿದೆಯೊಂದಿಗೆ, ಗ್ರಾಹಕರಿಗಾಗಿ ಸರ್ಕಾರವು ಕಾನೂನುಗಳನ್ನು ರಚಿಸಿತು ಮತ್ತು ಜಾರಿಗೊಳಿಸಿತು. ಜಾನ್ ಎಫ್ ಕೆನಡಿ ಕೂಡ ಗ್ರಾಹಕರ ಕಿರುಕುಳದ ವಿರುದ್ಧದ ಭಾಷಣಕ್ಕಾಗಿ ಮನ್ನಣೆ ಗಳಿಸಿದರು. ಆಯ್ಕೆ, ಮಾಹಿತಿ, ಸುರಕ್ಷತೆ ಮತ್ತು ಕೇಳುವ ಹಕ್ಕುಗಳಂತಹ ಗ್ರಾಹಕರ ಹಕ್ಕುಗಳು ಸೇರಿದಂತೆ ಗ್ರಾಹಕರ ಕಾನೂನುಗಳ ಅರಿವನ್ನು ಹೆಚ್ಚಿಸಲು ಅವರು ಜನರನ್ನು ಪ್ರೋತ್ಸಾಹಿಸಿದರು.

ಸಂಜೆ ಮುಗಿಲು
ಗುರುವಾರ
11.4.2024

ತಿರುಮಲದಲ್ಲಿ ಏಪ್ರಿಲ್ 21ರಿಂದ ಹಲವು ಸೇವೆಗಳು ರದ್ದು

ತಿರುಮಲೈ: ತಿರುಮಲ ಶ್ರೀವಾರಿ ದೇವಸ್ಥಾನದಲ್ಲಿ ನಡೆಯುವ ವಸಂತೋತ್ಸವ ಏಪ್ರಿಲ್ 21ರಿಂದ 23ರವರೆಗೆ ನಡೆಯಲಿದ್ದು, ಈ ಸಂದರ್ಭದಲ್ಲಿ ದೇವಾಲಯದಲ್ಲಿ ಹಲವು ಧಾರ್ಮಿಕ ಕಾರ್ಯಕ್ರಮಗಳು ನಡೆಯುವುದರಿಂದ ಯಾವುದೇ ನಿಯಮಿತ ಸೇವೆಗಳನ್ನು ನಡೆಸಲಾಗುವುದಿಲ್ಲ. ಈ ಬಾರಿ ಮೂರು ದಿನಗಳ ಸಲಕಟ್ಲ ವಸಂತೋತ್ಸವವು ಏಪ್ರಿಲ್ 21ರಿಂದ 23ರವರೆಗೆ ವೈಭವದಿಂದ ನಡೆಯಲಿದೆ.ಚೈತ್ರ ಶುದ್ಧ ಹುಣ್ಣಿಮೆಯಂದು ಮುಕ್ತಾಯವಾಗುವ ಈ ಉತ್ಸವವನ್ನು ಮೂರು ದಿನಗಳ ಕಾಲ ಅದ್ದೂರಿಯಿಂದ ನಡೆಸಲಾಗುತ್ತದೆ.

ದೇವಾಲಯದಲ್ಲಿ ಏಪ್ರಿಲ್ 21ರಂದು ಬೆಳಗ್ಗೆ 6.30ಕ್ಕೆ ದೇವರಾದ ಭಗವಾನ್ ಮಲಯಪ್ಪ ಸ್ವಾಮಿ ಮತ್ತು ಶ್ರೀದೇವಿ ಭೂದೇವಿಯನ್ನು ನಾಲ್ಕು ಪಲ್ಲಕ್ಕಿಗಳ ಮೂಲಕ ಮೆರವಣಿಗೆಯಲ್ಲಿ ಕೊಂಡೊಯ್ಯಲಾಗುತ್ತದೆ. ಬಳಿಕ ವಸಂತೋತ್ಸವ ಮಂಟಪ ಉದ್ಘಾಟನೆ ನಡೆಯುತ್ತದೆ. ವಸಂತೋತ್ಸವ ಅಭಿಷೇಕದ ಮುಕ್ತಾಯದ ಬಳಿಕ ದೇವರನು ಮರಳಿ ದೇವಸ್ಥಾನಕ್ಕೆ ಕರೆತರಲಾಗುತ್ತದೆ.

ಎರಡನೇ ದಿನವಾದ ಏಪ್ರಿಲ್ 22ರಂದು ಮಲಯಪ್ಪ ಸ್ವಾಮಿಗೆ ಚಿನ್ನದ ರಥೋತ್ಸವ ನಡೆಯಲಿದೆ. ಬೆಳಗ್ಗೆ 8ರಿಂದ 10ರವರೆಗೆ ತಿರುಮಲದ ಬೀದಿಗಳಲ್ಲಿ ರಥದ ಮೆರವಣಿಗೆ ನಡೆಸಲಾಗುತ್ತದೆ. ಬಳಿಕ ವಸಂತ ಮಂಟಪದಲ್ಲಿ ಪುರೋಹಿತರು ವಸಂತೋತ್ಸವ ನೆರವೇರಿಸುವರು. ಅಂತಿಮ ದಿನವಾದ ಏಪ್ರಿಲ್ 23ರಂದು ಶ್ರೀರಾಮ, ಸೀತಾ, ಲಕ್ಷ್ಮಣ ಮತ್ತು ಆಂಜನೇಯನೊಂದಿಗೆ ರುಕ್ಮಿಣಿ, ಸತ್ಯಭಾಮೆಯೊಂದಿಗೆ ಶ್ರೀಕೃಷ್ಣನನ್ನು ಶ್ರೀನಿವಾಸ ಸ್ವಾಮಿ ಮತ್ತು ಭೂದೇವಿ, ಪದ್ಮಾವತಿ ದೇವಿಯೊಂದಿಗೆ ಮೆರವಣಿಗೆಯಲ್ಲಿ ಕರೆದೊಯ್ಯಲಾಗುತ್ತದೆ.

ಮೆರವಣಿಗೆಯ ಕೊನೆಯಲ್ಲಿ ಎಲ್ಲಾ ವಿಗ್ರಹಗಳನ್ನು ವಸಂತ ಮಂಟಪಕ್ಕೆ ತಂದು ಇರಿಸಲಾಗುತ್ತದೆ. ಅಲ್ಲಿ ಧಾರ್ಮಿಕ ಉತ್ಸವವನ್ನು ಸಂಪನ್ನಗೊಳಿಸಲಾಗುತ್ತದೆ.

ಸೈನಿಕ ಶಾಲೆಗಳ ಖಾಸಗೀಕರಣದ ವಿರುದ್ಧ ರಾಷ್ಟ್ರಪತಿ ಮುರ್ಮುಗೆ ಮಲ್ಲಿಕಾರ್ಜುನ ಖರ್ಗೆ ಪತ್ರ

ನವದೆಹಲಿ: ಸೈನಿಕ ಶಾಲೆಗಳನ್ನು ಖಾಸಗೀಕರಣಗೊಳಿಸುವ ಕೇಂದ್ರ ಸರ್ಕಾರದ ಕ್ರಮದ ವಿರುದ್ಧ ಕಾಂಗ್ರೆಸ್ ಅಧ್ಯಕ್ಷ ಮಲ್ಲಿಕಾರ್ಜುನ ಖರ್ಗೆ ಅವರು ಬುಧವಾರ ರಾಷ್ಟ್ರಪತಿ ದ್ರೌಪದಿ ಮುರ್ಮು ಅವರಿಗೆ ಪತ್ರ ಬರೆದಿದ್ದು, ಈ ನಿರ್ಧಾರವನ್ನು ಹಿಂಪಡೆಯಬೇಕು ಮತ್ತು ಈ ಸಂಬಂಧ ಸಹಿ ಮಾಡಲಾದ ಒಪ್ಪಂದಗಳನ್ನು ರದ್ದುಗೊಳಿಸಬೇಕು ಎಂದು ಒತ್ತಾಯಿಸಿದ್ದಾರೆ.

ದೇಶದಲ್ಲಿ 33 ಸೈನಿಕ ಶಾಲೆಗಳಿವೆ ಮತ್ತು ಅವು ರಕ್ಷಣಾ ಸಚಿವಾಲಯದ ಅಡಿಯಲ್ಲಿ ಬರುವ ಸ್ವಾಯತ್ತ ಸಂಸ್ಥೆ ಸೈನಿಕ್ ಸ್ಕೂಲ್ಸ್ ಸೊಸೈಟಿ ಅಡಿಯಲ್ಲಿ ಸಂಪೂರ್ಣವಾಗಿ ಸರ್ಕಾರಿ ಅನುದಾನಿತ ಸಂಸ್ಥೆಗಳಾಗಿವೆ ಎಂದು ಖರ್ಗೆ ಹೇಳಿದ್ದಾರೆ.

ರಾಷ್ಟ್ರಪತಿಗಳಿಗೆ ಬರೆದ ಎರಡು ಪುಟಗಳ ಪತ್ರದಲ್ಲಿ, ಭಾರತೀಯ ಪ್ರಜಾಪ್ರಭುತ್ವವು ಸಾಂಪ್ರದಾಯಿಕವಾಗಿ ಸಶಸ್ತ್ರ ಪಡೆಗಳನ್ನು ಯಾವುದೇ ಪಕ್ಷಪಾತದ ರಾಜಕೀಯದಿಂದ ದೂರವಿಟ್ಟಿದೆ. ಆದರೆ ಕೇಂದ್ರ ಸರ್ಕಾರವು ಈ ಸುಸಂಘಟಿತ ಸಮಾವೇಶವನ್ನು ಮುರಿದಿದೆ ಎಂದು ಖರ್ಗೆ ತಿಳಿಸಿದ್ದಾರೆ.

ಹಲವು ಸರ್ಕಾರಿ ಸಂಸ್ಥೆಗಳನ್ನು ದುರ್ಬಲಗೊಳಿಸಿದ ನಂತರ, ಆರ್‌ಎಸ್‌ಎಸ್ ತನ್ನ ಸಿದ್ಧಾಂತವನ್ನು ಸಶಸ್ತ್ರ ಪಡೆಗಳ ಮೇಲೆ ಹೇರಲು ಈ ಯೋಜನೆ ರೂಪಿಸಿದೆ. ಈ ಮೂಲಕ ಅವರು ಸಶಸ್ತ್ರ ಪಡೆಗಳ ಸ್ವಭಾವ ಮತ್ತು ನೈತಿಕತೆಗೆ ಹೊಡೆತ ನೀಡುತ್ತಿದ್ದಾರೆ ಎಂದು ಖರ್ಗೆ ಆರೋಪಿಸಿದ್ದಾರೆ.

ಈ ರೀತಿಯ ಸಂಸ್ಥೆಗಳ ಮೇಲೆ ಸಿದ್ಧಾಂತ ಹೇರಿದರೆ ಅದು ಎಲ್ಲರ ಒಳಗೊಳ್ಳುವಿಕೆಯನ್ನು ಹಾಳು ಮಾಡುತ್ತದೆ. ಪಕ್ಷಪಾತದ ಧಾರ್ಮಿಕ/ಕಾರ್ಪೊರೇಟ್/ಕುಟುಂಬ/ಸಾಮಾಜಿಕ/ಸಾಂಸ್ಕೃತಿಕ ನಡವಳಿಕೆಗಳನ್ನು ಸೈನಿಕ ಶಾಲೆಗಳ ಮೇಲೆ ಹೇರುವ ಮೂಲಕ ಆ ಶಾಲೆಗಳ ರಾಷ್ಟ್ರೀಯ ಮಾನ್ಯತೆಗೂ ಧಕ್ಕೆಯಾಗುತ್ತದೆ ಎಂದು ಖರ್ಗೆ ಹೇಳಿದ್ದಾರೆ.

ಆದ್ದರಿಂದ, ರಾಷ್ಟ್ರೀಯ ಹಿತಾಸಕ್ತಿಯಿಂದ ಈ ಖಾಸಗೀಕರಣ ನೀತಿಯನ್ನು ಸಂಪೂರ್ಣವಾಗಿ ಹಿಂಪಡೆಯಬೇಕು ಮತ್ತು ಈ ಎಂಒಯುಗಳನ್ನು ರದ್ದುಗೊಳಿಸಬೇಕು ಎಂದು ಕಾಂಗ್ರೆಸ್ ಒತ್ತಾಯಿಸುತ್ತದೆ ಎಂದು ಖರ್ಗೆ ಪತ್ರದಲ್ಲಿ ತಿಳಿಸಿದ್ದಾರೆ.

ದ್ವಿಪಕ್ಷೀಯ ಮಾತುಕತೆ ಭಾರತ - ಚೀನಾ ಗಡಿಯಲ್ಲಿ ಶಾಂತಿ ಪುನಃಸ್ಥಾಪನೆ ಸಾಧ್ಯ

ನವದೆಹಲಿ: ಭಾರತ ಮತ್ತು ಚೀನಾ ನಡುವಿನ ಸ್ಥಿರ ಮತ್ತು ಶಾಂತಿಯುತ ಸಂಬಂಧ ಇಡೀ ಪ್ರದೇಶ ಮತ್ತು ಜಗತ್ತಿಗೆ ಮುಖ್ಯವಾಗಿದೆ ಎಂದು ಪ್ರತಿಪಾದಿಸಿದ ಪ್ರಧಾನಿ ನರೇಂದ್ರ ಮೋದಿ, ರಾಜತಾಂತ್ರಿಕ ಮತ್ತು ಮಿಲಿಟರಿ ಮಟ್ಟದಲ್ಲಿ ಪಾಸಿಟಿವ್ ಹಾಗೂ ರಚನಾತ್ಮಕ ದ್ವಿಪಕ್ಷೀಯ ಮಾತುಕತೆಯ ಮೂಲಕ ಎರಡೂ ದೇಶಗಳ ಗಡಿಯಲ್ಲಿ ಶಾಂತಿ ಮತ್ತು ನೆಮ್ಮದಿಯನ್ನು ಪುನಃ ಸ್ಥಾಪಿಸಲು ಮತ್ತು ಉಳಿಸಿಕೊಳ್ಳಲು ಸಾಧ್ಯ ಎಂದು ಹೇಳಿದ್ದಾರೆ.

ಭಾರತಕ್ಕೆ, ಚೀನಾದೊಂದಿಗಿನ ಸಂಬಂಧ ಅತ್ಯಂತ ಮುಖ್ಯವಾಗಿದೆ ಎಂದು ಅಮೆರಿಕದ ನ್ಯೂಸ್‌ವೀಕ್ ಮ್ಯಾಗಜಿನ್‌ಗೆ ನೀಡಿದ ಸಂದರ್ಶನದಲ್ಲಿ ಪ್ರಧಾನಿ ಮೋದಿ ತಿಳಿಸಿದ್ದಾರೆ.

ದ್ವಿಪಕ್ಷೀಯ ಮಾತುಕತೆಯ ಮೂಲಕ ನಮ್ಮ ಗಡಿಯಲ್ಲಿನ ದೀರ್ಘಕಾಲದ ಪರಿಸ್ಥಿತಿಯನ್ನು ತುರ್ತಾಗಿ ಪರಿಹರಿಸಬೇಕಾಗಿದೆ ಎಂಬುದು ನನ್ನ ನಂಬಿಕೆ. ಭಾರತ ಮತ್ತು ಚೀನಾ ನಡುವಿನ ಸ್ಥಿರ ಮತ್ತು ಶಾಂತಿಯುತ ಸಂಬಂಧ ನಮ್ಮ ಎರಡು ದೇಶಗಳಿಗೆ ಮಾತ್ರವಲ್ಲದೆ ಇಡೀ ಪ್ರದೇಶ ಮತ್ತು ಪ್ರಪಂಚಕ್ಕೆ ಮುಖ್ಯ ಎಂದು ಮೋದಿ ಹೇಳಿದ್ದಾರೆ.

ನ್ಯೂಯಾರ್ಕ್ ಮೂಲದ ಮ್ಯಾಗಜೀನ್‌ಗೆ ನೀಡಿದ 90 ನಿಮಿಷಗಳ ಸಂದರ್ಶನದಲ್ಲಿ ಪ್ರಧಾನಿಯವರು ಮುಂಬರುವ ಲೋಕಸಭೆ ಚುನಾವಣೆ, ಪಾಕಿಸ್ತಾನದೊಂದಿಗಿನ ಸಂಬಂಧ, ರಾಮಮಂದಿರ ಮತ್ತು ಪ್ರಜಾಪ್ರಭುತ್ವ ಸೇರಿದಂತೆ ಹಲವು ವಿಷಯಗಳ ಬಗ್ಗೆ ಮಾತನಾಡಿದ್ದಾರೆ.

ಜಗತ್ತಿನಲ್ಲಿ ಕಳೆದ ಕೆಲವು ವರ್ಷಗಳಲ್ಲಿ ಸರ್ಕಾರಗಳ ಬಗೆಗಿನ ಅಸಮಾಧಾನವೂ ಹೆಚ್ಚಾಗಿದೆ. ಎರಡನೇ ಅವಧಿಯ ಅಂತ್ಯದ ವೇಳೆಗೆ ಸರ್ಕಾರಗಳು ಜನ ಬೆಂಬಲವನ್ನು ಕಳೆದುಕೊಳ್ಳಲು ಪ್ರಾರಂಭಿಸುತ್ತವೆ. ಆದರೆ ಇಲ್ಲಿ ಅಂದರೆ ಭಾರದತಲ್ಲಿ ನಮ್ಮ ಸರ್ಕಾರಕ್ಕೆ ಜನಬೆಂಬಲ ಹೆಚ್ಚುತ್ತಿದೆ ಎಂದರು.

ಭಾರತವು 11ನೇ ಅತಿದೊಡ್ಡ ಆರ್ಥಿಕತೆಯಿಂದ ಐದನೇ ಅತಿದೊಡ್ಡ ಆರ್ಥಿಕತೆಯತ್ತ ಸಾಗುತ್ತಿರುವುದನ್ನು ಜನರು ನೋಡಿದ್ದಾರೆ. ಈಗ ಭಾರತವು ಶೀಘ್ರದಲ್ಲೇ ಮೂರನೇ ಅತಿದೊಡ್ಡ ಆರ್ಥಿಕತೆಯಾಗಬೇಕು ಎಂಬುದು ದೇಶದ ಆಶಯವಾಗಿದೆ ಎಂದು ಹೇಳಿದರು.

ಪಾಕಿಸ್ತಾನದೊಂದಿಗಿನ ಬಾಂಧವ್ಯದ ಕುರಿತು ಕೇಳಲಾದ ಪ್ರಶ್ನೆಗೆ ಉತ್ತರಿಸಿದ ಪ್ರಧಾನಿ, ಹೊಸದಾಗಿ ಅಧಿಕಾರ ವಹಿಸಿಕೊಂಡ ಪಾಕಿಸ್ತಾನದ ಪ್ರಧಾನಿಯನ್ನು ಅಭಿನಂದಿಸಿದ್ದೇನೆ. ಭಯೋತ್ಪಾದನೆ ಮತ್ತು ಹಿಂಸಾಚಾರದಿಂದ ಮುಕ್ತವಾದ ವಾತಾವರಣದಲ್ಲಿ ಈ ಪ್ರದೇಶದಲ್ಲಿ ಶಾಂತಿ, ಭದ್ರತೆ ಮತ್ತು ಸಮೃದ್ಧಿಯನ್ನು ಮುನ್ನಡೆಸಲು ಭಾರತ ಯಾವಾಗಲೂ ಬದ್ಧ ಎಂದು ಹೇಳಿರುವುದಾಗಿ ತಿಳಿಸಿದರು.

ಪಾಕಿಸ್ತಾನದ ಮಾಜಿ ಪ್ರಧಾನಿ ಇಮ್ರಾನ್ ಖಾನ್ ಜೈಲುವಾಸ ಕುರಿತ ಪ್ರಶ್ನೆಗೆ, ಪಾಕಿಸ್ತಾನದ ಆಂತರಿಕ ವಿಷಯಗಳ ಬಗ್ಗೆ ನಾನು ಪ್ರತಿಕ್ರಿಯಿಸುವುದಿಲ್ಲ ಎಂದರು.

ದೇವ ಕಣ ಸಂಶೋಧಕ ಪೀಟರ್ ಹಿಗ್ಸ್ ನಿಧನ

ಲಂಡನ್: ದರ್ಶಕ ಮತ್ತು ಯುವ ವಿಜ್ಞಾನಿಗಳಿಗೆ ಪ್ರೇರಣೆಯಾಗಿದ್ದರು ಎಂದು ವಿವಿ ತಿಳಿಸಿದೆ. ಪೀಟರ್ ಹಿಗ್ಸ್ ಅವರು ಐದು ದಶಕಗಳ ಕಾಲ ಪ್ರೊಫೆಸರ್ ಆಗಿ ಕೆಲಸ ಮಾಡಿ, ಅತ್ಯುತ್ತಮ ಶಿಕ್ಷಕ, ಮಾರ್ಗದಿಂದ ಬಳಲುತ್ತಿದ್ದರು ಎಂದು ಎಡಿನ್ಬರ್ಗ್ ವಿವಿ ಹೇಳಿದೆ. ಎಡಿನ್ಬರ್ಗ್ ವಿವಿ ರೋಗ್ಯದ್ದಾರೆ. ಅವರು ಅನಾರಾಗಿ ನೊಬೆಲ್ ಪುರಸ್ಕೃತ, ''ದೇವ ಕಣ' ಸಂಶೋಧಿಸಿದ ಬ್ರಿಟನ್ ಭೌತ ವಿಜ್ಞಾನಿ ಪೀಟರ್ ಹಿಗ್ಸ್ (94) ನಿಧನರಾದರು. ಸಿದ ಮಾದರಿ ಸಿದ್ಧಾಂತದ ಮೂಲಕ ಈ ವಿಶ್ವದ ಸೃಷ್ಟಿಯ ನಿಗೂಢತೆಯನ್ನು ಅರಿಯಲು ಸಾಧ್ಯವಾಯಿತು. ಭೌತ ಶಾಸ್ತ್ರದ ಅನೇಕ ಗೊಂದಲಗಳಿಗೆ ಪರಿಹಾ ರ ದೊರೆಯಿತು. ಹಾಗಾಗಿ, ಐನ್ಸ್ಟಿನ್ ಮತ್ತು ಮ್ಯಾಕ್ ಪ್ಲಾಂಕ್ ಜತೆಗೆ ಪೀಟರ್ಸ್ ಹಿಗ್ಸ್ ಅವರಿಗೂ ಸ್ಥಾನವಿದೆ. ಯಿಸ್ ಎಂಗ್ಲರ್ಟ್ ಅವರು ಪ್ರಸ್ತುತಪಡಿ 1964ರಲ್ಲಿ ಪೀಟರ್ ಹಿಗ್ಸ್ ಮತ್ತು ಬೆಲ್ಜಿಯನ್ ಭೌತಶಾಸ್ತ್ರಜ್ಞ ಫ್ರಾಂಕೋ ಸಿದ್ದರು ಮತ್ತು ಅದನ್ನೇ ದೇವಕಣ ಅಥವಾ ಹಿಗ್ಸ್ ಬೋಸನ್ ಕಣ ಎಂದು ಕರೆಯಾಗುತ್ತದೆ. ಯನ್ನೇ ವಿಜ್ಞಾನಿಗಳು ಸಾಮಾನ್ಯ ಮಾದರಿಯ ಮೂಲಕ ಪ್ರಸ್ತುತಪಡಿ 1300 ಕೋಟಿಗೂ ಅಧಿಕ ವರ್ಷಗಳ ಹಿಂದೆ ಮಹಾಸ್ಫೋಟದ ಮೂಲಕ ವಿಶ್ವ ಉಗಮವಾಯಿತು. ಇದಕ್ಕೆ ಪರಮಾಣುವಿನ ಉಪಕಣ ಅಥವಾ ದೇವ ಕಣ ಕಾರಣ. ಈ ಸಂಗತಿ.

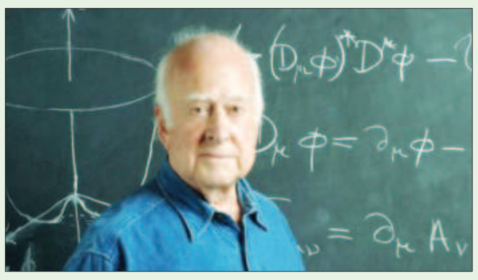

ನಮ್ಮ ಪಕ್ಷ ಅಧಿಕಾರಕ್ಕೆ ಬಂದರೆ 500 ರೂ. ಮೊಬೈಲ್ ಡೇಟಾ ಉಚಿತ : ಅಖಿಲೇಶ್

ಲಕ್ನೋ: ನಮ್ಮ ಪಕ್ಷ ಅಧಿಕಾರಕ್ಕೆ ಬಂದರೆ ಮೊಬೈಲ್ ಡೇಟಾಗೆ ಉಚಿತವಾಗಿ 500 ರೂ. ಹಣವನ್ನು ಎಲ್ಲಾ ಬಿಪಿಎಲ್ ಪಡಿತರ ಕಾರ್ಡ್ ಹೊಂದಿದ ಗ್ರಾಹಕರಿಗೆ ನೀಡಲಾಗುವುದು ಎಂದು ಸಮಾಜವಾದಿ ಪಕ್ಷ ಹೇಳಿದೆ. ಎಸ್ಪಿ ಅಧ್ಯಕ್ಷ ಅಖಿಲೇಶ್ ಯಾದವ್ ಪಕ್ಷದ ಕಚೇರಿಯಲ್ಲಿ ಪ್ರಣಾಳಿಕೆಯನ್ನು ಬಿಡುಗಡೆಗೊಳಿಸಿದರು. ಈ ವೇಳೆ ಮಾತನಾಡಿದ ಅವರು ಉಚಿತ ಲ್ಯಾಪ್ಟಾಪ್ ನೀಡಿದ ನಂತರ ಸಮಾಜದಲ್ಲಿ ದೊಡ್ಡ ಬದಲಾವಣೆಯಾಗಿದೆ. ಹೀಗಾಗಿ ಲೋಕಸಭಾ ಚುನಾವಣೆಯಲ್ಲಿ ಗೆದ್ದು ಅಧಿಕಾರಕ್ಕೆ ಏರಿದರೆ ಮೊಬೈಲ್ ಡೇಟಾಗೆ 500 ರೂ. ನೀಡಲಾಗುವುದು ಎಂದು ತಿಳಿಸಿದರು. 2025ರ ಒಳಗಡೆ ಜಾತಿ ಆಧಾರಿತ ಸಮೀಕ್ಷೆ, 'ಅಗ್ನಿಪಥ್' ಯೋಜನೆ ರದ್ದು- ಸಶಸ್ತ್ರ ಪಡೆಗಳಲ್ಲಿ ನಿಯಮಿತ ನೇಮಕಾತಿಯನ್ನು ಪರಿಚಯ, ಸರ್ಕಾರಿ ಇಲಾಖೆಯಲ್ಲಿ ಖಾಲಿ ಇರುವ ಎಲ್ಲಾ ಹುದ್ದೆಗಳ ಭರ್ತಿ, ಸ್ವಾಮಿನಾಥನ್ ವರದಿಯಂತೆ ಕೃಷಿ ಬೆಳೆಗಳಿಗೆ ಎಂಎಸ್ಪಿ ಗೆ ಕಾನೂನು ಖಾತರಿ, ಅರೆಸೇನಾ ಸಿಬ್ಬಂದಿ ಸೇರಿದಂತೆ ಎಲ್ಲರಿಗೂ ಹಳೆಯ ಪಿಂಚಣಿ ಯೋಜನೆ ಪ್ರಾರಂಭ, ಎಲ್ಲಾ ಭೂರಹಿತ ಸಣ್ಣ ಮತ್ತು ಅತಿ ಸಣ್ಣ ರೈತರಿಗೆ ಮಾಸಿಕ 5,000 ರೂಪಾಯಿ ಪಿಂಚಣಿ ಎಂದು ಪ್ರಣಾಳಿಕೆಯಲ್ಲಿ ತಿಳಿಸಲಾಗಿದೆ.

18,766 ರೈಲ್ವೆ ಚಾಲಕರ ಹುದ್ದೆ ಖಾಲಿ

ನವದೆಹಲಿ: ದೇಶಾದ್ಯಂತ ಎಲ್ಲಾ ರೈಲ್ವೆ ವಲಯಗಳಲ್ಲಿ ಒಟ್ಟು 1,27,644 ಮಂಜೂರಾದ ರೈಲ್ವೆ ಚಾಲಕರು ಮತ್ತು ಸಹಾಯಕ ಚಾಲಕರ ಹುದ್ದೆಗಳಲ್ಲಿ ಮಾರ್ಚ್ 1, 2024ರ ವರೆಗೆ 18,766 (ಸುಮಾರು 14.7 ಶೇಕಡಾ) ಖಾಲಿ ಇವೆ ಎಂದು ರೈಲ್ವೆ ಮಂಡಳಿ, ಮಾಹಿತಿ ಹಕ್ಕು ಕಾಯಿದೆ ಅಡಿ ಸಲ್ಲಿಸಲಾಗಿದ್ದ ಅರ್ಜಿಗೆ ಉತ್ತರ ನೀಡಿದೆ.

ಅಸಿಸ್ಟೆಂಟ್ ಡ್ರೈವರ್‌ಗಳಿಗೆ ಹೋಲಿಸಿದರೆ ಡ್ರೈವರ್‌ಗಳ ಖಾಲಿ ಹುದ್ದೆಗಳ ಸಂಖ್ಯೆ ಹೆಚ್ಚು ಎಂದು ಅಂಕಿ-ಅಂಶಗಳು ಸೂಚಿಸುತ್ತಿವೆ.

ಲೋಕೋ ಪೈಲಟ್‌ಗಳ(ಚಾಲಕರು) ಮಂಜೂರಾದ ಹುದ್ದೆಗಳು 70,093 ಎಂದು ತೋರಿಸಲಾಗಿದ್ದು, ಅದರಲ್ಲಿ 14,429(ಸುಮಾರು ಶೇ. 20.5) ಖಾಲಿಯಿದ್ದರೆ, ಸಹಾಯಕ ಲೋಕೋ ಪೈಲಟ್‌ಗಳು, ಒಟ್ಟು ಮಂಜೂರಾದ 57,551 ಹುದ್ದೆಗಳಲ್ಲಿ, 4,337 (ಸುಮಾರು ಶೇ. 7.5) ಹುದ್ದೆಗಳು ಖಾಲಿ ಇವೆ.

ಅರ್ಜಿ ಸಲ್ಲಿಸಿದ ಮಧ್ಯಪ್ರದೇಶ ಮೂಲದ ಚಂದ್ರಶೇಖರ್ ಗೌರ್ ಅವರು ವಲಯವಾರು ಖಾಲಿ ಹುದ್ದೆಗಳನ್ನು ಕೇಳಿದ್ದಾರೆ. ಆದರೆ ಅಂತಹ ಡೇಟಾವನ್ನು ಕೇಂದ್ರೀಯವಾಗಿ ನಿರ್ವಹಿಸುವುದಿಲ್ಲ ಎಂದು ರೈಲ್ವೆ ಮಂಡಳಿ ಹೇಳಿದೆ. ವಿವಿಧ ರೈಲ್ವೆ ಯೂನಿಯನ್‌ಗಳು ಮತ್ತು ಚಾಲಕರ ಸಂಘಗಳು, ಖಾಲಿ ಇರುವ ಹುದ್ದೆಗಳಿಗೆ ಸರಿದೂಗಿಸಬೇಕಾಗಿರುವುದರಿಂದ ಅಸ್ತಿತ್ವದಲ್ಲಿರುವ ಸಿಬ್ಬಂದಿಯ ಕರ್ತವ್ಯದ ಅವಧಿಯನ್ನು ಹೆಚ್ಚಿಸಲಾಗುತ್ತಿದೆ ಎಂದು ಹೇಳಿದ್ದವು.

ರಾಜೀವ್ ಕುಮಾರ್‌ಗೆ ಝಡ್ ಶ್ರೇಣಿ ಭದ್ರತೆ

ನವದೆಹಲಿ: ಕೇಂದ್ರ ಚುನಾವಣಾ ಆಯೋಗದ ಮುಖ್ಯ ಚುನಾವಣಾ ಆಯುಕ್ತರಾದ ರಾಜೀವ್ ಕುಮಾರ್ ಅವರಿಗೆ ಝಡ್ ಕೆಟಗರಿ ಭದ್ರತೆಯನ್ನು ಕೇಂದ್ರ ಸರ್ಕಾರ ನೀಡಿದೆ. ರಾಜೀವ್ ಕುಮಾರ್ ಮೇಲೆ ಸಂಭಾವ್ಯ ದಾಳಿ ಭೀತಿ ಇರುವ ಹಿನ್ನೆಲೆಯಲ್ಲಿ ಶಸ್ತ್ರಸಜ್ಜಿತ ಕಮಾಂಡೋಗಳು ರಾಜೀವ್ ಕುಮಾರ್ ಅವರಿಗೆ ದಿನದ 24 ಗಂಟೆಯೂ ಭದ್ರತೆ ನೀಡಲಿದ್ದಾರೆ ಎಂದು ಅಧಿಕೃತ ಮೂಲಗಳ ಮಾಹಿತಿ ಲಭ್ಯವಾಗಿದೆ.

ಕೇಂದ್ರ ಗೃಹ ಸಚಿವಾಲಯ ಕೇಂದ್ರೀಯ ಮೀಸಲು ಪೊಲೀಸ್ ಪಡೆಗೆ ಸೂಚನೆ ನೀಡಿದ್ದು, 40 ರಿಂದ 45 ಸಿಬ್ಬಂದಿ ಇರುವ ತುಕಡಿಯನ್ನು ರಾಜೀವ್ ಕುಮಾರ್ ಅವರ ಭದ್ರತೆಗೆ ನಿಯೋಜಿಸುವಂತೆ ಆದೇಶ ನೀಡಿದೆ ಎಂದು ಪಿಟಿಯು ಸುದ್ದಿ ಸಂಸ್ಥೆಗೆ ಮೂಲಗಳು ತಿಳಿಸಿವೆ.

ಕಾಲ ಕಾಲಕ್ಕೆ ಸಂಭಾವ್ಯ ದಾಳಿ ಬೆದರಿಕೆ ಇರುವ ಗಣ್ಯರ ಹೆಸರನ್ನು ಹೊಂದಿರುವ ವರದಿಯನ್ನು ಕೇಂದ್ರೀಯ ಭದ್ರತಾ ಏಜೆನ್ಸಿಗಳು ಗೃಹ ಸಚಿವಾಲಯಕ್ಕೆ ನೀಡುತ್ತವೆ ಅದರಂತೆ ಈ ಬಾರಿ ಚುನಾವಣಾ ಆಯುಕ್ತರಾದ ರಾಜೀವ್ ಕುಮಾರ್ ಅವರಿಗೆ ದಾಳಿ ಬೆದರಿಕೆ ಇರುವುದಾಗಿ ವರದಿ ನೀಡಿತ್ತು ಹಾಗಾಗಿ ಅವರಿಗೆ ಝಡ್ ಕೆಟಗರಿ ಭದ್ರತೆಯನ್ನು ಕೇಂದ್ರ ಸರ್ಕಾರ ನೀಡಿದೆ.

ಐರ್ಲೆಂಡ್ ನೂತನ ಪ್ರಧಾನಿಯಾಗಿ ಸೈಮನ್ ಹ್ಯಾರಿಸ್ ಆಯ್ಕೆ

ಡಬ್ಲಿನ್: ಐರ್ಲೆಂಡ್ ದೇಶದ ನೂತನ ಪ್ರಧಾನಿಯಾಗಿ ಅತ್ಯಂತ ಕಿರಿಯ ವಯಸ್ಸಿನ ಸೈಮನ್ ಹ್ಯಾರಿಸ್ ಆಯ್ಕೆಯಾಗಿದ್ದಾರೆ. ಪ್ರಧಾನಿ ಲಿಯೊ ವರಾಡ್ಕರ್ ಇತ್ತೀಚೆಗೆ ದಿಢೀರ್ ಪದತ್ಯಾಗ ಮಾಡಿದ್ದರು. ಈ ಹಿನ್ನೆಲೆಯಲ್ಲಿ ನೂತನ ಪ್ರಧಾನಿ ಆಯ್ಕೆಗೆ ಸಂಸತ್ತಿನಲ್ಲಿ ನಡೆದ ಮತದಾನ ಪ್ರಕ್ರಿಯೆಯಲ್ಲಿ 88-69 ಮತಗಳಿಂದ 37 ವರ್ಷದ ಸೈಮನ್ ಆಯ್ಕೆಯಾಗಿದ್ದಾರೆ. ಆರೋಗ್ಯ ಮತ್ತು ಉನ್ನತ ಶಿಕ್ಷಣ ಇಲಾಖೆಯ ಸಚಿವರಾಗಿ ಕೆಲಸ ಮಾಡಿರುವ ಸೈಮನ್, ಕೋವಿಡ್ ಸಮಯದಲ್ಲಿ ಉತ್ತಮ ಕೆಲಸ ಮಾಡಿದ್ದರು. ಕಳೆದ ತಿಂಗಳು ಸೆಂಟರ್-ರೈಟ್ ಫೈನ್ ಪಕ್ಷದ ಅಧ್ಯಕ್ಷರಾಗಿ ಅವಿರೋಧವಾಗಿ ಆಯ್ಕೆಯಾಗಿದ್ದರು.

ದೇಶ ಸೇವೆಗೆ ನನ್ನನ್ನು ಆಯ್ಕೆ ಮಾಡಿರುವ ಈ ನಿರ್ಧಾರ ಒಪ್ಪಿಕೊಳ್ಳುತ್ತೇನೆ. 'ನೀವು ನನ್ನ ಮೇಲೆ ಇಟ್ಟಿರುವ ನಂಬಿಕೆಯನ್ನು ಗೌರವಿಸಲು ಬೇಕಾದ ಎಲ್ಲವನ್ನೂ ಮಾಡಲು ನಾನು ಬದ್ಧನಾಗಿದ್ದೇನೆ'ಎಂದು ಅವರು ಸಂಸತ್ ಸದಸ್ಯರನ್ನು ಉದ್ದೇಶಿಸಿ ಹೇಳಿದ್ದಾರೆ ಎಂಬ ಮಾಹಿತಿ ಮೂಲಗಳಿಂದ ತಿಳಿದು ಬಂದಿದೆ.

ಪೇಟಿಎಂ ಪೇಮೆಂಟ್ ಬ್ಯಾಂಕ್ ಸಿಇಒ ಸುರೀಂದರ್ ಚಾವ್ಲಾ ರಾಜೀನಾಮೆ

ನವದೆಹಲಿ: ಕಳೆದ ವರ್ಷ ಪೇಟಿಎಂ ಪೇಮೆಂಟ್ಸ್ ಬ್ಯಾಂಕ್ಗೆ ಎಂಡಿ ಮತ್ತು ಸಿಇಒ ಆಗಿ ನೇಮಕವಾಗಿದ್ದ ಸುರೀಂದರ್ ಚಾವ್ಲಾ ರಾಜೀನಾಮೆ ನೀಡಿದ್ದಾರೆ. ಜೂನ್ 26ಕ್ಕೆ ಪಿಪಿಬಿಎಲ್ನಲ್ಲಿ ಅವರ ಸೇವೆ ಅಂತ್ಯವಾಗಲಿದೆ.

ಏ. 8 ರಂದು ಅವರು ರಾಜೀನಾಮೆ ನೀಡಿರುವುದು ತಿಳಿದುಬಂದಿದೆ.

ವೈಯಕ್ತಿಕ ಕಾರಣಕ್ಕೆ ಮತ್ತು ಉತ್ತಮ ವೃತ್ತಿ ಅವಕಾಶ ಅರಸಲು ಅವರು ರಾಜೀನಾಮೆ ನೀಡಿದ್ದಾರೆ ಎಂದು ಹೇಳಲಾಗಿದೆ. 2023ರ ಜನವರಿ 9ರಂದು ಅವರು ಪಿಪಿಬಿಎಲ್ ಸಂಸ್ಥೆ ಸೇರಿದ್ದರು. ಆರ್‌ಬಿಐನಿಂದ ನಿರ್ಬಂಧಕ್ಕೊಳಗಾಗಿರುವ ಪೇಟಿಎಂ ಪೇಮೆಂಟ್ಸ್ ಬ್ಯಾಂಕ್ಗೆ ಈಗ ಅಳಿವು ಉಳಿವಿನ ಪ್ರಶ್ನೆಯಾಗಿದೆ. ಬ್ಯಾಂಕ್ನ ಛೇರ್ಮನ್ ಆಗಿದ್ದ ವಿಜಯ್ ಶೇಖರ್ ಶರ್ಮಾ ಫೆಬ್ರುವರಿ ತಿಂಗಳಲ್ಲಿ ರಾಜೀನಾಮೆ ನೀಡಿದ್ದರು.

ಅಮೇರಿಕಾದಲ್ಲಿ ಸಂಭ್ರಮದ ಯುಗಾದಿ ಆಚರಣೆ

ಪರಮಪೂಜ್ಯ ಪುತ್ತಿಗೆ ಮಠಾಧೀಶ ಶ್ರೀ ಸುಗುಣೇಂದ್ರ ತೀರ್ಥ ಶ್ರೀಪಾದರು ವಿಶ್ವಾದ್ಯಂತ ಶ್ರೀ ಕೃಷ್ಣ ಭಕ್ತಿ ಪ್ರಸಾರಕ್ಕಾಗಿ ಸ್ಥಾಪಿಸಿರುವ ಹದಿನೈದು ಶ್ರೀ ಪುತ್ತಿಗೆ ಮಠಗಳಲ್ಲಿಯೂ ಚಾಂದ್ರ ಯುಗಾದಿ ಹಬ್ಬದ ಆಚರಣೆಯು ಸಾಂಗವಾಗಿ ವೈಭವದಿಂದ ನೆರವೇರಿತು. ಅನಿವಾಸಿ ಭಾರತೀಯ ಭಕ್ತರು ಬೆಳಿಗ್ಗಿನಿಂದ ನಡೆದ ಹೋಮ, ಪೂಜಾದಿ ಕಾರ್ಯಕ್ರಮಗಳಲ್ಲಿ ಸಂಭ್ರಮದಿಂದ ಪಾಲ್ಗೊಂಡರು. ಪೂಜಾ ನಂತರದಲ್ಲಿ ಪಂಚಾಗ ಶ್ರವಣ ವ್ಯವಸ್ಥೆ ಮಾಡಲಾಗಿದ್ದು 12 ರಾಶಿ ಸಂಜಾತರ ವರ್ಷ ಭವಿಷ್ಯವನ್ನು ಕೇಳಲು ಜನರು ಕಿಕ್ಕಿರಿದು ನೆರೆದಿದ್ದರು. ಪೂಜೆಯ ನಂತರ ಪ್ರಸಾದದೊಂದಿಗೆ ಬೇವು-ಬೆಲ್ಲ ಹಂಚಲಾಯಿತು. ಶ್ರೀಪಾದರು ವೀಡಿಯೋ ಸಂದೇಶದ ಮೂಲಕ ಭಕ್ತ ಜನರನ್ನು ಹರಸಿದರು. ಅಮೇರಿಕಾದಲ್ಲಿ ಮೊಟ್ಟ ಮೊದಲು ಪೂಜ್ಯ ಪುತ್ತಿಗೆ ಶ್ರೀಪಾದರು ಸ್ಥಾಪಿಸಿದ್ದ ಶ್ರೀಪುತ್ತಿಗೆ ಮಠದ ಶ್ರೀ ವೆಂಕಟ ಕೃಷ್ಣಕ್ಷೇತ್ರದಲ್ಲಿಸಾವಿರಾರು ಭಕ್ತರು ಭಾಗವಹಿಸಿದರು.

ರಣದೀಪ್ ಸುರ್ಜೇವಾಲಗೆ ಚುನಾವಣ ಆಯೋಗ ನೋಟಿಸ್

ನವದೆಹಲಿ: ಬಿಜೆಪಿ ನಾಯಕಿ ಹೇಮಾ ಮಾಲಿನಿ ವಿರುದ್ಧ ಅವಹೇಳನಕಾರಿ ಹೇಳಿಕೆ ನೀಡಿದ್ದ ಕಾಂಗ್ರೆಸ್ ನಾಯಕ ರಣದೀಪ್ ಸುರ್ಜೇವಾಲ' ಅವರಿಗೆ ಚುನಾವಣಾ ಆಯೋಗ ನೋಟಿಸ್ ನೀಡಿದ್ದು ಈ ಬಗ್ಗೆ ಐಎನ್ಸಿ ಅಧ್ಯಕ್ಷರಿಂದ ಕ್ರಮ ಕೈಗೊಳ್ಳಬೇಕೆಂದು ಎಂದು ಒತ್ತಾಯಿಸಿದೆ.

ಬಿಜೆಪಿ ನಾಯಕಿ ಹೇಮಾ ಮಾಲಿನಿ ವಿರುದ್ಧ ಕಾಮೆಂಟ್ ಮಾಡಿದ್ದಕ್ಕಾಗಿ ಕಾಂಗ್ರೆಸ್ ನಾಯಕ ರಣದೀಪ್ ಸುರ್ಜೇವಾಲಾ ಅವರಿಗೆ ಇಸಿಐ ನೋಟಿಸ್ ನೀಡಿದೆ; ಏಪ್ರಿಲ್ 11, 2024 ರೊಳಗೆ ಪ್ರತಿಕ್ರಿಯೆಯನ್ನು ಕೋರಲಾಗಿದೆ ಎಂದು ಸಂಜೆ 5ಕ್ಕೆ ಸಾಮಾಜಿಕ ಜಾಲತಾಣ ಎಕ್ಸ್ ನಲ್ಲಿ ಆಯೋಗ ಬರೆದುಕೊಂಡಿದೆ. ಪಕ್ಷದ ಮುಖಂಡರು ಮತ್ತು ಪದಾಧಿಕಾರಿಗಳು ಮಹಿಳೆಯರ ಬಗ್ಗೆ ಗೌರವಯುತವಾದ ಸಾರ್ವಜನಿಕ ಸಂವಾದವನ್ನು ಖಾತ್ರಿಪಡಿಸುವ ಬಗ್ಗೆ ಐಎನ್‌ಎ ಅಧ್ಯಕ್ಷರಿಂದ ಇಎಸ್‌ಐ ಬೇಡಿಕೆಗಳು, ಚುನಾವಣಾ ಪ್ರಚಾರವು ಮಹಿಳೆಯರಿಗೆ ಯಾವುದೇ ರೀತಿಯ ಅವಮಾನಕ್ಕೆ ವೇದಿಕೆಯಾಗಲು ಬಿಡುವುದಿಲ್ಲ ಎಂದು ಪುನರುಚ್ಚರಿಸಿದ್ದಾರೆ. ನೋಟಿಸ್ ನಲ್ಲಿ ಎಲ್ಲಾ ಪಕ್ಷದ ನಾಯಕರು ಮಹಿಳೆಯರ ಬಗ್ಗೆ ಮಾತನಾಡುವಾಗ ಮಹಿಳೆಯರ ಗೌರವ ಮತ್ತು ಘನತೆಯನ್ನು ಎತ್ತಿಹಿಡಿಯುವ ಆಯೋಗದ ಸಲಹೆಗಳನ್ನು ಕಟ್ಟುನಿಟ್ಟಾಗಿ ಪಾಲಿಸಬೇಕು. ಈ ಕುರಿತು ಎನ್‌ಐಸಿ ಪಕ್ಷದ ಅಧ್ಯಕ್ಷರು ಏಪ್ರಿಲ್ 11, 2024 ರೊಳಗೆ ಪ್ರತಿಕ್ರಿಯಿಸಬೇಕು ಎಂದು ಬರೆಯಲಾಗಿದೆ.

ಹಾವು-ಮುಂಗುಸಿ ನಡುವೆ ರೋಚಕ ಕಾದಾಟದ ವಿಡಿಯೋ ವೈರಲ್

ವೈರಲ್: ಹಾವು ಹಾಗೂ ಮುಂಗುಸಿ ಪರಸ್ಪರ ಕಾದಾಡುತ್ತಿರುವ ವಿಡಿಯೋವೊಂದು ಸಾಮಾಜಿಕ ಜಾಲತಾಣದಲ್ಲಿ ವೈರಲ್ ಆಗಿದೆ. ಈ ವಿಡಿಯೋ ಸೋಶಿಯಲ್ ಮೀಡಿಯಾ ಪ್ಲಾಟ್‌ಫಾರ್ಮ್ ಎಕ್ಸ್‌ನಲ್ಲಿ ಟ್ರೆಂಡಿಂಗ್ ನಲ್ಲಿದ್ದು ಇದುವರೆಗೆ 13 ಮಿಲಿಯನ್ ವೀಕ್ಷಣೆಗಳನ್ನು ಪಡೆದಿದೆ.ಮೊಬೈಲ್ ಕ್ಯಾಮೆರಾದಲ್ಲಿ ಸೆರೆಯಾದ ಈ ವೀಡಿಯೊದಲ್ಲಿ

ಮುಂಗುಸಿ ಮತ್ತು ಹಾವಿನ ನಡುವಿನ ಕ್ರೂರ ಹೋರಾಟವನ್ನು ತೋರಿಸುತ್ತದೆ. ಆದರೆ ಈ ಘಟನೆ ಎಲ್ಲಿ ನಡೆದಿದೆ ಎಂದು ತಿಳಿದು ಬಂದಿದೆ. ಇನ್ನು ಹಾವು ಮುಂಗುಸಿ ದ್ವೇಷದ ಹಿಂದಿನ ವೈಜ್ಞಾನಿಕ ಕಾರಣಗನ್ನ ನೋಡುವುದಾದರೇ, ಮುಂಗುಸಿಗಳು ಪೊದೆಗಳ ಕೆಳಗೆ ಅಥವಾ ಹುಲ್ಲು ಗಾವಲುಗಳ ನಡುವೆ ಪೊಟರೆಗಳನ್ನು ನಿರ್ಮಿಸಿಕೊಂಡು ಆ ಪೊಟರೆಗಳಲ್ಲೇ ವಾಸಮಾಡುತ್ತವೆ, ಹಾಗೂ ತಮ್ಮ ಮರಿಗಳನ್ನು ಪೊಟರೆಯ ಒಳಗೆ ಕೆಲದಿನಗಳ ಕಾಲ ಆರೈಕೆ ಮಾಡುತ್ತವೆ. ಮುಂಗುಸಿಗಳು ನಿರ್ಮಿಸಿದ ಪೊಟರೆಗಳನ್ನು ಕಂಡ ತಕ್ಷಣವೇ ಅದರೊಳಗೆ ಹೊಕ್ಕು ಅದರೊಳಗಿರುವ ಚಿಕ್ಕ ಚಿಕ್ಕ ಮರಿಗಳನ್ನು ತಿನ್ನುವುದು ಹಾವಿನ ಜನ್ಮ ದತ್ತ ಗುಣ.ಹಾಗೂ ಸಾಮಾನ್ಯವಾಗಿ ಇಂತಹಾ ಪೊಟರೆಯೊಳಗೆ ತಾನೂ ಸಹಾ ವಾಸಿಸಲೂ ಹವಣಿಸುವುದೂ ಸಹಾ ಹಾವಿನ ಮೂಲ ಗುಣಗಳಲ್ಲೊಂದಾಗಿದೆ. ಮುಂಗುಸಿಯು ತನ್ನ ಸಂತಾನವನ್ನು ನಾಶಮಾಡುವಲ್ಲಿ ಮುಂಚೂಣಿಯಲ್ಲಿರು ಹಾವುಗಳ ಬಗ್ಗೆ ತಲೆ ಮಾರುಗಳಿಂದಲೂ ಎಚ್ಚರಿಕೆಯಿಂದಿರುತ್ತವೆ. ಹಾವುಗಳು ಹೊಕ್ಕದ ಮುಂಗುಸಿಯ ಬಿಲಗಳೇ ಇಲ್ಲ ಎಂದು ಹೇಳಬಹುದು.

ಮೋದಿಗೆ ಸವಾಲೆಸೆದ ಸ್ಟಾಲಿನ್

ಚೆನ್ನೈ: ತಮಿಳುನಾಡು ಮುಖ್ಯಮಂತ್ರಿ ಎಂ.ಕೆ. ಸ್ಟಾಲಿನ್ ಪ್ರಧಾನಿ ನರೇಂದ್ರ ಮೋದಿಯನ್ನು ವಲಸೆ ಹಕ್ಕಿಗೆ ಹೋಲಿಸಿದ್ದು, ಚುನಾವಣೆಯ ಸಮಯದಲ್ಲಿ ಮಾತ್ರ ಇತ್ತ ಬರುತ್ತಾರೆ ಎಂದು ಆರೋಪಿಸಿದ್ದಾರೆ. ಜೊತೆಗೆ ಕೆಲ ಸವಾಲುಗಳನ್ನೆಸೆದು ಅವುಗಳನ್ನು ಪೂರೈಸುವ ಭರವಸೆ ನೀಡುವಂತೆ ಕೇಳಿದ್ದಾರೆ.

ಚೀನಾ ಆಕ್ರಮಿಸಿಕೊಂಡಿರುವ ಪ್ರದೇಶಗಳನ್ನು ಮರಳಿ ಭಾರತಕ್ಕೆ ಸೇರಿಸಿಕೊಳ್ಳುವುದರಿಂದ ಹಿಡಿದು ಚುನಾವಣಾ ಬಂಡ್ಗಳ ಮುಕ್ತ ತನಿಖೆಯ ತನಕ ಕೆಲ ಭರವಸೆಗಳನ್ನು ನೀಡುವಂತೆ ತಮ್ಮ ಎಕ್ಸ್ ಖಾತೆಯಲ್ಲಿ ಪೋಸ್ಟ್ ಮಾಡಿ ಸವಾಲೆಸೆದಿದ್ದಾರೆ.

ಜಾತಿಗಣತಿ, ಮೀಸಲಾತಿಗಳ ಕಟ್ಟುನಿಟ್ಟಾದ ಪಾಲನೆ, ತಮಿಳುನಾಡಿನಲ್ಲಿ ಒಇಇಖಿ ಪರೀಕ್ಷೆ ರದ್ದು, ಹಿಂದಿ ಹಾಗು ಸಂಸ್ಕೃತಗಳನ್ನು ಹೇರದೇ ಇರುವುದು, ಶಿಕ್ಷಣವನ್ನು ರಾಜ್ಯ ಪಟ್ಟಿಗೆ ಸೇರಿಸಿ ಸಾಲ ಮನ್ನಾ ಮಾಡುವುದು, 2 ಕೋಟಿ ಯುವಕರಿಗೆ ಉದ್ಯೋಗ, ಕೃಷಿ ಉತ್ಪನ್ನಗಳಿಗೆ ಕನಿಷ್ಟ ಬೆಂಬಲ ಬೆಲೆ ನಿಗದಿ, ಪೆಟ್ರೋಲ್, ಡೀಸಲೆ, ಗ್ಯಾಸ್ ಸಿಲಿಂಡರ್ ಬೆಲೆ ಇಳಿಕೆ, ಜಾರಿ ನಿರ್ದೇಶನಾಲಯ, ಆದಾಯ ಇಲಾಖೆ ಹಾಗು ಅಃಖಗಳ ಸ್ವತಂತ್ರ ಕಾರ್ಯನಿರ್ವಹಣೆ, ರಾಜ್ಯಗಳಿಗೆ ಸಮರ್ಪಕ ನಿಧಿ ಹಂಚಿಕೆ, ಬಿಜೆಪಿಯಲ್ಲಿ ಭ್ರಷ್ಟಾಚಾರದ ಕುರಿತು ಪಾರದರ್ಶಕ ತನಿಖೆ, ವಾಕ್ ಸ್ವಾತಂತ್ರ್ಯ, ಅಗ್ನಿಪಥ ರದ್ದತಿ, ಚೆನ್ನೈ ಮೆಟ್ರೋ ಕಾಮಗಾರಿಗೆ ನಿಧಿ ಬಿಡುಗಡೆ, ತಮಿಳನ್ನು ಭಾರತದ ಅಧಿಕೃತ ಭಾಷೆಯನ್ನಾಗಿಸುವುದು, ಪೌರತ್ವತಿದ್ದುಪಡಿ ಕಾಯ್ದೆಯ ಹಿಂಪಡೆಯುವಿಕೆ ಸೇರಿದಂತೆ ಸ್ಟಾಲಿನ್ ಒಟ್ಟು 21 ಭರವಸೆಗಳನ್ನು ಪಟ್ಟಿ ಮಾಡಿ, ಇವುಗಳನ್ನು ಪೂರೈಸುವ ಭರವಸೆಯನ್ನು ಕೊಡುತ್ತೀರಾ? ಎಂದು ಮೋದಿಯನ್ನು ಪ್ರಶ್ನಿಸಿದ್ದಾರೆ.

40 'ಇಸ್ರೇಲಿ ಒತ್ತೆಯಾಳುಗಳನ್ನು' ಬಿಡುಗಡೆ ಮಾಡಲು ಹಮಾಸ್ ನಿರಾಕರಣೆ

ಕೈರೋ: ಇಸ್ರೇಲ್ ಮತ್ತು ಹಮಾಸ್ ನಡುವಿನ ಪರೋಕ್ಷ ಶಾಂತಿ ಮಾತುಕತೆಗೆ ಇಸ್ರೇಲ್ ಕಡೆಯಿಂದ ಬೇಡಿಕೆಯಂತೆ 40 ಒತ್ತೆಯಾಳುಗಳನ್ನು ಬಿಡುಗಡೆ ಮಾಡಲು ನಿರಾಕರಿಸಿದ ನಂತರ ಮತ್ತೆ ಅಡ್ಡಿಯಾಗಿದೆ.

ಇಸ್ರೇಲ್ನ ರಕ್ಷಣಾ ಸಚಿವಾಲಯದ ಮೂಲಗಳ ಪ್ರಕಾರ, ಹಮಾಸ್ 40 ಮಹಿಳೆಯರು ಮತ್ತು ವಯಸ್ಸಾದ ಒತ್ತೆಯಾಳುಗಳನ್ನು ಬಿಡುಗಡೆ ಮಾಡಲು ಸಾಧ್ಯ ಇಲ್ಲ ಎಂದು ಮಧ್ಯವರ್ತಿಗಳಿಗೆ ಮಾಹಿತಿ ನೀಡಿದೆ. ಆದಾಗ್ಯೂ, ಕದನ ವಿರಾಮ ಮಾತುಕತೆಯನ್ನು ಮುಂದುವರಿಸಲು, ಕನಿಷ್ಠ 40 ಒತ್ತೆಯಾಳುಗಳನ್ನು ಬಿಡುಗಡೆ ಮಾಡಬೇಕು ಎಂದು ಇಸ್ರೇಲ್ ಒತ್ತಾಯಿಸಿದೆ. ಹಮಾಸ್ ರಾಜಕೀಯ ಮುಖ್ಯಸ್ಥ ಇಸ್ಮಾಯಿಲ್ ಹನಿಯೆಹ್ ನೇತೃತ್ವದ ಮಧ್ಯಸ್ಥಗಾರರಿಗೆ ಕತಾರ್ ಮತ್ತು ಈಜಿಪ್ಟ್ ನಾಯಕರು ಸೇರಿದಂತೆ ಮಧ್ಯವರ್ತಿಗಳಿಗೆ 40 ಒತ್ತೆಯಾಳುಗಳ ಬಿಡುಗಡೆ ಕಷ್ಟ ಎಂದು ಮಾಹಿತಿ ನೀಡಿದರು. ಒತ್ತೆಯಾಳುಗಳ ಬಿಡುಗಡೆಗೆ ಸಂಬಂಧಿಸಿದಂತೆ ಹಮಾಸ್ ನಾಯಕತ್ವದಲ್ಲಿ ಪ್ರಮುಖ ಗೊಂದಲ ಇದೆ ಎಂದು ಇಸ್ರೇಲ್ ರಕ್ಷಣಾ ಸಚಿವಾಲಯದ ಮೂಲಗಳು ಐಎಎನ್‌ಎಸ್ಗೆ ತಿಳಿಸಿವೆ. ಇಸ್ಮಾಯಿಲ್ ಹನಿಯೆಹ್ ನೇತೃತ್ವದ ಹಮಾಸ್ನ ರಾಜಕೀಯ ಬ್ಯೂರೋ ತಕ್ಷಣದ ಕದನ ವಿರಾಮಕ್ಕೆ ಸಮ್ಮತಿಸಿದರೆ, ಯಾಹ್ಯಾ ಸಿನ್ವರ್ ಮತ್ತು ಮೊಹಮ್ಮದ್ ದೀಫ್ ನೇತೃತ್ವದ ಮಿಲಿಟರಿ ಕಡೆಯವರು ಕಠಿಣ ಚೌಕಾಸಿ ಅಥವಾ ಗಾಜಾ ಪಟ್ಟಿಯಿಂದ ಇಸ್ರೇಲಿ ಸೈನ್ಯವನ್ನು ಸಂಪೂರ್ಣವಾಗಿ ಹಿಂತೆಗೆದುಕೊಳ್ಳಬೇಕೆಂದು ಬಯಸಿದ್ದರು. ಹಮಾಸ್ ನಾಯಕತ್ವದ ಈ ವ್ಯತಿರಿಕ್ತ ನಿಲುವು ಮಧ್ಯಸ್ಥಿಕೆ ಮಾತುಕತೆಗೆ ಕಾರಣವಾಗಿದೆ.

Postal Registration No.KA/BGW-1823/2019-2021, Posted at Patrika Channel, RMS Bhavan, Bengaluru PSO, Mysore Road, Bengaluru- 560020, RNI No.KARKAN/2002/08054

ಲಿಪ್‌ಲಾಕ್ ಮಾಡಿದ್ಮೇಲೆ ಬದಲಾಯ್ತು ಲಕ್

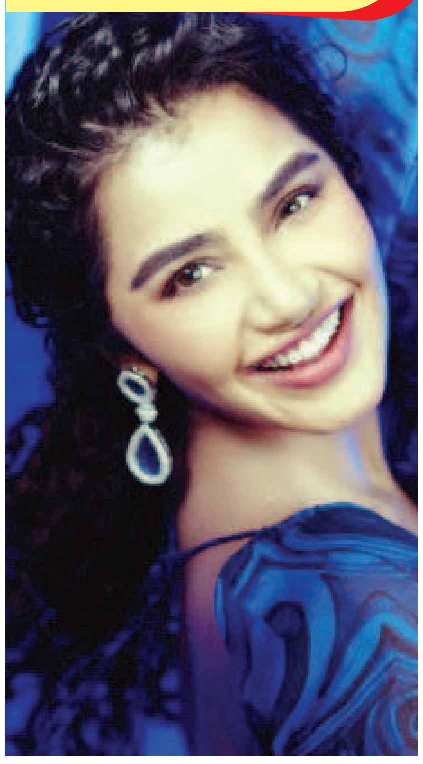

ಕನ್ನಡದ 'ನಟಸಾರ್ವಭೌಮ' ನಾಯಕಿ ಅನುಪಮಾ ಪರಮೇಶ್ವರನ್ ಇದೀಗ ಭಾರೀ ಬೇಡಿಕೆಯಲ್ಲಿದ್ದಾರೆ. 'ಟಿಲ್ಲು ಸ್ಕ್ವೇರ್' ರಿಲೀಸ್ ಆದ್ಮೇಲೆ ಪಡ್ಡೆಹುಡುಗರ ಕ್ರಶ್ ಕ್ವೀನ್ ಆಗಿದ್ದಾರೆ. ಮಡಿವಂತಿಗೆ ಬಿಟ್ಟು ಕೊಂಚ ಬೋಲ್ಡ್ ಆಗಿರುವ ಅನುಪಮಾಗೆ ಟಾಲಿವುಡ್‌ನಲ್ಲಿ ಭಾರೀ ಅವಕಾಶಗಳು ಅರಸಿ ಬರುತ್ತಿವೆ.

ಲಿಪ್‌ಲಾಕ್ ಮಾಡಲ್ಲ, ಹಸಿಬಿಸಿ ದೃಶ್ಯಗಳಲ್ಲಿ ನಟಿಸಲ್ಲ ಎಂದು ಶಪಥ ಮಾಡಿದ್ದ ನಟಿ ಈಗ ಬದಲಾಗಿದ್ದಾರೆ. ಕಾಲಕ್ಕೆ ತಕ್ಕಂತೆ ಬದಲಾಗಬೇಕು ಎಂಬಂತೆ ಪ್ರೇಕ್ಷಕರ ಅಭಿರುಚಿಗೆ ತಕ್ಕಂತೆ ನಟಿ ಕಥೆ ಆಯ್ಕೆ ಮಾಡಿಕೊಂಡಿದ್ದಾರೆ.

ಶ್ರೀಲೀಲಾ ನಟಿಸಲ್ಲ ಎಂದು ಕೈಬಿಟ್ಟಿದ್ದ ಈ ಸಿನಿಮಾ ಅನುಪಮಾ ಪಾಲಿಗೆ ವರವಾಗಿದೆ. 'ಟಿಲ್ಲು ಸ್ಕ್ವೇರ್' ಸಿನಿಮಾದಲ್ಲಿ ಹೀರೋ ಸಿದ್ದು ಜೊತೆ ಮೈ ಚಳಿ ಬಿಟ್ಟು ನಟಿಸಿದ್ದೇ ನಟಿಸಿದ್ದು, ಅನುಪಮಾ ಪಡ್ಡೆಹುಡುಗರ ಇಷ್ಟದೇವತೆಯಾಗಿದ್ದಾರೆ.

ಮಾರ್ಚ್ 29ರಂದು ರಿಲೀಸ್ ಆಗಿದ್ದ 'ಟಿಲ್ಲು ಸ್ಕ್ವೇರ್' ಸಿನಿಮಾ 90 ಕೋಟಿ ರೂ.ಗೂ ಅಧಿಕ ಕಲೆಕ್ಷನ್ ಮಾಡಿ ಹಿಟ್ ಸೇರಿದೆ. ಇದರಿಂದ ಮತ್ತೆ ಟಾಪ್ ನಟಿಯರ ರೇಸ್‌ನಲ್ಲಿದ್ದಾರೆ ಅನುಪಮಾ. ಈ ಚಿತ್ರದ ನಂತರ ಅನುಪಮಾಗೆ ದೊಡ್ಡ ದೊಡ್ಡ ನಿರ್ಮಾಣ ಸಂಸ್ಥೆಗಳಿಂದ ನಾಯಕಿಯಾಗಿ ನಟಿಸಲು ಆಫರ್ ಸಿಗುತ್ತಿದೆಯಂತೆ. ಸದ್ಯದಲ್ಲೇ ಹೊಸ ಸಿನಿಮಾಗಳ ಅಪ್

ಡೇಟ್ ನೀಡಲಿದ್ದಾರೆ ಪ್ರೇಮಂ ನಟಿ.

ಅಂದಹಾಗೆ, 2019ರಲ್ಲಿ ನಟಸಾರ್ವಭೌಮ ಸಿನಿಮಾದಲ್ಲಿ ಪುನೀತ್ ರಾಜ್‌ಕುಮಾರ್‌ಗೆ ಅನುಪಮಾ ಪರಮೇಶ್ವರನ್ ನಾಯಕಿಯಾಗಿ ನಟಿಸಿದ್ದರು. ಮೊದಲ ಚಿತ್ರದಲ್ಲೇ ಕನ್ನಡಿಗರ ಮನಗೆದ್ದಿದ್ದರು. ಮತ್ತೆ ಅದ್ಯಾವಾಗ ಅನುಪಮಾ ಸ್ಯಾಂಡಲ್‌ವುಡ್‌ಗೆ ಕಮ್‌ಬ್ಯಾಕ್ ಮಾಡುತ್ತಾರೆ ಎಂದು ಅಭಿಮಾನಿಗಳು ಎದುರು ನೋಡ್ತಿದ್ದಾರೆ.

ಸಿನಿಮಾರಂಗಕ್ಕೆ ಎಂಟ್ರಿ ಕೊಟ್ಟ ದುನಿಯಾ ವಿಜಯ್ ಪುತ್ರಿ

ಸ್ಯಾಂಡಲ್‌ವುಡ್ ನಟ ದುನಿಯಾ ವಿಜಯ್ ಪುತ್ರಿ ಮೋನಿಕಾ ಸಿನಿಮಾರಂಗಕ್ಕೆ ಎಂಟ್ರಿ ಕೊಡುತ್ತಾರೆ ಎಂಬ ಸುದ್ದಿ ಕೆಲದಿನಗಳಿಂದ ಹರಿದಾಡಿತ್ತು. ಇದೀಗ ಅಂತೆ ಕಂತೆ ಸುದ್ದಿಗೆ ಸ್ಪಷ್ಟನೆ ಸಿಕ್ಕಿದೆ. ದುನಿಯಾ ವಿಜಯ್ ನಟನೆಯ 29ನೇ ಸಿನಿಮಾದಲ್ಲಿ ಮಗಳು ಮೋನಿಕಾ ಕೂಡ ನಟಿಸಲಿದ್ದಾರೆ.

ಬೆಂಗಳೂರಿನ ದೇವಸ್ಥಾನವೊಂದರಲ್ಲಿ ಏ.11ರಂದು ಚಿತ್ರದ ಮುಹೂರ್ತ ಕಾರ್ಯಕ್ರಮ ಜರುಗಲಿದೆ. ವಿಜಯ್ ಹೊಸ ಸಿನಿಮಾಗೆ ಕೆ.ವಿ ಸತ್ಯಪ್ರಕಾಶ್ ನಿರ್ಮಾಣ ಮಾಡುತ್ತಿದ್ದಾರೆ. ನಿರ್ದೇಶಕ ಜಡೇಶ್ ಕೆ.ಹಂಪಿ, ದುನಿಯಾ ವಿಜಯ್, ರಚಿತಾ ರಾಮ್, ಮೋನಿಕಾ ವಿಜಯ್, ಶಿಶಿರ್ ಮುಂತಾದವರು ಮುಹೂರ್ತ ಕಾರ್ಯಕ್ರಮದಲ್ಲಿ ಭಾಗಿಯಾಗಲಿದ್ದಾರೆ. ದುನಿಯಾ ವಿಜಯ್ ಮತ್ತು ರಚಿತಾ ರಾಮ್ ಹೊಸ ಚಿತ್ರಕ್ಕೆ ಜಡೇಶ್ ಕೆ. ಹಂಪಿ ಆಕ್ಷನ್ ಕಟ್ ಹೇಳುತ್ತಿದ್ದಾರೆ. ಪುತ್ರಿ ಮೋನಿಕಾಗೂ ಕೂಡ ಚಿತ್ರದಲ್ಲಿ ಉತ್ತಮ ಪಾತ್ರವಿದೆ. ಈ ಚಿತ್ರದ ಮೂಲಕ ಸ್ಯಾಂಡಲ್‌ವುಡ್‌ಗೆ ಹೊಸ ಪ್ರತಿಭೆ ಮೋನಿಕಾ ಪಾದಾರ್ಪಣೆ ಮಾಡುತ್ತಿದ್ದಾರೆ.

ಈ ಹಿಂದೆ 'ಜಾನಿ ಮೇರಾ ನಾಮ್ ಪ್ರೀತಿ ಮೇರಾ ಕಾಮ್' ಎಂಬ ಚಿತ್ರದಲ್ಲಿ ದುನಿಯಾ ವಿಜಯ್ ಮತ್ತು ರಚಿತಾ ರಾಮ್ ನಟಿಸಿದ್ದರು. ಈಗ ಹಲವು ವರ್ಷಗಳ ನಂತರ ಈ ಜೋಡಿ ಒಂದಾಗುತ್ತಿದೆ. ಹಾಗಾಗಿ ಚಿತ್ರದ ಮೇಲಿನ ನಿರೀಕ್ಷೆ ಹೆಚ್ಚಿಸಿದೆ.

'ಹೀರಾಮಂಡಿ' ಟ್ರೈಲರ್ ನೋಡಿ ಮ್ಯಾಜಿಕಲ್ ಎಂದು ಬಣ್ಣಿಸಿದ ರಶ್ಮಿಕಾ ಮಂದಣ್ಣ

ಸಂಜಯ್ ಲೀಲಾ ಬನ್ಸಾಲಿ ನಿರ್ದೇಶನದ 'ಹೀರಾಮಂಡಿ' ವೆಬ್ ಸಿರೀಸ್ ಟ್ರೈಲರ್ ಬಿಡುಗಡೆಯಾಗಿದೆ. ಸ್ಟಾರ್ ಕಲಾವಿದರ ದಂಡೇ ಇರುವ ಹೀರಾಮಂಡಿ ಝಲಕ್ ನೋಡಿ ಬಾಲಿವುಡ್ ನಟ-ನಟಿಯರು ಬೆರಗಾಗಿದ್ದಾರೆ. ಹೀರಾಮಂಡಿ ವೈಭವ ಕಂಡು ರಶ್ಮಿಕಾ ಮಂದಣ್ಣ ಕೂಡ 'ಮ್ಯಾಜಿಕಲ್' ಎಂದು ಕೊಂಡಾಡಿದ್ದಾರೆ.

'ಹೀರಾಮಂಡಿ' ಟ್ರೈಲರ್ ನೋಡಿ ರಶ್ಮಿಕಾ ಮೆಚ್ಚುಗೆ ವ್ಯಕ್ತಪಡಿಸಿದ್ದಾರೆ. ಸುಂದರ ಮಹಿಳೆಯರು ಒಂದೆಡೆ ಸೇರಿ ಮ್ಯಾಜಿಕ್ ಅನ್ನು ರಚಿಸಿದಾಗ ನಾನು ಇಷ್ಟಪಡುತ್ತೇನೆ ಎಂದು ರಶ್ಮಿಕಾ ಸಾಮಾಜಿಕ ಜಾಲತಾಣದಲ್ಲಿ

ಬರೆದುಕೊಂಡಿದ್ದಾರೆ. ಟ್ರೈಲರ್ ಮ್ಯಾಜಿಕಲ್ ಆಗಿದೆ. ತಂಡದ ಪ್ರಯತ್ನಕ್ಕೆ ಪ್ರಶಂಸೆ ವ್ಯಕ್ತಪಡಿಸಿದ್ದಾರೆ. ಅದಷ್ಟೇ ಅಲ್ಲ, ಬಾಲಿವುಡ್ ನಟಿ ಆಲಿಯಾ ಭಟ್, ವಿಕ್ಕಿ ಕೌಶಲ್ ಸೇರಿದಂತೆ ಹಾಡಿಹೊಗಳಿದ್ದಾರೆ.

'ಹೀರಾಮಂಡಿ' ವೆಬ್ ಸಿರೀಸ್ ಅನ್ನು ಅದ್ದೂರಿಯಾಗಿ ಸಂಜಯ್ ಲೀಲಾ ಬನ್ಸಾಲಿ ಕಟ್ಟಿಕೊಟ್ಟಿದ್ದಾರೆ. ಸ್ವಾತಂತ್ರ್ಯಪೂರ್ವ ಕಾಲದ ಕಹಾನಿಯನ್ನು ಈ ಮೂಲಕ ಹೇಳಲಾಗುತ್ತಿದೆ. ಒಟಿಟಿ ಮೂಲಕ ಮೇ 1ರಂದು ಈ ವೆಬ್ ಸಿರೀಸ್ ವೀಕ್ಷಣೆಗೆ ಸಿಗಲಿದೆ.

ಮನಿಶಾ ಕೊಯಿರಾಲಾ, ಸೋನಾಕ್ಷಿ ಸಿನ್ಹಾ, ಅದಿತಿ ರಾವ್ ಹೈದರಿ, ರಿಚಾ ಚಡ್ಡಾ, ಶರ್ಮಿನ್ ಸೇಗಲ್, ಸಂಜೀದಾ ಶೇಖ್ ಮುಂತಾದವರು ಹೀರಾಮಂಡಿ ಪ್ರಾಜೆಕ್ಟ್‌ನಲ್ಲಿ ನಟಿಸಿದ್ದಾರೆ. ಖ್ಯಾತ ನಿರ್ದೇಶಕ ಸಂಜಯ್ ಲೀಲಾ ಬನ್ಸಾಲಿ ನಿರ್ದೇಶನ ಮಾಡಿರೋದ್ರಿಂದ ಈ ವೆಬ್ ಸಿರೀಸ್ ಭಾರೀ ನಿರೀಕ್ಷೆಯಿದೆ.

ಕೊನೆಯ ಎಸೆತದಲ್ಲಿ ಬೌಂಡರಿ

ಗುಜರಾತಿಗೆ ರೋಚಕ ಜಯ

ನಾಯಕ ಶುಭಮನ್ ಗಿಲ್ ಅರ್ಧಶತಕ ಕೊನೆಗೆ ರಶೀದ್ ಖಾನ್ ಮತ್ತು ರಾಹುಲ್ ತೆವಾಟಿಯ ಅವರ ಸ್ಫೋಟಕ ಆಟದಿಂದ ರಾಜಸ್ಥಾನ ರಾಯಲ್ಸ್ ವಿರುದ್ಧ ಗುಜರಾತ್ ಟೈಟಾನ್ಸ್ ರೋಚಕ 3 ವಿಕೆಟ್ ಜಯ ಸಾಧಿಸಿದೆ.

ಗೆಲ್ಲಲು 196 ರನ್‌ಗಳ ಕಠಿಣ ಗುರಿಯನ್ನು ಪಡೆದ ಗುಜರಾತ್ 20 ಓವರ್‌ಗಳಲ್ಲಿ 7 ವಿಕೆಟ್ ನಷ್ಟಕ್ಕೆ 199 ರನ್ ಹೊಡೆಯಿತು. ರಶೀದ್ ಖಾನ್ ಕೊನೆಯ ಎಸೆತವನ್ನು ಬೌಂಡರಿಗೆ ಅಟ್ಟುವ ಮೂಲಕ ತಂಡಕ್ಕೆ ಗೆಲುವು ತಂದುಕೊಟ್ಟರು. ಸತತ 4 ಪಂದ್ಯಗಳನ್ನು ಗೆದ್ದಿದ್ದ ರಾಜಸ್ಥಾನಕ್ಕೆ 5 ಪಂದ್ಯದಲಿ ಸೋಲಾಗಿದೆ.

ರಾಜಸ್ಥಾನಕ್ಕೆ ಕೊನೆಯ 24 ಎಸೆತದಲ್ಲಿ 59 ರನ್ ಬೇಕಿತ್ತು. ಅಶ್ವಿನ್ ಎಸೆದ 17ನೇ ಓವರ್‌ನಲ್ಲಿ 17 ರನ್ ಬಂದರೆ 18ನೇ ಓವರ್‌ನಲ್ಲಿ 7 ರನ್ ಬಂತು. ಕುಲದೀಪ್ ಸೇನ್ 19ನೇ ಓವರ್‌ನಲ್ಲಿ 20 ರನ್ ನೀಡಿದರು. ಈ ಓವರ್‌ನಲ್ಲಿ 4ನೇ ಎಸೆತ ನೋಬಾಲ್ ಆಗಿತ್ತು. ಆ ಎಸೆತವನ್ನು ರಶೀದ್ ಖಾನ್ ಬೌಂಡರಿಗೆ ಅಟ್ಟಿದ್ದರು.

ಕೊನೆಯ ಓವರ್‌ನಲ್ಲಿ 15 ರನ್ ಬೇಕಿತ್ತು. ಈ ವೇಳೆ ನಿಧಾನಗತಿಯ ಬೌಲಿಂಗ್ ಮಾಡಿದ್ದಕ್ಕೆ 4 ಆಟಗಾರರು ಮಾತ್ರ ಬೌಂಡರಿ ಬಳಿ ಫೀಲ್ಡಿಂಗ್ ಮಾಡಲು ಅವಕಾಶವಿತ್ತು. ಇದರ ಲಾಭವನ್ನು ರಶೀದ್ ಖಾನ್ ಮತ್ತು ತೆವಾಟಿಯ ಪಡೆದರು. ಅವೇಶ್ ಖಾನ್ ಎಸೆದ ಮೊದಲ ಎಸೆತವನ್ನು ರಶೀದ್ ಖಾನ್ ಬೌಂಡರಿಗೆ ಅಟ್ಟಿದರೆ ಎರಡನೇ ಎಸೆತದಲ್ಲಿ 2 ರನ್, ಮೂರನೇ ಎಸೆತದಲ್ಲಿ ಬೌಂಡರಿ ಹೊಡೆದರು. 4ನೇ ಎಸೆತದಲ್ಲಿ ಒಂದು ರನ್ ತೆಗೆದರೆ 5ನೇ ಎಸೆತದಲ್ಲಿ ಮೂರು ರನ್ ತೆಗೆಯುವಾಗ

ತವಾಟಿಯಾ ರನೌಟ್ ಆದರು. ಕೊನೆಯ ಒಂದು ಎಸೆತದಲ್ಲಿ 2 ರನ್ ಬೇಕಿದ್ದಾಗ ರಶೀದ್ ಖಾನ್ ಬೌಂಡರಿ ಚಚ್ಚಿ ತಂಡಕ್ಕೆ ಗೆಲುವು ತಂದುಕೊಟ್ಟರು.

ಗುಜರಾತ್ ಪರ ನಾಯಕ ಶುಭಮನ್ ಗಿಲ್ 72 ರನ್(44 ಎಸೆತ, 6 ಬೌಂಡರಿ, 2 ಸಿಕ್ಸರ್) ಹೊಡೆದು ಔಟಾದರೆ ಸಾಯಿ ಸುದರ್ಶನ್ 35 ರನ್ (29 ಎಸೆತ, 3 ಬೌಂಡರಿ, 1 ಸಿಕ್ಸರ್) ಹೊಡೆದು ಔಟಾದರು. ಮಧ್ಯಮ ಕ್ರಮಾಂಕದ ಆಟಗಾರರು ಬೇಗನೇ ಔಟಾದ ಪರಿಣಾಮ ಗುಜರಾತ್ ಸೋಲಿನ ಕಡೆ ಜಾರಿತ್ತು. ಆದರೆ ರಶೀದ್ ಖಾನ್ ಮತ್ತು ತೆವಾಟಿಯಾ 14 ಎಸೆತದಲ್ಲಿ 36 ರನ್ ಜೊತೆಯಾಟವಾಡಿ ತಂಡವನ್ನು ಗೆಲುವಿನ ದಡತ್ತ ತಂದರು. ರಶೀದ್ ಖಾನ್ ಔಟಾಗದೇ 24 ರನ್(11 ಎಸೆತ, 4 ಬೌಂಡರಿ) ತವಾಟಿಯಾ 22 ರನ್ (11 ಎಸೆತ, 3 ಬೌಂಡರಿ) ಹೊಡೆದರು.

ಟಾಸ್ ಸೋತು ಮೊದಲು ಬ್ಯಾಟ್ ಮಾಡಿದ ರಾಜಸ್ಥಾನ 42 ರನ್ ಗಳಿಸುವಷ್ಟರಲ್ಲಿ ಯಶಸ್ವಿ ಜೈಸ್ವಾಲ್ 24 ರನ್(19 ಎಸೆತ, 5 ಬೌಂಡರ), ಜೋಸ್ ಬಟ್ಲರ್ ಅವರ ವಿಕೆಟ್ ಕಳೆದುಕೊಂಡಿತ್ತು. ಆರಂಭದಲ್ಲೇ ವಿಕೆಟ್ ಕಳೆದುಕೊಂಡರೂ ಸಂಜು ಸ್ಯಾಮ್ಸನ್ ಮತ್ತು ರಿಯಾನ್ ಪರಾಗ್ ನಿಧಾನವಾಗಿ ಇನ್ನಿಂಗ್ಸ್ ಕಟ್ಟಿದರು. ಇವರಿಬ್ಬರು ಮೂರನೇ ವಿಕೆಟಿಗೆ 78 ಎಸೆತಗಳಲ್ಲಿ 130 ರನ್ ಹೊಡೆದರು.

ರಿಯಾನ್ ಪರಾಗ್ 76 ರನ್(48 ಎಸೆತ, 3 ಬೌಂಡರಿ, 5 ಸಿಕ್ಸರ್) ಹೊಡೆದು ಔಟಾದರೆ ನಾಯಕ ಸಾಮ್ಸನ್ ಔಟಾಗದೇ 68 ರನ್ (38 ಎಸೆತ, 7 ಬೌಂಡರಿ, 2 ಸಿಕ್ಸರ್), ಹೆಟ್ಮೇಯರ್ 13 ರನ್ (5 ಎಸೆತ, 1 ಬೌಂಡರಿ, 1 ಸಿಕ್ಸರ್) ಹೊಡೆದ ಪರಿಣಾಮ ರಾಜಸ್ಥಾನ 3 ವಿಕೆಟ್ ನಷ್ಟಕ್ಕೆ 196 ರನ್ ಹೊಡೆಯಿತು.

ತಂಡ ಬದಲಿಸುವ ಒತ್ತಡದಲ್ಲಿ ಆರ್‌ಸಿಬಿ

ಇಂಡಿಯನ್ ಪ್ರೀಮಿಯರ್ ಲೀಗ್ 17ನೇ ಸೀಸನ್‌ನ 25ನೇ ಪಂದ್ಯ ಮುಂಬೈ ಇಂಡಿಯನ್ಸ್ ಮತ್ತು ರಾಯಲ್ ಚಾಲೆಂಜರ್ಸ್ ಬೆಂಗಳೂರು ನಡುವೆ ನಡೆಯಲಿದೆ. ಉಭಯ ತಂಡಗಳ ನಡುವಿನ ಪಂದ್ಯ ಮುಂಬೈನ ತವರು ವಾಂಖೆಡೆಯಲ್ಲಿ ನಡೆಯಲಿದೆ. ಹಾರ್ದಿಕ್ ಪಾಂಡ್ಯ ನಾಯಕತ್ವದಲ್ಲಿ ಲೀಗ್‌ನಲ್ಲಿ ಸತತ ಮೂರು ಪಂದ್ಯಗಳನ್ನು ಸೋತಿರುವ ಮುಂಬೈ ತಂಡ ಇದೀಗ ಗೆಲುವಿನ ಹಳಿಗೆ ಮರಳಿದೆ. ಮುಂಬೈ ತನ್ನ ತವರು ನೆಲದಲ್ಲಿಯೇ ಡೆಲ್ಲಿ ಕ್ಯಾಪಿಟಲ್ಸ್ ವಿರುದ್ಧ ಮೊದಲ ಜಯ ಸಾಧಿಸಿದೆ. ಇತ್ತ ಆರ್ ಸಿಬಿ ತಂಡ ಕಳೆದ ಮೂರು ಪಂದ್ಯಗಳಲ್ಲಿ ಸೋಲು ಅನುಭವಿಸಬೇಕಾಯಿತು. ರಾಜಸ್ಥಾನ ವಿರುದ್ಧದ ಪಂದ್ಯದಲ್ಲಿ ವಿರಾಟ್ ಕೊಹ್ಲಿ ಶತಕ ಬಾರಿಸಿದರ ಹೊರತಾಗಿಯೂ ತಂಡ ಸೋತಿತು. ಹೀಗಾಗಿ ಉಭಯ ತಂಡಗಳಿಗೂ ಈ ಪಂದ್ಯ ಮುಖ್ಯವಾಗಿದ್ದು, ಯಾವ ಆಡುವ ಹನ್ನೊಂದರ ಬಳಗದೊಂದಿಗೆ ಕಣಕ್ಕಿಳಿಯಲಿದೆ ಎಂಬುದನ್ನು ಕಾದುನೋಡಬೇಕಿದೆ.

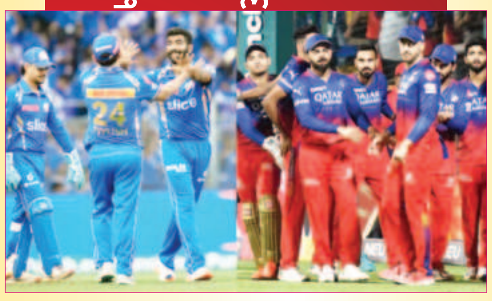

ಮುಂಬೈ ತಂಡ ಬದಲಿಸುತ್ತಾ?: ಡೆಲ್ಲಿ ಕ್ಯಾಪಿಟಲ್ಸ್ ವಿರುದ್ಧದ ಪಂದ್ಯದಲ್ಲಿ, ಮುಂಬೈ ತಂಡದ ಪರ ಸೂರ್ಯಕುಮಾರ್ ಯಾದವ್ ಖಾತೆ ತೆರೆಯದೆ ಔಟಾದರು ಎಂಬುದನ್ನು ಬಿಟ್ಟರೆ, ಉಳಿದಂತೆ ತಂಡದ ಪ್ರದರ್ಶನ ಅದ್ಭುತವಾಗಿತ್ತು. ಇಶಾನ್ ಕಿಶನ್ ಮತ್ತು ರೋಹಿತ್ ಉತ್ತಮ ಫಾರ್ಮ್‌ನಲ್ಲಿದ್ದು, ತಂಡಕ್ಕೆ ಉತ್ತಮ ಆರಂಭವನ್ನು ನೀಡುತ್ತಿದ್ದಾರೆ. ಇದಲ್ಲದೇ ಮಧ್ಯಮ ಕ್ರಮಾಂಕದಲ್ಲಿ ತಿಲಕ್ ವರ್ಮಾ ಅವರೊಂದಿಗೆ ಹಾರ್ದಿಕ್ ಪಾಂಡ್ಯ ಕೂಡ ಉತ್ತಮವಾಗಿ ಬ್ಯಾಟ್ ಬೀಸುತ್ತಿದ್ದಾರೆ.

ಕೆಳ ಕ್ರಮಾಂಕದಲ್ಲಿ ಟಿಮ್ ಡೇವಿಡ್ ಮತ್ತು ರೊಮಾರಿಯೊ ಶೆಫರ್ಡ್ ಅವರಂತಹ ಪವರ್ ಹಿಟ್ಟರ್‌ಗಳಿದ್ದಾರೆ. ಬೌಲಿಂಗ್‌ನಲ್ಲಿ ಪಿಯೂಷ್ ಚಾವ್ಲಾ ಹೊರತುಪಡಿಸಿ ಉಳಿದವರೆಲ್ಲರೂ ಮಿಂಚಿದ್ದಾರೆ. ಇಂತಹ ಪರಿಸ್ಥಿತಿಯಲ್ಲಿ ನಾಯಕ ಹಾರ್ದಿಕ್ ಪಾಂಡ್ಯ ಅವರು ತಮ್ಮ ಗೆಲುವಿನ ಸಂಯೋಜನೆಯೊಂದಿಗೆ ಮೈದಾನಕ್ಕಿಳಿಯಲು ಬಯಸುತ್ತಾರೆ. ಹೀಗಾಗಿ, ಆರ್‌ಸಿಬಿ ವಿರುದ್ಧದ ಪಂದ್ಯದಲ್ಲಿ ಮುಂಬೈ ಯಾವುದೇ ಬದಲಾವಣೆಗಳನ್ನು ಮಾಡುವ ಸಾಧ್ಯತೆಗಳಿಲ್ಲ.

ಕಾಂಗ್ರೆಸ್ ಹೊಸತೊಡಕು ವಿರೋಧಿ: ಜೆಡಿಎಸ್ ಕಿಡಿ

ಬೆಂಗಳೂರು: ಬಾಡೂಟವನ್ನೂ ಭಯೋತ್ಪಾದನೆಯಂತೆ ವೈಭವೀಕರಿಸುತ್ತಿದೆ. ಕಾಂಗ್ರೆಸ್ ಹೊಸತೊಡಕು ವಿರೋಧಿ, ಹಿಂದೂ ವಿರೋಧಿ ಕಾಂಗ್ರೆಸ್ ಎಂದು ಜೆಡಿಎಸ್ ಕಿಡಿಕಾರಿದೆ.

ಮಾಜಿ ಸಿಎಂ ಹೆಚ್‌ಡಿ ಕುಮಾರಸ್ವಾಮಿ ಅವರ ಬಿಡದಿ ತೋಟದ ಮನೆಯಲ್ಲಿ ಔತಣಕೂಟವನ್ನು ಚುನಾವಣಾಧಿಕಾರಿಗಳು ರದ್ದು ಮಾಡಿದ್ದಕ್ಕೆ ಸಾಮಾಜಿಕ ಜಾಲತಾಣದಲ್ಲಿ ಜೆಡಿಎಸ್ ಆಕ್ರೋಶ ವ್ಯಕ್ತಪಡಿಸಿ ಊಟಕ್ಕೂ ಕಾಂಗ್ರೆಸ್ ಕಲ್ಲು ಹಾಕಿ ವಿಕೃತಿ ಮೆರೆದಿದೆ ಎಂದು ಬರೆದಿದೆ.

ಯುಗಾದಿ ಹಿಂದೂಗಳ ಹೊಸವರ್ಷ. ಯುಗಾದಿ ಹಿಂದೂಗಳ ಸಾಂಸ್ಕೃತಿಕ ಮತ್ತು ಧಾರ್ಮಿಕ ಅಸ್ಮಿತೆ. ಈ ಹಬ್ಬದ ಮರುದಿನದ ಸಂಭ್ರಮ ಹೊಸತೊಡಕು ಹಿಂದಿನಿಂದಲೂ ನಡೆದುಕೊಂಡು ಬಂದಿರುವ ಸಂಪ್ರದಾಯ. ಖಓಅಏಜಿಡಿಟಿಚಿಣಚಿಇಚಿ ನಮ್ಮ ಸಂಪ್ರದಾಯ, ಸಂಸ್ಕೃತಿ, ಆಚರಣೆಯ ಮೇಲೆಯೂ 'ಕಾಕದೃಷ್ಟಿ' ಬೀರಿದೆ. ಬಾಡೂಟವನ್ನೂ ಭಯೋತ್ಪಾದನೆಯಂತೆ ವೈಭವೀಕರಿಸುತ್ತಿದೆ.1/4?

ಪೋಸ್ಟ್‌ನಲ್ಲಿ ಏನಿದೆ?: ಯುಗಾದಿ ಹಿಂದೂಗಳ ಹೊಸವರ್ಷ. ಯುಗಾದಿ ಹಿಂದೂಗಳ ಸಾಂಸ್ಕೃತಿಕ ಮತ್ತು ಧಾರ್ಮಿಕ ಅಸ್ಮಿತೆ. ಈ ಹಬ್ಬದ ಮರುದಿನದ ಸಂಭ್ರಮ ಹೊಸತೊಡಕು ಹಿಂದಿನಿಂದಲೂ ನಡೆದುಕೊಂಡು ಬಂದಿರುವ ಸಂಪ್ರದಾಯ. ಕಾಂಗ್ರೆಸ್ ನಮ್ಮ ಸಂಪ್ರದಾಯ, ಸಂಸ್ಕೃತಿ, ಆಚರಣೆಯ ಮೇಲೆಯೂ 'ಕಾಕದೃಷ್ಟಿ' ಬೀರಿದೆ. ಬಾಡೂಟವನ್ನೂ ಭಯೋತ್ಪಾದನೆಯಂತೆ ವೈಭವೀಕರಿಸುತ್ತಿದೆ.

ಪ್ರತೀ ಹಿಂದೂ ಮನೆಯಲ್ಲಿ ನಡೆಯುವಂತೆ ಕುಮಾರಸ್ವಾಮಿ ಅವರ ಮನೆಯಲ್ಲಿಯೂ ಹೊಸತೊಡಕು ಆಚರಣೆ ನಡೆಯುತ್ತಿದೆ. ಅದರಲ್ಲಿ ವಿಶೇಷವೇನೂ ಇಲ್ಲ. ಹೊಸತೊಡಕು ಊಟಕ್ಕೆ ಸಂಬಂಧಿಕರು, ಸ್ನೇಹಿತರು ಹಾಗೂ ರಾಜಕೀಯ ಸಹಪಾಠಿಗಳನ್ನು ಅವರು ಆಹ್ವಾನಿಸಿದ್ದಾರೆ. ಮಾಂಸದ ಅಡುಗೆ ಈ ದಿನದ ಸಾಮಾನ್ಯ ತಿನಿಸು. ಈ ಊಟಕ್ಕೂ ಕಾಂಗ್ರೆಸ್ ಕಲ್ಲು ಹಾಕಿ ವಿಕೃತಿ ಮೆರೆದಿದೆ.

ಮತಕ್ಕಾಗಿ ಹಣ, ಹೆಂಡ, ಸೀರೆ, ಕುಕ್ಕರ್, ಫ್ರಿಜ್ಡ್, ಕೂಪನ್ ಹಂಚುವ ಸತ್ಸಂಪ್ರದಾಯ ರೂಢಿಸಿಕೊಂಡಿರುವ ಕಾಂಗ್ರೆಸ್, ಕಾವೇರಿ ಅಮ್ಮನ ಹೆಸರಿನಲ್ಲಿ ನಡೆಸಿದ ಮೇಕೆದಾಟು ಪಾದಯಾತ್ರೆಯಲ್ಲಿ ನದಿಯಂತೆ ಹರಿಸಿದ ಮಾಂಸ, ಮದ್ಯದ ಹೊಳೆಯನ್ನು ಕಾಣದವರು ಯಾರೂ ಇಲ್ಲ. ಆದರೆ, ಆ ಪಕ್ಷದ ಕಾಮಾಲೆ ಕಣ್ಣು ಹಿಂದೂಗಳ ಹಬ್ಬಗಳ ಮೇಲೆಯೇ ಬಿದ್ದಿದೆ. ಜಾತಿ, ಧರ್ಮಗಳ ತುಷ್ಟೀಕರಣ ಜಾಡ್ಯ ಕಾಂಗ್ರೆಸ್ ಪಕ್ಷವನ್ನು ಅಂಟಿಕೊಂಡಿದೆ.

ಕಾಂಗ್ರೆಸ್ ಸೋಲಿನ ಹತಾಶೆಯಿಂದ ಜೆಡಿಎಸ್ ಹಾಗೂ ಬಿಜೆಪಿ ಪಕ್ಷಗಳನ್ನು ಟೀಕಿಸುವ ಭರದಲ್ಲಿ ನಮ್ಮ ಹಿಂದೂ ಸಂಪ್ರದಾಯದ ಬಗ್ಗೆ ಅವಹೇಳನ ಮಾಡಿದೆ. ಅದರ ಕೊಳಕುತನ ಅದರ ಟ್ವೀಟ್ ನಲ್ಲಿ ಎದ್ದು ಕಾಣುತ್ತಿದೆ. ನಿರಂತರವಾಗಿ ಹಿಂದೂ ವಿರೋಧಿ, ದ್ರೋಹಿ ಆಗಿರುವ ಕಾಂಗ್ರೆಸ್ ಗೆ ಹೊಸತೊಡಕುಗಿಂತ ಇಫ್ತಾರ್ ಕೂಟದಲ್ಲಿಯೇ ಹೆಚ್ಚು ಪ್ರೀತಿ. ಜನ್ಮದಾರಭ್ಯ ಬಂದಿದ್ದನ್ನು ನಾವಂತೂ ಅವಹೇಳನ ಮಾಡುವುದಿಲ್ಲ.

ಮೋದಿ ಕಾರ್ಯಕ್ರಮದಲ್ಲಿ ಬದಲಾವಣೆ

ಬೆಂಗಳೂರು: ಪ್ರಧಾನಿ ಮೋದಿಯವರ ಅವರ ಕರ್ನಾಟಕ ಭೇಟಿ ಕಾರ್ಯಕ್ರಮದಲ್ಲಿ ಮತ್ತೆ ಮಹತ್ವದ ಬದಲಾವಣೆಯಾಗಿದೆ.

ಏಪ್ರಿಲ್14 ರಂದು ಪ್ರಧಾನಿ ಮೋದಿಯವರ ಬೃಹತ್ ಸಮಾವೇಶವನ್ನು ಮಂಗಳೂರು ಬದಲು ಮೈಸೂರಿನಲ್ಲಿ ಆಯೋಜಿಸಲಾಗಿದೆ. ಹಳೇಮೈಸೂರು ಭಾಗದಲ್ಲಿ ಸಿದ್ದರಾಮಯ್ಯ ಟಾರ್ಗೆಟ್ ಮಾಡಿರುವ ದೋಸ್ತಿಗಳು ಮೈಸೂರಿಗೆ ಮೋದಿ ಅವರನ್ನು ಕರೆಸಿ ಬೃಹತ್ ಸಮಾವೇಶ ನಡೆಸಲು ಮುಂದಾಗಿದ್ದಾರೆ.

ಮೋದಿಯವರು ಏಪ್ರಿಲ್ 14 ರಂದು ಮೈಸೂರಿಗೆ ಸಂಜೆ 4 ಗಂಟೆಗೆ ಬರಲಿದ್ದಾರೆ. ಅಂದು ಮಹಾರಾಜ ಮೈದಾನದಲ್ಲಿ ಆಯೋಜನೆಗೊಂಡಿರುವ ಬೃಹತ್ ಸಮಾವೇಶದಲ್ಲಿ ಪಾಲ್ಗೊಂಡು ಮೋದಿ ಮಾತಾಡಲಿದ್ದಾರೆ. ಹಳೇ ಮೈಸೂರಿನ ನಾಲ್ಕು ಲೋಕಕ್ಷೇತ್ರಗಳನ್ನು ಟಾರ್ಗೆಟ್ ಇಟ್ಟುಕೊಂಡು ಮೋದಿಯವರು ಭಾಷಣ ಮಾಡಲಿದ್ದಾರೆ. ಈ ಸಮಾವೇಶದಲ್ಲಿ 1.5 ಲಕ್ಷಕ್ಕೂ ಹೆಚ್ಚು ಜನರನ್ನ ಸೇರಿಸಿ ಯಶಸ್ವಿ ಮಾಡಲು ದೋಸ್ತಿ ನಾಯಕರು ನಿರ್ಧರಿಸಿದ್ದಾರೆ.

ಅಂದು ಸಂಜೆ 6 ಗಂಟೆಗೆ ಮಂಗಳೂರಿಗೆ

ಆಗಮಿಸಿ ಬೃಹತ್ ರೋಡ್ ಶೋ ನಡೆಸಲಿದ್ದಾರೆ. ಮಂಗಳೂರಿನ ನಾರಾಯಣ ಗುರು ಸರ್ಕಲ್ ನಿಂದ ನವಭಾರತ ವೃತ್ತದವರೆಗೆ 1.5 ಕಿ.ಮೀ ವರೆಗೆ ಮೋದಿಯವರು ರೋಡ್ ಶೋ ನಡೆಸಲಿದ್ದಾರೆ. ಮೋದಿಯವರ ಜತೆ ರೋಡ್ ಶೋ ವೇಳೆ ಪಕ್ಷದ ಅಭ್ಯರ್ಥಿ ಮಾತ್ರ ಇರುವಂತೆ ಸೂಚಿಸಲಾಗಿದೆ.

Printed, Published & Owned by N.Venugopal Krishna, Printed at DASHAPRAMATHI MUDRANALAYA, No.433/1, Chikkavitalenahalli Village, Thagachagere Post, Kasaba Hobli, Channapatna Taluk, Ramanagar District, Pin-562160. Published at No.15, Ground Floor, 12th Block, 5th Main, Kumara Park (West), Behind BDA Head Office, Bengaluru-560020. Editor: N.Venugopal Krishna, Mobile No.+91 94835 89085, email: sanjemugilu@gmail.com