ಸಂಪುಟ: 21, ಸಂಚಿಕೆ: 186, ಪುಟಗಳು: 8, ಸೋಮವಾರ, 14 ಏಪ್ರಿಲ್ 2024 RNI NO. KARKAN/2002/08054
epaper: www.sanjemugilu.com

ವೇಣು ಸಾರಥ್ಯದಲ್ಲಿ...

ಸುದ್ದಿಗಳ ಹೊನಲು

ಸಂಜೆ ಮುಗಿಲು

ಕನ್ನಡ ಪ್ರಾದೇಶಿಕ ಸಂಜೆ ದಿನಪತ್ರಿಕೆ
ಬೆಂಗಳೂರು। ಬೆಂಗಳೂರು ಗ್ರಾಮಾಂತರ। ಕೋಲಾರ। ಚಿಕ್ಕಬಳ್ಳಾಪುರ। ರಾಮನಗರ। ಮಂಡ್ಯ। ಮೈಸೂರು। ಚಾಮರಾಜನಗರ

ಸುಭಾಷಿತ

ಸ್ವಲ್ಪ ಉಳ್ಳವನು ಬಡವನಲ್ಲ;
ಇನ್ನೂ ಬೇಕೆನ್ನುವವನು ಬಡವ

। ಸೆನೇಕಾ

ಪಂಚಾಂಗ

(ಸೋಮವಾರ 15, ಏಪ್ರಿಲ್ -2024)

- ಶ್ರೀ ಕ್ರೋಧಿ ನಾಮ ಸಂವತ್ಸರ,
- ಉತ್ತರಾಯಣ, ವಸಂತ ಋತು
- ಚೈತ್ರ ಮಾಸ, ಶುಕ್ಲ ಪಕ್ಷ
- ವಾರ: ಸೋಮವಾರ, ತಿಥಿ: ಸಪ್ತಮಿ
- ನಕ್ಷತ್ರ: ಪುನರ್ವಸು
- ರಾಹುಕಾಲ: 7:45 ರಿಂದ 9:18
- ಗುಳಿಕಕಾಲ: 1:57 ರಿಂದ 3:30
- ಯಮಗಂಡಕಾಲ: 10:51 ರಿಂದ 12:24

ಸಂಕ್ಷಿಪ್ತ ಸುದ್ದಿ

ತುಮಕೂರಿನ ಮತ್ತೊಬ್ಬ ಯುವ ನಾಯಕನಿಗೆ ಕೈ ಗಾಳ

ತುಮಕೂರು: ಲೋಕಸಭಾ ಚುನಾವಣೆಗೆ ಇನ್ನೇನು ಕೆಲವೇ ದಿನಗಳು ಬಾಕಿ ಉಳಿದಿವೆ. ಈಗಾಗಲೇ ಎಲ್ಲಾ ಪಕ್ಷಗಳು ಅಬ್ಬರದ ಪ್ರಚಾರದಲ್ಲಿ ತೊಡಗಿದ್ದು ಮತದಾರರನ್ನು ಓಲೈಸಲು ಇನ್ನಿಲ್ಲದ ಶ್ರಮ ಪಡುತ್ತಿದೆ. ಇದರ ಜೊತೆಜೊತೆಗೆ ಪಕ್ಷಾಂತರ ಆಗುವವರ ಸಂಖ್ಯೆ ಇನ್ನೂ ನಿಂತಿಲ್ಲ, ಲೋಕಸಭಾ ಚುನಾವಣೆ ಘೋಷಣೆಯಾದಾಗಿನಿಂದ ಜೆಡಿಎಸ್‌ನ ಬುಡಕ್ಕೆ ಕೊಡಲಿಯೇಟು ಕೊಡಲು ಯತ್ನಿಸುತ್ತಿರುವ ಕಾಂಗ್ರೆಸ್ ಇದೀಗ ಮತ್ತೆ ಠಕ್ಕರ್ ನೀಡಲು ಮುಂದಾಗಿದೆ. ಪುಟ 2

ಏ.20ಕ್ಕೆ ದೇವನಹಳ್ಳಿಯಲ್ಲಿ ಸಮಾವೇಶ

ಚಿಕ್ಕಬಳ್ಳಾಪುರ: ಈ ಬಾರಿ 'ಲೋಕ'ಸಮರದಲ್ಲಿ ರಾಜ್ಯದಲ್ಲಿ 20ಕ್ಕೂ ಹೆಚ್ಚು ಸ್ಥಾನಗಳನ್ನು ಗೆಲ್ಲಲೇಬೇಕೆಂದು ಪಣ ತೊಟ್ಟಿರುವ ಮೈತ್ರಿ ಪಕ್ಷವು ಜಂಟಿಯಾಗಿ ಕಸರತ್ತು ನಡೆಸುತ್ತಿದೆ. ಹೀಗಾಗಿ ರಾಜ್ಯದಲ್ಲಿ ಪ್ರಧಾನಿ ಮೋದಿ-ಮಾಜಿ ಪ್ರಧಾನಿ ಹೆಚ್‌ಡಿ ದೇವೇಗೌಡರ ದಂಡಯಾತ್ರೆ ಮುಂದುವರಿಯಲಿದೆ.

ಮೈಸೂರಿನಲ್ಲಿ ಅದ್ದೂರಿ ಸಮಾವೇಶದ ಬಳಿಕ ಚಿಕ್ಕಬಳ್ಳಾಪುರ ತುಮಕೂರು, ಬೆಂಗಳೂರು ಗ್ರಾಮಾಂತರ ಕ್ಷೇತ್ರಗಳನ್ನು ಗುರಿಯಾಗಿಸಿಕೊಂಡು ಮೈತ್ರಿ ಪಕ್ಷ ಪ್ರಚಾರ ನಡೆಸಲು ಪ್ಲ್ಯಾನ್ ಮಾಡಿದೆ. ಇದೇ ಏಪ್ರಿಲ್ 20 ರಂದು ಚಿಕ್ಕಬಳ್ಳಾಪುರದ ದೇವನಹಳ್ಳಿಯಲ್ಲಿ ಮತ್ತೊಂದು ಬೃಹತ್ ಸಮಾವೇಶ ಹಮ್ಮಿಕೊಳ್ಳಲಾಗಿದೆ. ಈ ಸಮಾವೇಶದಲ್ಲೂ ಪ್ರಧಾನಿ ಮೋದಿ-ಹೆಚ್ ಡಿಡಿ ಜೊತೆಯಾಗಿ ಕಾಣಿಸಿಕೊಳ್ಳಲಿದ್ದಾರೆ ಎಂದು ಪಕ್ಷದ ಮೂಲಗಳು ತಿಳಿಸಿವೆ. ಪುಟ 2

ಕೋಮುಲ್ ನೇಮಕಾತಿಯಲ್ಲಿ ಹಗರಣ!

ರಾಜ್ಯಪಾಲ, ಲೋಕಾಯುಕ್ತರಿಗೆ ಇಡಿ ಪತ್ರ

ಬೆಂಗಳೂರು: ಕೋಲಾರ-ಚಿಕ್ಕಬಳ್ಳಾಪುರ ಜಿಲ್ಲಾ ಸಹಕಾರಿ ಹಾಲು ಉತ್ಪಾದಕರ ಒಕ್ಕೂಟದ ನೇಮಕಾತಿಯಲ್ಲಿ ಹಗರಣ ನಡೆದಿರುವುದು ಬೆಳಕಿಗೆ ಬಂದಿದ್ದು, ಜಾರಿ ನಿರ್ದೇಶನಾಲಯ ತನಿಖೆ ಚುರುಕುಗೊಳಿಸಿದೆ. ನೇಮಕಾತಿಯಲ್ಲಿ ಹಗರಣ ನಡೆದ ಆರೋಪದ ಕುರಿತು ಕರ್ನಾಟಕ ರಾಜ್ಯಪಾಲರು, ಲೋಕಾಯುಕ್ತರಿಗೆ ಇಡಿ ಪತ್ರ ಬರೆದಿದೆ. 2023ರಲ್ಲಿ ಕಾಂಗ್ರೆಸ್ ಶಾಸಕರೊಬ್ಬರ ನೇತೃತ್ವದಲ್ಲಿ ನಡೆದ ಕೋಲಾರ-ಚಿಕ್ಕಬಳ್ಳಾಪುರ ಜಿಲ್ಲಾ ಸಹಕಾರಿ ಹಾಲು ಉತ್ಪಾದಕರ ಒಕ್ಕೂಟದ ನೇಮಕಾತಿಯಲ್ಲಿ ಅಕ್ರಮ ನಡೆದಿದೆ ಎಂದು ಸ್ವಯಂ ದೂರು ದಾಖಲಿಸಿಕೊಂಡಿರುವ ಜಾರಿ ನಿರ್ದೇಶನಾಲಯ ತನಿಖೆಗಾಗಿ ಕರ್ನಾಟಕ ಲೋಕಾಯುಕ್ತ ಹಾಗೂ ರಾಜ್ಯಪಾಲರಿಗೆ ಪತ್ರ ಬರೆದಿದೆ.

150 ಕೋಟಿ ರೂ ಮೌಲ್ಯದ ಸರ್ಕಾರಿ ಭೂಮಿ ಹಂಚಿಕೆ: ವರದಿಗಳ ಪ್ರಕಾರ ಕೋಲಾರ ಜಿಲ್ಲೆಯ ಮಾಲೂರು ಕ್ಷೇತ್ರದ ಕಾಂಗ್ರೆಸ್ ಶಾಸಕ ಕೆ ವೈ ನಂಜೇಗೌಡ ಮತ್ತು ಅವರ ಬೆಂಬಲಿಗರು ಉದ್ಯೋಗ ನೇಮಕಾತಿಯಲ್ಲಿ ಲಂಚ ಪಡೆದಿದ್ದಾರೆ ಎನ್ನಲಾಗಿದೆ. ಅಕ್ರಮ ಹಣ ವರ್ಗಾವಣೆ ಆರೋಪದ ತನಿಖೆಯಲ್ಲಿ ಅಕ್ರಮವಾಗಿ 150 ಕೋಟಿ ರೂಪಾಯಿ ಮೌಲ್ಯದ ಸರ್ಕಾರಿ ಭೂಮಿಯನ್ನು ಅನಧಿಕೃತವಾಗಿ ಹಂಚಿಕೆ ಮಾಡಿದ್ದಾರೆ ಎಂಬುದು ತಿಳಿದು ಬಂದಿದೆ.

ಫಲಿತಾಂಶ ಪ್ರಕಟಿಸಿದ ಆಯ್ಕೆ: ಕೋಮುಲ್ ನಲ್ಲಿ 81 ಹುದ್ದೆಗಳ ಭರ್ತಿಗೆ 2023 ಸೆಪ್ಟೆಂಬರ್ ತಿಂಗಳಲ್ಲಿ ಮಂಗಳೂರು ವಿಶ್ವವಿದ್ಯಾನಿಲಯ ಲಿಖಿತ ಪರೀಕ್ಷೆಯನ್ನು ಮಾಡಿತು. ಲಿಖಿತ ರೂಪದಲ್ಲಿ ಪರೀಕ್ಷೆಗೆ 85 ಅಂಕ, ಮುಖಾಮುಖಿ ಸಂದರ್ಶನಕ್ಕೆ 15 ಅಂಕ ನಿಗದಿ ಮಾಡಲಾಗಿತ್ತು. ಮೂಲಕ ಆಯ್ಕೆ ಮಾಡಲು ಕೋಮುಲ್ ಅಧ್ಯಕ್ಷ ಕೆ ವೈ ನಂಜೇಗೌಡ ಹಾಗೂ ಕೋಮುಲ್ ನಿರ್ದೇಶಕರಾದ ಕೆ.ಎನ್ ನಾಗರಾಜ್ ಕಮಿಟಿ ನಿರ್ಧಾರ ಮಾಡಿತ್ತು. ಅದೇ ಕಮಿಟಿಯಲ್ಲಿ ಹೆಚ್ಚುವರಿ ರಿಜಿಸ್ಟ್ರಾರ್ ಲಿಂಗರಾಜು, ಕರ್ನಾಟಕ ಹಾಲು ಒಕ್ಕೂಟದ ಪ್ರತಿನಿಧಿ ಬಿ.ಪಿ ರಾಜು ಹಾಗೂ ಕೋಮುಲ್ ಎಂಡಿ ಗೋಪಾಲ್ ಮೂರ್ತಿ ಕಮಿಟಿಯಲ್ಲಿದ್ದರು. ಜಾರಿ ನಿರ್ದೇಶನಾಲಯ ಪ್ರಕಾರ, 2023 ಡಿಸೆಂಬರ್ ನಲ್ಲಿ ಸಂದರ್ಶನಕ್ಕೆ 320 ಅಭ್ಯರ್ಥಿಗಳನ್ನು ಆಯ್ಕೆ ಮಾಡಿದ್ದರು. 75 ಅಭ್ಯರ್ಥಿಗಳನ್ನು ಕೋಮುಲ್ ಬೋರ್ಡ್ ಅಂತಿಮಗೊಳಿಸಿತ್ತು. ಪುಟ 2

ನಾನೆ ಒಕ್ಕಲಿಗರ ನಾಯಕ

ಪರೋಕ್ಷವಾಗಿ ಡಿಕೆ ಶಿವಕುಮಾರ್ ಹೇಳಿಕೆ, ಕುಮಾರಸ್ವಾಮಿ, ದೇವೇಗೌಡಗೆ ಗುದ್ದು

ಮೈಸೂರು: ರಾಜ್ಯ ಕಾಂಗ್ರೆಸ್ ಗೆ ಬೆಂಗಳೂರು ಗ್ರಾಮಾಂತರ ಮತ್ತು ಹಳೇ ಮೈಸೂರು ಭಾಗದ ಲೋಕಸಭಾ ಕ್ಷೇತ್ರಗಳು ಪ್ರತಿಷ್ಠೆಯಾಗಿ ಪರಿಣಮಿಸಿವೆ. ಮಂಡ್ಯ, ಮೈಸೂರು, ಹಾಸನ ಮತ್ತು ಚಾಮರಾಜನಗರ ಲೋಕಸಭಾ ಕ್ಷೇತ್ರಗಳನ್ನು ಶತಾಯಗತಾಯ ಗೆಲ್ಲಲು ಕಾಂಗ್ರೆಸ್ ಪಣ ತೊಟ್ಟಿದೆ. ಹಳೇ ಮೈಸೂರು ಭಾಗದಲ್ಲಿ ಒಕ್ಕಲಿಗರ ಮತಗಳು ಜಾಸ್ತಿ ಇದ್ದು, ಕಾಂಗ್ರೆಸ್ ನಲ್ಲಿ ಒಕ್ಕಲಿಗರ ನಾಯಕ ಅಂತ ಡಿಕೆ ಶಿವಕುಮಾರ್ ಗುರುತಿಸಿಕೊಂಡಿದ್ದಾರೆ. ಆದರೆ ಪಕ್ಷಾತೀತವಾಗಿ ಒಕ್ಕಲಿಗರ ನಾಯಕನಾಗಲು ಡಿಕೆ ಶಿವಕುಮಾರ್ ಹೆಣಗಾಡುತ್ತಿದ್ದಾರೆ. ಹೀಗಾಗಿ ಡಿಕೆ ಶಿವಕುಮಾರ್ ಈಗಾಗಲೆ ನಾನಾ ತಂತ್ರಗಳನ್ನು ಮಾಡುತ್ತಿದ್ದು, ರವಿವಾರ (ಏ.14) ರಂದು ಮೈಸೂರಿನಲ್ಲಿ ಒಕ್ಕಲಿಗ ಮುಖಂಡರ ಸಭೆ ನಡೆಸಿದರು. ಈ ಸಭೆಯಲ್ಲಿ ಉಪಮುಖ್ಯಮಂತ್ರಿ ಡಿಕೆ ಶಿವಕುಮಾರ್ ಅವರು ಮಾಜಿ ಪ್ರಧಾನಿ ಹೆಚ್ ಡಿ ದೇವೇಗೌಡ ಮತ್ತು ಮಾಜಿ ಮುಖ್ಯಮಂತ್ರಿ ಹೆಚ್ ಡಿ ಕುಮಾರಸ್ವಾಮಿ ವಿರುದ್ಧ ವಾಗ್ದಾಳಿ ನಡೆಸಿದರು.

ಮಂಡ್ಯ ಲೋಕಸಭಾ ಕ್ಷೇತ್ರದ ಎನ್ ಡಿಎ ಅಭ್ಯರ್ಥಿ ಹೆಚ್ ಡಿ ಕುಮಾರಸ್ವಾಮಿಯವರು ಎರಡು ಬಾರಿ ಮುಖ್ಯಮಂತ್ರಿಯಾದರು. ಹೆಚ್ .ಡಿ. ದೇವೇಗೌಡ ಅವರು ದೇಶದ ಪ್ರಧಾನಿಯಾದರು. ನಾನು ನಿಮ್ಮೂರಿನ ಅಳಿಯ, ನನಗೂ ದೊಡ್ಡ ಜವಾಬ್ದಾರಿ ಇದೆ. ಇಲ್ಲಿ ರಕ್ಷಣೆ ಇಲ್ಲ, ನಾಯಕತ್ವದ ಸಮಸ್ಯೆ ಇದೆ. ಸ್ವಲ್ಪ ದಿನ ಅಷ್ಟೆ. ನೀವು ತಲೆಕೆಡಿಸಿಕೊಳ್ಳಲು ಹೋಗಬೇಡಿ,

ನೀವು ಎಲ್ಲರೂ ನಮ್ಮ ಬೆಂಬಲಕ್ಕೆ ನಿಲ್ಲಬೇಕು. ಎನ್ನುವ ಮೂಲಕ ಕೆಪಿಸಿಸಿ ಅಧ್ಯಕ್ಷ ಡಿಕೆ ಶಿವಕುಮಾರ್ ಒಕ್ಕಲಿಗರ ಮತಗಳನ್ನು ತಮ್ಮತ್ತ ಸೆಳೆಯುವ ಪ್ರಯತ್ನ ಮಾಡಿದರು. ಜೊತೆಗೆ ಮುಂದಿನ ದಿನಗಳಲ್ಲಿ ಒಕ್ಕಲಿಗ ಸಮಾಜದ ನಾಯಕ ಮತ್ತು ಮುಖ್ಯಮಂತ್ರಿಯಾಗುವ ಸುಳಿವನ್ನು ನೀಡಿದರು.

ನಾಯಕತ್ವ ವಿಚಾರದಲ್ಲಿ ನಮ್ಮ ಸಮಾಜದವರಿಗೆ ಸ್ವಲ್ಪ ಸಮಸ್ಯೆ ಆಗಿದೆ. ಈಗ ಸಚಿವ ವೆಂಕಟೇಶ್ , ಹರೀಶ್ ಗೌಡ ಮುಂದಾಳತ್ವ ವಹಿಸಿದ್ದಾರೆ. ಹೆಚ್ ಡಿ ಕುಮಾರಸ್ವಾಮಿ ಪುಟ್ಟರಾಜುಗೆ ಟಿಕೆಟ್ ಕೊಡುತ್ತೇನೆಂದು ಚಾಕಲೇಟ್ ಕೊಟ್ಟರು. ನಾವೇನು ಮಾಡಲ್ಲ, ಬಿಜೆಪಿಗರೇ ಅವರನ್ನು ಮುಗಿಸುತ್ತಾರೆ. ಒಕ್ಕಲಿಗರು ದರಿದ್ರ ಮಾತಾಡ್ತಾರೆಂದು ಜನ ಮಾತಾಡಿಕೊಳ್ಳುತ್ತಿದ್ದಾರೆ ಎಂದರು.

ನಾನು ಅಪ್ಪ-ಅಮ್ಮನಿಗೆ ಹುಟ್ಟಿಲ್ಲ ಅಂಥ ಹೆಚ್ ಡಿ ಕುಮಾರಸ್ವಾಮಿ ಹೇಳಿದರು. ನನ್ನ ತಾಯಿಯನ್ನೇ ಕರೆದುಕೊಂಡು ಹೋಗಿ ಅವರ ಮುಂದೆ ಕೂರಿಸಿದೆ. ಆಗ ಕ್ಷಮೆ ಕೇಳಿದರು. ಬಾಯಿ ಇದೆ ಅಂಥ ಏನು ಬೇಕಾದ್ರೂ ಮಾತಾಡಬಹುದಾ ನಾನು ಸಮಾಜಕ್ಕೆ ಹೆದರುತ್ತೇನೆ, ಇಂಥವರಿಗೆ ಹೆದರಲ್ಲ. ಇಂಥವರಿಗೆ ಹೆದರುವ ಮಗ ಅಲ್ಲ ಎಂದ ಎಂದು ವಾಗ್ದಾಳಿ ಮಾಡಿದರು. ಪುಟ 2

ಬಿಆರ್‌ಎಸ್ ನಾಯಕಿ ಕೆ. ಕವಿತಾರನ್ನು ಏಪ್ರಿಲ್ 23ರವರೆಗೆ ನ್ಯಾಯಾಂಗ ಬಂಧನಕ್ಕೆ ಕಳುಹಿಸಿದ ನ್ಯಾಯಾಲಯ

ದೆಹಲಿ: ಅಬಕಾರಿ ನೀತಿ ಪ್ರಕರಣಕ್ಕೆ ಸಂಬಂಧಿಸಿದಂತೆ ದೆಹಲಿಯ ನ್ಯಾಯಾಲಯ ಸೋಮವಾರ ಬಿಆರ್‌ಎಸ್ ನಾಯಕಿ ಕೆ ಕವಿತಾ ಅವರನ್ನು ಏಪ್ರಿಲ್ 23 ರವರೆಗೆ ನ್ಯಾಯಾಂಗ ಬಂಧನಕ್ಕೆ ಕಳುಹಿಸಿದೆ. ತೆಲಂಗಾಣ ಮಾಜಿ ಮುಖ್ಯಮಂತ್ರಿ ಕೆ ಚಂದ್ರಶೇಖರ್ ರಾವ್ ಅವರ ಪುತ್ರಿ ಕವಿತಾ ಅವರ ಮೂರು ದಿನಗಳ ಪೊಲೀಸ್ ಕಸ್ಟಡಿ ಅವಧಿ ಮುಗಿದ ಹಿನ್ನೆಲೆಯಲ್ಲಿ ಅವರನ್ನು ನ್ಯಾಯಾಲಯಕ್ಕೆ ಹಾಜರುಪಡಿಸಲಾಯಿತು.

ಬಿಆರ್ ಎಸ್ ನಾಯಕನನ್ನು ಮಾರ್ಚ್ 15 ರಂದು ಜಾರಿ ನಿರ್ದೇಶನಾಲಯವು ಬಂಧಿಸಿತ್ತು. ಮತ್ತು ಪ್ರಸ್ತುತ ತಿಹಾರ್ ಜೈಲಿನಲ್ಲಿ ಇರಿಸಲಾಗಿದೆ. ಎಎಪಿ ನಾಯಕರಾದ ಮನೀಶ್ ಸಿಸೋಡಿಯಾ ಮತ್ತು ಸಂಜಯ್ ಸಿಂಗ್ ನಂತರ ಇವರನ್ನು ಬಂಧಿಸಲಾಗಿತ್ತು. ಮಾರ್ಚ್ 21ರಂದು ದೆಹಲಿ ಮುಖ್ಯಮಂತ್ರಿ ಅರವಿಂದ್ ಕೇಜ್ರಿವಾಲ್ ರನ್ನು ಬಂಧಿಸಲಾಗಿತ್ತು.

ದೆಹಲಿ ಮದ್ಯನೀತಿ ಹಗರಣ, ಕೆ ಕವಿತಾ ಮಧ್ಯಂತರ ಜಾಮೀನು ಅರ್ಜಿ ವಜಾ ದೆಹಲಿ ಮದ್ಯನೀತಿ ಹಗರಣದಲ್ಲಿ ಬಂಧನಕ್ಕೊಳಗಾಗಿರುವ ಬಿಆರ್ ಎಸ್ ನಾಯಕಿ ಕೆ ಕವಿತಾ ಅವರ ಮಧ್ಯಂತರ ಜಾಮೀನು ಅರ್ಜಿಯನ್ನು ದೆಹಲಿಯ ರೋಸ್ ಅವೆನ್ಯೂ ನ್ಯಾಯಾಲಯ ಸೋಮವಾರ ವಜಾಗೊಳಿಸಿದೆ. ದೆಹಲಿ ಮದ್ಯ ನೀತಿ ಪ್ರಕರಣದಲ್ಲಿ ತಿಹಾರ್ ಜೈಲಿನಲ್ಲಿರುವ ಕವಿತಾಗೆ ಮಧ್ಯಂತರ ಜಾಮೀನು ಕೋರಿ ಸಲ್ಲಿಸಿದ್ದ ಅರ್ಜಿಯನ್ನು ನ್ಯಾಯಾಲಯ ತಿರಸ್ಕರಿಸಿದೆ. ಪುಟ 2

ಬೆಂಗಳೂರು ಸೆಂಟ್ರಲ್ : ಪಿಸಿ ಮೋಹನ್ 4ನೇ ಗೆಲುವು ತಡೆಗೆ ಮನ್ಸೂರ್ ಅಲಿ ಖಾನ್

'ಗ್ಯಾರಂಟಿ' ಅಸ್ತ್ರ

ಬೆಂಗಳೂರು: ಲೋಕಸಭೆ ಚುನಾವಣೆಯಲ್ಲಿ ಬೆಂಗಳೂರಿನ ಪ್ರತಿಷ್ಠಿತ ಕ್ಷೇತ್ರ 'ಬೆಂಗಳೂರು ಸೆಂಟ್ರಲ್'ನಲ್ಲಿ ಹಾಲಿ ಬಿಜೆಪಿ ಸಂಸದ ಪಿಸಿ ಮೋಹನ್ ಮತ್ತು ಕಾಂಗ್ರೆಸ್‌ನ ಮನ್ಸೂರ್ ಅಲಿ ಖಾನ್ ನಡುವೆ ಪೈಪೋಟಿ ಏರ್ಪಟ್ಟಿದೆ. ಮೋಹನ್ ಸತತ ನಾಲ್ಕನೇ ಗೆಲುವಿನ ಗುರಿಯಲ್ಲಿದ್ದರೆ, ಖಾನ್ ಗೆಲುವಿಗಾಗಿ ರಾಜ್ಯ ಸರ್ಕಾರದ ಉಚಿತ ಗ್ಯಾರಂಟಿ ಯೋಜನೆಗಳನ್ನು ಅವಲಂಬಿಸಿದ್ದಾರೆ. ಈ ಕ್ಷೇತ್ರ ಪೂರ್ವದ ಮಹದೇವಪುರದಿಂದ ಪಶ್ಚಿಮದ ರಾಜಾಜಿನಗರದವರೆಗೆ ವ್ಯಾಪಿಸಿದೆ.

ಹೇಗಿತ್ತು 2019ರ ಬಲಾಬಲ : 2019 ರ ಲೋಕಸಭೆ ಚುನಾವಣೆಯಲ್ಲಿ ನಡೆದಿದ್ದ ತ್ರಿಕೋನ ಪೈಪೋಟಿಯಲ್ಲಿ ಕಾಂಗ್ರೆಸ್‌ನ ರಿಜ್ವಾನ್ ಅರ್ಷದ್ ಮತ್ತು ಸ್ವತಂತ್ರವಾಗಿ ಸ್ಪರ್ಧಿಸಿದ್ದ ನಟ ಪ್ರಕಾಶ್ ರಾಜ್ ಅವರನ್ನು ಮೋಹನ್ 70,000 ಕ್ಕೂ ಹೆಚ್ಚು ಮತಗಳ ಅಂತರದಿಂದ ಸೋಲಿಸಿ ಸಂಸದರಾಗಿದ್ದರು.

'ಪವರ್ ಸ್ಟಾರ್' ರೋಡ್‌ಶೋ ರದ್ದು!

ರಾಯಚೂರು: ಲೋಕಸಭಾ ಚುನಾವಣೆಗೆ ಇನ್ನೇನು ಕೆಲವೇ ದಿನಗಳು ಬಾಕಿ ಉಳಿದಿವೆ. ಈಗಾಗಲೇ ಎಲ್ಲಾ ಪಕ್ಷಗಳು ಅಬ್ಬರದ ಪ್ರಚಾರದಲ್ಲಿ ತೊಡಗಿದ್ದು ಮತದಾರರನ್ನು ಓಲೈಸಲು ಇನ್ನಿಲ್ಲದ ಶ್ರಮ ಪಡುತ್ತಿದೆ. ನಿನ್ನೆಯಷ್ಟೇ ಪ್ರಧಾನಿ ನರೇಂದ್ರ ಮೋದಿ ಕರ್ನಾಟಕಕ್ಕೆ ಆಗಮಿಸಿ ಅಬ್ಬರದ ಪ್ರಚಾರ ಕೈಗೊಂಡಿದ್ದರು. ಇದಿಗ ತೆಲುಗು ಭಾಷಿಕ ಮತದ ಮೇಲೆ ಕಣ್ಣಿಟ್ಟಿದ್ದ ಬಿಜೆಪಿ ಆಘಾತ ಉಂಟಾಗಿದೆ.

ಹೌದು.. ತೆಲುಗು ಭಾಷಿಕರ ಮತದ ಮೇಲೆ ಕಣ್ಣಿಟ್ಟಿದ್ದ ರಾಜ್ಯ ಬಿಜೆಪಿಗೆ ಅಘಾತ ಉಂಟಾಗಿದೆ. ರಾಯಚೂರಲ್ಲಿ ತೆಲುಗು ಪವರ್ ಸ್ಟಾರ್ ಪವನ್ ಕಲ್ಯಾಣ್ ಪ್ರವಾಸ ರದ್ದುಗೊಂಡಿದ್ದು, ಇದರಿಂದ 25ಸಾವಿರಕ್ಕೂ ಹೆಚ್ಚು ತೆಲುಗು ಭಾಷಿಕರ ವೋಟ್ ಮೇಲೆ ಕಣ್ಣಿಟ್ಟಿದ್ದ ಬಿಜೆಪಿಗೆ ಆತಂಕ ಎದುರಾಗಿದೆ. ನಟ ಕಂ ರಾಜಕಾರಣಿ ಪವನ್ ಕಲ್ಯಾಣ್ ಮೂಲಕ ತೆಲುಗು ಮತದಾರರನ್ನ ಸೆಳೆಯಲು ಬಿಜೆಪಿ ಪ್ಲ್ಯಾನ್ ಮಾಡಿತ್ತು. ಆದರೆ ಇದೀಗ ಅವರ ಪುಟ 2

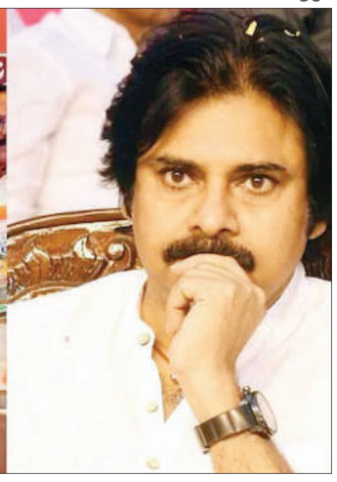

ರಾಯಚೂರು ಪ್ರವಾಸ ರದ್ದುಗೊಂಡಿದೆ.

ತೆಲುಗು ಭಾಷಿಕರ ಮತವನ್ನು ಸೆಳೆಯಲು ನಟ ಕಂ ರಾಜಕಾರಣಿ ಪವನ್ ಕಲ್ಯಾಣ್ ಅವರನ್ನು ಕರೆಸಿ ರೋಡ್ ಶೋ ಕೂಡ ಆಯೋಜನೆ ಮಾಡಿದ್ದ ಬಿಜೆಪಿ ನಾಯಕರು ಸುಮಾರು 5 ಕಿಮೀ ಉದ್ದದ ರೋಡ್ ಶೋ ಮೂಲಕ ಮತದಾರರನ್ನು ಓಲೈಸಲು ಪ್ಲಾನ್ ರೂಪಿಸಿದ್ದರು. ಪುಟ 2

ಟ್ರಕ್‌ಗೆ ಡಿಕ್ಕಿ ಹೊಡೆದು ಹೊತ್ತಿ ಉರಿದ ಕಾರು

7 ಮಂದಿ ಸಜೀವ ದಹನ

ರಾಜಸ್ಥಾನ: ಟ್ರಕ್‌ಗೆ ಕಾರೊಂದು ಡಿಕ್ಕಿ ಹೊಡೆದ ಪರಿಣಾಮ ಕೂಡಲೇ ಬೆಂಕಿ ಕಾಣಿಸಿಕೊಂಡು ಕಾರಿನಲ್ಲಿದ್ದ 7 ಮಂದಿ ಸಜೀವದಹನವಾಗಿರುವ ಘಟನೆ ರಾಜಸ್ಥಾನದ ಸಿಕಾರ್ ಜಿಲ್ಲೆಯಲ್ಲಿ ನಡೆದಿದೆ. ಕಾರಿಗೆ ಬೆಂಕಿ ಹೊತ್ತಿಕೊಂಡ ಪರಿಣಾಮ ಇಬ್ಬರು ಮಕ್ಕಳು ಮತ್ತು ಮೂವರು ಮಹಿಳೆಯರು ಸೇರಿದಂತೆ ಒಂದೇ ಕುಟುಂಬದ ಏಳು ಜನರು ಸಜೀವ ದಹನವಾಗಿದ್ದಾರೆ ಎಂದು ಪೊಲೀಸರು ತಿಳಿಸಿದ್ದಾರೆ.

ಕಾರು ಪ್ರಯಾಣಿಕರು, ಉತ್ತರ ಪ್ರದೇಶದ ಮೀರತ್ ನಿವಾಸಿಗಳಾಗಿದ್ದು, ರಾಜಸ್ಥಾನದ ಸಲಾಸರ್ ನಲ್ಲಿರುವ ಸಲಾಸರ್ ಬಾಲಾಜಿ ದೇವಸ್ಥಾನದಿಂದ ಹಿಂತಿರುಗುತ್ತಿದ್ದರು. ಚುರು ಕಡೆಗೆ ಹೋಗುತ್ತಿದ್ದ ಕಾರು ಚಾಲಕ ಟ್ರಕ್ ಅನ್ನು ಹಿಂದಿಕ್ಕಲು ಯತ್ನಿಸಿದಾಗ ಈ ಘಟನೆ ಸಂಭವಿಸಿದೆ. ಎದುರಿನಿಂದ ಇನ್ನೊಂದು ವಾಹನ ಬಂದಾಗ ಡಿಕ್ಕಿ ಹೊಡೆಯುವುದನ್ನು ತಪ್ಪಿಸುವ ಪ್ರಯತ್ನದಲ್ಲಿ ನಿಯಂತ್ರಣ ತಪ್ಪಿ ಟ್ರಕ್‌ಗೆ ಡಿಕ್ಕಿ ಹೊಡೆದಿದೆ.

ಡಿಕ್ಕಿಯ ರಭಸಕ್ಕೆ ಕಾರಿನಲ್ಲಿದ್ದ ಎಲ್‌ಪಿಜಿ ಕಿಟ್ ಗೆ ಬೆಂಕಿ ಹೊತ್ತಿಕೊಂಡಿದ್ದು, ಟ್ರಕ್‌ನಲ್ಲಿ ತುಂಬಿದ್ದ ಹತ್ತಿ ಬೆಂಕಿಯನ್ನು ಮತ್ತಷ್ಟು ಹೆಚ್ಚಿಸಿತ್ತು. ಅಲ್ಲಿದ್ದವರು

ಹರಸಾಹಸ ಮಾಡಿದರೂ ಬೆಂಕಿಯ ರಭಸಕ್ಕೆ ಕಾರು ಪ್ರಯಾಣಿಕರು ಬೀಗ ಹಾಕಿದ್ದ ಬಾಗಿಲು ತೆರೆಯಲು ಸಾಧ್ಯವಾಗದೆ ಸಜೀವ ದಹನವಾಗಿದ್ದಾರೆ.

ಅಪಘಾತದ ಪ್ರತ್ಯಕ್ಷದರ್ಶಿ ರಾಮ್ನಿವಾಸ್ ಸೈನಿ, ಪ್ರಯಾಣಿಕರು ಸಹಾಯಕ್ಕಾಗಿ ಕಿರುಚುತ್ತಿದ್ದರು ಆದರೆ ಬೆಂಕಿಯಿಂದಾಗಿ ಅವರಿಗೆ ಸಹಾಯ ಮಾಡಲು ಸಾಧ್ಯವಾಗಲಿಲ್ಲ ಎಂದು ಬೇಸರ ವ್ಯಕ್ತಪಡಿಸಿದ್ದಾರೆ.

ಅಗ್ನಿಶಾಮಕ ದಳದ ವಾಹನಗಳನ್ನು ನಿಯೋಜಿಸಲಾಗಿತ್ತು, ಆದರೆ ಬೆಂಕಿಯನ್ನು ನಿಯಂತ್ರಣಕ್ಕೆ ತರುವಷ್ಟರಲ್ಲಿ ಕಾರಿನಲ್ಲಿದ್ದವರು ಸಾವನ್ನಪ್ಪಿದ್ದಾರೆ. ಪುಟ 2

ಇಂದಿನಿಂದ ಐತಿಹಾಸಿಕ ಬೆಂಗಳೂರು ಕರಗ

ಬೆಂಗಳೂರು: ಐತಿಹಾಸಿಕ ಬೆಂಗಳೂರು ಕರಗ ಉತ್ಸವ ಸೋಮವಾರ ಬೆಳಗ್ಗಿನಿಂದಲೇ ಆರಂಭವಾಗಿದೆ. ಇಂದಿನಿಂದ ಏಪ್ರಿಲ್ 23 ರ ವರೆಗೆ ಬೆಂಗಳೂರು ಕರಗ ಮಹೋತ್ಸವ ನಡೆಯಲಿದ್ದು, ಚೈತ್ರ ಪೌರ್ಣಮಿಯಂದು ಕರಗ ಶಕ್ತ್ಯೋತ್ಸವ ನಡೆಯಲಿದೆ. 13 ಬಾರಿ ಕರಗ ಹೊತ್ತಿರುವ ಪೂಜಾರಿ ಎ. ಜ್ಞಾನೇಂದ್ರ, ಈ ಬಾರಿಯೂ ಕರಗ ಹೊರಲಿದ್ದಾರೆ. ಕರಗ ಉತ್ಸವದ ಸಂದರ್ಭದ ಕಾರ್ಯಕ್ರಮಗಳ ವೇಳಾಪಟ್ಟಿ ಇಲ್ಲಿದೆ. ಪುಟ 2

ಜೂನ್ 29ರಿಂದ ಅಮರನಾಥ ಯಾತ್ರೆ ಆರಂಭ

ಅಮರನಾಥ: ಜೂನ್ 29ರಿಂದ ಅಮರನಾಥ ಯಾತ್ರೆ ಆರಂಭವಾಗಲಿದೆ. ಆಗಸ್ಟ್ 19ಕ್ಕೆ ಮುಕ್ತಾಯಗೊಳ್ಳಲಿದೆ. ಇಂದಿನಿಂದಲ್ಲೇ ಮುಂಗಡವಾಗಿ ಬುಕಿಂಗ್ ಮಾಡಬಹುದು ಎಂದು ಅಮರನಾಥ ಯಾತ್ರೆ ಆಡಳಿತ ಮಂಡಳಿ ಹೇಳಿದೆ. ಇನ್ನು ಈ ಪ್ರದೇಶದಲ್ಲಿ ಹವಾಮಾನ ಪರಿಸ್ಥಿತಿ ಸ್ವಲ್ಪ ಮಟ್ಟಿಗೆ ಹದಗೆಟ್ಟಿದೆ. ಹಾಗೂ ಇಲ್ಲಿ ಪ್ರಕೃತಿ ವಿಕೋಪಗಳು ನಡೆಯುವ ಸಾಧ್ಯತೆಗಳು ಇದೆ ಎಂದು ಹೇಳಲಾಗಿದೆ. ಅಮರನಾಥ ಯಾತ್ರೆಯ ಮಾರ್ಗದಾದ್ಯಂತ ಹೆಚ್ಚಿನ ಸಂಖ್ಯೆಯ ಭದ್ರತಾ ಸಿಬ್ಬಂದಿಯನ್ನು ನಿಯೋಜಿಸಲಾಗುವುದು. ಇದಲ್ಲದೆ, ರಾಷ್ಟ್ರೀಯ ವಿಪತ್ತು ನಿರ್ವಹಣಾ ಪಡೆ (ಎನ್‌ಡಿಆರ್ ಎಫ್) ಮತ್ತು ರಾಜ್ಯ ವಿಪತ್ತು ನಿರ್ವಹಣಾ ಪಡೆ (ಎಸ್ ಡಿಆರ್‌ಎಫ್) ಸಿಬ್ಬಂದಿಗಳು ಭಕ್ತರ ಸುರಕ್ಷತೆ ಮತ್ತು ಅನುಕೂಲಕ್ಕಾಗಿ ಜಮ್ಮು ಮತ್ತು ಕಾಶ್ಮೀರ ಪೊಲೀಸರ ಪರ್ವತ ರಕ್ಷಣಾ ತಂಡಗಳನ್ನು (ಎಂಆರ್‌ಟಿ) ಈ ಭಾಗದಲ್ಲಿ ವಿಶೇಷವಾಗಿ ನಿಯೋಜಿಸಲಾಗಿದೆ.

ಜಮ್ಮು ಮತ್ತು ಕಾಶ್ಮೀರದ ಮೌಂಟೇನ್ ಪಾರುಗಾಣಿಕಾ

ತಂಡಗಳು (ಎಂಆರ್‌ಟಿಗಳು) ಜಮ್ಮು ಮತ್ತು ಕಾಶ್ಮೀರ ಪೊಲೀಸ್, ಎಸ್‌ಡಿಆರ್‌ಎಫ್, ಎನ್‌ಡಿಆರ್‌ಎಫ್ ಮತ್ತು ಸೆಂಟ್ರಲ್ ರಿಸರ್ವ್ ಪೊಲೀಸ್ ಫೋರ್ಸ್ (ಸಿಆರ್ ಪಿಎಫ್) ಸಿಬ್ಬಂದಿಯನ್ನು ಅಮರನಾಥದ ಪವಿತ್ರ ಗುಹೆ ದೇಗುಲಕ್ಕೆ ಹೋಗುವ ಅವಳಿ ಮಾರ್ಗಗಳಲ್ಲಿ ಗುರುತಿಸಲಾದ ಸುಮಾರು ಹನ್ನೆರಡು ಸ್ಥಳಗಳಲ್ಲಿ ನಿಯೋಜಿಸಲಾಗುವುದು. ಪುಟ 2

ಯಡಿಯೂರಪ್ಪನವ್ರೇ ನೀವು ಕರೆದಲ್ಲಿ ಬಂದು ಪ್ರಚಾರ ಮಾಡ್ತೀನಿ

ಮೈಸೂರು: ರಾಜ್ಯ ಚುನಾವಣಾ ಅಖಾಡಕ್ಕೆ ಪ್ರಧಾನಿ ಮೋದಿ ಅದ್ದೂರಿ ಪ್ರವೇಶವಾಗಿದೆ. ಒಂದೇ ದಿನ ಮೈಸೂರಿನಲ್ಲಿ ರ್ಯಾಲಿ, ಮಂಗಳೂರಿನಲ್ಲಿ ರೋಡ್ ಶೋ ನಡೆಸಿ ಅಬ್ಬರಿಸಿ ನಿರ್ಗಮಿಸಿದ್ದಾರೆ. ಮೋದಿ ಇದ್ದ ವೇದಿಕೆಯಲ್ಲಿ ದೇವೇಗೌಡರು ಕೂಡ ಆರ್ಭಟಿಸಿದ್ದಾರೆ. ಕುಮಾರಸ್ವಾಮಿ ವಿರುದ್ಧ ಫೋನ್ ಟ್ಯಾಪಿಂಗ್, ಒಕ್ಕಲಿಗರ ಮಠ ಒಡೆದ ಆರೋಪದ ಹಿನ್ನೆಲೆಯಲ್ಲಿ ಡಿಸಿಎಂ ಡಿಕೆ ಶಿವಕುಮಾರ್ ಹಾಗೂ ಸಿಎಂ ಸಿದ್ದರಾಮಯ್ಯ ವಿರುದ್ಧ ಮಾಜಿ ಪ್ರಧಾನಿ ದೇವೇಗೌಡರು ರೋಷಾವೇಶದಿಂದ ವಾಗ್ದಾಳಿ ನಡೆಸಿದ್ದಾರೆ.

ಮೈಸೂರಿನಲ್ಲಿ ನಡೆದ ದೋಸ್ತಿ ಪಕ್ಷಗಳ ಸಮಾವೇಶದಲ್ಲಿ ಪ್ರಧಾನಿ ಮೋದಿಯನ್ನು ಕೊಂಡಾಡಿದ ಮಾಜಿ ಪ್ರಧಾನಿ ದೇವೇಗೌಡರು, ದೇಶಕ್ಕೆ ಕೀರ್ತಿ ತಂದು ಕೊಟ್ಟ ನಾಯಕ ಮೋದಿ. ಬುದ್ದಿಯಿದ್ದೇ ಮೋದಿ ಜೊತೆ ಹೋಗಲು ಕುಮಾರಸ್ವಾಮಿಗೆ ಹೇಳಿದ್ದೇನೆ. 64 ವರ್ಷದ ರಾಜಕೀಯ ಜೀವನದಲ್ಲಿ ಇಂಥ ರಾಜ್ಯ ಸರ್ಕಾರವನ್ನು ನೋಡಿಲ್ಲ. ಎಲ್ಲಾ ಕಡೆ ಬಾಚೋದೇ ಬಾಚೋದು. ಈ ರಾಷ್ಟಕ್ಕೆ ಗೌರವ ತಂದು ಕೊಟ್ಟ ದೊಡ್ಡ ವ್ಯಕ್ತಿ ಅಂದರೆ ಅದು ಮೋದಿ ಎಂದು ಹೇಳಿದರು.

ಇಬ್ಬರು ಮಹಾನುಭವರು ಈ ರಾಜ್ಯ ಆಳುತ್ತಿದ್ದಾರೆ. ಆ ಪುಣ್ಯಾತ್ಮರಿಗೆ ನಮೋ ನಮಃ. ಒಬ್ಬ 6 ಕೋಟಿಯ ಜನರ ಮುಖ್ಯಮಂತ್ರಿ 100 ಕೋಟಿ ಜನರ ಪ್ರಧಾನಿ ಬಗ್ಗೆ ಏನೇನೂ ಮಾತಾಡುತ್ತಾರೆ ನೀವು ನೋಡುತ್ತಿದ್ದಿರಾ. ನನಗೆ 3 ಕ್ಷೇತ್ರ ಅಲ್ಲ 28 ಕ್ಷೇತ್ರವೂ ಮುಖ್ಯ. ಯಡಿಯೂರಪ್ಪ ಅವರೇ ನೀವು ಎಲ್ಲಿಗೆ ಬೇಕಾದರೂ ಕರೆಯಿರಿ ಬಂದು ಪ್ರಚಾರ ಮಾಡ್ತೀನಿ. ಕನಿಷ್ಠ 24 ಸ್ಥಾನ ನಾವು ಗೆಲ್ಲಬೇಕು. ನಿಮಗೆ ಅಷ್ಟು ಸ್ಥಾನ ಕೊಡ್ತೀವಿ ಅಂತಾ ಮೋದಿಗೆ ದೇವೇಗೌಡರು ಕೈ ಮುಗಿದು ಹೇಳಿದರು.

ಇಂಡಿಯಾ ಒಕ್ಕೂಟದಲ್ಲಿ ದೇಶ ಮುನ್ನಡೆಸುವ ಒಬ್ಬೆ ಒಬ್ಬರು ಇಲ್ಲ. ನನಗೆ ಇಂಡಿಯಾ ಒಕ್ಕೂಟದ ಎಲ್ಲರೂ ನನಗೆ ಗೊತ್ತು ಎಂದು ಹೇಳುವ ಮೂಲಕ ಮೋದಿಯನ್ನು ಹೆಚ್‌ಡಿಡಿ ಹಾಡಿ ಹೊಗಳಿದರು.

ಬಿಜೆಪಿಗಿಂತ ಜೆಡಿಎಸ್ ನಾಯಕರಿಗೇ ಹೆಚ್ಚು ಆದ್ಯತೆ ನೀಡಿದರೇ ಪ್ರಧಾನಿ ಮೋದಿ?

ಮೈಸೂರು: ಲೋಕಸಭೆ ಚುನಾವಣೆ ಪ್ರಯುಕ್ತ ಮೈಸೂರಿಗೆ ಆಗಮಿಸಿ ಪ್ರಧಾನಿ ನರೇಂದ್ರ ಮೋದಿ ಭಾನುವಾರ ಭರ್ಜರಿ ಪ್ರಚಾರ ನಡೆಸಿದ್ದಾರೆ. ಇದೇ ವೇಳೆ, ಬಿಜೆಪಿ ಜೆಡಿಎಸ್ ನಾಯಕರ ಒಗ್ಗಟ್ಟು ಪ್ರದರ್ಶನಕ್ಕೂ ಮೈಸೂರಿನ ಸಮಾವೇಶದ ವೇದಿಕೆ ಸಾಕ್ಷಿಯಾಯಿತು. ಆದಾಗ್ಯೂ, ವೇದಿಕೆ ಕಾರ್ಯಕ್ರಮದಲ್ಲಿ ಮೋದಿಯವರು ಬಿಜೆಪಿ ನಾಯಕರಿಗೆ ಅಷ್ಟಕ್ಕಷ್ಟೇ ಮಹತ್ವ ನೀಡಿದರೇ? ಇಂಥದ್ದೊಂದು ಅನುಮಾನ ಇದೀಗ ವ್ಯಕ್ತವಾಗಿದೆ. ಇದಕ್ಕೆ ಕಾರಣ, ಜೆಡಿಎಸ್ ನಾಯಕರ ಜತೆಗೇ ಪ್ರಧಾನಿ ಹೆಚ್ಚು ಸಮಾಲೋಚನೆಯಲ್ಲಿ ನಿರತರಾಗಿದ್ದುದು. ಬಿಜೆಪಿ ನಾಯಕರಾದ ಸಂಸದ ಪ್ರತಾಪ್ ಸಿಂಹ, ರಾಮದಾಸ್, ಅಭ್ಯರ್ಥಿ ಯದುವೀರ್ ಜತೆ ಮೋದಿ ಉಭಯ ಕುಶಲೋಪರಿ ಮಾತನಾಡಿದರೂ ಹೆಚ್ಚು ಸಮಾಲೋಚನೆ ನಡೆಸಿದ್ದು ಜೆಡಿಎಸ್ ವರಿಷ್ಠ ಹೆಚ್‌ಡಿ ದೇವೇಗೌಡರು ಮತ್ತು ಹೆಚ್‌ಡಿ ಕುಮಾರಸ್ವಾಮಿ ಜತೆ.

ವಿಧಾನಸಭೆ ಚುನಾವಣೆ ಸೋಲಿಗೆ ಸಂಬಂಧಿಸಿದ ಬೇಸರ ಹಾಗೂ ರಾಜ್ಯ ಬಿಜೆಪಿ ರಾಜ್ಯ ನಾಯಕರ ಮೇಲಿನ ಕೋಪ ಇನ್ನೂ ಕಡಿಮೆಯಾಗಿಲ್ಲವೇ? ಇದೇ ಕಾರಣಕ್ಕೆ ಮೋದಿ ಈ ರೀತಿ ವರ್ತಿಸಿದರೇ ಎಂಬ ಅನುಮಾನ ಇದೀಗ ವ್ಯಕ್ತವಾಗಿದೆ. ಇಷ್ಟೇ ಅಲ್ಲದೆ, ಭಾಷಣದಲ್ಲಿಯೂ ಮಾಜಿ ಸಿಎಂ ಬಿಎಸ್ ಯಡಿಯೂರಪ್ಪ ಅವರನ್ನು ಬಿಟ್ಟರೆ ಮೋದಿ ಪ್ರಸ್ತಾಪಿಸಿದ್ದೆಲ್ಲ ದೇವೇಗೌಡ, ಕುಮಾರಸ್ವಾಮಿ ಬಗ್ಗೆ!

ಕುಮಾರಸ್ವಾಮಿ ಜತೆ ಸುದೀರ್ಘ ಚರ್ಚೆ

ಮೈಸೂರಿನ ಬಿಜೆಪಿ ಚುನಾವಣಾ ಪ್ರಚಾರ ಸಮಾವೇಶ ವೇದಿಕೆಯಲ್ಲಿ ಇತರ ನಾಯಕರು ಮಾತನಾಡುತ್ತಿರುವಾಗ ಪ್ರಧಾನಿ ಮೋದಿ ಜೆಡಿಎಸ್ ನಾಯಕರ ಜತೆಗೇ ಹೆಚ್ಚು ಸಮಾಲೋಚನೆಯಲ್ಲಿ ನಿರತರಾಗಿದ್ದರು. ಹೆಚ್‌ಡಿ ಕುಮಾರಸ್ವಾಮಿ ಜೊತೆ ಮೋದಿ ಸುದೀರ್ಘ ಚರ್ಚೆ ನಡೆಸುತ್ತಿರುವುದು ಕಂಡುಬಂತು. ಕುಮಾರಸ್ವಾಮಿ ಜತೆ ಚರ್ಚೆ ನಡೆಸಿದ ಮೋದಿ, ರಾಜ್ಯದ ರಾಜಕಾರಣ, ಚುನಾವಣಾ ವಿಚಾರದ ಮಾಹಿತಿ ಪಡೆದುಕೊಂಡರು ಎನ್ನಲಾಗಿದೆ. ನಂತರ ಹೆಚ್‌ಡಿ ರೇವಣ್ಣರನ್ನು ಸಹ ಹತ್ತಿರ ಕರೆದ ಮೋದಿ, ತುಸು ಹೊತ್ತು ಸಮಾಲೋಚನೆ ನಡೆಸಿದರು.

ಮಾಜಿ ಪ್ರಧಾನಿ ಹೆಚ್‌ಡಿ ದೇವೇಗೌಡರ ಮೇಲೂ ಮೋದಿ ಅಪಾರ ಪ್ರೀತಿ ತೋರಿದರು. ಮೋದಿ ವೇದಿಕೆಗೆ ಬಂದಾಗ ದೇವೇಗೌಡರು ಎದ್ದು ನಿಂತುಕೊಳ್ಳಲು ಪ್ರಯತ್ನಿಸಿದರು. ಆದರೆ, ಅವರ ಬಳಿ ತೆರಳಿ ಮೇಲೆ ಏಳುವುದು ಬೇಡ ಎಂದು ಕೂಹಿಡಿದು ಕುಳಿತುಕೊಳ್ಳಿಸಿದರು. ನಂತರ, ಭಾಷಣದಲ್ಲೂ ದೇವೇಗೌಡ, ಕುಮಾರಸ್ವಾಮಿ ಹೆಸರು ಉಲ್ಲೇಖ ಮಾಡಿದರು. ದೇವೇಗೌಡರ ಮಾರ್ಗದರ್ಶನದಲ್ಲಿ ಮುನ್ನಡೆಯುತ್ತೇವೆ, ಕುಮಾರಸ್ವಾಮಿ ಸಹಕಾರ ಇದೆ ಎಂದರು.

ಮತ್ತೊಂದೆಡೆ, ಮಾಜಿ ಸಿಎಂ ಬಿಎಸ್ ಯಡಿಯೂರಪ್ಪ ಹೆಸರು ಬಿಟ್ಟರೆ ಬೇರೆ ಯಾವ ಬಿಜೆಪಿ ನಾಯಕರ ಹೆಸರನ್ನೂ ಮೋದಿ ಭಾಷಣದಲ್ಲಿ ಉಲ್ಲೇಖಿಸಲೇ ಇಲ್ಲ. ವೇದಿಕೆಯಲ್ಲಿಯೂ ಅಷ್ಟೆ, ಯಡಿಯೂರಪ್ಪ ಜತೆ ತುಸು ಹೊತ್ತು ಸಮಾಲೋಚನೆ ನಡೆಸಿದ್ದು ಬಿಟ್ಟರೆ, ಇತರ ಯಾವ ಬಿಜೆಪಿ ನಾಯಕರ ಬಳಿಯೂ ಮೋದಿ ಹೆಚ್ಚು ಮಾತನಾಡಿಲ್ಲ.

ಮಹಿಳೆಯರ ಬಗ್ಗೆ ಹೆಚ್‌ಡಿಕೆ ಹೇಳಿಕೆಗೆ ಪರಮೇಶ್ವರ್ ಗರಂ

ತುಮಕೂರು: ನಮ್ಮ ಯೋಜನೆಗಳು ಸರಿ ಇಲ್ಲ ಎಂದು ಹೇಳಲಿ, ಅದು ಬಿಟ್ಟು ರಾಜ್ಯದ ತಾಯಂದಿರು ದಾರಿತಪ್ಪಿದ್ದಾರೆ ಎಂದು ಹೆಚ್‌ಡಿಕೆ ಹೇಳಿದ್ದಾರೆ. ಅವರ ಈ ಹೇಳಿಕೆ ಹಳ್ಳಿ ಭಾಷೆಯಲ್ಲಿ ಕೆಟ್ಟ ಅರ್ಥ ಬರುತ್ತದೆ ಎಂದು ಗೃಹ ಸಚಿವ ಜಿ.ಪರಮೇಶ್ವರ್ ಅವರು ಮಾಜಿ ಸಿಎಂ ಕುಮಾರಸ್ವಾಮಿ ರುದ್ಧ ವಾಗ್ದಾಳಿ ನಡೆಸಿದ್ದಾರೆ.

ತುಮಕೂರಿನಲ್ಲಿ ಸುದ್ದಿಗಾರರೊಂದಿಗೆ ಮಾತನಾಡಿದ ಅವರು, ಹೆಚ್‌ಡಿಕೆ ನೀಡಿದ್ದ ನನ್ನ ಹಳ್ಳಿಯ ತಾಯಂದಿರು ಸ್ವಲ್ಪ ದಾರಿ ತಪ್ಪಿದ್ದಾರೆ ಎಂಬ ಹೇಳಿಕೆಗೆ ಪ್ರತಿಕ್ರಿಯೆ ನೀಡಿದ್ದಾರೆ. ಕುಮಾರಸ್ವಾಮಿಯವರು ಸಿಎಂ ಆಗಿದ್ದವರು, ಅವರು ನಮ್ಮ ಯೋಜನೆಗಳ ಬಗ್ಗೆ ಮಾತನಾಡಲಿ. ನಮ್ಮ ಯೋಜನೆಗಳು ಸರಿ ಇಲ್ಲ ಎಂದು ಹೇಳಲಿ, ಆದರೆ ರಾಜ್ಯದ ತಾಯಂದಿರು ದಾರಿ ತಪ್ಪಿದ್ದಾರೆ ಎಂದು ಹೇಳಿದ್ದಾರೆ ಎಂದು ವಾಗ್ದಾಳಿ ನಡೆಸಿದ್ದಾರೆ.

ಹೆಚ್‌ಡಿಕೆ ಯಾವ ಅರ್ಥದಲ್ಲಿ ಹಾಗೆ ಹೇಳಿದ್ದಾರೆ? ಹಳ್ಳಿ ಭಾಷೆಯಲ್ಲಿ ಅದು ಕೆಟ್ಟ ಅರ್ಥ ಬರುತ್ತದೆ. ಹಾಗಾಗಿ ಅವರು ಒಂದು ಸ್ಪಷ್ಟನೆ ಕೊಡಬೇಕು. ಇಲ್ಲದಿದ್ದರೆ ಅವರು ರಾಜ್ಯದ ಮಹಿಳೆಯರ ಕ್ಷಮೆ ಕೇಳಬೇಕು. ನಮ್ಮ ಕಾರ್ಯಕ್ರಮ ವಿರೋಧ ಮಾಡಿದರೆ ಯಾವುದೇ ತಕರಾರಿಲ್ಲ, ಈ ರೀತಿ ಅವಹೇಳನಕಾರಿಯಾದಂತಹ ಮಾತನ್ನು ಆಡಬಾರದು. ಯಾರು ಬಡತನ ರೇಖೆಗಿಂತ ಕಡಿಮೆ ಇದ್ದಾರೆ, ಅವರಿಗೆ ಸಹಾಯವಾಗಲಿ ಎಂದು ಈ ಕಾರ್ಯಕ್ರಮ ಮಾಡಿದ್ದೇವೆ. ಅದನ್ನು ಸಹಿಸೋಕೆ ಆಗಿಲ್ಲ ಎಂದರೆ ಬೇರೆ ವಿಚಾರ, ಹೀಗೆಲ್ಲ ಹೇಳಬಾರದು ಎಂದು ಕಿಡಿಕಾರಿದ್ದಾರೆ.

ಬಿಜೆಪಿ ಪ್ರಣಾಳಿಕೆ ಬಿಡುಗಡೆ ವಿಚಾರವಾಗಿ, ನಾವು ಗ್ಯಾರಂಟಿ ಕೊಟ್ಟಿದ್ದೇವೆ ಎಂದು ನಮ್ಮನ್ನು ಟೀಕೆ ಮಾಡುತ್ತಿದ್ದರು. ಈಗ ಅವರೇ ಗ್ಯಾರಂಟಿ ನೀಡಲು ಹೊರಟಿದ್ದಾರೆ. ನಮ್ಮನ್ನ ಕಾಪಿ ಮಾಡಿದ್ದಾರೆ ಎಂದು ಹೇಳಬೇಕಾಗುತ್ತದೆ. ಜನರು ಒಪ್ಪುವುದು ಬಿಡುವುದು ಜನಗಳ ತೀರ್ಮಾನಕ್ಕೆ ಬಿಡುತ್ತೇವೆ. 15 ಲಕ್ಷ ರೂ. ಕೊಡುತ್ತೇವೆ ಎಂದಿದ್ದರು. ಆ ಸುಳ್ಳುಗಳು ಗ್ಯಾರಂಟಿ ರೂಪದಲ್ಲಿ ಇದ್ದವು, 2014-2019ರ ಸುಳ್ಳುಗಳು ಸತ್ಯವಾಗಲಿಲ್ಲ, ಅದೇ ರೀತಿ ಈಗ ಹೇಳುವ ಗ್ಯಾರಂಟಿ ಸುಳ್ಳುಗಳ ಕಂತೆ ಎಂದು ಹೇಳಬೇಕಾಗುತ್ತದೆ ಎಂದು ಬಿಜೆಪಿ ಪ್ರಣಾಳಿಕೆ ವಿರುದ್ಧ ವ್ಯಂಗ್ಯವಾಡಿದ್ದಾರೆ.

ಚುನಾವಣಾ ಪ್ರಚಾರದ ವೇಳೆ, ಮಾಜಿ ಸಿಎಂ ಹೆಚ್‌ಡಿಕೆ, ನನ್ನ ಹಳ್ಳಿಯ ತಾಯಂದಿರು ಸ್ವಲ್ಪ ದಾರಿ ತಪ್ಪಿದ್ದಾರೆ. ಗ್ಯಾರಂಟಿ ದುಡ್ಡು ಹೇಗೆ ಬರುತ್ತದೆ ಎಂದು ಅವರಿಗೆ ಗೊತ್ತಿಲ್ಲ ಎಂದಿದ್ದರು.

ಸಾತೋಡ್ಡಿ ಜಲಪಾತಕ್ಕೆ ಪ್ರವಾಸಿಗರಿಗೆ ನಿಷೇಧ

ಕಾರವಾರ: ಜಲಪಾತ ವೀಕ್ಷಣೆಗೆ ತೆರಳುವ ಪ್ರವಾಸಿಗರ ಮೇಲೆ ನಿರಂತರ ಜೇನು ದಾಳಿ ಮಾಡುತ್ತಿರುವ ಹಿನ್ನೆಲೆಯಲ್ಲಿ ಉತ್ತರ ಕನ್ನಡ ಜಿಲ್ಲೆಯ ಯಲ್ಲಾಪುರದ ಪ್ರಸಿದ್ಧ ಸಾತೊಡ್ಡಿ ಜಲಪಾತಕ್ಕೆ ಪ್ರವಾಸಿಗರ ಪ್ರವೇಶಕ್ಕೆ ನಿರ್ಬಂಧ ಹೇರಲಾಗಿದೆ.

ಕಳೆದ ಎರಡು ದಿನಗಳಲ್ಲಿ 30ಕ್ಕೂ ಅಧಿಕ ಪ್ರವಾಸಿಗರಿಗೆ ಜೇನು ದಾಳಿ ಮಾಡಿದ್ದು, ಇಂದು ಜೇನು ಕಡಿತಕ್ಕೆ ಒಳಗಾಗಿ ಗಂಭೀರ ಗಾಯಗೊಂಡಿದ್ದ ನಾಲ್ವರು ಪ್ರವಾಸಿಗರಿಗೆ ಹುಬ್ಬಳ್ಳಿ ಆಸ್ಪತ್ರೆಗೆ ರವಾನೆ ಮಾಡಲಾಗಿದೆ. ಬೇಸಿಗೆ ರಜೆ ಹಿನ್ನೆಲೆಯಲ್ಲಿ ನೀರಲ್ಲಿ ಆಟವಾಡಲು ಸಾತೊಡ್ಡಿ ಫಾಲ್ಸ್‌ಗೆ ಹೆಚ್ಚು ಪ್ರವಾಸಿಗರು ಭೇಟಿ ನೀಡುತಿದ್ದು, ಜಲಪಾತದ ಬಳಿಯೇ ಪ್ರವಾಸಿಗರ ಮೇಲೆ ಜೇನುಹುಳಗಳು ನಿರಂತರ ದಾಳಿ ಮಾಡುತ್ತಿದೆ.

ಜೇನುಹುಳುಗಳ ದಾಳಿ ಹಿನ್ನೆಲೆ ಜಲಪಾತ ವೀಕ್ಷಣೆಗೆ ಅರಣ್ಯ ಇಲಾಖೆ ನಿರ್ಬಂಧ ಹೇರಿ ಬಿಸಗೋಡ ಕ್ರಾಸ್‌ನಲ್ಲಿ ಬ್ಯಾನರ್ ಅಳವಡಿಸಿ ಪ್ರವಾಸಿಗರಿಗೆ ಸೂಚನೆ ನೀಡಲಾಗಿದೆ.

ಗ್ಯಾರಂಟಿಗಳ ಹೆಸ್ರಲ್ಲಿ ಹಳ್ಳಿಯ ಮುಗ್ಧ ಹೆಣ್ಮಕ್ಕಳನ್ನು ದಾರಿ ತಪ್ಪಿಸ್ತಿದ್ದಾರೆ ಅಂದಿದ್ದೇನೆ

ಬೆಂಗಳೂರು: ಮಹಿಳೆಯರಿಗೆ ಮುಗ್ಧತೆಯನ್ನು ದುರುಪಯೋಗ ಪಡಿಸಿಕೊಳ್ಳುತ್ತಿರುವ ಗ್ಯಾರಂಟಿಗಳ ಬಗ್ಗೆ ಎಚ್ಚರದಿಂದಿರಿ ಅಂದಿದ್ದೇನೆ ಎಂದು ಮಾಜಿ ಮುಖ್ಯಮಂತ್ರಿ ಹೆಚ್.ಡಿ ಕುಮಾರಸ್ವಾಮಿ ಸ್ಪಷ್ಟನೆ ನೀಡಿದ್ದಾರೆ.

ಈ ಸಂಬಂಧ ನಗರದಲ್ಲಿ ಸುದ್ದಿಗಾರರೊಂದಿಗೆ ಮಾತನಾಡುತ್ತಾ ಮಹಿಳೆಯರ ಬಗ್ಗೆ ಹೇಳಿಕೆಗೆ ಸ್ಪಷ್ಟನೆ ಕೊಟ್ಟ ಅವರು, ಕಾಂಗ್ರೆಸ್‌ನವರಿಗೆ ಇದು ಬಿಟ್ಟು ಚರ್ಚೆ ಮಾಡಲು ಅವರಲ್ಲಿ ಬೇರೆ ವಿಚಾರ ಇಲ್ಲ. ಗ್ಯಾರಂಟಿಗಳ ಹೆಸರಲ್ಲಿ ಹಳ್ಳಿಯ ಮುಗ್ಧ ಹೆಣ್ಣುಮಕ್ಕಳನ್ನ ದಾರಿ ತಪ್ಪಿಸುತ್ತಿದ್ದಾರೆ ಎಂದು ಹೇಳಿದ್ದೇನೆ.

ನಿಮಗೆ ಕೈ ಎತ್ತಿ ಕೊಡುವ ಶಕ್ತಿ ಕೊಡದೆ ಭಿಕ್ಷೆ ಬೇಡುವ ಪರಿಸ್ಥಿತಿಯಲ್ಲಿ ಇಟ್ಟಿದ್ದಾರೆ. ಇದರ ಬಗ್ಗೆ ಎಚ್ಚರದಿಂದ ದಾರಿತಪ್ಪದೆ ಗಮನಿಸಬೇಕೆಂದು ಹೇಳಿದ್ದೇನೆ ಎಂದು ಸ್ಪಷ್ಟನೆ ಕೊಟ್ಟರು.

ದಾರಿ ತಪ್ಪಿದ್ದಾರೆ ಎಂದು ಮಹಿಳೆಯರನ್ನ ಅವಮಾನ ಮಾಡಿದ್ದೇನಾ ನಾನು?. ಮಹಿಳೆಯರ ಮುಗ್ಧತೆಯನ್ನು ದುರುಪಯೋಗ ಪಡಿಸಿಕೊಳ್ಳುತ್ತಿರುವ ಗ್ಯಾರಂಟಿಗಳ ಬಗ್ಗೆ ಎಚ್ಚರದಿಂದಿರಿ ಎಂದು ಹೇಳಿದ್ದೇನೆ. ನಾನು ಸಾರ್ವಜನಿಕ ಜೀವನಕ್ಕೆ ಬರುವುದಕ್ಕಿಂತ ಮುಂಚೆಯಿಂದಲೂ ಕಷ್ಟ ಎಂದು ಬರುವ ಜನರಿಗೆ ಆಸರೆಯಾಗಿದ್ದೇನೆ. ಕೋಟ್ಯಂತರ ಜನರಿಗೆ ಅನುಕೂಲ ಮಾಡಿಕೊಟ್ಟಿದ್ದೇನೆ. ತಾಯಂದಿರು ಸಾರಾಯಿ ನಿಷೇಧ ಮಾಡುವಂತೆ ಮನವಿ ಮಾಡಿದಾಗ ಅವರಿಗೆ ಗೌರವ ಕೊಟ್ಟು ಸಾರಾಯಿ ನಿಷೇಧ ಮಾಡಿದ್ದೇನೆ. ಇದು ನಾನು ಮಹಿಳೆಯರಿಗೆ ಕೊಟ್ಟ ಗೌರವ ಎಂದರು.

ಕಾಂಗ್ರೆಸ್‌ನವರಿಂದ ನಾನು ಮಹಿಳೆಯರಿಗೆ ಗೌರವ ಕೊಡುವುದನ್ನ ಕಲಿಯಬೇಕಿಲ್ಲ. ಇವರಾರಿಗೂ ನಾನು ಉತ್ತರ ಕೊಡಬೇಕಿಲ್ಲ. ನಿನ್ನೆ ನಾನು ಮಹಿಳೆಯರಿಗೆ ಅಗೌರವವಾಗಿ ಮಾತನಾಡಿಲ್ಲ. ನನ್ನನ್ನ ರಾಜಕೀಯವಾಗಿ ಈ ಮಟ್ಟದಲ್ಲಿ ಶಕ್ತಿ ತುಂಬಿದ್ರೆ, ನಾಡಿನ ಸಾವಿರಾರು ಕುಟುಂಬದ ಹೆಣ್ಣುಮಕ್ಕಳು ನನಗೆ ಶಕ್ತಿ ತುಂಬಿದ್ದಾರೆ ಎಂದಿದ್ದಾರೆ.

10 ವರ್ಷಗಳಲ್ಲಿ ಬಿಜೆಪಿಗರು ಕೊಟ್ಟ ಭರವಸೆ ಈಡೇರಿಸಿದ್ದಾರಾ?

ಮಡಿಕೇರಿ: ಈಗ ಕೊಟ್ಟಿರುವ ಭರವಸೆಗಳಿರಲಿ, 10 ವರ್ಷಗಳಿಂದ ಕೊಟ್ಟಿರುವ ಭರವಸೆಗಳನ್ನು ಈಡೇರಿಸಿದ್ದಾರಾ? ಅವುಗಳ ಬಗ್ಗೆ ಚರ್ಚೆಯಾಗಬೇಕಾಗಿದೆ ಎಂದು ಬಿಜೆಪಿ ಪ್ರಣಾಳಿಕೆ ವಿಚಾರವಾಗಿ ಸಿಎಂ ಸಿದ್ದರಾಮಯ್ಯ ವ್ಯಂಗ್ಯವಾಡಿದ್ದಾರೆ.

ಕೊಡಗಿನಲ್ಲಿ ಚುನಾವಣಾ ಪ್ರಚಾರದ ವೇಳೆ ಮಾತನಾಡಿದ ಅವರು, ಬಿಜೆಪಿಯ ವಿರುದ್ಧ ತೀವ್ರ ವಾಗ್ದಾಳಿ ನಡೆಸಿದರು. ಮೋದಿ ವರ್ಷಕ್ಕೆ 2 ಕೋಟಿ ಉದ್ಯೋಗ ಸೃಷ್ಟಿಸುತ್ತೇವೆ ಎಂದಿದ್ದರು. 2 ಕೋಟಿ ಉದ್ಯೋಗ ಸೃಷ್ಟಿಸಿದ್ದಾರಾ? ಮೇಕ್ ಇನ್ ಇಂಡಿಯಾ ಮಾಡುತ್ತೇವೆ ಎಂದಿದ್ದರು. ಮೇಕ್ ಇನ್ ಇಂಡಿಯಾ ಮಾಡಿದ್ದಾರಾ? ಅಚ್ಚೇದಿನ್ ಆಯೇಗಾ ಎಂದಿದ್ದರು, ಅಚ್ಚೇದಿನ್ ಬಂತಾ ಎಂದು ಪ್ರಶ್ನಿಸಿದ್ದಾರೆ.

ಎಲ್ಲಾ ಅಗತ್ಯ ವಸ್ತುಗಳ ಬೆಲೆ ಕಡಿಮೆ ಆಗಿದೆಯೇ? 2018 ರಲ್ಲಿಯೂ ಬಿಜೆಪಿ ಹಲವು ಭರವಸೆಗಳನ್ನು ನೀಡಿತ್ತು. ಅದರಲ್ಲಿ ಎಷ್ಟೋ ಭರವಸೆಗಳು ಇನ್ನೂ ಈಡೇರಿಸಿಲ್ಲ. ಬಿಜೆಪಿ ಯಾವತ್ತೂ ಕೊಟ್ಟ ಭರವಸೆಯನ್ನು ಈಡೇರಿಸಿಲ್ಲ. ಈಗಲೂ ಅವರು ಕೊಟ್ಟ ಭರವಸೆಗಳನ್ನು ಈಡೇರಿಸಲ್ಲ. 25 ಕೋಟಿ ಉದ್ಯೋಗ ಸೃಷ್ಟಿಸಿದ್ದೇವೆ ಎನ್ನುತ್ತಾರೆ. ನಿಮಗೆ ಉದ್ಯೋಗ ಸಿಕ್ಕಿದೆಯಾ ಎಂದು ಯುವಕರನ್ನು ಪ್ರಶ್ನಿಸಿ, ಬಿಜೆಪಿಗೆ ತಿರುಗೇಟು ಕೊಟ್ಟಿದ್ದಾರೆ.

ಕಾಂಗ್ರೆಸ್ ಗ್ಯಾರಂಟಿ ಯೋಜನೆಯಿಂದ ಹೆಣ್ಣುಮಕ್ಕಳು ದಾರಿತಪ್ಪಿದ್ದಾರೆ ಎಂಬ ಮಾಜಿ ಸಿಎಂ ಹೆಚ್‌ಡಿಕೆ ಹೇಳಿಕೆ ವಿಚಾರಕ್ಕೆ ಪ್ರತಿಕ್ರಿಯಿಸಿದ ಅವರು, ದಾರಿತಪ್ಪಿದ್ದಾರೆ ಎಂದರೆ ಏನರ್ಥ ಎಂದು ಪ್ರಶ್ನಿಸಿದ್ದಾರೆ. ಕುಮಾರಸ್ವಾಮಿ ಎರಡು ಬಾರಿ ಸಿಎಂ ಆಗಿದ್ದವರು. ಹೆಣ್ಣುಮಕ್ಕಳ ಬಗ್ಗೆ ಹೀಗೆ ಮಾತನಾಡಿದರೆ ಹೇಗೆ? ಹೆಣ್ಣುಮಕ್ಕಳು ಇದನ್ನು ಸಹಿಸಿಕೊಳ್ಳುತ್ತಾರಾ ಎಂದು ಅವರು ಪ್ರಶ್ನಿಸಿದ್ದಾರೆ.

ಬೆಲೆ ಹೆಚ್ಚಳ ಮಾಡಿ ಗ್ಯಾರಂಟಿ ಯೋಜನೆ ಮಾಡಿದ್ದಾರೆ ಎಂಬ ಬಿಜೆಪಿ ರಾಜ್ಯಾಧ್ಯಕ್ಷ ವಿಜಯೇಂದ್ರ ಅವರ ಹೇಳಿಕೆ ವಿಚಾರವಾಗಿ, ಮದ್ಯ ಹಾಗೂ ಸ್ಟಾಂಪ್ ಡ್ಯೂಟಿ ದರ ಹೆಚ್ಚಳದಿಂದ ಸರ್ಕಾರಕ್ಕೆ ಎಷ್ಟು ಆದಾಯ ಬರುತ್ತೆ ಎಂದು ವಿಜಯೇಂದ್ರಗೆ ಗೊತ್ತಾ? ಗ್ಯಾರಂಟಿ ಯೋಜನೆಗಳಿಗೆ ವರ್ಷಕ್ಕೆ 58 ಸಾವಿರ ಕೋಟಿ ರೂ. ಬೇಕು. ದರ ಹೆಚ್ಚಳದಿಂದ ಸರ್ಕಾರಕ್ಕೆ ಇಷ್ಟು ಆದಾಯ ಬರುತ್ತಾ? ಸುಮ್ಮನೇ ಏನೋ ಹೇಳಬೇಕು ಎಂದು ಹೇಳುವುದಲ್ಲ ಎಂದು ವಿಜಯೇಂದ್ರಗೆ ಸಿಎಂ ತಿರುಗೇಟು ಕೊಟ್ಟಿದ್ದಾರೆ.

ಲೋಕಾಯುಕ್ತರಿಗೆ ಇಡಿ ಪತ್ರ

ಅಂತಿಮ ಫಲಿತಾಂಶ ಪ್ರಕಟಿಸದೆ ಈ ಅಭ್ಯರ್ಥಿಗಳನ್ನು ನೇರವಾಗಿ ತರಬೇತಿಗೆ ಕಳುಹಿಸಲಾಗಿತ್ತು.

ಓಎಂಆರ್ ಶೀಟ್ ತಿದ್ದುಪಡಿ: ಸದ್ಯ ತನಿಖಾ ಸಂಸ್ಥೆಗೆ ಸಿಕ್ಕಿರುವ ದಾಖಲೆ ಸಾಕ್ಷಾಧಾರಗಳ ಪ್ರಕಾರ ಓಎಮ್ ಆರ್ ಶೀಟ್‌ಗಳನ್ನು ತಿದ್ದುಪಡಿ ಮಾಡಿರುವುದು ಬೆಳಕಿಗೆ ಬಂದಿದೆ. ಯಾವ ಅಭ್ಯರ್ಥಿಗಳಿಂದ ಹಣ ಪಡೆಯಲಾಗಿತ್ತೋ ಅಂತವರ ಓಎಂಆರ್ ಶೀಟ್ ಗಳನ್ನು ತಿದ್ದುಪಡಿ ಮಾಡಿದ್ದಾರೆ. ಈ ಎಲ್ಲಾ ಅಭ್ಯರ್ಥಿಗಳು ರಾಜಕೀಯ ನಾಯಕರಿಂದಲೇ ಸೂಚಿತರಾಗಿದ್ದರು. ಇಡಿ ದಾಳಿ ವೇಳೆ ದೂರವಾಣಿ ಕರೆಗಳು ಹಾಗೂ ವಾಟ್ಸಾಪ್ ಚಾಟ್‌ಗಳ ಮಾಹಿತಿಯನ್ನು ಕೋಮುಲ್ ನಿರ್ದೇಶಕರಿಂದ ಇಡಿ ಅಧಿಕಾರಿಗಳು ಸೀಜ್ ಮಾಡಿದ್ದಾರೆ.

ಇದೇ ಸಾಕ್ಷ್ಯಾಧಾರಗಳನ್ನು ಇಡಿ ಅಧಿಕಾರಿಗಳು ಕರ್ನಾಟಕ ರಾಜ್ಯಪಾಲರು ಹಾಗೂ ಲೋಕಾಯುಕ್ತರ ಜೊತೆ ಹಂಚಿಕೊಂಡಿದ್ದು, ಸ್ವತಂತ್ರ ತನಿಖೆ ನಡೆಸಲು ಪತ್ರ ಬರೆದಿದ್ದಾರೆ. ಸದ್ಯ ಈ ಮಾಹಿತಿ ಅನ್ವಯ ರಾಜ್ಯಪಾಲರು ರಾಜ್ಯ ಸರ್ಕಾರಕ್ಕೆ ಪತ್ರ ಬರೆದಿದ್ದು, ಈ ಆರೋಪಗಳ ತನಿಖೆಗೆ ಸೂಚಿಸಿದ್ದಾರೆ.

ಕಾಂಗ್ರೆಸ್ ಶಾಸಕನ ಕೈವಾಡ: ಇಡಿ ತನಿಖೆ ಹಾಗೂ ಮಾಹಿತಿ ಪ್ರಕಾರ, ಕೋಮುಲ್ ನೇಮಕಾತಿ ಹಗರಣದಲ್ಲಿ ಕಾಂಗ್ರೆಸ್ ಶಾಸಕ ಕೆ.ವೈ ನಂಜೇಗೌಡ ಕೈವಾಡ ಇದೆ ಎನ್ನಲಾಗಿದೆ. ಜನವರಿಯಲ್ಲಿ ಕಾಂಗ್ರೆಸ್ ಶಾಸಕನ ವಿರುದ್ಧ ದಾಳಿ ನಡೆಸಿದ್ದ ತನಿಖಾ ಸಂಸ್ಥೆ ಕೋಮುಲ್ ನೇಮಕಾತಿಯಲ್ಲಿ ಹಗರಣ ನಡೆದಿದೆ ಎಂದು ಅಧಿಕೃತ ಹೇಳಿಕೆ ಬಿಡುಗಡೆ ಮಾಡಿತ್ತು.

ನೇಮಕಾತಿಯಲ್ಲಿ ಶಾಸಕ ಕೆ.ವೈ ನಂಜೇಗೌಡ ಹಾಗೂ ಇತರೆ ನಾಲ್ಕು ಮಂದಿ ಸಂದರ್ಶನವನ್ನು ತಿರುಚಿದ್ದಾರೆ ಎಂಬ ಅಂಶವನ್ನು ಇಡಿ ಅಧಿಕಾರಿಗಳು ಪತ್ತೆ ಮಾಡಿದ್ದಾರೆ.

20-30 ಲಕ್ಷ ಲಂಚ: ಕೋಮುಲ್ ಬೋರ್ಡ್ ನಿರ್ಧಾರದ ಪ್ರಕಾರ ಕೆಲವೇ ಕೆಲ ಆಯ್ದ ಅಭ್ಯರ್ಥಿಗಳಿಗೆ ನೇಮಕಾತಿ ಆದೇಶ ನೀಡಿದ್ದಾರೆ. ಅದು ಕೂಡ ಅಂತಿಮ ಫಲಿತಾಂಶ ನೀಡದೆ ಪತ್ರ ನೀಡಿದೆ ಎಂದು ತನಿಖಾ ಸಂಸ್ಥೆ ತಿಳಿಸಿದೆ. ಇಡಿ ದಾಳಿ ವೇಳೆ ಕೋಮುಲ್ ಸದಸ್ಯರು ಹಗರಣದಲ್ಲಿ ಪ್ರತಿ ಕೆಲಸಕ್ಕೆ 20-30 ಲಕ್ಷ ಪಡೆದಿರೋದು ತಿಳಿದು ಬಂದಿದೆ. ಇದರ ಜೊತೆ ರಾಜಕಾರಣಿಗಳು ಅಭ್ಯರ್ಥಿಗಳ ಆಯ್ಕೆಗೆ ಇಂತಹ ವ್ಯಕ್ತಿಯನ್ನೇ ಆಯ್ಕೆ ಮಾಡುವಂತೆ ಸೂಚನೆ ನೀಡಿದ್ದಾರೆ. ಇಂತಹದ್ದು 30 ಪ್ರಕರಣಗಳು ಪತ್ತೆ ಮಾಡಲಾಗಿದೆ ಎಂದು ಇಡಿ ಅಧಿಕಾರಿಗಳು ತಿಳಿಸಿದ್ದಾರೆ.

ಯಾವುದೇ ನಿಯಮಗಳನ್ನು ಪಾಲಿಸಿಲ್ಲ: ನಂಜೇಗೌಡ ನೇಮಕಾತಿ ಅಧ್ಯಕ್ಷ ಹಾಗೂ ಮುಖ್ಯಸ್ಥ ಆಗಿದ್ದು ಅವರದ್ದೇ ಕೈವಾಡ ಇದೆ ಎಂದು ತನಿಖಾ ಸಂಸ್ಥೆ ಹೇಳಿದೆ. ಇಡಿ ವರದಿ ಪ್ರಕಾರ ಮಂಗಳೂರು ವಿವಿಯ ಮೌಲ್ಯಮಾಪನ ರಿಜಿಸ್ಟ್ರಾರ್ ಯಾವುದೇ ನಿಯಮಗಳನ್ನು ಪಾಲಿಸಿಲ್ಲ, ಪರೀಕ್ಷೆಗೆ ಬೇಕಾದ ಪ್ರಿಟಿಂಗ್ ಅನ್ನು ಹೊರ ಸಂಸ್ಥೆಗೆ ಗುತ್ತಿಗೆ ನೀಡಲಾಗಿತ್ತು. ಮೌಲ್ಯಮಾಪನ, ಪರೀಕ್ಷಾ ಕೇಂದ್ರ, ಓಎಂಆರ್ , ಗೌಪ್ಯತೆ ಕಾಪಾಡುವುದು, ಫಲಿತಾಂಶ ನೀಡುವಲ್ಲಿ ಯಾವುದೇ ನಿಯಮ ಪಾಲಿಸಿಲ್ಲ ಎಂಬ ಅಂಶಗಳು ತಿಳಿದುಬಂದಿದೆ.

ವರದಿಯಲ್ಲಿ ಮಂಗಳೂರು ವಿವಿ ಉಪಕುಲಪತಿ ಸಹ ಈ ಪರೀಕ್ಷೆಯಲ್ಲಿ ಹಗರಣ ನಡೆದಿರುವುದು ಒಪ್ಪಿಕೊಂಡಿದ್ದು, ಮೌಲ್ಯಮಾಪನ ರಿಜಿಸ್ಟ್ರಾರ್ ಅವರ ತಪ್ಪು ನಿರ್ಧಾರಗಳೇ ಕಾರಣ ಎಂದಿದ್ದಾರೆ. ಇದೇ ವಿಚಾರವಾಗಿ ರಾಜ್ಯಪಾಲರಿಗೆ ಪತ್ರ ಬರೆದು ಕ್ರಮ ಕೈಗೊಳುವಂತೆ ಮನವಿ ಮಾಡಿದ್ದಾರೆ.

ಇಡಿ ವರದಿಯಂತೆ ಕೋಮುಲ್ ಅಧಿಕಾರಿಗಳನ್ನು ಪ್ರಶ್ನೆ ಮಾಡಿದಾಗ ಹಗರಣ ನಡೆದಿರುವುದು ಒಪ್ಪಿಕೊಂಡಿದ್ದಾರೆ. ಇದೇ ತನಿಖೆ ವೇಳೆ ಕೋಮುಲ್ ನಿರ್ದೇಶಕರು ಸಹ ನೇಮಕಾತಿ ಸಂಬಂಧ 80 ಲಕ್ಷ ಹಣ ಪಡೆದಿರೋದು ಸತ್ಯ ಬಾಯಿಬಿಟ್ಟಿದ್ದಾರೆ. ಮತ್ತೊಬ್ಬ ಖಾಸಗಿ ವ್ಯಕ್ತಿ ಸಹ ಓಎಂಆರ್ ಶೀಟ್ ತಿದ್ದುಪಡಿ ಮಾಡಿದ್ದಾಗಿ ಒಪ್ಪಿಕೊಂಡು ಇದಕ್ಕೆ 6 ಲಕ್ಷ ಪಡೆದಿದ್ದು, ಒಟ್ಟು 20 ಲಕ್ಷ ಕೊಡುವುದಾಗಿ ಕೋಮುಲ್ ಅಧಿಕಾರಿಗಳು ಹೇಳಿದ್ದರು ಎಂಬುದು ತಿಳಿದು ಬಂದಿದೆ.

ನಾನೆ ಒಕ್ಕಲಿಗರ ನಾಯಕ

ಹಾಸನದಲ್ಲಿ ಜನರು ರೊಚ್ಚಿಗೆದ್ದಿದ್ದಾರೆ. ಹೆಚ್ ಡಿ ದೇವೇಗೌಡರ ಮೊಮ್ಮಗ ಪ್ರಜ್ವಲ ರೇವಣ್ಣ ಗೆಲಲ್ಲು ಸಾಧ್ಯವೇ ಇಲ್ಲ. ಚಾಮರಾಜನಗರದಲ್ಲು ನಾವೇ ಗೆಲ್ಲುತ್ತೇವೆ. ಮಂಡ್ಯದಲ್ಲಿ ಸಾಮಾನ್ಯ ಕುಟುಂಬದಿಂದ ಬಂದವನಿಗೆ ಕೊಟ್ಟಿದ್ದೇವೆ ಎಂದು ತಿಳಿಸಿದರು.

ನನ್ನ ತಮ್ಮ (ಡಿಕೆ ಸುರೇಶ್) ವಿರುದ್ಧ ಹೆಚ್ ಡಿ ಕುಮಾರಸ್ವಾಮಿ ಚುನಾವಣೆಗೆ ನಿಲ್ಲಬೇಕಿತ್ತು. ಹೆಚ್ ಡಿ ಕುಮಾರಸ್ವಾಮಿ ಅವರೆ ನೀವು ರಾಮನಗರ ಶಾಸಕರಿದ್ದೀರಿ, ನಿಮ್ಮ ಪ್ರಾಬಲ್ಯ ಹೆಚ್ಚಿದೆ, ಬಂದು ನಿಲ್ಲಬೇಕಿತ್ತು, ಯಾರು ಬ್ಯಾಡ ಅಂತಿದ್ದರು.

ನಾನು ಜೈಲಿಗೆ ಹೋದಾಗ ನನ್ನ ಬಗ್ಗೆ ಏನೆಲ್ಲ ಮಾತನಾಡಿದರು, ದುಡ್ಡು ಹೊಡೆದಿದ್ದಾರೆ, ತಿಂದವರು ಅನುಭವಿಸ್ತಾರೆ ಅಂದರು. ಕುಮಾರಸ್ವಾಮಿ ನನ್ನ ಬಗ್ಗೆ ಮಾತನಾಡಿದರೂ ಸುಮ್ಮನಿದ್ದೇನೆ. ಅವರೆಲ್ಲಾ ಕಳ್ಳೆಕಾಯಿ, ಆಲೂಗೆಡ್ಡೆ ಬೆಳೆದು ಬಿಟ್ಟಿದ್ರಾ ದೇವೇಗೌಡರ ಕುಟುಂಬದ ಆಸ್ತಿ ಎಷ್ಟಿದೆ ಲೆಕ್ಕವನ್ನ ಕೊಡಲಿ. ಬೆಂಗಳೂರು ಸುತ್ತ ಮುತ್ತನೇ ಒಂದು ಸಾವಿರ ಎಕರೆ ಇದೆ. ನಾನು ಅದರ ಕುರಿತು ಚರ್ಚೆ ಮಾಡಲ್ಲ ಎಂದರು.

ನಾನು ವಿಷ ಹಾಕಿದೆ ಅಂತ ಹೆಚ್ ಡಿ ಕುಮಾರಸ್ವಾಮಿ ಹೇಳಿದ್ದಾರೆ, ನಮ್ಮ ಸಮಾಜದ ಜನ ಬೈತಾರೇ ಅಂಥ ನಾನು ಸುಮ್ಮನಿದ್ದೆ. ದೆಹಲಿಯಲ್ಲಿ ಏನು ಆಗಬೇಕೋ ಎಲ್ಲ ಆಗಿದೆ. ಚಲುವರಾಯಸ್ವಾಮಿ, ಕೃಷ್ಣಬೈರೇಗೌಡ ನನ್ನ ಬಳಿ ಚರ್ಚಿಸಿದರು. ನೀವು ಹೇಳುವುದು ಬೇಡ ನಿಮ್ಮ ನ್ಯಾಯ ನಡೆಯಲ್ಲ. ದೆಹಲಿಯಲ್ಲಿ ಎಲ್ಲವೂ ನಡೆಯಬೇಕು ಎಂದು ಹೇಳಿದ್ದೇನೆ. ಇದರ ಬಗ್ಗೆ ಈಗ ಚರ್ಚೆ ಬೇಡ ಎಂದಿದ್ದೇನೆ. ಇದು 5 ವರ್ಷದ ಸರ್ಕಾರ ಅಲ್ಲ, 10 ವರ್ಷದ ಸರ್ಕಾರ.

ನ್ಯಾಯಾಲಯ

ಮದ್ಯನೀತಿ ಪ್ರಕರಣದಲ್ಲಿ ಕಳೆದ ತಿಂಗಳು ಬಂಧಿಸಲಾಗಿತ್ತು. ಏಪ್ರಿಲ್ 2 ರಂದು ನ್ಯಾಯಾಲಯ ಅವರನ್ನು 14 ದಿನಗಳ ನ್ಯಾಯಾಂಗ ಬಂಧನಕ್ಕೆ ಕಳುಹಿಸಿತ್ತು. ಆಕೆ ಏಪ್ರಿಲ್ 15ರವರೆಗೆ ಜೈಲಿನಲ್ಲಿ ಇರಲಿದ್ದಾರೆ. ಮಗನ ಪರೀಕ್ಷೆಯನ್ನು ಉಲ್ಲೇಖಿಸಿ ಕವಿತಾ ಮಧ್ಯಂತರ ಜಾಮೀನು ನೀಡುವಂತೆ ನ್ಯಾಯಾಲಯಕ್ಕೆ ಮನವಿ ಮಾಡಿದ್ದರು. ತಾಯಿಯ ಅನುಪಸ್ಥಿತಿಯನ್ನು ಸಹೋದರ ಅಥವಾ ತಂದೆ ಪೂರೈಸಲು ಸಾಧ್ಯವಿಲ್ಲ, ಅಂತಹ ಪರಿಸ್ಥಿತಿಯಲ್ಲಿ ಅವರಿಗೆ ಮಧ್ಯಂತರ ಜಾಮೀನು ನೀಡಬೇಕು ಎಂದು ವಕೀಲರು ಹೇಳಿದ್ದರು.

ವಿಚಾರಣೆ ವೇಳೆ ಇಡಿ ಪರವಾಗಿ ವಾದ ಮಂಡಿಸಿದ ವಕೀಲ ಜೊಹೆಬ್ ಹುಸೇನ್, ಕವಿತಾ ಪ್ರಕರಣದ ಪ್ರಮುಖ ಆರೋಪಿಯಾಗಿದ್ದಾರೆ. ತನ್ನ ಮೊಬೈಲ್‌ನಲ್ಲಿ ಸಿಕ್ಕಿದ್ದ ಸಾಕ್ಷ್ಯಗಳು ಸೇರಿದಂತೆ ತನ್ನ ವಿರುದ್ಧದ ಸಾಕ್ಷ್ಯಗಳನ್ನು ನಾಶಪಡಿಸಿದ್ದಾರೆ.

ರೋಡ್‌ಶೋ ರದ್ದು!

ಬಿಜೆಪಿ ಅಭ್ಯರ್ಥಿ ರಾಜಾ ಅಮರೇಶ್ವರ ನಾಯಕ್ ಪರ ಪವನ್ ಕಲ್ಯಾಣ್ ಪ್ರಚಾರ ಮಾಡಬೇಕಿತ್ತು. ಇದೇ ಏಪ್ರಿಲ್ 18 ರಂದು ಪವರ್ ಸ್ಟಾರ್ ಪವನ್ ಕಲ್ಯಾಣ್ ಅವರ ಪ್ರವಾಸ ನಿಗದಿಯಾಗಿತ್ತು. ಆದರೆ ಕೊನೆಕ್ಷಣದಲ್ಲಿಂದು ತೆಲುಗು ಪವರ್ ಸ್ಟಾರ್ ಪವನ್ ಕಲ್ಯಾಣ ಪ್ರವಾಸ ರದ್ದುಗೊಂಡಿದೆ.

'ಗ್ಯಾರಂಟಿ' ಅಸ್ತ್ರ

ಐದು ವಿಧಾನಸಭಾ ಕ್ಷೇತ್ರಗಳಲ್ಲಿ ಕಾಂಗ್ರೆಸ್ ಪ್ರಾಬಲ್ಯ: ಬೆಂಗಳೂರು ಸೆಂಟ್ರಲ್‌ನ ಎಂಟು ವಿಧಾನಸಭಾ ಕ್ಷೇತ್ರಗಳ ಪೈಕಿ ಸಿವಿ ರಾಮನ್ ನಗರ, ರಾಜಾಜಿನಗರ, ಮಹದೇವಪುರ ಹೊರತುಪಡಿಸಿ ಐದು ಕ್ಷೇತ್ರಗಳಲ್ಲಿ ಕಾಂಗ್ರೆಸ್ ಗೆಲುವು ಸಾಧಿಸಿದ್ದು, ಖಾನ್ ಪರವಾಗಿ ಕೆಲಸ ಮಾಡಲಿದೆ. ಆದರೆ, ಶಿವಾಜಿನಗರ ಶಾಸಕ ರಿಜ್ವಾನ್ ಅರ್ಷದ್ ಹೊರತುಪಡಿಸಿ, ಪಕ್ಷದ ಹಲವು ಮುಖಂಡರು ಖಾನ್ ನಾಮಪತ್ರ ಸಲ್ಲಿಸುವಾಗ ಗೈರಾಗಿದ್ದರು. ಇದು ಕಾಂಗ್ರೆಸ್ ನಾಯಕರ ನಡುವಿನ ಭಿನ್ನಾಭಿಪ್ರಾಯವನ್ನು ಬಹಿರಂಗಪಡಿಸಿತ್ತು. ಅಲ್ಲದೆ, ಶಾಂತಿನಗರ ಶಾಸಕ ಎನ್‌ಎ ಹ್ಯಾರಿಸ್ ಪುತ್ರ ಮೊಹಮ್ಮದ್ ಹ್ಯಾರಿಸ್ ನಲಪಾಡ್‌ಗೆ ಟಿಕೆಟ್ ಸಿಗುವ ನಿರೀಕ್ಷೆಯಲ್ಲಿದ್ದರು ಎನ್ನಲಾಗಿತ್ತು. ಟಿಕೆಟ್ ಕೈತಪ್ಪಿದ್ದರಿಂದ ಅವರು ಅಸಮಾಧಾನಗೊಂಡಿದ್ದಾರೆ ಎಂದು ಮೂಲಗಳು ಹೇಳಿವೆ.

ಮೊದಲನೇ ಪುಟದಿಂದ...

ಈ ಮಧ್ಯೆ, ಪಿಸಿ ಮೋಹನ್ ಮತ್ತು ಖಾನ್ ಇಬ್ಬರೂ ರೋಡ್‌ಶೋಗಳನ್ನು ಮಾಡುತ್ತಿದ್ದಾರೆ. ಉದ್ಯಾನವನಗಳಿಗೆ ಬೆಳಗ್ಗಿನ ವಾಕ್‌ಗೆ ಹೋಗುತ್ತಾರೆ. ಬೀದಿಗಳಲ್ಲಿ ಜನರೊಂದಿಗೆ ಬೆರೆಯುತ್ತಿದ್ದಾರೆ. ಅಪಾರ್ಟ್‌ಮೆಂಟ್ ನಿವಾಸಿಗಳು ಮತ್ತು ನಿವಾಸಿಗಳ ಕಲ್ಯಾಣ ಸಂಘಗಳನ್ನು ಭೇಟಿ ಮಾಡುತ್ತಿದ್ದಾರೆ ಮತ್ತು ಕ್ಷೇತ್ರದಲ್ಲಿ ಮತ ಯಾಚಿಸಲು ಮಠ-ಮಂದಿರಗಳಿಗೂ ಭೇಟಿ ನೀಡುತ್ತಿದ್ದಾರೆ. ಈ ಕ್ಷೇತ್ರವು ವೈವಿಧ್ಯಮಯವಾಗಿದ್ದು ಹಿಂದೂಗಳು, ಮುಸ್ಲಿಮರು ಮತ್ತು ಕ್ರಿಶ್ಚಿಯನ್ನರ ಹೆಚ್ಚಿನ ಜನಸಂಖ್ಯೆಯನ್ನು ಹೊಂದಿದೆ. ತಮಿಳು ಮತ್ತು ಇತರ ಭಾಷೆಗಳ ಗಮನಾರ್ಹ ಜನಸಂಖ್ಯೆಯ ನೆಲೆಯಾಗಿದೆ.

ಪಿಸಿ ಮೋಹನ್ ಬಲವೇನು: ಪಿಸಿ ಮೋಹನ್ ಪ್ರಧಾನಿ ನರೇಂದ್ರ ಮೋದಿ ದೃಷ್ಟಿಕೋನಗಳಿಗೆ ಅನುಗುಣವಾಗಿ ಬೆಂಗಳೂರಿನಲ್ಲಿ ಅನೇಕ ಉಪಕ್ರಮಗಳನ್ನು ಜಾರಿಗೆ ತರಲು ಶ್ರಮಿಸುತ್ತಿದ್ದಾರೆ. ನಮ್ಮ ಮೆಟ್ರೋ ಮತ್ತು ಸಬ್ ಅರ್ಬನ್ ರೈಲಿನಂತಹ ಯೋಜನೆಗಳನ್ನು ಪ್ರತಿಪಾದಿಸುತ್ತಿದ್ದಾರೆ. ರೈಲ್ವೆ ನಿಲ್ದಾಣಗಳು ಮತ್ತು ಹೆದ್ದಾರಿಗಳಲ್ಲಿ ಉತ್ತಮ ಸೌಕರ್ಯಗಳಿಗಾಗಿ ಕಾರ್ಯನಿರ್ವಹಿಸುತ್ತಿದ್ದಾರೆ. ಸಂಚಾರ ದಟ್ಟಣೆಯನ್ನು ಕಡಿಮೆ ಮಾಡಲು ಎಲೆಕ್ಟ್ರಿಕ್ ಬಸ್‌ಗಳು, ಸ್ಕೈವಾಕ್‌ಗಳು ಮತ್ತು ಫ್ಲೈಓವರ್‌ಗಳೊಂದಿಗೆ ಆಧುನಿಕ ಬೆಂಗಳೂರನ್ನು ನಿರ್ಮಿಸುವ ಕ್ರಮಗಳನ್ನು ಕೈಗೊಳ್ಳುತ್ತಿದ್ದಾರೆ.

ಮನ್ಸೂರ್ ಅಲಿ ಖಾನ್ ಗೆ 'ಗ್ಯಾರಂಟಿ' ಬಲ: ಕಳೆದ ಬಾರಿಯ ವಿಧಾನಸಭಾ ಚುನಾವಣೆಯಲ್ಲಿ ಕಾಂಗ್ರೆಸ್ ಐದು ಉಚಿತ ಗ್ಯಾರಂಟಿಗಳ ಭರವಸೆಯನ್ನು ನೀಡಿತ್ತು. ಅಧಿಕಾರಕ್ಕೆ ಬಂದ ನಂತರ ಅವೆಲ್ಲವನ್ನೂ ಈಡೇರಿಸಿದೆ. ಇಷ್ಟೇ ಅಲ್ಲದೆ, ಪರಿಸರ ಸ್ನೇಹಿ ಕ್ರಮಗಳ ಮೂಲಕ ಬೆಂಗಳೂರನ್ನು ಸುಸ್ಥಿರ ನಗರವನ್ನಾಗಿ ಮಾಡಲು ಶ್ರಮಿಸುವುದಾಗಿ ಖಾನ್ ಮತದಾರರಿಗೆ ಹೇಳುತ್ತಿದ್ದಾರೆ. ತಾವು ಅಧಿಕಾರಕ್ಕೆ ಬಂದರೆ ನಗರದ ನೀರಿನ ಸಮಸ್ಯೆ ನೀಗಿಸುವುದು ಸಲುಭವಾಗಲಿದೆ ಎಂದು ಅವರು ಹೇಳುತ್ತಿದ್ದಾರೆ.

ಪ್ರಮುಖ ಚರ್ಚಾ ವಿಷಯಗಳೇನು: ಬೆಂಗಳೂರು ಸೆಂಟ್ರಲ್ ಕ್ಷೇತ್ರದಲ್ಲಿ ಕುಡಿಯುವ ನೀರು ಮತ್ತು ನೈರ್ಮಲ್ಯವು ಪ್ರಮುಖ ಸಮಸ್ಯೆಗಳಾಗಿದ್ದು, ಚುನಾವಣೆಯ ಚರ್ಚಾ ವಿಷಯಗಳೂ ಆಗಿವೆ. ಈ ಸಮಸ್ಯೆಗಳಿಗೆ ಕಡಿವಾಣ ಹಾಕಲು ಶಾಸಕ ಜಮೀರ್ ಆಗಲಿ, ಸಂಸದ ಮೋಹನ್ ಆಗಲಿ ತಲೆ ಕೆಡಿಸಿಕೊಂಡಿಲ್ಲ ಎಂದು ಬೆಂಗಳೂರು ಕೇಂದ್ರ ಲೋಕಸಭಾ ಕ್ಷೇತ್ರದ ಭಾಗವಾಗಿರುವ ಚಾಮರಾಜಪೇಟೆ ವಿಧಾನಸಭಾ ಕ್ಷೇತ್ರದ ವ್ಯಾಪ್ತಿಗೆ ಬರುವ ವ್ಯಕ್ತಿಯೊಬ್ಬರು ಹೇಳಿರುವುದಾಗಿ 'ದಿ ನ್ಯೂ ಇಂಡಿಯನ್ ಎಕ್ಸ್‌ಪ್ರೆಸ್' ವರದಿ ಉಲ್ಲೇಖಿಸಿದೆ. ಅನೇಕ ಯುವಕರು ನಿರುದ್ಯೋಗಿಗಳಾಗಿದ್ದು, ಅವರಿಗೆ ಉದ್ಯೋಗ ಕಲ್ಪಿಸಲು ಕ್ರಮಕೈಗೊಳ್ಳಬೇಕು ಎಂದೂ ಕ್ಷೇತ್ರದ ಮತದಾರರು ಆಗ್ರಹಿಸಿದ್ದಾರೆ. ಕ್ಷೇತ್ರದಲ್ಲಿನ ಕಳಪೆ ಸಾರ್ವಜನಿಕ ಮೂಲಸೌಕರ್ಯಗಳು, ಸಂಚಾರ ದಟ್ಟಣೆ ಬಗ್ಗೆಯೂ ಮತದಾರರು ಅಸಮಾಧಾನ ವ್ಯಕ್ತಪಡಿಸಿದ್ದಾರೆ. ಅಲ್ಲದೆ, ಈ ಸಮಸ್ಯೆಗಳ ನಿವಾರಣೆಗೆ ಕ್ರಮಕೈಗೊಳ್ಳಬೇಕಿರುವುದು ಮುಖ್ಯ ಎಂದು ಅಭಿಪ್ರಾಯಪಟ್ಟಿದ್ದಾರೆ.

ಅಮರನಾಥ ಯಾತ್ರೆ ಆರಂಭ

ಇನ್ನು ಯಾತ್ರೆ ಸುರಕ್ಷತೆ ಬಗ್ಗೆ ಮಾತನಾಡಿದ ಜಮ್ಮು ಮತ್ತು ಕಾಶ್ಮೀರ ಎಂಆರ್‌ಟಿ ತಂಡದ ಉಸ್ತುವಾರಿ ರಾಮ್ ಸಿಂಗ್ ಸಲಾಥಿಯಾ, ಜಮ್ಮು ಮತ್ತು ಕಾಶ್ಮೀರದಲ್ಲಿ ಅಮರನಾಥ ಯಾತ್ರೆ ಜೂನ್ ನಲ್ಲಿ ಪ್ರಾರಂಭವಾಗಲಿದೆ. ಸುಮಾರು ಎರಡು ತಿಂಗಳ ಕಾಲ ಈ ಯಾತ್ರೆ ನಡೆಯಲಿದೆ. ದೇಶಾದ್ಯಂತದ ಲಕ್ಷಾಂತರ ಭಕ್ತರು ಬಾಬಾ ಬರ್ಫಾನಿಯನ್ನು ಆರಾಧಿಸಲು ಇಲ್ಲಿಗೆ ಭೇಟಿ ನೀಡುತ್ತಾರೆ. ಯಾತ್ರಾರ್ಥಿಗಳು ಪರಿಸ್ಥಿತಿಯನ್ನು ನಿಭಾಯಿಸಲು, ಪ್ರವಾಸಿಗರಿಗೆ ಸಹಾಯ ಮಾಡಲು ಮೌಂಟೇನ್ ರೆಸ್ಕ್ಯೂ ಟೀಮ್ ತರಬೇತಿ ಪಡೆಗಳನ್ನು ನೇಮಿಸಲಾಗಿದೆ.

ಈ ಪಡೆಗಳಿಗೆ ಗುಡ್ಡಗಾಡು ಪ್ರದೇಶಗಳಲ್ಲಿ ಹೇಗೆ ಕಾರ್ಯನಿರ್ವಹಿಸಬೇಕು ಎಂಬ ಸಂಪೂರ್ಣ ತರಬೇತಿ ನೀಡಲಾಗುತ್ತಿದ್ದು, ಯಾವುದೇ ವಿಪತ್ತನ್ನು ಸುಲಭವಾಗಿ ನಿವಾರಿಸಬಹುದು ಎಂಬ ಬಗ್ಗೆ ಈ ಸೈನಿಕರಿಗೆ ತರಬೇತಿ ನೀಡಲಾಗಿದೆ. ಭಕ್ತರಿಗೆ ಸಹಾಯ ಮಾಡಲು ಪಡೆ ಸಿದ್ಧವಾಗಿರುತ್ತದೆ. ಹಾಗೂ ಈ ಪ್ರದೇಶ ಹೊಸ ತಂತ್ರಜ್ಞಾನ ಮತ್ತು ಉಪಕರಣಗಳನ್ನು ಬಳಸಲಾಗಿದೆ. ಯಾತ್ರೆಯಲ್ಲಿ ಭಕ್ತರಿಗೆ ಬೇಕಾದ ಎಲ್ಲ ರೀತಿಯ ಸೌಲಭ್ಯಗಳನ್ನು ನೀಡಲಾಗುವುದು ಎಂದು ಹೇಳಿದ್ದಾರೆ.

ಜಮ್ಮು ಮತ್ತು ಕಾಶ್ಮೀರದ ಭೌಗೋಳಿಕ ಪರಿಸ್ಥಿತಿಗಳನ್ನು ಗಮನದಲ್ಲಿಟ್ಟುಕೊಂಡು, ಈ ಪಡೆಗಳಿಗೆ ತರಬೇತಿ ನೀಡಲಾಗಿದೆ. ಯಾವುದೇ ಸಂದರ್ಭದಲ್ಲಿ ವಿಪತ್ತು ನಿರ್ವಹಿಸುತ್ತಾರೆ ಎಂದು ಹೇಳಿದ್ದಾರೆ. ಭೂಕುಸಿತಗಳು, ಪ್ರವಾಹಗಳು, ಬೆಂಕಿ ಮತ್ತು ರಸ್ತೆ ಅಪಘಾತಗಳ ಸಂದರ್ಭದಲ್ಲಿ ರಕ್ಷಣಾ ಕಾರ್ಯಾಚರಣೆಗಳು ಸೇರಿದಂತೆ ವಿಪತ್ತು ನಿರ್ವಹಣೆಗೆ ಅಗತ್ಯವಾದ ಕೌಶಲ್ಯಗಳ ಬಗ್ಗೆ ತರಬೇತಿ ನೀಡಲಾಗಿದೆ. ಹಗ್ಗದ ಸೇತುವೆ ನಿರ್ಮಾಣ, ಅಪಾಯಕಾರಿ ಸ್ಥಳಗಳಿಂದ ಗಾಯಗೊಂಡ ವ್ಯಕ್ತಿಗಳನ್ನು ಸುರಕ್ಷಿತವಾಗಿ ಹೊರತೆಗೆಯುವುದು ಮತ್ತು ಇತರ ಜೀವ ಉಳಿಸುವ ತಂತ್ರಗಳಲ್ಲಿ ಸಿಬ್ಬಂದಿಗೆ ತರಬೇತಿ ನೀಡಲಾಗುತ್ತದೆ. ಇದಲ್ಲದೆ, ಕೆಲವು ಸೈನಿಕರಿಗೆ ವೈದ್ಯಕೀಯ ತರಬೇತಿಯನ್ನು ಸಹ ನೀಡಲಾಗಿದ್ದು, ಅವರು ಯಾತ್ರಿಗಳಿಗೆ ಪ್ರಥಮ ಚಿಕಿತ್ಸೆ ನೀಡಲು ಸಾಧ್ಯವಾಗುತ್ತದೆ. ಇದುವರೆಗೆ ಜಮ್ಮು ಮತ್ತು ಕಾಶ್ಮೀರ ಪೊಲೀಸರ 1,300 ಸೈನಿಕರು ಸಂಪೂರ್ಣ ತರಬೇತಿ ಪಡೆದಿದ್ದಾರೆ ಎಂದು ರಾಮ್ ಸಿಂಗ್ ಸಲಾಥಿಯಾ ಹೇಳಿದ್ದಾರೆ.

ಬೆಂಗಳೂರು ಕರಗ

ಕರಗ ಕಾರ್ಯಕ್ರಮ ವೇಳಾಪಟ್ಟಿ

- **ರಾತ್ರಿ 10ಕ್ಕೆ ರಥೋತ್ಸವ ಧ್ವಜಾರೋಹಣ**
- **ಏಪ್ರಿಲ್ 16 ರಿಂದ 19 ಪ್ರತಿ ದಿನ ವಿಶೇಷ ಪೂಜೆ ಮತ್ತು ಮಂಗಳಾರತಿ**
- **ಏಪ್ರಿಲ್ 21ಕ್ಕೆ ಹಸಿ ಕರಗ ಆಯೋಜನೆ**
- **ಏಪ್ರಿಲ್ 23 ರಂದು ಕರಗ ಶಕ್ತ್ಯೋತ್ಸವ ಮತ್ತು ಧರ್ಮರಾಯ ರಥೋತ್ಸವ**
- **ಏಪ್ರಿಲ್ 24ರಂದು ದೇವಸ್ಥಾನದಲ್ಲಿ ಗಾವು ಪೂಜೆ**
- **25ಕ್ಕೆ ಕೊನೆಯ ದಿನದ ವಸಂತೋತ್ಸವ ಧ್ವಜಾರೋಹಣ**

ಈ ವರ್ಷ ಸುಮಾರು 3000 ವೀರ ಕುಮಾರರು ಕರಗದಲ್ಲಿ ಭಾಗವಹಿಸುವ ನಿರೀಕ್ಷೆ ಇದೆ. ಸಂಪಂಗಿ ಕೆರೆ ಅಂಗಳದಲ್ಲಿ ಏಪ್ರಿಲ್ 21ರಂದು ಹಸಿ ಕರಗ ನಡೆಯಲಿದೆ.

ಅದ್ದೂರಿ ಕರಗ: ಕೋವಿಡ್ 19 ಸಾಂಕ್ರಾಮಿಕದ ಕಾರಣದಿಂದ ಕಳೆದ ಕೆಲವು ವರ್ಷಗಳಿಂದ ಕರಗ ಸಾಧಾರಣವಾಗಿ ಆಚರಿಸಲಾಗಿತ್ತು. ಈ ಬಾರಿ ಅದ್ದೂರಿಯಾಗಿ ಉತ್ಸವ ಜರಗುವ ನಿರೀಕ್ಷೆ ಇದೆ.

ಕರಗದ ಹಿನ್ನೆಲೆಯೇನು: ಪುರಾಣ ಕಥೆಗಳು ಮತ್ತು ನಂಬಿಕೆಯ ಪ್ರಕಾರ, ಕುರುಕ್ಷೇತ್ರ ಯುದ್ಧದ ನಂತರ ಪಾಂಡವರು ಸ್ವರ್ಗಾರೋಹಣ ಮಾಡುವ ವೇಳೆ ದ್ರೌಪದಿ ಮೂರ್ಛೆ ಬೀಳುತ್ತಾಳೆ. ಆದರೆ ಇದು ಪಾಂಡವರ ಅರಿವಿಗೆ ಬರುವುದಿಲ್ಲ. ಅವರು ತಿಳಿಯದೆ ಮುಂದೆ ನಡೆಯುತ್ತಾರೆ. ಸ್ವಲ್ಪ ಸಮಯದ ನಂತರ ಎಚ್ಚರ ಆದಾಗ ತಿಮಿರಾಸುರ ಎಂಬ ರಾಕ್ಷಸ ದೂರದಲ್ಲಿ ನಿಂತಿರುವುದು ದ್ರೌಪದಿಯ ಕಣ್ಣಿಗೆ ಬೀಳುತ್ತದೆ. ಆಗ ದ್ರೌಪದಿ ಆದಿಶಕ್ತಿಯ ರೂಪವನ್ನು ತೋರುತ್ತಾ ತಿಮಿರಾಸುರನನ್ನು ಸದೆ ಬಡಿಯಲು, ತನ್ನ ತಲೆಯಿಂದ 'ಯಜಮಾನ'ರನ್ನು, ಹಣೆಯಿಂದ 'ಗಣಾಚಾರಿ'ಗಳನ್ನು, ಕಿವಿಗಳಿಂದ 'ಗೌಡ'ರನ್ನು, ಬಾಯಿಯಿಂದ 'ಗಂಟೆಪೂಜಾರಿ'ಗಳನ್ನು ಮತ್ತು ಹೆಗಲಿನಿಂದ 'ವೀರಕುಮಾರ'ರನ್ನು ಸೃಷ್ಟಿ ಮಾಡುತ್ತಾಳೆ. ಆಗ ದ್ರೌಪದಿ ಸೃಷ್ಟಿ ಮಾಡಿದ ಈ ಕಿರು ಸೇನೆ ರಕ್ಕಸನ ವಿರುದ್ಧ ಹೋರಾಡಿ ಗೆಲ್ಲುತ್ತದೆ. ನಂತರ ದ್ರೌಪದಿ ಆದಿಶಕ್ತಿಯಾಗಿ ಭೂಮಿಗೆ ಮರಳಿ ಬಾರದಂತೆ ಕೈಲಾಸಕ್ಕೆ ಹೋಗಿ ನೆಲೆಸಲು ನಿರ್ಧರಿಸುತ್ತಾಳೆ. ಇದರ ನೆನಪಿಗಾಗಿ ಕರಗ ಆಚರಿಸಲಾಗುತ್ತದೆ ಎಂಬುದು ಭಕ್ತರ ನಂಬಿಕೆಯಾಗಿದೆ.

7 ಮಂದಿ ಸಜೀವ ದಹನ

ಮೃತರನ್ನು ನೀಲಂ ಗೋಯಲ್ (55), ಅವರ ಮಗ ಅಶುತೋಷ್ ಗೋಯಲ್ (35), ಮಂಜು ಬಿಂದಾಲ್ (58), ಅವರ ಮಗ ಹಾರ್ದಿಕ್ ಬಿಂದಾಲ್ (37), ಅವರ ಪತ್ನಿ ಸ್ವಾತಿ ಬಿಂದಾಲ್ (32) ಮತ್ತು ಅವರ ಇಬ್ಬರು ಅಪ್ರಾಪ್ತ ಹೆಣ್ಣು ಮಕ್ಕಳು ಎಂದು ಗುರುತಿಸಲಾಗಿದೆ. ಕಾರಿನ ಮಾಲೀಕ ಅಶುತೋಷ್ ಒಂದೂವರೆ ವರ್ಷದ ಹಿಂದೆ ಕಾರನ್ನು ಮಾರಾಟ ಮಾಡಿದ್ದರು. ಪೊಲೀಸರು ಕಾರನ್ನು ಮಾರಾಟ ಮಾಡಿದ ಏಜೆಂಟ್ ಅನ್ನು ಸಂಪರ್ಕಿಸಿದರು ಮತ್ತು ಅವರ ಮೂಲಕ ಕುಟುಂಬವನ್ನು ಗುರುತಿಸಲು ಸಾಧ್ಯವಾಯಿತು ಎಂದು ಪೊಲೀಸರು ಹೇಳಿದ್ದಾರೆ.

ಕೈ ಗಾಳ

ತುಮಕೂರು ಲೋಕಸಭಾ ಕ್ಷೇತ್ರದ ಚುನಾವಣಾ ಅಖಾಡದಲ್ಲಿ ದಳಪತಿಗಳಿಗೆ ಕಾಂಗ್ರೆಸ್ ನಾಯಕರು ಶಾಕ್ ಮೇಲೆ ಶಾಕ್ ಕೊಡುತ್ತಿದ್ದು, ಇದೀಗ ಜೆಡಿಎಸ್ ಯುವ ಮುಖಂಡ ದೀಪು ಬೋರೆಗೌಡಗೆ ಕಾಂಗ್ರೆಸ್ ಗಾಳ ಹಾಕಿದೆ.

ಜೆಡಿಎಸ್ ಯುವ ಮುಖಂಡ ದೀಪು ಬೋರೆಗೌಡ ತುಮಕೂರು ಜಿಲ್ಲೆಯಲ್ಲಿ ಛಾತಿ ಹೊಂದಿದ್ದು, ತುಮಕೂರು ನಗರ ಕ್ಷೇತ್ರದ ಜೆಡಿಎಸ್ ಟಿಕೆಟ್ ಬಯಸಿದ್ದರು. ಆದರೆ ಜೆಡಿಎಸ್‌ನಿಂದ ಕಳೆದ ಬಾರಿ ಟಿಕೆಟ್ ಸಿಕ್ಕಿರಲಿಲ್ಲ. ಇದರಿಂದ ಜೆಡಿಎಸ್ ಯುವ ಮುಖಂಡ ದೀಪು ಬೋರೆಗೌಡ ಬೇಸರ ಹೊಂದಿದ್ದರು. ಇದೀಗ ಗೃಹ ಸಚಿವ ಡಾ.ಜಿ.ಪರಮೇಶ್ವರ್, ಕಾಂಗ್ರೆಸ್ ಅಭ್ಯರ್ಥಿ ಎಸ್.ಪಿ.ಮುದ್ದಹನುಮೇಗೌಡ ಕಾಂಗ್ರೆಸ್ ಪಕ್ಷಕ್ಕೆ ಬರುವಂತೆ ಆಫರ್ ನೀಡಿದ್ದಾರೆ.

ಇದರ ಬೆನ್ನಲ್ಲೇ ದೀಪು ಬೋರೆಗೌಡ ಯುವ ಜೆಡಿಎಸ್ ರಾಜ್ಯ ಪ್ರಧಾನ ಕಾರ್ಯದರ್ಶಿ ಹುದ್ದೆಗೆ ರಾಜೀನಾಮೆ ಸಲ್ಲಿಸಿದ್ದು, ಬುಧವಾರ ಡಾ.ಜಿ.ಪರಮೇಶ್ವರ್ ಸಮ್ಮುಖದಲ್ಲಿ ಕಾಂಗ್ರೆಸ್ ಸೇರ್ಪಡೆಯಾಗಲಿದ್ದಾರೆ ಎಂದು ತಿಳಿದು ಬಂದಿದೆ. ಕಳೆದ ವಾರ ಜೆಡಿಎಸ್ ಪರಾಜಿತ ಅಭ್ಯರ್ಥಿ ಎನ್.ಗೋವಿಂದರಾಜುಗೆ ಕಾಂಗ್ರೆಸ್ ನಾಯಕರು ಗಾಳ ಹಾಕಿದ್ದರು. ಇದೀಗ ಮತ್ತೊಬ್ಬ ನಾಯಕನನ್ನು ಪಕ್ಷಕ್ಕೆ ಸೆಳೆದಿದ್ದಾರೆ.

ಸಮಾವೇಶ

ಪ್ರಧಾನಿ ಮೋದಿ ಅಭಿವೃದ್ಧಿ ಮಂತ್ರ, ದೊಡ್ಡಗೌಡರ ಒಕ್ಕಲಿಗ ದಾಳವೇ ದೋಸ್ತಿಗೆ ಬಿಗ್ ಬೂಸ್ಟ್ ನೀಡಲಿದ್ದು, ರಾಜ್ಯದಲ್ಲಿ ಹೆಚ್ಚುಸ್ಥಾನಗಳಲ್ಲಿ ಜಯಭೇರಿ ಬಾರಿಸುತ್ತಾ ಎಂಬುದನ್ನು ಕಾದು ನೋಡಬೇಕಿದೆ. ಸದ್ಯ ರಾಜ್ಯ ಚುನಾವಣಾ ಅಖಾಡಕ್ಕೆ ಪ್ರಧಾನಿ ಮೋದಿಯವರ ಅದ್ದೂರಿ ಪ್ರವೇಶವಾಗಿದೆ. ಒಂದೇ ದಿನ ಮೈಸೂರಿನಲ್ಲಿ ರ್ಯಾಲಿ, ಮಂಗಳೂರಿನಲ್ಲಿ ರೋಡ್ ಶೋ ನಡೆಸಿ ಅಬ್ಬರಿದ್ದಾರೆ. ಇದರೊಂದಿಗೆ ಮೋದಿ ಇದ್ದ ವೇದಿಕೆಯಲ್ಲೇ ಮಾಜಿ ಪ್ರಧಾನಿ ಹೆಚ್.ಡಿ ದೇವೇಗೌಡರು ಕಾಣಿಸಿಕೊಂಡಿದ್ದು, ಪ್ರತಿಪಕ್ಷಗಳ ವಿರುದ್ಧ ಗುಡುಗಿದ್ದಾರೆ.

ಸರ್ಕಾರದ ವಿರುದ್ಧ ಕಿಡಿ, ಮೋದಿ ಗುಣಗಾನ: ಮೋದಿ ಇದ್ದ ವೇದಿಕೆಯಲ್ಲಿ ದೇವೇಗೌಡರು ಕೂಡ ಆರ್ಭಟಿಸಿದ್ದಾರೆ. ಕುಮಾರಸ್ವಾಮಿ ವಿರುದ್ಧ ಫೋನ್ ಟ್ಯಾಪಿಂಗ್, ಒಕ್ಕಲಿಗರ ಮಠ ಒಡೆದ ಆರೋಪದ ಹಿನ್ನೆಲೆಯಲ್ಲಿ ಡಿಸಿಎಂ ಡಿಕೆ ಶಿವಕುಮಾರ್ ಹಾಗೂ ಸಿಎಂ ಸಿದ್ದರಾಮಯ್ಯ ವಿರುದ್ಧ ಮಾಜಿ ಪ್ರಧಾನಿ ದೇವೇಗೌಡರು ರೋಷಾವೇಶದಿಂದ ವಾಗ್ದಾಳಿ ನಡೆಸಿದ್ದಾರೆ. ಮೈಸೂರಿನಲ್ಲಿ ನಡೆದ ದೋಸ್ತಿ ಪಕ್ಷಗಳ ಸಮಾವೇಶದಲ್ಲಿ ಪ್ರಧಾನಿ ಮೋದಿಯನ್ನು ಕೊಂಡಾಡಿದ ಮಾಜಿ ಪ್ರಧಾನಿ ದೇವೇಗೌಡರು, ದೇಶಕ್ಕೆ ಕೀರ್ತಿ ತಂದು ಕೊಟ್ಟ ನಾಯಕ ಮೋದಿ. ಬುದ್ದಿಯಿದ್ದೇ ಮೋದಿ ಜೊತೆ ಹೋಗಲು ಕುಮಾರಸ್ವಾಮಿಗೆ ಹೇಳಿದ್ದೇನೆ. 64 ವರ್ಷದ ರಾಜಕೀಯ ಜೀವನದಲ್ಲಿ ಇಂಥ ರಾಜ್ಯ ಸರ್ಕಾರವನ್ನು ನೋಡಿಲ್ಲ, ಎಲ್ಲಾ ಕಡೆ ಬಾಚೋದೇ ಬಾಚೋದು. ರಾಜ್ಯ ಆಳ್ತಿರೋ ಮಹಾನುಭಾವರು, ಪುಣ್ಯಾತ್ಮರಿಗೆ ನಮೋ ನಮಃ. ಮೋದಿ ಬಗ್ಗೆ ಕೇವಲವಾಗಿ ಮಾತಾಡ್ತಾರೆ. ಯಡಿಯೂರಪ್ಪ ಎಲ್ಲಿಗೇ ಪ್ರಚಾರಕ್ಕೆ ಕರೆದೂ ನಾನು ಬರ್ತೇನೆ. ರಾಜ್ಯದಲ್ಲಿ ಕನಿಷ್ಠ 24 ಸೀಟ್ ಗೆಲ್ಲಬೇಕು ಎಂದು ಕರೆ ಕೊಟ್ಟಿದ್ದಾರೆ.

ಸಚಿವ ಜಾರಕಿಹೊಳಿ ನಾಯಕತ್ವದಲ್ಲಿ ಕೈ ಅಭ್ಯರ್ಥಿ ಬೆಂಬಲಿಸಲು ನಿರ್ಧಾರ

ಮೈಸೂರು: ಧರ್ಮ ರಕ್ಷಣೆ ಹೆಸರಿನಲ್ಲಿ ಅಧಿಕಾರ ಮಾಡುವವರಿಗಿಂತ ಬದುಕಿನ ರಕ್ಷಣೆ ಮಾಡುವವರು ಮುಖ್ಯ. ಗ್ಯಾರಂಟಿ ಯೋಜನೆಗಳಿಂದ ಎಸ್‌ಸಿ, ಎಸ್ಟಿ, ಹಿಂದುಳಿದ ವರ್ಗಗಳ ಜನರ ಬದುಕು ಹಸನಾಗಿರುವ ಕಾರಣ ಕಾಂಗ್ರೆಸ್ ಬೆಂಬಲಿಸಬೇಕು ಎಂದು ಲೋಕೋಪಯೋಗಿ ಸಚಿವ ಸತೀಶ್ ಜಾರಕಿಹೊಳಿ ಹೇಳಿದರು.

ನಗರದ ಖಾಸಗಿ ಹೋಟೆಲ್ ನಲ್ಲಿ ಶನಿವಾರ ನಡೆದ ಮೈಸೂರು ಮತ್ತು ಚಾಮರಾಜನಗರ ಜಿಲ್ಲಾಕಾಂಗ್ರೆಸ್ ಪಕ್ಷದ ಪರಿಶಿಷ್ಟ ಪಂಗಡದ ಮುಖಂಡರ ಸಭೆಯನ್ನು ಉದ್ಘಾಟಿಸಿ ಮಾತನಾಡಿದರು.

ಧರ್ಮ ರಕ್ಷಣೆ ಹೆಸರಿನಲ್ಲಿ ಅಧಿಕಾರಕ್ಕೆ ಬಂದು ಹೊಸದಿಲ್ಲಿಯಲ್ಲಿ ಕುಳಿತು ಕೊಳ್ಳುವ ಕೆಲಸ ಬಿಟ್ಟರೆ ಈತನಕ ಬೇರೇನೂ ಇಲ್ಲ. ಅವರ ಧರ್ಮದ ಕೆಲಸಕ್ಕಿಂತ, ನಮ್ಮ ರಕ್ಷಣೆ ಮಾಡುವುದು ಮುಖ್ಯ.ನಾವು ಬದುಕಬೇಕು. ನಾವು ಬದುಕಿದರೆ ದೇಶ ಉಳಿಯಲಿದೆ ಎನ್ನುವುದನ್ನು ಅರಿಯಬೇಕು ಎಂದರು.

ಕಾಂಗ್ರೆಸ್ ಪಕ್ಷಕ್ಕೆ ನಾಯಕ ಸಮಾಜ ಬೆಂಬಲ ನೀಡಬೇಕು. ಸರ್ಕಾರದ ಮುಂದೆ ಸಮಸ್ಯೆ ಗಳ ಬೆಳಕು ಚೆಲ್ಲಬೇಕು. ಸಮಾಜದ ಮುಖಂಡರಿಗೆ ರಾಜಕೀಯ ಪ್ರಾತಿನಿಧ್ಯ ನೀಡಬೇಕು

ಎನ್ನುವ ಜತೆಗೆ ಸರ್ಕಾರದಿಂದ ಅಗತ್ಯ ಸವಲತ್ತುಗಳು ದೊರೆತಿವೆ ಎಂಬುದನ್ನು ಮರೆಯಬಾರದು . ಮುಂದೆಯೂ ಸರ್ಕಾರದ ಕೆಲಸಗಳು ಜನರ ಗಮನಕ್ಕೆ ಬರುವಂತೆ ಮಾಡಬೇಕು. ಸ್ವಾತಂತ್ರ್ಯ ಬಂದ ದಿನದಿಂದಲೂ ಕಾಂಗ್ರೆಸ್ ಬೆಂಬಲಿಸಿಕೊಂಡು ಬರಲಾಗಿದೆ. ಕಾರಣಾಂತರಗಳಿಂದ ಬಿಜೆಪಿ ಮತ್ತು ಜಾ.ದಳವನ್ನು ಬೆಂಬಲಿಸಿದರೂ ಹೆಚ್ಚಿನ ಅವಧಿಯಲ್ಲಿ ಕಾಂಗ್ರೆಸ್ ಬೆಂಬಲಿಸಲಾಗಿದೆ ಎಂದರು. ಪರಿಶಿಷ್ಟ ಜಾತಿ ಮತ್ತು ಪರಿಶಿಷ್ಟ ಪಂಗಡದವರಿಗೆ ಜನಸಂಖ್ಯೆ ಅನುಗುಣವಾಗಿ ಅನುದಾನ ಮೀಸಲಿಡಲಾಗಿದ್ದು, ಎಸ್‌ಟಿ ವರ್ಗದವರಿಗೆ 7500 ಕೋಟಿ ರೂ. ನೀಡಲಾಗಿದೆ. ಕೆಐಡಿಬಿಯಲ್ಲಿ ಶೇ.50 ರಷ್ಟು ರಿಯಾಯಿತಿ ದರದಲ್ಲಿ ಭೂಮಿ ನೀಡಲಾಗುತ್ತಿದೆ. ಕೆಎಸ್‌ಎಫ್ ಸಿಯಲ್ಲಿ ಹತ್ತು ಕೋಟಿ ರೂ. ಸಾಲ ನೀಡುತ್ತಿರುವುದರಿಂದ ಈ ಸಮಾಜ ಕೈಗಾರಿಕೋದ್ಯಮಿಗಳಾಗುತ್ತಿದ್ದಾರೆ ಎಂದರು.

ಮೈಸೂರು ಭಾಗದವರನ್ನು ಗುರುತಿಸಿ ರಾಜಕೀಯ ಪ್ರಾತಿನಿಧ್ಯ ನೀಡಬೇಕು. ಕಾಂಗ್ರೆಸ್‌ನ ಎಲ್ಲಾ ಶಾಸಕರು ಒಟ್ಟಾಗಿ ಸರ್ಕಾರದ ಗಮನ ಸೆಳೆಯುತ್ತಿದ್ದೇವೆ. ಸಿಗುವ ಅವಕಾಶವನ್ನು ಬಳಸಿಕೊಂಡು ಹೆಜ್ಜೆ ಹಾಕಬೇಕು. ಸಮುದಾಯ ಕಟ್ಟುವುದು ಮತ್ತು ರಾಜಕೀಯ ಮಾಡುವುದು ಬೇರೆಯಾಗಿದೆ. ಚುನಾವಣೆಯಲ್ಲಿ ಕಾಂಗ್ರೆಸ್ ಬೆಂಬಲಿಸಿ ಗೆಲ್ಲುವ ಕೆಲಸ ಮಾಡಬೇಕು. ಸಮುದಾಯದ ಪ್ರಾಬಲ್ಯ ತೋರಬೇಕು. ಸಂವಿಧಾನಕ್ಕೆ ಅಪಾಯ ಬಂದಾಗ ಅದನ್ನು ಕಾಪಾಡಲು ನಾವು ನಿಲ್ಲಬೇಕಿದೆ ಎಂದು ಕರೆ ನೀಡಿದರು.

ಶಾಸಕ ಅನಿಲ್ ಚಿಕ್ಕವಾದು ಮಾತನಾಡಿ, ನಾಯಕ ಸಮಾಜದ ಸಮಸ್ಯೆಗಳ ಪರಿಹಾರಕ್ಕೆ ಚುನಾವಣೆ ಮುಗಿದ ಬಳಿಕ ಮತ್ತೊಂದು ಸಭೆ ಕರೆಯಲಾಗುವುದು. ಚಿಕ್ಕಮಾದು ಅವರ ಕಾಲದಿಂದಲೂ ಎರಡು ಜಿಲ್ಲೆಯೂ ಸಮಾಜದ ಪರವಾಗಿ ನಿಂತಿರುವುದನ್ನು ಮುಂದುವರಿಸಿಕೊಂಡು ಬರಲಾಗಿದೆ. ಸಿದ್ಧರಾಮಯ್ಯ ಅವರು ಮೈಸೂರು ಜಿಲ್ಲೆಯವರೇ ಆಗಿರುವ ಕಾರಣ ಕಾಂಗ್ರೆಸ್ ಅಭ್ಯರ್ಥಿಗಳನ್ನು ಗೆಲ್ಲಿಸಬೇಕು. ಸಿದ್ಧರಾಮಯ್ಯ ಸರ್ಕಾರದಲ್ಲಿ ಮೂವರಿಗೆ ಸಚಿವ ಸ್ಥಾನ, ಆರು ನಿಗಮ ಮಂಡಳಿ ಅಧ್ಯಕ್ಷ ಸ್ಥಾನವನ್ನು ಕೊಡಲಾಗಿದೆ. ಬೆಳಗಾವಿಯಲ್ಲಿ ಬೆನ್ನಿಗೆ ನಿಂತಿರುವ ರೀತಿಯಲ್ಲಿ ಮೈಸೂರು, ಚಾಮರಾಜನಗರ ಜಿಲ್ಲೆಯ ಜನ ಜತೆಗೆ ನಿಲ್ಲಬೇಕು. ನಾಯಕ ಸಮಾಜಕ್ಕೆ ಹಲವಾರು ಯೋಜನೆಗಳನ್ನು ನೀಡಲಾಗಿದೆ. ನಾಯಕ ಸಮಾಜಾದಿಂದ ಮುಖ್ಯಮಂತ್ರಿ ಆಗುವ ಅವಕಾಶ ಇರುವುದರಿಂದ ತಮ್ಮ ನೇತೃತ್ವದಲ್ಲಿ ಬೆಂಬಲಿಸುವ ಕೆಲಸ ಮಾಡುತ್ತೇವೆ ಎಂದು ನುಡಿದರು. ಕೆಪಿಸಿಸಿ ಪ್ರಧಾನ ಕಾರ್ಯದರ್ಶಿ ಎಸ್.ಸಿ.ಬಸವರಾಜು ಮಾತನಾಡಿ, ಸಮಾಜದ ಸಮಸ್ಯೆಗಳನ್ನು ಹೇಳಿಕೊಳ್ಳಲು ಸಭೆ ನಿಗದಿಯಾಗಿತ್ತಾದರೂ ಕಾರಣಾಂತರಗಳಿಂದ ನಡೆಸಲಾಗಿರಲಿಲ್ಲ. ನಾಯಕ ಸಮಾಜ ಬಹುಸಂಖ್ಯಾತ ವರ್ಗವಾದರೂ ಸಮಸ್ಯೆಗಳು ಬೇಕಾದಷ್ಟಿದೆ. ಸಮಸ್ಯೆ ಸಮಸ್ಯೆಯಾಗಿಯೇ ಉಳಿದಿದೆ. ಅನೇಕರು ಪರಿಹಾರ ವಾಡಲು ಪ್ರಯತ್ನಿಸಿದರೂ ಈತನಕ ಈಡೇರಿಲ್ಲ. ಮೈಸೂರು ಭಾಗದ ನಾಯಕ ಸಮಾಜ ಸತೀಶ್ ಜಾರಕಿಹೊಳಿ ಅವರ ನಾಯಕತ್ವವನ್ನು ನಂಬಿದೆ ಎಂದು ನುಡಿದರು.

ಸಿಎಂ ಸಿದ್ದರಾಮಯ್ಯ ಸ್ವಕ್ಷೇತ್ರದಲ್ಲಿ ಪ್ರಧಾನಿ ಮೋದಿ ಅಬ್ಬರ

ಹಿಂದೂ ಧರ್ಮ ರಕ್ಷಣೆಯ ಗ್ಯಾರಂಟಿ ಘೋಷಣೆ..!

ಮೈಸೂರು: ಹಿಂದೂ ಧರ್ಮವನ್ನು ನಾಶಮಾಡಲು ಕಾಂಗ್ರೆಸ್ ನವರು ಹುನ್ನಾರ ನಡೆಸಿದ್ದಾರೆ. ಆದರೆ ಮೋದಿ ಇರುವವರೆಗೂ ಇದು ಸಾಧ್ಯವಿಲ್ಲ. ಮೋದಿ ಮೇಲೆ ನಿಮ್ಮ ಆರ್ಶೀವಾದ ಇರುವ ತನಕ ಯಾರೇನು ಮಾಡಲಾಗದು. ಇದು ಮೋದಿಯಾ ಗ್ಯಾರಂಟಿ ಆಗಿದೆ ಎಂದು ಪ್ರಧಾನಿ ನರೇಂದ್ರ ಮೋದಿ ಗುಡುಗಿದರು.

ಲೋಕಸಭಾ ಚುನಾವಣೆ ಹಿನ್ನೆಲೆಯಲ್ಲಿ ಮಹಾರಾಜ ಕಾಲೇಜು ಮೈದಾನದಲ್ಲಿ ಆಯೋಜಿಸಿದ್ದ ಚುನಾವಣಾ ಪ್ರಚಾರ ಸಮಾವೇಶದಲ್ಲಿ ಭಾಗವಹಿಸಿ ಮಾತನಾಡಿದರು. ಆರಂಭದಲ್ಲಿ ಕನ್ನಡದಲ್ಲೇ ಶುಭಕೋರಿ ಮಾತನ್ನಾರಂಭಿಸಿದ ಮೋದಿ ಬಳಿಕ ಸುಮಾರು ಒಂದು ಗಂಟೆಗಳ ಕಾಲ ಭಾಷಾಂತರವಿಲ್ಲದೆ ನಿರ್ಗಳವಾಗಿ ಹಿಂದಿಯಲ್ಲೇ ಭಾಷಣ ಮಾಡಿದರು.

ತ್ರಿ ಪಕ್ಷದ ವಿಜಯ ಸಂಕಲ್ಪ ಸಮಾವೇಶದಲ್ಲಿ ಪ್ರಧಾನಿ ನರೇಂದ್ರ ಮೋದಿ ಅವರ ಚುನಾವಣಾ ಪ್ರಚಾರದ ಭಾಷಣ ಹೀಗಿತ್ತು..

ಹತ್ತು ವರ್ಷಗಳ ಹಿಂದೆ ಭಾರತ ತಂತ್ರಜ್ಞಾನಕ್ಕಾಗಿ ಬೇರೆ ದೇಶಗಳತ್ತ ನೋಡಬೇಕಿತ್ತು. ಇದೀಗ ನಾವು ಚಂದ್ರಯಾನವನ್ನು ಯಶಸ್ವಿಯಾಗಿ ಪೂರೈಸಿದ್ದೇವೆ. ಎಲ್ಲಾ ರಂಗಗಳಲ್ಲೂ ಅಭಿವೃದ್ಧಿ ಸಾಧಿಸಿದ್ದೇವೆ. ಸ್ಥಳೀಯ ಭಾಷೆಗಳ ಉಳಿವಿಗೆ ಆದ್ಯತೆ ನೀಡಿದ್ದೇವೆ. ಕನ್ನಡ ಭಾಷೆಯನ್ನು ಎಲ್ಲೆಡೆ ಪಸರಿಸುತ್ತೇವೆ.

ಕರ್ನಾಟಕದ ಪ್ರವಾಸೋದ್ಯಮ ಅಭಿವೃದ್ಧಿಯ ಜೊತೆಗೆ ಉದ್ಯೋಗ ಸೃಷ್ಟಿಗೆ ಹೆಚ್ಚಿನ ಒತ್ತು ನೀಡಲಾಗಿದೆ. ರಾಮಮಂದಿರ ನಿರ್ಮಾಣದ ಮೂಲಕ ಬಿಜೆಪಿ ಸಂಕಲ್ಪ ಈಡೇರಿದೆ. ನಿಮ್ಮ ಪ್ರತಿಯೊಂದು ಮತವೂ ಮೋದಿಯ ಶಕ್ತಿಯನ್ನು ಹೆಚ್ಚಿಸಲಿದೆ. ಈ ಬಾರಿ ಬಿಜೆಪಿ ಜೊತೆಗೆ ಜೆಡಿಎಸ್ ಕೈ ಜೋಡಿಸಿದ್ದು ಮತ್ತಷ್ಟು ಬಲ ಬಂದಿದೆ.

ಸುತ್ತೂರು ಮಠದ ಪರಂಪರೆ, ರಾಷ್ಟ್ರಕವಿ ಕುವೆಂಪು, ಫೀಲ್ಡ್ ಮಾರ್ಷಲ್ ಕೆ ಎಂ ಕಾರ್ಯಪ್ಪ, ಮೈಸೂರಿನ ಆಳರಸರಾಗಿದ್ದ ನಾಲ್ವಡಿ ಅರಸರ ಕೊಡುಗೆಗಳನ್ನು ಸ್ಮರಿಸಿದ ಮೋದಿ.

ಕಾಂಗ್ರೆಸ್ ನ ಮೈತ್ರಕೂಟ ತುಕಡೇ ತುಕಡೇ ಗ್ಯಾಂಗ್ ಆಗಿದೆ. ದೇಶವನ್ನು ದುರ್ಬಲಗೊಳಸುವುದೇ ಕಾಂಗ್ರೆಸ್ ಅಜೆಂಡಾ ಆಗಿದೆ. ದೇಶ ವಿಭಜನೆಯ ಕುರಿತು ಮಾತನಾಡಿದವರಿಗೆ ಕಾಂಗ್ರೆಸ್ ಟಿಕೆಟ್ ಕೊಟ್ಟಿದೆ. ಒಂದೇ ಮಾತರಂ ವಿರೋಧಿಸಿದವರು ಇದೀಗ ಭಾರತ್ ಮಾತಾಕೀ ಜೈ ಎನ್ನುವುದಕ್ಕೂ ವಿರೋಧ ವ್ಯಕ್ತಪಡಿಸುತ್ತಿದ್ದಾರೆ. ಇದು ಕಾಂಗ್ರೆಸ್ ನ ಪತನಕ್ಕೆ ನಾಂದಿಯಾಗಲಿದೆ ಎಂದು ಕಾಂಗ್ರೆಸ್ ವಿರುದ್ಧ ಹರಿಹಾಯ್ದ ನರೇಂದ್ರ ಮೋದಿ.

ಸುಳ್ಳಿನ ಸವಾರಿ ಮಾಡಿಕೊಂಡು 10 ವರ್ಷ ಮುಗಿಸಿದ್ರು: ಕಾಂಗ್ರೆಸ್ ನವರು ಸರ್ಜಿಕಲ್ ಸ್ಟ್ರೈಕ್ ಗೂ ಸಾಕ್ಷಿ ಕೇಳುತ್ತಿದ್ದಾರೆ. ಕರ್ನಾಟಕದಲ್ಲಿ ಕಾಂಗ್ರೆಸ್ ತುಷ್ಟೀಕರಣ ರಾಜಕೀಯ ಮಾಡುತ್ತಿದೆ. ಮೈಸೂರು ಕರ್ನಾಟಕದ ಸಾಂಸ್ಕೃತಿಕ ರಾಜಧಾನಿ. ಇಲ್ಲಿ ನಡೆಯುವ ದಸರಾ ಮಹೋತ್ಸವ ವಿಶ್ವವಿಖ್ಯಾತ ಆಗಿದೆ. ರಾಮಮಂದಿರದ ಪ್ರಾಣ ಪ್ರತಿಷ್ಠಾಪನೆಯ ಆಹ್ವಾನವನ್ನು ತಿರಸ್ಕರಿಸುವ ಮೂಲಕ ಕಾಂಗ್ರೆಸ್ ನವರು ಅಪಮಾನ ಮಾಡಿದ್ದಾರೆ. ಹಿಂದೂ ಧರ್ಮವನ್ನು ನಾಶಮಾಡಲು ಕಾಂಗ್ರೆಸ್ ನವರು ಹುನ್ನಾರ ನಡೆಸಿದ್ದಾರೆ. ಆದರೆ ಮೋದಿ ಇರುವವರೆಗೂ ಇದು ಸಾಧ್ಯವಿಲ್ಲ. ಇದು ಮೋದಿಕಾ ಗ್ಯಾರಂಟಿ ಆಗಿದೆ ಎಂದು ಗುಡುಗಿದ ಮೋದಿ.

ಲೋಕಸಭಾ ಚುನಾವಣೆಯಲ್ಲಿ ಗೆಲ್ಲಲು ಕಾಂಗ್ರೆಸ್ ಪಕ್ಷ ಕರ್ನಾಟಕದಲ್ಲಿ ಸಂಗ್ರಹಿಸಿರುವ 100 ಕೋಟಿ ಅಕ್ರಮ ಹಣವನ್ನು ದೇಶದ ಇತರೆಡೆಗೆ ಸಾಗಣೆ ಮಾಡಿದೆ ಎಂದು ಗಂಭೀರ ಆರೋಪ ಮಾಡಿದ ಪ್ರಧಾನಿ ನರೇಂದ್ರ ಮೋದಿ. ಕಾಂಗ್ರೆಸ್ ಪಾಲಿಗೆ ಕರ್ನಾಟಕ ಎಟಿಎಂ. ರಾಜ್ಯ ಸರ್ಕಾರದ ವಿರುದ್ಧ ಪ್ರಧಾನಿ ನರೇಂದ್ರ ಮೋದಿ ಆರೋಪ. ಕರ್ನಾಟಕದ ನೂರಾರು ಕೋಟಿ ಕಪ್ಪು ಹಣ ದೇಶದ ಚುನಾವಣೆಗೆ ಬಳಕೆ ಆಗುತ್ತಿದೆ. ರಾಜ್ಯ ಸರ್ಕಾರದ ಖಜಾನೆ ಖಾಲಿಯಾಗಿದೆ. ವಿಕಾಸ, ಬಡವರ ಕಲ್ಯಾಣ ಕಾರ್ಯಕ್ಕೆ ಸರ್ಕಾರದ ಬಳಿ ದುಡ್ಡಿಲ್ಲ. ರೈತರ ಪಂಪ್‌ಸೆಟ್‌ಗಳಿಗೆ ವಿದ್ಯುತ್ ಕೊಡಲಾಗುತ್ತಿಲ್ಲ. ವಿದ್ಯಾರ್ಥಿಗಳ ಸ್ಕಾಲರ್ಶಿಪ್ ನಿಲ್ಲಿಸಿದ್ದಾರೆ ರೈತರಿಗೆ ಕೊಡುತ್ತಿದ್ದ 4 ಸಾವಿರ ರೂಪಾಯಿ ಸಹಾಯ ಧನ ಬಂದ್ ಮಾಡಿದ್ದಾರೆ.

ಬೆಂಗಳೂರಿನಲ್ಲಿ ಕುಡಿಯುವ ನೀರಿಗೆ ಘನಘೋರ ಸಮಸ್ಯೆ ಇದೆ. ಮೈಸೂರಿನಲ್ಲಿ ಕಾಂಗ್ರೆಸ್ ವಿರುದ್ಧ ಪ್ರಧಾನಿ ನರೇಂದ್ರ ಮೋದಿ ವಾಗ್ದಾಳಿ: ಮೈತ್ರಿ ಪಕ್ಷದ ಅಭ್ಯರ್ಥಿಗಳಾದ ಎಚ್ .ಡಿ.ಕುಮಾರಸ್ವಾಮಿ, ಯದುವೀರ್, ಬಾಲರಾಜ್, ಪ್ರಜ್ವಲ್ ರೇವಣ್ಣ ಅವರಿಗೆ ಲೋಕಸಭಾ ಚುನಾವಣೆಯಲ್ಲಿ ಮತ ಹಾಕುವ ಮೂಲಕ ನನ್ನ ಕೈ ಬಲಪಡಿಸುವಂತೆ ಮೋದಿ ಮನವಿ ಮಾಡಿದರು. ಸಮಾರಂಭದಲ್ಲಿ ಮಾಜಿ ಪ್ರಧಾನಿ ಎಚ್.ಡಿ. ದೇವೇಗೌಡ, ಸುಮಲತಾ ಅಂಬರೀಷ್, ಜಿ.ಟಿ.ದೇವೇಗೌಡ, ಸಾ.ರ.ಮಹೇಶ್, ಎಲ್. ನಾಗೇಂದ್ರ, ಎಸ್. ಎ.ರಾಮದಾಸ್, ಪ್ರತಾಪ್ ಸಿಂಹ ಸೇರಿದಂತೆ ಅನೇಕ ಮುಖಂಡರು ಉಪಸ್ಥಿತರಿದ್ದರು.

ಕರ್ನಾಟಕ ಲೂಟಿಯಿಂದ ತಪಿಸಲು ಮೋದಿ ಬೆಂಬಲಿಸಬೇಕು: ದೇವೇಗೌಡ ಹೇಳಿಕೆ

ಮೈಸೂರು: ನನ್ನ ತಲೆಯಲ್ಲಿ ಬುದ್ಧಿ ಇಲ್ಲದೇನೇ ಕುಮಾರಸ್ವಾಮಿಯನ್ನು ನೀನು ಮೋದಿ ಜೊತೆಗೆ ಹೋಗು ಅಂತ ಹೇಳಿಲ್ಲ. ಈ ರಾಜ್ಯವನ್ನು ಲೂಟಿ ಮಾಡುವುದನ್ನು ತಪ್ಪಿಸುವ ಉದ್ದೇಶದಿಂದಲೇ ನೀನು ಮೋದಿ ಅವರೊಂದಿಗೆ ಹೋಗು ಎಂದು ಹೇಳಿದ್ದೇನೆ ಎಂದು ಮಾಜಿ ಪ್ರಧಾನಮಂತ್ರಿ ಹೆಚ್.ಡಿ. ದೇವೇಗೌಡ ಹೇಳಿದರು.

ಮೈಸೂರಿನಲ್ಲಿ ಭಾನುವಾರ ನಡೆದ ಬಿಜೆಪಿ-ಜೆಡಿಎಸ್ ಮೈತ್ರಿ ಸಮಾವೇಶದಲ್ಲಿ ಮಾತನಾಡಿದ ಅವರು, ನಮ್ಮ ದೇಶದಲ್ಲಿ 10 ವರ್ಷ ಪ್ರಧಾನಮಂತ್ರಿಯಾಗಿ ರಾಷ್ಟ್ರಕ್ಕೆ ಗೌರವ ತಂದುಕೊಟ್ಟ ವ್ಯಕ್ತಿ ಯಾರಾದರೂ ಇದ್ದಾರೆಂದರೆ ಅದು ನರೇಂದ್ರ ಮೋದಿ ಅವರು. ಪ್ರಧಾನಿ ಮೋದಿಗೆ ನಾನು ಎದ್ದು ನಿಂತು ಗೌರವ ಕೊಡಬೇಕು ಅಂತ ಇದ್ದೆ. ಮಂಡಿ ನೋವಿದೆ ಹಾಗಾಗಿ ಆಗಿಲ್ಲ. ಕ್ಷಮಿಸಿಬೇಕು ಮೋದಿಯವರು. ಇಡೀ ರಾಜ್ಯದಲ್ಲಿ ಜೆಡಿಎಸ್ ಕುಮಾರಸ್ವಾಮಿ ಅವರ ಪಂಚರತ್ನ ಕಾರ್ಯಕ್ರಮವನ್ನು ಯಶಸ್ವಿ ಮಾಡಿದ್ದರು. ಆದರೆ, ಮತದಾನಕ್ಕೂ ಮುನ್ನ ಒಂದೆರಡು ದಿನಗಳ ಮುಂಚೆ ಮಹಿಳೆಯರಿಗೆ 2,000 ರೂ. ಗ್ಯಾರಂಟಿ ಕೊಡ್ತೇವೆ ಎಂದು 5 ಗ್ಯಾರಂಟಿಗಳನ್ನು ಕೊಟ್ಟು ರಾಜ್ಯದಲ್ಲಿ 136 ಸ್ಥಾನಗಳನ್ನು ಗೆದ್ದಂತಹ ಎರಡು ಮಹನೀಯರು ಇದ್ದಾರೆ ಎಂದು ವ್ಯಂಗ್ಯವಾಡಿದರು. ಮೋದಿ, ಅಮಿತ್ ಶಾ ಅವರೇ ಸಂವಿಧಾನ ಬದಲಾವಣೆ ಮಾತನ್ನು ಅನಂತ್ ಕುಮಾರ್ ಬಾಯಲ್ಲಿ ಹೇಳಿಸಿದ್ದಾರೆ; ಸಿದ್ದರಾಮಯ್ಯ ನನ್ನ 64 ವರ್ಷದ ರಾಜಕೀಯ ಜೀವನದಲ್ಲಿ ಬೆಂಗಳೂರು ನಗರ, ಬಿಡಿಎ, ಬಿಬಿಎಂಪಿ ಸೇರಿದಂತೆ ನೀರಾವರಿ ಇಲಾಖೆಯನ್ನು ಬಾಚು, ಬಾಚು ಬಾಚಿದ್ದಾರೆ. ರಾಜಸ್ಥಾನ, ಛತ್ತೀಸ್‌ಘಡಕ್ಕೆ ನಮ್ಮ ಸಂಪತ್ತು ಹೋಗುತ್ತಿದೆ. ಕರ್ನಾಟಕದ ಜನತೆಯ ಸಂಪತ್ತನ್ನು ಕೊಳ್ಳೆ ಹೊಡೆಯುವ ಐಎನ್‌ಡಿಐಎ ಅನ್ನು ಸೋಲಿಸಲೇಬೇಕು. ದೇವೇಗೌಡರು ಈ 91ನೇ ವಯಸ್ಸಿನಲ್ಲಿ ಬಿಜೆಪಿಯ ಜೊತೆಗೆ ಹೋಗಿದ್ದಾರೆ ಎಂಥಾ ದುರ್ದೈವ ಎಂದು ಹೇಳಿದ್ದಾರೆ. ಆದರೆ, ಯಾರು ಈ ದೇಶವನ್ನು ನಡೆಸುತ್ತಿದ್ದಾರೋ, ದೇಶಕ್ಕೆ ಕೀರ್ತಿ ತಂದಂತಹ ವ್ಯಕ್ತಿ ನನ್ನ ಪಕ್ಕದಲ್ಲಿ ಕುಳಿತಿರುವ ನರೇಂದ್ರ ಮೋದಿ ಅವರಿದ್ದಾರೆ. ನನ್ನ ತಲೆಯಲ್ಲಿ ಬುದ್ಧಿ ಇಲ್ಲದೇನೇ ಕುಮಾರಸ್ವಾಮಿಯನ್ನು ನೀನು ಮೋದಿ ಜೊತೆಗೆ ಹೋಗು ಅಂತ ಹೇಳಿಲ್ಲ. ಈ ರಾಜ್ಯವನ್ನು ಲೂಟಿ ಮಾಡುವುದನ್ನು ತಪ್ಪಿಸುವ ಉದ್ದೇಶದಿಂದಲೇ ನೀನು ಮೋದಿ ಅವರೊಂದಿಗೆ ಹೋಗು ಎಂದು ಹೇಳಿದ್ದೇನೆ ಎಂದು ಹೇಳಿದರು. ನಾಲ್ವಡಿ ಕೃಷ್ಣರಾಜ ಒಡೆಯರು ರಾಜಶ್ರೀ ಅವರು ರಾಜ್ಯಕ್ಕಾಗಿ ಏನೆಲ್ಲಾ ಮಾಡುತ್ತಿದ್ದಾರೆ. ಎರಡು ಮಹಾನುಭಾವರು ಈಗ ಇಡೀ ರಾಜ್ಯವನ್ನು ಆಳುತ್ತಿದ್ದಾರೆ. ಆ ಪುಣ್ಯಾತ್ಮರಿಗೆ ನಮೋ ನಮಃ. ಕೇವಲ ಒಬ್ಬ ರಾಜ್ಯದ ಮುಖ್ಯಮಂತ್ರಿ ಕೇವಲ 6 ಕೋಟಿ ಜನರ ಮುಖ್ಯಮಂತ್ರಿಯಾಗಿ, 150 ಕೋಟಿ ಜನರ ಪ್ರಧಾನಮಂತ್ರಿ ಬಗ್ಗೆ ಮಾತನಾಡುತ್ತಾರೆ. ನಾನು 91ನೇ ವಯಸ್ಸಿನಲ್ಲಿ ದಿನಕ್ಕೆ 4 ಸಭೆಯನ್ನು ಮಾಡ್ತೇನೆ. ರಾಜ್ಯದಲ್ಲಿ ಜೆಡಿಎಸ್ 3 ಸೀಟು ಮಾತ್ರವಲ್ಲ, 28 ಸೀಟು ಗೆಲ್ಲುತ್ತೇವೆ. ತುಮಕೂರು, ರಾಯಚೂರು, ಬೀದರ್ ಎಲ್ಲೆಡೆಯೂ ಗೆಲ್ಲಬೇಕು. ಇಡೀ ರಾಜ್ಯದಲ್ಲಿ ಎನ್‌ಡಿಎ ಗೆಲ್ಲಬೇಕು ಎಂದು ಹೇಳೀದರು.

ಕಾಮ್ರೇಡ್ ಕಲಾವತಿ ಗೆಲ್ಲಿಸಿ

ವಿಜಯಪುರ: ಚಿಕ್ಕಬಳ್ಳಾಪುರಕ್ಕೆ ಕುಡಿಯುವ ನೀರು ಹಾಗೂ ಶ್ರಮ ಆಧಾರಿತ ಕಾರ್ಖಾನೆಗಳಿಗಾಗಿ ಜನ ಹೋರಾಟ ಬಲಪಡಿಸಲು ದುಡಿಯುವ ಜನರ ಹೋರಾಟದ ಧ್ವನಿ ಎಸ್.ಯು.ಸಿ.ಐ (ಸಿ) ಪಕ್ಷದ ಅಭ್ಯರ್ಥಿ ಕಾಮ್ರೇಡ್ ಕಲಾವತಿ. ಎನ್ ಅವರನ್ನು ಗೆಲ್ಲಿಸಿ ಎಂದು ಪಕ್ಷದ ರಾಜ್ಯ ಸಮಿತಿ ಸದಸ್ಯರಾದ ವಿ.ಎನ್. ರಾಜಶೇಖರ್ ತಿಳಿಸಿದರು.

ಅವರು ಅಂಕತಟ್ಟಿ ನಂಜುಡಪ್ಪ ವೃತ್ತದಲ್ಲಿ ಶನಿವಾರದಂದು ಎಸ್.ಯು.ಸಿ.ಐ (ಕಮ್ಯುನಿಸ್ಟ್) ಪಕ್ಷದ ವತಿಯಿಂದ ಲೋಕಸಭಾ ಚುನಾವಣೆಯ ಪಕ್ಷದ ಚಿಕ್ಕಬಳ್ಳಾಪುರ ಕ್ಷೇತ್ರದ ಅಭ್ಯರ್ಥಿ ಕಲಾವತಿ. ಎನ್ ರವರ ಬಿರುಸಿನ ಪ್ರಚಾರದಲ್ಲಿ ಮಾತನಾಡುತ್ತಿದ್ದರು. ಸಭೆಯನ್ನು ಉದ್ದೇಶಿಸಿ ಮಾತನಾಡಿದ ಪಕ್ಷದ ರಾಜ್ಯ ಸಮಿತಿ ಸದಸ್ಯರಾದ ವಿ.ಎನ್. ರಾಜಶೇಖರ್ ಅವರು, 2024ರ ಲೋಕಸಭಾ ಚುನಾವಣೆ ಸನ್ನಿಹಿತವಾಗಿದೆ. ಅಧಿಕಾರದಲ್ಲಿರುವಾಗ ಜನರ ಕೆಂಗಣ್ಣಿಗೆ ಗುರಿಯಾಗುವ ಬಂಡವಾಳಶಾಹಿ ಪಕ್ಷಗಳು ಹೊಸ ಮುಖಗಳೊಂದಿಗೆ, ಹೊಸ ಗ್ಯಾರಂಟಿಗಳೊಂದಿಗೆ ಮತ್ತೆ ಜನರ ಬಳಿಗೆ ಬರುತ್ತಿವೆ. ಇನ್ನೊಂದೆಡೆ, ದುಡಿಯುವ ಜನರ, ರೈತ, ಕಾರ್ಮಿಕರ ಸಮಸ್ಯೆಗಳ ಪರಿಹಾರಕ್ಕೆ ದಿನನಿತ್ಯ ಹೋರಾಟ ಕಟ್ಟುತ್ತಿರುವ ಎಸ್‌ಯುಸಿಐ ಕಮ್ಯುನಿಸ್ಟ್ ಪಕ್ಷ ಕೂಡ ಈ ಚುನಾವಣೆಯಲ್ಲಿ ಏಕಾಂಗಿಯಾಗಿ ಸ್ಪರ್ಧೆ ನಡೆಸುತ್ತಿದೆ. ದೇಶದ 19 ರಾಜ್ಯ, 3 ಕೇಂದ್ರಾಡಳಿತ ಪ್ರದೇಶಗಳಲ್ಲಿ ನಮ್ಮ ಪಕ್ಷವು 151 ಕ್ಷೇತ್ರಗಳಲ್ಲಿ ಅಭ್ಯರ್ಥಿಗಳನ್ನು ಕಣಕ್ಕಿಳಿಸಲು ನಿರ್ಧರಿಸಿದೆ. ಕರ್ನಾಟಕದಲ್ಲಿ ಈ ಬಾರಿ ಒಟ್ಟು 19 ಕ್ಷೇತ್ರಗಳಲ್ಲಿ ಸ್ಪರ್ಧೆ ನಡೆಸುತ್ತಿದೆ. ಚಿಕ್ಕಬಳ್ಳಾಪುರ ಕ್ಷೇತ್ರದಿಂದ ಕಲಾವತಿ. ಎನ್ ರವರು ಸ್ಪರ್ಧಿಸುತ್ತಿದ್ದಾರೆ. ಕ್ಷೇತ್ರದ ಜನ ಅವರನ್ನು ಬೆಂಬಲಿಸಬೇಕು'' ಎಂದು ಹೇಳಿದರು.

ಅಂಬೇಡ್ಕರ್ ಬದುಕು ಎಲ್ಲರಿಗೂ ಸ್ಫೂರ್ತಿ

ವಿಜಯಪುರ: ಅಂಬೇಡ್ಕರ್ ಅವರ ಬದುಕು ಎಲ್ಲರಿಗೂ ಸ್ಫೂರ್ತಿ. ಸಮಾನತೆ, ಪ್ರಗತಿಯ ಕನಸು ಕಂಡ ಮೇರು ನಾಯಕ ನಮ್ಮ ಹೆಮ್ಮೆಯ ಸಂವಿಧಾನ ಶಿಲ್ಪಿ. ಇವರ ಆದರ್ಶ ಎಲ್ಲರ ಜೀವನಕ್ಕೆ ದಾರಿ ಎಂದು ಪುರಸಭಾ ಮುಖ್ಯಾಧಿಕಾರಿ ಸಂತೋಷ್ ಕುಮಾರು ತಿಳಿಸಿದರು.

ಇವರು ಪಟ್ಟಣದ ಪುರಸಭಾ ಆವರದಲ್ಲಿ ಪುರಸಭಾವತಿಯಿಂದ ಆಯೋಜಿಸಿದ್ದ ಡಾ.ಬಿ.ಆರ್.ಅಂಬೇಡ್ಕರ್ ಅವರ ಜಯಂತಿ ಕಾರ್ಯಕ್ರಮದಲ್ಲಿ ಅವರ ಭಾವ ಚಿತ್ರಕ್ಕೆ ಪುಷ್ಪ ನಮನ ಸಲ್ಲಿಸಿ ಮಾತನಾಡಿದರು.

ಡಾ. ಭೀಮ್ ರಾವ್ ಅಂಬೇಡ್ಕರ್ ಅವರು ಭಾರತದ ಅತ್ಯಂತ ದೂರದೃಷ್ಟಿಯ ನಾಯಕರಲ್ಲಿ ಒಬ್ಬರು, ಅವರ ಸಮಾನತೆ ಮತ್ತು ಸ್ವಾತಂತ್ರ್ಯದ ವಿಚಾರಗಳು ಭಾರತದ ನೀತಿಯನ್ನು ರೂಪಿಸಿದವು. ಅಂಬೇಡ್ಕರ್ ಅವರ ಉನ್ನತ ಮೌಲ್ಯಗಳು ಮತ್ತು ತತ್ವಗಳು ರಾಷ್ಟ್ರದಾದ್ಯಂತ ಲಕ್ಷಾಂತರ ಜನರನ್ನು ಪ್ರೇರೇಪಿಸುತ್ತಲೇ ಇವೆ. ಭಾರತೀಯ ಸಂವಿಧಾನದ ರಚನೆಗೆ ಅವರ ಅಪಾರ ಕೊಡುಗೆಗಾಗಿ, ಅವರನ್ನು 'ಭಾರತೀಯ ಸಂವಿಧಾನದ ಪಿತಾಮಹ ಹಾಗಿದ್ದಾರೆ ಎಂದರು.

ಪುರಸಭಾ ಅಧಿಕಾರಿ ಅನೀಲ್ ಮಾತನಾಡಿ, ಡಾ. ಬಿ.ಆರ್ ಅಂಬೇಡ್ಕರ್ ಅವರು ಲಕ್ಷಾಂತರ ಜನರಿಗೆ ಸ್ಫೂರ್ತಿ ನೀಡುತ್ತಿರುವ ಚಿರಂತನ ಚೇತನ ಮತ್ತು ನಮ್ಮ ದುಃಖ ಮತ್ತು ಯಶಸ್ಸಿಗೆ ನಾವೇ ಜವಾಬ್ದಾರರು ಎಂದು ಪ್ರತಿದಿನ ನೆನಪಿಸಿಕೊಳ್ಳಬೇಕು ಎಂದರು.

ಈ ಸಂದರ್ಭದಲ್ಲಿ ಪುರಸಭಾ ಸಿಬ್ಬಂಧಿಗಳಾದ ಪವನ್ ಜೋಷಿ, ರವಿ, ಮಂಜು, ಜನಾರ್ಧನ್, ಆರೋಗ್ಯ ಅಧಿಕಾರಿ ಲಾವಣ್ಯ ಹಾಗೂ ಪೌರಕಾರ್ಮಿಕರು ಹಾಜರಿದ್ದರು.

ಯಧುವೀರ್ ಪರವಾಗಿ ಮತಯಾಚನೆ

ಮೈಸೂರು: ಮೈಸೂರು ಕೊಡಗು ಲೋಕಸಭಾ ಕ್ಷೇತ್ರದ ಚುನಾವಣೆಯ ಎನ್.ಡಿ.ಯೆ. ಅಭ್ಯರ್ಥಿಯಾದ ಯದುವೀರ್ ಕೃಷ್ಣದತ್ತ ಚಾಮರಾಜ ಒಡೆಯರ್ ರವರ ಪರವಾಗಿ ಕೃಷ್ಣರಾಜ ಕ್ಷೇತ್ರದ ಶಾಸಕರಾದ ಟಿಎಸ್. ಶ್ರೀವತ್ಸ ರವರು ಕೃಷ್ಣಮೂರ್ತಿಪುರಂ ಬಡಾವಣೆಯಲ್ಲಿ ಮನೆಮನೆಗೆ ತೆರಳಿ ಪಾದಯತ್ರೆಯಲ್ಲಿ ಮತಯಾಚನೆ ಮಾಡಿದರು...

ಇದೇ ಸಂಧರ್ಭದಲ್ಲಿ ಕೃಷ್ಣರಾಜ ಕ್ಷೇತ್ರದ ಶಾಸಕರಾದ ಟಿಎಸ್. ಶ್ರೀವತ್ಸ ರವರು ಮಾತನಾಡಿ ದೇಶಕ್ಕಾಗಿ ಮೋದಿ ಮೈಸೂರು ಗೆ ಯದುವೀರ್ ಎನ್ನುವ ಘೋಷಣೆ ಸಾಮನ್ಯ ನಾಗರೀಕರಲ್ಲಿ ಕೇಳಿಬರುತ್ತಿರುವುದು ಸಂತಸ ತರುತ್ತಿದೆ, ನಾಳೆ ಸಂಜೆ ಪ್ರಧಾನಿ ಮೋದಿ ರವರು ಮಹರಾಜ ಕಾಲೇಜು ಮೈದಾನಕ್ಕೆ ಆಗಮಿಸುತ್ತಿದ್ದು ಭಾಷಣ ಆಲಿಸಲು ಜನಸಾಮನ್ಯರಿಗೆ ಆಹ್ವಾನಿಸಿದರು, ಹಳೇ ಮೈಸೂರು ಭಾಗದಲ್ಲಿ ಶಿಕ್ಷಣ, ಆರೋಗ್ಯ, ಕೃಷಿ, ಕಾರ್ಖಾನೆ, ಅಣೆಕಟ್ಟು, ಸಾಂಸ್ಕೃತಿಕ ಕಲೆ ಸಾಹಿತ್ಯ ಸೇರಿದಂತೆ ಸಮಗ್ರವಾಗಿ ಅಭಿವೃದ್ಧಿ ಪಡಿಸಿದ ಯಧುಕುಲದ ಕುಡಿ ಮೈಸೂರು ಕೊಡಗು ಲೋಕಸಭಾ ಚುನಾವಣೆಯಲ್ಲಿ ಬಿಜೆಪಿ ಅಭ್ಯರ್ಥಿಯಾದ ಯದುವೀರ್ ಕೃಷ್ಣದತ್ತ ಚಾಮರಾಜ ಒಡೆಯರ್ ರವರಿಗೆ ಕೃಷ್ಣರಾಜ ಕ್ಷೇತ್ರದಿಂದ ಅತಿ ಹೆಚ್ಚು ಮತಗಳ ಮುನ್ನಡೆ ನೀಡಿ ಜಯಗೊಳಿಸಿಕೊಡಬೇಕೆಂದು ಮತದಾರರಲ್ಲಿ ಮನವಿ ಮಾಡಿದರು.

ಈ ಸಂಧರ್ಭದಲ್ಲಿ ವಿಶ್ವೇಶ್ವರಯ್ಯ,ನಾಗರಾಜ್ ಬಿಲ್ಲಯ್ಯ, ಕೃಷ್ಣ, ರವಿ, ಅರುಣ್, ಸೋಮು ,ದೀಪು, ಕೃಷ್ಣ, ಸುಂದರ್, ಅಜಯ್ ಶಾಸ್ತ್ರಿ ಜೋಗಿ ಮಂಜು, ಓಂ ಶ್ರೀನಿವಾಸ್, ಪ್ರಹ್ಲಾದ್, ಬಸವರಾಜ್, ಮಮತ, ಮುರುಳಿ, ಮಧು, ಮುಂತಾದವರು ಇದ್ದರು.

25ಕ್ಕೂ ಹೆಚ್ಚಿನ ಹಳ್ಳಿಗಳ ಪ್ರಚಾರಕ್ಕೆ ಜಿಟಿ ಸಾಥ್

ಮೈಸೂರು: ಮೈಸೂರು-ಕೊಡಗು ಲೋಕಸಭಾ ಕ್ಷೇತ್ರ ವ್ಯಾಪ್ತಿ ಬಹುದೊಡ್ಡ ವಿಧಾನ ಸಭಾಕ್ಷೇತ್ರವಾದ ಚಾಮುಂಡೇಶ್ವರಿ ಕ್ಷೇತ್ರದಲ್ಲಿ ಶಾಸಕ ಜಿ.ಟಿ.ದೇವೇಗೌಡರ ಸಮ್ಮುಖದಲ್ಲಿ ಜೆಡಿಎಸ್ ಬಿಜೆಪಿ ಮೈತ್ರಿ ಅಭ್ಯರ್ಥಿ ಯದುವೀರ ಕೃಷ್ಣದತ್ತ ಚಾಮರಾಜ ಒಡೆಯರ್ ಮತಯಾಚನೆ ನಡೆಸಿದರು.

ಬೆಳಿಗ್ಗೆ 7ರಿಂದ ಪ್ರಾರಂಭಗೊಂಡ ಮತಯಾಚನೆ ಸಾತಗಳ್ಳಿ, ಗಳಿಗರಹುಂಡಿ ಹಂಚ್ಯಾ, ರಮ್ಮನಹಳ್ಳಿ, ಕಾಮನಕೆರೆಹುಂಡಿ, ಹಳೆ ಕೆಸರೆ, ಬೆಲವತ್ತ, ಕೆ.ಆರ್.ಮಿಲ್, ಸಿದ್ದಲಿಂಗಪುರ, ಕಳಸ್ತವಾಡಿ, ಲಕ್ಷಿ?ಮೀಪುರ, ನಾಗನಹಳ್ಳಿ, ಶ್ಯಾದನಹಳ್ಳಿ, ಮೈದನಹಳ್ಳಿ, ಮೇಗಳಾಪುರ, ಮಲ್ಲೇಗೌಡನಕೊಪ್ಪಲು, ಉಂಡುವಾಡಿ, ಚಿಕ್ಕನಹಳ್ಳಿ, ಆನಂದೂರು, ಕಲ್ಲೂರು ನಾಗನಹಳ್ಳಿ, ಕಲ್ಲೂರು, ಎಡಹಳ್ಳಿ, ರಾಮನಹಳ್ಳಿ, ಸಾಗರಕಟ್ಟೆ, ಹೊಸಕೋಟೆ, ಯಾಚೇಗೌಡನಹಳ್ಳಿ, ದಡದ ಕಲ್ಲಹಳ್ಳಿ, ಹನುಮಂತನಗರ, ಛತ್ರದಕೊಪ್ಪಲು, ಗುಂಗ್ರಾಲ್‌ಛತ್ರ, ಯಲಚಹಳ್ಳಿ, ಈರಪ್ಪಕೊಪ್ಪಲು, ಇಲವಾಲ ಗ್ರಾಮಗಳಲ್ಲಿ ಮತಯಾಚನೆ ನಡೆಸಿದರು. ಗ್ರಾಮದ ದೇವಾಲಯಗಳಲ್ಲಿ ವಿಶೇಷ ಪೂಜೆ ಸಲ್ಲಿಸಿದರು. ಮಾತ್ರವಲ್ಲದೆ, ಗ್ರಾಮದಲ್ಲಿನ ಅಂಬೇಡ್ಕರ್, ಬಸವ, ಕೆಂಪೇಗೌಡ ಸೇರಿ ಹಲವು ಪ್ರತಿಮೆಗಳಿಗೆ ಮಾಲಾರ್ಪಣೆ ಸಹ ಮಾಡಿದರು.

ಮೈಸೂರು-ಕೊಡಗು ಲೋಕಸಭಾ ಅಭ್ಯರ್ಥಿ ಯದುವೀರ ಕೃಷ್ಣದತ್ತ ಚಾಮರಾಜ ಒಡೆಯರ್ ಮಾತನಾಡಿ, ಕೆಲವೊಬ್ಬರೂ ದಂತಗೋಪರದಲ್ಲಿ ಇರುವ ವ್ಯಕ್ತಿ, ಅರಮನೆ ವಾತಾವರಣದಲ್ಲಿ ಬೆಳೆದಿರುವ ವ್ಯಕ್ತಿ ಹೇಗೆ ಜನರ ಬಳಿಗೆ ಬಂದು ಸಂಕಷ್ಟಕ್ಕೆ ಪರಿಹರಿಸುತ್ತಾರೆ. ಹಳ್ಳಿಗೆ ಬರ್ತಾರಾ, ಗ್ರಾಮಕ್ಕೆ ಬರುತ್ತಾರಾ ಹೇಗೆ ಎಂಬಂತಹ ಏನೇನೋ ಪ್ರಶ್ನೆಗಳು? ಎಲ್ಲಾ ಪ್ರಶ್ನೆಗಳಿಗೂ ಉತ್ತರ ಕೊಡುವ ಅಗತ್ಯವಿಲ್ಲ. ಮುಂದಿನ ದಿನಗಳಲ್ಲಿ ನಾನು ಮಾಡುವ ಕೆಲಸ ಎಲ್ಲದಕ್ಕೂ ಉತ್ತರ ಕೊಡಲಿದೆ ಎಂದು ಭಾವಿಸಿದ್ದೇನೆ. ಇದಕ್ಕೊಂದು ಅವಕಾಶ ಕೊಡಿ ಎಂದು ಕೋರಿದರು. ಇಂದು ಜೆಡಿಎಸ್ ಹಾಗೂ ಬಿಜೆಪಿ ಅಭಿವೃದ್ಧಿ ಭಾರತಕ್ಕೆ ಮೋದಿಯವರನ್ನು ಪ್ರಧಾನಿಯನ್ನಾಗಿ ಮತ್ತೆ ಮಾಡಬೇಕೆಂದು ಮೈತ್ರಿ ಆಗಿದ್ದೇವೆ. ಅದಕ್ಕೆ ಹೆಚ್ಚಿನ ರೀತಿಯಲ್ಲಿ ಜನ ಬೆಂಬಲ ಸಿಗಬೇಕು. ಅದಕ್ಕೆ ನಿಮ್ಮ ಮತಗಳ ಮೂಲಕ ಎದುರಾಳಿಗಳಿಗೆ ಉತ್ತರ ಕೊಡುವ ಕೆಲಸವನ್ನು ಬಿಜೆಪಿಯ ಕಮಲದ ಗುರುತಿಗೆ ಮತ ಹಾಕುವ ಮೂಲಕ ಮಾಡಿ ಎಂದು ಹೇಳಿದರು. ಮಾಜಿ ಸಚಿವ ಎಸ್.ಎ.ರಾಮದಾಸ್, ಹೇಮಂತ್ ಕುಮಾರ್ ಗೌಡ, ಅರುಣ್‌ಕುಮಾರ್‌ಗೌಡ ಉಪಸ್ಥಿತರಿದ್ದರು.

ಅಭಿವೃದ್ಧಿಗೆ ಕಮಲಕ್ಕೆ ಮತ ಕೊಡಿ

ಮೈಸೂರು: ಕಾಂಗ್ರೆಸ್ ಅಧಿಕಾರಕ್ಕೆ ಬಂದಾಗಲೆಲ್ಲಾ ಬರಗಾಲ ಬರುತ್ತಿದೆ. ಮಾತ್ರವಲ್ಲದೆ, ಕಾಂಗ್ರೆಸ್ ಅವಧಿಯಲ್ಲಿ ಯಾವುದೇ ಅಭಿವೃದ್ಧಿ ಕಾರ್ಯಗಳು ಸಹ ನಡೆಯುತ್ತಿಲ್ಲ. ಹೀಗಾಗಿ ದೇಶದ ಅಭಿವೃದ್ಧಿ ದೃಷ್ಟಿಯಿಂದ ಮಾಜಿ ಪ್ರಧಾನಿ ಎಚ್.ಡಿ.ದೇವೇಗೌಡ ಅವರು ಪ್ರಧಾನಿ ನರೇಂದ್ರಮೋದಿಯವರನ್ನು ಮತ್ತೊಮ್ಮೆ ಪ್ರಧಾನಿಯನ್ನಾಗಿ ಮಾಡಲು ನಿಶ್ಚಯಿಸಿ ಮೈತ್ರಿಯಾಗಿದೆ. ಹೀಗಿರುವಾಗ ರಾಜವಂಶಸ್ಥರೇ ಅಭ್ಯರ್ಥಿಯಾಗಿ ನಿಮ್ಮ ಬಳಿಗೆ ಬಂದಿದ್ದಾರೆ. ನಿವೆಲ್ಲರೂ ಹೆಚ್ಚಿನ ಮತಗಳನ್ನು ಬಿಜೆಪಿ ಗುರುತಿಗೆ ನೀಡುವ ಮೂಲಕ ಈ ಮೈತ್ರಿಯನ್ನು ಗೆಲ್ಲಿಸಬೇಕೆಂದು ಶಾಸಕ ಜಿ.ಟಿ.ದೇವೇಗೌಡ ಕೋರಿದರು. ಸಣ್ಣ-ಪುಟ್ಟ ವೈಮನಸ್ಸನ್ನು ತೊರೆದು ಅಭ್ಯರ್ಥಿ ಗೆಲುವಿಗೆ ಮತ ಹಾಕಿ ಚಾಮುಂಡೇಶ್ವರಿಯಲ್ಲಿ ಮತ ನೀಡುವಂತೆ ಹೇಳಿದರು.

ವಚನಕಾರರಾದ ದೇವರ ದಾಸಿಮಯ್ಯ ಜಯಂತಿ ಆಚರಣೆ

ಮೈಸೂರು: ಜಿಲ್ಲಾಡಳಿತ ಹಾಗೂ ಕನ್ನಡ ಮತ್ತು ಸಂಸ್ಕೃತಿ ಇಲಾಖೆಯ ವತಿಯಿಂದ ಇಂದು ಕಲಾಮಂದಿರದ ಸುಚಿತ್ರ ಗ್ಯಾಲರಿಯಲ್ಲಿ ವಚನಕಾರಾದ ದೇವರ ದಾಸಿಮಯ್ಯ ಜಯಂತಿಯನ್ನು ಅವರ ಭಾವಚಿತ್ರಕ್ಕೆ ಪುಷ್ಪಾರ್ಚನೆ ಮಾಡುವ ಮೂಲಕ ಸರಳವಾಗಿ ಆಚರಿಸಲಾಯಿತು. ಚುನಾವಣಾ ನೀತಿ ಸಂಹಿತೆ ಹಿನ್ನೆಲೆಯಲ್ಲಿ ಸರಳವಾಗಿ ದೇವರ ದಾಸಿಮಯ್ಯ ದಿನಾಚರಣೆಯನ್ನು ಆಚರಿಸಲಾಯಿತು. ಈ ಸಂದರ್ಭದಲ್ಲಿ ಕನ್ನಡ ಮತ್ತು ಸಂಸ್ಕೃತಿ ಇಲಾಖೆಯ ಸಹಾಯಕ ನಿರ್ದೇಶಕರಾದ ಡಾ ಸುದರ್ಶನ್ ಹಾಗೂ ಸಮುದಾಯದ ಮುಖಂಡರು ಸೇರಿದಂತೆ ಇತರರು ಉಪಸ್ಥಿತರಿದ್ದರು.

ಸಂವಿಧಾನ ಬಳಸಿಕೊಂಡು ದೇಶವನು ವಿಶದ ಬಲಿಷ ರಾಷ್ಟ್ರವಾಗಿಸೋಣ- ಕನ್ನಯ್ಯ

ಕೋಲಾರ: ಅಂಬೇಡ್ಕರ್ ದೇಶಕ್ಕೆ ನೀಡಿದ ಅತ್ಯುನ್ನತ ಸಂವಿಧಾನವನ್ನು ಬಳಸಿಕೊಂಡು ಭಾರತ ದೇಶವನ್ನು ವಿಶ್ವದ ಬಲಿಷ್ಠ ರಾಷ್ಟ್ರವನ್ನಾಗಿಸುವ ಹೊಣೆಗಾರಿಕೆ ಪ್ರತಿಯೊಬ್ಬ ಪ್ರಜೆಗಳ ಮೇಲಿದೆ ಎಂದು ಕ್ಷೇತ್ರ ಶಿಕ್ಷಣಾಧಿಕಾರಿ ಕನ್ನಯ್ಯ ಹೇಳಿದರು.

ನಗರದ ಭಾರತ ಸೇವಾದಳ ಜಿಲ್ಲಾ ಕಚೇರಿಯಲ್ಲಿ ಕ್ಷೇತ್ರ ಶಿಕ್ಷಣಾಧಿಕಾರಿಗಳ ಕಚೇರಿ ಸಹಯೋಗದೊಂದಿಗೆ ಆಯೋಜಿಸಲಾಗಿದ್ದ ಅಂಬೇಡ್ಕರ್ 133 ನೇ ಜನ್ಮ ದಿನಾಚರಣೆ ಕಾರ್ಯಕ್ರಮದಲ್ಲಿ ಭಾಗವಹಿಸಿ ಅವರು ಮಾತನಾಡುತ್ತಿದ್ದರು.

ಅಂಬೇಡ್ಕರ್ ಅವರ ಸಮವಿಧಾನವು ಸಮಾನತೆ, ಸಹೋದರತೆ, ಸೌಹಾರ್ದತೆ ಹಾಗೂ ಸಾಮಾಜಿಕ ನ್ಯಾಯ ಎಂಬ ನಾಲ್ಕು ಪ್ರಮುಖ ಅಂಶಗಳ ಮೇಲೆ ನಿಂತಿದೆ, ಸಂವಿಧಾನದ ಈ ಆಶಯಗಳನ್ನು ಪಾಲಿಸಿ ಅಂಬೇಡ್ಕರ್ ಹಾಕಿಕೊಟ್ಟ ಹಾದಿಯಲ್ಲಿ ಅವರು ಇಟ್ಟ ಹೆಜ್ಜೆ ಗುರುತುಗಳಲ್ಲಿ ಕಾಲಿಟ್ಟು ದೇಶವನ್ನು ಮುನ್ನಡೆಸಬೇಕಾಗಿದೆ ಎಂದರು. ಅಧ್ಯಕ್ಷತೆ ವಹಿಸಿದ್ದ ಭಾರತ ಸೇವಾದಳ ಜಿಲ್ಲಾಧ್ಯಕ್ಷ ಕೆ.ಎಸ್.ಗಣೇಶ್ ಮಾತನಾಡಿ, ಅಂಬೇಡ್ಕರ್ ಅವರ ಅಧ್ಯಯನ ಶೀಲತೆ ಅವರನ್ನು ವಿಶ್ವಜ್ಞಾನಿ ಪಟ್ಟಕ್ಕೇರಿಸಿದೆ, ಯಾವುದೇ ವಿಷಯ ಕುರಿತಂತೆ ಆಳವಾಗಿ ಅಧ್ಯಯನ ಮಾಡಿ ಮಾತನಾಡುವುದನ್ನು ಅಂಬೇಡ್ಕರ್ ಜೀವಮಾನದುದ್ದಕ್ಕೂ ಕರಗತ ಮಾಡಿಕೊಂಡಿದ್ದರು. ಪ್ರತಿ ವಿದ್ಯಾರ್ಥಿಯು ಅಂಬೇಡ್ಕರ್‌ರಂತೆ ಅಧ್ಯಯನಶೀಲರಾದರೆ ಜ್ಞಾನವಂತರಾಗಿ ಸುಲಭವಾಗಿ ಜೀವನದ ಗುರಿ ಮುಟ್ಟಬಹುದು ಎಂದರು. ಅಂಬೇಡ್ಕರ್‌ರನ್ನು ಕೇವಲ ಜನ್ಮದಿನದಂದು ಮಾತ್ರವೇ ಸ್ಮರಿಸಿಕೊಳ್ಳದೆ ದೇಶಕ್ಕಾಗಿ ಅವರು ವಿವಿಧ ಕ್ಷೇತ್ರಗಳಲ್ಲಿ ಮಾಡಿರುವ ಸಾಧನೆಯನ್ನು ನಿತ್ಯವೂ ಸ್ಮರಿಸುತ್ತಾ, ಪ್ರತಿಯೊಬ್ಬರೂ ಜಮ್ಮ ಜೀವನದಲ್ಲಿ ಅಳವಡಿಸಿಕೊಂಡಾಗ ಭಾರತ ಉಜ್ವಲ ರಾಷ್ಟ್ರವಾಗಿ ಹೊರಹೊಮ್ಮುತ್ತದೆ ಎಂದರು. ಭಾರತ ಸೇವಾದಳ ಜಿಲ್ಲಾ ಕಾರ್ಯದರ್ಶಿ ಸುಧಾಕರ್, ಜಿಲ್ಲಾ ಕೋಶಾಧ್ಯಕ್ಷ ಎಂ.ನಾಗರಾಜ್, ಜಿಲ್ಲಾ ಸಂಚಾಲಕ ಬಹಾದ್ದೂರ್ ಸಾಬ್, ತಾಲೂಕು ಅಧ್ಯಕ್ಷ ಶ್ರೀರಾಮ್, ತಾಲೂಕು ಕೋಶಾಧ್ಯಕ್ಷ ಗೋಕುಲ ಚಲಪತಿ, ಕಾರ್ಯದರ್ಶಿ ಫಲ್ಗುಣ, ಬಿಇಒ ಕಚೇರಿ ಶಿಕ್ಷಣ ಸಂಯೋಜಕರಾದ ಮುನಿರತ್ನ, ನಂಜುಂಡಪ್ಪ, ಶ್ರೀನಿವಾಸ್, ವ್ಯವಸ್ಥಾಪಕ ಪ್ರಸಾದ್ ವಿದ್ಯಾರ್ಥಿಗಳು ಭಾಗವಹಿಸಿದ್ದರು. ಇದೇ ಸಂದರ್ಭದಲ್ಲಿ ಅಂಬೇಡ್ಕರ್ ಭಾವಚಿತ್ರಕ್ಕೆ ಪುಷ್ಪಾರ್ಚನೆ ಮಾಡಲಾಯಿತು. ಸೇವಾದಳ ಪದ್ಧತಿಯಂತೆ ಸರ್ವಧರ್ಮ ಪ್ರಾರ್ಥನೆಯಿಂದ ಆರಂಭವಾದ ಕಾರ್ಯಕ್ರಮವು ರಾಷ್ಟ್ರಗೀತೆ ಗಾಯನದೊಂದಿಗೆ ಮುಕ್ತಾಯವಾಯಿತು.

ಪ್ರಹ್ಲಾದ್ ಜೋಶಿ ನಾಮಪತ್ರ ಸಲ್ಲಿಕೆ

ಹುಬ್ಬಳ್ಳಿ: ಕರ್ನಾಟಕದ ಎರಡನೇ ಹಂತದ ಮತದಾನ ನಡೆಯಲಿರುವ 14 ಲೋಕಸಭಾ ಕ್ಷೇತ್ರಗಳಲ್ಲಿ ನಾಮಪತ್ರ ಸಲ್ಲಿಕೆ ಆರಂಭವಾಗಿದೆ. ಇಂದು (ಏ.15) ಧಾರವಾಡ ಲೋಕಸಭಾ ಕ್ಷೇತ್ರದ ಬಿಜೆಪಿ ಅಭ್ಯರ್ಥಿ ಪ್ರಹ್ಲಾದ್ ಜೋಶಿ ನಾಮಪತ್ರ ಸಲ್ಲಿಸಲಿದ್ದಾರೆ. ಪ್ರಹ್ಲಾದ್ ಜೋಶಿ ಅವರು ಬೆಳಗ್ಗೆ 10 ಗಂಟೆಗೆ ಜಿಲ್ಲಾ ಮುಖ್ಯ ಚುನಾವಣಾ ಅಧಿಕಾರಿಗಳ ಕಚೇರಿಗೆ ತೆರಳಿ ನಾಮಪತ್ರ ಸಲ್ಲಿಸಲಿದ್ದು, ಮಾಜಿ ಮುಖ್ಯಮಂತ್ರಿಗಳಾದ ಬಿಎಸ್ ಯಡಿಯೂರಪ್ಪ, ಬಸವರಾಜ ಬೊಮ್ಮಾಯಿ ಸಾಥ್ ನೀಡಲಿದ್ದಾರೆ. ನಾಮಪತ್ರ ಸಲ್ಲಿಕೆಗೂ ಮುನ್ನ ಪ್ರಹ್ಲಾದ್ ಜೋಶಿ ಹುಬ್ಬಳ್ಳಿಯ ರಾಘವೇಂದ್ರ ಮಠ, ಸಿದ್ದಾರೂಢ ಮಠಕ್ಕೆ ಭೇಟಿ ನೀಡಲಿದ್ದಾರೆ. ಬಳಿಕ ಧಾರವಾಡದ ಶಿವಾಜಿ ಸರ್ಕಲ್ ನಿಂದ ಮುಖ್ಯ ಚುನಾವಣಾ ಅಧಿಕಾರಿಗಳ ಕಚೇರಿವರೆಗೆ ಮೆರವಣಿಗೆ ಮುಖಾಂತರ ಸಾಗಿ, ನಾಮಪತ್ರ ಸಲ್ಲಿಕೆ ಮಾಡಲಿದ್ದಾರೆ. ನಾಮಪತ್ರ ಸಲ್ಲಿಕೆ ಹಿನ್ನೆಲೆಯಲ್ಲಿ ಹುಬ್ಬಳ್ಳಿಯ ಭವಾನಿ ನಗರದಲ್ಲಿರುವ ಪ್ರಹ್ಲಾದ್ ಜೋಶಿ ಅವರ ಮನೆಯನ್ನು ಹೂವಿನಿಂದ ಅಲಂಕಾರ ಮಾಡಲಾಗಿದೆ. ನನಗೆ ವಿಶ್ವಾಸ ಇದೆ, ಜನರು ಆಶೀರ್ವಾದ ಮಾಡುತ್ತಾರೆ. ಚುನಾವಣೆ ಅಂದ ಮೇಲೆ ತಂತ್ರ, ಕುತಂತ್ರಗಳು ಇರುತ್ತೆ. ಒಂದೊಂದು ಚುನಾವಣೆಯಲ್ಲೂ ಒಂದೊಂದು ತಂತ್ರ. ಆದರೆ, ಜನರು ಆಶೀರ್ವಾದ ಮಾಡುತ್ತಾರೆ. ಮೋದಿ ಮತ್ತೊಮ್ಮೆ ಪ್ರಧಾನಿಯಾಗುವುದು ಗ್ಯಾರಂಟಿ ಎಂದು ಧಾರವಾಡ ಲೋಕಸಭಾ ಕ್ಷೇತ್ರದ ಬಿಜೆಪಿ ಅಭ್ಯರ್ಥಿ ಪ್ರಹ್ಲಾದ್ ಜೋಶಿ ಹೇಳಿದರು.

ದಸೂಡಿಯಲ್ಲಿ ಇಂದಿನಿಂದ ಆಂಜನೇಯಸ್ವಾಮಿ ಜಾತ್ರೆ

ಹುಳಿಯಾರು: ಹೋಬಳಿಯ ದಸೂಡಿ ಗ್ರಾಮದ ಆಂಜನೇಯಸ್ವಾಮಿ ಜಾತ್ರಾ ಮಹೋತ್ಸವ ಏ.15 ರ ಸೋಮವಾರದಿಂದ ಏ.25 ರ ಗುರುವಾರದವರೆವಿಗೆ ನಡೆಯಲಿದೆ. ಏ. 15 ರಂದು ರಾತ್ರಿ, ಚಂದ್ರ ಮಂಡಲೋತ್ಸವ, ಏ.16 ರಂದು ರಾತ್ರಿ 7 ಕ್ಕೆ ಅಡ್ಡಪಲ್ಲಕ್ಕಿ ಉತ್ಸವ, ಸರ್ಪವಾಹನೋತ್ಸವ, ಏ.17 ರಂದು ಬೆಳಿಗ್ಗೆ ರಾಮೋತ್ಸವ ಪಾನಕ ಸೇವೆ, ರಾತ್ರಿ ಇಂದ್ರಜಿತು ವಾಹನೋತ್ಸವ, ಏ.18 ರಂದು ನೂರೊಂದೆಡೆ ಸೇವೆ, ಏ.19 ರಂದು ಬೆಳಿಗ್ಗೆ 4 ಕ್ಕೆ ಗಜವಾಹನೋತ್ಸವ ನಡೆಯಲಿದೆ. ಏ.20 ರಂದು ಬೆಳಿಗ್ಗೆ 11 ಗಂಟೆಗೆ ಬ್ರಹ್ಮರಥೋತ್ಸವ, ರಾತ್ರಿ ಆರ್ಕೇಸ್ಟ್ರಾ, ಏ.21 ರಂದು ರಾತ್ರಿ ಕೊಠಾರೋತ್ಸವ, ಏ.22 ರಂದು ಹಾಲು ಪಲ್ಲಕ್ಕಿ ಉತ್ಸವ, ಏ.23 ರಂದು ರಾತ್ರಿ ಮುತ್ತಿನ ಪಲ್ಲಕ್ಕಿ ಉತ್ಸವ ನಡೆಯಲಿದೆ. ಏ.24 ರಂದು ರಾತ್ರಿ ಪುಷ್ಪವಾಹನೋತ್ಸವ ಮತ್ತು ಪಲ್ಲಕ್ಕಿ ಉತ್ಸವ, ಏ.25 ರಂದು ನವಿಲು ವಾಹನೋತ್ಸವ ಸೇರಿದಂತೆ ವಿವಿಧ ಧಾರ್ಮಿಕ ಕೈಂಕರ್ಯಗಳು ನಡೆಯಲಿವೆ ಎಂದು ದೇಗುಲ ಸಮಿತಿ ಪ್ರಕಟಣೆಯಲ್ಲಿ ತಿಳಿಸಿದೆ.

ಹುಳಿಯಾರಿನಲ್ಲಿ ಡಾ.ಬಿ.ಆರ್.ಅಂಬೇಡ್ಕರ್ ಜಯಂತಿ ಆಚರಣೆ

ಹುಳಿಯಾರು: ಹುಳಿಯಾರಿನ ಬಿ.ಹೆಚ್ ರಸ್ತೆಯಲ್ಲಿರುವ ಡಾ.ಬಿ.ಆರ್.ಅಂಬೇಡ್ಕರ್ ಸರ್ಕಲ್‌ನಲ್ಲಿ ಸಂವಿಧಾನ ಶಿಲ್ಪಿ ಡಾ. ಬಿ.ಆರ್.ಅಂಬೇಡ್ಕರ್ ಅವರ ಭಾವಚಿತ್ರಕ್ಕೆ ಪುಷ್ಪಾರ್ಚನೆ ಸಲ್ಲಿಸುವ ಮೂಲಕ ಹಾಗೂ ಗಿಡ ನೆಡುವ ಮೂಲಕ 133 ನೇ ಜಯಂತಿಯನ್ನು ಆಚರಿಸಲಾಯಿತು.

ಉಪನ್ಯಾಸಕ ನರೇಂದ್ರಬಾಬು ಮಾತನಾಡಿ ಶೋಷಿತರ ಏಳಿಗೆಗಾಗಿ ಹೋರಾಡಿದ, ಸಮಾನತೆಯ ಮಾರ್ಗ ತೋರಿದ, ಹೋರಾಟದ ಮುಖಾಂತರ ಶೋಷಿತರನ್ನು ಸಮಾಜದ ಮುಖ್ಯ ವಾಹಿನಿಗೆ ತರಲು ಶ್ರಮಿಸಿದ ಅಂಬೇಡ್ಕರ್ ಅವರ ಆದರ್ಶ ಎಲ್ಲರೂ ಅಳವಡಿಸಿಕೊಳ್ಳುವಂತೆ ಕರೆ ನೀಡಿದರು.

ಎಬಿವಿಪಿ ಸಂಚಾಲಕ ಗುರುಪ್ರಸಾದ್ ಮಾತನಾಡಿ ಅಂಬೇಡ್ಕರ್ ಜನ್ಮದಿನವನ್ನು ವಿಶ್ವ ಜ್ಞಾನ ದಿನ ಎಂದು ಆಚರಿಸಲಾಗುತ್ತಿದ್ದು ಪ್ರತಿಯೊಬ್ಬ ಭಾರತೀಯರ ಪವಿತ್ರ ಗ್ರಂಥವಾದ ಸಂವಿಧಾನದ ಹಿಂದಿನ ಶಕ್ತಿ ಡಾ.ಬಿ.ಆರ್. ಅಂಬೇಡ್ಕರ್ ಅವರಾಗಿದ್ದು, ಅವರ ವಿಚಾರಧಾರೆಗಳು ಇಂದಿಗೂ ಎಂದಿಗೂ ಪ್ರಸ್ತುತ ಎಂದರು.

ಹೆಚ್.ಡಿ.ರಾಮಚಂದ್ರಯ್ಯನವರು ಸಮಾರಂಭದ ಅಧ್ಯಕ್ಷತೆ ವಹಿಸಿದ್ದರು. ಮುಖ್ಯ ಅತಿಥಿಗಳಾಗಿ ನೂರಾನಿ ಮಸೀದಿಯ ಮುತುವಲ್ಲಿ ಆರಿಫ್‌ರವರು, ಕಾಲೋನಿ ಮುಖ್ಯಸ್ಥರಾದಂತಹ ಹೆಚ್.ಎನ್.ದುರ್ಗಯ್ಯ, ಹೆಚ್ .ಬಿ.ಕೃಷ್ಣಯ್ಯ, ಪ್ಲೇನಿಂಗ್ ಮಿಲ್ ನಾಗಣ್ಣ, ಶಿಕ್ಷಕ ಹಾಗಲವಾಡಿ ಚಿಕ್ಕಣ್ಣ, ಡಿಎಸ್‌ಎಸ್ ಸಂಚಾಲಕ ರಾಘವೇಂದ್ರ, ಇಮ್ರಾಜ್, ಹಾರ್ಡ್ವೇರ್ ಬಸವರಾಜು ಮೊದಲಾದವರು ಹಾಜರಿದ್ದರು.

ಶಿಥಿಲಗೊಂಡಿರುವ ನವರಾತ್ರಿ ಮಂಟಪಕ್ಕೆ ಮುಚ್ಚಳಿಕೆ ಅಳವಡಿಕೆ ಅಗತ್ಯವಿದೆ

ಇಲ್ಲಿನ ಶ್ರೀಚನ್ನಕೇಶವಸ್ವಾಮಿ ದೇಗುಲಕ್ಕೆ ಸೇರಿದ ದೇಗುಲದ ಬಲಮೂಲೆಯಲ್ಲಿರುವ ಕಲ್ಲಿನ ನವರಾತ್ರಿ ಮಂಟಪ ಶಿಥಿಲಗೊಂಡಿದ್ದು ರಥೋತ್ಸವದ ಸಂದರ್ಭ ಅವಘಡ ಸಂಭವಿಸದಂತೆ ಹಾಗೂ ಕಲ್ಲುಮಂಟಪದ ಒಳಭಾಗಕ್ಕೆ ಯಾರೂ ಹೋಗದಂತೆ ಕಲ್ಲುಮಂಟಪದ ಮುಂಭಾಗ ಮುಚ್ಚಳಿಕೆ ಅಳವಡಿಸಬೇಕಿದೆ.

ಕಲ್ಲುಮಂಟದ ಕಲ್ಲುಗಳು ಜರುಗುತ್ತಿದ್ದು ಈವರಗೆ ಯಾವುದೆ ಅಪಾಯ ಸಂಭವಿಸದಿದ್ದರೂ ಏಪ್ರಿಲ್ 20 ಹಾಗೂ 21 ರಂದು ನಡೆಯುವ ಶ್ರೀಚನ್ನಕೇಶವಸ್ವಾಮಿ ರಥೋತ್ಸವದ ವೇಳೆ ಶಿಥಿಲಗೊಂಡಿರುವ ಈ ಮಂಟಪದ ಒಳಗಡೆ ನೂರಾರು ಸಂಖ್ಯೆಯಲ್ಲಿ ಭಕ್ತರು ನಿಂತು ರಥೋತ್ಸವ ವೀಕ್ಷಿಸುವುದು ಇದೆ. ಇಂತಹ ಸಂದರ್ಭ ಏನಾದರೂ ಅನಾಹುತ ಸಂಭವಿಸಿದರೆ ಪ್ರಾಣಾಪಾಯ ತಪ್ಪಿದ್ದಲ್ಲ.

ದೇಗುಲದ ವತಿಯಿಂದ ಈಗಾಗಲೇ ಮಂಟಪ ಶಿಥಿಲಗೊಂಡಿರುವ ಬಗ್ಗೆ ಹಾಗೂ ಮಂಟಪದೊಳಗೆ ಯಾರೂ ಹೋಗಬಾರದೆಂಬ ಕುರಿತು ಫಲಕ ಅಳವಡಿಸಿದ್ದರೂ ಪ್ರಯೋಜನ ಇಲ್ಲವಾಗಿದೆ. ಕಳೆದ ರಥೋತ್ಸವದ ವೇಳೆಯಲ್ಲಿಯೂ ಫಲಕ ಅಳವಡಿಸಿದ್ದರೂ ರಥೋತ್ಸವ ವೀಕ್ಷಿಸಲು ನೂರಾರು ಸಂಖ್ಯೆಯಲ್ಲಿ ಮಂಟಪದೊಳಗೆ ಮತ್ತು ಮೇಲ್ಭಾಗಕ್ಕೆ ಭಕ್ತರು ಹೋಗಿದ್ದು ಉಂಟು.

ಶಿಥಿಲಗೊಂಡಿರುವ ಮಂಟಪದ ಮುಂಭಾಗ ಮಂಟಪದೊಳಕ್ಕೆ ಯಾರೂ ಹೋಗದಂತೆ ತಗಡಿನ ಮುಚ್ಚಳಿಕೆ ಮಾಡಿಸಿದರೆ ಒಳಭಾಗಕ್ಕೆ ಯಾರೂ ಹೋಗುವುದಿಲ್ಲ. ಪರಿಣಾಮ ಅನಾಹುತಕ್ಕೆ ಅವಕಾಶ ಆಗುವುದಿಲ್ಲ. ಈ ಬಗ್ಗೆ ದೇಗುಲದ ಸಮಿತಿಯವರು, ಅಧಿಕಾರಿಗಳು ಗಮನ ಹರಿಸಬೇಕಿದೆ. ಅನಾಹುತ, ಅವಘಡ ಸಂಭವಿಸಿದ ಮೇಲೆ ಅನುಕಂಪ ತೋರುವ ಬದಲು ಮುಂಜಾಗ್ರತೆ ಕ್ರಮದ ಅಗತ್ಯವಿದೆ.

ಈ ಮಂಟಪ ಶಿಥಿಲಗೊಂಡು ಹಲವು ವರ್ಷಗಳೆ ಕಳೆದಿದ್ದು ದುರಸ್ತಿ ಇಲ್ಲವೆ ಪುನರ್ ನಿರ್ಮಾಣಕ್ಕೆ ಆರಂಭದಲ್ಲಿ ಕೇಂದ್ರ ಪುರಾತತ್ವ ಇಲಾಖೆಯವರು ಅನುಮತಿ ನೀಡದಿದ್ದ ಕಾರಣ ದುರಸ್ತಿಯಾಗಲಿಲ್ಲ.

ಕಾಂಗ್ರೆಸ್‌ಅಭ್ಯರ್ಥಿ ಸುನಿಲ್‌ಬೋಸ್ ಮತಯಾಚನೆ

ಚಾಮರಾಜನಗರ: ಚಾಮರಾಜನಗರ (ಮೀಸಲು) ಲೋಕಸಭೆ ಅಭ್ಯರ್ಥಿ ಸುನಿಲ್‌ಬೋಸ್ ಅವರು ತಾಲೂಕಿನ ಚಂದಕವಾಡಿ ಗ್ರಾಮದ ಲಕ್ಷ್ಮೀದೇವಿ ಅಮ್ಮನವರಿಗೆ ಪೂಜೆಸಲ್ಲಿಸಿ ಮತಯಾಚನೆಗೆ ಚಾಲನೆ ನೀಡಿದರು.

ಇದೇವೇಳೆ ಸುನಿಲ್‌ಬೋಸ್‌ಚಂದಕವಾಡಿ, ನಾಗವಳ್ಳಿ, ಕಾಗಲವಾಡಿ, ಆಲೂರು, ದೊಡ್ಡರಾಯಪೇಟೆ, ಮಾದಾಪುರ, ಮಂಗಲ ಸೇರಿದಂತೆ ಇತರೇ ಗ್ರಾಮಪಂಚಾಯಿತಿ ವ್ಯಾಪ್ತಿಯ ಗ್ರಾಮಗಳಲ್ಲಿ ಮತಯಾಚನೆ ಮಾಡಿದರು.

ಈ ಸಂದರ್ಭದಲ್ಲಿಅವರು ಮಾತನಾಡಿ, ಕಳೆದ 16 ವರ್ಷಗಳಿಂದಲೂ ಕಾಂಗ್ರೆಸ್ ಪಕ್ಷದ ಸಕ್ರಿಯಕಾರ್ಯಕರ್ತನಾಗಿ ದುಡಿದಿದ್ದೇನೆ. ಹಿಂದಿನ ಸಂಸದರಾಗಿದ್ದ ಮಾಜಿ ಸಂಸದ ದಿ.ಧ್ರುವನಾರಾಯಣ ಅವರಂತೆ ಕ್ಷೇತ್ರದಲ್ಲಿ ಅಭಿವೃದ್ಧಿ ಕಾರ್ಯಕೈಗೊಳ್ಳಲು ಕ್ಷೇತ್ರದ ಮತದಾರರು ಈ ಬಾರಿಯ ಲೋಕಸಭೆ ಚುನಾವಣೆಯಲ್ಲಿ ತಮ್ಮನ್ನು ಬೆಂಬಲಿಸಬೇಕು ಎಂದು ಮನವಿ ಮಾಡಿದರು.

ಶಾಸಕ ಸಿ.ಪುಟ್ಟರಂಗಶೆಟ್ಟಿ ಮಾತನಾಡಿ, 2013ರಿಂದ 2018 ರವರಗೆ ಅಧಿಕಾರದಲ್ಲಿದ್ದ ಮುಖ್ಯಮಂತ್ರಿ ಸಿದ್ದರಾಮಯ್ಯ ಅವರು ಕ್ಷೇತ್ರದ ಅಭಿವೃದ್ದಿಗೆ ಸಾಕಷ್ಟು ಅನುದಾನ ನೀಡಿದ್ದಾರೆ. ಕಳೆದ ಬಾರಿ ಲೋಕಸಭೆಗೆ ಆಯ್ಕೆ ಮಾಡಿಕಳುಹಿಸಿದ ಹೆಚ್ಚಿನ ಬಿಜೆಪಿ ಸಂಸದರು ರಾಜ್ಯದ ಅಭಿವೃದ್ದಿಯ ಕುರಿತು ಮೋದಿಯ ಮುಂದೆ ಮಾತನಾಡಲಿಲ್ಲ. ಇನ್ನುದೇಶದ ಅಭಿವೃದ್ದಿ ಆಗುವುದಾದರೆ ಹೇಗೆ ಎಂದರು.

ಸಂವಿಧಾನ ಹಾಗೂ ಪ್ರಜಾಪ್ರಭುತ್ವದ ಉಳಿವು ಕಾಂಗ್ರೆಸ್ ನಿಂದ ಮಾತ್ರ ಸಾಧ್ಯ.ಕ್ಷೇತ್ರದ ಮತದಾರರುಕಾಂಗ್ರೆಸ್ ಅಭ್ಯರ್ಥಿಯನ್ನು ಹೆಚ್ಚಿನಮತಗಳಿಂದ ಗೆಲ್ಲಿಸಿ, ತಮ್ಮಗಳ ಸೇವೆಮಾಡಲು ಅವಕಾಶ ಮಾಡಿಕೊಡಬೇಕು ಎಂದು ಮನವಿ ಮಾಡಿದರು.

ಮಾಜಿಸಂಸದ ಕಾಗಲವಾಡಿ ಎಂ.ಶಿವಣ್ಣ ಮಾತನಾಡಿ, ಚಾಮರಾಜನಗರ ಕಾಂಗ್ರೆಸ್ ಭದ್ರಕೋಟೆಯಾಗಿದ್ದು, ಇದನ್ನು ಹಾಗೇ ಉಳಿಸಿಕೊಳ್ಳಲು ಕಾಂಗ್ರೆಸ್‌ಅಭ್ಯರ್ಥಿಯನ್ನುಗೆಲ್ಲಿಸಬೇಕು ಎಂದು ಮನವಿ ಮಾಡಿದರು.

ಮತಯಾಚನೆ ವೇಳೆ ಆಲೂರು ಗ್ರಾಮದಲ್ಲಿ ಮಾಜಿ ಸಚಿವರು, ಮಾಜಿರಾಜ್ಯಪಾಲರಾದ ದಿ.ಬಿ.ರಾಚಯ್ಯಅವರ ಸಮಾಧಿ ಬಳಿ ಅಭ್ಯರ್ಥಿ ಸುನಿಲ್‌ಬೋಸ್ ತೆರಳಿ ನಮನಸಲ್ಲಿಸಿದರು.

ಜಿಲ್ಲಾ ಕಾಂಗ್ರೆಸ್ ಉಪಾಧ್ಯಕ್ಷ ಬಿ.ಕೆ.ರವಿಕುಮಾರ್, ಜಿಪಂ ಮಾಜಿ ಸದಸ್ಯರಾದ ಆರ್.ಬಾಲರಾಜು, ಕೆ.ಪಿ.ಸದಾಶಿವಮೂರ್ತಿ, ಮಾಜಿಉಪಾಧ್ಯಕ್ಷ ಅಯ್ಯನಪುರ ಶಿವಕುಮಾರ್, ಪ್ರದಾನ ಕಾರ್ಯದರ್ಶಿಗಳಾದ ಚಿಕ್ಕಮಹದೇವ, ಆರ್,ಮಹದೇವ, ಬ್ಲಾಕ್ ಕಾಂಗ್ರೆಸ್ ಅಧ್ಯಕ್ಷರಾದ ಮಹಮದ್ ಅಸ್ಗರ್, ಎ.ಎಸ್.ಗುರುಸ್ವಾಮಿ, ಎಸ್ಸಿಮೋರ್ಚಾ ಜಿಲ್ಲಾಧ್ಯಕ್ಷ ನಲ್ಲೂರು ಸೋಮೇಶ್ವರ್, ಕಾರ್ಮಿಕರ ಕನಿಷ್ಟ ವೇತನ ಮಾಜಿ ಅಧ್ಯಕ್ಷ ಆರ್, ಉಮೇಶ್, ಮುಖಂಡರಾದ ಬಸವರಾಜನಾಯ್ಕ, ನಾಗಯ್ಯ, ವೀರಭದ್ರಸ್ವಾಮಿ, ಆಲೂರುಪ್ರದೀಪ್, ಕೋಡಿಮೋಳೆ ಗೋವಿಂದಶೆಟ್ಟಿ, ಪ್ರಕಾಶ್, ಕಾಗಲವಾಡಿಚಂದ್ರು, ಶಿವಸ್ವಾಮಿ, ಮರಿಸ್ವಾಮಿ, ರವಿಗೌಡ, ಮೂರ್ತಿ, ಮಹೇಶ್‌ಕುದರ್ ಆಯಾಗ್ರಾಮದ ಮುಖಂಡರು ಹಾಜರಿದ್ದರು.

ಕಾಂಗ್ರೆಸ್ ಪಕ್ಷಕ್ಕೆ ಸೇರ್ಪಡೆ

ಚಾಮರಾಜನಗರ: ಚಾಮರಾಜನಗರ ಜಿಲ್ಲಾ ಕಾಂಗ್ರೆಸ್ ಕಚೇರಿಯಲ್ಲಿ ನಡೆದ ಕಾರ್ಯಕ್ರಮದಲ್ಲಿ ಮಾಜಿ ಪುರಸಭಾ ಅಧ್ಯಕ್ಷ ಆರ್,ಎಂ ಕಾಂತರಾಜು ಪುತ್ರ ಕೆ,ಜಗದೀಶ್ ಬೆಂಬಲಿಗರು ನಗರಸಭಾ ಮಾಜಿ ಸದಸ್ಯೆ ಮಂಜುಳಾ, ಕರಿಯಪ್ಪ, ಕೂಸಪ್ಪ, ಕುಮಾರ್, ನಾಗಣ್ಣ, ಯುವ ಮುಖಂಡ ರಾಖಿ, ಮರಪ್ಪ, ಕೃಷ್ಣ, ಇತರರು ಬಿಜೆಪಿ ತೂರೆದು ಶಾಸಕ ಸಿ,ಪುಟ್ಟರಂಗಶೆಟ್ಟಿ ಅವರ ಸಮ್ಮುಖದಲ್ಲಿ ಕಾಂಗ್ರೆಸ್ ಪಕ್ಷಕೆ ಸೇರ್ಪಡೆಯಾದರು.

ಶಾಸಕ ಸಿ,ಪುಟ್ಟರಂಗಶೆಟ್ಟಿ ಮಾತನಾಡಿ ಕಾಂಗ್ರೆಸ್ ನಿಂದ ಮಾತ್ರ ಸಮಾಜಿಕ ನ್ಯಾಯ ಸಾಧ್ಯ, ಪಕ್ಷದಲ್ಲಿ ಪ್ರಾಮಾಣಿಕವಾಗಿ ದುಡಿದವರಿಗೆ ಆಧಿಕಾರ,ಸೂಕ್ತಸ್ಥಾನಮಾನ ಸಿಕ್ಕೇಸಿಗುತ್ತದೆ, ಲೋಕಸಭೆ ಪಕ್ಷದ ಅಭ್ಯರ್ಥಿಯಾಗಿರುವ ಸುನಿಲ್ ಬೋಸ್ ಅವರ ಗೆಲುವಿಗೆ ಎಲ್ಲರೂ ಶ್ರಮಿಸ ಬೇಕು ಎಂದು ಮನವಿ ಮಾಡಿದರು.

ಜಿಲ್ಲಾಕಾಂಗ್ರೆಸ್ ಉಪಾಧ್ಯಕ್ಷ ಬಿ,ಕೆ ರವಿಕುಮಾರ್, ಪ್ರಧಾನ ಕಾರ್ಯದರ್ಶಿ ಆರ್,ಮಹದೇವ್, ಬ್ಲಾಕ್ ಕಾಂಗ್ರೆಸ್ ಅಧ್ಯಕ್ಷ ಮಹಮದ್ ಅಸ್ಗರ್, ಜಿ,ಪಂ ಮಾಜಿ ಸದಸ್ಯ ಬಾಲರಾಜು, ನಗರಸಭಾ ಸದಸ್ಯ ಆರ್ ,ಎಂ ರಾಜಪ್ಪ, ಎ,ಪಿ ಅಸಂಘಟಿತ ಕಾರ್ಮಿಕ ಸಂಘಧ ಅಧ್ಯಕ್ಷ ಸ್ವಾಮಿ, ಎಂಸಿ ಮಾಜಿ ಅಧ್ಯಕ್ಷ ನಾಗೇಂದ್ರ, ಕೋಡಿ ಮೋಳೆ ಪ್ರಕಾಶ್, ಮಹೇಶ್ ಕುದರ್ ,ಕಾಗಲವಾಡಿ ಚಂದ್ರು, ಬಸವಣ್ಣ ರಾಮಸಮುದ್ರ, ಮಹದೇವಸ್ವಾಮಿ, ಮಹದೇವಯ್ಯ, ಸೇರಿದಂತೆ ಪಕ್ಷದ ಮುಖಂಡರು ಕಾರ್ಯಕರ್ತರು ಇದ್ದರು.

ಶೃಂಗೇರಿ ಜಗದ್ಗುರು ಶ್ರೀ ಶ್ರೀ ಭಾರತಿ ತೀರ್ಥ ಮಹಾಸ್ವಾಮಿಗಳವರ 74ನೇ ವರ್ಧಂತಿ ಮಹೋತ್ಸವ

ಚಾಮರಾಜನಗರ: ಭಕ್ತ ಜನರಿಗೆ ಶಾಂತಿ ,ನೆಮ್ಮದಿ ,ಆನಂದ, ತೃಪ್ತಿ, ಸನ್ಮಾರ್ಗದ ಮಾರ್ಗದರ್ಶನ ಪುಣ್ಯಕ್ಷೇತ್ರ ದರ್ಶನ ಹಾಗೂ ಗುರುಗಳ ಆಶೀರ್ವಾದದಿಂದ ಸಾಧ್ಯವೆಂದು ಸಂಸ್ಕೃತಿ ಚಿಂತಕ ಸುರೇಶ್ ಎನ್ ಋಗ್ವೇದಿ ತಿಳಿಸಿದರು.

ಚಾಮರಾಜನಗರದ ಶಾರದಾ ಭಜನಾ ಮಂಡಳಿ, ಶಾರದಾ ಶಂಕರ ಭಕ್ತ ಮಂಡಲಿ ಹಾಗೂ ಋಗ್ವೇದಿ ಯೂತ್ ಕ್ಲಬ್ ಹಮ್ಮಿಕೊಂಡಿದ್ದ ಶೃಂಗೇರಿ ಜಗದ್ಗುರು ಶ್ರೀ ಶ್ರೀ ಭಾರತಿ ತೀರ್ಥ ಮಹಾಸ್ವಾಮಿಗಳವರ 74ನೇ ವರ್ಧಂತಿ ಮಹೋತ್ಸವ ಕಾರ್ಯಕ್ರಮದಲ್ಲಿ ಪ್ರವಚನ ನೀಡುತ್ತಾ ಶೃಂಗೇರಿ ಪುಣ್ಯಭೂಮಿ ಮತ್ತು ಪುಣ್ಯಕ್ಷೇತ್ರ. ಶಂಕರಾಚಾರ್ಯರ ತಪೋಭೂ ಮಿಯಾಗಿ 1200 ವರ್ಷಗಳಿಂದಲೂ ನಿರಂತರವಾಗಿ ಧಾರ್ಮಿಕ, ಆಧ್ಯಾತ್ಮಿಕ ಮಾರ್ಗದರ್ಶನ ನೀಡುತ್ತಿರುವ ಶ್ರೀಮಠದ ಪೀಠಾಧಿಪತಿಗಳ ಪರಂಪರೆ ಹಾಗೂ 36ನೇ ಪೀಠಾಧಿಪತಿಗಳಾದ 74 ವರ್ಷದ ಭಾರತಿ ತೀರ್ಥ ಮಹಾಸ್ವಾಮಿಗಳವರ ಆದರ್ಶ, ಸನ್ಮಾರ್ಗ, ಸರ್ವರಿಗೂ ಅನುಕರನೀಯವೆಂದರು.

ತಮ್ಮ ದಿವ್ಯ ಆಧ್ಯಾತ್ಮಿಕ ಚಿಂತನೆಯ ಮೂಲಕ ಪುಣ್ಯಕ್ಷೇತ್ರ ಶೃಂಗೇರಿಯನ್ನು ಅಭಿವೃದ್ಧಿ ಪಡಿಸಿ ಪವಿತ್ರ ಕ್ಷೇತ್ರವನ್ನಾಗಿ ರೂಪಿಸಿದರು. ತಮ್ಮ ಆಧ್ಯಾತ್ಮಿಕ ಮತ್ತು ಸಾಮಾಜಿಕ ಶೈಕ್ಷಣಿಕ ,ಧಾರ್ಮಿಕ ಮತ್ತು ಲೋಕ ಕಲ್ಯಾಣದ ಕಾರ್ಯಗಳಿಂದ ಭಕ್ತ ಜನರ ಹೃದಯದಲ್ಲಿ ಸದಾ ಕಾಲ ನೆಲೆಸಿದ್ದಾರೆ. ಶ್ರೀ ಶಂಕರಾಚಾರ್ಯರ ಅದ್ವೈತ ತತ್ವಗಳನ್ನು ವಿಶ್ವ ಮಾನ್ಯಗೊಳಿಸಿ, ಮಾನವ ಕಲ್ಯಾಣಕ್ಕಾಗಿ ತತ್ವಗಳ ಅನುಸರಣೆ ಹಾಗೂ ಅನುಷ್ಠಾನಕ್ಕೆ ಹೆಚ್ಚು ಮಹತ್ವವನ್ನು ನೀಡಿದವರು ಭಾರತೀ ತೀರ್ಥರು. ಸನಾತನ ಧರ್ಮದ ಜಾಗೃತಿ ಮೂಡಿಸುತ್ತಿರುವ ಭಾರತೀಯ ತೀರ್ಥರ ಸೇವೆ ಅಪಾರವಾದದ್ದು. 74 ವರ್ಷದ ಶ್ರೀ ಶ್ರೀಗಳವರು ಶೃಂಗೇರಿಯ ಶ್ರೇಷ್ಠ ಪರಂಪರೆಯನ್ನು ಬೆಳೆಸಿದವರು ಎಂದು ತಿಳಿಸಿ, ದಕ್ಷಿಣ ಭಾರತದ ಶೃಂಗೇರಿ ಇಂದು ವಿಶ್ವ ಪ್ರಸಿದ್ಧವಾಗಿದೆ. ಗುರುಗಳಿಗೆ ಶರಣಾಗಿ, ಗುರು ಮಾರ್ಗದರ್ಶನದಲ್ಲಿ ಎಲ್ಲವನ್ನು ಕಾಣಬಹುದು. ಮಾನವ ಜ್ಞಾನಮಾರ್ಗದಿಂದ ಸಂಪೂರ್ಣ ಅಧ್ಯಯನ ಶೀಲರಾಗಿ ಜ್ಞಾನ ಪಡೆದಾಗ ಮಾತ್ರ ನೈಜ ಅರಿವು ಉಂಟಾಗಲಿದೆ ಎಂದು ತಿಳಿಸಿದರು.

ಪ್ರವಚನ ಕಾರ್ಯಕ್ರಮದ ಅಧ್ಯಕ್ಷತೆಯನ್ನು ಶಾರದಾ ಭಜನಾ ಮಂಡಳಿಯ ಅಧ್ಯಕ್ಷರಾದ ಶ್ರೀಮತಿ ವಿಜಯಲಕ್ಷ್ಮಿ ವಹಿಸಿದ್ದರು. ಇಂದು ಎಲ್ಲೆಡೆ ಶೃಂಗೇರಿ 36ನೇ ಪೀಠಾಧಿಪತಿಗಳಾದ ಶ್ರೀ ಶ್ರೀ ಭಾರತಿ ತೀರ್ಥರ ವರ್ಧಂತಿ ಮಹೋತ್ಸವವನ್ನು ಶ್ರದ್ಧಾ ಭಕ್ತಿಗಳಿಂದ ಆಚರಿಸಲಾಗುತ್ತಿದೆ. ಭಜನೆ, ಸ್ತೋತ್ರ ,ಪಾರಾಯಣ, ಅಷ್ಟೋತ್ತರ, ಹಾಡುಗಾರಿಕೆ ಹಾಗೂ ತತ್ವಪದಗಳ ಅರ್ಥ ತಿಳಿಯುವ ಮೂಲಕ ಸುಖ ಸಂತೋಷವನ್ನು ಕಾಣಬಹುದು ಎಂದರು.

ಹುಳಿಯಾರು ಸಮೀಪದ ಯಗಚೀಹಳ್ಳಿಯಲ್ಲಿ 133 ನೇ ಅಂಬೇಡ್ಕರ್ ಜಯಂತಿ ಆಚರಿಸಲಾಯಿತು.

ಅಂಬೇಡ್ಕರ್ ಓದಿನ ಪ್ರೀತಿ ನಮ್ಮೆಲ್ಲರಿಗೂ ಮಾದರಿ

ಹುಳಿಯಾರು: ಸಂವಿಧಾನ ಶಿಲ್ಪಿ ಅಂಬೇಡ್ಕರ್ ವ್ಯಕ್ತಿತ್ವ ಹಾಗೂ ಅವರಿಂದ ಕಲಿಯಬೇಕಾದ ವಿಷಯಗಳು ಸಾಕಷ್ಟಿವೆ. ಅವರ ಓದಿನ ಮೇಲಿನ ಪ್ರೀತಿ ನಮ್ಮೆಲ್ಲರಿಗೂ ಮಾದರಿಯಾಗಿದೆ ಎಂದು ಗಾಣಧಾಳು ಗ್ರಾಮ ಪಂಚಾಯ್ತಿ ಅಧ್ಯಕ್ಷ ಬಾಪುಗಿರೀಶ್ ತಿಳಿಸಿದರು.

ಹುಳಿಯಾರು ಸಮೀಪದ ಯಗಚೀಹಳ್ಳಿಯಲ್ಲಿ ಗಾಣಧಾಳು ಹಾಗೂ ಮಾರುಹೊಳೆ ಅಂಬೇಡ್ಕರ್ ಅಭಿಮಾನಿಗಳಿಂದ ಭಾನುವಾರ ಏರ್ಪಡಿಸಿದ್ದ 133 ಅಂಬೇಡ್ಕರ್ ಜಯಂತಿ ಕಾರ್ಯಕ್ರಮದಲ್ಲಿ ಅವರು ಮಾತನಾಡಿದರು.

ಅಂಬೇಡ್ಕರ್ ಅವರು ಪ್ರಾರಂಭದಲ್ಲಿ ಕಷ್ಟ ಮತ್ತು ಅಪಮಾನಗಳ ಜೀವನ ಅನುಭವಿಸಿದರು. ನಂತರ ಹೋರಾಟ, ಸಾಧನೆ ಕೊನೆಗೆ ತ್ಯಾಗ ಮತ್ತು ಸಾರ್ಥಕ ಜೀವನ ಪಡೆದು ಕೊಂಡವರು. ಮಾನವ ಪ್ರೇಮ ಬಿತ್ತಿದ ಅವರ ವ್ಯಕ್ತಿತ್ವ ನಮಗೆ ಆದರ್ಶವಾಗಬೇಕು. ಯುವಕರು ಅಂಬೇಡ್ಕರ್ ಚರಿತ್ರೆ, ಅವರು ನೀಡಿದ ಕೊಡುಗೆಗಳನ್ನು ಓದಿ ತಿಳಿದು ಕೊಳ್ಳಬೇಕು. ಇದರಿಂದ ನಮ್ಮ ಬದುಕು ರೂಪಿಸಿಕೊಳ್ಳಲು ಸಹಕಾರಿಯಾಗಲಿದೆ ಎಂದರು

ಗ್ರಾಪಂ ಉಪಾಧ್ಯಕ್ಷೆ ಗೌರಮ್ಮ, ಸದಸ್ಯರಾದ ಜಾಫರ್, ಮಾರುಹೊಳೆಯ ದಿನೇಶ್, ರಂಗಸ್ವಾಮಿ, ಸುರೇಶ, ಮಂಜುನಾಥ್, ರಂಗನಾಥ, ಸುದೀಂದ್ರ, ಪಂಚಾಕ್ಷರಿ, ಹೇಮಂತ್, ಕೃಷ್ಣಮೂರ್ತಿ. ಯಶ್ವಂತ್, ಲೋಹಿತ್, ಗಾಣಧಾಳು ಗ್ರಾಮದ ಮಯೂರ್, ರವಿ, ಹಿಮಾಮ್, ಧನಂಜಯ, ದೇವರಾಜು, ಸಂದೀಪ್, ಲೋಕೇಶ್, ಬಸವರಾಜು, ಜೈರಾಮ, ದಿನೇಶ್, ನಾಗರಾಜು, ಪವನ್, ಕೃಷ್ಣಮೂರ್ತಿ, ಅಶೋಕ್, ಸಂತೋಷ್ ಮತ್ತಿತರರು ಇದ್ದರು.

ಸತ್ಯದಿಂದ ಜೀವನ ಪರಿವರ್ತನೆ ಸಾಧ್ಯ: ಶ್ರೀ ರಂಭಾಪುರಿ ಜಗದ್ಗುರುಗಳು

ಹಾವೇರಿ: ಮನುಷ್ಯ ಜೀವನದಲ್ಲಿ ಚತುರ್ವಿಧ ಪುರುಷಾರ್ಥಗಳಲ್ಲಿ ಒಂದನ್ನಾದರೂ ಸಂಪಾದಿಸಿಕೊಳ್ಳದಿದ್ದರೆ ಜೀವನ ವ್ಯರ್ಥ. ನಮ್ಮ ನಡೆ ನುಡಿಗಳು ಸತ್ಯದ ಪರವಾಗಿರಬೇಕು. ಸತ್ಯದ ಸತ್ಪಥದಿಂದ ಜೀವನ ಪರಿವರ್ತನೆಗೊಳ್ಳಲು ಸಾಧ್ಯವಾಗುವುದೆಂದು ಬಾಳೆಹೊನ್ನೂರು ಶ್ರೀ ರಂಭಾಪುರಿ ಡಾ. ವೀರಸೋಮೇಶ್ವರ ಜಗದ್ಗುರುಗಳು ಅಭಿಪ್ರಾಯಪಟ್ಟರು.

ಅವರು ತಾಲೂಕಿನ ನೆಗಳೂರು ಹಿರೇಮಠದ ಕರ್ತೃ ಶ್ರೀ ಗುರುಶಾಂತೇಶ್ವರ ಮಂದಿರದ ನೂತನ ಗೋಪುರ ಉದ್ಘಾಟನೆ-ಕಳಸಾರೋಹಣ-ಸಾಮೂಹಿಕ ವಿವಾಹ ಧರ್ಮ ಸಮಾರಂಭದ ಸಾನ್ನಿಧ್ಯ ವಹಿಸಿ ಆಶೀರ್ವಚನ ನೀಡುತ್ತಿದ್ದರು.

ಯಾವುದೋ ಒಂದು ಒಳ್ಳೆಯ ಕಾರ್ಯ ಮಾಡುವಾಗ ತೊಡಕು ತೊಂದರೆಗಳು ಬರಬಹುದು. ಅನೇಕ ಮಹಾತ್ಮರಿಗೂ ಸಜ್ಜನರಿಗೂ ತೊಂದರೆಗಳು ಬಿಟ್ಟಿಲ್ಲ. ಸಜ್ಜನರಿಗೆ ಬರುವ ಆಪತ್ತು ದುರ್ಜನರಿಗೆ ಬರುವ ಸಂಪತ್ತು ಬಹಳ ಕಾಲ ಉಳಿಯುವುದಿಲ್ಲ. ಸುಳ್ಳಿನ ಜೊತೆ ದುಷ್ಟ ಶಕ್ತಿಯಿದ್ದರೆ ಸತ್ಯದ ಜೊತೆ ದೈವಶಕ್ತಿ ಇರುತ್ತದೆ. ನೋಡುವ ದೃಷ್ಠಿ ಸರಿಯಿದ್ದರೆ ಎಲ್ಲವೂ ಒಳ್ಳೆಯದೇ ಆಗುತ್ತದೆ. ಸಂಪತ್ತು ಮತ್ತು ಬಯಕೆ ಹೊಂದಿರುವ ಮನುಷ್ಯ ಮೊದಲು ಧರ್ಮ ಮಾರ್ಗದಲ್ಲಿ ನಡೆಯಬೇಕೆಂದು ಶ್ರೀ ಜಗದ್ಗುರು ರೇಣುಕಾಚಾರ್ಯರು ವೀರಶೈವ ಧರ್ಮ ಸಂವಿಧಾನದಲ್ಲಿ ನಿರೂಪಿಸಿದ್ದಾರೆ. ಜೀವನ ವಿಕಾಸ ಮತ್ತು ಸಂಸ್ಕಾರ ಪಡೆಯಲು ಗುರುವಿನ ಆಶ್ರಯ ಬಲು ಮುಖ್ಯ. ಕರ್ತೃ ಶ್ರೀ ಗುರುಶಾಂತೇಶ್ವರರು ತಪಸ್ವಿಗಳಾಗಿದ್ದರು. ಭಕ್ತರ ಸಂಕಷ್ಟಗಳನ್ನು ಪರಿಹರಿಸುವ ಶಕ್ತಿ ಹೊಂದಿದ್ದರು. ಅಂಥ ಮಹಿಮಾನ್ವಿತರ ಮಂದಿರಕ್ಕೆ ಗೋಪುರ ನಿರ್ಮಿಸಿ ಕಳಸಾರೋಹಣ ನೆರವೇರಿಸಿದ್ದು ತಮಗೆ ಅತೀವ ಸಂತೋಷ ತಂದಿದೆ ಎಂದ ಅವರು ಸಮಾಜದಲ್ಲಿ ಆಗುವ ದುಂದು ವೆಚ್ಚ ತಡೆಗಟ್ಟಲು ಸಾಮೂಹಿಕ ವಿವಾಹ ಸಮಾರಂಭಗಳ ಅವಶ್ಯಕತೆಯಿದೆ. ಈ ಪವಿತ್ರ ಸಂದರ್ಭದಲ್ಲಿ 19 ಜೋಡಿ ನವ ದಂಪತಿಗಳು ಗೃಹಸ್ಥ ಜೀವನಕ್ಕೆ ಪಾದಾರ್ಪಣೆ ಮಾಡಿರುವುದು ಹರುಷದ ಸಂಗತಿ. ನೂತನ ದಂಪತಿಗಳ ಬಾಳು ಉಜ್ವಲವಾಗಲೆಂದು ಶುಭ ಹಾರೈಸಿ ಇಷ್ಟೆಲ್ಲ ಅದ್ಭುತ ಕಾರ್ಯಕ್ರಮಗಳನ್ನು ರೂಪಿಸಿದ ನೆಗಳೂರು ಹಿರೇಮಠದ ಗುರುಶಾಂತೇಶ್ವರ ಶಿವಾಚಾರ್ಯ ಸ್ವಾಮಿಗಳಿಗೆ ರೇಶ್ಮೆ ಮಡಿ ಫಲ ಪುಷ್ಪ ಸ್ಮರಣಿಕೆ ನೀಡಿ ಶ್ರೀ ರಂಭಾಪುರಿ ಜಗದ್ಗುರುಗಳು ಶುಭ ಹಾರೈಸಿದರು.

ಪ್ರಾಸ್ತಾವಿಕವಾಗಿ ಮಾತನಾಡಿದ ಗುರುಶಾಂತೇಶ್ವರ ಶಿವಾಚಾರ್ಯ ಸ್ವಾಮಿಗಳು ಇದೊಂದು ಅವಿಸ್ಮರಣೀಯವಾದ ಅಪೂರ್ವ ಸಮಾರಂಭ. ಬಹು ದಿನಗಳ ಕನಸು ನನಸಾದ ಸುದಿನವೆಂದ ಅವರು ಸತಿ ಪತಿಗಳು ಜೀವನದಲ್ಲಿ ಸುಖ ಬರಲಿ ಕಷ್ಟ ಬರಲಿ ಯಾವಾಗಲೂ ಸಾಮರಸ್ಯದಿಂದ ಬಾಳಬೇಕಾಗುತ್ತದೆ. ಮುತ್ತೈದೆಯರಿಗೆ ವೀರಶೈವ ಪಂಚ ಪೀಠಗಳು ಹಸಿರು ಬಳೆ, ಕುಂಕುಮ, ಕರಿಮಣಿ ಸರ, ಮೂಗುನತ್ತು ಮತ್ತು ಮಾಂಗಲ್ಯ ಕೊಟ್ಟು ಶುಭ ಹಾರೈಸಿದ್ದನ್ನು ಎಂದಿಗೂ ಮರೆಯಲಾಗದು. ಪವಿತ್ರವಾದ ಗೃಹಸ್ಥಾಶ್ರಮಕ್ಕೆ ಪಾದಾರ್ಪಣೆ ಮಾಡಿದ ನವ ದಂಪತಿಗಳ ಬಾಳು ಉಜ್ವಲವಾಗಲೆಂದು ಬಯಸಿ ಶ್ರೀ ರಂಭಾಪುರಿ ಜಗದ್ಗುರುಗಳ ಆಶೀರ್ವಾದ ಯಾವಾಗಲೂ ನಮಗೆ ಶ್ರೀರಕ್ಷೆಯಾಗಿದೆ ಎಂದರು.

ಇದೇ ಸಂದರ್ಭದಲ್ಲಿ 40 ಜನ ಜಂಗಮ ವಟುಗಳಿಗೆ ಶಿವದೀಕ್ಷಾ ಅಯ್ಯಾಚಾರ ನಡೆಯಿತು. ಸಮಾರಂಭದ ನೇತೃತ್ವ ವಹಿಸಿದ ಬಂಕಾಪುರ ಅರಳೆಲೆ ಹಿರೇಮಠದ ರೇವಣಸಿದ್ಧೇಶ್ವರ ಶಿವಾಚಾರ್ಯ ಸ್ವಾಮಿಗಳು ಮಾತನಾಡಿ ಜಗತ್ತಿನಲ್ಲಿ ಗುರು ಶಕ್ತಿಗಿಂತ ಮಿಗಿಲಾದ ಶಕ್ತಿ ಇನ್ನೊಂದಿಲ್ಲ. ಗುರು ಕಾರುಣ್ಯವೊಂದಿದ್ದರೆ ಏನೆಲ್ಲ ಸೌಭಾಗ್ಯ ಸಂಪತ್ತು ಪಡೆಯಲು ಸಾಧ್ಯ. ನೆಗಳೂರು ಹಿರೇಮಠದ ಗುರುಶಾಂತೇಶ್ವರ ಶ್ರೀಗಳು ಪರಿಶ್ರಮ ಮತ್ತು ಸಾಧನೆಯಿಂದ ಎಲ್ಲರ ಮೆಚ್ಚುಗೆಗೆ ಪಾತ್ರರಾಗಿದ್ದಾರೆ ಎಂದರು. ಈ ಪವಿತ್ರ ಸಮಾರಂಭದಲ್ಲಿ ಅಂಗೂರು ಶಿವಯೋಗೀಶ್ವರ ಶಿವಾಚಾರ್ಯರು, ಲಕ್ಷ್ಮೇಶ್ವರದ ಮಳೆಮಲ್ಲಿಕಾರ್ಜುನ ಶಿವಾಚಾರ್ಯರು, ತುಪ್ಪದಕುರಹಟ್ಟಿ ಡಾ.ವಾಗೀಶ ಪಂಡಿತಾರಾಧ್ಯ ಶಿವಾಚಾರ್ಯರು, ಕುಂದಗೋಳದ ಶಿತಿಕಂಠೇಶ್ವರ ಶಿವಾಚಾರ್ಯರು, ಅಮ್ಮಿನಬಾವಿ ಅಭಿನವ ಶಾಂತಲಿಂಗ ಶಿವಾಚಾರ್ಯರು, ಹಂಪಸಾಗರದ ಅಭಿನವ ಶಿವಲಿಂಗ ರುದ್ರಮುನಿ ಶಿವಾಚಾರ್ಯರು, ಹಾವೇರಿ ಅಭಿನವ ರುದ್ರ ಚನ್ನಮಲ್ಲಿಕಾರ್ಜುನ ಶಿವಾಚಾರ್ಯರು, ಬೆಳಗುಂಪ ಅಭಿನವ ಪರ್ವತೇಶ್ವರ ಶಿವಾಚಾರ್ಯರು, ಕುಂದರಗಿ ವೀರಸಂಗಮೇಶ್ವರ ಶಿವಾಚಾರ್ಯರು, ಹಾವನೂರು ಶಿವಕುಮಾರ ಸ್ವಾಮಿಗಳು ಪಾಲ್ಗೊಂಡು ಕಾರ್ಯಕ್ರಮಕ್ಕೆ ವಿಶೇಷ ಮೆರಗು ತಂದರು. ಕಾರ್ಯಕ್ರಮದಲ್ಲಿ ನವದಂಪತಿಗಳಿಗೆ ಅಕ್ಷತಾರೋಪಣ ಮಾಡಿ ಶುಭ ಹಾರೈಸಿದರು. ಆಗಮಿಸಿದ ಸಕಲ ಸದ್ಭಕ್ತರಿಗೆ ಅನ್ನ ದಾಸೋಹ ಜರುಗಿತು. ಸಂಜೆ ಶ್ರೀ ಗುರುಶಾಂತೇಶ್ವರ ಶಿವಯೋಗಿಗಳವರ ರಜತ ಮೂರ್ತಿಯ ಉತ್ಸವ ಸಕಲ ವಾದ್ಯ ವೈಭವ ಕಲಾಮೇಳದೊಂದಿಗೆ ಜರುಗಿತು.

ಚಾಮರಾಜನಗರ ಜಿಲ್ಲೆಯಾದ್ಯಂತ ಸಂವಿಧಾನ ಶಿಲ್ಪಿಯ ಸ್ಮರಣೆ

ಚಾಮರಾಜನಗರ: ಸಂವಿಧಾನ ಶಿಲ್ಪಿ ಡಾ.ಬಿ.ಆರ್.ಅಂಬೇಡ್ಕರ್ ಅವರ 133ನೇ ಜನ್ಮ ದಿನಾಚರಣೆಯನ್ನು ಜಿಲ್ಲೆಯಾದ್ಯಂತ ವಿವಿಧ ಸಂಘ ಸಂಸ್ಥೆಗಳು, ರಾಜಕೀಯ ಪಕ್ಷಗಳು, ಸರ್ಕಾರಿ ಕಚೇರಿಗಳಲ್ಲಿ ಸಂಭ್ರಮದಿಂದ ಆಚರಿಸಲಾಯಿತು.

ಅಂಬೇಡ್ಕರ್ ಅವರ ಭಾವಚಿತ್ರಕ್ಕೆ ಪುಷ್ಪಾರ್ಚನೆ ಮಾಡಿ ಗೌರವ ಸಲ್ಲಿಸಲಾಯಿತು. ದೇಶಕ್ಕೆ ಅವರು ನೀಡಿದ ಕೊಡುಗೆಗಳನ್ನು ಸ್ಮರಿಸಲಾಯಿತು.

ಕಾಂಗ್ರೆಸ್ ಕಚೇರಿ: ನಗರದ ಸತ್ಯಮಂಗಲ ರಸ್ತೆಯಲ್ಲಿರುವ ಜಿಲ್ಲಾ ಕಾಂಗ್ರೆಸ್ ಸಮಿತಿ ಕಚೇರಿಯಲ್ಲಿ ನಡೆದ ಕಾರ್ಯಕ್ರಮದಲ್ಲಿ ಶಾಸಕ ಸಿ.ಪುಟ್ಟರಂಗಶೆಟ್ಟಿ, ಕಾಂಗ್ರೆಸ್ ಸಮಿತಿ ಅಧ್ಯಕ್ಷ ಮರಿಸ್ವಾಮಿ, ಕಾಂಗ್ರೆಸ್ ಅಭ್ಯರ್ಥಿ ಸುನಿಲ್ ಬೋಸ್ ಹಾಗೂ ಇತರರು ಅಂಬೇಡ್ಕರ್ ಅವರ ಚಿತ್ರಕ್ಕೆ ಪುಷ್ಪನಮನ ಸಲ್ಲಿಸಿದರು.

ಸಿ. ಪುಟ್ಟರಂಗಶೆಟ್ಟಿ ಮಾತನಾಡಿ, ಅಂಬೇಡ್ಕರ್ ಅವರು ಮಹಾನ್ ಮಾನವತಾವಾದಿ. ವಿಶ್ವ ಮಾನವ. ಶೋಷಿತ ಸಮಾಜದ ಧ್ವನಿಯಾಗಿ ಸಂವಿಧಾನ ಬದ್ಧವಾಗಿ ಎಲ್ಲ ವರ್ಗಗಳಿಗೆ ಮೀಸಲಾತಿ ಸೌಲಭ್ಯ ಕಲ್ಪಿಸಿಕೊಟ್ಟ ಮಹಾನ್ ನಾಯಕ ಎಂದರು.

ಜಿಲ್ಲಾ ಕಾಂಗ್ರೆಸ್ ಅಧ್ಯಕ್ಷ ಪಿ.ಮರಿಸ್ವಾಮಿ, ಅಭ್ಯರ್ಥಿ ಸುನಿಲ್ ಬೋಸ್ ಮಾತನಾಡಿದರು. ಜಿಲ್ಲಾ ಕಾಂಗ್ರೆಸ್ ಉಪಾಧ್ಯಕ್ಷ ಬಿ.ಕೆ.ರವಿಕುಮಾರ್, ಜಿಲ್ಲಾ ಪ್ರಧಾನ ಕಾರ್ಯದರ್ಶಿಗಳಾದ ಚಿಕ್ಕಮಹದೇವ್, ಆರ್.ಮಹದೇವ್, ಮಾಜಿ ಸಂಸದ ಎಂ. ಶಿವಣ್ಣ, ಮಾಜಿ ಶಾಸಕ ಜಿ.ಎನ್. ನಂಜುಂಡಸ್ವಾಮಿ, ಎಸ್‌ಸಿ ಘಟಕದ ಅಧ್ಯಕ್ಷ ಸೋಮೇಶ್ವರ್, ಕೊಳ್ಳೇಗಾಲ ನಾಗರಾಜು, ಬ್ಲಾಕ್ ಅಧ್ಯಕ್ಷರಾದ ಮಹಮದ್ ಅಸ್ಗರ್, ಎ.ಎಸ್. ಗುರುಸ್ವಾಮಿ, ಅಲ್ಪಸಂಖ್ಯಾತರ ಘಟಕದ ಅಧ್ಯಕ್ಷ ಅಫ್ಜಲ್ ಷರೀಫ್, ಲಕ್ಷ್ಮಿನಾರಾಯಣ್ ಇತರರು ಪಾಲ್ಗೊಂಡಿದ್ದರು.

ಹೌಸಿಂಗ್ ಬೋರ್ಡ್: ನಗರದ ಹೌಸಿಂಗ್ ಬೋರ್ಡ್ ನಿವಾಸಿಗರು ಡಾ.ಬಿ.ಆರ್.ಅಂಬೇಡ್ಕರ್ ಉದ್ಯಾನದ ಮುಂಭಾಗ ನಡೆದ ಕಾರ್ಯಕ್ರಮದಲ್ಲಿ ಮಾತನಾಡಿದ ಭಾರತಸೇನೆ ಸೇನಾ ಅಂಚೆ ಸೇವೆಯ ಉಪನಿರ್ದೇಶಕ ಮೇಜರ್ ಎಚ್.ಎಂ.ನಾಗರಾಜು, ಬುದ್ದನ ಸನ್ಮಾರ್ಗದಲ್ಲಿ ಸಾಗುವ ಮೂಲಕ ಡಾ.ಬಿ.ಆರ್. ಅಂಬೇಡ್ಕರ್ ಅವರ ರಥವನ್ನು ಮುನ್ನಡೆಸುವಂತಾಗಬೇಕು. ಅಂಬೇಡ್ಕರ್ ಸಂವಿಧಾನದ ಮೂಲಕ ಕೊಟ್ಟ ಮೀಸಲಾತಿ ಋಣದಿಂದ ನಾವೆಲ್ಲರೂ ಉದ್ಯೋಗವಂತರಾಗಿ ಆರ್ಥಿಕವಾಗಿ ಸಬಲೀಕರಣ ಅನುಭವಿಸುತ್ತಿದ್ದೇವೆ. ಆದರೆ ಅಂಬೇಡ್ಕರ್ ಅವರು ಹಾಕಿಕೊಟ್ಟ ಮಾರ್ಗ ಹೆಚ್ಚಿನ ಜನರನ್ನು ತಲುಪಿಲ್ಲ? ಎಂದರು.

ಮುಖಂಡರಾದ ಭಾನುಪ್ರಕಾಶ್ ದೊಶಿ , ಉಮೇಶ್, ಕೃಷ್ಣಮೂರ್ತಿ, ನಾರಾಯಣ್, ಪ್ರಶಾಂತ್, ವಕೀಲ ಮಲ್ಲಿಕ್, ಅನಿಲ್‌ಕುಮಾರ್, ಶಿವು, ರಮೇಶ್ ಇತರರು ಭಾಗವಹಿಸಿದ್ದರು.

ಚಂದಕವಾಡಿ: ತಾಲ್ಲೂಕಿನ ಚಂದಕವಾಡಿ ಗ್ರಾಮದ ಚಾಮುಂಡೇಶ್ವರಿ ವಿದ್ಯುತ್ ಸರಬರಾಜು ನಿಗಮ ನಿಯಮಿತದ ಶಾಖಾ ಕಚೇರಿಯಲ್ಲಿ ಆಯೋಜಿಸಿದ್ದ ಕಾರ್ಯಕ್ರಮದಲ್ಲಿ ಅಂಬೇಡ್ಕರ್ ಭಾವಚಿತ್ರಕ್ಕೆ ಪುಷ್ಪ ನಮನ ಸಲ್ಲಿಸಿ ಮಾತನಾಡಿದ ಕಿರಿಯ ಇಂಜಿನಿಯರ್ ಮರಿಸ್ವಾಮಿ, ?ಅಂಬೇಡ್ಕರ್ ರವರ ಹರಿತವಾದ ಕಾನೂನುಗಳು ಇಂದು ದೇಶ ಮತ್ತು ಜನರ ಬೆನ್ನೆಲುಬಾಗಿ ನಿಂತಿದೆ. ಸರ್ವರಿಗೂ ಸಮಾನತೆ, ರಾಜಕೀಯ, ಆರ್ಥಿಕ, ಶೈಕ್ಷಣಿಕ ಹಕ್ಕು ಮತ್ತು ಕರ್ತವ್ಯಗಳನ್ನು ತಿಳಿಸಿಕೊಟ್ಟವರು ಅಂಬೇಡ್ಕರ್ ಎಂದರು.

ಗ್ರಾಮ ವಿದ್ಯುತ್ ಪ್ರತಿನಿಧಿಗಳ ಸಂಘದ ಪ್ರಧಾನ ಕಾರ್ಯದರ್ಶಿ ರಮೇಶ್, ಶಿವಣ್ಣ, ರವಿ, ದೊರೆಸ್ವಾಮಿ, ಚೇತನ್, ಬಾಗಳಿ ರಮೇಶ್, ಮಲ್ಲೇಶ್, ಸುನಿಲ್ ರಾಜ್, ಆನಂದ, ನಂದಕುಮಾರ್, ಸಿದ್ದರಾಜು, ಅಭಿಷೇಕ್, ಮೋಹನ್, ಪ್ರವೀಣ್, ಇತರರು ಇದ್ದರು.

ಜ್ಞಾನಕ್ಕೆ ಮತ್ತೊಂದು ಹೆಸರು ಡಾ. ಬಿ.ಆರ್. ಅಂಬೇಡ್ಕರ್

ಚಿಕ್ಕಬಳ್ಳಾಪುರ: ವಿದ್ಯಾರ್ಥಿ ದೆಸೆಯಿಂದ ಬದುಕಿನ ಕೊನೆಯದಿನದವರೆಗೂ ನಿರಂತರವಾಗಿ ಅಧ್ಯಯನಶೀಲರಾಗಿದ್ದ ಸಂವಿಧಾನ ಶಿಲ್ಪಿ ಡಾ. ಬಿ.ಆರ್. ಅಂಬೇಡ್ಕರ್ ಅವರು ಜ್ಞಾನಕ್ಕೆ ಮತ್ತೊಂದು ಹೆಸರಾಗಿದ್ದಾರೆ ಎಂದು ಜಿಲ್ಲಾಧಿಕಾರಿ ಪಿ.ಎನ್. ರವೀಂದ್ರ ಅವರು ತಿಳಿಸಿದರು.

ನಗರದ ಪದವಿ ಬಾಲಕರ ವಿದ್ಯಾರ್ಥಿನಿಲಯದ ಜೈ ಭೀಮ್ ಮೆಮೋರಿಯಲ್ ಆವರಣದಲ್ಲಿ ಇಂದು ಜಿಲ್ಲಾಡಳಿತ, ಜಿಲ್ಲಾ ಪಂಚಾಯತ್ ಹಾಗೂ ಸಮಾಜ ಕಲ್ಯಾಣ ಇಲಾಖೆ ಆಶ್ರಯದಲ್ಲಿ ಹಮ್ಮಿಕೊಳ್ಳಲಾಗಿದ್ದ ಡಾ. ಬಿ.ಆರ್. ಅಂಬೇಡ್ಕರ್ ದಿನಾಚರಣೆಯಲ್ಲಿ ಡಾ. ಬಿ.ಆರ್. ಅಂಬೇಡ್ಕರ್ ಅವರ ಪುತ್ಥಳಿಗೆ ಮಾಲಾರ್ಪಣೆ ಮಾಡಿದ ಬಳಿಕ ವೇದಿಕೆ ಕಾರ್ಯಕ್ರಮ ಉದ್ಘಾಟಿಸಿ ಅವರು ಮಾತನಾಡಿದರು.

ಶೋಷಣೆ, ಸಂಕಷ್ಟಗಳನ್ನು ಮೆಟ್ಟಿನಿಂತು ಸತತವಾಗಿ ಅಧ್ಯಯನ ಮಾಡಿದ ಅಂಬೇಡ್ಕರ್ ಅವರು ಅಪಾರವಾದ ಜ್ಞಾನ ಸಂಪತ್ತು ಹೊಂದಿದ್ದರು. ಪ್ರಪಂಚದ ಹಲವು ವಿಶ್ವವಿದ್ಯಾನಿಲಯಗಳು ಡಾ. ಬಿ.ಆರ್. ಅಂಬೇಡ್ಕರ್ ಅವರ ಹೆಸರಿನಲ್ಲಿ ಅಧ್ಯಯನ ಪೀಠ, ಕೇಂದ್ರಗಳನ್ನು ತೆರೆದಿವೆ. ಇದರಿಂದ ಅಂಬೇಡ್ಕರ್ ಅವರ ಜ್ಞಾನಕ್ಕೆ ವಿಶ್ವ ಮನ್ನಣೆ ದೊರೆತಿದೆ ಎಂದು ಜಿಲ್ಲಾಧಿಕಾರಿಗಳು ತಿಳಿಸಿದರು.

ವಿವಿಧ ದೇಶಗಳ ಸಂವಿಧಾನ ಅಧ್ಯಯನ ಮಾಡಿದ ಅಂಬೇಡ್ಕರ್ ಅವರು ಭಾರತ ದೇಶಕ್ಕೆ ಶ್ರೇಷ್ಠ ಸಂವಿಧಾನ ನೀಡಿದ್ದಾರೆ. ಸಮಾನತೆ, ಅಭಿವೃದ್ಧಿ, ಶೈಕ್ಷಣಿಕ, ರಾಜಕೀಯ ಪ್ರಾತಿನಿಧ್ಯ, ಬದುಕಿಗೆ ಅವಶ್ಯವಾದ ಸಹಬಾಳ್ವೆ ಸೇರಿದಂತೆ ಎಲ್ಲಾ ವಿಷಯಗಳನ್ನು ಒಳಗೊಂಡ ಸಂವಿಧಾನದಿಂದ ನಮ್ಮ ಬದುಕಿನಲ್ಲಿ ಬೆಳಕು ತಂದಿಟ್ಟಿದ್ದಾರೆ ಎಂದು ಜಿಲ್ಲಾಧಿಕಾರಿಯವರು ನುಡಿದರು. ಇದೇ ವೇಳೆ ಜಿಲ್ಲಾ ಸ್ವೀಪ್ ಸಮಿತಿ ವತಿಯಿಂದ ಮತದಾನ ಜಾಗೃತಿಗಾಗಿ ಮತದಾರರಿಗೆ ಪ್ರತಿಜ್ಞಾವಿಧಿ ಬೋಧಿಸಿದ ಜಿಲ್ಲಾಧಿಕಾರಿಯವರು ಇದೇ ಏಪ್ರಿಲ್ 26 ರಂದು ನಡೆಯಲಿರುವ ಲೋಕಸಭಾ ಚುನಾವಣೆಯ ಮತದಾನ ಪ್ರಕ್ರಿಯೆಯಲ್ಲಿ ಎಲ್ಲರೂ ಕಡ್ಡಾಯವಾಗಿ ಪಾಲ್ಗೊಂಡು ತಮ್ಮ ಅಮೂಲ್ಯ ಮತದಾನ ಮಾಡಬೇಕು. ಪ್ರಜಾಪ್ರಭುತ್ವ ಗಟ್ಟಿಗೊಳಿಸುವ ಕಾರ್ಯದಲ್ಲಿ ಭಾಗವಹಿಸಬೇಕು. ಈ ಬಾರಿ 18 ವರ್ಷ ತುಂಬಿದ ಮೊದಲ ಬಾರಿಗೆ ಮತದಾನ ಮಾಡಲಿರುವ ಯುವ ಮತದಾರರಿಗೆ ಅಭಿನಂದನೆ ಪತ್ರ ಕಳುಹಿಸಲಿದ್ದೇವೆ ಎಂದು ಜಿಲ್ಲಾಧಿಕಾರಿ ಪಿ.ಎನ್. ರವೀಂದ್ರ ಅವರು ತಿಳಿಸಿದರು.

ಹೆಚ್ಚುವಾರಿ ಜಿಲ್ಲಾಧಿಕಾರಿ ಡಾ. ಎನ್. ತಿಪ್ಪೇಸ್ವಾಮಿ ಅವರು ಮಾತನಾಡಿ, ಮನುಷ್ಯನ ಬದುಕು, ಕಷ್ಟ-ಕೋಟಲೆ, ದೈನಂದಿನ ಜೀವನದ ಜಂಜಾಟಗಳ ಬಗ್ಗೆ ಚಿಂತಿಸಿದವರಲ್ಲಿ ಬುದ್ಧ, ಬಸವ, ಅಂಬೇಡ್ಕರ್ ಪ್ರಮುಖರಾಗಿದ್ದಾರೆ. ಜ್ಞಾನ, ಶಿಕ್ಷಣ ಸೇರಿದಂತೆ ಮಾನವ ಕುಲದ ಅಭ್ಯುದಯಕ್ಕೆ ವಿಶೇಷವಾಗಿ ಶ್ರಮಿಸಿದ ಅಂಬೇಡ್ಕರ್ ಅವರು ಮಹಾ ಮಾನವತಾವಾದಿಯಾಗಿದ್ದಾರೆ ಎಂದರು. ಶಿಕ್ಷಣಕ್ಕೆ ಬೆಲೆ ಕಟ್ಟಲು ಸಾಧ್ಯವಿಲ್ಲ. ಡಾ.ಬಿ.ಆರ್. ಅಂಬೇಡ್ಕರ್ ಅವರು ಶಿಕ್ಷಣದಿಂದಲೇ ಗುರುತಿಸಲ್ಪಟ್ಟವರು. ವಿದ್ಯಾರ್ಥಿಗಳು, ಪೋಷಕರು ಶಿಕ್ಷಣ ಜ್ಞಾನಕ್ಕೆ ಹೆಚ್ಚು ಒತ್ತು ನೀಡಬೇಕು. ವಿದ್ಯಾರ್ಥಿಗಳು ಸಮಯ ವ್ಯರ್ಥ ಮಾಡದೆ ಗುರಿಯೊಂದಿಗೆ ಓದಿನೆಡೆ ಗಮನ ನೀಡಬೇಕು. ಸಮಾಜಕ್ಕೆ ಆಸ್ತಿಯಾಗಬೇಕು. ಅಂಬೇಡ್ಕರ್ ಅವರ ಸಾಧನೆಯನ್ನು ಮಾದರಿಯಾಗಿ ಅನುಸರಿಸಬೇಕು ಎಂದು ಹೆಚ್ಚುವರಿ ಜಿಲ್ಲಾಧಿಕಾರಿ ಡಾ. ಎನ್. ತಿಪ್ಪೇಸ್ವಾಮಿ ಅವರು ಸಲಹೆ ನೀಡಿದರು.

ಆಡಳಿತ ವ್ಯವಸ್ಥೆಗೆ ಆಧುನಿಕ ಸ್ಪರ್ಶ ನೀಡಿದ ಸಮಾನತೆಯ ಹರಿಕಾರ ಅಂಬೇಡ್ಕರ್

ಚಾಮರಾಜನಗರ: ಸಂವಿಧಾನದ ಮೂಲಕ ಶಾಸಕಾಂಗ, ಕಾರ್ಯಾಂಗ ಹಾಗೂ ನ್ಯಾಯಾಂಗ ವ್ಯವಸ್ಥೆಯನ್ನು ಹುಟ್ಟುಹಾಕಿ ದೇಶದ ಆಡಳಿತ ವ್ಯವಸ್ಥೆಗೆ ಆಧುನಿಕ ಸ್ಪರ್ಶ ನೀಡಿದ ಸಮಾನತೆಯ ಹರಿಕಾರ, ಸಮಾಜ ಸುಧಾರಕ ಡಾ. ಬಿ.ಆರ್. ಅಂಬೇಡ್ಕರ್ ಅವರು ಮಹಾನ್ ಮಾನವತಾವಾದಿಯೂ ಆಗಿದ್ದಾರೆ ಎಂದು ಜಿಲ್ಲಾಧಿಕಾರಿ ಶಿಲ್ಪಾ ನಾಗ್ ಅವರು ಅಭಿಪ್ರಾಯಪಟ್ಟರು.

ನಗರದ ಪೇಟೆ ಪ್ರೈಮರಿ ಶಾಲಾ ಆವರಣದಲ್ಲಿಂದು ಜಿಲ್ಲಾಡಳಿತ, ಜಿಲ್ಲಾ ಪಂಚಾಯತ್, ಸಮಾಜ ಕಲ್ಯಾಣ ಇಲಾಖೆ ಹಾಗು ನಗರಸಭೆ ಸಂಯುಕ್ತಾಶ್ರಯದಲ್ಲಿ ಆಯೋಜಿಸಲಾಗಿದ್ದ ಸಂವಿಧಾನಶಿಲ್ಪಿ, ಭಾರತರತ್ನ ಬಾಬಾ ಸಾಹೇಬ್ ಡಾ. ಬಿ.ಆರ್. ಅಂಬೇಡ್ಕರ್ ಅವರ 133ನೇ ಜನ್ಮ ದಿನಾಚರಣೆ ಕಾರ್ಯಕ್ರಮವನ್ನು ಉದ್ಘಾಟಿಸಿ ಅವರು ಮಾತನಾಡಿದರು.

ಅಂಬೇಡ್ಕರ್ ಅವರು ವಿದ್ಯಾರ್ಥಿ ದೆಸೆಯಲ್ಲಿಯಲ್ಲಿಯೇ ಬಹುಮುಖ ಹೋರಾಟದ ಪ್ರತಿಭೆಯಾಗಿದ್ದರು. ಸಮಾಜಶಾಸ್ತ್ರ, ನ್ಯಾಯಶಾಸ್ತ್ರ, ಅರ್ಥಶಾಸ್ತ್ರಜ್ಞರು ಆಗಿದ್ದ ವಿಶ್ವಜ್ಞಾನಿ ಅಂಬೇಡ್ಕರ್ ಅವರು ದೇಶದ ಕಾನೂನು ಸುವ್ಯವಸ್ಥೆಗೆ ಅಪಾರ ಕೊಡುಗೆ ನೀಡಿದ್ದಾರೆ. ಅಂಬೇಡ್ಕರ್ ಅವರಿಗೆ 133 ವರ್ಷಗಳಾಗಿದ್ದರೂ ಎಲ್ಲರ ಮನದಲ್ಲೂ ಚಿರಸ್ಮರಣೀಯ ಸ್ಥಾನ ಪಡೆದಿದ್ದಾರೆ. ಅವರ ಹೋರಾಟದ ಜೀವನ ಅರಿಯಲು ಒಂದು ಜೀವಮಾನವು ಸಾಕಾಗದು. ಇದು ಅವರ ಸಾಧನೆಗೆ ಸಾಕ್ಷಿಯಾಗಿದೆ ಎಂದು ಜಿಲ್ಲಾಧಿಕಾರಿ ಶಿಲ್ಪಾ ನಾಗ್ ಅವರು ತಿಳಿಸಿದರು.

ಮುಖ್ಯ ಭಾಷಣ ಮಾಡಿದ ಮೈಸೂರಿನ ವಿಚಾರವಾದಿಗಳು ಹಾಗೂ ಲೇಖಕರಾದ ಮಲ್ಲುಂಡಿ ಮಹದೇವಸ್ವಾಮಿ ಅವರು ಮಾತನಾಡಿ 45 ವರ್ಷಗಳ ಸುಧೀರ್ಘ ಹೋರಾಟದ ಬದುಕು ಡಾ. ಬಿ.ಆರ್. ಅಂಬೇಡ್ಕರ್ ಅವರದ್ದು. ದೇಶದ ಜನರಿಗೆ ಅಮೂಲ್ಯವಾದ ಹಕ್ಕುಗಳನ್ನು ನೀಡಿದ ಅಂಬೇಡ್ಕರ್ ಅವರು ದೇಶದ ಪ್ರತಿ ಗುಡಿಸಲಿನಲ್ಲಿಯೂ ಒಬ್ಬೊಬ್ಬ ಅಂಬೇಡ್ಕರ್ ಹುಟ್ಟುವ ಕನಸು ಕಂಡಿದ್ದರು. ದೇಶದಲ್ಲಿ ಇನ್ನೂ ಜೀವಂತವಾಗಿರುವ ಬಡತನ, ಅಸಮಾನತೆ, ಅತ್ಯಾಚಾರ, ಶೋಷಣೆ ನಿರ್ಮೂಲನೆಗೆ ಅಂಬೇಡ್ಕರ್ ಅವರ ಚಿಂತನೆ, ಮೌಲ್ಯಗಳು ಸಾರ್ವಕಾಲಿಕ ದಾರಿದೀಪಗಳಾಗಿವೆ ಎಂದರು.

ಜಗತ್ತಿನ ಶಾಂತಿಗಾಗಿ ರಾಜಪದವಿಯನ್ನು ಧಿಕ್ಕರಿಸಿದ ಬುದ್ದ, ಸಾಮಾಜಿಕ ಅಸಮಾನತೆ ವಿರೋಧಿಸಿ ಮಂತ್ರಿ ಪದವಿ ಧಿಕ್ಕರಿಸಿದ ಬಸವಣ್ಣ, ಮಹಿಳೆಯರಿಗೆ ಹಕ್ಕುಗಳನ್ನು ನೀಡಲು ನಿರಾಕರಿಸಿದ ನಿಲುವಿಗೆ ಮಂತ್ರಿ ಪದವಿ ಒಲ್ಲದ ಆಧುನಿಕ ವ್ಯಕ್ತಿ ಅಂಬೇಡ್ಕರ್, ಈ ಮೂರು ವಿಚಾರಗಳಲ್ಲಿ ಸರ್ವರ ಒಳಿತು ಅಡಗಿದೆ. ಈ ಕುರಿತು ಆತ್ಮವಿಮರ್ಶೆ ಮಾಡಬೇಕಾದ ಅಗತ್ಯವಿದೆ. ಅಂಬೇಡ್ಕರ್ ಯಾರೆಂದು ಎಲ್ಲರಿಗೂ ಗೊತ್ತು. ಅಂಬೇಡ್ಕರ್ ಏನು ? ಎಂಬುದನ್ನು ಅರಿಯುವ ಅವಶ್ಯವಿದೆ. ಅಂಬೇಡ್ಕರ್ ಬಗ್ಗೆ ಭಾರತೀಯರಿಗಿಂತ ಹೆಚ್ಚಾಗಿ ವಿದೇಶಿಯರು ಅರಿತಿದ್ದಾರೆ. ಅದಕ್ಕಾಗಿಯೇ ಸಾಕಷ್ಟು ರಾಷ್ಟ್ರಗಳಲ್ಲಿ ಅಂಬೇಡ್ಕರ್ ಅವರನ್ನು ಸ್ಮರಿಸಿ ಗೌರವ ಸಲ್ಲಿಸಲಾಗುತ್ತಿದೆ ಎಂದು ಹೇಳಿದರು.

ಸಮಾಜದಲ್ಲಿ ಪ್ರತಿಯೊಬ್ಬರು ಗೌರವಯುತವಾಗಿ ಬದುಕಲು ಎಲ್ಲಾ ಹಕ್ಕುಗಳನ್ನು ನೀಡಿ ಸುಭದ್ರ ಜೀವನಕ್ಕೆ ಭದ್ರ ಬುನಾದಿ ಹಾಕಿದ ಅಂಬೇಡ್ಕರ್ ಅವರ ಮೌಲ್ಯಯುತ ಚಿಂತನೆಗಳು ಎಲ್ಲರಲ್ಲೂ ಮೊಳೆಯಬೇಕು. ಮಾನವ ಪ್ರೇಮದ ಸಂಕೇತವಾದ ಅಂಬೇಡ್ಕರ್ ಅವರನ್ನು ಎಲ್ಲರ ಹೃದಯಗಳಲ್ಲಿ ಬಿತ್ತಿ ಬೆಳೆಯಬೇಕು. ಅದರ್ಶ ಸಾಮಾಜದ ಪ್ರಜ್ಞೆಯ ಕಡೆಗೆ ಮುಂದಿನ ಪೀಳಿಗೆಯನ್ನು ಕೊಂಡೊಯ್ಯಬೇಕು ಎಂದು ಮಲ್ಲುಂಡಿ ಮಹದೇವಸ್ವಾಮಿ ಅವರು ತಿಳಿಸಿದರು.

ಕಾರ್ಯಕ್ರಮದ ಅಧ್ಯಕ್ಷತೆಯನ್ನು ಜಿಲ್ಲಾ ಪಂಚಾಯತ್ ಮುಖ್ಯ ಕಾರ್ಯ ನಿರ್ವಾಹಕ ಅಧಿಕಾರಿ ಆನಂದ್ ಪ್ರಕಾಶ್ ಮೀನಾ ಅವರು ವಹಿಸಿದ್ದರು.

ಕೊಳ್ಳೇಗಾಲದ ಜೇತವನ ಬುದ್ದವಿಹಾರದ ಸುಗತಪಾಲ ಬಂತೇಜಿ ಅವರು ಕಾರ್ಯಕ್ರಮದ ದಿವ್ಯಸಾನಿಧ್ಯ ವಹಿಸಿದ್ದರು.

ಹೆಚ್ಚುವರಿ ಜಿಲ್ಲಾಧಿಕಾರಿ ಗೀತಾ ಹುಡೇದ, ಹೆಚ್ಚುವರಿ ಜಿಲ್ಲಾ ಪೊಲೀಸ್ ವರಿಷ್ಠಾಧಿಕಾರಿ ಉದೇಶ, ಪದವಿ ಪೂರ್ವ ಶಿಕ್ಷಣ ಇಲಾಖೆಯ ಉಪನಿರ್ದೇಶಕರಾದ ಮಂಜುನಾಥ ಪ್ರಸನ್ನ, ನಗರಸಭೆ ಪೌರಾಯುಕ್ತರಾದ ಎಸ್.ವಿ. ರಾಮದಾಸ್, ಸಮಾಜ ಕಲ್ಯಾಣ ಉಪನಿರ್ದೇಶಕರಾದ ಬಿ. ಮಲ್ಲಿಕಾರ್ಜುನ, ಸಹಾಯಕ ನಿರ್ದೇಶಕರಾದ ಚಿಕ್ಕಬಸವಯ್ಯ, ಇತರರು ಕಾರ್ಯಕ್ರಮದಲ್ಲಿ ಉಪಸ್ಥಿತರಿದ್ದರು. ಮೊದಲು ಜಿಲ್ಲಾಡಳಿತ ಭವನದ ಮುಮಭಾಗದಲ್ಲಿರುವ ಡಾ. ಬಿ.ಆರ್. ಅಂಬೇಡ್ಕರ್ ಪ್ರತಿಮೆಗೆ ಜಿಲ್ಲಾಧಿಕಾರಿ ಶಿಲ್ಪಾ ನಾಗ್ ಜಿಲ್ಲಾ ಪೊಲೀಸ್ ವರಿಷ್ಠಾಧಿಕಾರಿ ಪದ್ಮಿನಿ ಸಾಹು ಹಾಗೂ ಗಣ್ಯರು ಮಾಲಾರ್ಪಣೆ ಮಾಡಿ ಗೌರವ ನಮನ ಸಲ್ಲಿಸಿದರು. ಬಳಿಕ ನಗರದ ಪ್ರವಾಸಿ ಮಂದಿರದಲ್ಲಿ ಡಾ. ಬಿ.ಆರ್. ಅಂಬೇಡ್ಕರ್ ಅವರ ಭಾವಚಿತ್ರ ಮರವಣಿಗೆಗೆ ಪದವಿ ಪೂರ್ವ ಶಿಕ್ಷಣ ಇಲಾಖೆಯ ಉಪನಿರ್ದೇಶಕರಾದ ಮಂಜುನಾಥ ಪ್ರಸನ್ನ ಅವರು ಚಾಲನೆ ನೀಡಿದರು.

ಅಂಬೇಡ್ಕರ್ ಸಾವಿನ ನಂತರವೂ ಕಾಂಗ್ರೆಸ್‌ನಿಂದ ಅವಮಾನ?

ಜಿಲ್ಲಾ ಬಿಜೆಪಿ ಕಚೇರಿಯಲ್ಲಿ ನಡೆದ ಡಾ.ಬಿ.ಆರ್.ಅಂಬೇಡ್ಕರ್ ಜನ್ಮ ದಿನಾಚರಣೆ ಕಾರ್ಯಕ್ರಮದಲ್ಲಿ ಮಾತನಾಡಿದ ಕೇಂದ್ರ ಪರಿಹಾರ ಸಮಿತಿ ಮಾಜಿ ಅಧ್ಯಕ್ಷ ಎಂ.ರಾಮಚಂದ್ರ ಡಾ.ಬಿ.ಆರ್.ಅಂಬೇಡ್ಕರ್ ಅವರಿಗೆ ಬದುಕಿದ್ದಾಗಲ್ಲೂ ಸಾವಿನ ನಂತರವೂ ಕಾಂಗ್ರೆಸ್ ಅವಮಾನಿಸುತ್ತಿದೆ ಎಂದು ದೂರಿದರು. ಅಂಬೇಡ್ಕರ್ ಅವರು ಸಂವಿಧಾನದಡಿಯಲ್ಲಿ ಸರ್ವರಿಗೂ ಸಮಾನತೆ ನೀಡಿದ್ದಾರೆ. ಆದರೆ ಕಾಂಗ್ರೆಸ್ ಅವರನ್ನು ಚುನಾವಣೆಯಲ್ಲಿ ಸೋಲಿಸಿತು. ಮರಣದ ನಂತರವೂ ಅಂತ್ಯಸಂಸ್ಕಾರಕ್ಕೆ ಜಾಗ ನೀಡದೆ ಅವಮಾನಿಸಿದೆ ಎಂದರು. ಒಬಿಸಿ ಮೋರ್ಚಾದ ರಾಷ್ಟ್ರೀಯ ಕಾರ್ಯಕಾರಿಣಿ ಸದಸ್ಯ ನೂರೊಂದುಶೆಟ್ಟಿ ಅಂಬೇಡ್ಕರ್ ಅವರ ಸಂವಿಧಾನವನ್ನು ಯಾರಿಂದಲೂ ಬದಲಾವಣೆ ಮಾಡಲು ಸಾಧ್ಯವಿಲ್ಲ. ಕಾಂಗ್ರೆಸ್‌ನವರು ಬಿಜೆಪಿ ಅಧಿಕಾರಕ್ಕೆ ಬಂದರೆ ಸಂವಿಧಾನ ಬದಲಾವಣೆ ಮಾಡುತ್ತಾರೆ ಎಂದು ಸುಳ್ಳು ಹೇಳುತ್ತಿದ್ದಾರೆ ಇದಕ್ಕೆ ಯಾರು ಕಿವಿಗೊಡದಿರಿ? ಎಂದರು. ಎಸ್‌ಸಿ ಮೋರ್ಚಾದ ಅಧ್ಯಕ್ಷ ಮೂಡಹಳ್ಳಿ ಎಚ್.ಮೂರ್ತಿ ಮಾತನಾಡಿದರು. ಬಿಜೆಪಿ ಜಿಲ್ಲಾ ಉಪಾಧ್ಯಕ್ಷ ಶಿವುವಿರಾಟ್ ಟಗರಪುರ ರೇವಣ್ಣ ಕಾರ್ಯದರ್ಶಿ ನಟರಾಜು, ಎಸ್‌ಟಿ ಮೋರ್ಚಾದ ಜಿಲ್ಲಾಧ್ಯಕ್ಷ ಚಂದ್ರುಶೇಖರ್ ಇತರರು ಪಾಲ್ಗೊಂಡಿದ್ದರು.

ಕುಣಗಳ್ಳಿ ಗ್ರಾಮ ಪಂಚಾಯಿತಿಯಲ್ಲಿ ಮತದಾನ ಜಾಗೃತಿ

ಚಾಮರಾಜನಗರ: ಲೋಕಸಭಾ ಚುನಾವಣಾ-2024ರ ಪ್ರಯುಕ್ತ ಕೊಳ್ಳೇಗಾಲ ತಾಲ್ಲೂಕು ಪಂಚಾಯತ್ ಸ್ವೀಪ್ ಸಮಿತಿ ವತಿಯಿಂದ ಕುಣಗಳ್ಳಿ ಗ್ರಾಮ ಪಂಚಾಯತಿಯ ಪ್ರಮುಖ ಬೀದಿಗಳಲ್ಲಿ ಮತದಾನದ ಕುರಿತು ರಂಗೋಲಿ ಚಿತ್ರಗಳನ್ನು ವಿಶಿಷ್ಟವಾಗಿ ಚಿತ್ರಿಸುವ ಮೂಲಕ ವಿಶೇ?ಚೇತನರು ಹಾಗೂ ಯುವ ಮತದಾರರಿಂದ ಮತದಾನದ ಜಾಗೃತಿ ಜಾಥಾ ನಡೆಯಿತು.

ಜಾಥಾ ಉದ್ದೇಶಿಸಿ ಮಾತನಾಡಿದ ತಾಲೂಕು ಪಂಚಾಯಿತಿ ಸಹಾಯಕ ನಿರ್ದೇಶಕರಾದ ಗೋಪಾಲಕೃ?ಣ ಅವರು ಪ್ರತಿಯೊಬ್ಬರು ಮತದಾನ ಕಾರ್ಯದಲ್ಲಿ ಭಾಗವಹಿಸಬೇಕು. ಒಂದು ಮತವು ವ್ಯರ್ಥವಾಗದಂತೆ ಏಪ್ರಿಲ್ 26ರಂದು ನಡೆಯಲಿರುವ ಮತದಾನ ಪ್ರಕ್ರಿಯೆಯಲ್ಲಿ ಪ್ರತಿಯೊಬ್ಬರು ಕಡ್ಡಾಯವಾಗಿ ನೈತಿಕ ಮತದಾನ ಮಾಡಬೇಕು. ಸದೃಢ ಭಾರತ, ಉತ್ತಮ ಸಮಾಜ ನಿರ್ಮಾಣವಾಗುತ್ತದೆ ಎಂದರು. ಕುಣಗಳ್ಳಿ ಗ್ರಾಮ ಪಂಚಾಯಿತಿ ಪಂಚಾಯಿತಿ ಅಭಿವೃದ್ಧಿ ಅಧಿಕಾರಿ ಚೆನ್ನೇಶ ಅವರು ಮಾತನಾಡಿ ಮತದಾನ ನಮ್ಮ ಹಕ್ಕು, ಯಾರು ಸಹ ಮತದಾನದಿಂದ ದೂರ ಉಳಿಯದೇ ತಪ್ಪದೇ ಮತ ಚಲಾಯಿಸಬೇಕು. ಪ್ರಜಾಪ್ರಭುತ್ವದ ಹಬ್ಬವನ್ನು ಎಲ್ಲರೂ ಮತ ಚಲಾಯಿಸುವ ಮುಖಾತರ ಆಚರಿಸಬೇಕು. ಐದು ವ?ಕ್ಕೆ ಒಮ್ಮೆ ಮಾತ್ರ ಚುನಾವಣೆ ಬರುವುದು. ಅಭಿವೃದ್ಧಿ ಕೆಲಸಗಳನ್ನು ನೋಡಿ ನಿಮಗೆ ಬೇಕಾದ ವ್ಯಕ್ತಿಯನ್ನು ಆರಿಸಿಕೊಳ್ಳಿ. ಯಾವುದೇ ಆಸೆಗೆ ಒಳಗಾಗದೇ ಪ್ರಬುದ್ಧ ವ್ಯಕ್ತಿಯನ್ನು ಆಯ್ಕೆ ಮಾಡಿ. ಸೂಕ್ತವಾದ ಅಭ್ಯರ್ಥಿ ಆಯ್ಕೆಗೆ ಎಲ್ಲರೂ ತಪ್ಪದೇ ಮತದಾನ ಮಾಡಿ ಎಂದು ತಿಳಿಸಿದರು.

ತಾಲೂಕಿನ ಎಲ್ಲಾ ಗ್ರಾಮ ಪಂಚಾಯತಿ ಪಂಚಾಯಿತಿ ಅಭಿವೃದ್ಧಿ ಅಧಿಕಾರಿಗಳು, ಸಂಜೀವಿನಿ ಯೋಜನೆಯ ಒಕ್ಕೂಟದ ಸದಸ್ಯರು, ಗ್ರಾಮ ಪಂಚಾಯಿತಿ ವ್ಯಾಪ್ತಿಯ ವಿಶೇಚೇತನರು, ಸಾರ್ವಜನಿಕರು ಹಾಜರಿದ್ದರು.

ಅಂಬೇಡ್ಕರ್ ಜಯಂತಿ

ಕೋಲಾರ: ಡಾಟಟ ಬಿ ಆರ್ ಅಂಬೇಡ್ಕರ್ 133 ನೇ ಜಯಂತಿ ಅಂಗವಾಗಿ ಮಹಾನಾಯಕ ಅಂಬೇಡ್ಕರ್ ಸಮಿತಿ ಮತ್ತು ಯುವಶಕ್ತಿ ಚಾರಿಟ್ರಬಲ್ ಟ್ರಸ್ಟ್ ವತಿಯಿಂದ ಭಾನುವಾರದಂದು ಬೆಳಿಗ್ಗೆ ನಗರದ ಬಂಗಾರಪೇಟೆ ಸರ್ಕಲ್ ನಲ್ಲಿರುವ ಡಾ ಟಟ ಬಿ ಆರ್ ಅಂಬೇಡ್ಕರ್ ಪ್ರತಿಮೆಗೆ ಪುಷ್ಪಹಾರ ಅರ್ಪಿಸಿ ಗೌರವ ಸೂಚಿಸಿದರು. ಯುವಕರು ಡಾ ಟಟ ಬಿ ಆರ್ ಅಂಬೇಡ್ಕರ್ ಆದರ್ಶಗಳನ್ನು ಪಾಲಿಸುವ ಮೂಲಕ ಉತ್ತಮ ಜೀವನ ರೂಪಿಸಿಕೊಳ್ಳಬೇಕು ಎಂದು ಸಂದೇಶ ನೀಡಿದರು. ಈ ಸಂದರ್ಭದಲ್ಲಿ ಯುವಶಕ್ತಿ ಚಾರಿಟ್ರಬಲ್ ಟ್ರಸ್ಟ್ ಅಧ್ಯಕ್ಷ ಸುಬ್ಬು ಸೇರಿದಂತೆ ಸಂಘದ ಮುಖಂಡರು ಸದಸ್ಯರು ಕಾರ್ಯಕರ್ತರು ಇತರರು ಇದ್ದರು.

ಅಭ್ಯರ್ಥಿಗಳ ಚುನಾವಣಾ ವೆಚ್ಚ ತಪಾಸಣೆ

ಕೋಲಾರ: ಕೋಲಾರ ಲೋಕಸಭಾ ಕ್ಷೇತ್ರಕ್ಕೆ ಸ್ಪರ್ಧಿಸಿರುವ ಅಭ್ಯರ್ಥಿಗಳು ತಾವು ಖರ್ಚು ಮಾಡಿರುವುದಕ್ಕೆ ಲೆಕ್ಕಪತ್ರಗಳನ್ನು ನಿರ್ವಹಿಸಿ ವೆಚ್ಚ ವೀಕ್ಷಕರಿಗೆ ಕನಿಷ್ಠ 3 ಬಾರಿ ತಪಾಸಣೆಗಾಗಿ ಕಡ್ಡಾಯವಾಗಿ ಸಲ್ಲಿಸಬೇಕಾಗಿರುತ್ತದೆ. ಅದರಂತೆ ಈ ಜಿಲ್ಲೆಯಲ್ಲಿ ತಪಾಸಣಾ ದಿನಾಂಕಗಳನ್ನು ಈ ಕೆಳಕಂಡಂತೆ ನಿರ್ಧರಿಸಲಾಗಿದೆ ಮೊದಲನೇ ತಪಾಸಣೆ ದಿನಾಂಕ: 15-04-2024 ರಂದು ಬೆಳಿಗ್ಗೆ 11.00 ಗಂಟೆ, ಎರಡನೇ ತಪಾಸಣೆ ದಿನಾಂಕ: 19-04-2024 ಬೆಳಿಗ್ಗೆ 11.00 ಗಂಟೆ ಹಾಗೂ ಮೂರನೇ ತಪಾಸಣೆ ದಿನಾಂಕ: 24-04-2024 ಬೆಳಿಗ್ಗೆ 11.00 ಗಂಟೆ, ಈ ದಿನಾಂಕಗಳಂದು ಅಭ್ಯರ್ಥಿಗಳು/ಏಜೆಂಟರುಗಳು ತಮ್ಮ ಲೆಕ್ಕಪತ್ರಗಳು, ಬ್ಯಾಂಕ್ ಪಾಸ್ ಪುಸ್ತಕ ಮತ್ತು ಬಿಲ್‌ಗಳನ್ನು ಕಡ್ಡಾಯವಾಗಿ ಸಲ್ಲಿಸಲು ಜಿಲ್ಲಾ ಚುನಾವಣಾಧಿಕಾರಿಗಳು ತಿಳಿಸಿದ್ದಾರೆ.

ಜಿಲ್ಲಾ ಪೊಲೀಸ್ ಕಛೇರಿಯಲ್ಲಿ ಡಾ.ಅಂಬೇಡ್ಕರ್ ಜಯಂತಿ

ಕೋಲಾರ: ಭಾರತರತ್ನ, ಸಂವಿಧಾನ ಶಿಲ್ಪಿ ಡಾ.ಬಿ.ಆರ್. ಅಂಬೇಡ್ಕರ್ ರವರ 133ನೇ ಜನ್ಮ ದಿನಾಚರಣೆಯನ್ನು ಕೆಜಿಎಫ್‌ನ ಜಿಲ್ಲಾ ಪೊಲೀಸ್ ಕಛೇರಿಯಲ್ಲಿ ಭಾನುವಾರದಂದು ಆಚರಿಸಲಾಯಿತು. ಜಿಲ್ಲಾ ಪೊಲೀಸ್ ವರಿಷ್ಠಾಧಿಕಾರಿ ಕೆ.ಎಂ. ಶಾಂತರಾಜು ಅವರು ಡಾ. ಬಿ.ಆರ್.ಅಂಬೇಡ್ಕರ್ ರವರ ಭಾವಚಿತ್ರಕ್ಕೆ ಮಾಲಾರ್ಪಣೆ ಮಾಡಿ, ಗೌರವ ಸಲ್ಲಿಸಿ, ಮಾತನಾಡಿ ಸಂವಿಧಾನ ಶಿಲ್ಪಿ ಡಾ. ಬಿ.ಆರ್.ಅಂಬೇಡ್ಕರ್ ರವರು ಸಮಾಜದ ಅತ್ಯಂತ ಹಿಂದುಳಿದ ದಲಿತ, ಅಲ್ಪಸಂಖ್ಯಾತರಿಗೆ ಸಮಾನ ಅವಕಾಶ ಕಲ್ಪಿಸಿದ್ದಾರೆ. ಡಾ.ಅಂಬೇಡ್ಕರ್ ಅವರ ಆದರ್ಶ, ತತ್ವಗಳು ಸಾರ್ವಕಾಲಿಕವಾಗಿದ್ದು, ಅವರ ತತ್ವಗಳನ್ನು ಅಳವಡಿಸಿಕೊಂಡು ಮುನ್ನಡೆಯುವಂತೆ ಕರೆ ನೀಡಿದರು. ಜಿಲ್ಲಾ ಪೊಲೀಸ್ ವರಿಷ್ಠಾಧಿಕಾರಿ ಕೆ.ಎಂ. ಶಾಂತರಾಜು ಅವರ ಅಧ್ಯಕ್ಷತೆಯಲ್ಲಿ ನಡೆದ ಡಾ. ಬಿ.ಆರ್.ಅಂಬೇಡ್ಕರ್ ರವರ ಜನ್ಮ ದಿನಾಚರಣೆ ಕಾರ್ಯಕ್ರಮದಲ್ಲಿ ಜಿಲ್ಲಾ ಪೊಲೀಸ್ ಕಛೇರಿಯ ಅಧಿಕಾರಿ ಮತ್ತು ಸಿಬ್ಬಂದಿಗಳು ಹಾಜರಿದ್ದರು.

ಏ. 11 ರವರೆಗಿನ ಅಭ್ಯರ್ಥಿಗಳ ಚುನಾವಣಾ ವೆಚ್ಚದ ವಿವರ

ಚಾಮರಾಜನಗರ: ಲೋಕಸಭಾ ಸಾರ್ವತ್ರಿಕ ಚುನಾವಣೆ-2024ರ ಸಂಬಂಧ ಚಾಮರಾಜನಗರ ಲೋಕಸಭಾ ಚುನಾವಣೆಗೆ ಸ್ಪರ್ಧಿಸಿರುವ ಎಲ್ಲಾ ಅಭ್ಯರ್ಥಿಗಳು ಏಪ್ರಿಲ್ 11 ರವರೆಗಿನ ಚುನಾವಣಾ ವೆಚ್ಚದ ವಿವರಗಳನ್ನು ಸಲ್ಲಿಸಿದ್ದು, ಏಪ್ರಿಲ್ 13ರಂದು ನಡೆದ ಮೊದಲ ವೆಚ್ಚ ಪರಿಶೀಲನಾ ಸಭೆಯಲ್ಲಿ ಪರಿಶೀಲಿಸಲಾಗಿರುವ ವಿವರ ಇಂತಿದೆ. ಬಹುಜನ ಸಮಾಜ ಪಾರ್ಟಿ ಅಭ್ಯರ್ಥಿ ಎಂ. ಕೃಷ್ಣಮೂರ್ತಿ ಅವರು ರೂ. 46,250, ಭಾರತೀಯ ಜನತಾ ಪಾರ್ಟಿ ಅಭ್ಯರ್ಥಿ ಎಸ್. ಬಾಲರಾಜು ಅವರು ರೂ. 13,98,165, ಭಾರತೀಯ ರಾಷ್ಟ್ರೀಯ ಕಾಂಗ್ರೆಸ್ ಪಕ್ಷದ ಅಭ್ಯರ್ಥಿ ಸುನೀಲ್ ಬೋಸ್ ಅವರು ರೂ. 16,45,009, ಡಾ. ಅಂಬೇಡ್ಕರ್ ಪೀಪಲ್ಸ್ ಪಾರ್ಟಿ ಅಭ್ಯರ್ಥಿ ಸಿ.ಎಂ. ಕೃಷ್ಣ ಅವರು ರೂ. 12,500, ಕರ್ನಾಟಕ ಜನತಾ ಪಾರ್ಟಿ (ಕೆ.ಜಿ.ಪಿ) ಅಭ್ಯರ್ಥಿ ನಿಂಗರಾಜು. ಎಸ್ ಅವರು ರೂ. 12,500, ಕರ್ನಾಟಕ ಪ್ರಜಾ ಪಾರ್ಟಿ (ರೈತ ಪರ್ವ) ಅಭ್ಯರ್ಥಿ ಪ್ರಸನ್ನ ಕುಮಾರ್. ಬಿ ಅವರು ರೂ. 12,500, ಕರ್ನಾಟಕ ರಾಷ್ಟ್ರ ಸಮಿತಿ (ಕೆ. ಆರ್.ಎಸ್) ಪಕ್ಷದ ಅಭ್ಯರ್ಥಿ ಮಹೇಶ್. ಎಂ ಅವರು ರೂ. 14,375, ಸೋಷಿಯಲಿಸ್ಟ್ ಯುನಿಟಿ ಸೆಂಟರ್ ಆಫ್ ಇಂಡಿಯಾ (ಕಮ್ಯೂನಿಸ್ಟ್) ಪಕ್ಷದ ಅಭ್ಯರ್ಥಿ ಸುಮ. ಎಸ್. ಅವರು ರೂ. 20,586, ಪಕ್ಷೇತರ ಅಭ್ಯರ್ಥಿಗಳಾದ ಎನ್. ಅಂಬರೀಷ್ ಅವರು ರೂ. 12,500, ನಿಂಗರಾಜು. ಜಿ ಅವರು ರೂ. 12,500, ಪ್ರದೀಪ್ ಕುಮಾರ್. ಎಂ ಅವರು ರೂ. 12,500, ಮಹದೇವಸ್ವಾಮಿ. ಬಿ.ಎಂ ಅವರು ರೂ. 12,500, ಜಿ.ಡಿ. ರಾಜಗೋಪಾಲ ಅವರು ರೂ. 13,680 ಹಾಗೂ ಹೆಚ್.ಕೆ. ಸ್ವಾಮಿ ಅವರು 12,500 ರೂ. ಗಳ ಚುನಾವಣಾ ವೆಚ್ಚದ ವಿವರ ಸಲ್ಲಿಸಿದ್ದಾರೆ ಎಂದು ಚಾಮರಾಜನಗರ (ಪ. ಜಾ) ಲೋಕಸಭಾ ಕ್ಷೇತ್ರದ ಚುನಾವಣಾಧಿಕಾರಿ ಹಾಗೂ ಜಿಲ್ಲಾಧಿಕಾರಿ ಶಿಲ್ಪಾ ನಾಗ್ ತಿಳಿಸಿದ್ದಾರೆ.

ಏ.30ಒಳಗೆ ಆಸ್ತಿತೆರಿಗೆ ಪಾವತಿಸಿ

ಮೈಸೂರು: ವಿವಿಧ ವರ್ಗಗಳ ಸ್ವತ್ತುಗಳ ಮಾರುಕಟ್ಟೆಬೆಲೆಗಳಿಗೆ ಅನುಗುಣವಾಗಿ ಪ್ರಸಕ್ತ ಸಾಲಿನಲ್ಲಿ ಚಾಲ್ತಿಇರುವ ಪರಿಷ್ಕೃತ ಮಾರ್ಗ ಸೂಚಿಬೆಲೆಗಳನ್ನು ಅಳವಡಿಸಿ ಕೊಳ್ಳಲಾಗಿದ್ದು ಮೈಸೂರು ಮಹಾನಗರ ಪಾಲಿಕೆವ್ಯಾಪ್ತಿಯಲ್ಲಿ ಇರುವ ಎಲ್ಲಾ ಆಸ್ತಿಗಳಿಗೆ ಏ.01ರಿಂದ ಅನ್ವಯವಾಗುವಂತೆ ವಿಧಿಸಿ ಜಾರಿಗೊಳಿಸಲಾಗಿರುವ ವಿಷಯವನ್ನು ಈ ಮೂಲಕ ಸಾರ್ವಜನಿಕರ ಗಮನಕ್ಕೆ ತರಬಯಸಿದೆ. 202425ನೇ ಸಾಲಿನ ಆಸ್ತಿತೆರಿಗೆಯನ್ನು ಏ.01ರಿಂದಏ.30ಒಳಗೆ ಪಾವತಿಸಿದಲ್ಲಿ ಶೇ.5ರಷ್ಟು ಆಸ್ತಿತೆರಿಗೆ ರಿಯಾಯಿತಿ ಸೌಲಭ್ಯವಿರುತ್ತದೆ. ಆದುದ್ದರಿಂದ, ಏಪ್ರಿಲ್ ಮಾಹೆಯಲ್ಲಿ 2024-25ನೇ ಸಾಲಿನ ಆಸ್ತಿತೆರಿಗೆಯನ್ನು ಆಯಾ ವಲಯ ರಿಕಛೇರಿಗಳಲ್ಲಿ ಪಾವತಿಸುವ ಮೂಲಕ ಶೇಕಡ5ರಷ್ಟು ತೆರಿಗೆ ರಿಯಾಯಿತಿ ಪಡೆದುಕೊಳ್ಳಬಹುದು ಎಂದು ಸಮಸ್ತ ಆಸ್ತಿ ಮಾಲೀಕರಿಗೆ ಆಯುಕ್ತರು ಪ್ರಕಟಣೆಯಲ್ಲಿತಿಳಿಸಿದ್ದಾರೆ.

ಕಾಂಗ್ರೆಸ್‌ನಿಂದ ಗೋ ಬ್ಯಾಕ್ ಮೋದಿ ಚಳವಳಿ

ಚಾಮರಾಜನಗರ: ಪ್ರಧಾನಿ ನರೇಂದ್ರ ಮೋದಿ ಅವರು ಮೈಸೂರಿಗೆ ಬರುತ್ತಿರುವುದನ್ನು ವಿರೋಧಿಸಿ, ಜಿಲ್ಲಾ ಕಾಂಗ್ರೆಸ್ ಸಮಿತಿಯ ಪದಾಧಿಕಾರಿಗಳು ಮತ್ತು ಕಾರ್ಯಕರ್ತರು ನಗರದಲ್ಲಿ ರಾಜ್ಯಕ್ಕೆ ಬರ ಪರಿಹಾರ ನೀಡದ ಮೋದಿ ಗೋ ಬ್ಯಾಕ್ ಚಳವಳಿ ನಡೆಸಿದರು.

ನಗರದ ಜಿಲ್ಲಾ ಕಾಂಗ್ರೆಸ್ ಸಮಿತಿ ಕಚೇರಿ ಮುಂಭಾಗದ ರಾಷ್ಟ್ರೀಯ ಹೆದ್ದಾರಿಯಲ್ಲಿ ವಾಹನಗಳನ್ನು ತಡೆದು ಆಕ್ರೋಶ ವ್ಯಕ್ತಪಡಿಸಿದರು.

ಕಾಂಗ್ರೆಸ್ ಬಾವುಟ ಹಿಡಿದಿದ್ದ ಕಾರ್ಯಕರ್ತರು ಮತ್ತು ಮುಖಂಡರು ಮೋದಿ ವಿರುದ್ದ ಘೋಷಣೆ ಕೂಗಿದರು.

ಜಿಲ್ಲಾ ಕಾಂಗ್ರೆಸ್ ಸಮಿತಿ ಅಧ್ಯಕ್ಷ ಪಿ.ಮರಿಸ್ವಾಮಿ ಮಾತನಾಡಿ, ?ರಾಜ್ಯದಲ್ಲಿ ತಲೆದೋರಿರುವ ಬರ ಪರಿಸ್ಥಿತಿಯನ್ನು ನಿರ್ವಹಣೆ ಮಾಡಲು ಕಳೆದ ಸೆಪ್ಟೆಂಬರ್ ತಿಂಗಳಿನಲ್ಲೇ ರಾಜ್ಯ ಸರ್ಕಾರ ಕೇಂದ್ರ ಸರ್ಕಾರಕ್ಕೆ ಬರ ಪರಿಹಾರದ ಹಣ ನೀಡುವಂತೆ ಮನವಿ ಸಲ್ಲಿಸಿತ್ತು. ಕೇಂದ್ರ ಸಚಿವರನ್ನೂ ವೈಯಕ್ತಿಕವಾಗಿ ಭೇಟಿ ಮಾಡಿ ಮನವಿ ಮಾಡಲಾಗಿತ್ತು. ಹಾಗಿದ್ದರೂ, ಕೇಂದ್ರ ಸರ್ಕಾರ ನಯಾಪೈಸೆ ನೀಡಿಲ್ಲ? ಎಂದು ದೂರಿದರು. ಬರ ಪರಿಹಾರಕ್ಕಾಗಿ ಸೆಪ್ಟೆಂಬರ್‌ನಲ್ಲಿ ಮನವಿ ಸಲ್ಲಿಸಿದ್ದೇವೆ. ಬರ ಅಧ್ಯಯನ ತಂಡ ಅಕ್ಟೋಬರ್‌ನಲ್ಲಿ ರಾಜ್ಯಕ್ಕೆ ಭೇಟಿ ನೀಡಿದೆ. ಅದೇ ತಿಂಗಳು ಕೇಂದ್ರಕ್ಕೆ ?17,901 ಕೋಟಿ ಪರಿಹಾರ ಬಿಡುಗಡೆಗೆ ಪ್ರಸ್ತಾವ ಸಲ್ಲಿದ್ದೇವೆ. ಇಷ್ಟು ದಿನ ಸುಮ್ಮನಿದ್ದಿದ್ದು ಯಾಕೆ ? ಇದು ಕನ್ನಡಿಗರ ಪ್ರಶ್ನೆಯಾಗಿದ್ದು, ಮೋದಿಯವರು ಇದಕ್ಕೆ ಉತ್ತರ ನೀಡಬೇಕು ಎಂದು ಆಗ್ರಹಿಸಿದರು. ನೆರೆ ಬಂದಾಗ ಪರಿಸ್ಥಿತಿ ಅಧ್ಯಯನ ಮಾಡಲು ಬಾರದ ಮೋದಿಯವರು ಚುನಾವಣೆ ಸಂದರ್ಭದಲ್ಲಿ ಮಾತ್ರ ಪ್ರಚಾರಕ್ಕೆ ರಾಜ್ಯಕ್ಕೆ ಬರುತ್ತಿರುವುದು ದುರಂತ. ಕಳೆದ ವಿಧಾನಸಭಾ ಚುನಾವಣೆಯಲ್ಲಿ ಮೋದಿ ಅಬ್ಬರದ ಪ್ರಚಾರಕ್ಕೆ ರಾಜ್ಯ ಜನರು ತಕ್ಕ ಉತ್ತರ ನೀಡಿದ್ದಾರೆ. ಈಗ ಲೋಕಸಭಾ ಚುನಾವಣೆಯಲ್ಲಿ ಬರ ಪರಿಹಾರ ನೀಡದ ರಾಜ್ಯದ ಜನರನ್ನು ವಂಚಿಸಿರುವ ಬಿಜೆಪಿ ಹಾಗೂ ಮೋದಿಗೆ ತಕ್ಕ ಪಾಠ ಕಲಿಸಲಿದ್ದಾರೆ ಎಂದು ಮರಿಸ್ವಾಮಿ ಹೇಳಿದರು. ಜಿಲ್ಲಾ ಪ್ರಧಾನ ಕಾರ್ಯದರ್ಶಿ ಆರ್. ಮಹದೇವ್, ಎಸ್‌ಸಿ ಘಟಕದ ಅಧ್ಯಕ್ಷ ಸೋಮೇಶ್ವರ್, ನಗರಸಭಾ ಸದಸ್ಯ ಆರ್.ಎಂ.ರಾಜಪ್ಪ, ಮುಖಂಡರಾದ ರವಿಗೌಡ, ಮುತ್ತಿಗೆ ದರೆ, ನಲ್ಲೂರು ಮಹದೇವಸ್ವಾಮಿ, ನಗು ಮೋಹನ್, ಇತರರು ಪಾಲ್ಗೊಂಡಿದ್ದರು.

ಸಂವಿಧಾನದ ಬಲದಿಂದ ದೇಶ ಸುಭದ್ರ

ಮಂಡ್ಯ: ದೇಶದ ಕಟ್ಟಕಡೆಯ ವ್ಯಕ್ತಿಗೂ ಶಕ್ತಿ ತುಂಬಿದ ಬಾಬಾಸಾಹೇಬ್ ಅಂಬೇಡ್ಕರ್ ಅವರ ಸಂವಿಧಾನದ ಬಲದಿಂದ ಭಾರತದೇಶ ಸುಭದ್ರವಾಗಿದೆ ಎಂದು ಬಿಜೆಪಿ ರಾಜ್ಯ ಮುಖಂಡ ರುದ್ರೇಶ್ ಹೇಳಿದರು.

ನಗರದ ಸ್ವರ್ಣಸಂದ್ರ ಬಡಾವಣೆಯ ಡಾ.ಶ್ರೀ ಶಿವಕುಮಾರಮಹಾಸ್ವಾಮೀಜಿ ಉದ್ಯಾನವನದಲ್ಲಿ ಕಾಯಕಯೋಗಿ ಫೌಂಡೇಶನ್ ವತಿಯಿಂದ ಆಯೋಜಿಸಲಾಗಿದ್ದ ಅಂಬೇಡ್ಕರ್ 133ನೇ ಜನ್ಮದಿನಾಚರಣೆಯಲ್ಲಿ ಪುಷ್ಪನಮನ ಸಲ್ಲಿಸಿ ಅವರು ಮಾತನಾಡಿದರು.

ಅಂಬೇಡ್ಕರ್ ಅವರು ಬರಿ ವ್ಯಕ್ತಿಯಲ್ಲ, ಈ ದೇಶದ ಶಕ್ತಿ. ವಿಶ್ವಕ್ಕೆ ಮಾದರಿಯಾಗುವ ಸಂವಿಧಾನವನ್ನು ಬಾಬಾಸಾಹೇಬ್ ಅಂಬೇಡ್ಕರ್ ಅವರು ಕೊಟ್ಟಿದ್ದಾರೆ. ನಾವು ಇಂದು ಸರ್ವ ಸ್ವತಂತ್ರವಾಗಿ ಒಂದಾಗಿ ಬಾಳುತ್ತಿದ್ದೇವೆ ಎಂದರೆ ಅದಕ್ಕೆ ಅಂಬೇಡ್ಕರ್ ಅವರು ಈ ದೇಶಕ್ಕೆ ಕೊಟ್ಟ ಸಂವಿಧಾನ ಕಾರಣ ಎಂದರು.

ಬಿಜೆಪಿ ರೈತಮೋರ್ಚಾ ರಾಜ್ಯ ಉಪಾಧ್ಯಕ್ಷರಾದ ಎಂ.ಆರ್.ಕುಮಾರಸ್ವಾಮಿ ಮಾತನಾಡಿ, ಬಾಬಾಸಾಹೇಬ್ ಅಂಬೇಡ್ಕರ್ ಅವರು ಒಂದು ವೇಳೆ ಇಲ್ಲದೆ ಹೋಗಿದ್ದರೆ ಅಶಾಂತಿ ತಲೆ ತೂಗುತಿತ್ತು, ಬೇರೆ ದೇಶಗಳ ಹಾಗೆ ದಿವಾಳಿ ಹೇಳುತಿತ್ತು, ಬಾಬಾಸಾಹೇಬ್ ಅಂಬೇಡ್ಕರ್ ಅವರು ರಚಿಸಿರುವ ಸಂವಿಧಾನ ಯಾವುದೇ ಒಂದು ಮೂಲ ವರ್ಗಕ್ಕೆ ಸೇರಿರುವುದು ಅಲ್ಲಾ, ಸರ್ವರಿಗೂ ಸಮ ಪಾಲು, ಸಮ ಬಾಳು ಸಿಗಲಿ ಎಂಬುದು ಆಶಾಯವಾಗಿದೆ, ಭಾರತ ದೇಶ ಬೇರೆ ದೇಶಗಳಿಗಿನ್ನ ಬಲಿಷ್ಠ ಹೊಂದಿದೆ ಎಂದರೆ ಅದು ಸಂವಿಧಾನದಿಂದ ಮಾತ್ರ ಎಂದರು.

ಲಿಂಗಾಯತ ಮಹಾ ಸಭಾ ಅಧ್ಯಕ್ಷ ಎಂ.ಎಸ್. ಮಂಜುನಾಥ್ ಮಾತನಾಡಿ, ಅಂಬೇಡ್ಕರ್ ಅವರು ರಚಿಸಿರುವ ಸಂವಿಧಾನದಿಂದ ನಾವು ಸಮಾನತೆ ಬದುಕು ಕಟ್ಟಿಕೊಳ್ಳುವ ಸ್ಥಿತಿ ಬಂದಿದೆ, ಒಬ್ಬ ಸಾದಾರಣ ಮನುಷ್ಯನಿಂದ ರಾಷ್ಟ್ರಪತಿಗಳ ವರಗೂ ಒಂದೇ ಸಮಾನತೆ ಯ ಹಕ್ಕನ್ನು ಬಾಬಾಸಾಹೇಬ್ ಅಂಬೇಡ್ಕರ್ ಅವರು ಕೊಟ್ಟಿದ್ದಾರೆ ಎಂದು ಹೇಳಿದರು. ಕಾಯಕಯೋಗಿ ಫೌಂಡೇಶನ್ ಅಧ್ಯಕ್ಷ ಎಂ.ಶಿವಕುಮಾರ್ ಅಧ್ಯಕ್ಷೀಯ ಭಾಷಣ ಮಾಡಿದರು. ಬಿಜೆಪಿ ಮುಖಂಡರಾದ ಮೋಹನ್ ಕುಮಾರ್, ಫೌಂಡೇಶನ್ ಕಾರ್ಯದರ್ಶಿ ಬಿ.ಕೆ. ಅರುಣಜ್ಯೋತಿ, ಅರ್ಚಕರ ಸಂಘದ ಅಧ್ಯಕ್ಷ ಅರುಣ್ ಕುಮಾರ್, ಮತ್ತಿತರರು ಉಪಸ್ಥಿತರಿದ್ದರು.

ಸಂಜೆ ಟಿಪ್ಸ್

ಫೀನಿಕ್ಸ್ ಮಾಲ್ ಆಫ್ ಏಷ್ಯಾದಲ್ಲಿ ಅಜ್ಯೋರ್ಟ್ ಆರಂಭ ಘೋಷಿಸಿದ ರಿಲಯನ್ಸ್ ರೀಟೇಲ್

ಬೆಂಗಳೂರು: ಭಾರತದ ಅತಿದೊಡ್ಡ ರೀಟೇಲರ್ ಆದ ರಿಲಯನ್ಸ್ ರೀಟೇಲ್ ತನ್ನದೇ ಪ್ರೀಮಿಯಂ ಫ್ಯಾಷನ್ ಮತ್ತು ಲೈಫ್ ಸ್ಟೈಲ್ ಬ್ರ್ಯಾಂಡ್ ಅಜ್ಯೋರ್ಟ್ ನ ಹದಿಮೂರನೇ ಮಳಿಗೆಯನ್ನು ಆರಂಭ ಮಾಡುವುದಾಗಿ ಘೋಷಿಸಿದೆ. ಬೆಂಗಳೂರಿನ ಫೀನಿಕ್ಸ್ ಮಾಲ್ ಆಫ್ ಏಷ್ಯಾದಲ್ಲಿ ಇದನ್ನು ಆರಂಭಿಸುವುದಾಗಿ ತಿಳಿಸಿದೆ. ರೀಟೇಲ್ ಕ್ಷೇತ್ರದ 20,000 ಚದರ ಅಡಿ ವ್ಯಾಪ್ತಿಯಲ್ಲಿ ಈ ಮಳಿಗೆ ಹರಡಿಕೊಂಡಿದೆ. ಬಹು ಫಾರ್ಮಾಟ್ ವಿಧಾನದ ರಿಲಯನ್ಸ್ ಬದ್ಧತೆಯನ್ನು ಇದು ಗಟ್ಟಿಗೊಳಿಸುತ್ತದೆ. ಇದು ಎಲ್ಲ ಸೆಗ್ಮೆಂಟ್ ಗ್ರಾಹಕರ ಅಗತ್ಯಗಳನ್ನೂ ಪೂರೈಸುತ್ತದೆ. ಬೆಂಗಳೂರಿನ ಜನರು ಮಾಡುವಂಥ ಅಂತಾರಾಷ್ಟ್ರೀಯ ಮತ್ತು ಸಮಕಾಲೀನ ಭಾರತೀಯ ಫ್ಯಾಷನ್ ಖರೀದಿಯಲ್ಲಿ ಭಾರೀ ಬದಲಾವಣೆಯನ್ನು ತರಲಿದೆಈ ಅಜ್ಯೋರ್ಟ್ ಮಳಿಗೆಗಳಲ್ಲಿ ಅತ್ಯುತ್ತಮವಾದ ಜಾಗತಿಕ ಹಾಗೂ ದೇಶೀ ಫ್ಯಾಷನ್ ಟ್ರೆಂಡ್ ಗಳನ್ನು ಪ್ರದರ್ಶಿಸಲಾಗುತ್ತದೆ. ಇನ್ನು ಪಾದರಕ್ಷೆಗಳು, ಫ್ಯಾಷನ್ ಪರಿಕರಗಳು ಮತ್ತು ಇನ್ನೂ ಹೆಚ್ಚಿನವುಗಳಲ್ಲಿ ತನ್ನದೇ ಶೈಲಿಯನ್ನು ಹೊಂದಿದೆ. ಖರೀದಿ ಮಾಡುವಂಥವರೇ ಈ ಅಜ್ಯೋರ್ಟ್ ಮಳಿಗೆ ವಿನ್ಯಾಸದ ಹೃದಯಭಾಗದಲ್ಲಿ ಇದ್ದಾರೆ. ತಮಗೆ ಅಗತ್ಯ ಇರುವುದನ್ನು ಹುಡುಕಾಡುವುದರಿಂದ ಮೊದಲುಗೊಂಡ ಖರೀದಿ ಪೂರ್ಣಗೊಳಿಸುವ ತನಕದ ಪಯಣ ಸಲೀಸಾಗಿ ಮುಗಿಯುವುದಕ್ಕೆ ಅಜ್ಯೋರ್ಟ್ ನಲ್ಲಿ ಅನುಸರಿಸುವ ವಿಧಾನದಲ್ಲಿ ಈ ಕ್ಷೇತ್ರದಲ್ಲೇ ಮೊದಲು ಎನಿಸುವಂಥ ತಾಂತ್ರಿಕ ವಿಚಾರಗಳನ್ನು ಅಳವಡಿಸಿಕೊಳ್ಳಲಾಗಿದೆ. ಮೊಬೈಲ್ ಚೆಕ್ ಔಟ್, ಸ್ಮಾರ್ಟ್ ಟ್ರಯಲ್ ರೂಮ್ ಗಳು, ಫ್ಯಾಷನ್ ಹುಡುಕಾಟ ಸ್ಟೇಷನ್ ಗಳು ಮತ್ತು ಸ್ವಯಂ ಚೆಕ್ ಔಟ್ ಕಿಯೋಸ್ಕ್ ಗಳು ಇವೆ. ಆರ್ ಎಫ್ಐಡಿ ಸಕ್ರಿಯಗೊಳಿಸಿದ ಇಂಟರ್ ಆಕ್ಟಿವ್ ಪರದೆಗಳನ್ನು ಕಾರ್ಯತಂತ್ರ ವಿಧಾನದಲ್ಲಿ ಎಲ್ಲ ಸ್ಟೋರ್ ಗಳಲ್ಲೂ ಇರಿಸಲಾಗಿದೆ. ಉದಾಹರಣೆಗೆ, ವರ್ಚುವಲ್ ಸ್ಟೈಲಿಂಗ್ ಅಸಿಸ್ಟೆಂಟ್ ಗಳಂತೆ ದ್ವಿಗುಣಗೊಳಿಸಲಾಗಿದೆ. ಹೆಚ್ಚುವರಿಯಾಗಿ ವಿವಿಧ ಅಳತೆಗಳಿಗೆ ಮತ್ತು ಇತರ ಉತ್ಪನ್ನಗಳು ಹೇಗೆ ಕಾಣುತ್ತದೆ ಎಂಬುದನ್ನು ತಿಳಿಯಲು ಒಂದು ಟಚ್ ಬಟನ್ ವ್ಯವಸ್ಥೆ ಇದೆ. ಇದರಿಂದಾಗಿ ಖರೀದಿದಾರರು ಸಂಪೂರ್ಣವಾಗಿ ಆ ದಿರಿಸು ಹೇಗೆ ಕಾಣಿಸುತ್ತದೆ ಮತ್ತು ಅದರ ಸ್ಪರ್ಶದ ಅನುಭವ ಹೇಗಿರುತ್ತದೆ ಎಂಬುದನ್ನು ಕಂಡುಕೊಳ್ಳಬಹುದು. ಜನರು ಇರುವಂಥ ಕೌಂಟರ್ ಗಳಲ್ಲಿ ಸಾಲಿನಲ್ಲಿಯೇ ನಿಂತು ಖರೀದಿಸಬೇಕು ಎಂದೇನಿಲ್ಲ. ಸ್ವಯಂ ಚೆಕ್ ಔಟ್ ಆಯ್ಕೆ ಮಾಡಿಕೊಳ್ಳಬಹುದು.

ಮೆಂತೆಬಾತ್

ಪಾಕ ಶಾಲೆ

ಬೇಕಾಗಿರುವ ಪದಾರ್ಥ

ಮಟನ್- ಒಂದು ಕೇಜಿ (ಚಿಕ್ಕ ತುಂಡುಗಳಾಗಿಸಿದ್ದು), ಅಚ್ಚ ಖಾರದ ಮೆಣಸಿನಪುಡಿ- ಒಂದು ದೊಡ್ಡ ಚಮಚ, ಕಾಶ್ಮೀರಿ ಚಿಲ್ಲಿ ಆದರೆ ಒಂದೂವರೆ ಚಮಚ), ಗರಂ ಮಸಾಲಾ ಪುಡಿ-ಒಂದು ದೊಡ್ಡ ಚಮಚ, ಕರಿಬೇವಿನ ಎಲೆಗಳು- ಸ್ವಲ್ಪ, ಅರಿಶಿನ ಪುಡಿ- ಸ್ವಲ್ಪ, ಹಸಿಮೆಣಸಿನ ಕಾಯಿ-ನಾಲ್ಕು (ಉದ್ದಕ್ಕೆ ಸೀಳಿದ್ದು), ಕಾಳುಮೆಣಸಿನ ಪುಡಿ- ಮೂರು ದೊಡ್ಡಚಮಚ, ದನಿಯಾ ಪುಡಿ: ಒಂದು ದೊಡ್ಡ ಚಮಚ, ಶುಂಠಿ-ಬೆಳ್ಳುಳ್ಳಿ ಪೇಸ್ಟ್: ಅರ್ಧ ದೊಡ್ಡ ಚಮಚ, ಎಣ್ಣೆ - ಸ್ವಲ್ಪ, ಉಪ್ಪು: ರುಚಿಗೆ ತಕ್ಕಷ್ಟು

ಮಾಡುವ ವಿಧಾನ

ಮಾಂಸದ ತುಂಡುಗಳನ್ನು ನೀರಿನಲ್ಲಿ ಚೆನ್ನಾಗಿ ತೊಳೆದು ನೀರೆಲ್ಲಾ ಹೊರಹೋಗುವಂತೆ ಬಸಿಯಿರಿ. ಇದಕ್ಕೆ ಅರಿಶಿನದ ಪುಡಿ ಹಚ್ಚಿ ಬದಿಗಿಡಿ. ಸುಮಾರು ಹದಿನೈದು ನಿಮಿಷದ ಬಳಿಕ ಪ್ರೆಶರ್ ಕುಕ್ಕರ್ ನಲ್ಲಿ ಕೊಂಚ ಎಣ್ಣೆ ಹಾಕಿ ಬಿಸಿಮಾಡಿ. ಬಿಸಿಯಾದ ಬಳಿಕ ಶುಂಠಿ ಬೆಳ್ಳುಳ್ಳಿ ಪೇಸ್ಟ್, ಅರಿಶಿನ ಪುಡಿ, ದನಿಯಾ ಪುಡಿ, ಖಾರದ ಪುಡಿ, ಉಪ್ಪು ಹಾಕಿ ಚಿಕ್ಕ ಉರಿಯಲ್ಲಿ ತಿರುವುತ್ತಾ ಹುರಿಯಿರಿ. ಕೊಂಚ ಕಂದು ಬಣ್ಣಕ್ಕೆ ತಿರುಗಿದ ಬಳಿಕ ಮಾಂಸದ ತುಂಡುಗಳನ್ನು ಹಾಕಿ ಕೆಲಕಾಲ ಹುರಿದು ಬಳಿಕ ಮುಚ್ಚಳ ಮುಚ್ಚಿ ಅತಿ ಕಡಿಮೆ ಉರಿಯಲ್ಲಿ ಸುಮಾರು ಹದಿನೈದು ನಿಮಿಷ ಬೇಯಲು ಬಿಡಿ. ಇನ್ನೊಂದು ಪಾತ್ರೆಯಲ್ಲಿ ಒಂದು ಚಮಚ ಎಣ್ಣೆ ಹಾಕಿ ಕರಿಬೇವಿನ ಎಲೆ, ಹಸಿಮೆಣಸಿನಕಾಯಿ ಹಾಕಿ ಕಂದು ಬಣ್ಣವಾಗುವವರೆಗೆ ಹುರಿಯಿರಿ. ಬಳಿಕ ಗರಂ ಮಸಾಲ ಪುಡಿ, ಕಾಳುಮೆಣಸಿನ ಪುಡಿ ಹಾಕಿ ಹುರಿಯಿರಿ. ನಂತರ ಪ್ರೆಶರ್ ಕುಕ್ಕರಿನಲ್ಲಿ ಬೇಯಿಸಿದ್ದ ಮಾಂಸದ ತುಂಡುಗಳನ್ನು ಇದಕ್ಕೆ ಹಾಕಿ ಚೆನ್ನಾಗಿ ಮಿಶ್ರಣ ಮಾಡಿ. ಚಿಕ್ಕ ಉರಿಯಲ್ಲಿಯೇ ನಡು ನಡುವೆ ತಿರುವುತ್ತಾ ಮಾಂಸ ಬೇಯಲು ಬಿಡಿ. ಹತ್ತು ನಿಮಿಷದ ಬಳಿಕ ಉರಿಯನ್ನು ನಂದಿಸಿ. ಇದೀಗ ಕೊತ್ತಂಬರಿ ಸೊಪ್ಪಿನೊಂದಿಗೆ ಅಲಂಕರಿಸಿದರೆ ರುಚಿಕರವಾದ ಮಟನ್ ಪೆಪ್ಪರ್ ಫ್ರೈ ಸವಿಯಲು ಸಿದ್ಧ.

ಆ ಪಾತ್ರ ಮಾಡಿದ್ದಕ್ಕೆ ಹೆಮ್ಮೆ ಇದೆ: ಶೋಭಿತಾ ಧುಲಿಪಾಲ

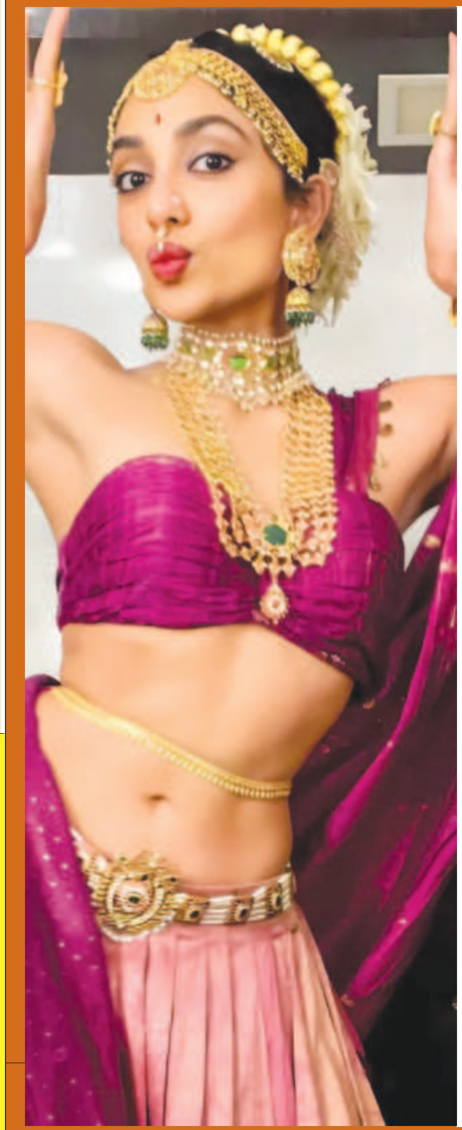

ಟಾಲಿವುಡ್ ನಟಿ ಶೋಭಿತಾ ಧುಲಿಪಾಲ ಸದ್ಯ ಹಾಲಿವುಡ್ ನ ಮಂಕಿ ಮ್ಯಾನ್ ಸಿನಿಮಾದಲ್ಲಿ ನಟಿಸಿದ್ದಾರೆ. ಈ ಸಿನಿಮಾ ಈಗಾಗಲೇ ಬೇರೆ ಬೇರೆ ದೇಶಗಳಲ್ಲಿ ಬಿಡುಗಡೆ ಆಗಿದ್ದು, ಭಾರತದಲ್ಲಿ ಇದೇ 26ರಂದು ತೆರೆಗೆ ಬರಲಿದೆ. ಚಿತ್ರದಲ್ಲಿ ಶೋಭಿತಾ ವೇಶ್ಯೆಯ ಪಾತ್ರ ಮಾಡಿದ್ದು, ಈ ಪಾತ್ರ ಮಾಡಿದ್ದಕ್ಕೆ ಹೆಮ್ಮೆ ಇದೆ ಎಂದು ನಟಿ ಹೇಳಿಕೊಂಡಿದ್ದಾರೆ.
ನಟಿ ಶೋಭಿತಾ ಹೆಸರು ನಟ ನಾಗಚೈತನ್ಯ ಜೊತೆ ಕೇಳಿ ಬಂದಿತ್ತು. ಇಬ್ಬರು ಡೇಟಿಂಗ್ ಮಾಡುತ್ತಿದ್ದು ಸದ್ಯದಲ್ಲೇ ಮದುವೆ ಯಾಗಲಿದ್ದಾರೆ ಎಂಬ ಸುದ್ದಿ ಹರಿದಾಡಿದೆ.
ಇದೇ ವಿಚಾರದಲ್ಲಿ ಅನಗತ್ಯವಾಗಿ ಸಮಂತಾ ಅವರನ್ನು ನಾಗ ಚೈತನ್ಯ ಫ್ಯಾನ್ಸ್ ಎಳೆದು ತಂದಿದ್ದರು. ಇವರೆಲ್ಲರಿಗೂ ಸಮಂತಾ ಖಡಕ್ ಉತ್ತರ ನೀಡಿದ್ದರು.
ಸಮಂತಾ ಜತೆಗಿನ ವಿಚ್ಛೇದನ ನಂತರ ನಾಗಚೈತನ್ಯ ನಟಿ ಶೋಭಿತಾ ಧುಲಿಪಾಲ ಜತೆ ಪ್ರೀತಿಯಲ್ಲಿದ್ದಾರಂತೆ. ಸಾಕಷ್ಟು ದಿನಗಳಿಂದ ನಾಗ ಚೈತನ್ಯ ಶೋಭಿತಾ ಜತೆ ಡೇಟಿಂಗ್ನಲ್ಲಿದ್ದಾರೆ. ಈ ಬಗ್ಗೆ ಸೋಷಿಯಲ್ ಮೀಡಿಯಾದಲ್ಲಿ ದೊಡ್ಡ ಮಟ್ಟದಲ್ಲಿ ಚರ್ಚೆ ಆಗುತ್ತಿದೆ. ಈ ವಿಷ್ಯಕ್ಕೆ ಸಮಂತಾ ಅವರನ್ನು ಎಳೆದಿದ್ದಾರೆ. ಅದಕ್ಕೆ ಸಮಂತಾ ಟ್ವೀಟ್ ಮೂಲಕ ಖಡಕ್ ಉತ್ತರ ನೀಡಿದ್ದಾರೆ.
ಆಕ್ಷನ ಥ್ರಿಲ್ಲರ್ ಮಂಕಿ ಮ್ಯಾನ್ ಚಿತ್ರಕ್ಕೆ ನಟ ದೇವ್ ಪಟೇಲ್ ಆಕ್ಷನ್ ಕಟ್ ಹೇಳಿದ್ದು ಚಿತ್ರದ ನಾಯಕನಾಗಿಯೂ ಕಾಣಿಸಿಕೊಂಡಿದ್ದಾರೆ. ಸಿನಿಮಾ ಹನುಮಂತನ ದಂತಕಥೆಯಿಂದ ಪ್ರೇರಿತವಾಗಿದ್ದು, ತನ್ನ ತಾಯಿಯನ್ನು ಕೊಂದ ಭ್ರಷ್ಟ ನಾಯಕರ ವಿರುದ್ಧ ಸೇಡು ತೀರಿಸಿಕೊಳ್ಳಲು ಪ್ರಯತ್ನಿಸುವ ವ್ಯಕ್ತಿಯ ಸುತ್ತ ಕಥೆ ಸುತ್ತುತ್ತದೆ. ಬಡವರು ಮತ್ತು ಶಕ್ತಿಹೀನರನ್ನು ವ್ಯವಸ್ಥಿತವಾಗಿ ಬಲಿಪಶು ಮಡುವ ವ್ಯವಸ್ಥೆಯನ್ನು ಚಿತ್ರದಲ್ಲಿ ಕಾಣಬಹುದಾಗಿದೆ.

ಲೋಟಸ್ ಸೀಡ್ಸ್ ಉಪಯೋಗ

ಹೆಲ್ತ್ ಟಿಪ್ಸ್

ಬಹಳಷ್ಟು ಜನರಿಗೆ ಕಮಲದ ಕಾಳು ಎಂದಾಕ್ಷಣ ಹೊಸತು ಎನಿಸುತ್ತದೆ. ಆದರೆ ತಾವರೆ ಹೂವುಗಳಿಂದ ಈ ಬೀಜ ಲಭ್ಯವಾಗುತ್ತದೆ.
ಇದನ್ನು ಕೆಲವರು ಲೋಟಸ್ ಸೀಡ್ಸ್ ಮತ್ತೆ ಕೆಲವರು ಲೋಟಸ್ ನಟ್ಸ್ ಎಂದು ಕರೆಯುತ್ತಾರೆ.
ಇದನ್ನು ಸಾರಿನಲ್ಲಿ ಕೆಲವರು ಬಳಸುವುದುಂಟು. ಈ ಬೀಜಗಳನ್ನು ಒಣಗಿಸಿ ಔಷಧ ತಯಾರಿಕೆಯಲ್ಲಿ ಬಳಸಲಾಗುತ್ತದೆ.
ಪ್ರಮುಖವಾಗಿ ಚೀನಿಯರು ಈ ಬೀಜಗಳಿಂದ ತಮ್ಮ ಸಂಪ್ರದಾಯ ಔಷಧಗಳನ್ನು ತಯಾರಿಸುತ್ತಾರೆ.
ಈ ಬೀಜಗಳಿಂದ ಸಾಕಷ್ಟು ಪೋಷಕಗಳು ಲಭ್ಯವಾಗುತ್ತವೆ. ಇವುಗಳಲ್ಲಿ ಪ್ರೋಟೀನ್ ನೊಂದಿಗೆ ಮೆಗ್ನೀಶಿಯಂ, ಪೊಟಾಶಿಯಂ, ಫಾಸ್ಪರಸ್ ನಂತಹ ಖನಿಜಗಳು, ಐರನ್, ಜಿಂಕ್ ನಂತಹ ಲೋಹ ಧಾತುಗಳು ಪುಷ್ಕಳವಾಗಿ ಇರುತ್ತವೆ.
ಈ ಬೀಜಗಳಲ್ಲಿ ಎಲ್ ಐ ಸೋಯಾಸ್ಪರೆಲ್ ಮಿಥೈಲ್ ಟ್ರಾನ್ಸ್ ಫೆರೇಜ್ ಎಂಬ ಎಂಜೈಮ್ ಇದೆ. ಇದು ನಮ್ಮಲ್ಲಿ ಬಲಹೀನವಾದ ಕಣಜಾಲವನ್ನು ತುಂಬಾ ವೇಗವಾಗಿ ರಿಪೇರಿ ಮಾಡುತ್ತದೆ. ಅದರಿಂದಾಗಿಯೇ ಇವುಗಳನ್ನು ತಿನ್ನುವವರು ಬಹಳಷ್ಟು ಕಾಲ ಯೌವನದ ಹುಮ್ಮಸ್ಸನ್ನು ಹೊಂದಿರುತ್ತಾರೆ.
ಲೋಟಸ್ ಬೀಜಗಳಲ್ಲಿನ ಈ ಗುಣದ ಕಾರಣದಿಂದಾಗಿ ಬಹಳಷ್ಟು ಕಾಸ್ಮೆಟಿಕ್ ಕಂಪನಿಗಳು ಸಿದ್ಧಪಡಿಸುವ ಔಷಧಗಳಲ್ಲಿ ಇದನ್ನು ಬಳಸಲಾಗುತ್ತದೆ. ಈ ಕಾಳುಗಳಲ್ಲಿ ಲಭ್ಯವಾಗುವ ಕಿಂಪ್ ಫೆರಾಲ್ ಎಂಬ ಫ್ಲೇವನಾಯ್ಡ್ ಪೋಷಕವು ದವಡೆಯಲ್ಲಿ ಉಂಟಾಗುವಂತಹ ನೋವು, ಬಾವು, ಉರಿಯನ್ನು ಸಮರ್ಥವಾಗಿ ನಿವಾರಿಸಿ ದಂತಗಳ ಆರೋಗ್ಯ ಚೆನ್ನಾಗಿರುವಂತೆ ಮಾಡುತ್ತದೆ. ಅದಕ್ಕಾಗಿಯೇ ದೀರ್ಘಕಾಲದ ಯೌವನ ಮತ್ತು ದಂತಗಳ ಆರೋಗ್ಯ ಉತ್ತಮವಾಗಿರಬೇಕು ಎಂದರೆ ಕಮಲದ ಬೀಜಗಳನ್ನು ಉಪಯೋಗಿಸುವುದು ಒಳಿತು.

ವಿಶ್ವ ಕಲಾ ದಿನ

ಕಲೆಯ ಇತಿಹಾಸವನ್ನು ತಿಳಿಯುವುದರ ಜೊತೆಗೆ ಸ್ಮರಿಸಲು ಮತ್ತು ಕಲಾವಿದರು ನೀಡಿದಂತಹ ಕೊಡುಗೆಗಳನ್ನು ಗೌರವಿಸಲು ಪ್ರತೀ ವರ್ಷ ಎ. 15ರಂದು ವಿಶ್ವ ಕಲಾ ದಿನವನ್ನು ಆಚರಿಸಲಾಗುತ್ತದೆ. ಈ ದಿನವು ಸಾರ್ವಕಾಲಿಕ ಶ್ರೇಷ್ಠ ಕಲಾವಿದರಲ್ಲಿ ಒಬ್ಬರೆಂದು ಪರಿಗಣಿಸಲ್ಪಟ್ಟ ಪ್ರಸಿದ್ಧ ಕಲಾವಿದ ಲಿಯೊನಾರ್ಡೊ ಡಾ ವಿಂಚಿ ಅವರ ಜನ್ಮದಿನವಾಗಿದೆ.
ಚಿತ್ರಕಲೆಮಾನವನ ಉಗಮದೊಂದಿಗೆ ಬೆಳೆದು ಬಂದಿದೆ. ಇಂದಿಗೂ ಅಕ್ಷರಗಳ ಮೂಲಕ ಹೇಳಲಾಗದ್ದನ್ನು ಚಿತ್ರಗಳಲ್ಲಿ ಹೇಳಲಾಗುತ್ತದೆ. ಹಾಗಾಗಿಯೇ ಇಂತಹಕಲೆಯ ಇತಿಹಾಸವನ್ನು ತಿಳಿಯುವುದರ ಜೊತೆಗೆ ಸ್ಮರಿಸಲು ಮತ್ತು ಕಲಾವಿದರು ನೀಡಿದಂತಹ ಕೊಡುಗೆಗಳನ್ನು ಗೌರವಿಸಲು ಪ್ರತೀ ವರ್ಷ ಎ. 15ರಂದು ವಿಶ್ವ ಕಲಾ ದಿನವನ್ನು ಆಚರಿಸಲಾಗುತ್ತದೆ. ಈ ದಿನವು ಸಾರ್ವಕಾಲಿಕ ಶ್ರೇಷ್ಠ ಕಲಾವಿದರಲ್ಲಿ ಒಬ್ಬರೆಂದು ಪರಿಗಣಿಸಲ್ಪಟ್ಟ ಪ್ರಸಿದ್ಧ ಕಲಾವಿದ ಲಿಯೊನಾರ್ಡೊ ಡಾ ವಿಂಚಿ ಅವರ ಜನ್ಮದಿನವಾಗಿದೆ.
ವಿಶ್ವ ಕಲಾ ದಿನವು ಕಲಾತ್ಮಕ ಸೃಷ್ಟಿ ಮತ್ತು ಸಮಾಜದ ನಡುವಿನ ಸಂಪರ್ಕವನ್ನು ಬಲಪಡಿಸುತ್ತದೆ, ವಿಶ್ವಾದ್ಯಂತ ಕಲೆಯ ವೈವಿಧ್ಯತೆಯ ಬಗ್ಗೆ ಹೆಚ್ಚಿನ ಜಾಗೃತಿ ಮೂಡಿಸುತ್ತದೆ. ಯುನೆಸ್ಕೋ ಕೂಡ 2019 ರಲ್ಲಿ ತನ್ನ ಸಾಮಾನ್ಯ ಸಮ್ಮೇಳನದ 40 ನೇ ಅಧಿವೇಶನದಲ್ಲಿ ಈ ದಿನವನ್ನು ಘೋಷಿಸಿತು. ಕಲಾವಿದರು ಕಲೆಗೆ ನೀಡಿದಂತಹ ಕೊಡುಗೆಗಳನ್ನು ಗೌರವಿಸಲು ಮತ್ತು ನಮ್ಮ ಜೀವನದಲ್ಲಿ ಕಲೆಯ ಮಹತ್ವವನ್ನು ಅರಿತುಕೊಳ್ಳಲು ಈ ದಿನವನ್ನು ಆಚರಿಸಲಾಗುತ್ತದೆ.
2012 ರಲ್ಲಿ ಮೊದಲ ಬಾರಿಗೆ ವಿಶ್ವ ಕಲಾ ದಿನವನ್ನು ಆಚರಿಸಲಾಯಿತು, ಪ್ರಸಿದ್ಧ ಕಲಾವಿದ ಲಿಯನಾರ್ಡೊ ಡ ವಿಂಚಿ ಅವರ ಸ್ಮರಣಾರ್ಥ ಈ ದಿನವನ್ನು ಆಚರಣೆ ಮಾಡಲಾಗುತ್ತದೆ. ಅವರ 'ಮೊನಾಲಿಸಾ' ಕಲಾಕೃತಿ ಬಹಳ ಹೆಸರುವಾಸಿಯಾಗಿದೆ. ಈ ವರ್ಣಚಿತ್ರವನ್ನು ವಿಶ್ವದ ಅತ್ಯಂತ ಪ್ರಭಾವಶಾಲಿ ಚಿತ್ರಕಲೆಗಳಲ್ಲಿ ಒಂದು ಎಂದು ಪರಿಗಣಿಸಲಾಗಿದೆ.
ವಿಶ್ವ ಕಲಾ ದಿನವನ್ನು ಆಚರಿಸುತ್ತಿರುವುದರಿಂದ, ಜನರು ಈ ಬಗ್ಗೆ ಪರಸ್ಪರ ಚರ್ಚಿಸುತ್ತಾರೆ. ತಮ್ಮ ಅಭಿಪ್ರಾಯಗಳನ್ನು ಹಂಚಿಕೊಳ್ಳಲು ಒಂದು ಅವಕಾಶ ದೊರೆಯುತ್ತದೆ. ಅಲ್ಲದೆ, ಈ ದಿನವು ಕಲಾವಿದರಿಗೆ ಹೆಚ್ಚು ಹೆಚ್ಚು ಪ್ರೋತ್ಸಾಹ ಮತ್ತು ಅವರ ಕಲೆಗೆ ಸ್ಫೂರ್ತಿ ನೀಡಿದಂತಾಗುತ್ತದೆ. ಇದೆಲ್ಲದರ ಜೊತೆಗೆ ಸ್ಥಳೀಯ ಕಲಾವಿದರಿಗೆ ಪ್ರೋತ್ಸಾಹ ನೀಡಿದಂತಾಗುತ್ತದೆ.
ಈ ದಿನವನ್ನು ಸ್ಮರಿಸಲು ಮತ್ತು ಅವರು ಮಾಡಿದಂತಹ ಕೆಲಸವನ್ನು ಗೌರವಿಸಲು ವಿಶ್ವದಾದ್ಯಂತ ಚರ್ಚೆಗಳು, ಸಾಂಸ್ಕೃತಿಕ ಕಾರ್ಯಕ್ರಮಗಳು, ಕಾರ್ಯಾಗಾರಗಳು ಮತ್ತು ಸಮ್ಮೇಳನಗಳಂತಹ ಹಲವಾರು ಚಟುವಟಿಕೆಗಳನ್ನು ಆಯೋಜಿಸಲಾಗುತ್ತಿದೆ. ಭಾರತೀಯ ಕಲೆಯ ಸೂಕ್ಷ್ಮ ಕಲಾ ಶೈಲಿಗಳಾದ ಕಾಂಗ್ರಾ ಶೈಲಿ, ಮೈಸೂರು ಶೈಲಿಯ ಉತ್ಕೃಷ್ಟ ಚಿತ್ರಗಳು, ತಂಜಾವೂರು ಶೈಲಿ, ಗ್ರಾಮೀಣ ಜನಪದರ ಶೈಲಿಗಳಾದ ಮಧುಬನಿ, ವಾರ್ಲಿ, ಪಟ್ಟಾ, ಕಾವಿ ಕಲೆ ಮುಂತಾದ ಚಿತ್ರಗಳ ಸೊಗಸನ್ನು ಕಾಣುವ ಮೂಲಕ ನಾವು ವಿಶ್ವ ಕಲಾ ದಿನವನ್ನು ಸಂಭ್ರಮಿಸಬಹುದಾಗಿದೆ.

ತುಟಿ ಹೊಳೆಯಬೇಕೆಂದರೆ ನೈಸರ್ಗಿಕ ಮದ್ದು

ಬ್ಯೂಟಿ ಟಿಪ್ಸ್

ಅಂದದ ತುಟಿ ಹೊಂದುವ ಬಯಕೆ ಎಲ್ಲರದ್ದು. ಅದಕ್ಕಾಗಿ ಹಲವು ಪ್ರಯೋಗಗಳನ್ನು ಮಾಡಿರುತ್ತೇವೆ. ನೈಸರ್ಗಿಕವಾಗಿ ತುಟಿಯ ಅಂದವನ್ನು ವೃದ್ಧಿಸುವ ವಿಧಾನವನ್ನು ತಿಳಿಯೋಣ. ನಾವು ಬಳಸುವ ರಾಸಾಯನಿಕಗಳಾದ ಲಿಪ್ಸ್ಟಿಕ್, ಲಿಪ್ ಗ್ಲೋಸ್ ಮುಂತಾದವು ರಾಸಾಯನಿಕ ಮಿಶ್ರಣಗಳಿಂದ ಕೂಡಿರುತ್ತದೆ.
ಧೂಮಪಾನ ಮತ್ತು ಮದ್ಯಪಾನ ಮಾಡುವುದರಿಂದ ತುಟಿ ಕಪ್ಪು ಬಣ್ಣಕ್ಕೆ ತಿರುಗುವುದು ಸಹಜ. ಬಟ್ಟಲಲ್ಲಿ ದಾಳಿಂಬೆ ಬೀಜ ಹಾಕಿ ಅದನ್ನು ಚೆನ್ನಾಗಿ ಜಜ್ಜಿ. ಬಳಿಕ ಹಾಲಿನ ಕೆನೆಯೊಂದಿಗೆ ಬೆರೆಸಿ ತುಟಿಗಳಿಗೆ ಹಚ್ಚಿ. ಸ್ವಲ್ಪ ಸಮಯದ ಬಳಿಕ ತೆಗೆಯಿರಿ. ಕಿತ್ತಳೆ ಹಣ್ಣಿನ ಸಿಪ್ಪೆಯನ್ನು ತುಟಿಗಳ ಮೇಲೆ ಉಜ್ಜುವುದರಿಂದ ತುಟಿಗಳ ಅಂದ ಹೆಚ್ಚಾಗುತ್ತದೆ.
ಕ್ಯಾರೆಟ್ ರಸ, ಬಿಟ್ರೂಟ್ ರಸವನ್ನು ತುಟಿಗಳ ಮೇಲೆ ಲೇಪಿಸುವುದರಿಂದ ಕೆಲವೇ ದಿನಗಳಲ್ಲಿ ಉತ್ತಮ ಫಲಿತಾಂಶ ಪಡೆಯಬಹುದು. ರಾತ್ರಿ ಮಲಗುವ ಮುಂಚೆ ನಿಂಬೆ ರಸ ಮತ್ತು ಗ್ಲಿಸರಿನ್ ಮಿಶ್ರಣವನ್ನು ತುಟಿಗಳಿಗೆ ಲೇಪಿಸಿ, ಇದನ್ನು ರಾತ್ರಿ ಪೂರ್ತಿ ಬಿಟ್ಟು ಮರುದಿನ ಬೆಳಗ್ಗೆ ತೊಳೆಯಬೇಕು. ಈ ರೀತಿ ವಾರಕ್ಕೊಮ್ಮೆ ಮಾಡಿದರೆ ಹೊಳೆಯುವ ತುಟಿಗಳನ್ನು ಪಡೆಯಬಹುದು.

ರಾಶಿ ಭವಿಷ್ಯ

ಜಯಶ್ರೀ.ಬಿ.ಆರ್
ಖ್ಯಾತ ಜ್ಯೋತಿಷಿ
ದೂರವಾಣಿ–9964739507
www.jyotishyavaastu.com

ಮೇಷ: ಭೂ ಲಾಭ, ಕಾರ್ಯಸಿದ್ಧಿ, ಮಾತಿನ ಮೇಲೆ ಹಿಡಿತವಿರಲಿ, ನಿಮ್ಮ ಶ್ರಮಕ್ಕೆ ತಕ್ಕ ಫಲ, ವೈರಿಗಳಿಂದ ದೂರವಿರಿ.

ವೃಷಭ: ದಿನಸಿ ವ್ಯಾಪಾರಿಗಳಿಗೆ ಲಾಭ, ಕುಟುಂಬ ಸೌಖ್ಯ, ಪ್ರತಿಷ್ಠಿತ ಜನರ ಪರಿಚಯ, ಬಾಕಿ ವಸೂಲಿ, ಸಲ್ಲದ ಅಪವಾದ.

ಮಿಥುನ: ಚೋರ ಭಯ, ಯತ್ನ ಕಾರ್ಯಜಯ, ವ್ಯವಹಾರದಲ್ಲಿ ದೃಷ್ಟಿ ದೋಷ, ಉದರಬಾಧೆ, ಕೋಪ ಜಾಸ್ತಿ

ಕಟಕ: ವಿದೇಶ ಪ್ರಯಾಣ, ಕೃಷಿಕರಿಗೆ ನಷ್ಟ, ಎಲ್ಲಿ ಹೋದರು ಅಶಾಂತಿ, ವಿಪರೀತ ಹಣವ್ಯಯ, ದುಃಖ.

ಸಿಂಹ: ಸ್ವಲ್ಪ ಹಣ ಬಂದರೂ ಉಳಿಯುವುದಿಲ್ಲ, ನಂಬಿಕೆ ದ್ರೋಹ, ಮನಕ್ಲೇಶ, ವಿದ್ಯಾರ್ಥಿಗಳಿಗೆ ಶುಭ.

ಕನ್ಯಾ: ಕೆಲಸ ಕಾರ್ಯಗಳಲ್ಲಿ ಯಶಸ್ಸು, ಪಾಪ ಬುದ್ಧಿ, ಅನಾರೋಗ್ಯ, ಹಿತೈಷಿಗಳಿಂದ ಸಲಹೆ, ಕೋಪ ಜಾಸ್ತಿ.

ತುಲಾ: ಕುಟುಂಬದಲ್ಲಿ ನೆಮ್ಮದಿ, ಆಪ್ತರ ಹಿತ ನುಡಿ, ಅನಾವಶ್ಯಕ ಖರ್ಚು, ಕುತಂತ್ರದಿಂದ ಹಣ ಸಂಪಾದನೆ.

ವೃಶ್ಚಿಕ: ಸರ್ಕಾರಿ ಕೆಲಸಗಳಲ್ಲಿ ಒತ್ತಡ, ಆರ್ಥಿಕ ಪರಿಸ್ಥಿತಿ ಬಿಕ್ಕಟ್ಟು, ಮಿತ್ರರಿಂದ ಸಹಾಯ, ಕೃಷಿಕರಿಗೆ ಅಲ್ಪ ಆದಾಯ.

ಧನಸ್ಸು: ಸಮಾಜದಲ್ಲಿ ಗೌರವ, ಔತಣ ಕೂಟಗಳಲ್ಲಿ ಭಾಗಿ, ದೇವತಾ ಕಾರ್ಯ, ಕುಟುಂಬದಲ್ಲಿ ನೆಮ್ಮದಿ, ಧನ ಲಾಭ.

ಮಕರ: ಅನಗತ್ಯ ಹಸ್ತಕ್ಷೇಪ, ಉದ್ಯೋಗ ಪ್ರಾಪ್ತಿ, ಸ್ತ್ರೀಯರಿಗೆ ನೆಮ್ಮದಿ, ಅಪರಿಚಿತರಿಂದ ದೂರವಿರಿ.

ಕುಂಭ: ಆತ್ಮೀಯರಲ್ಲಿ ಪ್ರೀತಿ, ಶರೀರದಲ್ಲಿ ತಳಮಳ, ಸಾಲ ಬಾಧೆ, ದೂರ ಪ್ರಯಾಣ, ಸಕಾಲದಲ್ಲಿ ಕೆಲಸ ಆಗುವುದಿಲ್ಲ.

ಮೀನ : ಸಂಕಷ್ಟ ಹೆಚ್ಚುವುದು, ರೋಗಭಾದೆ, ಅನಿರೀಕ್ಷಿತ ಲಾಭ, ದಾಯಾದಿ ಕಲಹ, ಮಾತಿನ ಮೇಲೆ ಹಿಡಿತವಿರಲಿ.

ಬೆಂಗಳೂರಿನ ಉದ್ಯೋಗಿಗಳಿಗೆ ರಿಯಾಯಿತಿಯ ಕ್ಯಾಬ್ ರೈಡ್ ಕೊಡುಗೆ

ಭಾರತದ ಮುಂಚೂಣಿಯ ಆಪ್-ಆಧರಿತ ಡಿಜಿಟಲ್ ಮೀಟರ್ ಟ್ಯಾಕ್ಸಿ ಸೇವೆ. ವಯಾಡಾಟ್ಸ್ ಸ್ಟಾರ್ಟಪ್ ಗಳಿಗೆ ಸಹಯೋಗ ಮತ್ತು ಪಾಲುದಾರಿಕೆಗಳನ್ನು ವಿಸ್ತರಿಸುವ ಹೊಸ ಅವಕಾಶ ಪ್ರಕಟಿಸುತ್ತಿದ್ದು, ಇದು ಬೆಂಗಳೂರಿನಲ್ಲಿ ಹೆಚ್ಚುತ್ತಿರುವ ಕ್ಯಾಬ್ ಸೇವೆಗಳ ಬೆಲೆಗಳಿಂದ ಅವರ ಉದ್ಯೋಗಿಗಳಿಗೆ ರಿಯಾಯಿತಿಯ ಕ್ಯಾಬ್ ರೈಡ್, ಗಳನ್ನು ನೀಡುವ ಉದ್ದೇಶ ಹೊಂದಿದೆ. ಈ ವಿಶೇಷವಾದ ಉದ್ಯೋಗಿಗಳ ರಿಯಾಯಿತಿ ಕೋಡ್ ಗಳನ್ನು ವಯಾಡಾಟ್ಸ್, ಸ್ಪರ್ಧಾತ್ಮಕ ಬೆಲೆಯೊಂದಿಗೆ ನೀಡುತ್ತಿದ್ದು ಇದು ರೈಡ್ ಬಾಡಿಗೆಯನ್ನು ಗಮನಾರ್ಹವಾಗಿ ಕಡಿಮೆ ಮಾಡುತ್ತದೆ ಮತ್ತು ಒತ್ತಡದ ಅವಧಿಯಲ್ಲೂ ಕೈಗೆಟುಕುವ ಸಂಚಾರ ಸಾಧ್ಯವಾಗಿಸುತ್ತದೆ.
ಬೆಂಗಳೂರು ಭಾರತದ ಸಿಲಿಕಾನ್ ವ್ಯಾಲಿ ಎಂದು ಖ್ಯಾತಿ ಪಡೆದಿದ್ದು ದೇಶದ ಶೇ.20ರಷ್ಟು ಸ್ಟಾರ್ಟಪ್ ಗಳು ನಗರದಲ್ಲಿದ್ದು ಕ್ಯಾಬ್ ಒತ್ತಡದ ಅವಧಿಯಲ್ಲಿ ಕ್ಯಾಬ್ ದರಗಳ ಹೆಚ್ಚಳ ಕಾಣುತ್ತದೆ. ವಯಾಡಾಟ್ಸ್ ಈ ಹೊಸ ವಿಶೇಷತೆಯು ಸಹಯೋಗ ಹೊಂದಿದ ಕಂಪನಿಯ ಉದ್ಯೋಗಿಗಳಿಗೆ ರಿಯಾಯಿತಿ ದರಗಳನ್ನು ಪಡೆಯಲು ಈಗಾಗಲೇ ಸ್ಪರ್ಧಾತ್ಮಕವಾಗಿರುವ ದರಗಳಲ್ಲಿ ವಿಶಿಷ್ಟ ಡಿಸ್ಕೌಂಟ್ ಕೋಡ್ ಗಳ ಮೂಲಕ ಪಡೆಯಲು ಅವಕಾಶ ನೀಡುತ್ತದೆ. ವಯಾಡಾಟ್ಸ್ ಡಿಜಿಟಲ್ ಮೀಟರ್ ಟ್ಯಾಕ್ಸಿ ಮಾದರಿಯು ಚಾಲಕ ಹಾಗೂ ರೈಡರ್ ಗಳಿಗೆ ನ್ಯಾಯಯುತ ದರಗಳನ್ನು ನೀಡುತ್ತದೆ.
ವಯಾಡಾಟ್ಸ್ ಪ್ರತಿನಿಧಿಯು, ''ನಗರದಲ್ಲಿ ಸ್ಟಾರ್ಟಪ್ ಗಳ ಹರಿವು ಹೆಚ್ಚಾದಂತೆ ಬೆಂಗಳೂರಿನಲ್ಲಿ ಒತ್ತಡದ ಅವಧಿಯಲ್ಲಿ ಕ್ಯಾಬ್ ದರಗಳು ಅಪಾರ ಏರಿಕೆಯಾಗುವ ಮೂಲಕ ಉದ್ಯೋಗಿಗಳು/ಕಾರ್ಯಪಡೆಗೆ ಸಕಾಲಕ್ಕೆ ಕ್ಯಾಬ್ ರೈಡ್ ದೊರೆಯದಂತೆ ಮಾಡುತ್ತವೆ, ಅವರು ಕಡಿಮೆ ಬೆಲೆಯ ಕ್ಯಾಬ್ ದೊರೆಯಲು ಹೆಚ್ಚು ಸಮಯ ಕಾಯಬೇಕು ಅಥವಾ ಹೆಚ್ಚಿನ ದರ ಪಾವತಿಸಬೇಕಾಗುವುದು ಉದ್ಯೋಗಿಗಳ ಮಾನಸಿಕ ಮತ್ತು ದೈಹಿಕ ಆರೋಗ್ಯದ ಮೇಲೆ ಪರಿಣಾಮ ಬೀರುತ್ತದೆ. ವಯಾಡಾಟ್ಸ್ ಬಿಡುಗಡೆ ಮಾಡಿರುವ ಹೊಸ ಫೀಚರ್ ನಮ್ಮೊಂದಿಗೆ ಸಹಯೋಗ ಹೊಂದಿರುವ ಉದ್ಯೋಗಿಗಳ ಸಂಚಾರ ಪ್ರಕ್ರಿಯೆಯನ್ನು ಸರಳಗೊಳಿಸುತ್ತದೆ, ಅದು ಬೆಲೆ ಕಡಿಮೆ ಮಾಡುವುದಷ್ಟೇ ಅಲ್ಲದೆ ಪ್ರತಿನಿತ್ಯ ಅವರ 'ಅಚ್ಚುಮೆಚ್ಚಿನ' ಚಾಲಕನೊಂದಿಗೆ ಪ್ರಯಾಣಿಸುವ ಅವಕಾಶ ನೀಡುತ್ತದೆ.

ಸಂಜೆ ಮುಗಿಲು
ಸೋಮವಾರ
15.4.2024
7

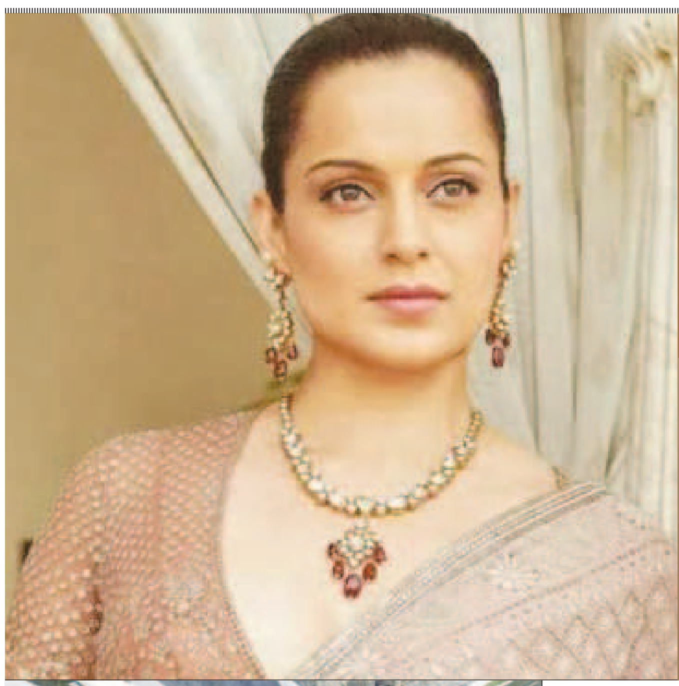

ಕಂಗನಾ ರನೌತ್ ವಿರುದ್ಧ ವಿಕ್ರಮಾದಿತ್ಯ ಸಿಂಗ್ ಕಣಕ್ಕೆ

ನವದೆಹಲಿ: ಲೋಕಸಭಾ ಚುನಾವಣೆಗಾಗಿ ಕಾಂಗ್ರೆಸ್ ಶನಿವಾರ 16 ಕ್ಷೇತ್ರಗಳಿಗೆ ಅಭ್ಯರ್ಥಿಗಳನ್ನು ಘೋಷಿಸಿದ್ದು, ಕೇಂದ್ರದ ಮಾಜಿ ಸಚಿವ ಮನೀಷ್ ತಿವಾರಿ ಅವರನ್ನು ಚಂಡೀಗಢ ಕ್ಷೇತ್ರದಿಂದ ಕಣಕ್ಕಿಳಿಸಿದೆ.
ಹಿಮಾಚಲ ಪ್ರದೇಶದ ಮಂಡಿ ಕ್ಷೇತ್ರದ ಟಿಕೆಟ್‌ಅನ್ನು ಹಿಮಾಚಲ ಪ್ರದೇಶದ ಸಚಿವ ವಿಕ್ರಮಾದಿತ್ಯ ಸಿಂಗ್ ಅವರಿಗೆ ನೀಡಿದೆ. ವಿಕ್ರಮಾದಿತ್ಯ ಅವರು ಬಿಜೆಪಿಯ ಕಂಗನಾ ರನೌತ್ ವಿರುದ್ಧ ಪೈಪೋಟಿ ನಡೆಸಲಿದ್ದಾರೆ.
ಕಾಂಗ್ರೆಸ್ ಇದರೊಂದಿಗೆ ಒಟ್ಟು 259 ಕ್ಷೇತ್ರಗಳಿಗೆ ಅಭ್ಯರ್ಥಿಗಳನ್ನು ಘೋಷಿಸಿದಂತಾಗಿದೆ. ಶನಿವಾರ ನಡೆದ ಕೇಂದ್ರ ಚುನಾವಣಾ ಸಮಿತಿ ಸಭೆಯಲ್ಲಿ (ಸಿಇಸಿ) ಹಿಮಾಚಲ ಪ್ರದೇಶ, ಹರಿಯಾಣ, ಪಂಜಾಬ್ ಮತ್ತು ದೆಹಲಿಯ ಕೆಲವು ಕ್ಷೇತ್ರಗಳಿಗೆ ಅಭ್ಯರ್ಥಿಗಳನ್ನು ಅಂತಿಮಗೊಳಿಸಲಾಯಿತು.

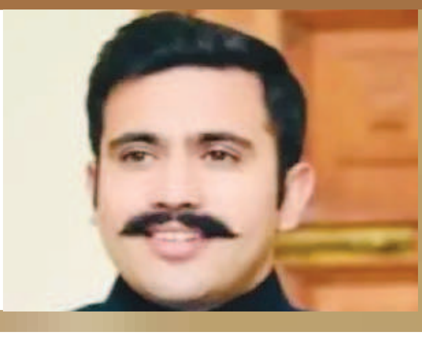

ಮೋದಿ ಅಧಿಕಾರಕ್ಕೆ ಮರಳಿದರೆ ದೇಶಕ್ಕೆ ವಿನಾಶ: ನಿರ್ಮಲಾ ಸೀತಾರಾಮನ್ ಪತಿ ಪರಕಲ ಪ್ರಭಾಕರ

ಹೊಸದಿಲ್ಲಿ: ಪ್ರಧಾನಿಯಾಗಿ ನರೇಂದ್ರ ಮೋದಿಯವರ 10 ವರ್ಷಗಳ ಅಧಿಕಾರಾವಧಿಯನ್ನು ಕಟುವಾಗಿ ಟೀಕಿಸಿರುವ ಲೇಖಕ ಹಾಗೂ ಆರ್ಥಿಕ ತಜ್ಞ, ಕೇಂದ್ರ ವಿತ್ತಸಚಿವೆ ನಿರ್ಮಲಾ ಸೀತಾರಾಮನ್ ಅವರ ಪತಿ ಪರಕಲ ಪ್ರಭಾಕರ ಅವರು, 'ಮೋದಿ ಸರ್ವಾಧಿಕಾರಿಯಾಗಿದ್ದಾರೆ ಮತ್ತು ನಮ್ಮ ಪ್ರಜಾಪ್ರಭುತ್ವ ಬಿಕ್ಕಟ್ಟಿನಲ್ಲಿದೆ, ನಮ್ಮ ಸಾಮಾಜಿಕ ಸ್ವರೂಪಕ್ಕೆ ಧಕ್ಕೆಯುಂಟಾಗಿದೆ, ನಮ್ಮ ಆರ್ಥಿಕತೆಯು ಅಪಾಯದಲ್ಲಿದೆ ಮತ್ತು ನಮ್ಮನ್ನು ಕತ್ತಲೆಯುಗಕ್ಕೆ ಮರಳಿ ತಳ್ಳಲಾಗುತ್ತಿದೆ' ಎಂದು ಹೇಳಿದ್ದಾರೆ.
ಸುದ್ದಿ ಜಾಲತಾಣ thewire.inಗಾಗಿ ಕರಣ್ ಥಾಪರ್ ಗೆ ನೀಡಿರುವ ಸಂದರ್ಶನದಲ್ಲಿ ಪ್ರಭಾಕರ, ಪ್ರಸಕ್ತ ಸರಕಾರವು ಅಧಿಕಾರಕ್ಕೆ ಮರಳಿದರೆ ಅದು ಭಾರತದ ಪಾಲಿಗೆ ವಿನಾಶಕಾರಿಯಾಗಲಿದೆ ಎಂದು ಕಳವಳ ವ್ಯಕ್ತಪಡಿಸಿದರು. ಆದಾಗ್ಯೂ ಇಂತಹ ಸಾಧ್ಯತೆಯಿಲ್ಲ ಎಂದು ನಂಬಿರುವ ಪ್ರಭಾಕರ, ಮುಂಬರುವ ಚುನಾವಣೆಗಳಲ್ಲಿ 220-230ಕ್ಕಿಂತ ಹೆಚ್ಚಿನ ಸ್ಥಾನಗಳನ್ನು ಗೆಲ್ಲುವುದು ಬಿಜೆಪಿಗೆ ಕಠಿಣವಾಗಲಿದೆ ಎಂದು ಹೇಳಿದರು.
ತನ್ನ ಚುನಾವಣಾ ವಿಶ್ಲೇಷಣೆಯನ್ನು ವಿವರಿಸಿದ ಅವರು, ಉತ್ತರ ಭಾರತದಲ್ಲಿ ಮೋದಿ ಮತ್ತು ಬಿಜೆಪಿ 50ರಿಂದ 60 ಹಾಗೂ ಆಂಧ್ರ ಪ್ರದೇಶದಲ್ಲಿ ಅದು ಗೆಲ್ಲಬಹುದಾದ ಸ್ಥಾನಗಳನ್ನು ಪರಿಗಣಿಸಿದ ನಂತರವೂ ದಕ್ಷಿಣದಲ್ಲಿ ಬಹುಶಃ 10ರಿಂದ 12 ಸ್ಥಾನಗಳನ್ನು ಕಳೆದುಕೊಳ್ಳಬಹುದು ಎಂದರು.
ಮೋದಿಯವರ ಗಳಿಕೆಯು 230ಕ್ಕೆ ಸೀಮಿತಗೊಳಿಸಿದರೆ ಬಹುಮತವನ್ನು ಕ್ರೋಢೀಕರಿಸುವ ಚಾತುರ್ಯತೆಯು ಅವರ ಬಳಿ ಇಲ್ಲ ಅಥವಾ ಅದಕ್ಕೆ ನೆರವಾಗಬಹುದಾದ ಜನರೂ ಅವರ ಬಳಿಯಿಲ್ಲ, ಆದ್ದರಿಂದ ಅವರು ಪ್ರತಿಪಕ್ಷದಲ್ಲಿ ಕುಳಿತುಕೊಳ್ಳುವುದು ಅನಿವಾರ್ಯವಾಗಲಿದೆ ಎಂದೂ ಪ್ರಭಾಕರ ಹೇಳಿದರು.

ಜೂ.29ರಿಂದ ಅಮರನಾಥ ಯಾತ್ರೆ ಆರಂಭ

ಶ್ರೀನಗರ: ಪ್ರಸಕ್ತ ಸಾಲಿನಡಿ ಅಮರನಾಥ ದೇಗುಲಕ್ಕೆ ವಾರ್ಷಿಕ ಯಾತ್ರೆಯು ಜೂನ್ 29ರಿಂದ ಆರಂಭಗೊಂಡು, ಆಗಸ್ಟ್ 19ರಂದು ಕೊನೆಗೊಳ್ಳಲಿದೆ ಎಂದು ಶ್ರೀ ಅಮರನಾಥ ದೇಗುಲ ಮಂಡಳಿ (ಎಸ್‌ಎಎಸ್‌ಬಿ) ಇಂದು ಪ್ರಕಟಿಸಿದೆ. 52 ದಿನಗಳ ಯಾತ್ರೆಗೆ ಮುಂಗಡ ನೋಂದಣಿಯನ್ನು ಏಪ್ರಿಲ್ 15ರಿಂದ ಆರಂಭಿಸಲಾಗುವುದು ಎಂದು ಮಂಡಳಿ ತಿಳಿಸಿದೆ. ಅಮರನಾಥ ದೇವಾಲಯವು ದಕ್ಷಿಣ ಕಾಶ್ಮೀರದ ಹಿಮಾಲಯದಲ್ಲಿ ನೆಲೆಗೊಂಡಿದ್ದು, ಸುಮಾರು 3,880 ಮೀಟರ್ ಎತ್ತರದಲ್ಲಿದೆ. ವಾರ್ಷಿಕ ಯಾತ್ರೆಯು ಅನಂತ್ನಾಗ್ ಜಿಲ್ಲೆಯ ಪಹಲ್ಗಾಮ್ ಮತ್ತು ಗಾಂದರ್ಬಲ್ ಜಿಲ್ಲೆಯ ಬಾಲ್ಟಾಲ್ ಮಾರ್ಗಗಳಿಂದ ಪ್ರಾರಂಭಗೊಳ್ಳಲಿದೆ.

ಟೆಲ್ ಅವೀವ್ ಏರ್ ಇಂಡಿಯಾ ಹಾರಾಟ ಸ್ಥಗಿತ

ಇಸ್ರೇಲ್: ಇಸ್ರೇಲ್ ಮತ್ತು ಇರಾನ್ ನಡುವೆ ನಡುವಿನ ಉದ್ವಿಗ್ನತೆ ಹೆಚ್ಚುತ್ತಿರುವ ಹಿನ್ನೆಲೆಯಲ್ಲಿ ಟೆಲ್ ಅವೀವ್ ವಿಮಾನಗಳ ಹಾರಾಟವನ್ನು ತಾತ್ಕಾಲಿಕವಾಗಿ ಸ್ಥಗಿತಗೊಳಿಸಲು ಏರ್ ಇಂಡಿಯಾ ನಿರ್ಧರಿಸಿದೆ. ವಾರದಲ್ಲಿ ನಾಲ್ಕು ಬಾರಿ ದೆಹಲಿಯಿಂದ ಇಸ್ರೇಲ್ನ ಟೆಲ್ ಅವೀವ್‌ಗೆ ಏರ್ ಇಂಡಿಯಾದ ವಿಮಾನಗಳು ಕಾರ್ಯಾಚರಣೆ ನಡೆಸುತ್ತಿದ್ದವು.ಸದ್ಯ ಸ್ಥಗಿತಗೊಳಿಸಲಾಗಿದೆ ಎಂದು ಕಂಪನಿ ತಿಳಿಸಿದೆ.

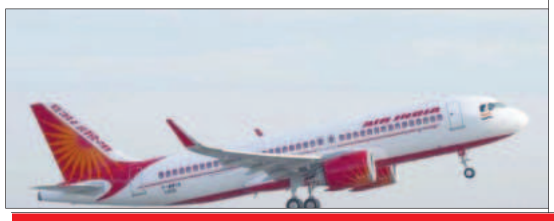

ನಟ ಪವನ್ ಕಲ್ಯಾಣ್ ಮೇಲೆ ಕಲ್ಲು ತೂರಾಟ

ಆಂಧ್ರ ಪ್ರದೇಶ: ನಟ ಪವನ್ ಕಲ್ಯಾಣ್ ಅವರ ಮೇಲೆ ಕಿಡಿಗೇಡಿಗಳು ಕಲ್ಲು ಎಸೆದಿದ್ದು, ಕೂದಲೆಳೆ ಅಂತರದಲ್ಲಿ ಪ್ರಾಣಾಪಾಯದಿಂದ ಪಾರಾಗಿದ್ದಾರೆ.
ನಿನ್ನೆಯಷ್ಟೇ ರ್ಯಾಲಿ ನಡೆಸುತ್ತಿದ್ದ ಆಂಧ್ರ ಸಿಎಂ ಜಗ ಮೇಲೆ ಅಪರಿಚಿತರು ಕಲ್ಲೆಸೆದು ದಾಳಿ ನಡೆಸಿದ್ದರು. ಈ ಪ್ರಕರಣ ಬೆನ್ನಲ್ಲೇ ಇಂದು ನಟ ಪವನ್ ಕಲ್ಯಾಣ್ ಮೇಲೆ ಕಲ್ಲುತೂರಾಟ ನಡೆದಿದೆ. ಗುಂಟೂರು ಜಿಲ್ಲೆಯ ತೆನಾಲಿಗೆ ಭೇಟಿ ನೀಡಿ ವಾರಾಹಿ ಯಾತ್ರೆಯಲ್ಲಿ ಪಾಲ್ಗೊಂಡಿದ್ದ ಪವನ್ ಮೇಲೆ ವ್ಯಕ್ತಿಯೊಬ್ಬ ಕಲ್ಲು ಎಸೆದಿದ್ದಾನೆ. . ಅದೃಷ್ಟವಶಾತ್ ಕಲ್ಲು ಬೇರೆಡೆ ಬಿದ್ದಿದ್ದು ಪವನ್ ಅವಘಡದಿಂದ ಪಾರಾಗಿದ್ದಾರೆ.

ಇಂಡೋನೇಶ್ಯದಲ್ಲಿ ಭೂಕುಸಿತ: 14 ಮಂದಿ ಸಾವು

ಜಕಾರ್ತ: ಇಂಡೋನೇಶ್ಯದಲ್ಲಿ ಸುರಿಯುತ್ತಿರುವ ಭಾರೀ ಮಳೆಯಿಂದ ಸುಲಾವೆಸಿ ದ್ವೀಪದಲ್ಲಿ ಸಂಭವಿಸಿದ ಭೂಕುಸಿತದಲ್ಲಿ ಕನಿಷ್ಠ 14 ಮಂದಿ ಮೃತಪಟ್ಟಿರುವುದಾಗಿ ವಿಪತ್ತು ನಿರ್ವಹಣಾ ಏಜೆನ್ಸಿಯ ಅಧಿಕಾರಿಗಳು ರವಿವಾರ ಹೇಳಿದ್ದಾರೆ. ದಕ್ಷಿಣ ಸುಲಾವೆಸಿ ದ್ವೀಪದ ತನಾ ತೊರಾಜ ಪ್ರದೇಶದಲ್ಲಿ ಕೆಲ ದಿನಗಳಿಂದ ಸುರಿಯುತ್ತಿರುವ ಮಳೆಯಿಂದಾಗಿ ಎರಡು ಗ್ರಾಮಗಳು ಜಲಾವೃತಗೊಂಡಿದ್ದು 4 ಮನೆಗಳು ಹಾನಿಗೊಂಡಿವೆ. ಕನಿಷ್ಠ ಇಬ್ಬರು ನಾಪತ್ತೆಯಾಗಿರುವ ಮಾಹಿತಿಯಿದ್ದು ಶೋಧ ಮತ್ತು ರಕ್ಷಣಾ ಕಾರ್ಯ ನಡೆಯುತ್ತಿದೆ ಎಂದು ವಿಪತ್ತು ನಿರ್ವಹಣಾ ಏಜೆನ್ಸಿಯ ವಕ್ತಾರರು ಹೇಳಿದ್ದಾರೆ. ಮಳೆ ಮುಂದುವರಿದಿರುವುದರಿಂದ ಹಾಗೂ ರಸ್ತೆ ಸಂಪರ್ಕ ತೊಡಕಾಗಿರುವುದರಿಂದ ಶೋಧ ಮತ್ತು ರಕ್ಷಣಾ ಕಾರ್ಯಾಚರಣೆಗೆ ಅಡ್ಡಿಯಾಗಿದೆ. ಇಂಡೋನೇಶ್ಯಾದಲ್ಲಿ ಜನವರಿಯಿಂದ ಮಳೆಗಾಲ ಆರಂಭಗೊಂಡಿದ್ದು ಸುಮಾತ್ರ ದ್ವೀಪದಲ್ಲಿ ಕಳೆದ ತಿಂಗಳು ನೆರೆ ಮತ್ತು ಪ್ರವಾಹದಿಂದ 26 ಮಂದಿ ಸಾವನ್ನಪ್ಪಿದ್ದು ನೂರಾರು ಮನೆಗಳಿಗೆ ಹಾನಿಯಾಗಿದೆ.

ಇರಾನ್ ಡ್ರೋನ್ ದಾಳಿ: ಇಸ್ರೇಲ್ನ ಶಾಲಾ-ಕಾಲೇಜುಗಳು ಬಂದ್

ಇರಾನ್: ಇರಾನ್ ಡ್ರೋನ್ ದಾಳಿ ಬೆನ್ನಲ್ಲೇ ಇಸ್ರೇಲ್ನ ಎಲ್ಲಾ ಶಾಲಾ-ಕಾಲೇಜುಗಳನ್ನು ಮುಚ್ಚಲಾಗುವುದು ಎಂದು ಘೋಷಿಸಲಾಗಿದೆ.
ಇಸ್ರೇಲ್ ಮೇಲೆ 200 ಕ್ಕೂ ಹೆಚ್ಚು ಡ್ರೋನ್ಗಳ ದಾಳಿ ನಡೆದಿದ್ದು, ಇಸ್ರೇಲ್ ನಾಗರಿಕರು ಜಾಗರೂಕರಾಗಿರಬೇಕು. ಎಚ್ಚರಿಕೆಯ ಸೈರನ್ ಶಬ್ದ ಕೇಳಿದ ತಕ್ಷಣ ಸುರಕ್ಷಿತ ಸ್ಥಳಗಳಿಗೆ ಹೋಗುವಂತೆ ನಾಗರಿಕರಿಗೆ ಸಲಹೆ ನೀಡಲಾಗಿದೆ.
ಇರಾನ್ ದಾಳಿಗೆ ಇಸ್ರೇಲ್ ರಕ್ಷಣಾ ಪಡೆಗಳು (ಐಡಿಎಫ್) ಎಚ್ಚರಿಕೆ ವಹಿಸಿವೆ. ದೇಶ ರಕ್ಷಣೆಗಾಗಿ ಆಕಾಶದಲ್ಲಿ ಯುದ್ಧ ವಿಮಾನಗಳ ಕಾರ್ಯಾಚರಣೆ ನಡೆಸುತ್ತಿವೆ. ಐಡಿಎಫ್ ವಕ್ತಾರ ರಿಯರ್-ಅಡ್ಮಿರಲ್ ಡೇನಿಯಲ್ ಹಗರಿ ಮಾತನಾಡಿ, ನಾಳೆಯಿಂದ ಶಾಲಾ-ಕಾಲೇಜುಗಳು ಇರುವುದಿಲ್ಲ, ಕಾರ್ಯಕ್ರಮ, ಪ್ರವಾಸ ಯಾವುದೂ ಇರಲ್ಲ ಎಂದು ಸ್ಪಷ್ಟಪಡಿಸಿದ್ದಾರೆ. 1,000 ಕ್ಕಿಂತ ಹೆಚ್ಚು ಜನರು ಸೇರುವ ಯಾವುದೇ ಸಾರ್ವಜನಿಕ ಕಾರ್ಯಕ್ರಮಗಳನ್ನು ನಡೆಸುವುದಿಲ್ಲ ಎಂದು ಹೋಮ್ ಫ್ರಂಟ್ ಕಮಾಂಡ್ ಹೇಳಿದೆ ಎಂದು ಜೆರುಸಲೆಮ್ ಪೋಸ್ಟ್ ವರದಿ ಮಾಡಿದೆ.
ಇರಾನ್ ಸೇನೆಯು ಇಸ್ರೇಲ್ ಮೇಲೆ ನೂರಾರು ಸಂಖ್ಯೆಯಲ್ಲಿ ಡ್ರೋನ್ಗಳ ದಾಳಿ ನಡೆಸಿದೆ. ಈ ಬೆಳವಣಿಗೆ ಮತ್ತಷ್ಟು ಭೀತಿ ಹುಟ್ಟುಹಾಕಿದೆ. ಇರಾನ್ನಿಂದ ಇಸ್ರೇಲ್ನತ್ತ 100 ಕ್ಕೂ ಹೆಚ್ಚು ಡ್ರೋನ್ಗಳು ಹಾರುತ್ತಾ ಧಾವಿಸಿರುವುದು ಕಂಡುಬಂದಿದೆ ಎಂದು ಇಸ್ರೇಲ್ ಮಿಲಿಟರಿ ವರದಿಯಲ್ಲಿ ತಿಳಿಸಿದೆ.

ಇರಾನ್ ಡ್ರೋನ್ ಹೊಡೆದುರುಳಿಸಿದ ಬ್ರಿಟಿಷ್ ಮಿಲಿಟರಿ ಜೆಟ್ಗಳು

ಲಂಡನ್: ಇಸ್ರೇಲ್ ಮೇಲಿನ ದಾಳಿಯಲ್ಲಿ ಇರಾನ್ ಪ್ರಾರಂಭಿಸಿದ ಡ್ರೋನ್ಗಳನ್ನು ಬ್ರಿಟಿಷ್ ಮಿಲಿಟರಿ ಜೆಟ್ಗಳು ಹೊಡೆದುರುಳಿಸಿವೆ ಮತ್ತು ಸಂಘರ್ಷದ ಉಲ್ಬಣವನ್ನು ತಪ್ಪಿಸಲು ಶಾಂತ ತಲೆಗಳು ಮೇಲುಗೈ ಸಾಧಿಸಬೇಕು ಎಂದು ರಿಟಿಶ್ ಪ್ರಧಾನಿ ರಿಷಿ ಸುನಕ್ ಭಾನುವಾರ ಹೇಳಿದ್ದಾರೆ.
ನಮ್ಮ ವಿಮಾನಗಳು ಇರಾನಿನ ಹಲವಾರು ದಾಳಿ ಡ್ರೋನ್ಗಳನ್ನು ಹೊಡೆದುರುಳಿಸಿವೆ ಎಂದು ನಾನು ದೃಢಪಡಿಸಬಲ್ಲೆ ಎಂದು ಸುನಕ್ ಪ್ರಸಾರಕರಿಗೆ ತಿಳಿಸಿದರು. ಈ ದಾಳಿ ಯಶಸ್ವಿಯಾಗಿದ್ದರೆ, ಪ್ರಾದೇಶಿಕ ಸ್ಥಿರತೆಯ ಕುಸಿತವನ್ನು ಅತಿಯಾಗಿ ಹೇಳುವುದು ಕಷ್ಟ. ನಾವು ಇಸ್ರೇಲ್ ಮತ್ತು ವಿಶಾಲ ಪ್ರದೇಶದ ಭದ್ರತೆಯೊಂದಿಗೆ ನಿಲ್ಲುತ್ತೇವೆ, ಇದು ಸ್ವದೇಶದಲ್ಲಿ ನಮ್ಮ ಸುರಕ್ಷತೆಗೆ ಮುಖ್ಯವಾಗಿದೆ. ನಮಗೆ ಈಗ ಬೇಕಾಗಿರುವುದು ಶಾಂತ ತಲೆಗಳು ಮೇಲುಗೈ ಸಾಧಿಸುವುದು.ಎಂದರು.
ಸುನಕ್ ಭಾನುವಾರದ ನಂತರ ಗ್ರೂಪ್ ಆಫ್ ಸೆವೆನ್ ನಾಯಕರ ನಡುವಿನ ಚರ್ಚೆಯಲ್ಲಿ ಸೇರುತ್ತಿತ್ತು. ನಾವು ಮಿತ್ರಪಕ್ಷಗಳೊಂದಿಗೆ ಸಮನ್ವಯ ಸಾಧಿಸುವುದು ಮುಖ್ಯ ಮತ್ತು ನಾವು ಆ ಕ್ಷಣದಲ್ಲಿ ಮುಂದಿನ ಕ್ರಮಗಳ ಬಗ್ಗೆ ಚರ್ಚಿಸುತ್ತೇವೆ ಎಂದು ಅವರು ಹೇಳಿದರು.

ಕೆನಡಾದಲ್ಲಿ ಭಾರತೀಯ ವಿದ್ಯಾರ್ಥಿಯ ಗುಂಡಿಕ್ಕಿ ಹತ್ಯೆ

ಕೆನಡಾ: ಕೆನಡಾದ ದಕ್ಷಿಣ ವ್ಯಾಂಕೋವರ್ನಲ್ಲಿ ಭಾರತ ಮೂಲದ ವಿದ್ಯಾರ್ಥಿಯನ್ನು ಕಾರಿನೊಳಗೆ ಗುಂಡಿಕ್ಕಿ ಹತ್ಯೆ ಮಾಡಿದ್ದಾರೆ ಎನ್ನುವ ಮಾಹಿತಿ ಲಭ್ಯವಾಗಿದೆ.
24 ವರ್ಷದ ಚಿರಾಗ್ ಆಂಟಿಲ್ ಎಂಬಾತ ಕಾರಿನೊಳಗೆ ಶವವಾಗಿ ಪತ್ತೆಯಾಗಿದ್ದು, ನೆರೆಹೊರೆಯವರು ಗುಂಡಿನ ಸದ್ದು ಕೇಳಿತ್ತು ಪೊಲೀಸರಿಗೆ ಹೇಳಿಕೆ ನೀಡಿದ್ದಾರೆ. ಏಪ್ರಿಲ್ 12 ರಂದು ರಾತ್ರಿ 11 ಗಂಟೆಯ ಸುಮಾರಿಗೆ ನಿವಾಸಿಗಳಿಗೆ ಗುಂಡಿನ ಶಬ್ದ ಕೇಳಿದ ಬಳಿಕ ಪೊಲೀಸರಿಗೆ ಕರೆ ಮಾಡಿದ್ದರು.
ಇಲ್ಲಿಯವರೆಗೆ ಯಾರನ್ನೂ ಬಂಧಿಸಲಾಗಿಲ್ಲ, ಕಾಂಗ್ರೆಸ್ ವಿದ್ಯಾರ್ಥಿ ಘಟಕದ ನ್ಯಾಷನಲ್ ಸ್ಟೂಡೆಂಟ್ಸ್ ಯೂನಿಯನ್ ಆಫ್ ಇಂಡಿಯಾ ಮುಖ್ಯಸ್ಥ ವರುಣ್ ಚೌಧರಿ ಅವರು ಎಕ್ಸ್ ಟ್ಯಾಗ್ ಮಾಡುವ ಪೋಸ್ಟ್ನಲ್ಲಿ ವಿದೇಶಾಂಗ ವ್ಯವಹಾರಗಳ ಸಚಿವಾಲಯಕ್ಕೆ ಮನವಿ ಮಾಡಿ ವಿದ್ಯಾರ್ಥಿಯ ಕುಟುಂಬಕ್ಕೆ ನೆರವು ನೀಡುವಂತೆ ವಿನಂತಿಸಿದ್ದಾರೆ. ಚಿರಾಗ್ ಆಂಟಿಲ್ ಅವರ ಕುಟುಂಬವು ಕ್ರೌಡ್ ಫಂಡಿಂಗ್ ಪ್ಲಾಟ್ಫಾರ್ಮ್ ಉಔಈಣಟಜಿಜಿ ಮೂಲಕ ಅವರ ದೇಹವನ್ನು ಭಾರತಕ್ಕೆ ಹಿಂದಿರುಗಿಸಲು ಹಣವನ್ನು ಸಂಗ್ರಹಿಸುತ್ತಿದೆ ಎಂದು ಸ್ಥಳೀಯ ಮಾಧ್ಯಮ ವರದಿ ಮಾಡಿದೆ.

ಡೊನೆಟ್ಸ್ಕ ಮೇಲೆ ಉಕ್ರೇನ್ ಸೈನಿಕರ ದಾಳಿ

ಮಾಸ್ಕೊ: ರಾಜಧಾನಿ ಡೊನೆಟ್ಸ್ಕ ಮೇಲೆ ಉಕ್ರೇನ್ ಸೈನಿಕರು ನಡೆಸಿದ ದಾಳಿಯಲ್ಲಿ 16 ನಾಗರಿಕರು ಸಾವನಪ್ಪಿದ್ದಾರೆ ಎಂದು ಪೂರ್ವ ಉಕ್ರೇನ್ನಲ್ಲಿ ರಷ್ಯಾ ಬೆಂಬಲಿತ ಪ್ರತ್ಯೇಕವಾದಿಗಳು ಸೋಮವಾರ ತಿಳಿದ್ದಾರೆ.
ಉಕ್ರೇನ್ ಸೇನೆ ಉಡಾಯಿಸಿರುವ ಟೋಚ್ಕಾ ಕ್ಷಿಪಣಿ ನಗರದ ಕೇಂದ್ರ ಭಾಗಕ್ಕೆ ಬಂದು ಅಪ್ಪಳಿಸಿದೆ.
ಘಟನೆಯಲ್ಲಿ 16 ಮಂದಿ ಮೃತಪಟ್ಟು, 23ಕ್ಕೂ ಹೆಚ್ಚು ಜನರು ಗಾಯಗೊಂಡಿದ್ದಾರೆ. ಮೃತರಲ್ಲಿ ಮಕ್ಕಳೂ ಇದ್ದಾರೆ ಎಂದು ಪ್ರತ್ಯೇಕವಾದಿ ಆಡಳಿತ ತಿಳಿಸಿದ್ದಾರೆ.
ಕ್ಷಿಪಣಿ ವಸತಿ ಪ್ರದೇಶಗಳಿಗೆ ಹಾನಿ ಮಾಡಿದೆ. ನಾಗರಿಕರು ಸಾವನಪ್ಪಿದ್ದಾರೆ ಎಂದು ಡೊನೆಟ್ ಪೀಪಲ್ಸ್ ಮುಖ್ಯಸ್ಥ ಡೆನಿಲ್ ಪುಶಿಲಿನ್ ರಷ್ಯಾದ ಸರ್ಕಾರಿ ಸ್ವಾಮ್ಯದ ದೂರದರ್ಶನಕ್ಕೆ ತಿಳಿಸಿದ್ದಾರೆ.

ಪಾಕಿಸ್ತಾನದಲ್ಲಿ ಸಿಖ್ ವ್ಯಕ್ತಿಯನ್ನು ಬೆತ್ತಲೆಗೊಳಿಸಿ ಕ್ರೂರವಾಗಿ ಹಲ್ಲೆ

ಇಸ್ಲಾಮಾಬಾದ್: ಪಾಕಿಸ್ತಾನದಲ್ಲಿ ಅಲ್ಪಸಂಖ್ಯಾತ ಸಿಖ್ ವ್ಯಕ್ತಿಯ ಮೇಲೆ ನಡೆದ ಕ್ರೂರ ಹಲ್ಲೆಯನ್ನು ಚಿತ್ರಿಸುವ ವೀಡಿಯೊ ಸಾಮಾಜಿಕ ಮಾಧ್ಯಮದಲ್ಲಿ ಹರಿದಾಡುತ್ತಿರುವ ಆಘಾತಕಾರಿ ಘಟನೆಯೊಂದು ವ್ಯಾಪಕ ಖಂಡನೆಗೆ ಕಾರಣವಾಗಿದೆ. ರಾಡಿಕಲ್ ಮೆಜಾರಿಟಿ ಗುಂಪಿನ ಸದಸ್ಯರು ಸಂತ್ರಸ್ತನನ್ನು ಬೆತ್ತಲೆಗೊಳಿಸಿ, ಕಟ್ಟಿಹಾಕಿ, ದೊಣ್ಣೆಗಳಿಂದ ನಿರ್ದಯವಾಗಿ ಥಳಿಸಿದ್ದಾರೆ. ಹಿಂದೂಗಳು ಮತ್ತು ಸಿಖ್ಖರು ಆಚರಿಸುವ ಮಹತ್ವದ ಹಬ್ಬವಾದ ವೈಶಾಖಿ ವಾದ ಸಮಯದಲ್ಲಿ ಈ ಭಯಾನಕ ದಾಳಿ ಸಂಭವಿಸಿದೆ. ಈ ಗೊಂದಲದ ತುಣುಕು ನೆಟ್ಟಿಗರಲ್ಲಿ ಆಕ್ರೋಶವನ್ನು ಹುಟ್ಟುಹಾಕಿದೆ, ಅವರು ಸಿಖ್ ವ್ಯಕ್ತಿಯನ್ನು ಅಮಾನವೀಯವಾಗಿ ನಡೆಸಿಕೊಳ್ಳುವುದರ ಬಗ್ಗೆ ಅಪನಂಬಿಕೆ ಮತ್ತು ಭಯಾನಕತೆಯನ್ನು ವ್ಯಕ್ತಪಡಿಸಿದ್ದಾರೆ. ಅನೇಕರು ದುಷ್ಕರ್ಮಿಗಳ ಅನಾಗರಿಕ ಕೃತ್ಯಗಳನ್ನು ಖಂಡಿಸಿದ್ದಾರೆ, ತ್ವರಿತ ನ್ಯಾಯಕ್ಕೆ ಕರೆ ನೀಡಿದ್ದಾರೆ. ಪಾಕಿಸ್ತಾನದಲ್ಲಿ ನಡೆದಿದೆ ಎಂದು ಹೇಳಲಾದ ಈ ದಾಳಿಯು ದೇಶದ ಅಲ್ಪಸಂಖ್ಯಾತ ಸಮುದಾಯಗಳ ದುರ್ಬಲತೆಯನ್ನು ಒತ್ತಿಹೇಳುತ್ತದೆ ಮತ್ತು ಅವರ ಹಕ್ಕುಗಳ ಹೆಚ್ಚಿನ ರಕ್ಷಣೆಯ ತುರ್ತು ಅಗತ್ಯವನ್ನು ಎತ್ತಿ ತೋರಿಸುತ್ತದೆ. ಧಾರ್ಮಿಕ ಮತ್ತು ಸಾಂಸ್ಕೃತಿಕ ಆಚರಣೆಯಾಗಿದ್ದರೂ, ವೈಶಾಖಿ ವಾರವು ಈ ಘೋರ ಹಿಂಸಾಚಾರದ ಕೃತ್ಯದಿಂದ ಹಾಳಾಗಿದ್ದು, ಸಿಖ್ ಸಮುದಾಯದ ಸದಸ್ಯರು ಆಘಾತಕ್ಕೊಳಗಾಗಿದ್ದಾರೆ ಮತ್ತು ಅಸುರಕ್ಷಿತರಾಗಿದ್ದಾರೆ.

ಪ್ರತಿದಾಳಿಯ ದುಸ್ಸಾಹಸ ಬೇಡ: ಇಸ್ರೇಲ್‌ಗೆ ಇರಾನ್ ಎಚ್ಚರಿಕೆ

ಟೆಲ್‌ಅವೀವ್: ಇಸ್ರೇಲ್ ಮೇಲೆ ನಡೆಸಿರುವ ದಾಳಿಯು ತನ್ನ ಎಲ್ಲಾ ಉದ್ದೇಶಗಳನ್ನೂ ಈಡೇರಿಸಿದೆ ಎಂದು ಐಆರ್‌ಜಿಸಿ ಮುಖ್ಯಸ್ಥ ಜ। ಹುಸೇನ್ ಸಲಾಮಿ ಪ್ರತಿಪಾದಿಸಿದ್ದಾರೆ. ದಾಳಿಯ ನಂತರದ ಬೆಳವಣಿಗೆಯ ಬಗ್ಗೆ ಮಾಹಿತಿಗಳನ್ನು ಸಂಗ್ರಹಿಸಲಾಗುತ್ತಿದೆ.
ಆರಂಭಿಕ ವರದಿಯ ಪ್ರಕಾರ ನಮ್ಮ ಕಾರ್ಯಾಚರಣೆ ಯಶಸ್ವಿಯಾಗಿದೆ. ಶತ್ರುಗಳ ಪಡೆ ನಡೆಸಿದ್ದ ದಾಳಿಗೆ ಸರಿಹೊಂದುವಂತೆ ನಾವು ಸೀಮಿತ ದಾಳಿ ನಡೆಸಿದ್ದೇವೆ. ಆದರೆ ಇದಕ್ಕೆ ಪ್ರತಿಯಾಗಿ ದಾಳಿ ನಡೆಸುವ ದುಸ್ಸಾಹಸಕ್ಕೆ ಇಳಿದರೆ ಭಾರೀ ಬೆಲೆ ತೆರಬೇಕಾಗುತ್ತದೆ' ಎಂದು ಅವರು ಎಚ್ಚರಿಕೆ ನೀಡಿದ್ದಾರೆ.
ಇಸ್ರೇಲ್ ಸಂಕೀರ್ಣವಾದ, ಬಹುಪದರದ ಮತ್ತು ಅತ್ಯಾಧುನಿಕ ವಾಯುರಕ್ಷಣಾ ವ್ಯವಸ್ಥೆಯನ್ನು ಹೊಂದಿದೆ. ಇದನ್ನು ದಾಟಿಕೊಂಡು ಮುಂದುವರಿಯುವುದು ಸುಲಭವಲ್ಲ. ಆದರೆ ಅತ್ಯಂತ ಹೆಚ್ಚಿನ ನಿಖರತೆಯಿಂದ ರೂಪಿಸಲಾದ ಕಾರ್ಯಾಚರಣೆಯಲ್ಲಿ ನಮ್ಮ ಡ್ರೋನ್‌ಗಳು, ಬ್ಯಾಲಿಸ್ಟಿಕ್ ಕ್ಷಿಪಣಿಗಳು, ಕ್ರೂಸ್ ಕ್ಷಿಪಣಿಗಳು ಶತ್ರುಗಳ ನೆಲಕ್ಕೆ ಅಪ್ಪಳಿಸಿದೆ ಎಂದವರು ಹೇಳಿದ್ದಾರೆ.
ಇಸ್ರೇಲ್ ಮೇಲಿನ ದಾಳಿಗೆ ಅಮೆರಿಕ ಪ್ರತಿದಾಳಿ ನಡೆಸಿದರೆ ಈ ವಲಯದಲ್ಲಿರುವ ಅಮೆರಿಕದ ನೆಲೆಗಳ ಮೇಲೆ ದಾಳಿ ನಡೆಸುವ ಎಚ್ಚರಿಕೆಯನ್ನು ಸ್ವಿಟ್ಸರ್ಲ್ಯಾಂಡ್ ಮೂಲಕ ಅಮೆರಿಕಕ್ಕೆ ರವಾನಿಸಲಾಗಿದೆ ಎಂದು ಇರಾನ್ನ ಸಶಸ್ತ್ರ ಪಡೆಗಳ ಮುಖ್ಯಸ್ಥ ಮೇಜರ್ ಜನರಲ್ ಮುಹಮ್ಮದ್ ಬಘೇರಿ ಹೇಳಿದ್ದಾರೆ.

ಸಂಜೆ ಮುಗಿಲು

Postal Registration No.KA/BGW-1823/2019-2021, Posted at Patrika Channel, RMS Bhavan, Bengaluru PSO, Mysore Road, Bengaluru- 560020, RNI No.KARKAN/2002/08054

ದುಬಾರಿ ಕಾರು ಖರೀದಿಸಿದ ನಮ್ರತಾ ಗೌಡ

ನಾಗಿಣಿ 2, ಬಿಗ್ ಬಾಸ್ ಸೀಸನ್ 10 ಶೋ ಮೂಲಕ ಗಮನ ಸೆಳೆದ ನಮ್ರತಾ ಗೌಡ ಸದ್ಯ ಹುಟ್ಟುಹಬ್ಬದ ಸೆಲೆಬ್ರೇಶನ್ ಮೂಡ್‌ನಲ್ಲಿದ್ದಾರೆ. ಇದರ ನಡುವೆ ದುಬಾರಿ ಕಾರು ಖರೀದಿಸುವ ಮೂಲಕ ನಟಿ ಸಂಭ್ರಮಿಸಿದ್ದಾರೆ.

ನಟಿ ನಮ್ರತಾ ಗೌಡ ಇದೀಗ ಮನೆಗೆ ಹೊಸ ಅತಿಥಿಯನ್ನು ಬರಮಾಡಿಕೊಂಡಿದ್ದಾರೆ. ಒಲು ಮೋಟರ್ ಇಂಡಿಯಾ ಕಂಪನಿಯ ಎಲೆಕ್ಟ್ರಿಕಲ್ ಕಾರು ಖರೀದಿಸಿದ್ದಾರೆ. ಈ ಕಾರಿನ ಬೆಲೆ 6ರಿಂದ 9 ಲಕ್ಷ ರೂ.ವರೆಗೂ ಇದೆ ಎನ್ನಲಾಗಿದೆ. ಸದ್ಯ ನಮ್ರತಾ ಸಕ್ಸಸ್ ಮತ್ತು ಖುಷಿ ನೋಡಿ ಅಭಿಮಾನಿಗಳು ಶುಭಕೋರುತ್ತಿದ್ದಾರೆ.

ಬಿಗ್ ಬಾಸ್ ಸೀಸನ್ 10ರ ಸ್ಪರ್ಧಿ ನಮ್ರತಾ ಗೌಡ ಅವರ ಬೇಡಿಕೆ ಈಗ ಹೆಚ್ಚಾಗಿದೆ. ಕಿರುತೆರೆ, ಹಿರಿತೆರೆ ಮತ್ತು ಜಾಹೀರಾತುಗಳಿಗೆ ಅವಕಾಶಗಳು ಹರಿದು ಬರುತ್ತಿವೆ.

'ಯುವ' ಸಕ್ಸಸ್: ಸಂಭ್ರಮ ಹಂಚಿಕೊಂಡ ಹೊಂಬಾಳೆ

ವಿಶ್ವವೇ ಕನ್ನಡ ಚಿತ್ರರಂಗದತ್ತ ತಿರುಗಿ ನೋಡುವಂತಹ ಕೆ.ಜಿ.ಎಫ್, ಕಾಂತಾರ, ರಾಜಕುಮಾರ ದಂತಹ ಯಶಸ್ವಿ ಚಿತ್ರಗಳ ನಿರ್ಮಾಣ ಸಂಸ್ಥೆ ಹೊಂಬಾಳೆ ಫಿಲಂಸ್ ಲಾಂಛದಡಿಯಲ್ಲಿ ವಿಜಯ್ ಕಿರಗಂದೂರ್ ನಿರ್ಮಿಸಿರುವ, ಸಂತೋಷ್ ಆನಂದರಾಮ್ ನಿರ್ದೇಶನದಲ್ಲಿ ಯುವ ರಾಜಕುಮಾರ್ ನಾಯಕರಾಗಿ ನಟಿಸಿರುವ ಮೊದಲ ಚಿತ್ರ ''ಯುವ'' ರಾಜ್ಯಾದ್ಯಂತ ಯಶಸ್ವಿಯಾಗಿ ಪ್ರದರ್ಶನವಾಗುತ್ತಿದೆ. ಈ ಮೂಲಕ ಹೊಂಬಾಳೆ ಫಿಲಂಸ್ ನ ಗೆಲುವಿನ ಓಟಕ್ಕೆ ಮತ್ತೊಂದು ಚಿತ್ರ ಸೇರ್ಪಡೆಯಾಗಿದೆ. ಈ ಯಶಸ್ಸಿನ ಸಂಭ್ರಮವನ್ನು ಸಂಭ್ರಮಿಸಲು ಚಿತ್ರತಂಡ ಪತ್ರಿಕಾಗೋಷ್ಠಿ ಆಯೋಜಿಸಿತ್ತು.

ರಾಜ್ಯದ ಜನತೆ ''ಯುವ'' ಚಿತ್ರವನ್ನು ಭರ್ಜರಿಯಾಗಿ ಸ್ವಾಗತಿಸಿದ್ದಾರೆ. ಚಿತ್ರ ಮೂರನೇ ವಾರಕ್ಕೆ ಕಾಲಿಟ್ಟಿದೆ. ಈಗಲೂ ಜನ ಕುಟುಂಬ ಸಮೇತ ಬಂದು ಸಿನಿಮಾ ನೋಡುತ್ತಿದ್ದಾರೆ. ಕನ್ನಡ ಕಲಾರಸಿಕರಿಗೆ, ಮಾಧ್ಯಮದವರಿಗೆ, ಹೊಂಬಾಳೆ ಫಿಲಂಸ್ ಸಂಸ್ಥೆಗೆ ಹಾಗೂ ನನ್ನ ಇಡೀ ಚಿತ್ರತಂಡಕ್ಕೆ ಈ ಸಂದರ್ಭದಲ್ಲಿ ಧನ್ಯವಾದ ತಿಳಿಸುತ್ತೇನೆ ಎಂದರು ನಿರ್ದೇಶಕ ಸಂತೋಷ್ ಆನಂದರಾಮ್.

ಜನರು ನನ್ನ ಮೊದಲ ಚಿತ್ರಕ್ಕೆ ತೋರುತ್ತಿರುವ ಒಲವಿಗೆ ಮನ ತುಂಬಿ ಬಂದಿದೆ ಎಂದು ಮಾತನಾಡಿದ ನಾಯಕ ಯುವ ರಾಜಕುಮಾರ್, ಪ್ರಥಮವಾಗಿ ನಾನು ನನಗೆ ಅವಕಾಶ ನೀಡಿದ ಹೊಂಬಾಳೆ ಸಂಸ್ಥೆಯ ವಿಜಯ್ ಕಿರಗಂದೂರ್ ಅವರಿಗೆ, ನಿರ್ದೇಶಕ ಸಂತೋಷ್ ಆನಂದರಾಮ್ ಅವರಿಗೆ ಕೃತಜ್ಞತೆ ತಿಳಿಸುತ್ತೇನೆ. ನನ್ನ ಸಹ ಕಲಾವಿದರ ಹಾಗೂ ತಂತ್ರಜ್ಞರ ಪ್ರೋತ್ಸಾಹವನ್ನು ಈ ಸಮಯದಲ್ಲಿ ನೆನೆಯುತ್ತೇನೆ. ಮೊದಲ ಚಿತ್ರದಲ್ಲಿ ನನ್ನಿಂದೇನಾದರೂ ಸಣ್ಣಪುಟ್ಟ ತಪ್ಪಾಗಿದ್ದರೆ ಮುಂದಿನ ಚಿತ್ರಗಳಲ್ಲಿ ಸರಿ ಪಡಿಸಿಕೊಳ್ಳುತ್ತೇನೆ. ಜನ ಫ್ಯಾಮಿಲಿ ಸಮೇತ ಬಂದು ಚಿತ್ರವನ್ನು ನೋಡುತ್ತಿರುವುದು ಬಹಳ ಖುಷಿಯಾಗಿದೆ. ಈ ಮೂಲಕ ರಾಜ್ಯದ ಜನತೆಗೆ ವಿಶೇಷ ಧನ್ಯವಾದ ತಿಳಿಸುತ್ತೇನೆ ಎಂದರು.

ನನ್ನ ಮಗನ ಮೊದಲ ಚಿತ್ರವನ್ನು ನಿರ್ಮಾಣ ಮಾಡಿದ ಹೊಂಬಾಳೆ ಸಂಸ್ಥೆಗೆ ಮೊದಲು ಧನ್ಯವಾದ ಹೇಳುತ್ತೇನೆ. ನಂತರ ನನ್ನ ಮಗನ ಒಂದು ಬ್ರಾಂಡ್ ಗೆ ಸೀಮಿತ ಮಾಡದೆ ಎಲ್ಲಾ ರೀತಿಯ ನಟನೆಯನ್ನು ಅವನಿಂದ ಎಲ್ಲಾ ರೀತಿಯ ನಟನೆಯನ್ನು ಮಾಡಿಸಿರುವ ನಿರ್ದೇಶಕ ಸಂತೋಷ್ ಆನಂದರಾಮ್ ಅವರಿಗೂ ಧನ್ಯವಾದ ಹೇಳುತ್ತಾ, ಯುವನ ಸಿನಿಮಾ ಹಾದಿ ಈಗಷ್ಟೇ ಆರಂಭವಾಗಿದೆ. ಮುಂದೆ ಬೇರೆಬೇರೆ ಪಾತ್ರಗಳಲ್ಲಿ ಅವನು ನಟಿಸಿ ಜನರಿಂದ ಸೈ ಎನಿಸಿಕೊಳ್ಳಬೇಕು ಎಂದು ರಾಘವೇಂದ್ರ ರಾಜಕುಮಾರ್ ತಿಳಿಸಿದರು.

ಒಳ್ಳೆಯ ಪಾತ್ರ ನೀಡಿದ್ದಕ್ಕೆ ನಾಯಕಿ ಸಪ್ತಮಿ ಗೌಡ ನಿರ್ಮಾಪಕರಿಗೆ ಹಾಗೂ ನಿರ್ದೇಶಕರಿಗೆ ಧನ್ಯವಾದ ಹೇಳಿದರು ಚಿತ್ರದಲ್ಲಿ ಅಭಿನಯಿಸಿರುವ ಅಚ್ಯುತಕುಮಾರ್, ಸುಧಾರಾಣಿ, ಗೋಪಾಲಕೃಷ್ಣ ದೇಶಪಾಂಡೆ, ರವಿಶಂಕರ್ ಗೌಡ, ರಾಘು ಶಿವಮೊಗ್ಗ ಹಾಗೂ ಛಾಯಾಗ್ರಾಹಕ ಶ್ರೀಶ ಕುದುವಳ್ಳಿ ''ಯುವ'' ಚಿತ್ರದ ಗೆಲುವನ್ನು ತಮ್ಮ ಮಾತುಗಳ ಮೂಲಕ ಹಂಚಿಕೊಂಡರು.

ಇಂಡಿಯನ್ 2: ಶೂಟಿಂಗ್ ಮುಗಿಸಿದ ಕಮಲ್ ಹಾಸನ್, ರಕುಲ್

ಕಮಲ್ ಹಾಸನ್ ನಟನೆಯ ಬಹುನಿರೀಕ್ಷಿತ ಇಂಡಿಯನ್ -2 ಸಿನಿಮಾ ಜೂನ್‌ನಲ್ಲಿ ಈ ಚಿತ್ರ ಬಿಡುಗಡೆಯಾಗಲಿದೆ. ಹೀಗಾಗಿ ಸಿನಿಮಾದ ಕೆಲಸಗಳು ಭರದಿಂದ ಸಾಗುತ್ತಿದೆ. ಸದ್ಯ 'ಇಂಡಿಯನ್ 2' ಶೂಟಿಂಗ್ ಮುಕ್ತಾಯಗೊಂಡಿದ್ದು, ಪೋಸ್ಟ್ ಪ್ರೊಡಕ್ಷನ್ ಕೆಲಸಗಳು ಪ್ರಾರಂಭವಾಗಿವೆ.

ಇಂಡಿಯನ್ ಸೀಕ್ವೆಲ್‌ಗೆ ಎಸ್. ಶಂಕರ್ ನಿರ್ದೇಶನ ಮಾಡಿದ್ದಾರೆ. ಈ ಚಿತ್ರವು 1996ರ 'ಇಂಡಿಯನ್' ಚಿತ್ರದ ಮುಂದುವರಿದ ಭಾಗವಾಗಿದೆ. ಚಿತ್ರವನ್ನು ಥಿಯೇಟರ್‌ನಲ್ಲಿ ನೋಡಲು ಅಭಿಮಾನಿಗಳು ಕಾತುರದಿಂದ ಕಾಯುತ್ತಿದ್ದಾರೆ.

ಹಿರಿಯ ಸ್ವಾತಂತ್ರ್ಯ ಹೋರಾಟಗಾರ ಸೇನಾಪಾತಿಯು ಭ್ರಷ್ಟಾಚಾರದ ವಿರುದ್ಧ ಹೋರಾಡುವ ಕಥೆ ಈ ಸಿನಿಮಾದಲ್ಲಿದ್ದು, ಕಮಲ್ ಹಾಸನ್ ಜೊತೆಗೆ ಸಿದ್ಧಾರ್ಥ್, ರಕುಲ್ ಪ್ರೀತ್ ಸಿಂಗ್, ಕಾಳಿದಾಸ್ ಜಯರಾಮ್, ಪ್ರಿಯಾ ಭವಾನಿ ಶಂಕರ್, ಗುಲ್ಷನ್ ಗ್ರೋವರ್, ವಿವೇಕ್, ಸಮುದ್ರಖಿನಿ, ನೆಡುಮುಡಿ ವೇಣು, ಬಾಬಿ ಸಿಂಹ, ದೀಪಾ ಶಂಕರ್ ಮುಂತಾದವರು ನಟಿಸಿದ್ದಾರೆ.

ಎಸ್. ಶಂಕರ್ ನಿರ್ದೇಶನದಲ್ಲಿ 'ಇಂಡಿಯನ್ 2' ಸಿನಿಮಾ ಮೂಡಿ ಬರುತ್ತಿದ್ದು, ಲೈಕಾ ಪ್ರೊಡಕ್ಷನ್ಸ್ ಮತ್ತು ಉದಯನಿಧಿ ಸ್ಟಾಲಿನ್ ಅವರ ರೆಡ್ ಜೈಂಟ್ ಮೂವೀಸ್ ಜಂಟಿಯಾಗಿ ಚಿತ್ರವನ್ನು ನಿರ್ಮಾಣ ಮಾಡಿದ್ದಾರೆ. ಅನಿರುದ್ಧ್ ರವಿಚಂದರ್ ಅವರು ಈ ಸಿನಿಮಾಗೆ ಸಂಗೀತ ನೀಡಿದ್ದಾರೆ. ರವಿವರ್ಮನ್ ಹಾಗೂ ರತ್ನವೇಲು ಅವರು ಛಾಯಾಗ್ರಹಣ ಮಾಡಿದ್ದಾರೆ. ಎ. ಶ್ರೀಕರ್ ಪ್ರಸಾದ್ ಅವರು ಸಂಕಲನದ ಜವಾಬ್ದಾರಿ ನಿಭಾಯಿಸುತ್ತಿದ್ದಾರೆ.

ಕೊನೇ ಓವರ್‌ನಲ್ಲಿ 26 ರನ್ ಚಚ್ಚಿಸಿಕೊಂಡ ಪಾಂಡ್ಯ

ಹಾರ್ದಿಕ್ ಕಳಪೆ ಬೌಲಿಂಗ್‌ಗೆ ಫುಲ್ ಕ್ಲಾಸ್

ಚೆನ್ನೈ ಸೂಪರ್ ಕಿಂಗ್ಸ್ ವಿರುದ್ಧ ಸೂಪರ್ ಸಂಡೆ ನಡೆದ ಪಂದ್ಯದಲ್ಲಿ ಹಾರ್ದಿಕ್ ಪಾಂಡ್ಯ ಅವರ ಕಳಪೆ ಬೌಲಿಂಗ್ ಮಾಜಿ ಕ್ರಿಕೆಟಿಗರ ಬೇಸರಕ್ಕೆ ಕಾರಣವಾಗಿದೆ. ಕಳೆದ 2 ಪಂದ್ಯಗಳಲ್ಲಿ ಬೌಲಿಂಗ್ ಮಾಡದ ಪಾಂಡ್ಯ ಸಿಎಸ್‌ಕೆ ವಿರುದ್ಧ ಹೆಚ್ಚು ರನ್ ಹೊಡೆಸಿಕೊಂಡಿದ್ದು ಭಾರೀ ಟೀಕೆಗೆ ಗುರಿಯಾಗಿದ್ದಾರೆ. ಪಾಂಡ್ಯ ವಿರುದ್ಧ ಸುನೀಲ್ ಗವಾಸ್ಕರ್, ಇರ್ಫಾನ್ ಪಠಾಣ್ ಅವರಂತಹ ಮಾಜಿ ಕ್ರಿಕೆಟಿಗರು ಅಸಮಾಧಾನ ಹೊರಹಾಕಿದ್ದಾರೆ.

ಮುಂಬೈ ತಂಡದ ಸೋಲಿನ ಬಳಿಕ ಪ್ರತಿಕ್ರಿಯೆ ನೀಡಿದ ಮಾಜಿ ಕ್ರಿಕೆಟಿಗ ಸುನೀಲ್ ಗವಾಸ್ಕರ್, ಹಾರ್ದಿಕ್ ಪಾಂಡ್ಯ ಅವರ ಬೌಲಿಂಗ್ ಕಳಪೆಯಾಗಿತ್ತು. ಅವರ ಬೌಲಿಂಗ್ ಸಹ ಅಷ್ಟೇನು ಪರಿಣಾಮ ಬೀರಲಿಲ್ಲ, ಸಾಮಾನ್ಯ ಬೌಲಿಂಗ್ ಆಗಿತ್ತು. ಬಹುಶಃ ನಾನು ದೀರ್ಘಕಾಲದ ನಂತರ ನೋಡಿದ ಅತ್ಯಂತ ಕೆಟ್ಟ ಬೌಲಿಂಗ್ ಇದಾಗಿತ್ತು. ಯಾವುದೇ ಬ್ಯಾಟರ್‌ಗಳು ಸಾಮಾನ್ಯವಾಗಿ ಸ್ಟ್ರೈಟ್ ಲೆಂತ್ ಬಾಲ್ ಹಾಗೂ ಲೆಗ್‌ಸೈಡ್ ಫುಲ್ ಟಾಸ್ ಬಾಲ್‌ಗಳನ್ನ ಹುಡುಕುತ್ತಾರೆ. ಅಂತಹ ಅವಕಾಶಗಳು ಸಿಕ್ಕಾಗ ಸಿಕ್ಸರ್ ಬಾರಿಸುತ್ತಾರೆ. ಮಹಿ ಈ ಅವಕಾಶವನ್ನೂ ಸರಿಯಾಗಿ ಬಳಸಿಕೊಂಡರು, ಆದ್ರೆ ಪಾಂಡ್ಯ ಅವರ ಬೌಲಿಂಗ್ ನಿಯಂತ್ರಿಸುವಲ್ಲಿ ವಿಫಲವಾಗಿತ್ತು ಎಂದು ಟೀಕಿಸಿದ್ದಾರೆ.

ಇನ್ನೂ ಹಾರ್ದಿಕ್ ಪಾಂಡ್ಯ ಬೌಲಿಂಗ್ ಕುರಿತು ಎಕ್ಸ್ ಖಾತೆಯಲ್ಲಿ ಬರೆದುಕೊಂಡಿರುವ ಮಾಜಿ ಕ್ರಿಕೆಟಿಗ ಇರ್ಫಾನ್ ಪಠಾಣ್ ಕೊನೇ ಓವರ್‌ನಲ್ಲಿ ಕ್ಯಾಪ್ಟನ್ ಪಾಂಡ್ಯ ತಾವೇ ಬೌಲಿಂಗ್‌ಗೆ ಇಳಿದಿದ್ದು, ಆಕಾಶ್ ಮಧ್ವಾಲ್ ಅವರ ಬೌಲಿಂಗ್ ಮೇಲಿನ ನಂಬಿಕೆಯ ಕೊರತೆಯನ್ನು ತೋರಿಸಿದೆ. ಅಲ್ಲದೇ ಡೆತ್ ಓರವ್ ಬೌಲರ್ ಆಗಿ ಅವರ ಕೌಶಲ್ಯದ ಕೊರತೆಯನ್ನೂ ತೋರಿಸಿದ್ದಾರೆ ಎಂದು ಬೇಸರ ಹೊರಹಾಕಿದ್ದಾರೆ.

ಕೊನೇ ಓವರ್ ಥ್ರಿಲ್ಲರ್:

ಮುಂಬೈ ವಿರುದ್ಧದ ಪಂದ್ಯದಲ್ಲಿ ಮೊದಲು ಬ್ಯಾಟಿಂಗ್ ಮಾಡಿದ ಚೆನ್ನೈ ಪರ ಕೊನೇ ಓವರ್ ರೋಚಕವಾಗಿತ್ತು. 19 ಓವರ್‌ಗಳಲ್ಲಿ ಸಿಎಸ್‌ಕೆ 180 ರನ್‌ಗಳನ್ನಷ್ಟೇ ಗಳಿಸಿತ್ತು. ಕೊನೇ ಓವರ್‌ನಲ್ಲಿ ಬೌಲಿಂಗ್‌ಗೆ ಬಂದ ಪಾಂಡ್ಯ ಒಂದು ಎಸೆತ ಪೂರೈಸುವಷ್ಟರಲ್ಲೇ 2 ವೈಡ್, 1 ಬೌಂಡರಿ ಚಚ್ಚಿಸಿಕೊಂಡು 6 ರನ್ ಬಿಟ್ಟುಕೊಟ್ಟಿದ್ದರು. 2ನೇ ಎಸೆತದಲ್ಲಿ ಡೇರಿಲ್ ಮಿಚೆಲ್ ಕ್ಯಾಚ್ ನೀಡಿ ಔಟಾದರು. ನಂತರ ಕ್ರೀಸ್‌ಗಿಳಿದ ಮಹಿ, ಪಾಂಡ್ಯ ಅವರ 3,4,5ನೇ ಎಸೆತಗಳನ್ನು ಸತತವಾಗಿ ಹ್ಯಾಟ್ರಿಕ್ ಸಿಕ್ಸರ್‌ಗಟ್ಟಿದರು, ಕೊನೇ ಎಸೆತದಲ್ಲಿ 2 ರನ್ ಬಾರಿಸಿದರು. ಇದರಿಂದ ಸಿಎಸ್‌ಕೆ ತಂಡ 200 ರನ್‌ಗಳ ಗಡಿ ದಾಟುವಲ್ಲಿ ಯಶಸ್ವಿಯಾಯಿತು. ಕೊನೇ ಓವರ್‌ನಲ್ಲಿ 26 ರನ್ ಬಿಟ್ಟುಕೊಟ್ಟ ಪಾಂಡ್ಯ ತಾವು ಮಾಡಿದ 3 ಓವರ್‌ಗಳಲ್ಲಿ 2 ವಿಕೆಟ್ ಪಡೆದು 43 ರನ್ ಚಚ್ಚಿಸಿಕೊಂಡಿದ್ದರು.

ಲಕ್ನೋ ವಿರುದ್ಧ ಕೆಕೆಆರ್‌ಗೆ 8 ವಿಕೆಟ್‌ಗಳ ಜಯ

ಕೋಲ್ಕತ್ತಾ: ಇಲ್ಲಿನ ಈಡನ್ ಗಾರ್ಡನ್ನಟಲ್ಲಿ ನಡೆಯುತ್ತಿರುವ ಕೋಲ್ಕತ್ತಾ ನೈಟ್ ರೈಡರ್ಸ್ ಮತ್ತು ಲಕ್ನೋ ಸೂಪರ್ ಜೈಂಟ್ಸ್ ನಡುವಿನ ಐಪಿಎಲ್ ಪಂದ್ಯದಲ್ಲಿ ಕೋಲ್ಕತ್ತಾ ತಂಡ 8 ವಿಕೆಟ್ಗಡಿಳ ಜಯಗಳಿಸಿದೆ.

ಲಕ್ನೋ ನೀಡಿದ 162 ರನ್ಗ1ಳ ಗುರಿಯನ್ನು ಬೆನ್ನಟ್ಟಿದ ಕೋಲ್ಕತ್ತಾ ತಂಡ 15.4 ಓವರ್‌ಗಳಲ್ಲಿ ಎರಡು ವಿಕೆಟ್ ನಷ್ಟಕ್ಕೆ 162 ರನ್ ಗಳಿಸಿ ಭರ್ಜರಿ ಜಯಗಳಿಸಿದೆ. ಆರಂಭಿಕ ಆಟಗಾರ ಸುನಿಲ್ ನರೈನ್ ಅವರು 6 ಎಸೆತಗಳಲ್ಲಿ 6 ರನ್ ಗಳಿಸಿ ಔಟಾದರು. ಬಳಿಕ ಆರು ಎಸೆತಗಳಲ್ಲಿ ಏಳು 7 ಗಳಿಸಿ ರಘುವಂಶಿ ಔಟಾದರು. ಬಳಿಕ ಕಣಕ್ಕಿಳಿದ ಪಿಲ್ ಸಾಲ್ಟ್ 47 ಎಸೆತಗಳಿಗೆ 89 ಹಾಗೂ ಶ್ರೇಯಸ್ ಅಯ್ಯರ್ 38 ಎಸೆತಗಳಿಗೆ 38 ರನ್ಗಗಳನ್ನು ಕಲೆಹಾಕಿ ತಂಡವನ್ನು ಗೆಲುವಿನ ದಡ ತಲುಪಿಸಿದರು.

ಟಾಸ್ ಗೆದ್ದು ಕೆಕೆಆರ್ ನಾಯಕ ಶ್ರೇಯಸ್ ಅಯ್ಯರ್ ಬೌಲಿಂಗ್ ಆಯ್ಕೆ ಮಾಡಿಕೊಂಡರು. ಮೊದಲು ಬ್ಯಾಟ್ ಬೀಸಿದ ಲಕ್ನೋ ಸೂಪರ್ ಜೈಂಟ್ಸ್ ತಂಡ 20 ಓವರ್‌ಗಳಲ್ಲಿ ಏಳು ವಿಕೆಟ್ಗೆಕ 161 ರನ್ ಕಲೆಹಾಕಿತ್ತು. ಲಕ್ನೋ ಪರ ನಿಕೋಲಸ್ ಪುರನ್ 32 ಎಸೆತಗಳಲ್ಲಿ ಎರಡು 4 ಹಾಗೂ ನಾಲ್ಕು 6 ನೆರವಿನಿಂದ ಗರಿಷ್ಠ 45 ರನ್ ಗಳಿಸಿದರೆ, ನಾಯಕ ಕೆಎಲ್ ರಾಹುಲ್ 27 ಎಸೆತಗಳಲ್ಲಿ 39 ರನ್ ಗಳಿಸಿದ್ದರು. 5 ಎಸೆತಗಳಲ್ಲಿ ಎರಡು ಬೌಂಡರಿಗಳ ನೆರವಿನಿಂದ 10 ರನ್ ಗಳಿಸಿ ಮಾರ್ಕಸ್ ಸ್ಟೊಯಿನಿಸ್ ಔಟಾದರು. ಬಳಿಕ ಕ್ರೀಸ್ಗೆನ ಬಂದ ನಿಕೋಲಸ್ 45 ರನ್ಗ ಳ ಕಲೆಹಾಕಿ ತಂಡದ ಮೊತ್ತ ಹೆಚ್ಚಿಸಿದರು. ದೀಪಕ್ ಹೂಡಾ ಹತ್ತು ಎಸೆತಗಳಿಗೆ 8 ರನ್ ಗಳಿಸಿ ಪೆವಿಲಿಯನ್ಗೆಸ ಮರಳಿದರು. ಆಯುಷ್ ಬಡೋನಿ 27 ಎಸೆತಗಳಲ್ಲಿ ಎರಡು ಫೋರ್ ಹಾಗೂ ಒಂದು ಸಿಕ್ಸ್ ನೆರವಿನಿಂದ 29 ರನ್ ಗಳಿಸಿದರು. ಕ್ವಿಂಟನ್ ಡಿ ಕಾಕ್ ಎಂಟು ಎಸೆತಗಳಲ್ಲಿ 10ರನ್ ಗಳಿಸಿ ಔಟಾದರು. ಅರ್ಷದ್ ಖಾನ್ ನಾಲ್ಕು ಎಸೆತಗಳಲ್ಲಿ ಕೇವಲ 5ರನ್ ಮಾತ್ರ ಗಳಿಸಿದರು.

ಮಂಗಳೂರು ಜನತೆಗೆ ಕೃತಜ್ಞತೆ ಸಲ್ಲಿಸಿದ ಪ್ರಧಾನಿ

ಮಂಗಳೂರು: ಲೋಕಸಭಾಚುನಾವಣೆಯ ಹಿನ್ನೆಲೆಯಲ್ಲಿ ಪ್ರಧಾನಿ ನರೇಂದ್ರ ಮೋದಿಯವರು ಮಂಗಳೂರಿಗೆ ಆಗಮಿಸಿ ಬೃಹತ್ ರೋಡ್ ಶೋದಲ್ಲಿ ಭಾಗಿಯಾದರು. ಈ ಸಂದರ್ಭದಲ್ಲಿ ಕಿಕ್ಕಿರಿದು ಜನ ಸೇರಿದ್ದರು. ಇದೀಗ ಪ್ರಧಾನಿಯವರು ಮಂಗಳೂರು ಜನತೆಗೆ ಕೃತಜ್ಞತೆಗಳನ್ನು ಸಲ್ಲಿಸಿದ್ದಾರೆ.

ಈ ಸಂಬಂಧ ತಮ್ಮ ಎಕ್ಸ್ ಖಾತೆಯಲ್ಲಿ ಬರೆದುಕೊಂಡಿರುವ ಪ್ರಧಾನಿಯವರು, ಮಂಗಳೂರಿನಲ್ಲಿ ನಡೆದ ರೋಡ್ ಶೋನಲ್ಲಿ ದಾಖಲೆ ಸಂಖ್ಯೆಯಲ್ಲಿ ಭಾಗವಹಿಸಿದ ಮಂಗಳೂರು ಮತ್ತು ದಕ್ಷಿಣ ಕನ್ನಡ ಲೋಕಸಭಾ ಕ್ಷೇತ್ರದ ಜನತೆಗೆ ನನ್ನ ಕೃತಜ್ಞತೆಗಳು. ಕರ್ನಾಟಕದ ಈ ಭಾಗ ಹಾಗೂ ನಮ್ಮ ಪಕ್ಷದ ನಡುವೆ ಬಲಿಷ್ಠ ಬಾಂಧವ್ಯವಿದೆ. ಉತ್ತಮ ಆಡಳಿತದ ನಮ್ಮ ಸಿದ್ಧಾಂತ ಮತ್ತು ನಮ್ಮ ಪ್ರಾಚೀನ ಸಂಸ್ಕೃತಿಯನ್ನು ಸಂರಕ್ಷಿಸುವ ಹಾಗೂ ಆಚರಿಸುವ ನಮ್ಮ ಪ್ರಯತ್ನಗಳಿಗೆ ಜನತೆ ನಮ್ಮನ್ನು ವರ್ಷಗಳಿಂದ ಆಶೀರ್ವದಿಸಿದ್ದಾರೆ ಎಂದು ಹೇಳಿದ್ದಾರೆ.

ಮತಬ್ಯಾಂಕ್ ರಾಜಕಾರಣದಲ್ಲಿ ಮುಳುಗಿ ಜನರನ್ನು ವಿಭಜಿಸುವ ಕಾಂಗ್ರೆಸ್ ಗೆ ಮತ ಹಾಕಲು ದಕ್ಷಿಣ ಕನ್ನಡಕ್ಕೆ ಸಾಧ್ಯವಿಲ್ಲ. ಕರ್ನಾಟಕದ ಕಾಂಗ್ರೆಸ್ ಸರ್ಕಾರ ಗುಂಪುಗಾರಿಕೆಯಲ್ಲಿ ನಿರತವಾಗಿದ್ದು, ಸಾರ್ವಜನಿಕರ ಹಣವನ್ನು ಲೂಟಿ ಮಾಡಿ ಅಭಿವೃದ್ಧಿಯನ್ನು ಕುಂಠಿತಗೊಳಿಸುತ್ತಿದೆ. ಅವರಿಗೆ ಕರ್ನಾಟಕದ ಸಂಸ್ಕೃತಿಯ ಬಗ್ಗೆ ತಿಳುವಳಿಕೆ ಇಲ್ಲ ಎಂದು ಕಾಂಗ್ರೆಸ್ ವಿರುದ್ಧ ಮೋದಿ ವಾಗ್ದಾಳಿ ನಡೆಸಿದರು.

ನಾವು ಬಿಡುಗಡೆ ಮಾಡಿದ ಸಂಕಲ್ಪ ಪತ್ರದಲ್ಲಿ ಮಂಗಳೂರು ಅಭಿವೃದ್ಧಿಗಾಗಿ ಸಾಕಷ್ಟು ಕುತೂಹಲಕಾರಿ ಅಂಶಗಳಿವೆ. ವಿಶೇಷವಾಗಿ ನಗರಾಭಿವೃದ್ಧಿ ಮೂಲಕ ''ಸುಗಮ ಜೀವನ'' ಕಲ್ಪಿಸುವುದು ಮತ್ತು ಇತರೆ ಕೆಲಸಗಳನ್ನು ಮಾಡುತ್ತೇವೆ. ಮೀನುಗಾರಿಕೆಯಂತಹ ಕ್ಷೇತ್ರಗಳಲ್ಲಿ ನಿರೂಪಿಸಲಾದ ದೃಷ್ಟಿಕೋನ ಕರಾವಳಿ ಆರ್ಥಿಕತೆಯನ್ನು ಪರಿವರ್ತಿಸುತ್ತದೆ ಎಂದು ಭರವಸೆ ನೀಡಿದರು.

ಮೈಸೂರಿನಲ್ಲಿ ನಡೆದ ಬಿಜೆಪಿ ಸಮಾವೇಶದ ಬಳಿಕ ಪ್ರಧಾನಿಯವರು ಕಡಲನಗರಿ ಮಂಗಳೂರಿಗೆ ಆಗಮಿಸಿದರು. ಹಿಂದುತ್ವದ ಭದ್ರಕೋಟೆಗೆ ಆಗಮಿಸಿದ ಮೋದಿಯವರನ್ನು ಬಿಜೆಪಿ ನಾಯಕರು ಸ್ವಾಗತಿಸಿದರು. ಬಳಿಕ ಸುಮಾರು 2 ಕಿ.ಮೀ ರೋಡ್ ಶೋದಲ್ಲಿ ಮೋದಿಯವರು ಭಾಗಿಯಾದರು. ಪ್ರಧಾನಿಯವರನ್ನು ಕಣ್ತುಂಬಿಕೊಳ್ಳಲು ಜನಸಾಗರವೇ ಹರಿದುಬಂದಿತ್ತು. ಇಡೀ ಮಂಗಳೂರು ಕೇಸರಿಮಯವಾಗಿತ್ತು.

ರೋಡ್ ಶೋ ವೇಳೆ ರಸ್ತೆಯ ಇಕ್ಕೆಲಗಳಲ್ಲಿಯೂ ಹೂಮಳೆ ಸುರಿಸಲಾಯಿತು. ನೆಚ್ಚಿನ ಪ್ರಧಾನಿಯನ್ನು ಕಂಡು ಅಭಿಮಾನಿಗಳು ಹುಚ್ಚೆದ್ದು ಕುಣಿದರು. ನಾರಾಯಣ ಗುರು ಸರ್ಕಲ್‌ನಿಂದ ನವಭಾರತ್ ವೃತ್ತದವರೆಗೆ ಪ್ರಾನಿಯವರು ತೆರೆದ ವಾಹನದಲ್ಲಿ ರೋಡ್ ಶೋ ನಡೆಸಿದರು. ಈ ವೇಳೆ ದಕ್ಷಿಣ ಕನ್ನಡ ಬಿಜೆಪಿ ಅಭ್ಯರ್ಥಿ ಬ್ರಜೇಶ್ ಚೌಟ ಹಾಗೂ ಉಡುಪಿ-ಚಿಕ್ಕಮಗಳೂರು ಅಭ್ಯರ್ಥಿ ಶ್ರೀನಿವಾಸ ಪೂಜಾರಿ ಸಾಥ್ ನೀಡಿದರು.

ಮೋದಿ ಬಂದರೂ ಪ್ರತಿಷ್ಠೆ ಬಿಡದ ಪ್ರೀತಂಗೌಡ, ಪ್ರಜ್ವಲ್!

ಹಾಸನ: ಲೋಕಸಭೆ ಚುನಾವಣೆಯಲ್ಲಿ ಬಿಜೆಪಿ-ಜೆಡಿಎಸ್ ಮೈತ್ರಿ ಮಾಡಿಕೊಂಡಿದ್ದರೂ ದೇವೇಗೌಡರ ತವರು ಹಾಸನದಲ್ಲಿ ಮಾಜಿ ಶಾಸಕ ಪ್ರೀತಂಗೌಡ ದಳಪತಿಗಳ ಮುನಿಸು ಮುಂದುವರಿದಿದೆ. ಹಾಸನದಲ್ಲಿ ಮಾತ್ರವಲ್ಲದೇ ಮೈಸೂರಿನಲ್ಲಿ ನಡೆದ ಪ್ರಧಾನಿ ಮೋದಿ ಕಾರ್ಯಕ್ರಮದಲ್ಲೂ ಈ ಮುನಿಸು ಬಹಿರಂಗಗೊಂಡಿದೆ. ಪ್ರಜ್ವಲ್ ರೇವಣ್ಣ-ಪ್ರೀತಂಗೌಡ ಮುಖಾಮುಖಿಯಾದರೂ ಮಾತನಾಡದೇ ಮುನಿಸು ಮುಂದುವರಿಸಿದ್ದಾರೆ.

ಭಾನುವಾರ ಮೈಸೂರಿನ ಮಹಾರಾಜ ಕಾಲೇಜು ಮೈದಾನದಲ್ಲಿ ಪ್ರಧಾನಿ ಮೋದಿ ಹಾಗೂ ಮಾಜಿ ಪ್ರಧಾನಿ ಹೆಚ್.ಡಿ.ದೇವೇಗೌಡರ ನೇತೃತ್ವದಲ್ಲಿ ಜಂಟಿ ಚುನಾವಣಾ ಪ್ರಚಾರ ಸಭೆ ನಡೆಯಿತು. ಈ ಸಭೆಯಲ್ಲಿ ಹಾಸನ, ಮಂಡ್ಯ, ಮೈಸೂರು, ಚಾಮರಾಜನಗರ, ಕೊಡಗು ಜಿಲ್ಲೆಗಳ ಅಭ್ಯರ್ಥಿಗಳು ಹಾಗೂ ರಾಜ್ಯ ಬಿಜೆಪಿ ಹಾಗೂ ಜೆಡಿಎಸ್ ನಾಯಕರು ಭಾಗಿಯಾಗಿದ್ದರು.

ಕೊಂಚ ತಡವಾಗಿ ವೇದಿಕೆಗೆ ಏರಿದ ಪ್ರಜ್ವಲ್ ರೇವಣ್ಣ ವೇದಿಕೆಯಲ್ಲಿ ಆಸೀನರಾಗಿದ್ದ ಎಲ್ಲರಿಗೂ ಹಸ್ತಲಾಘವ ಮಾಡಿದರು. ಪ್ರತಾಪ್ ಸಿಂಹ ಮೊದಲಾದವರನ್ನು ಆಲಂಗಿಸಿಕೊಂಡರು. ಪ್ರೀತಂಗೌಡ ವೇದಿಕೆ ಹಂಚಿಕೊಂಡಿದ್ದರೂ ದೋಸ್ತಿ ಅಭ್ಯರ್ಥಿ ಪ್ರಜ್ವಲ್ ರೇವಣ್ಣ ಪ್ರೀತಂಗೌಡ ಮುಖ ನೋಡಲಿಲ್ಲ, ಮಾತನಾಡಲಿಲ್ಲ. ಪ್ರೀತಂ ಬಿಟ್ಟು ಉಳಿದವರತ್ತ ಗಮನ ಹರಿಸಿದರು. ಅಲ್ಲಿಗೆ ಪ್ರಧಾನಿ ನರೇಂದ್ರ ಮೋದಿ ಅವರ ಕಾರ್ಯಕ್ರಮದಲ್ಲೂ ಇಬ್ಬರು ಯುವ ನಾಯಕರು ಪ್ರತಿಷ್ಠೆ ಬಿಡದೇ ಇರುವುದು ಜಗಜ್ಜಾಹೀರಾಗಿದೆ. ಹೀಗಾಗಿ ಇಬ್ಬರ ನಡುವಿನ ಮುನಿಸು ಮುಂದೆ ಯಾವ ರೀತಿ ಪರಿಣಾಮ ಬೀರಲಿದೆ ಎಂಬುದು ಕುತೂಹಲ ಮೂಡಿದೆ.

ಪ್ರೀತಂಗೌಡ- ಪ್ರಜ್ವಲ್ ಪ್ರತಿಷ್ಠೆಯ ನಡೆ ಮೈತ್ರಿ ನಾಯಕರಿಗೆ ಬಿಸಿತುಪ್ಪವಾಗಿದೆ. ಇವರಿಬ್ಬರ ಮುನಿಸು ಹಾಸನದಲ್ಲಿ ಏನೆಲ್ಲಾ ಪರಿಣಾಮ ಉಂಟು ಮಾಡಲಿದೆ ಎಂಬುದನ್ನು ಕಾದು ನೋಡಬೇಕಿದೆ. ಬಿಜೆಪಿ ರಾಜ್ಯಾಧ್ಯಕ್ಷ ವಿಜಯೇಂದ್ರ, ಹಾಸನದ ಹೊಳೆನರಸೀಪುರ ಹಾಗೂ ಸಕಲೇಶಪುರದಲ್ಲಿ ರೋಡ್ ಶೋ ನಡೆಸುತ್ತಿದ್ದು, ಪ್ರೀತಂಗೌಡ ಭಾಗಿಯಾಗುತ್ತಾರೋ ಇಲ್ಲವೋ ಕಾದುನೋಡಬೇಕಿದೆ.

Printed, Published & Owned by N.Venugopal Krishna, Printed at DASHAPRAMATHI MUDRANALAYA, No.433/1, Chikkavitalenahalli Village, Thagachagere Post, Kasaba Hobli, Channapatna Taluk, Ramanagar District, Pin-562160. Published at No.15, Ground Floor, 12th Block, 5th Main, Kumara Park (West), Behind BDA Head Office, Bengaluru-560020. Editor: N.Venugopal Krishna, Mobile No.+91 94835 89085, email: sanjemugilu@gmail.com