ಸಂಪುಟ: 21, ಸಂಚಿಕೆ: 187, ಪುಟಗಳು: 8, ಮಂಗಳವಾರ, 16 ಏಪ್ರಿಲ್ 2024 RNI NO. KARKAN/2002/08054
epaper: www.sanjemugilu.com

ವೇಣು ಸಾರಥ್ಯದಲ್ಲಿ...

ಸುದ್ದಿಗಳ ಹೊನಲು

ಸಂಜೆ ಮುಗಿಲು

ಕನ್ನಡ ಪ್ರಾದೇಶಿಕ ಸಂಜೆ ದಿನಪತ್ರಿಕೆ
ಬೆಂಗಳೂರು। ಬೆಂಗಳೂರು ಗ್ರಾಮಾಂತರ। ಕೋಲಾರ। ಚಿಕ್ಕಬಳ್ಳಾಪುರ। ರಾಮನಗರ। ಮಂಡ್ಯ। ಮೈಸೂರು। ಚಾಮರಾಜನಗರ

ಸುಭಾಷಿತ

ಸ್ವಲ್ಪ ಉಳ್ಳವನು ಬಡವನಲ್ಲ;
ಇನ್ನೂ ಬೇಕೆನ್ನುವವನು ಬಡವ

| ಸೆಬೇಕಾ

ಪಂಚಾಂಗ

(ಮಂಗಳವಾರ 16, ಏಪ್ರಿಲ್ -2024)

- ಶ್ರೀ ಕ್ರೋಧಿ ನಾಮ ಸಂವತ್ಸರ,
- ಉತ್ತರಾಯಣ, ವಸಂತ ಋತು
- ಚೈತ್ರ ಮಾಸ, ಶುಕ್ಲ ಪಕ್ಷ
- ವಾರ:ಮಂಗಳವಾರ, ತಿಥಿ: ಅಷ್ಟಮಿ
- ನಕ್ಷತ್ರ: ಪುನರ್ವಸು
- ರಾಹುಕಾಲ: 03 : 30 PM -04 : 59 PM
- ಗುಳಿಕಕಾಲ: 12 : 32 PM - 02 : 01 PM
- ಯಮಗಂಡಕಾಲ: 09 : 34 AM - 11 : 03 AM

ಎಟಿಎಂಗೆ ಹಣ ತುಂಬುವ ವಾಹನ ಜಪ್ತಿ

2.93 ಕೋಟಿ ರೂ. ಪತ್ತೆ

ಆನೇಕಲ್: ಸೂಕ್ತ ದಾಖಲೆ ಇಲ್ಲದೆ ವಾಹನದಲ್ಲಿದ್ದ ಸಾಗಿಸುತ್ತಿದ್ದ 2.93 ಕೋಟಿ ರೂ. ಅನ್ನು ಹೆಬ್ಬಗೋಡಿ ಪೊಲೀಸರು ಸೀಜ್ ಮಾಡಿದ್ದಾರೆ. ಬೆಂಗಳೂರು ನಗರ ಜಿಲ್ಲೆ ಆನೇಕಲ್ ತಾಲೂಕಿನ ಹೆಬ್ಬಗೋಡಿಯಲ್ಲಿ ಸಿಎಂಎಸ್ ಏಜೆನ್ಸಿಗೆ ಸೇರಿದ ವಾಹನದಲ್ಲಿ ಎಟಿಎಂಗೆ ಹಣ ಸಾಗಿಸುವಾಗ ವಶಕ್ಕೆ ಪಡೆಯಲಾಗಿದೆ. ಹೆಬ್ಬಗೋಡಿ ಪೊಲೀಸರು ಗಸ್ತು ತಿರುಗುತ್ತಿದ್ದ ವೇಳೆ ವಾಹನ ಪರಿಶೀಲನೆ ಮಾಡಿದ್ದು, ಬಂದೂಕು ಸಹಿತ ಸೆಕ್ಯೂರಿಟಿ ಗಾರ್ಡ್ ಇಲ್ಲದೆ ಹಣ ಸಾಗಿಸುತ್ತಿರುವುದು ಪತ್ತೆ ಆಗಿದೆ. ಅನುಮಾನಗೊಂಡು ಪರಿಶೀಲಿಸಿದಾಗ ದಾಖಲೆ ಇಲ್ಲದ ಹಣ ಪತ್ತೆ ಆಗಿದ್ದು, ಹಣದ ಬಗ್ಗೆ ಚುನಾವಣಾ ಆಯೋಗ ಮತ್ತು ಐಟಿ ಅಧಿಕಾರಿಗಳಿಗೆ ಮಾಹಿತಿ ನೀಡಲಾಗಿದೆ.

ಒಡಿಶಾದಲ್ಲಿ ಸೇತುವೆಯಿಂದ ಕೆಳಗುರುಳಿದ ಬಸ್

ಐವರು ಸಾವು

ಒಡಿಶಾ: ಒಡಿಶಾದಲ್ಲಿ ಭೀಕರ ರಸ್ತೆ ಅಪಘಾತ ಸಂಭವಿಸಿದೆ. ಪುರಿಯಿಂದ ಪಶ್ಚಿಮ ಬಂಗಾಳಕ್ಕೆ ತೆರಳುತ್ತಿದ್ದ ಬಸ್ ವೊಂದು ಚಾಲಕನ ನಿಯಂತ್ರಣ ತಪ್ಪಿ ಸೇತುವೆಯಿಂದ ಕೆಳಗುರುಳಿರುವ ಘಟನೆ ನಡೆದಿದೆ. ಐವರು ಸಾವನ್ನಪ್ಪಿದ್ದು 40ಕ್ಕೂ ಅಧಿಕ ಮಂದಿಗೆ ಗಾಯಗಳಾಗಿವೆ. ಮೃತರನ್ನು ಗುರುತಿಸುವ ಪ್ರಯತ್ನ ಮುಂದುವರಿದಿದೆ ಎಂದು ಎಸ್ಪಿ ವಿನೀತ್ ಅಗರ್ವಾಲ್ ತಿಳಿಸಿದ್ದಾರೆ. ಬಸ್‌ನಲ್ಲಿ ಪ್ರಯಾಣಿಸುತ್ತಿದ್ದ ಹೆಚ್ಚಿನ ಪ್ರಯಾಣಿಕರು ಪಶ್ಚಿಮ ಬಂಗಾಳದ ನಿವಾಸಿಗಳಾಗಿದ್ದಾರೆ. ರಾಷ್ಟ್ರೀಯ ಹೆದ್ದಾರಿ-16ರ ಬಾರಾಬತಿ ಸೇತುವೆ ಮೇಲೆ ರಾತ್ರಿ 9 ಗಂಟೆ ಸುಮಾರಿಗೆ ಅಪಘಾತ ಸಂಭವಿಸಿದೆ ಎಂದು ಪೊಲೀಸರು ತಿಳಿಸಿದ್ದಾರೆ. ಪುಟ 2

ಸಂಕ್ಷಿಪ್ತ ಸುದ್ದಿ

ರಾಮ ನವಮಿ, ನಾಳೆ ಬೆಂಗಳೂರಿನಲ್ಲಿ ಮಾಂಸ ಮಾರಾಟಕ್ಕೆ

ನಿಷೇಧ

ಬೆಂಗಳೂರು: ರಾಮನವಮಿ ಆಚರಣೆಯ ಕಾರಣ ಬುಧವಾರ ಬೆಂಗಳೂರಿನಲ್ಲಿ ಮಾಂಸ ಮಾರಾಟ ನಿಷೇಧಿಸಿ ಬಿಬಿಎಂಪಿ ಆದೇಶ ಹೊರಡಿಸಿದೆ. ರಾಮ ನವಮಿಯ ಕಾರಣ ನಗರದಲ್ಲಿ ಮಾಂಸ ಮಾರಾಟ ಮತ್ತು ಪ್ರಾಣಿ ಹತ್ಯೆಯನ್ನು ನಿಷೇಧಿಸಲಾಗಿದೆ ಎಂದು ಬಿಬಿಎಂಪಿಯ ಪಶುಸಂಗೋಪನಾ ಇಲಾಖೆ ಪತ್ರಿಕಾ ಪ್ರಕಟಣೆಯಲ್ಲಿ ತಿಳಿಸಿದೆ. ಸಾಮಾನ್ಯವಾಗಿ ಹಿಂದೂ ಹಬ್ಬಗಳ ಸಂದರ್ಭದಲ್ಲಿ ಬೆಂಗಳೂರಿನಲ್ಲಿ ಪ್ರತಿ ಬಾರಯೂ ಬಿಬಿಎಂಪಿ ಈ ಕ್ರಮ ಕೈಗೊಳ್ಳುತ್ತದೆ. ಪುಟ 2

ಬೆಂಗಳೂರಿನ ಸಾರ್ವಜನಿಕ ಶೌಚಾಲಯಗಳ ದರ

ದುಪ್ಪಟ್ಟು

ಬೆಂಗಳೂರು: ಬೆಂಗಳೂರಿನ ಸಾರ್ವಜನಿಕ ಶೌಚಾಲಯಗಳ ಮೇಲೂ ನೀರಿನ ಕೊರತೆ ಪರಿಣಾಮ ಬೀರಿದೆ. ಪರಿಣಾಮವಾಗಿ ಮುಂದಿನ ಬಾರಿ ನೀವು ಸಾರ್ವಜನಿಕ ಶೌಚಾಲಯಕ್ಕೆ ಹೋದಾಗ ಹೆಚ್ಚು ಹಣ ತೆರಬೇಕಾಗಲಿದೆ. ಹೌದು, ಬೆಂಗಳೂರಿನ ಸಾರ್ವಜನಿಕ ಶೌಚಾಲಯಗಳ ದರ ಹೆಚ್ಚಳ ಮಾಡಲಾಗಿದ್ದು, ಇದೀಗ ದುಪ್ಪಟ್ಟಾಗಿದೆ. ಈವರೆಗೆ, ಬೃಹತ್ ಬೆಂಗಳೂರು ಮಹಾನಗರ ಪಾಲಿಕೆ ನಿರ್ವಹಿಸುವ ಸಾರ್ವಜನಿಕ ಶೌಚಾಲಯಗಳು ಜನರಿಂದ ಮೂತ್ರ ವಿಸರ್ಜನೆಗೆ 2 ರೂ. ಮತ್ತು ಮಲವಿಸರ್ಜನೆಗೆ 5 ರೂ. ವಿಧಿಸುತ್ತಿದ್ದವು. ಆದರೆ ನಗರದಲ್ಲಿ ನೀರಿನ ಕೊರತೆ ಕಾಣಿಸಿಕೊಂಡ ಕಾರಣ ಕಳೆದ ಕೆಲವು ದಿನಗಳಿಂದ ದರವನ್ನು ಕ್ರಮವಾಗಿ 5 ಮತ್ತು 10 ರೂ.ಗೆ ಹೆಚ್ಚಿಸಲಾಗಿದೆ. ಪುಟ 2

ಅಕ್ರಮಗಳ ಸರಮಾಲೆ

ಬಿಜೆಪಿ ನಿಯೋಗದಿಂದ ಆಯೋಗಕ್ಕೆ ಮೂರು ದೂರು ಸಲ್ಲಿಕೆ

ಬೆಂಗಳೂರು: ರಾಜ್ಯದಲ್ಲಿ ಏಪ್ರಿಲ್ 26ರಂದು ಮೊದಲ ಹಂತದ ಮತದಾನ ನಡೆಯಲಿದೆ. ಇತ್ತ ನಾಯಕರು ಆಲಿ, ಸಮಾವೇಶ, ರೋಡ್ ಶೋ ಅಂತಾ ಮತಯಾಚನೆ ಮಾಡುತ್ತಿದ್ದಾರೆ. ಮಾತಿನ ಭರದಲ್ಲಿ ಕೆಲ ನಾಯಕರು ಯಡವಟ್ಟು ಮಾಡಿಕೊಳ್ಳುತ್ತಿದ್ದಾರೆ. ಅವರ ವಿರುದ್ಧ ಚುನಾವಣಾ ಆಯೋಗಕ್ಕೆ ಕಾಂಗ್ರೆಸ್, ಬಿಜೆಪಿ ಮುಖಂಡರು ದೂರು ಸಲ್ಲಿಸಿದ್ದಾರೆ. ಬಿಜೆಪಿ ಕಾನೂನು ವಿಭಾಗದ ಮುಖ್ಯಸ್ಥ ವಿವೇಕ್ ರೆಡ್ಡಿ ನೇತೃತ್ವದ ನಿಯೋಗ ಚುನಾವಣಾ ಆಯೋಗಕ್ಕೆ ಸೋಮವಾರ ಮೂರು ದೂರು ಸಲ್ಲಿಸಿದೆ.

ನೀತಿ ಸಂಹಿತೆ ಉಲ್ಲಂಘಿಸಿ ಸ್ವಾಗತ: ಭಾನುವಾರ ಬಳ್ಳಾರಿಯಲ್ಲಿ ರಾಜ್ಯಸಭಾ ಸದಸ್ಯ ನಾಸೀರ್ ಹುಸೇನ್ ಗೆ ಅದ್ಧೂರಿಯಾಗಿ ಸ್ವಾಗತ ಕೋರಲಾಗಿತ್ತು. ಈ ವೇಳೆ ಚುನಾವಣಾ ಆಯೋಗದ ಅನುಮತಿ ಪಡೆಯದೆ ನೀತಿಸಂಹಿತೆ ಉಲ್ಲಂಘಿಸಲಾಗಿದೆ ಎಂದು ಬಿಜೆಪಿ ನಿಯೋಗ ದೂರು ನೀಡಿದೆ. ಅದರಲ್ಲಿ ಸಿಎಂ ಸಿದ್ದರಾಮಯ್ಯ, ಸಚಿವ ಡಿ.ಸುಧಾಕರ್ ಉಲ್ಲೇಖಿಸಿ ಕ್ರಮಕೈಗೊಳ್ಳುವಂತೆ ಮನವಿ ಮಾಡಿದೆ

5 ಕೆಜಿ ಅಕ್ಕಿ ಕೊಡ್ತಿದ್ದೆ ಎಂದ ಸಿಎಂ: ಕಳೆದ ಬಾರಿ 5 ಕೆಜಿ ಅಕ್ಕಿ ಕೊಡ್ತಿದ್ದೆ ಎಂದು ಟ್ವೀಟ್ ಮಾಡಿದ್ದ ಸಿಎಂ ಸಿದ್ದರಾಮಯ್ಯ ವಿರುದ್ಧವೂ ಬಿಜೆಪಿ ದೂರು ನೀಡಿದೆ. ಇದು ಸುಳ್ಳು ಎಂದು ಚುನಾವಣಾ ಆಯೋಗಕ್ಕೆ ಬಿಜೆಪಿ ನಿಯೋಗ ದೂರು ಸಲ್ಲಿಸಿದೆ

ಡಿ ಸುಧಾಕರ್ ವಿರುದ್ಧವೂ ದೂರು: ಸಚಿವ ಡಿ.ಸುಧಾಕರ್ ವಿರುದ್ಧವೂ ಬಿಜೆಪಿ ನಿಯೋಗ ದೂರು ನೀಡಿದೆ. ಚಿತ್ರದುರ್ಗದಲ್ಲಿ 70 ಸಾವಿರ ಲೀಡ್ ಕೊಟ್ರೆ, 25 ಕೋಟಿ ಅನುದಾನ ನೀಡುತ್ತೇನೆ ಎಂದು ಡಿ.ಸುಧಾಕರ್ ಹೇಳಿದ್ದರು. ಈ ಹೇಳಿಕೆ ವಿರುದ್ಧ ಕ್ರಮಕ್ಕೆ ಆಗ್ರಹಿಸಿ ಬಿಜೆಪಿ ದೂರು ಸಲ್ಲಿಸಿದೆ.

ತೇಜಸ್ವಿ ಸೂರ್ಯ ವಿರುದ್ಧ ಹಲ್ಲೆ ಆರೋಪ: ಆಯೋಗಕ್ಕೆ ದೂರು: ಸಂಸದ ತೇಜಸ್ವಿ ಸೂರ್ಯ ಹಲ್ಲೆ ಮಾಡಿ ದರ್ಪ ತೋರಿದ್ದಾರೆಂದು ಕಾಂಗ್ರೆಸ್ ಚುನಾವಣಾ ಆಯೋಗಕ್ಕೆ ದೂರು ನೀಡಿದೆ. ಮೊನ್ನೆ ಬೆಂಗಳೂರಿನಲ್ಲಿ ನಡೆದಿದ್ದ ರಾಘವೇಂದ್ರ ಕೋಪರೇಟೀವ್ ಬ್ಯಾಂಕ್ ಸಂತ್ರಸ್ತರ ಸಭೆಯಲ್ಲಿ ತೇಜಸ್ವಿ ಸೂರ್ಯ ಹಲ್ಲೆ ಮಾಡಿದ್ದಾರೆ ಎಂದು ಆರೋಪಿಸಿ ಎಂಎಲ್‌ಸಿ ಯುಬಿ ವೆಂಕಟೇಶ್ ನೇತೃತ್ವದ ನಿಯೋಗ ದೂರು ನೀಡಿದೆ. ಪುಟ 2

ಐಟಿ ಮತ್ತು ಪೊಲೀಸರ ಜಂಟಿ ಕಾರ್ಯಾಚರಣೆ
ಮನೆಯಲ್ಲಿದ್ದ 2 ಕೋಟಿಗೂ ಹೆಚ್ಚು

ನಗದು ಜಪ್ತಿ

ಹುಬ್ಬಳ್ಳಿ: ಐಟಿ ಅಧಿಕಾರಿಗಳು ಮತ್ತು ಪೊಲೀಸರ ಜಂಟಿ ಕಾರ್ಯಾಚರಣೆ ಹಿನ್ನೆಲೆ ಧಾರವಾಡ ಜಿಲ್ಲೆಯ ಕುಂದಗೋಳ ತಾಲೂಕಿನ ರಾಮನಕೊಪ್ಪ ಗ್ರಾಮದ ಮನೆಯಲ್ಲಿ ಬರೋಬ್ಬರಿ 2 ಕೋಟಿ ರೂ. ಗೂ ಹೆಚ್ಚು ನಗದು ಜಪ್ತಿ ಮಾಡಲಾಗಿದೆ. ನಿಂಗಪ್ಪ ಜಟಾದ್ ಎಂಬುವವರ ಮನೆಯಲ್ಲಿ ಮತದಾರರಿಗೆ ಹಂಚಲು 2 ಕೋಟಿ ರೂ. ಹೆಚ್ಚು ನಗದು ಸಂಗ್ರಹಿಸಲಾಗಿತ್ತು. ಮತ್ತೊಂದು ಪ್ರಕರಣದಲ್ಲಿ ಚುನಾವಣಾ ನೀತಿ ಸಂಹಿತೆ ಹಾಗೂ ಅಬಕಾರಿ ನಿಯಮ ಉಲ್ಲಂಘಿಸಿದ ಹಿನ್ನೆಲೆ ಲಾರಿಯಲ್ಲಿದ್ದ 16 ಲಕ್ಷ ರೂ ಮೌಲ್ಯದ 9420 ಲೀಟರ ಬಿಯರ್ ಜಪ್ತಿ ಮಾಡಲಾಗಿದೆ. ಪುಟ 2

ಮಹಿಳೆಯರಿಗೆ ಅಪಮಾನ ಆರೋಪ

ಎಚ್‌ಡಿಕೆಗೆ ಸಂಕಷ್ಟ

ಬೆಂಗಳೂರು: 'ಈ ಸರ್ಕಾರ ಐದು ಗ್ಯಾರಂಟಿ ಘೋಷಣೆ ಮಾಡಿ, ನನ್ನ ಹಳ್ಳಿಯ ತಾಯಂದಿರು ಸ್ವಲ್ಪ ದಾರಿ ತಪ್ಪಿದ್ದಾರೆ' ಎನ್ನುವ ಮಾಜಿ ಮುಖ್ಯಮಂತ್ರಿ ಎಚ್ ಡಿ ಕುಮಾರಸ್ವಾಮಿ ಅವರ ಹೇಳಿಕೆ ತೀವ್ರ ಸ್ವರೂಪ ಪಡೆದುಕೊಂಡಿದ್ದು, ಇದನ್ನೇ ಲೋಕಸಭಾ ಚುನಾವಣೆಗೆ ಅಸ್ತ್ರವನ್ನಾಗಿರು ಮಾಡಿಕೊಂಡಿರುವ ಕಾಂಗ್ರೆಸ್, ಎಚ್ ಡಿಕೆ ವಿರುದ್ಧ ಪ್ರತಿಭಟನೆಗಿಳಿದಿದೆ. ಈಗಾಗಲೇ ಈ ಸಂಬಂಧ ರಾಜ್ಯ ಮಹಿಳಾ ಆಯೋಗ ಕುಮಾರಸ್ವಾಮಿ ವಿರುದ್ಧ ಸ್ವಯಂ ಪ್ರೇರಿತ ದೂರು ದಾಖಲಿಸಿಕೊಂಡಿದ್ದು, ಈ ಬಗ್ಗೆ ಉತ್ತರಿಸುವಂತೆ ನೋಟಿಸ್ ಸಹ ಜಾರಿ ಮಾಡಿದೆ. ಇದೀಗ ಕಾಂಗ್ರೆಸ್ ಮತ್ತೊಂದೆ ಹೆಜ್ಜೆ ಮುಂದೆ ಹೋಗಿ ಕುಮಾರಸ್ವಾಮಿ ವಿರುದ್ಧ ಚುನಾವಣಾ ಆಯೋಗಕ್ಕೆ ದೂರು ನೀಡಿದೆ.

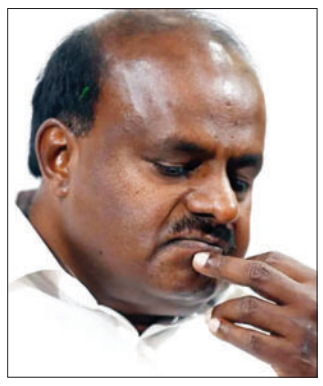

ಮಾಜಿ ಸಂಸದ ಉಗ್ರಪ್ಪ, ಮಾಜಿ ಮೇಯರ್ ರಾಮಚಂದ್ರಪ್ಪ ಅವರು ಏಪ್ರಿಲ್ 15 ಚುನಾವಣಾ ಆಯೋಗಕ್ಕೆ ದೂರು ನೀಡಿದರು. ಗ್ಯಾರಂಟಿಗಳಿಂದ ಮಹಿಳೆಯರು ದಾರಿ ತಪ್ಪಿದ್ದಾರೆ ಎಂದು ಕುಮಾರಸ್ವಾಮಿ ಹೇಳಿದ್ದಾರೆ. ಹೇಳಿಕೆಗೆ ಸಮಜಾಯಿಷಿ ನೀಡಿ ಕಾಂಗ್ರೆಸ್ ಮೇಲೆ ಹರಿಹಾಯ್ದಿದ್ದಾರೆ. ಅಲ್ಲದೇ ಕ್ಷಮೆ ಯಾಚಿಸುವ ಮೂಲಕ ತಮ್ಮ ತಪ್ಪನ್ನು ಒಪ್ಪಿಕೊಂಡಿದ್ದಾರೆ. ಹೀಗಾಗಿ ಕುಮಾರಸ್ವಾಮಿ ವಿರುದ್ಧ ಕ್ರಮ ಕೈಗೊಳ್ಳಬೇಕೆಂದು ದೂರಿನಲ್ಲಿ ಮನವಿ ಮಾಡಿದೆ. ಪುಟ 2

ಅಭಿವೃದ್ಧಿಗೆ ಮಾರಕವಾಯ್ತಾ ನಕ್ಸಲ್ ಹಣೆಪಟ್ಟಿ
ಮೂಲಭೂತ ಸೌಕರ್ಯದಿಂದ ವಂಚಿತವಾದ

ಉಡುಪಿ ಜಿಲ್ಲೆಯ ಗ್ರಾಮಗಳು

ಉಡುಪಿ: ಉಡುಪಿ ಬುದ್ಧಿವಂತರ ಮತ್ತು ಮುಂದುವರಿದ ಜಿಲ್ಲೆ ಎನ್ನುವ ಮಾತಿದೆ. ಆದರೆ ಗ್ರಾಮೀಣ ಭಾಗದ ನೈಜ ಸತ್ಯವೇ ಬೇರೆ. ಜಿಲ್ಲೆಯ ಹಲವು ಗ್ರಾಮೀಣ ಪ್ರದೇಶಗಳು ಮೂಲಭೂತ ಅಭಿವೃದ್ಧಿಯನ್ನೇ ಕಂಡಿಲ್ಲ. ಅದರಲ್ಲೂ ನಕ್ಸಲ್ ಪೀಡಿತ ಗ್ರಾಮಗಳೆಂಬ ಹಣೆಪಟ್ಟಿ ಅಭಿವೃದ್ಧಿಗೆ ಮಾರಕವಾಗಿರುವುದರಿಂದ ಚುನಾವಣೆ ಸಮಯದಲ್ಲಿ ಸಾಕಷ್ಟು ಆಕ್ರೋಶ ಕೇಳಿಬರುತ್ತಿವೆ. ಜಿಲ್ಲೆಯ ಕಾರ್ಕಳ, ಕುಂದಾಪುರ, ಬೈಂದೂರು ತಾಲೂಕಿನ ಹಲವು ಗ್ರಾಮಗಳು ಮೂಲಭೂತ ಸೌಕರ್ಯಗಳಿಂದ ವಂಚಿತವಾಗಿದೆ. ಪುಟ 2

ಏ.18ರಿಂದ ಜಿಲ್ಲೆಗಳಲ್ಲಿ 5 ದಿನ ಮಳೆ

ಬೆಂಗಳೂರು: ಬಿಸಿಲ ಝಳದಿಂದ ಬಸವಳಿದಿದ್ದ ಕರ್ನಾಟಕದ ಜನತೆಗೆ ತಂಪೆರೆಯಲು ವರುಣದೇವ ಬರಲಿದ್ದಾನೆ. ಈ ಬಾರಿ ಮುಂಗಾರು ಕೂಡ ವಾಡಿಕೆಗಿಂತ ಹೆಚ್ಚಾಗಲಿದೆ ಎಂದು ಹವಾಮಾನ ಇಲಾಖೆ ಮುನ್ಸೂಚನೆ ನೀಡಿದೆ. ಹಾಗೆಯೇ ಉತ್ತರ ಒಳನಾಡು, ದಕ್ಷಿಣ ಒಳನಾಡು, ಕರಾವಳಿ ಭಾಗಗಳಲ್ಲಿ ಏಪ್ರಿಲ್ 18ರಿಂದ ಮಳೆಯಾಗಲಿದೆ. ಕರ್ನಾಟಕದ ಬಹುತೇಕ ಜಿಲ್ಲೆಗಳಲ್ಲಿ ಏಪ್ರಿಲ್ 18ರಿಂದ ಐದು ದಿನಗಳ ಕಾಲ ಮಳೆಯಾಗಲಿದೆ ಎಂದು ಹವಾಮಾನ ಇಲಾಖೆ ಮುನ್ಸೂಚನೆ ನೀಡಿದೆ.

ಉತ್ತರ ಕನ್ನಡ, ದಕ್ಷಿಣ ಕನ್ನಡ, ಉಡುಪಿ, ಬಾಗಲಕೋಟೆ, ಬೆಳಗಾವಿ, ಬೀದರ್, ಧಾರವಾಡ, ಗದಗ,ಹಾವೇರಿ, ಕಲಬುರಗಿ,ಕೊಪ್ಪಳ, ರಾಯಚೂರು, ವಿಜಯಪುರ, ಯಾದಗಿರಿಯಲ್ಲಿ ಮಳೆಯಾಗಲಿದೆ.

ಹಾಗೆಯೇ ಬಳ್ಳಾರಿ, ಬೆಂಗಳೂರು ಗ್ರಾಮಾಂತರ, ಬೆಂಗಳೂರು ನಗರ, ಚಾಮರಾಜನಗರ, ಚಿಕ್ಕಬಳ್ಳಾಪುರ, ಚಿಕ್ಕಮಗಳೂರು, ಚಿತ್ರದುರ್ಗ, ತುಮಕೂರು, ದಾವಣಗೆರೆ, ಹಾಸನ, ಕೊಡಗು, ಮೈಸೂರು, ರಾಮನಗರ, ಶಿವಮೊಗ್ಗ, ವಿಜಯನಗರದಲ್ಲೂ ಮಳೆಯಾಗಲಿದೆ.

ಕಲಬುರಗಿ ಹಾಗೂ ರಾಯಚೂರಿನಲ್ಲಿ 39.2 ಡಿಗ್ರಿ ಸೆಲ್ಸಿಯಸ್ ಅತ್ಯಂತ ಗರಿಷ್ಠ ಉಷ್ಣಾಂಶ ದಾಖಲಾಗಿದೆ. ಬೆಂಗಳೂರಿನಲ್ಲಿ ಶುಭ್ರ ಆಕಾಶವಿರಲಿದ್ದು, ಎಚ್ ಎಎಲ್ ನಲ್ಲಿ 34.6 ಡಿಗ್ರಿ ಸೆಲ್ಸಿಯಸ್ ಗರಿಷ್ಠ ಉಷ್ಣಾಂಶ, 20.4 ಡಿಗ್ರಿ ಸೆಲ್ಸಿಯಸ್ ಕನಿಷ್ಠ ಉಷ್ಣಾಂಶ, ನಗರದಲ್ಲಿ 35.4 ಡಿಗ್ರಿ ಸೆಲ್ಸಿಯಸ್ ಗರಿಷ್ಠ ಉಷ್ಣಾಂಶ, 22.0 ಡಿಗ್ರಿ ಸೆಲ್ಸಿಯಸ್ ಕನಿಷ್ಠ ಉಷ್ಣಾಂಶ, ಕೆಐಎಎಲ್ ನಲ್ಲಿ 34.7 ಡಿಗ್ರಿ ಸೆಲ್ಸಿಯಸ್ ಗರಿಷ್ಠ ಉಷ್ಣಾಂಶ, 21.0 ಡಿಗ್ರಿ ಸೆಲ್ಸಿಯಸ್ ಕನಿಷ್ಠ ಉಷ್ಣಾಂಶ, ಜಿಕೆವಿಕೆಯಲ್ಲಿ 35.0 ಡಿಗ್ರಿ ಸೆಲ್ಸಿಯಸ್ ಗರಿಷ್ಠ ಉಷ್ಣಾಂಶ, 20.4 ಡಿಗ್ರಿ ಸೆಲ್ಸಿಯಸ್ ಕನಿಷ್ಠ ಉಷ್ಣಾಂಶ ದಾಖಲಾಗಿದೆ. ಪುಟ 2

ಲಕ್ಷ್ಮಣ ತೀರ್ಥ ನದಿ ಬತ್ತಲು ಕಾರಣ

ಹವಾಮಾನ ವೈಪರೀತ್ಯ

ಕೊಡಗು: ಕೊಡಗು ಜಿಲ್ಲೆ ಅಂದರೆ ಬೆಟ್ಟ, ಗುಡ್ಡ, ಕಾಡು, ಮೇಡು, ನದಿ ಜಲ ತೊರೆಗಳಿಗೆ ಪ್ರಸಿದ್ಧಿ. ಆದರೆ ಈ ಬಾರಿಯ ಭೀಕರ ಬರ ಮತ್ತು ಬಿಸಿಲತಾಪಕ್ಕೆ ಈ ಪ್ರಕೃತಿಯ ಖನಿಜ ತತ್ತರಿಸಿ ಹೋಗಿದೆ. ಕಾವೇರಿ ನದಿ ಹರಿಯುವಿಕೆ ನಿಲ್ಲಿಸಿದ ಬೆನ್ನಲ್ಲೇ ಇದೀಗ ಜಿಲ್ಲೆಯ ಮತ್ತೊಂದು ಪ್ರಮುಖ ನದಿ ಲಕ್ಷ್ಮಣ ತೀರ್ಥ ನದಿ ಕೂಡ ಸಂಪೂರ್ಣ ಬತ್ತಿಹೋಗಿದೆ. ಪೊನ್ನಂಪೇಟೆ ತಾಲ್ಲೂಕಿನ ಕುಟ್ಟ ಭಾಗದ ದಟ್ಟಾರಣ್ಯದಲ್ಲಿ ಜನ್ಮತಳೆದು ಮೈಸೂರಿನ ಪಿರಿಯಾಪಟ್ಟಣ, ಹುಣಸೂರು ಮೂಲಕ ಕಾವೇರಿ ಸೇರಿ ಅಲ್ಲಿಂದ ಕೆಆರ್ ಜಲಾಶಯದಲ್ಲಿ ಒಂದಾಗುತ್ತದೆ.

ಸುಮಾರು 180 ಕಿಮಿ ಹರಿಯುವ ಈ ನದಿ ದಕ್ಷಿಣ ಕೊಡಗು ಜನರ ಜೀವನಾಡಿ. ಬಹುತೇಕ ವರ್ಷ ಎಲ್ಲಾ ದಿನಗಳೂ ಈ ನದಿ ಹರಿಯುತ್ತದೆ. ಆದರೆ ಈ ವರ್ಷ ಮಾತ್ರ ಏಪ್ರಿಲ್ ಆರಂಭದಲ್ಲೇ ಸಂಪೂರ್ಣ ಭತ್ತಿ ಹೋಗಿದೆ. ನದಿಯಲ್ಲಿ ಎಲ್ಲೆಲ್ಲೂ ನೀರಿನ ಸುಳಿವೇ ಕಾಣಿಸುತ್ತಿಲ್ಲ.

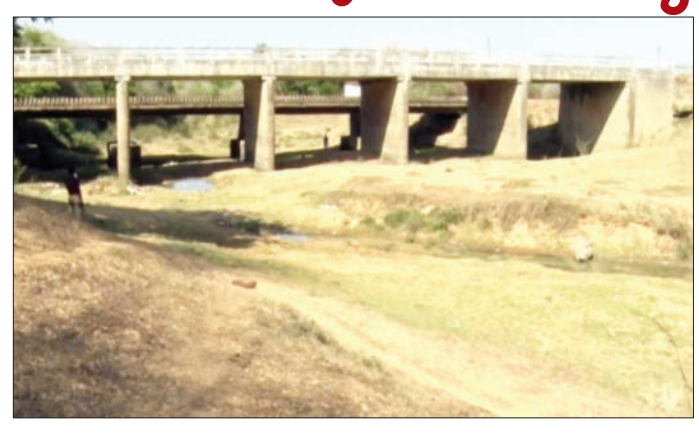

ಲಕ್ಷ್ಮಣ ತೀರ್ಥ ನದಿ ಬತ್ತಲು ಹವಾಮಾನ ವೈಪರೀತ್ಯವೇ ಕಾರಣವಾಗಿದೆ. ಕಳೆದ ವರ್ಷ ಕೊಡಗಿನಲ್ಲಿ ಶೇಕಡಾ 60ರಷ್ಟು ಮಳೆ ಕೊರತೆಯಾಗಿತ್ತು. ಪುಟ 2

ಶಿವಮೊಗ್ಗದಲ್ಲಿ ಗೀತಾ ಶಿವರಾಜ್‌ಕುಮಾರ್ ನಾಮಪತ್ರ ಸಲ್ಲಿಕೆ

ಶಿವಮೊಗ್ಗ: ರಾಜ್ಯದಲ್ಲಿ ಲೋಕಸಭೆ ಚುನಾವಣೆಯಲ್ಲಿ ಕಾವು ರಂಗೇರಿದೆ. ಶಿವಮೊಗ್ಗದಲ್ಲಿ ಗೀತಾ ಶಿವರಾಜ್‌ಕುಮಾರ್ ಕಾಂಗ್ರೆಸ್ ಅಭ್ಯರ್ಥಿಯಾಗಿ ಅಖಾಡಕ್ಕೆ ಇಳಿದಿದ್ದಾರೆ. ಅವರು ಇಂದು, ಏಪ್ರಿಲ್ 15 ಸೋಮವಾರ ಡಿಸಿ ಕಚೇರಿಯಲ್ಲಿ ಗೀತಾ ಶಿವರಾಜ್‌ಕುಮಾರ್ ನಾಮಪತ್ರ ಸಲ್ಲಿಕೆ ಮಾಡಿದ್ದಾರೆ. ಗೀತಾಗೆ ಪತಿ ಶಿವರಾಜ್ ಕುಮಾರ್, ಸಚಿವ ಮಧು ಬಂಗಾರಪ್ಪ, ಶಾಸಕರಾದ ಬೇಳೂರು ಗೋಪಾಲಕೃಷ್ಣ, ಮಂಜುನಾಥ್ ಭಂಡಾರಿ ಸಾಥ್ ಸಾಥ್ ಕೊಟ್ಟಿದ್ದಾರೆ. ನಿರ್ಮಾಪಕರಾದ ಆರ್ ಚಂದ್ರು ಹಾಗೂ ಕೆಪಿ ಶ್ರೀಕಾಂತ್ ಕೂಡ ನಾಮಪತ್ರ ಸಲ್ಲಿಕೆ ವೇಳೆ ಉಪಸ್ಥಿತರಿದ್ದರು.

ಗೀತಾ ಶಿವರಾಜ್‌ಕುಮಾರ್ ಅವರು ಮಾಜಿ ಸಿಎಂ, ಬಿಜೆಪಿ ಹಿರಿಯ ನಾಯಕ ಯಡಿಯೂರಪ್ಪ ಪುತ್ರ ಬಿವೈ ರಾಘವೇಂದ್ರ ವಿರುದ್ಧ ಕಣಕ್ಕೆ ಇಳಿದಿದ್ದಾರೆ. ಪಕ್ಷೇತರವಾಗಿ ಈಶ್ವರಪ್ಪ ನಿಂತಿದ್ದಾರೆ. ಘಟಾನುಘಟಿಗಳ ಸ್ಪರ್ಧಿಯಿಂದಾಗಿ ಶಿವಮೊಗ್ಗ ಹೈವೋಲ್ಟೇಜ್ ಕ್ಷೇತ್ರವಾಗಿದೆ. ಗೀತಾ ಪರ ಹ್ಯಾಟ್ರಿಕ್ ಹೀರೋ ಶಿವರಾಜ್‌ಕುಮಾರ್ ಭರ್ಜರಿ ಪ್ರಚಾರ ಮಾಡುತ್ತಿದ್ದಾರೆ. ಈ ಮೊದಲು ಶಿವಮೊಗ್ಗದಿಂದ ಸ್ಪರ್ಧೆ ಮಾಡಿ ಗೀತಾ ಶಿವರಾಜ್ ಕುಮಾರ್ ಸೋತಿದ್ದರು. ಈ ಬಾರಿ ಗೆದ್ದೆ ಗೆಲ್ಲುವ ವಿಶ್ವಾಸ ವ್ಯಕ್ತಪಡಿಸಿದ್ದಾರೆ.

ಗೀತಾ ಪರ ಶಿವಣ್ಣ ಭರ್ಜರಿ ಪ್ರಚಾರ: ಭರ್ಜರಿ ಪ್ರಚಾರ ಮಾಡ್ತಿರುವ ಗೀತಾ ಶಿವರಾಜ್ ಕುಮಾರ್, ಈ ಬಾರಿ ಗೆದ್ದೆ ಗೆಲ್ಲುವುದಾಗಿ ಹೇಳ್ತಿದ್ದಾರೆ. ದೊಡ್ಮನೆ ಸೊಸೆ , ನಿರ್ಮಾಪಕ ಹಾಗೂ ಶಿವಮೊಗ್ಗ ಅಭ್ಯರ್ಥಿ ಗೀತಾ ಶಿವರಾಜ್ ಕುಮಾರ್ ಶಿವಮೊಗ್ಗದ ಬೀದಿ ಬೀದಿಗಳು ಮತಯಾಚನೆ ಮಾಡ್ತಿದ್ದಾರೆ. ಪತ್ನಿ ಪರ

ಸ್ಯಾಂಡಲ್‌ವುಡ್ ಹ್ಯಾಟ್ರಿಕ್ ಹೀರೋ ಶಿವಣ್ಣ ಅಬ್ಬರದ ಪ್ರಚಾರ ಮಾಡ್ತಿದ್ದಾರೆ. ಇತ್ತೀಚಿಗಷ್ಟೇ ಶಿವಮೊಗ್ಗದಲ್ಲಿ ಮಾತಾಡಿದ ಶಿವಣ್ಣ ಹೆಣ್ಮಕ್ಕಳೇ ಸ್ಟಾಂಗು ಗುರೂ ಎಂದಿದ್ದರು.

ನನ್ನ ಹೆಂಡತಿಗೆ ನಾನೇ ಗ್ಯಾರಂಟಿ: ಶಿವಮೊಗ್ಗದಲ್ಲಿ ಪತ್ನಿ ಗೀತಾ ಪರ ಮತಯಾಚಿಸಿದ ಶಿವರಾಜ್ ಕುಮಾರ್, ಹೆಣ್ಣು ಮಕ್ಕಳೇ ಸ್ಟಾಂಗ್ ಗುರು ಎನ್ನುತ್ತಾ ನನ್ನ ಹೆಂಡತಿಯನ್ನು ಗೆಲ್ಲಿಸಿ ಎಂದಿದ್ದಾರೆ. ಗೀತಾ ಗೆದ್ರೆ ನಾನೂ ಕೆಲಸ ಮಾಡ್ಸೆ ಮಾಡಿಸುತ್ತೇನೆ. ನನ್ನ ಹೆಂಡತಿಗೆ ನಾನೇ ಗ್ಯಾರಂಟಿ, ನನ್ನ ಹೆಂಡತಿ ಕೆಲಸ ಮಾಡೇ ಮಾಡುತ್ತಾಳೆ ಎಂದು ನಾನು ಗ್ಯಾರಂಟಿ ಕೊಡುತ್ತೇನೆ ಎಂದು ಶಿವಣ್ಣ ಹೇಳಿದ್ರು.

ವಿರೋಧಿಗಳಿಗೆ ಟಾಂಗ್ ಕೊಟ್ಟ ಶಿವಣ್ಣ: ಹೆಣ್ಣುಮಕ್ಕಳು ಎಲ್ಲಾ ರಂಗದಲ್ಲೂ ಇದ್ದಾರೆ. ಕೂಲಿ ಕೆಲಸ ಮಾಡುವುದರಿಂದ ಹಿಡಿದು ಫ್ಲೈಟ್ ಓಡಿಸುವವರೆಗೂ ಎಲ್ಲಾ ಕ್ಷೇತ್ರಗಳಲ್ಲೂ ಹೆಣ್ಣು ಮಕ್ಕಳು ಕೆಲಸ ಮಾಡ್ತಿದ್ದಾರೆ. ಇನ್ನು ಶಿವಮೊಗ್ಗದಲ್ಲಿ ಸ್ಪರ್ಧಿಸಿರುವ ಗೀತಾಗೆ ಇಲ್ಲಿ ಎಲ್ಲಿದೆ ನಿಮ್ಮ ಮನೆ ಅಂತ ಕೇಳ್ತಿದ್ದಾರೆ. ಗೀತಾ ಹುಟ್ಟಿ ಬೆಳೆದಿದ್ದು ಇಲ್ಲೇ, ಇಲ್ಲೇ ಹುಟ್ಟಿ ಬೆಳದ ಮೇಲೆ ಅವರ ಮನೆಯೂ ಇಲ್ಲೇ ಇರುತ್ತೆ ಎನ್ನುವ ಮೂಲಕ ವಿರೋಧಿಗಳಿಗೆ ಶಿವರಾಜ್ ಕುಮಾರ್ ಖಡಕ್ ವಾರ್ನಿಂಗ್ ಕೊಟ್ಟಿದ್ದರು.

ಶಿವಣ್ಣ ದಂಪತಿ ಶಿವಮೊಗ್ಗದಲ್ಲೇ ಭರ್ಜರಿ ಮತಬೇಟೆ ನಡೆಸಿದ್ರು. ಯುಗಾದಿ ಹಬ್ಬದಂದು ಲಂಬಾಣಿ ತಾಂಡ ಸಂಸ್ಕೃತಿಯ ಸಾಂಪ್ರದಾಯಿಕ ಉಡುಗೆ ತೊಟ್ಟು ರೋಡ್ ಶೋ ನಡೆಸಿದ್ರು. ತೆರೆದ ವಾಹನದಲ್ಲಿ ಪತಿ ಶಿವರಾಜ್‌ಕುಮಾರ್ ಜೊತೆ ರೋಡ್ ಶೋ ನಡೆಸಿ ಮತಯಾಚಿಸಿದರು.

ಪ್ರಹ್ಲಾದ್ ಜೋಶಿ 2 ಲಕ್ಷಕ್ಕೂ ಹೆಚ್ಚು ಲೀಡ್ ಪಡೆದು ಗೆಲ್ತಾರೆ

ಹುಬ್ಬಳ್ಳಿ: ಧಾರವಾಡ ಲೋಕಸಭಾ ಕ್ಷೇತ್ರದಲ್ಲಿ ಬಿಜೆಪಿ ಅಭ್ಯರ್ಥಿ ಪ್ರಹ್ಲಾದ್ ಜೋಶಿ 2 ಲಕ್ಷಕ್ಕೂ ಅಧಿಕ ಮತಗಳ ಅಂತರದಲ್ಲಿ ಗೆಲುವು ಸಾಧಿಸುತ್ತಾರೆ ಎಂದು ಮಾಜಿ ಸಿಎಂ ಯಡಿಯೂರಪ್ಪ ಭವಿಷ್ಯ ನುಡಿದಿದ್ದಾರೆ.

ಹುಬ್ಬಳ್ಳಿ-ಧಾರವಾಡದಲ್ಲಿ ಇಂದು ಕೇಂದ್ರ ಸಚಿವ ಪ್ರಹ್ಲಾದ್ ಜೋಶಿ ನಾಮಪತ್ರ ಸಲ್ಲಿಕೆ ವೇಳೆ ರೋಡ್ ಶೋದಲ್ಲಿ ಪಾಲ್ಗೊಂಡು ಅವರು ಮಾತನಾಡಿದರು.

ಧಾರವಾಡ ಕ್ಷೇತ್ರದಲ್ಲಿ ಸತತ 5ನೇ ಬಾರಿ ಕಣಕ್ಕಿಳಿದ ಪ್ರಹ್ಲಾದ್ ಜೋಶಿ ಅವರು 2 ಲಕ್ಷಕ್ಕೂ ಅಧಿಕ ಮತಗಳ ಅಂತರದಲ್ಲಿ ಗೆಲುವು ಸಾಧಿಸುವುದು ಶತಸಿದ್ಧ. ಇದರಲ್ಲಿ ಅನುಮಾನವೇ ಇಲ್ಲವೆಂದು ಬಿಎಸ್‌ವೈ ವಿಶ್ವಾಸ ವ್ಯಕ್ತಪಡಿಸಿದರು.

ಬಿಜೆಪಿ ಅಭ್ಯರ್ಥಿಯಾಗಿ 5ನೇ ಬಾರಿ ಸ್ಪರ್ಧಿಸಿರುವ ಜೋಶಿ ಅವರು ಕಳೆದ ನಾಲ್ಕು ಅವಧಿಗಳಲ್ಲಿಯೂ ಕ್ಷೇತ್ರದ ಅಭಿವೃದ್ಧಿಗೆ ಶ್ರಮಿಸಿದ್ದಾರೆ. ಅತ್ಯಂತ ಪರಿಶ್ರಮಿ ನಾಯಕ ಎಂದು ಬಿಎಸ್‌ವೈ ಬಣ್ಣಿಸಿದರು.

ಹುಬ್ಬಳ್ಳಿ-ಧಾರವಾಡ ಅವಳಿ ನಗರ ಸೇರಿದಂತೆ ಕ್ಷೇತ್ರದಾದ್ಯಂತ ಅದ್ಭುತ ಅಭಿವೃದ್ಧಿ ಕಾರ್ಯಗಳನ್ನು ಪ್ರಹ್ಲಾದ ಜೋಶಿ ಮಾಡಿದ್ದಾರೆ. ರೈಲ್ವೆ ಮಾರ್ಗ, ನಿಲ್ದಾಣ ಹೀಗೆ ಅನೇಕ ಮಾದರಿ ಕಾರ್ಯಗಳನ್ನು ಮಾಡಿದ್ದಾರೆ ಎಂದರು.

ಈಗ 5ನೇ ಬಾರಿಯೂ ಕ್ಷೇತ್ರದ ಅಭಿವೃದ್ಧಿಗಾಗಿ ಜನ ಹಿಂದಿನ ಚುನಾವಣೆಗಳಿಗಿಂತ ಹೆಚ್ಚು ಲೀಡ್ ಕೊಟ್ಟು ಜೋಶಿ ಅವರನ್ನು ಗೆಲ್ಲಿಸಿಕೊಳ್ಳುತ್ತಾರೆ ಎಂದು ಬಿಎಸ್ ವೈ ವಿಶ್ವಾಸ ವ್ಯಕ್ತಪಡಿಸಿದರು.

ಕಾಂಗ್ರೆಸ್ ಗೆಲ್ಲಲ್ಲ, ಆಕಸ್ಮಾತ್ ಗೆದ್ದರೆ ಪಾಕ್ ಪರ ಘೋಷಣೆ ಕೇಳಬೇಕಾಗುತ್ತೆ

ಹಾಸನ: ಹಾಸನದಲ್ಲಿ ಕಾಂಗ್ರೆಸ್ ಅವರಪ್ಪನಾಣೆ ಗೆಲ್ಲುವುದಿಲ್ಲ. ಕಾಂಗ್ರೆಸ್ ಪಕ್ಷ ನೂರಕ್ಕೆ ನೂರು ಗೆಲ್ಲಲ್ಲ. ಆಕಸ್ಮಾತ್ ಗೆದ್ದರು ಎಂದಾದರೆ ಗ್ರಾಮ ಪಂಚಾಯಿತಿಯಿಂದ ತೊಡಗಿ ದೆಹಲಿ ವರೆಗೆ ಪಾಕಿಸ್ತಾನ ಪರ ಘೋಷಣೆ ಕೇಳಬೇಕಾಗುತ್ತದೆ ಎಂದು ಸಂಸದ ಪ್ರಜ್ವಲ್ ರೇವಣ್ಣ ಹೇಳಿದರು. ಹಾಸನ ಮೈತ್ರಿ ಅಭ್ಯರ್ಥಿ ಪ್ರಜ್ವಲ್ ಪರ ಬಿಜೆಪಿ ಜೆಡಿಎಸ್ ನಾಯಕರ ಜಂಟಿ ಸಭೆ ನಡೆಯಿತು. ಬಳಿಕ ಮಾತನಾಡಿದ ಪ್ರಜ್ವಲ್, ಆಕಸ್ಮಾತ್ ಕಾಂಗ್ರೆಸ್ ಚುನಾವಣೆಯಲ್ಲಿ ಗೆದ್ದರೆ ಪಾಕ್ ಪರ ಘೋಷಣೆ ಕೇಳಬೇಕಾಗುತ್ತದೆ ಎಂದರು. ಈಗ ನಡೆಯುತ್ತಿರುವುದು ಲೋಕಸಭೆ ಚುನಾವಣೆ. ಇದು ದೇಶದ ಚುನಾವಣೆ. ದೇಶ ಉಳಿಯಬೇಕೋ ಹಾಳಾಗಬೇಕೋ ಎಂಬುದು ಇನ್ನು 12 ದಿನಗಳಲ್ಲಿ ತೀರ್ಮಾನ ಆಗಲಿದೆ ಎಂದು ಪ್ರಜ್ವಲ್ ರೇವಣ್ಣ ಹೇಳಿದರು. '2000 ರೂ. ಕೊಟ್ಟು 'ಎಣ್ಣೆ'ಯಲ್ಲಿ ಪೀಕಿಸಿದರು!' ರಾಜ್ಯ ಕಾಂಗ್ರೆಸ್ ಸರ್ಕಾರ ಮಹಿಳೆಯರಿಗೆ ಗೃಹ ಲಕ್ಷ್ಮಿ ಯೋಜನೆಯಡಿ ಪ್ರತಿ ತಿಂಗಳು 2,000 ರೂ. ನೀಡುವ ಬಗ್ಗೆ ಪ್ರತಿಕ್ರಿಯಿಸಿದ ಅವರು, ಮಹಿಳೆಯರಿಗೆ ಎರಡು ಸಾವಿರ ಕೊಟ್ಟು ಒಲಿಸಿಕೊಳ್ಳಬೇಕು ಎಂಬ ಲೆಕ್ಕಾಚಾರ ದಲ್ಲಿ ಕಾಂಗ್ರೆಸ್ ಇದೆ ಎಂದರು. ಮಹಿಳೆಯರನ್ನು ಉದ್ದೇಶಿಸಿ, 'ನಿಮಗೆ ಎರಡು ಸಾವಿರ ಕೊಟ್ಟು ನಿಮ್ಮ ಗಂಡಂದಿರಿಂದ ಸಾವಿರಾರು ರೂ. ವಸೂಲಿ ಮಾಡ್ತಾರೆ. ಒಂದೇ ವರ್ಷದಲ್ಲಿ 'ಎಣ್ಣೆ' (ಮದ್ಯ) ಬೆಲೆಯನ್ನು ನಾಲ್ಕು ಬಾರಿ ಜಾಸ್ತಿ ಮಾಡಿದ್ದಾರೆ' ಎಂದರು. ಈ ವೇಳೆ ಮಧ್ಯೆ ಪ್ರವೇಶಿಸಿದ ಬಿಜೆಪಿ ರಾಜ್ಯಾಧ್ಯಕ್ಷ ಬಿವೈ ವಿಜಯೇಂದ್ರ, 'ಮಾತು ನಿಲ್ಲಿಸಿ ಪ್ರಜ್ವಲ್, ಅದು ಕೊಬ್ಬರಿ ಎಣ್ಣೆ ಅಂದುಕೊಂಡುಬಿಟ್ಟಾರು ಜನ' ಎಂದರು. ಬಳಿಕ ಮಾತು ಮುಂದುವರಿಸಿದ ಪ್ರಜ್ವಲ್, 'ಇಲ್ಲಾ ಅದು ರಾತ್ರಿ ತೆಗೆದುಕೊಳ್ಳುವ 'ಎಣ್ಣೆ'. ಅದರ ಬೆಲೆ ನಾಲ್ಕು ಬಾರಿ ಜಾಸ್ತಿ ಆಗಿದೆ' ಎಂದರು. ರಾಜ್ಯಸಭಾ ಚುನಾವಣೆಯ ಗೆಲುವಿನ ಬಳಿಕ ವಿಧಾನಸೌಧದ ಆವರಣದಲ್ಲಿ ಕಾಂಗ್ರೆಸ್ ಅಭ್ಯರ್ಥಿ ನಾಸೀರ್ ಹುಸೇನ್ ಬೆಂಬಲಿಗರು 'ಪಾಕಿಸ್ತಾನ್ ಜಿಂದಾಬಾದ್' ಘೋಷಣೆ ಕೂಗಿದ್ದು ರಾಜ್ಯದಲ್ಲಿ ರಾಜಕೀಯ ಕೋಲಾಹಲಕ್ಕೆ ಕಾರಣವಾಗಿತ್ತು. ಆರಂಭದಲ್ಲಿ ಪಾಕ್ ಪರ ಘೋಷಣೆ ಕೂಗಿದ್ದನ್ನು ಕಾಂಗ್ರೆಸ್ ನಾಯಕರು ಅಲ್ಲಗಳೆದಿದ್ದರು. ಆದರೆ, ನಂತರ ಘೋಷಣೆ ಕೂಗಿದ್ದು ಎಫ್‌ಎಸ್‌ಎಲ್ ವರದಿಯಲ್ಲಿ ದೃಢಪಟ್ಟಿತ್ತು.

ಸಚಿವ ಜಮೀರ್ ಅಹ್ಮದ್ ಆಸ್ಪತ್ರೆಗೆ ದಾಖಲು

ಚಿತ್ರದುರ್ಗ: ಸಚಿವ ಜಮೀರ್ ಅಹಮ್ಮದ್ ಅವರು ಆಸ್ಪತ್ರೆಗೆ ದಾಖಲಾಗಿದ್ದು, ಐಸಿಯುನಲ್ಲಿ ಚಿಕಿತ್ಸೆ ಪಡೆಯುತ್ತಿದ್ದಾರೆ. ಚಿತ್ರದುರ್ಗ ಕಾಂಗ್ರೆಸ್ ಅಭ್ಯರ್ಥಿ ಚಂದ್ರಪ್ಪ ಪರ ಪ್ರಚಾರಕ್ಕೆ ಸಚಿವರು ಇಂದು ಜಿಲ್ಲೆಗೆ ಆಗಮಿಸಿದ್ದರು. ಅಂತೆಯೇ ಪ್ರಚಾರ ನಡೆಸುತ್ತಿದ್ದ ಸಂದರ್ಭದಲ್ಲಿ ಅವರಿಗೆ ಏಕಾಏಕಿ ಎದೆನೋವು ಕಾಣಿಸಿಕೊಂಡಿದೆ. ಕೂಡಲೇ ಅವರನ್ನು ಚಿತ್ರದುರ್ಗದ ಬಸವೇಶ್ವರ ಆಸ್ಪತ್ರೆಗೆ ದಾಖಲು ಮಾಡಲಾಗಿದೆ.

ಆಸ್ಪತ್ರೆಯಲ್ಲಿ ಹೃದಯ ತಜ್ಞರಾದ ಡಾ.ಕಾರ್ತಿಕ್, ಡಾ.ಸುಜಯ್ ರಿಂದ ತಪಾಸಣೆ ನಡೆಸಲಾಯಿತು. ಬಳಿಕ ತುರ್ತುಚಿಕಿತ್ಸಾ ಘಟಕದಲ್ಲಿ ತಪಾಸಣೆ ಮುಂದುವರಿದಿದೆ. ಇಸಿಜಿ ನಾರ್ಮಲ್ ಇರುವ ಮಾಹಿತಿ ಲಭ್ಯವಾಗಿದೆ.

ನನ್ನ ಹತ್ಯೆಗೆ ಲಕ್ಷ್ಮೀ ಹೆಬ್ಬಾಳ್ಕರ್ ಯತ್ನ

ದೂರು ದಾಖಲಿಸಿದ ಸಂಜಯ್ ಪಾಟೀಲ್

ಬೆಳಗಾವಿ: ನೂರಕ್ಕೂ ಹೆಚ್ಚು ಗೂಂಡಾಗಳ ಮೂಲಕ ನನ್ನ ಹತ್ಯೆಗೆ ಯತ್ನಿಸಿದ್ದಾರೆ ಎಂದು ಆರೋಪಿಸುವ ಮೂಲಕ ಸಚಿವೆ ಲಕ್ಷ್ಮೀ ಹೆಬ್ಬಾಳ್ಕರ್ ಮತ್ತು ಬೆಂಬಲಿಗರ ವಿರುದ್ಧ ಮಾಜಿ ಶಾಸಕ ಸಂಜಯ್ ಪಾಟೀಲ್ ಬೆಳಗಾವಿ ಶಹಾಪೂರ ಪೊಲೀಸ್ ಠಾಣೆಗೆ ದೂರು ನೀಡಿದ್ದಾರೆ. ಅವಾಚ್ಯ ಶಬ್ದಗಳಿಂದ ನಿಂದಿಸಿದ್ದು, ನನಗೆ ಜೀವ ಬೆದರಿಕೆ ಹಾಕಿದ್ದಾರೆ. ಗಾಜಿನ ಬಾಟಲ್, ಕಲ್ಲುಗಳನ್ನು ಹಿಡಿದು ಮನೆಯೊಳಗೆ ನುಗ್ಗಲು ಯತ್ನಿಸಿದ್ದು, ಬೆಲೆಬಾಳುವ ವಸ್ತುಗಳನ್ನು ನಾಶ ಮಾಡಿದ್ದಾರೆ. ಸಚಿವೆ ಲಕ್ಷ್ಮೀ ಹೆಬ್ಬಾಳ್ಕರ್ ತಮ್ಮ ಅಧಿಕಾರ ದುರುಪಯೋಗ ಪಡಿಸಿಕೊಂಡಿದ್ದು, ಇದಕ್ಕೆಲ್ಲ ನೇರವಾಗಿ ಅವರೇ ಪ್ರಚೋದನೆ ನೀಡಿದ್ದಾರೆ ಎಂದು ಆರೋಪಿಸಿದ್ದಾರೆ.

ನಮ್ಮ ಸಿಬ್ಬಂದಿ ಮೇಲೂ ಹಲ್ಲೆ ಮಾಡಿದ್ದಾರೆ. ಹೀಗಾಗಿ ಪ್ರಚೋದನೆ ನೀಡಿದವರು ಮತ್ತು ನನ್ನ ಕೊಲೆಗೆ ಯತ್ನಿಸಿದವರು ವಿರುದ್ಧ ಕ್ರಮ ಕೈಗೊಳ್ಳಬೇಕೆಂದು ದೂರಿನಲ್ಲಿ ಉಲ್ಲೇಖಿಸಲಾಗಿದೆ. ಸಚಿವೆ ಲಕ್ಷ್ಮೀ ಹೆಬ್ಬಾಳ್ಕರ್, ಆಯಿಷಾ ಸನದಿ, ಸುಜಯ್ ಜಾಧವ್, ಜಯಶ್ರೀ

ಸೂರ್ಯವಂಶಿ, ಪ್ರಭಾವತಿ ಮಾಸ್ತಮರಡಿ, ರೋಹಿಣಿಬಾಬ್ಟೆ, ಮುಷ್ತಾಕ್ ಮುಲ್ಲಾ, ಸದ್ದಾಂ, ಶಂಕರಗೌಡ ಪಾಟೀಲ, ಸಂಗನಗೌಡ ಪಾಟೀಲ್, ಭಾರತಿ ಸೇರಿ ನೂರಕ್ಕೂ ಅಧಿಕ ಜನರ ಮೇಲೆ ಕ್ರಮ ಕೈಗೊಳ್ಳುವಂತೆ ಸಂಜಯ್ ಪಾಟೀಲ್ ದೂರು ನೀಡಿದ್ದಾರೆ.

ಈ ವಿಚಾರವಾಗಿ ಇತ್ತೀಚೆಗೆ ಕಾಂಗ್ರೆಸ್ ಕಾರ್ಯಕರ್ತೆಯರು ಬೆಳಗಾವಿಯ ಆದರ್ಶ ನಗರದಲ್ಲಿರುವ ಸಂಜಯ್ ಪಾಟೀಲ್ ಮನೆ ಎದುರು ಪ್ರತಿಭಟನೆ ಮಾಡಿದ್ದರು. ಬಳಿಕ ನಿನ್ನೆ ಸಂಜಯ್ ಪಾಟೀಲ್ ವಿರುದ್ಧ ರಾಜ್ಯ ಮಹಿಳಾ ಆಯೋಗ ಸ್ವಯಂಪ್ರೇರಿತ ಕೇಸ್ ದಾಖಲಿಸಿಕೊಂಡಿತ್ತು.

ಸಂಜಯ್ ಪಾಟೀಲ್ ಹೇಳಿಕೆ ಕಾಂಗ್ರೆಸ್‌ಗೆ ಅಸ್ತ್ರವಾಗಿ ಪರಿಣಮಿಸಿದೆ. ಸಚಿವೆ ಲಕ್ಷ್ಮೀ ಹೆಬ್ಬಾಳ್ಕರ್ ಕೂಡ ಈ ಕುರಿತಾಗಿ ಈಗಾಗಲೇ ಮಾತನಾಡಿದ್ದು, ನಾಲಿಗೆ ಮೇಲೆ ಹಿಡಿತ ಇರಬೇಕು. ಇದು ನನಗೆ ಅಲ್ಲ ಇಡೀ ಸ್ತ್ರೀ ಕುಲಕ್ಕೆ ಮಾಡಿದ ಅವಮಾನ ಎಂದು ವಾಗ್ದಾಳಿ ಮಾಡಿದ್ದಾರೆ.

ಉಲ್ಟಾ ಹೊಡೆದ ಸಂಜಯ್ ಪಾಟೀಲ್

ಸಂಜಯ್ ಪಾಟೀಲ್ ತಮ್ಮ ಹೇಳಿಕೆಯನ್ನ ಮತ್ತೊಮ್ಮೆ ಸಮರ್ಥಿಸಿಕೊಂಡಿದ್ದು, ನಾನು ಅಕ್ಕಾಬಾಯಿ ಎಂದಿರುವೇ ಹೊರತು ಅವರ ಹೆಸರು ತೆಗೆದುಕೊಂಡಿಲ್ಲ. ಎಕ್ಸ್ಟ್ರಾ ಪೆಗ್ ಅಂದರೆ ಎನರ್ಜಿ ಡ್ರಿಂಕ್ ಅಂತಾ ಉಲ್ಟಾ ಹೊಡೆದಿದ್ದಾರೆ. ಚುನಾವಣೆಯಲ್ಲಿ ಆರೋಪ, ಪ್ರತ್ಯಾರೋಪಗಳನ್ನ ಧನಾತ್ಮಕವಾಗಿ ತೆಗೆದುಕೊಳ್ಳಬೇಕು. ನಿನ್ನೆ ನಮ್ಮ ಮನೆ ಮುಂದೆ ಪ್ರತಿಭಟನೆ ಮಾಡಿದ್ದವರ ವಿರುದ್ಧ ಕೋರ್ಟಿನಲ್ಲಿ ಕ್ರಿಮಿನಲ್ ಕೇಸ್ ಹಾಕುತ್ತೇನೆ ಎಂದು ಹೇಳಿದ್ದಾರೆ.

ಮಿಸ್ಟರ್ ಕುಮಾರಸ್ವಾಮಿ ನೀನು ಚುನಾವಣೆಯಲ್ಲಿ ಗೆಲ್ಲಲ್ಲ

ಬೆಳಗಾವಿ: ಮಿಸ್ಟರ್ ಕುಮಾರಸ್ವಾಮಿ ನೀನು ಈ ಚುನಾವಣೆಯಲ್ಲಿ ಯಾವುದೇ ಕಾರಣಕ್ಕೂ ಗೆಲ್ಲಲ್ಲ ಎಂದು ಡಿಸಿಎಂ ಡಿ.ಕೆ ಶಿವಕುಮಾರ್ ಮಾಜಿ ಸಿಎಂ ಕುಮಾರಸ್ವಾಮಿ ವಿರುದ್ಧ ಏಕವಚನದಲ್ಲೇ ವಾಗ್ದಾಳಿ ನಡೆಸಿದ್ದಾರೆ.

ಬೆಳಗಾವಿ ಕಾಂಗ್ರೆಸ್ ಭವನದಲ್ಲಿ ಸುದ್ದಿಗೋಷ್ಠಿ ನಡೆಸಿ ಮಾತನಾಡಿದ ಅವರು, ಮಾಜಿ ಸಿಎಂ ಕುಮಾರಸ್ವಾಮಿ ವಿರುದ್ಧ ಹರಿಹಾಯ್ದಿದ್ದಾರೆ. ಮಿಸ್ಟರ್ ಕುಮಾರಸ್ವಾಮಿ ನೀನು ಚುನಾವಣೆಯಲ್ಲಿ ಗೆಲ್ಲಲ್ಲ, ಹೆದರಿ ಪಕ್ಕದ ಕ್ಷೇತ್ರಕ್ಕೆ ಹೋಗಿದ್ರಿ ಎಂದು ಕೆಂಡಾಮಂಡಲ ಆಗಿದ್ದಾರೆ.

'ಹೆಣ್ಣು ಕುಟುಂಬದ ಕಣ್ಣು' ಕುಟುಂಬಕ್ಕೆ ಒಳ್ಳೆಯದಾಗಿಲಿ ಎಂದು ಕಾಂಗ್ರೆಸ್ ಸರ್ಕಾರ 2,000 ಹಣ ಕೊಡ್ತಿದೆ. ಹೆಣ್ಣುಮಕ್ಕಳು ಏನ್ ದಡ್ಡರಾ? ಮಹಿಳೆಯರಿಗೆ ಸ್ವಾಭಿಮಾನದ ಪ್ರಶ್ನೆ ಇದು, ಬದುಕಿನಲ್ಲಿ ಶಕ್ತಿ ಕೊಡಲು ಕೊಟ್ಟ ಕಾರ್ಯಕ್ರಮ ಇದು. ಕುಮಾರಸ್ವಾಮಿ ಹೇಳಿಕೆ ಖಂಡಿಸಿ ಹೋರಾಟ ಮಾಡಲೇಬೇಕು. ನಾನು ಈಗಲೇ ಕರೆ ಕೊಡುತ್ತೇನೆ. ಪ್ರತಿಯೊಂದು ಮಹಿಳಾ ಸಂಘಟನೆಗಳು, ರಾಜ್ಯಾದ್ಯಂತ ಮಹಿಳೆಯರು ಕುಮಾರಸ್ವಾಮಿ ಹೇಳಿಕೆ ಖಂಡಿಸಿ ಹೋರಾಟ ಮಾಡಬೇಕು, ತಮ್ಮ ಪ್ರತಿಭಟನೆಯನ್ನು ವ್ಯಕ್ತಪಡಿಸಬೇಕು ಎಂದು ಕರೆ ಕೊಟ್ಟಿದ್ದಾರೆ.

ರಾಜ್ಯಾದ್ಯಂತ ಒಂದು ಕೋಟಿಗೂ ಅಧಿಕ ಮಹಿಳೆಯರು ಗೃಹಲಕ್ಷ್ಮಿ ಯೋಜನೆ ಪಡೆಯುತ್ತಿದ್ದಾರೆ. ಅವರೆಲ್ಲರೂ ಪ್ರತಿಭಟನೆ ಮಾಡಿ, ತಕ್ಕ ಪಾಠ ಕಲಿಸುತ್ತಾರೆ. ಅವನ (ಕುಮಾರಸ್ವಾಮಿ) ಕ್ಷಮೆ ಬೇಕಿಲ್ಲ, ವಿಷಾದ ಅನ್ನೋ ಡ್ರಾಮಾ ಬೇಡ, ಕುಮಾರಸ್ವಾಮಿ ಮಾತು ಕೇಳಿ ಜನರು ಗ್ಯಾರಂಟಿ ಬಿಡಲ್ಲ. ಅವನಿಗೆ ಪಿಕ್ ಪಾಕೆಟ್ ಮಾಡಿ ರೂಢಿ ಅಲ್ವಾ? ಅದಕ್ಕೆ ಏಕವಚನದಲ್ಲಿ ಹೆಚ್‌ಡಿಕೆ ವಿರುದ್ಧ ವಾಗ್ದಾಳಿ ನಡೆಸಿದ್ದಾರೆ.

ಇದೇ ವೇಳೆ ಮಂಡ್ಯದಲ್ಲಿ ಹೆಚ್‌ಡಿಕೆ ಸ್ಪರ್ಧೆ ಬಗ್ಗೆ ಮಾತನಾಡಿ, ನೀನು ಮೋಸಗಾರ, ಸುಳ್ಳುಗಾರ, ಎಲ್ಲದರ ಬಗ್ಗೆಯೂ ವಿಧಾನಸಭೆಯಲ್ಲಿ ಚರ್ಚೆ ಮಾಡೋಣ, ನಿಮ್ಮ ಜಮೀನು 48 ಎಕರೆ ಇದೆಯೋ, 1,000 ಎಕರೆ ಇದೆಯೋ ಚರ್ಚೆ ಮಾಡೋಣ ಎಂದು ಸವಾಲ್ ಹಾಕಿದ್ದರೆ.

ಅಕ್ರಮಗಳ ಸರಮಾಲೆ

ಸೌಮ್ಯಾ ರೆಡ್ಡಿ ವಿರುದ್ಧ ಎಫ್ ಐಆರ್: ಬೆಂಗಳೂರು ದಕ್ಷಿಣ ಲೋಕಸಭಾ ಕ್ಷೇತ್ರದ ಕಾಂಗ್ರೆಸ್ ಅಭ್ಯರ್ಥಿ ಸೌಮ್ಯಾ ರೆಡ್ಡಿ ವಿರುದ್ಧ ಎಫ್ ಐಆರ್ ದಾಖಲಾಗಿದೆ. ಅವರು ನುಡಿದಂತೆ ನಡೆದಿದ್ದೀವೆ, 5 ಗ್ಯಾರಂಟಿ ಕೊಟ್ಟಿದ್ದೇವೆ ಎಂಬ ಕರಪತ್ರ ಹಂಚಿದ್ದರು. ಈ ಮೂಲಕ ನೀತಿ ಸಂಹಿತೆ ಉಲ್ಲಂಘಿಸಿದ

ಬಿಜೆಪಿ ವಿರುದ್ಧ ಮತ ಚಲಾಯಿಸಲು ಕಾರ್ಮಿಕ ಸಂಘಟನೆ ಕರೆ

ಮೈಸೂರು: ಕೇಂದ್ರದಲ್ಲಿನ ಬಿಜೆಪಿ ಸರ್ಕಾರವು ಕಳೆದ ಹತ್ತು ವರ್ಷಗಳಲ್ಲಿ ನಿರ್ಮಾಣ ವಲಯವನ್ನು ಅತ್ಯಂತ ದುಸ್ಥಿತಿಗೆ ತಳ್ಳಿದೆ. ಇದರಿಂದಾಗಿ ಕೋಟ್ಯಂತರ ಕಟ್ಟಡ ನಿರ್ಮಾಣ ಕಾರ್ಮಿಕರ ಬದುಕು ಚಿಂತಾಜನಕವಾಗಿದೆ. ಹೀಗಾಗಿ ಈ ಬಾರಿಯ ಲೋಕಸಭಾ ಚುನಾವಣೆ ವೇಳೆ ಎಲ್ಲರೂ ಬಿಜೆಪಿ ಮತ್ತು ಅದರ ಮೈತ್ರಿಕೂಟದ ವಿರುದ್ಧ ಮತ ಚಲಾಯಿಸಬೇಕೆಂದು ಕರ್ನಾಟಕ ರಾಜ್ಯ ಕಟ್ಟಡ ಮತ್ತು ಇತರೆ ನಿರ್ಮಾಣ ಕಾರ್ಮಿಕರ ಫೆಡರೇಷನ್ ಮನವಿ ಮಾಡಿದೆ.

ಈ ಕುರಿತು ಜಿಲ್ಲಾ ಪತ್ರಕರ್ತರ ಭವನದಲ್ಲಿ ಜಿಲ್ಲಾ ಸಮಿತಿ ಆಯೋಜಿಸಿದ್ದ ಸುದ್ದಿಗೋಷ್ಠಿಯಲ್ಲಿ ರಾಜ್ಯ ಪ್ರಧಾನ ಕಾರ್ಯದರ್ಶಿ ಕೆ. ಮಹಾಂತೇಶ್ ಮಾತನಾಡಿ, ಮೋದಿ ನೇತೃತ್ವದ ಸರ್ಕಾರ ಕಾರ್ಮಿಕ ಹಕ್ಕುಗಳನ್ನು ದಮನ ಮಾಡಿದೆ. ಈಗ ಇರುವ ಕಲ್ಯಾಣ ಸೌಲಭ್ಯಗಳನು ತೆಗೆದು ಹಾಕುವ ಯತ್ನ ನಡೆಸಿದ್ದುದು ಎಲ್ಲರಿಗೂ ತಿಳಿದ ವಿಷಯವೇ ಆಗಿದೆ ಎಂದು ವಾಗ್ದಾಳಿ ನಡೆಸಿದರು.

ಅಲ್ಲದೆ, ಮೋದಿ ಸರ್ಕಾರದ ಅವಧಿಯಲ್ಲಿ ಕಾರ್ಮಿಕರ ಜೀವನ, ಜೀವನೋಪಾಯದ ಮೇಲೆ ವ್ಯವಸ್ಥಿತ ದಾಳಿ ಮಾಡಿ, ದೇಶದ ದುಡಿಯುವ ಜನರಿಗೆ ದ್ರೋಹ ಎಸಗಲಾಗಿದೆ. ಈ ನೀತಿಗಳು ಬೃಹತ್ ಉದ್ಯೋಗ ನಷ್ಟಕ್ಕೆ ಕಾರಣವಾಗಿವೆ.

ಬೆಲೆಯೇರಿಕೆ, ಬಡತನ, ಹಸಿವುಗಳನ್ನು ಕಟ್ಟಡ ಕಾರ್ಮಿಕರು ಈ ಅವಧಿಯಲ್ಲಿ ಎದುರಿಸಬೇಕಾಗಿ ಬಂದಿತು. ನೋಟು ಅಮಾನ್ಯೀಕರಣ, ಜಿಎಸ್‌ಟಿಗಳಿಂದಾಗಿ ನಿರ್ಮಾಣ ವಲಯದ ಎಲ್ಲ ಸಾಮಾಗ್ರಿ ಬೆಲೆಯೇರಿವೆ. ಇದಲ್ಲದೆ, ಬಿಜೆಪಿ ಸರ್ಕಾರ ಮತ್ತೆ ಅಧಿಕಾರಕ್ಕೆ ಬಂದಲ್ಲಿ ಕಲ್ಯಾಣ ಮಂಡಳಿ ಮತ್ತು ಸೌಲಭ್ಯಗಳು ರದ್ದಾಗುವ ಅಪಾಯವಿದೆ. ಇದರೊಡನೆ ಕಟ್ಟಡ ಕಾರ್ಮಿಕರ ಕಲ್ಯಾಣ ಮಂಡಳಿಯ ನಿಧಿ ರಾಜ್ಯದಲ್ಲಿ ಬಿಜೆಪಿ ಸರ್ಕಾರ ಇದ್ದ ವೇಳೆ ದುರುಪಯೋಗವಾಗಿದೆ ಎಂದು ಆರೋಪಿಸಿದರು.

ಜೊತೆಗೆ, ನಿರ್ಮಾಣ ಕಂಪನಿಗಳಿಂದ ಬಿಜೆಪಿಗೆ ಸಾವಿರಾರು ಕೋಟಿ ಹಣ ಸಂದಾಯವಾಗಿದೆ. ಚುನಾವಣಾ ಬಾಂಡ್‌ಗಳ ಅತಿ ದೊಡ್ಡ ಫಲಾನುಭವಿ ಬಿಜೆಪಿಯೇ ಆಗಿದೆ ಎಂಬುದು ಬಹಿರಂಗವಾಗಿದೆ. ಇನ್ನು, ಈಚೆಗೆ ಇಸ್ರೇಲ್ ಬಿಕ್ಕಟ್ಟು ವೇಳೆ ಅಲ್ಲಿಗೆ ಭಾರತೀಯ ಕಾರ್ಮಿಕರನ್ನು ಕಳುಹಿಸುವ ಒಪ್ಪಂದ ಕೇಂದ್ರ ಮಾಡಿಕೊಂಡಿದ್ದು, ಇವರಿಗೆ ಯಾವುದೇ ಭದ್ರತೆ ಒದಗಿಸಿಲ್ಲ. ಇದೇ ವೇಳೆ ದೇಶದ ಸೌಹಾರ್ದತೆಗೆ ಅಪಾಯ ಎದುರಾಗಿದುದ, ಈ ಎಲ್ಲ ಅಂಶಗಳನ್ನು ಗಮನಿಸಿ ಈ ಬಾರಿಯ ಚುನಾವಣೆ ವೇಳೆ ಬಿಜೆಪಿ ಹಾಗು ಅದರ ಮೈತ್ರಿಕೂಟದ ವಿರುದ್ಧ ಮತ ಚಲಾಯಿಸಬೇಕೆಂದು ಮನವಿ ಮಾಡಿದರು. ಇದಲ್ಲದೆ, ರಾಜ್ಯದಲ್ಲಿ ಇಂಡಿಯಾ ಒಕ್ಕೂಟದ ಭಾಗವಾಗಿರುವ ಕಾಂಗ್ರೆಸ್ ಪಕ್ಷದ ಅಭ್ಯರ್ಥಿಗಳನ್ನು ಕಾರ್ಮಿಕರ ಹಿತದೃಷ್ಟಿಯಿಂದ ಚುನಾಯಿಸಬೇಕೆಂದು ಕೋರಿದರು.

ಜಿಲ್ಲಾಧ್ಯಕ್ಷ ಎಚ್.ಎಂ. ಬಸವಯ್ಯ, ಜಿಲ್ಲಾ ಪ್ರಧಾನ ಕಾರ್ಯದರ್ಶಿ ನವೀನ್‌ಕುಮಾರ ಚಿಕ್ಕಬಾಗಿಲು, ಖಜಾಂಚಿ ಸೋಮಶಂಕರ್, ಕೃಷ್ಣ ನರಸೀಪುರ, ಮಹದೇವಸ್ವಾಮಿ ಹಾಗೂ ಇನ್ನಿತರರು ಇದ್ದರು.

ಸಂವಿಧಾನ ಉಳಿದರೆ ಪ್ರಜಾಪ್ರಭುತ್ವದ ಉಳಿವು

ಅಂಬೇಡ್ಕರ್ ಸಮಿತಿ ಏರ್ಪಡಿಸಿದ ಬಾಬಾ ಸಾಹೇಬ್ ಡಾ. ಬಿ.ಆರ್ ಅಂಬೇಡ್ಕರ್ 133 ನೇ ಜಯಂತಿಯ ಕಾರ್ಯಕ್ರಮದಲ್ಲಿ ಪಡವರಹಳ್ಳಿಯ ಅಂಬೇಡ್ಕರ್ ಪುತ್ಥಳಿಗೆ ಚಾಮರಾಜ ಕ್ಷೇತ್ರದ ಕೆ ಹರೀಶ್ ಗೌಡ ಹಾಗೂ ಮಾಜಿ ಮಹಾಪೌರರಾದ ರಾಜೇಶ್ವರಿ ಪುಟ್ಟಸ್ವಾಮಿ ಮಾಲಾರ್ಪಣೆ ಮಾಡಿ ಮಾತನಾಡಿದರು. ಸಂವಿಧಾನ ಉಳಿದರೆ ಮಾತ್ರ ಪ್ರಜಾಪ್ರಭುತ್ವದ ಉಳಿವು. ಕೆಲವು ಪಟ್ಟಭದ್ರ ಶಕ್ತಿಗಳು ಸಂವಿಧಾನ ಬದಲಾಯಿಸುವ ಮಾತನ್ನಾಡುತ್ತಿದ್ದು, ಅಂತಹ ಪ್ರಯತ್ನವನ್ನು ಕಾಂಗ್ರೆಸ್ ಪಕ್ಷ ಬಲವಾಗಿ ವಿರೋಧಿಸುತ್ತದೆ' ಎಂದು ಶಾಸಕರಾದ ಕೆ ಹರೀಶ್ ಗೌಡ ಹೇಳಿದರು. ಇದೇ ಸಂದರ್ಭದಲ್ಲಿ ಇಂದಿರಾ ಗಾಂಧಿ ಬ್ಲಾಕ್ ನ ಅಧ್ಯಕ್ಷರಾದ ರವಿ ಮಂಚೇಗೌಡನ ಕೊಪ್ಪಲು, ಮಾಜಿ ಮಹಾಪೌರರಾದ ರಾಜೇಶ್ವರಿ ಪುಟ್ಟಸ್ವಾಮಿ, ಗ್ರಾಮದ ಅಧ್ಯಕ್ಷರಾದ ಚಂದ್ರಶೇಖರ್, ಶಂಕರ್ ನಾರಾಯಣ್, ಸುರೇಶ್, ನಿತಿನ್ ಪುಟ್ಟಸ್ವಾಮಿ, ಪಡುವಾರಹಳ್ಳಿ ಕುಮಾರ್ , ಆರ್ ಚಂದ್ರು ಹಾಗೂ ಸ್ಥಳಿಯ ಮುಖಂಡರುಗಳು ಹಾಜರಿದ್ದರು

10ಲಕ್ಷ ಸಾಲ ಪಡೆದು ವಂಚನೆ: ದೂರು ದಾಖಲು

ಮೈಸೂರು: ಕೃಷಿ ಉತ್ಪನ್ನಗಳನ್ನು ರಫ್ತು ಮಾಡಿ ಅದರಿಂದ ಹೆಚ್ಚಿನ ಹಣ ಸಂಪಾದಿಸಿ ನಿನಗೆ ಹೆಚ್ಚಿನ ಹಣ ಸೇರಿಸಿ ಕೊಡುವುದಾಗಿ ಹೇಳಿ 10ಲಕ್ಷ ರೂ. ಸಾಲ ಪಡೆದು ವ್ಯಕ್ತಿ ನಾಪತ್ತೆಯಾಗಿರುವ ಪ್ರಕರಣ ಮಂಡಿ ಪೊಲೀಸ್ ಠಾಣೆಯಲ್ಲಿ ಬೆಳಕಿಗೆ ಬಂದಿದೆ. ಹುಣಸಕುಪ್ಪೆ ಮುಖ್ಯರಸ್ತೆ ಪಿರಿಯಾಪಟ್ಟಣದ ನಿವಾಸಿಯಾದ ಪಿ.ಎಂ.ಕಿರಣ್() ಎಂಬುವವರೆ ಆರ್.ಶ್ರೀನಿವಾಸ್ ಐಪಿಎಸ್ ನಗರದ ಹರ್ಷ ಎಂಬುವವರಿಂದ ಹಣ ಪಡೆದು ವಂಚಿಸಿದವರಾಗಿದ್ದಾರೆ. ಇಬ್ಬರೂ ಖಾಸಗಿ ಕಾಲೇಜಿನಲ್ಲಿ ಸ್ನೇಹಿತರಾಗಿದ್ದು ಪರಸ್ಪರ ಹಣದ ವ್ಯವಹಾರ ನಡೆಸುತ್ತಿದ್ದರೆನ್ನಲಾಗಿದೆ. ಅಂತೆಯೇ 90ಸಾವಿರ ರೂ. ಹಣವನ್ನು ಹರ್ಷರಿಂದ ಕಿರಣ್ ಪಡೆದು ವಾಪಾಸ್ ನೀಡಿರುವುದಿಲ್ಲ. ಇದರೊಟ್ಟಿಗೆ ಮಾ.22ರಂದು ಮತ್ತೆ ಕಿರಣ್ ಕರೆ ಮಾಡಿ ಸಕಲೇಶಪುರದಲ್ಲಿರುವ ಏಲಕ್ಕಿಯನ್ನು ತಮಿಳುನಾಡಿನ ಇರೋಡ್‌ಗೆ ತೆಗೆದುಕೊಂಡು ಹೋಗಿ ಮಾರಾಟ ಮಾಡಿದರೆ ಹೆಚ್ಚಿನ ಲಾಭ ಸಿಗಲಿದೆ. ಇದಕ್ಕಾಗಿ 10ಲಕ್ಷ ರೂ.ಗಳನ್ನು ನೀನು ಕೊಟ್ಟರೆ ಎಲಕ್ಕಿ ಮಾರಿ 1ಲಕ್ಷ ಹೆಚ್ಚುವರಿ ಸೇರಿಸಿಕೊಡುವುದಾಗಿ ಭರವಸೆ ನೀಡಿದ್ದಾರೆ. ಅದರಂತೆ ಬ್ಯಾಂಕ್ ಖಾತೆ ಮೂಲಕ ಹರ್ಷ 9 ಲಕ್ಷ ಹಾಗೂ 1ಲಕ್ಷ ನಗದನ್ನು ನೀಡಿದ್ದಾರೆ. ಅದಾದ ಬಳಿಕ ನೀಡಿದ ಹಣವನ್ನು ಇದುವರೆವಿಗೂ ಹಿಂದುರುಗಿ ಕಿರಣ್ ಕೊಟ್ಟಿಲ್ಲವೆಂದು ದೂರುದಾರರಾದ ಹರ್ಷ ಠಾಣೆಯಲ್ಲಿ ದೂರು ದಾಖಲಿಸಿದ್ದಾರೆ. ಪ್ರಕರಣ ದಾಖಲಿಸಿಕೊಂಡ ಮಂಡಿ ಠಾಣೆ ಪೊಲೀಸರು ಮುಂದಿನ ಕಾನೂನು ಕ್ರಮ ಕೈಗೊಂಡಿದ್ದಾರೆ.

ಗೋವಾದಲ್ಲಿ ಕನ್ನಡಿಗರ ಮೇಲಿನ ದಾಳಿ ಸಹಿಸಲು ಸಾಧ್ಯವಿಲ್ಲ

ಬೆಂಗಳೂರು: ಉತ್ತರ ಗೋವಾದ ಸಾಂಗೋಲ್ಡಾ ಪ್ರದೇಶದಲ್ಲಿರುವ ಕನ್ನಡಿಗರ 15 ಮನೆಗಳನ್ನು ಜೆಸಿಬಿ ಬಳಸಿ ನೆಲಸಮಗೊಳಿಸಿರುವುದನ್ನು ಆಮ್ ಆದ್ಮಿ ಪಾರ್ಟಿ ರಾಜ್ಯಾಧ್ಯಕ್ಷ ಮುಖ್ಯಮಂತ್ರಿ ಚಂದ್ರು ಖಂಡಿಸಿದ್ದಾರೆ. ನಾಲ್ಕಾರು ದಶಕಗಳಿಂದ ನೆಲೆಸಿರುವ ಕನ್ನಡಿಗರ ಮೇಲೆ ಗೋವಾ ಸರ್ಕಾರ ನಡೆಸುತ್ತಿರುವ ಅಮಾನವೀಯ ಕೃತ್ಯಗಳು ಖಂಡನಾರ್ಹ. ನ್ಯಾಯಾಲಯದ ನಿರ್ದೇಶನಗಳನ್ನು ಮೀರಿ ಏಕಾಏಕಿ ಮನೆಗಳನ್ನೆಲ್ಲ ಒಡೆದು ಬೀದಿಪಾಲು ಮಾಡಿರುವುದು ಅಕ್ಷಮ್ಯ. ಗೋವಾದ ಮತದಾರರಾಗಿ, ಗೋವಾ ಅಭಿವೃದ್ಧಿಗೆ ಸತತ ಶ್ರಮಿಸುತ್ತಿರುವ ಕನ್ನಡಿಗರ ಮನೆಗಳನ್ನು ಜೆಸಿಬಿ ಬಳಸಿ ನೆಲಸಮಗೊಳಿಸುತ್ತಿರುವುದು ಅಘಾತಕಾರಿ ಎಂದು ಅವರು ಹೇಳಿಕೆಯಲ್ಲಿ ತಿಳಿಸಿದ್ದಾರೆ. ಕನ್ನಡಿಗರ ಮೇಲೆ ನಿರಂತರವಾಗಿ ದೌರ್ಜನ್ಯ ಎಸಗುತ್ತಿರುವುದನ್ನು ಸಹಿಸಲು ಸಾಧ್ಯವಿಲ್ಲ. ತಕ್ಷಣ ರಾಜ್ಯದ ಮುಖ್ಯಮಂತ್ರಿ ಸಿದ್ದರಾಮಯ್ಯ ಹಿರಿಯ ಅಧಿಕಾರಿಗಳನ್ನು ಸ್ಥಳಕ್ಕೆ ಕಳುಹಿಸಿ ಪರಿಶೀಲಿಸಿ ಪುನರ್ವಸತಿ ಕಲ್ಪಿಸಿಕೊಡಬೇಕು ಹಾಗೂ ಕೇಂದ್ರ ಸರ್ಕಾರ ಗೋವಾದ ಮುಖ್ಯಮಂತ್ರಿ ಪ್ರಮೋದ್ ಸಾವಂತ್ ಅವರ ಜೊತೆ ಮಾತನಾಡಿ ಪರಿಸ್ಥಿತಿ ತಿಳಿಗೊಳಿಸಬೇಕು ಒತ್ತಾಯಿಸಿದ್ದಾರೆ. ಪ್ರಧಾನಿ ನರೇಂದ್ರ ಮೋದಿ ಅವರು ಮಾತೆತ್ತಿದರೆ ಒಂದು ರಾಷ್ಟ್ರ ಎನ್ನುತ್ತಾರೆ. ಆದರೆ ಒಂದೇ ರಾಷ್ಟ್ರದಲ್ಲಿ ತಮ್ಮದೇ ಸರ್ಕಾರವಿರುವ ಗೋವಾ ಸರ್ಕಾರವು ಕನ್ನಡಿಗರನ್ನು ಶತ್ರುಗಳನ್ನಾಗಿ ನೋಡುತ್ತಿದ್ದರೂ ಕಣ್ಮುಚ್ಚಿ ಕುಳಿತಿರುವುದೇಕೆ? ಒಂದು ರಾಷ್ಟ್ರ ಎಂಬ ಪರಿಕಲ್ಪನೆ ಎಂದರೆ ಇದೇನಾ? ಬಿಜೆಪಿ ಅಧಿಕಾರದಲ್ಲಿರುವ ರಾಜ್ಯಗಳು ಬಿಜೆಪಿಯೇತರ ರಾಜ್ಯಗಳ ಮೇಲೆ ಏನು ದಬ್ಬಾಳಿಕೆ ನಡೆಸಿದರೂ ಸಹಿಸಿಕೊಂಡಿರಬೇಕೆ? ಎಂದು ಕಿಡಿಕಾರಿದ್ದಾರೆ.

ನವ ಭಾರತಕ್ಕೆ ಮತದಾನ ಸಂಜೀವಿನಿ

ಚಾಮರಾಜನಗರ: ಪ್ರಜಾ ಪ್ರಭುತ್ವ ಬಲಿಷ್ಟಗೊಳ್ಳಲು ಪ್ರತಿಯೊಬ್ಬರೂ ಮತದಾನದಲ್ಲಿ ಭಾಗವಹಿಸಬೇಕು. ಒಂದೊಂದು ಮತವು ಸಹ ಸದೃಢ ಭಾರತ ನಿರ್ಮಾಣಕ್ಕೆ ಸಂಜೀವಿನಿಯಾಗಿದೆ ಎಂದು ಜಿಲ್ಲಾ ಸ್ವೀಪ್ ಸಮಿತಿಯ ನೋಡಲ್ ಅಧಿಕಾರಿ ಹಾಗೂ ಜಿಲ್ಲಾ ಪಂಚಾಯತ್ ಉಪ ಕಾರ್ಯದರ್ಶಿ ಪಿ. ಲಕ್ಷ್ಮೀ ಅವರು ತಿಳಿಸಿದರು.

ಕೊಳ್ಳೇಗಾಲ ತಾಲ್ಲೂಕು ಪಂಚಾಯತ್ ಸ್ವೀಪ್ ಸಮಿತಿ ವತಿಯಿಂದ ಇಂದು ತಾಲೂಕಿನ ಮುಳ್ಳೂರು ಗ್ರಾಮ ಪಂಚಾಯತಿಯಲ್ಲಿ ಲೋಕಸಭಾ ಚುನಾವಣಾ-2024ರ ಅಂಗವಾಗಿ ಸಾರ್ವಜನಿಕರಿಗೆ ಮತದಾನ ಜಾಗೃತಿ ಮೂಡಿಸಲು ಹಮ್ಮಿಕೊಳ್ಳಲಾಗಿದ್ದ ಅಲಂಕರಿಸಿದ ಎತ್ತಿನಗಾಡಿ ಜಾಥಾವನ್ನು ಉದ್ದೇಶಿಸಿ ಅವರು ಮಾತನಾಡಿದರು.

ಮತದಾನ ನಮ್ಮ ಹಕ್ಕು. ಯಾರು ಸಹ ಮತದಾನದಿಂದ ದೂರ ಉಳಿಯದೇ ತಪ್ಪದೇ ಮತ ಚಲಾಯಿಸಬೇಕು. ಪ್ರಜಾಪ್ರಭುತ್ವದ ಹಬ್ಬವನ್ನು ಎಲ್ಲರೂ ಮತ ಚಲಾಯಿಸುವ ಮೂಲಕ ಆಚರಿಸಬೇಕು. ಪ್ರತೀ ಐದು ವರ್ಷಕ್ಕೆ ಒಮ್ಮೆ ಮಾತ್ರ ಬರುವ ಚುನಾವಣೆಯಲ್ಲಿ ಅಭಿವೃದ್ಧಿ ಪರವಾಗಿ ಕೆಲಸಗಳನ್ನು ಮಾಡುವ ಉತ್ತಮ ವ್ಯಕ್ತಿಯನ್ನು ಆರಿಸಿಕೊಳ್ಳಿ ಎಂದರು.

ಎತ್ತಿನಗಾಡಿ ಜಾಥಾ ಕಾರ್ಯಕ್ರಮಕ್ಕೆ ಜಿಲ್ಲಾ ಚುನಾವಣಾ ಯುವ ರಾಯಭಾರಿಗಳಾದ ಬಿಗ್‌ಬಾಸ್ ಖ್ಯಾತಿಯ ಕಾರ್ತಿಕ್ ಮಹೇಶ್ ಅವರು ಚಾಲನೆ ನೀಡಿ ಮಾತನಾಡಿ ಯಾವುದೇ ಆಸೆ, ಆಮಿಷಗಳಿಗೆ ಒಳಗಾಗದೇ ಪ್ರಬುದ್ಧ ವ್ಯಕ್ತಿಯನ್ನು ಆಯ್ಕೆ ಮಾಡಿಕೊಳ್ಳಲು ಕಡ್ಡಾಯವಾಗಿ ಮತದಾನ ಮಾಡುವುದನ್ನು ಮರಿಯಬೇಡಿ ಎಂದು ಹೇಳಿದರು.

ಮತೋರ್ವ ರಾಯಭಾರಿ ಸಮತಾ ಸಮಾಜದ ಅಧ್ಯಕ್ಷರು ಹಾಗೂ ಲಿಂಗತ್ವ ಅಲ್ಪಸಂಖ್ಯಾತರಾದ ದೀಪಾ ಬುದ್ದೇ ಅವರು ಮತದಾನ ಮಾಡುವುದು ಬಹಳ ಪವಿತ್ರವಾದ ಕೆಲಸ. ನಮ್ಮ ದೇಶವನ್ನು ಅಭಿವೃದ್ಧಿಯತ್ತ ಕೊಂಡೊಯ್ಯುವ ಒಬ್ಬ ಸೂಕ್ತ ಅಭ್ಯರ್ಥಿ ಆಯ್ಕೆ ಮಾಡಲು ಎಲ್ಲರೂ ತಪ್ಪದೇ ಮತದಾನ ಮಾಡಿ ಎಂದು ತಿಳಿಸಿದರು. ತಾಲ್ಲೂಕು ಪಂಚಾಯತ್ ಕಾರ್ಯನಿರ್ವಾಹಕ ಅಧಿಕಾರಿ ಶ್ರೀನಿವಾಸ, ಸಹಾಯಕ ನಿರ್ದೇಶಕ ಗೋಪಾಲ್ ಕೃಷ್ಣ, ಗ್ರಾಮ ಪಂಚಾಯತಿ ಪಂಚಾಯತ್ ಅಭಿವೃದ್ಧಿ ಅಧಿಕಾರಿ, ಸಂಜೀವಿನಿ ಯೋಜನೆಯ ಒಕ್ಕೂಟದ ಸದಸ್ಯರು ಇದ್ದರು.

ಎಚ್‌ಡಿಕೆ ಹೇಳಿಕೆ ಮಹಿಳೆಯರ ಸ್ವಾಭಿಮಾನಕ್ಕೆ ದಕ್ಕೆ ; ಪುಷ್ಪಾ

ಮೈಸೂರು: ಗ್ಯಾರಂಟಿ ಯೋಜನೆಗಳಿಂದ ಮಹಿಳೆಯರು ದಾರಿ ತಪ್ಪಿದ್ದಾರೆ ಎಂಬ ಮಾಜಿ ಸಿಎಂ ಎಚ್.ಡಿ. ಕುಮಾರಸ್ವಾಮಿ ಅವರ ಹೇಳಿಕೆಯೂ ಮಹಿಳೆಯರ ಸ್ವಾಭಿಮಾನಕ್ಕೆ ಧಕ್ಕೆ ತಂದಿದೆ ಎಂದು ಕೆಪಿಸಿಸಿ ಮಹಿಳಾ ಘಟಕದ ಅಧ್ಯಕ್ಷೆ ಡಾ.ಪುಷ್ಪಾ ಅಮರನಾಥ್ ಗುಡುಗಿದರು.

ಕಾಂಗ್ರೆಸ್ ಭವನದಲ್ಲಿ ಸೋಮವಾರ ಸುದ್ದಿಗೋಷ್ಠಿಯಲ್ಲಿ ಮಾತನಾಡಿದ ಅವರು, ಬಿಜೆಪಿ-ಜೆಡಿಎಸ್ ಮಹಿಳಾ ವಿರೋಧಿ ಪಕ್ಷಗಳು. ಮಹಿಳೆಯರ ಬಗ್ಗೆ ಹಗುರವಾಗಿ ಮಾತಾಡುವುದನ್ನು ಕಾಯಕ ಮಾಡಿದ್ದಾರೆ ಎಂದರು.

ಗ್ಯಾರಂಟಿ ಯೋಜನೆಗಳು ಮಹಿಳೆಯರನ್ನು ಸ್ವಾವಲಂಬಿಯಾಗಿಸಿವೆ. ಪ್ರತಿನಿತ್ಯ 3-4 ಲಕ್ಷ ಹೆಣ್ಣು ಮಕ್ಕಳು ಉಚಿತ ಬಸ್ ಪ್ರಯಾಣ ಮಾಡುತ್ತಿದ್ದಾರೆ. ಗಾರ್ಮೆಂಟ್?ಸ ಮಹಿಳೆಯರು, ಕೂಲಿ ಕಾರ್ಮಿಕರು ಉಚಿತ ಬಸ್ ಪ್ರಯಾಣ ಮಾಡುತ್ತಿದ್ದಾರೆ. ಬಡ ಹೆಣ್ಣು ಮಕ್ಕಳ ಹಗುರ ಮಾತನ್ನು ದೇಶದ ಎಲ್ಲ ಮಹಿಳೆಯರು ಖಂಡಿಸಬೇಕು ಎಂದು ಹೇಳಿದರು.

ಎಚ್.ಡಿ. ಕುಮಾರಸ್ವಾಮಿ ಅವರಿಗೆ ಮನುಸತಿಯ ಗಾಳಿಯ ಸೋಕಿದೆ. ತಮ ಪಕ್ಷದಲ್ಲಿನ ಜಾತ್ಯಾತೀತ ಪದವನ್ನು ತೆಗೆದು ಹಾಕಬೇಕು. ಹಿಂದಿನ ಚುನಾವಣೆಯಲ್ಲಿ ಸುಮಲತಾ ಅಂಬರೀಶ್ ಅವರ ಬಗ್ಗೆ ಬಹಳ ಹಗುರವಾಗಿ ಮಾತಾಡಿದರು. ಕುಮಾರಣ್ಣ ಅವರು ಮಹಿಳೆಯರ ದಾರಿ ತಪ್ಪಿಸುತ್ತಿದ್ದಾರೆ ಎಂದು ತಿಳಿಸಿದರು.

ತಮ ಹೇಳಿಕೆಗೆ ಕುಮಾರಸ್ವಾಮಿ ವಿಷಾದ ವ್ಯಕ್ತಪಡಿಸಿದ್ದಾರೆ. ಅದಕ್ಕೆ ನಮ ಒಪ್ಪಿಗೆ ಇಲ್ಲ. ಪ್ರಧಾನಿ ನರೇಂದ್ರ ಮೋದಿ ಕ್ಷಮೆ ಕೇಳಬೇಕು ಎಂದು ಒತ್ತಾಯಿಸಿದ ಅವರು, ಎಚ್.ಡಿ. ಕುಮಾರಸ್ವಾಮಿ ಅವರ ವಿರುದ್ಧ ಅವರ ವಿರುದ್ಧ ಹೋಬಳಿ ಮತ್ತು ತಾಲೂಕು ಮಟ್ಟದಲ್ಲಿ ಹೋರಾಟ ಮಾಡುವುದಾಗಿ ಎಚ್ಚರಿಸಿದರು.

ಮೈಸೂರಿಗೆ ಬಂದಿದ್ದ ಪ್ರಧಾನಿ ನರೇಂದ್ರ ಮೋದಿ ಅವರು ಸುಳ್ಳು ಹೇಳಿ ಓಡಿ ಹೋಗಿದ್ದಾರೆ. ಯಾವ ಮುಖ ಇಟ್ಟುಕೊಂಡು ಮೈಸೂರಿಗೆ ಬಂದಿದ್ದರು. ಅವರಿಗೆ ಬಡ ಕುಟುಂಬಗಳ ಮತ ಕೇಳುವ ಹಕ್ಕಿಲ್ಲ. ಇನ್ನೆಷ್ಟು ವರ್ಷಗಳು ದೇಶ, ರಾಮನ ಹೆಸರಿನಲ್ಲಿ ಮತ ಕೇಳುತ್ತೀರಿ? ಎಂದು ವಾಗ್ದಾಳಿ ನಡೆಸಿದರು.

ಮಾಜಿ ಮೇಯರ್ ಮೋದಾಮಣಿ ಮಾತನಾಡಿ, ಮಹಿಳೆಯರು ಎಲ್ಲಿ ದಾರಿ ತಪ್ಪಿದ್ದಾರೆ? ಈ ಹೇಳಿಕೆ ನೀಡಲು ನಿಮಗೆ ಏನು ಅರ್ಹತೆ ಇದೆ. ಹೀಗೆ ಮಾತಾಡಲು ನಿಮಗೆ ಅನುಮತಿ ಕೊಟ್ಟವರು ಯಾರು? ಈ ರೀತಿ ಮಾತಾಡುವುದನ್ನು ನಿಲ್ಲಿಸುವಂತೆ ಕುಮಾರಸ್ವಾಮಿ ವಿರುದ್ಧ ಆಕ್ರೋಶ ವ್ಯಕ್ತಪಡಿಸಿದರು.

ನಗರ ಕಾಂಗ್ರೆಸ್ ಅಧ್ಯಕ್ಷ ಆರ್. ಮೂರ್ತಿ, ಪುಷ್ಪವಲ್ಲಿ, ಮೋದಾಮಣಿ, ಸುಶೀಲಾ ಕೇಶವಮೂರ್ತಿ, ಲತಾ ಮೋಹನ್, ರೇಖಾ ಶ್ರೀನಿವಾಸ್, ಶುಭದಾಯಿನಿ. ಶಾರದಾ ಸಂಪತ್. ಡಾ ಸುಜಾತಾ ರಾವ್ ಮುಂತಾದವರಿದ್ದರು.

ಬಿಜೆಪಿ ಕಿತ್ತೊಗೆಯಲು ಯತ್ನಿಸಿ

ಯಳಂದೂರು ತಾಲೂಕಿನ ಯರಿಯೂರು ಗ್ರಾಮದಲ್ಲಿ ಭಾನುವಾರ ಕಾಂಗ್ರೆಸ್ ಅಭ್ಯರ್ಥಿ ಸುನೀಲ್ ಬೋಸ್ ಪರ ಮತಯಾಚನೆ ಕಾರ್ಯಕ್ರಮದಲ್ಲಿ ಶಾಸಕ ಎ.ಆರ್. ಕೃಷ್ಣಮೂರ್ತಿ ಮಾತನಾಡಿದರು.

ಯಳಂದೂರು: ದೇಶದಲ್ಲಿ ಬಿಜೆಪಿ ಪಕ್ಷವು ಅಧಿಕಾರಕ್ಕೆ ಬಂದ ನಂತರ ಕೇವಲ ಧರ್ಮ ಸಂಘರ್ಷದಲ್ಲೇ ಜನರು ಕಾಲ ದೂಡುವಂತೆ ಮಾಡಿದ್ದು ಪಕ್ಷಕ್ಕೆ ಪ್ರಮಾಣಿಕವಾಗಿ ದುಡಿದವರಿಗೆ ಮೂಲೆ ಗುಂಪು ಮಾಡಿ, ಕೋಮು ದ್ವೇಷವನ್ನು ಬಿತ್ತುವರಿಗೆ ಆದ್ಯತೆ ನೀಡುತ್ತಿದ್ದು ಇದನ್ನು ದೇಶದಿಂದ ಕಿತ್ತೊಗೆಯುವ ಸಂಕಲ್ಪವನ್ನು ಮತದಾರರು ಮಾಡಬೇಕು ಎಂದು ಕಾಂಗ್ರೆಸ್ ಮುಖಂಡೆ ವಾಣಿ ಕೆ. ಶಿವರಾಂ ಕರೆ ನೀಡಿದರು.

ಅವರು ಭಾನುವಾರ ತಾಲೂಕಿನ ಯರಿಯೂರು ಗ್ರಾಮದಲ್ಲಿ ಕಾಂಗ್ರೆಸ್ ಪಕ್ಷದ ಅಭ್ಯರ್ಥಿ ಸುನೀಲ್ ಬೋಸ್ ಪರ ಮತಯಾಚನೆ ಮಾಡಿ ಮಾತನಾಡಿದರು. ನನ್ನ ಪತಿ ಬಿಜೆಪಿ ನಿಷ್ಠಾವಂತ ಕಾರ್ಯಕರ್ತರಾಗಿ ಸೇವೆ ಸಲ್ಲಿಸಿದ್ದರು. ಇವರಿಗೆ ಪಕ್ಷ ಮೋಸ ಮಾಡಿತು. ಹಾಗಾಗಿ ನಾನು ಕಾಂಗ್ರೆಸ್ ಪಕ್ಷವನ್ನು ಸೇರಿದೆ. ಈ ಪಕ್ಷ ಬಡವರ ಪರವಾಗಿದೆ. ಗ್ಯಾರಂಟಿ ಯೋಜನೆಗಳಿಂದ ಜನಮನ್ನಣೆ ಗಳಿಸಿದೆ. ಇದರಿಂದ ಬಡವರಿಗೆ ಹೆಚ್ಚು ಅನುಕೂಲವಾಗುತ್ತಿದೆ. ಈ ಪಕ್ಷದ ತತ್ವ ಸಿದ್ಧಾಂತಗಳು ಬಡವರ ಪರವಾಗಿದ್ದು ನಾನು ಇಲ್ಲಿಗೆ ಸೇರಲು ಕಾರಣವಾಯಿತು. ಮುಂಬರುವ ಲೋಕಸಭಾ ಚುನಾವಣೆಯಲ್ಲ

ಹೈಕೋರ್ಟ್ 5 ನ್ಯಾಯ ಮೂರ್ತಿಗಳ ಸೇವೆ ಖಾಯಂ

ಬೆಂಗಳೂರು: ರಾಜ್ಯ ಹೈಕೋರ್ಟ್ನಲ್ಲಿ ಹೆಚ್ಚುವರಿ ನ್ಯಾಯಮೂರ್ತಿಗಳಾಗಿ ಕರ್ತವ್ಯ ನಿರ್ವಹಣೆ ಮಾಡುತ್ತಿದ್ದ ಐವರು ನ್ಯಾಯಮೂರ್ತಿಗಳನ್ನು ಖಾಯಂಗೊಳಿಸಿ ಸುಪ್ರೀಂಕೋರ್ಟ್ ಕೊಲಿಜಿಯಂ ಅಧಿಸೂಚನೆ ಹೊರಡಿಸಿದೆ. ನ್ಯಾಯಮೂರ್ತಿಗಳಾದ ಸಿ ಎಂ ಪೂಣಚ್ಚ, ಅನಿಲ್ ಭೀಮಸೇನ ಕಟ್ಟಿ, ಚಂದ್ರಶೇಖರ್ ಮೃತ್ಯಂಜಯ ಜೋಶಿ, ಉಮೇಶ್ ಎಂ. ಅಡಿಗ ಮತ್ತು ಟಿ ಜಿ ಶಿವಶಂಕರೇಗೌಡ ಅವರನ್ನು ಅಧಿಕಾರವಹಿಸಿಕೊಳ್ಳುವ ದಿನದಿಂದ ಅನ್ವಯವಾಗುವಂತೆ ಕಾಯಂಗೊಳಿಸಲಾಗಿದೆ ಎಂದು ಅಧಿಸೂಚನೆಯಲ್ಲಿ ತಿಳಿಸಲಾಗಿದೆ. ಹೆಚ್ಚುವರಿ ನ್ಯಾಯಮೂರ್ತಿಯಾಗಿ ನೇಮಕಗೊಂಡಿದ್ದ ನ್ಯಾ. ಜಿ ಬಸವರಾಜ ಅವರನ್ನು 2024ರ ಆಗಸ್ಟ್ 16ರಿಂದ ಅನ್ವಯವಾಗುವಂತೆ ಮತ್ತೆ ಒಂದು ವರ್ಷ ಹೊಸದಾಗಿ ಹೆಚ್ಚುವರಿ ನ್ಯಾಯಮೂರ್ತಿ ಹುದ್ದೆಯಲ್ಲಿ ಮುಂದುವರಿಸಲಾಗಿದೆ ಎಂದು ಪ್ರತ್ಯೇಕವಾಗಿ ಹೊರಡಿಸಲಾಗಿರುವ ಅಧಿಸೂಚನೆಯಲ್ಲಿ ಭಾರತ ಸರ್ಕಾರದ ಜಂಟಿ ಕಾರ್ಯದರ್ಶಿ ಜಗನ್ನಾಥ್ ಶ್ರೀನಿವಾಸನ್ ತಿಳಿಸಿದ್ದಾರೆ. ನಾಳೆ ಹೈಕೋರ್ಟ್ನಲ್ಲಿ ನಡೆಯಲಿರುವ ಕಾರ್ಯಕ್ರಮದಲ್ಲಿ ಮುಖ್ಯ ನ್ಯಾಯಮೂರ್ತಿ ಎನ್ ವಿ ಅಂಜಾರಿಯಾ ಕಾಯಂಗೊಂಡಿರುವ ನ್ಯಾಯಮೂರ್ತಿಗಳಿಗೆ ಪ್ರಮಾಣ ವಚನ ಬೋಧಿಸಲಿದ್ದಾರೆ ಎಂದು ಹೈಕೋರ್ಟ್ನ ರಿಜಿಸ್ಟ್ರಾರ್ ಜನರಲ್ ಕೆ ಎಸ್ ಭರತ್ ಕುಮಾರ್ ''ಬಾರ್ ಅಂಡ್ ಬೆಂಚ್''ಗೆ ತಿಳಿಸಿದ್ದಾರೆ. ಹೈಕೋರ್ಟ್ನಲ್ಲಿ ಮುಖ್ಯ ನ್ಯಾಯಮೂರ್ತಿಯೂ ಸೇರಿ 51 ನ್ಯಾಯಮೂರ್ತಿಗಳಿದ್ದಾರೆ. ಸದ್ಯ ಐವರು ನ್ಯಾಯಮೂರ್ತಿಗಳನ್ನು ಕಾಯಂಗೊಳಿಸಿರುವುದರಿಂದ 44 ಮಂದಿ ಕಾಯಂ ನ್ಯಾಯಮೂರ್ತಿಗಳು ಹಾಗೂ ಏಳು ಮಂದಿ ಹೆಚ್ಚುವರಿ ನ್ಯಾಯಮೂರ್ತಿಗಳು ಇದ್ದಾರೆ.

ಸಾತನೂರಿನಲ್ಲಿ ಮೈತ್ರಿ ಅಭ್ಯರ್ಥಿ ಪರ ಮತಯಾಚನೆ

ಮಂಡ್ಯ: ಬಿಜೆಪಿ ಮತ್ತು ಜೆಡಿಎಸ್ ಮೈತ್ರಿ ಅಭ್ಯರ್ಥಿ ಗೆಲುವಿಗೆ ಮನೆಮನೆಗೆ ಕರಪತ್ರ ಹಂಚುವ ಮೂಲಕ ನರೇಂದ್ರ ಮೋದಿ ಅವರ ಆಡಳಿತದ ಸಾಧನೆ ತೋರಿಸುವ ಕೆಲಸ ಮಾಡಿ ಮತಯಾಚನೆ ಮಾಡುವ ಕಾರ್ಯಕ್ರಮ ನಡೆಸಲಾಗುತ್ತಿದೆ ಎಂದು ಬಿಜೆಪಿ ಮುಖಂಡ ಅಶೋಕ್ ಜಯರಾಂ ಹೇಳಿದರು.

ತಾಲ್ಲೂಕಿನ ಸಾತನೂರು ಗ್ರಾಮದಲ್ಲಿ ಮೈತ್ರಿ ಅಭ್ಯರ್ಥಿ ಎಚ್.ಡಿ.ಕುಮಾರಸ್ವಾಮಿ ಅವರ ಪರವಾಗಿ ಮನೆಮನೆಗೆ ಕರ ಪತ್ರ ಹಂಚುವ ಕಾರ್ಯಕ್ರಮಕ್ಕೆ ಚಾಲನೆ ನೀಡಲಾಯಿತು. ಚುನಾವಣಾ ಪ್ರಚಾರವನ್ನು ಜಂಟಿಯಾಗಿ ಬಿಜೆಪಿ ಮತ್ತು ಜೆಡಿಎಸ್ ಕಾರ್ಯಕರ್ತರು ಮತ್ತು ಮುಖಂಡರು ಮಾಡುತ್ತಿದ್ದೇವೆ, ಬಿಜೆಪಿಯಿಂದ ಬಿಡುಗಡೆ ಮಾಡಿರುವ ಚುನಾವಣಾ ಪ್ರಣಾಳಿಕೆಯು ದೇಶದ ಅಭಿವೃದ್ಧಿಗೆ ಪೂರಕಾಗಿದೆ, ಇಂತಹ ಹಲವು ಕೇಂದ್ರ ಸರ್ಕಾರದ ಯೋಜನೆಗಳನ್ನು ಹಾಗೂ ಕಾಂಗ್ರೆಸ್ ಆಡಳಿತದ ವೈಫಲ್ಯವನ್ನು ಜನರಿಗೆ ತಿಳಿಸುವ ಕೆಲಸ ಮಾಡಲಾಗುತ್ತಿದೆ ಎಂದು ತಿಳಿಸಿದರು. ಮಂಡ್ಯ ಜಿಲ್ಲೆಯಲ್ಲಿ ರೈತರು ಆತ್ಮಹತ್ಯೆ ಮಾಡಿಕೊಂಡಾಗ ಹೊರ ಜಿಲ್ಲೆಯವರು ಎಂದು ಟೀಕಿಸುತ್ತಿರುವ ನಮ್ಮ ನಾಯಕ ಎಚ್.ಡಿ.ಕುಮಾರಸ್ವಾಮಿ ಅವರೇ ಬಂದು ಆ ಕುಟುಂಬಗಳಿಗೆ ಸಾಂತ್ವಾನ ಹೇಳಿ ಆರ್ಥಿಕ ಸಹಾಯ ಮಾಡಿದರು, ಅಂತಹವರು ಹೊರಗಿನವರು ಹೇಗೆ ಆಗುತ್ತಾರೆ ಎಂಬುದನ್ನು ಕಾಂಗ್ರೆಸ್ ತಿಳಿದುಕೊಳ್ಳಬೇಕು ಎಂದು ಸವಾಲು ಹಾಕಿದರು.

ಈ ಸಂದರ್ಭದಲ್ಲಿ ಬಿಜೆಪಿ ಗ್ರಾಮಾಂತರ ಅಧ್ಯಕ್ಷ ಭೀಮೇಶ್ ನೇತೃತ್ವದಲ್ಲಿ ಮನೆಮನೆಗೆ ಕರಪತ್ರ ನೀಡಿ ಮತಯಾಚನೆ ಮಾಡಲಾಯಿತು. ಮುಖಂಡರಾದ ಯೋಗೇಶ್, ದೇವರಾಜು, ಕರಿಯಪ್ಪ, ರಾಜು, ಸಚಿನ್, ಶಂಭುಲಿಂಗು ಭಾಗವಹಿಸಿದ್ದರು.

ಅಂಚೆ ಮತದಾನ ಕೇಂದ್ರ ಸ್ಥಾಪನೆ

ಬೆಂಗಳೂರು: ಲೋಕಸಭಾ ಸಾರ್ವತ್ರಿಕ ಚುನಾವಣೆ -2024ರ ಸಂಬಂಧ 24-ಬೆಂಗಳೂರು ಉತ್ತರ ಲೋಕಸಭಾ ಕ್ಷೇತ್ರದ 8 ವಿಧಾನಸಭಾ ಕ್ಷೇತ್ರಗಳಲ್ಲಿ ಅಗತ್ಯ ಸೇವೆಗಳ (ಂಗಿಖಇ) ಸಿಬ್ಬಂದಿಗಳಿಗೆ ಮತ ಚಲಾಯಿಸಲು ಏಪ್ರಿಲ್ 19 (ಶುಕ್ರವಾರ), 20-04-2024 (ಶನಿವಾರ) ಮತ್ತು 21-04-2024 (ಭಾನುವಾರ) ಗಳಂದು ಬೆಳಿಗೆ 9 ರಿಂದ ಸಂಜೆ 5 ಗಂಟೆ ವರೆಗೆ ಮತ ಚಲಾಯಿಸಲು ಕರ್ನಾಟಕ ರಾಜ್ಯ ಸರ್ಕಾರಿ ನೌಕರರ ಕಂದಾಯ ಇಲಾಖಾ ನೌಕರರ ಸಂಘ (ರಿ) ಕೇಂದ್ರ ಸಂಘ ಕಟ್ಟಡ, ಸಭಾಂಗಣ ನೆಲಮಹಡಿ, ಕಂದಾಯ ಭವನ ಹಿಂಬಾಗ, ಕೆ.ಜಿ. ರಸ್ತೆ ಬೆಂಗಳೂರು-56009 ಇಲ್ಲಿ ಅಂಚೆ ಮತದಾನ ಕೇಂದ್ರ ಸ್ಥಾಪಿಸಲಾಗಿದೆ ಎಂದು ನಂ- 24 ಬೆಂಗಳೂರು ಉತ್ತರ ಲೋಕಸಭಾ ಕ್ಷೇತ್ರದ ಚುನಾವಣಾಧಿಕಾರಿ ಹಾಗೂ ಬೆಂಗಳೂರು ನಗರ ಜಿಲ್ಲಾಧಿಕಾರಿಗಳು ಪ್ರಕಟಣೆಯಲ್ಲಿ ತಿಳಿಸಿದ್ದಾರೆ.

ರಾಮನಗರ ತಾಲ್ಲೂಕು ಪಂಚಾಯತ್ ಹಾಗೂ ತಾಲ್ಲೂಕು ಸ್ವೀಪ್ ಸಮಿತಿ ವತಿಯಿಂದ ರಾಮನಗರ ತಾಲ್ಲೂಕಿನ ವಿಭೂತಿಕೆರೆ ಗ್ರಾಮ ಪಂಚಾಯಿತಿಯಲ್ಲಿ ಮತದಾನ ಜಾಗೃತಿ ಮೂಡಿಸಲಾಯಿತು.

ಹನೂರು ಪಟ್ಟಣದಲ್ಲಿ ಮತದಾನ ಜಾಗೃತಿ ಜಾಥಾ

ಚಾಮರಾಜನಗರ: ಲೋಕಸಭಾ ಚುನಾವಣಾ ಹಿನ್ನೆಲೆ ಚಾಮರಾಜನಗರ ಜಿಲ್ಲೆಯ ಹನೂರು ತಾಲ್ಲೂಕು ಪಂಚಾಯಿತಿ ಮತ್ತು ತಾಲ್ಲೂಕು ಸ್ವೀಪ್ ಸಮಿತಿ ವತಿಯಿಂದ ಹನೂರು ಪಟ್ಟಣದಲ್ಲಿಂದು ಚುನಾವಣಾ ಪರ್ವ - ದೇಶದ ಗರ್ವ ಘೋಷ ವಾಕ್ಯದೊಂದಿಗೆ ಮತದಾನ ಜಾಗೃತಿಗಾಗಿ ಜಾಥಾ ಹಮ್ಮಿಕೊಳ್ಳಲಾಗಿತ್ತು. ಚಾಮರಾಜನಗರ ಜಿಲ್ಲೆಯ ಹನೂರು ತಾಲೂಕು ಪಂಚಾಯತಿ ಕಾರ್ಯನಿರ್ವಾಹಕ ಅಧಿಕಾರಿ ಉಮೇಶ್ ಜಾಥಾಗೆ ಚಾಲನೆ ನೀಡಿದರು. ಜಾಥಾ ಕಾರ್ಯಕ್ರಮವು ಅಂಬೇಡ್ಕರ್ ಸಮುದಾಯದ ಭವನದಿಂದ ಪ್ರಾರಂಭವಾಗಿ ಬಸ್ ನಿಲ್ದಾಣದಲ್ಲಿ ಅಂತ್ಯವಾಯಿತು. ಇದೇ ವೇಳೆ ಮಾತನಾಡಿದ ತಾಲೂಕು ಪಂಚಾಯತಿ ಕಾರ್ಯನಿರ್ವಾಹಕ ಅಧಿಕಾರಿ ಉಮೇಶ್ ಅವರು ಪ್ರತಿಯೊಬ್ಬರು ಕಡ್ಡಾಯವಾಗಿ ಮತದಾನ ಮಾಡಿ. ಮತದಾನ ಮಾಡುವಂತೆ ಇತರರನ್ನು ಪ್ರೇರೇಪಿಸಬೇಕು. ಯಾರು ಕೂಡ ಮತದಾನದಿಂದ ವಂಚಿತಾರಾಗಬಾರದು. ಯಾವುದೇ ಆಮಿಷಗಳಿಗೆ ಒಳಗಾಗದೆ ನಿಷ್ಪಕ್ಷಪಾತವಾಗಿ ಮತಚಲಾಯಿಸಬೇಕು ಎಂದರು. ಪಂಚಾಯತ್ ಅಭಿವೃದ್ಧಿ ಅಧಿಕಾರಿ ಸುರೇಶ್ ಅವರು ಮತದಾನದ ಪ್ರತಿಜ್ಞಾ ವಿಧಿ ಬೋಧಿಸಿದರು. ಸಹಾಯಕ ನಿರ್ದೇಶಕರಾದ ರವೀಂದ್ರ, ಪಂಚಾಯತಿ ಅಭಿವೃದ್ಧಿ ಅಧಿಕಾರಿಗಳು, ತಾಲೂಕು ಪಂಚಾಯತಿ ಅಧಿಕಾರಿಗಳು, ಎನ್.ಆರ್.ಎಲ್.ಎಂ ಸಂಘದ ಸದಸ್ಯರು, ಬಿ.ಎಲ್.ಓ ಗಳು ಇದೇ ವೇಳೆ ಇದ್ದರು.

ಜಿಲ್ಲಾ ಚುನಾವಣಾಧಿಕಾರಿ ಶಿಲ್ಪಾ ನಾಗ್ ಸಲಹೆ

ಮತಗಟ್ಟೆಗಳಲ್ಲಿ ಸೌಲಭ್ಯ ಕಲ್ಪಿಸಿ

ಚಾಮರಾಜನಗರ: ಲೋಕಸಭಾ ಸಾರ್ವತ್ರಿಕ ಚುನಾವಣೆ-2024ರ ಸಂಬಂಧ ಚಾಮರಾಜನಗರ ಲೋಕಸಭಾ ಕ್ಷೇತ್ರ ವ್ಯಾಪ್ತಿಯ ಮತಗಟ್ಟೆಗಳಲ್ಲಿ ವಿಶೇಷಚೇತನರ ಮತದಾನಕ್ಕೆ ಅಗತ್ಯ ಮೂಲ ಸೌಕರ್ಯಗಳನ್ನು ಆದ್ಯತೆ ಮೇರೆಗೆ ಕಲ್ಪಿಸುವಂತೆ ಜಿಲ್ಲಾ ಚುನಾವಣಾಧಿಕಾರಿ ಹಾಗೂ ಜಿಲ್ಲಾಧಿಕಾರಿ ಶಿಲ್ಪಾ ನಾಗ್ ಅವರು ಸೂಚನೆ ನೀಡಿದರು.

ನಗರದ ಜಿಲ್ಲಾಡಳಿತ ಭವನದಲ್ಲಿರುವ ಕೆಸ್ವಾನ್ ಕಚೇರಿ ಸಭಾಂಗಣದಲ್ಲಿಂದು ಲೋಕಸಭಾ ಕ್ಷೇತ್ರವ್ಯಾಪ್ತಿಯಲ್ಲಿ ವಿಶೇಷಚೇತನ ಮತದಾರರಿಗೆ ಅಗತ್ಯ ಸೌಲಭ್ಯಗಳನ್ನು ಕಲ್ಪಿಸುವ ಸಂಬಂಧ ನೋಡಲ್ ಅಧಿಕಾರಿಗಳೊಂದಿಗೆ ನಡೆದ ಸಭೆಯ ಅಧ್ಯಕ್ಷತೆ ವಹಿಸಿ ಅವರು ಮಾತನಾಡಿದರು.

ಚಾಮರಾಜನಗರ (ಪ.ಜಾ) ಲೋಕಸಭಾ ಕ್ಷೇತ್ರ ವ್ಯಾಪ್ತಿಯಲ್ಲಿ 26 ಸಾವಿರಕ್ಕೂ ಹೆಚ್ಚಿನ ವಿಶೇಷಚೇತನ ಮತದಾರರನ್ನು ಗುರುತಿಸಲಾಗಿದ್ದು, ಮತಗಟ್ಟೆಗಳಲ್ಲಿ ವಿಶೇಷಚೇತನರಿಗೆ ಮತದಾನ ಮಾಡಲು ಅನುಕೂಲವಾಗುವಂತೆ ಕನಿಷ್ಠ ಸೌಲಭ್ಯಗಳನ್ನು ಒದಗಿಸಬೇಕಾಗಿದೆ. ಭಾರತ ಚುನಾವಣಾ ಆಯೋಗ ಹಾಗೂ ಕರ್ನಾಟಕದ ಮುಖ್ಯ ಚುನಾವಣಾಧಿಕಾರಿ ಕಚೇರಿ ಈ ಬಗ್ಗೆ ನಿರ್ದೇಶನ ನೀಡಿದೆ. ಈ ನಿಟ್ಟಿನಲ್ಲಿ ವಿಶೇಷಚೇತನರಿಗೆ ಮತಗಟ್ಟೆಗಳಲ್ಲಿ ಅವಶ್ಯ ಸೌಲಭ್ಯಗಳನ್ನು ಒದಗಿಸಲು ಸಂಬಂಧಪಟ್ಟ ಅಧಿಕಾರಿಗಳು ಮುಂದಾಗಬೇಕು ಎಂದರು.

ಲೋಕಸಭಾ ಕ್ಷೇತ್ರವ್ಯಾಪ್ತಿಯಲ್ಲಿ ಯಾವುದೇ ವಿಶೇಷಚೇತನರು ಮತದಾನದಿಂದ ವಂಚಿತರಾಗದಂತೆ ನಿಗಾ ವಹಿಸಬೇಕು. ಇದಕ್ಕಾಗಿ ಪ್ರತಿ ಗ್ರಾಮ ಪಂಚಾಯಿತಿವಾರು ಹಾಗೂ ಪ್ರತಿ ಮತಗಟ್ಟೆವಾರು ಎಷ್ಟು ವಿಶೇಷಚೇತನರಿದ್ದಾರೆ ಎಂಬ ಮಾಹಿತಿ ಸಂಗ್ರಹಿಸುವ ಕಾರ್ಯ ತುರ್ತಾಗಿ ಆಗಬೇಕಾಗಿದೆ. ಮತದಾನ

ದಿನದಂದು ವಿಶೇಷಚೇತನರಿಗೆ ಮತ ಚಲಾಯಿಸಲು ಯಾವುದೇ ಗೊಂದಲಕ್ಕೆ ಆಸ್ಪದವಾಗದಂತೆ ಮತದಾರರ ಚೀಟಿಯನ್ನು ಕ್ಷೇತ್ರ ಮತಗಟ್ಟೆ ಅಧಿಕಾರಿಗಳ ಮೂಲಕ ವಿತರಿಸಲಾಗಿದೆ ಎಂದು ತಿಳಿಸಿದರು.

ವಿಶೇಷಚೇತನರು ಮತದಾನಕ್ಕೆ ಮತಗಟ್ಟೆಗಳಿಗೆ ಆಗಮಿಸಿದಾಗ ಇತರರೊಂದಿಗೆ ಸರತಿ ಸಾಲಿನಲ್ಲಿ ಕಾಯಿಸದೇ ಆದ್ಯತೆ ಮೇರೆಗೆ ಪ್ರತ್ಯೇಕ ವ್ಯವಸ್ಥೆ ಮಾಡಿಕೊಡಬೇಕು. ಮತಗಟ್ಟೆಗಳು ವಿಶೇಷಚೇತನ ಸ್ನೇಹಿಯಾಗಿರಬೇಕು. ಕುಡಿಯುವ ನೀರು, ನೆರಳಿನ ವ್ಯವಸ್ಥೆ, ಶೌಚಾಲಯ, ಕುಳಿತುಕೊಳ್ಳಲು ಆಸನಗಳ ವ್ಯವಸ್ಥೆ, ರ್‍ಯಾಂಪ್ ವ್ಯವಸ್ಥೆ, ಸೇರಿದಂತೆ ಎಲ್ಲಾ ವ್ಯವಸ್ಥೆಗಳು ಸಮರ್ಪಕವಾಗಿರಬೇಕು. ಮತದಾನ ಸಮಯದಲ್ಲಿ ವಿಶೇಷಚೇತನರು ಯಾವುದೇ ಆಮಿಷ ಒಳಗಾಗದಂತೆ ತಡೆಯಲು ಸಂಬಂಧಪಟ್ಟ ಗ್ರಾಮೀಣ ಪುನರ್ವಸತಿ ಕಾರ್ಯಕರ್ತರು ವಿಶೇಷ ಗಮನ ಹರಿಸಬೇಕು ಎಂದು ಜಿಲ್ಲಾ ಚುನಾವಣಾಧಿಕಾರಿಗಳು ತಿಳಿಸಿದರು.

ಚಾಮರಾಜನಗರ ಲೋಕಸಭಾ ವ್ಯಾಪ್ತಿಯ 8 ವಿಧಾನಸಭಾ ಕ್ಷೇತ್ರಗಳಲ್ಲಿ ಅಂಚೆಪತ್ರ ಮತದಾನದ ಸಲುವಾಗಿ ಒಟ್ಟು 25589 ವಿಶೇಷಚೇತನರನ್ನು ಗುರುತಿಸಿದ್ದು, ಈ ಪೈಕಿ 445 ವಿಶೇಷಚೇತನ ಮತದಾರರು ಮನೆಯಲ್ಲಿ ಮತದಾನ ವ್ಯವಸ್ಥೆಯನ್ನು ಆಯ್ಕೆ ಮಾಡಿಕೊಂಡಿದ್ದಾರೆ. ಉಳಿದವರು ಮತಗಟ್ಟೆಗೆ ಬಂದು ಮತ ಚಲಾಯಿಸಲಿದ್ದಾರೆ. ಈ ಸಂಬಂಧ ಮತದಾರರಿಗೆ ?ನಮೂನೆ-12ಡಿ? ಯನ್ನು ವಿತರಿಸಲಾಗಿದೆ. ಒಟ್ಟಾರೆ ಯಾವುದೇ ವಿಶೇಷಚೇತನರು ಕಡ್ಡಾಯವಾಗಿ ಮತದಾನ ಮಾಡಲು ಆಯಾ ತಹಶೀಲ್ದಾರು, ತಾಲೂಕು ಪಂಚಾಯಿತಿ ಕಾರ್ಯನಿರ್ವಾಹಕ ಅಧಿಕಾರಿಗಳು ಜಿಲ್ಲಾ ಪಂಚಾಯತ್ ಮುಖ್ಯ ಕಾರ್ಯನಿರ್ವಾಹಕ ಅಧಿಕಾರಿಗಳ ಮಾರ್ಗದರ್ಶನದಲ್ಲಿ ಕಾರ್ಯನಿರ್ವಹಿಸಬೇಕು ಎಂದು ಜಿಲ್ಲಾ ಚುನಾವಣಾಧಿಕಾರಿಗಳು ಶಿಲ್ಪಾ ನಾಗ್ ಅವರು ತಿಳಿಸಿದರು.

ಜಿಲ್ಲಾ ಸ್ವೀಪ್ ಸಮಿತಿ ಅಧ್ಯಕ್ಷರು ಹಾಗೂ ಜಿಲ್ಲಾ ಪಂಚಾಯತ್ ಮುಖ್ಯ ಕಾರ್ಯನಿರ್ವಾಹಕ ಅಧಿಕಾರಿ ಆನಂದ್ ಪ್ರಕಾಶ್ ಮೀನಾ, ಹೆಚ್ಚುವರಿ ಜಿಲ್ಲಾಧಿಕಾರಿ ಹಾಗೂ ಅಪರ ಜಿಲ್ಲಾ ಚುನಾವಣಾಧಿಕಾರಿ ಗೀತಾ ಹುಡೇದ, ಎಂಟು ವಿಧಾನಸಭಾ ಕ್ಷೇತ್ರಗಳ ಸಹಾಯಕ ಚುನಾವಣಾಧಿಕಾರಿಗಳು, ಜಿಲ್ಲಾ ಅಂಗವಿಕಲರ ಕಲ್ಯಾಣಾಧಿಕಾರಿ ಸುರೇಶ್, ಜಿಲ್ಲಾಮಟ್ಟದ ಅಧಿಕಾರಿಗಳು, ಇತರರು ಸಭೆಯಲ್ಲಿ ಉಪಸ್ಥಿತರಿದ್ದರು.

ನರಸಾಪುರ ಹೋಬಳಿ ಮಟ್ಟದ ಬಿಜೆಪಿ ಜೆಡಿಎಸ್ ಮುಖಂಡರ ಸಭೆ

ನರಸಾಪುರ : ಇದೆ ತಿಂಗಳ 22 ನೇ ತಾರೀಕು ವೇಮಗಲ್ ಗ್ರಾಮದಲ್ಲಿ ಬಿಜೆಪಿ ಜೆಡಿಎಸ್ ಪಕ್ಷದ ಬೃಹತ್ ಸಮಾವೇಶದ ಪೂರ್ವಭಾವಿ ಸಭೆ ಇರುವುದರಿಂದ ನರಸಾಪುರ ಹೋಬಳಿ ಮುಖಂಡರ ಸಭೆಯಲ್ಲಿ ಮಾಜಿ ಸಚಿವ ವರ್ತೂರ್ ಪ್ರಕಾಶ್ ಮಾತನಾಡಿ ರಾಜ್ಯದಲ್ಲಿ ಬಿಜೆಪಿ ಪಕ್ಷ ಅಧಿಕಾರದಲ್ಲಿ ಇದ್ದಾಗ ನರಸಾಪುರ ಮತ್ತು ವೇಮಗಲ್ ಭಾಗಗಳಲ್ಲಿ ಕೈಗಾರಿಕೆಗಳನ್ನು ಸ್ಥಾಪಿಸಿದ್ದು ಇದರಿಂದ ಸಾವಿರಾರು ಮಂದಿ ನಿರುದ್ಯೋಗಿ ಯುವಕ ಯುವತಿಯರಿಗೆ ಉದ್ಯೋಗ ಕಲ್ಪಿಸಿದ ಪಕ್ಷ ಬಿಜೆಪಿ ಪಕ್ಷ ಕಳೆದ ಲೋಕಸಭಾ ಚುನಾವಣೆಯಲ್ಲಿ ಎಸ್ ಮುನಿಸ್ವಾಮಿ ರವರು ಬಿಜೆಪಿ ಪಕ್ಷದಿಂದ ಗೆಲುವು ಸಾಧಿಸಿ ಜಿಲ್ಲೆಗೆ ಹಲವಾರು ಯೋಜನೆಗಳನ್ನು ತಂದಿದ್ದಾರೆ ನಮ್ಮ ಜಿಲ್ಲೆ ಇನ್ನು ಅಭಿವೃದ್ಧಿ ಆಗಬೇಕಾಗಿದ್ದು ಅದಕ್ಕಾಗಿ ಬಿಜೆಪಿ ಮತ್ತು ಜೆಡಿಎಸ್ ಮೈತ್ರಿ ಅಭ್ಯರ್ಥಿ ಮಲ್ಲೇಶ್ ಬಾಬುರವರನ್ನು ಮೂರು ಲಕ್ಷಕ್ಕೂ ಹೆಚ್ಚಿನ ಮತಗಳಿಂದ ಗೆಲ್ಲಿಸಬೇಕು ನರೇಂದ್ರ ಮೋದಿಜಿ ಮತ್ತು ಮಾಜಿ ಮುಖ್ಯಮಂತ್ರಿ ಯಡಿಯೂರಪ್ಪನವರು ಮಾಡಿರುವ ಅಭಿವೃದ್ಧಿ ಕೆಲಸಗಳನ್ನು ನಿಮ್ಮ ಗ್ರಾಮಗಳಲ್ಲಿ ಸರ್ವಜನಿಕರಿಗೆ ತಿಳಿಸಿ ದೇಶದಲ್ಲಿ ನರೇಂದ್ರ ಮೋದಿ ಕೈ ಬಲಪಡಿಸಲು ಜೆಡಿಎಸ್ ಬಿಜೆಪಿ ಕಾರ್ಯಕರ್ತರು ಹಗಲಿರಲು ಶ್ರಮಿಸಬೇಕು ಎಂದು ತಿಳಿಸಿದರು .

ಜೆಡಿಎಸ್ ಮುಖಂಡ ಸಿಎಂಆರ್ ಶ್ರೀನಾಥ್ ಮಾತನಾಡಿ ನಮ್ಮ ಭಾರತ ದೇಶಕ್ಕೆ ಭದ್ರ ಅಡಿಪಾಯ ಹಾಕಿಕೊಟ್ಟ ಪ್ರಧಾನಿಗಳಾದ ಸನ್ಮಾನ್ಯ ನರೇಂದ್ರ ಮೋದಿಜಿ ರವರು ಮತ್ತು ಎಚ್ ಡಿ ದೇವೇಗೌಡ ರವರು ಇವರು ಮಾಡಿರುವ ಅಭಿವೃದ್ಧಿ ಕಾರ್ಯಗಲಿಂದಲೇ ದೇಶ ಅಭಿವೃದ್ಧಿಯಾಗಲು ಸಾಧ್ಯವಾಗುತ್ತಿದೆ ಇನ್ನು ಹೆಚ್ಚಿನ ಅಭಿವೃದ್ಧಿಯ ಕೆಲಸಗಳು ಆಗಬೇಕಾಗುವುದರಿಂದ ಕೋಲಾರದಲ್ಲಿ ಜೆಡಿಎಸ್ ಮತ್ತು ಬಿಜೆಪಿ ಮೈತ್ರಿ ಅಭ್ಯರ್ಥಿಯಾದ ಮಲ್ಲೇಶ್ ಬಾಬು ರವರನ್ನು ಗೆಲ್ಲಿಸುವುದರ ಮುಖಾಂತರ ದೇಶದ ಅಭಿವೃದ್ಧಿಗೆ ನಮ್ಮ ಕಡೆಯಿಂದಲು ಒಂದು ಕಾಣಿಕೆ ನೀಡಿ ಬೇಕಾಗಿದೆ ಎಂದು ಕಾರ್ಯಕರ್ತರಿಗೆ ತಿಳಿಸಿದರು .

ಈ ಸಂದರ್ಭದಲ್ಲಿ ಬೆಗ್ಲಿ ಸೂರ್ಯ ಪ್ರಕಾಶ್, ಬಾಬು ಮೌನಿ, ಜಿಲ್ಲಾ ಪಂಚಾಯತ್ ಮಾಜಿ ಸದಸ್ಯ ಬಂಕ್ ಮಂಜುನಾಥ್, ಕಡೆಗಟ್ಟೂರು ವಿಜಯ್ ಕುಮಾರ್ ,ಗ್ರಾಮಾಂತರ ಅಧ್ಯಕ್ಷಸಿಡಿರಾಮಚಂದ್ರಗೌಡ,ಮಾಜಿ ಪ್ರಧಾನ ಕಾರ್ಯದರ್ಶಿ ಜಂಬಾಪುರ ವಿನಯ್ ಕುಮಾರ್, ತಾಲೂಕ್ ಪಂಚಾಯತ್ ಮಾಜಿ ಅಧ್ಯಕ್ಷ ಸೋಲೂರು ಆಂಜಿನಪ್ಪ, ಒಕ್ಕಲೇರಿ ರಾಮು, ಲೋಕೇಶ್ ಮರಿಯಪ್ಪ, ಎಲ್ಲವಾರ ಸೊಣ್ಣೆಗೌಡ, ಕೋಲಾರ ಗ್ರಾಮಾಂತರ ಯುವ ಮೋರ್ಚಾ ಅಧ್ಯಕ್ಷ ಅಭಿ ಭಾರದ್ವಾಜ್ ನಾಯ್ಡು, ಪ್ರಧಾನ ಕಾರ್ಯದರ್ಶಿ ನವೀನ್ ಕುಮಾರ್,ತಿರುಮಲೇಶ್,ಪ್ರಭಾಕರ್,ಮೋಹನ್ ಗೌಡ, ಮತ್ತು ಬಿಜೆಪಿ ಮತ್ತು ಜೆಡಿಎಸ್ ಕಾರ್ಯಕರ್ತರು ಉಪಸ್ಥಿತರಿದ್ದರು.

ಗುರಿ ಸಾಧನೆಗೆ ಪರಿಶ್ರಮ, ತಾಳ್ಮೆ ಮುಖ್ಯ

ಚಾಮರಾಜನಗರ: ವಿದ್ಯಾರ್ಥಿಗಳು ಉನ್ನತ ಹುದ್ದೆಗಳನ್ನು ಪಡೆಯಲು ಓದಿನಲ್ಲಿ ಶ್ರದ್ಧೆ, ಪರಿಶ್ರಮ, ತಾಳ್ಮೆ ಹಾಗೂ ಆತ್ಮವಿಶ್ವಾಸ ಜಿಲ್ಲಾಧಿಕಾರಿ ಹೊಂದಿರಬೇಕು. ಆಗಮಾತ್ರ ತಾವು ಇತರೆ ವಿದ್ಯಾರ್ಥಿಗಳಿಗೆ ಮಾದರಿಯಾಗಲು ಸಾಧ್ಯವಾಗಲಿದೆ ಎಂದು ಜಿಲ್ಲಾಧಿಕಾರಿ ಶಿಲ್ಪಾ ನಾಗ್ ತಿಳಿಸಿದರು.

ಚಾಮರಾಜನಗರದ ಜಿಲ್ಲಾಧಿಕಾರಿ ಕಚೇರಿ ಸಭಾಂಗಣದಲ್ಲಿಂದು ದ್ವಿತೀಯ ಪಿ.ಯು.ಸಿ ಪರೀಕ್ಷೆಯಲ್ಲಿ ಜಿಲ್ಲೆಗೆ ಅತೀ ಹೆಚ್ಚು ಅಂಕ ಪಡೆದು ಉತ್ತೀರ್ಣರಾದ ವಿದ್ಯಾರ್ಥಿಗಳಿಗೆ ಜಿಲ್ಲಾ ಪದವಿ ಪೂರ್ವ ಶಿಕ್ಷಣ ಇಲಾಖೆ ಹಾಗೂ ಜಿಲ್ಲಾ ಪ್ರಾಂಶುಪಾಲರ ಸಂಘದಿಂದ ಹಮ್ಮಿಕೊಳ್ಳಲಾಗಿದ್ದ ಸನ್ಮಾನ ಕಾರ್ಯಕ್ರಮದಲ್ಲಿ ವಿದ್ಯಾರ್ಥಿಗಳನ್ನು ಅಭಿನಂದಿಸಿ, ನಗದು ಬಹುಮಾನ ವಿತರಿಸಿ ಅವರು ಮಾತನಾಡಿದರು.

ಈ ಬಾರಿಯ ಪಿಯುಸಿ ಪರೀಕ್ಷೆಯಲ್ಲಿ ಹೆಚ್ಚಿನ ಅಂಕಗಳನ್ನು ಪಡೆದು ಉತ್ತಮ ಸಾಧನೆ ಮಾಡಿದ್ದೀರಿ. ನಿಮ್ಮ ಈ ಸಾಧನೆ ಇತರರ

ಕೆಪಿಸಿಸಿ ಎಸ್ಸಿ ಘಟಕದ ಅಧ್ಯಕ್ಷ ಧರ್ಮಸೇನಾರಿಂದ ಪ್ರಚಾರ: ಮಾತಿನ ಚಕಮಕಿ

ಕೋಲಾರ: ನಗರದ ಜಿಲ್ಲಾ ಕಾಂಗ್ರೆಸ್ ಭವನಕ್ಕೆ ಸೋಮವಾರ ಕೆಪಿಸಿಸಿ ಎಸ್ಸಿ ಘಟಕದ ಅಧ್ಯಕ್ಷ ಆರ್.ಧರ್ಮಸೇನ ಲೋಕಸಭಾ ಚುನಾವಣೆಯ ಪ್ರಚಾರಕ್ಕೆ ಆಗಮಿಸಿದ ವೇಳೆ ಕಾರ್ಯಕರ್ತರು ತಮ್ಮ ಅಳಲನ್ನು ತೋಡಿಕೊಂಡು, ತಾಳ್ಮೆಯ ಕಟ್ಟೆ ಹೊಡೆದು, ಮಾತಿನ ಚಕಮಕಿ ನಡೆಸಿದ ಪ್ರಸಂಗ ನಡೆಯಿತು.

ಕೋಲಾರ ಲೋಕಸಭಾ ಮೀಸಲಾತಿ ಕ್ಷೇತ್ರದಲ್ಲಿ ಏಳು ಬಾರಿ ಗೆದ್ದಿರುವ ಕೆ.ಎಚ್.ಮುನಿಯಪ್ಪ ಅವರನ್ನು ಕ್ಷೇತ್ರಕ್ಕೆ ಬರದಂತೆ ಮಾಡಿರುವುದು ತಮಗೆಲ್ಲರಿಗೂ ಬೇಸರವಾಗಿದೆ. ಅವರವರ ವೈಯಕ್ತಿಕ ವಿಚಾರಗಳಿಗೆ ನಮ್ಮ ರಾಜಕೀಯ ಮಾರ್ಗದರ್ಶಕರಾದ ಕೆ.ಎಚ್.ಮುನಿಯಪ್ಪರ ಗೌರವ ಕುಂದುವ ಕೆಲಸ ನಡೆಯುತ್ತಿದೆ ಎಂದು ಎಸ್ಸಿ ಘಟಕದ ಜಿಲ್ಲಾ ಹಾಗೂ ತಾಲೂಕು ಮುಖಂಡರು ಮತ್ತು ಕಾರ್ಯಕರ್ತರು ಆಕ್ರೋಶ ವ್ಯಕ್ತಪಡಿಸಿದರು.

ಕೆಪಿಸಿಸಿ ಎಸ್ಸಿ ಘಟಕದ ಅಧ್ಯಕ್ಷರಾದ ನೀವು ಎಐಸಿಸಿ ಅಥವಾ ಕೆಪಿಸಿಸಿ ಗೆ ಹೇಳಿ ಕೋಲಾರದಲ್ಲಿ ನಡೆಯುತ್ತಿರುವ ಬಣಗಳ ಕಿತ್ತಾಟವನ್ನು ಶಮನ ಮಾಡಿ, ಇಲ್ಲವಾದಲ್ಲಿ ಈ ಕ್ಷೇತ್ರದಲ್ಲಿ ಕಾಂಗ್ರೆಸ್ ಗೆಲ್ಲುವುದು ಕಷ್ಟಕರ. ಇನ್ನು ಸಮಯ ಮಿಂಚಿಲ್ಲ 10 ದಿನಗಳ ಕಾಲವಕಾಶವಿದ್ದು, ಎಲ್ಲರೂ ಒಂದಾಗಿ ಕಾಂಗ್ರೆಸ್ ಅಭ್ಯರ್ಥಿ ಪರ ಪ್ರಚಾರ ಮಾಡುವ ರೀತಿ ನೀವು ಮಾಡಿದರೆ ಕಾಂಗ್ರೆಸ್ ಗೆಲ್ಲುವುದರಲ್ಲಿ ಸಂಶಯವಿಲ್ಲ ಎಂದರು.

ಕಾಂಗ್ರೆಸ್ ಅಭ್ಯರ್ಥಿ ಗೌತಮ್ ಅವರು, ಹಳೆ ಕಾಂಗ್ರೆಸ್ ವ್ಯಕ್ತಿಗಳನ್ನು ಭೇಟಿ ಮಾಡದೆ. ಯಾರೋ ಮಾತಿನಂತೆ ಪ್ರಚಾರ ನಡೆಸುತ್ತಿದ್ದಾರೆ. ನಾವೆಲ್ಲರೂ ಕೆ.ಎಚ್.ಮುನಿಯಪ್ಪ ಅನುಹಾಯಿಗಳೆಂದು ನಮಗೆ ಬೆಲೆ ನೀಡುತ್ತಿಲ್ಲ, ನಮ್ಮನ್ನು ಸೌಜನ್ಯಕೂ ಮಾತಾಡಿಸಿಲ್ಲ. ನಾವು ಕೆ.ಎಚ್ ಮಾತಿನಂತೆ ಪಕ್ಷ ಸಂಘಟನೆ ಮಾಡಿ ಇಲ್ಲಿ ಕಾಂಗ್ರೆಸ್ ಗೆಲ್ಲಲು ನಮ್ಮ ಶ್ರಮವೂ ಇದೆ. ಕೆ.ಎಚ್.ಮುನಿಯಪ್ಪರಿಗೆ ಬೆಲೆ ನೀಡದೆ ಇರುವಾಗ ನಮಗೆ ಎಲ್ಲಿ ನೀಡುತ್ತಾರೆ ಎಂದು ಪ್ರಶ್ನಿಸಿದರು.

ಕಾಂಗ್ರೆಸ್ ಎಸ್ಸಿ ಘಟಕದ ಅಧ್ಯಕ್ಷ ಕೆ.ಜಯದೇವ್

ಮಾತನಾಡಿ, 35 ವರ್ಷಗಳಿಂದ ಕೋಲಾರದಲ್ಲಿ ಕಾಂಗ್ರೆಸ್ ಪಕ್ಷವನ್ನು ಸಂಘಟನೆ ಮಾಡಿರುವ ಸಚಿವ ಕೆ.ಎಚ್.ಮುನಿಯಪ್ಪ ಅವರನ್ನು ಗಣನೆಗೆ ತೆಗೆದುಕೊಳ್ಳುತ್ತಿಲ್ಲ. ಕಾಂಗ್ರೆಸ್ ಪಕ್ಷವು ನಮ್ಮ ತಾಯಿ ಇದ್ದಂತೆ ಎಂದು ಕೆ.ಹೆಚ್.ಮುನಿಯಪ್ಪ ಅವರು ಹೇಳುತ್ತಾರೆ. ತಾಯಿಯಾದ ಪಕ್ಷವು ಎಲ್ಲಾ ಮಕ್ಕಳನ್ನು ಸರಿ ಸಮಾನವಾಗಿ ನೋಡಬೇಕು. ಕೋಲಾರದಲ್ಲಿ ಉದ್ಭವ ಕೊಂಡಿರುವ ಬಣಗಳ ಕಿತ್ತಾಟ ಹೈಕಾಮಾಂಡ್ ಗೆ ಗೊತ್ತಿದ್ದರೂ, ಯಾವುದೇ ಸಂಧಾನ ಮಾಡುತ್ತಿಲ್ಲ ಎಂದು ಬೇಸರ ವ್ಯಕ್ತಪಡಿಸಿದರು.

ಅಭ್ಯರ್ಥಿ ಗೌತಮ್ ಅವರನ್ನು ಗೆಲ್ಲಿಸಿ ಎಂದು ಕೆ.ಎಚ್.ಮುನಿಯಪ್ಪ ನಮಗೆ ಸೂಚನೆ ನೀಡಿದ್ದಾರೆ. ಅವರ ಮಾತಿನಂತೆ ನಾವೆಲ್ಲರೂ ಒಗ್ಗಟ್ಟಾಗಿ ಪ್ರಚಾರ ಕೈಗೊಂಡಿದ್ದೇವೆ. ಕೆಎಚ್ ಮುನಿಯಪ್ಪ ಅವರು ಸಹ ಕೋಲಾರಕ್ಕೆ ಬಂದು ಪ್ರಚಾರ ನಡೆಸಿದರೆ ಆನೆ ಬಲ ಬರುತ್ತದೆ. ಇದರ ಬಗ್ಗೆ ಯಾರೂ ತಲೆಕೆಡಿಸಿಕೊಳ್ಳುತ್ತಿಲ್ಲ. ನೀವಾದರೂ ಕೇಂದ್ರ ಹಾಗೂ ರಾಜ್ಯದ ಹೈ ಕಮಾಂಡ್ ಗೆ ಮಾಹಿತಿ ನೀಡಿ ಇಲ್ಲಿನ ಬಿಕ್ಕಟ್ಟನ್ನು ಸರಿಪಡಿಸಿ ಎಂದು ಮನವಿ ಮಾಡಿದರು.

ಕಾಂಗ್ರೆಸ್ ಜಿಲ್ಲಾ ಕಾರ್ಯದಕ್ಷ ಊರುಬಾಗಿಲು ಶ್ರೀನಿವಾಸ್ ಮಾತನಾಡಿ, ವಯಸ್ಸಾದ ನನ್ನನ್ನೇ ಬಿಡದೆ ನಾವು ಕಟ್ಟಿದ ಮನೆ, ಕಾಂಗ್ರೆಸ್ ಭವನದಲ್ಲಿ ನನ್ನನ್ನು ಹೊಡೆದಿದ್ದಾರೆ. ಅಂದೆ ಕೆ.ಎಚ್.ಮುನಿಯಪ್ಪ ಅವರು ಅದು ನನ್ನ ಮೇಲೆ ಹಲ್ಲೇ ಮಾಡಿದಂತೆ, ಯಾವುದೇ ಕಾರಣಕ್ಕೂ ನೀವು ಜಗಳವಾಡದೇ ಲೋಕಸಭಾ ಚುನಾವಣೆಯಲ್ಲಿ ಕಾಂಗ್ರೆಸ್ ವ್ಯಕ್ತಿಯನ್ನು ಗೆಲ್ಲಿಸಿಕೊಳ್ಳುವ ಕೆಲಸವನ್ನು ಮಾಡಿ ಎಂದು ಸೂಚಿಸಿದ್ದಾರೆ. ನಾವು ಜಗಳ ಮಾಡುವ, ಶಕುನಿ ಬುದ್ಧಿ ತೋರುವ ಕಾರ್ಯಕರ್ತರಲ್ಲ, ನಮಗೆ ಆ ರೀತಿಯ ಬುದ್ಧಿಯು ಕೆ.ಎಚ್.ಮುನಿಯಪ್ಪ ಅವರು ಕಲಿಸಿಕೊಟ್ಟಿಲ್ಲ. ಶಾಂತಿಯಿಂದ ನಡೆಯುವ ಗುಣ ಉಳ್ಳವರು ಎಂದು ಹೇಳಿದರು.

ಕ್ಷೇತ್ರದಲ್ಲಿ ನಡೆಯುತ್ತಿರುವ ಬೆಳವಣಿಗೆಗಳ ಬಗ್ಗೆ ತಿಳಿಸಿದ ಅವರು, ಕೆ.ಎಚ್.ಮುನಿಯಪ್ಪ ಕೋಲಾರದಲ್ಲಿ ಕಾಂಗ್ರೆಸ್ ಉಳಿಯಬೇಕು. ಆದ್ದರಿಂದ ನೀವೆಲ್ಲರೂ ಒಗ್ಗಟ್ಟಾಗಿ ಗೌತಮ್ ಅವರನ್ನು ಗೆಲ್ಲಿಸುವ ಕಾರ್ಯವನ್ನು ಮಾಡಿ ಎಂದು ಆದೇಶಿಸಿದ್ದಾರೆ. ಕೆ.ಎಚ್.ಮುನಿಯಪ್ಪ ಇಲ್ಲದೆ ಕೋಲಾರದಲ್ಲಿ ಕಾಂಗ್ರೆಸ್ ಇಲ್ಲ. ಆದರಿಂದ ನೀವು ಇಲ್ಲಿ ನಡೆಯುತ್ತಿರುವ ಮಲತಾಯಿ ಧೋರಣೆಯನ್ನು ಹೈ ಕಾಮಾಂಡ್ ಗೆ ತಿಳಿಸಿ ಸರಿಪಡಿಸಿ ಎಂದರು.

ಕೆಪಿಸಿಸಿ ಎಸ್ಸಿ ಘಟಕದ ಅಧ್ಯಕ್ಷ ಆರ್.ಧರ್ಮಸೇನ ಮಾತನಾಡಿ, ಏ.17ರಂದು ಲೋಕಸಭಾ ಚುನಾವಣೆ ಪ್ರಚಾರಕ್ಕೆ ಕೋಲಾರಕ್ಕೆ ರಾಹುಲ್ ಗಾಂಧಿಯವರು ಆಗಮಿಸುತ್ತಿದ್ದು, ಯಾವುದೇ ಒಳ ಜಗಳ ಇನ್ನಿತರೆ ಸಮಸ್ಯೆಗಳನ್ನು ಬದಿಗೊತ್ತಿ ರಾಹುಲ್ ಗಾಂಧಿಯವರ ಕಾರ್ಯಕ್ರಮಕ್ಕೆ ತಾವೆಲ್ಲರೂ ಆಗಮಿಸಬೇಕು. ಕ್ಷೇತ್ರದಲ್ಲಿ ನಡೆಯುತ್ತಿರುವ ರಾಜಕೀಯ ಚಟುವಟಿಕೆಗಳ ಬಗ್ಗೆ ಹೈಕಮಾಂಡ್ ಮೂಲಕವೇ ಸರಿಪಡಿಸುವ ಕೆಲಸವಾಗಬೇಕು. ನೀವೆಲ್ಲರೂ ಹೇಳಿದ ಮಾಹಿತಿಯನ್ನು ಪ್ರಮಾಣಿಕವಾಗಿ ದೊಡ್ಡ ನಾಯಕರಿಗೆ ತಿಳಿಸುವ ಕರ್ತವ್ಯ ಮಾಡುತ್ತೇನೆ. ಕೋಲಾರದಲ್ಲಿ ಕಾಂಗ್ರೆಸ್ ಅಭ್ಯರ್ಥಿ ಪರ ಒಗ್ಗಟ್ಟಾಗಿ ಪ್ರಚಾರ ಮಾಡಿ ಗೆಲ್ಲಿಸುವ ಕೆಲಸವನ್ನು ಮಾಡಿ ಎಂದು ಮನವಿ ಮಾಡಿದರು.

ಈ ಸಂದರ್ಭದಲ್ಲಿ ಕಾಂಗ್ರೆಸ್ ಮುಖಂಡರಾದ ಮುನಿವೆಂಕಟಪ್ಪ, ಮುನಿರಾಜು, ವೀಣಾ, ಡಾ.ವೈಶಾಖ, ರತ್ನಮ್ಮ, ಮಂಜುನಾಥ್, ಜಗಪ್ಪ, ವೆಂಕಟರಾಮಯ್ಯ, ಲಾಲ್ ಬಹದ್ದೂರ್ ಶಾಸ್ತ್ರಿ, ರಂಗನಾಥ್, ಡಾ.ವಿಜಯೇಂದ್ರ, ಜಗನ್, ರಾಮಯ್ಯ, ಖಾದ್ರಿಪುರ ಬಾಬು, ಯಲ್ಲಪ್ಪ, ನಾಗೇಶ್, ಶ್ರೀನಿವಾಸ್, ಕಾರ್ಗಿಲ್ ವೆಂಕಟೇಶ್ ಹಾಗೂ ಎಸ್ಸಿ ಘಟಕದ ಜಿಲ್ಲಾ ಹಾಗೂ ತಾಲೂಕು ಪದಾಧಿಕಾರಿಗಳು, ಕಾರ್ಯಕರ್ತರು ಭಾಗವಹಿಸಿದ್ದರು.

ಮನೆಯಲ್ಲಿಯೇ ಮತದಾನ ಮಾಡಿದ ಹಿರಿಯ ನಾಗರೀಕರು ಹಾಗೂ ವಿಶೇಷಚೇತನರು

ಕೋಲಾರ: ಕೋಲಾರ ಜಿಲ್ಲೆಯಲ್ಲಿ 13815 ಜನ 85 ವರ್ಷ ಮೇಲ್ಪಟ್ಟರಿದ್ದು, ಇದರಲ್ಲಿ 1433 ಜನರು ಮನೆಯಲ್ಲೇ ಮತದಾನ ಮಾಡುವ ಅವಕಾಶವನ್ನು ಆಯ್ಕೆ ಮಾಡಿಕೊಂಡಿದ್ದು, 1316 ಜನರು ಮನೆಯಲ್ಲೇ ಮತ ಚಲಾಯಿಸಿರುತ್ತಾರೆ. ಒಟ್ಟಾರೆ ಜಿಲ್ಲೆಯಲ್ಲಿ ಮನೆಯಲ್ಲೇ ಮತ ಚಲಾಯಿಸಲು ಆಯ್ಕೆ ಮಾಡಿಕೊಂಡ 85 ವರ್ಷ ಮೇಲ್ಪಟ್ಟವರಲ್ಲಿ ಶೇ. 91.84 ರಷ್ಟು ಮತದಾನವಾಗಿದೆ. ಜಿಲ್ಲೆಯಲ್ಲಿ ಒಟ್ಟು 20413 ವಿಶೇಷಚೇತನರಿದ್ದು, 759 ಜನರು ಮನೆಯಲ್ಲೇ ಮತದಾನವನ್ನು ಆಯ್ಕೆ ಮಾಡಿಕೊಂಡಿದ್ದು, 704 ಜನರು ಮತದಾನ ಮಾಡಿದ್ದಾರೆ ಅಂದರೆ ಶೇ. 92.75 ರಷ್ಟು ವಿಶೇಷಚೇತನರು ಮತದಾನ ಮಾಡಿದ್ದಾರೆಂದು ಜಿಲ್ಲಾಧಿಕಾರಿ ಹಾಗೂ ಜಿಲ್ಲಾ ಚುನವಣಾಧಿಕಾರಿಯೂ ಆದ ಅಕ್ರಂ ಪಾಷಾ ಅವರು ತಿಳಿಸಿದ್ದಾರೆ. ಭಾರತ ಚುನಾವಣಾ ಆಯೋಗದ ನಿರ್ದೇಶನದನ್ವಯ 85 ವರ್ಷ ಮೇಲ್ಪಟ್ಟ ಹಿರಿಯ ನಾಗರಿಕರು ಹಾಗೂ ವಿಶೇಷಚೇತನರಿಗೆ ಅನುಕೂಲವಾಗುವಂತೆ ಏಪ್ರಿಲ್ 13 ಹಾಗೂ 14ರಂದು ನಿಗದಿಪಡಿಸಿ, ಮನೆಯಲ್ಲಿಯೇ ಮತದಾನಕ್ಕೆ ಅವಕಾಶ ಕಲ್ಪಿಸಲಾಗಿತ್ತು. ಸಂಬಂಧಿಸಿದವರು ಇದರ ಸದುಪಯೋಗ ಮಾಡಿಕೊಂಡಿರುತ್ತಾರೆಂದು ಚುನಾವಣಾಧಿಕಾರಿಗಳು ಪ್ರಕಟಣೆಯಲ್ಲಿ ತಿಳಿಸಿದ್ದಾರೆ.

ಲಕ್ಷ್ಮೀಜನಾರ್ಧನ ಬ್ರಹ್ಮೋತ್ಸವ

ಮಂಡ್ಯ: ಮಂಡ್ಯ ನಗರದಲ್ಲಿರುವ ಶ್ರೀ ಲಕ್ಷ್ಮೀಜನಾರ್ಧನ ಸ್ವಾಮಿಯವರ ಬ್ರಹ್ಮರಥೋತ್ಸವವು ಏಪ್ರಿಲ್ 20 ರಂದು ಮಧ್ಯಾಹ್ನ 1 ಗಂಟೆಗೆ ಶ್ರೀ ಲಕ್ಷಿ?ಮೀಜನಾರ್ಧನ ಸ್ವಾಮಿ ದೇವಾಲಯದಲ್ಲಿ ನಡೆಯಲಿದೆ. ಕಾರ್ಯಕ್ರಮಗಳ ವಿವರ: ಏಪ್ರಿಲ್ 16 ರಂದು ಬೆಳಿಗ್ಗೆ ನಿತ್ಯ ಪೂಜೆ-ಉತ್ಸವ, ರಾತ್ರಿ ಶೇಷವಾಹನೋತ್ಸವ, ಏಪ್ರಿಲ್ 17 ರಂದು ಬೆಳಿಗ್ಗೆ ನಿತ್ಯ ಪೂಜೆ-ಉತ್ಸವ, ರಾತ್ರಿ ಮುಡಿ ಉತ್ಸವ, ಏಪ್ರಿಲ್ 18 ರಂದು ಬೆಳಿಗ್ಗೆ ನಿತ್ಯ ಪೂಜೆ-ಉತ್ಸವ, ರಾತ್ರಿ ಪ್ರಹ್ಲಾದ ಪರಿಪಾಲನೋತ್ಸವ ಮತ್ತು ಗರುಡೋತ್ಸವ, ಏಪ್ರಿಲ್ 19 ರಂದು ಬೆಳಿಗ್ಗೆ ನಿತ್ಯ ಪೂಜೆ, ರಾತ್ರಿ ಗಜೇಂದ್ರ ಮೋಕ್ಷ ಮತ್ತು ಆನೆ ವಾಹನ, ಏಪ್ರಿಲ್ 20 ರಂದು ಶ್ರೀಯವರ ದಿವ್ಯ ಬ್ರಹ್ಮ ರಥೋತ್ಸವ - ಪುಷ್ಪಾಂಧೋಳಿಕೋತ್ಸವ, ಏಪ್ರಿಲ್ 21 ರಂದು ಬೆಳಿಗ್ಗೆ ನಿತ್ಯ ಪೂಜೆ-ಉತ್ಸವ, ರಾತ್ರಿ ಸಿಂಹವಾಹನ, ಡೋಲೋತ್ಸವ, ಶಯನೋತ್ಸವ ಕುದುರೆವಾಹನ, ಏಪ್ರಿಲ್ 22 ರಂದು ಬೆಳಿಗ್ಗೆ ನಿತ್ಯ ಪೂಜೆ ಮತ್ತು ತೀರ್ಥಸ್ನಾನ ? ರಾತ್ರಿ ತೆಪ್ಪೋತ್ಸವ, ಧ್ವಜಾವರೋಹಣ, ಪೂರ್ಣಾಹುತಿ, ಏಪ್ರಿಲ್ 23 ರಂದು ಬೆಳಿಗ್ಗೆ ಮಹಾಭಿಷೇಕ - ಶ್ರೀ ಆನಂದಾಳ್ವಾರ್ ತಿರುನಕ್ಷತ್ರ ರಾತ್ರಿ ಹನುಮಂತೋತ್ಸವ ಮಹಾಮಂಗಳಾರತಿ ಕಾರ್ಯಕ್ರಮಗಳು ಜರುಗುವವು.

ರಾಮನವಮಿಗೆ ವಿಶೇಷ ಪೂಜೆ

ಹುಳಿಯಾರು: ಹುಳಿಯಾರಿನ ಶ್ರೀ ಸದ್ಗುರು ಸೇವಾಲಾಲ್ ಸರ್ಕಲ್‌ನಲ್ಲಿ ಚಿಕ್ಕನಾಯಕನಹಳ್ಳಿ ತಾಲ್ಲೂಕಿನ ಗೋರ್ ಬಂಜಾರ ಬಂದುಗಳಿಂದ ಏ.17 ರ ಬುಧವಾರ ಬೆಳಿಗ್ಗೆ 10:30 ರಿಂದ ಶ್ರೀ ರಾಮನವಮಿ ಹಬ್ಬದ ಪ್ರಯುಕ್ತ ರಾಮನ ವಿಶೇಷ ಪೂಜೆಯನ್ನು ಏರ್ಪಡಿಸಲಾಗಿದೆ. ಪ್ರಸಾದ ವಿನಿಯೋಗ ಜೊತೆಗೆ ಪಾನಕ, ಮಜ್ಜಿಗೆ ಸೇವೆಯನ್ನು ಆಯೋಜಿಸಲಾಗಿದೆ ಸಾರ್ವಜನಿಕರು ಹೆಚ್ಚಿನ ಸಂಖ್ಯೆಯಲ್ಲಿ ಭಾಗವಹಿಸುವಂತೆ ಚಿಕ್ಕನಾಯಕನಹಳ್ಳಿ ತಾಲ್ಲೂಕ್ ಶ್ರೀ ಸೇವಾಲಾಲ್ ಮರಿಯಮ್ಮ ಅಭಿವೃದ್ಧಿ ಟ್ರಸ್ಟ್ ಮತ್ತು ಶ್ರೀ ಸದ್ಗುರು ಸೇವಾಲಾಲ್ ಜಯಂತೋತ್ಸವ ಸಮಿತಿ ಮನವಿ ಮಾಡಿದೆ.

ದುರ್ಮಾರ್ಗಕ್ಕೆ ಹಲವು ದಾರಿ ಆದರೆ ಸನ್ಮಾರ್ಗಕ್ಕೆ ಒಂದೇ ದಾರಿ

ಕಲಘಟಗಿ: ಮಾನವ ಜೀವನದ ಉನ್ನತಿಗೆ ಧರ್ಮ ದಿಕ್ಸೂಚಿ. ಧರ್ಮದ ಆದರ್ಶ ಮೌಲ್ಯಗಳನ್ನರಿತು ಬಾಳಿದರೆ ಜೀವನ ಸಮೃದ್ಧ. ದುರ್ಮಾರ್ಗಕ್ಕೆ ಹಲವಾರು ದಾರಿ ಆದರೆ ಸನ್ಮಾರ್ಗಕ್ಕೆ ಇರುವುದೊಂದೇ ದಾರಿ ಎಂದು ಬಾಳೆಹೊನ್ನೂರು ಶ್ರೀ ರಂಭಾಪುರಿ ಡಾ. ವೀರಸೋಮೇಶ್ವರ ಜಗದ್ಗುರುಗಳು ಅಭಿಪ್ರಾಯಪಟ್ಟರು. ಸೋಮವಾರ ತಾಲೂಕಿನ ಸಂಗೇದೇವರಕೊಪ್ಪ ಗ್ರಾಮದಲ್ಲಿ ಶ್ರೀ ಸಂಗಮೇಶ್ವರ ಮತ್ತು ನಂದೀಶ್ವರ ನೂತನ ದೇವಾಲಯದ ಉದ್ಘಾಟನಾ ಧರ್ಮ ಸಮಾರಂಭದ ಸಾನ್ನಿಧ್ಯ ವಹಿಸಿ ಆಶೀರ್ವಚನ ನೀಡುತ್ತಿದ್ದರು ಅವಿನಾಶಿಯಾದ ಸತ್ಯ ಶಿವನ ಮೊರೆ ಹೊಕ್ಕರೆ ಚಿಂತೆ ಭೀತಿ ದೂರ. ಸತ್ಯವೇ ಶಾಶ್ವತ ಎಂದು ತಿಳಿದು ಆ ದೇವರ ಮೇಲೆ ಅಚಲ ಭಕ್ತಿ ಶ್ರದ್ಧೆಯನ್ನಿಡಬೇಕು. ಅಧಿಕಾರ ಕೀರ್ತಿ ಧನ ಕನಕ ವಸ್ತು ವಾಹನ ಮತ್ತು ದೇಹ ಸೌಖ್ಯಕ್ಕಾಗಿ ಬಡಿದಾಡಿ ಮಡಿದವರೆಷ್ಟೋ ಜನ. ಅವರೆಲ್ಲರೂ ಕಾಲ ಗರ್ಭದಲ್ಲಿ ಮರೆಯಾಗಿ ಹೋದರು. ಜಗದ ಜನರಿಗೆ ಬೆಳಕು ತೋರುವ ಜೀವನ ಸಾಗಿಸಿದ ಆಚಾರ್ಯರು ಋಷಿ ಮುನಿಗಳು ಮತ್ತು ಸಂತ ಮಹಾತ್ಮರ ಮಾತುಗಳನ್ನು ಯಾರೂ ಮರೆಯುವುದಿಲ್ಲ. ಬದುಕು ಸುಖ ದು:ಖ, ನೋವು ನಲಿವು, ಮಾನ ಅಪಮಾನ, ಜಯ ಅಪಜಯ ಮೊದಲಾದ ದ್ವಂದ್ವಗಳಿಂದ ಕೂಡಿದೆ. ಜೀವನ ನಮಗೆ ಏನು ಕೊಟ್ಟಿದೆ ಎನ್ನುವುದಕ್ಕಿಂತ ನಾವು ಬೇರೆಯವರಿಗೆ ಏನು ಕೊಟ್ಟಿದ್ದೇವೆ ಎನ್ನುವುದು ಮುಖ್ಯ. ಸ್ವಾಭಿಮಾನದ ಕೊರತೆಯಿಂದಾಗಿ ಮನುಷ್ಯ ಅನೇಕ ನೋವು ಅನುಭವಿಸುತ್ತಿದ್ದಾನೆ. ಪ್ರತಿಯೊಬ್ಬರಲ್ಲಿ ದೇಶಾಭಿಮಾನ ಮತ್ತು ಧರ್ಮಾಭಿಮಾನ ಬೆಳೆದುಕೊಂಡು ಬರಬೇಕು. ಶ್ರೀ ಜಗದ್ಗುರು ರೇಣುಕಾಚಾರ್ಯರು ತಾತ್ವಿಕ ಸಮಾಜ ಕಟ್ಟಿ ಬೆಳೆಸಲು ಅನೇಕ ನೀತಿ ಸೂತ್ರಗಳನ್ನು ನೀಡಿದ್ದು ಅವುಗಳನ್ನು ಪರಿಪಾಲಿಸಿ ಜೀವನದಲ್ಲಿ ಶ್ರೇಯಸ್ಸನ್ನು ಕಾಣಬೇಕಾಗಿದೆ. ಗ್ರಾಮದ ಎಲ್ಲ ಜನರ ಸಹಕಾರದಿಂದ ಸುಂದರ ದೇವಾಲಯ ನಿರ್ಮಿಸಿದ್ದು ತಮಗೆ ಹರುಷ ತಂದಿದೆ ಎಂದರು. ಸಮಾರಂಭಕ್ಕೂ ಮುನ್ನ ಗ್ರಾಮದಲ್ಲಿ ಶ್ರೀ ರಂಭಾಪುರಿ ಜಗದ್ಗುರುಗಳ ಸಂಭ್ರಮದ ಅಡ್ಡಪಲ್ಲಕ್ಕಿ ಮಹೋತ್ಸವ ಜರುಗಿತು. ಉತ್ಸವದಲ್ಲಿ ಸಹಸ್ರಾರು ಭಕ್ತರು ಪಾಲ್ಗೊಂಡು ಜಗದ್ಗುರುಗಳ ಆಶೀರ್ವಾದ ಪಡೆದರು. ಸಮಾರಂಭದ ನಂತರ ಆಗಮಿಸಿದ ಎಲ್ಲ ಭಕ್ತರಿಗೂ ಅನ್ನ ದಾಸೋಹ ಜರುಗಿತು.

ಹುಳಿಯಾರಿನಲ್ಲಿ ಮಾತಂಗ ನೌಕರರ ಸಂಘದಿಂದ ಅಂಬೇಡ್ಕರ್ ಜಯಂತಿ

ಹುಳಿಯಾರು: ಹುಳಿಯಾರಿನಲ್ಲಿ ಮಾತಂಗ ನೌಕರರ ಸಂಘದ ವತಿಯಿಂದ ಏಪ್ರಿಲ್ 14 ರ ಸಂಜೆ ಬಾಬಾ ಸಾಹೇಬ್ ಅಂಬೇಡ್ಕರ್ ರವರ 133 ನೇ ಜಯಂತಿಯನ್ನು ಆಚರಿಸಲಾಯಿತು.

ಕಾರ್ಯಕ್ರಮ ಉದ್ಘಾಟನೆ ಮಾಡಿದ ಉಪನ್ಯಾಸಕ ಕನಸುಸೋಮಶೇಖರ್ ಮಾತನಾಡಿ ಅಂಬೇಡ್ಕರ್ ವಿಶ್ವ ಸಮತೆಯ ದೃವತಾರೆ. ಅಂಬೇಡ್ಕರ್ ರವರನ್ನು ಜಾತಿ ಪೆಟ್ಟಿಗೆಯಲ್ಲಿ ಬಂಧಿಸಿ, ಇಂದಿನ ಮಕ್ಕಳಿಗೆ ಸಿಗದಂತೆ ಮಾಡುತ್ತಿರುವುದು ತುಂಬಾ ವಿಪರ್ಯಾಸ. ಅಂಬೇಡ್ಕರ್ ಓದುವುದು ಮಾನವೀಯತೆಯ ಅಂತರಂಗ ಒಕ್ಕಿದಂಗೆ, ಬದುಕಿನ ಮೌಲ್ಯಗಳನ್ನ ಸ್ಪರ್ಶಿಸಿದಂತ ಅನುಭವ ನೀಡುತ್ತದೆ. ಈ ಓದಿನಿಂದ ಯಾವ ಮಕ್ಕಳನ್ನು ವಿಮುಖ ಮಾಡಬೇಡಿ ಎಂದರು.

ಹೋರಾಟದ ಮನೋಭಾವವಿಲ್ಲದೆ ಯಾವೊಬ್ಬ ವ್ಯಕ್ತಿಯು ಏನನ್ನೂ ಗಳಿಸಲು ಸಾಧ್ಯವಿಲ್ಲ. ಹೋರಾಟಕ್ಕೆ ಬೇಕಾದ ಶಿಕ್ಷಣ ಮತ್ತು ಸಂಘಟನೆ ಆಳವಾಗಿ ಬಲಪಡಿಸಬೇಕು, ಆಗ ನಮ್ಮ ಹಕ್ಕುಗಳು ದಕ್ಕುತ್ತವೆ. ಮುಂದಿನ ಪೀಳಿಗೆಗೂ ಉಳಿಸಬಹುದಾಗಿದೆ. ಸಮಾನತೆ ಎಂಬುದು ದೇವರ ದೃಷ್ಟಿಯಲ್ಲಿರದೆ ವ್ಯಕ್ತಿಯ ದೃಷ್ಟಿಯಲ್ಲಿಳಿದಾಗ ಮಾತ್ರ ಸಮಾನತೆ ಅನುಭವಿಸಲು ಸಾಧ್ಯ. ಮೀಸಲಾತಿ ಬರೀ ಎಸ್.ಸಿ ಗಳದ್ದು ಎನ್ನುವ ಮುಖವಾಡ ಕಳಚಿ ಎಲ್ಲಾ ಜಾತಿಗಳು ಮೀಸಲಾತಿಯನ್ನ ಅನುಭವಿಸುತ್ತಿರುವ ನೈಜ ಮುಖ ಅನಾವರಣವಾಗದೆ ಇರುವುದು ಮೀಸಲಾತಿಗೆ ಆವರಿಸಿರುವ ಕಾರ್ಮೋಡವಾಗಿದೆ ಎಂದರು.

ಕಟ್ಟಕಡೆಯ ಮನುಷ್ಯನೂ ಎಲ್ಲಾ ವ್ಯವಸ್ಥೆ ಪಡೆಯುವಂತಾಗಬೇಕು, ಇಲ್ಲದಿದ್ದರೆ ಆ ದೇಶ ಅಭಿವೃದ್ಧಿಯ ಪಥ ಸೇರಲು ಸಾಧ್ಯವಿಲ್ಲ ಎಂದು ಅಂಬೇಡ್ಕರ್ ಹೇಳುತ್ತಿದ್ದರು. ಮಹಿಳೆಗೆ ಸಮಾನ ಹಕ್ಕು ನೀಡಿ, ಸಾಮಾಜಿಕ, ರಾಜಕೀಯ, ಆರ್ಥಿಕ ದಿಕ್ಕಿನಲ್ಲಿ ಕೊಂಡೊಯ್ಯಿರಿ ಆಗ ನಿಜವಾದ ದೇಶಾಭಿವೃದ್ಧಿ ಕಾಣಬಹುದು. ಸರ್ವ ಮಕ್ಕಳು ಅಕ್ಷರ ಅನುಭವಿಸಬೇಕು, ಜ್ಞಾನಶೀಲ ಭಾರತಕ್ಕೆ ಪುಟ್ಟ ಮಕ್ಕಳ ಹೆಜ್ಜೆ ಗುರುತುಗಳು ಮುನ್ನುಡಿಯಾಗಬೇಕೆಂಬುದು ಬಾಬಾ ಸಾಹೇಬರ ಆಶಯವಾಗಿತ್ತು ಎಂದರು. ಕಾರ್ಯಕ್ರಮದ ಅಧ್ಯಕ್ಷತೆಯನ್ನು ಮಾತಂಗ ನೌಕರರ ಸಂಘದ ಅಧ್ಯಕ್ಷ ಜಯಣ್ಣ ವಹಿಸಿದ್ದರು. ಕಾರ್ಯಕ್ರಮದಲ್ಲಿ ಸಂಘದ ಖಜಾಂಚಿ ಮಲ್ಲೇಶಪ್ಪ, ಬೆಸ್ಕಾಂ ಮೂರ್ತಣ್ಣ, ಕಾರ್ಯದರ್ಶಿ ಗಂಗಾಧರ್, ಪಶು ಇಲಾಖೆ ಸಿದ್ದರಾಮಯ್ಯ, ಚಿಕ್ಕಣ್ಣ ಹಾಗಲವಾಡಿ, ಮಂಜುನಾಥ್, ಶಶಿಯವರು, ಜಿ.ಎಸ್.ಪುಷ್ಪರವರು ಭಾಗವಹಿಸಿದ್ದರು.

ಸಿಎಂ ಸಿದ್ದರಾಮಯ್ಯ ಪೋಸ್ಟ್ ವಿರುದ್ಧ ಬಿಜೆಪಿ ಕಿಡಿ

ಪಣಜಿ/ಬೆಂಗಳೂರು: ಗೋವಾದ ಸಂಗೋಲ್ಡಾದಲ

ಸಂಜೆ ಟಿಪ್ಸ್

ಪ್ಯಾನಾಸೋನಿಕ್ ಕರ್ನಾಟಕದಲ್ಲಿ ಹೊಸ ಎಸಿ ಶ್ರೇಣಿ ಅನಾವರಣ

ಪ್ಯಾನಾಸೋನಿಕ್ ಲೈಫ್ ಸೊಲ್ಯೂಷನ್ಸ್ ಇಂಡಿಯಾ - ಪ್ರಮುಖ ವೈವಿಧ್ಯಮಯತಂತ್ರಜ್ಞಾನ ಕಂಪನಿ, ತನ್ನ 2024 ನೇ ಸಾಲಿನ ಹೊಸ ಏರ್ ಕಂಡಿಷನರ್ಗಳನ್ನು ಕರ್ನಾಟಕ ಮಾರುಕಟ್ಟೆಯಲ್ಲಿ ಪ್ರಕಟಿಸಿದೆ. ವ್ಯಾಪಕ ಶ್ರೇಣಿಯ 1.0, 1.5 ಮತ್ತು 2.0-ಟನ್ ಮಾದರಿಗಳಿಂದ 60 ಮಾಡೆಲ್ಗಳನ್ನು ಒಳಗೊಂಡಿರುವ ಇತ್ತೀಚಿನ ಶ್ರೇಣಿಯ ಏರ್ ಕಂಡಿಷನರ್ಗಳು ಈಗ ಎಲ್ಲಾ ಪ್ರಮುಖ ಚಿಲ್ಲರೆ ಮಾರಾಟ ಮಳಿಗೆಗಳು, ಇ-ಕಾಮರ್ಸ್ ಪ್ಲಾಟ್ಫಾರ್ಮ್ಗಳು ಮತ್ತು ಪ್ಯಾನಾಸೋನಿಕ್ ಬ್ರ್ಯಾಂಡ್ ಸ್ಟೋರ್ನಲ್ಲಿ ಲಭ್ಯವಿದೆ. PMIN, PLSINDಏರ್ ಕಂಡೀಷನರ್ ಗ್ರೂಪ್ನ ಬಿಸಿನೆಸ್ ಹೆಡ್ ಅಭಿಷೇಕ್ ವರ್ಮಾ, ''ನಮ್ಮ ಇತ್ತೀಚೆಗೆ ನಿಯೋಜಿಸಲಾದ ಅಧ್ಯಯನವು ಕರ್ನಾಟಕದ ಗ್ರಾಹಕರಲ್ಲಿ ಪ್ರಮುಖ ಕಾಳಜಿಯನ್ನು ಬಹಿರಂಗಪಡಿಸಿದೆ, ವಿಶೇಷವಾಗಿ ರಾತ್ರಿಯ ಸಮಯದಲ್ಲಿ ಆಗಾಗ್ಗೆ ಎಸಿ ತಾಪಮಾನವನ್ನು ಸರಿಹೊಂದಿಸುವ ಜಗಳ, ಕೂಲಿಂಗ್ ಕಾರ್ಯಕ್ಷಮತೆ, ಹೊರಾಂಗಣ ಘಟಕ ತುಕ್ಕು ಹಿಡಿಯುವುದು ಮತ್ತು ನಿರ್ವಹಣೆ ಹೆಚ್ಚಿನ ಇನ್ವರ್ಟರ್ ಎಸಿ ಮಾರಾಟವನ್ನು ಬಂಡವಾಳವಾಗಿಟ್ಟುಕೊಂಡು, ನಾವು ದಕ್ಷಿಣ ಭಾರತದಿಂದ ಇನ್ವರ್ಟರ್ ಎಸಿಗಳಿಗೆ ಬೇಡಿಕೆಯ ಏರಿಕೆಯನ್ನು ನಿರೀಕ್ಷಿಸುತ್ತಿದ್ದೇವೆ. ಭಾರತದಲ್ಲಿ ಸರಿಸುಮಾರು 7% ರಷ್ಟು ಂಆ ನುಗ್ಗುವಿಕೆಯೊಂದಿಗೆ, ಉದ್ಯಮವು ಅಪಾರ ಬೆಳವಣಿಗೆಯ ಸಾಮರ್ಥ್ಯವನ್ನು ಹೊಂದಿದೆ. ಆದ್ದರಿಂದ, ಕಳೆದ ಎಸಿ ಸೀಸನ್ಗೆ ಹೋಲಿಸಿದರೆ ಈ ಅವಕಾಶವನ್ನು ಬಳಸಿಕೊಳ್ಳಲು ಮತ್ತು 40% ರಷ್ಟು ಬೆಳೆಯಲು ನಾವು ಆಶಿಸುತ್ತಿದ್ದೇವೆ. ಶ್ರೀ ವರ್ಮಾ ಮತ್ತಷ್ಟು ಸೇರಿಸಿದರು. ಹವಾನಿಯಂತ್ರಣಗಳನ್ನು ಅಭಿವೃದ್ಧಿಪಡಿಸುವಲ್ಲಿ 65 ವರ್ಷಗಳ ಪರಿಣತಿಯೊಂದಿಗೆ, Panasonic ನ ಹೊಸ ಶ್ರೇಣಿಯ ಂಆ ಗಳು ಟೆಕ್-ಸಕ್ರಿಯಗೊಳಿಸಲ್ಪಟ್ಟಿವೆ ಮತ್ತು ಕೂಲಿಂಗ್, ಗುಣಮಟ್ಟ ಮತ್ತು ಸ್ಮಾರ್ಟ್ ಜೀವನವನ್ನು ಮರು ವ್ಯಾಖ್ಯಾನಿಸಲು ಸಂಪರ್ಕಿತ ಅನುಭವವನ್ನು ನೀಡಲು ವಿನ್ಯಾಸಗೊಳಿಸಲಾಗಿದೆ.

ಪಾಲಕ್ ಕಾಬೂಲ್ ಮಸಾಲ

ಪಾಕ ಶಾಲೆ

ಬೇಕಾಗಿರುವ ಪದಾರ್ಥ

ಪಾಲಕ್ ಸೊಪ್ಪು- 2ಕಟ್ಟು, ಕಾಬೂಲ್- 2ಕಪ್, ಈರುಳ್ಳಿ- 2, ಟೊಮ್ಯಾಟೋ- 2, ಉಪ್ಪು-ರುಚಿಗೆ ತಕ್ಕಂತೆ, ಕಾರದಪುಡಿ- 1ಚಮಚ, ಒಣಮೆಣಸು-2, ಅರಶಿನಪುಡಿ- ಸ್ವಲ್ಪ, ಗರಂಮಸಾಲ-ಅರ್ಧ ಚಮಚ, ಶುಂಠಿ-ಬೆಳ್ಳುಳ್ಳಿ ಪೇಸ್ಟ್- 1ಚಮಚ, ಎಣ್ಣೆ- ಸ್ವಲ್ಪ.

ಮಾಡುವ ವಿಧಾನ

ಕಾಬೂಲನ್ನು ಸುಮಾರು ಐದಾರು ಗಂಟೆಗಳ ಕಾಲ ನೀರಿನಲ್ಲಿ ನೆನೆಹಾಕಿ. ಆ ನಂತರ ಅದನ್ನು ಚೆನ್ನಾಗಿ ಬೇಯಿಸಿಟ್ಟುಕೊಳ್ಳಿ. ಇನ್ನೊಂದೆಡೆ ಪಾಲಕ್ ಸೊಪ್ಪನ್ನು ಹಚ್ಚಿಟ್ಟುಕೊಂಡು ಅದನ್ನು ಕುಕ್ಕರ್ ನಲ್ಲಿ ಸ್ವಲ್ಪ ನೀರು ಹಾಕಿ ಒಂದು ವಿಶಲ್ ನಷ್ಟು ಕೂಗಿಸಿ ಇಳಿಸಿಟ್ಟು ಬಳಿಕ ಅದನ್ನು ಮಿಕ್ಸಿಯಲ್ಲಿ ಪೇಸ್ಟ್ ಮಾಡಿಕೊಳ್ಳಬೇಕು. ಇನ್ನೊಂದೆಡೆ ಈರುಳ್ಳಿ ಹಾಗೂ ಟೊಮ್ಯಾಟೋವನ್ನು ಹಚ್ಚಿಟ್ಟುಕೊಳ್ಳಬೇಕು. ಆ ನಂತರ ಸ್ಟೌವ್ ಮೇಲೆ ಪಾತ್ರೆಯಿಟ್ಟು ಅದಕ್ಕೆ ಎಣ್ಣೆ ಹಾಕಿ. ಅದು ಕಾದ ಬಳಿಕ ಹಚ್ಚಿಟ್ಟ ಈರುಳ್ಳಿ ಹಾಕಿ ಚೆನ್ನಾಗಿ ಹುರಿಯಬೇಕು. ಅದು ಬೆಂದು ಕಂದು ಬಣ್ಣಕ್ಕೆ ಬರುತ್ತಿದ್ದಂತೆಯೇ ಟೊಮ್ಯಾಟೋ ಹಾಕಿ ಎರಡನ್ನು ಮಿಶ್ರ ಮಾಡಿ ಆ ನಂತರ ಅದಕ್ಕೆ ಪಾಲಕ್ ಪೇಸ್ಟ್, ಶುಂಠಿ, ಬೆಳ್ಳುಳ್ಳಿ ಪೇಸ್ಟ್ ಸೇರಿಸಿ ಚೆನ್ನಾಗಿ ಹುರಿಯಬೇಕು. ಆ ನಂತರ ಕಾರದ ಪುಡಿ, ಗರಂಮಸಾಲ, ಉಪ್ಪು, ಅರಿಶಿನಪುಡಿ, ಒಣಮೆಣಸು ಹಾಕಿ ಎಲ್ಲವನ್ನು ಸೇರಿಸಿ ಅಗತ್ಯವಿದ್ದರೆ ಸ್ವಲ್ಪ ನೀರು ಸೇರಿಸಿ ಕುದಿಸಿ ಆ ನಂತರ ಅದಕ್ಕೆ ಮೊದಲೇ ಬೇಯಿಸಿಟ್ಟ ಕಾಬೂಲ್ನ್ನು ಸೇರಿಸಿ ಚೆನ್ನಾಗಿ ಮಿಶ್ರ ಮಾಡಿದರೆ ಪಾಲಕ್ ಕಾಬೂಲ್ ಮಸಾಲ ರೆಡಿ.

ಟಿರಾ ಜೊತೆ ನಟಿ ದೀಪಿಕಾ ಪಡುಕೋಣೆ 82ಲಿಇ ಬ್ರ್ಯಾಂಡ್ ಪಾಲುದಾರಿಕೆ

ಜಾಗತಿಕ ಐಕಾನ್ ಆಗಿರುವ ಭಾರತದ ನಟಿ ದೀಪಿಕಾ ಪಡುಕೋಣೆ ಅವರ ಸೆಲ್ಫ್-ಕೇರ್ ಬ್ರ್ಯಾಂಡ್ '82ಲಿಇ' (82ಲಿಇ), ರಿಲಯನ್ಸ್ ರೀಟೇಲ್ನ ಸೌಂದರ್ಯವರ್ಧಕ ಉತ್ಪನ್ನಗಳ ವೇದಿಕೆ ಆಗಿರುವ 'ಟಿರಾ' ಜೊತೆ ಪಾಲುದಾರಿಕೆಯನ್ನು ಘೋಷಿಸಿದೆ. ಈ ಪಾಲಯದಾರಿಕೆಯಿಂದಾಗಿ '82ಲಿಇ',ಬ್ರ್ಯಾಂಡ್ನ ಉತ್ಪನ್ನಗಳು 'ಟಿರಾ'ದ ಆನ್ಲೈನ್ ಮತ್ತು ಆಫ್ಲೈನ್ ಫ್ಲಾಟ್ಫಾರಂಗಳಲ್ಲಿ ಸಿಗಲಿವೆ.

82ಲಿಇ' ಬ್ರ್ಯಾಂಡ್ ಚರ್ಮದ ಆರೈಕೆ ಮತ್ತು ದೇಹದ ಆರೈಕೆ ಉತ್ಪನ್ನಗಳೊಂದಿಗೆ ಪುರುಷರಿಗೆ ವಿಶೇಷ ಶ್ರೇಣಿಯನ್ನು ತಂದಿದೆ. ಅಶ್ವಗಂಧ ಬೌನ್ಸ್, ಲೋಟಸ್ ಸ್ಪ್ಲಾಶ್ ಮತ್ತು ಅರಿಶಿನ ಶೀಲ್ಡ್ನಂತಹ ಹೆಚ್ಚು ಮಾರಾಟವಾಗುವ ಉತ್ಪನ್ನಗಳು 'ಟಿರಾ'ದಲ್ಲಿ ಸಿಗುತ್ತವೆ. ಆರಂಭದಲ್ಲಿ, '82ಲಿಇ'ನ ಉತ್ಪನ್ನಗಳು ಮುಂಬೈ, ದೆಹಲಿ, ಬೆಂಗಳೂರು ಮತ್ತು ಪುಣೆಯ 'ಟಿರಾ'ದ ಆಫ್ಲೈನ್ ಮಳಿಗೆಗಳಲ್ಲಿ ಲಭ್ಯವಿರುತ್ತವೆ. ನಂತರದಲ್ಲಿ ಇತರ ನಗರಗಳಲ್ಲಿಯೂ ಲಭ್ಯವಾಗಲಿವೆ. ಕಾರ್ಯನಿರ್ವಾಹಕ ನಿರ್ದೇಶಕಿ ಇಶಾ ಎಂ. ಅಂಬಾನಿ ಮಾತನಾಡಿ, 'ಸ್ವ ಆರೈಕೆಯ ಪ್ರಸಿದ್ಧ ಬ್ರಾಂಡ್ '82ಲಿಇ' ನೊಂದಿಗೆ ಪಾಲುದಾರರಾಗಲು ನಾವು ಉತ್ಸುಕರಾಗಿದ್ದೇವೆ. ಈ ಸಹಭಾಗಿತ್ವವು ಟಿರಾ'ದ ವಹಿವಾಟನ್ನು ಹೆಚ್ಚಿಸುತ್ತದೆ ಮತ್ತು ನಮ್ಮ ಗ್ರಾಹಕರಿಗೆ ಚರ್ಮದ ಆರೈಕೆಯ ಪ್ರೀಮಿಯಂ ಉತ್ಪನ್ನಗಳನ್ನು ತಲುಪಿಸಲು ಸಹಾಯ ಮಾಡುತ್ತದೆ ಎಂದರು. ಚಿತ್ರನಟಿ ಮತ್ತು '82ಲಿಇ' ಸಹ-ಸಂಸ್ಥಾಪಕಿ ದೀಪಿಕಾ ಪಡುಕೋಣೆ ಮಾತನಾಡಿ, '82ಲಿಇ' ಉತ್ಪನ್ನಗಳು ಈಗ ಆನ್ಲೈನ್ನಲ್ಲಿ ಮತ್ತು ಟೀರಾ ಮಳಿಗೆಗಳಲ್ಲಿ ಲಭ್ಯವಿದೆ ಎಂದು ಘೋಷಿಸಲು ನಾವು ಸಂತೋಷಪಡುತ್ತೇವೆ. ಚರ್ಮದ ಆರೈಕೆಯನ್ನು ಸರಳೀಕರಿಸುವುದು ಮತ್ತು ಸ್ವ ಆರೈಕೆಯನ್ನು ನಮ್ಮ ದೈನಂದಿನ ಜೀವನದ ಒಂದು ಭಾಗವನ್ನಾಗಿ ಮಾಡುವುದು ನಮ್ಮ ಗುರಿಯಾಗಿದೆ. ಟಿರಾ ಆನ್ಲೈನ್ ಮತ್ತು ಆಫ್ಲೈನ್ ಪ್ಲಾಟ್ ಫಾರ್ಮ್ಗಳಲ್ಲಿ ನಾವು '82ಲಿಇ' ಸ್ಕಿನ್ ಕೇರ್, '82ಲಿಇ' ಬಾಡಿ ಕೇರ್ ಮತ್ತು '82ಲಿಇ' ಮ್ಯಾನ್ನಂತಹ ಅತ್ಯುತ್ತಮ ಮಾರಾಟದ ಉತ್ಪನ್ನಗಳನ್ನು ತರುತ್ತಿದ್ದೇವೆ' ಎಂದು ಹೇಳಿದರು.

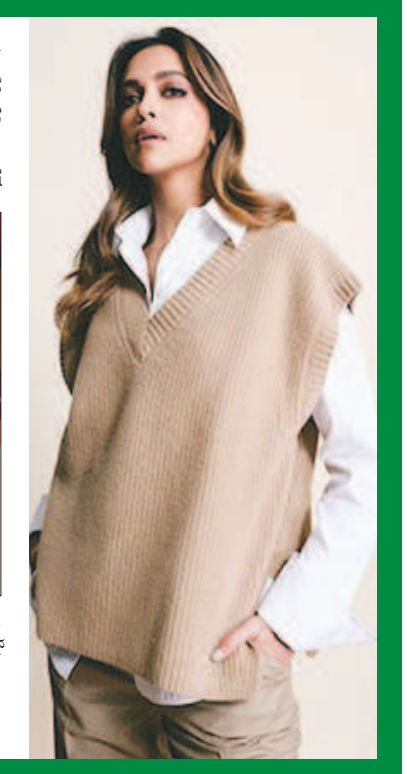

ಕಾಲರಾ, ಸಾಂಕ್ರಾಮಿಕ ರೋಗಗಳ ತಡೆಗಟ್ಟಲು ಕ್ರಮ

ಬೇಸಿಗೆ ಕಾಲ ಪ್ರಾರಂಭದ ಹಿನ್ನಲೆಯಲ್ಲಿ ಕಾಲರಾ ರೋಗವು ಪತ್ತೆಯಾಗಿದ್ದು, ರೋಗವು ವ್ಯಾಪಕವಾಗಿ ಹರಡದಂತೆ ಮುನ್ನೆಚ್ಚರಿಕೆಕ್ರಮವಹಿಸಲು ಮೈಸೂರು ಮಹಾನಗರ ಪಾಲಿಕೆ ವ್ಯಾಪ್ತಿಯಲ್ಲಿನ ಹೋಟೇಲ್ ಅಥವಾ ಬೇಕರಿ ಮಾಲೀಕರು, ಬೀದಿಬದಿ ವ್ಯಾಪಾರಸ್ಥರು, ತಂಪುಪಾನೀಯ ಅಥವಾ ಐಸ್ಕ್ರೀಮ್, ತಿಂಡಿತಿನಿಸು ಮಾರಾಟ ಮಾಡುವ ಎಲ್ಲಾ ವ್ಯಾಪಾರಸ್ಥರಿಗೆ ಸಾಂಕ್ರಾಮಿಕ ರೋಗಗಳು ಹರಡದಂತೆ ಸರ್ಕಾರದ ಮಾರ್ಗಸೂಚಿಗಳನ್ನು ಅನುಸರಿಸಿ ರೋಗವು ಹರಡದಂತೆ ತಡೆಗಟ್ಟಿ ಸಾರ್ವಜನಿಕ ಆರೋಗ್ಯಕ್ಕೆ ಹಾನಿಯಾಗದಂತೆ ಕಾಲರಾ ಅಥವಾ ಕರಳುಬೇನೆ ಹಾಗೂ ಇತ್ಯಾದಿ ಸಾಂಕ್ರಾಮಿಕ ರೋಗಗಳನ್ನು ತಡೆಗಟ್ಟಲು ಮುನ್ನೆಚ್ಚರಿಕೆ ಕ್ರಮವಹಿಸಲು ಸೂಚಿಸಿದೆ.

ಸಾರ್ವಜನಿಕ ನೀರಿನ ಕೊಳಾಯಿ ಮತ್ತುಕುಡಿಯುವ ನೀರನ್ನು ಸಂಗ್ರಹಿಸುವ ಸ್ಥಳವನ್ನು ಸ್ವಚ್ಛವಾಗಿಡುವುದು.

ಕುದಿಸಿ ಆರಿಸಿದ ನೀರನ್ನೇಕುಡಿಯುವುದು. ಶುದ್ಧ ನೀರಿನಘಟಕದಲ್ಲಿನ ತ ನೀರನ್ನುಉಪಯೋಗಿಸುವುದು. ಹೋಟೆಲ್ ಗಳಲ್ಲಿ ಕಡ್ಡಾಯವಾಗಿಕುಡಿಯಲು ಬಿಸಿನೀರನ್ನು ಗ್ರಾಹಕರಿಗೆ ನೀಡುವುದು. ರಸ್ತೆ ಬದಿಯಲ್ಲಿ ಮಾರಾಟ ಮಾಡುವತಂಪು ಪಾನೀಯ ಮತ್ತು ಸೋಡಾಗಳನ್ನು ಸಾರ್ವಜನಿಕರು ಸಾಧ್ಯವಾದಷ್ಟುಜಾಗೃತೆಯಿಂದಉಪಯೋಗಿಸುವುದು. ಊಟ ಮಾಡುವ ಮುನ್ನ ಕೈಗಳನ್ನು ಸಾಬೂನು ಮತ್ತು ನೀರಿನಿಂದ ಸ್ವಚ್ಛಗೊಳಿಸಬೇಕು. ಹೋಟೆಲ್, ರೆಸ್ಟೋರೆಂಟ್ ಅಥವಾ ಬೇಕರಿಗಳಲ್ಲಿ ಬಿಸಿಯಾದ ಆಹಾರ ಪದಾರ್ಥಗಳನ್ನೆ ಗ್ರಾಹಕರಿಗೆ ನೀಡುವುದು.ತಿಂಡಿ ತಿನಿಸು ಮಾರಾಟ ಮಾಡುವ ಎಲ್ಲಾ ವ್ಯಾಪಾರಸ್ಥರು ಮತ್ತು ಹೋಟೆಲ್ನಲ್ಲಿ ಕೆಲಸ ನಿರ್ವಹಿಸುವ ಎಲ್ಲಾ ಕಾರ್ಮಿಕರು ಕಡ್ಡಾಯವಾಗಿ ಸುರಕ್ಷಾ ಧರಿಸುಗಳನ್ನು ಧರಿಸತಕ್ಕದ್ದು(ಹ್ಯಾಂಡ್ಗ್ಲೌಸ್, ಹೆಡ್ಕ್ಯಾಪ್, ಮಾಸ್ಕ್, ಏಪ್ರನ್). ರಸ್ತೆ ಬದಿಯಲ್ಲಿತೆರೆದರೀತಿಯಲ್ಲಿ ಮಾರಾಟ ಮಾಡುವಆಹಾರ ಪದಾರ್ಥ, ತಿಂಡಿ ತಿನಿಸುಗಳು, ಕತ್ತರಿಸಿದ ಹಣ್ಣು ಹಂಪಲುಗಳನ್ನು ತಿನ್ನಬಾರದು.ಹೊರಗಡೆ ಬಂದಾಗಬಾಟಲ್ಗಳಲ್ಲಿ ನೀರನ್ನು ಸಂಗ್ರಹಿಸಿ ಸಾಧ್ಯವಾದಷ್ಟು ಮನೆಯ ನೀರನ್ನು ಬಳಸುವುದು.

ಸಿದ್ಧಪಡಿಸಿದ ಆಹಾರ ಪದಾರ್ಥಗಳ ಮೇಲೆ ಕ್ರಿಮಿಕೀಟಗಳು ಕುಳಿತುಕೊಳ್ಳದಂತೆ ಮುನ್ನೆಚ್ಚರಿಕೆಕ್ರಮ ಕೈಗೊಳ್ಳುವುದು.

ಹೆಲ್ ಟಿಪ್ಸ್

ಬ್ರೂವರಿಗಳಿಂದ ತುಪ್ಪದ ದೋಸೆ ವರೆಗೆ.... ಗೋದ್ರೇಜ್ ಫುಡ್ ಟ್ರೆಂಡ್ಸ್ ರಿಪೋರ್ಟ್ ಫಾರೆಕ್

ಇದೊಂದು ಕ್ಯುರೇಟೆಡ್, ಬ್ರ್ಯಾಂಡ್-ಅಜ್ಞೇಯತಾವಾದಿ, ಮಾಲೀಕತ್ವದ ಮಾಧ್ಯಮ ವೇದಿಕೆಯಾದ ಗೋದ್ರೇಜ್ ವಿಖ್ರೋಲಿ ಕ್ಯುಸಿನಾ, ಗ್ಲಾಮರಸ್ ಗೋದ್ರೇಜ್ ಲಾ39;ಅಫೇರ್ 2024 ರಲ್ಲಿ ಕಾತರದಿಂದ ನಿರೀಕ್ಷಿಸುತ್ತಿರುವ ಗೋದ್ರೇಜ್ ಫುಡ್ ಟ್ರೆಂಡ್ಸ್ ವರದಿ 2024 ರ ಸ್ಟಾರ್-ಸ್ಪಡೆಡ್ ಲಾಂಚ್ ಅನ್ನು ಆಯೋಜಿಸಿದೆ.

ಪ್ರೊವೆನೆನ್ಸ್ ಎಂಬ ಥೀಮ್ ಅಡಿಯಲ್ಲಿ ಈ ವರದಿ, ಭಾರತದ ಆಹಾರ ಸಂಸ್ಕೃತಿಯ ಶ್ರೀಮಂತಿಕೆಯನ್ನು ಪರಿಶೋಧಿಸುತ್ತದೆ; ಪದಾರ್ಥಗಳ ವೈವಿಧ್ಯಮಯ ಮೂಲಗಳು ಮತ್ತು ಭಾರತದ ಪಾಕಶಾಲೆಯ ಅಭ್ಯಾಸಗಳನ್ನು ಪರಿಶೀಲಿಸುತ್ತದೆ. ತಾನ್ಯಾ ದುಬಾಶ್, ಕಾರ್ಯನಿರ್ವಾಹಕ ನಿರ್ದೇಶಕ ಮತ್ತು ಚೀಫ್ ಬ್ರ್ಯಾಂಡ್ ಆಫೀಸರ್, ಗೋದ್ರೇಜ್ ಇಂಡಸ್ಟ್ರೀಸ್ ಲಿಮಿಟೆಡ್, ವರದಿಯ ಏಳನೇ ಆವೃತ್ತಿಯನ್ನು ಅನಾವರಣಗೊಳಿಸಿದರು; ಆಹಾರದ ಭವಿಷ್ಯವನ್ನು

ರೂಪಿಸುವ ಆಕರ್ಷಕ ಪ್ರವೃತ್ತಿಯನ್ನು ಕಂಡುಹಿಡಿಯಲು ಹಾಜರಿದ್ದ ಮಲೈಕಾ ಅರೋರಾ ಅವರಂತಹ ಆಹಾರ ಪ್ರಿಯರಲ್ಲಿ ಕುತೂಹಲವನ್ನು ಹುಟ್ಟುಹಾಕಿದರು. ಗೋದ್ರೇಜ್ ಫುಡ್ ಟ್ರೆಂಡ್ಸ್ ವರದಿ 2024 ಪ್ರಸಿದ್ಧ ಬಾಣಸಿಗರು, ಬ್ಲಾಗರ್ಗಳು ಮತ್ತು ಪೌಷ್ಟಿಕತಜ್ಞರು ಸೇರಿದಂತೆ ವಿವಿಧ ಪಾಕಶಾಲೆಯ ಹಿನ್ನೆಲೆಯಿಂದ ಬಂದಿರುವ 190+ ಅಗ್ರ ಚಿಂತಕರನ್ನು ಒಂದೆಡೆ ಸೇರಿಸಿತ್ತು. ಅವರೆಲ್ಲ ವರದಿಯಲ್ಲಿ ಉಲ್ಲೇಖಿಸಲಾದ ಸಮಗ್ರ ಪ್ರವೃತ್ತಿಗಳ ಕುರಿತು ತಮ್ಮ ಒಳನೋಟಗಳನ್ನು ಹಂಚಿಕೊಂಡಿದ್ದಾರೆ. ನಿರಂತರವಾಗಿ ವಿಕಸನಗೊಳ್ಳುತ್ತಿರುವ ಪಾಕಶಾಲೆಯ ಕಲೆಯಲ್ಲಿ, ಮೂಲ ವಿಷಯವಾದ ಪ್ರಾವೆನೆನ್ಸ್ ಭಾರತೀಯ ಪಾಕಶಾಸ್ತ್ರದ ಆಳ ಮತ್ತು ವೈವಿಧ್ಯತೆಯ ಪರಿಶೋಧನೆ ಮತ್ತು ಬೆಳವಣಿಗೆಯನ್ನು ಸೂಚಿಸುತ್ತದೆ. ಇದು ನಮ್ಮ ಆಹಾರದ ಮೂಲಗಳೊಂದಿಗೆ ನಮ್ಮನ್ನು ಸಂಪರ್ಕಿಸುತ್ತದೆ ಮಾತ್ರವಲ್ಲದೆ ನಮ್ಮ ಪಾಕಶಾಲೆಯ ಪರಂಪರೆಯನ್ನು ಸಂರಕ್ಷಿಸುವ ಸುಸ್ಥಿರ ಅಭ್ಯಾಸಗಳ ಅಗತ್ಯತೆಯನ್ನು ಎತ್ತಿ ತೋರಿಸುತ್ತದೆ. ವರದಿಯು ಪಾರದರ್ಶಕತೆ ಮತ್ತು ಅಧಿಕೃತತೆಯನ್ನು ಬಯಸುವ ಅರಿತು ತಿನ್ನುವವರ ಮೇಲೆ ಬೆಳಕು ಚೆಲ್ಲುತ್ತದೆ. ಈ ಮೂಲಕ ಉತ್ಪನ್ನಗಳ

'ತೋಟದಿಂದ ತಟ್ಟೆಗೆ' ಪ್ರಯಾಣದಲ್ಲಿ ಹುದುಗಿರುವ ಮೌಲ್ಯಗಳನ್ನು ಜನಪ್ರಿಯಗೊಳಿಸುತ್ತದೆ. ವರದಿಯ 2024 ರ ಆವೃತ್ತಿಯ ಕುರಿತು ಪ್ರತಿಕ್ರಿಯಿಸಿದ ತಾನ್ಯಾ ದುಬಾಶ್ - ಕಾರ್ಯನಿರ್ವಾಹಕ ನಿರ್ದೇಶಕಿ ಮತ್ತು ಮುಖ್ಯ ಬ್ರ್ಯಾಂಡ್ ಆಫೀಸರ್, ಗೋದ್ರೇಜ್ ಇಂಡಸ್ಟ್ರೀಸ್ ಲಿಮಿಟೆಡ್ ಮತ್ತು ಅಸೋಸಿಯೇಟ್ ಕಂಪನಿಗಳು,''ಗೋದ್ರೇಜ್ ಫುಡ್ ಟ್ರೆಂಡ್ಸ್ ವರದಿ 2024 ನಮ್ಮ ಅನ್ವೇಷಣೆಯಲ್ಲಿನ ಮತ್ತೊಂದು ಮೈಲಿಗಲ್ಲು. ಇದು, ಆಹಾರೋದ್ಯಮದಲ್ಲಿನ ಪ್ರವೃತ್ತಿಗಳನ್ನು ಗುರುತಿಸುತ್ತದೆ ಮತ್ತು ಚರ್ಚೆಗಳನ್ನು ಹುಟ್ಟುಹಾಕುತ್ತದೆ. ಗ್ರಾಹಕರು ತಾವು ತಿನ್ನುವ ಆಹಾರದ ಬಗ್ಗೆ ಹೆಚ್ಚು ಪ್ರಜ್ಞಾವಂತರಾಗುತ್ತಿದ್ದಾರೆ, ಸರಿಯಾದ ಪೋಷಣೆಯ ಮೇಲೆ ಗಮನವನ್ನು ಕೇಂದ್ರೀಕರಿಸುತ್ತಿದ್ದಾರೆ.

ಪರ್ಫೆಕ್ಟ್ ಬೈಟ್ ಕನ್ಸಲ್ಟಿಂಗ್ನ ವ್ಯವಸ್ಥಾಪಕ ನಿರ್ದೇಶಕಿ ಮತ್ತು ಗೋದ್ರೇಜ್ ಫುಡ್ ಟ್ರೆಂಡ್ಸ್ ವರದಿಯ ಕ್ಯುರೇಟಿಂಗ್ ಸಂಪಾದಕ ರುಶಿನಾ ಮುನ್ಯಾ ಫಿಲ್ಡಿಯಾಲ್ 2024 ರ ಆವೃತ್ತಿಗೆ ವೇದಿಕೆಯನ್ನು ಸಿದ್ಧಪಡಿಸಿದ್ದಾರೆ:ನಾವು 2024 ರ ಆವೃತ್ತಿಯನ್ನು ಪ್ರಾರಂಭಿಸುತ್ತಿದ್ದಂತೆ, ಜಾಗತಿಕ ಪಾಕಶಾಲೆಯ ಶಕ್ತಿ ಕೇಂದ್ರವಾಗಿ ಭಾರತ ಹೊರಹೊಮ್ಮುತ್ತಿರುವುದನ್ನೂ ಗಮನಿಸುತ್ತಿದ್ದೇವೆ. ಇದೇ ನಮ್ಮ ಪ್ರಾವಿನೆನ್ಸ್ನ ಮೂಲ ವಿಷಯ. ಭಾರತದಲ್ಲಿ, ಪ್ರಾವಿನೆನ್ಸ್ ಆಹಾರದ ಕುರಿತಾದ ನಮ್ಮ ಅತ್ಯಂತ ಆಪ್ತ ಸಂಭಾಷಣೆಗಳಿಗೆ ದಿಕ್ಕನ್ನು ಸೂಚಿಸುತ್ತದೆ.

ಅಧಿಕೃತ ಪಾಕಪದ್ಧತಿ ಪ್ರಯಾಣದ ಸುಖಾನುಭವಗಳನ್ನು ಹೆಚ್ಚಿಸುತ್ತದೆ: 92.3% ಪ್ರಯಾಣಿಕರು ಅಧಿಕೃತಪಾಕಶಾಲೆಯ ಅಮುಭವಗಳ ಮೂಲಕ ತಮ್ಮ ಪ್ರಯಾಣವನ್ನು ಇನ್ನಷ್ಟು ಉತ್ಕೃಷ್ಟಗೊಳಿಸಲು ಪಾಕಶಾಲೆಗಳಿಗೆ ಭೇಟಿನೀಡುತ್ತಾರೆ ಎಂದು ತಜ್ಞರು ಮುನ್ಸೂಚನೆ ನೀಡಿದ್ದಾರೆ

ಬೆಸ್ಪೋಕ್ ಕಾಕ್ಟೇಲ್ಗಳು ಬಾರ್ ಮಟ್ಟವನ್ನು ಏರಿಸುತ್ತವೆ: 2024 ರಲ್ಲಿ 82.7% ರಷ್ಟು ಬಾರ್ ದೃಶ್ಯವು ಭಾರತೀಯ ಮೂಲದ ಸ್ಪಿರಿಟ್ಗಳಿಂದಲೇ ಸುತ್ತುವರಿದ ಮೆನ್ಯುಗಳಿಂದ ಮೆರುಗುಗೊಳ್ಳುತ್ತವೆ ಎಂದು ತಜ್ಞರುಬಹಿರಂಗಪಡಿಸಿದ್ದಾರೆ ಚಾಕೊಲೇಟ್ ಒಂದು ಅತ್ಯಾಧುನಿಕ ವ್ಯವಹಾರವಾಗಲಿದೆ: ಭಾರತೀಯ ಚಾಕೊಲೇಟ್ಗಳು ಸ್ಥಳೀಯವಾಗಿ ಬೆಳೆದ,ಉತ್ತಮ-ಗುಣಮಟ್ಟದ, ಕೋಕೋ ಬೀನ್ಸ್ ಅನ್ನು ಕಲಾತ್ಮಕವಾಗಿ ಸಂಯೋಜಿಸುವ ಮೂಲಕ ಪ್ರಾವೆನೆನ್ಸ್ನ ವಿಶಿಷ್ಟಸೂಕ್ಷ್ಮ ವ್ಯತ್ಯಾಸಗಳನ್ನು ಹೆಚ್ಚು ಪ್ರದರ್ಶಿಸುತ್ತಿವೆ ಎಂದು ತಜ್ಞರು 94.2% ಕುಶಲಕರ್ಮಿಗಳ ಚಾಕೊಲೇಟ್ಗಳನ್ನುಅಧ್ಯಯನ ಮಾಡಿ ವರದಿ ಮಾಡಿದ್ದಾರೆ .

ಕಡಲೆಕಾಯಿ ಫೇಸ್ ಪ್ಯಾಕ್'

ಬ್ಯೂಟಿ ಟಿಪ್ಸ್

ಕಡಲೆಕಾಯಿ ಆರೋಗ್ಯಕ್ಕೆ ಉತ್ತಮ. ಕಡಲೆಕಾಯಿ ಕೂದಲು ಮತ್ತು ಚರ್ಮದ ಸೌಂದರ್ಯವನ್ನು ಹೆಚ್ಚಿಸಲು ಸಹಕಾರಿ. ಇದು ಚರ್ಮದ ರಂಧ್ರಗಳನ್ನು ಶುದ್ಧಿಕರಿಸುತ್ತದೆ. ಹಾಗಾಗಿ ಪಾರ್ಟಿ ಫಕ್ಷನ್ ಗಳಿಗೆ ಹೋಗುವಾಗ ಕಡಲೆಕಾಯಿಯಿಂದ ಫೇಸ್ ಪ್ಯಾಕ್ ತಯಾರಿಸಿ ಮುಖಕ್ಕೆ ಹಚ್ಚಿ, 3 ಚಮಚ ಕಡಲೆಕಾಯಿ ಮತ್ತು ಳಿ ಕಪ್ ಹಾಲನ್ನು ಮಿಕ್ಸಿಯಲ್ಲಿ ಹಾಕಿ ರ

ಒಮಾನಿನಲ್ಲಿ ಭಾರೀ ಮಳೆ, ಪ್ರವಾಹ: 13 ಮಂದಿ ಸಾವು

ಮಸ್ಕತ್: ಒಮಾನ್ನಲ್ಲಿ ಭಾರೀ ಮಳೆ ಮತ್ತು ಪ್ರವಾಹದಿಂದಾಗಿ ಕನಿಷ್ಠ 13 ಮಂದಿ ಸಾವನ್ನಪ್ಪಿರುವುದಾಗಿ ಮೂಲಗಳನ್ನು ಉಲ್ಲೇಖಿಸಿ 'ಖಲೀಜ್ ಟೈಮ್ಸ್' ಸೋಮವಾರ ವರದಿ ಮಾಡಿದೆ.

ರವಿವಾರ ದಿಢೀರ್ ಪ್ರವಾಹಕ್ಕೆ ಸಿಲುಕಿ 9 ವಿದ್ಯಾರ್ಥಿಗಳ ಸಹಿತ ಕನಿಷ್ಠ 12 ಮಂದಿ ಸಾವನ್ನಪ್ಪಿದ್ದರು ಎಂದು ವಿಪತ್ತು ನಿರ್ವಹಣೆಗೆ ಸಂಬಂಧಿಸಿದ ರಾಷ್ಟ್ರೀಯ ಸಮಿತಿ ಹೇಳಿದೆ.

ರವಿವಾರದ ಪ್ರವಾಹದಲ್ಲಿ ಉತ್ತರ ಅಲ್ಖರ್ಕಿಯಾ ಗವರ್ನರೇಟ್ನಲ್ಲಿ 4 ಮಂದಿ ನಾಪತ್ತೆಯಾಗಿದ್ದು ತೀವ್ರ ಶೋಧ ಕಾರ್ಯಾಚರಣೆಯ ಬಳಿಕ ಒಬ್ಬನ ಮೃತದೇಹ ಸೋಮವಾರ ಪತ್ತೆಯಾಗಿದೆ. ಮಗುವಿನ ಸಹಿತ ಇತರ ಮೂವರ ಪತ್ತೆಕಾರ್ಯಾಚರಣೆ ಮುಂದುವರಿದಿದೆ ಎಂದು ಅಧಿಕಾರಿಗಳು ಮಾಹಿತಿ ನೀಡಿದ್ದಾರೆ.

ಭಾರೀ ಮಳೆಯಿಂದಾಗಿ ಒಮಾನ್ನ ಹಲವು ಭಾಗಗಳಲ್ಲಿ ಪ್ರವಾಹ ಉಂಟಾಗಿದೆ. ಶಾಲೆಯ ವಿದ್ಯಾರ್ಥಿಗಳನ್ನು ಸುರಕ್ಷಿತ ಪ್ರದೇಶಕ್ಕೆ ಸ್ಥಳಾಂತರಿಸಲಾಗಿದ್ದು ಆನ್ಲೈನ್ ಮೂಲಕ ಪಾಠ ನಡೆಸುವಂತೆ ಶಾಲೆ–ಕಾಲೇಜುಗಳಿಗೆ ಸೂಚಿಸಲಾಗಿದೆ. ಕೆಲವು ಮನೆಗಳೂ ಜಲಾವೃತಗೊಂಡಿದ್ದು ಮನೆಯ ನಿವಾಸಿಗಳನ್ನು ಸ್ಥಳಾಂತರಿಸುವ ಕಾರ್ಯ ನಡೆಯುತ್ತಿದೆ. ಪ್ರಮುಖ ರಸ್ತೆಗಳು ಜಲಾವೃತಗೊಂಡಿದ್ದು ರಸ್ತೆಬದಿ ನಿಲ್ಲಿಸಿದ್ದ ವಾಹನಗಳು ನೆರೆನೀರಲ್ಲಿ ಕೊಚ್ಚಿಹೋಗುತ್ತಿರುವ ವೀಡಿಯೊ ಸಾಮಾಜಿಕ ಮಾಧ್ಯಮದಲ್ಲಿ ವೈರಲ್ ಆಗಿದೆ. ಒಮನ್ ಪೊಲೀಸ್ನ ವಾಯುಯಾನ ತಂಡವು ಗ್ರಾಮೀಣ ಫಾರ್ಮ್ ಒಂದರಲ್ಲಿ ಅತಂತ್ರ ಸ್ಥಿತಿಯಲ್ಲಿದ್ದ 21 ಮಂದಿಯನ್ನು ಖಿರಾಯತ್ ಗವರ್ನರೇಟ್ನ ಅಲ್ಸ್ಮೊ ಪ್ರದೇಶಕ್ಕೆ ಸ್ಥಳಾಂತರಿಸುವ ಕಾರ್ಯಾಚರಣೆ ನಡೆಸಿದೆ.

ಮೋದಿ ವಿರುದ್ಧ ರಾಹುಲ್ ಗಾಂಧಿ ವಿವಾದಾತ್ಮಕ ಹೇಳಿಕೆ

ನವದೆಹಲಿ : ಪ್ರಧಾನಿ ಮೋದಿಯವರ ನೀರೊಳಗಿನ ಪೂಜೆಯನ್ನು ಗುರಿಯಾಗಿಸಿಕೊಂಡ ರಾಹುಲ್ ಗಾಂಧಿ ಪ್ರಧಾನಿ ಮೋದಿ ವಿರುದ್ಧ ವಾಗ್ದಾಳಿ ನಡೆಸಿ ಮತ್ತೊಂದು ವಿವಾದ ಸೃಷ್ಟಿಸಿದ್ದಾರೆ.ಪ್ರಧಾನಿ ಮೋದಿ ಸಮುದ್ರದಲ್ಲಿ ಪೂಜೆ ಸಲ್ಲಿಸುತ್ತಾರೆ, ಅಲ್ಲಿ ದೇವಾಲಯವಿಲ್ಲ. ಪ್ರಧಾನಿ ನರೇಂದ್ರ ಮೋದಿ ಅವರು ಇತ್ತೀಚೆಗೆ ಶ್ರೀಕೃಷ್ಣನ ದ್ವಾರಕಾ ಸನ್ನಿಧಿಯಲ್ಲಿ ನೀರೊಳಗಿನ ಪೂಜೆ ಸಲ್ಲಿಸಿದ್ದರು. ಈ ವಿಚಾರಕ್ಕೆ ರಾಹುಲ್ ಗಾಂಧಿ ಟೀಕಿಸಿದ್ದಾರೆ. ಹಣದುಬ್ಬರ ಮತ್ತು ನಿರುದ್ಯೋಗದಂತಹ ನಿರ್ಣಾಯಕ ವಿಷಯಗಳನ್ನು ಕಡೆಗಣಿಸಲಾಗುತ್ತಿದೆ ಎಂದು ಕಾಂಗ್ರೆಸ್ ಮುಖಂಡ ರಾಹುಲ್ ಗಾಂಧಿ ಆರೋಪಿಸಿದ್ದಾರೆ. 2024 ರ ಲೋಕಸಭಾ ಪ್ರಚಾರದ ಭಾಗವಾಗಿ ಮಹಾರಾಷ್ಟ್ರದ ಭಂಡಾರದಲ್ಲಿ ಸಾರ್ವಜನಿಕ ರ್ಯಾಲಿಯನ್ನುದ್ದೇಶಿಸಿ ಮಾತನಾಡಿದ ರಾಹುಲ್ ಗಾಂಧಿ, ಫೆಬ್ರವರಿಯಲ್ಲಿ ಪ್ರಧಾನಿ ಮೋದಿಯವರ ನೀರೊಳಗಿನ ಪೂಜೆಯನ್ನು ಗುರಿಯಾಗಿಸಿಕೊಂಡರು. ನೀರಿನಲ್ಲಿ ಮುಳುಗಿರುವ ಪ್ರಾಚೀನ ನಗರ ದ್ವಾರಕಾದಲ್ಲಿ ಪೂಜೆ ಸಲ್ಲಿಸಲು ಪ್ರಧಾನಿ ಮೋದಿ ಗುಜರಾತ್ ಕರಾವಳಿಯ ಅರೇಬಿಯನ್ ಸಮುದ್ರಕ್ಕೆ ಇಳಿದಿದ್ದರು ಎಂದರು.ರಾಹುಲ್ ಗಾಂಧಿ ನಮ್ಮ ನಂಬಿಕೆಗಳನ್ನು ಅಪಹಾಸ್ಯ ಮಾಡುತ್ತಿದ್ದಾರೆ. ಪಪ್ಪು ಹಿಂದೂ ವಿರೋಧಿ ಎಂದು ನೆಟ್ಟಿಗರು ಕಿಡಿಕಾರಿದ್ದಾರೆ.

ಕಾಂಗ್ರೆಸ್ ಅಳಿವಿನಂಚಿನಲ್ಲಿದೆ: ರಾಜನಾಥ್ ಸಿಂಗ್

ಉತ್ತರಾಖಂಡ್: ಡೈನೋಸರ್ಗಳಂತೆ ಕಾಂಗ್ರೆಸ್ ಪಕ್ಷ ಅಳಿವಿನಂಚಿನತ್ತ ಸಾಗುತ್ತಿದೆ ಎಂದು ರಕ್ಷಣಾ ಸಚಿವ ರಾಜನಾಥ್ ಸಿಂಗ್ ಗೌಚರ್ನಲ್ಲಿ ರ್ಯಾಲಿಯನ್ನು ಉದ್ದೇಶಿಸಿ ಹೇಳಿದರು. ಕಾಂಗ್ರೆಸ್ ನಾಯಕರು ಒಬ್ಬರಾದಮೇಲೆ ಒಬ್ಬರು ಪಕ್ಷ ತೊರೆದು ಬಿಜೆಪಿಗೆ ಸೇರ್ಪಡೆಯಾಗುತ್ತಿದ್ದಾರೆ. ಇನ್ನೂ ಕೆಲ ವರ್ಷಗಳಲ್ಲಿ ಕಾಂಗ್ರೆಸ್ ಡೈನೋಸರ್ಗಳಂತೆ ಅಳಿದುಹೋಗುವ ಭೀತಿಯಿದೆ. 2024ರ ನಂತರ ಕಾಂಗ್ರೆಸ್ ಹೆಸರೆತ್ತಿದರೆ ಅದು ಯಾರು ಎಂದು ಮಕ್ಕಳು ಕೇಳಬಹುದು? ಎಂದು ರಾಜನಾಥ್ ಸಿಂಗ್ ಕಾಂಗ್ರೆಸ್ ಕಾಲೆಳೆದಿದ್ದಾರೆ. ಕಾಂಗ್ರೆಸ್ ಒಳಜಗಳವನ್ನು ಉಲ್ಲೇಖಿಸಿದ ಅವರು, ಪ್ರತಿದಿನ ಅವರು ತಮ್ಮಲ್ಲೇ ಜಗಳಾಡಿಕೊಳ್ಳುತ್ತಿದ್ದಾರೆ. ಪಕ್ಷವು ಬಿಗ್ ಬಾಸ್ ಮನೆಯಂತಾಗಿದೆ ಎಂದು ಟೀಕಿಸಿದ್ದಾರೆ ಪ್ರಧಾನಿ ಮೋದಿಯವರ ನೇತೃತ್ವದಲ್ಲಿ ಭಾರತವು ಶಕ್ತಿಶಾಲಿ ರಾಷ್ಟ್ರವಾಗಿ ಹೊರಹೊಮ್ಮಿದೆ. ಅಂತರ್ರಾಷ್ಟ್ರೀಯ ವೇದಿಕೆಗಳಲ್ಲಿ ದೇಶದ ಧ್ವನಿಗೆ ಮನ್ನಣೆ ಸಿಗುತ್ತಿದ್ದು, ನಮ್ಮ ಮಾತನ್ನು ಗಂಭಿರವಾಗಿ ಪರಿಗಣಿಸಲಾಗುತ್ತಿದೆ ಎಂದು ಸಿಂಗ್ ಹೇಳಿದರು.

ಸ್ಥಳಿಯರಿಗೆ ಉದ್ಯೋಗಾವಕಾಶ ಬೆಂಬಲಿಸುತ್ತೇವೆ: ಮೋದಿ

ನವದೆಹಲಿ: ವಿದೇಶಿ ಹೂಡಿಕೆಯನ್ನು ಸ್ವಾಗತಿಸುವ ಭಾರತ, ದೇಶದಲ್ಲಿ ತಯಾರಾದ ಪ್ರತಿ ವಸ್ತುವಿನಲ್ಲಿ ಇಲ್ಲಿನ ಮಣ್ಣಿನ ಸೊಗಡನ್ನು ಕಾಣಲು ಬಯಸುತ್ತದೆ ಎಂದು ಪ್ರಧಾನಮಂತ್ರಿ ನರೇಂದ್ರ ಮೋದಿ ಸಂದರ್ಶನವೊಂದರಲ್ಲಿ ಹೇಳಿದ್ದಾರೆ. ಭಾರತದಲ್ಲಿ ವಿದೇಶಿಗರು ಹೂಡಿಕೆ ಮಾಡಬೇಕೆಂದು ನಾನು ಬಯಸುತ್ತೇನೆ. ಆ ಹೂಡಿಕೆದಾರರು ಇಲ್ಲಿನ ಜನರಿಗೆ ಉದ್ಯೋಗ ಕಲ್ಪಸುವಂತಿರಬೇಕು. ಹೀಗಾದರೆ ಭಾರತೀಯ ಯುವಕರಿಗೆ ಉದ್ಯೋಗಾವಕಾಶಗಳು ಲಭಿಸುತ್ತವೆ? ಎಂದು ಪ್ರಧಾನಿ, ಎಲಾನ್ ಮಸ್ಕ ಟೆಸ್ಲಾ ಹಾಗು ಸ್ಟಾರ್ಲಿಂಕ್ ಬಗ್ಗೆ ಕೇಳಿದ ಪ್ರಶ್ನೆಗೆ ಉತ್ತರಿಸುತ್ತಾ ಹೇಳಿದರು. ಈ ಸಂದರ್ಭದಲ್ಲಿ 2015ರಲ್ಲಿ ಮಸ್ಕ ಫ್ಯಾಕ್ಟರಿಗೆ ಭೇಟಿ ನೀಡಿದ ಸಂದರ್ಭವನ್ನು ನೆನಪಿಸಿಕೊಂಡ ಅವರು, ಅದಕ್ಕಾಗಿ ತಮ್ಮೆಲ್ಲಾ ಕಾರ್ಯಕ್ರಮಗಳನ್ನು ರದ್ದುಗೊಳಿಸಿ ಅವರು ನನ್ನನ್ನು ಭೇಟಿ ಮಾಡಿದರು ಎಂದರು. ಟೆಸ್ಲಾದ ಎಕ್ಸ್ ಪೋಸ್ಟ್ ಪ್ರಕಾರ ಮಸ್ಕ ಈ ತಿಂಗಳು ಮೋದಿಯನ್ನು ಭೇಟಿಯಾಗಲಿದ್ದು, ಭಾರತದಲ್ಲಿ ಅತಿ ದೊಡ್ಡ ಹೂಡಿಯನ್ನು ಘೋಷಿಸುತ್ತಾರೆ ಎಂದು ನಿರೀಕ್ಷಿಸಲಾಗಿದೆ. ಅತಿ ಹೆಚ್ಚು ಜನಸಂಖ್ಯೆಯನ್ನು ಹೊಂದಿರುವ ಭಾರತ ಅನ್ಯ ದೇಶಗಳಂತೆ ವಿದ್ಯುತ್ ಚಾಲಿತ ವಾಹನಗಳನ್ನು ಹೊಂದುವುದು ಅಗತ್ಯ ಎಂದ ಮಸ್ಕ್, ಟೆಸ್ಲಾ ಭಾರತಕ್ಕೆ ಕಾಲಿಡುವ ಸೂಚನೆ ನೀಡಿದ್ದರು.

ಸಿಂಗಾಪುರ ಪ್ರಧಾನಿ ಹುದ್ದೆಗೆ 'ಲೀ ಸೀನ್ ಲೂಂಗ್' ರಾಜೀನಾಮೆ

ಸಿಂಗಾಪುರದ ಪ್ರಧಾನಿ ಲೀ ಸೀನ್ ಲೂಂಗ್ (72) ಅವರು ಮೇ 15 ರಂದು ತಮ್ಮ ಉತ್ತರಾಧಿಕಾರಿ ಲಾರೆನ್ಸ್ ವಾಂಗ್ ಅವರಿಗೆ ಅಧಿಕಾರವನ್ನ ಹಸ್ತಾಂತರಿಸುವುದಾಗಿ ಸೋಮವಾರ ಘೋಷಿಸಿದ್ದಾರೆ.

51 ವರ್ಷದ ವಾಂಗ್ ಪ್ರಸ್ತುತ ಸಿಂಗಾಪುರದ ಉಪ ಪ್ರಧಾನಿ ಮತ್ತು ಹಣಕಾಸು ಸಚಿವರಾಗಿದ್ದಾರೆ ಮತ್ತು 2022ರಿಂದ ಪ್ರಧಾನಿಯಾಗಿ ಕಾರ್ಯ ನಿರ್ವಹಿಸುತ್ತಿದ್ದಾರೆ. ಪ್ರಧಾನಿ ಕಚೇರಿಯ ವೆಬ್ಸೈಟ್ನಲ್ಲಿ ಪೋಸ್ಟ್ ಮಾಡಿದ ಹೇಳಿಕೆಯಲ್ಲಿ, ಲೀ ನಾಯಕತ್ವದ ಪರಿವರ್ತನೆಯನ್ನ ಮಹತ್ವದ ಕ್ಷಣ ಎಂದು ಕರೆದಿದ್ದಾರೆ. ನಾನು ಮೇ 15, 2024ರಂದು ಪ್ರಧಾನಿ ಹುದ್ದೆಯನ್ನು ತ್ಯಜಿಸುತ್ತೇನೆ ಮತ್ತು ಉಪ ಪ್ರಧಾನಿ ಲಾರೆನ್ಸ್ ವಾಂಗ್ ಅದೇ ದಿನ ಮುಂದಿನ ಪ್ರಧಾನಿಯಾಗಿ ಪ್ರಮಾಣ ವಚನ ಸ್ವೀಕರಿಸಲಿದ್ದಾರೆ. ಲಾರೆನ್ಸ್ ಮತ್ತು? ಜನರ ವಿಶ್ವಾಸವನ್ನು ಗಳಿಸಲು ತಂಡವು ಶ್ರಮಿಸಿದೆ, ವಿಶೇಷವಾಗಿ ಸಾಂಕ್ರಾಮಿಕ ಸಮಯದಲ್ಲಿ ಎಂದಿದ್ದಾರೆ.

800 ಕೋಟಿ ನಗದು ವಶ

ಜೈಪುರ: ಲೋಕಸಭೆ ಚುನಾವಣೆಗೆ ಮುನ್ನ ರಾಜಸ್ಥಾನದಲ್ಲಿ ರೂ. 800 ಕೋಟಿಗೂ ಹೆಚ್ಚು ನಗದು, ಮದ್ಯ, ಬೆಲೆಬಾಳುವ ಚಿನ್ನಾಭರಣ ಮತ್ತಿತರ ವಸ್ತುಗಳನ್ನು ವಿವಿಧ ತನಿಖಾ ಸಂಸ್ಥೆಗಳು ವಶಪಡಿಸಿಕೊಂಡಿವೆ. ಚುನಾವಣಾ ಆಯೋಗವು ಬಿಡುಗಡೆ ಮಾಡಿದ ಅಂಕಿಅಂಶಗಳ ಪ್ರಕಾರ, ಅಕ್ರಮವಾಗಿ ಮತದಾರರಿಗೆ ಹಂಚಲು ಸಂಗ್ರಹಿಸಲಾಗಿದ್ದ ವಸ್ತುಗಳ ಜಪ್ತಿಯಲ್ಲಿ ರಾಜಸ್ಥಾನವು ದೇಶದಲ್ಲಿ ಮೊದಲ ಸ್ಥಾನದಲ್ಲಿದೆ. ಮಾರ್ಚ್ 1ರಿಂದ ಇಲ್ಲಿಯವರೆಗೆ ದಾಖಲೆಯ 812.77 ಕೋಟಿ ರೂ. ಸಂಗ್ರಹಿಸಲಾಗಿದೆ. ಇದರಲ್ಲಿ 36.79 ಕೋಟಿ ರೂಪಾಯಿ ನಗದು, 41.71 ಕೋಟಿ ರೂಪಾಯಿ ಮೌಲ್ಯದ ಮದ್ಯ, 121.79 ಕೋಟಿ ರೂಪಾಯಿ ಮೌಲ್ಯದ ಡ್ರಗ್ಸ್, 49.21 ಕೋಟಿ ರೂಪಾಯಿ ಮೌಲ್ಯದ ಚಿನ್ನಾಭರಣ, 563 ಕೋಟಿ ರೂ. ಗೂ ಹೆಚ್ಚು ಮೌಲ್ಯದ ಉಚಿತ ಕೊಡುಗೆಗಳು ಸೇರಿವೆ ಎಂದು ರಾಜ್ಯ ಮುಖ್ಯ ಚುನಾವಣಾಧಿಕಾರಿ ಪ್ರವೀಣ್ ಗುಪ್ತಾ ಹೇಳಿದ್ದಾರೆ. ರಾಜ್ಯದ 20 ಜಿಲ್ಲೆಗಳಲ್ಲಿ ತಲಾ 20 ಕೋಟಿ ರೂ.ಗೂ ಹೆಚ್ಚು ಮೌಲ್ಯದ ವಸ್ತುಗಳನ್ನು ವಶಕ್ಕೆ ಪಡೆಯಲಾಗಿದೆ. ಲೋಕಸಭೆ ಸಾರ್ವತ್ರಿಕ ಚುನಾವಣೆಯ ಮಾದರಿ ನೀತಿ ಸಂಹಿತೆ ಜಾರಿಯಾದ ಮಾರ್ಚ್ 16 ರಿಂದ ವಶಪಡಿಸಿಕೊಂಡ ಸರಕು ಮತ್ತು ನಗದು ಮೌಲ್ಯ 712 ಕೋಟಿ ರೂ.ಗೂ ಹೆಚ್ಚಿದೆ ಎಂದು ಗುಪ್ತಾ ಹೇಳಿದ್ದಾರೆ.

ಪ್ರತಿಯೊಬ್ಬರೂ ವಿಷಾದಿಸುತ್ತಾರೆ': ಚುನಾವಣಾ ಬಾಂಡ್ ಯೋಜನೆ ರದ್ದತಿ ಬಗ್ಗೆ ಪ್ರಧಾನಿ ನರೇಂದ್ರ ಮೋದಿ ಟೀಕೆ

ನವದೆಹಲಿ: ಚುನಾವಣಾ ಬಾಂಡ್ ಯೋಜನೆಗಳ ಬಗ್ಗೆ ಪ್ರತಿಪಕ್ಷಗಳು ಸುಳ್ಳನ್ನು ಹಬ್ಬಿಸುತ್ತಿವೆ ಎಂದು ಪ್ರಧಾನಿ ನರೇಂದ್ರ ಮೋದಿ ಆರೋಪಿಸಿದ್ದಾರೆ. ಈ ವಿಷಯದಲ್ಲಿ ಪ್ರಾಮಾಣಿಕ ಅಭಿಪ್ರಾಯ ವ್ಯಕ್ತವಾದಾಗ ಎಲ್ಲರಿಗೂ ವಿಷಾದ ಉಂಟಾಗಲಿದೆ ಎಂದು ಮೋದಿ ಹೇಳಿದ್ದಾರೆ.

ಎಎನ್ಐ ಗೆ ನೀಡಿದ ಸಂದರ್ಶನದಲ್ಲಿ ಮಾತನಾಡಿರುವ ಪ್ರಧಾನಿ ನರೇಂದ್ರ ಮೋದಿ, ಚುನಾವಣೆಗಳಲ್ಲಿ ಕಪ್ಪು ಹಣಕ್ಕೆ ಕಡಿವಾಣ ಹಾಕುವ ದೃಷ್ಟಿಯಿಂದ ಚುನಾವಣಾ ಬಾಂಡ್ ಗಳನ್ನು ಪರಿಚಯಿಸಲಾಗಿತ್ತು. ಆದರೆ ವಿಪಕ್ಷಗಳು ಆರೋಪಗಳನ್ನು ಮಾಡಿದ ಬಳಿಕ ಪಲಾಯನ ಮಾಡಲು ಬಯಸುತ್ತಿವೆ ಎಂದು ಮೋದಿ ಆರೋಪಿಸಿದ್ದಾರೆ.

ಚುನಾವಣಾ ಬಾಂಡ್ಗಳ ಯೋಜನೆಗೆ ತಮ್ಮ ಮೊದಲ ವಿವರವಾದ ಪ್ರತಿಕ್ರಿಯೆ ನೀಡಿರುವ ಪ್ರಧಾನಿ ಮೋದಿ, ಈ ಯೋಜನೆಯನ್ನು ಯಶಸ್ಸಿನ ಕಥೆ ಎಂದು ಪರಿಗಣಿಸಬೇಕು ಎಂದು ಅಭಿಪ್ರಾಯಪಟ್ಟಿದ್ದಾರೆ. ಏಕೆಂದರೆ ಈ ಯೋಜನೆ ಯಾರು ಕೊಡುಗೆ ನೀಡಿದ್ದರು ಎಂಬುದನ್ನು ತಿಳಿಯಲು ಅವಕಾಶ ಮಾಡಿಕೊಟ್ಟಿದೆ. ಈ ಯೋಜನೆಯನ್ನು ಸುಧಾರಿಸುವುದಕ್ಕೆ ಹಲವು

ಅವಕಾಶಗಳಿವೆ ಎಂದೂ ಮೋದಿ ಹೇಳಿದ್ದಾರೆ. ಸಂಬಂಧಿತ ಮಸೂದೆಯನ್ನು ಅಂಗೀಕರಿಸಿದಾಗ ಚುನಾವಣಾ ಬಾಂಡ್ ಗಳ ಯೋಜನೆ ಕುರಿತು ಸಂಸತ್ತಿನಲ್ಲಿ ಚರ್ಚೆ ನಡೆದಿತ್ತು ಮತ್ತು ಈಗ ಅದರ ಬಗ್ಗೆ ಪ್ರತಿಕ್ರಿಯಿಸುತ್ತಿರುವ ಕೆಲವರು ಅದನ್ನು ಬೆಂಬಲಿಸಿದ್ದಾರೆ ಎಂದು ಮೋದಿ ಹೇಳಿದ್ದಾರೆ. ಯೋಜನೆಯ ಮೂಲಕ ದೇಣಿಗೆ ನೀಡಿದ 3,000 ಕಂಪನಿಗಳ ಪೈಕಿ 26 ಕಂಪನಿಗಳು ಜಾರಿ ನಿರ್ದೇಶನಾಲಯದಂತಹ ತನಿಖಾ ಸಂಸ್ಥೆಗಳಿಂದ ಕ್ರಮವನ್ನು ಎದುರಿಸುತ್ತಿವೆ ಎಂದು ಪ್ರಧಾನಿ ಹೇಳಿದ್ದಾರೆ. ಈ 26 ಕಂಪನಿಗಳಲ್ಲಿ 16 ಮಂದಿ ಚುನಾವಣಾ ಬಾಂಡ್ಗಳನ್ನು ತೆಗೆದುಕೊಂಡಿವೆ. ಇವುಗಳಲ್ಲಿ (16 ಕಂಪನಿಗಳು) ಶೇಕಡಾ 37 ರಷ್ಟು ಮೊತ್ತವು ಬಿಜೆಪಿಗೆ ಮತ್ತು ಶೇಕಡಾ 63 ರಷ್ಟು ಬಿಜೆಪಿಯನ್ನು ವಿರೋಧಿಸುವ ವಿರೋಧ ಪಕ್ಷಗಳಿಗೆ ಹೋಗಿವೆ. ಈ ವರ್ಷ ಫೆಬ್ರವರಿಯಲ್ಲಿ ಸುಪ್ರೀಂ ಕೋರ್ಟ್ ಚುನಾವಣಾ ಬಾಂಡ್ಗಳ ಯೋಜನೆಯನ್ನು ರದ್ದುಗೊಳಿಸಿತು ಮತ್ತು ಇದು ಅಸಾಂವಿಧಾನಿಕ ಎಂದು ಹೇಳಿದೆ. ವಿಪಕ್ಷಗಳ ಮೈತ್ರಿಕೂಟ ಇಂಡಿಯಾ ಬ್ಲಾಕ್ ಚುನಾವಣಾ ಪ್ರಚಾರದಲ್ಲಿ ಬಿಜೆಪಿ ನೇತೃತ್ವದ ಸರ್ಕಾರವನ್ನು ಚುನಾವಣಾ ಬಾಂಡ್ಗಳ ಯೋಜನೆಗೆ ಗುರಿಯಾಗಿಸುತ್ತಿವೆ.

ನಟ ಸಲ್ಮಾನ್ ಖಾನ್ ನಿವಾಸದ ಹೊರಗೆ ಗುಂಡಿನ ದಾಳಿ

ಇಬ್ಬರು ಆರೋಪಿಗಳ ಬಂಧನ

ಮುಂಬೈ: ವಾಣಿಜ್ಯ ನಗರಿ ಮುಂಬೈಯ ಬಾಂದ್ರಾ ವೆಸ್ಟ್ನಲ್ಲಿರುವ ನಟ ಸಲ್ಮಾನ್ ಖಾನ್ ಅವರ ನಿವಾಸದ ಹೊರಗೆ ಕಳೆದ ಭಾನುವಾರ ನಡೆದ ಗುಂಡಿನ ದಾಳಿ ಘಟನೆಗೆ ಸಂಬಂಧಪ್ಪಂತೆ ಮುಂಬೈ ಕ್ರೈಂ ಬ್ರಾಂಚ್ ಇಬ್ಬರು ಆರೋಪಿಗಳನ್ನು ಬಂಧಿಸಿದೆ.

ನಟ ಸಲ್ಮಾನ್ ಖಾನ್ ಅವರ ನಿವಾಸದ ಹೊರಗೆ ನಡೆದ ಗುಂಡಿನ ದಾಳಿಗೆ ಸಂಬಂಧಿಸಿದಂತೆ ಕಳೆದ ರಾತ್ರಿ ವಿಕ್ಕಿ ಗುಪ್ತಾ ಮತ್ತು ಸಾಗರ್ ಪಾಲ್ ಎಂಬ ಆರೋಪಿಗಳನ್ನು ಮುಂಬೈ ಅಪರಾಧ ವಿಭಾಗದ ಪೊಲೀಸರು ಗುಜರಾತ್ನ ಭುಜ್ ನಲ್ಲಿ ಬಂಧಿಸಿ ರಾತ್ರಿಯೇ ಹೆಚ್ಚಿನ ವಿಚಾರಣೆಗೆ ಮುಂಬೈಗೆ ಕರೆತಂದಿದ್ದಾರೆ.

ನಿನ್ನೆ ಸೋಮವಾರ ತಡರಾತ್ರಿ ಗುಜರಾತ್ನ ಭುಜ್ನಲ್ಲಿ ಇಬ್ಬರು

ಆರೋಪಿಗಳು ಸಿಕ್ಕಿಬಿದ್ದಿದ್ದಾರೆ ಎಂದು ಮುಂಬೈ ಪೊಲೀಸರು ಮಾಹಿತಿ ನೀಡಿದ್ದಾರೆ. ಗುಂಡಿನ ದಾಳಿ ಬಳಿಕ ಮುಂಬೈನಿಂದ ಪರಾರಿಯಾಗಿದ್ದ ಆರೋಪಿಗಳಿಬ್ಬರನ್ನು ಗುಜರಾತ್ನ ಭುಜ್ನಲ್ಲಿ ಬಂಧಿಸಲಾಗಿದೆ. ಹೆಚ್ಚಿನ ತನಿಖೆಗಾಗಿ ಅವರನ್ನು ಮುಂಬೈಗೆ ಕರೆತರಲಾಗಿದೆ ಎಂದು ತಿಳಿಸಿದರು. ಮೊನ್ನೆ ಭಾನುವಾರ ಮುಂಜಾನೆ ಸಲ್ಮಾನ್ ಖಾನ್ ವಾಸವಾಗಿರುವ ಗ್ಯಾಲಕ್ಸಿ ಅಪಾರ್ಟ್ಮೆಂಟ್ನ ಹೊರಗೆ ಶಂಕಿತರು ಹೆಲ್ಮೆಟ್ ಧರಿಸಿಕೊಂಡು ಮೋಟಾರ್ ಬೈಕ್ ನಲ್ಲಿ ಬಂದು ಗಾಳಿಯಲ್ಲಿ ಮೂರ್ನಾಲ್ಕು ಸುತ್ತು ಗುಂಡು ಹಾರಿಸಿ ಪರಾರಿಯಾಗಿದ್ದರು. ಘಟನಾ ಸ್ಥಳಕ್ಕೆ ಬಂದು ತಪಾಸಣೆ ನಡೆಸಿದ ಪೊಲೀಸರು ಇದೊಂದು ಸೂಕ್ಷ್ಮ ಯೋಜಿತ ದಾಳಿ ಎಂದು ಹೇಳಿದ್ದರು.

ಧರ್ಮ ಗುರು ದಲೈ ಲಾಮಾ ಭೇಟಿಯಾದ ನಟಿ ಕಂಗನಾ ರನೌತ್

ಧರ್ಮಶಾಲಾ: ನಟಿ ಮತ್ತು ಮಂಡಿ ಲೋಕಸಭಾ ಕ್ಷೇತ್ರದ ಬಿಜೆಪಿ ಅಭ್ಯರ್ಥಿ ಕಂಗನಾ ರನೌತ್ ಟಿಬೆಟಿಯನ್ ಬೌದ್ಧ ಧರ್ಮಗುರು ದಲೈ ಲಾಮಾ ಅವರನ್ನು ಇಂದು ಭೇಟಿಯಾಗಿದ್ದಾರೆ. ಈ ವೇಳೆ ಹಿಮಾಚಲ ಪ್ರದೇಶದ ಮಾಜಿ ಮುಖ್ಯಮಂತ್ರಿ ಹಾಗೂ ಬಿಜೆಪಿಯ ಹಿರಿಯ ನಾಯಕ ಜೈ ರಾಮ್ ಠಾಕೂರ್ ಕೂಡ ಅವರ ಜೊತೆಗಿದ್ದರು. 'ದಲೈ ಲಾಮಾ ಅವರನ್ನು ಭೇಟಿಯಾಗಿರುವುದು ಒಂದು ಅದ್ಭುತ ಅನುಭವವಾಗಿದೆ.

ಇದು ನನ್ನ ಜೀವನದುದ್ದಕ್ಕೂ ನೆನಪಿನಲ್ಲಿಡುವಂತಹ ಅನುಭವವಾಗಿದೆ' ಎಂದು ಕಂಗನಾ ಹೇಳಿದ್ದಾರೆ.

ದಲೈ ಲಾಮಾ ಅವರ ಭೇಟಿ ನಂತರ ಚಂಬಾ ಜಿಲ್ಲೆಯ ಭರ್ಮೂರ್ ಪ್ರದೇಶಕ್ಕೆ ಪ್ರಯಾಣ ಬೆಳೆಸಿದ ಕಂಗನಾ ಚುನಾವಣಾ ಪ್ರಚಾರವನ್ನು ಮುಂದುವರಿಸಿದರು. ಹಿಮಾಚಲ ಪ್ರದೇಶದ ಮಂಡಿ ಲೋಕಸಭಾ ಕ್ಷೇತ್ರಕ್ಕೆ ಬಿಜೆಪಿ ಅಭ್ಯರ್ಥಿಯಾಗಿ ಕಂಗನಾ ರನೌತ್ ಅವರನ್ನು ಪಕ್ಷ ಕಣಕ್ಕಿಳಿಸಿದೆ. ಕಾಂಗ್ರೆಸ್ಸಿಂದ ವಿಕ್ರಮಾದಿತ್ಯ ಸಿಂಗ್ ಕಣದಲ್ಲಿದ್ದು, ಕಂಗನಾಗೆ ಪೈಪೋಟಿ ನೀಡಲಿದ್ದಾರೆ.

ನೇಪಾಳಕ್ಕೆ ಆಂಬುಲೆನ್ಸ್, ಶಾಲಾ ಬಸ್ ಗಳನ್ನು ಉಡುಗೊರೆ ನೀಡಿದ ಭಾರತ

ನೇಪಾಳದ ಹಲವು ಸಂಸ್ಥೆಗಳಿಗೆ ಭಾರತವು 35 ಆಂಬುಲೆನ್ಸ್ ಹಾಗೂ 66 ಶಾಲಾ ಬಸ್ಗಳನ್ನು ನೀಡಿದೆ. ಆರೋಗ್ಯ ಮತ್ತು ಶಿಕ್ಷಣ ಕ್ಷೇತ್ರಗಳ ಸೌಕರ್ಯಗಳನ್ನು ಹೆಚ್ಚಿಸಲು ಈ ಉಡುಗೊರೆ ನೀಡಲಾಗಿದೆ. ನೇಪಾಳದ ಭಾರತೀಯ ರಾಯಭಾರಿ ನವೀನ್ ಶ್ರೀವಾಸ್ತವ ಅವರು ವಾಹನಗಳನ್ನು ನೇಪಾಳದ ಅಧಿಕಾರಿಗಳಿಗೆ ಹಸ್ತಾಂತರಿಸಿದರು. 1994ರಿಂದ ಈವರೆಗೆ ಭಾರತ ನೇಪಾಳ

Postal Registration No.KA/BGW-1823/2019-2021, Posted at Patrika Channel, RMS Bhavan, Bengaluru PSO, Mysore Road, Bengaluru- 560020, RNI No.KARKAN/2002/08054

‘ಕಾಂತಾರ’ ಪ್ರೀಕ್ವೆಲ್ ಸಿನಿಮಾದಲ್ಲಿ ಸಪ್ತಮಿ ಗೌಡಗೆ ಪಾತ್ರವಿಲ್ಲ

ಕಾಂತಾರ ಸಿನಿಮಾದ ಮೂಲಕ ಸ್ಟಾರ್ ನಟಿಯಾಗಿ ಗುರುತಿಸಿಕೊಂಡಿರುವ ಸಪ್ತಮಿ ಗೌಡ ಅವರಿಗೆ ಕಾಂತಾರ ಪ್ರೀಕ್ವೆಲ್ ಸಿನಿಮಾದಲ್ಲಿ ನಟಿಸುತ್ತಿಲ್ಲ. ಕಾರಣ, ಅವರಿಗೆ ಪಾತ್ರವಿಲ್ಲ. ಈ ಕುರಿತು ಮಾತನಾಡಿರುವ ಸಪ್ತಮಿ ಗೌಡ, ‘ಸಿನಿಮಾದಲ್ಲಿ ನನ್ನ ಪಾತ್ರವಿಲ್ಲ. ಹಾಗಾಗಿ ಹೇಗೆ ನಟಿಸೋಕೆ ಸಾಧ್ಯ? ನಾನು ಪ್ರೀಕ್ವೆಲ್ ನಲ್ಲಿ ನಟಿಸುತ್ತಿಲ್ಲ ಎಂದಿದ್ದಾರೆ.

ರಿಷಬ್ ಶೆಟ್ಟಿ ನಿರ್ದೇಶಿಸಿ, ನಟಿಸುತ್ತಿರುವ ಕಾಂತಾರ ಪ್ರೀಕ್ವೆಲ್ ಚಿತ್ರದ ಶೂಟಿಂಗ್ ನಡೆಯಲಿದೆ. ಈಗಾಗಲೇ ಶೂಟಿಂಗ್ ಸ್ಥಳದಲ್ಲಿ ಚಿತ್ರತಂಡ ಬೀಡು ಬಿಟ್ಟಿದ್ದು, ಚಿತ್ರೀಕರಣಕ್ಕಾಗಿ ಬಹೃತ್ ಸೆಟ್ ಅನ್ನು ರಿಷಬ್ ಊರಿನಲ್ಲಿ ನಿರ್ಮಾಣವಾಗಿದೆ. ಅಲ್ಲಿಯೇ ಬಹುತೇಕ ಚಿತ್ರೀಕರಣ ನಡೆಯಲಿದೆ.

ಕಾಂತಾರ 1 ಚಿತ್ರದ ಶೂಟಿಂಗ್ ಇನ್ನೂ ಪ್ರಾರಂಭವೇ ಆಗಿಲ್ಲ. ಆಗಲೇ ಒಟಿಟಿಗೆ ಚಿತ್ರವನ್ನು ಮಾರಿಕೊಂಡಿದ್ದಾರೆ ನಿರ್ಮಾಪಕ ವಿಜಯ ಕಿರಗಂದೂರು. ಕಾಂತಾರ ಚಿತ್ರದ ಒಟಿಟಿ ಹಕ್ಕನ್ನು ಪ್ರೈಮ್ ವಿಡಿಯೋ ಖರೀದಿಸಿದ್ದು, ಭಾರೀ ಮೊತ್ತಕ್ಕೆ ಸೇಲ್ ಮಾಡಲಾಗಿದೆ ಎಂದು ಹೇಳಲಾಗುತ್ತಿದೆ. ಅಂದಾಜಿನ ಪ್ರಕಾರ, ಸಿನಿಮಾದ ಬಜೆಟ್ ನ ಅರ್ಧದಷ್ಟು ದುಡ್ಡು ಒಟಿಟಿಯಿಂದಲೇ ಬಂದಿದೆ ಎನ್ನುವುದು ಸಿಕ್ಕಿರುವ ಮಾಹಿತಿ.

ಈ ನಡುವೆ ‘ಕಾಂತಾರ’ ಸಿನಿಮಾದ ಬಗ್ಗೆ ಸಾಕಷ್ಟು ಸುದ್ದಿಗಳು ಹರಿದಾಡುತ್ತಿವೆ. ಆದರಲ್ಲೂ ರಿಷಬ್ ಸಿನಿಮಾದಲ್ಲಿ ಜ್ಯೂ.ಎನ್‌ಟಿಆರ್ ನಟಿಸುತ್ತಾರೆ ಎಂಬ ಸುದ್ದಿ ದೊಡ್ಡ ಮಟ್ಟದಲ್ಲೇ ವೈರಲ್ ಆಗಿದೆ. ರಿಷಬ್ ಶೆಟ್ಟಿ ಸೈಲೆಂಟಾಗಿದ್ದಾರೆ. ಕಾರಣ ಕರಾವಳಿಯಲ್ಲಿ ‘ಕಾಂತಾರ’ ಚಿತ್ರೀಕರಣದ ಸಿದ್ಧತೆ ನಡೆಯುತ್ತಿದೆ. ಹಾಗಾಗಿ ಕಾಣಿಸುತ್ತಿಲ್ಲ ಶಿವ. ಆದರೆ ಮೊನ್ನೆ ಅವರು ಜ್ಯೂ.ಎನ್‌ಟಿಆರ್ ಜೊತೆ ದಿಢೀರ್ ಎಂದು ಪೋಸ್ ಕೊಟ್ಟರು. ಅಲ್ಲಿಂದ ಆರಂಭ ತಲೆಗೊಂದು ಲೆಕ್ಕಾಚಾರ. ಹಾಗಾಗಿ ರಿಷಬ್ ಜೊತೆ ತಾರಕ್ ನಟಿಸುತ್ತಾರೆ ಎಂಬ ಗುಸು ಗುಸು ಶುರುವಾಗಿದೆ.

ರಿಷಬ್ ಶೆಟ್ಟಿ ಈಗ ಎಲ್ಲೂ ಕಾಣುತ್ತಿಲ್ಲ. ಅದನ್ನು ಅವರೇ ಹೇಳಿದ್ದರು. ಶೂಟಿಂಗ್ ಆರಂಭವಾದ ಮೇಲೆ ನಾಟ್ ರೀಚೆಬಲ್ ಎಂದಿದ್ದರು. ಅದನ್ನು ಮಾಡಿ ತೋರಿಸುತ್ತಿದ್ದಾರೆ. ಈ ನಡುವೆ ಟಾಲಿವುಡ್ ಯಂಗ್ ಟೈಗರ್ ಜ್ಯೂ.ಎನ್‌ಟಿಆರ್ ಜೊತೆ ಪತ್ನಿ ಪ್ರಗತಿ ಸಮೇತ ಕಾಣಿಸಿಕೊಂಡಿದ್ದಾರೆ. ಆಗ ಎಲ್ಲರೂ ಸೇರಿ ಫೋಟೊ ತೆಗೆಸಿಕೊಂಡರು. ಆಗ ಆಕಾಶಕ್ಕೇರಿದ ಗಾಳಿಪಟದ ಹಾರಾಟ ಈಗಲೂ ನಿಂತಿಲ್ಲ. ಇದರ ಪರಿಣಾಮ, ಕಾಂತಾರದಲ್ಲಿ ಜ್ಯೂ.ಎನ್‌ಟಿಆರ್ ಕೂಡ ಬಣ್ಣ ಹಚ್ಚಲಿದ್ದಾರೆ. ಹಿಂದೆಂದೂ ಕಾಣದ ರೀತಿಯಲ್ಲಿ ಕಾಣಿಸಲಿದ್ದಾರೆ. ಇದು ನಿಜವಾ ಸುಳ್ಳಾ? ಗೊತ್ತಿಲ್ಲ. ಈ ಸುದ್ದಿ ಮಾತ್ರ ಈಗ ನೆಟ್ಟಿಗರ ಚರ್ಚೆಗೆ ಗ್ರಾಸವಾಗಿದೆ.

ಹಂಸಲೇಖ ಸಮ್ಮುಖದಲ್ಲಿ ‘ಕಲ್ಜಿಗ’ ಚಿತ್ರದ ಟೈಟಲ್-ಪೋಸ್ಟರ್ ಅನಾವರಣ!

ಕರಾವಳಿ ಸೀಮೆಯಿಂದ ಕನ್ನಡ ಚಿತ್ರರಂಗಕ್ಕೆ ಈಗಾಗಲೇ ಅನೇಕರು ಆಗಮಿಸಿದ್ದಾರೆ. ಒಂದಷ್ಟು ಗೆಲುವನ್ನೂ ದಾಖಲಿಸಿದ್ದಾರೆ. ಇದೀಗ ‘ಕಲ್ಜಿಗ’ ಎಂಬ ಚಿತ್ರದ ಮೂಲಕ ಮತ್ತೊಂದು ತಂಡ ಕನ್ನಡ ಚಿತ್ರರಂಗಕ್ಕೆ ಪಾದಾರ್ಪಣೆ ಮಾಡಿದೆ. ಶೀರ್ಷಿಕೆಯಲ್ಲಿಯೇ ಕೌತುಕ ಬೆರೆತ ಸೆಳೆತವೊಂದನ್ನು ಬಚ್ಚಿಟ್ಟುಕೊಂಡಂತಿರುವ ಈ ಚಿತ್ರದ ಟೈಟಲ್ ಹಾಗೂ ಪೋಸ್ಟರ್ ಇದೀಗ ಅನಾವಣಗೊಂಡಿದೆ. ಚಿತ್ರತಂಡ, ನಾನಾ ಕ್ಷೇತ್ರದ ಗಣ್ಯರು ಮತ್ತು ನಾದಬ್ರಹ್ಮ ಹಂಸಲೇಖ ಸಮ್ಮುಖದಲ್ಲಿ ಕಲ್ಜಿಗದ ಟೈಟಲ್ ಹಾಗೂ ಪೋಸ್ಟರ್ ಬಿಡುಗಡೆಗೊಂಡಿದೆ.

ಹಿಮಾನಿ ಫಿಲಂಸ್ ಬ್ಯಾನರಿನಡಿಯಲ್ಲಿ ನಿರ್ಮಾಣಗೊಂಡಿರುವ ಕಲ್ಜಿಗ ಚಿತ್ರವನ್ನು ಸುಮನ್ ಸುವರ್ಣ ನಿರ್ದೇಶನ ಮಾಡಿದ್ದಾರೆ. ವಿಶೇಷವೆಂದರೆ, ಬಹು ಕಾಲದ ನಂತರ ನಾದಬ್ರಹ್ಮ ಹಂಸಲೇಖ ಈ ಸಿನಿಮಾ ಮೂಲಕ ಸಂಗೀತ ನಿರ್ದೇಶನಕ್ಕೆ ಮರಳಿದ್ದಾರೆ. ಗೀತರಚನೆಯತ್ತಲೂ ಹೊರಳಿಕೊಂಡಿದ್ದಾರೆ. ಈ ಕಾರ್ಯಕ್ರಮದ ಮುಖ್ಯ ಅತಿಥಿಯಾಗಿ ಖುದ್ದು ಹಂಸಲೇಖ ಅವರೇ ಹಾಜರಿದ್ದರು. ಈ ಸಂದರ್ಭದಲ್ಲಿ ಚಿತ್ರತಂಡವನ್ನು ಮೆಚ್ಚಿಕೊಳ್ಳುತ್ತಲೇ ಒಂದಷ್ಟು ವಿಚಾರಗಳನ್ನು ಹಂಚಿಕೊಂಡಿದ್ದಾರೆ. ನಲವತ್ತಕ್ಕೂ ಹೆಚ್ಚು ಸಿನಿಮಾಗಳ ಆಫರ್ ಗಳನ್ನು ತಿರಸ್ಕರಿಸಿ, ಕಲ್ಜಿಗ ಚಿತ್ರದತ್ತ ಆಕರ್ಷಿತರಾದುದಕ್ಕೆ ಕಾರಣಗಳನ್ನು ಬಿಚ್ಚಿಟ್ಟರು. ಒಟ್ಟಾರೆಯಾಗಿ, ನಾದಬ್ರಹ್ಮನ ಮಾತುಗಳಲ್ಲಿ ಒಂದಿಡೀ ಚಿತ್ರ ಮೂಡಿ ಬಂದಿರಬಹುದಾದ ರೀತಿಯ ಬಗ್ಗೆ ಮೆಚ್ಚುಗೆ ಹೊಮ್ಮುತ್ತಿತ್ತು.

ಇನ್ನುಳಿದಂತೆ, ಗಿರ್ ಗಿಟ್, ಸರ್ಕಸ್, ಗಮ್ಜಾಲ್ ಮುಂತಾದ ಚಿತ್ರಗಳಲ್ಲಿ ನಿರ್ದೇಶನ ವಿಭಾಗದಲ್ಲಿ ಕಾರ್ಯನಿರ್ವಹಿಸಿದ್ದ ಸುಮನ್ ಸುವರ್ಣ ‘ಕಲ್ಜಿಗ’ದ ಮೂಲಕ ಸ್ವತಂತ್ರ ನಿರ್ದೇಶಕರಾಗಿದ್ದಾರೆ. ತುಳು ಚಿತ್ರರಂಗದಲ್ಲಿ ಕಿಂಗ್ ಆಫ್ ಆಕ್ಷನ್ ಎಂಬ ಬಿರುದಾಂಕಿತರಾಗಿರುವ ಅರ್ಜುನ್ ಕಾಪಿಕಾಡ್ ಈ ಚಿತ್ರದ ನಾಯಕನಾಗಿ ನಟಿಸಿದ್ದಾರೆ. ಅಪ್ಪಟ ಕನ್ನಡತಿ ಸುಶ್ಮಿತಾ ಭಟ್ ನಾಯಕಿಯಾಗಿ ಜೊತೆಯಾಗಿದ್ದಾರೆ. ಎಸ್ ಕೆ ಗ್ರೂಪ್ ಎಂಬ ಮಾರ್ಕೆಟಿಂಗ್ ಸಂಸ್ಥೆಯ ಮಾಲೀಕರಾಗಿರುವ ಶರತ್ ಕುಮಾರ್ ಎ.ಕೆ ಈ ಚಿತ್ರವನ್ನು ನಿರ್ಮಾಣ ಮಾಡಿದ್ದಾರೆ.

ಸದ್ಯದ ಮಟ್ಟಿಗೆ ಕಲ್ಜಿಗದ ಆಂತರ್ಯವನ್ನು ಚಿತ್ರತಂಡ ಗೌಪ್ಯವಾಗಿಟ್ಟಿದೆ. ಈಗಾಗಲೇ ಉಡುಪಿ, ಮಂಗಳೂರು ಸುತ್ತಮುತ್ತಲ ಪ್ರದೇಶಗಳಲ್ಲಿ ಚಿತ್ರೀಕರಣ ಮುಕ್ತಾಯವಾಗಿದೆ. ಇದೀಗ ಮುಕ್ಕಾಲು ಭಾಗ ಪೋಸ್ಟ್ ಪ್ರೊಡಕ್ಷನ್ ಕಾರ್ಯವೂ ಸಮಾಪ್ತಿಗೊಂಡಿದೆ. ಮಂಗಳೂರು ಸೀಮೆಯ ಕನ್ನಡ ಭಾಷಾ ಶೈಲಿಯಲ್ಲಿ ತಯಾರಾಗಿರುವ ಈ ಚಿತ್ರವನ್ನು ತುಳುವಿಗೆ ಡಬ್ ಮಾಡಲಾಗಿದೆಯಂತೆ. ಧರ್ಮದ ದಾರಿಯಲ್ಲಿ ಅಧರ್ಮದ ನೆರಳು ಬಿದ್ದ ನಂತರದಲ್ಲಿ ಘಟಿಸುವ ರೋಚಕ ಕಥನ ಕಲ್ಜಿಗದಲ್ಲಿದೆಯಂತೆ. ಈ ಪೋಸ್ಟರ್ ಮತ್ತು ಟೈಟಲ್ ಅನಾವರಣದ ವೇದಿಕೆಯಲ್ಲಿ ಚಿತ್ರತಂಡದ ಕಡೆಯಿಂದ ಇವಿಷ್ಟು ಮಾಹಿತಿಗಳು ಜಾಹೀರಾಗಿವೆ.

ಈ ಸಂದರ್ಭದಲ್ಲಿ ಛಾಯಾಗ್ರಾಹಕ ಸಚಿನ್ ಶೆಟ್ಟಿ, ಕುಲದಲ್ಲಿ ಕೀಳ್ಯಾವುದೋ ಸಿನಿಮಾ ನಿರ್ಮಾಪಕ ಸಂತೋಷ್ ಕುಮಾರ್, ನಿವೃತ್ತ ಪೊಲೀಸ್ ಅಧಿಕಾರಿ ಶಿವಪ್ರಕಾಶ್ ಮತ್ತು ಚಿತ್ರತಂಡ ಹಾಜರಿತ್ತು. ಹಂಸಲೇಖ ಸಂಗೀತ, ಸಾಹಿತ್ಯ, ಸಚಿನ್ ಶೆಟ್ಟಿ ಛಾಯಾಗ್ರಹಣ, ಪ್ರಸಾದ್ ಕೆ ಶೆಟ್ಟಿ ಹಿನ್ನೆಲೆ ಸಂಗೀತ, ಯಶ್ವಿನ್ ಕೆ ಶೆಟ್ಟಿಗಾರ್ ಸಂಕಲನ ಈ ಚಿತ್ರಕ್ಕಿದೆ. ಕಾಂತಾರ ಖ್ಯಾತಿಯ ಸನೀಲ್ ಗುರು ಕ್ರಿಯೇಟಿವ್ ಹೆಡ್ ಆಗಿ ಕಾರ್ಯನಿರ್ವಹಿಸಿದ್ದಾರೆ. ಕಾರ್ಯಕಾರಿ ನಿರ್ಮಾಪಕರಾಗಿ ರಾಧಾಕೃಷ್ಣ ಮಾಣಿಲ, ಪ್ರೊಡಕ್ಷನ್ ಮ್ಯಾನೇಜರ್ ಆಗಿ ಸಂದೀಪ್ ಶೆಟ್ಟಿ ‘ಕಲ್ಜಿಗ’ಕ್ಕೆ ಕೈ ಜೋಡಿಸಿದ್ದಾರೆ. ಈಗಾಗಲೇ ಕಲ್ಜಿಗ ಸೆಪೆಂಬರ್ ತಿಂಗಳಲ್ಲಿ ತೆರೆಗಾಣೋದು ಖಾತರಿಯಾಗಿದೆ. ಪೋಸ್ಟ್ ಪ್ರೊಡಕ್ಷನ್ ಕಾರ್ಯ ಸಂಪೂರ್ಣಗೊಂಡ ನಂತರದಲ್ಲಿ ಚಿತ್ರತಂಡ ಮತ್ತೊಂದಷ್ಟು ವಿಚಾರಗಳೊಂದಿಗೆ ಪ್ರೇಕ್ಷಕರನ್ನು ತಲುಪಿಕೊಳ್ಳಲಿದೆ.

ಬೋಲ್ಡ್ ಪಾತ್ರ ಮಾಡೋಕೆ ರೆಡಿ

ಯಶಸ್ವಿನ ಅಲೆಯಲ್ಲಿ ತೇಲುತ್ತಿದ್ದ ಕರಾವಳಿ ಬೆಡಗಿ ಕೃತಿ ಶೆಟ್ಟಿ, ಇದೀಗ ಸಾಲು ಸಾಲು ಸೋಲುಗಳನ್ನು ಕಂಡು ಗಾಬರಿ ಬಿದ್ದಿದ್ದಾರೆ. ಕೈತುಂಬಾ ಅವಕಾಶಗಳನ್ನು ಇಟ್ಟುಕೊಂಡು ತಿರುಗಾಡುತ್ತಿದ್ದವರು, ಈಗ ಅವಕಾಶಕ್ಕಾಗಿ ಕಾಯುತ್ತಿದ್ದಾರಂತೆ. ಈ ಹಿಂದೆ ಬಿಕಿನಿ ತೊಡಲ್ಲ, ಬೋಲ್ಡ್ ಆಗಿ ಕಾಣಿಸಿಕೊಳ್ಳುವುದಿಲ್ಲ ಎನ್ನುತ್ತಿದ್ದವರು. ಈಗ ಅದಕ್ಕೆ ರೆಡಿ ಎಂದು ನಿರ್ಮಾಪಕರಿಗೆ ಆಫರ್ ಕೊಟ್ಟಿದ್ದಾರೆ ಎನ್ನಲಾಗುತ್ತಿದೆ.

10ನೇ ವಯಸ್ಸಿಗೆ ಜಾಹಿರಾತಿನಲ್ಲಿ ಕಾಣಿಸಿಕೊಂಡಿದ್ದ ಕೃತಿ ಶೆಟ್ಟಿ, 17ನೇ ವಯಸ್ಸಿಗೆ ಹೃತಿಕ್ ರೋಷನ್ ನಟನೆಯ ‘ಸೂಪರ್ 30’ ಚಿತ್ರದಲ್ಲಿ ಚಿಕ್ಕ ಪಾತ್ರದಲ್ಲಿ ನಟಿಸಿದ್ದರು. ಮೊದಲ ಚಿತ್ರ ‘ಉಪ್ಪೇನ’ ಮತ್ತು ‘ಬಂಗಾರ್‌ರಾಜು’ ಸಿನಿಮಾ ಗೆಲ್ತಿದ್ದಂತೆ ತಮ್ಮ ಸಂಭಾವನೆಯನ್ನ ಏರಿಸಿದ್ದರು. ಆ ನಂತರ ನಟಿಸಿದ ಕೆಲ ಚಿತ್ರಗಳು ಗೆಲ್ಲಾಪೆಟ್ಟಿಗೆ ಕಲೆಕ್ಷನ್ ಮಾಡೋದರಲ್ಲಿ ಸೋತಿತ್ತು.

ತಮಿಳಿನ ಸಿನಿಮಾವೊಂದರಲ್ಲಿ ಕೃತಿ ಶೆಟ್ಟಿಗೆ ಬಿಕಿನಿ ತೊಡುವಂತೆ ಸಲಹೆ ನೀಡಿದ್ದಾಗ, ಹೆಚ್ಚಿನ ಸಂಭಾವನೆ ಕೇಳಿದ್ದರಂತೆ. ಕೃತಿ ಶೆಟ್ಟಿ ಈವರೆಗೂ ಬಿಕಿನಿ ತೊಟ್ಟಿಲ್ಲ. ಈ ಕಾರಣಕ್ಕೆ ಕೃತಿ ಬಿಕಿನಿ ತೊಟ್ಟರೆ, ಈ ಸಿನಿಮಾ ಮತ್ತಷ್ಟು ಬೂಸ್ಟ್ ಸಿಗುತ್ತೆ ಎಂದು ಚಿತ್ರತಂಡ ಲೆಕ್ಕಾಚಾರ ಹಾಕಿಕ್ಕೊಂಡಿತ್ತು. ಆದರೆ, ಅವರು ಬಿಕಿನಿ ಧರಿಸೋಕೆ ಭಾರೀ ಮೊತ್ತವನ್ನೇ ಕೇಳಿದ್ದರಂತೆ.

ಬಿಕಿನಿ ಧರಿಸಲು ಓಕೆ ಎನ್ನುತ್ತಲೇ ಬಿಕಿನಿ ಧರಿಸೋಕೆ 5 ಕೋಟಿ ರೂಪಾಯಿ ಡಿಮ್ಯಾಂಡ್ ಮಾಡಿದ್ದರು ಎನ್ನಲಾಗಿತ್ತು. ಚಿತ್ರತಂಡ ಕೂಡ ಕೃತಿ ಮಾತಿಗೆ ಗ್ರೀನ್ ಸಿಗ್ನಲ್ ಕೊಟ್ಟು ಹಣ ನೀಡಿತ್ತು. 2 ಕೋಟಿ ರೂಪಾಯಿ ಸಂಭಾವನೆ ಪಡೆಯುತ್ತಿದ್ದ ನಟಿ, 5 ಕೋಟಿ ರೂಪಾಯಿ ಚಾರ್ಜ್ ಮಾಡಿದ್ದು ಅಚ್ಚರಿ ತಂದಿತ್ತು.

ಪಾರ್ವತಿ ಪಾತ್ರದಲ್ಲಿ ಅನುಷ್ಕಾ ಶೆಟ್ಟಿ: ಶಿವನ ಪಾತ್ರದಲ್ಲಿ ಶಿವಣ್ಣ

ವಿಷ್ಣು ಮಂಚು ನಟನೆಯ ಕಣ್ಣಪ್ಪ ಸಿನಿಮಾ ಕುರಿತಂತೆ ದಿನಕ್ಕೊಂದು ಸುದ್ದಿ ಹೊರ ಬರುತ್ತಿವೆ. ಈ ಸಿನಿಮಾದಲ್ಲಿ ಹೆಸರಾಂತ ಕಲಾವಿದರೇ ತುಂಬಿದ್ದು, ಆ ಸಾಲಿಗೆ ಅನುಷ್ಕಾ ಶೆಟ್ಟಿ ಸೇರಿಕೊಂಡಿದ್ದಾರೆ. ಈ ಸಿನಿಮಾದಲ್ಲಿ ಅನುಷ್ಕಾ ಅವರು ಪಾರ್ವತಿಯ ಪಾತ್ರ ಮಾಡಲಿದ್ದಾರೆ. ಶಿವನಾಗಿ ಕನ್ನಡದ ನಟ ಶಿವರಾಜ್ ಕುಮಾರ್ ನಟಿಸಲಿದ್ದಾರೆ.

ಅನುಷ್ಕಾ ಶೆಟ್ಟಿ ಮಾತ್ರವಲ್ಲ, ಬಾಲಿವುಡ್ ಹೆಸರಾಂತ ಹೀರೋ ಅಕ್ಷಯ್ ಕುಮಾರ್ ಕೂಡ ವಿಷ್ಣು ಮಂಚು ನಟನೆಯ ‘ಕಣ್ಣಪ್ಪ’ ಸಿನಿಮಾಗೆ ಸಾಥ್ ನೀಡಲಿದ್ದಾರೆ. ಸಹಜವಾಗಿಯೇ ಅಕ್ಷಯ್ ಅಭಿಮಾನಿಗಳು ಸಂಭ್ರಮದಲ್ಲಿದ್ದಾರೆ.

ಸದ್ಯ ವಿಷ್ಣು ಮಂಚು ನಟನೆಯ ಸಿನಿಮಾ ಕಣ್ಣಪ್ಪ ಚಿತ್ರದಲ್ಲಿ ಪ್ರಭಾಸ್, ಮೋಹನ್ ಲಾಲ್, ಶರತ್ ಕುಮಾರ್ ಈಗಾಗಲೇ ಚಿತ್ರತಂಡವನ್ನು ಸೇರಿದ್ದಾರೆ. ಅಕ್ಷಯ್ ಕುಮಾರ್ ಕೂಡ ಈ ಪ್ರಾಜೆಕ್ಟ್‌ಗಳಲ್ಲಿ ನಟಿಸಲಿದ್ದಾರೆ. ಬಹುಮುಖ್ಯ ಪಾತ್ರಕ್ಕೆ ಜೀವ ತುಂಬಲಿದ್ದಾರೆ. ಪಾತ್ರದ ಕುರಿತು ಮುಂದಿನ ದಿನಗಳಲ್ಲಿ ತಂಡದ ಕಡೆಯಿಂದ ಮಾಹಿತಿ ಸಿಗಲಿದೆ.

ಬಿಗ್ ಬಜೆಟ್‌ನಲ್ಲಿ ಕಣ್ಣಪ್ಪ ಸಿನಿಮಾ ಮೂಡಿ ಬರಲಿದೆ. ಮಲ್ಟಿ ಸ್ಟಾರ್‌ಗಳು ಈ ಸಿನಿಮಾದಲ್ಲಿ ನಟಿಸುತ್ತಿರುವ ಕಾರಣ ಚಿತ್ರದ ಮೇಲಿನ ನಿರೀಕ್ಷೆ ಹೆಚ್ಚಾಗಿದೆ.

ಆರ್‌ಸಿಬಿಗೆ ಕಂಟಕವಾದ ಮಾಜಿ ಆರ್‌ಸಿಬಿ ಆಟಗಾರರು..!

ಬೆಂಗಳೂರಿನ ಎಂ.ಚಿನ್ನಸ್ವಾಮಿ ಕ್ರೀಡಾಂಗಣದಲ್ಲಿ ನಡೆಯುತ್ತಿರುವ ರಾಯಲ್ ಚಾಲೆಂಜರ್ಸ್ ಬೆಂಗಳೂರು ಹಾಗೂ ಸನ್‌ರೈಸರ್ಸ್ ಹೈದರಾಬಾದ್ ನಡುವಿನ ಪಂದ್ಯದಲ್ಲಿ ಟಾಸ್ ಸೋತು ಮೊದಲು ಬ್ಯಾಟಿಂಗ್ ಮಾಡಿದ ಹೈದರಾಬಾದ್ ತಂಡ 20 ಓವರ್ ಗಳಲ್ಲಿ 3 ವಿಕೆಟ್ ಕಳೆದುಕೊಂಡು 288 ರನ್ ಕಲೆಹಾಕಿದೆ.

ಹೈದರಾಬಾದ್ ಪರ ಆರಂಭಿಕರಾಗಿ ಕಣಕ್ಕಿಳಿದಿದ್ದ ಅಭಿಷೇಕ್ ಶರ್ಮಾ ಹಾಗೂ ಟ್ರಾವಿಡ್ ಹೆಡ್ ಸಿಡಿಲಬ್ಬರದ ಬ್ಯಾಟಿಂಗ್ ನಡೆಸಿದರು. ಈ ಇಬ್ಬರು ಮೊದಲ ವಿಕೆಟ್ ಗೆ 108 ರನ್ ಗಳ ಜೊತೆಯಾಟ ನಡೆಸಿದರು. ಅಲ್ಲದೆ ಪವರ್ ಪ್ಲೇನಲ್ಲಿ ಈ ಇಬ್ಬರು 76 ರನ್ ಕಲೆಹಾಕಿದರು.

ಇದೇ ವೇಳೆ ಟ್ರಾವಿಸ್ ಹೆಡ್ ಕೇವಲ 20 ಎಸೆತಗಳಲ್ಲಿ ಅರ್ಧಶತಕ ಪೂರೈಸಿದರು. ಆ ನಂತರವೂ ತಣ್ಣಗಾಗದ ಹೆಡ್ ಮೈದಾನದಲ್ಲಿ ಬೌಂಡರಿ ಸಿಕ್ಸರ್ ಗಳ ಮಳೆಗರೆದರು. ಇದರ ಫಲವಾಗಿ ಹೆಡ್ ಕೇವಲ 39 ಎಸೆತಗಳಲ್ಲಿ ಶತಕ ಪೂರೈಸಿದರು.

ಇದು ಐಪಿಎಲ್ ಇತಿಹಾಸದಲ್ಲೇ 4ನೇ ಅತಿ ವೇಗದ ಶತಕ ಎನಿಸಿಕೊಂಡಿತು. ಅಲ್ಲದೆ ಈ ಸೀಸನ್ ನಲ್ಲಿ ಸಿಡಿದ ಮೊದಲ ವೇಗದ ಶತಕ ಎಂಬ ದಾಖಲೆಯನ್ನು ಹೆಡ್ ಸೃಷ್ಟಿಸಿದರು. ಅಂತಿಮವಾಗಿ ಹೆಡ್ 41 ಎಸೆತಗಳಲ್ಲಿ 102 ರನ್ ಬಾರಿಸಿ ಪೆವಿಲಿಯನ್ ಸೇರಿಕೊಂಡರು.

ಇವರಲ್ಲದೆ ಹೆನ್ರಿಕ್ ಕ್ಲಾಸೆನ್ ಕೂಡ ಸಿಡಿಲಬ್ಬರದ ಬ್ಯಾಟಿಂಗ್ ನಡೆಸಿ ಕೇವಲ 31 ಎಸೆತಗಳಲ್ಲಿ 2 ಬೌಂಡರಿ ಹಾಗೂ 7 ಸಿಕ್ಸರ್ ಸಹಿತ 67 ರನ್ ಬಾರಿಸಿದರು. ವಾಸ್ತವವಾಗಿ ಆರ್ ಸಿಬಿ ವಿರುದ್ಧ ಸಿಡಿಲಬ್ಬರದ ಬ್ಯಾಟಿಂಗ್ ನಡೆಸಿದ ಈ ಇಬ್ಬರು ಮಾಜಿ ಆರ್ ಸಿಬಿ ಆಟಗಾರರು ಎಂಬುದು ಇಲ್ಲಿ ಗಮನಿಸಬೇಕಾದ ಸಂಗತಿಯಾಗಿದೆ.

ಈ ಇಬ್ಬರ ಜೊತೆಗೆ ಕೊನೆಯಲ್ಲಿ ಸ್ಫೋಟಕ ಇನ್ನಿಂಗ್ಸ್ ಆಡಿದ ಐಡೆನ್ ಮಾರ್ಕ್ರಾಮ್ 17 ಎಸೆತಗಳಲ್ಲಿ 32 ರನ್ ಹಾಗೂ ಅಬ್ದುಲ್ ಸಮದ್ 10 ಎಸೆತಗಳಲ್ಲಿ 37 ರನ್ ಕಲೆಹಾಕಿ ತಂಡ ಐಪಿಎಲ್ ಇತಿಹಾಸದಲ್ಲೇ ಅತಿ ಹೆಚ್ಚು ಮೊತ್ತ ದಾಖಲಿಸಿದ ದಾಖಲೆ ಸೃಷ್ಟಿಸುವಂತೆ ಮಾಡಿದರು.

ಆರ್ ಸಿಬಿ ಪ್ಲೇಆಫ್ ಕನಸು ಇನ್ನೂ ಜೀವಂತ

ರಾಯಲ್ ಚಾಲೆಂಜರ್ಸ್ ಬೆಂಗಳೂರು ತಂಡ ಈ ಬಾರಿ ಅತ್ಯಂತ ಕಳಪೆ ಪ್ರದರ್ಶನ ನೀಡುತ್ತಿದೆ. ಆಡಿದ ಏಳು ಪಂದ್ಯಗಳಲ್ಲಿ ಆರು ಮ್ಯಾಚ್ ಗಳನ್ನು ಸೋಲುವ ಮೂಲಕ ಪಟ್ಟಿಯಲ್ಲಿ ಕೊನೆಯ ಸ್ಥಾನದಲ್ಲಿದೆ. ಪಂಜಾಬ್ ವಿರುದ್ಧ ಗೆಲುವು ಕಂಡು ಎರಡು ಅಂಕ ಪಡೆದಿದೆ. ರನ್ ರೇಟ್ ಕೂಡ ಹೀನಾಯ ಸ್ಥಿತಿಯಲ್ಲಿದ್ದು -1.185 ಇದೆ. ಇನ್ನು ಉಳಿದಿರೋದು ಕೇವಲ ಏಳು ಪಂದ್ಯಗಳು ಮಾತ್ರ. ಅಂಕಿ ಅಂಶಗಳನ್ನು ನೋಡಿದರೆ ಆರ್ ಸಿಬಿ ಪ್ಲೇ ಆಫ್ ಕನಸು ಇನ್ನೂ ಜೀವಂತವಾಗಿದೆ. ಚಮತ್ಕಾರ ನಡೆದರೆ ಮಾತ್ರ ಆರ್ ಸಿಬಿ ಪ್ಲೇಆಫ್ ತಲುಪಬಹುದು.

ಆರ್ ಸಿಬಿಗೆ ಉಳಿದಿರೋದು ಏಳು ಪಂದ್ಯಗಳು ಮಾತ್ರ. ಇದರಲ್ಲಿ ಏಳೂ ಪಂದ್ಯಗಳನ್ನು ಗೆಲ್ಲಬೇಕು. ಜೊತೆಗೆ ಈಗಿರುವ ಮೈನಸ್ ರನ್ ರೇಟ್ ನ ಪ್ಲಸ್ ಗೆ ತಂದುಕೊಳ್ಳಬೇಕು. ಇದರ ಜೊತೆಗೆ ಉಳಿದ ತಂಡಗಳ ಮ್ಯಾಚ್ ರಿಸಲ್ಟ್ ಕೂಡ ಆರ್ ಸಿಬಿ ಪ್ಲೇಆಫ್ ಮೇಲೆ ಪ್ರಭಾವ ಬೀರಲಿದೆ.

ಏಪ್ರಿಲ್ 15ರಂದು ನಡೆದ ಆರ್‌ಸಿಬಿ - ಎಸ್ ಆರ್‌ಎಚ್ ಪಂದ್ಯದಲ್ಲಿ ರನ್ ಗಳ ಮಳೆ ಹರಿದಿದೆ. 20 ಓವರ್ ಗಳಲ್ಲಿ 287 ರನ್ ಗಳನ್ನು ಕಲೆ ಹಾಕಿತ್ತು ಹೈದರಾಬಾದ್ ತಂಡ. ಇದನ್ನು ಬೆನ್ನು ಹತ್ತಿದ ಆರ್ ಸಿಬಿ ತಂಡ 262 ರನ್ ಕಲೆ ಹಾಕಲಷ್ಟೇ ಶಕ್ತವಾಯಿತು. ಈ ಮೂಲಕ 25 ರನ್ ಗಳ ಸೋಲು ಕಂಡಿತು. ಸದ್ಯದ ಪರಿಸ್ಥಿತಿಯಲ್ಲಿ ಆರ್ ಸಿ