ಸುದ್ದಿಗಳ ಹೊನಲು
ಸಂಜೆ ಮುಗಿಲು
ಕನ್ನಡ ಪ್ರಾದೇಶಿಕ ಸಂಜೆ ದಿನಪತ್ರಿಕೆ
ವೇಣು ಸಾರಥ್ಯದಲ್ಲಿ...
ಸಂಪುಟ: 21, ಸಂಚಿಕೆ: 190, ಪುಟಗಳು: 8, ಶುಕ್ರವಾರ, 19 ಏಪ್ರಿಲ್ 2024 RNI NO. KARKAN/2002/08054
epaper: www.sanjemugilu.com
ಬೆಂಗಳೂರು। ಬೆಂಗಳೂರು ಗ್ರಾಮಾಂತರ। ಕೋಲಾರ। ಚಿಕ್ಕಬಳ್ಳಾಪುರ। ರಾಮನಗರ। ಮಂಡ್ಯ। ಮೈಸೂರು। ಚಾಮರಾಜನಗರ

ಸುಭಾಷಿತ

ಸ್ವಲ್ಪ ಉಳ್ಳವನು ಬಡವನಲ್ಲ;
ಇನ್ನೂ ಬೇಕೆನ್ನುವವನು ಬಡವ

। ಸೆಬೇಕಾ

ಪಂಚಾಂಗ

(ಶುಕ್ರವಾರ 19, ಏಪ್ರಿಲ್ -2024)

- ಶ್ರೀ ಕ್ರೋಧಿ ನಾಮ ಸಂವತ್ಸರ,
- ಉತ್ತರಾಯಣ, ವಸಂತ ಋತು,
- ಚೈತ್ರ ಮಾಸ, ಶುಕ್ಲ ಪಕ್ಷ,
- ಏಕಾದಶಿ, ಶುಕ್ರವಾರ,
- ಮಖ ನಕ್ಷತ್ರ/ಪೂರ್ವ ಪಾಲ್ಗುಣಿ ನಕ್ಷತ್ರ.
- ರಾಹುಕಾಲ: 10:15 ರಿಂದ 10:49
- ಗುಳಿಕಕಾಲ: 07:43 ರಿಂದ 09:16
- ಯಮಗಂಡಕಾಲ: 03:29 ರಿಂದ 05:02

ಒಂದೇ ಕುಟುಂಬದ ನಾಲ್ವರ ಬರ್ಬರ ಹತ್ಯೆ!

ಗದಗ: ಇಲ್ಲಿನ ದಾಸರ ಓಣಿಯಲ್ಲಿ ಮಲಗಿದ್ದಲ್ಲೇ ಒಂದೇ ಕುಟುಂಬದ ನಾಲ್ವರ ಬರ್ಬರ ಹತ್ಯೆಯಾಗಿರುವ ಘಟನೆ ನಡೆದಿದ್ದು, ಸಾರ್ವಜನಿಕರನ್ನು ಬೆಚ್ಚಿಬೀಳುವಂತೆ ಮಾಡಿದೆ.

ಗದಗ ಜಿಲ್ಲೆಯ ಬೇಟಗೇರಿ ನಗರಸಭೆ ಉಪಾಧ್ಯಕ್ಷೆ ಪುತ್ರ ಸೇರಿ ಒಂದೇ ಕುಟುಂಬದ ನಾಲ್ವರ ಹತ್ಯೆಯಾಗಿದೆ. ನಗರಸಭೆ ಉಪಾಧ್ಯಕ್ಷೆ ಸುನಂದಾ ಬಾಕಳೆ ಪುತ್ರ ಕಾರ್ತಿಕ್ ಬಾಕಳೆ (27), ಪರಶುರಾಮ (55) ಪತ್ನಿ ಲಕ್ಷ್ಮಿ (45), ಪುತ್ರಿ ಆಕಾಂಕ್ಷಾ (16) ಕೊಲೆಯಾಗಿದ್ದಾರೆ. ಕೊಲೆ ಮಾಡಿದ್ದ ದುಷ್ಕರ್ಮಿಗಳು ಪರಾರಿಯಾಗಿದ್ದು, ಆರೋಪಿಗಳಿಗಾಗಿ ಪೊಲೀಸರು ಹುಡುಕಾಟ ನಡೆಸಿದ್ದಾರೆ.

ಪುಟ 2

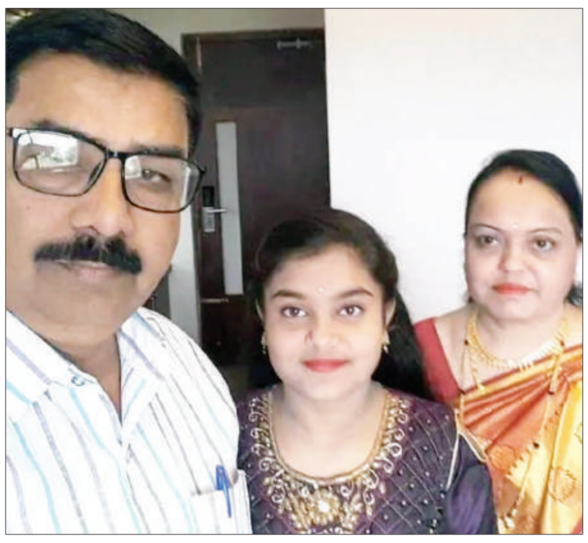

ನೇಹಾ ಹತ್ಯೆಯಿಂದ ಕಟ್ಟೆಯೊಡೆದ ಆಕ್ರೋಶ

ಕಾಲೇಜು ಬಂದ್‌ಗೆ ಕರೆ!

ಹುಬ್ಬಳ್ಳಿ/ಬೆಳಗಾವಿ: ಹುಬ್ಬಳ್ಳಿಯಲ್ಲಿ ವಿದ್ಯಾರ್ಥಿನಿ ನೇಹಾ ಹಿರೇಮಠ ಭೀಕರ ಹತ್ಯೆ ಪ್ರಕರಣ ಸಂಬಂಧ ಹಿಂದೂಪರ ಸಂಘಟನೆಗಳ ಆಕ್ರೋಶ ಭುಗಿಲೆದ್ದಿದೆ. ನೂರಾರು ಕಾರ್ಯಕರ್ತರು ಹುಬ್ಬಳ್ಳಿಯ ವಿದ್ಯಾನಗರ ಪೊಲೀಸ್ ಠಾಣೆಗೆ ಮುತ್ತಿಗೆ ಹಾಕಿ ಪ್ರತಿಭಟನೆ ನಡೆಸಿದ್ದಾರೆ. ನೇಹಾಳನ್ನ ಕೊಂದ ಆರೋಪಿಯನ್ನು ಎನ್‌ಕೌಂಟರ್ ಮಾಡಬೇಕೆಂದು ಆಗ್ರಹಿಸಿವೆ.

ಪುಟ 2

ಸಂಕ್ಷಿಪ್ತ ಸುದ್ದಿ

ಬೆಂಗಳೂರಿನ ಹತ್ತಕ್ಕೂ ಹೆಚ್ಚು ಕಡೆ ಐಟಿ ದಾಳಿ

ಬೆಂಗಳೂರು: ಕರ್ನಾಟಕದಲ್ಲಿ ಲೋಕಸಭೆ ಚುನಾವಣೆ ಮೊದಲ ಹಂತದ ಮತದಾನಕ್ಕೆ ಕೆಲವೇ ದಿನಗಳಿರುವಾಗ ಬೆಂಗಳೂರಿನಲ್ಲಿ ಐಟಿ ದಾಳಿ ನಡೆದಿದೆ. ನಗರದ ಹತ್ತಕ್ಕೂ ಹೆಚ್ಚು ಕಡೆ ಶುಕ್ರವಾರ ಬೆಳಗ್ಗೆ ಐಟಿ ಅಧಿಕಾರಿಗಳು ಉದ್ಯಮಿಗಳ ಮನೆ ಮೇಲೆ ದಾಳಿ ನಡೆಸಿ ದಾಖಲೆ ಪರಿಶೀಲನೆ ನಡೆಸಿದ್ದಾರೆ. ಚುನಾವಣೆಗೆ ಹಣ ಸಾಗಾಟ ಆರೋಪ ಹಿನ್ನೆಲೆಯಲ್ಲಿ ದಾಳಿ ಮಾಡಿರುವ ಸಾಧ್ಯತೆ ಇದೆ.

ಪುಟ 2

ನೈಜೀರಿಯಾ ಪ್ರಜೆಗಳಿಂದ ಪೊಲೀಸರ ಮೇಲೆ ಹಲ್ಲೆ

ಬೆಂಗಳೂರು: ಡ್ರಗ್ ಪೆಡ್ಲರ್ ಇರುವಿಕೆ ಕುರಿತು ಪರಿಶೀಲನೆಗೆ ತೆರಳಿದ್ದ ಪೊಲೀಸರ ಮೇಲೆಯೇ ನೈಜೀರಿಯಾ ಪ್ರಜೆಗಳು ಹಲ್ಲೆ ನಡೆಸಿರುವ ಘಟನೆ ಬೆಂಗಳೂರಿನಲ್ಲಿ ನಡೆದಿದೆ. ರಾಜಾನು ಕುಂಟೆ ಪೊಲೀಸ್ ಠಾಣೆಯ ಮಾವಳ್ಳಿ ಪುರದಲ್ಲಿ ತಡರಾತ್ರಿ 12 ಗಂಟೆಯಲ್ಲಿ ಈ ಘಟನೆ ನಡೆದಿದೆ. ಡ್ರಗ್ ಪೆಡ್ಲರ್ ಇರುವಿಕೆ ಬಗ್ಗೆ ಸಿಸಿಬಿ ಮಾಹಿತಿ ಕಲೆಹಾಕಿತ್ತು. ಈ ಸಂಬಂಧ ಪರಿಶೀಲನೆಗೆ ತೆರಳಿದಾಗ ಪೊಲೀಸರ ಮೇಲೆ ನೈಜೀರಿಯಾ ಪ್ರಜೆಗಳು

ಪುಟ 2

ಕೈಕೊಟ್ಟ ಮತಗಟ್ಟೆ ಸಿಬ್ಬಂದಿ ಆರೋಗ್ಯ । ಕೆಲವೆಡೆ ಕೆಟ್ಟು ಹೋದ ಇವಿಎಂ

ಮೊದಲ ಹಂತದ ಮತದಾನ

ಉತ್ತರ ಪ್ರದೇಶ: ಪೌರಿ-ಗಢವಾಲ್, ತೆಹ್ರಿ, ಅಲ್ಮೋರಾ, ಹರಿದ್ವಾರ ಮತ್ತು ನೈನಿತಾಲ್ ಸೇರಿದಂತೆ ಉತ್ತರಾಖಂಡದ ಐದು ಲೋಕಸಭಾ ಕ್ಷೇತ್ರಗಳಿಗೆ ಇಂದು ಮತದಾನ ನಡೆಯುತ್ತಿದೆ. ಆದರೆ, ಮತದಾನ ಆರಂಭವಾಗುತ್ತಿದ್ದಂತೆಯೇ ವಿವಿಧ ಬೂತ್‌ಗಳಿಂದ ಸಮಸ್ಯೆಗಳು ಬೆಳಕಿಗೆ ಬರಲಾರಂಭಿಸಿದವು. ಈ ಮಧ್ಯೆ ರಾಮನಗರ ಜಿಲ್ಲೆಯ ಶಿವಪುರ ಬೈಲಜುಡಿಯಲ್ಲಿ 3 ಮತಗಟ್ಟೆ ಅಧಿಕಾರಿಗಳ ಆರೋಗ್ಯ ಹಠಾತ್ ಹದಗೆಟ್ಟಿತ್ತು.

ಇದಾದ ಬಳಿಕ ಅವರ ಜಾಗಕ್ಕೆ 3 ಹೊಸ ಅಧಿಕಾರಿಗಳನ್ನು ಕರೆಸಲಾಗಿತ್ತು. ಏತನ್ಮಧ್ಯೆ, ಅಲ್ಮೋರಾ ಲೋಕಸಭಾ ಕ್ಷೇತ್ರದ ಬೂತ್ ಸಂಖ್ಯೆ 107 ಖಾತ್ಯಾರಿಯಲ್ಲಿ ಇವಿಎಂ ಯಂತ್ರದ ದೋಷದಿಂದಾಗಿ ಮತದಾನ ತಡವಾಗಿ ಪ್ರಾರಂಭವಾಯಿತು. ಸಲ್ಟ್ ತಹಸೀಲ್ ನ ಮೂರು ಬೂತ್ ಗಳಲ್ಲೂ ಇದೇ ಪರಿಸ್ಥಿತಿ ನಿರ್ಮಾಣವಾಗಿತ್ತು.

ಬಾಲಿವುಡ್ ನಟಿ ಊರ್ವಶಿ ರೌಟೇಲಾ ಅವರು ತಮ್ಮ ಕುಟುಂಬದೊಂದಿಗೆ ಕೋಟ್ ದ್ವಾರದ ಸಿತಾಬ್‌ಪುರ ಶಾಲೆಯ ಮತಗಟ್ಟೆಗೆ ಮತ ಚಲಾಯಿಸಲು ಆಗಮಿಸಿದರು. ಇದೇ ವೇಳೆ ಅಭಿವೃದ್ಧಿ ಹೆಸರಲ್ಲಿ ಮತ ನೀಡಿ ಎಂದು ಮನವಿ ಮಾಡಿದರು. ಲೋಕಸಭೆಯ ಗರ್ವಾಲ್ ಸಂಸದೀಯ ಕ್ಷೇತ್ರದ ಕಾಂಗ್ರೆಸ್ ಅಭ್ಯರ್ಥಿ

ಗಣೇಶ್ ಗೋಡಿಯಾಲ್ ಅವರು ಸರ್ಕಾರಿ ಪ್ರಾಥಮಿಕ ಶಾಲೆ ಭಟ್ಕೋಟ್‌ನಲ್ಲಿರುವ ತಮ್ಮ ಮತಗಟ್ಟೆಗೆ ಆಗಮಿಸಿ ಮತ ಚಲಾಯಿಸಿದರು.

ಲೋಕಸಭೆ ಚುನಾವಣೆಯ ಮೊದಲ ಹಂತದಲ್ಲಿ ಉತ್ತರ ಪ್ರದೇಶದಲ್ಲಿ ಎಂಟು, ಪಶ್ಚಿಮ ಬಂಗಾಳದಲ್ಲಿ ಮೂರು, ಮಹಾರಾಷ್ಟ್ರದಲ್ಲಿ ಐದು, ಛತ್ತೀಸ್‌ಗಢದಲ್ಲಿ ಒಂದು ಮತ್ತು ಮಣಿಪುರದಲ್ಲಿ ಎರಡು ಸ್ಥಾನಗಳಿಗೆ ಚುನಾವಣೆ ನಡೆಯುತ್ತಿದೆ.

ತಮಿಳುನಾಡಿನಲ್ಲಿ 39 ಲೋಕಸಭಾ ಸ್ಥಾನಗಳಿದ್ದು, ಇಲ್ಲಿನ ಎಲ್ಲ ಸ್ಥಾನಗಳಿಗೂ ಏಕಕಾಲಕ್ಕೆ ಚುನಾವಣೆ ನಡೆಯುತ್ತಿದೆ. ಇದಲ್ಲದೆ, ಉತ್ತರಾಖಂಡದ ಐದು, ಅರುಣಾಚಲ ಪ್ರದೇಶದ ಎರಡು, ಅಂಡಮಾನ್‌ನ ಒಂದು ಮತ್ತು ಲಕ್ಷದ್ವೀಪದ ಒಂದು ಕ್ಷೇತ್ರಕ್ಕೆ ಮತದಾನ ನಡೆಯುತ್ತಿದೆ.

ಪ್ರಜಾಪ್ರಭುತ್ವದಲ್ಲಿ ಪ್ರತಿ ಮತವೂ ಅಮೂಲ್ಯ

ಪ್ರತಿ ಧ್ವನಿಯೂ ಮುಖ್ಯ

ನವದೆಹಲಿ: ಲೋಕಸಭಾ ಚುನಾವಣೆಯ ಮೊದಲ ಹಂತದ ಮತದಾನ ಇಂದಿನಿಂದ ಶುರುವಾಗಿದ್ದು, ಪ್ರಧಾನಿ ನರೇಂದ್ರ ಮೋದಿ ಮತದಾರರಿಗೆ ಸಂದೇಶವನ್ನು ರವಾನೆ ಮಾಡಿದ್ದಾರೆ. ಪ್ರಜಾಪ್ರಭುತ್ವದ ಅತಿ ದೊಡ್ಡ ಹಬ್ಬ ಇಂದಿನಿಂದ ಆರಂಭ, ಲೋಕಸಭೆ ಚುನಾವಣೆಯ ಮೊದಲ ಹಂತದಲ್ಲಿ 21 ರಾಜ್ಯಗಳು ಮತ್ತು ಕೇಂದ್ರಾಡಳಿತ ಪ್ರದೇಶಗಳ 102 ಸ್ಥಾನಗಳಿಗೆ ಮತದಾನ ನಡೆಯಲಿದೆ. ಈ ಎಲ್ಲಾ ಸ್ಥಾನಗಳ ಮತದಾರರು ತಮ್ಮ ಹಕ್ಕು ಚಲಾಯಿಸಲು ಮತ್ತು ಮತದಾನದಲ್ಲಿ ಹೊಸ ದಾಖಲೆಯನ್ನು ರಚಿಸಬೇಕೆಂದು ನಾನು ಪ್ರಾರ್ಥನೆ ಮಾಡುತ್ತೇನೆ ಎಂದಿದ್ದಾರೆ.

ಪ್ರಥಮ ಬಾರಿಗೆ ಮತದಾನ ಮಾಡಲಿರುವ ನನ್ನ ಯುವ ಮಿತ್ರರಲ್ಲಿ ವಿಶೇಷ ಮನವಿ

ಮಾಡುತ್ತೇನೆ, ಹೆಚ್ಚಿನ ಸಂಖ್ಯೆಯಲ್ಲಿ ಮತದಾನ ಮಾಡಬೇಕು. ಪ್ರಜಾಪ್ರಭುತ್ವದಲ್ಲಿ, ಪ್ರತಿ ಮತವೂ ಅಮೂಲ್ಯವಾಗಿದೆ ಮತ್ತು ಪ್ರತಿ ಧ್ವನಿಯೂ ಮುಖ್ಯವಾಗಿದೆ ಎಂದು ಎಕ್ಸ್‌ನಲ್ಲಿ ಬರೆದಿದ್ದಾರೆ.

ಪುಟ 2

ತೇಜಸ್ವಿ ಸೂರ್ಯ ಭಾವಚಿತ್ರದ ನಕಲಿ ಎಟಿಎಂ ಕಾರ್ಡ್ ವಿತರಿಸಿ

ಕಾಂಗ್ರೆಸ್‌ನಿಂದ ವಿನೂತನ ಪ್ರಚಾರ

ಬೆಂಗಳೂರು: ಗುರು ರಾಘವೇಂದ್ರ ಬ್ಯಾಂಕ್ ಹಗರಣ ಮುಂದಿಟ್ಟುಕೊಂಡು ಬೆಂಗಳೂರು ದಕ್ಷಿಣ ಲೋಕಸಭಾ ಕ್ಷೇತ್ರದಲ್ಲಿ ಸಂಸದ ತೇಜಸ್ವಿ ಸೂರ್ಯ ವಿರುದ್ಧ ಕಾಂಗ್ರೆಸ್ ವಿನೂತನ ಪ್ರತಿಭಟನೆ, ಪ್ರಚಾರ ನಡೆಸುತ್ತಿದೆ. ಬೆಂಗಳೂರು ದಕ್ಷಿಣ ಲೋಕಸಭಾ ಕ್ಷೇತ್ರದಾದ್ಯಂತ ಪ್ರಚಾರ ಆರಂಭಿಸಿದ ಕೈಪಡೆ, ತೇಜಸ್ವಿ ಸೂರ್ಯ ಭಾವಚಿತ್ರ ಇರುವ ನಕಲಿ ಎಟಿಎಂ ಕಾರ್ಡ್ ವಿತರಣೆ ಮಾಡುತ್ತಿದೆ.

ನಕಲಿ ಎಟಿಎಂ ಕಾರ್ಡ್‌ನಲ್ಲಿ ತೇಜಸ್ವಿ ಸೂರ್ಯ ಹಣ ಗುಳುಂ ಮಾಡುತ್ತಿರುವ ಫೋಟೋ ಅಳವಡಿಕೆ ಮಾಡಲಾಗಿದೆ. ಅಲ್ಲದೇ, ಎಟಿಎಂ ಕಾರ್ಡ್ ಮೇಲೆ ಎಸ್‌ಬಿಬಿ ಬ್ಯಾಂಕ್ ಎಂದು ಉಲ್ಲೇಖಿಸಲಾಗಿದೆ. ಎಸ್‌ಬಿಬಿ ಬ್ಯಾಂಕ್ ಎಂದರೆ, 'ಸೂರ್ಯ ಬಂಡಲ್ ಬ್ಯಾಂಕ್' ಎಂದು ನಮೂದಿಸಲಾಗಿದೆ.

'ಸೂರ್ಯನ ನಂಬಿ ಬ್ಯಾಂಕ್‌ನಲ್ಲಿ

ಹಣ ಇಡಬೇಡಿ' ಎಂದೂ ಕಾರ್ಡ್ ಮೇಲೆ ಮುದ್ರಣ ಮಾಡಲಾಗಿದೆ. ಕಾರ್ಡ್ ಮೇಲೆ '100% ನೋ ಮನಿ ಬ್ಯಾಕ್' ಎಂದು ಮುದ್ರಿಸಲಾಗಿದೆ. ಕಾಂಗ್ರೆಸ್ ಕಾರ್ಯಕರ್ತರು ಕ್ಷೇತ್ರದಾದ್ಯಂತ ನಕಲಿ ಎಟಿಎಂ ಕಾರ್ಡ್ ವಿತರಣೆ ಮಾಡುತ್ತಿದ್ದಾರೆ. ಈ ಮೂಲಕ ಗುರು ರಾಘವೇಂದ್ರ ಬ್ಯಾಂಕ್ ಹಗರಣವನ್ನು ಚುನಾವಣಾ ಪ್ರಚಾರಕ್ಕಾಗಿ ಕಾಂಗ್ರೆಸ್ ಬಳಸಿಕೊಳ್ಳುತ್ತಿದೆ.

ಗುರುವಾರದಿಂದ ಬಸವನಗುಡಿ ವಿಧಾನಸಭಾ ಕ್ಷೇತ್ರದಲ್ಲಿ ಈ ವಿನೂತನ ಅಭಿಯಾನ ಶುರುವಾಗಿತ್ತು. ಇದೀಗ ಬೆಂಗಳೂರು ದಕ್ಷಿಣ ಲೋಕಸಭಾ ಕ್ಷೇತ್ರದ ಎಲ್ಲಾ ವಿಧಾನಸಭಾ ಕ್ಷೇತ್ರಗಲ್ಲೂ ಈ ಪ್ರಚಾರ ಮಾಡಲು ಕಾಂಗ್ರೆಸ್ ಮುಂದಾಗಿದೆ. ಸಾರ್ವಜನಿಕ ಸ್ಥಳಗಳಲ್ಲಿ ಹೋಟೆಲ್ ಅಂಗಡಿಗಳಿಗೆ ನಕಲಿ ಎಟಿಎಂ ಕಾರ್ಡ್‌ಗಳನ್ನು ಕಾಂಗ್ರೆಸ್ ಕಾರ್ಯಕರ್ತರು ವಿತರಿಸುತ್ತಿದ್ದಾರೆ.

ಕಾಂಗ್ರೆಸ್‌ನ ಈ ಪ್ರತಿಭಟನೆಯಿಂದ ಜನ ಮಾತ್ರ ಗೊಂದಲಕ್ಕೀಡಾಗುವಂತಾಗಿದೆ. ತೇಜಸ್ವಿ ಸೂರ್ಯ ಭಾವಚಿತ್ರ ಇರುವ ನಕಲಿ ಎಟಿಎಂ ಕಾರ್ಡ್ ನೋಡಿ ಸಾರ್ವಜನಿಕರು ಗೊಂದಲಕ್ಕೊಳಗಾಗಿದ್ದಾರೆ.

ನಾಳೆ ಚಿಕ್ಕಬಳ್ಳಾಪುರಕ್ಕೆ ಮೋದಿ

ಚಿಕ್ಕಬಳ್ಳಾಪುರ: ಲೋಕಸಭೆ ಚುನಾವಣೆ ಹಿನ್ನೆಲೆಯಲ್ಲಿ ಪ್ರಧಾನಿ ನರೇಂದ್ರ ಮೋದಿ ಅಭ್ಯರ್ಥಿಗಳ ಪರ ಪ್ರಚಾರಕ್ಕಾಗಿ ಏಪ್ರಿಲ್ 20 ರಂದು ಕರ್ನಾಟಕಕ್ಕೆ ಆಗಮಿಸುತ್ತಿದ್ದಾರೆ. ಚಿಕ್ಕಬಳ್ಳಾಪುರ ಹಾಗೂ ಬೆಂಗಳೂರಿನಲ್ಲಿ ಸಾರ್ವಜನಿಕ ಸಮಾವೇಶದಲ್ಲಿ ಭಾಗವಹಿಸಲಿದ್ದಾರೆ. ಪ್ರಧಾನಿ ನರೇಂದ್ರ ಮೋದಿ ಆಗಮಿಸುತ್ತಿರುವ ಹಿನ್ನೆಲೆಯಲ್ಲಿ ಶನಿವಾರದಂದು ಚಿಕ್ಕಬಳ್ಳಾಪುರದ (ಬೆಂಗಳೂರು-ಹೈದರಾಬಾದ್) ಎನ್‌ಎಚ್ 44 ಬೈಪಾಸ್ ಅನ್ನು ಬಂದ್ ಮಾಡಲಾಗುತ್ತಿದೆ.

ಹೈದರಾಬಾದ್ ಅಥವಾ ಬೆಂಗಳೂರಿಗೆ ಹೋಗುವ ಪ್ರಯಾಣಿಕರು ಚದಲಪುರ, ಚೊಕ್ಕಹಳ್ಳಿ ಮುಖಾಂತರ ಚಿಕ್ಕಬಳ್ಳಾಪುರ ನಗರದ ಒಳಗೆ ಪ್ರವೇಶಿಸಿ, ನಂತರ ಚಿಕ್ಕಬಳ್ಳಾಪುರ ಹೊರಗೆ ವಾಪಸಂದ್ರ ಬ್ರಿಡ್ಜ್ ಮೂಲಕ ರಾಷ್ಟ್ರೀಯ ಹೆದ್ದಾರಿ 44ಅನ್ನು ಕೂಡಬಹುದು. ವಾಹನ ಸವಾರರು ಯಾವುದೇ ಕಾರಣಕ್ಕೂ ಚಿಕ್ಕಬಳ್ಳಾಪುರ ಬಳಿ ಇರುವ ಬೈಪಾಸ್ ಮೇಲೆ ಜಿಲ್ಲಾಡಳಿತ ಸೂಚನೆ ನೀಡಿದೆ.

ಮೋದಿ ಕಾರ್ಯಕ್ರಮ ವೇಳಾಪಟ್ಟಿ: ಚಿಕ್ಕಬಳ್ಳಾಪುರದಲ್ಲಿ ಸಂಜೆ 4 ಗಂಟೆಗೆ ಬಹಿರಂಗ ಸಾರ್ವಜನಿಕ ಸಮಾವೇಶದಲ್ಲಿ ಪಾಲ್ಗೊಳ್ಳಲಿರುವ ಪ್ರಧಾನಿ, ಪಕ್ಷದ ಅಭ್ಯರ್ಥಿ ಡಾ. ಕೆ ಸುಧಾಕರ್ ಪರ ಮತ ಯಾಚನೆ ಮಾಡಲಿದ್ದಾರೆ. ಬಳಿಕ

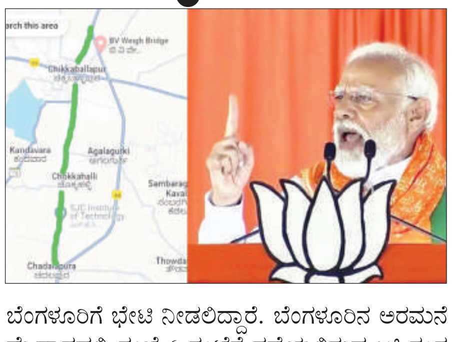

ಬೆಂಗಳೂರಿಗೆ ಭೇಟಿ ನೀಡಲಿದ್ದಾರೆ. ಬೆಂಗಳೂರಿನ ಅರಮನೆ ಮೈದಾನದಲ್ಲಿ ಸಂಜೆ 6 ಗಂಟೆಗೆ ನಡೆಯಲಿರುವ ಬಹಿರಂಗ ಸಾರ್ವಜನಿಕ ಸಮಾವೇಶದಲ್ಲಿ ಭಾಗವಹಿಸಿ ಪಕ್ಷದ ಅಭ್ಯರ್ಥಿಗಳ ಪರ ಮತ ಯಾಚನೆ ಮಾಡಲಿದ್ದಾರೆ.

ಮೈಸೂರು, ಮಂಗಳೂರು ಭೇಟಿ: ಭಾನುವಾರ ಮೈಸೂರಿಗೆ ಭೇಟಿ ನೀಡಿದ್ದ ಪ್ರಧಾನಿ ಮೋದಿ ಜೆಡಿಎಸ್ ಬಿಜೆಪಿ ಮೈತ್ರಿ ವಿಜಯ ಸಂಕಲ್ಪ ಸಮಾವೇಶದಲ್ಲಿ ಭಾಗವಹಿಸಿ ಪಕ್ಷದ ಅಭ್ಯರ್ಥಿ ಯದುವೀರ್ ಒಡೆಯರ್ ಪರ ಮತಯಾಚನೆ ಮಾಡಿದ್ದರು.

ಪುಟ 2

ಕೀನ್ಯಾದಲ್ಲಿ ಮಿಲಿಟರಿ ಹೆಲಿಕಾಪ್ಟರ್ ಪತನ; ಸೇನಾ ಮುಖ್ಯಸ್ಥ

9 ಯೋಧರ ಸಾವು

ನೈರೋಬಿ: ಕೀನ್ಯಾದಲ್ಲಿ ಸೇನಾ ಹೆಲಿಕಾಪ್ಟರ್ ಪತನಗೊಂಡಿದ್ದು, ಸೇನಾ ಮುಖ್ಯಸ್ಥ ಜನರಲ್ ಫ್ರಾನ್ಸಿಸ್ ಒಮೊಂಡಿ ಒಗೊಲ್ಲಾ (61) ಸೇರಿದಂತೆ 9 ಮಿಲಿಟರಿ ಅಧಿಕಾರಿಗಳು ಸಾವನ್ನಪ್ಪಿದ್ದಾರೆ. ಹೆಲಿಕಾಪ್ಟರ್ ಟೇಕಾಫ್ ಆದ ಕೆಲವೇ ಸಮಯದಲ್ಲಿ ಪತನಗೊಂಡಿದ್ದು, ರಾಜಧಾನಿ ನೈರೋಬಿಯಿಂದ 400 ಕಿಲೋಮೀಟರ್ ದೂರದ ಪ್ರದೇಶದಲ್ಲಿ ಗುರುವಾರ ಈ ಘಟನೆ ನಡೆದಿದೆ. ಕೀನ್ಯಾದ ಸ್ಥಳೀಯ ಕಾಲಮಾನದ ಪ್ರಕಾರ ಮಧ್ಯಾಹ್ನ 2.20ಕ್ಕೆ ಅಪಘಾತ ಸಂಭವಿಸಿದೆ. ಅಪಘಾತದ ಕಾರಣವನ್ನು ಕಂಡುಹಿಡಿಯಲು ತನಿಖಾ ತಂಡವನ್ನು ಕಳುಹಿಸಲಾಗಿದೆ ಎಂದು ಅಧ್ಯಕ್ಷ ವಿಲಿಯಂ ರುಟೊ ಹೇಳಿದ್ದಾರೆ. ಈ ಘಟನೆಯಲ್ಲಿ ಇಬ್ಬರು ಬದುಕುಳಿದಿದ್ದು, ಉಳಿದ 9 ಮಂದಿ ಸಾವನ್ನಪ್ಪಿದ್ದಾರೆ ಎಂದು ಮೂಲಗಳಿಂದ ತಿಳಿದುಬಂದಿದೆ.

ಮೃತ ಸೇನಾ ಮುಖ್ಯಸ್ಥ ಜನರಲ್ ಫ್ರಾನ್ಸಿಸ್ ಒಮೊಂಡಿ ಒಗೊಲ್ಲಾ ಈ ಹಿಂದೆ ಕೀನ್ಯಾ ವಾಯುಪಡೆಯ ಮುಖ್ಯಸ್ಥರಾಗಿ ಸೇವೆ ಸಲ್ಲಿಸಿದ್ದರು. ಉಪ ಸೇನಾ ಮುಖ್ಯಸ್ಥರಾಗಿ ಅಧಿಕಾರ ವಹಿಸಿಕೊಳ್ಳುವ ಮೊದಲು ಅವರು ಮಿಲಿಟರಿ ಮುಖ್ಯಸ್ಥರಾಗಿ ಸೇವೆ ಸಲ್ಲಿಸಿದರು.

ಪುಟ 2

ಕಾಂಗ್ರೆಸ್‌ಗೆ ಮತ್ತೆ ತಲೆನೋವಾದ ನವಜೋತ್ ಸಿಂಗ್ ಸಿಧು

ಪಕ್ಷದ ಪರ ಪ್ರಚಾರ ಮಾಡದಿರಲು ನಿರ್ಧಾರ

ನವದೆಹಲಿ: ಲೋಕಸಭಾ ಚುನಾವಣೆಯಲ್ಲಿ ನವಜೋತ್ ಸಿಂಗ್ ಸಿಧು ಹಾಗೂ ಅವರ ಗುಂಪಿನ ಯಾವುದೇ ಕಾರ್ಯಕರ್ತರು ಕಾಂಗ್ರೆಸ್ ಪರ ಪ್ರಚಾರ ಮಾಡದಿರಲು ನಿರ್ಧರಿಸಿದ್ದಾರೆ ಎನ್ನುವ ಮಾಹಿತಿ ಲಭ್ಯವಾಗಿದೆ. ನವಜೋತ್ ಸಿಂಗ್ ಸಿಧು ಅವರಲ್ಲದೆ, ಪಂಜಾಬ್ ಮಾಜಿ ಕಾಂಗ್ರೆಸ್ ಅಧ್ಯಕ್ಷ ಶಂಶೇರ್ ಸಿಂಗ್ ಡುಲ್ಲೋ, ಮಾಜಿ ಶಾಸಕ ನಾಜರ್ ಸಿಂಗ್ ಮನ್ಶಾಹಿಯಾ, ಜಗದೇವ್ ಸಿಂಗ್ ಕಮಲು, ಮಹೇಶ್ ಇಂದರ್ ಸಿಂಗ್ ಮತ್ತು ಬಟಿಂಡಾ ಗ್ರಾಮಾಂತರ ಕಾಂಗ್ರೆಸ್ ಉಸ್ತುವಾರಿ ಹರ್ಬಿಂದರ್ ಲಾಡಿ ಸೇರಿದಂತೆ ಅನೇಕ ಕಾಂಗ್ರೆಸ್ ನಾಯಕರು ಈ ಸಭೆಯಲ್ಲಿ ಉಪಸ್ಥಿತರಿದ್ದರು.

ಪಕ್ಷಕ್ಕೆ ಅಗತ್ಯವಿರುವಾಗ ನವಜೋತ್ ಸಿಂಗ್ ಸಿಧು ಅವರನ್ನು ನೆನಪಿಸಿಕೊಳ್ಳುತ್ತಾರೆ ಆದರೆ ಚುನಾವಣೆಯ ನಂತರ ಅವರನ್ನು ಕಡೆಗಣಿಸಲಾಗುತ್ತದೆ ಎನ್ನುವ ಅಭಿಪ್ರಾಯ ಸಭೆಯಲ್ಲಿ ವ್ಯಕ್ತವಾಯಿತು.

ಪುಟ 2

ಚುನಾವಣೆಗಾಗಿ 1.87 ಲಕ್ಷ ಮತಗಟ್ಟೆಗಳ ನಿರ್ಮಾಣ

ಊರಿನತ್ತ ಮತದಾರರು

ನವದೆಹಲಿ: ಲೋಕಸಭೆ ಚುನಾವಣೆಯ ಮೊದಲ ಹಂತದ ಮತದಾನ ಇಂದು ನಡೆಯುತ್ತಿದೆ. ಉತ್ತರ ಪ್ರದೇಶ, ಮಧ್ಯಪ್ರದೇಶ, ಮಹರಾಷ್ಟ್ರ, ತಮಿಳುನಾಡು ಸೇರಿದಂತೆ 21 ರಾಜ್ಯಗಳ 102 ಕ್ಷೇತ್ರಗಳಿಗೆ ಮತದಾನ ನಡೆಯಲಿದೆ.

ಬೆಳಗ್ಗೆ 7ರಿಂದ ಸಂಜೆ 6 ಗಂಟೆ ವರೆಗೂ ಮತದಾನ ನಡೆಯಲಿದೆ. ವ್ಯವಸ್ಥಿತ ಚುನಾವಣೆಗಾಗಿ 1.87 ಲಕ್ಷ ಮತಗಟ್ಟೆಗಳ ನಿರ್ಮಾಣ ಮಾಡಿದ್ದು, 18 ಲಕ್ಷ ಮತಗಟ್ಟೆ ಸಿಬ್ಬಂದಿ ನಿಯೋಜನೆ ಮಾಡಿದೆ.

ತಮಿಳುನಾಡಿನತ್ತ ಜನರು: ಉದ್ಯೋಗಕ್ಕಾಗಿ ಬಂದು ಬೆಂಗಳೂರಿನಲ್ಲಿ ನೆಲೆಸಿರುವ ನೆರೆ ರಾಜ್ಯ ತಮಿಳುನಾಡಿನ ಜನರು ತಮ್ಮ ಹಕ್ಕು ಚಲಾಯಿಸಲು ತವರಿನೆಡೆಗೆ ಪ್ರಯಾಣ ಬೆಳೆಸಿದ್ದಾರೆ.

8.4 ಕೋಟಿ ಪುರುಷ, 8.23 ಕೋಟಿ ಮಹಿಳಾ ಮತ್ತು 11,371 ತೃತೀಯ

ಲಿಂಗಿಗಳು ಸೇರಿ ಒಟ್ಟು 16.63 ಕೋಟಿ ಮತದಾರರು ಮೊದಲ ಹಂತದಲ್ಲಿ ಮತದಾನಕ್ಕೆ ಅರ್ಹರಾಗಿದ್ದಾರೆ. ಇದರಲ್ಲಿ 3.51 ಕೋಟಿ ಯುವ ಮತದಾರರಿದ್ದು 35.67 ಲಕ್ಷ ಯುವ ಸಮೂಹ ಮೊದಲ ಸಲ ವೋಟಿಂಗ್ ಮಾಡಿದರೆ 14.14 ಲಕ್ಷ 85+ ವಯಸ್ಸಿನ ಹಿರಿಯ ಮತದಾರರು ತಮ್ಮ ಚಲಾಯಿಸಲಿದ್ದಾರೆ.

ಪುಟ 2

ಹಿಂದೂ ಯುವಕರ ಮೇಲಿನ ಹಲ್ಲೆಗೆ ಖಂಡನೆ

ಬೆಂಗಳೂರು: ಇಲ್ಲಿನ ವಿದ್ಯಾರಣ್ಯಪುರದಲ್ಲಿ ಜೈ ಶ್ರೀರಾಮ್ ಘೋಷಣೆ ಕೂಗಿದ್ದಕ್ಕೆ ಹಲ್ಲೆ ನಡೆಸಿದ್ದಕ್ಕೆ ಶ್ರೀರಾಮ ಸೇನೆಯ ಸಂಸ್ಥಾಪಕ ಮತ್ತು ಅಧ್ಯಕ್ಷ ಪ್ರಮೋದ್ ಮುತಾಲಿಕ್ ಕಿಡಿಕಾರಿದ್ದಾರೆ. ಜೈ ಶ್ರೀರಾಮ್ ಅಂತಾ ಕೂಗಿದ್ದಕ್ಕೆ ಹಿಂದೂ ಯುವಕರ ಮೇಲೆ ಅನ್ಯಕೋಮಿನ ಯುವಕರು ಹಲ್ಲೆ ನಡೆಸಿದ್ದಾರೆ.

ಈ ಘಟನೆ ಖಂಡನೀಯ ಎಂದು ಮುತಾಲಿಕ್ ಬೇಸರ ಹೊರಹಾಕಿದ್ದಾರೆ. ಶ್ರೀರಾಮನವಮಿ ತಲಾತಲಾಂತರದಿಂದ ಮಾಡಿಕೊಂಡು ಬಂದಿರೋ ಹಿಂದೂಗಳ ಪದ್ಧತಿ, ಇದನ್ನ ಪ್ರಶ್ನೆ ಮಾಡೋಕೆ ನೀವ್ಯಾರು? ಮಸೀದಿಗಳ ಮುಂದೆ ಜೈ ಶ್ರೀರಾಮ್ ಘೋಷಣೆ ಕೂಗೋ ಪ್ರಕ್ರಿಯೆ ಶುರು ಮಾಡಬೇಕಾಗುತ್ತೆ ಹುಷಾರ್. ಇದೇ ರೀತಿ ಪುಂಡಾಟಿಕೆ ಮುಂದುವರೆದ್ರೆ, ಬೇರೆ ಬೇರೆ ಪ್ರಕ್ರಿಯೆ ಶ್ರೀರಾಮ ಸೇನೆಯಿಂದ ಶುರು ಮಾಡಬೇಕಾಗುತ್ತದೆ ಎಂದು ಎಚ್ಚರಿಸಿದ್ದಾರೆ. ಈ ಘಟನೆಯನ್ನ ಶ್ರೀರಾಮ ಸೇನೆ ಖಂಡಿಸುತ್ತದೆ. ರಾಮನ ನೆಲದಲ್ಲಿ ಜೈ ಶ್ರೀರಾಮ್ ಅಂತಾ ಕೂಗದೇ ಇನ್ನೆಲ್ಲಿ ಕೂಗಬೇಕು? ಹಿಂದೂ ಯುವಕರ ಮೇಲೆ ಹಲ್ಲೆ ಮಾಡಿರೋ ಮುಸ್ಲಿಂ ಯುವಕರನ್ನ ಬಂಧಿಸಿ ಕಠಿಣಾತಿ ಕಠಿಣ ಶಿಕ್ಷೆ ಕೊಡಬೇಕು ಎಂದು ಒತ್ತಾಯಿಸಿದ್ದಾರೆ.

ಚಿಟ್ ಫಂಡ್ ಹೆಸರಿನಲ್ಲಿ ದಂಪತಿ ಕೋಟ್ಯಂತರ ರೂ. ವಂಚನೆ

ಬೆಂಗಳೂರು: ಚೀಟಿ ಹಣ ಗುಳುಂ ಮಾಡಿ ಇಡೀ ಕುಟುಂಬವೇ ಪರಾರಿ ಆದ ಘಟನೆ ಬೆಂಗಳೂರಲ್ಲಿ ನಡೆದಿದೆ. ಮಧ್ಯಮ ವರ್ಗದವರನ್ನೇ ಟಾರ್ಗೆಟ್ ಮಾಡುತ್ತಿದ್ದ ವಂಚಕ ದಂಪತಿ ನಯವಾದ ಮಾತುಗಳಿಂದ ಪರಿಚಯ ಮಾಡಿಕೊಳ್ಳುತ್ತಿತ್ತು.

ನಂತರ ಲಕ್ಷಾಂತರ ರೂ. ಹಣ ಕಟ್ಟಿಸಿಕೊಂಡು ಪರಾರಿ ಆಗುತ್ತಿದ್ದರು. ಸದ್ಯ ನೂರಕ್ಕೂ ಹೆಚ್ಚು ಜನರಿಗೆ ಚಿಟ್ ಫಂಡ್ ಹೆಸರಿನಲ್ಲಿ ಕೋಟ್ಯಂತರ ರೂಪಾಯಿ ವಂಚನೆ ಮಾಡಿರುವ ಆರೋಪವೊಂದು ಕೇಳಿ ಬಂದಿದೆ. ಚೀಟಿ ಹಣ ವಾಪಸ್ ಕೊಡಿಸುವಂತೆ ಚೀಟಿದಾರರು ಪೊಲೀಸ್ ಠಾಣೆ ಮುಂದೆ ಜಮಾಯಿಸಿದರು.

ಬ್ಯಾಡರಹಳ್ಳಿ ಪೊಲೀಸ್ ಠಾಣಾ ಮುಂದೆ 50ಕ್ಕೂ ಹೆಚ್ಚು ಜನ ಜಮಾಯಿಸಿ ಪ್ರತಿಭಟಿಸಿದರು. ಸಿದ್ದಲಿಂಗಯ್ಯ ಎಂಬಾತ ಶ್ರೀ ಸಾಯಿ ಲಕ್ಷ್ಮಿ ಕೃಪೆ ಚಿಟ್ಸ್ ಹೆಸರಿನಲ್ಲಿ ಚಿಟ್ ಕಂಪೆನಿಯನ್ನು ನಡೆಸುತ್ತಿದ್ದ. ಇದರಲ್ಲಿ 10, 12, 15 ಹಾಗೂ 16 ಲಕ್ಷ ರೂ. ಹೀಗೆ ಹಲವಾರು ಬಗೆಯಲ್ಲಿ ಚೀಟಿಯನ್ನು ನಡೆಸುತ್ತಿದ್ದ. ನಮ್ಮ ಸಂಸ್ಥೆಯಲ್ಲಿ ಚೀಟಿ ಹಾಕಿದರೆ ನಿಮಗೆ ಅಪಾರವಾದ ಲಾಭವನ್ನು ಮಾಡಿಕೊಡುತ್ತೇವೆ ಅಂದಿದ್ದ. ಸಿದ್ದಲಿಂಗಯ್ಯನನ್ನು ನಂಬಿದ ಜನರು ಲಕ್ಷಾಂತರ ರೂ. ಹೂಡಿಕೆ ಮಾಡಿದ್ದರು.

ಆದರೆ ಮೊನ್ನೆ ಇದ್ದಕ್ಕಿದ್ದಂತೆ ಸಿದ್ದಲಿಂಗಯ್ಯನ ಕುಟುಂಬದವರು ಯಾರಿಗೂ ಹೇಳದಂತೆ ಮನೆ ಖಾಲಿ ಮಾಡಿದ್ದಾರೆ. ಇದರಿಂದ ಕಂಗಲಾದ ಚೀಟಿದಾರರು ಈ ಬಗ್ಗೆ ಬ್ಯಾಡರಹಳ್ಳಿ ಠಾಣೆಗೆ ದೂರು ನೀಡಿದ್ದಾರೆ. ದೂರಿನ ಆಧಾರದ ಮೇಲೆ ಪೊಲೀಸರು ತಲೆಮರೆಸಿಕೊಂಡಿದ್ದ ಸಿದ್ದಲಿಂಗಯ್ಯ ಹಾಗೂ ಅವರ ಪತ್ನಿ ಪ್ರೇಮಕುಮಾರಿ ಎಂಬವರನ್ನು ಬಂಧಿಸಿದ್ದಾರೆ. ಇತ್ತ ಚೀಟಿ ಹಣ ಕೊಡಿಸುವಂತೆ ಠಾಣೆ ಮುಂದೆ ಚೀಟಿದಾರರು ಪ್ರತಿಭಟನೆ ನಡೆಸಿದ್ದಾರೆ.

ಕಾಂಗ್ರೆಸ್ ಹೆಚ್ಚು ಸ್ಥಾನ ಗೆಲ್ಲದಿದ್ದರೆ ಅಲುಗಾಡುತ್ತಾ ಸಿಎಂ ಕುರ್ಚಿ?

ಹೊಸ ಬಾಂಬ್ ಸಿಡಿಸಿದ ಸಿದ್ದು ಶಿಷ್ಯ

ಕೋಲಾರ: ರಾಜ್ಯದಲ್ಲಿ ಲೋಕಸಭಾ ಚುನಾವಣಾ ಕಣ ರಂಗೇರಿದೆ. ರಾಜ್ಯದ 28 ಕ್ಷೇತ್ರಗಳಲ್ಲೂ ಪ್ರಚಾರ ಭರ್ಜರಿಯಾಗಿ ನಡೀತಿದ್ರೆ, ಸಿಎಂ ತವರು ಕ್ಷೇತ್ರದಲ್ಲಿ ಮಾತ್ರ ಪ್ರಚಾರ ಮತ್ತೊಂದು ಹಂತಕ್ಕೆ ತಲುಪಿದೆ. ಮೈಸೂರು-ಚಾಮರಾಜನಗರದಲ್ಲಿ ಸ್ವತಃ ಸಿಎಂ ಸಿದ್ದರಾಮಯ್ಯ 9 ದಿನ ಪ್ರಚಾರ ಮಾಡಿದ್ದಾರೆ. ಇದು ಮತ್ತಷ್ಟು ಕುತೂಹಲಕ್ಕೆ ಕಾರಣವಾಗಿದೆ.

ಈ ಬಾರಿ ಈ ಎರಡೂ ಕ್ಷೇತ್ರಗಳನ್ನು ಗೆಲ್ಲಲೇಬೇಕು. ಇಲ್ಲವಾದಲ್ಲಿ ಸಿಎಂ ಕುರ್ಚಿ ಕಂಟಕ ಇದೆ ಎನ್ನುವ ಮಾತುಗಳು ಹರಿದಾಡುತ್ತಿವೆ. ಇದರ ಮಧ್ಯೆ ಇದೀಗ ಸಿದ್ದರಾಮಯ್ಯನವರ ಶಿಷ್ಯ, ಸಚಿವ ಬೈರತಿ ಸುರೇಶ್ ಸಹ ಕಾಂಗ್ರೆಸ್ ಅಭ್ಯರ್ಥಿಗಳು ಸೋತರೆ ಸಿಎಂ ಸ್ಥಾನಕ್ಕೆ ಕಂಟಕವಾಗಲಿದೆ ಎಂದು ಅಚ್ಚರಿ ಹೇಳಿಕೆ ನೀಡಿದ್ದಾರೆ. ಇದು ರಾಜ್ಯ ಕಾಂಗ್ರೆಸ್‌ನಲ್ಲಿ ಬಾರೀ ಸಂಚಲನಕ್ಕೆ ಕಾರಣವಾಗಿದೆ.

ಕೋಲಾರ ನಗರದ ಹಾಲಿಸ್ಟರ್ ಭವನದಲ್ಲಿ ನಡೆದ ಕುರುಬ ಸಮುದಾಯದ ಮುಖಂಡ ಸಭೆಯಲ್ಲಿ ಮಾತನಾಡಿದ ಸಚಿವ ಬೈರತಿ ಸುರೇಶ್, ಕಾಂಗ್ರೆಸ್ ಅಭ್ಯರ್ಥಿಗಳು ಸೋತರೆ ಸಿದ್ದರಾಮಯ್ಯ ಸ್ಥಾನಕ್ಕೆ ಕಂಟಕವಾಗಲಿದೆ. ಹೀಗಾಗಿ ಕುರುಬ ಸಮುದಾಯ ಸಿದ್ದರಾಮಯ್ಯನವರ ಕೈ ಬಲಪಡಿಸಬೇಕು. ನಿಮ್ಮ ಬೆಂಬಲ ಕಾಂಗ್ರೆಸ್ ಪಕ್ಷದ ಮೇಲಿರಲಿ, ಸಿದ್ದರಾಮಯ್ಯನವರ ಮೇಲಿರಲಿ, ಹಾಗೇ ಅಭ್ಯರ್ಥಿ ಗೌತಮ್ ಮೇಲಿರಲಿ. ಒಂದು ವೇಳೆ ನೀವು ಬೇರೆ ಮನಸ್ಸು ಮಾಡಿ ಬೇರೆ ಅಭ್ಯರ್ಥಿ ಏನಾದರೂ ಗೆದ್ದರೆ ಸಿದ್ದರಾಮಯ್ಯನವರ ಸೀಟಿಗೆ ಕಂಟಕವಾಗಲಿದೆ ಎಂದು ಹೇಳಿದರು.

ಇದೇ ಅರ್ಥದಲ್ಲಿ ಹೇಳಿದ್ದ ಮತ್ತೋರ್ವ ಕೈ ಶಾಸಕ: ಮೊನ್ನೇ ಅಷ್ಟೇ ಕಾಂಗ್ರೆಸ್ ಶಾಸಕ ಎಸ್‌ಆರ್ ಶ್ರೀನಿವಾಸ್ ಅವರು ಸಹ ಇದೇ ಅರ್ಥದಲ್ಲಿ ಹೇಳಿಕೆ ನೀಡಿದ್ದರು. ಕರ್ನಾಟಕದಲ್ಲಿ ಕಾಂಗ್ರೆಸ್ ಹೆಚ್ಚಿನ ಲೋಕಸಭಾ ಕ್ಷೇತ್ರಗಳನ್ನು ಗೆಲ್ಲದಿದ್ದರೆ ಮುಖ್ಯಮಂತ್ರಿ ಸಿದ್ದರಾಮಯ್ಯ ಅವರು ನೈತಿಕ ಹೊಣೆ ಹೊತ್ತು ತಮ್ಮ ಸ್ಥಾನಕ್ಕೆ ರಾಜೀನಾಮೆ ನೀಡುವ ಪ್ರಸಂಗ ಬರುತ್ತದೆ ಎಂದು ಹೇಳಿದ್ದರು. ಈ ಮೂಲಕ ಲೋಕಸಭಾ ಚುನಾವಣೆಯ ಬಳಿಕ ಮುಖ್ಯಮಂತ್ರಿ ಬದಲಾಗುವ ಸುಳಿವನ್ನು ಗುಬ್ಬಿ ಶಾಸಕ ನೀಡಿದ್ದರು. ಈ ಹೇಳಿಕೆ ಕಾಂಗ್ರೆಸ್‌ನಲ್ಲಿ ಮಾತ್ರವಲ್ಲದೇ ರಾಜ್ಯ ರಾಜಕಾರನದಲ್ಲೂ ಸಂಚಲನ ಸೃಷ್ಟಿಸಿತ್ತು.

ಈ ಚುನಾವಣೆಯನ್ನು ಗಂಭೀರವಾಗಿ ಪರಿಗಣಿಸಿದ ಸಿದ್ದರಾಮಯ್ಯ ಈಗಾಗಲೇ ಶಾಸಕರು, ಸಚಿವರು, ನಗಮ ಮಂಡಳಿ ಅಧ್ಯಕ್ಷರಿಗೆ ಕಾಂಗ್ರೆಸ್ ಅಭ್ಯರ್ಥಿಗಳನ್ನು ಗೆಲ್ಲಿಸಿಕೊಂಡು ಬರಬೇಕೆಂದು ಕಾಂಗ್ರೆಸ್ ಹೈಕಮಾಂಡ್ ಟಾಸ್ಕ್ ನೀಡಿದೆ. ಇನ್ನು ಮುಖ್ಯಮಂತ್ರಿ ಸಿದ್ದರಾಮಯ್ಯನವರಿಗೆ ಈ ಬಾರಿ ತಮ್ಮ ತವರು ಜಿಲ್ಲೆಯ ಮೈಸೂರು ಮತ್ತು ಚಾಮರಾಜನಗರ ಲೋಕಸಭಾ ಕ್ಷೇತ್ರಗಳನ್ನು ಗೆಲ್ಲಿಸಿಕೊಂಡು ಬರಬೇಕೆಂದು ಹೈಕಮಾಂಡ್ ಸೂಚಿಸಿದೆ ಎಂದು ತಿಳಿದುಬಂದಿದೆ. ಹೀಗಾಗಿ ಮುಖ್ಯಮಂತ್ರಿ ಸಿದ್ದರಾಮಯ್ಯ ಅವರು ಮೈಸೂರು ಮತ್ತು ಚಾಮರಾಜನಗರ ಕ್ಷೇತ್ರಗಳನ್ನು ಪ್ರತಿಷ್ಠೆಯಾಗಿ ತೆಗೆದುಕೊಂಡಿದ್ದಾರೆ. ಚುನಾವಣೆ ದಿನಾಂಕ ಘೋಷಣೆಯಾದ ಆರಂಭದಲ್ಲೇ ಸಿದ್ದರಾಮಯ್ಯ ಅವರು ಮೈಸೂರಿನಲ್ಲಿ ಎರಡ್ಮೂರು ದಿನಗಳ ಕಾಲ ಠಿಕಾಣಿ ಹೂಡಿ ನಾನಾ ತಂತ್ರಗಳನ್ನು ರೂಪಿಸಿದ್ದಾರೆ.

ಹಬ್ಬಗಳನ್ನೂ ಪೊಲೀಸ್ ಬಂದೋಬಸ್ತ್‌ನಲ್ಲಿ ಆಚರಿಸಬೇಕಿರೋದು ದುರ್ದೈವ

ಕಲಬುರಗಿ: ಇಂದಿನ ದಿನಗಳಲ್ಲಿ ಹಬ್ಬಗಳನ್ನೂ ಪೊಲೀಸರ ಬಂದೋಬಸ್ತ್‌ನಲ್ಲಿ ಆಚರಿಸಬೇಕಾದ ಸ್ಥಿತಿ ಬಂದಿರುವುದು ದುರ್ದೈವ. ಕಳೆದ 10 ವರ್ಷಗಳಿಂದ ಇಂತಹ ಪರಿಸ್ಥಿತಿ ಬಂದಿದೆ ಎಂದು ಸಚಿವ ಪ್ರಿಯಾಂಕ್ ಖರ್ಗೆ ವಿಷಾದ ವ್ಯಕ್ತಪಡಿಸಿದ್ದಾರೆ.

ಕಲಬುರಗಿಯಲ್ಲಿ ಸುದ್ದಿಗೋಷ್ಠಿ ನಡೆಸಿ ಮಾತನಾಡಿದ ಅವರು, ಜೈ ಶ್ರೀರಾಮ್ ಘೋಷಣೆ ಕೂಗಿದ್ದಕ್ಕೆ ಹಲ್ಲೆ ನಡೆಸಿದ ಆರೋಪ ಪ್ರಕರಣಕ್ಕೆ ಸಂಬಂಧಿಸಿದಂತೆ ಪ್ರತಿಕ್ರಿಯೆ ನೀಡಿದ್ದಾರೆ.

ಎಲ್ಲಾ ಧರ್ಮಗಳಲ್ಲೂ ಶಾಂತಿ ಕದಡುವವರು ಕೆಲವರು ಇರ್ತಾರೆ. ಕೆಲವರು ಅವರದ್ದೇ ಧರ್ಮ ಶ್ರೇಷ್ಠ ಅಂತಾ ಭಾವಿಸುತ್ತಾರೆ ಇದು ದುರ್ದೈವ. ನಾನು ಅದಮಾರ ಮಠದ ಶಾಲೆಯಲ್ಲಿ ಓದಿದ್ದೇನೆ. ಆಗ ನಮಗೆ ರಂಜಾನ್, ಗಣೇಶ್ ಹಬ್ಬ, ಕ್ರಿಸ್ಮಸ್, ರಾಮನವಮಿಗೆ ರಜೆ ಸಿಗ್ತಿತ್ತು. ರಂಜಾನ್, ರಾಮನವಮಿ ಅದ್ದೂರಿಯಾಗಿ ಆಚರಣೆ ಮಾಡುತ್ತಿದ್ದರು ಎಂದು ಸ್ಮರಿಸಿದ್ದಾರೆ.

ಈ ಹಿಂದೆ ರಂಜಾನ್ ಬಂದ್ರೆ ನಾವು ಅವರ ಮನೆಗೆ ಹೋಗಿ ಬಿರಿಯಾನಿ ತಿಂದು ಬರ್ತಿದ್ವಿ, ಕ್ರಿಸ್ಮಸ್‌ಗೆ ಹೋಗಿ ಕೇಕ್ ತಿನ್ನುತ್ತಿದ್ವಿ. ಯುಗಾದಿ ಬಂದಾಗ ಅವರು ನಮ್ಮ ಮನೆಗೆ ಬಂದು ಹೋಳಿಗೆ ಊಟ ಮಾಡ್ತಿದ್ದರು. ಆದ್ರೆ ಈಗ ಎಲ್ಲ ಹಬ್ಬಗಳನ್ನು ಪೊಲೀಸ್ ಬಂದೋಬಸ್ತ್‌ನಲ್ಲಿ ಆಚರಣೆ ಮಾಡಬೇಕಿದೆ. 144 ಸೆಕ್ಷನ್ ವಿಧಿಸಿ ಹಬ್ಬ ಆಚರಣೆ ಮಾಡಬೇಕಾದಂತಹ ಪರಿಸ್ಥಿತಿ ಬಂದಿದೆ. ಇದು ಯಾರಿಂದ ಮತ್ತು ಯಾಕೆ ಆಗಿದೆ ಅನ್ನೋದನ್ನ ಯೋಚಿಸಬೇಕು ಎಂದು ಸಲಹೆ ನೀಡಿದ್ದಾರೆ.

ಕಳೆದ 10 ವರ್ಷಗಳಲ್ಲಿ ಪರಿಸ್ಥಿತಿ ಬದಲಾಗಿದೆ. ಹಬ್ಬಗಳನ್ನು ಪೊಲೀಸ್ ಬಂದೋಬಸ್ತ್‌ನಲ್ಲಿ ಆಚರಿಸಬೇಕಿದೆ. ಯಾರೋ ನಾಲ್ಕು ಜನ ಬಂದು ನಮ್ಮ ಧರ್ಮ ಶ್ರೇಷ್ಠ ಅಂತ ಹೇಳುವುದರಿಂದ ಪೊಲೀಸರು ಎಲ್ಲದಕ್ಕೂ ಭದ್ರತೆ ನೀಡಬೇಕಿದೆ. ಇದು ದುರ್ದೈವದ ಸಂಗತಿ ಎಂದು ಬೇಸರ ವ್ಯಕ್ತಪಡಿಸಿದ್ದಾರೆ.

ಧಮ್ ಇದ್ರೆ ಅವರ ವಿರುದ್ಧ ಗೂಂಡಾಕಾಯ್ದೆ ಹಾಕಿ

ಬೆಂಗಳೂರು: ಕಾಂಗ್ರೆಸ್ ಅಭ್ಯರ್ಥಿ ಡಿ.ಕೆ. ಸುರೇಶ್ ದೇಶದ್ರೋಹದ ಹೇಳಿಕೆ ಕೊಡುತ್ತಾರೆ. ಅಲ್ಪಸಂಖ್ಯಾತ ಮೂಲಭೂತವಾದಿಗಳಿಗೆ ಇದರಿಂದ ಹುರುಪು ಬಂದಿದೆ. ಹೀಗಾಗಿ ನಮ್ಮನ್ನ ಯಾರು ಕೇಳಲ್ಲ ಅಂತಾ ಈ ರೀತಿ ಮಾಡುತ್ತಿದ್ದಾರೆ ಎಂದು ವಿರೋಧ ಪಕ್ಷದ ನಾಯಕ ಆರ್.ಅಶೋಕ್ ವಾಗ್ದಾಳಿ ಮಾಡಿದ್ದಾರೆ. ಜೈ ಶ್ರೀರಾಮ್ ಘೋಷಣೆ ಕೂಗಿದ್ದಕ್ಕೆ ಹಲ್ಲೆ ಪ್ರಕರಣ ವಿಚಾರವಾಗಿ ನಗರದಲ್ಲಿ ಮಾತನಾಡಿದ ಅವರು, ವಿದ್ಯಾರಣ್ಯಪುರ ಘಟನೆಯಲ್ಲಿ ಕಾಂಗ್ರೆಸ್‌ನವರಿಗೆ ಧಮ್ ಇದ್ದರೆ ಅವರ ವಿರುದ್ಧ ಗೂಂಡಾಕಾಯ್ದೆ ಹಾಕಿ. ಕೇಸ್ ಹಾಕದಿದ್ದರೆ ಹೋರಾಟ ಮಾಡುತ್ತೇವೆ ಎಂದು ಕಿಡಿಕಾರಿದ್ದಾರೆ.

ನೀವು ಅವರನ್ನು ರಕ್ಷಣೆ ಮಾಡುವುದಕ್ಕೆ ಹೋಗುತ್ತೀರಾ? ಹುಚ್ಚಾಸ್ಪತ್ರೆಯಿಂದ ಬಂದವರು ಅಂತೇಳಿ ಕೇಸ್ ಮುಚ್ಚಿ ಹಾಕುತ್ತೀರಾ? ಮುಸ್ಲಿಂ ಮೂಲಭೂತವಾಗಿರುವ ಸರ್ಕಾರಕ್ಕೆ ಜನರು ಪಾಠ ಕಲಿಸುತ್ತಾರೆ. ಕಾಂಗ್ರೆಸ್‌ನವರು ಅಧಿಕಾರಕ್ಕೆ ಬಂದ ಮೇಲೆ ದರಿದ್ರ ಬಂದು ಬಿಟ್ಟಿದೆ ಎಂದು ಆಕ್ರೋಶ ವ್ಯಕ್ತಪಡಿಸಿದ್ದಾರೆ.

ಕಾಂಗ್ರೆಸ್ ಸರ್ಕಾರ ಬಂದ ಕೂಡಲೇ ಹಿಂದೂ ಕಾರ್ಯಕರ್ತರ ಮೇಲೆ ಹಲ್ಲೆ ನಿರಂತರವಾಗಿದೆ. ಲಕ್ಷ್ಮಣ ಸವದಿಯವರು ಮಲ್ಲಿಕಾರ್ಜುನ ಖರ್ಗೆ ಕೇಳಿ ಭಾರತ್ ಮಾತಾ ಕೀ ಜೈ ಎನ್ನಬಹುದಾ ಎನ್ನುತ್ತಾರೆ. ಕಾಂಗ್ರೆಸ್ ಅಭ್ಯರ್ಥಿ ಡಿ.ಕೆ. ಸುರೇಶ್ ರಾಮ ದೇವರೇ ಅಲ್ಲ ಅಂತಾರೆ. ನಾನು ಮನೆಯಲ್ಲಿ ರಾಮನ ಫೋಟೋನೇ ಇಟ್ಟಿಲ್ಲ ಅಂತಾ ಹೇಳ್ತಾರೆ. ಹಿಂದೂಗಳು ಭಯದಿಂದ ಜೀವನ ಮಾಡುವಂತಹ ಪರಿಸ್ಥಿತಿ ಬಂದಿದೆ ಎಂದರು.

ಚಿಕ್ಕಪೇಟೆಯಲ್ಲಿ ಹನುಮಾನ್ ಚಾಲೀಸಾ ಹಾಕಿದ್ದಕ್ಕೆ ಹಲ್ಲೆ ಮಾಡಿದರು. ಒಂದು ರೀತಿಯಲ್ಲಿ ಇವರಿಗೆ ಕಾಂಗ್ರೆಸ್‌ನವರು ಬೆಂಬಲ ಕೊಡುತ್ತಿದ್ದಾರೆ. ಸಿದ್ದರಾಮಯ್ಯ ಈಗ ಅವರ ವಿರುದ್ಧ ಏನು ಕ್ರಮ ತೆಗೆದುಕೊಳ್ತಾರೆ ಎಂದು ಪ್ರಶ್ನೆ ಮಾಡಿದ್ದಾರೆ.

ಬಿಜೆಪಿ ಅಭ್ಯರ್ಥಿ ಜಾಧವ್ ನಡೆ ಸಮರ್ಥಿಸಿದ ಅಶೋಕ್ ಪಿಎಸ್‌ಐ ಹಗರಣ ಕಿಂಗ್‌ಪಿನ್ ಆರ್.ಡಿ.ಪಾಟೀಲ್ ಮನೆಗೆ ಉಮೇಶ್ ಜಾಧವ್ ಭೇಟಿ ವಿಚಾರವಾಗಿ ಮಾತನಾಡಿದ ಅವರು, ಕಿಂಗ್‌ಪಿನ್ ಜತೆ ಗುರುತಿಸಿಕೊಳ್ಳುವುದು ಬೇರೆ, ಮತ ಕೇಳುವುದು ಬೇರೆ. ಚುನಾವಣೆ ವೇಳೆ ಮತ ಕೇಳುವುದು ಧರ್ಮ, ಎಲ್ಲರನ್ನೂ ಕೇಳುತ್ತೇವೆ ಎಂದು ಸಮರ್ಥನೆ ಮಾಡಿಕೊಂಡರು.

ಯಾವುದೇ ಕಾರಣಕ್ಕೂ ಆ ರೀತಿ ವ್ಯಕ್ತಿಗಳಿಗೆ ಪಕ್ಷ ಬೆಂಬಲ ನೀಡಲ್ಲ. ನಾವು ಅವರಿಗೆ ಬೆಂಬಲ ಕೊಡಲ್ಲ, ಅಪರಾಧಿಗಳು ಅಪರಾಧಿಗಳೇ. ಮತಯಾಚನೆ, ದೇವಸ್ಥಾನಕ್ಕೆ ಹೋದಾಗ ಭೇಟಿಯಾಗುವುದು ತಪ್ಪಲ್ಲ. ರೆಡ್ಡಿ ಒಬ್ಬ ಕಳ್ಳ, ಸುಳ್ಳ, ಲೂಟಿಕೋರ ಅಂತಾ ಪಾದಯಾತ್ರೆ ಮಾಡಿದ್ದರು. ರಾಜ್ಯಸಭೆ ಚುನಾವಣೆ ವೇಳೆ ಗಂಟೆಗಟ್ಟಲೆ ಅವರ ಜೊತೆ ಮಾತಾಡಿದ್ದರು. ಇದಕ್ಕೆ ಪ್ರಿಯಾಂಕ್ ಖರ್ಗೆ ಉತ್ತರಿಸಲಿ, ನಂತರ ನಾನು ಉತ್ತರಿಸುತ್ತೇನೆ. ಚುನಾವಣೆ ವೇಳೆ ಉಮೇಶ್ ಜಾಧವ್ ಮತ ಕೇಳಿರುವುದು ಸಾಮಾನ್ಯ ಎಂದು ಹೇಳಿದ್ದಾರೆ.

ನಾನು ಆ 2 ದಿನ ಮಲಗುವುದಿಲ್ಲ

ರಾಮನಗರ: ಕಳೆದ ಬಾರಿ ಗಿಫ್ಟ್ ಹಂಚಿರೋದು ನಮಗೆ ಗೊತ್ತಿದೆ. ಈ ಬಾರಿ ಆ ಇತಿಹಾಸ ಮರುಕಳಿಸಲ್ಲ. ಬಿಜೆಪಿ ಅಲೆ ಡಿಕೆ ಬ್ರದರ್ಸ್ 2 ತಾಸಿನಲ್ಲಿ ಬದಲಿಸುತ್ತಾರೆ. ಅದಕ್ಕೆ ಈ ಬಾರಿ ನಾನು ಆ ಎರಡು ದಿನ ಮಲಗುವುದಿಲ್ಲ ಎಂದು ಎಚಖ ಯುವ ಮುಖಂಡ ನಿಖಿಲ್ ಕುಮಾರಸ್ವಾಮಿ ಹೇಳಿದ್ದಾರೆ.

ಬೆಂಗಳೂರು ಗ್ರಾಮಾಂತರ ಲೋಕಸಭೆ ಚುನಾವಣೆ ವಿಚಾರವಾಗಿ ರಾಮನಗರದಲ್ಲಿ ಮಾಧ್ಯಮದವರೊಂದಿಗೆ ಮಾತನಾಡಿದ ಅವರು, ರಾತ್ರಿ 2ರಿಂದ ಬೆಳಗ್ಗೆ 4ರವರೆಗೆ ನಾನು ನಿದ್ದೆ ಮಾಡಲ್ಲ. ಕಳೆದ ಬಾರಿ ಗಿಫ್ಟ್ ಹಂಚಿಕೆ ತರಹ ಮತ್ತೆ ಆಗೋದಕ್ಕೆ ನಾವ್ಯಾರು ಬಿಡಲ್ಲ. ಈ ಬಾರಿ ಅವರ ಸೋಲು ಖಚಿತ ಎಂದಿದ್ದಾರೆ.

ಚುನಾವಣೆ ಸಂದರ್ಭದಲ್ಲಿ ಒಂದಷ್ಟು ಜನ ಹೋಗುವುದು, ಮತ್ತೊಂದಷ್ಟು ಜನ ಬರುತ್ತಾರೆ. ಅದಕ್ಕೆ ಪ್ರಾಮುಖ್ಯತೆ ಕೊಡುವುದ ಬೇಡ. ಬಿಜೆಪಿ ಮತ್ತು ಜೆಡಿಎಸ್ ಮೈತ್ರಿಗಳು ಸಾಕಷ್ಟು ಬಲಿಷ್ಠವಾಗಿದೆ. ಎರಡು ಪಕ್ಷಗಳ ಕಾರ್ಯಕರ್ತರು ಪರಸ್ಪರವಾಗಿ ಕೆಲಸ ಮಾಡುತ್ತಿದ್ದಾರೆ. ಎಲ್ಲದಕ್ಕಿಂತ ಮುಖ್ಯವಾಗಿ ಮತದಾರರು ತೀರ್ಮಾನ ಮಾಡಿದ್ದಾರೆ ಖಂಡಿತವಾಗಿಯೂ ಡಾ. ಸಿಎನ್ ಮಂಜುನಾಥ್ ಅವರಿಗೆ ಗೆಲುವು ಸಾಧಿಸುತ್ತಾರೆ ಎಂದು ಹೇಳಿದ್ದಾರೆ.

ರಾಜ್ಯದಲ್ಲೇ ಹೈವೋಲ್ಟೇಜ್ ಪಡೆದಿರುವ ಬೆಂಗಳೂರು ಗ್ರಾಮಾಂತರ ಲೋಕಸಭೆ ಚುನಾವಣೆಗೆ ನಾಮಪತ್ತ ಸಲ್ಲಿಸುವ ಕೊನೆ ದಿನ ಆಗಿತ್ತು. ಈ ಹಿನ್ನೆಲೆ ಬಿಜೆಪಿ ಅಭ್ಯರ್ಥಿ ಡಾ.ಸಿ ಎನ್ ಮಂಜುನಾಥ್ ತಮ್ಮ ಉಮೇದುವಾರಿಕೆ ಸಲ್ಲಿಸಿದ್ದಾರೆ.

ಬೆಂಗಳೂರು ಗ್ರಾಮಾಂತರ ಲೋಕಸಭೆ ಸ್ಪರ್ಧೆಗೆ ಒಟ್ಟು 31 ನಾಮಿನೇಷನ್ ಸಲ್ಲಿಕೆ ಆಗಿದ್ದು ಇವತ್ತು ಎಲ್ಲಾ ನಾಮಿನೇಷನ್‌ಗಳ ಪರಿಶೀಲನೆ ಆಗಲಿದೆ. ಅದ್ರಲ್ಲಿ ವಿಶೇಷ ಅಂದ್ರೆ, ಐದು ಜನ ಅಭ್ಯರ್ಥಿ ಗಳು ಮಂಜುನಾಥ್ ಹೆಸರಲ್ಲಿದ್ದು, ಮೂವರು ಅಭ್ಯರ್ಥಿಗಳು ಸುರೇಶ್ ಹೆಸರಲ್ಲಿದ್ದಾರೆ.

ನಾಮಪತ್ರ ಸಲ್ಲಿಕೆ ಮೊದಲ ದಿನ 28 ನೇ ತಾರೀಕು ಕಾಂಗ್ರೆಸ್ ಅಭ್ಯರ್ಥಿಯಾಗಿ ಡಿ.ಕೆ. ಸುರೇಶ್ ನಾಮಪತ್ರ ಸಲ್ಲಿಸಿದ್ದಾರೆ. ಅದೇ ಹೆಸರಿನಲ್ಲಿ ಕರುನಾಡು ಪಾರ್ಟಿಯಿಂದ ಆನೇಕಲ್ ತಾಲ್ಲೂಕಿನ ಮುತ್ತಾನಲ್ಲೂರಿನ ಸುರೇಶ್ ಎಸ್. ಹಾಗೂ ಕನಕಪುರ ತಾಲ್ಲೂಕಿನ ಮರಳೆ ಗ್ರಾಮದ ಸುರೇಶ್ ಎಂ.ಎನ್ ಎಂಬುವರು ನಾಮಪತ್ರ ಸಲ್ಲಿಕೆ ಮಾಡಿದ್ದಾರೆ.

ನಾಲ್ವರ ಬರ್ಬರ ಹತ್ಯೆ!

ಮೃತ ನಾಲ್ವರ ಪೈಕಿ ಮೂವರು ದಾಸರ ಓಣಿಯಲ್ಲಿ ತಮ್ಮ ಮನೆಯ ಮೊದಲ ಮಹಡಿಯಲ್ಲಿ ಮಲಗಿದ್ದರು. ಈ ಮೂವರು ಮೂಲತಃ ಕೊಪ್ಪಳ ಜಿಲ್ಲೆಯವರು. ಏಪ್ರಿಲ್ 17 ರಂದು ಪ್ರಕಾಶ್ ಬಾಕಳೆ ಪುತ್ರ ಕಾರ್ತಿಕ್‌ನ ಮದುವೆ ಸಹ ನಡೆದಿತ್ತು. ವಿವಾಹ ಕಾರ್ಯಕ್ರಮಕ್ಕಾಗಿ ಸಂಬಂಧಿಕರು ಆಗಮಿಸಿದ್ದರು ಎಂದು ಹೇಳಲಾಗಿದೆ.

ಸದ್ಯ ಸ್ಥಳಕ್ಕೆ ಶ್ವಾನದಳ, ವಿಧಿ ವಿಜ್ಞಾನ ಪ್ರಯೋಗಾಲಯದ ಅಧಿಕಾರಿಗಳು ಭೇಟಿ ನೀಡಿ ಪರಿಶೀಲನೆ ನಡೆಸಿದ್ದಾರೆ. ಎಸ್ಪಿ ಬಿ.ಎಸ್ ನೇಮಗೌಡ, ಹೆಚ್ಚುವರಿ ಎಸ್ಪಿ ಎಂ.ಬಿ ಸಂಕದ, ಡಿವೈಎಸ್ಪಿ, ಸಿಪಿಐ ಸೇರಿ ಹಲವು ಅಧಿಕಾರಿಗಳು ಮಾಹಿತಿ ಕಲೆ ಹಾಕಿದ್ದಾರೆ. ಸ್ಥಳಕ್ಕೆ ಸಚಿವ ಹೆಚ್.ಕೆ ಪಾಟೀಲ್ ಸಹ ಭೇಟಿ ನೀಡಿ ಅಧಿಕಾರಿಗಳಿಂದ ಮಾಹಿತಿ ಪಡೆದಿದ್ದಾರೆ.

ಚರಂಡಿಯಲ್ಲಿ ಮಾರಕಾಸ್ತ್ರ ಪತ್ತೆ: ಇನ್ನು ದುಷ್ಕರ್ಮಿಗಳು ಕೊಲೆಗೆ ಬಳಸಿದ್ದ ಮಾರಕಾಸ್ತ್ರಗಳನ್ನು ಚರಂಡಿಯಲ್ಲಿ ಎಸೆದು ಹೋಗಿರುವುದು ತನಿಖೆ ವೇಳೆ ಪತ್ತೆಯಾಗಿದೆ.

ಪ್ರಕರಣ ಕುರಿತು ಮಾಹಿತಿ ನೀಡಿರುವ ಬಿ.ಎಸ್ ನೇಮಗೌಡ ಅವರು, ಮಧ್ಯರಾತ್ರಿ ನಾಲ್ವರ ಕೊಲೆಯಾಗಿದೆ. ಕುಟುಂಬಸ್ಥರು ಹೇಳುವ ಪ್ರಕಾರ ತಡರಾತ್ರಿ ರಾತ್ರಿ 2 ರಿಂದ 3 ಗಂಟೆ ಸಮಯದಲ್ಲಿ ಕೊಲೆ ಆಗಿದೆ. ಮಾರಕಾಸ್ತ್ರಗಳಿಂದ ಹತ್ಯೆಯಾಗಿದೆ. ಮೊದಲಿಗೆ ಹಂತಕರು ಬಾಗಿಲು ಬಡಿದಿದ್ದಾರೆ, ಯಾರೊಬ್ಬರೂ ಬಾಗಿಲು ತೆರೆಯದ ಕಾರಣ ಅವರು, ಮಹಡಿಯಿಂದ ಬಂದು ಹತ್ಯೆಗೈದಿರುವ ಶಂಕೆ ವ್ಯಕ್ತವಾಗಿದೆ. ಆದ್ರೆ ಹಂತಕರು ಯಾರು ಅನ್ನೋದು ತಿಳಿದುಬಂದಿಲ್ಲ. ಆದಷ್ಟು ಬೇಗ ಅವರನ್ನ ಪತ್ತೆಹಚ್ಚಿ, ಬಂಧಿಸುತ್ತೇವೆ ಎಂದಿದ್ದಾರೆ.

ಕಾಲೇಜು ಬಂದ್‌ಗೆ ಕರೆ!

ಅಲ್ಲದೇ ನೇಹಾಳ ಕೊಲೆ ಖಂಡಿಸಿ ಎನ್‌ಎಸ್‌ಯುಐ ಹುಬ್ಬಳ್ಳಿಯ ಕಿಮ್ಸ್ ಆಸ್ಪತ್ರೆ ಮುಂಭಾಗ ಪ್ರತಿಭಟನೆ ಮಾಡಿದೆ. ಟೈಯರ್‌ಗೆ ಬೆಂಕಿ ಹಚ್ಚಿ ಆಕ್ರೋಶ ವ್ಯಕ್ತಪಡಿಸಿದ್ದು, ಕೊಲೆ ಆರೋಪಿಗಳನ್ನ ಗಲ್ಲಿಗೇರಿಸುವಂತೆ ಒತ್ತಾಯಿಸಿದೆ. ಇಂದು ಸಹ ಪ್ರತಿಭಟನೆ ಮುಂದುವರಿದಿದೆ.

ಮೃತದೇಹ 3 ಕಿಮೀ ಮೆರವಣಿಗೆ:

ಸದ್ಯ ಹುಬ್ಬಳ್ಳಿಯ ಕಿಮ್ಸ್ ಆಸ್ಪತ್ರೆಯಲ್ಲಿ ನೇಹಾಳ ಮೃತದೇಹ ಮರಣೋತ್ತರ ಪರೀಕ್ಷೆ ನಡೆಯುತ್ತಿದೆ. ಬಳಿಕ ಕುಟುಂಬಸ್ಥರಿಗೆ ಮೃತದೇಹ ಹಸ್ತಾಂತರಿಸಲಾಗುತ್ತದೆ. ಅಲ್ಲಿಂದ ಸುಮಾರು 3 ಕಿಲೋಮೀಟರ್ ಪಾರ್ಥಿವ ಶರೀರವನ್ನು ಮೆರವಣಿಗೆ ನಡೆಸಲಿದ್ದು, ವೀರಶೈವ ಜಂಗಮ ರುದ್ರಭೂಮಿಯಲ್ಲಿ ಅಂತ್ಯ ಕ್ರಿಯೆ ನೆರವೇರಿಸಲಾಗುತ್ತದೆ ಎಂದು ಕುಟುಂಬದ ಮೂಲಗಳು ತಿಳಿಸಿವೆ.

ವಿದ್ಯಾರ್ಥಿ ಸಂಘಟನೆಗಳಿಂದ ಬೃಹತ್ ಹೋರಾಟ:

ನೇಹಾಳ ಹತ್ಯೆ ಖಂಡಿಸಿ, ಹಿಂದೂಪರ ಮತ್ತು ವಿದ್ಯಾರ್ಥಿ ಸಂಘಟನೆಗಳಿಂದ ಇಂದು (ಏ.19) ಬೃಹತ್ ಪ್ರತಿಭಟನೆ ಹಮ್ಮಿಕೊಳ್ಳಲಾಗಿದೆ. ಅಲ್ಲದೇ ಎಬಿವಿಪಿಯಿಂದ ಮಹಾನಗರ ವ್ಯಾಪ್ತಿಯ ಕಾಲೇಜು ಬಂದ್‌ಗೆ ಕರೆ ನೀಡಲಾಗಿದೆ. ಹಿಂದೂ ಜಾಗರಣ ವೇದಿಕೆ, ಶ್ರೀರಾಮಸೇನೆ, ವಿಶ್ವ ಹಿಂದೂ ಪರಿಷತ್ ಸಂಘಟನೆಗಳು ಪ್ರತಿಭಟನೆಗೆ ಸಾಥ್ ನೀಡಿದ್ದು, ನಗರದಲ್ಲೆಡೆ ಬಿಗಿ ಪೊಲೀಸ್ ಭದ್ರತೆ ನಿಯೋಜಿಸಲಾಗಿದೆ.

ಬೆಳಗಾವಿಯಲ್ಲಿ ಬೃಹತ್ ಪ್ರತಿಭಟನಾ ರ್‍ಯಾಲಿ:

ಇನ್ನೂ ವಿದ್ಯಾರ್ಥಿನಿ ನೇಹಾಳ ಹತ್ಯೆ ಖಂಡಿಸಿ ಬೆಳಗಾವಿಯಲ್ಲಿ ವಿವಿಧ ಸಂಘಟನೆಗಳಿಂದ ಪ್ರತಿಭಟನಾ ರ್‍ಯಾಲಿ ಹಮ್ಮಿಕೊಂಡಿಕೊಳ್ಳಲಾಗಿದೆ. ಇಲ್ಲಿನ ಸವದತ್ತಿಯ ಎಪಿಎಂಸಿ ಹತ್ತಿರ ಇರುವ ಚೆನ್ನಬಸವೇಶ್ವರ ದೇವಸ್ಥಾನದಿಂದ ಪ್ರತಿಭಟನಾ ಶುರುವಾಗಲಿದೆ.

ಪ್ರತಿ ಧ್ವನಿಯೂ ಮುಖ್ಯ

ದೇಶದ 21 ರಾಜ್ಯಗಳು ಮತ್ತು ಕೇಂದ್ರಾಡಳಿತ ಪ್ರದೇಶಗಳಲ್ಲಿನ 102 ಲೋಕಸಭಾ ಸ್ಥಾನಗಳಿಗೆ ಮೊದಲ

ಮೊದಲನೇ ಪುಟದಿಂದ...

ಹಂತದಲ್ಲಿ ಮತದಾನ ನಡೆಯುತ್ತಿದೆ. ಇದಲ್ಲದೇ ಅರುಣಾಚಲ ಪ್ರದೇಶ, ಸಿಕ್ಕಿಂ ಮುಂತಾದ ರಾಜ್ಯಗಳಲ್ಲೂ ವಿಧಾನಸಭೆ ಚುನಾವಣೆ ನಡೆಯುತ್ತಿದೆ.

ಮೊದಲ ಹಂತದಲ್ಲಿ ಅರುಣಾಚಲ ಪ್ರದೇಶ, ಅಸ್ಸಾಂ, ಬಿಹಾರ, ಛತ್ತೀಸ್‌ಗಢ, ಮಧ್ಯಪ್ರದೇಶ, ಮಹಾರಾಷ್ಟ್ರ, ಮಣಿಪುರ, ಮೇಘಾಲಯ, ಮಿಜೋರಾಂ, ನಾಗಾಲ್ಯಾಂಡ್, ರಾಜಸ್ಥಾನ, ಸಿಕ್ಕಿಂ, ತಮಿಳುನಾಡು, ತ್ರಿಪುರಾ ಮತ್ತು ಉತ್ತರ ಪ್ರದೇಶದಲ್ಲಿ ಮತದಾನ ನಡೆಯುತ್ತಿದೆ. ಇದಲ್ಲದೇ ಉತ್ತರಾಖಂಡ, ಪಶ್ಚಿಮ ಬಂಗಾಳ, ಅಂಡಮಾನ್ ನಿಕೋಬಾರ್, ಜಮ್ಮು ಮತ್ತು ಕಾಶ್ಮೀರ, ಲಕ್ಷದ್ವೀಪ, ಪುದುಚೇರಿಯಲ್ಲಿಯೂ ಮತದಾನ ನಡೆಯುತ್ತಿದೆ. ಲೋಕಸಭೆ ಚುನಾವಣೆಯ ಮೊದಲ ಹಂತದಲ್ಲಿ, ಈ ರಾಜ್ಯಗಳು ಮತ್ತು ಕೇಂದ್ರಾಡಳಿತ ಪ್ರದೇಶಗಳಲ್ಲಿನ 102 ಸ್ಥಾನಗಳಿಗೆ ಮತದಾನ ನಡೆಯುತ್ತಿದೆ.

ಮೇಘಾಲಯದಲ್ಲಿ ಎರಡು ಮತ್ತು ಮಿಜೋರಾಂ, ನಾಗಾಲ್ಯಾಂಡ್, ಪುದುಚೇರಿ ಮತ್ತು ಸಿಕ್ಕಿಂನಲ್ಲಿ ತಲಾ ಒಂದು ಸ್ಥಾನಕ್ಕೆ ಮತದಾನ ನಡೆಯುತ್ತಿದೆ. ರಾಜಸ್ಥಾನದ 12, ಮಧ್ಯಪ್ರದೇಶದ 6, ಅಸ್ಸಾಂನ 5, ಬಿಹಾರದ 4, ತ್ರಿಪುರದ ಒಂದು ಮತ್ತು ಜಮ್ಮು ಮತ್ತು ಕಾಶ್ಮೀರದ ಒಂದು ಸ್ಥಾನಕ್ಕೆ ಚುನಾವಣೆ ನಡೆಯುತ್ತಿದೆ.

ಚಿಕ್ಕಬಳ್ಳಾಪುರಕ್ಕೆ ಮೋದಿ

ಅಲ್ಲದೆ, ಚಾಮರಾಜನಗರ ಸೇರಿದಂತೆ ಇತರ ಕ್ಷೇತ್ರಗಳ ಪಕ್ಷದ ಅಭ್ಯರ್ಥಿಗಳನ್ನು ಬೆಂಬಲಿಸುವಂತೆ ಮತದಾರರಲ್ಲಿ ಮನವಿ ಮಾಡಿದ್ದರು.

ಬಳಿಕ ಮಂಗಳೂರಿಗೆ ತೆರಳಿದ್ದ ಮೋದಿ, ಪಕ್ಷದ ದಕ್ಷಿಣ ಕನ್ನಡ ಅಭ್ಯರ್ಥಿ ಬ್ರಿಜೇಶ್ ಚೌಟ ಹಾಗೂ ಉಡುಪಿ ಚಿಕ್ಕಮಗಳೂರು ಲೋಕಸಭಾ ಕ್ಷೇತ್ರದ ಅಭ್ಯರ್ಥಿ ಕೋಟ ಶ್ರೀನಿವಾಸ ಪೂಜಾರಿ ಜೊತೆ ರೋಡ್ ಶೋ ನಡೆಸಿದ್ದರು.

ಊರಿನತ್ತ ಮತದಾರರು

ಮೊದಲ ಹಂತದಲ್ಲಿ 1491 ಪುರುಷ, 134 ಮಹಿಳಾ ಅಭ್ಯರ್ಥಿಗಳು ಸೇರಿ 1625 ಅಭ್ಯರ್ಥಿಗಳು ಕಣದಲ್ಲಿದ್ದಾರೆ. ಇನ್ನು ಚುನಾವಣಾ ಕಾರ್ಯಗಳಿಗೆ 41 ಹೆಲಿಕಾಪ್ಟರ್, 84 ವಿಶೇಷ ರೈಲು ಹಾಗೂ 1 ಲಕ್ಷ ವಾಹನಗಳನ್ನು ಬಳಕೆ ಮಾಡಲಾಗುತ್ತಿದೆ. ಚುನಾವಣಾ ಅಕ್ರಮ ತಡೆಯಲು 127 ಸಾಮಾನ್ಯ, 67 ಪೊಲೀಸ್, 167 ಖರ್ಚು ವೆಚ್ಚ ಸೇರಿ ಒಟ್ಟು 361 ಮಂದಿ ಚುನಾವಣಾ ಮೇಲ್ವಿಚಾರಕರನ್ನ ಆಯೋಗ ನೇಮಕ ಮಾಡಿದೆ.

ಚುನಾವಣೆ ನಡೆಯುತ್ತಿರುವ ರಾಜ್ಯಗಳು: ತಮಿಳುನಾಡಿನ ಎಲ್ಲ 39, ಉತ್ತರಾಖಂಡದ ಎಲ್ಲ 5, ಅರುಣಾಚಲ ಪ್ರದೇಶ, ಮಣಿಪುರ, ಮೇಘಾಲಯದ ಎಲ್ಲ 2 ಸ್ಥಾನಗಳಲ್ಲಿ ಒಂದೇ ಹಂತದಲ್ಲಿ ಮತದಾನ ನಡೆಯುತ್ತಿದೆ. ರಾಜಸ್ಥಾನದ 25 ಸ್ಥಾನಗಳಲ್ಲಿ 12, ಉತ್ತರ ಪ್ರದೇಶದ 80 ಸ್ಥಾನಗಳಲ್ಲಿ 8, ಮಧ್ಯಪ್ರದೇಶದ 29 ಸ್ಥಾನಗಳಲ್ಲಿ 6, ಮಹಾರಾಷ್ಟ್ರದ 48 ಸ್ಥಾನಗಳಲ್ಲಿ 5, ಅಸ್ಸಾಂ 14 ಸ್ಥಾನಗಳಲ್ಲಿ 5, ಬಿಹಾರದ 40 ಸ್ಥಾನಗಳಲ್ಲಿ 4, ಪಶ್ಚಿಮ ಬಂಗಾಳದ 42 ಸ್ಥಾನಗಳಲ್ಲಿ 3, ಛತ್ತೀಸ್‌ಗಢದ 11 ಸ್ಥಾನಗಳಲ್ಲಿ 1 ಮತ್ತು ಪುದುಚೇರಿ, ಅರುಣಾಚಲ ಪ್ರದೇಶ, ಜಮ್ಮು ಕಾಶ್ಮೀರ, ಲಡಾಕ್, ಲಕ್ಷದೀಪ, ಮಿಜೋರಾಮ್, ನಾಗಾಲ್ಯಾಂಡ್, ಸಿಕ್ಕಿಂ ಮತ್ತು ತ್ರಿಪುರದ ತಲಾ 1 ಕ್ಷೇತ್ರಗಳಿಗೆ ಮತದಾನ ನಡೆಯಲಿದೆ.

ಮಾಡದಿರಲು ನಿರ್ಧಾರ

ಲೋಕಸಭೆ ಚುನಾವಣೆಗೆ ಪಕ್ಷವು ತನ್ನ ಅಭ್ಯರ್ಥಿಗಳನ್ನು ನಿರ್ಧರಿಸುವಾಗ ನವಜೋತ್ ಸಿಂಗ್ ಸಿಧು ಅವರೊಂದಿಗೆ ಯಾವುದೇ ಚರ್ಚೆ ನಡೆದಿಲ್ಲ.

ಆದರೆ ಈಗ ಚುನಾವಣಾ ಪ್ರಚಾರಕ್ಕಾಗಿ ಅಭ್ಯರ್ಥಿಗಳು ಸಿಧು ಅವರನ್ನು ಸಂಪರ್ಕಿಸಿ ಪ್ರಚಾರಕ್ಕಾಗಿ ರ್‍ಯಾಲಿಗಳನ್ನು ನಡೆಸುವಂತೆ ಮನವಿ ಮಾಡುತ್ತಿದ್ದಾರೆ ಎಂದಿದ್ದಾರೆ.

ಪಕ್ಷದ ಮೇಲೆ ಸಿಧುಗೆ ಸಿಟ್ಟು ನವಜೋತ್ ಸಿಂಗ್ ಸಿಧು ಅವರು ಪಕ್ಷವನ್ನು ಬಲಪಡಿಸಲು ಪಂಜಾಬ್‌ನಾದ್ಯಂತ ರ್‍ಯಾಲಿಗಳನ್ನು ನಡೆಸುತ್ತಿದ್ದಾಗ, ಸಿಧು ಅವರ ರ್‍ಯಾಲಿಗಳನ್ನು ಆಯೋಜಿಸಿದ ಅನೇಕ ನಾಯಕರನ್ನು ಅನಗತ್ಯವಾಗಿ ಪಕ್ಷದಿಂದ ಹೊರಹಾಕಲಾಯಿತು ಎಂದು ಕೆಲ ಕಾರ್ಯಕರ್ತರು ಹೇಳುತ್ತಿದ್ದಾರೆ.

ಟಿಕೆಟ್ ನಿರಾಕರಣೆ ನವಜೋತ್ ಸಿಂಗ್ ಸಿಧು ಅವರು ತಮ್ಮ ಪತ್ನಿಯ ಅನಾರೋಗ್ಯದ ಕಾರಣಕ್ಕಾಗಿ ಕಾಂಗ್ರೆಸ್ ಟಿಕೆಟ್‌ನಲ್ಲಿ ಪಟಿಯಾಲ ಲೋಕಸಭಾ ಕ್ಷೇತ್ರದಿಂದ ಚುನಾವಣೆಗೆ ಸ್ಪರ್ಧಿಸಲು ನಿರಾಕರಿಸಿದ್ದರು ಮತ್ತು ನಂತರ ಅವರು ತಮ್ಮ ಆರ್ಥಿಕ ಸ್ಥಿತಿಯನ್ನು ಉಲ್ಲೇಖಿಸಿ ಐಪಿಎಲ್‌ಗೆ ಸೇರಿದ್ದರು.

ಸದ್ಯ ಸಿಧು ಐಪಿಎಲ್‌ನಲ್ಲಿ ಕಾಮೆಂಟೇಟರ್ ಆಗಿ ತೊಡಗಿಸಿಕೊಂಡಿದ್ದಾರೆ. ಐಪಿಎಲ್‌ನಲ್ಲಿ ತೊಡಗಿಸಿಕೊಂಡಿರುವ ಕಾರಣ ಸಿಧು ರಾಜಕೀಯ ಕಾರ್ಯಕ್ರಮಗಳಿಂದ ಅಂತರ ಕಾಯ್ದುಕೊಂಡಿದ್ದಾರೆ. ಲೋಕಸಭೆ ಚುನಾವಣೆಗೆ ಮುನ್ನ ನವಜೋತ್ ಸಿಂಗ್ ಸಿಧು ಅವರ ಗುಂಪಿನ ನಾಯಕರ ಜೊತೆಗಿನ ಈ ಸಭೆಯು ಮತ್ತೊಮ್ಮೆ ಪಂಜಾಬ್ ಕಾಂಗ್ರೆಸ್‌ನಲ್ಲಿ ನವಜೋತ್ ಸಿಂಗ್ ಸಿಧು ವರ್ಸಸ್ ಆಲ್ ಎಂಬ ಪರಿಸ್ಥಿತಿಯನ್ನು ಸೃಷ್ಟಿಸಬಹುದು ಎನ್ನುವ ನಿರೀಕ್ಷೆ ಇದೆ.

9 ಯೋಧರ ಸಾವು

ಕಳೆದ ವರ್ಷ ಅವರನ್ನು ರಕ್ಷಣಾ ಮುಖ್ಯಸ್ಥ ಜನರಲ್ ಆಗಿ ಬಡ್ತಿ ನೀಡಲಾಗಿತ್ತು. ರಕ್ಷಣಾ ಸಚಿವಾಲಯದ ಪ್ರೊಫೈಲ್ ಪ್ರಕಾರ ಒಗೊಲ್ಲಾ 1984 ರಲ್ಲಿ ಕೀನ್ಯಾ ರಕ್ಷಣಾ ಪಡೆಗಳಿಗೆ ಸೇರಿದ್ದರು. ಇದಲ್ಲದೇ ಅವರು ಯುನೈಟೆಡ್ ಸ್ಟೇಟ್ಸ್ ಏರ್ ಫೋರ್ಸ್‌ನಲ್ಲಿ ಫೈಟರ್ ಪೈಲಟ್ ಆಗಿ ಮತ್ತು ಕೀನ್ಯಾ ಏರ್ ಫೋರ್ಸ್ (ಕೆಎಎಫ್) ನಲ್ಲಿ ಬೋಧಕ ಪೈಲಟ್ ಆಗಿ ತರಬೇತಿ ಪಡೆದು,40 ವರ್ಷಗಳಿಂದ ಮಿಲಿಟರಿಯಲ್ಲಿ ಸೇವೆ ಸಲ್ಲಿಸುತ್ತಿದ್ದಾರೆ. ಎಂದು ತಿಳಿದುಬಂದಿದೆ.

ಹೆಲಿಕಾಪ್ಟರ್ ಪತನದಲ್ಲಿ ವೀರ ಮರಣವನ್ನಪ್ಪಿದ ಸೇನಾ ಮುಖ್ಯಸ್ಥ ಸೇರಿ 9 ಯೋಧರಿಗೆ ಇಡೀ ರಾಷ್ಟ್ರ ಸಂತಾಪ ಸೂಚಿಸಿದೆ. ಜೂನ್ 2021 ರಲ್ಲಿ, ರಾಜಧಾನಿ ನೈರೋಬಿಯಲ್ಲಿ ಹೆಲಿಕಾಪ್ಟರ್ ಪತನಗೊಂಡಾಗ ಕನಿಷ್ಠ 10 ಸೈನಿಕರು ಸಾವನ್ನಪ್ಪಿದರು. ಸರಿಯಾಗಿ ಲ್ಯಾಂಡಿಂಗ್ ಮಾಡದೇ ಇದ್ದಿದ್ದರಿಂದ ಹೆಲಿಕಾಪ್ಟರ್ ಪತನಗೊಂಡಿದೆ. ಕಳೆದ 12 ತಿಂಗಳಲ್ಲಿ ಸುಮಾರು 5 ಕೀನ್ಯಾ ಸೇನಾ ಹೆಲಿಕಾಪ್ಟರ್‌ಗಳು ಪತನಗೊಂಡಿವೆ ಎಂದು ಸ್ಥಳೀಯ ಮಾಧ್ಯಮ ಮೂಲಗಳು ತಿಳಿಸಿವೆ.

ದಾಳಿ

ಕಾಂಗ್ರೆಸ್ ಪಕ್ಷದ ಜತೆ ಗುರುತಿಸಿಕೊಂಡಿದ್ದ ರಿಯಲ್ ಎಸ್ಟೇಟ್ ಉದ್ಯಮಿ ಮನೆ ಮೇಲೆ ಐಟಿ ಅಧಿಕಾರಿಗಳು ನೆಲಮಂಗಲದಲ್ಲಿ ಕೆಲವು ದಿನಗಳ ಹಿಂದೆ ದಾಳಿ ಮಾಡಿದ್ದರು. 6 ಕಾರುಗಳಲ್ಲಿ ಬಂದ 20 ಐಟಿ ಅಧಿಕಾರಿಗಳ ತಂಡ ಶೋಧ ಕಾರ್ಯ ನಡೆಸಿತ್ತು.

ಉಪಮುಖ್ಯಮಂತ್ರಿ ಡಿಕೆ ಶಿವಕುಮಾರ್ ಹಾಗೂ ಸಂಸದ ಡಿಕೆ ಸುರೇಶ್ ಆಪ್ತ ಕನಕಪುರ ಕೆಂಪರಾಜು ಮನೆ ಮೇಲೆ ಕೂಡ ಕೆಲವು ದಿನಗಳ ಹಿಂದೆ ಐಟಿ ಅಧಿಕಾರಿಗಳು ದಾಳಿ ಮಾಡಿದ್ದರು. ಡಿಕೆ ಸುರೇಶ್ ಅವರ ಮತ್ತೊಬ್ಬ ಆಪ್ತನ ಮನೆ ಮೇಲೆ ಬೆಂಗಳೂರಿನ ವಾಜರಹಳ್ಳಿಯಲ್ಲಿ ಐಟಿ ದಾಳಿ ನಡೆದಿತ್ತು.

ಧಾರವಾಡದ ದಾಸನಕೊಪ್ಪ ಕ್ರಾಸ್ ಬಳಿಯ ಅರ್ನಾ ರೆಸಿಡೆನ್ಸಿಯ ಮೂರನೇ ಮಹಡಿಯಲ್ಲಿರುವ ಬಸವರಾಜ್ ದತ್ತನವರ್ ಎನ್ನುವರ ಪ್ಲಾಟ್ ನಂ 303ರ ನಿವಾಸದ ಮೇಲೆ ಮಂಗಳವಾರ ದಾಳಿ ನಡೆಸಿದ್ದ ಐಟಿ ಅಧಿಕಾರಿಗಳು, ಬರೋಬ್ಬರಿ 18 ಕೋಟಿ ರೂ. ನಗದು ವಶಕ್ಕೆ ಪಡೆದುಕೊಂಡಿದ್ದರು.

ಹಲ್ಲೆ

ಹಲ್ಲೆ ನಡೆಸಿದ್ದಾರೆ. ಘಟನೆಯಲ್ಲಿ ನಾಲ್ವರು ಪೊಲೀಸರಿಗೆ ಗಾಯಗಳಾಗಿವೆ. ಆರೋಪಿಗಳು ಕಾರಿನ ಗಾಜು ಒಡೆದಿ ಹಾಕಿದ್ದಾರೆ. ರಾಜಾನುಕುಂಟೆ ಪೊಲೀಸ್ ಠಾಣೆ ವ್ಯಾಪ್ತಿಯಲ್ಲಿ ಘಟನೆ ನಡೆದಿದೆ.

ಅತ್ತಿಗೆ ಕಿರುಕುಳಕ್ಕೆ ಬೇಸತ್ತ ಮೈದುನ ಆತ್ಮಹತ್ಯೆ

ಬೆಂಗಳೂರು: ಅತ್ತಿಗೆಯ ಕಿರುಕುಳಕ್ಕೆ ಬೇಸತ್ತು ಮನೆಯ ಕೊಠಡಿಯಲ್ಲಿ ನೇಣುಬಿಗಿದುಕೊಂಡು ಮೈದುನ ಆತ್ಮಹತ್ಯೆ ಮಾಡಿಕೊಂಡ ಘಟನೆ ನೆಲಮಂಗಲದ ಅರಿಶಿನಕುಂಟೆಯಲ್ಲಿ ನಡೆದಿದೆ. ನಾಗರಾಜು(35) ಮೃತ ದುರ್ದೈವಿ. ಇನ್ನು ಘಟನೆ ಕುರಿತು ಸೊಸೆ ಭಾಗ್ಯಮ್ಮ ವಿರುದ್ಧ ಮೃತನ ತಂದೆ-ತಾಯಿ ನೆಲಮಂಗಲ ಟೌನ್ ಪೊಲೀಸ್ ಠಾಣೆಗೆ ಕಿರುಕುಳದ ದೂರು ನೀಡಿದ್ದಾರೆ.

ಇನ್ನು 2 ವರ್ಷದ ಹಿಂದೆ ಅರಿಶಿನಕುಂಟೆಯಲ್ಲಿ ಮನೆ ಕಟ್ಟಿಸುವಾಗ ಮೇಸ್ತ್ರಿಯಾಗಿ ಬಂದಿದ್ದ ಅಣ್ಣ ದಿಲೀಪ್ ಜೊತೆ ಸಲುಗೆಯಿಂದ ಇದ್ದ ಅತ್ತಿಗೆಯನ್ನ ಮೃತ ನಾಗರಾಜ್ ಪ್ರಶ್ನೆ ಮಾಡಿದ್ದ. ಈ ವಿಷಯವಾಗಿ ಮನೆ ಬಿಟ್ಟು ಹೋಗುವಂತೆ ದಂಡ ಪಿಂಡ ಎಂದು ಭಾಗ್ಯಮ್ಮ ಹೀಯಾಳಿಸಿದ್ದಳು. ಇದರಿಂದ ಮನನೊಂದ ನಾಗರಾಜು, ವೇಲ್ ಬಳಸಿ ರೂಂನ ಫ್ಯಾನ್‌ಗೆ ನೇಣುಬಿಗಿದು ಕೊಂಡು ಆತ್ಮಹತ್ಯೆ ಮಾಡಿಕೊಂಡಿದ್ದಾನೆ. ಸಾವಿಗೆ ಕಾರಣರಾದ ಭಾಗ್ಯಮ್ಮ ಹಾಗೂ ದಿಲೀಪ್ ಮೇಲೆ ದೂರು ದಾಖಲು ಮಾಡಿದ್ದು, ಇಬ್ಬರನ್ನು ಪೊಲೀಸರು ವಶಕ್ಕೆ ಪಡೆದು ವಿಚಾರಣೆ ನಡೆಸಲಾಗಿದೆ.

ಹುಬ್ಬಳ್ಳಿ ಬಿವಿಬಿ ಕಾಲೇಜು ವಿದ್ಯಾರ್ಥಿನಿ ನೇಹಾ ಕೊಲೆಗೆ ಕಾರಣ ತಿಳಿಸಿದ ಪರಮೇಶ್ವರ್

ತುಮಕೂರು: ನಗರದ ಬಿವಿಬಿ ಇಂಜಿನಿಯರ್ ಕಾಲೇಜು ಆವರಣದಲ್ಲಿ ನಡೆದ ವಿದ್ಯಾರ್ಥಿನಿ ನೇಹಾ ಕೊಲೆ ಪ್ರಕರಣಕ್ಕೂ ರಾಜಕೀಯಕ್ಕೂ ಯಾವುದೇ ಸಂಬಂಧವಿಲ್ಲ. ಕೊಲೆಯಾದ ನೇಹಾ ಮತ್ತು ಆರೋಪಿ ಫಯಾಜ್ ಪರಸ್ಪರ ಪ್ರೀತಿಸುತ್ತಿದ್ದರು.

ನಂತರ ನೇಹಾ ಫಯಾಜ್ ನಿಂದ ದೂರವಾಗಲು ಯತ್ನಿಸಿದ್ದಾಳೆ. ಇದರಿಂದ ಕೋಪಗೊಂಡ ಫಯಾಜ್ ಕೊಲೆ ಮಾಡಿದ್ದಾನೆ ಎಂದು ಗೃಹ ಸಚಿವ ಜಿ ಪರಮೇಶ್ವರ ಹೇಳಿದರು. ತುಮಕೂರಿನಲ್ಲಿ ಮಾಧ್ಯಮ ಪ್ರತಿನಿಧಿಗಳೊಂದಿಗೆ ಮಾತನಾಡಿದ ಅವರು, ಘಟನೆ ನಡೆದ ವೇಳೆ ಮಗಳ ಜೊತೆ ಇದ್ದ, ತಾಯಿ ಮೇಲೂ ಹಲ್ಲೆ ಮಾಡಲಾಗಿದೆ, ಆದರೆ ನೇಹಾ ತಾಯಿಯನ್ನು ರಕ್ಷಣೆ ಮಾಡಲಾಗಿದೆ ಎಂದು ತಿಳಿಸಿದರು.

ಇದರಲ್ಲಿ ಲವ್ ಜಿಹಾದ್ ಕಂಡು ಬಂದಿಲ್ಲ. ನನ್ನನ್ನು ಬಿಟ್ಟು ಬೇರೆಯವನ್ನು ಮದುವೆ ಮಾಡಿಕೊಳ್ಳುತ್ತೀಯಾ ಅಂತ ಕೂಪದಲ್ಲಿ ಕೊಲೆ ಮಾಡಿದ್ದಾನೆ. ಇಂಥಹ ಘಟನೆಗಳು ಆಕಸ್ಮಿಕವಾಗಿ ನಡೆಯುತ್ತವೆ. ಆರೋಪಿ ವಿರುದ್ಧ ಕಾನೂನು ಕ್ರಮ ಕೈಗೊಳ್ಳಲಾಗುತ್ತೆ ಎಂದರು.

ಜೈ ಶ್ರೀರಾಮ್ ಎಂದು ಕೂಗಿದ್ದಕ್ಕೆ ಯುವಕರ ಮೇಲೆ ಹಲ್ಲೆ ಮಾಡಿದ್ದು ದುರದೃಷ್ಟಕರ. ಕಾನೂನಿನ ವಿರುದ್ಧವಾಗಿ ನಡೆದುಕೊಂಡರೆ ಯಾರನ್ನೂ ರಕ್ಷಣೆ ಮಾಡಲ್ಲ. ರಾಜ್ಯದ ಜನತೆಗೆ ಗೃಹ ಸಚಿವನಾಗಿ ಭರವಸೆ ಕೊಡಲು ಬಯಸುತ್ತೇನೆ. ರಾಮನವಮಿ ದಿನ ಜೈ ಶ್ರೀರಾಮ್ ಘೋಷಣೆ ಕೂಗುವುದು ಸಹಜ. ಅದಕ್ಕೆ ಇನ್ನೊಬ್ಬರು ಬೇರೆ ಘೋಷಣೆ ಕೂಗಿದ್ದಾರೆ. ಯಾರನ್ನೂ ರಕ್ಷಣೆ ಮಾಡುವುದಾಗಲಿ, ಓಲೈಸುವುದಾಗಲಿ ಮಾಡಲ್ಲ. ಯಾವುದೇ ಮುಲಾಜಿಲ್ಲದೆ ಕಾನೂನಡಿ ಕಠಿಣ ಕ್ರಮ ಕೈಗೊಳ್ಳುತ್ತೇವೆ ಎಂದರು.

ಕೊಲೆಯಾದ ನೇಹಾ, ನೇಹಾ ತಂದೆ ನಿರಂಜನ ಹಿರೇಮಠ, ಆರೋಪಿ ಫಯಾಜ್: ಜೈ ಶ್ರೀರಾಮ ಅಂತ ಕೂಗಿದವರ ಮೇಲೆ ಹಲ್ಲೆ ಮಾಡಿದವರನ್ನು ಬಂಧಿಸಲಾಗಿದ್ದು, ಆರೋಪಿಗಳ ವಿರುದ್ಧ

ವೀಕ್ ಸೆಕ್ಷನ್ ಹಾಕಲಾಗಿದೆ ಎಂಬ ಆರೋಪದ ವಿಚಾರವಾಗಿ ಮಾತನಾಡಿದ ಅವರು, ಸಾಕ್ಷ್ಯಾಧಾರಗಳ ಆಧಾರದ ಮೇಲೆ ಸೆಕ್ಷನ್ ಗಳನ್ನು ಹಾಕಲಾಗುವುದು. ಪ್ರಾರಂಭದಲ್ಲಿ ಪ್ರಕರಣ ದಾಖಲಿಸಿಕೊಳ್ಳಲಾಗಿದೆ. ತನಿಖೆ ಹಂತದಲ್ಲಿ ಸಾಕ್ಷಾಧಾರಗಳ ಆಧಾರದ ಮೇಲೆ ಸೆಕ್ಷನ್ ಹಾಕಲಾಗುತ್ತದೆ. ಈ ಸೆಕ್ಷನ್ ಹಾಕಿಲ್ಲ, ಆ ಸೆಕ್ಷನ್ ಹಾಕಿಲ್ಲ ಅನ್ನಲು ಆಗಲ್ಲ. ತನಿಖೆಯ ಆಧಾರದ ಮೇಲೆ ಸೆಕ್ಷನ್ ಹಾಕಲಾಗುತ್ತದೆ.

ಕಾಂಗ್ರೆಸ್ ಅಧಿಕಾರಕ್ಕೆ ಬಂದಾಗ ಇಂಥಹ ಘಟನೆ ಮರುಕಳಿಸುತ್ತದೆ ಎಂಬ ಬಿಜೆಪಿ ಆರೋಪ ವಿಚಾರವಾಗಿ ಮಾತನಾಡಿದ ಅವರು, ಬಿಜೆಪಿ ಸರ್ಕಾರ ಇದ್ದಾಗಲೂ ಹಲವು ಘಟನೆಗಳು ನಡೆದ ಬಗ್ಗೆ ಮಾಹಿತಿ ಇದೆ. ಆರ್ . ಅಶೋಕ್ ಮತ್ತು ಆರಗ ಜ್ಞಾನೇಂದ್ರ, ಬಸವರಾಜ್ ಬೊಮ್ಮಾಯಿ ಅವರು ಗೃಹಮಂತ್ರಿ ಇದ್ದಾಗ ಇಂಥಹ ಘಟನೆಗಳು ನಡೆದಿವೆ ಎಂದು ವಾಗ್ದಾಳಿ ಮಾಡಿದರು.

ಇಡೀ ರಾಜ್ಯದಲ್ಲಿ ಶ್ರೀರಾಮನವಮಿ ದಿನ ಎಷ್ಟು ಘಟನೆ ನಡೆದಿವೆ ಇದೊಂದು ಹೊರತು ಪಡಿಸಿದರೆ ಬೇರೆ ಏನು ನಡೆದಿಲ್ಲ. ಯಾರು ಕಾನೂನು ಬಾಹಿರವಾಗಿ ನಡೆದುಕೊಳ್ಳುತ್ತಾರೆ, ಅವರು ಯಾವುದೇ ಸಮುದಾಯ ಆಗಲಿ ಮುಲಾಜಿಲ್ಲದೆ ಕಾನೂನು ಕ್ರಮ ಕೈಗೊಳ್ಳುತ್ತೇವೆ. ಅವರನ್ನು ಓಲೈಸುವ ಕೆಲಸ ನಾವು ಯಾವತ್ತೂ ಮಾಡುವುದಿಲ್ಲ. ಸಮಾಜವನ್ನು ಶಾಂತಿಯಿಂದ ಇಡಬೇಕು ಅನ್ನುವುದು ನಮ್ಮ ಉದ್ದೇಶ ಎಂದು ಹೇಳಿದರು.

ಆರೋಪಿ ಫಯಾಜ್ ಗೆ 14 ದಿನಗಳ ನ್ಯಾಯಾಂಗ ಬಂಧನ: ಎಂಸಿಎ ವಿದ್ಯಾರ್ಥಿನಿ ನೇಹಾಳನ್ನು ಕೊಲೆ ಮಾಡಿದ ಆರೋಪಿ ಫಯಾಜ್‌ಗೆ 14 ದಿನಗಳ ನ್ಯಾಯಾಂಗ ಬಂಧನಕ್ಕೆ ನೀಡಲಾಗಿದೆ.

ನುಡಿದಂತೆ ನಡೆದ ಕಾಂಗ್ರೆಸ್ ಬೆಂಬಲಿಸಿ, ಎಂ. ಲಕ್ಷ್ಮಣ್ ಗೆಲ್ಲಿಸಿ

ಮೈಸೂರು: ಕಾಂಗ್ರೆಸ್ ಪಕ್ಷ ನುಡಿದಂತೆ ನಡೆದ ಪಕ್ಷವಾಗಿದ್ದು, 5 ಗ್ಯಾರಂಟಿಗಳನ್ನು ಅಧಿಕಾರಕ್ಕೆ ಬಂದ 9 ತಿಂಗಳಲ್ಲಿಯೇ ಸಿದ್ದರಾಮಯ್ಯ ನೇತೃತ್ವದ ಕಾಂಗ್ರೆಸ್ ಸರ್ಕಾರ ಜಾರಿಗೊಳಿಸಿರುವುದರಿಂದ ಕಾಂಗ್ರೆಸ್ ಅಭ್ಯರ್ಥಿ ಎಂ. ಲಕ್ಷ್ಮಣ್ ರವರನ್ನು ಹೆಚ್ಚು ಮತಗಳ ಅಂತರದಿಂದ ಗೆಲ್ಲಿಸಬೇಕೆಂದು ವರುಣಾ ಕ್ಷೇತ್ರದ ಮಾಜಿ ಶಾಸಕ ಹಾಗೂ ಆಶ್ರಯ ಸಮಿತಿ ಅಧ್ಯಕ್ಷ ಡಾ. ಯತೀಂದ್ರ ಸಿದ್ದರಾಮಯ್ಯ ಮನವಿ ಮಾಡಿದರು.

ಚಾಮುಂಡೇಶ್ವರಿ ಕ್ಷೇತ್ರದ ಹಿನಕಲ್‌ನಲ್ಲಿ ಮೈಸೂರು-ಕೊಡಗು ಲೋಕಸಭಾ ಕ್ಷೇತ್ರದ ಕಾಂಗ್ರೆಸ್ ಅಭ್ಯರ್ಥಿ ಎಂ. ಲಕ್ಷ್ಮಣ್ ಪರವಾಗಿ ಬುಧವಾರ ರಾತ್ರಿ ಮತಯಾಚಿಸಿ ಮಾತನಾಡಿದ ಅವರು ಬಿಜೆಪಿ ಸರ್ಕಾರ ಅಧಿಕಾರಕ್ಕೆ ಬಂದ ಮೇಲೆ ಗೊಬ್ಬರದ ಬೆಲೆ ರೂ. 500 ರಿಂದ 1700ಕ್ಕೆ ಹೆಚ್ಚಾಗಿದೆ, ದೇಶದಲ್ಲಿ ನಿರುದ್ಯೋಗ ಸಮಸ್ಯೆ ಹೆಚ್ಚಾಗಿದ್ದು 30 ಲಕ್ಷ ಸರ್ಕಾರಿ ಹುದ್ದೆಗಳು ಖಾಲಿ ಇವೆ. ಸರ್ಕಾರಿ ಸಂಸ್ಥೆಗಳನ್ನು ಖಾಸಗಿಯವರಗೆ ಮಾರುತ್ತಿದ್ದಾರೆ. ಬಿಜೆಪಿ ಶ್ರೀಮಂತರ ಪರ, ಬಂಡವಾಳಗಾರರ ಪರ ಇರುವ ಸರ್ಕಾರವಾಗಿದ್ದು, ಬಡವರ ವಿರೋಧಿ ಸರ್ಕಾರವಾಗಿದೆ. ಬಿಜೆಪಿ ಯಾವತ್ತೂ ಕೊಟ್ಟ ಮಾತನ್ನು ಉಳಿಸಿಕೊಂಡಿಲ್ಲ ವಚನಭ್ರಷ್ಟ ಪಕ್ಷವಾಗಿದೆ. ಆದ್ದರಿಂದ ಈ ಬಾರಿ ಎಚ್ಚರಿಕೆಯಿಂದ ಮತದಾನ ಮಾಡಿ. ಚಾಮುಂಡೇಶ್ವರಿ ಕ್ಷೇತ್ರ ಸಿದ್ದರಾಮಯ್ಯರವರಿಗೆ ಮರುಜನ್ಮ ನೀಡಿದ ಕ್ಷೇತ್ರವಾಗಿದ್ದು ಚುನಾವಣೆ ಮುಗಿದ ಮೇಲೆ ಎಲ್ಲಾ ಅಭಿವೃದ್ಧಿ ಕೆಲಸಗಳನ್ನು ಮಾಡಿಕೊಡುತ್ತೇವೆ ಎಂದ ಅವರು ಎಲ್ಲರೂ ಒಗ್ಗಟ್ಟಾಗಿ ಮನೆ ಮನೆಗೆ ತೆರಳಿ ಗ್ಯಾರಂಟಿ ಕಾರ್ಡ್‌ಗಳನ್ನು ವಿತರಿಸಿ ಎಂ. ಲಕ್ಷ್ಮಣ್ ರವರ ಗೆಲುವಿಗೆ ಶ್ರಮಿಸಬೇಕೆಂದು ತಿಳಿಸಿದರು.

ಜಿ.ಪಂ. ಮಾಜಿ ಸದಸ್ಯ ರಾಕೇಶ್ ಪಾಪಣ್ಣ ಮಾತನಾಡಿ ಸಿದ್ದರಾಮಯ್ಯರವರು ಹಿನಕಲ್ ಗ್ರಾಮಕ್ಕೆ ಒಳಚರಂಡಿ ವ್ಯವಸ್ಥೆ ಮಾಡಿದ್ದಾರೆ. ಅರ್ಧ ಊರಿಗೆ ಕಾವೇರಿ ನೀರು ಕೊಟ್ಟಿದ್ದಾರೆ, ಸ್ಮಶಾನದ ಅಭಿವೃದ್ಧಿಯನ್ನು ಮಾಡಿಕೊಡುತ್ತಾರೆ. ಚುನಾವಣೆ ಮುಗಿದ ಮೇಲೆ ಇಂದಿರಾ ಕ್ಯಾಂಟೀನ್ ನಿರ್ಮಾಣಕ್ಕೆ ಮುಖ್ಯಮಂತ್ರಿಗಳಿಂದಲೇ ಗುದ್ದಲಿ ಪೂಜೆ ಮಾಡಿಸಲಾಗುವುದು. ಹಿನಕಲ್ ಗ್ರಾಮದ ಎಲ್ಲಾ ಕೆಲಸಗಳನ್ನು ಮುಖ್ಯಮಂತ್ರಿಗಳ ಗಮನಕ್ಕೆ ತಂದು ಮಾಡಿಸಿ ಕೊಡುವುದಾಗಿ ತಿಳಿಸಿದ ಅವರು ಎಲ್ಲಾ ಮುಖಂಡರು ನಿಮ್ಮ ನಿಮ್ಮ ಬೂತ್‌ಗಳಲ್ಲಿ ಮನೆ ಮನೆ ತೆರಳಿ ಗ್ಯಾರಂಟಿ ಕಾರ್ಡ್ ವಿತರಿಸಿ ಮತ ಕೇಳುವ ಮುಖಾಂತರ ಎಂ. ಲಕ್ಷ್ಮಣ್‌ರವರನ್ನು ಗೆಲ್ಲಿಸಬೇಕೆಂದು ಎಂದರು.

ಸಭೆಯಲ್ಲಿ ಜಿ.ಪಂ. ಮಾಜಿ ಸದಸ್ಯರಾದ ಕೂರ್ಗಳ್ಳಿ ಮಹಾದೇವ, ಬೀರಿಹುಂಡಿ ಬಸವಣ್ಣ, ಅರುಣ್‌ಕುಮಾರ್, ಜವರಪ್ಪ, ಮಾದೇಗೌಡ, ಬ್ಲಾಕ್ ಕಾಂಗ್ರೆಸ್ ಅಧ್ಯಕ್ಷ ಬಿ. ಗುರುಸ್ವಾಮಿ, ಬಿ. ರವಿ, ಕೆಪಿಸಿಸಿ ಕಾರ್ಯದರ್ಶಿ ನಾಗವಾಲ ನರೇಂದ್ರ, ಮುಖಂಡರಾದ ಹೊನ್ನಪ್ಪ, ಸಂದೇಶ ದೇವಣ್ಣ ಹಿನಕಲ್ ಪ್ರಕಾಶ್, ಉದಯ್ ಶ್ರೀನಿವಾಸ್, ಕೆ.ಜಿ. ನಾಗರಾಜ್, ಪೈ. ಕುಮಾರ್, ಚಂದ್ರಶೇಖರ್, ದೇವರಾಜ್, ರಮೇಶ್ ಹೊಟ್ಟೇಗೌಡ, ಕೆ.ಎಸ್. ಕರೀಗೌಡ, ಸಿ.ಎಂ. ಸಿದ್ದರಾಮೇಗೌಡ, ದೊಡ್ಡೇಗೌಡ, ಫರ್ಜಾನ್, ರಾಜಣ್ಣ ಡಾ. ಪ್ರಕಾಶ್, ನಂಜುಂಡ, ದಡದಹಳ್ಳಿ ಮಹಾದೇವ, ನುಗ್ಗಳ್ಳಿ ಚಿಕ್ಕಣ, ಮಂಜು ಹಾಜರಿದ್ದರು.

ರಾಜ್ಯದಲ್ಲಿ ಕಾಂಗ್ರೆಸ್ ಅಲೆ : ಡಾ.ಯತೀಂದ್ರ ಸಿದ್ದರಾಮಯ್ಯ

ಮೈಸೂರು: ರಾಜ್ಯದಲ್ಲಿ ಲೋಕಸಭಾ ಚುನಾವಣೆಯಲ್ಲಿ ಕಾಂಗ್ರೆಸ್ ಅಲೆ ಇದ್ದು, ಬಿಜೆಪಿ ಪಕ್ಷ ದೂಳಿಪಟವಾಗಲಿದೆ, ಆದ್ದರಿಂದ ಕಾಂಗ್ರೆಸ್ ಅಭ್ಯರ್ಥಿ ಸುನೀಲ್ ಬೋಸ್‌ರವರ ಗೆಲುವು ಖಚಿತವಾಗಿದೆ ಎಂದು ವರುಣಾ ಕ್ಷೇತ್ರದ ಮಾಜಿ ಶಾಸಕ ಹಾಗೂ ಆಶ್ರಯ ಸಮಿತಿ ಅಧ್ಯಕ್ಷ ಡಾ. ಯತೀಂದ್ರ ಸಿದ್ದರಾಮಯ್ಯ ಹೇಳಿದರು.

ವರುಣಾ ಕ್ಷೇತ್ರದ ಸಿದ್ದರಾಮನ ಹುಂಡಿಯಲ್ಲಿ ಚಾಮರಾಜನಗರ ಲೋಕಸಭಾ ಕ್ಷೇತ್ರದ ಕಾಂಗ್ರೆಸ್ ಅಭ್ಯರ್ಥಿ ಸುನೀಲ್ ಬೋಸ್ ಪರವಾಗಿ ಗುರುವಾರ ಮತಯಾಚಿಸಿ ಗ್ಯಾರಂಟಿ ಕಾರ್ಡ್ ವಿತರಿಸಿ ಮಾತನಾಡಿದ ಅವರು ಮೋದಿ ಸರ್ಕಾರದಲ್ಲಿ ಬ್ರಹ್ಮಾಂಡ ಭ್ರಷ್ಟಾಚಾರ ನಡೆಯುತ್ತಿದ್ದು ಇವರು ಮಾಡುವ ಭ್ರಷ್ಟಾಚಾರ ಯಾರಿಗೂ ಗೊತ್ತಾಗುವುದಿಲ್ಲ. ಏಕೆಂದರೆ ಮಾಧ್ಯಮಗಳೆಲ್ಲಾ ಬಿಜೆಪಿ ಸರ್ಕಾರದ ನಿಯಂತ್ರಣದಲ್ಲಿವೆ. ದೇಶದಲ್ಲಿ ದಲಿತರು, ಹಿಂದುಳಿದವರ ಜನಸಂಖ್ಯೆ ಹೆಚ್ಚಾಗಿದ್ದು ಜಾತಿಗಣತಿ ಮಾಡಿ ಜನಸಂಖ್ಯೆಗೆ ಅನುಗುಣವಾಗಿ ಪ್ರತಿಯೊಂದು ವರ್ಗಕ್ಕೂ ಮೀಸಲಾತಿ ನೀಡಬೇಕು. ಶೇ.3 ರಷ್ಟಿರುವವರಿಗೆ ಶೇ. 10 ಮೀಸಲಾತಿ ಕೊಟ್ಟಿದ್ದಾರೆ. ಆದ್ದರಿಂದ ಮೀಸಲಾತಿ ಹೆಚ್ಚಾಗಬೇಕು. ದೇಶದಲ್ಲಿ ಬಡತನ ನಿರ್ಮೂಲನೆಯಾಗಬೇಕಾದರೆ ಕಾಂಗ್ರೆಸ್ ಪಕ್ಷ ಕೇಂದ್ರದಲ್ಲಿ ಅಧಿಕಾರಕ್ಕೆ ಬರಬೇಕು.

ರಾಜ್ಯದಲ್ಲಿ 1.5 ಕೋಟಿ ಕುಟುಂಬಗಳು ಗ್ಯಾರಂಟಿ ಯೋಜನೆ ಪಡೆಯುತ್ತಿದ್ದು, 4.5 ಕೋಟಿಗೂ ಹೆಚ್ಚು ಜನರು ಗ್ಯಾರಂಟಿ ಸ್ಕೀಂ ಫಲಾನುಭವಿಗಳಾಗಿದ್ದಾರೆ. ಚುನಾಯಿತ ಬಿಜೆಪಿ ಸರ್ಕಾರ ಸುಲಿಗೆ ದಂದೆಗಿಳಿದಿದ್ದು 400 ಸೀಟು ಗೆದ್ದರೆ ಸಂವಿಧಾನವನ್ನೇ ಬದಲಾವಣೆ ಮಾಡುತ್ತೇವೆ ಎನ್ನುತ್ತಾರೆ. ಸಂವಿಧಾನ ಬದಲಾದರೆ ದೇಶದಲ್ಲಿ ಸರ್ವಾಧಿಕಾರಿ ಸರ್ಕಾರ ನಿರ್ಮಾಣವಾಗುತ್ತದೆ. ಆದ್ದರಿಂದ ಸಂವಿಧಾನ ಉಳಿವಿಗೆ ಕಾಂಗ್ರೆಸ್ ಅಭ್ಯರ್ಥಿ ಸುನೀಲ್ ಬೋಸ್‌ರವರನ್ನು ಹೆಚ್ಚು ಮತಗಳ ಅಂತರದಿಂದ ಆಯ್ಕೆ ಮಾಡಬೇಕೆಂದು ಮನವಿ ಮಾಡಿದರು.

ಸಭೆಯಲ್ಲಿ ಜಿ.ಪಂ. ಮಾಜಿ ಸದಸ್ಯ ಕೆಂಪೀರಯ್ಯ, ಎಪಿಎಂಸಿ ಮಾಜಿ ಸದಸ್ಯ ಬಸವರಾಜು, ತಾ.ಪಂ. ಮಾಜಿ ಸದಸ್ಯರಾದ ಮಹೇಂದ್ರ, ಪುಟ್ಟಣ್ಣ, ಎಂ.ಟಿ. ರವಿಕುಮಾರ್, ಜಿ.ಕೆ. ಬಸವಣ್ಣ, ರಾಯನಹುಂಡಿ ರವಿ, ರಾಮು, ಸೋಮಣ್ಣ, ನಾಗರಾಜು, ದೇವಯ್ಯ, ಸಕ್ಕಳ್ಳಿ ಬಸವರಾಜು, ರೂಪೇಶ್ ಉಪಸ್ಥಿತರಿದ್ದರು.

ಮತದಾನದ ಜಾಗೃತಿ ಹೆಚ್ಚಿಸಿ

ಪ್ರಧಾನ ಜಿಲ್ಲಾ ಮತ್ತು ಸತ್ರ ನ್ಯಾಯಾಧೀಶೆ ಪ್ರಭಾವತಿ ಎಂ. ಹಿರೇಮಠ್ ಸಲಹೆ

ಮೈಸೂರು: ನಮ್ಮದು ಪ್ರಜಾಪ್ರಭುತ್ವ ದೇಶ, ನಮ್ಮ ಹಕ್ಕನ್ನು ಚಲಾಯಿಸುವುದು ನಮ್ಮ ಜವಾಬ್ದಾರಿಯಾದ್ದರಿಂದ ಪ್ರತಿಯೊಬ್ಬರೂ ಮತ ಚಲಾಯಿಸಬೇಕು. ಇದು ಸಂವಿಧಾನದ ಕರ್ತವ್ಯವೂ ಹೌದು. ಈ ನಿಟ್ಟಿನಲ್ಲಿ ಮಹಿಳೆಯರಲ್ಲಿ ಮತದಾನ ಜಾಗೃತಿಯ ಪ್ರಮಾಣವನ್ನು ಹೆಚ್ಚಿಸಬೇಕು ಎಂದು ಪ್ರಧಾನ ಜಿಲ್ಲಾ ಮತ್ತು ಸತ್ರ ನ್ಯಾಯಾಧೀಶರಾದ ಪ್ರಭಾವತಿ ಎಂ. ಹಿರೇಮಠ್ ಅವರು ತಿಳಿಸಿದರು.

ಜಿಲ್ಲಾಡಳಿತ ಹಾಗೂ ಜಿಲ್ಲಾ ಸ್ವೀಪ್ ಸಮಿತಿ ವತಿಯಿಂದ ಜಿಲ್ಲಾ ಪಂಚಾಯಿತಿಯ ಅಬ್ದುಲ್ ನಜೀರ್ ಸಾಬ್ ಸಭಾಂಗಣದಲ್ಲಿ ನಡೆದ ಮತದಾನದ ಜಾಗೃತಿ ಹಾಗೂ ಅಂತಾರಾಷ್ಟ್ರೀಯ ಮಹಿಳಾ ದಿನಾಚರಣೆ ಕಾರ್ಯಕ್ರಮವನ್ನು ಉದ್ಘಾಟಿಸಿ ಅವರು ಮಾತನಾಡಿದರು.

ಪ್ರತಿ ಹೆಣ್ಣು ಮಗುವು ಜನಿಸುವ ಪೂರ್ವದಿಂದಲೂ ಸಹ ಅದನ್ನು ರಕ್ಷಿಸಲು ಕಾನೂನುಗಳಿವೆ. ಜಗತ್ತಿನಲ್ಲಿ ಪುರುಷ – ಮಹಿಳೆ ಎಂಬುದು ಒಂದೇ ನಾಣ್ಯದ ಎರಡು ಮುಖಗಳಿದ್ದಂತೆ, ಯಾವುದೇ ಅಸಮಾನತೆ, ತಾರತಮ್ಯ ಮಾಡಬಾರದು ಎಂದರು.

ತೊಟ್ಟಿಲು ತೂಗುವ ಕೈ ದೇಶವನ್ನೂ ತೂಗುತ್ತದೆ. ನಮ್ಮ ಮತ ನಮ್ಮ ಹಕ್ಕು, ಪ್ರತಿಯೊಬ್ಬ ಹೆಣ್ಣುಮಕ್ಕಳು ಸಹ ಚುನಾವಣಾ ಹಬ್ಬದಲ್ಲಿ ಪಾಲ್ಗೊಂಡು ತಮ್ಮ ಕರ್ತವ್ಯವನ್ನು ನಿರ್ವಹಿಸಬೇಕು ಎಂದು ತಿಳಿಸಿದರು.

ಜಿಲ್ಲಾಧಿಕಾರಿಗಳಾದ ಡಾ. ಕೆ. ವಿ ರಾಜೇಂದ್ರ ಅವರು ಮಾತನಾಡಿ, ಪ್ರಸ್ತುತ ದಿನಗಳಲ್ಲಿ ಪುರುಷನಂತೆ ಮಹಿಳೆಯು ಕೂಡ ಎಲ್ಲಾ ಕ್ಷೇತ್ರಗಳಲ್ಲಿಯೂ ಇಂದು ತನ್ನ ಕಾರ್ಯನಿರ್ವಹಿಸುತ್ತಿರುವುದನ್ನು ಕಾಣಬಹುದು. ಮಹಿಳೆ ಪುರುಷನಿಗೆ ಸಮಾನಳಲ್ಲ, ಆಕೆ ಪುರುಷನಿಗಿಂತಲೂ ಒಂದು ಹೆಜ್ಜೆ ಮುಂದೆ. ಮನೆಯನ್ನು ಮುನ್ನೆಡೆಸುವ ಮಹಿಳೆ ದೇಶವನ್ನೂ ಮುನ್ನೆಡಸಬಲ್ಲಳು. ಪ್ರತಿಯೊಬ್ಬ ಮಹಿಳೆಯೂ ಸಹ ಕಡ್ಡಾಯವಾಗಿ ಮತದಾನ ಮಾಡಬೇಕು. ಮಹಿಳೆಯರಲ್ಲಿ ಹೆಚ್ಚಿನ ಶಕ್ತಿ ಇದೆ. ಅದನ್ನು ಸದುಪಯೋಗ ಪಡಿಸಿಕೊಳ್ಳಬೇಕು. ಮನೆಯಲ್ಲಿ ಮಕ್ಕಳನ್ನು ಗಂಡು ಹೆಣ್ಣು ಎಂಬ ತಾರತಮ್ಯ ಮಾಡದೆ ಇಬ್ಬರಿಗೂ ಒಂದೇ ರೀತಿಯ ಸಮಾನತೆಯನ್ನು ನೀಡಿ ಬೆಳೆಸಬೇಕು ಎಂದರು.

ಜಿಲ್ಲೆಯಲ್ಲಿ ಮಹಿಳಾ ಮತದಾರರೇ ಹೆಚ್ಚಾಗಿದ್ದು, ಈ ಬಾರಿಯೂ ಸಹ ಪ್ರತಿಶತ ನೂರರಷ್ಟು ಮಹಿಳಾ ಮತದಾನ ಆಗಬೇಕು. ಹಾಗಾಗಿ ಪ್ರತಿಯೊಬ್ಬರೂ ಕಡ್ಡಾಯವಾಗಿ ಜಾಗೃತವಾಗಿ, ನೈತಿಕವಾಗಿ ಮತದಾನ ಪ್ರಕ್ರಿಯೆಯಲ್ಲಿ ಭಾಗವಹಿಸಿ ತಮ್ಮ ಸುತ್ತಾ-ಮುತ್ತಲಿನ ವಾತಾವರಣದ ಸಾರ್ವಜನಿಕರಿಗೆ ಮತದಾನ ಮಾಡುವಂತೆ ಪ್ರೇರೇಪಣೆ ಮಾಡಬೇಕು ಎಂದು ಅವರು ತಿಳಿಸಿದರು.

ಜಿಲ್ಲಾ ಪಂಚಾಯತ್‌ನ ಮುಖ್ಯ ಕಾರ್ಯನಿರ್ವಹಣಾ ಅಧಿಕಾರಿಗಳಾದ ಕೆ. ಎಂ. ಗಾಯತ್ರಿ ಅವರು ಮಾತನಾಡಿ, ಪ್ರತಿಯೊಂದು ಕ್ಷೇತ್ರದಲ್ಲಿಯೂ ಇಂದು ಹೆಣ್ಣು ಸ್ವಾಭಿಮಾನಿಯಾಗಿ ದುಡಿಯುತ್ತ ತನ್ನ ಕರ್ತವ್ಯವನ್ನು ನಿರ್ವಹಿಸುತ್ತಿದ್ದಾರೆ. ಆದರೇ ಮತದಾನದಲ್ಲಿ ಹಿಂದುಳಿಯುತ್ತಿದ್ದಾರೆ ಹಾಗಾಗಿ ಅವರಿಗೆ ಮತದಾನದ ಮಹತ್ವವನ್ನು ತಿಳಿಸಬೇಕು. ಹೆಚ್ಚಿನ ಸಂಖ್ಯೆಯಲ್ಲಿ ಮತದಾನ ಮಾಡಿ ಚುನಾವಣೆಯನ್ನು ಯಶಸ್ವಿಗೊಳಿಸಬೇಕು ಎಂದರು.

ಜಿಲ್ಲಾ ಪೋಲಿಸ್ ವರಿಷ್ಠಾಧಿಕಾರಿಗಳಾದ ಸೀಮಾ ಲಾಟ್ಕರ್ ಅವರು ಮಾತನಾಡಿ, ಪ್ರತಿಯೊಬ್ಬ ಮಹಿಳೆಯು ಒಂದು ಶಕ್ತಿ, ಯಾವುದಕ್ಕೂ ಹೆದರದೆ ಧೈರ್ಯವಾಗಿ ಸಮಸ್ಯೆಯನ್ನು ಎದುರಿಸಬೇಕು. ನಮ್ಮ ಕಷ್ಟಗಳಿಗೆ ನಾವೇ ಪರಿಹಾರ ಕಂಡುಕೊಳ್ಳಬೇಕು. ಉತ್ತಮ ಅಭ್ಯರ್ಥಿಯನ್ನು ನಾವೇ ಆಯ್ಕೆಮಾಡುವ ಅವಕಾಶವಿದೆ ಆದ್ದರಿಂದ ಎಲ್ಲರೂ ಸಹ ಕಡ್ಡಾಯವಾಗಿ ಮತದಾನ ಮಾಡಿ ಎಂದು ತಿಳಿಸಿದರು.

ಈ ವೇಳೆ ಜಿಲ್ಲಾ ಸ್ವೀಪ್ ಸಮಿತಿ ಮತ್ತು ಆಕಾಶವಾಣಿ ವತಿಯಿಂದ ಮತದಾನದ ಮಹತ್ವ ಕುರಿತು ಆಯೋಜಿಸಲಾಗಿದ್ದ ವಿವಿಧ ಸ್ಪರ್ಧೆಗಳಾದ ಪ್ರಬಂಧ ರಚನೆ, ರಸಪ್ರಶ್ನೆ, ರೀಲ್ಸ್ ಹಾಗೂ ಚಿತ್ರಕಲಾ ಸ್ಪರ್ಧೆಗಳಲ್ಲಿ ಭಾಗವಹಿಸಿದ ಸ್ಪರ್ಧಿಗಳಿಗೆ ಬಹುಮಾನವನ್ನು ವಿತರಿಸಲಾಯಿತು.

ಕಾರ್ಯಕ್ರಮದಲ್ಲಿ ಜಿಲ್ಲಾ ಪೋಲಿಸ್ ಆಯುಕ್ತರಾದ ರಮೇಶ್. ಬಿ. ಜಿಲ್ಲಾ ಅರಣ್ಯ ಇಲಾಖೆಯ ಅಧಿಕಾರಿಯಾದ ಮಾಲತಿ ಪ್ರಿಯಾ, ಕೇಂದ್ರ ಸರ್ಕಾರದ ಚುನಾವಣಾ ಮಾಹಿತಿ ಅಧಿಕಾರಿಗಳಾದ ಶೃತಿ, ಚುನಾವಣಾ ರಾಯಭಾರಿಯಾದ ತನಿಷ್ಕಾ ಮೂರ್ತಿ ಹಾಗೂ ವಿವಿಧ ಇಲಾಖೆಗಳ ಮಹಿಳಾ ಅಧಿಕಾರಿಗಳು ಸೇರಿದಂತೆ ಇನ್ನಿತರರು ಉಪಸ್ಥಿತರಿದ್ದರು.

40 ದಿನದ ಮಗು ಅಪಹರಣ: ಐವರ ಬಂಧನ

ಮೈಸೂರು: ಹಿನಕಲ್ ರಿಂಗ್ ರಸ್ತೆ ಬಳಿ ಜೋಪಡಿಯಲ್ಲಿ ತಾಯಿಯೊಂದಿಗೆ ಮಲಗಿದ್ದ ನಲವತ್ತು ದಿನದ ಗಂಡು ಮಗುವನ್ನು ಅಪಹರಿಸಿದ ಆರೋಪದಲ್ಲಿ ಐವರನ್ನು ಬಂಧಿಸಿ ನ್ಯಾಯಾಂಗ ಬಂಧನಕ್ಕೆ ಒಪ್ಪಿಸಲಾಗಿದೆ. ಪತ್ರಕರ್ತ ಎನ್ನಲಾದ ಹೂಟಗಳ್ಳಿ ನಿವಾಸಿ ಮಂಜುನಾಥ್, ನಾಗವಾಲ ಗ್ರಾಮದ ಇಂದ್ರಕುಮಾರ್, ಸುಪ್ರಿಯಾ, ವಿಜಯಲಕ್ಷ್ಮಿ, ಮಂಡ್ಯ ಜಿಲ್ಲೆ ಪಾಂಡವಪುರ ತಾಲ್ಲೂಕಿನ ಡಾಬರಹಳ್ಳಿಯ ಕುಮಾರ್ ಬಂಧಿತ ಆರೋಪಿಗಳು.

ಘಟನೆಯ ಹಿನ್ನೆಲೆ: ಬಿಹಾರದ ಅಲೆಮಾರಿ ಕುಟುಂಬವೊಂದು ಹಿನಕಲ್ ರಿಂಗ್ ರಸ್ತೆ ಬಳಿ ಜೋಪಡಿಯಲ್ಲಿ ವಾಸ್ತವ್ಯವಿದೆ. ತಾಯಿ ರಾಮಡಲ್ಲಿ ದೇವಿಯು ತನ್ನ ಮಗನೊಂದಿಗೆ ಅದರಲ್ಲಿ ಮಲಗಿದ್ದು, ಬುಧವಾರ ಮುಂಜಾನೆ 3ರ ಸುಮಾರಿಗೆ ಅಪರಿಚಿತರು ಮಗುವನ್ನು ಅಪಹರಿಸಿದ್ದರು. ಈ ಬಗ್ಗೆ ವಿಜಯನಗರ ಠಾಣೆಯಲ್ಲಿ ಪ್ರಕರಣ ದಾಖಲಾಗಿತ್ತು.

ಪ್ರಕರಣದ ಬೆನ್ನುಹತ್ತಿದ ಪೊಲೀಸರು ನಗರದ ಹೊರವಲಯದಲ್ಲಿ ಮಂಜುನಾಥ್‌ನ್ನು ಪತ್ತೆಹಚ್ಚಿ ವಿಚಾರಣೆ ನಡೆಸಿದರು. ವಿಚಾರಣೆಯಿಂದ ಆರೋಪಿಗಳು ಮಗುವನ್ನು ನಾಗವಾಲದಲ್ಲಿರುವ ಇಂದ್ರಕುಮಾರ್ ಮನೆಯಲ್ಲಿ ಇರಿಸಿರುವುದು ತಿಳಿಯಿತು. ಅಲ್ಲಿ ಆತನ ಪತ್ನಿ ಹಾಗೂ ತಂಗಿ ಮಗುವನ್ನು ನೋಡಿಕೊಳ್ಳುತ್ತಿದ್ದರು. ಮಗುವಿಗೆ ಕೆ.ಆರ್ ಆಸ್ಪತ್ರೆಯಲ್ಲಿ ಚಿಕಿತ್ಸೆ ನೀಡಲಾಗುತ್ತಿದೆ.

ಆರೋಪಿಗಳಿಗೆ ಬೆಂಗಳೂರು ಮೂಲದಿಂದ ಅಪಹರಣಕ್ಕೆ ಹಣ ಸಂದಾಯವಾಗಿರುವುದು ಮೇಲ್ನೋಟಕ್ಕೆ ತಿಳಿದು ಬಂದಿದ್ದು, ಜಾಲವನ್ನು ಪತ್ತೆಹಚ್ಚಲು ತನಿಖೆ ಮುಂದುವರೆಸಿದ್ದೇವೆ? ಎಂದು ಪೊಲೀಸರು ತಿಳಿಸಿದರು.

ಡಿಸಿಪಿ ಎಂ.ಮುತ್ತುರಾಜ್ ಹಾಗೂ ಎಸಿಪಿ ಗಜೇಂದ್ರ ಪ್ರಸಾದ್ ಮಾರ್ಗದರ್ಶನದಲ್ಲಿ ವಿಜಯನಗರ ಠಾಣಾ ಇನ್‌ಸ್ಪೆಕ್ಟರ್ ಪ್ರದೀಪ್ .ಬಿ.ಆರ್, ಸಬ್‌ಇನ್‌ಸ್ಪೆಕ್ಟರ್‌ಗಳಾದ ವಿಶ್ವನಾಥ. ಕೆ, ನಾರಾಯಣ.ಕೆ, ವನಜಾಕ್ಷಿ ಹಾಗೂ ಸಿಬ್ಬಂದಿ ಪತ್ತೆಕಾರ್ಯ ನಡೆಸಿದ್ದಾರೆ.

ಕಾಂಗ್ರೆಸ್ ಪರ ಜನರ ಒಲವು: ಎಂ.ಕೆ.ಎಸ್

ಮೈಸೂರು: ಎಲ್ಲೆಡೆ ಕಾಂಗ್ರೆಸ್ ಪಕ್ಷದ ಗ್ಯಾರಂಟಿ ಅಲೆ ಬೀಸುತ್ತಿದ್ದು, ನೆಮ್ಮದಿಯ ಬದುಕಿಗಾಗಿ ಪಕ್ಷ ನೀಡಿರುವ ಕೊಡುಗೆಗಳನ್ನು ಜನರು ಸ್ಮರಿಸುತ್ತಿದ್ದಾರೆ ಎಂದು ಕಾಂಗ್ರೆಸ್ ಮುಖಂಡ ಎಂ.ಕೆ. ಸೋಮಶೇಖರ್ ಹೇಳಿದರು.

ಕೃಷ್ಣರಾಜ ವಿಧಾನಸಭಾ ಕ್ಷೇತ್ರದ ವಾರ್ಡ್ ನಂ. 49ರ ಬಸವೇಶ್ವರ ರಸ್ತೆ ಮತ್ತು ಸುತ್ತಮುತ್ತಲ ಪ್ರದೇಶದಲ್ಲಿ ಮೈಸೂರು- ಕೊಡಗು ಲೋಕಸಭಾ ಕ್ಷೇತ್ರದ ಕಾಂಗ್ರೆಸ್ ಪಕ್ಷದ ಅಭ್ಯರ್ಥಿ ಎಂ.ಲಕ್ಷ್ಮಣ ಅವರ ಪರ ಗುರುವಾರ ಮನೆ ಮನೆಗೆ ತೆರಳಿ ಮತಯಾಚನೆ ಮಾಡಿ, ನಂಜು ಮಳಿಗೆ ವೃತ್ತದಲ್ಲಿ ಮಾತನಾಡಿದರು. ವಿಧಾನಸಭಾ ಚುನಾವಣೆ ವೇಳೆ ಗ್ಯಾರಂಟಿ ಕಾಡ್‌ಗೆ ಅನುಮಾನ ವ್ಯಕ್ತಪಡಿಸಿದ್ದ ಜನರು ಇಂದು ಸಂಭ್ರಮದಿಂದ ನಮ್ಮನ್ನು ಸ್ವಾಗತಿಸುತ್ತಿದ್ದಾರೆ. ಬಿಜೆಪಿ ಬರೀ ಭಾಷಣದ ಪಕ್ಷ, ಕಾಂಗ್ರೆಸ್ ಕೆಲಸ ಮಾಡುವ ಪಕ್ಷ ಎಂದು ಸಾಬೀತಾಗಿದೆ. ಮೈಸೂರಿನಲ್ಲಿ ನಿಜವಾಗಿಯೂ ಅಭಿವೃದ್ಧಿ ಕೆಲಸವಾಗಿದ್ದರೆ ಅಭ್ಯರ್ಥಿ ಬದಲಾವಣೆ ಮಾಡುತ್ತಿರಲಿಲ್ಲ. ರಾಜಮನೆತನದವರನ್ನು ಚುನಾವಣೆಗೆ ಇಳಿಸಿ ಲಾಭ ಪಡೆಯುವ ಲೆಕ್ಕಾಚಾರ ಮಾಡುತ್ತಿರಲಿಲ್ಲ. ಇಂದು ಜನರು ಸಾಮಾನ್ಯ ಕಾರ್ಯಕರ್ತ ಲಕ್ಷ್ಮಣ್ ಅವರನ್ನು ಗೆಲ್ಲಿಸಲು ಸಜ್ಜಾಗಿದ್ದಾರೆ ಎಂದರು. ಮುಖಂಡ ಎಚ್ .ವಿ.ರಾಜೀವ್ ಮಾತನಾಡಿ, ಕಾಂಗ್ರೆಸ್ ಸರ್ಕಾರದ ಪಂಚ ಗ್ಯಾರಂಟಿಗಳು ಪ್ರತೀ ಕುಟುಂಬದ ಆರ್ಥಿಕ ಮಟ್ಟವನ್ನು ಸುಧಾರಿಸಿದೆ. ದೇಶಾದ್ಯಂತ ವ್ಯಾಪಕವಾದ ಮೆಚ್ಚುಗೆ ಸಿಗುತ್ತಿದ್ದು, ರಾಜ್ಯದಲ್ಲಿ 28ಕ್ಕೆ 28 ಕಾಂಗ್ರೆಸ್ ಅಭ್ಯರ್ಥಿಗಳು ಗೆಲುವು ಶತಸಿದ್ಧ? ಎಂದು ತಿಳಿಸಿದರು.

ಪ್ರಮುಖರಾದ ಬಿ.ಎಲ್. ಭೈರಪ್ಪ, ಶೋಭಾ ಮೋಹನ್, ಕೆ.ವಿ.ಮಲ್ಲೇಶ್, ಪಲ್ಲವಿ ಬೇಗಂ, ಆರ್. ಎಚ್ ಕುಮಾರ್, ಹರೀಶ್, ವಿಜಯ್ ಕುಮಾರ್, ಮೊಹಿಬ್, ಮೊಹಮ್ಮದ್ ಫಾರೂಕ್, ಕಲೀಮ್ ಶರೀಫ್, ಶಾದಿಖ್ ಉಲ್ಲಾ ರೆಹಮಾನ್, ಸೊಹೇಲ್, ನವೀದ್, ಶಾದಿಖ್, ನಾಸೀರ್, ಪುಟ್ಟಸ್ವಾಮಿ, ಡೈರಿ ವೆಂಕಟೇಶ್, ಮೀನಿನ ಬಸವಣ್ಣ, ಭವ್ಯ, ಚಂದ್ರಕಲಾ, ಸದಾನಂದ, ಎಸ್.ವಿ.ಮಲ್ಲೇಶ್, ಚಂದು, ವಿನಯ್, ಮಂಜು, ಮದನ್, ಮಧು, ರಜತ್, ವರುಣ್ , ಮಾದೇವ, ಮಧುರಾಜ್, ನಾಗೇಶ್ ರಘುರಾಮ್ ಉಪಸ್ಥಿತರಿದ್ದರು.

ಹಾಸ್ಟೆಲ್‌ಗಳಲ್ಲಿ ಆಹಾರ ಪದಾರ್ಥಗಳ ಗುಣಮಟ್ಟ ಪರಿಶೀಲನೆ

ಬೆಂಗಳೂರು: ರಾಜ್ಯದ ಕೆಲವು ಪ್ರದೇಶಗಳಲ್ಲಿ ಕಾಲೆರಾ ಪ್ರಕರಣಗಳು ವರದಿಯಾಗುತ್ತಿರುವ ಹಿನ್ನೆಲೆಯಲ್ಲಿ ಆಹಾರ ಸುರಕ್ಷತೆ ಮತ್ತು ಗುಣಮಟ್ಟ ಇಲಾಖೆಯು ಮುಂಜಾಗ್ರತಾ ಕ್ರಮವಾಗಿ ರಾಜ್ಯಾದ್ಯಂತ ಆಹಾರ ಪದಾರ್ಥಗಳನ್ನು ತಯಾರಿಸಿ ಮಾರಾಟ ಮಾಡಲಾಗುತ್ತಿರುವ ಆಹಾರ ಮಳಿಗೆಗಳಿಂದ ಮತ್ತು ರಾಜ್ಯಾದ್ಯಂತ ವೈದ್ಯಕೀಯ, ಇಂಜಿನಿಯರಿಂಗ್ ಹಾಗೂ ಸ್ನಾತಕೋತ್ತರ ಹಾಸ್ಟೆಲ್‌ಗಳಲ್ಲಿ ವಿತರಿಸಲಾಗುತ್ತಿರುವ ಆಹಾರ ಪದಾರ್ಥಗಳ ಗುಣಮಟ್ಟದ ಪರಿಶೀಲನೆಯನ್ನು ಕೈಗೊಳ್ಳಲಾಗಿದೆ. ಇದುವರೆಗೆ ರಾಜ್ಯಾದ್ಯಂತ ಇರುವ ವೈದ್ಯಕೀಯ, ಇಂಜಿನಿಯರಿಂಗ್ ಹಾಗೂ ಸ್ನಾತಕೋತ್ತರ ಹಾಸ್ಟೆಲ್‌ಗಳಲ್ಲಿ ಒದಗಿಸಲಾಗುವ 128 ನೀರಿನ ಮಾದರಿಗಳನ್ನು ಮತ್ತು 413 ಆಹಾರ ಪದಾರ್ಥಗಳ ಮಾದರಿಗಳನ್ನು ಸಂಗ್ರಹಿಸಿ ವಿಶ್ಲೇಷಣೆಗಾಗಿ ಪ್ರಯೋಗಾಲಯಕ್ಕೆ ರವಾನಿಸಲಾಗಿದ್ದು, ವಿಶ್ಲೇಷಣಾ ಕಾರ್ಯವು ಚಾಲ್ತಿಯಲ್ಲಿದ್ದು, ಫಲಿತಾಂಶಗಳು ನಿರೀಕ್ಷಣೆಯಲ್ಲಿರುತ್ತವೆ. ರಾಜ್ಯಾದ್ಯಂತ ಆಹಾರ ಪದಾರ್ಥಗಳನ್ನು ತಯಾರಿಸಿ ಮಾರಾಟ ಮಾಡಲಾಗುತ್ತಿರುವ ಆಹಾರ ಮಳಿಗೆಗಳಿಂದ 157 ಮಾದರಿಗಳನ್ನು ಸಂಗ್ರಹಿಸಿ ವಿಶ್ಲೇಷಣೆಗಾಗಿ ಪ್ರಯೋಗಾಲಯಕ್ಕೆ ರವಾನಿಸಲಾಗಿದ್ದು, ವಿಶ್ಲೇಷಣಾ ಕಾರ್ಯವು ಚಾಲ್ತಿಯಲ್ಲಿದ್ದು, ವಿಶ್ಲೇಷಣಾ ಫಲಿತಾಂಶಗಳು ನಿರೀಕ್ಷಣೆಯಲ್ಲಿರುತ್ತವೆ. ಏಪ್ರಿಲ್ 17 ಮತ್ತು 18 ರಂದು ಎಲ್ಲಾ ಆಹಾರ ಸುರಕ್ಷತಾಧಿಕಾರಿಗಳು ರಾಜ್ಯಾದ್ಯಂತ ಹೋಟೆಲ್‌ಗಳಲ್ಲಿ ಮತ್ತು ಆಹಾರ ಪದಾರ್ಥಗಳನ್ನು ತಯಾರಿಸಿ ಮಾರಾಟ ಮಾಡಲಾಗುತ್ತಿರುವ ಆಹಾರ ಮಳಿಗೆಗಳಿಂದ ಆಹಾರ ಪದಾರ್ಥಗಳ ಮಾದರಿಗಳನ್ನು ಹೆಚ್ಚಿನ ಸಂಖ್ಯೆಯಲ್ಲಿ ಸಂಗ್ರಹಿಸಿ ವಿಶ್ಲೇಷಣೆಗಾಗಿ ಸಲ್ಲಿಸಲು ವಿಶೇಷ ಆಂದೋಲನವನ್ನು ಕೈಗೊಳ್ಳಲಾಗಿದೆ ಎಂದು ಆಹಾರ ಸುರಕ್ಷತೆ ಮತ್ತು ಗುಣಮಟ್ಟ ಇಲಾಖೆಯ ಆಯುಕ್ತರು ಪ್ರಕಟಣೆಯಲ್ಲಿ ತಿಳಿಸಿದ್ದಾರೆ.

ನಟ, ನಿರ್ಮಾಪಕ ದ್ವಾರಕೀಶ್‌ಗೆ ಸಂತಾಪ

ಬೆಂಗಳೂರು: ಕನ್ನಡದ ಖ್ಯಾತ ನಟ ನಿರ್ಮಾಪಕ ಮತ್ತು ನಿರ್ದೇಶಕರಾದ ದ್ವಾರಕೀಶ್‌ರವರು ನಿನ್ನೆ ವಿಧಿವಶರಾಗಿರುತ್ತಾರೆ. ಕನ್ನಡ ಚಲನಚಿತ್ರದ ರಂಗದಲ್ಲಿ ಮೊಟ್ಟ ಮೊದಲ ಬಾರಿಗೆ 1964ರಲ್ಲಿ ಅವರು ವೀರಸಂಕಲ್ಪ ಚಲನಚಿತ್ರದಲ್ಲಿ ನಟನೆ ಮೂಲಕ ಚಲನಚಿತ್ರರಂಗಕ್ಕೆ ಪಾದರ್ಪಣೆ ಮಾಡಿ, ತಮ್ಮದೇ ಆದ ವಿಶೇಷ ಗುರುತು ಮೂಡಿಸಿ ಅಪಾರ ಅಭಿಮಾನಿಗಳನ್ನು ಗಳಿಸಿಕೊಂಡಿರುವ ವ್ಯಕ್ತಿಯಾಗಿದ್ದಾರೆ. ಕನ್ನಡ ಚಿತ್ರರಂಗದ ಹಲವಾರು ಹಿಟ್ ಸಿನಿಮಾಗಳಾದ ಮಮತೆಯ ಬಂಧನ, ಮೇಯರ್ ಮುತ್ತಣ್ಣ, ಗುರು-ಶಿಷ್ಯರು, ಕಿಟ್ಟು-ಪುಟ್ಟು, ಕಳ್ಳ-ಕುಳ್ಳ, ಚಾರುಲತಾ, ಪ್ರೀತಿಮಾಡು ತಮಾ? ನೋಡು, ಮಂಕುತಿಮ್ಮ ಪ್ರಚಂಡ ಕುಳ್ಳ ಹಾಗೂ ಇನ್ನು ಮುಂತಾದ 36ಕ್ಕೂ ಅಧಿಕ ಚಲನಚಿತ್ರಗಳನ್ನು ಶ್ರೀ ಕಂಠೀರವ ಸ್ಟುಡಿಯೋಸ್ ನಿಯಮಿತವನ್ನು ತಮ್ಮ ಸಂಸ್ಥೆಯಿಂದ ನಿರ್ಮಾಣವಾಗುವ ಚಿತ್ರೀಕರಣಕ್ಕೆ ಬಳಸಿಕೊಂಡಿರುತ್ತಾರೆ. ಇವರ ಆತ್ಮಕ್ಕೆ ಭಗವಂತನು ಶಾಂತಿಯನ್ನು ನೀಡಲಿ ಹಾಗೂ ಇವರ ಕುಟುಂಬಕ್ಕೆ ದುಖವನ್ನು ಭರಿಸುವ ಶಕ್ತಿಯನ್ನು ನೀಡಲೆಂದು ಆಶಿಸುತ್ತೇನೆ ಎಂದು ಶ್ರೀ ಕಂಠೀರವ ಸ್ಟುಡಿಯೋಸ್ ನಿಯಮಿತ ಅಧ್ಯಕ್ಷರಾದ ಮಹಬೂಬ್ ಪಾಷ ಅವರು ಪ್ರಕಟಣೆಯಲ್ಲಿ ತಿಳಿಸಿದ್ದಾರೆ.

ವೇತನ ಸಹಿತ ರಜೆ ಘೋಷಣೆ

ಬೆಂಗಳೂರು: 2024ನೇ ಸಾಲಿನ ಲೋಕಸಭೆಗೆ ಸಾರ್ವತ್ರಿಕ ಚುನಾವಣೆ ಘೋಷಣೆಯಾಗಿದ್ದು, ಕರ್ನಾಟಕ ರಾಜ್ಯದ ನೆರೆ ರಾಜ್ಯಗಳಾಗಿರುವ ತಮಿಳುನಾಡು ರಾಜ್ಯದಲ್ಲಿ ಏಪ್ರಿಲ್ 29 ರ ಶುಕ್ರವಾರದಂದು ಹಾಗೂ ಆಂಧ್ರ ಪ್ರದೇಶ ಮತ್ತು ತೆಲಂಗಾಣ ರಾಜ್ಯಗಳಲ್ಲಿ ಮೇ 13 ರ ಸೋಮವಾರದಂದು ಮತದಾನ ಮಾಡಲು ನಿಗಧಿಯಾಗಿದೆ. ಚುನಾವಣಾ ಮತದಾನ ನಿಗಧಿಯಾಗಿರುವ ಈ 03 ರಾಜ್ಯಗಳಲ್ಲಿ ಮತದಾರರಾಗಿರುವವರು ಕರ್ನಾಟಕ ರಾಜ್ಯದಲ್ಲಿ ಕಾರ್ಯ ನಿರ್ವಹಿಸುತ್ತಿರುವ ಸಾಧ್ಯತೆ ಇರುವುದರಿಂದ ಅಂತಹ ಮತದಾರರಿಗೆ ಮತದಾನದ ದಿನಾಂಕಗಳಂದು ಆಯಾ ಗಡಿ ಜಿಲ್ಲೆಗಳಲ್ಲಿನ ಕೈಗಾರಿಕೆಗಳು, ಕಾರ್ಖಾನೆಗಳು ಹಾಗೂ ಇನ್ನಿತರೆ ಸಂಸ್ಥೆಗಳಲ್ಲಿ ಕರ್ತವ್ಯ ನಿರ್ವಹಿಸುತ್ತಿರುವ ಮತದಾರರಿಗೆ ಮಾತ್ರ ಸೀಮಿತವಾಗಿ ಮತದಾನ ಮಾಡಲು ಅನುಕೂಲವಾಗುವಂತೆಖಜಠಿಡಿಜಜಟಣಚಿಣಠಿಟಿ ಜಿ ಕಜಠಠಿಟಜ' ಂಛಿಣ, 1951 ರ ಸೆಕ್ಷನ್ 135-ಬಿ ಅಡಿಯಲ್ಲಿ ವೇತನ ಸಹಿತ ರಜೆಯನ್ನು ಘೋಷಿಸಲಾಗಿದೆ. ಈ ಅವಕಾಶವನ್ನು ಸದುಪಯೋಗಪಡಿಸಿಕೊಳ್ಳುವಂತೆ ಸಿಬ್ಬಂದಿ ಮತ್ತು ಆಡಳಿತ ಸುಧಾರಣಾ ಇಲಾಖೆಯ (ರಾಜ್ಯ ಶಿಷ್ಟಾಚಾರ) ಸರ್ಕಾರದ ಅಧೀನ ಕಾರ್ಯದರ್ಶಿ ಅವರು ಪ್ರಕಟಣೆಯಲ್ಲಿ ತಿಳಿಸಿದ್ದಾರೆ.

ಬೆಸ್ಕಾಂ - ಗ್ರಾಹಕ ಸಂವಾದ ಸಭೆ

ಬೆಂಗಳೂರು: ಬೆಸ್ಕಾಂನ ಎಲ್ಲಾ ಕಾರ್ಯ ಮತ್ತು ಪಾಲನಾ ಉಪವಿಭಾಗಗಳಲ್ಲಿ ಪ್ರತಿ ತಿಂಗಳ ಮೂರನೇ ಶನಿವಾರದಂದು ಮಧ್ಯಾಹ್ನ 3 ಗಂಟೆಯಿಂದ ಸಂಜೆ 5.30 ರವರೆಗೆ ನಡೆಯುವ ಗ್ರಾಹಕ ಸಂವಾದ ಸಭೆಗಳಲ್ಲಿ, ಗ್ರಾಹಕ ಬಾಂಧವರು ಪಾಲ್ಗೊಂಡು ವಿದ್ಯುತ್ ಸಂಬಂಧಿತ ಸಮಸ್ಯೆಗಳನ್ನು ಬೆಸ್ಕಾಂನ ಅಧಿಕಾರಿಗಳೊಂದಿಗೆ ಮುಖಾಮುಖಿ ಚರ್ಚಿಸಿ ಪರಿಹರಿಸಿಕೊಳ್ಳಬಹುದಾಗಿದೆ ಎಂದು ಬೆಸ್ಕಾಂನ ಪ್ರಧಾನ ವ್ಯವಸ್ಥಾಪಕರು ಪ್ರಕಟಣೆಯಲ್ಲಿ ತಿಳಿಸಿದ್ದಾರೆ.

ಇವಿಎಂ ಭದ್ರತಾ ಕೊಠಡಿ ಪರಿಶೀಲನೆ

ಮಂಡ್ಯ: ಜಿಲ್ಲಾಧಿಕಾರಿ ಡಾ: ಕುಮಾರ ಅವರು ಇಂದು ಮದ್ದೂರು ತಾಲ್ಲೂಕಿನಲ್ಲಿ ಇವಿ.ಎಂ ಭದ್ರತಾ ಕೊಠಡಿಯನ್ನು ಪರಿಶೀಲಿಸಿದರು. ಸಹಾಯಕ ಚುನಾವಣಾಧಿಕಾರಿ ಲೋಕನಾಥ್ ಅವರಿಂದ ಚುನಾವಣಾ ಆಯೋಗದ ನಿರ್ದೇಶನಗಳ ಪಾಲನೆಯ ಬಗ್ಗೆ ಮಾಹಿತಿ ಪಡೆದುಕೊಂಡರು. ಇದೇ ಸಂದರ್ಭದಲ್ಲಿ ಜಿಲ್ಲಾ ಪಂಚಾಯತ್ ಮುಖ್ಯ ಕಾರ್ಯನಿರ್ವಾಹಕ ಅಧಿಕಾರಿ ಶೇಖ್ ತನ್ವೀರ್ ಆಸಿಫ್ ಅವರು ಉಪಸ್ಥಿತರಿದ್ದರು.

ಎಂಪಿ ಚುನಾವಣೆಗೆ ವಿಶೇಷ ಮತಗಟ್ಟೆ

ರಾಮನಗರ: ಸಾರ್ವತ್ರಿಕ ಲೋಕಸಭಾ ಚುನಾವಣೆ-2024ರ ಸಂಬಂಧ ಚುನಾವಣೆ ಪ್ರಕ್ರಿಯೆಗಳಲ್ಲಿ ವಿಶೇಷವಾಗಿ ವಿಶೇಷಚೇತನರು ಯಾವುದೇ ತಾರತಮ್ಯವಿಲ್ಲದೆ ಸಕ್ರಿಯವಾಗಿ ಭಾಗವಹಿಸುವಂತೆ ಮತ್ತು ಹೆಚ್ಚು ಸುಗಮ ಚುನಾವಣೆಗಳನ್ನಾಗಿ ಮಾಡುವ ಸಲುವಾಗಿ ಭಾರತ ಚುನಾವಣಾ ಆಯೋಗದ ನಿರ್ದೇಶನದಂತೆ ಸಾರ್ವತ್ರಿಕ ಲೋಕಸಭಾ ಚುನಾವಣೆ-2024ರ ಹಿನ್ನೆಲೆಯಲ್ಲಿ ಪ್ರತಿ ವಿಧಾನಸಭಾ ಕ್ಷೇತ್ರ ವ್ಯಾಪ್ತಿಯಲ್ಲಿ 5 ಸಖೀ ಮತಗಟ್ಟೆಗಳು, 1 ವಿಕಲಚೇತನರ ನಿರ್ವಹಣೆ ಮತಗಟ್ಟೆ, 1 ಯುವಜನ ನಿರ್ವಹಣೆಯ ಮತಗಟ್ಟೆ, 1 ಧ್ಯೇಯ ಆಧಾರಿತ ಮತಗಟ್ಟೆ, 1 ಸಾಂಪ್ರದಾಯಿಕ ಮತಗಟ್ಟೆ ಸ್ಥಾಪಿಸಲಾಗಿದೆ.

ಯುವಜನ ಮತಗಟ್ಟೆ ಕೇಂದ್ರಗಳು:- ಕನಕಪುರದ ಮಾನಸ ಹಿರಿಯ ಪ್ರಾಥಮಿಕ ಶಾಲೆ, ಚನ್ನಪಟ್ಟಣದ ಮಂಗಳವಾರಪೇಟೆಯ ಅಂಗನವಾಡಿ ಕೇಂದ್ರ, ರಾಮನಗರದ ಹನುಮಂತನಗರದ ಸರ್ಕಾರಿ ಹಿರಿಯ ಪ್ರಾಥಮಿಕ ಶಾಲೆ ಹಾಗೂ ಮಾಗಡಿಯ ಇಂದಿರಾ ನಗರದ ರೈತರ ಸಮುದಾಯ ಭವನ. **ಸಖೀ ಮತಗಟ್ಟೆಗಳು:-** ಕನಕಪುರದ ಗಂಗೋತ್ರಿ ಹಿರಿಯ ಪ್ರಾಥಮಿಕ ಶಾಲೆ, ಸರ್ಕಾರಿ ಮಾಡೆಲ್ ಉರ್ದು ಹಿರಿಯ ಪ್ರಾಥಮಿಕ ಶಾಲೆ, ಮಾನಸ ಹಿರಿಯ ಪ್ರಾಥಮಿಕ ಶಾಲೆ, ಸರ್ಕಾರಿ ಉರ್ದು ಮಾಡಲ್ ಬಾಲಕಿಯರ ಪ್ರಾಥಮಿಕ ಶಾಲೆ ಹಾಗೂ ಎಕ್ಸ್-ಮುನಿಸಿಪಲ್ ಸರ್ಕಾರಿ ಪ್ರೌಢ ಶಾಲೆ, ಚನ್ನಪಟ್ಟಣದ ಸೆಂಟ್ ಆನ್ಸ್ ಬಾಲಕಿಯರ ಹಿರಿಯ ಪ್ರಾಥಮಿಕ ಶಾಲೆ, ಸೆಂಟ್ ಜೋಸೆಫ್ ಹಿರಿಯ ಪ್ರಾಥಮಿಕ ಶಾಲೆಯ ಕೊಠಡಿ ಸಂಖ್ಯೆ 1 ಮತ್ತು 2, ಸರ್ಕಾರಿ ಸೆಂಟ್ರಲ್ ಪ್ರಾಥಮಿಕ ಶಾಲೆ, ಸರ್ಕಾರಿ ಮಾಡಲ್ ಪ್ರಾಥಮಿಕ ಶಾಲೆ, ರಾಮನಗರದ ಎಂ.ಜಿ. ರಸ್ತೆಯ ಎ.ಎಚ್.ಐ ರೆಹಮಾನಿಯಾ ಬಾಲಕಿಯರ ಪ್ರೌಢ ಶಾಲೆ, ಸರ್ಕಾರಿ ಆಸ್ಪತ್ರೆಯ ವಸತಿ ಗೃಹ, ಸರ್ಕಾರಿ ಆಸ್ಪತ್ರೆಯ ಹಳೆ ಕ್ವಾಟ್ರಸ್ ಮಹಡಿ, ಸರ್ಕಾರಿ ಬಾಲಕರ ಪಿ.ಯು ಕಾಲೇಜು, ಹನುಮಂತನಗರದ ಸರ್ಕಾರಿ ಹಿರಿಯ ಪ್ರಾಥಮಿಕ ಶಾಲೆಯ ಕೊಠಡಿ ಸಂಖ್ಯೆ 2, ಮಾಗಡಿಯ ಸರ್ಕಾರಿ ಮಾಡಲ್ ಹಿರಿಯ ಪ್ರಾಥಮಿಕ ಶಾಲೆಯ ಕೊಠಡಿ ಸಂಖ್ಯೆ 3, ಸರ್ಕಾರಿ ಪ್ರೌಢ ಶಾಲೆ ಬಿಡದಿ, ಸರ್ಕಾರಿ ಮೆಟ್ರಿಕ್ ಈಸ್ಟ್ ಬಾಲಕರ ಹಾಸ್ಟೆಲ್, ಸರ್ಕಾರಿ ಕಾಂಪೋಸಿಟ್ ಪ್ರೌಡಶಾಲೆ, ಕರ್ನಾಟಕ ಪಬ್ಲಿಕ್ ಶಾಲೆ.

ವಿಕಲಚೇತನರ ಮತಗಟ್ಟೆ ಕೇಂದ್ರಗಳು: ಕನಕಪುರದ ಸರ್ಕಾರಿ ಉರ್ದು ಪ್ರೌಢ ಶಾಲೆ, ಚನ್ನಪಟ್ಟಣದ ಸೆಂಟ್ ಜೋಸೆಫ್ ಹಿರಿಯ ಪ್ರಾಥಮಿಕ ಶಾಲೆ, ರಾಮನಗರದ ಹನುಮಂತನಗರದ ಸರ್ಕಾರಿ ಹಿರಿಯ ಪ್ರಾಥಮಿಕ ಶಾಲೆ, ಮಾಗಡಿಯ ಸರ್ಕಾರಿ ಮಾಡಲ್ ಹಿರಿಯ ಪ್ರಾಥಮಿಕ ಶಾಲೆ.

ಆಟಿಕೆಗಳ ಮತಗಟ್ಟೆ:- ಚನ್ನಪಟ್ಟಣ ಸೆಂಟ್ ಜೋಸೆಫ್ ಹಿರಿಯ ಪ್ರಾಥಮಿಕ ಶಾಲೆ, ರೇಷ್ಮೆ ಮತಗಟ್ಟೆ ರಾಮನಗರದ ಜಿಲ್ಲಾ ಪಂಚಾಯತ್ ಕಚೇರಿ, ಹಬ್ಬಗಳ ಮತಗಟ್ಟೆ : ಮಾಗಡಿಯ ಸರ್ಕಾರಿ ಪದವಿ ಪೂರ್ವ ಕಾಲೇಜು ಹಾಗೂ ಅರಣ್ಯ ಮತಗಟ್ಟೆ:- ಕನಕಪುರದ ಟೂಲ್ಸ್ ಮತ್ತು ಟ್ರೈನಿಂಗ್ ಸೆಂಟರ್‌ನಲ್ಲಿ ಸ್ಥಾಪಿಸಲಾಗಿದೆ ಎಂದು ಜಿಲ್ಲಾಧಿಕಾರಿಗಳು ಹಾಗೂ ಚುನಾವಣಾಧಿಕಾರಿಗಳು ತಿಳಿಸಿದ್ದಾರೆ.

ಮತದಾನ ದೇಶದ ಉತ್ತಮ ಭವಿಷ್ಯಕ್ಕೆ ಬುನಾದಿ: ಲೋಕೇಶ್ ಮೂರ್ತಿ

ಮಂಡ್ಯ: ದೇಶದ ಪ್ರಜಾ ಪ್ರಭುತ್ವಕ್ಕೆ ಮತದಾನ ಅತ್ಯಂತ್ಯ ಪ್ರಮುಖ.ಪ್ರತಿಯೊಂದು ಮತವೂ ದೇಶದ ಅಭಿವೃದ್ಧಿಗೆ ಸಹಕಾರಿಯಾಗುತ್ತದೆ ಮತ ಚಲಾಯಿಸುವ ಮೂಲಕ ಕರ್ತವ್ಯ ನಿರ್ವಹಿಸಿ ಎಂದು ಪಾಂಡವಪುರ ತಾಲ್ಲೂಕು ಪಂಚಾಯತ್ ಕಾರ್ಯನಿರ್ವಾಹಕ ಅಧಿಕಾರಿ ಲೋಕೇಶ್ ಮೂರ್ತಿ ರವರು ಹೇಳಿದರು.

ಪಾಂಡವಪುರ ತಾಲೂಕಿನ ಟಿ.ಎಸ್ ಛತ್ರ ಗ್ರಾಮ ಪಂಚಾಯತ್ ವ್ಯಾಪ್ತಿಯ ಪಟ್ಟಣಗೆರೆ ಗ್ರಾಮದ ನರೇಗಾ ಯೋಜನೆಯಡಿ ಅಭಿವೃದ್ಧಿ ಮಾಡುತ್ತಿರುವ ಕುಂಬಾರ ಕಟ್ಟೆ ಕಾಮಗಾರಿ ಸ್ಥಳದಲ್ಲಿ ಸ್ವೀಪ್ ಚಟುವಟಿಕೆ ಕಾರ್ಯಕ್ರಮ ಕುರಿತು ಮಾತನಾಡಿದ ಅವರು ನರೇಗಾ ಯೋಜನೆಯಡಿ ಕೆಲಸ ನಿರ್ವಹಿಸುತ್ತಿರುವ ಕೂಲಿಕಾರರು ಏ.26 ರಂದು ತಪ್ಪದೇ ಮತದಾನ ಮಾಡಬೇಕು. ನರೇಗಾ ಯೋಜನೆಯಡಿ ಕೂಲಿಕಾರರಿಗೂ ಮತದಾನದ ಕುರಿತು ಅರಿವು ಮೂಡಿಸಲಾಗುತ್ತಿದೆ ಎಂದರು.

ಮತದಾನ ದಿವಸ ಎಲ್ಲಾ ಕೆಲಸವನ್ನು ಬದಿಗಿಟ್ಟು ಮತದಾನ ಮಾಡಬೇಕು. ಯಾವುದೇ ಆಸೆ ಆಮಿಷಗಳಿಗೆ ಒಳಗಾಗದೇ ತಪ್ಪದೆ ಮತ ಚಲಾಯಿಸಿ ಎಲ್ಲಾರು ಕಡ್ಡಾಯವಾಗಿ ಮತದಾನ ಮಾಡಬೇಕು ಎಂದರು.

ನನ್ನ ಮತ ನನ್ನ ಹಕ್ಕು ಎಂಬ ಘೋಷವಾಕ್ಯದೊಡನೆ ಯುವಕ ಯುವತಿಯರು ಮತದಾನ ಮಾಡುವುದರ ಮೂಲಕ ದೇಶದ ಅಭಿವೃದ್ಧಿಗೆ ಸ್ವ-ಇಚ್ಚೆಯಿಂದ ಅರ್ಹ ಅಭ್ಯರ್ಥಿಗೆ ಮತ ಚಲಾಯಿಸಬೇಕು ಎಂದರು.

ಗ್ರಾಮೀಣ ಭಾಗದ ಜನರು ಮತದಾನ ಪ್ರಕ್ರಿಯೆಯಲ್ಲಿ ನಗರ ಪ್ರದೇಶಕ್ಕಿಂದ ಹೆಚ್ಚಾಗಿ ಭಾಗವಹಿಸುತ್ತಾರೆ. ಇದು ಉತ್ತಮ ಬೆಳವಣಿಗೆಯಾಗಿದ್ದು ಇದರಿಂದ ಯೋಗ್ಯ ಅಭ್ಯರ್ಥಿಯನ್ನು ಆಯ್ಕೆ ಮಾಡಲು ಅನುಕೂಲಕರವಾಗುತ್ತದೆ . ಮತದಾನದಿಂದ ಯಾರು ಕೂಡ ವಂಚಿತರಾಗಬಾರದು ಎಂದು ತಿಳಿಸಿದರು. ಮತದಾನ ಪ್ರತಿಜ್ಞಾನ ವಿಧಿ ಬೋಧಿಸಲಾಯಿತು.

ಇದೇ ವೇಳೆ ಸಹಾಯಕ ನಿದೇಶಕರಾದ ಸುರೇಂದ್ರ (ಗ್ರಾ.ಉ), ಪಿಡಿಓ ಮಹೇಶ , ನರೇಗಾ ಸಿಬ್ಬಂದಿ ಐಇಸಿ ಸಂಯೋಜಕಿ ಕುಸುಮ, ಟಿಎಇ ಹರೀಶ್ , ಪ್ರತಾಪ್ ಹಾಗೂ ಎನ್, ಆರ್ , ಎಲ್ , ಎಂ ಸಿಬ್ಬಂದಿಗಳು ನರಸಿಂಹ, ವಿಕಾಸ್ , ನಾರಾಯಣ್ ಮಂಜುನಾಥ್ ಮತ್ತು ಸುರೇಶ್ ಹಾಗೂ ಗ್ರಾಮ ಪಂಚಾಯಿತಿ ಸಿಬ್ಬಂದಿಗಳು ಉಪಸ್ಥಿತರಿದ್ದರು.

ವೆಚ್ಚದ ಮೇಲೆ ನಿಗಾ ಇಡುವುದು ಮುಖ್ಯ

ರಾಮನಗರ: ಮುಕ್ತ ಮತ್ತು ನ್ಯಾಯಸಮ್ಮತವಾಗಿ ಚುನಾವಣೆ ನಡೆಸಬೇಕು. ಚುನಾವಣೆ ನೀತಿ ಸಂಹಿತೆಯನ್ನು ಉಲ್ಲಂಘಿಸಿದಂತೆ ಪ್ರತಿಯೊಂದು ಘಟನೆಗಳನ್ನು ಸೂಕ್ಷ್ಮವಾಗಿ ಗಮನಿಸಿಬೇಕು ಎಂದು ವೆಚ್ಚ ವೀಕ್ಷಕರಾದ ಜಯರಾಘವನ್ ತಿಳಿಸಿದರು.

ಅವರು ಇಂದು ಜಿಲ್ಲಾ ಪಂಚಾಯಿತಿ ಸಭಾಂಗಣದಲ್ಲಿ ವಿವಿಧ ವೆಚ್ಚಗಳ ನೊಡೆಲ್ ಅಧಿಕಾರಿಗಳನ್ನು ಉದ್ದೇಶಿಸಿ ಮಾತನಾಡಿದರು.

ಬ್ಯಾಂಕ್ ಖಾತೆಯಿಂದ ಒಂದು ಲಕ್ಷಕ್ಕು ಅಧಿಕವಾಗಿ ನಗದು ಪಡೆಯುವವರ ವಿವರಗಳನ್ನು ಪಡೆಯಬೇಕು ಹಾಗೂ ನಗದು ಪಡೆದವರ ಮೇಲೆ ನಿಗಾ ಇಡಬೇಕು, ಅಲ್ಲದೆ ಪ್ರತಿದಿನ ಇಪ್ಪತ್ತೈದು ಸಾವಿರಗಳನ್ನು ಡ್ರಾ ಮಾಡುವವರ ಹಾಗೂ ಹತ್ತು ಲಕ್ಷ ಹಾಗೂ ಅದಕ್ಕೂ ಹೆಚ್ಚು ವ್ಯವಹಾರ ಮಾಡುವವರ ಮೇಲೆ ನಿಗಾ ಇಡುವಂತೆ ತಿಳಿಸಿದರು.

ಬೆಂಗಳೂರು ಗ್ರಾಮಾಂತರ ಲೋಕಸಭಾ ಕ್ಷೇತ್ರದ 28 ಪ್ರದೇಶಗಳನ್ನು ಅತಿಸೂಕ್ಷ?ಮ ಪ್ರದೇಶಗಳೆಂದು ಗುರುತಿಸಲಾಗಿದ್ದು ಸದರಿ ಪ್ರದೇಶಗಳಲ್ಲಿನ ವ್ಯವಹಾರಗಳ ಕುರಿತು ಹಾಗೂ ಮದುವೆ, ಸಭೆ, ಸಮಾರಂಭಗಳನ್ನು ಏರ್ಪಡಿಸುವವರ ಮೇಲೂ ನಿಗಾ ಇಡುವಂತೆ ತಿಳಿಸಿದರು.

ಬೆಂಗಳೂರು ಗ್ರಾಮಾಂತರ ಲೋಕಸಭಾ ಕ್ಷೇತ್ರದಲ್ಲಿನ ಪ್ರತಿದಿನದ ವಹಿವಾಟುಗಳ ಮೇಲೆ ನಿಗಾ ವಹಿಸುವಂತೆ ಹಾಗೂ ಸಿ-ವಿಜಿಲ್ ಮೂಲಕ ಸಾರ್ವಜನಿಕರಿಂದ ಸ್ವೀಕೃತವಾಗುವಂತಹ ದೂರುಗಳನ್ನು ವೆಚ್ಚ ವೀಕ್ಷಕರ ಗಮನಕ್ಕೆ ತಂದು ಕೂಡಲೇ ಪರಿಹರಿಸುವಂತೆ ತಿಳಿಸಿದರು.

ಅಧಿಕಾರಿಗಳು ಚುನಾವಣಾ ನೀತಿ ಸಂಹಿಗೆ ಉಲ್ಲಂಘನೆಯ ದೂರುಗಳನ್ನು ಸ್ವೀಕರಿಸಿದಾಗ, ಅವುಗಳ ಮೇಲೆ ತೆಗೆದುಕೊಂಡ ಕ್ರಮಗಳನ್ನು ನಿರ್ವಹಿಸುವಂತೆ ಹಾಗೂ ಚುನಾವಣೆಗೆ ನಿಯೋಜನೆಗೊಂಡಿರುವ ಅಧಿಕಾರಿಗಳಿಗೆ ಮುಂದಿನ ಎಂಟು ದಿನಗಳು ಕಠಿಣವಾಗಿದ್ದು ಹೆಚ್ಚು ಪರಿಶ್ರಮದಿಂದ ಚುನಾವಣಾ ಕರ್ತವ್ಯ ನಿರ್ವಹಿಸುವಂತೆ ತಿಳಿಸಿದರು.

ಸಭೆಯಲ್ಲಿ ಚುನಾವಣಾ ವೀಕ್ಷಕರಾದ ಡಿ. ಅಮೋಯ್ ಕುಮಾರ್, ಜಿತೇಂದ್ರ ಸಿಂಗ್, ಜಿಲ್ಲಾ ಪಂಚಾಯತಿ ಮುಖ್ಯ ಕಾರ್ಯನಿರ್ವಾಹಕ ಅಧಿಕಾರಿ ದಿಗ್ವಿಜಯ್ ಬೋಡ್ಕೆ, ಎಎಸ್ಪಿ ಸುರೇಶ್, ಡಿವೈಎಸ್‌ಪಿ ದಿನಕರ್ ಶೆಟ್ಟಿ, ಗಿರಿ, ಲಿಡ್ ಬ್ಯಾಂಕ್ ವ್ಯವಸ್ಥಾಪಕ ಪ್ರದೀಪ್, ಆಹಾರ ಮತ್ತು ನಾಗರೀಕ ಸರಬರಾಜು ಇಲಾಖೆಯ ಉಪ ನಿರ್ದೇಶಕಿ ರಮ್ಯ, ಪ್ರವಾಸೋದ್ಯಮ ಇಲಾಖೆಯ ಸಹಾಯಕ ನಿರ್ದೇಶಕ ರವಿಕುಮಾರ್ ಹಾಗೂ ಇತರರು ಉಪಸ್ಥಿತರಿದ್ದರು.

ಜಾಹೀರಾತುಗಳ ಮುದ್ರಣಕ್ಕಾಗಿ ಪೂರ್ವ-ಪ್ರಮಾಣೀಕರಣ ಅನುಮತಿ ಕಡ್ಡಾಯ

ರಾಮನಗರ: ಲೋಕಸಭಾ ಸಾರ್ವತ್ರಿಕ ಚುನಾವಣೆ ನಿಮಿತ್ತ ಮತದಾನಕ್ಕೆ 48 ಗಂಟೆಗಳ ಮುನ್ನ ಅಂದರೆ ಏ. 24 ಮತ್ತು ಏ.25 ರಂದು ಮುದ್ರಣ ಮಾಧ್ಯಮದಲ್ಲಿ ಯಾವುದೇ ಜಾಹೀರಾತು ನೀಡಲು ಜಿಲ್ಲಾ ಎಂಸಿಎಂಸಿ ಸಮಿತಿಯಿಂದ ಪೂರ್ವ ಪ್ರಮಾಣೀಕರಣ ಪಡೆಯುವುದು ಕಡ್ಡಾಯವಾಗಿದೆ.

ಚುನಾವಣೆ ನಿಮಿತ್ತದ ಮತದಾನ ದಿನದ ಪೂರ್ವದ 48 ಗಂಟೆಗಳ ಅವಧಿಯಲ್ಲಿ ಚುನಾವಣಾ ಆಯೋಗದ ನಿರ್ದೇಶನದಂತೆ ಮುದ್ರಣ ಮಾಧ್ಯಮದಲ್ಲಿ ಯಾವುದೇ ಪ್ರಚೋದಕ, ತಪ್ಪು ದಾರಿಗೆಳೆಯುವ ಅಥವಾ ದ್ವೇಷದ ಜಾಹೀರಾತುಗಳಿಂದ ಯಾವುದೇ ಅಹಿತಕರ ಘಟನೆ ನಡೆಯದಂತೆ ಕ್ರಮ ವಹಿಸಲಾಗಿದ್ದು, ಯಾವುದೇ ರಾಜಕೀಯ ಪಕ್ಷಗಳು ಅಥವಾ ಅಭ್ಯರ್ಥಿಗಳು, ಮತದಾನದ ದಿನ ಹಾಗೂ ಮತದಾನದ ಮುನ್ನ ದಿನದಂದು ಮುದ್ರಣ ಮಾಧ್ಯಮದಲ್ಲಿ ರಾಜಕೀಯ ಜಾಹೀರಾತುಗಳ ಮುದ್ರಣಕ್ಕಾಗಿ ಜಿಲ್ಲಾ ಮಟ್ಟದ ಎಂಸಿಎಂಸಿ ಸಮಿತಿಯಿಂದ ಪೂರ್ವ-ಪ್ರಮಾಣೀಕರಣ ಅನುಮತಿಯನ್ನು ಕಡ್ಡಾಯವಾಗಿ ಪಡೆಯಬೇಕು. ಇದಕ್ಕಾಗಿ ಸಂಬಂಧಪಟ್ಟ ಅಭ್ಯರ್ಥಿಗಳು ತಾವು ಜಾಹೀರಾತು ನೀಡಲು ಉದ್ದೇಶಿಸಿರುವ ಜಾಹೀರಾತು ಹಾಗೂ ಪತ್ರಿಕೆಗಳ ಹೆಸರುಗಳ ವಿವರದೊಂದಿಗೆ ಅರ್ಜಿಯನ್ನು ಉದ್ದೇಶಿತ ದಿನಾಂಕಕ್ಕಿಂತ ಕನಿಷ್ಠ 02 ದಿನ ಮೊದಲು ಜಿಲ್ಲಾ ಎಂಸಿಎಂಸಿ ಸಮಿತಿಗೆ ಸಲ್ಲಿಸಬೇಕು. ಉಳಿದಂತೆ ಚುನಾವಣೆಯ ಎಲ್ಲ ಅವಧಿಯಲ್ಲಿಯೂ ಟಿ.ವಿ., ಕೇಬಲ್, ರೇಡಿಯೋ, ಸಾಮಾಜಿಕ ಜಾಲತಾಣ, ಡಿಜಿಟಲ್ ಮಾಧ್ಯಮ, ಇ-ಪೇಪರ್ ನಲ್ಲಿ ಜಾಹೀರಾತು ಪ್ರಕಟಿಸಲು ಜಿಲ್ಲಾ ಎಂಸಿಎಂಸಿ ಸಮಿತಿಯಿಂದ ಪೂರ್ವ ಪ್ರಮಾಣೀಕರಣ ಪಡೆಯುವುದು ಕಡ್ಡಾಯವಾಗಿರುತ್ತದೆ. ಯಾವುದೇ ರಾಜಕೀಯ ಪಕ್ಷಗಳು ಅಥವಾ ಅಭ್ಯರ್ಥಿಗಳು ರಾಜಕೀಯ ಜಾಹೀರಾತುಗಳ ವಿಷಯಗಳನ್ನು ಪೂರ್ವ-ಪ್ರಮಾಣೀಕರಿಸದ ಹೊರತು ಮತದಾನದ ದಿನದಂದು ಮತ್ತು ಮತದಾನದ ದಿನದ ಮುನ್ನ ದಿನದಂದು ಮುದ್ರಣ ಮಾಧ್ಯಮದಲ್ಲಿ ಯಾವುದೇ ಜಾಹೀರಾತುಗಳನ್ನು ಪ್ರಕಟಿಸುವುದನ್ನು ನಿರ್ಬಂಧಿಸಲಾಗಿರುತ್ತದೆ ಎಂದು ಚುನಾವಣಾ ಆಯೋಗ ಪ್ರಕಟಣೆಯಲ್ಲಿ ತಿಳಿಸಿದೆ.

ಮಲ್ಲನಕುಪ್ಪೆ ಚೆಕ್ ಪೋಸ್ಟ್ ಗೆ ಭೇಟಿ

ಮಂಡ್ಯ: ಚೆಕ್ ಪೋಸ್ಟ್ ನಲ್ಲಿ ಚಲಿಸುವ ಎಲ್ಲಾ ವಾಹನಹಳ ಪರಿಶೀಲನೆ ನಡೆಸಬೇಕು ತಾವು ಮಾಡುವ ಕೆಲಸಗಳನ್ನು ಜಿಲ್ಲಾ ದೂರು ನಿರ್ವಾಹಣಾ ಕೋಶದಿಂದ ವೀಕ್ಷಿಸಲಾಗುತ್ತಿದೆ. ಇದರ ಜೊತೆಗೆ ಸಹಾಯಕ ಚುನಾವಣಾಧಿಕಾರಿಗಳು ಹಾಗೂ ವೀಕ್ಷಕರು ಸಹ ತಮ್ಮ ಕೆಲಸಗಳ ಬಗ್ಗೆ ನಿಗಾ ವಹಿಸುತ್ತಾರೆ. ಜವಾಬ್ದಾರಿಯಿಂದ ಕಾರ್ಯನಿರ್ವಹಿಸಿ ಲೋಪ ಕಂಡುಬಂದರೆ ನೋಟೀಸ್ ಜಾರಿ ಮಾಡಿ ಆರ್.ಪಿಆಕ್ಟ್ ಅಡಿ ಕ್ರಮ ಕೈಗೊಳ್ಳುವುದಾಗಿ ಎಚ್ಚರಿಕೆ ನೀಡಿದರು. ಇದೇ ಸಂದರ್ಭದಲ್ಲಿ ಜಿಲ್ಲಾ ಪಂಚಾಯತ್ ಕಾರ್ಯನಿರ್ವಾಹಕ ಅಧಿಕಾರಿ ಶೇಖ್ ತನ್ವೀರ್ ಆಸಿಫ್, ಸಹಾಯಕ ಚುನಾವಣಾಧಿಕಾರಿ ಲೋಕನಾಥ್ ಸೇರಿದಂತೆ ಇನ್ನಿತರೆ ಅಧಿಕಾರಿಗಳು ಉಪಸ್ಥಿತರಿದ್ದರು.

ತಂಡಸನಹಳ್ಳಿ: ಜೆಡಿಎಸ್ ಸೇರ್ಪಡೆಗೊಂಡ ಮುಖಂಡರು

ಮಂಡ್ಯ: ತಾಲೂಕಿನ ತಂಡಸನಹಳ್ಳಿ ಗ್ರಾಮದಲ್ಲಿ ಲೋಕಸಭೆ ಮೈತ್ರಿ ಅಭ್ಯರ್ಥಿ ಎಚ್.ಡಿ.ಕುಮಾರಸ್ವಾಮಿ ಬೆಂಬಲಿಸಿ ತಾಲೂಕು ಪಂಚಾಯಿತಿ ಮಾಜಿ ಅಧ್ಯಕ್ಷ ಟಿ.ಸಿ.ಶಂಕರೇಗೌಡ ನೇತೃತ್ವದಲ್ಲಿ ಹಲವು ಮುಖಂಡರುಗಳು ಸೇರ್ಪಡೆಗೊಂಡರು. ಜೆಡಿಎಸ್ ಮುಖಂಡ ಬಿ.ಆರ್.ರಾಮಚಂದ್ರ ಮಾತನಾಡಿ, ಜೆಡಿಎಸ್ ಶಾಸಕರು ತಂದಿದ್ದ ಅನುದಾನಗಳಿಗೆ ಭೂಮಿಪೂಜೆ ಮಾಡಿ ನಮ್ಮ ಅಭಿವೃದ್ಧಿ ಎಂದು ಹೇಳುವ ಕಾಂಗ್ರೆಸ್ ನವರು, ತಮ್ಮ ಹೊಸ ಅನುದಾನಗಳನ್ನು ತರುವಲ್ಲಿ ವಿಫಲರಾಗಿದ್ದಾರೆ ಎಂದು ಆಕ್ರೋಶ ವ್ಯಕ್ರಪಡಿಸಿದರು. ಜಲ್ ಜೀವನ್ ಯೋಜನೆಯು ಕೇಂದ್ರ ಸರ್ಕಾರದ ಯೋಜನೆಯಾಗಿದೆ ಕಾಂಗ್ರೆಸ್ ಬಿಟ್ಟಿ ಯೋಜನೆಗಳಿಂದ ಬೆಲೆಗಳು ಹೆಚ್ಚಳವಾಗಿವೆ, ಇಂದು ಜನರು ಜಾಗೃತರಾಗಿದ್ದಾರೆ ಕುಮಾರಸ್ವಾಮಿ ಅವರು ಕೊಟ್ಟ ಕೊಡುಗೆಗಳು ನಾವು ಮರೆಯುವಂತಿಲ್ಲ ಮತ ಬಾಂಧವರು ಮೈತ್ರಿಯ ಅಭ್ಯರ್ಥಿ ಎಚ್.ಡಿ.ಕುಮಾರಸ್ವಾಮಿ ಅವರನ್ನು ಅತ್ಯಧಿಕ ಮತಗಳಿಂದ ಗೆಲ್ಲಿಸುವಂತೆ ಮನವಿ ಮಾಡಿದರು. ಈ ಸಂದರ್ಭದಲ್ಲಿ ಮುಖಂಡ ಯತೀಶ್ ಬಾಬು ಗ್ರಾಮ ಪಂಚಾಯತಿ ಸದಸ್ಯರಾದ ನಿರ್ಮಲ ,ಜಯಮ್ಮ, ರೇವಣ್ಣ ಮತ್ತಿತರರು ಸೇರ್ಪಡೆಗೊಂಡರು, ಕಾರ್ಯಕ್ರಮದಲ್ಲಿ ಜೆಡಿಎಸ್ ಜಿಲ್ಲಾಧ್ಯಕ್ಷ ಡಿ.ರಮೇಶ್, ಮುಖಂಡರಾದ ಕೆ.ಎಸ್.ವಿಜಯ್ ಆನಂದ್, ನಾಗೇಶ್, ಸಿದ್ದರಾಮೇಗೌಡ, ಸ್ವಾಮಿ, ನವೀನ್ ತಂಡಸನಹಳ್ಳಿ ಭಾಗವಹಿಸಿದ್ದರು.

150 ತೆಂಗಿನ ಮರಗಳು ಭಸ್ಮ

ಹುಳಿಯಾರು: ವಿದ್ಯುತ್ ಶಾರ್ಟ್ ಸರ್ಕ್ಯೂಟ್‌ನಿಂದಾಗಿ ತೋಟಕ್ಕೆ ಬೆಂಕಿ ತಗುಲಿ 150 ತೆಂಗಿನ ಮರಗಳು ಸೇರಿದಂತೆ ವಿವಿಧ ಜಾತಿಯ ಮರಗಳು ಸುಟ್ಟು ಲಕ್ಷಾಂತರ ರೂ. ನಷ್ಟವಾಗಿರುವ ಘಟನೆ ಹುಳಿಯಾರು ಹೋಬಳಿಯ ತಮ್ಮಡಿಹಳ್ಳಿಯಲ್ಲಿ ಜರುಗಿದೆ. ತಮ್ಮಡಿಹಳ್ಳಿ ವಾಸಿಯಾದ ಟಿ.ಎಸ್.ಬಸವರಾಜು ಅವರಿಗೆ ಸೇರಿದ ಸರ್ವೆ ನಂ 22/1 ರಲ್ಲಿನ ತೋಟದಲ್ಲಿ ಈ ಘಟನೆ ಜರುಗಿದೆ. ತೋಟದಲ್ಲಿನ ಟ್ರಾನ್ಸ್‌ಫಾರ್ಮರ್‌ನಿಂದ ಶಾರ್ಟ್ ಸರ್ಕ್ಯೂಟ್‌ನಿಂದ ಬೆಂಕಿ ತಗುಲಿ ಟ್ರಾನ್ಸ್‌ಫಾರ್ಮರ್ ಕೆಳಭಾಗದಲ್ಲಿ ಬೆಂಕಿ ಹೊತ್ತಿ ಉರಿಯಿತು. ಈ ಬೆಂಕಿ ಆರಿಸಲು ಬಸವರಾಜು ಪ್ರಯತ್ನಿಸಿದರೂ ಸಾದ್ಯವಾಗದೆ ಬೆಂಕಿಯ ಕೆನ್ನಾಲಿಗೆ ಟ್ರಾನ್ಸ್‌ಫಾರ್ಮರ್ ಪಕ್ಕದಲ್ಲಿ ಅತೀ ಎತ್ತರಕ್ಕೆ ಬೆಳೆದಿರುವ ಬೇಲಿಗೆ ತಗುಲಿ ತೀವ್ರ ಸ್ವರೂಪ ಪಡೆಯಿತು.

ಬೆಂಕಿ ಆರಿಸಲು ಸಾಧ್ಯವಾಗದ ಕಾರಣ ಅಗ್ನಿಶಾಮಕ ಠಾಣೆಯ ಸಿಬ್ಬಂದಿಗಳಿಗೆ ಫೋನ್ ಮಾಡಿ ನಂತರ ಬೆಂಕಿ ಆರಿಸಲು ಬಕೆಟ್ ತರಲು ಅಲ್ಲೇ ಹತ್ತಿರದಲ್ಲಿರುವ ಮನೆಗೆ ಹೋಗಿ ಬರುವಷ್ಟರಲ್ಲಿ ಅಪಾರವಾದ ಬೆಂಕಿ ತೋಟದ ತುಂಬಾ ಆವರಿಸಿತ್ತು. ಅಗ್ನಿಶಾಮಕ ಠಾಣೆಯ ಸಿಬ್ಬಂದಿ ಅಗ್ನಿಶಾಮಕ ವಾಹನದೊಂದಿಗೆ ಬಂದು ಬೆಂಕಿಯನ್ನು ನಂದಿಸಿ ಇನ್ನೂ ಹೆಚ್ಚಿನ ಹಾನಿಯಾಗುವುದನ್ನು ತಪ್ಪಿಸಿದರು. ಅಷ್ಟರಲ್ಲಿ ಫಸಲು ಬಿಡುತ್ತಿದ್ದ ಸುಮಾರು 120 ರಿಂದ 150 ತೆಂಗಿನ ಮರಗಳು, ಮಾವಿನ ಗಿಡಗಳು, ಕರಿಬೇವಿನ ಮರಗಳು, ಬೇವು ಹಾಗೂ ಇತರೆ ಮರಗಳು ಹಾಗೂ ತೆಂಗಿನ ಮರಗಳಿಗೆ ನೀರು ಬಿಡಲು ಅಳವಡಿಸಿದ್ದ ಪೈಪ್ ಲೈನ್ ಹಾಗೂ ಹನಿ ನೀರಾವರಿ ಪೈಪ್‌ಗಳು, ಬೋರ್‌ವೆಲ್‌ಗೆ ಅಳವಡಿಸಿದ್ದ ಮೈನ್ಸ್ ವೈರ್ ಮತ್ತು ಇತರೆ ಡ್ರಿಪ್‌ಸೆಟ್ ಹಾಗೂ ವಿದ್ಯುತ್ ಪರಿಕರಗಳು ಸಂಪೂರ್ಣವಾಗಿ ಸುಟ್ಟು ಹೋಗಿದ್ದು ಲಕ್ಷಾಂತರ ಮೌಲ್ಯದ ಆಸ್ತಿ ಪಾಸ್ತಿ ನಷ್ಟವಾಗಿದೆ ಎಂದು ಬಸವರಾಜು ಪತ್ರಿಕೆಗೆ ತಿಳಿಸಿದ್ದಾರೆ.

ಮೈತ್ರಿ ಧರ್ಮ ಪಾಲನೆಗೆ ಬದ್ಧ

ಹುಳಿಯಾರು: ಮೈತ್ರಿ ಧರ್ಮ ಪಾಲನೆಗೆ ಜೆಡಿಎಸ್ ಪಕ್ಷ ಬದ್ಧವಾಗಿದ್ದು ಲೋಕಸಭಾ ಚುನಾವಣೆಯಲ್ಲಿ ಬಿಜೆಪಿ ಅಭ್ಯರ್ಥಿ ಗೆಲುವಿಗೆ ಶ್ರಮಿಸಲಾಗುವುದು ಎಂದು ಚಿಕ್ಕನಾಯಕನಹಳ್ಳಿ ಶಾಸಕ ಸಿ.ಬಿ.ಸುರೇಶ್‌ಬಾಬು ಹೇಳಿದರು.

ಹುಳಿಯಾರು ಹೋಬಳಿಯ ಕಾರೇಹಳ್ಳಿಯಲ್ಲಿ ಬುಧವಾರ ಆಯೋಜಿಸಿದ್ದ ಹೊಯ್ಸಲಕಟ್ಟೆ ಜಿಪಂ ವ್ಯಾಪ್ತಿಯ ಜೆಡಿಎಸ್ ಪಕ್ಷದ ಕಾರ್ಯಕರ್ತರ ಸಭೆಯಲ್ಲಿ ಅವರು ಮಾತನಾಡಿದರು.

ದೇಶದ ಅಭಿವೃದ್ಧಿಗಾಗಿ ಪ್ರಧಾನಿ ನರೇಂದ್ರ ಮೋದಿ ನಾಯಕತ್ವದ ಅನಿವಾರ್ಯತೆ ಮನಗಂಡು ಪಕ್ಷದ ವರಿಷ್ಠ ಎಚ್.ಡಿ.ದೇವೇಗೌಡರ ನಿರ್ದೇಶನದಂತೆ ಬಿಜೆಪಿ ಜತೆಗೆ ಮೈತ್ರಿ ಮಾಡಿಕೊಳ್ಳಲಾಗಿದೆ. ಹಾಗಾಗಿ ಸೋಮಣ್ಣ ಅವರನ್ನು ಗೆಲ್ಲಿಸುವ ಗುರುತರ ಜವಾಬ್ದಾರಿ ಪಕ್ಷದ ಎಲ್ಲ ಕಾರ್ಯಕರ್ತರ ಮೇಲಿದೆ ಎಂದರು.

ಈಗ ನಡೆಯುವ ಚುನಾವಣೆ ಇಡೀ ದೇಶದ ಭವಿಷ್ಯವನ್ನು ರೂಪಿಸುವ ಮಹಾ ಚುನಾವಣೆ. ದೇಶದ ಉಜ್ವಲ ಭವಿಷ್ಯದ ವಿಶಾಲವಾದ ದೃಷ್ಟಿಕೋನ ಇಟ್ಟುಕೊಂಡ ಚುನಾವಣೆ ಆಗಿದೆ. ಹಾಗಾಗಿ ದೇವೇಗೌಡರ ಆಶಯದಂತೆ ಪ್ರಧಾನಿ ಮೋದೀಜಿ ಕೈಬಲಪಡಿಸಲು ಸೋಮಣ್ಣ ಅವರನ್ನು ಗೆಲ್ಲಿಸಬೇಕು. ತುಮಕೂರು ಲೋಕಸಭಾ ಕ್ಷೇತ್ರದಲ್ಲಿ ಸೋಮಣ್ಣ ಗೆದ್ದರೆ ಕೇಂದ್ರದಿಂದ ಜಿಲ್ಲೆಗೆ ಹೆಚ್ಚಿನ ಅನುದಾನ ತಂದು ಹಲವು ಅಭಿವೃದ್ಧಿ ಕಾರ್ಯಗಳನ್ನು ಮಾಡಲು ಸಹಕಾರಿಯಾಗುತ್ತದೆ ಎಂದರು.

ಜಿಪಂ ಮಾಜಿ ಸದಸ್ಯೆ ಲೋಹಿತಾಬಾಯಿ ಸೇರಿದಂತೆ ಗ್ರಾಪಂ ಹಾಲಿ ಮತ್ತು ಮಾಜಿ ಸದಸ್ಯರು, ಪಕ್ಷದ ಮುಖಂಡರು ಭಾಗವಹಿಸಿದ್ದರು.

ಜಿಲ್ಲಾಧಿಕಾರಿ ಡಾ: ಕುಮಾರ ಸಲಹೆ

26ಕ್ಕೆ ತಪ್ಪದೇ ಮತದಾನ ಮಾಡಿ

ಮಂಡ್ಯ: ಮಂಡ್ಯ ಲೋಕಸಭಾ ಸಾರ್ವತ್ರಿಕ ಚುನಾವಣೆಯ ಮತದಾನವು ಏಪ್ರಿಲ್ 26 ರಂದು ನಡೆಯಲಿದೆ. ಏ.26 ರಂದು ತಮ್ಮ ಎಲ್ಲಾ ಕೆಲಸಗಳನ್ನು ಬದಿಗಿಟ್ಟಿ ತಪ್ಪದೇ ಮತದಾನ ಮಾಡಿ ಎಂದು ಜಿಲ್ಲಾಧಿಕಾರಿ ಡಾ: ಕುಮಾರ ಅವರು ತಿಳಿಸಿದರು.

ಅವರು ಇಂದು ಸ್ವೀಪ್ ಸಮಿತಿ ವತಿಯಿಂದ ಜಿಲ್ಲಾ ಪಂಚಾಯತ್ ಮುಂಭಾಗದಿಂದ ಮತದಾನ ಜಾಗೃತಿ ಕುರಿತು ಹಮ್ಮಿಕೊಳ್ಳಲಾಗಿದ್ದ ವಿಕಲಚೇತನರ ಜಾಥಾ ಉದ್ಘಾಟಿಸಿ ಮಾತನಾಡಿದರು. ಮತದಾರರು ಯಾವುದೇ ಆಮಿಷ ಅಥವಾ ಯಾವುದೇ ಪ್ರಭಾವಕ್ಕೆ ಒಳಗಾಗದೆ ನಿಷ್ಪಕ್ಷಪಾತ ಹಾಗೂ ನಿರ್ಭೀತಿಯಿಂದ ನೇರವಾಗಿ ಮತಗಟ್ಟೆಗೆ ಹೋಗಿ ಮತ ಚಲಾಯಿಸುವಂತಹ ವಾತಾವರಣ ಸೃಷ್ಟಿಸಲು ಮತದಾರರಿಗೆ ತನ್ನ ಹೆಸರಿರುವ ಮತಗಟ್ಟೆಯ ಸಂಖ್ಯೆ ಮತ್ತು ಕ್ರಮ ಸಂಖ್ಯೆ ಹಾಗೂ ಮತದಾನದ ದಿನಾಂಕ ಮತ್ತು ಸಮಯವನ್ನು ನಮೂದಿಸಿ ವಾಟರ್ ಸ್ಲಿಪ್ ನ್ನು ವಿತರಿಸಲಾಗುತ್ತಿದೆ ಎಂದರು.

ಮತದಾರರಿಗೆ ಸಂಬಂಧಪಟ್ಟ ಗ್ರಾಮ ಆಡಳಿತಾಧಿಕಾರಿ/ಗ್ರಾಮ ಸಹಾಯಕ/ಮತಗಟ್ಟೆ ಮಟ್ಟದ ಅಧಿಕಾರಿಗಳ ಮೂಲಕ ವಾಟರ್ ಸ್ಲಿಪ್ ವಿತರಿಸಲಾಗುತ್ತಿದೆ ಎಂದರು.

ಸಕ್ಷಮ್ ಆ್ಯಪ್ ಮೂಲಕ ವಿಶೇಷಚೇತನ ಮತದಾರರಿಗೆ ಅನುಕೂಲವಾಗುವಂತೆ ಮತದಾರರ ಹೆಸರು, ವಿಳಾಸ ಮತ್ತು ಮೊಬೈಲ್ ವಿವರಗಳನ್ನು ಪ್ರಕಟಿಸಿ ಚುನಾವಣಾ ಮಾಹಿತಿಗಳನ್ನು ಪಡೆದುಕೊಳ್ಳುವ ವ್ಯವಸ್ಥೆ ಮಾಡಲಾಗಿದೆ ಎಂದರು.

ವಿಕಲಚೇತನರು ಹಾಗೂ ಹಿರಿಯ ನಾಗರಿಕರು ಸುಗಮವಾಗಿ ಮತದಾನ ಮಾಡಲು ಪ್ರತಿ ಮತಗಟ್ಟೆಗೆ ಇಳಿಜಾರು ವ್ಯವಸ್ಥೆ ವೀಲ್ ಚೇರ್ ವ್ಯವಸ್ಥೆ ಮಾಡಲಾಗಿರುತ್ತದೆ ಎಂದರು.

ದೃಷ್ಟಿ ದೋಷವುಳ್ಳ ವಿಕಲಚೇತನರಿಗೆ ಮತದಾನ ಮಾಡಲು ಅವಶ್ಯಕವಾಗುವಂತೆ ಬ್ರೈಲ್ ಲಿಪಿಯುಳ್ಳ ವಿದ್ಯುನ್ಮಾನ ಮತಯಂತ್ರ ವ್ಯವಸ್ಥೆ ಹಾಗೂ ಡಮ್ಮಿ ಬ್ರೈಲ್ ಬ್ಯಾಲೆಟ್ ಪೇಪರ್ ವ್ಯವಸ್ಥೆ ಕಲ್ಪಿಸಲಾಗಿದೆ ಎಂದರು. ಶ್ರವಣದೋಷವುಳ್ಳ ವಿಕಲಚೇತನರು ಮತದಾನ ಮಾಡಲು ಅವಶ್ಯಕ ವಿಷಯವನ್ನು ಮತದಾರರು ಕಛೇರಿದಲ್ಲಿ ಸಂಜ್ಞಾ ಭಾಷೆ ತಜ್ಞರಿಂದ ಸಂಜ್ಞಾ ಭಾಷೆ ಮೂಲಕ ಮಾಹಿತಿ ಕಲ್ಪಿಸಲಾಗುವುದು ಮಂದ ದೃಷ್ಟಿಯುಳ್ಳ ವಿಕಲಚೇತನರು ಮತದಾನ ಮಾಡಲು ಮತಗಟ್ಟೆ ಕೇಂದ್ರಗಳಲ್ಲಿ ಬೂತಕನ್ನಡಿ ವ್ಯವಸ್ಥೆಯನ್ನು ಕಲ್ಪಿಸಲಾಗಿದೆ.ವಿಕಲಚೇತನರು, ಆಶಕ್ತರಿಗೆ ಮತ್ತು ಹಿರಿಯ ನಾಗರಿಕರಿಗೆ ಮತದಾನ ಮಾಡಲು ಸರತಿ ಸಾಲಿನಲ್ಲಿ ನಿಲ್ಲದೆ ನೇರವಾಗಿ ಮತ ಚಲಾಯಿಸಲು ಅವಕಾಶ ನೀಡಲಾಗುವುದು ಎಂದರು. ಜಿಲ್ಲಾ ಪಂಚಾಯತ್ ಮುಖ್ಯ ಕಾರ್ಯನಿರ್ವಾಹಕ ಅಧಿಕಾರಿ ಶೇಖ್ ತನ್ವೀರ್ ಆಸಿಫ್, ಯೋಜನಾ ನಿರ್ದೇಶಕ ಸಂಜೀವಪ್ಪ ಸೇರಿದಂತೆ ಇನ್ನಿತರೆ ಅಧಿಕಾರಿಗಳು ಉಪಸ್ಥಿತರಿದ್ದರು.

ಯುವ ಮತದಾರರ ವಿಶೇಷ ಜಾಗೃತಿ

ಮಂಡ್ಯ. ಜಿಲ್ಲಾಡಳಿತ ಜಿಲ್ಲಾ ಸ್ವೀಪ್ ಸಮಿತಿ ಹಾಗೂ ಶ್ರೀರಂಗಪಟ್ಟಣ ತಾಲ್ಲೂಕು ಪಂಚಾಯಿತಿ ವತಿಯಿಂದ ಶ್ರೀರಂಗಪಟ್ಟಣ ತಾಲ್ಲೂಕು, ನಗುವನಹಳ್ಳಿ ಗ್ರಾಮ ಪಂಚಾಯಿತಿ ವ್ಯಾಪ್ತಿಯ ಬೆಳವಾಡಿ ಗ್ರಾಮದಲ್ಲಿರುವ ಮಹರಾಜ ಇನ್ಸಿಟ್ಯೂಟ್ ಆಫ್ ಇಂಜಿನಿಯರಿಂಗ್ ಕಾಲೇಜಿನಲ್ಲಿ ಯುವ ಮತದಾರರ ವಿಶೇಷ ಜಾಗೃತಿ ಕಾರ್ಯಕ್ರಮವನ್ನು ಏಪ್ರಿಲ್ 18 ರಂದು ಗಂಟೆಗೆ ಹಮ್ಮಿಕೊಳ್ಳಲಾಗಿದೆ. ಕಾರ್ಯಕ್ರಮದಲ್ಲಿ ಜಿಲ್ಲಾಧಿಕಾರಿ ಡಾ: ಕುಮಾರ, ಮುಖ್ಯ ಕಾರ್ಯನಿರ್ವಾಹಕ ಅಧಿಕಾರಿ ಶೇಖ್ ತನ್ವೀರ್ ಆಸಿಫ್, ಜಿಲ್ಲಾ ಪೊಲೀಸ್ ವರಿಷ್ಠಾಧಿಕಾರಿ ಎನ್ ಯತೀಶ್ ಅವರು ಭಾಗವಹಿಸಲಿದ್ದಾರೆ.

ಮನೆಯಿಂದ ಮತದಾನ ಪರಿಶೀಲನೆ

ಮಂಡ್ಯ ಲೋಕಸಭಾ ಕ್ಷೇತ್ರಕ್ಕೆ ಸಂಬಂಧಿಸಿದಂತೆ ಏಪ್ರಿಲ್ 16 ರಿಂದ ಏಪ್ರಿಲ್ 18 ವರೆಗೆ 85 ವರ್ಷ ಹಾಗೂ ಮೇಲ್ಪಟ್ಟವರಿಗೆ ಹಾಗೂ ವಿಕಲಚೇತನರಿಗೆ ಮನೆಯಿಂದ ಮತದಾನ ಪ್ರಕ್ರಿಯೆ ನಡೆಸಲಾಗುತ್ತಿದೆ. ಜಿಲ್ಲಾಧಿಕಾರಿ ಡಾ; ಕುಮಾರ ಅವರು ಮದ್ದೂರು ತಾಲ್ಲೂಕಿನ ತೈಲೂರಿಗೆ ಭೇಟಿ ನೀಡಿ ಪರಿಶೀಲನೆ ನಡೆಸಿದರು. ಮತದಾನ ಸಿಬ್ಬಂದಿಗಳಿಂದ ಮಾಡಿಕೊಂಡಿರುವ ವ್ಯವಸ್ಥೆಗಳ ಬಗ್ಗೆ ಮಾಹಿತಿ ಪಡೆದುಕೊಂಡರು. ತರಬೇತಿಯಲ್ಲಿ ನೀಡಲಾಗಿರುವ ನಿರ್ದೇಶನಗಳನ್ನು ಪಾಲಿಸುವಂತೆ ತಿಳಿಸಿದರು. ಇದೇ ಸಂದರ್ಭದಲ್ಲಿ ಜಿಲ್ಲಾ ಪಂಚಾಯತ್ ಮುಖ್ಯ ಕಾರ್ಯನಿರ್ವಾಹಕ ಅಧಿಕಾರಿ ಶೇಖ್ ತನ್ವೀರ್ ಆಸಿಫ್ ಅವರು ಉಪಸ್ಥಿತರಿದ್ದರು.

ಇಂದು ಅಂಚೆ ಮತದಾನದ ವ್ಯವಸ್ಥೆ

ಅಗತ್ಯ ಸೇವಾ ವಲಯದಡಿ ಬರುವ 1022 ಮತದಾರರಿಗೆ ಏಪ್ರಿಲ್ 19, 20 ಹಾಗೂ 21 ರಂದು ಬೆಳಿಗ್ಗೆ 9 ರಿಂದ ಸಂಜೆ 5 ಗಂಟೆಯವರೆಗೆ ಮಂಡ್ಯ ವಿಶ್ವವಿದ್ಯಾಲಯದ ಕಲಾ ವಿಭಾಗದಲ್ಲಿ ಅಂಚೆ ಬ್ಯಾಲೆಟ್ ಮುಖಾಂತರ ಮತದಾನದ ವ್ಯವಸ್ಥೆ ಮಾಡಲಾಗಿದೆ ಎಂದು ಜಿಲ್ಲಾಧಿಕಾರಿ ಡಾ: ಕುಮಾರ ಅವರು ತಿಳಿಸಿದರು. ನೋಡಲ್ ಅಧಿಕಾರಿಗಳ ಸಭೆ ನಡಸಿ ಮಾತನಾಡಿದರು.1022 ಮತದಾರರಲ್ಲಿ ಮಂಡ್ಯ ಲೋಕಸಭಾ ಕ್ಷೇತ್ರದ ವ್ಯಾಪ್ತಿಯಲ್ಲಿ ಕಾರ್ಯನಿರ್ವಹಿಸುತ್ತಿರುವವರು 502 ಮತದಾರರು ಹಾಗೂ ಮಂಡ್ಯ ಜಿಲ್ಲಾ ಮತದಾರರಾಗಿದ್ದು, ಬೇರೆ ಜಿಲ್ಲೆಯಲ್ಲಿ ಕಾರ್ಯನಿರ್ವಹಿಸುತ್ತಿರುವವರು 521 ಮತದಾರರಿದ್ದರೆ. ಇವರಿಗೆ ಈಗಾಗಲೇ ಮತದಾನದ ದಿನಾಂಕ, ಸಮಯ ಹಾಗೂ ಸ್ಥಳದ ವಿವರವನ್ನು ಎಸ್.ಎಂ.ಎಸ್ ಮೂಲಕ ಕಳುಹಿಸಿಕೊಡಲಾಗಿದೆ ಎಂದರು. ನೋಡಲ್ ಅಧಿಕಾರಿಗಳು ತಮ್ಮ ವ್ಯಾಪ್ತಿಗೆ ಬರುವ ಮತದಾರರಿಗೆ ಪತ್ರ ಮುಖೇನ ಮತದಾನದ ದಿನಾಂಕ, ಸಮಯ ಹಾಗೂ ಸ್ಥಳದ ವಿವರ ತಿಳಿಸುವಂತೆ ಮತ್ತು ಮಾಹಿತಿ ಕೊರತೆಯಿಂದ ಯಾರೂ ಮತದಾನದಿಂದ ವಂಚಿತರಾಗಬಾರದು ಎಂದರು. ಅಗ್ನಿ ಶಾಮಕ ಇಲಾಖೆಯಿಂದ- 30, ಸಾರಿಗೆ- 573, ಆರೋಗ್ಯ-31, ಮಾಧ್ಯಮ-10, ಪೊಲೀಸ್- 68, ಸಂಚಾರಿ ಪೊಲೀಸ್- 218, ರೈಲ್ವೆ-9, ಕಾರಾಗೃಹ- 19, ವಿದ್ಯುತ್ - 26, ಬಿ.ಎಂ.ಆರ್.ಸಿ.ಎಲ್-5 ಹಾಗೂ ಗ್ರಾಮೀಣ ಹಾಗೂ ನಗರ ಕುಡಿಯುವ ನೀರು ಸರಬರಾಜು- 33 ಮತದಾರರಿಗೆ ಮತ ಚಲಾಯಿಸಲು ವ್ಯವಸ್ಥೆ ಮಾಡಲಾಗಿದೆ ಎಂದರು. ಅಗತ್ಯ ಸೇವಾ ವಲಯದ ವ್ಯಾಪ್ತಿಗೆ ಬರುವ ಇಲಾಖೆಯ ಮುಖ್ಯಸ್ಥರು ಮತದಾರರಿಗೆ ಮತದಾನ ಮಾಡಲು ಅನುಮತಿ ನೀಡಿ ವ್ಯವಸ್ಥೆ ಮಾಡಿಕೊಡಬೇಕು. ಗುರುತಿಸಲಾಗಿರುವ 1022 ಮತದಾರರಿಗೆ ಏಪ್ರಿಲ್ 26 ರಂದು ಇ.ವಿ.ಎಂ. ಮೂಲಕ ಮತದಾನ ಮಾಡಲು ಅವಕಾಶವಿರುವುದಿಲ್ಲ ಎಂದರು. ಸಭೆಯಲ್ಲಿ ಜಿಲ್ಲಾ ಪಂಚಾಯತ್ ಮುಖ್ಯ ಕಾರ್ಯನಿರ್ವಾಹಕ ಅಧಿಕಾರಿ ಶೇಖ್ ತನ್ವೀರ್ ಆಸಿಫ್, ಗ್ರಾಮೀಣ ಕುಡಿಯುವ ನೀರು ಇಲಾಖೆಯ ಕಾರ್ಯಪಾಲಕ ಅಭಿಯಂತರ ಶಿವರಾಜು, ನಗರಾಭಿವೃದ್ಧಿ ಕೋಶದ ಪುರಸಭೆ ತಹಶೀಲ್ದಾರ್ ರವಿಶಂಕರ್, ವಾರ್ತಾ ಮತ್ತು ಸಾರ್ವಜನಿಕ ಸಂಪರ್ಕ ಇಲಾಖೆ ಸಹಾಯಕ ನಿರ್ದೇಶಕಿ ನಿರ್ಮಲ ಸೇರಿದಂತೆ ಇನ್ನಿತರೆ ಅಧಿಕಾರಿಗಳು ಉಪಸ್ಥಿತರಿದ್ದರು.

ಕರ್ತವ್ಯದಿಂದ ಬಿಡುಗಡೆಗೊಳಿಸುವಂತೆ ಆಗ್ರಹ

ಚಾಮರಾಜನಗರ: ಚಾಮರಾಜನಗರ ಮೀಸಲು ಲೋಕಸಭಾ ಕ್ಷೇತ್ರದ ಚುನಾವಣಾಧಿಕಾರಿ ಯಾಗಿರುವ ಚಾಮರಾಜನಗರ ಜಿಲ್ಲಾಧಿಕಾರಿ ಶಿಲ್ಪನಾಗ್ ರವರು ಕಾಂಗ್ರೆಸ್ ಪಕ್ಷದ ಅಭ್ಯರ್ಥಿ ಪರವಾಗಿದ್ದು ಅವರನ್ನು ಚುನಾವಣಾ ಆಯೋಗವು ಕರ್ತವ್ಯದಿಂದ ಬಿಡುಗಡೆಗೊಳಿಸುವಂತೆ ಅಂಬೇಡ್ಕರ್ ಪೀಪಲ್ ಪಾರ್ಟಿ ಅಭ್ಯರ್ಥಿ ಸಿ. ಎಂ ಕೃಷ್ಣ ಹಾಗೂ ಪಕ್ಷೇತರ ಅಭ್ಯರ್ಥಿಗಳು ಸುದ್ದಿಘೋಷ್ಠಿಯಲ್ಲಿ ಆಗ್ರಹಿಸಿದರು.

ಚಾಮರಾಜನಗರದ ಖಾಸಗಿ ಹೋಟೆಲ್ ನಲ್ಲಿ ಸುದ್ದಿಘೊಷ್ಠಿ ನಡೆಸಿದ ಪಕ್ಷೇತರ ಅಭ್ಯರ್ಥಿಗಳು ಜಿಲ್ಲಾಧಿಕಾರಿ ಶಿಲ್ಪಾ ನಾಗ್ ರವರು ಚಾಮರಾಜನಗರ ಲೋಕಸಭಾ ಕ್ಷೇತ್ರದ ಕಾಂಗ್ರೆಸ್ ಅಭ್ಯರ್ಥಿ ಸುನೀಲ್ಬೋಸ್ ಪರ ಕೆಲಸ ಮಾಡುತ್ತಿದ್ದಾರೆ ಎಂದು ಆರೋಪಿಸಿ ಡಾ.ಅಂಬೇಡ್ಕರ್ ಪೀಪಲ್ಸ್ ಪಾರ್ಟಿ ಅಭ್ಯರ್ಥಿ ಸಿ.ಎಂ.ಕೃಷ್ಣ ನಗರದ ಪ್ರವಾಸಿ ಮಂದಿರದಲ್ಲಿ ಚುನಾವಣಾ ಸಾಮಾನ್ಯ ವೀಕ್ಷಕರಾದ ಪಾರ್ಥಗುಪ್ತ ಅವರಿಗೆ ದೂರು ಸಲ್ಲಿಸಿದರು.

ಕಾಂಗ್ರೆಸ್ ಅಭ್ಯರ್ಥಿ ಸುನೀಲ್ ಭೋಸ್ ಅವರು ಸುಳ್ಳು ಪ್ರಮಾಣ ಸಲ್ಲಿಸಿರುತ್ತಾರೆ. ಜಿಲ್ಲಾಧಿಕಾರಿ ನಾಮಪತ್ರ ಸ್ವೀಕರಿಸಿ, ಚುನಾವಣಾ ಆಯೋಗದ ನಿಮಯಗಳನ್ನು ಗಾಳಿಗೆ ತೂರಿ ಸರ್ಕಾರಿ ಯಂತ್ರವನ್ನು ದುರುಪಯೋಗವಾಗಿದೆ ಆಗಾಗಿ ಜಿಲ್ಲಾಧಿಕಾರಿಗಳ ಮೇಲೆ ಕ್ರಮಕೈಗೊಳ್ಳಬೇಕು ಎಂದು ಚುನಾವಣಾ ಸಾಮಾನ್ಯ ವೀಕ್ಷಕರಿಗೆ ಸಲ್ಲಿಸಿರುವ ದೂರಿನಲ್ಲಿ ಅಭ್ಯರ್ಥಿ ಸಿ.ಎಂ. ಕೃಷ್ಣ ಚುನಾವಣಾ ಆಯೋಗವನ್ನು ಒತ್ತಾಯಿಸಿದ್ದಾರೆ.

ಪಾರದರ್ಶಕ ಚುನಾವಣೆ ನಡೆಯುತ್ತಿಲ್ಲ ಅಧಿಕಾರಿಗಳು ಮುಖ್ಯ ಮಂತ್ರಿ ಸಿದ್ದರಾಮಯ್ಯ ಹಾಗೂ ಸಮಾಜ ಕಲ್ಯಾಣ ಇಲಾಖೆ ಸಚಿವರಾದ ಮಹದೇವಪ್ಪ ರವರ ಪ್ರಭಾವಕ್ಕೆ ಒಳಗಾಗಿ ಕೆಲಸ ಮಾಡುತ್ತಿದ್ದಾರೆ. ಆಗಾಗಿ ನಾವು ಸೇರಿದಂತೆ ಪಕ್ಷೇತರ ಅಭ್ಯರ್ಥಿಗಳು ಚುನಾವಣೆಯಿಂದ ಹೊರಗುಳಿಯುವುದಾಗಿ ತಿಳಿಸಿದರು.

ಆಗಿಯೇ ಚಾಮರಾಜನಗರ ಜಿಲ್ಲೆಯ ಹನೂರು ೦ಖಔ ಮಲ್ಲಿಕಾರ್ಜುನ ರವರು ಸಹ ಮಹದೇವಪ್ಪರವರ ಪರವಾಗಿ ಕೆಲಸ ಮಾಡುತ್ತಿದ್ದಾರೆ.ಬಳ್ಳಾರಿಗೆ ವರ್ಗಾವಣೆ ಆಗಿದ್ದರು ಇಲ್ಲೇಯೇ ಮುಂದುವರಿಯುತ್ತಿದ್ದಾರೆ. ತಕ್ಷಣ ಪರಿಶೀಲಿಸಿ ಕ್ರಮ ಕೈಗೊಳ್ಳಿ ಎಂದು ಚುನಾವಣೆ ಆಯೋಗಕ್ಕೆ ಮನವಿ ಮಾಡಿದರು.

ಪ್ರಸನ್ನ ಕುಮಾರ್ ಬಿ (ಕರ್ನಾಟಕ ಪ್ರಜಾ ಪಾರ್ಟಿ), ಕದಂಬ ನಾ ಅಂಬರೀಷ್ (ಪಕ್ಷೇತರ ಅಭ್ಯರ್ಥಿ) ಮಹದೇವಸ್ವಾಮಿ ಬಿ ಎಂ (ಪಕ್ಷೇತರ ಅಭ್ಯರ್ಥಿ) ನಿಂಗರಾಜ್.ಜಿ (ಪಕ್ಷೇತರ ಅಭ್ಯರ್ಥಿ), ನಿಂಗರಾಜು ಎಸ್ (ಕರ್ನಾಟಕ ಜನತಾ ಪಕ್ಷ ಅಭ್ಯರ್ಥಿ) ಹಾಗೂ ಕೋಡಿಹಳ್ಳಿ ವೆಂಕಟೇಶ್ ಅಂಬೇಡ್ಕರ್ ಪೀಪಲ್ ಪಾರ್ಟಿ ಹಾಜರಿದ್ದರು.

ಚುನಾವಣಾ ನೀತಿ ಸಂಹಿತೆ ಉಲ್ಲಂಘನೆ

ಚಾಮರಾಜನಗರ: ಚುನಾವಣೆಯಲ್ಲಿ ಈಡೇರಿಸಲಾಗದ ಗ್ಯಾರಂಟಿ ಕಾರ್ಡುಗಳನ್ನು ಕಾಂಗ್ರೆಸ್ ಪಕ್ಷವು ಮಹಿಳಾ ಮತದಾರರರಿಗೆ ಹಂಚಿಕೆ ಮಾಡುವ ಮೂಲಕ ಚುನಾವಣಾ ನೀತಿ ಸಂಹಿತೆ ಉಲ್ಲಂಘನೆ ಮಾಡಿದೆ ಎಂದು ಬಿಜೆಪಿ ಚುನಾವಣಾಧಿಕಾರಿ, ಜಿಲ್ಲಾಧಿಕಾರಿ ಶಿಲ್ಪಾ ನಾಗ್ ಅವರಿಗೆ ದೂರು ನೀಡಿದೆ. ಬಿಜೆಪಿ ಅಭ್ಯರ್ಥಿ ಎಸ್.ಬಾಲರಾಜು ಅವರ ಚುನಾವಣಾ ಏಜೆಂಟ್ ಆಗಿರುವ ಬಿಜೆಪಿ ಜಿಲ್ಲಾ ಘಟಕದ ಮಾಜಿ ಅಧ್ಯಕ್ಷ ಜಿ.ನಾರಾಯಣ ಪ್ರಸಾದ್, ಜಿಲ್ಲಾ ವಕ್ತಾರ ಕಾಡಹಳ್ಳಿ ಶಿವರುದ್ರಸ್ವಾಮಿ, ವಕೀಲ ಮಹೇಶ್, ಸಹ ವಕ್ತಾರ ಎನ್. ಮಂಜುನಾಥ್, ಸಹ ಪ್ರಮುಖ್ ಅಶ್ವಿನ್ ಅವರು ದೂರು ನೀಡಿದ್ದಾರೆ. 'ಕಾಂಗ್ರೆಸ್ ಮುಖಂಡರು ಹಾಗೂ ಕಾರ್ಯಕರ್ತರು ಮಹಿಳೆಯರಿಗೆ ಗ್ಯಾರಂಟಿ ಕಾರ್ಡುಗಳನ್ನು ನೀಡಿ, ಅವರ ಆಧಾರ್ ಕಾರ್ಡುಗಳನ್ನು ಪಡೆದು, ಮೊಬೈಲ್ ನಂಬರ್ ನಮೂದಿಸಿ ಕೌಂಟರ್ ಫೈಲ್ ಅನ್ನು ತಾವು ಇಟ್ಟು ಕೊಳ್ಳುತ್ತಿದ್ದಾರೆ. ಜೊತೆಗೆ ಕಾಂಗ್ರೆಸ್‌ಗೆ ಮತ ಹಾಕಿ ಎಂದು ಆಮಿಷ ಒಡ್ಡಲಾಗುತ್ತಿದೆ. 1 ಲಕ್ಷದ ಜೊತೆಗೆ ಇಲ್ಲಿ ಇರುವ ಎಲ್ಲ ಗ್ಯಾರಂಟಿಗಳು ನಿಮ್ಮ ಮನೆಗೆ ಬರುತ್ತದೆ ಎಂದು ಸುಳ್ಳು ಹೇಳುತ್ತಿದ್ದಾರೆ' ಎಂದು ದೂರಿನಲ್ಲಿ ತಿಳಿಸಿದ್ದಾರೆ. ದೂರಿನೊಂದಿಗೆ ಸಾಕ್ಷ್ಯಗಳ ರೂಪದಲ್ಲಿ ವಿಡಿಯೊ ತುಣುಕು, ಫೋಟೊ ಕೂಡ ಸಲ್ಲಿಸಿದ್ದಾರೆ. 'ಗ್ರಾಮಾಂತರ ಪ್ರದೇಶಗಳಲ್ಲಿ ಮಹಿಳೆಯರಿಗೆ ಈ ರೀತಿ ಆಸೆ, ಆಮಿಷ ತೋರಿಸಿ, ಕಾನೂನು ಬಾಹಿರವಾಗಿ ಗ್ಯಾರಂಟಿ ಕಾರ್ಡುಗಳನ್ನು ವಿತರಣೆ ಮಾಡುತ್ತಿದ್ದು, ಪ್ರತಿ ಬಡ ಕುಟುಂಬ ಮಹಿಳೆಗೆ 1 ಲಕ್ಷ ಹಾಗು ಬಡ ನಿರುದ್ಯೋಗಿಗಳಿಗೆ 1 ಲಕ್ಷ ಗ್ಯಾರಂಟಿಯನ್ನು ತಮ್ಮ ಪಕ್ಷ ನೀಡುತ್ತಿದೆ ಎಂದು ಕಾಂಗ್ರೆಸ್ ಕಾರ್ಯಕರ್ತರಾದ ಸೋಫಿಯಾ ಮತ್ತು ಸೈಯದ್ ತೌಸಿಫ್ ಇತರರು ಗ್ಯಾರಂಟಿ ಕಾರ್ಡುಗಳನ್ನು ಹಂಚಿಕೆ ಮಾಡುತ್ತಿದ್ದಾರೆ. ಇದರಿಂದಾಗಿ ನಿಷ್ಪಕ್ಷಪಾತ ಚುನಾವಣೆ ನಡೆಯುವುದು ಸಾಧ್ಯವಿಲ್ಲ. ಈ ಕಾರ್ಡುಗಳನ್ನು ಹಂಚಿಕೆ ಮಾಡುವ ಮೂಲಕ ಮತದಾರರನ್ನು ದಾರಿ ತಪ್ಪಿಸಲಾಗುತ್ತಿದೆ. ಇದನ್ನು ಪರಿಗಣಿಸಿ, ಕಾಂಗ್ರೆಸ್ ಪಕ್ಷದ ಅಭ್ಯರ್ಥಿ ಸುನಿಲ್ ಬೋಸ್ ವಿರುದ್ಧ ಸೂಕ್ತ ಕ್ರಮ ಜರುಗಿಸಬೇಕು' ಎಂದು ದೂರಿನಲ್ಲಿ ಒತ್ತಾಯಿಸಿದ್ದಾರೆ.

ಹೃದಯಾಘಾತದಿಂದ ಅವಿವಾಹಿತ ಸಾವು

ಪಿರಿಯಾಪಟ್ಟಣ : ತಾಲೂಕಿನ ಚೆನ್ನಕನ್ ಕಾವಲ್ ಗ್ರಾಮದ ಯುವಕ ಅವಿವಾಹಿತ ಪುಟ್ಟಸ್ವಾಮಿ. (53)ಹೃದಯಘಾತದಿಂದ ಕೊಪ್ಪ ಖಾಸಗಿ ಆಸ್ಪತ್ರೆಯಲ್ಲಿ ಬುಧವಾರ ಸಂಜೆ ನಿಧಾನ ರಾಗಿದ್ದಾರೆ . ಇವರು ತಾಲೂಕು ಮಾನವ ಹಕ್ಕು ಆಯೋಗದ ಸದಸ್ಯರಾಗಿ ಹಾಗೂ ವಿವಿಧ ಸಂಘ ಸಂಸ್ಥೆಯಲ್ಲಿ ಪದಾಧಿಕಾರಿಗಳಾಗಿ ಸೇವೆ ಸಲಿಸುತ್ತಿದ್ದರು. ಮೃತರ ಅಂತ್ಯ ಕ್ರಿಯೆಯು ಅವರ ಜಮೀನಿನಲ್ಲಿ ಗುರುವಾರ ನಡೆಯಿತು. ತಾಲೂಕು ಆಶ್ರಯ ಸಮಿತಿ ಅಧ್ಯಕ್ಷ ನಿತಿನ್ ವೆಂಕಟೇಶ್, ತಾಲೂಕು ಪಂಚಾಯತಿ ಮಾಜಿ ಸದಸ್ಯರಾದ ಚೆನ್ನಕಲ್ ಶೇಖರ್, ಐಲಾಪುರ ರಾಮು, ಜಿಲ್ಲಾ ಪಂಚಾಯಿತಿ ಮಾಜಿ ಸದಸ್ಯೆ ಕಾವೇರಿ ಶೇಖರ್, ಕೊಪ್ಪ. ಗ್ರಾಮ ಪಂಚಾಯಿತಿ ಮಾಜಿ ಅಧ್ಯಕ್ಷ ರೇಣುಕಸ್ವಾಮಿ, ಬೆಣಗಲ್ ಗ್ರಾಮ ಪಂಚಾಯಿತಿ ಸದಸ್ಯ ಪ್ರಕಾಶ್, ಮುಖಂಡರಾದ ಚಂದ್ರಶೇಖರ್, ಚೆನ್ನಯ್ಯ, ಶಿವಣ್ಣಸೇರಿದಂತೆ ಸಾವಿರಾರು ಮಂದಿ ಮೃತರ ಅಂತ್ಯಕ್ರಿಯೆಯಲ್ಲಿ ಭಾಗಿಯಾಗಿ ಸಂತಾಪ ಸೂಚಿಸಿದರು. ಮೃತರು ತಾಯಿ, ಅಕ್ಕ, ತಮ್ಮ ಸೇರಿದಂತೆ ಅಪಾರ ಬಂಧು ಬಳಗವನ್ನು ಅಗಲಿದ್ದಾರೆ.

ಕಾಡಾನೆ ಹಿಮ್ಮೆಟ್ಟಿಸಿದ ರೈತರು

ಚಾಮರಾಜನಗರ : ಕೃಷಿ ಜಮೀನಿಗೆ ದಾಳಿಮಾಡಿದ ಕಾಡಾನೆಯನ್ನು ರೈತರು ಟ್ರ್ಯಾಕ್ಟರ್ ಮೂಲಕ ಹಿಮ್ಮೆಟ್ಟಿಸಿದ ಘಟನೆ ಚಾಮರಾಜನಗರ ಜಿಲ್ಲೆಗೆ ಹೊಂದಿಕೊಂಡಿರುವ ತಮಿಳುನಾಡಿನ ತಾಳವಾಡಿ ಸಮೀಪದ ನಡೆದಿದೆ. ಚಾಮರಾಜನಗರ ಜಿಲ್ಲೆಗೆ ಹೊಂದಿಕೊಂಡಿರುವ ತಮಿಳುನಾಡಿನ ತಾಳವಾಡಿ ಸುತ್ತ ಮುತ್ತಲು ಕಾಡಾನೆಗಳು ಕೃಷಿ ಜಮೀನಿಗೆ ದಾಳಿ ನಡೆಸಿ ರೈತರು ಬೆಳೆದಿದ್ದ ಫಸಲನ್ನು ತಿಂದು ಹಾಳು ಮಾಡುತ್ತಿದ್ದವು. ಇದರಿಂದ ಆ ಭಾಗದ ರೈತರು ಕಂಗಲಾಗಿದ್ದರು. ಕೃಷಿ ಜಮೀನಿಗೆ ಫಸಲು ಮೇಯಲು ಬಂದ ಕಾಡಾನೆಯನ್ನು ರೈತರು ತಮ್ಮ ಟ್ರ್ಯಾಕ್ಟರ್ ನಲ್ಲಿ ಭಾರಿ ಶಬ್ದ ಮಾಡಿಕೊಂಡು ಚಾಲನೆ ಮಾಡಿ ಕಾಡಾನೆಯನ್ನು ಹಿಮ್ಮೆಟ್ಟಿಸಿ ದೃಶ್ಯ ಇದೀಗ ವೈರಲ್ ಆಗಿದೆ. ತಮಿಳುನಾಡಿನ ಸತ್ಯಮಂಗಲಂ ಹುಲಿ ಸಂರಕ್ಷಿತ ಪ್ರದೇಶದಂಚಿನಲ್ಲಿರುವ ಕೃಷಿ ಜಮೀನಿನಲ್ಲಿ ಘಟನೆ ನಡೆದಿದ್ದು, ಕಾಡಾನೆ ಹಿಮ್ಮೆಟ್ಟಿಸಲು ರೈತರು ಸಖತ್ ಐಡಿಯಾ ಮಾಡಿದ್ದಾರೆ.

ಲೋಕಸಭಾ ಚುನಾವಣೆ ಮುಗಿದ ಮೇಲೆ ರಾಜ್ಯ ಸರ್ಕಾರ ಪತನ ಮಾಜಿ ಸಚಿವ ವರ್ತೂರ್ ಪ್ರಕಾಶ್

ಕೋಲಾರ: ಮಾಜಿ ಸಚಿವ ಆರ್ ವರ್ತೂರ್ ಪ್ರಕಾಶ್ ಕೋಲಾರ ನಗರದಲ್ಲಿ ಎನ್ ಡಿ ಎ ಅಭ್ಯರ್ಥಿ ಮಲ್ಲೇಶ್ ಬಾಬು ರವರ ಪರ ಮತಯಾಚನೆ ಮಾಡಿ ಮಾತನಾಡಿದ ಅವರು ನಾನು ಶಾಸಕನಾಗಿದ್ದ ವೇಳೆ ಮತ್ತು ರಾಜ್ಯದಲ್ಲಿ ಜೆಡಿಎಸ್ ಪಕ್ಷ ಅಧಿಕಾರದಲ್ಲಿ ಇದ್ದಾಗ ಕೋಲಾರ ನಗರವನ್ನು ರಾಜ್ಯದಲ್ಲಿ ಅತ್ಯುತ್ತಮ ನಗರ ಎಂಬ ಕೀರ್ತಿ ಹೊಂದಿತ್ತು .

ಕೋಲಾರ್ ನಗರದ ಅಭಿವೃದ್ಧಿಗೆ ಸಾವಿರಾರು ಕೋಟಿ ಹಣವನ್ನು ತಂದು ಅಭಿವೃದ್ಧಿ ಮಾಡಿದ್ದೆ ಆದರೆ ಕಳೆದ 10 ವರ್ಷಗಳಿಂದ ಇಲ್ಲಿ ಶಾಸಕರಾದವರು ಕೋಲಾರ ನಗರವನ್ನು ನಿರ್ಲಕ್ಷಿಸಿದ್ದಾರೆ

ರಾಜ್ಯದಲ್ಲಿ ಬಿಜೆಪಿ ಸರ್ಕಾರ ಇದ್ದಾಗ ಮುಖ್ಯಮಂತ್ರಿ ಬಸವರಾಜ್ ಬೊಮ್ಮಾಯಿ ರವರ ಕಾಲ ಇಡಿದು ನಾನು ಸುಮಾರು ಮೂವತ್ತು ಕೋಟಿ ಅನುದಾನವನ್ನು ತೆಗೆದುಕೊಂಡು ಬಂದಿದ್ದೇನೆ ಆ ಹಣದಲ್ಲಿ ಈಗಿನ ಶಾಸಕರು ಕೋಲಾರದಲ್ಲಿ ಕೆಲಸ ಮಾಡುತ್ತಿದ್ದಾರೆ ಈಗಿನ ಕಾಂಗ್ರೆಸ್ ಸರ್ಕಾರದಲ್ಲಿ ಅಭಿವೃದ್ಧಿಗೆ ಒಂದು ನಯ ಪೈಸೆಯೂ ಕೂಡ ಇಲ್ಲ ಈ ಕಾಂಗ್ರೆಸ್ ಸರ್ಕಾರಕ್ಕೆ ಅಭಿವೃದ್ಧಿ ಮಾಡಬೇಕು ಎಂಬ ಆಲೋಚನೆ ಇಲ್ಲ

ರಾಜ್ಯದಲ್ಲಿ ಕಾಂಗ್ರೆಸ್ ಸರ್ಕಾರ ಬಂದಾಗೆಲ್ಲಾ ಬರಗಾಲ ಸೃಷ್ಟಿಯಾಗುತ್ತಿದೆ ಹಿಂದೂ ವಿರೋಧಿ ನೀತಿ ಅನುಸರಿಸುತ್ತಿದ್ದಾರೆ ಅಧಿಕಾರಕ್ಕಾಗಿ ಹಿಂದುಗಳು ಬೇಕು ಅಧಿಕಾರ ಬಂದ ಮೇಲೆ ಇವರಿಗೆ ಮುಸ್ಲಿಮರು ಬೇಕು ಲೋಕಸಭಾ ಚುನಾವಣಾ ಮುಗಿದ ಕೂಡಲೇ ರಾಜ್ಯದಲ್ಲಿ ಕಾಂಗ್ರೆಸ್ ಸರ್ಕಾರ ಪತನವಾಗುತ್ತದೆ ಮತ್ತೆ ಬಿಜೆಪಿ ಮತ್ತು ಜೆಡಿಎಸ್ ಸಮಿಶ್ರ ಸರ್ಕಾರ ರಚನೆ ಯಾಗುತ್ತದೆ ಎಂದು ತಿಳಿಸಿದರು .

ಜೆಡಿಎಸ್ ಮುಖಂಡ ಸಿಎಂಆರ್ ಶ್ರೀನಾಥ್ ಮಾತನಾಡಿ ಕೋಲಾರ ನಗರದ ಸಮಗ್ರ ಅಭಿವೃದ್ಧಿಗೆ ಎನ್‌ಡಿಎ ಅಭ್ಯರ್ಥಿ ಮಲ್ಲೇಶ್ ಬಾಬು ರವರಿಗೆ ತಮ್ಮ ಅಮೂಲ್ಯವಾದ ಮತವನ್ನು ನೀಡುವುದರ ಮುಖಾಂತರ ದೇಶದಲ್ಲಿ ಮೂರನೇ ಬಾರಿಗೆ ನರೇಂದ್ರ ಮೋದಿಜಿರವರನ್ನ ಪ್ರಧಾನಿಯನ್ನಾಗಿ ಮಾಡುವುದರ ಮೂಲಕ ಕೋಲಾರ ಜಿಲ್ಲೆಯನ್ನು ಮತ್ತು ದೇಶವನ್ನು ರಕ್ಷಿಸಬೇಕಾಗಿದೆ ದೇಶವನ್ನು ಅಭಿವೃದ್ಧಿಪಡಿಸುವ ಏಕೈಕ ರಾಷ್ಟ್ರೀಯ ಪಕ್ಷ ಬಿಜೆಪಿ ಪಕ್ಷ ಇಂತಹ ಪಕ್ಷಕ್ಕೆ ಪ್ರಾದೇಶಿಕ ಪಕ್ಷವಾದ ಜೆಡಿಎಸ್ ಪಕ್ಷ ಮೈತ್ರಿ ಮಾಡಿಕೊಂಡಿರುವುದು ನಮ್ಮ ನಿಮ್ಮೆಲ್ಲರ ಹೆಮ್ಮೆ ಎಂದು ತಿಳಿಸಿದರು .

ಈ ಸಂದರ್ಭದಲ್ಲಿ ಬೆಗ್ಲಿ ಸೂರ್ಯ ಪ್ರಕಾಶ್, ವಕ್ಕಲೇರಿ ರಾಮು, ಯುವ ಮುಖಂಡ ಪ್ರೇಮ್ ಸಾಗರ್ ಗೌಡ, ಪಿ ಎಲ್ ಡಿ ಬ್ಯಾಂಕ್ ನಿರ್ದೇಶಕ ದೊಡ್ಡ ಅಸಾಳ ಮಂಜುನಾಥ್ , ಕೋಡಿ ಕಣ್ಣೂರು ಬಾಬು, ದಿಲೀಪ್, ರೋಟರಿ ಸಂಸ್ಥೆ ಉಪಾಧ್ಯಕ್ಷ ಸುಧಾಕರ್, ಹಾಗೂ ಬಿಜೆಪಿ ಮತ್ತು ಜೆಡಿಎಸ್ ಕಾರ್ಯಕರ್ತರು ಉಪಸ್ಥಿತರಿದ್ದರು.

ಲಾರಿ ಉರುಳಿ ಬಿದ್ದು : ರಸ್ತೆ ಸಂಚಾರ ಬಂದ್

ಚಾಮರಾಜನಗರ : ಕರ್ನಾಟಕ ತಮಿಳುನಾಡು ಗಡಿ ಚಾಮರಾಜನಗರ ಜಿಲ್ಲೆಗೆ ಹೊಂದಿಕೊಂಡಿರುವ ತಮಿಳುನಾಡಿನ ಈರೋಡು ಜಿಲ್ಲೆ ದಿಂಬಂ ಘಾಟ್ ನಲ್ಲಿ ಕಂಟೈನರ್ ಮತ್ತು ಲಾರಿಯೊಂದಕ್ಕೆ ಅಪಘಾತವಾಗಿದ್ದು, ಲಾರಿಯೊಂದು ರಸ್ತೆಯಲ್ಲೇ ಮೊಗಚಿ ಬಿದ್ದ ಘಟನೆ ನಡೆದಿದ್ದು, ಇದರಿಂದಾಗಿ ಕರ್ನಾಟಕ ತಮಿಳುನಾಡು ನಡುವೆ ಕೆಲವು ಗಂಟೆಗಳ ಕಾಲ ವಾಹನ ಸಂಚಾರ ಬಂದ್ ಆಗಿತ್ತು. ಚಾಮರಾಜನಗರ ಜಿಲ್ಲೆಗೆ ಹೊಂದಿಕೊಂಡಿರುವ ತಮಿಳುನಾಡಿನ ದಿಂಬಂ ಘಾಟ್ ನಲ್ಲಿ ಈರೋಡ್ ನಿಂದ ಚಾಮರಾಜನಗರ ಕಡೆಗೆ ಬರುತ್ತಿದ್ದ ಸರಕು ಹೊತ್ತ ಕಂಟೈನರ್ ವೊಂದು ಚಾಲಕನ ನಿಯಂತ್ರಣ ತಪ್ಪಿ ದಿಂಬಂ ಘಾಟ್ ನ 15 ನೇ ತಿರುವಿನಲ್ಲಿ ಎದುರಿಗೆ ಬರುತ್ತಿದ್ದ ಲಾರಿಯೊಂದಕ್ಕೆ ಡಿಕ್ಕಿ ಹೊಡೆದ ಪರಿಣಾಮ ಲಾರಿಯೊಂದು ಉರುಳಿದ್ದ ರಿಂದ ರಸ್ತೆ ಸಂಚಾರ ಬಂದ್ ಆದವು. ತಮಿಳುನಾಡು ಪೊಲೀಸರು ಆಗಮಿಸಿ ರಸ್ತೆ ತೆರವು ಗೊಳಿಸುವ ಕಾರ್ಯದಲ್ಲಿ ಮಗ್ನರಾಗಿದ್ದಾರೆ. ಘಟನೆಯಿಂದಾಗಿ ಗಂಟೆ ಗಟ್ಟಲೆ ಎರಡೂ ರಾಜ್ಯಗಳ ನಡುವೆ ಸಂಚಾರ ಬಂದ್ ಆಗಿ, ರಾಷ್ಟ್ರೀಯ ಹೆದ್ದಾರಿಯ ಇಕ್ಕಡೆಗಳಲ್ಲಿ ವಾಹನಗಳು ಸಾಲುಗಟ್ಟಿ ನಿಂತಿದ್ದವು.

ಮತಗಟ್ಟೆಗಳ ಪರಿಶೀಲನೆ

ಮಂಡ್ಯ ಜಿಲ್ಲಾಧಿಕಾರಿ ಡಾ: ಕುಮಾರ ಅವರು ಇಂದು ಮಳವಳ್ಳಿ ತಾಲ್ಲೂಕಿನ ಹಲಗೂರು ಹೋಬಳಿಯ ಬಸವನಹಳ್ಳಿ ಮತಗಟ್ಟೆಗೆ ಭೇಟಿ ನೀಡಿ ಪರಿಶೀಲನೆ ನಡೆಸಿದರು. ಸದರಿ ಮತಗಟ್ಟೆ ಕಮುನಿಕೇಷನ್ ಶ್ಯಾಡೋ ಮತಗಟ್ಟೆಯಾಗಿದ್ದು, ದೂರವಾಣಿ ಹಾಗೂ ಇತರೆ ಸಂಪರ್ಕಗಳು ಕಷ್ಟಕರವಾಗಿರುತ್ತದೆ. ಈ ಹಿನ್ನಲೆಯಲ್ಲಿ ಮತಗಟ್ಟೆಯಲ್ಲಿ ಮಾಡಿಕೊಂಡಿರುವ ವ್ಯವಸ್ಥೆಗಳ ಬಗ್ಗೆ ಮಾಹಿತಿ ಪಡೆದುಕೊಂಡರು. ಇದೇ ಸಂದರ್ಭದಲ್ಲಿ ಜಿಲ್ಲಾ ಪಂಚಾಯತ್ ಮುಖ್ಯ ಕಾರ್ಯನಿರ್ವಾಹಕ ಅಧಿಕಾರಿ ಶೇಖ್ ತನ್ವೀರ್ ಆಸಿಫ್, ಜಿಲ್ಲಾ ಪೊಲೀಸ್ ವರಿಷ್ಠಾಧಿಕಾರಿ ಎನ್ ಯತೀಶ್ ಉಪಸ್ಥಿತರಿದ್ದರು.

24 ರಿಂದ 26ರ ವರೆಗೆ ಪ್ರತಿಬಂಧಕಾಜ್ಞೆ ಜಾರಿ

ಮಂಡ್ಯ: ಲೋಕಸಭಾ ಸಾರ್ವತ್ರಿಕ ಚುನಾವಣೆ-2024 ರ ಸಂಬಂಧ ಮಂಡ್ಯ ಲೋಕಸಭಾ ಕ್ಷೇತ್ರದಲ್ಲಿ ಏಪ್ರಿಲ್ 26 ರಂದು ಮತದಾನವು ನಡೆಯಲಿದೆ. ಈ ಹಿನ್ನೆಲೆ ಕಾನೂನು ಸುವ್ಯವಸ್ಥೆ ಕಾಪಾಡುವ ಹಾಗೂ ಮುಕ್ತ ಮತ್ತು ನ್ಯಾಯೋಚಿತ ಮತದಾನಕ್ಕೆ ಅವಕಾಶ ಕಲ್ಪಿಸುವ ಸಲುವಾಗಿ ಏಪ್ರಿಲ್ 24 ರ ಸಂಜೆ 6 ಗಂಟೆಯಿಂದ ಏಪ್ರಿಲ್ 26 ರ ರಾತ್ರಿ 10 ಗಂಟೆಯವರೆಗೆ ಮಂಡ್ಯ ಜಿಲ್ಲೆಯಾದ್ಯಂತ ಜಿಲ್ಲಾಧಿಕಾರಿ ಡಾ. ಕುಮಾರ ಅವರು ಪ್ರತಿಬಂಧಕಾಜ್ಞೆಯನ್ನು ಹೊರಡಿಸಿದ್ದಾರೆ. ಈ ಅವಧಿಯಲ್ಲಿ ಮಂಡ್ಯ ಜಿಲ್ಲಾ ವ್ಯಾಪ್ತಿಯಲ್ಲಿ 05 ಕ್ಕಿಂತ ಹೆಚ್ಚು ಜನರು ಗುಂಪು ಸೇರುವುದು, ಮೆರವಣಿಗೆ ಅಥವಾ ಸಭೆ ಸಮಾರಂಭ ಜರುಗಿಸುವುದನ್ನು ನಿಷೇಧಿಸಿದೆ. ಚುನಾವಣಾ ಅಭ್ಯರ್ಥಿ/ಬೆಂಬಲಿಗರು ಸೇರಿ 05 ಜನರಿಗಿಂತ ಹೆಚ್ಚಿನ ಸಂಖ್ಯೆಯ ಜನರು ಸೇರತಕ್ಕದಲ್ಲ. ಜಿಲ್ಲೆಯ ಎಲ್ಲಾ ಮತಗಟ್ಟೆಗಳ 100 ಮೀಟರ್ ಪ್ರದೇಶದ ಸುತ್ತಳತೆ ವ್ಯಾಪ್ತಿಯಲ್ಲಿ ಯಾವುದೇ ಅಂಗಡಿ ಮುಂಗಟ್ಟುಗಳನ್ನು ತೆರೆಯಕೂಡದು. ನಿಷೇಧಾಜ್ಞೆ ಇರುವ ಯಾವ ಪ್ರದೇಶದಲ್ಲೂ ಸಾರ್ವಜನಿಕರು ಮಾರಕಾಸ್ತ್ರಗಳನ್ನು ಹಿಡಿದು ತಿರುಗಾಡುವಂತಿಲ್ಲ ಹಾಗೂ ಯಾವುದೇ ಮೆರವಣಿಗೆ ಸಭೆ ಸಮಾರಂಭ ಮಾಡುವಂತಿಲ್ಲ. ಪಟಾಕಿ, ಸಿಡಿಮದ್ದು ಹಾಗೂ ಇತರೆ ಸ್ಫೋಟಕಗಳನ್ನು ಉಪಯೋಗಿಸುವಂತಿಲ್ಲ.

ಮನೆ ಮನೆಗೆ ತೆರಳಿ ನಡೆಸುವ ಪ್ರಚಾರಕ್ಕೆ ನಿಷೇಧಾಜ್ಞೆ ಅನ್ವಯಿಸುವುದಿಲ್ಲ. ಆದರೆ ಆ ರೀತಿಯ ಮನೆ ಮನೆಗೆ ತೆರಳಿ ನಡೆಸುವ ಪ್ರಚಾರದಲ್ಲಿ 05 ಜನರ ಸಂಖ್ಯೆಯನ್ನು ಮೀರತಕ್ಕದ್ದಲ್ಲ. ಮನುಷ್ಯ ಶವಗಳ ಅಥವಾ ಪ್ರತಿಕೃತಿ ಅಣಕು ಪ್ರದರ್ಶನ ಮಾಡುವುದನ್ನು ಪ್ರತಿಬಂಧಿಸಲಾಗಿದೆ. ನಿಷೇಧಾಜ್ಞೆ ಇರುವ ಪ್ರದೇಶದಲ್ಲಿ ಬಹಿರಂಗವಾಗಿ ಘೋಷಣೆ ಮಾಡುವುದು, ಪ್ರಚೋದನಾತ್ಮಕ ಮತ್ತು ಉದ್ರೇಕಕಾರಿ ಹಾಡುಗಳು, ಕೂಗಾಟ ಮಾಡುವುದನ್ನು ಹಾಗೂ ವ್ಯಕ್ತಿಗಳ ತೇಜೋವಧೆ ಮಾಡುವಂತಹ ಚಿತ್ರಗಳು, ಚಿಹ್ನೆಗಳು, ಪ್ರತಿಕೃತಿಗಳು ಮುಂತಾದವುಗಳನ್ನು ಪ್ರದರ್ಶಿಸುವುದಾಗಲಿ ಹಾಗೂ ಸಾರ್ವಜನಿಕ ಗಾಂಭೀರ್ಯ ಹಾಗೂ ನೈತಿಕತೆಗೆ ಭಂಗ ತರುವಂತಹ ಅಥವಾ ಕಾನೂನು ಸುವ್ಯಸ್ಥೆಗೆ ಭಂಗ ತರುವಂತಹ ಯಾವುದೇ ಕೃತ್ಯಗಳಲ್ಲಿ ತೊಡಗುವುದನ್ನು ನಿಷೇಧಿಸಲಾಗಿದೆ.

ನಿಷೇಧಾಜ್ಞೆಯು ಮದುವೆ, ಧಾರ್ಮಿಕ ಹಾಗೂ ಶವಸಂಸ್ಕಾರ ಕಾರ್ಯಗಳಿಗೆ ಮತ್ತು ಶಾಂತಿ ಸುವ್ಯವಸ್ಥೆ ಕಾಪಾಡುವ ಮತ್ತು ಚುನಾವಣಾ ಕಾರ್ಯಕ್ಕೆ ನೇಮಿಸಲ್ಪಟ್ಟಿರುವ ಅಧಿಕಾರಿ/ಸಿಬ್ಬಂದಿ ವರ್ಗದವರಿಗೆ ಮತ್ತು ಮತಗಟ್ಟೆಗಳಿಗೆ ತೆರಳಿ ಮತದಾನ ಮಾಡುವ ಮತದಾರರಿಗೆ ಅನ್ವಯಿಸುವುದಿಲ್ಲ.

ಯಾವುದೇ ರೀತಿಯ ಧ್ವನಿವರ್ಧಕಗಳನ್ನು ಬಳಸುವಂತಿಲ್ಲ. ಯಾವುದೇ ಸಾರ್ವಜನಿಕ ಸಭೆಗಳನ್ನು ಕೈಗೊಳ್ಳುವಂತಿಲ್ಲ. ಕ್ಷೇತ್ರದ ಮತದಾರರಲ್ಲದ ರಾಜಕೀಯ ಪಕ್ಷಗಳ ಮುಖಂಡರುಗಳು ಕಡ್ಡಾಯವಾಗಿ ಕ್ಷೇತ್ರದ ವ್ಯಾಪ್ತಿಯಿಂದ ಹೊರಗೆ ಹೋಗತಕ್ಕದ್ದು. ಕಲ್ಯಾಣ ಮಂಟಪಗಳು/ಸಮುದಾಯ ಭವನಗಳು/ಹೋಟೆಲ್ ಗಳು ಮತ್ತು ಅತಿಥಿಗೃಹಗಳಲ್ಲಿ ವಾಸ್ತವ್ಯ ಮಾಡಿರುವವರ ಪಟ್ಟಿಗಳ ಪರಿಶೀಲನೆ ಮಾಡಿ ಕ್ಷೇತ್ರದ ಮತದಾರರಲ್ಲದ ರಾಜಕೀಯ ಪಕ್ಷಗಳ ವ್ಯಕ್ತಿಗಳನ್ನು ಕ್ಷೇತ್ರದ ವ್ಯಾಪ್ತಿಯಿಂದ ಕಳುಹಿಸಲು ಕ್ರಮಕೈಗೊಳ್ಳಲಾಗುವುದು.

ಈ ಆದೇಶವನ್ನು ಉಲ್ಲಂಘಿಸಿದವರ ವಿರುದ್ಧ ಭಾರತೀಯ ದಂಡ ಸಂಹಿತೆಯ ಕಲಂ 188 ರ ಪ್ರಕಾರ ಕ್ರಮ ಜರುಗಿಸಲಾಗುವುದು ಎಂದು ಜಿಲ್ಲಾಧಿಕಾರಿ ಹಾಗೂ ಜಿಲ್ಲಾ ಚುನಾವಣಾಧಿಕಾರಿ ಅವರು ಪ್ರಕಟಣೆಯಲ್ಲಿ ತಿಳಿಸಿದ್ದಾರೆ.

ಚಿಣ್ಣರ ಬೇಸಿಗೆ ಸಂಭ್ರಮ

ಚಾಮರಾಜನಗರ: ಅಂತರಾಷ್ಟ್ರೀಯ ಆಧ್ಯಾತ್ಮಿಕ ಸಂಸ್ಥೆ ಪ್ರಜಾಪಿತ ಬ್ರಹ್ಮಾಕುಮಾರಿ ಈಶ್ವರೀಯ ವಿಶ್ವ ವಿದ್ಯಾಲಯದ ಪ್ರಕಾಶ ಭವನ ದಲ್ಲಿ ಇಂದಿನಿಂದ ದಿನಾಂಕ 19, 20, 21 ಭಾನುವಾರದವರೆಗೆ 3 ದಿನ ಚಿಣ್ಣರ ಬೇಸಿಗೆ ಸಂಭ್ರಮ ಕಾರ್ಯಕ್ರಮ ನಡೆಯಲಿದೆ ಎಂದು ಸಂಸ್ಥೆಯ ಮುಖ್ಯ ಸಂಚಾಲಕಿ, ಸ್ವಾಮಿ ವಿವೇಕಾನಂದ ರಾಜ್ಯ ರಾಷ್ಟ್ರ ಸದ್ಭಾವನಾ ಪ್ರಶಸ್ತಿ ಪುರಸ್ಕೃತರಾದ ರಾಜಯೋಗಿನಿ ಬ್ರಹ್ಮಾಕುಮಾರಿ ದಾನೇಶ್ವರೀಜೀ ಪತ್ರಿಕಾ ಪ್ರಕಟಣೆಯಲ್ಲಿ ತಿಳಿಸಿದ್ದಾರೆ. ಈ ಚಿಣ್ಣರ ಮೇಳವು ಸಂಪೂರ್ಣ ಮಕ್ಕಳ ಮನೋವಿಕಾಸಕ್ಕಾಗಿ ಏರ್ಪಡಿಸಲಾಗಿದೆ. ಆನಂದಿಸಿ ಉತ್ತೇಜನ ಮತ್ತು ವಿನೋದ ತುಂಬಿದ ಬೇಸಿಗೆಯಲ್ಲಿ ವಿಶ್ರಾಂತಿ, ಪುನರುಜ್ಜೀವನಗೊಳಿಸುವಿಕೆ, ಆತ್ಮವಿಶ್ವಾಸ ಮತ್ತು ಯು ಮನಸ್ಸನ್ನು ಪ್ರೇರೇಪಿಸುವುದು ವಿದ್ಯಾರ್ಥಿಗಳಿಗೆ ಜೀವನದ ಸಬಲೀಕರಣಕ್ಕಾಗಿ ಬೇಸಿಗೆ ಕ್ಯಾಂಪ್ ಏರ್ಪಡಿಸಲಾಗಿದೆ ಎಂದಿದ್ದಾರೆ. ಶಿಬಿರದಲ್ಲಿ, ವ್ಯಕ್ತಿತ್ವ ವಿಕಸನ, ಆಲೋಚನೆ ಕಲೆ, ಏಕಾಗ್ರತೆಯ ಶಕ್ತಿ, ಪರೀಕ್ಷಾ ಭಯದ ನಿವಾರಣೆ, ಧ್ಯಾನದ ಮಹತ್ವಿಕೆ, ಕ್ರಿಯೆಯಲ್ಲಿ ಆಲೋಚನೆಗಳು, ಮೌಲ್ಯಗಳ ಗುಂಪು ಚಟುವಟಿಕೆಗಳು, ನಿರೂಪಣೆಯ ಕುಶಲತೆ, ಒಳಾಂಗಣ/ಹೊರಾಂಗಣ ಆಟೋಟಗಳನ್ನು ಕಲಿಸಲಾಗುತ್ತದೆ. ಶಿಬಿರಾರ್ಥಿಗಳು ಕಡ್ಡಾಯವಾಗಿ ನೋಟ್ ಬುಕ್ಸ್ ,ಪೆನ್ನು ಪೆನ್ಸಿಲ್ ತರಬೇಕು. 10 ರಿಂದ 16 ವಯಸ್ಸಿನ ಮಕ್ಕಳು ಭಾಗವಹಿಸಬಹುದು. ಸಮಯ ಬೆಳಗ್ಗೆ 10 ರಿಂದ ಸಂಜೆ 5 ರವರೆಗೆ ನಡೆಯಲಿದೆ ಮಧ್ಯಾಹ್ನದ ಊಟದ ವ್ಯವಸ್ಥೆ ಇರುತ್ತದೆ. ಹೆಚ್ಚಿನ ವಿವರಗಳಿಗಾಗಿ 7483520495 ಇಲ್ಲವೇ 7899820430 ನ್ನು ಸಂಪರ್ಕಿಸಬಹುದು.

ಮೈತ್ರಿ ಕಾರ್ಯಕರ್ತರಿಂದ ಅಬ್ಬರದ ಪ್ರಚಾರ

ಮಂಡ್ಯ: ತಾಲೂಕಿನ ಕೆರಗೋಡು ಗ್ರಾಮದಲ್ಲಿ ಮೈತ್ರಿಯ ಅಭ್ಯರ್ಥಿ ಎಚ್.ಡಿ.ಕುಮಾರಸ್ವಾಮಿ ಬೆಂಬಲಿಸಿ ಬಿಜೆಪಿ ಮತ್ತು ಜೆಡಿಎಸ್ ಮುಖಂಡರು ಹಾಗೂ ಕಾರ್ಯಕರ್ತರು ಕೆರಗೋಡಿನಲ್ಲಿ ಮನೆ ಮನೆಗೆ ಹಾಗೂ ಅಂಗಡಿಗಳತ್ತ ತೆರಳಿ ಮತಯಾಚನೆ ಮಾಡಿದರು. ಮನಮುಲ್ ಉಪಾಧ್ಯಕ್ಷ ಎಂ.ಎಸ್.ರಘುನಂದನ್ ಮಾತನಾಡಿ, ಮೈತ್ರಿ ಅಭ್ಯರ್ಥಿ ಎಚ್.ಡಿ.ಕುಮಾರಸ್ವಾಮಿಗೆ ಮತ ನೀಡುವಂತೆ ಪ್ರಮುಖ ರಸ್ತೆಯ ಅಂಗಡಿಗಳ ಮುಂದೆ ಮತಯಾಚನೆ ಮಾಡಿ ಕೇಂದ್ರ ಸರ್ಕಾರದಲ್ಲಿ ನರೇಂದ್ರ ಮೋದಿ ಜಿಲ್ಲೆಯಲ್ಲಿ ಎಚ್.ಡಿ.ಕುಮಾರಸ್ವಾಮಿ ಅವರನ್ನು ಗೆಲ್ಲಿಸುವಂತೆ ಮನವಿ ಮಾಡಿದ್ದೇವೆ ಎಂದರು. ಯಡಿಯೂರಪ್ಪ ಕುಮಾರಸ್ವಾಮಿ ಜೊತೆಗೂಡಿ ಮಾಡಿರುವ ಅಭಿವೃದ್ಧಿ ಸಾಧನೆಗಳಾದ ಶಿಕ್ಷಣ ಕೃಷಿ ಆರೋಗ್ಯ ರೈತರ ಸಾಲ ಮನ್ನಾ ನೀರಾವರಿ ಯೋಜನೆಗಳನ್ನು ನಾವು ಮರೆಯುವಂತಿಲ್ಲ, ಜಿಲ್ಲೆಯ ಜನ ಕುಮಾರಸ್ವಾಮಿ ಅವರ ಗೆಲುವಿಗೆ ಸಹಕರಿಸಿ ಎಂದು ಮನವಿ ಮಾಡಿದರು. ಕಾರ್ಯಕ್ರಮದಲ್ಲಿ ಮುಖಂಡರಾದ ವಸಂತರಾಜ್, ಕೃಷ್ಣಪ್ಪ, ಮಹೇಶ್, ಕುಮಾರ್, ರಾಜೇಶ್, ಶ್ರೀನಿವಾಸ್, ನವೀನ್, ರಾಮಾಚಾರಿ ಸೇರಿದಂತೆ ಹಲವರು ಭಾಗವಹಿಸಿದ್ದರು.

ಬಿಜೆಪಿ ಎಸ್‌ಟಿ ಮೋರ್ಚಾ ಮುನ್ನಡೆ ಸಮಾವೇಶ

ಕೋಲಾರ: ಜಿಲ್ಲಾ ಬಿ ಜೆ ಪಿ ಕಚೇರಿಯಲ್ಲಿ ಇಂದು ಹಮ್ಮಿಕೊಂಡಿದ್ದಬಿ ಜೆ ಪಿ ಎಸ್ ಟಿ ಮೋರ್ಚಾ ಮುನ್ನಡೆ ಸಮಾವೇಶ ವನ್ನು ಮಹರ್ಷಿ ವಾಲ್ಮೀಕಿರವರಿಗೆ ಮತ್ತು ಭಾರತ ಮಾತೆಗೆ ಪೂಜೆ ಸಲ್ಲಿಸುವುದರ ಮೂಲಕ ಚಾಲನೆ ನೀಡಲಾಯಿತು . ಜಿಲ್ಲಾಧ್ಯಕ್ಷರಾದತಿಮ್ಮರಾಯ ಪ್ಪನವರು ಮಾತನಾಡಿ ಎಲ್ಲಾ ಮೋರ್ಚಾ ಕಾರ್ಯಕ್ರಮಗಳು ಪಕ್ಷದ ಕಚೇರಿಯಲ್ಲೇ ನಡೆಯುತ್ತಿರುವುದು ವಿಶೇಷ ಕಾರಣ ನಮ್ಮ ಸಮುದಾಯದವರಿಗೆ ಬಿ ಜೆ ಪಿ ಮಾಡಿರುವ ಅಭಿವೃದ್ಧಿ ಕಾರ್ಯಗಳು ಮತ್ತು ಮೀಸಲಾತಿ ಹೆಚ್ಚಿಸಿರುವುದು ಮುಂತಾದ ಸಮುದಾಯದ ಅಭಿವೃದ್ಧಿ ಕಾರ್ಯಗಳು ನಮ್ಮ ಪಕ್ಷದಲ್ಲಿ ನಡೆದ ರೀತಿ ಬೇರಾವುದೇ ಪಕ್ಷಗಳ ಕಡೆಯಿಂದ ನಡೆದಿಲ್ಲ ಹಾಗಾಗಿ ನಮ್ಮ ಕಚೇರಿ ಸ್ಥಳ ಸೂಕ್ತ ಎಂದರು. ಈ ಕಾರ್ಯಕ್ರಮದಲ್ಲಿ ಸಮುದಾಯದ ಮುಖಂಡರಾದ ಬಾಲಾಜಿ , ಗೋಪಾಲ ಕೃಷ್ಣ ,ವಕ್ತಾರರುಮುನಿವೆಂಕಟಪ್ಪ , ನರಸಿಂಹಯ್ಯ ,ಕೆಂಬೋಡಿ ನಾರಾಯಣಸ್ವಾಮಿ , ಸಾಮಾ ಬಾಬು,ರಾಜೇಶ್ ಸಿಂಗ್ ,ಅರುಣಮ್ಮ ಸಮುದಾಯದ ಮುಖಂಡರು ಪಕ್ಷದ ಕಾರ್ಯಕರ್ತರು ಇದ್ದರು.

ಆಮಿಷಕ್ಕೆ ಬಲಿಯಾಗದೆ ಮತ ಚಲಾಯಿಸಿ

ಹುಳಿಯಾರು: ಸಂವಿಧಾನ ನಮಗೆ ಮತದಾನದ ಹಕ್ಕನ್ನು ನೀಡಿದ್ದು, ಇದು ಎಲ್ಲರ ಶ್ರೇಷ್ಠ ಕರ್ತವ್ಯ. ಆದ್ದರಿಂದ ಏ. 26 ರಂದು ಮತದಾನ ನಡೆಯಲಿದ್ದು, ಅರ್ಹ ಮತದಾರರು ಮತದಾನ ಕೇಂದ್ರಗಳಿಗೆ ಹೋಗಿ ಕಡ್ಡಾಯವಾಗಿ ಮತದಾನ ಮಾಡುವಂತೆ ಎಂದು ಹುಳಿಯಾರು ಹೋಬಳಿಯ ಹೊಯ್ಸಲಕಟ್ಟೆ ಗ್ರಾಪಂ ಪಿಡಿಒ ಬಸವರಾಜು ಹೇಳಿದರು. ಹುಳಿಯಾರು ಹೋಬಳಿಯ ಹೊಯ್ಸಲಕಟ್ಟೆ ಗ್ರಾಮ ಪಂಚಾಯ್ತಿಯಿಂದ ಗುರುವಾರ ಏರ್ಪಡಿಸಿದ್ದ ಮತದಾನ ಜಾಗೃತಿ ಜಾಥಾ ಕಾರ್ಯಕ್ರಮದಲ್ಲಿ ಮಾತನಾಡಿದರು. 5 ವರ್ಷಕ್ಕೊಮ್ಮೆ ದೇಶವನ್ನಾಳುವ ನಾಯಕನನ್ನು ಆರಿಸಿಕೊಳ್ಳುವ ಅವಕಾಶ ಸಿಕ್ಕಿದೆ. ನಿಮಗೆ ಬೇಕಾದ ಉತ್ತಮ ನಾಯಕನನ್ನು ಆರಿಸಿಕೊಳ್ಳಿ. ಪ್ರಜಾಪ್ರಭುತ್ವ ವ್ಯವಸ್ಥೆ ಬಲಗೊಳ್ಳಲು ಮತದಾನ ದೊಡ್ಡ ಶಕ್ತಿ. ಅದನ್ನು ವಿವೇಚನೆಯಿಂದ ಚಲಾಯಿಸಬೇಕು. ಮತದಾನ ಗೋಪ್ಯವಾಗಿರಲಿ. ಯಾವುದೇ ಆಸೆ ಆಮಿಷಗಳಿಗೆ ಬಲಿಯಾಗದೆ ಮತಚಲಾಯಿಸಿ ಮತದಾನದ ದಿನ ರಜಾ ಇರುತ್ತದೆ ಎಂದು ಪ್ರವಾಸಕ್ಕೆ ತೆರಳದೆ ಮತಗಟ್ಟೆಗೆ ತೆರಳಿ ಮತದಾನ ಮಾಡಿ ಎಂದರು. ಗ್ರಾಮ ಪಂಚಾಯಿತಿ ನೌಕರರಾದ ಕಾಂತರಾಜು, ಚಂದ್ರು, ಮಂಜಮ್ಮ, ರಾಜಮ್ಮ, ಜಯನಾಯಕ್, ನೀರು ಗಂಟೆಗಳು, ಅಂಗನವಾಡಿ ಕಾರ್ಯಕರ್ತೆಯರು, ಆಶಾ ಕಾರ್ಯಕರ್ತೆಯರು, ಎಂಬಿಕೆ, ಎಸ್‌ಎಚ್‌ಜಿ ಸಂಘದ ಸದಸ್ಯರು, ಎಸ್‌ಡ್ಲ್ಯೂ ೄಎಂ ಸದಸ್ಯರು, ಸಾರ್ವಜನಿಕರು ಭಾಗವಹಿಸಿದ್ದರು.

ಯೋಜನೆಗಳು ಜನರಿಗೆ ತಲುಪಬೇಕಾದರೆ ಕಾಂಗ್ರೆಸ್ ಬೆಂಬಲಿಸಿ

ವಿಜಯಪುರ: ಪಟ್ಟಣದ ಬೈಪಾಸ್ ರಸ್ತೆಯ ಗೀತಾ ಕನ್ವೆನ್ಷನ್ ಹಾಲ್ ನಲ್ಲಿ ಕಾರ್ಯಕರ್ತರ ಸಭೆ ನಡೆಯಿತು. ಸಚಿವ ಕೆ.ಹೆಚ್.ಮುನಿಯಪ್ಪ ಮಾತನಾಡಿ ದೇವನಹಳ್ಳಿ ತಾಲ್ಲೂಕಿನಿಂದ 25 ಸಾವಿರ ಲೀಡ್ ಕೊಡಬೇಕು ಆಗ ರಸ್ತೆ ನಿರ್ಮಿಸಲು ಹಾಗೂ ನೀರಿನ ಬವಣೆ ನೀಗಿಸಲು ಕೆರೆಗಳಲ್ಲಿ ನೀರು ಉಳಿಯಲು ಹೂಳೆತ್ತುವ ಕೆಲಸಕ್ಕೆ ಹಣ ಕ್ರೂಡೀಕರಿಸಿದ್ದು ಚುನಾವಣೆ ನೀತಿ ಸಂಹಿತೆ ಮುಗಿದ ನಂತರ ಎಲ್ಲವನ್ನು ಹಂತ ಹಂತವಾಗಿ ಕೈಗೆತ್ತಿಕೊಳ್ಳುತ್ತೆವೆ. ಕಾಂಗ್ರೆಸ್ ಸರ್ಕಾರ ರಾಜ್ಯದಲ್ಲಿ ಅಧಿಕಾರಕ್ಕೆ ಬಂದ ನಂತರ ಗ್ಯಾರಂಟಿ ಯೋಜನೆ ಪಡೆದು ಅನುಕೂಲ ಪಡೆದಂತೆ ಕೇಂದ್ರದಿಂದಲೂ ಅನೇಕಯೋಜನೆಗಳು ಜನರಿಗೆ ತಲುಪಬೇಕಾದರೆ ಕಾಂಗ್ರೆಸ್ ಪಕ್ಷವನ್ನು ಬೆಂಬಲಿಸಿ ಎಂದು ತಿಳಿಸಿದರು.

ಮಾಜಿ ಶಾಸಕ ಮುನಿನರಸಿಂಹಯ್ಯ ಮಾತನಾಡಿ, ರಾಜ್ಯದಲ್ಲಿ ಐದು ಗ್ಯಾರಂಟಿಗಳ ಯೋಜನೆ ಅನುಷ್ಠಾನ ಗೊಳಿಸಿರುವ ಸಿದ್ದರಾಮಯ್ಯ ನವರ ನೇತೃತ್ವದ ಕಾಂಗ್ರೆಸ್ ಸರ್ಕಾರ ಜನರ ಆಶೋತ್ತರಗಳಿಗೆ ಸ್ಪಂದಿಸಿ ಗ್ಯಾರಂಟಿ ಯೋಜನೆಗಳನ್ನು ಈಡೇರಿಸಿದ್ದೇವೆ ಅದರಂತೆ ಕೇಂದ್ರದ ಗ್ಯಾರಂಟಿಗಳ ಉಪಯೋಗ ಪಡೆಯಬೇಕಾದರೆ ಕೇಂದ್ರದಲ್ಲಿ ಕಾಂಗ್ರೆಸ್ ಸರ್ಕಾರ ಅಧಿಕಾರಕ್ಕೆ ಬರಬೇಕು ಜೊತೆಯಲ್ಲಿ ನಮ್ಮ ಚಿಕ್ಕಬಳ್ಳಾಪುರ ಲೋಕಸಭಾ ಕ್ಷೇತ್ರದ ಕಾಂಗ್ರೆಸ್ ಅಭ್ಯರ್ಥಿ ರಕ್ಷಾರಾಮಯ್ಯ ನವರಿಗೆ ನಿಮ್ಮೆಲ್ಲರ ಮತ ಹಾಕಿ ದೆಹಲಿಗೆ ಕಳಿಸುವ ಕೆಲಸ ಮಾಡಬೇಕಿದೆ ಎಂದು ತಿಳಿಸಿದರು.

ವಿಜಯಪುರ ಬ್ಲಾಕ್ ಕಾಂಗ್ರೆಸ್ ಅಧ್ಯಕ್ಷ ರಾಮಚಂದ್ರಪ್ಪ ಮಾತನಾಡಿ, ಬಿಜೆಪಿ ಸರ್ಕಾರ ಹಣವಂತರ ಪರವಾದ ಸರ್ಕಾರ ಅಂಬಾನಿ,ಅದಾನಿ, ಯಂತಹ ಬಂಡವಾಳ ಶಾಹಿಗಳ ಪರವಾಗಿ ಅವರಿಗೆ ಅನುಕೂಲವಾಗುವಂತೆ ತೆರಿಗೆ ವಿನಾಯಿತಿ ನೀಡುವುದು ಮಾಡಿದ್ದಾರೆ ರೈತರಿಗೆ ಸಾಲ ಮನ್ನಾ ಮಾಡಿಲ್ಲಾ ರೈತರ ಆತ್ಮಹತ್ಯೆ ಹೆಚ್ಚಾಗಿದೆ ಕೇಂದ್ರದಲ್ಲಿ ಮನಮೋಹನ್ ಸಿಂಗ್ ಸರ್ಕಾರದಲ್ಲಿ ಮಧ್ಯಮ ಮತ್ತು ಬಡ ಜನರಿಗೆ ಅನುಕೂಲವಾದ ಆಡಳಿತ ನೀಡಿದ್ದು ಕಳೆದ ಹತ್ತು ವರ್ಷಗಳಿಂದ ಪೆಟ್ರೋಲ್ ಬೆಲೆ ದಿನನಿತ್ಯ ಬಳಕೆ ಮಾಡುವ ವಸ್ತುಗಳ ಮತ್ತು ಗ್ಯಾಸ್ ಬೆಲೆ ಕೈಗೆಟುಕದಂತೆ ಮಾಡಿರುವ ಸಾಧನೆ ಬಿಜೆಪಿ ಪಕ್ಷಕ್ಕೆ ಸೇರಿದ್ದಾಗಿದೆ ಎಂದುಲೇವಡಿ ಮಾಡಿದರು.

ಕೆಪಿಸಿಸಿ ಕಾರ್ಯದರ್ಶಿ ವಿ.ಮಂಜುನಾಥ್, ಅಲ್ಪ ಸಂಖ್ಯಾತ ಘಟಕದ ಜಿಲ್ಲಾ ಅಧ್ಯಕ್ಷ ಮುಭಾರಕ್, ಟೌನ್ ಅಧ್ಯಕ್ಷ ನಾಗರಾಜ್, ಕಾರ್ಯದರ್ಶಿ ಮಂಜುನಾಥ್, ಪುರಸಭಾ ಸದಸ್ಯರು ಇದ್ದರು.

ಗೊಂದಲಕ್ಕೆಡೆ ನೀಡದಿರಿ– ಹರ್ಷವರ್ಧನ್

ಅಣಕು ಮತದಾನ ಸಕಾಲಕ್ಕೆ ಮಾಡಿ

ಕೋಲಾರ: ಚುನಾವಣಾ ಪ್ರಕ್ರಿಯೆ ಯಾವುದೇ ಗೊಂದಲಗಳಿಲ್ಲದೇ ಸುಸೂತ್ರವಾಗಿ ನಡೆಯಲು ಮತದಾನ ಕಾರ್ಯಕ್ಕೆ ನೇಮಕಗೊಂಡಿರುವ ಮತಗಟ್ಟೆ ಸಿಬ್ಬಂದಿ ಕ್ರಮವಹಿಸಿ ಮತ್ತು ಮತಗಟ್ಟೆಯಲ್ಲಿ ಅಣಕುಮತದಾನ ಸಕಾಲಕ್ಕೆ ಮುಗಿಸಿ ನೈಜ ಮತದಾನಕ್ಕೆ ಸಿದ್ದತೆ ನಡೆಸಿಕೊಳ್ಳಿ ಎಂದು ತಹಸೀಲ್ದಾರ್ ಹರ್ಷವರ್ಧನ್ ಸೂಚಿಸಿದರು.

ಬುಧವಾರ ನಗರದ ಸರ್ಕಾರಿ ಮಹಿಳಾ ಕಾಲೇಜಿನಲ್ಲಿ ಲೋಕಸಭೆ ಚುನಾವಣೆ ಹಿನ್ನೆಲೆಯಲ್ಲಿ ಮತಗಟ್ಟೆ ಅಧಿಕಾರಿಗಳಾಗಿ ನೇಮಕಗೊಂಡಿರುವ ಸಿಬ್ಬಂದಿಗೆ ನಡೆದ 2ನೇ ಹಂತದ ತರಬೇತಿ ಕಾರ್ಯಾಗಾರದಲ್ಲಿ ಭಾಗವಹಿಸಿದ್ದ ಅವರು, ಜಿಲ್ಲಾಧಿಕಾರಿ ಹಾಗೂ ಜಿಲ್ಲಾ ಚುನಾವಣಾಧಿಕಾರಿ ಅಕ್ರಂ ಪಾಷಾ, ವಿಭಾಗಾಧಿಕಾರಿ ವೆಂಕಟಲಕ್ಷ್ಮಿ ಅವರ ಮಾರ್ಗದರ್ಶನದಲ್ಲಿ ತರಬೇತಿ ನಡೆಸಲಾಗುತ್ತಿದೆ ಎಂದರು.

ಕೋಲಾರ ಲೋಕಸಭಾ ಕ್ಷೇತ್ರದಲ್ಲಿ ಏ.26ರಂದು ಚುನಾವಣೆ ನಿಗಧಿಯಾಗಿದೆ, ಈ ಕಾರ್ಯ ಚೆನ್ನಾಗಿ ನಡೆಯುವಲ್ಲಿ ನಿಮ್ಮ ಪಾತ್ರ ಅತಿ ಮುಖ್ಯ, ನಿಮಗೆ ನೀಡುತ್ತಿರುವ ತರಬೇತಿಯ ಪ್ರಯೋಜನ ಪಡೆದುಕೊಳ್ಳಿ, ಸಮಸ್ಯೆಗಳು ಎದುರಾಗದಂತೆ ಕಾರ್ಯನಿರ್ವಹಿಸಿ ಎಂದರು.

ಪ್ರತಿ ಮತಗಟ್ಟೆಯಲ್ಲೂ ಅಣುಕು ಮತದಾನ ಈಗಾಗಲೇ ರೂಪಿಸಲಾಗಿರುವ ಯೋಜನೆಯಂತೆಯೇ ಪ್ರತಿಯೊಂದು ಕೆಲಸವನ್ನು ಸಮರ್ಪಕವಾಗಿ ಮಾಡಿಕೊಳ್ಳಬೇಕು. ಮತದಾನಕ್ಕೆ ಅಂದು ಬೆಳಗ್ಗೆ 7 ಗಂಟೆಯಿಂದ ಸಂಜೆ 6 ಗಂಟೆಯವರೆಗೆ ಕಾಲಾವಕಾಶ ನೀಡಲಾಗಿದ್ದು, ತಾವು ಬೆಳಗ್ಗೆ ಮತದಾನ ಆರಂಭಕ್ಕೂ ಮುನ್ನ ಅಣುಕು ಮತದಾನವನ್ನು ಅಭ್ಯರ್ಥಿಗಳ ಪರ ಏಜೆಂಟರ ಸಮ್ಮುಖದಲ್ಲಿ ಕಡ್ಡಾಯವಾಗಿ ನಡೆಸಬೇಕು ಎಂದು ಸಲಹೆ ನೀಡಿದರು. ಪ್ರತಿ ಅಭ್ಯರ್ಥಿಗೂ ಮತ ಹಾಕಿ, ಖಾತ್ರಿ ಚೀಟಿಯನ್ನು ಅವರಿಗೆ ತೋರಿಸಿ, ಎಲ್ಲ ಪ್ರಕ್ರಿಯೆ ಮುಗಿಸಿ, ಅದನ್ನು ಅಳಿಸಿದ ಬಳಿಕ ನೈಜ ಮತದಾನಕ್ಕೆ ವ್ಯವಸ್ಥೆ ಕಲ್ಪಿಸಬೇಕು ಎಂದು ತಿಳಿಸಿದರು.

ಕೋಲಾರದಲ್ಲಿ ಮತಗಟ್ಟೆ ಅಧಿಕಾರಿಗಳಿಗೆ ಕಾರ್ಯಾಗಾರದಲ್ಲಿ ಪಾಲ್ಗೊಂಡಿದ್ದ ಸಿಬ್ಬಂದಿಗೆ ಎವಿಎಂಗಳ ಬಳಕೆ ಮತ್ತು ಮತಗಟ್ಟೆಯಲ್ಲಿನ ಜವಾಬ್ದಾರಿಗಳ ಕುರಿತು ತಹಸೀಲ್ದಾರ್ ಹರ್ಷವರ್ಧನ್ ಮಾಹಿತಿ ನೀಡಿದರು.

1320 ಸಾವಿರ ಮಂದಿಗೆ ಚುನಾವಣಾ ತರಬೇತಿ

ಕೋಲಾರ ತಾಲ್ಲೂಕಿನಲ್ಲಿ ಈಗಾಗಲೇ ಪ್ರತಿ ಮತಗಟ್ಟೆಗೆ ತಲಾ ಒಬ್ಬ ಪ್ರಿಸೆಂಡಿಂಗ್, ಒಬ್ಬ ಸಹಾಯಕ ಪ್ರಿಸೆಂಡಿಂಗ್ ಅಧಿಕಾರಿ ಹಾಗೂ ಇಬ್ಬರು ಪೋಲಿಂಗ್ ಅಧಿಕಾರಿಗಳನ್ನು ನೇಮಕಾತಿ ಮಾಡಿ ಆದೇಶ ಪತ್ರಗಳನ್ನು ನೀಡಲಾಗಿದೆ ಎಂದು ಹರ್ಷವರ್ಧನ್ ತಿಳಿಸಿದರು. ಕೋಲಾರ ತಾಲೂಕಿನಲ್ಲಿ 330 ಪಿಆರ್‌ಒ ಮತ್ತು 330 ಎಪಿಆರ್‌ಒ ಹಾಗೂ 660 ಪೋಲಿಂಗ್ ಅಧಿಕಾರಿಗಳಿದ್ದು ಪಿಆರ್ ಒ,ಎಪಿಆರ್‌ಒಗಳಿಗೆ ಈಗಾಗಲೇ ಒಂದು ಸುತ್ತಿನ ತರಬೇತಿ ಮುಗಿದಿದ್ದು, ಇದು ಎರಡನೇ ಸುತ್ತಿನ ತರಬೇತಿಯಾಗಿದೆ ಎಂದರು. ಅದೇ ರೀತಿ ಮಾಲೂರು, ಬಂಗಾರಪೇಟೆ, ಮುಳಬಾಗಿಲು, ಕೆಜಿಎಫ್, ಶ್ರೀನಿವಾಸಪುರದಲ್ಲಿಯೂ ಇದೇ ರೀತಿ ತರಬೇತಿ ನಡೆಸಲಾಗುತ್ತಿದೆ ಎಂದರು. ತರಬೇತಿ ಕಾರ್ಯಾಗಾರದಲ್ಲಿ ಸಂಪನ್ಮೂಲ ವ್ಯಕ್ತಿಗಳಾಗಿದ್ದ ಉಪನ್ಯಾಸಕ ಗೋಪಿಕೃಷ್ಣನ್, ಮತಗಟ್ಟೆಯಲ್ಲಿ 49ಎಂ. 49 ಎಂ.ಎ ಅಡಿ ಎದುರಾಗಬಹುದಾದ ಚಾಲೆಂಜ್ ವೋಟ್, ಟೆಂಡರ್ಡ್ ವೋಟ್, ಸರ್ವಿಸ್ ವೋಟ್ ಪ್ರಕರಣಗಳನ್ನು ನಿಭಾಯಿಸುವ ಕುರಿತು ಮತಗಟ್ಟೆ ಅಧಿಕಾರಿಗಳಿಗೆ ಮಾಹಿತಿ ನೀಡಿದರು. ಮತದಾನ ಯಂತ್ರಗಳ ಬಳಕೆ ಕುರಿತು ಪ್ರಾಯೋಗಿಕವಾಗಿ ಮತ್ತು ಪವರ್ ಪಾಯಿಂಟ್ ಪ್ರಸೆಂಟೇಷನ್ ಮೂಲಕ ತರಬೇತಿ ನೀಡಿದ ಅವರು, ಯಂತ್ರಗಳ ಜೋಡಣೆ, ಬಳಕೆ, ಅವುಗಳ ನಿರ್ವಹಣೆ ಕುರಿತಂತೆ ತಿಳಿಸಿಕೊಟ್ಟರು.

ತರಬೇತಿ ಕೇಂದ್ರಕ್ಕೆ ಜಿಲ್ಲಾಧಿಕಾರಿ ಭೇಟಿ

ಇದಕ್ಕೂ ಮುನ್ನಾ ಮಹಿಳಾ ಕಾಲೇಜಿನ ತರಬೇತಿ ಕೇಂದ್ರಕ್ಕೆ ಜಿಲ್ಲಾಧಿಕಾರಿ ಅಕ್ರಂ ಪಾಷಾ, ವಿಭಾಗಾಧಿಕಾರಿ ವೆಂಕಟಲಕ್ಷ್ಮಿ ಮತ್ತಿತರ ಅಧಿಕಾರಿಗಳು ಭೇಟಿ ನೀಡಿ ಮಾರ್ಗದರ್ಶನ ನೀಡಿದರು. ಕ್ಷೇತ್ರ ಶಿಕ್ಷಣಾಧಿಕಾರಿ ಕನ್ನಯ್ಯ, ಕ್ಷೇತ್ರ ಸಮನ್ವಯಾಧಿಕಾರಿ ಪ್ರವೀಣ್, ಮಾಸ್ಟರ್ ಟ್ರೈನರ್ಸ್ ಹಾಗೂ ಸೆಕ್ಟರ್ ಅಧಿಕಾರಿಗಳಾದ ಗೋಪಿಕೃಷ್ಣನ್, ಟಿ.ಕೆ.ನಟರಾಜ್, ಉದಯಕುಮಾರ್, ಚಂದ್ರಪ್ಪ, ಗಂಗಾಧರಮೂರ್ತಿ,ಮುಕುಂದ ಮತ್ತಿತರರು ಕಾರ್ಯನಿರ್ವಹಿಸಿದ್ದು, ಎಸಿ ಕಚೇರಿ ತಹಸೀಲ್ದಾರ್ ಮಂಜುನಾಥ್, ಗ್ರೇಡ್2 ತಹಸೀಲ್ದಾರ್ ಹಂಸಮಾರಿಯಾ, ಶಿರಸ್ತೆದಾರ್‌ಗಳಾದ ಶ್ರೀನಿವಾಸಮೂರ್ತಿ, ಭಾಸ್ಕರ್, ಆರ್‌ಐಗಳಾದ ರಾಜೇಂದ್ರಪ್ರಸಾದ್, ರಮೇಶ್,ಲೋಕೇಶ್, ಮಂಜುನಾಥ್ ನಾರಾಯಣಸ್ವಾಮಿ ಮತ್ತಿತರರು ಕಾರ್ಯನಿರ್ವಹಿಸಿದರು.

ಮಿನಿಹೋಟೆಲ್ ವೃತ್ತದಲ್ಲಿ ರಾಮನವಮಿ

ಕೋಲಾರ: ಶ್ರೀರಾಮನವಮಿ ಅಂಗವಾಗಿ ನಗರದ ಟೇಕಲ್ ರಸ್ತೆಯ ಮಿನಿಹೋಟೆಲ್ ವೃತ್ತದಲ್ಲಿ ಈ ಭಾಗದ ರಾಮಭಕ್ತರು ಒಂದುಗೂಡಿ ರಾಮನವಮಿ ಆಚರಿಸಿದ್ದು, ರಾಮನ ಭಾವಚಿತ್ರಕ್ಕೆ ಪುಷ್ಪನಮನ ಸಲ್ಲಿಸಿ ಇಡೀ ದಿನ ಪಾನಕ,ಮಜ್ಜಿಗೆ,ಕೋಸಂಬರಿ ವಿತರಿಸಿದರು.

ಈ ಸಂದರ್ಭದಲ್ಲಿ ಮಾತನಾಡಿದ ಶ್ರೀರಾಮಕಾಂಡಿಮೆಂಟ್ಸ್‌ನ ನಂದೀಶ್, ನಮ್ಮ ಹಿಂದೂ ಧರ್ಮದ ಪ್ರತೀಕವಾಗಿರುವ ಶ್ರೀರಾಮನವಮಿಯನ್ನು ಮರ್ಯಾದಾ ಪುರುಷೋತ್ತಮನ ಹುಟ್ಟುಹಬ್ಬವಾಗಿ ಆಚರಿಸಿಕೊಂಡು ಬರುತ್ತಿದ್ದು ಇದೊಂದು ನಮ್ಮ ಬಾಳಿನ ಅಪೂರ್ವ ಕ್ಷಣ ಎಂದು ತಿಳಿಸಿದರು.

ಇಲ್ಲಿ ಪ್ರತಿ ವರ್ಷವೂ ರಾಮನವಮಿ ಅಂಗವಾಗಿ ಪಾನಕ,ಮಜ್ಜಿಗೆ,ಕೋಸಂಬರಿ ವಿತರಿಸಲಾಗುತ್ತಿದ್ದು, ಇದನ್ನು ಮುಂದುವರೆಸಿಕೊಂಡು ಹೋಗುವುದಾಗಿ ತಿಳಿಸಿ, ಶ್ರೀರಾಮ ನಮ್ಮೆಲ್ಲರಿಗೂ ಆದರ್ಶಪುರುಷನಾಗಿದ್ದು, ರಾಮರಾಜ್ಯದ ಪರಿಕಲ್ಪನೆ ಎಲ್ಲರಲ್ಲೂ ಮೂಡಿಬರಲಿ ಎಂದು ಕೋರಿದರು. ಇದೇ ಸಂದರ್ಭದಲ್ಲಿ ಮತದಾನ ಜಾಗೃತಿ ನಡೆಸಿ ಪ್ರತಿಯೊಬ್ಬರೂ ತಮ್ಮ ಅಮೂಲ್ಯವಾದ ಹಕ್ಕಾದ ಮತದಾನದಲ್ಲಿ ಪಾಲ್ಗೊಳ್ಳಲು ಕರೆ ನೀಡಲಾಯಿತು ಮತ್ತು ಎಲ್ಲರೂ ಮತದಾನ ಮಾಡುವ ಪ್ರತಿಜ್ಞೆ ಸ್ವೀಕರಿಸಿದರು. ಈ ಸಂದರ್ಭದಲ್ಲಿ ಮಿನಿಹೋಟೆಲ್ ವೃತ್ತದ ಶ್ರೀರಾಮ ಕಾಂಡಿಮೆಂಟ್ಸ್‌ನ ನಂದೀಶ್, ಮಹೇಂದ್ರ, ಪುನೀತ್, ಅರುಣ್, ಪ್ರಶಾಂತ್, ಹರೀಶ್, ಸುನೀಲ್, ಗಣೇಶ್,ನಟರಾಜ್, ಗುಪ್ತಾ, ಶ್ರೀನಿವಾಸ್, ಫಣಿಕುಮಾರ್ ಮತ್ತಿತರರು ನೇತೃತ್ವ ವಹಿಸಿದ್ದರು.

ನಾಗನಾಳದಲ್ಲಿ ಅಂಬೇಡ್ಕರ್ ಜನ್ಮ ದಿನಾಚರಣೆ

ಕೋಲಾರ: ತಾಲೂಕಿನ ನಾಗನಾಳ ಗ್ರಾಮದ ಡಾ.ಬಿ.ಆರ್ ಅಂಬೇಡ್ಕರ್ ಭವನದಲ್ಲಿ 133ನೇ ಅಂಬೇಡ್ಕರ್ ಅವರ ಜನ್ಮ ದಿನಾಚರಣೆಯನ್ನು ಆಚರಿಸಲಾಯಿತು. ಜಿಲ್ಲಾ ಸಂಚಾಲಕ ನಾಗನಾಳ ಮುನಿಯಪ್ಪ ಮಾತನಾಡಿ, ಇಡೀ ಪ್ರಪಂಚ ಇಂದು ಅಂಬೇಡ್ಕರ್ ಅವರ ಹುಟ್ಟುಹಬ್ಬ ಆಚರಿಸುತ್ತಿರುವ ಈ ಸಂದರ್ಭದಲ್ಲಿ ಅವರು ಗಳಿಸಿದ ಪದವಿಗಳು ಜನ ಮೆಚ್ಚಿದ ಸಂವಿಧಾನ ಕಾನೂನು ಮಂತ್ರಿ ಆಗಿ ಕಾರ್ಮಿಕ ಮಂತ್ರಿಯಾಗಿ ಹತ್ತು ಹಲವು ಜನಪರ ಕಾರ್ಯಕ್ರಮವನ್ನು ಜಾರಿಗೆ ತಂದ ಕೀರ್ತಿ ಅಂಬೇಡ್ಕರ್‌ಗೆ ಸಲ್ಲುತ್ತದೆ. 1935 ರಲ್ಲಿ ಭಾರತದ ರಿಸರ್ವ್ ಬ್ಯಾಂಕ್ ಸ್ಥಾಪನೆಗೆ ಬುನಾದಿ ಹಾಕಿದವರು ಇಡೀ ವಿಶ್ವವೇ ಮೆಚ್ಚುವ ವ್ಯಕ್ತಿಯಾಗಿದ್ದ ಎಂದು ಬಣ್ಣಿಸಿದರು.

ಈ ಸಂದರ್ಭದಲ್ಲಿ ಗ್ರಾಮ ಪಂಚಾಯತಿ ಉಪಾಧ್ಯಕ್ಷ ಗೀತಾ ಮಂಜುನಾಥ್, ಗ್ರಾಮ ಪಂಚಾಯತಿ ಮಾಜಿ ಉಪಾಧ್ಯಕ್ಷ ಎಂ ಮುನಿರಾಜು, ಗ್ರಾಮ ಪಂಚಾಯತಿ ಸದಸ್ಯ ಮಧು, ಸೌಂದರ್ಯ, ದಲಿತ ಮುಖಂಡರಾದ ನಾಗನಾಳ ರಮೇಶ್, ಕೆಮುನಿಯಪ್ಪ, ಕೃಷ್ಣಮೂರ್ತಿ, ಅವಲಪ್ಪ, ಉಪಾಧ್ಯಾಯರಾದ ನಾಗರಾಜ್, ನಾರಾಯಣಸ್ವಾಮಿ, ಮುನಿಸ್ವಾಮಿ, ವೆಂಕಟೇಶ್, ಅಂಗನವಾಡಿ ಕಾರ್ಯಕರ್ತೆ ಭಾರತಮ್ಮ, ಉಪಾಧ್ಯಾಯರಾದ ಮಧು, ಗಾರೆ ನರಸಿಂಹ, ಶ್ರೀಕಾಂತ, ಗೌತಮ್, ಮುನಿಂದ್ರ ಹಾಗೂ ಗ್ರಾಮಸ್ಥರು, ಮಹಿಳೆಯರು ಇದ್ದರು.

ಬಹಿರಂಗ ಪ್ರಚಾರ ಅವಧಿ ಬಳಿಕ ಹಲವು ನಿರ್ಬಂಧ

ಚಿಕ್ಕಬಳ್ಳಾಪುರ: ಲೋಸಕಭಾ ಚುನಾವಣೆ ಸಂಬಂಧ ಮಾದರಿ ನೀತಿ ಸಂಹಿತೆಗೆ ಸಂಬಂಧಿಸಿದಂತೆ, ಏಪ್ರಿಲ್ 24ರ ಸಂಜೆ 6 ಗಂಟೆಯಿಂದ ಹಲವು ನಿರ್ಬಂಧಗಳು ಇದ್ದು, ಇವುಗಳನ್ನು ಅನುಸರಿಸುವಂತೆ ಜಿಲ್ಲಾಧಿಕಾರಿ ಹಾಗೂ ಜಿಲ್ಲಾ ಚುನಾವಣಾಧಿಕಾರಿ ಪಿ.ಎನ್. ರವೀಂದ್ರ ಅವರು ಆದೇಶಿಸಿದ್ದಾರೆ.

ಮತದಾನ ಮುಕ್ತಾಯಕ್ಕೆ ನಿಗದಿಪಡಿಸಿದ ಅವಧಿಯ ಕೊನೆಗೊಳ್ಳುವ 48 ಗಂಟೆಗಳ ಅವಧಿಯಲ್ಲಿ ಯಾವುದೇ ವ್ಯಕ್ತಿ ಚುನಾವಣಾ ಕ್ಷೇತ್ರದಲ್ಲಿ ಯಾವುದೇ ಸಾರ್ವಜನಿಕ ಸಭೆಯನ್ನು ನಡೆಸುವಂತಿಲ್ಲ ಹಾಗೂ ಹಾಜರಾಗುವಂತಿಲ್ಲ.

ಮುಕ್ತ ಹಾಗೂ ನ್ಯಾಯ ಸಮ್ಮತ ಮತದಾನಕ್ಕಾಗಿ ಬಹಿರಂಗ ಪ್ರಚಾರದ ಅವಧಿ ಮುಗಿದ ನಂತರ ಅಂದರೆ ಏಪ್ರಿಲ್ 24 ರ ಸಂಜೆ 6 ಗಂಟೆ ಬಳಿಕ ಕ್ಷೇತ್ರದ ಹೊರಗಿನಿಂದ ಕರೆತರಲಾದ ಪಕ್ಷದ ಕಾರ್ಯಕರ್ತರು, ಪದಾಧಿಕಾರಿಗಳು, ಮೆರವಣಿಗೆ, ಪ್ರಚಾರ ಕಾರ್ಯಕರ್ತರು, ಇನ್ನಿತರರು ಕ್ಷೇತ್ರದ ಮತದಾರರಲ್ಲದವರು ಇತ್ಯಾದಿ ಕ್ಷೇತ್ರದಲ್ಲಿ ಇರುವಂತಿಲ್ಲ. ಸದರಿ ಅವಧಿಯಲ್ಲಿ ಕಲ್ಯಾಣ ಮಂಟಪಗಳು, ಸಮುದಾಯ ಭವನಗಳು ಇತ್ಯಾದಿಗಳನ್ನು ಪರಿಶೀಲಿಸಲಾಗುತ್ತದೆ. ವಸತಿ ಗೃಹ, ರೆಸಾರ್ಟ್ ಗಳು, ಹೋಟೆಲ್, ಹೋಮ್ ಸ್ಟೆ ಹಾಗೂ ಅತಿಥಿ ಗೃಹಗಳ ಪರಿಶೀಲನೆ ಮಾಡಿ ವಾಸ್ತವ್ಯ ಹೂಡಿರುವವರ ಪಟ್ಟಿಯನ್ನು ಪರಿಶೀಲಿಸಲಾಗುತ್ತದೆ. ಕ್ಷೇತ್ರದ ಗಡಿಯಲ್ಲಿರುವ ಚೆಕ್ ಪೋಸ್ಟ್ ಗಳಲ್ಲಿ ವಾಹನಗಳ ತಪಾಸಣೆ ಮಾಡಲಾಗುತ್ತದೆ. ಹೊರ ಕ್ಷೇತ್ರ, ಹೊರ ಜಿಲ್ಲೆ, ರಾಜ್ಯದ ವಾಹನಗಳ ಚಲನವಲನವನ್ನು ಗಮನಿಸಲಾಗುತ್ತದೆ. ಮತದಾರರೇ ಅಥವಾ ಇಲ್ಲವೇ ಎಂಬುದನ್ನು ಪರಿಶೀಲಿಸಲಾಗುತ್ತದೆ. ಈ ಮೇಲಿನ ಆದೇಶ ಉಲ್ಲಂಘನೆಯು ಐಪಿಸಿ ಸೆಕ್ಷನ್ 188 ಮತ್ತು ಇತರೆ ಸಂಬಂಧಿತ ಕಾನೂನು ಅಡಿಯಲ್ಲಿ ಶಿಕ್ಷಾರ್ಹವಾಗಿರುತ್ತದೆ ಎಂದು ಜಿಲ್ಲಾಧಿಕಾರಿ ಹಾಗೂ ಚುನಾವಣಾಧಿಕಾರಿ ಪಿ.ಎನ್. ರವೀಂದ್ರ ಅವರು ಆದೇಶದಲ್ಲಿ ತಿಳಿಸಿದ್ದಾರೆ.

ಸಂವಿಧಾನ ಬದಲಾಯಿಸುವ ಹೇಳಿಕೆ

ಎನ್‌ಡಿಎ ಅಭ್ಯರ್ಥಿ ವಿರುದ್ಧ ದೂರು

ಚಾಮರಾಜನಗರ: ಸಂವಿಧಾನ ಬದಲಾಯಿಸಲು ಆರ್.ಎಸ್.ಎಸ್ ನಿಂದ ಮಾತ್ರ ಸಾಧ್ಯ ಎಂದು ಹೇಳಿಕೆ ನೀಡಿರುವ ಚಾಮರಾಜನಗರ ಲೋಕಸಭಾ ಮೀಸಲು ಕ್ಷೇತ್ರದ ಎನ್.ಡಿಎ ಅಭ್ಯರ್ಥಿ ಎಸ್ .ಬಾಲರಾಜು ಅವರನ್ನು ದೇಶ ದ್ರೋಹ ಕಾಯ್ದೆಯಡಿ ಬಂಧಿಸಿ, ಚುನಾವಣಾ ಕಣದಿಂದ ವಜಾಗೊಳಿಸಬೇಕು ಎಂದು ಒತ್ತಾಯಿಸಿ ದಲಿತ ಸಂಘಟನೆಗಳ ಒಕ್ಕೂಟದ ವತಿಯಿಂದ ನಗರದ ಜಿಲ್ಲಾಡಳಿತ ಭವನದಲ್ಲಿ ಜಿಲ್ಲಾ ಚುನಾವಣಾಧಿಕಾರಿಯಾದ ಜಿಲ್ಲಾಧಿಕಾರಿ ಶಿಲ್ಪಾನಾಗ್ ಅವರ ಮೂಲಕ ಚುನಾವಣಾ ಆಯೋಗದ ಆಯುಕ್ತರಿಗೆ ಮನವಿ ಸಲ್ಲಿಸಲಾಯಿತು.

ಚಾಮರಾಜನಗರದ ಲೋಕಸಭಾ ಮೀಸಲು ಕ್ಷೇತ್ರದ ಅಭ್ಯರ್ಥಿ ಎಸ್.ಬಾಲರಾಜು ರವರು ಚಾಮರಾಜನಗರ ಜಿಲ್ಲೆಯ ಕ್ಷೇತ್ರದ ಚುನಾವಣೆಯಲ್ಲಿ ಪ್ರಚಾರ ಮಾಡುವ ಸಂದರ್ಭದಲ್ಲಿ ಮಾತನಾಡುತ್ತ, ಸಂವಿಧಾನವನ್ನು ಆರ್.ಎಸ್.ಎಸ್‌ನಿಂದ ಬಲಾವಣೆ ಮಾಡಲು ಸಾಧ್ಯವೆಂದು ಹೇಳಿರುವುದು ಸಂವಿಧಾನಕ್ಕೆ ಮಾಡಿದ ಅವಮಾನವಾಗಿರುತ್ತದೆ. ಚುನಾವಣೆ ನೀತಿ ಜಾರಿಯಲ್ಲಿರುವಾಗಲೇ ಹೇಳಿಕೆ ನೀಡಿರುವುದು ಪ್ರಜಾಪ್ರಭುತ್ವಕ್ಕೆ ಗಂಡಾಂತರವಾಗಿರುತ್ತದೆ. ಸಂವಿಧಾನದ ಮೂಲಭೂತ ಹಕ್ಕುಗಳನ್ನು ಯಾವುದೇ ಸರ್ಕಾರ ಬಂದರು ಬದಲಾಯಿಸಲು ಸಾಧ್ಯವಿಲ್ಲ ಎಂಬುದು ಬಿ.ಜೆ.ಪಿ ಲೋಕಸಭಾ ಕ್ಷೇತ್ರದ ಅಭ್ಯರ್ಥಿ ಎಸ್.ಬಾಲರಾಜುರವರಿಗೆ ಗೊತ್ತಿದ್ದರು ಮತ ಪಡೆಯಲು ಮೇಲ್ವರ್ಗದ ಸಿಂಪತಿ ಪಡೆಯಲು ಹೇಳಿಕೆ ನೀಡಿರುವುದು ಮೂರ್ಖತನವಾಗಿರುತ್ತದೆ. ಬಾಲರಾಜು ಅವರು ಭಾರತ ಸಂವಿಧಾನವನ್ನು ಅಧ್ಯಯನ ಮಾಡದೆ. ಮನುಧರ್ಮ ಶಾಸ್ತ್ರವನ್ನು ಅಧ್ಯಯನ ಮಾಡಿದ್ದಾರೆ. ಜಗತ್ತಿನ ಶ್ರೇಷ್ಠ ಭಾರತ ಸಂವಿಧಾನವನ್ನು ಜಗತ್ತಿನ ಸಂವಿಧಾನ ತಜ್ಞರು ಭಾರತಕ್ಕೆ ಸಂವಿಧಾನ ಶಿಲ್ಪಿ ಡಾ.ಬಿ.ಆರ್.ಅಂಬೇಡ್ಕರ್ ರವರು ಉತ್ಕೃಷ್ಟ ಸಂವಿಧಾನವನ್ನು ಬರೆದಿದ್ದಾರೆಂದು ಸಂವಿಧಾನ ತಜ್ಞರ ಅಭಿಪ್ರಾಯವಾಗಿರುತ್ತದೆ. ಬಾಲರಾಜು ರವರು ಅಜ್ಞಾನಿ ಅನಾಗರೀಕನ ರೀತಿ ಮಾತನಾಡಿರುವುದು ಭಾರತ ಸಂವಿಧಾನಕ್ಕೆ ಅಪಮಾನ ಮಾಡಿರುವುದು ದೇಶ ದ್ರೋಹ ಕಾಯಿದೆ ಅಡಿ ಬಂಧಿಸಿ ಮತ್ತು ಗಡಿಪಾರು ಮಾಡ ಬೇಕು ಲೋಕಸಭಾ ಮೀಸಲು ಕ್ಷೇತ್ರದ ಅಭ್ಯರ್ಥಿ ಕಣದಿಂದ ವಜಾಗೊಳಿಸಬೇಕು.

ಮೀಸಲಾತಿ ಕೆಲವರಿಗೆ ಮಾತ್ರ ಅನುಕೂಲವಾಗಿರುತ್ತದೆಂದು ಮಾತನಾಡಿರುವುದು ಸ್ವಂತ ಅವರೇ ಕೊಳ್ಳೇಗಾಲ ಕ್ಷೇತ್ರದ ಅಭ್ಯರ್ಥಿಯಾಗಿ ನಿಂತು ಶಾಸಕರಾಗಿದ್ದರು ಮತ್ತು ಚಾಮರಾಜನಗರ ಲೋಕಸಭಾ ಕ್ಷೇತ್ರದ ಕಣದಲ್ಲಿದ್ದಾರೆ ಇವರ ಮೀಸಲಾತಿಯನ್ನು ಅನುಭವಿಸಿಲ್ಲವೇ ? ಮೀಸಲಾತಿಯನ್ನು ಸಂವಿಧಾನದ ಅಡಿಯಲ್ಲಿ ಜಾರಿಗೆ ತರುವುದು ನಮ್ಮ ಕೇಂದ್ರ ಸರ್ಕಾರ ಮತ್ತು ರಾಜ್ಯ ಸರ್ಕಾರದ ಜಾರಿಗೆ ಕರ್ತವ್ಯಗಳಾಗಿರುತ್ತದೆ. ಮೀಸಲಾತಿ ಬಗ್ಗೆ ಅಧ್ಯಯನ ಹೇಳಿಕೆ ನೀಡಿರುವುದು ಘೋರ ಅಪರಾಧವಾಗಿರುತ್ತದೆ. ಸಂವಿಧಾನ ಶಿಲ್ಪಿ ಡಾ.ಬಿ.ಆರ್.ಅಂಬೇಡ್ಕರ್ ರವರು ಭಾರತದ ಎಲ್ಲಾ ಧರ್ಮಗಳು ಮತ್ತು ಜಾತಿಗಳಿಗೂ ಮೀಸಲಾತಿ ನೀಡಿರುವುದರಿಂದ ಸಂವಿಧಾನದ ಅಡಿಯಲ್ಲಿ ಸೌಲಭ್ಯಗಳನ್ನು ಪಡೆದಿರುತ್ತಾರೆ. ದಲಿತ ಸಂಘಟನೆಗಳ ಒಕ್ಕೂಟದ ಕೆ.ಎಂ.ನಾಗರಾಜು, ಸಿ.ಎಂ.ಶಿವಣ್ಣ, ಆಲೂರು ನಾಗೇಂದ್ರ, ಪಿ.ಸಂಘಸೇನಾ ಇತರರು ಹಾಜರಿದ್ದರು.

ಬೀಜ ಉದ್ಯಮದಾರರೊಂದಿಗೆ ಸಂವಹನೆ'' ಕಾರ್ಯಕ್ರಮ

ಬೆಂಗಳೂರು: ಬೆಂಗಳೂರಿನ ಕೃಷಿ ವಿಶ್ವವಿದ್ಯಾನಿಲಯದಲ್ಲಿ ''ಬೀಜ ಆರೋಗ್ಯ ಪರೀಕ್ಷಾ ಪ್ರಯೋಗಾಲಯದ ಉದ್ಘಾಟನೆ ಮತ್ತು ಬೀಜ ಉದ್ಯಮದಾರರೊಂದಿಗೆ ಸಂವಹನ'' ಕಾರ್ಯಕ್ರಮವನ್ನು ಕೃಷಿ ವಿಶ್ವವಿದ್ಯಾನಿಲಯದ ಕುಲಪತಿ ಡಾ.ಎಸ್ .ವಿ.ಸುರೇಶ್ ಅವರು ಉದ್ಘಾಟಿಸಿದರು. ನಂತರ ಮಾತನಾಡಿದ ಅವರು, ಉತ್ತಮ ಬೆಳೆ ಬೆಳೆಯುವಲ್ಲಿ ಆರೋಗ್ಯಕರ ಬೀಜಗಳು ಪ್ರಮುಖ ಪಾತ್ರವಹಿಸುತ್ತವೆ. ವಿಶ್ವಾಸಾರ್ಹ ಆಹಾರ ಉತ್ಪಾದನೆಗೆ ಮಾನ್ಯತೆ ಪಡೆದ ರೋಗಕಾರಕಗಳಿಲ್ಲದ ಆರೋಗ್ಯಕರ ಬೀಜಗಳು ಬೇಕಾಗುತ್ತವೆ. ಬೀಜ ಆರೋಗ್ಯ ಪರೀಕ್ಷೆಯು ಕೀಟ ಬಾಧೆ, ಶಿಲೀಂದ್ರಗಳು, ಬ್ಯಾಕ್ಟೀರಿಯಾಗಳು ಅಥವಾ ವೈರಸ್‌ಗಳಿಂದ ಹರಡುವ ರೋಗಗಳ ಚಿಹ್ನೆಗಳನ್ನು ಕಂಡುಹಿಡಿಯುವುದು. ರೋಗಪೀಡಿತ ಬೀಜಗಳ ಸೋಂಕುಗಳನ್ನು ಹರಡುವುದರ ಜೊತೆಗೆ ಶೇಕಡಾ.15-90 ರಷ್ಟು ಇಳುವರಿ ಕುಂಠಿತಗೊಳ್ಳುತ್ತದೆ ಎಮದರು. ಬೀಜ ಪ್ರಮಾಣೀಕರಣ, ಪೈಟೋಸಾನಿಟರಿ ಪ್ರಮಾಣೀಕರಣ ಮತ್ತು ದಿಗ್ಬಂಧನ ಕಾರ್ಯಕ್ರಮಗಳು ಸಸ್ಯ ಸೂಕ್ಷ್ಮಾಣುಗಳ ಸಂರಕ್ಷಣೆ, ಉತ್ಪನ್ನ ಅಭಿವೃದ್ಧಿ ಮತ್ತು ಆರೋಗ್ಯಕರ ಬೀಜ ಉತ್ಪಾದನೆಗಾಗಿ ಬೀಜ ಆರೋಗ್ಯ ಪರೀಕ್ಷೆಯ ಮೇಲೆ ಹೆಚ್ಚು ಅವಲಂಬಿತವಾಗಿದೆ. ಉತ್ತಮ ಸುಗ್ಗಿಯ ನಂತರದ ಬೀಜದ ಸಂಸ್ಕರಣೆ ಮತ್ತು ಶೇಖರಣೆಯಂತಹ ಉತ್ಪಾದನಾ ಪದ್ಧತಿಗಳು ಸಹ ಬೀಜಗಳ ಆರೋಗ್ಯವನ್ನು ನಿರ್ವಹಿಸಲು ಮತ್ತು ದೀರ್ಘಕಾಲೀನ ಬೆಳೆ ರಕ್ಷಣೆಯನ್ನು ಖಚಿತಪಡಿಸಿಕೊಳ್ಳಲು ನಿರ್ಣಾಯಕವಾಗಿದೆ. ಇಲ್ಲದಿದ್ದಲ್ಲಿ ಸೋಂಕಿತ ಬೀಜಗಳು ಮುಂದಿನ ಹಂಗಾಮಿಗೆ ರೋಗಾಣುವಿನ ಮೂಲ ಸೋಂಕಾಗಿ ವಿವಿಧ ಸ್ಥಳಗಳಲ್ಲಿ ರೋಗತರುವುದಲ್ಲದೆ, ಮಾನವನ ಮತ್ತು ಪ್ರಾಣಿಗಳ ಆಹಾರಗಳಲ್ಲಿ ಬೆರೆತು ಆರೋಗ್ಯದ ಮೇಲೆ ದುಷ್ಪರಿಣಾಮ ಉಂಟಾಗುತ್ತದೆ. ಅಲ್ಲದೆ, ಸೋಂಕಿತ ಬೀಜಗಳು ಹೊರ ರಾಜ್ಯ, ದೇಶಗಳಿಗೆ ಸರಬರಾಜಾಗಿ ಅಲ್ಲಿನ ಉತ್ಪಾದಕತೆಯಲ್ಲಿ ತೊಡಕನ್ನುಂಟು ಮಾಡುತ್ತವೆ ಎಂದು ತಿಳಿಸಿದರು.

ಸಂಜೆ ಟಿಪ್ಸ್

ಎನ್‌ಡಿ ಪ್ರಕಟಿಸಿದ ಮುತ್ತೂಟ್ ಫಿನ್ಕಾರ್ಪ್ ಲಿಮಿಟೆಡ್

137-ವರ್ಷ-ಹಳೆಯ ಮುತ್ತೂಟ್ ಪಪ್ಪಾಚನ್ ಸಮೂಹದ ಪ್ರಮುಖ ಕಂಪನಿಯಾಗಿರುವ (ಮುತ್ತೂಟ್ ಬ್ಲೂ) ಮುತ್ತೂಟ್ ಫಿನ್ಕಾರ್ಪ್ ಲಿಮಿಟೆಡ್ (ಎಂಎಫ್‌ಎಲ್ ಅಥವಾ ಕಂಪನಿ), 1,100 ಕೋಟಿಯ ಸ್ವಯಂ ಮಿತಿಗೆ ಒಳಪಟ್ಟಿರುವ 360 ಕೋಟಿ ಸಂಗ್ರಹಿಸಲು 4ನೇ ಶ್ರೇಣಿಯ 16ನೇ ಕಂತಿನ ಸುರಕ್ಷಿತ, ನಗದಿಕರಿಸಬಹುದಾದ ಮತ್ತು ಪರಿವರ್ತಿಸಲಾಗದ ಡಿಬೆಂಚರ್ಗಳನ್ನು (ಎನ್ಸಿಡಿ) ಮಾರುಕಟ್ಟೆಗೆ ಬಿಡುಗಡೆ ಮಾಡುವುದಾಗಿ ತಿಳಿಸಿದೆ. 4ನೇ ಸರಣಿಯ ಈ ನೀಡಿಕೆಯು 100 ಕೋಟಿಯಷ್ಟಿದ್ದು, ಬೇಡಿಕೆ ಹೆಚ್ಚಳದ ಸಂದರ್ಭದಲ್ಲಿ ನೀಡಿಕೆಯ 260 ಕೋಟಿಗೆ ಸ್ಥಿರತೆ ಒದಗಿಸುವ (ಗ್ರೀನ್ ಶೂ ಆಪ್ಷನ್)ಸೇರಿದಂತೆ ಒಟ್ಟು 360 ಕೋಟಿ ಮೊತ್ತದ ಬಂಡವಾಳ (4ನೇ ಸರಣಿಯ ನೀಡಿಕೆ) ಸಂಗ್ರಹಿಸಲು ಉದ್ದೇಶಿಸಲಾಗಿದೆ. 1000 ಮುಖಬೆಲೆಯ 4ನೇ ಸರಣಿಯ ನೀಡಿಕೆಯು 2024ರ ಏಪ್ರಿಲ್ 10ರಿಂದ 2024ರ ಏಪ್ರಿಲ್ 25ರವರೆಗೆ ಸಾರ್ವಜನಿಕರಿಗೆ ಮುಕ್ತವಾಗಿರಲಿದೆ. ಇದು ನಮ್ಮ ನಿರ್ದೇಶಕರ ಮಂಡಳಿ ಅಥವಾ ಕಂಪನಿಯು ನೇಮಿಸಿದ ಸಮಿತಿಯಿಂದ ಅನುಮೋದಿಸಬಹುದಾದ ಮತ್ತು ಮುಂಚಿತವಾಗಿಯೇ ಕೊನೆಗೊಳ್ಳುವ ನಿಬಂಧನೆಗೆ ಒಳಪಟ್ಟಿರುತ್ತದೆ. ಭಾರತದ ಷೇರು ನಿಯಂತ್ರಣ ಮಂಡಳಿಯ ನಿಯಂತ್ರಣ 33ಎ ಗೆ (ಪರಿವರ್ತಿಸಲಾಗದ ಸಾಲ ಪತ್ರಗಳ ನೀಡಿಕೆ ಮತ್ತು ಷೇರುಪೇಟೆಯಲ್ಲಿ ವಹಿವಾಟು ನಡೆಸುವುದು) ಸಂಬಂಧಿಸಿದ ನಿಯಂತ್ರಣ ಕ್ರಮಗಳು 2021ಕ್ಕೆ ಅನುಗುಣವಾಗಿರಲಿದೆ. ಜೊತೆಗೆ ಸಂಬಂಧಿತ ಅನುಮೋದನೆಗಳಿಗೆ ಒಳಪಟ್ಟಿರಲಿದೆ ಎಂದು ಕಂಪನಿಯು ತಿಳಿಸಿದೆ. 4ನೇ ಕಂತಿನ ನೀಡಿಕೆ ಅಡಿಯಲ್ಲಿ ಎನ್ಸಿಡಿ ಗಳನ್ನು 26 ತಿಂಗಳು, 38 ತಿಂಗಳು, 60 ತಿಂಗಳು, 72 ತಿಂಗಳು ಮತ್ತು 94 ತಿಂಗಳುಗಳ ಅವಧಿ ಹಾಗೂ ಪರಿಪಕ್ವತೆಯ ಆಯ್ಕೆಗಳೊಂದಿಗೆ ಮಾಸಿಕ, ವಾರ್ಷಿಕ ಮತ್ತು ಸಂಚಿತ ಪಾವತಿ ಆಯ್ಕೆಗಳೊಂದಿಗೆ ವಿವಿಧ ಯೋಜನೆಗಳಾದ - I, II, III, IV, V, VI, VII, VIII, IX, X, XI, XII ಮತ್ತು XIII ರ ಅಡಿಯಲ್ಲಿ ನೀಡಲಾಗುವುದು. ಈ ಎಲ್ಲ ವಿಭಿನ್ನ ಯೋಜನೆಗಳಿಂದ ಗ್ರಾಹಕರು ತಮಗೆ ಅನುಕೂಲಕರವಾದ ಯೋಜನೆಯನ್ನು ಆಯ್ಕೆ ಮಾಡಿಕೊಳ್ಳಬಹುದು. ಹೂಡಿಕೆದಾರರ ಎಲ್ಲಾ ವರ್ಗಗಳಲ್ಲಿ ಎನ್ಸಿಡಿ ಹೊಂದಿರುವವರಿಗೆ ವಾರ್ಷಿಕ ಲಾಭವು ಶೇ 8.90 ದಿಂದ ಶೇ 10ರವರೆಗೆ ಇರಲಿದೆ. ಸರಣಿ 4-ರ ಅಡಿಯಲ್ಲಿ ನೀಡಲಾಗುವ ಸುರಕ್ಷಿತ ಎನ್ಸಿಡಿಗಳನ್ನು ಕ್ರಿಸಿಲ್ ಎಎ-/ ಸ್ಥಿರ ಎಂದು ಮಾನದಂಡ ನೀಡಿದೆ. ಈ ?ಎನ್ಸಿಡಿ?ಗಳನ್ನು ಬಾಂಬೆ ಷೇರುಪೇಟೆಯ (ಬಿಎಸ್ಇ) ಸಾಲ ಮಾರುಕಟ್ಟೆ ವಿಭಾಗದಲ್ಲಿ ವಹಿವಾಟು ನಡೆಸಲಾಗುವುದು. ಸಂಗ್ರಹವಾಗುವ ನಿಧಿಯನ್ನು ಹಣಕಾಸು ಸಂಸ್ಥೆಗಳಿಗೆ ಸಾಲ ನೀಡಲು, ಹಣಕಾಸಿನ ನೆರವು ಕಲ್ಪಿಸಲು, ಬಡ್ಡಿ ಮರುಪಾವತಿ / ಪೂರ್ವಪಾವತಿ ಹಾಗೂ ಕಂಪನಿಯ ಚಾಲ್ತಿಯಲ್ಲಿ ಇರುವ ಸಾಲಗಳ ಅಸಲು ಪಾವತಿ ಮತ್ತು ಕಂಪನಿಯ ಸಾಮಾನ್ಯ ಉದ್ದೇಶಗಳಿಗೆ ಬಳಸಿಕೊಳ್ಳಲಾಗುವುದು.

ಪೋಟ್ಯಾಟೋ ಲಾಲಿಪಾಪ್

ಪಾಕ ಶಾಲೆ

ಬೇಕಾಗಿರುವ ಪದಾರ್ಥ

ಬೇಯಿಸಿದ ಆಲೂಗಡ್ಡೆ 2-3, ಹೆಚ್ಚಿಕೊಂಡ ಈರುಳ್ಳಿ 1/4 ಕಪ್, ಕೊತ್ತಂಬರಿ ಸೊಪ್ಪು, ಬ್ರೆಡ್ ಕ್ರಮ್ಸ್ 1/2 ಕಪ್, ಅಚ್ಚ ಖಾರದ ಪುಡಿ, ದನಿಯ ಪುಡಿ ಸ್ವಲ್ಪ, ಶುಂಠಿ ಬೆಳ್ಳುಳಿ ಪೇಸ್ಟ್, ನಿಂಬೆ ರಸ, ಉಪ್ಪು, ಮೈದಾ ಹಿಟ್ಟು, ಚಿಲ್ಲಿ ಫ್ಲೇಕ್ಸ್.

ಮಾಡುವ ವಿಧಾನ

ಬೇಯಿಸಿದ ಆಲೂಗಡ್ಡೆಗೆ ಹೆಚ್ಚಿಕೊಂಡ ಈರುಳ್ಳಿ, ಕೊತ್ತಂಬರಿ ಸೊಪ್ಪು, ಬ್ರೆಡ್ ಕ್ರಮ್ಸ್, ಅಚ್ಚ ಖಾರದ ಪುಡಿ, ದನಿಯ ಪುಡಿ, ಶುಂಠಿ ಬೆಳ್ಳುಳಿ ಪೇಸ್ಟ್, ನಿಂಬೆ ರಸ, ಉಪ್ಪು ಹಾಗೂ ಸ್ವಲ್ಪ ಮೈದಾ ಹಿಟ್ಟನ್ನು ಹಾಕಿ ಚೆನ್ನಾಗಿ ಕಲೆಸಿರಿ. ನಂತರ ಅದನ್ನು ಉಂಡೆ ರೀತಿ ತಯಾರಿಸಿಕೊಳ್ಳಿ. ಆನಂತರ ಮೈದಾ ಹಿಟ್ಟಿಗೆ ನೀರು ಹಾಕಿ ಪೇಸ್ಟ್ ಹದಕ್ಕೆ ಕಲೆಸಿಡಿ. ನಂತರ ಬ್ರೆಡ್ ಕ್ರಮ್ಸ್‌ಗೆ ಚಿಲ್ಲಿ ಫ್ಲೇಕ್ಸ್ ಹಾಕಿ ಮಿಕ್ಸ್ ಮಾಡಿ ಇಡಿ. ತಯಾರಿಸಿಕೊಂಡ ಉಂಡೆಯನ್ನು ಮೈದಾ ಹಿಟ್ಟಿನ ಪೇಸ್ಟ್‌ಗೆ ಅದ್ದಿ ಬ್ರೆಡ್ ಕ್ರಮ್ಸ್‌ನಲ್ಲಿ ಉರುಳಿಸಿ. ಅದನ್ನು ಕಾದ ಎಣ್ಣೆಯಲ್ಲಿ ಹಾಕಿ ಕಂದು ಬಣ್ಣ ಬರುವವರೆಗೆ ಕರಿದರೆ ಪೋಟ್ಯಾಟೋ ಲಾಲಿಪಾಪ್ ರೆಡಿ.

ನಟಿ ಖುಷ್ಬೂ ಎಷ್ಟ ಶ್ರೀಮಂತೆ ಗೊತ್ತೆ..?

ಕನ್ನಡ ಸಿನಿ ರಸಿಕರ ಮನ ಸೆಳೆದ ನಾಯಕಿಯರಲ್ಲಿ ಖುಷ್ಬು ಕೂಡ ಒಬ್ಬರು. ಕರುನಾಡಿನಲ್ಲಿ ಮಾತ್ರವಲ್ಲದೆ ದಕ್ಷಿಣ ಭಾರತದಲ್ಲಿಯೂ ಅಪಾರ ಅಭಿಮಾನಿಗಳನ್ನು ಹೊಂದಿದ್ದಾರೆ. ನಟಿಸಲು ಆರಂಭಿಸಿದಾಗ 'ನಾಯಕಿಯರು ತೆಳ್ಳಗಿರಬೇಕು' ಎಂಬ ಒತ್ತಾಯವಿತ್ತು. ಆದರೆ ಅದನ್ನು ಮುರಿದು 'ಡುಮ್ಮಿಯಂತಿದ್ದರೂ ಸಹ ನಟಿಸಬಹುದು' ಅಂತ ತೋರಿಸಿಕೊಟ್ಟವರು ಖುಷ್ಬು. ಖುಷ್ಬೂ ನಟಿಸಿದ ಚಿತ್ರಗಳು ಹಿಟ್ ಆಗಲು ಹಾಡುಗಳು ಮತ್ತು ಕಥೆ ಒಂದು ಕಾರಣವಾದರೂ ಸಹ ಅವರ ಸೌಂದರ್ಯ ಒಂದು ದೊಡ್ಡ ಕಾರಣವಾಗಿತ್ತು. ಡಬಲ್ ಜಡೆ, ಸ್ಕಾರ್ಫ್ ಕಟ್ಟಿಕೊಂಡು, ಮಾಡರ್ನ್ ಡ್ರೆಸ್ ಹಾಕಿಕೊಂಡು ತಲೆಗೂದಲು ಬಿಟ್ಟು, ತಲೆಗೆ ಮಲ್ಲಿಗೆ ಸೀರೆ ಉಟ್ಟು ಎಲ್ಲ ಅವತಾರಗಳಲ್ಲಿ ಖುಷ್ಬು ಅವರನ್ನು ನಮ್ಮ ಊರಿನ ಜನ ಎಂಜಾಯ್ ಮಾಡಿದರು.ಸಧ್ಯ ಖುಷ್ಬೂ ಚಿತ್ರರಂಗದಿಂದ ದೂರ ಉಳಿದಿದ್ದು, ಬಿಜೆಪಿ ಪಕ್ಷದ ಪ್ರಮುಖ ಸದಸ್ಯರಾಗಿ ಪೂರ್ಣಾವಧಿ ರಾಜಕೀಯದಲ್ಲಿ ತೊಡಗಿಸಿಕೊಂಡಿದ್ದಾರೆ. ಇನ್ನು ಖುಷ್ಬು ಬಳಿ 8.55 ಕೆಜಿ ಚಿನ್ನವಿದೆ ಎನ್ನಲಾಗಿದ್ದು, 78 ಕೆಜಿ ಬೆಳ್ಳಿ ಸೇರಿದಂತೆ 4.55 ಕೋಟಿ ಸ್ಥಿರಾಸ್ತಿ ಹೊಂದಿದ್ದಾರೆ ಎಂದು ವರದಿಯಾಗಿದೆ. ಅಲ್ಲದೆ, ಚಿನ್ನದ ಬೆಲೆ ಏರಿಕೆಯಿಂದ ಅವರ ಸಂಪತ್ತು 7 ಕೋಟಿಗೆ ಏರಿರಬಹುದು ಎಂಬ ಮಾತು ಕೂಡ ಕೇಳಿಬರುತ್ತಿದೆ. ಖುಷ್ಬು ಅವರ ಮನೆಗೆ ಅವ್ನಿ ಎಂದು ಹೆಸರಿಡಲಾಗಿದೆ. ಅಲ್ಲದೆ, ಅವ್ನಿ ಎಂಬ ಸಂಸ್ಥೆಯನ್ನೂ ಸಹ ಅವರು ನಡೆಸುತಿದ್ದಾರೆ. ಖುಷ್ಬೂ ಅವರ ಪತಿ ತಮಿಳು ಸ್ಟಾರ್ ನಟ ಸುಂದರ್.ಅಖುಷ್ಬು ಅವರ ಬಳಿ 18 ಕೋಟಿ ರೂಪಾಯಿಗೂ ಹೆಚ್ಚು ಮೌಲ್ಯದ ಸ್ಥಿರಾಸ್ತಿ ಇದೆ ಎಂದು ಹೇಳಲಾಗುತ್ತಿದೆ. ಅಷ್ಟೇ ಅಲ್ಲ ಕೆಲವು ದುಬಾರಿ ಐಷಾರಾಮಿ ಕಾರುಗಳನ್ನೂ ಹೊಂದಿದ್ದಾರೆ. ಒಟ್ಟಾರೆ ಇವರ ಆಸ್ತಿ ಸುಮಾರು 25 ರಿಂದ 28 ಕೋಟಿ ರೂಪಾಯಿ ಎಂಬ ಮಾತಿದೆ. ಇದು ಅವರ ಆಸ್ತಿ ಮೌಲ್ಯವಷ್ಟೇ. ಪತಿ ಸುಂದರ್ ಅವರ ಆಸ್ತಿ ಕೂಡಿದರೆ ಹೆಚ್ಚಾಗುತ್ತದೆ.

ರಾತ್ರಿ ಲೈಟ್ ಹಾಕಿಕೊಂಡು ಮಲಗುತ್ತೀರಾ.?

ಹೆಲ್ತ್ ಟಿಪ್ಸ್

ರಾತ್ರಿ ಲೈಟ್ ಹಾಕಿಕೊಂಡು ಮಲಗುವ ಅಭ್ಯಾಸ ನಿಮಗೂ ಇದೆಯೇ? ನೀವು ಆರೋಗ್ಯಕ್ಕೆ ಸಂಬಂಧಿಸಿದ ಅನೇಕ ಸಮಸ್ಯೆಗಳನ್ನು ಎದುರಿಸಬಹುದು. ಇದು ದೇಹಕ್ಕೆ ಹಲವು ರೀತಿಯ ಹಾನಿಯನ್ನುಂಟುಮಾಡುತ್ತದೆ ಎಂದು ಅಧ್ಯಯನಗಳು ಕಂಡುಕೊಂಡಿವೆ. ಫಿನ್ಬರ್ಗ್ ಸ್ಕೂಲ್ ಆಫ್ ಮೆಡಿಸಿನ್ನ ವೈದ್ಯರು ನೀವು ಒಂದು ರಾತ್ರಿ ಸಹ ಸಾಮಾನ್ಯ ಬೆಳಕಿನಲ್ಲಿ ಮಲಗಿದರೆ, ಗ್ಲೂಕೋಸ್ ಮತ್ತು ಹೃದಯರಕ್ತನಾಳದ ನಿಯಂತ್ರಣದಲ್ಲಿ ಅಡಚಣೆ ಉಂಟಾಗುತ್ತದೆ ಎಂದು ಸಂಶೋಧನೆಯಲ್ಲಿ ಕಂಡುಹಿಡಿದಿದೆ.ಹೃದಯ ಸಮಸ್ಯೆಗಳಿಗೆ, ಮಧುಮೇಹ ಮತ್ತು ಇತರ ಮೆಟಬಾಲಿಕ್ ಸಿಂಡ್ರೋಮ್ಗಳಿಗೆ ರೋಗಗಳು ಅಪಾಯಕಾರಿ ಅಂಶಗಳಾಗಬಹುದು.

ಹೃದ್ರೋಗದ ಅಪಾಯ - ಕೃತಕ ಬೆಳಕು ಸಹಾನುಭೂತಿಯ ತೋಳು ಮತ್ತು ಪ್ರತಿರಕ್ಷಣಾ ನರಮಂಡಲವನ್ನು ಸಕ್ರಿಯಗೊಳಿಸುತ್ತದೆ ಎಂದು ಅಧ್ಯಯನಗಳು ಕಂಡುಕೊಂಡಿವೆ, ಇವೆರಡೂ ದೇಹದಲ್ಲಿನ ಬಾಹ್ಯ ಆಕ್ರಮಣವನ್ನು ಹೋರಾಡಲು ಕಾರಣವಾಗಿವೆ. ನಿದ್ರೆ ಬರುತ್ತದೆ, ಆದರೆ ಈ ವಸ್ತುಗಳು ಸಕ್ರಿಯವಾದಾಗ ನಿದ್ರೆಯ ಮೇಲೆ ಪರಿಣಾಮ ಬೀರುತ್ತದೆ. ಇದು ಹೃದಯರಕ್ತನಾಳದ ಕಾರ್ಯದ ಮೇಲೆ ಪರಿಣಾಮ ಬೀರುತ್ತದೆ.ಅಧ್ಯಯನದ ಪ್ರಕಾರ, ದೇಹದಲ್ಲಿ ದೀರ್ಘಕಾಲದ ಕಾಯಿಲೆಗಳ ಅಪಾಯವು ಹೆಚ್ಚಾಗುತ್ತದೆ ಎಂಬುದು ಅಧ್ಯಯನದ ಪ್ರಕಾರ. ಇದು ರಕ್ತದೊತ್ತಡದ ಅಪಾಯವನ್ನು ಹೆಚ್ಚಿಸುತ್ತದೆ.

ಸ್ಥೂಲಕಾಯತೆ: ಮಹಿಳೆಯರ ಮೇಲೆ ನಡೆಸಿದ ಸಂಶೋಧನೆಯ ಪ್ರಕಾರ, ಲೈಟ್ ಆಫ್ ಆಗಿ ಮಲಗುವವರಿಗಿಂತ ಟಿವಿ ಅಥವಾ ಲೈಟ್ ಹಾಕಿಕೊಂಡು ಮಲಗುವವರಲ್ಲಿ ಬೊಜ್ಜಿನ ಅಪಾಯ ಹೆಚ್ಚಾಗಿರುತ್ತದೆ. ಮಧುಮೇಹ: ಸಂಶೋಧನೆಯೊಂದರಲ್ಲಿ, ರಾತ್ರಿಯಲ್ಲಿ ದೀಪಗಳನ್ನು ಹಚ್ಚಿ ಮಲಗುವ ಜನರು ಬೆಳಿಗ್ಗೆ ಪರೀಕ್ಷಿಸಿದಾಗ ಇನ್ಸುಲಿನ್ ಪ್ರತಿರೋಧವನ್ನು ಹೆಚ್ಚಿಸಿದ್ದಾರೆ ಎಂದು ಸಂಶೋಧಕರು ಕಂಡುಕೊಂಡಿದ್ದಾರೆ, ಸ್ನಾಯುಗಳು, ಹೊಟ್ಟೆ ಮತ್ತು ಯಕೃತ್ತು ಇನ್ಸುಲಿನ್ಗೆ ಸರಿಯಾಗಿ ಪ್ರತಿಕ್ರಿಯಿಸದಿದ್ದಾಗ ಇನ್ಸುಲಿನ್ ಪ್ರತಿರೋಧವನ್ನು ಸ್ಥಿತಿ ಎಂದು ಕರೆಯಲಾಗುತ್ತದೆ.

ದೇಹಕ್ಕೆ ಶಕ್ತಿ, ರಕ್ತದಲ್ಲಿನ ಗ್ಲೂಕೋಸ್ ಬಳಕೆಯು ಕಡಿಮೆಯಾಗುತ್ತದೆ, ಖಿನ್ನತೆ: ಅಧ್ಯಯನದ ಪ್ರಕಾರ, ರಾತ್ರಿಯಲ್ಲಿ ದೀಪಗಳನ್ನು ಹಚ್ಚಿ ಮಲಗುವುದು ಖಿನ್ನತೆಯ ಅಪಾಯವನ್ನು ಹೆಚ್ಚಿಸುತ್ತದೆ.ವಿದ್ಯುನ್ಮಾನ ಸಾಧನಗಳಿಂದ ಹೊರಸೂಸುವ ನೀಲಿ ಬೆಳಕು ನಿಮ್ಮ ಮನಸ್ಥಿತಿಯ ಮೇಲೆ ಕೆಟ್ಟ ಪರಿಣಾಮವನ್ನು ಬೀರುತ್ತದೆ, ರಾತ್ರಿಯ ನಿದ್ರೆಯು ನಿದ್ರೆಯ ಕೊರತೆಗೆ ಸಂಬಂಧಿಸಿದೆ, ಇದು ಮೂಡ್ ಸ್ವಿಂಗ್ ಮತ್ತು ಕಿರಿಕಿರಿಯನ್ನು ಉಂಟುಮಾಡಬಹುದು.

ಫಿನಾಲೆ ಅಲೆಯಲ್ಲಿ ಡ್ರಾಮಾ ಜೂನಿಯರ್ಸ್ ಸೀಸನ್-5

ಕಳೆದ 20 ವಾರಗಳಿಂದ ಮನೆಮಂದಿಯನ್ನೆಲ್ಲ ಮನರಂಜಿಸುತ್ತಿದ್ದ, ಮುದ್ದಮಕ್ಕಳ ನೆಚ್ಚಿನ ರಿಯಾಲಿಟಿ ಶೋ ಡ್ರಾಮಾ ಜೂನಿಯರ್ಸ್ ಸೀಸನ್-5 ಫಿನಾಲೆ ಹಂತವನ್ನ ತಲುಪಿದೆ.

ಮೂವತ್ತೊಂದು ಜಿಲ್ಲೆಗಳಿಂದ ಆಯ್ದು ತಂದ ನೂರಾರು ಬಾಲ ಪ್ರತಿಭೆಗಳನ್ನ ನಿರಂತರವಾಗಿ ತಿದ್ದಿತೀಡಿ ಮಾರ್ಗದರ್ಶನ ಮಾಡುವ ಮೂಲಕ , ಮಕ್ಕಳಲ್ಲಿರುವ ನಟನಾ ಪ್ರತಿಭೆಗೆ ದೊಡ್ಡ ವೇದಿಕೆಯನ್ನ ನೀಡಿದ್ದ ಡ್ರಾಮಾ ಜೂನಿಯರ್ಸ್ ಸೀಸನ್-5, ಈ ಬಾರಿ 200ಕ್ಕು ಹೆಚ್ಚು ನಾಟಕಗಳ ಮೂಲಕ ಕರುನಾಡನ್ನ ಮನರಂಜಿಸಿದ್ದಲ್ಲದೆ ,ಹಾಸ್ಯ ನಾಟಕಗಳು,ಪೌರಾಣಿಕ ಕಥೆಗಳ ಜೊತೆ ಇತಿಹಾಸ ಪುರುಷರ ಕಥೆಗಳನ್ನು ಒಳಗೊಂಡ ಈ ನೆಲದ ಸಂಸ್ಕೃತಿಯನ್ನ ಎತ್ತಿಹಿಡಿಯುವಂತಹ ಕಲಾ ಪ್ರಕಾರಗಳನ್ನ ತೆರೆಯ ಮೇಲೆ ತಂದು ಜನರಿಗೆ ಪರಿಚಯಿಸಿದ ಖ್ಯಾತಿಯನ್ನ ಹೊಂದಿದೆ.

ಭಾರತದ ಕಿರುತೆರೆ ಇತಿಹಾಸದಲ್ಲೆ ಮೊಟ್ಟ ಮೊದಲ ಬಾರಿಗೆ ಏಆರ್ ತಂತ್ರಜ್ಞಾನ ಬಳಸಿ ತನ್ನ ಸಂಚಿಕೆಯೊಂದನ್ನ ಚಿತ್ರೀಕರಿಸಿದ ರಿಯಾಲಿಟಿ ಶೋ ಎಂಬ ಖ್ಯಾತಿಯನ್ನ ಡ್ರಾಮಾ ಜೂನಿಯರ್ಸ್ ಸೀಸನ್-5 ಪಡೆದಿದೆ.

ಕ್ರೇಜಿಸ್ಟಾರ್ ರವಿಚಂದ್ರನ್,ಹಿರಿಯ ನಟಿ ಲಕ್ಷ್ಮೀ ಮತ್ತು ಡಿಂಪಲ್ ಕ್ವೀನ್ ರಚಿತಾ ರಾಮ್ರವರ ಮಾರ್ಗದರ್ಶನದ ಜೊತೆ ಈ ಸೀಸನ್ನಿನ ವಿಶೇಷತೆಯೆಂಬಂತೆ ಅರುಣ್ ಸಾಗರ್ ಮತ್ತು ರಾಜು ತಾಳಿಕೋಟೆಯಂತಹ ಹಿರಿಯ ರಂಗಕರ್ಮಿಗಳು ಡ್ರಾಮಾ ಜೂನಿಯರ್ಸ್ ವೇದಿಕೆಯ ಕಳೆಯನ್ನ ಹೆಚ್ಚಿಸಿದ್ದಲ್ಲದೆ, ಮಕ್ಕಳು ಅಭಿನಯದಲ್ಲಿ ಪರಿಣಿತಿ ಹೊಂದುವ ಕೆಲಸದಲ್ಲಿ ಸಹಕಾರಿಯಾದರು.

14 ಮಕ್ಕಳು 20 ವಾರಗಳ ಕಾಲ ಹಲವು ಪಾತ್ರಗಳನ್ನ ನಿರ್ವಹಿಸುವ ಮೂಲಕ ,ಕಾರ್ಯಕ್ರಮವನ್ನ ವೀಕ್ಷಿಸುವ ಮನೆಮಂದಿಗೆಲ್ಲ ಮನರಂಜನೆಯ ಜೊತೆ ಮಾಹಿತಿಯನ್ನು ಕೊಟ್ಟ ಡ್ರಾಮಾ ಜೂನಿಯರ್ಸ್ ಈ ಬಾರಿ ತನ್ನ ಗ್ರಾಂಡ್ ಫಿನಾಲೆಯಲ್ಲಿ ಮತ್ತಷ್ಟು ರೋಚಕ ಕಥೆಗಳನ್ನ ಒಳಗೊಂಡ ನಾಟಕಕಗಳನ್ನ ತರುವ ತಯಾರಿಮಾಡಿಕೊಂಡಿದ್ದು, ಫಿನಾಲೆ ವೇದಿಕೆಯಲ್ಲಿ ಕ್ರೇಜಿಸ್ಟಾರ್ ರವಿಚಂದ್ರನ್ ಅಭಿನಯದ ಆಲ್ ಟೈಮ್ ಹಿಟ್ ಸಿನಿಮಾ ಪ್ರೇಮ ಲೋಕವನ್ನ ರಿಕ್ರಿಯೇಟ್ ಮಾಡುವ ಮೂಲಕ ಮನರಂಜನೆಯನ್ನ ಮತ್ತಷ್ಟು ಹೆಚ್ಚು ಮಾಡಲಾಗಿದ್ದು, ಈ ಸಂಚಿಕೆಯನ್ನ ವೀಕ್ಷಿಸಲು ಚಿತ್ರರಂಗದ ಹಲವು ನಟನಟಿಯರ ಆಗಿಮಿಸಿ ಕಾರ್ಯಕ್ರಮದ ಮೆರುಗನ್ನ ಹೆಚ್ಚಿಸಿದರು.

14 ಮಕ್ಕಳ ಪೈಕಿ ಯಾರ ಪಾಲಿಗೆ ಡ್ರಾಮಾ ಜೂನಿಯರ್ಸ್ ಪಟ್ಟ ಎಂಬ ಪ್ರಶ್ನೆಗೆ 21-4-2024ರ ಭಾನುವಾರ ಸಂಜೆ 7 ಗಂಟೆಗೆ ಜೀ಼ ಕನ್ನಡದಲ್ಲಿ ಪ್ರಸಾರವಾಗುವ ಡ್ರಾಮಾ ಜೂನಿಯರ್ಸ್ ಸೀಸನ್-5 ಗ್ರಾಂಡ್ ಫಿನಾಲೆಯ ಮಹಾಸಂಚಿಕೆ ನೀಡಲಿದೆ.

ಕಾಂತಿಯುತ ತ್ವಚೆಗೆ ಬಳಸಿ ಆಲೂಗಡ್ಡೆ

ಬ್ಯೂಟಿ ಟಿಪ್ಸ್

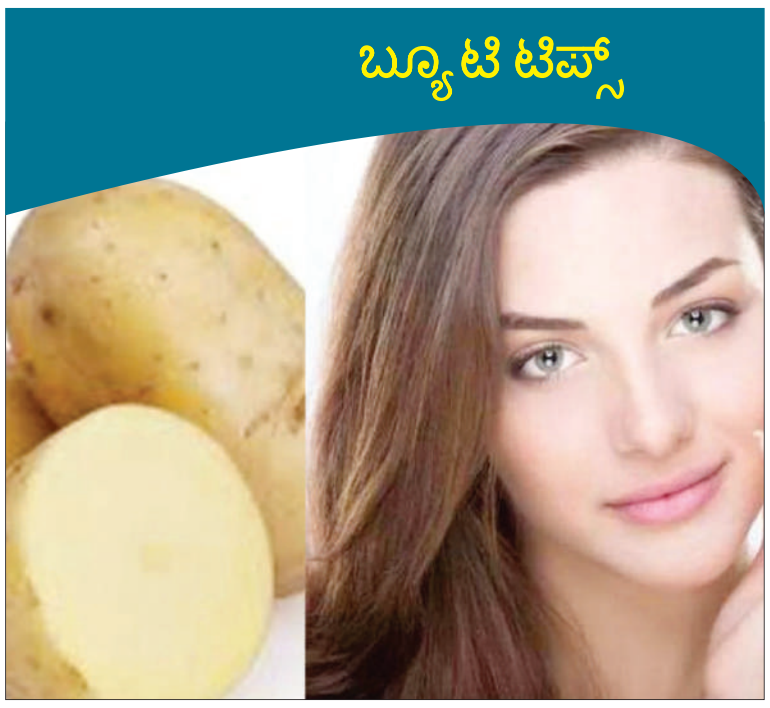

ಆಲೂಗಡ್ಡೆ ಚರ್ಮಕ್ಕೆ ತುಂಬಾ ಪ್ರಯೋಜನಕಾರಿ. ಇದರಲ್ಲಿರುವ ಪೋಷಕಾಂಶಗಳು ಚರ್ಮದ ಹೊಳಪನ್ನು ಹೆಚ್ಚಿಸುತ್ತದೆ. ಹಾಗಾಗಿ ಆಲೂಗಡ್ಡೆಯಿಂದ ಸೋಪ್ ತಯಾರಿಸಿ ಬಳಸಿ.

ಒಂದು ಪಾತ್ರೆಯಲ್ಲಿ ಸೋಪ್ ಬೇಸ್ ಹಾಕಿ ಇದಕ್ಕೆ 4 ಚಮಚ ಆಲೂಗಡ್ಡೆ ರಸ ಮತ್ತು 2 ಚಮಚ ಅಲೋವೆರಾ ಜೆಲ್, 1 ಚಮಚ ಬಾದಾಮಿ ಎಣ್ಣೆ, 2 ವಿಟಮಿನ್ ಇ ಕ್ಯಾಪ್ಸುಲ್ ಸೇರಿಸಿ ಡಬಲ್ ಬಾಯ್ಲರ್ ನಲ್ಲಿ ಅಥವಾ ಮೈಕ್ರೋವೇವ್ ನಲ್ಲಿ 1 ನಿಮಿಷ ಕರಗಿಸಿ.

ಬಳಿಕ ಅದನ್ನು ಸೋಪ್ ಅಚ್ಚಿನಲ್ಲಿ ಸುರಿಯಿರಿ. 3-4 ಗಂಟೆಗಳ ಕಾಲ ಫ್ರೀಜ್ ಮಾಡಬೇಕು. ಬಳಿಕ ಅದನ್ನು ನಿಮಗೆ ಬೇಕಾದ ಆಕಾರದಲ್ಲಿ ಕತ್ತರಿಸಿ ಬಳಸಿ.

ಈ ಸೋಪ್ ನ್ನು ಪ್ರತಿದಿನ ಮುಖ ವಾಶ್ ಮಾಡುವಾಗ ಬಳಸಿ. ಇದು ಮುಖದ ಚರ್ಮವನ್ನು ಮೃದುಗೊಳಿಸುತ್ತದೆ. ರಂಧ್ರಗಳನ್ನು ಬಿಗಿಗೊಳಿಸಿ ವಯಸ್ಸಾದ ಲಕ್ಷಣಗಳನ್ನು ನಿವಾರಿಸುತ್ತದೆ.

ಜಯಶ್ರೀ.ಬಿ.ಆರ್
ಖ್ಯಾತ ಜ್ಯೋತಿಷಿ
ದೂರವಾಣಿ-9964739507
www.jyotishyavaastu.com

ರಾಶಿ ಭವಿಷ್ಯ

ಮೇಷ: ಪಾಲುದಾರಿಕೆಯಲ್ಲಿ ಅಭಿವೃದ್ಧಿ, ಸಂಗಾತಿ ಆರೋಗ್ಯದಲ್ಲಿ ವ್ಯತ್ಯಾಸ, ದಾಂಪತ್ಯದಲ್ಲಿ ಕಲಹ, ತಾಯಿಯಿಂದ ಸಹಕಾರ.

ವೃಷಭ: ಮಾನಸಿಕ ಚಂಚಲತೆ, ಬಂಧುಗಳೊಂದಿಗೆ ಮನಸ್ತಾಪ, ಆರೋಗ್ಯದಲ್ಲಿ ಸಮಸ್ಯೆ,

ಮಿಥುನ: ಮಕ್ಕಳಿಂದ ಸಹಾಯ, ಗರ್ಭದೋಷ ಸಮಸ್ಯೆ, ಪ್ರಯಾಣದಲ್ಲಿ ಅನಾನುಕೂಲ, ಮಿತ್ರರಿಂದ ಸಹಕಾರ.

ಕಟಕ: ವ್ಯಾಪಾರ ವ್ಯವಹಾರದಲ್ಲಿ ಪ್ರಗತಿ, ಸ್ಥಿರಾಸ್ತಿ ವಿಷಯವಾಗಿ ಮೋಸ, ತಾಯಿ ಆರೋಗ್ಯದಲ್ಲಿ ವ್ಯತ್ಯಾಸ, ಬೆಳವಣಿಗೆ.

ಸಿಂಹ: ವ್ಯವಹಾರದಲ್ಲಿ ಉತ್ತಮ ಅವಕಾಶ, ಸ್ತ್ರೀಯರಿಂದ ನೋವು, ಪ್ರಯಾಣದಲ್ಲಿ ಸಮಸ್ಯೆ, ಕೆಲಸ ಕಾರ್ಯಗಳಲ್ಲಿ ಜಯ.

ಕನ್ಯಾ: ಸ್ನೇಹಿತರಿಗೋಸ್ಕರ ಖರ್ಚು, ಕುಟುಂಬ ಸಹಕಾರದಲ್ಲಿ ಹಿನ್ನಡೆ, ಚಿಂತೆ ಮತ್ತು ಅಧಿಕ ಒತ್ತಡ, ಅಪಮಾನ ಅಪನಿಂದನೆಗಳು.

ತುಲಾ: ದಾಂಪತ್ಯದಲ್ಲಿ ಕಿರಿಕಿರಿ, ಆರ್ಥಿಕ ಪ್ರಗತಿಯಲ್ಲಿ ಹಿನ್ನಡೆ, ಪಾಲುದಾರಿಕೆ ವ್ಯವಹಾರದಲ್ಲಿ ಅನುಕೂಲ, ಜಾಗ್ರತೆ.

ವೃಶ್ಚಿಕ: ಸಾಲ ಮಾಡುವ ಪರಿಸ್ಥಿತಿ, ಅನಾರೋಗ್ಯದಿಂದ ಚಿಂತೆ, ಸಂಗಾತಿ ನಡವಳಿಕೆಯಿಂದ ಬೇಸರ, ತಂದೆ ಕಡೆಯಿಂದ ಸಹಕಾರ.

ಧನಸ್ಸು: ಆರ್ಥಿಕ ಚೇತರಿಕೆ, ಮಕ್ಕಳಿಂದ ಯೋಗ ಫಲಗಳು, ಸಾಲದಿಂದ ಮುಕ್ತಿ, ಮಕ್ಕಳ ವಿದ್ಯಾಭ್ಯಾಸದ ಚಿಂತೆ.

ಮಕರ: ಉದ್ಯೋಗ ಒತ್ತಡ, ದಾಂಪತ್ಯ ಕಲಹ, ಪಾಲುದಾರಿಕೆಯಲ್ಲಿ ಸಮಸ್ಯೆ, ಹೆಣ್ಣುಮಕ್ಕಳಿಂದ ಸಹಕಾರ.

ಕುಂಭ: ಮಾಟ ಮಂತ್ರದ ಆತಂಕ, ಸ್ತ್ರೀಯರಿಂದ ಅಪಮಾನ, ತಾಯಿಯಿಂದ ಆರ್ಥಿಕ ಸಹಕಾರ, ಪ್ರಯಾಣದಿಂದ ಅನುಕೂಲ.

ಮೀನ: ಆಕಸ್ಮಿಕ ಅಪಘಾತ, ಅನಿರೀಕ್ಷಿತ ಧನಾಗಮನ, ಕುಟುಂಬ ಸಹಕಾರ, ಮಕ್ಕಳ ನಡವಳಿಕೆಯಿಂದ ಆತಂಕ.

ಯಕೃತ್ತಿನ ದಿನ

ಮೆದುಳನ್ನು ಹೊರತುಪಡಿಸಿದರೆ ಮಾನವನ ದೇಹದಲ್ಲಿ ಯಕೃತ್ತು ಎರಡನೇ ಅತಿದೊಡ್ಡ ಮತ್ತು ಅತ್ಯಂತ ಸಂಕೀರ್ಣವಾದ ಅಂಗ. ಇದನ್ನು ಅತ್ಯಂತ ಮುತುವರ್ಜಿ ವಹಿಸಿ ಕಾಪಾಡಿಕೊಳ್ಳುವುದೂ ಸಹ ಅತ್ಯಂತ ಮುಖ್ಯ. ಇದಕ್ಕಾಗಿಯೇ ಯಕೃತ್ತಿಗೆ ಸಂಬಂಧಿಸಿದ ರೋಗಗಳ ಬಗ್ಗೆ ಜಾಗೃತಿ ಮೂಡಿಸಲು ಪ್ರತಿವರ್ಷ ಏಪ್ರಿಲ್ 19 ನ್ನು ವಿಶ್ವ ಯಕೃತ್ತಿನ ದಿನವಾಗಿ ಆಚರಿಸಲಾಗುತ್ತದೆ. ಯಕೃತ್ತು ದೇಹದ ರೋಗ ನಿರೋಧಕ ಶಕ್ತಿ, ಜೀರ್ಣಕ್ರಿಯೆ ಮತ್ತು ಚಯಾಪಚಯ ಕ್ರಿಯೆಯಲ್ಲಿ ಬಹಳ ಮುಖ್ಯವಾದ ಪಾತ್ರವನ್ನು ವಹಿಸುತ್ತದೆ. ಪ್ರತಿಯೊಬ್ಬರೂ ಸೇವಿಸುವ ಆಹಾರ ಹಾಗೂ ಕುಡಿಯುವ ಪಾನೀಯ ಯಕೃತ್ತಿನ ಮೂಲಕವೇ ಹಾದು ಹೋಗುತ್ತದೆ. ಅತ್ಯಂತ ಸರಳವಾಗಿ ಹೇಳಬೇಕೆಂದರೆ ಯಕೃತ್ತು ಇಲ್ಲದೇ ವ್ಯಕ್ತಿ ಬದುಕಲು ಸಾಧ್ಯವಿಲ್ಲ. ಸಮರ್ಪಕವಾಗಿ ಈ ಅಂಗವನ್ನು ಜೋಪಾನ ಮಾಡದಿದ್ದರೆ ಜೀವಕ್ಕೇ ಅಪಾಯ ಕಟ್ಟಿಟ್ಟ ಬುತ್ತಿ. ವಿಶ್ವ ಯಕೃತ್ ದಿನವನ್ನು 2009ರಿಂದ ಆಚರಿಸಿಕೊಂಡು ಬರಲಾಗುತ್ತಿದೆ. ಪ್ರತಿ ವರ್ಷ ಏಪ್ರಿಲ್ 19 ರಂದು ವಿಶ್ವ ಲಿವರ್ ದಿನದಂದು ಯಕೃತ್ತಿನ ಕ್ಯಾನ್ಸರ್, ಕೊಬ್ಬು ತುಂಬಿದ ಲಿವರ್ (ಫ್ಯಾಟಿ ಲಿವರ್) ಮತ್ತು ಲಿವರ್ ಸಲ್ರೋಸಿಸ್ ರೋಗಗಳ ಬಗ್ಗೆ ಜನರಿಗೆ ಅರಿವು ಮೂಡಿಸಿ, ಈ ರೋಗಗಳನ್ನು ತಡೆಗಟ್ಟುವುದು ಹಾಗೂ ಲಿವರ್ ನ ಆರೋಗ್ಯವನ್ನು ಕಾಪಾಡಿಕೊಳ್ಳುವುದು ಹೇಗೆ ಎಂಬುದರ ಬಗ್ಗೆ ವಿಶೇಷ ಜಾಗೃತಿ ಮೂಡಿಸಲಾಗುತ್ತಿದೆ. ಅದಲ್ಲದೇ ಆರೋಗ್ಯ ಇಲಾಖೆಗಳು ಸೇರಿದಂತೆ ಹಲವಾರು ಸಂಸ್ಥೆಗಳು ಈ ದಿನದಂದು ಜಾಗೃತಿ ಕಾರ್ಯಕ್ರಮಗಳನ್ನು ಹಮ್ಮಿಕೊಳ್ಳಲಾಗುತ್ತದೆ. ಆಲ್ಕೋಹಾಲ್, ಬೀದಿ ಬದಿಯಲ್ಲಿ ಸಿಗುವ ಜಂಕ್ ಫುಡ್ಗಳ ಸೇವನೆಯಿಂದ ದೂರವಿರುವುದು ಒಳ್ಳೆಯದು. ಕೆಲವು ರೀತಿಯ ವೈರಸ್ ಸೋಂಕುಗಳು ಯಕೃತ್ತಿಗೆ ಹಾನಿ ಮಾಡಬಲ್ಲವು. ಉದಾ, ಹೆಪಟೈಟಿಸ್ ಎ, ಬಿ, ಸಿಯಂಥ ರೋಗಾಣುಗಳು. ಇದಲ್ಲದೆ, ಅಲ್ಕೋಹಾಲ್ನಿಂದಾಗುವ ಫ್ಯಾಟಿ ಲಿವರ್ (ಅಲ್ಕೋಹಾಲ್ ಜನ್ಯವಲ್ಲದ ಫ್ಯಾಟಿಲಿವರ್ ಸಮಸ್ಯೆಯೂ ಇತ್ತೀಚೆಗೆ ಸಿಕ್ಕಾಪಟ್ಟೆ ಹೆಚ್ಚಿದೆ), ಆಟೋಇಮ್ಯೂನ್ ಸಮಸ್ಯೆಯಿಂದಾಗಿ ಅಮರಿಕೊಳ್ಳುವ ಲಿವರ್ ತೊಂದರೆಗಳು- ಹೀಗೆ ಹಲವು ಸಮಸ್ಯೆಗಳು ಪಿತ್ತಜನಕಾಂಗವನ್ನು ಕಾಡಬಹುದು. ಕಣ್ಣು, ಚರ್ಮ ಹಳದಿಯಾಗುವುದು, ಕಣ್ಣಿನಲ್ಲಿ ಬಿಳಿಯ ಕಲೆಗಳು, ಅಕಾರಣವಾಗಿ ತೂಕ ಇಳಿಯುವುದು, ಅತೀತ ಸುಸ್ತು ಇಂಥ ಲಕ್ಷಣಗಳು ಕಂಡುಬಂದಲ್ಲಿ ವೈದ್ಯರಲ್ಲಿ ಯಕೃತ್ ತಪಾಸಣೆ ಮಾಡಿಸುವುದು ಅಗತ್ಯ. ನಿಯಮಿತವಾದ ವ್ಯಾಯಾಮ, ಸಂತುಲಿತ ಆಹಾರ, ಅಲ್ಕೋಹಾಲ್ ಮತ್ತು ಸಂಸ್ಕರಿತ ಆಹಾರಗಳ ಸೇವನೆಯಿಂದ ದೂರ ಇರುವುದು ಮುಂತಾದ ಕೆಲವು ಸರಳ ಬದಲಾವಣೆಗಳಿಂದ ನಮ್ಮ ಯಕೃತ್ತನ್ನು ಕ್ಷೇಮವಾಗಿ ಕಾಪಾಡಿಕೊಂಡು, ರೋಗಮುಕ್ತರಾಗಿ ಬದುಕುವುದಕ್ಕೆ ಸಾಧ್ಯವಿದೆ. ಆಹಾರದಲ್ಲಿ ಕೆಲವು ಮಾರ್ಪಾಡುಗಳನ್ನು ಮಾಡಿಕೊಳ್ಳುವುದರಿಂದ ಯಕೃತ್ತಿನ ಆರೋಗ್ಯ ಗಣನೀಯ ಪ್ರಮಾಣದಲ್ಲಿ ಸುಧಾರಿಸಬಲ್ಲದು. ತಾಜಾಭರಿತ ಸೊಪ್ಪು ತರಕಾರಿಗಳು, ಬೆಳ್ಳುಳ್ಳಿ, ಸೇಬು ಹಣ್ಣು, ದ್ರಾಕ್ಷಿಹಣ್ಣು, ಬ್ಲೂಬೆರ್ರಿ, ಸ್ಟ್ರಾಬೆರ್ರಿ ಹಾಗೂ ಕ್ಯಾರೆಟ್ ಗಳ ಸೇವನೆಯಿಂದ ಯಕೃತ್ತಿನ ಆರೋಗ್ಯವನ್ನು ಕಾಪಾಡಿಕೊಳ್ಳಬಹುದು. ಪಿತ್ತಜನಕಾಂಗವು ಉತ್ತಮವಾಗಿ ಕಾರ್ಯನಿರ್ವಹಿಸಲು ನಿಂಬೆ ರಸ, ಗ್ರೀನ್ ಟೀ, ಆಹಾರದಲ್ಲಿ ಅರಿಶಿಣ ಬಳಕೆ ಹೆಚ್ಚಿಸುವುದು ಒಳ್ಳೆಯದು.

ಸಂಜೆ ಮುಗಿಲು
ಶುಕ್ರವಾರ
19.4.2024

ವಿಶ್ವದ ಅತ್ಯುತ್ತಮ ವಿಮಾನ ನಿಲ್ದಾಣ ಪಟ್ಟಿಯಲ್ಲಿ

ಹಮದ್ ನಿಲ್ದಾಣಕ್ಕೆ ಮೊದಲ ಸ್ಥಾನ

ಕತ್ತಾರ್: ವಿಶ್ವದ ಅತ್ಯುತ್ತಮ ವಿಮಾನ ನಿಲ್ದಾಣ ಪಟ್ಟಿಯಲ್ಲಿ ಈ ಬಾರಿ ದೋಹಾದ ಹಮದ್ ನಿಲ್ದಾಣ ಮೊದಲ ಸ್ಥಾನದ ಕಿರೀಟ ಮುಡಿಗೇರಿಸಿಕೊಂಡಿದೆ ಹಾಗೂ ಸಿಂಗಾಪುರದ ಚಾಂಗಿ ನಿಲ್ದಾಣ 2ನೇ ಸ್ಥಾನಕ್ಕೆ ಕುಸಿದಿದೆ. ಈ ಬಾರಿ ಹಮದ್ ನಿಲ್ದಾಣ ಚಾಂಗಿ ನಿಲ್ದಾಣವನ್ನು ಹಿಂದಿಕ್ಕಿ ಮೊದಲ ಸ್ಥಾನ ಪಡೆದಿದೆ.

ವಿಶೇಶ ಸಂಗತಿ ಎಂದರೆ ಈ ಪಟ್ಟಿಯಲ್ಲಿ ಅಗ್ರ ಐದು ವಿಮಾನ ನಿಲ್ದಾಣಗಳಲ್ಲಿ ಏಷ್ಯಾ ಪ್ರಾಬಲ್ಯ ಹೊಂದಿದೆ.

ಹಮದ್ ಅಂತರಾಷ್ಟ್ರೀಯ ವಿಮಾನ ನಿಲ್ದಾಣವು ಕತಾರ್ ರಾಜಧಾನಿ ದೋಹಾದ ಪ್ರಮುಖ ವಿಮಾನ ನಿಲ್ದಾಣವಾಗಿದೆ. 600,000 ಚದರ ಮೀಟರ್ಗಿಂತಲೂ ಹೆಚ್ಚು ಪ್ರದೇಶದಲ್ಲಿ ಹರಡಿರುವ ಈ ವಿಮಾನ ನಿಲ್ದಾಣವು 75 ಫುಟ್ಬಾಲ್ ಮೈದಾನಗಳಿಗೆ ಸಮಾನವಾಗಿದೆ. ಕಳೆದ ವರ್ಷ 2ನೇ ಸ್ಥಾನದಲ್ಲಿದ್ದ ಈ ನಿಲ್ದಾಣ ಈ ಬಾರಿ ಮೊದಲ ಸ್ಥಾನ ಪಡೆದಿದೆ.

ಇನ್ನು ದಕ್ಷಿಣ ಕೊರಿಯಾದ ಸಿಯೋಲ್ ಇಂಚಿಯಾನ್ ವಿಮಾನ ನಿಲ್ದಾಣವು ಮೂರನೇ ಸ್ಥಾನದಲ್ಲಿದೆ.ಟೋಕಿಯೊದ ಹನೇಡಾ ನಾಲ್ಕನೇ ಸ್ಥಾನದಲ್ಲಿದ್ದು, ನರಿಟಾ ಐದನೇ ಸ್ಥಾನದಲ್ಲಿದ್ದಾರೆ. ಹಾಗೆ ಭಾರತದ ನಾಲ್ಕು ವಿಮಾನ ನಿಲ್ದಾಣಗಳಾದ ದೆಹಲಿ, ಮುಂಬೈ, ಬೆಂಗಳೂರು ಮತ್ತು ಹೈದರಾಬಾದ್ ಟಾಪ್ 100 ರ ಸ್ಥಾನದಲ್ಲಿದೆ. ಹಾಂಗ್ ಕಾಂಗ್ ವಿಮಾನ ನಿಲ್ದಾನ ಈ ಬಾರಿ 22 ರಿಂದ 11ನೇ ಸ್ಥಾನಕ್ಕೆ ಬಂದು ನಿಂತಿದೆ. ಫ್ರಾನ್ಸ್ ರಾಜಧಾನಿ ಪ್ಯಾರಿಸ್ನ ಚಾರ್ಲ್ಸ್ ಡಿ ಗಾಲ್ ವಿಮಾನ ನಿಲ್ದಾಣ 6ನೇ ಸ್ಥಾನ ದುಬೈ 7ನೇ ಸ್ಥಾನದಲ್ಲಿದೆ.

ಕೇಂದ್ರ ಸರ್ಕಾರದಿಂದ ಮನಮೋಹನ್ ಸಿಂಗ್ ಗುಣಗಾನ!

ಭಾರತದಲ್ಲಿ 1991ರಲ್ಲಿ ಆರ್ಥಿಕ ಉದಾರೀಕರಣ ಆರಂಭಿಸಿದ ಮತ್ತು ಭಾರತೀಯ ಆರ್ಥಿಕತೆಯನ್ನು ಮುಕ್ತಗೊಳಿಸಿದ ಅಂದಿನ ಪ್ರಧಾನಿ ಪಿ.ವಿ.ನರಸಿಂಹರಾವ್ ಮತ್ತು ಹಣಕಾಸು ಸಚಿವ ಮನಮೋಹನ ಸಿಂಗ್ ಅವರನ್ನು ಬಿಜೆಪಿ ನೇತೃತ್ವದ ಕೇಂದ್ರ ಸರ್ಕಾರ ಮುಕ್ತಕಂಠದಿಂದ ಶ್ಲಾಘಿಸಿದ ಅಪರೂಪದ ಘಟನೆಗೆ ಸುಪ್ರೀಂಕೋರ್ಟ್ ಸಾಕ್ಷಿಯಾಯಿತು. ನರಸಿಂಹರಾವ್ ಸರ್ಕಾರದ ಈ ನಡೆ ದೇಶದಲ್ಲಿ ಲೈಸನ್ಸ್ ರಾಜ್ ಯುಗಾಂತ್ಯಕ್ಕೆ ಕಾರಣವಾಯಿತು ಎಂದು ಸುಪ್ರೀಂಕೋರ್ಟ್ ನಲ್ಲಿ ವಿಚಾರಣೆ ವೇಳೆ ಕೇಂದ್ರ ಸರ್ಕಾರ ಹೇಳಿದೆ. ಮುಖ್ಯ ನ್ಯಾಯಮೂರ್ತಿ ಡಿ.ವೈ.ಚಂದ್ರಚೂಡ್ ನೇತೃತ್ವದ ಒಂಬತ್ತು ನ್ಯಾಯಾಧೀಶರ ಪೀಠದ ಮುಂದೆ ವಾದ ಮಂಡಿಸಿದ ಸಾಲಿಸಿಟರ್ ಜನರಲ್ ತುಷಾರ್ ಮೆಹ್ತಾ, ರಾವ್ ಮತ್ತು ಸಿಂಗ್ ಆರಂಭಿಸಿದ ಆರ್ಥಿಕ ಸುಧಾರಣೆಗಳು ಕಂಪನಿ ಕಾನೂನು ಹಾಗೂ ಟ್ರೇಡ್ ಪ್ರಾಕ್ಟೀಸ್ ಕಾಯ್ದೆ ಎಂಆರ್ ಟಿಪಿ ಸೇರಿದಂತೆ ಹಲವು ಕಾನೂನುಗಳನ್ನು ಸಡಿಲಿಸಿದವು. ಆ ಬಳಿಕ ಮೂರು ದಶಕಗಳ ಅವಧಿಯಲ್ಲಿ ಬಂದ ಸರ್ಕಾರಗಳಿಗೆ ಕೈಗಾರಿಕಾ (ಅಭಿವೃದ್ಧಿ ಮತ್ತು ನಿಯಂತ್ರಣ) ಕಾಯ್ದೆ–1051ನ್ನು ಬದಲಿಸುವ ಅಗತ್ಯ ಕಂಡುಬರಲಿಲ್ಲ ಎಂದು ಹೇಳಿದರು. ಐಡಿಆರ್ ಎ–1951ನ್ನು ನ್ಯಾಯಪೀಠ ಕಟುವಾಗಿ ಟೀಕಿಸಿ, ಇದು ಪ್ರಾಚೀನ ಹಾಗೂ ಲೈಸನ್ಸ್ ರಾಜ್ ಯುಗದ ನಿರ್ಬಂಧಾತ್ಮಕ ನೀತಿಗಳ ಸೂಚಕ ಎಂದು ಹೇಳಿದ ಸಂದರ್ಭದಲ್ಲಿ ಮೆಹ್ತಾ ಈ ಹೇಳಿಕೆ ನೀಡಿದರು.

ಮಹಿಳಾ ಕುಸ್ತಿಪಟುಗಳು ದಾಖಲಿಸಿರುವ ಲೈಂಗಿಕ ಕಿರುಕುಳ ಪ್ರಕರಣದಲ್ಲಿ ಬಿಜೆಪಿ ಸಂಸದ ಮತ್ತು ಮಾಜಿ ಕುಸ್ತಿ ಸಂಸ್ಥೆಯ ಮುಖ್ಯಸ್ಥ ಬ್ರಿಜ್ ಭೂಷಣ್ ಶರಣ್ ಸಿಂಗ್ ವಿರುದ್ಧದ ಆರೋಪಗಳನ್ನು ರೂಪಿಸುವ ಆದೇಶವನ್ನು ದೆಹಲಿ ನ್ಯಾಯಾಲಯವು ಮುಂದೂಡಿದೆ.

ಬ್ರಿಜ್ ಭೂಷಣ್ ವಿರುದ್ಧದ ಆರೋಪ ರೂಪಿಸುವ ಆದೇಶ ಮುಂದೂಡಿಕೆ

ನವದೆಹಲಿ: ಮಹಿಳಾ ಕುಸ್ತಿಪಟುಗಳು ದಾಖಲಿಸಿರುವ ಲೈಂಗಿಕ ಕಿರುಕುಳ ಪ್ರಕರಣದಲ್ಲಿ ಬಿಜೆಪಿ ಸಂಸದ ಮತ್ತು ಮಾಜಿ ಕುಸ್ತಿ ಸಂಸ್ಥೆಯ ಮುಖ್ಯಸ್ಥ ಬ್ರಿಜ್ ಭೂಷಣ್ ಶರಣ್ ಸಿಂಗ್ ವಿರುದ್ಧದ ಆರೋಪಗಳನ್ನು ರೂಪಿಸುವ ಆದೇಶವನ್ನು ದೆಹಲಿ ನ್ಯಾಯಾಲಯವು ಮುಂದೂಡಿದೆ. ಪ್ರಕರಣದಲ್ಲಿ ಹೆಚ್ಚಿನ ವಾದ ಮಂಡಿಸಲು ಬ್ರಿಜ್ ಭೂಷಣ್ ಅವರು ರೋಸ್ ಅವೆನ್ಯೂ ನ್ಯಾಯಾಲಯದಲ್ಲಿ ಹೊಸ ಅರ್ಜಿ ಸಲ್ಲಿಸಿದ್ದರು. ತನ್ನ ಮನವಿಯಲ್ಲಿ, ತನಗೆ ಕಿರುಕುಳ ನೀಡಿದಾಗ ದೂರುದಾರರಲ್ಲಿ ಒಬ್ಬರು ಭಾರತದಲ್ಲಿ ಇರಲಿಲ್ಲ ಎಂದು ಅವರು ಹೇಳಿದ್ದಾರೆ.

ಪ್ರಾಸಿಕ್ಯೂಷನ್ ಇದು ವಿಳಂಬ ತಂತ್ರ ಎಂದು ಕರೆದಿದ್ದು ಈ ಅರ್ಜಿಯನ್ನು ವಿರೋಧಿಸಿತು. ದೆಹಲಿ ಪೊಲೀಸರನ್ನು ಪ್ರತಿನಿಧಿಸಿದ ಸಹಾಯಕ ಪಬ್ಲಿಕ್ ಪ್ರಾಸಿಕ್ಯೂಟರ್ ಅತುಲ್ ಶ್ರೀವಾಸ್ತವ, ಅರ್ಜಿಯನ್ನು ತಡವಾಗಿ ಸಲ್ಲಿಸಲಾಗಿದೆ. ಅಲ್ಲದೆ ಹೆಚ್ಚಿನ ತನಿಖೆಯನ್ನು ಕೋರಲಾಗಿದೆ ಎಂದು ಹೇಳಿದರು. ಹೆಚ್ಚುವರಿ ಮುಖ್ಯ ಮೆಟ್ರೋಪಾಲಿಟನ್ ಮ್ಯಾಜಿಸ್ಟ್ರೇಟ್ ಪ್ರಿಯಾಂಕಾ ರಜಪೂತ್ ನಂತರ ಆದೇಶವನ್ನು ಮುಂದೂಡಿದ್ದು ಏಪ್ರಿಲ್ 26ಕ್ಕೆ ಕಾಯ್ದಿರಿಸಿದೆ.

ಬ್ರಿಜ್ ಭೂಷಣ್ ಅವರು ಮಹಿಳಾ ಕುಸ್ತಿಪಟುಗಳಿಗೆ ಲೈಂಗಿಕ ಕಿರುಕುಳ ನೀಡಿದ ಆರೋಪ ಎದುರಿಸುತ್ತಿದ್ದಾರೆ. ಇದನ್ನು ಕಳೆದ ವರ್ಷ ದೇಶದ ಅಗ್ರ ಕುಸ್ತಿಪಟುಗಳು ಪ್ರತಿಭಟಿಸಿದ್ದರು. ಈ ಆರೋಪಗಳನ್ನು ಬ್ರಿಜ್ ಭೂಷಣ್ ನಿರಾಕರಿಸಿದ್ದರು. ಆದರೆ ಜನವರಿಯಲ್ಲಿ ದೆಹಲಿ ಪೊಲೀಸರು ಬ್ರಿಜ್ ಭೂಷಣ್ ಮತ್ತು ಅವರ ಸಹ–ಆರೋಪಿ, ಭಾರತೀಯ ಕುಸ್ತಿ ಫೆಡರೇಶನ್ (ಡಬ್ಲ್ಯುಎಫ್ಐ) ಮಾಜಿ ಸಹಾಯಕ ಕಾರ್ಯದರ್ಶಿ ವಿನೋದ್ ತೋಮರ್ ಅವರನ್ನು ವಿಚಾರಣೆಗೆ ಒಳಪಡಿಸಲು ಸಾಕಷ್ಟು ಪ್ರಾಥಮಿಕ ಸಾಕ್ಷ್ಯಗಳಿವೆ ಎಂದು ಪ್ರತಿಪಾದಿಸಿದರು.

12 ವರ್ಷಗಳ ಕಾಲ ಭಾರತೀಯ ಕುಸ್ತಿ ಒಕ್ಕೂಟವನ್ನು ಮುನ್ನಡೆಸಿದ್ದ ಅವರು ಕಳೆದ ವರ್ಷಾಂತ್ಯದಲ್ಲಿ ಹುದ್ದೆಯಿಂದ ಕೆಳಗಿಳಿದಿದ್ದರು. ಡಿಸೆಂಬರ್ನಲ್ಲಿ ನಡೆದ ಇತ್ತೀಚಿನ ಘಾಋಖ ಚುನಾವಣೆಯಲ್ಲಿ, ಬ್ರಿಜ್ಭೂಷಣ್ ಅವರ ಸಹಾಯಕ ಸಂಜಯ್ ಸಿಂಗ್ ಉನ್ನತ ಹುದ್ದೆಗೆ ಆಯ್ಕೆಯಾದರು. ಆರು ಬಾರಿ ಸಂಸದರಾಗಿದ್ದ ಬ್ರಿಜ್ ಭೂಷಣ್ ಅವರನ್ನು ಮುಂಬರುವ ಲೋಕಸಭೆ ಚುನಾವಣೆಗೆ ಬಿಜೆಪಿ ಅಭ್ಯರ್ಥಿಯನ್ನಾಗಿ ಮಾಡಲಿಲ್ಲ.

ಬಿಜೆಪಿಯಿಂದ ಅಶಾಂತಿ ಸೃಷ್ಟಿ

ಕಾಂಗ್ರೆಸ್ ನಾಯಕ ರಾಹುಲ್ ಗಾಂಧಿ ಆರೋಪ

ಕಣ್ಣೂರು: ಬಿಜೆಪಿ ದೇಶದಲ್ಲಿ ಅಶಾಂತಿಯನ್ನು ಸೃಷ್ಟಿಸಲು ಪ್ರಯತ್ನಿಸುತ್ತಿದೆ ಎಂದು ಕಾಂಗ್ರೆಸ್ ನಾಯಕ ರಾಹುಲ್ ಗಾಂಧಿ ಆರೋಪಿಸಿರುವ ಘಟನೆ ನಡೆದಿದೆ.

ಅವರು ಚುನಾವಣಾ ರ್ಯಾಲಿಯಲ್ಲಿ ಭಾಗಿಯಾಗಿ ಮಾತನಾಡಿದರು, ಬಿಜೆಪಿಯು ವೈವಿಧ್ಯತೆಯತೆಯಿಂದ ಕೂಡಿರುವ ಭಾರತವನ್ನು ಬದಲಾಯಿಸಲು ಪ್ರಯತ್ನಿಸುತ್ತಿದೆ.

ಈ ಮೂಲಕ ಲಕ್ಷಾಂತರ ಜನರಿಗೆ ಹಾನಿಯುಂಟು ಮಾಡುತ್ತಿದೆ ಎಂದು ರಾಹುಲ್ ಕಿಡಿಕಾರಿದರು. ಸಂವಿಧಾನವು ಆಧುನಿಕ ಭಾರತದ ಅಡಿಪಾಯ. ಸಂವಿಧಾನ ಎಲ್ಲಾ ಜನರಿಗೂ ಸಮಾನ ಹಕ್ಕುಗಳು ಮತ್ತು ಅವಕಾಶಗಳನ್ನು ಕಲ್ಪಿಸಿದೆ. ಸಂವಿಧಾನವು ವಿವಿಧ ಸಂಸ್ಥೆಗಳಿಂದ ರಕ್ಷಿಸಲ್ಪಟ್ಟಿದೆ. ಅಧಿಕಾರಶಾಹಿ ವರ್ಗ, ನ್ಯಾಯಾಂಗ, ಚುನಾವಣಾ ಆಯೋಗ, ಪೊಲೀಸ್, ಸಿಬಿಐ, ಜಾರಿ ನಿರ್ದೇಶನಾಲಯ ಮತ್ತು ಇತರ ಸಂಸ್ಥೆಗಳು ಸಂವಿಧಾನ ಮತ್ತು ಭಾರತೀಯ ನಾಗರಿಕರ ಹಕ್ಕುಗಳ ರಕ್ಷಕರಾಗಿರಬೇಕು ಎಂದು ರಾಹುಲ್ ತಿಳಿಸಿದ್ದಾರೆ.

ಕಾಂಗ್ರೆಸ್ ವಿವಿಧ ಭಾಷೆ, ಸಂಸ್ಕೃತಿ , ಸಾಂಪ್ರದಾಯವನ್ನು ಗೌರವಿಸುತ್ತದೆ, ಆದರೆ ಬಿಜೆಪಿ ಈ ಎಲ್ಲಾ ಅಂಶಗಳಿಗೆ ವಿರುದ್ಧವಾಗಿದೆ. ಆದರೆ ವೈವಿಧ್ಯಮಯ ಭಾರತವನ್ನು ಬದಲಾಯಿಸಲು ಪ್ರಯತ್ನಿಸುತ್ತಿರುವ ಬಿಜೆಪಿಯವರ ಶ್ರಮವು ವ್ಯರ್ಥವಾಗಲಿದೆ. ಏಕೆಂದರೆ ವಿವಿಧತೆಯಲ್ಲಿ ಏಕತೆಯಿಂದ ಕೂಡಿರುವ ಭಾರತವನ್ನು ಯಾರಿಂದಲೂ ಬದಲಾಯಿಸಲು ಸಾಧ್ಯವಿಲ್ಲ ಎಂದರು.

ಭಾರತದ ಮೊದಲ ಹಳ್ಳಿಗೆ ತಲುಪಿದ ದೂರಸಂಪರ್ಕ ಜಾಲ

ನವದೆಹಲಿ: ಭಾರತದ ಮೊದಲ ಹಳ್ಳಿ ಎಂದು ಗುರುತಿಸಲಾಗಿರುವ ಕೌರಿಕ್ ಮತ್ತು ಗುಯೆಗೆ ದೂರಸಂಪರ್ಕ ಜಾಲ (ಟೆಲಿಕಾಂ ಸಂಪರ್ಕ) ಕಲ್ಪಿಸಲಾಗಿದೆ. ಹಿಮಾಚಲ ಪ್ರದೇಶದ ಲಾಹೋಲ್ ಮತ್ತು ಸ್ಪಿತಿ ಜಿಲ್ಲೆಯ ಈ ಹಳ್ಳಿಗಳು ಸಮುದ್ರ ಮಟ್ಟದಿಂದ ಸುಮಾರು 14,931 ಅಡಿ ಎತ್ತರದಲ್ಲಿವೆ.

ಹೌದು. . ಟೆಲಿಕಾಂ ಸಂಪರ್ಕ ಸಿಕ್ಕಿರುವ ಸಂಗತಿಯನ್ನು ಕೇಂದ್ರ ದೂರಸಂಪರ್ಕ ಇಲಾಖೆ 'ಎಕ್ಸ್' ಪೋಸ್ಟ್ನಲ್ಲಿ ತಿಳಿಸಿದೆ. ಕೌರಿಕ್ ಹಳ್ಳಿಯು ಟಿಬೆಟ್ ಗಡಿಗೆ ಹತ್ತಿರದಲ್ಲಿದೆ. ಸ್ಪಿತಿ ನದಿ ಸಂಗಮವಾಗುವ ಮೊದಲು ಪರಂಗ್ ಅಥವಾ ಪರೆ ಚು ನದಿಯ ಕಣಿವೆಯಲ್ಲಿ ಈ ಹಳ್ಳಿ ಇದೆ. ಗುಯೆ ಸ್ಪಿತಿ ನದಿ ಕಣಿವೆಯಲ್ಲಿರುವ ಒಂದು ಹಳ್ಳಿಯಾಗಿದೆ. ಇದು ಭಾರತ–ಚೀನಾ ಗಡಿಯಿಂದ ಕೆಲವು ಕಿಲೋ ಮೀಟರ್ ದೂರದಲ್ಲಿದೆ.

ಎಎಪಿ ಶಾಸಕ ಅಮಾನತ್ ಉಲ್ಲಾ ಖಾನ್ ಅರೆಸ್ಟ್

ನವದೆಹಲಿ: ಅಕ್ರಮ ಹಣ ವರ್ಗಾವಣೆ ಪ್ರಕರಣಕ್ಕೆ ಸಂಬಂಧಿಸಿದಂತೆ ಜಾರಿ ನಿರ್ದೇಶನಾಲಯ(ಇಡಿ) ಗುರುವಾರ ಆಮ್ ಆದ್ಮಿ ಪಕ್ಷದ(ಎಎಪಿ) ಮತ್ತೊಬ್ಬ ಶಾಸಕ ಅಮಾನತ್ ಉಲ್ಲಾ ಖಾನ್ ಅವರನ್ನು ಬಂಧಿಸಿದೆ. ದೆಹಲಿ ವಕ್ಫ್ ಬೋರ್ಡ್ನಲ್ಲಿನ ಅಕ್ರಮಗಳಿಗೆ ಸಂಬಂಧಿಸಿದ ಮನಿ ಲಾಂಡರಿಂಗ್ ಪ್ರಕರಣದಲ್ಲಿ ವಿಚಾರಣೆಗಾಗಿ ಅವರು ಕೇಂದ್ರ ತನಿಖಾ ಸಂಸ್ಥೆಯ ಮುಂದೆ ಹಾಜರಾದ ಕೆಲವೇ ಗಂಟೆಗಳ ನಂತರ ಅವರ ಬಂಧನವಾಗಿದೆ. ಓಖ್ಲಾ ವಿಧಾನಸಭಾ ಕ್ಷೇತ್ರವನ್ನು ಪ್ರತಿನಿಧಿಸುವ 50 ವರ್ಷದ ಶಾಸಕ ಖಾನ್ ಕಳೆದ ವಾರ ತಮ್ಮ ನಿರೀಕ್ಷಣಾ ಜಾಮೀನು ಅರ್ಜಿಯನ್ನು ಸುಪ್ರೀಂ ಕೋರ್ಟ್ ತಿರಸ್ಕರಿಸಿದ ನಂತರ ಸ್ವತಃ ಶರಣಾಗಿದ್ದಾರೆ. ದೆಹಲಿ ವಕ್ಫ್ ಮಂಡಳಿಯ ಅಧ್ಯಕ್ಷರಾಗಿದ್ದ ಅವಧಿಯಲ್ಲಿ ಅದರಲ್ಲಿ ನಡೆದಿರುವ ಅಕ್ರಮಗಳಿಗೆ ಸಂಬಂಧಿಸಿದ ಪ್ರಕರಣ ಇದಾಗಿದೆ. ಏಪ್ರಿಲ್ 18ರಂದು ವಿಚಾರಣೆಗೆ ಹಾಜರಾಗುವಂತೆ ಸೂಚಿಸಿ, ತನಿಖೆಗೆ ಸಹಕರಿಸುವಂತೆ ಸುಪ್ರೀಂ ಕೋರ್ಟ್ ಸೂಚಿಸಿತ್ತು.

ಹೊಸ ಲೋಗೋ ಅನಾವರಣ ಮಾಡಿದ ದೂರದರ್ಶನ ನ್ಯೂಸ್

ನವದೆಹಲಿ: ದೇಶಾದ್ಯಂತ ರಾಮನವಮಿ ಸಂಭ್ರಮದಿಂದ ಆಚರಿಸಲಾಗಿದೆ. ಇದೇ ಶುಭ ದಿನ ದೂರದರ್ಶನ ಹೊಸ ಲೋಗೋ ಅನಾವರಣ ಮಾಡಿದೆ. ಕೇಸರಿ ಬಣ್ಣದ ಹೊಸ ಲೋಗೋ ಹೊಸ ಸಂಚಲನ ಸೃಷ್ಟಿಸಿದೆ. ಲೋಗೋ ವಿನ್ಯಾಸದಲ್ಲಿ ಹೆಚ್ಚಿನ ಬದಲಾವಣೆಗಳಿಲ್ಲ. ಕೇವಲ ಬಣ್ಣದಲ್ಲಿ ಬದಲಾವಣೆ ಮಾಡಲಾಗಿದೆ. ಕೆಂಪು ಬಣ್ಣದಲ್ಲಿದ್ದ ಡಿಡಿ ನ್ಯೂಸ್ ಇದೀಗ ಕೇಸರಿ ಬಣ್ಣದಲ್ಲಿ ಕಂಗೊಳಿಸುತ್ತಿದೆ. ಹೊಸ ಅವತಾರ, ಹೊಸ ಲೋಗೋ ಕುರಿತು ಡಿಡಿ ನ್ಯೂಸ್ ಮಹತ್ವದ ಪೋಸ್ಟ್ ಮಾಡಿದೆ. ವಿಡಿಯೋ ಪೋಸ್ಟ್ ಮಾಡಿರು ದೂರದರ್ಶನ ನ್ಯೂಸ್, ನಮ್ಮ ಮೌಲ್ಯಗಳು ಒಂದೇ, ಆದರೆ ಹೊಸ ಅವತಾರದಲ್ಲಿ ಬಂದಿದ್ದೇವೆ. ಹಿಂದೆಂದೂ ಇಲ್ಲದಂತ ಸುದ್ದಿ ಪ್ರಯಾಣಕ್ಕಾಗಿ ಸಿದ್ದರಾಗಿ. ಹೊಸ ಡಿಡಿ ನ್ಯೂಸ್ ಅನುಭವಿಸಿ ಎಂದು ಡಿಡಿ ನ್ಯೂಸ್ ಹೇಳಿದೆ. ನಿಖರತೆ, ಸತ್ಯ, ಸಂವೇದನೆಯೊಂದಿಗೆ ಡಿಡಿ ನ್ಯೂಸ್. ಡಿಡಿ ನ್ಯೂಸ್ನಲ್ಲಿ ಬಂದರೆ ಅದು ಸತ್ಯ ಎಂದು ಡಿಡಿ ನ್ಯೂಸ್ ಹೇಳಿದೆ. ನಾವು ಹೊಸ ಅವತಾರದಲ್ಲಿ ಬಂದಿದ್ದೇವೆ, ಹೊಸ ಲೋಗೋ ಅನಾವರಣ ಮಾಡಿದ್ದೇವೆ. ಆದರೆ ನಮ್ಮ ಮೌಲ್ಯಗಳು ಬದಲಾಗುವುದಿಲ್ಲ. ನಮ್ಮ ಹೊಸ ಪಯಣದಲ್ಲಿ ಪಾಲ್ಗೊಳ್ಳಿ, ಹಿಂದೆಂದೂ ಕಾಣದ ಡಿಡಿ ನ್ಯೂಸ್ ಸುದ್ದಿಯನ್ನು ಅನುಭವಿಸಿ ಎಂದು ಡಿಡಿ ನ್ಯೂಸ್ ಹೇಳಿದೆ. ವಾಹಿನಿಯಲ್ಲಿನ ಲೋಗೋ, ಸಾಮಾಜಿಕ ಮಾಧ್ಯಮ, ವೆಬ್ಸೈಟ್ ಸೇರಿದಂತೆ ಎಲ್ಲೆಡೆ ಲೋಗೋ ಬದಲಾಗಿದೆ.

ಸಂಚಾರಿ ಪೊಲೀಸರಿಗೆ ಎಸಿ ಹೆಲ್ಮೆಟ್

ಗಾಂಧಿನಗರ: ಬಿಸಿಲಿನ ತಾಪಕ್ಕೆ ಬೇಸತ್ತು ಗುಜರಾತ್ನ ಪೊಲೀಸ್ ಇಲಾಖೆ ಸಂಚಾರಿ ಪೊಲೀಸರಿಗೆ ವಿಶೇಷ ಹವಾನಿಯಂತ್ರಿತ ಹೆಲ್ಮೆಟ್ಗಳನ್ನು ಪರಿಚಯಿಸಿದೆ. ಈ ಹೆಲ್ಮೆಟ್ 40–42 ಡಿಗ್ರಿ ಸೆಲ್ಸಿಯಸ್ನ ಗರಿಷ್ಠ ತಾಪಮಾನದಲ್ಲಿ ಬಿಸಿಲಿನಲ್ಲಿ ಕಾರ್ಯನಿರ್ವಹಿಸುವ ಸಂಚಾರಿ ಪೊಲೀಸರಿಗೆ ತಣ್ಣನೆಯ ಅನುಭವ ನೀಡಲಿದೆ. ಈ ಹೆಲ್ಮೆಟ್ಗಳನ್ನು ವಿವಿಧ ವಿಶೇಷವಾಗಿ ತಯಾರಿಸಲಾಗಿದೆ. ಸೂರ್ಯನ ಬೆಳಕಿನಿಂದ ಕಣ್ಣುಗಳನ್ನು ರಕ್ಷಿಸಲು ಮುಖವಾಡ ಮತ್ತು ಚಾಜಿರ್ಂಗ್ ಪಾಯಿಂಟ್ನ್ನು ಇದು ಹೊಂದಿದೆ. ಪೂರ್ಣ ಚಾರ್ಜ್ನಲ್ಲಿ, ಈ ಹೆಲ್ಮೆಟ್ಗಳು 8 ಗಂಟೆಗಳವರೆಗೆ ಕೆಲಸ ಮಾಡಲಿದೆ ಎಂಬ ಮಾಹಿತಿ ತಿಳಿದು ಬಂದಿದೆ. ಪೊಲೀಸ್ ಇಲಾಖೆಯ ಈ ನಡೆಯನ್ನು ಸಾರ್ವಜನಿಕರು ಪ್ರಶಂಸಿದ್ದಾರೆ. ಬಳಕೆದಾರರು ನಮ್ಮ ರಾಜ್ಯದಲ್ಲೂ ಪೊಲೀಸ್ ಇಲಾಖೆಯು ಇದೇ ರೀತಿಯ ಕ್ರಮಗಳನ್ನು ಅಳವಡಿಸಿಕೊಳ್ಳಬೇಕು ಎಂದು ಸಲಹೆ ನೀಡಿದ್ದಾರೆ. ಈ ಬಗ್ಗೆ ಟ್ರಾಫಿಕ್ ವಿಭಾಗದ ಡಿಸಿಪಿ ಆರತಿ ಸಿಂಗ್ ಪ್ರತಿಕ್ರಿಯಿಸಿ, ನಗರದ ಆರು ಪ್ರಮುಖ ಪ್ರದೇಶಗಳಲ್ಲಿ ಟ್ರಾಫಿಕ್ ಪೊಲೀಸರಿಗೆ ಪ್ರಾಯೋಗಿಕವಾಗಿ ಹೆಲ್ಮೆಟ್ಗಳನ್ನು ನೀಡಲಾಗಿದ್ದು, ಅದರ ಫಲಿತಾಂಶವೂ ಸಾಕಷ್ಟು ಯಶಸ್ವಿಯಾಗಿದೆ. ಶೀಘ್ರದಲ್ಲೇ ಈ ಎಸಿ ಹೆಲ್ಮೆಟ್ ನಗರದ ಇತರ ಭಾಗಗಳಲ್ಲಿ ನಿಯೋಜಿಸಲಾದ ಟ್ರಾಫಿಕ್ ಪೊಲೀಸರಿಗೂ ನೀಡಲಾಗುತ್ತದೆ ಎಂದು ತಿಳಿಸಿದ್ದಾರೆ.

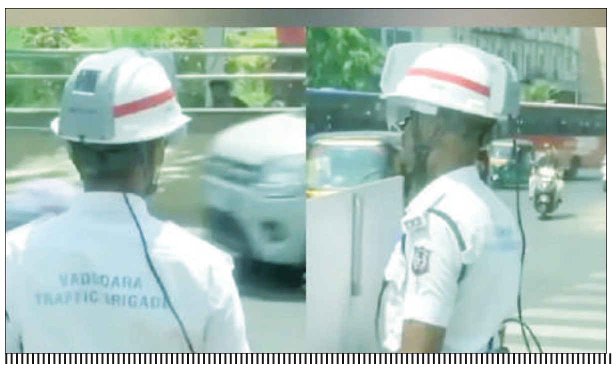

ವಿಶ್ವದ ಮೊದಲ ಮಿಸ್ ಎಐ ಸ್ಪರ್ಧೆ

ಸ್ಪೇನ್: ವಿಶ್ವದಲ್ಲೇ ಮೊಟ್ಟ ಮೊದಲ ಬಾರಿಗೆ ಎಐ ಒಂದು ಹೆಜ್ಜೆ ಮುಂದೆ ಇಟ್ಟು ಸೌಂದರ್ಯ ಸ್ಪರ್ಧೆಯಲ್ಲು ತನ್ನ ಆಟವನ್ನು ತೋರಿಸಲು ನಿರ್ಧರಿಸಿದೆ. ಈಗಾಗಲೇ ಎಲ್ಲಡೆ ಎಐ ತನ್ನ ಜಾಲವನ್ನು ಸೃಷ್ಟಿ ಮಾಡಿದೆ.

ಸಾಮಾನ್ಯವಾಗಿ ನಾವು ಮಿಸ್ ಇಂಡಿಯಾ, ಮಿಸ್ ವರ್ಲ್ಡ್, ಮಿಸ್ ಯೂನಿವರ್ಸ್ ಎಂಬ ಮನುಷ್ಯರ ಸೌಂಧರ್ಯ ಸ್ಪರ್ಧೆಗಳನ್ನು ಕೇಳಿದ್ದೇವೆ ಇದೀಗ ಎಐ ಕೂಡ ಇದರಲ್ಲಿ ತನ್ನನ್ನು ತೊಡಗಿಸಿಕೊಳ್ಳಲು ಪ್ಲಾನ್ ಮಾಡಿದ್ದು ಮಿಸ್ ಎಐ ಸ್ಪರ್ಧೆಯನ್ನು ಆಯೋಜಿಸಿದೆ.

ಕೌಶಲ್ಯ, ಪ್ರತಿಭೆ, ಹಾವಭಾವ ಮುಂತಾದ ಕೆಲವು ಅಂಶಗಳನ್ನು ಗಮನದಲ್ಲಿಟ್ಟುಕೊಂಡು ವಿಜೇತರನ್ನು ಆಯ್ಕೆ ಮಾಡಲಾಗುತ್ತದೆ. ಕಂಪ್ಯೂಟರ್ ರಚಿತ ಸುಂದರಿಯರು ಸೌಂದರ್ಯ ಸ್ಪರ್ಧೆಯಲ್ಲಿ ಭಾಗವಹಿಸುತ್ತಾರೆ.

ವರ್ಲ್ಡ್ ಂಋ ಕ್ರಿಯೇಟರ್ ಅವಾರ್ಡ್ಸ್ ಆಯೋಜಿಸುತ್ತಿರುವ ಈ ಸೌಂದರ್ಯ ಸ್ಪರ್ಧೆಯನ್ನು ಟೆಕ್ ಪ್ರಪಂಚದ 'ಆಸ್ಕರ್' ಎಂದು ಕರೆಯಲಾಗುತ್ತಿದೆ. ವಿಷೇಶ ಏನೆಂದರೆ ಈ ಸ್ಪರ್ಧೆಯಲ್ಲಿ ಆರ್ಟಿಫಿಷಿಯಲ್ ಮಾಡೆಲ್ಗಳೇ ತೀರ್ಪುಗಾರರಾಗಿದ್ದಾರೆ. ಅದರಲ್ಲಿ ಸ್ಪೇನ್ ದೇಶದ ಮೊದಲ ಆರ್ಟಿಫಿಶಿಯಲ್ ಇಂಟೆಲಿಜೆನ್ಸಿ ಮಾಡೆಲ್ ಐಟಾನಾ ಲೋಪೆಜ್ ಮತ್ತು ಮತ್ತೊಂದು ಪ್ರಭಾವಿ ಎಐ ಮಾಡೆಲ್ ಎಮಿಲಿ ಪೆಲ್ಲೆಗ್ರಿನಿ ಈ ಸೌಂದರ್ಯ ಸ್ಪರ್ಧೆಯ ತೀರ್ಪುಗಾರರಾಗಿ ಆಯ್ಕೆಯಾಗಿದ್ದಾರೆ.

ಬ್ರಹ್ಮೋಸ್ ಕ್ಷಿಪಣಿ ಫಿಲಿಪೈನ್ಸ್ ತಲುಪಲು ಸಜ್ಜು

ನವದೆಹಲಿ: ಭಾರತದ ಮೊದಲ ಪ್ರಮುಖ ರಕ್ಷಣಾ ರಫ್ತು ಒಪ್ಪಂದದ ಪರಾಕಾಷ್ಠೆಯನ್ನು ಗುರುತಿಸುವ ಮೂಲಕ ಫಿಲಿಪೈನ್ಸ್ ಶುಕ್ರವಾರ ಬ್ರಹ್ಮೋಸ್ ಸೂಪರ್ಸಾನಿಕ್ ಕ್ರೂಸ್ ಕ್ಷಿಪಣಿಗಳ ಮೊದಲ ಬ್ಯಾಚ್ ಅನ್ನು ಸ್ವೀಕರಿಸಲಿದೆ. ನಾಗರಿಕ ವಿಮಾನಯಾನ ಏಜೆನ್ಸಿಗಳ ಗಮನಾರ್ಹ ಬೆಂಬಲದೊಂದಿಗೆ ಭಾರತೀಯ ವಾಯುಪಡೆ ನೇತೃತ್ವದಲ್ಲಿ ಭಾರೀ ಉಪಕರಣಗಳನ್ನು ಸಾಗಿಸಲಾಗುತ್ತಿದೆ ಎಂದು ರಕ್ಷಣಾ ಮೂಲಗಳು ತಿಳಿಸಿವೆ. ಫಿಲಿಪೈನ್ಸ್ನ ಪಶ್ಚಿಮ ಭಾಗವನ್ನು ಕ್ಷಿಪಣಿ ತಲುಪವ ಮೊದಲು ವಿಮಾನ ತಡೆರಹಿತ ಆರು ಗಂಟೆಗಳ ಪ್ರಯಾಣ ಮಾಡಲಿದೆ ಎಂದು ಮತ್ತೊಂದು ಮೂಲ ಹೇಳಿದೆ.

ಬ್ರಹ್ಮೋಸ್ ಸೂಪರ್ಸಾನಿಕ್ ಕ್ರೂಸ್ ಕ್ಷಿಪಣಿ ಪೂರೈಕೆಗಾಗಿ ಭಾರತ ಜನವರಿ 2022 ರಲ್ಲಿ ಫಿಲಿಪೈನ್ಸ್ನೊಂದಿಗೆ ಒಪ್ಪಂದವನ್ನು ಘೋಷಿಸಿತ್ತು.ಇದು ದೇಶದ ಮೊದಲ ಪ್ರಮುಖ ರಕ್ಷಣಾ ರಫ್ತು ಆರ್ಡರ್ ಆಗಿದೆ. ನೋಟೀಸ್ಗೆ ಮೂಲತಃ ಡಿಸೆಂಬರ್ 31, 2021 ರಂದು ಸಹಿ ಹಾಕಲಾಗಿತ್ತು.ಖಿಓಋಇ ಈ ಹಿಂದೆ ವರದಿ ಮಾಡಿದಂತೆ, ಫಿಲಿಪೈನ್ಸ್ ರಾಷ್ಟ್ರೀಯ ರಕ್ಷಣಾ ಇಲಾಖೆಯು ಭಾರತದ ಬ್ರಹ್ಮೋಸ್ ಏರೋಸ್ಪೇಸ್ ಪ್ರೈವೇಟ್ ಲಿಮಿಟೆಡ್ಗೆ 'ನೋಟಿಸ್ ಆಫ್ ಆರ್ಡರ್' ನೀಡಿತ್ತು. ಭಾರತದಿಂದ ತೀರ–ಆಧಾರಿತ ಹಡಗು ವಿರೋಧಿ ಕ್ಷಿಪಣಿ ವ್ಯವಸ್ಥೆಯನ್ನು ಖರೀದಿಸಲು 374.96 ಮಿಲಿಯನ್ ಡಾಲರ್ ಮೊತ್ತದ (ಖ 2,700 ಕೋಟಿ) ಒಪ್ಪಂದವನ್ನು ಅನುಮೋದಿಸಿತು. ಆರಂಭಿಕ ಒಪ್ಪಂದದ ಪ್ರಕಾರ, ಫಿಲಿಪೈನ್ಸ್ ಕ್ಷಿಪಣಿ ವ್ಯವಸ್ಥೆಗೆ ಮೂರು ಕ್ಷಿಪಣಿ ಬ್ಯಾಟರಿಗಳನ್ನು ಪಡೆಯುತ್ತದೆ. ಇದು 290 ಕಿಲೋಮೀಟರ್ ವ್ಯಾಪ್ತಿ ಮತ್ತು 2.8 ಮ್ಯಾಕ್ ವೇಗವನ್ನು ಹೊಂದಿದೆ (ಶಬ್ದದ ಮೂರು ಪಟ್ಟು ವೇಗ) ಈ ಒಪ್ಪಂದವು ಆಪರೇಟರ್ಗಳಿಗೆ ತರಬೇತಿ ಮತ್ತು ಅಗತ್ಯವಾದ ಸಮಗ್ರ ಲಾಜಿಸ್ಟಿಕ್ಸ್ ಬೆಂಬಲ ಪ್ಯಾಕೇಜ್ ಅನ್ನು ಸಹ ಒಳಗೊಂಡಿದೆ. ಫೆಬ್ರವರಿ 2023 ರಲ್ಲಿ, ಫಿಲಿಫೈನ್ ನೌಕಾಪಡೆಯ 21 ಸಿಬ್ಬಂದಿಗೆ ಕ್ಷಿಪಣಿ ವ್ಯವಸ್ಥೆಗೆ ಆಪರೇಟರ್ ತರಬೇತಿಯನ್ನು ಯಶಸ್ವಿಯಾಗಿ ನಡೆಸಲಾಗಿತ್ತು. ಬ್ರಹ್ಮೋಸ್ ಕ್ಷಿಪಣಿಯನ್ನು ಜಲಾಂತರ್ಗಾಮಿ ನೌಕೆಗಳು, ಹಡಗುಗಳು, ವಿಮಾನಗಳು ಅಥವಾ ಭೂಮಿಯಿಂದ ಉಡಾಯಿಸಬಹುದು. ಜನವರಿ 11, 2022 ರಂದು ಭಾರತವು ಸಮುದ್ರದಿಂದ ಸಮುದ್ರಕ್ಕೆ ಚಿಮ್ಮುವ ಬ್ರಹ್ಮೋಸ್ ಸೂಪರ್ ಸಾನಿಕ್ ಕ್ರೂಸ್ ಕ್ಷಿಪಣಿ ಪರೀಕ್ಷೆಯನ್ನು ಯಶಸ್ವಿಯಾಗಿ ನಡೆಸಿತ್ತು. ಈ ಕ್ಷಿಪಣಿಯನ್ನು ಭಾರತೀಯ ನೌಕಾಪಡೆಯ ಹೊಸದಾಗಿ ನಿಯೋಜಿಸಲಾದ ಖಓಖ ವಿಶಾಖಪಟ್ಟಣಂನಿಂದ ಪಶ್ಚಿಮ ಸಮುದ್ರ ತೀರದಲ್ಲಿ ಪರೀಕ್ಷಿಸಲಾಗಿತ್ತು.

ಮಹಾ ಮಳೆಯಿಂದ ಹಸಿರು ಬಣ್ಣಕ್ಕೆ ತಿರುಗಿದ ದುಬೈ ಆಕಾಶ

ದುಬೈ: ಭಾರೀ ಮಳೆ ಹಾಗೂ ಬಿರುಗಾಳಿಯ ನಡುವೆ ದುಬೈನ ಆಕಾಶ ಹಸಿರು ಬಣ್ಣಕ್ಕೆ ತಿರುಗಿರುವ ವಿಡಿಯೋ ಸಾಮಾಜಿಕ ಜಾಲತಾಣದಲ್ಲಿ ವೈರಲ್ ಆಗಿದೆ.

ಮಹಾಮಳೆಗೆ ದುಬೈ ಅಸ್ತವ್ಯಸ್ತಗೊಂಡಿದ್ದು, ಭಾರೀ ಅನಾಹುತಗಳಾಗಿದೆ. ಪ್ರಮುಖ ರಸ್ತೆಗಳು ಜಲಾವೃತವಾಗಿದ್ದು ವಾಹನ ಸಂಚಾರ ದುಸ್ಸಾಹಸವಾಗಿದೆ. ಪ್ರಮುಖ ರಸ್ತೆಗಳು ಜಲಾವೃತವಾಗಿದ್ದು, ವಾಹನ ಸಂಚಾರ ದುಸ್ಸಾಹಸವಾಗಿದೆ. ಹಲವು ವಿಮಾನಗಳನ್ನು ರದ್ದುಪಡಿಸಲಾಗಿದ್ದು, ಭಾರೀ ಕಟ್ಟೆಚ್ಚರ ವಹಿಸಲಾಗಿದೆ.

ಭಾರೀ ಮಳೆಗೆ ಟ್ರಾಫಿಕ್ ಅಥವಾ ವಿಮಾನ ಪ್ರಯಾಣದಂತಹ ಅಗತ್ಯ ಸೇವೆಗಳಿಗೆ ಅಡಚಣೆ ಉಂಟಾಗಿದೆ. ಹೀಗಾಗಿ ಪ್ರವಾಹದಲ್ಲಿ ಸಿಲುಕಿರುವ ಭಾರತೀಯರಿಗೆ ಅನುಕೂಲವಾಗುವಂತೆ ಭಾರತ ಸರ್ಕಾರವು ಪ್ರಸ್ತುತ ಯುಎಇ ಅಧಿಕಾರಿಗಳು ಮತ್ತು ವಿಮಾನಯಾನ ಸಂಸ್ಥೆಗಳೊಂದಿಗೆ ಸಂಪರ್ಕದಲ್ಲಿದೆ. ಭಾರತೀಯ ಸಮುದಾಯ ಸಂಸ್ಥೆಗಳ ಮೂಲಕ ಪರಿಹಾರಗಳನ್ನು ತಲುಪಿಸಲಾಗುತ್ತಿದೆ. ವಿಮಾನಯಾನ ಸಂಸ್ಥೆಗಳ ಅಪ್ಡೇಟ್ಸ್ ಅನ್ನು ನೀಡಲಾಗುತ್ತಿದೆ.

ಭಾರತೀಯರನ್ನು ಬಂಧಿಸಿಲ್ಲ

ನಾವು ಭಾರತೀಯರನ್ನು ಬಂಧಿಸಿಲ್ಲ. ಇಲ್ಲಿ ಹವಾಮಾನ ಸರಿ ಇಲ್ಲದ ಕಾರಣಕ್ಕಾಗಿ ಅವರನ್ನು ಇಲ್ಲಿ ಇರಿಸಲಾಗಿದೆ. ಖಂಡಿತ ಅವರು ಬಯಸಿದಾಗ ಭಾರತಕ್ಕೆ ಹೋಗಬಹುದು ಎಂದು ಇರಾನ್ ರಾಯಭಾರಿ ಇರಾಜ್ ಇಲಾಹಿ ಹೇಳಿದ್ದಾರೆ. ಇರಾನ್ ವಶಪಡಿಸಿಕೊಂಡಿದ್ದ ಇಸ್ರೇಲ್ಗೆ ಸಂಬಂಧಿಸಿದ ಹಡಗಿನಲ್ಲಿ 17 ಭಾರತೀಯ ಸಿಬ್ಬಂದಿಗಳಿದ್ದರು, ಅವರನ್ನು ಇರಾನ್ ಬಂಧಿಸಿದೆ ಎಂದು ಹೇಳಲಾಗಿತ್ತು. ಆದರೆ ಇದೀಗ ಇರಾನ್ ನಾವು ಭಾರತೀಯರನ್ನು ಬಂಧಿಸಿಲ್ಲ. ಇಲ್ಲಿ ಹವಾಮಾನ ಸರಿ ಇಲ್ಲ ಅದಕ್ಕಾಗಿ ಅವರನ್ನು ಇಲ್ಲಿ ಇರಿಸಲಾಗಿದೆ. ಖಂಡಿತ ಅವರು ಬಯಸಿದಾಗ ಭಾರತಕ್ಕೆ ಹೋಗಬಹುದು ಎಂದು ಇರಾನ್ ರಾಯಭಾರಿ ಇರಾಜ್ ಇಲಾಹಿ ಹೇಳಿದ್ದಾರೆ. ಇದೀಗ ಈ ಹೇಳಿಕೆ ಭಾರತ ರಾಜತಾಂತ್ರಿಕತೆಗೆ ಮತ್ತೊಂದು ಜಯ ಎಂದು ಹೇಳಲಾಗಿದೆ. ಇರಾನ್ ರಾಯಭಾರಿ ಪ್ರಕಾರ, ಪರ್ಷಿಯನ್ ಕೊಲ್ಲಿಯಲ್ಲಿ ಹವಾಮಾನ ಪರಿಸ್ಥಿತಿ ಉತ್ತಮವಾಗಿಲ್ಲ, ಆ ಕಾರಣದಿಂದ ಹಡಗಿನಲ್ಲಿದ್ದ 17 ಭಾರತೀಯ ಸಿಬ್ಬಂದಿಗಳು ಇಲ್ಲಿದ್ದಾರೆ. ಹವಾಮಾನ ಸುಧಾರಿಸಿದ ನಂತರ ಅವರು ಭಾರತಕ್ಕೆ ಹೋಗಬಹುದು. ಭಾರತಕ್ಕೆ ಹೋಗಲು ಅವರು ಹಡಗನ್ನು ಬಳಸಬಹುದು ಎಂದು ಹೇಳಿದ್ದಾರೆ. ಹಡಗಿನಲ್ಲಿರುವ ರಷ್ಯಾ, ಪಾಕಿಸ್ತಾನ ಮತ್ತು ಫಿಲಿಪೈನ್ಸ್ ಸಿಬ್ಬಂದಿಗಳು ಸುರಕ್ಷಿತವಾಗಿದ್ದಾರೆ ಎಂದು ಇರಾನ್ ತಿಳಿಸಿದೆ. ಈ ಹಿಂದೆ ಭಾರತದ ವಿದೇಶಾಂಗ ಸಚಿವ ಜೈಶಂಕರ್ ಅವರು 17 ಜನ ಭಾರತೀಯ ಸಿಬ್ಬಂದಿಗಳನ್ನು ಭಾರತ ಸರ್ಕಾರಿ ಅಧಿಕಾರಿಗಳು ಭೇಟಿಯಾಗಲು ಅವಕಾಶ ನೀಡಬೇಕು ಹಾಗೂ ಅವರನ್ನು ಬಿಡುಗಡೆ ಮಾಡಬೇಕು ಎಂದು ಇರಾನ್ ವಿದೇಶಾಂಗ ಸಚಿವ ಹೊಸೈನ್ ಅಮೀರ್–ಅಬ್ದುಲ್ಲಾಹಿಯಾನ್ ಅವರಿಗೆ ಕರೆ ಮಾಡಿ ತಿಳಿಸಿದ್ದರು.

ವಾಟರ ಪಾರ್ಕ್‌ನಲ್ಲಿ ಮುಸ್ಲಿಂ ಯುವಕರಿಂದ 'ಪ್ಯಾಲೆಸ್ತೀನ್ ಜಿಂದಾಬಾದ್' ಘೋಷಣೆ

ಸೂರತ (ಗುಜರಾತ) :- ಇಲ್ಲಿನ 'ಇಮ್ಯಾಜಿಕಾ ವಾಟರ್ ಪಾರ್ಕ್'ನಲ್ಲಿ ಪ್ಯಾಲೆಸ್ತೀನ್ ಪರ ಘೋಷಣೆಗಳನ್ನು ಕೂಗಿರುವ ಘಟನೆ ಬೆಳಕಿಗೆ ಬಂದಿದೆ.

ಭದ್ರತಾ ಸಿಬ್ಬಂದಿಯವರು ಘೋಷಣೆ ಕೂಗುತ್ತಿದ್ದ ಮುಸ್ಲಿಂ ಯುವಕರನ್ನು ತಡೆಯಲು ಮುಂದಾದಾಗ ಅವರನ್ನು ಥಳಿಸಿ ಗಾಯಗೊಳಿಸಿದ್ದಾರೆ. ಈ ಪ್ರಕರಣದಲ್ಲಿ ಪೊಲೀಸರು 15 ಮಂದಿಯನ್ನು ಬಂಧಿಸಿದ್ದಾರೆ. ಸಿಸಿಟಿವಿ ದೃಶ್ಯಾವಳಿಗಳ ಆಧಾರದ ಮೇಲೆ ಇತರೆ ಶಂಕಿತರನ್ನು ಶೋಧಿಸಲಾಗುತ್ತಿದೆ. ಈ ಘಟನೆ ಏಪ್ರಿಲ್ 13 ರಂದು ನಡೆದಿದೆ.

ವಾಟರ್ ಪಾರ್ಕ್ ನಲ್ಲಿ ಜನಜಂಗುಳಿಯಿದ್ದಾಗ ಇಬ್ಬರು ಯುವಕರು ಪ್ಯಾಲೆಸ್ತೀನ್ ಧ್ವಜ ಹಿಡಿದುಕೊಂಡು ಅಲ್ಲಿಗೆ ಬಂದು, ತಮ್ಮ ಟೀ ಶರ್ಟ್ ಗಳನ್ನು ಕಳಚಿ ಪ್ಯಾಲೆಸ್ತೀನ್ ಜಿಂದಾಬಾದ್ ಎಂದು ಘೋಷಣೆ ಕೂಗತೊಡಗಿದರು. ಆ ವೇಳೆ ಅವರೊಂದಿಗೆ ಇನ್ನೂ ಕೆಲವು ಯುವಕರು ಕಂಡು ಬಂದರು. ಈ ಎಲ್ಲಾ ಯುವಕರು ವಾಟರ್ ಪಾರ್ಕ್ನ ನಿರ್ಬಂಧಿತ ಪ್ರದೇಶದಲ್ಲಿ ಪ್ರವೇಶಿಸಲು ಬಯಸಿದ್ದರು. ಈ ಘಟನೆಯಿಂದ ಅಲ್ಲಿ ಉಪಸ್ಥಿತರಿದ್ದವರಲ್ಲಿ ಗೊಂದಲ ನಿರ್ಮಾಣವಾಯಿತು. ಈ ಕಾರಣದಿಂದಾಗಿ, ಸ್ಥಳೀಯ ಭದ್ರತಾ ಸಿಬ್ಬಂದಿ ಈ ಯುವಕರನ್ನು ತಡೆಯಲು ಪ್ರಯತ್ನಿಸಿದಾಗ, ಭದ್ರತಾ ಸಿಬ್ಬಂದಿ ಮೆಹುಲ ದೇಸಾಯಿ ಮತ್ತು ಇನ್ನೊಬ್ಬ ಭದ್ರತಾ ಸಿಬ್ಬಂದಿಯನ್ನು ಈ ಯುವಕರು ಥಳಿಸಿದ್ದಾರೆ. ಈ ಘಟನೆಯ ಮಾಹಿತಿ ಪೊಲೀಸರಿಗೆ ನೀಡಿದಾಗ ಪೊಲೀಸರು ಘಟನಾ ಸ್ಥಳಕ್ಕೆ ಧಾವಿಸಿ 15 ಯುವಕರನ್ನು ಬಂಧಿಸಿದ್ದಾರೆ.

Postal Registration No.KA/BGW-1823/2019-2021, Posted at Patrika Channel, RMS Bhavan, Bengaluru PSO, Mysore Road, Bengaluru- 560020, RNI No.KARKAN/2002/08054

ಶ್ರೀಲೀಲಾ ಕೈಬಿಟ್ಟ ಚಿತ್ರಕ್ಕೆ ರಾಶಿ ಖನ್ನಾ ಎಂಟ್ರಿ

ಕನ್ನಡತಿ ಶ್ರೀಲೀಲಾ ತೆಲುಗಿನಲ್ಲಿ ಸಿಕ್ಕಾಪಟ್ಟೆ ಬ್ಯುಸಿ ನಾಯಕಿಯಾಗಿದ್ದರು. ಇದೀಗ ಅದ್ಯಾಕೋ ಅದೃಷ್ಟ ಕೈ ಕೊಟ್ಟಂತಿದೆ. ನಿತಿನ್ ಸಿನಿಮಾದಿಂದ ಕಿಕ್ ಔಟ್ ಆಗಿದ್ದ ಪ್ರಾಜೆಕ್ಟ್‌ಗೆ ಹಾಟ್ ಬ್ಯೂಟಿ ರಾಶಿ ಖನ್ನಾ ಎಂಟ್ರಿ ಕೊಟ್ಟಿದ್ದಾರೆ. ನಿತಿನ್ ಜೊತೆ ರಾಶಿ ರೊಮ್ಯಾನ್ಸ್ ಮಾಡಲಿದ್ದಾರೆ.

'ರಾಬಿನ್ ಹುಡ್' ಸಿನಿಮಾದಿಂದ ಶ್ರೀಲೀಲಾರನ್ನು ಕೈಬಿಟ್ಟಿರುವ ವಿಚಾರ ಕೆಲದಿನಗಳಿಂದ ಭಾರೀ ಸುದ್ದಿಯಾಗುತ್ತಿದೆ. ಈ ಚಿತ್ರದಿಂದ ಮೊದಲು ಹೊರಬಂದಿದ್ದು, ರಶ್ಮಿಕಾ ಮಂದಣ್ಣ. ಹಿಂದಿ ಸಿನಿಮಾದಲ್ಲಿ ಬ್ಯುಸಿಯಾದ ಕಾರಣ ನಿತಿನ್ ಚಿತ್ರಕ್ಕೆ ಗುಡ್‌ಬೈ ಹೇಳಿದ್ದರು. ಬಳಿಕ ನಾಯಕಿ ಪಟ್ಟ ಶ್ರೀಲೀಲಾ ಪಾಲಿಗೆ ದಕ್ಕಿದ್ದು. ಕೆಲ ಮನಸ್ತಾಪಗಳಿಂದ ಶ್ರೀಲೀಲಾರನ್ನು ಕೂಡ ಚಿತ್ರತಂಡ ಹೊರಗಿಟ್ಟಿದೆ ಎನ್ನಲಾಗಿದೆ.

ತೆಲುಗು ಮತ್ತು ತಮಿಳಿನಲ್ಲಿ ಮೋಡಿ ಮಾಡಿರುವ ನಟಿ ರಾಶಿ ಖನ್ನಾ ಇತ್ತೀಚೆಗೆ ಬಾಲಿವುಡ್ ನಟ ಸಿದ್ಧಾರ್ಥ್ ಮಲ್ಹೋತ್ರಾಗೆ ನಾಯಕಿಯಾಗಿ ನಟಿಸಿದ್ದರು. ಬಾಲಿವುಡ್‌ನಲ್ಲಿಯೂ ನಟಿಗೆ ಬೇಡಿಕೆಯಿದೆ. ಹಾಗಾಗಿ ನಿತಿನ್‌ಗೆ ಸೂಕ್ತ ನಾಯಕಿ ಎಂದೆನಿಸಿ ರಾಶಿಗೆ ಚಿತ್ರತಂಡ ಮಣೆ ಹಾಕಿದೆ.

ಡೈರೆಕ್ಟರ್ ವೆಂಕಿ ಕುಡುಮುಲ ಹೆಣೆದಿರುವ ಕಥೆ ಕೇಳಿ ರಾಶಿ ಖನ್ನಾ ಕೂಡ ಥ್ರಿಲ್ ಆಗಿ ಸಿನಿಮಾ ಓಕೆ ಎಂದಿದ್ದಾರೆ. ಸದ್ಯದಲ್ಲೇ ಸಿನಿಮಾತಂಡವನ್ನು ನಟಿ ಸೇರಿಕೊಳ್ಳಲಿದ್ದಾರೆ ಎನ್ನಲಾಗಿದೆ.

ಒಂದು ಟೈಮ್‌ನಲ್ಲಿ ಪೂಜಾ ಹೆಗ್ಡೆ, ಕೃತಿ ಶೆಟ್ಟಿಗೆ ಠಕ್ಕರ್ ಕೊಟ್ಟ ನಟಿ ಶ್ರೀಲೀಲಾ ಈಗ ಸಖತ್ ಸೈಲೆಂಟ್ ಆಗಿದ್ದಾರೆ. ಮತ್ತೆ ಶ್ರೀಲೀಲಾ ಧಮಾಕ ಯಾವಾಗ ಶುರುವಾಗುತ್ತೆ ಎಂದು ಕಾದುನೋಡಬೇಕಿದೆ.

ಟಾಪ್‌ಲೆಸ್ ಆದ 'ಕೆಜಿಎಫ್' ನಟಿ

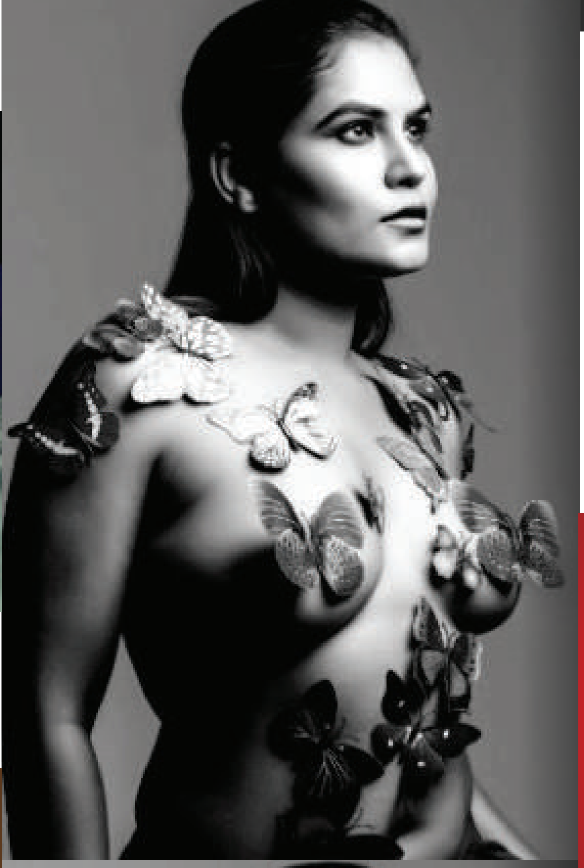

'ಕೆಜಿಎಫ್' ಚಿತ್ರದಲ್ಲಿ ಪುಟ್ಟ ಪಾತ್ರದ ಮೂಲಕ ಗಮನ ಸೆಳೆದ ನಟಿ ರೂಪಾ ರಾಯಪ್ಪ ಇದೀಗ ಹಾಟ್ ಆಗಿ ಕಾಣಿಸಿಕೊಂಡಿದ್ದಾರೆ. ಮೈ ಮೇಲೆ ಪ್ಲ್ಯಾಸ್ಟಿಕ್ ಚಿಟ್ಟೆ ಅಂಟಿಸಿಕೊಂಡು ಟಾಪ್‌ಲೆಸ್ ಆಗಿ ರೂಪಾ ಕಾಣಿಸಿಕೊಂಡಿದ್ದಾರೆ. ರೂಪಾ ಲುಕ್ ಅನ್ನು ಬಾಲಿವುಡ್ ಬೆಡಗಿ ಉರ್ಫಿಗೆ ಹೋಲಿಸಿ ನೆಟ್ಟಿಗರು ಕಾಮೆಂಟ್ ಮಾಡಿದ್ದಾರೆ. ನಟಿಯ ಹಾಟ್ ಫೋಟೋಗಳು ಸಾಮಾಜಿಕ ಜಾಲತಾಣದಲ್ಲಿ ವೈರಲ್ ಆಗುತ್ತಿವೆ.

ಸಿನಿಮಾಗಳಲ್ಲಿ ಹೊಸ ಬಗೆಯ ಪಾತ್ರಗಳ ಮೂಲಕ ಪ್ರಯೋಗ ಮಾಡುವ ಹಾಗೆಯೇ ನಟಿ ಫೋಟೋಶೂಟ್‌ನಲ್ಲಿ ಹೊಸ ಪ್ರಯೋಗ ಮಾಡಿ ನಯಾ ಭಂಗಿಗಳಲ್ಲಿ ಪೋಸ್ ನೀಡುವ ಮೂಲಕ ಸದ್ದು ಮಾಡುತ್ತಲೇ ಇರುತ್ತಾರೆ.

ಇದೀಗ 'ಕೆಜಿಎಫ್' ಬ್ಯೂಟಿ ರೂಪಾ ರಾಯಪ್ಪ ಟಾಪ್‌ಲೆಸ್ ಆಗಿ ಕಾಣಿಸಿಕೊಂಡು ಪಡ್ಡೆಹುಡುಗರ ನಿದ್ದೆ ಕದ್ದಿದ್ದಾರೆ. ಮೈ ಮೇಲೆ ಪ್ಲ್ಯಾಸ್ಟಿಕ್ ಚಿಟ್ಟೆ ಅಂಟಿಸಿಕೊಂಡು ನಟಿ ಹಾಟ್ ಹಾಟ್ ಆಗಿ ಕಾಣಿಸಿಕೊಂಡಿದ್ದಾರೆ. ರೂಪಾ ನಯಾ ಲುಕ್ ನೋಡಿ ಪಡ್ಡೆಹುಡುಗರು ಇದೇನಿದು ಉರ್ಫಿ ಜಾವೇದ್ 2.0 ಕನ್ನಡ ವರ್ಷನ್ ಎಂದು ನಟಿಯ ಕಾಲೆಳೆದಿದ್ದಾರೆ. ನಾಯಕಿ ಅಂದ್ಮೇಲೆ ಇದೆಲ್ಲಾ ಕಾಮನ್ ಎಂದು ನಟಿಯ ಬೆನ್ನು ತಟ್ಟಿದ್ದಾರೆ. ಇನ್ನೂ ಕೆಲವರು ನಟಿಯ ವಿಭಿನ್ನ ಪ್ರಯತ್ನಕ್ಕೆ ಭೇಷ್ ಎಂದಿದ್ದಾರೆ.

ಹಾಟ್ ಫೋಟೋಗಳ ಮೂಲಕವೇ ಹಲ್‌ಚಲ್ ಎಬ್ಬಿಸಿರುವ ರೂಪಾ, ಇತ್ತೀಚೆಗೆ ವಿವಿಧ ಭಂಗಿಗಳ ಬಿಕಿನಿ ಫೋಟೋ ಹಂಚಿಕೊಂಡು ಕ್ಯಾಮೆರಾ ಕಣ್ಣಿಗೆ ಸಖತ್ ಹಾಟ್ ಆಗಿ ಕಾಣಿಸಿಕೊಂಡಿದ್ದರು. ರೂಪಾ ಹಾಟ್ ಫೋಟೋ ಜೊತೆ ಟ್ರೋಲ್ ಮಾಡೋರಿಗೆ ಮನವಿ ಕೂಡ ಮಾಡಿದ್ದರು.

ನನ್ನ ಹಾಲಿವುಡ್ ಸಿನಿಮಾ ಕನಸಿನ ಬಗ್ಗೆ ಹೇಳುತ್ತಾ ಟ್ರೋಲಸ್‌ಗೆ ಒಂದು ಮನವಿ ಎಂದು ಬರೆದುಕೊಂಡಿದ್ದರು. ನಾನು ಅಪ್ಲೋಡ್ ಮಾಡಿರುವ ಫೋಟೋಸ್ ಒಂದು ಪ್ರೊಫೆಷನಲ್ ಎನ್ವಿರಾನ್ಮೆಂಟ್‌ನಲ್ಲಿ ಮಾಡೆಲಿಂಗ್‌ಗಾಗಿ ತೆಗೆದಿದ್ದು, ಅವುಗಳನ್ನ ಅಪಹಾಸ್ಯ ಮಾಡಿ ನಮ್ಮ ಪ್ರಯತ್ನಗಳು ವ್ಯರ್ಥವೆಂದು ಅನಿಸುವಂತೆ ಮಾಡಬೇಡಿ.

ಕೆಟ್ಟದಾಗಿ ಕಾಮೆಂಟ್ ಹಾಕುವುದಕ್ಕೆ ಒಂದು ನಿಮಿಷ ಸಾಕು. ನಮಗೆ ಅವುಗಳ ಪರಿಣಾಮದಿಂದ ಹೊರಬರಲು ಹೆಚ್ಚು ಸಮಯ ಬೇಕು. ಆದ್ದರಿಂದ ದಯವಿಟ್ಟು ಕಲೆಯ ಕೆಲಸವನ್ನು ಗೌರವಿಸಬೇಕೆಂದು ಕೇಳಿಕೊಳ್ಳುತ್ತೇನೆ ಎಂದು ರೂಪಾ ರಾಯಪ್ಪ ತಮ್ಮ ಸೋಶಿಯಲ್ ಮೀಡಿಯಾ ಖಾತೆಯಲ್ಲಿ ಮನವಿ ಮಾಡಿದ್ದರು.

ರೂಪಾ ರಾಯಪ್ಪ ಅವರು ಸ್ಯಾಂಡಲ್‌ವುಡ್‌ನಲ್ಲಿ ಉತ್ತಮ ಪಾತ್ರಗಳ ನಿರೀಕ್ಷೆಯಲ್ಲಿದ್ದಾರೆ. ಸದ್ಯ 'ದಿ ಜಡ್ಜ್‌ಮೆಂಟ್' ಎಂಬ ಸಿನಿಮಾದಲ್ಲಿ ರವಿಚಂದ್ರನ್, ಧನ್ಯಾ, ರಾಮ್‌ಕುಮಾರ್ ಮತ್ತು ದಿಗಂತ್ ಜೊತೆ ರೂಪಾ ರಾಯಪ್ಪ ಕೂಡ ಪ್ರಮುಖ ಪಾತ್ರದಲ್ಲಿ ಕಾಣಿಸಿಕೊಂಡಿದ್ದಾರೆ. ಜೆಕೆ ಜೊತೆ 'ಕಾಡ' ಸಿನಿಮಾದಲ್ಲಿ ನಾಯಕಿಯಾಗಿ ನಟಿಸಿದ್ದಾರೆ.

'ಎಲ್ರ ಕಾಲೆಳೆಯುತ್ತೆ ಕಾಲ' ಚಿತ್ರದಲ್ಲಿ ಬಿಗ್ ಬಾಸ್ ವಿನ್ನರ್ ಚಂದನ್ ಶೆಟ್ಟಿ ಜೊತೆ ರೂಪಾ ಸ್ಪೆಷಲ್ ಹಾಡಿಗೆ ಹೆಜ್ಜೆ ಹಾಕಿದ್ದಾರೆ. ಶ್ವೇತಾ ಶ್ರೀವಾತ್ಸವ್ ಜೊತೆ ಹೊಸ ಪ್ರಾಜೆಕ್ಟ್‌ನಲ್ಲಿ ನಟಿ ಪ್ರಮುಖ ಪಾತ್ರದಲ್ಲಿ ನಟಿಸಿದ್ದಾರೆ. ಜೊತೆಗೆ ಹಿಂದಿ ವೆಬ್ ಸಿರೀಸ್‌ವೊಂದರಲ್ಲಿ ಬಣ್ಣ ಹಚ್ಚಿದ್ದಾರೆ. ಈ ಮೂಲಕ ಹಿಂದಿ ಚಿತ್ರರಂಗಕ್ಕೂ ಪರಿಚಯವಾಗಲಿದ್ದಾರೆ.

ಮನಸಿಗಂಟಿಕೊಳ್ಳುವ ಕೆಂಡದ 'ಧೂಳು' ಲಿರಿಕಲ್ ವೀಡಿಯೋ ಸಾಂಗ್!

ರೂಪಾ ರಾವ್ ನಿರ್ಮಾಣ ಮತ್ತು ಸಹದೇವ್ ಕೆಲವಡಿ ನಿರ್ದೇಶನದಲ್ಲಿ ಮೂಡಿ ಬಂದಿರುವ ಚಿತ್ರ 'ಕೆಂಡ'. ಆರಂಭದಿಂದ ಇಲ್ಲಿಯವರೆಗೂ ಒಂದಷ್ಟು ಕುತೂಹಲಕರ ವಿಚಾರಗಳೊಂದಿಗೇ ಈ ಸಿನಿಮಾ ಪ್ರೇಕ್ಷಕರನ್ನು ತಲುಪುತ್ತಾ ಬಂದಿದೆ. ಇದೀಗ ಸಂಪೂರ್ಣವಾಗಿ ಚಿತರ್ರೀಕರಣ ಮುಗಿಸಿಕೊಂಡು ಬಿಡುಗಡೆಗೆ ಸಜ್ಜುಗೊಂಡಿರುವ 'ಕೆಂಡ'ದ ಕಡೆಯಿಂದೀಗ ಸಮ್ಮೋಹಕ ಹಾಡುಗಳ ಹಂಗಾಮಾ ಶುರುವಾಗಿದೆ. ಈಚೆಗಷ್ಟೇ ಚೆಂದದ್ದೊಂದು ಹಾಡು ಬಿಡುಗಡೆಗೊಂಡಿತ್ತು. ಇದೀಗ ಮತ್ತೊಂದು ಲಿರಿಕಲ್ ವೀಡಿಯೋ ಸಾಂಗ್ ಅನಾವರಣಗೊಂಡಿದೆ.

ದಾರಿಯಲ್ಲಿ ಧೂಳು... ದೂರ ಎಲ್ಲೋ ಊರು... ಅಂತ ತೆರೆದುಕೊಳ್ಳೋ ಈ ಹಾಡು ನವಿರು ಸಾಹಿತ್ಯ, ಅದಕ್ಕೊಪ್ಪುವ ಸಂಗೀತ ಹಾಗೂ ಧ್ವನಿಯೊಂದಿಗೆ ಮೆಲ್ಲಗೆ ಮನಸಿಗಿಳಿಯುವಂತಿದೆ. ವಿಶೇಷವೆಂದರೆ, ರಿತ್ವಿಕ್ ಕಾಯ್ಕಿಣಿ ಸಂಗೀತ ಸಂಯೋಜನೆಯಲ್ಲಿ ಮೂಡಿ ಬಂದಿರುವ ಈ ಹಾಡನ್ನು, ಖ್ಯಾತ ಸಂಗೀತ ನಿರ್ದೇಶಕ ಚರಣ್ ರಾಜ್ ಹಾಡಿದ್ದಾರೆ. ಪ್ರತಿಯೊಂದರಲ್ಲಿಯೂ ಹೊಸತನ, ಪ್ರಯೋಗಾತ್ಮಕ ಗುಣಗಳೊಂದಿಗೆ ಮುಂದುವರೆಯುತ್ತಿರುವ ಚಿತ್ರತಂಡ, ಈ ವಿಚಾರದಲ್ಲಿಯೂ ಗಮನ ಸೆಳೆದಿದೆ.

ಜಯಂತ್ ಕಾಯ್ಕಿಣಿ ಈ ಹಾಡಿಗೆ ಸಾಹಿತ್ಯ ಬರೆದಿದ್ದಾರೆ. ಅದಕ್ಕೆ ಅವರ ಪುತ್ರ, ರಿತ್ವಿಕ್ ಮೆಲುವಾದ ಸಂಗೀತ ಸ್ಪರ್ಶ ನೀಡಿದ್ದಾರೆ. ಮೊದಲ ಹಾಡಿನ ಮೂಲಕ ಗಮನ ಸೆಳೆದಿದ್ದ ರಿತ್ವಿಕ್ ಕಾಯ್ಕಿಣಿ, ಎರಡನೇ ಈ ಹಾಡಿನ ಮೂಲಕ ಮತ್ತಷ್ಟು ಭರವಸೆ ಮೂಡಿಸಿರೋದು ಸತ್ಯ. ಮತ್ತೆ ಮತ್ತೆ ಕೇಳಿಸಿಕೊಂಡು, ವಿವರಿಸಲಾಗದಂಥಾ ಧ್ಯಾನಕ್ಕೆ ದೂಡುವ ಗುಣದ ಈ ಹಾಡು ಕೇಳುಗರನ್ನೆಲ್ಲ ಆವರಿಸಿಕೊಳ್ಳುವಂತೆ ಮೂಡಿ ಬಂದಿದೆ. ಹೀಗೆ ಹಾಡುಗಳ ಮೂಲಕ ಸಂಚಲನ ಸೃಷ್ಟಿಸುತ್ತಿರುವ ಕೆಂಡ ಇದೇ ಜೂನ್ ತಿಂಗಳಿನಲ್ಲಿ ಬಿಡುಗಡೆಗೊಳ್ಳಲಿದೆ.

ಈಗಾಗಲೇ ಗಂಟುಮೂಟೆ ಚಿತ್ರದ ಮೂಲಕ ನಿರ್ದೇಶಕಿಯಾಗಿ ನೆಲೆ ಕಂಡುಕೊಂಡಿರುವವರು ರೂಪಾ ರಾವ್. ಅವರು ಕೆಂಡದ ಮೂಲಕ ನಿರ್ಮಾಪಕಿಯಾಗಿ ರೂಪಾಂತರಗೊಂಡಿದ್ದಾರೆ. ಗಂಟುಮೂಟೆಯ ಭಾಗವಾಗಿದ್ದ ಸಹದೇವ್ ಕೆಲವಡಿ ಕೆಂಡದೊಂದಿಗೆ ಸ್ವತಂತ್ರ ನಿರ್ದೇಶಕರಾಗಿದ್ದಾರೆ. ಈಗಾಗಲೇ ಸಹದೇವ್ ಒಂದೊಳ್ಳೆ ಕಥೆಗೆ ಪರಿಣಾಮಕಾರಿಯಾಗಿ ದೃಷ್ಯರೂಪ ನೀಡಿರುವ ಸ್ಪಷ್ಟ ಲಕ್ಷಣಗಳು ಗೋಚರಿಸಿವೆ. ಇದೀಗ ಕೆಂಡದ ಎರಡನೇ ಹಾಡು ಬಿಡುಗಡೆಗೊಂಡಿದೆ. ಅದರ ಬೆನ್ನಲ್ಲಿಯೇ ಮತ್ತೊಂದಷ್ಟು ವಿಚಾರಗಳೊಂದಿಗೆ ಕೆಂಡದ ನಿಖರವಾದ ಬಿಡುಗಡೆ ದಿನಾಂಕ ಜನಾಹೀರಾಗುವ ಸಾಧ್ಯತೆಗಳಿದ್ದಾವೆ!.

ಪಂಜಾಬ್ ವಿರುದ್ಧ ಮುಂಬೈ ಇಂಡಿಯನ್ಸ್‌ಗೆ 9 ರನ್‌ಗಳ ಜಯ

ಇಲ್ಲಿನ ಮಹಾರಾಜ ಯದವೀಂದ್ರ ಸಿಂಗ್ ಕ್ರೀಡಾಂಗಣದಲ್ಲಿ ಪಂಜಾಬ್ ಕಿಂಗ್ಸ್ ಹಾಗೂ ಮುಂಬೈ ಇಂಡಿಯನ್ಸ್ ನಡುವೆ ನಡೆದ ಐಪಿಎಲ್ ಟೂರ್ನಿಯ 33ನೇ ಪಂದ್ಯದಲ್ಲಿ ಮುಂಬೈ 9 ರನ್‌ಗಳ ಜಯ ಗಳಿಸಿದೆ.

ಟಾಸ್ ಸೋತು ಮೊದಲು ಬ್ಯಾಟ್ ಬೀಸಿದ ಮುಂಬೈ ಇಂಡಿಯನ್ಸ್ ನಿಗದಿತ ಓವರ್‌ಗಳಲ್ಲಿ 7 ವಿಕೆಟ್ ನಷ್ಟಕ್ಕೆ 192 ರನ್ ಕಲೆಹಾಕಿ, ಎದುರಾಳಿ ತಂಡಕ್ಕೆ 193 ರನ್‌ಗಳ ಗುರಿ ನೀಡಿತು. ಗುರಿಯನ್ನು ಬೆನ್ನಟ್ಟಿದ ಪಂಜಾಬ್ ಕಿಂಗ್ಸ್ 19.1 ಓವರ್‌ಗಳಲ್ಲಿ 183 ರನ್‌ಗಳನ್ನು ಕಲೆ ಹಾಕಿ ಆಲೌಟ್ ಆಯಿತು.

ಮುಂಬೈ ಇಂಡಿಯನ್ಸ್ ನೀಡಿದ 193 ರನ್ ಗುರಿ ಹಿಂಬಾಲಿಸಿದ ಪಂಜಾಬ್ ಕಿಂಗ್ಸ್ 7 ಓವರ್‌ಗಳಿಗೆ 5 ವಿಕೆಟ್ ನಷ್ಟಕ್ಕೆ 50 ರನ್ ಗಳಿಸಿ ಆರಂಭಿಕ ಆಘಾತ ಅನುಭವಿಸಿತು.

ತಂಡದ ಪರ ತೀವ್ರ ಹೋರಾಟ ನಡೆಸಿದ ಅಶುತೋಷ್ ಶರ್ಮಾ 28 ಎಸೆತಗಳಲ್ಲಿ 7 ಸಿಕ್ಸರ್ 2 ಬೌಂಡರಿ ನೆರವಿನಿಂದ 61 ರನ್‌ಗಳನ್ನು ಕಲೆ ಹಾಕಿದರು. ಇನ್ನೂ ಶಶಾಂಕ್ ಸಿಂಗ್ 25 ಎಸೆತಗಳಲ್ಲಿ 3 ಸಿಕ್ಸರ್ ಹಾಗೂ 2 ಬೌಂಡರಿಗಳ ನೆರವಿನಿಂದ 41 ರನ್ ಗಳಿಸಿ ವಿಕೆಟ್ ಒಪ್ಪಿಸಿದರು. ಹರ್ಪ್ರೀತ್ ಬ್ರಾರ್ 20 ಎಸೆತಗಳಲ್ಲಿ 21 ರನ್ ಗಳಿಸಿ ಕ್ಯಾಚ್ ನೀಡಿ ಕ್ರೀಸ್ ತೊರೆದರು.

ರಿಲೆ ರೂಸೋ, ಲಿಯಾಮ್ ಲಿವಿಂಗ್ಸ್ಟನ್ ತಲಾ 1 ರನ್ ಗಳಿಸಿ ಔಟಾದರು. ನಾಯಕ ಸ್ಯಾಮ್ ಕರನ್ 7 ಎಸೆತಗಳಲ್ಲಿ 6 ರನ್ ಗಳಿಸಿ ಪೆವಿಲಿಯನ್‌ಗೆ ಮರಳಿದರು. ಹರ್‌ಪ್ರೀತ್ ಸಿಂಗ್ 15 ಎಸೆತಗಳಲ್ಲಿ 13 ರನ್ ಗಳಿಸಿ ಔಟಾದರು. ಕಗಿಸೊ ರಬಾಡ 3 ಎಸೆತಗಳಲ್ಲಿ 8 ರನ್ ಗಳಿಸಿ ರನ್ ಔಟ್ ಆದರು.

ಮುಂಬೈ ಪರ ಆರಂಭಿಕ ಆಟಗಾರ ಇಶಾನ್ ಕಿಶನ್ 8 ಎಸೆತಗಳಲ್ಲಿ 8ರನ್ ಗಳಿಸಿ ಮೂರನೇ ಓವರ್ ಮೊದಲ ಎಸೆತದಲ್ಲಿ ಕ್ಯಾಚ್ ನೀಡಿ ಔಟಾದರು. ಪವರ್‌ಪ್ಲೇ ಮುಕ್ತಾಯಕ್ಕೆ ತಂಡ 1 ವಿಕೆಟ್ ನಷ್ಟಕ್ಕೆ 54 ರನ್ ಗಳಿಸಿತ್ತು. ರೋಹಿತ್ ಶರ್ಮಾ 2 ಬೌಂಡರಿ ಹಾಗೂ 3 ಸಿಕ್ಸರ್ ಸಹಿತ 36 ರನ್ ಕಲೆಹಾಕಿ ವಿಕೆಟ್ ಒಪ್ಪಿಸಿದರು. ಕಡಿಮೆ ರನ್ ಗಳಿಸಿದರು ರೋಹಿತ್ ಮುಂಬೈ ಇಂಡಿಯನ್ಸ್ ಪರ ಐಪಿಎಲ್‌ನಲ್ಲಿ ಅತಿ ಹೆಚ್ಚು ಸಿಕ್ಸರ್‌ಗಳನ್ನು ಬಾರಿಸಿದ ದಾಖಲೆ ನಿರ್ಮಿಸಿದರು. ಐಪಿಎಲ್‌ನಲ್ಲಿ ಮುಂಬೈ ಇಂಡಿಯನ್ಸ್ ಪರ ರೋಹಿತ್ ಶರ್ಮಾ ಇದುವರೆಗೆ 224 ಸಿಕ್ಸರ್ ಸಿಡಿಸಿದ್ದಾರೆ. ಈ ಮೊದಲು ಈ ದಾಖಲೆ ಕೀರಾನ್ ಪೊಲಾರ್ಡ್ ಹೆಸರಿನಲ್ಲಿತ್ತು. ಮುಂಬೈ ತಂಡದ ಪರ ಕೀರಾನ್ ಪೊಲಾರ್ಡ್ ಐಪಿಎಲ್‌ನಲ್ಲಿ 223 ಸಿಕ್ಸರ್‌ಗಳನ್ನು ಬಾರಿಸಿದ್ದರು. ಅಲ್ಲದೇ ಈ ಪಂದ್ಯ ರೋಹಿತ್ ಶರ್ಮಾಗೆ ಐಪಿಎಲ್‌ನಲ್ಲಿ 250ನೇ ಪಂದ್ಯವಾಗಿತ್ತು. ರೋಹಿತ್‌ಗಿಂತ ಮೊದಲು ಎಂಎಸ್ ಧೋನಿ ಈ ದಾಖಲೆ ಮಾಡಿದ್ದರು.

ಕಳೆದ ಪಂದ್ಯದಲ್ಲಿ ಡಕೌಟ್ ಆಗಿದ್ದ ಸೂರ್ಯ ಕುಮಾರ್ ಈ ಪಂದ್ಯದಲ್ಲಿ ಉತ್ತಮ ಬ್ಯಾಟಿಂಗ್ ಪ್ರದರ್ಶನ ನೀಡಿದ್ದು, 53 ಎಸೆತಗಳಲ್ಲಿ 7 ಬೌಂಡರಿ ಹಾಗೂ 3 ಸಿಕ್ಸರ್‌ಗಳ ನೆರವಿನಿಂದ 78 ರನ್ ಗಳಿಸಿದರು. ಟಿಮ್ ಡೇವಿಡ್ 7 ಎಸೆತಗಳಲ್ಲಿ 14 ರನ್ ಗಳಿಸಿ ಅಜೇಯರಾಗಿ ಉಳಿದರು.

ತಂಡದ ನಾಯಕ ಹಾರ್ದಿಕ್ ಪಾಂಡ್ಯ ಕೇವಲ 10 ರನ್‌ಗಳಿಗೆ ಸುಸ್ತಾಗಿ ಪೆವಿಲಿಯನ್‌ಗೆ ಮರಳಿದರು. ರೊಮಾರಿಯೊ ಶೆಫರ್ಡ್ 2 ಎಸೆತಕ್ಕೆ 1 ರನ್ ಗಳಿಸಿ ಔಟಾದರು.

ಕಾಂಗ್ರೆಸ್ ಅಭ್ಯರ್ಥಿಗೆ ಬೆಂಬಲ ಘೋಷಿಸಿದ ಒಕ್ಕಲಿಗ ಸಮುದಾಯ

ಮೈಸೂರು: ಮುಖ್ಯಮಂತ್ರಿ ಸಿದ್ದರಾಮಯ್ಯನವರು ಮೈಸೂರು-ಕೊಡಗು ಲೋಕಸಭಾ ಕ್ಷೇತ್ರದಲ್ಲಿ ಹೂಡಿದ್ದ ಒಕ್ಕಲಿಗ ಅಸ್ತ್ರ ಪ್ರಯೋಗ ಯಶಸ್ವಿಯಾಗಿದೆ. ಹೌದು?ಹಾಲಿ ಸಂಸದ ಒಕ್ಕಲಿಗ ಸಮುದಾಯಕ್ಕೆ ಸೇರಿದ್ದ ಪ್ರತಾಪ್ ಸಿಂಹ ಅವರನ್ನು ಬಿಟ್ಟು ಮೈಸೂರು ರಾಜ ವಂಶಸ್ಥ ಯದುವೀರ್ ಅವರಿಗೆ ಬಿಜೆಪಿ ಟಿಕೆಟ್ ನೀಡಿದೆ. ಇದೀಗ ಅದು ಬಿಜೆಪಿಗೆ ತಿರುಗುಬಾಣವಾಗಿದೆ. ಪ್ರತಾಪ್ ಸಿಂಹ ಅವರಿಗೆ ಟಿಕೆಟ್ ನೀಡದಿರುವುದಕ್ಕೆ ಒಕ್ಕಲಿಗ ಸಮುದಾಯದ ಅಸಮಾಧಾನಕ್ಕೆ ಕಾರಣವಾಗಿದ್ದು, ಇದೀಗ ಮೈಸೂರಿನಲ್ಲಿ ಒಕ್ಕಲಿಗ ಸಮುದಾಯ ಕಾಂಗ್ರೆಸ್ ಅಭ್ಯರ್ಥಿಗೆ ಬೆಂಬಲಿಸುವುದಾಗಿ ಘೋಷಣೆ ಮಾಡಿದೆ. ಈ ಮೂಲಕ ಬಿಜೆಪಿಗೆ ಶಾಕ್ ಕೊಟ್ಟಿದ್ದಾರೆ.

ಈ ಬಗ್ಗೆ ಮೈಸೂರಿನಲ್ಲಿ ಸುದ್ದಿಗೋಷ್ಠಿ ನಡೆಸಿ ಮಾತನಾಡಿದ ಮೈಸೂರು ಒಕ್ಕಲಿಗರ ಸಂಘದ ಅಧ್ಯಕ್ಷ ಮರಿಸ್ವಾಮಿ, ಈ ಬಾರಿ ನಾವು ಮೈಸೂರಿನ ಕಾಂಗ್ರೆಸ್ ಅಭ್ಯರ್ಥಿ ಲಕ್ಷ್ಮಣ್ ಅವರನ್ನ ಬೆಂಬಲಿಸುತ್ತೇನೆ. ಒಕ್ಕಲಿಗರು ಎನ್ನುವ ಕಾರಣಕ್ಕೆ ಮೈಸೂರಿನಲ್ಲಿ ಬಿಜೆಪಿ ಪ್ರತಾಪ್ ಸಿಂಹಗೆ ಟಿಕೆಟ್ ತಪ್ಪಿಸಿದೆ. ಲಕ್ಷ್ಮಣ್ ಅವರ ಒಕ್ಕಲಿಗರಲ್ಲ ಎಂದು ಕೆಲವರು ಆರೋಪ ಮಾಡಿದ್ರು. ಲಕ್ಷ್ಮಣ್ ಅವರು ಒಕ್ಕಲಿಗರು, ಅವರು ಒಕ್ಕಲಿಗರ ಸಂಘದಿಂದಲು ಸ್ಪರ್ಧೆ ಮಾಡಿದ್ದಾರೆ. ಒಕ್ಕಲಿಗರನ್ನು ತುಳಿಯುವ ಕೆಲಸ ಮಾಡುತ್ತಿದ್ದಾರೆ. ಅದಕ್ಕಾಗಿ ಈ ನಿರ್ಧಾರ ತೆಗೆದುಕೊಂಡಿದ್ದೇವೆ. ನಾವು ಯಾವುದೇ ಪಕ್ಷವನ್ನು ಬೆಂಬಲಿಸುತ್ತಿಲ್ಲ. ಲಕ್ಷ್ಮಣ್ ಕಾಂಗ್ರೆಸ್ ಪಕ್ಷದ ಅಭ್ಯರ್ಥಿ ಎಂದು ಬೆಂಬಲಿಸುತ್ತಿಲ್ಲ. ಪಕ್ಷಾತೀತವಾಗಿ ಬೆಂಬಲಿಸುತ್ತೇವೆ ಎಂದು ಸ್ಪಷ್ಟಪಡಿಸಿದರು.

ಮೊನ್ನೆ ಅಷ್ಟೇ ಸಿಎಂ ಸಿದ್ದರಾಮಯ್ಯನವರು ಮೈಸೂರಿನಲ್ಲಿ ಲೋಕಸಭಾ ಪ್ರಚಾರದ ವೇಳೆ ಎನ್‌ಡಿಎ ಅಭ್ಯರ್ಥಿ ಯದುವೀರ್ ವಿರುದ್ಧ ಒಕ್ಕಲಿಗ ಅಸ್ತ್ರ ಪ್ರಯೋಗಿಸಿದ್ದರು. ಮೈಸೂರು-ಕೊಡಗು ಲೋಕಸಭಾ ಕ್ಷೇತ್ರದ ಕಾಂಗ್ರೆಸ್ ಅಭ್ಯರ್ಥಿ ಎಂ. ಲಕ್ಷ್ಮಣ ಒಕ್ಕಲಿಗ ಸಮಾಜಕ್ಕೆ ಸೇರಿದವರು ಎಂಬುದನ್ನು ಒತ್ತಿ ಒತ್ತಿ ಹೇಳಿದ್ದರು. ಈ ಮೂಲಕ ಮತದಾರರನ್ನು ಮನವೊಲಿಸಿಕೊಳ್ಳಲು ಒಕ್ಕಲಿಗ ಅಸ್ತ್ರ ಪ್ರಯೋಗಿಸಿದ್ದರು.

ಸಿದ್ದರಾಮಯ್ಯ ಒಕ್ಕಲಿಗ ಕಾರ್ಡ್ ಪ್ರಯೋಗಿಸುತ್ತಿದ್ದಂತೆಯೇ ಎಚ್ಚೆತ್ತ ಬಿಜೆಪಿ, ಕಾಂಗ್ರೆಸ್ ಅಭ್ಯರ್ಥಿ ಒಕ್ಕಲಿಗರಲ್ಲ ಎಂದು ಆರೋಪಿಸಿತ್ತು. ಇದಕ್ಕೆ ಪ್ರತಿಕ್ರಿಯಿಸಿದ್ದ ಸಿದ್ದರಾಮಯ್ಯ, ಲಕ್ಷ್ಮಣ ಅವರು ಒಕ್ಕಲಿಗರಾಗಿ ಹುಟ್ಟಿ ವಿಶ್ವಮಾನರಾಗುವ ಹಾದಿಯಲ್ಲಿ ನಡೆಯುತ್ತಾ ಕುವೆಂಪು ಆಶಯವನ್ನು ಪಾಲಿಸುತ್ತಿದ್ದಾರೆ. ಈ ಚುನಾವಣೆಯನ್ನು ಸವಾಲಾಗಿ ಸ್ವೀಕರಿಸಿ, ಬಿಜೆಪಿ ಮಾಡಿರುವ ನಂಬಿಕೆ ಮತ್ತು ಜನದ್ರೋಹಕ್ಕೆ ಪಾಠ ಕಲಿಸಬೇಕೆಂದು ಕರೆ ನೀಡುವ ಮೂಲಕ ಬಿಜೆಪಿ ತಿರುಗೇಟು ನೀಡಿದ್ದರು.

ಅಲ್ಲದೇ ಈ ಬಗ್ಗೆ ಮಾತನಾಡಿದ್ದ ಡಿಸಿಎಂ ಡಿಕೆ ಶಿವಕುಮಾರ್, ಲಕ್ಷ್ಮಣ ಅವರನ್ನು ಲಕ್ಷ್ಮಣ ಗೌಡ ಎಂದು ಕರೆದಿದ್ದರು. ಮೈಸೂರು ಕ್ಷೇತ್ರದಲ್ಲಿ ಒಕ್ಕಲಿಗರಿಗೆ ಟಿಕೆಟ್ ಸಿಕ್ಕಿ 47 ವರ್ಷಗಳಾಗಿದ್ದವು. ಆದ್ದರಿಂದ ನಾನು ಮತ್ತು ಸಿದ್ದರಾಮಯ್ಯ ಚರ್ಚಿಸಿ ಒಕ್ಕಲಿಗ ಅಭ್ಯರ್ಥಿಯನ್ನು ಕಣಕ್ಕಿಳಿಸಿದ್ದೇವೆ ಎಂದು ಹೇಳಿದ್ದರು.

ಇದೀಗ ಅಂತಿಮವಾಗಿ ಮೈಸೂರಿನಲ್ಲಿ ಒಕ್ಕಲಿಗರ ಸಂಘ ತಮ್ಮ ಸಮುದಾಯದ ಕಾಂಗ್ರೆಸ್ ಅಭ್ಯರ್ಥಿ ಲಕ್ಷ್ಮಣ ಅವರಿಗೆ ಬೆಂಬಲಿಸಲು ತೀರ್ಮಾನಿಸಿದೆ. ಇದರೊಂದಿಗೆ ಸಿದ್ದರಾಮಯ್ಯ ಮತ್ತು ಡಿಕೆ ಶಿವಕುಮಾರ್ ಹೂಡಿದ್ದ ಒಕ್ಕಲಿಗ ಅಸ್ತ್ರ ಯಶಸ್ವಿಯಾದಂತಾಗಿದೆ. ಇನ್ನು ಇದಕ್ಕೆ ಪ್ರತಿಯಾಗಿ ಬಿಜೆಪಿ ಹಾಗೂ ಜೆಡಿಎಸ್ ಯಾವ ತಂತ್ರ ಹೆಣೆಯುತ್ತವೆ ಎನ್ನುವುದನ್ನು ಕಾದುನೋಡಬೇಕಿದೆ.

ಫೇಕ್ ನ್ಯೂಸ್ ಬಗ್ಗೆ ಹಿಟ್‌ಮ್ಯಾನ್ ಸ್ಪಷ್ಟನೆ

ವೆಸ್ಟ್ ಇಂಡೀಸ್ ಮತ್ತು ಅಮೆರಿಕ ಜಂಟಿ ಆತಿಥ್ಯದಲ್ಲಿ 2024ರ ಐಸಿಸಿ ಟಿ20 ವಿಶ್ವಕಪ್ ಟೂರ್ನಿ ನಡೆಯಲಿದೆ. ಈ ಟೂರ್ನಿಗೆ ಭಾರತ ತಂಡವನ್ನು ಏಪ್ರಿಲ್ ಅಂತ್ಯದಲ್ಲಿ ಅಜಿತ್ ಅಗರ್ಕರ್ ಸಾರಥ್ಯದ ಆಯ್ಕೆ ಸಮಿತಿ ಪ್ರಕಟಿಸುವ ಸಾಧ್ಯತೆ ಇದೆ. ಈ ನಡುವೆ ಬಿಸಿಸಿಐ ಈಗಾಗಲೇ ಭಾರತ ತಂಡದ 15 ಸಂಭಾವ್ಯ ಆಟಗಾರರ ಪಟ್ಟಿಯನ್ನು ಅಂತಿಮಗೊಳಿಸಲಾಗಿದೆ ಎಂದು ಮೂಲಗಳು ತಿಳಿಸಿವೆ.

ಟಿ20 ವಿಶ್ವಕಪ್ ಟೂರ್ನಿಯ ನಿಮಿತ್ತ 2024ರ ಐಪಿಎಲ್ ಟೂರ್ನಿಯು ಎಲ್ಲಾ ಆಟಗಾರರಿಗೆ ಅತ್ಯಂತ ಮಹತ್ವದ್ದಾಗಿದೆ. ಈ ಟೂರ್ನಿಯಲ್ಲಿ ಅತ್ಯುತ್ತಮ ಪ್ರದರ್ಶನ ತೋರಿದ ಆಟಗಾರರನ್ನ ಟಿ20 ವಿಶ್ವಕಪ್ ಟೂರ್ನಿಗೆ ಭಾರತ ತಂಡ ಪರಿಗಣಿಸುವ ಸಾಧ್ಯತೆಯಿದೆ. ಅಂದ ಹಾಗೆ ರೋಹಿತ್ ಶರ್ಮಾ ತಂಡವನ್ನು ಮುನ್ನಡೆಸುವುದು ಬಹುತೇಕ ಖಚಿತವಾಗಿದ್ದು, ವಿರಾಟ್ ಕೊಹ್ಲಿ, ಸೂರ್ಯಕುಮಾರ್ ಯಾದವ್, ಜಸ್ಪ್ರೀತ್ ಬುಮ್ರಾ ಸಂಭಾವ್ಯ ಆಟಗಾರರ ಪಟ್ಟಿಯಲ್ಲಿ ಸ್ಥಾನ ಗಿಟ್ಟಿಸಿಕೊಂಡಿದ್ದಾರೆ.

ಫೇಕ್ ನ್ಯೂಸ್ ಬಗ್ಗೆ ಹಿಟ್ ಮ್ಯಾನ್ ಸ್ಪಷ್ಟನೆ: 2024ರ ಟಿ20 ವಿಶ್ವಕಪ್ ಟೂರ್ನಿಯಲ್ಲಿ ರೋಹಿತ್ ಜೊತೆಗೆ ಆರಂಭಿಕನಾಗಿ ಕೊಹ್ಲಿ ಕಣಕ್ಕಿಳಿಯಲಿದ್ದಾರೆ. ಈ ಬಗ್ಗೆ ಅಜಿತ್ ಅಗರ್ಕರ್ ಹಾಗೂ ರಾಹುಲ್ ದ್ರಾವಿಡ್ ಅವರೊಂದಿಗೆ ಮಾತುಕತೆ ನಡೆಸಿದ್ದಾರೆ ಎಂಬ ವರದಿಗಳು ಕೇಳಿಬರುತ್ತಿದ್ದಂತೆ ಅದಕ್ಕೆ ರೋಹಿತ್ ಸ್ಪಷ್ಟನೆ ಕೊಟ್ಟಿದ್ದಾರೆ. ನಾನು ಯಾರನ್ನೂ ಭೇಟಿ ಮಾಡಿಲ್ಲ, ಈಗ ಹರಿದಾಡುತ್ತಿರುವ ಮಾಹಿತಿಗಳೆಲ್ಲವೂ ಸುಳ್ಳು. ಅಜಿತ್ ಅಗರ್ಕರ್ ದುಬೈನಲ್ಲಿ ಗಾಲ್ಫ್ ಆಡ್ತಿದ್ದಾರೆ, ದ್ರಾವಿಡ್ ಬೆಂಗಳೂರಿನಲ್ಲಿ ತಮ್ಮ ಮಕ್ಕಳ ಆಟ ನೋಡುತ್ತಿದ್ದಾರೆ. ಅಜಿತ್, ದ್ರಾವಿಡ್ ಅಥವಾ ನನ್ನಿಂದ ಬಂದರೆ ಮಾತ್ರ ಅದು ಅಧಿಕೃತವಾಗಿರುತ್ತದೆ ಎಂದು ಹೇಳಿದ್ದಾರೆ.

ಪಾಂಡ್ಯ ಆಯ್ಕೆ ಸ್ಪಷ್ಟತೆ ಇಲ್ಲ: ಆಲ್‌ರೌಂಡರ್‌ಗಳ ಸ್ಥಾನಕ್ಕೆ ಹಾರ್ದಿಕ್ ಪಾಂಡ್ಯ, ಶಿವಂ ದುಬೆ, ರವೀಂದ್ರ ಜಡೇಜಾ ಹಾಗೂ ಅಕ್ಷರ್ ಪಟೇಲ್ ನಡುವೆ ಪೈಪೋಟಿ ನಡೆದಿದೆ. ಸಿಎಸ್‌ಕೆ ತಂಡದ ಪರ ಅಬ್ಬರಿಸುತ್ತಿರುವ ಶಿವಂ ದುಬೆ ಅವರನ್ನ ಆಯ್ಕೆ ಮಾಡುವ ವಿಷಯದಲ್ಲೂ ಬಿಸಿಸಿಐ ಸ್ಪಷ್ಟತೆ ಹೊಂದಿದೆ. ಏಕೆಂದರೆ ಚೆನ್ನೈ ಸೂಪರ್ ಕಿಂಗ್ಸ್ ತಂಡದಲ್ಲಿ ದುಬೆ ಬ್ಯಾಟಿಂಗ್‌ನಲ್ಲಿ ಗಮನ ಸೆಳೆದಿದ್ದಾರೆ. ಅಲ್ಲದೇ ಐಪಿಎಲ್‌ಗೂ ಮುನ್ನ ಅಫ್ಘಾನಿಸ್ತಾನದ ವಿರುದ್ಧದ ಟಿ20 ಸರಣಿಯಲ್ಲಿ ಶಿವಂ ದುಬೆ ಬ್ಯಾಕ್ ಟು ಬ್ಯಾಕ್ ಫಿಫ್ಟಿ ಸಿಡಿಸಿ ಗಮನ ಸೆಳೆದಿದ್ದರು. ಆದ್ರೆ ಕಳಪೆ ಬೌಲಿಂಗ್ ಫಾರ್ಮ್‌ನಲ್ಲಿರುವ ಹಾರ್ದಿಕ್ ಪಾಂಡ್ಯ ಅವರು 6 ಪಂದ್ಯಗಳಲ್ಲಿ ಒಂದೇ ಒಂದು ಫಿಫ್ಟಿಯನ್ನೂ ಬಾರಿಸಿಲ್ಲ. ಹಾಗಾಗಿ ಅವರ ಆಯ್ಕೆ ಬಗ್ಗೆ ಇನ್ನೂ ಸ್ಪಷ್ಟತೆಯಿಲ್ಲ ಎಂದು ಹೇಳಲಾಗಿದೆ.

ದೇವೇಗೌಡರು ಕ್ಷುಲ್ಲಕ ರಾಜಕಾರಣಕ್ಕೆ ಹೆಸರುವಾಸಿ

ಆನೇಕಲ್: ಮಾಜಿ ಪ್ರಧಾನಿ ಹೆಚ್‌ಡಿ ದೇವೇಗೌಡರು ಕ್ಷುಲ್ಲಕ ರಾಜಕಾರಣ ಮಾಡುವುದಕ್ಕೆ ಹೆಸರುವಾಸಿಯಾದವರು. ಅವರು ಹಿರಿಯರು, ಹಾಗಾಗಿ ಹೆಚ್ಚು ಮಾತನಾಡಲು ಹೋಗುವುದಿಲ್ಲ, ಅವರ ಆರೋಪಕ್ಕೆ ಮುಂದಿನ ದಿನಗಳಲ್ಲಿ ತಕ್ಕ ಉತ್ತರ ಕೊಡುತ್ತೇವೆ ಎಂದು ಕಾಂಗ್ರೆಸ್ ಸಂಸದ ಡಿಕೆ ಸುರೇಶ್ ತಿರುಗೇಟು ನೀಡಿದರು. ಬೆಂಗಳೂರು ನಗರ ಜಿಲ್ಲೆ ಆನೇಕಲ್ ತಾಲೂಕಿನ ಸರ್ಜಾಪುರದಲ್ಲಿ ಮಾತನಾಡಿದ ಅವರು, ನಾನು ಮತ್ತು ಡಿಕೆ ಶಿವಕುಮಾರ್ ಕಲ್ಲು ಹೊಡೆದರು ಎಂದು ಆರೋಪಿಸುತ್ತಾರಲ್ಲವೇ, ಅವರ ಕುಟುಂಬದಲ್ಲಿ ಯಾಱರು ಕಲ್ಲು ಹೊಡೆದಿದ್ದಾರೆ ತೋರಿಸುತ್ತೇನೆ. ಯಾರ ಜಮೀನನ್ನು ವಶಪಡಿಸಿಕೊಂಡಿದ್ದಾರೆ ಎಂಬುದನ್ನು ತೋರಿಸುತ್ತೇನೆ ಎಂದರು.

ಏನು ಹೇಳಿದ್ದರು ದೇವೇಗೌಡ?: ಹಾಸನದಲ್ಲಿ ಬುಧವಾರ ಮಾತನಾಡಿದ್ದ ದೇವೇಗೌಡರು, ಹಿಂದೊಮ್ಮೆ ಡಿಕೆ ಶಿವಕುಮಾರ್ ಆಸ್ತಿಗಾಗಿ 9 ವರ್ಷದ ಬಾಲಕಿಯನ್ನು ಅಪಹರಿಸಿ ಬೆದರಿಕೆ ಹಾಕಿದ್ದರು. ಆ ಮೂಲಕ ಮಹಿಳೆಯೊಬ್ಬರನ್ನು ಬೆದರಿಸಿ ಬೆಂಗಳೂರು ಮೈಸೂರು ಹೆದ್ದಾರಿ ಬಳಿ ಆಸ್ತಿ ಬರೆಸಿಕೊಂಡಿದ್ದರು. ಈ ವಿಚಾರದಲ್ಲಿ ಹೈಕೋರ್ಟ್, ಸುಪ್ರೀಂ ಕೋರ್ಟ್‌ನಲ್ಲಿಯೂ ಅವರಿಗೆ ಹಿನ್ನಡೆಯಾಗಿದೆ. ಇದಕ್ಕೆ ದಾಖಲೆಗಳು ಇವೆ ಎಂದು ಹೇಳಿದ್ದರು.

ಬೆಂಗಳೂರಿನಲ್ಲಿ ಮಂಗಳವಾರ ಮಾತನಾಡಿದ್ದ ಕುಮಾರಸ್ವಾಮಿ ಸಹ ಇದೇ ಆರೋಪ ಮಾಡಿದ್ದರು. ಡಿಕೆ ಶಿವಕುಮಾರ್ ಮಹಿಳೆಯನ್ನು ಅಪಹರಿಸಿ ಬೆದರಿಸಿ ಜಮೀನು ಬರೆಸಿಕೊಂಡಿದ್ದು ನಿಜ. ಆ ಘಟನೆ ನಡೆದದ್ದು 1996-97 ರಲ್ಲಿ, ಅದರ ದಾಖಲೆಗಳಿವೆ ಎಂದು ಹೇಳಿದ್ದರು.

ಸೋಲಿನ ಭೀತಿಯಿಂದ ಐಟಿ ದಾಳಿ: ಸುರೇಶ್: ಚುನಾವಣೆಯಲ್ಲಿ ಸೋಲಿನ ಭೀತಿಯಿಂದ ನಮ್ಮ ಮೇಲೆ ಐಟಿ, ಇ.ಡಿ ದಾಳಿ ಮಾಡಿಸಲಾಗುತ್ತಿದೆ ಎಂದು ಡಿಕಡ ಸುರೇಶ್ ಆರೋಪಿಸಿದರು. ಐಟಿ, ಇ.ಡಿ ಅಧಿಕಾರಿಗಳ ಮುಖಾಂತರ ಕಾರ್ಯಕರ್ತರನ್ನು ಬೆದರಿಸುತ್ತಿದ್ದಾರೆ. ನಿನ್ನೆ ಐಟಿ ಅಧಿಕಾರಿಗಳು ನಮ್ಮ ಮುಖಂಡರನ್ನು ಗುರಿಯಾಗಿಸಿ ದಾಳಿ ಮಾಡಿದ್ದಾರೆ. ಬೆದರಿಕೆ ಹಾಕುವುದು, ಬಿಜೆಪಿ ಪರವಾಗಿ ಕೆಲಸ ಮಾಡುವುದು ಸರಿಯಲ್ಲ ಎಂದು ಈ ಮೂಲಕ ಐಟಿ ಅಧಿಕಾರಿಗಳಿಗೆ ಎಚ್ಚರಿಕೆ ನೀಡುತ್ತಿದ್ದೇನೆ ಎಂದು ಅವರು ಹೇಳಿದರು.

ಬಿಜೆಪಿಗರು ಮಾಡುವ ತಂತ್ರಗಾರಿಕೆ ಅಕ್ಷಮ್ಯ ಅಪರಾಧ. ಐಟಿ ಹಾಗೂ ಇಡಿ ಬಿಜೆಪಿ ದೇವೇಗೌಡರ ಕೈಬೊಂಬೆಯಾಗಿದೆ. ಸಾಮಾಜಿಕ ಜಾಲತಾಣದಲ್ಲಿ ಸುಳ್ಳು ಆರೋಪ ಮಾಡುವುದು ನಡೆಯುತ್ತಿದೆ. ದೇವೇಗೌಡರು ತಮ್ಮ ಆಸ್ತಿ ಉಳಿಸಿಕೊಳ್ಳಲು ರಾಜಕಾರಣ ಮಾಡುತ್ತಿದ್ದಾರೆ ಎಂದು ಡಿಕೆ ಸುರೇಶ್ ಕಿಡಿಕಾರಿದರು.

Printed, Published & Owned by N.Venugopal Krishna, Printed at DASHAPRAMATHI MUDRANALAYA, No.433/1, Chikkavitalenahalli Village, Thagachagere Post, Kasaba Hobli, Channapatna Taluk, Ramanagar District, Pin-562160. Published at No.15, Ground Floor, 12th Block, 5th Main, Kumara Park (West), Behind BDA Head Office, Bengaluru-560020. Editor: N.Venugopal Krishna, Mobile No.+91 94835 89085, email: sanjemugilu@gmail.com