ಸುದ್ದಿಗಳ ಹೊನಲು

ಸಂಜೆ ಮುಗಿಲು

ಸಂಪುಟ: 21, ಸಂಚಿಕೆ: 192, ಪುಟಗಳು: 8, ಭಾನುವಾರ, 21 ಏಪ್ರಿಲ್ 2024 RNI NO. KARKAN/2002/08054
epaper: www.sanjemugilu.com

ಕನ್ನಡ ಪ್ರಾದೇಶಿಕ ಸಂಜೆ ದಿನಪತ್ರಿಕೆ

ಬೆಂಗಳೂರು। ಬೆಂಗಳೂರು ಗ್ರಾಮಾಂತರ। ಕೋಲಾರ। ಚಿಕ್ಕಬಳ್ಳಾಪುರ। ರಾಮನಗರ। ಮಂಡ್ಯ। ಮೈಸೂರು। ಚಾಮರಾಜನಗರ

ವೇಣು ಸಾರಥ್ಯದಲ್ಲಿ...

ಸುಭಾಷಿತ

ಸ್ವಲ್ಪ ಉಳ್ಳವನು ಬಡವನಲ್ಲ;
ಇನ್ನೂ ಬೇಕೆನ್ನುವವನು ಬಡವ

ಸೆಬೇಕಾ

ಪಂಚಾಂಗ

(ಭಾನುವಾರ 21, ಏಪ್ರಿಲ್ -2024)

- ಶ್ರೀ ಕ್ರೋಧಿ ನಾಮ ಸಂವತ್ಸರ,
- ಉತ್ತರಾಯಣ, ವಸಂತ ಋತು,
- ಚೈತ್ರ ಮಾಸ, ಶುಕ್ಲ ಪಕ್ಷ,
- ತೃತೀಯ, ಭಾನುವಾರ,
- ಪೂರ್ವ ಪಾಲ್ಗುಣಿ ನಕ್ಷತ್ರ
- ಉತ್ತರ ಪಾಲ್ಗುಣಿ ನಕ್ಷತ್ರ.
- ರಾಹುಕಾಲ: 04:59 PM 06 : 30 PM
- ಗುಳಿಕಕಾಲ: 03:28 PM04 : 59 PM
- ಯಮಗಂಡಕಾಲ: 12:27 PM 01 : 58 PM

ಸಂಕ್ಷಿಪ್ತ ಸುದ್ದಿ

ಇಂದು ಭಾರಿ ಮಳೆ, ಆರೆಂಜ್, ಯೆಲ್ಲೋ ಅಲರ್ಟ್ ಘೋಷಣೆ

ಬೆಂಗಳೂರು: ಕರ್ನಾಟಕದ ಕರಾವಳಿ, ಉತ್ತರ ಹಾಗೂ ದಕ್ಷಿಣ ಒಳನಾಡಿನ ಬಹುತೇಕ ಕಡೆ ಇಂದು ಭಾರಿ ಮಳೆ ಯಾಗಲಿದೆ ಎಂದು ಹವಾಮಾನ ಇಲಾಖೆ ಮುನ್ಸೂಚನೆ ನೀಡಿದೆ. ದಕ್ಷಿಣ ಕನ್ನಡ, ಉಡುಪಿ, ಉತ್ತರ ಕನ್ನಡ ಜಿಲ್ಲೆಗಳಿಗೆ ಇಂದು ಯೆಲ್ಲೋ ಅಲರ್ಟ್ ಘೋಷಿಸಲಾಗಿದೆ. ಬಾಗಲಕೋಟೆ, ಬೆಳಗಾವಿ, ಬೀದರ್, ಧಾರವಾಡ, ಗದಗ, ಹಾವೇರಿ, ಕಲಬುರಗಿ, ಕೊಪ್ಪಳ, ರಾಯಚೂರು, ವಿಜಯಪುರ, ಯಾದಗಿರಿಯಲ್ಲಿ ಆರೆಂಜ್ ಅಲರ್ಟ್ ಘೋಷಿಸಲಾಗಿದೆ. ಪುಟ 2

ಗದಗ ಒಂದೇ ಕುಟುಂಬ ನಾಲ್ವರ ಕೊಲೆ ಪೂರ್ವ ನಿಯೋಜಿತ

ಗದಗ: ಒಂದೇ ಕುಟುಂಬದ ನಾಲ್ವರನ್ನು ಭೀಕರವಾಗಿ ಕೊಲೆ ಮಾಡಿರುವುದು ಪೂರ್ವನಿಯೋಜಿತ ಕೃತ್ಯವಾಗಿದೆ. ಮತ್ತು ಕೌಟುಂಬಿಕ ಹಾಗೂ ವ್ಯವಹಾರಿಕ ಹಿನ್ನೆಲೆಯಲ್ಲಿ ಕೊಲೆ ನಡೆದಿರುವ ಶಂಕೆ ವ್ಯಕ್ತವಾಗಿದೆ ಎಂದು ಎಸ್ ಪಿ ಬಿ.ಎಸ್.ನೇಮಗೌಡ ಹೇಳಿದ್ದಾರೆ. ಗದಗನಲ್ಲಿ ಮಾಧ್ಯಮ ಪ್ರತಿನಿಧಿಗಳೊಂದಿಗೆ ಮಾತನಾಡಿದ ಅವರು, ಏ.19ರ ಮುಂಜಾನೆ 3 ಗಂಟೆಗೆ ಐವರು ಮನೆಯೊಳಗೆ ನುಗ್ಗಿ ಕೊಲೆಗೈದು ಆರೋಪಿಗಳು ಪರಾರಿಯಾಗಿದ್ದಾರೆ. ಹಂತಕರ ಚಲನವಲನ ಸಿಸಿ ಕ್ಯಾಮೆರಾಗಳಲ್ಲಿ ಸೆರೆಯಾಗಿದೆ. ಆಸ್ತಿ ವಿಚಾರ, ವೈಯಕ್ತಿಕ ಕಾರಣಕ್ಕೆ ಕೊಲೆ ನಡೆದಿರುವ ಬಗ್ಗೆ ಸಂಶಯ ವ್ಯಕ್ತವಾಗಿದೆ. ಎಲ್ಲ ಆಯಾಮಗಳಲ್ಲಿ ತನಿಖೆ ನಡೆಸುತ್ತಿದ್ದೇವೆ. ಒಟ್ಟು ಐದು ತಂಡ ರಚಿಸಿ ಹಂತಕರಿಗಾಗಿ ಹುಡುಕಾಟ ನಡೆಸಿದ್ದೇವೆ. ಪುಟ 2

ಬರಿದಾದ ಚೊಂಬನ್ನು ಅಕ್ಷಯ ಪಾತ್ರೆಯನ್ನಾಗಿ ಮಾಡ್ತೀವಿ

ಬೆಂಗಳೂರು: ಕಾಂಗ್ರೆಸ್‌ನವರ ಚೊಂಬು ಜಾಹೀರಾತಿನ ಕುರಿತು ಪ್ರಸ್ತಾಪಿಸಿ ಮಾಜಿ ಪ್ರಧಾನಿ ಹೆಚ್ ಡಿ ದೇವೇಗೌಡ ತಿರುಗೇಟು ಕೊಟ್ಟರು.

ಚಿಕ್ಕಬಳ್ಳಾಪುರದಲ್ಲಿ ನಡೆದ ವಿಜಯಸಂಕಲ್ಪ ಸಮಾವೇಶದಲ್ಲಿ ಮಾತನಾಡಿ, ನಾವು ಇಂದು ಸೇರಿರೋದು ಈ ರಾಜ್ಯದಲ್ಲಿ 28 ಸ್ಥಾನಗಳನ್ನ ಎನ್‌ಡಿಎ ಅಭ್ಯರ್ಥಿ ಗಳನ್ನ ಗೆಲ್ಲಿಸಬೇಕು. 10 ವರ್ಷ ಈ ದೇಶವನ್ನ ವಿಶ್ವದಲ್ಲಿ ಪ್ರಥಮ ಸ್ಥಾನಕ್ಕೆ ತೆಗೆದುಕೊಂಡು ನಮ್ಮ ಪ್ರಧಾನಿಗಳು ಹೋಗಿದ್ದಾರೆ ಎಂದರು.

ಇದೇ ವೇಳೆ ಕಾಂಗ್ರೆಸ್‌ನ ಚೊಂಬು ಜಾಹೀರಾತು ಪ್ರದರ್ಶನವನ್ನು ದೇವೇಗೌಡರು ಮಾಡಿದರು. ರಾಜ್ಯದ ಮುಖ್ಯಮಂತ್ರಿಗಳು ಚೆಂಬನ್ನ ಯಾರಿಗೆ ಕೊಟ್ಟರು? ಈ ಚೊಂಬನ್ನು 10 ವರ್ಷ ಮನಮೋಹನ್ ಸಿಂಗ್ ಕೊಟ್ಟಿದ್ದು . 2004-2014 ಅವಧಿಯಲ್ಲಿ ಈ ರಾಷ್ಟ್ರ ಆಳಿದರು, ಸೋನಿಯಾ ಗಾಂಧಿ ಯುಪಿಎ ಚೇರ್ ಮನ್ ಆಗಿದ್ರು. 2 ಜಿ ಸ್ಕ್ಯಾಮ್, ಕಲ್ಲಿದ್ದಲು ಹಗರಣ ಎಷ್ಟು ಭ್ರಷ್ಟಾಚಾರ ಹೀಗೆ ಎಷ್ಟು ಭ್ರಷ್ಟಾಚಾರಗಳು ನಡೆದಿವೆ. ಪುಟ 2

ಡಿಸಿಎಂ ಡಿಕೆ ಶಿವಕುಮಾರ್ ವಿರುದ್ಧ ಎಫ್‌ಐಆರ್ ದಾಖಲು

ಬೆಂಗಳೂರು: ಮತಯಾಚನೆ ವೇಳೆ ಬೆದರಿಕೆ ಆರೋಪದ ಹಿನ್ನಲೆ ಡಿಸಿಎಂ ಡಿಕೆ ಶಿವಕುಮಾರ್ ವಿರುದ್ಧ ಬೆಂಗಳೂರಿನ ಆರ್‌ಎಂಸಿ ಯಾರ್ಡ್ ಠಾಣೆಯಲ್ಲಿ ಎಫ್‌ಐಆರ್ ದಾಖಲಾಗಿದೆ. ಆರ್‌ಆರ್ ನಗರ ಅಪಾರ್ಟ್ಮೆಂಟ್ ವೊಂದರಲ್ಲಿ ಮತಯಾಚನೆ ವೇಳೆ ಡಿಕೆಶಿ ಬೆದರಿಕೆ ಹಾಕಿದ ಆರೋಪ ಕೇಳಿಬಂದಿತ್ತು. ಈ ಬಗ್ಗೆ ಚುನಾವಣಾ ಆಯೋಗಕ್ಕೆ ಬಿಜೆಪಿ ಮಾಹಿತಿ ನೀಡಿತ್ತು. ಇದರ ಬೆನ್ನಲ್ಲೇ ಮಾಹಿತಿ ಪಡೆದು ಪೊಲೀಸರು ಎಫ್‌ಐಆರ್ ದಾಖಲು ಮಾಡಿದ್ದಾರೆ.

ಬೆಂಗಳೂರು ಗ್ರಾಮಾಂತರ ಕಾಂಗ್ರೆಸ್ ಅಭ್ಯರ್ಥಿ ಡಿಕೆ ಸುರೇಶ್ ಪರ ಡಿಕೆ ಶಿವಕುಮಾರ್ ಮತಯಾಚನೆ ಮಾಡಿದ್ದರು. ಈ ವೇಳೆ ಬೆದರಿಕೆ ಹಾಕಿದ್ದ ಆರೋಪ ಕೇಳಿ ಬಂದಿತ್ತು. ಈ ಹಿನ್ನಲೆ ಲಂಚ ಮತ್ತು ಚುನಾವಣೆಯಲ್ಲಿ ಅನಗತ್ಯ ಪ್ರಭಾವ ಬಳಸಿರೋ ಆರೋಪದಡಿ ಪ್ರಕರಣ ದಾಖಲು ಮಾಡಲಾಗಿದೆ.

ಚುನಾವಣಾ ಆಯೋಗಕ್ಕೆ ದೂರು ನೀಡಿದ್ದ ಬಿಜೆಪಿ: ಡಿಕೆ ಶಿವಕುಮಾರ್ ಮತದಾರರನ್ನು ಬ್ಲ್ಯಾಕ್‌ಮೇಲ್ ಮಾಡಿದ್ದಾರೆ ಎಂದು ಬಿಜೆಪಿ ಕೆಲವು ದಿನಗಳ ಹಿಂದೆ ಟ್ವೀಟ್ ಮಾಡಿತ್ತು. ಅದರಲ್ಲಿ ಡಿಕೆಶಿ ಮಾತನಾಡುತ್ತಿರುವ ವಿಡಿಯೋವನ್ನೂ ಕೂಡ ಹಂಚಿಕೊಂಡಿತ್ತು. 'ನಾನು ಇಲ್ಲಿಗೆ ವ್ಯವಹಾರಕ್ಕಾಗಿ ಬಂದಿದ್ದೇನೆ. ಈ ಅಪಾರ್ಟ್ಮೆಂಟ್ ನಲ್ಲಿ 2510 ಮನೆಗಳಿವೆ. 6424 ಮತಗಳಿವೆ. ನಿಮ್ಮ ಎರಡು ಸಮಸ್ಯೆಗಳೆಂದರೆ ಹಕ್ಕುಪತ್ರ ನಿಮಗೆ ಹಸ್ತಾಂತರವಾಗದಿರುವುದು. ಎರಡನೇಯದ್ದು ಕಾವೇರಿ ನೀರು ಸಂಪರ್ಕ ದೊರೆಯದೇ ಇರುವುದು. ಒಂದು ವೇಳೆ ಈ ಎರಡನ್ನೂ ನಾನು ನಿಮಗೆ ನೀಡಿದರೆ ನೀವು ನನಗೆ ಏನು ಕೊಡುತ್ತೀರಿ?, ನಿಮ್ಮ ಬೂತ್ ಆರ್‌ಆರ್ ನಗರದಲ್ಲಿದೆ. 2 ರಿಂದ 3 ಬೂತ್‌ನಲ್ಲಿ ನಮ್ಮ ಪರವಾದ ಮತಗಳಿವೆ. ಪ್ರಶ್ನಾರ್ಥಕವಾಗಿ ಉಳಿದಿರುವುದು ನಿಮ್ಮ ಬೂತ್ ಮಾತ್ರ. ಈಗ ಹೇಳಿ ಏನು ಮಾಡುತ್ತೀರಿ' ಎಂದು ಡಿಕೆಶಿ ಕೇಳುತ್ತಿರುವುದು ಬಿಜೆಪಿ ಟ್ವೀಟ್ ಮಾಡಿದ ವಿಡಿಯೋದಲ್ಲಿತ್ತು. ಈ ಹಿನ್ನಲೆ ದೂರು ನೀಡಲಾಗಿತ್ತು.

ವಯನಾಡಿನಲ್ಲಿ ಮತದಾನ ಮುಗಿಯುತ್ತಿದ್ದಂತೆ ರಾಹುಲ್ ಇನ್ನೊಂದು ಕಡೆ ಸ್ಪರ್ಧಿಸ್ತಾರೆ

ಕೈ ಸೋಲನ್ನು ಒಪ್ಪಿಕೊಂಡಿದೆ

ನವದೆಹಲಿ: ವಯನಾಡಿನಲ್ಲಿ ಏಪ್ರಿಲ್ 26ರಂದು ಮತದಾನ ಮುಗಿದ ಬಳಿಕ ರಾಹುಲ್ ಗಾಂಧಿ ಮತ್ತೊಂದು ಕ್ಷೇತ್ರದಿಂದ ಸ್ಪರ್ಧಿಸುವುದಾಗಿ ಘೋಷಿಸುತ್ತಾರೆ ಎಂದು ಪ್ರಧಾನಿ ನರೇಂದ್ರ ಮೋದಿ ಹೇಳಿದ್ದಾರೆ. ಕಾಂಗ್ರೆಸ್ ಸೋಲನ್ನು ಒಪ್ಪಿಕೊಂಡಿದೆ, ಹಿರಿಯ ನಾಯಕರು ಲೋಕಸಭೆಗೆ ಸ್ಪರ್ಧಿಸುವ ಬದಲು ರಾಜ್ಯಸಭೆಗೆ ಹೋಗುತ್ತಿದ್ದಾರೆ ಎಂದರು. 2019ರಲ್ಲಿ ಅಮೇಥಿಯಿಂದ ಓಡಿಹೋದಂತೆ ಕೇರಳದ ವಯನಾಡಿನಲ್ಲೂ ಜನಬೆಂಬಲ ಪಡೆಯುವುದು ಕಷ್ಟವಾಗಿರುವುದರಿಂದ ಅಲ್ಲಿಂದಲೂ ಓಡಿಹೋಗುವುತ್ತಾರೆ ಎಂದು ಮೋದಿ ಟೀಕಿಸಿದ್ದಾರೆ.

ವಯನಾಡ್‌ನಿಂದ ಎರಡನೇ ಅವಧಿಗೆ ರಾಹುಲ್ ಗಾಂಧಿ ಅವರನ್ನು ಕಾಂಗ್ರೆಸ್ ಕಣಕ್ಕಿಳಿಸಿದೆ. 2019 ರಲ್ಲಿ, ಅವರು ತಮ್ಮ ಕುಟುಂಬದ ಭದ್ರಕೋಟೆಯಾದ ವಯನಾಡ್ ಮತ್ತು ಅಮೇಥಿಯಿಂದ ಸ್ಪರ್ಧಿಸಿದ್ದರು. ಅಮೇಥಿಯಲ್ಲಿ ಅವರು ಕೇಂದ್ರ ಸಚಿವೆ ಸ್ಮೃತಿ ಇರಾನಿ ವಿರುದ್ಧ ಸೋತರು. ಆದರೆ ಅವರು ವಯನಾಡಿನಲ್ಲಿ ಗೆಲುವು ಸಾಧಿಸುವಲ್ಲಿ ಯಶಸ್ವಿಯಾದರು.

ಇಂಡಿಯಾ ಒಕ್ಕೂಟದ ನಾಯಕರ್ಯಾರು ಎಂಬುದನ್ನು ಹೇಳಲು ಒಕ್ಕೂಟಕ್ಕೆ ಸಾಧ್ಯವಾಗುತ್ತಿಲ್ಲ. ಚುನಾವಣೆ ಘೋಷಣೆಗೂ ಮುನ್ನವೇ ಕಾಂಗ್ರೆಸ್ ನಾಯಕರು ಸೋಲನ್ನು ಒಪ್ಪಿಕೊಂಡಿದ್ದಾರೆ. ಮಹಾರಾಷ್ಟ್ರದ ಅಭಿವೃದ್ಧಿಗೆ ಕಾಂಗ್ರೆಸ್ ಅಡ್ಡಗಾಲು ಹಾಕುತ್ತಿದೆ.

ಮಹಾರಾಷ್ಟ್ರದ 48 ಲೋಕಸಭಾ ಸ್ಥಾನಗಳಿಗೆ ಏಪ್ರಿಲ್ 19 ರಿಂದ ಮೇ 20 ರವರೆಗೆ ಐದು ಹಂತಗಳಲ್ಲಿ ಚುನಾವಣೆ ನಡೆಯಲಿದ್ದು, ಜೂನ್ 4 ರಂದು ಫಲಿತಾಂಶ ಪ್ರಕಟವಾಗಲಿದೆ. ನಾಂದೇಡ್‌ನಲ್ಲಿ ಎರಡನೇ ಹಂತದಲ್ಲಿ ಏಪ್ರಿಲ್ 26 ರಂದು ಮತದಾನ ನಡೆಯಲಿದೆ.

ಪ್ರತಿಪಕ್ಷಗಳ ಮೈತ್ರಿಕೂಟಕ್ಕೆ ಚುನಾವಣೆಗೆ ಸ್ಪರ್ಧಿಸಲು ಅಭ್ಯರ್ಥಿಗಳು ಸಿಗದ ಪರಿಸ್ಥಿತಿ ನಿರ್ಮಾಣವಾಗಿದೆ. ಅವರ ಪಕ್ಷದ ನಾಯಕರು ಬಹುತೇಕ ಕ್ಷೇತ್ರಗಳಲ್ಲಿ ಚುನಾವಣಾ ಪ್ರಚಾರಕ್ಕೆ ಹೋಗುತ್ತಿಲ್ಲ. ಭಾರತದ ಪ್ರಜಾಸತ್ತಾತ್ಮಕ ಶಕ್ತಿ ಹೆಚ್ಚುತ್ತಿದೆ ಎಂಬುದನ್ನು ಹೆಚ್ಚಿನ ಮತದಾನದ ಶೇಕಡಾವಾರು ತೋರಿಸುತ್ತದೆ ಎಂದು ಮೋದಿ ಹೇಳಿದರು. ಪುಟ 2

ಗುಂಡಿನ ದಾಳಿ, ಇವಿಎಂ ಧ್ವಂಸ

ಏ.22ರಂದು ಮಣಿಪುರದ 11 ಮತಗಟ್ಟೆಗಳಲ್ಲಿ ಮರು ಮತದಾನ

ಮಣಿಪುರ: ಮಣಿಪುರದ ಇನ್ನರ್ ಮಣಿಪುರ ಲೋಕಸಭಾ ಕ್ಷೇತ್ರದ 11 ಮತಗಟ್ಟೆಗಳಲ್ಲಿ ಏಪ್ರಿಲ್ 22 ರಂದು ಮರು ಮತದಾನ ನಡೆಯಲಿದೆ. ಏಪ್ರಿಲ್ 19 ರಂದು ಲೋಕಸಭೆ ಚುನಾವಣೆಯ ಮೊದಲ ಹಂತದ ಮತದಾನದ ವೇಳೆ ಈ ಬೂತ್ ಗಳಲ್ಲಿ ಬೆಂಕಿ, ಹಿಂಸಾಚಾರ ಮತ್ತು ವಿಧ್ವಂಸಕ ಕೃತ್ಯಗಳು ನಡೆದಿವೆ . ಈ ಸಂಬಂಧ ಚುನಾವಣಾ ಆಯೋಗ ಮರು ಮತದಾನಕ್ಕೆ ಆದೇಶಿಸಿದೆ.

ಮಾಧ್ಯಮ ವರದಿಗಳ ಪ್ರಕಾರ, ಮಣಿಪುರದ ಒಳ ಲೋಕಸಭೆ ಸ್ಥಾನಗಳ 11 ಬೂತ್‌ಗಳಲ್ಲಿ ಮರು ಮತದಾನ ನಡೆಯಲಿದೆ. ಇದು ಸಜೆಬ್, ಖುರೈ, ತೊಂಗಮ್, ಲೈಕೈ ಬಮನ್ ಕಂಪು (ಉತ್ತರ-ಎ), ಬಮನ್ ಕಂಪು (ಉತ್ತರ-ಬಿ), ಬಮನ್ ಕಂಪು (ಆಗ್ನೇಯ-ಪಶ್ಚಿಮ), ಬಮನ್ ಕಂಪು (ಆಗ್ನೇಯ), ಖೋಂಗ್‌ಮನ್ ವಲಯ-ಎ (ಎ), ಇರೊಯಿಶೆಂಬಾ, ಇರೊಯಿಶೆಂಬಾ ಮಾಮಾಂಗ್ ಲೈಕೈ, ಇರೊಯಿಶೆಂಬಾ ಮಾಯೈ ಲೈಕೈ ಮತ್ತು ಖೈದೆಮ್ ಮಖಾ. ಏಪ್ರಿಲ್ 19ರಂದು ಮಣಿಪುರದಲ್ಲಿ ಶೇ.72ರಷ್ಟು ಮತದಾನ ನಡೆದಿತ್ತು. ಬಿಷ್ಣುಪುರ್ ಜಿಲ್ಲೆಯ ಥಮನ್‌ಪೋಕ್ಪಿಯಲ್ಲಿರುವ ಮತಗಟ್ಟೆ ಕೇಂದ್ರದಲ್ಲಿ ಗುಂಡಿನ ದಾಳಿಯಲ್ಲಿ ಮೂವರು ಗಾಯಗೊಂಡಿದ್ದಾರೆ. ಪುಟ 2

ಹೆಚ್ .ಡಿ. ಕುಮಾರಸ್ವಾಮಿ ವಿರುದ್ಧ ಎಫ್‌ಐಆರ್ ದಾಖಲು

ತುಮಕೂರು: ಲೋಕಸಭೆ ಚುನಾವಣೆ ಪ್ರಚಾರದ ವೇಳೆ ಮಾದರಿ ನೀತಿ ಸಂಹಿತೆ ಉಲ್ಲಂಘನೆ ಆರೋಪದಡಿ ಮಾಜಿ ಮುಖ್ಯಮಂತ್ರಿ ಹೆಚ್ . ಡಿ.ಕುಮಾರಸ್ವಾಮಿ ವಿರುದ್ಧ ಪ್ರಜಾಪ್ರತಿನಿಧಿ ಕಾಯ್ದೆ ಅಡಿಯಲ್ಲಿ ಗುಬ್ಬಿ ಪೊಲೀಸ್ ಠಾಣೆಯಲ್ಲಿ ಎಫ್ ಐಆರ್ ದಾಖಲಾಗಿದೆ. ಏ.13 ರಂದು ತುಮಕೂರು ಲೋಕಸಭಾ ಕ್ಷೇತ್ರದ ಬಿಜೆಪಿ ಅಭ್ಯರ್ಥಿ ವಿ. ಸೋಮಣ್ಣ ಪರ ಪ್ರಚಾರದ ವೇಳೆ ''ಬೆಂಗಳೂರು ಗ್ರಾಮಾಂತರ ಲೋಕಸಭಾ ಕ್ಷೇತ್ರದ ಕಾಂಗ್ರೆಸ್ ಅಭ್ಯರ್ಥಿ ಡಿ.ಕೆ.ಸುರೇಶ್ ಅವರು ಕೊತ್ವಾಲ್ ರಾಮಚಂದ್ರನ ಗರಡಿಯಿಂದ ಬಂದವರು. ಡಿ.ಕೆ.ಸುರೇಶ್ ದೇಶ ಮತ್ತು ರಾಜ್ಯವನ್ನು ಉಳಿಸುತ್ತಾರಾ ಹಣದ ದಾಹಕ್ಕೆ ಏನು ಬೇಕಾದರೂ ಮಾಡುತ್ತಾರೆ'' ಎಂದು ಟೀಕಿಸಿದ್ದರು.

ಪ್ರಚಾರ ಸಭೆ ವೇಳೆ ಚುನಾವಣಾ ಕರ್ತವ್ಯದಲ್ಲಿದ್ದ ಎಸ್‌ಎಫ್‌ಟಿ ಮಹೇಶ್ ದೂರು ಗುಬ್ಬಿ ಪೊಲೀಸ್ ಠಾಣೆಯಲ್ಲಿ ದೂರು ದಾಖಲಿಸಿದ್ದರು. ಇದೀಗ ಬೆಂಗಳೂರಿನ ಘನ 42ನೇ ಅಡಿಷನಲ್ ಸಿಎಂಎಂ ನ್ಯಾಯಲಯ ಆದೇಶ ಆದೇಶದ ಮೇರೆಗೆ ಎಫ್ ಐಆರ್ ದಾಖಲಾಗಿದೆ. ಪುಟ 2

ಪಾಕಿಸ್ತಾನದ ಕ್ಷಿಪಣಿ ಯೋಜನೆಗೆ ಸಹಾಯವಾದ ಚೀನಾ, ಬೆಲಾರಸ್‌ಗೆ ಅಮೆರಿಕದ ನಿಷೇಧ

ನವದೆಹಲಿ: ಪಾಕಿಸ್ತಾನದ ಬ್ಯಾಲಿಸ್ಟಿಕ್ ಕ್ಷಿಪಣಿ ಯೋಜನೆಗೆ ಬೇಕಾದ ಪ್ರಮುಖ ವಸ್ತುಗಳ ಪೂರೈಕೆ ಮಾಡುತ್ತಿದ್ದವೆನ್ನಲಾದ ಚೀನಾ ಮತ್ತು ಬೆಲಾರಸ್ ಕಂಪನಿಗಳಿಗೆ ಅಮೆರಿಕ ನಿಷೇಧ ಹೇರಿದೆ. ಇದರಲ್ಲಿ ಚೀನಾದ ಮೂರು ಕಂಪನಿಗಳು ಒಳಗೊಂಡಿವೆ. ಲಾಂಗ್ಡೆ ಟೆಕ್ನಾಲಜಿ ಡೆವಲಪ್ಮೆಂಟ್, ಟಿಯಾಂಜಿನ್ ಕ್ರಿಯೇಟಿವ್ ಸೋರ್ಸ್ ಇಂಟರ್ನ್ಯಾಷನಲ್ ಟ್ರೇಡ್ ಮತ್ತು ಗ್ರೆನ್ ಪೆಕ್ಟ್ ಕೋ ಇವು ನಿಷೇಧಿತವಾಗಿರುವ ಮೂರು ಚೀನೀ ಕಂಪನಿಗಳಾಗಿವೆ. ಇನ್ನು, ಬೆಲಾರಸ್ ದೇಶದ ಮಿನ್ಸ್ಕ್ ವ್ಹೀಲ್ ಟ್ರಾಕ್ಟರ್ ಪ್ಲಾಂಟ್ ಕಂಪನಿಯೂ ಅಮೆರಿಕದಿಂದ ನಿಷೇಧಿತವಾಗಿದೆ.

ಭಾರೀ ಹಾನಿ ಮಾಡುವ ಶಸ್ತ್ರಾಸ್ತ್ರಗಳ ತಯಾರಿಕೆಗೆ ಬೇಕಾದ ವಸ್ತುಗಳನ್ನು ಪೂರೈಸಬಾರದು ಎನ್ನುವ ನೀತಿಯನ್ನು ಅಮೆರಿಕ ಅನುಸರಿಸುತ್ತದೆ. ಈ ಹಿನ್ನೆಲೆಯಲ್ಲಿ ಪಾಕಿಸ್ತಾನದ ಕ್ಷಿಪಣಿ ತಯಾರಿಕೆಯ ಯೋಜನೆಗೆ ನೆರವಾದ ಈ ನಾಲ್ಕು ಕಂಪನಿಗಳು ಅಮೆರಿಕದ ಕೆಂಗಣ್ಣಿಗೆ ಗುರಿಯಾಗಿವೆ.

ಜಂಟಿ ಪ್ರಣಾಳಿಕೆಗಾಗಿ ಇಂಡಿಯಾ ಒಕ್ಕೂಟದಿಂದ ಟಿಎಂಸಿ ಮನವೊಲಿಕೆ

ನವದೆಹಲಿ: ಲೋಕಸಭಾ ಚುನಾವಣೆಗೆ ಜಂಟಿ ಪ್ರಣಾಳಿಕೆಯನ್ನು ಬಿಡುಗಡೆ ಮಾಡಲು ಟಿಎಂಸಿ ಮನವೊಲಿಸುವ ಪ್ರಯತ್ನವನ್ನು ಇಂಡಿಯಾ ಒಕ್ಕೂಟ ಮಾಡುತ್ತಿದೆ. ಲೋಕಸಭೆ ಚುನಾವಣೆಯನ್ನು ಗಮನದಲ್ಲಿಟ್ಟುಕೊಂಡು ಮುಂದಿನ ದಿನಗಳಲ್ಲಿ ಭಾರತ ಒಕ್ಕೂಟವು ಜಂಟಿ ಪ್ರಣಾಳಿಕೆಯನ್ನು ಬಿಡುಗಡೆ ಮಾಡಲಿದೆ. ಜಂಟಿ ಪ್ರಣಾಳಿಕೆಯಲ್ಲಿ 7 ದೊಡ್ಡ ಭರವಸೆಗಳಿರುತ್ತವೆ. ಮೂಲಗಳ ಪ್ರಕಾರ, ಯುವಕರು, ಮಹಿಳೆಯರು, ರೈತರು, ಬಡವರು ಸೇರಿದಂತೆ 7 ವಿಭಾಗಗಳಿಗೆ ಇಂಡಿಯಾ ಅಲಯನ್ಸ್ ಸಾಮೂಹಿಕವಾಗಿ 7 ಅಂಶಗಳ ಭರವಸೆಗಳನ್ನು ಪ್ರಕಟಿಸಲಿದೆ.

ಈ ಏಳು ಅಂಶಗಳ ಭರವಸೆಗಳಲ್ಲಿ, ಇಂಡಿಯಾ ಮೈತ್ರಿಕೂಟದ ಎಲ್ಲಾ ಪಕ್ಷಗಳ ಪ್ರಣಾಳಿಕೆಯ ಪ್ರಮುಖ ಭರವಸೆಗಳನ್ನು ಸೇರಿಸಲಾಗಿದೆ. 30 ಲಕ್ಷ ಖಾಲಿ ಹುದ್ದೆಗಳ ನೇಮಕಾತಿ, ಜಾತಿ ಗಣತಿ ಮತ್ತು ಮೀಸಲಾತಿ ಮಿತಿ ಹೆಚ್ಚಳ, ಎಂಎಸ್‌ಪಿ ಖಾತರಿ ಸೇರಿದಂತೆ ಹಲವು ವಿಷಯಗಳು ಇರುತ್ತವೆ. ಪುಟ 2

ರಾಜಕೀಯ ಪಕ್ಷಗಳಲ್ಲಿ ಮರೆಯಾಗುತ್ತಿದೆ ಆಂತರಿಕ ಪ್ರಜಾಪ್ರಭುತ್ವ

ಬೆಂಗಳೂರು: ಏಕಚಕ್ರಾಧಿಪತ್ಯದ ನಾಯಕತ್ವದಿಂದ ಪ್ರಜಾಪ್ರಭುತ್ವ ವ್ಯವಸ್ಥೆಗೆ ಮಾರಕವಾಗುತ್ತದೆಯೇ ಹೊರತು, ಪೂರಕವಾಗುವುದಿಲ್ಲ ಎಂದು ಹಿರಿಯ ಪತ್ರಕರ್ತ ಸಾಮಾಜಿಕ ಚಿಂತಕ ಸುಧೀಂದ್ರ ಕುಲಕರ್ಣಿ ಎಚ್ಚರಿಸಿದರು.

ಬೆಂಗಳೂರು ನಗರ ವಿಶ್ವವಿದ್ಯಾಲಯದ ಸಮೂಹ ಸಂವಹನ ಮತ್ತು ಪತ್ರಿಕೋದ್ಯಮ ವಿಭಾಗ ಹಾಗೂ ಕರ್ನಾಟಕ ಕಾರ್ಯನಿರತ ಪತ್ರಕರ್ತರ ಸಂಘದ ಸಹಯೋಗದಲ್ಲಿ ಜ್ಞಾನಜ್ಯೋತಿ ಸಭಾಂಗಣದಲ್ಲಿ ಆಯೋಜಿಸಿದ್ದ ಜನತಂತ್ರ ವ್ಯವಸ್ಥೆಯಲ್ಲಿ ಮಾಧ್ಯಮ ಮತ್ತು ಪತ್ರಕರ್ತರು ಎಂಬ ವಿಶೇಷ ಉಪನ್ಯಾಸ ಹಾಗೂ ಸಂವಾದದಲ್ಲಿ ಅವರು ಮಾತನಾಡಿದರು.

ಇಂದಿರಾಗಾಂಧಿ ಕಾಲದಲ್ಲಿ ಏಕಚಕ್ರಧಿಪತ್ಯದ ಹಿನ್ನೆಲೆಯಲ್ಲಿ ಜಾರಿಯಾದ ತುರ್ತು ಪರಿಸ್ಥಿಯ ದಿನಗಳನ್ನು ನೆನಪು ಮಾಡಿದ ಅವರು, ಈಗಲೂ ಎಲ್ಲದಕ್ಕೂ ಮೋದಿ, ಮೋದಿ ಎನ್ನುವ ಪರಿಸ್ಥಿತಿ ನಿರ್ಮಾಣವಾಗುತ್ತಿರುವುದು ಒಳ್ಳೆಯ ಲಕ್ಷಣವಲ್ಲ ಎಂದರು.

ರಾಜಕೀಯ ಪಕ್ಷಗಳಲ್ಲಿ ಆಂತರಿಕ ಪ್ರಜಾಪ್ರಭುತ್ವ ಬಹಳ ಮುಖ್ಯವಾದದ್ದು. ಕಾಂಗ್ರೆಸ್‌ನಲ್ಲಿ ಹಿಂದೆ ಕಾಣೆಯಾಗಿದ್ದ ಆಂತರಿಕೆ ಪ್ರಜಾಪ್ರಭತ್ವ ಈಗ ಸ್ವಲ್ಪ ಕಾಣಿಸುತ್ತಿದೆ. ಆದರೆ, ಬಿಜೆ

ಬಿಜೆಪಿ ಪರ ಮತಯಾಚನೆ

ಗಿರಿಗೌಡನ ದೊಡ್ಡಿಯಲ್ಲಿ ವ್ಯಕ್ತಿ ಮೇಲೆ ಹಲ್ಲೆ

ರಾಮನಗರ: ಲೋಕಸಭೆ ಚುನಾವಣೆಗೆ ಬಿಜೆಪಿ ಪರ ಮತಯಾಚನೆ ಮಾಡಿದ್ದಕ್ಕೆ ರಾಮನಗರ ಜಿಲ್ಲೆ ಕಗ್ಗಲಿಪುರ ಪೊಲೀಸ್ ಠಾಣಾ ವ್ಯಾಪ್ತಿಯ ಗಿರಿಗೌಡನ ದೊಡ್ಡಿಯಲ್ಲಿ ಮಹಾದೇವ್ (32) ಎಂಬುವರ ಮೇಲೆ ಹಲ್ಲೆ ನಡೆಸಿರುವ ಆರೋಪ ಕೇಳಿಬಂದಿದೆ. ಬಿಜೆಪಿ ಪರ ಮತಯಾಚನೆ ಮಾಡಿದ್ದಕ್ಕೆ ಮಹಾದೇವ್ ಮೇಲೆ ಹಲ್ಲೆ ನಡೆಸಲಾಗಿದೆ ಎಂದು ಅವರ ಕುಟುಂಬದವರು ಆರೋಪಿಸಿದ್ದಾರೆ. ಶುಕ್ರವಾರ ರಾತ್ರಿ ಮಹಾದೇವ್ ಅವರನ್ನು ಗುಂಪೊಂದು ಥಳಿಸುತ್ತಿರುವ ವಿಡಿಯೋ ಮೊಬೈಲ್ ನಲ್ಲಿ ಸೆರೆಯಾಗಿದೆ.

ಸ್ಥಳೀಯ ಪಂಚಾಯ್ತಿ ಮುಖಂಡರು ಥಳಿಸಿದ್ದಾರೆ ಎಂದು ಆರೋಪ ಮಾಡಲಾಗಿದೆ. ಈ ಮಧ್ಯೆ ರೌಡಿ ಚಟುವಟಿಕೆ ಮಾಡುತ್ತಿದ್ದುದಕ್ಕೆ ಅವರ ಮೇಲೆ ಹಲ್ಲೆ ಮಾಡಲಾಗಿದೆ ಎಂದು ಇನ್ನು ಕೆಲವು ದೂರಿದ್ದಾರೆ. ಸದ್ಯ ಮಹಾದೇವ್‌ರನ್ನು ಹಾರೋಹಳ್ಳಿಯ ದಯಾನಂದ ಆಸ್ಪತ್ರೆಗೆ ದಾಖಲಿಸಲಾಗಿದ್ದು, ಚಿಕಿತ್ಸೆ ನೀಡಲಾಗುತ್ತಿದೆ. ಕಗ್ಗಲಿಪುರ ಪೊಲೀಸ್ ಠಾಣಾ

ವ್ಯಾಪ್ತಿಯಲ್ಲಿ ನಡೆದ ಘಟನೆ ನಡೆದಿದೆ.

ಬೆಂಗಳೂರು ಗ್ರಾಮಾಂತರ ಕ್ಷೇತ್ರದಲ್ಲಿ ಬಿಜೆಪಿ ಅಭ್ಯರ್ಥಿ ಡಾ. ಸಿಎನ್ ಮಂಜುನಾಥ್ ಪರ ಪ್ರಚಾರ ಮಾಡಿದ್ದಕ್ಕೆ ತುಮಕೂರು ಜಿಲ್ಲೆಯ ಕುಣಿಗಲ್ ತಾಲೂಕಿನ ಅಂಚೆಪಾಳ್ಯದಲ್ಲಿ ಕೆಂಪನಹಳ್ಳಿ ಗ್ರಾಮ ಪಂಚಾಯತಿ ಜೆಡಿಎಸ್ ಬೆಂಬಲಿತ ಸದಸ್ಯ ಮಂಜುನಾಥ್ ಎಂಬವರ ಮೇಲೆ ಇತ್ತೀಚೆಗೆ ಹಲ್ಲೆ ಮಾಡಲಾಗಿತ್ತು. ಮಂಜುನಾಥ್ ಪರ ಪ್ರಚಾರ ಮಾಡಿದ್ದ ಬಿಜೆಪಿ ಕಾರ್ಯಕರ್ತ ನವೀನ್ ಮೇಲೆ ಕೂಡ ಹಲ್ಲೆ ನಡೆಸಲಾಗಿತ್ತು. ಕಾಂಗ್ರೆಸ್ಸಿನ ಗೂಂಡಾಗಳು ಮಾರಣಾಂತಿಕ ಹಲ್ಲೆ ನಡೆಸಿದ್ದಾರೆ ಎಂದು ಪ್ರತಿಪಕ್ಷ ನಾಯಕ ಆರ್ ಅಶೋಕ್ ಆರೋಪಿಸಿದ್ದರು.

ಮತ್ತೊಂದೆಡೆ, ಕುಶಾಲನಗರದಲ್ಲಿ ಬಿಜೆಪಿಯ ಮೈಸೂರು ಕೊಡಗು ಅಭ್ಯರ್ಥಿ ಯದುವೀರ್ ಒಡೆಯರ್ ಪರ ಚುನಾವಣಾ ಪ್ರಚಾರ ನಡೆಸಿದ್ದ ಬಿಜೆಪಿ ಕಾರ್ಯಕರ್ತರೊಬ್ಬರು ಹಿಟ್ ಅಂಡ್ ರನ್‌ಗೆ ಬಲಿಯಾಗಿದ್ದರು. ಇದೊಂದು ಉದ್ದೇಶಪೂರ್ವಕ ಕೃತ್ಯ ಎಂದು ಆರೋಪಿಸಿದ್ದ ಬಿಜೆಪಿ ಪ್ರತಿಭಟನೆ ನಡೆಸಿತ್ತು.

ಮಗಳಿಗೆ ರಕ್ಷಣೆ ಕೊಟ್ಟಿದ್ದಕ್ಕೆ ಯುವತಿ ತಾಯಿಯ ಸೀರೆ ಎಳೆದಾಡಿ ದುರ್ವರ್ತನೆಗೈದ ಪುಂಡ!

ರಾಯಚೂರು: ಹುಬ್ಬಳ್ಳಿಯ ನೇಹಾ ಕೊಲೆ ಪ್ರಕರಣದ ಬೆನ್ನಲ್ಲೇ ರಾಯಚೂರಿನಲ್ಲೊಂದು ಅಮಾನವೀಯ ಘಟನೆ ನಡೆದಿದೆ. ನಿತ್ಯ ಪೀಡಿಸುತ್ತಿದ್ದ ಯುವಕನಿಂದ ಮಗಳಿಗೆ ರಕ್ಷಣೆ ಕೊಟ್ಟಿದ್ದಕ್ಕೆ ಹೆತ್ತವರ ಮೇಲೆ ಮಾರಣಾಂತಿಕ ಹಲ್ಲೆ ಮಾಡಲಾಗಿದೆ.

ರಾಯಚೂರಿನ ಸಿಂಧನೂರು ತಾಲೂಕಿನ ಆರ್ ಎಚ್ ಕ್ಯಾಂಪ್ 3 ರಲ್ಲಿ ಘಟನೆ ನಡೆದಿದೆ. ಯುವಕನ ಕಾಟ ತಪ್ಪಿಸಲು ಮಗಳನ್ನ ಊರು ಬಿಡಿಸಿ ಸಂಬಂಧಿಕರ ಮನೆಯಲ್ಲಿರಿಸಿದ್ದಕ್ಕೆ, ಆರೋಪಿ ಪ್ರಣವ್ ಹಾಗೂ ಆತನ ಕಡೆಯವರು ಯುವತಿ ತಂದೆ ಹೀರಾ ಮಹಾನ್, ತಾಯಿ ಶೃತಿ ಮಂಡಲ್, ಸಹೋದರ ಹೀಮಂತು ಸಂಬಂಧಿ ಶುಬ್ರತೋ ಮೇಲೆ ಹಲ್ಲೆ ಮಾಡಿದ್ದಾರೆ.

ಯುವತಿ ಸಂಪರ್ಕಕ್ಕೆ ಸಿಗದೇ ಇದ್ದಾಗ ರೊಚ್ಚಿಗೆದ್ದು, ಆಕೆಯನ್ನ ಯಾಕೆ ಬೇರೆಡೆ ಕಳುಹಿಸಿದ್ರಿ ಆಕೆಯನ್ನ ಮತ್ತೆ ಕರೆತನ್ನಿ ಅಂತ ಕಿರುಕುಳ ನೀಡಿ ಹಲ್ಲೆಮಾಡಿದ್ದಾರೆ. ಯುವತಿ

ತಂದೆ ಕಾಲು ಮುರಿದಿದ್ದು, ಕಣ್ಣಿಗೆ ಗಂಭೀರ ಗಾಯವಾಗಿದೆ. ಯುವತಿ ತಾಯಿ ಸೀರೆ ಎಳೆದಾಡಿ ಅಮಾನವೀಯವಾಗಿ ವರ್ತನೆ ಮಾಡಿದ್ದಾರೆ ಅಂತ ಆರೋಪಿಸಲಾಗಿದೆ. ಆರೋಪಿ ಪ್ರಣವ್ ಪ್ರೀತಿ-ಪ್ರೇಮ ಅಂತ ಟಾರ್ಚರ್ ಕೊಡ್ತಿದ್ದ ಎನ್ನಲಾಗಿದೆ.

ಆರೋಪಿಗಳಾದ ಪ್ರಣವ್ ಬಿಸ್ವಾಸ್, ಪಿಯೂಸ್ ಬಿಸ್ವಾಸ್, ಮಧು ಬಿಸ್ವಾಸ್ ವಿರುದ್ಧ ಸಿಂಧನೂರು ಗ್ರಾಮೀಣ ಪೊಲೀಸ್ ಠಾಣೆಯಲ್ಲಿ ಪ್ರಕರಣ ದಾಖಲಾಗಿದೆ. ಯುವತಿ ತಂದೆ ಸಿಂಧನೂರಿನ ಖಾಸಗಿ ಆಸ್ಪತ್ರೆಯಲ್ಲಿ ಚಿಕಿತ್ಸೆ ಪಡೆಯುತ್ತಿದ್ದಾನೆ.

ನನ್ನ ಹೇಳಿಕೆಯಿಂದ ನೇಹಾ ಪೋಷಕರಿಗೆ ಬೇಸರವಾಗಿದ್ದರೆ ವಿಷಾದವಿರಲಿ

ಬೆಂಗಳೂರು: ನೇಹಾ ಹತ್ಯೆಯ ಕುರಿತು ನನ್ನ ಹೇಳಿಕೆಯಿಂದ ಪೋಷಕರಿಗೆ ಬೇಸರವಾಗಿದ್ದರೆ ವಿಷಾದವಿರಲಿ ಎಂದು ಗೃಹ ಸಚಿವ ಜಿ.ಪರಮೇಶ್ವರ್ ಹೇಳಿಕೆ ನೀಡಿದ್ದಾರೆ.

ಹುಬ್ಬಳ್ಳಿಯಲ್ಲಿ ವಿದ್ಯಾರ್ಥಿನಿ ನೇಹಾ ಹತ್ಯೆ ವೈಯಕ್ತಿಕ ಕಾರಣಕ್ಕೆ ನಡೆದಿದೆ ಎಂಬ ಹೇಳಿಕೆ ಕುರಿತು ಪ್ರತಿಕ್ರಿಯಿಸಿದ ಅವರು, ನೇಹಾ ಹತ್ಯೆ ಹೇಳಿಕೆಯಿಂದ ಅವರ ಪೋಷಕರಿಗೆ ಬೇಸರವಾಗಿದ್ದರೆ ವಿಷಾದವಿರಲಿ. ಆದರೆ ಸತ್ಯವನ್ನು ಯಾವತ್ತೂ ಮುಚ್ಚಿಡೋಕೆ ಆಗಲ್ಲ. ತನಿಖೆ ಬಳಿಕ ಎಲ್ಲಾ ವಿಷಯ ಹೊರಬರುತ್ತೆ. ನಮಗೆ ಬಂದಿರೋ ವರದಿ ಪ್ರಕಾರ ಮಾತಾಡಿದ್ದೇವೆ. ಎಬಿವಿಪಿಯಾಗಲಿ ಮತ್ತೊಬ್ಬರಾಗಲಿ ಅವರಿಗೆ ಸತ್ಯಾಂಶ ಗೊತ್ತಿಲ್ಲ ಎಂದರು.

ಎಬಿವಿಪಿ ಕಾರ್ಯಕರ್ತರ ಮುತ್ತಿಗೆ ವಿಚಾರವಾಗಿ ಮಾತನಾಡಿದ ಅವರು, ಅವರಿಗೆ ಸತ್ಯಾಸತ್ಯತೆ ಗೊತ್ತಿಲ್ಲ. ಬಿಜೆಪಿಯವರು ರಾಜಕೀಯ ಮಾಡುತ್ತಿದ್ದಾರೆ. ನಮಗೆ ಜವಾಬ್ದಾರಿ ಇದೆ. ಅದರ ಬಗ್ಗೆ ತನಿಖೆ ಆಗುತ್ತೆ ಅಲ್ವಾ. ತನಿಖೆಯಲ್ಲಿ ಎಲ್ಲಾ ಸತ್ಯ ಹೊರಬೀಳುತ್ತೆ ಎಂದು ಹೇಳಿದರು.

ಮಂಡ್ಯ-ಮೈಸೂರು ಭಾಗಕ್ಕೆ ಜೆಡಿಎಸ್ ಕೊಡುಗೆ ಏನೂ ಇಲ್ಲ

ಮೈಸೂರು: ಕೊಟ್ಟ ಕುದುರೆಯನೇರಲರಿಯದೆ ಮತ್ತೊಂದು ಕುದುರೆಯನೇರ ಬಯಸುವವನು ವೀರನೂ ಅಲ್ಲ ಶೂರನೂ ಅಲ್ಲ- ಅಲ್ಲಮ ಪ್ರಭು ಅವರ ವಚನಗಳನ್ನು ಉಪ ಮುಖ್ಯಮಂತ್ರಿ ಡಿಕೆ ಶಿವಕುಮಾರ್ ತಮ್ಮ ಕಟ್ಟಾ ಎದುರಾಳಿ ಹೆಚ್.ಡಿ.ಕುಮಾರಸ್ವಾಮಿ ಅವರ ವಿಷಯದಲ್ಲಿ ಬಳಸಿ ಮಾತಾಡಿದರು.

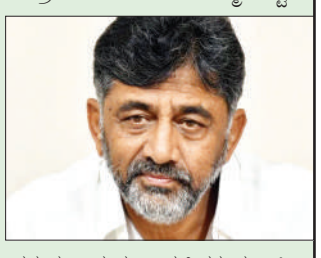

ನಿನ್ನೆ ಮೈಸೂರು ಲೋಕಸಭಾ ಕ್ಷೇತ್ರದ ಕೆಆರ್ ನಗರಲ್ಲಿ ಕಾಂಗ್ರೆಸ್ ಅಭ್ಯರ್ಥಿ ಎಂ.ಲಕ್ಷ್ಮಣ ಪರ ಪ್ರಚಾರ ಮಾಡಿದ ಶಿವಕುಮಾರ್ ಮಂಡ್ಯದಿಂದ ಸ್ಪರ್ಧಿಸಿರುವ ಕುಮಾರಸ್ವಾಮಿ ವಿರುದ್ಧ ಹರಿಹಾಯ್ದರು. ಮಂಡ್ಯ ಮತ್ತು ಮೈಸೂರು ಜಿಲ್ಲೆಗಳಿಗೆ ಕುಮಾರಸ್ವಾಮಿ ಕೊಡುಗೆ ಏನು ಎಂದು ಪ್ರಶ್ನಿಸಿದ ಶಿವಕುಮಾರ್ 2018ರಲ್ಲಿ ಕಾಂಗ್ರೆಸ್ ಪಕ್ಷ ಅವರನ್ನು ಮುಖ್ಯಮಂತ್ರಿ ಮಾಡಿದ್ದಾಗ ಎರಡು ಜಿಲ್ಲೆಗಳಿಂದ ಮೂರು ಎಂಎಲ್ ಸಿ, ಮೂರು ಶಾಸಕರ ಜೊತೆಗೆ ಡಿಸಿ ತಮ್ಮಣ್ಣ, ಪುಟ್ಟರಾಜು ಮತ್ತು ಸಾರಾ ಮಹೇಶ್-ಮಂತ್ರಿಗಳಿದ್ದರು. ಆದರೆ, ಅಷ್ಟಾಗಿಯೂ ಮೈಸೂರು ಮತ್ತು ಮಂಡ್ಯ ಜಿಲ್ಲೆಗಳಿಗೆ ಕುಮಾರಸ್ವಾಮಿ ಏನನ್ನೂ ನೀಡಲಿಲ್ಲ.

ಈ ಭಾಗದ ಜನ ಎಸ್ ಎಂ ಕೃಷ್ಣ, ಶಂಕರೇಗೌಡ, ಮಾದೇಗೌಡ, ದೇವರಾಜ ಅರಸು ಮತ್ತು ಸಿದ್ದರಾಮಯ್ಯರನ್ನು ನೆನಪಿಸಿಕೊಳ್ಳುತ್ತಾರೆ. ಆದರೆ ಕಾಂಗ್ರೆಸ್ ನೆರವಿನಿಂದ ಪ್ರಧಾನಿಯಾದ ದೇವೇಗೌಡರಾಗಲೀ, ಎರಡೆರಡು ಬಾರಿ ಮುಖ್ಯಮಂತ್ರಿಯಾಗಿದ್ದ ಕುಮಾರಸ್ವಾಮಿಯಾಗಲಿ ಒಂದೇ ಒಂದು ನೀರಾವರಿ ಯೋಜನೆ ಬೇರೆ ಯಾವುದೇ ಕಾರ್ಯಕ್ರಮ ಜನರಿಗೆ ನೀಡಲಿಲ್ಲ, ಹಾಗಾಗಿ ಜನರು ಅವರನ್ನು ನೆನಪಿಸಿಕೊಳ್ಳಲ್ಲ ಎಂದು ಶಿವಕುಮಾರ್ ಹೇಳಿದರು.

ನಟ ಹರ್ಷಿಕಾ-ಭುವನ್ ಮೇಲೆ ಹಲ್ಲೆ

ದೂರು ದಾಖಲಿಸಿದ ದಂಪತಿ

ಬೆಂಗಳೂರು: ನಟಿ ಹರ್ಷಿಕಾ ಪೂಣಚ್ಚ ದಂಪತಿಗೆ ಹಲ್ಲೆ ಪ್ರಕರಣಕ್ಕೆ ಸಂಬಂಧಿಸಿದಂತೆ ಪತಿ ಭುವನ್ ಜೊತೆ ನಗರ ಪೊಲೀಸ್ ಆಯುಕ್ತರ ಕಚೇರಿಗೆ ಬಂದ ಹರ್ಷಿಕಾ ದಂಪತಿ ಅಂದು ನಡೆದು ಘಟನೆಯ ಕುರಿತಂತೆ ದೂರು ದಾಖಲಿಸಿದ್ದಾರೆ. ಪೊಲೀಸರು ಕರೆ ಮಾಡಿದ ಬೆನ್ನಲ್ಲೇ ನಡೆದ ಘಟನೆಯ ಬಗ್ಗೆ ವಿವರಣೆಯನ್ನೂ ಅವರು ಕೊಟ್ಟಿದ್ದಾರೆ.

ನಂತರ ಮಾಧ್ಯಮಗಳ ಜೊತೆ ಮಾತನಾಡಿದ ಹರ್ಷಿಕಾ, ನಿನ್ನೆ ಸಂಬಂಧಿಕರೆಲ್ಲ ಇದ್ರು ಆಗ ಪೊಲೀಸರು ಕರೆ ಮಾಡಿದ್ರು. ನಿನ್ನೆಯಿಂದ ಎಸಿಪಿ ಟಚ್ ಲ್ಲಿ ಇದ್ರು. ಆ ಟ್ವೀಟನ್ನ ನಾನೆ ಬರೆದಿದ್ದು. ದೂರು ಕೊಟ್ಟಿದ್ದೆ ತಪ್ಪಾ ಹಾಗಾದ್ರೆ. ನಾವು ಯಾವುದೇ ಪಕ್ಷದಲ್ಲಿ ಗುರುತಿಸಿಕೊಂಡಿಲ್ಲ. ನಮ್ಮ ಹಿತೈಷಿಗಳು ಕರೆ ಮಾಡಿ ದೂರು ಕೊಡುವಂತೆ ಹೇಳಿದ್ರು. ಎಸಿಪಿ ಗೀತಾ ಅವರನ್ನು ಇಂದು ಭೇಟಿಯಾಗಬೇಕಿತ್ತು. ಆದ್ರೆ ಅಲ್ಲಿ ಯಾವುದೋ ಪ್ರೊಟೆಸ್ಟ್ ಇದೆ ಅಂತ ಹೇಳಿದ್ರು. ಹೀಗಾಗಿ ಕಮಿಷನರ್ ಕಚೇರಿಗೆ ದೂರು ಕೊಡಲು ಬಂದ್ವಿ. ಈ ತರಹದ ಘಟನೆಗಳು ಬೆಂಗಳೂರಿನಲ್ಲಿ ಹಲವಾರು ನಡೆದಿದೆ. ಕರ್ನಾಟಕದಲ್ಲಿ ನಾವೆಲ್ಲ ಒಂದೆ. ಯಾವುದೇ ಏರಿಯಾಗೆ ಹೋದ್ರು ಭಯವಿಲ್ಲದೇ ಹೋಗಬೇಕು. ಅಂದು ಕರಾಮ ಹೋಟೆಲ್ ಹೋಗಿದ್ವಿ. ಊಟ ಮುಗಿಸಿ ಹೊರಬಂದಿದ್ವಿ. ಕಾರಿನಲ್ಲಿ ಕುಳಿತ 2 ಸೆಕೆಂಡಲ್ಲಿ ಇಬ್ಬರು ಬಂದ್ರು. ಇಬ್ಬರು ದೊಡ್ಡ ಗಾಡಿ ನೋಡ್ಕಂಡು ತೆಗೀರಿ ಅಂದ್ರು. ನಾನು ಫ್ಯೂಚರ್ ಮಾತನಾಡಬೇಡ ತೆಗೀತಿನಿ ಬಿಡಿ ಅಂತ ಹೇಳ್ದೆ. ಕನ್ನಡದವರಿಗೆ ಬುದ್ಧಿ ಕಲಿಸಬೇಕು ಅಂತ ಅವರ ಭಾಷೆಯಲ್ಲಿ ಮಾತನಾಡಿದ್ರು. ಏಕಾಏಕಿ 20 ಜನ ಅಟ್ಯಾಕ್ ಮಾಡಿದ್ರು. ಈ ವೇಳೆ ಆರ್ ಆರ್ ನಗರ ಇನ್ಸ್‌ಪೆಕ್ಟರ್ ಗೆ ಕರೆಮಾಡಿದ್ವಿ. ಅವರು ಏರು ದನಿಯಲ್ಲಿ ಮಾತನಾಡಿದ್ದಕ್ಕೆ ಅಲ್ಲಿಂದ ಪರಾರಿಯಾದ್ರು ಅಂದಿದ್ದಾರೆ.

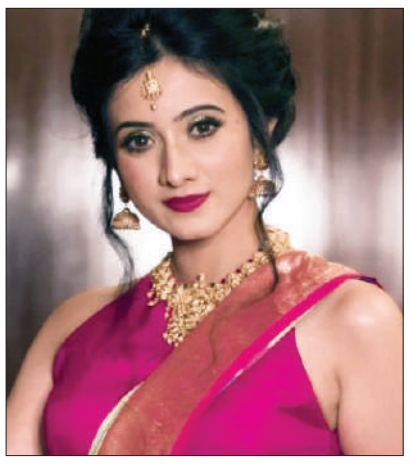

ಕಮಿಷನರ್ ಕಚೇರಿಗೆ ದೂರು ಕೊಟ್ಟ ಬಳಿಕ ಮಾತನಾಡಿದ ನಟ ಭುವನ್, ನಾವು ಕಮಿಷನರ್ ಭೇಟಿಗೆ ಬಂದಿದ್ದೆವು. ಅವರ ಇಲ್ಲದ ಕಾರಣ ಪೂರ್ವ ವಿಭಾಗದ ಹೆಚ್ಚುವರಿ ಆಯುಕ್ತರನ್ನ ಭೇಟಿಯಾದ್ವಿ. ಎಫ್ ಐ ಆರ್ ಮಾಡಿ ಕ್ರಮ ತೆಗೆದುಕೊಳ್ತಿವಿ ಅಂತ ಹೇಳಿದ್ದಾರೆ. ಚುನಾವಣೆ ಸಂದರ್ಭದಲ್ಲಿ ಬೇರೆ ರೂಪ ತೆಗೆದುಕೊಳ್ಳುತ್ತದೆ ಅಂತ ದೂರು ಕೊಟ್ಟಿಲ್ಲ. ಅಂದು ಆ ಸಂದರ್ಭದಲ್ಲಿ ಹೊಯ್ಗಳ ಇತ್ತು. ಅಲ್ಲಿ ಹೋಗಿ ಅವರ ಬಳಿ ಮಾತನಾಡಿದ್ವಿ. ಆವತ್ತಿನ ಪರಿಸ್ಥಿತಿಯಲ್ಲಿ ಕಂಪ್ಲೇಂಟ್ ಕೊಡುವ ಪರಿಸ್ಥಿತಿಯಲ್ಲಿರಲಿಲ್ಲ. ತುಂಬಾ ಜನ ಫೋನ್ ಮಾಡಿ ದೂರು ಕೊಡದಿದ್ರೆ ತಪ್ಪಾಗುತ್ತೆ ಅಂತ ಹೇಳ್ತಿದ್ದಾರೆ. ಹಾಗಾಗಿ ಕಾನೂನು ಕ್ರಮ ತಗೆದುಕೊಳ್ಳಿ ಎಂದು ಕೇಳುತ್ತಿದ್ದೆವೆ ಎಂದರು.

ನನ್ನ ಮಗ ತಪ್ಪು ಮಾಡಿದ್ದಾನೆ.. ಅವನಿಗೆ ಶಿಕ್ಷೆ ಆಗಲೇಬೇಕು

ಧಾರವಾಡ: ನನ್ನ ಮಗ ಮಾಡಿರುವ ತಪ್ಪಿಗೆ ಕರ್ನಾಟಕದ ಸಮಸ್ತ ಜನತೆಗೆ ಕೈಮುಗಿದು ಕ್ಷಮೆ ಯಾಚಿಸುತ್ತೇನೆ ಎಂದು ನೇಹಾ ಹತ್ಯೆಗೈದ ಫಯಾಜ್ ತಾಯಿ ಮುಮ್ತಾಜ್ ಕಣ್ಣೀರಿಟ್ಟಿದ್ದಾರೆ.

ಮಗನ ಕೃತ್ಯಕ್ಕೆ ಬೇಸರ ವ್ಯಕ್ತಪಡಿಸಿದ ಅವರು, ನೇಹಾಳ ತಂದೆ-ತಾಯಿಯವರಲ್ಲೂ ನಾನು ಕ್ಷಮೆ ಕೇಳುತ್ತೇನೆ. ನೇಹಾ ಕೂಡ ನನ್ನ ಮಗಳು ಇದ್ದಂತೆ. ನೇಹಾ ಬೇರೆಯಲ್ಲ, ನನ್ನ ಮಗಳು ಬೇರೆಯಲ್ಲ. ನೇಹಾ ತಂದೆ-ತಾಯಿಗೆ ಆಗಿರುವಷ್ಟೇ ದುಃಖ ಆಗಿದೆ ಎಂದು ಅಳಲು ತೋಡಿಕೊಂಡರು.

ನನ್ನ ಮಗ ಮಾಡಿರುವುದು ತಪ್ಪು. ಯಾವ ಮಕ್ಕಳು ಮಾಡಿದರು ತಪ್ಪು ತಪ್ಪೇ. ಈ ನೆಲದ ಕಾನೂನು ಏನು ಹೇಳುತ್ತೋ ಅದರ ಪ್ರಕಾರವೇ ಶಿಕ್ಷೆ ಆಗಲಿ ಎಂದು ಹೇಳಿದರು.

ನನ್ನ ಮಗನನ್ನ ಐಎಎಸ್ ಅಧಿಕಾರಿ ಮಾಡುವ ಆಸೆ ಇತ್ತು. ತುಂಬಾ ಬುದ್ಧಿವಂತ ಇದ್ದ. ಎಲ್‌ಕೆಜಿ, ಯುಕೆಜಿ ಯಿಂದ 90% ಜಾಸ್ತಿ ಮಾರ್ಕ್ಸ್ ತೆಗೆಯುತ್ತಿದ್ದ ಎಂದು ಮಗನ ಬಗ್ಗೆ ಹೇಳಿಕೊಂಡರು.

ಅವನು ತಪ್ಪು ಮಾಡಿದ್ದಾನೆ. ಶಿಕ್ಷೆ ಆಗಲೇಬೇಕು. ನಾನು ಕೂಡ ನೂರಾರು ಮಕ್ಕಳಿಗೆ ಶಿಕ್ಷೆ ಕೊಟ್ಟಿದ್ದೇನೆ. ಈಗ ನನ್ನ ಮಗ ತಪ್ಪು ಮಾಡಿದ್ದಾನೆ ಅಂದ್ಮೇಲೆ ಶಿಕ್ಷೆ ಆಗಬೇಕು. ಶಿಕ್ಷೆಯನ್ನು ಅವನು ಅನುಭವಿಸಲಿ. ಮಗನ ತಪ್ಪಿಗೆ ನಾವು ತಲೆ ತಗ್ಗಿಸುವಂತಾಗಿದೆ ಎಂದು ಕಣ್ಣೀರಿಟ್ಟರು.

ಏನು ಅಕ್ಷಯ ಪಾತ್ರೆ ಅಂತಾ ಹೆಚ್‌ಡಿಡಿ ಬಿಡಿಸಿ ಹೇಳಲಿ

ಮಂಡ್ಯ: ಏನು ಅಕ್ಷಯ ಪಾತ್ರೆ ಅಂತಾ ಹೆಚ್‌ಡಿಡಿ ಬಿಡಿಸಿ ಹೇಳಲಿ ಎಂದು ಉಪಮುಖ್ಯಮಂತ್ರಿ ಡಿ.ಕೆ ಶಿವಕುಮಾರ್ ತಿರುಗೇಟು ನೀಡಿದರು. ಕೆಆರ್ ಪೇಟೆಯಲ್ಲಿ ಸುದ್ದಿಗಾರರೊಂದಿಗೆ ಮಾತನಾಡಿ, ಅವರು ಕೊಟ್ಟ ಖಾಲಿ ಚೊಂಬನ್ನ ಜನರ ಮುಂದಿಟ್ಟಿದ್ದೇವೆ. ಏನು ಅಕ್ಷಯ ಪಾತ್ರೆ ಎಂದು ಬಿಡಿಸಿ ಹೇಳಲಿ. ಹೊಟ್ಟೆ ತುಂಬಿತಾ? ಜೇಬು ತುಂಬಿತಾ? ಹೇಳಲಿ. ಇದೇ ದೇವೇಗೌಡರು ಬಿಜೆಪಿ ಬಗ್ಗೆ ಏನು ಹೇಳಿದ್ರು ಎಂದು ಪ್ರಶ್ನಿಸಿದರು. ಕುಮಾರಸ್ವಾಮಿ ಬಿಜೆಪಿ ಬಗ್ಗೆ ಏನೇನು ಮಾತನಾಡಿದ್ರು? ಯಡಿಯೂರಪ್ಪ ಜೆಡಿಎಸ್ ಬಗ್ಗೆ ಏನು ಹೇಳಿದ್ರು. ಎಲ್ಲವನ್ನೂ ರೀ ಕಾಲ್ ಮಾಡಲಿ ಎಂದು ತಿಳಿಸಿದರು.

ಹೆಚ್‌ಡಿಡಿ ಹೇಳಿದ್ದೇನು?: ರಾಜ್ಯದ ಮುಖ್ಯಮಂತ್ರಿಗಳು ಚೆಂಬನ್ನ ಯಾರಿಗೆ ಕೊಟ್ಟರು? ಈ ಚೊಂಬನ್ನು 10 ವರ್ಷ ಮನಮೋಹನ್ ಸಿಂಗ್ ಕೊಟ್ಟಿದ್ದು. 2004-2014 ಅವಧಿಯಲ್ಲಿ ಈ ರಾಷ್ಟ್ರ ಆಳಿದರು, ಸೋನಿಯಾ ಗಾಂಧಿ ಯುಪಿಎ ಚೇರ್ ಮನ್ ಆಗಿದ್ರು. 2 ಜಿ ಸ್ಕ್ಯಾಮ್, ಕಲ್ಲಿದ್ದಲು ಹಗರಣ ಎಷ್ಟು ಭ್ರಷ್ಟಾಚಾರ ಹೀಗೆ ಎಷ್ಟು ಭ್ರಷ್ಟಾಚಾರಗಳು ನಡೆದಿವೆ. ಈ ರಾಷ್ಟ್ರದ ಸಂಪತ್ತನ್ನ ಸೂರೆ ಮಾಡಿ ಚೆಂಬು ಬರಿದಾಗಿತ್ತು. ಈ ಕಾಂಗ್ರೆಸ್‌ನವರು ಬರೀ ಚೆಂಬನ್ನ ಯಾರ್ ಕೈಗೆ ಕೊಟ್ರು. ಕಾಂಗ್ರೆಸ್ ಕೊಟ್ಟ ಖಾಲಿ ಚೊಂಬನ್ನು ಮೋದಿ ಅಕ್ಷಯ ಪಾತ್ರೆ ಮಾಡಿದ್ದಾರೆ ಎಂದು ವಾಗ್ದಾಳಿ ನಡೆಸಿದರು.

ಪಾತ್ರೆಯನ್ನಾಗಿ ಮಾಡ್ತೀವಿ

ಈ ರಾಷ್ಟ್ರದ ಸಂಪತ್ತನ್ನ ಸೂರೆ ಮಾಡಿ ಚೆಂಬು ಬರಿದಾಗಿತ್ತು. ಆ ಬರೀ ಚೆಂಬನ್ನ ಯಾರ್ ಕೈಗೆ ಕೊಟ್ರು. ಈ ಕಾಂಗ್ರೆಸ್ ಅವರು ಎಂದು ವಾಗ್ದಾಳಿ ನಡೆಸಿದರು.

ಮುಖ್ಯಮಂತ್ರಿ ಸಿದ್ದರಾಮಯ್ಯ, ಡಿಸಿಎಂ ಡಿಕೆ ಶಿವಕುಮಾರ್ ಈ ರಾಷ್ಟ್ರದ ಸಂಪತ್ತು ಲೂಟಿ ಮಾಡಿ ನರೇಂದ್ರ ಮೋದಿಯವರಿಗೆ 2014 ರಲ್ಲಿ ಚೆಂಬು ಕೊಟ್ರು. ಮೋದಿ ಅವರು ಬರೀ ಚೆಂಬನ್ನ 10 ವರ್ಷ ದೇಶವನ್ನ ಆಳಿ ಅಕ್ಷಯ ಪಾತ್ರೆಯನ್ನಾಗಿ ಮಾಡುತ್ತಾರೆ ಎಂದು ಹೇಳುತ್ತಾ ಹೆಚ್‌ಡಿಡಿಯವರು ಮೋದಿ ಕೈ ಎತ್ತಿ ತೋರಿಸಿದರು. ಎಲ್ಲಾ ವರ್ಗದ ಜನರನ್ನ ಕಾಪಾಡಿದ ಮಹಾನುಭಾವ ಮೋದಿ. ಅವರ ಬಗ್ಗೆ ಇವರು ಮಾತಾಡೋದಾ?. ಮುಖ್ಯಮಂತ್ರಿಗಳೇ, ಡಿಸಿಎಂ ಅವರೇ ಮೋದಿ ಬಗ್ಗೆ ಕ್ಷುಲ್ಲಕ ರಾಜಕಾರಣ ಮಾಡ್ತೀರಾ? ಇವತ್ತು ಜಾಹೀರಾತು ಬರೀ ಚೆಂಬು ಕೊಡ್ತಾರೆ. ನಾಚಿಕೆ ಆಗಬೇಕು ನಿಮಗೆ ಎಂದು ಕಾಂಗ್ರೆಸ್‌ನವರ ವಿರುದ್ಧ ಹೆಚ್‌ಡಿಡಿ ಗುಡುಗಿದರು.

ಕೈ ಸೋಲನ್ನು ಒಪ್ಪಿಕೊಂಡಿದೆ

ಕಾಂಗ್ರೆಸ್ ತನ್ನನ್ನು ಬೆಂಬಲಿಸುವವನನ್ನೇ ಬಾಡಿಸುವ ಬಳ್ಳಿ ಕಾಂಗ್ರೆಸ್ ಅನ್ನು ಗುರಿಯಾಗಿಟ್ಟುಕೊಂಡ ಪ್ರಧಾನಿ ಮೋದಿ, 'ಕಾಂಗ್ರೆಸ್ ಅಂತಹ ಬಳ್ಳಿಯಾಗಿದ್ದು, ಅದು ಬೇರುಗಳಿಲ್ಲ, ಸ್ವಂತ ಭೂಮಿ ಇಲ್ಲ ಮತ್ತು ಬೆಂಬಲಿಸುವವರನ್ನು ಒಣಗಿಸುತ್ತದೆ. ಸ್ವಾತಂತ್ರ್ಯದ ಸಮಯದಲ್ಲಿ ಕಾಂಗ್ರೆಸ್ ದೇಶವನ್ನು ವಿಭಜಿಸಿತು, ಸ್ವಾತಂತ್ರ್ಯದ ನಂತರ ಕಾಶ್ಮೀರದ ಸಮಸ್ಯೆಯನ್ನು ಸೃಷ್ಟಿಸಿತು. 370ರ ನೆಪದಲ್ಲಿ ಕಾಶ್ಮೀರದಲ್ಲಿ ಬಾಬಾ ಸಾಹೇಬರ ಸಂವಿಧಾನವನ್ನು ಜಾರಿಗೆ ತರಲು ಕಾಂಗ್ರೆಸ್ ಅವಕಾಶ ನೀಡಲಿಲ್ಲ.

ಕಳೆದ ಅವಧಿಯಲ್ಲಿ ನಾವು ಚಂದ್ರಯಾನದ ಯಶಸ್ಸನ್

ಗೋಪಿನಾಥಂನಲ್ಲಿ ಗಮನ ಸೆಳೆದ ಮತದಾನ ಜಾಗೃತಿ

ಚಾಮರಾಜನಗರ: ಇದೇ ಏಪ್ರಿಲ್ 26ರಂದು ನಡೆಯಲಿರುವ ಲೋಕಸಭಾ ಚುನಾವಣೆಯ ಅಂಗವಾಗಿ ಜಿಲ್ಲೆಯ ಗಡಿ ಭಾಗದಲ್ಲಿರುವ ಗೋಪಿನಾಥಂ ಗ್ರಾಮದ ಶಕ್ತಿ ಮಾರಿಯಮ್ಮ ದೇವಸ್ಥಾನದ ಆವರಣದಲ್ಲಿ ತಾಲೂಕು ಪಂಚಾಯತ್ ಹಾಗೂ ತಾಲೂಕು ಸ್ವೀಪ್ ಸಮಿತಿ ವತಿಯಿಂದ ವಿಶಿಷ್ಟವಾಗಿ ಹಮ್ಮಿಕೊಳ್ಳಲಾಗಿದ್ದ ಮತದಾನ ಜಾಗೃತಿ ಕಾರ್ಯಕ್ರಮದಲ್ಲಿ ದೀಪನಡಿಗೆ ನಾಗರಿಕರ ಕಣ್ಣನ ಸೆಳೆಯಿತು.

ಗ್ರಾಮದ ಶಕ್ತಿ ಮಾರಿಯಮ್ಮ ದೇವಾಲಯದ ಪ್ರವೇಶದ್ವಾರದಲ್ಲಿ ಭಾರತ ನಕ್ಷೆಯ ಸುತ್ತಲು ದೀಪಗಳನ್ನು ಹಚ್ಚುವ ಮೂಲಕ ಜಿಲ್ಲಾ ಸ್ವೀಪ್ ಸಮಿತಿ ನೋಡಲ್ ಅಧಿಕಾರಿ ಹಾಗೂ ಜಿಲ್ಲಾ ಪಂಚಾಯತ್ ಉಪ ಕಾರ್ಯದರ್ಶಿ ಲಕ್ಷ್ಮೀ ಅವರು ದೀಪನಡಿಗೆ ಕಾರ್ಯಕ್ರಮಕ್ಕೆ ನಗಾರಿ ಬಾರಿಸುವ ಮೂಲಕ ಚಾಲನೆ ನೀಡಿದರು.

ದೀಪನಡಿಗೆ ಮೆರವಣಿಗೆಯಲ್ಲಿ ಸ್ವೀಪ್ ತಂಡದ ಅಧಿಕಾರಿಗಳು, ಪೂರ್ಣಕುಂಭ ಹೊತ್ತ ಹೆಂಗಳೆಯರು ಸೇರಿದಂತೆ ಗ್ರಾಮದ ಸಾರ್ವಜನಿಕರು ಚುನಾವಣಾ ಘೋಷವಾಕ್ಯಗಳಾದ ಚುನಾವಣಾ ಪರ್ವ-ದೇಶದ ಗರ್ವ, ಮತದಾನ ನಮ್ಮ ಹಕ್ಕು, ಎಲ್ಲರೂ ನೈತಿಕ ಮತದಾನ ಬೆಂಬಲಿಸಿ, ಕಡ್ಡಾಯವಾಗಿ ಮತದಾನ ಮಾಡಿ, ಇನ್ನಿತರೆ ಮೈನವಿರೇಳಿಸುವ

ಜಾಗೃತಿ ಘೋಷವಾಕ್ಯಗಳನ್ನು ಮೊಳಗಿಸಿ ನಾಗರಿಕರಿಗೆ ಮತದಾನದ ಅರಿವು ಮೂಡಿಸಿದರು.

ಇದೇ ತಿಂಗಳ 26ರಂದು ಚಾಮರಾಜನಗರ ಲೋಕಸಭಾ ಕ್ಷೇತ್ರದಲ್ಲಿ ಮತದಾನ ನಡೆಯಲಿದೆ. ಎಲ್ಲರೂ ಕಡ್ಡಾಯವಾಗಿ ಮತದಾನ ಮಾಡಿ ಯಾರು ಸಹ ಮತದಾನದಿಂದ ವಂಚಿತರಾಗಬೇಡಿ. ಗ್ರಾಮದ ಪ್ರತಿಯೊಬ್ಬ ನಾಗರಿಕರು ಮತಗಟ್ಟೆಗೆ ತೆರಳಿ ನೈತಿಕ ಮತದಾನ ಮಾಡಬೇಕು ಎಂದ ಜಿಲ್ಲಾ ಪಂಚಾಯತ್ ಉಪ ಕಾರ್ಯದರ್ಶಿ ಪಿ. ಲಕ್ಷ್ಮೀ ಅವರು ಬಳಿಕ ನೆರೆದಿದ್ದ ಗ್ರಾಮಸ್ಥರಿಗೆ ಮತದಾನದ ಪ್ರತಿಜ್ಞಾ ವಿಧಿಯನ್ನು ಬೋಧಿಸಿದರು.

ಹನೂರು ತಾಲೂಕು ಪಂಚಾಯಿತಿ ಕಾರ್ಯನಿರ್ವಾಹಕ ಅಧಿಕಾರಿ ಉಮೇಶ್ ಅವರು ಮಾತನಾಡಿ ಮತದಾನ ಮಾಡುವುದು ನಮ್ಮ ಹಕ್ಕು, ಯಾರು ಸಹ ಮತದಾನದಿಂದ ದೂರ ಉಳಿಯಬಾರದು. ಪ್ರತಿಯೊಬ್ಬರು ತಪ್ಪದೇ ಮತಚಲಾಯಿಸಿ ಪ್ರಜಾಪ್ರಭುತ್ವದ ಹಬ್ಬವನ್ನು ಎಲ್ಲರೂ ಆಚರಿಸಿ ಎಂದರು.ಸಹಾಯಕ ನಿರ್ದೇಶಕರು, ತಾಲೂಕಿನ ಎಲ್ಲಾ ಪಂಚಾಯತಿ ಅಭಿವೃದ್ಧಿ ಅಧಿಕಾರಿಗಳು, ನರೇಗಾ ತಾಂತ್ರಿಕ ಸಹಾಯಕ ಎಂಜಿನಿಯರ್, ಬಿ.ಎಫ್.ಟಿ ಮತ್ತು ಎನ್.ಆರ್. ಎಲ್.ಎಂ ಸದಸ್ಯರು ಈ ಸಂಧರ್ಭದಲ್ಲಿ ಹಾಜರಿದ್ದರು.

ಶ್ರೀಕಂಠೇಶ್ವರನ ಭಕ್ತರಿಗೆ ಮತದಾನ ಅರಿವು

ಮೈಸೂರು: ನಂಜನಗೂಡಿನ ಶ್ರೀಕಂಠೇಶ್ವರ ದೇವಸ್ಥಾನದ ಮುಂಭಾಗ ಬೃಹತ್ ರಂಗೊಲಿ ಬಿಡಿಸಿ ಸುತ್ತಲೂ ಮಣ್ಣಿನ ಹಣತೆ, ಕ್ಯಾಂಡಲ್ ಬೆಳಗುವ ಮೂಲಕ ನಂಜನಗೂಡು ತಾಲ್ಲೂಕು ಪಂಚಾಯಿತಿ ಸ್ವೀಪ್ ಸಮಿತಿಯು ಅಪಾರ ಭಕ್ತರಿಗೆ ಮತದಾನ ಜಾಗೃತಿ ಮೂಡಿಸಲಾಯಿತು.ಎನ್ ಆರ್ ಎಲ್ ಎಂ ಸಂಘದ ಮಹಿಯರು ದೇಗುಲದ ಮುಂಭಾಗ ರಂಗೋಲಿಯಲ್ಲಿ ಬಿಡಿಸಿದ್ದ ಇ.ವಿ.ಎಂ ಯಂತ್ರ, ತೋರು ಬೆರಳಿಗೆ ಶಾಹಿ ಗುರುತು, ಮತದಾನ ಕುರಿತ ಘೋಷವಾಕ್ಯಗಳು ನೆರದಿದ್ದ ಭಕ್ತರ ಗಮನ ಸೆಳೆಯಿತು. ರಂಗೋಲಿ ಸುತ್ತಲೂ ಮಣ್ಣಿನ ಹಣತೆ, ಕ್ಯಾಂಡಲ್ ಬೆಳಗಿಸಿ ಮಾತನಾಡಿದ ಜಿಲ್ಲಾ ಪಂಚಾಯತ್ ಜಗನಾಥ್ ಮೂರ್ತಿ, ಸದೃಢ ಸಮಾಜ ನಿರ್ಮಿಸಲು ಪ್ರತಿಯೊಬ್ಬರ ಮತವು ಅತ್ಯಗತ್ಯ. ಸಂವಿಧಾನಿಕ ಮತದಾನದ ಹಕ್ಕನ್ನು ಯಾರೊಬ್ಬ ಅರ್ಹರು ಬಿಟ್ಟುಕೊಡಬಾರದು. ಏಪ್ರಿಲ್ 26 ರಂದು ನಿಮ್ಮ ನಿಮ್ಮ ಮತಗಟ್ಟೆಗಳತ್ತ ಹೆಜ್ಜೆ ಹಾಕಿ ಎಂದರು. ಬಳಿಕ ಕಾರ್ಯನಿರ್ವಾಹಕ ಅಧಿಕಾರಿ ಪೂರ್ಣಿಮಾ ಮಾತನಾಡಿ, ಚುನಾವಣೆಯು ಒಂದು ಹಬ್ಬವಿದ್ದಂತೆ, ಪ್ರತಿಯೊಬ್ಬರು ಹಕ್ಕು ಚಲಾಯಿಸಲು ಉತ್ಸುಕತೆ ತೋರಬೇಕು. ಮತಹಾಕುವ ಮೂಲಕ ಹಬ್ಬ ಆಚರಿಸಬೇಕು ಎಂದು ಕರೆ ನೀಡಿದರು. ಬಳಿಕ ವಿವಿಧೆಡೆಯಿಂದ ಆಗಮಿಸಿದ್ದ ಭಕ್ತರಿಗೆ ಮತದಾನ ಪ್ರತಿಜ್ಞಾ ವಿಧಿ ಬೋಧಿಸಿದರು.

ಕಡ್ಡಾಯವಾಗಿ ಮತದಾನ ಮಾಡುವ ಮೂಲಕ ಚುನಾವಣೆ ಪ್ರಕ್ರಿಯೆ ಯಶಸ್ವಿಗೊಳಿಸಿ

ಮೈಸೂರು: ಲೋಕಸಭಾ ಸಾರ್ವತ್ರಿಕ ಚುನಾವಣೆ ಏ.26 ರಂದು ನಡೆಯಲಿದ್ದು, ಮತದಾನದ ದಿನದಂದು ಕಡ್ಡಾಯವಾಗಿ ಮತಗಟ್ಟೆಗಳಿಗೆ ಬಂದು ಎಲ್ಲರೂ ಮತದಾನ ಮಾಡಿ ಎಂದು ಭಾರತ ಚುನಾವಣಾ ಆಯೋಗದ ರಾಜ್ಯ ಸ್ವೀಪ್ ನೋಡಲ್ ಅಧಿಕಾರಿ ಪಿ.ಎಸ್. ವಸ್ತ್ರದ್ ಅವರು ತಿಳಿಸಿದರು. ನಗರದ ಟೆನ್ನಿಸ್ ಕ್ಲಬ್ ನಲ್ಲಿ ಹಮ್ಮಿಕೊಂಡಿದ್ದ ಮತದಾರ ಜಾಗೃತಿ ಕಾರ್ಯಕ್ರಮದಲ್ಲಿ ಭಾಗವಹಿಸಿ ಮಾತನಾಡಿದರು.

ಲೋಕಸಭಾ ಚುನಾವಣೆಗೆ ಸಂಬಂಧಿಸಿದಂತೆ ಮತದಾರರು ಅಗತ್ಯ ಮಾಹಿತಿ ಪಡೆಯಲು, ಪ್ರತಿಕ್ರಿಯೆ, ಸಲಹೆ ಹಾಗೂ ದೂರು ಸಲ್ಲಿಸಲು ಅನುಕೂಲ ಆಗುವಂತೆ ಮತದಾರರ ಸಹಾಯವಾಣಿ 1950 ಗೆ ಕರೆ ಮಾಡಬಹುದಾಗಿದೆ ಎಂದು ಅವರು ತಿಳಿಸಿದರು.

ಮತದಾರರು ಮತದಾನದಿಂದ ದೂರ ಉಳಿಯಬಾರದು. ಪ್ರತಿಯೊಬ್ಬರು ತಪ್ಪದೇ ಕಡ್ಡಾಯವಾಗಿ ಮತದಾನ ಮಾಡಿ ಸದೃಢ ಭಾರತದ ನಿರ್ಮಾಣಕ್ಕೆ ಮುಂದಾಗಬೇಕು ಎಂದು ಅವರು ತಿಳಿಸಿದರು.

ಈ ಸಂದರ್ಭದಲ್ಲಿ ಮಹಾನಗರ ಪಾಲಿಕೆ ಆಯುಕ್ತರಾದ ಡಾ.ಎನ್. ಎನ್. ಮಧು, ಜಿಲ್ಲಾ ಸ್ವೀಪ್ ಸಮಿತಿಯ ನೋಡೆಲ್ ಅಧಿಕಾರಿ ಶಾಂತಾ, ಮಹಾನಗರಪಾಲಿಕೆಯ ಕಾರ್ಯಪಾಲಕ ಅಭಿಯಂತರಾದ ನಾಗರಾಜ್, ವಲಯ ಆಯುಕ್ತರಾದ ರೇಖಾ ಶೆಟ್ಟಿ, ಪರಿಸರ ಅಭಿಯಂತರಾದ ಮೈತ್ರಿ ಹಾಗೂ ಅಧಿಕಾರಿಗಳು ಉಪಸ್ಥಿತರಿದ್ದರು.

ಮತದಾನ ಜಾಗೃತಿ ಸಂಭ್ರಮಾಚರಣೆ

ಕಾವೇರಿ ದಡದಲ್ಲಿ ತೆಪ್ಪೋತ್ಸವ

ಚಾಮರಾಜನಗರ: ಲೋಕಸಭಾ ಚುನಾವಣೆ 2024-ರ ಸಂಬಂಧ ಜಿಲ್ಲೆಯ ಗಡಿ ಹಾಗೂ ಕೊನೆಯ ಗ್ರಾಮ ಪಂಚಾಯತಿ ಗೋಪಿನಾಥಂ ಗ್ರಾಮದ ಬಳಿಯಿರುವ ಹೊಗೇನಕಲ್ ನಲ್ಲಿ ಇಂದು ರಾಜ್ಯ ಸ್ವೀಪ್ ನೋಡಲ್ ಅಧಿಕಾರಿಗಳಾದ ಪಿ.ಎಸ್ ವಸ್ತ್ರದ್ ಅವರಿಂದ ಕಾವೇರಿ ದಡದ ಮಧ್ಯಭಾಗದಲ್ಲಿ ತೆಪ್ಪೋತ್ಸವದ ಮೂಲಕ ಮತದಾನ ಜಾಗೃತಿ ಕಾರ್ಯಕ್ರಮ ನಡೆಯಿತು.

ಮತದಾನ ಜಾಗೃತಿ ಕಾರ್ಯಕ್ರಮಕ್ಕೂ ಮೊದಲು ಗೋಪಿನಾಥಂ ಗ್ರಾಮದ ಮಹಿಳೆಯರು ಗ್ರಾಮದಿಂದ ಹೊಗೇನಕಲ್ ಜಲಪಾತದ ದ್ವಾರದ ಮುಂಭಾಗದ ಕಾವೇರಿ ದಡದವರೆಗೆ ಪೂರ್ಣ ಕುಂಭ ಹಿಡಿದು ರಾಜ್ಯ ಸ್ವೀಪ್ ನೋಡಲ್ ಅಧಿಕಾರಿಗಳಾದ ಪಿ.ಎಸ್ ವಸ್ತ್ರದ್ ಅವರನ್ನು ಸ್ವಾಗತಿಸಿದರು.

ಬಳಿಕ ವೇದಿಕೆ ಕಾರ್ಯಕ್ರಮದಲ್ಲಿ ಮಾತನಾಡಿದ ರಾಜ್ಯ ಸ್ವೀಪ್ ನೋಡಲ್ ಅಧಿಕಾರಿಗಳಾದ ಪಿ.ಎಸ್ ವಸ್ತ್ರದ್ ಅವರು ಎಲ್ಲರೂ ಏಪ್ರಿಲ್ 26ರಂದು ನಡೆಯಲಿರುವ ಚುನಾವಣೆಯಲ್ಲಿ ಮತದಾನ ಮಾಡಬೇಕು. ನಿಮ್ಮ ಹೆಸರು ಮತದಾನ ಪಟ್ಟಿಯಲ್ಲಿ ಇರುವ ಬಗ್ಗೆ ಹೆಲ್ಪ್ ಲೈನ್ ಆ್ಯಪ್ ಮುಖಾಂತರ ಖಚಿತಪಡಿಸಿಕೊಳ್ಳಿ. ಚುನಾವಣಾ ಸಂಬಂಧ ಯಾವುದೇ ಅಕ್ರಮ ಚಟುವಟಿಕೆಗಳು ಕಂಡು ಬಂದರೆ ಸಿ ವಿಜಿಲ್ ಆ್ಯಪ್ ನಲ್ಲಿ ದೂರು ಸಲ್ಲಿಸಬಹುದು. ಎಲ್ಲರೂ ನ್ಯಾಯ ಸಮ್ಮತ ಮತದಾನ ಮಾಡಿ ಹಾಗೂ ನೈತಿಕ ಮತದಾನ ಬೆಂಬಲಿಸಿ ಎಂದರು.

ನಂತರ ಮಾರಿಕೊಟ್ಟಾಯಿ ಮತಗಟ್ಟೆ ಸಂಖ್ಯೆ 141 ರಲ್ಲಿ ಮತದಾನದ ಧ್ವಜಾರೋಹಣ ನೆರವೇರಿಸಿ ಬಳಿಕ ಮತಗಟ್ಟೆ ವೀಕ್ಷಣೆ ಮಾಡಿ ಮೂಲ ಸೌಕರ್ಯಗಳ ಬಗ್ಗೆ ಪರಿಶೀಲನೆ ನಡೆಸಿದರು. ಜಿಲ್ಲಾ ಸ್ವೀಪ್ ಸಮಿತಿ ಅಧ್ಯಕ್ಷರು ಹಾಗೂ ಜಿಲ್ಲಾ

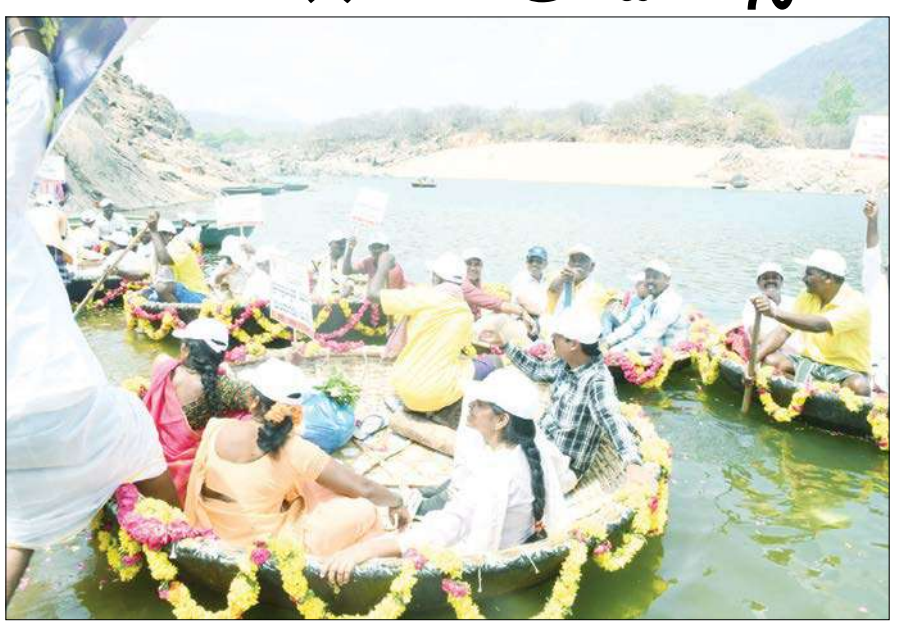

ಪಂಚಾಯತ್ ಮುಖ್ಯ ಕಾರ್ಯನಿರ್ವಾಹಕ ಅಧಿಕಾರಿ ಆನಂದ್ ಪ್ರಕಾಶ್ ಮೀನಾ ಅವರು ಹಣ, ಹೆಂಡ ಇತರೆ ಯಾವುದೇ ಆಮಿಷಗಳಿಗೆ ಒಳಗಾಗದೆ ನಿಷ್ಪಕ್ಷಪಾತವಾಗಿ ಮತ ಚಲಾಯಿಸಬೇಕು. ಮತದಾನ ನಿಮ್ಮ ಮುಂದಿನ ಪೀಳಿಗೆಗೆ ಭವ್ಯ ರೂಪಿಸುವಲ್ಲಿ ಪ್ರಮುಖ ಪಾತ್ರ ವಹಿಸುತ್ತದೆ ಎಂದು ಹೇಳಿದರು.

ಇದೇ ವೇಳೆ ಜಿಲ್ಲಾ ಸ್ವೀಪ್ ನೋಡಲ್ ಅಧಿಕಾರಿ ಹಾಗೂ ಜಿಲ್ಲಾ ಪಂಚಾಯತ್ ಉಪ ಕಾರ್ಯದರ್ಶಿ ಪಿ. ಲಕ್ಷ್ಮೀ ಅವರು ಮತದಾನದ ಪ್ರತಿಜ್ಞಾ ವಿಧಿಯನ್ನು ಬೋಧಿಸಿದರು.

ಹನೂರು ತಾಲೂಕು ಪಂಚಾಯತ್ ಕಾರ್ಯನಿರ್ವಾಹಕ ಅಧಿಕಾರಿ ಉಮೇಶ್, ಸಹಾಯಕ ನಿರ್ದೇಶಕರಾದ ರವೀಂದ್ರ, ತಾಲೂಕು ಪಂಚಾಯತಿ ಹಾಗೂ ಎಲ್ಲಾ ಪಂಚಾಯತಿ ಅಭಿವೃದ್ಧಿ ಅಧಿಕಾರಿಗಳು, ನರೇಗಾ ಸಹಾಯಕ ಎಂಜಿನಿಯರ್, ಇತರರು ಈ ಸಂಧರ್ಭದಲ್ಲಿ ಹಾಜರಿದ್ದರು.

ವೈಯಕ್ತಿಕ ಕಾರಣಕ್ಕೆ ಕೊಲೆ ಅನ್ನೋದು ತಪ್ಪು: ಸಂಸದೆ ಸುಮಲತಾ ಅಂಬರೀಶ್

ಮೈಸೂರು: ಹುಬ್ಬಳ್ಳಿಯಲ್ಲಿ ವಿದ್ಯಾರ್ಥಿನಿ ನೇಹಾ ಹತ್ಯೆ ಪ್ರಕರಣ ಸಂಬಂಧ ವೈಯಕ್ತಿಕ ಕಾರಣಕ್ಕೆ ಕೊಲೆಯಾಗಿದೆ ಅನ್ನೋದು ತಪ್ಪು. ತಕ್ಷಣ ಸರ್ಕಾರ ಕ್ರಮ ತೆಗೆದುಕೊಳ್ಳಬೇಕು ಎಂದು ಸಂಸದೆ ಸುಮಲತಾ ಅಂಬರೀಶ್ ಆಗ್ರಹಿಸಿದ್ದಾರೆ. ಹುಬ್ಬಳ್ಳಿಯಲ್ಲಿ ನೇಹಾ ಹತ್ಯೆ ಪ್ರಕರಣ ಸಂಬಂಧ ಮೈಸೂರಿನಲ್ಲಿ ಮಾತನಾಡಿದ ಸುಮಲತಾ ಅಂಬರೀಶ್, ನಾನು ಈ ವಿಚಾರವನ್ನ ಗಮನಿಸಿದ್ದೇನೆ. ಸಾಮಾಜಿಕ ಜಾಲತಾಣಗಳಲ್ಲಿ ಒಂದಷ್ಟು ಫೋಟೋಗಳು ಹರಿದಾಡುತ್ತಿವೆ. ಈಗಾಗಲೇ ಆಕೆಯ ಹತ್ಯೆಯಾಗಿದೆ, ಆ ಜೀವ ನೊಂದಿದೆ. ಇಂತಹ ವೇಳೆ ಆಕೆಯ ಕ್ಯಾರೆಕ್ಟರ್ ಬಗ್ಗೆ ಮಾತನಾಡೋದು ಬಹಳ ನೋವಿನ ವಿಚಾರ ಎಂದು ಬೇಸರ ವ್ಯಕ್ತಪಡಿಸಿದರು. ಯಾರೊ ಒಬ್ಬರು ಮಾಡಿದ ತಪ್ಪಿಗೆ ಸಮುದಾಯವನ್ನೇ ತಪ್ಪು ಅನ್ನೋದು ಸರಿಯಲ್ಲ. ಆದರೆ ಒಂದು ಸಮುದಾಯವನ್ನ ಸಮರ್ಥನೆ ಮಾಡಿಕೊಳ್ಳುವುದು ತಪ್ಪು. ಪಾಕಿಸ್ತಾನ್ ಜಿಂದಾಬಾದ್ ಎಂದು ಕೂಗಿದ್ದ ಎಫ್ಎಸ್ಎಲ್ ವರದಿ ಬರುವ ಮುನ್ನವೇ ಸಮರ್ಥನೆ ಮಾಡಿಕೊಂಡ್ರಿ. ಈಗ ಇದು ವೈಯಕ್ತಿಕ ಕಾರಣಕ್ಕೆ ಆಗಿರೋ ಕೊಲೆ ಅನ್ನೋದು ತಪ್ಪು. ತಕ್ಷಣ ಸರ್ಕಾರ ಕ್ರಮ ತೆಗೆದುಕೊಳ್ಳಬೇಕು ಎಂದು ಸಂಸದೆ ಸುಮಲತಾ ಅಂಬರೀಶ್ ಹೇಳಿದರು. ವಿದ್ಯಾರ್ಥಿನಿ ನೇಹಾ ಹತ್ಯೆ ಪ್ರಕರಣ ಸಂಬಂಧ ವೈಯಕ್ತಿಕ ಕಾರಣಕ್ಕೆ ಕೊಲೆಯಾಗಿದೆ ಎಂದು ಸಿಎಂ ಸಿದ್ದರಾಮಯ್ಯ ಹೇಳಿಕೆ ನೀಡಿದ್ದರು.

ಯದುವೀರ್ ಗೆಲ್ಲಿಸಿ ಲೋಕಸಭೆಗೆ ಕಳುಹಿಸಿ

ಮೈಸೂರು:- ಯದುವೀರ್ ಒಡೆಯರ್ ಅವರು ತುಂಬ ಸರಳ ವ್ಯಕ್ತಿ, ನಿಮ್ಮೆಲ್ಲರ ಸೇವೆ ಮಾಡಲು ಬಂದಿದ್ದಾರೆ. ಹೀಗಾಗಿ ಅವರನ್ನ ಗೆಲ್ಲಿಸಿ ಲೋಕಸಭೆಗೆ ಕಳುಹಿಸಿಕೊಡಿ ಎಂದು ಮಂಡ್ಯ ಸಂಸದೆ ಸುಮಲತಾ ಅಂಬರೀಶ್ ಮನವಿ ಮಾಡಿದರು.

ಮೈಸೂರು ಕೊಡುಗು ಲೋಕಸಭಾ ಕ್ಷೇತ್ರದ ಬಿಜೆಪಿ ಅಭ್ಯರ್ಥಿ ಯದುವೀರ್ ಪರ ಸುಮಲತಾ ಅಂಬರೀಶ್ ಮತಯಾಚನೆ ಮಾಡಿದರು. ಮೈಸೂರಿನ ಕೆ.ಆರ್ ಕ್ಷೇತ್ರದಲ್ಲಿ ನಡೆದ ನಾರಿಶಕ್ತಿ ಸಮಾವೇಶದಲ್ಲಿ ಮಾತನಾಡಿದ ಅವರು, ನಾನು ಮಂಡ್ಯದಲ್ಲಿ ಸ್ಪರ್ಧೆ ಮಾಡಿದ್ದಾಗ ನನ್ನ ನೆರೆವಿಗೆ ನಿಂತದ್ದೇ ನನ್ನ ಮಹಿಳೆಯರು. ಮೈಸೂರು ಅಂದರೆ ನಮಗೆ ಅವಿನಾಭಾವ ಸಂಬಂಧ ಇದೆ. ಅಂಬರೀಶ್ ಅವರು ಓದಿದ್ದು, ಬೆಳೆದಿದ್ದು ಇಲ್ಲಿಯೇ. ನಾವು ಇಲ್ಲಿ ಹಲವಾರು ಸಿನಿಮಾ ಚಿತ್ರೀಕರಣಕ್ಕೆ ಬರುತ್ತಿದ್ದೆವು. ಈ ಸುಂದರ, ಸಾಂಸ್ಕೃತಿಕ ನಗರ ಹೇಗೆ ಆಯ್ತು. ಇದು ಸ್ವಾತಂತ್ರ್ಯ ಪೂರ್ವದಲ್ಲೇ ಅಭಿವೃದ್ಧಿ ಹೊಂದಿದ ನಗರ ಇದಕ್ಕೆ ಯಾರು ಕಾರಣ, ಆಧುನಿಕ ನಗರ ನಿರ್ಮಾಣಕ್ಕೆ ಮೈಸೂರು ಮಹಾರಾಜರ ಕೊಡುಗೆ ಅಪಾರ ಎಂದರು. ಬಿಜೆಪಿ ಅಧಿಕಾರಕ್ಕೆ ಬಂದ ಮೇಲೆ ಮೈಸೂರಿನ ಅಭಿವೃದ್ಧಿಗೆ ಹಲವಾರು ಯೋಜನೆ ತಂದಿದ್ದಾರೆ. ಮುಂದಿನ 25 ವರ್ಷಗಳ ಅವಧಿಯಲ್ಲಿ ಭಾರತವನ್ನ ಪ್ರಪಂಚದ ನಂಬರ್ 1 ಮಟ್ಟಕ್ಕೆ ತೆಗೆದುಕೊಂಡು ಹೋಗುವ ಕನಸು ಹೊಂದಿರುವ ಮೋದಿಯವರ ಕೈ ಬಲಪಡಿಸಲು ನಾವೆಲ್ಲಾ ಶ್ರಮವಹಿಸಬೇಕಾಗಿದೆ. ಮೋದಿ ಅವರು ತಮ್ಮ ಸ್ವಾರ್ಥಕ್ಕಾಗಿ ಮಾಡುತ್ತಿಲ್ಲ. ನಮ್ಮ ದೇಶದ ಜನರಿಗಾಗಿ ಶ್ರಮಿಸುತ್ತಿದ್ದಾರೆ, ಮಹಿಳೆಯರಿಗೆ ಹಲವಾರು ಯೋಜನೆಗಳನ್ನ ಕೊಟ್ಟಿದ್ದಾರೆ, ಉಜ್ವಲ್ ಯೋಜನೆ ಸೇರಿದಂತೆ ಹಲವಾರು ಯೋಜನೆ ಕೊಟ್ಟು ಸ್ವಾಭಿಮಾನದ ಜೀವನ ನಡೆಸಲು ನೆರವಾಗಿದ್ದಾರೆ.

ನಿಮ್ಮ ಬದುಕನ್ನ ಕಟ್ಟಿಕೊಳ್ಳುವ ಅವಕಾಶ ಮಾಡಿಕೊಟ್ಟಿದ್ದಾರೆ. ಮೋದಿ ಅವರು ಕನಸು ಕಂಡ್ರೆ ಅದನ್ನು ಕಾರ್ಯ ರೂಪಕ್ಕೆ ತರದೆ ಬಿಡಲ್ಲ, ಮೋದಿ ಅವರ ನೇತೃತ್ವದ ಸರ್ಕಾರ ಬಂದರೆ 140 ಕೋಟಿ ಭಾರತೀಯರಿಗೆ ಅನುಕೂಲ ಆಗುತ್ತದೆ ಎಂದು ಸುಮಲತಾ ಅಂಬರೀಶ್ ತಿಳಿಸಿದರು. ಯದುವೀರ್ ಒಡೆಯರ್ ಅವರು ತುಂಬ ಸರಳ ವ್ಯಕ್ತಿ. ಅವರನ್ನ ವಿರೋಧದ ಮಾಡುವವರಿಗೆ ತಕ್ಕ ಉತ್ತರ ಕೊಡಬೇಕು. ಯದುವೀರ್ ಒಬ್ಬ ಯುವಕ, ವಿದ್ಯಾವಂತರಾಗಿದ್ದಾರೆ. ಅವರಿಗೆ ರಾಜಕೀಯಕ್ಕೆ ಬರುವ ಅನಿವಾರ್ಯತೆ ಇಲ್ಲ. ನಿಮ್ಮೆಲ್ಲರ ಸೇವೆ ಮಾಡಲು ಬಂದಿದ್ದಾರೆ. ಅವರನ್ನ ಗೆಲ್ಲಿಸಿಕೊಂಡು ಬರುವ ಮೂಲಕ ಮೈಸೂರು ಮಹಾರಾಜರ ಋಣ ತೀರಿಸಿಕೊಳ್ಳುವ ಅವಕಾಶ ನಿಮಗೆ ಬಂದಿದೆ. ಮೈಸೂರು, ಮಂಡ್ಯ,ಚಾಮರಾಜನಗರ, ಬೆಂಗಳೂರು ಜನರಿಗೆ ಒಂದಲ್ಲ ಒಂದು ರೀತಿ ಮೈಸೂರು ಮಹಾರಾಜರ ಕೊಡುಗೆ ಅವರ ಋಣ ನಮ್ಮ ಮೇಲಿದೆ. ಕೆಆರ್ ಎಸ್ ಆಣೆಕಟ್ಟುಯಿಂದ ಸಹಸ್ರಾರು ಜನರಿಗೆ ಅನುಕೂಲ ಆಗಿದೆ. ಅವರನ್ನ ಗೆಲ್ಲಿಸಿ ಲೋಕಸಭೆಗೆ ಕಳಿಸಿಕೊಡಿ ಎಂದು ಸುಮಲತಾ ಅಂಬರೀಶ್ ಮನವಿ ಮಾಡಿದರು.

ಯದುವೀರ್ ಪ್ರಚಾರಕ್ಕೆ ಜಿಟಿಡಿ ಸಾಥ್

ಮೈಸೂರು: ಮೈಸೂರು-ಕೊಡಗು ಲೋಕಸಭಾ ಕ್ಷೇತ್ರದ ಬಿಜೆಪಿ ಅಭ್ಯರ್ಥಿ ಯದುವೀರ್ ಕೃಷ್ಣದತ್ತ ಚಾಮರಾಜ ಒಡೆಯರ್ ಚಾಮುಂಡೇಶ್ವರಿ ಕ್ಷೇತ್ರದ ಜೆಡಿಎಸ್ ಶಾಸಕ ಜಿ.ಟಿ. ದೇವೇಗೌಡ ಜತೆಗೂಡಿ ಇಲವಾಲ ಹೋಬಳಿ ಹಾಗೂ ಸುತ್ತಮುತ್ತಲ ವಿವಿಧ ಗ್ರಾಮಗಳಲ್ಲಿ ಶನಿವಾರ ಮತ ಯಾಚಿಸಿದರು.

ಜಟ್ಟಿಹುಂಡಿ ಗ್ರಾಮದಲ್ಲಿ ಮಾತನಾಡಿದ ಯದುವೀರ್, ಪ್ರಧಾನಿ ನರೇಂದ್ರ ಮೋದಿ ಅವರು ಕಳೆದ 10 ವರ್ಷಗಳಲ್ಲಿ ಮೈಸೂರು-ಕೊಡಗು ಕ್ಷೇತ್ರಕ್ಕೆ ಸಾಕಷ್ಟು ಕೊಡುಗೆ ನೀಡಿದ್ದಾರೆ. ಮೈಸೂರು-ಬೆಂಗಳೂರು ರಾಷ್ಟ್ರೀಯ ಹೆದ್ದಾರಿ ನಿರ್ಮಾಣದಿಂದ ಎಲ್ಲರಿಗೂ ಬಹಳ ಅನುಕೂಲವಾಗಿದೆ. ಜಲಜೀವನ ಮಿಷನ್ ಮೂಲಕ 2.5 ಲಕ್ಷ ಮನೆಗಳಿಗೆ ಕುಡಿಯುವ ನೀರಿನ ಸಂಪರ್ಕ ಕಲ್ಪಿಸಲಾಗಿದೆ. ಸಾಕಷ್ಟು ಮಂದಿಗೆ ಮನೆ ನಿರ್ಮಿಸಿಕೊಡಲಾಗಿದೆ ಎಂದರು. ನಮ್ಮ ಪೂರ್ವಜರಂತೆ ನಾನೂ ಜನರಿಗಾಗಿ ಕೆಲಸ ಮಾಡುತ್ತೇನೆ. ಜನರ ಸೇವೆ ಮಾಡುವುದು ನನ್ನ ಪಾಲಿನ ಸೌಭಾಗ್ಯವೆಂದು ಭಾವಿಸಿದ್ದೇನೆ ಎಂದು ತಿಳಿಸಿದರು. ನಾಗವಾಲ, ಮಾದಹಳ್ಳಿಯಲ್ಲಿ ಮತ ಯಾಚಿಸಿದ ಬಳಿಕ ಬೀರಿಹುಂಡಿಯಲ್ಲಿ ಮಾತನಾಡಿ, ಹಳ್ಳಿಯ ವಾತಾವರಣ, ಸಮಸ್ಯೆಗಳ ಅರಿವಿದೆ. ಮುಂದಿನ ದಿನಗಳಲ್ಲಿ ಗ್ರಾಮೀಣರ ನೋವು?ನಲಿವುಗಳಿಗೆ ಸ್ಪಂದಿಸಿ ಕೆಲಸ ಮಾಡುವೆ. ಬಿಜೆಪಿ ಅಭ್ಯರ್ಥಿ ಅರಮನೆಯಿಂದ ಹೊರಗೆ ಬರುವುದಿಲ್ಲ, ಜನರ ಕಷ್ಟ ಸುಖಗಳನ್ನು ಕೇಳುವುದಿಲ್ಲ ಎಂದು ಕಾಂಗ್ರೆಸ್‌ನವರು ಅಪಪ್ರಚಾರ ಮಾಡುತ್ತಿದ್ದಾರೆ. ನಾನು ಅರಮನೆ ಬಿಟ್ಟು ಹಳ್ಳಿಗಳಿಗೆ ಬಂದಿದ್ದೇನೆ ಎಂದರು.

ಮೈಸೂರು ಮಹಾರಾಜರು ಈ ಭಾಗದ ಸುವರ್ಣ ಯುಗಕ್ಕೆ ಶ್ರಮಿಸಿದ್ದರು. ಈಗ, ಪ್ರಧಾನಿಯವರು ಇಡೀ ದೇಶಕ್ಕೆ ಸುವರ್ಣ ಯುಗ

ಮೇಲ್ವಿಚಾರಕ ಎಸ್. ಬಿ. ಶಿವಕುಮಾರ್ ಸನ್ಮಾನ

ಮಂಡ್ಯ: ತಾಲೂಕು ಹೊಳಲು ಗ್ರಾಮದ ಕಾವೇರಿ ಗೆಳತಿಯರ ಬಳಗದ ವತಿಯಿಂದ ಶ್ರೀ ಕ್ಷೇತ್ರ ಧರ್ಮಸ್ಥಳ ಗ್ರಾಮೀಣಾಭಿವೃದ್ಧಿ ವಲಯ ಮೇಲ್ವಿಚಾರಕರಾದ ಎಸ್. ಬಿ .ಶಿವಕುಮಾರ್ ಅವರನ್ನು ಈ ದಿನ ಮಹಿಳಾ ಮಂಡಳಿ ಕಚೇರಿಯಲ್ಲಿ ಸನ್ಮಾನಿಸಿ ಅಭಿನಂದಿಸಿ ಬೀಳ್ಕೊಟ್ಟರು .ನಂತರ ಮಾತನಾಡಿದ್ದ ಕಾವೇರಿ ಗೆಳತಿಯರ ಬಳಗದ ಅಧ್ಯಕ್ಷರಾದ ಲಿಂಗರಾಜಮ್ಮ ಮಾತನಾಡುತ್ತಾ ನಮ್ಮ ಗ್ರಾಮಕ್ಕೆ ಬಂದು ಸುಮಾರು ಐದು ವರ್ಷಗಳಾಗಿದೆ .ಗ್ರಾಮಕ್ಕೆ ಒಳ್ಳೆಯ ಕೆಲಸಗಳನ್ನು ಮಾಡಿದ್ದಾರೆ .ಹಾಗೂ ಗ್ರಾಮದ ದೇವಸ್ಥಾನಗಳು, ಸಮುದಾಯ ಭವನ ನಿರ್ಮಾಣ, ಶೌಚಾಲಯಗಳು, ಸಂಘ-ಸಂಸ್ಥೆಗಳಿಗೆ ಆರ್ಥಿಕ ಸಹಾಯಧನವನ್ನು ಶ್ರೀ ಕ್ಷೇತ್ರದಿಂದ ಸಹಾಯ ಮಾಡಿಸಿದ್ದಾರೆ .ಎಂದು ಅವರನ್ನು ಹಾಡಿ ಹೊಗಳಿದರು.

ನಂತರ ಸನ್ಮಾನವನ್ನು ಸ್ವೀಕರಿಸಿ ಮಾತನಾಡಿದ ಎಸ್. ಬಿ.ಶಿವಕುಮಾರ್ ರವರು ಈ ಗ್ರಾಮಕ್ಕೆ ಬಂದು ಸುಮಾರು ಐದು ವರ್ಷಗಳಾಗಿದೆ ಇಲ್ಲಿನ ಜನರು ಒಳ್ಳೆಯ ಪ್ರೀತಿಯಿಂದ ನೋಡಿದ್ದಾರೆ ಹಾಗೂ ಶ್ರೀ ಕ್ಷೇತ್ರ ಧರ್ಮಸ್ಥಳದ ವೀರೇಂದ್ರ ಹೆಗ್ಗಡೆಯವರ ಮಾರ್ಗದರ್ಶನದಲ್ಲಿ ಮಂಡ್ಯಕ್ಕೆ ಬಂದು ಹೊಳಲು ವಲಯದ 13 ಹಳ್ಳಿಗಳಲ್ಲಿ ಸಂಘ ಸಂಸ್ಥೆಗಳಲ್ಲಿ ವಲಯ ಮೇಲ್ವಿಚಾರಕನಾಗಿ ಒಳ್ಳೆಯ ಕೆಲಸಗಳನ್ನು ಮಾಡಿರುವ ತೃಪ್ತಿ ನನಗಿದೆ .ಆದರೂ ಸಹ ಇಲ್ಲಿನ ಜನರು ಹಾಗೂ ಮಾಜಿ ಶಾಸಕರಾದ ಎಚ್ . ಬಿ.ರಾಮು, ಎಚ್ ಎಲ್. ಶಿವಣ್ಣನವರು ಹಾಗೂ ಗ್ರಾಮದ ಮುಖಂಡರು ತೋರಿಸುವ ಪ್ರೀತಿ ಅಪಾರವಾದದ್ದು. ಬಹಳ ಸಂತೋಷ ತಂದಿದೆ. ಆದ್ದರಿಂದ ಮಂಡ್ಯ ಜಿಲ್ಲೆಯ ಜನರು ಕಬ್ಬಿನಷ್ಟೇ ಸಿಹಿ ಎಂದು ಹಾಗೂ ಪ್ರತಿಯೊಂದು ಹಳ್ಳಿಗಳು ಒಳ್ಳೆಯ ಪ್ರೀತಿ ವಿಶ್ವಾಸದಿಂದ ನೋಡಿ ಕೆಲಸಗಳನ್ನು ಮಾಡಿಸುತ್ತಾರೆ. ಆ ಭಗವಂತನು ಹಾಗೂ ಶ್ರೀ ಕ್ಷೇತ್ರದ ಮಂಜುನಾಥ ಸ್ವಾಮಿಯು ನಿಮಗೆಲ್ಲರಿಗೂ ಒಳ್ಳೆಯದು ಮಾಡಲಿ ಎಂದು ಈ ಸಂದರ್ಭದಲ್ಲಿ ಹೇಳಿದರು. ಈ ಸಂದರ್ಭದಲ್ಲಿ ಕಾವೇರಿ ಗೆಳತಿಯರ ಬಳಗದ ಸದಸ್ಯರಾದ ಭಾಗ್ಯ ,ಅನುಸೂಯ, ಭಾಗ್ಯ, ಸುಕನ್ಯ,ಪದ್ಮ ,ಚಿಕ್ಕತಾಯಮ್ಮ, ಹಾಗೂ ಜಿಲ್ಲಾ ಜನಜಾಗೃತಿ ಸದಸ್ಯರಾದ ಶಂಕರ್ ಪೂಜಾರಿ, ಗ್ರಾಮದ ಮುಖಂಡ ತಮ್ಮಣ್ಣ ಹಾಗೂ ಮಹಿಳಾ ಮಂಡಳಿಯ ಸದಸ್ಯರು ಹಾಜರಿದ್ದು ಶಿವಕುಮಾರ್ ಅವರನ್ನು ಬಿಳ್ಕೊಟ್ಟರು.

ಸ್ಲಗ್: ಗಾಳಿಪಟ ಉತ್ಸವ

ಕೋಲಾರ: ಮತದಾನ ಜಾಗೃತಿ ಅಭಿಯಾನದ (ಸ್ವೀಪ್) ಮೂಲ ಉದ್ದೇಶ ಮತದಾನದ ಬಗ್ಗೆ ಅರಿವು ಮೂಡಿಸಿ ಮತದಾರರನ್ನು ಜಾಗೃತಗೊಳಿಸುವುದು. ಆಗಿದೆ ಕೋಲಾರ ಜಿಲ್ಲಾ ಸ್ವೀಪ್ ಸಮಿತಿ ಹಾಗೂ ಮುಳಬಾಗಿಲು ತಾಲ್ಲೂಕು ಆಡಳಿತ ವತಿಯಿಂದ ಹೊರವಲಯದ ಬಾಲಾಜಿ ಭವನ್ ಮೈದಾನದಲ್ಲಿ ಗಾಳಿಪಟ ಹಾರಿಸುವ ಮೂಲಕ ಲೋಕಸಭಾ ಚುನಾವಣೆ ಹಿನ್ನೆಲೆಯಲ್ಲಿ ವಿಶೇಷವಾಗಿ ಮತದಾನ ಜಾಗೃತಿ ಕಾರ್ಯಕ್ರಮ ಹಮ್ಮಿಕೊಳ್ಳಲಾಗಿದೆ. ಕಾರ್ಯಕ್ರಮದಲ್ಲಿ ತಾಲ್ಲೂಕು ಮಟ್ಟದ ಅಧಿಕಾರಿಗಳು ಸೇರಿದಂತೆ ಸ್ತ್ರೀ-ಶಕ್ತಿ ಸ್ವಸಹಾಯ ಸಂಘಗಳ ಸದಸ್ಯರು, ಪುರಸಭೆ, ಗ್ರಾಮ ಪಂಚಾಯಿತಿ, ನರೇಗಾ ಸಿಬ್ಬಂದಿ ಹೀಗೆ ಎಲ್ಲರ ಸಹಯೋಗದೊಂದಿಗೆ ಕಾರ್ಯಕ್ರಮವನ್ನು ಆಯೋಜಿಸಲಾಗಿದೆ ಎಂದು ಕೋಲಾರ ಜಿಲ್ಲಾ ಪಂಚಾಯಿತಿ ಮುಖ್ಯ ಕಾರ್ಯನಿರ್ವಹಣಾಧಿಕಾರಿ ಪದ್ಮ ಬಸಂತಪ್ಪ ಅವರು ತಿಳಿಸಿದರು. ರಾಷ್ಟ್ರೀಯ ಗ್ರಾಮೀಣ ಜೀವನೋಪಾಯ ಮಿಷನ್ ಓಖಿಒಐ ಹಾಗೂ ಸ್ತ್ರೀ-ಶಕ್ತಿ ಸ್ವ-ಸಹಾಯ ಸಂಘಗಳ ಮೂಲಕ ನಾವು ಮತದಾನದ ಜಾಗೃತಿಯನ್ನು ಮೂಡಿಸಲಾಗುತ್ತಿದೆ. ಹೀಗಾಗಿ ಎಲ್ಲಾ ಮಹಿಳೆಯರು ಮತದಾನದ ಬಗ್ಗೆ ಜಾಗೃತಿಯನ್ನು ಹೊಂದಿದ್ದು ಮುಂದಿನ ದಿನಗಳಲ್ಲಿ ಮತದಾನ ಮಾಡುವಂತೆ ಅವರಲ್ಲಿ ಪ್ರೇರೇಪಿಸಲಾಗುತ್ತದೆ ಎಂದು ಓಖಿಒಐ ನ ತಾಲ್ಲೂಕು ವ್ಯವಸ್ಥಾಪಕರಾದ ಪುಷ್ಪಲತಾ ಅವರು ತಿಳಿಸಿದರು. ನಾವು ಸ್ತ್ರೀ-ಶಕ್ತಿ ಮಹಿಳಾ ಸಂಘದಲ್ಲಿ ಕಾರ್ಯನಿರ್ವಹಿಸುತ್ತಿದ್ದು ನಮ್ಮ ಎಲ್ಲಾ ಸಂಘದ ಸದಸ್ಯರು ಕೈಗಳಿಗೆ ಮೆಂದಿಯನ್ನು ಹಾಕಿಕೊಳ್ಳುವುದರ ಮೂಲಕ ಮತದಾನದ ಬಗ್ಗೆ ಜಾಗೃತಿಯನ್ನು ಮೂಡಿಸಲಾಗುತ್ತಿದೆ ಎಂದು ಸ್ವ-ಸಹಾಯ ಸಂಘದ ಸದಸ್ಯ ವೀಣಾ ಅವರು ತಿಳಿಸಿದರು.

ಅವಧಿ ವಿಸ್ತರಣೆ

ಕೋಲಾರ: ಮಹಿಳಾ ಮತ್ತು ಮಕ್ಕಳ ಅಭಿವೃದ್ಧಿ ಇಲಾಖೆಯಡಿ ಕಾರ್ಯನಿರ್ವಹಿಸುತ್ತಿರುವ ಆರು ಶಿಶು ಅಭಿವೃದ್ಧಿ ಯೋಜನೆಗಳ ವ್ಯಾಪ್ತಿಯಲ್ಲಿ ಬರುವ ಅಂಗನವಾಡಿ ಕೇಂದ್ರಗಳಲ್ಲಿ ಖಾಲಿಯಿರುವ 120 ಅಂಗನವಾಡಿ ಕಾರ್ಯಕರ್ತೆಯರ ಮತ್ತು 393 ಅಂಗನವಾಡಿ ಸಹಾಯಕಿಯರ ಗೌರವಸೇವೆಯ ಹುದ್ದೆಗಳಿಗೆ ನೇಮಕ ಮಾಡಲು ಅರ್ಹ ಮಹಿಳೆಯರು ಹಾಗೂ ಲಿಂಗತ್ವ ಅಲ್ಪಸಂಖ್ಯಾತ ಮಹಿಳೆಯರಿಂದ ಆನ್‌ಲೈನ್ https// karnemakaone.kar.nic.in/abcd/ ಮೂಲಕ ಏಪ್ರಿಲ್ 19 ರವರೆಗೆ ಅರ್ಜಿಗಳನ್ನು ಆಹ್ವಾನಿಸಲಾಗಿದೆ. ಆದರೆ ಕಾರಣಾಂತರಗಳಿಂದ ಅಂತಿಮ ದಿನಾಂಕ ಮೇ 20ರ ವರೆಗೆ ಮಾನ್ಯ ಜಿಲ್ಲಾಧಿಕಾರಿಗಳವರ ಮೌಖಿಕ ಆದೇಶದಂತೆ ವಿಸ್ತರಿಸಲಾಗಿರುತ್ತದೆ. ಹೆಚ್ಚಿನ ಮಾಹಿತಿಗಾಗಿ ಸಂಬಂಧಪಟ್ಟ ಆಯಾ ತಾಲ್ಲೂಕಿನ ಶಿಶು ಅಭಿವೃದ್ಧಿ ಯೋಜನಾಧಿಕಾರಿಗಳನ್ನು ಕಛೇರಿಯ ವೇಳೆಯಲ್ಲಿ ಸಂಪರ್ಕಿಸಬಹುದುಯೆಂದು ಇಲಾಖೆಯ ಉಪ ನಿರ್ದೇಶಕರು ಪ್ರಕಟಣೆಯಲ್ಲಿ ತಿಳಿಸಿದ್ದಾರೆ.

ಅಶೋಕ್ ಗುರ್ನಾಳೆಗೆ ಲಯನ್ಸ್ ಕ್ಲಬ್ ಇಂಟರ್‌ನ್ಯಾಷನಲ್ ಪ್ರಶಸ್ತಿ

ಬೀದರ್: ಸಮಾಜ ಸೇವಕ ಹಾಗೂ ಉದ್ಯಮಿ ಬೀದರ್ ಜಿಲ್ಲೆಯ ಭಾಲ್ಕಿ ತಾಲೂಕಿನ ಮೇಟಿ-ಮೇಲ್ಕುಂದ ಗ್ರಾಮದ ನಿವಾಸಿಯಾದ ಅಶೋಕ ಗುರ್ನಾಳೆಯವರು ಲಯನ್ಸ್ ಕ್ಲಬ್ ಮೂಲಕ ಅನೇಕ ಸಮಾಜಮುಖಿ ಕಾರ್ಯಗಳನ್ನು ಅನುಷ್ಠಾನಗೊಳಿಸುವ ಮೂಲಕ ಕಾಲಕಾಲಕ್ಕೆ ವಿವಿಧ ರೀತಿಯ ಸಹಾಯವನ್ನು ಜನತೆಗೆ ಒದಗಿಸಿದ ಕೀರ್ತಿ ಅಶೋಕಗೆ ಸಲ್ಲುತ್ತದೆ. ಇ ನಿಟ್ಟನಲ್ಲಿ ಅವರ ಸೇವೆಯನ್ನು ಗುರುತಿಸಿ ಲಯನ್ಸ್ ಇಂಟರ್‌ನ್ಯಾಷನಲ್ ಮಿಷನ್ ಉತ್ತಮ ಸಾಧಕ ಎಂಬ ಪ್ರಶಸ್ತಿಯನ್ನು ನೀಡಿ ಗೌರವಿಸಿದೆ,

ಮತ್ತು ಇದುವರೆಗೆ ಲಯನ್ಸ್ ಕ್ಲಬ್ ಅಧ್ಯಕ್ಷರಾಗಿ, ಕಾರ್ಯದರ್ಶಿಯಾಗಿ, ಸಾರ್ವಜನಿಕ ಸಂಪರ್ಕ ಅಧಿಕಾರಿಯಾಗಿ ಹಾಗೂ ಪ್ರಾಂತೀಯ ಮಟ್ಟದಲ್ಲಿ ಪ್ರಚಾರ ಮತ್ತು ಮಾಹಿತಿ ತಂತ್ರಜ್ಞಾನ ವಿಭಾಗದ ಮುಖ್ಯಸ್ಥರಾಗಿ ಸೇವೆ ಸಲ್ಲಿಸಿದ್ದು, ಹಲವು ಬಾರಿ ವಿವಿಧ ಪ್ರಶಸ್ತಿಗಳನ್ನು ಅಶೋಕ ಅವರಿಗೆ ನೀಡಿ ಗೌರವಿಸಿದ್ದಾರೆ.

ಲಯನ್ಸ್ ಇಂಟರ್‌ನ್ಯಾಷನಲ್ ಮಿಷನ್ ಪೂರೈಸಲು ವರ್ಷದಲ್ಲಿ 13 ಜಿಲ್ಲೆಗಳಿಂದ ಮಾಹಿತಿ ತಂತ್ರಜ್ಞಾನದಲ್ಲಿ ಅತ್ಯುತ್ತಮ ಸಾಧನೆಗಳಿಗಾಗಿ ಲಯನ್ಸ್ ಇಂಟರ್‌ನ್ಯಾಷನಲ್‌ನ ಅಂತರರಾಷ್ಟ್ರೀಯ ಅಧ್ಯಕ್ಷ ಡಾ. ಪ್ಯಾಟಿ ಹಿಲ್ ಮೆಚ್ಚುಗೆಯ ಪ್ರಮಾಣಪತ್ರವನ್ನು ಕಳುಹಿಸಿದ್ದಾರೆ. ನಾಸಿಕ್‌ನ ಪಂಚತಾರಾ

ರಾಡಿಸನ್ ಬ್ಲೂ ಹೋಟೆಲ್‌ನಲ್ಲಿ ಇತ್ತೀಚೆಗೆ ಜಿಲ್ಲಾ ಮಟ್ಟದ ಸಮ್ಮೇಳನವನ್ನು ನಡೆಸಲಾಯಿತು, ಇದರಲ್ಲಿ 13 ಜಿಲ್ಲೆಗಳಿಂದ ಸುಮಾರು 600 ಸದಸ್ಯರು ಭಾಗವಹಿಸಿದ್ದರು, ಲಯನ್ಸ್ ಇಂಟರ್ ನ್ಯಾಶನಲ್ 3234 ಊ-2 ಜಿಲ್ಲಾ ಗವರ್ನರ್ ಲಾ. ಸುನೀಲ ದೇಸರದ ಪ್ರಶಂಸಾ ಪತ್ರ ನೀಡಿ ಕೃತಜ್ಞತೆ ಸಲ್ಲಿಸಿದರು.

ಲಯನ್ಸ್ ಇಂಟರ್ ನ್ಯಾಷನಲ್ ನ ಮಾಜಿ ನಿರ್ದೇಶಕ ಡಾ। ಡಾ. ನವಲ್ ಮಾಲು, ಮನೋಜ್ ಶಾ, ಕ್ಷೇತ್ರದ ಮುಖಂಡ ಮಹಾವೀರ ಪಟ್ನಿ, ಬಹು ಪರಿಷತ್ ಕಾರ್ಯದರ್ಶಿ. ಪುರೋಶೋತ್ತಮ್ ಜೈಪುರಿಯಾ, ಉಪ ಜಿಲ್ಲಾ ಗವರ್ನರ್ ಗಿರೀಶ್ ಸಿಸೋಡಿಯಾ, ಎರಡನೇ ಉಪ ಜಿಲ್ಲಾ ಗವರ್ನರ್ ಅಶ್ವಿನ್ ಬಜೋರಿಯಾ, ಜಿಲ್ಲಾ ಗವರ್ನರ್ ಪ್ರಥಮ ಮಹಿಳೆ ಶ್ರೀಮತಿ. ರಜನಿ ದೇಸರದ ವಿಶೇಷ ಮೆಚ್ಚುಗೆ ವ್ಯಕ್ತಪಡಿಸಿದರು.

ಅಭಿನಂದನೆಗಳು

ಸಮಾಜ ಸೇವೆಯಲ್ಲಿ ತಮ್ಮನ್ನು ತಾವು ತೊಡಗಿಸಿಕೊಂಡಿರುವ ಅಶೋಕ ಗುರ್ನಾಳೆಯವರಿಗೆ ಪ್ರಶಸ್ತಿ ಬಂದಿರುವುದನ್ನು ಔರಂಗಬಾದನ ಮರಾಠವಾಡ ಕನ್ನಡ ಸಾಂಸ್ಕೃತಿಕ ಸಂಘದ ಅಧ್ಯಕ್ಷ ಕೇಶಪ್ಪ ಹೊನ್ನಳಿ, ಕಾರ್ಯದರ್ಶಿ ಶ್ರೀನಿವಾಸ ತೇಲಂಗ, ತೆಲಂಗಾಣ ಕನ್ನಡಿಗರ ಕಲ್ಯಾಣ ಅಭಿವೃದ್ಧಿ ಸಂಘದ ಅಧ್ಯಕ್ಷ ಧರ್ಮೇಂದ್ರ ಪೂಜಾರಿ ಬಗ್ದೂರಿಯವರು ಅಭಿನಂದನೆ ಸಲ್ಲಿಸಿದ್ದರು.

ಕಾರ್ಯಕ್ರಮದಲ್ಲಿ ಹೋಮ್ ಕ್ಲಬ್ ಅಧ್ಯಕ್ಷರು ಉಪಸ್ಥಿತರಿದ್ದರು. ಯೋಗೇಶ ಧೋತ್ರೆ, ದಿನೇಶ ಪಾಟೀಲ, ಪ್ರದೀಪ ದೇಶಪಾಂಡೆ, ದತ್ತಾತ್ರೇ ದೇಶಪಾಂಡೆ, ಸ್ವಪ್ನಿತಾ ಮಹಾಜನ್ ಉಪಸ್ಥಿತರಿದ್ದು ಶುಭಹಾರೈಸಿದರು. ಇಂದಿನ ಗೌರವದ ಮಾರ್ಗದರ್ಶಿ. ಅಶೋಕ್ ಗುರ್ನಾಳೆ ಅವರು ಸೌರಭ್ ದೇಸರದ, ಮಾಜಿ ಜಿಲ್ಲಾ ಗವರ್ನರ್ ರಾಜೇಶ್ ರಾವುತ್, ರಾಹುಲ್ ಔಸೇಕರ್, ಜಿತೇಂದ್ರ ಮಹಾಜನ್, ಮಂದರ್ ದಿನಾಂಕ ಎಂದು ವ್ಯಕ್ತಪಡಿಸಿದರು. ಅಂತಿಮವಾಗಿ ಕಾರ್ಯಕ್ರಮದಲ್ಲಿ ಭಾಗವಹಿಸಿದ ಎಲ್ಲಾ ಲಯನ್ ಸದಸ್ಯರುಗಳಿಗೆ ಧನ್ಯವಾದಗಳು ತಿಳಿಸಿದರು.

ಮಾಜಿ ಪ್ರಧಾನಿ ಎಚ್ ಡಿ ದೇವೇಗೌಡ ಕರೆ

ಮೈತ್ರಿ ಅಭ್ಯರ್ಥಿಗಳನ್ನು ಗೆಲ್ಲಿಸಿ

ಕೋಲಾರ: ಮಾಲೂರು ಕನ್ನಡಿಗರಿಗೆ ಕಾವೇರಿ ನೀರು ಕೊಡುವುದಿಲ್ಲ ಎಂದು ಘೋಷಣೆ ಮಾಡಿರುವ ತಮಿಳುನಾಡಿನ ಸ್ಟಾಲಿನ್ ಅವರಿಗೆ ಬುದ್ಧಿ ಕಲಿಸುವ ನಿಟ್ಟಿನಲ್ಲಿ ಎನ್ ಡಿ ಎ ಮೈತ್ರಿಕೂಟದ ಅಭ್ಯರ್ಥಿಗಳನ್ನು ಚುನಾವಣೆಯಲ್ಲಿ ಗೆಲ್ಲಿಸುವ ಮೂಲಕ ತಮಿಳುನಾಡಿಗೆ ಪಾಠ ಕಲಿಸಬೇಕೆಂದು ಮಾಜಿ ಪ್ರಧಾನಿ ಎಚ್ ಡಿ ದೇವೇಗೌಡ ಹೇಳಿದರು.

ಮಾಲೂರಿನಲ್ಲಿ ನಡೆದ ಜೆಡಿಎಸ್ ಬಿಜೆಪಿ ಮೈತ್ರಿಕೂಟದ ಪ್ರಚಾರ ಸಭೆಯಲ್ಲಿ ಮಾತನಾಡಿ ಸ್ಟಾಲಿನ್ ಅವರು ತಮ್ಮ ಚುನಾವಣಾ ಪ್ರಣಾಳಿಕೆಯಲ್ಲಿ ಮೇಕೆದಾಟು ಯೋಜನೆ ಕಟ್ಟಲು ಬಿಡುವುದಿಲ್ಲ ವೆಂದು ಹೇಳಿದ್ದಾರೆ. ಆದರೆ ರಾಜ್ಯದಲ್ಲಿ 28 ಸ್ಥಾನಗಳನ್ನು ಮೈತ್ರಿಕೂಟ ಗೆಲ್ಲುವ ಮೂಲಕ ಮಾಲೂರಿಗೆ ಮೇಕೆದಾಟು ಅಥವಾ ಕೃಷ್ಣ ನದಿಯಿಂದ ಕುಡಿಯುವ ನೀರು ತರಬೇಕಾಗಿದೆ ಎಂದರು. ಮೈತ್ರಿಕೂಟದಲ್ಲಿ ಸ್ವಂತ ಬಲದಿಂದ ಬಿಜೆಪಿ ಕಟ್ಟಿ ಪಕ್ಷವನ್ನು ಅಧಿಕಾರಕ್ಕೆ ತಂದಿದ್ದಾರೆ. ಇಂಡಿಯಾದಲ್ಲಿ ಮೋದಿಯನ್ನು ತಡೆಗಟ್ಟುವ ನಾಯಕ ಯಾರಿದ್ದಾರೆ ಎಂದು ದೇವೇಗೌಡ್ರು ಪ್ರಶ್ನಿಸಿದರು. ಇಂಡಿಯಾದಲ್ಲಿ ಒಟ್ಟಾಗಿರುವ 28 ರಾಜಕೀಯ ಪಕ್ಷಗಳಲ್ಲಿ ಪ್ರಧಾನಿ ಅಭ್ಯರ್ಥಿ ಯಾರಿದ್ದಾರೆ? ಕನಿಷ್ಠ ಅವರಿಗೆ ನಾಯಕನನ್ನು ಗುರುತಿಸಲು ಇನ್ನೂ ಆಗಿಲ್ಲ ಎಂದು ದೇವೇಗೌಡ್ರು ಲೇವಡಿ ಮಾಡಿದರು 91ನೇ ವಯಸ್ಸಿನಲ್ಲಿ ನಾನು ಯಾವುದೇ

ಆಕಾಂಕ್ಷೆಯಿಂದ ಪ್ರಧಾನಿ ಮೋದಿಯವರಿಗೆ ಬೆಂಬಲ ಕೊಟ್ಟಿಲ್ಲ. ಕೀನ್ಯಾ ಮತ್ತು ರಷ್ಯಾ ದೇಶಗಳು ಹೇಗೆ ನಡೆದುಕೊಂಡಿವೆ ಎಂದು ನಮಗೆ ಗೊತ್ತಿದೆ ಇದನ್ನು ಸಮರ್ಥವಾಗಿ ಎದುರಿಸುವ ಶಕ್ತಿ ಇಂಡಿಯಾ ಕೂಟದಲ್ಲಿ ಯಾರಿಗಿದೆ? ದೇಶವನ್ನು ಆಳುವ ಸಾಮರ್ಥ್ಯ ಕೇವಲ ಮೋದಿಯವರಿಗೆದೆ. ಹೀಗಾಗಿ ಕರ್ನಾಟಕದಲ್ಲಿ 28 ಲೋಕಸಭಾ ಕ್ಷೇತ್ರಗಳನ್ನು ಮೋದಿ ಅವರಿಗೆ ಗೆಲ್ಲಿಸಿಕೊಡುವ ಮೂಲಕ ಅವರನ್ನು ಪ್ರಧಾನಿ ಮಾಡಲು ಮುಂದಾಗೋಣ. ತಮಿಳುನಾಡಿನವರು ಇಷ್ಟು ದಿನ 40 ಸ್ಥಾನಗಳನ್ನು ಗೆದ್ದುಕೊಂಡು ಆಟ ಆಡಿದರು, ಇದೀಗ ನಾವು 28 ಸ್ಥಾನಗಳನ್ನು ಗೆಲ್ಲಿಸಿ ಕೊಡುವ ಮೂಲಕ ಪ್ರತಿ ತಂತ್ರ ಕೂಡೋಣ. ನನಗಿನ್ನೂ ಎರಡು ವರ್ಷ ರಾಜ್ಯಸಭಾ ಸ್ಥಾನದ ಅವಧಿ ಇದ್ದು 28 ಸ್ಥಾನಗಳನ್ನು ತೆಗೆದುಕೊಂಡು ಹೋಗಿ ಮೋದಿ ಅವರ ಕೈ ಹಿಡಿದು ಮಾಲೂರಿಗೆ ಕುಡಿಯುವ ನೀರನ್ನು ತರುತ್ತೇನೆ ಎಂದು ಮಾಜಿ ಪ್ರಧಾನಿ ದೇವೇಗೌಡರು ಹೇಳಿದರು.

ಸಂಸದ ಎಸ್ ಮುನಿಸ್ವಾಮಿ, ವೈ ಎ ನಾರಾಯಣಸ್ವಾಮಿ,ಅರವಿಂದ ಲಿಂಬಾವಳಿ, ಮಾಜಿ ಶಾಸಕರಾದ ಮಂಜುನಾಥಗೌಡ, ಶಾಸಕರಾದ ಸಮೃದ್ಧಿ ಮಂಜುನಾಥ್, ಎಂಎಲ್ಸಿ ಇಂಚರ ಗೋವಿಂದರಾಜು, ದಳಪತಿ ರಾಮೇಗೌಡ,ವೈ ಸಂಪಂಗಿ, ಜೆಡಿಎಸ್ ಮಹಿಳಾ ಘಟಕದ ರಾಜ್ಯಾಧ್ಯಕ್ಷೆ ರಶ್ಮಿ ರಾಮೇಗೌಡ ಇದ್ದರು.

ಸಂವಿಧಾನ ರಕ್ಷಿಸಲು ಕಾಂಗ್ರೆಸ್ ಬೆಂಬಲಿಸಿ

ಮಂಡ್ಯ: ಕಾಂಗ್ರೆಸ್ ಪಕ್ಷ ಎಲ್ಲಾ ಜಾತಿ ಮತ್ತು ಸಮುದಾಯಕ್ಕೆ ಒಳಿತು ಮಾಡುವ ಪಕ್ಷವಾಗಿದ್ದು ಕೇಂದ್ರ ಹಾಗೂ ರಾಜ್ಯದಲ್ಲಿ ಅಧಿಕಾರದಲ್ಲಿದ್ದ ವೇಳೆ ಜಾತ್ಯಾತೀತ ಹಾಗೂ ಧರ್ಮಾತೀತವಾಗಿ ಯೋಜನೆಗಳನ್ನೂ ಜಾರಿಗೊಳಿಸಿದೆ ಎಂದು ಜಿಲ್ಲಾ ಉಸ್ತುವಾರಿ ಸಚಿವ ಎನ್. ಚಲುವರಾಯಸ್ವಾಮಿ ತಿಳಿಸಿದರು.

ನಗರದ ಪತ್ರಕರ್ತರ ಸಂಘದಲ್ಲಿ ಆಯೋಜನೆಗೊಂಡಿದ್ದ ಮಾದಿಗ ಸಮುದಾಯದ ಮುಖಂಡ ಸಭೆಯನ್ನುದ್ದೇಶಿಸಿ ಮಾತನಾಡಿದ ಅವರು, ಎಡಗೈ ಮತ್ತು ಬಲಗೈ ಎಂಬ ಅಪಸ್ವರ ತೆಗೆದು, ಸಂವಿಧಾನ ರಕ್ಷಿಸಲು ಕಾಂಗ್ರೆಸ್ ಪಕ್ಷ ಬೆಂಬಲಿಸಬೇಕೆಂದು ಕರೆ ನೀಡಿದರು.

ಜೆಡಿಎಸ್ ಹಾಗೂ ಬಿಜೆಪಿ ಒಂದೇ ನಾಣ್ಯದ ಎರಡು ಮುಖಗಳಾಗಿದ್ದು, ಅಧಿಕಾರದಲ್ಲಿದ್ದಾಗ ಸಾಧನೆ ಮಾಡಲಾಗದೇ ಅಧಿಕಾರವಿಲ್ಲದಾಗ ಅಲವತ್ತುಗೊಳ್ಳುತ್ತಾರೆ. ಜಿಲ್ಲೆಯನ್ನು ಅಭಿವೃದ್ಧಿ ಮಾಡುವ ಚಿಂತನೆ ಮೈತ್ರಿ ಪಕ್ಷಗಳ ನಾಯಕರಲ್ಲಿಲ್ಲ 14 ತಿಂಗಳ ಕಾಲ ಅಧಿಕಾರದಲ್ಲಿದ್ದಾಗ ಜಿಲ್ಲೆ ಹಾಗೂ ಯಾವುದೇ ಜನಾಂಗಕ್ಕೆ ಕುಮಾರಸ್ವಾಮಿ ಕೊಡುಗೆ ಏನೇಂದ್ರು ಪ್ರಶ್ನಿಸಿದರು.

ಮಾದಿಗ ಸಮುದಾಯದ ಅಭಿವೃದ್ಧಿಗೆ ಬೇಕಾದ ಸಹಕಾರ ಮಾಡುವ ಜೊತೆಗೆ ಮುಂದಿನ ದಿನಗಳಲ್ಲಿ ಸರ್ಕಾರ ನಾಮನಿರ್ದೇಶನದಲ್ಲಿ ಜನಾಂಗಕ್ಕೆ ನ್ಯಾಯ ಕಲ್ಪಿಸಲಾಗುತ್ತದೆ. ಸಮಾಜದ ಎಲ್ಲಾ ಬಂಧುಗಳು ಕಾಂಗ್ರೆಸ್ ಅಭ್ಯರ್ಥಿ ಸ್ಟಾರ್ ಚಂದ್ರು ಗೆಲುವಿಗೆ ಸಹಕರಿಸಬೇಕೆಂದರು. ಶಾಸಕ ರಮೇಶ್ ಬಂಡಿಸಿದ್ದೇಗೌಡ ಮಾತನಾಡಿ, ಶ್ರೀರಂಗಪಟ್ಟಣದಲ್ಲಿ ಹಿಂದಿನ ಸಿದ್ದರಾಮಯ್ಯ ಸರ್ಕಾರದಲ್ಲಿ ಮಂಜೂರಾಗಿದ್ದ ಬಾಬು ಜಗಜೀವನ್ ರಾಂ ಕಟ್ಟಡ ಪೂರ್ಣಗೊಳಿಸಲು ಬದ್ಧನಾಗಿದ್ದೇನೆ ಹಾಗೂ ಜನಾಂಗದ ಶ್ರೇಯೋಭಿವೃದ್ಧಿಗೆ ಶ್ರಮಿಸುತ್ತೇನೆ. ಇದಕ್ಕಾಗಿ ಪಕ್ಷದ ಅಭ್ಯರ್ಥಿ ಬೆಂಬಲಿಸಬೇಕೆಂದು ಮನವಿ ಮಾಡಿದರು. ಸಭೆಯಲ್ಲಿ ಶಾಸಕ ರವಿಕುಮಾರ್ ಗೌಡ, ಬಾಬು ಜಗಜೀವನ ರಾಂ ಸಂಘಗಳ ಒಕ್ಕೂಟದ ಜಿಲ್ಲಾಧ್ಯಕ್ಷ ಎನ್.ಆರ್.ಚಂದ್ರಶೇಖರ್, ಹನಿಯಂಬಾಡಿ ಶೇಖರ್ ಮತ್ತಿತರರು ಉಪಸ್ಥಿತರಿದ್ದರು.

ಪತ್ರಿಕೋದ್ಯಮ ಅಧ್ಯಯನಶೀಲ ಕೊರತೆಯಿಂದ ಬಳಲುತ್ತಿದೆ

ಬೆಂಗಳೂರು: ಇತ್ತೀಚಿನ ಕಾಲಘಟ್ಟದ ಪತ್ರಿಕೋದ್ಯಮ ಅಧ್ಯಯನಶೀಲ ಕೊರತೆಯಿಂದ ಬಳಲುತ್ತಿದೆ ಎಂದು ಹಿರಿಯ ಪತ್ರಕರ್ತ ಕೆ.ಎಸ್.ರಾಜನ್ ತಿಳಿಸಿದ್ದಾರೆ.

ನಾಲ್ಕು ದಶಕಗಳಿಗೂ ಹೆಚ್ಚು ಕಾಲ ಪತ್ರಕರ್ತರಾಗಿ ಸೇವೆ ಸಲ್ಲಿಸಿ ಸದ್ಯ ವಿಶ್ರಾಂತ ಜೀವನದಲ್ಲಿರುವ 77 ವಸಂತ ತುಂಬಿದ ಕೆ.ಎಸ್.ರಾಜನ್ ಅವರನ್ನು ಜೆ.ಪಿ.ನಗರ ಅವರ ಮನೆಯಲ್ಲಿಯೇ ಕರ್ನಾಟಕ ಕಾರ್ಯ ನಿರತ ಪತ್ರಕರ್ತರ ಸಂಘ ಸನ್

ಬೇಲೂರು ಚನ್ನಿಗನ ಫಳಿಗೆ ರಥೋತ್ಸವ

ವಿಶ್ವವಿಖ್ಯಾತ ಬೇಲೂರು ಚನ್ನಕೇಶವಸ್ವಾಮಿ ದೇವರ ಬ್ರಹ್ಮ ರಥೋತ್ಸವ ವಿಜೃಂಭಣೆಯಿಂದ ಜರುಗಿತು. ರಥೋತ್ಸವಕ್ಕೆ ಪೂರಕವಾಗಿ ಯುಗಾದಿ ಹಬ್ಬದ ದಿನದಿಂದಲೇ ವಿವಿಧ ಉತ್ಸವಗಳು ನಡೆದುಕೊಂಡು ಬಂದಿತ್ತು. ಇಂದು ಬೆಳಗ್ಗೆ ದೇವರ ಉತ್ಸವ ನಡೆದು ದೇಗುಲದ ಜಗುಲಿ ಮೇಲೆ ನಿರ್ಮಿಸಿದ್ದ ವೇದಿಕೆ ಮೇಲೆ ವಿಶೇಷ ಪೂಜೆ ಸಲ್ಲಿಸಲಾಯಿತು. ನಂತರ ದೇವರನ್ನು ರಥದ ಮೇಲೆ ಪ್ರತಿಷ್ಠಾಪಿಸಲಾಯಿತು. ಬೆಳಿಗ್ಗೆ 10-45 ರಿಂದ 11-15 ಗಂಟೆಯೊಳಗೆ ರಥವನ್ನು ಸ್ವಸ್ಥಾನದಿಂದ ಭ್ರಮ್ಮಾಸುರ ಮೂಲೆಯವರಗೆ ಸಾವಿರಾರು ಭಕ್ತರ ಹರ್ಷೋದ್ಗಾರದೊಂದಿಗೆ ಎಳೆದು ನಿಲ್ಲಿಸಲಾಯಿತು.

ರಥ ಎಳೆಯುವ ಮುನ್ನ ಸಂಪ್ರದಾಯದಂತೆ ದೊಡ್ಡಮೇದೂರಿನ ಸಯ್ಯದ್ ಭಾಷಾ ಖಾದ್ರಿ ಅವರು ದೇಗುಲದೊಳಗೆ ಕಲ್ಯಾಣಿ ಬಳಿ ವಿಶ್ವದಲ್ಲಿ ಶಾಂತಿನೆಲಸಲಿ, ದೇಶದಲ್ಲಿ ಮಳೆ, ಬೆಳೆ ಸಮೃದ್ಧಿಯಾಗಿಲಿ ಎಂದು ಪ್ರಾರ್ಥಿಸಿದರು. ಸಾವಿರಾರು ಭಕ್ತರು ಸಾಲಿನಲ್ಲಿ ನಿಂತು ದೇವರ ದರ್ಶನ ಪಡೆದರು. ವಿಶೇಷ ದರ್ಶನಕ್ಕೂ ವ್ಯವಸ್ಥೆ ಮಾಡಲಾಗಿತ್ತು. ಪೊಲೀಸ್ ಅಧಿಕಾರಿಗಳು ಹಾಗೂ ಸಿಬ್ಬಂದಿ ವಾಹನ ಸಂಚಾರ, ನಿಲುಗಡೆ, ಸಿಸಿ ಕ್ಯಾಮರಾ ಅಳವಡಿಕೆ ಸೇರಿದಂತೆ ಎಲ್ಲಾ ರೀತಿಯ ಮುಂಜಾಗೃತಾ ಕ್ರಮ ಕೈಗೊಂಡಿದ್ದರು. ಭದ್ರತಾ ವ್ಯವಸ್ಥೆ ಮಾಡಲಾಗಿತ್ತು. ದೇಗುಲದ ಆಗಮಿಕ ಅರ್ಚಕರಾದ ಶ್ರೀನಿವಾಸಭಟ್ಟರ್, ನರಸಿಂಹಪ್ರಿಯಾಭಟ್ಟರ್ ತಂಡ ಪೂಜಾ ಕೈಂಕರ್ಯ ನಡೆಸಿಕೊಟ್ಟರು. ಶಾಸಕ ಹೆಚ್.ಕೆ.ಸುರೇಶ್, ಹೆಚ್.ಡಿ.ರೇವಣ್ಣ, ಸಂಸದ ಪ್ರಜ್ವಲ್‌ರೇವಣ್ಣ, ಜಿಲ್ಲಾ ಬಿಜೆಪಿ ಅಧ್ಯಕ್ಷ ಸಿದ್ದೇಶ್‌ನಾಗೇಂದ್ರ ಸೇರಿದಂತೆ ಹಲವು ಪ್ರಮುಖರು ರಥೋತ್ಸವಕ್ಕೆ ಆಗಮಿಸಿ ದೇವರ ದರ್ಶನ ಪಡೆದರು. ದೇಗುಲದ ವ್ಯವಸ್ಥಾಪನ ಸಮಿತಿ ಅಧ್ಯಕ್ಷ ಡಾ.ನಾರಾಯಣಸ್ವಾಮಿ ಹಾಗೂ ಸದಸ್ಯರು, ದೇಗುಲದ ದೇಗುಲದ ಕಾರ್ಯನಿರ್ವಾಹಕಾಧಿಕಾರಿ ಯೋಗೇಶ್ ಎಲ್ಲಾ ವ್ಯವಸ್ಥೆ ನೋಡಿಕೊಂಡರು. ರಥೋತ್ಸವದ ಅಂಗವಾಗಿ ಪಟ್ಟಣದಾದ್ಯಂತ ವಿದ್ಯುತ್ ಅಲಂಕಾರ ಮಾಡಲಾಗಿತ್ತು. ಹೊಟೇಲ್, ಅಂಗಡಿ ಇತ್ಯಾದಿಗಳ ಮೇಲೆ ಖಾಸಗಿಯಾಗಿ ವರ್ತಕರು ದೀಪಾಲಂಕಾರ ಮಾಡಿದ್ದರು. ವಿವಿಧ ಸಂಘ ಸಂಸ್ಥೆಯವರು, ಎಸ್‌ಬಿಐ ಬ್ಯಾಂಕು ಸೇರಿದಂತೆ ಹಲವರು ಪಾನ, ಮಜ್ಜಿಗೆ, ಕೋಸಂಬರಿ, ಪ್ರಸಾದವನ್ನು ವಿತರಿಸಿದರು. ದೇಗುಲದ ಮುಂಭಾಗದಿಂದಲೇ ರಸ್ತೆಬದಿ ವ್ಯಾಪಾರಕ್ಕೆ ಅವಕಾಶ ಕಲ್ಪಿಸಿದ್ದರಿಂದ ದೇಗುಲದ ರಸ್ತೆಯ ಎರಡೂ ಕಡೆ ವ್ಯಾಪಾರ ವಹಿವಾಟು ನಡೆಯಿತು. ನಾಳೆ ನಾಡರಥ ಮಧ್ಯಾಹ್ನ 2 ಗಂಟೆಗೆ ಆರಂಭಗೊಳ್ಳಲಿದ್ದು ದೇಗುಲದ ಸುತ್ತ ಎಳೆದು ತಂದು ಸ್ವಸ್ಥಾನದಲ್ಲಿ ನಿಲ್ಲಿಸಲಾಗುವುದು. ನಾಡಗೌಡರು ರಥೋತ್ಸವ ನಡೆಸಿಕೊಡುವರು.

ತಿಪಟೂರು ವಿಧಾನಸಭಾ ಕ್ಷೇತ್ರದ ಸಹಾಯಕ ಚುನಾವಣಾಧಿಕಾರಿಗಳಾದ ಸಪ್ತಶ್ರೀ ಬಿ ಕೆ ರವರು ತಿಪಟೂರು ವಿಧಾನಸಭಾ ಕ್ಷೇತ್ರದ ವಿವಿಧ ಚೆಕ್ ಪೋಸ್ಟ್ ಗಳಿಗೆ ಭೇಟಿ ನೀಡಿ ಎಸ್‌ಎಸ್‌ಟಿ ತಂಡಗಳಿಗೆ ನಿಯಮಾನುಸಾರ ಪ್ರತಿಯೊಂದು ವಾಹನಗಳನ್ನು ಪರಿಶೀಲಿಸಲು ಹಾಗೂ ಸೂಕ್ತ ಕ್ರಮ ಜರುಗಿಸಲು ಸೂಚಿಸಿದರು.

ಬಿಜೆಪಿ ಸಂವಿಧಾನ ಬದಲಾವಣೆ ಮಾಡಲು ತಯಾರಿ ನಡೆಸುತ್ತಿದೆ

ಕೊಳ್ಳೇಗಾಲ: ಪ್ರಸ್ತುತ ದೇಶ ಅಪಾಯದಲ್ಲಿದ್ದು ಬಿಜೆಪಿ ಸಂವಿಧಾನ ಬದಲಾವಣೆ ಮಾಡಲು ತಯಾರಿ ನಡೆಸುತ್ತಿದೆ ಎಂದು ಸಮಾಜ ಕಲ್ಯಾಣ ಇಲಾಖೆ ಸಚಿವ ಡಾ.ಎಚ್.ಸಿ.ಮಹದೇವಪ್ಪ ತಿಳಿಸಿದರು. ಹನೂರು ಕ್ಷೇತ್ರದ ವ್ಯಾಪ್ತಿಯ ಮದುವನಹಳ್ಳಿ ಗ್ರಾಮದಲ್ಲಿ ಆಯೋಜಿಸಲಾಗಿದ್ದ ಗ್ರಾ.ಪಂ ವ್ಯಾಪ್ತಿಯ ಮತದಾರರಲ್ಲಿ ಮತಪ್ರಚಾರ ಕಾರ್ಯಕ್ರಮದಲ್ಲಿ ಅವರು ಮಾತನಾಡಿದರು. ಬಿಜೆಪಿಯವರು ಸಂವಿಧಾನ ಬದಲಾವಣೆ ಮಾಡಲು ಹೊರಟಿದ್ದಾರೆ. ಆದರೆ, ರಾಜ್ಯದಲ್ಲಿ ಕಾಂಗ್ರೆಸ್ ಸರ್ಕಾರ ಸಂವಿಧಾನ ಮಹತ್ವ ಮತ್ತು ಜಾಗೃತಿಯನ್ನು ಮೂಡಿಸಲು ಸಂವಿಧಾನ ರಾಜ್ಯಾದ್ಯಂತ ಸಂವಿಧಾನ ರಥಯಾತ್ರೆಯನ್ನು ಕೈಗೊಂಡಿತು. ಸಂವಿಧಾನದ ಆಶಯಗಳ ಮೇಲೆ ಇಂದು 5 ಗ್ಯಾರಂಟಿಗಳನ್ನು ಜಾರಿಗೆ ತರಲಾಗಿದೆ. ಸಂವಿಧಾನ ರಕ್ಷಣೆ ನಮ್ಮೆಲ್ಲರ ಹೊಣೆಯಾಗಿದೆ. ಆದ್ದರಿಂದ ಕ್ಷೇತ್ರದ ಅಭಿವೃದ್ಧಿಗೆ ಕಾಂಗ್ರೆಸ್ ಪಕ್ಷದ ಅಭ್ಯರ್ಥಿಯಾದ ಸುನೀಲ್ ಬೋಸ್ ಅವರನ್ನು ಹೆಚ್ಚಿನ ಮತಗಳಿಂದ ಜಯಶೀಲರನ್ನಾಗಿ ಮಾಡಿ ಎಂದು ಮನವಿ ಮಾಡಿದರು. ಮಾಜಿ ಶಾಸಕ ಆರ್. ನರೇಂದ್ರ ಮಾತನಾಡಿ, ವಿಧಾನಸಭಾ ಚುನಾವಣೆಯಲ್ಲಿ ಕಾಂಗ್ರೇಸ್ ಸರ್ಕಾರ ಘೋಷಿಸಿದ ಗ್ಯಾರೆಂಟಿ ಯೋಜನೆಗಳಂತೆ ಕೇಂದ್ರದ ಕಾಂಗ್ರೇಸ್ ಸರ್ಕಾರ ಗ್ಯಾರೆಂಟಿ ಕಾರ್ಡ್‌ಗಳನ್ನು ಈಗಾಗಲೇ ಬಿಡುಗಡೆ ಮಾಡಿದೆ. ಜೆಡಿಎಸ್ ಬಿಜೆಪಿ ಮೈತ್ರಿಯಾಗಿ ಚುನಾವಣೆ ಎದುರಿಸುತ್ತಿವೆ. ಮೋದಿ 10 ವರ್ಷಗಳ ಅವಧಿಯಲ್ಲಿ ಯಾವುದೇ ಜನಪರ ಕಾರ್ಯಕ್ರಮಗಳನ್ನು ನೀಡಿಲ್ಲ. ಈಗಾಗಲೇ ರಾಜ್ಯದಲ್ಲಿ ಜಾರಿಯಲ್ಲಿರುವ ಗ್ಯಾರಂಟಿ ಯೋಜನೆಗಳು ಇನ್ನೂ ನಾಲ್ಕು ವರ್ಷಗಳು ಮುಂದುವರೆಯಲಿದೆ ಎಂದರು. ಮಾಜಿ ಶಾಸಕ ಜಿ.ಎನ್.ನಂಜುಂಡಸ್ವಾಮಿ ಮಾತನಾಡಿ, ಬಿಜೆಪಿ ಕೇವಲ ನರೇಂದ್ರ ಮೋದಿಯವರನ್ನು ನೆಚ್ಚಿಕೊಂಡಿದೆ. ಇನ್ನುಳಿದ ಸಚಿವರು, ಶಾಸಕರು ನಗಣ್ಯರಾಗಿದ್ದಾರೆ ಒಂದು ಕೈಯಿಂದ ಚಪ್ಪಾಳೆ ಅಸಾಧ್ಯ. 10 ವರ್ಷಗಳಲ್ಲಿ ಯಾವುದೇ ಅಭಿವೃದ್ಧಿ ಕಾರ್ಯಗಳು ನಡೆದಿಲ್ಲ. ರಾಮಮಂದಿರ ಉದ್ಘಾಟನೆ, ನೂತನ ಸಂಸತ್ ಭವನ ಉದ್ಘಾಟನೆ ರಾಷ್ಟ್ರಪತಿಯವರಿಗೆ ಆಹ್ವಾನವಿಲ್ಲ. ಕಾಂಗ್ರೇಸ್ ಸರ್ಕಾರ, ವಿಧವೆ ವೇತನ, ವಿಶೇಷ ಚೇತನರ ವೇತನ, ಉಳುವವನೇ ಭೂ ಒಡೆಯ ಮುಂತಾದ 20 ಅಂಶಗಳ ಕಾರ್ಯಕ್ರಮವನ್ನು ಕೊಟ್ಟಿದೆ ಎಂದರು. ಈ ಸಂದರ್ಭದಲ್ಲಿ ಕಾಂಗ್ರೆಸ್ ಅಭ್ಯರ್ಥಿ ಸುನಿಲ್ ಬೋಸ್, ಮಾಜಿ ಸಂಸದ ಕಾಗಲವಾಡಿ ಶಿವಣ್ಣ, ಕಾಂಗ್ರೆಸ್ ಮುಖಂಡರಾದ ನಂಜುಂಡಸ್ವಾಮಿ ,ವಾಲೆಮಾದೇವ ಮದುವನ ಹಳ್ಳಿ ಗ್ರಾಮ ಪಂಚಾಯಿತಿ ಅಧ್ಯಕ್ಷ ರಾದ ಸಿದ್ದಪ್ಪ . ಮಧುವನಹಳ್ಳಿ ಶಿವಕುಮಾರ್ ಬಟ್ ಹಾಗು ಮುಖಂಡರು ಗಳು ಸೇರಿದಂತೆ ಇತರರಿದ್ದರು.

ವಹ್ನಿಕುಲ ಸಮುದಾಯಕ್ಕೆ ಅವಮಾನ

ಬೆಂಗಳೂರು: ವಹ್ನಿಕುಲ ಸಮುದಾಯದ ನಾಯಕರನ್ನು ಡಾ.ಕೆ.ಸುಧಾಕರ್ ತುಳಿಯುವ ಕೆಲಸ ಮಾಡುತ್ತಿದ್ದು, ಈ ಮೂಲಕ ಸಮುದಾಯದ ಜನತೆಗೆ ಅನ್ಯಾಯವೆಸಗುತ್ತಿದ್ದಾರೆಂದು ಕರ್ನಾಟಕ ರಾಜ್ಯ ತಿಗಳರ (ವಹ್ನಿಕುಲ ಕ್ಷತ್ರಿಯರ) ಸಂಘ ಆಕ್ರೋಶ ವ್ಯಕ್ತಪಡಿಸಿದೆ.

ಯಲಹಂಕದಲ್ಲಿ ಚಿಕ್ಕಬಳ್ಳಾಪುರ ಲೋಕಸಭಾ ಕ್ಷೇತ್ರದ ವಹ್ನಿಕುಲ ಸಮಾಜದ ಸಮಾವೇಶದಲ್ಲಿ ಚಿಕ್ಕಬಳ್ಳಾಪುರ ಲೋಕಸಭಾ ಕ್ಷೇತ್ರದ ಅಭ್ಯರ್ಥಿ ಡಾ.ಕೆ. ಸುಧಾಕರ್ ವಿರುದ್ಧ ದೂರಿನ ಸುರಿಮಳೆ ಸುರಿಸಿದರು. ಕರ್ನಾಟಕ ರಾಜ್ಯ ವಹ್ನಿಕುಲ ಕ್ಷತ್ರಿಯರ ಸಂಘದ ರಾಜ್ಯಾಧ್ಯಕ್ಷ ಮು.ಕೃಷ್ಣಮೂರ್ತಿ ಮಾತನಾಡಿ, ರಾಜ್ಯದಲ್ಲಿ 40 ಲಕ್ಷ ನಮ್ಮ ಜಂನಾಗದವರಿದ್ದಾರೆ. ಗ್ರಾ.ಪಂ. ನಗರಸಭೆ, ಬಿಬಿಎಂಪಿಗೆ ಸೀಮಿತವಾಗಿದ್ದಾರೆ. ಆದರೆ, ಸಮುದಾಯದಿಂದ ಒಬ್ಬರೂ ಶಾಸಕರಾಗಿಲ್ಲ. ನಮ್ಮ ಸಮುದಾಯದ ಮುಖಂಡರು ಬೆಳೆಯ ಹೊರಟರೆ ತುಳಿಯುವ ಕೆಲಸ ಮಾಡುತ್ತಿರುವುದು ವಿಷಾಧನೀಯ ಎಂದು ಹೇಳಿದರು.

ಸಂಘದ ಮಾಜಿ ಅಧ್ಯಕ್ಷ ಮಾತನಾಡಿ, ಸಿ.ಜಯರಾಜ್ ಮಾತನಾಡಿ, ವಿಧಾನಸಭೆ ಚುನಾವಣೆಯಲ್ಲಿ ಮಾಲೂರು ವಿಧಾನಸಭಾ ಕ್ಷೇತ್ರದಿಂದ ಹೂಡಿ ವಿಜಯ್ ಕುಮಾರ್ ಅವರಿಗೆ ಟಿಕೆಟ್ ನೀಡಬೇಕೆಂದು ಕೇಳಲು ಹೋದ ಸಂದರ್ಭದಲ್ಲಿ ಡಾ.ಕೆ ಸುಧಾಕರ್ ಅವರ ಪೆರೆಸಂದ್ರ ನಿವಾಸದ ಬಳಿ ಸಮುದಾಯದ ಮುಖಂಡರು, ಸ್ವಾಮೀಜೀಗಳನ್ನು ಒಳಗೆ ಕರೆಯುವ ಸೌಜನ್ಯವನ್ನು ತೋರಿಸದೆ ಅವಮರ್ಯಾದೆ ಮಾಡಿ ಕಳುಹಿಸಿದ್ದರು. ಜೊತೆಗೆ, ಬಿಜೆಪಿ ಟಿಕೆಟ್ ಕೈತಪ್ಪುವಲ್ಲಿ ಮಹತ್ತರದ ಪಾತ್ರ ವಹಿಸಿದ್ದರು ಎಂದು ಆರೋಪಿಸಿದರು.ಪಕ್ಷೇತರ ಅಭ್ಯರ್ಥಿಯಾಗಿ ಕೆಲವೇ ಮತಗಳ ಅಂತರದಿಂದ ಪರಾಭವಗೊಂಡಿದ್ದರು.ಇದೀಗ, ಕ್ಷೇತ್ರದ ಅಭಿವೃದ್ಧಿ ಕಾರ್ಯಗಳಲ್ಲಿ ಸಕ್ರಿಯರಾಗಿದ್ದಾರೆ. ಇವರ ಕಾರ್ಯಚಟುವಟಿಕೆ ಕಂಡು ಬಿಜೆಪಿ ಸೇರಬೇಕು ಎಂಬುದು ಸಮುದಾಯದವರ ಆಆಶಯವಾಗಿತ್ತು.ಈ ಸಂಬಂಧ ರಾಜ್ಯಾಧ್ಯಕ್ಷ ವಿಜಯೇಂದ್ರರವರು ಹೂಡಿ ವಿಜಯ್ ಕುಮಾರ್ ಅವರನ್ನು ಪಕ್ಷಕ್ಕೆ ಸೇರಿಸಿಕೊಳ್ಳುವ ಸಲುವಾಗಿ ಏ.10ರಂದು ಕಾರ್ಯಕ್ರಮ ನಿಗಧಿಯಾಗಿತ್ತು. ಆದರೆ, ಹುನ್ನಾರ ನಡೆಸಿ ಪಕ್ಷಕ್ಕೆ ಸೇರ್ಪಡೆಯಾಗದಂತೆ ತಡೆದಿದ್ದಾರೆ. ನಮ್ಮ ನಾಯಕನ್ನು ತುಳಿಯುವ ಮೂಲಕ ಇಡೀ ವಹ್ನಿಕುಲ ಸಮುದಾಯಕ್ಕೆ ಅವಮಾನ ಮಾಡಿದ್ದಾರೆ ಅಸಮಾಧಾನ ವ್ಯಕ್ತಪಡಿಸಿದರು.

ಮುಂದಿನ ದಿನಗಳಲ್ಲಿ ರಾಜ್ಯದಲ್ಲಿ ಯಾವುದೇ ರಾಜಕೀಯ ಪಕ್ಷಗಳು ನಮ್ಮ ಸಮುದಾಯದ ಮುಖಂಡರಿಗೆ ಆದ್ಯತೆ ನೀಡಬೇಕು. ಇಲ್ಲವಾದಲ್ಲಿ ವಹ್ನಿಕುಲ ಸಮುದಾಯ ಚುನಾವಣೆಯಲ್ಲಿ ತಕ್ಕಪಾಠ ಕಲಿಸಲಿದ್ದೇವೆ ಎಂದು ಒಕ್ಕೂರಲಿನಿಂದ ಹೇಳಿದರು.

ಕಾರ್ಯಕ್ರಮದಲ್ಲಿ ದೇವನಹಳ್ಳಿ ಆದಿಶಕ್ತಿ ದ್ರೌಪತಮ್ಮ ಗುರುಪೀಠದ ಮಂಜುನಾಥ ಸ್ವಾಮೀಜೀ, ಸಂಘದ ಮುನಿತಾಯಪ್ಪ, ನಾಗಾರ್ಜುನ, ನಾರಾಯಣಸ್ವಾಮಿ ಎಂ.ಡಿ, ಗೋವಿಂದರಾಜು, ಚಿನ್ನಸ್ವಾಮಿಗೌಡರು, ಜಗದೀಶ್ ಮುದ್ದಣ್ಣ, ವೈಸಿ ವೆಂಕಟೇಶ್, ಕೊಂಡಶೆಟ್ಟಿಹಳ್ಳಿ ಬಾಬು ಸೇರಿ ಇನ್ನಿತರ ಮುಖಂಡರಿದ್ದರು.

ತುಮಕೂರಿನ ಸಿದ್ದಗಂಗಾ ಆಸ್ಪತ್ರೆಯ ಮುಖ್ಯಸ್ಥರಾದ ಡಾ. ಪರಮೇಶ್ವರ್ ಪ್ರಧಾನಿ ನರೇಂದ್ರಮೋದಿಯವರ ವಿಕಸಿತ ಭಾರತ ಸಂಕಲ್ಪಕ್ಕೆ ಅನುಗುಣವಾಗಿ ತಿಪಟೂರು ನಗರದ ವೈದ್ಯರನ್ನು ಭೇಟಿ ಮಾಡಿ ಎನ್.ಡಿ.ಎ ಅಭ್ಯರ್ಥಿ ವಿ.ಸೋಮಣ್ಣನವರ ಪರವಾಗಿ ಮತಯಾಚನೆ ಮಾಡಿದರು. ಇದೆ ಸಂದರ್ಭದಲ್ಲಿ ಬಿಜೆಪಿಯ ಮಾಜಿ ನಗರಸಭಾ ಸದಸ್ಯ ಪ್ರಸನ್ನ ಕುಮಾರ್, ಟಿಹೆಚ್‌ಎಸ್ ಆಸ್ಪತ್ರೆ ಡಾ.ಸುರೇಶ್ ಬಾಬು, ಡಾ.ನರಸಿಂಹಮೂರ್ತಿ, ಡಾ ಪ್ರಕಾಶ್, ಜನತಾ ಮೆಡಿಕಲ್ ಬಸವರಾಜ್, ಮುಖಂಡರಾದ ಕಾಂತರಾಜ್ ಹಾಜರಿದ್ದರು.

ನಾಗೇಂದ್ರ ಬಾಬು ಕುಮಾರ್ ಅಭಿಮತ

ಸಾಧನೆಗೆ ಪೋಷಕರ ಪಾತ್ರ ಮಹತ್ವದ್ದು

ಕೋಲಾರ: ಪ್ರತಿಯೊಬ್ಬರ ಸಾಧನೆಗೆ ಪೋಷಕರ ಪಾತ್ರ ಮಹತ್ವದ್ದು. ಅವರೇ ನಮ್ಮ ಸಾಧನೆಗೆ ಪ್ರೇರಣೆ ಎಂದು ಯುಪಿಎಸ್ಸಿಯಲ್ಲಿ 160ನೇ ರ್‍ಯಾಂಕ್ ಪಡೆದಿರುವ ನಾಗೇಂದ್ರ ಬಾಬು ಕುಮಾರ್ ತಿಳಿಸಿದರು.

ನಗರದ ಹೊರವಲಯದ ಸಹ್ಯಾದ್ರಿ ಕಾಲೇಜಿನಲ್ಲಿ ಶನಿವಾರ ಆಯೋಜಿಸಿದ್ದ ಸಾಧಕರ ಸಮ್ಮಿಲನ ಕಾರ್ಯಕ್ರಮದಲ್ಲಿ ಸನ್ಮಾನ ಸ್ವೀಕರಿಸಿ ಮಾತನಾಡಿದರು.

ಹಣ ಕಳೆದುಕೊಂಡರೆ ಏನೂ ಸಮಸ್ಯೆ ಇಲ್ಲ. ವಾಪಸ್ ಪಡೆಯಬಹುದು. ಆರೋಗ್ಯ ಕಳೆದುಕೊಂಡರೆ ಏನೋ ಸ್ವಲ್ಪ ಕಳೆದುಕೊಂಡಂತೆ. ಆದರೆ, ಚಾರಿತ್ರ್ಯ ಕಳೆದುಕೊಂಡರೆ ಎಲ್ಲವನ್ನೂ ಕಳೆದುಕೊಂಡಂತೆ ಎಂಬ ಪ್ರಸಿದ್ಧ ತತ್ವಜ್ಞಾನಿಯ ಮಾತು ನೆನಪಿಸಿಕೊಂಡು ಬದುಕುಬೇಕು ಎಂದರು. ನಾನು ವೈದ್ಯರಾಗಬೇಕೆಂಬ ಆಸೆ ತಂದೆಯದ್ದಾಗಿತ್ತು. ಆದರೆ, ನನಗೆ ಐಎಎಸ್ ಆಗಬೇಕೆಂಬ ಆಸೆ ಇತ್ತು. ಪಿಯುಸಿ ಬಳಿಕ ಎಂಜಿನಿಯರ್ ಮಾಡಿದೆ. ಡಿ.ಕೆ.ರವಿ ಕಾರ್ಯವೈಖರಿ ನನ್ನನ್ನು ಮತ್ತಷ್ಟು ಉತ್ತೇಜಿಸಿತು. ಜಿಲ್ಲೆಯಲ್ಲಿ ಐಎಎಸ್ ಅಧಿಕಾರಿಯಾಗಿದ್ದ ಮನೋಜ್ ಕುಮಾರ್ ಮೀನಾ, ಸೆಲ್ವಮಣಿ ಅವರೆಲ್ಲಾ ನನಗೆ ಸ್ಫೂರ್ತಿ' ಎಂದು ಹೇಳಿದರು.

ನಮ್ಮ ಸಾಧನೆ ಹಾದಿಯಲ್ಲಿ ಸ್ವಲ್ಪ ಜನ ಸಹಕಾರ ನೀಡುತ್ತಾರೆ. ಕೆಲವರು ಕಾಲು ಎಳೆಯುತ್ತಾರೆ. ಅದನ್ನು ಸವಾಲಾಗಿ ಸ್ವೀಕರಿಸಬೇಕು. ಅವರನ್ನು ಶತ್ರು ಎಂದು ಪರಿಗಣಿಸಬಾರದು ಎಂದು ನುಡಿದರು.

ಕಾಲೇಜಿನ ಅಧ್ಯಕ್ಷ ಎಂ.ಉದಯಕುಮಾರ್ ಮಾತನಾಡಿ, ಪ್ರತಿ ಬಾರಿ ಕಾಲೇಜಿನ ವಾರ್ಷಿಕೋತ್ಸವದಲ್ಲಿ ಸಾಧಕ ವಿದ್ಯಾರ್ಥಿಗಳನ್ನು ಸನ್ಮಾನಿಸುತ್ತಿದ್ದೆವು. ಈ ಬಾರಿ ಫಲಿತಾಂಶ ಬಂದ ತಕ್ಷಣ ಸನ್ಮಾನಿಸುತ್ತಿದ್ದೇವೆ. ನಮ್ಮ ಸಂಸ್ಥೆಯ ವಿದ್ಯಾರ್ಥಿ ನಾಗೇಂದ್ರ ಬಾಬು ಕುಮಾರ್ ರ್‍ಯಾಂಕ್ ಬಂದಿದ್ದಾರೆ. ಇದು ನಮಗೂ ಹೆಮ್ಮೆ. ವಿದ್ಯಾರ್ಥಿಗಳಿಗೆ ಸ್ಫೂರ್ತಿ ತುಂಬುವಂಥದ್ದು' ಎಂದರು. ಕೋವಿಡ್ ಬಳಿಕ ಶಿಕ್ಷಣ ವ್ಯವಸ್ಥೆಯಲ್ಲಿ ದೊಡ್ಡ ಸವಾಲು ಎದುರಾಯಿತು. ಆದರೆ, ಪೋಷಕರ ಸಹಕಾರದಿಂದ ಬೇಗನೇ ಚೇತರಿಸಿಕೊಂಡು ಸಾಧನೆ ಮಾಡಲು ಸಾಧ್ಯವಾಯಿತು ಎಂದು ಹೇಳಿದರು.

ರಾಜಕಾರಣಿಗೆ ಐದು ವರ್ಷಕ್ಕೊಮ್ಮೆ ಪರೀಕ್ಷೆ ಎದುರಾಗುತ್ತದೆ, ನವೀಕರಣ ಮಾಡಿಸಿಕೊಳ್ಳುತ್ತಿರಬೇಕು. ಆದರೆ, ಯುಪಿಎಸ್ಸಿ ಪರೀಕ್ಷೆಯಲ್ಲಿ ಉತ್ತೀರ್ಣರಾದರೆ 30 ರಿಂದ 40 ವರ್ಷ ಸೇವೆ ಸಲ್ಲಿಸಬಹುದು' ಎಂದರು.

ಕೋಲಾರ ಜಿಲ್ಲಾ ಕಾರ್ಯನಿರತ ಪತ್ರಕರ್ತರ ಸಂಘದ ಅಧ್ಯಕ್ಷ ಬಿ.ವಿ.ಗೋಪಿನಾಥ್ ಮಾತನಾಡಿ, ಕೋಲಾರದಲ್ಲಿ ಸದಾ ಬರಗಾಲ. ಕೊಚ್ಚೆ ನೀರು ಹರಿಸಲಾಗುತ್ತಿದ್ದು, ಅದರಲ್ಲೇ ಬದುಕುವ ಕಾಲ ಬಂದಿದೆ. ಆದರೆ, ರೈತರು ಪರಿಶ್ರಮಿಗಳು. ಬೇರೆ ಕಡೆ ಆತ್ಮಹತ್ಯೆ ಮಾಡಿಕೊಂಡರೂ ಇಲ್ಲಿ ಧೈರ್ಯದಿಂದ ಬದುಕುತ್ತಿದ್ದಾರೆ. ವಿದ್ಯಾರ್ಥಿಗಳು ಸಾಧನೆ ಮಾಡುತ್ತಿದ್ದಾರೆ ಎಂದರು.

ನಾಗೇಂದ್ರ ಅವರನ್ನು ವೈದ್ಯರನ್ನಾಗಿ ಮಾಡಬೇಕೆಂಬ ಆಸೆಯನ್ನು ತಂದೆ ಹೊಂದಿದ್ದರು. ಆದರೆ, ಮಗ ಈಗ ಇಡೀ ಸಮಾಜಕ್ಕೆ ಚಿಕಿತ್ಸೆ ನೀಡುವ ವೈದ್ಯರಾಗಿದ್ದಾರೆ' ಎಂದು ಹೇಳಿದರು.

ದ್ವಿತೀಯ ಪಿಯುಸಿಯಲ್ಲಿ ಅತಿ ಹೆಚ್ಚಿನ ಅಂಕ ಪಡೆದ ವಿದ್ಯಾರ್ಥಿಗಳನ್ನು ಸನ್ಮಾನಿಸಲಾಯಿತು.

ಕಾಲೇಜಿನ ಕಾರ್ಯದರ್ಶಿ ಕುಲಕರ್ಣಿ, ಪ್ರಾಂಶುಪಾಲ ರವಿಕುಮಾರ್, ಉಪಾಧ್ಯಕ್ಷ ಮಾರುತಿ, ಬದರೀನಾಥ್, ವಿನಯ್, ನಾಗೇಂದ್ರ ಬಾಬು, ಪೋಷಕರಾದ ಟಿ.ಎನ್ .ನಾರಾಯಣಪ್ಪ, ಸುನಂದಮ್ಮ, ಚಿಕ್ಕಮ್ಮ ಪದ್ಮಾ ಹಾಗೂ ವಿದ್ಯಾರ್ಥಿಗಳು ಇದ್ದರು.

ಕಾಂಗ್ರೆಸ್ ಅಭ್ಯರ್ಥಿ ಸುನಿಲ್ ಬೋಸ್ ಪರ ಮರಿಸ್ವಾಮಿ ಮತಯಾಚನೆ

ಚಾಮರಾಜನಗರ: ಲೋಕಸಭೆ ಸಾರ್ವತ್ರಿಕ ಚುನಾವಣೆ ಅಂಗವಾಗಿ ತಾಲ್ಲೂಕಿನ ಕಾಳನಹುಂಡಿ, ವೀರನಪುರ ಹಾಗೂ ವಿವಿಧಗ್ರಾಮಗಳಲ್ಲಿ ಚಾಮರಾಜನಗರ ಲೋಕಸಭೆ ಕ್ಷೇತ್ರದ ಅಭ್ಯರ್ಥಿ ಸುನಿಲ್ ಬೋಸ್ ಪರ ಜಿಲ್ಲಾ ಕಾಂಗ್ರೆಸ್ ಅಧ್ಯಕ್ಷ ಪಿ.ಮರಿಸ್ವಾಮಿ ಸೇರಿದಂತೆ ಕಾಂಗ್ರೆಸ್ ಮುಖಂಡರು, ಕಾರ್ಯಕರ್ತರು ಮತಯಾಚನೆ ಮಾಡಿದರು.

ಕಾಡಾ ಅಧ್ಯಕ್ಷ ಹಾಗೂ ಜಿಲ್ಲಾ ಕಾಂಗ್ರೆಸ್ ಅಧ್ಯಕ್ಷ ಪಿ.ಮರಿಸ್ವಾಮಿ ಮತಯಾಚಿಸಿದ ಮಾತನಾಡಿದ ಅವರು ಬಿಜೆಪಿ ಸರ್ಕಾರದ ಸುಳ್ಳುಭರವಸೆಗಳಿಗೆ ಮತದಾರರು ಮರುಳಾಗದೇ, 5ಗ್ಯಾರಂಟಿ ಅನುಷ್ಠಾನ ಮಾಡಿರುವ ಕಾಂಗ್ರೆಸ್ ಪಕ್ಷದ ಅಭ್ಯರ್ಥಿ ಸುನಿಲ್ ಬೋಸ್ ಗೆ ಮತನೀಡುವ ಮೂಲಕ ಸಿದ್ದರಾಮಯ್ಯ ಹಾಗೂ ಕ್ಷೇತ್ರದ ಶಾಸಕ ಸಿ.ಪುಟ್ಟರಂಗಶೆಟ್ಟಿ ಅವರ ಕೈಬಲಪಡಿಸಬೇಕು ಎಂದು ಮನವಿ ಮಾಡಿದರು.

ಗ್ರಾಮಂತರ ಬ್ಲಾಕ್ ಕಾಂಗ್ರೆಸ್ ಅಧ್ಯಕ್ಷ ಎಎಸ್ ಗುರುಸ್ವಾಮಿ, ಮಾತನಾಡಿ ರಾಜ್ಯಕಾಂಗ್ರೆಸ್ ಸರ್ಕಾರ 5

ಸಂಜೆ ಟಿಪ್ಸ್

ಸ್ಟ್ಯಾಟಿಕ್ ಮತ್ತು ಗ್ಲಿಡಾ ಪಾಲುದಾರಿಕೆ

ಎಲೆಕ್ಟ್ರಿಕ್ ವೆಹಿಕಲ್ (ಇ.ವಿ ಚಾಜಿಂಗ್ ಸೇವೆಗಳಲ್ಲಿ ಭಾರತದ ಪ್ರಮುಖ ಕಂಪನಿಗಳಾದ ಸ್ಟ್ಯಾಟಿಕ್ ಮತ್ತು ಗ್ಲಿಡಾ (ಹಿಂದಿನ ಫೋಟಮ್ ಚಾಜ್ ಆಂಡ್ ಡ್ರೈವ್ ಇಂಡಿಯಾ)ದೇಶಾದ್ಯಂತ ಎಲೆಕ್ಟ್ರಿಕ್ ವಾಹನಗಳ ಅಳವಡಿಕೆಗೆ ವೇಗ ನೀಡಲು ಪಾಲುದಾರಿಕೆಯನ್ನು ಘೋಷಿಸಿವೆ. ಈ ಸಹಯೋಗವು ಭಾರತದಾದ್ಯಂತ ಇ.ವಿ ಚಾಜಿಂಗ್ ಮೂಲಸೌಕರ್ಯದ ಸನ್ನಿವೇಶವನ್ನು ಬದಲಿಸುವ ಗುರಿ ಹೊಂದಿದೆ.

ಈ ಪಾಲುದಾರಿಕೆಯೊಂದಿಗೆ ಗ್ಲಿಡಾ ಚಾಜಿಂಗ್ ನೆಟ್ವರ್ಕ್ ಎಲ್ಲ ಸಾವಜನಿಕ ಚಾಜಿಂಗ್ ಸೇವೆಗಳನ್ನು ಸ್ಟ್ಯಾಟಿಕ್ ಆಪ್ ಮೂಲಕ ಬಳಸಬಹುದು. ಈಗ ಅಸ್ತಿತ್ವದಲ್ಲಿರುವ ಮತ್ತು ಮುಂದೆ ಬರಲಿರುವ ಚಾರ್ಜರ್‌ಗಳ ಮಾಹಿತಿಯನ್ನು ಆಪ್ ಮೂಲಕ ಪಡೆಯುವುದರ ಜತೆಗೆ, ಅಲ್ಲಿ ಸುಲಭ ಪ್ರವೇಶವನ್ನೂ ಪಡೆಯಬಹುದು. ಈ ಸಹಯೋಗದಿಂದಾಗಿ ಇ.ವಿ ಬಳಕೆದಾರರು ಎರಡೂ ಕಂಪನಿಗಳ ಅಂತರ್ ಕಾರ್ಯಾಚರಣೆಯಿಂದಾಗಿ ಚಾರ್ಜಿಂಗ್ ಸಂಪರ್ಕಕ್ಕಾಗಿ ಬಹು ಆಪ್ ಬಳಕೆಯ ಸಮಸ್ಯೆಯನ್ನು ನಿವಾರಿಸುತ್ತದೆ. ಗ್ಲಿಡಾ ಆಪ್ ಮತ್ತು ಚಾರ್ಜ್ ಥ್ರೂ (ಇ.ವಿ ಬಳಕೆದಾರರಿಗಾಗಿ ರೂಪಿಸಲಾಗಿರುವ ವೆಬ್ಲಿಂಕ್ ಅಪ್ಲಿಕೇಶನ್) ಮೂಲಕ ಗ್ಲಿಡಾ ಚಾರ್ಜರ್‌ಗಳನ್ನುಬಳಸುವುದನ್ನು ಮುಂದುವರಿಸಲಾಗುತ್ತದೆ.

ಸಹಯೋಗದ ಕುರಿತು ಮಾತನಾಡಿದ ರಾಘವ್ ಅರೋರಾ, ಸಹ-ಸ್ಥಾಪಕರು ಮತ್ತು ಸಿಟಿಒ, ಸ್ಟ್ಯಾಟಿಕ್ ಅವರು ಹೇಳಿದರು, ?ಭಾರತದಲ್ಲಿ ಎಲೆಕ್ಟ್ರಿಕ್ ವಾಹನಗಳ ಬಳಕೆಯನ್ನು ಉತ್ತೇಜಿಸಲು ಗ್ಲಿಡಾ ಜತೆ ಸಹಭಾಗಿತ್ವ ಹೊಂದುತ್ತಿರುವುದಕ್ಕೆ ಅತೀವ ರೋಮಾಂಚನವಾಗುತ್ತಿದೆ. ಈ ಪಾಲುದಾರಿಕೆಯು ಭಾರತದಲ್ಲಿ ಎಲೆಕ್ಟ್ರಿಕ್ ವಾಹನಗಳ ಬಳಕೆಯನ್ನು ಉತ್ತೇಜಿಸುವ ನಮ್ಮ ಗುರಿಯಲ್ಲಿ ಗ್ಲಿಡಾ ಜತೆಗಿನ ಸಹಭಾಗಿತ್ವವು ಪ್ರಮುಖ ಹೆಜ್ಜೆಯಾಗಿದೆ. ಸ್ಟಾಟಿಕ್ ಅಪ್ಲಿಕೇಶನ್ಗೆ ಗ್ಲಿಡಾ ಚಾರ್ಜರ್‌ಗಳನ್ನು ಸಂಯೋಜಿಸುವ ಮೂಲಕ ಇ.ವಿ ಬಳಕೆದಾರರಿಗೆ ಅನುಕೂಲತೆ ಮತ್ತು ಸ್ನೇಹಪರತೆಯನ್ನು ಹೆಚ್ಚಿಸುತ್ತಿದ್ದೇವೆ. ಇ.ವಿ ಮಾಲೀಕರಿಗೆ ತಡೆರಹಿತ ಸೇವೆಯ ಅನುಭವ ನೀಡುವುದು ನಮ್ಮ ಗುರಿಯಾಗಿದೆ. ಭಾರತದಲ್ಲಿ ಸುಸ್ಥಿರ ಸಾರಿಗೆ ಪರಿಸರ ವ್ಯವಸ್ಥೆಯನ್ನು ರೂಪಿಸಲು ಪ್ರಮುಖ ಪಾತ್ರ ವಹಿಸಲು ನಾವು ಬಯಸುತ್ತೇವೆ ಎಂದರು

ರುಚಿರುಚಿ ಮಟನ್ ಕರ್ರಿ

ಪಾಕ ಶಾಲೆ

ಬೇಕಾಗಿರುವ ಪದಾರ್ಥ

ಮಟನ್: 500 ಗ್ರಾಂ, ಬೆಳ್ಳುಳ್ಳಿ: ನಾಲ್ಕು ಗಡ್ಡೆ, ಈರುಳ್ಳಿ: 3 (ದೊಡ್ಡ ಗಾತ್ರದ್ದು), ಟೊಮೆಟೋ: ಎರಡು (ದೊಡ್ಡ ಗಾತ್ರದ್ದು), ಚಕ್ಕೆ: ಒಂದು ತುಂಡು, ಕಾಳು ಮೆಣಸು: ಎಂಟರಿಂದ ಹತ್ತು, ಮೊಗ್ಗು: ಒಂದು, ಏಲಕ್ಕಿ: ಮೂರು, ದಪ್ಪ ಅಥವಾ ಕಪ್ಪು ಏಲಕ್ಕಿ: ಎರಡು, ಪುಲಾವ್ ಎಲೆ: ಒಂದು, ಎಣ್ಣೆ: ನಾಲ್ಕು ಟೀ ಸ್ಪೂನ್, ಗರಂ ಮಸಾಲೆ: ಒಂದು ಟೀ ಸ್ಪೂನ್, ಅರಿಶಿನ: ಅರ್ಧ ಟೀ ಸ್ಪೂನ್, ಹಸಿಮೆಣಸಿನಕಾಯಿ: ಎರಡು, ಶುಂಠಿ: ಮೂರರಿಂದ ನಾಲ್ಕು ಇಂಚು, ಕೋತಂಬರಿ ಸೊಪ್ಪು, ಕಸೂರಿ ಮೇತಿ ಪುಡಿ: ಒಂದು ಟೀ ಸ್ಪೂನ್, ಅಚ್ಚ ಖಾರದ ಪುಡಿ: ಒಂದು ಟೀ ಸ್ಪೂನ್, ಉಪ್ಪು: ರುಚಿಗೆ ತಕ್ಕಷ್ಟು

ಮಾಡುವ ವಿಧಾನ

- ಮೊದಲಿಗೆ ಮಟನ್ ಬಿಸಿನೀರಿನಲ್ಲಿ ತೊಳೆದುಕೊಂಡು ನಿಮಗೆ ಸೈಜ್ನಲ್ಲಿ ತುಂಡುಗಳನ್ನಾಗಿ ಮಾಡಿಕೊಳ್ಳಿ. ಆನಂತರ ಎರಡು ಬೆಳ್ಳುಳ್ಳಿ ಗಡ್ಡೆ ತೆಗೆದುಕೊಂಡು ಒಡೆದು ಸಿಪ್ಪೆ ಬಿಡಿಸಿಕೊಳ್ಳಿ. ಹಾಗೆಯೇ ಈರುಳ್ಳಿ ಮತ್ತು ಟೊಮೆಟೋವನ್ನು ತೆಳುವಾಗಿ ಉದ್ದ ಆಕಾರದಲ್ಲಿ ಕತ್ತರಿಸಿಕೊಳ್ಳಿ.
- ಆನಂತರ ಮಿಕ್ಸಿ ಜಾರಿಗೆ ಬಿಡಿಸಿಕೊಂಡಿರುವ ಬೆಳ್ಳುಳ್ಳಿ, ಶುಂಠಿ ಮತ್ತು ಹಸಿ ಮೆಣಸಿನಕಾಯಿ ಸೇರಿಸಿ ಸಣ್ಣದಾಗಿ ರುಬ್ಬಿಕೊಂಡು ಎತ್ತಿಟ್ಟುಕೊಳ್ಳಿ.
- ಈಗ ಒಲೆ ಆನ್ ಮಾಡ್ಕೊಂಡು ಬಾಣಲೆ ಇರಿಸಿಕೊಳ್ಳಿ. ಇದಕ್ಕೆ ಮೊದಲು ಅಡುಗೆ ಎಣ್ಣೆ ಹಾಕಿಕೊಳ್ಳಿ. ಎಣ್ಣೆ ಬಿಸಿ ಆಗುತ್ತಿದ್ದಂತೆ ಚಕ್ಕೆ, ಕಾಳು ಮೆಣಸು, ಮೊಗ್ಗು, ಏಲಕ್ಕಿ, ಕಪ್ಪು ಏಲಕ್ಕಿ ಮತ್ತು ಪುಲಾವ್ ಎಲೆ ಸೇರಿಸಿಕೊಂಡು ಫ್ರೈ ಮಾಡಿಕೊಳ್ಳಿ. ಆನಂತರ ಇದಕ್ಕೆ ಕತ್ತರಿಸಿಕೊಂಡಿರುವ ಈರುಳ್ಳಿ ಸೇರಿಸಿ ಹಸಿ ವಾಸನೆ ಹೋಗುವರೆಗೂ ಫ್ರೈ ಮಾಡಿಕೊಳ್ಳಬೇಕು.
- ಈಗ ಇದಕ್ಕೆ ಎರಡು ಬೆಳ್ಳುಳ್ಳಿ ಗಡ್ಡೆಯನ್ನು ಹಾಕಿ ಮಿಕ್ಸ್ ಮಾಡಿಕೊಳ್ಳಬೇಕು. ಹೀಗೆ ನೇರವಾಗಿ ಇಡೀ ಬೆಳ್ಳುಳ್ಳಿ ಗಡ್ಡೆ ಹಾಕೋದು ಇಲ್ಲಿಯ ಸ್ಪೆಷಲ್. ಆನಂತರ ಇದಕ್ಕೆ ರುಬ್ಬಿಕೊಂಡಿರುವ ಬೆಳ್ಳುಳ್ಳಿ-ಶುಂಠಿ-ಹಸಿಮೆಣಸಿನಕಾಯಿ ಪೇಸ್ಟ್ ಸೇರಿಸಿ ಕಲಿಸಿಕೊಳ್ಳಬೇಕು.
- ಎಲ್ಲಾ ಮಸಾಲೆ ಬೇಯುತ್ತಿದ್ದಂತೆ ಟೊಮೆಟೋ ಹಾಕಿ ಮಿಕ್ಸ್ ಮಾಡಿಕೊಳ್ಳಬೇಕು. ಈಗ ಮಟನ್ ಹಾಕಿ ಮಿಕ್ಸ್ ಮಾಡಿ. ನಂತರ ಇದಕ್ಕೆ ಅಚ್ಚ ಖಾರದ ಪುಡಿ, ಅರಿಶಿನ ಮತ್ತು ರುಚಿಗೆ ತಕ್ಕಷ್ಟು ಉಪ್ಪು ಸೇರಿಸಿ. ನಂತರ ಅರ್ಧ ಲೋಟದಷ್ಟು ಬಿಸಿನೀರು ಸೇರಿಸಿ ಎರಡು ನಿಮಿಷ ಬೇಯಿಸಿಕೊಳ್ಳಿ.
- ಕೊನೆಯದಾಗಿ ದೊಡ್ಡ ಕುಕ್ಕರ್ಗೆ ಬಾಣಲೆಯಲ್ಲಿರುವ ಮಟನ್ ಕರ್ರಿ ಹಾಕಿಕೊಂಡು ಮುಚ್ಚಳ ಮುಚ್ಚಿ ಕಡಿಮೆ ಉರಿಯಲ್ಲಿ ಮೂರರಿಂದ ನಾಲ್ಕು ಕೂಗು ಕೂಗಿಸಿಕೊಳ್ಳಿ. ಹಬೆ ಹೋದ ನಂತರ ಮುಚ್ಚಳ ತೆಗೆದು ಗರಂ ಮಸಾಲೆ, ಕೋತಂಬರಿ ಸೊಪ್ಪು ಮತ್ತು ಕಸೂರಿ ಮೇತಿ ಸೇರಿಸಿದ್ರೆ ರುಚಿಯಾದ ಮಟನ್ ಕರ್ರಿ ಸವಿಯಲು ಸಿದ್ಧ

ಡಾರ್ಕ್ ಸರ್ಕಲ್‌ಗಳ ನಿವಾರಣೆಗೆ ಮನೆಮದ್ದು

ಹೆಲ್ತ್ ಟಿಪ್ಸ್

ನೈಸರ್ಗಿಕವಾಗಿ ಕಪ್ಪು ವರ್ತುಲಗಳನ್ನು ಹೋಗಲಾಡಿಸುವುದು ಹೇಗೆ? ಎಂದು ನೀವು ಯೋಚಿಸುತ್ತಿದ್ದರೆ ಅದಕ್ಕೆ ಮನೆಯಲ್ಲೇ ಇದೆ ಪರಿಹಾರ.

ಕೋಲ್ಡ್ ಕಂಪ್ರೆಸ್: ಇದು ಊತವನ್ನು ಕಡಿಮೆ ಮಾಡಲು ಮತ್ತು ನಿಮ್ಮ ಚರ್ಮವನ್ನು ಶಮನಗೊಳಿಸಲು ಸಹಾಯ ಮಾಡುತ್ತದೆ. ಇದರ ನಿಯಮಿತ ಬಳಕೆಯು ಡಾರ್ಕ್ ಸರ್ಕಲ್ನ ನೋಟವನ್ನು ಕಡಿಮೆ ಮಾಡಲು ಸಹಾಯ ಮಾಡುತ್ತದೆ. ನಿಮ್ಮ ಕಣ್ಣುಗಳ ಕೆಳಗೆ ಐಸ್ ಕ್ಯೂಬ್ ಅನ್ನು ಮಸಾಜ್ ಮಾಡಿ. ನೀವು ಸೂಕ್ಷ್ಮ ಚರ್ಮವನ್ನು ಹೊಂದಿದ್ದರೆ, ಐಸ್ ಅನ್ನು ಬಟ್ಟೆಯಲ್ಲಿ ಸುತ್ತಿ ನಿಮ್ಮ ಡಾರ್ಕ್ ಸರ್ಕಲ್ ಮೇಲೆ ಹಚ್ಚಿ. ಸೌತೆಕಾಯಿ ಬಳಕೆ: ಸೌತೆಕಾಯಿ ಚೂರುಗಳಲ್ಲಿ ಇರುವ ವಿಟಮಿನ್ ಇ ನಿಮ್ಮ ಕಣ್ಣಿನ ಕೆಳಗಿನ ಪ್ರದೇಶವನ್ನು ಶಾಂತಗೊಳಿಸಲು ಮತ್ತು ರಿಫ್ರೆಶ್ ಮಾಡಲು ಸಹಾಯ ಮಾಡುತ್ತದೆ. ಇದು ಕಪ್ಪು ವಲಯಗಳ ನೋಟವನ್ನು ಕಡಿಮೆ ಮಾಡುತ್ತದೆ.

ಬಳಸುವುದು ಹೇಗೆ?: ಸೌತೆಕಾಯಿ ತುಂಡುಗಳನ್ನು ಫ್ರಿಡ್ಜ್ನಲ್ಲಿಡಿ. 15-20 ನಿಮಿಷಗಳ ಕಲ ಈ ತಣ್ಣಗಿರುವ ಸೌತೆಕಾಯಿ ಚೂರುಗಳನ್ನು ನಿಮ್ಮ ಡಾರ್ಕ್ ಸರ್ಕಲ್ ಮೇಲೆ ಇರಿಸಿ. ತಣ್ಣೀರಿನಿಂದ ನಿಮ್ಮ ಮುಖವನ್ನು ತೊಳೆಯಿರಿ.

ಅಲೋವೆರಾ ಬಳಕೆ: ಅಲೋವೆರಾ ವಿಟಮಿನ್ ಇ ಮತ್ತು ಉತ್ಕರ್ಷಣ ನಿರೋಧಕಗಳ ಆಗರವಾಗಿದೆ. ಇದರ ನಿಯಮಿತ ಬಳಕೆಯು ಕಪ್ಪು ವಲಯಗಳು ಮತ್ತು ಸುಕ್ಕುಗಳನ್ನು ತೊಡೆದುಹಾಕಲು ನಿಮಗೆ ಸಹಾಯ ಮಾಡುತ್ತದೆ. ನಿಮ್ಮ ಕಣ್ಣಿನ ಕೆಳಗಿನ ಪ್ರದೇಶವನ್ನು ಪೋಷಿಸಲು ಮತ್ತು ತೇವಗೊಳಿಸಲು ದಿನಕ್ಕೆ ಎರಡು ಬಾರಿ ಇದನ್ನು ಬಳಸಿ.

ಬಳಸುವುದು ಹೇಗೆ?: ಅಲೋವೆರಾ ಎಲೆಯಿಂದ ಜೆಲ್ ಅನ್ನು ಹೊರತೆಗೆಯಿರಿ ಅಥವಾ ಸಾವಯವ ಅಲೋವೆರಾ ಜೆಲ್ ಅನ್ನು ಖರೀದಿಸಿ. ನಿಮ್ಮ ಕಣ್ಣಿನ ಕೆಳಗಿನ ಪ್ರದೇಶದಲ್ಲಿ ಈ ಜೆಲ್ ಅನ್ನು ನಿಧಾನವಾಗಿ ಮಸಾಜ್ ಮಾಡಿ. ನಿಮ್ಮ ಕಣ್ಣುಗಳ ಕೆಳಗಿರುವ ಚರ್ಮವು ಸೂಕ್ಷ್ಮವಾಗಿರುತ್ತದೆ ಮತ್ತು ಅಲೋವೆರಾ ಅದನ್ನು ಮೃದುವಾಗಿ ತೇವಗೊಳಿಸುತ್ತದೆ.

ಪಿಗ್ಮೆಂಟೇಶನ್ ಸಮಸ್ಯೆಯೇ

ಬ್ಯೂಟಿ ಟಿಪ್ಸ್

ಮುಖದ ಮೇಲೆ ಒಂದು ಕಪ್ಪು ಮಚ್ಚೆಯಿದ್ರೆ ಅದು ಸೌಂದರ್ಯವನ್ನು ವೃದ್ಧಿಸುತ್ತದೆ. ಆದ್ರೆ ಮುಖವೆಲ್ಲ ಕಲೆಯಾದ್ರೆ ಸೌಂದರ್ಯ ಹಾಳಾಗುತ್ತದೆ. ಕಲೆ ಹೋಗಲಾಡಿಸಿ ಸುಂದರ ಮುಖಕ್ಕಾಗಿ ಜನರು ಬ್ಯೂಟಿಪಾರ್ಲರ್ ಮೊರೆ ಹೋಗ್ತಾರೆ. ಆದ್ರ ಬದಲು ದಿನದಲ್ಲಿ 5 ನಿಮಿಷ ಈ ಮನೆ ಔಷಧಿ ಬಳಸಿದ್ರೆ ಮುಖ ಸುಂದರವಾಗಿ, ಆಕರ್ಷಕವಾಗಿ ಕಾಣುತ್ತದೆ. ಮೂಲಂಗಿ : ಮುಖದ ಮೇಲಿರುವ ಕಪ್ಪು ಕಲೆಗಳನ್ನು ಮೂಲಂಗಿ ದೂರ ಮಾಡುತ್ತದೆ. ಪ್ರತಿ ದಿನ ಮೂಲಂಗಿ ರಸವನ್ನು ಮುಖಕ್ಕೆ ಹಚ್ಚಿ. ಕೆಲ ಸಮಯ ಬಿಟ್ಟು ಮುಖ ತೊಳೆಯಿರಿ. **ಮಜ್ಜಿಗೆ :** ಮಜ್ಜಿಗೆಯಲ್ಲಿ ಲ್ಯಾಕ್ಟಿಕ್ ಆಮ್ಲವಿರುತ್ತದೆ. ಇದು ಕಲೆಗಳನ್ನು ಕಡಿಮೆ ಮಾಡುವ ಕೆಲಸ ಮಾಡುತ್ತದೆ. ಇದು ಪಿಗ್ಮೆಂಟೇಶನ್ ಸಮಸ್ಯೆಯನ್ನು ಕೂಡ ದೂರ ಮಾಡುತ್ತದೆ. **ನಿಂಬೆ ರಸ:** ನಿಂಬೆ ರಸದಲ್ಲಿ ಸಿಟ್ರಿಕ್ ಆಮ್ಲವಿರುತ್ತದೆ. ನಿಂಬೆ ರಸವನ್ನು ಮುಖಕ್ಕೆ ಹಚ್ಚಿ ಮಸಾಜ್ ಮಾಡಿದ್ರೆ ಮುಖ ಸ್ವಚ್ಛವಾಗಿ ಕಪ್ಪು ಕಲೆ ಮಾಯವಾಗುತ್ತದೆ. **ಅಲೋವೇರಾ:** ಮೊದಲು ಅಲೋವೇರಾ ರಸಕ್ಕೆ ನಿಂಬೆ ರಸ, ಮಜ್ಜಿಗೆಯನ್ನು ಮಿಕ್ಸ್ ಮಾಡಿ. ಇದನ್ನು ಮುಖಕ್ಕೆ ಹಚ್ಚಿ 5 ನಿಮಿಷ ಬಿಟ್ಟು ಮುಖವನ್ನು ತೊಳೆಯಿರಿ. **ಸೇಬು :** ಆಪಲನ್ನು ಮುಖಕ್ಕೆ ಹಚ್ಚಿ 5 ನಿಮಿಷ ಬಿಟ್ಟು ಮುಖವನ್ನು ಸ್ವಚ್ಛಗೊಳಿಸಿ. ವಾರಕ್ಕೆ 2-3 ಬಾರಿ ಹೀಗೆ ಮಾಡಿದ್ರೆ ಮುಖದ ಕಲೆ ಮಾಯವಾಗುತ್ತದೆ.

ನಿತ್ಯ'ಳ ಚೈತನ್ಯಪೂರ್ಣ ಆಕರ್ಷಕ ನೃತ್ಯವಾಹಿನಿ

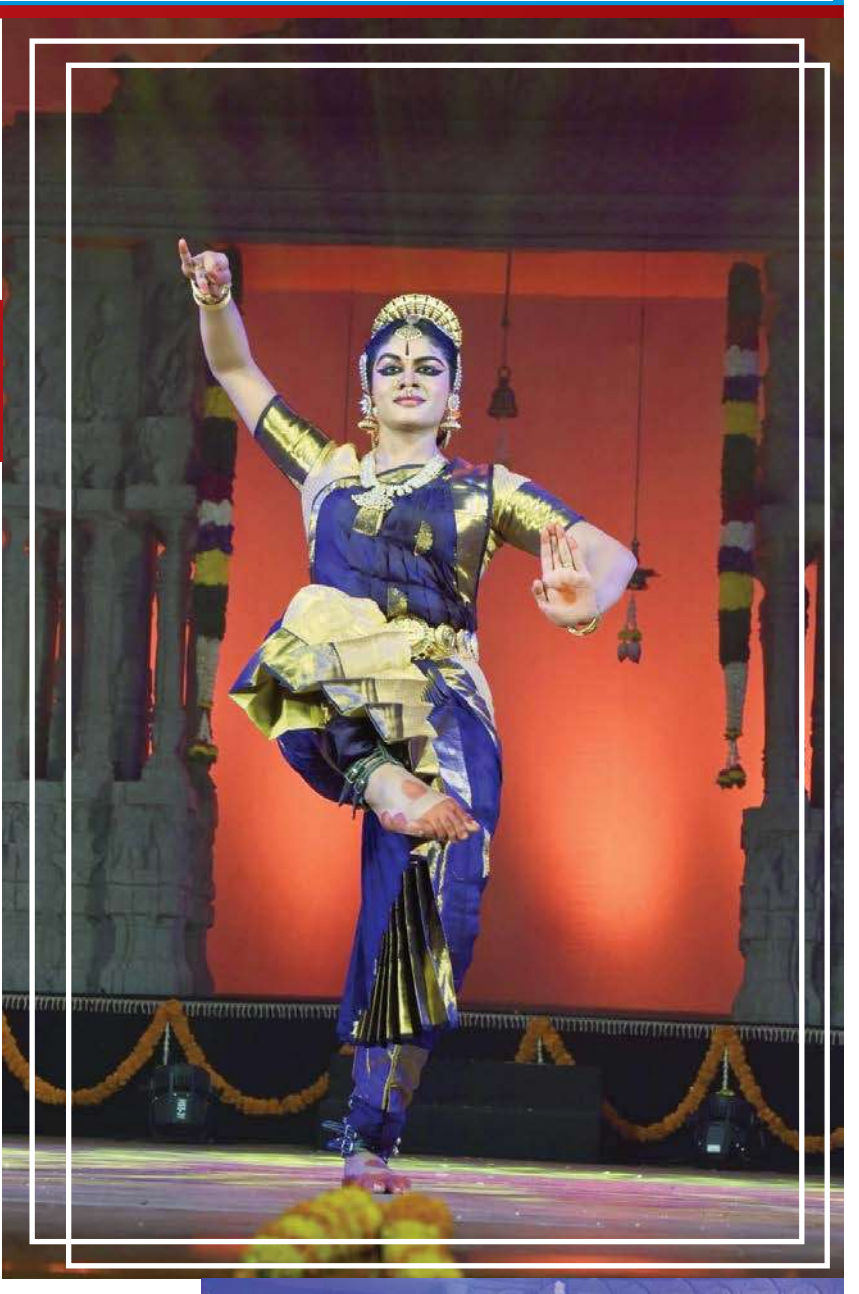

ಅದೊಂದು ಅನಿರ್ವಚನೀಯ ವೈಭವಪೂರ್ಣ ಕಲಾತ್ಮಕ ರಂಗಸಜ್ಜಿಕೆ. ಗಂಧರ್ವ ಲೋಕವೇ ಧರೆಗಿಳಿದಂಥ ಕುಸುರಿಗೆಲಸದ ದ್ವಾರಗಳು, ಮಂಗಳ ಕಲಶಗಳು, ತೂಗುದೀಪಗಳ ಗೊಂಚಲು. ಪುಷ್ಪಾಲಂಕಾರಗೊಂಡ ಕಣ್ಮನ ಸೂರೆಗೊಂಡ ಭವ್ಯವಾದ ವಾತಾವರಣ. ದೇವಲೋಕದ ಚೆಲುವ ನರ್ತಕಿಯ ನಾಟ್ಯವಿಲಾಸಕ್ಕೆ ಹೇಳಿಮಾಡಿಸಿದಂಥ ವೇದಿಕೆಯ ಮೇಲೆ ಶಿಲಾಬಾಲಿಕೆಯಂಥ ಮಾಟವಾದ ಅಂಗಸೌಷ್ಟವವುಳ್ಳ ಸುಂದರ ಕಲಾವಿದೆ ನಿತ್ಯಾ ರಮೇಶ್ ದೈವೀಕವಾಗಿ ನರ್ತಿಸುತ್ತಿದ್ದಳು. ಅಂದವಳ ಮೊದಲ ಹೆಜ್ಜೆ-ಗೆಜ್ಜೆಗಳ ಸಂಭ್ರಮದ ದಿನ. ಗುರು ಮಂಜುಳಾ ಪರಮೇಶ್ ಬಳಿ ನುರಿತ ನಾಟ್ಯ ತರಬೇತಿ ಪಡೆದ ಅವಳು ಇಡೀ ರಂಗವನ್ನು ಆಕ್ರಮಿಸಿಕೊಂಡು ಲೀಲಾಜಾಲವಾಗಿ ಚಲಿಸುತ್ತ ತನ್ನ ಮನಮೋಹಕ ನೃತ್ಯಾಭಿನಯದ ಚೆಲುವನ್ನು ಚೆಲ್ಲಿದಳು.

ಅದು ನಿತ್ಯಾಳ 'ರಂಗಪ್ರವೇಶ'ವೆನಿಸಲಿಲ್ಲ. ನಿರ್ಬಿಡೆಯಾಗಿ, ಮೈಮರೆತು ದೈವಾರಾಧನೆಯಲ್ಲಿ ತೊಡಗಿದ ನಾಟ್ಯ ಸೇವೆ ಅದಾಗಿತ್ತು. ಆಕೆಯ ವೇಷ-ಭೂಷಣಗಳ ಸೊಗಸು, ವಿಶೇಷಾಲಂಕಾರ-ಅಂದದ ಪ್ರಸಾಧನ ನೋಡುಗರನ್ನು ಚುಂಬಕದಂತೆ ಸೆಳೆದಿತ್ತು. ಮಂಟಪದಲ್ಲಿ ದೇವಿಯ ಭಂಗಿಯಲ್ಲಿ ವಿರಾಜಮಾನಳಾಗಿದ್ದ ನಿತ್ಯಾ, ಬೆಳಕಿನ ವಿಶೇಷ ವಿನ್ಯಾಸದ ಬೆಳ್ಳಿಕಿರಣಗಳ ಮಧ್ಯೆ ರಜತ ಪುತ್ಥಳಿಯಂತೆ ಕಂಗೊಳಿಸುತ್ತಿದ್ದಳು.

ಸಾಂಪ್ರದಾಯಕ 'ಪುಷ್ಪಾಂಜಲಿ'ಯಿಂದ ನರ್ತನ ಶುಭಾರಂಭವಾಯಿತು. 'ಯಾಕುಂದೇಂದು ಹಾರ ಧವಳ...' ಯಶೋ ಸರಸ್ವತಿ, ಲಕ್ಷ್ಮೀ,ಪಾರ್ವತಿ ತ್ರಿಮಾತೆಯರ ಸ್ತೋತ್ರದೊಂದಿಗೆ, ಗುರು ಬ್ರಹ್ಮನ ಕೀರ್ತನೆ ನಡೆದು, ಶಿವನ ಆನಂದ ನರ್ತನದ ಸೊಬಗನ್ನು ಬೀರಿದಳು. ನಗುಮುಖದ ಅಂಗಶುದ್ಧ ನೃತ್ಯ 'ಶಂಕರ ಶ್ರೀಗಿರಿ ನಾದಪ್ರಭು...' ವಿನ ಅರ್ಚನೆಯಲ್ಲಿ ಶಿವನ ಸಮಸ್ತ ಆಭರಣಗಳ ವೈಶಿಷ್ಟ್ಯ, ಅಪೂರ್ವ ಭಂಗಿಗಳ ಮಹೋನ್ನತಿಯನ್ನು ಅನಾವರಣಗೊಳಿಸಿದಳು ಕಲಾವಿದೆ. ಢಮರು ಹಸ್ತದಲ್ಲಿ ತೋರಿದ ಮುದ್ರೆಗಳು, ನೃತ್ತಗಳು, ರಂಗಾಕ್ರಮಣದ ವೈಖರಿ, ಆಕಾಶಚಾರಿಗಳ ಸ್ಫುಟತೆ ಮನೋಹರವಾಗಿದ್ದವು.

ಕಲಾವಿದೆ ನಿತ್ಯಾ ತನ್ನ ರಂಗಪ್ರವೇಶಕ್ಕೆ ಆಯ್ಕೆ ಮಾಡಿಕೊಂಡ ಕೃತಿಗಳು ವೈವಿಧ್ಯಪೂರ್ಣವಾಗಿದ್ದವು. ಹಾಗೆಯೇ ಅವುಗಳ ನೃತ್ಯ ಸಂಯೋಜನೆಗಳೂ ಸುಮನೋಹರವಾಗಿದ್ದು ಗುರು ಮಂಜುಳಾ ಪರಮೇಶ್ ಅವರ ಸೃಜನಾತ್ಮಕತೆಗೆ ಕನ್ನಡಿ ಹಿಡಿದಿದ್ದವು. ಮುಂದೆ- ರಾಮಾಯಣದ ವಿಭಿನ್ನ ಕಥೆಯನ್ನು ನಾಟಕೀಯ ಆಯಾಮದಲ್ಲಿ ಅನಾವರಣಗೊಳಿಸಿದ 'ರಾಮಾಯ ತುಭ್ಯಂ ನಮಃ' -ನವಪ್ರಯೋಗವನ್ನು ಕಲಾವಿದೆ ತನ್ನ ಸೊಗಸಾದ ಅಭಿನಯ-ನೃತ್ತ ಮಾಧುರ್ಯದ ಸೊಗಡಿನಲ್ಲಿ ವರ್ಣರಂಜಿತವಾಗಿ ತೆರೆದಿಟ್ಟಳು. 'ಜಯತು ಜಯತು ರಾಮಚಂದ್ರ...' ಎಂಬ ಭಕ್ತಿಭಾವದಲ್ಲಿ ನಿತ್ಯಾ, ಶ್ರೀರಾಮನ ದಿವ್ಯ ವ್ಯಕ್ತಿತ್ವವನ್ನು ಕಟ್ಟಿಕೊಡುವ ರಾಮಾಯಣದ ಪ್ರಮುಖ ಘಟನೆಗಳನ್ನು ಚಿತ್ರಿಸುತ್ತ ಹೋದಳು. ಯಾಗ ರಕ್ಷಣೆಗಾಗಿ ವಿಶ್ವಾಮಿತ್ರ ಮಹರ್ಷಿ ರಾಮ-ಲಕ್ಷ್ಮಣರನ್ನು ಕರೆದೊಯ್ಯುವ ಮಾರ್ಗದಲ್ಲಿ ಶಾಪಗ್ರಸ್ತ ಅಹಲ್ಯೆಗೆ ವಿಮೋಚನೆ ದೊರೆಯುವ ಪುಲಕಿತ ಪ್ರಸಂಗ, ರಕ್ಕಸರ ಸಂಹಾರ, ಸೀತಾ ಸ್ವಯಂವರಕ್ಕೆ ಮುನ್ನ ಉದ್ಯಾನವನದಲ್ಲಿ ರಾಮ-ಸೀತೆಯರ ಭೇಟಿಯ ಅಪರೂಪದ ಪ್ರಸಂಗ- ಶಿವಧನಸ್ಸು ಛೇದನ, ಸೀತಾ ಕಲ್ಯಾಣ ಮುಂತಾದ ಪ್ರಸಂಗಗಳನ್ನು ಕಲಾವಿದೆ ತನ್ನ ಭಾವಪೂರ್ಣ ಅಭಿನಯದೊಂದಿಗೆ-ವಿವಿಧ ವಿನ್ಯಾಸದ ನೃತ್ತಗಳನ್ನು ಅಲೆ ಅಲೆಯಾಗಿ ಹರಿಸಿದಳು. ಮಂಥರೆಯ ದುರ್ಬೋಧನೆಯಿಂದ ಕೈಕೇಯಿ ಹಠ ಹಿಡಿದು, ರಾಮನಿಗೆ ವನವಾಸ ಪ್ರಾಪ್ತಿ, ಶೂರ್ಪನಖಿ ಪ್ರಸಂಗ, ಮಾಯಾಜಿಂಕೆ- ಸೀತಾಪಹರಣ, ಅಶೋಕವನದಲ್ಲಿ ಸೀತೆಯನ್ನು ಆಂಜನೇಯ ಭೇಟಿ ಮಾಡುವುದು ಮುಂತಾದ ಅನೇಕ ಘಟನಗಳನ್ನು ನಿತ್ಯಾ ಹೃದ್ಯವಾಗಿ ಅಭಿನಯಿಸಿ ಕಲಾರಸಿಕರ ಮೆಚ್ಚುಗೆ ಪಡೆದಳು. ರಕ್ಕಸಿ ಶೂರ್ಪನಖಿ ರಾಮ-ಲಕ್ಷ್ಮಣರನ್ನು ಒಲಿಸಿಕೊಳ್ಳಲು ಸುಂದರಿಯ ರೂಪ ತೊಟ್ಟು ವಯ್ಯಾರದ ನಡೆಯಿಂದ ಅವರನ್ನು ಸಮೀಪಿಸುವ, ಮೂಗು-ಕಿವಿಗಳನ್ನು ಕೊಯ್ಯಿಸಿಕೊಂಡು ರೋಧಿಸುವ ದೃಶ್ಯ ಹಾಸ್ಯರಸದಿಂದ ರಂಜಿಸಿತು. ಕಷ್ಟತಮವಾದ 'ವರ್ಣ'ಕ್ಕೆ ಸಮನಾಗಿದ್ದ ಈ ಕೃತಿ ಕಲಾವಿದೆಯ ನೃತ್ಯಾಭಿನಯದ ಸಾಮರ್ಥ್ಯಕ್ಕೆ ಸಾಕ್ಷೀಭೂತವಾಯಿತು.

ಪ್ರಸ್ತುತಿಯ ಪ್ರಮುಖ ಭಾಗ 'ವರ್ಣ'-ಸುದೀರ್ಘ ಬಂಧ. 'ಮಾತೆ ಮಲಯಧ್ವಜ ಪಾಂಡ್ಯ ಸಂಜಾತೆ'- ಮುತ್ತಯ್ಯ ಭಾಗವತರ್ ರಚಿಸಿದ 'ಧರು ವರ್ಣ' ? ದೈವೀಕ ಆಯಾಮದಲ್ಲಿ ಪ್ರಸ್ತುತಗೊಂಡಿತು. ಗುರು ಮಂಜುಳಾ ಮತ್ತು ಗುರುಪುತ್ರಿ ಶಾಲಿನಿ ಅವರ ಸ್ಫುಟವಾದ ನಟುವಾಂಗದ ಲಯಕ್ಕೆ ಶಕ್ತಿಶಾಲಿಯಾದ ಹೆಜ್ಜೆ-ಗೆಜ್ಜೆಗಳ ಪರಿಪೂರ್ಣತೆಯಲ್ಲಿ ಕಲಾವಿದೆ ಚೈತನ್ಯಪೂರ್ಣವಾಗಿ ನರ್ತಿಸಿದಳು. ಆಕೆ ತೋರಿದ ವಿವಿಧ ವಿನ್ಯಾಸದ ಆಕರ್ಷಕ ಯೋಗದ ಭಂಗಿಗಳು ಅಚ್ಚರಿಯನ್ನುಂಟು ಮಾಡಿದವು. ಮಿಂಚಿನ ಸಂಚಾರದ ನೃತ್ತ ಹಾಗೂ ಪ್ರಬುದ್ಧ ಅಭಿನಯ ಎರಡರಲ್ಲೂ ನಿತ್ಯಾ, ಗುರುಗಳು ಕಾಳಜಿ-ಪರಿಶ್ರಮಗಳಿಂದ ನೀಡಿದ ತರಬೇತಿ ಹಾಗೂ ಅವರ ಪ್ರತಿಭೆಯ ಪ್ರತಿಬಿಂಬವಾಗಿದ್ದಳು. ಮುಂದೆ- ಪುರಂದರದಾಸರ 'ಜಗನ್ಮೋಹನನೆ ಕೃಷ್ಣ' ನನ್ನು ಕಲಾವಿದೆ, ತನ್ನ ಭಕ್ತಿ ಪುರಸ್ಸರ ತಲ್ಲೀನತೆಯ ರಮ್ಯಾಭಿನಯದಿಂದ ಸಾಕ್ಷಾತ್ಕಾರಗೊಳಿಸಿದ್ದಳು. ಪಾತ್ರವೇ ತಾನಾಗಿ ಆಕೆ ಶ್ರೀಕೃಷ್ಣನ ಮೋಡಿಗೆ ಪರವಶಗೊಂಡಿದ್ದಳು. ಚೈತನ್ಯದಾಯಕ 'ದಶಾವತಾರ'ಗಳ ನಿರೂಪಣ

ಇಂಡೋನೇಶ್ಯದಲ್ಲಿ ಜ್ವಾಲಾಮುಖಿ ಸ್ಫೋಟ

2,100 ಜನರ ಸ್ಥಳಾಂತರ

ಜಕಾರ್ತ (ಇಂಡೋನೇಶ್ಯ): ಇಂಡೋನೇಶ್ಯದ ಸುಲವೆಸಿ ದ್ವೀಪದಲ್ಲಿ ಸ್ಫೋಟಿಸುತ್ತಿರುವ ಜ್ವಾಲಾಮುಖಿಯೊಂದರ ಸಮೀಪ ವಾಸಿಸುತ್ತಿರುವ 2,100ಕ್ಕೂ ಅಧಿಕ ಜನರನ್ನು ಶುಕ್ರವಾರ ಸ್ಥಳಾಂತರಿಸಲಾಗಿದೆ. ಆಕಾಶದಲ್ಲಿ ಹೆಬ್ಬುತ್ತಿರುವ ಬೂದಿ, ಉರುಳುತ್ತಿರುವ ಬಂಡೆಗಳು, ಜ್ವಾಲಾಮುಖಿಯ ಬಿಸಿ ಮೋಡಗಳು ಮತ್ತು ಸಂಭಾವ್ಯ ಸುನಾಮಿ ಅಪಾಯಗಳ ಹಿನ್ನೆಲೆಯಲ್ಲಿ ಸರಕಾರವು ಈ ಕ್ರಮ ತೆಗೆದುಕೊಂಡಿದೆ.

ಶುಕ್ರವಾರ ಮಧ್ಯಾಹ್ನದ ಬಳಿಕ ಈ ಜ್ವಾಲಾಮುಖಿಯಲ್ಲಿ ಕನಿಷ್ಠ ಮೂರು ಸ್ಫೋಟಗಳು ಸಂಭವಿಸಿವೆ ಎಂದು ಇಂಡೋನೇಶ್ಯದ ಜ್ವಾಲಾಮುಖಿ ಮತ್ತು ಭೌಗೋಳಿಕ ವಿಪತ್ತು ತಡೆ ಕೇಂದ್ರವು ತಿಳಿಸಿದೆ. ಈ ಪೈಕಿ ಒಂದು ಸ್ಫೋಟವು 1,200 ಮೀಟರ್ಗೂ ಅಧಿಕ ಎತ್ತರಕ್ಕೆ ಚಿಮ್ಮಿದೆ.

ಜ್ವಾಲಾಮುಖಿಯ ಬೂದಿ ಗಾಳಿಯಲ್ಲಿ ಸೇರಿರುವುದರಿಂದ 'ಮೌಂಟ್ ರುವಾಂಗ್' ಜ್ವಾಲಾಮುಖಿಯಿಂದ ಸುಮಾರು 100 ಕಿ.ಮೀ. ದೂರದ ಮನಾಡೊ ನಗರದಲ್ಲಿರುವ ಅಂತರ್ರಾಷ್ಟ್ರೀಯ ವಿಮಾನ ನಿಲ್ದಾಣವನ್ನು ತಾತ್ಕಾಲಿಕವಾಗಿ ಮುಚ್ಚಲಾಗಿದೆ.

ಜ್ವಾಲಾಮುಖಿಯ ಬೂದಿಯು ಪಶ್ಚಿಮ, ವಾಯುವ್ಯ, ಈಶಾನ್ಯ ಮತ್ತು ಆಗ್ನೇಯ ದಿಕ್ಕುಗಳಿಗೆ ಚದುರಿದ್ದು, ಮನಾಡೊ ಮತ್ತು ಉತ್ತರ ಮಿನಹಸಗಳ ಆಕಾಶವನ್ನು ವ್ಯಾಪಿಸಿದೆ ಎಂದು ಇಂಡೋನೇಶ್ಯದ ಸಾರಿಗೆ ಸಚಿವಾಲಯದ ಹೇಳಿಕೆಯೊಂದು ತಿಳಿಸಿದೆ.

''ನಾವು ಈಗಲೂ ಮೌಂಟ್ ರುವಾಂಗ್ ಜ್ವಾಲಾಮುಖಿ ಸ್ಫೋಟದ ಬೆಳವಣಿಗೆಗಳ ಮೇಲೆ ನಿಗಾ ಇಟ್ಟಿದ್ದೇವೆ. ವಿಮಾನ ಸುರಕ್ಷತೆ ಮತ್ತು ಹಿತವನ್ನು ಖಾತರಿಪಡಿಸುವುದಕ್ಕಾಗಿ ಸಂಬಂಧಪಟ್ಟವರೊಂದಿಗೆ ಸಮನ್ವಯ ಸಾಧಿಸಿದ್ದೇವೆ'' ಎಂದು ಪ್ರಾದೇಶಿಕ ವಿಮಾನ ನಿಲ್ದಾಣ ಪ್ರಾಧಿಕಾರದ ಮುಖ್ಯಸ್ಥ ಅಂಬರ್ ಸೂರ್ಯೊಕೊ ತಿಳಿಸಿದರು.

ಆರ್ಥಿಕ ಬಿಕ್ಕಟ್ಟಿನಲ್ಲಿ ಪಾಕ್

ಆರ್ಥಿಕ ಬಿಕ್ಕಟ್ಟಿನಲ್ಲಿ ಸಿಲುಕಿರುವ ಪಾಕಿಸ್ತಾನ ಮತ್ತೊಮ್ಮೆ ಸಾಲ ಕೊಟ್ಟು ಸಹಕರಿಸಿ ಎಂದು ಐಎಂಎಫ್ ಮೊರೆ ಹೋಗಿದೆ. 6–8 ಬಿಲಿಯನ್ ಡಾಲರ್ ಮೊತ್ತದ ಸಾಲವನ್ನು ಹಾಗೂ ಹವಾಮಾನ ಹಣಕಾಸು ಮೂಲಕ ವೃದ್ಧಿಯ ಸಾಧ್ಯತೆಯನ್ನು ಪರಿಗಣಿಸಬೇಕು ಎಂದು ಪಾಕ್ ಐಎಂಎಫ್ ಗೆ ಮನವಿ ಮಾಡಿದೆ. ವಿಸ್ತೃತ ನಿಧಿ ಸೌಲಭ್ಯ (ಇಎಫ್ಎಫ್) ಅಡಿಯಲ್ಲಿ ಮೂರು ವರ್ಷಗಳವರೆಗೆ ಮುಂದಿನ ಬೇಲ್ಔಟ್ ಪ್ಯಾಕೇಜ್ನ ವಿವರಗಳನ್ನು ದೃಢೀಕರಿಸಲು ಮುಂದಿನ ತಿಂಗಳು ಅಂತಾರಾಷ್ಟ್ರೀಯ ಹಣಕಾಸು ನಿಧಿ (ಐಎಂಎಫ್) ಪರಿಶೀಲನಾ ಕಾರ್ಯಾಚರಣೆಯನ್ನು ಕಳುಹಿಸಲು ನಗದು ಕೊರತೆಯಿರುವ ಪಾಕಿಸ್ತಾನ ವಿನಂತಿಸಿದೆ. ಈ ನಡುವೆ ಹಣಕಾಸು ಸಚಿವ ಮುಹಮ್ಮದ್ ಔರಂಗಜೇಬ್ ನೇತೃತ್ವದ ಉನ್ನತ ಮಟ್ಟದ ಪಾಕಿಸ್ತಾನಿ ನಿಯೋಗವು ಪ್ರಸ್ತುತ ವಿಶ್ವ ಬ್ಯಾಂಕ್ನ ವಾರ್ಷಿಕ ಸಭೆಗಳಲ್ಲಿ ಪಾಲ್ಗೊಳ್ಳಲು ವಾಷಿಂಗ್ಟನ್ಗೆ ಭೇಟಿ ನೀಡುತ್ತಿದೆ. ಪಾಕಿಸ್ತಾನಿ ಅಧಿಕಾರಿಗಳು ತಮ್ಮ ದೇಶದ ಆರ್ಥಿಕತೆ ಉತ್ತಮವಾಗಿದೆ ಎಂಬ ಚಿತ್ರಣವನ್ನು ನೀಡುತ್ತಿದ್ದರೂ, ಮಧ್ಯಪ್ರಾಚ್ಯ ಮತ್ತು ಮಧ್ಯ ಏಷ್ಯಾ (ಒಇ ಮತ್ತು ಅಂ) ಬಿಡುಗಡೆ ಮಾಡಿದ ತನ್ನ ಇತ್ತೀಚಿನ ಪ್ರಾದೇಶಿಕ ಆರ್ಥಿಕ ವರದಿಯಲ್ಲಿ (ಖಇಔ) ಖಒಈ ನಗದು ಕೊರತೆಯಿರುವ ಪಾಕಿಸ್ತಾನದ ಪರಿಸ್ಥಿತಿ ಹದಗೆಟ್ಟಿದೆ, ಯುರೋಬಾಂಡ್ ಮರುಪಾವತಿ ಸೇರಿದಂತೆ. ಇದು ಹೆಚ್ಚಾಗಿರುವ ಸಾಲವನ್ನು ಪ್ರತಿಬಿಂಬಿಸುತ್ತದೆ ಎಂದು ಹೇಳಿದೆ.

ಎಲೋನ್ ಮಸ್ಕ್ ಭಾರತ ಭೇಟಿ ಮುಂದೂಡಿಕೆ!

ಏಪ್ರಿಲ್ 21 ಭಾನುವಾರ ಭಾರತಕ್ಕೆ ಭೇಟಿ ನೀಡಬೇಕಿದ್ದ ಎಕ್ಸ್ ಮುಖ್ಯಸ್ಥ ಎಲೋನ್ ಮಸ್ಕ್ (ಇಟಠಟಿ ಒಣಞ) ಇಂದು ತನ್ನ ಪ್ರಯಾಣವನ್ನು ಮುಂದೂಡಿದ್ದಾರೆ. ಈ ಕುರಿತು ಎಕ್ಸ್ ಮೂಲಕ ಟ್ವೀಟ್ ಮಾಡಿದ ಅವರು, ಟೆಸ್ಲಾದ ಬಗ್ಗೆ ಕೆಲವೊಂದು ಕೆಲಸ ಹಾಗೂ ಒತ್ತಡ ಇರುವ ಕಾರಣ ನಾನು ಭಾರತಕ್ಕೆ ಬರಲು ಸಾಧ್ಯವಾಗುತ್ತಿಲ್ಲ.

ಆದರೆ ಮುಂದಿನ ದಿನಗಳಲ್ಲಿ ನಾನು ಭಾರತಕ್ಕೆ ಬರಲು ಎದುರು ನೋಡುತ್ತಿದ್ದೇನೆ. ಪ್ರಧಾನಿ ಮೋದಿ ಅವರನ್ನು ಕೂಡ ನಾನು ಭೇಟಿ ಮಾಡಬೇಕಿತ್ತು. ಖಂಡಿತ ಮುಂದಿನ ದಿನಗಳಲ್ಲಿ ಅವರನ್ನು ಭೇಟಿ ಮಾಡುತ್ತೇನೆ ಎಂದು ಹೇಳಿದ್ದಾರೆ.

ವಿಶ್ವದ ಅತ್ಯಂತ ಶ್ರೀಮಂತ ವ್ಯಕ್ತಿ ಎಲೋನ್ ಮಸ್ಕ್ ಭಾರತಕ್ಕೆ ಭೇಟಿ ನೀಡುವ ಬಗ್ಗೆ ಹಿಂದೆ ಆಸಕ್ತಿಯನ್ನು ತೋರಿಸಿದರು. ಕಳೆದ ವಾರ ಮಸ್ಕ್ ಅವರು ಭಾರತದಲ್ಲಿ ಪ್ರಧಾನಿ ನರೇಂದ್ರ ಮೋದಿ ಅವರನ್ನು ಭೇಟಿಯಾಗಲು ಎದುರು ನೋಡುತ್ತಿದ್ದೇನೆ. ಎಪ್ರಿಲ್ 21ಕ್ಕೆ ಭಾರತಕ್ಕೆ ಭೇಟಿ ನೀಡಲಿದ್ದೇನೆ ಎಂದು ಹೇಳಿಕೊಂಡಿದರು. ಆದರೆ ಇದೀಗ ನನ್ನ ಭೇಟಿ ವಿಳಂಬವಾಗಲಿದೆ. ಟೆಸ್ಲಾದ ಕೆಲವೊಂದು ಒತ್ತಡದ ಕೆಲಸ ಬಂದ ಕಾರಣ ನಾನು ಭಾರತಕ್ಕೆ ಏ.21ಕ್ಕೆ ಭೇಟಿ ನೀಡುವುದಿಲ್ಲ ಎಂದು ಇಂದು ಎಕ್ಸ್ ಟ್ವೀಟ್ ಮಾಡಿದ್ದಾರೆ.

ಕಳೆದ ಜೂನ್ನಲ್ಲಿ ಯುಎಸ್ನಲ್ಲಿ ಪ್ರಧಾನ ಮಂತ್ರಿಯನ್ನು ಭೇಟಿಯಾಗಿದ್ದರು. ಈ ಸಮಯದಲ್ಲಿ ನಾನು ಭಾರತಕ್ಕೆ ಭೇಟಿ ನೀಡುತ್ತೇನೆ, ಹಾಗೂ ಟೆಸ್ಲಾಗೆ ಹೊಸ ಮಾರುಕಟ್ಟೆಯನ್ನು ಭಾರತಕ್ಕೆ ತರುತ್ತೇನೆ ಎಂದು ಹೇಳಿದರು. ಇದರ ಜತೆಗೆ ಭಾರತದಲ್ಲಿ 2–3 ಶತಕೋಟಿ (1,66,74,08,00,000) ಹೂಡಿಕೆ ಮಾಡುವುದಾಗಿ ಹೇಳಿದರು.

ಅರವಿಂದ್ ಕೇಜ್ರಿವಾಲ್ ಇನ್ಸುಲಿನ್ ಕುರಿತ ವರದಿ

ಕೇಜ್ರಿವಾಲ್ ಜೀವಕ್ಕೆ ಅಪಾಯವಿದೆ

ನವದೆಹಲಿ: ಅರವಿಂದ್ ಕೇಜ್ರಿವಾಲ್ ಇನ್ಸುಲಿನ್ ಕುರಿತ ವರದಿಯನ್ನು ತಿಹಾರ ಜೈಲಿನ ಅಧಿಕಾರಿಗಳು ದೆಹಲಿ ಲೆಫ್ಟಿನೆಂಟ್ ಗವರ್ನರ್ ಗೆ ತಲುಪಿಸಿದ್ದಾರೆ.

ಜೈಲು ಅಧಿಕಾರಿಗಳು ಲೆಫ್ಟಿನೆಂಟ್ ಗವರ್ನರ್ ವಿ.ಕೆ ಸಕ್ಸೇನಾ ಅವರಿಗೆ ತಲುಪಿಸಿದ ವರದಿಯನ್ನು ಉಲ್ಲೇಖಿಸಿ ಮಾಹಿತಿ ನೀಡಿರುವ ಅಧಿಕಾರಿಗಳು, ಕೇಜ್ರಿವಾಲ್ ತಾವು ಬಂಧನಕ್ಕೆ ಒಳಗಾಗುವ ಹಲವು ತಿಂಗಳ ಹಿಂದೆಯೇ ಇನ್ಸುಲಿನ್ ತೆಗೆದುಕೊಳ್ಳುವುದನ್ನು ನಿಲ್ಲಿಸಿದ್ದರು ಹಾಗೂ ಮಧುಮೇಹಕ್ಕೆ ಸಾಮಾನ್ಯವಾದ ಔಷಧಿಯನ್ನೇ ತೆಗೆದುಕೊಳ್ಳುತ್ತಿದ್ದಾರೆ ಎಂದು ಹೇಳಿದ್ದಾರೆ.

ಆಮ್ ಆದ್ಮಿ ಪಕ್ಷ ಕೇಜ್ರಿವಾಲ್ ಅವರ ಮಧುಮೇಹ ಸಮಸ್ಯೆ ಬಗ್ಗೆ ಭಯ ಹುಟ್ಟಿಸುವಂತಹ ಕಥೆ ಹೇಳುತ್ತಿದೆ. ಇದು ತೆಲಂಗಾಣ ಮೂಲದ ಖಾಸಗಿ ಚಿಕಿತ್ಸಾಲಯದಿಂದ ಕೇಜ್ರಿವಾಲ್ಗೆ ಉದ್ದೇಶಿಸಲಾದ ಚಿಕಿತ್ಸೆಯನ್ನು ಆಧರಿಸಿದೆ. ತೆಲಂಗಾಣದ ವೈದ್ಯರು ಸೂಚಿಸಿದಂತೆಯೇ ಕೇಜ್ರಿವಾಲ್ ಇನ್ಸುಲಿನ್ ತೆಗೆದುಕೊಳ್ಳುತ್ತಿದ್ದರು

ಹಾಗೂ ಅವರು ಬಂಧನಕ್ಕೆ ಒಳಗಾಗುವ ಹಲವು ತಿಂಗಳ ಹಿಂದೆಯೇ ಇನ್ಸುಲಿನ್ ತೆಗೆದುಕೊಳ್ಳುವುದನ್ನು ನಿಲ್ಲಿಸಿದ್ದರು ಎಂದು ಅಧಿಕಾರಿಗಳು ತಿಳಿಸಿದ್ದಾರೆ.

'ನನ್ನ ಹೆಸರು ಅರವಿಂದ್ ಕೇಜ್ರಿವಾಲ್, ನಾನು ಭಯೋತ್ಪಾದಕನಲ್ಲ': ಜೈಲಿನಿಂದ ದೆಹಲಿ ಸಿಎಂ ಸಂದೇಶ ಹಂಚಿಕೊಂಡ ಎಎಪಿ

ಇದಕ್ಕೆ ಪ್ರತಿಕ್ರಿಯಿಸಿದ ಆಮ್ ಆದ್ಮಿ ಪಕ್ಷದ (ಎಎಪಿ) ನಾಯಕಿ ಆತಿಶಿ, ವರದಿಯು ಬಿಜೆಪಿಯ ಪಿತೂರಿಯನ್ನು ಬಹಿರಂಗಪಡಿಸಿದೆ ಎಂದಿದ್ದಾರೆ. ಬಿಜೆಪಿಯವರ ಒತ್ತಾಯದ ಮೇರೆಗೆ ಕೇಜ್ರಿವಾಲ್ ಅವರನ್ನು ಜೈಲಿನಲ್ಲಿ ಕೊಲ್ಲಲು ಸಂಚು ನಡೆಯುತ್ತಿದೆ, ಮುಖ್ಯಮಂತ್ರಿಗಳು 12 ವರ್ಷಗಳಿಂದ ಇನ್ಸುಲಿನ್ ತೆಗೆದುಕೊಳ್ಳುತ್ತಿದ್ದಾರೆ, ಅವರಿಗೆ ಇನ್ಸುಲಿನ್ ನೀಡಲು ತಿಹಾರ್ ಆಡಳಿತಕ್ಕೆ ಏನು ತೊಂದರೆ? ಎಂದು ಪ್ರಶ್ನಿಸಿದ್ದಾರೆ.

ಅರವಿಂದ ಕೇಜ್ರಿವಾಲ್ ತೂಕ ಇಳಿಕೆ; ಅವರ ಆರೋಗ್ಯ ಅಪಾಯದಲ್ಲಿ: ಃಎಕ ವಿರುದ್ಧ ಸಚಿವೆ ಆತಿಶಿ ಆರೋಪ

ಕೇಜ್ರಿವಾಲ್ ಜೈಲಿಗೆ ಕಳುಹಿಸುವ ಮೊದಲು ಪ್ರತಿದಿನ 50 ಯೂನಿಟ್ ಇನ್ಸುಲಿನ್ ತೆಗೆದುಕೊಳ್ಳುತ್ತಿದ್ದರು ಎಂದು ದೆಹಲಿ ಸಚಿವರು ಹೇಳಿದ್ದಾರೆ.

ಆರ್ಎಂಎಲ್ ಆಸ್ಪತ್ರೆಯ ವೈದ್ಯಕೀಯ ದಾಖಲೆಗಳ ಪ್ರಕಾರ, ಕೇಜ್ರಿವಾಲ್ ಅವರಿಗೆ ಯಾವುದೇ ಇನ್ಸುಲಿನ್ ಅಥವಾ ಯಾವುದೇ ಇನ್ಸುಲಿನ್ ಅಗತ್ಯವನ್ನು ಸೂಚಿಸಲಾಗಿಲ್ಲ ಎಂದು ತಿಹಾರ್ ವರದಿ ಹೇಳಿದೆ ಮತ್ತು ಏಪ್ರಿಲ್ 10 ಮತ್ತು ಏಪ್ರಿಲ್ 15 ರಂದು ಸಿಎಂ ಆರೋಗ್ಯವನ್ನು ವೈದ್ಯಕೀಯ ತಜ್ಞರು ಪರಿಶೀಲಿಸಿದ್ದಾರೆ ಎಂದು ಜೈಲಿನ ಅಧಿಕಾರಿಗಳು ಹೇಳಿದ್ದಾರೆ.

ನೈಜರ್ನಿಂದ ಸೈನಿಕರನ್ನು ವಾಪಸ್ ಕರೆಸಲು ಅಮೆರಿಕ ನಿರ್ಧಾರ

ವಾಶಿಂಗ್ಟನ್: ಪಶ್ಚಿಮ ಆಫ್ರಿಕದ ದೇಶ ನೈಜರ್ನಿಂದ ತನ್ನ ಸೈನಿಕರನ್ನು ವಾಪಸ್ ಕರೆಸಿಕೊಳ್ಳಲು ಅಮೆರಿಕ ನಿರ್ಧರಿಸಿದೆ. ನೈಜರ್ ದಿನೇ ದಿನೇ ರಶ್ಯದತ್ತ ಮುಖ ಮಾಡುತ್ತಿರುವ ಹಾಗೂ ಪಾಶ್ಚಿಮಾತ್ಯ ದೇಶಗಳಿಂದ ವಿಮುಖವಾಗುತ್ತಿರುವ ಹಿನ್ನೆಲೆಯಲ್ಲಿ ಅಮೆರಿಕ ಈ ನಿರ್ಧಾರ ತೆಗೆದುಕೊಂಡಿದೆ. ನೈಜರ್ನಿಂದ ಸುಮಾರು 1,000 ಸೈನಿಕರನ್ನು ವಾಪಸ್ ಕರೆಸಿಕೊಳ್ಳಲು ಅಮೆರಿಕದ ವಿದೇಶಾಂಗ ಇಲಾಖೆ ಒಪ್ಪಿದೆ ಎಂದು ಅಮೆರಿಕದ ಮಾಧ್ಯಮಗಳು ಶುಕ್ರವಾರ ವರದಿ ಮಾಡಿವೆ. ನೈಜರ್ನಲ್ಲಿ 2023ರ ಜುಲೈನಿಂದ ಸೇನಾಡಳಿತವಿದೆ.

ಶ್ರೀಕೃಷ್ಣನ ಮೂರ್ತಿಯನ್ನು ಮದುವೆಯಾದ ಯುವತಿ

ಮಧ್ಯಪ್ರದೇಶ: ಮಹಿಳೆಯೊಬ್ಬಳು ಶ್ರೀಕೃಷ್ಣನ ಮೂರ್ತಿಯನ್ನೇ ವಿವಾಹವಾದ ಘಟನೆ ಮಧ್ಯಪ್ರದೇಶದ ಗ್ವಾಲಿಯರ್ನಲ್ಲಿ ನಡೆದಿದೆ. ಈಕೆ ಬಾಲ್ಯದಿಂದಲೂ ಶ್ರೀಕೃಷ್ಣನನ್ನು ಆರಾಧಿಸುತ್ತಾ ಬೆಳೆದವಳು. ಕೃಷ್ಣನ ಮೇಲಿರುವ ಪ್ರೀತಿಯನ್ನು ಕಂಡು ಪ್ರಾರಂಭದಲ್ಲಿ ಪೋಷಕರು ಮತ್ತು ಸಂಬಂಧಿಕರು ಮದುವೆಗೆ ಒಪ್ಪಿಕೊಳ್ಳಲಿಲ್ಲ. ಕೊನೆಗೆ ಎಲ್ಲರನ್ನೂ ಒಪ್ಪಿಸಿ ಬಂಧುಗಳ ಸಮ್ಮುಖದಲ್ಲಿ ವೈಭವದಿಂದ ಶ್ರೀಕೃಷ್ಣನ ಮೂರ್ತಿಯನ್ನು ವಿವಾಹವಾಗಿದ್ದಾಳೆ.ಗ್ವಾಲಿಯರ್ ನಗರದ ನ್ಯೂ ಬ್ರಜ್ ವಿಹಾರ್ ಕಾಲೋನಿಯ ಶಿವಾನಿ ಪರಿಹಾರ್ (23) ಮದುವೆಯಾದ ಯುವತಿ. ತಂದೆ ರಾಮ್ ಪ್ರತಾಪ್ ಪರಿಹಾರ್ ಮತ್ತು ತಾಯಿ ಮೀರಾ ಪರಿಹಾರ್. ಏಪ್ರಿಲ್ 15ರಂದು ಶಿವಾನಿ ಮದುವೆ ಸಂಭ್ರಮ ಶುರುವಾಗಿತ್ತು. ಮೊದಲ ದಿನ 16 ರಂದು ಮಂಟಪಕ್ಕೆ ಹಳದಿ ಹೂ ಹಾಕುವ ಕಾರ್ಯಕ್ರಮ, ಏಪ್ರಿಲ್ 17 ರಂದು ಮದುವೆ ಮೆರವಣಿಗೆ ಮತ್ತು ಏಪ್ರಿಲ್ 18 ರಂದು ಸಾಂಪ್ರದಾಯಿಕ ವಿಧಿವಿಧಾನಗಳೊಂದಿಗೆ ಮದುವೆ ನಡೆಯಿತು.

ಗರ್ಭಿಣಿಯನ್ನು ಮಂಚಕ್ಕೆ ಕಟ್ಟಿ ಹಾಕಿ ಬೆಂಕಿ ಹಚ್ಚಿದ ಪತಿ, ಕ್ರಮಕ್ಕೆ ಮಹಿಳಾ ಆಯೋಗ ಒತ್ತಾಯ

ಅಮೃತಸರ: ಪಂಜಾಬ್ನಲ್ಲಿ ಶುಕ್ರವಾರ ನಡೆದ ಭೀಕರ ಘಟನೆಯೊಂದರಲ್ಲಿ, ಜಗಳದ ನಂತರ ಅವಳಿ ಮಕ್ಕಳೊಂದಿಗಿನ ಗರ್ಭಿಣಿ ಪತ್ನಿಗೆ ಪತಿಯೇ ಬೆಂಕಿ ಹಚ್ಚಿರುವ ಘಟನೆ ಪಂಜಾಬ್ನಲ್ಲಿ ನಡೆದಿದೆ. ಆರು ತಿಂಗಳ ಗರ್ಭಿಣಿಯಾಗಿದ್ದ 23 ವರ್ಷದ ಮಹಿಳೆ ಸ್ಥಳದಲ್ಲೇ ಸಾವಿಗೀಡಾಗಿದ್ದಾರೆ ಎಂದು ಪೊಲೀಸರು ತಿಳಿಸಿದ್ದಾರೆ.

ಶುಕ್ರವಾರ ದಂಪತಿ ನಡುವೆ ತೀವ್ರ ವಾಗ್ವಾದ ನಡೆದಿತ್ತು, ನಂತರ ವ್ಯಕ್ತಿ ಅವಳಿ ಮಕ್ಕಳ ನಿರೀಕ್ಷೆಯಲ್ಲಿದ್ದ ಪಿಂಕಿಯನ್ನು ಹಾಸಿಗೆಗೆ ಕಟ್ಟಿ ಕೋಪದ ಭರದಲ್ಲಿ ಬೆಂಕಿ ಹಚ್ಚಿದ್ದಾನೆ ಎಂದು ಪೊಲೀಸರು ತಿಳಿಸಿದ್ದಾರೆ.

ಅಮೃತಸರ ಸಮೀಪದ ಬುಲ್ಲೇನಂಗಲ್ ಗ್ರಾಮದಲ್ಲಿ ಶುಕ್ರವಾರ ಈ ಘಟನೆ ವರದಿಯಾಗಿದೆ.

ಕುಟುಂಬದಿಂದ ದೂರವಾಗಲು ನೀನೆ ಕಾರಣ: ಮಗಳ ಕತ್ತು ಸೀಳಿ, ಬೆಂಕಿ ಹಚ್ಚಿ ಕೊಲೆ ಮಾಡಿದ ತಂದೆ!

ಸುಖದೇವ್ ಮತ್ತು ಪಿಂಕಿ ಸಂಬಂಧ ಹಳಸಿದ್ದು, ವಿವಿಧ ವಿಚಾರಗಳಿಗೆ ಆಗ್ಗಾಗ್ಗೆ ಜಗಳವಾಡುತ್ತಿದ್ದರು. ಶುಕ್ರವಾರವೂ ಅವರ ನಡುವೆ ಜಗಳ ನಡೆದಿದೆ. ನಂತರ ಸುಖದೇವ್ ಪಿಂಕಿಯನ್ನು ಕೊಂದು ಪರಾರಿಯಾಗಿದ್ದಾನೆ ಎಂದು

ಅಧಿಕಾರಿಗಳು ತಿಳಿಸಿದ್ದಾರೆ.

ರಾಷ್ಟ್ರೀಯ ಮಹಿಳಾ ಆಯೋಗ (ಓಆಫ) ಪಂಜಾಬ್ ಪೊಲೀಸರಿಂದ ವಿವರವಾದ ವರದಿ ಕೇಳಿದೆ. 'ಅಮೃತಸರದಲ್ಲಿ ಪುರುಷನೊಬ್ಬ ತನ್ನ ಗರ್ಭಿಣಿ ಪತ್ನಿಗೆ ಬೆಂಕಿ ಹಚ್ಚಿದ ಭೀಕರ ಘಟನೆಯಿಂದ ದಿಗ್ಭ್ರಮೆಯಾಗಿದೆ. ಈ ಕೃತ್ಯದ ಕ್ರೌರ್ಯವನ್ನು ಊಹಿಸಲು ಸಾಧ್ಯವಿಲ್ಲ. ಎನ್ಸಿಡಬ್ಲ್ಯು ಅಧ್ಯಕ್ಷೆ ರೇಖಾ ಶರ್ಮಾ ಅವರು ಅಪರಾಧಿಯನ್ನು ಬಂಧಿಸಬೇಕು ಮತ್ತು ಮೂರು ದಿನಗಳಲ್ಲಿ ಕ್ರಮ ಕೈಗೊಂಡ ವರದಿಯನ್ನು ಸಲ್ಲಿಸುವಂತೆ ಪಂಜಾಬ್ ಡಿಜಿಪಿಗೆ ಪತ್ರ ಬರೆದಿದ್ದಾರೆ ಎಂದು ಮಹಿಳಾ ಆಯೋಗ ಎಕ್ಸ್ನಲ್ಲಿ ತಿಳಿಸಿದೆ.

ಕೇಸರಿಯಾದ ದೂರದರ್ಶನ ಲೋಗೋ; ದೀದಿ ಆಘಾತ

ಕೋಲ್ಕತ್ತಾ: ದೇಶದಲ್ಲಿ ಚುನಾವಣೆ ನಡೆಯುತ್ತಿರುವ ಸಮಯದಲ್ಲೇ ದೂರದರ್ಶನದ ಲೋಗೋ ಬಣ್ಣ ಬದಲಾಗಿ ಕೇಸರೀಕರಣವಾಗುತ್ತಿರುವುದು ಆಘಾತಕಾರಿಯಾಗಿದೆ ಎಂದು ಪಶ್ಚಿಮಬಂಗಾಳದ ಮುಖ್ಯಮಂತ್ರಿ ಮಮತಾ ಬ್ಯಾನರ್ಜಿ ತಮ್ಮ

ಎಕ್ಸ್ ಖಾತೆಯಲ್ಲಿ ಬರೆದುಕೊಂಡಿದ್ದಾರೆ. ಈ ಬೆಳವಣಿಗೆಯನ್ನು ಅನೈತಿಕ, ಅಕ್ರಮ ಹಾಗು ಬಿಜೆಪಿಯ ಪರ ಎಂದಿರುವ ದೀದಿ, ಭಾರತದ ಚುನಾವಣಾ ಆಯೋಗ ಇದಕ್ಕೆ ಹೇಗೆ ಅನುವು ಮಾಡಿಕೊಟ್ಟಿದೆ ಎಂದು ಪ್ರಶ್ನಿಸಿದ್ದಾರೆ. ಜನರು ಚುನಾವಣಾ ಮೂಡ್ನಲ್ಲಿ ಇರುವಾಗ ಇಂತಹ ಕ್ರೂರ, ಕೇಸರೀಕರಣದ ಮೂಲಕ ಮಾದರಿ ನೀತಿ ಸಂಹಿತೆ ಉಲ್ಲಂಘನೆಯಾಗಲು ಚುನಾವಣಾ ಆಯೋಗ ಹೇಗೆ ಅವಕಾಶ ಮಾಡಿಕೊಟ್ಟಿತು ಎಂದು ಪ್ರಶ್ನಿಸಿದ ಮಮತಾ, ಇದನ್ನು ಕೂಡಲೇ ನಿಲ್ಲಿಸಿ ಲೋಗೋವನ್ನು ಮೊದಲಿನಂತೆ ನೀಲಿ ಬಣ್ಣಕ್ಕೆ ಬದಲಿಸುವಂತೆ ಆಗ್ರಹಿಸಿದ್ದಾರೆ.

ಇಸ್ರೇಲ್‌ಗೆ ಇರಾನ್ ಎಚ್ಚರಿಕೆ

ಟೆಹರಾನ್: ಇರಾನ್ ಮೇಲೆ ನಡೆದ ದಾಳಿ ಕುರಿತಂತೆ ತನಿಖೆ ನಡೆಸಲಾಗುತ್ತಿದೆ ಆದರೆ ಈ ದಾಳಿಗೂ ಇಸ್ರೇಲ್ಗೂ ಇರುವ ನಂಟು ಸಾಬೀತಾಗಿಲ್ಲ ಎಂದು ಇರಾನ್ನ ವಿದೇಶ ಸಚಿವ ಹುಸೇನ್ ಅಮೀರಬ್ದೊಲ್ಲಾಹಿಯಾನ್ ಹೇಳಿದ್ದಾರೆ.

ಡ್ರೋನ್ಗಳು ಇರಾನ್ನೊಳಗೆ ಹಾರಾಟ ನಡೆಸಿ ಕೆಲವು ನೂರು ಮೀಟರ್ ಸಾಗಿದ ನಂತರ ಅವುಗಳನ್ನು ಹೊಡೆದುರುಳಿಸಲಾಯಿತು ಎಂದು ಅವರು ಹೇಳಿದ್ದಾರೆ. ಅವು ನಮ್ಮ ಮಕ್ಕಳು ಆಡುವ ಆಟಿಕೆಗಳಂತಿದ್ದವು, ಡ್ರೋನ್ಗಳಲ್ಲ, ಎಂದು ಅವರು ಹೇಳಿದರು. ದಾಳಿ ಕುರಿತು ಮಾಧ್ಯಮ ವರದಿಗಳು ನಿಖರವಾಗಿಲ್ಲ ಎಂದು ಅವರು ಹೇಳಿದರು. ಇಸ್ರೇಲ್ ಪ್ರತೀಕಾರದ ಕ್ರಮಕೈಗೊಂಡರೆ ಮತ್ತು ಇರಾನ್ ಹಿತಾಸಕ್ತಿಗಳಿಗೆ ವಿರುದ್ಧವಾಗಿ ಕಾರ್ಯಾಚರಿಸಿದರೆ ನಮ್ಮ ಮುಂದಿನ ಪ್ರತಿಕ್ರಿಯೆ ತ್ವಕ್ಷಣ ಮತ್ತು ಗರಿಷ್ಠ ಮಟ್ಟದ್ದಾಗಿರಲಿದೆ ಎಂದು ಅವರು ಎಚ್ಚರಿಸಿದ್ದಾರೆ. ಇರಾನ್ ಮಾಧ್ಯಮ ಮತ್ತು ಕೆಲ ಅಧಿಕಾರಿಗಳ ಪ್ರಕಾರ ಕೆಲವೊಂದು ಸಣ್ಣಸಂಖ್ಯೆಯ ಸ್ಫೋಟಗಳು ಸಂಭವಿಸಿದ್ದು ವಾಯು ಪಡೆಗಳು ಕೇಂದ್ರ ಇರಾನ್ನ ಇಸ್ಫಾಹನ್ ಎಂಬಲ್ಲಿ ಮೂರು ಡ್ರೋನ್ಗಳನ್ನು ಹೊಡೆದುರುಳಿಸಿದ್ದರಿಂದ ಸಂಭವಿಸಿವೆ.

ಟ್ರಂಪ್ ವಿಚಾರಣೆ :ಬೆಂಕಿ ಹಚ್ಚಿಕೊಂಡು ಆತ್ಮಾಹುತಿ ಮಾಡಿಕೊಂಡ ಹಮಾಸ್ ಬೆಂಬಲಿಗ!

ಯುಎಸ್ : ಅಮೆರಿಕದ ಮಾಜಿ ಅಧ್ಯಕ್ಷ ಡೊನಾಲ್ಡ್ ಟ್ರಂಪ್ ಅವರ ವಿರುದ್ಧ ನಡೆಯುತ್ತಿರುವ ಕ್ರಿಮಿನಲ್

Postal Registration No.KA/BGW-1823/2019-2021, Posted at Patrika Channel, RMS Bhavan, Bengaluru PSO, Mysore Road, Bengaluru- 560020, RNI No.KARKAN/2002/08054

ರಾಜ್ ಕುಮಾರ್

ಹುಟ್ಟುಹಬ್ಬಕ್ಕೆ 'ಮೈ ನೇಮ್ ಇಸ್ ರಾಜ್' ಗೀತ ನಮನ

ಏಪ್ರಿಲ್ 24ಕ್ಕೆ ನಟ ಸಾರ್ವಭೌಮ ರಾಜಕುಮಾರ್ ಅವರ 95 ನೇ ಹುಟ್ಟುಹಬ್ಬ. ಅಂದು ಸಂಜೆ ಚೌಡಯ್ಯ ಮೆಮೋರಿಯಲ್ ಹಾಲ್ ನಲ್ಲಿ 'ಮೈ ನೇಮ್ ಇಸ್ ರಾಜ್' ಹೆಸರಿನ ಭಾಗ 3 ಕಾರ್ಯಕ್ರಮ ನಡೆಯಲಿದೆ. ಸ್ವಾಮಿ ವಿವೇಕಾನಂದ ಟ್ರಸ್ಟ್ ಹಾಗೂ ಟೀಮ್ ಆತ್ರೇಯ ಈ ಸಮಾರಂಭವನ್ನು ಆಯೋಜಿಸಿದೆ. ಈ ಬಾರಿ ರಾಜ್ ಗೀತ ನಮನ ಎಂಬ ಹೆಸರಿನಲ್ಲಿ ಖ್ಯಾತ ಗಾಯಕ ಮನೋಜವಂ ಆತ್ರೇಯ ಅವರ ಸಾರಥ್ಯದಲ್ಲಿ ಹೆಸರಾಂತ ಗಾಯಕರು ರಾಜ್ ಅವರ ಜನಪ್ರಿಯ ಗೀತೆಗಳನ್ನು ಹಾಡಲಿದ್ದಾರೆ. ಈ ಕಾರ್ಯಕ್ರಮದ ಕುರಿತು ಪತ್ರಿಕಾಗೋಷ್ಠಿಯಲ್ಲಿ ಹೆಚ್ಚಿನ ವಿವರಣೆ ನೀಡಿದರು.

ನಾನು ಹಾಗೂ ನನ್ನ ಕುಟುಂಬದವರು ರಾಜಕುಮಾರ್ ಅವರ ಅಭಿಮಾನಿಗಳು. ಅವರ ಹುಟ್ಟುಹಬ್ಬದ ದಿನ ಏನಾದರೂ ಸಮಾರಂಭ ಮಾಡಬೇಕೆಂದುಕೊಂಡು ಟೀಮ್ ಆತ್ರೇಯ ತಂಡದಿಂದ ಪ್ರತಿವರ್ಷ ಮೈ ನೇಮ್ ಇಸ್ ರಾಜ್ ಎಂಬ ಹೆಸರಿನಲ್ಲಿ ಸಂಗೀತ ಕಾರ್ಯಕ್ರಮ ಆಯೋಜಿಸಿಕೊಂಡು ಬರುತ್ತಿದ್ದೇವೆ. ಇದರ ಜೊತೆಗೆ ಸಾಕಷ್ಟು ಸಾಮಾಜಿಕ ಕಾರ್ಯಗಳನ್ನು ಮಾಡಿದ್ದೇವೆ. ಈ ಬಾರಿ ನಮ್ಮೊಂದಿಗೆ ಸ್ವಾಮಿ ವಿವೇಕಾನಂದ ಟ್ರಸ್ಟ್ ಕೂಡ ಜೊತೆಯಾಗಿದೆ. ಏಪ್ರಿಲ್ 24 ರ ಸಂಜೆ ನಗರದ ಚೌಡಯ್ಯ ಮೆಮೋರಿಯಲ್ ಹಾಲ್ ನಲ್ಲಿ ಮೈ ನೇಮ್ ಇಸ್ ರಾಜ್ ಕಾರ್ಯಕ್ರಮ ನಡೆಯಲಿದೆ. ಸರಿಗಮಪ ಖ್ಯಾತಿಯ ಚನ್ನಪ್ಪ ಹುದ್ದರ್ , ಪೃಥ್ವಿ ಭಟ್, ಮೈತ್ರಿ ಅಯ್ಯರ್ ಸೇರಿದಂತೆ ಹೆಸರಾಂತ ಗಾಯಕರು ಅಂದು ಹಾಡಲಿದ್ದಾರೆ. ಹನ್ನೆರಡಕ್ಕೂ ಅಧಿಕ ಅಂತರರಾಷ್ಟ್ರೀಯ ಮಟ್ಟದಲ್ಲಿ ಹೆಸರು ಮಾಡಿರುವ ವಾದ್ಯ ಕಲಾವಿದರು ಈ ಕಾರ್ಯಕ್ರಮದಲ್ಲಿರುತ್ತಾರೆ.

ರಾಜಕುಮಾರ್ ಅವರು ಸಿನಿಮಾ, ಧ್ವನಿಸುರುಳಿ ಸೇರಿದಂತೆ 5000 ಕ್ಕೂ ಅಧಿಕ ಗೀತೆಗಳನ್ನು ಹಾಡಿದ್ದಾರೆ. ರಾಜ್, ಕೇವಲ ಹಾಡುಗಾರರಷ್ಟೇ ಆಗಿರಲಿಲ್ಲ. ಕೆಲವು ವಾದ್ಯಗಳನ್ನು ನುಡಿಸುತ್ತಿದ್ದರು. ಅವರೊಬ್ಬ ಸರಸ್ವತಿ ಪುತ್ರ ಎನ್ನುವುದರಲ್ಲಿ ಯಾವುದೇ ಸಂಶಯವಿಲ್ಲ. ಅದಕ್ಕೆ ಅವರು ಹಾಡಿರುವ ಮಾಣಿಕ್ಯ ವೀಣಾ, ನಾದಮಯ, ಮೇಘ ಬಂತು ಮೇಘ ಮುಂತಾದ ಹಾಡುಗಳೆ ಸಾಕ್ಷಿ. ಈ ಬಾರಿ ರಾಜ್ ಗೀತ ನಮನ ಎಂಬ ಹೆಸರಲ್ಲಿ ಅವರು ಹಾಡಿರುವ ಸಂಗೀತಮಯ ಹಾಡುಗಳನ್ನು ಪ್ರಸ್ತುತ ಪಡಿಸುತ್ತಾ ಅಣ್ಣವ್ರಲ್ಲಿದ್ದ ಒಬ್ಬ ಶ್ರೇಷ್ಠ ಸಂಗೀತಗಾರನನ್ನು ಗೌರವಿಸಿ ಈ ಕಾರ್ಯಕ್ರಮವನ್ನು ಸಮರ್ಪಿಸುತಿದ್ದೇವೆ.

ಹೆಚ್ಚಿನ ಜನರೂ ಈ ಕಾರ್ಯಕ್ರಮಕ್ಕೆ ಬಂದು ಯಶಸ್ವಿಗೊಳಿಸಬೇಕೆಂದು ಟೀಮ್ ಆತ್ರೇಯ ಪರವಾಗಿ ಮನೋಜವಂ ಆತ್ರೇಯ ತಿಳಿಸಿದರು. ನಾನು ಸಹ ಮೈ ನೇಮ್ ಇಸ್ ರಾಜ್ ಕಾರ್ಯಕ್ರಮದಲ್ಲಿ ಭಾಗಿಯಾಗುತ್ತಿದ್ದೆ ಎಂದು ಮಾತಾನಾಡಿದ ಸ್ವಾಮಿ ವಿವೇಕಾನಂದ ಟ್ರಸ್ಟ್ ನ ಪಾಟೀಲ್ ಅವರು, ಈ ಬಾರಿ ನಾವು ಮನೋಜವಂ ಅವರ ಜೊತೆಯಾಗಿದ್ದೆವೆ. ರಾಜ್ ಕುಟುಂಬದ ಸದಸ್ಯರನ್ನು ಕಾರ್ಯಕ್ರಮಕ್ಕೆ ಆಹ್ವಾನಿಸಿದ್ದೇವೆ. ಸಾಕಷ್ಟು ಗಣ್ಯರು ಈ ಸಮಾರಂಭದಲ್ಲಿ ಭಾಗಿಯಾಗಲಿದ್ದಾರೆ. ಟಿಕೇಟ್ ಗಳು ಬುಕ್ ಮೈ ಶೋ ನಲ್ಲಿ ಲಭ್ಯವಿದೆ. ನಮ್ಮ ಸಮಾರಂಭಕ್ಕೆ ನಿಮ್ಮೆಲ್ಲರ ಪ್ರೋತ್ಸಾಹವಿರಲಿ ಎಂದರು. ಟೀಂ ಆತ್ರೇಯ ತಂಡದ ಮನೋಜ್ ಹೊಸಮನಿ, ಶರಣ್, ವೇದಾಂತ್ ನರಸಿಂಹ ಮುಂತಾದವರು ಪತ್ರಿಕಾಗೋಷ್ಠಿಯಲ್ಲಿ ಉಪಸ್ಥಿತರಿದ್ದರು.

'ಉತ್ತರಕಾಂಡ' ಚಿತ್ರಕ್ಕಾಗಿ ಬಂಡೆ ಕಾಕಾನಾದ ರಂಗಾಯಣ ರಘು

ಈಗಾಗಲೇ ಎಲ್ಲೆಡೆ ಸಂಚಲನ ಮೂಡಿಸಿರುವ ಬಹು ನಿರೀಕ್ಷಿತ 'ಉತ್ತರಕಾಂಡ' ಚಿತ್ರದಲ್ಲಿ ಅಭಿನಯಾಸುರ ರಂಗಾಯಣ ರಘು ನಟಿಸಲಿದ್ದಾರೆ. ಬಂಡೆ ಕಾಕಾ ಪಾತ್ರದಲ್ಲಿ ಕಾಣಿಸಿಕೊಳ್ಳಲಿದ್ದಾರೆ. ಖ್ಯಾತ ನಿರ್ದೇಶಕ ಯೋಗರಾಜ್ ಭಟ್ ಕೂಡ ಉತ್ತರಾಕಾಂಡದಲ್ಲಿ ನಟಿಸಲಿದ್ದಾರೆ. ಪಾಟೀಲ್ ಎಂಬ ಪಾತ್ರಕ್ಕಾಗಿ ಬಣ್ಣ ಹಚ್ಚಲಿದ್ದಾರೆ. ನಿರ್ದೇಶಕರಾಗಿ ಆಕ್ಷನ್ ಕಟ್ ಹೇಳುತ್ತಿದ್ದ ಭಟ್ಟರು,ಇದೀಗ ವಿಭಿನ್ನವಾಗಿ ಆಕ್ಷನ್ ಕಟ್ ಹೇಳಿಸಿಕೊಳ್ಳಲಿದ್ದಾರೆ. ಭಟ್ಟರು ಪಾತ್ರ ಮಾಡುವುದು ಹೊಸದೇನೂ ಅಲ್ಲ. ಅವರಿಗೆ ಉತ್ತರ ಕರ್ನಾಟಕ ಭಾಷೆ ಚೆನ್ನಾಗಿಯೇ ಬರುತ್ತದೆ.

ಮೊನ್ನೆಯಷ್ಟೇ ನಟ ದೂದ್ ಪೇಡಾ ದಿಗಂತ್ ಉತ್ತರಕಾಂಡಕ್ಕೆ ಎಂಟ್ರಿ ಕೊಟ್ಟಿದ್ದಾರೆ. ಮಿರ್ಚಿ ಮಲ್ಲಿಗೆ ಎಂಬ ಪಾತ್ರದಲ್ಲಿ ತೆರೆ ಮೇಲೆ ಕಾಣಿಸಿಕೊಳ್ಳಲಿದ್ದಾರೆ. ಈಗಾಗಲೇ ಪೋಸ್ಟರ್ ನಲ್ಲಿನ ಅವರ ಖಡಕ್ ಲುಕ್ ಮೂಲಕ ಕುತೂಹಲ ಕೆರಳಿಸಿದ್ದಾರೆ.

ಈ ಸಿನಿಮಾದಲ್ಲಿ ಚೈತ್ರಾ ಆಚಾರ್ಯ್ ಕೂಡ ನಟಿಸುತ್ತಿದ್ದಾರೆ. ಚೈತ್ರ ಆಚಾರ್ ಉತ್ತರಕಾಂಡ ತಾರಾಬಳಗಕ್ಕೆ ಸೇರ್ಪಡೆ ಆಗಿದ್ದು, ಇಂದು ಚಿತ್ರೀಕರಣದಲ್ಲೂ ಪಾಲ್ಗೊಳ್ಳಲಿದ್ದಾರೆ. ಈ ಸಿನಿಮಾದಲ್ಲಿ ಅವರು ಲಚ್ಚಿ ಎಂಬ ಒಂದು ಮುಖ್ಯ ಪಾತ್ರಕ್ಕಾಗಿ ಬಣ್ಣ ಹಚ್ಚಲಿದ್ದಾರೆ.

ಉತ್ತರಕಾಂಡ ರೋಹಿತ್ ಪದಕಿ ನಿರ್ದೇಶನದ ಒಂದು ಆಕ್ಷನ್ ಡ್ರಾಮಾ ಚಿತ್ರವಾಗಿದ್ದು, ಚಿತ್ರದಲ್ಲಿ ಕರುನಾಡ ಚಕ್ರವರ್ತಿ ಡಾ ಶಿವರಾಜ್ ಕುಮಾರ್ ಮತ್ತು ನಟರಾಕ್ಷಸ ಡಾಲಿ ಧನಂಜಯ ಮುಖ್ಯ ಭೂಮಿಕೆಯಲ್ಲಿ ಕಾಣಿಸಿಕೊಳ್ಳಲಿದ್ದಾರೆ. ಚಿತ್ರವನ್ನು ಕಾರ್ತಿಕ್ ಗೌಡ ಮತ್ತು ಯೋಗಿ ಜಿ ರಾಜ್ ಕೆ.ಆರ್.ಜಿ.ಸ್ಟೂಡಿಯೋಸ್ ಬ್ಯಾನರ್ ಅಡಿಯಲ್ಲಿ ನಿರ್ಮಿಸಲಿದ್ದಾರೆ.

ಅದ್ದೂರಿ ಸೆಟ್‌ನಲ್ಲಿ ಮೂಡಿ ಬಂತು 'ಸಂಜು-ಗೀತಾ' ಸಾಂಗ್

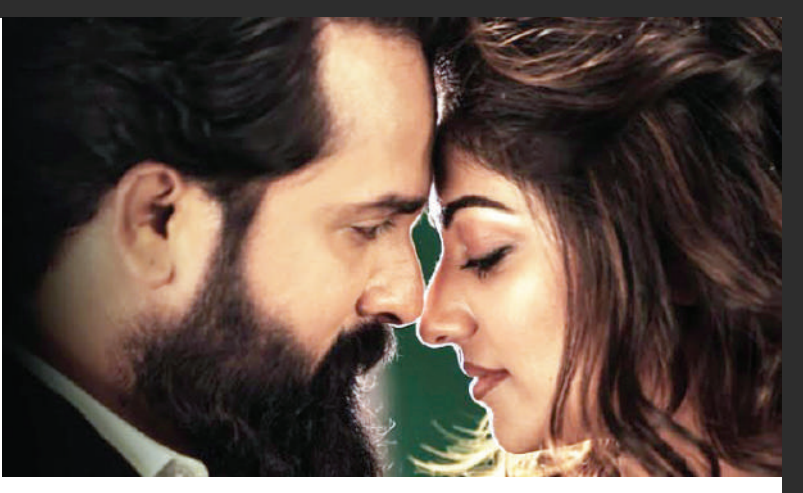

ಒಂದು ಪ್ರೇಮಕಥೆ ಎಂದರೆ ಅಲ್ಲಿ ಖುಷಿ, ತ್ಯಾಗದ ಜೊತೆಗೆ ಕಾಡುವ ಕಥೆ ಇರಬೇಕು. ಇದನ್ನು ಅಚ್ಚುಕಟ್ಟಾಗಿ ತೆರೆಮೇಲೆ ತಂದವರು ನಿರ್ದೇಶಕ ನಾಗಶೇಖರ್. ಅದಕ್ಕೆ ಮೈನಾ, ಸಂಜು ವೆಡ್ಸ್ ಗೀತಾಗಿಂತ ಉದಾಹರಣೆ ಬೇಕಿಲ್ಲ. ಈಗ ಹೊಸ ಸಂಜು ಹಾಗೂ ಗೀತಾರ ನವೀನ ಪ್ರೇಮಕಥೆಯನ್ನು ನಾಗಶೇಖರ್ ಹೇಳಹೊರಟಿದ್ದಾರೆ. ಶ್ರೀನಗರ ಕಿಟ್ಟಿ ಜೊತೆ ರಮ್ಯಾ ಬದಲು ರಚಿತಾ ರಾಮ್ ಬಂದಿದ್ದಾರೆ.

ರೇಷ್ಮೆ ನೂಲಿಗೆ ಉತ್ತಮ ಬೆಲೆ ಸಿಗಬೇಕೆಂದು ಹೋರಾಡುವ ನಮ್ಮ ಮಣ್ಣಿನ ಪ್ರೇಮಿಗಳ ಅದ್ಭುತ ಪ್ರೇಮಕಾವ್ಯವಿದು. ಸದ್ಯ ಚಿತ್ರದ ಬಹುತೇಕ ಚಿತ್ರೀಕರಣ, ಎಡಿಟಿಂಗ್ ಮುಗಿದಿದ್ದು ಲೂಪ್ ಸ್ಟುಡಿಯೋದಲ್ಲಿ ಡಬ್ಬಿಂಗ್ ಕಾರ್ಯ ನಡೆದಿದೆ. ಈಗಾಗಲೇ ಸ್ವಿಟ್ಜರ್ ಲ್ಯಾಂಡ್ ನಲ್ಲಿ 15 ದಿನ ಹನ್ನೊಂದು ಲೊಕೇಶನ್ ಗಳಲ್ಲಿ ಮೂರನೇ ಹಂತದ ಚಿತ್ರೀಕರಣ ಮುಗಿಸಿದ್ದು, ಈಗ ನಾಲ್ಕನೇ ಹಂತದ ಚಿತ್ರೀಕರಣ ಶುರುವಾಗಿದೆ. ಕುಣಿಗಲ್ ನಲ್ಲಿ ಅದ್ದೂರಿ ಹಾಡೊಂದರ ಶೂಟಿಂಗ್ ನಡೆದಿದೆ.

ಈ ಹಾಡು, ಚಿತ್ರದ ಕುರಿತಂತೆ ಮಾತನಾಡಿದ ನಿರ್ಮಾಪಕ ಛಲವಾದಿ ಕುಮಾರ್, ಕುಣಿಗಲ್ ನ ಯುಬಿ ಸ್ಟೆಡ್ ಫಾರಂ(ಕುದುರೆ ಫಾರಂ)ನಲ್ಲಿ ಸುಮಾರು 5 ದಿನಗಳ ಕಾಲ ಪ್ರಮುಖವಾದ ಕಲರ್ ಫುಲ್ ಹಾಡಿನ ಚಿತ್ರೀಕರಣ ನಡೆಸಲಾಯಿತು. ತುಂಬಾ ಅದ್ದೂರಿಯಾಗಿ ಮೂಡಿ ಬಂದಿರುವ ಈ ಹಾಡಿಗೆ ಸುಮಾರು 45 ರಿಂದ 50 ಲಕ್ಷ ರೂ. ವರೆಗೆ ಖರ್ಚು ಮಾಡಲಾಗಿದೆ. ಇದಲ್ಲದೆ ಉಳಿದ ಹಾಡುಗಳನ್ನೂ ಸಹ ಇನ್ನೂ ಅದ್ದೂರಿಯಾಗಿ ಆಗಿ ಚಿತ್ರೀಕರಿಸುವ ಯೋಜನೆಯನ್ನು ಹಾಕಿಕೊಂಡಿದ್ದೇವೆ. ಒಟ್ಟಾರೆ ಇಡೀ ಚಿತ್ರ ವೈಭವಯುತವಾಗಿ ಮೂಡಿಬರಬೇಕು. ಅದ್ಭುತ ದೃಶ್ಯಕಾವ್ಯವಾಗಿ ಸಂಜು ವೆಡ್ಸ್ ಗೀತಾ ಮೂಡಿಬರಬೇಕು ಎನ್ನುವುದೇ ನಮ್ಮ ಉದ್ದೇಶ ಎಂದು ಹೇಳಿದರು.

ಪವಿತ್ರ ಇಂಟರ್ ನ್ಯಾಷನಲ್ ಮೂವೀಮೇಕರ್ಸ್ ಅಡಿಯಲ್ಲಿ ನಿರ್ಮಾಪಕ ಛಲವಾದಿ ಕುಮಾರ್ ಅವರು ಈ ಚಿತ್ರವನ್ನು ಅದ್ದೂರಿ ಬಜೆಟ್ ನಲ್ಲಿ ನಿರ್ಮಾಣ ಮಾಡುತ್ತಿದ್ದಾರೆ. ನಾಗಶೇಖರ್ ಕಥೆ, ಚಿತ್ರಕಥೆ ಬರೆದು ನಿರ್ದೇಶನ ಮಾಡುತ್ತಿದ್ದಾರೆ. ಸಂಗೀತ ನಿರ್ದೇಶಕ ಶ್ರೀಧರ ವಿ. ಸಂಭ್ರಮ 5 ಸುಂದರವಾದ ಹಾಡುಗಳನ್ನು ಮಾಡಿದ್ದು, ಸೋನು ನಿಗಂ, ಶ್ರೇಯಾ ಘೋಷಾಲ್, ಮಂಗ್ಲಿ ದನಿಯಾಗಿದ್ದಾರೆ. ರಾಗಿಣಿ ದ್ವಿವೇದಿ, ಚೇತನ್ ಚಂದ್ರ, ರಂಗಾಯಣ ರಘು, ಸಾಧು ಕೋಕಿಲ , ತಬಲಾನಾಣಿ, ಗಿಚ್ಚಿಗಿಲಿಗಿಲಿ ವಿನೋದ್ ಅಲ್ಲದೆ ಖಳನಟ ಸಂಪತ್ ಕುಮಾರ್ ಸೇರಿದಂತೆ ಹೆಸರಾಂತ ಕಲಾವಿದರ ತಾರಾಗಣ ಈ ಚಿತ್ರಕ್ಕಿದೆ. ಂ 24 ಕ್ರಿಯೇಶನ್ಸ್ ಥ್ರೂ ಗೋಕುಲ್ ಫಿಲಂಸ್ ಈ ಚಿತ್ರವನ್ನು ಪ್ರಪಂಚದಾದ್ಯಂತ ಬಿಡುಗಡೆ ಮಾಡುತ್ತಿದೆ.

ಆರ್‌ಸಿಬಿ ಹಸಿರು ಅಭಿಯಾನ

ಕೆರೆಗಳಿಗೆ ಕಾಯಕಲ್ಪಕ್ಕೆ ಮುಂದಾದ ಫ್ರಾಂಚೈಸಿಗೆ ಭೇಷ್ ಎಂದ ಫ್ಯಾನ್ಸ್

ವಿಶ್ವದ ಅತ್ಯಂತ ಶ್ರೀಮಂತ ಫ್ರಾಂಚೈಸಿ ಲೀಗ್ ಟೂರ್ನಿಯಲ್ಲಿ ಆರ್‌ಸಿಬಿ ತಂಡಕ್ಕೆ ಸಾಕಷ್ಟು ಟ್ರೆಂಡ್ ಇದೆ. ಇಲ್ಲಿಯವರೆಗೆ ಒಂದೇ ಒಂದು ಬಾರಿ ಪ್ರಶಸ್ತಿ ಗೆಲ್ಲಲು ಸಾಧ್ಯವಾಗದೇ ಇದ್ದರೂ ಆರ್ ಸಿಬಿ, ಇತರೆ ಎಲ್ಲಾ ತಂಡಗಳಿಗಿಂತಲೂ ಅತ್ಯಂತ ಹೆಚ್ಚಿನ ಅಭಿಮಾನಿಗಳನ್ನ ಹೊಂದಿದೆ. ಫೇಸ್‌ಬುಕ್, ಇನ್ಸ್ಟಾಗ್ರಾಮ್, ಟ್ವಿಟರ್ ಸೇರಿದಂತೆ ಸೋಶಿಯಲ್ ಮೀಡಿಯಾದಲ್ಲಿ ಕೋಟ್ಯಂತರ ಫಾಲೋವರ್ಸ್ ಇದ್ದಾರೆ. ಪಂದ್ಯ ಗೆದ್ದರೂ, ಸೋತರೂ ಆರ್ ಸಿಬಿ ತಂಡವನ್ನ ಬೆಂಬಲಿಸುವ ಪ್ರಾಮಾಣಿಕ ಅಭಿಮಾನಿಗಳು ಇವರಾಗಿದ್ದಾರೆ.

ಇಂದಿಗೂ ಅಭಿಮಾನಿಗಳಿಂದ ಭಾರೀ ಮೆಚ್ಚುಗೆ ಪಡೆದಿರುವ ರಾಯಲ್ ಚಾಲೆಂಜರ್ಸ್ ಬೆಂಗಳೂರು (ಆರ್‌ಸಿಬಿ) ಸಮಾಜ ಸೇವಾ ಕಾರ್ಯಗಳಿಗೂ ಮುಂದಾಗಿದೆ. ಪ್ರತಿ ಬಾರಿ ತನ್ನ ಆವೃತ್ತಿಯಲ್ಲಿ ಹಸಿರು ಜೆರ್ಸಿ ಧರಿಸಿ ಹಸಿರು ಪರಿಸರದ ಬಗ್ಗೆ ಜಾಗೃತಿ ಮೂಡಿಸುತ್ತಿದ್ದ ಆರ್‌ಸಿಬಿ ಕ್ರಿಕೆಟ್ ಫ್ರಾಂಚೈಸಿ, ಈ ಬಾರಿ ಬೆಂಗಳೂರಿನಲ್ಲಿ ಮೂರು ಕೆರೆಗಳನ್ನು ಮರು ಅಭಿವೃದ್ಧಿಗೊಳಿಸಲು ಮುಂದಾಗಿದೆ. ತಂಡದ ಹಸಿರು ಅಭಿಯಾನ ಯೋಜನೆಯಡಿ ಈ ಕೆಲಸಕ್ಕೆ ಫ್ರಾಂಚೈಸಿ ಮುಂದಾಗಿದೆ.

ಬೆಂಗಳೂರಿನ ಇಟ್ಟಗಾಲಪುರ ಕೆರೆ ಮತ್ತು ಸದೇನಹಳ್ಳಿ ಕೆರೆ ಮರು ಅಭಿವೃದ್ಧಿ ಕಾರ್ಯವು ಮುಕ್ತಾಯ ಹಂತ ತಲುಪಿದೆ. ಕಣ್ಣೂರು ಕೆರೆಯಲ್ಲಿ ನಾಗರಿಕರಿಗೆ ಮೂಲ ಸೌಲಭ್ಯಗಳನ್ನು ಅಭಿವೃದ್ಧಿಪಡಿಸಲಾಗುತ್ತಿದೆ ಎಂದು ಮೂಲಗಳು ತಿಳಿಸಿವೆ. ಆರ್‌ಸಿಬಿಯು ಕಳೆದ ಅಕ್ಟೋಬರ್‌ನಿಂದಲೇ ಇಎಸ್‌ಜಿ ಬದ್ಧತೆಯಡಿಯಲ್ಲಿ ಕೆರೆ ಸುಧಾರಣೆ ಕಾರ್ಯ ಯೋಜನೆಯನ್ನು ಆರಂಭಿಸಿದೆ. ಕಾವೇರಿ ನೀರಿನಿಂದ ವಂಚಿತವಾಗಿರುವ ಹಾಗೂ ಅಂತರ್ಜಲ ಮತ್ತು ಮಳೆ ನೀರಿನ ಮೂಲದ ಮೇಲೆಯೇ ಅವಲಂಬಿತವಾಗಿರುವ ಪ್ರದೇಶಗಳ ಜಲಮೂಲಗಳನ್ನು ಅಭಿವೃದ್ಧಿಪಡಿಸುವ ಗುರಿಯೂ ಇದಾಗಿದೆ.

ಇಟ್ಟಗಾಲಪುರ ಮತ್ತು ಸದೇನಹಳ್ಳಿ ಕೆರೆಗಳಿಂದ ಇದುವರೆಗೆ 1.20 ಲಕ್ಷ ಟನ್ ಹೂಳು ಮತ್ತು ಮರಳನ್ನು ಹೊರತೆಗೆಯಲಾಗಿದೆ. ಅದೇ ಮಣ್ಣನ್ನು ಕೆರೆಗಳಿಗೆ ಒಡ್ಡು ಕಟ್ಟಲು ಮತ್ತು ಕಾಲುಹಾದಿ ನಿರ್ಮಿಸಲು ಬಳಸಲಾಗಿದೆ. ಅಲ್ಲದೇ ಸುತ್ತಮುತ್ತಲಿಗೆ 52 ರೈತರು ತಮ್ಮ ಹೊಲ. ಗದ್ದೆಗಳಿಗಾಗಿ ಈ ಮಣ್ಣು ತೆಗೆದುಕೊಂಡೂ ಹೋಗಿದ್ದಾರೆ ಎಂದು ಆರ್‌ಸಿಬಿ ಪ್ರಕಟಣೆಯಲ್ಲಿ ತಿಳಿಸಿದೆ.

ಸ್ಥಳೀಯ ಸಮುದಾಯಗಳ ಕಲ್ಯಾಣ ನಮ್ಮ ಗುರಿಯಾಗಿದೆ. ಬೆಂಗಳೂರಿನ ಪ್ರಮುಖ ಕೆರೆಗಳನ್ನು ಮರಳಿ ಅಭಿವೃದ್ಧಿಪಡಿಸುವುದರಿಂದ ಅಂತರ್ಜಲ ಮಟ್ಟ ಹೆಚ್ಚಳಕ್ಕೆ ಕಾರಣವಾಗಲಿದೆ. ಅಲ್ಲದೇ ಅಕ್ಕಪಕ್ಕದ ಗ್ರಾಮಗಳಿಗೆ ಕೃಷಿ ಮತ್ತಿತರ ಕಾರ್ಯಗಳಿಗೂ ನೀರಿನ ಸೌಲಭ್ಯ ಒದಗಿಸಲಿದೆ ಎಂದು ಆರ್‌ಸಿಬಿ ಮುಖ್ಯಸ್ಥ ರಾಜೇಶ್ ಮೆನನ್ ಹೇಳಿದ್ದಾರೆ.

ಪ್ರಕರಣ ದಿಕ್ಕು ತಪ್ಪಿಸುತ್ತಿದ್ದಾರೆ, ಸಿಎಂಗೆ ಪತ್ರ ಬರೆದು

ನಾವೂ ಆತ್ಮಹತ್ಯೆ ಮಾಡಿಕೊಳ್ತೇವೆ

ಹುಬ್ಬಳ್ಳಿ: ನನ್ನ ಮಗಳ ಹತ್ಯೆ ಪ್ರಕರಣವನ್ನು ದಿಕ್ಕು ತಪ್ಪಿಸುವ ಕೆಲಸ ಮಾಡುತ್ತಿದ್ದಾರೆ. ಪೊಲೀಸ್ ಆಯುಕ್ತರು ಗೃಹ ಸಚಿವರಿಗೆ ತಪ್ಪು ಮಾಹಿತಿ ನೀಡಿದ್ದಾರೆ. ಹೀಗೆ ಆದ್ರೆ, ನಾವೂ ಸಹ ಸಿಎಂಗೆ ಪತ್ರ ಬರೆದು ಆತ್ಮಹತ್ಯೆ ಮಾಡಿಕೊಳ್ಳುತ್ತೇವೆ ಎಂದು ಮೃತ ನೇಹಾಳ ತಂದೆ ನಿರಂಜನ್ ಹಿರೇಮಠ ಅವರು ಅಳಲು ತೋಡಿಕೊಂಡಿದ್ದಾರೆ.

ಮಾಧ್ಯಮಗಳೊಂದಿಗೆ ಮಾತನಾಡಿದ ನೇಹಾ ತಂದೆ, ನಮ್ಮದು ಕ್ರಿಮಿನಲ್ ಹಿನ್ನೆಲೆಯುಳ್ಳ ಕುಟುಂಬ ಅಲ್ಲ. ಐದು ಮಂದಿ ಸೇರಿ ನನ್ನ ಮಗಳ ಹತ್ಯೆ ಮಾಡಿದ್ದಾರೆ. ಉಳಿದ ಫಯಾಜ್‌ನನ್ನ ಮುಂದಕ್ಕೆ ಬಿಟ್ಟು ಕೊಲೆ ಮಾಡಿಸಿದ್ದಾರೆ. ಆ ಸಂದರ್ಭದಲ್ಲಿ ಉಳಿದ ನಾಲ್ಕೂ ಜನರು ಅಲ್ಲೇ ಇದ್ದರು. ಆದರೆ 100ಕ್ಕೆ ನೂರು ಪೊಲೀಸ್ ಆಯುಕ್ತರು ಗೃಹ ಸಚಿವರಿಗೆ ತಪ್ಪು ಮಾಹಿತಿ ನೀಡಿದ್ದಾರೆ. ಆಡಳಿತ ಪಕ್ಷದ ಕೆಲ ಸ್ಥಳೀಯ ಜನಪ್ರತಿನಿಧಿಗಳೂ ತಪ್ಪು ಮಾಹಿತಿ ನೀಡಿದ್ದಾರೆ. ಗೃಹಸಚಿವರನ್ನ ದಾರಿ ತಪ್ಪಿಸುವ ಕೆಲಸ ಮಾಡಿದ್ದಾರೆ. ಈ ಬೆಳವಣಿಗೆ ನೋಡಿದರೆ ಪ್ರಕರಣ ದಾರಿ ತಪ್ಪುವ ಹಾಗೆ ಕಾಣುತ್ತಿದೆ. ಸಿ.ಎಂ ಅವರಿಗೆ ಪತ್ರ ಬರೆದು ನಾವೂ ಆತ್ಮಹತ್ಯೆ ಮಾಡಿಕೊಳ್ಳುತ್ತೇವೆ ಎಂದು ಭಾವುಕರಾಗಿದ್ದಾರೆ.

ಈ ಪ್ರಕರಣದ ಹಿಂದೆ ಕಾಣದ ಕೈ ಕೆಲಸ ಮಾಡುತ್ತಿದೆ. ಕಾಂಗ್ರೆಸ್ ಪಕ್ಷದ ನಾಯಕರು ನನ್ನ ಬೆನ್ನಿಗೆ ನಿಂತು ಧೈರ್ಯ ಹೇಳಬೇಕು ಎಂದು ಪ್ರಕರಣ ಸತ್ಯಾಸತ್ಯತೆ ಹೊರತೆಗೆಯಬೇಕು ಎಂದು ಮನವಿ ಮಾಡಿದ್ದಾರೆ.

ಪರಮೇಶ್ವರ್ ವಿರುದ್ಧ ಬೇಸರ: ಗೃಹ ಸಚಿವ ಪರಮೇಶ್ವರ್ ಅವರು ವಿಷಾದ ವ್ಯಕ್ತಪಡಿಸಿದ ಹೇಳಿಕೆ ಕುರಿತು ಪ್ರತಿಕ್ರಿಯೆ ನೀಡಿದ ನಿರಂಜನ ಅವರು, ಗೃಹ ಸಚಿವರು ವಿಷಾದ ವ್ಯಕ್ತಪಡಿಸಿದ್ದು ಇರಲಿ, ಆದ್ರೆ ಅವರು ನಮ್ಮ ಮನೆಗೆ ಬಂದು ಮಾತನಾಡಬೇಕಿತ್ತಲ್ಲ. ಆ ರೀತಿಯ ಬೆಳವಣಿಗೆ ಆಗಿಲ್ಲ. ಈಗ ನಾನು ಮಾತನಾಡಿದ್ದೇನೆ ಎಂದು ಸೃಷ್ಟಿ ಮಾಡಿ ಹೇಳುತ್ತಿದ್ದಾರೆ ಎಂದು ಬೇಸರ ಹೊರಹಾಕಿದ್ದಾರೆ.

ಇದೇ ವೇಳೆ ಮಗನಿಗೆ ಶಿಕ್ಷೆ ಆಗಬೇಕೆಂಬ ಹಂತಕ ಫಯಾಜ್ ತಾಯಿ ಹೇಳಿಕೆಗೆ ಪ್ರತಿಕ್ರಿಯಿಸಿ, ಮಗಳನ್ನು ಕಳೆದುಕೊಂಡಿದ್ದೇನೆ. ಆ ಕುಟುಂಬ ಕ್ಷಮೆ ಕೇಳಿದರೆ ಸಾಲದು. ನಿಮ್ಮ ಮಗ ಇಷ್ಟು ವಿಕೃತ ಮನೋಭಾವ ಇರೋದರ ಮಾಹಿತಿ ನೀಡಬೇಕಿತ್ತು. ಮೊದಲ ಹೇಳಿದ್ದರೇ ಈ ದುರಂತ ಆಗುತ್ತಿಲ್ಲ. ನಮ್ಮ ಮಗಳನ್ನ ಉಳಿಸಿಕೊಳ್ಳುತ್ತಿದ್ದೆವು. ಅವರ ದಾರಿತಪ್ಪಿದ್ದಾನೆ ಅಂದಾಗ ಮಾಹಿತಿ ನೀಡಬೇಕಿತ್ತು ಎಂದು ಹೇಳಿದ್ದಾರೆ.

ನಿಮ್ಮ ಮಗನನ್ನು ನೀವೇ ಕೊಲ್ಲಿ: ಈ ಹಿಂದೆಯೇ ಫಜಾಜ್ ತನ್ನ ತಂದೆಯನ್ನ ಕೊಲ್ಲಲು ಹೋಗಿದ್ದ ಅಂತಾ ಕೇಳಿದ್ದೇನೆ. ಅವರು ಮೊದಲೇ ಪೊಲೀಸರಿಗೆ ಮಾಹಿತಿ ನೀಡಿದ್ದರೆ, ಈವತ್ತು ನನ್ನ ಮಗಳು ಉಳಿಯುತ್ತಿದ್ದಳು. ಈಗ ನಿಮ್ಮ ಮಗನಿಗೆ ನೀವೇ ಜಾಮೀನುಕೊಟ್ಟು ಹೊರಗೆ ಕರೆದುಕೊಂಡು ಬನ್ನಿ. ನನ್ನ ಮಗಳಿಗೆ ಮಾಡಿದಂತೆನೀವು ಮಾಡಿ,