ಸುದ್ದಿಗಳ ಹೊನಲು

ಸಂಜೆ ಮುಗಿಲು

ಕನ್ನಡ ಪ್ರಾದೇಶಿಕ ಸಂಜೆ ದಿನಪತ್ರಿಕೆ

ಸಂಪುಟ: 21, ಸಂಚಿಕೆ: 194, ಪುಟಗಳು: 8, ಮಂಗಳವಾರ, 23 ಏಪ್ರಿಲ್ 2024 RNI NO. KARKAN/2002/08054

epaper: www.sanjemugilu.com

ಬೆಂಗಳೂರು। ಬೆಂಗಳೂರು ಗ್ರಾಮಾಂತರ। ಕೋಲಾರ। ಚಿಕ್ಕಬಳ್ಳಾಪುರ। ರಾಮನಗರ। ಮಂಡ್ಯ। ಮೈಸೂರು। ಚಾಮರಾಜನಗರ

ನೇಣು ಸಾರಥ್ಯದಲ್ಲಿ...

ಸುಭಾಷಿತ

ಸ್ವಲ್ಪ ಉಳ್ಳವನು ಬಡವನಲ್ಲ;
ಇನ್ನೂ ಬೇಕೆನ್ನುವವನು ಬಡವ

। ಸೆಬೇಕಾ

ಪಂಚಾಂಗ

(ಮಂಗಳವಾರ 23, ಏಪ್ರಿಲ್ -2024)

- ಶ್ರೀ ಕ್ರೋಧಿ ನಾಮ ಸಂವತ್ಸರ,
- ಉತ್ತರಾಯಣ, ವಸಂತ ಋತು,
- ಚೈತ್ರ ಮಾಸ, ಶುಕ್ಲ ಪಕ್ಷ,
- ವಾರ : ಮಂಗಳವಾರ, ತಿಥಿ : ಪೌರ್ಣಮಿ
- ನಕ್ಷತ್ರ : ಚಿತ್ತ
- ರಾಹುಕಾಲ : 3.29 ರಿಂದ 5.03
- ಗುಳಿಕಕಾಲ : 12.22 ರಿಂದ 1.56
- ಯಮಗಂಡ ಕಾಲ : 9.14 ರಿಂದ 10.48

ಸಂಕ್ಷಿಪ್ತ ಸುದ್ದಿ

14 ಲಕ್ಷ ರೂ. ಬಚ್ಚಿಟ್ಟುಕೊಂಡು ಪ್ರಯಾಣಿಸುತ್ತಿದ್ದ ವ್ಯಕ್ತಿ ಸೆರೆ

ಕೇರಳ: ಲೋಕಸಭೆ ಚುನಾವಣೆಯ ಮಾದರಿ ನೀತಿ ಸಂಹಿತೆ ಉಲ್ಲಂಘಿಸಿ ತಮಿಳುನಾಡಿನಲ್ಲಿ ವ್ಯಕ್ತಿಯೊಬ್ಬ ತನ್ನ ಬಟ್ಟೆಯೊಳಗೆ 14 ಲಕ್ಷ ರೂ. ಗಳನ್ನು ಸಾಗಿಸುತ್ತಿದ್ದುದನ್ನು ಅಧಿಕಾರಿಗಳು ಸೋಮವಾರ ಹಿಡಿದಿದ್ದಾರೆ. ವಿನೋ ಎಂಬ ವ್ಯಕ್ತಿಯನ್ನು ಕೇರಳ-ತಮಿಳುನಾಡು ಗಡಿಯಲ್ಲಿರುವ ವಾಳಯಾರ್ ಚೆಕ್ ಪೋಸ್ಟ್‌ನಲ್ಲಿ ಬಸ್‌ನೊಳಗಿಂದ ಅಧಿಕಾರಿಗಳು ಆತನ ಬಟ್ಟೆಯ ಬಗ್ಗೆ ಅನುಮಾನಗೊಂಡು ತೆಗೆಸಿ ನೋಡಿದಾಗ ಸಿಕ್ಕಿಬಿದ್ದಿದ್ದಾರೆ. ಪುಟ 2

ಮದುವೆ ಮನೆಯಿಂದ ವಧುವನ್ನು ಅಪಹರಿಸಲು ಯತ್ನಿಸಿದ ಕುಟುಂಬ ಹಲ್ಲೆ

ಆಂಧ್ರಪ್ರದೇಶ: ಸಾಮಾನ್ಯವಾಗಿ ಮಗಳ ಮದುವೆ ಎಂದು ಪೋಷಕರು ಸಂಭ್ರಮದಲ್ಲಿರುತ್ತಾರೆ, ಮದುವೆ ನಿರ್ವಿಘ್ನವಾಗಿ ನೆರವೇರಲಿ ಎಂದು ದೇವರಲ್ಲಿ ಬೇಡಿಕೊಳ್ಳುತ್ತಾರೆ. ಆದರೆ ಆಂಧ್ರಪ್ರದೇಶದಲ್ಲಿ ನಡೆದ ಘಟನೆ ಬೆಚ್ಚಿಬೀಳಿಸುವಂತಿದೆ. ಆಂಧ್ರಪ್ರದೇಶದ ಗೋದಾವರಿಯಲ್ಲಿ ಮದುವೆ ಮನೆಯಲ್ಲಿ ಕುಟುಂಬದವರೇ ವಧುವನ್ನು ಅಪಹರಿಸಲು ಪ್ರಯತ್ನಿಸಿರುವ ಘಟನೆ ನಡೆದಿದೆ. ಅವರನ್ನು ತಡೆಯಲು ಪ್ರಯತ್ನಿಸಿದವರ ಮೇಲೆ ಖಾರದ ಪುಡಿ ಎರಚಿ ಹಲ್ಲೆ ನಡೆಸಿದ್ದಾರೆ. ವಧು ಸ್ನೇಹಾಳ ತಾಯಿ, ಸಹೋದರ ಮತ್ತು ಸೋದರಸಂಬಂಧಿಗಳು ಆಕೆಯನ್ನು ಪುಟ 2

ಏಪ್ರಿಲ್ 28, 29 ರಂದು ಪ್ರಧಾನಿ ರಾಜ್ಯಕ್ಕೆ
ಉತ್ತರ ಕರ್ನಾಟಕದಲ್ಲಿ ವೇದಿಕೆ ಸಜ್ಜು

ಬೆಳಗಾವಿ: ಈ ಬಾರಿಯ ಲೋಕಸಭೆ ಚುನಾವಣೆಯಲ್ಲಿ ಬಿಜೆಪಿ 400ಕ್ಕೂ ಹೆಚ್ಚು ಕ್ಷೇತ್ರಗಳಲ್ಲಿ ಗೆಲ್ಲುವ ಗುರಿಯನ್ನು ಹೊಂದಿದೆ. ಈ ಹಿನ್ನೆಲೆಯಲ್ಲಿ ದೇಶ್ಯಾದ್ಯಂತ ಪ್ರಚಾರ ಸಭೆಗಳನ್ನು ನಡೆಸುತ್ತಿರುವ ಪ್ರಧಾನಿ ನರೇಂದ್ರ ಮೋದಿ ಉತ್ತರ ಕರ್ನಾಟಕಕ್ಕೂ ಆಗಮಿಸಲಿದ್ದಾರೆ. ಲೋಕಸಭೆ ಚುನಾವಣೆಗೆ ದಿನಾಂಕ ಘೋಷಣೆಯಾದ ಬಳಿಕ ಪ್ರಧಾನಿ ಮೋದಿ ಮೊದಲ ಬಾರಿಗೆ ಉತ್ತರ ಕರ್ನಾಟಕಕ್ಕೆ ಆಗಮಿಸುತ್ತಿದ್ದಾರೆ. ಎಪ್ರಿಲ್ 28 ಹಾಗೂ 29 ರಂದು ಆರು ಕಡೆಗಳಲ್ಲಿ ಪ್ರಧಾನಿ ನರೇಂದ್ರ ಮೋದಿ ಮೆಗಾ ಕ್ಯಾಂಪೇನ್ ಮಾಡಲಿದ್ದಾರೆ. ಎರಡು ದಿನ, 12 ಕ್ಷೇತ್ರಗಳ ಟಾರ್ಗೆಟ್ ಮಾಡಿ ಆರು ಕಡೆ ಬೃಹತ್ ಸಮಾವೇಶ ನಡೆಸಲಿದ್ದಾರೆ.

ಮೋದಿ ಕಾರ್ಯಕ್ರಮ ವೇಳಾಪಟ್ಟಿ: ಎಪ್ರಿಲ್ 28 ರಂದು ದಾವಣಗೆರೆ, ಕಾರವಾರ, ಬೆಳಗಾವಿ ಬಿಜೆಪಿ ಅಭ್ಯರ್ಥಿಗಳ ಪರ ಮತಯಾಚಿಸಲಿದ್ದಾರೆ. ಅಂದು ಪ್ರಧಾನಿ ಮೋದಿ ಬೆಳಗಾವಿಯಲ್ಲೇ ವಾಸ್ತವ್ಯ ಹೂಡಲಿದ್ದಾರೆ. ವಿಟಿಯು ಗೆಸ್ಟ್ ಹೌಸ್, ಐಟಿಸಿ ವೆಲ್ ಕಮ್, ಮೇರಿಯಟ್, ಯುಕೆ-27 ಯಾವುದಾರು ಒಂದು ಹೊಟೇಲ್ ನಲ್ಲಿ ತಂಗಲಿದ್ದಾರೆ. ಎಸ್‌ಪಿಜಿ

ಪರಿಶೀಲನೆ ಬಳಿಕ ಹೊಟೇಲ್ ನಿಗದಿಯಾಗಲಿದೆ. ಎಪ್ರಿಲ್ 29 ರಂದು ವಿಜಯಪುರ, ಕೊಪ್ಪಳ ಹಾಗೂ ಕಲಬುರಗಿ ಬಿಜೆಪಿ ಅಭ್ಯರ್ಥಿಗಳ ಪರ ಮತ ಯಾಚಿಸಲಿದ್ದಾರೆ.

ಮೋದಿ ರಣತಂತ್ರ: ಉತ್ತರ ಕರ್ನಾಟಕ ಭಾಗದಲ್ಲಿ ಬಿಜೆಪಿ ಹೆಚ್ಚು ಪ್ರಾಬಲ್ಯ ಹೊಂದಿದೆ. ಕಳೆದ ಲೋಕಸಭೆ ಚುನಾವಣೆಯಲ್ಲಿ ಉತ್ತರ ಕರ್ನಾಟಕದ ಬಹುತೇಕ ಜಿಲ್ಲೆಗಳಲ್ಲಿ ಬಿಜೆಪಿ ಗೆಲವು ಸಾಧಿಸಿತ್ತು. ಇದನ್ನು ಹೀಗೆ ಮುಂದುವರೆಸಲು ಉತ್ತರ ಕರ್ನಾಟಕ ಭಾಗಕ್ಕೆ ನರೇಂದ್ರ ಮೋದಿ ಬರಲಿದ್ದಾರೆ. ಕಿತ್ತೂರು ಕರ್ನಾಟಕ, ಮಧ್ಯ ಕರ್ನಾಟಕ, ಕಲ್ಯಾಣ ಕರ್ನಾಟಕದಲ್ಲಿ ಭಾಗದಲ್ಲಿ ಬಿಜೆಪಿಯನ್ನು ಇನ್ನಷ್ಟು ಸುಭದ್ರಗೊಳಿಸಲು ಪ್ರಧಾನಿ ಮೋದಿ ಕಹಳೆ ಊದಲಿದ್ದಾರೆ.

ದಾವಣಗೆರೆಯಿಂದ ಆರಂಭವಾಗುವ ಮೋದಿ ದಂಡಯಾತ್ರೆ ಬೆಳಗಾವಿ, ಕಲಬುರ್ಗಿ ಸೇರಿದಂತೆ ಆರು ಜಿಲ್ಲೆಗಳಲ್ಲಿ ನಡೆಯಲಿದೆ. ಎರಡು ಲೋಕಸಭೆ ಕ್ಷೇತ್ರಕ್ಕೆ ಒಂದರಂತೆ 6 ಬೃಹತ್ ಸಮಾವೇಶ ನಡೆಸಲಿದ್ದಾರೆ. ಬೃಹತ್ ಸಮಾವೇಶಗಳ ಮೂಲಕ ಕಿತ್ತೂರು ಕರ್ನಾಟಕದ ಆರು ಕ್ಷೇತ್ರಗಳನ್ನು ಮರಳಿ ಗೆಲ್ಲಲು ಪ್ರಧಾನಿ ನರೇಂದ್ರ ಮೋದಿ ನಿರ್ಧರಿಸಿದ್ದಾರೆ. ಕಲ್ಯಾಣ ಕರ್ನಾಟಕ ಹಾಗೂ ಮಧ್ಯ ಕರ್ನಾಟಕ ಭಾಗದಲ್ಲಿ ಎರಡು ದಿನಗಳ ಕಾಲ 12 ಕ್ಷೇತ್ರಗಳನ್ನು ಟಾರ್ಗೆಟ್ ಮಾಡಿ ಭರ್ಜರಿ ಮತಬೇಟೆ ನಡೆಸಲಿದ್ದಾರೆ.

ಕರ್ನಾಟಕದಲ್ಲಿ ಎರಡು ಹಂತದಲ್ಲಿ ಮತದಾನ ನಡೆಯಲಿದೆ. ಮೊದಲ ಹಂತದ ಮತದಾನ ಏಪ್ರಿಲ್ 26 ರಂದು ನಡೆಯಲಿದ್ದು, ಎರಡನೇ ಹಂತದ ಮತದಾನ ಮೇ 7 ರಂದು ನಡೆಯಲಿದೆ.

100 ವರ್ಷಗಳ ಇತಿಹಾಸದಲ್ಲಿ ಮೊದಲ ಮಹಿಳಾ ಕುಲಪತಿ ಪಡೆದ ಅಲಿಗಢ ಮುಸ್ಲಿಂ
ವಿಶ್ವವಿದ್ಯಾಲಯ

ಅಲಿಗಢ: ನೂರು ವರ್ಷಗಳ ಇತಿಹಾಸದಲ್ಲಿ ಮೊದಲ ಬಾರಿಗೆ ಅಲಿಗಢ ಮುಸ್ಲಿಂ ವಿಶ್ವವಿದ್ಯಾಲಯ ಮಹಿಳಾ ಕುಲಪತಿಯನ್ನು ಪಡೆದಿದೆ. 100 ವರ್ಷಗಳಲ್ಲಿ ಉನ್ನತ ಹುದ್ದೆಯನ್ನು ಅಲಂಕರಿಸಿದ ಮೊದಲ ಮಹಿಳೆಯಾಗಿದ್ದಾರೆ. ರಾಷ್ಟ್ರಪತಿ ದ್ರೌಪದಿ ಮುರ್ಮು ಅವರಿಂದ ಅನುಮೋದನೆ ಪಡೆದ ನಂತರ ಶಿಕ್ಷಣ ಸಚಿವಾಲಯ ನೈಮಾ ಖಾತೂನ್ ಅವರನ್ನು ನೇಮಕ ಮಾಡಿದೆ.

ಮಾದರಿ ನೀತಿ ಸಂಹಿತೆ (ಎಂಸಿಸಿ) ಜಾರಿಯಲ್ಲಿರುವ ಹಿನ್ನೆಲೆಯಲ್ಲಿ ಭಾರತೀಯ ಚುನಾವಣಾ ಆಯೋಗದಿಂದ (ಇಸಿಐ) ಅನುಮತಿಯನ್ನೂ ಕೋರಲಾಗಿದೆ ಎಂದು ಅವರು ಹೇಳಿದರು. ಮಹಿಳಾ ಕಾಲೇಜಿನ ಪ್ರಾಂಶುಪಾಲರಾದ ನೈಮಾ ಖಾತೂನ್ ಅವರನ್ನು ಐದು ವರ್ಷಗಳ ಅವಧಿಗೆ ಎಎಂಯು ಕುಲಪತಿಯಾಗಿ ನೇಮಿಸಲಾಗಿದೆ. ಎಎಂಯು ವಿಸಿ ನೇಮಕಕ್ಕೆ ಸಂಬಂಧಿಸಿದ ಪ್ರಸ್ತಾವನೆಗೆ ಎಂಸಿಸಿ

ಕೋನದಿಂದ ಆಯೋಗಕ್ಕೆ ಯಾವುದೇ ಆಕ್ಷೇಪವಿಲ್ಲ ಎಂದು ಇಸಿಐ ಹೇಳಿದೆ. AMU ನಿಂದ ಮನೋವಿಜ್ಞಾನದಲ್ಲಿ ಪಿಎಚ್‌ಡಿ ಪಡೆದ ನೈಮಾ ಖಾತೂನ್, 1988 ರಲ್ಲಿ ಅದೇ ವಿಭಾಗದಲ್ಲಿ ಉಪನ್ಯಾಸಕರಾಗಿ ನೇಮಕಗೊಂಡರು. 2006 ರಲ್ಲಿ ಅವರು ಪ್ರಾಧ್ಯಾಪಕರಾಗಿ ಬಡ್ತಿ ಪಡೆದರು. ಇದಾದ ಬಳಿಕ 2014ರಲ್ಲಿ ಮಹಿಳಾ ಕಾಲೇಜಿನ ಪ್ರಾಂಶುಪಾಲರಾಗಿ ನೇಮಕಗೊಂಡರು. ಪುಟ 2

ಇಂದು ಮಧ್ಯರಾತ್ರಿ ವಿಶ್ವವಿಖ್ಯಾತ ಐತಿಹಾಸಿಕ ಕರಗೋತ್ಸವಕ್ಕೆ ವಿಧ್ಯುಕ್ತ ಚಾಲನೆ
ಕರಗ ಉತ್ಸವಕ್ಕೆ ಕೌಂಟ್ ಡೌನ್

ಬೆಂಗಳೂರು: ಕಳೆದ 8 ಶತಮಾನಗಳಿಂದ ಸಾಂಪ್ರದಾಯಿಕವಾಗಿ ನೆರವೇರುತ್ತಿರೋ ವಿಶ್ವವಿಖ್ಯಾತ ಐತಿಹಾಸಿಕ ಕರಗಕ್ಕೆ ಕ್ಷಣಗಣನೆ ಆರಂಭವಾಗಿದೆ. ಇಂದು ಮಧ್ಯರಾತ್ರಿ 12.30ಕ್ಕೆ ಕರಗ ಮಹೋತ್ಸವಕ್ಕೆ ವಿಜೃಂಭಣೆಯಿಂದ ವಿದ್ಯುಕ್ತ ಚಾಲನೆ ದೊರೆಯಲಿದೆ. ಈ ಬಾರಿ ಕೂಡ ಕರಗದಲ್ಲಿ ಲಕ್ಷಾಂತರ ಮಂದಿ ಭಕ್ತರು ಪಾಲ್ಗೊಳ್ಳುವ ಸಾಧ್ಯತೆ ಇದೆ.

ಐತಿಹಾಸಿಕ ಬೆಂಗಳೂರು ಧರ್ಮರಾಯಸ್ವಾಮಿ ದ್ರೌಪದಿ ಕರಗ ಉತ್ಸವಕ್ಕೆ ಕೌಂಟ್ ಡೌನ್ ಶುರುವಾಗಿದೆ. ಇಂದು ಮಧ್ಯರಾತ್ರಿ 12.30 ಕ್ಕೆ ಕರಗ ಶಕ್ತ್ಯೋತ್ಸವ ಆರಂಭವಾಗಲಿದ್ದು, ಕರಗೋತ್ಸವಕ್ಕೆ ಜಿಲ್ಲಾಡಳಿತ ಮತ್ತು ಬಿಬಿಎಂಪಿ ಸಕಲ ಸಿದ್ಧತೆ ಮಾಡಿಕೊಂಡಿವೆ. ಕಳೆದೊಂದು ವಾರದಿಂದ ದೇವಸ್ಥಾನದಲ್ಲಿ ವಿಶೇಷ ಪೂಜಾ ಕಾರ್ಯಕ್ರಮಗಳು ನೆರವೇರುತ್ತಿದ್ದು ಧರ್ಮರಾಯಸ್ವಾಮಿ ದೇವಸ್ಥಾನ ನವ ವಧುವಿನಂತೆ ಕಂಗೊಳಿಸುತ್ತಿದೆ. ಕರಗ ಸಾಗುವ ದಾರಿಯುದ್ದಕ್ಕೂ ರಸ್ತೆಯನ್ನ ಅಗಲೀಕರಣ ಮಾಡಿ ಸ್ವಚ್ಛಗೊಳಿಸಲಾಗಿದೆ. ವಿದ್ಯುತ್ ದೀಪ, ಹೂಗಳಿಂದ ಅಲಂಕಾರ ಮಾಡಲಾಗಿದೆ.

ಈ ಬಾರಿಯೂ ಕೂಡ ಜ್ಞಾನೇಂದ್ರ ಅವರೇ 13ನೇ ಬಾರಿ ಕರಗ ಹೊರಲಿದ್ದಾರೆ. ಪೂಜೆ ಕುಣಿತ ವಾದ್ಯ ಮೇಳಗಳ ನಡುವೆ ಹೆಜ್ಜೆಹಾಕಲಿದ್ದಾರೆ. ಕರಗ ಆರಂಭಕ್ಕೂ ಮುನ್ನ ಪಾಂಡವರಿಗೆ ವಿಶೇಷ ಪೂಜೆ ಸಲ್ಲಿಸುವ ಮೂಲಕ ದೊಡ್ಡ ರಥದಲ್ಲಿ ಪಾಂಡವರ ಮೆರವಣಿಗೆ, ಚಿಕ್ಕರಥದಲ್ಲಿ ಮುತ್ಯಲಮ್ಮ ದೇವಿ ರಥೋತ್ಸವ ನೆರವೇರಲಿದೆ. ಬಳಿಕ ಆರಂಭವಾಗಲಿರುವ ಕರಗ ಉತ್ಸವ ಎಲ್ಲಾ ಪೇಟೆಗಳನ್ನು ಸುತ್ತಿ ಬೆಳಗ್ಗೆ 9 ಗಂಟೆ ಒಳಗೆ ಮತ್ತೆ ಧರ್ಮರಾಯ ಸ್ವಾಮಿ ದೇವಾಲಯ ತಲುಪಲಿದೆ. ಈ ಬಾರಿ ಕೂಡ ಲಕ್ಷಾಂತರ ಸಂಖ್ಯೆಯ ಭಕ್ತರು ದ್ರೌಪದಿ ದೇವಿಯ ದರ್ಶನಕ್ಕೆ ಭಾಗಿಯಾಗುವ ಸಾಧ್ಯತೆ ಇದೆ. ಕಳೆದ ಬಾರಿ ಆದ ಅಹಿತಕರ ಘಟನೆ ನಡೆಯದಂತೆ ಕರಗೋತ್ಸವ ನಡೆಸಲು ಕರಗ ಉತ್ಸವ ವ್ಯವಸ್ಥಾಪಕ ಸಮಿತಿ ಕ್ರಮ ವಹಿಸಿದೆ. ಪುಟ 2

ಶ್ರೀರಾಮ ದೇಶ ಸೇವೆ ಮಾಡಲು ಬಂದಿದ್ದಾನೆ
ರಾಮನ ಪರ ಸೀತೆ ಪ್ರಚಾರ

ಮೀರತ್: ಲೋಕಸಭೆ ಚುನಾವಣೆ ಪ್ರಾರಂಭವಾಗಿದ್ದು ಮೊದಲ ಹಂತದ ಚುನಾವಣೆ ಮುಗಿದಿದೆ. ಇದೀಗ ಎರಡನೇ ಹಂತ ಚುನಾವಣೆ 26ರಂದು ನಡೆಯಲಿದೆ. ಎಲ್ಲ ಪಕ್ಷಗಳು ಭರಾಟೆಯಲ್ಲಿ ಪ್ರಚಾರ ಮಾಡುತ್ತಿದೆ. ಈ ಬಾರಿ ಬಿಜೆಪಿ 400ಕ್ಕೂ ಹೆಚ್ಚು ಸ್ಥಾನ ಪಡೆಯಲೇಬೇಕು ಎಂಬ ಹಠಕ್ಕೆ ಬಿದಿದ್ದೆ.

ಈ ಕಡೆ ಕಾಂಗ್ರೆಸ್ ಗ್ಯಾರಂಟಿ ಅಸ್ತ್ರವನ್ನು ಬಳಸಿಕೊಂಡು ಪ್ರಚಾರ ಮಾಡುತ್ತಿದೆ. ಉತ್ತರ ಪ್ರದೇಶದ ಮೀರತ್ ಲೋಕಸಭೆಯ ಬಿಜೆಪಿ ಅಭ್ಯರ್ಥಿ ಅರುಣ್ ಗೋವಿಲ್ ಅವರು ಪ್ರಚಾರ ನಡೆಸಿದ್ದಾರೆ. ಅರುಣ್ ಗೋವಿಲ್ ಪರ ಪ್ರಚಾರದಲ್ಲಿ ನಟಿ ದೀಪಿಕಾ ಚಿಖ್ಲಿಯಾ ಅವರು ಕೂಡ ಭಾಗವಹಿಸಿದ್ದಾರೆ.

'ರಾಮಾಯಣ' ಸೀರಿಯಲ್ ನಲ್ಲಿ ಅರುಣ್ ಗೋವಿಲ್ ರಾಮನಾಗಿ, ದೀಪಿಕಾ ಚಿಖ್ಲಿಯಾ ಅವರು ಸೀತೆಯಾಗಿ ನಟಿಸಿದ್ದಾರೆ. ಈ ಮೂಲಕವೇ ಅವರು

ಚಿರಪರಿಚಿತರು, ಅನೇಕ ಕಾರ್ಯಕ್ರಮಗಳಲ್ಲಿ ಇಬ್ಬರು ಜತೆಗೆ ಕಾಣಿಸಿಕೊಂಡಿದ್ದಾರೆ. ಪುಟ 2

ಏಪ್ರಿಲ್ 26ಕ್ಕೆ ಮೈಸೂರಿನ ಪ್ರವಾಸಿ ತಾಣಗಳು ಬಂದ್

ಬೆಂಗಳೂರು: ಲೋಕಸಭೆ ಚುನಾವಣೆಯಲ್ಲಿ ಮತದಾನ ಪ್ರಮಾಣ ಹೆಚ್ಚಿಸುವ ಉದ್ದೇಶದಿಂದ ಏಪ್ರಿಲ್ 26ರಂದು ಮೈಸೂರಿನ ಪ್ರವಾಸಿ ತಾಣಗಳನ್ನು ಬಂದ್ ಮಾಡಲು ಅಧಿಕಾರಿಗಳು ಮುಂದಾಗಿದ್ದಾರೆ. ಮತದಾನದ ದಿನ ಶುಕ್ರವಾರವಾಗಿದ್ದರಿಂದ ಅಂದು ರಜೆ ಇದೆ. ಶನಿವಾರ, ಭಾನುವಾರ ಹೇಗೂ ರಜೆಯಾದ್ದರಿಂದ ಮತದಾರರು ಪ್ರವಾಸಕ್ಕೆ ಯೋಜನೆ ಹಾಕಿಕೊಂಡು ತೆರಳಿದರೆ ಮತದಾನದ ಪ್ರಮಾಣ ಕಡಿಮೆಯಾದೀತು ಎಂಬ ಲೆಕ್ಕಾಚಾರದೊಂದಿಗೆ ಅಧಿಕಾರಿಗಳು ಈ ಕ್ರಮಕ್ಕೆ ಮುಂದಾಗಿದ್ದಾರೆ.

ಮೈಸೂರು-ಕೊಡಗು ಲೋಕಸಭಾ ಕ್ಷೇತ್ರ ವ್ಯಾಪ್ತಿಯ ಮೈಸೂರು ಮೃಗಾಲಯ, ಕಾರಂಜಿ ಕೆರೆ ಸೇರಿದಂತೆ ಇತರ ಪ್ರವಾಸಿ ತಾಣಗಳನ್ನು ಮುಚ್ಚಲು ಅಧಿಕಾರಿಗಳು ನಿರ್ಧರಿಸಿದ್ದಾರೆ. ಮೈಸೂರು ಮೃಗಾಲಯ ಎಂದೇ ಜನಪ್ರಿಯವಾಗಿರುವ ಶ್ರೀ

ಚಾಮರಾಜೇಂದ್ರ ಮೃಗಾಲಯ ಮತ್ತು ಕಾರಂಜಿ ಕೆರೆಯನ್ನು ಏಪ್ರಿಲ್ 26 ರಂದು ಸಾರ್ವಜನಿಕರ ಪ್ರವೇಶಕ್ಕೆ ನಿರ್ಬಂಧಿಸಲಾಗಿದೆ ಎಂದು ಅಧಿಕಾರಿಗಳು ತಿಳಿಸಿದ್ದಾರೆ.

ಮತದಾನ ಮಾಡಿ ಬಂದವರಿಗೆ ಹೋಟೆಲ್ ಗಳಲ್ಲಿ ರಿಯಾಯಿ!: ಮೈಸೂರಿನ ಆತಿಥ್ಯ ಕ್ಷೇತ್ರದ ಉದ್ದಿಮೆಗಳೂ ಮತದಾನಕ್ಕೆ ಉತ್ತೇಜನ ನೀಡುವ ಕ್ರಮಗಳನ್ನು ಕೈಗೊಂಡಿವೆ. ಪುಟ 2

ಮಲೇಷ್ಯಾ ನೌಕಾಪಡೆಯ ಎರಡು ಹೆಲಿಕಾಪ್ಟರ್ ಪತನ
10 ಸಾವು

ಮಲೇಷ್ಯಾ: ಮಲೇಷ್ಯಾ ನೌಕಾಪಡೆಯ ಎರಡು ಹೆಲಿಕಾಪ್ಟರ್ ಗಳು ಪತನವಾಗಿ 10 ಮಂದಿ ಸಾವನ್ನಪ್ಪಿದ್ದಾರೆ. ಇಂದು ಪೆರಾಕ್ ನ ಲುಮುಟ್ ನಲ್ಲಿ ಎರಡು ರಾಯಲ್ ಮಲೇಷಿಯನ್ ನೌಕಾಪಡೆಯ ಹೆಲಿಕಾಪ್ಟರ್ ಗಳು ಪರಸ್ಪರ ಡಿಕ್ಕಿ ಹೊಡೆದು ಅಪಘಾತಕ್ಕೀಡಾಗಿದ್ದು, 10 ಮಂದಿ ಸಾವನ್ನಪ್ಪಿದ್ದಾರೆ. ಪುಟ 2

ಉಚಿತ ಚಿಕಿತ್ಸೆಗೆಂದು ಬಂದರೂ ಖರ್ಚು!

ಬೆಂಗಳೂರು: ಬೆಂಗಳೂರಿನ ಪ್ರತಿಷ್ಠಿತ ಸರ್ಕಾರಿ ಆಸ್ಪತ್ರೆಗೆ ನಿತ್ಯ ನೂರಾರು ಜನರು ಚಿಕಿತ್ಸೆಗೆ ಬರುತ್ತಾರೆ. ಅದರಲ್ಲೂ ನಿತ್ಯ ಬಡ ಗರ್ಭಿಣಿಯರು ಸರ್ಕಾರಿ ಆಸ್ಪತ್ರೆಗೆ ಉಚಿತ ಚಿಕಿತ್ಸೆ ಎಂದು ಹೆಚ್ಚಿನ ಸಂಖ್ಯೆಯಲ್ಲಿ ಚಿಕಿತ್ಸೆಗೆ ಬರುತ್ತಿದ್ದಾರೆ. ಆದರೆ, ಸಣ್ಣಪುಟ್ಟ ಸ್ಕ್ಯಾನಿಂಗ್ ಗೂ ಸಾವಿರಾರು ರೂಪಾಯಿ ಖರ್ಚ ಮಾಡಬೇಕಾದ ಪರಿಸ್ಥಿತಿ ಅವರಿಗೆ ಬಂದೊದಗಿದೆ. ಬೆಂಗಳೂರಿನ ದೊಡ್ಡ ದೊಡ್ಡ ಸರ್ಕಾರಿ ಆಸ್ಪತ್ರೆಗಳಲ್ಲಿ ರೇಡಿಯಾಲಜಿಸ್ಟ್ ಇಲ್ಲದೇ ಬಡ ರೋಗಿಗಳು ಪರದಾಡುವ ಸ್ಥಿತಿ ನಿರ್ಮಾಣವಾಗಿದೆ. ಉಚಿತ ಅಥವಾ ಕಡಿಮೆ ದರದಲ್ಲಿ ಮಾಡಿಸಬಹುದಾದ ಸ್ಕ್ಯಾನಿಂಗ್ ಗೆ ಖಾಸಗಿ ಲ್ಯಾಬ್‌ಗಳಲ್ಲಿ ದುಬಾರಿ ಹಣ ತೆತ್ತು ರೋಗಿಗಳು ಸುಸ್ತಾಗಿದ್ದಾರೆ. ಇಂದಿಗೂ

ಖಾಸಗಿ ಲ್ಯಾಬ್‌ಗಳಿಗೆ ರೋಗಿಗಳ ಅಲೆದಾಟ ನಿಂತಿಲ್ಲ. ಬಹುತೇಕ ಸರ್ಕಾರಿ ಆಸ್ಪತ್ರೆಗಳಲ್ಲಿ ರೇಡಿಯಾಲಜಿಸ್ಟ್ ಇಲ್ಲ. ಹೀಗಾಗಿ ಬಡ ರೋಗಿಗಳು ಪರದಾಡುವಂತಾಗಿದೆ.

ಉಚಿತ ಸೇವೆ ದೊರೆಯಲಿದೆ ಎಂಬ ಕಾರಣಕ್ಕೆ ರೋಗಿಗಳು, ಅದರಲ್ಲೂ ಬಡ ರೋಗಿಗಳು ಸರಕಾರಿ ಆಸ್ಪತ್ರೆಗಳ ಮೊರೆ ಹೋಗುತ್ತಾರೆ. ಪುಟ 2

ಅಕ್ರಮವಾಗಿ ಸಾಗಿಸುತ್ತಿದ್ದ 10 ಅನಕೊಂಡ ಹಾವುಗಳು ಜಪ್ತಿ

ಬೆಂಗಳೂರು: ವಿದೇಶದಿಂದ ಅಕ್ರಮವಾಗಿ 10 ಹಳದಿ ಬಣ್ಣದ ಅನಕೊಂಡ ಹಾವುಗಳನ್ನು ಸಾಗಾಣೆ ಮಾಡುತ್ತಿದ್ದ ಪ್ರಯಾಣಿಕನನ್ನು ಕೆಂಪೇಗೌಡ ಅಂತಾರಾಷ್ಟ್ರೀಯ ವಿಮಾನ ನಿಲ್ದಾಣದ ಅಧಿಕಾರಿಗಳು ಬಂಧಿಸಿದ್ದಾರೆ. ಬ್ಯಾಂಕಾಕ್ ನಿಂದ ಕೆಐಎ ವಿಮಾನ ನಿಲ್ದಾಣಕ್ಕೆ ಬಂದಿದ್ದ ಪ್ರಯಾಣಿಕರ ಲಗೇಜ್ ಗಳನ್ನು ಕಸ್ಟಮ್ಸ್ ಅಧಿಕಾರಿಗಳು ತಪಾಸಣೆ ಮಾಡುತ್ತಿದ್ದರು. ಈ ವೇಳೆ ಪ್ರಯಾಣಿಕನೊಬ್ಬನ ಲಗೇಜ್ ತಪಾಸಣೆ ಮಾಡುವಾಗ 10 ಹಳದಿ ಅನಕೊಂಡ ಪತ್ತೆಯಾಗಿವೆ.

ಕೂಡಲೇ ಅಧಿಕಾರಿಗಳು ಪ್ರಯಾಣಿಕನನ್ನ ವಶಕ್ಕೆ ಪಡೆದಿದ್ದು, ಕಸ್ಟಮ್ಸ್ ಅಧಿಕಾರಿಗಳು ವಿಚಾರಣೆ ನಡೆಸುತ್ತಿದ್ದಾರೆ. ಕಸ್ಟಮ್ಸ್ ಅಧಿಕಾರಿಗಳು ಹಳದಿ ಬಣ್ಣ ಆನಕೊಂಡ ಹಾವುಗಳನ್ನು ರಕ್ಷಿಸಿ, ಅರಣ್ಯ ಇಲಾಖೆ ಅಧಿಕಾರಿಗಳಿಗೆ ವಶಕ್ಕೆ

ನೀಡಿದ್ದಾರೆ. ವನ್ಯಜೀವಿಗಳ ಕಳ್ಳಸಾಗಣೆ ಮಾಡಿದ ಆರೋಪದಡಿ ಆರೋಪಿಯ ವಿರುದ್ಧ ಪ್ರಕರಣ ದಾಖಲಾಗಿದೆ. ಕಸ್ಟಮ್ಸ್ ಅಧಿಕಾರಿಗಳು ತನಿಖೆ ಮುಂದುವರೆಸಿದ್ದಾರೆ.

ಕೆಂಪೇಗೌಡ ಅಂತಾರಾಷ್ಟ್ರೀಯ ವಿಮಾನ ನಿಲ್ದಾಣದ ರನ್ ವೇನಲ್ಲಿ ವಿಡಿಯೋ ಚಿತ್ರೀಕರಿಸಿ ಸಾಮಾಜಿಕ ಜಾಲತಾಣದಲ್ಲಿ ಹಂಚಿಕೊಂಡಿದ್ದ ಯೂಟ್ಯೂಬರ್ ನನ್ನು ಪೊಲೀಸರು ಬಂಧಿಸಿದ್ದರು. ಪುಟ 2

80 ಭೂಕಂಪಗಳಿಂದ ನಲುಗಿದ ತೈವಾನ್

ತೈವಾನ್: ತೈವಾನ್‌ನಲ್ಲಿ ಕಳೆದ 24 ಗಂಟೆಗಳಲ್ಲಿ ಭೂಮಿ ಪದೇ ಪದೇ ಕಂಪಿಸುತ್ತಿದೆ ಮತ್ತು 80 ಕ್ಕೂ ಹೆಚ್ಚು ಪ್ರಬಲ ಮತ್ತು ಮಧ್ಯಮ ಭೂಕಂಪಗಳು ದಾಖಲಾಗಿವೆ. ತೈವಾನ್‌ನ ಪೂರ್ವ ಕರಾವಳಿಯಲ್ಲಿ ಸೋಮವಾರ ರಾತ್ರಿ ಮತ್ತು ಮಂಗಳವಾರದ ಮಧ್ಯದಲ್ಲಿ 80 ಕ್ಕೂ ಹೆಚ್ಚು ಭೂಕಂಪಗಳು ಸಂಭವಿಸಿವೆ. ಪ್ರಬಲವಾದ ಭೂಕಂಪವು 6.3 ತೀವ್ರತೆಯನ್ನು ಹೊಂದಿದ್ದು, ಕೆಲವು ಭೂಕಂಪಗಳು ರಾಜಧಾನಿ ತೈಪೆಯಲ್ಲಿ ಕಟ್ಟಡಗಳು ನೆಲಕ್ಕುರುಳುವಂತೆ ಮಾಡಿವೆ.

ಏಪ್ರಿಲ್ 3 ರಂದು, ನಗರದಲ್ಲಿ 7.2 ತೀವ್ರತೆಯ ಭೂಕಂಪ ಸಂಭವಿಸಿತ್ತು, ಇದರಲ್ಲಿ ಕನಿಷ್ಠ 14 ಜನರು ಸಾವನ್ನಪ್ಪಿದ್ದರು ಮತ್ತು ಅಂದಿನಿಂದ 1,000 ಕ್ಕೂ ಹೆಚ್ಚು ಭೂಕಂಪಗಳು ತೈವಾನ್‌ನಲ್ಲಿ ಸಂಭವಿಸಿವೆ. ರಾಜಧಾನಿ ತೈಪೆ ಸೇರಿದಂತೆ ಉತ್ತರ, ಪೂರ್ವ ಮತ್ತು ಪಶ್ಚಿಮ ತೈವಾನ್‌ನ ದೊಡ್ಡ ಭಾಗಗಳಲ್ಲಿ ಕಟ್ಟಡಗಳು

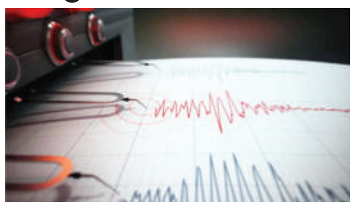

ಕಳೆದ 24 ಗಂಟೆಗಳಲ್ಲಿ ಹತ್ತಾರು ಬಾರಿ ಅಲುಗಾಡಿದ್ದು, ಪ್ರಬಲವಾದ ಭೂಕಂಪವು 6.3 ರಷ್ಟಿದೆ.

ಸೋಮವಾರ ಮಧ್ಯಾಹ್ನ ಆರಂಭವಾದ ಭೂಕಂಪಗಳ ಸರಣಿ ಮುಂದುವರೆದಿದೆ. ಆದರೆ, ಯಾವುದೇ ಪ್ರಾಣಹಾನಿಯಾಗಿರುವ ಬಗ್ಗೆ ಮಾಹಿತಿ ಲಭ್ಯವಾಗಿಲ್ಲ. ವಿಶ್ವದ ಅತಿದೊಡ್ಡ ಸಂಪರ್ಕ ಚಿಪ್‌ಮೇಕರ್, ತೈವಾನ್ ಸೆಮಿಕಂಡಕ್ಟರ್ ಮ್ಯಾನುಫ್ಯಾಕ್ಚರಿಂಗ್ ಕೋ., ಅವರ ಕಾರ್ಖಾನೆಗಳು ದ್ವೀಪದ ಪಶ್ಚಿಮ ಕರಾವಳಿಯಲ್ಲಿವೆ. ಪುಟ 2

ಬೆಂಗಳೂರಿನ 3 ಲಕ್ಷ ವಾಹನಗಳ ಮೇಲಿದೆ
19 ಕೋಟಿ ದಂಡ!

ಬೆಂಗಳೂರು: ಬೆಂಗಳೂರು ನಗರ ಸಂಚಾರಿ ಪೊಲೀಸರು ಇದೀಗ ನಗರದಲ್ಲಿ ಮತ್ತೊಂದು ಸುತ್ತಿನ ಸಮರ ಸಾರಲು ತಯಾರಾಗಿದ್ದಾರೆ. ತಮ್ಮ ಇಲಾಖೆ ಗೆ ಬರಬೇಕಿದ್ದ 19 ಕೋಟಿ ಹಣಕ್ಕಾಗಿ ಮೆಗಾ ಆಪರೇಷನ್ ಕೈಗೊಳ್ಳಲು ಮುಂದಾಗಿದ್ದಾರೆ. ಇದರಿಂದ ಇಷ್ಟು ದಿನ ತಾವು ಹೋಗಿದ್ದೆ ದಾರಿ ಎಂದು ತಮ್ಮಿಷ್ಟದಂತೆ ವಾಹನ ಚಾಲನೆ ಮಾಡಿದವರಿಗೆ ನಡುಕ ಶುರುವಾಗಿದೆ.

ನಗರದಲ್ಲಿರುವ 3,71,516 ವಾಹನಗಳ ಮೇಲೆ ಬರೋಬ್ಬರಿ 19,54,16,400 ರೂಪಾಯಿ ದಂಡ ಇದೆ. ಈ 19 ಕೋಟಿ ರೂಪಾಯಿ ದಂಡವನ್ನ ವಸೂಲಿ ಮಾಡಲು ಮುಂದಾಗಿರುವ ಸಂಚಾರಿ ಪೊಲೀಸರು 1 ಲಕ್ಷ ರೂಪಾಯಿಗೂ ಅಧಿಕ ದಂಡ ಇರುವ 123 ವಾಹನಗಳ ಪಟ್ಟಿ ತಯಾರಿಸಿ, ವಾಹನಗಳ ಮಾಲೀಕರಿಗೆ ನೋಟಿಸ್ ಕೊಟ್ಟು ದಂಡ ವಸೂಲಿ

ಮಾಡಲು ಮುಂದಾಗಿದ್ದಾರೆ. ಇದರ ಹೊರತಾಗಿಯೂ ದಂಡ ಕಟ್ಟದಿದ್ದರೆ, ಅಂತವರ ವಿರುದ್ಧ ಕೋರ್ಟ್ ನಲ್ಲಿ ಚಾರ್ಜ್ ಶೀಟ್ ಹಾಕಲು ಸಿದ್ಧವಾಗಿದ್ದಾರೆ. ಈ ಬಗ್ಗೆ ಮಾತಾನಾಡಿದ ಟ್ರಾಫಿಕ್ ತಜ್ಞ ಚಂದ್ರಶೇಖರ್ ''ಇಂತಹ ವಾಹನ ಮಾಲೀಕರ ಡಿಎಲ್ ರದ್ದುಗೊಳಿಸಬೇಕು, ಕಠಿಣ ಕ್ರಮ ತೆಗೆದುಕೊಳ್ಳಬೇಕು ಎಂದು ಹೇಳಿದರು. ಪುಟ 2

ಮುಸ್ಲಿಮರಿಗೆ ಮಾನಸಿಕ ಹಿಂಸೆ ಕೊಡ್ತಿದ್ದಾರೆ ಬಿಜೆಪಿ ವಿರುದ್ಧ ಡಿಕೆಶಿ ಕಿಡಿ

ಬೆಂಗಳೂರು: ಮುಸ್ಲಿನರು ಓಡಿ ಹೋಗಬೇಕು ಅಂತ ಮಾನಸಿಕವಾಗಿ ಹಿಂಸೆ ಕೊಡುತ್ತಿದ್ದಾರೆ ಎಂದು ಉಪಮುಖ್ಯಮಂತ್ರಿ ಡಿಕೆ ಶಿವಕುಮಾರ್ (ಅವರು ಬಿಜೆಪಿ ವಿರುದ್ಧ ಕಿಡಿಕಾರಿದ್ದಾರೆ.

ನೇಹಾ ಹಿರೇಮಠ ಹತ್ಯೆ ಖಂಡಿಸಿ ಬಿಜೆಪಿ ಪ್ರತಿಭಟನೆ ಸಂಬಂಧ ಸುದ್ದಿಗಾರರೊಂದಿಗೆ ಮಾತನಾಡಿದ ಅವರು, ಸರ್ವ ಜನಾಂಗದ ಶಾಂತಿಯ ತೋಟ ನಮ್ಮದು. ಇವರ ಕೈಯಲ್ಲಿ ಸಂವಿಧಾನ ಬದಲಾವಣೆ ಮಾಡೋಕೆ ಆಗುತ್ತಾ..?. ಸಂವಿಧಾನದಲ್ಲಿ ಎಲ್ಲರಿಗೂ ಹಕ್ಕಿದೆ. ಹಾಗಂತ ಕ್ರಿಮಿನಲ್ ಗಳಿಗೆ ಅಂಥಹ ಪ್ರಕರಣಗಳಿಗೆ ನಾವು ರಕ್ಷಣೆ ಕೊಡಲ್ಲ. ಯಾರಿಗೂ ನಾವು ಅಂತಹ ಘಟನೆಗಳಿಗೆ ಅವಕಾಶ ಕೊಡಲ್ಲ. ಈ ರಾಜ್ಯ ಶಾಂತಿಯಿಂದ ಇದೆ ಎಂದರು.

ಇದೇ ವೇಳೆ ಬಿಜೆಪಿ ಜಾಹೀರಾತು ವಿಚಾರಕ್ಕೆ ಪ್ರತಿಕ್ರಿಯಿಸಿ, ಸದ್ಯ ಅಷ್ಟು ಎಚ್ಚರಿಕೆ ಆಗಿದೆಯಲ್ವಾ ಅಷ್ಟು ಸಾಕು. ಖಾಲಿ ಚೊಂಬು ಇಟ್ಟುಕೊಂಡು ಗೌರವಾನ್ವಿತ ದೇವೇಗೌಡರು ಮೋದಿಗೆ ಹೇಳಿದ್ದಾರೆ. ನಿಮ್ಮಿಂದ ಇಂಥ ಅನ್ಯಾಯ ಆಯ್ತು. ನೀವು ನಮಗೆ ಚೊಂಬು ಕೊಟ್ಟಿಟ್ರಿ, ನಮಗೆ ಮಾತಾಡೋಕೆ ಶಕ್ತಿ ಇಲ್ಲದ ಹಾಗೆ ಆಗಿದೆ ಅಂದಿದ್ದಾರೆ. ಸಾರ್ವಜನಿಕವಾಗಿ ಏನು ಬೇಕಾದ್ರೂ ಮಾತಾಡಲಿ. ಆದರೆ ಹಿಂದೆಯಲ್ಲ ಕುಮಾರಸ್ವಾಮಿ ದೇವೇಗೌಡರು ಅವರೇ ಅನ್ಯಾಯ ಆಗಿದೆ ಅಂತ ಭಾಷಣ ಮಾಡಿದ್ರಲ್ವಾ?. ನಾವು ಈಗ ಮೋದಿಗೆ ಪ್ರಶ್ನೆ ಕೇಳಿದ್ದೇವೆ ಅಷ್ಟೆ. ಆದರೆ ಜನ ಎಲ್ಲದನ್ನೂ ನೋಡ್ತಾ ಇದ್ದಾರೆ ಅವರೇ ಡಿಸೈಡ್ ಮಾಡ್ತಾರೆ. ಪ್ರಜ್ಞೆ ನಾಗರೀಕರಿಗೆ ಇದೆ ಎಂದರು.

ಸಿದ್ದರಾಮಯ್ಯ, ನಾನು ಕಾಂಗ್ರೆಸ್ ನಾಯಕರು 15 ಲಕ್ಷ ಚೊಂಬಲ್ಲಿ ಬಂದಿದ್ಯಾ ಅಂತ ಪ್ರಶ್ನೆ ಮಾಡ್ತಾ ಇದ್ದೇವೆ. ನೌಕರಿ ಕೊಟ್ಟಿದ್ದಾರಾ..? ಏನು ಮಾಡಿದ್ದಾರೆ ಅವರೇ ಹೇಳಲಿ. ಈಗ ಕರ್ನಾಟಕಕ್ಕೆ ಖಾಲಿ ಚೊಂಬು ತಾನೇ ಇವರು ಕೊಟ್ಟಿರೋದು. ಕನ್ನಡ ಸ್ವಾಭಿಮಾನ ಎತ್ತಿ ಹಿಡಿದವರು ನಾವು.ನಮ್ಮ ಹಕ್ಕು ಕೇಳಿರುವವರು ನಾವು ಎಂದು ವಾಗ್ದಾಳಿ ನಡೆಸಿದರು.

ಹುಬ್ಬಳ್ಳಿ ನೇಹಾ ಹತ್ಯೆ ಕೇಸ್ ಸಿಐಡಿ ತನಿಖೆಗೆ ವಹಿಸುತ್ತೇವೆ

ಶಿವಮೊಗ್ಗ: ಹುಬ್ಬಳ್ಳಿಯ ನೇಹಾ ಹಿರೇಮಠ ಅವರ ಹತ್ಯೆ ಪ್ರಕರಣವನ್ನು ಸಿಐಡಿ ತನಿಖೆಗೆ ವಹಿಸುವುದಾಗಿ ಸಿಎಂ ಸಿದ್ದರಾಮಯ್ಯ ತಿಳಿಸಿದ್ದಾರೆ.

ಶಿವಮೊಗ್ಗದ ತರೀಕೆರೆಗೆ ಚುನಾವಣಾ ಪ್ರಚಾರದಲ್ಲಿ ಭಾಗಿಯಾಗಲು ತೆರಳಿದ್ದ ವೇಳೆ ಮಾಧ್ಯಮಗಳೊಂದಿಗೆ ಮಾತನಾಡಿದ ಅವರು, ಹುಬ್ಬಳ್ಳಿ ನೇಹಾ ಹತ್ಯೆ ಪ್ರಕರಣವನ್ನ ಸಿಐಡಿ ತನಿಖೆಗೆ ವಹಿಸುತ್ತೇವೆ. ಇದಕ್ಕಾಗಿ ವಿಶೇಷ ಕೋರ್ಟ್ ಅನ್ನು ರಚಿಸುತ್ತೇವೆ ಎಂದು ಹೇಳಿದ್ದಾರೆ.

ನಾನು ನೇಹಾ ಅವರ ಮನೆಗೆ ಹೋಗಲು ಆಗಿಲ್ಲ. ನಮ್ಮ ಸಚಿವರು, ಕಾರ್ಯಕರ್ತರು ಅವರ ಮನೆಗೆ ಹೋಗಿದ್ದಾರೆ. ಇದೇ ವೇಳೆ ಚುನಾವಣಾ ಪ್ರಚಾರದ ಕುರಿತು ಮಾತನಾಡಿದ ಅವರು, ದಿಂಗಾಲೇಶ್ವರ ಸ್ವಾಮೀಜಿಗಳು ನಾಮಪತ್ರ ವಾಪಸ್ ಪಡೆದುಕೊಳ್ಳುತ್ತಾರೆ. ಕಾಂಗ್ರೆಸ್ ಅಭ್ಯರ್ಥಿಗೆ ಬೆಂಬಲ ಕೊಡುತ್ತಾರೆ ಎಂದು ಹೇಳಿದ್ದಾರೆ.

ಕೇರಳದ ಆಲಪ್ಪುಳದಲ್ಲಿ ಹಕ್ಕಿ ಜ್ವರ ದಕ್ಷಿಣ ಕನ್ನಡದಲ್ಲಿ ಕಟ್ಟೆಚ್ಚರ

ಮಂಗಳೂರು: ಕೇರಳದ ಅಲಪ್ಪುಳ ಜಿಲ್ಲೆಯ ಎರಡು ಗ್ರಾಮ ಪಂಚಾಯಿತಿಗಳಲ್ಲಿ ಹಕ್ಕಿ ಜ್ವರ ದೃಢಪಟ್ಟಿದೆ. ಹೀಗಾಗಿ ದಕ್ಷಿಣ ಕನ್ನಡ ಜಿಲ್ಲೆಯ ಗಡಿಗೆ ಹೊಂದಿಕೊಂಡಿರುವ ಕೇರಳದ ಗಡಿ ಭಾಗಗಳಲ್ಲಿ ವಿಶೇಷ ನಿಗಾ ವಹಿಸಲಾಗಿದೆ. ನಿನ್ನೆ ತಲಪಾಡಿ, ಜಾಲ್ಸೂರು ಮತ್ತು ಸಾರಡ್ಕದಲ್ಲಿ ವಿಶೇಷ ಚೆಕ್ ಪೋಸ್ಟ್‌ಗಳನ್ನು ಸ್ಥಾಪಿಸಲಾಗುವುದು. ಈ ಚೆಕ್ ಪೋಸ್ಟ್‌ಗಳಲ್ಲಿ ಕೋಳಿ ಉತ್ಪನ್ನಗಳನ್ನು ಕೇರಳಕ್ಕೆ ತಲುಪಿಸಿದ ನಂತರ ದಕ್ಷಿಣ ಕನ್ನಡಕ್ಕೆ ಹಿಂದಿರುಗುವ ವಾಹನಗಳನ್ನು ಸ್ಯಾನಿಸ್ಟೈಸ್ ಮಾಡಲಾಗುವುದು ಎಂದು ಮೂಲಗಳು ತಿಳಿಸಿವೆ.

ಮಂಗಳೂರಿನಿಂದ ಸುಮಾರು 400 ಕಿಲೋಮೀಟರ್ ದೂರದಲ್ಲಿರುವ ಕೇರಳದ ಅಲಪ್ಪುಳ ಜಿಲ್ಲೆಯಲ್ಲಿ ಹಕ್ಕಿ ಜ್ವರ ದೃಢಪಟ್ಟಿದೆ. ಆ ಜಿಲ್ಲೆಯಲ್ಲಿ ಇದು ಎರಡನೇ ಪ್ರಕರಣವಾಗಿದೆ. ಇದುವರೆಗೆ ದಕ್ಷಿಣ ಕನ್ನಡದಲ್ಲಿ ಯಾವುದೇ ಪ್ರಕರಣಗಳು ವರದಿಯಾಗಿಲ್ಲ. ನಾವು ಜಾಗರೂಕರಾಗಿರುತ್ತೇವೆ ಮತ್ತು ಮೂರು ಆಯಕಟ್ಟಿನ ಸ್ಥಳಗಳಲ್ಲಿ ಚೆಕ್ ಪೋಸ್ಟ್‌ಗಳನ್ನು ಸ್ಥಾಪಿಸುತ್ತೇವೆ ಎಂದು ಪಶುಸಂಗೋಪನೆ ಮತ್ತು ಪಶುವೈದ್ಯಕೀಯ ಸೇವಾ ಇಲಾಖೆಯ ಉಪನಿರ್ದೇಶಕ ಡಾ. ಅರುಣ್ ಕುಮಾರ್ ತಿಳಿಸಿದ್ದಾರೆ.

ಹಕ್ಕಿ ಜ್ವರ ವಿಶಿಷ್ಟವಾಗಿ ವಲಸೆ ಹಕ್ಕಿಗಳ ಮೇಲೆ ಪರಿಣಾಮ ಬೀರುತ್ತದೆ. ಆದರೆ ಪ್ರಸ್ತುತ ಬೇಸಿಗೆಯಲ್ಲಿ ಹಕ್ಕಿಗಳ ವಲಸೆ ಸಾಮಾನ್ಯವಾಗಿ ಕಡಿಮೆ ಇರುತ್ತದೆ. ವೈರಸ್ ಸೋಂಕಿತ ಕೋಳಿಗಳಿಂದ ಇತರ ಪಕ್ಷಿಗಳಿಗೆ ಮತ್ತು ಮನುಷ್ಯರಿಗೆ, ವಿಶೇಷವಾಗಿ ಕೋಳಿ ಸಾಕಣೆ ಕೇಂದ್ರಗಳು ಮತ್ತು ಮಾಂಸ ಸಂಸ್ಕರಣಾ ಘಟಕಗಳಲ್ಲಿ ಕೆಲಸ ಮಾಡುವವರಿಗೆ ಹರಡಬಹುದು. ಆದಾಗ್ಯೂ, ಇದು ವ್ಯಕ್ತಿಯಿಂದ ವ್ಯಕ್ತಿಗೆ ಹರಡುವುದಿಲ್ಲ ಎಂದು ಅವರು ಮಾಹಿತಿ ನೀಡಿದ್ದಾರೆ.

ಏನಿದು ಹಕ್ಕಿ ಜ್ವರ?: ಹೆಚ್5ಎನ್1 ವೈರಸ್ ನಿಂದ ಹರಡುವ ಸೋಂಕನ್ನು ಹಕ್ಕಿ ಜ್ವರ ಎಂದು ಕರೆಯಲಾಗುತ್ತದೆ. ಈ ವೈರಸ್ ಹೆಚ್ಚಿನ ಮರಣ ಪ್ರಮಾಣದೊಂದಿಗೆ ತೀವ್ರವಾದ ಜ್ವರವನ್ನು ಉಂಟುಮಾಡಬಲ್ಲದ್ದಾಗಿದೆ. ಆದರೆ, ಮನುಷ್ಯರಲ್ಲಿ ಈ ರೋಗದ ಹರಡುವಿಕೆ ಬಹಳ ಅಪರೂಪ. ಇಲ್ಲಿಯವರೆಗೆ, ಈ ವೈರಸ್ ಮಾನವರಲ್ಲಿ ಹೆಚ್ಚು ಪರಿಣಾಮಕಾರಿಯಾಗಿ ಹರಡಿದ ಬಗ್ಗೆ ವರದಿಯಾಗಿಲ್ಲ. ಆದರೂ ಈ ಬಗ್ಗೆ ನಿರ್ಲಕ್ಷ್ಯ ತೋರುವಂತಿಲ್ಲ ಎನ್ನುತ್ತಾರೆ ಆರೋಗ್ಯ ತಜ್ಞರು.

ಹಕ್ಕಿ ಜ್ವರವನ್ನು ಏವಿಯನ್ ಇನ್ಫ್ಲುಯೆನ್ಸ ಎಂದೂ ಕರೆಯಲಾಗುತ್ತದೆ. ಇದು ಸಾಂಕ್ರಾಮಿಕ ಸೋಂಕು ಆಗಿದ್ದು, ಪಕ್ಷಿಗಳಿಗೆ ಮಾತ್ರವಲ್ಲ, ಕೆಲವೊಮ್ಮೆ ಮಾನವರು ಮತ್ತು ಇತರ ಪ್ರಾಣಿಗಳಿಗೂ ಸೋಂಕು ಹರಡುತ್ತದೆ. ವಿಶ್ವ ಆರೋಗ್ಯ ಸಂಸ್ಥೆಯ ಮೂಲದ ಪ್ರಕಾರ, ಹಕ್ಕಿ ಜ್ವರಕ್ಕೆ ಕಾರಣವಾಗುವ ವೈರಸನ್ನು 1997ರಲ್ಲಿ ಮೊದಲು ಮಾನವರಲ್ಲಿ ಕಂಡುಹಿಡಿಯಲಾಗಿತ್ತು.

9 ಅಲ್ಲ 14 ಬಾರಿ ನೇಹಾಳನ್ನು ಇರಿದು ಕೊಂದ ಫಯಾಜ್

ಹುಬ್ಬಳ್ಳಿ: ವಿದ್ಯಾರ್ಥಿನಿ ನೇಹಾ ಹಿರೇಮಠ ಹತ್ಯೆ ಪ್ರಕರಣಕ್ಕೆ ಸಂಬಂಧಿಸಿದಂತೆ ಮರಣೋತ್ತರ ಪರೀಕ್ಷೆಯ ವರದಿಯಲ್ಲಿ ಬೆಚ್ಚಿಬೀಳಿಸುವ ಅಂಶವೊಂದು ಬಹಿರಂಗವಾಗಿದೆ.

ಹೌದು. ರೋಪಿ ಫಯಾಜ್, ನೇಹಾಳನ್ನು 9 ಅಲ್ಲ ಬದಲಾಗಿ 14 ಬಾರಿ ಚುಚ್ಚಿ ಕೊಂದಿದ್ದಾನೆ. ನೇಹಾ ಹಿರೇಮಠ ದೇಹದ ಮೇಲೆ 14 ಗಾಯಗಳ ಗುರುತು ಪತ್ತೆಯಾಗಿದೆ. ಹೃದಯ ಭಾಗಕ್ಕೆ ಚಾಕುವಿನಿಂದ ಇರಿದಿದ್ದಾನೆ. ಕುತ್ತಿಗೆಗೆ ಹಲವು ಬಾರಿ ಇರಿದಿದ್ದರಿಂದ ರಕ್ತನಾಳ ಕಟ್ ಆಗಿ ವಿಪರೀತ ರಕ್ತಸ್ರಾವವಾಗಿದೆ ಎಂಬ ವಿಚಾರ ಬಯಲಾಗಿದೆ.

ಪ್ರಕರಣದ ವಿವರ: ಏ.18 ರ ಗುರುವಾರ ಸಂಜೆ 4.45ರ ಸುಮಾರಿಗೆ ಆರೋಪಿ ಫಯಾಜ್ ತನ್ನ ಕೈಯಲ್ಲಿ ಚಾಕು ಹಿಡಿದು, ಮಾಸ್ಕ್ ಧರಿಸಿಕೊಂಡು ಹುಬ್ಬಳ್ಳಿ ಬಿವಿಬಿ ಕಾಲೇಜು ಕ್ಯಾಂಪಸ್ ಒಳಗೆ ಎಂಟ್ರಿ ಕೊಟ್ಟಿದ್ದನು. ಇತ್ತ ವಿದ್ಯಾರ್ಥಿನಿ ನೇಹಾ ಹಿರೇಮಠ ಕಾಲೇಜಿನಿಂದ ಹೊರಬರುತ್ತಿದ್ದ ಸಂದರ್ಭದಲ್ಲಿ ಏಕಾಏಕಿ ಆಕೆಯ ಕುತ್ತಿಗೆ, ಹೊಟ್ಟೆ ಹಾಗೂ ಬೆನ್ನಿನ ಭಾಗಕ್ಕೆ ಮನಬಂದಂತೆ ಚಾಕುವಿನಿಂದ ಇರಿದು ಗಂಭೀರ ಗಾಯಗೊಳಿಸಿದ್ದಾನೆ. ನೇಹಾಳನ್ನು ಕಾಲೇಜು ಆಡಳಿತ ಮಂಡಳಿ ಹಾಗೂ ವಿದ್ಯಾರ್ಥಿನಿಯರು ಕೂಡಲೇ ಕಿಮ್ಸ್ ಆಸ್ಪತ್ರೆಗೆ ದಾಖಲಿಸಿದ್ದಾರೆ. ಆದರೆ ಅದಾಗಲೇ ನೇಹಾ ಮೃತಪಟ್ಟಿದ್ದಾಳೆ.

ಇತ್ತ ಕೊಲೆ ಮಾಡಿ ಪರಾರಿಯಾಗಲು ಯತ್ನಿಸಿ ಕಿಮ್ಸ್ ಆಸ್ಪತ್ರೆಯ ಹಿಂಬದಿ ಅವಿತಿದ್ದ ಫಯಾಜ್‌ನನ್ನು ಬಂಧಿಸಲಾಗಿದೆ. ಸುದ್ದಿ ಹಬ್ಬುತ್ತಿದ್ದಂತೆಯೇ ಹುಬ್ಬಳ್ಳಿಯಾದ್ಯಂತ ವಿವಿಧ ಸಂಘಟನೆಗಳು ಪ್ರತಿಭಟನೆಗೆ ಇಳಿದವು. ಆರೋಪಿಯನ್ನು ಎನ್ ಕೌಂಟರ್ ಮಾಡಿ ಇಲ್ಲವೇ ಗಲ್ಲಿಗೇರಿಸಿ ಎಂದು ಪ್ರತಿಭಟನಾಕಾರರು ಆಗ್ರಹಿಸಿದ್ದಾರೆ. ಜೊತೆಗೆ #JusticeForNeha ಎಂಬ ಅಭಿಯಾನ ಕೂಡ ಸಾಮಾಜಿಕ ಜಾಲತಾಣದಲ್ಲಿ ಆರಂಭಿಸಲಾಗಿದೆ. ಈ ಕ್ಯಾಂಪೇನ್‌ಗೆ ಸ್ಯಾಂಡಲ್‌ವುಡ್ ಕೂಡ ಸಾಥ್ ನೀಡಿದೆ.

ನಾಮಪತ್ರ ವಾಪಸ್ ಪಡೆದ ದಿಂಗಾಲೇಶ್ವರ ಶ್ರೀ

ಧಾರವಾಡ: ಪ್ರಹ್ಲಾದ್ ಜೋಶಿ ವಿರುದ್ಧ ಪಕ್ಷೇತರ ಅಭ್ಯರ್ಥಿಯಾಗಿ ಸ್ಪರ್ಧಿಸಿದ್ದ ಶಿರಹಟ್ಟಿಯ ಫಕೀರ ದಿಂಗಾಲೇಶ್ವರ ಸ್ವಾಮೀಜಿ ನಾಮಪತ್ರ ವಾಪಸ್ ಪಡೆದಿದ್ದಾರೆ. ಸ್ವಾಮೀಜಿ ಸೂಚಕರು ಧಾರವಾಡ ಜಿಲ್ಲಾಧಿಕಾರಿ ಕಚೇರಿಗೆ ಆಗಮಿಸಿ ನಾಮಪತ್ರವನ್ನು ಹಿಂದಕ್ಕೆ ಪಡೆದಿದ್ದಾರೆ.

ಸ್ವಾಮೀಜಿ ಪರ ನಾಮಪತ್ರ ವಾಪಸ್ ಪಡೆಯಲು ಬಂದಿದ್ದ ಸಚಿನ್ ಪಾಟೀಲ್ ಪ್ರತಿಕ್ರಿಯಿಸಿ, ಸ್ವಾಮೀಜಿ ಅವರ ನಾಮಪತ್ರ ವಾಪಸ್ ಪಡೆದಿದ್ದೇವೆ. ದಿಂಗಾಲೇಶ್ವರ ಸ್ವಾಮೀಜಿ ಅವರ ಆದೇಶದಂತೆ ನಾಮಪತ್ರ ಹಿಂದಕ್ಕೆ ಪಡೆಯಲಾಗಿದೆ ಎಂದು ತಿಳಿಸಿದರು.

ದಿಂಗಾಲೇಶ್ವರ ಶ್ರೀಗಳ ನಾಮಪತ್ರ ವಾಪಸ್ ಪಡೆಯುವಲ್ಲಿ ಉಸ್ತುವಾರಿ ಸಚಿವ ಸಂತೋಷ ಲಾಡ್ ಯಶಸ್ವಿಯಾಗಿದ್ದಾರೆ. ಇಂದು ಬೆಳಗಿನ ಜಾವ ನಾಲ್ಕು ಗಂಟೆಯವರೆಗೂ ಹುಬ್ಬಳ್ಳಿ ಖಾಸಗಿ ಹೋಟೆಲಿನಲ್ಲಿ ವಚನಾನಂದ ಶ್ರೀಗಳ ಮಧ್ಯಸ್ಥಿಕೆಯಲ್ಲಿ ಮನವೊಲಿಸುವ ಕಾರ್ಯ ನಡೆದಿತ್ತು.

ದಿಂಗಾಲೇಶ್ವರ ಶ್ರೀ ಕಣದಿಂದ ಹಿಂದಕ್ಕೆ ಸರಿದ ಕಾರಣ ಧಾರವಾಡದಲ್ಲಿ ಪ್ರಹ್ಲಾದ್ ಜೋಶಿ ಹಾಗೂ ವಿನೋದ್ ಅಸೂಟಿ ನಡುವೆ ನೇರ ಹಣಾಹಣಿ ನಡೆಯಲಿದೆ.

ಕದಂಬ ಹೋಟೆಲ್‌ಗೆ ಹುಸಿ ಬಾಂಬ್ ಬೆದರಿಕೆ ಪತ್ರ

ಬೆಂಗಳೂರು: ರಾಮೇಶ್ವರಂ ಕೆಫೆ ಬಾಂಬ್ ಬ್ಲಾಸ್ಟ್ ಪ್ರಕರಣದ ಬೆನ್ನಲ್ಲೇ ಇದೀಗ ಕದಂಬ ಹೋಟೆಲ್ ಗೆ ಬಾಂಬ್ ಬೆದರಿಕೆ ಹಾಕಿರುವ ಪತ್ರವೊಂದು ದೊರೆತಿದೆ. ಹೆಚ್‌ಎಂಟಿ ಗ್ರೌಂಡ್ ಬಳಿ ಇರುವ ಕದಂಬ ಹೋಟೆಲ್ ನಲ್ಲಿ ಬಾಂಬ್ ಇಟ್ಟಿರುವುದಾಗಿ ಜಾಲಹಳ್ಳಿ ಪೊಲೀಸ್ ಸ್ಟೇಷನ್‌ಗೆ ಅನಾಮಧೇಯ ಪತ್ರ ಬಂದಿದೆ. ಕೂಡಲೇ ಜಾಲಹಳ್ಳಿ ಪೊಲೀಸರು ಸ್ಥಳಕ್ಕೆ ದೌಡಾಯಿಸಿ ಬಾಂಬ್ ಸ್ಕ್ವಾಡ್, ಶ್ವಾನ ದಳಗಳಿಂದ ಪರಿಶೀಲನೆ ನಡೆಸಿದ್ದಾರೆ.

ಈ ಪತ್ರ ಪೋಸ್ಟ್ ಆಫೀಸ್ ಮೂಲಕ ಬಂದಿದ್ದು, ಅರ್ಧ ಗಂಟೆ ಮುಂಚಿತವಾಗಿ ಜಾಲಹಳ್ಳಿ ಪೊಲೀಸರು ಸ್ವೀಕರಿಸಿದ್ದರು. ಪತ್ರವು ಒಂದು ಪೇಜ್ ಇದ್ದು, ಈ ಸಂಬಂಧ ಪೊಲೀಸರು ಪರಿಶೀಲನೆ ನಡೆಸಿದ್ದಾರೆ. ಈ ವೇಳೆ ಇದೊಂದು ಹುಸಿ ಬಾಂಬ್ ಬೆದರಿಕೆ ಎಂಬುದು ಬಯಲಾಗಿದೆ.

ಎಲ್ಲ ಪರಿಶೀಲನೆ ಮಾಡಲಾಗಿದೆ. ಯಾವುದೇ ರೀತಿಯ ಸ್ಫೋಟಕ ವಸ್ತುಗಳು ಇರೋದು ಪತ್ತೆ ಆಗಿಲ್ಲ. ಎಲ್ಲಾ ಪರಿಶೀಲನೆ ಮಾಡಲಾಗಿದ್ದು ಮತ್ತೊಮ್ಮೆ ಬಾಂಬ್ ಸ್ಕ್ವಾಡ್ ತಂಡದಿಂದ ಪರಿಶೀಲನೆ ಮಾಡಲಾಗುತ್ತಿದೆ ಎಂದು ಪೊಲೀಸ್ ಮೂಲಗಳಿಂದ ಮಾಹಿತಿ ಲಭಿಸಿದೆ.

ಪತ್ರದಲ್ಲಿ ಏನಿದೆ..?: ಅವಾಚ್ಯ ಶಬ್ದಗಳಿಂದ ನಿಂದಿಸಿ ಪೊಲೀಸರಿಗೆ ಬೈದಿರುವ ಅನಾಮಿಕ ರಾಮೇಶ್ವರಂ ಕೆಫೆಯಲ್ಲಿ ಬ್ಲಾಸ್ಟ್ ಮಾಡಿದ್ದು ನಾನೇ. ಈಗ ಈ ಹೋಟೇಲ್‌ನಲ್ಲಿ ಬಾಂಬ್ ಇಟ್ಟಿರುವುದು ಕೂಡ ನಾನೇ ಎಂದು ಹೇಳಿದ್ದಾನೆ.

ಬೆಚ್ಚಿ ಬಿದ್ದ ಜನ: ಕದಂಬ ಹೋಟೆಲ್‌ನಲ್ಲಿ ಸೀಮಂತ ಕಾರ್ಯಕ್ರಮ ನಡೆಯುತ್ತಿತ್ತು. ಇದೇ ವೇಳೆ ಏಕಾಏಕಿ ಶ್ವಾನದಳದೊಂದಿಗೆ ಎಂಟ್ರಿ ಕೊಟ್ಟ ಪೊಲೀಸರು ಬಾಂಬ್ ಇದೆ ಎಂದು ಹೇಳಿದ್ದಾರೆ. ಇದರಿಂದ ಭಯಭೀತರಾದ ಜನ ಹೋಟೆಲ್‌ನಿಂದ ಹೊರಕ್ಕೆ ಓಡಿ ಬಂದಿದ್ದಾರೆ.

ಸೀಮಂತ ಕಾರ್ಯಕ್ರಮ ಇತ್ತು ತುಂಬಾ ಖುಷಿಯಾಗಿದ್ದೆ. ಪೊಲೀಸರು ಬಂದು ಬಾಂಬ್ ಇದೆ ಅಂತ ಹೇಳಿದ್ರು ಭಯ ಆಯ್ತು. ಎಲ್ಲಾ ಹೊರಗಡೆ ಬಂದ್ವಿ ಇದರಿಂದ ತುಂಬಾ ಬೇಜಾರಾಗಿದೆ. ಕಾರ್ಯಕ್ರಮ ಮಾಡಿಕೊಳ್ಳಲು ಖುಷಿ ಇತ್ತು. ಆದರೆ ಎಂಜಾಯ್ ಮಾಡಲು ಆಗಲಿಲ್ಲ ತುಂಬಾ ಬೇಜಾರಾಗಿದೆ ಎಂದು ಸೀಮಂತ ಮಾಡಿಕೊಳ್ಳುವ ಹೆಣ್ಮಗಳು ಬೇಸರ ವ್ಯಕ್ತಪಡಿಸಿದ್ದಾರೆ.

ಮೊದಲನೇ ಪುಟದಿಂದ...

ವಿಶ್ವವಿದ್ಯಾಲಯ

1875 ರಲ್ಲಿ ಸ್ಥಾಪಿಸಲಾದ ಮುಹಮ್ಮದನ್ ಆಂಗ್ಲೋ-ಓರಿಯಂಟಲ್ ಕಾಲೇಜ್ ಅನ್ನು 1920 ರಲ್ಲಿ ಅಲಿಗಢ ಮುಸ್ಲಿಂ ವಿಶ್ವವಿದ್ಯಾಲಯ ಎಂದು ಮರುನಾಮಕರಣ ಮಾಡಲಾಯಿತು. 1920 ರಲ್ಲಿ, ಬೇಗಂ ಸುಲ್ತಾನ್ ಜಹಾನ್ ಅವರನ್ನುAMUನ ಕುಲಪತಿಯಾಗಿ ನೇಮಿಸಲಾಯಿತು. ಬೇಗಂ ಸುಲ್ತಾನ್ ಜಹಾನ್ ಭೋಪಾಲ್ ರಾಜಮನೆತನಕ್ಕೆ ಸೇರಿದವರು.

ಇದರ ನಂತರ, ನೈಮಾಖಾತೂನ್ 100 ವರ್ಷಗಳ ಅವಧಿಯಲ್ಲಿ ಕುಲಪತಿಯಾಗಿ ನೇಮಕಗೊಂಡ ಮೊದಲ ಮಹಿಳೆಯಾಗಿದ್ದಾರೆ.

ಅಲಿಘಢ ಮುಸ್ಲಿಂ ವಿಶ್ವವಿದ್ಯಾಲಯವು ಭಾರತದ ಶಿಕ್ಷಣ ಜಗತ್ತಿನಲ್ಲಿ ತನ್ನದೇ ಆದ ಗುರುತನ್ನು ಹೊಂದಿದೆ. ಇದನ್ನು 24 ಮೇ 1857 ರಂದು ಸ್ಥಾಪಿಸಲಾಯಿತು. ಸ್ಥಾಪನೆಯ ಸಮಯದಲ್ಲಿ ಇದನ್ನು ಮುಸ್ಲಿಂ ಆಂಗ್ಲೋ ಓರಿಯಂಟಲ್ ಶಾಲೆ ಎಂದು ಕರೆಯಲಾಗುತ್ತಿತ್ತು. 1920 ರಲ್ಲಿ ಇದನ್ನು ಅಲಿಗಢ ಮುಸ್ಲಿಂ ವಿಶ್ವವಿದ್ಯಾಲಯವನ್ನಾಗಿ ಮಾಡಲಾಯಿತು. ಇದನ್ನು ಬ್ರಿಟಿಷರ ಆಳ್ವಿಕೆಯಲ್ಲಿ ಕೇಂಬ್ರಿಡ್ಜ್ ವಿಶ್ವವಿದ್ಯಾಲಯದ ಮಾದರಿಯಲ್ಲಿ ಸ್ಥಾಪಿಸಲಾಯಿತು.

ಕೌಂಟ್ ಡೌನ್

ಈ ಬಗ್ಗೆ ಮಾತನಾಡಿದ ಕರಗ ಉತ್ಸವ ವ್ಯವಸ್ಥಾಪಕ ಸಮಿತಿ ಅಧ್ಯಕ್ಷ ಸತೀಶ್, ಯಾವುದೇ ರೀತಿಯ ಗೊಂದಲ ಇಲ್ಲ. ದರ್ಗಾಗೆ ಕರಗ ಹೋಗುತ್ತೆ. ಇದು ಹಲವು ವರ್ಷಗಳಿಂದ ನಡೆದುಕೊಂಡಿರುವ ಬಂದಿರುವ ಪದ್ಧತಿ. ಎಲ್ಲವೂ ಸುಸೂತ್ರವಾಗಿ ನಡೆಯಲಿದೆ ಎಂದಿದ್ದಾರೆ.

ಬಿಬಿಎಂಪಿ ಕರಗ ಉತ್ಸವಕ್ಕೆ ಒಂದೂವರೆ ಕೋಟಿ ಅನುದಾನ ಮೀಸಲಿಟ್ಟಿದೆ. ಯಾವುದೇ ಅಹಿತಕರ ಘಟನೆ ನಡೆಯದಂತೆ ಖಾಕಿ ಕಣ್ಗಾವಲಿದೆ. ಡಿಸಿಪಿ ನೇತೃತ್ವದಲ್ಲಿ ದೇವಸ್ಥಾನ ಸುತ್ತಮುತ್ತ, ಕರಗ ಸಾಗುವ ಹಾದಿ ಉದ್ದಕ್ಕೂ ಪೊಲೀಸ್ ಸರ್ಪಗಾವಲು ಹಾಕಲಾಗಿದೆ. ಪೊಲೀಸರು ಹಾಗೂ 3 ಕೆಎಸ್‌ಆರ್‌ಪಿ ತುಕಡಿ ನಿಯೋಜಿಸಲಾಗಿದೆ. ಇಂದು ಬೆಳಗ್ಗೆ 6 ರಿಂದ ನಾಳೆ ಬೆಳಗ್ಗೆ 10 ಗಂಟೆವರೆಗೆ ಮದ್ಯ ನಿಷೇಧಿಸಲಾಗಿದೆ.

ರಾಮನ ಪರ ಸೀತೆ ಪ್ರಚಾರ

ಇದೀಗ ಮೀರತ್ ಲೋಕಸಭೆಯ ಬಿಜೆಪಿ ಅಭ್ಯರ್ಥಿಯಾಗಿರುವ ಅರುಣ್ ಗೋವಿಲ್ ಪರ ಪ್ರಚಾರದಲ್ಲಿ ಅವರಿಗೆ ದೀಪಿಕಾ ಚಿಖ್ಲಿಯಾ ಸಾಥ್ ನೀಡಿದ್ದಾರೆ. ಈ ಬಗ್ಗೆ ಒಂದು ವಿಡಿಯೋ ಕೂಡ ವೈರಲ್ ಆಗಿದ್ದು. ಇದನ್ನು ನೋಡಿದ ಅನೇಕರು, ರಾಮನ ಪರ ಸೀತೆ ಪ್ರಚಾರ ಮಾಡುತ್ತಿದ್ದಾರೆ ಎಂದು ಹೇಳಿದ್ದಾರೆ. ಪ್ರಚಾರ ಸಮಯದಲ್ಲಿ ಎಎನ್‌ಐ ಜತೆಗೆ ಮಾತನಾಡಿದ ದೀಪಿಕಾ ಚಿಖ್ಲಿಯಾ, ಭಗವಾನ್ ರಾಮನು ದೇಶ ಸೇವೆ ಮಾಡಲು ಬಂದಿದ್ದಾನೆ ಮತ್ತು ನಾವು ಅವರನ್ನು ಬೆಂಬಲಿಸುತ್ತಿದ್ದೇವೆ. ನಾನು ಅರುಣ್ ಜಿಗೆ ಮತ ನೀಡುವಂತೆ ನಾನು ಜನರನ್ನು ಕೋರುತ್ತೇನೆ.

ಬಂದರೂ ಖರ್ಚು!

ಆದರೆ ಸದ್ಯ ರಾಜಧಾನಿ ಸೇರಿದಂತೆ ರಾಜ್ಯದ ಬಹುತೇಕ ಸರ್ಕಾರಿ ಆಸ್ಪತ್ರೆಯಲ್ಲಿ ರೇಡಿಯಾಲಜಿಸ್ಟ್ ಇಲ್ಲದೇ ಇರುವುದರಿಂದ ಗರ್ಭಿಣಿಯರಿಗೆ ಆಲ್ಟ್ರಾಸೌಂಡ್ ಸ್ಕ್ಯಾನಿಂಗ್ ಸೇರಿದಂತೆ ಬೇರೆ ಎಲ್ಲ ರೀತಿಯ ಸ್ಕ್ಯಾನಿಂಗ್ ಮಾಡಿಸಲು ಖಾಸಗಿ ಲ್ಯಾಬ್ ಮೊರೆ ಹೋಗಬೇಕಾಗಿದೆ. ಇದಕ್ಕೆ ಸಾವಿರಾರು ರೂಪಾಯಿ ಖರ್ಚು ಮಾಡಬೇಕಿದೆ. ಇದು ಬಡ ರೋಗಿಗಳಿಗೆ ದೊಡ್ಡ ಹೊರೆಯಾಗಿದೆ.

ಇನ್ನು ಕೆಲವು ಸರ್ಕಾರಿ ಆಸ್ಪತ್ರೆಗಳಲ್ಲಿ ಖಾಯಂ ರೇಡಿಯಾಲಜಿಸ್ಟ್ ಇಲ್ಲ. ವಾರದಲ್ಲಿ ಮೂರು ದಿನ ರೇಡಿಯಾಲಜಿಸ್ಟ್ ಗೆ ಅವಕಾಶ ನೀಡಿದ್ದಾರೆ. ಅಷ್ಟಕ್ಕೂ ರೇಡಿಯಾಲಜಿಸ್ಟ್, ವೈದ್ಯರಿಗೆ ತುಂಬಾ ಬೇಡಿಕೆಯಿದೆ. ಖಾಸಗಿ ಲ್ಯಾಬ್ ಹಾಗೂ ಆಸ್ಪತ್ರೆಗಳಲ್ಲಿ ಲಕ್ಷ ಲಕ್ಷ ಸಂಬಳ ನೀಡುತ್ತಾರೆ. ಆದರೆ, ಸರ್ಕಾರಿ ಆಸ್ಪತ್ರೆಗಳಲ್ಲಿ ತುಂಬಾ ಕಡಿಮೆ ವೇತನ ಹಿನ್ನಲೆ ರೇಡಿಯಾಲಜಿಸ್ಟ್ ಗಳು ಖಾಸಗಿ ಲ್ಯಾಬ್ ಹಾಗೂ ಆಸ್ಪತ್ರೆಗಳ ಮೊರೆ ಹೋಗ್ತೀರುವುದು ಇಷ್ಟಕ್ಕೆಲ್ಲ ಕಾರಣವಾಗಿದೆ.

ಒಟ್ಟಿನಲ್ಲಿ ಸರ್ಕಾರಿ ಆಸ್ಪತ್ರೆಗಳಲ್ಲಿ ತಜ್ಞ ವೈದ್ಯರಿಲ್ಲದೆ, ಖಾಸಗಿ ಲ್ಯಾಬ್‌ಗೆ ಹೋಗಬೇಕಾದ ಸ್ಥಿತಿ ಬಡ ರೋಗಿಗಳಿಗೆ ಎದುರಾಗಿದ್ದು ಪರದಾಡುವಂತಾಗಿದೆ. ಇನ್ನಾದರೂ ಸರ್ಕಾರ ಎಚ್ಚೆತ್ತು ಕಾಯಂ ಸಿಬ್ಬಂದಿಯನ್ನು ಒದಗಿಸಬೇಕಿದೆ.

10 ಸಾವು

ಫ್ರೀ ಮಲೇಷ್ಯಾ ಟುಡೇ ವರದಿ ಪ್ರಕಾರ, ಪೆರಾಕ್ ಅಗ್ನಿಶಾಮಕ ಮತ್ತು ಪಾರುಗಾಣಿಕಾ ಇಲಾಖೆ ಈ ಘಟನೆಯನ್ನು ದೃಢಪಡಿಸಿದೆ. ಸ್ಥಳದಲ್ಲೇ 10 ಮಂದಿ ಸಾವನ್ನಪ್ಪಿದ್ದಾರೆ ಎನ್ನುವ ಮಾಹಿತಿ ಲಭ್ಯವಾಗಿದೆ.

ಮೃತದೇಹಗಳನ್ನು ಹೆಲಿಕಾಪ್ಟರ್ ಗಳಿಂದ ಹೊರ ತೆಗೆಯುವ ಕಾರ್ಯಾಚರಣೆ ಮುಂದುವರೆದಿದೆ.

ತಾಣಗಳು ಬಂದ್

ಮತದಾನ ಮಾಡಿ ಭೇಟಿ ನೀಡುವ ಮತದಾರರಿಗೆ ರಿಯಾಯಿತಿಗಳು ಮತ್ತು ವಿಶೇಷ ಪ್ಯಾಕೇಜ್‌ಗಳನ್ನು ನೀಡುವುದಾಗಿ ಮೈಸೂರಿನ ಹೋಟೆಲ್‌ಗಳು ಮತ್ತು ರೆಸ್ಟೋರೆಂಟ್‌ಗಳು ಘೋಷಿಸಿವೆ.

ಮತದಾರರ ಓಲೈಕೆಗೆ ಅಧಿಕಾರಿಗಳು ಮತ್ತು ವ್ಯಾಪಾರಸ್ಥರು ಒಗ್ಗೂಡುತ್ತಿರುವುದು ಸಂತಸ ತಂದಿದೆ. ಪ್ರವಾಸಿ ತಾಣಗಳನ್ನು ಮುಚ್ಚುವುದು ಮತ್ತು ರಿಯಾಯಿತಿಗಳನ್ನು ನೀಡುವುದು ಮತದಾರರ ಸಂಖ್ಯೆಯನ್ನು ಹೆಚ್ಚಿಸುವಲ್ಲಿ ಸಹಾಯ ಮಾಡಲಿದೆ ಎಂದು ಮೈಸೂರಿನ ವಿಶ್ವೇಶ್ವರನಗರದ ನಿವಾಸಿ ರಂಗನಾಥ್ ಅಭಿಪ್ರಾಯಪಟ್ಟಿರುವುದಾಗಿ 'ದಿ ನ್ಯೂ ಇಂಡಿಯನ್ ಎಕ್ಸ್‌ಪ್ರೆಸ್' ವರದಿ ಮಾಡಿದೆ. ಲೋಕಸಭೆ ಚುನಾವಣೆಯಲ್ಲಿ ಮತದಾನ ಪ್ರಮಾಣ ಹೆಚ್ಚಿಸುವ ಉದ್ದೇಶದಿಂದ ಏಪ್ರಿಲ್ 25 ಮತ್ತು 26ರಂದು ಪ್ರಸಿದ್ಧ ಪ್ರವಾಸಿ ತಾಣ ನಂದಿ ಗಿರಿಧಾಮ ಪ್ರವೇಶಕ್ಕೆ ನಿರ್ಬಂಧಿಸಿ ಚಿಕ್ಕಬಳ್ಳಾಪುರ ಜಿಲ್ಲಾಡಳಿತ ಇತ್ತೀಚೆಗೆ ಆದೇಶ ಹೊರಡಿಸಿತ್ತು. ಏಪ್ರಿಲ್ 25 ಮತ್ತು 26 ರಂದು ಹೋಂ ಸ್ಟೇ, ರೇಸಾರ್ಟ್ ಬುಕಿಂಗ್ ಗೆ ಅವಕಾಶ ನೀಡದಂತೆ ಚಿಕ್ಕಮಗಳೂರು ಜಿಲ್ಲಾಡಳಿತ ಕೂಡ ಜಿಲ್ಲೆಯ ಹೋಂ ಸ್ಟೇ, ರೇಸಾರ್ಟ್ ಮಾಲೀಕರಿಗೆ ಸೂಚನೆ ನೀಡಿತ್ತು.

19 ಕೋಟಿ ದಂಡ!

ಯಾವ್ಯಾವ ವಾಹನದ ಮೇಲೆ ಎಷ್ಟು ದಂಡ

ವಾಹನ	ಉಲ್ಲಂಘನೆ	ದಂಡದ ಹಣ (ರೂ.)
2742 ಬೈಕ್	3,61,294	18,76,34,300
100 ಕಾರು	8603	69,00,900
09 ವ್ಯಾನ್	848	4,67,500
2 ಸ್ಕೂಲ್ ಬಸ್	156	88,000
01 ಮ್ಯಾಕ್ಸಿಕ್ಯಾಬ್	82	56,000
ಇತರೆ 04	433	2,43,100

2742 ಬೈಕ್ ಗಳು 3,61,294 ಬಾರಿ ಸಂಚಾರಿ ನಿಯಮ ಉಲ್ಲಂಘನೆ ಮಾಡಿದ್ದು, ಇದರ ಮೇಲೆ 18,76,34,300 ರೂ. ದಂಡ ಇದೆ. 100 ಕಾರುಗಳು 8603 ಬಾರಿ ಸಂಚಾರಿ ನಿಯಮ ಉಲ್ಲಂಘನೆ ಮಾಡಿದ್ದರಿಂದ 69,00,900 ರೂ. ದಂಡ ಕಟ್ಟಬೇಕಾಗಿದೆ. 09 ವ್ಯಾನ್ 848 ಬಾರಿ ಟ್ರಾಫಿಕ್ಸ್ ರೂಲ್ಸ್ ಬ್ರೇಕ್ ಮಾಡಿದ್ದರಿಂದ 4,67,500 ದಂಡ ಕಟ್ಟಬೇಕಾಗಿದೆ. 2 ಸ್ಕೂಲ್ ಬಸ್ ಗಳು 156 ಸಂಚಾರಿ ನಿಯಮ ಗಾಳಿಗೆ ತೂರಿದ್ದರಿಂದ 88,000, ರೂ. 01 ಮ್ಯಾಕ್ಸಿಕ್ಯಾಬ್ 82 ಬಾರಿ ಟ್ರಾಫಿಕ್ ರೂಲ್ಸ್ ಬ್ರೇಕ್ ಮಾಡಿದ್ದರಿಂದ 56,000 ರೂ. ದಂಡ ಕಟ್ಟಬೇಕಾಗಿದೆ. ಅಲ್ಲದೆ ಇತರೆ 04 ವಾಹನಗಳು 433 ಬಾರಿ ಟ್ರಾಫಿಕ್ ರೂಲ್ಸ್ ಬ್ರೇಕ್ ಮಾಡಿದ್ದು, 2,43,100 ರೂಪಾಯಿ ದಂಡ ಕಟ್ಟಬೇಕಿವೆ.

ಒಟ್ಟಿನಲ್ಲಿ ಪದೇ ಪದೇ ಟ್ರಾಫಿಕ್ಸ್ ರೂಲ್ಸ್ ಬ್ರೇಕ್ ಮಾಡಿ, ದಂಡವೂ ಕಟ್ಟದೆ ಯಾಮಾರಿಸುತ್ತಿದ್ದ ಕಿಲಾಡಿ ಚಾಲಕರಿಗೆ ಖೆಡ್ಡಾ ತೋಡಲು ಟ್ರಾಫಿಕ್ ಪೊಲೀಸರು ಕೂಡ ಮೆಗಾ ಪ್ಲಾನ್ ಮಾಡಿದ್ದಾರೆ. ಅದ್ದೇನೆ ಹೇಳಿ ಇಷ್ಟೆಲ್ಲ ದಂಡ ಕಟ್ಟಿದ ನಂತರವಾದರೂ ಇವರು ಸಂಚಾರಿ ನಿಯಮ ಪಾಲನೆ ಮಾಡುತ್ತಾರಾ ಕಾದು ನೋಡಬೇಕಾಗಿದೆ.

ನಲುಗಿದ ತೈವಾನ್

2016 ರಲ್ಲಿ ದಕ್ಷಿಣ ತೈವಾನ್‌ನಲ್ಲಿ ಸಂಭವಿಸಿದ ಭೂಕಂಪದಲ್ಲಿ 100 ಕ್ಕೂ ಹೆಚ್ಚು ಜನರು ಸಾವನ್ನಪ್ಪಿದ್ದರೆ, 1999 ರಲ್ಲಿ 7.3 ತೀವ್ರತೆಯ ಭೂಕಂಪದಲ್ಲಿ 2,000 ಕ್ಕೂ ಹೆಚ್ಚು ಜನರು ಸಾವನ್ನಪ್ಪಿದರು.

ಹಾವುಗಳು ಜಪ್ತಿ

ವಿಕಾಸ ಗೌಡ ರನ್ ವೇನಲ್ಲಿ ವಿಡಿಯೋ ಮಾಡಿ ತನ್ನ ಯೂಟ್ಯೂಬ್ ನಲ್ಲಿ ಅಪ್ಲೋಡ್ ಮಾಡಿದ್ದನು. ವಿಡಿಯೋದಲ್ಲಿ ''ಟಿಕೆಟ್ ಇಲ್ಲದೆ ಒಳಗಡೆ ಬಂದಿದ್ದೇನೆ, 24 ಗಂಟೆ ರನ್ ವೇ ಬಳಿಯೇ ಇದ್ದೆ. ಎಲ್ಲ ಅಧಿಕಾರಿಗಳ, ಸಿಬ್ಬಂದಿ ಕಣ್ಣುತಪ್ಪಿಸಿ ವಿಮಾನ ನಿಲ್ದಾಣದ ಒಳಗೆ ಪ್ರವೇಶ ಮಾಡಿ, ವಿಡಿಯೋ ಮಾಡಿದ್ದೇನೆ'' ಎಂದು ಹೇಳಿದ್ದನು. ಈ ವಿಡಿಯೋವನ್ನು ನೋಡಿದ ಸಿಐಎಸ್‌ಎಫ್ ಅಧಿಕಾರಿಗಳು ವಿಕಾಸಗೌಡ ವಿರುದ್ಧ ಪ್ರಕರಣ ದಾಖಲಿಸಿಕೊಂಡಿದ್ದರು. ಬಳಿಕ ಬೆಂಗಳೂರು ಕೆಂಪೇಗೌಡ ಅಂತಾರಾಷ್ಟ್ರೀಯ ವಿಮಾನ ನಿಲ್ದಾಣ ಠಾಣೆ ಪೊಲೀಸರು ವಿಕಾಸ್ ಗೌಡನನ್ನು ಬಂಧಿಸಿದ್ದರು.

ಪೊಲೀಸರು ವಿಚಾರಣೆ ನಡೆಸಿದಾಗ '' ವಿಮಾನದಲ್ಲಿ ಪ್ರಯಾಣಿಸಲು ಟಿಕೆಟ್ ಪಡೆದಿದ್ದೇನೆ. ಆದರೆ ಪ್ರಯಾಣಿಸದೆ ರನ್ ವೇನಲ್ಲೇ ಉಳಿದುಕೊಂಡೆ. ಸುಮಾರು 4-5 ಗಂಟೆಗಳ ಕಾಲ ಅಲ್ಲಿಯೇ ಇದ್ದು, ವಿಡಿಯೋ ಮಾಡಿಕೊಂಡು ಬಂದೆ ಎಂದು ಹೇಳಿದ್ದನು. ವಿಮಾನ ನಿಲ್ದಾಣ ಪೊಲೀಸ್ ಠಾಣೆಯಲ್ಲಿ ಪ್ರಕರಣ ದಾಖಲಾಗಿತ್ತು.

ವ್ಯಕ್ತಿ ಸೆರೆ

ನಂತರ ಆ ವ್ಯಕ್ತಿಯನ್ನು ಬಸ್‌ನಿಂದ ಕೆಳಗಿಳಿಸಲಾಯಿತು, ಮತ್ತು ತಪಾಸಣೆಯ ಸಮಯದಲ್ಲಿ, ಅವನು ತನ್ನ ಅಂಗಿಯೊಳಗಿನ ಲೈನಿಂಗ್‌ನಿಂದ ನಗದು ಕಟ್ಟುಗಳನ್ನು ಹೊರತೆಗೆದಿದ್ದಾರೆ. ಮಾದರಿ ನೀತಿ ಸಂಹಿತೆಯ ಪ್ರಕಾರ, ಒಬ್ಬ ವ್ಯಕ್ತಿಗೆ ಕೇವಲ 50,000 ರೂ.ಗಳನ್ನು ಸಾಗಿಸಲು ಅನುಮತಿಸಲಾಗಿದೆ ಮತ್ತು ಅನುಮತಿಸಲಾದ ಮೊತ್ತಕ್ಕಿಂತ ಹೆಚ್ಚಿನ ಯಾವುದೇ ಮುಖಬೆಲೆಯನ್ನು ಸಾಗಿಸಲು ಅಗತ್ಯ ದಾಖಲೆಗಳ ಅಗತ್ಯವಿದೆ.

ಅಧಿಕಾರಿಗಳು ವಶಪಡಿಸಿಕೊಂಡಿದ್ದು, ಆದಾಯ ತೆರಿಗೆ ಇಲಾಖೆಗೆ ಸೂಚನೆ ನೀಡಲಾಗಿದೆ. ಹೆಚ್ಚಿನ ತನಿಖೆ ನಡೆಯುತ್ತಿದೆ. ಕೇರಳ ತನ್ನ ಲೋಕಸಭಾ ಸಂಸದರನ್ನು ಆಯ್ಕೆ ಮಾಡಲು ಏಪ್ರಿಲ್ 26 ರಂದು ಚುನಾವಣೆ ನಡೆಯಲಿದೆ. ಮತದಾನಕ್ಕೂ ಮುನ್ನ ಕೇರಳ-ತಮಿಳುನಾಡು ಗಡಿಯಲ್ಲಿ ಅಧಿಕಾರಿಗಳು ತಪಾಸಣೆಯನ್ನು ತೀವ್ರಗೊಳಿಸಿದ್ದಾರೆ.

ತಮಿಳುನಾಡಿನ ಸುಮಾರು 6.23 ಕೋಟಿ ಮತದಾರರು ತಮ್ಮ ಹಕ್ಕು ಚಲಾಯಿಸಿದ್ದು, 950 ಅಭ್ಯರ್ಥಿಗಳ ಭವಿಷ್ಯ ಮತಪೆಟ್ಟಿಗೆಯಲ್ಲಿ ಭದ್ರವಾಗಿದೆ. ಲೋಕಸಭೆ ಚುನಾವಣೆಯ ಮೊದಲ ಹಂತದಲ್ಲಿ 21 ರಾಜ್ಯಗಳ ಹಾಗೂ ಕೇಂದ್ರಾಡಳಿತ ಪ್ರದೇಶ ಸೇರಿದಂತೆ 102 ಕ್ಷೇತ್ರಗಳಲ್ಲಿ ಮತದಾನ ಮುಕ್ತಾಯಗೊಂಡಿದ್ದು. ಬಹುತೇಕ ಶಾಂತಿಯುತವಾಗಿ ಮತದಾನ ನಡೆದಿದ್ದು ವಿವಿಧ ರಾಜ್ಯಗಳ 102 ಕ್ಷೇತ್ರಗಳಲ್ಲಿ ಒಟ್ಟಾರೆ ಶೇ. 63.7ರಷ್ಟು ಮತದಾನವಾಗಿದೆ.

ಹಲ್ಲೆ

ಸ್ಥಳದಿಂದ ಬಲವಂತವಾಗಿ ಎಳೆದೊಯ್ಯುತ್ತಿರುವ ದೃಶ್ಯ ಸೆರೆಯಾಗಿದೆ.

ಕಡಿಯಂ ಪ್ರದೇಶದಲ್ಲಿ ಈ ಘಟನೆ ನಡೆದಿದ್ದು, ಸ್ನೇಹಾ ಮತ್ತು ಬತ್ತಿನ ವೆಂಕಟಾನಂದು ದಾಂಪತ್ಯ ಜೀವನಕ್ಕೆ ಕಾಲಿಟ್ಟಿದ್ದಾರೆ. ಆದಾಗ್ಯೂ, ಸ್ನೇಹಾ ಅವರ ಕುಟುಂಬವು ಸ್ಥಳಕ್ಕೆ ನುಗ್ಗಿ, ಅತಿಥಿಗಳ ಮೇಲೆ ದಾಳಿ ಮಾಡಿ ಅವಳನ್ನು ಅಪಹರಿಸಲು ಪ್ರಯತ್ನಿಸಿದಾಗ ಇರುವ ಸಂತೋಷವೆಲ್ಲವೂ ದೂರವಾಗಿತ್ತು.

ಆದರೆ, ಅಪಹರಣ ಯತ್ನವನ್ನು ವರ, ಆತನ ಕುಟುಂಬದವರು ಹಾಗೂ ಸ್ನೇಹಿತರು ವಿಫಲಗೊಳಿಸಿದ್ದಾರೆ. ಗಲಾಟೆಯಲ್ಲಿ ವರನ ಸ್ನೇಹಿತರೊಬ್ಬರು ತೀವ್ರ ಗಾಯಗೊಂಡಿದ್ದಾರೆ. ಸ್ನೇಹಾ ಅವರ ಕುಟುಂಬವು ಈಗ ಹಲ್ಲೆ, ಅಪಹರಣ ಯತ್ನ ಮತ್ತು ಚಿನ್ನ ಕಳ್ಳತನ ಸೇರಿದಂತೆ ಹಲವಾರು ಕ್ರಿಮಿನಲ್ ಆರೋಪಗಳನ್ನು ಎದುರಿಸುತ್ತಿದೆ. ಮದುವೆಗೆ ಅವರ ವಿರೋಧದ ಹಿಂದಿನ ಉದ್ದೇಶವು ಸ್ಪಷ್ಟವಾಗಿಲ್ಲ.

ಘಟನೆ ಕುರಿತು ಮಾತನಾಡಿದ ಕಡಿಯಂ ಸರ್ಕಲ್ ಇನ್ಸ್‌ಪೆಕ್ಟರ್ ಬಿ ತುಳಸಿಧರ್, ವೀರಬಾಬು ಕುಟುಂಬದವರು ಸ್ನೇಹಾ ಕುಟುಂಬದ ವಿರುದ್ಧ ಕ್ರಿಮಿನಲ್ ಮೊಕದ್ದಮೆ ದಾಖಲಿಸಿದ್ದಾರೆ. ಈ ಬಗ್ಗೆ ಹೆಚ್ಚಿನ ತನಿಖೆ ನಡೆಯುತ್ತಿದೆ.

ಬಿಜೆಪಿ ಎಂಎಲ್‌ಸಿ ಕೆಪಿ ನಂಜುಂಡಿ ರಾಜೀನಾಮೆ

ಹುಬ್ಬಳ್ಳಿ: ಲೋಕಸಭೆ ಚುನಾವಣೆಯ ಸಮಯದಲ್ಲೇ ವಿಧಾನಪರಿಷತ್ ಸದಸ್ಯ ಕೆಪಿ ನಂಜುಂಡಿ ರಾಜ್ಯ ಬಿಜೆಪಿಗೆ ಶಾಕ್ ನೀಡಿದ್ದಾರೆ. ವಿಧಾನಪರಿಷತ್ ಸದಸ್ಯ ಸ್ಥಾನಕ್ಕೆ ರಾಜೀನಾಮೆ ನೀಡಿರುವ ಅವರು, ಬುಧವಾರ ಕಾಂಗ್ರೆಸ್ ಸೇರ್ಪಡೆಯಾಗುವುದಾಗಿ ಹೇಳಿದ್ದಾರೆ. ವಿಧಾನ ಪರಿಷತ್ ಸಭಾಪತಿ ಬಸವರಾಜ ಹೊರಟ್ಟಿಗೆ ಅವರ ಹುಬ್ಬಳ್ಳಿಯ ಮನೆಗೆ ತೆರಳಿ ರಾಜೀನಾಮೆ ಪತ್ರ ಸಲ್ಲಿಕೆ ಮಾಡಿದ್ದಾರೆ.

ನಂಜುಂಡಿ ಅವರು ಮಾಜಿ ಸಿಎಂ ಬಿಎಸ್ ಯಡಿಯೂರಪ್ಪ ಬಣದಲ್ಲಿ ಗುರುತಿಸಿಕೊಂಡಿದ್ದರು. ರಾಜೀನಾಮೆ ನೀಡಿದ ಬಳಿಕ ಹುಬ್ಬಳ್ಳಿಯಲ್ಲಿ ಮಾತನಾಡಿದ ಅವರು, ನಾಳೆ ಬೆಳಗ್ಗೆ 10 ಗಂಟೆಗೆ ಕಾಂಗ್ರೆಸ್ ಪಕ್ಷಕ್ಕೆ ಸೇರುತ್ತಿದ್ದೇನೆ. ನಿರ್ಲಕ್ಷ್ಯಕ್ಕೊಳಗಾದ ಕಾಯಕ ಸಮಾಜದ ಏಳಿಗೆಗೆ ರಾಜಕೀಯಕ್ಕೆ ಬಂದೆ. ಕಾಯಕ ಸಮಾಜ ಉಳಿಸಿಕೊಳ್ಳುತ್ತಾರೆ ಎನ್ನುವ ಕಾರಣಕ್ಕೆ ಬಿಜೆಪಿಗೆ ಬಂದೆ. ಆದರೆ, ಪಕ್ಷದ ಮುಖಂಡರು ಒಂದು ದಿನವೂ ಕಾಯಕ ಸಮಾಜದ ಬಗ್ಗೆ ಮಾತಾಡಿಲ್ಲ. ಬಿಜೆಪಿ ಸರ್ಕಾರವಿದ್ದಾಗ ನಮ್ಮ ಸಮುದಾಯಕ್ಕೆ ಯಾವುದೇ ರೀತಿ ಸ್ಪಂದಿಸಿಲ್ಲ. ನನ್ನನ್ನು ಎಂಎಲ್‌ಸಿ ಮಾಡಿ ಸುಮ್ಮನಾದರು, ಏನೂ ಜವಾಬ್ದಾರಿ ಕೊಡಲಿಲ್ಲ ಎಂದು ಆರೋಪಿಸಿದರು.

ರಾಜೀನಾಮೆ ಕೊಡುವಂತೆ ಎರಡು ವರ್ಷದಿಂದ ನಮ್ಮ ಸಮಾಜದ ಒತ್ತಡವಿತ್ತು. ನನ್ನನ್ನು ನಿರ್ಲಕ್ಷ್ಯ ಮಾಡಿದ್ದಾರೆ, ನಮ್ಮ ಹೋರಾಟಕ್ಕೆ ಬೆಲೆ ಇಲ್ಲವಾಗಿದೆ. ಹೀಗಾಗಿ ನಾನು ಎಂಎಲ್‌ಸಿ ಸ್ಥಾನಕ್ಕೆ ರಾಜಿನಾಮೆ ಕೊಟ್ಟಿದ್ದೇನೆ. ಬಿಜೆಪಿ ಪ್ರಾಥಮಿಕ ಸದಸ್ಯತ್ವಕ್ಕೆ ರಾಜಿನಾಮೆ ಕೊಡುತ್ತೇನೆ ಎಂದು ಅವರು ಹೇಳಿದರು.

ಬಸವರಾಜ್ ಹೊರಟ್ಟಿ ಅಸಮಾಧಾನ: ಕೆಪಿ ನಂಜುಂಡಿ ರಾಜೀನಾಮೆ ಕುರಿತು ಹುಬ್ಬಳ್ಳಿಯಲ್ಲಿ ವಿಧಾನ ಪರಿಷತ್ ಸಭಾಪತಿ ಬಸವರಾಜ್ ಹೊರಟ್ಟಿ ಪ್ರತಿಕ್ರಿಯಿಸಿದ್ದು, ರಾಜೀನಾಮೆ ಅಂಗೀಕರಿಸಿದ್ದೇನೆ. ಮರ್ಯಾದೆ ಇದ್ದವರು ರಾಜಕಾರಣದಲ್ಲಿ ಇರಬಾರದು ಅನ್ನೋ ಸ್ಥಿತಿ ನಿರ್ಮಾಣವಾಗಿದೆ ಎಂದು ಅಸಮಾಧಾನ ವ್ಯಕ್ತಪಡಿಸಿದರು. ಜತೆಗೆ, ಪರಿಸ್ಥಿತಿ ಸುಧಾರಣೆಗೆ ಕ್ರಮ ಕೈಗೊಳ್ಳುತ್ತೇನೆ ಎಂದರು.

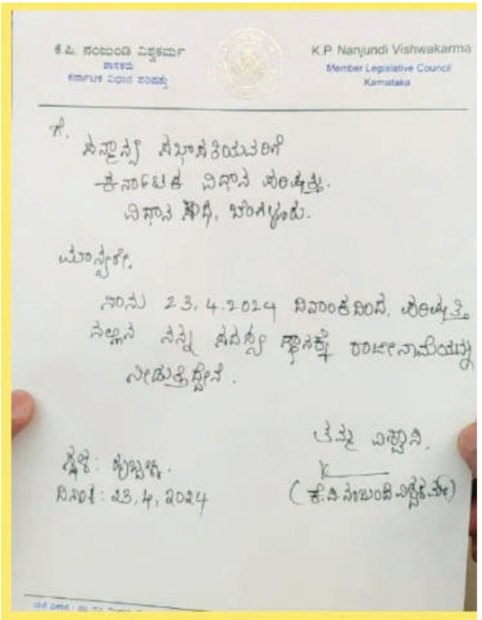

ನನ್ನ ಸಭಾಪತಿ ಅವಧಿಯಲ್ಲಿ 13 ಜನ ರಾಜಿನಾಮೆ ಕೊಟ್ಟಿದ್ದಾರೆ. ರಾಜಕೀಯದಲ್ಲಿ ನೈತಿಕತೆ ಈಗ ಕಡಿಮೆಯಾಗಿದೆ. ದುಡ್ಡೊಕೊಟ್ಟು, ತೆಗೆದುಕೊಂಡು ಓಟ್ ಹಾಕುವವರೆಗೆ ಪ್ರಜಾಪ್ರಭುತ್ವಕ್ಕೆ ಬೆಲೆಯಿಲ್ಲ. ಹಿಂದೆ ಸಂಗೀತಗಾರರು, ಸಾಹಿತಿಗಳು ಪರಿಷತ್‌ನಲ್ಲಿ ಇರುತ್ತಿದ್ದರು. ಈಗ ಹಣ, ತೋಳ್ಬಲದ ರಾಜಕೀಯ ನಡೆಯುತ್ತಿದೆ. ಯಾರಿಗೋ ಆಶ್ರಯ ಕಲ್ಪಿಸಲು ಎಮ್‌ಎಲ್‌ಸಿ ಮಾಡುತ್ತಾರೆ. ಸಂವಿಧಾನ ದುರುಪಯೋಗ ಆಗಬಾರದು, ಗೌರವಿಸುವ ಕೆಲಸ ಮಾಡಬೇಕು ಎಂದು ಅವರು ಹೇಳಿದ್ದಾರೆ.

ಜಮ್ಮು ಕಾಶ್ಮೀರದ ರಜೌರಿಯಲ್ಲಿ ಉಗ್ರರ ಅಟ್ಟಹಾಸ

ಶ್ರೀನಗರ: ಸೋಮವಾರ ಜಮ್ಮು ಮತ್ತು ಕಾಶ್ಮೀರದ ರಜೌರಿ ಜಿಲ್ಲೆಯಲ್ಲಿ ಉಗ್ರರು ಗುಂಡಿನ ದಾಳಿ ನಡೆಸಿ ಅಟ್ಟಹಾಸ ಮೆರೆದಿದ್ದು, ವ್ಯಕ್ತಿಯೊಬ್ಬನನ್ನು ಗುಂಡಿಕ್ಕಿ ಕೊಂದಿದ್ದಾರೆ ಎಂದು ಅಧಿಕಾರಿಗಳು ತಿಳಿಸಿದ್ದಾರೆ.

ಅಬ್ದುಲ್ ರಜಾಕ್ ಉಗ್ರರ ಗುಂಡಿಗೆ ಬಲಿಯಾದ ವ್ಯಕ್ತಿ. ಥಾನಮಂಡಿ ಪೊಲೀಸ್ ಠಾಣಾ ವ್ಯಾಪ್ತಿಯ ಕುಂದಾ ಟಾಪ್ ಎಂಬ ಹಳ್ಳಿಯ ಮಸೀದಿಯಲ್ಲಿ ಸಂಜೆಯ ನಮಾಜ್ ಮುಗಿಸಿ ಹೊರಗೆ ಬಂದಾಗ ಅಬ್ದುಲ್ ರಜಾಕ್ ಮೇಲೆ ಉಗ್ರರು ಗುಂಡು ಹಾರಿಸಿದ್ದಾರೆ. ತಕ್ಷಣ ಗಾಯಾಳುವನ್ನು ಆಸ್ಪತ್ರೆಗೆ ಸೇರಿಸಲಾಯಿತಾದರೂ ಚಿಕಿತ್ಸೆ ಫಲಿಸದೆ ರಜಾಕ್ ಕೊನೆಯುಸಿರೆಳೆದಿದ್ದಾರೆ.

ಮೃತ ರಜಾಕ್‌ನ ಸಹೋದರ ಟೆರಿಟೋರಿಯಲ್ ಆರ್ಮಿಯಲ್ಲಿ ಸೈನಿಕರಾಗಿದ್ದಾರೆ ಎಂದು ತಿಳಿದುಬಂದಿದೆ. ಭಯೋತ್ಪಾದಕರು ಸಮೀಪದಿಂದ ಗುಂಡು ಹಾರಿಸಿದ್ದಾರೆ ಎಂದು ಅಧಿಕಾರಿಗಳು ತಿಳಿಸಿದ್ದಾರೆ. ಭದ್ರತಾ ಸಿಬ್ಬಂದಿ ಸ್ಥಳಕ್ಕೆ ಧಾವಿಸಿ ಭಯೋತ್ಪಾದಕರನ್ನು ಪತ್ತೆಹಚ್ಚಲು ಬೃಹತ್ ಕಾರ್ಡನ್ ಮತ್ತು ಶೋಧ ಕಾರ್ಯಾಚರಣೆಯನ್ನು ಪ್ರಾರಂಭಿಸಿದ್ದಾರೆ.

ತಂದೆಯ ಕಾರು ಹರಿದು ಪುಟ್ಟ ಕಂದಮ್ಮ ದುರ್ಮರಣ

ಬೆಂಗಳೂರು: ಆಕಸ್ಮಿಕವಾಗಿ ತಂದೆಯಿಂದಲೇ ಕಾರು ಹರಿದು ಮಗು ಸಾವನ್ನಪ್ಪಿರೋ ಘಟನೆ ಹೆಚ್‌ಎಸ್‌ಆರ್ ಲೇಔಟ್‌ನ ಆಗರದಲ್ಲಿ ನಡೆದಿದ್ದು, ತಡವಾಗಿ ಬೆಳಕಿಗೆ ಬಂದಿದೆ. ಒಂದೂವರೆ ವರ್ಷದ ಶೈಜಾ ಜನ್ನತ್ ಮೃತ ಕಂದಮ್ಮ. ಏಪ್ರಿಲ್ 21ರ ರಾತ್ರಿ 11:30ಕ್ಕೆ ಘಟನೆ ನಡೆದಿದೆ. ಸಂಬಂಧಿಗಳ ಮದುವೆಗೆ ಎಂದು ಚನ್ನಪಟ್ಟಣಕ್ಕೆ ಹೋಗಿದ್ದ ಕುಟುಂಬ ವಾಪಸ್ ಆಗಿತ್ತು. ಕಾರಿನಿಂದ ಇಳಿದು ಎಲ್ಲರೂ ಮನೆ ಒಳಗೆ ಹೋಗಿದ್ದರು. ಮಗುವಿನ ತಂದೆ ಕಾರಿನಿಂದ ಲಗೇಜ್ ತೆಗೆದು ಮನೆಯೊಳಗೆ ಇಡುತ್ತಿದ್ದರು. ಈ ವೇಳೆ ಮಗು ತಂದೆಯ ಹತ್ತಿರ ಓಡಿ ಬಂದಿದೆ.

ಕಾರಿನಲ್ಲಿದ್ದ ಲಗೇಜ್ ಮನೆಯೊಳಗೆ ಇಡುತ್ತಿದ್ದಾಗ ಮಗು ಕಾರಿನ ಡೋರ್ ಬಳಿಯೇ ನಿಂತಿತ್ತು. ಆದರೆ ಇದನ್ನು ತಂದೆ ಗಮನಿಸಿರಲಿಲ್ಲ. ಲಗೇಜ್ ತೆಗೆದು ಕಾರು ಚಾಲನೆ ಮಾಡಿದ ಸಂದರ್ಭ ಆಕಸ್ಮಿಕವಾಗಿ ಕಾರು ಮಗು ಮೇಲೆ ಹರಿದಿದೆ. ಪರಿಣಾಮ ಮಗು ಸ್ಥಳದಲ್ಲೇ ಮೃತಪಟ್ಟಿದೆ. ಅಪಘಾತದ ದೃಶ್ಯ ಸಿಸಿಟಿವಿ ಕ್ಯಾಮೆರಾದಲ್ಲಿ ಸೆರೆಯಾಗಿದೆ. ಈ ಕುರಿತು ಹೆಚ್‌ಎಸ್ ಆರ್ ಲೇಔಟ್ ಸಂಚಾರಿ ಪೊಲೀಸ್ ಠಾಣೆಯಲ್ಲಿ ಪ್ರಕರಣ ದಾಖಲಾಗಿದೆ.

ದೇಶ ಕಟ್ಟುವಲ್ಲಿ ಕೈಜೋಡಿಸಿ, ಚುನಾವಣೆಯನ್ನು ಯಶಸ್ವಿಗೊಳಿಸಿ – ಡಾ.ಕೆ.ವಿ.ರಾಜೇಂದ್ರ

ಮೈಸೂರು: ಚುನಾವಣೆಯಲ್ಲಿ ಸ್ವಯಂ ಸೇವಕರಾಗಿ ದೇಶಕ್ಕೆ ಸೇವೆ ಸಲ್ಲಿಸುವ ಸುವರ್ಣ ಅವಕಾಶ ಸ್ವಯಂ ಸೇವಕರಿಗೆ ದೊರಕಿದೆ. ದೇಶವನ್ನು ಕಟ್ಟುವಲ್ಲಿ ಕೈಜೋಡಿಸಿ ಚುನಾವಣೆಯನ್ನು ಯಶಸ್ವಿಗೊಳಿಸಬೇಕು ಎಂದು ಜಿಲ್ಲಾಧಿಕಾರಿಗಳಾದ ಡಾ.ಕೆ.ವಿ ರಾಜೇಂದ್ರ ಅವರು ತಿಳಿಸಿದರು.

ಜಿಲ್ಲಾಡಳಿತ ಹಾಗೂ ಜಿಲ್ಲಾ ಸ್ವೀಪ್ ಸಮಿತಿ ವತಿಯಿಂದ ಶಾರದಾ ವಿಲಾಸ ಕಾಲೇಜು ಸಭಾಂಗಣದಲ್ಲಿ ನಡೆದ ಮತಗಟ್ಟೆಗೆ ನೇಮಕಗೊಂಡಿರುವ ಸ್ವಯಂ ಸೇವಕರ ತರಬೇತಿ ಕಾರ್ಯಾಗಾರವನ್ನು ಉದ್ಘಾಟಿಸಿ ಅವರು ಮಾತನಾಡಿದರು.

ಪ್ರಜಾಪ್ರಭುತ್ವ ವ್ಯವಸ್ಥೆಯಲ್ಲಿ ನಾವೇ ನಮ್ಮ ಪ್ರತಿನಿಧಿಗಳನ್ನು ಆಯ್ಕೆ ಮಾಡುವ ಹಕ್ಕನ್ನು ಭಾರತ ಸಂವಿಧಾನ ನೀಡಿದೆ ಹಾಗಾಗಿ ಪ್ರತಿಯೊಬ್ಬರೂ ಸಹ ಕಡ್ಡಾಯವಾಗಿ ಮತದಾನ ಮಾಡುವಂತೆ ಸ್ವಯಂ ಸೇವಕರು ನಾಗರೀಕರಿಗೆ ತಿಳಿಸಿಕೊಡಬೇಕು ಎಂದರು.

ಸ್ವಯಂ ಸೇವಕರು ಮತದಾರರಿಗೆ ಮತಗಟ್ಟೆ ಕೇಂದ್ರದಲ್ಲಿ ಇರುವ ಸೌಲಭ್ಯಗಳ ಬಗ್ಗೆ ಮತದಾರರಿಗೆ ತಿಳಿಸಬೇಕು. ಪ್ರತ್ಯೇಕ ಸಾಲುಗಳಲ್ಲಿ ಸರದಿ ಸಾಲಿನಲ್ಲಿ ಬರುವಂತೆ ನಿಲ್ಲಿಸಿ ಶಾಂತಿಯುತ ಮತದಾನ ಮಾಡಲು ಪ್ರೇರೇಪಣೆ ಮಾಡಬೇಕು. ಅಶಕ್ತರು ಅಂಗವಿಕಲರು, ವೃದ್ದರು ಹಿರಿಯ ನಾಗರೀಕರಿಗೆ ಮತ್ತು ಮಹಿಳೆಯರಿಗೆ ಮತದಾನ ಮಾಡಲು ಸಹಾಯ ಮಾಡಬೇಕು. ವೀಲ್ ಚೇರ್, ಕುಡಿಯುವ ನೀರು, ಶೌಚಾಲಯ ಇತ್ಯಾದಿ ವ್ಯವಸ್ಥೆಗಳ ಬಗ್ಗೆ ಮತದಾರರಲ್ಲಿ ತಿಳಿಸಬೇಕು ಎಂದು ಹೇಳಿದರು.

ಸ್ವಯಂ ಸೇವಕರು ಭವ್ಯ ಭಾರತದ ಪ್ರಜೆಗಳು ಯಾವುದೇ ಪ್ರತಿ ಫಲಾಪೇಕ್ಷೆ ಇಲ್ಲದೇ ಕೆಲಸ ನಿರ್ವಹಿಸುವ ಜವಾಬ್ದಾರಿ ಸ್ವಯಂ ಸೇವಕರದು. ಸೈನಿಕರು ದೇಶವನ್ನು ಕಾಯುವಂತೆ, ಸ್ವಯಂ ಸೇವಕರಿಗೆ ದೇಶವನ್ನು ಕಟ್ಟುವಂತಹ ಅವಕಾಶ ನಿಮಗೆ ಸಿಕ್ಕಿದೆ, ಇದನ್ನು ಸದುಪಯೋಗ ಪಡಿಸಿಕೊಳ್ಳಬೇಕು ಎಂದು ಹೇಳಿದರು.

ಚುನಾವಣೆಯನ್ನು ಪ್ರಜಾಪ್ರಭುತ್ವದ ಹಬ್ಬದಂತೆ ಮಾಡಿ, ಮತದಾನವನ್ನು ಯಶಸ್ವಿಗೊಳಿಸುವಲ್ಲಿ ಸ್ವಯಂ ಸೇವಕರ ಪಾತ್ರ ಹೆಚ್ಚಾಗಿದ್ದು ಶಾಂತಿಯುತ ಮತದಾನ ಮಾಡುವಂತೆ ಮತದಾರರಿಗೆ ಪ್ರೇರೇಪಣೆ ಮಾಡಬೇಕು. ಜಿಲ್ಲಾಡಳಿತದ ಜೊತೆ ಕೈಜೋಡಿಸಿ ಈ ಹಬ್ಬದಲ್ಲಿ ಸಕ್ರಿಯವಾಗಿ ಪಾಲ್ಗೊಳ್ಳಬೇಕು ಎಂದರು.

ಸ್ವಯಂ ಸೇವಕರಾಗಿ ಆಯ್ಕೆ ಆದವರು ಮತದಾನದ ದಿನ ಬೆಳಿಗ್ಗೆ 6 ಗಂಟೆಗೆ ಮತಗಟ್ಟೆಯ ಬಳಿ ಬಂದು ತನ್ನ ಮತಗಟ್ಟೆಯ ಸುತ್ತಾ ಮುತ್ತಾ ಮುಂಚಿತವಾಗಿ ನೋಡಿಕೊಳ್ಳಬೇಕು. ಮತಗಟ್ಟೆಯ ಬಳಿ ಸಿಬ್ಬಂದಿಗಳು, ಬೂತ್ ಲೆವೆಲ್ ಅಧಿಕಾರಿಗಳು ಹಾಗೂ ಪೋಲಿಸ್ ಸಿಬ್ಬಂದಿಗಳೊಂದಿಗೆ ಸಮನ್ವಯತೆ ಸಾಧಿಸಿ ಮತ ಹಾಕಲು ಬಂದವರಿಗೆ ಮತಗಟ್ಟೆಗಳ ಬಗ್ಗೆ ಮಾಹಿತಿಯನ್ನು ನೀಡಬೇಕು.

ಜಿಲ್ಲಾ ಪಂಚಾಯತ್‌ನ ಮುಖ್ಯ ಕಾರ್ಯನಿರ್ವಹಣಾಧಿಕಾರಿಯಾದ ಕೆ.ಎಂ. ಗಾಯಿತ್ರಿ ಅವರು ಮಾತನಾಡಿ, ಪ್ರಜಾಪ್ರಭುತ್ವ ವ್ಯವಸ್ಥೆಯ ಭಾಗವಾದ ಚುನಾವಣೆಯನ್ನು ಪ್ರಜಾಪ್ರಭುತ್ವದ ಹಬ್ಬದಂತೆ ಸ್ವೀಕರಿಸಿ ಅದನ್ನು ಯಶಸ್ವಿಗೊಳಿಸುವಲ್ಲಿ ಸ್ವಯಂ ಸೇವಕರ ಪಾತ್ರ ಬಹಳ ಮುಖ್ಯ. ಪ್ರತಿಯೊಬ್ಬ ಸ್ವಯಂ ಸೇವಕರು ಕೂಡಾ ಈ ನಿಟ್ಟಿನಲ್ಲಿ ಮತದಾನದ ಮಹತ್ವ, ಮತಗಟ್ಟೆಗಳ ಬಗ್ಗೆ ಮಾಹಿತಿ, ಮೂಲಭೂತ ಸೌಕರ್ಯಗಳು, ಹಾಗೂ ಅಗತ್ಯ ಸೇವೆಗಳ ಬಗ್ಗೆ ಮತದಾರರಿಗೆ ತಿಳಿಸಬೇಕು ಎಂದರು.

18 ವರ್ಷ ತುಂಬಿದ ಎಲ್ಲರೂ ಸಹ ಮತದಾನ ಮಾಡಿ, ಹೊಸ ಮತದಾರರಾದಲ್ಲಿ ವೋಟಿಂಗ್ ಹೇಲ್ಪ್ ಲೈನ್ ಆಪ್ ಮೂಲಕ ಹೆಸರನ್ನು ನೋಂದಾಯಿಸಿಕೊಳ್ಳಬಹುದು ಎಂದು ಹೇಳಿದರು.

ಕಾರ್ಯಕ್ರಮದಲ್ಲಿ ಶಾಲಾ ಶಿಕ್ಷಣ ಮತ್ತು ಸಾಕ್ಷರತಾ ಇಲಾಖೆಯ ಉಪ ನಿರ್ದೇಶಕರಾದ ಪಾಂಡು, ತೋಟಗಾರಿಕೆ ಇಲಾಖೆಯ ಉಪ ನಿರ್ದೇಶಕರಾದ ರುದ್ರೇಶ್, ವಲಯ ಮಟ್ಟದ ಕ್ಷೇತ್ರ ಶಿಕ್ಷಣಾಧಿಕಾರಿಗಳು, ಶಿಕ್ಷಕರು, ಪೋಷಕರು, ಸೇರಿದಂತೆ ವಿದ್ಯಾರ್ಥಿಗಳು ಉಪಸ್ಥಿತರಿದ್ದರು.

ಎನ್. ಲಕ್ಷ್ಮಣ್ ಗೆಲ್ಲೋದು ಗ್ಯಾರಂಟಿ: ಅರುಣ್‌ಕುಮಾರ್

ಮೈಸೂರು: ಮೈಸೂರು-ಕೊಡಗು ಲೋಕಸಭಾ ಕ್ಷೇತ್ರದಲ್ಲಿ ಮತದಾರರು ಕಾಂಗ್ರೆಸ್ ಪಕ್ಷದ ಕಡೆ ಹೆಚ್ಚು ಒಲವು ತೋರುತ್ತಿರುವುದರಿಂದ ಕಾಂಗ್ರೆಸ್ ಅಭ್ಯರ್ಥಿ ಎಂ. ಲಕ್ಷ್ಮಣ್ ಗೆಲುವು ಗ್ಯಾರಂಟಿಯಾಗಿದೆ ಎಂದು ಮೈಸೂರು ಜಿಲ್ಲಾ ಕಾಂಗ್ರೆಸ್ ಗ್ಯಾರಂಟಿ ಸಮಿತ ಅಧ್ಯಕ್ಷ ಹಾಗೂ ಜಿ.ಪಂ. ಮಾಜಿ ಸದಸ್ಯ ಅರುಣ್‌ಕುಮಾರ್ ವಿಶ್ವಾಸ ವ್ಯಕ್ತಪಡಿಸಿದರು. ಚಾಮುಂಡೇಶ್ವರಿ ಕ್ಷೇತ್ರದ ಹಳೆಕಾಮನಕೊಪ್ಪಲು ಗ್ರಾಮದಲ್ಲಿ ಕಾಂಗ್ರೆಸ್ ಅಭ್ಯರ್ಥಿ ಎಂ. ಲಕ್ಷ್ಮಣ್ ಪರವಾಗಿ ಮತಯಾಚಿಸಿ ಮನೆ ಮನೆಗೆ ತೆರಳಿ ಗ್ಯಾರಂಟಿ ಕಾರ್ಡ್ ವಿತರಿಸಿ ಮಾತನಾಡಿದ ಅವರು ಸಿದ್ದರಾಮಯ್ಯರವರ ನೇತೃತ್ವದ 5 ಗ್ಯಾರಂಟಿ ಯೋಜನೆಗಳು ಬಡವರ ಬದುಕನ್ನೇ ಬದಲಾಯಿಸಿವೆ. ಜನರು ನೆಮ್ಮದಿಯಾಗಿ ಬದುಕುತ್ತಿದ್ದಾರೆ. ಬಿ.ಜೆ.ಪಿ. ಪಕ್ಷ ಸುಳ್ಳು ಭರವಸೆಗಳನ್ನು ನೀಡುತ್ತಾ ಧರ್ಮ, ಜಾತಿ, ಹಿಂದು ಮುಸ್ಲಿಂ ಎಂದು ಜನರಲ್ಲಿ ಕೋಮುಭಾವನೆಗಳನ್ನು ಭಿತ್ತಿ ಜನರ ನೆಮ್ಮದಿಯನ್ನು ಹಾಳು ಮಾಡಿ ಯಾವುದೇ ಅಭಿವೃದ್ಧಿ ಕೆಲಸಗಳನ್ನು ಮಾಡದೇ ಮೋದಿ ಮುಖ ನೋಡಿ ಮತ ನೀಡಿ ಎನ್ನುತ್ತಿದ್ದಾರೆ. ಆದರೆ ಕರ್ನಾಟಕದಲ್ಲಿ ಬಿಜೆಪಿ ಯವರ ಆಟ ನಡೆಯುವುದಿಲ್ಲ. ಪೆಟ್ರೋಲ್, ಡೀಸೆಲ್, ಗ್ಯಾಸ್, ಗೊಬ್ಬರ, ದಿನಸಿ ಪದಾರ್ಥಗಳ ಬೆಲೆ ಏರಿಕೆಯಿಂದ ಜನರು ತತ್ತರಿಸಿ ಹೋಗಿದ್ದು ಈ ಬಾರಿ ಕಾಂಗ್ರೆಸ್ ಅಭ್ಯರ್ಥಿ ಎಂ. ಲಕ್ಷ್ಮಣ್‌ರವರನ್ನು ಬೆಂಬಲಿಸುವುದರೊಂದಿಗೆ 1 ಲಕ್ಷ ಮತಗಳ ಅಂತರದಿಂದ ಲಕ್ಷ್ಮಣ್ ಗೆಲುವು ಸಾಧಿಸಲಿದ್ದಾರೆ ಎಂದರು.ಈ ಸಂದರ್ಭದಲ್ಲಿ ಕಾಂಗ್ರೆಸ್ ಮುಖಂಡ ಕೆ.ಎಸ್. ಕರೀಗೌಡ, ರಾಜೇಶ್, ನಾಗರಾಜ್, ಯಜಮಾನ್ ಮಹಾದೇವ್, ನಾಗಣ್ಣ, ರಮೇಶ್, ಜಯರಾಮ ಮತ್ತಿತರರು ಹಾಜರಿದ್ದರು.

ಅರಣ್ಯ ಪ್ರದೇಶ ಬೆಂಕಿಗೆ ಆಹುತಿ

ಚಾಮರಾಜನಗರ: ಚಾಮರಾಜನಗರ ಜಿಲ್ಲೆಯ ಹನೂರು ತಾಲ್ಲೂಕಿನ ಬಿ ಆರ್ ಟಿ ವನ್ಯಧಾಮ ವ್ಯಾಪ್ತಿಯ ಬೈಲೂರು ಅರಣ್ಯ ಪ್ರದೇಶದಲ್ಲಿ ಆಕಸ್ಮಿಕ ಬೆಂಕಿ ತಗುಲಿ ಅಪಾರ ಪ್ರಮಾಣದ ಅರಣ್ಯ ಪ್ರದೇಶ ಬೆಂಕಿಗೆ ಆಹುತಿಯಾಗಿದೆ

ಚಾಮರಾಜನಗರ ಜಿಲ್ಲೆಯ ಹನೂರು ತಾಲೂಕಿನ ಬಿಆರ್ ಟಿ ಹುಲಿ ಸಂರಕ್ಷಿತ ಪ್ರದೇಶದ ಬೈಲೂರು ಅರಣ್ಯ ವ್ಯಾಪ್ತಿಯಲ್ಲಿ ಈ ಘಟನೆ ಜರುಗಿದೆ

ಬಿ ಆರ್ ಟಿ ವನ್ಯಜೀವಿ ವಿಭಾಗ ಬೈಲೂರು ವಲಯದ 40ಕ್ಕೂ ಹೆಚ್ಚು ಸಿಬ್ಬಂದಿ ವರ್ಗ ಹಾಗೂ ಸಮೀಪದ ಪುಣಜನೂರು ಅರಣ್ಯ ವ್ಯಾಪ್ತಿಯ 30ಕ್ಕೂ ಹೆಚ್ಚು ಸಿಬ್ಬಂದಿ ಸತತವಾಗಿ ಕೆಲ ತಾಸುಗಳ ಕಾಲ ಶ್ರಮಿಸಿ ಬೆಂಕಿಯನ್ನು ನಂಧಿಸಲು ಯಶಸ್ವಿಯಾಗಿದ್ದಾರೆ .

ಈ ಕುರಿತು ಬಿಆರ್ ಟಿ ವನ್ಯಧಾಮದ ಅರಣ್ಯ ಅಧಿಕಾರಿಗಳು ಮಾಹಿತಿಯನ್ನು ನೀಡಿ ಯಾರೋ ಕಿಡಿಗೇಡಿಗಳ ಕೃತ್ಯದಿಂದ ಅರಣ್ಯಕ್ಕೆ ಬೆಂಕಿ ಬಿದ್ದಿರಬಹುದೆಂದು ಊಹಿಸಲಾಗಿದೆ. ಪುಣಜನೂರು ಹಾಗೂ ಬೈಲೂರು ಅರಣ್ಯ ವ್ಯಾಪ್ತಿಯ ಸಿಬ್ಬಂದಿಗಳ ಸಮಯಪ್ರಜ್ಞೆಯಿಂದ ಬೆಂಕಿಯನ್ನು ನಂದಿಸಲು ಯಶಸ್ವಿಯಾಗಿದ್ದಾವೆ ಎಂದು ತಿಳಿಸಿದರು.

ಪಟ್ಟಣದಾದ್ಯಂತ ಪೊಲೀಸ್ ಪಥ ಸಂಚಲನ

ಚಾಮರಾಜನಗರ: ಲೋಕಸಭಾ ಚುನಾವಣೆ ಹಿನ್ನೆಲೆ ಚಾಮರಾಜನಗರ ಪಟ್ಟಣ ಪ್ರಮುಖ ಬೀದಿಗಳಲ್ಲಿ ಜಿಲ್ಲಾ ಪೊಲೀಸ್ ವರಿಷ್ಠಾಧಿಕಾರಿ ಪದ್ಮಿನಿ ಸಾಹು ನೇತೃತ್ವದಲ್ಲಿ ಪೊಲೀಸ್ ಸಿಬ್ಬಂದಿಗಳ ಪಥ ಸಂಚಲನ ನಡೆಯಿತು.

ಚಾಮರಾಜನಗರದ ಶ್ರೀ ಭುವನೇಶ್ವರಿ ವೃತ್ತ ಕೆಎಸ್ಆರ್‌ಟಿಸಿ ಬಸ್ ನಿಲ್ದಾಣ, ಗುಂಡ್ಲುಪೇಟೆ ಸರ್ಕಲ್, ಗಾಳಿಪುರ, ದೊಡ್ಡ ಅಂಗಡಿ ಬೀದಿ, ಚಿಕ್ಕ ಅಂಗಡಿ ಬೀದಿ, ಸಂತೆ ಮರಳಿ ಸರ್ಕಲ್, ಹಾಗೂ ಪ್ರಮುಖ ಬೀದಿಗಳಲ್ಲಿ ಸಂಚರಿಸಿ ಜನರಲ್ಲಿ ಜಾಗೃತಿ ಅರಿವು ಮೂಡಿಸಲಾಯಿತು

ಡಿವೈಎಸ್ಪಿ ಲಕ್ಷ್ಮಯ್ಯ, ಪಟ್ಟಣ ಪೊಲೀಸ್ ಠಾಣೆ ಇನ್ಸ್ಪೆಕ್ಟರ್, ರಾಜೇಶ್ ಸೇರಿದಂತೆ ಇನ್ನಿತರ ಪೊಲೀಸ ಅಧಿಕಾರಿಗಳು ಹಾಜರಿದ್ದರು.

ಬನ್ನೂರು ಕೆ.ರಾಜು ಸಾತ್ವಿಕ ಚಿಂತನೆಯ ಸಾಹಿತಿ : ಡಾ.ಶಿವರಾಜಪ್ಪ ಗುಣಗಾನ

ಮೈಸೂರು: ಸಾಹಿತಿ, ಕವಿ, ಪತ್ರಕರ್ತ ಬನ್ನೂರು ಕೆ.ರಾಜು ಅವರು ಸಾತ್ವಿಕ ಚಿಂತನೆಯ ಸಂತನಂಥ ಮನಸ್ಸಿನ ಜನಮುಖಿ ಸಾಹಿತಿ ಎಂದು ಬಣ್ಣಿಸಿದ ವಿಶ್ರಾಂತ ಪ್ರಾಧ್ಯಾಪಕ ಡಾ. ಎಸ್. ಶಿವರಾಜಪ್ಪ , ಅವರು ಎಲೆ ಮರೆಕಾಯಿ ರೀತಿ ಇದ್ದುಕೊಂಡೇ ಕನ್ನಡ ಸಾರಸ್ವತ ಲೋಕಕ್ಕೆ ಅಪಾರ ಕೊಡುಗೆ ನೀಡಿದ್ದರೂ ಅವರನ್ನು ನಾಡು ಸರಿಯಾದ ರೀತಿ ಗುರುತಿಸದಿರುವುದು ದುರಂತ ಎಂದು ಬೇಸರ ವ್ಯಕ್ತ ಪಡಿಸಿದರು.

ಸಾಹಿತಿ ಹಾಗೂ ಪತ್ರಕರ್ತ ಬನ್ನೂರು ಕೆ.ರಾಜು ಅವರಿಗೆ ಅರುವತ್ತು ವಸಂತಗಳು ತುಂಬಿದ ಹಿನ್ನಲೆಯಲ್ಲಿ ನಗರದ ಅಗ್ರಹಾರದ ತ್ಯಾಗರಾಜ ರಸ್ತೆಯಲ್ಲಿರುವ ಜಿಲ್ಲಾ ಪತ್ರಕರ್ತರ ಭವನದಲ್ಲಿ ಶ್ರೀ ಬಸವೇಶ್ವರ ಸಾಂಸ್ಕೃತಿಕ ಪ್ರತಿಷ್ಠಾನದ ವತಿಯಿಂದ ರಾಜು ಅವರ ಸ್ನೇಹಿತರು ಹಾಗೂ ಹಿತೈಷಿಗಳು ಏರ್ಪಡಿಸಿದ್ದ ಅಭಿನಂದನಾ ಸಮಾರಂಭವನ್ನು ಉದ್ಘಾಟಿಸಿ ಮಾತನಾಡಿದ ಅವರು, ಎಚ್ಚೆಸ್ಕೆ ಎಂಬ ಮೂರಕ್ಷರ ಮಾತ್ರದಿಂದಲೇ ನಾಡಿನಾದ್ಯಂತ ಹೆಸರಾಗಿದ್ದ ಸುಪ್ರಸಿದ್ಧ ಸಾಹಿತಿ,

ಕವಿ, ವಿಮರ್ಶಕ, ಅಂಕಣಕಾರ ಎಚ್.ಎಸ್. ಕೃಷ್ಣಸ್ವಾಮಿ ಅಯ್ಯಂಗಾರ್ ಅವರ ನಂತರ ಅಂಕಣ ಬರಹವೂ ಸೇರಿದಂತೆ ಸಾಹಿತ್ಯದ ಬಹುತೇಕ ಎಲ್ಲ ಪ್ರಾಕಾರಗಳಲ್ಲೂ, ಎಲ್ಲಾ ಮಗ್ಗುಲಿನಲ್ಲೂ ಸಾಹಿತ್ಯ ಕೃಷಿ ಮಾಡಿ ಎಚ್ಚೆಸ್ಕೆ ಅವರಂಥ ಮಹಾನ್ ಸಾಹಿತಿಯ ಸ್ಥಾನವನ್ನು ಅಲಂಕರಿಸಿದವರು ಬನ್ನೂರು ರಾಜು ಅವರೆಂದರು.

ಬನ್ನೂರು ರಾಜು ಅವರು ನೂರಾರು ಕೃತಿಗಳನ್ನು ರಚಿಸಿದ್ದಾರೆ. ಸಾವಿರಾರು ಲೇಖನಗಳನ್ನು ಬರೆದಿದ್ದಾರೆ. ಒಂದು ರೀತಿ ಅವರು ಬರೆಯದ ಸಾಹಿತ್ಯವೇ ಇಲ್ಲವೆನ್ನ ಬಹುದು. ಅವರ ಜೀನ್ಸ್ ನಲ್ಲಿಯೇ ಅವರಿಗೆ ಸಾಹಿತ್ಯ ಒಲಿದು ಬಂದಿದೆ. ಅವರು ತಮ್ಮ ಬರವಣಿಗೆಯ ಮೂಲಕ ಸಮಾಜದ ಸಾಮಾಜಿಕ ಸಮಸ್ಯೆಗಳ ಮೇಲೆ ಬೆಳಕು ಚೆಲ್ಲುವ ಕೆಲಸವನ್ನೂ ಮಾಡುತ್ತಿದ್ದಾರೆ. ಓರ್ವ ವ್ಯಕ್ತಿ ಎಂಬತ್ತು , ತೊಂಬತ್ತು , ನೂರು ವರ್ಷಗಳಲ್ಲಿ ಸಮಾಜಕ್ಕೆ ಕೊಡಬೇಕಾಗಿರುವುದನ್ನು ಅವರು ಕೇವಲ ಅರುವತ್ತು ವರ್ಷದಲ್ಲಿಯೇ ಕೊಟ್ಟಿದ್ದಾರೆ. ಇವರ ಯಶಸ್ಸಿಗೆ ಮಡದಿ ಮಹಾಲಕ್ಷ್ಮಿ, ಪುತ್ರ ಧನುಷ್ ಜೊತೆಯಾಗಿದ್ದಾರೆ. ಸಾಹಿತ್ಯ ಇವರ ಜೀವಾಳವಾದರೆ ಸರಳತೆ ಇವರ ಜೀವನವಾಗಿದೆ.ನಾಡಿನ ಪ್ರಸಿದ್ಧ ಸಾಹಿತಿಗಳ ಸಾಲಿನಲ್ಲಿದ್ದರೂ ಇವರು ಎಂದೂ ಕೂಡ ಅಹಂ ಪಟ್ಟವರಲ್ಲ ಎಂದ ಅವರು, ಬನ್ನೂರು ರಾಜು ಅವರಲ್ಲಿ ಪ್ರತಿಯೊಂದು ಕ್ಷೇತ್ರಗಳ ಮಾಹಿತಿಯೂ ಅಡಕವಾಗಿದ್ದು ಅವರೊಂದು ಜ್ಞಾನ ಭಂಡಾರ ವಾಗಿ ನಮ್ಮ ನಡುವೆ ಇದ್ದು ಅಕ್ಷರ ತಪಸ್ವಿಯಾಗಿ ಜ್ಞಾನ ಹಂಚುತ್ತಲೇ ನಾಡಿನ ಮನೆ ಮಾತಾಗಿದ್ದಾರೆ. ಇಂತಹ ಪ್ರತಿಭಾ ಸಂಪನ್ನರನ್ನು ಶ್ರೀಬಸವೇಶ್ವರ ಸಾಂಸ್ಕೃತಿಕ ಪ್ರತಿಷ್ಠಾನ ಅಭಿನಂದಿಸುತ್ತಿರುವುದು ಸ್ತುತ್ಯಾರ್ಹ ಕಾರ್ಯವೆಂದು ಮೆಚ್ಚಿಗೆ ವ್ಯಕ್ತಪಡಿಸಿದರು.

ಒಂದು ಕಾಲದಲ್ಲಿ ಬನ್ನೂರು ರಾಜು ಅವರು ಖ್ಯಾತ ಚಲನ ಚಿತ್ರನಟ ಅಂಬರೀಶ್ ರ ಒಡನಾಡಿಗಳಲ್ಲೊಬ್ಬರಾಗಿದ್ದು ಅಖಿಲ ಭಾರತ ಅಂಬರೀಶ್ ಅಭಿಮಾನಿಗಳ ಸಂಘದ ಸಂಸ್ಥಾಪಕ ಅಧ್ಯಕ್ಷರಾಗಿದ್ದರು. ಹಾಗಾಗಿ ರಾಜ್ಯದ ವಿವಿಧ ಭಾಗಗಳಿಂದ ಆಗಮಿಸಿದ್ದ ಅಂಬರೀಶ್ ಅಭಿಮಾನಿಗಳು

ಗಣ್ಯರೊಡಗೂಡಿ ಸಾಹಿತಿ ಬನ್ನೂರು ಕೆ.ರಾಜು ಹಾಗೂ ಅವರ ಪತ್ನಿ ಮಹಾಲಕ್ಷ್ಮೀ ಅವರನ್ನು ವಿಶೇಷವಾಗಿ ಅಭಿನಂದಿಸಿದರು.

ಪ್ರಾರಂಭದಲ್ಲಿ ಶ್ರೀ ಬಸವೇಶ್ವರ ಸಾಂಸ್ಕೃತಿಕ ಪ್ರತಿಷ್ಠಾನದ ಅಧ್ಯಕ್ಷ ಬಸವರಾಜೇಂದ್ರ ಸ್ವಾಮಿ ಪ್ರಾಸ್ತಾವಿಕವಾಗಿ ಮಾತನಾಡಿ ಎಲ್ಲರನ್ನೂ ಆತ್ಮೀಯವಾಗಿ ಸ್ವಾಗತಿಸಿದರು. ಬಿಗ್ ಬಾಸ್ ಖ್ಯಾತಿಯ ಮಾತನಾಡುವ ಗೊಂಬೆ ಕಲಾವಿದೆ ಸುಮಾ ರಾಜ್ ಕುಮಾರ್ ಇಡೀ ಕಾರ್ಯಕ್ರಮವನ್ನು ಅಚ್ಚುಕಟ್ಟಾಗಿ ನಿರೂಪಣೆ ಮಾಡಿದರು. ಹುಲಿದುರ್ಗ ಚಲನಚಿತ್ರ ಖ್ಯಾತಿಯ ಉದಯೋನ್ಮುಖ ನಾಯಕನಟ ಸುಪ್ರೀತ್ , ಬೆಂಗಳೂರಿನ ನ್ಯಾಯ ನೀತಿ ಧರ್ಮ ಡಾ.ಅಂಬರೀಶ್ ಅಭಿಮಾನಿಗಳ ಸಂಘದ ರಾಜ್ಯಾಧ್ಯಕ್ಷ ರೆಬಲ್ ರಮೇಶ್ ಗೌಡ, ಹೆಚ್.ಎನ್.ಸ್ವಾಮಿ, ಕೆ.ಆರ್. ಪೇಟೆ ರೆಬಲ್ ಜಬಿ, ಜಿ.ಕೆ.ಕುಮಾರ್ ಗೌಡ, ನಾಗೇಂದ್ರಗೌಡ ಹುನುಗನಹಳ್ಳಿ, ಎಸ್.ಕೆ.ಕುಮಾರ್ ನಾಯಕ್, ವಿಶ್ರಾಂತ ಐಎಎಸ್ ಅಧಿಕಾರಿ ಪಿ.ಬೋರೇ ಗೌಡ, ಪತ್ರಕರ್ತರ ಸಂಘದ ಸುಬ್ರಹ್ಮಣ್ಯ , ರಾಘವೇಂದ್ರ, ಕಿರಣ್ ಕುಮಾರ್, ರಂಗಸ್ವಾಮಿ, ಸಮಾಜ ಸೇವಕಿ ವಿದ್ಯಾ, ಉದ್ಯಮಿ ರವಿಕುಮಾರ್, ಹಿರಣ್ಮಯಿ ಪ್ರತಿಷ್ಠಾನದ ಅಧ್ಯಕ್ಷ ಎ.ಸಂಗಪ್ಪ, ಕಾವೇರಿ ಬಳಗದ ಎನ್.ಕೆ.ಕಾವೇರಿಯಮ್ಮ, ಕನ್ನಡ ಹೋರಾಟಗಾರರಾದ ಮೂಗೂರು ನಂಜುಂಡ ಸ್ವಾಮಿ, ಎಸ್.ಬಾಲಕೃಷ್ಣ , ನಾಲಾಬೀದಿ ರವಿ, ಹೂಟಗಳ್ಳಿರಾಜಶೇಖರ್, ಜನಪದ ವಿದ್ವಾಂಸ ಕ್ಯಾತನಹಳ್ಳಿ ಪ್ರಕಾಶ್, ಮಾಲಿನಿ ಪಾಲಾಕ್ಷ, ಉತ್ತನಹಳ್ಳಿ ಮಹದೇವ್, ಒಕ್ಕಲಿಗರ ಸಂಘದ ವಸಂತ ಮನೀಷ್, ಎಲ್ಐಸಿ ಸಿದ್ದಪ್ಪ , ಗೋವಿಂದರಾಜು, ಚುಟುಕು ಸಾಹಿತ್ಯ ಪರಿಷತ್ತಿನ ಎಂಜಿಆರ್ ಅರಸ್, ರತ್ನ ಹಾಲಪ್ಪಗೌಡ, ಕಾಳೇಗೌಡ ಮುಂತಾದವರು ಭಾಗವಹಿಸಿದ್ದರು.

ಮುಂಬೈನ ಪಂ.ಸುಧೀರ್ ನಾಯಕ್ ಹಾರ್ಮೋನಿಯಂ ಸೋಲೋ ಕಾರ್ಯಕ್ರಮ

ಮೈಸೂರು: 'ನಿನಾದ ಗೃಹ ಸಂಗೀತ' ಸರಣಿಯ 14ನೆಯ ಕಾರ್ಯಕ್ರಮ ಏಪ್ರಿಲ್ 27ರಂದು ಸಂಜೆ 6ಗಂಟೆಗೆ ಕೇರ್ಗಳ್ಳಿಯ 'ನಿನಾದ'ದಲ್ಲಿ ನಡೆಯಲಿದೆ. ಈ ಕಾರ್ಯಕ್ರಮದಲ್ಲಿ ಮುಂಬೈನ ಪಂ.ಸುಧೀರ್ ನಾಯಕ್ ಅವರು ಹಾರ್ಮೋನಿಯಂ ಸೋಲೋ ನಡೆಸಿಕೊಡಲಿದ್ದಾರೆ. ಪಂ.ಸುಧೀರ್ ನಾಯಕ್ ಅವರು ಅಂತರಾಷ್ಟ್ರೀಯ ಖ್ಯಾತಿಯ ಕಲಾವಿದರು. ದೇಶ-ವಿದೇಶ ದ ಎಲ್ಲಾ ಪ್ರತಿಷ್ಠಿತ ಸಂಗೀತ ಕಾರ್ಯಕ್ರಮಗಳಲ್ಲಿ ಚಿರಪರಿಚಿತ ಹೆಸರು. ಪ್ರಸಿದ್ಧ ಹಾರ್ಮೋನಿಯಂ ವಾದಕ ಪಂ.ತುಲಸಿದಾಸ ಬೋರ್‌ಕರ್ ಅವರ ಪ್ರಮುಖ ಶಿಷ್ಯರು. ಸುಪ್ರಸಿದ್ಧ ಗಾಯಕ,

ಸಂಯೋಜಕ ಪಂ.ಜಿತೇಂದ್ರ ಅಭಿಶೇಕಿ ಅವರ ಬಳಿಯೂ ಹೆಚ್ಚಿನ ತರಬೇತಿ ಪಡೆದಿದ್ದಾರೆ. ಚಿಕ್ಕ ವಯಸ್ಸಿನಿಂದಲೇ ಪಂ.ಭೀಮಸೇನ ಜೋಶಿ, ಪಂ.ಜಿತೇಂದ್ರ ಅಭಿಷೇಕಿ, ಫಿರೋಜ್ ದಸ್ತೂರ್, ರಾಮಾಶ್ರೇಯ ಝಾ, ಗಂಗೂಬಾಯಿ ಹಾನಗಲ್, ಬಿರ್ಜು ಮಹಾರಾಜ್ ಮುಂತಾದ ದಿಗ್ಗಜರೊಂದಿಗೆ ಸಾಥ್ ಮಾಡಿದ ಹಿರಿಮೆ ಸುಧೀರ್ ಅವರದ್ದು. ಸಮಕಾಲೀನ ಸಂಗೀತಗಾರರಾದ ಶುಭಾ ಮುದ್ಗಲ್, ಅನೀಶ್ ಪ್ರಧಾನ್, ಅಶ್ವಿನಿ ಭಿಡೆ, ದೇವಕಿ ಪಂಡಿತ್ ಇವರುಗಳೊಂದಿಗೆ ಒಡನಾಡಿದ್ದಾರೆ. ಯುಎಸ್‌ಎ, ಯುಕೆ, ಕೆನಡಾ, ಮೆಕ್ಸಿಕೊ, ಯುರೋಪ್, ಆಸ್ಟ್ರೇಲಿಯಾ ಮುಂತಾದ ಹಲವೆಡೆ ಮತ್ತು ಭಾರತದಾದ್ಯಂತ ಸೋಲೋ ವಾದನ ನೀಡಿದ್ದಾರೆ. ಅಮೆರಿಕಾದ ಪಿಟ್ಸಬರ್ಗ್ ವಿಶ್ವವಿದ್ಯಾಲಯದಲ್ಲಿ ಉಪನ್ಯಾಸಕ್ಕಾಗಿ ಇವರು ಆಹ್ವಾನಿಸಲ್ಪಟ್ಟಿದ್ದಾರೆ. ಇನ್ನಿತರ ಹಲವು ವಿಶ್ವವಿದ್ಯಾಲಯಗಳಲ್ಲಿ, ಸಂಸ್ಥೆಗಳಲ್ಲಿ ಸಂಗೀತದ ಬಗ್ಗೆ ಸೋದಾಹರಣ ಉಪನ್ಯಾಸ, ಸಂವಾದಗಳನ್ನು ನಡೆಸಿಕೊಟ್ಟಿದ್ದಾರೆ. ಸುಧೀರ್ ಅವರು ಅನೇಕ ಸಂಗೀತ್ ಪ್ರಾಜೆಕ್ಟ್‌ಗಳಿಗೆ ಸಂಯೋಜನೆ ಮಾಡಿದ್ದಾರೆ. ಅವರು ಸಾಂಸ್ಕೃತಿಕ ವಿನಿಮಯದ ಭಾಗವಾದ 'ಖೋಶಿಶ್' ತಂಡದಲ್ಲಿ ಸಕ್ರಿಯವಾಗಿ ಭಾಗವಹಿಸುತ್ತಾರೆ. ಹಾರ್ಮೋನಿಯಂ ವಾದ್ಯದ ಕುರಿತ ಅಧ್ಯಯನ ಮತ್ತು ಅದರ ಅಭಿವೃದ್ಧಿ ಬಗ್ಗೆ ಸದಾ ಉತ್ಸುಕರಾಗಿರುವ ಸುಧೀರ್ ಅವರು ಹಾರ್ಮೋನಿಯಂ ಕುರಿತ ಕಾರ್ಯಾಗಾರ, ವಿಚಾರ ಗೋಷ್ಠಿಗಳನ್ನು ಆಯೋಜಿಸುತ್ತಾರೆ. ಅಂತರರಾಷ್ಟ್ರೀಯ ಸಂಗೀತ ಉತ್ಸವವಾದ 'ಗಾಜಾ ಬಾಜಾ'ದ ಆಯೋಕರಲ್ಲೊಬ್ಬರು.ನಿನಾದ ಗೃಹ ಸಂಗೀತದ ಕಾರ್ಯಕ್ರಮ'ದಲ್ಲಿ ಪಂ.ಸುಧೀರ್ ನಾಯಕ್ ಅವರಿಗೆ ತಬಲಾದಲ್ಲಿ ಕುಂದಾಪುರದವರಾದ ಪ್ರತಿಭಾವಂತ ಕಲಾವಿದ ಶ್ರೀ ವಿಘ್ನೇಶ್ ಕಾಮತ್ ಸಹಕರಿಸಲಿದ್ದಾರೆ.

ವಿಶೇಷ ಸ್ವಾತಿ ಪೂಜೆ

ಮೈಸೂರು: ನಗರದ ಕಾಳಿದಾಸ ರಸ್ತೆಯಲ್ಲಿರುವ ಶ್ರೀ ಯದುಗಿರಿ ಯತಿರಾಜ ಮಠ, ಮೈಸೂರು ಶಾಖೆಯ ಶ್ರೀ ಲಕ್ಷ್ಮೀನರಸಿಂಹ ಸ್ವಾಮಿ ದೇವಸ್ಥಾನದಲ್ಲಿ ಏ.24ರಂದು ಬುಧವಾರ 'ಸ್ವಾತಿ' ನಕ್ಷತ್ರದ ಪ್ರಯುಕ್ತ ವಿಶೇಷ ಪೂಜೆ ಆಯೋಜಿಸಲಾಗಿದೆ. ಅಂದು ಬೆಳಿಗ್ಗೆ 8ಕ್ಕೆ ಸಂಕಲ್ಪ, 9ಕ್ಕೆ ಅಭಿಷೇಕ, 10.30ಕ್ಕೆ ಅಲಂಕಾರ, 11.30ಕ್ಕೆ ಮಹಾಮಂಗಳಾರತಿ, ಮಧ್ಯಾಹ್ನ 12.30ಕ್ಕೆ ಶಾತ್ತುಮೊರೈ, 1 ಗಂಟೆಗೆ ತೀರ್ಥ ಪ್ರಸಾದ ವಿನಿಯೋಗವನ್ನು ಏರ್ಪಡಿಸಲಾಗಿದೆ. ಸಂಜೆ 7.30ಕ್ಕೆ ಪ್ರಾಕಾರೋತ್ಸವ ಹಮ್ಮಿಕೊಳ್ಳಲಾಗಿದೆ ಎಂದು ದೇವಸ್ಥಾನದ ಪ್ರಧಾನ ವ್ಯವಸ್ಥಾಪಕ ವಿದ್ವಾನ್ ಕೆ.ಆರ್. ಯೋಗಾನರಸಿಂಹನ್ (ಮುರುಳಿ ಅಯ್ಯಂಗಾರ್) ತಿಳಿಸಿದ್ದಾರೆ. ಭಕ್ತಾದಿಗಳು ಹೆಚ್ಚಿನ ಸಂಖ್ಯೆಯಲ್ಲಿ ಆಗಮಿಸಿ ಸ್ವಾಮಿಯ ಕೃಪೆಗೆ ಪಾತ್ರರಾಗಬೇಕೆಂದು ಕೋರಿದ್ದಾರೆ. ಮಾಹಿತಿ ಮೊಬೈಲ್ 9342188323, 7598832271 ಸಂಪರ್ಕಿಸಬಹುದು.

ತುಮಕೂರು ಅನನ್ಯ ಇನ್ಸ್ಟಿಟ್ಯೂಟ್ ಆಫ್ ಕಾಮರ್ಸ್ ಅಂಡ್ ಮ್ಯಾನೇಜ್ಮೆಂಟ್‌ನ ವತಿಯಿಂದ ಏ.20 ರಂದು ಆರನೇ ಸೆಮಿಸ್ಟರ್ ಬಿ.ಕಾಂ. ವಿದ್ಯಾರ್ಥಿಗಳಿಗೆ ಉದ್ಯೋಗಾವಕಾಶ ಕಾರ್ಯಕ್ರಮವನ್ನು ಆಯೋಜಿಸಲಾಗಿತ್ತು. ಬೆಂಗಳೂರಿನ ಅವೇಗ ಸಂಸ್ಥೆಯ ಅಕೌಂಟೆಟ್ ಎಕ್ಸಿಕ್ಯೂಟಿವ್ ಸ್ಥಾನಕ್ಕೆ ಸಂದರ್ಶನ ನಡೆಸಿದರು. ಚಿತ್ರದಲ್ಲಿ ಅವೇಗ ಸಂಸ್ಥೆಯ ಹೆಚ್.ಆರ್. ಎಕ್ಸಿಕ್ಯೂಟಿವ್ಸ್ ಹಾಗೂ ಅನನ್ಯ ಸಂಸ್ಥೆಯ ಟ್ರಸ್ಟಿಯಾದ ಹೆಚ್.ಹರೀಶ್ ಹಾಜರಿದ್ದರು.

ಚುನಾವಣಾಧಿಕಾರಿ ನಿರ್ಲಕ್ಷ್ಯ : ಪೋಸ್ಟಲ್ ಬ್ಯಾಲೆಟ್ ಉದ್ದೇಶ ಪೂರ್ವಕ ತಡೆ, ಆರೋಪಿಸಿದ ಬಿಜೆಪಿ

ಮೈಸೂರು: ಚುನಾವಣಾ ಕರ್ತವ್ಯದಲ್ಲಿ ತೊಡಗಿರುವ ಸರ್ಕಾರಿ ನೌಕರರಿಗೆ ಸಮರ್ಪಕವಾಗಿ ಪೋಸ್ಟಲ್ ಬ್ಯಾಲೆಟ್ ಒದಗಿಸದೆ ಉದ್ದೇಶ ಪೂರ್ವಕವಾಗಿ ತಡೆ ಹಿಡಿಯಲಾಗುದೆ. ಆಮೂಲಕ ಮತದಾನ ಪ್ರಮಾಣ ಕಡಿಮೆಗೊಳಿಸುವ ಷಡ್ಯಂತ್ರ ನಡೆಯುತ್ತಿದೆ ಎಂದು ಬಿಜೆಪಿ ಆರೋಪಿಸಿದೆ.

ಬಿಜೆಪಿ ನಗರ ವಕ್ತಾರ ಮೋಹನ್ ಸೋಮವಾರ ಸುದ್ದಿ ಗೋಷ್ಠಿ ನಡೆಸಿ ಮಾತನಾಡಿದರು.

ಮೈಸೂರು ಕೊಡುಗು ಲೋಕಸಭಾ ಕ್ಷೇತ್ರದಲ್ಲಿ ಒಟ್ಟು 2202 ಮತಗಟ್ಟೆಗಳಿವೆ. ಒಂದು ಪೋಲಿಂಗ್ ಸ್ಟೇಷನಲ್ಲಿ 5 ಕ್ಕೂ ಹೆಚ್ಚು ಜನ ಕರ್ತವ್ಯಕ್ಕೆ ನಿಯೋಜನೆ ಆಗಿರುತ್ತಾರೆ. ಅಂದಾಜು 10 ರಿಂದ 12 ಸಾವಿರ ಸರ್ಕಾರಿ ನೌಕರರು ಚುನಾವಣಾ ಕರ್ತವ್ಯದಲ್ಲಿ ಭಾಗಿಯಾಗುತ್ತಾರೆ. ಅವರಿಗೆಲ್ಲಾ ಪೋಸ್ಟಲ್ ಬ್ಯಾಲೆಟ್ ಮೂಲಕ ಮತದಾನದ ಅವಕಾಶ ಇರುತ್ತದೆ. ಚುನಾವಣೆ ಕರ್ತವ್ಯದಲ್ಲಿ ಭಾಗಿಯಾಗುವವರಿಗೆ ನಮೂನೆ ನಂ. 12 ಕೊಡಲು ಜಿಲ್ಲಾ ಚುನಾವಣಾಧಿಕಾರಿಗಳು ವಿಳಂಬ ಮಾಡಿದ್ದಾರೆ. ಅದನ್ನ ಒದಗಿಸುವ ಕರ್ತವ್ಯ ಜಿಲ್ಲಾಡಳಿತ ಹೊಂದಿರುತ್ತದೆ. ಆದರೆ, ಚುನಾವಣಾ ಕರ್ತವ್ಯದಲ್ಲಿರುವ ಸಿಬ್ಬಂದಿಗೆ ಈ ತನಕ ಪೋಸ್ಟಲ್ ಬ್ಯಾಲೆಟ್ ಕೊಟ್ಟಿಲ್ಲ ಎಂಬ ದೂರು ಕೇಳಿ ಬಂದಿದೆ. ಚುನಾವಣಾ ಕರ್ತವ್ಯದಲ್ಲಿ ತೊಡಗಿರುವ ಸರ್ಕಾರಿ ನೌಕರರಿಗೆ ಪೋಸ್ಟಲ್ ಬ್ಯಾಲೆಟ್ ಒದಗಿಸದೆ ಉದ್ದೇಶ ಪೂರ್ವಕವಾಗಿ ತಡೆ ಹಿಡಿಯುವ ಹುನ್ನಾರ ನಡೆಯುತ್ತಿದೆ ಎಂದು ಆರೋಪಿಸಿದರು.

ಮತದಾನ ಕಡಿಮೆಗೊಳಿಸುವ ಷಡ್ಯಂತ್ರ ನಡೆಯುತ್ತಿದೆ. ಆಡಳಿತರೂಡ ಕಾಂಗ್ರೆಸ್ ಸರ್ಕಾರದ ಪ್ರಭಾವಕ್ಕೆ ಒಳಗಾಗಿ ಜಿಲ್ಲಾ ಚುನಾವಣಾಧಿಕಾರಿಗಳು ಸರ್ಕಾರದ ಏಜೆಂಟ್‌ಗಳಂತೆ ಕೆಲಸ ಮಾಡುತ್ತಿದ್ದಾರೆ. ಚುನಾವಣಾ ಕರ್ತವ್ಯದಲ್ಲಿ ತೊಡಗಿರುವ ನೌಕರರಿಗೆ ಈ ಕೂಡಲೇ ಪೋಸ್ಟಲ್ ಬ್ಯಾಲೆಟ್ ವಿತರಿಸಬೇಕು. ಅಧಿಕಾರಿಗಳ ಮಟ್ಟದಲ್ಲಿ ನಡೆದಿರುವ ಲೋಪವನ್ನ ಕೇಂದ್ರ ಚುನಾವಣಾ ಆಯೋಗ ತನಿಖೆ ಮಾಡಬೇಕು ಎಂದು ಮೋಹನ್ ಒತ್ತಾಯಿಸಿದರು. ಪೋಸ್ಟಲ್ ಬ್ಯಾಲೆಟ್ ನಲ್ಲಿ ಶೇ 70 ರಿಂದ 80 ರಷ್ಟು ಮತಗಳು ಬಿಜೆಪಿ ಪರವಾಗಿಯೇ ಬರುತ್ತದೆ . ಇದನ್ನು ತಡೆಯುವ ದೃಷ್ಟಿಯಿಂದ ಜಿಲ್ಲಾ ಚುನಾವಣಾ ಅಧಿಕಾರಿಗಳ ಮೂಲಕ ಸರ್ಕಾರ ಅಧಿಕಾರ ದುರುಪಯೋಗ ಮಾಡಿಕೊಂಡಿದೆ. ಸುದ್ದಿ ಗೋಷ್ಠಿಯಲ್ಲಿ ಬಿಜೆಪಿ ವಕ್ತಾರ ಎಂ.ಎ ಮೋಹನ್ ಗಂಭೀರ ಆರೋಪ. ಸುದ್ದಿ ಗೋಷ್ಠಿಯಲ್ಲಿ ಬಿಜೆಪಿ ಮುಖಂಡರಾದ ವಸಂತ್,ಮಹೇಶ್ ರಾಜೇ ಅರಸ್ ಮತ್ತಿತರರು ಉಪಸ್ಥಿತಿ.

ನೇಹಾ ಹಿರೇಮಠ ಹತ್ಯೆ ಖಂಡಿಸಿ ಪ್ರತಿಭಟನೆ

ಮೈಸೂರು: ಮಹಿಳೆಯರ ಮೇಲಿನ ದೌರ್ಜನ್ಯ, ಹುಬ್ಬಳ್ಳಿಯ ವಿದ್ಯಾರ್ಥಿನಿ ನೇಹಾ ಹಿರೇಮಠ ಹತ್ಯೆ ಖಂಡಿಸಿ ಬಿಜೆಪಿ ರಾಜ್ಯ ಘಟಕದ ಅಧ್ಯಕ್ಷ ಬಿ.ವೈ.ವಿಜಯೇಂದ್ರ ನೇತೃತ್ವದಲ್ಲಿ ಬಿಜೆಪಿ ಕಾರ್ಯಕರ್ತರು ಸೋಮವಾರ ಪ್ರತಿಭಟನೆ ನಡೆಸಿದರು.

ನಗರದ ಗಾಂಧಿಚೌಕದಲ್ಲಿ ಜಮಾಯಿಸಿದ ನೂರಾರು ಪ್ರತಿಭಟನಕಾರರು, ಕಾಂಗ್ರೆಸ್ ಸರ್ಕಾರ ರಾಜ್ಯದಲ್ಲಿ ಕಾನೂನು ಸುವ್ಯವಸ್ಥೆ ಹದಗೆಡಿಸಿದೆ, ಲವ್ ಜಿಹಾದ್ ಗೆ ಕಡಿವಾಣ ಹಾಕದ ಸರ್ಕಾರ ಎಂದು ಆಕ್ರೋಶ ವ್ಯಕ್ತಪಡಿಸಿದರು. ಭಿತ್ತಿ ಫಲಕ ಹಿಡಿದು ಧಿಕ್ಕಾರ ಕೂಗಿದರು.

ವಿಜಯೇಂದ್ರ ಮಾತನಾಡಿ, ಕಳೆದ ಮೂರು ದಿನದಿಂದ ರಾಜ್ಯದಲ್ಲಿ 8 ಹತ್ಯೆಗಳು ನಡೆದಿದ್ದರೂ ಕಾಂಗ್ರೆಸ್ ಸರ್ಕಾರ ಕಣ್ಮುಚ್ಚಿ ಕುಳಿತಿದೆ. ಕಾನೂನು ಸುವ್ಯವಸ್ಥೆ ಹದಗೆಟ್ಟಿದೆ. ಸರ್ಕಾರ ಬಂದಾಗಿನಿಂದಲೂ ರಾಜ್ಯಕ್ಕೆ ದರಿದ್ರ ಅಂಟಿಕೊಂಡಿದೆ. ಹೀಗಾಗಿಯೇ ಬರ ಬಂದಿದೆ, ಅಲ್ಪಸಂಖ್ಯಾತರ ತುಷ್ಟೀಕರಣ ನೀತಿ ಅನುಸರಿಸಿದೆ. ಹೆಣ್ಣು ಮಕ್ಕಳಿಗೆ ಅಭದ್ರತೆ ಕಾಡುತ್ತಿದೆ ಎಂದು ದೂರಿದರು.

ತುಷ್ಟೀಕರಣ ರಾಜಕಾರಣವು ಮೊದಲಿಂದಲೂ ಕಾಂಗ್ರೆಸ್ ಅನುಸರಿಸಿದೆ. ಕೆ.ಜಿ.ಹಳ್ಳಿ-ಡಿಜೆಹಳ್ಳಿಯಲ್ಲಿ ತನ್ನದೇ ಶಾಸಕರ ಮೇಲೆ ದಾಳಿ ನಡೆದರೂ ಸರ್ಕಾರ ಕ್ರಮವಹಿಸಲಿಲ್ಲ. ಮತ ಪಡೆಯುವುದಕ್ಕಾಗಿ ಅಲ್ಪಸಂಖ್ಯಾತರ ಓಲೈಸಿ, ದಲಿತರು, ಮಹಿಳೆಯರ ಮೇಲೆ ದೌರ್ಜನ್ಯ ನಡೆಸಿದೆ ಎಂದರು.

ನೇಹಾ ಪೋಷಕರಿಗೆ ಮುಖ್ಯಮಂತ್ರಿ ಸಾಂತ್ವನ ಹೇಳಲಿಲ್ಲ. ವೈಯಕ್ತಿಕ ಕಾರಣಕ್ಕೆ ಪ್ರಕರಣ ನಡೆದಿದೆಯೆಂದು ಹಗುರವಾಗಿ ಮಾತನಾಡಿದರು. ಹತ್ಯೆ ಪ್ರಕರಣವನ್ನು ಸಿಬಿಐಗೆ ವಹಿಸಬೇಕು. ಆಗ, ರಾಜ್ಯದಲ್ಲಿ ಇಂಥ ಹತ್ಯೆಗಳು ಮರುಕಳಿಸದಂತೆ ಕ್ರಮವಹಿಸಲು ಸಾಧ್ಯವಾಗುತ್ತದೆ. ಕಾನೂನು ಸುವ್ಯವಸ್ಥೆ ಹದಗೆಡಿಸಿರುವ ಮುಖ್ಯಮಂತ್ರಿ ಅವರೇ ಹೊಣೆ ಹೊರಬೇಕು. ನಾಡಿನ ತಾಯಂದಿರ ಮೇಲೆ ಗೌರವ ಇದ್ದರೆ, ರಾಜೀನಾಮೆ ನೀಡಬೇಕು ಎಂದು ಆಗ್ರಹಿಸಿದರು.

ವಿಧಾನಸೌಧದಲ್ಲಿ ಪಾಕಿಸ್ತಾನ ಜಿಂದಾಬಾದ್ ಅಂದವರಿಗೆ ರಾಜ್ಯ ಸರ್ಕಾರ ಬೆಂಬಲವಾಗಿದೆ. ಕೊಡಗಿನಲ್ಲಿಯೂ ಪಕ್ಷದ ಕಾರ್ಯಕರ್ತನ ಹತ್ಯೆಯಾಗಿದೆ. ಕಾಂಗ್ರೆಸ್ ಸರ್ಕಾರ ಬಂದೊಡನೆಯೇ ರಾಜ್ಯಕ್ಕೆ ಶನಿಕಾಟ ಶುರುವಾಗಿದೆ ಎಂದರು.

ಪ್ರಧಾನಿ ನಾಲಾಯಕ್ ಅನ್ನುವ ಸಿದ್ದರಾಮಯ್ಯ ಅವರಿಗೆ ರಾಜ್ಯದಲ್ಲಿ 28 ಲೋಕಸಭಾ ಸ್ಥಾನಗಳನ್ನು ಬಿಜೆಪಿ ಅಭ್ಯರ್ಥಿಗಳನ್ನು ಗೆಲ್ಲಿಸಿ ಜನರುಬಪಾಠ ಕಲಿಸಲಿದ್ದಾರೆ. ಕೊಲೆಗಡುಕರಿಗೆ ರಕ್ಷಣೆ ನೀಡುತ್ತಿರುವ ಹೊಣೆಗೇಡಿ, ನಾಲಾಯಕ್ ಮುಖ್ಯಮಂತ್ರಿ, ಗೃಹ ಸಚಿವರನ್ನು ಮನೆಗೆ ಕಳುಹಿಸಲಿದ್ದಾರೆ ಎಂದು ಹೇಳಿದರು.

ಚುನಾವಣೆಗಳು ಬರುತ್ತವೆ ಹೋಗುತ್ತವೆ. ಹೆಣ್ಣು ಮಕ್ಕಳ ಗೌರವ ಉಳಿಸಲು ಬಿಜೆಪಿ ಪ್ರತಿಯೊಬ್ಬ ಕಾರ್ಯಕರ್ತ ನ್ಯಾಯ ಸಿಗುವವರೆಗೂ ಹೋರಾಟ ನಡೆಸಲಿದ್ದಾನೆ. ನಾವು ರಾಜಕೀಯ ಮಾಡುತ್ತಿಲ್ಲ. ಮಹಿಳೆಯರ ಗೌರವಕ್ಕಾಗಿ ಹೋರಾಟ ನಡೆಸುತ್ತಿದ್ದೇವೆ ಎಂದು ತಿಳಿಸಿದರು.

ಶಾಸಕ ಟಿ.ಎಸ್.ಶ್ರೀವತ್ಸ, ಬಿಜೆಪಿ ರಾಜ್ಯ ಉಪಾಧ್ಯಕ್ಷ ಎಂ.ರಾಜೇಂದ್ರ, ಹಿಂದುಳಿದ ವರ್ಗಗಳ ಮೋರ್ಚಾ ರಾಜ್ಯ ಘಟಕದ ಅಧ್ಯಕ್ಷ ರಘು ಆರ್.ಕೌಟಿಲ್ಯ, ಅಲ್ಪಸಂಖ್ಯಾತ ಮೋರ್ಚಾ ಅಧ್ಯಕ್ಷ ಅನಿಲ್ ಥಾಮಸ್, ನಗರ ಘಟಕ ಅಧ್ಯಕ್ಷ ಎಲ್.ನಾಗೇಂದ್ರ , ಮಾಜಿ ಮೇಯರ್ ಶಿವಕುಮಾರ್, ಗ್ರಾಮಾಂತರ ಘಟಕದ ಅಧ್ಯಕ್ಷ ಎಲ್. ಆರ್.ಮಹಾದೇವಸ್ವಾಮಿ, ಮುಖಂಡರಾದ ಎಸ್.ಎ. ರಾಮದಾಸ್, ಮೈ.ವಿ.ರವಿಶಂಕರ, ಎಂ.ಜಿ.ರೂಪಾ, ಎಂ.ಸತೀಶ್, ಬಿ.ವಿ.ಮಂಜುನಾಥ್, ಎಸ್.ಸಂದೇಶ್ ಸ್ವಾಮಿ, ಕೌಲನಹಳ್ಳಿ ಸೋಮಶೇಖರ್, ಅಶ್ವಿನಿ ಶರತ್, ಪ್ರಮೀಳಾ ಭರತ್, ಮಿರ್ಲೆ ಶ್ರೀನಿವಾಸಗೌಡ, ನಾಗರಾಜ ಮಲ್ಲಾಡಿ, ವಾಣೀಶ್ ಕುಮಾರ್, ಮಂಗಳಾ ಸೋಮಶೇಖರ್, ಎಸ್.ಲಕ್ಷ್ಮಿದೇವಿ, ರೇಣುಕಾ ರಾಜ್, ಜ್ಯೋತಿ ರೇಚಣ್ಣ, ಪ್ರಫುಲ್ಲಾ ಮಲ್ಲಾಡಿ, ಕೆ.ಟಿ.ಚಲುವೇಗೌಡ, ಬ್ರಹ್ಮಾಚಾರ್, ಸಾತ್ವಿಕ್, ಕೆ.ಸಿ.ಲೋಕೇಶ್ ನಾಯಕ, ಚಿಕ್ಕ ವೆಂಕಟ ಹಾಜರಿದ್ದರು.

ಕಾಂಗ್ರೆಸ್ ಲೋಕಸಭಾ ಅಭ್ಯರ್ಥಿ ಪರ ಮತಯಾಚನೆ

ಮಂಡ್ಯ: ಕಾಂಗ್ರೆಸ್ ಲೋಕಸಭಾ ಅಭ್ಯರ್ಥಿ ವೆಂಕಟರಮಣಗೌಡ ಸ್ಟಾರ್ ಚಂದ್ರುಪರ ಕೆಪಿಸಿಸಿ ಹಿಂದುಳಿದ ವರ್ಗಗಳ ವಿಭಾಗದ ಒಬಿಸಿ ರಾಜ್ಯ ಉಪಾಧ್ಯಕ್ಷ ಕೆಸಿ ಚನ್ನೇಗೌಡ ಮತಯಾಚನೆ ಮಾಡಿದರು

ತಾಲೂಕಿನಸಾತನೂರುಗ್ರಾಮದಲ್ಲಿ ಕಾಂಗ್ರೆಸ್ ಮುಖಂಡರುಗಳು ಮನೆ ಮನೆಗೆ ತೆರಳಿ ವೆಂಕಟರಮಣೇ ಗೌಡ (ಸ್ಟಾರ್ ಚಂದ್ರು) ಪರ ಮತಯಾಚನೆ ಮಾಡಿದರು,

ನಂತರ ಹಿಂದುಳಿದ ವರ್ಗಗಳ ರಾಜ್ಯ ಉಪಾಧ್ಯಕ್ಷ ಕೆ ಸಿ ಚನ್ನೇಗೌಡ ಮಾತನಾಡಿ ಗ್ಯಾರಂಟಿ ಯೋಜನೆಯಿಂದ ಬಡವರಿಗೆ ಅನುಕೂಲವಾಗಿದ್ದುಮಹಿಳೆಯರಿಗೆಸ್ವಾವಲಂಬಿಯಾಗಿ ಜೀವನ ನಡೆಸಲು ಸಹಕಾರಿಯಾಗಿದೆ ಮುಖ್ಯಮಂತ್ರಿ ಸಿದ್ದರಾಮಯ್ಯ ಹಿಂದುಳಿದ ವರ್ಗಗಳಿಗೆ ಅನುಕೂಲ ಮಾಡಿಕೊಟ್ಟಿದ್ದಾರೆ ಸಾಲ ಸೌಲಭ್ಯಗಳನ್ನು ಕಲ್ಪಿಸಿಕೊಟ್ಟಿದ್ದಾರೆ ಇದರಿಂದ ಹಿಂದುಳಿದ ವರ್ಗಗಳ ಸಮಾಜದ ಏಳಿಗೆಗೆ ಸಹಕಾರಿಯಾಗಿದ್ದಾರೆ

ಈ ಬಾರಿ ಕಾಂಗ್ರೆಸ್ ಲೋಕಸಭಾ ಅಭ್ಯರ್ಥಿ ವೆಂಕಟರಮಣೇಗೌಡ (ಸ್ಟಾರ್ ಚಂದ್ರು) ಅವರನ್ನು ಬೆಂಬಲಿಸುವಂತೆ ಮನವಿ ಮಾಡಿದರು,ನಂತರ ಚಿಕ್ಕ ಮಂಡ್ಯ, ಗೋಪಾಲ್ ಪುರ, ಸಾತನೂರು ಗ್ರಾಮಗಳಲ್ಲಿ ಮತಯಾಚನೆ ಮಾಡಿದರು,

ಕಾರ್ಯಕ್ರಮದಲ್ಲಿ ಒಬಿಸಿ ರಾಜ್ಯ ಪ್ರಧಾನ ಕಾರ್ಯದರ್ಶಿ ಸೋಮಶೇಖರ್ ಮುಖಂಡರಾದ ತಮ್ಮೆಗೌಡ ಸ್ವಾಮಿ ಗೌಡ ಇದ್ದರು.

ಕೆನರಾ ಲೀಡ್ ಬ್ಯಾಂಕ್ ನೌಕರರಿಂದ ಜಾಗೃತಿ ಜಾಥ

ಕೋಲಾರ: ಲೋಕಸಭೆ ಸಾರ್ವತ್ರಿಕ ಚುನಾವಣೆ-2024: ಕಡ್ಡಾಯ ಹಾಗೂ ನೈತಿಕ ಮತದಾನದ ಜಾಗೃತಿ ಮೂಡಿಸಲು, ಇಂದು ಕೋಲಾರ ಕೆನರಾ ಲೀಡ್ ಬ್ಯಾಂಕ್ ನೌಕರರಿಂದ ಜಾಗೃತಿ ಜಾಥ ಕಾರ್ಯಕ್ರಮವನ್ನು ಹಮ್ಮಿಕೊಳ್ಳಲಾಗಿತ್ತು. ನಗರ ಬಂಗಾರಪೇಟೆ ಸರ್ಕಲ್‌ನಲ್ಲಿ, ಜಿಲ್ಲಾ ಕಾನೂನು ಪ್ರಾಧಿಕಾರದ ಸದಸ್ಯ ಕಾರ್ಯದರ್ಶಿಗಳು ಹಾಗೂ ಜಿಲ್ಲಾ ನ್ಯಾಯಾಧೀಶರಾದ ಸುನಿಲ ಎಸ್ ಹೊಸಮುನಿ ಮತ್ತು ಜಿಲ್ಲಾ ಯೋಜನಾ ನಿರ್ದೇಶಕರು ರವಿಚಂದ್ರ.ಎನ್ ರವರು ಚಾಲನೆ ನೀಡಿದರು. ಜಾಥವು ಬಂಗಾರಪೇಟೆ ಸರ್ಕಲ್ ಇಂದ ಬಂಗಾರಪೇಟೆ ರಸ್ತೆ, ಕಾಲೇಜ್ ರಸ್ತೆ ಹಾಗೂ ಎಂಜಿ ರಸ್ತೆ ಹಾಗೂ ಡೂಮ್ ಲೈಟ್ ಸರ್ಕಲ್ ವರೆಗೂ ಸಂಚರಿಸಿ ಸಾರ್ವಜನಿಕರಿಗೆ ಜಾಗೃತಿ ಮೂಡಿಸಲಾಯಿತು. ಕಾರ್ಯಕ್ರಮದಲ್ಲಿ ಜಿಲ್ಲಾ ಲೀಡ್ ಬ್ಯಾಂಕ್ ವ್ಯವಸ್ಥಾಪಕರು, ಜಿಲ್ಲಾ ಸಹಾಯಕ ಯೋಜನಾ ಅಧಿಕಾರಿಗಳು, ಖಇಅ ಸಂಯೋಜಕರು , ನೌಕರರು ಹಾಜರಿದ್ದರು.

ವಿದ್ಯಾರ್ಥಿಗಳಿಂದ ಮತದಾನ ಅರಿವು

ಚಿಂತಾಮಣಿ: ತಾಲ್ಲೂಕು ಸ್ವೀಪ್ ಸಮಿತಿ ವತಿಯ ಅಧ್ಯಕ್ಷರ ನೇತೃತ್ವದಲ್ಲಿ ಚಿತಾಮಣಿ ನಗರದ ರಾಯಲ್ ಕಾಲೇಜಿನ ವಿದ್ಯಾರ್ಥಿಗಳಿಗೆ ಸೋಮವಾರ ಬ್ಯಾನರ್ ಪ್ರದರ್ಶಿಸಿ ಮತದಾನದ ಮಹತ್ವ ಮತ್ತು ಅರಿವು ಕಾರ್ಯಕ್ರಮವನ್ನು ಹಮ್ಮಿಕೊಳ್ಳಲಾಗಿತ್ತು. ಈ ವೇಳೆ ಪ್ರತಿಜ್ಞಾವಿಧಿ ಬೋಧಿಸಲಾಯಿತು. ಈ ಸಂದರ್ಭದಲ್ಲಿ ತಾಲ್ಲೂಕು ಕಾರ್ಯನಿರ್ವಹಣಾಧಿಕಾರಿ ಆನಂದ್, ಕಾಲೇಜಿನ ಪ್ರಾಂಶುಪಾಲರು, ಉಪನ್ಯಾಸಕರು, ತಾಲ್ಲೂಕು ಪಂಚಾಯತಿ ಸಿಬ್ಬಂದಿ, ಮೂರ್ತಿ, ಇಅಔ ಭಾಸ್ಕರ್ ಗೌಡ, ಕುಂಭಿಗಾನಹಳ್ಳಿ ಪಂಚಾಯಿತಿ ಅಭಿವೃದ್ಧಿ ಅಧಿಕಾರಿ, ವಿದ್ಯಾರ್ಥಿಗಳು ಇದ್ದರು.

ವೀರೇಂದ್ರ ಹೆಗಡೆ ಆಶೀರ್ವಾದ ಪಡೆದ ಗುಣಸಾಗರ್

ತಿಪಟೂರು : ಇತ್ತೀಚೆಗೆ ನಡೆದ ದ್ವಿತೀಯ ಪಿಯುಸಿ ಪರೀಕ್ಷೆಯಲ್ಲಿ ವಿಜ್ಞಾನ ವಿಭಾಗದಲ್ಲಿ ರಾಜ್ಯಕ್ಕೆ ಎರಡನೇ ರ್‍ಯಾಂಕ್ ಗಳಿಸಿದ ತಿಪಟೂರಿನ ಪತ್ರಕರ್ತರ ಮಗ ಗುಣಸಾಗರ್.ಡಿ ಶ್ರೀಕ್ಷೇತ್ರ ಧರ್ಮಸ್ಥಳದ ಧರ್ಮಾಧಿಕಾರಿ ವೀರೇಂದ್ರ ಹೆಗ್ಗಡೆಯವರನ್ನು ಭೇಟಿಮಾಡಿದರು. ವಿದ್ಯಾರ್ಥಿ ಗುಣಸಾಗರ್ ರಾಜ್ಯ 2ನೇ ರ್‍ಯಾಂಕ್ ಸಾಧನೆ ವಿ ಯ ತಿಳಿದು ಸಂತೋಷಪಟ್ಟ ಶ್ರೀ ವೀರೇಂದ್ರ ಹೆಗ್ಗಡೆಯವರು ಗುಣಸಾಗರ್‌ನನ್ನು ಆಶೀರ್ವದಿಸಿ ಮುಂದಿನ ವಿದ್ಯಾಬ್ಯಾಸಕ್ಕೆ ಶುಭ ಕೋರಿದರು. ಜೊತೆಗೆ ಬೆಳ್ಳಿ ಪದಕವನ್ನು ನೀಡಿ ಗೌರವಿಸಿದರು.

ಹಸಿಕರಗ ಮಹೋತವ ಸಂಪನ್ನ, ಮಂಗಳವಾರ ಹೂವಿನ ಕರಗ

ವಿಜಯಪುರ: ಶ್ರೀ ರೇಣುಕಾ ಎಲ್ಲಮ್ಮ ದೇವಿಯವರ 85 ನೇ ವರ್ಷದ ಹೂವಿನ ಕರಗ ಮಹೋತ್ಸವದ ಪ್ರಯುಕ್ತ ಮೂರನೇ ದಿನವಾದ ಭಾನುವಾರದಂದಂದು ಹಸಿಕರಗ ಮಹೋತ್ಸವ ಸಂಪನ್ನಗೊಂಡಿದ್ದು 23ರ ಮಂಗಳವಾರದಂದು ಎಲ್ಲಮ್ಮ ತಾಯಿಯವರ 85ನೇ ವರ್ಷದ ವಿಜೃಂಭಣೆಯ ಹೂವಿನ ಕರಗ ಮಹೋತ್ಸವ ನಡೆಯಲಿದೆ. ಪಟ್ಟಣದಲ್ಲಿ ಭಾನುವಾರ ರಾತ್ರಿ ಶ್ರೀ ರೇಣುಕಾ ಎಲ್ಲಮ್ಮ ತಾಯಿ ದೇವಾಲಯದ ವತಿಯಿಂದ ಕರಗದ ಪೂಜಾರಿ ಜೆಆರ್ ದೇವರಾಜ್ ಅವರು ಹಸಿಕರಗವನ್ನು ಹೊತ್ತು ಪಟ್ಟಣದ ಮುಖ್ಯ ಬೀದಿಗಳಲ್ಲಿ ಸಂಚರಿಸಿದರು ಈ ಸಂದರ್ಭದಲ್ಲಿ ಭಾರತದ ಪೂಜಾರಿ ಎಂ ಕೆ ಅನಂತ್ ಕುಮಾರ್ ಹಾಗೂ ವೀರಗಾರರು ಜೊತೆಗೂಡಿದ್ದರು.

ಚುನಾವಣೆ ಬಳಿಕ ರಾಜ್ಯ ರಾಜಕೀಯದಲ್ಲಿ ಮಹತ್ತರ ಬೆಳವಣಿಗೆ

ಬೇಲೂರು: ಲೋಕಸಭಾ ಚುನಾವಣೆ ಬಳಿಕ ರಾಜ್ಯ ರಾಜಕೀಯದಲ್ಲೂ ಮಹತ್ತರ ಬೆಳವಣಿಗೆ ನಡೆಯಲಿದೆ ಎಂದು ಮಾಜಿ ಪ್ರಧಾನಿ ಹೆಚ್.ಡಿ.ದೇವೇಗೌಡ ಹೇಳಿದರು.

ಸೋಮವಾರ ಹಳೇಬೀಡಿನ ಕಲ್ಪತರು ವಿದ್ಯಾ ಸಂಸ್ಥೆಯ ಮೈದಾನದಲ್ಲಿ ಆಯೋಜಿಸಿದ್ದ ಬಹಿರಂಗ ಚುನಾವಣಾ ಪ್ರಚಾರ ಸಭೆಯಲ್ಲಿ ಮಾತನಾಡಿ, ಲೋಕಸಭಾ ಚುನಾವಣೆ ನಂತರ 50 ಸ್ಥಾನವನ್ನೂ ಪಡೆಯದ ರಾಜ್ಯದ ಕಾಂಗ್ರೆಸ್ಸಿನಲ್ಲಿಯೂ ಏನೆಲ್ಲಾ ಬೆಳವಣಿಗೆ ನಡೆಯುತ್ತದೆ ಎನ್ನುವುದನ್ನು ಕಾದುನೋಡಿ ಎಂದ ಗೌಡರು, ನರೇಂದ್ರಮೋದಿ ಮತ್ತೊಮ್ಮೆ ಪ್ರಧಾನಿ ಆಗುವುದನ್ನು ಯಾರಿಂದಲೂ ತಡೆಯಲು ಸಾಧ್ಯವಿಲ್ಲ. ಮೋದಿ ಅವರು ಪ್ರಧಾನಿ ಆದನಂತರ ದೇಶದ ಅಭಿವೃದ್ಧಿ ದೃಷ್ಟಿಯಿಂದ ಒಂದು ದಿನವೂ ರಜೆ ಪಡೆಯದೆ ಕೆಲಸ ಮಾಡುತ್ತಿದ್ದಾರೆ. ಅವರಲ್ಲಿನ ದೈಹಿಕ, ಮಾನಸಿಕ ಸಾಮರ್ಥ್ಯ ಯಶಸ್ವಿ ಪ್ರಧಾನಿಯಾಲು ಸಾಧ್ಯವಾಗಿದೆ. ಮೋದಿಯವರ ವರ್ಚಸ್ಸಿಗೆ ತಕ್ಕುನಾದ ಒಬ್ಬ ವ್ಯಕ್ತಿಯಾದರೂ ಕಾಂಗ್ರೆಸ್ ಪಕ್ಷದಲ್ಲಿ ಇದ್ದರೆ ಬಹಿರಂಗವಾಗಿ ಹೆಸರಿಸಲಿ ಎಂದು ಸವಾಲು ಹಾಕಿದರು.

ನಾನು 92ರ ಇಳಿ ವಯಸ್ಸಿನಲ್ಲಿ ಚುನಾವಣಾ ಪ್ರಚಾರಕ್ಕೆ ಬಂದಿರುವುದು ಹಾಸನ ಕ್ಷೇತ್ರದ ಅಭ್ಯರ್ಥಿಯನ್ನಷ್ಟೇ ಗೆಲ್ಲಿಸಿ ಎಂದು ಕೇಳುವುದಕ್ಕಲ್ಲ, ರಾಜ್ಯದ 28 ಕ್ಷೇತ್ರಗಳಲ್ಲೂ ನಮ್ಮ ಅಭ್ಯರ್ಥಿಗಳು ಜಯಸಾಧಿಸಬೇಕೆಂಬ ಹಂಬಲದಿಂದ ಬಂದಿದ್ದೇನೆ. ಯಗಚಿ ಜಲಾಶಯ ನಿರ್ಮಾಣದಿಂದ ಚಿಕ್ಕಮಗಳೂರು, ಬೇಲೂರು, ಅರಸೀಕೆರೆಗೆ ಕುಡಿಯುವ ನೀರಿನ ವ್ಯವಸ್ಥೆಯಾಗಿದೆ. ಏತನೀರಾವರಿಗೆ ಯಡಿಯೂರಪ್ಪ 15 ಕೋಟಿ ರೂ. ಕೊಟ್ಟರು. ಕುಮಾರಸ್ವಾಮಿ ರಣಘಟ್ಟ ಯೋಜನೆಗೆ 150 ಕೋಟಿ ರೂ. ಬಿಡುಗಡೆ ಮಾಡಿದರು. ಆದರೆ, ಕಾಂಗ್ರೆಸ್ ಪಕ್ಷದ ಮುಖಂಡರು ಏನೂ ಮಾಡದೆ ಕೇವಲ ಅಪಪ್ರಚಾರ ಮಾಡಿಕೊಂಡು ಕಾಲಯಾಪನೆ ಮಾಡುತ್ತಿದ್ದಾರೆ ಎಂದು ಹೇಳಿದರು. ಬಿ.ಎಸ್ .ಯಡಿಯೂರಪ್ಪ ಅವರ ಆಗಮನ, ಶಾಸಕ ಹೆಚ್.ಕೆ.ಸುರೇಶ್ ಅವರ ಆತ್ಮಸ್ಥೈರ್ಯ ಕ್ಷೇತ್ರದಲ್ಲಿ ಹೆಚ್ಚು ಮತಗಳು ಎನ್‌ಡಿಎಗೆ ಲಭಿಸಲಿದೆ ಎಂಬ ವಿಶ್ವಾಸ ವ್ಯಕ್ತಪಡಿಸಿದರು.

ಮಾಜಿ ಮುಖ್ಯಮಂತ್ರಿ ಬಿ.ಎಸ್.ಯಡಿಯೂರಪ್ಪ ಮಾತನಾಡಿ, ಕಾಂಗ್ರೆಸ್ ಸರಕಾರ ರಾಜ್ಯದಲ್ಲಿ ಅಸ್ತಿತ್ವಕ್ಕೆ ಬಂದಾಗಿನಿಂದ ಒಂದೇ ಒಂದು ಕಾಮಗಾರಿಯೂ ನಡೆದಿಲ್ಲ. ಪಟ್ಟಣ, ಗ್ರಾಮೀಣ ಭಾಗದಲ್ಲಿನ ರಸ್ತೆ ಗುಂಡಿ ಮುಚ್ಚಲಾಗಿಲ್ಲ. ಕೇಂದ್ರ ಸರಕಾರದ ಗ್ರಾಮ ಸಡಕ್ ಯೋಜನೆಯಡಿ ರಸ್ತೆಗಳ ನಿರ್ಮಿಸಲಾಗುತ್ತಿದೆ. ಕೇಂದ್ರ ಸರಕಾರ ಪ್ರತಿ ಕೆ.ಜಿ.ಅಕ್ಕಿಗೆ 29 ರೂ. ಗೆ ಖರೀದಿಸಿ ರಾಜ್ಯದ ಬಡವರಿಗೆ ನೀಡುತ್ತಿದ್ದರೂ ಅದನ್ನು ನಾವು ನೀಡುತ್ತಿದ್ದೇವೆ ಎನ್ನುವಂತೆ ರಾಜ್ಯದ ಕಾಂಗ್ರೆಸ್ ನಾಯಕರು ಹೇಳುತ್ತಿದ್ದಾರೆ. ಇಲ್ಲಿಯವರೆಗೆ ಯಾವೊಬ್ಬ ಶಾಸಕನಿಗೂ ಸ್ಥಳೀಯ ಪ್ರದೇಶಾಭಿವೃದ್ಧಿ ಅನುದಾನವನ್ನು ಸಮರ್ಪಕವಾಗಿ ನೀಡಿಲ್ಲ. ಇದರ ಬಗ್ಗೆ ಸ್ವಪಕ್ಷೀಯರಲ್ಲೇ ಅಸಮಾಧಾನವಿದೆ. ಲೋಕಸಭೆ ಚುನಾವಣೆಯ ಬಳಿಕ ಅಸಮಾಧಾನವು ಭಿನ್ನಮತವಾಗಿ ಸ್ಫೋಟಗೊಳ್ಳಲಿದೆ ಎಂದು ಭವಿಷ್ಯ ನುಡಿದರು. ಅಭ್ಯರ್ಥಿ ಪ್ರಜ್ವಲ್ ರೇವಣ್ಣ ಅವರನ್ನು ಗೆಲ್ಲಿಸುವಂತೆ ಮನವಿ ಮಾಡಿದರು.

ವೇದಿಕೆ ಮೇಲೆ ಹತ್ತಲು ಬಿಡದ ಪೊಲೀಸರ ಬಗ್ಗೆ ಕೆಲವರು ಅಸಮಾದಾನ ವ್ಯಕ್ತಪಡಿಸಿದರು. ಶಾಸಕ ಹೆಚ್.ಕೆ.ಸುರೇಶ್, ಜಿಲ್ಲಾಧ್ಯಕ್ಷ ಸಿದ್ದೇಶ್‌ನಾಗೇಂದ್ರ ಸಮಾದಾನ ಪಡಿಸಿದರು. ಶಾಸಕ ಎಚ್.ಕೆ.ಸುರೇಶ್ ಮಾತನಾಡಿದರು. ಎನ್‌ಡಿಎ ಅಭ್ಯರ್ಥಿ ಪ್ರಜ್ವಲ್‌ರೇವಣ್ಣ, ಮಾಜಿ ಶಾಸಕ ಕೆ.ಎಸ್.ಲಿಂಗೇಶ್, ಬಿಜೆಪಿ ಜಿಲ್ಲಾಧ್ಯಕ್ಷ ಸಿದ್ದೇಶ್‌ನಾಗೇಂದ್ರ, ಜೆಡಿಎಸ್ ತಾಲೂಕು ಅಧ್ಯಕ್ಷ ತೊ.ಚ.ಅನಂತಸುಬ್ಬರಾಯ, ಬಿಜೆಪಿ ತಾ.ಅಧ್ಯಕ್ಷ ಅಡಗೂರು ಆನಂದ್, ರಾಷ್ಟ್ರೀಯ ತೆಂಗು ಬೆಳೆಗಾರರ ಒಕ್ಕೂಟದ ಉಪಾಧ್ಯಕ್ಷ ರೇಣುಕುಮಾರ್ ಪ್ರಮುಖರಾದ ಬಿ.ಎಸ್.ಸೋಮಶೇಖರ್, ಪರ್ವತಯ್ಯ, ಎಂ.ಸಿ.ಕುಮಾರ್ ಮತ್ತಿತರರಿದ್ದರು.

ಗೌರವಯುತವಾದ ಡಾಕ್ಟರೇಟ್ ಜವಾಬ್ದಾರಿ ಹೆಚ್ಚಳ: ಕೃಪಾ ಶಂಕರ್

ವಿಜಯಪುರ: ಗ್ಲೋಬಲ್ ಹ್ಯೂಮನ್ ಪೀಸ್ ಯೂನಿವರ್ಸಿಟಿ ವತಿಯಿಂದ ನೀಡಲಾಗಿರುವ ಗೌರವ ಡಾಕ್ಟರೇಟ್ ಬಗ್ಗೆ ಮಾತನಾಡಿದ ಡಾ. ಎಸ್ ಕೃಪಾಶಂಕರ್ ರವರು ಇದನ್ನು ಗೌರವಯುತ ಡಾಕ್ಟರೇಟ್ ಅನ್ನುವುದಕ್ಕಿಂತ ತಮ್ಮ ಜವಾಬ್ದಾರಿಯನ್ನು ಹೆಚ್ಚಿಸುವ ಜವಾಬ್ದಾರಿಯುತ ಡಾಕ್ಟರೇಟ್ ಎಂದು ತಿಳಿದುಕೊಳ್ಳಬೇಕಿದೆ ಎಂದು ಪ್ರಗತಿ ಶಿಕ್ಷಣ ಸಂಸ್ಥೆಗಳ ವ್ಯವಸ್ಥಾಪಕ ನಿರ್ದೇಶಕರಾದ ಎಸ್ ಕೃಪಾಶಂಕರ್ ತಿಳಿಸಿದರು.

ಅವರು ಇಲ್ಲಿನ ಗಿರಿಜಾ ಶಂಕರ ಕಲ್ಯಾಣ ಮಂಟಪದಲ್ಲಿ ಸೋಮವಾರದಂದು ಯುವ ಚೇತನ-ಯುವಜನ ಕೇಂದ್ರ, ನೆಹರು ಯುವ ಕೇಂದ್ರ ಸಂಘಟನೆಗಳ ವತಿಯಿಂದ ಏರ್ಪಡಿಸಲಾಗಿದ್ದ ವಿಶ್ವ ಅರಣ್ಯ ಸಂರಕ್ಷಣಾ ದಿನಾಚರಣೆ ಹಾಗೂ ಕಾಡಿನ ಬೆಂಕಿ ತಡೆಗಟ್ಟುವ ಆಂದೋಲನ 2024 ಹಾಗೂ ಗ್ಲೋಬಲ್ ಹ್ಯೂಮನ್ ಪೀಸ್ ಯೂನಿವರ್ಸಿಟಿಯಿಂದ ನೀಡಿದ ಡಾಕ್ಟರೇಟ್ ಬಗ್ಗೆ ಏರ್ಪಡಿಸಿದ್ದ ಅಭಿನಂದನೆ ಕಾರ್ಯಕ್ರಮದಲ್ಲಿ ಯುವಚೇತನ ವತಿಯಿಂದ ಅಭಿನಂದನೆ ಸ್ವೀಕರಿಸಿ ಮಾತನಾಡುತ್ತಿದ್ದರು.

ಪ್ರಗತಿ ಶಿಕ್ಷಣ ಸಂಸ್ಥೆಗಳಲ್ಲಿ 3500ಕ್ಕೂ ಹೆಚ್ಚು ಮಂದಿ ಶಿಕ್ಷಣ ಪಡೆಯುತ್ತಿದ್ದು ನಿರಂತರವಾಗಿ ಕ್ಯಾಂಪಸ್ ನಲ್ಲಿ ಪರಿಸರ ಸಂರಕ್ಷಣೆ, ಭೂಮಿ ರಕ್ಷಿಸಿ ವಿಷಯಗಳ ಬಗ್ಗೆ ಹತ್ತು ಹಲವಾರು ಜಾಗೃತಿ ಕಾರ್ಯಕ್ರಮಗಳನ್ನು ಹಮ್ಮಿಕೊಳ್ಳುತ್ತಿದ್ದು, ನೂರಕ್ಕೂ ಹೆಚ್ಚು ಮಕ್ಕಳಿಂದ ಪಟ್ಟಣದ ಹತ್ತಾರು ಕಡೆ ಪರಿಸರ ಸಂರಕ್ಷಣೆ ಹಾಗೂ ಪ್ಲಾಸ್ಟಿಕ್ ನಿರ್ವಹಣೆಯಿಂದ ಆಗುವ ಅನಾಹುತಗಳ ಬಗ್ಗೆ ಬೀದಿ ನಾಟಕಗಳನ್ನು ಆಡಿಸಲಾಗಿದ್ದು, ಸೀಡ್ಸ್ ಬಾಲ್ ಗಳನ್ನು ನಿರ್ಮಿಸಿ ಪಟ್ಟಣ ಹಾಗೂ ಬೆಟ್ಟಗುಡ್ಡಗಳ ನಡುವೆ ಅವುಗಳನ್ನು ಹಾಕಲಾಗುತ್ತಿದೆ ಎಂದು, ನಮ್ಮ ಶಿಕ್ಷಣ ಸಂಸ್ಥೆಗಳಲ್ಲಿಯೇ ಪೇಪರ್ ಗಳ ಬಳಕೆ ಶೇಕಡ 70ಕ್ಕೂ ಹೆಚ್ಚು ಕಡಿಮೆ ಮಾಡುವುದರೊಂದಿಗೆ ವ್ಯರ್ಥ ಪೇಪರ್ಗಳನ್ನು ಬಳಸಿ ರಿಸೈಕ್ಲಿಂಗ್ ಮಾಡುವ ಮೂಲಕ ಸಾವಿರಾರು ಪೆನ್ಸಿಲ್‌ಗಳನ್ನು ತಯಾರಿಸಲಾಗಿದೆ ಎಂದು, ನಮ್ಮ ಕ್ಯಾಂಪಸ್ ನಲ್ಲಿ ಮಳೆ ನೀರು ಕೊಯ್ಲನ್ನು ಅಳವಡಿಸಿಕೊಳ್ಳುವುದರೊಂದಿಗೆ ಅಂತರ್ಜಲ ವೃದ್ದಿಸುವ ಕಾರ್ಯಕ್ರಮ ಹಾಗೂ ತ್ಯಾಜ್ಯ ನೀರನ್ನು ಗಿಡಗಳ ಬೆಳವಣಿಗೆಗೆ ಬಳಸಲಾಗುತ್ತಿದೆ ಎಂದು ಇಂತಹ 10 ಹಲವಾರು ಕಾರ್ಯಕ್ರಮಗಳನ್ನು ಪ್ರಗತಿ ಶಿಕ್ಷಣ ಸಂಸ್ಥೆಗಳಲ್ಲಿ ಅಳವಡಿಸಿಕೊಂಡಿದ್ದು, ಅದಕ್ಕಾಗಿ ತಮ್ಮನ್ನು ಗುರುತಿಸಿ ಗ್ಲೋಬಲ್ ಹ್ಯೂಮನ್ ಪೀಸ್ ಯುನಿವರ್ಸಿಟಿರವರು ನೀಡಿರುವ ಗೌರವ ಡಾಕ್ಟರೇಟ್ ಪುರಸ್ಕಾರವನ್ನು ನಮ್ಮ ಶಿಕ್ಷಣ ಸಂಸ್ಥೆಗಳ ಎಲ್ಲಾ ಬೋಧಕ ಹಾಗೂ ಬೋಧಕೇತರ ಸಿಬ್ಬಂದಿ ವರ್ಗದವರಿಗೂ ವಿದ್ಯಾರ್ಥಿಗಳಿಗೂ ಅರ್ಪಿಸಲಾಗುತ್ತಿದೆ ಎಂದು ತಿಳಿಸಿದರು. ಪ್ಲಾಸ್ಟಿಕ್ ನಿಂದ ಆಗುತ್ತಿರುವ ಅನಾಹುತ ವಿಪರೀತವಾಗುತ್ತಿರುವ ಈ ಸಂದರ್ಭದಲ್ಲಿ ಪ್ರಗತಿ ಪ್ರಥಮ ದರ್ಜೆ ಕಾಲೇಜು, ಪ್ರಾಥಮಿಕ, ಪ್ರೌಢಶಾಲೆ, ಪದವಿ ಪೂರ್ವ ಕಾಲೇಜು, ಬಾಲಕಿಯರ ಪದವಿ ಪೂರ್ವ ಕಾಲೇಜು,ಐಟಿಐ ಕಾಲೇಜು ಎಲ್ಲೆಡೆ ಸಂಪೂರ್ಣ ಪ್ಲಾಸ್ಟಿಕ್ ಅನ್ನು ಬ್ಯಾನ್ ಮಾಡಲಾಗುತ್ತಿದ್ದು ಮುಂದಿನ ದಿನಗಳಲ್ಲಿ ಕ್ಯಾಂಪಸ್ ಅನ್ನು ಪ್ಲಾಸ್ಟಿಕ್ ಮುಕ್ತ ಮಾಡಲು ತೀರ್ಮಾನಿಸಿರುವುದಾಗಿ ತಿಳಿಸಿದರು.

ಯುವ ಚೇತನ- ಯುವಜನ ಕೇಂದ್ರದ ರಾಜ್ಯ ಪ್ರಶಸ್ತಿ ಪುರಸ್ಕೃತರಾದ ಕಾಡಿನ ಮಿತ್ರ ನಿಸರ್ಗ ರವರು ಮಾತನಾಡುತ್ತ ಇಂದು ವಿಶ್ವಭೂಮಿ ತಾಯಿಯ ದಿನವಾಗಿದ್ದು, ಭೂಮಿತಾಯಿಯು ಒಂದು ಕಾಳು ದವಸವನ್ನು ಭೂಮಿಯಲ್ಲಿ ಬಿತ್ತರೆ ನೂರಾರು ಕಾಳು ನೀಡುವಂತೆ, ಅದೇ ರೀತಿಯಲ್ಲಿ ಪ್ಲಾಸ್ಟಿಕ್ ಎಂಬ ವಿಷವನ್ನು ಭೂಮಿಯಲ್ಲಿ ಹಾಕಿದರೆ ಅದರ 10 ಪಟ್ಟು 100 ಪಟ್ಟುಗಳಷ್ಟು ವಿಷ ಭೂಮಿಯ ಒಡಲಿನಿಂದ ನಮಗೆ ಬರುತ್ತದೆ ಎಂದು ಆದ್ದರಿಂದಲೇ ಈಗಿನಿಂದಲೇ ಪ್ಲಾಸ್ಟಿಕ್ ಉಪಯೋಗ ಹಾಗೂ ಬಳಕೆಗಳನ್ನು ಸಂಪೂರ್ಣ ತ್ಯಜಿಸುವಂಥವರಾದ ಬೇಕೆಂದು ತಿಳಿಸಿದರು. ಕಾರ್ಯಕ್ರಮದ ಅಧ್ಯಕ್ಷತೆ ವಹಿಸಿದ್ದ ಪ್ರಗತಿ ಐಟಿಐ ಕಾಲೇಜಿನ ಪ್ರಾಂಶುಪಾಲರಾದ ವಿ ಹರೀಶ್ ಕುಮಾರ್ ರವರು ಮಾತನಾಡಿ ಇದೀಗ ನಾವು ನಡೆಸಿಕೊಂಡು ಬರುತ್ತಿರುವ ನಮ್ಮ ದಿನನಿತ್ಯದ ಶೈಲಿಯಲ್ಲಿ ಸಾಕಷ್ಟು ಬದಲಾವಣೆ ಮಾಡಿಕೊಳ್ಳುವ ಮೂಲಕ ಪರಿಸರವನ್ನು ಸಂರಕ್ಷಿಸಬೇಕಾಗಿದೆ ಎಂದು ತಿಳಿಸಿದರು. ರಾಜ್ಯ ಯುವ ಚೇತನ ಯೋಜನೆ ಕೇಂದ್ರದ ಸಂಸ್ಥಾಪಕ ರಾಜ್ಯಾಧ್ಯಕ್ಷರಾದ ನಂದಿದುರ್ಗ ಬಾಲುಗೌಡರವರು ಮಾತನಾಡಿ ನಮ್ಮ ಕರ್ತವ್ಯವನ್ನು ನಾವು ಸರಿಯಾಗಿ ನಡೆಸಿಕೊಂಡು ಹೋಗುತ್ತಿದ್ದರೆ ಪದವಿ ಅಧಿಕಾರಗಳು ತನ್ನಂತಾನೆ ಒಲಿದು ಬರುತ್ತವೆ ಎಂದು ಅದಕ್ಕಾಗಿ ನಾವು ಏನನ್ನು ಮಾಡಬೇಕಾಗಿಲ್ಲವೆಂದು ತಿಳಿಸಿದರು. ಪ್ರಗತಿ ಶಿಕ್ಷಣ ಸಂಸ್ಥೆಗಳ ಅಧ್ಯಕ್ಷರಾದ ಎಂ ಸತೀಶ್ ಕುಮಾರ್, ರಾಜ್ಯ ಯೋಜನಾ ಯುವ ಚೇತನ ಕೇಂದ್ರದ ಸಾರ್ವಜನಿಕ ಸಂಪರ್ಕ ಅಧಿಕಾರಿ ಡಾ. ಮಾನಸ, ಕಾಡಿನ ಮಿತ್ರ ಬಿಂದು, ಮೇಲೂರು ನಾರಾಯಣಸ್ವಾಮಿ ಹಾಗೂ ಪ್ರಗತಿ ಶಿಕ್ಷಣ ಸಂಸ್ಥೆಗಳ ಮುಖ್ಯೋಪಾಧ್ಯಾಯರು ಪ್ರಾಂಶುಪಾಲರು ಬೋಧಕ ಹಾಗೂ ಬೋಧಕೇತರ ಸಿಬ್ಬಂದಿ ವರ್ಗದವರು ಉಪಸ್ಥಿತರಿದ್ದರು.

ಯೋಗ ಶಿಕ್ಷಣ ಶಿಬಿರ

ತಿಪಟೂರು: ವಿದ್ಯಾನಗರ ಐದನೇ ಕ್ರಾಸ್ ನಲ್ಲಿರುವ ವಿದ್ಯಾ ಗಣಪತಿ ಸಮುದಾಯ ಭವನದಲ್ಲಿ ಪತಂಜಲಿ ಯೋಗ ಶಿಕ್ಷಣ ಸಮಿತಿವತಿಯಿಂದ ಮಕ್ಕಳಿಗಾಗಿ ಯೋಗ ಶಿಕ್ಷಣ ಶಿಬಿರದ ಉದ್ಘಾಟನೆಯನ್ನು 'ಅಗ್ನಿಹೋತ್ರ' ಹೋಮ ಮಾಡುವುದರ ಮೂಲಕ ನೆರವೇರಿಸಲಾಯಿತು.

ತುಮಕೂರು ಜಿಲ್ಲಾ ಪತಂಜಲಿ ಯೋಗ ಶಿಕ್ಷಣ ಸಮಿತಿಯ ಸಂಚಾಲಕರಾದ ಚನ್ನಾಂಬಿಕಾ ಅಧ್ಯಕ್ಷತೆವಹಿಸಿ ಮಾತನಾಡುತ್ತಾ ಮಕ್ಕಳಿಗೆ ಯೋಗ ಶಿಕ್ಷಣದೊಂದಿಗೆ ಉತ್ತಮ ಸಂಸ್ಕಾರ, ಸಂಸ್ಕೃತಿ, ರಾಷ್ಟ್ರ ಪ್ರೇಮ ಬೆಳೆಸುವುದು ಸಮಿತಿಯ ಉದ್ದೇಶವಾಗಿದ್ದು, ನಗರದ ವಿವಿಧ ಭಾಗಗಳಲ್ಲಿ ಇದೇ ರೀತಿಯ ಶಿಬಿರಗಳನ್ನು ಆಯೋಜಿಸಲಾಗಿದೆ ಎಂದರು.

ಮುಖ್ಯ ಅತಿಥಿಗಳಾಗಿ ಭಾಗವಹಿಸಿ ಹೆಚ್. ಎಸ್. ಮಂಜಪ್ಪ ಮಾತನಾಡಿದ ರಜೆ ಅವಧಿಯಲ್ಲಿ ಇದೊಂದು ಅತ್ಯುತ್ತಮ ಕಾರ್ಯವಾಗಿದ್ದು ಮಕ್ಕಳು ಮೊಬೈಲ್, ಟಿ.ವಿ. ವೀಕ್ಷಣೆಯಲ್ಲಿ ಕಾಲಹರಣ ಮಾಡುತ್ತಾರೆ. ಅದರ ಬದಲಿಗೆ ಯೋಗ, ಮನರಂಜನಾತ್ಮಕ ಅಟ, ಕಥೆಗಳನ್ನು ಹೇಳುವುದರ ಕೇಳುವುದರ ಮೂಲಕ ಮಕ್ಕಳಲ್ಲಿ ಗುಣಾತ್ಮಕ ಬದಲಾವಣೆ ತರುವ ಕೆಲಸವನ್ನು ಪತಂಜಲಿ ಯೋಗ ಶಿಕ್ಷಣ ಸಮಿತಿ ಮಾಡುತ್ತಿರುವುದು ಅತ್ಯಂತ ಸ್ವಾಗತಾರ್ಹ ಬೆಳವಣಿಗೆ ಎಂದರು. ಯೋಗ ಶಿಕ್ಷಣ ಮುನ್ನಡೆಸುತ್ತಿರುವ ಯೋಗ ಗುರುಗಳಾದ ಬಸವರಾಜಣ್ಣ, ರಾಜೇಶ್ವರಿ ಅಕ್ಕ, ಹೇಮಕ್ಕನವರಿಗೆ ವಿಶೇ? ಅಭಿನಂದನೆಗಳನ್ನು ಸಲ್ಲಿಸಿದರು.

ಅತಿಥಿಗಳಾದ ಶಾಂತಮಲ್ಲಪ್ಪ ಮಾತನಾಡುತ್ತಾ, ವಿದ್ಯಾನಗರದ ಶ್ರೀ ವಿದ್ಯಾ ಗಣಪತಿ ಸಮುದಾಯ ಭವನವು ಯೋಗ ಶಿಕ್ಷಣ ಕೇಂದ್ರವಾಗಿದ್ದು, ಇಲ್ಲಿ ಮಕ್ಕಳಿಗಾಗಿ ಯೋಗ ಶಿಬಿರ ಆಯೋಜಿಸಿರುವುದು ಅಭಿನಂದನಾರ್ಹ ಶಿಬಿರದಲ್ಲಿ ನಲವತ್ತಕ್ಕೂ ಹೆಚ್ಚು ಮಕ್ಕಳು ಭಾಗವಹಿಸುತ್ತಿದ್ದು, ವಿದ್ಯಾನಗರದ ನಿವಾಸಿಗಳು ತಮ್ಮ ಮಕ್ಕಳನ್ನು ಕಳುಹಿಸುವುದರ ಮತ್ತು ಸಹಕಾರ ನೀಡುವುದರ ಮೂಲಕ ಸದುಪಯೋಗ ಪಡೆದುಕೊಳ್ಳಬೇಕೆಂದರು.

ಯೋಗಪಟು ಸ್ವಾಮಿ ಮಕ್ಕಳಿಗೆ ಅತ್ಯುಪಯುಕ್ತವಾದ ಸಂಸ್ಕಾರಗಳನ್ನು ಕಲಿಸುವುದರ ಮೂಲಕ ನಾಡಿನ ಸತ್ಪ್ರಜೆಗಳನ್ನಾಗಿ ರೂಪಿಸುವ 'ಪತಂಜಲಿ ಯೋಗ ಶಿಕ್ಷಣ ಸಮಿತಿ'ಯ ಶಿಬಿರಗಳು ಮಕ್ಕಳಿಗೆ, ಪೋಷಕರಿಗೆ ವರದಾನವಾಗಿವೆ ಎಂದರು.

ಯೋಗಗುರು ಹೇಮಕ್ಕನವರ ಪ್ರಾರ್ಥನೆಯಿಂದ ಪ್ರಾರಂಭವಾದ ಸಭೆಗೆ ಯೋಗಗುರು ಬಸವರಾಜಣ್ಣನವರು ಸ್ವಾಗತಿಸಿ, ಕಾರ್ಯಕ್ರಮ ನಿರೂಪಿಸಿದರು. ರಾಜೇಶ್ವರಿ ವಂದನೆ ಸಲ್ಲಿಸಿದರು. ಹೆಚ್ಚಿನ ಸಂಖ್ಯೆಯಲ್ಲಿ ಪೋಷಕರು ಭಾಗವಹಿಸಿದ್ದರು.

ಶ್ರೀ ಸಾಯಿ ವಿದ್ಯಾ ಸಂಸ್ಥೆ ಕಾಲೇಜಿನ ವಿದ್ಯಾರ್ಥಿಗಳಿಗೆ ಮತದಾನದ ಜಾಗೃತಿ

ಶಿಡ್ಲಘಟ್ಟ: ಇದೇ ತಿಂಗಳ ಏಪ್ರಿಲ್ 26 ರಂದು ನಡೆಯಲಿರುವ ಲೋಕಸಭಾ ಚುನಾವಣೆಯಲ್ಲಿ ಎಲ್ಲಾ ಮತದಾರರು ತಪ್ಪದೇ ಮತದಾನ ಮಾಡಬೇಕೆಂಬ ಉದ್ದೇಶದಿಂದ ಮತದಾನ ದಿನದವೆಗೆ ಪ್ರತಿ ದಿನವೂ ತಾಲ್ಲೂಕು ಸ್ವೀಪ್ ಸಮಿತಿ ವತಿಯಿಂದ ಶಿಡ್ಲಘಟ್ಟ ತಾಲ್ಲೂಕಿನಾದ್ಯಂತ ಮತದಾನದ ಬಗ್ಗೆ ಜಾಗೃತಿ ಮತ್ತು ಅರಿವು ಮೂಡಿಸಲಾಗುವುದು ಎಂದು ತಾಲೂಕು ಕಾರ್ಯನಿರ್ವಾಹಣಾಧಿಕಾರಿ ಮುನಿರಾಜು ಅವರು ತಿಳಿಸಿದರು.

ಸೋಮವಾರ ತಾಲ್ಲೂಕಿನ ಹೆಚ್ ಕ್ರಾಸ್ ಬಳಿಯ ಶ್ರೀ ಸಾಯಿ ವಿದ್ಯಾ ಸಂಸ್ಥೆಯಲ್ಲಿ ಹಮ್ಮಿಕೊಂಡಿದ್ದ ಮತದಾನದ ಕುರಿತ ಸ್ವೀಪ್ ಕಾರ್ಯಕ್ರಮಕ್ಕೆ ಚಾಲನೆ ನೀಡಿ ಮಾತನಾಡುತ್ತಾ, ತಾಲ್ಲೂಕಿನಾದ್ಯಂತ ಹೆಚ್ಚು ಮತದಾನ ಮಾಡಿಸುವ ಉದ್ದೇಶದಿಂದ ತಾಲ್ಲೂಕು ಸ್ವೀಪ್ ಸಮಿತಿ ವತಿಯಿಂದ ವಿವಿಧ ರೀತಿಯ ಕಾರ್ಯಕ್ರಮಗಳನ್ನು ನಿರಂತರವಾಗಿ ಹಮ್ಮಿಕೊಳ್ಳಲಾಗುತ್ತಿದೆ. ಈ ಕಾರ್ಯವು ಮತದಾನದ ದಿನದ ವರೆಗೆ ಮುಂದುವರೆಯಲಿದೆ ಎಂದರು. ಹದಿನೆಂಟು ವರ್ಷ ಮೇಲ್ಪಟ್ಟ ಎಲ್ಲಾ ಅರ್ಹ ಮತದಾರರು ಕಡ್ಡಾಯವಾಗಿ ತಮ್ಮ ಮತದಾನದ ಹಕ್ಕನ್ನು ಚಲಾಯಿಸಬೇಕು. ಯಾರೂ ಕೂಡ ಮತದಾನದಿಂದ ವಂಚಿತರಾಗಬಾರದು. ಮತದಾನ ಮಾಡುವುದು ನಮ್ಮ ನಿಮ್ಮೆಲ್ಲರ ಹಕ್ಕು. ಮತದಾನದ ಪ್ರಮಾಣ ಹೆಚ್ಚಾಗಬೇಕೆಂದು ಸಾರ್ವಜನಿಕರಲ್ಲಿ ಮನವಿ ಮಾಡಿ, ಪ್ರತಿಜ್ಞಾವಿಧಿಯನ್ನು ಬೋಧಿಸಿದರು. ಈ ಸಂದರ್ಭದಲ್ಲಿ ಶ್ರೀ ಸಾಯಿ ವಿದ್ಯಾ ಸಂಸ್ಥೆ ಅಧ್ಯಕ್ಷರು, ಪ್ರಾಂಶುಪಾಲರು, ತಾಲ್ಲೂಕು ವೈದ್ಯಾಧಿಕಾರಿ ಡಾ. ವೆಂಕಟೇಶ್ ಇದ್ದರು.

ಉತ್ತಮ ವ್ಯಕ್ತಿಗೆ ಯೋಚಿಸಿ ಮತ ನೀಡಿ

ತಿಪಟೂರು: ಅರ್ಹ ವ್ಯಕ್ತಿಗೆ ಮತ ನೀಡದೆ ಅಭಿವೃದ್ಧಿ ಕುಂಟಿತಗೊಂಡ ನಂತರದ ದಿನಗಳಲ್ಲಿ ಶಪಿಸುವ ಬದಲು ಚುನಾವಣಾ ಸಂದರ್ಭದಲ್ಲಿ ಉತ್ತಮ ವ್ಯಕ್ತಿಗೆ ಯೋಚಿಸಿ ಮತ ನೀಡಿ ಪ್ರಜಾಪ್ರಭುತ್ವ ಕಾಪಾಡಿ ಎಂದು ವೈದ್ಯ ಶ್ರೀಧರ್ ಕರೆ ನೀಡಿದರು.

ತಾಲ್ಲೂಕು ಸ್ವೀಪ್ ವತಿಯಿಂದ ಮತದಾನ ಜಾಗೃತಿ ಕಾರ್ಯಕ್ರಮವನ್ನು ನಗರದ ತರಕಾರಿ ಮಾರುಕಟ್ಟೆ ಆವರಣದಲ್ಲಿ ಆಯೋಜಿಸಲಾಗಿತ್ತು ಆ ಸಂದರ್ಭದಲ್ಲಿ ಮತದಾರರಿಗೆ ಅರಿವು ಮೂಡಿಸಿ ಮಾತನಾಡಿ ಸಂವಿಧಾನ ನೀಡಿರುವ ಮತದಾನದ ಹಕ್ಕು ಕಾರ್ಯಕ್ರಮದಲ್ಲಿ ಚಲಾವಣೆ ಅಧಿಕಾರ ಪಡೆದ ದೇಶದಲ್ಲಿ ಜೀವಿಸುವ ಪ್ರತಿಯೊಬ್ಬ ಪ್ರಜೆಯು ಶ್ರೇಷ್ಠ ವ್ಯಕ್ತಿಗೆ ಮತ ನೀಡಿ ಪ್ರಜಾಪ್ರಭುತ್ವ ಉಳಿಸಿ, ಮತಗಟ್ಟೆಯಲ್ಲಿ ತುರ್ತು ಸೇವೆ, ಕುಡಿಯುವ ನೀರು, ಶೌಚಾಲಯ ವ್ಯವಸ್ಥೆ ಮಾಡಿರುವುದರಿಂದ ಶ್ರೇಷ್ಠ ಮತದಾನದಲ್ಲಿ ಪಾಲ್ಗೊಳ್ಳಿ ಎಂದು ಕರೆ ನೀಡಿದರು.

ಮಾಜಿನಗರ ಸಭೆ ಉಪಾಧ್ಯಕ್ಷ ಸೊಪ್ಪು ಗಣೇಶ್ ಮಾತನಾಡಿ ಸಂವಿಧಾನ ನೀಡಿರುವ ಮತದಾನದ ಹಬ್ಬದಲ್ಲಿ ಎಲ್ಲರೂ ಪಾಲ್ಗೊಂಡು ಯೋಗ್ಯ ವ್ಯಕ್ತಿಗೆ ಮತ ನೀಡೋಣ ಪವಿತ್ರ ಮತವನ್ನು ಹೆಂಡ ಮತ್ತು ಹಣದ ಆಮಿಷಕ್ಕೆ ಮಾರಿಕೊಳ್ಳಬೇಡಿ ಹೆಚ್ಚಿನ ಉಷ್ಣಾಂಶವಿರುವುದರಿಂದ ಬೆಳಿಗ್ಗೆ 11 ಗಂಟೆ ಒಳಗೆ ಮತದಾನ ಮಾಡಿ ಎಂದು ಕರೆಕೊಟ್ಟರು. ಈ ಸಂದರ್ಭದಲ್ಲಿ ತಾಲ್ಲೂಕು ಸ್ವೀಪ್ ಸಮಿತಿ ಅಧ್ಯಕ್ಷ ನಾಗರಾಜು, ಹಿರಿಯ ಪತ್ರಕರ್ತ ತಿಪಟೂರು ಕೃಷ್ಣ, ತರಕಾರಿ ಮಾರುಕಟ್ಟೆ ಅಂಗಡಿ ಮಾಲೀಕರು ವ್ಯಾಪಾರಿಗಳು, ಮತ್ತು ಸಾರ್ವಜನಿಕರು ಇದ್ದರು.

ಎಲ್ಲ ಜೀವಿಗಳಿಗೂ ಬದುಕುವ ಹಕ್ಕಿದೆ

ಬೇಲೂರು: ಕೈವಲ್ಯ ಪಡೆದು ವರ್ಧಮಾನ ಮಹಾವೀರರು ಪ್ರವರ್ಧಮಾನರಾಗಿದ್ದಾರೆ. ಜಗತ್ತಿನ ಎಲ್ಲ ಜೀವಿಗಳಿಗೂ ಭೂಮಿಯ ಮೇಲೆ ಬದುಕುವ ಹಕ್ಕಿದೆ ಎಂದು ವೀರಸಾಗರ ಮುನಿ ಮಹಾರಾಜರು ಹೇಳಿದರು.

ಅಡಗೂರಿನ ಜಿನಮಂದಿರದಲ್ಲಿ ಮಹಾವೀರ ಜೈನ ಸಂಘ, ರತ್ನತ್ರಯ ಮಹಿಳಾ ಸಮಾಜದಿಂದ ಏರ್ಪಡಿಸಿದ್ದ ಭಗವಾನ್ ಮಹಾವೀರರ ಜಯಂತಿಯಲ್ಲಿ ಮಾತನಾಡಿ, ಪ್ರತಿ ಜೀವಿಗಳ ಮೇಲೆ ಎಲ್ಲರಿಗೂ ದಯೆ ಇರಲಿ ಎಂದು ಜೈನ ಧರ್ಮದ 24 ನೇ ತೀರ್ಥಂಕರರಾದ ಮಹಾವೀರರು ಬೋಧಿಸಿದ್ದಾರೆ, ಅದನ್ನು ಅನುಸರಿಸಬೇಕಿದೆ ಎಂದರು. ಮಹಾವೀರ ಜೈನ ಸಂಘ ಅಧ್ಯಕ್ಷ ನಾಗೇಂದ್ರ ಕುಮಾರ್ ಮಾತನಾಡಿ, ಭಗವಾನ್ ಮಹಾವೀರರ ಆದರ್ಶದಂತೆ ನಡೆದರೆ ಜಗತ್ತು ಶಾಂತಿಯುವಾಗಿರುತ್ತದೆ. ಎಲ್ಲ ಜೀವಿಗಳು ನೆಮ್ಮದಿಯ ಬದುಕು ಕಾಣಬಹುದು ಎಂದು ಅಭಿಪ್ರಾಯಪಟ್ಟರು.

ಶನಿವಾರದಿಂದಲೇ ಅಡಗೂರು ಜೈನ ಬಸದಿಯಲ್ಲಿ ಪೂಜಾ ವಿಧಾನ ಆರಂಭವಾಯಿತು. ಜೈನಮುನಿ ವೀರಸಾಗರ ಮುನಿ ಮಹಾರಾಜರು ಧ್ವಜಾರೋಹಣ ನೆರವೇರಿಸಿ ಮಹಾವೀರ ಜಯಂತಿಗೆ ಚಾಲನೆ ನೀಡಿದರು. ಮಂಗಳವಾದ್ಯದೊಂದಿಗೆ ಮಹಾವೀರರ ಮೂರ್ತಿಯ ಪಲ್ಲಕ್ಕಿ ಉತ್ಸವ ನಡೆಯಿತು. ಮಹಿಳೆಯರು ಅಭಿಷೇಕಕ್ಕೆ ಕಳಸ ನೀರು ತಂದರು. ನಂತರ ಜಲ, ಗಂದ, ಎಳನೀರು, ಕ್ಷೀರ, ಅರಿಶೀನ ಮೊದಲಾದ ದ್ರವ್ಯಗಳಿಂದ ಅಭಿಷೇಕ ನಡೆಯಿತು.

ಅಡಗೂರಿನ ಜಿನ ಭಕ್ತರು ಮಾತ್ರವಲ್ಲದೆ, ವಿವಿಧ ಊರಿನಿಂದ ಆಗಮಿಸಿದ್ದ ಜೈನ ಬಾಂಧವರು ಅಭಿಷೇಕವನ್ನು ಕಣ್ತುಂಬಿಕೊಂಡರು. ಮಹಾಮಂಗಳಾರತಿಯೊಂದಿಗೆ ಮಸ್ತಕಾಭಿಷೇಕ ವಿಧಾನ ಸಮಾಪ್ತಿಯಾಯಿತು. ಮಹಾವೀರ ಜೈನ ಸಂಘ ಅಧ್ಯಕ್ಷ ಎ.ಎ.ನಾಗೇಂದ್ರಕುಮಾರ್, ಕಾರ್ಯದರ್ಶಿ ಎ.ಎನ್. ಶಶಿಕುಮಾರ್, ಪದಾಧಿಕಾರಿಗಳಾದ ಜಯರಾಜು, ಧಾವನ್ ಜೈನ್, ನಾಗಚಂದ್ರ, ಮನ್ಮಥರಾಜು, ರತ್ನತ್ರಯ ಮಹಿಳಾ ಸಮಾಜ ಅಧ್ಯಕ್ಷೆ ಪುಷ್ಪಾ ರತ್ನರಾಜು, ಕಾರ್ಯದರ್ಶಿ ಸುಧಾ ಕುಮಾರಿ, ಪದಾಧಿಕಾರಿಗಳಾದ ಸುನೀತಾ ನಾಗೇಂದ್ರಕುಮಾರ್, ಶೈಲಜಾ ಪಾಲ್ಗೊಂಡಿದ್ದರು. ಭಕ್ತರಿಗೆ ಊಟ, ಉಪಹಾರ ಹಾಗೂ ತಂಪು ಪಾನೀಯದ ವಿತರಣೆ ಮಾಡಲಾಯಿತು.

ಬೆಂಗಳೂರಿನ ಜನತೆಗೆ ತಪ್ಪಿನ ಅರಿವಾಗಿದೆ

ಚನ್ನಪಟ್ಟಣ, ಬೆಂಗಳೂರು ನಗರದಲ್ಲಿ 60 ಲಕ್ಷ ಲೀ. ಮರುಬಳಕೆ ನೀರಿಗೆ ಬೇಡಿಕೆ ಬಂದಿದೆ ಎಂದರೆ ಕಾವೇರಿ ಕುಡಿಯುವ ನೀರಿನಲ್ಲಿ ಕಾರುಗಳನ್ನು ತೊಳೆಯುತ್ತಿದ್ದ ಬೆಂಗಳೂರಿನ ಜನತೆಗೆ ಇಂದು ಅವರ ತಪ್ಪಿನ ಅರಿವಾಗಿದೆ ಎಂದು ಕಸ್ತೂರಿ ಕರ್ನಾಟಕ ಜನಪರ ವೇದಿಕೆ ರಾಜ್ಯಾಧ್ಯಕ್ಷ ರಮೇಶ್‌ಗೌಡರು ಅಭಿಪ್ರಾಯಿಸಿದರು.

ಕಾವೇರಿ ನದಿ ನೀರಿನ ಹಂಚಿಕೆಯಲ್ಲಿ ಸಂಕಷ್ಟ ಸೂತ್ರ ರಚಿಸುವ ಜೊತೆಗೆ ಮೇಕೆದಾಟು ಯೋಜನೆಗೆ ಅಡಿಗಲ್ಲು ಹಾಕುವಂತೆ ಆಗ್ರಹಿಸಿ ಕಸ್ತೂರಿ ಕರ್ನಾಟಕ ಜನಪರ ವೇದಿಕೆಯ ರಾಜ್ಯಾಧ್ಯಕ್ಷರಾದ ರಮೇಶ್‌ಗೌಡರ ನೇತೃತ್ವದಲ್ಲಿ 2023ರ ಅಕ್ಟೋಬರ್ 5 ರಿಂದ ನಿರಂತರವಾಗಿ ಹೋರಾಟ ಮಾಡುತ್ತಿದ್ದು ಸೋಮವಾರ ನಡೆದ 201 ನೇ ದಿನದ ಹೋರಾಟದಲ್ಲಿ ಮಾತನಾಡಿದ ಅವರು ಮಳೆ ನೀರು ಸಂಗ್ರಹಕ್ಕೆ ಒತ್ತು ಕೊಡದೆ ಕಾವೇರಿ ಕುಡಿನೀರಿನಲ್ಲೇ ತೋಟಗಾರಿಕೆ, ಈಜುಕೊಳಗಳಿಗೆ ನೀರನ್ನು ಬಳಸುತ್ತಿದ್ದ ಬೆಂಗಳೂರಿನ ಜನರು ಇಂದು ತಾವೇ ಬಳಕೆ ಮಾಡಿ ಹೊರಬಂದ ನೀರನ್ನು ಸಂಸ್ಕರಣೆ ಮಾಡಿದ ನೀರಿಗೆ ಮೊದಲೆ ಬೇಡಿಕೆ ಇಡುವ ಪರಿಸ್ಥಿತಿ ಉಂಟಾಗಿರುವುದು ಶೋಚನೀಯವಾಗಿದೆ. ಬೆಂಗಳೂರಿನ ಅಪಾರ್ಟ್‌ಮೆಂಟ್‌ಗಳಿಗೆ ಸರ್ಕಾರವೇ ಕಾನೂನು ಮಾಡಿ ಮಳೆ ನೀರು ಸಂಗ್ರಹ ಮಾಡುವಂತೆ ಆದೇಶ ನೀಡಿತ್ತು. ಆದರೆ ಮಳೆ ಬಂದಾಗ ನೀರು ಹೊರ ಹೋಗಲು ಇದ್ದ ರಾಜಕಾಲುವೆಗಳು, ಕೆರೆಕಟ್ಟೆಗಳನ್ನೆಲ್ಲಾ ಮುಚ್ಚಿಕೊಂಡಿರುವ ಜನತೆ ಮಳೆ ನೀರನ್ನು ಎಲ್ಲಿ ಸಂಗ್ರಹ ಮಾಡಿಕೊಳ್ಳಲು ಸಾಧ್ಯ ಈ ನಿಟ್ಟಿನಲ್ಲಿ ಬಿಬಿಎಂಪಿಗೆ ದಂಡ ಕಟ್ಟಿ ಮೌನವಾಗುತ್ತಿದ್ದರು.

ಆದರೆ ಇಂದು ಬರದಿಂದ ಹನಿ ನೀರಿನ ಬೆಲೆ ಅವರಿಗೆ ಗೊತ್ತಾಗಿದ್ದು ತಾನೇ ಬಳಕೆ ಮಾಡಿದ ನೀರನ್ನು ಸಂಸ್ಕರಣೆ ಮಾಡಿ ಮತ್ತೆ ಬಳಕೆ ಮಾಡಿಕೊಳ್ಳುವ ಪರಿಸ್ಥಿತಿ ಉಂಟಾಗಿದೆ ಎಂದರೆ ಈಗ ಅವರಿಗೆ ನೀರಿನ ನಿಜ ಬೆಲೆ ಅರಿವಾಗಿದೆ ಎಂದರು. ಬೆಂಗಳೂರಿನಲ್ಲಿ ಮುಂದಿನ ಆರೇಳು ವರ್ಷದಲ್ಲಿ 3 ಕೋಟಿ ಜನ ಸಂಖ್ಯೆ ಆಗುವ ನಿರೀಕ್ಷೆ ಇದೆ. ಈ ವೇಳೆಗೆ ಇದೇ ರೀತಿ ನೀರಿನ ಸಮಸ್ಯೆ ಉಂಟಾದರೆ ಜನರು ಬದುಕುವುದೇ ಕಷ್ಟವಾಗುತ್ತದೆ. ಈ ನಿಟ್ಟಿನಲ್ಲಿ ಈ ಎಲ್ಲಾ ದಾಖಲೆಗಳನ್ನು ಪ್ರಾಧಿಕಾರ ಮತ್ತು ಸುಪ್ರಿಂ ಕೋರ್ಟ್‌ನ ಮುಂದೆ ಇಟ್ಟು ಕಾವೇರಿ ನದಿ ನೀರು ಹಂಚಿಕೆಯಲ್ಲಿ ಕೊಡಗಿನ ಮಳೆ ಆಧಾರಿತ ಸಂಕಷ್ಟ ಸೂತ್ರ ರಚಿಸಲು ಹಾಗೂ ಹೆಚ್ಚು ಮಳೆ ಬಂದಾಗ ಸಂಗ್ರಹ ಮಾಡಿಕೊಳ್ಳಲು ಮೇಕೆದಾಟು ಅಣೆಕಟ್ಟೆಯನ್ನು ನಿರ್ಮಾಣ ಮಾಡಲು ಸರ್ಕಾರ ಕ್ರಮ ಕೈಗೊಳ್ಳಲು ಮುಂದಾಗಬೇಕು ಎಂದು ರಮೇಶ್‌ಗೌಡರು ಒತ್ತಾಯಿಸಿದರು.

ಸಂದರ್ಭದಲ್ಲಿ ನಿವೃತ್ತ ಪ್ರಾಂಶುಪಾಲರಾದ ನಿಂಗೇಗೌಡ,(ಎನ್‌ಜಿ), ವೇದಿಕೆ ರಾಜ್ಯ ಉಪಾಧ್ಯಕ್ಷ ರಂಜಿತ್‌ಗೌಡ, ರಾಮಕೃಷ್ಣ, ಸಿದ್ದಪ್ಪಾಜಿ, ಚನ್ನಪ್ಪ, ರಾಜು, ಪುಟ್ಟಪ್ಪಾಜಿ ಶ್ಯಾಮ್ ಪುಷ್ಪಲತಾ ಇತರರು ಇದ್ದರು.

ಮತದಾನ ಜಾಗೃತಿಗೆ ಮತದಾನ ಧ್ವಜಾರೋಹಣ

ಚಾಮರಾಜನಗರ: ಜಿಲ್ಲಾಡಳಿತ, ಜಿಲ್ಲಾ ಪಂಚಾಯತ್, ಜಿಲ್ಲಾ ಸ್ವೀಪ್ ಸಮಿತಿ ಹಾಗೂ ತಾಲೂಕು ಸ್ವೀಪ್ ಸಮಿತಿ ಸಹಯೋಗದಲ್ಲಿ ನಗರದಲ್ಲಿಂದು ನಡೆದ ಮತದಾನ ಜಾಗೃತಿ ಕಾರ್ಯಕ್ರಮದಲ್ಲಿ ಪಟ್ಟಣದ ಭುವನೇಶ್ವರಿ ವೃತ್ತದಲ್ಲಿರುವ ಪೇಟೆ ಪ್ರೈಮರಿ ಶಾಲಾ ಅವರಣದಲ್ಲಿರುವ ಮತಗಟ್ಟೆಯಲ್ಲಿ ಮತದಾನದ ಧ್ವಜಾರೋಹಣ ಮಾಡುವ ಮೂಲಕ ವಿಶಿಷ್ಟವಾಗಿ ಆಚರಿಸಲಾಯಿತು.

ನಾಗರಿಕರು ಮತಗಟ್ಟೆಗೆ ಬಂದು ಮತ ಚಲಾಯಿಸಲು ಅನುಕೂಲವಾಗುವಂತೆ ಮತಗಟ್ಟೆಯನ್ನು ಪರಿಚಯಿಸುವ ಸಲುವಾಗಿ ಪ್ರತಿ ಮತಗಟ್ಟೆಯಲ್ಲಿ ಕರ್ನಾಟಕದ ಮುಖ್ಯ ಚುನಾವಣಾಧಿಕಾರಿಗಳು ವಿಶೇಷ ಕಾಳಜಿ ವಹಿಸಿ ಅಕರ್ಷಕವಾಗಿ ವಿನ್ಯಾಸಗೊಳಿಸಿ ಮುದ್ರಿಸಲಾಗಿರುವ ಶ್ವೇತವರ್ಣದ ಧ್ವಜಾರೋಹಣವನ್ನು ಪೇಟೆ ಪ್ರೈಮರಿ ಶಾಲೆಯ ಮತಗಟ್ಟೆ ಅಧಿಕಾರಿಯವರು ನೇರವೇರಿಸಿದರು.

ಧ್ವಜಾರೋಹಣ ಕಾರ್ಯಕ್ರಮವನ್ನು ಉದ್ದೇಶಿಸಿ ಮಾತನಾಡಿದ ಜಿಲ್ಲಾ ಸ್ವೀಪ್ ಸಮಿತಿ ನೋಡಲ್ ಅಧಿಕಾರಿ ಹಾಗೂ ಜಿಲ್ಲಾ ಪಂಚಾಯತ್ ಉಪಕಾರ್ಯದರ್ಶಿ ಪಿ. ಲಕ್ಷ್ಮೀ ಅವರು ಜಿಲ್ಲೆಯಲ್ಲಿ ಮತದಾನದ ಪ್ರಮಾಣವನ್ನು ಹೆಚ್ಚಿಸಲು ಜಿಲ್ಲಾ ಸ್ವೀಪ್

ಸಮಿತಿ ವತಿಯಿಂದ ನಮ್ಮ ನಡೆ ಮತಗಟ್ಟೆ ಕಡೆ ಅಡಿ ವೈವಿಧ್ಯಮಯ ಮತದಾನ ಅರಿವು ಕಾರ್ಯಕ್ರಮಗಳನ್ನು ಜಿಲ್ಲೆಯಾದ್ಯಂತ ಆಯೋಜಿಸಲಾಗುತ್ತಿದೆ. ಲೋಕಸಭಾ ಕ್ಷೇತ್ರ ವ್ಯಾಪ್ತಿಯಲ್ಲಿ ಏಪ್ರಿಲ್ 26ರಂದು ನಡೆಯಲಿರುವ ಪ್ರತಿಯೊಬ್ಬರು ಮತದಾನವನ್ನು ಯಶಸ್ವಿಗೊಳಿಸಿ ಚುನಾವಣೆಯನ್ನು ಹಬ್ಬದ ಮಾದರಿಯಲ್ಲಿ ಆಚರಿಸಬೇಕು ಎಂದರು.

ಲೋಕಸಭಾ ಸಾರ್ವತ್ರಿಕ ಚುನಾವಣೆ 2024ರ ಸಂಬಂಧ ರಾಜ್ಯಾದ್ಯಂತ ಎಲ್ಲಾ ಮತಗಟ್ಟೆಗಳಲ್ಲಿ ಧ್ವಜಾರೋಹಣ ಮತ್ತು ವಾಕಥಾನ್ ನಡಿಗೆ ಏರ್ಪಡಿಸಲಾಗಿದೆ. ಇದರ ಅಂಗವಾಗಿ ಜಿಲ್ಲೆಯಲ್ಲಿ ಮತದಾನಕ್ಕಾಗಿ ತೆರೆಯಲಾಗಿರುವ 983 ಮತಗಟ್ಟೆಗಳಲ್ಲಿ ಧ್ವಜಾರೋಹಣ ಹಾಗೂ ಆಯಾ ಗ್ರಾಮದ ಪ್ರಮುಖ ಸ್ಥಳದಿಂದ ಮತಗಟ್ಟೆವರೆಗೆ ವಾಕಥಾನ್ ನಡಿಗೆ ನಡೆದಿದೆ. ಶ್ವೇತವರ್ಣದ ಧ್ವಜದಲ್ಲಿ ಚುನಾವಣಾ ಲಾಂಛನ, ಮತದಾನದ ದಿನಾಂಕ ಹಾಗೂ ಸಮಯವನ್ನು ಮುದ್ರಿಸಲಾಗಿದೆ. ?ಚುನಾವಣಾ ಪರ್ವ-ದೇಶದ ಗರ್ವ? ದ ಮತದಾನದ ಘೋಷವಾಕ್ಯವಿದ್ದು, ಧ್ವಜವು ಮತದಾನದ ದಿನದವರೆಗೂ ಮತಗಟ್ಟೆಯ ಮುಭಾಂಗದಲ್ಲಿ ಹಾರಲಿದೆ. ನಾಗರಿಕರಿಗೆ ಮತದಾನದ ಜಾಗೃತಿ ಮೂಡಿಸುವುದೇ ಇದರ ಮುಖ್ಯ ಉದ್ದೇಶವಾಗಿದೆ ಎಂದು ತಿಳಿಸಿದರು.

ಜಿಲ್ಲೆಯ ಸಾರ್ವಜನಿಕರು, ಯುವಜನತೆ, ವಿಶೇಷಚೇತನರು, ಮಹಿಳೆಯರು, ಲಿಂಗತ್ವ ಅಲ್ಪಸಂಖ್ಯಾತರು, ಹಾಗೂ ಹಿರಿಯ ನಾಗರಿಕರು ಹೆಚ್ಚಿನ ಸಂಖ್ಯೆಯಲ್ಲಿ ಇದೇ ಏಪ್ರಿಲ್ 26ರಂದು ಮತಗಟ್ಟೆಗಳಿಗೆ ಆಗಮಿಸಿ ಮತ ಹಾಕುವಂತೆ ಪ್ರೇರೇಪಿಸಲಾಗುತ್ತಿದೆ. ಮತದಾನ ಪ್ರಕ್ರಿಯೆಯಲ್ಲಿ ಗ್ರಾಮೀಣ ಜನರು ಮುಂಚೂಣಿಯಲ್ಲಿದ್ದು, ನಗರಪ್ರದೇಶದ ಜನರು ಸಹ ಮತಗಟ್ಟೆಗೆ ಬಂದು ಮತ ಚಲಾಯಿಸಲು ಮುಂದಾಗಬೇಕು. ಪ್ರತಿಯೊಬ್ಬರು ಕಡ್ಡಾಯವಾಗಿ ಮತದಾನ ಮಾಡಬೇಕು ಹಾಗೂ ನೈತಿಕ ಮತದಾನವನ್ನು ಬೆಂಬಲಿಸಬೇಕು ಎಂದು ಜಿಲ್ಲಾ ಸ್ವೀಪ್ ಸಮಿತಿ ನೋಡಲ್ ಅಧಿಕಾರಿ ಪಿ. ಲಕ್ಷ್ಮೀ ಅವರು ಮನವಿ ಮಾಡಿದರು.

ಇದೇ ವೇಳೆ ಕಾರ್ಯಕ್ರಮದಲ್ಲಿ ನಗರಸಭೆ ಪೌರಾಯುಕ್ತರಾದ ಎಸ್.ವಿ. ರಾಮದಾಸ್ ಅವರು ಮತದಾನದ ಪ್ರತಿಜ್ಞಾವಿಧಿ ಬೋಧಿಸಿ ?ಚುನಾವಣಾ ಪರ್ವ ದೇಶದ ಗರ್ವ ಮತದಾನದ ಘೋಷವಾಕ್ಯ ಮೊಳಗಿಸಿ ಮತದಾನದ ಅರಿವು ಮೂಡಿಸಿದರು.

ತಾಲೂಕು ಪಂಚಾಯಿತಿ ಕಾರ್ಯನಿರ್ವಾಹಕ ಅಧಿಕಾರಿ ಕೃಷ್ಣಪ್ಪ, ಚುನಾವಣಾ ತರಬೇತುದಾರರಾದ ಲಿಂಗರಾಜೇ ಅರಸ್, ನಗರಸಭೆ ಕಂದಾಯ ನಿರೀಕ್ಷಕರಾದ ಶರವಣ, ಸಮುದಾಯ ಸಂಘಟನಾ ಅಧಿಕಾರಿ ವೆಂಕಟ್ ನಾಯಕ್, ಆಶಾ, ಅಂಗನವಾಡಿ ಕಾರ್ಯಕರ್ತೆಯರು, ವಿವಿಧ ಶಾಲೆಯ ಕರಾಟೆ ತರಬೇತಿ ನಿರತ ಮಕ್ಕಳು, ಇತರರು ಇದ್ದರು.

ಮತದಾನ ಜಾಗೃತಿಗೆ ರೇಷ್ಮೆ ಸೀರೆ ಅನಾವರಣ

ಚಾಮರಾಜನಗರ: ಲೋಕಸಭಾ ಸಾರ್ವತ್ರಿಕ ಚುನಾವಣೆ 2024ರ ಸಂಬಂಧ ನಗರದಲ್ಲಿ ಚುನಾವಣಾಧಿಕಾರಿ ಹಾಗೂ ಜಿಲ್ಲಾಧಿಕಾರಿಗಳಾದ ಶಿಲ್ಪಾ ನಾಗ್ ಅವರು ಚುನಾವಣಾ ಪರ್ವ-ದೇಶದ ಗರ್ವ ಘೋಷವಾಕ್ಯವುಳ್ಳ ವಿವಿಧ ವರ್ಣಗಳಿಂದ ಕೂಡಿದ ರೇಷ್ಮೆ ಸೀರೆಗಳನ್ನು ಅನಾವರಣಗೊಳಿಸುವ ಮೂಲಕ ಮತದಾನ ಜಾಗೃತಿ ಮೂಡಿಸಿದರು.

ನಗರದ ಜಿಲ್ಲಾಡಳಿತ ಭವನದ ಒಳಾವರಣದಲ್ಲಿಂದು ಜಿಲ್ಲಾಡಳಿತ, ಜಿಲ್ಲಾ ಪಂಚಾಯತ್, ಜಿಲ್ಲಾ ಸ್ವೀಪ್ ಸಮಿತಿ ಹಾಗೂ ಕೈಮಗ್ಗ ನೇಕಾರರ ಸಂಘದ ಸಂಯುಕ್ತಾಶ್ರಯದಲ್ಲಿ ನಡೆದ ಮತದಾನ ಜಾಗೃತಿ ಕಾರ್ಯಕ್ರಮದಲ್ಲಿ ಚುನಾವಣಾ ಪರ್ವ-ದೇಶದ ಗರ್ವ ಘೋಷವಾಕ್ಯಗಳನ್ನು ಮುದ್ರಿಸಿರುವ ಬಣ್ಣಬಣ್ಣದ ರೇಷ್ಮೆ ಸೀರೆಗಳನ್ನು ಪ್ರದರ್ಶಿಸಿ ವಿಭಿನ್ನವಾದ ಮತದಾನದ ಅರಿವು ಕಾರ್ಯಕ್ರಮಕ್ಕೆ ಜಿಲ್ಲಾಧಿಕಾರಿಗಳಾದ ಶಿಲ್ಪಾ ನಾಗ್ ಅವರು ಚಾಲನೆ ನೀಡಿದರು.

ಕಾರ್ಯಕ್ರಮವನ್ನು ಉದ್ದೇಶಿಸಿ ಮಾತನಾಡಿದ ಜಿಲ್ಲಾ ಸ್ವೀಪ್ ಸಮಿತಿ ನೋಡಲ್ ಅಧಿಕಾರಿ ಹಾಗೂ ಜಿಲ್ಲಾ ಪಂಚಾಯತ್ ಉಪಕಾರ್ಯದರ್ಶಿ ಪಿ. ಲಕ್ಷ್ಮೀ ಅವರು ಜಿಲ್ಲೆಯಲ್ಲಿ ಮತದಾನದ ಪ್ರಮಾಣವನ್ನು ಹೆಚ್ಚಿಸಲು ಜಿಲ್ಲಾ ಸ್ವೀಪ್ ಸಮಿತಿ ವತಿಯಿಂದ ಮತದಾನ ಅರಿವು ಕುರಿತ ಕಾರ್ಯಕ್ರಮಗಳನ್ನು ಜಿಲ್ಲಾಧಿಕಾರಿಗಳ ನೇತೃತ್ವದಲ್ಲಿ ಜಿಲ್ಲೆಯಾದ್ಯಂತ ಆಯೋಜಿಸಲಾಗುತ್ತಿದೆ. ಅದರ ಭಾಗವಾಗಿ ಚುನಾವಣಾ ಘೋಷವಾಕ್ಯಗಳನ್ನು ಮುದ್ರಿಸಿರುವ ರೇಷ್ಮೆ

ಸೀರೆಗಳ ಅನಾವರಣ ಕಾರ್ಯಕ್ರಮ ಹಮ್ಮಿಕೊಳ್ಳಲಾಗಿದೆ. ಪ್ರತಿಯೊಬ್ಬರು ಮತದಾನ ಮಾಡಬೇಕೆಂಬುದೇ ಜಾಗೃತಿ ಕಾರ್ಯಕ್ರಮಗಳ ಉದ್ದೇಶವಾಗಿದೆ ಎಂದರು.

ಈ ಬಾರಿಯ ಚುನಾವಣೆಯಲ್ಲಿ ಮತದಾನ ದಿನವಾದ ಏಪ್ರಿಲ್ 26ರಂದು ಚುನಾವಣಾ ನಿರತ ಎಲ್ಲಾ ಮಹಿಳಾ ಅಧಿಕಾರಿಗಳು, ಸಿಬ್ಬಂದಿಗಳು ಕೊಳ್ಳೇಗಾಲದ ಕೈಮಗ್ಗ ನೇಕಾರರು ವಿಶೇಷವಾಗಿ ವಿನ್ಯಾಸಗೊಳಿಸಿ ಚುನಾವಣಾ ಪರ್ವ-ದೇಶದ ಗರ್ವ ಘೋಷವಾಕ್ಯಗಳನ್ನು ಮುದ್ರಿಸಿರುವ ರೇಷ್ಮೆ ಸೀರೆಗಳನ್ನು ಧರಿಸಿ ಕರ್ತವ್ಯ ನಿರ್ವಹಿಸಲಿದ್ದಾರೆ. ಸಾರ್ವಜನಿಕರಲ್ಲಿ ಮತದಾನ ಜಾಗೃತಿ ಮೂಡಿಸಲು ಇದು ಸಹಕಾರಿಯಾಗಲಿದೆ ಎಂದು ಜಿಲ್ಲಾ ಸ್ವೀಪ್ ಸಮಿತಿ ನೋಡಲ್ ಅಧಿಕಾರಿ ಪಿ. ಲಕ್ಷ್ಮೀ ಅವರು ತಿಳಿಸಿದರು. ತಾಲೂಕು ಪಂಚಾಯಿತಿ ಕಾರ್ಯನಿರ್ವಾಹಕ ಅಧಿಕಾರಿ ಕೃಷ್ಣಪ್ಪ, ಜಿಲ್ಲಾಧಿಕಾರಿಯ ಕಚೇರಿಯ ಚುನಾವಣಾ ತಹಶೀಲ್ದಾರ್ ಕೀರ್ತನಾ, ಇತರರು ಇದೇ ವೇಳೆ ಇದ್ದರು.

ಅಗತ್ಯ ಸಿದ್ಧತೆ ಕೈಗೊಳ್ಳಲು ಜಿಲ್ಲಾಧಿಕಾರಿ ಶಿಲ್ಪಾ ನಾಗ್ ಸೂಚನೆ

ದ್ವಿತೀಯ ಹಂತದ ಪಿಯುಸಿ ಪರೀಕ್ಷೆ

ಚಾಮರಾಜನಗರ: ಜಿಲ್ಲೆಯಲ್ಲಿ 2ನೇ ಹಂತದ ದ್ವಿತೀಯ ಪಿ.ಯು.ಸಿ ಪರೀಕ್ಷೆಯನ್ನು ಸುಗಮ ಹಾಗೂ ಪಾರದರ್ಶಕವಾಗಿ ನಡೆಸಲು ಅಗತ್ಯವಿರುವ ಸಕಲ ಸಿದ್ದತೆಗಳನ್ನು ಕೈಗೊಳ್ಳುವಂತೆ ಜಿಲ್ಲಾಧಿಕಾರಿ ಶಿಲ್ಪಾ ನಾಗ್ ಅವರು ಸಂಬಂಧಪಟ್ಟ ಅಧಿಕಾರಿಗಳಿಗೆ ಸೂಚಿಸಿದರು.

ನಗರದ ಜಿಲ್ಲಾಧಿಕಾರಿ ಕಚೇರಿ ಸಭಾಂಗಣದಲ್ಲಿಂದು ದ್ವಿತೀಯ ಪಿ.ಯು.ಸಿ ಪರೀಕ್ಷೆ-2ರ ಸಿದ್ದತಾ ಸಂಬಂಧ ನಡೆದ ಪೂರ್ವಭಾವಿ ಸಭೆಯ ಅಧ್ಯಕ್ಷತೆ ವಹಿಸಿ ಅವರು ಮಾತನಾಡಿದರು.

ದ್ವಿತೀಯ ಹಂತದ ದ್ವಿತೀಯ ಪಿಯುಸಿ ಪರೀಕ್ಷೆಯು ಏಪ್ರಿಲ್ 29ರಿಂದ ಮೇ 16ರವರೆಗೆ ನಡೆಯಲಿದ್ದು, ಜಿಲ್ಲೆಯಲ್ಲಿ ದ್ವಿತೀಯ ಪಿಯುಸಿ ಮೊದಲ ಹಂತದ ಪರೀಕ್ಷೆಯಲ್ಲಿ ಅನುತ್ತೀರ್ಣರಾದ 1099 ವಿದ್ಯಾರ್ಥಿಗಳು, ಫಲಿತಾಂಶ ಉತ್ತಮ ಪಡಿಸಿಕೊಳ್ಳಲು ನೋಂದಾಯಿಸಿಕೊಂಡಿರುವ 166 ಹಾಗೂ ಖಾಸಗಿಯಾಗಿ 5 ಮಂದಿ ವಿದ್ಯಾರ್ಥಿಗಳು ಸೇರಿದಂತೆ ಜಿಲ್ಲೆಯಲ್ಲಿ ಒಟ್ಟು 1270 ಮಂದಿ ವಿದ್ಯಾರ್ಥಿಗಳು ಪರೀಕ್ಷೆಗಾಗಿ ನೋಂದಾಯಿಸಿಕೊಂಡಿದ್ದಾರೆ ಎಂದು ಜಿಲ್ಲಾಧಿಕಾರಿಯವರು ತಿಳಿಸಿದರು.

2ನೇ ಹಂತದ ದ್ವಿತೀಯ ಪಿಯುಸಿ ಪರೀಕ್ಷೆಗಳು ಚಾಮರಾಜನಗರ, ಗುಂಡ್ಲುಪೇಟೆ, ಕೊಳ್ಳೇಗಾಲ ಹಾಗೂ ಯಳಂದೂರು ತಾಲೂಕು ಕೇಂದ್ರಗಳ ತಲಾ 1 ಪರೀಕ್ಷಾ ಕೇಂದ್ರಗಳಲ್ಲಿನ ಸರ್ಕಾರಿ ಪದವಿ ಪೂರ್ವ ಕಾಲೇಜಿನ 3 ಪರೀಕ್ಷಾ ಕೇಂದ್ರಗಳು ಮತ್ತು 1 ಅನುದಾನಿತ ಪದವಿ ಪೂರ್ವ ಕಾಲೇಜಿನಲ್ಲಿ ಪರೀಕ್ಷಾ ಕೇಂದ್ರಗಳನ್ನು ತೆರೆಯಲಾಗುತ್ತಿದೆ. ಪರೀಕ್ಷಾ ಕೇಂದ್ರಗಳಲ್ಲಿ ಯಾವುದೇ ಬಗೆಯ ಪರೀಕ್ಷಾ ಅಕ್ರಮಗಳಾಗದಂತೆ ಅಧಿಕಾರಿಗಳು ಎಚ್ಚರ ವಹಿಸಬೇಕು ಎಂದು ಜಿಲ್ಲಾಧಿಕಾರಿಯವರು ಕಟ್ಟುನಿಟ್ಟಿನ ಸೂಚನೆ ನೀಡಿದರು.

ಪರೀಕ್ಷಾ ಕೇಂದ್ರದ ಕೊಠಡಿಗಳಲ್ಲಿ ಹಾಗೂ ಹೊರಾಂಗಣದಲ್ಲಿ ಅಳವಡಿಸಿರುವ ಸಿ.ಸಿ ಕ್ಯಾಮರಾಗಳ ಕಾರ್ಯಕ್ಷಮತೆ ಸುಸ್ಥಿಯಲ್ಲಿರುವುದನ್ನು ಪರಿಶೀಲಿಸಿ ಖಾತರಿ ಪಡಿಸಿಕೊಳ್ಳಬೇಕು. ದುರಸ್ಥಿಯಾಗಿದ್ದಲ್ಲಿ ಸಂಚಿತ ಅನುದಾನ ಬಳಸಿ ದುರಸ್ಥಿಪಡಿಸಲು ಕ್ರಮವಹಿಸಬೇಕು. ಪರೀಕ್ಷಾ ದಿನಗಳಂದು ಪರೀಕ್ಷಾ ಕೇಂದ್ರದ ಸುತ್ತ 200 ಮೀಟರ್ ವ್ಯಾಪ್ತಿಯಲ್ಲಿ ನಿಷೇಧಾಜ್ಞೆ ಜಾರಿಗೊಳಿಸಲಾಗುವುದು. ಅಲ್ಲದೆ ಪರೀಕ್ಷಾ ಕೇಂದ್ರದ 500 ಮೀಟರ್ ವ್ಯಾಪ್ತಿಯ ಜೆರಾಕ್ಸ್ ಮತ್ತು ಸೈಬರ್ ಸೆಂಟರ್‌ಗಳನ್ನು ಪರೀಕ್ಷಾ ಅವಧಿಯಲ್ಲಿ ಮುಚ್ಚುವಂತೆ ಆದೇಶ ಹೊರಡಿಸಲಾಗುವುದು ಎಂದರು.

ಪರೀಕ್ಷಾ ಕೇಂದ್ರದಲ್ಲಿ ಪೀಠೋಪಕರಣ, ಕುಡಿಯುವ ನೀರು, ಶೌಚಾಲಯ ಹಾಗೂ ಗಾಳಿ, ಬೆಳಕು ಇನ್ನಿತರ ಎಲ್ಲಾ ಮೂಲ ಸೌಕರ್ಯಗಳು ಉತ್ತಮ ಸ್ಥಿತಿಯಲ್ಲಿ ಇರಬೇಕು. ಪರೀಕ್ಷಾ ಕೇಂದ್ರದ ಕೊಠಡಿಗಳ ವಿವರಗಳ ಮಾರ್ಗ ನಕ್ಷೆಯನ್ನು ಸೂಚನಾ ಫಲಕದಲ್ಲಿ ಪ್ರಕಟಿಸಬೇಕು. ಪರೀಕ್ಷಾ ಕೊಠಡಿಯ ಮೇಲ್ವಿಚಾರಕರಾಗಿ ಸರ್ಕಾರಿ, ಅನುದಾನಿತ ಪ್ರಾಥಮಿಕ ಶಾಲಾ ಶಿಕ್ಷಕರನ್ನು ನೇಮಕ ಮಾಡಬೇಕು. ಪರೀಕ್ಷಾ ಕಾರ್ಯನಿರತ ಎಲ್ಲಾ ಅಧಿಕಾರಿ ಸಿಬ್ಬಂದಿಯು ಪರೀಕ್ಷಾ ಮಂಡಳಿ ನೀಡುವ ಗುರುತಿನ ಚೀಟಿ ಅಥವಾ ಇಲಾಖೆ ಕಚೇರಿಯಿಂದ ಪಡೆದ ಗುರುತಿನ ಚೀಟಿಯನ್ನು ಧರಿಸಿ ಪರೀಕ್ಷಾ ಕಾರ್ಯನಿರ್ವಹಿಸಬೇಕು ಎಂದರು.

ಪರೀಕ್ಷಾ ದಿನಗಳಂದು ವಿದ್ಯುತ್ ಸಂಪರ್ಕ ಕಡಿತಗೊಳಿಸದಿರುವ ಬಗ್ಗೆ ಚೆಸ್ಕಾಂ ಅಧಿಕಾರಿಗಳೊಂದಿಗೆ ಪತ್ರ ವ್ಯವಹಾರ ನಡೆಸಿ ಸಮರ್ಪಕ ವಿದ್ಯುತ್ ವ್ಯವಸ್ಥೆಗೆ ಕ್ರಮ ವಹಿಸಬೇಕು. ಪರೀಕ್ಷಾ ಕೇಂದ್ರಗಳಿಗೆ ಪೊಲೀಸ್ ಬಂದೊಬಸ್ತ್ ಅವಶ್ಯವಾಗಿರಬೇಕು. ಮುನ್ನೆಚ್ಚರಿಕೆಯಾಗಿ ಪ್ರತಿ ಪರೀಕ್ಷಾ ಕೇಂದ್ರಗಳಿಗೆ ಆರೋಗ್ಯ ಇಲಾಖೆ ವತಿಯಿಂದ ಅಗತ್ಯ ಔಷಧಿ, ಪ್ರಥಮ ಚಿಕಿತ್ಸಾ ಪೆಟ್ಟಿಗೆ ಸಹಿತವಾಗಿ ಶುಶ್ರೂಷಕಿ, ಆಶಾ ಕಾರ್ಯಕರ್ತೆಯರನ್ನು ನಿಯೋಜಿಸಬೇಕು ಎಂದು ಜಿಲ್ಲಾಧಿಕಾರಿಯವರು ಸೂಚಿಸಿದರು.

ಪರೀಕ್ಷಾ ಕೇಂದ್ರಕ್ಕೆ ಸಕಾಲದಲ್ಲಿ ಹಾಜರಾಗಲು ವಿದ್ಯಾರ್ಥಿಗಳಿಗೆ ಇರುವ ಸಾರಿಗೆ ವ್ಯವಸ್ಥೆಯನ್ನು ಪರಿಶೀಲಿಸಿ ಪ್ರಾಂಶುಪಾಲರು ಹಾಗೂ ಕ್ಷೇತ್ರ ಶಿಕ್ಷಣಾಧಿಕಾರಿಗಳು ವರದಿ ನೀಡಬೇಕು. ಅನುತ್ತೀರ್ಣರಾದ ಪ್ರತಿ ಮಕ್ಕಳು ಕೂಡ ಕಡ್ಡಾಯವಾಗಿ ಪರೀಕ್ಷೆ ಬರೆಯುವಂತೆ ಪೋಷಕರ ಮನವೊಲಿಸಿ ಅನುತ್ತೀರ್ಣರಾದ ಮಕ್ಕಳು 2ನೇ ಹಂತದ ಪರೀಕ್ಷೆಗೆ ಹಾಜರಾಗುವಂತೆ ನೋಡಿಕೊಳ್ಳಬೇಕು. ಅದರಲ್ಲೂ ಹೆಣ್ಣುಮಕ್ಕಳು ಪರೀಕ್ಷೆಗೆ ಗೈರು ಹಾಜರಾಗದಂತೆ ನೋಡಿಕೊಳ್ಳುವ ಗುರುತರ ಹೊಣೆಗಾರಿಕೆಯನ್ನು ಅಧಿಕಾರಿಗಳು ಜವಾಬ್ದಾರಿಯಾಗಿ ನಿಭಾಯಿಸುವಂತೆ ಜಿಲ್ಲಾಧಿಕಾರಿ ಶಿಲ್ಪಾ ನಾಗ್ ಅವರು ಸೂಚಿಸಿದರು.

ಹೆಚ್ಚುವರಿ ಜಿಲ್ಲಾಧಿಕಾರಿ ಗೀತಾ ಹುಡೇದ, ಪದವಿ ಪೂರ್ವ ಶಿಕ್ಷಣ ಇಲಾಖೆ ಉಪನಿರ್ದೇಶಕರಾದ ಮಂಜುನಾಥ ಪ್ರಸನ್ನ, ಶಾಲಾ ಶಿಕ್ಷಣ ಇಲಾಖೆಯ ಉಪನಿರ್ದೇಶಕರಾದ ರಾಮಚಂದ್ರರಾಜೇ ಅರಸ್, ಜಿಲ್ಲಾ ಆರೋಗ್ಯ ಮತ್ತು ಕುಟುಂಬ ಕಲ್ಯಾಣಾಧಿಕಾರಿ ಡಾ. ಚಿದಂಬರ, ಕ್ಷೇತ್ರ ಶಿಕ್ಷಣಾಧಿಕಾರಿಗಳು ಹಾಗೂ ಪರೀಕ್ಷಾ ನೋಡಲ್ ಅಧಿಕಾರಿಗಳು ಉಪಸ್ಥಿತರಿದ್ದರು.

ಜಿಲ್ಲಾಧಿಕಾರಿಗಳಿಂದ ಸ್ಟ್ರಾಂಗ್ ರೂಮ್ ಪರಿಶೀಲನೆ

ಮೈಸೂರು: ಮೈಸೂರಿನ ಪಡುವಾರಹಳ್ಳಿಯಲ್ಲಿರುವ ಮಹಾರಾಣಿ ಮಹಿಳಾ ವಾಣಿಜ್ಯ ಮತ್ತು ನಿರ್ವಹಣಾ ಕಾಲೇಜಿನಲ್ಲಿ ಸ್ಥಾಪಿಸಲಾಗಿರುವ ಸ್ಟ್ರಾಂಗ್‌ರೂಂಗೆ ಜಿಲ್ಲಾಧಿಕಾರಿಗಳಾದ ಡಾ.ಕೆ.ವಿ.ರಾಜೇಂದ್ರ ಹಾಗೂ ನಗರ ಪೊಲೀಸ್ ಆಯುಕ್ತರಾದ ರಮೇಶ್ ಬಾನೋತ್ ಅವರು ಭೇಟಿ ನೀಡಿ ಪರಿಶೀಲನೆ ನಡೆಸಿದರು. ಸ್ಟ್ರಾಂಗ್ ರೂಮ್‌ನಲ್ಲಿ ಮತಯಂತ್ರಗಳ ರಕ್ಷಣೆ ಹಾಗೂ ಭದ್ರತೆ ಕುರಿತು ತೆಗೆದು ಕೊಳ್ಳಬಹುದಾದ ಮುಂಜಾಗ್ರತ ಕ್ರಮಗಳ ಬಗ್ಗೆ ಅಧಿಕಾರಿಗಳಿಗೆ ಸೂಚನೆ ನೀಡಿದರು. ಈ ಸಂದರ್ಭದಲ್ಲಿ ಲೋಕೋಪಯೋಗಿ ಇಲಾಖೆಯ ಸೂಪರಿಂಟೆ ಇಂಜಿನಿಯರ್ ವಿನಯಕುಮಾರ್, ನಿರ್ಮಿತಿ ಕೇಂದ್ರದ ಯೋಜನಾ ನಿರ್ದೇಶಕರಾದ ಮಹೇಶ್ ಹಾಗೂ ಅಧಿಕಾರಿಗಳು ಉಪಸ್ಥಿತರಿದ್ದರು.

ಏ.30ರಂದು ಮೃಗಾಲಯದ ವೀಕ್ಷಣೆಗೆ ಅವಕಾಶ

ಮೈಸೂರು: ಲೋಕಸಭಾ ಸಾರ್ವತ್ರಿಕ ಚುನಾವಣೆ ಸಂಬಂಧ ಏ.26ರಂದು ಸಾರ್ವತ್ರಿಕ ರಜೆ ಘೋಷಣೆಯ ಹಿನ್ನೆಲೆಯಲ್ಲಿ ಶ್ರೀ ಚಾಮರಾಜೇಂದ್ರ ಮೃಗಾಲಯ ಹಾಗೂ ಕಾರಂಜಿಕೆರೆ ಪ್ರಕೃತಿ ಉದ್ಯಾನವನಕ್ಕೆ ಸಾರ್ವಜನಿಕ ವೀಕ್ಷಣೆಗೆ ಅವಕಾಶ ವಿರುವುದಿಲ್ಲ. ಏ.30ರಂದು ಬೇಸಿಗೆ ರಜಾ ಪ್ರಯುಕ್ತ ಶಾಲಾ ಕಾಲೇಜುಗಳಿಗೆ ರಜೆಯಿರುವುದರಿಂದ ಜನಸಾಮಾನ್ಯರು ಹಾಗೂ ಸ್ಥಳೀಯರಿಗೆ ಮೃಗಾಲಯವನ್ನು ವೀಕ್ಷಿಸಲು ಅನುವಾಗುವಂತೆ, ಶ್ರೀ ಚಾಮರಾಜೇಂದ್ರ ಮೃಗಾಲಯ ಹಾಗೂ ಕಾರಂಜಿಕೆರೆ ಪ್ರಕೃತಿ ಉದ್ಯಾನವನವನ್ನು ಸಾರ್ವಜನಿಕರ ವೀಕ್ಷಣೆಗೆ ತೆರೆದಿರಲಾಗುವುದು ಎಂದು ಶ್ರೀ ಚಾಮರಾಜೇಂದ್ರ ಮೃಗಾಲಯದ ಕಾರ್ಯನಿರ್ವಾಹಕ ನಿರ್ದೇಶಕರು ಪ್ರಕಟಣೆಯಲ್ಲಿ ತಿಳಿಸಿದ್ದಾರೆ.

6ನೇ ತರಗತಿ ಪ್ರವೇಶಕ್ಕೆ ಅರ್ಜಿ

ಮೈಸೂರು: 2024-25ನೇ ಸಾಲಿಗೆ ಪರಿಶಿಷ್ಟ ಪಂಗಡದ ವಿದ್ಯಾರ್ಥಿಗಳಿಗೆ 6ನೇ ತರಗತಿ ಪ್ರವೇಶಕ್ಕಾಗಿ ಪರಿಶಿಷ್ಟ ವರ್ಗಗಳ ಕಲ್ಯಾಣ ಇಲಾಖೆಯಿಂದ ಅರ್ಜಿ ಆಹ್ವಾನಿಸಲಾಗಿದೆ. ಅರ್ಜಿ ಸಲ್ಲಿಸಲು ಪರಿಶಿಷ್ಟ ಪಂಗಡದ ವಿದ್ಯಾರ್ಥಿಗಳು 5ನೇ ತರಗತಿಯಲ್ಲಿ ಶೇ.60ರಷ್ಟು ಅಂಕ ಪಡೆದು ಉತ್ತೀರ್ಣರಾಗಿರಬೇಕು ಹಾಗೂ ಕುಟುಂಬದ ವಾರ್ಷಿಕ ಆದಾಯ 2 ಲಕ್ಷ ರೂ.ಗಳ ಒಳಗಿರಬೇಕು. ಅರ್ಜಿಗಳನ್ನು ಮೆ.09 ರಿಂದ 21 ರವರೆಗೆ ತಾಲ್ಲೂಕು ಕಛೇರಿಗಳಲ್ಲಿ ಪಡೆಯಬಹುದು. ಭರ್ತಿ ಮಾಡಿದ ಅರ್ಜಿಗಳನ್ನು ಅಗತ್ಯ ದಾಖಲಾತಿಗಳೊಂದಿಗೆ ಸಂಬಂಧಿಸಿದ ಕಛೇರಿಗಳಿಗೆ ಕಛೇರಿ ವೇಳೆಯಲ್ಲಿ ಸಲ್ಲಿಸಲು ಮೇ.21 ಕೊನೆಯ ದಿನಾಂಕವಾಗಿದೆ. ಹೆಚ್ಚಿನ ಮಾಹಿತಿಗಾಗಿ ಸಮಗ್ರ ಬುಡಕಟ್ಟು ಅಭಿವೃದ್ಧಿ ಯೋಜನೆಯ ಯೋಜನಾ ಸಮನ್ವಯಾಧಿಕಾರಿಗಳ ಕಛೇರಿ, ತಾಲ್ಲೂಕು ಪರಿಶಿಷ್ಟ ವರ್ಗಗಳ ಕಲ್ಯಾಣಾಧಿಕಾರಿಗಳ ಕಛೇರಿ, ಮೈಸೂರು/ಹುಣಸೂರು/ಹೆಚ್.ಡಿ.ಕೋಟೆ/ನಂಜನಗೂಡು ಮತ್ತು ಟಿ.ನರಸೀಪುರ ತಾಲ್ಲೂಕು ಹಾಗೂ ಸಹಾಯಕ ನಿರ್ದೇಶಕರ ಕಛೇರಿ, ಪಿರಿಯಾಪಟ್ಟಣ ಮತ್ತು ಕೆ.ಆರ್.ನಗರ ತಾಲ್ಲೂಕಿನ ಸಮಾಜ ಕಲ್ಯಾಣ ಇಲಾಖೆಯವರ ದೂ.ಸಂ: 0821-2427140 ನ್ನು ಸಂಪರ್ಕಿಸಬಹುದು ಎಂದು ಸಮಗ್ರ ಬುಡಕಟ್ಟು ಅಭಿವೃದ್ಧಿ ಯೋಜನೆಯ ಯೋಜನಾ ಸಮನ್ವಯಾಧಿಕಾರಿ ಪ್ರಕಟಣೆಯಲ್ಲಿ ತಿಳಿಸಿದ್ದಾರೆ.

ಮೃಗಾಲಯದ ಪ್ರಾಣಿಗಳ ದತ್ತು ಸ್ವೀಕಾರ

ಮೈಸೂರು: ಶ್ರೀ ಚಾಮರಾಜೇಂದ್ರ ಮೃಗಾಲಯದಲ್ಲಿ ತುಮಕೂರಿನ ಪ್ರೆಸಿಶನ್ ಪ್ರೆಸ್ಸಿಂಗ್ ವರ್ಕ್ಸ್ ಅವರು ಹೂಲಾಕ್ ಗಿಬ್ಬನ್ ಪ್ರಾಣಿಯನ್ನು 10.04.2024 ರಿಂದ 09.04.2025 ರವರಿಗೆ, ಮೈಸೂರಿನ ಇಂದಿರಾ ವೆಂಕಟರಾಮನ್ ಅವರು ಬ್ರಾಹ್ಮಣಿ ಕೈಟ್‌ನ್ನು 17.04.2024 ರಿಂದ 16.04.2025 ರವರೆಗೆ ಹಾಗೂ ಮೈಸೂರಿನ ಕೃಷ್ಣ ಆನಂದ್ ಅವರು ರಿಂಗ್ ಟೇಲ್ಡ್ ಲೆಮೂರ್‌ನ್ನು 17.04.2024 ರಿಂದ 16.04.2025 ರವರೆಗೆ ದತ್ತು ಸ್ವೀಕಾರ ಮಾಡಿರುತ್ತಾರೆ ಎಂದು ಶ್ರೀ ಚಾಮರಾಜೇಂದ್ರ ಮೃಗಾಲಯದ ಕಾರ್ಯನಿರ್ವಾಹಕ ನಿರ್ದೇಶಕರು ಪ್ರಕಟಣೆಯಲ್ಲಿ ತಿಳಿಸಿದ್ದಾರೆ.

ಪ್ರತಿಯೊಬ್ಬರು ಮತ ಚಲಾಯಿಸಿ

ಕೋಲಾರ: ಭಾರತ ದೇಶ ದೊಡ್ಡ ಪ್ರಜಾ ಪ್ರಭುತ್ವ ದೇಶವಾಗಿದ್ದು, ಪ್ರತಿಯೊಬ್ಬ ಪ್ರಜೆಗೂ ಮತದಾನ ಮಾಡುವ ಹಕ್ಕು ನೀಡಲಾಗಿದೆ. ಮತದಾನ ಹಕ್ಕು ಅತಿ ಮುಖ್ಯವಾದ ಹಕ್ಕು ಆಗಿದ್ದು, ಪ್ರತಿಯೊಬ್ಬರು ತಮ್ಮ ಮತವನ್ನು ಕಡ್ಡಾಯವಾಗಿ ಚಲಾಯಿಸಬೇಕು ಎಂದು ಜಿಲ್ಲಾ ಕಾನೂನು ಸೇವೆಗಳ ಪ್ರಾಧಿಕಾರದ ಸದಸ್ಯ ಕಾರ್ಯದರ್ಶಿಗಳು ಹಾಗೂ ಹಿರಿಯ ಸಿವಿಲ್ ನ್ಯಾಯಾಧೀಶರಾದ ಸುನಿಲ ಎಸ್ ಹೊಸಮನಿ ಅವರು ತಿಳಿಸಿದರು. ಜಿಲ್ಲಾಡಳಿತ, ಜಿಲ್ಲಾ ಪಂಚಾಯತ್, ಜಿಲ್ಲಾ ಕಾನೂನು ಸೇವೆಗಳ ಪ್ರಾಧಿಕಾರ, ನಗರಸಭೆ, ಕೋಲಾರ ಹಾಗೂ ಸ್ವೀಪ್ ಇವರ ಸಂಯುಕ್ತ ಆಶ್ರಯದಲ್ಲಿ ಮತದಾನ ಜಾಗೃತಿ ಮತ್ತು ನಮ್ಮ ನಡೆ ಮತಗಟ್ಟೆ ಕಡೆ ಎಂಬ ಅಭಿಯಾನವನ್ನು ಕೋಲಾರ ನಗರಸಭೆ ಆವರಣದಲ್ಲಿ ಹಮ್ಮಿಕೊಳ್ಳಲಾಗಿತ್ತು, ಮೊದಲಿಗೆ ಚುನಾವಣಾ ಜಾಗೃತಿ ಧ್ವಜಾರೋಹಣ ನೆರವೇರಿಸಿ ಅವರು

ಮಾತನಾಡಿದರು. ಮತದಾನ ಮಾಡದೆ ಇರುವುದು ಒಂದು ರೀತಿಯ ಅಪರಾಧ. ಆದ್ದರಿಂದ ಪ್ರತಿಯೊಬ್ಬರು ಏಪ್ರಿಲ್ 26 ರಂದು ನಡೆಯುವ ಲೋಕಸಭಾ ಚುನಾವಣೆಯಲ್ಲಿ ಮತದಾನ ಮಾಡಬೇಕು ಎಂದು ತಿಳಿಸಿದರು.

ದೇಶದ ಅಭಿವೃದ್ಧಿಗೆ ಪ್ರತಿಯೊಬ್ಬರ ಮತ ಅತ್ಯಮೂಲ್ಯವಾದದ್ದು, ಎಲ್ಲರು ಮತ ಚಲಾಯಿಸಿದರೆ ದೇಶದ ಅಭಿವೃದ್ಧಿಗೆ ಸಹಾಯವಾಗುತ್ತದೆ. ಜಾತಿ, ಮತ ಭೇದ ಅನ್ನದೆ ಎಲ್ಲರೂ ಮತ ಚಲಾಯಿಸಬೇಕು ಎಂದು ತಿಳಿಸಿದರು. ಕಾರ್ಯಕ್ರಮದ ನಂತರ ಕೋಲಾರ ನಗರದಲ್ಲಿ ಮತದಾನ ಜಾಗೃತಿ ಜಾಥಾವನ್ನು ಹಮ್ಮಿಕೊಳ್ಳಲಾಗಿತ್ತು, ಸದರಿ ಜಾಥಾವು ನಗರಸಭೆಯಿಂದ ಪ್ರಾರಂಭವಾಗಿ ಮೆಕ್ಕೆ ವೃತ್ತದ ಮೂಲಕ ಸರ್ಕಾರಿ ಪದವಿ ಪೂರ್ವ ಕಾಲೇಜಿನವರೆಗೆ ಹಮ್ಮಿಕೊಳ್ಳಲಾಗಿತ್ತು, ಕಾರ್ಯಕ್ರಮದಲ್ಲಿ ಜಿಲ್ಲಾ ಪಂಚಾಯತ್ ಮುಖ್ಯ ಕಾರ್ಯನಿರ್ವಹಣಾಧಿಕಾರಿ ಶ್ರೀಮತಿ ಪದ್ಮ ಬಸವಂತಪ್ಪ, ಯೋಜನಾ ಅಧಿಕಾರಿ ರವಿಚಂದ್ರ, ನಗರಸಭೆ ಆಯುಕ್ತ ಶಿವಾನಂದ್ ಸೇರಿದಂತೆ ಮತ್ತಿತರರು ಉಪಸ್ಥಿತರಿದ್ದರು.

ತಿಗಳ ಸಮಾಜಕ್ಕೆ ಮತ್ತು ರಾಜ್ಯದ ಜನರಿಗೆ ಯೋಜನೆಗಳನ್ನು ಕೊಟ್ಟಿದ್ದು ಕಾಂಗ್ರೆಸ್ ಸರ್ಕಾರ

ಕೋಲಾರ ನಮ್ಮ ತಿಗಳ ಸಮಾಜದವರಿಗೆ ಕಾಂಗ್ರೆಸ್ ಸರ್ಕಾರ ಮಾಡಿರುವ ಯೋಜನೆಗಳು ಸಾಕ್ಷಿವೆ ಬೇರಾವ ಪಕ್ಷಗಳು ನಮ್ಮ ಪರವಾಗಿಲ್ಲ ಹಾಗಾಗಿ ನಮ್ಮ ಸಮಾಜ ಕಾಂಗ್ರೆಸ್ ಪರವಾಗಿದೆ ನಮ್ಮ ಬೆಂಬಲ ಕಾಂಗ್ರೆಸ್ ಪಕ್ಷಕ್ಕೆ ಎಂದರು. ಜಿಲ್ಲಾ ಪತ್ರಕರ್ತರ ಭವನದಲ್ಲಿ ನಡೆದ ಪತ್ರಿಕಾ ಘೋಷ್ಠಿಯನ್ನುದ್ದೇಶಿಸಿ ಮಾತನಾಡಿದ ಮಾಜಿ ಎಂ ಎಲ್ಲ ಸಿ ರಮೇಶ್ ರವರು ಕೋಲಾರ ಜಿಲ್ಲೆಯ ಬಹುದಿನಗಳ ಬೇಡಿಕೆಯಾದ ನೀರಾವರಿ ಯೋಜನೆಗೆ ಚಾಲನೆ ನೀಡಿದ್ದು ನಮ್ಮ ಕಾಂಗ್ರೆಸ್ ಸರ್ಕಾರ ಕೆ ಸಿ ವ್ಯಾಲಿಯಿಂದ ನೀರಿನ ಬವಣೆ ಮತ್ತು ಉಷ್ಣಾಂಶದ ಬಿಸಿ ಸ್ವಲ್ಪ ಮಟ್ಟಕ್ಕೆ ಸುಧಾರಣೆಯಾಗಿದೆ ಅಂತರ್ಜಲ ಸಹ ವೃದ್ಧಿಯಾಗಿದೆ ಇದೆಲ್ಲವೂ ಕಾಂಗ್ರೆಸ್ ಪಕ್ಷದ ಸಾಧನೆಗಳಾಗಿವೆ ಉಚಿತ ವಿದ್ಯುತ್, ಉಚಿತ ಪ್ರಯಾಣ ಇನ್ನು ಹಲವಾರು ಯೋಜನೆಗಳು ಎಲ್ಲ ಜನರನ್ನೂ ಮುಟ್ಟಿದೆ ಮುಂದೆಯೂ ಈ ಯೋಜನೆಗಳು ರಾಷ್ಟ್ರದಾದ್ಯಂತ ವಿಸ್ತರಿಸಲಿದೆ ಹಾಗಾಗಿ ನಮ್ಮ ಪಕ್ಷಕ್ಕೆ ಎಲ್ಲಾ ವರ್ಗದ ಜನರ ಆಶೀರ್ವಾದವಿದೆ ಎಂದರು. ಹತ್ತು ವರ್ಷದ ಅವಧಿಯಲ್ಲಿ ಮೋದಿಯವರು ಒಂದೇ ಒಂದು ಪತ್ರಿಕಾಗೋಷ್ಠಿಯನ್ನು ಮಾಡಿಲ್ಲ ಇವರಿಂದ ನಾವು ಏನು ಬಯಸಲು ಸಾಧ್ಯವಿಲ್ಲ ಬಿ ಜೆ ಪಿ ಯವರು ಅವರ ಕರ್ತವ್ಯವನ್ನೇ ಮರೆತುಬಿಟ್ಟರು ಇವರು ಯಾವರೀತಿ ನಡೆಯುತ್ತಿದ್ದಾರೆ ಶೋಷಿತರಾಗಲಿ ,ಹಿಂದುಳಿದವರಾಗಲಿ ,ಆರ್ಥಿಕವಾಗಿ ಹಿಂದುಳಿದವರಾಗಲಿ ಯಾವುದೇ ಸಮಾಜದ ಕಾಳಜಿಯೇ ಇವರಿಗಿಲ್ಲ ಇವರನ್ನು ಏನೆಂದು ಆರಿಸಬೇಕು ನೀವೇ ಹೇಳಿ ಎಂದು ಪ್ರಶ್ನಿಸಿದರು. ಈ ಪತ್ರಿಕಾಗೋಷ್ಠಿಯಲ್ಲಿ ತಿಗಳ ಜಿಲ್ಲಾ ಮುಖಂಡರಾದ ಎಲ್ ಎ ಮಂಜುನಾಥ್ ,ಪಾಲ್ಗುಣ,ಗೋಪಿ ,ಶ್ರೀನಿವಾಸ್ ,ಅನಂದಕುಮಾರ್ ,ನಾಗರಾಜ್ ,ಚಿಣ್ಣಪ್ಪ ,ಪತಿ ,ಪ್ರಸಾದ್ ,ಮುನಿರಾಜು ,ಬಾಬು ಮತ್ತು ಸಮುದಾಯದ ಮುಖಂಡರು ಹಾಜರಿದ್ದರು.

ಎಫ್.ಎಸ್.ಟಿ ತಂಡ ಸದಾ ಕಾರ್ಯಪ್ರವೃತ್ತವಾಗಿರಬೇಕು

ಮಂಡ್ಯ: ಲೋಕಸಭಾ ಸರ್ವತ್ರಿಕ ಚುನಾವಣೆಯ ಮತದಾನಕ್ಕೆ ಕೆಲವೇ ದಿನಗಳಿದ್ದು, ಈ ಸಂದರ್ಭದಲ್ಲಿ ಮತದಾರರಿಗೆ ಆಮಿಷ ಒಡ್ಡುವ ಸಾಧ್ಯತೆ ಹೆಚ್ಚಿರುತ್ತದೆ. ಇದನ್ನು ತಡೆಯಲು ಎಫ್.ಎಸ್.ಟಿ ತಂಡ ಸದಾ ಕಾರ್ಯಪ್ರವೃತ್ತರಾಗಿರಬೇಕು ಎಂದು ಕರ್ನಾಟಕ ರಾಜ್ಯದ ವಿಶೇಷ ವೆಚ್ಚ ವೀಕ್ಷಕರಾದ ಬಿ.ಮುರಳಿ ಕುಮಾರ ಅವರು ತಿಳಿಸಿದರು.

ಕರ್ನಾಟಕ ರಾಜ್ಯದ ವಿಶೇಷ ವೆಚ್ಚ ವೀಕಕರಾದ ಬಿ.ಮುರಳಿ ಕುಮಾರ ಸೂಚನೆ

ಅವರು ಇಂದು ಜಿಲ್ಲಾಧಿಕಾರಿಗಳ ಕಚೇರಿ ಸಭಾಂಗಣದಲ್ಲಿ ಅಧಿಕಾರಿಗಳ ಸಭೆ ನಡೆಸಿ ಮಾತನಾಡಿದರು. ಎಫ್.ಎಸ್.ಟಿ, ತಂಡಗಳ ವಾಹನಕ್ಕೆ ಜಿ.ಪಿ.ಎಸ್ ಅಳವಡಿಸಿ ಅವರ ವಾಹನ ಚಲನೆಯ ಸ್ಥಳಗಳ ಬಗ್ಗೆ ಜಿಲ್ಲಾ ಚುನಾವಣಾಧಿಕಾರಿಗಳ ಕಚೇರಿಯಿಂದ ನಿಗಾ ವಹಿಸಲಾಗುತ್ತಿದೆ. ಈ ವಾಹನಗಳು ಅರ್ಧ ಗಂಟೆಯಿಂದ ಹೆಚ್ಚು ಕಾಲ ಒಂದೇ ಸ್ಥಳದಲ್ಲಿ ನಿಂತರೆ ತಕ್ಷಣ ಕರೆ ಮಾಡಿ ಕಾರಣ ಕೇಳಿ ಮಾಹಿತಿ ಪಡೆದುಕೊಳ್ಳಿ ಎಂದರು.

ಚೆಕ್ಪೋಸ್ಟ್ ಗಳಲ್ಲಿ ಹೊರ ಜಿಲ್ಲೆಯಿಂದ ಅಕ್ರಮವಾಗಿ ಸಾಗಾಣಿಕೆಯಾಗುವ ಹಣ ಮತ್ತು ವಸ್ತುಗಳ ಮೇಲೆ ನಿಗಾ ವಹಿಸಬಹುದು. ಜಿಲ್ಲೆಯ ಒಳಭಾಗದಲ್ಲಿ ಸಾಗಾಣಿಕೆಯಾಗುವ ಹಣ ಮತ್ತು ವಸ್ತುಗಳ ಮೇಲೆ ಸ್ಥಳೀಯ ಪೊಲೀಸ್, ಎಫ್.ಎಸ್.ಟಿ, ತಂಡಗಳು ನಿಗಾ ವಹಿಸಬೇಕು ಎಂದರು.

ವಿಧಾನಸಭಾ ಕ್ಷೇತ್ರವಾರು ರಚನೆಯಾಗಿರುವ ಅಭ್ಯರ್ಥಿಗಳ ಚುನಾವಣಾ ವೆಚ್ಚ ಮೇಲ್ವಿಚರಣಾ ತಂಡಗಳು ಸಮನ್ವಯದಿಂದ ಕಾರ್ಯನಿರ್ವಹಿಸಬೇಕು. ಪ್ರತಿಯೊಂದು ವೆಚ್ಚವನ್ನು ಲೆಕ್ಕಕ್ಕೆ ಸೇರಿಸಿ ವರದಿ ನೀಡಬೇಕು ಎಂದರು.

ಮತದಾನ ಪ್ರಾರಂಭವಾಗುವ 72 ಗಂಟೆಗಳ ಅವಧಿಯಲ್ಲಿ ಚುನಾವಣಾ ಆಯೋಗ ನೀಡಿರುವ ನಿರ್ದೇಶನದಂತೆ ಎಲ್ಲಾ ಸಿದ್ಧತೆಗಳನ್ನು ಮಾಡಿಕೊಂಡು, ಮಾದರಿ ನೀತಿ ಸಂಹಿತೆ ಉಲ್ಲಂಘನೆಯಾಗದಂತೆ ಎಚ್ಚರವಹಿಸಿ ಎಂದರು.

ಚುನಾವಣಾ ವೆಚ್ಚ ವೀಕ್ಷಕರಾದ ರೋಹಿತ್ ಅಸುದಾನಿ ಹಾಗೂ ಕುಮಾರ್ ಪ್ರಿಯತಮ್ ಅಶೋಕ್ ಅವರು ಮಾತನಾಡಿ ಈಗಾಗಲೇ ಅಭ್ಯರ್ಥಿಗಳೊಂದಿಗೆ ಸಭೆ ನಡೆಸಿ ಎರಡು ಬಾರಿ ಚುನಾವಣಾ ವೆಚ್ಚವನ್ನು ಪರಿಶೀಲಿಸಲಾಗಿದೆ ಎಂದು ಸಭೆಗೆ ಮಾಹಿತಿ ನೀಡಿದರು.

ಜಿಲ್ಲಾಧಿಕಾರಿ ಡಾ: ಕುಮಾರ ಅವರು ಮಾತನಾಡಿ, ಮಂಡ್ಯ ಲೋಕಸಭಾ ಸಾರ್ವತ್ರಿಕ ಚುನಾವಣೆಗೆ ಸಂಬಂಧಿಸಿದಂತೆ ರಚಿಸಲಾಗಿರುವ ವಿವಿಧ ತಂಡಗಳು, ಚೆಕ್ ಪೋಸ್ಟ್, ವಶಪಡಿಸಿಕೊಂಡಿರುವ ನಗದು, ಮದ್ಯ ಹಾಗೂ ಇನ್ನಿತರೆ ವಸ್ತುಗಳ ಬಗ್ಗೆ ಮಾಹಿತಿ ನೀಡಿದರು.

ಸಭೆಯ ನಂತರ ವಿಶೇಷ ಚುನಾವಣಾ ವೆಚ್ಚ ವೀಕ್ಷಕರು ಕಂಟ್ರೋಲ್ ರೂಂ, ಮೀಡಿಯಾ ಮಾನಿಟರಿಂಗ್ ಸೆಲ್ ಗೆ ಭೇಟಿ ನೀಡಿ ಪರಿಶೀಲನೆಎ ನಡೆಸಿದರು. ಸಭೆಯಲ್ಲಿ ಜಿಲ್ಲಾ ಪಂಚಾಯತ್ ಮುಖ್ಯ ಕಾರ್ಯನಿರ್ವಾಹಕ ಅಧಿಕಾರಿ ಶೇಖ್ ತನ್ವೀರ್ ಆಸಿಫ್ ,ಜಿಲ್ಲಾ ಪೊಲೀಸ್ ವರಿಷ್ಠಾಧಿಕಾರಿ ಎನ್ ಯತೀಶ್, ಜಿಲ್ಲಾ ಪಂಚಾಯತ್ ಮುಖ್ಯ ಲೆಕ್ಕಾಧಿಕಾರಿ ಚಂದ್ರಶೇಖರ್ ಸೇರಿದಂತೆ ಇನ್ನಿತರೆ ಅಧಿಕಾರಿಗಳು ಉಪಸ್ಥಿತರಿದ್ದರು.

ಎನ್ .ಮಹೇಶ್ ವಿರುದ್ಧ ದೂರು

ಚಾಮರಾಜನಗರ: ಚಾಮರಾಜನಗರ ಲೋಕಸಭಾ ಮೀಸಲು ಕ್ಷೇತ್ರದ ಕಾಂಗ್ರೆಸ್ ಅಭ್ಯರ್ಥಿ ಸುನಿಲ್ ಬೋಸ್ ಅವರ ವಿರುದ್ಧ ವೈಯಕ್ತಿಕ ಉದ್ದೇಶಪೂರ್ವಕವಾಗಿ ನಿಂದನೆ ಮಾಡಿರುವ ಕೊಳ್ಳೇಗಾಲ ವಿಧಾನಸಭಾ ಕ್ಷೇತ್ರದ ಮಾಜಿ ಶಾಸಕ ಎನ್.ಮಹೇಶ್ ವಿರುದ್ಧ ನಗರದ ಜಿಲ್ಲಾಡಳಿತ ಭವನದಲ್ಲಿ ಮೈಸೂರು ಜಿಲ್ಲಾ ಗ್ರಾಮಾಂತರ ಕಾಂಗ್ರೆಸ್ ಸಮಿತಿ ಕಾನೂನು ಘಟಕದ ವತಿಯಿಂದ ಜಿಲ್ಲಾಧಿಕಾರಿ ಯಾದ ಚುನಾವಣಾಧಿಕಾರಿ ಶಿಲ್ಪಾನಾಗ್ ಅವರಿಗೆ ಮನವಿ ಸಲ್ಲಿಸಲಾಯಿತು. ಏ. 26 ರ ಶುಕ್ರವಾರದಂದು ನಿಗಧಿಪಡಿಸಿದ ಭಾರತೀಯ ಜನತಾಪಕ್ಷದ ಚುನಾವಣಾ ಪ್ರಚಾರದ ಸಭೆಯಲ್ಲಿ ಎನ್.ಮಹೇಶ್ ಅವರು ತಮ್ಮ ಚುನಾವಣಾ ಪ್ರಚಾರದ ಸಭೆಯಲ್ಲಿ ನಾನು ಈ ಬಾರಿ ಅಸೆಂಬ್ಲಿಯಲ್ಲಿ ಇರಬೇಕಾಗಿತ್ತು, ಆದರೆ ಬಡ್ಡಿ ಮಕ್ಕಳು, ಹೊಲೆಯರ್ ಮೂದೇವಿಗಳು ನನ್ನನ್ನು ಸೋಲಿಸಿಬಿಟ್ಟರು ಎಂದು ಒಂದು ವರ್ಗದ ಜನಾಂಗವನ್ನು ಹೀನಾಯವಾಗಿ ತೇಜೋವಧೆ ಮಾಡುವ ಮುಖಾಂತರ ಜಾತಿ ನಿಂದನೆಯ ಮಾತುಗಳನ್ನಾಡಿರುತ್ತಾರೆ. ಇವರ ಮಾತುಗಳಿಂದ ಅಪಾರ ದಲಿತ ಸಮುದಾಯದ ಜನರಿಗೆ ತೀವ್ರ ಮುಜುಗರ ಮತ್ತು ನೋವುಂಟಾಗಿರುತ್ತದೆ. ಚಾಮರಾಜನಗರ ಭಾರತೀಯ ಜನತಾ ಪಾರ್ಟಿಯ ಅಭ್ಯರ್ಥಿ ಬಾಲರಾಜ್ ರವರ ಪರವಾಗಿ ಏ.21 ರಂದು ಚುನಾವಣಾ ಪ್ರಚಾರ ಮಾಡುತ್ತಿದ್ದ ಸಂದರ್ಭದಲ್ಲಿ ಸಾರ್ವಜನಿಕವಾಗಿ ಚಾಮರಾಜನಗರ ಲೋಕಸಭಾ ಕಾಂಗ್ರೆಸ್ ಅಭ್ಯರ್ಥಿ ಸುನಿಲ್ ಬೋಸ್ ರವರ ವಿರುದ್ಧ ವೈಯಕ್ತಿಕ ನಿಂದನೆಯನ್ನು ಉದ್ದೇಶಪೂರ್ವಕವಾಗಿ ಮಾಡಿರುತ್ತಾರೆ. ಅವರು ತಮ್ಮ ಭಾಷಣದಲ್ಲಿ ಕಾಂಗ್ರೆಸ್ ಅಭ್ಯರ್ಥಿಯು ಮಧ್ಯಾಹ್ನ 3:00 ಗಂಟೆಗೆ ನಿದ್ರೆಯಿಂದ ಏಳುತ್ತಾರೆ, ಆದರೆ, ಬಾಲರಾಜ್ ರವರು ಬೆಳಿಗ್ಗೆ 6:00 ಗಂಟೆಗೆ ಮಲಗಿ ಏಳುತ್ತಾರೆ ಎಂದು ಹೇಳುವ ಮೂಲಕ ಕಾಂಗ್ರೆಸ್ ಅಭ್ಯರ್ಥಿಯು ಲೋಕಸಭಾ ಚುನಾವಣೆಯಲ್ಲಿ ಸ್ಪರ್ಧಿಸಲು ಅರ್ಹರಿರುವುದಿಲ್ಲ ಎಂಬ ಇಲ್ಲಸಲ್ಲದ ಹೇಳಿಕೆಗಳನ್ನು ನೀಡಿ, ಪ್ರಬುದ್ಧ ಮತದಾರರಲ್ಲಿ ಕಾಂಗ್ರೆಸ್ ಅಭ್ಯರ್ಥಿಯ ವಿರುದ್ಧ ಮತದಾರರಲ್ಲಿ ಕಾಂಗ್ರೆಸ್ ಅಭ್ಯರ್ಥಿಯ ಬಗ್ಗೆ ಕೀಳರಿಮೆ ಬರುವಂತೆ ಕೀಳುಮಟ್ಟದ ಹೇಳಿಕೆಯನ್ನು ಸಾರ್ವಜನಿಕವಾಗಿ ಹೇಳುವುದರ ಮುಖಾಂತರ ಕಾಂಗ್ರೆಸ್ ಅಭ್ಯರ್ಥಿಯ ಮೇಲೆ ಚುನಾವಣೆಯಲ್ಲಿ ವ್ಯತಿರಿಕ್ತ ಪರಿಣಾಮ ಬೀರುವ ರೀತಿಯಲ್ಲಿ ತಮ್ಮ ಪ್ರಚೋದನಾಕಾರಿ ಭಾಷಣವನ್ನು ಮಾಡಿರುತ್ತಾರೆ ಹಾಗೂ ತಮ್ಮ ಚುನಾವಣಾ ಪ್ರಚಾರದಲ್ಲಿ ಕಾಂಗ್ರೆಸ್ ಅಭ್ಯರ್ಥಿಯು ಒಬ್ಬ ಮಂತ್ರಿಯ ಮಗನಾಗಿದ್ದು, ಈತನು ಸೋತರೆ ಸಮಾಜಕ್ಕೆ ಯಾವುದೇ ತೊಂದರೆ ಇರುವುದಿಲ್ಲ, ಅವರ ಅಪ್ಪ ಮಂತ್ರಿಯಾಗಿ ಮುಂದುವರೆಯುತ್ತಾನೆ ಮತ್ತು ಈತನು ಏನನ್ನೂ ಕಳೆದುಕೊಳ್ಳುವುದಿಲ್ಲ, ಬಾಲರಾಜ್ ಸೋತರೆ ಫುಟ್ ಪಾತಿಗೆ ಬರುತ್ತಾನೆ ಎಂಬುದಾಗಿ ಕರ್ನಾಟಕ ಸರ್ಕಾರದ ಸಮಾಜ ಕಲ್ಯಾಣ ಇಲಾಖೆಯ ಮಂತ್ರಿಯವರನ್ನು ಏಕವಚನದಲ್ಲಿ ಸಂಬೋಧನೆ ಮಾಡಿರುತ್ತಾರೆ. ಇದು ಭಾರತ ರಾಷ್ಟ್ರ ಚುನಾವಣಾ ಆಯೋಗದ ಸ್ಪಷ್ಟ ಉಲ್ಲಂಘನೆಯಾಗಿರುತ್ತದೆ. ಇಂತಹ ವೈಯಕ್ತಿಕ ಹೇಳಿಕೆಗಳಿಂದ ಒಂದು ಧರ್ಮದವರನ್ನು ಮತ್ತೊಂದು ಧರ್ಮದವರ ಜೊತೆ, ಒಂದು ಜಾತಿಯವರನ್ನು ಮತ್ತೊಂದು ಜಾತಿಯವರ ಜೊತೆ ತೇಜೋವಧೆ ಮಾಡಿ, ಸಮಾಜದಲ್ಲಿ ಸಮುದಾಯಗಳನ್ನು ಎತ್ತಿಕಟ್ಟಿ, ಸಮಾಜದ ಸಾಮರಸ್ಯವನ್ನು ಹಾಳುಮಾಡಿ, ಕೋಮುಭಾವನೆ ಉಂಟುಮಾಡುವ ರೀತಿಯ ಪ್ರಚೋದನಾಕಾರಿ ಹೇಳಿಕೆಗಳನ್ನು ನೀಡಿರುವ ಮಾಜಿ ಶಾಸಕರಾದ ಎನ್. ಮಹೇಶ್ ರವರ ಮುಂದಿನ ಚುನಾವಣಾ ಪ್ರಚಾರಗಳಲ್ಲಿ ಏ.26 ರವರೆಗೆ ಭಾಗವಹಿಸದಂತೆ ನಿರ್ಬಂಧ ವಿಧಿಸಬೇಕೆಂದು ಹಾಗೂ ಕಾಂಗ್ರೆಸ್ ಅಭ್ಯರ್ಥಿಯ ವಿರುದ್ಧ ವೈಯಕ್ತಿಕ ಟೀಕೆಗಳನ್ನು ಮಾಡಿರುವ ಎನ್.ಮಹೇಶ್ ರವರ ವಿರುದ್ಧ ಕಾನೂನು ರೀತ್ಯಾ ಕ್ರಮ ಜರುಗಿಸಬೇಕು ಎಂದು ಮೈಸೂರು ಜಿಲ್ಲಾ ಗ್ರಾಮಾಂತರ ಕಾಂಗ್ರೆಸ್ ಸಮಿತಿ ಕಾನೂನು ಘಟಕದ ಅಧ್ಯಕ್ಷ ತಿಮ್ಮಯ್ಯ, ಒತ್ತಾಯಿಸಿ ದ್ದಾರೆ.

ನೇಹ ಹಿರೇಮಠ ಹತ್ಯೆ ಖಂಡಿಸಿ ಪ್ರತಿಭಟನೆ

ಚಾಮರಾಜನಗರ: ಹುಬ್ಬಳ್ಳಿಯಲ್ಲಿ ವಿದ್ಯಾರ್ಥಿನಿ ನೇಹ ಹಿರೇಮಠ ಹತ್ಯೆ ಹಾಗೂ ಹಿಂದೂ ಯುವಕ ಮೇಲಿನ ಹಲ್ಲೆ ಖಂಡಿಸಿ ವಿಶ್ವ ಹಿಂದೂ ಪರಿಷದ್ ಹಾಗೂ ಬಜರಂಗ ದಳ ದ ವತಿಯಿಂದ ನಗರದಲ್ಲಿ ಪ್ರತಿಭಟನೆ ನಡೆಸಲಾಯಿತು.

ನಗರದ ಶ್ರೀಚಾಮರಾಜೇಶ್ವರ ಉದ್ಯಾನವನದ ಮುಂಭಾಗದಲ್ಲಿ ವಿಶ್ವ ಹಿಂದೂ ಪರಿಷದ್ ಪ್ರಾಂತ ಸೇವ ಪ್ರಮುಖ್ ರಾ.ಸತೀಶ್, ಬಜರಂಗದಳ ವಿಭಾಗ ಸಹ ಸಂಯೋಜಕ ಎಂ.ಎಸ್.ಪೃಥ್ವಿರಾಜ್ ಅವರ ನೇತೃತ್ವದಲ್ಲಿ ಸಮಾವೇಶಗೊಂಡ ಪ್ರತಿಭಟನಾನಿರತರು ಅಲ್ಲಿಂದ ಮೆರವಣಿಗೆ ಹೊರಟು ನಗರಸಭೆ, ಚಿಕ್ಕಂಗಡಿ ಬೀದಿ, ಅಗ್ರಹಾರ ಬೀದಿ ಮೂಲಕ ಭುವನೇಶ್ವರಿ ವೃತ್ತಕ್ಕೆ ತೆರಳಿ ಅಲ್ಲಿ ಮಾನವ ಸರಪಳಿ ರಚಿಸಿ ರಸ್ತೆತಡೆ ನಡೆಸಿ, ತಹಸೀಲ್ದಾರ್ ಬಸವರಾಜು ಅವರ ಮೂಲಕ ಜಿಲ್ಲಾಧಿಕಾರಿ ಗೆ ಮನವಿ ಸಲ್ಲಿಸಿದರು

ಮಾತಿನ ಚಕಮಕಿ: ಚಾಮರಾಜೇಶ್ವರ ಉದ್ಯಾನದಿಂದ ಪ್ರತಿಭಟನಾ ಮೆರವಣಿಗೆ ಭುವನೇಶ್ವರಿ ವೃತ್ತಕ್ಕೆ ತೆರಳುತ್ತಿದ್ದಂತೆ ಪೋಲಿಸರು ಮೆರವಣಿಗೆ ಬ್ಯಾರಿಕೆಡ್ ಹಾಕಿ ತಡೆದರು ಇದರಿಂದ ಕುಪಿತಗೊಂಡ ಪ್ರತಿಭಟನಾನಿರತರು ಹಾಗೂ ಪೋಲಿಸರ ನಡುವೆ ಮಾತಿನ ಚಕಮಕಿ ನಡೆಯಿತು

ಈ ಸಂದರ್ಭದಲ್ಲಿ ವಿಶ್ವ ಹಿಂದೂ ಪರಿಷದ್ ಪ್ರಾಂತ ಸೇವ ಪ್ರಮುಖ್ ರಾ.ಸತೀಶ್ ಮಾತನಾಡಿ, ರಾಜ್ಯದಲ್ಲಿ ಹಿಂದುಗಳ ಮೇಲೆ ನಿರಂತರವಾಗಿ ದೌರ್ಜನ್ಯ ನಡೆಸುತ್ತಿರುವ ಅಲ್ಪಸಂಖ್ಯಾತ ಕೋಮಿನ ಅಪರಾಧಿಗಳನ್ನು ಶಿಕ್ಷಿಸಿ ನ್ಯಾಯ ದೊರಕಿಸಿ ಕಾನೂನು ಸುವ್ಯವಸ್ಥೆಯನ್ನು ಕಾಪಾಡಬೇಕು. ರಾಜ್ಯ ಸರ್ಕಾರವು ಒಂದು ಅಲ್ಪಸಂಖ್ಯಾತ ಕೋಮಿನ ಪಕ್ಷವೆಂಬಂತೆ ವರ್ತಿಸುತ್ತಾ ಬಹುಸಂಖ್ಯಾತ ಹಿಂದುಗಳ ಮೇಲೆ ಇಷ್ಟು ದೌರ್ಜನ್ಯ ನಡೆಯುತ್ತಿದ್ದರೂ ಸುಮ್ಮನಿರುವುದು ಸಂವಿಧಾನ ವಿರುದ್ಧವಾಗಿದೆ ಎಂದರು.

ಎಲ್ಲ ಘಟನೆಗಳ ಬಗ್ಗೆ ಸೂಕ್ತ ತನಿಖೆ ನಡೆಸಿ ತಪ್ಪಿತಸ್ಥರನ್ನು ಕಠಿಣವಾಗಿ ಶಿಕ್ಷಿಸಿ ಸಂತ್ರಸ್ತರಿಗೆ ನ್ಯಾಯ ದೊರಕಿಸಿಕೊಡುವ ಮೂಲಕ ಹಿಂದುಗಳಿಗೆ ರಕ್ಷಣೆ ನೀಡಬೇಕು ಎಂದು ಆಗ್ರಹಿಸಿದರು.

ಬಜರಂಗದಳ ವಿಭಾಗ ಸಹ ಸಂಯೋಜಕ ಎಂ.ಎಸ್.ಪೃಥ್ವಿರಾಜ್ ಮಾತನಾಡಿ, ಇದು ಕೇವಲ ನೇಹ ಯುವತಿ ಪ್ರಶ್ನೆಯಲ್ಲಿ. ಪ್ರತಿ ಜಿಲ್ಲೆ, ರಾಜ್ಯ ಇಡೀ ದೇಶಾದ್ಯಂತ ವ್ಯವಸ್ಥಿತವಾಗಿ ನಡಯುವಂತಹ ಲವ್ ಜಿಹಾದ್ ಪ್ರಕರಣಗಳು. ಕೊಲೆ ಮಾಡುವುದರೆ ಲವ್ ಜಿಹಾದ್ ಹೆಸರಿನಲ್ಲಿ ಎಕೆ ಮಾಡುತಿದ್ದಾರೆ. ? ಮುಂದಿನ ದಿನಗಳಲ್ಲಿ ಚಾಮರಾಜನಗರದಲ್ಲಿ ಮತ್ತೊಂದು ನೇಹ ಪ್ರಕರಣ ಆಗೋ ಮುಂಚೆ. ಅಲ್ಪಾಸಂಖ್ಯಾತ ಕೋಮಿನ ಯುವಕರು ಹಿಂದು ಹುಡುಗಿಯರೊಂದಿಗೆ ಮಾತನಾಡಿದರೆ ಬಜರಂಗದಳ ಯುವಕರು ಹಿಡಿದು ಪೋಲಿಸ ಠಾಣೆಗೆ ಒಪ್ಪಿಸುವ ಮೂಲಕ ಮುಂದಾಗುವ ಅನಾಹುತ ತಡೆಗಟ್ಟಬೇಕು ಎಂದು ಕರೆ ನೀಡಿದರು. ಹುಬ್ಬಳ್ಳಿಯಲ್ಲಿ ವಿದ್ಯಾರ್ಥಿ ನೇಹ ಹಿರೇಮಠ ಹತ್ಯೆ ಪ್ರಕರಣದ ಆರೋಪಿಗೆ ಕಾನೂನು ಕ್ರಮಕ್ಕೆ ಗೊಳ್ಳಬೇಕು. ಪ್ರತಿಭಟನೆಯಲ್ಲಿ ಬಜರಂಗದಳದ ಜಿಲ್ಲಾ ಸಹ ಸಂಯೋಜಕ ರಮೇಶ್ ನಾಯಕ, ವಿಶ್ವ ಹಿಂದೂ ಪರಿಷತ್ ಜಿಲ್ಲಾ ಕಾರ್ಯದರ್ಶಿ ಮಧು, ಸಹ ಕಾರ್ಯದರ್ಶಿ ಶ್ರೀನಿವಾಸ ಹಾಗೂ ಬಜರಂಗದಳ ಕಾರ್ಯಕರ್ತರು ಭಾಗವಹಿಸಿದ್ದರು.

ಸಂಜೆ ಟಿಪ್ಸ್

ಡೌನ್ ಸಿಂಡ್ರೋಮ್ ಇರುವ ಮಕ್ಕಳಿಗೆ ಉಚಿತ ಆರೋಗ್ಯ ತಪಾಸಣೆ

ಆಸ್ಟರ್ ಆರ್. ವಿ. ಆಸ್ಪತ್ರೆ, ಆರ್. ವಿ. ಕಾಲೇಜ್ ಆಫ್ ಫಿಸಿಯೋಥೆರಪಿಯ ಸಹಯೋಗದೊಂದಿಗೆ, ಡೌನ್ ಸಿಂಡ್ರೋಮ್ ಇರುವ ಮಕ್ಕಳಿಗೆ ಪೂರಕ ಆರೋಗ್ಯ ತಪಾಸಣೆ ಆಯೋಜಿಸಿತ್ತು. ಈ ಆನುವಂಶಿಕ ಸ್ಥಿತಿಯನ್ನು ನಿರ್ವಹಿಸುವಲ್ಲಿ ನಿಯಮಿತ ವೈದ್ಯಕೀಯ ಆರೈಕೆ ಮತ್ತು ವೈಯಕ್ತಿಕ ಚಿಕಿತ್ಸೆಯ ನಿರ್ಣಾಯಕ ಪಾತ್ರವನ್ನು ಎತ್ತಿ ತೋರಿಸುವ ಗುರಿಯನ್ನು ಈ ಕಾರ್ಯಕ್ರಮ ಹೊಂದಿತ್ತು. ಸುಮಾರು 25 ಮಕ್ಕಳು ಆರೋಗ್ಯ ತಪಾಸಣೆಯಲ್ಲಿ ಭಾಗವಹಿಸಿ, ಅರ್ಹ ವೈದ್ಯಕೀಯ ವೃತ್ತಿಪರರಿಂದ ಸಮಗ್ರ ತಪಾಸಣೆಗೆ ಒಳಗಾದರು. ಇದರಲ್ಲಿ ದೈಹಿಕ ಆರೋಗ್ಯದ ಮೌಲ್ಯಮಾಪನ, ಡೌನ್ ಸಿಂಡ್ರೋಮ್‌ನಲ್ಲಿ ಸಾಮಾನ್ಯವಾಗಿ ಕಂಡುಬರುವ ಹೃದಯ ದೋಷಗಳು, ಥೈರಾಯ್ಡ್ ಸಮಸ್ಯೆಗಳು ಮತ್ತು ಶ್ರವಣ ಅಥವಾ ದೃಷ್ಟಿ ಸಮಸ್ಯೆಗಳಂತಹ ಸಂಭಾವ್ಯ ಆರೋಗ್ಯ ಸಮಸ್ಯೆಗಳನ್ನು ಪರೀಕ್ಷಿಸುವುದು, ಮೋಟಾರ್ ಕೌಶಲ್ಯಗಳು, ತಿಳಿದುಕೊಳ್ಳುವ ಸಾಮರ್ಥ್ಯ ಮತ್ತು ಸಂವಹನ ಸಾಮರ್ಥ್ಯಗಳ ಮೌಲ್ಯಮಾಪನವನ್ನು ಒಳಗೊಂಡ ಬೆಳವಣಿಗೆಯ ಪ್ರಗತಿಯನ್ನೂ ಪರಿಶೀಲಿಸಲಾಯಿತು, ಇದಲ್ಲದೆ ದೈನಂದಿನ ಜೀವನದ ಮೇಲೆ ಪರಿಣಾಮ ಬೀರುವ ಸಂಭಾವ್ಯ ಸಂವೇದನಾ ಸೂಕ್ಷ್ಮತೆಗಳನ್ನು ಮೌಲ್ಯಮಾಪನಮಾಡುವ ಸಂವೇದನಾ ಅಗತ್ಯತೆಗಳನ್ನೂ ಪರಿಶೀಲಿಸಲಾಯಿತು. ಮೌಲ್ಯಮಾಪನಗಳನ್ನು ಆಧರಿಸಿ, ಆಸ್ಟರ್ ಆರ್. ವಿ. ಆಸ್ಪತ್ರೆಯ ತಜ್ಞರ ತಂಡ, ಭಾಗವಹಿಸಿದ್ದ ಕುಟುಂಬಗಳಿಗೆ ವೈಯಕ್ತಿಕ ಶಿಫಾರಸುಗಳನ್ನು ನೀಡಿತು. ಇದರಲ್ಲಿ ದೈಹಿಕ ಚಿಕಿತ್ಸೆ, ಮಾತು–ಭಾಷಾ ಚಿಕಿತ್ಸೆ ಮತ್ತು ಅಭಿವೃದ್ಧಿ ಮತ್ತು ಸ್ವಾತಂತ್ರ್ಯಕ್ಕೆ ಪೂರಕವಾದ ಔದ್ಯೋಗಿಕ ಚಿಕಿತ್ಸಾ ವಿಧಾನಗಳನ್ನು ಶಿಫಾರಸು ಮಾಡುವ ಆರಂಭಿಕ ಚಿಕಿತ್ಸಾ ಕಾರ್ಯಕ್ರಮಗಳು ಮತ್ತು ತಪಾಸಣೆಯ ಸಮಯದಲ್ಲಿ ಗುರುತಿಸಲಾದ ನಿರ್ದಿಷ್ಟ ಆರೋಗ್ಯ ಸಮಸ್ಯೆಗಳನ್ನು ಪರಿಹರಿಸುವ ವಿಶೇಷ ಚಿಕಿತ್ಸೆಗಳು, ಥೈರಾಯ್ಡ್ ಸಮಸ್ಯೆಗಳು ಅಥವಾ ಹೃದಯದ ಸಮಸ್ಯೆಗಳಂತಹ ಪರಿಸ್ಥಿತಿಗಳಿಗೆ ಔಷಧಿಗಳನ್ನು ಒಳಗೊಂಡಿದ್ದವು. ಡೌನ್ ಸಿಂಡ್ರೋಮ್ ಹೊಂದಿರುವ ವ್ಯಕ್ತಿಗಳಿಗೆ ನಿಯಮಿತ ತಪಾಸಣೆ ಮತ್ತು ತಡೆಗಟ್ಟುವ ಆರೈಕೆಯ ಮಹತ್ವದ ಬಗ್ಗೆಯೂ ಕುಟುಂಬಗಳಿಗೆ ಶಿಕ್ಷಣ ನೀಡಲಾಯಿತು.

ಸೌತೆಕಾಯಿ 'ಸ್ಯಾಂಡ್ ವಿಚ್

ಪಾಕ ಶಾಲೆ

ಬೇಕಾಗಿರುವ ಪದಾರ್ಥ

ಬ್ರೆಡ್ ತುಂಡು 4 ರಿಂದ 6, ಸೌತೆಕಾಯಿ 1, ಚೀಸ್ ಸ್ವಲ್ಪ, ಬೆಣ್ಣೆ 2 ಚಮಚ, ಕರಿ ಮೆಣಸಿನ ಪುಡಿ ಚಿಟಿಕೆಯಷ್ಟು, ಚಾಟ್ ಮಸಾಲಾ ಚಿಟಿಕೆಯಷ್ಟು, ಉಪ್ಪು ರುಚಿಗೆ ತಕ್ಕಷ್ಟು

ಮಾಡುವ ವಿಧಾನ

ಮೊದಲು ಸೌತೆಕಾಯಿಯನ್ನು ಚಿಕ್ಕ ಚಿಕ್ಕ ತುಂಡುಗಳಾಗಿ ಕತ್ತರಿಸಿಕೊಳ್ಳಬೇಕು. ನಂತರ ಬ್ರೆಡ್ನ ತುದಿಯನ್ನು ಕತ್ತರಿಸಿ, ಅದಕ್ಕೆ ಬೆಣ್ಣೆಯನ್ನು ಸವರಬೇಕು. ನಂತರ ಚೀಸ್, ಸೌತೆಕಾಯಿ, ಕರಿ ಮೆಣಸಿನ ಪುಡಿ, ಉಪ್ಪು, ಚಾಟ್ ಮಸಾಲಾ ಪುಡಿಯನ್ನು ಹಾಕಿ ಇನ್ನೊಂದು ಬ್ರೆಡ್ ನಿಂದ ಕವರ್ ಮಾಡಬೇಕು. ನಂತರ ತವಾವನ್ನು ಬಿಸಿ ಮಾಡಿ ಅದಕ್ಕೆ ಬೆಣ್ಣೆ ಸವರಿ ಅದರ ಮೇಲೆ ಈ ಎಲ್ಲಾ ಮಿಶ್ರಣ ಮಾಡಿದ ಬ್ರೆಡ್ ಇಟ್ಟು ಎರಡೂ ಬದಿ ರೋಸ್ಟ್ ಮಾಡಿದರೆ ಸೌತೆಕಾಯಿಯ ಸ್ಯಾಂಡ್ ವಿಚ್ ಸವಿಯಲು ಸಿದ್ಧ.

ಇಂಡಸ್ಟ್ರಿಯಲ್ಲಿ ಫ್ಲಾಪ್ ಸ್ಟಾರ್ ಆದ ಮಾನುಷಿ ಚಿಲ್ಲರ್

ಮಾಡೆಲಿಂಗ್ ವೃತ್ತಿಯಲ್ಲಿ ಸಿಕ್ಕ ಮನ್ನಣೆಯಿಂದ ಚಿತ್ರರಂಗಕ್ಕೆ ಬಂದು ನಾಯಕಿಯಾಗಿ ಯಶಸ್ಸು ಕಂಡವರು ಅನೇಕರಿದ್ದಾರೆ. ಬ್ಯೂಟಿ ಸ್ಪರ್ಧೆಗಳಲ್ಲಿ ಗೆದ್ದು ಚಿತ್ರರಂಗ ಪ್ರವೇಶಿಸಿದವರೂ ಇದ್ದಾರೆ. ಇದಕ್ಕೆ ಉದಾಹರಣೆಯೆಂದರೇ ಐಶ್ವರ್ಯಾ ರೈ, ಸುಶ್ಮಿತಾ ಸೇನ್, ಪ್ರಿಯಾಂಕಾ ಚೋಪ್ರಾ, ಲಾರಾ ದತ್ ಮುಂತಾದ ಬ್ಯೂಟಿ ಸ್ಟಾರ್ಗಳಿದ್ದಾರೆ..

ಇವರಲ್ಲಿ ಈ ನಟಿಯೂ ಒಬ್ಬರು.. ಈ ನಟಿ 2017 ರಲ್ಲಿ ವಿಶ್ವಸುಂದರಿ ಪ್ರಶಸ್ತಿಯನ್ನು ಗೆದ್ದ ನಂತರ ಬಾಲಿವುಡ್ ಪ್ರವೇಶಿಸಿದರು.. ಆದರೆ ಮಾಡೆಲ್ ಆಗಿ ಯಶಸ್ವಿಯಾಗಿರುವ ಇವರು ಇಂಡಸ್ಟ್ರಿಯಲ್ಲಿ ಫ್ಲಾಪ್ ಸ್ಟಾರ್ ಆಗಿಯೇ ಉಳಿದಿದ್ದಾರೆ. ಇದುವರೆಗೆ ಆಕೆ ನಟಿಸಿದ 4 ಸಿನಿಮಾಗಳೂ ಫ್ಲಾಪ್ ಆಗಿವೆ. ಆ ನಟಿ ಬೇರೆ ಯಾರೂ ಅಲ್ಲ ಮಾನುಷಿ ಚಿಲ್ಲರ್.

ಹರ್ಯಾಣದ ಮಾನುಷಿ ಚಿಲ್ಲರ್ ಚೀನಾದಲ್ಲಿ ನಡೆದ 2017 ರ ಸೌಂದರ್ಯ ಸ್ಪರ್ಧೆಯಲ್ಲಿ ವಿಶ್ವ ಸುಂದರಿ ಕಿರೀಟವನ್ನು ಗೆದ್ದು.. ಈ ಗೌರವ ಪಡೆದ ಭಾರತದ ಆರನೇ ಮಹಿಳೆ ಎಂಬ ಹೆಗ್ಗಳಿಕೆಗೆ ಪಾತ್ರರಾಗಿದ್ದಾರೆ. ಆ ನಂತರ ಅವರಿಗೆ ಬಾಲಿವುಡ್ ಆಫರ್ಗಳು ಬಂದವು. 2022 ರಲ್ಲಿ ಬಿಡುಗಡೆಯಾದ 'ಸಾಮ್ರಾಟ್ ಪೃಥ್ವಿರಾಜ್' ಚಿತ್ರದ ಮೂಲಕ ಬಾಲಿವುಡ್ಗೆ ಪಾದಾರ್ಪಣೆ ಮಾಡಿದರು.

ದ್ವಿವೇದಿ ನಿರ್ದೇಶನದ ಈ ಚಿತ್ರದಲ್ಲಿ ಅಕ್ಷಯ್ ಕುಮಾರ್ ಹಾಗೂ ಮಾನುಷಿ ಮುಖ್ಯ ಪಾತ್ರದಲ್ಲಿ ನಟಿಸಿದ್ದಾರೆ.. 220 ಕೋಟಿ ಬಜೆಟ್ನಲ್ಲಿ ತಯಾರಾದ ಈ ಸಿನಿಮಾ ನಿರೀಕ್ಷೆಯಷ್ಟು ಗಳಿಕೆ ಮಾಡಲಿಲ್ಲ. ಮಾನುಷಿ ಅವರ ಎರಡನೇ ಚಿತ್ರ 'ದಿ ಗ್ರೇಟ್ ಇಂಡಿಯನ್ ಫ್ಯಾಮಿಲಿ'. ಇದರಲ್ಲಿ ಅವರು ವಿಕ್ಕಿ ಕೌಶಲ್ ಜೊತೆ ನಟಿಸಿದ್ದಾರೆ. 40 ಕೋಟಿ ಬಜೆಟ್ನಲ್ಲಿ ನಿರ್ಮಾಣವಾದ ಈ ಸಿನಿಮಾ ಬರೀ 5 ಕೋಟಿ ಕಲೆಕ್ಷನ್ ಮಾಡಿ ಫ್ಲಾಪ್ ಆಗಿತ್ತು.

ಹಳದಿ ಹಲ್ಲಿನ ಸಮಸ್ಯೆ ದೂರ ಮಾಡುವುದು ಹೇಗೆ..?

ಹೆಲ್ತ್ ಟಿಪ್ಸ್

ನೀವು ನಕ್ಕಾಗ ನಿಮ್ಮ ಸೌಂದರ್ಯವನ್ನು ದುಪ್ಪಟ್ಟುಗೊಳಿಸುವುದು ಹಲ್ಲುಗಳು. ಅವುಗಳೇ ಹಳದಿಗಟ್ಟಿ ನಿಮ್ಮ ಸೌಂದರ್ಯಕ್ಕೆ ಭಂಗ ತರುತ್ತಿವೆಯೇ. ಹಾಗಿದ್ದರೆ ಅದನ್ನು ಸರಿಪಡಿಸುವುದು ಹೇಗೆ?

ಒಂದು ಚಮಚ ತೆಂಗಿನೆಣ್ಣೆಯನ್ನು ತೆಗೆದುಕೊಳ್ಳಿ. ಬೆರಳಿನ ಸಹಾಯದಿಂದ ಇದನ್ನು ನಿಮ್ಮ ಹಲ್ಲುಗಳ ಮೇಲೆ ಮಸಾಜ್ ಮಾಡಿ.

ಹಲ್ಲಿನೊಂದಿಗೆ ವಸಡನ್ನೂ ತಿಕ್ಕಿ. ಹತ್ತು ನಿಮಿಷದ ಬಳಿಕ ಬಾಯಿ ಮುಕ್ಕಳಿಸಿ. ನಿತ್ಯ ಹೀಗೆ ಮಾಡುವುದರಿಂದ ಹಳದಿ ಹಲ್ಲಿನ ಸಮಸ್ಯೆ ದೂರವಾಗುತ್ತದೆ.

ಬೇಕಿಂಗ್ ಸೋಡಾ ನಿಮ್ಮ ಹಲ್ಲಿನ ಮೇಲಿನ ಕಲೆಗಳನ್ನು ದೂರ ಮಾಡಲು ಸಹಾಯ ಮಾಡುತ್ತದೆ. ಬೇಕಿಂಗ್ ಸೋಡಾಗೆ ನಾಲ್ಕು ಹನಿ ನೀರು ಹಾಕಿ ಕರಗಿಸಿ ಪೇಸ್ಟ್ ತಯಾರಿಸಿ. ಇದನ್ನು ಬ್ರೆಶ್ ಸಹಾಯದಿಂದ ಹಲ್ಲಿನ ಮೇಲೆ ಉಜ್ಜಿ. ಇದರಿಂದಲೂ ಹಲ್ಲಿನ ಸಮಸ್ಯೆ ದೂರವಾಗುತ್ತದೆ.

ಬಾಳೆಹಣ್ಣು ಅಥವಾ ನಿಂಬೆ ಹಣ್ಣಿನ ಸಿಪ್ಪೆಯಲ್ಲಿ ಸಿಟ್ರಿಕ್ ಆಸಿಡ್ ಇದ್ದು ಇದು ನಿಮ್ಮ ಹಳದಿಗಟ್ಟಿದ ಹಲ್ಲುಗಳನ್ನು ಬೆಳ್ಳಗಾಗಿಸುತ್ತದೆ. ಇದರ ಸಿಪ್ಪೆಯನ್ನು ನಿಮ್ಮ ಹಲ್ಲುಗಳ ಮೇಲೆ ನಯವಾಗಿ ಸ್ಕಬ್ ಮಾಡಿ. ಬಳಿಕ ಬಾಯಿಯನ್ನು ತೊಳೆಯಿರಿ. ಇದನ್ನು ನಿತ್ಯ ಪ್ರಯತ್ನಿಸುವುದು ಒಳ್ಳೆಯದೇ.

ಕಡಲೆಕಾಯಿ ಫೇಸ್ ಪ್ಯಾಕ್

ಬ್ಯೂಟಿ ಟಿಪ್ಸ್

ಕಡಲೆಕಾಯಿ ಆರೋಗ್ಯಕ್ಕೆ ಉತ್ತಮ. ಕಡಲೆಕಾಯಿ ಕೂದಲು ಮತ್ತು ಚರ್ಮದ ಸೌಂದರ್ಯವನ್ನು ಹೆಚ್ಚಿಸಲು ಸಹಕಾರಿ. ಇದು ಚರ್ಮದ ರಂಧ್ರಗಳನ್ನು ಶುದ್ಧಿಕರಿಸುತ್ತದೆ. ಹಾಗಾಗಿ ಪಾರ್ಟಿ ಫಕ್ಷನ್ ಗಳಿಗೆ ಹೋಗುವಾಗ ಕಡಲೆಕಾಯಿಯಿಂದ ಫೇಸ್ ಪ್ಯಾಕ್ ತಯಾರಿಸಿ ಮುಖಕ್ಕೆ ಹಚ್ಚಿ.3 ಚಮಚ ಕಡಲೆಕಾಯಿ ಮತ್ತು ಳಿ ಕಪ್ ಹಾಲನ್ನು ಮಿಕ್ಸಿಯಲ್ಲಿ ಹಾಕಿ ರುಬ್ಬಿ ಪೇಸ್ಟ್ ತಯಾರಿಸಿಕೊಳ್ಳಿ. ಇದಕ್ಕೆ 1 ಚಮಚ ಜೇನುತುಪ್ಪ ಸೇರಿಸಿ ಚೆನ್ನಾಗಿ ಮಿಕ್ಸ್ ಮಾಡಿ ಫೇಸ್ ಪ್ಯಾಕ್ ತಯಾರಿಸಿ. ಮುಖವನ್ನು ಹಸಿ ಹಾಲಿನಿಂದ ಸ್ವಚ್ಛಗೊಳಿಸಿ ಬಳಿಕ ಈ ಫೇಸ್ ಪ್ಯಾಕ್ ಹಚ್ಚಿ 20 ನಿಮಿಷ ಬಿಟ್ಟು ಮುಖವನ್ನು ವಾಶ್ ಮಾಡಿ. ಕಪ್ ಕಡಲೆಕಾಯಿ ಮತ್ತು 2 ಬಾಳೆಹಣ್ಣನ್ನು ಸೇರಿಸಿ ಚೆನ್ನಾಗಿ ರುಬ್ಬಿ ಪೇಸ್ಟ್ ತಯಾರಿಸಿ ಇದಕ್ಕೆ 1 ಚಿಟಿಕೆ ಅರಿಶಿನ ಮಿಕ್ಸ್ ಮಾಡಿ ಪ್ಯಾಕ್ ತಯಾರಿಸಿ ಮುಖ ಮತ್ತು ಕುತ್ತಿಗೆಗೆ ಹಚ್ಚಿ 15 ನಿಮಿಷ ಬಿಟ್ಟು ಮುಖವನ್ನು ವಾಶ್ ಮಾಡಿ. ಇದನ್ನು ವಾರಕೊಮ್ಮೆ ಬಳಸಿ.

ಬೇಲೂರು ದೇಗುಲ ವರುಣನ ಅವಕೃಪೆ: ಭಾಗಶಃ ಸ್ಥಗಿತಗೊಂಡ ಗರುಢೋತ್ಸವ

● ಅನಂತರಾಜೇಅರಸು ಬೇಲೂರು

ಇಲ್ಲಿನ ಶ್ರೀಚನ್ನಕೇಶವಸ್ವಾಮಿ ದೇವಾಲಯದ ರಥೋತ್ಸವ ಪೂರ್ವದಲ್ಲಿ ನಡೆಯುವ ಗರುಢೋತ್ಸವದಂದು ರಾತ್ರಿ ಬಂದ ಅತ್ಯಧಿಕ ಮಳೆಯಿಂದಾಗಿ ಗರುಢೋತ್ಸವ ಭಾಗಶಃ ನಡೆದು ಸ್ಥಗಿತಗೊಂಡಿತು.

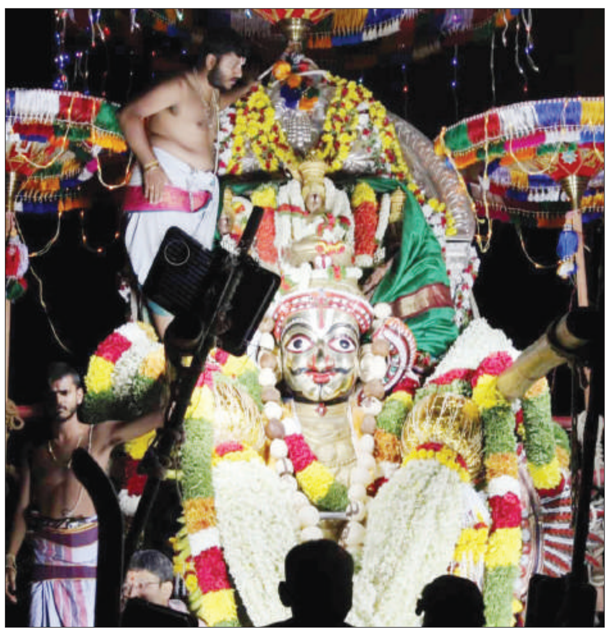

ರಾತ್ರಿ 12 ಸುಮಾರಿಗೆ ಉತ್ಸವ ಹೊರಡುವ ವೇಳೆಗೆ ಸರಿಯಾಗಿ ಇದುವರಗೆ ಬಾರದ ಮಳೆ ಭಾರಿ ರಭಸದಿಂದ ಧರೆಗಿಳಿದ ಪರಿಣಾಮ ಗರುಢೋತ್ಸವದ ಅಡ್ಡೆ ಮೇಲೆಪ್ರತಿಷ್ಠಾಪಿಸಿದ್ದ ಶ್ರೀಚನ್ನಕೇಶವಸ್ವಾಮಿ, ಸೌಮ್ಯನಾಯಕಿ, ರಂಗನಾಯಕಿ ಅಮ್ಮನವರ ಉತ್ಸವಮೂರ್ತಿಗಳು ಮಳೆಯಿಂದ ಅಲ್ಪಪ್ರಮಾಣದಲ್ಲಿ ತೊಯ್ದವು.

ಹೊರಟಿದ್ದ ಉತ್ಸವ ನಿಲ್ಲಿಸಬಾರದೆಂಬ ಉದ್ದೇಶದಿಂದ ದೇಗುಲದ ಪ್ರದಕ್ಷಿಣೆಯಾಕಾರದ ನಾಲ್ಕು ಬೀದಿಗಳಲ್ಲಿ ಉತ್ಸವ ನಡೆಸಿ ಸ್ಥಗಿತಗೊಳಿಸಲಾಯಿತು. ಇದರಿಂದ ದೇಗುಲದ ಮುಂಭಾಗದ ರಸ್ತೆ, ವೈಕುಂಠಬೀದಿಯ ಎರಡು ರಸ್ತೆ ಹಾಗೂ ದೇಗುಲದ ಮುಂಭಾಗ ಬಲಭಾಗದ ರಸ್ತೆಯ ಭಕ್ತಾಧಿಗಳಿಗೆ ನಿರಾಸೆಯಾಯಿತು. ದೇಗುಲದ ಇತಿಹಾಸದಲ್ಲಿ ರಥೋತ್ಸವ ವೇಳೆ ಪ್ರಸಿದ್ಧ ಗರುಢೋತ್ಸವ ಭಾಗಶಃ ನಡೆದಿದ್ದು ಇದೇ ಮೊದಲು.

ವೈಕುಂಠ ಬೀದಿಯಲ್ಲಿ ಉತ್ಸವ ಬಾರದಿದ್ದುದಕ್ಕೆ ಭಕ್ತರು ರಾತ್ರಿ 2 ಗಂಟೆ ಸಮಯದಲ್ಲಿ ದೇಗುಲಕ್ಕೆ ಸಂಬಂಧಿಸಿದ ಕೆಲವರನ್ನು ದೂರವಾಣಿ ಕರೆ ಮಾಡಿ ಪ್ರಶ್ನಿಸಿದ್ದೂ ನಡೆಯಿತು. ಅಡ್ಡೇ ಮೇಲಿನ ಉತ್ಸವ ಮೂರ್ತಿಗಳು ಮಳೆ ನೀರಿನಿಂದ ನೆನೆಯದಂತೆ ಟಾರ್ಪಾಲ್ ಹೊದಿಸಿದರೂ ಬಿರುಸಿನ ಮಳೆಯಿಂದಾಗಿ ಉತ್ಸವಮೂರ್ತಿಗಳು ನೆನೆಯುವುದನ್ನು ತಡೆಲಾಗಲಿಲ್ಲ. ಜೊತೆಯಲ್ಲಿ ಉತ್ಸವ ಹೊತ್ತ ಅಡ್ಡೇಗಾರರು, ಪುರೋಹಿತರೂ ಧರ್ಮಕಾರ್ಯದಲ್ಲಿ ವರುಣನಿಗೆ ಮೈಯೊಡ್ಡುವುದು ಸಹಜವೇ ಆಗಿತ್ತು.

ಗುಡುಗು, ಮಿಂಚು, ಸಿಡಿಲಿನ ನಡುವೆ ಆರ್ಭಟದ ಮಳೆಯ ನೀರು ದೇಗುಲದ ಮುಂಭಾಗದಿಂದ ಇಳಿಮುಖವಾಗಿ ಕಸ ತುಂಬಿದ ಚರಂಡಿಯ ದಿಸೆಯಿಂದಾಗಿ ನೀರು ರಸ್ತೆಯ ಮೇಲೆ ಹರಿದ ಪರಿಣಾಮ ರಸ್ತೆಬದಿ ವ್ಯಾಪಾರಿಗಳು ಭಾರಿ ಯಾತನೆ ಅನುಭವಿಸಿದರು. ಕೆಲವರ ಸಣ್ಣಪುಟ್ಟ ಪ್ಲಾಸ್ಟಿಕ್ ಆಟಿಕೆ ವಸ್ತುಗಳು ಮಳೆಯ ನೀರಿನಲ್ಲಿ ಕೊಚ್ಚಿಹೋದವು.

ಬೇಸರ: ಈ ನಡುವೆ ಸದಾಕಾಲ ದೇಗುಲದ ಸುತ್ತಮುತ್ತಲಿನಲ್ಲಿ ಸ್ವಚ್ಛತೆಯಲ್ಲಿ ತೊಡಗುವ ಪುರಸಭೆಯ ಪೌರಕಾರ್ಮಿಕರಿಗೆ ದೇವಾಲಯದಲ್ಲಿ ರಥೋತ್ಸವದ ವಿಶೇಷ ಪಾಸ್ ನೀಡದಿರುವುದು ಕಾರ್ಮಿಕರಲ್ಲಿ ಬೇಸರ ತರಿಸಿತ್ತು. ದೇಗುಲದಿಂದ ಪುರಸಭೆಗೆ ಯಾವುದೆ ರೀತಿಯ ಆಧಾಯ ಇಲ್ಲದಿದ್ದರೂ ಪ್ರತಿನಿತ್ಯ ಪುರಸಭೆಯಿಂದ ಸ್ವಚ್ಛತೆ ಮಾಡುವ ಕಾಯಕ ಪೌರಕಾರ್ಮಿಕರದ್ದು. ಆದರೆ ಅವರಿಗೆ ವಿಶೇಷ ಪಾಸ್ ನೀಡುವಲ್ಲಿ ನಿರ್ಲಕ್ಷ್ಯ ತಾಳಿದ್ದು ಸರಿಯಲ್ಲ ಎನ್ನುವ ಅಭಿಪ್ರಾಯ ಹಲವರದಾಗಿತ್ತು. ಇದೆ ಕಾರಣಕ್ಕೆ ಒಂದು ದಿನ ಸ್ವಚ್ಛತಾಕಾರ್ಯಕ್ಕೆ ಹಿಂದೇಟು ಹಾಕಿದ್ದರೆಂಬ ಮಾಹಿತಿ ಇದ್ದು ಪ್ರಮುಖರ ಮಧ್ಯಸ್ಥಿಕೆಯಲ್ಲಿ ರಾಜಿ ಸಂಧಾನ ನಡೆಯಿತೆಂದು ಗೊತ್ತಾಗಿದೆ. ಮುಂದೆ ಹೀಗಾಗದಂತೆ ಎಚ್ಚರ ವಹಿಸುವುದು ಮುಖ್ಯ.

ರಥೋತ್ಸವ ಶ್ರೀಮುಖ ಹಲವು ಸೇವಾರ್ಥದಾರರಿಗೆ ತಲುಪಿಸುವಲ್ಲಿ ವಿಫಲವಾಗಿದ್ದಾರೆ. ಇದಕ್ಕೆ ಕಾರಣವೂ ಇದೆ. ಶ್ರೀಮುಖದಲ್ಲಿ ದೇಗುಲದ ವ್ಯವಸ್ಥಾಪನ ಸಮಿತಿಯವರ ಹೆಸರು ಮುದ್ರಣವಾಗಿತ್ತು. ಈ ಶ್ರೀಮುಖದ ಆಹ್ವಾನ ಪತ್ರಿಕೆಯನ್ನು ಸೇವಾರ್ಥದಾರರಿಗೆ ತಲುಪಿಸಲು ಅಂಚೆಗೂ ಹಾಕಲಾಗಿತ್ತು ಎನ್ನಲಾಗಿದೆ. ಆದರೆ ಲೋಕಸಭಾ ಚುನಾವಣೆ ವೇಳೆ ಸಮಿತಿಯವರ ಹೆಸರು ಮುದ್ರಿಸಿದ್ದರ ಬಗ್ಗೆ ನಿಯಮದಡಿ ಆಕ್ಷೇಪ ವ್ಯಕ್ತಪಡಿಸಿ ಅಂಚೆ ಕಚೇರಿಗೆ ನೀಡಲಾಗಿದ್ದ ಶ್ರೀಮುಖವನ್ನು ತಡೆಹಿಡಿಯಲಾಯಿತು ಎಂದು ತಿಳಿದುಬಂದಿದ್ದು, ಈ ಕಾರಣದಿಂದ ಕೆಲವರಿಗೆ ಶ್ರೀಮುಖ ಆಹ್ವಾನ ಪತ್ರಿಕೆ ನಿಗಧಿತ ವೇಳೆ ತಲುಪಿಸಲು ಸಾಧ್ಯವಾಗಲಿಲ್ಲ ಎನ್ನಲಾಗಿದೆ. ನಂತರ ಉನ್ನತಾಧಿಕಾರಿಗಳ ಚರ್ಚೆಯ ನಂತರ ಎಲ್ಲವೂ ಸುಖಾಂತ್ಯಗೊಂಡಿದೆ.

ಇನ್ನೊಂದು ಬೇಸರದ ಸಂಗತಿ ಎಂದರೆ, ವಿಶ್ವಭೂಪಟದಲ್ಲಿ ತನ್ನದೇ ಛಾಪು ಮೂಡಿಸಿರುವ, ಯುನೆಸ್ಕೋ ಪಟ್ಟಿಗೆ ಸೇರ್ಪಡೆಗೊಂಡಿರುವ ಬೇಲೂರಿನ ಶ್ರೀಚನ್ನಕೇಶವಸ್ವಾಮಿ ರಥ ಥೋತ್ಸವ ಕುರಿತು ಕ್ಯಾಲೆಂಡರ್‌ಗಳಲ್ಲಿ ಮಾಹಿತಿ ಮುದ್ರಿಸದಿರುವುದು. ಈ ಬಗ್ಗೆ ದೇಗುಲ ಸಮಿತಿಯವರು ಪ್ರಮುಖ ಕ್ಯಾಲೆಂಡರ್ ಪ್ರಕಾಶಕರನ್ನು ಸಂಪರ್ಕಿಸಿ ಚರ್ಚಿಸುವುದು ಒಳಿತು.

ಇದರೊಂದಿಗೆ ಸಾರ್ವಜನಿಕರಿಂದ ಬಂದ ಮತ್ತೊಂದು ಅಭಿಪ್ರಾಯ ತಿಳಿಸಲೇಬೇಕಿದೆ. ದೇಗುಲದ ಮುಂಭಾಗದ ಕಿರಿದಾದ ರಸ್ತೆಯ ಎರಡೂ ಬದಿ ವ್ಯಾಪಾರಿಗಳಿಗೆ ವ್ಯಾಪಾರಕ್ಕೆ ಅವಕಾಶ ಮಾಡಿಕೊಡುವುದರಿಂದ ಭಕ್ತಾಧಿಗಳ ಹಾಗೂ ಸಣ್ಣಪುಟ್ಟ ವಾಹನಗಳ ಸಂಚಾರಕ್ಕೆ ಅಡ್ಡಿಯಾಗುತ್ತಿದೆ. ಈ ಹಿಂದೆ ವೈಕುಂಠ ಬೀದಿಯವರಗೆ ರಸ್ತೆ ಹಾಗೂ ಫುಟ್‌ಪಾತ್ ಮೇಲೆ ಯಾವುದೆ ರೀತಿಯ ವ್ಯಾಪಾರಕ್ಕೆ ಅವಕಾಶ ನೀಡುತ್ತಿರಲಿಲ್ಲ. ಇದೀಗ ಯಾವ ಕಾರಣದಿಂದ ಬದಲಾವಣೆ ಆಗಿದೆಯೊ ಗೊತ್ತಾಗುತ್ತಿಲ್ಲ. ಆಧಾಯ, ವ್ಯಾಪಾರ ಏನೇ ಇದ್ದರೂ ಭಕ್ತರಿಗೆ ಕಿರಿಕಿರಿ ಆಗದಂತೆ ನೋಡಿಕೊಳ್ಳುವ ಜವಾಬ್ದಾರಿಯೂ ಇದೆ ಎನ್ನುವುದನ್ನು ಮನನ ಮಾಡಿಕೊಳ್ಳಬೇಕಿದೆ.

ಜಯಶ್ರೀ.ಬಿ.ಆರ್
ಖ್ಯಾತ ಜ್ಯೋತಿಷಿ
ದೂರವಾಣಿ–9964739507
www.jyotishyavaastu.com

ರಾಶಿ ಭವಿಷ್ಯ

ಮೇಷ: ದೇವತಾ ಕಾರ್ಯಗಳಲ್ಲಿ ಭಾಗಿ, ಸೇವಕರಿಂದ ತೊಂದರೆ, ದ್ರವ್ಯ ಲಾಭ, ಗೊಂದಲಗಳಿಂದ ದೂರವಿರಿ.

ವೃಷಭ: ಅಭಿವೃದ್ಧಿ ಕುಂಠಿತ, ಶತ್ರು ಭಾದೆ, ಚೋರ ಭಯ, ತೀರ್ಥ ಯಾತ್ರಾ ದರ್ಶನ, ಸ್ಥಳ ಬದಲಾವಣೆ, ಉದ್ಯೋಗದಲ್ಲಿ ಬಡ್ತಿ.

ಮಿಥುನ: ಆಪ್ತರ ಹಿತ ನೋಡಿ, ಕಾರ್ಯಕ್ಷೇತ್ರದಲ್ಲಿ ತೊಂದರೆ, ಸಲ್ಲದ ಅಪವಾದ, ಅನಾರೋಗ್ಯ, ಸ್ವಲ್ಪ ಹಣ ಬಂದರೂ ಉಳಿಯುವುದಿಲ್ಲ.

ಕಟಕ: ಯತ್ನ ಕಾರ್ಯಗಳಲ್ಲಿ ಜಯ, ಪರರ ಕಷ್ಟಗಳ ಭಾಗಿ, ವಿವಾಹ ಯೋಗ, ಅಕಾಲ ಭೋಜನ.

ಸಿಂಹ: ನ್ಯಾಯಾಲಯದ ಕೆಲಸಗಳಲ್ಲಿ ವಿಳಂಬ, ಸ್ತ್ರೀಯರಿಗೆ ಶುಭ, ಮನಶಾಂತಿ, ಮಾತಿನ ಚಕಮಕಿ, ಕುಟುಂಬ ಸೌಖ್ಯ.

ಕನ್ಯಾ: ಮಾನಸಿಕ ಒತ್ತಡ, ಸ್ಥಳ ಬದಲಾವಣೆ, ಗುರು ಹಿರಿಯರ ಭೇಟಿ, ಸುಖ ಭೋಜನ, ಭೂ ಲಾಭ.

ತುಲಾ: ಮಕ್ಕಳಿಗಾಗಿ ಹಣವ್ಯಯ, ವಾದ ವಿವಾದದಲ್ಲಿ ಎಚ್ಚರ, ಅಪವಾದಗಳು.

ವೃಶ್ಚಿಕ: ಅನಗತ್ಯ ಖರ್ಚು, ಉದ್ಯೋಗದಲ್ಲಿ ಬಡ್ತಿ, ಭೂ ಲಾಭ, ಅನಾರೋಗ್ಯ, ವೈಯಕ್ತಿಕ ಕೆಲಸಗಳ ಕಡೆ ಗಮನ ನೀಡಿ.

ಧನಸ್ಸು: ಶ್ರಮಕ್ಕೆ ತಕ್ಕ ಫಲ, ರಿಯಲ್ ಎಸ್ಟೇಟ್‌ನವರಿಗೆ ಲಾಭ, ಸ್ವಯಂಕೃತ ಅಪರಾಧದಿಂದ ಮನೋವ್ಯಥೆ.

ಮಕರ: ಹೊಸ ಪ್ರಯತ್ನದಿಂದ ಕಾರ್ಯಾನುಕೂಲ, ಕೋರ್ಟ್ ವ್ಯಾಜ್ಯಗಳಲ್ಲಿ ರಾಜಿ, ಅಪರಿಚಿತರ ಮಾತಿನ ಜಾಲಕ್ಕೆ ಸಿಲುಕುವಿರಿ.

ಕುಂಭ: ಕಾರ್ಯ ವಿಕಲ್ಪ, ಆಲಸ್ಯ ಮನೋಭಾವ, ವಿಪರೀತ ವ್ಯಾಸನ, ರೋಗ ಭಾದೆ, ತಿರುಗಾಟ, ವ್ಯಾಪಾರದಲ್ಲಿ ನಷ್ಟ.=

ಮೀನ: ವಾಸಗೃಹದಲ್ಲಿ ತೊಂದರೆ, ನೆಮ್ಮದಿ ಇಲ್ಲದ ಜೀವನ, ಶತ್ರು ಭಾದೆ, ಅತಿಯಾದ ಭಯ.

ವಿಶ್ವ ಪುಸ್ತಕ ಮತ್ತು ಹಕ್ಕುಸ್ವಾಮ್ಯ ದಿನ

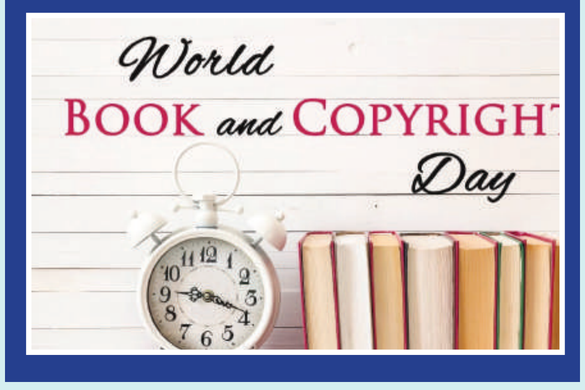

ವಿಶ್ವ ಪುಸ್ತಕ ಮತ್ತು ಹಕ್ಕುಸ್ವಾಮ್ಯ ದಿನವನ್ನು ವಿಶ್ವ ಪುಸ್ತಕ ದಿನ ಎಂದು ಕರೆಯಲಾಗುತ್ತದೆ, ಇದನ್ನು ಪ್ರತಿ ವರ್ಷ ಏಪ್ರಿಲ್ 23 ರಂದು ಆಚರಿಸಲಾಗುತ್ತದೆ. ದಿನವನ್ನು ಗೌರವಿಸುವ ಕಾರ್ಯಕ್ರಮಗಳನ್ನು ಯುನೈಟೆಡ್ ನೇಷನ್ಸ್ ಎಜುಕೇಶನಲ್, ವೈಜ್ಞಾನಿಕ ಮತ್ತು ಸಾಂಸ್ಕೃತಿಕ ಸಂಸ್ಥೆ (ಯುನೆಸ್ಕೋ) ಮೂಲಕ ಓದುವಿಕೆ, ಪ್ರಕಾಶನವನ್ನು ಉತ್ತೇಜಿಸಲು ಆಯೋಜಿಸಲಾಗಿದೆ. ಮತ್ತು ಹಕ್ಕುಸ್ವಾಮ್ಯ. ಈ ರಜಾದಿನವನ್ನು ಮೂಲತಃ ವಿಸೆಂಟೆ ಕ್ಲಾವೆಲ್ ಆಂಡ್ರೆಸ್ ಅವರು ಗಮನಾರ್ಹ ಸ್ಪ್ಯಾನಿಷ್ ಲೇಖಕರಾದ ಮಿಗುಯೆಲ್ ಡಿ ಸೆರ್ವಾಂಟೆಸ್ ಅವರನ್ನು ಗೌರವಿಸಲು ಕಂಡುಹಿಡಿದರು.

ಪುಸ್ತಕದ ಮಹತ್ವ, ಓದುವಿಕೆ, ಪ್ರಕಾಶನ ಹಾಗೂ ಕೃತಿಸ್ವಾಮ್ಯದ ಬಗ್ಗೆ ಜಾಗೃತಿಯನ್ನು ಮೂಡಿಸುವ ಸಲುವಾಗಿ ಪ್ರತಿ ವರ್ಷ ಏಪ್ರಿಲ್ 23 ರಂದು ವಿಶ್ವ ಪುಸ್ತಕ ಹಾಗೂ ಹಕ್ಕುಸ್ವಾಮ್ಯ ದಿನವನ್ನು ಆಚರಿಸುತ್ತ ಬರಲಾಗುತ್ತಿದೆ

ವೆಲೆನ್ಸಿಯನ್ ಬರಹಗಾರ ವಿಸೆಂಟೆ ಕ್ಲಾವೆಲ್ ಆಯಂಡ್ರೆಸ್ ಎನ್ನುವವರು ಈ ಪುಸ್ತಕ ದಿನವನ್ನು ಆಚರಿಸುವ ಪರಿಕಲ್ಪನೆಯನ್ನು ತಂದರು. ವೆಲೆನ್ಸಿಯನ್ ಬರಹಗಾರ ವಿಸೆಂಟೆ ಕ್ಲಾವೆಲ್ ಆಯಂಡ್ರೆಸ್ ಅವರ ಜನ್ಮದಿನವಾದ ಅಕ್ಟೋಬರ್ 7 ರಂದು ಪುಸ್ತಕ ದಿನವನ್ನಾಗಿ ಆಚರಿಸಲಾಯಿತು. ನಂತರದಲ್ಲಿ ಅವರು ಮರಣ ಹೊಂದಿದ ದಿನವಾದ ಏಪ್ರಿಲ್ 23 ರಂದು ವಿಶ್ವ ಪುಸ್ತಕ ದಿನವನ್ನು ಆಚರಿಸಲಾಯಿತು. ಆದರೆ ಯುನೆಸ್ಕೊ ಏಪ್ರಿಲ್ 23 ಅನ್ನು ವಿಶ್ವ ಪುಸ್ತಕ ಮತ್ತು ಕೃತಿ ಸ್ವಾಮ್ಯ ದಿನವನ್ನಾಗಿ ಆಚರಣೆ ಮಾಡಲು 1995 ರಲ್ಲಿ ಪ್ಯಾರಿಸ್ ಜೆನೆರಲ್ ಕಾನ್ಫರೆನ್ಸ್ ನಲ್ಲಿ ತೀರ್ಮಾನ ತೆಗೆದುಕೊಂಡಿತು. ಅಂದಿನಿಂದ ಪ್ರತಿ ವರ್ಷವು ವಿಶ್ವ ಪುಸ್ತಕ ಹಾಗೂ ಹಕ್ಕುಸ್ವಾಮ್ಯ ದಿನವನ್ನು ಆಚರಿಸುತ್ತ ಬರಲಾಗುತ್ತಿದೆ.

ಇಂದಿನ ಯುವಕ ಯುವತಿಯರಲ್ಲಿ ಪುಸ್ತಕ ಓದಿಸುವುದನ್ನು ಹವ್ಯಾಸವನ್ನು ಬೆಳೆಸುವುದರೊಂದಿಗೆ ಪುಸ್ತಕ ಪ್ರಕಟಿಸುವ ಅಭಿರುಚಿ ಹೆಚ್ಚಿಸಲು ಮತ್ತು ಕೃತಿಸ್ವಾಮ್ಯದ ಕುರಿತು ಜಾಗೃತಿ ಮೂಡಿಸುವ ಸಲುವಾಗಿ ವಿಶ್ವಪುಸ್ತಕ ದಿನವನ್ನು ಆಚರಿಸಲಾಗುತ್ತದೆ. ಹೀಗಾಗಿ ಶಾಲಾ ಕಾಲೇಜುಗಳಲ್ಲಿ ಸೇರಿದಂತೆ ವಿವಿಡೆದೆ ಜಾಗೃತಿ ಕಾರ್ಯಕ್ರಮಗಳನ್ನು ಹಮ್ಮಿಕೊಳ್ಳಲಾಗುತ್ತದೆ.

ಸಂಜೆ ಮುಗಿಲು
ಮಂಗಳವಾರ
23.4.2024

ರಿಲಯನ್ಸ್ ಇಂಡಸ್ಟ್ರೀಸ್ ನಾಲ್ಕನೇ ತ್ರೈಮಾಸಿಕ ಫಲಿತಾಂಶ ಪ್ರಕಟ; ನಿವ್ವಳ ಲಾಭ 18,951 ಕೋಟಿ ರೂ

ಮುಂಬೈ: ರಿಲಯನ್ಸ್ ಇಂಡಸ್ಟ್ರೀಸ್ ಲಿಮಿಟೆಡ್ ನಿಂದ ಹಣಕಾಸು ವರ್ಷ 2023–24ರ ನಾಲ್ಕನೇ ತ್ರೈಮಾಸಿಕ (2024ರ ಜನವರಿಯಿಂದ ಮಾರ್ಚ್) ಫಲಿತಾಂಶವನ್ನು ಸೋಮವಾರದಂದು ಪ್ರಕಟಿಸಲಾಗಿದೆ. ಪ್ರತಿ ಷೇರಿಗೆ ಹತ್ತು ರೂಪಾಯಿ ಮಧ್ಯಂತರ ಲಾಭಾಂಶ ಘೋಷಣೆ ಮಾಡಲಾಗಿದೆ. ಮಾರ್ಚ್ 31,2024ಕ್ಕೆ ಕೊನೆಯಾದ ತ್ರೈ ಮಾಸಿಕದಲ್ಲಿ ರಿಲಯನ್ಸ್ ಇಂಡಸ್ಟ್ರೀಸ್ ನ ಕಾರ್ಯಾಚರಣೆಯಿಂದ ಬಂದಂಥ ಏಕೀಕೃತ ಆದಾಯವು 2.40 ಲಕ್ಷ ಕೋಟಿ ರೂಪಾಯಿ ಆಗಿದೆ. ಭಾರತೀಯ ಷೇರು ಮಾರುಕಟ್ಟೆಯಲ್ಲಿ ಮಾರುಕಟ್ಟೆ ಬಂಡವಾಳ ಮೌಲ್ಯದ ಲೆಕ್ಕದಲ್ಲಿ ಅತಿ ದೊಡ್ಡ ಕಂಪನಿಯಾದ ರಿಲಯನ್ಸ್ ವರ್ಷದ ಹಿಂದಿನ ಇದೇ ಅವಧಿಯಲ್ಲಿ (2023ರ ಜನವರಿಯಿಂದ ಮಾರ್ಚ್) 2.16 ಲಕ್ಷ ಕೋಟಿ ರೂಪಾಯಿ ಆದಾಯ ಗಳಿಸಿತ್ತು. ಆಗಿನ ಮೊತ್ತಕ್ಕೆ ಹೋಲಿಸಿದಲ್ಲಿ ಈ ಬಾರಿ ಆದಾಯದಲ್ಲಿ ಶೇಕಡಾ 11ರಷ್ಟು ಹೆಚ್ಚಳವಾಗಿದೆ.2024ರ ಜನವರಿಯಿಂದ ಮಾರ್ಚ್ ಅವಧಿಗೆ ಕಂಪನಿಯ ನಿವ್ವಳ ಲಾಭ 18,951 ಕೋಟಿ ರೂಪಾಯಿ ಬಂದಿದೆ. ಕಳೆದ ವರ್ಷದ ಇದೇ ಅವಧಿಯಲ್ಲಿ ನಿವ್ವಳ ಲಾಭ 19,299 ಕೋಟಿ ರೂಪಾಯಿ ಬಂದಿತ್ತು.

ಜಿಯೋ ಇನ್ಫೋಕಾಮ್ ರಿಲಯನ್ಸ್ ಜಿಯೋ ನಿವ್ವಳ ಲಾಭ 5,337 ಕೋಟಿ ರೂಪಾಯಿ ಬಂದಿದ್ದು, ಕಳೆದ ವರ್ಷದ ಇದೇ ಅವಧಿಗೆ ಹೋಲಿಸಿದಲ್ಲಿ ಶೇಕಡಾ 13ರಷ್ಟು ಹೆಚ್ಚಳವಾಗಿದೆ. 10.8 ಕೋಟಿಗೂ ಹೆಚ್ಚು ಚಂದಾದಾರರು ಜಿಯೋದ 5ಜಿ ನೆಟ್ ವರ್ಕ್ ಗೆ ಬದಲಾಗಿದ್ದಾರೆ. ಇನ್ನು ಜಿಯೋದ ಏರ್ ಫೈಬರ್ ಸೇವೆಯು 5,900 ನಗರಗಳು/ಪಟ್ಟಣಗಳಲ್ಲಿ ಸೇವೆ ಒದಗಿಸುತ್ತಿದೆ. ಜಿಯೋ ಪ್ರತಿ ಗ್ರಾಹಕರಿಂದ ಪಡೆಯುವಂಥ ಸರಾಸರಿ ಆದಾಯವು (ಎಆರ್ ಪಿಯು) 181.7 ರೂಪಾಯಿಗೆ ಏರಿಕೆಯಾಗಿದೆ.

ರಿಲಯನ್ಸ್ ಜಿಯೋ ಇನ್ಫೋಕಾಮ್ನ ಅಧ್ಯಕ್ಷರಾದ ಆಕಾಶ್ ಅಂಬಾನಿ ಮಾತನಾಡಿ, ಜಿಯೋ ತನ್ನ ನೆಟ್ ವರ್ಕ್

ನಾಯಕತ್ವವನ್ನು ನಿರ್ವಹಣೆ ಮುಂದುವರಿಸಿದೆ ಮತ್ತು ಬಹು ಗ್ರಾಹಕ ಸಮೂಹಗಳಿಗೆ ನವೀನ ಡಿಜಿಟಲ್ ಸಲ್ಯೂಷನ್ ಗಳನ್ನು ನೀಡುತ್ತದೆ. ಇದು ಚಂದಾದಾರರ ಸಂಖ್ಯೆಯ ಸೇರ್ಪಡೆ ಹಾಗೂ ತೊಡಗಿಕೊಳ್ಳುವ ಮಟ್ಟದಲ್ಲಿ ಸ್ಥಿರವಾದ ಕಾರ್ಯಕ್ಷಮತೆ ಹೆಚ್ಚಿಸುತ್ತಿದೆ. ಜಿಯೋಏರ್ ಫೈಬರ್ ಚಂದಾದಾರರ ನೆಲೆಯ ಬೆಳವಣಿಗೆಯಲ್ಲಿ ವೇಗವನ್ನು ಕಂಡಿದೆ ಮತ್ತು ಡಿಜಿಟಲ್ ಸೇವೆಗಳನ್ನು ಅತ್ಯುತ್ತಮವಾಗಿ ಒದಗಿಸುವುದರಿಂದ ಜಿಯೋಗೆ ಉದ್ಯಮದ–ಪ್ರಮುಖ ಬೆಳವಣಿಗೆಯನ್ನು ಉಳಿಸಿಕೊಳ್ಳುತ್ತದೆ,'' ಎಂದು ಹೇಳಿದರು.

ರಿಲಯನ್ಸ್ ರೀಟೇಲ್ ವೆಂಚರ್ಸ್ ಲಿಮಿಟೆಡ್ (ಆರ್ ಆರ್ ವಿಎಲ್) ನಿವ್ವಳ ಲಾಭವು ಮಾರ್ಚ್ 31ಕ್ಕೆ ಕೊನೆಗೊಂಡ ತ್ರೈಮಾಸಿಕದಲ್ಲಿ ಶೇಕಡಾ 11.7ರಷ್ಟು ಏರಿಕೆಯಾಗಿದ್ದು, ಒಂದು ವರ್ಷದ ಹಿಂದೆ ಇದೇ ಅವಧಿಯಲ್ಲಿ ಬಂದಿದ್ದ 2,415 ಕೋಟಿ ರೂಪಾಯಿಗಳ ನಿವ್ವಳ ಲಾಭಕ್ಕೆ ಹೋಲಿಸಿದರೆ ಶೇಕಡಾ 11.7ರಷ್ಟು ಹೆಚ್ಚಳವಾಗಿ 2,698 ಕೋಟಿ ರೂಪಾಯಿಗೆ ತಲುಪಿದೆ. ಕಾರ್ಯಾಚರಣೆಯಿಂದ ಬರುವಂಥ ಆದಾಯವು ಕಳೆದ ವರ್ಷಕ್ಕೆ ಹೋಲಿಸಿದರೆ ಶೇಕಡಾ 9.8ರಷ್ಟು ಏರಿಕೆಯಾಗಿ, 67,610 ಕೋಟಿ ರೂಪಾಯಿ ಮುಟ್ಟಿದೆ. ಮಾಧ್ಯಮ ವ್ಯವಹಾರದಲ್ಲಿ ತ್ರೈಮಾಸಿಕ ಆದಾಯವು ವರ್ಷದಿಂದ ವರ್ಷಕ್ಕೆ ಶೇಕಡಾ 63ರಷ್ಟು ಏರಿಕೆಯಾಗಿದ್ದು,2,419 ಕೋಟಿ ರೂಪಾಯಿ ಬಂದಿದೆ. ಕ್ರೀಡೆ, ಸಿನಿಮಾ ಹಾಗೂ ಸುದ್ದಿ ವರ್ಟಿಕಲ್ ಗಳು ಇಂಥ ಆದಾಯ ತಂದುಕೊಂಡಿದೆ.

2 ಲಕ್ಷ ರೈತರ ಸಾಲ ಮನ್ನಾ: ಸಿಎಂ ರೇವಂತ್ ರೆಡ್ಡಿ

ತೆಲಂಗಾಣ : ಆಗಸ್ಟ್ 15ರ ಒಳಗೆ 2 ಲಕ್ಷದವರೆಗಿನ ರೈತರ ಸಾಲ ಮನ್ನಾ ಮಾಡುವುದಾಗಿ ದೇವರ ಮೇಲೆ ಪ್ರಮಾಣ ಎಂದು ತೆಲಂಗಾಣ ಸಿಎಂ ರೇವಂತ್ ರೆಡ್ಡಿ ಹೇಳಿದ್ದಾರೆ. ಲೋಕಸಭಾ ಚುನಾವಣೆ ಹಿನ್ನೆಲೆಯಲ್ಲಿ ತೆಲಂಗಾಣ ಸಿಎಂ ರೇವಂತ್ ರೆಡ್ಡಿಯವರು ಕಾಂಗ್ರೆಸ್ ಅಭ್ಯರ್ಥಿಗಳ ಪರ ಪ್ರಚಾರದಲ್ಲಿ ತೊಡಗಿದ್ದು, ಅದರಂತೆ ಯಾದಾದ್ರಿ, ಭುವನಗಿರಿ ಲೋಕಸಭಾ ಕ್ಷೇತ್ರದ ಅಭ್ಯರ್ಥಿ ಪರವಾಗಿ ಸಿಎಂ ರೇವಂತ್ ರೆಡ್ಡಿಯವರು ಭೋಂಗಿರಿ ನಗರದಲ್ಲಿ ರೋಡ್ ಶೋ ಮಾಡುತ್ತಿದ್ದರು. ಈ ವೇಳೆ ಸೇರಿದ್ದ ಜನರಿಗೆ ದೊಡ್ಡ ಭರವಸೆಯೊಂದನ್ನು ಸಿಎಂ ರೇವಂತ್ ರೆಡ್ಡಿ ಕೊಟ್ಟಿದ್ದಾರೆ. ಈಗ ನಮ್ಮ ರೈತರಿಗೆ ಒಂದು ಮಾತು ಕೊಡುತ್ತಿದ್ದೇನೆ. ಯಾದಗಿರಿ ಬೆಟ್ಟದ ಲಕ್ಷ್ಮಿ ನರಸಿಂಹಸ್ವಾಮಿ ಮೇಲೆ ಆಣೆ ಮಾಡಿ, ಈ ಮಾತು ಹೇಳುತ್ತಿದ್ದೇನೆ. ಆಗಸ್ಟ್ 15ರ ಒಳಗೆ 2 ಲಕ್ಷದವರೆಗಿನ ರೈತರ ಸಾಲವನ್ನು ಮನ್ನಾ ಮಾಡುತ್ತೇನೆ. ಸೂರ್ಯ ಉದಯಿಸಿವುದು ಬಿಟ್ರೇ, ಪ್ರಪಂಚ ತಲೆ ಕೆಳಗಾದರು, ಏನೇ ಆದ್ರೂ, ಯಾರು ಇದ್ದರೂ, ಯಾರೇ ಹೋದರೂ ಆಗಸ್ಟ್ 15ರ ಒಳಗೆ 2 ಲಕ್ಷದವರೆಗಿನ ರೈತರ ಸಾಲವನ್ನು ಸರ್ಕಾರ ಮನ್ನಾ ಮಾಡುತ್ತದೆ. ಇದರ ಜವಾಬ್ದಾರಿ ನಾನು ತೆಗೆದುಕೊಳ್ಳುತ್ತೇನೆ ಎಂದು ರೈತರಿಗೆ ಭರವಸೆ ನೀಡಿದರು.

ಸಿಯಾಚಿನ್‌ಗೆ ಭೇಟಿ ನೀಡಿದ ರಕ್ಷಣಾ ಸಚಿವ ರಾಜನಾಥ ಸಿಂಗ್

ನವದೆಹಲಿ: ಜಗತ್ತಿನ ಅತಿ ಎತ್ತರದ ಯುದ್ಧಭೂಮಿಯಾದ ಸಿಯಾಚಿನ್ಗೆ ರಕ್ಷಣಾ ಸಚಿವ ರಾಜನಾಥ ಸಿಂಗ್ ಅವರು ಇಂದು ಭೇಟಿ ನೀಡಿ, ದೇಶದ ಸಮಗ್ರ ಸೇನಾ ಸಿದ್ಧತೆ ಕುರಿತು ಪರಿಶೀಲನೆ ನಡೆಸಿದರು. ಸೇನಾ ಮುಖ್ಯಸ್ಥ ಜನರಲ್ ಮನೋಜ್ ಪಾಂಡೆ ಅವರೂ ಈ ವೇಳೆ ರಾಜನಾಥ್ ಜೊತೆಗೂಡಿದ್ದರು. ಸಿಯಾಚಿನ್ನಲ್ಲಿ ಭಾರತೀಯ ಸೇನೆ ನಿಯೋಜಿಸಿ 40 ವರ್ಷಗಳು ತುಂಬಿ ಕೆಲವೇ ದಿನಗಳು ಕಳೆದಿದ್ದು, ಈ ಸಂದರ್ಭದಲ್ಲಿ ರಾಜನಾಥ ಸಿಂಗ್ ಅಲ್ಲಿಗೆ ಭೇಟಿ ನೀಡಿದ್ದಾರೆ. ಈ ವೇಳೆ ಅವರು ಅಲ್ಲಿ ನಿಯೋಜನೆಗೊಂಡ ಸೈನಿಕರ ಜೊತೆ ಮಾತುಕತೆ ನಡೆಸಿದ್ದಾರೆ. ಕಾರಾಕೋರಂ ಪರ್ವತ ಶ್ರೇಣಿಯಲ್ಲಿ ಸುಮಾರು 20,000 ಅಡಿ ಎತ್ತರದಲ್ಲಿರುವ ಸಿಯಾಚಿನ್ ನೀರ್ಗಲ್ಲಿನಲ್ಲಿ 1984ರ ಏಪ್ರಿಲ್ನಲ್ಲಿ 'ಆಪರೇಷನ್ ಮೇಘದೂತ್' ಸೇನಾ ಕಾರ್ಯಾಚರಣೆಯ ಭಾಗವಾಗಿ ಸೇನೆಯನ್ನು ನಿಯೋಜಿಸಲಾಗಿತ್ತು.

ಜೊಮಾಟೊ ಆಹಾರ ಇನ್ನು ದುಬಾರಿ

ನವದೆಹಲಿ: ಆನ್‌ಲೈನ್‌ನಲ್ಲಿ ಆಹಾರ ಪದಾರ್ಥ ಪೂರೈಸುವ ಜೊಮಾಟೊ ಕಂಪೆನಿಯು ತನ್ನ ಪ್ರತಿ ಆರ್ಡರ್ ಮೇಲೆ ವಿಧಿಸುವ ಶುಲ್ಕವನ್ನು ರೂ 4ರಿಂದ ರೂ 5ರಿಂದ ಹೆಚ್ಚಿಸಿದೆ.ಬೆಂಗಳೂರು, ನವದೆಹಲಿ, ಮುಂಬೈ ಹಾಗೂ ಹೈದರಾಬಾದ್ ಸೇರಿ ಪ್ರಮುಖ ನಗರದಗಳಲ್ಲಿ ಈ ಶುಲ್ಕ ಏರಿಕೆಯು ಜಾರಿಗೆ ಬರಲಿದೆ ಎಂದು ಮೂಲಗಳು ತಿಳಿಸಿವೆ. ಅಲ್ಲದೆ ಪ್ರಮುಖ ನಗರಗಳ ಪ್ರಸಿದ್ಧ ರೆಸ್ಟೋರೆಂಟ್ಗಳಿಂದ ಇತರೆ ನಗರಗಳಿಗೆ

ಆಹಾರ ಪೂರೈಸುತ್ತಿದ್ದ ಇಂಟರ್ ಸಿಟಿ ಲೆಜೆಂಡ್ಸ್ ಸೇವೆಯನ್ನು ರದ್ದುಪಡಿಸಿದೆ. ಕಂಪೆನಿಯ ಲಾಭ ಮತ್ತು ವರಮಾನ ಹೆಚ್ಚಳಕ್ಕಾಗಿ ಕಾಲಕಾಲಕ್ಕೆ ಇಂತಹ ನಿರ್ಧಾರ ಕೈಗೊಳ್ಳುವುದು ಅನಿವಾರ್ಯಗಿದೆ ಎಂದು ಜೊಮಾಟೊ ವಕ್ತಾರರು, ಪಿಟಿಐ ಸುದ್ದಿಸಂಸ್ಥೆಗೆ ತಿಳಿಸಿದ್ದಾರೆ.

ಅಯೋಧ್ಯೆಯ ರಾಮಲಲ್ಲಾನ ದರ್ಶನಕ್ಕೆ 1.5 ಕೋಟಿ ಜನ ಭೇಟಿ : ಚಂಪತ್ ರಾಯ್

ಅಯೋಧ್ಯೆ: ರಾಮಮಂದಿರದಲ್ಲಿ ರಾಮಲಲ್ಲಾನ ಪ್ರಾಣಪ್ರತಿಷ್ಠಾಪನೆ ದಿನದಿಂದ ಇಲ್ಲಿಯವರೆಗೆ ಸುಮಾರು ಒಂದೂವರೆ ಕೋಟಿ ಜನ ಭೇಟಿ ನೀಡಿದ್ದಾರೆ ಎಂದು ಶ್ರೀ ರಾಮ ಜನ್ಮಭೂಮಿ ತೀರ್ಥ ಕ್ಷೇತ್ರದ ಪ್ರಧಾನ ಕಾರ್ಯದರ್ಶಿ ಚಂಪತ್ ರಾಯ್ ಮಾಹಿತಿ ನೀಡಿದ್ದಾರೆ. ಅವರು ಇಂದು ಸುದ್ದಿಗೋಷ್ಠಿ ನಡೆಸಿ ಮಾತನಾಡಿ, ಪ್ರತಿದಿನ ಒಂದು ಲಕ್ಷಕ್ಕೂ ಹೆಚ್ಚು ಜನರು ರಾಮಲಲ್ಲಾನ ದರ್ಶನ ಪಡೆಯಲು ದೇವಾಲಯಕ್ಕೆ ಭೇಟಿ ನೀಡುತ್ತಾರೆ. ಜನವರಿ 22 ರಂದು ಪ್ರಧಾನಿ ನರೇಂದ್ರ ಮೋದಿಯವರು ಪ್ರಾಣ ಪ್ರತಿಷ್ಠಾಪನೆ ಮಾಡಿದ ಬಳಿಕ ಸುಮಾರು 1.5 ಕೋಟಿ ಜನರು ರಾಮಲಲ್ಲಾನ ದರ್ಶನಕ್ಕೆ ಬಂದಿದ್ದಾರೆ ಎಂದರು.

ರಾಮಲಲ್ಲಾನ 'ಪ್ರಾಣ ಪ್ರತಿಷ್ಠೆ' ನಡೆದ ದೇವಾಲಯದ ನೆಲ ಮಹಡಿ ಮಾತ್ರ ಪೂರ್ಣಗೊಂಡಿದೆ.

ಮೊದಲ ಅಂತಸ್ತಿನ ಕೆಲಸ ಇನ್ನೂ ನಡೆಯುತ್ತಿದೆ. ದೇವಾಲಯದ ಸುತ್ತಲೂ 14 ಅಡಿ ಅಗಲದ ಭದ್ರತಾ ಗೋಡೆ ನಿರ್ಮಿಸಲಾಗುವುದು.

ಈ ಗೋಡೆಯನ್ನು ದೇವಾಲಯದ 'ಪರ್ಕೋಟ' ಎಂದು ಕರೆಯಲಾಗುತ್ತದೆ. 'ಪರ್ಕೋಟ' ಬಹುಪಯೋಗಿಯಾಗಿದ್ದು, ಅಲ್ಲಿ ಇನ್ನೂ 6 ದೇವಾಲಯಗಳನ್ನು ನಿರ್ಮಿಸಲಾಗುವುದು. ಅದು ಭಗವಾನ್ ಶಂಕರ, ಭಗವಾನ್ ಸೂರ್ಯ, 'ಗರ್ಭಗೃಹ' ಮತ್ತು ಎರಡು ತೋಳುಗಳಲ್ಲಿ, ಭಗವಾನ್ ಹನುಮಾನ್ ಮತ್ತು ಮಾ ಅನ್ನಪೂರ್ಣ ದೇವಾಲಯವನ್ನು ನಿರ್ಮಿಸಲಾಗುವುದು ಎಂದು ಹೇಳಿದರು. ಮಹರ್ಷಿ ವಾಲ್ಮೀಕಿ, ಮಹರ್ಷಿ ವಶಿಷ್ಠ, ಮಹರ್ಷಿ ವಿಶ್ವಾಮಿತ್ರ ಮತ್ತು ಮಹರ್ಷಿ ಅಗಸ್ತ್ಯರನ್ನೂ ನಿರ್ಮಿಸಲಾಗುವುದು. ನಿಶಾದ್ ರಾಜ್, ಮಾ ಶಬರಿ, ಮಾ ಅಹಲ್ಯಾ ಮತ್ತು ಜಟಾಯು ದೇಗುಲಗಳನ್ನು ಕೂಡ ನಿರ್ಮಿಸಲಾಗುವುದು.

ಮದುವೆ ಮಂಟಪಕ್ಕೆ ನುಗ್ಗಿ ವಧುವನ್ನು ಎಳೆದೊಯ್ಯಲು ಯತ್ನಿಸಿದ ಆಕೆಯ ಕುಟುಂಬ!

ಅಮರಾವತಿ: ಆಂಧ್ರಪ್ರದೇಶದ ಪೂರ್ವ ಗೋದಾವರಿ ಜಿಲ್ಲೆಯಲ್ಲಿ ನಡೆದ ವಿವಾಹ ಸಮಾರಂಭದಲ್ಲಿ ವಧುವಿನ ಕುಟುಂಬದವರೇ ಆಕೆಯನ್ನು ಸ್ಥಳದಿಂದ ಬಲವಂತವಾಗಿ ಕರೆದೊಯ್ಯಲು ಪ್ರಯತ್ನಿಸಿದ ಘಟನೆ ನಡೆದಿದೆ.ಈ ಘಟನೆ ಕಡಿಯಂ ಪ್ರದೇಶದಲ್ಲಿ ನಡೆದಿದ್ದು, ಸ್ನೇಹಾ ಮತ್ತು ಬತ್ತಿನ ವೆಂಕಟಾನಂದು ದಾಂಪತ್ಯ ಜೀವನಕ್ಕೆ ಕಾಲಿಟ್ಟಿದ್ದಾರೆ. ವಿವಾಹ ಮಂಟಪಕ್ಕೆ ಏಕಾಏಕಿ ನುಗ್ಗಿದ ವಧುವಿನ ಕುಟುಂಬ ಆಕೆಯನ್ನು ಅಪಹರಣ ಮಾಡಲು ಯತ್ನಿಸಿದೆ. ಅಲ್ಲದೇ ಅಪಹರಣ ತಡೆಯಲು ಬಂದವರ ಮೇಲೆ ಮೆಣಸಿನ ಪುಡಿಯನ್ನು ಎರಚಿದ್ದಾರೆ.ವಧು ಸ್ನೇಹಾಳ ತಾಯಿ, ಸಹೋದರ ಮತ್ತು ಸೋದರಸಂಬಂಧಿಗಳು ಆಕೆಯನ್ನು ಸ್ಥಳದಿಂದ ಬಲವಂತವಾಗಿ ಎಳೆದೊಯ್ಯಲು ಯತ್ನಿದ್ದಾರೆ. ಆದರೆ ಸ್ನೇಹಾ ಹರಸಾಹಪಟ್ಟು ಅವರ ಕೈಯಿಂದ ತಪ್ಪಿಸಿಕೊಂಡಿದ್ದಾಳೆ. ಇದರ ವೀಡಿಯೋ ಮಂಟಪದಲ್ಲಿದ್ದ ಸಿಸಿಟಿವಿ ಕ್ಯಾಮೆರಾದಲ್ಲಿ ಸೆರೆಯಾಗಿದೆ. ಅಪಹರಣ ಯತ್ನವನ್ನು ವರ, ಆತನ ಕುಟುಂಬದವರು ಹಾಗೂ ಸ್ನೇಹಿತರು ವಿಫಲಗೊಳಿಸಿದ್ದಾರೆ. ಗಲಾಟೆಯಲ್ಲಿ ವರನ ಸ್ನೇಹಿತರೊಬ್ಬರು ತೀವ್ರ ಗಾಯಗೊಂಡಿದ್ದಾರೆ. ಸ್ನೇಹಾ ಅವರ ಕುಟುಂಬವು ಈಗ ಹಲ್ಲೆ, ಅಪಹರಣ ಯತ್ನ ಮತ್ತು ಚಿನ್ನ ಕಳ್ಳತನ ಸೇರಿದಂತೆ ಹಲವಾರು ಕ್ರಿಮಿನಲ್ ಆರೋಪಗಳನ್ನು ಎದುರಿಸುತ್ತಿದೆ. ಈ ಮದುವೆಗೆ ಅವರ ವಿರೋಧದ ಹಿಂದಿನ ಉದ್ದೇಶ ಸ್ಪಷ್ಟವಾಗಿಲ್ಲ. ಘಟನೆ ಕುರಿತು ಮಾತನಾಡಿದ ಕಡಿಯಂ ಸರ್ಕಲ್ ಇನ್ಸ್‌ಪೆಕ್ಟರ್ ಬಿ ತುಳಸಿಧರ್, ವೀರಬಾಬು ಕುಟುಂಬದವರು ಸ್ನೇಹಾ ಕುಟುಂಬದ ವಿರುದ್ಧ ಕ್ರಿಮಿನಲ್ ಮೊಕದ್ದಮೆ ದಾಖಲಿಸಿದ್ದಾರೆ. ಈ ಬಗ್ಗೆ ಹೆಚ್ಚಿನ ತನಿಖೆ ನಡೆಯುತ್ತಿದೆ ಎಂದಿದ್ದಾರೆ.

ಅಮೆರಿಕದಲ್ಲಿ TikTok ನಿಷೇಧ

ಚೀನಾ: ಚೀನಾದ ವೀಡಿಯೊ ಹಂಚಿಕೆ ಅಪ್ಲಿಕೇಶನ್ ಟಿಕ್ಟಾಕ್ ಅನ್ನು ಯುನೈಟೆಡ್ ಸ್ಟೇಟ್ಸ್ನಲ್ಲಿ ನಿಷೇಧಿಸುವ ಹೊಸ ಶಾಸನವನ್ನು ಯುಎಸ್ ಹೌಸ್ ಆಫ್ ರೆಪ್ರೆಸೆಂಟೇಟಿವ್ಸ್ ಅನುಮೋದಿಸಿದೆ. ಇದಕ್ಕೂ ಮುನ್ನ ಮಾರ್ಚ್ ನಲ್ಲಿ, ಟಿಕ್ ಟಾಕ್ ಅನ್ನು ನಿಷೇಧಿಸುವ ಪ್ರಸ್ತಾಪವನ್ನು ಬೆಂಬಲಿಸಿ ಸದನವು ಮತ ಚಲಾಯಿಸಿತು.170 ದಶಲಕ್ಷಕ್ಕೂ ಹೆಚ್ಚು ಅಮೆರಿಕನ್ನರು ಟಿಕೆಟ್ ಲಾಕ್ ಬಳಸುತ್ತಿದ್ದಾರೆ. ಟಿಕ್ ಟಾಕ್ ನ ಮೂಲ ಕಂಪನಿ ಬೈಟ್ ಡ್ಯಾನ್ಸ್ ಕಾನೂನು ಜಾರಿಗೆ ಬಂದ 180 ದಿನಗಳಲ್ಲಿ ತನ್ನ ಮಾಲೀಕತ್ವವನ್ನು ತ್ಯಜಿಸುತ್ತದೆ ಎಂದು ಮೊದಲ ಮಸೂದೆ ಹೇಳುತ್ತದೆ. ಕಾನೂನನ್ನು ಅನುಸರಿಸದಿದ್ದರೆ, ಟಿಕ್ ಟಾಕ್ ಅನ್ನು ಆಪಲ್ ಮತ್ತು ಗೂಗಲ್ ಆಪ್ ಸ್ಟೋರ್ ನಿಂದ ತೆಗೆದುಹಾಕಲಾಗುತ್ತದೆ. ತಿದ್ದುಪಡಿ ಮಾಡಿದ ಮಸೂದೆಯು ಬೈಟ್ ಡ್ಯಾನ್ಸ್ ನ ಈ ಆರು

ತಿಂಗಳ ಅವಧಿಯನ್ನು ಸುಮಾರು ಒಂಬತ್ತು ತಿಂಗಳಿಗೆ ವಿಸ್ತರಿಸುತ್ತದೆ. ಇದಲ್ಲದೆ, ಮಾಧ್ಯಮ ವರದಿಗಳ ಪ್ರಕಾರ, ಶ್ವೇತಭವನವು ಈ ಗಡುವನ್ನು ಹೆಚ್ಚುವರಿ 90 ದಿನಗಳವರೆಗೆ ವಿಸ್ತರಿಸಬಹುದು. ಸೆನೆಟರ್ ಗಳು ಟಿಕ್ ಟಾಕ್ ಷರತ್ತು ತೆಗೆದುಹಾಕುವ ಆಯ್ಕೆಯನ್ನು ಹೊಂದಿದ್ದಾರೆ. ಆದಾಗ್ಯೂ, ಯುನೈಟೆಡ್ ಸ್ಟೇಟ್ಸ್ ಸೆನೆಟ್ ಟಿಕ್ಟಾಕ್ ಮಸೂದೆಯನ್ನು ಅಂಗೀಕರಿಸಿದರೆ, ಯುಎಸ್ ಕಾಂಗ್ರೆಸ್ನ ಮೇಲ್ಮನೆ ಪ್ರತಿನಿಧಿಗಳನ್ನು ಅಧ್ಯಕ್ಷ ಜೋ ಬೈಡನ್ ಅವರ ಸಹಿಗಾಗಿ ಕಳುಹಿಸಲಾಗುತ್ತದೆ.ಅಧ್ಯಕ್ಷ ಬೈಡನ್ ಟಿಕ್ಟಾಕ್ ಮಸೂದೆಯ ಹಳೆಯ ಆವೃತ್ತಿಯನ್ನು ಬೆಂಬಲಿಸಿದರು.

ಪಾಕಿಸ್ತಾನವನ್ನು ಎಚ್ಚರಿಸಿದ ರಷ್ಯಾ

ಕರಾಚಿ: ಪಾಕಿಸ್ತಾನದಿಂದ ತರಿಸಿಕೊಂಡ ಅಕ್ಕಿಯ ಗುಣಮಟ್ಟದಲ್ಲಿ ದೋಷ ಕಂಡುಬಂದ ಬೆನ್ನಲ್ಲೇ ಅಕ್ಕಿ ಆಮದನ್ನು ನಿಷೇಧಿಸುವ ಬಗ್ಗೆ ರಷ್ಯಾ ಎಚ್ಚರಿಕೆ ನೀಡಿದೆ. ಆಮದಾದ ಅಕ್ಕಿಯಲ್ಲಿ ಹುಳ ಕಂಡುಬರುತ್ತಿದ್ದಂತೆ ತನಿಖೆ ನಡೆಸುವಂತೆ ಆದೇಶಿಸಲಾಗಿದೆ. ಇಂತಹ ಘಟನೆ ಮರುಕಳಿಸದಂತೆ ಎಚ್ಚರಿಕೆ ವಹಿಸಿ, ರಫ್ತು ಮಾಡುವ ಕೃಷಿ ಉತ್ಪನ್ನಗಳ ಗುಣಮಟ್ಟವನ್ನು ಕಾಪಾಡಿಕೊಳ್ಳುವಂತೆ ರಷ್ಯಾದ ಅಧಿಕಾರಿಗಳು ಪಾಕಿಸ್ತಾನದ ರಾಯಭಾರಿಗೆ ಪತ್ರ ಬರೆದಿದ್ದಾರೆ. ಇಂತಹ ಪ್ರಕರಣಗಳು ಮತ್ತೊಮ್ಮೆ ವರದಿಯಾದಲ್ಲಿ ಪಾಕ್ನಿಂದ ಆಮದನ್ನು ನಿರ್ಬಂಧಿಸಲಾಗುವುದು ಎಂದು ಪಾಕಿಸ್ತಾನಕ್ಕೆ ಎಚ್ಚರಿಕೆ ನೀಡಲಾಗಿದೆ. ಆಹಾರದ ಸುರಕ್ಷತೆ ಕಾಪಾಡಿಕೊಳ್ಳದ ಕಾರಣ 2006ರಲ್ಲಿ ಪಾಕಿಸ್ತಾನದ ಆಮದಿನ ಮೇಲೆ ನಿರ್ಬಂಧ ವಿಧಿಸಲಾಗಿತ್ತು.

ಎವರೆಸ್ಟ್, ಎಂಡಿಎಚ್ ಮಸಾಲೆ ಪೌಡರ್ ಹಾಂಕಾಂಗ್‌ನಲ್ಲೂ ಬ್ಯಾನ್

ಸಿಟಿ ಆಫ್ ವಿಕ್ಟೋರಿಯಾ: ಹಾಂಗ್ ಕಾಂಗ್ ಅಧಿಕಾರಿಗಳು ಇತ್ತೀಚೆಗೆ ಜನಪ್ರಿಯ ಭಾರತೀಯ ಮಸಾಲೆ ಬ್ರಾಂಡ್ಗಳಾದ ಎಂಡಿಹೆಚ್ ಪ್ರೈವೇಟ್ನ ಮಾರಾಟದ ಮೇಲೆ ನಿಷೇಧ ಹೇರಿದ್ದಾರೆ. ಮತ್ತು ಎವರೆಸ್ಟ್ ಫುಡ್ ಪ್ರಾಡಕ್ಟ್ಸ್ ಪ್ರೈ.ಲಿ., ಎಥಿಲೀನ್ ಆಕ್ಸೈಡ್, ಕ್ಯಾನ್ಸರ್ ಕಾರಕ ಕೀಟನಾಶಕ, ವಿವಿಧ ಮಸಾಲೆ ಮಿಶ್ರಣಗಳಲ್ಲಿ ಪತ್ತೆಯಾದ ಕಾರಣ ಮಸಾಲೆ ಬ್ರಾಂಡ್ಗಳನ್ನು ಬ್ಯಾನ್ ಮಾಡಲಾಗಿದೆ.

ಹಾಂಗ್ ಕಾಂಗ್ ವಿಶೇಷ ಆಡಳಿತ ವಲಯದ ಸರ್ಕಾರದ ಆಹಾರ ಸುರಕ್ಷತೆ ಕೇಂದ್ರವು ಎಂಡಿಎಚ್ ಗ್ರೂಪ್ನ ಮದ್ರಾಸ್ ಕರಿ ಪುಡಿ, ಸಾಂಬಾರ್ ಮಸಾಲಾ ಪೌಡರ್ ಮತ್ತು ಕರಿ ಪುಡಿಯಲ್ಲಿ ಎಥಿಲೀನ್ ಆಕ್ಸೈಡ್ ಇರುವಿಕೆಯನ್ನು ಗುರುತಿಸಿದೆ, ಹಾಗಾಗಿ ತಕ್ಷಣದ ನಿಯಂತ್ರಣ ಕ್ರಮವನ್ನು ಪ್ರೇರೇಪಿಸಿತು. ಪೀಡಿತ ಉತ್ಪನ್ನಗಳನ್ನು ಸೇವಿಸದಂತೆ ಸಿಎಫ್ಎಸ್ ಸಾರ್ವಜನಿಕರಿಗೆ ಆದೇಶ ನೀಡಿದೆ.

ಭಾರತೀಯರಿಗೆ ಇಯು ಪರಿಚಯಿಸುತ್ತಿದೆ ವಿಸ್ತೃತ ಮಲ್ಟಿ–ಎಂಟ್ರಿ ಷೆಂಗೆನ್ ವೀಸಾ

ಯುರೋಪಿಯನ್ ಯೂನಿಯನ್: ಭಾರತೀಯ ನಾಗರಿಕರು ಈಗ ದೀರ್ಘಾವಧಿಯ ಮಾನ್ಯತೆ ಮತ್ತು ಬಹು ಪ್ರವೇಶದೊಂದಿಗೆ ಷೆಂಗೆನ್ ವೀಸಾಗಳನ್ನು ಪಡೆಯಲು ಸಾಧ್ಯವಾಗುತ್ತದೆ ಎಂದು ಯುರೋಪಿಯನ್ ಯೂನಿಯನ್ (ಇಯು) ಸೋಮವಾರ ಹೇಳಿದೆ.

ಯುರೋಪ್ ರಾಷ್ಟ್ರಗಳ ಒಕ್ಕೂಟದ ಪ್ರಮುಖ ವೀಸಾ ನೀತಿ ಬದಲಾವಣೆಯು ಗಖ ನೀಡುವ 10–ವರ್ಷಗಳ ಸಂದರ್ಶಕ ವೀಸಾಗಳಿಗೆ ಹೋಲಿಸಿದರೆ ಷೆಂಗೆನ್ ವೀಸಾಗಳನ್ನು ತೊಂದರೆಗೊಳಗಾಗಿರುವ ಹೆಚ್ಚಿನ ಸಂಖ್ಯೆಯ ಭಾರತೀಯ ಪ್ರಯಾಣಿಕರಿಗೆ ಸಹಾಯ ಮಾಡುತ್ತದೆ ಎನ್ನಲಾಗಿದೆ.

ಈ ವೀಸಾಗಳು ಕಡಿಮೆ ಸಿಂಧುತ್ವ ಅವಧಿಯನ್ನು ಹೊಂದಿರುತ್ತವೆ, ಇದು ಬಹು ಅಪ್ಲಿಕೇಶನ್ಗಳ ಅಗತ್ಯಕ್ಕೆ ಕಾರಣವಾಗುತ್ತದೆ. ಈ

ಪ್ರಕ್ರಿಯೆಯು ಸಹ ತೊಡಕಾಗಿದೆ, ಆಗಾಗ್ಗೆ ಭಾರತೀಯ ಪ್ರಯಾಣಿಕರಿಂದ ಹೆಚ್ಚಿನ ಪ್ರಮಾಣದ ಕಾಗದಪತ್ರಗಳ ಅಗತ್ಯವಿರುತ್ತದೆ.

ಭಾರತೀಯ ಪ್ರಜೆಗಳಿಗೆ ಬಹು–ಪ್ರವೇಶದ ಷೆಂಗೆನ್ ವೀಸಾದಲ್ಲಿ ಪರಿಷ್ಕೃತ ಷರತ್ತುಗಳನ್ನು ಸಹ ಮುಂದಿಟ್ಟಿದೆ. ಭಾರತಕ್ಕೆ ಹೊಸದಾಗಿ ಅಳವಡಿಸಿಕೊಂಡ ವೀಸಾ 'ಕ್ಯಾಸ್ಕೇಡ್' ಆಡಳಿತದ ಪ್ರಕಾರ, ಹಿಂದಿನ ಮೂರು ವರ್ಷಗಳಲ್ಲಿ ಎರಡು ವೀಸಾಗಳನ್ನು ಪಡೆದುಕೊಂಡು ಕಾನೂನುಬದ್ಧವಾಗಿ ಬಳಸಿದ ನಂತರ ಭಾರತೀಯ ಪ್ರಜೆಗಳಿಗೆ ಈಗ ದೀರ್ಘಾವಧಿಯ, ಬಹು–ಪ್ರವೇಶದ ಷೆಂಗೆನ್ ವೀಸಾಗಳನ್ನು ಎರಡು ವರ್ಷಗಳವರೆಗೆ ಮಾನ್ಯವಾಗಿ ನೀಡಬಹುದು.

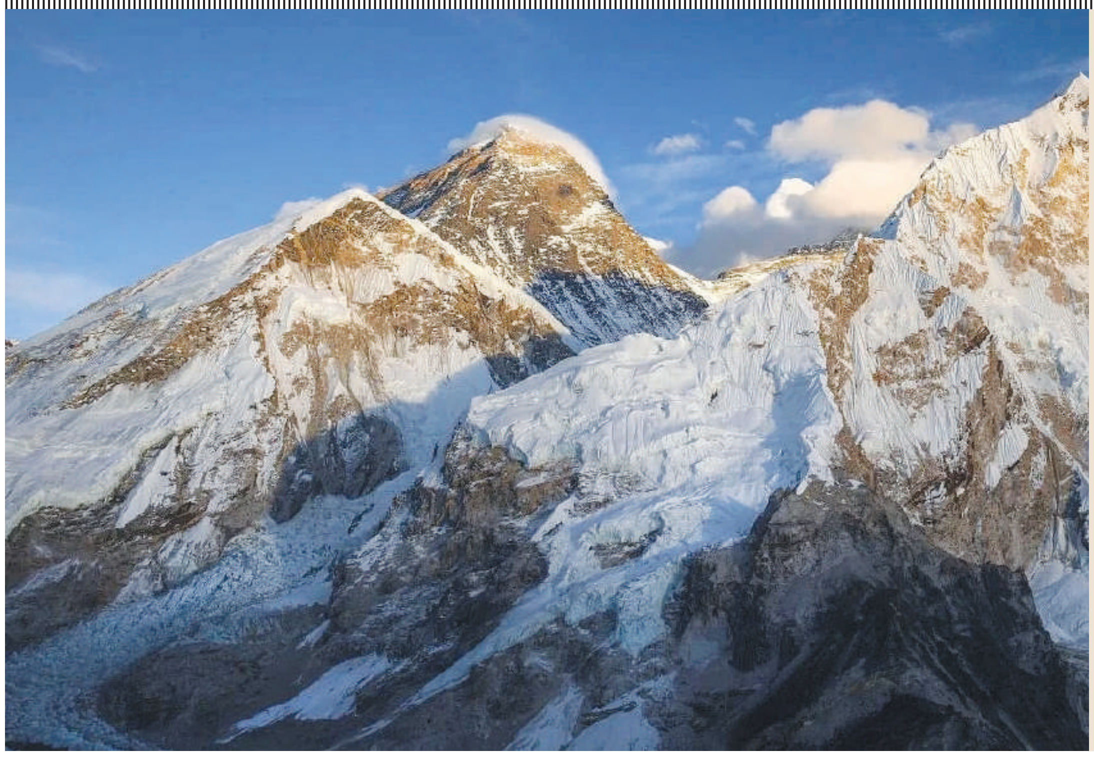

ನೇಪಾಳದ ಮನಾಸ್ಲು ಪರ್ವತದಲ್ಲಿ ಭಾರಿ ಹಿಮಕುಸಿತ

ನೇಪಾಳ: ಉತ್ತರ ನೇಪಾಳದ ಮನಾಸ್ಲು ಪರ್ವತದ ಇಳಿಜಾರಿನ ಪ್ರದೇಶದಲ್ಲಿ ಭಾರಿ ಹಿಮಕುಸಿತ ಸಂಭವಿಸಿದೆ. ಈ ಹಿನ್ನೆಲೆಯಲ್ಲಿ ಕೆಳಗೆ ಇರುವ ಬೀರೇಂದ್ರ ಸರೋವರದಲ್ಲಿ ನೀರು ಉಕ್ಕಿ ಹರಿಯುತ್ತಿದೆ. ಘಟನೆಯಿಂದ ಇದುವರೆಗೂ ಯಾವುದೇ ಹಾನಿ ಸಂಭವಿಸಿದ ಬಗ್ಗೆ ವರದಿಯಾಗಿಲ್ಲ. ಆದರೆ ಸರೋವರದಲ್ಲಿ ನೀರು ಅಪಾಯದ ಮಟ್ಟ ಮೀರಿ ಹರಿಯುತ್ತಿದ್ದು, ಮುನ್ನೆಚ್ಚರಿಕೆ ಕ್ರಮವಾಗಿ ತಗ್ಗು ಪ್ರದೇಶದಲ್ಲಿರುವ ಜನರಿಗೆ ಎಚ್ಚರಿಕೆಯಿಂದಿರಲು ಗೃಹ ಸಚಿವಾಲಯ ಸೂಚನೆ ನೀಡಿದೆ. ಪ್ರವಾಹ ಸ್ಥಿತಿ ಎದುರಾದರೆ ಪರಿಸ್ಥಿತಿ ಬಿಗಡಾಯಿಸಲಿದೆ. ಸಮಯಕ್ಕೆ ಸರಿಯಾಗಿ ಮುಂಜಾಗ್ರತಾ ಕ್ರಮಗಳನ್ನು ಕೈಗೊಳ್ಳುವಂತೆ ಅಲ್ಲಿನ ಪ್ರದೇಶಗಳಲ್ಲಿನ ಜನರಿಗೆ ನಾವು ಮನವಿ ಮಾಡಿದ್ದೇವೆ. ತಕ್ಷಣದ ಪ್ರತಿಕ್ರಿಯೆಯಾಗಿ ಆ ಪ್ರದೇಶಕ್ಕೆ ಭದ್ರತಾ ಸಿಬ್ಬಂದಿಯನ್ನು ಕಳುಹಿಸಲಾಗಿದೆ ಎಂದು ಗೃಹ ಸಚಿವಾಲಯದ ವಕ್ತಾರ ನಾರಾಯಣ ಪ್ರಸಾದ್ ಭಟ್ಟಾರೈ ತಿಳಿಸಿದ್ದಾರೆ.

ಇಸ್ರೇಲ್ ದಾಳಿಯಲ್ಲಿ ಮೃತಪಟ್ಟ ಗರ್ಭಿಣಿಗೆ ಹೆರಿಗೆ ಮಾಡಿಸಿದ ವೈದ್ಯರು

ಗಾಜಾ: ಗಾಜಾದ ಮೇಲೆ ಇಸ್ರೇಲ್ ನಡೆಸಿದ ದಾಳಿಯಲ್ಲಿ ಹಲವು ಮಂದಿ ಸಾವನ್ನಪ್ಪಿದ್ದು, ತುಂಬು ಗರ್ಭಿಣಿಯಾಗಿದ್ದ ಮಹಿಳೆ ಮೃತಪಟ್ಟ ಬಳಿಕವೂ ವೈದ್ಯರು ಹೆರಿಗೆ ಮಾಡಿಸಿ ಮಗುವನ್ನು ರಕ್ಷಿಸಿದ ಘಟನೆ ನಡೆದಿದೆ.

ವೈದ್ಯರು ಮೃತ ಗರ್ಭಿಣಿಯ ಹೆರಿಗೆ ಮಾಡಿಸಿ 1.4 ಕೆಜಿ ತೂಕದ ಮಗುವನ್ನು ಹೊರತೆಗೆದಿದ್ದರು.

ಮಗುವಿನ ಆರೋಗ್ಯ ಸ್ಥಿರವಾಗಿದ್ದು, ಸುಧಾರಿಸಿಕೊಳ್ಳುತ್ತಿದೆ ಎಂದು ವೈದ್ಯರು ಹೇಳಿದ್ದಾರೆ.

ಮಗುವನ್ನು ರಾಫಾ ಆಸ್ಪತ್ರೆಯಲ್ಲಿ ಇನ್ಕ್ಯುಬೇಟರ್ನಲ್ಲಿ ಮತ್ತೊಂದು ಶಿಶುವಿನ ಜೊತೆಗೆ ಇರಿಸಲಾಯಿತು. ದಾಳಿಯಲ್ಲಿ ಮೃತಪಟ್ಟ ಮಗುವಿನ ಸಹೋದರಿ ತನ್ನ ತಂಗಿಗೆ ರೂಹ್ ಎಂದು ನಾಮಕರಣ ಮಾಡಲು ಬಯಸಿದ್ದಳು ಎಂದು ಮಗುವಿನ ಚಿಕ್ಕಪ್ಪ ಹೇಳಿದ್ದಾರೆ.

ಮಗು ಮೂರ್ನಾಲ್ಕು ವಾರಗಳ ಕಾಲ ಆಸ್ಪತ್ರೆಯಲ್ಲಿಯೇ ಇರುತ್ತದೆ, ಅದಾದ ನಂತರ ಮಗುವನ್ನು ಎಲ್ಲಿಗೆ ಕಳುಹಿಸಬೇಕು ಎಂದು ನಾವು ನೋಡುತ್ತೇವೆ ಎಂದಿದ್ದಾರೆ. ಕಳೆದ 24 ಗಂಟೆಗಳಲ್ಲಿ ಗಾಜಾ ಪಟ್ಟಿಯಾದ್ಯಂತ ಇಸ್ರೇಲಿ ಸೇನಾ ದಾಳಿಗಳು ನಡೆದಿವೆ, 48 ಪ್ಯಾಲೆಸ್ತೀನಿಯರನ್ನು ಕೊಂದು 79 ಮಂದಿ ಗಾಯಗೊಳಿಸಿದ್ದಾರೆ ಎಂದು ಪ್ಯಾಲೇಸ್ಟಿನಿಯನ್ ಆರೋಗ್ಯ ಸಚಿವಾಲಯ ಭಾನುವಾರ ತಿಳಿಸಿದೆ ಎಂಬ ಮಾಹಿತಿ ಮೂಲಗಳಿಂದ ತಿಳಿದು ಬಂದಿದೆ.

ಗಾಜಾದ ಆಸ್ಪತ್ರೆಯಲ್ಲಿ ಸಾಮೂಹಿಕ ಸಮಾಧಿ

ಗಾಜಾದ ಆಸ್ಪತ್ರೆಯೊಂದರಲ್ಲಿ 200ಕ್ಕೂ ಅಧಿಕ ಶವಗಳು ಪತ್ತೆಯಾಗಿವೆ. ಇಸ್ರೇಲ್ ಆರು ತಿಂಗಳಿಗಿಂತ ಹೆಚ್ಚು ಕಾಲ ಗಾಜಾದ ಮೇಲೆ ನಿರಂತರ ದಾಳಿ ನಡೆಸಿತ್ತು.

Postal Registration No.KA/BGW-1823/2019-2021, Posted at Patrika Channel, RMS Bhavan, Bengaluru PSO, Mysore Road, Bengaluru- 560020, RNI No.KARKAN/2002/08054

56ನೇ ಬಾರಿ ಈ ನಟನ ಜೊತೆಯಾದ ಶೋಭನಾ

ಮಲಯಾಳಂನ ಖ್ಯಾತ ನಟಿ ಶೋಭನಾ ಹೊಸ ದಾಖಲೆಯೊಂದನ್ನು ಮಾಡಲಿದ್ದಾರೆ. ಮೋಹನ್ ಲಾಲ್ ಜೊತೆ ಮತ್ತೆ ಅವರು ತೆರೆ ಹಂಚಿಕೊಳ್ಳುತ್ತಿದ್ದು, ಇದುವರೆಗೂ ಈ ಜೋಡಿ 55 ಸಿನಿಮಾಗಳಲ್ಲಿ ಕಾಣಿಸಿಕೊಂಡಿದೆ. ಈಗ 56ನೇ ಚಿತ್ರಕ್ಕಾಗಿ ಮತ್ತೆ ಒಂದಾಗುತ್ತಿದ್ದಾರೆ. ನಟನೆಯ ಜೊತೆ ಜೊತೆಗೆ ನೃತ್ಯ ಪ್ರದರ್ಶನಗಳನ್ನು ನೀಡುವ ಶೋಭನಾ ಅತ್ಯಂತ್ರ ಪ್ರತಿಭಾವಂತ ನಟಿ. ಹಾಗಾಗಿ ಮೋಹನ್ ಲಾಲ್ ಅವರ ಜೊತೆ ನಟಿಸೋಕೆ ಈ ಪ್ರಮಾಣದಲ್ಲಿ ಅವರಿಗೆ ಅವಕಾಶ ಸಿಕ್ಕಿದೆ. ಹಲವು ವರ್ಷಗಳ ಕಾಲ ಶೋಭನಾ ಸಿನಿಮಾ ರಂಗದಿಂದ ದೂರವಿದ್ದರು. ಈಗ ಮತ್ತೆ ಒಂದಾಗಿದ್ದಾರೆ.

ಸದ್ಯಕ್ಕೆ ಸಿನಿಮಾಗೆ ತಾತ್ಕಾಲಿನ ಶೀರ್ಷಿಕೆ ಇಡಲಾಗಿದ್ದು, ಆಪರೇಷನ್ ಜಾವಾ ಖ್ಯಾತಿಯ ತರುಣ್ ಮೂರ್ತಿ ಈ ಚಿತ್ರದ ನಿರ್ದೇಶಕರು. ಏಳು ವರ್ಷಗಳ ನಂತರ ಶೋಭನಾ ಮತ್ತೆ ಸಿನಿಮಾ ರಂಗದಲ್ಲಿ ಕಾಣಿಸಿಕೊಳ್ಳುತ್ತಿರುವುದು ಸಹಜವಾಗಿಯೇ ಅಭಿಮಾನಿಗಳ ಸಂತಸಕ್ಕೆ ಕಾರಣವಾಗಿದೆ.

ತೆಲುಗು ಚಿತ್ರಗಳಿಂದ ಶ್ರೀಲೀಲಾ ಔಟ್ ಬಾಲಿವುಡ್‌ನತ್ತ 'ಕಿಸ್' ನಟಿ

ಕನ್ನಡದ ನಟಿ ಶ್ರೀಲೀಲಾ ಟಾಲಿವುಡ್‌ನಲ್ಲಿ ಮೋಡಿ ಮಾಡ್ತಿದ್ದಾರೆ. ಸ್ಟಾರ್ ನಟರಿಗೆ ನಾಯಕಿಯಾಗಿ ಗಮನ ಸೆಳೆದಿದ್ದ ಶ್ರೀಲೀಲಾಗೆ ಇದೀಗ ಲಕ್ ಕೈ ಕೊಟ್ಟಂತಿದೆ. ವಿಜಯ್ ದೇವರಕೊಂಡ, ನಿತಿನ್ ಸಿನಿಮಾಗಳು 'ಕಿಸ್' ನಟಿಯ ಕೈ ತಪ್ಪಿ ಹೋದ್ಮೇಲೆ ತಮಿಳಿನತ್ತ ನಟಿ ಮುಖ ಮಾಡಿದ್ದಾರೆ.

ತೆಲುಗಿನಲ್ಲಿ ರಶ್ಮಿಕಾ ಮಂದಣ್ಣಗೆ ಟಕ್ಕರ್ ಕೊಟ್ಟು ಶ್ರೀಲೀಲಾ ಮಿಂಚುತ್ತಿದ್ದರು. ಈಗ ಅದೃಷ್ಟ ಕೂಡ ಶ್ರೀಲೀಲಾ ಕಡೆ ತಿರುಗಿ ನೋಡ್ತಿಲ್ಲ. ಈ ಬೆನ್ನಲ್ಲೇ ತಮಿಳಿನ ಸ್ಟಾರ್ ನಟ ಅಜಿತ್ ಕುಮಾರ್‌ಗೆ ನಾಯಕಿಯಾಗಿ ನಟಿಸುವ ಚಾನ್ಸ್ ಸಿಕ್ಕಿದೆ.

ಅಜಿತ್ ಕುಮಾರ್ ನಟನೆಯ 'ಗುಡ್ ಬ್ಯಾಡ್ ಅಗ್ಲಿ' ಚಿತ್ರಕ್ಕೆ ಅಧಿಕ್ ರವಿಚಂದ್ರನ್ ನಿರ್ದೇಶನ ಮಾಡುತ್ತಿದ್ದಾರೆ. ಈ ಸಿನಿಮಾದಲ್ಲಿ ನಟಿಸಲು ಶ್ರೀಲೀಲಾರನ್ನು ಸಂಪರ್ಕಿಸಿದೆ ಚಿತ್ರತಂಡ. ನಟಿ ಕೂಡ ಕಥೆ ಕೇಳಿ ಓಕೆ ಎಂದಿದ್ದಾರೆ. ಮೇ 1ರಂದು ಅಜಿತ್ ಹುಟ್ಟುಹಬ್ಬದಂದು ಅಧಿಕೃತ ಮಾಹಿತಿ ಹೊರಬೀಳಲಿದೆ. ಅಜಿತ್ ಕುಮಾರ್ 'ವಿದಾ ಮುಯಾರ್ಚಿ' ಚಿತ್ರೀಕರಣದಲ್ಲಿ ಬ್ಯುಸಿಯಾಗಿದ್ದಾರೆ. ಇದಾದ ಬಳಿಕ 'ಗುಡ್ ಬ್ಯಾಡ್ ಅಗ್ಲಿ' ಚಿತ್ರವನ್ನು ಕೈಗೆತ್ತಿಕೊಳ್ಳಲಿದ್ದಾರೆ.

ಕೆಲದಿನಗಳ ಹಿಂದೆ ಕಾರ್ಯಕ್ರಮವೊಂದರಲ್ಲಿ ತಮಿಳು ಸಿನಿಮಾದಲ್ಲಿ ನಟಿಸುವ ಇಂಗಿತವನ್ನು ಶ್ರೀಲೀಲಾ ವ್ಯಕ್ತಪಡಿಸಿದ್ದರು. ಇದೀಗ ಅಜಿತ್ ಜೊತೆಗಿನ ಸಿನಿಮಾ ಸುದ್ದಿ ಕೇಳುತ್ತಿದ್ದಂತೆ ಅಭಿಮಾನಿಗಳು ಥ್ರಿಲ್ ಆಗಿದ್ದಾರೆ.

ಖಳನಾಯಕ ಆಗುತ್ತಿಲ್ಲ ರಾಕಿಂಗ್ ಸ್ಟಾರ್ ಯಶ್

ರಾಮಾಯಣ ಸಿನಿಮಾದ ನಂತರ ಮತ್ತೊಂದು ಬಾಲಿವುಡ್ ಸಿನಿಮಾವನ್ನು ರಾಕಿಂಗ್ ಸ್ಟಾರ್ ಯಶ್ ಒಪ್ಪಿಕೊಂಡಿದ್ದಾರೆ ಎಂದು ಹಲವು ದಿನಗಳಿಂದ ಸುದ್ದಿ ಹರಿದಾಡುತ್ತಿತ್ತು. ಸುಭಾ್ ಘಾಯ್ ನಿರ್ಮಾಣದಲ್ಲಿ ಮೂಡಿ ಬರಲಿರುವ ಖಳನಾಯಕ್ 2 ಚಿತ್ರದಲ್ಲಿ ಯಶ್ ಪಾತ್ರ ಮಾಡಲಿದ್ದಾರೆ ಎಂದು ಹೇಳಲಾಗಿತ್ತು. ಸಹಜವಾಗಿಯೇ ಅಭಿಮಾನಿಗಳಿಗೆ ಖುಷಿ ಆಗಿತ್ತು. ಈ ಕುರಿತಂತೆ ಸುಭಾ್ ಘಾಯ್ ಪ್ರತಿಕ್ರಿಯೆ ನೀಡಿದ್ದಾರೆ.

ಇಪತ್ತು ವರ್ಷಗಳ ಹಿಂದೆ ಖಳನಾಯಕ ಸಿನಿಮಾ ಬಂದಿತ್ತು. ಸಂಜಯ್ ದತ್ ಅವರು ಈ ಸಿನಿಮಾದಲ್ಲಿ ಹೀರೋ ಆಗಿ ನಟಿಸಿದ್ದರು. ಈಗ ಬರ್ತಿರೋದು ಖಳನಾಯಕ್ 2 ಚಿತ್ರ. ಸಂಜಯ್ ದತ್ ಬದಲು ಯಶ್ ಅವರಿಗೆ ಈ ಪಾತ್ರ ಒಲಿದೆ ಎಂದು ಹೇಳಲಾಗಿತ್ತು. ಆದರೆ, ಅದು ಸುಳ್ಳು ಎಂದು ಸುಭಾ್ ಘಾಯ್ ಹೇಳಿದ್ದಾರೆ.

ಖಳನಾಯಕ್ 2 ಸಿನಿಮಾದ ಪಾತ್ರವನ್ನು ಮತ್ತೆ ಸಂಜಯ್ ದತ್ ಅವರೇ ನಿರ್ವಹಿಸಲಿದ್ದಾರೆ. ಹೊಸ ಕಲಾವಿದರನ್ನು ನಾವು ಹುಡುಕುತ್ತಿಲ್ಲ. ಸಂಜಯ್ ದತ್ ಅವರೇ ತಮ್ಮ ಪಾತ್ರವನ್ನು ಮುಂದುವರೆಸಿಕೊಂಡು ಹೋಗುತ್ತಿರುವುದರಿಂದ ಯಶ್, ಮತ್ತೊಂದು ಹಿಂದಿ ಸಿನಿಮಾ ಒಪ್ಪಿಕೊಂಡಿಲ್ಲ ಎನ್ನುವುದು ಪಕ್ಕಾ ಆಗಿದೆ.

ಅಂಥದ್ದನ್ನು ನೋಡೇ ಇಲ್ಲವೇನೋ

ಖಾಸಗಿ ಭಾಗ ಫೋಕಸ್ ಮಾಡುವವರಿಗೆ ನೋರಾ ತಿರುಗೇಟು

ಪಾಪರಾಜಿಗಳ ಹಾವಳಿ ಹೆಚ್ಚಾಗಿದೆ. ಸೆಲೆಬ್ರಿಟಿಗಳು ಹೋದಲ್ಲಿ ಬಂದಲ್ಲಿ ಪಾಪರಾಜಿಗಳು ಮುತ್ತಿಕೊಳ್ಳುತ್ತಾರೆ. ಬಾಲಿವುಡ್ ನಲ್ಲಿ ಈ ಸಂಸ್ಕೃತಿ ಹೆಚ್ಚು ಪ್ರಚಲಿತದಲ್ಲಿದೆ. ಸೆಲೆಬ್ರಿಟಿಗಳು ಜಿಮ್ ಮುಗಿಸಿ ಬರುವಾಗ, ಶಾಪಿಂಗ್ ಹೋದಾಗ, ಪಾರ್ಲರ್ ಹೋದಾಗ, ಏರ್ ಪೋರ್ಟ್ ನಲ್ಲಿ ಕಾಣಿಸಿಕೊಂಡಾಗ ಅವರ ವಿಡಿಯೋ ಮಾಡಿ ಸೋಶಿಯಲ್ ಮೀಡಿಯಾದಲ್ಲಿ ಹರಿಬಿಡಲಾಗುತ್ತದೆ. ಆದರೆ, ಕೆಲವು ಪಾಪರಾಜಿಗಳು ನಟಿಯರ ಖಾಸಗಿ ಭಾಗದ ಮೇಲೆ ಹೆಚ್ಚು ಫೋಕಸ್ ಮಾಡುತ್ತಾರೆ. ಇದನ್ನು ನೋರಾ ಫತೇಹಿ ಖಂಡಿಸಿದ್ದಾರೆ.

ನಟಿ ನೋರಾ ಫತೇಹಿ ಬಾಲಿವುಡ್ ನಲ್ಲಿ ನಟಿಯಾಗಿ, ಡ್ಯಾನ್ಸರ್ ಆಗಿ ಗುರುತಿಸಿಕೊಂಡಿದ್ದಾರೆ. ಕೆಲವೊಮ್ಮೆ ಅವರು ಜಿಮ್ ಮುಗಿಸಿ ಬರುವಾಗ, ವಿಮಾನ ನಿಲ್ದಾಣದಲ್ಲಿ ಕಾಣಿಸಿಕೊಳ್ಳುವಾಗ ಅವರನ್ನು ಕ್ಯಾಪ್ಚರ್ ಮಾಡಿ ವೈರಲ್ ಮಾಡಿದ್ದಿದೆ. ಅವರು ನಡೆದ ಹೋಗುವಾಗ ಖಾಸಗಿ ಭಾಗವನ್ನು ಹೆಚ್ಚು ಫೋಕಸ್ ಮಾಡಿ ವಿಡಿಯೋ ಮಾಡಿ ಹರಿಬಿಡಲಾಗಿತ್ತು. ಈ ವಿಚಾರದಲ್ಲಿ ನೋರಾಗೆ ಬೇಸರ ಇದೆ.

'ಬಹುಶಃ ಅವರು ಅಂಥ ಹಿಂಭಾಗವನ್ನು ನೋಡಿಯೇ ಇಲ್ಲವೇನೋ. ಇದು ನನಗೆ ಮಾತ್ರ ಆಗುತ್ತಿರುವ ಸಮಸ್ಯೆ ಅಲ್ಲ, ಎಲ್ಲಾ ನಟಿಯರಿಗೂ ಅವರು ಹಾಗೆಯೇ ಮಾಡುತ್ತಾರೆ. ಅವರ ಹಿಂಭಾಗವನ್ನೇ ಅವರು ಫೋಕಸ್ ಮಾಡಿಕೊಳ್ಳುವುದಿಲ್ಲ, ಏಕೆಂದರೆ ಅದು ಅವರಿಗೆ ಅಷ್ಟು ಎಗ್ಸೈಟಿಂಗ್ ಅನಿಸಿಲ್ಲವೇನೋ. ನಟಿಯರ ದೇಹದ ಭಾಗಗಳನ್ನು ವಿಡಿಯೋ ಮಾಡಿ ಅನಾವಶ್ಯಕ ವೈರಲ್ ಮಾಡುತ್ತಾರೆ. ಕೆಲವೊಮ್ಮೆ ಜೂಮ್ ಮಾಡೋಕೆ ಏನೂ ಇರುವುದಿಲ್ಲ, ಆದರೂ ಅವರು ಏನನ್ನು ಫೋಕಸ್ ಮಾಡುತ್ತಾರೆ ಗೊತ್ತಿಲ್ಲ' ಎಂದು ಬೇಸರ ಹೊರಹಾಕಿದ್ದಾರೆ ನೋರಾ. 'ಕೆಲವು ಅನಾವಶ್ಯಕ ವಿಡಿಯೋಗಳು ಸೋಶಿಯಲ್ ಮೀಡಿಯಾದಲ್ಲಿ ಟ್ರೆಂಡ್ ಆಗುತ್ತವೆ. ದೇವರು ನನಗೆ ಉತ್ತಮ ದೇಹ ನೀಡಿದ್ದಾನೆ ಎಂಬುದಕ್ಕೆ ಖುಷಿ ಹಾಗೂ ಹೆಮ್ಮೆ ಇದೆ. ಅದು ನನ್ನ ಆಸ್ತಿ. ಅದರ ಬಗ್ಗೆ ನನಗೆ ನಾಚಿಕೆ ಇಲ್ಲ' ಎಂದು ಅವರು ಈ ಮೊದಲು ಹೇಳಿಕೊಂಡಿದ್ದರು.

ಕೇವಲ ನೋರಾ ಫತೇಹಿ ಮಾತ್ರವಲ್ಲ ಮೃಣಾಲ್ ಠಾಕೂರ್ ಅವರು ಈ ವಿಚಾರದ ಬಗ್ಗೆ ಅಸಮಾಧಾನ ಹೊಂದಿದ್ದಾರೆ. ಈ ರೀತಿ ಅನೇಕ ನಟಿಯರು ಈ ಬಗ್ಗೆ ಧ್ವನಿ ಎತ್ತಿದ್ದಾರೆ.

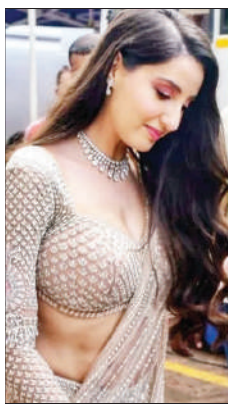

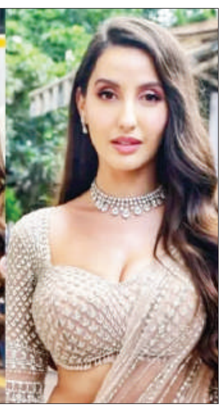

ಮಳೆಗೆ ಕೊಚ್ಚಿ ಹೋದ ಮುಂಬೈ

ರಾಜಸ್ಥಾನಕ್ಕೆ ಭರ್ಜರಿ ಜಯ

ಸಂದೀಪ್ ಶರ್ಮಾ ಅವರ ಅತ್ಯುತ್ತಮ ಬೌಲಿಂಗ್ ಮತ್ತು ಯಶಸ್ವಿ ಜೈಸ್ವಾಲ್ ಅವರ ಸ್ಫೋಟಕ ಶತಕದಿಂದಾಗಿ ರಾಜಸ್ಥಾನ ರಾಯಲ್ಸ್ ಮುಂಬೈ ಇಂಡಿಯನ್ಸ್ ವಿರುದ್ಧ 9 ವಿಕೆಟ್‌ಗಳ ಭರ್ಜರಿ ಜಯ ಸಾಧಿಸಿದೆ. ಗೆಲ್ಲಲು 180 ರನ್‌ಗಳ ಗುರಿಯನ್ನು ಪಡೆದ ರಾಜಸ್ಥಾನ ಇನ್ನೂ 8 ಎಸೆತ ಬಾಕಿ ಇರುವಂತೆಯೇ 183 ರನ್ ಹೊಡೆದು ಜಯಗಳಿಸಿತು.

ಜೋಸ್ ಬಟ್ಲರ್ ಮತ್ತು ಯಶಸ್ವಿ ಜೈಸ್ವಾಲ್ 74 ರನ್‌ಗಳ ಜೊತೆಯಾಟವಾಡಿ ಆರಂಭಿಕ ಮುನ್ನಡೆ ನೀಡಿದರು. ಬಟ್ಲರ್ 35 ರನ್(25 ಎಸೆತ, 6 ಬೌಂಡರಿ) ಹೊಡೆದು ಔಟಾದರು. ನಂತರ ಯಶಸ್ವಿ ಜೈಸ್ವಾಲ್ ಮತ್ತು ನಾಯಕ ಸಂಜು ಸ್ಯಾಮ್ಸನ್ ಮುರಿಯದ ಎರಡನೇ ವಿಕೆಟಿಗೆ 65 ಎಸೆತಗಳಲ್ಲಿ 109 ರನ್ ಜೊತೆಯಾಟವಾಡಿ ತಂಡಕ್ಕೆ ಗೆಲುವು ತಂದುಕೊಟ್ಟರು.

ಪಂದ್ಯದ ಮಧ್ಯೆ ಮಳೆ ಬಂದರೂ ರಾಜಸ್ಥಾನಕ್ಕೆ ಯಾವುದೇ ಸಮಸ್ಯೆ ಆಗಲಿಲ್ಲ. ಅಂತಿಮವಾಗಿ ಜೈಸ್ವಾಲ್ ಔಟಾಗದೇ 104 ರನ್(60 ಎಸೆತ, 9 ಬೌಂಡರಿ, 7 ಸಿಕ್ಸರ್) ಸಿಡಿಸಿ ಈ ಐಪಿಎಲ್‌ನಲ್ಲಿ ಎರಡನೇ ಶತಕ ಸಿಡಿಸಿದರು. ಜೈಸ್ವಾಲ್‌ಗೆ ಉತ್ತಮ ಸಾಥ್ ನೀಡಿದ ಸ್ಯಾಮ್ಸನ್ ಔಟಾಗದೇ 38 ರನ್ (28 ಎಸೆತ, 2 ಬೌಂಡರಿ, 2 ಸಿಕ್ಸರ್) ಹೊಡೆದರು.

ಟಾಸ್ ಗೆದ್ದು ಮೊದಲು ಬ್ಯಾಟ್ ಮಾಡಿದ ಮುಂಬೈ 52 ರನ್ ಗಳಿಸುವಷ್ಟರಲ್ಲಿ ಪ್ರಮುಖ 4 ವಿಕೆಟ್ ಕಳೆದುಕೊಂಡಿತ್ತು. ವಡೇರಾ ಮತ್ತು ತಿಲಕ್ ವರ್ಮಾ 5ನೇ ವಿಕೆಟಿಗೆ 52 ಎಸೆತಗಳಲ್ಲಿ 99 ರನ್ ಜೊತೆಯಾಟವಾಡಿದರು. ಆದರೆ 28 ರನ್ ಗಳಿಸುವಷ್ಟರಲ್ಲಿ ಕೊನೆಯ 5 ವಿಕೆಟ್ ಕಳೆದುಕೊಂಡ ಪರಿಣಾಮ ಮುಂಬೈ 9 ವಿಕೆಟ್ ನಷ್ಟಕ್ಕೆ 179 ರನ್ ಗಳಿಸಿತು. ರಾಜಸ್ಥಾನ ಪರ ಸಂದೀಪ್ ಶರ್ಮಾ 18 ರನ್ ನೀಡಿ 5 ವಿಕೆಟ್ ಕಿತ್ತರೆ ಟ್ರೆಂಟ್ ಬೌಲ್ಟ್ 2 ವಿಕೆಟ್ ಪಡೆದರು.

ಆರ್‌ಸಿಬಿ ವಿರೋಚಿತ ಸೋಲಿಗೆ ಇದೇ ಕಾರಣ ಅಂದ್ರು ಫ್ಯಾನ್ಸ್!

ಈಡನ್ ಗಾರ್ಡನ್ ಮೈದಾನದಲ್ಲಿ ಕೋಲ್ಕತ್ತಾ ನೈಟ್‌ರೈಡರ್ಸ್ ವಿರುದ್ಧ ಆರ್‌ಸಿಬಿ ಕಂಡ ವಿರೋಚಿತ ಸೋಲು ಅಭಿಮಾನಿಗಳ ವಲಯದಲ್ಲಿ ಇನ್ನೂ ಬಿಸಿ-ಬಿಸಿ ಚರ್ಚೆಯಾಗುತ್ತಲೇ ಇದೆ. ಆ 2 ರನ್ ಇದ್ದಿದ್ದರೇ ಆರ್‌ಸಿಬಿ, ಗೆದ್ದೇ ಗೆಲ್ಲುತ್ತಿತ್ತು, ಪ್ಲೇ ಆಫ್ ಕನಸು ಜೀವಂತವಾಗಿರುತ್ತಿತ್ತು ಎಂದು ಅಭಿಪ್ರಾಯ ಹಂಚಿಕೊಳ್ಳುತ್ತಿದ್ದಾರೆ. ಅದಕ್ಕೆ ಪೂರಕವಾಗಿ ವೀಡಿಯೋ ಸಾಕ್ಷಿಯೊಂದನ್ನೂ ಅಭಿಮಾನಿಗಳು ಹಂಚಿಕೊಂಡಿದ್ದಾರೆ.

223 ರನ್‌ಗಳ ಬೃಹತ್ ಮೊತ್ತ ಚೇಸಿಂಗ್ ಆರಂಭಿಸಿದ್ದ ಆರ್‌ಸಿಬಿ ಗೆಲುವಿನ ಹಾದಿಯಲ್ಲಿ ನಡೆಯುತ್ತಿತ್ತು. ಆದ್ರೆ 17ನೇ ಓವರ್‌ನ 5ನೇ ಎಸೆತದಲ್ಲಿ ವರುಣ್ ಚಕ್ರವರ್ತಿ ಅವರ ಬೌಲಿಂಗ್‌ಗೆ ಸುಯೇಶ್ ಪ್ರಭುದೇಸಾಯಿ ಸಿಕ್ಸರ್ ಬಾರಿಸಿದರು. ಆದ್ರೆ ಆನ್‌ಫೀಲ್ಡ್ ಅಂಪೈರ್ ಯಾವುದೇ ನಿರ್ಧಾರ ಪ್ರಕಟಿಸದೇ 3ನೇ ಅಂಪೈರ್ ಮೊರೆ ಹೋದರು. ವೀಡಿಯೋನಲ್ಲಿ ಬಾಲ್ ಗ್ರೌಂಡ್‌ಗೆ ತಾಕುವ ಮುನ್ನ ಬೌಂಡರಿ ಲೈನ್‌ಗೆ ಬಡಿದಿರುವುದು ಸ್ಪಷ್ಟವಾಗಿ ಗೋಚರಿಸುತ್ತಿತ್ತು. ಆದಾಗ್ಯೂ ಟಿವಿ ಅಂಪೈರ್ ಸಿಕ್ಸರ್ ಅನ್ನು ಬೌಂಡರಿ ಎಂದು ತೀರ್ಪು ನೀಡಿದರು. ಈ ವೀಡಿಯೋ ಹಂಚಿಕೊಂಡಿರುವ ಆರ್‌ಸಿಬಿ ಅಭಿಮಾನಿಗಳು, 2 ರನ್ ಹೆಚ್ಚುವರಿ ಸೇರಿದ್ದರೆ ಆರ್‌ಸಿಬಿ ಗೆದ್ದೇ ಗೆಲ್ಲುತ್ತಿತ್ತು ಎಂದು ಹೇಳಿಕೊಂಡಿದ್ದಾರೆ.

ರೂಲ್ಸ್ ಪ್ರಕಾರ ಕೊಹ್ಲಿ ಔಟ್: ವೇಗದ ಬೌಲರ್ ಹರ್ಷಿತ್ ರಾಣಾ ಎಸೆದ ಸ್ಲೋ ಫುಲ್ ಟಾಸ್ ಎಸೆತವನ್ನು ರಕ್ಷಣಾತ್ಮಕ ಆಟವಾಡುವ ಪ್ರಯತ್ನದಲ್ಲಿ ಕೊಹ್ಲಿ ವಿಫಲರಾದರು. ಅಷ್ಟೇ ಅಲ್ಲದೇ ಆನ್ ಫೀಲ್ಡ್ ಅಂಪೈರ್ ನಿರ್ಧಾರದ ಬಗ್ಗೆ ಅಸಮಾಧಾನ ವ್ಯಕ್ತಪಡಿಸಿ ಡಿಆರ್‌ಎಸ್ ತೆಗೆದುಕೊಂಡರು. ಕೊಹ್ಲಿ ಕ್ರೀಸ್ ಒಳಗೆ ನಿಂತು ಚೆಂಡನ್ನು ಎದುರಿಸಿದ್ದರೆ, ಆಗ ಅದು ಸೊಂಟದ ಮೇಲ್ಭಾಗಕ್ಕೆ ಬಿದ್ದ ಫುಲ್ ಟಾಸ್ ನೋಬಾಲ್ ಆಗಿರುತ್ತಿತ್ತು. ಆದರೆ ಕೊಹ್ಲಿ ಕ್ರೀಸ್‌ನಿಂದ ಮುಂದಿದ್ದರು.

ಅಲ್ಲದೇ ಹಾಕ್ ಐನಲ್ಲಿ (ಚೆಂಡು ಬೀಳುವ ಕ್ರಮವನ್ನು ಸ್ಕ್ರೀನ್‌ನಲ್ಲಿ ಅಂದಾಜಿಸುವ ಚಿತ್ರಣ) ಚೆಂಡು ವಿಕೆಟ್ ನೇರವಾಗಿ ಇರುವು ಕಂಡುಬಂದಿತು. ಆದ್ದರಿಂದ ಕೊಹ್ಲಿ ಅವರ ಕ್ಯಾಚ್ ಅನ್ನು ಔಟ್ ಎಂದು ತೀರ್ಪು ನೀಡಲಾಯಿತು. ಬಳಿಕ ಅಂಪೈರ್ ತೀರ್ಪಿನ ವಿರುದ್ಧವೂ ಆನ್‌ಫೀಲ್ಡ್‌ನಲ್ಲೇ ಅಸಮಾಧಾನ ಹೊರಹಾಕಿದ ಕೊಹ್ಲಿ, ಅಂಪೈರ್‌ಗಳ ಬಳಿ ತೆರಳಿ ವಾದಕ್ಕೆ ಇಳಿದಿದ್ದರು. ಬಳಿಕ ಡ್ರೆಸಿಂಗ್ ರೂಮ್ ನಲ್ಲೂ ಸಹ ಆಟಗಾರರ ಜೊತೆಗೆ ತಮ್ಮ ವಾದ ಮುಂದುವರಿಸಿದರು.

ನಾಯಕ ಡುಪ್ಲೆಸಿಸ್ ಹೇಳಿದ್ದೇನು?: ಈ ಬಗ್ಗೆ ಪಂದ್ಯದ ಬಳಿಕ ಮಾತನಾಡಿದ ಆರ್‌ಸಿಬಿ ನಾಯಕ ಫಾಫ್ ಡು ಪ್ಲೆಸಿಸ್, ಆನ್‌ಫೀಲ್ಡ್ ಅಂಪೈರ್‌ಗಳ ಪರ ಬ್ಯಾಟ್ ಬೀಸಿದರು. ನಿಯಮಗಳ ಪ್ರಕಾರ ವಿರಾಟ್ ಕೊಹ್ಲಿ ಔಟ್ ಆಗಿದ್ದಾರೆ. ಅಂಪೈರ್‌ಗಳು ತೆಗೆದುಕೊಂಡ ನಿರ್ಧಾರದಲ್ಲಿ ಯಾವುದೇ ತಪ್ಪಿಲ್ಲ. ಶತಾಯ ಗತಾಯ ನಾವು ಪಂದ್ಯ ಗೆಲ್ಲಲೇ ಬೇಕಿತ್ತು. ಟೂರ್ನಿಯಲ್ಲಿ ಪ್ಲೇ ಆಫ್ ರೇಸ್‌ನಲ್ಲಿ ಉಳಿಯಲು ಈ ಗೆಲುವು ಅಗತ್ಯವಿತ್ತು. ಆದ್ರೆ ನಾವು ನಮ್ಮ ಅಭಿಮಾನಿಗಳಿಗೂ ನಿರಾಸೆ ಮೂಡಿಸಿದ್ದೇವೆ ಎಂದು ಹೇಳಿದರು.

ಭಾನುವಾರ ನಡೆದ ಪಂದ್ಯದಲ್ಲಿ ಟಾಸ್ ಸೋತು ಮೊದಲು ಫೀಲ್ಡಿಂಗ್‌ಗೆ ಇಳಿದ ಆರ್‌ಸಿಬಿ ಬ್ಯಾಟಿಂಗ್ ಮಾಡುವ ಅವಕಾಶವನ್ನು ಕೋಲ್ಕತ್ತಾ ನೈಟ್ ರೈಡರ್ಸ್‌ಗೆ ಬಿಟ್ಟುಕೊಟ್ಟಿತು. ಮೊದಲು ಬ್ಯಾಟಿಂಗ್ ಮಾಡಿದ ಕೆಕೆಆರ್ ತಂಡ 20 ಓವರ್‌ಗಳಲ್ಲಿ 6 ವಿಕೆಟ್ ನಷ್ಟಕ್ಕೆ ಬರೋಬ್ಬರಿ 222 ರನ್ ಬಾರಿಸಿತ್ತು. 223 ರನ್‌ಗಳ ಬೃಹತ್ ಮೊತ್ತದ ಗುರಿ ಬೆನ್ನತ್ತಿದ ಆರ್‌ಸಿಬಿ 20 ಓವರ್‌ಗಳಲ್ಲಿ 9 ವಿಕೆಟ್ ನಷ್ಟಕ್ಕೆ 221 ರನ್ ಗಳಿಸಿ ವಿರೋಚಿತ ಸೋಲನುಭವಿಸಿತು.

ರಾಜ್ಯದ ಜನಕ್ಕೆ ಚೊಂಬು ಕೊಟ್ಟಿದ್ದು ಕಾಂಗ್ರೆಸ್: ಅಣ್ಣಾಮಲೈ ಆಕ್ರೋಶ

ಬೆಂಗಳೂರು: ರಾಜ್ಯದ ಜನಕ್ಕೆ ಕಾಂಗ್ರೆಸ್ ಚೊಂಬು ಕೊಟ್ಟಿದ್ದು, ಅದಕ್ಕೇ ಈ ರೀತಿ ಸುಳ್ಳು ಜಾಹೀರಾತು ಕೊಡುತ್ತಿದೆ ಎಂದು ತಮಿಳುನಾಡಿನ ಬಿಜೆಪಿ ರಾಜ್ಯಾಧ್ಯಕ್ಷ ಅಣ್ಣಾಮಲೈ ರಾಜ್ಯ ಸರ್ಕಾರದ ವಿರುದ್ಧ ವಾಗ್ದಾಳಿ ನಡೆಸಿದ್ದಾರೆ.

ನಗರದಲ್ಲಿ ಮಾಧ್ಯಮದ ಜೊತೆ ಮಾತನಾಡಿದ ಅವರು, ಯುಪಿಎ ಸರ್ಕಾರ ಇದ್ದಾಗ 19,500 ಕೋಟಿ ರೂ. ಬರ ನಷ್ಟಕ್ಕೆ, 1500 ಸಾವಿರ ಕೋಟಿ ರೂ. ಅಷ್ಟೇ ಪರಿಹಾರ ಬಂದಿತ್ತು. ಅದು ಕೇವಲ 8% ಮಾತ್ರ, ಆದರೆ ಎನ್‌ಡಿಎ ಸರ್ಕಾರ ಬಂದ ನಂತರ 7000 ಕೋಟಿ ರೂ. ಪ್ರಕೃತಿ ವಿಕೋಪ ಪರಿಹಾರ ಬಂದಿದೆ, ಇದು 38% ಆಗಿದೆ ಎಂದು ಅವರು ತಿಳಿಸಿದ್ದಾರೆ.

2023–24ರಲ್ಲಿ ಕರ್ನಾಟಕ ಸರ್ಕಾರ 18 ಸಾವಿರ ಕೋಟಿ ಬರ ಪರಿಹಾರ ಕೇಳಿದೆ, ಇದು ಸರಿನಾ? ತಮಿಳುನಾಡು ಸರ್ಕಾರ ಬಾಯಿಗೆ ಬಂದಷ್ಟು ಬರ ಪರಿಹಾರ ಕೇಳ್ತಿದೆ. ತಮಿಳುನಾಡು 37 ಸಾವಿರ ಕೋಟಿ ರೂ. ಬರ ಪರಿಹಾರ ಕೇಳ್ತಿದೆ ಇದು ಸರಿನಾ? ಅನುದಾನದಲ್ಲಿ ಕೇಂದ್ರ ತಾರತಮ್ಯ ಮಾಡಿಲ್ಲ. ಕರ್ನಾಟಕದ ಜನಕ್ಕೆ ಚೊಂಬು ಕೊಟ್ಟಿದ್ದು ಕಾಂಗ್ರೆಸ್ ಸರ್ಕಾರ ಎಂದು ಕಿಡಿಕಾರಿದ್ದಾರೆ.

ಕಾಂಗ್ರೆಸ್ ಯಾವಾಗಲೂ ಕಾವೇರಿ ನದಿ ನೀರಿನ ವಿಚಾರದಲ್ಲಿ ರಾಜಕೀಯ ಮಾಡುತ್ತಾ ಬರುತ್ತಿದೆ. ಬಿಜೆಪಿ ಅವಧಿಯಲ್ಲಿ ಕಾವೇರಿ ರಾಜಕಾರಣ ಇರಲಿಲ್ಲ. ಎರಡೂ ರಾಜ್ಯಗಳ ಜನ ಅಣ್ಣತಮ್ಮಂದಿರ ಹಾಗೆ ಇದ್ದೆವು. ಕಾಂಗ್ರೆಸ್ ಅಧಿಕಾರಕ್ಕೆ ಬಂದಮೇಲೆ ಕಾವೇರಿ ಸಮಸ್ಯೆ ಶುರು ಮಾಡಿದರು ಎಂದು ಆರೋಪಿಸಿದ್ದಾರೆ.

ಬೆಂಗಳೂರು ದಕ್ಷಿಣ ಲೋಕಸಭಾ ಕ್ಷೇತ್ರದ ಅಭ್ಯರ್ಥಿ ತೇಜಸ್ವಿ ಸೂರ್ಯ ಪರ ಜಯನಗರ ವಿಧಾನಸಭಾ ಕ್ಷೇತ್ರ, ಬೈರಸಂದ್ರ, ಸಿದ್ದಾಪುರ, ಲಾಲ್ ಬಾಗ್ ಸುತ್ತಮುತ್ತ ರೋಡ್ ಶೋ ಮೂಲಕ ಪ್ರಚಾರ ನಡೆಸಿದರು. ತಮಿಳು ಮತದಾರರು ಬಿಜೆಪಿಗೆ ಮತ ನೀಡುವಂತೆ ತಮಿಳಿನಲ್ಲಿ ಭಾಷಣ ಮಾಡಿ ಮತ ಯಾಚಿಸಿದರು.

ಈ ವೇಳೆ, ಲೋಕಸಭಾ ಚುನಾವಣೆಯಲ್ಲಿ ಕರ್ನಾಟಕದ ಜನ ಯಾವಾಗಲೂ ಮೋದಿ ಪರ ಇರ್ತಾರೆ. ಕಳೆದ ಎರಡು ಬಾರಿ ಬಿಜೆಪಿಗೆ ದೊಡ್ಡ ಬೆಂಬಲ ಸಿಕ್ಕಿದೆ. ಈ ಬಾರಿ 28 ಲೋಕಸಭಾ ಕ್ಷೇತ್ರಗಳಲ್ಲಿಯೂ ಗೆಲ್ಲಲಿದ್ದೇವೆ. ಅಲ್ಲದೇ ತಮಿಳುನಾಡಿನಲ್ಲಿ ಕಳೆದ ಸಲಕ್ಕಿಂತ 8% ರಷ್ಟು ಹೆಚ್ಚುವರಿ ಮತಗಳು ನಮಗೆ ಸಿಗಲಿದೆ ಎಂದು ಅವರು ಹೇಳಿದ್ದಾರೆ.

ಬರ ಪರಿಹಾರ ಬಿಡುಗಡೆಗೆ ಈ ವಾರದಲ್ಲಿ ಕ್ರಮ

ನವದೆಹಲಿ: ಬರ ಪರಿಹಾರ ಬಿಡುಗಡೆ ವಿಚಾರಕ್ಕೆ ಸಂಬಂಧಿಸಿದಂತೆ ಈ ವಾರದಲ್ಲಿ ಸೂಕ್ತ ನಿರ್ಧಾರ ಕೈಗೊಳ್ಳಲಾಗುವುದು ಎಂದು ಕೇಂದ್ರ ಸರ್ಕಾರದ ಪರ ವಕೀಲ ಅಟಾರ್ನಿ ಜನರಲ್ ಆರ್.ವೆಂಕಟರಮಣಿ ಸುಪ್ರೀಂಕೋರ್ಟ್‌ಗೆ ಹೇಳಿದ್ದಾರೆ.

ಕರ್ನಾಟಕ ಸರ್ಕಾರ ಸಲ್ಲಿಸಿದ್ದ ಅರ್ಜಿಯನ್ನು ಇಂದು ನ್ಯಾ.ಬಿ.ಆರ್ ಗವಾಯಿ ನೇತೃತ್ವದ ದ್ವಿ ಸದಸ್ಯ ಪೀಠ ವಿಚಾರಣೆ ನಡೆಸಿತು. ವಿಚಾರಣೆ ಆರಂಭವಾಗುತ್ತಿದ್ದಂತೆ ಕೇಂದ್ರ ಸರ್ಕಾರವನ್ನು ಪ್ರತಿನಿಧಿಸಿದ ಅಟಾರ್ನಿ ಜನರಲ್ ಆರ್. ವೆಂಕಟರಮಣಿ, ಚುನಾವಣಾ ಆಯೋಗದ ಜೊತೆಗೆ ಈ ಬಗ್ಗೆ ಚರ್ಚಿಸಿದ ಬರ ಪರಿಹಾರ ಬಿಡುಗಡೆ ಆಯೋಗ ಅನುಮತಿ ನೀಡಿದೆ. ಹೀಗಾಗಿ ಈ ವಾರದೊಳಗೆ ಈ ಬಗ್ಗೆ ಸೂಕ್ತ ಕ್ರಮ ತೆಗೆದುಕೊಳ್ಳಲಾಗುವುದು ಎಂದು ಭರವಸೆ ನೀಡಿದರು.

ಕೇಂದ್ರ ಸರ್ಕಾರ ಭರವಸೆ ಬೆನ್ನಲೆ ಮಧ್ಯಪ್ರವೇಶ ಮಾಡಿದ ನ್ಯಾ.ಬಿ.ಆರ್ ಗವಾಯಿ, ಒಕ್ಕೂಟ ವ್ಯವಸ್ಥೆಯಲ್ಲಿ ಇಂತಹ ವಿಷಯಗಳನ್ನು ಸೌಹಾರ್ದಯುತವಾಗಿ ಬಗೆಹರಿಸಿಕೊಳ್ಳಬೇಕು. ಸುಪ್ರೀಂಕೋರ್ಟ್ ತನಕ ಈ ಪ್ರಕರಣ ಬರಬಾರದು ಎಂದು ಕೇಂದ್ರ ಸರ್ಕಾರಕ್ಕೆ ಸೂಚಿಸಿದರು. ಅರ್ಜಿ ವಿಚಾರಣೆಯನ್ನು ಕೋರ್ಟ್ ಏ.29ಕ್ಕೆ ಮುಂದೂಡಿದೆ.

ವಿಚಾರಣೆ ಬಳಿಕ ದೆಹಲಿಯಲ್ಲಿ ಮಾತನಾಡಿದ ಕಂದಾಯ ಸಚಿವ ಕೃಷ್ಣ ಬೈರೇಗೌಡ, ಬರ ಪರಿಹಾರ ಬಿಡುಗಡೆಗೆ ನಿರ್ದೇಶನ ಕೋರಿ ಸುಪ್ರೀಂಕೋರ್ಟ್ ಗೆ ಅರ್ಜಿಯನ್ನು ಸಲ್ಲಿಸಿದ್ದೆವು. ಇಂದಿನ ವಿಚಾರಣೆಯಲ್ಲಿ ಕೇಂದ್ರ ಸರ್ಕಾರ ಈ ವಾರದಲ್ಲಿ ತೀರ್ಮಾನ ಕೈಗೊಳ್ಳುವ ಭರವಸೆ ನೀಡಿದೆ ರಾಜ್ಯ ಸರ್ಕಾರ ಕೋರ್ಟ್ ಮೂಲಕ ಪರಿಹಾರ ಪಡೆಯುವಂತಾಗಿದೆ. ಇದು ರಾಜ್ಯ ಸರ್ಕಾರದ ಕಾನೂನು ಹೋರಾಟಕ್ಕೆ ಸಂದ ಜಯ ಎಂದರು.

18,172 ಕೋಟಿ ಬರ ಪರಿಹಾರ ಬಿಡುಗಡೆಗೆ ಕೇಳಿದೆ 4663 ಕೋಟಿ ಹಣವನ್ನಾದರೂ ಮೊದಲು ಬಿಡುಗಡೆ ಮಾಡಲಿ ಇದರಿಂದ ರೈತರಿಗೆ ಸಹಾಯವಾಗಲಿದೆ, ರೈತರಿಗೆ ಅನಿವಾರ್ಯತೆ ಇದ್ದಾಗ ಪರಿಹಾರ ನೀಡಬೇಕು ಮುಗಿದ ಮೇಲಲ್ಲ ಕೇಂದ್ರ ಸರ್ಕಾರ ಕೂಡಲೇ ಪರಿಹಾರ ಬಿಡುಗಡೆ ಮಾಡಬೇಕು ಎಂದು ಒತ್ತಾಯಿಸಿದರು.

ಮೊದಲ ಹಂತದ ವೇಳೆ ಪರಿಹಾರ ಬಿಡುಗಡೆ ರಾಜಕೀಯ ತಿರುವು ಪಡೆಯುವ ಸಾಧ್ಯತೆ ಬಗ್ಗೆ ಮಾತನಾಡಿದ ಅವರು, ನಮ್ಮ ಹೋರಾಟದಿಂದ ನ್ಯಾಯ ಸಿಗುವ ಹೊಸ್ತಿಲಲ್ಲಿ ಬಂದು ನಿಂತಿದ್ದೇವೆ, ಕೋರ್ಟ್ ಮಧ್ಯಪ್ರವೇಶ ಮಾಡದಿದ್ದರೆ ಸರ್ಕಾರ ಪರಿಹಾರ ಬಿಡುಗಡೆ ಮಾಡುತ್ತಿರಲಿಲ್ಲ ನಮ್ಮಗೆ ರಾಜ್ಯದ ರೈತರ ಹಿತ ಮುಖ್ಯ, ಇದು ರಾಜಕೀಯ ಮಾಡುವ ವಿಷಯ ಅಲ್ಲ. ಕೇಂದ್ರ ಸರ್ಕಾರ ಈಗಾಗಲೇ ನಮ್ಮಗೆ ಅನ್ಯಾಯ ಮಾಡಿದೆ, ಕೋರ್ಟ್ ಮೂಲಕ ನಾವು ಪರಿಹಾರ ಪಡೆಯುವ ಸನ್ನಿವೇಶ ಬಂದಿದೆ ಎಂದರು.

ನಮ್ಮನ್ನು ಟೀಕೆ ಮಾಡಲು ಕೇಂದ್ರ ಸರ್ಕಾರದ ಬಳಿ ಒಂದು ಅಂಶವೂ ಇಲ್ಲ, ತಡ ಆಗಿರುವುದು ಕೇಂದ್ರ ಸರ್ಕಾರದ ಕಡೆಯಿಂದ ಮಾತ್ರ, ರಾಜ್ಯಕ್ಕೆ ಮಲತಾಯಿ ಧೋರಣೆ ಮಾಡುತ್ತಿದೆ ಎನ್ನುವುದಕ್ಕೆ ಇದೆ ಸಾಕ್ಷಿ, ಇಂತಹ ಪ್ರಕರಣದಲ್ಲಿ ಯಾಕೆ ರಾಜ್ಯಗಳು ಯಾಕೆ ಕೋರ್ಟ್‌ಗೆ ಬರಬೇಕು ಎಂದು ಪೀಠ ಕೇಳಿದೆ? ಇದಕ್ಕಿಂತ ಹೆಚ್ಚು ಏನ್ ಹೇಳಬೇಕು ಎಂದರು.

Printed, Published & Owned by N.Venugopal Krishna, Printed at DASHAPRAMATHI MUDRANALAYA, No.433/1, Chikkavitalenahalli Village, Thagachagere Post, Kasaba Hobli, Channapatna Taluk, Ramanagar District, Pin-562160. Published at No.15, Ground Floor, 12th Block, 5th Main, Kumara Park (West), Behind BDA Head Office, Bengaluru-560020. Editor: N.Venugopal Krishna, Mobile No.+91 94835 89085, email: sanjemugilu@gmail.com