ಸುದ್ದಿಗಳ ಹೊನಲು

# ಸಂಜೆ ಮುಗಿಲು

ಕನ್ನಡ ಪ್ರಾದೇಶಿಕ ಸಂಜೆ ದಿನಪತ್ರಿಕೆ

ಸಂಪುಟ: 21, ಸಂಚಿಕೆ: 201, ಪುಟಗಳು: 8, ಮಂಗಳವಾರ, 30 ಏಪ್ರಿಲ್ 2024 RNI NO. KARKAN/2002/08054

epaper: www.sanjemugilu.com

ಬೆಂಗಳೂರು। ಬೆಂಗಳೂರು ಗ್ರಾಮಾಂತರ। ಕೋಲಾರ। ಚಿಕ್ಕಬಳ್ಳಾಪುರ। ರಾಮನಗರ। ಮಂಡ್ಯ। ಮೈಸೂರು। ಚಾಮರಾಜನಗರ

ವೇಣು ಸಾರಥ್ಯದಲ್ಲಿ...

**ಸುಭಾಷಿತ**

ಸ್ವಲ್ಪ ಉಳ್ಳವನು ಬಡವನಲ್ಲ;
ಇನ್ನೂ ಬೇಕೆನ್ನುವವನು ಬಡವ

। ಸೆಬೇಕಾ

## ಪಂಚಾಂಗ

(ಮಂಗಳವಾರ 30, ಏಪ್ರಿಲ್ -2024)

- ಶ್ರೀ ಕ್ರೋಧಿನಾಮ ಸಂವತ್ಸರ,
- ಉತ್ತರಾಯಣ, ವಸಂತ ಋತು,
- ಚೈತ್ರ ಮಾಸ, ಕೃಷ್ಣ ಪಕ್ಷ,
- ವಾರ: ಮಂಗಳವಾರ, ತಿಥಿ: ಷಷ್ಠಿ
- ನಕ್ಷತ್ರ: ಉತ್ತರಾಷಾಡ
- ರಾಹುಕಾಲ: 3.28 ರಿಂದ 5.02
- ಗುಳಿಕಕಾಲ: 12.20 ರಿಂದ 1.54
- ಯಮಗಂಡ ಕಾಲ: 9.12 ರಿಂದ 10.46

### ಜಮ್ಮು-ಕಾಶ್ಮೀರದಲ್ಲಿ ಭಾರೀ ಮಳೆ | ರಸ್ತೆಗಳಿಗೂ ಹಾನಿ

# ಕೊಚ್ಚಿ ಹೋದ ಮನೆಗಳು

**ಜಮ್ಮು-ಕಾಶ್ಮೀರ:** ಕಳೆದ 48 ಗಂಟೆಗಳಿಂದ ಜಮ್ಮು ಮತ್ತು ಕಾಶ್ಮೀರದ ವಿವಿಧ ಪ್ರದೇಶಗಳಲ್ಲಿ ಭಾರೀ ಮಳೆಯಾಗುತ್ತಿದ್ದು, ಪೂಂಚ್‌ನಲ್ಲಿ ಹಾನಿಯುಂಟುಮಾಡಿದೆ.

ಪೂಂಚ್‌ನ ಮಂಡಿ ಪ್ರದೇಶದಲ್ಲಿ ಧಾರಾಕಾರ ಮಳೆಯಿಂದ ಭೂಕುಸಿತ ಉಂಟಾಗಿ ಹಲವಾರು ಮನೆಗಳು ಹಾನಿಗೊಳಗಾಗಿವೆ. ಪೂಂಚ್ ಮತ್ತು ಉತ್ತರ ಕಾಶ್ಮೀರದ ಭಾಗಗಳಲ್ಲಿ ಸರಿದ ಮಳೆಯಿಂದಾಗಿ ಹಠಾತ್ ಪ್ರವಾಹ ಉಂಟಾಗಿದೆ.ಪರಿಣಾಮ 8 ರಿಂದ 10 ಕಟ್ಟಡಗಳು ಮತ್ತು ರಸ್ತೆಗಳಿಗೆ ಹಾನಿಯಾಗಿದೆ.

ಈ ಸಂಬಂಧ ಸ್ಥಳೀಯ ನಿವಾಸಿ ಅಶ್ಫಾಕ್ ಹುಸೇನ್ ಪ್ರತಿಕ್ರಿಯಿಸಿ, ಭಾರೀ ಮಳೆಯಿಂದಾಗಿ 8 ರಿಂದ 10 ಮನೆಗಳಿಗೆ ಹಾನಿಯಾಗಿದೆ.ಕೆಲವು ಮನೆಗಳು ನೀರಿನಲ್ಲಿ ಕೊಚ್ಚಿ ಹೋದರೆ, ಇನ್ನೂ ಕೆಲವು ಭಾಗಶಃ ಹಾನಿಯಾಗಿದೆ.ಇದರ ಜೊತೆಗೆ ರಸ್ತೆಗಳು ಕೂಡ ಹಾನಿಗೊಳಗಾಗಿವೆ ಎಂದು ತಿಳಿಸಿದ್ದಾರೆ.

ಇನ್ನೊಂದು ಘಟನೆಯಲ್ಲಿ ಮಧ್ಯ ಕಾಶ್ಮೀರದ ಗಂಡರ್‌ಬಾಲ್ ಜಿಲ್ಲೆಯ ಸೋನಾಮಾರ್ಗ್‌ನ ಸರ್ಬಲ್ ಪ್ರದೇಶದಲ್ಲಿ ಹಿಮಕುಸಿತ ಸಂಭವಿಸಿದೆ.ಸೋನಾಮಾರ್ಗ್ ಅರಣ್ಯ ಪ್ರದೇಶದಲ್ಲಿ ಹಿಮಕುಸಿತ ಸಂಭವಿಸಿದ್ದರಿಂದ ಅದೃಷ್ಟವಶಾತ್ ಯಾವುದೇ ಪ್ರಾಣಹಾನಿ ಅಥವಾ ಆರ್ಥಿಕ ನಷ್ಟ ಸಂಭವಿಸಿಲ್ಲ.

## ಸಂಕ್ಷಿಪ್ತ ಸುದ್ದಿ

# ಬಿಸಿ ಗಾಳಿ

### ಜಾರ್ಖಂಡ್‌ನಲ್ಲಿ 8 ತರಗತಿವರೆಗೆ ರಜೆ

**ರಾಂಚಿ:** ಜಾರ್ಖಂಡ್‌ನಲ್ಲಿ ತೀವ್ರವಾದ ಬಿಸಿ ಗಾಳಿ ಬೀಸುತ್ತಿರುವ ಹಿನ್ನೆಲೆಯಲ್ಲಿ ಇಂದಿನಿಂದ ರಾಜ್ಯಾದ್ಯಂತ ಸರ್ಕಾರಿ ಮತ್ತು ಖಾಸಗಿ ಶಾಲೆಗಳ 8 ತರಗತಿವರೆಗೆ ರಜೆ ಘೋ?ಣೆ ಮಾಡಲಾಗಿದೆ. ಮುಂದಿನ ಸೂಚನೆ ಬರುವವರೆಗೂ ಇದು ಜಾರಿಯಲ್ಲಿರುವುದಾಗಿ ಶಾಲಾ ಶಿಕ್ಷಣ ಮತ್ತು ಸಾಕ್ಷರತಾ ಇಲಾಖೆಯ ಕಾರ್ಯದರ್ಶಿ ಉಮಾ ಶಂಕರ್ ಸಿಂಗ್ ಹೊರಡಿಸಿದ ಆದೇಶದಲ್ಲಿ ತಿಳಿಸಲಾಗಿದೆ. ಸರ್ಕಾರಿ, ಖಾಸಗಿ, ಅನುದಾನಿತ ಮತ್ತು ಅನುದಾನರಹಿತ ಸೇರಿದಂತೆ ಎಲ್ಲಾ ವರ್ಗದ ಶಾಲೆಗಳಿಗೆ ಇದು ಅನ್ವಯಿಸುತ್ತದೆ.ಆದರೆ ಸರ್ಕಾರಿ, ಸರ್ಕಾರೇತರ ಅನುದಾನಿತ ಮತ್ತು ಅನುದಾನರಹಿತ ಶಾಲೆಗಳ ಶಿಕ್ಷಕರು ಮತ್ತು ಬೋಧಕೇತರ ಸಿಬ್ಬಂದಿಗೆ ಅನ್ವಯಿಸುವುದಿಲ್ಲ ಎಂದು ಅಧಿಸೂಚನೆಯಲ್ಲಿ ಹೇಳಲಾಗಿದೆ. ಪ್ರತಿದಿನ ಶಾಲೆಗೆ ಹಾಜರಾಗಬೇಕಾದ ಶಿಕ್ಷಕರು ಮತ್ತು ಬೋಧಕೇತರ ಸಿಬ್ಬಂದಿಗೆ ಬೇಸಿಗೆ ರಜೆಯ ಬಗ್ಗೆ ಪ್ರತ್ಯೇಕ ಆದೇಶವನ್ನು ನೀಡಲಾಗುವುದು ಎಂದು ಅದು ತಿಳಿಸಿದೆ. 9 ರಿಂದ 12 ರವರೆಗಿನ ತರಗತಿಗಳು ಮುಂದುವರಿಯುತ್ತದೆ.ಅವರು ಪ್ರಾರ್ಥನೆ, ಕ್ರೀಡೆಗಳು ಮತ್ತು ಇತರ ಚಟುವಟಿಕೆಗಳನ್ನು ಹೊರತುಪಡಿಸಿ ಬೆಳಗ್ಗೆ 7 ರಿಂದ 11.30 ರವರೆಗೆ ತರಗತಿಗಳು ನಡೆಯುತ್ತವೆ. ಹವಾಮಾನ ಇಲಾಖೆಯು ಜಾರ್ಖಂಡ್‌ನ 13 ಜಿಲ್ಲೆಗಳಿಗೆ ಏಪ್ರಿಲ್ 30 ಮತ್ತು ಮೇ 1 ರಂದು ಬಿಸಿಗಾಳಿ ಎಚ್ಚರಿಕೆಯನ್ನು ನೀಡಿದೆ. ಭಾರತದ ಹವಾಮಾನ ಇಲಾಖೆ ಪೂರ್ವ ಭಾರತದಲ್ಲಿ ತಾಪಮಾನದಲ್ಲಿ ಮತ್ತ?ಟ್ಟ ಏರಿಕೆಯಾಗುವ ಮುನ್ಸೂಚನೆ ನೀಡಿದೆ.ಅಲ್ಲದೇ ಮುಂದಿನ ದಿನಗಳಲ್ಲಿ ಪೂರ್ವ ಭಾರತದಾದ್ಯಂತ ತಾಪಮಾನ 44 ಡಿಗ್ರಿ ಸೆಲ್ಸಿಯಸ್ ತಲುಪಬಹುದು ಎಂದು ಎಚ್ಚರಿಕೆ ನೀಡಿದೆ.

### ಲಿಕ್ವಿಡ್ ನೈಟ್ರೋಜನ್

# ನಿಷೇಧ?

**ಬೆಂಗಳೂರು:** ತಮಿಳುನಾಡು ನಂತರ ಕರ್ನಾಟಕ ಕೂಡ ಬಿಸ್ಕೆಟ್ ಮತ್ತು ಐಸ್ ಕ್ರೀಮ್ ಗಳಂತಹ ಆಹಾರ ಪದಾರ್ಥಗಳ ಜೊತೆಗೆ ಲಿಕ್ವಿಡ್ ನೈಟ್ರೋಜನ್ ನ್ನು ನೇರ ಬಳಕೆಗೆ ಬಳಸುವ ಯಾವುದೇ ಆಹಾರ ವ್ಯಾಪಾರ ನಿರ್ವಾಹಕರ ವಿರುದ್ಧ ಕ್ರಮಕ್ಕೆ ಆದೇಶ ಹೊರಡಿಸುವ ಸಾಧ್ಯತೆಯಿದೆ. ತಮಿಳುನಾಡು ಆರೋಗ್ಯ ಇಲಾಖೆ ಏಪ್ರಿಲ್ 25 ರಂದು ಹೊರಡಿಸಿದ ಆದೇಶದಲ್ಲಿ ಆಹಾರ ಪದಾರ್ಥ ಅಥವಾ ಪಾನೀಯವನ್ನು ನೀಡುವ ಮೊದಲು ದ್ರವ ಸಾರಜನಕವನ್ನು ಆವಿಯಾಗಿಸಬೇಕು ಎಂದು ಹೇಳುತ್ತದೆ.

ಪುಟ 2

### ಪ್ರಜ್ವಲ್ ರೇವಣ್ಣ ವೀಡಿಯೋ ಪ್ರಕರಣ | 32 ಜಿಬಿ, 8 ಜಿಬಿ

# ಪೆನ್‌ಡ್ರೈವ್‌ಗಳು ವಶ

**ಬೆಂಗಳೂರು:** ಸಂಸದ ಪ್ರಜ್ವಲ್ ರೇವಣ್ಣ ಅವರದ್ದು ಎನ್ನಲಾದ ಅಶ್ಲೀಲ ವೀಡಿಯೋ ಪ್ರಕರಣ ಸಂಬಂಧ ವಿಶೇಷ ತನಿಖಾ ತಂಡ ಅಧಿಕಾರಿಗಳು ಒಟ್ಟು 40 ಜಿಬಿಯ ಪೆನ್ ಡ್ರೈವ್‌ಗಳನ್ನು ವಶಕ್ಕೆ ಪಡೆದಿದ್ದಾರೆ. 32 ಜಿಬಿ ಮತ್ತು 8 ಜಿಬಿ ಎರಡು ಪೆನ್ ಡ್ರೈವ್‌ಗಳು ವಶಕ್ಕೆ ಪಡೆದಿರುವ ಅಧಿಕಾರಿಗಳು ಸತ್ಯಾಸತ್ಯತೆ ಪರಿಶೀಲನೆ ನಡೆಸಲು ಮುಂದಾಗಿದ್ದಾರೆ.ಈ ಎರಡು ಪೆನ್‌ಡ್ರೈವ್‌ಗಳನ್ನುಎಫ್‌ಎಸ್‌ಎಲ್ ಗೆ ರವಾನೆ ಮಾಡಲು ಸಿದ್ಧತೆ ನಡೆಸಲಾಗುತ್ತಿದೆ.ಈ ಮೂಲಕ ತಾಂತ್ರಿಕ ಸಾಕ್ಷ್ಯ ಕಲೆಹಾಕಲು ತಯಾರಿ ನಡೆಸಲಾಗುತ್ತಿದೆ. ಅಶ್ಲೀಲ ವೀಡಿಯೋ ಪ್ರಕರಣಕ್ಕೆ ಸಂಬಂಧಿಸಿದಂತೆ ಹೊಳೆನರಸಿಪುರ ಟೌನ್ ಪೊಲೀಸ್ ಠಾಣೆಯಲ್ಲಿ ಹಾಸನ ಅಭ್ಯರ್ಥಿ ಪ್ರಜ್ವಲ್ ರೇವಣ್ಣ ವಿರುದ್ಧ ಸಂತ್ರಸ್ತೆಯಿಂದ ದೂರು ದಾಖಲಾಗಿದೆ. ಸಂತ್ರಸ್ತೆ ನೀಡಿದ ದೂರಿನ ಆಧಾರದ ಮೇರೆಗೆ ಪೊಲೀಸರು ಎಫ್‌ಐಆರ್ ದಾಖಲಿಸಿದ್ದಾರೆ.ಐಪಿಸಿ ಸೆಕ್ಷನ್ 354 (ಎ) ಲೈಂಗಿಕ ಕಿರುಕುಳ, 354 (ಡಿ) (ಮಹಿಳೆಗೆ ಮುಜುಗರ ಆಗುವಂತೆ ಹಿಂಬಾಲಿಸುವುದು), 506 (ಬೆದರಿಕೆ), 509 (ಮಹಿಳೆ ಮಾನಕ್ಕೆ ಹಾನಿ ಉಂಟುಮಾಡುವುದು) ಅಡಿಯಲ್ಲಿ ಎಫ್‌ಐಆರ್ ದಾಖಲಿಸಲಾಗಿದೆ.ಈ ಪ್ರಕರಣದ ಸಮಗ್ರ ತನಿಖೆಯನ್ನೂ ನಿರ್ವಹಿಸುವಂತೆ ಎಸ್‌ಐಟಿಗೆ ಆದೇಶಿಸಿದೆ. ಎಸ್‌ಐಟಿ ತನಿಖೆಯಲ್ಲಿ ಬೆಂಗಳೂರಿನ ಎಡಿಜಿಪಿ ಬಿಜಯಕುಮಾರ್ ಸಿಂಗ್, ಸಹಾಯಕ ಪೊಲೀಸ್ ಮಹಾ ನಿರೀಕ್ಷಕರಾದ ಸುಮನ್ ಡಿ. ಪನ್ನೇಕರ್ ಹಾಗೂ ಮೈಸೂರು ಎಸ್ಪಿ ಸೀಮಾ ಲಾಟ್ಕರ್ ಅವರನ್ನೊಳಗೊಂಡ ತಂಡ ಇದೆ.ಬಿಜಯ ಕುಮಾರ್ ಸಿಂಗ್ ತಂಡದ ಮುಖ್ಯಸ್ಥರಾಗಿದ್ದಾರೆ.ಈ ನಡುವೆ ಪ್ರಜ್ವಲ್ ರೇವಣ್ಣ ವಿದೇಶಕ್ಕೆ ಹಾರಿದ್ದಾರೆ.

## ಶೀಘ್ರದಲ್ಲೇ ರೇವಣ್ಣಗೆ ಸಮನ್ಸ್

**ಹಾಸನ:** ಹೊಳೆನರಸೀಪುರ ಜೆಡಿಎಸ್ ಶಾಸಕ ಎಚ್‌ಡಿ ರೇವಣ್ಣ ಹಾಗೂ ಅವರ ಪುತ್ರ, ಹಾಸನ ಸಂಸದ ಪ್ರಜ್ವಲ್ ರೇವಣ್ಣ ಅವರ ಲೈಂಗಿಕ ಕಿರುಕುಳ ಪ್ರಕರಣದ ತನಿಖೆಯನ್ನು ತೀವ್ರಗೊಳಿಸಿರುವ ಎಸ್ ಐಟಿ, ತಂದೆ-ಮಗನಿಂದ ಕಿರುಕುಳಕ್ಕೊಳಗಾದ ಐವರು ಮಹಿಳೆಯರಿಂದ ಮಾಹಿತಿ ಕಲೆಹಾಕಿದೆ. ಈಮಧ್ಯೆ, ಎಸ್‌ಐಟಿ ಆರೋಪಿಗಳಿಗೆ ನೋಟಿಸ್ ಜಾರಿ ಮಾಡಲು ಸಿದ್ಧತೆ ನಡೆಸಿದ್ದು, ವಿಚಾರಣೆಗೆ ಹಾಜರಾಗುವಂತೆ ಸೂಚಿಸುವ ಸಾಧ್ಯತೆಯಿದೆ.

ಸೋಮವಾರ, ಸದ್ಯ ಸುತ್ತುತ್ತಿರುವ ವಿಡಿಯೋಗಳ ಆಧಾರದ ಮೇಲೆ ಗುರುತಿಸಲ್ಪಟ್ಟ ಐವರು ಮಹಿಳೆಯರನ್ನು ಎಸ್ ಐಟಿಯ ಹಿರಿಯ ಅಧಿಕಾರಿಗಳು ವಿಚಾರಣೆಗೆ ಒಳಪಡಿಸಿದ್ದು, ಸಂತ್ರಸ್ತರು ಆರೋಪಿಗಳ ಸಂಪರ್ಕಕ್ಕೆ ಬಂದಿದ್ದು ಹೇಗೆ ಮತ್ತು ಅವರ ಜೊತೆ ಲೈಂಗಿಕ ಕ್ರಿಯೆ ನಡೆಸುವಂತೆ ಬಲವಂತಪಡಿಸಿದ ಬಗ್ಗೆ ಅಧಿಕಾರಿಗಳು ಮಾಹಿತಿ ಸಂಗ್ರಹಿಸಿದ್ದಾರೆ ಎಂದು ತಿಳಿದುಬಂದಿದೆ. ಪೊಲೀಸ್ ಅಧಿಕಾರಿಗಳು ಕೂಡ ವಿಡಿಯೋಗಳನ್ನು ಯಾರು ರೆಕಾರ್ಡ್ ಮಾಡಿದ್ದಾರೆ ಮತ್ತು ವಿಡಿಯೋ ಬಳಸಿ ಅವರಲ್ಲಿ ಯಾರನ್ನಾದರೂ ಬ್ಲ್ಯಾಕ್ ಮೇಲ್ ಮಾಡಲಾಗುತ್ತಿದೆಯೇ ಎಂಬ ಬಗ್ಗೆ ಸಂತ್ರಸ್ತರನ್ನು ಪ್ರಶ್ನಿಸಿದ್ದಾರೆ. ಸಂತ್ರಸ್ತರನ್ನು ಕೆಲವು ಗಂಟೆಗಳ ಕಾಲ ಪ್ರತ್ಯೇಕವಾಗಿ ವಿಚಾರಣೆ ನಡೆಸಲಾಯಿತು ಮತ್ತು ಅವರ ಹೇಳಿಕೆಗಳನ್ನು ಮಹಿಳಾ ಸಿಬ್ಬಂದಿ ದಾಖಲಿಸಿಕೊಂಡಿದ್ದಾರೆ.

### ಅಶ್ಲೀಲ ವಿಡಿಯೋ ಪ್ರಕರಣ

**ಜೆಡಿಎಸ್ ಕೋರ್ ಕಮಿಟಿ ಸಭೆ ನಂತರ ಪ್ರಜ್ವಲ್ ರೇವಣ್ಣ ಉಚ್ಛಾಟನೆ ಸಾಧ್ಯತೆ! ಈಮಧ್ಯೆ, ಪ್ರಜ್ವಲ್ ರೇವಣ್ಣ ದೇಶದಲ್ಲಿ ಇಲ್ಲದಿದ್ದರೂ, ತನಿಖೆಯ ಭಾಗವಾಗಿ ಆರೋಪಿಗಳಿಗೆ ನೋಟಿಸ್ ನೀಡಲು ಎಸ್‌ಐಟಿ ಸಿದ್ಧತೆ ನಡೆಸುತ್ತಿದೆ. ಶೀಘ್ರದಲ್ಲೇ ವಿಚಾರಣೆಗೆ ಹಾಜರಾಗುವಂತೆ ರೇವಣ್ಣ ಅವರಿಗೆ ನೋಟಿಸ್ ನೀಡುವ ಸಾಧ್ಯತೆ ಇದೆ. ಅಲ್ಲದೆ, ಎಸ್‌ಐಟಿ ತಂಡವು ಹಾಸನದಲ್ಲಿರುವ ರೇವಣ್ಣ ನಿವಾಸ ಸೇರಿದಂತೆ ಇತರೆ ಸ್ಥಳಗಳಿಗೆ ಭೇಟಿ ನೀಡಿ ಸಾಕ್ಷ್ಯಾಧಾರಗಳನ್ನು ಸಂಗ್ರಹಿಸುವ ಸಾಧ್ಯತೆಯಿದೆ. ತನಿಖಾ ಸಂಸ್ಥೆಯು ಸಂತ್ರಸ್ತರನ್ನು ಒಳಗೊಂಡಂತೆ ವ್ಯಕ್ತಿಗಳ ಸಹ ವಿಚಾರಣೆಗೆ ಕರೆಯಲು ಪಟ್ಟಿಯನ್ನು ಸಿದ್ಧಪಡಿಸುತ್ತಿದೆ.**

### ಬೆಂಗಳೂರಿನಲ್ಲಿ ಬಿಸಿಲ ಬೇಗೆ

## ಹೋಟೆಲ್ ಉದ್ಯಮಕ್ಕೂ ಹೊಡೆತ

**ಬೆಂಗಳೂರು:** ಬೆಂಗಳೂರಿನಲ್ಲಿ ದಿನದಿಂದ ದಿನಕ್ಕೆ ಬಿಸಿಲಿನ ಪ್ರಮಾಣ ಜಾಸ್ತಿಯಾಗುತ್ತಿದ್ದು, ಇದು ಹೋಟೆಲ್ ಉದ್ಯಮದ ಮೇಲೂ ಪರಿಣಾಮ ಬೀರಿದೆ.ಜನರು ಮೊದಲೇ ರೋಸಿ ಹೋಗುತ್ತಿದ್ದಾರೆ.ಮತ್ತೊಂದು ಕಡೆ ನೀರಿನ ಸಮಸ್ಯೆಯೂ ಬಗೆಹರಿಯುತ್ತಿಲ್ಲ. ಹೀಗಾಗಿ ನಗರದಲ್ಲಿ ಜನರ ಓಡಾಟವೇ ಕಡಿಮೆಯಾಗಿ ಹೋಗಿದ್ದು, ಬಿಸಿಲಿನ ಬಿಸಿ ಇದೀಗ ಹೋಟೆಲ್ ಉದ್ಯಮಕ್ಕೂ ತಟ್ಟಿದೆ.ನಗರದ ಹೋಟೆಲ್ ಗಳವಹಿವಾಟಿನಲ್ಲಿಶೇ 30 ಕುಸಿತವಾಗಿರುವ ಬಗ್ಗೆ ಹೋಟೆಲ್ ಅಸೋಸಿಯೇಷನ್ ಅಧ್ಯಕ್ಷಪಿಸಿ ರಾವ್ ಮಾಹಿತಿ ನೀಡಿದ್ದಾರೆ. ಬಿಸಿಲು ಹೆಚ್ಚಾಗುತ್ತಿದ್ದಂತೆ ಮನೆಯಿಂದ ಹೊರ ಹೋಗುವುದನ್ನು ಆದಷ್ಟು ಕಡಿಮೆ ಮಾಡಿರುವ ಜನ ಹೋಟೆಲ್ ಗೆಹೋಗುವುದನ್ನೂ ಕಡಿಮೆಮಾಡಿದ್ದಾರೆ.

ಪುಟ 2

## ಸಂದೇಶ್‌ಖಾಲಿ ಸಂತ್ರಸ್ತೆ, ಬಿಜೆಪಿ ಅಭ್ಯರ್ಥಿ ರೇಖಾಪಾತ್ರಾಗೆ ಎಕ್ಸ್ ಶ್ರೇಣಿಯ ಭದ್ರತೆ

**ನವದೆಹಲಿ:** ಬಸಿರ್ಹತ್‌ನಬಿಜೆಪಿ ಅಭ್ಯರ್ಥಿಹಾಗೂಸಂದೇಶ್ ಖಾಲಿಸಂತ್ರಸ್ತೆ ರೇಖಾಅವರಿಗೆ ಎಕ್ಸ್ ಶ್ರೇಣಿಯಭದ್ರತೆ ಕಲ್ಪಿಸಲಾಗಿದೆ. ಪಾತ್ರ ಹೊರತುಪಡಿಸಿ ಪಶ್ಚಿಮಬಂಗಾಳದ 5 ನಾಯಕರಿಗೂಭದ್ರತೆ ಒದಗಿಸಲಾಗಿದೆ. ಇತ್ತೀಚೆಗೆ ರೇಖಾಪಾತ್ರಾ, ಅವರು ತೃಣಮೂಲ ಕಾಂಗ್ರೆಸ್‌ಅ ಅಭ್ಯರ್ಥಿ ದೇಬಂಗ್ಶು ಭಟ್ಟಾಚಾರ್ಯ ವಿರುದ್ಧ ರಾಷ್ಟ್ರೀಯ ಮಹಿಳಾ ಆಯೋಗಕ್ಕೆ ದೂರು ಸಲ್ಲಿಸಿದ್ದರು.ಪಾತ್ರಾ, ಅವರು ಸಂದೇಶ್ ಖಾಲಿಯಲ್ಲಿಮಹಿಳೆಯರಸಂಕಷ್ಟವನ್ನು ಎತ್ತಿ ತೋರಿಸಿದ್ದರು.

ಪ್ರಸ್ತುತ ಲೋಕಸಭೆ ಚುನಾವಣೆಯ ಕೊನೆಯ ಹಂತವಾದ ಜೂನ್ 1 ರಂದು ಬಸಿರ್‌ಹತ್‌ನಲ್ಲಿ ಮತದಾನ ನಡೆಯಲಿದೆ. ಪ್ರಸ್ತುತ ಸಂಸದೆ ಮತ್ತು ಬಂಗಾಳಿ ನಟಿ ನುಸ್ರತ್ ಜಹಾನ್ ಅವರನ್ನು ಕೈಬಿಟ್ಟ ನಂತರ ನಾಮನಿರ್ದೇಶನಗೊಂಡ ತೃಣಮೂಲ ಕಾಂಗ್ರೆಸ್‌ನ ಹಾಜಿ ನೂರುಲ್ ಇಸ್ಲಾಂ ವಿರುದ್ಧ ಪಾತ್ರಾ ಕಣಕ್ಕಿಳಿದಿದ್ದಾರೆ.

ಸೆಂಟ್ರಲ್ ಇಂಡಸ್ಟ್ರಿಯಲ್ ಸೆಕ್ಯುರಿಟಿ ಫೋರ್ಸ್ ಕಮಾಂಡೋಗಳು ಸಂದೇಶ್ ಖಾಲಿಸಂತ್ರಸ್ತೆಗೆ ಭದ್ರತೆ ಒದಗಿಸಲಿದ್ದಾರೆ. ಅಪಾಯವನ್ನು ಸೂಚಿಸಿದ ಗುಪ್ತಚರ ಬ್ಯೂರೋ ವರದಿಯ ನಂತರ ಸಚಿವಾಲಯವು ಎಕ್ಸ್‌ಶ್ರೇಣಿಯಭದ್ರತೆ ಒದಗಿಸಲುನಿರ್ಧರಿಸಿದೆ.

ಪುಟ 2

### ಬೌದ್ಧ ಸಂಪ್ರದಾಯದಂತೆ ಇಂದು ಸಂಸದ ಶ್ರೀನಿವಾಸ್ ಪ್ರಸಾದ್

# ಅಂತ್ಯಕ್ರಿಯೆ

**ಮೈಸೂರು:** ಬಿಜೆಪಿ ಸಂಸದ, ದಲಿತ ನಾಯಕ ವಿ.ಶ್ರೀನಿವಾಸ್ ಪ್ರಸಾದ್ ಅವರ ಅಂತ್ಯಕ್ರಿಯೆ ಬೌದ್ಧ ಧರ್ಮದ ವಿಧಿವಿಧಾನದಂತೆ ಮೈಸೂರಿನಲ್ಲಿ ಇಂದು ನಡೆಯಲಿದೆ. ನಗರದ ಅಶೋಕಪುರಂ ಡಾ.ಬಿ.ಆರ್.ಅಂಬೇಡ್ಕರ್ ಟ್ರಸ್ಟ್ ಆವರಣದಲ್ಲಿ ಅಂತ್ಯಕ್ರಿಯೆ ನಡೆಯಲಿದೆ.ಇದಕ್ಕೂ ಮುನ್ನ ಅಶೋಕಪುರಂನ ಪ್ರಮುಖ ರಸ್ತೆಗಳಲ್ಲಿ ಮೆರವಣಿಗೆ ಮಾಡಲಾಗುವುದು. ಇಂದು ಮಧ್ಯಾಹ್ನ 1 ಗಂಟೆಗೆ ಅಂತ್ಯಕ್ರಿಯೆ ಮಾಡಲು ಸಕಲ ಸಿದ್ಧತೆ ಮಾಡಿಕೊಳ್ಳಲಾಗಿದೆ.ಅಹಿತಕರ ಘಟನೆ ಜರುಗದಂತೆ ಪೊಲೀಸ್ ಇಲಾಖೆ ಮುಂಜಾಗ್ರತೆ ಕ್ರಮವಹಿಸಿದೆ. ಬೆಂಗಳೂರಿನ ಮಹಾಬೋಧಿಯ ಆನಂದ ಬಂತೇಜಿ, ಮೈಸೂರಿನ ವಿಶ್ವಮೈತ್ರಿ ಬುದ್ಧ ವಿಹಾರದ ಕಲ್ಯಾಣಸಿರಿ ಬಂತೇಜಿ ನೇತೃತ್ವದಲ್ಲಿ ವಿಧಿವಿಧಾನ ನಡೆಯಲಿದೆ. ಅಂತ್ಯಕ್ರಿಯೆ ವೇಳೆ ಸುಮಾರು 15ಕ್ಕೂ ಹೆಚ್ಚು ಬೌದ್ಧ ಬಿಕ್ಕುಗಳು ಪ್ರಾರ್ಥನೆ ಸಲ್ಲಿಸಲಿದ್ದಾರೆ.

### 14 ಪತಂಜಲಿ

## ಉತ್ಪನ್ನಗಳ ಲೈಸನ್ಸ್ ರದ್ದು

PATANJALI

**ಡೆಹ್ರಾಡೂನ್:** ಬಾಬಾ ರಾಮ್‌ದೇವ್ ಅವರ ದಿವ್ಯ ಫಾರ್ಮಸಿ ಮತ್ತು ಪತಂಜಲಿ ಆಯುರ್ವೇದ್ ಲಿಮಿಟೆಡ್ ವಿರುದ್ಧ ದೂರು ದಾಖಲಿಸಲು ಅನುಮತಿ ನೀಡಿರುವುದಾಗಿ ಉತ್ತರಾಖಂಡ ಸರ್ಕಾರವು ಅಫಿಡವಿಟ್‌ನಲ್ಲಿ ಸುಪ್ರೀಂ ಕೋರ್ಟ್‌ಗೆ ತಿಳಿಸಿದೆ.ಔಷಧ ಜಾಹೀರಾತು ಕಾನೂನನ್ನು ಪದೇ ಪದೇ ಉಲ್ಲಂಘಿಸಿದ್ದಕ್ಕಾಗಿ ಅವರ 14 ಉತ್ಪನ್ನಗಳ ಉತ್ಪಾದನಾ ಪರವಾನಗಿಯನ್ನು ರದ್ದುಗೊಳಿಸಿದೆ. ಕಾನೂನಿಗೆ ವಿರುದ್ಧವಾದ ಜಾಹೀರಾತುಗಳನ್ನು ಪ್ರಕಟಿಸಿದರೆ ದಂಡ, ಜೈಲು ಶಿಕ್ಷೆ ಅಥವಾ ಎರಡನ್ನೂ ಒಳಗೊಂಡಂತೆ ಕಠಿಣ ಶಿಸ್ತು ಮತ್ತು ಕಾನೂನು ಕ್ರಮಗಳನ್ನು ರಾಜ್ಯ ಪರವಾನಗಿ ಪ್ರಾಧಿಕಾರವು (ಎಸ್‌ಎಲ್‌ಎ) ತೆಗೆದುಕೊಳ್ಳುತ್ತದೆ ಎಂದು ಉತ್ತರಾಖಂಡ ಸರ್ಕಾರವು ಅಫಿಡವಿಟ್‌ನಲ್ಲಿ ತಿಳಿಸಿದೆ.

ಪುಟ 2

## ಯುವತಿಯ ಶವ ಬೆಡ್ ರೂಂನಲ್ಲಿ ಪತ್ತೆ; ಕೊಲೆಶಂಕೆ

**ರಾಯಚೂರು:** ಇತ್ತೀಚೆಗಷ್ಟೇ ನಿಶ್ಚಿತಾರ್ಥವಾಗಿದ್ದ ಯುವತಿಯೊಬ್ಬಳ ಶವ ಅನುಮಾನಾಸ್ಪದವಾಗಿ ಮನೆಯ ಬೆಡ್ ರೂಮ್‌ನಲ್ಲಿ ಪತ್ತೆಯಾಗಿರುವ ಘಟನೆ ತಾಲ್ಲೂಕಿನ ಯರಮರಸ್ ಬಳಿಯ ದಂಡ್ ಗ್ರಾಮದಲ್ಲಿ ನಡೆದಿದೆ. ಮೃತ ಯುವತಿಯನ್ನು ಸುನೀತಾ (26) ಎಂದು ಗುರುತಿಸಲಾಗಿದೆ.ಯುವತಿಯ ಶವ ರೂಂನಲ್ಲಿ ರಕ್ತ ಸಿಕ್ತವಾಗಿ ಪತ್ತೆಯಾಗಿದ್ದು, ಯುವತಿ ದೇಹದ ಮೇಲೆ ಚಾಕುವಿನಿಂದ ಹಲ್ಲೆಯಾದ ಗುರುತುಗಳು ಕಂಡು ಬಂದಿದೆ.ಯುವತಿಯ ಸಾವು ಕೊಲೆ ಎಂಬ ಸಂಶಯ ವ್ಯಕ್ತಪಡಿಸಿ ಆಕೆಯ ಅಕ್ಕ ದೂರು ದಾಖಲಿಸಿದ್ದಾರೆ. ಯುವತಿಯ ನಿಶ್ಚಿತಾರ್ಥವಾಗಿತ್ತು.ಒಲ್ಲದ ಮನಸ್ಸಿನಿಂದ ಯುವತಿ ಮದುವೆಗೆ ಒಪ್ಪಿಕೊಂಡಿದ್ದಳು.ಮನೆಯವರ ಮದುವೆ ಪ್ರಸ್ತಾಪಕ್ಕೆ ಯುವತಿ ಮನನೊಂದಿದ್ದಳು ಎಂದು ತಿಳಿದು ಬಂದಿದೆ. ಈ ಸಂಬಂಧ ರಾಯಚೂರು ಗ್ರಾಮಾಂತರ ಪೊಲೀಸ್ ಠಾಣೆಯಲ್ಲಿ ಸಂಶಯಾಸ್ಪದ ಸಾವು ಪ್ರಕರಣ ದಾಖಲಾಗಿದೆ.

## ಮುರುಘಾ ಶ್ರೀಗೆ ಮೇ 27ರವರೆಗೆ ನ್ಯಾಯಾಂಗ ಬಂಧನ

**ಚಿತ್ರದುರ್ಗ:** ಸುಪ್ರೀಂ ಕೋರ್ಟ್ ಆದೇಶದಂತೆ ಇಂದು ಒಂದನೇ ಅಪರ ಮತ್ತು ಜಿಲ್ಲಾ ಸೆಷನ್ಸ್ ನ್ಯಾಯಾಧೀಶರ ಮುಂದೆ ಶರಣಾಗಿದ್ದ ಮುರುಘಾ ಶ್ರೀಗೆ ಮೇ 27ರವರೆಗೆ ಕೋರ್ಟ್ ನ್ಯಾಯಾಂಗ ಬಂಧನ ವಿಧಿಸಿದೆ.ಪೋಕ್ಸೊ ಕೇಸಲ್ಲಿ ಸತತ ಒಂದು ವರ್ಷ ಜೈಲು ಸೇರಿದ್ದ ಮುರುಘಾ ಶ್ರೀಗೆ 7 ಷರತ್ತು ವಿಧಿಸಿ ಹೈಕೋರ್ಟ್ ಜಾಮೀನು ಮಂಜೂರು ಮಾಡಿತ್ತು.ಆದರೆ ಅದನ್ನು ಪ್ರಶ್ನಿಸಿ ಮಠದ ಭಕ್ತ ಹಾಗೂ ಮಾಜಿ ಸಚಿವ ಹೆಚ್ ಏಕಾಂತಯ್ಯ ಸುಪ್ರೀಂ ಕೋರ್ಟ್ ಮೊರೆ ಹೋಗಿದ್ದರು. ಇನ್ನು ಈ ಕೇಸ್‌ನ ವಿಚಾರಣೆ ನಡೆಸಿದ್ದ ಸುಪ್ರೀಂ ಕೋರ್ಟ್ ಮುರುಘಾ ಶ್ರೀಗೆ ಮಂಜೂರಾಗಿದ್ದ ಜಾಮೀನನ್ನು ರದ್ದುಗೊಳಿಸಿ ಆದೇಶಿಸಿದ್ದು,

ಒಂದು ವಾರದೊಳಗೆ ಕೋರ್ಟ್ ಮುಂದೆ ಹಾಜಾರಾಗುವಂತೆ ಸೂಚಿಸಿತ್ತು. ಹೀಗಾಗಿ ಇಂದು ದಾವಣಗೆರೆಯಿಂದ ನೇರವಾಗಿ ಚಿತ್ರದುರ್ಗದ ಒಂದನೇ ಅಪರ ನ್ಯಾಯಾಲಯಕ್ಕೆ ಮುರುಘಾ ಶ್ರೀ ಹಾಜರಾಗಿದ್ದು, ಸತತ ಒಂದು ಗಂಟೆ ಕಾಲ ಕೋರ್ಟ್ ಆವರಣದಲ್ಲೇ ಕಾದು ಕುಳಿತಿದ್ದರು.ಬಳಿಕ ನ್ಯಾಯಾಧೀಶರ ಮುಂದೆ ಹಾಜರಾದ ಮುರುಘಾ ಶ್ರೀ ಕೇಸ್‌ನ ವಿಚಾರಣೆಯನ್ನು ಮೇ 27ಕ್ಕೆ ನಿಗದಿಪಡಿಸಿರುವ ಒಂದನೇ ಅಪರ ಜಿಲ್ಲಾ ಸೆಷನ್ಸ್ ನ್ಯಾಯಾಲಯವು ಅಲ್ಲಿಯವರೆಗೆ ಮುರುಘಾ ಶ್ರೀ ನ್ಯಾಯಾಂಗ ಬಂಧನಕ್ಕೆ ಆದೇಶಿಸಿದೆ. ಈ ವೇಳೆ ಕೋರ್ಟ್ ಆವರಣದಲ್ಲಿ ಭಾರೀ ಬಿಗಿ ಭದ್ರತೆ ಕೈಗೊಂಡಿದ್ದ ಪೊಲೀಸರು ಮುರುಘಾ ಶ್ರೀಯನ್ನು ವಶಕ್ಕೆ ಪಡೆದು, ಜಿಲ್ಲಾಸ್ಪತ್ರೆಯಲ್ಲಿ ಮೆಡಿಕಲ್ ಟೆಸ್ಟ್ ನಡೆಸಿದರು.ಇಸಿಜಿ ಹಾಗು ಬಿಪಿ ಪರೀಕ್ಷೆ ನಡೆಸಿ ವೈದ್ಯರ ವರದಿ ಬಳಿಕ, ಮುರುಘಾ ಶ್ರೀಯನ್ನು ನ್ಯಾಯಾಂಗ ಬಂಧನಕ್ಕೆ ಒಪ್ಪಿಸಿದರು.ಈ ವೇಳೆ ಮುರುಘಾ ಮಠದ ಉಸ್ತುವಾರಿ ಬಸವಪ್ರಭು ಶ್ರೀ, ಹಾವೇರಿಯ ಶಾಂತಲಿಂಗ ಶ್ರೀ, ಮುರುಘಾಶ್ರೀ ಆಪ್ತ ಜಿತೇಂದ್ರ, ವಕೀಲ ಪ್ರತಾಪ್ ಜೋಗಿ ಹಾಜರಿದ್ದರು.

### ಮಹಿಳಾ ಮತ್ತು ಮಕ್ಕಳ ಕಲ್ಯಾಣ ಸಚಿವೆ ಲಕ್ಷ್ಮಿ ಹೆಬ್ಬಾಳ್ಕರ್ ಹೇಳಿಕೆ

# ನೂರಾರು ಮಹಿಳೆಯರನ್ನು ಪ್ರಜ್ವಲ್ ಜೀವಂತ ಕೊಲೆ ಮಾಡಿದ್ದಾರೆ

**ಬೆಳಗಾವಿ:** ಪ್ರಜ್ವಲ್ ರೇವಣ್ಣ ನೂರಾರು ಮಹಿಳೆಯರ ವೀಡಿಯೋ ಮಾಡಿ ಮಹಿಳೆಯರನ್ನು ಜೀವಂತವಾಗಿ ಕೊಲೆ ಮಾಡಿದ್ದಾರೆ.ಇಷ್ಟೆಲ್ಲಾ ನಡೆದ್ರೂ ಬಿಜೆಪಿಯವರು ಬಾಯಿಮುಚ್ಚಿಕೊಂಡು ಕುಳಿತುಕೊಂಡಿದ್ದಾರೆ ಎಂದು ಮಹಿಳಾ ಮತ್ತು ಮಕ್ಕಳ ಕಲ್ಯಾಣ ಸಚಿವೆ ಲಕ್ಷ್ಮಿ ಹೆಬ್ಬಾಳ್ಕರ್ ಕಿಡಿಕಾರಿದ್ದಾರೆ.

ಬೆಳಗಾವಿಯ ತಮ್ಮ ಗೃಹ ಕಚೇರಿಯಲ್ಲಿ ಸುದ್ದಿಗೋಷ್ಠಿ ನಡೆಸಿದರು.ಈ ವೇಳೆ, ಪ್ರಜ್ವಲ್ ರೇವಣ್ಣ ವಿಕೃತ ಕಾಮಿ ಎಂದು ಗೊತ್ತಿದ್ದರೂ ಸಹ ಬಿಜೆಪಿಯವರು ಜೆಡಿಎಸ್ ಜೊತೆ ಮೈತ್ರಿ ಮಾಡಿಕೊಂಡಿದ್ದಾರೆ.ಇಡೀ ರಾಜ್ಯ, ದೇಶ, ವಿಶ್ವವೇ ತಲೆತಗ್ಗಿಸುವ ಈ ಘಟನೆಯ ಬಗ್ಗೆ ಬಿಜೆಪಿಯವರ ನಿಲುವು ಸ್ಪಷ್ಟಪಡಿಸಬೇಕು.

ಹುಬ್ಬಳ್ಳಿಯಲ್ಲಿ ಹೋರಾಟ ಮಾಡಿದವರಿಗೆ ಈ ನೂರಾರು ಮಹಿಳೆಯರ ನೋವಿನ ಕೂಗು ಏಕೆ ಕೇಳುತ್ತಿಲ್ಲ?ಏಕೆ ಮೌನ ವಹಿಸಿದ್ದಾರೆ ಎಂದು ಅವರು ಪ್ರಶ್ನಿಸಿದ್ದಾರೆ.

ಕೆಲವು ದಿನಗಳಿಂದ ಸಾಮಾಜಿಕ ಜಾಲತಾಣಗಳಲ್ಲಿ ಪ್ರಜ್ವಲ್ ರೇವಣ್ಣ ಅವರ ವೀಡಿಯೋ ತುಣುಕುಗಳು ಹರಿದಾಡುತ್ತಿವೆ. ಇಡೀ ರಾಜ್ಯ ತಲೆ ತಗ್ಗಿಸುವ ಕೆಲಸವನ್ನು ಅವರು ಮಾಡಿದ್ದಾರೆ.ಈ ಎಲ್ಲಾ ವಿಚಾರಗಳನ್ನು ಮುಂಚೆಯೇ ಹಾಸನದ ಬಿಜೆಪಿ ನಾಯಕ ದೇವರಾಜ ಗೌಡ ಅವರು ತಿಳಿಸಿದ್ದರು.ಅವರು ಈ

ರೀತಿ ಇದ್ದಾರೆ.ಮೈತ್ರಿ ಮಾಡಿಕೊಳ್ಳುವುದು ಬೇಡ, ಅವರಿಂದ ಪಕ್ಷಕ್ಕೆ ಹಾನಿಯಾಗುತ್ತದೆ ಎಂದು ಬಿಜೆಪಿ ರಾಜ್ಯಾಧ್ಯಕ್ಷ ವಿಜಯೇಂದ್ರ ಅವರಿಗೂ ತಿಳಿಸಿದ್ದರು. ಇದೆಲ್ಲಾ ಬಿಜೆಪಿಯವರಿಗೆ ಮುಂಚೆಯೇ ಗೊತ್ತಿದ್ದರೂ ಕೂಡ ತಮ್ಮ ರಾಜಕೀಯ ಲಾಭಕ್ಕಾಗಿ, ಬೇಟಿ ಬಚಾವ್-ಬೇಟಿ ಪಡಾವ್, ನಾರಿ ಶಕ್ತಿ ಎನ್ನುವ ಬಿಜೆಪಿ ನಾಯಕರು ಮೈತ್ರಿ ಮಾಡಿಕೊಂಡರು ಎಂದು ಅವರು ಕಿಡಿಕಾರಿದ್ದಾರೆ. ಮೈಸೂರಿಗೆ ಅಮಿತ್ ಷಾ ಬಂದ ವೇಳೆ ಹಾಸನದ ಮಾಜಿ ಶಾಸಕ ಪ್ರೀತಂಗೌಡ, ಎ.ಟಿ ರಾಮಸ್ವಾಮಿಯವರು ಖುದ್ದಾಗಿ ಅವರನ್ನು ಭೇಟಿಯಾಗಿ, ಈ ಎಲ್ಲಾ ವಿಚಾರಗಳನ್ನು ತಿಳಿಸಿದ್ದಾರೆ.ಅಮಿತ್ ಷಾ ಅವರಿಗೂ ಪ್ರಜ್ವಲ್ ರೇವಣ್ಣ ಅವರ ಕರ್ಮಕಾಂಡ ಮುಂಚೆಯೇ ಗೊತ್ತಿತ್ತು.ಇಷ್ಟೆಲ್ಲಾ ಆದರೂ ಬಿಜೆಪಿ ಜೆಡಿಎಸ್ ಜೊತೆಗೆ ಮೈತ್ರಿ ಮಾಡಿಕೊಂಡಿದ್ದಾರೆ ಎಂದು ಅವರು ವಾಗ್ದಾಳಿ ನಡೆಸಿದ್ದಾರೆ.

ಈ ವಿಚಾರದಲ್ಲಿ, ವಿಪಕ್ಷ ನಾಯಕ ಆರ್. ಅಶೋಕ್ ಅವರನ್ನು ಮಾಧ್ಯಮಗಳು ಪ್ರಶ್ನಿಸಿದರೆ, ಅದನ್ನು ಅವರ ಪಕ್ಷ ನೋಡಿಕೊಳ್ಳುತ್ತದೆ ಎಂದು ಹಾರಿಕೆ ಉತ್ತರ ನೀಡಿದ್ದಾರೆ. ಹುಬ್ಬಳ್ಳಿ ಘಟನೆಗೆ ತೋರಿಸಿದಷ್ಟು ಆಸಕ್ತಿಯನ್ನು ಜಗದೀಶ್ ಶೆಟ್ಟರ್ ಏಕೆ ತೋರುತ್ತಿಲ್ಲ? ನನ್ನ ಬಗ್ಗೆ ಮಾತನಾಡಿದ ಸಂಜಯ್ ಪಾಟೀಲ್ ಈ ಘಟನೆ ಬಗ್ಗೆ ಯಾಕೆ ಮಾತನಾಡುತ್ತಿಲ್ಲ ಎಂದು ಅವರು ಆಕ್ರೋಶ ಹೊರಹಾಕಿದ್ದಾರೆ.

ಉಡುಪಿಯಯಲ್ಲಿ ನಡೆದ ಪ್ರಕರಣದಲ್ಲಿ ರಾಷ್ಟ್ರೀಯ ಮಹಿಳಾ ಆಯೋಗ ಬಂದಿತ್ತು.ಈಗ 2000 ವೀಡಿಯೋಗಳು ಹರದಾಡುತ್ತಿದ್ದರೂ ಅವರೆಲ್ಲಾ ಎಲ್ಲಿದ್ದಾರೆ?ನೀವು, ಪ್ರಜ್ವಲ್ ರೇವಣ್ಣ ಅವರನ್ನು ರಕ್ಷಣೆ ಮಾಡುತ್ತಿಲ್ಲ ಎಂದಾದರೆ ಇಂಟರ್ ಪೋಲ್ ಸಹಾಯ ಪಡೆದು ಹೊರಗಿನಿಂದ ಕರೆಸಲಿ.ನಮಗೆ ವಿಷಯ ಗೊತ್ತಾದ ತಕ್ಷಣ ಎಸ್‌ಐಟಿ ರಚನೆ ಮಾಡಿದ್ದೇವೆ. ವಿಶೇಷ ನ್ಯಾಯಾಲಯ ಸ್ಥಾಪಿಸಿದ್ದೇವೆ. ನ್ಯಾಯ ಕೊಡಿಸುವ ಜವಾಬ್ದಾರಿಯನ್ನು ನಾವು ಹೊತ್ತುಕೊಂಡಿದ್ದೇವೆ ಎಂದು ಅವರು ಹೇಳಿದ್ದಾರೆ.

## ಜೆಡಿಎಸ್‌ನಿಂದ ಪ್ರಜ್ವಲ್ ಸಂಸದ ರೇವಣ್ಣ ಅಮಾನತು

**ಬೆಂಗಳೂರು:** ಸತತ ಆರೋಪಗಳ ಹಿನ್ನೆಲೆಯಲ್ಲಿ ಸಂಸದ ಪ್ರಜ್ವಲ್ ರೇವಣ್ಣರನ್ನು ಪಕ್ಷದಿಂದ ಅಮಾನತು ಮಾಡಲಾಗಿದೆ.

ಈ ಸಂಬಂಧ ಮಾತನಾಡಿದ ಮಾಜಿ ಸಿಎಂ ಹೆಚ್.ಡಿ ಕುಮಾರಸ್ವಾಮಿ, ಪ್ರಜ್ವಲ್ ಅಮಾನತಿಗೆ ನಿನ್ನೆಯೇ ನಿರ್ಧಾರ ಮಾಡಲಾಗಿದೆ.ತಪ್ಪು ಯಾರೇ ಮಾಡಿದ್ರೂ ತಪ್ಪು. ಎಸ್‌ಐಟಿ ತನಿಖೆಯ ವರದಿ ಬಂದ ಬಳಿಕ ಎಲ್ಲವನ್ನೂ ಮಾತಾಡ್ತೀನಿ ಎಂದರು.

ಪೆನ್‌ಡ್ರೈವ್ ಸುಳಿಯಲ್ಲಿರುವ ಪ್ರಜ್ವಲ್ ರೇವಣ್ಣ ಬಂಧನಕ್ಕೆ ಆಗ್ರಹಿಸಿ ರಾಜ್ಯಾದ್ಯಂತ ಪ್ರತಿಭಟನೆ ನಡೆಸಲಾಗುತ್ತಿದೆ. ಹಾಸನ, ಹುಬ್ಬಳ್ಳಿ ಸೇರಿದಂತೆ ಹಲವೆಡೆ ಪ್ರತಿಭಟನೆ ನಡೆಯುತ್ತಿದೆ. ಆತ ಮನು?ಯನಲ್ಲ, ಮನುಷ್ಯ ಕುಲದಲ್ಲಿ ಹುಟ್ಟಿಲ್ಲ. ದೇವೇಗೌಡರ ಮೊಮ್ಮಗ ಅಂತ ಬಿಡಬಾರದು.ಈ ಕೂಡಲೇ ಪ್ರಜ್ವಲ್ ಬಂಧಿಸುವಂತೆ ಘೋಷಣೆ ಕೂಗಿ ಆಕ್ರೋಶ ಹೊರಹಾಕುತ್ತಿದ್ದಾರೆ.

ರಾಜ್ಯಾದ್ಯಂತ ಭಾರೀ ಚರ್ಚೆಗೆ ಕಾರಣವಾಗಿದ್ದ ಹಾಸನ ಸಂಸದ ಪ್ರಜ್ವಲ್ ರೇವಣ್ಣ

ರಾಸಲೀಲೆ ಪ್ರಕರಣವನ್ನು ಈಗಾಗಲೇ ಎಸ್ ಐಟಿ ಅಧಿಕೃತವಾಗಿ ಕೈಗೆತ್ತಿಕೊಂಡಿದೆ. ಎಸ್‌ಐಟಿ ಮುಖ್ಯಸ್ಥ ಬಿ.ಕೆ ಸಿಂಗ್ ನೇತೃತ್ವದ ಟೀಂ ತನಿಖೆ ಶುರುಮಾಡಲಿದ್ದು, ಹೊಳೆ ನರಸಿಪುರದಲ್ಲಿ ದಾಖಲಾಗಿರುವ ಎಫ್ ಐಆರ್ ಆಧಾರದ ಮೇಲೆ ತನಿಖೆ ನಡೆಸಲಿದೆ. ಇನ್ನು ಎಸ್‌ಐಟಿ ತನಿಖೆ ಬೆನ್ನಲ್ಲೇ ಪ್ರಜ್ವಲ್ ರೇವಣ್ಣ ವಿದೇಶಕ್ಕೆ ಎಸ್ಕೇಪ್ ಆಗಿದ್ದಾರೆ.

# ಏರ್‌ಸ್ಟ್ರೈಕ್ ರಹಸ್ಯ ರಿವೀಲ್ ಮಾಡಿದ ಮೋದಿ

**ಬಾಗಲಕೋಟೆ:** ಬಾಲಾಕೋಟ್ ಮೇಲಿನ ಏರ್‌ಸ್ಟ್ರೈಕ್‌ಗೆ ಸಂಬಂಧಿಸಿದಂತೆ ಪ್ರಧಾನಿ ಮೋದಿ ಪಾಕಿಸ್ತಾನಕ್ಕೆ ಕರೆ ಮಾಡಿದ ವಿಚಾರವನ್ನು ಮೊದಲ ಬಾರಿಗೆ ಬಹಿರಂಗ ಪಡಿಸಿದ್ದಾರೆ.

ಬಾಗಲಕೋಟೆಯಲ್ಲಿ ಬಿಜೆಪಿ ಸಮಾವೇಶದಲ್ಲಿ ಮಾತನಾಡಿದ ಅವರು, ಈ ಮೋದಿ ಎದೆ ಉಬ್ಬಸಿ, ಕಣ್ಣಲ್ಲಿ ಕಣ್ಣಿಟ್ಟು ನಿಲ್ಲುತ್ತಾನೆ ಹೊರತು ಹಿಂದಿನಿಂದ ಮಾಡುವುದಿಲ್ಲ ಎಂದು ವಿರೋಧಿಗಳಿಗೆ ತಿವಿದರು. ಮುಖ್ಯವಾಗಿ ಬಾಲಾಕೋಟ್ ಏರ್ ಸ್ಟ್ರೈಕ್ ರಹಸ್ಯ ಬಿಚ್ಚಿಟ್ಟ ಮೋದಿ, ಬಾಲಾಕೋಟ್ ಅಂದರೆ ಕೆಲವರು ಬಾಗಲಕೋಟೆ ಎಂದು ತಿಳಿದಿದ್ದರು ಎನ್ನುವ ಮೂಲಕ ವಿಪಕ್ಷಗಳನ್ನು ವ್ಯಂಗ್ಯವಾಡಿದರು.

ನಂತರ ಭಾಷಣ ಮುಂದುವರೆಸಿದ ಮೋದಿ, ನಾವು ಬಾಲಾಕೋಟ್ ಮೇಲೆ ಏರ್ ಸ್ಟ್ರೈಕ್ ಮಾಡಿದೆವು.ಈ ಬಗ್ಗೆ ನಾನು ಪಾಕಿಸ್ತಾನಕ್ಕೆ ನಾನು ಮೊದಲೇ ಸೂಚನೆ ನೀಡುತ್ತೇನೆ ಅಂತ ಹೇಳಿದ್ದೆ.ಆದರೆ ಆ ಸಮಯದಲ್ಲಿ ಪಾಕಿಸ್ತಾನದವರು ನನ್ನ ಫೋನ್ ಸ್ವೀಕರಿಸಲಿಲ್ಲ. ಕೊನೆಗೆ ರಾತ್ರಿ 12 ಗಂಟೆಗೆ ಅವರು ನನ್ನ ಫೋನ್ ರಿಸೀವ್ ಮಾಡಿದರು.ಅವರಿಗೆ ಏರ್ ಸ್ಟ್ರೈಕ್ ಬಗ್ಗೆ

ತಿಳಿಸಿದೆ.ನಂತರ ಆ ವಿಷಯ ಇಡಿ ಜಗತ್ತಿಗೆ ಬಹಿರಂಗವಾಯ್ತು ಎಂದು ಮೋದಿ ಬಾಲಾಕೋಟ್ ಏರ್ ಸ್ಟ್ರೈಕ್ ರಹಸ್ಯವನ್ನ ಬಹಿರಂಗ ಪಡಿಸಿದರು.

ಇನ್ನು ಮುಂದೆ ನಮ್ಮ ಮೇಲೆ ದಾಳಿ ಮಾಡಿದರೆ ಈ ಹೊಸ ಭಾರತ ನಿಮ್ಮ ಮನೆಗೆ ನುಗ್ಗಿ ಹೊಡೆಯುತ್ತದೆ. ನಾವು ಯಾವುದಕ್ಕೂ ಹೆದರುವುದಿಲ್ಲ ಎನ್ನುವ ಮೂಲಕ ಪಾಕಿಸ್ತಾನಕ್ಕೆ ಖಡಕ್ ಎಚ್ಚರಿಕೆ ಸಂದೇಶವನ್ನು ರವಾನಿಸಿದರು.

ಪಕ್ಷದ ಅಭ್ಯರ್ಥಿಗಳಾದ ಬಾಗಲಕೋಟೆಯ ಪಿ.ಸಿ ಗದ್ದಿಗೌಡರ್ ಹಾಗೂ ವಿಜಯಪುರದ ಅಭ್ಯರ್ಥಿ ರಮೇಶ್ ಜಿಗಜಿಣಗಿ ಪರ ಮತಯಾಚನೆ ಮಾಡಿದ ಮೋದಿ, ಯಾರೆಲ್ಲಾ ಚುನಾವಣೆ ಸೋತಿದ್ದಾರೆ ಅವರೆಲ್ಲ ನನ್ನ ಧ್ವನಿಯಲ್ಲಿ ಸಂಭಾಷಣೆ ಮಾಡಿ ಸೋಶಿಯಲ್ ಮೀಡಿಯಾದಲ್ಲಿ ಹಾಕುತ್ತಿದ್ದಾರೆ.ಈ ರೀತಿ ನಿಮಗೆ ಯಾವುದಾದರೂ ವಿಷಯ ಗಮನಕ್ಕೆ ಬಂದರೆ ಹತ್ತಿರದ ಪೊಲೀಸ್ ಠಾಣೆಗೆ ಅಥವಾ ಸ್ಥಳೀಯ ಬಿಜೆಪಿ ನಾಯಕರಿಗೆ ತಿಳಿಸಿ.ಅದಕ್ಕಾಗಿ ನೀವು ಜಾಗೃತರಾಗಿರಿ ಎಂದು ಕಾರ್ಯಕರ್ತರನ್ನು ಎಚ್ಚರಿಸಿದರು.

## ನದಿಯಲ್ಲಿ ಮುಳುಗಿ ಐವರು ವಿದ್ಯಾರ್ಥಿಗಳ ದುರ್ಮರಣ

**ರಾಮನಗರ:** ಪ್ರವಾಸಕ್ಕೆ ಬಂದಿದ್ದ ಐವರು ವಿದ್ಯಾರ್ಥಿಗಳು ನೀರು ಪಾಲಾದ ಘಟನೆ ಮೇಕೆದಾಟು ಬಳಿಯ ಸಂಗಮದ ಕಾವೇರಿ ನದಿಯಲ್ಲಿ ನಡೆದಿದೆ.

ಮೃತರನ್ನು ಹರ್ಷಿತಾ (20), ಅಭಿ?ೇಕ್ (20), ತೇಜಸ್ (21), ವ?ರ್ (20) ಹಾಗೂ ನೇಹಾ (19) ಎಂದು ಗುರುತಿಸಲಾಗಿದೆ.ಇನ್ನುಳಿದ 7ಮಂದಿ ವಿದ್ಯಾರ್ಥಿಗಳು ಪಾರಾಗಿದ್ದಾರೆ.ಮೃತರು ಬೆಂಗಳೂರು (ಃಜಟಿಂಚಿಟಣಡಿಣ) ಮೂಲದ ಇಂಜಿನಿಯರಿಂಗ್ ವಿದ್ಯಾರ್ಥಿಗಳು ಎಂದು ತಿಳಿದು ಬಂದಿದೆ.ಪ್ರವಾಸಕ್ಕೆ ಬಂದಿದ್ದ ಇವರು, ಮಧ್ಯಾಹ್ನ ನೀರಿನಲ್ಲಿ ಆಟವಾಡುತ್ತಿದ್ದರು.ಈ ವೇಳೆ ನದಿಯ ಸುಳಿಯಲ್ಲಿ ಸಿಲುಕಿ ಸಾವಿಗೀಡಾಗಿದ್ದಾರೆ ಎಂದು ತಿಳಿದು ಬಂದಿದೆ. ಸ್ಥಳಕ್ಕೆ ಅರಣ್ಯ ಇಲಾಖೆ ಸಿಬ್ಬಂದಿ ಹಾಗೂ ಸಾತನೂರು ಪೊಲೀಸರು ಭೇಟಿ ನೀಡಿ ಪರಿಶೀಲನೆ ನಡೆಸಿದ್ದಾರೆ.ಮೃತದೇಹವನ್ನು ಪೊಲೀಸರು ನೀರಿನಿಂದ ಹೊರಗೆ ತೆಗೆದಿದ್ದಾರೆ.ಈ ಸಂಬಂಧ ಸಾತನೂರು ಪೊಲೀಸ್ ಠಾಣೆಯಲ್ಲಿ ಪ್ರಕರಣ ದಾಖಲಾಗಿದೆ.

## ಲಿಕ್ವಿಡ್ ನೈಟ್ರೋಜನ್ ನಿಷೇಧ?

ದಾವಣಗೆರೆಯಲ್ಲಿ ನಡೆದ ವಸ್ತುಪ್ರದರ್ಶನದಲ್ಲಿ ಬಾಲಕನೊಬ್ಬ ಸ್ಮೋಕ್ ಬಿಸ್ಕೆಟ್ ಸೇವಿಸಿದ ನಂತರ ಈ ನಿರ್ದೇಶನವನ್ನು ನೀಡಲಾಗಿದೆ. ಬಾಲಕ ಹೊಗೆ ಬಿಸ್ಕೆಟ್ ತಿಂದು ತೀವ್ರ ಅಸ್ವಸ್ಥನಾಗಿರುವ ವಿಡಿಯೊ ಸೋಷಿಯಲ್ ಮೀಡಿಯಾದಲ್ಲಿ ವೈರಲ್ ಆಗಿತ್ತು.

ಆರೋಗ್ಯ ಮತ್ತು ಕುಟುಂಬ ಕಲ್ಯಾಣ ಆಯುಕ್ತ ರಂದೀಪ್ ಡಿ ಆಹಾರ ಸುರಕ್ಷತೆ ಮತ್ತು ಗುಣಮಟ್ಟ ಕಾಯಿದೆ, 2006 ರ ಪ್ರಕಾರ ಅಂತಹ ನಿದರ್ಶನಗಳು ಕಂಡುಬಂದರೆ ಕ್ರಮ ಕೈಗೊಳ್ಳಲು ಇಲಾಖೆಯು ಆಹಾರ ಸುರಕ್ಷತಾ ಅಧಿಕಾರಿಗಳನ್ನು ಕೇಳಿದೆ. ಆದಾಗ್ಯೂ, ಆರೋಗ್ಯ ಇಲಾಖೆಯು ಲಿಕ್ವಿಡ್ ನೈಟ್ರೋಜನ್ ಬಳಕೆಯ ಬಗ್ಗೆ ವಿವರವಾದ ನಿರ್ದೇಶನವನ್ನು ಇನ್ನೂ ಅಧಿಕೃತವಾಗಿ ಹೊರಡಿಸಬೇಕಾಗಿದೆ.

ಆಹಾರ ಮತ್ತು ಪಾನೀಯಗಳಲ್ಲಿ ದ್ರವರೂಪದ ಸಾರಜನಕದ ಬಳಕೆಯನ್ನು ನಿಯಂತ್ರಿಸುವ ಅಗತ್ಯವನ್ನು ಒತ್ತಿಹೇಳಿದ ಆಸ್ಟರ್ ಸಿಎಂಐ ಆಸ್ಪತ್ರೆಯ ಕ್ಲಿನಿಕಲ್ ನ್ಯೂಟ್ರಿಷನ್ ಮತ್ತು ಡಯೆಟಿಕ್ಸ್ ಸೇವೆಗಳ ಮುಖ್ಯಸ್ಥ ಎಡ್ವಿನಾ ರಾಜ್, ದ್ರವ ಸಾರಜನಕವು ಬಣ್ಣರಹಿತ ಮತ್ತು ವಾಸನೆಯಿಲ್ಲದ ಸಾರಜನಕವಾಗಿದ್ದು ಅದು ಕಡಿಮೆ ತಾಪಮಾನದಲ್ಲಿ ಇರುತ್ತದೆ.

ದ್ರವ ಸಾರಜನಕ, ಅದರ ಕುದಿಯುವ ಬಿಂದು -196 ಡಿಗ್ರಿ ಸೆಲ್ಸಿಯಸ್, ಅಸಾಧಾರಣವಾಗಿ ತಂಪಾಗಿರುತ್ತದೆ ಮತ್ತು ಅಂಗಾಂಶಗಳನ್ನು ಫ್ರೀಜ್ ಮಾಡಬಹುದು, ಇದು ಅಂಗಾಂಶಗಳಿಗೆ ಆಮ್ಲಜನಕದ ಪೂರೈಕೆಯನ್ನು ಕಡಿತಗೊಳಿಸುವ ಮೂಲಕ ಉಸಿರುಕಟ್ಟುವಿಕೆಗೆ ಕಾರಣವಾಗುತ್ತದೆ.

ದ್ರವ ಸಾರಜನಕವನ್ನು ತಪ್ಪಾಗಿ ನಿರ್ವಹಿಸುವುದು ಅಥವಾ ಆಕಸ್ಮಿಕವಾಗಿ ಸೇವಿಸುವುದರಿಂದ ಅದರ ಅತ್ಯಂತ ಕಡಿಮೆ ತಾಪಮಾನದಿಂದಾಗಿ ಚರ್ಮ ಮತ್ತು ದೇಹದ ಅಂಗಗಳಿಗೆ ತೀವ್ರ ಹಾನಿ ಉಂಟಾಗುತ್ತದೆ ಎಂದು ಹೇಳಿದರು.

### ಹೋಟೆಲ್ ಉದ್ಯಮಕ್ಕೂ ಹೊಡೆತ

ಈ ಕಾರಣದಿಂದಾಗಿ ಹೋಟೆಲ್ ವ್ಯಾಪಾರವಹಿವಾಟುಶೇ 30 ರ?ಟ್ಟು ಕುಸಿತವಾಗಿದೆ. ಮಧ್ಯಾಹ್ನ ಆಗುತ್ತಿದ್ದಂತೆಬಿಸಿಲಿನಪ್ರಮಾಣ ಹೆಚ್ಚಾಗುತ್ತಿದ್ದು, ಮಧ್ಯಹ್ನದವೇಳೆಹೋಟೆಲ್ ಗಳಿಗೆ ಜನರುಬರುವುದೇ ಕ?ಟವಾಗಿ ಹೋಗಿದೆ. ಟೀ ಕಾಫಿ ಕುಡಿಯುವುದಕ್ಕಾದರೂ ಅನೇಕರು ಹೋಟೆಲ್‌ಗೆಹೋಗುತ್ತಿದ್ದರು. ಈಗಬಿಸಿಲು ಜಾಸ್ತಿ ಇರುವಪರಿಣಾಮ ಟೀ ಕಾಫಿ ಕುಡಿಯುವವರಸಂಖ್ಯೆಯೂ ಕಡಿಮೆಯಾಗಿದೆ.ಹೀಗಾಗಿ ವ್ಯಾಪಾರವಹಿವಾಟು ಕುಂಠಿತವಾಗಿದೆ.ಮುಂದಿನದಿನಗಳಲ್ಲಿ ಇದೇ ರೀತಿ ಮುಂದುವರಿದರೆಹೋಟೆಲ್ ಉದ್ಯಮ ಕ?ವಿದೆ ಎಂದು ಅನೇಕ ವ್ಯಾಪಾರಸ್ಥರು ಹೇಳುತ್ತಿದ್ದಾರೆ.

ಈ ಬಿಸಿಲಿಗೆ ಹೋಟೆಲ್‌ಗೆಬರುವುದೇ ಕ?ಟ. ಈ ಬಿಸಿಯಲ್ಲಿ ಊಟ ತಿಂಡಿ ಮಾಡುವುದೇ ಕ?ಟವಾಗುತ್ತಿದೆ.ಹೀಗಾಗಿ ನಾವುಹೋಟೆಲ್ ಗಳಿಗೆಬರುವುದನ್ನೇ ಕಡಿಮೆಮಾಡಿದ್ದೇವೆ. ಟೀ ಕಾಫಿಬದಲು ಜ್ಯೂಸ್ ಎಳನೀರು ಕುಡಿಯುತ್ತಿದ್ದೇವೆ ಎಂದು ಗ್ರಾಹಕರು ಪ್ರತಿಕ್ರಿಯಿಸಿದ್ದಾರೆ.

ಇನ್ನೂ ಐದು ದಿನ ಒಣ ಹವೆ

ಇನ್ನೂ ಐದು ದಿನ ಬೆಂಗಳೂರಿನಲ್ಲಿ ಮತ್ತು

ಮೊದಲನೇ ಪುಟದಿಂದ...

ರಾಜ್ಯದ ವಿವಿಧೆಡೆ ಒಣ ಹವೆ ಮುಂದುವರಿಯಲಿದೆ ಎಂದು ಹವಾಮಾನ ಇಲಾಖೆ ಮುನ್ಸೂಚನೆ ನೀಡಿದೆ.ಈ ಮಧ್ಯೆ, ಬೆಂಗಳೂರಿನಲ್ಲಿ ಉ?ಣಾಂಶ ಈ ಬಾರಿ ಹಳೆ ದಾಖಲೆಗಳನ್ನು ಮುರಿದಿದೆ.ಈ ಹಿಂದೆ ಏಪ್ರಿಲ್ ತಿಂಗಳಲ್ಲಿ ಗರಿ?ಠ ತಾಪಮಾನ ಯಾವಾಗಲೂ ಒಂದು ಅಥವಾ ಎರಡು ದಿನ ಇರುತ್ತಿತ್ತು.ಆದರೆ ಈ ಬಾರಿ ಸತತವಾಗಿ 10 ದಿನಗಳಿಗೂ ಅಧಿಕ 37 ಡಿಗ್ರಿ ಸೆಲ್ಸಿಯಸ್ ಗರಿ?ಠ ಉ?ಣಾಂಶ ದಾಖಲಾಗಿದೆ.

ಕಳೆದ ಎರಡು ದಿನಗಳಿಂದ ನಗರದಲ್ಲಿ 38 ರಿಂದ 39 ಉ?ಣಾಂಶ ದಾಖಲಾಗುತ್ತಿದ್ದು ಮುಂದಿನ ದಿನಗಳಲ್ಲಿ ಬೆಂಗಳೂರು ಸೇರಿದಂತೆ ರಾಜ್ಯಾದ್ಯಂತ ವಿವಿಧ ಜಿಲ್ಲೆಗಳಲ್ಲಿ ಗರಿ?ಠ ತಾಪಮಾನ ಏರಿಕೆ ಜೊತೆಗೆ ಕೆಲವು ಜಿಲ್ಲೆಗಳಲ್ಲಿ ಬಿಸಿಗಾಳಿ ಮುಂದುವರೆಯಲಿದೆ.ಈ ಹಿಂದೆ 2016 ರ ಏಪ್ರಿಲ್‌ಲ್ 25 ರಂದುಬೆಂಗಳೂರು ನಗರದಲ್ಲಿ 39.2 ಗರಿ?ಠ ಉ?ಣಾಂಶ ದಾಖಲಾಗಿತ್ತು.

## 14 ಪತಂಜಲಿ ಉತ್ಪನ್ನಗಳ ಲೈಸನ್ಸ್ ರದ್ದು

ಎಸ್‌ಎಲ್‌ಎ ಏ.15 ರಂದು ದಿವ್ಯ ಫಾರ್ಮಸಿ ಮತ್ತು ಪತಂಜಲಿ ಆಯುರ್ವೇದ್ ಲಿಮಿಟೆಡ್‌ಗೆ ಆದೇಶ ಹೊರಡಿಸಿದ್ದು, ಅದರಲ್ಲಿ ಅವರ 14 ಉತ್ಪನ್ನಗಳಾದ ಸ್ವಸರಿ ಗೋಲ್ಡ್, ಸ್ವಸರಿ ವಟಿ, ಬ್ರಾಂಕೋಮ್, ಸ್ವಸರಿ ಪ್ರವಾಹಿ, ಸ್ವಸರಿ ಅವಲೇಹ್, ಮುಕ್ತಾವತಿ ಎಕ್ಸ್‌ಟ್ರಾ ಪವರ್, ಲಿಪಿಡೋಮ್, ಬಿಪಿ ಗ್ರಿಟ್, ಮಧುಗ್ರಿತ್, ಮಧುನಾಶಿನಿವತಿ ಎಕ್ಸ್‌ಟ್ರಾ ಪವರ್, ಲಿವಾಮೃತ್ ಅಡ್ವಾನ್ಸ್, ಲಿವೋಗ್ರಿಟ್, ಐಗ್ರಿಟ್ ಗೋಲ್ಡ್ ಮತ್ತು ಪತಂಜಲಿ ದೃಷ್ಟಿ ಐ ಡ್ರಾಪ್ ಅನ್ನು ದಿ ಡ್ರಗ್ಸ್ ಅಂಡ್ ಕಾಸ್ಮೆಟಿಕ್ಸ್ ರೂಲ್ಸ್, 1945 ರ ನಿಯಮ 159 (1) ರ ಅಡಿಯಲ್ಲಿ ತಕ್ಷಣವೇ ಜಾರಿಗೆ ಬರುವಂತೆ ಪರವಾನಗಿ ರದ್ದುಗೊಳಿಸಲಾಗಿದೆ ಎಂದು ತಿಳಿಸಿದೆ.

ದಿವ್ಯ ಫಾರ್ಮಸಿ ಮತ್ತು ಪತಂಜಲಿ ಆಯುರ್ವೇದ್ ಲಿಮಿಟೆಡ್ ವಿರುದ್ಧ ಕಾನೂನಿನಲ್ಲಿ ಸೂಚಿಸಲಾದ ಕಾರ್ಯವಿಧಾನ ಮತ್ತು ಸುಪ್ರೀಂ ಕೋರ್ಟ್ ನೀಡಿದ ನಿರ್ದೇಶನಗಳ ಪ್ರಕಾರ ಮುಂದಿನ ಕ್ರಮಗಳನ್ನು ತೆಗೆದುಕೊಳ್ಳುವುದನ್ನು ಮುಂದುವರಿಸುವುದಾಗಿ ಖಐಂ ಹೇಳಿದೆ.

## ಸಂದೇಶ್‌ಖಾಲಿ ಸಂತ್ರಸ್ತೆ, ಬಿಜೆಪಿ ಅಭ್ಯರ್ಥಿ ರೇಖಾಪಾತ್ರಾಗೆ ಎಕ್ಸ್ ಶ್ರೇಣಿಯ ಭದ್ರತೆ

ಜಾರ್‌ಗ್ರಾಮ್‌ನಿಂದ ಪಕ್ಷದ ಅಭ್ಯರ್ಥಿ ಪ್ರಣತ್ ತುಡು, ಬಹ್ರಂಪುರದಿಂದ ನಿರ್ಮಲ್ ಸಹಾ, ಜಯನಗರದಿಂದ ಅಶೋಕ್ ಕಂದಾರಿ ಮತ್ತು ಮಥುರಾಪುರದಿಂದ ಅಶೋಕ್ ಪುರ್ಕೈತ್‌ಗೆ ಎಕ್ಸ್-ಕೆಟಗರಿ ಭದ್ರತೆಯನ್ನು ಒದಗಿಸಲಾಗಿದೆ.

ಏತನ್ಮಧ್ಯೆ, ರಾಯಗಂಜ್ ಬಿಜೆಪಿ ಅಭ್ಯರ್ಥಿ ಕಾರ್ತಿಕ್ ಪಾಲ್ ಅವರಿಗೆ ವೈ-ಕೆಟಗರಿ ಭದ್ರತೆಯನ್ನು ನೀಡಲಾಯಿತು.ಈ ತಿಂಗಳ ಆರಂಭದಲ್ಲಿ ಲೋಕಸಭೆ ಚುನಾವಣೆ ಘೋಷಣೆಯಾದಾಗಿನಿಂದ, ಪಶ್ಚಿಮ ಬಂಗಾಳದ ಎರಡು ಡಜನ್‌ಗಿಂತಲೂ ಹೆಚ್ಚು ಬಿಜೆಪಿ ನಾಯಕರಿಗೆ ಭದ್ರತೆಯನ್ನು ಒದಗಿಸಲಾಗಿದೆ. ಸದ್ಯ 100ಕ್ಕೂ ಹೆಚ್ಚು ಬಿಜೆಪಿ ನಾಯಕರು ಕೇಂದ್ರ ಸರ್ಕಾರದಿಂದ ಭದ್ರತೆ ಪಡೆದಿದ್ದಾರೆ.ಸಿಐಎಸ್ ಎಫ್ ಕಮಾಂಡೋಗಳು ಈ ನಾಯಕರಿಗೆ ಭದ್ರತೆ ಒದಗಿಸುತ್ತಾರೆ.

## ಸಿನಿಮಾ ರಂಗಕ್ಕೆ ಎಂಟ್ರಿ ಕೊಟ್ಟಾಗ ಕಷ್ಟದ ದಿನಗಳ ಎದುರಿಸಿದೆ: ನಟಿ ಪ್ರಿಯಾಂಕಾ

ಬಾಲಿವುಡ್ ನಟಿ ಪ್ರಿಯಾಂಕ ಚೋಪ್ರಾ, ಮತ್ತೊಂದು ಬಾರಿ ಕಣ್ಣೀರು ಹಾಕಿದ್ದಾರೆ. ಸಿನಿಮಾ ರಂಗಕ್ಕೆ ಹೊಸದಾಗಿ ಬಂದ ದಿನಗಳನ್ನು ಅವರು ನೆನಪಿಸಿಕೊಂಡಿದ್ದಾರೆ. ಆ ದಿನಗಳ ನೆಮ್ಮದಿಯ ದಿನಗಳು ಆಗಿರಲಿಲ್ಲ ಎಂದು ಅವರು ಹೇಳಿಕೊಂಡಿದ್ದಾರೆ. ತುಂಬಾ ಸಲ ಕಣ್ಣೀರು ಕೂಡ ಹಾಕಿರುವುದಾಗಿ ಹೇಳಿದ್ದಾರೆ.

ಸಿನಿಮಾ ರಂಗಕ್ಕೆ ಬಂದಾಗ ಅವಮಾನಿಸುತ್ತಿದ್ದರು, ಪಾತ್ರಗಳಿಗೆ ಆಯ್ಕೆ ಮಾಡುತ್ತಿರಲಿಲ್ಲ. ಕೊಟ್ಟ ಪಾತ್ರವನ್ನು ಸರಿಯಾಗಿ ನಿಭಾಯಿಸೋಕೆ ಬಿಡುತ್ತಿರಲಿಲ್ಲ. ಎಷ್ಟೋ ಸಲ ಮನೆಗೆ ಬಂದಿದ್ದು ಅತ್ತಿದ್ದೇನೆ. ಈ ರಂಗಕ್ಕೆ ಯಾಕಾದರೂ ಬಂದೆ ಎಂದು ನೊಂದಿದ್ದೇನೆ. ಅಷ್ಟೊಂದು ಕಷ್ಟದಾಯಕ ಸಮಯವದು ಎಂದಿದ್ದಾರೆ.

ಕೆಲವು ನಟರ ತಮ್ಮ ಗರ್ಲ್ ಫ್ರೆಂಡ್ ಗಾಗಿ ನನ್ನ ಪಾತ್ರಗಳನ್ನು ಕಸಿದುಕೊಳ್ಳುತ್ತಿದ್ದರು. ಅದು ಮತ್ತೊಂದು ರೀತಿಯ ಹಿಂಸೆ ಆಗಿರುತ್ತಿತ್ತು. ಎಲ್ಲವನ್ನೂ ಸಂಯಮದಿಂದ ನಿಭಾಯಿಸಿಕೊಂಡು ಬಂದೆ. ನಂತರದ ದಿನಗಳಲ್ಲಿ ಅವೆಲ್ಲವೂ ದೂರವಾದವು. ಎಲ್ಲರೂ ನಾನು ಸುಖವಾಗಿ ಜೀವನ ನಡೆಸಿದೆ ಎಂದುಕೊಂಡಿದ್ದಾರೆ. ಅದೆಲ್ಲವೂ ಸುಳ್ಳು. ನಾನೂ ಕಷ್ಟ ಪಟ್ಟಿದ್ದೇನೆ ಎಂದಿದ್ದಾರೆ ಪ್ರಿಯಾಂಕಾ ಚೋಪ್ರಾ.

# ಬಂಪರ್ ಆಫರ್ ಬಾಚಿಕೊಂಡ 'ಬಿಗ್ ಬಾಸ್' ಖ್ಯಾತಿಯ ವಿನಯ್ ಗೌಡ

'ಬಿಗ್ ಬಾಸ್' ಕನ್ನಡ ಸೀಸನ್ 10ರ ಶೋ ಮೂಲಕ ಮನೆ ಮಾತಾದ ನಟ ವಿನಯ್ ಗೌಡ ಈಗೇನು ಮಾಡುತ್ತಿದ್ದಾರೆ ಎಂಬ ಪ್ರಶ್ನೆಗೆ ಫ್ಯಾನ್ಸ್ ಉತ್ತರ ಸಿಕ್ಕಿದೆ. ಸಾಲು ಸಾಲು ಸಿನಿಮಾಗಳಿಗೆ ವಿನಯ್‌ಗೆ ನಟಿಸಲು ಭರ್ಜರಿ ಅವಕಾಶ ಗಿಟ್ಟಿಸಿಕೊಂಡಿದ್ದಾರೆ.

ದೊಡ್ಮನೆ ಆಟಕ್ಕೆ ತೆರೆ ಬಿದ್ದು 4 ತಿಂಗಳುಗಳಾಗಿವೆ. ಆದರೆ ವಿನಯ್ ಮುಂಬರುವ ಸಿನಿಮಾಗಳ ಬಗ್ಗೆ ಯಾವುದೇ ಮಾಹಿತಿ ಸಿಕ್ಕಿರಲಿಲ್ಲ. ಈಗ ಅಭಿಮಾನಿಗಳಿಗೆ ಸಿಹಿಸುದ್ದಿ ಸಿಕ್ಕಿದೆ. ಕನ್ನಡದ 2 ಬಿಗ್ ಪ್ರಾಜೆಕ್ಟ್‌ಗಳಿಗೆ ಬುಕ್ ಆಗಿದ್ದಾರೆ. ಜೊತೆ ಸೌತ್ ಸಿನಿಮಾಗಳ ಮಾತುಕತೆ ನಡೆಯುತ್ತಿದೆ.

ಕನ್ನಡದ 2 ದೊಡ್ಡ ಪ್ರಾಜೆಕ್ಟ್‌ಗೆ ಈಗಾಗಲೇ ವಿನಯ್ ಸಹಿ ಹಾಕಿದ್ದಾರೆ. ತಮಿಳು ಮತ್ತು ತೆಲುಗಿನಲ್ಲಿ ನಟಿಸಲು ಅವರಿಗೆ ಬುಲಾವ್ ಬಂದಿದೆ. ಈ ಸಿನಿಮಾಗಳಲ್ಲಿ ವಿಲನ್ ಆಗಿ ನಟಿಸುತ್ತಿದ್ದಾರೆ.

ಅದೆಷ್ಟೇ ಅಲ್ಲ, ಸಿನಿಮಾವೊಂದರಲ್ಲಿ ಹೀರೋ ಆಗಿ ನಟಿಸಲು ಅವಕಾಶ ಸಿಕ್ಕಿದೆ. ಸದ್ಯದಲ್ಲೇ ನಿರ್ಮಾಣ ಸಂಸ್ಥೆಯಿಂದ ಅಧಿಕೃತ ಮಾಹಿತಿ ಹೊರಬೀಳಲಿದೆ. ನಟನೆಗೆ ಅವಕಾಶವಿರಬೇಕು. ವಿಲನ್ ಆಗಿ ನಟಿಸಬೇಕು ಎಂಬ ವಿನಯ್ ಗೆ ಕನಸಿತ್ತು ಅದರಂತೆಯೇ ಉತ್ತಮ ಅವಕಾಶ ಸಿಕ್ಕಿದೆ. ಸದ್ಯದಲ್ಲೇ ಯಾವ ಸಿನಿಮಾ ಎಂಬ ಅಧಿಕೃತ ಮಾಹಿತಿ ಹೊರಬೀಳಲಿದೆ. ಈ ಹಿಂದೆ ಅಂಬಾರಿ, ಹರಹರ ಮಹಾದೇವ ಸೇರಿದಂತೆ ಹಲವು ಸೀರಿಯಲ್‌ನಲ್ಲಿ ನಟಿಸಿದ್ದಾರೆ. ಬಿಗ್ ಬಾಸ್ ಶೋ ಅವರಿಗೆ ಹೆಚ್ಚಿನ ಜನಪ್ರಿಯತೆ ಕೊಟ್ಟಿದೆ.

# ಬೌದ್ಧಧರ್ಮದ ವಿಧಿವಿಧಾನದಂತೆ ಇಂದು ಶ್ರೀನಿವಾಸಪ್ರಸಾದ್ ಅಂತ್ಯಕ್ರಿಯೆ

ಹಿರಿಯ ನಾಯಕ, ಕೇಂದ್ರದ ಮಾಜಿ ಸಚಿವ ವಿ.ಶ್ರೀನಿವಾಸ ಪ್ರಸಾದ್ ಕೊನೆಯುಸಿರೆಳೆದಿದ್ದಾರೆ. ಅನಾರೋಗ್ಯದಿಂದ ಬಳಲುತ್ತಿದ್ದ 76 ವರ್ಷದ ಶ್ರೀನಿವಾಸ್ ಪ್ರಸಾದ್ ಅವರನ್ನ ಬೆಂಗಳೂರಿನ ಮಣಿಪಾಲ ಆಸ್ಪತ್ರೆಗೆ ದಾಖಲಿಸಲಾಗಿತ್ತು. ಮಧ್ಯರಾತ್ರಿ 1.20ರ ಸುಮಾರಿಗೆ ಹೃದಯಾಘಾತದಿಂದ ನಿಧನ ಹೊಂದಿದ್ದಾರೆ. ನಾಳೆ ಮಧ್ಯಾಹ್ನದ ಬಳಿಕ ಮೈಸೂರಿನಲ್ಲೇ ಬೌದ್ಧಧರ್ಮದ ವಿಧಿವಿಧಾನದಂತೆ ಶ್ರೀನಿವಾಸ ಪ್ರಸಾದ್ ಅಂತ್ಯಕ್ರಿಯೆ ನಡೆಯಲಿದೆ ಎಂದು ಬೋಧಿದತ್ತ ಮಾಹಿತಿ ನೀಡಲಾಗಿದೆ. ರಾಜ್ಯ ಹಾಗೂ ಹೊರರಾಜ್ಯಗಳ ಬೌದ್ಧಭಿಕ್ಕುಗಳಿಂದ ಅಂತಿಮ ವಿಧಿವಿಧಾನ ಕಾರ್ಯಗಳು ನಡೆಯಲಿದ್ದು, ಎಂಟು ಬೌದ್ಧಭಿಕ್ಕುಗಳಿಂದ ಪಂಚಶೀಲತತ್ವ ಬೋಧನೆ, ತ್ರಿಸರಣ ಮೂಲಕ ಅಂತ್ಯಕ್ರಿಯೆ ನಡೆಯಲಿದೆ. ಬೌದ್ಧಧರ್ಮದ ಅನುಯಾಯಿ ಆಗಿದ್ದರಿಂದ ಅಹಿಂಸೆ, ಸತ್ಯದ ಸಂದೇಶದ ಮೂಲಕ ವಿಧಿವಿಧಾನ ನೆರವೇರಿಸಲಾಗುತ್ತೆ ಎಂದು ಅಂತಾರಾಷ್ಟ್ರೀಯ ಬುದ್ಧ ಭಿಕ್ಕು ಚಾರಿಟೆಬಲ್ ಟ್ರಸ್ಟ್ ಮಾಹಿತಿ ನೀಡಿದೆ.

ಚಾಮರಾಜನಗರ ಕ್ಷೇತ್ರದ ಹಾಲಿ ಸಂಸದರಾಗಿದ್ದ ಶ್ರೀನಿವಾಸ್ ಪ್ರಸಾದ್ ತಮ್ಮದೇ ಆದ ಪ್ರಾಬಲ್ಯವನ್ನು ಹೊಂದಿದ್ದರು. ಮೂತ್ರಕೋಶ ಸಂಬಂಧಿ ಸಮಸ್ಯೆಯಿಂದ ಬಳಲುತ್ತಿದ್ದ ಅವರನ್ನು ಏಪ್ರಿಲ್ 22ರಂದು ಮಣಿಪಾಲ್ ಆಸ್ಪತ್ರೆಗೆ ದಾಖಲಿಸಲಾಗಿತ್ತು. ಆದರೆ ಚಿಕಿತ್ಸೆ ಫಲಿಸದೇ ಬಾರದ ಲೋಕಕ್ಕೆ ತೆರಳಿದ್ದಾರೆ. ತಂದೆಯ ನಿಧನದ ಸುದ್ದಿ ಕುರಿತು ಪುತ್ರಿ ಪ್ರತಿಮಾ ಪ್ರಸಾದ್ ಹಾಗೂ ಅವರ ಅಳಿಯ ಹಾಗೂ ನಂಜನಗೂಡು ಶಾಸಕ ಹರ್ಷವರ್ಧನ್ ಮಾಹಿತಿ ನೀಡಿದ್ದಾರೆ. ಇತ್ತೀಚಿನ ದಿನಗಳಲ್ಲಿ ಅವರ ಆರೋಗ್ಯ ಗಂಭೀರವಾಗಿತ್ತು. ಎಲ್ಲಾ ವೈದ್ಯರು ಅವರನ್ನ ಗುಣಪಡಿಸಲು ಶ್ರಮ ಪಟ್ಟಿದ್ದಾರೆ. ಆದರೆ ಚಿಕಿತ್ಸೆ ಫಲಿಸದೆ ನಮ್ಮನ್ನು ಅಗಲಿದ್ದಾರೆ. ಮೈಸೂರಿನ ಜಯಲಕ್ಷ್ಮೀಪುರಂನಲ್ಲಿರುವ ನಿವಾಸಕ್ಕೆ ಕೊಂಡೊಯ್ದು ನಂತರ ಸಾರ್ವಜನಿಕರ ಅಂತಿಮ ದರ್ಶನಕ್ಕೆ ವ್ಯವಸ್ಥೆ ಮಾಡುವುದಾಗಿ ತಿಳಿಸಿದ್ದರು. ರಾಜಕೀಯದಲ್ಲಿ ಸಾಕಷ್ಟು ಸೇವೆ ಸಲ್ಲಿಸಿರುವ ಶ್ರೀನಿವಾಸ್ ಪ್ರಸಾದ್ 6 ಬಾರಿ ಸಂಸದರಾಗಿ ಆಯ್ಕೆ ಆಗಿದ್ದರೆ, 4ಬಾರಿ ಶಾಸಕರಾಗಿ ಗೆದ್ದು ಬಂದಿದ್ದರು. ಸಿದ್ದರಾಮಯ್ಯ ಸಂಪುಟದಲ್ಲಿ ಸಚಿವರಾಗಿದ್ದರು. ಅಲ್ಲದೇ ಕೇಂದ್ರದಲ್ಲಿ ಅಟಲ್ ಬಿಹಾರಿ ವಾಜಪೇಯಿ ಸಂಪುಟದಲ್ಲಿ ಆಹಾರ ಖಾತೆ ರಾಜ್ಯ ಸಚಿವರಾಗಿ ಸೇವೆ ಸಲ್ಲಿಸಿದ್ದರು. ಮೈಸೂರು-ಚಾಮರಾಜನಗರ ಭಾಗದ ದಲಿತ ಸಮುದಾಯದ ಪ್ರಭಾವಿ ಲೀಡರ್ ಕೂಡ ಆಗಿದ್ದರು.

### ಶಾಲಾ ಕಾಲೇಜುಗಳಿಗೆ ರಜೆ

ಬಿಜೆಪಿ ಸಂಸದ ವಿ. ಶ್ರೀನಿವಾಸ ಪ್ರಸಾದ್ ನಿಧನ ಹಿನ್ನಲೆ, ನಾಳೆ ಮೈಸೂರು ಮತ್ತು ಚಾಮರಾಜನಗರ ಜಿಲ್ಲೆಗಳ ಶಾಲಾ ಕಾಲೇಜುಗಳಿಗೆ ರಜೆ ಘೋಷಣೆ ಮಾಡಲಾಗಿದೆ. ವಿ.ಶ್ರೀನಿವಾಸ್ ಪ್ರಸಾದ್ ಗೌರವಾರ್ಥವಾಗಿ ಮೈಸೂರು ಮತ್ತು ಚಾಮರಾಜನಗರ ಜಿಲ್ಲೆಯ ಎಲ್ಲಾ ಸರ್ಕಾರಿ ಕಛೇರಿಗಳಿಗೂ ಹಾಗೂ ಎಲ್ಲಾ ಶಾಲಾ ಕಾಲೇಜುಗಳಿಗೆ ರಜೆ ಘೋಷಣೆ ಮಾಡಿ ರಾಜ್ಯ ಸರ್ಕಾರ ಆದೇಶ ಹೊರಡಿಸಿದೆ. ಪೂರ್ವ ನಿಗದಿಯಾಗಿರುವ ಪರೀಕ್ಷೆಗಳನ್ನು ಹೊರತುಪಡಿಸಿ ಸರ್ಕಾರಿ, ಅನುದಾನ ಪಡೆಯುವ ಎಲ್ಲಾ ವಿದ್ಯಾ ಸಂಸ್ಥೆಗಳಿಗೂ ದಿನಾಂಕ 30.04.2024ರಂದು ರಜೆ ಘೋಷಿಸಲಾಗಿದೆ ಸದರಿ ಆದೇಶವು ನೆಗೋಷಿಯೇಬಲ್ ಇನ್‌ಸ್ಟ್ರುಮೆಂಟ್ ಆಕ್ಟ್ 1881ರ ಪ್ರಕಾರವು ಕೂಡ ಸಾರ್ವಜನಿಕ ರಜೆ ಎಂದು ಘೋಷಿಸಲಾಗಿದೆ. ಮೃತ ಶ್ರೀನಿವಾಸ್ ಪ್ರಸಾದ್ ಅವರ ಅಂತ್ಯಕ್ರಿಯೆಯನ್ನ ಸಕಲ ಸರ್ಕಾರಿ ಗೌರವಗಳೊಂದಿಗೆ ನೆರವೇರಿಸುವಂತೆ ಸರ್ಕಾರ ಆದೇಶದಲ್ಲಿ ತಿಳಿಸಿದೆ.

## ರಾಜಕೀಯ ನಿವೃತ್ತಿ ಅಂದ್ಕೊಂಡಿದ್ವಿ!

**ಮೈಸೂರು:** ಇತ್ತೀಚೆಗಷ್ಟೆ ರಾಜಕೀಯದಿಂದ ನಿವೃತ್ತಿ ಪಡೆದಿದ್ದರು ನಮ್ಮ ತಂದೆ. ಆದರೆ ಅವರು ಇಷ್ಟು ಬೇಗ ಜರ್ನಿ ಇಂದಲೇ ನಿವೃತ್ತಿ ಪಡೆಯುತ್ತಾರೆ ಎಂದು ಭಾವಿಸಿರಲಿಲ್ಲ ಎಂದು ಹಿರಿಯ ರಾಜಕಾರಣಿ, ಸಂಸದ ವಿ.ಶ್ರೀನಿವಾಸ ಪ್ರಸಾದ್ ಅವರ ಪುತ್ರಿ ಪ್ರತಿಮಾ ಪ್ರಸಾದ್ ಕಣ್ಣೀರಾದರು.

ಇಲ್ಲಿನ ಮಣಿಪಾಲ್ ಆಸ್ಪತ್ರೆಯಲ್ಲಿತಡ ರಾತ್ರಿ 1.20ಕ್ಕೆ ಶ್ರೀನಿವಾಸ ಪ್ರಸಾದ್ ಕೊನೆಯುಸಿರೆಳೆದರು. ಮೂತ್ರಕೋಶ ಸಂಬಂಧಿ ಕಾಯಿಲೆಯಿಂದ ಬಳಲುತ್ತಿದ್ದ ಅವರನ್ನು ಕಳೆದ 3 ದಿನಗಳ ಹಿಂದಷ್ಟೆ ಮಣಿಪಾಲ್ ಆಸ್ಪತ್ರೆಗೆ ದಾಖಲಿಸಲಾಗಿತ್ತು. ಅಲ್ಲಿ ತುರ್ತು ನಿಗಾ ಘಟಕದಲ್ಲಿ ಚಿಕಿತ್ಸೆ ನೀಡಲಾಗುತ್ತಿತ್ತು. ಚಿಕಿತ್ಸೆ ಫಲಿಸದೆ ರಾತ್ರಿ ಶ್ರೀನಿವಾಸ್ ಪ್ರಸಾದ್ ನಿಧನ ಹೊಂದಿದರು.

ಈ ವೇಳೆ ಮಾಧ್ಯಮಗಳ ಜತೆ ಮಾತನಾಡಿದ ಪ್ರಸಾದ್ ಪುತ್ರಿ ಪ್ರತಿಮಾ ಪ್ರಸಾದ್, ಸುಧೀರ್ಘ 50 ವರ್ಷಗಳ ರಾಜಕೀಯದಲ್ಲಿದ್ದ ಸಂಸದ ಶ್ರೀನಿವಾಸ್ ಪ್ರಸಾದ್ ಇದೇ ಮಾರ್ಚ್ 17ಕ್ಕೆ ರಾಜಕೀಯಕ್ಕೆ ಬಂದು 50 ವರ್ಷ ಆಗಿತ್ತು. ಇತ್ತೀಚೆಗೆ ರಾಜಕೀಯ ನಿವೃತ್ತಿ ಸಹ ಘೋಷಿಸಿದ್ದರು. ಆದರೆ ಅವರು ಇಷ್ಟು ಬೇಗ ಜೀವನದಿಂದಲೇ ನಿರ್ಗಮಿಸುತ್ತಾರೆ ಎಂದು ಎಣಿಸಿರಲಿಲ್ಲ. ನಮ್ ತಂದೆ ಒಬ್ಬ ಫೈಟರ್. ಅವರು ಸಮಸ್ಯೆಗಳಿಗೆ ಎಂದು ಬೆನ್ನು ತೋರಿಸಿದವರಲ್ಲ. ಎಲ್ಲವನ್ನು ಎದುರಿಸಿ ನಿಂತವರು. ಹನ್ನೊಂದು ವರ್ಷದ ಹಿಂದೆಯೇ ಅವರಿಗೆಕಿಡ್ನಿ ಟ್ರಾನ್ಸ್‌ಪ್ಲಾಂಟ್ ಆಗಿತ್ತು. ಜತೆಗೆಸಕ್ಕರೆ ಖಾಯಿಲೆ ಸಹ ಇತ್ತು. ಆದರೂ ನಿಯಮಿತವಾದ ಶಿಸ್ತುಬದ್ಧ ಜೀವನದ ಮೂಲಕ ಅದನ್ನು ನಿಯಂತ್ರಣದಲ್ಲಿರಿಸಿಕೊಂಡಿದ್ದರು ಎಂದು ತಂದೆಯನ್ನು ಸ್ಮರಿಸಿಕೊಂಡರು.

### ರಾಜಕೀಯ ಹಿನ್ನೆಲೆ

14 ಚುನಾವಣೆಯಲ್ಲಿ ಸ್ಪರ್ಧೆ.. 11 ಚುನಾವಣೆಯಲ್ಲಿ ಗೆಲುವು ಕಂಡಿದ್ದರು. ಆರು ಬಾರಿ ಲೋಕಸಭೆಗೆ ಐದು ಬಾರಿ ವಿಧಾನಸಭೆಗೆ ಆಯ್ಕೆಯಾಗಿದ್ದರು. ಕಾಂಗ್ರೆಸ್, ಜೆಡಿಎಸ್, ಬಿಜೆಪಿಯಲ್ಲಿ ಗುರುತಿಸಿಕೊಂಡಿದ್ದರು. ಕೇಂದ್ರ ಸರ್ಕಾರ ಹಾಗೂ ರಾಜ್ಯದಲ್ಲಿ ಸಚಿವರಾಗಿ ಕಾರ್ಯ ನಿರ್ವಹಿಸಿದ್ದರು. ಚಾಮರಾಜನಗರದಿಂದ ಆರು ಬಾರಿ ಸಂಸದರಾಗಿ ಆಯ್ಕೆಯಾಗಿದ್ದು, ನಂಜನಗೂಡು ಕ್ಷೇತ್ರದಿಂದ 2 ಬಾರಿ ಶಾಸಕರಾಗಿ ಆಯ್ಕೆಯಾಗಿದ್ದರು.

## ಶ್ರೀನಿವಾಸ ಪ್ರಸಾದ್ ಸಾವು ಆಘಾತವನ್ನುಂಟು ಮಾಡಿದೆ; ಜೆಡಿಎಸ್ ಶಾಸಕ ಜಿ.ಟಿ.ದೇವೇಗೌಡ

ವಿಧಿವಶರಾದ ಸಂಸದ ವಿ ಶ್ರೀನಿವಾಸ ಪ್ರಸಾದ್ ಅವರೊಂದಿಗೆ ದಶಕಗಳ ಕಾಲ ಒಡನಾಟ ಹೊಂದಿದ್ದ ಜೆಡಿಎಸ್ ಶಾಸಕ ಜಿ ಟಿ ದೇವೇಗೌಡ ಇಂದು ನಗರದಲ್ಲಿರುವ ಪ್ರಸಾದ ಮನೆಗೆ ತೆರಳಿ ಅಗಲಿದ ನಾಯಕನಿಗೆ ಅಂತಿಮ ನಮನ ಸಲ್ಲಿಸಿದರು.

ನಂತರ ಮಾಧ್ಯಮ ಪ್ರತಿನಿಧಿಗಳೊಂದಿಗೆ ಮಾತಾಡಿದ ದೇವೇಗೌಡರು, 50 ವರ್ಷಗಳಷ್ಟು ಕಾಲ ಜನನಾಯಕನಾಗಿ ಕೆಲಸ ಮಾಡಿದ ಪ್ರಸಾದ್ ಅವರು ಶೋಷಿತರ ಧ್ವನಿಯಾಗಿದ್ದರು ಮತ್ತು ಅವರಲ್ಲಿ ಶಕ್ತಿ ತುಂಬವ ಕೆಲಸ ಮಾಡಿದ್ದರು, ಅವರ ಸಾವು ಆಘಾತವನ್ನುಂಟು ಮಾಡಿದೆ ಎಂದರು.

ಕಳೆದ ವರ್ಷವಷ್ಟೇ ಅವರು ಮೈಸೂರಲ್ಲಿ ಪುಸ್ತಕವೊಂದನ್ನು ಬಿಡುಗಡೆ ಮಾಡಿ ತಮ್ಮ ಸುದೀರ್ಘ ರಾಜಕೀಯ ಬದುಕಿಗೆ ವಿದಾಯ ಹೇಳಿದ್ದರು.

ವಿದ್ಯಾರ್ಥಿಯಿಂದ ದೆಸೆಯಿಂದಲೇ ರಾಜಕೀಯಕ್ಕೆ ಧುಮುಕಿದ ಶ್ರೀನಿವಾಸ ಪ್ರಸಾದ್, 1980 ರಲ್ಲಿ ಮೊದಲ ಬಾರಿಗೆ ಲೋಕಸಭೆಯನ್ನು ಪ್ರವೇಶಿಸಿದರು ಎಂದು ದೇವೇಗೌಡ ಹೇಳಿದರು. 2013 ರಲ್ಲಿ ರಾಜ್ಯದಲ್ಲಿ ಕಾಂಗ್ರೆಸ್ ಸರ್ಕಾರ ಅಧಿಕಾರಕ್ಕೆ ಬಂದಾಗ ಕಂದಾಯ ಸಚಿವರಾಗಿದ್ದ ಅವರು ರೈತರಿಗೆ ನೆರವಾಗುವ ಅನೇಕ ಕೆಲಸ ಮಾಡಿದರಲ್ಲದೆ ಮೈಸೂರು ನಗರದಲ್ಲಿ ಹೊಸ ಜಿಲ್ಲಾಧಿಕಾರಿಗಳ ಕಟ್ಟಡ ತಲೆಯೆತ್ತುವಲ್ಲಿ ಪ್ರಮುಖ ಪಾತ್ರವಹಿಸಿದರೆಂದು ದೇವೇಗೌಡ ಹೇಳಿದರು.

### ಪುರಾತತ್ವ ಸುಭೋಧ ಪ್ರಶಸ್ತಿ ಪ್ರದಾನ

ಶ್ರವಣಬೆಳಗೊಳದಲ್ಲಿ ಶ್ರೀ ಭಾರತ ವರ್ಷೀಯ ದಿಗಂಬರ ಜೈನ ತೀರ್ಥ ಸಂರಕ್ಷಿಣಿ ಮಹಾಸಭಾ ಶ್ರವಣಬೆಳಗೊಳದ ಶ್ರೀ ಚಾರುಕೀರ್ತಿ ಭಟ್ಟಾರಕ ಸ್ವಾಮೀಜಿಯವರ ಸಾನ್ನಿಧ್ಯ ಹಾಗೂ ಮಹಾಸಭಾ ರಾಷ್ಟ್ರೀಯ ಅಧ್ಯಕ್ಷ ಶ್ರೀಗಜರಾಜ ಗಂಗವಾಲ್, ಮಹಾಮಂತ್ರಿ ಶ್ರೀ ರಾಜ್ ಕುಮಾರ್ ಜೈನ್ ಸೇಟಿ, ಶ್ರೀ ನಿರ್ಮಲ ಕುಮಾರ್ ಸೇಟಿ ಟ್ರಸ್ಟಿನ ಶ್ರೀ ಧರ್ಮೇಂದ್ರ ಜೈನ್ ಸೇಟಿ, ದೆಹಲಿ ರವರುಗಳ ಉಪಸ್ಥಿತಿಯಲ್ಲಿ ಮೈಸೂರು ವಿಶ್ವವಿದ್ಯಾನಿಲಯದ ಜೈನ ಅಧ್ಯಯನ ಸಂಸ್ಥೆಯ ನಿವೃತ್ತ ಮುಖ್ಯಸ್ಥ ಶ್ರೀಶುಭ ಚಂದ್ರ ಮತ್ತು ಉದ್ಯಮಿ ಸುರೇಶ್ ಕುಮಾರ್ ಜೈನ್ ರವರು ಗಳನ್ನು ಪುರಾತತ್ವ ಪೂರೋಧ ಯೆಂಬ ಉಪಾದಿಯಿಂದ ಸನ್ಮಾನಿಸಿ ಗೌರವಿಸಲಾಯಿತು.

## ಶ್ರೀನಿವಾಸ ಪ್ರಸಾದ್ ನಿಧನಕ್ಕೆ ಡಾ.ನಿಂಗರಾಜ್ ಗೌಡ ಸಂತಾಪ.

**ಮೈಸೂರು:** ಬಿಜೆಪಿಯ ಹಿರಿಯ ಮುಖಂಡರು, ಚಾಮರಾಜನಗರ ಕ್ಷೇತ್ರದ ಸಂಸದರಾದ ವಿ.ಶ್ರೀನಿವಾಸ ಪ್ರಸಾದ್ ಅವರ ನಿಧನಕ್ಕೆ ಮೈಸೂರು ವಿಶ್ವವಿದ್ಯಾನಿಲಯದ ಸಿಂಡಿಕೇಟ್ ಮಾಜಿ ಸದಸ್ಯರು ಮತ್ತು ಬಿಜೆಪಿ ಮುಖಂಡರಾದ ಡಾ.ಈ.ಸಿ.ನಿಂಗರಾಜ್ ಗೌಡ ಅವರು ತೀವ್ರ ಸಂತಾಪ ಸೂಚಿಸಿದ್ದಾರೆ.

ಕೇಂದ್ರದ ಮಾಜಿ ಆಹಾರ ಸಚಿವರಾದ ಅವರು6ಬಾರಿ ಸಂಸದರಾಗಿ,ಎರಡು ಬಾರಿ ಶಾಸಕರಾಗಿ,ಮಾಜಿ ಕಂದಾಯ ಸಚಿವರಾಗಿ ಜನಪ್ರಿಯತೆ ಪಡೆದಿದ್ದರು ಎಂದು ಅವರು ತಿಳಿಸಿದ್ದಾರೆ. ಅವರ ಕುಟುಂಬಸ್ಥರು,ಬಂಧುಮಿತ್ರರು ಹಾಗೂ ಅಭಿಮಾನಿಗಳಿಗೆ ಅಗಲಿಕೆಯ ನೋವು ಸಹಿಸುವ ಶಕ್ತಿಯನ್ನು ಭಗವಂತನು ಕರುಣಿಸಲಿ. ಅವರ ಆತ್ಮಕ್ಕೆ ಚಿರಶಾಂತಿ ದೊರೆಯಲಿ ಎಂದು ಪ್ರಾರ್ಥಿಸಿದ್ದಾರೆ.

## ಪರೀಕ್ಷಾ ಕೇಂದ್ರದ ಸುತ್ತ ನಿಷೇಧಾಜ್ಞೆ

**ಮಂಡ್ಯ:** ಮಂಡ್ಯ ಜಿಲ್ಲಾ ವ್ಯಾಪ್ತಿಯಲ್ಲಿ ದ್ವಿತೀಯ ಪಿಯುಸಿ ಪರೀಕ್ಷೆ - 2 ಏಪ್ರಿಲ್ 29 ರಿಂದ ಮೇ 16 ರವರೆಗೆ ನಡೆಯಲಿದೆ. ದ್ವಿತೀಯ ಪಿಯುಸಿ ಪರೀಕ್ಷೆ - 2 ಅನ್ನು ಸುಗಮವಾಗಿ ನಡೆಯಲು ಮಂಡ್ಯ ಜಿಲ್ಲೆಯ 08 ಪರೀಕ್ಷಾ ಕೇಂದ್ರಗಳ ಸುತ್ತಮುತ್ತ ಪರೀಕ್ಷಾ ದಿನಗಳಂದು 200 ಮೀಟರ್ ವ್ಯಾಪ್ತಿಯ ಪ್ರದೇಶವನ್ನು ನಿಷೇಧಿತ ಪ್ರದೇಶವೆಂದು ಘೋಷಿಸಿದೆ. ಪರೀಕ್ಷಾ ಕೇಂದ್ರಗಳ ಸುತ್ತಮುತ್ತ ಇರುವ ಜೆರಾಕ್ಸ್ ಮತ್ತು ಸೈಬರ್ ಅಂಗಡಿಗಳನ್ನು ಪರೀಕ್ಷಾ ಅವಧಿಯಲ್ಲಿ ಮುಚ್ಚುವಂತೆ ಜಿಲ್ಲಾಧಿಕಾರಿ ಡಾ.ಕುಮಾರ ಅವರು ಆದೇಶ ಹೊರಡಿಸಿದ್ದಾರೆ. ಪರೀಕ್ಷಾರ್ಥಿಗಳು ಮತ್ತು ಪರೀಕ್ಷಾ ಕಾರ್ಯಕ್ಕೆ ನೇಮಕಗೊಂಡ ಅಧಿಕಾರಿಗಳು/ಸಿಬ್ಬಂದಿಗಳು ಹೊರತುಪಡಿಸಿ ಇತರರು ಯಾರೂ ನಿಷೇಧಿತ ಪ್ರದೇಶದೊಳಗೆ ಪ್ರವೇಶಿಸುವಂತಿಲ್ಲ ಎಂದು ಅವರು ಆದೇಶದಲ್ಲಿ ತಿಳಿಸಿದ್ದಾರೆ. **ಪರೀಕ್ಷಾ ಕೇಂದ್ರಗಳು:** ಮಂಡ್ಯ ಮಾಂಡವ್ಯ ಸರ್ಕಾರಿ ಪದವಿ ಪೂರ್ವ ಕಾಲೇಜು, ಮಂಡ್ಯ ಬಾಲಕಿಯರ ಸರ್ಕಾರಿ ಪದವಿ ಪೂರ್ವ ಕಾಲೇಜು ಕಲ್ಲು ಕಟ್ಟಡ , ಮದ್ದೂರು ಬಾಲಕಿಯರ ಸರ್ಕಾರಿ ಪದವಿ ಪೂರ್ವ ಕಾಲೇಜು, ಮಳವಳ್ಳಿ ಬಾಲಕಿಯರ ಸರ್ಕಾರಿ ಪದವಿ ಪೂರ್ವ ಕಾಲೇಜು, ಕೆಆರ್ ಪೇಟೆ ಸರ್ಕಾರಿ ಪದವಿ ಪೂರ್ವ ಕಾಲೇಜು, ನಾಗಮಂಗಲ ಸರ್ಕಾರಿ ಪದವಿ ಪೂರ್ವ ಕಾಲೇಜು, ಶ್ರೀರಂಗಪಟ್ಟಣ ಸರ್ಕಾರಿ ಪದವಿ ಪೂರ್ವ ಕಾಲೇಜು, ಪಾಂಡವಪುರ ಸರ್ಕಾರಿ ಪದವಿ ಪೂರ್ವ ಕಾಲೇಜುಗಳಲ್ಲಿ ಪರೀಕ್ಷೆ ನಡೆಯಲಿದೆ.

### ಮೌನಾಚರಣೆ

ಸಂಸದ ವಿ.ಶ್ರೀನಿವಾಸಪ್ರಸಾದ್ ನಿಧನ ಹಿನ್ನೆಲೆಯಲ್ಲಿ ಚಾಮರಾಜನಗರಬಿಎಸ್ಪಿ ಜಿಲ್ಲಾ ಘಟಕದ ವತಿಯಿದ ಶ್ರದ್ಧಾಂಜಲಿ ಸಲ್ಲಿಸಲಾಯಿತು. ಚಾಮರಾಜನಗರದ ಹೌಸಿಂಗ್ ಬೋರ್ಡ್ ಪಾರ್ಕ್ ಹತ್ತಿರ ಇರುವ ಬಿಎಸ್ಪಿ ಜಿಲ್ಲಾ ಕಚೇರಿಯಲ್ಲಿ ಲೋಕಸ ಭಾ ಕ್ಷೇತ್ರದ ಅಭ್ಯರ್ಥಿ ಎಂ.ಕೃಷ್ಣಮೂರ್ತಿ ಸೇರಿದಂತೆ ಇತರೆ ಮುಖಂಡರು ವಿ.ಶ್ರೀನಿ ವಾಸಪ್ರಸಾದ್ ಭಾವಚಿತ್ರಕ್ಕೆ ಪುಷ್ಪಾರ್ಚನೆ ಮಾಡಿ ನಮಿಸಿದರು. ಬಳಿಕ ಮೌನಾಚರಣೆ ಮಾಡಿದರು.

## ಸ್ಟ್ರಾಂಗ್ ರೂಂ ಬಳಿ ಬಂದೋಬಸ್ತ್
### ಸಿಸಿ ಟಿವಿ ಕಣ್ಗಾವಲು- ಮೈಸೂರು ಡಿಸಿ ಕೆ.ವಿ ರಾಜೇಂದ್ರ

**ಮೈಸೂರು:** ನಿನ್ನೆ ರಾಜ್ಯದ 14 ಲೋಕಸಭಾ ಕ್ಷೇತ್ರಗಳಿಗೆ ಮೊದಲ ಹಂತದ ಮತದಾನ ನಡೆದಿದ್ದು, ಇಂದು ಮತಯಂತ್ರಗಳು ಸ್ಟ್ರಾಂಗ್ ರೂಂ ಭದ್ರವಾಗಿವೆ. ಈ ಮಧ್ಯೆ ಮೈಸೂರಿನಲ್ಲಿ ಮತಯಂತ್ರಗಳಿಗೆ ಮೂರು ಹಂತದ ಭದ್ರತೆ ವಹಿಸಲಾಗಿದ್ದು ಸ್ಟ್ರಾಂಗ್ ರೂಂ ಸುತ್ತ ಸಿಸಿ ಟಿವಿ ಅಳವಡಿಸಲಾಗಿದೆ ಎಂದು ಜಿಲ್ಲಾ ಚುನಾವಣಾಧಿಕಾರಿ ಕೆ.ವಿ ರಾಜೇಂದ್ರ ತಿಳಿಸಿದ್ದಾರೆ.

ಸ್ಟ್ರಾಂಗ್ ರೂಮ್ ಬಳಿ ಹದ್ದಿನ ಕಣ್ಣಿಡಲಾಗಿದ್ದು, ಬಿಗಿ ಪೊಲೀಸ್ ಬಂದೋಬಸ್ತ್ ಮಾಡಲಾಗಿದೆ. ಮೂರು ಲೇಯರ್ ಭದ್ರತಾ ವ್ಯವಸ್ಥೆ ಮಾಡಲಾಗಿದೆ. ಮೊದಲ ಹಂತದಲ್ಲಿ ಕೇಂದ್ರ ಪ್ಯಾರ ಮಿಲಿಟರಿ ಫೋರ್ಸ್, ಎರಡನೇ ಹಂತದಲ್ಲಿ ಸ್ಟೇಟ್ ಆರ್ಮ್ಡ್ ಪೊಲೀಸ್, ಕಟ್ಟಡದ ಸುತ್ತಮುತ್ತ ಸಿವಿಲ್ ಪೊಲೀಸ್ ಭದ್ರತೆ ನೀಡಲಾಗಿದೆ.

150 ಕ್ಕೂ ಹೆಚ್ಚು ಸಿಸಿ ಟಿವಿಗಳ ಬಳಿಕೆ ಮಾಡಲಾಗಿದ್ದು, 28 ಸ್ಟ್ರಾಂಗ್ ರೂಮ್ ಗಳಲ್ಲಿ 28 ಸಿಸಿ ಕ್ಯಾಮರಾದ ಕಣ್ಗಾವಲು ಇರಿಸಲಾಗಿದೆ. ಇಂದಿನಿಂದ ಜೂನ್ ನಾಲ್ಕರವರೆಗೂ ಬಿಗಿ ಭದ್ರತೆ ನೀಡಲಾಗಿದೆ.

ಇಂದು ಮಾತನಾಡಿ ಭದ್ರತೆ ಬಗ್ಗೆ ಮಾಹಿತಿ ನೀಡಿದ ಮೈಸೂರು ಜಿಲ್ಲಾಧಿಕಾರಿ ಕೆ.ವಿ ರಾಜೇಂದ್ರ, ಇವಿಎಂ, ವಿವಿ ಪ್ಯಾಟ್ ಇರುವ ರೂಂಗಳಿಗೆ ಸೆಂಟ್ರಲ್ ಪ್ಯಾರಾ ಮಿಲಿಟರಿ ಪಡೆಯಿಂದ ಭದ್ರತೆ ವಹಿಸಲಾಗಿದೆ. ಪ್ರತಿ ಶಿಫ್ಟ್ ನಲ್ಲಿ 60 ಸಿಬ್ಬಂದಿಯಿಂದ ಬಂದೋಬಸ್ತ್ ಮಾಡಲಾಗುತ್ತಿದೆ. ಎರಡನೇ ಹಂತದಲ್ಲಿ ಕರ್ನಾಟಕ ಸಶಸ್ತ್ರ ಮೀಸಲು ಪಡೆ ಪೊಲೀಸರನ್ನು ಭದ್ರತೆಗೆ ಬಳಸಲಾಗಿದೆ. ಸ್ಟ್ರಾಂಗ್ ರೂಂ ಸುತ್ತ ಸ್ಥಳೀಯ ಸಿವಿಲ್ ಪೊಲೀಸರು ಗಸ್ತು ತಿರುಗುತ್ತಿದ್ದು, ಸ್ಟ್ರಾಂಗ್ ರೂಂ ಸುತ್ತ 150 ಸಿಸಿ ಕ್ಯಾಮರಾ ಅಳವಡಿಕೆ ಮಾಡಲಾಗಿದೆ. ಎಣಿಕೆ ದಿನದವರೆಗೆ ಸ್ಟ್ರಾಂಗ್ ರೂಂಗೆ ಯಾರಿಗೂ ಅವಕಾಶ ಇರುವುದಿಲ್ಲ ಎಂದು ತಿಳಿಸಿದರು.

ಮೈಸೂರು ಕೊಡಗು ಲೋಕಸಭಾ ಕ್ಷೇತ್ರದಲ್ಲಿ ಶಾಂತಿಯುತ ಮತದಾನವಾಗಿದೆ. ಎಲ್ಲಿಯೂ ಅಹಿತಕರ ಘಟನೆ ನಡೆದಿಲ್ಲ. ಎಫ್.ಐ.ಆರ್ ಅಥವಾ ದೂರು ದಾಖಲಾಗಿಲ್ಲ. 65 ವಿವಿ ಪ್ಯಾಟ್ ಗಳನ್ನ ಬದಲಾವಣೆ ಮಾಡಲಾಗಿದೆ. ಈವರೆಗೂ ಸಿಕ್ಕಿರುವ ಅಂಕಿ ಅಂಶಗಳ ಆಧಾರದ ಮೇಲೆ ಶೇ 71.63 ರಷ್ಟು ಮತದಾನವಾಗಿದೆ ಅಂಚೆ,ಇಡಿಸಿ ಮತಗಳ ಮತ್ತಷ್ಟು ಮಾಹಿತಿ ಬರಬೇಕಿದೆ ಎಂದು ಕೆ.ವಿ ರಾಜೇಂದ್ರ ತಿಳಿಸಿದರು.

## ಕಾಂಗ್ರೆಸ್ ಸಮಿತಿ ಕಚೇರಿ ಯಲ್ಲಿ ಶ್ರದ್ಧಾಂಜಲಿ

**ಚಾಮರಾಜನಗರ:** ನಗರದ ಜಿಲ್ಲಾ ಕಾಂಗ್ರೆಸ್ ಸಮಿತಿ ಕಚೇರಿ ಯಲ್ಲಿ ಶ್ರದ್ಧಾಂಜಲಿ ಸಲ್ಲಿಸಲಾಯಿತು. ವಿ.ಶ್ರೀನಿವಾಸಪ್ರಸಾದ್ ಭಾವ ಚಿತ್ರಕ್ಕೆ ಪುಷ್ಪಾರ್ಚನೆ ನೆರವೇರಿಸಿದ ಕಾಡಾ ಅಧ್ಯಕ್ಷ, ಜಿಲ್ಲಾ ಕಾಂಗ್ರೆಸ್ ಸಮಿತಿ ಅಧ್ಯಕ್ಷ ಪಿ.ಮರಿ ಸ್ವಾಮಿ ಮಾತನಾಡಿ, ಅವಿಭಜಿತ ಮೈಸೂರು ಮತ್ತು ಚಾಮರಾ ಜನಗರ ಜಿಲ್ಲೆಯ ಹಿರಿಯ ರಾಜಕಾರಣಿ, ಸಂಸದರು ಆಗಿದ್ದ ವಿ.ಶ್ರೀನಿವಾಸ್ ಪ್ರಸಾದ್ ಅವರ ನಿಧನ ರಾಜ್ಯಕ್ಕೆ ತುಂಬಲಾರದ ನಷ್ಟವಾಗಿದೆ ಎಂದರು. 6 ಬಾರಿ ಸಂಸದರಾಗಿ, 2 ಬಾರಿ ಶಾಸಕರಾಗಿ, ಕೇಂದ್ರದ ಸಚಿವರಾಗಿ ಉತ್ತಮ ಸೇವೆ ಸಲ್ಲಿಸಿದ್ದರು. ಅವರ ನಿಧನದ ದು:ಖ ಭರಿಸುವ ಶಕ್ತಿಯನ್ನು ಅವರ ಕುಟುಂಬದವರಿಗೆ ಭಗವಂತ ನೀಡಲಿ ಎಂದರು. ಇದೇ ವೇಳೆ ಒಂದು ನಿಮಿಷ ಮೌನಾಚರಣೆ ಮಾಡಲಾಯಿತು. ಜಿಲ್ಲಾ ಕಾಂಗ್ರೆಸ್ ಉಪಾಧ್ಯಕ್ಷ ಬಿ.ಕೆ. ರವಿಕುಮಾರ್, ಪ್ರಧಾನ ಕಾರ್ಯದರ್ಶಿ ಚಿಕ್ಕಮಹದೇವು, ಎಪಿಎಂಸಿ ಸದಸ್ಯ ಎ.ಎಸ್.ಪ್ರದೀಪ್, ಕೆಪಿಸಿಸಿ ಸದಸ್ಯ ಸೈಯದ್ ರಫಿ, ಬ್ಲಾಕ್ ಕಾಂಗ್ರೆಸ್ ಅಧ್ಯಕ್ಷರಾದ ಮಹಮದ್ ಅಸ್ಗರ್ ಮುನ್ನಾ, ಎ.ಎಸ್.ಗುರುಸ್ವಾಮಿ, ನಂಜದೇವನಪುರ ಗ್ರಾಪಂ ಅಧ್ಯಕ್ಷ ಶೇಖರಪ್ಪ, ಮುಖಂಡರಾದ ಅರುಣ್ ಕುಮಾರ್, ಕಾಗಲವಾಡಿ ಚಂದ್ರು, ನಸ್ರುಲ್ಲಖಾನ್, ನಾಗವಳ್ಳಿ ನಾಗಯ್ಯ, ವೀರಭದ್ರಸ್ವಾಮಿ, ಮರಿಸ್ವಾಮಿ, ಜಿಪಂ ಮಾಜಿ ಸದಸ್ಯೆ ಕಾವೇರಿ ಶಿವಕುಮಾರ್ ಸೇರಿದಂತೆ ಇತರರಿದ್ದರು.

## ನಾಗರಹೊಳೆಯಲ್ಲಿ ಭಗೀರ ಪ್ರತ್ಯಕ್ಷ!

**ಮೈಸೂರು:** ನಾಗರಹೊಳೆ ಅಭಯಾರಣ್ಯದಲ್ಲಿ ಮತ್ತೊಮ್ಮೆ ಭಗೀರನ ದರ್ಶನವಾಗಿದೆ. ಸುಮಾರು ಎಂಟು ತಿಂಗಳ ಬಳಿಕ ಅರಣ್ಯದ ನಡುವೆ ಗಾಂಭೀರ್ಯದ ಹೆಜ್ಜೆ ಹಾಕುತ್ತಾ ಹುಲ್ಲಿನಲ್ಲಿ ಹೊರಳಾಡುತ್ತಿದ್ದ ಭಗೀರನ ಕಂಡು ಸಫಾರಿಗೆ ತೆರಳಿದವರು ಖುಷಿಪಟ್ಟಿದ್ದಾರೆ.

ಕಪ್ಪು ಚಿರತೆಯಾಗಿರುವ ಈತನನ್ನು ಎಲ್ಲರೂ ಪ್ರೀತಿಯಿಂದ ಭಗೀರ ಎಂದು ಕರೆಯುತ್ತಾರೆ. ಈ ಭಗೀರನಿಗಾಗಿ ಕಬಿನಿ ಹಿನ್ನೀರ ಪ್ರದೇಶದಲ್ಲಿ ಸಫಾರಿಗೆ ತೆರಳುವ ಪ್ರತಿಯೊಬ್ಬರೂ ಕಾತರದಿಂದ ಕಾಯುತ್ತಾರೆ. ಆದರೆ ಈತ ಪ್ರವಾಸಿಗರಿಗೆ ಅದರಲ್ಲೂ ಪ್ರಾಣಿಪ್ರಿಯರಿಗೆ ದರ್ಶನ ನೀಡುವುದು ಅಪರೂಪ. ಆದರೂ ಆಗೊಮ್ಮೆ ಈಗೊಮ್ಮೆ ಕೆಲವರಿಗೆ ಕಾಣಿಸಿ ಅಚ್ಚರಿ ಮೂಡಿಸುತ್ತಾನೆ.

ಕೆಲವು ವರ್ಷಗಳಿಂದ ಒಮ್ಮೊಮ್ಮೆ ಕಾಣಿಸುತ್ತಿದ್ದ ಚಿರತೆ ಇತ್ತೀಚೆಗಿನ ದಿನಗಳಲ್ಲಿ ಎಲ್ಲಿಯೂ ಕಾಣಿಸಿರಲಿಲ್ಲ. ಆದರೆ ಎಂಟು ತಿಂಗಳ ಬಳಿಕ ಇದೀಗ ನಾಗರಹೊಳೆಯಲ್ಲಿ ಸಫಾರಿಗೆ ಹೋದವರಿಗೆ ಭಗೀರ ಕಾಣಿಸಿರುವುದು ಅಚ್ಚರಿ ಜತೆಗೆ ಖುಷಿಯನ್ನುಂಟು ಮಾಡಿದೆ. ಸಾಮಾನ್ಯವಾಗಿ ಕಬಿನಿ ಹಿನ್ನೀರಿನ ಕಾಡಿನಲ್ಲಿ ಆಗಾಗ್ಗೆ ಕಾಣಿಸಿಕೊಳ್ಳುತ್ತಾ ಪ್ರಾಣಿಪ್ರಿಯರು ಆನಂದತುಂದಿಲರನ್ನಾಗಿಸುತ್ತಿದ್ದ ಭಗೀರ ಕಳೆದ ಹಲವು ಸಮಯಗಳಿಂದ ಯಾರ ಕಣ್ಣಿಗೆ ಕಾಣಿಸದೆ ಸಫಾರಿಗೆ ತೆರಳಿದವರಿಗೆ ನಿರಾಸೆ ಮೂಡಿಸುತ್ತಾ ಬಂದಿದ್ದನು.

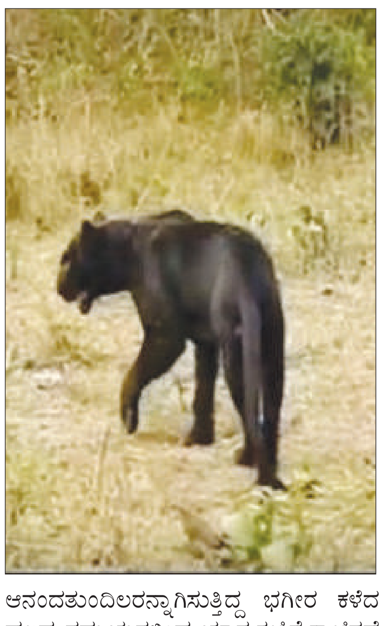

### ಭಗೀರನಿಗಾಗಿ ಹುಡುಕಾಟ

ಹೆಚ್ಚಿನ ಪ್ರವಾಸಿಗರು ಸಫಾರಿಗೆ ಹೋದಾಗಲೆಲ್ಲ ಎಲ್ಲಿಯಾದರೂ ಭಗೀರ ಕಾಣಿಸುತ್ತಾನಾ ಎಂದು ಆಸೆಗಣ್ಣಿನಿಂದ ಹುಡುಕಾಟ ನಡೆಸುತ್ತಿದ್ದರು. ಆದರೆ ಎಲ್ಲಿಯೂ ಕಾಣಿಸದೆ ಇದ್ದಾಗ ನಿರಾಸೆಯಿಂದ ಹಿಂತಿರುಗುತ್ತಿದ್ದರು. ಇದೀಗ ಮತ್ತೆ ಪ್ರತ್ಯಕ್ಷಗೊಂಡು ದರ್ಶನ ನೀಡುತ್ತಿರುವುದು ಖುಷಿ ತಂದಿದೆ. ಇನ್ನು ನಾಗರಹೊಳೆ ವ್ಯಾಪ್ತಿಯಲ್ಲಿ ಎರಡು ಕರಿಚಿರತೆ ಇವೆ ಎಂದು ಹೇಳಲಾಗುತ್ತಿದೆ. ಇವುಗಳನ್ನು ನೋಡುವುದು ಪ್ರವಾಸಿಗರ ಪಾಲಿಗೊಂದು ಹಬ್ಬವೇ. ಸಫಾರಿಗೆ ಹೋಗುವ ಎಲ್ಲ ಪ್ರವಾಸಿಗರಿಗೆ ಇವು ಕಾಣಿಸುವುದಿಲ್ಲ. ಯಾವತ್ತಾದರೂ ಒಮ್ಮೆ ಕಾಣಿಸುತ್ತವೆ. ಅದರಲ್ಲೂ ಭಗೀರನನ್ನು ಗುರುತಿಸುವುದು ಸುಲಭ ಕಾರಣ ಈತನ ಮುಖದಲ್ಲೊಂದು ಗಾಯದ ಗುರುತಿದೆ. ಈ ಗಾಯದ ಗುರುತಿನಿಂದಲೇ ಪ್ರಾಣಿಪ್ರಿಯರು ಈತನನ್ನು ಭಗೀರ ಎಂದು ಗುರುತಿಸುತ್ತಾರೆ. ಸಾಮಾನ್ಯವಾಗಿ ಈತನನ್ನು ನೋಡಲೆಂದೇ ಎಲ್ಲರೂ ಸಫಾರಿಯತ್ತ ತೆರಳುತ್ತಾರೆ.

### ಕೇಂದ್ರ ಸರ್ಕಾರ ಘೋಷಣೆ

## ಸಿಮಿ ಕಾನೂನು ಬಾಹಿರ ಸಂಘಟನೆ

**ಬೆಂಗಳೂರು:** ಸ್ಟೂಡೆಂಟ್ಸ್ ಇಸ್ಲಾಮಿಕ್ ಮೂವ್ ಮೆಂಟ್ ಆಫ್ ಇಂಡಿಯಾ (ಸಿಮಿ) ಅನ್ನು ಕಲಂ 3(1) ಕಾನೂನು ಬಾಹಿರ ಚಟುವಟಿಕೆಗಳ (ತಡೆ) ಕಾಯ್ದೆ ಅನ್ವಯ ಕಾನೂನು ಬಾಹಿರ ಸಂಘಟನೆಯೆಂದು ಘೋಷಿಸಿ ಕೇಂದ್ರ ಸರ್ಕಾರ ಆದೇಶ ಹೊರಡಿಸಿದೆ.

ಕೇಂದ್ರ ಸರ್ಕಾರವು ಉಪ ಕಲಂ (1) ಕಲಂ-3 ಕಾನೂನು ಬಾಹಿರ ಚಟಿವಟಿಕೆಗಳ (ತಡೆ) ಕಾಯ್ದೆ 1967 (37 ಆಫ್ 1967) (ಇನ್ನೂ ಮುಂದೆ 'ಕಾಯ್ದೆ' ಎಂದು ಕರೆಯಲ್ಪಡುವ) ರ ಅಡಿಯಲ್ಲಿ ತನಗೆ ಪ್ರದತ್ತವಾದ ಅಧಿಕಾರದ ಅನ್ವಯ ಸ್ಟೂಡೆಂಟ್ಸ್ ಇಸ್ಲಾಮಿಕ್ ಮೂವ್‌ಮೆಂಟ್ ಆಫ್ ಇಂಡಿಯಾ (ಸಿಮಿ) ಅನ್ನು ಕಾನೂನು ಬಾಹಿರ ಸಂಘಟನೆಯೆಂದು ಘೋಷಿಸಿ ಅಧಿಸೂಚನೆ ಸಂಖ್ಯೆ: ಎಸ್‌ಒ 354(ಇ) ದಿನಾಂಕ: 29.01.2024 ರಂದು ಘೋಷಿಸಿದೆ. (ಪ್ರಕಟಿತ ಭಾರತದ ಗೆಜೆಟ್ ಸಂಚಿಕೆ ಭಾಗ-2, ವಿಭಾಗ-3, ಉಪ ವಿಭಾಗ (2) ದಿನಾಂಕ: 29.01.2024). ಕಾಯ್ದೆಯ ಉಪ ಕಲಂ (1) ಕಲಂ 4 ರಲ್ಲಿ ತಿಳಿಸಿರುವಂತೆ ಸ್ಟೂಡೆಂಟ್ಸ್ ಇಸ್ಲಾಮಿಕ್ ಮೂವ್‌ಮೆಂಟ್ ಆಫ್ ಇಂಡಿಯಾ ಅನ್ನು ಕಾನೂನು ಬಾಹಿರ ಸಂಘಟನೆಯೆಂದು ಘೋಷಿಸಲು ಸಾಕಷ್ಟು ಕಾರಣಗಳು ಇವೆಯೇ ಎಂಬ ಬಗ್ಗೆ ನಿರ್ಣಯಿಸಲು ಕಲಂ 5(1) ಕಾಯ್ದೆಯ ಗೆಜೆಟ್ ಪ್ರಕಟಣೆ ಸಂಖ್ಯೆ: ಎಸ್‌ಒ 722(ಇ) ದಿನಾಂಕ: 16-02-2024 ರಲ್ಲಿ (ಭಾರತ ಸರ್ಕಾರ ಗೆಜೆಟ್, ಎಕ್ಸ್‌ಟ್ರಾರ್ಡಿನರಿ ಭಾಗ-ಖಖ, ಕಲಂ 3() ದೆಹಲಿ ಉಚ್ಚ ನ್ಯಾಯಾಲಯದ ನ್ಯಾಯಾಧೀಶರಾದ ನ್ಯಾಯಮೂರ್ತಿ ಜಸ್ಟೀಸ್ ಪುರುಷಂದ್ರ ಕುಮಾರ್ ಕೌರವ್ ರವರನ್ನೊಳಗೊಂಡ ನ್ಯಾಯಾಧೀಕರಣವನ್ನು ರಚಿಸಲಾಗಿದೆ. ಕಾಯ್ದೆಯ ಕಲಂ 4, ಉಪ ಕಲಂ-2ರ ಅಡಿಯಲ್ಲಿ ಈ ನೋಟೀಸ್ ನ್ನು ನೀಡಲಾಗಿದ್ದು, ನೀವು ಈ ನೋಟೀಸ್ ಜಾರಿ ಮಾಡಿದ 30 ದಿನದೊಳಗೆ ಸ್ಟೂಡೆಂಟ್ಸ್ ಇಸ್ಲಾಮಿಕ್ ಮೂವ್‌ಮೆಂಟ್ ಆಫ್ ಇಂಡಿಯಾ (ಸಿಮಿ) ಅನ್ನು ಸಾಕಷ್ಟು ಕಾರಣಗಳಿಂದ ಕಾನೂನು ಬಾಹಿರವೆಂದು ತೀರ್ಮಾನಿಸಿ ಘೋಷಿಸಿರುವುದನ್ನು ಏಕೆ ಒಪ್ಪಬಾರದು ಹಾಗೂ ಕಲಂ 4(3)ರ ಅಡಿಯಲ್ಲಿ ಈ ನಿರ್ಣಯವನ್ನು ಒಪ್ಪಿಕೊಂಡು ಏಕೆ ಅಂತಹ ಘೋಷಣೆಯನ್ನು ದೃಢೀಕರಿಸಬಾರದೆಂಬುದಕ್ಕೆ ಕಾರಣಗಳನ್ನು ನೀಡಲು ನಿಮಗೆ ಕರೆ ನೀಡಲಾಗಿದೆ.

ಆಕ್ಷೇಪಣೆಗಳು / ಉತ್ತರ ಏನಾದರೂ ಇದ್ದಲ್ಲಿ ಈ ನೋಟೀಸನ್ನು ಜಾರಿ ಮಾಡಿದ ಒಂದು ವಾರದೊಳಗಾಗಿ ಜಿತೇಂದ್ರ ಪ್ರತಾಪ್ ಸಿಂಗ್, ರಿಜಿಸ್ಟ್ರಾರ್, ಕಾನೂನು ಬಾಹಿರ ಚಟುವಟಿಕೆ (ತಡೆ) ನ್ಯಾಯಾಧೀಕರಣ, ದೆಹಲಿ ಉಚ್ಚ ನ್ಯಾಯಾಲಯ ಕಟ್ಟಡ ನವದೆಹಲಿ, ಅವರ ಕಛೇರಿ ಕೊಠಡಿ ಸಂಖ್ಯೆ: 104, ಮೊದಲನೆಯ ಮಹಡಿ, ಎ ಬ್ಲಾಕ್, ದೆಹಲಿ ಉಚ್ಚ ನ್ಯಾಯಾಲಯ, ಶೇರ್ ಷಾ ರಸ್ತೆ, ನವದೆಹಲಿ-110503 ರಲ್ಲಿ ದಾಖಲಿಸಬಹುದು / ತಲುಪಿಸಬಹುದು. ಆಕ್ಷೇಪಣೆಗಳು / ಉತ್ತರ / ದಾಖಲೆಗಳು ಪ್ರಾಂತೀಯ ಭಾ?ಯಲ್ಲಿ ಇದ್ದಲ್ಲಿ ಅದರ ಯಥಾವತ್ತಾದ ಆಂಗ್ಲ ಭಾ?ಾಂತರದ ಪ್ರತಿಯನ್ನು ಲಗತ್ತಿಸುವುದು.

ಖುದ್ದಾಗಿ ಅಥವಾ ನಿಮ್ಮ ಅಧಿಕೃತ ಅನುಮತಿ ಪಡೆದ ವ್ಯಕ್ತಿಯ ಮೂಲಕ ಕೊಠಡಿ ಸಂಖ್ಯೆ: 16, ದೆಹಲಿ ಉಚ್ಚ ನ್ಯಾಯಾಲಯ, ಶೇರ್ ?ಾ ರಸ್ತೆ, ನವದೆಹಲಿ 110503 ರ ದೆಹಲಿಯಲ್ಲಿರುವ ಟ್ರಿಬ್ಯೂನಲ್‌ನ ಮುಂದೆ ದಿನಾಂಕ: 04ನೇ ಮೇ 2024ರಂದು ಮಧ್ಯಾಹ್ನ 4.30 ಗಂಟೆಗೆ ಹಾಜರಾಗುವುದು. 29ನೇ ಫೆಬ್ರವರಿ 2024 ರಂದು ನನ್ನ ಹಸ್ತ ಮತ್ತು ಕಾನೂನು ಬಾಹಿರ ಚಟುವಟಿಕೆ (ತಡೆ) ನ್ಯಾಯಾಧೀಕರಣ, ಉಚ್ಚ ನ್ಯಾಯಾಲಯ, ಶೇರ್ ಶಾ ರಸ್ತೆ, ದೆಹಲಿಯ ಮುದ್ರೆಯೊಡನೆ ಹೊರಡಿಸಲಾಗಿದೆ ಎಂದು ನವದೆಹಲಿಯ ಕಾನೂನು ಬಾಹಿರ ಚಟುವಟಿಕೆ (ತಡೆ) ನ್ಯಾಯಾಧೀಕರಣದ ರಿಜಿಸ್ಟ್ರಾರ್ ಜಿತೇಂದ್ರ ಪ್ರತಾಪ್ ಸಿಂಗ್ ಅವರು ಪ್ರಕಟಣೆಯಲ್ಲಿ ತಿಳಿಸಿದ್ದಾರೆ.

## 2ನೇ ವರ್ಷದ ಡಿಪ್ಲೋಮೊ ಕೋರ್ಸ್ ಗೆ ಅರ್ಜಿ ಆಹ್ವಾನ

ಚಿಕ್ಕಬಳ್ಳಾಪುರ: 2024-25ನೇ ಸಾಲಿಗೆ ಕೈಮಗ್ಗ ಮತ್ತು ಜವಳಿ ತಂತ್ರಜ್ಞಾನದಲ್ಲಿ ಲ್ಯಾಟರಲ್ ಎಂಟ್ರಿ ಮುಖಾಂತರ 2ನೇ ವರ್ಷದ ಡಿಪ್ಲೋಮೊ (ಡಿ.ಹೆಚ್.ಟಿ.ಟಿ.) ಕೋರ್ಸ್ ಗೆ ನೇರ ಪ್ರವೇಶಕ್ಕಾಗಿ 32 ಪುರುಷ ಮತ್ತು ಮಹಿಳಾ ಅರ್ಹ ಅಭ್ಯರ್ಥಿಗಳಿಂದ ಅರ್ಜಿ ಆಹ್ವಾನಿಸಲಾಗಿದೆ. ಅರ್ಜಿಗಳನ್ನು ಆನ್ ಲೈನ್ ನ https:/Khtigadag.ac.in/AdmissionForm.pdf ನಲ್ಲಿ ಡೌನ್ ಲೋಡ್ ಮಾಡಿಕೊಂಡು ಭರ್ತಿ ಮಾಡಿದ ಅರ್ಜಿಗಳನ್ನು ಅಗತ್ಯ ದಾಖಲಾತಿಗಳೊಂದಿಗೆ ''ಪ್ರಾಂಶುಪಾಲರು, ಕರ್ನಾಟಕ ಕೈಮಗ್ಗ ತಂತ್ರಜ್ಞಾನ ಸಂಸ್ಥೆ, ನರಸಾಪುರ,ಗದಗ, ಬೆಟಗೇರಿ 582102'' ಇವರಿಗೆ ಮೇ 31 ರೊಳಗೆ ಸಲ್ಲಿಸಬೇಕು. ಆಯ್ಕೆಯಾದ ಪ್ರತಿ ವಿದ್ಯಾರ್ಥಿಗೆ ಪ್ರತಿ ತಿಂಗಳು ರೂ. 2,500/- ರಂತೆ ಶಿಷ್ಯವೇತನ ನೀಡಲಾಗುತ್ತದೆ. ಸಂಸ್ಥೆಗಳ ವಿವರ: ಕರ್ನಾಟಕದ ಗದಗ, ಬೆಟಗೇರಿಯ ಕೈಮಗ್ಗ ತಂತ್ರಜ್ಞಾನ ಸಂಸ್ಥೆಯಲ್ಲಿ 13, ತಮಿಳುನಾಡಿನ ಸೇಲಂ ಭಾರತೀಯ ಕೈಮಗ್ಗ ತಂತ್ರಜ್ಞಾನ ಸಂಸ್ಥೆಯಲ್ಲಿ 14, ಆಂಧ್ರಪ್ರದೇಶದ ನೆಲ್ಲೂರು ಜಿಲ್ಲೆಯ ವೆಂಕಟಗಿರಿ ಎಸ್.ಪಿ.ಕೆ.ಎಂ ಭಾರತೀಯ ಕೈಮಗ್ಗ ತಂತ್ರಜ್ಞಾನ ಸಂಸ್ಥೆಯಲ್ಲಿ 3, ಕೇರಳದ ಕಣ್ಣೂರು ಭಾರತೀಯ ಕೈಮಗ್ಗ ತಂತ್ರಜ್ಞಾನ ಸಂಸ್ಥೆಯಲ್ಲಿ ಇಬ್ಬರು ಅಭ್ಯರ್ಥಿಗಳು ಸೇರಿದಂತೆ ಒಟ್ಟು 32 ಅಭ್ಯರ್ಥಿಗಳಿಗೆ ಪ್ರವೇಶ ಕಲ್ಪಿಸಲಾಗಿದೆ. ಮೆರಿಟ್ ಆಧಾರದ ಮೇಲೆ ಅರ್ಹ ಅಭ್ಯರ್ಥಿಗಳನ್ನು ಆಯಾ ಡಿಪ್ಲೋಮಾ ಶೈಕ್ಷಣಿಕ ಸಂಸ್ಥೆಗಳಲ್ಲಿ ಕೋರ್ಸ್ ಪ್ರವೇಶ ಕುರಿತಂತೆ ಕೌನ್ಸಿಲಿಂಗ್ ಕರೆಯಲಾಗುತ್ತದೆ. ಆಸಕ್ತಿ ಇರುವ ಅಭ್ಯರ್ಥಿಗಳು ಹೆಚ್ಚಿನ ವಿವರಗಳಿಗಾಗಿ ಮತ್ತು ಅರ್ಜಿ ಫಾರಂಗಳಿಗಾಗಿ ಪ್ರಾಂಶುಪಾಲರು, ಕರ್ನಾಟಕ ಕೈಮಗ್ಗ ತಂತ್ರಜ್ಞಾನ ಸಂಸ್ಥೆ, ನರಸಾಪುರ, ಗದಗ ಬೆಟಗೇರಿ (ದೂರವಾಣಿ ಸಂಖ್ಯೆ: 08372-297221 ಮೊಬೈಲ್ ಸಂಖ್ಯೆ: 9449162822 ಗೆ ಅಥವಾ ಕಛೇರಿಯ ದೂರವಾಣಿ ಸಂಖ್ಯೆ: 08156-277031/ 9986392953/8971754927 ಗಳಿಗೆ ಸಂಪರ್ಕಿಸಬಹುದೆಂದು ಕೈಮಗ್ಗ ಮತ್ತು ಜವಳಿ ಉಪ ನಿರ್ದೇಶಕರು ತಿಳಿಸಿದ್ದಾರೆ.

## ಐ.ಪಿ.ಎಸ್ ಅಧಿಕಾರಿ ಸಿ.ಹೆಚ್. ಪ್ರತಾಪ್ ರೆಡ್ಡಿ ಅವರಿಗೆ ಬೀಳ್ಕೊಡುಗೆ ಸಮಾರಂಭ

ಬೆಂಗಳೂರು: ಬೆಂಗಳೂರು ಆಂತರಿಕ ಭದ್ರತೆ ವಿಭಾಗ ಪೊಲೀಸ್ ಮಹಾನಿರ್ದೇಶಕರಾದ ಸಿ.ಹೆಚ್. ಪ್ರತಾಪ್ ರೆಡ್ಡಿ ಐ.ಪಿ.ಎಸ್. ಅವರಿಗೆ ಕೋರಮಂಗಲದ ಕೆ.ಎಸ್.ಆರ್.ಪಿ. ಕವಾಯತು ಮೈದಾನದಲ್ಲಿ ಏಪ್ರಿಲ್ 30 ರಂದು ಬೀಳ್ಕೊಡುಗೆ ಸಮಾರಂಭವನ್ನು ಏರ್ಪಡಿಸಲಾಗಿದೆ. ಈ ಸಮಾರಂಭದಲ್ಲಿ ಹಿರಿಯ ಮತ್ತು ಕಿರಿಯ ಪೊಲೀಸ್ ಅಧಿಕಾರಿಗಳು ಉಪಸ್ಥಿತರಿರುತ್ತಾರೆ ಎಂದು ಅಧಿಕೃತ ಪ್ರಕಟಣೆ ತಿಳಿಸಿದೆ.

## ಜೋಡಿ ಕೃಷ್ಣಾಪುರದಲ್ಲಿ ಭೈರವೇಶ್ವರ ಔಷಧಿ ಮಳಿಗೆ ಉದ್ಘಾಟಿಸಿದ ಮಾಜಿ ಸಚಿವ ವರ್ತೂರು ಪ್ರಕಾಶ್

ನರಸಾಪುರ : ಇಂದಿನ ಪರಿಸ್ಥಿತಿಯಲ್ಲಿ ಎಲ್ಲವೂ ಕಲುಷಿತಗೊಂಡಿದ್ದು ಆರೋಗ್ಯವನ್ನು ಕಾಪಾಡಿಕೊಳ್ಳುವುದೇ ಮಹತ್ವದ ಕಾರ್ಯವಾಗಿದೆ ಎಂದು ಮಾಜಿ ಮಂತ್ರಿ ವರ್ತೂರು ಆರ್ ಪ್ರಕಾಶ್ ತಿಳಿಸಿದರು ಕೋಲಾರ ತಾಲೂಕಿನ ನರಸಾಪುರ ಹೋಬಳಿಯ ಜೋಡಿ ಕೃಷ್ಣಾಪುರ ಗ್ರಾಮದಲ್ಲಿ ನೂತನವಾಗಿ ಪ್ರಾರಂಭಿಸಿರುವ ಭೈರವೇಶ್ವರ ಔಷಧಿ ಮಳಿಗೆ ಉದ್ಘಾಟಿಸಿ ಮಾತನಾಡಿ, ಪ್ರತಿಯೊಬ್ಬರೂ ಹಣಕ್ಕೆ ಎಷ್ಟು ಪ್ರಾಮುಖ್ಯತೆ ನೀಡುತ್ತಿರೋ ಅದಕ್ಕೆ ಎರಡು ಪಟ್ಟು ಪ್ರಾಮುಖ್ಯತೆಯನ್ನು ಆರೋಗ್ಯಕ್ಕೆ ನೀಡಬೇಕು, ಆಹಾರ, ನೀರು, ಹಾಗೂ ಗಾಳಿ ಕಲುಷಿತಗೊಂಡಿದ್ದು, ಪ್ರತಿಯೊಬ್ಬರೂ ಮರ ಗಿಡಗಳನ್ನು ಬೆಳೆಸಿ ತಮ್ಮ ಸುತ್ತಮುತ್ತಲಿನ ಪರಿಸರವನ್ನು ಬೆಳೆಸಿ ತಮ್ಮ ಆರೋಗ್ಯವನ್ನು ಕಾಪಾಡಿಕೊಳ್ಳಬೇಕು, ಜೊತೆಗೆ ಭಾಗದಲ್ಲಿ ಕಾರ್ಖಾನೆಗಳು ಹೆಚ್ಚಾಗಿದ್ದು ಕಾರ್ಮಿಕರು ಹಗಲು ಮತ್ತು ರಾತ್ರಿ ಎನ್ನದೆ ದುಡಿಯುತ್ತಿದ್ದು ಹೆಚ್ಚು ಶ್ರಮ ಪಡುತ್ತಿದ್ದಾರೆ, ತಮ್ಮ ಆದಾಯದ ಕಡೆಗೆ ಆಸೆಪಟ್ಟು ಆರೋಗ್ಯವನ್ನು ನಿರ್ಲಕ್ಷಿಸಿ ಕುಟುಂಬಕ್ಕೆ ಹೊರೆಯಾಗಬಾರದು, ಕಾರ್ಮಿಕರು ಕೆಲಸ ಮಾಡುತ್ತಿರುವ ಕಂಪನಿಯ ಮಾಲೀಕರು ಕಾರ್ಮಿಕರಿಗೆ ಸಿಗಬೇಕಾದ ಎಲ್ಲಾ ಆರೋಗ್ಯ ಸೇವೆಗಳನ್ನು ಸಹ ಕಲ್ಪಿಸಬೇಕು ಎಂದರು. ಈ ಸಂದರ್ಭದಲ್ಲಿ ಚನ್ನಸಂದ್ರ ಗ್ರಾ. ಪಂ.ಅಧ್ಯಕ್ಷೆ ಮತ್ತು ಭೈರವೇಶ್ವರ ಮೆಡಿಕಲ್ ಮಾಲೀಕರಾದ ದೀಪ ಎಸ್ ರಾಮೇಗೌಡ, ಕೋಲಾರ ಜಿಲ್ಲಾ ಬಿಜೆಪಿ ಉಪಾಧ್ಯಕ್ಷ ಬೆಗ್ಲಿ ಸೂರ್ಯ ಪ್ರಕಾಶ್ ಮುಖಂಡರಾದ ಕಡಗಟ್ಟೂರು ದೇವರಾಜ್, ಉರಟ ಅಗ್ರಹಾರ ವೆಂಕಟೇಶ್, ಮಾಜಿ ನಗರಸಭಾ ಸದಸ್ಯ ಮುಕೇಶ್ ಹಾಗೂ ಉಪಸ್ಥಿತರಿದ್ದರು

### ರೈತಸಂಘದ ಮುಖಂಡ ಮೋಹನ್‌ಕುಮಾರ್ ಉ.ಕಿರಂಗೂರು ಪಾಪು ಒತ್ತಾಯ

## ರೈತರ ಖಾತೆಗೆ ಹೆಚ್ಚಿನ ಪರಿಹಾರ ಜಮೆ ಮಾಡಿ

**ಮಂಡ್ಯ :** ಬೆಳೆ ಸಮೀಕ್ಷೆಯ ನಷ್ಟದ ಹಣವನ್ನು ಬರ ಪರಿಹಾರ ಕುರಿತಂತೆ ರಾಜ್ಯ ಸರ್ಕಾರ ಕೇಂದ್ರಕ್ಕೆ ಕಳುಹಿಸಿರುವ ವರದಿಯನ್ನು ಕೇಂದ್ರ ಕೂಡಲೇ ಬಿಡುಗಡೆ ಮಾಡುವ ಮೂಲಕ ರೈತರ ನೋವಿಗೆ ಸ್ಪಂದಿಸಬೇಕೆಂದು ಪ್ರಧಾನಿ ನರೇಂದ್ರ ಮೋದಿಯವರನ್ನು ಕರ್ನಾಟಕ ರಾಜ್ಯ ರೈತಸಂಘದ ಮುಖಂಡರಾದ ಮೋಹನ್‌ಕುಮಾರ್ ಉ.ಕಿರಂಗೂರು ಪಾಪು ಅವರು ಒತ್ತಾಯಿಸಿದ್ದಾರೆ.

ಚುನಾವಣಾ ಪ್ರಚಾರಕ್ಕೆ ರಾಜ್ಯಕ್ಕೆ ಪದೇಪದೇ ಬಂದ ಮಾನ್ಯ ಪ್ರಧಾನಿ ಮೋದಿಯವರು ರೈತರ ಬರ ಪರಿಹಾರದ ಬಗ್ಗೆ, ರೈತರ ಸಂಕಷ್ಟದ ಬಗ್ಗೆ, ನೀರಿನ ವಿಷಯದ ಬಗ್ಗೆ, ಸಾಲ ಮನ್ನಾ ವಿಷಯದ ಬಗ್ಗೆ ಚಕಾರ ಎತ್ತದೆ ಮೌನ ವಹಿಸಿರುವುದು ಎಷ್ಟು ಸರಿ? ಎಂದು ಖಾರವಾಗಿ ಪಾಪು ಪ್ರಶ್ನಿಸಿದ್ದಾರೆ.

ಶೀಘ್ರವೇ ಬೆಳೆ ಒಣಗಿ ನಷ್ಟವಾಗಿರುವ ಬರ ಪರಿಹಾರವನ್ನು ರೈತರ ಖಾತೆಗೆ ಜಮೆ ಮಾಡಬೇಕೆಂದು ಕೇಂದ್ರ ಹಾಗೂ ರಾಜ್ಯ ಸರ್ಕಾರವನ್ನು ಆಗ್ರಹಿಸಿರುವ ಅವರು, ಕೇಂದ್ರ ಸರ್ಕಾರ 'ಆನೆ ಹೊಟ್ಟೆಗೆ ಅರೆಕಾಸಿನ ಮಜ್ಜಿಗೆ'ಯಂತೆ ಬರಪರಿಹಾರ ನೀಡಿರುವುದು ತರವಲ್ಲ. ರಾಜ್ಯ ಸರ್ಕಾರಕ್ಕೆ ತಾರತಮ್ಯ ನೀತಿ ಅನುಸುತ್ತಿರುವುದು ಕೇಂದ್ರಕ್ಕೆ ಶೋಭೆಯಲ್ಲ ಎಂದರು.

ರೈತರು ನೀರು ಇಲ್ಲದೆ, ಮಳೆಯೂ ಇಲ್ಲದೆ ಬೆಳೆ ನಷ್ಟದಿಂದ ತತ್ತರಿಸಿ ಹೋಗಿದ್ದಾರೆ. ರೈತರ ಬದುಕು ಶೋಚನೀಯವಾಗಿದೆ. ಬರಪರಿಹಾರವನ್ನು ತ್ವರಿತಗತಿಯಲ್ಲಿ ಸಮೀಕ್ಷೆ ಮಾಡಿ ರಾಜ್ಯದ ಬೆಳೆ ನಷ್ಟದ ವರದಿಯನ್ನು ಕೇಂದ್ರಕ್ಕೆ ಕಳುಹಿಸಿದರೂ ಸರ್ಕಾರವು ಇಂತಹ ಸಂದರ್ಭದಲ್ಲಿ ಕೂಡಲೇ ರಾಜ್ಯ ಸರ್ಕಾರ ಕೋರಿರುವ ಪರಿಹಾರದ ಮೊತ್ತವನ್ನು ಕೂಡಲೇ ಬಿಡುಗಡೆ ಮಾಡಬೇಕು. ರೈತರ ಸಂಕಷ್ಟಕ್ಕೆ ಸ್ಪಂದಿಸುವ ಕೆಲಸ ಮಾಡಬೇಕು ಹಾಗೂ ಬಾಕಿ ಉಳಿದಿರುವ ಬರ ಪರಿಹಾರದ ಮೊತ್ತವನ್ನು ಕೇಂದ್ರ ಕೂಡಲೇ ಬಿಡುಗಡೆಗೊಳಿಸಬೇಕು. ಕೇಂದ್ರ ಹಾಗೂ ರಾಜ್ಯ ಸರ್ಕಾರಗಳು ತಮ್ಮ ತಮ್ಮ ಪ್ರತಿಷ್ಠೆ, ತಾತ್ಸಾರ ಬದಿಗೊತ್ತಿ ದೇಶಕ್ಕೆ ಅನ್ನ ನೀಡುವ ರೈತರ ಸಂಕಷ್ಟಕ್ಕೆ ಧಾವಿಸಬೇಕು. ಕೇಂದ್ರ ಬಿಡುಗಡೆ ಮಾಡಿರುವ ಅಲ್ಪಸ್ವಲ್ಪ ಬಿಡುಗಡೆ ಮಾಡಿರುವ ಪರಿಹಾರದ ರಾಜ್ಯ ಸರ್ಕಾರವೇ ಸೇರಿಸಿ ರೈತರ ಖಾತೆ ಜಮೆ ಮಾಡಬೇಕು. ರೈತರು ವರ್ಷದ ಬೆಳೆಯನ್ನೇ ನಂಬಿ ಬದುಕು ಕಟ್ಟಿಕೊಳ್ಳುತ್ತಾರೆ. ಆದರೆ ನೀರೂ ಇಲ್ಲ, ಮಳೆಯೂ ಇಲ್ಲದೆ ರೈತರು ಸಾಲಸೋಲ ಮಾಡಿ, ಚಿನ್ನಾಭರಣವನ್ನು ಹಣವಿಟ್ಟು ಖಾಸಗಿ ಸಾಲ, ಬ್ಯಾಂಕಿನ ಸಾಲಕ್ಕೆ ಕೈವೊಡ್ಡಿ ಬೆಳೆ ಬೆಳೆದರೂ ಬೆಳೆಯೂ ಕೈಗೆ ಸಿಗದಂತಾಗಿದೆ. ಅದಕ್ಕೆ ನಂಬಿಕೊಂಡು ವರ್ಷದ ಬೆಳೆಯಲ್ಲೇ ಮಕ್ಕಳ ವಿದ್ಯಾಭ್ಯಾಸ, ಆರೋಗ್ಯ, ಹಬ್ಬಹರಿದಿನಗಳು, ಮದುವೆ ಮುಂಜಿಗಳು, ಸಾಲಗಳಿಗೆ ಬಡ್ಡಿ ಇವೆಲ್ಲವನ್ನೂ ನಿಭಾಯಿಸಿಕೊಂಡು ಇದರ ಜತೆ ಸಂಸ್ಕಾರದ ಖರ್ಚು-ವೆಚ್ಚಗಳನ್ನು ಸರಿದೂಗಿಸಿಕೊಂಡು ಹೋಗುವ ಪರಿಸ್ಥಿತಿ ನಿರ್ಮಾಣವಾಗಿದೆ. ಆದ್ದರಿಂದ ರೈತರು ತುಂಬಾ ಕಷ್ಟಕ್ಕೆ ಸಿಲುಕಿದ್ದಾರೆ. ಕೇಂದ್ರ ಮತ್ತು ರಾಜ್ಯ ಸರ್ಕಾರಗಳು ಕೂಡಲೇ ರೈತರ ಖಾತೆಗೆ ಹೆಚ್ಚಿನ ಪರಿಹಾರವನ್ನು ಜಮೆ ಮಾಡಬೇಕೆಂದು ಪಾಪು ಒತ್ತಾಯಿಸಿದ್ದಾರೆ.

## ಚೌಡೇಶ್ವರಿ ದೇವಾಲಯ ಜಾತ್ರೆ ಪ್ರಾರಂಭ

**ತಿಪಟೂರು :** ದಸರೀಘಟ್ಟ ಗ್ರಾಮದ ಆದಿಚುಂಚನಗಿರಿ ಶಾಖಾಮಠದ ಚೌಡೇಶ್ವರಿ ದೇವಸ್ಥಾನದ ಜಾತ್ರಾ ಮಹೋತ್ಸವವು ಪ್ರಾರಂಭವಾಗಿದೆ. ಬೆಳಿಗ್ಗೆ 6 ಗಂಟೆಗೆ ಅಮ್ಮನವರಿಗೆ ಅಭಿಷೇಕ, ಸಹಸ್ರನಾಮ ಅರ್ಚನೆ, ಪೂಜೆ, ಮಹಾಮಂಗಳಾರತಿ, ಕಳಸ ಸ್ಥಾಪನೆ, ಪ್ರಥಮ ಶಾಸ್ತ್ರ ವನ್ನು ಚಂದ್ರಶೇಖರನಾಥ ಸ್ವಾಮೀಜಿ ನೆರವೇರಿಸಿದ್ದಾರೆ. ಸೋಮವಾರ ಅಭಿಷೇಕ, ಸಹಸ್ರನಾಮ ಅರ್ಚನೆ, ಪೂಜೆ, ಮಹಾಮಂಗಳಾರತಿ ನೆರವೇರಿದೆ.

### ಅಧಿಕಾರಿಗಳಿಗೆ ಜಿಲ್ಲಾಧಿಕಾರಿ ಡಾ.ಎನ್.ಶಿವಶಂಕರ ಸೂಚನೆ

## ನೀರಿನ ಸಮಸ್ಯೆಗೆ ಶೀಘ್ರ ಸ್ಪಂದಿಸಿ

**ಬೆಂಗಳೂರು ಗ್ರಾಮಾಂತರ ಜಿಲ್ಲೆ:** ಜಿಲ್ಲೆಯ ನಾಲ್ಕು ತಾಲ್ಲೂಕುಗಳ ಯಾವುದೇ ಗ್ರಾಮೀಣ ಪ್ರದೇಶದಲ್ಲಿ ಅಥವಾ ನಗರ ಪ್ರದೇಶಗಳಲ್ಲಿ ಕುಡಿಯುವ ನೀರು ಸಮಸ್ಯೆ ಕಂಡುಬಂದಲ್ಲಿ ಶೀಘ್ರ ಸ್ಪಂದಿಸಿ ಕುಡಿಯುವ ನೀರಿನ ಸಮಸ್ಯೆ ಬಗೆಹರಿಸಿ ಎಂದು ಜಿಲ್ಲಾಧಿಕಾರಿ ಡಾ.ಎನ್ ಶಿವಶಂಕರ ಅವರು ಅಧಿಕಾರಿಗಳಿಗೆ ಸೂಚಿಸಿದರು.

ಜಿಲ್ಲಾ ವಿಪತ್ತು ನಿರ್ವಹಣಾ ಪ್ರಾಧಿಕಾರ ಮೇಲ್ವಿಚಾರಣೆಯಲ್ಲಿ ಜಿಲ್ಲೆಯ ನಾಲ್ಕು ತಾಲೂಕುಗಳಲ್ಲಿ ಕುಡಿಯುವ ನೀರು ಹಾಗೂ ಜಾನುವಾರುಗಳಿಗೆ ಮೇವು ಒದಗಿಸುವ ಸಂಬಂಧ ಪರಿಶೀಲನಾ ಸಭೆ ಜಿಲ್ಲಾಧಿಕಾರಿ ಡಾ ಶಿವಶಂಕರ್ ಎನ್ ಅವರ ಅಧ್ಯಕ್ಷತೆಯಲ್ಲಿ ಜಿಲ್ಲಾಡಳಿತ ಭವನದ ಜಿಲ್ಲಾಧಿಕಾರಿಗಳ ನ್ಯಾಯಾಲಯ ಸಭಾಂಗಣದಲ್ಲಿ ಸೋಮವಾರ ನಡೆಯಿತು.

ಕುಡಿಯುವ ನೀರಿನ ಸಮಸ್ಯೆ ಉಂಟಾಗುವ ಗ್ರಾಮ ಹಾಗೂ ನಗರ ಪ್ರದೇಶಗಳಲ್ಲಿ ಪರ್ಯಾಯವಾಗಿ ನೀರು ಪೂರೈಸಲು ಖಾಸಗಿ ಕೊಳವೆ ಬಾವಿಗಳನ್ನು ಗುರುತಿಸಲು ಮೊದಲ ಆದ್ಯತೆ ನೀಡಿ. ಅವಶ್ಯವಿದ್ದಲ್ಲಿ ಖಾಸಗಿ ಟ್ಯಾಂಕರ್ ಗಳ ಮೂಲಕ ನೀರನ್ನು ಪೂರೈಸಲು ಕ್ರಮ ವಹಿಸಿ ಎಂದು ಜಿಲ್ಲಾಧಿಕಾರಿ ಅಧಿಕಾರಿಗಳಿಗೆ ಸೂಚಿಸಿದರು. ಜಿಲ್ಲೆಯ ನಾಲ್ಕು ತಾಲ್ಲೂಕುಗಳಲ್ಲಿ ಕುಡಿಯುವ ನೀರಿನ ಪರಿಸ್ಥಿತಿ ನೋಡುವುದಾದರೆ ನೆಲಮಂಗಲದ ನಗರ ವ್ಯಾಪ್ತಿಯಲ್ಲಿ ಕೆಲವು ಭಾಗ ಹಾಗೂ ದೇವನಹಳ್ಳಿ ತಾಲ್ಲೂಕಿನ ವೆಂಕಟಗಿರಿ ಕೋಟೆ ಪಂಚಾಯಿತಿ ವ್ಯಾಪ್ತಿಯಲ್ಲಿ, ಚನ್ನರಾಯಪಟ್ಟಣ ಪಂಚಾಯಿತಿ ವ್ಯಾಪ್ತಿಯಲ್ಲಿ ಮತ್ತು ಬೂದಿಗೆರೆಯ ಇಂದ್ರಹಳ್ಳಿ ಗ್ರಾಮಗಳಲ್ಲಿ ಸ್ವಲ್ಪ ಪ್ರಮಾಣದ ಸಮಸ್ಯೆ ಕಂಡು ಬಂದಿದ್ದು ಈಗಾಗಲೇ ಟ್ಯಾಂಕರ್ ಗಳ ಮೂಲಕ ನೀರು ಪೂರೈಕೆ ಮಾಡಲಾಗುತ್ತಿದೆ. ಬರಗಾಲದಿಂದ ಕೊಳವೆಬಾವಿಗಳಲ್ಲಿ 10 ಅಡಿಯಷ್ಟು ನೀರು ಇಳಿಕೆಯಾಗಿದೆ. ಯಾವುದೇ ನಗರ ಗ್ರಾಮೀಣ ಪ್ರದೇಶದಲ್ಲಿ ಸಮಸ್ಯೆ ಕಂಡುಬಂದಲ್ಲಿ ತ್ವರಿತವಾಗಿ ಸಮಸ್ಯೆ ಬಗೆಹರಿಸಲಾಗುವುದು ಎಂದು ಅವರು ಮಾಹಿತಿ ನೀಡಿದರು.

ಜಾನುವಾರುಗಳಿಗೆ ಮೇವಿನ ಸಮಸ್ಯೆ ಇದುವರೆಗೂ ಕಂಡುಬಂದಿಲ್ಲ, ಗೋಶಾಲೆಗಳಲ್ಲಿ ಹೆಚ್ಚಿನ ಮೇವು ಸಂಗ್ರಹಿಸಿಡಲು ಅಧಿಕಾರಿಗಳಿಗೆ ಸೂಚಿಸಿದರು. ಕಡ್ಡಾಯವಾಗಿ ಗ್ರಾ.ಪಂ ವ್ಯಾಪ್ತಿಯಲ್ಲಿನ ಜಾನುವಾರುಗಳ ಕುಡಿಯುವ ನೀರಿನ ತೊಟ್ಟಿಗಳನ್ನು ನಿತ್ಯವೂ ಸ್ವಚ್ಛಗೊಳಿಸಿ, ನೀರಿನ ವ್ಯವಸ್ಥೆಯನ್ನು ಒದಗಿಸುವ ಕೆಲಸ ಮಾಡಬೇಕು. ಬರ ಪರಿಸ್ಥಿತಿಯನ್ನು ಸಮಗ್ರವಾಗಿ ನಿರ್ವಹಿಸಲು ತಾಲ್ಲೂಕುವಾರು ಒಬ್ಬ ನೋಡಲ್ ಅಧಿಕಾರಿಯನ್ನು ನೇಮಕ ಮಾಡಲಾಗಿದೆ ವಾರಕ್ಕೊಮ್ಮೆ ತಾಲ್ಲೂಕುಗಳಿಗೆ ಭೇಟಿ ನೀಡಿ ವರದಿ ನೀಡಬೇಕು ಎಂದು ಹೇಳಿದರು.

ಬಿಸಿಗಾಳಿಯಿಂದ ರಕ್ಷಣೆ ಪಡೆಯಿರಿ:- ಏಪ್ರಿಲ್ ಹಾಗೂ ಮೇ ತಿಂಗಳಲ್ಲಿ ಬಿಸಿಗಾಳಿ ಆತಂಕವಿದ್ದು ಬಿಸಿಲಿನಿಂದ ರಕ್ಷಣೆ ಪಡೆಯುವುದು ಮುಖ್ಯ. ಜನರು ಬಿಸಿಲಿನ ಸಮಯದಲ್ಲಿ ಮನೆಗಳಿಂದ ಅತೀ ಅವಶ್ಯವಿದ್ದಾಗ ಮಾತ್ರ ಹೊರ ಬನ್ನಿ, ಅನಗತ್ಯ ಬಿಸಿಲಿನಲ್ಲಿ ಓಡಾಡುವುದು ನಿಲ್ಲಿಸಬೇಕು. ಮನೆಯಿಂದ ಹೊರಗಡೆ ಓಡಾಡುವ ವೇಳೆ ತಲೆ ಭಾಗಕ್ಕೆ ಟೋಪಿ ಇಲ್ಲವೇ ಬಟ್ಟೆಯನ್ನು ಬಳಸಿಕೊಂಡು ಬಿಸಿಗಾಳಿಯಿಂದ ರಕ್ಷಣೆ ಪಡೆಯಿರಿ.

### ಗುಡುಗು ಸಿಡಿಲಿನ ಅಪಾಯದಿಂದ ರಕ್ಷಣೆ

ಗುಡುಗು ಸಿಡಿಲಿನ ವೇಳೆಯಲ್ಲಿ ಜನರು ಹಾಗೂ ಜಾನುವಾರು ಸಂರಕ್ಷಿಸಿಕೊಳ್ಳಲು ಹೊಲ-ಗದ್ದೆಗಳಲ್ಲಿ ರೈತರು ಕೆಲಸ ಮಾಡುವಾಗ ಗಿಡ-ಮರಗಳ ಆಶ್ರಯ ಪಡೆಯುವುದನ್ನು ಮಾಡಬಾರದು. ಅಕಾಲಿಕ ಮಳೆ ಸಂದರ್ಭ ಕಂಡುಬಂದಲ್ಲಿ ಮನೆಗಳಿಗೆ ತೆರಳಿ. ಬಿಸಿಗಾಳಿ, ಗುಡುಗು ಸಿಡಿಲು ಬಗ್ಗೆ ಮುನ್ನೆಚ್ಚರಿಕೆ ಪಾಲಿಸಲು ಸ್ಥಳೀಯವಾಗಿ ಜನರಲ್ಲಿ ಅರಿವು ಮೂಡಿಸುವಂತೆ ಅಧಿಕಾರಿಗಳಿಗೆ ಸೂಚಿಸಿದರು. ಸಭೆಯಲ್ಲಿ ಜಿಲ್ಲಾ ಪಂಚಾಯತಿ ಮುಖ್ಯ ಕಾರ್ಯನಿರ್ವಾಹಣಾಧಿಕಾರಿ ಡಾ.ಅನುರಾಧ ಕೆ.ಎನ್, ಅಪರ ಜಿಲ್ಲಾಧಿಕಾರಿ ಸಂಗಪ್ಪ ಸೇರಿದಂತೆ ಜಿಲ್ಲಾ ಮಟ್ಟದ ಅಧಿಕಾರಿಗಳು ಹಾಗೂ ತಾಲ್ಲೂಕು ಮಟ್ಟದ ಅಧಿಕಾರಿಗಳು ಉಪಸ್ಥಿತರಿದ್ದರು.

## 3 ವರ್ಷಗಳ ಡಿಪ್ಲೋಮೊ ಕೋರ್ಸ್ ಪ್ರವೇಶಕ್ಕಾಗಿ ಅರ್ಜಿ ಆಹ್ವಾನ

**ಚಿಕ್ಕಬಳ್ಳಾಪುರ:** 2024-25 ನೇ ಸಾಲಿನ ಶೈಕ್ಷಣಿಕ ಅವಧಿಗೆ ಕೈಮಗ್ಗ ಮತ್ತು ಜವಳಿ ತಂತ್ರಜ್ಞಾನದಲ್ಲಿ 3 ವರ್ಷಗಳ ಡಿಪ್ಲೋಮಾ ಕೋರ್ಸ್ ಪ್ರವೇಶಕ್ಕಾಗಿ 44 ಪುರುಷ ಮತ್ತು ಮಹಿಳಾ ಅಭ್ಯರ್ಥಿಗಳನ್ನು ಆಯ್ಕೆ ಮಾಡಲು ಅರ್ಹ ಅಭ್ಯರ್ಥಿಗಳಿಂದ ಅರ್ಜಿಗಳನ್ನು ಆಹ್ವಾನಿಸಲಾಗಿದೆ. ಅರ್ಜಿಗಳನ್ನು ಆನ್ ಲೈನ್ ನ https:/Khtigadag.ac.in/AdmissionForm.pdf ನಲ್ಲಿ ಡೌನ್ ಲೋಡ್ ಮಾಡಿಕೊಂಡು ಭರ್ತಿ ಮಾಡಿದ ಅರ್ಜಿಗಳನ್ನು ಅಗತ್ಯ ದಾಖಲಾತಿಗಳೊಂದಿಗೆ ''ಪ್ರಾಂಶುಪಾಲರು, ಕರ್ನಾಟಕ ಕೈಮಗ್ಗ ತಂತ್ರಜ್ಞಾನ ಸಂಸ್ಥೆ, ನರಸಾಪುರ,ಗದಗ, ಬೆಟಗೇರಿ 582102'' ಇವರಿಗೆ ಮೇ 31 ರೊಳಗೆ ಸಲ್ಲಿಸಬೇಕು. ವ್ಯಾಸಂಗ ಸಮಯದಲ್ಲಿ ಪ್ರತಿ ವಿದ್ಯಾರ್ಥಿಗಳಿಗೆ ಪ್ರತಿ ತಿಂಗಳು ರೂ.2,500/- ರಂತೆ ಶಿಷ್ಯವೇತನ ನೀಡಲಾಗುವುದು ಹಾಗೂ ಪುರುಷ ಅಭ್ಯರ್ಥಿಗಳಿಗೆ ವಸತಿ ನಿಲಯದ ಸೌಲಭ್ಯವನ್ನು ಹಣ ಪಾವತಿಸುವ ಆಧಾರದ ಮೇಲೆ ಕಲ್ಪಿಸಲಾಗುವುದು. ಎಸ್.ಎಸ್.ಎಲ್.ಸಿ ಅಥವಾ ತತ್ಸಮಾನ ಪರೀಕ್ಷೆಯಲ್ಲಿ ಇಂಗ್ಲೀಷ್ ನ್ನು ಒಂದು ವಿಷಯವಾಗಿ ಅಭ್ಯಸಿಸಿ ಉತ್ತೀರ್ಣರಾಗಿರಬೇಕು. ಸಾಮಾನ್ಯ ವರ್ಗದ ಅಭ್ಯರ್ಥಿಗಳು 15 ರಿಂದ 23 ರ ವಯೋಮಿತಿಯಲ್ಲಿರಬೇಕು. ಪರಿಶಿಷ್ಟ ಜಾತಿ ಮತ್ತು ಪರಿಶಿಷ್ಟ ಪಂಗಡದ ಅಭ್ಯರ್ಥಿಗಳು 15 ರಿಂದ 25 ರ ವಯೋಮಿತಿಯಲ್ಲಿರಬೇಕು. ಅರ್ಹತಾ ಪರೀಕ್ಷೆಯಲ್ಲಿ ಗಳಿಸಿರುವ ಕ್ರೂಢೀಕೃತ ಅಂಕಗಳು ಮೆರಿಟ್ ಲೆಕ್ಕಾಚಾರಕ್ಕೆ ಆಧಾರವಾಗಿರುತ್ತದೆ.

### ಡಿಪ್ಲೋಮಾ ಕೋರ್ಸ್ ಗಳ ಸಂಸ್ಥೆಗಳ ವಿವರ

**ಕರ್ನಾಟಕ ಕೈಮಗ್ಗ ತಂತ್ರಜ್ಞಾನ ಸಂಸ್ಥೆ, ಗದಗ -ಬೆಟಗೇರಿ (ಕರ್ನಾಟಕ) 22 ಅಭ್ಯರ್ಥಿಗಳು ಭಾರತೀಯ ಕೈಮಗ್ಗ ತಂತ್ರಜ್ಞಾನ ಸಂಸ್ಥೆ, ಸೇಲಂ, (ತಮಿಳುನಾಡು) 17 ಅಭ್ಯರ್ಥಿಗಳು ಎಸ್.ಪಿ.ಕೆ.ಎಂ. ಭಾರತೀಯ ಕೈಮಗ್ಗ ತಂತ್ರಜ್ಞಾನ ಸಂಸ್ಥೆ, ವೆಂಕಟಗಿರಿ (ನೆಲ್ಲೂರು ಜಿಲ್ಲೆ, ಆಂಧ್ರಪ್ರದೇಶ) 03 ಅಭ್ಯರ್ಥಿಗಳು ಭಾರತೀಯ ಕೈಮಗ್ಗ ತಂತ್ರಜ್ಞಾನ ಸಂಸ್ಥೆ, ಕಣ್ಣೂರು (ಕೇರಳ) 02 ಅಭ್ಯರ್ಥಿಗಳಿಗೆ ಒಟ್ಟು 44 ಅಭ್ಯರ್ಥಿಗಳಿಗೆ ಅವಕಾಶ. ಮೆರಿಟ್ ಆಧಾರದ ಮೇಲೆ ಅರ್ಹ ಅಭ್ಯರ್ಥಿಗಳನ್ನು ಆಯಾ ಡಿಪ್ಲೋಮಾ ಶೈಕ್ಷಣಿಕ ಸಂಸ್ಥೆಗಳಲ್ಲಿ ಕೋರ್ಸ್ ಪ್ರವೇಶ ಕುರಿತಂತೆ ಕೌನ್ಸಿಲಿಂಗ್ ಕರೆಯಲಾಗುತ್ತದೆ. ಆಸಕ್ತಿ ಇರುವ ಅಭ್ಯರ್ಥಿಗಳು ಹೆಚ್ಚಿನ ವಿವರಗಳಿಗಾಗಿ ಮತ್ತು ಅರ್ಜಿ ಫಾರಂಗಳಿಗಾಗಿ ಪ್ರಾಂಶುಪಾಲರು, ಕರ್ನಾಟಕ ಕೈಮಗ್ಗ ತಂತ್ರಜ್ಞಾನ ಸಂಸ್ಥೆ, ನರಸಾಪುರ, ಗದಗ ಬೆಟಗೇರಿ (ದೂರವಾಣಿ ಸಂಖ್ಯೆ: 08372-297221 ಮೊಬೈಲ್ ಸಂಖ್ಯೆ: 9449162822 ಗೆ ಅಥವಾ ಕಛೇರಿಯ ದೂರವಾಣಿ ಸಂಖ್ಯೆ: 08156-277031/ 9986392953/8971754927 ಗಳಿಗೆ ಸಂಪರ್ಕಿಸಬಹುದೆಂದು ಕೈಮಗ್ಗ ಮತ್ತು ಜವಳಿ ಉಪ ನಿರ್ದೇಶಕರು ಪ್ರಕಟಣೆಯಲ್ಲಿ ತಿಳಿಸಿದ್ದಾರೆ.**

## ಮಹಿಳೆಯರಿಂದ ಶ್ರೀನಗರೇಶ್ವರಸ್ವಾಮಿ ರಥ ಸ್ವಸ್ಥಾನಕ್ಕೆ

**ವಿಜಯಪುರ ಇತಿಹಾಸ ಪ್ರಸಿದ್ಧ ಶ್ರೀ ನಗರೇಶ್ವರಸ್ವಾಮಿ ಮತ್ತು ಶ್ರೀ ಆದಿನಾರಾಯಣಸ್ವಾಮಿರವರ ಕಲ್ಲುಗಾಲಿಯ ಬ್ರಹ್ಮರಥೋತ್ಸವವು ಏಪ್ರಿಲ್-23 ರಂದು ನೆರವೇರಿದ್ದು, ರಥೋತ್ಸವದ ಅಂತಿಮ ಹಂತವಾಗಿ ಕಲ್ಲುಗಾಲಿ ರಥೋತ್ಸವವನ್ನು ಶನಿವಾರ ರಾತ್ರಿ ಪಟ್ಟಣದ ಮಹಿಳೆಯರೆಲ್ಲಾ ಸೇರಿ, ಅದರ ಸ್ವಸ್ಥಾನಕ್ಕೆ ಸೇರಿಸಿದರು. ಕಳೆದ 9 ವರ್ಷಗಳಿಂದಲೂ ರಥೋತ್ಸವವನ್ನು ಹಗಲಿನಲ್ಲಿ ಪುರುಷರು, ಎಳೆದರೆ, ಅದನ್ನು ಸ್ವಸ್ಥಾನಕ್ಕೆ ಸೇರಿಸುವ ಕಾರ್ಯ ಸಂಪೂರ್ಣ ಮಹಿಳೆಯರದ್ದೇ ಆಗಿದ್ದು, ವಿಶೇಷವಾಗಿರುತ್ತದೆ. ಪಟ್ಟಣದ ಮಹಿಳೆಯರೆಲ್ಲರೂ ಹರ-ಹರ ಮಹದೇವ ಹಾಗೂ ಗೋವಿಂದ, ಗೋವಿಂದ ನಾಮಸ್ಮರಣೆಗಳೊಂದಿಗೆ ಭಕ್ತಿ ಭಾವದಿಂದ ರಥವನ್ನು ಸ್ವಸ್ಥಾನಕ್ಕೆ ಸೇರಿಸಿದರು. ನಂತರ ಎಲ್ಲರಿಗೂ ಅನ್ನಸಂತರ್ಪಣೆಯನ್ನು ಏರ್ಪಡಿಸಲಾಗಿತ್ತು.**

## ಹರಿದಾಸ ಸಾಹಿತ್ಯದ ಮೇರು ಶೃಂಗ ಶ್ರೀ ವಿಜಯದಾಸರು

**ಬೆಂಗಳೂರು:** ಚಾಮರಾಜಪೇಟೆಯ ರಾಘವೇಂದ್ರ ಕಾಲೋನಿಯ ಶ್ರೀಪಾದರಾಜ ಸಭಾಭವನದಲ್ಲಿ ರಾಷ್ಟ್ರೀಯ ವೇದ ವಿಜ್ಞಾನ ಸಂಸ್ಥೆ ಟ್ರಸ್ಟ್,ಕನ್ನಡ ಮತ್ತು ಸಂಸ್ಕೃತಿ ಇಲಾಖೆಯ ಸಹಯೋಗದೊಂದಿಗೆ ಆಯೋಜಿಸಿದ್ದ ಹರಿದಾಸ ಸಾಹಿತ್ಯ ವಿಚಾರ ಸಂಕಿರಣ 'ಶ್ರೀ ವಿಜಯದಾಸರ ಜೀವನ ಮತ್ತು ಸಾಹಿತ್ಯ 'ಉದ್ಘಾಟನಾ ಸಮಾರಂಭದ ಅಧ್ಯಕ್ಷತೆಯನ್ನು ವಹಿಸಿದ್ದ ಅಂತರಾಷ್ಟ್ರೀಯ ಖ್ಯಾತಿಯ ಹರಿದಾಸ ವಿದ್ವಾಂಸ ಅರಳು ಮಲ್ಲಿಗೆ ಪಾರ್ಥಸಾರಥಿ ಮಾತನಾಡುತ್ತಾ ಹರಿದಾಸ ಸಾಹಿತ್ಯವನ್ನು ಪುನರುತ್ಥಾನ ಮಾಡಿದ ದ್ವಿತೀಯ ಘಟ್ಟದ ಮೇರು ಶೃಂಗ ಶ್ರೀ ವಿಜಯ ದಾಸರ ಜೀವನ ಸಾಧನೆ ಅಧ್ಯಾತ್ಮ ಸಾಧಕರಿಗೆ ಸ್ಫೂರ್ತಿಯ ಚಿಲುಮೆ.ಕನ್ನಡದ ಸವಿ ನುಡಿಯಲ್ಲಿ ವೇದ ವೇದಾಂತದ ತಿರುಳನ್ನು ನೀಡಿ ಉಪಕರಿಸಿದ ಅವರ ಕೀರ್ತನೆಗಳು ಇಂದಿಗೂ ಪ್ರಸ್ತುತವಾಗಿದೆ ಎಂದು ತಿಳಿಸಿದರು. ಹರಿತಾಸ ಸಾಹಿತ್ಯದ ವಿದ್ವಾಂಸರಾಗಿದ್ದ ಕೀರ್ತಿಶೇಷ ಡಾ. ಕೆ. ಗೋಕುಲ್ ನಾಥ್ ಅವರ ಆಶಯದಂತೆ ಪ್ರತಿ ತಿಂಗಳ ನಾಲ್ಕನೇ ಭಾನುವಾರದಂದು ವಿಜಯ ದಾಸರ ಜೀವನ ಮತ್ತು ಸಾಹಿತ್ಯದ ಬಗ್ಗೆ ವಿಚಾರಗೋಷ್ಠಿ ಏರ್ಪಡಿಸಿ ಜಿಜ್ಞಾಸು ವೃಂದಕ್ಕೆ ಅವರ ಕೃತಿಗಳ ಕುರಿತು ಅವಲೋಕನ ಕಾರ್ಯಕ್ರಮ ಮಾಡುವ ಮೂಲಕ ರಾಷ್ಟ್ರೀಯ ವೇದ ವಿಜ್ಞಾನ ಸಂಸ್ಥೆ ಮಾದರಿ ಉಪಕ್ರಮವನ್ನು ಹಮ್ಮಿಕೊಂಡಿದೆ ಎಂದು ತಿಳಿಸಿದರು. ಕಾರ್ಯಕ್ರಮವನ್ನು ಮುಳಬಾಗಿಲು ಶ್ರೀಪಾದರಾಜ ಮಠದ ಶ್ರೀ ಸುಜಯ ನಿಧಿ ತೀರ್ಥ ಶ್ರೀಪಾದರು ಜ್ಯೋತಿ ಬೆಳಗುವ ಮೂಲಕ ಉದ್ಘಾಟಿಸಿದರು.

ರಾಷ್ಟ್ರೀಯ ವೇದ ವಿಜ್ಞಾನ ಸಂಸ್ಥೆಯ ನಿರ್ದೇಶಕರಾಗಿ ಆಯ್ಕೆಯಾಗಿರುವ ಹರಿದಾಸ ಚಿಂತಕ ಸೇಡಂನ ಡಾ ವಾಸುದೇವ ಅಗ್ನಿಹೋತ್ರಿ ಪ್ರಾಸ್ತಾವಿಕ ನುಡಿಗಳ ನಾಡಿದರು. ಸಂಸ್ಥೆಯ ಕಾರ್ಯದರ್ಶಿ ಡಾ. ಎಚ್ ಬಿ ಲಕ್ಷ್ಮೀನಾರಾಯಣ ಆಚಾರ್ಯ ಉಪಸ್ಥಿತರಿದ್ದ ಕಾರ್ಯಕ್ರಮದಲ್ಲಿ ಸಂಸ್ಥೆಯಿಂದ ಪ್ರಕಟವಾದ ಡಾ.ಆ.ರಾ ಪಂಚಮುಖಿ ರವರ ಶ್ರೀಮದ್ ಭಾಗವತ ಭಾಸ್ಕರ ದರ್ಶನ ಕೃತಿಯನ್ನು ಲೋಕಾರ್ಪಣೆಗೊಳಿಸಲಾಯಿತು.

ವಿಚಾರ ಸಂಕಿರಣದಲ್ಲಿ ಮಂಡ್ಯದ ವರಾಹ ವಿಠಲದಾಸರು 'ವಿಜಯ ರಾಯರ ಕವಚದ' ಬಗ್ಗೆ ಹಾಗೂ ಮೈಸೂರು ವಿವಿಯ ಪ್ರಸಾರಂಗದ ನಿರ್ದೇಶಕ ಡಾ.ಬಿ.ಎಸ್.ಅನಿಲ್ ಕುಮಾರ್ ಬೊಮ್ಮಘಟ್ಟ ರವರು 'ವಿಜಯದಾಸರ ಕೃತಿಗಳಲ್ಲಿ ಜೀವನಾದರ್ಶನದ 'ಬಗ್ಗೆ ಪ್ರಬಂಧ ಮಂಡಿಸಿದರು .ಸಂಸ್ಥೆಯ ಡಾ .ಎಸ್ ಎಲ್ ಮಂಜುನಾಥ್ ಸ್ವಾಗತಿಸಿದರು, ಆರ್ ವಾದಿರಾಜು ನಿರೂಪಣೆ ಮಾಡಿದರು.

### ಮಿಲೇನಿಯಂ ಶಾಲಾ ಸಂಸ್ಥಾಪಕ ಸದಸ್ಯರಾದ ರೂಪ ಶ್ರೀಧರ್ ಅಭಿಮತ

## ಜೀವನದಲ್ಲಿ ಮಹಿಳೆಯರ ದುಡಿಮೆ ಅನಿವಾರ್ಯ

**ವಿಜಯಪುರ:** ಬದಲಾಗುತ್ತಿರುವ ಕಾಲಮಾನಕ್ಕೆ ತಕ್ಕಂತೆ ಕುಟುಂಬಗಳಲ್ಲಿ ಜೀವನ ನಿರ್ವಹಣಾ ವೆಚ್ಚ ಹೆಚ್ಚುತ್ತಿದ್ದು, ಅದಕ್ಕಾಗಿ ಮಹಿಳೆಯರ ದುಡಿಮೆಯು ಅವಶ್ಯಕವಾಗಿ ಬೇಕಾಗಿದ್ದು, ಅನಿವಾರ್ಯತೆಯೂ ಆಗಲಿದೆ ಎಂದು ಹೊಸಕೋಟೆಯ ಮಿಲೇನಿಯಂ ಶಾಲಾ ಸಂಸ್ಥಾಪಕ ಸದಸ್ಯರಾದ ರೂಪ ಶ್ರೀಧರ್ ತಿಳಿಸಿದರು.

ಇಲ್ಲಿನ ಶ್ರೀ ನಗರೇಶ್ವರ ಸ್ವಾಮಿ ಪ್ರಾರ್ಥನಾ ಮಂದಿರದಲ್ಲಿ ಅಯೋಧ್ಯ ನಗರ ಶಿವಾಚಾರ್ಯ ವೈಶ್ಯ ನಗರ್ತ ಮಹಿಳಾ ಸಂಘದ ವತಿಯಿಂದ ಹಮ್ಮಿಕೊಳ್ಳಲಾಗಿದ್ದ ಅಕ್ಕಮಹಾದೇವಿ ಜಯಂತಿ ಹಾಗೂ ಅಂತರಾಷ್ಟ್ರೀಯ ಮಹಿಳಾ ದಿನಾಚರಣೆ ಕಾರ್ಯಕ್ರಮದಲ್ಲಿ ಮುಖ್ಯ ಅತಿಥಿಗಳಾಗಿ ಭಾಗವಹಿಸಿ ಮಾತನಾಡುತ್ತಿದ್ದರು.

ಬರಲಿರುವ ದಿನಗಳಲ್ಲಿ ಮಹಿಳೆಯ ದುಡಿಮೆಯು ಅವಶ್ಯಕವಾಗುವುದರಿಂದ ಮಹಿಳೆ ಪುರುಷರಿಗೆ ಸರಿಸಮಾನಾಗಿ ಎಲ್ಲಾ ರಂಗಗಳಲ್ಲಿ ಸ್ಪರ್ಧಿಸಬೇಕಾಗಿದ್ದು, ಇದಕ್ಕೆ ಆಕೆಯ ಮನಸ್ಸು, ದೈಹಿಕ ಪರಿಸ್ಥಿತಿ, ಪ್ರಕೃತಿ ಎಲ್ಲವೂ ಸ್ಪಂದಿಸಬೇಕಾಗುತ್ತದೆ ಎಂದು ಇದರೊಂದಿಗೆ ಉತ್ತಮ ಹಾಗೂ ಉನ್ನತ ಶಿಕ್ಷಣವು ಅವಶ್ಯಕತೆ ಇದೆ ಎಂದು ತಿಳಿಸಿದರು.

ಕಾರ್ಯಕ್ರಮದ ಅಧ್ಯಕ್ಷತೆ ವಹಿಸಿ ಮಾತನಾಡಿದ ನಗರ್ತ ಮಹಿಳಾ ಸಂಘದ ಅಧ್ಯಕ್ಷರಾದ ಲೀಲಾವತಿ ರುದ್ರಮೂರ್ತಿ ರವರು 12ನೇ ಶತಮಾನದಲ್ಲಿಯೇ ಅಕ್ಕಮಹಾದೇವಿ ವಚನಗಳನ್ನು ರಚಿಸುವ ಮೂಲಕ ಕನ್ನಡದ ಪ್ರಥಮ ಕವಯಿತ್ರಿಯಾಗಿ ಗುರುತಿಸಿಕೊಂಡಿದ್ದರೆಂದು ತಿಳಿಸಿದರು

ಮಹಿಳಾ ದಿನಾಚರಣೆ ಕಾರ್ಯಕ್ರಮವನ್ನು ಗೋವಿಗೆ ಪೂಜೆ ಸಲ್ಲಿಸುವ ಮೂಲಕ ಪ್ರಾರಂಭಿಸಲಾಯಿತು.

ಕಾರ್ಯಕ್ರಮದಲ್ಲಿ ಜನಾಂಗದ ಮಹಿಳೆಯರಿಗಾಗಿ ವಿಶೇಷ ಸ್ಪರ್ಧೆಗಳನ್ನು ಆಯೋಜಿಸಿ ಬಹುಮಾನಗಳನ್ನು ನೀಡಲಾಯಿತು. ಈ ಸಂದರ್ಭದಲ್ಲಿ ನಾಡಿ ಚಿಕಿತ್ಸೆಯ ಮಹತ್ವ ತಿಳಿಸಿದ ಅರ್ಪಿತಾ ದಿನೇಶ್ ಹಾಗೂ 2022-23ನೇ ಸಾಲಿನಲ್ಲಿ ದ್ವಿತೀಯ ಪಿಯುಸಿ ಪರೀಕ್ಷೆಯಲ್ಲಿ ರಾಜ್ಯಕ್ಕೆ ನಾಲ್ಕನೇ ರ್‍ಯಾಂಕ್ ಬಂದ ಪಟ್ಟಣದ ಪ್ರೇರಣ ನಾಗರಾಜ್ ರವರುಗಳನ್ನು ಸನ್ಮಾನಿಸಲಾಯಿತು.

ಬೆಂಗಳೂರಿನ ಮಾತೃ ಸಂಸ್ಥೆಯ ನಿರ್ದೇಶಕರಾದ ಸುವರ್ಣ ಶಿವಕುಮಾರ್, ಮಹಿಳಾ ಸಂಘದ ಕಾರ್ಯದರ್ಶಿ ಭಾರತಿ ಪ್ರಭುದೇವ್, ಭಾರತಿ ವಿಶ್ವನಾಥ್, ಮಾಣಿಕ್ಯ ನಂಜಣ್ಣ, ಸುಷ್ಮಾ ಅಶೋಕ್, ರಶ್ಮಿ ವೀರಭದ್ರ, ಶಾಂತಾ ಬಸವರಾಜು, ಶೋಭ ರಾಜಶೇಖರ್, ಮಂಜುಳಾ ರವಿ, ಶ್ವೇತ ಮಂಜುನಾಥ್, ಭಾರತಿ ರಾಜು, ರಮಾ ನಟರಾಜು, ವೀಣಾ ನಟಶೇಖರ್, ಅಕ್ಕನ ಬಳಗದ ಮಹದೇವಮ್ಮ, ಅಂಬಾಭವಾನಿ, ಪಾರ್ವತಮ್ಮ, ಅನ್ನಪೂರ್ಣ ಕೃಷ್ಣಕುಮಾರ್, ಮತ್ತಿತರರು ಉಪಸ್ಥಿತರಿದ್ದರು.

## ಅನನ್ಯ ಪದವಿ ಪೂರ್ವ ಕಾಲೇಜಿನಲ್ಲಿ ವಿದ್ಯಾರ್ಥಿಗಳಿಗೆ ವಿದ್ಯಾಭ್ಯಾಸ ಮಹತ್ವ

**ತುಮಕೂರು:** ಸಿ.ಬಿ.ಎಸ್.ಇ., ಐ.ಸಿ.ಎಸ್.ಇ. ಮತ್ತು ರಾಜ್ಯ ಪಠ್ಯಕ್ರಮದ ಅಡಿಯಲ್ಲಿ ಎಸ್.ಎಸ್.ಎಲ್.ಸಿ. ಪರೀಕ್ಷೆಯನ್ನು ಬರೆದಿರುವ ವಿದ್ಯಾರ್ಥಿಗಳಿಗೆ ಅವರ ಮುಂಬರುವ ಶೈಕ್ಷಣಿಕ ಪ್ರಯಾಣಕ್ಕಾಗಿ ಉಚಿತ ಪ್ರವೇಶ ಮತ್ತು ವಿದ್ಯಾರ್ಥಿ ವೇತನಕ್ಕಾಗಿ ಪರೀಕ್ಷೆಯನ್ನು ನಗರದ ಪ್ರತಿಷ್ಠಿತ ಕಾಲೇಜುಗಳಲ್ಲೊಂದಾದ ಅನನ್ಯ ಪದವಿ ಪೂರ್ವ ಕಾಲೇಜಿನಲ್ಲಿ ಏ.28 ರ ಭಾನುವಾರದಂದು ಕಾಲೇಜಿನ ಆವರಣದಲ್ಲಿ ಆಯೋಜಿಸಲಾಗಿತ್ತು. ಈ ಪರೀಕ್ಷೆಯು 10 ನೇ ತರಗತಿಯಲ್ಲಿರುವ ವಿಜ್ಞಾನ, ಗಣಿತ ಮತ್ತು ಇಂಗ್ಲೀಷ್ ವಿಷಯಗಳನ್ನು ಒಳಗೊಂಡಿತ್ತು. ಬಹು ಆಯ್ಕೆಯ ಪ್ರಶ್ನೆಗಳೊಂದಿಗೆ 60 ಅಂಕಗಳಿಗೆ ಪರೀಕ್ಷೆಯನ್ನು ವಿನ್ಯಾಸಗೊಳಿಸಲಾಗಿತ್ತು. ಈ ಪರೀಕ್ಷೆಯ ಮೂಲಕ ವಿದ್ಯಾರ್ಥಿಗಳ ಪ್ರಾವಿಣ್ಯತೆ ಮತ್ತು ಅವರ ಶೈಕ್ಷಣಿಕ ಸಾಮರ್ಥ್ಯವನ್ನು ಅಳೆದು ಅದಕ್ಕನುಗುಣವಾಗಿ ಪ್ರಥಮ ಪಿ.ಯು.ಸಿ.ಗೆ ಉಚಿತ ಪ್ರವೇಶ ಮತ್ತು ವಿದ್ಯಾರ್ಥಿ ವೇತನ ನೀಡಲಾಗುವುದು.

ಪ್ರವೇಶ ಪರೀಕ್ಷೆಯಲ್ಲಿ 60 ಕ್ಕೆ 55 ಕ್ಕೂ ಹೆಚ್ಚು ಅಂಕಗಳನ್ನುಗಳಿಸಿದ ವಿದ್ಯಾರ್ಥಿಗಳಿಗೆ

ಪ್ರಥಮ ಪಿ.ಯು.ಸಿ.ಗೆ ಯಾವುದೇ ಪ್ರವೇಶ ಶುಲ್ಕವಿಲ್ಲದೆ ಉಚಿತವಾಗಿ ದಾಖಲಾತಿಗಳನ್ನು ನೀಡಲಾಗುವುದು. 40 ಕ್ಕೂ ಹೆಚ್ಚು ಅಂಕಗಳನ್ನು ಗಳಿಸಿದದ ವಿದ್ಯಾರ್ಥಿಗಳಿಗೆ ಪ್ರವೇಶ ಶುಲ್ಕದಲ್ಲಿ ವಿನಾಯಿತಿ ನೀಡಲಾಗುವುದು. ಅತಿ ಕಡಿಮೆ ಖರ್ಚಿನಲ್ಲಿ ವಿದ್ಯಾರ್ಥಿಗಳಿಗೆ ಉತ್ತಮವಾದ ವಿದ್ಯಾಭ್ಯಾಸ ನೀಡುವುದು ಇದರ ಉದ್ದೇಶವಾಗಿತ್ತು. ಕಾರ್ಯಕ್ರಮದಲ್ಲಿ ಅನನ್ಯ ಇನ್ಸ್ಟಿಟ್ಯೂಟ್ ಆಫ್ ಕಾಮರ್ಸ್ ಅಂಡ್ ಮ್ಯಾನೇಜ್ಮೆಂಟ್‌ನ ಪ್ರಾಂಶುಪಾಲರಾದ ಡಾ.ಎಂ.ವಿಶ್ವಾಸ್, ಕಾಮರ್ಸ್ ವಿಭಾಗದ ಅನನ್ಯ ಸಂಸ್ಥೆಯ ಕಾಮರ್ಸ್ ವಿಭಾಗದ ಮುಖ್ಯಸ್ಥರಾದ ಪ್ರೊ.ದೇವಕಿ ಪ್ರಸಾದ್, ಅನನ್ಯ ಪದವಿ ಪೂರ್ವ ಕಾಲೇಜಿನ ಪ್ರಾಂಶುಪಾಲರಾದ ಆರ್.ರಘು, ಟಾರ್ಗೆಟ್ ಅಕಾಡೆಮಿ ರಂಗನಾಥಪ್ಪ, ಹಾಜರಿದ್ದರು. ಎಸ್.ಎಸ್.ಎಲ್.ಸಿ.ಆದ ನಂತರ ವಿದ್ಯಾರ್ಥಿಗಳಿಗೆ ಇರುವ ವಿಪುಲ ಅವಕಾಶಗಳನ್ನು ಸ್ವವಿಸ್ತಾರವಾಗಿ ವಿದ್ಯಾರ್ಥಿಗಳಿಗೆ ಮನವಿ ಮಾಡಿಕೊಂಡಲಾಗಿತ್ತು.

## ಅದ್ದೂರಿಯಾಗಿ ನಡೆದ ಕಾರಂಜಿಕಟ್ಟೆ ಕರಗ

**ಕೋಲಾರ:** ನಗರದ ಕಾರಂಜಿಕಟ್ಟೆಯ ಸುಪ್ರಸಿದ್ಧ ಆದಿಶಕ್ತಿ ದ್ರೌಪದಿ ಧರ್ಮರಾಯಸ್ವಾಮಿಯ 55 ನೇ ವರ್ಷದ ಕರಗ ಮಹೋತ್ಸವು ಈ ಬಾರಿ ವಿಜೃಂಭಣೆಯಿಂದ ನಡೆಯಿತು, ಕರಗ ಹೊತ್ತ ಪೂಜಾರಿಯ ನೃತ್ಯ ಎಲ್ಲರ ಗಮನ ಸೆಳೆಯಿತು,ಕರಗ ಉತ್ಸವದಲ್ಲಿ ಶಾಸಕ ಕೊತ್ತೂರು ಜಿ ಮಂಜುನಾಥ್, ವಿಧಾನ ಪರಿಷತ್ ಸದಸ್ಯ ಎಂ.ಎಲ್ ಅನಿಲ್ ಕುಮಾರ್, ಸಹ್ಯಾದ್ರಿ ಕಾಲೇಜಿನ ಸಂಸ್ಥಾಪಕ ಉದಯಕುಮಾರ್, ಕೆಪಿಸಿಸಿ ಪ್ರಚಾರ ಸಮಿತಿ ಸಹ ಸಂಯೋಜಕ ಎಲ್.ಎ ಮಂಜುನಾಥ್, ನಗರ ಬ್ಲಾಕ್ ಕಾಂಗ್ರೆಸ್ ಅಧ್ಯಕ್ಷ ಪ್ರಸಾದ್ ಬಾಬು ಸೇರಿದಂತೆ ಸಾವಿರಾರು ಜನ ಭಾಗಿಯಾಗಿ ದೇವರ ಆಶೀರ್ವಾದ ಪಡೆದರು.

# ರಾಮಸಮುದ್ರ ಚಿಕ್ಕ ಬೀದಿಯಲ್ಲಿ ಶ್ರದ್ಧಾಂಜಲಿ

**ಚಾಮರಾಜನಗರ:** ಸಂಸದ ಹಾಗೂ ಮಾಜಿ ಕೇಂದ್ರ ಸಚಿವ ವಿ. ಶ್ರೀನಿವಾಸಪ್ರಸಾದ್ ನಿಧನದ ಗೌರವಾರ್ಥ ನಗರದ ಸಮೀಪದ ರಾಮಸಮುದ್ರ ಚಿಕ್ಕ ಬೀದಿಯ ಡಾ. ಬಿ.ಆರ್. ಅಂಬೇಡ್ಕರ್ ಸಂಘ ಹಾಗೂ ಗ್ರಾಮಸ್ಥರು ಶ್ರದ್ಧಾಂಜಲಿ ಸಲ್ಲಿಸಿದರು.

ಡಾ. ಬಿ.ಆರ್. ಅಂಬೇಡ್ಕರ್ ಭವನದ ಮುಂಭಾಗ ಶಾಮಿಯಾನ ಹಾಕಿ ವಿ. ಶ್ರೀನಿವಾಸಪ್ರಸಾದ್ ಅವರ ಭಾವಚಿತ್ರ ವಿಟ್ಟು ಪೂಜೆ ಸಲ್ಲಿಸಿದರು. ಸಂಘದ ಅಧ್ಯಕ್ಷರು, ಯಜಮಾನರು ಹಾಗು ಮುಖಂಡರು ಅಗಲಿದ ನಾಯಕನಿಗೆ ಪುಷ್ಪ ನಮನ ಸಲ್ಲಿಸಿ, ಅತ್ಮಕ್ಕೆ ಶಾಂತಿ ಕೋರಿ ಒಂದು ನಿಮಿಷ ಮೌನ ಅಚರಿಸಿದರು. ಮುಂಬತ್ತಿಯನ್ನು ಹಚ್ಚಿ ಸಂತಾಪ ಸೂಚಿಸಿದರು.

ನಗರಸಭಾ ಮಾಜಿ ಸದಸ್ಯ ಬಸವರಾಜು ಮಾತನಾಡಿ, ನಮ್ಮೆಲ್ಲರ ನೆಚ್ಚಿನ ನಾಯಕರು ದಲಿತರ ಕಣ್ಮಣಿ ವಿ. ಶ್ರೀನಿವಾಸಪ್ರಸಾದ್ ಅವರು ನಮ್ಮನ್ನು ಬಿಟ್ಟು ಅಗಲಿದ್ದಾರೆ. ರಾಷ್ಟ್ರ ಹಾಗೂ ರಾಜ್ಯ ರಾಜಕಾರಣದಲ್ಲಿ ತಮ್ಮದೇ ಅಧ ಛಾಪು ಮೂಡಿಸಿದ್ದ ಸ್ವಾಭಿಮಾನಿ ಚಕ್ರವರ್ತಿ ಎಂದು ಬಿರುದು ಪಡೆದುಕೊಂಡಿದ್ದರು. ದೀನ ದಲಿತರು, ಬಡವರು ಹಾಗೂ ಎಲ್ಲಾ ವರ್ಗದ ಅಭಿವೃದ್ದಿಗೆ ಶ್ರಮಿಸಿದ್ದ ಧೀಮಂತ ನಾಯಕರು. ಸದಾ ದಲಿತರ ಶ್ರೇಯೋಭಿವೃದ್ದಿಗೆ ಚಿಂತನೆ

ಮಾಡುತ್ತಾ ಅವರಿಗೆ ಸಲವತ್ತುಗಳನ್ನು ಕಲ್ಪಿಸುವ ಜೊತೆಗೆ ಎಲ್ಲೇ ಸಮಾಜಕ್ಕೆ ಅನ್ಯಾಯವಾದರು ಗಟ್ಟಿ ಧ್ವನಿಯಲ್ಲಿ ಖಂಡಿಸುತ್ತಿದ್ದರು.ಇಂಥ ಮೇರು ವ್ಯಕ್ತಿತ್ವದ ನಾಯಕನ ಆಗಲಿಕೆ ನೋವುನ್ನು ಭರಿಸುವ ಶಕ್ತಿಯನ್ನು ಆ ಕುಟುಂಬಕ್ಕೆ ಭಗವಂತ ನೀಡಲಿ ಎಂದು ಪ್ರಾರ್ಥಿಸಿಕೊಂಡರು.

ವಕೀಲರ ನಾಗಣ್ಣ ಮಾತನಾಡಿ, 1974 ರಿಂದ ಇಲ್ಲಿಯ ತನಕ ಲೋಕಸಭಾ ಸದಸ್ಯರಾಗಿ ಸೇವೆ ಸಲ್ಲಿಸಿದ ಕೀರ್ತಿ ಅವರಿಗೆ ಸಲ್ಲುತ್ತದೆ. ಆರು ಭಾರಿ ಸಂಸದರಾಗಿದ್ದ ವಿ. ಶ್ರೀನಿವಾಸ್ ಪ್ರಸಾದ್ ಅವರು ದಲಿತರ ಸೂರ್ಯ. ಅವರ ನಿಧನದಿಂದ ಸಮಾಜಕ್ಕೆ ತುಂಬಲಾದ ನಷ್ಟವಾಗಿದೆ. ಅವರ ತತ್ವ ಅದರ್ಶಗಳನ್ನು ಮೈಗೂಡಿಸಿಕೊಂಡು, ಎಲ್ಲರು ಸಹ ಅಂಬೇಡ್ಕರ್ ಅವರ ಹಾದಿಯಲ್ಲಿ ನಡೆಯೋಣ ಎಂದರು. ಸಭೆಯಲ್ಲಿ ಯಜಮಾನರಾದ ಬಂಗಾರಸ್ವಾಮಿ, ಮಾಜಿ ಯಜಮಾನ ಮಹದೇವಸ್ವಾಮಿ, ಅಂಬೇಡ್ಕರ್ ಸಂಘದ ಅಧ್ಯಕ್ಷನಾಗಣ್ಣ, ಉಪಾಧ್ಯಕ್ಷ ಜಯಕುಮಾರ್, ಯುತ್ ಮೆಂಬರ್ ಲೋಕೇಶ್, ಆಶೋಕ್, ಗೋವಿಂದರಾಜು, ಜನಶಕ್ತಿ ಸುರೇಶ್ ಹಾಗೂ ಮುಖಂಡರು, ಯುವಕರು ಸಂಘದ ಪದಾಧಿಕಾರಿಗಳು ಇದ್ದರು.

# ಮೇ 1ರಂದು ಓಂಕಾರ ಆಶ್ರಮದಲ್ಲಿ ನಿರಂತರ ಭಜನೋತವದ ಸಮಾರೋಪ ಸಮಾರಂಭೆ

**ಬೆಂಗಳೂರು:** ಸತ್ಸಂಗ ಭಜನಾ ಮಹಾ ಮಂಡಳಿ ಸಭಾ ರಾಷ್ಟ್ರಮಟ್ಟದಲ್ಲಿ ಭಜನಾಮೇಳ ಆಯೋಜಿಸುವಲ್ಲಿ ಒಂದು ದಿಟ್ಟ ಹೆಜ್ಜೆ ಇಟ್ಟು 365 ದಿನಗಳ ನಿರಂತರ ಭಜನೋತ್ಸವ ವನ್ನು ಆರಂಭಿಸಿ, ನಶಿಸಿ ಹೋಗುತ್ತಿರುವ ಭಜನಾ ಪದ್ಧತಿಯ ಪುನರುತ್ಥಾನಕ್ಕಾಗಿ ವಿಶ್ವಶಾಂತಿ ಗಾಗಿ ವಿಶ್ವಕ್ಕೆ ಜ್ಞಾನದ ಬೆಳಕನ್ನು ಹರಡಿದ ಹಿಂದೂ ಧರ್ಮದ ಸಂಘಟನೆಯ ನಿಟ್ಟಿನಲ್ಲಿ ಆಯೋಜಿಸಿ ಬೆಂಗಳೂರು ಮಹಾನಗರದ ಹಲವಾರು ಭಜನಾ ಮಂಡಳಿಗಳನ್ನು ಒಂದೇ ವೇದಿಕೆಯಲ್ಲಿ ತರುವ ಉದ್ದೇಶದಿಂದ 2019-20 ರಲ್ಲಿ 365 ದಿನಗಳ ನಿರಂತರ ಭಜನಾ ಉತ್ಸವವನ್ನು ಏರ್ಪಡಿಸಲಾಗಿತ್ತು.ಅದರ ಸಮಾರೋಪ ಸಮಾರಂಭವನ್ನು ಇದೆ. ಮೇ 1 2024 ಬುಧವಾರ ಬೆಳಗ್ಗೆ 9:30ರಿಂದ ಬೆಂಗಳೂರಿನ ಕೆಂಗೇರಿ- ಉತ್ತರಹಳ್ಳಿ ಮುಖ್ಯರಸ್ತೆಯಲ್ಲಿರುವ ಶ್ರೀನಿವಾಸಪುರದ ಓಂಕಾರ ಆಶ್ರಮದಲ್ಲಿ( ಜೆ ಎಸ್ ಎಸ್ ಇಂಜಿನಿಯರಿಂಗ್ ಕಾಲೇಜು ಹಿಂಭಾಗ) ಏರ್ಪಡಿಸಲಾಗಿದೆ. ಓಂಕಾರಶ್ರಮದ ಪೂಜ್ಯ ಶ್ರೀ ಮಧುಸೂದನಂದಪುರಿ ಸ್ವಾಮಿಗಳು, ಬೇಲಿ ಮಠದ ಶಿವಾನುಭವ ಚರಮೂರ್ತಿ ಶಿವರುದ್ರ ಮಹಾಸ್ವಾಮಿಗಳು ಮತ್ತು ಕೆ ಆರ್ ಪುರಂ ರಾಮಕೃಷ್ಣ ವಿವೇಕಾನಂದ ಸಾಧನ ಕೇಂದ್ರದ ಚಂದ್ರೇಶಾನಂದ ಜಿ ರವರ ದಿವ್ಯ ಸಾನಿಧ್ಯದಲ್ಲಿ, ರಾಷ್ಟ್ರೀಯ ಸ್ವಯಂಸೇವಕ ಸಂಘದ ದಕ್ಷಿಣ ಮಧ್ಯ ಕ್ಷೇತ್ರಿಯ ಕಾರ್ಯವಾಹ ಮತ್ತು ವನವಾಸಿ ಕಲ್ಯಾಣ ಆಶ್ರಮದ ನಿರ್ವಾಹಕ ವಿಶ್ವಸ್ಥರಾದ ತಿಪ್ಪೇಸ್ವಾಮಿ ಅಧ್ಯಕ್ಷತೆ ವಹಿಸುವ ಸಮಾರಂಭದಲ್ಲಿ ಕರ್ನಾಟಕ ದಕ್ಷಿಣ ಪ್ರಾಂತ ಸಂಘ ಚಾಲಕರಾದ ಜಿ.ಎಸ್ ಉಮಾಪತಿ ದಿಕ್ಸೂಚಿ ಭಾಷಣ ಮಾಡುವರು. ಅದಮ್ಯ ಚೇತನದ ವ್ಯವಸ್ಥಾಪಕ ಟ್ರಸ್ಟಿ ಮತ್ತು ಅಧ್ಯಕ್ಷರಾದ ಶ್ರೀಮತಿ ತೇಜಸ್ವಿನಿ ಅನಂತಕುಮಾರ್ ಆರ್ ವಿ ಇನ್ಸ್ಟಿಟ್ಯೂಷನ್ ನ ನಿರ್ದೇಶಕರಾದ ಡಾ ಮಮತಾ ದೇವರಾಜ್ ವಿಶೇಷ ಆಹ್ವಾನಿತರಾಗಿ ಕೊಟ್ಟೂರು ಅಮರನಾಥ ಯಾತ್ರಾ ಸೇವಾಸಮಿತಿಯ ಕಾರ್ಯದರ್ಶಿ ಸಾಯಿ ಸತೀಶ್ ಕೋರಗಲ್ ಹಾಗೂ ಎಕೆಬಿಎಂಎಸ್ ಉಪಾಧ್ಯಕ್ಷ ಎಂ.ಆರ್.ಶಿವಶಂಕರ್ ಭಾಗವಹಿಸಲಿದ್ದಾರೆ ಎಂದು ಆಯೋಜಕರಾದ ಅಧ್ಯಕ್ಷ ಡಾ.ಕೆ ವಿ ಮುರಳಿಧರ ಶರ್ಮ ಮತ್ತು ಕಾರ್ಯದರ್ಶಿ ಮಲ್ಲಿಕಾರ್ಜುನ ಟಿ ಎಸ್ ತಿಳಿಸಿರುತ್ತಾರೆ. ವಿವರಗಳಿಗೆ 94491 54928 / 97421 54928.

# ಹನೂರು ವಿಧಾನಸಭಾ ಕ್ಷೇತ್ರದ ಇಂಡಿಗನತ್ತದಲ್ಲಿ ಮರು ಮತದಾನ

**ಚಾಮರಾಜನಗರ:** ಲೋಕಸಭಾ ಸಾರ್ವತ್ರಿಕ ಚುನಾವಣೆ-2024ರ ಸಂಬಂಧ 22-ಚಾಮರಾಜನಗರ (ಪ.ಜಾ) ಲೋಕಸಭಾ ಕ್ಷೇತ್ರವ್ಯಾಪ್ತಿಯ 221-ಹನೂರು ವಿಧಾನಸಭಾ ಕ್ಷೇತ್ರದ ಇಂಡಿಗನತ್ತ ಗ್ರಾಮದ ಸರ್ಕಾರಿ ಕಿರಿಯ ಪ್ರಾಥಮಿಕ ಶಾಲೆ ಮತಗಟ್ಟೆ ಸಂಖ್ಯೆ 146ರಲ್ಲಿ ಇಂದು ನಡೆದ ಮರು ಮತದಾನದಲ್ಲಿ ಶೇ. 13.45 ರಷ್ಟು ಮತದಾನವಾಗಿದೆ. ಹನೂರು ವಿಧಾನಸಭಾ ಕ್ಷೇತ್ರದ ಇಂಡಿಗನತ್ತ ಗ್ರಾಮದ ಸರ್ಕಾರಿ ಕಿರಿಯ ಪ್ರಾಥಮಿಕ ಶಾಲೆ ಮತಗಟ್ಟೆ ಸಂಖ್ಯೆ 146ರ ವ್ಯಾಪ್ತಿಯಲ್ಲಿ ಒಟ್ಟು 279 ಪುರುಷರು, 249 ಮಹಿಳೆಯರು, 0 ಇತರರು ಸೇರಿದಂತೆ ಒಟ್ಟು 528 ಮತದಾರರಿದ್ದು, ಈ ಪೈಕಿ 32 ಮಂದಿ ಪುರುಷರು, 39 ಮಂದಿ ಮಹಿಳೆಯರು ಸೇರಿದಂತೆ ಒಟ್ಟು 71 ಮತದಾರರು ತಮ್ಮ ಹಕ್ಕು ಚಲಾಯಿಸಿದ್ದಾರೆ.

# ಜಿಲ್ಲೆಯಲ್ಲಿ ಸಾರ್ವಜನಿಕ ರಜೆ

**ಚಾಮರಾಜನಗರ:** ಸಂಸದರು ಹಾಗೂ ಮಾಜಿ ಸಚಿವರಾದ ವಿ. ಶ್ರೀನಿವಾಸ ಪ್ರಸಾದ್ ಅವರು ನಿಧನರಾಗಿರುವ ಹಿನ್ನೆಲೆಯಲ್ಲಿ ದಿವಂಗತರ ಗೌರವಾರ್ಥವಾಗಿ ಚಾಮರಾಜನಗರ ಜಿಲ್ಲೆಯ ಎಲ್ಲಾ ಸರ್ಕಾರಿ ಕಚೇರಿಗಳು ಹಾಗೂ ಶಾಲಾ-ಕಾಲೇಜುಗಳಿಗೆ (ಪೂರ್ವನಿಗಧಿಯಾಗಿರುವ ಪರೀಕ್ಷೆಗಳನ್ನು ಹೊರತುಪಡಿಸಿ) ಅನುದಾನ ಪಡೆಯುವ ಎಲ್ಲಾ ವಿದ್ಯಾಸಂಸ್ಥೆಗಳಿಗೆ ಏಪ್ರಿಲ್ 30ರಂದು ನಗೋಷಿಯಬಲ್ ಇನ್ಸ್ಟ್ರುಮೆಂಟ್ ಕಾಯ್ದೆ 1881ರನ್ವಯ ಸಾರ್ವಜನಿಕ ರಜೆ ಘೋಷಿಸಲಾಗಿದೆ ಎಂದು ಜಿಲ್ಲಾಧಿಕಾರಿ ಶಿಲ್ಪಾ ನಾಗ್ ತಿಳಿಸಿದ್ದಾರೆ.

# ಕೇಂದ್ರದ ಬರ ಪರಿಹಾರಕ್ಕಾಗಿ ಒತ್ತಾಯಿಸಿ ಕಾಂಗ್ರೆಸ್ ಪ್ರತಿಭಟನೆ

**ಚಾಮರಾಜನಗರ:** ಕೇಂದ್ರ ಸರ್ಕಾರ ರಾಜ್ಯಕ್ಕೆ ಹೆಚ್ಚಿನ ಬರ ಪರಿಹಾರ ನೆರವು ನೀಡಬೇಕೆಂದು ಒತ್ತಾಯಿಸಿ ಕಾಂಗ್ರೆಸ್ ಪಕ್ಷದ ವತಿಯಿಂದ ಮುಂದಿನ ದಿನಗಳಲ್ಲಿ ಕೆಪಿಸಿಸಿ ಅದೇಶದ ಮೇರೆಗೆ ಹೋರಾಟ ಮಾಡುವುದಾಗಿ ಲೋಕಸಭಾ ಕ್ಷೇತ್ರದ ಕಾಂಗ್ರೆಸ್ ಮಾಧ್ಯಮ ಸಂಯೋಜಕ ಕೆರೆಹಳ್ಳಿ ನವೀನ್ ತಿಳಿಸಿದರು.

ನಗರದ ಜಿಲ್ಲಾ ಕಾರ್ಯನಿರತ ಪತ್ರಕರ್ತರ ಭವನದಲ್ಲಿ ಕರೆದಿದ್ದ ಪತ್ರಿಕಾಗೋಷ್ಠಿಯಲ್ಲಿ ಮಾತನಾಡಿದ ಅವರು, ರಾಜ್ಯ ಸರ್ಕಾರದ ಒತ್ತಾಯದ ಕೇಂದ್ರ ಸರ್ಕಾರ ಸುಪ್ರಿಂಕೋರ್ಟ್ ಅದೇಶದ ಮೇರೆಗೆ ರಾಜ್ಯಕ್ಕೆ ಬರ ಪರಿಹಾರ ಅನುದಾನವಾಗಿ3,456 ಕೋಟಿ ರೂ.ಗಳನ್ನು ನೀಡಿದೆ. ಇದರಿಂದ ಆನೆ ಹೊಟ್ಟೆಗೆ ಅರೆಕಾಸಿನ ಮಜ್ಜಿಗೆ ಕೊಟ್ಟಂತಾಗಿದೆ. ರಾಜ್ಯಕ್ಕೆ ಕೇಂದ್ರ ಸರ್ಕಾರ ನೀಡಬೇಕಾದ ಬರ ಪರಿಹಾರವನ್ನು ನೀಡಲಿಲ್ಲ. ಅಕ್ಟೋಬರ್‌ನಲ್ಲಿಯೇ ರಾಜ್ಯ ಸರ್ಕಾರ ಮುಖ್ಯಮಂತ್ರಿಗಳಾದ ಸಿದ್ದರಾಮಯ್ಯ ಹಾಗೂ ಕಂದಾಯ ಸಚಿವರಾದ ಕೃಷ್ಣ ಬೈರೇಗೌಡ ಅವರು ದೆಹಲಿಗೆ ತೆರಳಿ ಖುದ್ದು ಪ್ರಧಾನಿ ಮಂತ್ರಿಗಳಾದ ನರೇಂದ್ರ ಮೋದಿ ಅವರನ್ನು ಭೇಟಿಯಾಗಿ ವಾಸ್ತವ ಸ್ಥಿತಿಯನ್ನು ಮನವರಿಕೆ ಮಾಡಿಕೊಟ್ಟು 12,171 ಕೋಟಿ ರೂ. ಬರ ಪರಿಹಾರ ನೀಡುವಂತೆ ಮನವಿ ಸಲ್ಲಿಸಿದ್ದರು. ಅದರೆ ಇದುವರೆಗೆ ಕೇಂದ್ರ ಸರ್ಕಾರ ಸ್ಪಂದನೆ ನೀಡಿರಲಿಲ್ಲ ಎಂದು ಅಸಮಾಧಾನ ವ್ಯಕ್ತಪಡಿಸಿದರು.

ರಾಜ್ಯ ಸರ್ಕಾರ ಕೇಂದ್ರದಿಂದ ರಾಜ್ಯಕ್ಕೆ ಬರಬೇಕಾದ ಬರ ಪರಿಹಾರ ಹಣವನ್ನು ಕೊಡಿಸುವಂತೆ ಸುಪ್ರಿಂಕೋರ್ಟ್ ಮೊರೆ ಹೋದ ಪರಿಣಾಮ ಈಗ ಅದರೆ, 5 ತಿಂಗಳ ನಂತರ ಕೇವಲ 3, 456 ಕೋಟಿ ರೂ. ಬಿಡುಗಡೆಯಾಗಿದೆ. ರಾಜ್ಯದಲ್ಲಿ ಮಳೆಯಿಲ್ಲದೇ ಭೀಕರವಾದ ಬರಗಾಲ ಕಾಡುತ್ತಿದೆ. ರಾಜ್ಯದ ಜಲಾಶಯಗಳು ನೀರಿನ ಅಭಾವ ಸೃಷ್ಟಿಯಾಗಿದೆ. ಅಂತರ್ ಜಲ ಕುಸಿದೆ. ಕುಡಿಯುವ ನೀರಿಗೆ ಬೆಂಗಳೂರು ಸೇರಿದಂತೆ ರಾಜ್ಯಾದ್ಯಂತ ತಾತ್ವಾರ ಉಂಟಾಗಿದೆ. ಜನಜಾನುವಾರುಗಳಿಗೆ ಮೇವು, ನೀರಿನ ಕೊರತೆ ಇದೆ. ಇದರಿಂದ ರಾಜ್ಯದ ಜನರು ತತ್ತರಿಸಿ ಹೋಗಿದ್ದಾರೆ.ಕೂಡಲೇ ಕೇಂದ್ರ ಸರ್ಕಾರ ಹೆಚ್ಚಿನ ಪರಿಹಾರವನ್ನು ಕೂಡಲೇ ಬಿಡುಗಡೆ ಮಾಡಬೇಕು. ಇಲ್ಲದಿದ್ದರೆ ಕೆಪಿಸಿಸಿ ಆದೇಶದಂತೆ ಜಿಲ್ಲಾದ್ಯಂತ ಬಿಜೆಪಿ ಸರ್ಕಾರ ವಿರುದ್ದ ಪ್ರತಿಭಟನೆ ಮಾಡುವುದಾಗಿ ನವೀನ್ ತಿಳಿಸಿದರು.

ಅತ್ಯಧಿಕ ಬಹುಮತದಿಂದ ಸುನೀಲ್ ಬೋಸ್ ಗೆಲುವು: ಕಾಂಗ್ರೆಸ್ ಗ್ಯಾರಂಟಿ ಯೋಜನೆಗಳ ಪರಿಣಾಮ ಈ ಬಾರಿ ಚುನಾವಣೆಯಲ್ಲಿ ಮತದಾರರು ಕಾಂಗ್ರೆಸ್ ಪರವಾಗಿ ಹೆಚ್ಚಿನ ಒಲವು ಹೊಂದಿದ್ದರು. ಲೋಕಸಭೆಯ 14 ಕ್ಷೇತ್ರಗಳಿಗೆ ನಡೆದ ರಾಜ್ಯದ ಮೊದಲ ಹಂತದ ಮತದಾನದಲ್ಲಿ ಕಾಂಗ್ರೆಸ್ ಪಕ್ಷ 10ಕ್ಕು ಹೆಚ್ಚು ಕ್ಷೇತ್ರಗಳಲ್ಲಿ ಜಯಬೇರಿ ಭಾರಿಸಲಿದೆ. ಚಾ.ನಗರ ಕ್ಷೇತ್ರ ಸೇರಿದಂತೆ ದಕ್ಷಿಣ ಕರ್ನಾಟಕದ ಅನೇಕ ಕ್ಷೇತ್ರಗಳಲ್ಲಿ ಕಾಂಗ್ರೆಸ್ ಅಭ್ಯರ್ಥಿಗಳು ಪ್ರಪಂಡ ಗೆಲುವು ಸಾಧಿಸಲಿದ್ದಾರೆ ಎಂದು ಕೆರೆಹಳ್ಳಿ ನವೀನ್ ವಿಶ್ವಾಸ ವ್ಯಕ್ತಪಡಿಸಿದರು.

ಪತ್ರಿಕಾಗೋಷ್ಠಿಯಲ್ಲಿ ರಾಜ್ಯ ಕಾರ್ಯದರ್ಶಿ ಪದ್ಮ ಪುರುಷೋತ್ತಮ್, ಜಿ.ಪಂ. ಮಾಜಿ ಸದಸ್ಯ ರಮೇಶ್, ಮುಖಂಡರಾದ ಕರಿನಂಜನಪುರ ಸ್ವಾಮಿ, ಶ್ರೀಕಾಂತ್, ಸೈಯದ್ ತೌಸಿಫ್ ಹಾಜರಿದ್ದರು.

# ಚಾ.ನಗರದಲ್ಲಿ ಸಂಸದರ ಪಾರ್ಥಿವ ಶರೀರ ಅಂತಿಮ ದರ್ಶನಕ್ಕೆ ಅಭಿಮಾನಿಗಳ ಒತ್ತಾಯ

**ಚಾಮರಾಜನಗರ:** ವಯೋ ಸಹಜ ಖಾಯಿಲೆಯಿಂದ ಇಹಲೋಕ ತ್ಯಜಿಸಿದ ಸ್ವಾಭಿಮಾನಿ ಚಕ್ರವರ್ತಿ, ಸಂಸದ ವಿ.ಶ್ರೀನಿವಾಸಪ್ರಸಾದ್ ಅವರಿಗೆ ನಗರದಲ್ಲಿ ಭಾವಪೂರ್ಣ ಶ್ರದ್ಧಾಂಜಲಿ ಸಲ್ಲಿಸಲಾಯಿತು.

ನಗರದ ಶ್ರೀಚಾಮರಾಜೇಶ್ವರ ಉದ್ಯಾನವನದ ಮುಂಭಾಗದಲ್ಲಿ ವಿ.ಶ್ರೀನಿವಾಸಪ್ರಸಾದ್ ಅಭಿಮಾನಿ ಬಳಗ, ರಂಗವಾಹಿನಿ, ಡಾ. ಬಿ.ಆರ್.ಅಂಬೇಡ್ಕರ್ ಸಂಘಟನೆಗಳ ಒಕ್ಕೂಟ ಹಾಗೂ ದಲಿತ ಸಂಘರ್ಷ ಸಮಿತಿ ವತಿಯಿಂದ ಶ್ರದ್ಧಾಂಜಲಿ ಸಲ್ಲಿಸಲಾಯಿತು.

ಜಿಲ್ಲೆಗೆ ಅಪಾರ ಕೊಡುಗೆ: ಡಾ. ಬಿ.ಆರ್. ಅಂಬೇಡ್ಕರ್ ಸಂಘಟನೆಗಳ ಒಕ್ಕೂಟದ ಅಧ್ಯಕ್ಷ ಸಿ.ಕೆ.ಮಂಜುನಾಥ್ ಮಾತನಾಡಿ, ಸರಳ, ಸಜ್ಜನಿಕೆ ರಾಜಕಾರಣಿಯಾಗಿದ್ದ ವಿ.ಶ್ರೀನಿವಾಸಪ್ರಸಾದ್ ಚಾಮರಾಜನಗರ ಲೋಕಸಭಾ ಕ್ಷೇತ್ರದಲ್ಲಿ ಹೆಚ್ಚು ಕಾಲ ರಾಜಕೀಯ ಸೇವೆ ಸಲ್ಲಿಸಿದ್ದಾರೆ. ಜಿಲ್ಲೆಗೆ ಅವರದೆಯಾದ ಕೊಡುಗೆಗಳನ್ನು ನೀಡಿದ್ದಾರೆ. ನನ್ನನ್ನು ಸಂಸದರಾಗಿ ಆಯ್ಕೆ ಮಾಡಿದ ಮತದಾರರಿಗೆ ಹೆಮ್ಮೆಪಡುವ ರೀತಿಯಲ್ಲಿ ಕೆಲಸ ಮಾಡಿದ್ದೇನೆ ಎಂದು ಅವರು ನಿರಂತರವಾಗಿ ಹೇಳುತ್ತಿದ್ದರು. ಆಗಾಗಿ ಜಿಲ್ಲಾಡಳಿತ, ಸರ್ಕಾರ ಸಂಸದರ ಪಾರ್ಥಿವ ಶರೀರವನ್ನು ಚಾಮರಾಜನಗರದಲ್ಲಿ ಅಂತಿಮ ದರ್ಶನಕ್ಕೆ

ಅವಕಾಶ ಮಾಡಿಕೊಡಬೇಕು ಎಂದು ಒತ್ತಾಯಿಸಿದರು. ಅಂತರಾಷ್ಟ್ರೀಯ ಜಾನಪದ ಗಾಯಕ ಸಿ.ಎಂ.ನರಸಿಂಹಮೂರ್ತಿ ಮಾತನಾಡಿ, ಸಂಸದರಾದ ವಿ.ಶ್ರೀನಿವಾಸಪ್ರಸಾದ್ ಅವರು ಸುದೀರ್ಘ ಸೇವೆ ಸಲ್ಲಿಸಿದ್ದರು. ಅವರು ಬಾಬಾ ಸಾಹೇಬ್ ಡಾ. ಬಿ.ಆರ್.ಅಂಬೇಡ್ಕರ್ ಮತ್ತು ಬುದ್ದನ ಅನುಯಾಯಿಯಾಗಿ ಜೀವನದುದ್ದಕ್ಕೂ ಅವರ ಸಿದ್ದಾಂತದಲ್ಲಿ ಸಾಗಿಬಂದರು. ಅವರ ಅಗಲಿಕೆ ದಲಿತ ಸಮುದಾಯಕ್ಕೆ ತುಂಬಲಾರದ ನಷ್ಟ ಉಂಟಾಗಿದೆ ಎಂದು ಕಂಬನಿ ಮಿಡಿದರು. ದಲಿತ ಸಂಘರ್ಷ ಸಮಿತಿ ಜಿಲ್ಲಾ ಸಂಯೋಜಕ ಕೆ.ಎಂ.ನಾಗರಾಜು, ಮುಖಂಡರಾದ ಆಲೂರುಮಲ್ಲು, ಬಸವನಪುರ ರಾಜಶೇಖರ್, ಶ್ರೀನಿವಾಸಗೌಡ, ಲಕ್ಷ್ಮೀನರಸಿಂಹ ಸಂಸದರ ಸಾಧನೆ ಕುರಿತು ಮಾತನಾಡಿದರು.

ಸಭೆಯಲ್ಲಿ ದಲಿತ ಹಿರಿಯ ಮುಖಂಡರಾದ ಎಂ.ಎಸ್.ಮಾದಯ್ಯ, ನಗರಸಭಾ ಸದಸ್ಯೆ ಕುಮುದ ಕೇಶವಮೂರ್ತಿ, ಡಿಎಸ್‌ಎಸ್ ಸಂಚಾಲಕ ಸಿ.ಎಂ.ಶಿವಣ್ಣ, ಆಲೂರುನಾಗೇಂದ್ರ, ನಾಗಬಸವಣ್ಣ, ರಾಮಸಮುದ್ರ ಬಂಗಾರು, ನಾಗರಾಜು, ಪಣ್ಯದಹುಂಡಿರಾಜು, ಗಣೇಶ್‌ಪ್ರಸಾದ್, ಶಿವರಾಜ್, ರಮೇಶ್, ಮಹದೇವಸ್ವಾಮಿ, ಭಾಗವಹಿಸಿದ್ದರು.

# ಮಾಜಿ ಸಚಿವ ವಿ.ಶ್ರೀನಿವಾಸ್ ಪ್ರಸಾದ್ ಅಗಲಿಕೆಗೆ ಶ್ರದ್ಧಾಂಜಲಿ

**ಮೈಸೂರು:** ಭಾರತ ಸರ್ಕಾರದಮಾಜಿಸಚಿವರು ಹಾಗೂ ರಾಜ್ಯದಮಾಜಿಮಂತ್ರಿಗಳು, ಹಿರಿಯರುಆದರಾಷ್ಟ್ರರಾಜಕಾರಣಿ ವಿ.ಶ್ರೀನಿವಾಸ್ ಪ್ರಸಾದ್‌ಇಂದು ನಿಧನ ಹೊಂದಿರುವುದುರಾಜ್ಯಕ್ಕೆತುಂಬಲಾರದ ನಷ್ಟ ಎಂದು ಅಶೋಕಪುರಂಆದಿಕರ್ನಾಟಕ ಮಹಾಸಂಸ್ಥೆಯಅಧ್ಯಕ್ಷರಾದ ಸಿದ್ದರಾಜು ಪಿ (ಸುನಿಲ್) ಶ್ರದ್ಧಾಂಜಲಿ ವ್ಯಕ್ತಪಡಿಸಿದ್ದಾರೆ. ದಲಿತರ ಪರವಾದ ದಿಟ್ಟದನಿ, ಅನ್ಯಾಯಅಸಮಾನತೆಯ ವಿರುದ್ಧದ ಹೋರಾಟವನ್ನೇ ಬದುಕನ್ನಾಗಿಸಿಕೊಂಡಿದ್ದ ಚಾಮರಾಜನಗರ ಮತ್ತು ಮೈಸೂರು ಭಾಗದದಲಿತರ ಸೂರ್ಯಇಂದು

ನಮ್ಮನ್ನೆಲ್ಲ ಬಿಟ್ಟುಅಗಲಿರುವುದುದುಃಖಕರವಾದ ಸಂಗತಿಎಂದು ತಿಳಿಸಿ ಭಾವುಕರಾದರು ಹಾಗೂ ಸಮಾಜದಲ್ಲಿದೀನದಲಿತರ, ತೀರ ಹಿಂದುಳಿದವರ, ಬಡವರ ಏಳಿಗೆಗೆ ಶ್ರಮಿಸಿದ ಪ್ರಸಾದ್‌ರವರುದಲಿತರುಕೂಡಅಕ್ಷರವನ್ನು ಬಲ್ಲವರಾಗಿರಬೇಕು ಎಂಬ ಸಿದ್ದಾಂತದಲ್ಲಿ ನಂಬಿಕೆ ಇರಿಸಿ ಅದಕ್ಕಾಗಿಯೇ ಹಗಳಿರುಳು ದಲಿತ ಸಮುದಾಯದಲ್ಲಿ ಸ್ವಾಭಿಮಾನದಕಿಚ್ಚನ್ನು ಮೂಡಿಸಿ ಅಕ್ಷರವನ್ನುಕಲಿಯುವಂತೆ ಮಾಡಿದ ಮಹಾನ್ ವ್ಯಕ್ತಿತ್ವವೆಂದು ಸಂತಾಪ ಸೂಚಿಸಿದರು. ಉಪಾಧ್ಯಕ್ಷರಾದ ಶಿವಸ್ವಾಮಿ ರವರುಶ್ರದ್ಧಾಂಜಲಿ ಸಲ್ಲಿಸಿ ಮಾತನಾಡಿಪ್ರಸಾದ್‌ರವರುತಮ್ಮರಾಜಕೀಯದಜೀವನ 'ದುದ್ದಕ್ಕೂ ಸ್ವಾಭಿಮಾನಿಯಾಗಿತಾವು ನಂಬಿದತತ್ವ ಸಿದ್ಧಾಂತದೊಂದಿಗೆ ಬೆಳೆದು, ಸಂವಿಧಾನ ಶಿಲ್ಪಿ ಡಾ.ಬಿ.ಆರ್.ಅಂಬೇಡ್ಕರ್ ರವರಜೀವನದ ಆದರ್ಶಗಳನ್ನು ಅಳವಡಿಸಿಕೊಂಡು ಮಾದರಿಯಾಗಿ ಬದುಕಿದ್ದ ಮಹಾನ್‌ಚೇತನಎಂದು ಸಂತಾಪ ಸೂಚಿಸಿದರು. ಇವರ ಹೆಸರಿನ್ನಲ್ಲಿ ಮೈಸೂರಿನ ಪ್ರಮುಖ ಸರ್ಕಾರಿಕಟ್ಟಡ ಹಾಗೂ ಮುಖ್ಯರಸ್ತೆಗೆಇವರ ಹೆಸರನ್ನು ನಾಮಕರಣ ಮಾಡುವುದರ ಮೂಲಕ ಶಾಶ್ವತವಾಗಿಹೆಸರನ್ನುಉಳಿಸಬೇಕೆಂದು ದುಃಖ ವ್ಯಕ್ತಪಡಿಸಿದ್ದಾರೆ. ಆದಿಕರ್ನಾಟಕ ಮಹಾಸಂಸ್ಥೆಯಸಂಘದಕಛೇರಿಯಲ್ಲಿಇಂದು ಸಭೆ ಸೇರಿಎರಡು ನಿಮಿಷಗಳ ಕಾಲ ಮೌನ ಆಚರಿಸಿ ಅಗಲಿದ ಧೀಮಂತ ನಾಯಕನಿಗೆಅಂತಿಮ ನಮನ ಸಲ್ಲಿಸಲಾಯಿತು.ಈಸಭೆಯಲ್ಲಿ ಸಂಸ್ಥೆಯ ಕಾರ್ಯದರ್ಶಿ ರಾಜ್‌ಮೊಗ, ಸಹಕಾರ್ಯದರ್ಶಿ ಜಯಕುಮಾರ್, ಖಜಾಂಚಿಕೃಷ್ಣಮೂರ್ತಿ, ಸಲಹೆಗಾರರಾದ ಮಹಾಲಿಂಗಯ್ಯ ಹಾಗೂ ಅಶೋಕಪುರಂಜನತೆ ಉಪಸ್ಥಿತರಿದ್ದರು.

# ಸಂಸದ ವಿ.ಶ್ರೀನಿವಾಸ್‌ಪ್ರಸಾದ್ ನಿಧನ: ಜಿಲ್ಲಾ ಕಾಂಗ್ರೆಸ್ ಕಚೇರಿಯಲ್ಲಿ ಶ್ರದ್ಧಾಂಜಲಿ

**ಚಾಮರಾಜನಗರ:** ಹಿರಿಯ ರಾಜಕಾರಣಿ ಚಾಮರಾಜನಗರ ಸಂಸದ ಶ್ರೀನಿವಾಸಪ್ರಸಾದ್ ಅವರ ನಿಧನದ ಗೌರವಾರ್ಥ ನಗರದ ಜಿಲ್ಲಾ ಕಾಂಗ್ರೆಸ್ ಸಮಿತಿ ಕಚೇರಿಯಲ್ಲಿ ಶ್ರದ್ಧಾಂಜಲಿ ಸಲ್ಲಿಸಲಾಯಿತು.

ವಿ.ಶ್ರೀನಿವಾಸಪ್ರಸಾದ್ ಅವರ ಭಾವಚಿತ್ರಕ್ಕೆ ಪುಷ್ಪಾರ್ಚನೆ ನೆರವೇರಿಸಿದ ಕಾಡಾಅಧ್ಯಕ್ಷರು, ಜಿಲ್ಲಾ ಕಾಂಗ್ರೆಸ್ ಸಮಿತಿ ಅಧ್ಯಕ್ಷ ಪಿ.ಮರಿಸ್ವಾಮಿ ಮಾತನಾಡಿ, ಅವಿಭಜಿತ ಮೈಸೂರು ಮತ್ತು ಚಾಮರಾಜನಗರ ಜಿಲ್ಲೆಯ ಹಿರಿಯ ರಾಜಕಾರಣಿ, ಸಂಸದರು ಆಗಿದ್ದ ವಿ,ಶ್ರೀನಿವಾಸ್‌ಪ್ರಸಾದ್ ಅವರ ನಿಧನ ರಾಜ್ಯಕ್ಕೆ ತುಂಬಲಾರದ ನಷ್ಟ 6 ಬಾರಿಸಂಸದರಾಗಿ 2ಬಾರಿ ಶಾಸಕರಾಗಿ, ಕೇಂದ್ರದ ಸಚಿವರಾಗಿ ಉತ್ತಮ ಸೇವೆಸಲ್ಲಿಸಿದ್ದರು. ಅವರ ನಿಧನದ ದು;ಖ ಭರಿಸುವ ಶಕ್ತಿಯನ್ನು ಅವರ ಕುಟುಂಬದವರಿಗೆ ಭಗವಂತ ನೀಡಲಿ ಎಂದರು. ಇದೇವೇಳೆ ಮೃತರ ಗೌರವಾರ್ಥ ಒಂದು ನಿಮಿಷ ಮೌನಾಚರಣೆ ಮಾಡಲಾಯಿತು. ಜಿಲ್ಲಾ ಕಾಂಗ್ರೆಸ್ ಉಪಾಧ್ಯಕ್ಷ ಬಿ.ಕೆ.ರವಿಕುಮಾರ್, ಪ್ರಧಾನ ಕಾರ್ಯದರ್ಶಿ ಚಿಕ್ಕಮಹಾದೇವು, ಎಪಿಎಂಸಿ ಸದಸ್ಯ ಎ.ಎಸ್.ಪ್ರದೀಪ್, ಕೆಪಿಸಿಸಿ ಸದಸ್ಯ ಸಯ್ಯದ್ ರಫಿ, ಬ್ಲಾಕ್ ಕಾಂಗ್ರೆಸ್ ಅಧ್ಯಕ್ಷರಾದ ಮಹಮದ್ ಅಸ್ಗರ್, ಎ.ಎಸ್. ಗುರುಸ್ವಾಮಿ, ನಂ,ಪುರ ಗ್ರಾಪಂ ಅಧ್ಯಕ್ಷ ಶೇಖರಪ್ಪ,ಅರುಣ್ ಕುಮಾರ್, ಕಾಗಲವಾಡಿಚಂದ್ರು, ನಸ್ರುಲ್ಲಖಾನ್, ನಾಗವಳ್ಳಿನಾಗಯ್ಯ, ವೀರಭದ್ರಸ್ವಾಮಿ, ಮರಿಸ್ವಾಮಿ,ಜಿಪಂ ಮಾಜಿಸದಸ್ಯೆ ಕಾವೇರಿಶಿವಕುಮಾರ್. ಯುವಕಾಂಗ್ರೆಸ್ ಜಿಲ್ಲಾ ಅಧ್ಯಕ್ಷ ಮೋಹನ್ (ನಗು), ಪ್ರದಾನ ಕಾರ್ಯದರ್ಶಿ ಶ್ರೀನಿವಾಸ, ನಾಗೇಂದ್ರ. ಆಯೂಬ್ ಖಾನ್, ಅಪ್ಸರ್ ಅಹಮದ್, ರವಿಗೌಡ, ಸೇವಾದಳ ಉಪಾಧ್ಯಕ್ಷ ನಾಗರಾಜು ಸೇರಿದಂತೆ ಕಾರ್ಯಕರ್ತರು, ಮುಖಂಡರು ಹಾಜರಿದ್ದರು.

# ಸಂಸದ ವಿ.ಶ್ರೀನಿವಾಸ್ ಪ್ರಸಾದ್ ನಿಧನಕ್ಕೆ ಪೈಲ್ವಾನ್ ಎಸ್. ಚಂದ್ರಶೇಖರ್ ಸಂತಾಪ

**ಮೈಸೂರು:** ಮಾಜಿ ಸಚಿವ, ರಾಷ್ಟ್ರರಾಜಕಾರಣಿ, ಹಿರಿಯರಾದ ವಿ.ಶ್ರೀ ನಿವಾಸ್ ಪ್ರಸಾದ್‌ರವರ ನಿಧನಕ್ಕೆ ಮೈಸೂರಿನ ಅಶೋಕಪುರಂನ 7ನೇ ಕ್ರಾಸ್‌ನಲ್ಲಿರುವ ನವಉದಯಯುವಕರ ಸಂಘದಯುವ ಮುಖಂಡ ಪೈಲ್ವಾನ್‌ಎಸ್.ಚಂದ್ರಶೇಖರ್ ರವರುತೀವ್ರ ಸಂತಾಪ ವ್ಯಕ್ತಪಡಿಸಿದ್ದಾರೆ. ದಲಿತರ ಧೀಮಂತ

ನಾಯಕ, ಕೇಂದ್ರ ಹಾಗೂ ರಾಜ್ಯ ಸರ್ಕಾರದ ಹುದ್ದೆಗಳಲ್ಲಿ ಜವಾಬ್ದಾರಿಯುತವಾದಕರ್ತವ್ಯ ನಿರ್ವಹಿಸಿ ಜನರ ಮನ್ನಣೆಗೆ ಪಾತ್ರರಾಗಿದ್ದಇವರುಯಾವುದೇರೀತಿಯಆರೋಪ,ಕಪ್ಪುಚುಕ್ಕೆಇಲ್ಲದೆ, ಕಳಂಕರಹಿತ ರಾಜಕಾರಣ ಮಾಡಿದ ಧೀಮಂತ ಮಹಾನ್ ಪುರುಷ ಶ್ರೀನಿವಾಸ್ ಪ್ರಸಾದ್ ಎಂದು ಸಂತಾಪ ಸೂಚಿಸಿದರಲ್ಲದೆ, ಹಿಂದುಳಿದ ಹಾಗೂ ದೀನದಲಿತರಿಗೆಆಶಾಕಿರಣವಾಗಿದ್ದ ನಂದಾದೀಪಇಂದು ನಂದಿಹೋಗಿದೆಎಂದುದುಃಖ ವ್ಯಕ್ತಪಡಿಸಿದರು. ರಾಜ್ಯದಜನತೆಗೆತುಂಬಲಾರದ ನಷ್ಟ. ಕರ್ನಾಟಕ ಸರ್ಕಾರ ಧೀಮಂತ ನಾಯಕರಾದ ವಿ.ಶ್ರೀನಿವಾಸ ಪ್ರಸಾದ್‌ರವರ ಹೆಸರಿನಲ್ಲಿಯಾವುದಾದರೂ ವಿಶ್ವವಿದ್ಯಾಲಯಕ್ಕೆ ಹೆಸರನ್ನು ನಾಮಕರಣ ಮಾಡಬೇಕೆಂದು ಈ ಸಂದರ್ಭದಲ್ಲಿ ತಿಳಿಸಿ, ಸರ್ಕಾರವೂಇವರಿಗೆಗೌರವಡಾಕ್ಟರೇಟ್ ನೀಡುವುದರ ಮೂಲಕ ಗೌರವವನ್ನು ಸೂಚಿಸಬೇಕೆಂದು ಮನವಿ ಮಾಡಿದ್ದಾರೆ.ನವಉದಯಯುವಕರ ಸಂಘದಕಛೇರಿಯಲ್ಲಿ 2 ನಿಮಿಷಗಳ ಕಾಲ ಮೌನಾಚರಣೆ ಮಾಡಿ ಶಾಂತಿಕೋರಲಾಯಿತು.

# ಶ್ರೀದೇವಿ ಸಮೂಹ ಶಿಕ್ಷಣ ಸಂಸ್ಥೆಯ ಎರಡು ಪ್ರಶಸ್ತಿಗಳಿಗೆ ದತ್ತಿ ಸ್ಥಾಪಿಸಿರುವ ಡಾ.ಎನ್. ನಾರಾಯಣಪ್ಪ- ಜಯಮ್ಮ ಸಾಧನಾ ಪ್ರಶಸ್ತಿ

**ತುಮಕೂರು:** ತುಮಕೂರಿನ ಜಿಲ್ಲಾಸ್ಪತ್ರೆಯಲ್ಲಿ ಎರಡು ದಶಕಗಳ ಕಾಲ ಫಿಸಿಯೋಥೆರಪಿಸ್ಟ್ ಆಗಿ ಕೆಲಸ ಮಾಡಿರುವ ಡಾ.ಎನ್. ನಾರಾಯಣಪ್ಪರವರು ಶ್ರೀದೇವಿ ಶಿಕ್ಷಣ ಸಂಸ್ಥೆ ಎರಡು ದತ್ತಿಗಳನ್ನು ಸ್ಥಾಪಿಸಿದ್ದಾರೆ. ನಗರದ ಶಿರಾರಸ್ತೆಯ ಶ್ರೀದೇವಿ ಚಾರಿಟಬಲ್ ಟ್ರಸ್ಟ್ ಹಾಗೂ ಶ್ರೀದೇವಿ ಸಮೂಹ ಶಿಕ್ಷಣ ಸಂಸ್ಥೆಯ ಎರಡು ಪ್ರಶಸ್ತಿಗಳಿಗೆ ದತ್ತಿ ಸ್ಥಾಪಿಸಿರುವ ಡಾ.ಎನ್. ನಾರಾಯಣಪ್ಪ- ಜಯಮ್ಮ ಸಾಧನಾ ಪ್ರಶಸ್ತಿಯನ್ನು ಹಮ್ಮಿಕೊಳ್ಳಲಾಗಿತ್ತು.

ದಿವಂಗತ ಕುಮಾರಿ ಸುಧಾರವರ ಹೆಸರಿನಲ್ಲಿ ''ಕುಮಾರಿ ಸುಧಾ-ಜಯಮ್ಮ-ನಾರಾಯಣಪ್ಪ'' ಪ್ರತಿಭಾ ಪುರಸ್ಕಾರ ಮೊದಲ ಪ್ರಶಸ್ತಿ ಈ ಪ್ರಶಸ್ತಿಯೂ ಫಿಸಿಯೋಥೆರಪಿಯಾ ಅಧ್ಯಯನ ಮಾಡುವ ಪದವಿ ಮತ್ತು ಸ್ನಾತಕೋತ್ತರ ಪದವಿ ವಿದ್ಯಾರ್ಥಿಗಳಿಗೆ ಪ್ರತಿ ವರ್ಷ ನೀಡಲಾಗುತ್ತದೆ. ನಗದು ಬಹುಮಾನ ಪ್ರಮಾಣ ಪತ್ರ ಹಾಗೂ ಸನ್ಮಾನವನ್ನು ಈ ಪ್ರಶಸ್ತಿ ಒಳಗೊಂಡಿರುತ್ತದೆ. ಅದೇ ರೀತಿ ಫಿಸಿಯೋಥೆರಪಿಸ್ಟ್ ಡಾ.ಎನ್.ನಾರಾಯಣಪ್ಪ - ಜಯಮ್ಮ ಸಾಧನಾ ಪ್ರಶಸ್ತಿಯನ್ನು ಸ್ಥಾಪಿಸಲಾಗಿದೆ.

ಪ್ರತಿ ವರ್ಷ ಫಿಸಿಯೋಥೆರಪಿಸ್ಟ್ ಸೇವೆಯಲ್ಲಿ ಕ್ಲಿನಿಕಲ್ ವಿಭಾಗ ಮತ್ತು ಬೋಧನಾ ವಿಭಾಗದಲ್ಲಿ ಆಸಾಧಾರಣ ಸಾಧನೆ ಮಾಡಿದವರಿಗೆ ಈ ಪ್ರಶಸ್ತಿ ನೀಡಲಾಗುತ್ತದೆ.

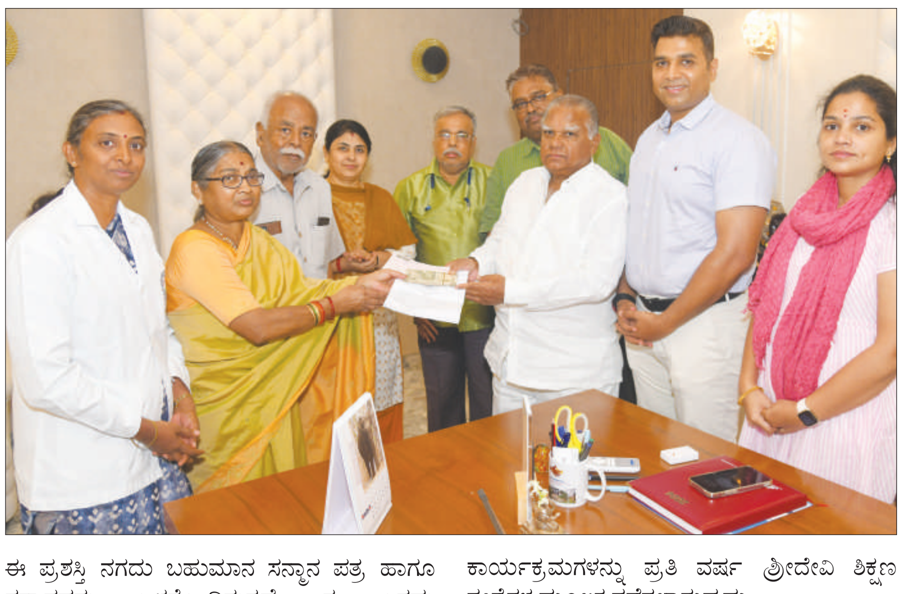

ಈ ಪ್ರಶಸ್ತಿ ನಗದು ಬಹುಮಾನ ಸನ್ಮಾನ ಪತ್ರ ಹಾಗೂ ಸನ್ಮಾನವನ್ನು ಒಳಗೊಂಡಿರುತ್ತದೆ. ಈ ಎರಡು ಕಾರ್ಯಕ್ರಮಗಳನ್ನು ಪ್ರತಿ ವರ್ಷ ಶ್ರೀದೇವಿ ಶಿಕ್ಷಣ ಸಂಸ್ಥೆಗಳ ಮೂಲಕ ನಡೆಸಲಾಗುವುದು.

2024 ರ ಪ್ರಶಸ್ತಿ ಸಮಾರಂಭವನ್ನು ಮೇ.13 ಸೋಮವಾರರಂದು ನಡೆಯುತ್ತದೆ. ಶ್ರೀದೇವಿ ಶಿಕ್ಷಣ ಸಂಸ್ಥೆಯಲ್ಲಿ ಎರಡು ಪ್ರಶಸ್ತಿಗಳಿಗೆ ದತ್ತಿ ಸ್ಥಾಪಿಸಿರುವ ಡಾ.ಎನ್.ನಾರಾಯಣಪ್ಪ ಹಾಗೂ ಜಯಮ್ಮರವರನ್ನು ಸಂಸ್ಥೆಯ ಅಧ್ಯಕ್ಷರಾದ ಡಾ.ಎಂ. ಆರ್.ಹುಲಿನಾಯ್ಕರ್‌ರವರು ಅಭಿನಂದಿಸಿದ್ದರು. ಡಾ.ಎನ್.ನಾರಾಯಣಪ್ಪರವರಿಗೆ ಸಂಸ್ಥೆಯ ಅಧ್ಯಕ್ಷರಿಗೆ ಈ ಸಮಾರಂಭಕ್ಕೆ ಸಂಬಂಧಪಟ್ಟ ಚೆಕ್‌ನ್ನು ಹಸ್ತತರಿಸಿದ್ದರು.

ಇದೇ ಸಂದರ್ಭದಲ್ಲಿ ಶ್ರೀದೇವಿ ಶಿಕ್ಷಣ ಸಂಸ್ಥೆಯ ಅಧ್ಯಕ್ಷರಾದ ಡಾ.ಎಂ.ಆರ್.ಹುಲಿನಾಯ್ಕರ್, ಶ್ರೀದೇವಿ ವೈದ್ಯಕೀಯ ನಿರ್ದೇಶಕರಾದ ಡಾ.ರಮಣ್ ಎಂ ಹುಲಿನಾಯ್ಕರ್, ಟ್ರಸ್ಟಿಯಾದ ಶ್ರೀಮತಿ ಅಂಬಿಕಾ ಹುಲಿನಾಯ್ಕರ್, ಶ್ರೀದೇವಿ ಇಂಜಿನಿಯರಿಂಗ್ ಕಾಲೇಜಿನ ಪ್ರಾಂಶುಪಾಲರಾದ ಡಾ.ನರೇಂದ್ರ ವಿಶ್ವನಾಥ್, ಶ್ರೀದೇವಿ ಫಿಸಿಯೋಥೆರಪಿ ಕಾಲೇಜಿನ ಪ್ರಾಂಶುಪಾಲರಾದ ಡಾ.ಕೆ.ಎ.ಆನಂದಿ, ಶ್ರೀದೇವಿ ಸಂಸ್ಥೆಯ ವಿದ್ಯಾರ್ಥಿಗಳ ಪ್ರವೇಶ ವಿಭಾಗದ ಮುಖ್ಯಸ್ಥರಾದ ಶ್ರೀಮತಿ ರೂಪಾ ವರ್ಣೇಕರ್ ಹಾಗೂ ಬೋಧಕ, ಬೋಧಕೇತರ ಸಿಬ್ಬಂದಿ ವರ್ಗದವರು ಹಾಗೂ ವಿದ್ಯಾರ್ಥಿ- ವಿದ್ಯಾರ್ಥಿನಿಯರು ಭಾಗವಹಿಸಿದ್ದರು.

# ನಾಲ್ವಡಿ ಜಯಂತಿ ; ಅಕ್ಷರ ಜಾತ್ರೆಗೆ ಕವನಗಳು, ಪ್ರಶಸ್ತಿಗೆ ಹೆಸರಗಳ ಆಹ್ವಾನ

**ಮಂಡ್ಯ;** ಡಾ.ಜೀಶಂಪ ಸಾಹಿತ್ಯ ವೇದಿಕೆ, ಶ್ರೀ ರಾಜರ್ಷಿ ನಾಲ್ವಡಿ ಕೃಷ್ಣರಾಜ ಒಡೆಯರ್ ಫಿಲಂ, ಕನ್ನಂಬಾಡಿ ಹಾಗೂ ಕಾವೇರಿ ಪ್ರಭ ದಿನಪತ್ರಿಕೆ ಇವರ ವತಿಯಿಂದ ರಾಜರ್ಷಿ ನಾಲ್ವಡಿ ಕೃಷ್ಣ ರಾಜ ಒಡೆಯರ್ ಅವರ ಜಯಂತಿ ಅಂಗವಾಗಿ ಜೂನ್ 16 ರಂದು ಭಾನುವಾರ ಮಂಡ್ಯ ನಗರದ ಗಾಂಧಿಭವನದಲ್ಲಿ 6ನೇ ಅಖಿಲ ಕರ್ನಾಟಕ ಕನ್ನಡ ಅಕ್ಷರಜಾತ್ರೆ ಆಯೋಜಿಸಿದ್ದು, ಆಸಕ್ತ ಕವಿಗಳಿಂದ ಕವನಗಳನ್ನು ಹಾಗೂ ವಿವಿಧ ಪ್ರಶಸ್ತಿಗೆ ಸಾಧಕರ ಹೆಸರನ್ನು ಆಹ್ವಾನಿಸಲಾಗಿದೆ.

ಆಸಕ್ತರು 25 ಸಾಲಿನ ಎರಡು ಕವನಗಳು, ಕಿರು ಪರಿಚಯ, ಪೋಟೋ, ಮೊಬೈಲ್ ಸಂಖ್ಯೆ, ವಿಳಾಸವನ್ನು ಮತ್ತು ಸಾಧಕರು ಸಾಧನೆಯ ವಿವರಗಳನ್ನು ಮೇ 10ರೊಳಗೆ ಕಳುಹಿಸಬೇಕು. ವ್ಯಾಟ್ಸಪ್‌ನಲ್ಲಿ ಮೊದಲು ನೋಂದಣಿ ಮಾಡಿಕೊಂಡು, ನಂತರ ಅಂಚೆ ಮೂಲಕ ಕಳುಹಿಸಬೇಕು. ಕವನಗಳು ಯಾವುದಾದರೂ ವಿಷಯವನ್ನು ಒಳಗೊಂಡಿರಬಹುದು. ಆಯ್ಕೆಯಾದ ಕವಿತೆಗಳನ್ನು ಪುಸ್ತಕ ರೂಪದಲ್ಲಿ ಹೊರತರಲಾಗುವುದು. ಐವತ್ತು ಮಂದಿ ಕವಿಗಳಿಗೆ ಕವಿಗೋಷ್ಠಿಯಲ್ಲಿ ಅವಕಾಶ ಕಲ್ಪಿಸಲಾಗುವುದು. ಉತ್ತಮ ಸಾಧಕರನ್ನು ಅಖಿಲ ಕರ್ನಾಟಕ ಕನ್ನಡ ಅಕ್ಷರ ಜಾತ್ರೆ ಸಮ್ಮೇಳನಾಧ್ಯಕ್ಷರನ್ನಾಗಿ ಆಯ್ಕೆ ಮಾಡಿ ಗೌರವಿಸಲಾಗುವುದು. ಕವಿಗೋಷ್ಠಿಯಲ್ಲಿ ಭಾಗವಹಿಸುವವರಿಗೆ ಕವನ ವಾಚನಕ್ಕೆ ಅವಕಾಶ, ಪ್ರಮಾಣ ಪತ್ರ, ನೆನಪಿನ ಕಾಣಿಕೆ ನೀಡಿಗೌರವಿಸಲಾಗುವುದು.

ಹತ್ತು ಉತ್ತಮ ಕವನಗಳಿಗೆ 'ಕಾವ್ಯ ಶ್ರೀ ಹಾಗೂ ತಲಾ ಹತ್ತು ಮಂದಿ ಸಾಧಕರಿಗೆ 'ನಾಲ್ವಡಿ ಕೃಷ್ಣರಾಜ ಒಡೆಯರ್ 'ಕನ್ನಡರತ್ನ, 'ಸಮಾಜ ಸೇವಾ ರತ್ನ ರಾಜ್ಯ ಮಟ್ಟದ ಪ್ರಶಸ್ತಿಗಳನ್ನು ನೀಡಲಾಗುವುದು. ಕವಿಗಳು, ಕವನಗಳು, ಸಾಧಕರು ಪರಿಚಯವನ್ನು ವಿಳಾಸ: ಎಸ್. ಕೃಷ್ಣಸ್ವರ್ಣಸಂದ್ರ, ಕವಿಮಿತ್ರ, ನಂ-767, ಸ್ವರ್ಣಸಂದ್ರ, ಮಂಡ್ಯ-2 ಕಳುಹಿಸಬೇಕು. ಸಂಪರ್ಕ ಮತ್ತು ವ್ಯಾಟ್ಸಾಪ್ ನಂ-9448424380ಗೆ ಕಳುಹಿಸಬೇಕಾಗಿ ಪ್ರಕಟಣೆಯಲ್ಲಿ ವಿನಂತಿಸಿದ್ದಾರೆ.

# ಸಂಜೆ ಟಿಪ್ಸ್

## ಮಿಟುಬಿಷಿ ಎಲೆಕ್ಟ್ರಿಕ್ ಇಂಡಿಯಾ ಟರ್ನಿಂಗ್ ಸೆಗ್ ಮೆಂಟಿಗಾಗಿ ಹೊಸ ಅತ್ಯಾಧುನಿಕ ಎಂ80ಎಲ್ ಎ ಸಿಎನ್ ಸಿ ಅನಾವರಣ

ಮಿಟ್ಸುಬಿಷಿ ಎಲೆಕ್ಟ್ರಿಕ್ ಇಂಡಿಯಾ ದೇಶದಲ್ಲಿ ಪರಿಣಾಮಕಾರಿ ಮತ್ತು ಸ್ಮಾರ್ಟ್ ಉತ್ಪಾದನೆಯನ್ನು ಬೆಂಬಲಿಸಲು ತಾಂತ್ರಿಕವಾಗಿ ಸುಧಾರಿತ ಪರಿಹಾರಗಳೊಂದಿಗೆ ಕಂಪ್ಯೂಟರೀಕೃತ ಸಂಖ್ಯಾತ್ಮಕ ನಿಯಂತ್ರಕಗಳ (ಸಿಎನ್ಸಿ) ಹೊಸ ಎಂ 80 ಎಲ್ಎ ಮಾದರಿಯನ್ನು ಬಿಡುಗಡೆ ಮಾಡಿದೆ. ಉತ್ಪಾದನೆಯ ವೇಗವಾಗಿ ಕ್ರಾಂತಿಕಾರಿಯಾಗುತ್ತಿರುವ ಯುಗದೊಂದಿಗೆ ಸಿಂಕ್ ಮಾಡುವ ಉದ್ದೇಶದಿಂದ, ನಾವು ಮಲ್ಟಿ-ಆಕ್ಸಿಸ್ ಮತ್ತು ಮಲ್ಟಿ-ಸಿಸ್ಟಮ್ ನಿಯಂತ್ರಣಗಳೊಂದಿಗೆ ತಿರುಗಲು ಹೊಸ ಎಂ 80 ಎಲ್ ಎ ಮಾದರಿಯನ್ನು ಅಭಿವೃದ್ಧಿಪಡಿಸಿದ್ದೇವೆ, ಇದು ಬಹು-ಸಿಸ್ಟಮ್ ಯಂತ್ರ ನಿಯಂತ್ರಣವನ್ನು ಸುಧಾರಿತ ಮಟ್ಟಕ್ಕೆ ಏರಿಸುವ ಸಾಮರ್ಥ್ಯವನ್ನು ಹೊಂದಿದೆ, ಆ ಮೂಲಕ ಸುಧಾರಿತ ಯಂತ್ರ ಉತ್ಪಾದಕತೆ ಮತ್ತು ದಕ್ಷತೆಗೆ ಕೊಡುಗೆ ನೀಡುತ್ತದೆ. ಮಿಟ್ಸುಬಿಷಿ ಎಲೆಕ್ಟ್ರಿಕ್ ಇಂಡಿಯಾ ಗ್ರಾಹಕರ ಯಂತ್ರೋಪಕರಣಗಳ ಅಗತ್ಯಗಳನ್ನು ಹೆಚ್ಚಿನ ಕಾರ್ಯಕ್ಷಮತೆಯ ಮಟ್ಟಕ್ಕೆ ಕೊಂಡೊಯ್ಯಲು ಸುಧಾರಿತ ಸಿಎನ್ ಸಿ ನಿಯಂತ್ರಣ ವ್ಯವಸ್ಥೆಗಳನ್ನು ನೀಡುತ್ತದೆ. ಕಂಪನಿಯು ವಿವಿಧ ಮಾರುಕಟ್ಟೆ ವಿಭಾಗ ಮತ್ತು ಕೈಗಾರಿಕೆಗಳಿಗೆ ಸಿಎನ್ ಸಿ ಪ್ಯಾಕೇಜ್ ಮತ್ತು ತಂತ್ರಜ್ಞಾನಗಳನ್ನು ಪೂರೈಸುತ್ತದೆ. ಮಿಟ್ಸುಬಿಷಿ ಎಲೆಕ್ಟ್ರಿಕ್ ಇಂಡಿಯಾ 2012 ರಿಂದ ಭಾರತದಲ್ಲಿ ತನ್ನ ಸಿಎನ್ ಸಿ ವ್ಯವಹಾರ ಕಾರ್ಯಾಚರಣೆಯನ್ನು ಪ್ರಾರಂಭಿಸಿತು, 'ಮೇಕ್ ಇನ್ ಇಂಡಿಯಾ' ಉಪಕ್ರಮವನ್ನು ಬೆಂಬಲಿಸಲು ಮತ್ತು ಇತ್ತೀಚಿನ ಉತ್ಪಾದನಾ ತಂತ್ರಜ್ಞಾನವನ್ನು ಅಳವಡಿಸಿಕೊಳ್ಳಲು ಬಯಸುವ ಕೈಗಾರಿಕೆಗಳಿಗೆ ಸಹಾಯ ಮಾಡಲು. ಈ ಹೊಸ ಎಂ 80 ಎಲ್ ಎ ಮಾದರಿಯು ಭಾರತದ ಉತ್ಪಾದನಾ ಕ್ಷೇತ್ರಕ್ಕೆ ಸ್ವಾವಲಂಬನೆ ಮತ್ತು ಡಿಜಿಟಲೀಕರಣವನ್ನು ಬೆಂಬಲಿಸುವ ಅಸ್ತಿತ್ವದಲ್ಲಿರುವ ತಾಂತ್ರಿಕವಾಗಿ ಚಾಲಿತ ಸಿಎನ್ ಸಿ ಪರಿಹಾರಗಳ ಸುಧಾರಿತ ವಿಸ್ತರಣೆಯಾಗಿದೆ. ಅನಿಯಂತ್ರಿತ ಆಕ್ಸಿಸ್ ವಿನಿಮಯ: ಸಾಂಪ್ರದಾಯಿಕ ಸಿಎನ್ ಸಿ ವ್ಯವಸ್ಥೆಗಳಿಗೆ ಹೋಲಿಸಿದರೆ, ಈ ಎಲ್ಲಾ ಹೊಸ ಎಂ 80 ಎಲ್ ಎ ಮಾದರಿಯು ಅನಿಯಂತ್ರಿತ ಅಕ್ಷ ವಿನಿಮಯ ವೈಶಿಷ್ಟ್ಯದೊಂದಿಗೆ ಬರುತ್ತದೆ.

## ರಷ್ಯನ್ ಸಲಾಡ್

### ಪಾಕ ಶಾಲೆ

### ಬೇಕಾಗಿರುವ ಪದಾರ್ಥ

2 ಕಪ್ ಫ್ರೆಂಚ್ ಬೀನ್ಸ್, 2 ಕ್ಯಾರೆಟ್, ಹಸಿರು ಬಟಾಣಿ ಹಾಗೂ ಕತ್ತರಿಸಿ ಬೇಯಿಸಿದ ಆಲೂಗಡ್ಡೆ, ಕಪ್ ಅನಾನಸ್ ಹೋಳುಗಳು, ಕಪ್ ಕ್ರೀಂ, ಚಮಚ ಸಕ್ಕರೆ, ರುಚಿಗ ತಕ್ಕಷ್ಟು ಉಪ್ಪು ಮತ್ತು ಕರಿ ಮೆಣಸಿನ ಪುಡಿ.

### ಮಾಡುವ ವಿಧಾನ

ಒಂದು ಪ್ಯಾನ್ ನಲ್ಲಿ ಫ್ರೆಂಚ್ ಬೀನ್ಸ್, ಕ್ಯಾರೆಟ್, ಹಸಿರು ಬಟಾಣಿ, ಆಲೂ ಗಡ್ಡೆಯನ್ನು ಹಾಕಿ. ಇದಾದ ನಂತ್ರ ಉಪ್ಪು, ಸಕ್ಕರೆ ಕರಿಮೆಣಸಿನ ಪುಡಿ ಹಾಕಿ. ನಂತ್ರ ತಾಜಾ ಕ್ರೀಂ ಹಾಕಿ. ನಂತ್ರ ಸುಮಾರು 1 ಗಂಟೆಯವರೆಗೆ ಫ್ರಿಜ್ ನಲ್ಲಿಡಿ. ಒಂದು ಗಂಟೆ ನಂತ್ರ ರುಚಿರುಚಿ ರಷ್ಯನ್ ಸಲಾಡ್ ಸವಿಯಿರಿ.

## ಚಿನ್ನದ ಒಳ ಉಡುಪು ಧರಿಸಿ ಪೋಸ್ ಕೊಟ್ಟ ಊರ್ವಶಿ ರೌಟೇಲಾ

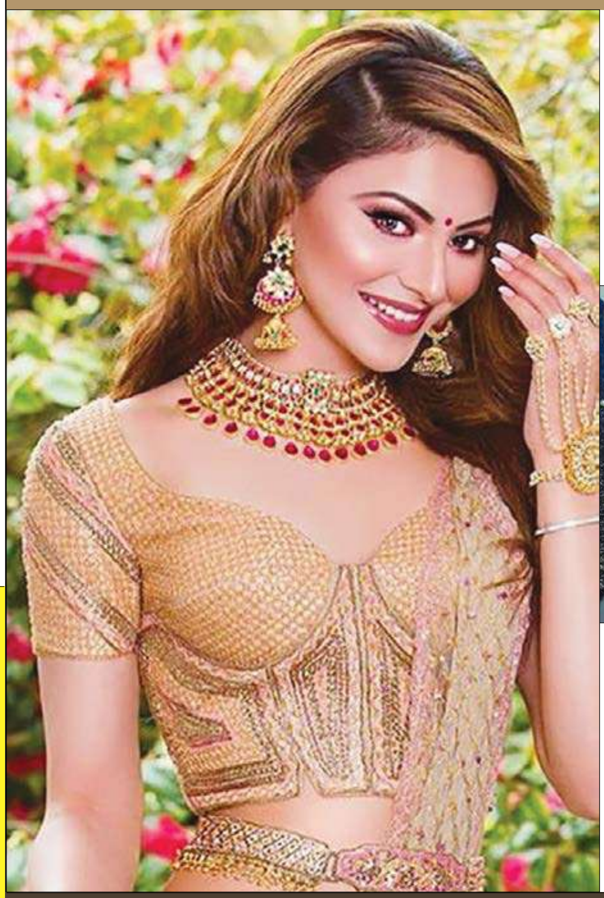

ಬಾಲಿವುಡ್ ನಟಿ ಊರ್ವಶಿ ರೌಟೇಲಾ ಸದಾ ದುಬಾರಿ ವಸ್ತುಗಳನ್ನ ಬಳಸುವ ಮೂಲಕವೇ ಸದ್ದು ಮಾಡ್ತಿರ್ತಾರೆ. ಇತ್ತೀಚೆಗೆ ವಜ್ರಖಚಿತ ಮೊಬೈಲ್ ಬಳಕೆ ಮಾಡಿ ಸುದ್ದಿಯಾಗಿದ್ದ ನಟಿ ಇದೀಗ ಚಿನ್ನದ ಒಳ ಉಡುಪು ಧರಿಸಿ ಸದ್ದು ಮಾಡ್ತಿದ್ದಾರೆ. ಚಿನ್ನದ ಒಳ ಉಡುಪು ಧರಿಸಿ ಫೋಟೋಗೆ ಪೋಸ್ ಕೊಟ್ಟಿರುವ ನಟಿ ಆ ಫೋಟೋಗಳನ್ನು ಸೋಷಿಯಲ್ ಮೀಡಿಯಾದಲ್ಲಿ ಹಂಚಿಕೊಂಡಿದ್ದಾರೆ. ನಟಿ ತಾನು ಧರಿಸಿರುವ ಒಳ ಉಡುಪು ಚಿನ್ನದು ಎಂದು ಹೇಳಿಲ್ಲ. ನೆಟ್ಟಿಗರೇ ಇದು ಚಿನ್ನದ ಒಳ ಉಡುಪು ಎಂದು ಊಹಿಸಿದ್ದಾರೆ.ಊರ್ವಶಿ ತಮ್ಮ ಸೋಷಿಯಲ್ ಮೀಡಿಯಾದಲ್ಲಿ ಒಳ ಉಡುಪಿನ ದರ್ಶನವಾಗುವಂತಹ ಫೋಟೋವೊಂದನ್ನು ಶೇರ್ ಮಾಡಿದ್ದಾರೆ.ತಮ್ಮ ಖಾಸಗಿ ಅಂಗಾಗವನ್ನು ಧಾರಾಳವಾಗಿ ದರ್ಶನ ಮಾಡಿರುವ ಊರ್ವಶಿಗೆ ನೆಟ್ಟಿಗರು ಇದು ಚಿನ್ನದ್ದಾ ಎಂದು ಪ್ರಶ್ನೆ ಮಾಡಿದ್ದಾರೆ.

ಆಕೆಯ ಒಳ ಉಡುಪುಗಳನ್ನು ನೋಡಿದರೆ ಚಿನ್ನದ ಲೇಪನ ಮಾಡಿದಂತಿದೆ. ತಮ್ಮ ಚಿತ್ರ ವಿಚಿತ್ರ ಪೋಷಾಕಿನಿಂದಲೇ ಗಮನ ಸೆಳೆಯುವ ಊರ್ವಶಿ ಈ ಮೊದಲು ವಜ್ರಖಚಿತ ಮೊಬೈಲ್ ಬಳಕೆ ಮಾಡಿ ಸುದ್ದಿಯಾಗಿದ್ದರು. ಹೀಗಾಗಿ ಒಳಉಡುಪು ಕೂಡಾ ಚಿನ್ನ ಲೇಪಿತವಾಗಿದ್ದರೂ ಅಚ್ಚರಿಯೇನಿಲ್ಲ. ದುಬಾರಿ ವಸ್ತುಗಳ ಹೊರತಾಗಿ ಊರ್ವಶಿ ಕ್ರಿಕೆಟಿಗ ರಿಷಬ್ ಪಂತ್ ವಿಚಾರವಾಗಿ ಆಗ್ಗಾಗ್ಗೆ ಸುದ್ದಿಯಲ್ಲಿರುತ್ತದೆ. ಮೊನ್ನೆಯಷ್ಟೇ ರಿಷಬ್ ಪಂತ್ ಹೈಟ್ ಬಗ್ಗೆ ಊರ್ವಶಿ ಟೀಕೆ ಮಾಡಿದ್ದರು. ಇದಕ್ಕೆ ಪಂತ್ ಅಭಿಮಾನಿಗಳು ರೊಚ್ಚಿಗೆದ್ದಿದ್ದರು. ಈ ಟೀಕೆಯ ಕುರಿತಂತೆ ನಟಿ ಸ್ಪಷ್ಟನೆ ನೀಡಿದ್ದಾರೆ. ಅದು ಜಾಹೀರಾತು ಒಂದರ ಡೈಲಾಗ್. ಅದಕ್ಕೂ ನನಗೂ ಸಂಬಂಧವಿಲ್ಲ. ನಾನು ರಿಷಬ್ ಬಗ್ಗೆ ನೆಗೆಟಿವ್ ಆಗಿ ಮಾತನಾಡುವುದಿಲ್ಲ ಎಂದಿದ್ದರು. ರಿಷಬ್ ಪಂತ್ ಜೊತೆ ಊರ್ವಶಿ ಈ ಮೊದಲು ಡೇಟಿಂಗ್ ಮಾಡುತ್ತಿದ್ದರು ಎನ್ನಲಾಗಿತ್ತು. ಆದರೆ, ಇದನ್ನು ಇಬ್ಬರೂ ಒಪ್ಪಿಕೊಂಡಿರಲಿಲ್ಲ. ಈ ಮಧ್ಯೆ ಇಬ್ಬರ ನಡುವೆ ಬ್ರೇಕಪ್ ಆಗಿದೆ ಎನ್ನಲಾಯಿತು. ನಟಿ ಊರ್ವಶಿ ಈ ಹಿಂದೆ ಅವರು ಮಾಧ್ಯಮವೊಂದಕ್ಕೆ ಹೇಳಿಕೆ ನೀಡುವಾಗ ರಿಷಬ್ ಪಂತ್ ನನ್ನ ಭೇಟಿ ಮಾಡಲು ಹಲವು ಗಂಟೆ ಕಾದಿದ್ದರು ಎಂದಿದ್ದರು. ಇದು ಸಾಕಷ್ಟು ಸೆನ್ಸೇಷನ್ ಸೃಷ್ಟಿ ಮಾಡಿತ್ತು. ಈ ಬಗ್ಗೆ ಕ್ರಿಕೆಟಿಗ ರಿಷಬ್ ಕೂಡ ನಟಿಗೆ ಖಡಕ್ ಆಗಿ ತಿರುಗೇಟು ನೀಡಿದ್ದರು.

## ಬ್ಲಡ್ ಶುಗರ್ ಕಂಟ್ರೋಲ್ ಗೆ ತುಳಸಿ ಎಲೆ ತಿನ್ನಿ

### ಹೆಲ್ತ್ ಟಿಪ್ಸ್

ಇತ್ತೀಚಿನ ದಿನಗಳಲ್ಲಿ ಮಧುಮೇಹದಿಂದ ಬಳಲುತ್ತಿರುವವರ ಸಂಖ್ಯೆ ಹೆಚ್ಚುತ್ತಿದೆ. ಹೀಗಾಗಿ ಮಧುಮೇಹಿಗಳು ಬ್ಲಡ್ ಶುಗರ್ ಕಂಟ್ರೋಲ್ ಮಾಡಲೇಬೇಕು. ರಕ್ತದಲ್ಲಿನ ಸಕ್ಕರೆ ಮಟ್ಟವನ್ನು ನಿಯಂತ್ರಿಸಲು ಕೆಲವು ಆಯುರ್ವೇದ ವಿಧಾನಗಳಿವೆ. ಕೆಲವು ಆಯುರ್ವೇದ ಗಿಡಮೂಲಿಕೆಗಳು ರಕ್ತದಲ್ಲಿನ ಸಕ್ಕರೆಯ ಮಟ್ಟವನ್ನು ಬಹಳ ಸುಲಭವಾಗಿ ನಿಯಂತ್ರಿಸುತ್ತವೆ.

ಅವುಗಳಲ್ಲಿ ಒಂದು ತುಳಸಿ ಎಲೆ. ತುಳಸಿ ಧಾರ್ಮಿಕವಾಗಿ ಮಾತ್ರವಲ್ಲ ಆಯುರ್ವೇದದಲ್ಲಿ ಹೆಚ್ಚಿನ ಪ್ರಾಮುಖ್ಯತೆಯನ್ನು ಹೊಂದಿದೆ. ತುಳಸಿಯಲ್ಲಿ ಹಲವು ವಿಧದ ಆಯುರ್ವೇದ ಔಷಧೀಯ ಗುಣಗಳಿದ್ದು ಇದು ಹಲವು ಗಂಭೀರ ಕಾಯಿಲೆಗಳಿಂದ ರಕ್ಷಿಸುತ್ತದೆ. ತುಳಸಿ ಎಲೆಗಳನ್ನು ಸೇವಿಸುವುದರಿಂದ ನಮ್ಮ ದೇಹ ಸೋಂಕುಗಳಿಂದ ರಕ್ಷಣೆ ಪಡೆಯುತ್ತದೆ. ತುಳಸಿ ರಕ್ತದಲ್ಲಿನ ಸಕ್ಕರೆಯನ್ನು ನಿಯಂತ್ರಿಸಲು ಸಹ ಸಹಾಯ ಮಾಡುತ್ತದೆ. ಪ್ರತಿದಿನ ಬೆಳಗ್ಗೆ ಎದ್ದ ಬಳಿಕ ಒಂದು ತುಳಸಿ ಎಲೆಯನ್ನು ಚೆನ್ನಾಗಿ ಜಗಿದು ಅದರ ರಸ ನುಂಗಬೇಕು. ಇದರಿಂದ ದಿನವಿಡೀ ಬ್ಲಡ್ ಶುಗರ್ ಹತೋಟಿಯಲ್ಲಿರುತ್ತದೆ. ತುಳಸಿ ಎಲೆಗಳನ್ನು ಕುದಿಸಿ, ಆ ನೀರನ್ನು ಫಿಲ್ಟರ್ ಮಾಡಿ ಮತ್ತು ಬೆಳಿಗ್ಗೆ ಸೇವಿಸಬೇಕು. ಇದರಿಂದಲೂ ಮಧುಮೇಹ ನಿಯಂತ್ರಣಕ್ಕೆ ಬರುತ್ತದೆ. ಒಂದು ಅಧ್ಯಯನದಲ್ಲಿ ತುಳಸಿಯು ರಕ್ತದಲ್ಲಿನ ಸಕ್ಕರೆಯನ್ನು ಗಮನಾರ್ಹವಾಗಿ ಕಡಿಮೆ ಮಾಡುತ್ತದೆ ಎಂದು ಬಹಿರಂಗಪಡಿಸಲಾಗಿದೆ.

## ಕೂದಲ ಸೌಂದರ್ಯ ವೃದ್ಧಿಗೆ ಪಾಲಕ್ ಸೊಪ್ಪು

### ಬ್ಯೂಟಿ ಟಿಪ್ಸ್

ಪಾಲಕ್ ಸೊಪ್ಪು ಅಡುಗೆ ಮನೆಗೆ ಮಾತ್ರ ಸೀಮಿತವಲ್ಲ. ಸೌಂದರ್ಯ ವೃದ್ಧಿಗೆ ಅದರಲ್ಲೂ ನೀಳ ಕೂದಲನ್ನು ನಿಮ್ಮದಾಗಿಸಿಕೊಳ್ಳಲು ಹೇಗೆ ಬಳಸಿಕೊಳ್ಳಬಹುದು ಎಂಬುದನ್ನು ನೋಡೋಣ. ಉದ್ದನೆಯ ಹಾಗೂ ದಪ್ಪನೆಯ ಕೂದಲು ಪಡೆಯಲು ಪಾಲಕ್ ಸೊಪ್ಪನ್ನು ತಂದು ಸ್ವಚ್ಛವಾಗಿ ತೊಳೆಯಿರಿ. ನಯವಾಗಿ ರುಬ್ಬಿ. ಬಳಿಕ ಒಂದು ಚಮಚ ಜೇನುತುಪ್ಪ ಹಾಗೂ ಒಂದು ಚಮಚ ತೆಂಗಿನೆಣ್ಣೆ ಬೆರೆಸಿ ಚೆನ್ನಾಗಿ ಕಲಕಿ. ಈ ಮಿಶ್ರಣವನ್ನು ನಿಮ್ಮ ಕೂದಲಿನ ಬುಡದಿಂದ ತುದಿಯ ತನಕ ಸಂಪೂರ್ಣವಾಗಿ ಹಚ್ಚಿ. ಅರ್ಧ ಗಂಟೆ ಬಳಿಕ ಬೆಚ್ಚಗಿನ ನೀರಿನಿಂದ ತಲೆಕೂದಲನ್ನು ತೊಳೆಯಿರಿ. ಯಾವುದೇ ಶ್ಯಾಂಪೂ ಬಳಸದಿರಿ. ಹೀಗೆ ಮಾಡುವುದರಿಂದ ಚಳಿಗಾಲದಲ್ಲಿ ಕೂದಲು ಉದುರುವ ಸಮಸ್ಯೆ ಕಡಿಮೆಯಾಗುವುದು ಮಾತ್ರವಲ್ಲ, ಉದ್ದಗಾಗಿ ಆಕರ್ಷಕವಾಗಿ ಬೆಳೆಯುತ್ತದೆ. ವಾರದಲ್ಲಿ ಎರಡರಿಂದ ಮೂರು ಬಾರಿ ಹೀಗೆ ಮಾಡಿದರೆ ಸಾಕು. ಮಿಶ್ರಣಕ್ಕೆ ನೆಲ್ಲಿಕಾಯಿ ಪುಡಿ ಸೇರಿಸಿದರೆ ಇನ್ನೂ ಹೆಚ್ಚಿನ ಲಾಭ ಪಡೆಯಬಹುದು.

## ಸಾಂಪ್ರದಾಯಿಕ ಫ್ಯಾಷನ್ ಬಿಡುಗಡೆ ಘೋಷಣೆ ಮಾಡಿದ ಅಜಿಯೋ

ನೆಟ್ ಫ್ಲಿಕ್ಸ್ ಹಾಗೂ ಸಂಜಯ್ ಲೀಲಾ ಬನ್ಸಾಲಿ ಅವರ ಹೀರಾಮಂಡಿ: ದಿ ಡೈಮಂಡ್ ಬಜಾರ್ ಎಂಬ ಸರಣಿಯಿಂದ ಸ್ಫೂರ್ತಿ ಪಡೆದ ಸಾಂಪ್ರದಾಯಿಕ ದಿರಿಸುಗಳ ಎಕ್ಸ್ ಕ್ಲೂಸಿವ್ ಸಂಗ್ರಹದ ಅನಾವರಣವನ್ನು ಭಾರತದ ಪ್ರೀಮಿಯರ್ ಫ್ಯಾಷನ್ ಇ-ಟೇಲರ್ ಆದಂಥ ಅಜಿಯೋ ಬುಧವಾರ ಘೋಷಣೆ ಮಾಡಿದೆ. ಅಜಿಯೋದ ಹೌಸ್ ಆಫ್ ಎಥ್ನಿಕ್ಸ್ ಅಡಿಯಲ್ಲಿ ಇದನ್ನು ಆರಂಭಿಸಲಾಗಿದೆ. ನೆಟ್ ಫ್ಲಿಕ್ಸ್ ನ ಈ ಸರಣಿಯಿಂದ ಪ್ರೇರಣೆಗೊಂಡ ಇನ್ನೂರೈವತ್ತರಷ್ಟು ಸ್ಟೈಲ್ ನ ಸಾಂಪ್ರದಾಯಿಕ ದಿರಿಸುಗಳನ್ನು ಈ ಸೀಮಿತ ಅವಧಿಯ ಸಂಗ್ರಹವು ಗ್ರಾಹಕರಿಗೆ ಒದಗಿಸಲಿದೆ. ಗುರುವಾರದಿಂದ (ಏಪ್ರಿಲ್ ಇಪ್ಪತ್ತೈದು) ಗ್ರಾಹಕರು ಈ ಸಂಗ್ರಹದ ಖರೀದಿ ಮಾಡಬಹುದು.

ಹೀರಾಮಂಡಿ: ದಿ ಡೈಮಂಡ್ ಬಜಾರ್ ಈ ಸರಣಿಯಲ್ಲಿ ಬಳಸಲಾದ ಬಣ್ಣಗಳು, ಸಿಲೌಟ್ ಗಳು, ಬಟ್ಟೆಗಳು ಮತ್ತು ಅಲಂಕಾರಗಳಿಂದ ಈ ಬಹು ನಿರೀಕ್ಷಿತ ಸಂಗ್ರಹವು ಪ್ರೇರಣೆ ಪಡೆದಿದೆ. ಈ ಸಂಗ್ರಹದ ಶ್ರೇಣಿಯಲ್ಲಿ ಬಟ್ಟೆಗಳಿಗೆ ಶುದ್ಧ ರೇಷ್ಮೆ, ಟಿಶ್ಯೂಗಳು, ಜಾರ್ಜೆಟ್ ಗಳು ಮತ್ತು ಬ್ರೋಕೇಡ್ ಗಳಂಥವು ಮತ್ತಿತರೆ ಬಳಸಲಾಗಿದೆ. ಇವು ನೆಟ್ ಫ್ಲಿಕ್ಸ್ ಮತ್ತು ಸಂಜಯ್ ಲೀಲಾ ಬನ್ಸಾಲಿ ಅವರು ಈ ಸರಣಿಯಲ್ಲಿ ಮರುಸೃಷ್ಟಿಸಿದ ಜಗತ್ತಿನ ಶ್ರೀಮಂತಿಕೆಯನ್ನು ಪ್ರತಿನಿಧಿಸುತ್ತವೆ. ಇನ್ನು ಇವುಗಳಲ್ಲಿ ಬಹಳ ಕೌಶಲದಿಂದ ರೂಪಿಸಿದ ಡಬ್ಕಾ ಕೈ ಕಸೂತಿ, ಪಾರ್ಸಿ ಕಸೂತಿ, ಬೀಡ್ ವರ್ಕ್ ಮತ್ತು ಇದೇ ಸರಣಿಯಿಂದ ಸ್ಫೂರ್ತಿಗೊಂಡ ಡಿಜಿಟಲ್ ಪ್ರಿಂಟ್ಸ್ ಗಳು ಇವೆ.

ಇದು ಮಹಿಳಾ ಕೇಂದ್ರಿತ ಸಂಗ್ರಹವಾಗಿದ್ದು, ಶರಾರಾಗಳು, ಕುರ್ತಾ ಸೂಟ್ ಸೆಟ್ ಗಳು, ಲೆಹೆಂಗಾಗಳು ಮತ್ತು ಸೀರೆಗಳನ್ನು ಒಳಗೊಂಡಿದೆ. ಇವುಗಳ ಬೆಲೆ 4,000 ರೂಪಾಯಿಂದ ಆರಂಭಗೊಂಡು 1,50,000 (ಒಂದೂವರೆ ಲಕ್ಷ) ರೂಪಾಯಿ ತನಕ ಇರುತ್ತದೆ. ಇದರ ಜತೆಗೆ ಈ ಸಂಗ್ರಹ ಆಯ್ದ ಉಡುಪುಗಳನ್ನು ಅಧಿಕೃತ ಮನರಂಜನೆ ಕಾರ್ಯಕ್ರಮಗಳಲ್ಲಿ ಪ್ರಮುಖ ಪಾತ್ರಧಾರಿ ಮಹಿಳೆಯರು ಧರಿಸಲಿದ್ದು, ಸಂಜಯ್ ಲೀಲಾ ಬನ್ಸಾಲಿ ಅವರ ತಂಡದಿಂದ ವಿನ್ಯಾಸ ಮಾಡಲಾಗಿದೆ.ಅಜಿಯೋ ಹಾಗೂ ನೆಟ್ ಫ್ಲಿಕ್ಸ್ ಮಧ್ಯೆ ಈ ಪಾಲುದಾರಿಕೆಯ ಕಲ್ಪನೆ ಹೇಗೆ ಮೂಡಿದೆ ಎಂಬುದು ಸಹ ಆಸಕ್ತಿಕರವಾಗಿದೆ. ಈ ನೆಟ್ ಫ್ಲಿಕ್ಸ್ ಸರಣಿಯಲ್ಲಿನ ಒಂದು ಭಾಗವನ್ನು ಹೊರ ಜಗತ್ತಿಗೂ ತರುವುದು ಮತ್ತು ಅದನ್ನು ದೊಡ್ಡ ಪ್ರಮಾಣದಲ್ಲಿ ಅಭಿಮಾನಿಗಳಿಗೆ ದೊರಕುವಂತೆ ಮಾಡುವುದಾಗಿದೆ. ಇಲ್ಲಿ ಸಿಗುತ್ತಿರುವ ಅವಕಾಶದಿಂದಾಗಿ ನೆಟ್ ಫ್ಲಿಕ್ಸ್ ಸರಣಿಯಿಂದ ಪ್ರೇರಣೆಗೊಂಡ ವಿಶಿಷ್ಟ ಸ್ಟೈಲ್ ಅನ್ನು ತಾವು ಹೊಂದಲು ಹಾಗೂ ಅವುಗಳನ್ನು ಪ್ರದರ್ಶಿಸಲು ಅಭಿಮಾನಿಗಳನ್ನು ಉತ್ತೇಜಿಸುವುದಾಗಿದೆ.

ಅಜಿಯೋದ ಸಿಇಒ ವಿನೀತ್ ನಾಯರ್ ಅವರು ಮಾತನಾಡಿ, ''ಸಂಜಯ್ ಲೀಲಾ ಬನ್ಸಾಲಿ ಅವರ ಸೃಷ್ಟಿಯಲ್ಲಿ ಫ್ಯಾಷನ್ ಬಹಳ ಮುಖ್ಯ ಪಾತ್ರವನ್ನು ವಹಿಸುತ್ತದೆ, ಅದರ ಥೀಮ್ ಭಾರತೀಯ ಸಂಸ್ಕೃತಿ, ಸಂಪ್ರದಾಯ ಹಾಗೂ ಪರಂಪರೆಯಲ್ಲಿ ಆಳವಾಗಿ ಬೇರೂರಿರುತ್ತದೆ. ಇದು ಪರದೆಯ ಮೇಲೆ ಈ ಸಾಂಸ್ಕೃತಿಕ ಅಂಶಗಳನ್ನು ಪ್ರತಿನಿಧಿಸುವ ಮತ್ತು ಆಚರಿಸುವ ಸಾಧನವಾಗಿ ಕಾರ್ಯನಿರ್ವಹಿಸುತ್ತದೆ. ಆದ್ದರಿಂದ ನಾವು ಹೀರಾಮಂಡಿಗಾಗಿ ನೆಟ್ಫ್ಲಿಕ್ಸ್ನೊಂದಿಗೆ ಈ ಸಹಯೋಗದ ಬಗ್ಗೆ ಯೋಚಿಸಿದಾಗ, ಅದು ಬಹಳಷ್ಟು ಅರ್ಥಪೂರ್ಣ ಎನಿಸಿತು. ಅಜಿಯೋದ ಹೌಸ್ ಆಫ್ ಎಥ್ನಿಕ್ಸ್ ಈ ಸೀಮಿತ ಆವೃತ್ತಿಯ ಸಂಗ್ರಹಕ್ಕೆ ಪರಿಪೂರ್ಣ ಲಾಂಚ್ಪ್ಯಾಡ್ ಆಗಿದೆ. ಗ್ರಾಹಕರು ಆರಾಧಿಸುವ ಫ್ಯಾಷನ್ ಕೈಗೆಟುಕುವಂತೆ ಇದು ಮಾಡುತ್ತದೆ ಮತ್ತು ಅವರ ಕನಸಿನ ಬಾಲಿವುಡ್-ಪ್ರೇರಿತ ಲುಕ್ ಪಡೆಯುವುದಕ್ಕೆ ಅವರಿಗೆ ಸಹಾಯ ಮಾಡುತ್ತದೆ,'' ಎಂದರು.

ನೆಟ್ಫ್ಲಿಕ್ಸ್ನ ಏಪ್ಯಾಕ್ ಮಾರ್ಕೆಟಿಂಗ್ ಪಾಲುದಾರಿಕೆಯ ಹಿರಿಯ ನಿರ್ದೇಶಕಿ ಶಿಲ್ಪಾ ಸಿಂಗ್ ಅವರು ಮಾತನಾಡಿ, ಸಂಜಯ್ ಲೀಲಾ ಬನ್ಸಾಲಿ ಅವರ ಕಥೆಗಳಲ್ಲಿನ ವೇಷಭೂಷಣಗಳು ತಮ್ಮದೇ ಆದ ಪಾತ್ರಗಳಾಗಿರುತ್ತವೆ, ಕಥಾಹಂದರಕ್ಕೆ ಇನ್ನಷ್ಟು ಗಟ್ಟಿತನವನ್ನು ಸೇರಿಸುತ್ತವೆ. ಹೀರಾಮಂಡಿ: ಡೈಮಂಡ್ ಬಜಾರ್ ಹಿಂದೆಂದೂ ನೋಡಿರದ ಕೆಲವು ಸಾಂಪ್ರದಾಯಿಲ ಶೈಲಿಗಳು ಮತ್ತು ಫ್ಯಾಷನ್ಗಳನ್ನು ಹೊಂದಿರುತ್ತದೆ. ಹೀರಾಮಂಡಿಯಿಂದ ಪ್ರೇರಿತವಾದ ಅಜಿಯೋ ಹೌಸ್ ಆಫ್ ಎಥ್ನಿಕ್ಸ್ನಿಂದ ಹೊಸ ಮತ್ತು ವಿಶೇಷ ಸಂಗ್ರಹವನ್ನು ಈ ಸಹಯೋಗವು ತರುತ್ತದೆ. ಈ ವೆಬ್ ಸರಣಿಯಲ್ಲಿ ಪ್ರಮುಖ ಪಾತ್ರ ವಹಿಸಿದ ಮಹಿಳೆಯರು ಧರಿಸಿದ ಸೊಗಸಾದ ವಿನ್ಯಾಸಗಳನ್ನು ತಾವು ಸಹ ಬಳಸುವುದಕ್ಕೆ- ಹೊಂದುವುದಕ್ಕೆ ಅಭಿಮಾನಿಗಳಿಗೆ ಇದೊಂದು ಅಮೋಘವಾದ ಅವಕಾಶ,'' ಎಂದಿದ್ದಾರೆ. ಈಗಲೇ ದಿನವನ್ನು ನಿಮ್ಮ ಕ್ಯಾಲೆಂಡರ್ನಲ್ಲಿ ಗುರುತು ಹಾಕಿಟ್ಟುಕೊಳ್ಳಿ. ಹೀರಾಮಂಡಿ: ದಿ ಡೈಮಂಡ್ ಬಜಾರ್ ಮೇ 1 ರಂದು ನೆಟ್ಫ್ಲಿಕ್ಸ್ನಲ್ಲಿ ಪ್ರಸಾರ ಆಗಲಿದೆ.

## ಜಯಶ್ರೀ.ಬಿ.ಆರ್

ಖ್ಯಾತ ಜ್ಯೋತಿಷಿ

ದೂರವಾಣಿ–9964739507

www.jyotishyavaastu.com

## ರಾಶಿ ಭವಿಷ್ಯ

**ಮೇಷ:** ಹಣಕಾಸಿನ ವಿಷಯದಲ್ಲಿ ಎಚ್ಚರ, ಜಮೀನು ವಿಷಯಗಳು ಇತ್ಯರ್ಥ, ಉನ್ನತ ವ್ಯಾಸಂಗಕ್ಕೆ ದೂರ ಪ್ರಯಾಣ.

**ವೃಷಭ:** ಶುಭ ಸಮಾರಂಭಗಳಿಗೆ ಹೆಚ್ಚಿನ ಖರ್ಚು, ನಾನಾ ಮೂಲಗಳಿಂದ ವರಮಾನ, ಆರೋಗ್ಯದಲ್ಲಿ ವ್ಯತ್ಯಾಸ, ವಿದೇಶಿ ವ್ಯವಹಾರಗಳಿಂದ ಲಾಭ.

**ಮಿಥುನ :** ಸ್ತ್ರೀಯರಿಗೆ ತೊಂದರೆ, ಉನ್ನತ ವಹಿವಾಟುದಾರರಿಗೆ ಅಧಿಕ ಲಾಭ, ಸಾಮಾಜಿಕ ಕ್ಷೇತ್ರಗಳಲ್ಲಿ ಮನ್ನಣೆ.

**ಕಟಕ:** ಅನಗತ್ಯ ತಿರುಗಾಟ, ಆರ್ಥಿಕ ಪರಿಸ್ಥಿತಿ ಏರುಪೇರು, ಸ್ನೇಹಿತರಿಂದ ಸಹಾಯ, ಪರರ ಧನಪ್ರಾಪ್ತಿ.

**ಸಿಂಹ:** ಇಷ್ಟ ಕಾರ್ಯಸಿದ್ಧಿ, ಮಿತ್ರರಿಂದ ವಿರೋಧ, ಅಮೂಲ್ಯ ವಸ್ತುಗಳನ್ನು ಖರೀದಿಸುವಿರಿ, ಎಲ್ಲಾ ಕಡೆಯಿಂದ ಒತ್ತಡ ಹೆಚ್ಚಾಗುವುದು.

**ಕನ್ಯಾ:** ಭೂ ಸಂಬಂಧ ಕೆಲಸದವರಿಗೆ ಲಾಭ, ದಾಂಪತ್ಯದಲ್ಲಿ ನೆಮ್ಮದಿ ಶಾಂತಿ, ಅನಾವಶ್ಯಕ ಖರ್ಚು ಕಡಿಮೆ ಮಾಡಿ, ಮಕ್ಕಳಿಂದ ಸಂತಸ.

**ತುಲಾ:** ಹಿರಿಯರ ಹಿತ ನುಡಿ, ವ್ಯವಹಾರಗಳನ್ನ ತಾಳ್ಮೆಯಿಂದ ನಿಭಾಯಿಸಿ, ರಾಜಕೀಯ ವ್ಯಕ್ತಿಗಳಿಗೆ ಸುಸಮಯ.

**ವೃಶ್ಚಿಕ:** ಯಾರನ್ನು ಹೆಚ್ಚಾಗಿ ನಂಬಬೇಡಿ, ವಾಸಗೃಹದಲ್ಲಿ ತೊಂದರೆ, ಅಶಾಂತಿ, ಸಂತಾನ ಪ್ರಾಪ್ತಿ, ಪ್ರಿಯ ಜನರ ಭೇಟಿ.

**ಧನಸ್ಸು:** ವಿರೋಧಿಗಳಿಂದ ದೂರವಿರಿ, ಸಾಮಾಜಿಕ ಕ್ಷೇತ್ರಗಳಲ್ಲಿ ಮನ್ನಣೆ, ನಿಂತು ಹೋದ ಕೆಲಸಗಳಿಗೆ ಮರುಚಾಲನೆ.

**ಮಕರ:** ಕಾರ್ಯಕ್ಷೇತ್ರದಲ್ಲಿ ಉತ್ತಮ ಪ್ರಗತಿ, ಅನಗತ್ಯ ಅಲೆದಾಟ, ಅಲ್ಪ ಕಾರ್ಯಸಿದ್ಧಿ, ಅಲಂಕಾರಿಕ ವಸ್ತುಗಳಿಗೆ ಖರ್ಚು.

**ಕುಂಭ:** ನಿಮ್ಮ ಪ್ರಯತ್ನಗಳಿಗೆಲ್ಲ ಉತ್ತಮ ಫಲ, ಖರ್ಚಿನ ಬಗ್ಗೆ ನಿಯಂತ್ರಣವಿರಲಿ, ಗುರಿ ಸಾಧನೆ, ದೂರ ಪ್ರಯಾಣ.

**ಮೀನ:** ಸ್ನೇಹಿತರಿಂದ ಬೆಂಬಲ, ಪಾಲುದಾರರೊಡನೆ ಚರ್ಚೆ ಸಾಧ್ಯತೆ, ಕೌಟುಂಬಿಕ ಜೀವನದಲ್ಲಿ ಸುಖ ಶಾಂತಿ.

## ವಿಶ್ವ ಪಶುವೈದ್ಯಕೀಯ ದಿನ

ವಿಶ್ವ ಪಶುವೈದ್ಯಕೀಯ ದಿನವನ್ನು ಪ್ರತಿ ವರ್ಷ ಏಪ್ರಿಲ್ 30 ಆಚರಿಸಲಾಗುತ್ತದೆ, ವಿಶ್ವಾದ್ಯಂತ ಪಶುವೈದ್ಯಕೀಯ ದಿನ ಅಥವಾ ಘಗಿಅ ಅನ್ನು ವಾರ್ಷಿಕವಾಗಿ ಆಚರಿಸಲಾಗುತ್ತದೆ.

ಎಲ್ಲೆಡೆ ಪಶುವೈದ್ಯರ ಕೆಲಸವನ್ನು ಗೌರವಿಸಲು, ಈ ದಿನವನ್ನು ಆಚರಿಸಲಾಗುತ್ತದೆ. ಪ್ರಾಣಿಗಳ ಆರೋಗ್ಯ ಮತ್ತು ಕಲ್ಯಾಣವನ್ನು ಸಂರಕ್ಷಿಸುವಲ್ಲಿ ಪಶುವೈದ್ಯರು ವಹಿಸುವ ಪಾತ್ರವನ್ನು ಒತ್ತಿಹೇಳಲು ಇದು ಅವಕಾಶವನ್ನು ಒದಗಿಸುತ್ತದೆ. ಜಾಗತಿಕ ಪ್ರಾಣಿ ಕಲ್ಯಾಣ ವಕಾಲತ್ತು ವಿಶ್ವ ಪಶುವೈದ್ಯಕೀಯ ದಿನದ ಪ್ರಮುಖ ಗುರಿಯಾಗಿದೆ.

ವರ್ಲ್ಡ್ ವೆಟರ್ನರಿ ಅಸೋಸಿಯೇಷನ್ (ಘಗಿಂ), ಸಾರ್ವಜನಿಕ ಆರೋಗ್ಯ ಮತ್ತು ಪ್ರಾಣಿ ಕಲ್ಯಾಣ ಕ್ಷೇತ್ರಗಳಲ್ಲಿ ಸಕ್ರಿಯವಾಗಿ ತೊಡಗಿಸಿಕೊಂಡಿರುವ ಪಶುವೈದ್ಯ ವೃತ್ತಿಪರರ ಧ್ವನಿಯನ್ನು ವರ್ಧಿಸುವ ಮೂಲಕ ಪ್ರಪಂಚದಾದ್ಯಂತ ಪ್ರಾಣಿಗಳ ಆರೋಗ್ಯ ಮತ್ತು ಕಲ್ಯಾಣವನ್ನು ಹೆಚ್ಚಿಸಲು ಬದ್ಧವಾಗಿರುವ ಒಂದು ಲಾಭರಹಿತ ಸಂಸ್ಥೆ, ಏಪ್ರಿಲ್ 28, 2000 ರಂದು ವಿಶ್ವ ಪಶುವೈದ್ಯಕೀಯ ದಿನವನ್ನು ಸ್ಥಾಪಿಸಿತು. ಪ್ರಪಂಚದಾದ್ಯಂತದ ಸಮುದಾಯಗಳಲ್ಲಿ ಪಶುವೈದ್ಯರು ವಹಿಸುವ ಪ್ರಮುಖ ಪಾತ್ರವನ್ನು ಗಮನ ಸೆಳೆಯಲು ಮತ್ತು ಅವರ ಕಠಿಣ ಪರಿಶ್ರಮಕ್ಕೆ ಕೃತಜ್ಞತೆಯನ್ನು ತೋರಿಸಲು ಈ ದಿನವನ್ನು ಸ್ಥಾಪಿಸಲಾಗಿದೆ. ಸ್ಥಾಪನೆಯಾದಾಗಿನಿಂದ, ಏಪ್ರಿಲ್ನಲ್ಲಿ ಕೊನೆಯ ಶನಿವಾರದಂದು ವಿಶ್ವ ಪಶುವೈದ್ಯಕೀಯ ದಿನದ ಜಾಗತಿಕ ಆಚರಣೆಯಾಗಿದೆ.

ಪಶುಪಾಲನೆ ಮತ್ತು ಆರೋಗ್ಯವನ್ನು ಉತ್ತೇಜಿಸುವುದು ವಿಶ್ವ ಪಶುವೈದ್ಯಕೀಯ ದಿನದ ಮಹತ್ವದ ಹಿಂದಿನ ಪ್ರಮುಖ ಕಾರಣವಾಗಿದೆ. ಸಾಕುಪ್ರಾಣಿಗಳು ಮತ್ತು ಕಾಡುಗಳ ಎಲ್ಲಾ ಪ್ರಾಣಿಗಳ ಆರೋಗ್ಯವನ್ನು ಸಂರಕ್ಷಿಸಲು ಪಶುವೈದ್ಯರು ಎಷ್ಟು ಮುಖ್ಯ ಎಂಬುದನ್ನು ಇದು ನೆನಪಿಸುತ್ತದೆ. ಪಶುವೈದ್ಯರು ಮಾಡುವ ಕೆಲಸದ ಮಹತ್ವದ ಬಗ್ಗೆ ಸಾರ್ವಜನಿಕ ಜಾಗೃತಿಯನ್ನು ಹೆಚ್ಚಿಸುವುದು ವಿಶ್ವ ಪಶುವೈದ್ಯಕೀಯ ದಿನದ ಮುಖ್ಯ ಗುರಿಗಳಲ್ಲಿ ಒಂದಾಗಿದೆ. ಅವರ ಕೆಲಸವು ಎಷ್ಟು ಮುಖ್ಯವಾದುದಾದರೂ, ಪಶುವೈದ್ಯರು ವಹಿಸುವ ವಿವಿಧ ಕಾರ್ಯಗಳ ಬಗ್ಗೆ ಸಾರ್ವಜನಿಕರ ಗಮನಾರ್ಹ ವಿಭಾಗವು ಇನ್ನೂ ಅಜ್ಞಾನವಾಗಿದೆ, ಇದು ಅನಾರೋಗ್ಯದ ಸಾಕುಪ್ರಾಣಿಗಳು ಅಥವಾ ಪ್ರಾಣಿಗಳನ್ನು ಸರಳವಾಗಿ ಪತ್ತೆಹಚ್ಚಲು ಮತ್ತು ಚಿಕಿತ್ಸೆ ನೀಡುವುದನ್ನು ಮೀರಿದೆ. ವೈಜ್ಞಾನಿಕ ತಿಳುವಳಿಕೆಯನ್ನು ವಿಸ್ತರಿಸಲು ಮತ್ತು ಇತ್ತೀಚೆಗೆ ಗುರುತಿಸಲಾದ ಅಸ್ವಸ್ಥತೆಗಳ ಕುರಿತು ಸಂಶೋಧನೆಯನ್ನು ಕೈಗೊಳ್ಳಲು ಸಹ ಅವರು ಜವಾಬ್ದಾರರಾಗಿರುತ್ತಾರೆ.

ಸಂಜೆ ಮುಗಿಲು
ಮಂಗಳವಾರ
30.4.2024



# ಪ್ರೀತಿ ಮಾಡಿ ಅತ್ತೆಯನ್ನೇ ಮದುವೆಯಾದ ಅಳಿಯ

**ಪಾಟ್ನಾ:** ವ್ಯಕ್ತಿಯೊಬ್ಬ ತನ್ನ ಪತ್ನಿ ಮರಣದ ನಂತರ ಅತ್ತೆಯ ಜೊತೆ ಸಲುಗೆ ಬೆಳೆಸಿ, ಪ್ರೀತಿ ಮಾಡಿ ಮದುವೆಯಾಗಿರುವ ಘಟನೆ ಬಿಹಾರ ಬಂಕಾದ ಛತ್ರಪಾಲ್ ಪಂಚಾಯತ್ನ ಹೀರ್ಮೋತಿ ಗ್ರಾಮದಲ್ಲಿ ನಡೆದಿದೆ. ಹೀರ್ಮೋತಿ ಗ್ರಾಮದ ಸಿಕಂದರ್ ಯಾದವ್, ಅತ್ತೆ ಗೀತಾ ದೇವಿ (45)ಯನ್ನು ಮದುವೆಯಾದ ಅಳಿಯ. ಮಾವ ದಿಲೇಶ್ವರ್ ದರ್ವೆ (55) ಗೀತಾ ದೇವಿ (45) ಈ ಇಬ್ಬರು ದಂಪತಿ. ಕೆಲವು ವರ್ಷಗಳ ಹಿಂದೆ ತಮ್ಮ ಮಗಳನ್ನು ಸಿಕಂದರ್ ಯಾದವ್ಗೆ ಕೊಟ್ಟು ಈ ದಂಪತಿ ಮದುವೆ ಮಾಡಿರುತ್ತಾರೆ. ಆದ್ರೆ ಕೆಲವು ಕಾರಣಗಳಿಂದ ಪತ್ನಿ ಸಾವನ್ನಪ್ಪುತ್ತಾಳೆ. ನಂತರ ಅಳಿಯ ಅತ್ತೆ ಮನೆಯಲ್ಲಿ ಉಳಿದುಕೊಳ್ಳುತ್ತಾರೆ. ಅಳಿಯ, ಅತ್ತೆ ಮನೆಯಲ್ಲಿ ಇರುವುದರಿಂದ ಇಬ್ಬರ ನಡುವೆ ಸಲುಗೆ ಬೆಳೆದು ಪ್ರೀತಿ ಮೂಡಿರುತ್ತದೆ. ಆದರೆ ಒಂದು ದಿನ ಇಬ್ಬರು ಮನೆಯವರಿಗೆ ರೆಡ್ ಆಯಂಡ್ ಆಗಿ ಸಿಕ್ಕಿ ಹಾಕಿಕೊಳ್ಳುತ್ತಾರೆ. ಬಳಿಕ ಮಾವನ ಒಪ್ಪಿಗೆ ಮೇರೆಗೆ ಗ್ರಾಮದ ಹಿರಿಯರ ಒಪ್ಪಿಗೆ ಪಡೆದುಕೊಂಡು ಇಬ್ಬರು ಎಲ್ಲರ ಸಮ್ಮುಖದಲ್ಲಿ ಹೊಸ ಜೀವನಕ್ಕೆ ಕಾಲಿಟ್ಟಿದ್ದಾರೆ.

# ನಿಯಂತ್ರಣ ಕಳೆದುಕೊಂಡ ಅಮಿತ್ ಶಾ ಇದ್ದ ಹೆಲಿಕಾಪ್ಟರ್

**ಪಟನಾ:** ಬಿಹಾರದ ಬೆಗುಸರಾಯ್ನಲ್ಲಿ ಕೇಂದ್ರ ಗೃಹ ಸಚಿವ ಅಮಿತ್ ಶಾ ಅವರಿದ್ದ ಹೆಲಿಕಾಪ್ಟರ್ ನಿಯಂತ್ರಣ ಕಳೆದುಕೊಂಡಿದ್ದು, ಅವರು ಸ್ವಲ್ಪದರಲ್ಲಿಯೇ ಪಾರಾಗಿದ್ದಾರೆ. ಲೋಕಸಭೆ ಚುನಾವಣೆ ಹಿನ್ನೆಲೆಯಲ್ಲಿ ಅಮಿತ್ ಶಾ ಅವರು ಬಿಹಾರದಲ್ಲಿ ರ್ಯಾಲಿ ನಡೆಸಿ, ಬೆಗುಸರಾಯ್ನಿಂದ ತೆರಳುವ ವೇಳೆ ಹೆಲಿಕಾಪ್ಟರ್ ನಿಯಂತ್ರಣ ಕಳೆದುಕೊಂಡಿದೆ.

ಅಮಿತ್ ಶಾ ಅವರಿದ್ದ ಹೆಲಿಕಾಪ್ಟರ್ ಇನ್ನೇನು ಟೇಕ್ ಆಫ್ ಆಗಬೇಕು ಎನ್ನುವಷ್ಟರಲ್ಲಿಯೇ ಅದು ನಿಯಂತ್ರಣ ಕಳೆದುಕೊಂಡಿದೆ ಎಂದು ತಿಳಿದುಬಂದಿದೆ.

ಅಮಿತ್ ಶಾ ಅವರಿದ್ದ ಹೆಲಿಕಾಪ್ಟರ್ ಮೊದಲು ಟೇಕ್‌ಆಫ್ ಆಗಿದೆ. ಭೂಮಿಯಿಂದ ಕೆಲವೇ ಅಡಿ ಮೇಲೆ ಹೋಗಿ, ಬಲಕ್ಕೆ ತಿರುಗುತ್ತಲೇ ನಿಯಂತ್ರಣ ಕಳೆದುಕೊಂಡಿದೆ. ಹೆಲಿಕಾಪ್ಟರ್ ಮೆಲ್ಲಗೆ ಅಲುಗಾಡಿದ ದೃಶ್ಯಗಳು ಕೂಡ ವಿಡಿಯೊದಲ್ಲಿ ಸೆರೆಯಾಗಿವೆ. ಇನ್ನೇನು ಹೆಲಿಕಾಪ್ಟರ್ ನಿಯಂತ್ರಣ ಕಳೆದುಕೊಂಡಿತು ಎನ್ನುವಷ್ಟರಲ್ಲೇ ಅದು ಸರಿಯಾದ ದಿಕ್ಕಿಗೆ ಹಾರಾಟ ಆರಂಭಿಸಿದೆ. ಈ ವಿಡಿಯೊ ಈಗ ಸಾಮಾಜಿಕ ಜಾಲತಾಣಗಳಲ್ಲಿ ವೈರಲ್ ಆಗಿದ್ದು, ಜನ ಆತಂಕ

ವ್ಯಕ್ತಪಡಿಸಿದ್ದಾರೆ. ಆದರೆ, ಅಮಿತ್ ಶಾ ಅವರಿಗೆ ಯಾವುದೇ ತೊಂದರೆಯಾಗಿಲ್ಲ ಎಂದು ತಿಳಿದುಬಂದಿದೆ.

## ತೆಲಂಗಾಣ ಮುಖ್ಯಮಂತ್ರಿ ರೇವಂತ್‌ಗೆ ಸಮನ್ಸ್

**ನವದೆಹಲಿ:** ಕೇಂದ್ರ ಸಚಿವ ಅಮಿತ್ ಶಾ ಕುರಿತಾದ ನಕಲಿ ವಿಡಿಯೋವನ್ನು ಎಕ್ಸ್‌ನಲ್ಲಿ ಹಂಚಿಕೊಂಡ ಆರೋಪದ ಮೇರೆಗೆ ಮೇ 1ರಂದು ವಿಚಾರಣೆಗೆ ಹಾಜರಾಗುವಂತೆ ತೆಲಂಗಾಣ ಮುಖ್ಯಮಂತ್ರಿ ರೇವಂತ್ ರೆಡ್ಡಿ ಅವರಿಗೆ ದೆಹಲಿ ಪೊಲೀಸರು ಸಮನ್ಸ್ ಜಾರಿ ಮಾಡಿದ್ದಾರೆ. ಜೊತೆಗೆ ಅವರು ಬಳಸಿದ ಎಲ್ಲಾ ಎಲೆಕ್ಟ್ರಾನಿಕ್ ಗ್ಯಾಜೆಟ್ಗಳನ್ನು ತರುವಂತೆ ತಿಳಿಸಿದ್ದಾರೆ. ಅಮಿತ್ ಶಾ ಅವರ ಭಾಷಣವನ್ನು ಎಡಿಟ್ ಮಾಡಿ ಸಾಮಾಜಿಕ ಜಾಲತಾಣದಲ್ಲಿ ಹರಿಬಿಡಲಾಗಿದೆ.ಇದಕ್ಕೆ ಸಂಬಂಧಿಸಿದಂತೆ ಕೆಲವು ಕಾಂಗ್ರೆಸ್ ನಾಯಕರು ಸೇರಿದಂತೆ ಇನ್ನೂ ಐದು ಜನರಿಗೆ ದೆಹಲಿ ಪೊಲೀಸರು ಸಮನ್ಸ್ ನೀಡಲಿದ್ದಾರೆ. ತೆಲಂಗಾಣದಲ್ಲಿ ಮುಸ್ಲಿಮರಿಗೆ ಶೇಕಡಾ 4 ರಷ್ಟು 'ಅಸಂವಿಧಾನಿಕ' ಮೀಸಲಾತಿಯನ್ನು ತೆಗೆದುಹಾಕುವ ಕುರಿತು ಅಮಿತ್ ಶಾ ಅವರು ಮಾತನಾಡಿರುವ ಹಳೆಯ ಭಾಷಣವನ್ನು ತಿರುಚಿ, ಲೋಕಸಭೆ ಚುನಾವಣೆ ರ್ಯಾಲಿ ಅಮಿತ್ ಶಾ ಅವರು ಎಸಿ ಎಸ್ಟಿ, ಒಬಿಸಿ ಮೀಸಲಾತಿಗಳನ್ನು ತೆಗೆದು ಹಾಕುತ್ತೇವೆ ಎಂದು ವಿಡಿಯೋವನ್ನು ತಿರುಚಿ ಸಾಮಾಜಿಕ ಜಾಲತಾಣದಲ್ಲಿ ವೈರಲ್ ಮಾಡಲಾಗಿದೆ ಎಂದು ಬಿಜೆಪಿ ದೂರಿನಲ್ಲಿ ತಿಳಿಸಿದೆ.

## ಒಕ್ಲಹೊಮಾದಲ್ಲಿ ಚಂಡಮಾರುತ

**ನ್ಯೂಯಾರ್ಕ್:** ಅಮೆರಿಕದ ಒಕ್ಲಹೊಮಾ ನಗರದಲ್ಲಿ ಚಂಡಮಾರುತದ ಅಬ್ಬರಕ್ಕೆ ಮಗು ಸೇರಿದಂತೆ ಕನಿಷ್ಠ 4 ಮಂದಿ ಮೃತಪಟ್ಟಿದ್ದು 100ಕ್ಕೂ ಅಧಿಕ ಜನರು ಗಾಯಗೊಂಡಿರುವುದಾಗಿ ವರದಿಯಾಗಿದೆ. ಸಲ್ಫರ್ ನಗರದಲ್ಲಿ ವ್ಯಾಪಕ ನಾಶ–ನಷ್ಟ ಸಂಭವಿಸಿದ್ದು ಹಲವು ಕಟ್ಟಡಗಳಿಗೆ ಹಾನಿಯಾಗಿದೆ. ಸುಂಟರಗಾಳಿಯು ಕಾರುಗಳನ್ನು ಬುಡಮೇಲುಗೊಳಿಸಿದ್ದು ಹಲವು ಮನೆಗಳ ಛಾವಣಿ ಹಾರಿಹೋಗಿದೆ. ವಿದ್ಯುತ್ ಪೂರೈಕೆ ಅಸ್ತವ್ಯಸ್ತಗೊಂಡಿದೆ ಎಂದು ಅಸೋಸಿಯೇಟೆಡ್ ಪ್ರೆಸ್ ವರದಿ ಮಾಡಿದೆ. ಈ ಮಧ್ಯೆ, ಒಕ್ಲಹೊಮಾ ನಗರ, ತುಲ್ಸಾ, ದಲ್ಲಾಸ್, ಆಸ್ಟಿನ್, ಕನಾಸ್ ಸಿಟಿಗಳನ್ನು ಮತ್ತಷ್ಟು ತೀವ್ರ ಚಂಡಮಾರುತ ಬೀಸುವ ಸಾಧ್ಯತೆಯಿದೆ ಎಂದು ಹವಾಮಾನ ಇಲಾಖೆ ಮುನ್ಸೂಚನೆ ನೀಡಿದೆ.

## ಕೋವಿಶೀಲ್ಡ್ ಪಡೆದವರಿಗೆ ಆರೋಗ್ಯ ಸಮಸ್ಯೆ – ತಪ್ಪೊಪ್ಪಿಕೊಂಡ ಅಸ್ಟ್ರಾಜೆನಿಕಾ

**ದೆಹಲಿ:** ಕೋವಿಡ್ ವ್ಯಾಕ್ಸಿನ್ ತಯಾರಿಕಾ ಸಂಸ್ಥೆ ಅಸ್ಟ್ರಾಜೆನಿಕಾತಮ್ಮ ಲಸಿಕೆಯಿಂದ ಆರೋಗ್ಯದ ಅಡ್ಡ ಪರಿಣಾಮಬೀರುವ ಸಾಧ್ಯತೆ ಇದೆ ಎಂಬುದನ್ನು ಮೊದಲ ಬಾರಿಗೆ ಕೋರ್ಟ್ನಲ್ಲಿ ಒಪ್ಪಿಕೊಂಡಿದೆ.

ಆಕ್ಸ್ ಫರ್ಡ್ ಅಸ್ಟ್ರಾಜೆನಿಕಾ ಕೋವಿಡ್ ವ್ಯಾಕ್ಸಿನ್ ಕಂಪನಿ ಕೋವಿಶೀಲ್ಡ್ ಮತ್ತು ವ್ಯಾಕ್ಸೇವರಿಯಾ ಎಂಬ ಎರಡು ಕೋವಿಡ್ ಲಸಿಕೆಗಳನ್ನು ತಯಾರಿಸಿದ್ದು ವಿಶ್ವದ ಹಲವೆಡೆ ಈ ಲಸಿಕೆಯನ್ನು ಹಂಚಲಾಗಿತ್ತು.

ಭಾರತದಲ್ಲೂ ಕೋವಿಶೀಲ್ಡ್ ಲಸಿಕೆ ಬಳಕೆಯಾಗಿದೆ. ಆದರೆ ಹಲವು ಕುಟುಂಬಗಳು ಈ ಸಂಸ್ಥೆಯ ಲಸಿಕೆ ಪಡೆದ ಬಳಿಕ ಗಂಭೀರ ಆರೋಗ್ಯ ಸಮಸ್ಯೆಗೆ ಗುರಿಯಾಗಿರುವ ಬಗ್ಗೆ ಕೋರ್ಟ್ನಲ್ಲಿ ಆರೋಪ ಮಾಡಿದ್ದವು.

ಅನೇಕ ಆರೋಗ್ಯ ಸಮಸ್ಯೆಗಳು ವರದಿಯಾದ ಬಳಿಕ ಲಸಿಕೆ ತಯಾರಿಕಾ ಕಂಪನಿ ಕಾನೂನು ಹೋರಾಟ ನಡೆಸಿದ್ದು , ಜೆಮ್ಮಿ ಸ್ಕಾಟ್ ಎಂಬ ವ್ಯಕ್ತಿ ಲಸಿಕೆ ಪಡೆದ

ಬಳಿಕ ಗಂಭೀರ ಮೆದುಳು ಸಮಸ್ಯೆಗೆ ಒಳಗಾಗಿರುವ ಬಗ್ಗೆ ಆರೋಪಿಸಿದ್ದರು, ಇನ್ನೂ ಹಲವರು ರಕ್ತ ಹೆಪ್ಪುಗಟ್ಟುವಿಕೆ, ಕಡಿಮೆ ಪ್ಲೇಟ್ಲೆಟ್ ಕಣ ಸಮಸ್ಯೆಗೂ ಗುರಿಯಾಗಿದ್ದಾರೆ. ಈ ಕೋವಿಡ್ ಲಸಿಕೆಯಿಂದ ಅನೇಕ ಸಮಸ್ಯೆಗಳು ಕಂಡು ಬಂದ ಹಿನ್ನಲೆಯಲ್ಲಿ ಯುಕೆಯಲ್ಲಿ ಈ ಲಸಿಕೆಯ ಬಳಕೆಯನ್ನು ಬಂದ್ ಮಾಡಲಾಗಿದ್ದು , ಅಪರೂಪದ ಆರೋಗ್ಯ ಸಮಸ್ಯೆ ಬರಬಹುದು ಎಂಬ ವರದಿ ಬಳಿಕ ಲಸಿಕೆ ಬಳಕೆ ಮೇಲೆ ನಿಯಂತ್ರಣ ಹೇರಲಾಗಿದೆ. ಅನೇಕ ಕುಟುಂಬಗಳು ಪರಿಹಾರ ನೀಡಬೇಕೆಂದು ಕೋರಿವೆ.

# ನ್ಯೂಯಾರ್ಕ್‌ನ ಟೈಮ್ಸ್‌ಸ್ಕ್ವೇರ್‌ನಲ್ಲೂ ಮೊಳಗಿದ ಜಸ್ಟೀಸ್ ಫಾರ್ ನೇಹಾ ಕೂಗು!

**ವಾಷಿಂಗ್ಟನ್:** ಕರ್ನಾಟಕದ ಹುಬ್ಬಳ್ಳಿಯ ಕಾಂಗ್ರೆಸ್ ಕೌನ್ಸಿಲರ್ ನಿರಂಜನ್ ಹಿರೇಮಠ ಅವರ ಪುತ್ರಿ ನೇಹಾ ಹಿರೇಮಠ ಅವರ ಹತ್ಯೆ ಅಂತಾರಾಷ್ಟ್ರೀಯ ಗಡಿಯನ್ನು ದಾಟಿದ್ದು ನ್ಯೂಯಾರ್ಕ್ ಟೈಮ್ಸ್ ಸ್ಕ್ವೇರ್‌ನಲ್ಲೂ ಸದ್ದು ಮಾಡಿದೆ. ಹಿಂದೂ ಹುಡುಗಿಯನ್ನು ಉಳಿಸಿ ಎಂಬ ಬ್ಯಾನರ್ನ ಅಡಿಯಲ್ಲಿ ಭಾರತೀಯ ವಲಸಿಗರ ನೇತೃತ್ವದಲ್ಲಿ ರ್ಯಾಲಿ ನಡೆದಿದ್ದು ಇದರ ವಿಡಿಯೋ ಸಾಮಾಜಿಕ ಜಾಲತಾಣದಲ್ಲಿ ಹರಿದಾಡುತ್ತಿದೆ.

23 ವರ್ಷದ ಎಂಸಿಎ ಪ್ರಥಮ ವರ್ಷದ ವಿದ್ಯಾರ್ಥಿನಿ ನೇಹಾ ಹಿರೇಮಠ್ ಅವರನ್ನು ಏಪ್ರಿಲ್ 18 ರಂದು ಕರ್ನಾಟಕದ ಹುಬ್ಬಳ್ಳಿಯ ಬಿವಿಬಿ ಕಾಲೇಜು ಕ್ಯಾಂಪಸ್ನಲ್ಲಿ ಅದೇ ಕಾಲೇಜಿನ ಮಾಜಿ ವಿದ್ಯಾರ್ಥಿ ಫಯಾಜ್ ಎಂಬಾತ ಬರ್ಬರವಾಗಿ ಹತ್ಯೆ ಮಾಡಿದ್ದ. ನೇಹಾ ಹತ್ಯೆಯ ಹಿಂದಿನ ಉದ್ದೇಶ ಲವ್ ಜಿಹಾದ್ ಎಂಬ ಆರೋಪಗಳೂ ಕೇಳಿ ಬಂದಿವೆ.

ಈ ಹಿನ್ನೆಲೆ ನೇಹಾ ಹತ್ಯೆ ವಿದೇಶಗಳಲ್ಲೂ ಭಾರೀ ಸದ್ದು ಮಾಡುತ್ತಿದೆ. ನ್ಯೂಯಾರ್ಕ್, ನ್ಯೂಜೆರ್ಸಿ

ಸೇರಿದಂತೆ ಹಲವೆಡೆ ಪ್ರತಿಭಟನೆಗಳು ನಡೆದಿವೆ. ಟೈಮ್ಸ್ ಸ್ಕ್ವೇರ್‌ನಲ್ಲಿ ನಡೆಸಲಾದ ರ್ಯಾಲಿಯಲ್ಲಿ ಪ್ರತಿಭಟನಾಕಾರರು ಜಾಗೃತಿ ಮೂಡಿಸಲು ಬಲವಂತದ ಮತಾಂತರ, ಅತ್ಯಾಚಾರ ಮತ್ತು ಹಿಂದೂ ಮಹಿಳೆಯರನ್ನು ಗುರಿಯಾಗಿಸಿಕೊಂಡು ಹಿಂಸಾಚಾರದ ವಿರುದ್ಧ ಕ್ರಮಕ್ಕೆ ಒತ್ತಾಯಿಸಿದ್ದಾರೆ. ಹಿಂದೂ ಮಗಳನ್ನು ಉಳಿಸಿ ಎಂಬ ಸಂದೇಶದೊಂದಿಗೆ ರ್ಯಾಲಿ ನಡೆಸಲಾಗಿದೆ.

## ನಾಮಪತ್ರ ಹಿಂಪಡೆದ ಕೈ ಅಭ್ಯರ್ಥಿ..!

**ದೆಹಲಿ:** ಲೋಕಸಭಾ ಚುನಾವಣೆಗೆ ಈಗಾಗಲೇ ಎರಡು ಹಂತದ ಮತದಾನ ನಡೆದಿದ್ದು, ಮೂರನೇ ಹಂತದ ಮತದಾನಕ್ಕೆ ಸಿದ್ಧತೆ ನಡೆದಿರುವ ಮಧ್ಯೆ ಕಾಂಗ್ರೆಸ್ ಪಕ್ಷಕ್ಕೆ ದೊಡ್ಡ ಶಾಕ್ ಎದುರಾಗಿದೆ.ಮಧ್ಯಪ್ರದೇಶದ ಇಂದೋರ್ ಲೋಕಸಭಾ ಕ್ಷೇತ್ರದಿಂದ ಕಾಂಗ್ರೆಸ್ ಅಭ್ಯರ್ಥಿಯಾಗಿ ಕಣಕ್ಕಿಳಿದಿದ್ದ ಅಕ್ಷಯ್ ಕಾಂತಿ ಬಾಮ್ ಮತದಾನಕ್ಕೂ ಮುನ್ನ ತಮ್ಮ ನಾಮಪತ್ರವನ್ನು ಹಿಂಪಡೆದುಕೊಂಡು ಬಿಜೆಪಿ ಸೇರ್ಪಡೆಗೆ ಮುಂದಾಗಿದ್ದಾರೆ. ಬಿಜೆಪಿ ಶಾಸಕ ರಮೇಶ್ ಮೆಂಡೋಲಾ ಅವರ ಜೊತೆ ಚುನಾವಣಾ ಅಧಿಕಾರಿಗಳ ಕಚೇರಿಗೆ ಬಂದ ಅಕ್ಷಯ್ ಕಾಂತಿ ತಮ್ಮ ನಾಮಪತ್ರ ಹಿಂಪಡೆದುಕೊಂಡಿದ್ದು, ಅವರನ್ನು ವಿಜಯ್ ವರ್ಗೀಯ ಬಿಜೆಪಿಗೆ ಸ್ವಾಗತಿಸಿದ್ದಾರೆ.

# ಭಾರತ ಸೂಪರ್ ಪವರ್ ಆಗುವ ಕನಸು ಕಾಣುತ್ತಿದ್ರೆ, ನಾವು ಭಿಕ್ಷೆಬೇಡುತ್ತಿದ್ದೇವೆ: ಪಾಕ್ ನಾಯಕ

**ಇಸ್ಲಾಮಾಬಾದ್:** ಸೂಪರ್ ಪವರ್ ಆಗಲು ಭಾರತ ಕನಸು ಕಾಣುತ್ತಿರುವ ಹೊತ್ತಲ್ಲಿ ಪಾಕಿಸ್ತಾನವು ದಿವಾಳಿತನದಿಂದ ತಪ್ಪಿಸಿಕೊಳ್ಳಲು ಭಿಕ್ಷೆ ಬೇಡುತ್ತಿದೆ ಎಂದು ಪಾಕಿಸ್ತಾನದ ಪ್ರಮುಖ ಬಲಪಂಥೀಯ ಇಸ್ಲಾಮಿಕ್ ನಾಯಕ ಮೌಲಾನಾ ಫಜ್ಲುರ್ ರೆಹಮಾನ್ ಬೇಸರ ವ್ಯಕ್ತಪಡಿಸಿದ್ದಾರೆ. ರಾಷ್ಟ್ರೀಯ ಅಸೆಂಬ್ಲಿಯಲ್ಲಿ ಮಾತನಾಡಿದ ಅವರು, ಭಾರತ ಮತ್ತು ನಮ್ಮನ್ನು ಹೋಲಿಸಿ ನೋಡಿ. ಎರಡೂ ದೇಶಗಳಿಗೆ ಸ್ವಾತಂತ್ರ್ಯ ಸಿಕ್ಕಿದ್ದು ಒಂದೇ ದಿನ. ಆದರೆ ಇಂದು ಅವರು (ಭಾರತ) ಸೂಪರ್ ಪವರ್ ಆಗುವ ಕನಸು ಕಾಣುತ್ತಿದ್ದಾರೆ. ನಾವು ದಿವಾಳಿತನವನ್ನು ತಪ್ಪಿಸಲು ಭಿಕ್ಷೆ ಬೇಡುತ್ತಿದ್ದೇವೆ ಎಂದಿದ್ದಾರೆ. ನಿರ್ಧಾರಗಳನ್ನು ಬೇರೆಯವರು ಮಾಡುತ್ತಾರೆ. ಆದರೆ ಸಮಸ್ಯೆಗಳಿಗೆ ರಾಜಕಾರಣಿಗಳೇ ಕಾರಣ. ನಾವು ಇಸ್ಲಾಂ ಹೆಸರಿನಲ್ಲಿ ದೇಶವನ್ನು ಪಡೆದುಕೊಂಡಿದ್ದೇವೆ. ಆದರೆ ಇಂದು ಜಾತ್ಯತೀತ ರಾಜ್ಯವಾಗಿದೆ. 1973ರಿಂದ ಸಿಐಐನ ಒಂದೇ ಒಂದು ಶಿಫಾರಸನ್ನೂ ಜಾರಿಗೆ ತಂದಿಲ್ಲ. ನಾವು ಇಸ್ಲಾಮಿಕ್ ದೇಶವಾಗುವುದು ಹೇಗೆ ಎಂದು ಪ್ರಶ್ನಿಸಿದ್ದಾರೆ. ದಿವಾಳಿತನ ತಪ್ಪಿಸಲು ಪಾಕಿಸ್ತಾನವು ಅಂತಾರಾಷ್ಟ್ರೀಯ ಹಣಕಾಸು ನಿಧಿ ಬಳಿ ಭಿಕ್ಷೆ ಬೇಡುತ್ತಿದೆ ಎಂದು ರೆಹಮಾನ್ ಬೇಸರಿಸಿದ್ದಾರೆ.

## ಕಿನ್ಯಾ: ಅಣೆಕಟ್ಟು ಒಡೆದು 42 ಮಂದಿ ಸಾವು

**ನೈರೋಬಿ:** ಕೆನ್ಯಾದಲ್ಲಿ ನಿರಂತರ ಸುರಿಯುತ್ತಿರುವ ಭಾರೀ ಮಳೆಯಿಂದ ಪ್ರವಾಹದ ಸಮಸ್ಯೆ ಉಂಟಾಗಿದ್ದು ರಿಫ್ಟ್ ವ್ಯಾಲಿಯ ನಗರದ ಬಳಿ ಅಣೆಕಟ್ಟೆ ಒಡೆದು ಕನಿಷ್ಠ 42 ಮಂದಿ ಸಾವನ್ನಪ್ಪಿರುವುದಾಗಿ ವರದಿಯಾಗಿದೆ.ನಕುರು ನಗರದ ಮಯಿ ಮಹಿಯು ಪ್ರದೇಶದಲ್ಲಿ ಅಣೆಕಟ್ಟು ಒಡೆದಿದ್ದು ಹಲವು ಮನೆಗಳು ನೀರಿನಲ್ಲಿ ಕೊಚ್ಚಿಹೋಗಿವೆ. ರಸ್ತೆ ಸಂಪರ್ಕ ಕಡಿತಗೊಂಡಿದ್ದು ರಕ್ಷಣಾ ಕಾರ್ಯಕ್ಕೆ ಅಡ್ಡಿಯಾಗಿದೆ. 'ಪ್ರಾಥಮಿಕ ಮಾಹಿತಿಯಂತೆ 42 ಮಂದಿ ಮೃತಪಟ್ಟಿದ್ದಾರೆ. ಕೆಸರು, ಮಣ್ಣಿನಡಿ ಇನ್ನೂ ಹಲವರು ಸಿಲುಕಿರುವ ಶಂಕೆಯಿದ್ದು ಸಾವು–ನೋವಿನ ಪ್ರಮಾಣ ಹೆಚ್ಚಾಗಬಹುದು' ಎಂದು ಗವರ್ನರ್ ಸುಸಾನ್ ಕಿಹಿಕಾ ಹೇಳಿದ್ದಾರೆ. ಈ ಮಧ್ಯೆ, ಪೂರ್ವ ಕೆನ್ಯಾದಲ್ಲಿ ಅಪಾಯದ ಮಟ್ಟ ಮೀರಿ ಹರಿಯುತ್ತಿರುವ ತಾನಾ ನದಿಯಲ್ಲಿ ಸಾಮರ್ಥ್ಯಕ್ಕಿಂತ ಅಧಿಕ ಜನರು ಪ್ರಯಾಣಿಸುತ್ತಿದ್ದ ದೋಣಿಯೊಂದು ನದಿಯಲ್ಲಿ ಮುಳುಗಿದ್ದು 23 ಮಂದಿಯನ್ನು ರಕ್ಷಿಸಲಾಗಿದೆ. 2 ಮೃತದೇಹಗಳು ಪತ್ತೆಯಾಗಿದ್ದು ಉಳಿದವರಿಗಾಗಿ ಶೋಧ ಕಾರ್ಯಾಚರಣೆ ಮುಂದುವರಿದಿದೆ ಎಂದು ಕೆನ್ಯಾ ರೆಡ್ಕ್ರಾಸ್ ಸೋಮವಾರ ಹೇಳಿದೆ. ಕೆನ್ಯಾದಲ್ಲಿ ಮಾರ್ಚ್‌ನಿಂದ ಸುರಿಯುತ್ತಿರುವ ಮಳೆ, ಗಾಳಿಯಿಂದಾಗಿ ಹಲವೆಡೆ ನೆರೆನೀರು ತುಂಬಿದ್ದು 1,30,000ಕ್ಕೂ ಅಧಿಕ ಜನರನ್ನು ಸ್ಥಳಾಂತರಿಸಲಾಗಿದೆ. ಬೇಸಿಗೆ ರಜೆಗಾಗಿ ಮುಚ್ಚಲಾಗಿರುವ ಶಾಲೆಗಳನ್ನು ನಿಗದಿತ ಅವಧಿಗಿಂತ ಒಂದು ವಾರ ಕಳೆದು ಪುನರಾರಂಭಿಸುವುದಾಗಿ ಶಿಕ್ಷಣ ಇಲಾಖೆ ಘೋಷಿಸಿದೆ.

# ದಕ್ಷಿಣ ಅಮೆರಿಕದಲ್ಲಿ ಬಸ್ ಪಲ್ಟಿ: 14 ಪ್ರಯಾಣಿಕರ ದುರ್ಮರಣ

**ದಕ್ಷಿಣ ಅಮೆರಿಕ:** ದಕ್ಷಿಣ ಅಮೆರಿಕದ ಮೆಕ್ಸಿಕೋ ರಾಜಧಾನಿಯ ಹೊರವಲಯದಲ್ಲಿ ರಸ್ತೆ ಮಧ್ಯೆ ಬಸ್ ಪಲ್ಟಿಯಾದ ಘಟನೆ ನಡೆದಿದೆ. ರಸ್ತೆಯಲ್ಲಿ ವೇಗವಾಗಿ ಹೋಗುತ್ತಿದ್ದ ಬಸ್ ಏಕಾಏಕಿ ಪಲ್ಟಿಯಾಗಿ ಬೀಳುತ್ತಿದ್ದಂತೆ ಒಳಗಿದ್ದ 14 ಜನರು ಮೃತಪಟ್ಟರೇ, 31 ಮಂದಿ ಗಂಭೀರವಾಗಿ ಗಾಯಗೊಂಡಿದ್ದಾರೆ. ಗಾಯಾಳುಗಳನ್ನು ಸ್ಥಳೀಯ ಆಸ್ಪತ್ರೆಗೆ ದಾಖಲು ಮಾಡಲಾಗಿದೆ. ಘಟನೆಯಲ್ಲಿ ಕೆಲವರ ಸ್ಥಿತಿ ತೀವ್ರವಾಗಿದ್ದರಿಂದ ಸಾವಿನ ಸಂಖ್ಯೆ ಹೆಚ್ಚಳವಾಗುವ ಸಂಭವವಿದೆ ಎಂದು ಅಲ್ಲಿನ ಅಧಿಕಾರಿಗಳು ತಿಳಿಸಿದ್ದಾರೆ. ಇನ್ನು ಬಸ್ ಪಲ್ಟಿಯಾದ ರಭಸಕ್ಕೆ 10 ರಿಂದ 15 ಮೀಟರ್ಷ್ಟು ದೂರ ರಸ್ತೆಗೆ ಉಜ್ಜಿಕೊಂಡು ಹೋಗಿದ್ದರಿಂದ ಟೈರ್ಗಳು ಬೇರ್ಪಟ್ಟಿದ್ದು ಬೆಂಕಿ ಹೊತ್ತಿಕೊಂಡಿತ್ತು ಎನ್ನಲಾಗಿದೆ. ಬಸ್ ರಸ್ತೆಗೆ ಅಡ್ಡಲಾಗಿ ಬಿದ್ದಿದ್ದರಿಂದ ಕೆಲ ಕಾಲ ಟ್ರಾಫಿಕ್ ಜಾಮ್ ಉಂಟಾಗಿತ್ತು. ಇನ್ನು ಅಪಘಾತದ ಮಾಹಿತಿ ತಿಳಿಯುತ್ತಿದ್ದಂತೆ ಪೊಲೀಸರು, ಅಗ್ನಿ ಶಾಮಕ ಸಿಬ್ಬಂದಿ ಸ್ಥಳಕ್ಕೆ ಆಗಮಿಸಿ ರಕ್ಷಣಾ ಕಾರ್ಯ ಕೈಗೊಂಡಿದ್ದಾರೆ.

## ಖಲಿಸ್ತಾನಿಗಳಿಗೆ ಕೆನಡಾ ಪ್ರಧಾನಿ ಕುಮ್ಮಕ್ಕು

**ಟೊರಾಂಟೊ:** ಖಲಿಸ್ತಾನಿ ಉಗ್ರ ಹರ್ದೀಪ್ ಸಿಂಗ್ ನಿಜ್ಜರ್ ಹತ್ಯೆಯಲ್ಲಿ ಭಾರತದ ಪಾತ್ರವಿದೆ ಎಂದು ಆರೋಪಿಸಿದ್ದ ಕೆನಡಾ ಪ್ರಧಾನಿ ಜಸ್ಟಿನ್ ಟ್ರುಡೊ, ಈಗ ಮತ್ತೊಂದು ಹೆಜ್ಜೆ ಮುಂದೆ ಹೋಗಿ ಖಲಿಸ್ತಾನಿಗಳಿಗೆ ಭಾರತದ ವಿರುದ್ಧ ಎತ್ತಿಕಟ್ಟುವಂತಹ ಹೀನ ಕೆಲಸ ಮಾಡಿದ್ದಾರೆ.

ನಿಜ್ಜರ್ ಕೊಲೆ ಪ್ರಕರಣಕ್ಕೆ ಸಂಬಂಧಿಸಿದಂತೆ ಭಾರತದ ವಿರುದ್ಧ ಆರೋಪ ಮಾಡಿ ಛೀಮಾರಿ ಹಾಕಿಸಿಕೊಂಡಿದ್ದ ಟ್ರುಡೋ ಮತ್ತೆ ಬಾಲ ಬಿಚ್ಚಿದಂತೆ ಕಾಣಿಸುತ್ತಿದೆ. ಭಾನುವಾರ ಟೊರೊಂಟೊದಲ್ಲಿ ನಡೆದ ಖಾಲ್ಸಾ ದಿನ ಕಾರ್ಯಕ್ರಮದಲ್ಲಿ ಪಾಲ್ಗೊಂಡು ಮಾತನಾಡಿದ ಅವರು, ಕೆನಡಾ ದೇಶವು ವಿವಿಧತೆಯಲ್ಲಿ ಏಕತೆ ಕಂಡಿರುವ ದೇಶ. ಹಲವು ಭಿನ್ನಾಭಿಪ್ರಾಯಗಳ ನಡುವೆಯೂ ಇಲ್ಲಿ ಏಕತೆ ಇದೆ. ಇದು ನಮ್ಮ ಶಕ್ತಿ. ಸಿಖ್ ಮೌಲ್ಯಗಳು ಕೆನಡಾದ ಮೌಲ್ಯಗಳಾಗಿವೆ. ಈ ದೇಶದಾದ್ಯಂತ ಸಿಖ್ ಪರಂಪರೆ

ಹೊಂದಿರುವ ಸುಮಾರು 800,000 ಕೆನಡಿಯನ್ನರು ಇದ್ದಾರೆ. ನಿಮ್ಮ ಹಕ್ಕುಗಳು ಮತ್ತು ನಿಮ್ಮ ಸ್ವಾತಂತ್ರ್ಯಗಳನ್ನು ರಕ್ಷಿಸಲು ನಾವು ಯಾವಾಗಲೂ ಇರುತ್ತೇವೆ. ದ್ವೇಷ ಮತ್ತು ತಾರತಮ್ಯದ ವಿರುದ್ಧ ನಿಮ್ಮ ಸಮುದಾಯವನ್ನು ನಾವು ಯಾವಾಗಲೂ ರಕ್ಷಿಸುತ್ತೇವೆ ಎಂದು ಹೇಳುವ ಮೂಲಕ ಪರೋಕ್ಷವಾಗಿ ಖಲಿಸ್ತಾನಿ ಹೋರಾಟಕ್ಕೆ ಬೆಂಬಲ ನೀಡಿದ್ದಾರೆ.

ನಿಮ್ಮ ಧರ್ಮವನ್ನು ಮುಕ್ತ ಹಾಗು ನಿರ್ಭಯದಿಂದ ಆಚರಿಸುವ ನಿಮ್ಮ ಹಕ್ಕು ಸರಿಯಾಗಿದೆ. ನಿಮ್ಮ ಹಕ್ಕುಗಳ ಪರ ನಾನು ನಿಲ್ಲುತ್ತೇನೆ. ಭಾರತದಲ್ಲಿರುವ ನಿಮ್ಮವರನ್ನು ಭೇಟಿಯಾಗಲು ನೀವು ಬಯಸುತ್ತೀರಿ ಎಂಬುದು ನನಗೆ ಗೊತ್ತು. ಅದಕ್ಕಾಗಿ ನಮ್ಮ ಸರ್ಕಾರವು ಭಾರತದೊಂದಿಗೆ ಹೊಸ ಒಪ್ಪಂದ ಮಾಡಿಕೊಂಡು, ಅಮೃತಸರ ಸೇರಿದಂತೆ ವಿವಿಧೆಡೆ ಇನ್ನೂ ಹೆಚ್ಚಿನ ವಿಮಾನಗಳ ಹಾರಾಟದ ವ್ಯವಸ್ಥೆ ಮಾಡುತ್ತೇವೆ ಎಂದು ಹೇಳಿದರು.

# ಮಸೀದಿಯಲ್ಲಿ ಮಲಗಿದ್ದ 30 ವರ್ಷದ ಮೌಲ್ವಿ ಹತ್ಯೆ

**ಜೈಪುರ:** ರಾಜಸ್ಥಾನದ ಅಜ್ಮೇರ್‌ನಲ್ಲಿರುವ ಮಸೀದಿಯಲ್ಲಿ ಮಲಗಿದ್ದ 30 ವರ್ಷದ ಮೌಲ್ವಿಯನ್ನು ದುಷ್ಕರ್ಮಿಗಳು ಬಡಿದು ಕೊಂದಿದ್ದಾರೆ. ಶನಿವಾರ (ಏಪ್ರಿಲ್ 27) ರಾತ್ರಿ ರಾಮ್ಗಂಜ್ ವ್ಯಾಪ್ತಿಯ ಕಾಂಚನ್ ನಗರದಲ್ಲಿರುವ ಮಸೀದಿಯಲ್ಲಿ ಮೊಹಮ್ಮದ್ ಮಹೀರ್ ಮಲಗಿದ್ದರು. ಇದೇ ವೇಳೆ ದುಷ್ಕರ್ಮಿಗಳು ದಾಳಿ ನಡೆಸಿದ್ದು, ದೊಣ್ಣೆ ಸೇರಿ ಹಲವು ಮಾರಕಾಸ್ತ್ರಗಳಿಂದ ಬಡಿದು ಕೊಲೆ ಮಾಡಿದ್ದಾರೆ ಎಂದು ತಿಳಿದುಬಂದಿದೆ. ಮೌಲ್ವಿಯಾಗಿದ್ದ ಮೊಹಮ್ಮದ್ ಮಹೀರ್, ಆರು ಮಕ್ಕಳೊಂದಿಗೆ ಮಸೀದಿಯಲ್ಲಿ ಮಲಗಿದ್ದರು. ಇದೇ ವೇಳೆ ಹಲವು ದುಷ್ಕರ್ಮಿಗಳು ದಾಳಿ ನಡೆಸಿದ್ದಾರೆ. ಸಹಾಯಕ್ಕಾಗಿ ಅವರು ಕೂಗಿದರೂ ಅಕ್ಕಪಕ್ಕದವರು ಯಾರೂ ಬಂದಿಲ್ಲ. ಮಕ್ಕಳಿಗೆ ಜೀವ ಬೆದರಿಕೆ ಹಾಕಿದ ದುಷ್ಕರ್ಮಿಗಳು ಮಾರಣಾಂತಿಕವಾಗಿ ಹಲ್ಲೆ ನಡೆಸಿ ಪರಾರಿಯಾಗಿದ್ದಾರೆ. ಇದಾದ ಬಳಿಕ ಮೌಲ್ವಿಯು ಮಸೀದಿಯಲ್ಲೇ ಮೃತಪಟ್ಟಿದ್ದಾರೆ. ಮಕ್ಕಳು ಕಿರುಚಾಡುತ್ತ, ಅಕ್ಕಪಕ್ಕದವರಿಗೆ ಈ ಕುರಿತು ಮಾಹಿತಿ ನೀಡಿದ್ದಾರೆ. ಸ್ಥಳಕ್ಕೆ ಭೇಟಿ ನೀಡಿರುವ ಪೊಲೀಸರು ಪ್ರಕರಣ ದಾಖಲಿಸಿಕೊಂಡು, ತನಿಖೆ ನಡೆಸುತ್ತಿದ್ದಾರೆ.

# ಎಷ್ಟು ದಿನ ಮುಸ್ಲಿಮರ ಬಗ್ಗೆ ಭಯ ಹುಟ್ಟಿಸುತ್ತೀರಿ: ಓವೈಸಿ ಪ್ರಶ್ನೆ

**ಹೈದರಾಬಾದ್:** ಮುಸ್ಲಿಮರು ಶೀಘ್ರದಲ್ಲೇ ಬಹುಸಂಖ್ಯಾತರಾಗುತ್ತಾರೆ ಎಂಬ ಭಯವನ್ನು ನರೇಂದ್ರ ಮೋದಿ ಇನ್ನೂ ಹಿಂದೂಗಳಲ್ಲಿ ಹರಡಲು ಪ್ರಯತ್ನಿಸುತ್ತಿದ್ದಾರೆ ಎಂದು ಆಲ್ ಇಂಡಿಯಾಮಜ್ಲಿ ಸ್–ಎ–ಇತ್ತೆಹಾದುಲ್ ಮುಸ್ಲಿಮೀನ್ ಮುಖ್ಯಸ್ಥ ಅಸಾದುದ್ದೀನ್ ಓವೈಸಿ ಹೇಳಿದ್ದಾರೆ. ಪ್ರಧಾನಿ ನರೇಂದ್ರ ಮೋದಿ ವಿರುದ್ಧ ವಾಗ್ದಾಳಿ ನಡೆಸಿದ ಓವೈಸಿ, ಎಷ್ಟು ದಿನ ಮುಸ್ಲಿಮರ ಬಗ್ಗೆ ಭಯ ಹುಟ್ಟಿಸುತ್ತೀರಿ. ನಮ್ಮ ಧರ್ಮ ಬೇರೆ ಆಗಿರಬಹುದು ಆದರೆ, ನಾವು ಕೂಡ ಈ ದೇಶದ ನಿವಾಸಿಗಳು ಎಂದಿದ್ದಾರೆ. ಮೋದಿ ಸರ್ಕಾರದ ಅಂಕಿ ಅಂಶಗಳ ಪ್ರಕಾರ, ಮುಸ್ಲಿಮರ ಜನಸಂಖ್ಯೆಯ ಬೆಳವಣಿಗೆ ದರ ಕುಸಿದಿದೆ ಎಂದಿದೆ. ಯಾಕೆಂದರೆ ಮುಸ್ಲಿಮರು ಕಾಂಡೋಮ್ಗಳನ್ನು ಹೆಚ್ಚಾಗಿ ಬಳಸುತ್ತಾರೆ. ಇದನ್ನು ಹೇಳಲು ನನಗೆ ಮುಜುಗರವಿಲ್ಲ ಎಂದು ಕಿಡಿಕಾರಿದರು.

ಯಾಕೆ ದ್ವೇಷದ ಗೋಡೆ ಕಟ್ಟುತ್ತಿದ್ದೀರಿ. ಮುಸ್ಲಿಮರು ಹೆಚ್ಚು ಮಕ್ಕಳನ್ನು ಹೊಂದುತ್ತಾರೆ ಎಂಬ ಭಯವನ್ನು ಏಕೆ ಹರಡಲು ಪ್ರಯತ್ನಿಸುತ್ತಿದ್ದೀರಿ ಎಂದು ಪ್ರಶ್ನಿಸಿದ್ದಾರೆ.

Postal Registration No.KA/BGW-1823/2019-2021, Posted at Patrika Channel, RMS Bhavan, Bengaluru PSO, Mysore Road, Bengaluru- 560020, RNI No.KARKAN/2002/08054

# ತೆಲುಗಿನ ಹೊಸ ಸಿನಿಮಾ ಒಪ್ಪಿಕೊಂಡ ಪೂಜಾ ಹೆಗ್ಡೆ

ಕುಡ್ಲದ ಬೆಡಗಿ ಪೂಜಾ ಹೆಗ್ಡೆ ಕಳೆದ ವರ್ಷ ಮಹೇಶ್ ಬಾಬು ಸಿನಿಮಾದಿಂದ ಹೊರಬಂದ್ಮೇಲೆ ಬಾಲಿವುಡ್ ಸಿನಿಮಾಗಳಲ್ಲಿ ಬ್ಯುಸಿಯಾಗಿದ್ದಾರೆ.ಇದೀಗ ತೆಲುಗಿನ ಹೊಸ ಚಿತ್ರವನ್ನು ನಟಿಒಪ್ಪಿಕೊಂಡಿದ್ದಾರೆ.

ಹಲವು ವರ್ಷಗಳ ನಂತರ ಪೂಜಾ ಹೆಗ್ಡೆ ಮತ್ತೆ ನಾಗಚೈತನ್ಯಗೆ ನಾಯಕಿಯಾಗಿ ನಟಿಸಲಿದ್ದಾರೆ. ನಾಗಚೈತನ್ಯ 'ತಾಂಡೇಲ್' ಸಿನಿಮಾದ ಚಿತ್ರೀಕರಣದಲ್ಲಿ ಬ್ಯುಸಿಯಾಗಿದ್ದಾರೆ.ಈ ಸಿನಿಮಾದ ಬಳಿಕ ಪೂಜಾ ಹೆಗ್ಡೆ ಜೊತೆ ಹೊಸ ಸಿನಿಮಾ ಮಾಡಲಿದ್ದಾರೆ. ಹಿಂದಿ ಹಲವು ಬ್ಯುಸಿಯಿರುವ ಇರುವ ನಟಿ, ನಿರ್ದೇಶಕ ಕಾರ್ತಿಕ್ ದಂಡು ಬರೆದಕಥೆ ಕೇಳಿ ಇಷ್ಟವಾಗಿ ಚಿತ್ರತಂಡಕ್ಕೆ ಗ್ರೀನ್ ಸಿಗ್ನಲ್ ಕೊಟ್ಟಿದ್ದಾರೆ. 2024ರ ಅಕ್ಟೋಬರ್ ಶೂಟಿಂಗ್ ಶುರುವಾಗಲಿದೆ.10 ವರ್ಷಗಳ ನಂತರ ಮತ್ತೆ ನಾಗಚೈತನ್ಯ ಹೊಸ ಚಿತ್ರಕ್ಕಾಗಿ ಸಾಥ್ ನೀಡಿದ್ದಾರೆ ಪೂಜಾ. 2014ರಲ್ಲಿ 'ಒಕಾ ಲೈಲಾ ಕೋಸಮ್' ಚಿತ್ರದ ಮೂಲಕ ಟಾಲಿವುಡ್‌ಗೆನಟಿಎಂಟ್ರಿಕೊಟ್ಟಿದ್ದರು.ಮೊದಲ ಚಿತ್ರದಲ್ಲೇಇಬ್ಬರೂಜೋಡಿಯಾಗಿ ಅಭಿಮಾನಿಗಳ ಗಮನ ಸೆಳೆದಿದ್ದರು. ಈಗ ಮತ್ತೆ ಈ ಜೋಡಿಒಂದಾಗುತ್ತಿರೋದು ಫ್ಯಾನ್ಸ್‌ಗೆ ಖುಷಿ ಕೊಟ್ಟಿದೆ.

# ವಿಲನ್ ಆಗಿ ಮತ್ತೆ ಕಿರುತೆರೆಗೆ ಕಾವ್ಯಾ ಶಾಸ್ತ್ರಿ ಎಂಟ್ರಿ

'ಬಿಗ್ ಬಾಸ್' ಖ್ಯಾತಿಯಕಾವ್ಯಾ ಶಾಸ್ತ್ರಿ ಮತ್ತೆ ಕಿರುತೆರೆಗೆರೀ ಎಂಟ್ರಿಕೊಟ್ಟಿದ್ದಾರೆ. ರಾಧಿಕಾ ಸೀರಿಯಲ್‌ಗೆ ಗುಡ್ ಬೈ ಹೇಳಿದ ಬಳಿಕ ಈಗ ಮತ್ತೆ 'ಜಾನಕಿ ಸಂಸಾರ' ಎಂಬ ಸೀರಿಯಲ್ ಮೂಲಕ ಬರಲಿದ್ದಾರೆ. ಹೀರೋಯಿನ್ ಆಗಿ ಮಿಂಚಿದ್ದ ನಟಿ ಈಗ ವಿಲನ್ ಆಗಿ ಅಬ್ಬರಿಸಲಿದ್ದಾರೆ. 'ಕೃಷ್ಣರುಕ್ಮಿಣಿ' ಖ್ಯಾತಿಯ ನಟಿಅಂಜನಾ ಶ್ರೀನಿವಾಸ್ ನಟನೆಯ 'ಜಾನಕಿ ಸಂಸಾರ'ಕ್ಕೆಕಾವ್ಯಾ ಕಾಲಿಟ್ಟಿದ್ದಾರೆ.ಸಾಕಷ್ಟು ಸೀರಿಯಲ್‌ನಲ್ಲಿ ನಾಯಕಿಯಾಗಿ ನಟಿಸಿದ್ದ ಕಾವ್ಯಾ ಈಗ ವಿಲನ್ ಆಗಿ ಹೊಸ ಪ್ರಯತ್ನಕ್ಕೆ ಕೈ ಹಾಕಿದ್ದಾರೆ. ಕಾವ್ಯಾ ಶಾಸ್ತ್ರಿ ಅದ್ಭುತ ನಟಿಎಂಬುದರಲ್ಲಿ ಮಾತಿಲ್ಲ. ಹಲವು ವರ್ಷಗಳಿಂದ ಚಿತ್ರರಂಗಲ್ಲಿ ನಿರೂಪಕಿ, ನಟಿಯಾಗಿ ಪಳಗಿದ್ದಾರೆ.ವಿಲನ್ ಆಗಿ ಬರುತ್ತಿರುವಕಾವ್ಯಾರನ್ನು ನೋಡಲು ಅಭಿಮಾನಿಗಳು ಎದುರು ನೋಡ್ತಿದ್ದಾರೆ. ಅಂದಹಾಗೆ, ಮೇ 6ರಂದು 8 ಗಂಟೆಗೆಜಾನಕಿ ಸಂಸಾರ ಪ್ರಸಾರವಾಗಲಿದೆ.

# ಸಿಂಹಿಣಿ ಸಂಗೀತಾ ಕ್ಯಾಮರಾದಲ್ಲಿ ಸೆರೆಯಾದ ಹುಲಿ

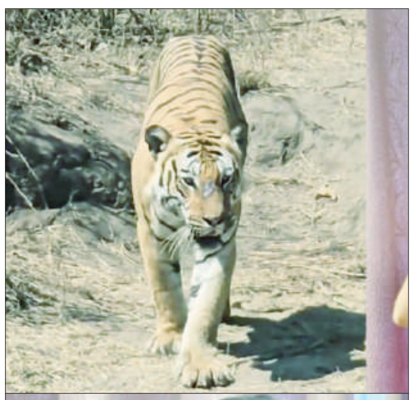

ಬಿಗ್ ಬಾಸ್‌ಕನ್ನಡ 10ರ ಸ್ಪರ್ಧಿ ಸಂಗೀತಾ ಅವರು ಬಂಡೀಪುರ ಅರಣ್ಯಕ್ಕೆ ಸಫಾರಿಗಾಗಿ ಹೋಗಿದ್ದಾರೆ.ಹುಲಿ ನಡೆದು ಬರುತ್ತಿರೋದನ್ನು ಸಂಗೀತಾ ಕ್ಯಾಮೆರಾದಲ್ಲಿ ಸೆರೆ ಹಿಡಿದಿದ್ದಾರೆ.ಸಿಂಹಿಣಿ ಹುಲಿಯನ್ನು ಭೇಟಿಯಾಗಲು ಬಂದಿದೆಎಂದು ಅಭಿಮಾನಿಗಳು ಬಗೆ ಬಗೆಯಕಾಮೆಂಟ್ ಮಾಡುತ್ತಿದ್ದಾರೆ.

ರಾಜ್ಯದಲ್ಲೇಅತಿ ಹೆಚ್ಚು ಹುಲಿಯನ್ನು ಹೊಂದಿರುವಕಾಡು ಎಂಬ ಹೆಗ್ಗಳಿಕೆ ಬಂಡೀಪುರಕ್ಕಿದೆ. ಹೀಗಾಗಿಯೇ ಬಂಡೀಪುರಕ್ಕೆ ಕ್ಯಾಮೆರಾ ಸಮೇತ ಹೋಗಿದ್ದ ಸಂಗೀತಾ ಶೃಂಗೇರಿ, ಹುಲಿಯನ್ನತೀರಾ ಹತ್ತಿರದಿಂದಕಣ್ತುಂಬಿಕೊಂಡಿದ್ದಾರೆ. ಒಂದುಗಂಟೆ ಹುಲಿಯದರ್ಶನವನ್ನು ಮಾಡಿರೋದಾಗಿಎಂದು ನಟಿ ಸಾಮಾಜಿಕಜಾಲತಾಣದಲ್ಲಿ ತಿಳಿಸಿದ್ದಾರೆ. ಅಂದಹಾಗೆ, ಸಂಗೀತಾ ಅಭಿಮಾನಿಗಳಿಗೆ ಮತ್ತೊಂದು ಗುಡ್ ನ್ಯೂಸ್ ಸಿಕ್ಕಿದೆ.ರಕ್ಷಿತ್ ಶೆಟ್ಟಿ- ಸಂಗೀತಾ ನಟನೆಯ 777 ಚಾರ್ಲಿಜಪಾನ್‌ನಲ್ಲಿ ರಿಲೀಸ್ ಆಗುತ್ತಿದೆ.

ಇದೇಜೂನ್ 28ರಂದು ರಕ್ಷಿತ್ ಸಿನಿಮಾ ಸಿನಿಮಾಜಪಾನ್‌ನ ಹಲವು ನಗರಗಳಲ್ಲಿ ರಿಲೀಸ್ ಆಗುತ್ತಿದೆ.2 ವರ್ಗಳ ನಂತರವೂ ಈ ಸಿನಿಮಾಕ್ರೇಜ್ ಉಳಿಸಿಕೊಂಡಿದೆ.ಜಪಾನ್ ಪ್ರತಿಷ್ಠಿತ ಸಂಸ್ಥೆಯಾದ 'ಶೋಚಿಕೋ ಮೂವಿ' ರಕ್ಷಿತ್ ಸಿನಿಮಾವನ್ನು ವಿತರಣೆ ಮಾಡಲು ಮುಂದಾಗಿದೆ.

2023ರಲ್ಲಿ '777 ಚಾರ್ಲಿ' ಥೈಲ್ಯಾಂಡ್ ನಲ್ಲಿಡಬ್ ಆಗಿ ರಿಲೀಸ್ ಆಗಿತ್ತು.ಈ ಸಿನಿಮಾ ಮುಂದಿನ ದಿನಗಳಲ್ಲಿ ರಷ್ಯಾ, ಲ್ಯಾಟಿನ್‌ಅಮೆರಿಕ, ಜರ್ಮನಿ, ತೈವಾನ್ ಮುಂತಾದ ದೇಶಗಳಲ್ಲಿ ರಿಲೀಸ್ ಆಗಲಿದೆಎಂದುಚಿತ್ರತಂಡ ಮಾಹಿತಿ ಹಂಚಿಕೊಂಡಿದೆ. 2022ರಲ್ಲಿ '777 ಚಾರ್ಲಿ' ಸಿನಿಮಾ ಬಹುಭಾಷೆಗಳಲ್ಲಿ ರಿಲೀಸ್‌ಆಗಿತ್ತು.ರಕ್ಷಿತ್‌ಜೊತೆ ಸಂಗೀತಾ ಶೃಂಗೇರಿ, ರಾಜ್ ಬಿ ಶೆಟ್ಟಿ ಸೇರಿದಂತೆ ಹಲವು ನಟಿಸಿದ್ದರು. ಚಾರ್ಲಿ ಸುತ್ತನೇ ಸುತ್ತುವಕಥೆಯಾಗಿದ್ರಿಂದ ಪ್ರಾಣಿ ಪ್ರಿಯರಿಗೆ ಈ ಸಿನಿಮಾ ಹೆಚ್ಚು ಇಷ್ಟವಾಗಿತ್ತು. ಇದೀಗ ಜಪಾನ್‌ನಲ್ಲಿ ಹೊಸ ಮೈಲಿಗಲ್ಲು ಸೃಷ್ಟಿಸಲು ರೆಡಿಯಾಗಿದ್ದಾರೆ.

# ಡಿಗ್ಲ್ಯಾಮರ್ ಲುಕ್ ನಲ್ಲಿ ನಟಿಸಲಿದ್ದಾರೆ ಅಮೃತಾ ಅಯ್ಯಂಗಾರ್

ಸ್ಯಾಂಡಲ್ವುಡ್ ಬ್ಯೂಟಿ ಅಮೃತಾ ಅಯ್ಯಂಗಾರ್ ಸದ್ಯ 'ಫಾದರ್' ಚಿತ್ರದ ಮೂಲಕ 3ನೇ ಬಾರಿಡಾರ್ಲಿಂಗ್‌ಕೃಷ್ಣಗೆ ನಾಯಕಿಯಾಗಿದ್ದಾರೆ. ಈ ಚಿತ್ರದ ಮೂಲಕ ನಟಿ ಮತ್ತೆ ಸುದ್ದಿಯಲ್ಲಿದ್ದಾರೆ. ಈ ಚಿತ್ರದಲ್ಲಿತಮ್ಮ ಪಾತ್ರ ಹೇಗಿದೆ?ಎಂಬುದನ್ನು ನಟಿರಿವೀಲ್ ಮಾಡಿದ್ದಾರೆ. ಡಾರ್ಲಿಂಗ್‌ಕೃಷ್ಣ, ಪ್ರಕಾಶ್‌ರಾಜ್, ಸುನೀಲ್‌ಜೊತೆಅಮೃತಾ ಮುಖ್ಯ ಪಾತ್ರದಲ್ಲಿ ಕಾಣಿಸಿಕೊಳ್ಳಲಿದ್ದಾರೆ. ನನಗೆ ತುಂಬಾಕಾಡಿದಕತೆಯಿದುಎಂದು ನಟಿ ಮಾತನಾಡಿದ್ದಾರೆ. ನನ್ನಕೆರಿಯರ್‌ಗೆ ಮೈಲಿಗಲ್ಲು ಆಗುವ ಪಾತ್ರ ನನ್ನದು.ವೈಟೇಜ್ ಇರುವ ಪಾತ್ರವಾಗಿದೆ. ನೋ ಮೇಕಪ್ ಲುಕ್‌ನಲ್ಲಿನಟಿಸೋದಾಗಿಎಂದು ನಟಿ ಹೇಳಿದ್ದಾರೆ. ಇದುವರೆಗೂ ಕಾಣಿಸಿಕೊಳ್ಳದ ಪಾತ್ರದಲ್ಲಿಅಮೃತಾ ನಟಿಸಲಿದ್ದಾರೆ.ಈ ಹಿಂದೆ 'ಲವ್ ಮಾಕ್ಟೈಲ್ ಪಾರ್ಟ್ 1 ಮತ್ತು 2ನಲ್ಲಿ ಕೃಷ್ಣ ಮತ್ತುಜೊತೆಯಾಗಿ ನಟಿಸಿದ್ದರು. ಈಗ ಫಾದರ್ ಚಿತ್ರಕ್ಕೆ ನಟಿ ಸಾಥ್ ನೀಡಿದ್ದಾರೆ. ಆರ್.ಚಂದ್ರು ಈ ಚಿತ್ರವನ್ನು ನಿರ್ಮಾಣ ಮಾಡುತ್ತಿದ್ದಾರೆ.ಫಾದರ್ ಸಿನಿಮಾಗೆ 'ಹನುಮಾನ್' ಖ್ಯಾತಿಯ ಹರಿಅವರು ಸಂಗೀತ ನಿರ್ದೇಶನ ಮಾಡಲಿದ್ದಾರೆ.

ಡೆಲ್ಲಿ ವಿರುದ್ಧ ಆಲ್‌ರೌಂಡರ್ ಪ್ರದರ್ಶನ

# ಕೋಲ್ಕತ್ತಾಗೆ 7 ವಿಕೆಟ್‌ಗಳ ಜಯ

**ಕೋಲ್ಕತ್ತಾ:** ಆರಂಭದಲ್ಲಿ ಬೌಲರ್ ನಂತರ ಬ್ಯಾಟರ್‌ಗಳ ಅತ್ಯುತ್ತಮಆಟದಿಂದಕೋಲ್ಕತ್ತಾ ನೈಟ್‌ರೈಡರ್ಸ್‌ಡೆಲ್ಲಿ ಕ್ಯಾಪಿಟಲ್ಸ್‌ವಿರುದ್ಧ 7 ವಿಕೆಟ್‌ಗಳ ಭರ್ಜರಿಜಯ ಸಾಧಿಸಿದೆ. ಟಾಸ್‌ಗೆದ್ದು ಮೊದಲು ಬ್ಯಾಟಿಂಗ್ ಮಾಡಿದಡೆಲ್ಲಿ 9 ವಿಕೆಟ್ ನಷ್ಟಕ್ಕೆ 153 ರನ್ ಗಳಿಸಿತು. ಸುಲಭ ಸವಾಲನ್ನು ಬೆನ್ನಟ್ಟಿದಡೆಲ್ಲಿಇನ್ನೂ 21 ಎಸೆತ ಬಾಕಿ ಇರುವಂತೆಯೇ 157 ರನ್ ಹೊಡೆದು ಜಯಗಳಿಸಿತು. ಕೋಲ್ಕತ್ತಾಆರಂಭಿಕಆಟಗಾರ ಫಿಲ್ ಸಾಲ್ಟ್‌ಆರಂಭದಲ್ಲೇಅಬ್ಬರಿಸಲು ಆರಂಭಿಸಿದ್ದರು. 68 ರನ್(33 ಎಸೆತ, 7 ಬೌಂಡರಿ, 5 ಸಿಕ್ಸರ್) ಸಿಡಿಸಿ ಔಟಾದರು. ಕೊನೆಯಲ್ಲಿ ಮುರಿಯದ 4ನೇ ವಿಕೆಟಿಗೆ ನಾಯಕ ಶ್ರೇಯಸ್‌ಅಯ್ಯರ್ ಮತ್ತು ವೆಂಕಟೇಶ್‌ಅಯ್ಯರ್ 43 ಎಸೆತಗಳಲ್ಲಿ 57 ರನ್‌ಜೊತೆಯಾಟವಾಡಿತಂಡಕ್ಕೆ ಗೆಲುವು ತಂದುಕೊಟ್ಟರು. ಶ್ರೇಯಸ್‌ಅಯ್ಯರ್‌ಔಟಾಗದೇ 33 ರನ್(23 ಎಸೆತ, 3 ಬೌಂಡರಿ, 1 ಸಿಕ್ಸ್) ವೆಂಕಟೇಶ್‌ಅಯ್ಯರ್‌ಔಟಾಗದೇ 26 ರನ್(23 ಎಸೆತ, 2 ಬೌಂಡರಿ,1 ಸಿಕ್ಸ್) ಹೊಡೆದರು. ಡೆಲ್ಲಿ ಪರ ನಾಯಕರಿಷಭ್ ಪಂತ್ 27 ರನ್ ಹೊಡೆದರೆಕೊನೆಯಲ್ಲಿ ಸ್ಪಿನ್ನರ್ ಕುಲದೀಪ್‌ಯಾದವ್‌ಔಟಾಗದೇ 35 ರನ್ (26 ಎಸೆತ, 5 ಬೌಂಡರಿ, 1 ಸಿಕ್ಸರ್) ಸಿಡಿಸಿದ ಪರಿಣಾಮತಂಡ 150 ರನ್‌ಗಳ ಗಡಿಯನ್ನುದಾಟಿತು. ಕೋಲ್ಕತ್ತಾ ಪರ ವರುಣ್‌ಚಕ್ರವರ್ತಿ 16 ರನ್ ನೀಡಿ 3 ವಿಕೆಟ್‌ಕಿತ್ತರೆ ವೈಭವ್‌ಅರೋರಾ ಮತ್ತು ಹರ್ಷಿತ್ ರಾಣಾತಲಾ 2 ವಿಕೆಟ್ ಪಡೆದರು.

# ಟಿ20 ವಿಶ್ವಕಪ್‌ಗೆಕಿವೀಸ್ ಬಲಿಷ್ಠ ತಂಡರೆಡಿ ವಿಲಿಯಮ್ಸನ್‌ಕ್ಯಾಪ್ಟನ್, ಕನ್ನಡಿಗರ ಚೆನ್‌ಗೂ ಸ್ಥಾನ

ವೆಸ್ಟ್‌ಇಂಡೀಸ್ ಮತ್ತುಅಮೆರಿಕಆಥಿತ್ಯದಲ್ಲಿ ಮುಂದಿನ ಜೂನ್ ತಿಂಗಳಲ್ಲಿ ನಡೆಯಲಿರುವ 2024ರ ಟಿ20 ವಿಶ್ವಕಪ್‌ಗೆನ್ಯೂಜಿಲೆಂಡ್ ಕೇನ್ ವಿಲಿಯಮ್ಸನ್‌ನಾಯಕತ್ವದಲ್ಲಿ ಬಲಿಷ್ಠ ತಂಡವನ್ನು ಪ್ರಕಟಿಸಿದೆ. ನ್ಯೂಜಿಲ್ಯಾಂಡ್‌ನ ಆಯ್ಕೆದಾರ ಸ್ಯಾಮ್‌ವೆಲ್ಸ್ ಬಹಿರಂಗಪಡಿಸಿದ ಅಧಿಕೃತತಂಡದಪ್ರಕಟಣೆಯಲ್ಲಿ, ಕೇನ್ ವಿಲಿಯಮ್ಸನ್ ನಾಯಕನಾಗಿತಮ್ಮ 4ನೇ ಟಿ20 ವಿಶ್ವಕಪ್‌ನಲ್ಲಿ ತಂಡವನ್ನು ಮುನ್ನಡೆಸಲಿದ್ದಾರೆ. ಒಟ್ಟಾರೆವಿಲಿಯಮ್ಸನ್ 6 ಬಾರಿ ಟಿ20 ವಿಶ್ವಕಪ್‌ಟೂರ್ನಿಯಲ್ಲಿಆಡಿದ್ದಾರೆ.

ಟಿ20 ವಿಶ್ವಕಪ್ ತಂಡದ ಅನುಭವಿಗಳ ಸಾಲಿನಲ್ಲಿ ವಿಲಿಯಮ್ಸನ್ ಒಬ್ಬರೇಅಲ್ಲ. ಅಂತಾರಾಷ್ಟ್ರೀಯ ಟಿ20 ಕ್ರಿಕೆಟ್‌ನಲ್ಲಿ ಅತಿಹೆಚ್ಚುವಿಕೆಟ್ ಪಡೆದ ಟಿಮ್‌ಸೌಥಿ ಆಡಲಿದ್ದಾರೆ, ಸೌಥಿಗೆಇದು 7ನೇ ಅಂತಾರಾಷ್ಟ್ರೀಯ ಟೂರ್ನಿಯಾಗಿದೆ. ಇದರೊಂದಿಗೆ 5 ಟಿ20 ವಿಶ್ವಕಪ್‌ಪಂದ್ಯಗಳನ್ನಾಡಿರುವ ಅನುಭವಿವೇಗಿ ಟ್ರೆಂಟ್‌ಬೌಲ್ಟ್ ಅನೇಕ ಪ್ರಬಲ ಸ್ಪರ್ಧಿಗಳು ಕಿವೀಸ್ ತಂಡದಲ್ಲಿದ್ದಾರೆ.

## 2 ಬಾರಿ ಸೆಮಿಸ್, 1 ಬಾರಿ ಫೈನಲ್

ಕೇನ್ ವಿಲಿಯಮ್ಸನ್ 4 ಬಾರಿ ಟಿ20 ವಿಶ್ವಕಪ್‌ನಲ್ಲಿತಂಡವನ್ನ ಮುನ್ನಡೆಸಿದ್ದಾರೆ.ಕೇನ್ ನಾಯಕತ್ವದಲ್ಲಿಕಿವೀಸ್‌ತಂಡವು 2016 ಮತ್ತು 2022ರಲ್ಲಿ ಸೆಮಿ ಫೈನಲ್ ಪ್ರವೇಶಿಸಿತ್ತು.2021ರಲ್ಲಿ ಒಮ್ಮೆ ಫೈನಲ್ ಪ್ರವೇಶಿಸಿತ್ತು.

## ಕಿವೀಸ್‌ತಂಡ ಹೇಗಿದೆ?

ಕೇನ್ ವಿಲಿಯಮ್ಸನ್, ಫಿನ್‌ಅಲೆನ್, ಟ್ರೆಂಟ್ ಬೌಲ್ಟ್, ಮೈಕಲ್ ಬ್ರೇಸ್‌ವೆಲ್, ಚಾಪ್‌ಮನ್, ಡಿವೋನ್‌ಕಾನ್ವೆ, ಲಾಕಿ ಫರ್ಗೂಸನ್, ಹೆನ್ರಿ, ಡೇರಿಲ್ ಮಿಚೆಲ್, ನೀಶಮ್, ಗ್ಲೆನ್ ಫಿಲಿಪ್ಸ್, ರಚಿನ್ ರವೀಂದ್ರ, ಮಿಚೆಲ್ ಸ್ಯಾಂಟ್ನರ್, ಸೋಧಿ, ಟಿಮ್ ಸೌಥಿ.

ಒಂದೇ ಕುಟುಂಬದ ನಾಲ್ವರ ಹತ್ಯೆ ಪ್ರಕರಣ

# ಆರೋಪಿ ಕಾಲಿಗೆ ಗುಂಡೇಟು

**ಗದಗ:** ನಗರದ ಒಂದೇ ಕುಟುಂಬದ ನಾಲ್ವರ ಹತ್ಯೆ ಪ್ರಕರಣದ ಆರೋಪಿಯೊಬ್ಬ ಸ್ಥಳ ಮಹಜರಿಗೆ ತೆರಳಿದ್ದ ವೇಳೆ ಪೊಲೀಸರ ಮೇಲೆ ಹಲ್ಲೆಗೆ ಯತ್ನಿಸಿದ್ದು, ಪೊಲೀಸರು ಆರೋಪಿಯ ಕಾಲಿಗೆ ಗುಂಡು ಹಾರಿಸಿದ್ದಾರೆ.

ಸ್ಥಳ ಮಹಜರಿಗೆ ತೆರಳಿದ್ದ ವೇಳೆ ಎ-2 ಆರೋಪಿ ಫೈರೋಜ್ ಶಲವಡಿ-ನರಗುಂದ ಮಾರ್ಗ ಮಧ್ಯೆ ಮೂತ್ರ ವಿಸರ್ಜನೆ ನೆಪ ಹೇಳಿ ಜೀಪ್ ನಿಲ್ಲಿಸಲು ಹೇಳಿದ್ದಾನೆ. ಬಳಿಕ ಕೆಳಗಿಳಿದು ಸ್ಥಳದಲ್ಲಿದ್ದ ಬಾಟಲ್ ಒಂದನ್ನು ತೆಗೆದುಕೊಂಡು ಪಿಎಸ್‌ಐ ಶಿವಾನಂದ ಪಾಟೀಲ್ ಮೇಲೆ ಹಲ್ಲೆ ನಡೆಸಿ ಪರಾರಿಯಾಗಲು ಯತ್ನಿಸಿದ್ದಾನೆ. ಈ ವೇಳೆ ಪೊಲಿಸರು ಆರೋಪಿಯ ಕಾಲಿಗೆ ಗುಂಡು ಹಾರಿಸಿದ್ದಾರೆ.

ಆರೋಪಿ ನರಗುಂದ ಬಳಿ ಮೊಬೈಲ್ ಎಸೆದು ಹೋಗಿದ್ದ.ಈ ಸಂಬಂಧ ಪೊಲೀಸರು ಆರೋಪಿಯನ್ನು ಸ್ಥಳ ಮಹಜರಿಗೆ ಕರೆದೊಯ್ದಿದ್ದಾಗ ಈ ಘಟನೆ ನಡೆದಿದೆ.ನರಗುಂದ ತಾಲೂಕು ಆಸ್ಪತ್ರೆಯಲ್ಲಿ ಪ್ರಾಥಮಿಕ ಚಿಕಿತ್ಸೆ ಕೊಡಿಸಿ, ಹೆಚ್ಚಿನ

ಚಿಕಿತ್ಸೆಗೆ ಹುಬ್ಬಳ್ಳಿ ಕಿಮ್ಸ್ ಆಸ್ಪತ್ರೆಗೆ ದಾಖಲಿಸಿದ್ದಾರೆ.

ಏನಿದು ಪ್ರಕರಣ?:

ಏ.19 ರಂದು ದಾಸರ ಓಣಿಯಲ್ಲಿ ದು?ರ್ಮಿಗಳು, ಬಿಜೆಪಿ ನಾಯಕಿ, ಗದಗ, ಬೆಟಗೇರಿ ನಗರಸಭೆ ಉಪಾಧ್ಯಕ್ಷೆ ಸುನಂದಾ ಬಾಕಳೆಯವರ ಮನೆಗೆ ನುಗ್ಗಿ ನಾಲ್ವರ ಹತ್ಯೆ ಮಾಡಿದ್ದರು.ತನಿಖೆ ವೇಳೆ ಕುಟುಂಬವನ್ನು ಮುಗಿಸಲು ಅದೇ ಕುಟುಂಬದ ಪ್ರಕಾಶ್ ಬಾಕಳೆ ಮಗ ವಿನಾಯಕ ಎಂಬಾತ ಸುಪಾರಿ ಕೊಟ್ಟಿರುವುದು ಬೆಳಕಿಗೆ ಬಂದಿತ್ತು.

ಮನೆಗೆ ನುಗ್ಗಿದ್ದ ಹಂತಕರು ಕಾರ್ತಿಕ್ ಬಾಕಳೆ (28), ಪರಶುರಾಮ್ ಹಾದಿಮನಿ (55), ಲಕ್ಷ್ಮೀ ಹಾದಿಮನಿ (45) ಆಕಾಂಕ್ಷಾ (16) ಹತ್ಯೆಮಾಡಿದ್ದರು. ಕೊಲೆಯಾದ ದಿನ ಸ್ಥಳದಲ್ಲಿಯೇ ಆರೋಪಿ ವಿನಾಯಕ ಇದ್ದ.ಅಲ್ಲದೇ ಆತನೇ ಪೊಲೀಸರಿಗೆ ಖುದ್ದಾಗಿ ಮಾಹಿತಿ ಕೊಟ್ಟಿದ್ದ.ಈ ವೇಳೆ ತನಗೆ ಏನು ಗೊತ್ತಿಲ್ಲದಂತೆ ವರ್ತಿಸಿದ್ದ.

ಆರೋಪಿ ವಿನಾಯಕ ಪ್ರಕಾಶ್ ಬಾಕಳೆ ಮೊದಲ ಹೆಂಡತಿ ಮಗನಾಗಿದ್ದು, ಆಸ್ತಿ ವಿಚಾರದ ವೈ?ಮ್ಯದಿಂದ ಮಹಾರಾ?ಟ್ರ ಮೂಲದ ಫಯಾಜ್ ಗ್ಯಾಂಗ್‌ಗೆ ಸುಪಾರಿ ಕೊಟ್ಟಿದ್ದ ಎಂದು ತಿಳಿದು ಬಂದಿತ್ತು.

ಈ ಸಂಬಂಧ ಆರೋಪಿಗಳಾದ ವಿನಾಯಕ ಫೈರೋಜ್ ಖಾಜಿ, ಜಿಶಾನ್ ಖಾಜಿ, ಸಾಹಿಲ್ ಖಾಜಿ, ಸೊಹೇಲ್ ಖಾಲಿ, ಸುಲ್ತಾನ್ ಶೇಖ್, ಮಹೇಶ್ ಸಾಳೊಂಕೆ, ವಾಹಿದ್ ಬೇಪಾರಿ ಎಂಬವರನ್ನು ಬಂಧಿಸಿದ್ದರು.

# ಮೋದಿ ಭಾಷಣವನ್ನು ತಿರುಚಿ ಅಪ್ಲೋಡ್; ಪ್ರಿಯಾಂಕ್ ಖರ್ಗೆ ವಿರುದ್ಧ ದೂರು

**ಬೆಂಗಳೂರು:** ಪ್ರಧಾನಿ ನರೇಂದ್ರ ಮೋದಿ ಅವರ ಭಾಷಣವನ್ನು ತಿರುಚಿ ವಿಡಿಯೋವನ್ನು ಅಪ್ಲೋಡ್ ಮಾಡಿದ್ದಕ್ಕೆ ಮಾಹಿತಿ ತಂತ್ರಜ್ಞಾನ ಖಾತೆಯ ಸಚಿವ ಪ್ರಿಯಾಂಕ್ ಖರ್ಗೆ ವಿರುದ್ಧ ಬಿಜೆಪಿ ಚುನಾವಣಾ ಆಯೋಗಕ್ಕೆ ದೂರು ನೀಡಿದೆ. ಕಿಸಾನ್ ಸಮ್ಮಾನ್ ಯೋಜನೆಗೆ ಸಂಬಂಧಿಸಿದ ಹಣವನ್ನು ರಾಜ್ಯ ಸರ್ಕಾರ ಕಡಿತ ಮಾಡಿದ್ದನ್ನು ಉಲ್ಲೇಖಿಸಿ ಮೋದಿ ಭಾಷಣ ಮಾಡಿ ಕಾಂಗ್ರೆಸ್ ವಿರುದ್ಧ ವಾಗ್ದಾಳಿ ನಡೆಸಿದ್ದರು. ಆದರೆ ಭಾಷಣದ ವಿಡಿಯೋವನ್ನ ತಮಗೆ ಬೇಕಾದಷ್ಟು ಮಾತ್ರ ಎಡಿಟ್ ಮಾಡಿ ಪ್ರಿಯಾಂಕ್ ಖರ್ಗೆ ಪೋಸ್ಟ್ ಮಾಡಿದ್ದಾರೆ ಎಂದು ಬಿಜೆಪಿ ಆರೋಪಿಸಿದೆ.

ಪ್ರಿಯಾಂಕ್ ಖರ್ಗೆ ಪೋಸ್ಟ್‌ನಲ್ಲಿ ಏನಿದೆ?: ''ಕನ್ನಡಿಗರು ಪಾಪ ಮಾಡಿದವರು'' ಎನ್ನುವ ಪ್ರಧಾನಿ ಮೋದಿಯವರೇ, ಕನ್ನಡಿಗರನ್ನು ಕಂಡರೆ ನಿಮಗೆ ಯಾಕಿಷ್ಟು ದ್ವೇಷ? ನಮ್ಮದೇ ದೇಶದವರನ್ನು ಅವಮಾನಿಸುವುದು ಮೋದಿಯವರ ಖಯಾಲಿಯೇ?ಹಿಂದೆ ಕೇರಳವನ್ನು ಸೊಮಾಲಿಯಕ್ಕೆ ಹೋಲಿಸಿದ್ದಿರಿ, ಈಗ ಕನ್ನಡಿಗರನ್ನು ಪಾಪಿಷ್ಟರು ಎಂದಿದ್ದೀರಿ. ಕನ್ನಡಿಗರು ಯಾವ ಪಾಪ ಮಾಡಿದ್ದರು ಸ್ವಾಮಿ?ಭ್ರಷ್ಟ ಬಿಜೆಪಿಯನ್ನು ತಿರಸ್ಕರಿಸಿದ್ದು ಪಾಪವೇ?40% ಕಮಿ?ನ್ ಸರ್ಕಾರವನ್ನು ಒದ್ದೋಡಿಸಿದ್ದು ಪಾಪವೇ?25 ಬಿಜೆಪಿ ಸಂಸದರು ನಿಷ್ಕ್ರೀಯರಾಗಿದ್ದು ಕನ್ನಡಿಗರ ಯಾವ ಪಾಪಕ್ಕೆ ಎಂದು ಪ್ರಶ್ನಿಸಿದ್ದರು.

# ಬೈರತಿ ಬಸವರಾಜ್ ಕಾರು ಪಲ್ಟಿ ಚಾಲಕ, ಗನ್‌ಮ್ಯಾನ್‌ಗೆ ಗಾಯ

**ಯಾದಗಿರಿ:** ಸುರಪುರ ವಿಧಾನಸಭಾ ಕ್ಷೇತ್ರದ ಬಿಜೆಪಿ ಅಭ್ಯರ್ಥಿ ರಾಜೂಗೌಡ ಪರವಾಗಿ ಪ್ರಚಾರಕ್ಕೆ ತೆರಳಿದ್ದ ಶಾಸಕ ಬೈರತಿ ಬಸವರಾಜ್ ಕಾರು ಅಪಘಾತಕ್ಕೀಡಾಗಿದ್ದು, ಕಾರು ಚಾಲಕ ಹಾಗೂ ಗನ್ ಮ್ಯಾನ್ ಅದೃಷ್ಟವಶಾತ್ ಪ್ರಾಣಾಪಾಯದಿಂದ ಪಾರಾಗಿದ್ದಾರೆ. ಯಾದಗಿರಿ ಜಿಲ್ಲೆಯ ಹುಣಸಗಿ ತಾಲೂಕಿನ ಕಾಮನಟಗಿ ಗ್ರಾಮದ ಎರೆ ಕೆನಾಲ್ ಬಳಿ ಈ ಘಟನೆ ನಡೆದಿದೆ.ಈ ವೇಳೆ ಕಾರಿನಲ್ಲಿ ಬೈರತಿ ಬಸವರಾಜ್ ಇರಲಿಲ್ಲ. ಅವರು ಬೇರೆಯವರ ಕಾರಿನಲ್ಲಿ ತೆರಳುತ್ತಿದ್ದರು ಎಂದು ತಿಳಿದು ಬಂದಿದೆ.ಆ ಕಾರನ್ನು ಹಿಂದೆ ಅಪಘಾತಕ್ಕೀಡಾದ ಕಾರು ಚಲಿಸುತ್ತಿತ್ತು.ಈ ವೇಳೆ ಕಾರು ರಸ್ತೆಯ ಪಕ್ಕದಲ್ಲಿದ್ದ ಕಂದಕಕ್ಕೆ ಉರುಳಿ ಬಿದ್ದಿದೆ. ಅಪಘಾತದಲ್ಲಿ ಕಾರು ಚಾಲಕ ಹಾಗೂ ಗನ್ ಮ್ಯಾನ್‌ಗೆ ಸಣ್ಣಪುಟ್ಟ ಗಾಯಗಳಾಗಿವೆ. ಅವರನ್ನು ಹುಣಸಗಿ ಆಸ್ಪತ್ರೆಗೆ ದಾಖಲಿಸಿ ಚಿಕಿತ್ಸೆ ನೀಡಲಾಗುತ್ತಿದೆ.ಸ್ಥಳಕ್ಕೆ ಹುಣಸಗಿ ಠಾಣೆ ಪಿಎಸ್‌ಐ ಸಂಗೀತಾ ಭೇಟಿ ನೀಡಿ ಪರಿಶೀಲನೆ ನಡೆಸಿದ್ದಾರೆ.

Printed, Published & Owned by N.Venugopal Krishna, Printed at DASHAPRAMATHI MUDRANALAYA, No.433/1, Chikkavitalenahalli Village, Thagachagere Post, Kasaba Hobli, Channapatna Taluk, Ramanagar District, Pin-562160. Published at No.15, Ground Floor, 12th Block, 5th Main, Kumara Park (West), Behind BDA Head Office, Bengaluru-560020. Editor: N.Venugopal Krishna, Mobile No.+91 94835 89085, email: sanjemugilu@gmail.com