ಸುದ್ದಿಗಳ ಹೊನಲು

ಸಂಜೆ ಮುಗಿಲು

ಸಂಪುಟ: 21, ಸಂಚಿಕೆ: 216, ಪುಟಗಳು: 8, ಬುಧವಾರ, 15 ಮೇ 2024 RNI NO. KARKAN/2002/08054

epaper: www.sanjemugilu.com

ಕನ್ನಡ ಪ್ರಾದೇಶಿಕ ಸಂಜೆ ದಿನಪತ್ರಿಕೆ

ಬೆಂಗಳೂರು। ಬೆಂಗಳೂರು ಗ್ರಾಮಾಂತರ। ಕೋಲಾರ। ಚಿಕ್ಕಬಳ್ಳಾಪುರ। ರಾಮನಗರ। ಮಂಡ್ಯ। ಮೈಸೂರು। ಚಾಮರಾಜನಗರ

ವೇಣು ಸಾರಥ್ಯದಲ್ಲಿ...

ಸುಭಾಷಿತ

ಪ್ರೀತಿ ಇಲ್ಲದ ಮೇಲೆ ಮಾತಿಗೆ ಮಾತು ಕೂಡೀತು ಹೇಗೆ? ಅರ್ಥ ಹುಟ್ಟೀತು ಹೇಗೆ?.

● ಜಿ.ಎಸ್.ಶಿವರುದ್ರಪ್ಪ

ಪಂಚಾಂಗ

(ಬುಧವಾರ 15, ಮೇ-2024)

- ಶ್ರೀ ಕ್ರೋಧಿ ನಾಮ ಸಂವತ್ಸರ,
- ಉತ್ತರಾಯಣ, ವಸಂತ ಋತು,
- ವೈಶಾಖ ಮಾಸ, ಶುಕ್ಲ ಪಕ್ಷ,
- ವಾರ: ಮಂಗಳವಾರ, ತಿಥಿ: ಅಷ್ಟಮಿ,
- ನಕ್ಷತ್ರ: ಪುಷ್ಯ,
- ರಾಹುಕಾಲ: 12 : 27 PM 01 : 53 PM
- ಗುಳಿಕಕಾಲ: 11 : 01 AM 12 : 27 PM
- ಯಮಗಂಡಕಾಲ : 08 : 10 AM 09 : 36 AM

ಹಾಳಾದ ಕಂದಳ್ಳಿ ಬ್ರೀಜ್ ಕಂ ಬ್ಯಾರೇಜ್‌ನಿಂದ ನೀರು ಪೋಲು: ಸಂಕಷ್ಟ

ಯಾದಗಿರಿ: ಜಿಲ್ಲೆಯ ವಡಗೇರ ತಾಲೂಕಿನ ಕಂದಳ್ಳಿ ಬಳಿಯ ಭೀಮಾ ನದಿಗೆ ಅಡ್ಡಲಾಗಿ ನಿರ್ಮಿಸಲಾಗಿರುವ ಬ್ರೀಜ್ ಕಂ ಬ್ಯಾರೇಜ್ ಹಾಳಾಗುತ್ತಿದ್ದು ವರ್ಷದಿಂದ ವರ್ಷಕ್ಕೆ ಬ್ಯಾರೇಜ್ ನೀರಿನ ಸೋರಿಕೆ ಪ್ರಮಾಣ ಹೆಚ್ಚಾಗುತ್ತಿದೆ. ಬ್ಯಾರೇಜ್ ನೀರು ನಂಬಿ ಬೆಳೆ ಕಳೆದುಕೊಂಡ ಅನ್ನದಾತರು ಹೊಸ ಗೇಟ್ ಗಳನ್ನ ಅಳವಡಿಸುವಂತೆ ಆಗ್ರಹಿಸಿದ್ದಾರೆ.

ಭೀಮಾ ನದಿ ನೀರು ಬಳಕೆಗೆ ಬಾರದೆ ಕೃಷ್ಣ ನದಿಗೆ ಹೋಗಿ ಸೇರ್ತಿದೆ. ರೈತರಿಗೆ ನೀರು ಬಳಕೆ ಆಗ್ತಾಯಿರಲಿಲ್ಲ. ಇದೇ ಕಾರಣಕ್ಕೆ 2004ರಲ್ಲಿ ಅಂದಿನ ಸರ್ಕಾರ ಕೋಟ್ಯಾಂತರ ರೂ. ಖರ್ಚು ಮಾಡಿ ಕಂದಳ್ಳಿ ಬಳಿ ನದಿಗೆ ಅಡ್ಡಲಾಗಿ ಬ್ರೀಜ್ ಕಂ ಬ್ಯಾರೇಜ್ ನಿರ್ಮಾಣ ಮಾಡಿದೆ. ಬ್ಯಾರೇಜ್ ನಿರ್ಮಾಣವಾದ ಬಳಿಕ ಬ್ಯಾರೇಜ್ ನೀರು ಬಳಸಿಕೊಂಡು ಸಾವಿರಾರು ರೈತರು ವರ್ಷಕ್ಕೆ ಎರಡು ನೀರಾವರಿ ಬೆಳೆಯನ್ನ ಬೆಳೆಯುತ್ತಿದ್ರು. ಇದೆ ಬ್ಯಾರೇಜ್ ನೀರಿನಿಂದ ರೈತರ ಬದುಕು ಸಹ ಸಮೃದ್ಧವಾಗಿತ್ತು. ಆದರೆ ಕಳೆದ ನಾಲ್ಕೈದು ವರ್ಷಗಳಿಂದ ರೈತರಿಗೆ ಬ್ಯಾರೇಜ್ ನೀರು ಸಿಗದಂತಾಗಿದೆ. ಯಾಕೆಂದ್ರೆ ಬ್ಯಾರೇಜ್ ನಿರ್ಮಾಣದ ವೇಳೆ ಬ್ಯಾರೇಜ್ ಗೆ ಮ್ಯಾನವೆಲ್ ಗೇಟ್ ಗಳನ್ನ ಅಳವಡಿಕೆ ಮಾಡಲಾಗಿದೆ. ಈ ಮ್ಯಾನವೆಲ್ ಗೇಟ್ ಗಳನ್ನ ವರ್ಷಕ್ಕೆ ಒಂದು ಬಾರಿಯಾದ್ರು ಓಪನ್ ಮಾಡುವ ಕೆಲಸವನ್ನ ಅಧಿಕಾರಿಗಳು ಮಾಡಬೇಕಿತ್ತು. ಆದ್ರೆ, ಒಂದೂವರೆ ದಶಕದಿಂದ ಗೇಟ್ ಗಳನ್ನ ಓಪನ್ ಮಾಡಿಲ್ಲ ಇದೆ ಕಾರಣಕ್ಕೆ ಗೇಟ್ ಗಳು ತುಕ್ಕು ಹಿಡಿದು ಹೋಗಿವೆ.

ಅಷ್ಟೇ ಅಲ್ದೇ ಗೇಟ್ ಗಳು ತುಕ್ಕು ಹಿಡಿದು ಗೇಟ್ ಗಳ ಮದ್ಯೆ ಹೋಲ್ ಗಳು ಸಹ ಬಿದ್ದಿವೆ. ಇದರಿಂದ ಬ್ಯಾರೇಜ್ ನೀರು ಸೇರಿಕೊಂಡು ಮುಂದೆ ಹೋಗುತ್ತಿದೆ. ಮಳೆಗಾಲದಲ್ಲಿ ಮಾತ್ರ ಒಂದು ಬೆಳೆಯನ್ನ ನದಿ ನೀರು ಬಳಸಿಕೊಂಡು ರೈತರು ಬೆಳೆಯನ್ನ ಬೆಳೆಯುತ್ತಾರೆ. ಆದರೆ ಇದೆ ಬ್ಯಾರೇಜ್ ನಲ್ಲಿ ನೀರು ಇರುತ್ತೆ ಅಂತ ಎರಡನೇ ಬೆಳೆಯನ್ನ ಬೆಳೆಯೋಕೆ ಮುಂದಾಗುತ್ತಾರೆ. ಬೆಳೆಗೆ ಕೊನೆ ಹಂತದಲ್ಲಿ ನೀರು ಬೇಕಾದಾಗ ಬ್ಯಾರೇಜ್ ನಲ್ಲಿ ನೀರು ಇರೋದಿಲ್ಲ. ಬದಲಿಗೆ ಗೇಟ್ ಗಳ ಸೋರಿಕೆಯಿಂದ ನದಿಗೆ ಹೋಗಿ ಸೇರುತ್ತಿವೆ. ಇದರಿಂದ ಬ್ಯಾರೇಜ್ ನೀರು ನಂಬಿ ರೈತರು ಲಕ್ಷಾಂತರ ರೂ.ನಷ್ಟ ಅನುಭವಿಸುತ್ತಿದ್ದಾರೆ.

ಕಳೆದ ನಾಲ್ಕೈದು ವರ್ಷಗಳಿಂದ ರೈತರು ಇದೆ ಸಮಸ್ಯೆಯನ್ನ ಎದುರಿಸುತ್ತಿದ್ದಾರೆ. ಪ್ರತಿ ವರ್ಷ ಆರಂಭದಲ್ಲಿ ಬ್ಯಾರೇಜ್ ನಲ್ಲಿ ಸಾಕಷ್ಟು ನೀರು ಇರುತ್ತೆ. ಆದ್ರೆ ಕೊನೆ ಹಂತದಲ್ಲಿ ನೀರು ಹಾಳಾದ ಗೇಟ್ ಗಳ ಮೂಲಕ ನದಿಗೆ ಸೇರಿ ಮುಂದೆ ಹೋಗುತ್ತಿವೆ. ಇನ್ನು ಗೇಟ್ ಗಳು ತುಕ್ಕು ಹಿಡಿದು ಹೋಗಿವೆ. ಜೊತೆಗೆ ಮ್ಯಾನವೆಲ್ ಗೇಟ್ ಗಳಾಗಿದ್ದರಿಂದ ತೆಗೆಯೋಕೆ ಬರ್ತಾಯಿಲ್ಲ. ಇನ್ನು ಕ್ರೇನ್ ಮೂಲಕ ಗೇಟ್ ಗಳನ್ನ ತೆರವು ಮಾಡೋಕೆ ಮುಂದಾಗಲಾಗಿತ್ತು. ಕ್ರೇನ್ ನಿಂದ ಪ್ರಯತ್ನ ಪಟ್ರು ಯಾವುದೇ ಪ್ರಯೋಜನ ಆಗಿಲ್ಲ. ಹೀಗಾಗಿ ಕೊನೆಗೆ ರೈತರು ಅಧಿಕಾರಿಗಳಿಗೆ ಮನವಿ ಮಾಡಿಕೊಂಡಿದ್ದು ಸಾಕು ಅಂತ ಗೇಟ್ ಗಳಿಂದ ನೀರು ಸೋರಿಕೆ ಆಗೋದ್ದನ್ನ ತಡೆಯೋಕೆ ಪ್ರಯತ್ನ ಪಡ್ತಾಯಿದ್ದಾರೆ.

ಕಳೆದ ಮೂರು ವರ್ಷಗಳಿಂದ ರೈತರು ಗೇಟ್ ಗಳಿಗೆ ಟೀನ್ ಸೆಟ್ ಗಳನ್ನ ತಂದು ಅಳವಡಿಸೋ ಕೆಲಸ ಮಾಡಿದ್ದಾರೆ. ಜೊತೆಗೆ ಪ್ಲಾಸ್ಟಿಕ್ ಚೀಲ್ ಗಳನ್ನ ಗೇಟ್ ಗಳಿಗೆ ಕಟ್ಟುವ ಮೂಲಕ ನೀರು ತಡೆಯೋ ಕೆಲಸ ಮಾಡಿದ್ದಾರೆ. ಆದ್ರೆ ರೈತರು ಎಷ್ಟೇ ಪ್ರಯತ್ನ ಪಟ್ರು ನೀರು ನಿಲ್ಲಿಸೋಕೆ ಆಗ್ತಾಯಿಲ್ಲ. ಇನ್ನು ಮಳೆಗಾಲ ಬರೋಕೆ ಮುನ್ನ ಪ್ಲಾಸ್ಟಿಕ್ ಚೀಲ್ ಗಳನ್ನ ಕಟ್ಟಲಾಗುತ್ತೆ. ಬಳಿಕ ಬ್ಯಾರೇಜ್ ತುಂಬಿದ ಬಳಿಕ ಸಣ್ಣ ಪ್ರಮಾಣದಲ್ಲಿ ನೀರು ಸೋರಿಕೆ ಆಗುತ್ತೆ. ಹೀಗಾಗಿ ಎರಡನೇ ಬೆಳೆ ರಾಶಿ ಆಗೋ ತನಕ ನೀರು ಇರುತ್ತೆ ಅಂತ ಅಂದುಕೊಳ್ಳುತ್ತಾರೆ. ಆದ್ರೆ, ಎರಡನೇ ಬೆಳೆ ಕೊನೆ ಹಂತಕ್ಕೆ ಬರುವಾಗ ಬ್ಯಾರೇಜ್ ನೀರ ಸಂಪೂರ್ಣ ಖಾಲಿಯಾಗುತ್ತೆ. ಇದರಿಂದ ನದಿ ಸಂಪೂರ್ಣ ಬರಡು ಭೂಮಿ ತರಹ ಕಾಣಲು ಸಿಗುತ್ತೆ. ಇತ್ತ ಕಂದಳ್ಳಿ, ಅರ್ಜುಣಗಿ, ಗೋಡಹಾಳ್, ಕೋನಹಳ್ಳಿ ಗ್ರಾಮದ ರೈತರು ವರ್ಷ ಪುಟ 2

ಸಂಕ್ಷಿಪ್ತ ಸುದ್ದಿ

ಮನೀಶ್ ಸಿಸೋಡಿಯಾ ನ್ಯಾಯಾಂಗ ಬಂಧನ ಮೇ 30ರವರೆಗೆ ವಿಸ್ತರಣೆ

ದೆಹಲಿ: ದೆಹಲಿ ಮದ್ಯ ನೀತಿ ಪ್ರಕರಣಕ್ಕೆ ಸಂಬಂಧಿಸಿದಂತೆ ದೆಹಲಿಯ ಉಪಮುಖ್ಯಮಂತ್ರಿ ಹಾಗೂ ಎಎಪಿ ನಾಯಕ ಮನೀಶ್ ಸಿಸೋಡಿಯಾ ಅವರ ನ್ಯಾಯಾಂಗ ಬಂಧನವನ್ನು ಮೇ 30 ರವರೆಗೆ ದೆಹಲಿ ಕೋರ್ಟ್ ವಿಸ್ತರಿಸಿದೆ. ರೂಸ್ ಅವೆನ್ಯೂ ನ್ಯಾಯಾಲಯವು ಈ ಆದೇಶವನ್ನು ನೀಡಿದೆ. ಮನೀಶ್ ಸಿಸೋಡಿಯಾ ಅವರ ಮೇಲೆ ದೆಹಲಿ ಮದ್ಯದ ಅಬಕಾರಿ ನೀತಿ 2021-22ರ ವಿರುದ್ಧ ಕೇಂದ್ರೀಯ ತನಿಖಾ ದಳವು ಪ್ರಕರಣ ದಾಖಲಿಸಿಕೊಂಡಿತ್ತು. ಪುಟ 2

ಕೋರ್ಟ್ ತೀರ್ಪಿನ ಬಳಿಕ ನ್ಯಾಯಾಲಯದ ಆವರಣದಿಂದ ಪರಾರಿ

ರಾಜಸ್ಥಾನ: ಪೋಕ್ಸೊ ಪ್ರಕರಣದಲ್ಲಿ ಶಿಕ್ಷೆಗೊಳಗಾದ ಅಪರಾಧಿಯೊಬ್ಬ ತೀರ್ಪು ಪ್ರಕಟವಾದ ಕೂಡಲೇ ರಾಜಸ್ಥಾನದ ಅಲ್ವಾರ್‌ನ ನ್ಯಾಯಾಲಯದ ಆವರಣದಿಂದ ಪರಾರಿಯಾಗಿದ್ದಾರೆ. ನ್ಯಾಯಾಲಯವು ಮೂರು ವರ್ಷಗಳ ಜೈಲು ಶಿಕ್ಷೆಗೆ ಗುರಿಯಾದ ತಕ್ಷಣ ಮನೀಶ್ ನ್ಯಾಯಾಲಯದಿಂದ ಓಡಿಹೋಗಿದ್ದಾನೆ. ಪೊಲೀಸರು ಮನೀಶ್ ವಿರುದ್ಧ IPC ಸೆಕ್ಷನ್ 354, 354D, 452, 506 6 ಮತ್ತು POCSO ಸೆಕ್ಷನ್ 7/8 ಅಡಿಯಲ್ಲಿ ಎಫ್ ಐಆರ್ ದಾಖಲಿಸಿದ್ದಾರೆ, ನಂತರ ಆತನನ್ನು ಬಂಧಿಸಲಾಯಿತು. ಪುಟ 2

ಪಾಕಿಸ್ತಾನಕ್ಕೆ ಪ್ರಧಾನಿ ಮೋದಿಯಂತಹ ನಾಯಕಬೇಕು

ಉದ್ಯಮಿ ಮಾತು

ನವದೆಹಲಿ: ಪ್ರಧಾನಿ ನರೇಂದ್ರ ಮೋದಿಯವರನ್ನು ಈ ಹಿಂದೆ ಪಾಕಿಸ್ತಾನದ ಸಂಸತ್ ನಲ್ಲಿ ಹಾಡಿಹೊಗಳಲಾಗಿತ್ತು. ಇದೀಗ ಮೋದಿ ಅವರನ್ನು ಭಾರತವನ್ನು ಹೊಸ ಎತ್ತರಕ್ಕೆ ಕೊಂಡೊಯ್ದ ಪ್ರಬಲ ನಾಯಕ ಹಾಗೂ ಮೂರನೇ ಅವಧಿಗೆ ದೇಶದ ಪ್ರಧಾನಿಯಲಾಗಿದ್ದಾರೆ ಎಂದು ಪಾಕಿಸ್ತಾನಿ-ಅಮೆರಿಕನ್ ಉದ್ಯಮಿ ಸಾಜಿದ್ ತರಾರ್ ಹೇಳಿದ್ದಾರೆ. ಬಾಲ್ಟಿಮೋರ್ ಮೂಲದ ಪಾಕಿಸ್ತಾನಿ ಅಮೆರಿಕನ್ ಉದ್ಯಮಿ ಸಾಜಿದ್ ತರಾರ್ ಧಾನಿ ಮೋದಿ ಭಾರತಕ್ಕೆ ಮಾತ್ರವಲ್ಲ ಜಗತ್ತಿಗೆ ಒಳ್ಳೆಯದು ಪಾಕಿಸ್ತಾನಕ್ಕೂ ಅವರಂತಹ ನಾಯಕ ಸಿಗಲಿ ಎಂದು ಹೇಳಿದ್ದಾರೆ.

ಮೋದಿ ಅವರು ಗಮನಾರ್ಹ ನಾಯಕ. ಅವರು ಸಹಜ ನಾಯಕ. ಪಾಕಿಸ್ತಾನಕ್ಕೆ ಸಂಕಷ್ಟ ಬಂದಾಗ ಪ್ರಧಾನಿ ಮೋದಿ ಭೇಟಿ ನೀಡಿದ್ದಾರೆ. ಎಲ್ಲ ರಾಜಕೀಯ ಗೊಂದಲಗಳನ್ನು ಬಿಟ್ಟು ನಮ್ಮ ದೇಶದ ಜತೆಗೆ ಮಾತುಕತೆ ಮತ್ತು ವ್ಯಾಪಾರವನ್ನು ಪ್ರಾರಂಭಿಸುತ್ತಾರೆ ಎಂಬ ನಿರೀಕ್ಷೆ ಇದೆ ಎಂದು ಸಾಜಿದ್ ತರಾರ್ ಹೇಳಿದ್ದಾರೆ.

ಭಾರತಕ್ಕೆ ಶಾಂತಿಯುತವಾದ ಪಾಕಿಸ್ತಾನದ ಅಗತ್ಯ ಇದೆ ಎಂದು ಹೇಳಿದ್ದಾರೆ. ಪ್ರಧಾನಿ ಮೋದಿ ಅವರು ಮೂರನೇ ಭಾರಿ ಪ್ರಧಾನಿಯಾಗುವುದು ಖಂಡಿತ ಎಂದು ಹೇಳಿದ್ದಾರೆ. ಸಾಜಿದ್ ತರಾರ್ 1990ರ ದಶಕದಲ್ಲಿ USಗೆ ತೆರಳಿ, ಅಲ್ಲಿ ಪಾಕಿಸ್ತಾನಿ ಕಂಪನಿಯನ್ನು ಸ್ಥಾಪನೆ ಮಾಡಿ. ಹೆಸರು ಗಳಿಸಿದ್ದಾರೆ. ಭಾರತದಲ್ಲಿ 97 ಕೋಟಿ ಜನರು ತಮ್ಮ ಹಕ್ಕುಗಳನ್ನು ಚಲಾಯಿಸುತ್ತಿರುವುದು ಪವಾಡವಲ್ಲದೆ ಬೇರೇನೂ ಅಲ್ಲ, ಭಾರತವು ಅತಿದೊಡ್ಡ ಪ್ರಜಾಪ್ರಭುತ್ವ ರಾಷ್ಟ್ರವಾಗಿದೆ ಎಂದರು. ಪುಟ 2

ನಾನು ಹಿಂದೂ ಅಥವಾ ಮುಸ್ಲಿಂ ಬಗ್ಗೆ ಮಾತನಾಡಿಲ್ಲ

ವಿವಾದಕ್ಕೆ ತೆರೆ ಎಳೆದ ಪ್ರಧಾನಿ ಮೋದಿ

ಗುಜರಾತ್: ನಾನು ಹಿಂದೂ ಅಥವಾ ಮುಸ್ಲಿಂ ಬಗ್ಗೆ ಮಾತನಾಡಿಲ್ಲ ಹೆಚ್ಚು ಮಕ್ಕಳನ್ನು ಹೊಂದಿರುವವರು ಎಂದ ಮಾತ್ರಕ್ಕೆ ಅದು ಮುಸ್ಲಿಮರೇ ಎಂದು ನೀವು ಅರ್ಥೈಸಿಕೊಳ್ಳುವುದೇಕೆ ಎಂದು ಪ್ರಧಾನಿ ನರೇಂದ್ರ ಮೋದಿ ಪ್ರಶ್ನೆ ಮಾಡಿದ್ದಾರೆ. ನಾನು ವೋಟ್ ಬ್ಯಾಂಕ್ ರಾಜಕಾರಣ ಮಾಡಲು ಇಲ್ಲಿ ಬಂದಿಲ್ಲ, ಸಬ್ ಕಾ ಸಾಥ್ ಸಬ್ ಕಾ ವಿಕಾಸ್ ಎಂದು ಎಲ್ಲಾ ಧರ್ಮದವರನ್ನು ಒಟ್ಟಿಗೆ ಕೊಂಡೊಯ್ಯುವುದೇ ನನ್ನ ಗುರಿ ಎಂದರು.

ಹೆಚ್ಚು ಮಕ್ಕಳಿರುವಲ್ಲಿ ಬಡತನವಿದೆ, ನಿಮ್ಮ ಮಕ್ಕಳನ್ನು ಬೇರೆಯವರು ನೋಡಿಕೊಳ್ಳುವ ಪರಿಸ್ಥಿತಿ ಬರಬಾರದು ಎಂದರು. 2002ರಲ್ಲಿ ಗುಜರಾತ್ ನಲ್ಲಿ ನಡೆದ ಗೋಧ್ರಾ ಗಲಭೆಯ ನಂತರ ತಾವು ಮುಖ್ಯಮಂತ್ರಿಯಾಗಿದ್ದ ಅವಧಿಯಲ್ಲಿ, ಪುಟ 2

ಪ್ರಜ್ವಲ್ ಪ್ರಕರಣ: ಸಾಹಿತಿಗಳು, ಬರಹಗಾರರಿಂದ ಸಿದ್ದರಾಮಯ್ಯಗೆ

16 ಬೇಡಿಕೆಗಳ ಬಹಿರಂಗ ಪತ್ರ

ಬೆಂಗಳೂರು: ಪ್ರಜ್ವಲ್ ರೇವಣ್ಣ ಪ್ರಕರಣಕ್ಕೆ ಸಂಬಂಧಿಸಿ ಸಾಹಿತಿಗಳು, ಬರಹಗಾರರು, ಮಹಿಳಾ ಸಂಘಟನೆಗಳ ಮುಖಂಡರು ಮುಖ್ಯಮಂತ್ರಿ ಸಿದ್ದರಾಮಯ್ಯಗೆ ಸುದೀರ್ಘ ಬಹಿರಂಗ ಪತ್ರವೊಂದನ್ನು ಬರೆದಿದ್ದಾರೆ. ಹಿರಿಯ ಲೇಖಕರಾದ ಡಾ. ವಿಜಯಾ, ಸಾಹಿತಿ ಡಾ.ಜಿ ರಾಮಕೃಷ್ಣ,

ವಸುಂಧರಾ ಭೂಪತಿ, ಮೀನಾಕ್ಷಿ ಬಾಳಿ ಕೆ, ನೀಲಾ, ಕೆ.ಎಸ್ ವಿಮಲಾ, ಕುಂ ವೀರಭದ್ರಪ್ಪ, ಮುಜಫರ್ ಅಸ್ಸಾದಿ ಸೇರಿದಂತೆ ಒಟ್ಟು 107 ಮಂದಿಯ ಸಹಿಯುಳ್ಳ ಪತ್ರ ಬರೆಯಲಾಗಿದ್ದು, 'ಪಜ್ಞಾವಂತ ನಾಗರಿಕರ ಬಹಿರಂಗ ಪತ್ರ' ಎಂದು ಹೆಸರಿಸಲಾಗಿದೆ.

ಪ್ರಜ್ವಲ್ ಪ್ರಕರಣದಲ್ಲಿ ಸರ್ಕಾರದ ನಡೆ ಹಾಗೂ ಹೆಚ್ ಡಿ ಕುಮಾರಸ್ವಾಮಿ ಕುಟುಂಬದ ವಿರುದ್ಧ ಪತ್ರದಲ್ಲಿ ಬೇಸರ ವ್ಯಕ್ತಪಡಿಸಲಾಗಿದೆ. ಸಂತ್ರಸ್ತರ ಪೋಟೋ, ವಿಡಿಯೋ ದಾಖಲಿಸಿ ಇಟ್ಟುಕೊಂಡಿರುವುದು, ದೂರು ಕೊಡದಂತೆ ಬೆದರಿಸುವುದು, ಅಪಹರಿಸುವುದರ ಬಗ್ಗೆ ಅಸಮಾಧಾನ ವ್ಯಕ್ತಪಡಿಸಲಾಗಿದ್ದು, ಅನೇಕ ವರ್ಷಗಳಿಂದ ನಡೆದುಕೊಂಡ ಬಂದ ಹಗರಣವಿದು. ರಾಜಕೀಯ ನಾಯಕರು ತಮ್ಮ ಹಿತಾಸಕ್ತಿಗೆ, ಚುನಾವಣೆ ಲಾಭಕ್ಕಾಗಿ ಬಳಸುತ್ತಿರುವುದು ಆಘಾತಕಾರಿಯಾಗಿದೆ ಎಂದು ಉಲ್ಲೇಖಿಸಲಾಗಿದೆ. ಪುಟ 2

ಅಜ್ಜಿಯ ದೂರನ್ನು ಮೂಢನಂಬಿಕೆ ಎಂದು ವಾಪಸ್ ಕಳುಹಿಸಿದ್ದ ಪೊಲೀಸರು

ನಡೆಯಿತು ಕೊಲೆ

ಹುಬ್ಬಳ್ಳಿ: ನೇಹಾ ಹಿರೇಮಠ ಕೊಲೆಯ ಕಹಿ ನೆನಪು ಮಾಸುವ ಮುನ್ನವೇ ಹುಬ್ಬಳ್ಳಿಯಲ್ಲಿ ಅಂಥದ್ದೇ ಮತ್ತೊಂದು ಘಟನೆ ನಡೆದಿದೆ. ನಸುಕಿನ ಜಾವ ನಸುನಿದ್ದೆಯಲ್ಲಿದ್ದ ಯುವತಿಯನ್ನು ವ್ಯಕ್ತಿಯೊಬ್ಬ ಚೂರಿಯಿಂದ ಇರಿದು ಹತ್ಯೆ ಮಾಡಿದ ಭೀಕರ ಘಟನೆಗೆ ಹುಬ್ಬಳ್ಳಿಯ ಬೆಂಡಿಗೇರಿ ಪೊಲೀಸ್ ಠಾಣೆ ವ್ಯಾಪ್ತಿಯ ವೀರಾಪುರ ಓಣಿ ಸಾಕ್ಷಿಯಾಗಿದೆ. ಮೃತ ಯುವತಿಯನ್ನು ಅಂಜಲಿ ಅಂಬಿಗೇರ ಎಂದು ಗುರುತಿಸಲಾಗಿದೆ. ವಿಶ್ವ ಅಲಿಯಾಸ್ ಗೀರಿಶ್ ಎಂಬಾತ ಈ ಯುವತಿಯನ್ನು ಹತ್ಯೆ ಮಾಡಿದ್ದು, ನಂತರ ತಲೆಮರೆಸಿಕೊಂಡಿದ್ದಾನೆ.

ನೇಹಾ ಮಾದರಿಯಲ್ಲಿ ಹತ್ಯೆ ಮಾಡುತ್ತೇನೆ ಎಂದು ಅಂಜಲಿ ಅಂಬಿಗೇರಗೆ ವಿಶ್ವ ಬೆದರಿಕೆ ಹಾಕಿದ್ದ ಎನ್ನಲಾಗಿದೆ. ಅದರಂತೆಯೇ ಬುಧವಾರ ಬೆಳಗ್ಗೆ 5.30ಕ್ಕೆ ಮನೆಗೆ ನುಗ್ಗಿ ಚಾಕುವಿನಿಂದ ಇರಿದಿದ್ದಾನೆ. ಮನೆಯವರು ತಡೆಯಲು ಮುಂದಾದರೂ ಬಿಡದೆ ಹತ್ಯೆ ಮಾಡಿ ಪರಾರಿಯಾಗಿದ್ದಾನೆ.

ಈ ಹಿಂದೆ ಮೈಸೂರಿಗೆ ಬಾ ಎಂದು ಅಂಜಲಿಗೆ ವಿಶ್ವ ಧಮ್ಕಿ ಹಾಕಿದ್ದ. ಅಕಸ್ಮಾತ್ ನೀನು ನನ್ನ ಜೊತೆ ಬರದೆ ಹೋದರೆ ನಿರಂಜನ ಹಿರೇಮಠ ಮಗಳಿಗೆ ಆದ ಹಾಗೆಯೇ ನಿನಗೂ ಮಾಡುತ್ತೇನೆ ಎಂದು ಧಮ್ಕಿ ಹಾಕಿದ್ದ. ಈತನ ವಿರುದ್ಧ ಹಲವು ಕಳ್ಳತನ ಪ್ರಕರಣಗಳಲ್ಲಿ ಶಾಮೀಲಾದ ಆರೋಪವೂ ಇದೆ. ಜತೆಗೆ, ಬೈಕ್ ಕಳ್ಳತನದಲ್ಲಿಯೂ ಆರೋಪಿಯಾಗಿದ್ದಾನೆ. ಪುಟ 2

ಪ್ರಜ್ವಲ್ ರೇವಣ್ಣ ವಿಮಾನ ಟಿಕೆಟ್ ರದ್ದು, ಹಣ ವಾಪಸ್ ಪಡೆಯದೆ

ಗೊಂದಲ

ಬೆಂಗಳೂರು: ಅಶ್ಲೀಲ ವಿಡಿಯೋ, ಲೈಂಗಿಕ ದೌರ್ಜನ್ಯ ಪ್ರಕರಣದ ಪ್ರಮುಖ ಆರೋಪಿಯಾಗಿರುವ ಹಾಸನ ಸಂಸದ ಪ್ರಜ್ವಲ್ ರೇವಣ್ಣ ಇಂದೂ ಸಹ ಬೆಂಗಳೂರಿಗೆ ಬರುವುದು ಅನುಮಾನವಾಗಿದೆ. ಪ್ರಜ್ವಲ್

ರೇವಣ್ಣ ಜರ್ಮನ್‌ನ ಮ್ಯೂನಿಚ್‌ನಿಂದ ಬೆಂಗಳೂರಿಗೆ ಬುಕ್ ಆಗಿದ್ದ ವಿಮಾನ ಟಿಕೆಟ್ ರದ್ದುಗೊಳಿಸಲಾಗಿದೆ. ಇಂದು ಬೆಂಗಳೂರಿಗೆ ಬರಬೇಕಿದ್ದ ಪ್ರಜ್ವಲ್ ಈಗಾಗಲೇ ಟಿಕೆಟ್ ಕ್ಯಾನ್ಸಲ್ ಮಾಡಿಕೊಂಡಿದ್ದಾರೆ. ಲುಫ್ತಾನ್ಸಾ ವಿಮಾನದಲ್ಲಿ ಬುಕ್ ಆಗಿದ್ದ ಟಿಕೆಟ್ ಅನ್ನು ನಾಲ್ಕು ದಿನಗಳ ಹಿಂದೆಯೇ ರದ್ದು ಮಾಡಿಕೊಂಡಿರುವುದು ತಿಳಿದುಬಂದಿದೆ. ಆದರೆ, ಟಿಕೆಟ್ ರದ್ದು ಮಾಡಿದರೂ ಅದರ ಹಣ ವಾಪಸ್ ಪಡೆಯದೆ ಪ್ರಜ್ವಲ್ ಗೊಂದಲ ಮೂಡಿಸಿದ್ದಾರೆ. ಯಾವುದೇ ಕ್ಷಣದಲ್ಲಾದರೂ ಮತ್ತೆ ಟಿಕೆಟ್ ಖರೀದಿಸಲು ಪ್ರಜ್ವಲ್ ಈ ತಂತ್ರ ಹೂಡಿರಬಹುದು ಎನ್ನಲಾಗಿದೆ. ಪುಟ 2

ನಟಿ ರಾಖಿ ಸಾವಂತ್‌ಗೆ ಹೃದಯ ಸಮಸ್ಯೆ

ಆಸ್ಪತ್ರೆಗೆ ದಾಖಲು

ಮುಂಬೈ: ಸದಾ ಸುದ್ದಿಯಲ್ಲಿರುವ, ಸುದ್ದಿಯಲ್ಲಿರಲೆಂದು ನಾನಾ ವೇಷಗಳನ್ನು ತೊಟ್ಟು, ನಾನಾ ರೀತಿಯ ತಂತ್ರಗಳನ್ನು ಮಾಡುವ ನಟಿ ರಾಖಿ ಸಾವಂತ್ ಆಸ್ಪತ್ರೆಗೆ ದಾಖಲಾಗಿದ್ದು, ಅವರಿಗೆ ಹೃದಯದ ಸಮಸ್ಯೆ ಕಾಣಿಸಿಕೊಂಡಿದೆ. ಈ ಬಗ್ಗೆ ರಾಖಿ ಸಾವಂತ್ ಪಾಪರಾಟ್ಜಿಯೊಬ್ಬರಿಗೆ ಸಂದೇಶ ಕಳಿಸಿ ತಿಳಿಸಿದ್ದಾರಂತೆ. ಆ ವಿಷಯನ್ನು ಪಾಪರಾಟ್ಜಿಯೊಬ್ಬರು ಸಾಮಾಜಿಕ ಜಾಲತಾಣದಲ್ಲಿ ಹಂಚಿಕೊಂಡಿದ್ದಾರೆ. ಆದರೆ ನಿಜಕ್ಕೂ ರಾಖಿ ಸಾವಂತ್ ಆರೋಗ್ಯ ಹದಗೆಟ್ಟಿದೆಯೇ ಅಥವಾ ಪ್ರಚಾರಕ್ಕಾಗಿ ಹೀಗೆ ಮಾಡುತ್ತಿದ್ದಾರೆಯೇ ಎಂಬ ಅನುಮಾನವೂ ಮೂಡಿದೆ.

ರಾಖಿಯ ಒಂದು ಕೈಗೆ ಆಕ್ಸಿಮೀಟರ್ ಮತ್ತೊಂದು ಕೈಗೆ ಬಿಪಿ ಯಂತ್ರವನ್ನು ಹಾಕಿ, ರಾಖಿ ಬೆಡ್ ಮೇಲೆ ಮಲಗಿರುವ ಚಿತ್ರವನ್ನು ಪಾಪರಾಟ್ಜಿಯೊಬ್ಬರು ಹಂಚಿಕೊಂಡಿದ್ದಾರೆ. ರಾಖಿಗೆ ಹೃದಯ ಸಮಸ್ಯೆ ಎದುರಾಗಿದೆ ಹಾಗಾಗಿ ಚಿಕಿತ್ಸೆ ಪಡೆಯುತ್ತಿದ್ದಾರೆ ಎಂದು ಪಾಪರಾಜಿ ಬರೆದುಕೊಂಡಿದ್ದಾರೆ. ರಾಖಿಯ ಮಾಜಿ ಪತಿ ರಿತೇಶ್, ನ್ಯೂಸ್ 18 ಜೊತೆ ಮಾತನಾಡಿದ್ದು, ತಮಗೆ ರಾಖಿಯ ಆರೋಗ್ಯ ಸಮಸ್ಯೆ ಬಗ್ಗೆ ಮಾಹಿತಿ ಇಲ್ಲ, ಮಾಹಿತಿ ತಿಳಿದ ಕೂಡಲೇ ತಿಳಿಸುವುದಾಗಿ ಹೇಳಿದ್ದಾರೆ.

ಇನ್ನು ರಾಖಿಯ ಮಾಜಿ ಪತಿ, ಮೈಸೂರಿನ ಆದಿಲ್, ಇನ್ ಸ್ಟಾಗ್ರಾಂನಲ್ಲಿ ವಿಡಿಯೋ ಒಂದನ್ನು ಹಂಚಿಕೊಂಡಿದ್ದು, ಇದು ತಮ್ಮ ಪಾಲಿನ ಅತ್ಯಂತ ಖುಷಿಯ ದಿನ ಎಂದು ಬರೆದುಕೊಂಡಿದ್ದಾರೆ. ಪುಟ 2

ಇಬ್ಬರು ಬಾಲಕಿಯರ ಮೇಲೆ ಅತ್ಯಾಚಾರ

6 ಮಂದಿ ಬಂಧನ

ತಮಿಳುನಾಡು: ಇಬ್ಬರು ಬಾಲಕಿಯರ ಮೇಲೆ ಅತ್ಯಾಚಾರವೆಸಗಿದ್ದ ಮೂವರು ಅಪ್ರಾಪ್ತರು ಸೇರಿ 6 ಮಂದಿಯನ್ನು ಬಂಧಿಸಲಾಗಿದೆ. ತಮಿಳುನಾಡಿನ ತಿರುಪ್ಪೂರ್ ಜಿಲ್ಲೆಯಲ್ಲಿ ಇಬ್ಬರು ಬಾಲಕಿಯರ ಮೇಲೆ ಅತ್ಯಾಚಾರ ಎಸಗಿದ ಆರೋಪದ ಮೇಲೆ ಮೂವರು ಅಪ್ರಾಪ್ತರು ಸೇರಿದಂತೆ ಆರು ಮಂದಿಯನ್ನು ಬಂಧಿಸಲಾಗಿದೆ.

ಇಬ್ಬರು ಬಾಲಕಿಯರು 13 ಮತ್ತು 17 ವರ್ಷ ವಯಸ್ಸಿನವರಾಗಿದ್ದು, 17 ವರ್ಷದ ಬಾಲಕಿ ಗರ್ಭಿಣಿಯಾಗಿದ್ದು, ಆಕೆಯ ಸಂಬಂಧಿಕರಿಗೆ ಮಾಹಿತಿ ನೀಡಿದ ನಂತರ ಘಟನೆ ಬೆಳಕಿಗೆ ಬಂದಿದೆ. 17ರ ಹರೆಯದ ಬಾಲಕಿ ಚಿಕ್ಕ ವಯಸ್ಸಿನಲ್ಲೇ ಹೆತ್ತವರನ್ನು ಕಳೆದುಕೊಂಡು ಚಿಕ್ಕಮ್ಮನೊಂದಿಗೆ ವಾಸವಾಗಿದ್ದಳು.

17 ವರ್ಷದ ಬಾಲಕ ಶಾಲೆಯನ್ನು ತೊರೆದು ಕೆಲಸಕ್ಕಾಗಿ ಹುಡುಕುತ್ತಿದ್ದಾಗ 15 ವರ್ಷದ ಬಾಲಕ ಅವಳೊಂದಿಗೆ ಸ್ನೇಹ ಬೆಳೆಸಿದ್ದಾನೆ ಎಂಬುದು ಪ್ರಾಥಮಿಕ ತನಿಖೆಯಿಂದ ತಿಳಿದುಬಂದಿದೆ. ಆಕೆಗೆ ಕೆಲಸ ಕೊಡಿಸುವ ನೆಪದಲ್ಲಿ, 15 ವರ್ಷದ ಬಾಲಕ ಆಕೆಯನ್ನು ತನ್ನ ಇಬ್ಬರು ಸ್ನೇಹಿತರ ಬಳಿ ಕರೆದೊಯ್ದಿದ್ದಾನೆ, ಅವರು ಜನವರಿಯಿಂದ ಅನೇಕ ಬಾರಿ ಅತ್ಯಾಚಾರವೆಸಗಿದ್ದಾರೆ.

ಪೊಲೀಸರು ಜಯ ಕಾಳೀಶ್ವರನ್, ಮಥನ್ ಕುಮಾರ್, ಬರಣಿ ಕುಮಾರ್ ಮತ್ತು ಇತರ ಮೂವರು ಬಾಲಕರ ವಿರುದ್ಧ ಪೋಕ್ಸೋ ಕಾಯ್ದೆಯಡಿ ಪ್ರಕರಣ ದಾಖಲಿಸಿದ್ದಾರೆ.

ಶರಣಾದ 30 ನಕ್ಸಲರು

ತಲಾ 5 ಲಕ್ಷ ರೂಪಾಯಿ ಬಹುಮಾನ ಘೋಷಣೆ

ಛತ್ತೀಸ್ ಗಢ: ಛತ್ತೀಸ್ ಗಢದ ಬಿಜಾಪುರದಲ್ಲಿ 30 ನಕ್ಸಲರು ಭದ್ರತಾಪಡೆಗಳ ಮುಂದೆ ಶರಣಾಗಿದ್ದಾರೆ. ಈ ಪೈಕಿ 9 ನಕ್ಸಲರ ತಲೆ ಮೇಲೆ 39 ಲಕ್ಷ ರೂ. ಇನಾಮು ಘೋಷಿಸಲಾಗಿತ್ತು. ಆದಿವಾಸಿಗಳ ಮೇಲಿನ ದೌರ್ಜನ್ಯಗಳು ಮತ್ತು ಮಾವೋವಾದದ ಪೊಳ್ಳು ಸಿದ್ಧಾಂತದಿಂದ ನಿರಾಶಗೊಂಡಿದ್ದೇವೆ ಎಂದು ನಕ್ಸಲರು ಹೇಳಿದ್ದಾರೆ. ಛತ್ತೀಸ್ ಗಢ ಪೊಲೀಸ್ ಹಾಗೂ ಸಿಆರ್‌ಪಿಎಫ್‌ನ ಹಿರಿಯ ಅಧಿಕಾರಿಗಳ ಮುಂದೆ ಶರಣಾದ ನಕ್ಸಲರಲ್ಲಿ ಆರು ಮಹಿಳೆಯರೂ ಇದ್ದಾರೆ.

ಪ್ರಕರಣದ ಕುರಿತು ಮಾಹಿತಿ ನೀಡಿದ ಅಧಿಕಾರಿಗಳು, ಶರಣಾದ 30 ನಕ್ಸಲೀಯರ ಪೈಕಿ ಮಿಟ್ಕಿ ಕಾಕೆಂ ಅಲಿಯಾಸ್ ಸರಿತಾ (35), ಮುರಿ ಮುಹಂದ ಅಲಿಯಾಸ್ ಸುಖಮತಿ (32) ಕೂಡ ಸೇರಿದ್ದಾರೆ. ಇಬ್ಬರ ತಲೆಯ ಮೇಲೆ ತಲಾ 8 ಲಕ್ಷ ರೂಪಾಯಿ ಬಹುಮಾನವಿದೆ. ಇತರ ನಕ್ಸಲೀಯರಾದ ರಜಿತಾ ವೆಟ್ಟಿ (24), ಕೊವಾಸಿ (24), ಆಯ್ತಾ ಸೋಧಿ (22) ಮತ್ತು ಸೀನು ಪದಂ (27) ಅವರ ತಲೆಯ ಮೇಲೆ ತಲಾ 5 ಲಕ್ಷ ರೂಪಾಯಿ ಬಹುಮಾನವಿದೆ ಎಂದು ಅವರು ಹೇಳಿದರು. ಸೋಮವಾರ ಮುಂಜಾನೆ ಮಹಾರಾಷ್ಟ್ರದ ಗಡ್ಚಿರೋಲಿಯಲ್ಲಿ ಭದ್ರತಾ ಪಡೆಗಳು ನಡೆಸಿದ ಎನ್ ಕೌಂಟರ್ ನಲ್ಲಿ ಇಬ್ಬರು ಮಹಿಳೆಯರು ಸೇರಿದಂತೆ ಮೂವರು ನಕ್ಸಲರು ಹತರಾಗಿದ್ದರು. ಗಡ್ಚಿರೋಲಿ ಪೊಲೀಸರ ವಿಶೇಷ ವಿಭಾಗದ ಕಮಾಂಡೋಗಳು ಈ ಕಾರ್ಯಾಚರಣೆ ನಡೆಸಿದ್ದರು. ಸ್ಥಳದಿಂದ ಎಕೆ47, ಕಾರ್ಬೈನ್, ಐಎನ್‌ಎಸ್‌ಎಸ್ ರೈಫಲ್ ಪತ್ತೆಯಾಗಿತ್ತು. ಪುಟ 2

ತಾಮ್ರದ ಗಣಿ ಪರಿಶೀಲನೆಗೆ ಹೋಗಿ 1,800 ಅಡಿ ಆಳದಲ್ಲಿ ಸಿಕ್ಕಿಬಿದ್ದ

14 ಅಧಿಕಾರಿಗಳು

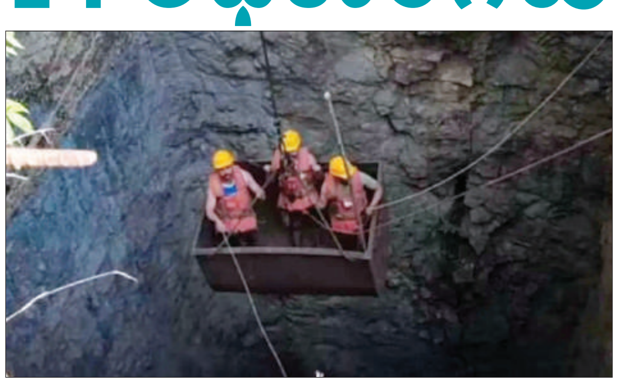

ರಾಜಸ್ಥಾನ: ರಾಜಸ್ಥಾನದ ಜುಂಜುನುದಲ್ಲಿರುವ ಹಿಂದೂಸ್ತಾನ್ ಕಾಪರ್ ಲಿಮಿಟೆಡ್‌ನ ಕೋಲಿಹಾನ್ ಗಣಿಯಲ್ಲಿ ಮಂಗಳವಾರ ರಾತ್ರಿ ಭಾರಿ ಅಪಘಾತ ಸಂಭವಿಸಿದೆ. ಲಿಫ್ಟ್ ಚೈನ್ ತುಂಡಾಗಿ ಗಣಿ ತಪಾಸಣೆಗೆಂದು ಹೋದ ಅಧಿಕಾರಿಗಳು ಗಣಿಯ ಆಳದಲ್ಲಿ ಬರೋಬ್ಬರಿ 12 ತಾಸುಗಳನ್ನು ಜೀವ ಬಿಗಿ ಹಿಡಿದುಕೊಂಡು ಕಾಯುವ ಪರಿಸ್ಥಿತಿ ನಿರ್ಮಾಣವಾಯಿತು. ಮಾಹಿತಿ ಪ್ರಕಾರ 1875 ಅಡಿ ಆಳದಲ್ಲಿ ಲಿಫ್ಟ್ ಚೈನ್ ತುಂಡಾಗಿದೆ. ಬರೋಬ್ಬರಿ 12 ಗಂಟೆಗಳ ಬಳಿಕ ಅಧಿಕಾರಿಗಳನ್ನು ರಕ್ಷಿಸಲಾಯಿತು. ಪುಟ 2

ಖುಷಿಯಲ್ಲಿದ್ದ ರೈತರಿಗೆ ಶಾಕ್, ಕಾಫಿ ದರ ದಿಢೀರ್ ಕುಸಿತ

ಕೊಡಗು: ಕಾಫಿ ಕಣಜ ಕೊಡಗು ಜಿಲ್ಲೆಯ ಕಾಫಿ ಬೆಳೆಗಾರರ ಮುಖದಲ್ಲಿ ಎಷ್ಟೋ ವರ್ಷಗಳ ಬಳಿಕ ಮಂದಹಾಸ ಮೂಡಿತ್ತು. ನಿರೀಕ್ಷೆಗೂ ಮೀರಿ ಕಾಫಿ ದರ ಗಗನಕ್ಕೇರಿತ್ತು. ಆದರೆ ಇದೀಗ ಏಕಾಏಕಿ ದರ ಕುಸಿತವಾಗುತ್ತಿದೆ. ಇದು ಕಾಫಿ ಕಣಜ ಕೊಡಗು ಜಿಲ್ಲೆಯನ್ನ ಆತಂಕಕ್ಕೆ ದೂಡಿದೆ. ಕೊಡಗು ಜಿಲ್ಲೆಯಲ್ಲಿ ಮೇ ತಿಂಗಳ ಆರಂಭದವರೆಗೂ ಖುಷಿಯೋ ಖುಷಿ ಇತ್ತು. ಇತಿಹಾಸದಲ್ಲೇ ಹಿಂದೆಂದೂ ಕಂಡು ಕೇಳರಿಯದ ರೀತಿ ಕಾಫಿ ಬೆಲೆ ಗಗನಕ್ಕೆ ಏರಿತು. ಪ್ರತಿ ವರ್ಷ 50 ಕೆಜಿ ಕಾಫಿ ಚೀಲಕ್ಕೆ ಅಬ್ಬಬ್ಬಾ ಅಂದ್ರೆ 3 ಸಾವಿರ ರೂ ಆಸುಪಾಸಿನಲ್ಲಿ ಬೆಲೆ ಇರ್ತಾ ಇತ್ತು. ಆದರೆ ಈ ಬಾರಿ ಭರ್ತಿ 11 ಸಾವಿರ ರೂ ವರೆಗೆ ದರ ದಾಖಲಿಸಿತ್ತು. 300% ಅಧಿಕ ದರ ದಾಖಲಿಸಿ ಕೊಡಗಿನ ಸಣ್ಣ ಪುಟ್ಟ ಕಾಫಿ ಬೆಳೆಗಾರರೆಲ್ಲಾ ಇನ್ನಿಲ್ಲದ ಖುಷಿ ಪಟ್ಟಿದ್ದರು. ಆದರೆ ಏಪ್ರಿಲ್ ಅಂತ್ಯದವರೆಗೂ ಏರುಗತಿಯಲ್ಲಿದ್ದ ಕಾಫಿ ದರ ಮೇ ಶುರುವಾಗುತ್ತಲೇ ಇಳಿಕೆಯಾಗಲಾರಂಭಿಸಿದೆ. ಯಾವ ಕಾರಣಕ್ಕಾಗಿ ದರ ಕುಸಿತವಾಗುತ್ತಿದೆ ಎಂಬ ಅರಿವೇ ಇಲ್ಲದೆ ಬೆಳೆಗಾರರು ಕಂಗಾಲಾಗಿದ್ದಾರೆ. ಜಿಲ್ಲೆಯಲ್ಲಿ ಕಾಫಿ ಬೆಳೆಯ ಬೆಲೆ ಏರಿಕೆಯಾಗುತ್ತಿದ್ದಂತೆ ದೊಡ್ಡ ದೊಡ್ಡ ಕಾಫಿ ಬೆಳೆಗಾರರೆಲ್ಲಾ ಮತ್ತಷ್ಟು ದರ ಏರಿಕೆಯಾಗಬಹುದೆಂಬ ನಿರೀಕ್ಷೆಯಿಂದ ತಮ್ಮ ಸಾವಿರಾರು ಟನ್ ಕಾಫಿಯನ್ನ ಮಾರಾಟ ಮಾಡದೆ ಕೂಡಿಟ್ಟಿದ್ದರು. ಆದರೆ ಇದೀಗ ಏಕಾ ಏಕಿ ಅನಿರೀಕ್ಷಿತವಾಗಿ ಕಾಫಿ ಮಾರುಕಟ್ಟೆ ಇಳಿಕೆಯತ್ತ ಸಾಗಿರುವುದು ಇವರೆಲ್ಲರ ಆತಂಕಕ್ಕೆ ಕಾರಣವಾಗಿದೆ. ಮುಂದಿನ ದಿನಗಳಲ್ಲಿ ದರ ಮತ್ತಷ್ಟು ಕುಸಿಯಬಹುದು ಎನ್ನುವ ಆತಂಕವೂ ಇದೆ. ಕಳೆದ ಮೂರು ವರ್ಷಗಳ ಕಾಲ ಅತಿವೃಷ್ಟಿಯಿಂದಾಗಿ ಕಾಫಿ ಬೆಳೆ ನೆಲಕಚ್ಚಿತ್ತು. ಆದರೆ ಈ ಬಾರಿ ಕಾಫಿ ಬೆಳೆ ಕೊಡಗಿನ ರೈತರ ಕೈ ಹಿಡಿದಿದೆ ಎಂದೇ ಎಲ್ಲರು ಭಾವಿಸಿದ್ದರು. ಅಂತಾರಾಷ್ಟ್ರೀಯ ಮಾರುಕಟ್ಟೆಯಲ್ಲಿ ಬೆಲೆ ಅನಿಶ್ಚಿತತೆಯಿಂದಾಗಿ ಕೊಡಗಿನ ಕಾಫಿ ಬೆಳೆಗಾರರು ಅತಂತ್ರವಾಗುತ್ತಿದ್ದಾರೆ.

ಪ್ರೀತಿಸಿ ಕೈ ಕೊಟ್ಟ ಯುವತಿ– ಮನನೊಂದು ಯುವಕ ಆತ್ಮಹತ್ಯೆ

ಚಿಕ್ಕಬಳ್ಳಾಪುರ: ಪ್ರೀತಿಸಿದ ಯುವತಿ ಕೈಕೊಟ್ಟ ಹಿನ್ನೆಲೆಯಲ್ಲಿ ಯುವಕನೊಬ್ಬ ಆತ್ಮಹತ್ಯೆ ಮಾಡಿಕೊಂಡಿರುವ ಘಟನೆ ಬೆಂಗಳೂರು ಗ್ರಾಮಾಂತರ ಜಿಲ್ಲೆಯ ದೊಡ್ಡಬಳ್ಳಾಪುರ ತಾಲೂಕಿನ ಕೊಡಗೇನಹಳ್ಳಿ ಗ್ರಾಮದಲ್ಲಿ ನಡೆದಿದೆ. ಬಾಲಾಜಿ (25) ಆತ್ಮಹತ್ಯೆ ಮಾಡಿಕೊಂಡ ಪ್ರೇಮಿ. ಕಳೆದ ಒಂದು ವರ್ಷದ ಹಿಂದೆ ಬಾಲಾಜಿಗೆ ಇನ್ ಸ್ಟಾಗ್ರಾಂ ಮೂಲಕ ಮಂಡ್ಯ ಮೂಲದ ಯುವತಿಯ ಪರಿಚಯವಾಗುತ್ತದೆ.

ಪರಿಚಯವು ಕ್ರಮೇಣ ಪ್ರೀತಿಗೆ ತಿರುಗಿದೆ. ಹೀಗಾಗಿ ಇಬ್ಬರು ಸಲುಗೆಯಿಂದ ತಿರುಗಾಡಿದ್ದಾರೆ. ಆದರೆ ಇದೀಗ ಇದ್ದಕ್ಕಿದ್ದಂತೆ ಯುವತಿ, ತಾನು ಬೇರೊಬ್ಬ ಯುವಕನ ಜೊತೆ ಪ್ರೀತಿಯಲ್ಲಿ ಇರುವುದಾಗಿ ತಿಳಿಸಿದ್ದಾಳಂತೆ. ಇದರಿಂದ ಮನನೊಂದ ಬಾಲಾಜಿ, ಕಾಳು ಮಾತ್ರೆ ಸೇವಿಸಿ ಆತ್ಮಹತ್ಯೆ ಮಾಡಿಕೊಂಡಿದ್ದಾನೆ. ಈ ಸಂಬಂಧ ದೊಡ್ಡಬಳ್ಳಾಪುರ ಗ್ರಾಮಾಂತರ ಪೊಲೀಸ್ ಠಾಣೆಯಲ್ಲಿ ದೂರು ದಾಖಲಾಗಿದೆ. ಮೃತ ಯುವಕನ ಶವವನ್ನು ದೊಡ್ಡಬಳ್ಳಾಪುರ ಸರ್ಕಾರಿ ಆಸ್ಪತ್ರೆಯ ಶವಾಗಾರಕ್ಕೆ ಸಾಗಿಸಲಾಗಿದೆ. ಮೃತನ ಸಂಬಂಧಿಕರ ಹಾಗೂ ಪೋಷಕರ ಆಕ್ರಂದನ ಮುಗಿಲು ಮುಟ್ಟಿದೆ.

ಬಿಟ್ ಕಾಯಿನ್ ಹಗರಣ
ಐಜಿಪಿ ಸಂದೀಪ್ ಪಾಟೀಲ್‌ಗೆ ಮತ್ತೆ ಎಸ್‌ಐಟಿ ನೋಟಿಸ್

ಬೆಂಗಳೂರು: ಬಿಟ್ ಕಾಯಿನ್ ಹಗರಣ ಸಂಬಂಧ ತನಿಖೆ ತೀವ್ರಗೊಳಿಸಿರುವ ಎಸ್ ಐಟಿ ಐಜಿಪಿ ಸಂದೀಪ್ ಪಾಟೀಲ್‌ಗೆ ಮತ್ತೆ ನೋಟಿಸ್ ಜಾರಿ ಮಾಡಿದೆ. ವಿಚಾರಣೆಗೆ ಹಾಜರಾಗುವಂತೆ ಸಂದೀಪ್ ಪಾಟೀಲ್‌ಗೆ ನೋಟಿಸ್ ನೀಡಲಾಗಿದೆ. ಜತೆಗೆ, ಈ ಹಿಂದೆ ವಿಚಾರಣೆಗೆ ಹಾಜರಾಗುವಂತೆ ಎಸ್‌ಐಟಿ ನೋಟಿಸ್ ನೀಡಿತ್ತು. ಆದರೆ, ಸಂದೀಪ್ ಪಾಟೀಲ್ ವಿಚಾರಣೆಗೆ ಹಾಜರಾಗಿರಲಿಲ್ಲ. ಈ ಬಗ್ಗೆ ಕಾರಣ ತಿಳಿಸುವಂತೆಯೂ ನೋಟಿಸ್‌ನಲ್ಲಿ ಎಸ್‌ಐಟಿ ಸೂಚಿಸಿದೆ.

ಬಿಟ್ ಕಾಯಿನ್ ಹಗರಣ ಸಂಬಂಧ ಫೆಬ್ರವರಿಯಲ್ಲಿ ಸಂದೀಪ್ ಪಾಟೀಲ್‌ರನ್ನು ಎಸ್‌ಐಟಿ ತೀವ್ರ ವಿಚಾರಣೆಗೆ ಒಳಪಡಿಸಿತ್ತು. ಸುಮಾರು 3 ತಾಸು ವಿಚಾರಣೆಗೆ ಒಳಪಡಿಸಿ ಮಾಹಿತಿ ಕಲೆ ಹಾಕಿತ್ತು. ಬಿಟ್ ಕಾಯಿನ್ ಹಗರಣ ನಡೆದ ಸಂದರ್ಭದಲ್ಲಿ ಸಂದೀಪ್ ಪಾಟೀಲ್ ಸಿಸಿಬಿ ಮುಖ್ಯಸ್ಥರಾಗಿದ್ದರು. ಹೀಗಾಗಿ ಅವರಿಗೂ ಹಗರಣದ ಉರುಳು ಸುತ್ತಿಕೊಂಡಿದೆ.

ಬಿಟ್ ಕಾಯಿನ್ ಹಗರಣ ಸಂಬಂಧ ತನಿಖೆಗೆ 2023ರ ಜುಲೈನಲ್ಲಿ ಕಾಂಗ್ರೆಸ್ ಸರ್ಕಾರ ಎಸ್‌ಐಟಿ ರಚನೆ ಮಾಡಿತ್ತು. ಆಗ ಕಾಟನ್ ಪೇಟೆ ಠಾಣೆಯಲ್ಲಿ ಒಂದು ಕೇಸ್ ದಾಖಲು ಮಾಡಿದ್ದರು. ಆರೋಪಿಗಳ ಹೆಸರು ಪ್ರಸ್ತಾಪಿಸದೇ ತನಿಖೆ ಶುರುಮಾಡಲಾಗಿತ್ತು. ಇಷ್ಟೇ ಅಲ್ಲದೇ ಪ್ರಕರಣದಲ್ಲಿ ಸಂತೋಷ್ ಮತ್ತು ಪ್ರಶಾಂತ್ ಬಾಬು ಎನ್ನುವವರನ್ನು ಬಂಧಿಸಲಾಗಿತ್ತು. ಬಿಟ್ ಕಾಯಿನ್ ಹಗರಣ ಪ್ರಕರಣದ ಆರೋಪಿ ಶ್ರೀಕಿ ಅಲಿಯಾಸ್ ಶ್ರೀಕೃಷ್ಣನನ್ನು ಬಂಧಿಸುವಲ್ಲಿ ಮೇ 7ರಂದು ಕೊನೆಗೂ ಪೊಲೀಸರು ಯಶಸ್ವಿಯಾಗಿದ್ದರು.

2015ರಲ್ಲಿ ಕೆಂಪೇಗೌಡನಗರ ಠಾಣೆಯಲ್ಲಿ ದಾಖಲಾಗಿದ್ದ ಡ್ರಗ್ಸ್ ಕೇಸ್‌ನಲ್ಲಿ ಶ್ರೀಕಿಯನ್ನು ಬಂಧಿಸಲಾಗಿತ್ತು. ಈ ಕೇಸ್ ತನಿಖೆ ವೇಳೆ ಬಿಟ್‌ಕಾಯಿನ್ ಪ್ರಕರಣ ಬೆಳಕಿಗೆ ಬಂದಿತ್ತು. 2020ರಲ್ಲಿ ಸುಮಾರು 1000 ಕೋಟಿ ಹಗರಣದ ಬಿಟ್‌ಕಾಯಿನ್ ಕೇಸ್‌ನಲ್ಲಿ ಶ್ರೀಕಿ ಬಂಧನವಾಗಿತ್ತು. ಅಲ್ಲದೆ ಶ್ರೀಕಿ ಕಳೆದ ಐದಾರು ವರ್ಷಗಳಿಂದ ವಿವಿಧ ಕ್ರಿಪ್ಟೋ ಕರೆನ್ಸಿ ಮಾರಾಟ ಪ್ಲಾಟ್‌ಫಾರ್ಮ್‌ಗಳನ್ನು ಹ್ಯಾಕ್ ಮಾಡಿ ಅವುಗಳಿಂದ ಸಾವಿರಾರು ಬಿಟ್‌ಕಾಯಿನ್‌ಗಳನ್ನು ಎಗರಿಸಿದ್ದನು. ಅಲ್ಲದೇ ರಾಜ್ಯ ಸರ್ಕಾರದ ಇ-ಸಂಗ್ರಹಣಾ ಪೋರ್ಟಲ್ ಜಾಲತಾಣ ಹ್ಯಾಕ್ ಮಾಡಿದ್ದನು. ನಂತರ ಜಾಮೀನಿನ ಮೇಲೆ ಬಿಡುಗಡೆಯಾಗಿದ್ದ ಆತ ವಿಚಾರಣೆಗೆ ಹಾಜರಾಗದೆ ತಲೆಮರೆಸಿಕೊಂಡಿದ್ದ.

ಚಿತ್ರದುರ್ಗದ ಜಿಲ್ಲಾಸ್ಪತ್ರೆಯಲ್ಲಿ ರಕ್ತ ಸಂಗ್ರಹವೂ ಇಲ್ಲ, ರಕ್ತ ಪೂರೈಕೆಯೂ ಇಲ್ಲ:
ಬಡ ರೋಗಿಗಳಿಂದ ಹಿಡಿಶಾಪ

ಚಿತ್ರದುರ್ಗ: ಅದು ಹೆಸರಿಗೆ ಮಾತ್ರ ಸರ್ಕಾರಿ ಜಿಲ್ಲಾ ಆಸ್ಪತ್ರೆ ಎಂಬಂತಾಗಿದೆ. ಅಲ್ಲಿ ರಕ್ತ ನಿಧಿ ಕೇಂದ್ರ ಇದೆಯಾದ್ರೂ ರಕ್ತ ಮಾತ್ರ ಲಭ್ಯವಿಲ್ಲ. ಅಧಿಕಾರಿಗಳ ಬೇಜವಾಬ್ದಾರಿನತದಿಂದ ರಕ್ತನಿಧಿ ಕೇಂದ್ರವೇ ಸ್ಥಗಿತವಾಗಿದೆ. ಈ ಕುರಿತು ವರದಿ ಇಲ್ಲಿದೆ ನೋಡಿ. ಸೂಕ್ತ ನಿರ್ವಹಣೆ, ಯಂತ್ರೋಪಕರಣಗಳ ಕೊರತೆ ಹಿನ್ನೆಲೆಯಿಂದಾಗಿ ಕಳೆದ 10 ದಿನಗಳಿಂದ ರಕ್ತ ನಿಧಿ ಕೇಂದ್ರ ಸ್ಥಗಿತಗೊಂಡಿದೆ. ಸರ್ಕಾರಿ ಆಸ್ಪತ್ರೆಗೆ ಬರುವ ಬಡ ರೋಗಿಗಳು ಹಿಡಿಶಾಪ ಹಾಕುವುದು ಸಾಮಾನ್ಯವಾಗಿದೆ. ಈ ದೃಶ್ಯಗಳು ಕಂಡು ಬರುವುದು ಚಿತ್ರದುರ್ಗ ನಗರದ ಸರ್ಕಾರಿ ಜಿಲ್ಲಾಸ್ಪತ್ರೆ ಆವರಣದಲ್ಲಿನ ರಕ್ತನಿಧಿ ಕೇಂದ್ರದಲ್ಲಿ. ಹೌದು, ಇದು ಸುಮಾರು 500 ಯುನಿಟ್ ಸಾಮರ್ಥ್ಯವಿರುವ ರಕ್ತ ಸಂಗ್ರಹ ಕೇಂದ್ರವಾಗಿದೆ.

ಪ್ರತಿ ತಿಂಗಳು ಸುಮಾರು 400 ಯುನಿಟ್ ರಕ್ತ ನೀಡಲಾಗುತ್ತದೆ. ಆದ್ರೆ, ಸೂಕ್ತ ನಿರ್ವಹಣೆ ಮತ್ತು ಯಂತ್ರೋಪಕರಣಗಳ ಕೊರತೆ ಪರಿಣಾಮ 10 ದಿನಗಳಿಂದ ರಕ್ತ ನಿಧಿ ಕೇಂದ್ರ ಸ್ಥಗಿತಗೊಂಡಿದೆ. ಹೀಗಾಗಿ, ರಕ್ತ ಸಂಗ್ರಹವೂ ಇಲ್ಲ, ರಕ್ತ ಪೂರೈಕೆಯೂ ಇಲ್ಲವಾಗಿದೆ.

ರಕ್ತದ ಅಗತ್ಯ ಬಿದ್ದಾಗ ಖಾಸಗಿ ಆಸ್ಪತ್ರೆಯ ರಕ್ತನಿಧಿಗಳ ಮೊರೆ ಹೋಗುವ ಅನಿವಾರ್ಯತೆ ಸೃಷ್ಟಿ ಆಗಿದೆ. ಜಿಲ್ಲಾಸ್ಪತ್ರೆಯ ಅಧಿಕಾರಿಗಳು ಮಾತ್ರ ಸ್ಪಷ್ಟ ಮಾಹಿತಿ ನೀಡದೆ ಬೇಜವಾಬ್ದಾರಿತನ ತೋರುತ್ತಿದ್ದಾರೆಂದು ಜನ ಆಕ್ರೋಶ ವ್ಯಕ್ತಪಡಿಸುತ್ತಿದ್ದಾರೆ.

ಇನ್ನು ರಕ್ತ ನಿಧಿ ಕೇಂದ್ರದಲ್ಲಿ ಅಗತ್ಯ ಸೌಲಭ್ಯ, ನಿರ್ವಹಣೆ, ಯಂತ್ರೋಪಕರಣ ಕೊರತೆಯ ನ್ಯೂನತೆಗಳು ಕಂಡು ಬಂದಿವೆ. ಹೀಗಾಗಿ, ಔಷಧ ನಿಯಂತ್ರಣ ಇಲಾಖೆ ರಕ್ತನಿಧಿ ಕೇಂದ್ರದ ಕಾರ್ಯ ಚಟುವಟಿಕೆ ಸ್ಥಗಿತಗೊಳಿಸಲು ಸೂಚನೆ ನೀಡಿದ್ದಾರೆ. ಈ ಬಗ್ಗೆ ಜಿಲ್ಲಾಸ್ಪತ್ರೆಯ ಜಿಲ್ಲಾ ಸರ್ಜನ್ ಡಾ. ಎಸ್ ಪಿ ರವೀಂದ್ರ ಅವ್ರನ್ನು ಕೇಳಿದ್ರೆ ಅಗತ್ಯ ಯಂತ್ರೋಪಕರಣಗಳ ಕೊರತೆ ಕಂಡು ಬಂದ ಹಿನ್ನೆಲೆಯಲ್ಲಿ ಔಷಧ ನಿಯಂತ್ರಣ ಇಲಾಖೆ ರಕ್ತನಿಧಿ ಕೇಂದ್ರದ ಕಾರ್ಯ ಚಟುವಟಿಕೆ ಸ್ಥಗಿತಕ್ಕೆ ಸೂಚಿಸಿತ್ತು. ಸದ್ಯ ನ್ಯೂನತೆ ಸರಿಪಡಿಸಲಾಗಿದ್ದು ಮೇ 21ಕ್ಕೆ ಅಧಿಕಾರಿಗಳು ಪರಿಶೀಲನೆ ನಡೆಸಲಿದ್ದು ಯಥಾಸ್ಥಿತಿಗೆ ಮರಳುವ ಭರವಸೆಯಿದೆ ಎಂದಿದ್ದಾರೆ.

ಒಟ್ಟಾರೆಯಾಗಿ ಕೋಟೆನಾಡು ಚಿತ್ರದುರ್ಗ ನಗರದಲ್ಲಿರುವ ಜಿಲ್ಲಾಸ್ಪತ್ರೆಯ ರಕ್ತನಿಧಿ ಕೇಂದ್ರ ಸದ್ಯ ಸ್ಥಗಿತಗೊಂಡಿದೆ. ಇದು ಅಧಿಕಾರಿಗಳ ಬೇಜವಾಬ್ದಾರಿತನಕ್ಕೆ ಹಿಡಿದ ಕನ್ನಡಿಯಾಗಿದೆ. ಹೀಗಾಗಿ, ಇನ್ನಾದ್ರೂ ಆರೋಗ್ಯ ಇಲಾಖೆ ಈ ಬಗ್ಗೆ ಗಮನಹರಿಸಿ ಜಿಲ್ಲಾಸ್ಪತ್ರೆಗೆ ಸೂಕ್ತ ಸರ್ಜರಿ ಮಾಡಬೇಕಿದೆ.

ಸಾಲ ತೀರಿಸಲು ಗಂಡು ಮಗುವನ್ನೇ ಮಾರಿದ ತಂದೆ!

ಕೋಲಾರ: ಸಾಲ ತೀರಿಸುವ ಸಲುವಾಗಿ ತಂದೆಯೊಬ್ಬ ತನ್ನ ಗಂಡು ಮಗುವನ್ನೇ ಮಾರಿದ ಅಮಾನವೀಯ ಘಟನೆಯೊಂದು ಕೋಲಾರದಲ್ಲಿ ನಡೆದಿದೆ.

ಬಂಗಾರಪೇಟೆ ನಗರ ನಿವಾಸಿಗಳಾದ ಮುನಿರಾಜು ಹಾಗೂ ಪವಿತ್ರ ದಂಪತಿಯ ಮೂರು ತಿಂಗಳ ಮಗು ಇದಾಗಿದೆ. ಬಂಗಾರಪೇಟೆಯ ಕೆರೆಕೋಡಿ ನಿವಾಸಿಯಾದ ವಲ್ಲಿ ಎನ್ನುವ ಮಹಿಳೆ ಮೂಲಕ ಮುನಿರಾಜು, ಮಗು ಮಾರಾಟ ಮಾಡಿರುವ ಆರೋಪ ಕೇಳಿಬಂದಿದೆ.

ಹಣದಾಸೆಗೆ ಬಿದ್ದ ಪತಿ ಮುನಿರಾಜು 3 ತಿಂಗಳ ಗಂಡು ಮಗು ಮಾರಾಟ ಮಾಡಿದ್ದಾನೆ. ತನಗೆ ಮಗು ಬೇಕೆಂದು ಮಹಿಳಾ ಮತ್ತು ಮಕ್ಕಳ ಅಭಿವೃದ್ಧಿ ಇಲಾಖೆ,

ಮಹಿಳಾ ಆಯೋಗ ಹಾಗೂ ಬಂಗಾರಪೇಟೆ ಪೊಲೀಸ್ ಠಾಣೆಗೆ ಪತ್ನಿ ಪವಿತ್ರ ದೂರು ನೀಡಿದ್ದಾರೆ. ಮಗು ಅಪಹರಣ ಮಾಡಿದ್ದಾರೆಂದು ಪತಿ ಮುನಿರಾಜು ಹಾಗೂ ವಲ್ಲಿ ವಿರುದ್ದ ದೂರು ನೀಡಿರುವ ಪವಿತ್ರಾ, ಮಗುವನ್ನ ವಾಪಾಸ್ ಕೊಡಿಸುವಂತೆ ದೂರಿನಲ್ಲಿ ಮನವಿ ಮಾಡಿಕೊಂಡಿದ್ದಾರೆ.

ಹಾಲು ಹಾಕ್ಕೊಂಡು ಊಟ ಮಾಡ್ಬೇಡ ಎಂದಿದ್ದಕ್ಕೆ ಜಗಳ
ತಂದೆಯಿಂದ್ಲೇ ಮಗನ ಕೊಲೆ

ಬಾಗಲಕೋಟೆ: ಇತ್ತೀಚಿನ ದಿನಗಳಲ್ಲಿ ಕೆಲವೊಂದು ಕ್ಷುಲ್ಲಕ ಕಾರಣಗಳಿಗೆ ನಡೆಯುವ ಜಗಳ ಕೊಲೆಯಲ್ಲಿ ಅಂತ್ಯವಾಗುತ್ತಿವೆ. ಕೆಲವೊಮ್ಮೆ ಈ ಘಟನೆಗಳು ಅಚ್ಚರಿ ಮೂಡಿಸುತ್ತವೆ. ಬರೀ ಇಷ್ಟಕ್ಕೆ ಕೊಲೆ ಮಾಡಬೇಕಾ ಅಂತಾ ಅನಿಸೋದು ಸಹಜ. ಇದೀಗ ಅಂಥದ್ದೇ ಒಂದು ಘಟನೆ ಬಾಗಲಕೋಟೆಯಲ್ಲಿ ನಡೆದಿದೆ.

ಹೌದು. ಹಾಲು ಹಾಕಿಕೊಂಡು ಊಟ ಮಾಡಬೇಡ ಎಂದು ತನ್ನೆತ್ತರಕ್ಕೆ ಬೆಳೆದ ಮಗನಿಗೆ ಬುದ್ಧಿ ಹೇಳಿದ್ದಾರೆ. ಆದರೆ ತಂದೆಗೆ ಇದು ಬುದ್ಧಿ ಮಾತು ಅನಿಸಿರೂ ಇಬ್ಬರ ಮಧ್ಯೆ ಇದೇ ವಿಚಾರಕ್ಕೆ ಜಗಳ ನಡೆದಿದೆ. ಮಾತಿಗೆ ಮಾತು ಬೆಳೆದು ತಂದೆ ಮಗನ ಕೊಲೆ ಮಾಡಲು ಸ್ಕೆಚ್ ಹಾಕುತ್ತಾನೆ.

ಮಗ ಮಲಗಿದ್ದಾಗ ಕಂಠಪೂರ್ತಿ ಕುಡಿದು ಬಂದ ತಂದೆ, ಕೊಡಲಿಯಿಂದ ಮುಖ ಹಾಗೂ ಕತ್ತಿಗೆ ಹೊಡೆದು ಭೀಕರವಾಗಿ ಕೊಲೆ ಮಾಡಿದ್ದಾನೆ. ಈ ಘಟನೆ ಸೋಮವಾರ ರಾತ್ರಿ, ಬಾಗಲಕೋಟೆ ಜಿಲ್ಲೆ ಬೀಳಗಿ ತಾಲೂಕಿನ ಬಿಸನಾಳ ಗ್ರಾಮದಲ್ಲಿ ನಡೆದಿದೆ.

ಕರಿಯಪ್ಪ ಬೀಳಗಿ (21) ನನ್ನು ತಂದೆ ಡೊಂಗರೆಪ್ಪ ಬೀಳಗಿಯಿಂದ ಹತ್ಯೆ ಮಾಡಿದ್ದಾನೆ. ಬೀಳಗಿ ಪೊಲೀಸರು ಸ್ಥಳಕ್ಕೆ ಭೇಟಿ ನೀಡಿ ಪರಿಶೀಲನೆ ನಡೆಸಿದ್ದಾರೆ.

ಲಿಖಿತ್ ಗೌಡ, ಚೇತನ್ ಜಾಮೀನು ಅರ್ಜಿ ವಜಾ

ಹಾಸನ: ಸಂಸದ ಪ್ರಜ್ವಲ್ ರೇವಣ್ಣ ಅವರದ್ದು ಎನ್ನಲಾದ ಅಶ್ಲೀಲ ವೀಡಿಯೋ ವೈರಲ್ ಆರೋಪ ಪ್ರಕರಣಕ್ಕೆ ಸಂಬಂಧಿಸಿದಂತೆ ಲಿಖಿತ್ ಗೌಡ ಹಾಗೂ ಚೇತನ್ ಪರ ಸಲ್ಲಿಸಿದ್ದ ಜಾಮೀನು ಅರ್ಜಿಯನ್ನು ನ್ಯಾಯಾಲಯ ವಜಾಗೊಳಿಸಿದೆ.

ಹಾಸನದ ಒಂದನೇ ಅಧಿಕ ಹಿರಿಯ ಸಿವಿಲ್ ನ್ಯಾಯಾಲಯ ಜಾಮೀನು ಅರ್ಜಿ ವಜಾಗೊಳಿಸಿ ಆದೇಶ ನೀಡಿದೆ. ಮೇ 12ರಂದು ಪ್ರಜ್ವಲ್ ರೇವಣ್ಣ ಪೆನ್‌ಡ್ರೈವ್ ಪ್ರಕರಣಕ್ಕೆ ಸಂಬಂಧಿಸಿ ಲಿಖಿತ್ ಹಾಗೂ ಚೇತನ್‌ರನ್ನು ಎಸ್‌ಐಟಿ ಪೊಲೀಸರು ವಶಕ್ಕೆ ಪಡೆದಿದ್ದು, ಸದ್ಯ ನ್ಯಾಯಾಂಗ ಬಂಧನದಲ್ಲಿದ್ದಾರೆ. ಪೆನ್‌ಡ್ರೈವ್ ಇಟ್ಟುಕೊಂಡಿದ್ದ ಆರೋಪದಲ್ಲಿ ಇಬ್ಬರನ್ನು ವಶಕ್ಕೆ ಪಡೆಯಲಾಗಿದೆ.

ಸೋಮವಾರ ಆರೋಪಿಗಳ ಪರ ವಕೀಲರು ನ್ಯಾಯಾಲಯಕ್ಕೆ ಜಾಮೀನು ಅರ್ಜಿ ಸಲ್ಲಿಸಿದ್ದರು. ಇಂದು ವಿಚಾರಣೆ ನಡೆಸಿದ ನ್ಯಾಯಾಲಯ ಜಾಮೀನು ಅರ್ಜಿಯನ್ನು ವಜಾಗೊಳಿಸಿದೆ.

ನೀರು ಪೋಲು: ಸಂಕಷ್ಟ

ಲಕ್ಷಾಂತರ ರೂ. ಬೆಳೆಯನ್ನ ಕಳೆದುಕೊಂಡು ನಷ್ಟ ಅನುಭವಿಸುತ್ತಿದ್ದಾರೆ. ಇದೆ ಕಾರಣಕ್ಕೆ ಮ್ಯಾನವೆಲ್ ಗೇಟ್ ಗಳನ್ನ ತೆರವು ಮಾಡಿ ಹೈಡ್ರಾಲಿಕ್ ಗೇಟ್ ಗಳನ್ನ ಅಳವಡಿಸಿ ಎಂದು ಆಗ್ರಹಿಸುತ್ತಿದ್ದಾರೆ..

ಒಟ್ನಲ್ಲಿ ಬ್ಯಾರೇಜ್ ಆಗಿದೆ ಅಂತ ರೈತರು ವರ್ಷಗಳಿಂದ ಸಾಕಷ್ಟು ಬೆಳೆಯನ್ನ ಬೆಳೆದು ಖುಷಿಯಾಗಿದ್ರು. ಆದ್ರೆ ಈಗ ನೀರು ಸಿಗದ ಕಾರಣಕ್ಕೆ ಬೆಳೆ ಕಳೆದುಕೊಂಡು ಕಂಗಾಲಾಗಿ ದುಃಖದಲ್ಲಿದ್ದಾರೆ. ಹೀಗಾಗಿ ಕೂಡ್ಲೆ ಸರ್ಕಾರ ಬ್ಯಾರೇಜ್ ಹೈಡ್ರಾಲಿಕ್ ಗೇಟ್ ಗಳನ್ನ ಅಳವಡಿಸಿ ರೈತರಿಗೆ ಅನುಕೂಲ ಮಾಡಿಕೊಡಬೇಕಾಗಿದೆ..

ಉದ್ಯಮಿ ಮಾತು

ಅನೇಕಸಂದರ್ಭದಲ್ಲಿಮೋದಿ ಅವರಜನಪ್ರಿಯತೆಯನ್ನು ನಾನು ಕಂಡಿದ್ದೇನೆ. ಭಾರತ ಈಗಾಗಲೇ ಅಭಿವೃದ್ಧಿಯಾಗಿದೆ. ಹಾಗೂ ಮುಂದಿನ ದಿನಗಳಲ್ಲಿ ಭಾರತದ ಪ್ರಜಾಪ್ರಭುತ್ವ ಜಗತ್ತಿನ ಜನರಿಗೆ ಮಾದರಿಯಾಗಲಿದ್ದಾರೆ ಎಂದರು. ಪಾಕಿಸ್ತಾನದ ಬಗ್ಗೆ ಸಾಜಿದ್ ತರಾರ್ ಅವರಲ್ಲಿ ಕೇಳಿದಾಗ ಪಾಕಿಸ್ತಾನ ಆರ್ಥಿಕ ಬಿಕ್ಕಟ್ಟಿನಲ್ಲಿದೆ. ದರ ಪರಿಣಾಮವಾಗಿ ಪಾಕ್ ಆಕ್ರಮಿತ ಕಾಶ್ಮೀರ (ಪಿಒಕೆ) ಸೇರಿದಂತೆ ದೇಶದ ಹಲವು ಭಾಗಗಳಲ್ಲಿ ಸಾಮಾಜಿಕ ಅಶಾಂತಿ ಉಂಟಾಗಿದೆ. ಹಣದುಬ್ಬರ ಹೆಚ್ಚಾಗಿದೆ. ಪೆಟ್ರೋಲ್ ಬೆಲೆ ಹೆಚ್ಚಾಗಿದೆ. ಐಎಂಎಫ್ ತೆರಿಗೆಗಳನ್ನು ಹೆಚ್ಚಿಸಲು ಬಯಸಿದೆ. ವಿದ್ಯುತ್ ವೆಚ್ಚ ಹೆಚ್ಚಾಗಿದೆ. ನಮಗೆ ರಫ್ತು ಮಾಡಲು ಸಾಧ್ಯವಾಗುತ್ತಿಲ್ಲ ಎಂದರು.

ಪಿಒಕೆ ಜನರಿಗೆ ಆರ್ಥಿಕ ನೆರವು ನೀಡುವ ಪಾಕಿಸ್ತಾನದ ಪ್ರಧಾನಿಯ ನಿರ್ಧಾರವನ್ನು ಅವರು ಪ್ರಶ್ನಿಸಿದ್ದಾರೆ. ಹಣ ಎಲ್ಲಿಂದ ಬರಲಿದೆ ಇದು IMFನಿಂದ ಹೊಸ ನೆರವು ಪ್ಯಾಕೇಜ್ ಗೆ ಬೇಡಿಕೆ ಇಟ್ಟಿದೆ. ದುರದೃಷ್ಟವಶಾತ್, ತಳಮಟ್ಟದ ಸಮಸ್ಯೆಗಳನ್ನು ಪರಿಹರಿಸಲು ಪಾಕಿಸ್ತಾನ ಯಾವುದೇ ಕ್ರಮವನ್ನು ತೆಗೆದುಕೊಳ್ಳುತ್ತಿಲ್ಲ ಎಂದು ಹೇಳಿದರು. ರಫ್ತು ಹೆಚ್ಚಿಸುವುದು ಹೇಗೆ. ಭಯೋತ್ಪಾದನೆಯನ್ನು ನಿಯಂತ್ರಣಕ್ಕೆ ತರುವುದು ಮತ್ತು ಕಾನೂನು ಮತ್ತು ಸುವ್ಯವಸ್ಥೆಯನ್ನು ಸುಧಾರಿಸುವುದು ಹೇಗೆ. ಪ್ರಸ್ತುತ, ಪಾಕ್ ಆಕ್ರಮಿತ ಕಾಶ್ಮೀರದಲ್ಲಿ (ಪಿಒಕೆ) ಅಶಾಂತಿ ಇದೆ ಮತ್ತು ರಾಜಕೀಯ ಅಸ್ಥಿರತೆ ಇದೆ. ಈ ಎಲ್ಲಾ ಸಮಸ್ಯೆಗಳಿಂದ ನಮ್ಮನ್ನು ಮುಕ್ತಿಗೊಳಿಸುವ ನಾಯಕತ್ವ ಬೇಕು ಎಂದು ಹೇಳಿದರು.

ಪ್ರಧಾನಿ ಮೋದಿ

ತಮ್ಮ ವಿರೋಧಿಗಳು ಮುಸ್ಲಿಮರಿಗೆ ನನ್ನ ಮೇಲಿದ್ದ ಗೌರವವನ್ನು ಹಾಳು ಮಾಡುವ ಕೆಲಸ ಮಾಡಿದ್ದಾರೆ.

ಆಗ ಈದ್ ದಿನಗಳಲ್ಲಿ ನಮ್ಮ ಮನೆಯಲ್ಲಿ ಅಡುಗೆ ಮಾಡುತ್ತಿರಲಿಲ್ಲ, ಮುಸ್ಲಿಂ ಕುಟುಂಬದಲ್ಲಿ ಮಾಡಿದ್ದ ಅಡುಗೆಯನ್ನೇ ಊಟ ಮಾಡುತ್ತಿದ್ದೆವು. ಇಂದಿಗೂ ಅನೇಕ ಮುಸ್ಲಿಂ ಸ್ನೇಹಿತರಿದ್ದಾರೆ ಎಂದರು. ಈ ಬಾರಿಯ ಲೋಕಸಭೆ ಚುನಾವಣೆಯಲ್ಲಿ ಮುಸ್ಲಿಮರು ತಮಗೆ ಮತ ಹಾಕುತ್ತಾರೆಯೇ ಎಂಬ ಪ್ರಶ್ನೆಗೆ ದೇಶದ ಜನತೆ ಮತ ಹಾಕುತ್ತಾರೆ ಎಂದು ಮೋದಿ ಉತ್ತರಿಸಿದರು.

ನಾನು ಹಿಂದೂ-ಮುಸ್ಲಿಂ ಎಂದು ಭೇದ ಭಾವ ಮಾಡಿದರೆ ಅಂದಿನಿಂದ ನನಗೆ ಸಾರ್ವಜನಿಕ ಕ್ಷೇತ್ರದಲ್ಲಿ ನಿಲ್ಲಲು ಅವಕಾಶವಿರುವುದಿಲ್ಲ ಎಂದು ಹೇಳಿದರು.

ಮೋದಿ ಮೊದಲು ಹೇಳಿದ್ದೇನು ಹೆಚ್ಚು ಮಕ್ಕಳನ್ನು ಹೊಂದಿರುವ ಜನರು ಆಸ್ತಿಯಲ್ಲಿ ಹೆಚ್ಚಿನ ಹಕ್ಕುಗಳನ್ನು ಪಡೆಯಬೇಕೆಂದು ಕಾಂಗ್ರೆಸ್ ಬಯಸುತ್ತದೆ ಎಂದು ಹೇಳಿದ್ದರು. ಇದೇ ವೇಳೆ ದೇಶದ ಸಂಪತ್ತನ್ನು ದೇಶದ ನುಸುಳುಕೋರರಿಗೆ ಹಂಚಲು ಕಾಂಗ್ರೆಸ್ ಬಯಸುತ್ತಿದೆ ಎಂದಿದ್ದರು. ಅಧಿಕಾರಕ್ಕೆ ಬಂದರೆ ಸಂಪತ್ತನ್ನು ಮರುಹಂಚಿಕೆ ಮಾಡುವ ಕಾಂಗ್ರೆಸ್‌ನ ಉದ್ದೇಶದ ಬಗ್ಗೆ ವರದಿಗಳನ್ನು ಉಲ್ಲೇಖಿಸಿದ ಪ್ರಧಾನಿ, ಪಕ್ಷವು ಸಮೀಕ್ಷೆಯನ್ನು ನಡೆಸುತ್ತದೆ ಮತ್ತು ಅವರು ಮಹಿಳೆಯರ ಬಳಿ ಇರುವ ಮಂಗಳಸೂತ್ರವನ್ನು ಸಹ ಬಿಡುವುದಿಲ್ಲ ಮತ್ತು ಈ ಮಟ್ಟಕ್ಕೆ ಹೋಗುತ್ತಾರೆ ಎಂದು ಹೇಳಿದ್ದರು.

ಮೊದಲನೇ ಪುಟದಿಂದ...

ಬಹಿರಂಗ ಪತ್ರ

ಪ್ರಜಲ್ ತಾತ, ತಂದೆ, ತಾಯಿ, ಚಿಕ್ಕಪ್ಪ, ಚಿಕ್ಕಮ್ಮ, ಅಣ್ಣ ಎಲ್ಲರೂ ಪ್ರಜಾಪ್ರಭುತ್ವದ ಎಲ್ಲಾ ಹುದ್ದೆಗಳನ್ನು, ಸವಲತ್ತುಗಳನ್ನು ಬಳಸಿಕೊಂಡಿದ್ದಾರೆ. ಪ್ರಜ್ವಲ್ ರೇವಣ್ಣ ಮತ್ತು ಅವರ ಕುಟುಂಬ ಪ್ರಜಾಪ್ರಭುತ್ವದ ಮುಸುಕಿನೊಳಗೆ ಪ್ರಜಾಪ್ರತಿನಿಧಿಗಳೆಂಬ ದಿರಿಸು ಧರಿಸಿದ್ದಾರೆ. ಪ್ರಕರಣ ಹೊರ ಬಂದ ತಕ್ಷಣ ಚುನಾವಣಾ ಸ್ಪರ್ಧೆಗೆ ಅವಕಾಶ ನೀಡಬಾರದಾಗಿತ್ತು. ಹಗರಣ ಬಯಲಾಗಿ ಐದು ದಿನಗಳಾದರೂ ಆರೋಪಿಯನ್ನು ಸ್ವತಂತ್ರವಾಗಿ ಬಿಟ್ಟಿದ್ದು, ಆತನ ಮೇಲೆ ಕಣ್ಗಾವಲು ಹಾಕಿಲ್ಲ. ಇದರಿಂದ ಸರ್ಕಾರದ ಮೇಲೆ ವಿಶ್ವಾಸವಿಟ್ಟು, ಮಹಿಳೆಯರು ಸುರಕ್ಷಿತವಾಗಿರಲು ಸಾಧ್ಯವೇ ಎಂಬ ಪ್ರಶ್ನೆ ಮೂಡಿದೆ. ಸಂತ್ರಸ್ತರ ಕುಟುಂಬಗಳು ಮಾನಸಿಕ ಯಾತನೆಗಳಿಗೆ ಗುರಿಯಾಗಿವೆ. ಅಲ್ಲದೆ ವಿಡಿಯೋಗಳು ಲಕ್ಷಾಂತರ ಜನರಿಗೆ ತಲುಪಿವೆ. ಇದರಿಂದ ಯುವಜನರು, ಕಾಮುಕರು, ಮಕ್ಕಳ ಮೇಲೆ ಪರಿಣಾಮ ಬೀರಬಹುದಾಗಿದೆ ಎಂದು ಸಾಹಿತಿಗಳು ಆತಂಕ ವ್ಯಕ್ತಪಡಿಸಿದ್ದಾರೆ,

ಸರ್ಕಾರಕ್ಕೆ ಸಾಹಿತಿಗಳ, ಬರಹಗಾರರ ಪ್ರಮುಖ ಬೇಡಿಕೆಗಳೇನು

- ಆರೋಪಿಯನ್ನು ಕೂಡಲೇ ಬಂಧಿಸಬೇಕು.
- ಪ್ರಕರಣ ಹೊರ ಬಂದ ಚುನಾವಣಾ ಸ್ಪರ್ಧೆಗೆ ಅವಕಾಶ ನೀಡಬಾರದಾಗಿತ್ತು.
- ಹಗರಣ ಬಯಲಾಗಿ ಐದು ದಿನಗಳಾದರೂ ಆರೋಪಿಯನ್ನು ಸ್ವತಂತ್ರವಾಗಿ ಬಿಟ್ಟಿದ್ದು ತಪ್ಪು.
- ಐಟಿ, ಐಪಿಸಿ ಕಾಯ್ದೆಗಳ ಅಡ್ಡಿಯಲ್ಲಿ ಮೊಕದ್ದಮೆ ದಾಖಲಿಸಬೇಕು.
- ಸಂತ್ರಸ್ತ ಮಹಿಳೆಯರು ಭೀತಿಯಿಲ್ಲದೆ ದೂರು ನೀಡುವ ವಾತಾವರಣ ನಿರ್ಮಾಣ ಮಾಡಬೇಕು.
- ತನಿಖೆ ಪೂರ್ಣಗೊಳ್ಳುವವರೆಗೆ ಹೆಚ್ ಡಿ ರೇವಣ್ಣ ವಿಧಾನಸಭೆ ಸದಸ್ಯತ್ವ ತಾತ್ಕಾಲಿಕವಾಗಿ ರದ್ದು ಮಾಡಬೇಕು.
- ಆರೋಪ– ಪ್ರತ್ಯಾರೋಪಗಳಲ್ಲಿ ತೊಡಗಿರುವ ರಾಜಕೀಯ ನಾಯಕ ನಡುವಳಿಕೆಗೆ ಕಡಿವಾಣ ಹಾಕಬೇಕು.
- ಎಸ್ ಐಟಿ ತನಿಖೆಯು ಕಾಯ್ದೆ ಅನುಸಾರ ಕಾಲಮಿತಿಯೊಳಗೆ ನಡೆಯಬೇಕು.
- ಪ್ರಜ್ವಲ್ ಚಾಲಕ ಕಾರ್ತಿಕ್ ನನ್ನು ಕೂಡಲೇ ಬಂಧಿಸಬೇಕು.
- ಬಿಜೆಪಿ ಮುಖಂಡ ದೇವರಾಜೇಗೌಡ ವಿರುದ್ಧವೂ ಗಂಭೀರ ಪ್ರಕರಣಗಳು ದಾಖಲು ಮಾಡಬೇಕು.
- ವಿಡಿಯೋಗಳನ್ನು ಹಂಚಿದವರ ವಿರುದ್ಧ ಮಾನಹಕ್ಕುಗಳಿಗೆ ಧಕ್ಕೆ, ಎಲೆಕ್ಷನ್ ಸ್ಯಾಬೊಟೇಜ್ ಮಾಡಲು ಸಂಚು ಮಾಡಿರುವ ಆರೋಪಗಳ ಮೇಲೆ ಕೇಸ್ ಹೂಡಬೇಕು.
- ಹಳೇ ವಿಡಿಯೋ ಎಂದು ರೇವಣ್ಣ ಹೇಳಿದ್ದಾರೆ.
- ವಿಕೃತಿ ಮುಂದುವರೆಯಲು ಬಿಟ್ಟಿರುವ ಕುಟುಂಬದ ಎಲ್ಲಾ ಸದಸ್ಯರನ್ನ ಪರಿಗಣಿಸಬೇಕು.
- ವಿಕೃತಿ ಮುಂದುವರೆಯಲು ಬಿಟ್ಟಿರುವ ಕುಟುಂಬ ಸದಸ್ಯರ ವಿರುದ್ದವೂ ಮೊಕದ್ದಮೆ ಹೂಡಬೇಕು.
- ಪ್ರಜ್ವಲ್ ದೇಶ ಬಿಟ್ಟು ಪರಾರಿಯಾಗಿರುವುದು ಗೃಹ ಇಲಾಖೆ ಮತ್ತು ಗುಪ್ತಚರ ಇಲಾಖೆಯ ವೈಫಲ್ಯ.
- ಗೃಹ ಇಲಾಖೆ, ಗುಪ್ತಚರ ಇಲಾಖೆ ಅಧಿಕಾರಿಗಳನ್ನು ವಜಾ ಮಾಡಬೇಕು.

ಇಷ್ಟು ಬೇಡಿಕೆಗಳನ್ನು ಸಾಹಿತಿಗಳು, ಬರಹಗಾರರು ಹಾಗೂ ಮಹಿಳಾ ಸಂಘಟನೆಗಳ ಮುಖಂಡರು ಸರ್ಕಾರದ ಮುಂದಿಟ್ಟಿದ್ದಾರೆ.

ಆಸ್ಪತ್ರೆಗೆ ದಾಖಲು

ರಾಖಿ ಸಾವಂತ್‌ಗೆ ನೀಡಲಾಗಿದ್ದ ನಿರೀಕ್ಷಣಾ ಜಾಮೀನನ್ನು ರದ್ದು ಮಾಡಿರುವ ಸುಪ್ರೀಂಕೋರ್ಟ್, ಇನ್ನು ನಾಲ್ಕು ವಾರಗಳ ಒಳಗಾಗಿ ರಾಖಿ ಸಾವಂತ್ ಮುಂಬೈ ಪೊಲೀಸರಿಗೆ ಶರಣಾಗಬೇಕು ಎಂದು ಸೂಚಿಸಿದೆ ಎಂದಿದ್ದಾರೆ. ಸುಪ್ರೀಂಕೋರ್ಟ್ ನ ಆದೇಶ ಬಂದಿದ್ದಕ್ಕೆಂದೇ ರಾಖಿ ಸಾವಂತ್ ಆಸ್ಪತ್ರೆಗೆ ದಾಖಲಾದರೆ ಎಂಬ ಅನುಮಾನವೂ ಮೂಡಿದೆ.

'ರಾಖಿ ಸಾವಂತ್ ಸುಪ್ರೀಂ ಕೋರ್ಟ್‌ನ ಆದೇಶಗಳಿಗೆ ಬದ್ಧರಾಗಿದ್ದರೆ ಮಾತ್ರ ರಾಖಿ ಅವರ ಜಾಮೀನು ಅರ್ಜಿಯನ್ನು ನ್ಯಾಯಾಲಯವು ಅಂಗೀಕರಿಸುತ್ತದೆ, ಇಲ್ಲದಿದ್ದರೆ, ಅಲ್ಲಿಯವರೆಗೆ ಯಾವುದೇ ಜಾಮೀನು ಇರುವುದಿಲ್ಲ' ಎಂದು ಸುಪ್ರೀಂಕೋರ್ಟ್ ಹೇಳಿರುವುದಾಗಿ ಆದಿಲ್ ದುರಾನಿ ಹೇಳಿದ್ದಾರೆ. ಮೈಸೂರಿನ ಆದಿಲ್ ಹಾಗೂ ರಾಖಿ ಸಾವಂತ್ ವಿವಾಹವಾಗಿದ್ದರು. ಆದರೆ ರಾಖಿ ಸಾವಂತ್ ಆದಿಲ್ ವಿರುದ್ಧ ಹಲವು ಆರೋಪಗಳನ್ನು ಮಾಡಿ ವಿವಾದ ಎಬ್ಬಿಸಿದ್ದರು, ರಾಖಿಯ ದೂರು ಆಧರಿಸಿ ಆದಿಲ್ ಬಂಧನವೂ ಆಗಿತ್ತು. ಇದೀಗ ಆದಿಲ್, ರಾಖಿ ವಿರುದ್ಧ ದೂರು ನೀಡಿದ್ದಾರೆ.

ಗೊಂದಲ

ಈ ಮಧ್ಯೆ, ಪ್ರಜ್ವಲ್ ರೇವಣ್ಣ ಚಲನ ವಲನಗಳ ಮೇಲೆ ಎಸ್‌ಐಟಿ ತಂಡ ನಿಗಾ ಇಟ್ಟಿದೆ. ಬೇರೆ ವಿಮಾನದಲ್ಲಿ ಟಿಕೆಟ್ ಬುಕ್ ಆಗುತ್ತದೆಯೇ, ಆಗಿದೆಯೇ ಎಂದು ಅಧಿಕಾರಿಗಳು ಪರಿಶೀಲನೆ ನಡೆಸುತ್ತಿದ್ದಾರೆ. ಕೆಂಪೇಗೌಡ ಅಂತರಾಷ್ಟ್ರೀಯ ವಿಮಾನ ನಿಲ್ದಾಣದಲ್ಲಿಯೇ ಎಸ್ ಐಟಿ ತಂಡ ಬೀಡುಬಿಟ್ಟಿದೆ.

ಕಾದು ನೋಡುವ ತಂತ್ರ

ಇಂದು ಬರುವ ವಿಮಾನದ ಟಿಕೆಟ್ ರದ್ದು ಮಾಡಿ ಕಾದು ನೋಡುವ ತಂತ್ರವನ್ನು ಪ್ರಜ್ವಲ್ ಅನುಸರಿಸುತ್ತಿದ್ದಾರೆ ಎನ್ನಲಾಗಿದೆ. ಹೀಗಾಗಿ ವಿಮಾನ ಟಿಕೆಟ್ ಗೆ ನೀಡಿದ್ದ ಹಣವನ್ನು ಹಿಂಪಡೆಯದೆ ಅದನ್ನೇ ಮುಂದಿನ ಟಿಕೆಟ್ ಗೆ ಮುಂಗಡವಾಗಿ ಇಟ್ಟಿದ್ದಾರೆ ಎನ್ನಲಾಗಿದೆ. 3.5 ಲಕ್ಷ ರೂ. ಮೊತ್ತದ ಬ್ಯುಸಿನೆಸ್ ಕ್ಲಾಸ್ ಟಿಕೆಟ್ ಅನ್ನು ಪ್ರಜ್ವಲ್ ಕಾಯ್ದಿರಿಸಿದ್ದರು.

ಈಗಾಗಲೇ 2 ಬಾರಿ ಪ್ರಜ್ವಲ್ ಟಿಕೆಟ್ ಕ್ಯಾನ್ಸಲ್ ಮಾಡಿದ್ದಾರೆ. ಮೇ 03 ಮತ್ತು 15 ರಂದು ಭಾರತಕ್ಕೆ ಬರಲು ಟಿಕೆಟ್ ಬುಕ್ ಮಾಡಿ ಕ್ಯಾನ್ಸಲ್ ಮಾಡಿದ್ದಾರೆ. ಹೀಗಾಗಿ ಅಧಿಕಾರಿಗಳು ಮುಂದಿನ ಟಿಕೆಟ್ ಬುಕ್ಕಿಂಗ್ ಮೇಲೆ ಹದ್ದಿನ ಕಣ್ಣಿಟ್ಟು ಕಾಯುತ್ತಿದ್ದಾರೆ.

ಲೋಕಸಭೆ ಚುನಾವಣೆ ಫಲಿತಾಂಶ ಪ್ರಕಟವಾದ ನಂತರ, ಅಂದರೆ ಜೂನ್ 4ರ ನಂತರ ಪ್ರಜ್ವಲ್ ಭಾರತಕ್ಕೆ ಬರಬಹುದು ಎಂದು ಮಂಗಳವಾರ ವರದಿಯಾಗಿತ್ತು. ಮತ್ತೊಂದೆಡೆ, ವಾಪಸಾಗುವಂತೆ ಕುಟುಂಬಸ್ಥರಿಂದ ಪ್ರಜ್ವಲ್ ಗೆ ಒತ್ತಡ ಹೆಚ್ಚಾಗಿದೆ ಎಂದೂ ಇತ್ತೀಚೆಗೆ ವರದಿಯಾಗಿತ್ತು.

ಈ ಮಧ್ಯೆ, ಅಪಹರಣ ಮತ್ತು ಲೈಂಗಿಕ ದೌರ್ಜನ್ಯ ಪ್ರಕರಣದಲ್ಲಿ ಜೆಡಿಎಸ್ ಶಾಸಕ ಹೆಚ್ ಡಿ ರೇವಣ್ಣ ಜಾಮೀನಿನ ಮೇಲೆ ಬಿಡುಗಡೆಯಾಗಿದ್ದು, ಇಂದು ಹೊಳೆನರಸೀಪುರಕ್ಕೆ ತೆರಳಲಿದ್ದಾರೆ. ನಂತರ ವಿವಿಧ ದೇಗುಲಗಳಿಗೆ ಭೇಟಿ ನೀಡಲಿದ್ದಾರೆ.

ನಡೆಯಿತು ಕೊಲೆ

ದೂರು ನೀಡಿದ್ದ ಅಜ್ಜಿ: ಆರೋಪಿ ವಿಶ್ವ ಅಂಜಲಿಗೆ ಧಮ್ಕಿ ಹಾಕಿರುವ ವಿಚಾರವಾಗಿ ಆಕೆಯ ಅಜ್ಜಿ ಗಂಗಮ್ಮ ಪೊಲೀಸರ ಗಮನಕ್ಕೆ ತಂದಿದ್ದರು. ಆದರೆ, ಅಜ್ಜಿಯ ಮಾತಿಗೆ ಹೆಚ್ಚು ಪ್ರಾಶಸ್ತ್ಯ ನೀಡದ ಪೊಲೀಸರು, ಇದೆಲ್ಲ ಮೂಢನಂಬಿಕೆ ಎಂದು ಹೇಳಿ ಕಳುಹಿಸಿದ್ದರು. ಪರಿಣಾಮವಾಗಿ ಇದೀಗ ಮತ್ತೊಂದು ಕೊಲೆಯಾಗಿದೆ.

ಹುಬ್ಬಳ್ಳಿ-ಧಾರವಾಡ ಮಹಾನಗರ ಪಾಲಿಕೆ ಸದಸ್ಯ ನಿರಂಜನ ಹಿರೇಮಠ ಪುತ್ರಿ, ವಿದ್ಯಾರ್ಥಿನಿ ನೇಹಾರನ್ನು ಹುಬ್ಬಳ್ಳಿಯ ಬಿವಿಬಿ ಕಾಲೇಜು ಆವರಣದಲ್ಲಿ ಏಪ್ರಿಲ್ 18ರಂದು ಚೂರಿಯಿಂದ ಹಲವು ಬಾರಿ ಇರಿದು ಹತ್ಯೆ ಮಾಡಲಾಗಿತ್ತು. ಘಟನೆ ರಾಜ್ಯದಾದ್ಯಂತ ರಾಜಕೀಯವಾಗಿಯೂ ಭಾರಿ ಸದ್ದು ಮಾಡಿತ್ತು. ಇದೀಗ ಅಂಥದ್ದೇ ಮತ್ತೊಂದು ಕೃತ್ಯ ನಡೆದಿರುವುದು ಸ್ಥಳೀಯರ ಆತಂಕಕ್ಕೆ ಕಾರಣವಾಗಿದೆ.

14 ಅಧಿಕಾರಿಗಳು

ಗಣಿಯಲ್ಲಿ ಸಿಕ್ಕಿಬಿದ್ದಿರುವ ಅಧಿಕಾರಿಗಳಿಗೆ ಔಷಧಿಗಳು ಮತ್ತು ಆಹಾರದ ಪ್ಯಾಕೆಟ್‌ಗಳನ್ನು ಆಡಳಿತವು ಕಳುಹಿಸಿತ್ತು. ಆಂಬ್ಯುಲೆನ್ಸ್ ಮತ್ತು ವೈದ್ಯರ ತಂಡವನ್ನು ಸಹ ಅಲ್ಲಿ ನಿಯೋಜಿಸಲಾಗಿತ್ತು. ಮಾಹಿತಿ ಪ್ರಕಾರ, ಮೇ 13 ರಿಂದ ಈ ಗಣಿಯಲ್ಲಿ ತಪಾಸಣೆ ಕಾರ್ಯ ನಡೆಯುತ್ತಿತ್ತು. ಈ ಅನುಕ್ರಮದಲ್ಲಿ ಮೇ 14ರ ಸಂಜೆ ಮುಖ್ಯ ವಿಜಿಲೆನ್ಸ್ ಸೇರಿದಂತೆ ಹಲವು ಅಧಿಕಾರಿಗಳು ಗಣಿಗಾರಿಕೆಗೆ ತೆರಳಿ ಪರಿಶೀಲನೆ ನಡೆಸಿದ್ದರು.

ಘಟನೆಯ ಬಗ್ಗೆ ಮಾಹಿತಿ ಪಡೆದ ಖೇತ್ರಿ ಶಾಸಕ ಧರಂಪಾಲ್ ಗುರ್ಜರ್ ಕೂಡ ಸ್ಥಳಕ್ಕೆ ಧಾವಿಸಿದರು. ಚುನಾವಣಾ ಪ್ರಚಾರಕ್ಕಾಗಿ ಹರ್ಯಾಣಕ್ಕೆ ತೆರಳಿದ್ದ ಆದರೆ ಗಣಿ ಅಪಘಾತದ ಬಗ್ಗೆ ಮಾಹಿತಿ ಸಿಕ್ಕ ಕೂಡಲೇ ಸ್ಥಳಕ್ಕೆ ಆಗಮಿಸಿರುವುದಾಗಿ ಅವರು ಎಎನ್‌ಐಗೆ ತಿಳಿಸಿದ್ದಾರೆ.

ಅಧಿಕಾರಿಗಳೊಂದಿಗೆ ಪತ್ರಕರ್ತ ವಿಕಾಸ್ ಶರ್ಮಾ ಕೂಡ ಒಳಗೆ ಸಿಕ್ಕಿಬಿದ್ದಿದ್ದರು. ಮುಖ್ಯ ವಿಜಿಲೆನ್ಸ್ ಅಧಿಕಾರಿ ಉಪೇಂದ್ರ ಪಾಂಡೆ, ಗಣಿ ಉಪ ಪ್ರಧಾನ ವ್ಯವಸ್ಥಾಪಕ ಎಕೆ ಶರ್ಮಾ, ವಿನೋದ್ ಸಿಂಗ್ ಶೇಖಾವತ್, ಎಕೆ ಬೈರಾ, ಅರ್ನವ್ ಭಂಡಾರಿ, ಯಶೋರಾಜ್ ಮೀನಾ, ವನೇಂದ್ರ ಭಂಡಾರಿ, ನಿರಂಜನ್ ಸಾಹು, ಕರಣ್ ಸಿಂಗ್ ಗೆಹ್ಲೋಟ್, ಪ್ರೀತಮ್ ಸಿಂಗ್, ಹರ್ಸಿರಾಮ್ ಮತ್ತು ಭಗೀರಥ ಅವರು ಒಳಗೆ ಇದ್ದರು. ಗಣಿಯಿಂದ ಸುರಕ್ಷಿತವಾಗಿ ಹೊರತೆಗೆದ ಬಳಿಕ ಎಲ್ಲಾ ಅಧಿಕಾರಿಗಳನ್ನು ಮುನ್ನೆಚ್ಚರಿಕೆ ಕ್ರಮವಾಗಿ ಜೈಪುರ ಆಸ್ಪತ್ರೆಗೆ ದಾಖಲಿಸಲಾಗಿದೆ. ಅಧಿಕಾರಿಗಳು 1,800 ಅಡಿ ಆಳದಲ್ಲಿ ಸಿಲುಕಿಕೊಂಡಿದ್ದರು.ಲಿಫ್ಟ್ ನ ಹಗ್ಗ ತುಂಡಾಗಿ ಈ ಘಟನೆ ನಡೆದಿದೆ.

ಶರಣಾದ 30 ನಕ್ಸಲರು

ನಕ್ಸಲರು ಭಮ್ರಗಢ ತಾಲೂಕಿನ ಕಟ್ರಫಟ್ಟ ಗ್ರಾಮದ ಬಳಿ ಅರಣ್ಯದಲ್ಲಿ ಬೀಡುಬಿಟ್ಟು ವಿಧ್ವಂಸಕ ಚಟುವಟಿಕೆ ನಡೆಸುತ್ತಿರುವ ಬಗ್ಗೆ ಗುಪ್ತಚರ ಮಾಹಿತಿ ಲಭಿಸಿತ್ತು. ಕಮಾಂಡೋಗಳ ತಂಡ ಶೋಧ ಕಾರ್ಯ ನಡೆಸುತ್ತಿದ್ದಾಗ ನಕ್ಸಲರು ಮನಬಂದಂತೆ ಗುಂಡಿನ ದಾಳಿ ನಡೆಸಿದ್ದರು.

ಈ ಎನ್ ಕೌಂಟರ್ ನಲ್ಲಿ ಮೂವರು ನಕ್ಸಲರು ಸ್ಥಳದಲ್ಲೇ ಸಾವನ್ನಪ್ಪಿದ್ದರು. ಕಳೆದ ವಾರ ಛತ್ತೀಸ್ ಗಢ ಬಿಜಾಪುರ ಜಿಲ್ಲೆಯ ಗಂಗಾಳೂರು ಪೊಲೀಸ್ ಠಾಣಾ ವ್ಯಾಪ್ತಿಯ ಪೆಡಿಯಾ ಗ್ರಾಮದ ಬಳಿ ಅರಣ್ಯದಲ್ಲಿ 12 ಗಂಟೆಗಳ ಸುದೀರ್ಘ ಕಾರ್ಯಾಚರಣೆಯಲ್ಲಿ ಭದ್ರತಾ ಸಿಬ್ಬಂದಿ 12 ನಕ್ಸಲರನ್ನು ಹತ್ಯೆ ಮಾಡಿದ್ದರು.

6 ಮಂದಿ ಬಂಧನ

ರಾಷ್ಟ್ರೀಯ ಅಪರಾಧ ದಾಖಲೆಗಳ ಬ್ಯೂರೋ ದತ್ತಾಂಶದ ಪ್ರಕಾರ, ತಮಿಳುನಾಡಿನಲ್ಲಿ ಲೈಂಗಿಕ ಅಪರಾಧಗಳಿಂದ ಮಕ್ಕಳ ರಕ್ಷಣೆ (ಪೋಕ್ಸೊ) ಕಾಯ್ದೆಯಡಿಯಲ್ಲಿ ದಾಖಲಾದ ಪ್ರಕರಣಗಳು 2021 ರಲ್ಲಿ 4,415 ರಿಂದ 2022 ರಲ್ಲಿ 4,906 ಕ್ಕೆ ಏರಿತು. ತಮಿಳುನಾಡು ದೇಶದಲ್ಲಿ ಮೂರನೇ ಸ್ಥಾನದಲ್ಲಿದೆ, ಉತ್ತರ ಪ್ರದೇಶ ಮತ್ತು ನಂತರ ಮಧ್ಯಪ್ರದೇಶ. ರಾಜ್ಯದಲ್ಲಿ ಮಹಿಳೆಯರ ವಿರುದ್ಧದ ಅಪರಾಧಗಳ ಪ್ರಕರಣಗಳು 2021 ರಲ್ಲಿ 8,501 ರಿಂದ 2022 ರಲ್ಲಿ 9,207 ಕ್ಕೆ ಏರಿದೆ.

ವಿಸ್ತರಣೆ

ಈ ಪ್ರಕರಣದಲ್ಲಿ ಪ್ರಮುಖ ಆರೋಪಿ ಎಂದು ಅವರನ್ನು ಬಂಧಿಸಲಾಗಿತ್ತು. ಈ ಹಿಂದೆ ನೀಡಲಾಗಿದ್ದ ನ್ಯಾಯಾಂಗ ಬಂಧನದ ಅವಧಿ ಮುಕ್ತಾಯವಾದ ಹಿನ್ನೆಲೆಯಲ್ಲಿ ವಿಡಿಯೋ ಕಾನ್ಫರೆನ್ಸ್ ಮೂಲಕ ನ್ಯಾಯಾಲಯಕ್ಕೆ ಹಾಜರುಪಡಿಸಿದ ನಂತರ ನ್ಯಾಯಾಧೀಶ ಕಾವೇರಿ ಬವೇಜಾ ಸಿಸೋಡಿಯಾ ಅವರ ಕಸ್ಟಡಿಯನ್ನು ವಿಸ್ತರಿಸಿದ್ದಾರೆ.

ಇನ್ನು ಈ ಪ್ರಕರಣದ ಆರೋಪಿಗಳಲ್ಲಿ ಒಬ್ಬರಾದ ಅರುಣ್ ಪಿಳ್ಳೈ ಅವರು ಸಲ್ಲಿಸಿದ್ದ ಮೇಲ್ಮನವಿಯ ಆಧಾರದ ಮೇಲೆ ದೆಹಲಿ ಹೈಕೋರ್ಟ್ ನೀಡಿದ ನಿರ್ದೇಶನಗಳ ಪ್ರಕಾರ ಸಿಸೋಡಿಯಾ ವಿರುದ್ಧ ಆರೋಪಗಳನ್ನು ಸಾಬೀತುಪಡಿಸುವಂತೆ ನ್ಯಾಯಲಯ ಅವರ ಬಂಧನವನ್ನು ವಿಸ್ತರಿಸಿದೆ. ಜಾರಿ ನಿರ್ದೇಶನಾಲಯ (ಇಡಿ) ಕಳೆದ ವರ್ಷ ಮಾರ್ಚ್ 9 ರಂದು ಮದ್ಯ ನೀತಿ ಪ್ರಕರಣದಲ್ಲಿ ದೆಹಲಿಯ ಮಾಜಿ ಉಪ ಮುಖ್ಯಮಂತ್ರಿಯನ್ನು ಬಂಧಿಸಿತ್ತು.

ಪರಾರಿ

ಅಲ್ವಾರ್‌ನ ನ್ಯಾಯಾಲಯದಲ್ಲಿ ಆತನ ವಿಚಾರಣೆ ನಡೆಯುತ್ತಿತ್ತು.

ಆರೋಪ ಸಾಬೀತಾದ ನಂತರ ನ್ಯಾಯಾಲಯವು ಮನೀಶ್‌ಗೆ ಮೂರು ವರ್ಷಗಳ ಜೈಲು ಶಿಕ್ಷೆ ಮತ್ತು 5,000 ರೂ. ದಂಡ ವಿಧಿಸಿತ್ತು. ಆದರೆ, ತೀರ್ಪು ಪ್ರಕಟವಾಗುತ್ತಿದ್ದಂತೆಯೇ ಜನಸಂದಣಿಯ ಲಾಭ ಪಡೆದು ನ್ಯಾಯಾಲಯದಿಂದ ಪರಾರಿಯಾಗಿದ್ದಾನೆ.

ಚಂದ್ರಯಾನ–3 ಬಳಿಕ ವಿಜ್ಞಾನದತ್ತ ಹೆಚ್ಚಿದ ಒಲವು

ಬೆಂಗಳೂರು: ಕಳೆದ ವರ್ಷ ಆಗಸ್ಟ್ 23 ರಂದು ಇಸ್ರೋ ಚಂದ್ರನ ದಕ್ಷಿಣ ಧ್ರುವದಲ್ಲಿ ಚಂದ್ರಯಾನ-3 ಅನ್ನು ಸಾಫ್ಟ್ ಲ್ಯಾಂಡಿಂಗ್ ಮಾಡುವ ಮೂಲಕ ಇತಿಹಾಸ ನಿರ್ಮಿಸಿತ್ತು. ಚಂದ್ರಯಾನ-3 ಯಶಸ್ಸಿನ ಬಳಿಕ ಉಜನರಲ್ಲಿ ವಿಜ್ಞಾನದ ಬಗ್ಗೆ ಆಸಕ್ತಿ ಜಾಸ್ತಿಯಾಗಿದೆ. ಹೀಗಾಗಿ ನಗರದ ಜವಾಹರ್‌ಲಾಲ್ ನೆಹರು ತಾರಾಲಯ ಹಾಗೂ ವಿಶ್ವೇಶ್ವರಯ್ಯ ಮ್ಯೂಸಿಯಂಗೆ ಬರುವವರ ಸಂಖ್ಯೆ ಜಾಸ್ತಿಯಾಗಿದೆ. ಸಂಪೂರ್ಣ ಮಾಹಿತಿ ಇಲ್ಲಿದೆ ಚಂದ್ರಯಾನ-3 ಯಶಸ್ಸಿನ ನಂತರ ಜನರಲ್ಲಿ ವಿಜ್ಞಾನದ ಬಗ್ಗೆ ಆಸಕ್ತಿ ಜಾಸ್ತಿಯಾಗಿದೆ. ಹೀಗಾಗಿ ತಮ್ಮ ಮಕ್ಕಳಿಗೆ ಬಾಲ್ಯದಿಂದಲೇ ವಿಜ್ಞಾನದ ಬಗ್ಗೆ ಆಸಕ್ತಿ ಮೂಡಿಸುವ ಸಲುವಾಗಿ ಬೇಸಿಗೆ ರಜೆಗೆ ಜವಾಹರ್‌ಲಾಲ್ ನೆಹರು ತಾರಾಲಯ ಹಾಗೂ ವಿಶ್ವೇಶ್ವರಯ್ಯ ಮ್ಯೂಸಿಯಂಗೆ ಆಗಮಿಸುತ್ತಿದ್ದು, ಎಲ್ಲಿ ನೋಡಿದರೂ ಮಕ್ಕಳ ಚಿಲಿಪಿಲಿಯೇ ಕಾಣಿಸುತ್ತಿದೆ.

ನಗರದ ವಿಶ್ವೇಶ್ವರಯ್ಯ ಮ್ಯೂಸಿಯಂ ಹಾಗೂ ನೆಹರೂ ತಾರಾಲಯದ ವಿಜ್ಞಾನ ಲೋಕ ಕಂಡು ಮಕ್ಕಳು ಅಕ್ಷರಶಃ ಬೆರಗಾಗುತ್ತಿದ್ದಾರೆ. ವಿಶ್ವೇಶ್ವರಯ್ಯ ಮ್ಯುಸಿಯಂನ ಎಂಜಿನ್ ಹಾಲ್, ಹೌತಿಂಗ್ ವರ್ಕ್ಸ್, ಬಾಲ್ ಪೇಯಿಟಿಂಗ್, ಕ್ಲಾಕ್, ಶಿವನ ಸಮುದ್ರ ಮಾಡೆಲ್, ಆಧಿತ್ಯ ಐ1, ಚಂದ್ರಯಾನ-3, ನಾಸಾ ಬಗ್ಗೆ ವಿಶೇಷ ಪ್ರದರ್ಶನಗಳಿದ್ದು, ಮಕ್ಕಳು ಈ ನೋಡಿ ಚಕಿತರಾಗುತ್ತಿದ್ದಾರೆ. ಅಲ್ಲದೆ ಗ್ರಹಗಳ ಚಲನವಲನಗಳ ಬಗ್ಗೆ ಮಕ್ಕಳಿಗೆ ಇಷ್ಟವಾಗುವ ರೀತಿ ಪ್ರದರ್ಶನ ಆಯೋಜಿಸಿದ್ದು, ಇವುಗಳನ್ನ ನೋಡಲು ಬೆಂಗಳೂರು ಅಷ್ಟೇ ಅಲ್ಲದೆ ಬೇರೆ ಬೇರೆ ಭಾಗಗಳಿಂದಲೂ ಜನರು ಬರುತ್ತಿದ್ದಾರೆ.

ಪ್ರತಿದಿನ 3 ಸಾವಿರಕ್ಕೂ ಹೆಚ್ಚು ಜನ ವೀಕ್ಷಣೆ: ಈ ಎರಡೂ ಮ್ಯೂಸಿಯಂಗೆ ಪ್ರತಿದಿನ 3 ಸಾವಿರಕ್ಕೂ ಹೆಚ್ಚು ಜನ ವೀಕ್ಷಣೆ ಮಾಡುತ್ತಿದ್ದಾರೆ. ಇನ್ನು ಇಷ್ಟು ದಿನಗಳ ಕಾಲ ಶಾಲೆ ವತಿಯಿಂದ ಮಾತ್ರ ಮಕ್ಕಳು ಮ್ಯುಸಿಯಂಗೆ ಬರುತ್ತಿದ್ದರು. ಆದರೆ ಈ ಪೋಷಕರು ಕೂಡ ಮಕ್ಕಳನ್ನು ಕರೆದುಕೊಂಡು ಮ್ಯುಸಿಯಂಗಳಿಗೆ ಕರೆದುಕೊಂಡು ಬರುತ್ತಿದ್ದು, ವಿಶ್ವೇಶ್ವರಯ್ಯ ಮ್ಯೂಸಿಯಂನಲ್ಲಿ ಮಕ್ಕಳಿಗೆ 80 ರೂ. ಟಿಕೆಟ ದರ ನಿಗದಿ ಮಾಡಿದ್ದು, ಮಕ್ಕಳಿಗಾಗಿ ಮುಸ್ಯಿಂ ಸಿಬ್ಬಂದಿ ವಿಶೇಷ ಪ್ರಾಜೆಕ್ಟ್ ಗಳನ್ನ ಮಾಡಿದ್ದಾರೆ. ಚಂದ್ರಯಾನ ನಂತರ, ನಮ್ಮ ಮಕ್ಕಳನ್ನು ಕೂಡ ವಿಜ್ಞಾನಿಗಳನ್ನಾಗಿ ಮಾಡಬೇಕು ಎಂಬ ಆಸಕ್ತಿ ನಮ್ಮಲಿ ಮೂಡಿದೆ. ಹೀಗಾಗಿ ದೂರದ ಊರುಗಳಿಂದ ಮ್ಯುಸಿಯಂ ನೋಡುವುದಕ್ಕೆ ಆಗಮಿಸಿದ್ದೇವೆ. ಇಲ್ಲಿಗೆ ಬಂದು ತುಂಬ ಖುಷಿಯಾಗುತ್ತಿದೆ. ಮಕ್ಕಳು ಸಾಕಷ್ಟು ವಿಚಾರ ತಿಳಿದುಕೊಳ್ಳುತ್ತಿದ್ದಾರೆ ಎಂದು ಪೋಷಕರಾದ ಪ್ರಿಯಾಂಕ ಸುರನಾ, ಸ್ವರೂಪ ಹೇಳಿದರು.

ಒಟ್ಟಿನಲ್ಲಿ, ಇಷ್ಟು ದಿನ ಬೇಸಿಗೆ ಕಾಲ ಬಂದರೆ ಸಾಕು ಹೋಟೆಲ್, ಮೂವಿ ಅಂತ ಮಕ್ಕಳನ್ನ ಕರೆದುಕೊಂಡು ಹೋಗುತ್ತಿದ್ದ ಪೋಷಕರು ಇದೀಗ ವಿಜ್ಞಾನ ಕ್ಷೇತ್ರದತ್ತ ಮುಖ ಮಾಡುತ್ತಿದ್ದು, ಮಕ್ಕಳು ಸಹ ಹೆಚ್ಚು ತಿಳಿದುಕೊಳ್ಳಲು ಮುಂಬರುತ್ತಿರುವುದು ಸಂತೋಷದ ಸಂಗತಿಯಾಗಿದೆ.

ಕೂಡಗಿ ಉಷ್ಣ ವಿದ್ಯುತ್ ಸ್ಥಾವರದಲ್ಲಿ ಅವಘಡ; ಚಿಮಣಿಯ ಮೇಲಿಂದ ಬಿದ್ದು ಕಾರ್ಮಿಕ ಸಾವು

ವಿಜಯಪುರ: ಕೊಲ್ಹಾರ ತಾಲೂಕಿನ ಕೂಡಗಿ ಉಷ್ಣ ವಿದ್ಯುತ್ ಸ್ಥಾವರದಲ್ಲಿ ಅವಘಡ ಸಂಭವಿಸಿದೆ. ಸ್ಥಾವರದ ಚಿಮಣಿಯ ಮೇಲಿಂದ ಬಿದ್ದು ಕಾರ್ಮಿಕ ಮೃತಪಟ್ಟಿದ್ದಾನೆ . ಚಿಮಣಿಯಲ್ಲಿ ಕೇಬಲ್ ಅಳವಡಿಸುತ್ತಿದ್ದ ಕಾರ್ಮಿಕ ಆಯತಪ್ಪಿ 130 ಅಡಿ ಎತ್ತರದಿಂದ ಕಳಗೆ ಬಿದ್ದು ಮೃತಪಟ್ಟಿದ್ದಾನೆ. ಉತ್ತರಪ್ರದೇಶದ ಗಾಜಿಪುರ ಮೂಲದ ಕಿಶನಕುಮಾರ ಭಾರದ್ವಾಜ್ (32) ಮೃತ ದುರ್ದೈವಿ.

ಇಂಡಿಯನ್ ಬ್ಯಾಗ್ ಪ್ರೈವೇಟ್ ಲಿಮಿಟೆಡ್ ಮೂಲಕ ಎನ್ ಟಿಪಿಸಿಯಲ್ಲಿ ಕಳೆದ ಮೂರು ವರ್ಷಗಳಿಂದ ಕೆಲಸ ಮಾಡುತ್ತಿದ್ದ ಕಿಶನಕುಮಾರ ನಿನ್ನೆ ಸಾಯಂಕಾಲ ಮೃತಪಟ್ಟಿದ್ದಾನೆ. ಕಾರ್ಮಿಕನ ಸಾವಿಗೆ ಆಕ್ರೋಶ ವ್ಯಕ್ತವಾಗಿದ್ದು ಸೂಕ್ತ ರಕ್ಷಣೆ ಇಲ್ಲದೇ ಕೆಲಸ ಮಾಡಿಸಲಾಗುತ್ತಿದೆ ಎಂದು ಎನ್ ಟಿಪಿಸಿ ಎದುರು ಇತರೆ ಕಾರ್ಮಿಕರು ಪ್ರತಿಭಟನೆ ನಡೆಸಿದ್ದಾರೆ. ಮೃತ ಕಾರ್ಮಿಕನ ಕುಟುಂಬಕ್ಕೆ ಪರಿಹಾರ ನೀಡಬೇಕೆಂದು ಒತ್ತಾಯಿಸಿದ್ದಾರೆ.

ಕೇರ್ಗಳ್ಳಿ ಕುಂಬಾರಕಟ್ಟೆ ಅಭಿವೃದ್ಧಿಗೆ ಕ್ರಮ

ಮೈಸೂರು: ಕಳೆದ ನಾಲ್ಕು ದಿನಗಳಿಂದ ಸುರಿದ ಮಳೆಯಿಂದಾಗಿ ಕೇರ್ಗಳ್ಳಿಯ ಕುಂಬಾರಕಟ್ಟೆ ತುಂಬಿಕೊಂಡು ಸಾರ್ವಜನಿಕರಿಗೆ ತೊಂದರೆಯಾಗಿರುವುದರಿಂದ ಮುಡಾ ಹಾಗೂ ಬೋಗಾದಿ ಪಟ್ಟಣ ಪಂಚಾಯ್ತಿ ವತಿಯಿಂದ ಮುಂಜಾಗ್ರತಾ ಕ್ರಮಗಳನ್ನು ಕೈಗೊಂಡು ಕೆರೆಯನ್ನು ಅಭಿವೃದ್ಧಿ ಪಡಿಸಲಾಗುವುದು ಎಂದು ಮುಡಾ ಅಧ್ಯಕ್ಷ ಕೆ. ಮರೀಗೌಡ ತಿಳಿಸಿದರು.

ಚಾಮುಂಡೇಶ್ವರಿ ಕ್ಷೇತ್ರದ ಕೇರ್ಗಳ್ಳಿಯಲ್ಲಿರುವ ಕುಂಬಾರಕಟ್ಟೆಗೆ ಮಳೆಯಿಂದಾಗಿ ನೀರು ತುಂಬಿಕೊಂಡು ಅಕ್ಕಪಕ್ಕದ ಜಮೀನು ಹಾಗೂ ಕಟ್ಟಡಗಳಿಗೆ ನೀರು ನುಗ್ಗಿದ ಹಿನ್ನೆಲೆಯಲ್ಲಿ ಮುಡಾ ಅಧ್ಯಕ್ಷ ಕೆ. ಮರೀಗೌಡ ಅಧಿಕಾರಿಗಳೊಂದಿಗೆ ಭೇಟಿ ನೀಡಿ ಪರಿಶೀಲಿಸಿ ಮಾತನಾಡಿದ ಅವರು ಬೋಗಾದಿ ಎಸ್‌ಬಿಎಂ ಕಾಲೋನಿಯಿಂದ ದೀಪಾನಗರ ಮೂಲಕ ಪೂರ್ಣಯ್ಯ ನಾಲೆ ಮುಖಾಂತರ ನಿಂಗರಾಜನಕಟ್ಟೆ, ನ್ಯಾಯಾಂಗ ಬಡಾವಣೆಗೆ ಬಂದು ಕುಂಬಾರಕಟ್ಟೆಗೆ ನೀರು ಬರುತ್ತಿತ್ತು. ಆದರೆ ಈಗ ಪೂರ್ಣಯ್ಯ ನಾಲೆ ಒತ್ತುವರಿಯಾಗಿ ಮುಚ್ಚಿಹೋಗಿರುವುದರಿಂದ ಎಲ್ಲಾ ನೀರು ಎಲ್ಲೆಂದರಲ್ಲಿ ಹಳ್ಳವಿರುವ ಕಡೆ ಹರಿದು ಹೋಗುತ್ತಿದೆ. ಕೆರೆ ಏರಿಯ ಮಣ್ಣನ್ನು ತೆಗೆದ ಮೇಲೆ ತೂಬು ಮುಚ್ಚಿ ಹೋಗಿದೆ.

ಈಗ ಕೆರೆ ಏರಿ ಅಭಿವೃದ್ಧಿಪಡಿಸಿ ತೂಬು ನಿರ್ಮಿಸಿ ಹೆಚ್ಚುವರಿ ನೀರು ಹರಿದು ಹೋಗಲು ಕಾಲುವೆ ನಿರ್ಮಿಸಿ ಕೆರೆ ಏರಿ ಮೇಲೆ ಸುರಕ್ಷಿತ ಸ್ಟೀಲ್ ಗಾರ್ಡ್ ನಿರ್ಮಿಸಲು ಪಟ್ಟಣ ಪಂಚಾಯ್ತಿ ಅಧಿಕಾರಿಗಳಿಗೆ ಸೂಚನೆ ನೀಡಿದರು. ಕೇರ್ಗಳ್ಳಿಯಿಂದ ಆರ್.ಆರ್. ನಗರ ಸೋಮನಾಥನಗರದ ಮೂಲಕ 24 ಕೋಟಿ ವೆಚ್ಚದಲ್ಲಿ ಡ್ರೈನೇಜ್ ನಿರ್ಮಾಣ ಮಾಡಲು ಸರ್ಕಾರಕ್ಕೆ

ಪ್ರಸ್ತಾವನೆ ಸಲ್ಲಿಸಲಾಗಿದೆ. ಚುನಾವಣಾ ನೀತಿ ಸಂಹಿತೆ ಮುಗಿದ ನಂತರ ಎಲ್ಲಾ ಸಮಸ್ಯೆಯನ್ನು ಬಗೆಹರಿಸುವುದಾಗಿ ತಿಳಿಸಿದರು. ಈ ಸಂದರ್ಭದಲ್ಲಿ ಮುಡಾ ಇ.ಇ. ನಾಗೇಶ್, ಬೋಗಾದಿ ಪಟ್ಟಣ ಪಂಚಾಯ್ತಿ ಮುಖ್ಯ ಅಧಿಕಾರಿ ಕುರಿಯಾಕೋಸ್, ಕೇರ್ಗಳ್ಳಿ ಬಸವೇಗೌಡ, ಹುಚ್ಚಪ್ಪ, ನಾಗಣ್ಣ, ಬಡಗಲಹುಂಡಿ ರವಿ, ಪ್ರಕಾಶ್, ಗ್ರಾಮಸ್ಥರು ಹಾಜರಿದ್ದರು.

ಚಾಮುಂಡಿ ಬೆಟ್ಟದಲ್ಲಿ ರೇವಣ್ಣ ಪೂಜೆ

ಮೈಸೂರು: ಹೊಳೆ ನರಸೀಪುರ ಶಾಸಕ ಎಚ್.ಡಿ. ರೇವಣ್ಣ ಮಂಗಳವಾರ ಜೈಲಿನಿಂದ ಹೊರಬಂದ ಬೆನ್ನಲ್ಲೇ ಇಲ್ಲಿನ ಚಾಮುಂಡಿ ಬೆಟ್ಟಕ್ಕೆ ಭೇಟಿ ನೀಡಿ, ದೇವಿಯ ಸನ್ನಿಧಿಯಲ್ಲಿ ಪೂಜೆ ಸಲ್ಲಿಸಿದರು. ಗರ್ಭಗುಡಿಯಲ್ಲಿ ಸುಮಾರು 20 ನಿಮಿಷ ಕಾಲ ನಿಂತ ರೇವಣ್ಣ, ಎಚ್.ಡಿ. ದೇವೇಗೌಡರ ಕುಟುಂಬದ ಎಲ್ಲರ ಹೆಸರಿನಲ್ಲಿ ಅರ್ಚನೆ ಮಾಡಿಸಿದರು. ಬಳಿಕ ಬಲಗೈಗೆ ರಕ್ಷಾ ಸೂತ್ರ ಕಟ್ಟಿಸಿಕೊಂಡರು. ವಿಧಾನ ಪರಿಷತ್ ಸದಸ್ಯ ಸಿ.ಎನ್. ಮಂಜೇಗೌಡ, ಜೆಡಿಎಸ್ ಮುಖಂಡರಾದ ಸಾ.ರಾ. ಮಹೇಶ್, ಸಿ.ಎಸ್. ಪುಟ್ಟರಾಜು, ರವಿಕುಮಾರ್, ಬಿಜೆಪಿ ಮುಖಂಡ ಸಂದೇಶ್ ಸ್ವಾಮಿ ಜೊತೆಗಿದ್ದರು. ಈ ಸಂದರ್ಭ ಮಾಧ್ಯಮಗಳಿಗೆ ಪ್ರತಿಕ್ರಿಯೆ ನೀಡಿದ ರೇವಣ್ಣ 40 ವರ್ಷದ ನನ್ನ ರಾಜಕೀಯ ಇತಿಹಾಸದಲ್ಲಿ ಮೊದಲ ಪ್ರಕರಣ ದಾಖಲಾಗಿದೆ. ನನಗೆ ದೇವರು ಹಾಗೂ ನ್ಯಾಯಾಂಗದ ಮೇಲೆ ನಂಬಿಕೆ ಇದೆ. ನ್ಯಾಯಾಲಯದಲ್ಲಿ ಪ್ರಕರಣ ಇರುವುದರಿಂದ ಹೆಚ್ಚೇನು ಹೇಳಲಾರೆ. ಉದ್ದೇಶಪೂರ್ವಕವಾಗಿ ಹೀಗೆ ಮಾಡಿದ್ದರೆ ಅದನ್ನು ತಾಯಿಯ ಸನ್ನಿಧಿಗೆ ಬಿಟ್ಟಿದ್ದೇನೆ ಎಂದಷ್ಟೇ ಹೇಳಿದರು.

ಪಿಯುಸಿ ದಾಖಲಾತಿಗೆ ಅರ್ಜಿ

ಚಿಕ್ಕಬಳ್ಳಾಪುರ: 2024-25ನೇ ಶೈಕ್ಷಣಿಕ ಸಾಲಿಗೆ ಕರ್ನಾಟಕ ವಸತಿ ಶಿಕ್ಷಣ ಸಂಸ್ಥೆಗಳ ಸಂಘದಡಿ ಕಾರ್ಯನಿರ್ವಹಿಸುತ್ತಿರುವ ವಸತಿ/ಕಾಲೇಜುಗಳ ಪ್ರಥಮ ಪಿ.ಯು.ಸಿ (ವಿಜ್ಞಾನ) ದಾಖಲಾತಿಗಾಗಿ ಆನ್ ಲೈನ್ ಮೂಲಕ ಅರ್ಜಿಗಳನ್ನು ಆಹ್ವಾನಿಸಲಾಗಿದೆ.ಅರ್ಜಿಗಳನ್ನು ಮೇ 27 ರವರೆಗೆ ಸಂಬಂಧಪಟ್ಟ ಮೊರಾರ್ಜಿದೇಸಾಯಿ ಪಿ.ಯು.ಸಿ ಕಾಲೇಜುಗಳಲ್ಲಿ ಅಥವಾ ಸಮಾಜ ಕಲ್ಯಾಣ ಇಲಾಖೆಯ ಉಪನಿರ್ದೇಶಕರ ಕಚೇರಿಯಲ್ಲಿ ಪಡೆದು ಸಂಬಂಧಪಟ್ಟ ವಸತಿ ಶಾಲೆಗಳ ಪ್ರಾಂಶುಪಾಲರಿಗೆ ಸೂಕ್ತ ದಾಖಲೆಗಳೊಂದಿಗೆ ಸಲ್ಲಿಸುವುದು. ಹೆಚ್ಚಿನ ಮಾಹಿತಿಗಾಗಿ ಮೊರಾರ್ಜಿದೇಸಾಯಿ ಪಿ.ಯು.ಸಿ. ವಸತಿ ಕಾಲೇಜಿನ ಪ್ರಾಂಶುಪಾಲರ ಮೊ. 8867568059, 9036800610 ಮತ್ತು ಹಿಂದುಳಿದ ವರ್ಗಗಳ ಮೊರಾರ್ಜಿದೇಸಾಯಿ ಪಿ.ಯು.ಸಿ. ವಸತಿ ಕಾಲೇಜಿನ ಪ್ರಾಂಶುಪಾಲರ ಮೊ. 9731613955 ಗೆ ಸಂಪರ್ಕಿಸಬಹುದೆಂದು ಸಮಾಜ ಕಲ್ಯಾಣ ಇಲಾಖೆಯ ಉಪನಿರ್ದೇಶಕರಾದ ತೇಜಾನಂದರೆಡ್ಡಿ ಅವರು ಪ್ರಕಟಣೆಯಲ್ಲಿ ತಿಳಿಸಿದ್ದಾರೆ.

ವೀರ ಸಾವರ್ಕರ್ ಸನ್ಮಾನ ಪ್ರಶಸ್ತಿ, ಸ್ಪರ್ಧೆ ಆಯೋಜನೆ

ಮೈಸೂರು: ನಗರದ ಸಾವರ್ಕರ್ ಪ್ರತಿಷ್ಠಾನ, ವೀರ ಸಾವರ್ಕರ್ ಅವರ 141ನೇ ಜಯಂತಿಯ ಪ್ರಯುಕ್ತ ವೀರ ಸಾವರ್ಕರ್ ಸನ್ಮಾನ ಪ್ರಶಸ್ತಿ ಪ್ರದಾನ ಸಮಾರಂಭವನ್ನು ಮೇ 28ರಂದು ನಗರದ ಕಲಾಮಂದಿರದಲ್ಲಿ ಆಯೋಜಿಸಿದೆ. ಅಂದು ಮಧ್ಯಾಹ್ನ 2 ಗಂಟೆಗೆ ಆರಂಭವಾಗಲಿರುವ ಸಮಾರಂಭದ ಪ್ರಯುಕ್ತ ಛದ್ಮವೇಷ ಸ್ಪರ್ಧೆ, ಚಿತ್ರಕಲಾ ಸ್ಪರ್ಧೆ, ರೀಲ್ಸ್ ಅಥವಾ ವಿಡಿಯೋ ಚಿತ್ರೀಕರಣ ಸ್ಪರ್ಧೆ ಹಾಗೂ ರಂಗೋಲಿ ಸ್ಪರ್ಧೆಗಳು ನಡೆಯಲಿವೆ. ವಿಜೇತರಿಗೆ ಪ್ರಥಮ ಬಹುಮಾನ (ರೂ 5,000), ದ್ವಿತೀಯ ಬಹುಮಾನ (ರೂ 3,000), ಹಾಗು ತೃತೀಯ ಬಹುಮಾನ (ರೂ 1,000) ಜೊತೆಗೆ ಪ್ರಮಾಣ ಪತ್ರ ನೀಡಲಾಗುವುದು. ಹೆಚ್ಚಿನ ಮಾಹಿತಿಗೆ ಸಂಪರ್ಕ:ಸಂದೇಶ: 9591411335/ ಶಿವಕುಮಾರ್ 8663021946/ ಸಾಗರ್ 8105915449.

ನೀರು ಸರಬರಾಜು ವ್ಯತ್ಯಯ

ಮಂಡ್ಯ: ಮಂಡ್ಯ ನಗರ ನೀರು ಸರಬರಾಜು ವ್ಯವಸ್ಥೆ ನಿರ್ವಹಣೆಯಡಿ ಶ್ರೀರಂಗಪಟ್ಟಣ ಸಮೀಪವಿರುವ ಮೂಲಸ್ಥಾವರದ ಹತ್ತಿರ ಜೋರು ಮಳೆ ಗಾಳಿಯಿಂದಾಗಿ ಕೆ.ಇ.ಬಿ. ವತಿಯಿಂದ ಅಳವಡಿಸಲಾಗಿದ್ದ ವಿದ್ಯುತ್ ಕೇಬಲ್ ದುರಸ್ಥಿಗೊಂಡಿರುವುದರಿಂದ ಮೂಲಸ್ಥಾವರಕ್ಕೆ ವಿದ್ಯುತ್ ಸಂಪರ್ಕ ಕಡಿತಗೊಂಡಿರುತ್ತದೆ. ಆದುದರಿಂದ ಮೇ 14 ರಂದು ನಿಗಧಿತ ಪ್ರಮಾಣದಲ್ಲಿ ಮಂಡ್ಯ ನಗರಕ್ಕೆ ನೀರನ್ನು ಪಂಪು ಮಾಡಲು ಸಾಧ್ಯವಾಗುವುದಿಲ್ಲ. ಮಂಡ್ಯ ನಗರದ ಸಾರ್ವಜನಿಕರಿಗೆ ಮೇ 15 ಮತ್ತು 16 ರಂದು ನೀರು ಸರಬರಾಜಿನಲ್ಲಿ ವ್ಯತ್ಯಯ ಉಂಟಾಗಲಿದ್ದು, ಸಾರ್ವಜನಿಕರು ನೀರು ಬಂದ ವೇಳೆ ಶೇಖರಿಸಿಟ್ಟುಕೊಂಡುಉ ಜಲಮಂಡಳಿಯೊಂದಿಗೆ ಸಹಕರಿಸಬೇಕೆಂದು ಮಂಡ್ಯ ಕರ್ನಾಟಕ ನಗರ ನೀರು ಸರಬರಾಜು ಮತ್ತು ಒಳ ಚರಂಡಿ ಮಂಡಳಿಯ ಸಹಾಯಕ ಕಾರ್ಯಪಾಲಕ ಅಭಿಯಂತರರು ಪ್ರಕಟಣೆಯಲ್ಲಿ ತಿಳಿಸಿದ್ದಾರೆ.

ಪಿಯುಸಿ ಪ್ರವೇಶಕ್ಕೆ ಅರ್ಜಿ

ರಾಮನಗರ: ಸಮಾಜ ಕಲ್ಯಾಣ ಇಲಾಖೆ ವತಿಯಿಂದ 2024-25ನೇ ಸಾಲಿಗೆ ಕರ್ನಾಟಕ ವಸತಿ ಶಿಕ್ಷಣ ಸಂಸ್ಥೆಗಳ ಸಂಘದ ಅಧೀನದಲ್ಲಿ ಕಾರ್ಯನಿರ್ವಹಿಸುತ್ತಿರುವ ಹಾರೋಹಳ್ಳಿ ತಾಲ್ಲೂಕಿನ ದೊಡ್ಡಬಾದಗೆರೆ ಮೊರಾರ್ಜಿ ದೇಸಾಯಿ ವಸತಿ ಪದವಿ ಪೂರ್ವ ಕಾಲೇಜಿನಲ್ಲಿ ಪ್ರಥಮ ಪಿಯುಸಿ ವಿಜ್ಞಾನ ವಿಭಾಗದ ಪಿಸಿಎಂಬಿ ಮತ್ತು ಪಿಸಿಎಂಸಿ ಪ್ರವೇಶಕ್ಕಾಗಿ ಅರ್ಜಿ ಆಹ್ವಾನಿಸಲಾಗಿದೆ.2023-24ನೇ ಸಾಲಿನ ಎಸ್.ಎಸ್.ಎಲ್.ಸಿ ಪರೀಕ್ಷೆಯಲ್ಲಿ ಉತ್ತೀರ್ಣರಾಗಿ ಅರ್ಜಿ ಸಲ್ಲಿಸಲು ಇಚ್ಚಿಸುವ ವಿದ್ಯಾರ್ಥಿಗಳು ಜಿಲ್ಲೆಯ ವಸತಿ ಶಾಲೆಗಳಾದ ಮೊರಾರ್ಜಿ ದೇಸಾಯಿ/ಕಿತ್ತೂರು ರಾಣಿ ಚೆನ್ನಮ್ಮ, ಶ್ರೀಮತಿ ಇಂದಿರಾ ಗಾಂಧಿ, ಡಾ. ಬಿ.ಆರ್. ಅಂಬೇಡ್ಕರ್ ವಸತಿ ಶಾಲೆಗಳಲ್ಲಿ ಅರ್ಜಿ ಪಡೆದು ಇದೇ ಮೇ 22ರೊಳಗೆ ಸಲ್ಲಿಸಬಹುದು. ಈಲ್ಲೆಯಲ್ಲಿ ಕರ್ತವ್ಯ ನಿರ್ವಹಿಸುತ್ತಿರುವ ಎಲ್ಲಾ ವಸತಿ ಶಾಲೆಗಳಲ್ಲಿ ಆನ್‌ಲೈನ್‌ನಲ್ಲಿ ಅರ್ಜಿ ಸಲ್ಲಿಸಲು ಅವಕಾಸ ಕಲ್ಪಿಸಲಾಗಿದೆ. ದಾಖಲಾತಿ ಪಡೆದ ವಿದ್ಯಾರ್ಥಿಗಳಿಗೆ ಉಚಿತ ಶಿಕ್ಷಣ, ಊಟ ಮತ್ತು ವಸತಿ ಹಾಗೂ ಇತರೆ ಸೌಲಭ್ಯಗಳನ್ನು ನೀಡಲಾಗುವುದು. ಹೆಚ್ಚಿನ ಮಾಹಿತಿಗೆ ದೂ.ಸಂಖ್ಯೆ: 8105849315, 9686114473 ಅಥವಾ 9845242134 ಅನ್ನು ಸಂಪರ್ಕಿಸಿ.

ಡಿಪ್ಲೊಮಾ ಟೆಕ್ಸ್‌ಟೈಲ್ ಟೆಕ್ನಾಲಜಿ ಕೋರ್ಸಿಗೆ ಅರ್ಜಿ

ಬೆಂಗಳೂರು: ಬೆಂಗಳೂರು ಸರ್ಕಾರಿ ಜವಳಿ ತಾಂತ್ರಿಕ ಸಂಸ್ಥೆಯು 2024-25 ನೇ ಸಾಲಿನ ಪ್ರಥಮ ಸೆಮಿಸ್ಟರ್ ಡಿಪ್ಲೋಮಾ ಟೆಕ್ಸ್‌ಟೈಲ್ ಟೆಕ್ನಾಲಜಿ ಕೋರ್ಸಿಗೆ ಪ್ರವೇಶ ಪಡೆಯಲು ಅರ್ಜಿ ಆಹ್ವಾನಿಸಲಾಗಿದೆ. ಹೆಚ್ಚಿನ ಮಾಹಿತಿಗಾಗಿ ಉಷಾ ಎಸ್. ಪ್ರಾಂಶುಪಾಲರು ಮೊಬೈಲ್ ಸಂಖ್ಯೆ 9481101049 ಹಾಗೂ ವಿಭಾಗದ ಮುಖ್ಯಸ್ಥರಾದ ವಿ. ಶ್ರೀನಿವಾಸಯ್ಯ ಮೊ.ಸಂ. 9448705205 ಅವರನ್ನು ಸಂಪರ್ಕಿಸಬಹುದು.

ಕೋರ್ಸ್‌ಗೆ ಅರ್ಜಿ ಆಹ್ವಾನ

ಚಿಕ್ಕಬಳ್ಳಾಪುರ: ಚಿಂತಾಮಣಿ ಸರ್ಕಾರಿ ಪಾಲಿಟೆಕ್ನಿಕ್ ಸಂಸ್ಥೆಯಲ್ಲಿ 2024-25 ನೇ ಸಾಲಿನ ಪ್ರಥಮ ಡಿಪ್ಲೋಮಾ ಪ್ರವೇಶಕ್ಕೆ ಎಸ್.ಎಸ್.ಎಲ್.ಸಿ. ಉತ್ತೀರ್ಣರಾದ ಅರ್ಹ ಅಭ್ಯರ್ಥಿಗಳಿಂದ ಅರ್ಜಿ ಆಹ್ವಾನಿಸಲಾಗಿದೆ. ಅರ್ಜಿ ಸಲ್ಲಿಸಲು ಕೊನೆಯ ದಿನಾಂಕ: 21/05/2024 ಆಗಿರುತ್ತದೆ. ಲಭ್ಯವಿರು ವಿಭಾಗಗಳು: ಸ್ವಯಂಚಾಲಿತ ವಿಭಾಗ ಕಾಮಗಾರಿ ವಿಭಾಗ ಗಣಕ ವಿಜ್ಞಾನ ವಿಭಾಗ ದೂರಸಂಪರ್ಕ ವಿಭಾಗ ವಿದ್ಯುತ್ ವಿಭಾಗ ಯಾಂತ್ರಿಕ ವಿಭಾಗ ಕರ್ಮಷಿಯಲ್ ಪ್ರಾಕ್ಟೀಸ್ ವಿಭಾಗಗಳು ಈ ಸಂಸ್ಥೆಯಲ್ಲಿ ಲಭ್ಯವಿದೆ ಎಂದು ಚಿಂತಾಮಣಿ ಸರ್ಕಾರಿ ಪಾಲಿಟೆಕ್ನಿಕ್ ಪ್ರಾಚಾರ್ಯರು ತಿಳಿಸಿದ್ದಾರೆ.

ನಮ್ಮಲ್ಲಿ ಒಳಜಗಳ ಇಲ್ಲ: ಮುಖ್ಯಮಂತ್ರಿ ಸಿದ್ದರಾಮಯ್ಯ

ಮೈಸೂರು: ನಮ್ಮಲ್ಲಿ ಒಳಜಗಳ ಇಲ್ಲ.ಹಾಗಿದ್ದಿದ್ದರೆ ಲೋಕಸಭಾ ಚುನಾವಣೆಯಲ್ಲಿ ಒಗ್ಗಟ್ಟಿನಿಂದ ಕೆಲಸ ಮಾಡಲು ಸಾಧ್ಯವಾಗುತ್ತಿರಲಿಲ್ಲ ಎಂದು ಮುಖ್ಯಮಂತ್ರಿ ಸಿದ್ದರಾಮಯ್ಯ ತಿಳಿಸಿದರು

ಮೈಸೂರಿನ ವಿಮಾನ ನಿಲ್ದಾಣದಲ್ಲಿ ಮಾಧ್ಯಮದವರೊಂದಿಗೆ ಮಾತನಾಡಿದ ಅವರು, ಕಾಂಗ್ರೆಸ್ ಪಕ್ಷದಲ್ಲಿ ಜಗಳವಾಗಿ ಸರ್ಕಾರ ಪತನವಾಗಲಿದೆ ಎಂದು ಪಬಿಜೆಪಿ ನಾಯಕರು ಹೇಳಿಕೆ ನೀಡಿರುವ ಬಗ್ಗೆ ಪ್ರತಿಕ್ರಿಯೆ ನೀಡಿ ಅವರು ರಾಜಕೀಯವಾಗಿ ಹೇಳಿಕೆ ನೀಡುತ್ತಿದ್ದಾರೆ ಎಂದರು.

ಉತ್ತಮ ವಾತಾವರಣ: ಪರಿಷತ್ ಚುನಾವಣೆಯ ವಾತಾವರಣ ಉತ್ತಮವಾಗಿದ್ದು, ಈ ಬಾರಿ ಕಾಂಗ್ರೆಸ್ ಪಕ್ಷ ಚುನಾವಣೆಯನ್ನು ಗಂಭೀರವಾಗಿ ಪರಿಗಣಿಸಿದೆ. ಅದಕ್ಕಾಗಿ ಅಭ್ಯರ್ಥಿಗಳನ್ನು ಆರು ತಿಂಗಳು ಮುಂಚಿತವಾಗಿಯೇ ಆಯ್ಕೆ ಮಾಡಲಾಗಿತ್ತು. ಅಭ್ಯರ್ಥಿಗಳಿಗೆ ಸಮಯ ಸಿಕ್ಕು, ಮತದಾರರನ್ನು ಭೇಟಿಯಾಗಲು ಅವಕಾಶ ದೊರೆಯಿತು ಎಂದರು.

ಪರಿಣಾಮ ಬೀರುವುದಿಲ್ಲ: ಮೈತ್ರಿ ಪರಿಣಾಮ ಚುನಾವಣೆಯ ಮೇಲೆ ಆಗಲಿದೆಯೇ ಎಂಬ ಪ್ರಶ್ನೆಗೆ ಪ್ರತಿಕ್ರಿಯೆ ನೀಡಿ ಲೋಕಸಭೆ ಚುನಾವಣೆಯಲ್ಲಿಯೂ ಕೆಡಿಎಎ ಬಿಜೆಪಿ ಮೈತ್ರಿ ಮಾಡಿಕೊಂಡಿದ್ದು, ಯಾವುದೇ ಪರಿಣಾಮ ಬೀರುವುದಿಲ್ಲ ಎಂದರು.

ಸಾಧನೆಗಳ ತುಲನೆ ಮಾಡುವ ಶಕ್ತಿ ಮತದಾರರಿಗಿದೆ: ಪ್ರಜ್ವಲ್ ರೇವಣ್ಣ ಪೆನ್ ಡ್ರೈವ್ ಪ್ರಕರಣ ಚುನಾವಣೆಯ ಮೇಲೆ ಪರಿಣಾಮ ಬೀರಲಿದೆಯೇ ಎಂಬ ಪ್ರಶ್ನೆಗೆ ಉತ್ತರ ನೀಡಿ ಪದವೀಧರ ಹಾಗೂ ಶಿಕ್ಷಕರ ಕ್ಷೇತ್ರದ ಮತದಾರರು ರಾಜಕೀಯವಾಗಿ ಪ್ರಬುದ್ಧರಾಗಿರುವವರು ಯಾವುದು ಸರಿ, ತಪ್ಪು ಎನ್ನುವ ಬಗ್ಗೆ ಅರಿವು ಹೊಂದಿದವರು. ಕೇಂದ್ರ, ಸರ್ಕಾರದ ಸಾಧನೆಗಳು ಹಾಗೂ ನಮ್ಮ ಸರ್ಕಾರದ ಸಾಧನೆಗಳ ಬಗ್ಗೆ ತುಲನೆ ಮಾಡುವ ಶಕ್ತಿ ಅವರಿಗಿದೆ ಎಂದರು.

ಬೇರೆ ರಾಜ್ಯಗಳ ಚುನಾವಣೆಯ ಪ್ರಚಾರಕ್ಕೆ ತೆರಳುವ ಬಗ್ಗೆ ಮಾತನಾಡಿ ಪ್ರಚಾರಕ್ಕೆ ಆಹ್ವಾನ ಬಂದಿದೆ ಎಂದರು.

ಹಿಟ್ ಅಂಡ್ ರನ್ ಕೇಸ್: ಮಾಜಿ ಮುಖ್ಯಮಂತ್ರಿ ಹೆಚ್.ಡಿ.ಕುಮಾರಸ್ವಾಮಿ .ಅವರು ಭ್ರಷ್ಟಾಚಾರದ ಬಗ್ಗೆ ತಮ್ಮ ಬಳಿ ಪೆನ್ ಡ್ರೈವ್ ಇದ್ದು, ತನಿಖೆ ಮಾಡಿಸುವ ತಾಕತ್ತು ಸರ್ಕಾರಕ್ಕಿದೆ ಎಂದರೆ ಬಿಡುಗಡೆ ಮಾಡುವುದಾಗಿ ಹೇಳಿಕೆ ನೀಡಿರುವ ಬಗ್ಗೆ ಮಾತನಾಡಿ ಕುಮಾರಸ್ವಾಮಿಯದ್ದು ಸದಾ ಹಿಟ್ ಅಂಡ್ ರನ್ ಕೇಸ್ ಎಂದರು.

ಅವರ ಸರ್ಕಾರವನ್ನು ಮೊದಲು ಉಳಿಸಿಕೊಳ್ಳಲಿ: ಮಹಾರಾಷ್ಟ್ರ ಸಿಎಂ ಕರ್ನಾಟಕ ಸರ್ಕಾರ ಪತನವಾಗುವ ಬಗ್ಗೆ ಮಾತನಾಡಿ ನಮ್ಮ ಸರ್ಕಾರದ ಬಗ್ಗೆ ಮಾತನಾಡುವ ಬದಲು ಅವರ ಸರ್ಕಾರವನ್ನು ಮೊದಲು ಉಳಿಸಿಕೊಳ್ಳಲಿ ಎಂದರು.

ದೈಹಿಕ, ಮಾನಸಿಕ, ಸಾಮಾಜಿಕ, ಆಧ್ಯಾತ್ಮಿಕ ಸ್ವಾಸ್ಥ್ಯವೇ ನಿಜವಾದ ಆರೋಗ್ಯ

ಮೈಸೂರು: ದೈಹಿಕ, ಮಾನಸಿಕ, ಸಾಮಾಜಿಕ ಮತ್ತು ಆಧ್ಯಾತ್ಮಿಕ ಸ್ವಾಸ್ಥ್ಯವನ್ನು ಕಾಪಾಡಿಕೊಂಡರೆ ಅದೇ ನಿಜವಾದ ಆರೋಗ್ಯ ಎಂದು ಜೆಎಸ್‌ಎಸ್ ವೈದ್ಯಕೀಯ ಕಾಲೇಜಿನ ಪ್ರಾಂಶುಪಾಲ ಡಾ. ಹೆಚ್. ಬಸವನಗೌಡಪ್ಪನವರು ಬಿಳಿಗಿರಿರಂಗನಬೆಟ್ಟದ ಜೆಎಸ್ ಎಸ್ ಆಶ್ರಮದಲ್ಲಿ ಜಗದ್ಗುರು ಶ್ರೀ ವೀರಸಿಂಹಾಸನ ಮಹಾಸಂಸ್ಥಾನ ಮಠ, ಜೆಎಸ್‌ಎಸ್ ಮಹಾವಿದ್ಯಾಪೀಠಹಾಗೂ ಶ್ರೀ ಶಿವರಾತ್ರೀಶ್ವರ ಧಾರ್ಮಿಕ ದತ್ತಿಗಳ ಸಂಯುಕ್ತಾಶ್ರಯದಲ್ಲಿ ಪರಮಪೂಜ್ಯ ಜಗದ್ಗುರು ಶ್ರೀ ಶಿವರಾತ್ರಿ ದೇಶಿಕೇಂದ್ರ ಮಹಾಸ್ವಾಮಿಗಳವರ ದಿವ್ಯ ಆಶೀರ್ವಾದಗಳೊಂದಿಗೆ ಸಾರ್ವಜನಿಕರಿಗಾಗಿ ಏರ್ಪಡಿಸಿರುವ ಜೀವನೋತ್ಸಾಹ ಶಿಬಿರವನ್ನು ಉದ್ಘಾಟಿಸಿ ಆರೋಗ್ಯ ಮತ್ತುಜೀವನಶೈಲಿ ಕುರಿತುಉಪನ್ಯಾಸ ನೀಡುತ್ತಾ ತಿಳಿಸಿದರು.

ಮನುಷ್ಯನಿಗೆ ರೋಗಗಳು ವಂಶವಾಹಿ, ಪರಿಸರ ಮಾಲಿನ್ಯ, ವಿಷಜಂತು, ಜೀವನಶೈಲಿಗಳಿಂದ ಬರುತ್ತವೆ. ರಕ್ತದೊತ್ತಡ, ಮಧುಮೇಹ ಮತ್ತು ಹೃದ್ರೋಗ ತೊಂದರೆಗಳುಜೀವನಶೈಲಿಯಿಂದ ಬರುತ್ತವೆ. ದೈಹಿಕಚಟುವಟಿಕೆ, ಆಹಾರ ಪದ್ಧತಿ, ನಿದ್ರೆ, ಹವ್ಯಾಸಗಳ ಮೂಲಕ ಆರೋಗ್ಯದಿಂದರಲು ಸಾಧ್ಯ.ದಿನಕ್ಕೆ ಅರ್ಧಗಂಟೆ ವ್ಯಾಯಾಮ, ಹಸಿವಾದಾಗ ಊಟ ಮಾಡುವುದು.ಚೆನ್ನಾಗಿ ನಿದ್ರಿಸುವುದು. ಟಿವಿ ಮತ್ತು ಮೊಬೈಲ್‌ಗಳಿಂದ ದೂರವಿರುವುದು. ಯೋಗ, ಪ್ರಾಣಾಯಾಮಗಳನ್ನು ಮಾಡುವುದು. ದುಶ್ಚಟಗಳಿಂದದೂರ ಉಳಿದು, ವರ್ತಮಾನದಲ್ಲಿ ಉತ್ತಮಜೀವನಶೈಲಿಯನ್ನು ರೂಪಿಸಿಕೊಳ್ಳಬೇಕು. ಸದಾಧನಾತ್ಮಕ ಚಿಂತನೆಯಲ್ಲಿದ್ದರೆ ಆರೋಗ್ಯ ನಮ್ಮ ಕೈಯಲ್ಲಿರುತ್ತದೆ ಎಂದು ಹೇಳಿದರು.

ಕರ್ನಾಟಕರಾಜ್ಯ ವನ್ಯಜೀವಿ ಮಂಡಳಿಯ ಸದಸ್ಯರಾದ ಜಿ. ಮಲ್ಲೇಶ್‌ರವರು ಪರಿಸರ ಅಸಮತೋಲನಕ್ಕೆ ಅರಣ್ಯನಾಶವೇಕಾರಣ. ಯಾವುದೇ ಕಾರಣಕ್ಕೂ ಅರಣ್ಯ ಮತ್ತುಅರಣ್ಯದ ಪ್ರಾಣಿಗಳನ್ನು ನಾಶಮಾಡಬಾರದು. ಅರಣ್ಯನಾಶವಾದರೆ ನಾಡೇ ನಾಶವಾಗುತ್ತದೆ.ಬಿಳಿಗಿರಿರಂಗನಬೆಟ್ಟವು ಪೂರ್ವ ಮತ್ತು ಪಶ್ಚಿಮ ಘಟ್ಟಗಳ ಸಂಪರ್ಕ ಸೇತುವೆಯಾಗಿದೆ. ಇಲ್ಲಿ ಆರುರೀತಿಯ ಕಾಡುಗಳಿರುವುದು ವಿಶೇಷ. ಹುಲಿ, ಆನೆ, ಜಿಂಕೆಗಳಂತಹ ಪ್ರಾಣಿಗಳಿರುವ ಈ ಬೆಟ್ಟವನ್ನು ಹುಲಿಸಂರಕ್ಷಿತ ಪ್ರದೇಶವೆಂದು ಸರ್ಕಾರ ಘೋಷಿಸಿದೆ. ಅರಣ್ಯವನ್ನು ಕೃಷಿಭೂಮಿಯನ್ನಾಗಿಸಿದುದೇ ಮಾನವ-ಮೃಗಗಳ ನಡುವಿನ ಸಂಘರ್ಷಕ್ಕೆಕಾರಣವಾಗಿದೆಎಂದು ತಿಳಿಸಿದರು.

ಜಾನಪದ ವಿದ್ವಾಂಸರಾದಡಾ. ಜಯಲಕ್ಷ್ಮೀ ಸೀತಾಪುರರವರು ಕರ್ನಾಟಕದಮೂಲ ಸಂಸ್ಕೃತಿಯುಜನಪದ ಸಂಸ್ಕೃತಿಯಗಿದೆ.ನಮ್ಮ ನಡುವಿನ ಸೌಹಾರ್ದವೇ ನಮ್ಮ ಸಂಸ್ಕೃತಿಯಾಗಿದೆ.ಕನ್ನಡಿಗರದ್ದು ಸಹಕಾರ ಸಂಸ್ಕೃತಿ. ಹೀಗಾಗಿಯೇ ಕನ್ನಡ ಸಂಸ್ಕೃತಿ ಮಾದರಿಯಾದುದಾಗಿದೆಎಂದು ಹೇಳಿದರು.

ಶಿಬಿರಾರ್ಥಿಗಳು ಬೆಳಗ್ಗೆ ಸಾಮೂಹಿಕ ಪ್ರಾರ್ಥನೆ, ಯೋಗಾಭ್ಯಾಸ-ಧ್ಯಾನದಲ್ಲಿ ಪಾಲ್ಗೊಂಡಿದ್ದರು.ಸಂಜೆ ದೇಸಿ ಆಟಗಳನ್ನು ಆಡಿದರು.ಸಾಮೂಹಿಕ ಪ್ರಾರ್ಥನೆ ನಂತರ ಶಿಬಿರಾರ್ಥಿಗಳು ಸಾಂಸ್ಕೃತಿಕಕಾರ್ಯಕ್ರಮ ನೀಡಿದರು.ಶಿಬಿರದಲ್ಲಿ ತುಮಕೂರು, ಬೆಳಗಾವಿ, ಬೆಂಗಳೂರು, ಬೀದರ್ ಮತ್ತು ಶಿವಮೊಗ್ಗ ಜಿಲ್ಲೆಗಳಿಂದ 70ಕ್ಕೂ ಹೆಚ್ಚು ಶಿಬಿರಾರ್ಥಿಗಳು ಪಾಲ್ಗೊಂಡಿದ್ದಾರೆ.

ಆಗ್ನೇಯ ಶಿಕ್ಷಕರ ಕ್ಷೇತ್ರದಿಂದ ಕಾಂಗ್ರೆಸ್ ಅಭ್ಯರ್ಥಿಯಾಗಿ ನಾಮಪತ್ರ ಸಲ್ಲಿಕೆ

ಕೋಲಾರ: ಆಗ್ನೇಯ ಶಿಕ್ಷಕರ ಕ್ಷೇತ್ರದಿಂದ ಕಾಂಗ್ರೆಸ್ ಪಕ್ಷದ ಅಭ್ಯರ್ಥಿಯಾಗಿ ಡಿ.ಟಿ.ಶ್ರೀನಿವಾಸ್ (ಡಿಟಿಎಸ್) ಬೆಂಗಳೂರಿನ ಪ್ರಾದೇಶಿಕ ಆಯುಕ್ತರ ಕಚೇರಿಯಲ್ಲಿ ಸಾವಿರಾರು ಶಿಕ್ಷಕ ಅಭಿಮಾನಿಗಳೊಂದಿಗೆ ನಾಮಪತ್ರ ಸಲ್ಲಿಸಿದರು. ಮುಖ್ಯಮಂತ್ರಿ ಸಿದ್ದರಾಮಯ್ಯ, ಉಪ ಮುಖ್ಯಮಂತ್ರಿ ಡಿ.ಕೆ.ಶಿವಕುಮಾರ್, ರಾಜಕೀಯ ಕಾರ್ಯದರ್ಶಿ ನಸೀರ್ ಅಹಮ್ಮದ್, ಮಂತ್ರಿಗಳಾದ ಕೆ.ಹೆಚ್.ಮುನಿಯಪ್ಪ, ರಾಮಲಿಂಗಾರೆಡ್ಡಿ, ಮಧುಬಂಗಾರಪ್ಪ, ಡಿ.ಸುಧಾಕರ್, ಶಾಸಕರುಗಳಾದ ಪುಟ್ಟಣ್ಣ, ಗೋವಿಂದಪ್ಪ, ದೇವೇಂದ್ರಪ್ಪ, ಕೆ.ಎಸ್. ಬಸಂತಪ್ಪ, ಕಾಂಗ್ರೆಸ್ ಹಿರಿಯ ಮುಖಂಡರುಗಳಾದ ಮನ್ಸೂರ್ ಆಲಿಖಾನ್, ಆಂಜನೇಯ, ಡಿ.ಕೆ.ಸುರೇಶ್, ಸೌಮ್ಯ ರಾಮಲಿಂಗಾರೆಡ್ಡಿ, ರಕ್ಷರಾಮಯ್ಯ, ಗೌತಮ್, ಚಂದ್ರಪ್ಪ, ಹೆಚ್.ಎಂ.ರೇವಣ್ಣ, ಪೂರ್ಣಿಮಾ ಶ್ರೀನಿವಾಸ್ ಮುಂತಾದವರು ನಾಮಪತ್ರ ಸಲ್ಲಿಸುವ ಸಂದರ್ಭದಲ್ಲಿ ಉಪಸ್ಥಿತರಿದ್ದರು. ಕೋಲಾರ, ಚಿಕ್ಕಬಳ್ಳಾಪುರ, ತುಮಕೂರು, ಚಿತ್ರದುರ್ಗ, ದಾವಣಗೆರೆಯಿಂದ ಸಾವಿರಾರು ಶಿಕ್ಷಕ ಅಭಿಮಾನಿಗಳು ಆಗಮಿಸಿ ಅವರಿಗೆ ಶುಭ ಕೋರಿದರು. ಅನೇಕ ಶಿಕ್ಷಕ, ಉಪನ್ಯಾಸಕ, ಸಂಘ ಸಂಸ್ಥೆಗಳ ಮುಖ್ಯಸ್ಥರು ಉಪಸ್ಥಿತರಿದ್ದರು.

ಸಾಲ ವಸೂಲಾತಿಗೆ ಕಿರುಕುಳ ನೀಡಬಾರದು

ಮಂಡ್ಯ: ಮೈಕ್ರೋ ಫೈನಾನ್ಸ್ ಕಂಪನಿಯವರು ರೈತರಿಗೆ ಮತ್ತು ಸಾರ್ವಜನಿಕರಿಗೆ ನೀಡಿರುವ ಸಾಲ ವಸೂಲತಿ ಮಾಡುವ ಸಂದರ್ಭದಲ್ಲಿ ಅವರುಗಳ ಮೇಲೆ ಯಾವುದೇ ತರಹ ಕಿರುಕುಳ ಮತ್ತು ಒತ್ತಡ ನೀಡಬಾರದು ಎಂದು ಜಿಲ್ಲಾಧಿಕಾರಿ ಡಾ ಕುಮಾರ ಅವರು ತಿಳಿಸಿದರು.

ಜಿಲ್ಲಾಧಿಕಾರಿಗಳ ಕಚೇರಿ ಸಭಾಂಗಣದಲ್ಲಿ ನಡೆದ ಮೈಕ್ರೋ ಫೈನಾನ್ಸ್ ಕಂಪನಿಗಳು ಸಭೆ ನಡೆಸಿ ಮಾತನಾಡಿದರು.

ರೈತರಿಗೆ ಸಾರ್ವಜನಿಕರಿಗೆ ನೀಡಿರುವ ಸಾಲ ವಸೂಲತಿ ಮಾಡುವಲ್ಲಿ ಮೈಕ್ರೋ ಫೈನಾನ್ಸ್ ಕಂಪನಿಗಳು ಜನಗಳ ಮೇಲೆ ಕಿರುಕುಳ ಹಾಗೂ ಒತ್ತಡ ನೀಡುತ್ತಿರುವುದು ಕಂಡು ಬಂದಿದೆ ಇದು ಅತಿರೇಖವಾದಲ್ಲಿ ಅಥವಾ ಅಹಿತಕರ ಘಟನೆಗಳು ಸಂಭವಿಸಿದಲ್ಲಿ ಸಾಲ ವಸೂಲತಿ ಮಾಡುವ ಮೈಕ್ರೋಫೈನಾನ್ಸ್ ಅವರನ್ನೇ ನೇರ ಹೊಣೆಗಾರರನ್ನಾಗಿ ಮಾಡಲಾಗುವುದು ಹಾಗೂ ಕಿರುಕುಳ ನೀಡಿದ ಮೈಕ್ರೋಫೈನಾನ್ಸ್ ಅವರ ವಿರುದ್ಧ ಪ್ರಕರಣ ದಾಖಲಿಸಲಾಗುವುದು ಎಂದು ಎಚ್ಚರಿಕೆ ನೀಡಿದರು.

2 ರಿಂದ 3 ತಿಂಗಳು ಸಾಲ ವಸೂಲಾತಿ ಮಾಡುವಂತಿಲ್ಲ ಸರ್ಕಾರ ಮಂಡ್ಯ ಜಿಲ್ಲೆಯಲ್ಲಿರುವ ಎಲ್ಲಾ ತಾಲ್ಲೂಕುಗಳನ್ನು ಬರಪೀಡಿತ ತಾಲ್ಲೂಕುಗಳೆಂದು ಘೋಷಿಸಿ 77 ಸಾವಿರ ರೈತರಿಗೆ ರೂ 34

ಕೋಟಿ ಹಣವನ್ನು ಬರ ಪರಿಹಾರವಾಗಿ ನೀಡಿದೆ. ಬರಗಾಲ ಇರುವ ಹಿನ್ನೆಲೆಯಲ್ಲಿ ಮಾನವೀಯತೆ ದೃಷ್ಟಿಯಿಂದ ಎರಡು ಮೂರು ತಿಂಗಳುಗಳ ಕಾಲ ಸಾಲ ಮರುಪಾವತಿಗೆ ಅವಕಾಶ ನೀಡಿ ಒತ್ತಡ ಎರದಂತೆ ನೋಡಿಕೊಳ್ಳಿ ಎಂದರು.

ಬೆಳಗಿನ ಜಾವ ಹಾಗೂ ರಾತ್ರಿ ವೇಳೆಯಲ್ಲಿ ಸಾಲ ವಸೂಲಾತಿ ಮಾಡುವವರು ಪ್ರತಿದಿನ ಮನೆಗೆ ಭೇಟಿ ನೀಡುತ್ತಿದ್ದು, ಇದರಿಂದ ಸಾರ್ವಜನಿಕರು ತಮಗೆ ಪ್ರತಿದಿನದ ಕೆಲಸ ಮಾಡಲು ತೊಂದರೆ ಹಾಗೂ ಕಿರಿ ಕಿರಿ ಉಂಟಾಗುತ್ತಿದೆ ಎಂದು ದೂರುಗಳು ಬರುತ್ತಿದ್ದು, ಸಾಲ ವಸೂಲಾತಿಗೆ ಸರಿಯಾದ ಸಮಯ ನಿಗದಿಮಾಡಿಕೊಳ್ಳುವಂತೆ ತಿಳಿಸಿದರು.

ಸಾಲ ಮರುಪಾವತಿಗೆ ಸಂಬಂಧಿಸಿದಂತೆ ಮೈಕ್ರೋಫೈನಾನ್ಸ್ ಗಳು ತೊಂದರೆ ನೀಡುತ್ತಿದ್ದಲ್ಲಿ ಸಹಾಯವಾಣಿ ಸಂಖ್ಯೆ: 18004255654, 18001021080, 011 47174410, ನ್ನು ಸಂಪರ್ಕಿಸಬಹುದು ಎಂದರು.

ಸಭೆಯಲ್ಲಿ ಲೀಡ್ ಬ್ಯಾಂಕ್ ಮ್ಯಾನೇಜರ್ ಅರುಣ್ ಕುಮಾರ್, ಅಪರ ಜಿಲ್ಲಾಧಿಕಾರಿ ಡಾ ಎಚ್ ಎಲ್ ನಾಗರಾಜ್, ಜಿಲ್ಲಾ ವಾರ್ತಾಧಿಕಾರಿ ಎಸ್ ಎಚ್ ನಿರ್ಮಲ, ಹಾಗೂ ವಿವಿಧ ಮೈಕ್ರೋ ಫೈನಾನ್ಸ್ ನ ವ್ಯವಸ್ಥಾಪಕರು ಉಪಸ್ಥಿತರಿದ್ದರು.

ಭಾರತದ ಸಂಸ್ಕೃತಿ ಅರಿಯಲು ಸಂಸ್ಕೃತ ಭಾಷೆ ಅವಶ್ಯಕ

ಮೈಸೂರು: ವಾಣಿವಿಲಾಸ ರಸ್ತೆಯಲ್ಲಿರುವ ಕೆಎಸ್‌ಎಸ್ ಸಂಸ್ಕೃತ ಪಾಠಶಾಲೆಯಲ್ಲಿ ಜೆಎಸ್‌ಎಸ್ ಮಹಾವಿದ್ಯಾಪೀಠದ ಆಶ್ರಯದಲ್ಲಿ 10 ದಿನಗಳ ಕಾಲ ಆಯೋಜಿಸಿರುವ ಸಂಸ್ಕೃತ ಸಂಭಾಷಣ ಶಿಬಿರವನ್ನು ವಿದ್ವಾಂಸ ಹೆಚ್.ಎಲ್. ಚಿದಂಬರ ಭಟ್ಟರವರು ಉದ್ಘಾಟಿಸಿದರು. ಎಸ್. ಶಿವಕುಮಾರಸ್ವಾಮಿರವರು, ಬಿ.ಎ. ರಾಜಶೇಖರರವರುಗಳಿದ್ದಾರೆ. ಮೈಸೂರು: ಭಾರತದ ಸಂಸ್ಕೃತಿಯನ್ನು ಅರಿಯಲು ಸಂಸ್ಕೃತ ಭಾಷೆ ಅವಶ್ಯಕವಾಗಿದೆ ಎಂದು ವಿದ್ವಾಂಸ ಹೆಚ್.ಎಲ್. ಚಿದಂಬರ ಭಟ್ಟರವರು ಮೈಸೂರು ವಾಣಿವಿಲಾಸ ರಸ್ತೆಯಲ್ಲಿರುವ ಕೆಎಸ್‌ಎಸ್ ಸಂಸ್ಕೃತ ಪಾಠಶಾಲೆಯಲ್ಲಿ ಜೆಎಸ್‌ಎಸ್ ಮಹಾವಿದ್ಯಾಪೀಠದ ಆಶ್ರಯದಲ್ಲಿ 10 ದಿನಗಳ ಕಾಲ ಆಯೋಜಿಸಿರುವ ಸಂಸ್ಕೃತ ಸಂಭಾಷಣ ಶಿಬಿರವನ್ನು ಉದ್ಘಾಟಿಸಿ ಮಾತನಾಡುತ್ತಾ ತಿಳಿಸಿದರು. ಸಂಸ್ಕೃತ ಭಾಷೆಯು ಅನುಪಮ ಭಾಷೆಯಾಗಿದೆ. ಈ ಭಾಷೆಯಲ್ಲಿರುವ ಶಬ್ದ ಭಂಡಾರವು ಎಲ್ಲ ಭಾಷೆಗಳಿಗೂ ಪೂರಕವಾಗಿವೆ ಎಂದು ಹೇಳಿದರು. ಜೆಎಸ್‌ಎಸ್ ಮಹಾವಿದ್ಯಾಪೀಠದ ಕಾರ್ಯದರ್ಶಿಗಳಾದ ಶ್ರೀ ಎಸ್. ಶಿವಕುಮಾರಸ್ವಾಮಿಯವರು ಕಾರ್ಯಕ್ರಮದ ಅಧ್ಯಕ್ಷತೆಯನ್ನು ವಹಿಸಿದ್ದರು. ಜೆಎಸ್‌ಎಸ್ ಮಹಾವಿದ್ಯಾಪೀಠದ ಶಾಲಾ ಶಿಕ್ಷಣ ವಿಭಾಗದ ನಿರ್ದೇಶಕ ಬಿ.ಎ. ರಾಜಶೇಖರರವರು ಉಪಸ್ಥಿತರಿದ್ದರು.

ಅರಣ್ಯಾಧಿಕಾರಿ ಏಡುಕೊಂಡಲುಗೆ ಸುಪ್ರೀಂ ಕೋರ್ಟ್ ನೋಟೀಸ್

ಕೋಲಾರ: ಶ್ರೀನಿವಾಸಪುರ ಮತ್ತು ಕೋಲಾರ ತಾಲ್ಲೂಕಿನಲ್ಲಿ ಅರಣ್ಯಾಧಿಕಾರಿ ಏಡುಕೊಂಡಲು ದೌರ್ಜನ್ಯದಿಂದ ಒಂದು ಲಕ್ಷ ಮುವತ್ತು ಸಾವಿರ ಮಾವಿನ ಮರಗಳ ಮಾರಣಹೋಮ ಮಾಡಿದ ವಿಚಾರದಲ್ಲಿ ನ್ಯಾಯಾಲಯ ನಿಂದನೆ ಪ್ರಕರಣದಲ್ಲಿ ಹಾಜರಾತಿಗೆ ಸರ್ವೋಚ್ಚ ನ್ಯಾಯಾಲಯದಿಂದ ನೋಟಿಸು ನೀಡಿದೆ.

ಉಚ್ಚ ನ್ಯಾಯಾಲಯದ ರಿಟ್ ಅರ್ಜಿ ಸಂಖೆ 19171/2023 ದಿನಾಂಕ 29/08/2023ರಲ್ಲಿ ಅರಣ್ಯಾಧಿಕಾರಿಗೆ ಮದ್ಯಂತರ ಆದೇಶ ಮತ್ತು ನಿರ್ದಿ?ಟ ಆದೇಶವಿದ್ದರೂ ಮತ್ತು ಯಾವುದೇ ಮರ ಕಡಿಯಬಾರದೆಂದು ನಿರ್ದಿ?ಟ ನಿರ್ದೇಶನ ವಿದ್ದರೂ ಕೋಲಾರ ಜಿಲ್ಲಾ ಅರಣ್ಯಾಧಿಕಾರಿ ಏಡುಕೊಂಡಲು ಆತನ ಸಹೊದ್ಯೋಗಿಗಳು ಅನಿಲ್ ಕುಮಾರ್ ಮತ್ತು ಇತರರು ಉಪ್ಪರಪಲ್ಲಿ ಮತ್ತು ಇತರೆ ಗ್ರಾಮಗಳಲ್ಲಿ ದೌರ್ಜನ್ಯದಿಂದ ಉಚ್ಚ ನ್ಯಾಯಾಲಯದ ಆದೇಶವನ್ನು ಉದ್ದೇಶಪೂರಕವಾಗಿ ಉಲ್ಲಂಘನೆ ಮಾಡಿ ಜೆ.ಸಿ.ಬಿ.ಗಳ ಮೂಲಕ ಒಂದು ಲಕ್ಷ ಮುವತ್ತು ಸಾವಿರ ಮಾವಿನ ಮರಗಳ ಮಾರಣಹೊಮ ಮಾಡಿದ ವಿಚಾರ

ನ್ಯಾಯಾಲಯ ನಿಂದನೆ ಪ್ರಕರಣದಲ್ಲಿ ಸರ್ವೋಚ್ಚನ್ಯಾಯಾಲಯ ಗಂಭೀರವಾಗಿ ತೆಗೆದುಕೊಂಡು ಉಲ್ಲಂಘನೆ ಮಾಡಿರುವುದು ಹೊರನೋಟಕ್ಕೆ ಸಾಬೀತಾಗಿರುವುದರಿಂದ ಅರಣ್ಯಾಧಿಕಾರಿ ಏಡುಕೊಂಡಲು ಮತ್ತು ಇತರರು ನ್ಯಾಯಾಲಯ ನಿಂಧನೆಯಲ್ಲಿ ಅಪರಾಧಿಯಾಗಿ ಸರ್ವೋಚ್ಚ ನ್ಯಾಯಾಲಯದ ಮುಂದೆ ಹಾಜರಾಗಲು ನೋಟೀಸು ನೀಡಿರುವರು. ಸರ್ವೋಚ್ಚ ನ್ಯಾಯಾಲಯದಲ್ಲಿ ಮಾನ್ಯ ನ್ಯಾಯಾದೀಶರದಂತಹ ನ್ಯಾಯಮೂರ್ತಿ ಬಿ.ಆರ್. ಗವಾಯಿ ಮತ್ತು ನ್ಯಾಯಮೂರ್ತಿ ಸಂದೀಪ್ ಮೆಹತ ರವರು ಮಂಗಳವಾರ ಆದೇಶ ಮಾಡಿರುವರು. ಅರ್ಜಿದಾರರ ಪರವಾಗಿ ಹಿರಿಯ ವಕೀಲರಾದ ಸಂಜಯ್ ನುಲಿ ಮತ್ತು ಎಮ್. ಶಿವಪ್ರಕಾಶ್ ರವರುಗಳು ವಾದ ಮಂಡಿಸಿದರು.

ಪ್ರತಿಯೊಬ್ಬರ ಬದುಕಿನಲ್ಲೂ ಯೋಗ ಅಭ್ಯಾಸವಾಗಲಿ

ಮಂಡ್ಯ: ಯೋಗಾಭ್ಯಾಸದಿಂದ ಅನೇಕ ರೋಗಗಳನ್ನು ದೂರವಿಡಬಹುದಾಗಿದ್ದು, ಪ್ರತಿಯೊಬ್ಬರ ಬದುಕಿನಲ್ಲೂ ಯೋಗವು ನಿರಂತರ ಅಭ್ಯಾಸವಾಗಬೇಕು ಎಂದು ಜಿಲ್ಲಾಧಿಕಾರಿ ಡಾ. ಕುಮಾರ ಅವರು ತಿಳಿಸಿದರು.

ಅವರು ಇಂದು ಶ್ರೀರಂಗಪಟ್ಟಣದ ಡಿ.ಎಂ.ಎಸ್ ಚಂದ್ರವನದಲ್ಲಿ ಕರ್ನಾಟಕ ಸಂಸ್ಕೃತ ವಿಶ್ವವಿದ್ಯಾಲಯದ ವತಿಯಿಂದ ಆಯೋಜಿಸಲಾಗಿದ್ದ ಯೋಗೋತ್ಸವ ಕಾರ್ಯಕ್ರಮವನ್ನು ಉದ್ಘಾಟಿಸಿ, ಯೋಗದ ಪಿತಾಮಹ ಪತಂಜಲಿ ಮಹರ್ಷಿ ಮತ್ತು ಧನ್ವಂತರಿಯವರ ಭಾವಚಿತ್ರಕ್ಕೆ ಪುಷ್ಪಾರ್ಚನೆ ನೆರವೇರಿಸಿ ಮಾತನಾಡಿದರು.

ಜೂನ್ 21 ರಂದು ವಿಶ್ವಯೋಗ ದಿನಾಚರಣೆಯನ್ನು ಆಚರಿಸಲಾಗುವುದು. ಮುಂಚಿತವಾಗಿಯೇ ಇಂದು ಯೋಗೋತ್ಸವ ಕಾರ್ಯಕ್ರಮವನ್ನು ಆಚರಿಸುತ್ತಿದ್ದು, ಪ್ರತಿಯೊಬ್ಬರೂ ಕೂಡ ಯೋಗದ ಬಗ್ಗೆ ಅಭಿರುಚಿಯನ್ನು ಅಳವಡಿಸಿಕೊಳ್ಳುವ ಮೂಲಕ ತಮ್ಮ ಬದುಕಿನ ಭಾಗವನ್ನಾಗಿಸಿಕೊಳ್ಳಬೇಕು. ಯೋಗದ ಬಗ್ಗೆ ಅರಿವು ಮೂಡಿಸಬೇಕು ಎಂಬ ಉದ್ದೇಶದಿಂದ ಯೋಗೋತ್ಸವ ಕಾರ್ಯಕ್ರಮವನ್ನು ಹಮ್ಮಿಕೊಳ್ಳಲಾಗಿದೆ ಎಂದರು.

ಭಾರತ ದೇಶ ಯೋಗದಲ್ಲಿ ಇಡೀ ವಿಶ್ವಕ್ಕೆ ಗುರುವಾಗಿದೆ. ಯೋಗವು ಭಾರತೀಯ ಸಂಸ್ಕೃತಿಯ ಪ್ರತೀಕವಾಗಿದ್ದು, ದೇಹ, ಮನಸ್ಸು ಮತ್ತು ಆತ್ಮವನ್ನು ಒಂದುಗೂಡಿಸುವ ಪ್ರಕ್ರಿಯೆಯೇ ಯೋಗವಾಗಿದೆ. ಪ್ರತಿಯೊಬ್ಬರು ಮನೆಯಲ್ಲಿ ಯೋಗಾಭ್ಯಾಸ ಮಾಡಬೇಕು ಎಂದರು.

ಇತ್ತೀಚಿನ ದಿನಗಳಲ್ಲಿ ದೇಶ ಆಧುನಿಕ,ಯಾಂತ್ರಿಕ ಹಾಗೂ ತಾಂತ್ರಿಕವಾಗಿ ಮುಂದೆ ಇದ್ದು, ಪ್ರತಿಯೊಬ್ಬರೂ ಒತ್ತಡದ ಜೀವನವನ್ನು ನಡೆಸುತ್ತಿದ್ದಾರೆ. ಯೋಗವನ್ನು ರೂಢಿಸಿಕೊಳ್ಳುವ ಮೂಲಕ ಒತ್ತಡವನ್ನು ದೂರ ಮಾಡಬಹುದು. ಒಳ್ಳೆಯ ಆಲೋಚನೆ ಹಾಗೂ ಒಳ್ಳೆಯ ಕಾರ್ಯಗಳನ್ನು ಮಾಡಲು ಯೋಗದಿಂದ ಮಾತ್ರ ಸಾಧ್ಯ ಎಂದರು.

ಮಾನವನ ದೇಹವನ್ನು ಹಾರ್ಡ್ ವೇರ್ ಗೆ ಹಾಗೂ ಮನಸ್ಸನ್ನು ಸಾಫ್ಟ್ ವೇರ್ ಗೆ ಹೋಲಿಸಬಹುದು. ದೇಹದ ಪ್ರತಿಯೊಂದು ಅಂಗವನ್ನು ಸರಿಪಡಿಸಲು ವೈದ್ಯರಿದ್ದಾರೆ. ಆದರೆ ಮನಸ್ಸನ್ನು ಆರೋಗ್ಯವಾಗಿರಿಸಲು ಯೋಗಭ್ಯಾಸದಿಂದ ಸಾಧ್ಯ. ಯೋಗ ಮಾಡುವುದರಿಂದ ಎಲ್ಲರೂ ಉತ್ತಮ ವ್ಯಕ್ತಿತ್ವವನ್ನು ರೂಡಿಸಿಕೊಳ್ಳಬಹುದು ಎಂದರು.

ತದನಂತರ ಶ್ರೀರಂಗಪಟ್ಟಣದ ಬೇಬಿಮಠ ಮತ್ತು ಚಂದ್ರವನ ಆಶ್ರಮದ ಪೀಠಾಧಿಪತಿಗಳಾದ ಡಾ. ಶ್ರೀ ತ್ರಿನೇತ್ರ ಮಹಂತ ಶಿವಯೋಗಿ ಸ್ವಾಮಿ ಅವರು ಮಾತನಾಡಿ ಯೋಗವೆಂದರೆ ತಮ್ಮ ಯೋಗ್ಯತೆಗಳನ್ನು ಹೆಚ್ಚು ಮಾಡುವ ಅಂಶ. ಯೋಗದಲ್ಲಿ ಆರೋಗ್ಯವಿದೆ, ಆರೋಗ್ಯದಿಂದ ಉತ್ತಮ ಬದುಕು ನಡೆಸಲು ಸಾಧ್ಯ. ಕೋವಿಡ್ ಸಂದರ್ಭದಲ್ಲಿ ಅನೇಕ ಜನರು ಉಸಿರಾಟದ ತೊಂದರೆಯಿಂದ ಬಳಲುತ್ತಿದ್ದಾಗ, ಪ್ರಾಣಾಯಾಮವನ್ನು ಮಾಡುವ ಮೂಲಕ ಅನೇಕ ಜನರು ಗುಣಮುಖರಾಗಿದ್ದಾರೆ ಎಂದರು.

ಯೋಗವನ್ನು ಬದುಕಿನಲ್ಲಿ ಅಳವಡಿಸಿಕೊಳ್ಳುವವರು ಸಾಧಕರಾಗುತ್ತಾರೆ. ಯಾರು ಯೋಗವನ್ನು ಅಳವಡಿಸಿಕೊಳ್ಳುವುದಿಲ್ಲವೋ ಅವರು ಬಾಧಕರಾಗುವರು. ಯೋಗವೆಂಬುದು ಒಂದು ಸಂಪತ್ತಾಗಿದ್ದು, ಅದನ್ನು ಯಾರು ಇಟ್ಟುಕೊಳ್ಳುತ್ತಾರೋ ಅವರು ಕಡೆಯವರೆಗೂ ಆರೋಗ್ಯದಲ್ಲಿ ಶ್ರೀಮಂತರಾಗಿರುತ್ತಾರೆ. ಯಾರು ಯೋಗದ ಸಂಪತ್ತನ್ನು ಇಟ್ಟುಕೊಳ್ಳುವುದಿಲ್ಲವೋ ಅವರು ಎಷ್ಟೇ ಹಣವಂತರಾದರೂ ಆರೋಗ್ಯದ ವಿಷಯದಲ್ಲಿ ಬಡವರಾಗಿರುತ್ತಾರೆ. ಆದ್ದರಿಂದ ಪ್ರತಿಯೊಬ್ಬರೂ ಯೋಗ ಮಾಡುವುದು ಉತ್ತಮ ಎಂದರು.

ವೇದಿಕೆಯ ಮೇಲಿದ್ದ ಎಲ್ಲಾ ಅತಿಥಿ ಗಣ್ಯರು ತಾಡಸನ, ಅರ್ಧ ಚಕ್ರಾಸನ, ಉದ್ದಂಡಾಸನ, ಪದ್ಮಾಸನ, ಪರ್ವತಾಸನ, ನಾಡಿ ಶೋಧನಾ ಪ್ರಾಣಾಯಾಮ ಯೋಗಗಳನ್ನು ಮಾಡುವ ಮೂಲಕ ಕಾರ್ಯಕ್ರಮಕ್ಕೆ ಮೆರಗು ತಂದರು.

10 ನೇ ಅಂತಾರಾಷ್ಟ್ರೀಯ ಯೋಗ ದಿನಾಚರಣೆಯ ಅಂಗವಾಗಿ ನಡೆದ ಯೋಗೋತ್ಸವ ಕಾರ್ಯಕ್ರಮದಲ್ಲಿ ವಿವಿಧ ಶಾಲಾ- ಕಾಲೇಜು ವಿದ್ಯಾ ಸಂಸ್ಥೆಗಳಿಂದ ಹಲವಾರು ವಿದ್ಯಾರ್ಥಿಗಳು ಯೋಗದಲ್ಲಿ ಪಾಲ್ಗೊಂಡಿದ್ದರು.

ಇದೇ ಸಂದರ್ಭದಲ್ಲಿ ಜಾಥಾ ಮೆರವಣಿಗೆಯ ಮೂಲಕ ಯೋಗದ ಬಗ್ಗೆ ಜಾಗೃತಿ ಮೂಡಿಸಲಾಯಿತು. ಕಾರ್ಯಕ್ರಮದಲ್ಲಿ ಕರ್ನಾಟಕ ಸಂಸ್ಕೃತ ವಿಶ್ವವಿದ್ಯಾಲಯದ ಕುಲಪತಿಗಳಾದ ಡಾ. ಅಹಲ್ಯಾ ಎಸ್, ಅಪರ ಜಿಲ್ಲಾಧಿಕಾರಿ ಡಾ. ಎಚ್.ಎಲ್. ನಾಗರಾಜು, ಜಿಲ್ಲಾ ಪೊಲೀಸ್ ವರಿಷ್ಠಾಧಿಕಾರಿ ಎನ್. ಯತೀಶ್, ಜಿಲ್ಲಾ ಪಂಚಾಯತ್ ನ ಮುಖ್ಯ ಕಾರ್ಯ ನಿರ್ವಹಣಾಧಿಕಾರಿ ಶೇಕ್ ತನ್ವೀರ್ ಆಸಿಫ್, ಮಂಡ್ಯ ಜಿಲ್ಲಾ ಆಯುಷ್ ಅಧಿಕಾರಿ ಡಾ. ಸೀತಾಲಕ್ಷ್ಮಿ, ಮೈಸೂರಿನ ಜಿ.ಎ.ಆರ್.ಸಿ.ಯ ಸಹಾಯಕ ನಿರ್ದೇಶಕ ಡಾ. ಲಕ್ಷ್ಮೀನಾರಾಯಣ ಶೆಣ್ಣೈ ಇತರರು ಇದ್ದರು.

ನಿಷೇಧಾಜ್ಞೆ ಜಾರಿ

ಮೈಸೂರು: 2023-24ನೇ ಸಾಲಿನಲ್ಲಿ ರಾಜ್ಯದ ಸರ್ಕಾರಿ ಪ್ರಾಥಮಿಕ, ಪ್ರೌಢ ಶಾಲಾ ಸಹ ಶಿಕ್ಷಕರು ಮತ್ತು ಮುಖ್ಯ ಶಿಕ್ಷಕರು ಅಥವಾ ತತ್ಸಮಾನ ವೃಂದದ ನಿರ್ದಿಷ್ಟಪಡಿಸಲಾದ ಹುದ್ದೆಗಳಿಗೆ ಮೇ.14 ರಿಂದ 16 ರವರೆಗೆ ವಸಂತ ಮಹಲ್ನಲ್ಲಿರುವ ಜಿಲ್ಲಾ ಶಿಕ್ಷಣ ತರಬೇತಿ ಸಂಸ್ಥೆಯಲ್ಲಿ ಲಿಖಿತ ಪರೀಕ್ಷೆಯನ್ನು ನಡೆಸುತ್ತಿರುವುದರಿಂದ ಬೆಳಿಗ್ಗೆ 06 ಗಂಟೆಯಿಂದ ಸಂಜೆ 6 ಗಂಟೆಯವರೆಗೆ ಪರೀಕ್ಷಾ ಕೇಂದ್ರದ ಸುತ್ತಲೂ ಕಲಂ 144 ಸಿ.ಆರ್.ಪಿ.ಸಿ. ರೀತ್ಯ ನಿಷೇಧಾಜ್ಞೆಯನ್ನು ಜಾರಿಗೊಳಿಸಲಾಗಿದೆ. ಈ ಪ್ರದೇಶಗಳಲ್ಲಿ ಪರೀಕ್ಷಾರ್ಥಿಗಳು ಹಾಗೂ ಪರೀಕ್ಷಾ ಸಿಬ್ಬಂದಿಗಳನ್ನು ಹೊರತುಪಡಿಸಿ ಅನಧೀಕೃತ ವ್ಯಕ್ತಿಗಳು ಸಂಚರಿಸಬಾರದು ಮತ್ತು ಯಾರೂ ಆಕ್ಷೇಪಾರ್ಹ ವಸ್ತುಗಳನ್ನು ಒಯ್ಯಬಾರದು ಹಾಗೂ ಪರೀಕ್ಷಾ ಕೇಂದ್ರಗಳ ಸುತ್ತಮುತ್ತಲಿರುವ ಜೆರಾಕ್ಸ್/ಸೈಬರ್ ಅಂಗಡಿಗಳನ್ನು ಪರೀಕ್ಷಾ ಅವಧಿಯಲ್ಲಿ ಮುಚ್ಚುವಂತೆ ಆದೇಶಿಸಲಾಗಿದೆ ಎಂದು ಪೊಲೀಸ್ ಆಯುಕ್ತರಾದ ರಮೇಶ್.ಬಿ ಅವರು ಪ್ರಕಟಣೆಯಲ್ಲಿ ತಿಳಿಸಿದ್ದಾರೆ.

ಅರ್ಜಿ ಅಹ್ವಾನ

ಮೈಸೂರು: ಮೈಸೂರು ಜಿಲ್ಲೆಯ ಸಮಾಜ ಕಲ್ಯಾಣ ಇಲಾಖೆ ಮತ್ತು ಪರಿಶಿಷ್ಟ ವರ್ಗಗಳ ಕಲ್ಯಾಣ ಇಲಾಖೆ ವ್ಯಾಪ್ತಿಯಲ್ಲಿ ಕರ್ನಾಟಕ ವಸತಿ ಶಿಕ್ಷಣ ಸಂಸ್ಥೆಗಳ ಸಂಘದ ಅಡಿಯಲ್ಲಿ ಕಾರ್ಯ ನಿರ್ವಹಿಸುತ್ತಿರುವ ವರಕೋಡಿನ ಮೊರಾರ್ಜಿ ದೇಸಾಯಿ ಪದವಿ ಪೂರ್ವ ವಸತಿ ವಿಜ್ಞಾನ ಕಾಲೇಜು, ಹೊಸಕೋಟೆಯ ಮೊರಾರ್ಜಿ ದೇಸಾಯಿ ಪದವಿ ಪೂರ್ವ ವಸತಿ ವಿಜ್ಞಾನ ಕಾಲೇಜು, ತಗಡೂರಿನ ಅಟಲ್ ಬಿಹಾರಿ ವಾಜಪೇಯಿ ಪದವಿ ಪೂರ್ವ ವಸತಿ ವಿಜ್ಞಾನ ಕಾಲೇಜು ಮತ್ತು ಸುಳ್ಳೇಪುರದ ಏಕಲವ್ಯ ಮಾದರಿ ವಸತಿ ವಿಜ್ಞಾನ ಕಾಲೇಜು ಕೋರ್ಸುಗಳ ವಿಭಾಗದ ದಾಖಲಾತಿಗಾಗಿ ಆರ್ಜಿಯನ್ನು ಆಹ್ವಾನಿಸಲಾಗಿದೆ. ಅರ್ಜಿಯನ್ನು ಮೇ.13 ರಿಂದ ವಿತರಿಸಲಾಗುತ್ತಿದ್ದು, ಅರ್ಜಿ ಸಲ್ಲಿಸಲು ಮೇ.21 ಕೊನೆಯ ದಿನಾಂಕವಾಗಿರುತ್ತದೆ. ಪ್ರವೇಶ ಪಡೆಯುವ ವಿದ್ಯಾರ್ಥಿಗಳಿಗೆ ಉಚಿತ ವಸತಿ, ಪಠ್ಯಪುಸ್ತಕ, ಸಮವಸ್ತ್ರ ಮತ್ತು ಇನ್ನಿತರೆ ಸೌಲಭ್ಯಗಳನ್ನು ನೀಡಲಾಗುವುದು. ಎಇಇ/ಅಇಖಿ/ಓಇಇಖಿ ಕೋರ್ಸುಗಳಿಗೆ ಉಚಿತ ತರಬೇತಿಯನ್ನು ನೀಡಲಾಗುವುದು.ಹೆಚ್ಚಿನ ಮಾಹಿತಿಗಾಗಿ ದೂ.ಸಂ: 0821-2344661 ಅನ್ನು ಸಂಪರ್ಕಿಸಬಹುದು ಎಂದು ಸಮಾಜ ಕಲ್ಯಾಣ ಇಲಾಖೆಯ ಜಂಟಿ ನಿರ್ದೇಶಕರು ಪ್ರಕಟಣೆಯಲ್ಲಿ ತಿಳಿಸಿದ್ದಾರೆ.

ವಿದ್ಯಾರ್ಥಿನಿ ಕಾಣೆ; ಸುಳಿವಿಗೆ ಸಹಕರಿಸಲು ಮನವಿ

ಗೌರಿಬಿದನೂರು: ತಾಲ್ಲೂಕಿನ ಉಪ್ಪರಹಳ್ಳಿ ಗ್ರಾಮದ ನಿವಾಸಿ 21 ವರ್ಷದ ಸುಶ್ಮಿತ.ಜಿ ಎಂಬ ಅಂತಿಮ ವರ್ಷದ ಬಿ.ಕಾಂ ವಿದ್ಯಾರ್ಥಿನಿ ಮೇ 4 ರಂದು ಎಂದಿನಂತೆ ಕಾಲೇಜಿಗೆ ಹೋದವಳು ಮನೆಗೆ ವಾಪಾಸು ಬಾರದೇ ಕಾಣೆಯಾಗಿದ್ದಾಳೆ ಎಂದು ದೂರು ದಾಖಲಾಗಿದೆ. 21 ವರ್ಷದ ಸುಶ್ಮಿತ.ಜಿ ಅವರು ಗೋದಿ ಮೈ ಬಣ್ಣ, ಸಾಧಾರಣ ಮೈ ಕಟ್ಟು, ಕೋಲು ಮುಖ, 5.1 ಅಡಿ ಎತ್ತರವಿದ್ದು, ನೀಲಿ ಬಣ್ಣದ ಟಾಪ್ ಮತ್ತು ಬಿಳಿ ಬಣ್ಣದ ಪ್ಯಾಂಟ್ ಧರಿಸಿದ್ದು, ಕನ್ನಡ ಮತ್ತು ತೆಲಗು ಮಾತನಾಡುತ್ತಾಳೆ. ಈ ಯುವತಿಯ ಬಗ್ಗೆ ಮಾಹಿತಿ ಸಿಕ್ಕಿದ್ದಲ್ಲಿ ಹತ್ತಿರದ ಹಾಗೂ ಚಿಕ್ಕಬಳ್ಳಾಪುರ ನಗರದ ಮಹಿಳಾ ಪೊಲೀಸ್ ಠಾಣೆಗೆ ಮಾಹಿತಿ ನೀಡುವಂತೆ ಮಹಿಳಾ ಪೋಲೀಸ್ ಠಾಣೆ ಇನ್ಸ್ ಪೆಕ್ಟರ್ ಪ್ರಕಟಣೆಯಲ್ಲಿ ತಿಳಿಸಿದ್ದಾರೆ.

ಯುವತಿ ಪತ್ತೆಗೆ ಮನವಿ

ಚಿಕ್ಕಬಳ್ಳಾಪುರ: ನಗರದ ಸುಬ್ಬರಾಯನಪೇಟೆ ಕಾಲೋನಿ ನಿವಾಸಿಯಾದ ಕೆ.ಎನ್. ಸೌಮ್ಯ ಶ್ರೀ ಎಂಬುವವರು ಕಾಣೆಯಾಗಿರುವ ಬಗ್ಗೆ ದೂರು ದಾಖಲಾಗಿದ್ದು, ಇವರ ಪತ್ತೆಗೆ ಸಹಕರಿಸುವಂತೆ ಕೋರಲಾಗಿದೆ. ಸೌಮ್ಯಶ್ರೀ ದ್ವಿತೀಯ ಪಿ.ಯು.ಸಿ ವಿದ್ಯಾಭ್ಯಾಸ ಮಾಡಿಕೊಂಡು ಚಿಕ್ಕಬಳ್ಳಾಪುರದಲ್ಲಿರುವ ಸಾಯಿ ಮಾರ್ಟ್ ನಲ್ಲಿ ಬಿಲ್ಲಿಂಗ್ ಕೆಲಸ ಮಾಡಿಕೊಂಡಿದ್ದರು. ಏಪ್ರಿಲ್ 26 ರಂದು ಮನೆಯಿಂದ ಹೋದವಳು ವಾಪಾಸು ಬಾರದೇ ನಾಪತ್ತೆಯಾಗಿದ್ದಾರೆ. 22 ವರ್ಷದ ಸೌಮ್ಯಶ್ರೀ ರವರು ಗೋದಿ ಮೈ ಬಣ್ಣ, ಸಾಧಾರಣ ಮೈ ಕಟ್ಟು, ಕೋಲು ಮುಖ ಹೊಂದಿದ್ದು, 5.4 ಅಡಿ ಎತ್ತರವಿದ್ದು, ಹಸಿರು ಬಣ್ಣದ ಚೂಡಿದಾರ, ಧರಿಸಿದ್ದು, ಕನ್ನಡ ಮತ್ತು ತೆಲಗು ಮಾತನಾಡುತ್ತಾಳೆ. ಈ ಯುವತಿಯ ಬಗ್ಗೆ ಮಾಹಿತಿ ಸಿಕ್ಕಿದ್ದಲ್ಲಿ ಹತ್ತಿರದ ಹಾಗೂ ಚಿಕ್ಕಬಳ್ಳಾಪುರ ನಗರದ ಮಹಿಳಾ ಪೊಲೀಸ್ ಠಾಣೆಗೆ ಮಾಹಿತಿ ನೀಡುವಂತೆ ಮಹಿಳಾ ಪೋಲೀಸ್ ಠಾಣೆ ಇನ್ಸ್ ಪೆಕ್ಟರ್ ಪ್ರಕಟಣೆಯಲ್ಲಿ ತಿಳಿಸಿದ್ದಾರೆ.

ವಿದ್ಯಾರ್ಥಿ ನಿಲಯ ಪ್ರವೇಶಾತಿಗೆ ಆರ್ಜಿ ಆಹ್ವಾನ

ಕೋಲಾರ: ಕೋಲಾರ ಜಿಲ್ಲಾ ಕುಂಬಾರರ ಸಾರ್ವಜನಿಕ ವಿದ್ಯಾರ್ಥಿ ನಿಲಯದಲ್ಲಿ 2023-24ನೇ ಸಾಲಿನ ರಾಜ್ಯ ಮತ್ತು ಜಿಲ್ಲಾ ಮಟ್ಟದ ಪ್ರತಿಭಾ ಪುರಸ್ಕಾರ ನೀಡಲು ತೀರ್ಮಾನಿಸಿರುತ್ತೇವೆ. ರಾಜ್ಯ ಮತ್ತು ಜಿಲ್ಲೆಯ ಕುಂಬಾರ ಜನಾಂಗದ ಪ್ರತಿಭಾವಂತ ವಿದ್ಯಾರ್ಥಿಗಳು ಮಾರ್ಚ್/ಏಪ್ರಿಲ್ 2024 ರಲ್ಲಿ ನಡೆದ ಎಸ್.ಎಸ್.ಎಲ್.ಸಿ/ಪಿ.ಯು.ಸಿ. ಪರೀಕ್ಷೆಯಲ್ಲಿ ಅತೀ ಹೆಚ್ಚು ಅಂಕಗಳಿಸಿದ ಅಭ್ಯರ್ಥಿಗಳಿಂದ ಅರ್ಜಿಗಳನ್ನು ಆಹ್ವಾನಿಸಲಾಗಿದೆ. ಎಸ್.ಎಸ್.ಎಲ್.ಸಿ. ಯಲ್ಲಿ ಕನ್ನಡ ಮತ್ತು ಇಂಗ್ಲೀಷ್ ಮಾಧ್ಯಮ ಹಾಗೂ ಪಿ.ಯು.ಸಿ.ಯಲ್ಲಿ ವಿಜ್ಞಾನ, ವಾಣಿಜ್ಯ, ಮತ್ತು ಕಲಾ ವಿಭಾಗಗಳ ತಲಾ ಮೂವರು ಪ್ರತಿಭಾವಂತ ವಿದ್ಯಾರ್ಥಿಗಳನ್ನು ಆಯ್ಕೆ ಮಾಡಿ ಪ್ರತಿಭಾ ಪುರಸ್ಕಾರವನ್ನು ನೀಡಲಾಗುವುದು, ಮತ್ತು ಕೋಲಾರ ಜಿಲ್ಲೆಯಲ್ಲಿ ಉನ್ನತ ಶಿಕ್ಷಣದಲ್ಲಿ ವ್ಯಾಸಂಗ ಮಾಡುತ್ತಿರುವ ಜನಾಂಗದ ವಿದ್ಯಾರ್ಥಿಗಳಿಗೆ ಸಹಾಯ ಧನ ನೀಡಲು ತೀರ್ಮಾನಿಸಲಾಗಿದೆ. ಹಾಗೂ ಜನಾಂಗದ ಪಿ.ಯು.ಸಿ. ಮತ್ತು ಮೇಲ್ಪಟ್ಟ ತರಗತಿಗಳಲ್ಲಿ ವ್ಯಾಸಂಗ ಮಾಡುವ ಜನಾಂಗದ ಬಡ ವಿದ್ಯಾರ್ಥಿಗಳಿಗೆ ಉಚಿತ ಊಟ ಮತ್ತು ವಸತಿಯ ಸೌಲಭ್ಯವನ್ನು ಒದಗಿಸಲಾಗುತ್ತದೆ. ಈ ವಿದ್ಯಾರ್ಥಿ ನಿಲಯದಲ್ಲಿ ಪ್ರವೇಶ ಇಚ್ಚಿಸುವ ಅರ್ಹ ವಿದ್ಯಾಥಿಗಳು 08-06-2024 ವಿದ್ಯಾರ್ಥಿ ನಿಲಯದ ಕಚೇರಿಯಲ್ಲಿ ತಲಪಿಸುವಂತೆ ನಿಲಯದ ಕಾರ್ಯದರ್ಶಿ ಪ್ರಕಟಣೆಯಲ್ಲಿ ತಿಳಿಸಿದ್ದಾರೆ.

ಗೋಶಾಲೆ, ಮೇವು ಬ್ಯಾಂಕ್‌ಗಳ ಸಮರ್ಪಕ ದಾಖಲೀಕರಣವಾಗಲಿ

ಚಾಮರಾಜನಗರ: ಜಿಲ್ಲೆಯ ವಿವಿಧೆಡೆ ತೆರೆಯಲಾಗಿರುವ ಮೇವು ಬ್ಯಾಂಕ್‌ಗಳು ಹಾಗೂ ಗೋಶಾಲೆಗಳಲ್ಲಿನ ಮೇವಿನ ಲಭ್ಯತೆ, ಪ್ರತಿನಿತ್ಯದ ದಾಸ್ತಾನು, ವಿತರಣೆ ಕಾರ್ಯವೈಖರಿಯನ್ನು ಸಮರ್ಪಕವಾಗಿ ದಾಖಲೀಕರಣ (ಡಾಕುಮೆಂಟೇಶನ್) ಮಾಡುವಂತೆ ಜಿಲ್ಲಾಧಿಕಾರಿ ಶಿಲ್ಪಾ ನಾಗ್ ಅವರು ಸಂಬಂಧಪಟ್ಟ ಅಧಿಕಾರಿಗಳಿಗೆ ಸೂಚಿಸಿದರು.

ನಗರದ ಜಿಲ್ಲಾಧಿಕಾರಿಗಳ ಕಚೇರಿ ಸಭಾಂಗಣದಲ್ಲಿಂದು ಜಿಲ್ಲೆಯಲ್ಲಿ ಉಂಟಾಗಿರುವ ಬರ ಪರಿಸ್ಥಿತಿ ನಿರ್ವಹಣೆ ಹಿನ್ನೆಲೆಯಲ್ಲಿ ತೆರೆಯಲಾಗಿರುವ ಗೋಶಾಲೆಗಳು ಹಾಗೂ ಮೇವು ಬ್ಯಾಂಕ್‌ಗಳ ನಿರ್ವಹಣೆ ಕುರಿತು ವಿವಿಧ ಇಲಾಖೆಗಳ ಅಧಿಕಾರಿಗಳೊಂದಿಗೆ ನಡೆದ ಸಭೆಯ ಅಧ್ಯಕ್ಷತೆ ವಹಿಸಿ ಅವರು ಮಾತನಾಡಿದರು.

ಚಾಮರಾಜನಗರ ಜಿಲ್ಲೆಯನ್ನು ಸರ್ಕಾರವು ಬರಪೀಡಿತ ಜಿಲ್ಲೆಯಾಗಿ ಘೋಷಿಸಿರುವುದರಿಂದ ಬರ ಪರಿಸ್ಥಿತಿ ನಿರ್ವಹಣೆಗಾಗಿ ಜನ ಜಾನುವಾರುಗಳಿಗೆ ಕುಡಿಯುವ ನೀರು ಹಾಗೂ ಮೇವು ಸರಬರಾಜಿನಲ್ಲಿ ಯಾವುದೇ ತೊಂದರೆಯಾಗದಂತೆ ಕ್ರಮ ವಹಿಸಲಾಗಿದೆ. ಈ ನಿಟ್ಟಿನಲ್ಲಿ ಜಿಲ್ಲೆಯ ಹನೂರು ತಾಲೂಕಿನಲ್ಲಿ ಒಟ್ಟು 17 ಗೋಶಾಲೆಗಳು ಮತ್ತು ಚಾಮರಾಜನಗರ ತಾಲೂಕಿನಲ್ಲಿ 2, ಗುಂಡ್ಲುಪೇಟೆಯಲ್ಲಿ 1 ಮತ್ತು ಹನೂರು ತಾಲೂಕಿನಲ್ಲಿ 4 ಮೇವು ಬ್ಯಾಂಕ್‌ಗಳನ್ನು ತೆರೆಯಲಾಗಿದೆ ಎಂದರು.

ಗೋಶಾಲೆಗಳು ಹಾಗೂ ಮೇವು ಬ್ಯಾಂಕ್‌ಗಳ ಪ್ರತಿನಿತ್ಯದ ವಹಿವಾಟುಗಳನ್ನು ಯಾವುದೇ ಗೊಂದಲಗಳಿಗೆ ಅವಕಾಶವಾಗದಂತೆ ಮೇವಿನ ಲಭ್ಯತೆ, ಪ್ರತಿನಿತ್ಯದ ದಾಸ್ತಾನು, ವಿತರಣೆ ಬಗ್ಗೆ ಮಾಹಿತಿಯನ್ನು ದಾಖಲಿಸುವ ಪ್ರಕ್ರಿಯೆಯನ್ನು ಕಡ್ಡಾಯವಾಗಿ ನಿರ್ವಹಿಸಬೇಕು. ಸರ್ಕಾರದ ಮಾರ್ಗಸೂಚಿಗಳನ್ವಯ ಗೋಶಾಲೆ ತೆರೆಯಲು ಜಾನುವಾರುಗಳಿಗೆ ಕುಡಿಯುವ ನೀರು, ಮೇವು ಹಾಗೂ ನೆರಳಿನ ವ್ಯವಸ್ಥೆಯನ್ನು ಕಲ್ಪಿಸಬೇಕು. ಈ ಸಂಬಂಧ ಚೆಕ್ ಲಿಸ್ಟ್ ಅನ್ನು ಪಟ್ಟಿ ಮಾಡಿ ಅದರನ್ವಯ ಕಾರ್ಯನಿರ್ವಹಣೆಗೆ ಅಧಿಕಾರಿಗಳು ಮುಂದಾಗಬೇಕು ಎಂದು ಜಿಲ್ಲಾಧಿಕಾರಿಯವರು ತಿಳಿಸಿದರು.

ಬರ ನಿರ್ವಹಣೆ ಸಂಬಂಧ ರೈತರು ತಮ್ಮ ಜಮೀನುಗಳಲ್ಲಿ ಮೇವು ಬೆಳೆಯಲು ಅನುಕೂಲವಾಗುವಂತೆ ಪಶುಪಾಲನಾ ಇಲಾಖೆಯಿಂದ ಮಿನಿ ಮೇವಿನ ಕಿಟ್ (ಬೀಜ)ಗಳನ್ನು ನೀಡಲಾಗುತ್ತದೆ. ಚಾಮರಾಜನಗರ ತಾಲೂಕಿನ 9388, ಗುಂಡ್ಲುಪೇಟೆಯ 9387, ಕೊಳ್ಳೇಗಾಲ 7435, ಹನೂರು 9966 ಮತ್ತು ಯಳಂದೂರಿನ 1343 ಸೇರಿದಂತೆ ಜಿಲ್ಲೆಯಲ್ಲಿ ಒಟ್ಟು 37519 ರೈತರಿಗೆ ಈಗಾಗಲೇ ಮಿನಿ ಮೇವಿನ ಕಿಟ್‌ಗಳನ್ನು ವಿತರಿಸಲಾಗಿದೆ. ವಿತರಣೆ ಬಳಿಕ ರೈತರು ಮೇವಿನ ಬೀಜ ಬಿತ್ತಿದ್ದಾರೆಯೇ ಎಂಬುದನ್ನು ಅಧಿಕಾರಿಗಳು ಪರಿಶೀಲಿಸಿ ಖಚಿತಪಡಿಸಿಕೊಳ್ಳಬೇಕು. ಪಶು ಪರಿವೀಕ್ಷಕರು ಈ ಕುರಿತು ಕಡತ ಹಾಗೂ ಛಾಯಾಚಿತ್ರ, ದಾಖಲಿಕರಣ ಮಾಡಬೇಕು ಎಂದರು.

ಮೇವು ಬ್ಯಾಂಕ್‌ನಲ್ಲಿ ಮೇವಿನ ಅಗತ್ಯವಿದ್ದರೆ ಅರ್ಜಿ ಸಲ್ಲಿಸಬೇಕು. ಅಧಿಕಾರಿಗಳು ಕ್ಷೇತ್ರಪ್ರವಾಸ ಮಾಡಿ ಪರಿಶೀಲಿಸಬೇಕು. ಮೇವು ವಿತರಣೆಗೆ ಮೊದಲು ಗುಣಮಟ್ಟವನ್ನು ಅಧಿಕಾರಿಗಳು ತಪಾಸಣೆ ಮಾಡಬೇಕು. ಸಾರ್ವಜನಿಕರಿಂದ ಯಾವುದೇ ದೂರುಗಳು ಬರದಂತೆ ಮೇವು ಅಗತ್ಯವಿರುವ ರೈತರಿಗೆ ಮೊದಲ ಆದ್ಯತೆ ಮೇರೆಗೆ ಮೇವು ಒದಗಿಸಬೇಕು. ಹಣಪಾವತಿಯಲ್ಲಿ ಯಾವುದೇ ವಿಳಂಬಕ್ಕೆ ಅವಕಾಶವಾಗಬಾರದು. ಜಾನುವಾರುಗಳಿಗೆ ಔಷಧ ದಾಸ್ತಾನು ಸಮರ್ಪಕವಾಗಿರಬೇಕು. ಇಲಾಖೆ ಬಗ್ಗೆ ಜನರಿಗೆ ಗೌರವ, ವಿಶ್ವಾಸ ಮೂಡುವಂತೆ ಅಧಿಕಾರಿಗಳು ಕಾರ್ಯನಿರ್ವಹಿಸಬೇಕು ಎಂದು ಜಿಲ್ಲಾಧಿಕಾರಿ ಶಿಲ್ಪಾ ನಾಗ್ ಅವರು ತಿಳಿಸಿದರು.

ಉಪವಿಭಾಗಾಧಿಕಾರಿ ಶಿವಮೂರ್ತಿ, ಪಶುಪಾಲನಾ ಇಲಾಖೆಯ ಉಪನಿರ್ದೇಶಕರಾದ ಡಾ. ಹನುಮೇಗೌಡ, ಹನೂರು ತಾಲೂಕಿನ ಮುಖ್ಯ ಪಶು ವೈದ್ಯಾಧಿಕಾರಿ ಡಾ. ಸಿದ್ದರಾಜು, ಎಲ್ಲಾ ತಾಲೂಕುಗಳ ತಹಶೀಲ್ದಾರರು, ತಾಲೂಕು ಪಂಚಾಯಿತಿ ಕಾರ್ಯನಿರ್ವಾಹಕ ಅಧಿಕಾರಿಗಳು, ಪಶು ಪರಿವೀಕ್ಷಕರು, ಇತರರು ಸಭೆಯಲ್ಲಿ ಉಪಸ್ಥಿತರಿದ್ದರು.

ಭಗೀರಥ ಜಯಂತಿಯನ್ನು ಕೇಂದ್ರದಿಂದ ರಾಷ್ಟ್ರೀಯ ಮಟ್ಟದಲ್ಲಿ ಆಚರಿಸಲಿ

ಕೆಪಿಸಿಸಿ ಸದಸ್ಯ ಅನಿಲ್ ಕುಮಾರ್ ಆಗ್ರಹ

ಪಿರಿಯಾಪಟ್ಟಣ: ದೇಶದ ಉದ್ದಗಲಕ್ಕೂ ವ್ಯಾಪಿಸಿ ವಿವಿಧ ಹೆಸರುಗಳಿಂದ ಕರೆಯಲ್ಪಡುವ ಉಪ್ಪಾರ ಸಮುದಾಯಕ್ಕೆ ಶಾಶ್ವತ ಆಯೋಗವನ್ನು ರಚಿಸಿ ಉಪ್ಪಾರ ಸಮಾಜದ ಆರಾಧ್ಯ ದೈವ ಶ್ರೀ ಭಗೀರಥ ಮಹರ್ಷಿಗಳ ಜಯಂತಿಯನ್ನು ರಾಷ್ಟ್ರೀಯ ಹಬ್ಬವನ್ನಾಗಿ ಆಚರಿಸಲು ಕೇಂದ್ರ ಸರ್ಕಾರ ಮುಂದಾಗಬೇಕು ಎಂದು ಕೆಪಿಸಿಸಿ ಸದಸ್ಯ ಅನಿಲ್ ಕುಮಾರ್ ಆಗ್ರಹಿಸಿದರು.

ಪಟ್ಟಣದ ಶ್ರೀ ಭಗೀರಥ ಸರ್ಕಲ್ ನಲ್ಲಿ ಉಪ್ಪಾರ ಸಮಾಜದ ಸಂಘಟನೆಗಳ ಒಕ್ಕೂಟದ ವತಿಯಿಂದ ಆಯೋಜಿಸಿದ್ದ ಮಹರ್ಷಿ ಶ್ರೀ ಭಗೀರಥ ಜಯಂತಿ ಕಾರ್ಯಕ್ರಮದಲ್ಲಿ ಮಾತನಾಡಿದರು.

ಭಾರತೀಯ ಸಂಸ್ಕೃತಿ ಇಡೀ ಪ್ರಪಂಚದಲ್ಲಿಯೇ ವಿಶಿಷ್ಟತೆ ಹೊಂದಿದ್ದು, ಈ ನಾಡು ಅನೇಕ ದಾರ್ಶನಿಕರು, ಸಾಧು ಸಂತರು, ಸತ್ಪುರುಷರನ್ನು ಪ್ರಪಂಚಕ್ಕೆ ಕೊಡುಗೆ ನೀಡಿದೆ. ಇವರೆಲ್ಲರೂ ಸಕಲ ಮನುಕುಲಕ್ಕೆ ದಾರಿ ದೀಪವಾಗಿದ್ದಾರೆ ಅಂತಹ ಸತ್ಪುರುಷರಲ್ಲಿ ಭಗೀರಥ ಮಹರ್ಷಿ ಪ್ರಮುಖರು. ಇವರ ಅನುವಂಶಿಕರಾದ ಉಪ್ಪಾರ ಸಮಾಜವು ದೇಶದ ಉದ್ದಗಲಕ್ಕೂ ವ್ಯಾಪಿಸಿ ವಿವಿಧ ಹೆಸರುಗಳಿಂದ ಕರೆಯಲ್ಪಡುವ ಈ ಸಮಾಜವನ್ನು ಮುಖ್ಯವಾಹಿನಿಗೆ ತರಲು ಸಮಾಜಕ್ಕೆ ಶಾಶ್ವತವಾದ ನಿಗಮ ಹಾಗೂ ಈ ಸಮಾಜದ ಆರಾಧ್ಯ ದೈವ ಶ್ರೀ ಭಗೀರಥರ ಜಯಂತಿಯನ್ನು ರಾಷ್ಟ್ರೀಯ ಮಟ್ಟದಲ್ಲಿ ಆಚರಿಸಲು ಕೇಂದ್ರ ಸರ್ಕಾರ ಮುಂದಾಗಬೇಕು ಎಂದು ಆಗ್ರಹಿಸಿದರು.

ಸರ್ಕಾರಿ ಐಟಿಐ ಕಾಲೇಜು ಪ್ರಾಂಶುಪಾಲ ಸಿ.ಎಲ್.ಸೋಮಶೇಖರ್ ಮಾತನಾಡಿ ಭಗೀರಥ ಮಹರ್ಷಿ ತನ್ನ ತಪೋಶಕ್ತಿಯಿಂದ ಗಂಗೆಯನ್ನು ಭೂಮಿಗೆ ಇಳಿಸಿ, ಭೂಲೋಕದ ಸಕಲ ಜೀವಿಗಳ ದಾಹ ತಣಿಸಿದ ಮಹಾತ್ಮ ಭಗೀರಥ ಮಹರ್ಷಿ, ಇವರು ಬಹುದೊಡ್ಡ ಮಹಾರಾಜ, ಸಕಲ ವೈಭವಗಳಿದ್ದರೂ, ತನ್ನ ತಂದೆ ಹಾಗೂ ಹಿರಿಯರಿಗೆ ಸ್ವರ್ಗ ಪ್ರಾಪ್ತಿ ಮಾಡಲು ಅವರ ಪೂರ್ವಜರ ಮಹದಾಸೆಯಂತೆ ದೇವಗಂಗೆಯಿಂದ ಪವಿತ್ರಗೊಳಿಸಲು, ವೈಭೋಗವನ್ನು ತೊರೆದು, ಪ್ರತಿಜ್ಞೆಯೊಂದಿಗೆ ಕಠಿಣ ತಪಸ್ಸು ಮಾಡಿ ದೇವಗಂಗೆಯನ್ನು ಭೂ ಲೋಕಕ್ಕೆ ಕರೆತಂದರು. ಸಮಾಜದಲ್ಲಿ ಇಂದಿಗೂ ಕಠಿಣ ಪರಿಶ್ರಮಕ್ಕೆ ಭಗೀರಥ ಯತ್ನ ಎಂದೇ ಉದಾಹರಣೆ ನೀಡಲಾಗುತ್ತದೆ. ಕಠಿಣ ಪರಿಶ್ರಮದಿಂದ ಭೂಮಿಗೆ ಗಂಗೆ ತರಲಾದರೂ, ಆಧುನಿಕ ಪ್ರಪಂಚದಲ್ಲಿ ಭೂಮಿಯಲ್ಲಿನ ಮನುಷ್ಯರು ನೀರನ್ನು ಸದ್ಬಳಕೆ ಮಾಡದೆ, ನೀರು ಕಲುಷಿತಗೊಳಿಸುತ್ತಾರೆ ಮತ್ತು ಪರಿಸರವನ್ನು ನಾಶಪಡಿಸಿ ಪ್ರಾಣಿ ಪಕ್ಷಿಗಳಿಗೆ ತೊಂದರೆ ಉಂಟು ಮಾಡುತ್ತಾರೆ. ನೀರಿಗಾಗಿಯೇ ಮುಂದೊಂದು ದಿನ ಮಹಾಯುದ್ಧ ಸಂಭವಿಸಿದರೂ ಅಚ್ಚರಿಯಿಲ್ಲ ಎಂದರು.

ಯುವ ಮುಖಂಡ ಬಿ.ವಿ.ಮಂಜುನಾಥ್ ಮಾತನಾಡಿ ತಾಲ್ಲೂಕಿನಲ್ಲಿ ಉಪ್ಪಾರ ಸಮಾಜ ಹೆಚ್ಚಿನ ಸಂಖ್ಯೆಯಲ್ಲಿ ಇದ್ದರೂ ಜನಸಂಖ್ಯೆಗೆ ಅನುಗುಣವಾಗಿ ಯಾವುದೆ ಸ್ಥಾನ ಮಾನ, ಸವಲತ್ತುಗಳನ್ನು ಸಿಗುತ್ತಿಲ್ಲ ಉಪ್ಪಾರ ಸಮಾಜದ ಶೈಕ್ಷಣಿಕ ಅಭಿವೃದ್ಧಿ ಹಾಗೂ ಸಮುದಾಯ ಭವನಕ್ಕೆ ಅಗತ್ಯ ನಿವೇಶನಕ್ಕೆ ಸರ್ಕಾರದ ಮಟ್ಟದಲ್ಲಿ ಜಾಗ ನೀಡುವಂತೆ ಆದೇಶವಿದ್ದರೂ ಇದು ಕಾರ್ಯಗತ ವಾಗಿಲ್ಲ ಆದ್ದರಿಂದ ಸಮಾಜದ ಬಂಧುಗಳು ಒಗ್ಗಟ್ಟಿನಿಂದ ತಮ್ಮ ಬೇಡಿಕೆಯನ್ನು ಈಡೇರಿಸಿಕೊಳ್ಳಲು ಒತ್ತಾಯ ಮಾಡಬೇಕು, ಮುಂದಿನ ದಿನಗಳಲ್ಲಿ ಸಮಾಜದ ವಿದ್ಯಾರ್ಥಿಗಳನ್ನು ಪ್ರೋತ್ಸಾಹಿಸಲು ಪ್ರತಿಭಾ ಪುರಸ್ಕಾರದಂತ ಕಾರ್ಯಕ್ರಮಗಳನ್ನು ಹಮ್ಮಿಕೊಳ್ಳುವಂತೆ ಸಲಹೆ ನೀಡಿದರು. ಕಾರ್ಯಕ್ರಮದಲ್ಲಿ ಉಪ್ಪಾರ ನೌಕರರ ಹಾಗೂ ವೃತ್ತಿಪರರ ಸಂಘದ ಅಧ್ಯಕ್ಷ ಪಿ.ಎಲ್. ರಾಮಣ್ಣ, ಗ್ರಾಪಂ ಅಧ್ಯಕ್ಷ ಕಾಮರಾಜ್, ಮುಖಂಡ ಪಿ.ಕೆ.ಕುಮಾರ್, ವಕೀಲ ಬಿ.ಎನ್.ಹರೀಶ್ ಮಾತನಾಡಿದರು.ಕಾರ್ಯಕ್ರಮದಲ್ಲಿ ಪುರಸಭಾ ಮಾಜಿ ಸದಸ್ಯ ಎಂ.ಮಂಜು, ಪಿ.ಮಹದೇವ್, ಪಿ.ಡಿ.ತ್ರಿನೇಶ್, ಅಡಿಕೆ ಸುರೇಶ್, ಮುಖಂಡರಾದ ಪಿ.ಎನ್.ದೇವೇಗೌಡ, ಎನ್.ರವೀಂದ್ರ , ಲಕ್ಕಣ್ಣ, ಶಿವು, ಹೆಚ್.ಟಿ.ಗಣೇಶ್, ಮಹೇಶ್, ಬಸವರಾಜ್, ಮಹೇಶ್, ರಾಮೇಗೌಡ, ಚಂದ್ರಶೇಖರ್, ಹೋಟೇಲ್ ಆನಂದ್, ಲಕ್ಷ್ಮಣ, ವೀರಭದ್ರ, ತಿಮ್ಮು, ನಾಗರಾಜ್, ಪುನೀತ್, ಮಾಯಣ್ಣ ಸೇರಿದಂತೆ ಉಪ್ಪಾರ ಸಮಾಜದ ಸೇರಿದಂತೆ ಮತ್ತಿತರರು ಉಪಸ್ಥಿತರಿದ್ದರು.

ಬೇಸಿಗೆ ಶಿಬಿರಗಳು ಪರಿಸರ ಪ್ರಜ್ಞೆ ಬೆಳೆಸಲಿ

ಮೈಸೂರು: ಬೇಸಿಗೆ ಶಿಬಿರಗಳು ಮಕ್ಕಳಲ್ಲಿ ಪರಿಸರ ಪ್ರಜ್ಞೆ ಬೆಳೆಸಲು ಒತ್ತು ನೀಡಬೇಕು. ಆ ಮೂಲಕ ಗಿಡಮರಗಳ ಸಂರಕ್ಷಣೆಯ ಬಗ್ಗೆ ಜಾಗೃತಿ ಮೂಡಿಸಬೇಕು ಎಂದು ಜಿಲ್ಲಾ ಸರ್ಕಾರಿ ನೌಕರರ ಸಂಘದ ನಿರ್ದೇಶಕ ಹಾಗೂ ಕವಿ ಟಿ. ಸತೀಶ್ ಜವರೇಗೌಡ ಕರೆ ನೀಡಿದರು.

ತಾಲ್ಲೂಕಿನ ಮೆಲ್ಲಹಳ್ಳಿ-ಹಾರೋಹಳ್ಳಿ ಕಿರಿಯ ಪ್ರಾಥಮಿಕ ಶಾಲೆಯಲ್ಲಿ ಆರ್. ಎಲ್.ಹೆಚ್.ಪಿ. ಸ್ವಯಂ ಸೇವಾ ಸಂಸ್ಥೆ ಹಾಗೂ ಹಿರಿಯ ಪ್ರಾಥಮಿಕ ಶಾಲೆಯ ಸಹಯೋಗದೊಂದಿಗೆ ಎರಡೂ ಸರ್ಕಾರಿ ಶಾಲಾ ಮಕ್ಕಳಿಗೆ ಆಯೋಜಿಸಿರುವ ಹತ್ತು ದಿನಗಳ ಕಾಲದ 'ಬೇಸಿಗೆ ಶಿಬಿರ'ವನ್ನು ಗಿಡಕ್ಕೆ ನೀರೆರೆಯುವ ಮೂಲಕ ಉದ್ಘಾಟಿಸಿ ಮಾತನಾಡಿದರು. ಪ್ರಕೃತಿಯ ಮೇಲೆ ದಿನೇ ದಿನೇ ಶೋಷಣೆ ಹೆಚ್ಚುತ್ತಿದೆ. ಇದರಿಂದಾಗಿ ಭೂಮಿಯ ವಿಪರೀತ ತಾಪಮಾನ ಏರಿದೆ. ಮಳೆಯ ಪ್ರಮಾಣವೂ ತಗ್ಗಿದೆ. ಬರಗಾಲ ಬಾರದಂತೆ ತಡೆಯಲು ಗಿಡಗಳ ನೆಡುವ ಮತ್ತು ಪೋಷಿಸುವ ಕಾರ್ಯಕ್ಕೆ ಮಕ್ಕಳ ತೊಡಗಿಸಿ, ಅವರಲ್ಲಿ 'ಪರಿಸರ ಪ್ರೀತಿ'ಯ ಜಾಗೃತಗೊಳಿಸಿ ಉತ್ತೇಜಿಸಬೇಕಿದೆ ಎಂದರು. ಕೇವಲ ಮನೋರಂಜನೆ ಕೊಡುವುದಷ್ಟೇ ಬೇಸಿಗೆ ಶಿಬಿರಗಳ ಉದ್ದೇಶವಾಗಬಾರದು. ಕಲೆ, ಸಾಹಿತ್ಯ, ಸಂಸ್ಕೃತಿಯ ಜೊತೆಗೆ ಸ್ವಚ್ಚತೆ, ಆರೋಗ್ಯ, ನೀರಿನ ಮಿತಬಳಕೆ ಮತ್ತು ಸಂರಕ್ಷಣೆಯ ಕುರಿತು ತಿಳಿವಳಿಕೆ ಮೂಡಿಸುವ ಕೆಲಸ ಮಾಡಬೇಕು ಎಂದು ಸಲಹೆ ನೀಡಿದರು.

ಹಾರೋಹಳ್ಳಿ ಕಿರಿಯ ಪ್ರಾಥಮಿಕ ಶಾಲೆಯ ಮುಖ್ಯ ಶಿಕ್ಷಕ ಸಂತೋಷ್ ಬಿ. ಶೆಟ್ಟಿ ಮಾತನಾಡಿ, ನಗರಗಳಲ್ಲಿ ಬೇಸಿಗೆ ಶಿಬಿರಕ್ಕೆ ಸಾವಿರಾರು ರೂಗಳ ಶುಲ್ಕ ಪಾವತಿ ಮಾಡಬೇಕು. ಆದರೆ, ನಾವು ಗ್ರಾಮೀಣ ಮಕ್ಕಳಿಗೂ ಬೇಸಿಗೆ ಶಿಬಿರದ ಪ್ರಯೋಜನ ಲಭಿಸಲೆಂದು ಪ್ರತಿದಿನ ವಿಶೇಷ ಊಟೋಪಚಾರದ ಜೊತೆಗೆ ಉಚಿತ ಶಿಬಿರ ಆಯೋಜಿಸಿದ್ದು ಸದ್ಬಳಕೆ ಮಾಡಿಕೊಳ್ಳುವಂತೆ ತಿಳಿಸಿದರು. ಸಮಾರಂಭದ ಅಧ್ಯಕ್ಷತೆಯನ್ನು ಮೆಲ್ಲಹಳ್ಳಿ ಸರ್ಕಾರಿ ಹಿರಿಯ ಪ್ರಾಥಮಿಕ ಶಾಲೆಯ ಮುಖ್ಯ ಶಿಕ್ಷಕಿ ಪಿ.ಎನ್. ವೀಣಾ . ವೇದಿಕೆಯಲ್ಲಿ ಶಿಕ್ಷಕಿಯರಾದ ಲೀನಾ ಡಿಸೋಜ, ಶುಭ ಹಾಗೂ ಆರ್.ಎಲ್.ಹೆಚ್.ಪಿ. ಸಂಸ್ಥೆಯ ಸರಸ್ವತಿ ಉಪಸ್ಥಿತರಿದ್ದರು. 'ಆರೋಗ್ಯ ಮತ್ತು ಪರಿಸರ ಸಂರಕ್ಷಣೆ'ಯ ವಿಚಾರದಡಿಯಲ್ಲಿ ದಶದಿನಗಳ ಕಾಲ ಈ ಬೇಸಿಗೆ ಶಿಬಿರವು ಸರ್ಕಾರಿ ಶಾಲಾ ಮಕ್ಕಳಿಗೆ ನಡೆಯಲಿದೆ.

ಆಗ್ನೇಯ ಶಿಕ್ಷಕರ ಕ್ಷೇತ್ರ ಚುನಾವಣೆಯ ಪ್ರಣಾಳಿಕೆ ಬಿಡುಗಡೆ

ಕೋಲಾರ: ಪ್ರಣಾಳಿಕೆ ಬಿಡುಗಡೆಯ ನಂತರ ಪತ್ರಿಕಾಘೋಷ್ಠಿಯನ್ನು ಉದ್ದೇಶಿಸಿ ಮಾತನಾಡಿದ ರುಕ್ಸಾ ರಾಜ್ಯ ಉಪಾಧ್ಯಕ್ಷರಾದ ಮುನಿಯಪ್ಪನವರು ಅನುದಾನಿತ ಮತ್ತು ಅನುದಾನಿತವಲ್ಲದ ಶಿಕ್ಷಣಕ್ಷೇತ್ರಗಳಲ್ಲಿ ದುಡಿಯುತ್ತಿರುವವರ ಸಮಸ್ಯೆಗಳನ್ನು ಆಲಿಸುವವರೇ ಇಲ್ಲದಂತಾಗಿದೆ ಹಾಗು ಬೇಡಿಕೆಗಳು ಬೇಡಿಕೆಗಳಾಗಿಯೇ ಉಳಿದುಕೊಂಡಿದೆ ಹಾಗಾಗಿ ಶಿಕ್ಷಕರಾಗಿ ಕಾರ್ಯ ನಿರ್ವಹಿಸುತ್ತಿರುವವರೇ ಈ ಬಾರಿ ಆಗ್ನೇಯ ಶಿಕ್ಷಕರ ಕ್ಷೇತ್ರದ ಚುನಾವಣೆಗೆ ಸ್ಪರ್ಧಿಸುತ್ತಿದ್ದು ಶಿಕ್ಷಕರ ಬಹುದಿನದ ಸಮಸ್ಯೆಗಳನ್ನು ಈಡೇರಿಸುವ ಪಣತೊಟ್ಟಿರುತ್ತಾರೆ ಹಾಗಾಗಿ ಸರ್ಕಾರಿ ,ಖಾಸಗಿ ,ಅನುದಾನಿತ ಮತ್ತು ಅನುದಾನ ರಹಿತ ಶಿಕ್ಷಕರು ಅವರನ್ನು ಬೆಂಬಲಿಸೋಣ ಆಗ ಮಾತ್ರ ಸಮಸ್ಯೆಗಳಿಗೆ ಪರಿಹಾರ ಎಂದರು.ನಂತರ ಮಾತನಾಡಿದ ಆಗ್ನೇಯ ಶಿಕ್ಷಕರ ಕ್ಷೇತ್ರದ ಪಕ್ಷೇತರ ಅಭ್ಯರ್ಥಿಯಾದ ಲೋಕೇಶ್ ತಾಳಿಕಟ್ಟೆ ರವರು ಈ ಹಿಂದೆ ಗೆದ್ದಂತಹವರು ಕೊಟ್ಟಂತಹ ಮಾತುಗಳು ,ಆಶ್ವಾಸನೆಗಳು ಮತ್ತು ವಿಶ್ವಾಸವನ್ನು ಬದಿಗೊತ್ತಿ ಎಲ್ಲಾ ಮರೆತು ಈಗ ಮತಕೇಳಲು ಬರುತ್ತಿರುವುದು ಎಷ್ಟರಮಟ್ಟಿಗೆ ಸರಿ ಶಿಕ್ಷಕರಲ್ಲದವರು ಆಯ್ಕೆ ಯಾದರೆ ಏನು ಮಾಡಲು ಸಾಧ್ಯ ಎಂದರು.

ನಾನು ಈ ನಿಟ್ಟಿನಲ್ಲಿ ಈಗಾಗಲೇ ಸಾಕಷ್ಟು ಸಾಧನೆಗಳನ್ನು ಮಾಡಿದ್ದು ಅವುಗಳಲ್ಲಿ ಖಾಸಗಿ ಶಾಲಾ ಶಿಕ್ಷಕರಿಗೆ ಕೋವಿಡ್ ಪ್ಯಾಕೇಜ್ ,ಆರೋಗ್ಯ ವಿಮಾ ಸೌಲಭ್ಯ ,ಸರ್ಕಾರಿ ಶಾಲೆಗಳಿಗೆ ಹದಿನೈದು ಸಾವಿರ ಶಿಕ್ಷಕರ ನೇಮಕ,ಬೋರ್ಡ್ ಪರೀಕ್ಷೆ ನಡೆಸುವಂತಿಲ್ಲ ಎಂಬ ತೀರ್ಪು ಪಡೆದದ್ದು ಮತ್ತು ಹೈ ಸ್ಕೂಲ್ ಗಳಿಗೆ ಅನುಮತಿ ಹಾಗೂ ಅನ್ಯ ಪಠ್ತ್ಯಕ್ರಮಕ್ಕೆ ಅನುಮತಿ ನೀಡುವ ಅಧಿಕಾರವನ್ನು ಡಿ ಡಿ ಪಿ ಐಗೆ ನೀಡಿಸಿದ್ದು ನಮ್ಮ ಸಾಧನೆಗಳಾಗಿವೆ .ಇನ್ನು ಸಾಧಿಸಬೇಕಾಗಿರುವ ಗುರಿಗಳು ಓ ಪಿ ಎಸ್ ಮತ್ತು ಪಿಂಚಣಿಯನ್ನು ಕೊಡಿಸುವುದು ,ಕಾಲ್ಪನಿಕ ವೇತನವನ್ನು ಕೊಡಿಸುವುದು ,ವೇತನ ತಾರತಮ್ಯವನ್ನು ಸರಿಪಡಿಸುವುದು .ಸೇವಾ ಭದ್ರತೆ ಹಾಗೂ ಸಮಾನ ವೇತನ ,ಮಾನ್ಯತೆ ನವೀಕರಣವನ್ನು ಭ್ರಷ್ಟಾಚಾರ ಮುಕ್ತವಾಗಿಸಿ ಶಾಶ್ವತ ನವೀಕರಣ ಪಡೆಯುವಂತಾಗುವುದು ಎಂದರು.

ಭಗೀರಥ ಮಹರ್ಷಿಯ ಮೌಲ್ಯ ಅಳವಡಿಸಿಕೊಳ್ಳಿ

ಮಂಡ್ಯ: ಭಗೀರಥ ಮಹರ್ಷಿಯು ಹಿಂದಿನ ಕಾಲದ ಸಮಾಜದಲ್ಲಿ ಮಹಾನ್ ಚಿಂತಕರಾಗಿದ್ದವರು. ಅವರ ಆದರ್ಶ ಹಾಗೂ ಮೌಲ್ಯಗಳನ್ನು ಪ್ರತಿಯೊಬ್ಬರೂ ತಮ್ಮ ಜೀವನದಲ್ಲಿ ಅಳವಡಿಸಿಕೊಳ್ಳಬೇಕು ಎಂದು ಜಿಲ್ಲಾಧಿಕಾರಿ ಡಾ. ಕುಮಾರ ಅವರು ತಿಳಿಸಿದರು.

ಅವರು ಇಂದು ಜಿಲ್ಲಾಧಿಕಾರಿಗಳ ಕಛೇರಿಯ ಸಭಾಂಗಣದಲ್ಲಿ ನಡೆದ ಭಗೀರಥ ಮಹರ್ಷಿ ಜಯಂತಿ ಕಾರ್ಯಕ್ರಮದಲ್ಲಿ ಭಗೀರಥ ಮಹರ್ಷಿ ಅವರ ಭಾವಚಿತ್ರಕ್ಕೆ ಪುಷ್ಪಾರ್ಚನೆ ನೆರವೇರಿಸಿ ಮಾತನಾಡಿದರು.

ಇಂದು ಈ ನಾಡಿನ ಮಹಾ ಪುರುಷರಾದ ಭಗೀರಥ ಮಹರ್ಷಿಯ ಜಯಂತಿಯನ್ನು ಹಮ್ಮಿಕೊಳ್ಳಲಾಗಿದೆ. ಗಂಗೆಯನ್ನು ತನ್ನ ತಪಸ್ಸಿನ ಫಲವಾಗಿ ಭೂ ಲೋಕಕ್ಕೆ ಕರೆ ತಂದಂತಹ ಮಹಾನ್ ಪುರುಷ ಭಗೀರಥ ಮಹರ್ಷಿ ಎಂಬ ಐತಿಹಾಸಿಕ ಹಿನ್ನೆಲೆಯಿದೆ. ಅಂದಿನ ಸಮಾಜಕ್ಕೆ ಸಾಕಷ್ಟು ಕೊಡುಗೆಯನ್ನು ಅವರು ನೀಡಿದ್ದು, ಭಗೀರಥರ ನಿಷ್ಠೆ, ದೃಢವಿಶ್ವಾಸ, ಛಲ ಹಾಗೂ ಸತತ ಪ್ರಯತ್ನದ ಗುಣವನ್ನು ನಮ್ಮ ಜೀವನದಲ್ಲಿ ಅಳವಡಿಸಿಕೊಳ್ಳಬೇಕು. ಎಲ್ಲರ ಜೀವನದಲ್ಲಿ ಪ್ರಯತ್ನ ಎಂಬುದು ನಿರಂತರವಾಗಿರಬೇಕು ಎಂದರು.

ಅಪರ ಜಿಲ್ಲಾಧಿಕಾರಿ ಡಾ. ಹೆಚ್. ಎಲ್. ನಾಗರಾಜು ಅವರು ಮಾತನಾಡಿ ಭಗೀರಥ ಮಹರ್ಷಿಯು ಒಳ್ಳೆಯ ತಪಸ್ಸು ಹಾಗೂ ತಮ್ಮ ಸತತ ಪ್ರಯತ್ನಗಳ ಮೂಲಕ ಗಂಗೆಯನ್ನು ಭೂಲೋಕಕ್ಕೆ ತಂದು, ಇಡೀ ಭರತ ಖಂಡವನ್ನು ಪವಿತ್ರ ಭೂಮಿಯನ್ನಾಗಿ ಮಾಡಿದ್ದಾರೆ. ಈ ಮೂಲಕ ಅಂದಿನ ಕೃಷಿಕ ಸಮಾಜದ ಉದ್ಧಾರಕ್ಕೆ ಕಾರಣ ಕರ್ತರಾಗಿದ್ದಾರೆ ಎಂದು ಪ್ರಸಿದ್ಧ ಪುರಾಣಗಳಿಂದ ತಿಳಿಯಬಹುದು. ಪ್ರಸ್ತುತ ಗಂಗಾ ನದಿಯು ಜಗತ್ತಿನ ಶ್ರೇಷ್ಠ ನದಿಯಾಗಿದೆ ಎಂದರು.

ಪ್ರತಿಯೊಬ್ಬರೂ ಭಗೀರಥ ಮಹರ್ಷಿಯ ಜಯಂತಿ ದಿನವಾದ ಇಂದು ಅವರ ಸ್ಮರಣೆಯನ್ನು ಮಾಡಿ ಭಕ್ತಿಯಿಂದ ಗೌರವ ಸಲ್ಲಿಸಬೇಕು ಎಂದು ತಿಳಿಸಿದರು.

ಇಂಡಿಗನತ್ತ ಮೆಂದಾರೆ ಗ್ರಾಮಕ್ಕೆ ಭೇಟಿ

ಚಾಮರಾಜನಗರ: ಮತದಾನ ದಿನದಂದು ಮೂಲ ಭೂತ ಸೌಕರ್ಯಕ್ಕಾಗಿ ಮತದಾನ ಬಹಿಷ್ಕಾರ ಹಾಕಿದ್ದ ವೇಳೆ ನಡೆದ ಮತಗಟ್ಟೆ ಧ್ವಂಸ ಪ್ರಕರಣದಿಂದ ನಲುಕಿದ್ದ ಚಾಮರಾಜನಗರ ಜಿಲ್ಲೆಯ ಹನೂರು ತಾಲ್ಲೂಕಿನ ಮಹದೇಶ್ವರ ಬೆಟ್ಟದ ಇಂಡಿಗನತ್ತ ಮೆಂದಾರೆ ಗ್ರಾಮಕ್ಕೆ ಜಿಲ್ಲಾಧಿಕಾರಿ ಶಿಲ್ಪನಾಗ್ ಭೇಟಿ ನೀಡಿ ಗ್ರಾಮಸ್ಥರ ಅಲ್ಲಿಯ ಸಮಸ್ಯೆಗಳ ಆಲಿಸಿದರು.

ಚಾಮರಾಜನಗರ ಜಿಲ್ಲೆಯ ಹನೂರು ತಾಲ್ಲೂಕಿನ ಮಹದೇಶ್ವರ ಬೆಟ್ಟದ ಇಂಡಿಗನತ್ತ ಗ್ರಾಮದ ಪ್ರತಿ ಮನೆ ಮನೆಗೂ ಬೇಟಿ ನೀಡಿದ ಜಿಲ್ಲಾಧಿಕಾರಿ ಶಿಲ್ಪನಾಗ್ ನೇತೃತ್ವದ ಆಡಳಿತ ಅಧಿಕಾರಿಗಳ ನಿಯೋಗವು ಅಲ್ಲಿರುವ ಜನತೆಯ ಆರೋಗ್ಯ ವಿಚಾರಿಸಿದರು.

ಈ ವೇಳೆ ಗ್ರಾಮಸ್ಥರು ರಸ್ತೆ ವಿದ್ಯುತ್ ಸೌಕರ್ಯಗಳನ್ನು ಕಲ್ಪಿಸಿ ಎಂದುಮನವಿಮಾಡಿದ್ದರಲ್ಲದೆ, ತಪ್ಪು ಮಾಡದಂತಹ ನಮ್ಮ ಕುಟುಂಬಸ್ಥರು ಜೈಲಿನಲ್ಲಿದ್ದಾರೆ ಅವರನ್ನ ಬಿಡುಗಡೆಗೊಳಿಸಿಕೊಡಿ ಎಂದು ಮನವಿಯನ್ನ ಮಾಡಿದರು. ಇದಕ್ಕೆ ಪ್ರತಿಕ್ರಿಯಿಸಿದ ಜಿಲ್ಲಾಧಿಕಾರಿ ಶಿಲ್ಪನಾಗ್ ಈಗಾಗಲೆ ನಿಮ್ಮಗಳ ನೋವು ನನಗೆ ತಿಳಿದಿದೆ ರಸ್ತೆ ವಿದ್ಯುತ್ ಸೌಕರ್ಯ ಕಲ್ಪಿಸುವ ದಿಸೆಯಲ್ಲಿ ಸರ್ಕಾರದ ಮಟ್ಟದಲ್ಲಿ ಈಗಾಗಲೇ ಚರ್ಚಿಸಿ ಅಂತಿಮಗೊಳಿಸಲಾಗಿದೆ, ನಿಮ್ಮ ಏನೇ ಸಮಸ್ಯೆಗಳಿದ್ದರೂ ಕೂಡ ಬಗೆಹರಿಸಲು ನಿಮ್ಮ ಜೊತೆ ಜಿಲ್ಲಾಡಳಿತವಿದೆ ಹಾಗಯೇ ಮತಗಟ್ಟೆ ಧ್ವಂಸ ಪ್ರಕರಣದಲ್ಲಿ ಭಾಗಿಯಾದಂತಹ ವ್ಯಕ್ತಿಗಳು ನಿರ್ಭಯವಾಗಿ ಗ್ರಾಮದಲ್ಲಿ ಆಗಮಿಸಿ ಬಂದು ಜೀವನ ನಡೆಸಿ ಎಂದು ತಿಳಿಸಿದರು . ಹಾಗಯೇ ಬಳಿಕ ಮೆಂದಾರೆ ಗ್ರಾಮದಲ್ಲಿ ಸೋಲಿಗ ಸಮುದಾಯದ ಜನತೆಯನ್ನು ಕೂಡ ಭೇಟಿಯಾಗಿ ಆರೋಗ್ಯವನ್ನು ವಿಚಾರಿಸಿ ಜನತೆ ಯ ಸಮಸ್ಯೆ ಆಲಿಸಿದರು

ಇದೇ ಸಂದರ್ಭದಲ್ಲಿ ಜಿಲ್ಲಾ ಪೊಲೀಸ್ ವರಿಷ್ಠಾಧಿಕಾರಿ ಪಾದ್ಮಿನಿ ಶಾಹಿ ಜಿಲ್ಲಾ ಪಂಚಾಯತ್ ಸಿಇಓ ಆನಂದ್ ಪ್ರಕಾಶ್ ಮೀನಾ ತಾಲ್ಲೂಕುಇ ಪಂಚಾಯ್ತಿ ಕಾರ್ಯನಿರ್ವಾಹಕಾಧಿಕಾರಿ ಉಮೇಶ್ , ತಾಲ್ಲೂಕು ಆರೋಗ್ಯಾಧಿಕಾರಿ ಡಾ. ಪ್ರಕಾಶ್ ಸೇರಿದಂತೆ ವಿವಿಧ ಅಧಿಕಾರಿಗಳು ಹಾಜರಿದ್ದರು.

ಗುರಿಯೆಡೆಗೆ ಗಮನವಿರಲಿ ಅಡೆತಡೆಗಳ ಮೇಲಲ್ಲ

ಚನ್ನರಾಯಪಟ್ಟಣ: ಮನುಷ್ಯ ಜೀವನದಲ್ಲಿ ಸಾಧನೆ ಮಾತನಾಡಬೇಕೆ ವಿನಾ ಮಾತನಾಡುವುದೆ ಸಾಧನೆಯಾಗಬಾರದು. ಗುರಿಯೆಡೆಗೆ ನಮ್ಮೆಲ್ಲರ ಗಮನ ಇರಬೇಕೆ ಹೊರತು ಮಧ್ಯೆ ಬರುವ ಅಡೆತಡೆಗಳ ಮೇಲಲ್ಲ ಎಂದು ಬಾಳೆಹೊನ್ನೂರು ಶ್ರೀ ರಂಭಾಪುರಿ ಡಾ.ವೀರಸೋಮೇಶ್ವರ ಜಗದ್ಗುರುಗಳು ಅಭಿಪ್ರಾಯಪಟ್ಟರು.

ಅವರು ಇತ್ತೀಚೆಗೆ ತಾಲ್ಲೂಕಿನ ಇತಿಹಾಸ ಪ್ರಸಿದ್ಧ ನಾಗರನವಿಲೆ ಶ್ರೀನಾಗೇಶ್ವರಸ್ವಾಮಿಗೆ ಕ್ಷೀರಾಭಿಷೇಕ ನೆರವೇರಿಸಿದ ನಂತರ ಜರುಗಿದ ಧರ್ಮ ಸಮಾರಂಭದಲ್ಲಿ ಆಶೀರ್ವಚನ ನೀಡುತ್ತಿದ್ದರು.

ಜೀವನ ಉಜ್ವಲ ಭವಿಷ್ಯಕ್ಕೆ ಧರ್ಮ ಪ್ರಜ್ಞೆ ಮತ್ತು ಧರ್ಮಾಚರಣೆ ಬಹಳ ಮುಖ್ಯ. ದೇವರು ಧರ್ಮದಲ್ಲಿ ನಮ್ಮ ನಂಬಿಕೆ ಅಚಲವಾಗಿರಬೇಕು. ದೇಹವನ್ನು ದುಡಿಮೆಗೆ ಮನಸ್ಸನ್ನು ಭಗವಂತನಿಗೆ ಅರ್ಪಿಸಿ ಮುನ್ನಡೆದಾಗ ಜೀವನ ಉಜ್ವಲಗೊಳ್ಳುತ್ತದೆ ಮನುಷ್ಯನಲ್ಲಿ ವೈಚಾರಿಕ ಭಾವನೆಗಳು ಬೆಳೆದು ಬರಲಿ. ಆದರೆ ಧರ್ಮ ದೇವರಲ್ಲಿ ನಾಸ್ತಿಕ ಮನೋಭಾವ ಬೆಳೆಯಬಾರದು. ಶ್ರೀ ನಾಗೇಶ್ವರಸ್ವಾಮಿ ಕ್ಷೇತ್ರ ಜಾಗೃತ ಸ್ಥಳ. ಭಕ್ತರ ಅನಿಷ್ಟಗಳನ್ನು ದೂರ ಮಾಡಿ ಇಷ್ಟಾರ್ಥ ಫಲಗಳನ್ನು ಕೊಡುವ ಪವಿತ್ರ ತಾಣ. ನಾಡಿನ ಜನರಿಗೆ ಒಳ್ಳೆಯದಾಗಬೇಕು. ನಾಡಿನೆಲ್ಲೆಡೆ ವರುಣ ದೇವ ಕೃಪೆ ತೋರಿ ಬಂಜರ ಭೂಮಿ ತಂಪಾಗಿ ರೈತರ ಬಾಳು ಉಜ್ವಲವಾಗಬೇಕೆಂದು ಸಂಕಲ್ಪಿಸಿ ಶ್ರೀ ನಾಗೇಶ್ವರಸ್ವಾಮಿಗೆ ಕ್ಷೀರಾಭಿಷೇಕ ಪೂಜೆ ಸಲ್ಲಿಸಿದ್ದೇವೆ ಎಂದರು. ನವಿಲೆ ಗ್ರಾಮದ ಸಿದ್ಧೇಶ್ವರ ಶಾಸ್ತ್ರಿಗಳು ಸ್ವಾಗತಿಸಿ ಪ್ರಾಸ್ತಾವಿಕವಾಗಿ ಮಾತನಾಡಿದರು. ಯುವ ಸಾಹಿತಿ ಡಾ.ಗುರುಪಾದಯ್ಯ ಸಾಲಿಮಠ ಇವರಿಗೆ ಗುರುರಕ್ಷೆ ನೀಡಿ ಆಶೀರ್ವದಿಸಿದರು. ಮಾಜಿ ಶಾಸಕ ಹಾಗೂ ಹಾಸನ ಜಿಲ್ಲೆ ವೀರಶೈವ ಸಮಾಜದ ಅಧ್ಯಕ್ಷೆ ಗುರುದೇವ, ಹಾಸನ ತಾಲೂಕ ವೀರಶೈವ ಸಮಾಜದ ಕಟ್ಟಾಯ ಶಿವಕುಮಾರ್, ನವಿಲೆ ಮಂಜುನಾಥ ಸೇರಿದಂತೆ ಗಣ್ಯರು ಉಪಸ್ಥಿತರಿದ್ದರು. ಪವನಕುಮಾರ್ ನಿರೂಪಿಸಿದರು.

ಉಪ ವಿಭಾಗಾಧಿಕಾರಿ ಸಮ್ಮುಖದಲ್ಲಿ ಅಂತ್ಯಗೊಂಡ ರೈತರ ರಸ್ತೆ ಸಂಚಾರ ಬೇಡಿಕೆ

ಕೊಳ್ಳೇಗಾಲ: ಕೊಳ್ಳೇಗಾಲ ಮತ್ತು ಹನೂರು ಗ್ರಾಮಾಂತರ ಭಾಗಗಳಿಗೆ ಸಮರ್ಪಕ ಬಸ್ ಸಂಚಾರ ವ್ಯವಸ್ಥೆ ಇಲ್ಲದ ಕಾರಣ ಕೊಳ್ಳೇಗಾಲ ಮತ್ತು ಹನೂರು ರೈತ ಸಂಘದ ಪದಾಧಿಕಾರಿಗಳು ದೊಡ್ಡಿಂದುವಾಡಿ ಮುಖ್ಯರಸ್ತೆಯ ವೃತ್ತದ ಬಳಿ ಪ್ರತಿಭಟನ ಚಳುವಳಿಯನ್ನು ಹಮ್ಮಿಕೊಂಡಿದ್ದರು.. ರೈತರ ಚಳುವಳಿ ಕಾರ್ಯಕ್ರಮವನ್ನು ಮನಗಂಡು ರೈತರನ್ನು ಸಂಪರ್ಕಿಸಿದ್ದ ಕೊಳ್ಳೇಗಾಲ ಉಪ ವಿಭಾಗಧಿಕಾರಿ ಶಿವಮೂರ್ತಿರವರು ಚಳುವಳಿ ಏನು ಬೇಡ ಅವರನ್ನು ಇಲ್ಲಿಯೇ ಕರೆಸಿ ಇತ್ಯರ್ಥಗೊಳಿಸುತ್ತೇನೆ. ಎಂದು ತಾಲೂಕು ಕಚೇರಿ ಬಳಿ ರೈತ ಸಂಘದ ಪದಾಧಿಕಾರಿಗಳ ಸಭೆ ನಡೆಸಿದರು..

ಸಭೆಯಲ್ಲಿ ಕೊಳ್ಳೇಗಾಲ ಮತ್ತು ಹನೂರು ಭಾಗದ ಗ್ರಾಮಾಂತರ ಪ್ರದೇಶಗಳಿಗೆ ಬಸ್ ಸಂಚಾರ ಇಲ್ಲದಿರುವುದರ ಬಗ್ಗೆ ಚರ್ಚಿಸಿ, ಕೊಳ್ಳೇಗಾಲ ಕೆ.ಎಸ್.ಆರ್.ಟಿ.ಸಿ ವ್ಯವಸ್ಥಾಪಕರಾದ ವೆಂಕಟರಮಣ ಸ್ವಾಮಿ ರವರಿಗೆ ಗ್ರಾಮಾಂತರ ಭಾಗಗಳ ಬಸ್ ಸಂಚಾರ ವ್ಯವಸ್ಥೆಯಲ್ಲಿ ಯಾವುದೇ ಲೋಪವಾಗಬಾರದು, ನಾಳೆಯಿಂದಲೇ ಗ್ರಾಮಾಂತರ ಪ್ರದೇಶಗಳಿಗೆ ಬಸ್ ವ್ಯವಸ್ಥೆ ಕಲ್ಪಿಸಬೇಕು ಇಲ್ಲವಾದಲ್ಲಿ ಕಾನೂನು ರೀತಿಯ ಕ್ರಮ ಕೈಗೊಳ್ಳಲಾಗುವುದು ಎಂದು ವ್ಯವಸ್ಥಾಪಕರಾದ ವೆಂಕಟರಮಣ ಸ್ವಾಮಿ ರವರಿಗೆ ಕಟ್ಟುನಿಟ್ಟಿನ ಆದೇಶ ಮಾಡಿದರು.

ಸಭೆಯಲ್ಲಿ ಉಪ ವಿಭಾಗಾಧಿಕಾರಿ ಶಿವಮೂರ್ತಿ, ರೈತ ಸಂಘದ ಜಿಲ್ಲಾ ಉಪಾಧ್ಯಕ್ಷರಾದ ಗೌಡೇಗೌಡ, ಜಿಲ್ಲಾ ಕಾರ್ಯದರ್ಶಿ ಶೈಲೇಂದ್ರ, ಪ್ರಧಾನ ಕಾರ್ಯದರ್ಶಿ ಭಾಸ್ಕರ್, ತಾಲೂಕು ಅಧ್ಯಕ್ಷ ಶಿವಮಲ್ಲು, ಜಿಲ್ಲಾ ಮಹಿಳಾ ಅಧ್ಯಕ್ಷರಾದ ಮಾದಮ್ಮ ಮುಂತಾದ ರೈತ ಮುಖಂಡರು ಸಭೆಯಲ್ಲಿ ಭಾಗವಹಿಸಿದರು.

ಶಾಂತಮಲ್ಲಪ್ಪಗೆ ಭಾವಪೂರ್ಣ ಶ್ರದ್ಧಾಂಜಲಿ

ಕೊಳ್ಳೇಗಾಲ: ಇತ್ತೀಚೆಗೆ ನಿಧನರಾದ ಕರ್ನಾಟಕ ರಾಜ್ಯ ರೈತ ಸಂಘದ ಚಾಮರಾಜನಗರ ಜಿಲ್ಲಾಧ್ಯಕ್ಷರಾದ ಶಾಂತಮಲ್ಲಪ್ಪ ರವರಿಗೆ ಕೊಳ್ಳೇಗಾಲದ ಕೃಷಿ ಉತ್ಪನ್ನ ಮಾರುಕಟ್ಟೆ ಆಡಳಿತ ಕಚೇರಿ ಮುಂಭಾಗ ಕೊಳ್ಳೇಗಾಲ ಮತ್ತು ಹನೂರು ರೈತ ಸಂಘದ ಪದಾಧಿಕಾರಿಗಳು ಭಾವಪೂರ್ಣ ಶ್ರದ್ಧಾಂಜಲಿಯನ್ನು ಅರ್ಪಿಸಿದರು...

ನಂತರ ಮಾತನಾಡಿದ ಜಿಲ್ಲಾ ಉಪಾಧ್ಯಕ್ಷರಾದ ಗೌಡೇಗೌಡ ನಮ್ಮ ಜಿಲ್ಲಾಧ್ಯಕ್ಷರಾದ ಶಾಂತಮಲ್ಲಪ್ಪ ರವರು ಯಾವಾಗಲೂ ರೈತರ ಹಿತ ನೊಂದವರ ಕಷ್ಟಗಳಿಗೆ ಸ್ಪಂದಿಸಿ ಸಾಮಾನ್ಯ ಜನರ ಸಮಸ್ಯೆಗಳನ್ನು ಬಾಗರಿಸಿ ಬಹಳ ಆದರ್ಶ ವ್ಯಕ್ತಿಯಾಗಿ ರೈತಪರ ಹೋರಾಟಗಾರರಾಗಿ ಸದಾ ಜೊತೆಯಾಗಿರುತ್ತಿದ್ದರು.. ಅವರ ಅಗಲಿಕೆ ನಮಗೆ ತುಂಬಲಾರದ ನಷ್ಟವನ್ನು ತಂದಿದೆ.. ಮುಂದಿನ ದಿನಗಳಲ್ಲಿ ಅವರ ಆದರ್ಶ ಅವರ ಹೋರಾಟದ ಹಾದಿಯನ್ನು ಅನುಸರಿಸಿ ರೈತರಿಗೆ ಮತ್ತು ಜನರಿಗೆ ನ್ಯಾಯವನ್ನು ದೊರಕಿಸಿಕೊಡವಲ್ಲಿ ಅವರ ಆಶೀರ್ವಾದ ನಮ್ಮ ಜೊತೆ ಸದಾ ಇರುತ್ತದೆ ಎಂದು ತಿಳಿಸಿದರು. ಕಾರ್ಯಕ್ರಮದಲ್ಲಿ ಜಿಲ್ಲಾ ಉಪಾಧ್ಯಕ್ಷರಾದ ಗೌಡೇಗೌಡ, ಜಿಲ್ಲಾ ಕಾರ್ಯದರ್ಶಿ ಶೈಲೇಂದ್ರ, ಜಿಲ್ಲಾ ಪ್ರಧಾನ ಕಾರ್ಯದರ್ಶಿ ಭಾಸ್ಕರ್ ತಾಲೂಕು ಅಧ್ಯಕ್ಷ ಶಿವಮಲ್ಲು ,ತಾಲೂಕು ಪ್ರಧಾನ ಕಾರ್ಯದರ್ಶಿ ಪೇರಿನೇಗಮ್, ಜಿಲ್ಲಾ ಮಹಿಳಾ ಅಧ್ಯಕ್ಷರಾದ ಮಾದಮ್ಮ ಮುಂತಾದ ರೈತ ಮುಖಂಡರು ಹಾಜರಿದ್ದರು.

ಕೆರೆಗೆ ನೀರು ತುಂಬಿಸುವಂತೆ ಮನವಿ

ಚಾಮರಾಜನಗರ: ತಾಲೂಕಿನ ಬಂಡಿಗೆರೆ ಕೆರೆ ವ್ಯಾಪ್ತಿಯ ರೈತರು ಬಂಡಿಗೆರೆ ಕೆರೆಗೆ ಆದಷ್ಟು ಬೇಗ ನೀರು ತುಂಬಿಸಬೇಕೆಂದು ಜಿಲ್ಲಾಧಿಕಾರಿ ಶಿಲ್ಪನಾಗ್ ಅವರಿಗೆ ಮನವಿ ಪತ್ರ ಸಲ್ಲಿಸಿದರು.

ತಾಲೂಕಿನ ಕೋಡಿಮೋಳೆ ಕೆರೆಯಿಂದ ಬಂಡಿಗೆರೆ ಕೆರೆ, ಚಿಕ್ಕಕೆರೆ, ದೊಡ್ಡಕೆರೆ ಸೇರಿದಂತೆ ಹಲವು ಕೆರೆಗಳಿಗೆ ನೀರು ತುಂಬಿಸುವ ಸಲುವಾಗಿ ಪೈಪ್‌ಲೈನ್ ಕೆಲಸ ಮುಗಿದಿದ್ದರೂ ಸಹ ಕಾಮಗಾರಿ ಪೂರ್ಣಗೊಳ್ಳದೆ ಕೆರೆಗಳಿಗೆ ನೀರು ಇಲ್ಲದಂತಾಗಿದೆ. ಈ ಯೋಜನೆಯ ಕಾಮಗಾರಿ ಕಳೆದ 5 ವರ್ಷಗಳಿಂದಲೂ ಆಮೆಗತಿಯಲ್ಲಿ ನಡೆಯುತ್ತಿದೆ. ಮಳೆ ಸಕಾಲಕ್ಕೆ ಆಗದೆ ಅಂತರ್ಜಲ ಮಟ್ಟ ತುಂಬಾ ಕಡಿಮೆಯಾಗಿದ್ದು ಕೊಳವೆ ಬಾವಿಗಳಲ್ಲೂ ಸಹ ನೀರು ಕಡಿಮೆಯಾಗಿದೆ. ಇದರಿಂದ ಕೆರೆಯ ಅಚ್ಚುಕಟ್ಟುದಾರರಿಗೆ ಬೆಳೆಗಳಿಗೆ ಹಾಗು ದನಕರುಗಳಿಗೆ ನೀರಿನ ಅಭಾವ ಉಂಟಾಗಿದ್ದು ತುಂಬಾ ಅನಾನುಕೂಲವಾಗಿದೆ.

ಜಿಲ್ಲಾಧಿಕಾರಿಗಳು ಸಂಭಂದಪಟ್ಟ ಅಧಿಕಾರಿಗಳಿಗೆ ನಿರ್ದೇಶನ ನೀಡುವ ಮೂಲಕ ಕಾಮಗಾರಿಯನ್ನು ಆದಷ್ಟು ಬೇಗ ಮುಗಿಸಿ ಎಲ್ಲಾ ಕೆರೆಗಳಿಗೂ ನೀರು ತುಂಬಿಸಿ ರೈತರಿಗೆ ಅನುಕೂಲ ಮಾಡಿಕೊಡಬೇಕೆಂದು ಮನವಿ ಮಾಡಿದರು..

ಈ ಸಂದರ್ಭದಲ್ಲಿ ರೈತರಾದ ಜಯಸಿಂಹ, ಹೊಸೂರು ಜಗದೀಶ್, ಮಹದೇವಸ್ವಾಮಿ(ಸೋಮೇಶ್), ನಾಗೇಂದ್ರ, ಸ್ವಾಮಿ, ಚಂದ್ರಶೇಖರ್, ಮಹದೇವಶೆಟ್ಟಿ, ಕಾವೇರಿಶಿವಕುಮಾರ್, ಸಿದ್ದೇಶ್ ಇತರರು ಹಾಜರಿದ್ದರು.

ವಿಶೇಷ ತರಗತಿ ಪರಿಣಾಮಕಾರಿಯಾಗಿರಲಿ

ಚಾಮರಾಜನಗರ: ಮೊದಲನೇ ಹಂತದ ಎಸ್.ಎಸ್.ಎಲ್.ಸಿ ಪರೀಕ್ಷೆಯಲ್ಲಿ ಅನುತ್ತೀರ್ಣರಾಗಿ 2ನೇ ಪರೀಕ್ಷೆ ತೆಗೆದುಕೊಳ್ಳುವ ವಿದ್ಯಾರ್ಥಿಗಳಿಗೆ ಮೇ 15ರಿಂದ ಆರಂಭವಾಗುತ್ತಿರುವ ವಿಶೇಷ ತರಗತಿಗಳನ್ನು ಪರಿಣಾಮಕಾರಿಯಾಗಿ ಹಮ್ಮಿಕೊಳ್ಳುವಂತೆ ಜಿಲ್ಲಾಧಿಕಾರಿ ಶಿಲ್ಪಾ ನಾಗ್ ಅವರು ಸೂಚನೆ ನೀಡಿದರು.

ನಗರದ ಜಿಲ್ಲಾಧಿಕಾರಿಗಳ ಕಚೇರಿ ಸಭಾಂಗಣದಲ್ಲಿಂದು ಎರಡನೇ ಹಂತದ ಎಸ್.ಎಸ್.ಎಲ್.ಸಿ ಪರೀಕ್ಷೆಯ ಸಿದ್ದತೆಗಳ ಕುರಿತು ಶಿಕ್ಷಣ ಇಲಾಖೆಯ ಅಧಿಕಾರಿಗಳೊಂದಿಗೆ ನಡೆದ ಪೂರ್ವಸಿದ್ದತಾ ಸಭೆಯ ಅಧ್ಯಕ್ಷತೆ ವಹಿಸಿ ಅವರು ಮಾತನಾಡಿದರು.

ಎರಡನೆ ಹಂತದ ಎಸ್.ಎಸ್.ಎಲ್.ಸಿ ಪರೀಕ್ಷೆಯು ಜೂನ್ 7ರಿಂದ 14ರವರೆಗೆ ನಡೆಯಲಿದ್ದು, ಕಡಿಮೆ ಸಮಯವಿರುವುದರಿಂದ ಪರೀಕ್ಷಾ ಕಾರ್ಯಕ್ಕೆ ಅಗತ್ಯವಿರುವ ಸಿದ್ದತಾ ಪ್ರಕ್ರಿಯೆಗಳನ್ನು ಶೀಘ್ರವಾಗಿ ಪೂರ್ಣಗೊಳಿಸಬೇಕು. ಪರೀಕ್ಷೆ-1ರಲ್ಲಿ ಅನುತ್ತೀರ್ಣರಾಗಿರುವ ವಿದ್ಯಾರ್ಥಿಗಳಿಗೆ ವಿಶೇಷ ತರಗತಿಗಳನ್ನು ಪರಿಣಾಮಕಾರಿಯಾಗಿ ನಡೆಸಿ 2ನೇ ಹಂತದ ಪರೀಕ್ಷೆಗೆ ಸಜ್ಜುಗೊಳಿಸಬೇಕು. ಯಾವುದೇ ಕಾರಣಕ್ಕೂ ಅನುತ್ತೀರ್ಣರಾದ ವಿದ್ಯಾರ್ಥಿಗಳನ್ನು 2ನೇ ಪರೀಕ್ಷೆಯಿಂದ ಹೊರಗುಳಿಯದಂತೆ ಅಧಿಕಾರಿಗಳು ಎಚ್ಚರ ವಹಿಸಬೇಕು. ಮುಖ್ಯವಾಗಿ ಮಕ್ಕಳಿಗೆ ಪರೀಕ್ಷಾ ಕೌಶಲ್ಯ ಹಾಗೂ ಬರವಣಿಗೆ ಪ್ರಗತಿಗೆ ಹೆಚ್ಚಿನ ಒತ್ತು ನೀಡಬೇಕು ಎಂದು ತಿಳಿಸಿದರು.

ಮೊದಲನೇ ಹಂತದ ಪರೀಕ್ಷೆಯಲ್ಲಿ ಜಿಲ್ಲೆಯು ಶೇ. 73.85 ಸರಾಸರಿಯೊಂದಿಗೆ ರಾಜ್ಯದಲ್ಲಿ 24ನೇ ಸ್ಥಾನ ಪಡೆದಿದೆ. ಪ್ರಸ್ತುತ 2ನೇ ಪರೀಕ್ಷೆಯಲ್ಲಿ ಇನ್ನೂ ಹೆಚ್ಚಿನ ಫಲಿತಾಂಶ ಬರಲು ಸಂಬಂಧಪಟ್ಟ ಅಧಿಕಾರಿಗಳು ಸಮಯ ವ್ಯರ್ಥ ಮಾಡದೇ ಈಗಿನಿಂದಲೇ ಕಾರ್ಯಪ್ರವೃತ್ತರಾಗಬೇಕು. ಶಾಲೆಗಳ ಪ್ರಾಂಶುಪಾಲರು, ಶಿಕ್ಷಕರು ಮಕ್ಕಳಲ್ಲಿ ಆರೋಗ್ಯಕರ ಸ್ಪರ್ಧಾಗುಣಗಳು ಹಾಗೂ ಆತ್ಮವಿಶ್ವಾಸವನ್ನು ತುಂಬುವ ಮೂಲಕ ಪರೀಕ್ಷೆಯಲ್ಲಿ ಉತ್ತಮ ಫಲಿತಾಂಶ ತರಲು ಪ್ರೇರೇಪಿಸಬೇಕು. ಇದಕ್ಕಾಗಿ ಶಿಕ್ಷಣ ಇಲಾಖೆಯ ಎಲ್ಲಾ ಅಧಿಕಾರಿಗಳು ಒಂದು ತಂಡವಾಗಿ ಕೆಲಸ ಮಾಡಬೇಕು ಎಂದು ಜಿಲ್ಲಾಧಿಕಾರಿಯವರು ಸಲಹೆ ಮಾಡಿದರು.

ಅನುತ್ತೀರ್ಣರಾದ ವಿದ್ಯಾರ್ಥಿಗಳಿಗೆ ವಿಶೇಷ ತರಗತಿಗಳನ್ನು ನಡೆಸಲು ಪರೀಕ್ಷಾ ಫಲಿತಾಂಶಕ್ಕೆ ಪೂರಕವಾದ ಕಾರ್ಯಶಿಬಿರಗಳನ್ನು ಹಮ್ಮಿಕೊಳ್ಳಬೇಕು. ಮಕ್ಕಳ ಗಮನವನ್ನು ಕಲಿಕೆಯ ಆಸಕ್ತಿಯೆಡೆಗೆ ಸೆಳೆಯಬೇಕು. ಉತ್ತಮ ಫಲಿತಾಂಶ ಬಂದಿರುವ ವಿವಿಧ ಶಾಲೆಗಳ ಶಿಕ್ಷಕರನ್ನು ವಿಶೇಷ ತರಗತಿ ನಡೆಸಲು ನಿಯೋಜಿಸಬೇಕು. ಶಿಕ್ಷಣ ಇಲಾಖೆಯ ಎಲ್ಲಾ ತಾಲೂಕು ಹಾಗೂ ಜಿಲ್ಲಾಮಟ್ಟದ ಅಧಿಕಾರಿಗಳು ವಿಶೇಷ ತರಗತಿಗಳು ನಡೆಯುವ ಸ್ಥಳಕ್ಕೆ ಭೇಟಿ ನೀಡಿ ಪರಿಶೀಲನೆ ನಡೆಸಿ ಅಗತ್ಯ ಸಲಹೆಗಳನ್ನು ನೀಡಬೇಕು. ವಿಶೇಷ ತರಗತಿ ಸಮಯದಲ್ಲಿ ಶಾಲೆಗಳಲ್ಲಿ ಬಿಸಿಯೂಟದ ವ್ಯವಸ್ಥೆ ಇರುವಂತೆ ನೋಡಿಕೊಳ್ಳಬೇಕು ಎಂದು ಅಧಿಕಾರಿಗಳಿಗೆ ಜಿಲ್ಲಾಧಿಕಾರಿ ಶಿಲ್ಪಾ ನಾಗ್ ಅವರು ನಿರ್ದೇಶನ ನೀಡಿದರು.

ಜಿಲ್ಲಾ ಪಂಚಾಯತ್ ಮುಖ್ಯ ಕಾರ್ಯನಿರ್ವಾಹಕ ಅಧಿಕಾರಿ ಆನಂದ್ ಪ್ರಕಾಶ್ ಮೀನಾ ಅವರು ವಿಶೇಷ ತರಗತಿಗಳನ್ನು ಪರಿಣಾಮಕಾರಿಯಾಗಿ ಹಮ್ಮಿಕೊಳ್ಳುವುದರ ಜೊತೆಗೆ ಮಕ್ಕಳಿಗೆ ಕಠಿಣವೆನಿಸುವ ವಿಷಯಗಳನ್ನು ಪದೇಪದೇ ತಿಳಿಸಿ ಅರ್ಥ ಮಾಡಿಸಬೇಕು. ಕ್ಲಿಷ್ಟಕರ ವಿಷಯಗಳಿಗೆ ಹೆಚ್ಚಿನ ಗಮನ ಕೇಂದ್ರಿಕರಿಸುವಂತೆ ಮಾಡಬೇಕು ಎಂದರು.

ಶಾಲಾ ಶಿಕ್ಷಣ ಇಲಾಖೆಯ ಉಪನಿರ್ದೇಶಕರಾದ ರಾಮಚಂದ್ರರಾಜೇ ಅರಸ್ ಅವರು ಮಾತನಾಡಿ ಜಿಲ್ಲೆಯಲ್ಲಿ ಅನುತ್ತೀರ್ಣಗೊಂಡ ವಿದ್ಯಾರ್ಥಿಗಳಿಗೆ ವಿಶೇಷ ತರಗತಿ ನಡೆಸಲು ಚಾಮರಾಜನಗರ ತಾಲೂಕಿನ 24, ಗುಂಡ್ಲುಪೇಟೆ 18, ಕೊಳ್ಳೇಗಾಲ 9, ಹನೂರು 19 ಮತ್ತು ಯಳಂದೂರಿನ 4 ಸೇರಿದಂತೆ ಒಟ್ಟು 74 ಶಾಲೆಗಳನ್ನು ಗುರುತಿಸಲಾಗಿದ್ದು, ಇತರೆ ಶಾಲೆಗಳ ಸಮನ್ವಯದೊಂದಿಗೆ ತರಗತಿಗಳು ಸದ್ಯದಲ್ಲಿಯೇ ಪ್ರಾರಂಭವಾಗಲಿವೆ. ಅಲ್ಲದೆ ಪರೀಕ್ಷೆ-1ರಲ್ಲಿ ಶೇ. 50ಕ್ಕಿಂತ ಕಡಿಮೆ ಅಂಕ ಬಂದಿರುವ ವಿದ್ಯಾರ್ಥಿಗಳು ಮತ್ತೊಮ್ಮೆ ಪರೀಕ್ಷೆ ತೆಗೆದುಕೊಳ್ಳಲು ಸಹ ಅವಕಾಶ ಕಲ್ಪಿಸಲಾಗಿದೆ ಎಂದರು.

ಗ್ರಾಮ ದೇವತೆಗಳ ಊರ ಮೆರವಣಿಗೆ

ವಿಜಯಪುರ: ಪ್ರತಿ ವರ್ಷದಂತೆ ರಾಮಮಂದಿರ ಬೀದಿಯಲ್ಲಿನ ಅಯ್ಯಪ್ಪ ಸ್ವಾಮಿ ಭಕ್ತ ಮಂಡಳಿಯ ವತಿಯಿಂದ ಕೊನೆಯ ಬಾರಿ ಅಯಪ್ಪ ಸ್ವಾಮಿ ಬೇಟಿಗೆ ಮುನ್ನ ಗ್ರಾಮದೇವತೆಗಳ ಊರ ಮೆರವಣಿಗೆಯನ್ನು ನೆರವೇರಿಸಲಾಗುತ್ತಿದೆ ಎಂದು ರಾಮ ಮಂದಿರ ಬೀದಿಯ ಮಿಠಾಯಿ ಕುಮಾರ್ ರವರು ತಿಳಿಸಿದರು.

ಅವರು ಪಟ್ಟಣದ ಗಂಗಾತಾಯಿ ಅಮ್ಮನವರು, ಯಲುವಳ್ಳಿಯ ಮುನೇಶ್ವರ ಸ್ವಾಮಿ, ಗಡ್ಡದ ನಾಯಕನಹಳ್ಳಿಯ ದುರ್ಗಾಪರಮೇಶ್ವರಿ ತಾಯಿ, ಹಾಗೂ ಹೊಲೇರಹಳ್ಳಿಯ ಮುನೇಶ್ವರ ಸ್ವಾಮಿ ದೇವರುಗಳ ಉತ್ಸವ ಮೂರ್ತಿಗಳ ಮೆರವಣಿಗೆಯಲ್ಲಿ ಭಾಗವಹಿಸಿ ಮಾತನಾಡಿದರು. ಈ ಸಂಧರ್ಭದಲ್ಲಿ ಬಟ್ಟೆ ಅಂಗಡಿ ಶಿವರಾಂ, ಮಣಿ, ಗಣೇಶ್, ಸುದರ್ಶನ್, ಪೇಯಿಂಟ್ ರಾಜಣ್ಣ ಮತ್ತಿತರರು ಭಾಗವಹಿಸಿದ್ದರು.

ಮಕ್ಕಳ ವ್ಯಕ್ತಿತ್ವ ವಿಕಸನಕ್ಕೆ ಬೇಸಿಗೆ ಶಿಬಿರ ಪೂರಕ

ಚಾಮರಾಜನಗರ: ಮಕ್ಕಳ ವ್ಯಕ್ತತ್ವ ವಿಕಸನಕ್ಕೆ ಬೇಸಿಗೆ ಶಿಬಿರ ಪೂರಕವಾಗಿದೆ ಎಂದು ನಗರದ ಜೆಎಸ್ಎಸ್ ಮಹಿಳಾ ಕಾಲೇಜು ರಾಜ್ಯಶಾಸ್ತ್ರ ವಿಭಾಗದ ಮುಖ್ಯಸ್ಥರಾದ ಎ.ಆರ್.ಸುಷ್ಮಾ ಅಭಿಪ್ರಾಯಪಟ್ಟರು.

ನಗರದ ಡಾ.ರಾಜ್ ಕುಮಾರ್ ಕಲಾಮಂದಿರದಲ್ಲಿ ಚೇತನ್ ಡಾನ್ಸ್ ಕಂಪನಿ ಮತ್ತು ಚಿಗುರು ವಿದ್ಯಾನಿಕೇತನ ಇವರ ವತಿಯಿಂದ ನಡೆದ ಮಕ್ಕಳ ಬೇಸಿಗೆ ಶಿಬಿರದ ಸಮಾರೋಪ ಸಮಾರಂಭದಲ್ಲಿ ಮುಖ್ಯ ಅತಿಥಿಯಾಗಿ ಭಾಗವಹಿಸಿ ಮಾತನಾಡಿದರು.

ಶಾಲೆಯಲ್ಲಿ ಕಲಿಯುವ ಪಠ್ಯ ವಿಷಯಗಳೊಂದಿಗೆ ಮಕ್ಕಳು ಬೇಸಿಗೆ ಶಿಬಿರದಲ್ಲಿ ಪಠ್ಯೇತರ ಚಟುವಟಿಕೆಗಳ ಮೂಲಕ ಮತ್ತಷ್ಟು ಜ್ಞಾನಾರ್ಜನೆ ಹೊಂದಲು, ಸಂಸ್ಕಾರ ಕಲಿಯಲು ಹಾಗೂ ಹೊಸಹೊಸ ಆವಿಷ್ಕಾರ ಗಳೊಂದಿಗೆ ಹೊರಹೊಮ್ಮಲು ಪ್ರಯೋಜನಕಾರಿಯಾಗಿದೆ ಮಕ್ಕಳ ಬೆಳವಣಿಗೆಯಲ್ಲಿ ಪೋಷಕರು ಪಾತ್ರ ಕೂಡ ಬಹಳ ಮುಖ್ಯವಾಗಿದೆ. ಮಕ್ಕಳು ಪರೀಕ್ಷೆ ಗಳಲ್ಲಿ ಹೆಚ್ಚು ಅಂಕ ಪಡೆಯುವಂತೆ ಒತ್ತಡ ಹಾಕುವುದು ಒಳ್ಳೆಯ ಬೆಳವಣಿಗೆ ಅಲ್ಲ. ಮಕ್ಕಳ ಸಕಾರಾತ್ಮಕ ಬೆಳವಣಿಗೆಗೆ ಸಹಕಾರಿಯಾಗಿರುವ ಪಠ್ಯದ ಜೊತೆಗೆ ಪಠ್ಯೇತರ ಚಟುವಟಿಕೆಗಳಲ್ಲಿ ಮಗು ಭಾಗವಹಿಸಲು ಅವಕಾಶ ಕೊಡಬೇಕಿದೆ ಎಂದರು. ಸ್ವಂತ ನಿರ್ಧಾರಗಳನ್ನು ತೆಗೆದುಕೊಳ್ಳಲು ಅವಕಾಶ ನೀಡುವುದರಿಂದ ಮಕ್ಕಳಲ್ಲಿ ಆತ್ಮವಿಶ್ವಾಸ ಹೆಚ್ಚಾಗುತ್ತದೆ . ಹೊಸ ಜನರನ್ನು ಭೇಟಿಯಾದಾಗ ಅವರು ಹೆಚ್ಚು ಆತ್ಮವಿಶ್ವಾಸವನ್ನು ಹೊಂದಲು ಸಾಧ್ಯ.

ಸಾಮಾನ್ಯವಾಗಿ ಎಲ್ಲಾ ರೀತಿಯ ಹಿನ್ನೆಲೆಯ ಮಕ್ಕಳಿಂದ ತುಂಬಿರುತ್ತವೆ. ಇದು ನಿಮ್ಮ ಮಗುವಿಗೆ ತುಂಬಾ ಒಳ್ಳೆಯದು ವಿವಿಧ ರೀತಿಯ ಜನರ ಬಗ್ಗೆ ತಿಳಿದುಕೊಳ್ಳಲು ಮತ್ತು ಅವರ ದೈನಂದಿನ ಜೀವನದಲ್ಲಿ ಅವರು ಯಾವಾಗಲೂ ಭೇಟಿಯಾಗದವರ ಜೊತೆ ಸ್ನೇಹ ಬೆಳೆಸಲು ಅವಕಾಶ, ಶಿಬಿರದಲ್ಲಿ ಕರಾಟೆ ಕಲೆ, ಅಗ್ನಿಶಾಮಕ ದಳದ ವತಿಯಿಂದ ತುರ್ತು ಪರಿಸ್ಥಿತಿ ನಿರ್ವಹಿಸುವುದು ಹೇಗೆ, ಇಲ್ಲಿ ದೊರೆಯುವ ಸಂಸ್ಕಾರಯುತ ಶಿಕ್ಷಣ ಬೋದನೆಯಿಂದ ಇಂತಹ ಶಿಬಿರ ಗಳು ವಿದ್ಯಾರ್ಥಿಗಳ ಜ್ಞಾನ ವೃದ್ಧಿಗೆ ಅನುಕೂಲವಾಗಿದೆ ಎಂದರು.

ಸರ್ಕಾರಿ ಮಹಿಳಾ ಪ್ರಥಮ ದರ್ಜೆ ಕಾಲೇಜು ಗ್ರಂಥಾಲಯ ಮತ್ತು ಮಾಹಿತಿ ವಿಜ್ಞಾನ ವಿಭಾಗದ ಮುಖ್ಯಸ್ಥ ಪಿ.ಬಾಲಸುಬ್ರಹ್ಮಣ್ಯಂ ಕಾರ್ಯಕ್ರಮ ಉದ್ಘಾಟಿಸಿದರು. ಜಿಲ್ಲಾ ಕಾರಾಗೃಹದ ಸಿಬ್ಬಂದಿಗಳಾದ ಜ್ಞಾನೇಶ, ರೋಜಾ, ಚೇತನ್ ಡಾನ್ಸ್ ಕಂಪನಿಯ ಡ್ಯಾನ್ ಮಾಸ್ಟರ್ ಚೇತನ್, ಚಿಗುರು ವಿದ್ಯಾನಿಕೇತನ ವ್ಯವಸ್ಥಾಪಕಿ ಗೀತಾ, ಪೃಥ್ವಿ, ಸಂಧ್ಯಾ ಹಾಗೂ ಮಕ್ಕಳು ಹಾಜರಿದ್ದರು.

ಹೈನುಗಾರಿಕೆ, ಎರೆಹುಳು ಗೊಬ್ಬರ ತಯಾರಿಕೆ ಉಚಿತ ತರಬೇತಿ

ಚಾಮರಾಜನಗರ: ಎಸ್.ಬಿ.ಐ ಗ್ರಾಮೀಣ ಸ್ವ ಉದ್ಯೋಗ ತರಬೇತಿ ಸಂಸ್ಥೆಯಿಂದ ಗ್ರಾಮೀಣ ಭಾಗದ ನಿರುದ್ಯೋಗ ಯುವಕ ಯುವತಿಯರಿಗೆ ಮೇ 16ರಿಂದ ಹೈನುಗಾರಿಕೆ ಮತ್ತು ಎರೆಹುಳು ಗೊಬ್ಬರ ತಯಾರಿಕೆಯ ಉಚಿತ ತರಬೇತಿಯನ್ನು ಸಂತೇಮರಹಳ್ಳಿ ರಸ್ತೆಯ ಮಾದಾಪುರದಲ್ಲಿರುವ ಸಮಾಜ ಕಲ್ಯಾಣ ಇಲಾಖೆಯ ಹಾಸ್ಟೆಲ್ ಕಟ್ಟಡದ ಎಸ್.ಬಿ.ಐ ಗ್ರಾಮೀಣ ಸ್ವ ಉದ್ಯೋಗ ತರಬೇತಿ ಸಂಸ್ಥೆಯಲ್ಲಿ ನೀಡಲಾಗುತ್ತದೆ. ಹೆಚ್ಚಿನ ಮಾಹಿತಿಗಾಗಿ ಮೊ.ಸಂ 9606098878, 8722483393, 9739067155, 8088066890, ಇ-ಮೇಲ್ rsetichamarajanagar.ks@gmail.com ಸಂಪರ್ಕಿಸುವಂತೆ ಸಂಸ್ಥೆಯ ನಿರ್ದೇಶಕರು ತಿಳಿಸಿದ್ದಾರೆ.

16ರಂದು ರಾಷ್ಟ್ರೀಯ ಡೆಂಗೀ ದಿನಾಚರಣೆ, ಮಾನವ ಸರಪಳಿ

ಚಾಮರಾಜನಗರ: ಜಿಲ್ಲಾ ಆರೋಗ್ಯ ಮತ್ತು ಕುಟುಂಬ ಕಲ್ಯಾಣ ಇಲಾಖೆ ಹಾಗೂ ಜಿಲ್ಲಾ ರೋಗವಾಹಕ ಆಶ್ರಿತ ರೋಗಗಳ ನಿಯಂತ್ರಣಾಧಿಕಾರಿಗಳ ಕಚೇರಿ ಸಹಯೋಗದಲ್ಲಿ ರಾಷ್ಟ್ರೀಯ ಡೆಂಗೀ ದಿನಾಚರಣೆಯನ್ನು ಮೇ 16ರಂದು ಬೆಳಿಗ್ಗೆ 9.30 ಗಂಟೆಗೆ ನಗರದ ಪಚ್ಚಪ್ಪ ವೃತ್ತದಲ್ಲಿ ಮಾನವ ಸರಪಳಿ ನಿರ್ಮಿಸಿ ಆಚರಣೆ ಮಾಡಲಾಗುತ್ತದೆ ಎಂದು ಜಿಲ್ಲಾ ರೋಗವಾಹಕ ಆಶ್ರಿತ ರೋಗಗಳ ನಿಯಂತ್ರಣಾಧಿಕಾರಿ ಡಾ. ರಾಜೇಶ್ ಕುಮಾರ್ ಅವರು ಪ್ರಕಟಣೆಯಲ್ಲಿ ತಿಳಿಸಿದ್ದಾರೆ.

ಡಿಪ್ಲೋಮಾ ಟೆಕ್ಸ್‌ಟೈಲ್ ಟೆಕ್ನಾಲಜಿ ಕೋರ್ಸಿಗೆ ಅರ್ಜಿ

ಬೆಂಗಳೂರು: ಬೆಂಗಳೂರು ಸರ್ಕಾರಿ ಜವಳಿ ತಾಂತ್ರಿಕ ಸಂಸ್ಥೆಯು 2024-25 ನೇ ಸಾಲಿನ ಪ್ರಥಮ ಸೆಮಿಸ್ಟರ್ ಡಿಪ್ಲೋಮಾ ಟೆಕ್ಸ್ಟೈಲ್ ಟೆಕ್ನಾಲಜಿ ಕೋರ್ಸಿಗೆ ಪ್ರವೇಶ ಪಡೆಯಲು ಅರ್ಜಿ ಆಹ್ವಾನಿಸಲಾಗಿದೆ. ಹೆಚ್ಚಿನ ಮಾಹಿತಿಗಾಗಿ ಶ್ರೀಮತಿ ಉಷಾ ಎಸ್. ಪ್ರಾಂಶುಪಾಲರು ಮೊಬೈಲ್ ಸಂಖ್ಯೆ 9481101249 ಹಾಗೂ ವಿಭಾಗದ ಮುಖ್ಯಸ್ಥರಾದ ವಿ. ಶ್ರೀನಿವಾಸಯ್ಯ ಮೊ.ಸಂ. 9448705205 ಇವರನ್ನು ಸಂಪರ್ಕಿಸಬಹುದು ಅಥವಾ ಸಂಸ್ಥೆಯ ಕಾರ್ಯಾಲಯಕ್ಕೆ ಭೇಟಿ ನೀಡಿ ಮಾಹಿತಿ ಪಡೆಯಬಹುದಾಗಿದೆ ಎಂದು ಅಧಿಕೃತ ಪ್ರಕಟಣೆ ತಿಳಿಸಿದೆ.

ಚಾಮರಾಜೇಂದ್ರ ಮೃಗಾಲಯ ಸಾರ್ವಜನಿಕರ ವೀಕ್ಷಣೆಗೆ ಲಭ್ಯ

ಬೆಂಗಳೂರು: ಬೇಸಿಗೆ ರಜೆಯ ಪ್ರಯುಕ್ತ ಪ್ರವಾಸಿಗರು, ಜನಸಾಮಾನ್ಯರು ಹಾಗೂ ಸ್ಥಳೀಯರಿಗೆ ಮೃಗಾಲಯವನ್ನು ವೀಕ್ಷಿಸಲು ಅನುಕೂಲವಾಗುವಂತೆ ಮೇ 14 ರ ಮಂಗಳವಾರದಂದು ಶ್ರೀ ಚಾಮರಾಜೇಂದ್ರ ಮೃಗಾಲಯ ಹಾಗೂ ಕಾರಂಜಿಕೆರೆ ಪ್ರಕೃತಿ ಉದ್ಯಾನವನವನ್ನು ಸಾರ್ವಜನಿಕರ ವೀಕ್ಷಣೆಗೆ ಲಭ್ಯವಿದೆ ಎಂದು ಶ್ರೀ ಚಾಮರಾಜೇಂದ್ರ ಮೃಗಾಲಯದ ಕಾರ್ಯನಿರ್ವಾಹಕ ನಿರ್ದೇಶಕರು ಪ್ರಕಟಣೆಯಲ್ಲಿ ತಿಳಿಸಿದ್ದಾರೆ.

ತೆಂಗು ಬೆಳೆ ಪ್ರಾತ್ಯಕ್ಷಿಕೆ ತಾಕುಗಳನ್ನು ಅಭಿವೃದ್ದಿ ಪಡಿಸಲು ಅರ್ಜಿ ಆಹ್ವಾನ

ಮೈಸೂರು: ಮೈಸೂರು ತಾಲ್ಲೂಕಿನ ತೋಟಗಾರಿಕೆ ಇಲಾಖೆಯ ವತಿಯಿಂದ ತೆಂಗು ಬೆಳೆ ಪ್ರಾತ್ಯಕ್ಷಿಕೆ ಗೆ, ತಾಕುಗಳನ್ನು ಅಭಿವೃದ್ಧಿ ಪಡಿಸಲು ಫಸಲಿಗೆ ಬಂದಿರುವ ತೆಂಗಿನ ತೋಟ ಹೊಂದಿರುವ ಪರಿಶಿಷ್ಟ ಜಾತಿ ಮತ್ತು ಪರಿಶಿಷ್ಟ ಪಂಗಡ ವರ್ಗದ ರೈತರಿರಿಂದ ಅರ್ಜಿ ಆಹ್ವಾನಿಸಲಾಗಿದೆ. ರೈತರು ಆಧಾರ್ ಕಾರ್ಡ್, ಪಹಣಿ, ಬ್ಯಾಂಕ್ ಪಾಸ್ ಬುಕ್ ಹಾಗೂ ತಾಕಿನ ಛಾಯಚಿತ್ರದೊಂದಿಗೆ ಕಛೇರಿಗೆ ಅರ್ಜಿ ಸಲ್ಲಿಸಬಹುದು.ಹೆಚ್ಚಿನ ಮಾಹಿತಿಗಾಗಿ ಮೈಸೂರು ತಾಲ್ಲೂಕಿನ ಹೋಬಳಿ ಅಧಿಕಾರಿಗಳಾದ ಕಸಬ ಹೋಬಳಿಯ ಸಹಾಯಕ ತೋಟಗಾರಿಕೆ ಅಧಿಕಾರಿ ಮೊ.ನಂ:9901387284, ಇಲವಾಲ ಹೋಬಳಿಯ ಸಹಾಯಕ ತೋಟಗಾರಿಕೆ ಅಧಿಕಾರಿ ಮೊ.ನಂ:9986086262, ಜಯಪುರ ಹೋಬಳಿಯ ಸಹಾಯಕ ತೋಟಗಾರಿಕೆ ಅಧಿಕಾರಿ ಮೊ. ನಂ:8904673607, ವರುಣ ಹೋಬಳಿಯ ಸಹಾಯಕ ತೋಟಗಾರಿಕೆ ಅಧಿಕಾರಿ ಮೊ. ನಂ:7259592484 ನ್ನು ಸಂಪರ್ಕಿಸಬಹುದು ಎಂದು ಜಿಲ್ಲಾ ಪಂಚಾಯತ್ ನ ಹಿರಿಯ ಸಹಾಯಕ ತೋಟಗಾರಿಕೆ ನಿರ್ದೇಶಕರು ಪ್ರಕಟಣೆಯಲ್ಲಿ ತಿಳಿಸಿದ್ದಾರೆ.

ರೈತ ಸಂಪರ್ಕ ಕೇಂದ್ರಗಳಲ್ಲಿ ಬಿತ್ತನೆ ಬೀಜಗಳ ಲಭ್ಯ

ಮೈಸೂರು: ಮೈಸೂರು ತಾಲ್ಲೂಕಿನ ಕಸಬಾ, ವರುಣ, ಜಯಪುರ, ಮತ್ತು ಇಲವಾಲ ರೈತಸಂಪರ್ಕ ಕೇಂದ್ರಗಳಲ್ಲಿ ಅಲಸಂದೆ, ಹೆಸರು ಮತ್ತು ಉದ್ದು ಬೆಳೆಗಳ ಬಿತ್ತನೆ ಬೀಜಗಳನ್ನು ದಾಸ್ತಾನೀಕರಿಸಲಾಗಿದ್ದು, ರೈತರು ಸಂಪರ್ಕ ಕೇಂದ್ರಗಳಿಗೆ ಭೇಟಿ ನೀಡಿ ಅಗತ್ಯ ಬಿತ್ತನೆ ಬೀಜಗಳನ್ನು ಪಡೆದುಕೊಳ್ಳಬಹುದು. ಉದ್ದು, ಅಲಸಂದೆ ಮತ್ತು ಹೆಸರು ಬೆಳೆ ಪ್ರತಿ ಕೆ.ಜಿ ಗೆ ಸಾಮಾನ್ಯ ವರ್ಗದವರಿಗೆ ರೂ.25 ಹಾಗೂ ಪ.ಜಾತಿ/ಪ.ಪಂ. ವರ್ಗದವರಿಗೆ ರೂ.37.50 ಸಹಾಯಧನವಿದ್ದು, ಉದ್ದು ಪ್ರತಿ ಕೆ.ಜಿ ಗೆ ಸಾಮಾನ್ಯ ವರ್ಗಕ್ಕೆ ರೂ.132 ಹಾಗೂ ಪ.ಜಾತಿ/ಪ.ಪಂ. ವರ್ಗಕ್ಕೆ ರೂ.119.50, ಅಲಸಂದೆ ಬೆಳೆಗೆ ಸಾಮಾನ್ಯ ವರ್ಗದವರಿಗೆ 110 ಹಾಗೂ ಪ.ಜಾತಿ/ಪ.ಪಂ. ವರ್ಗದವರಿಗೆ ರೂ. 97.50, ಮತ್ತು ಹೆಸರು ಬೆಳೆಗೆ ಸಾಮಾನ್ಯ ವರ್ಗದವರಿಗೆ ರೂ.161 ಹಾಗೂ ಪ.ಜಾತಿ/ಪ.ಪಂ.ವರ್ಗದವರಿಗೆ ರೂ.148.50 ಕ್ಕೆ ರೈತರ ವಂತಿಕೆಯನ್ನು ನೀಡಲಾಗುವುದು. ಇತರ ಪರಿಕರಗಳಾದ ಅಪ್ಸೆಣಬು ಬೀಜ ಮತ್ತು ಟರ್ಪಾಲಿನ್ಗಳನ್ನು ಸಹಾಯಧನದಡಿ ಪಡೆದುಕೊಳ್ಳಬಹುದು ಎಂದು ಮೈಸೂರಿನ ಸಹಾಯಕ ಕೃಷಿ ನಿರ್ದೇಶಕರು ಪ್ರಕಟಣೆಯಲ್ಲಿ ತಿಳಿಸಿದ್ದಾರೆ.

ವಾತ್ಸಲ್ಯದಲ್ಲಿ ವಿಶ್ವ ತಾಯಂದಿರ ದಿನಾಚರಣೆ

ಮೈಸೂರು: ನಗರದ ಹಿನಕಲ್‌ನಲ್ಲಿರುವ ವಾತ್ಸಲ್ಯ ಹಿರಿಯ ಜೀವಿಗಳ ಆಶ್ರಯ ತಾಣ ವಾತ್ಸಲ್ಯ ಸೇವಾ ಕೇಂದ್ರದಲ್ಲಿಂದು (ಮೇ 13) ವಿಶ್ವ ತಾಯಂದಿರ ದಿನಾಚರಣೆಯನ್ನು ಶ್ರದ್ಧಾಭಕ್ತಿಗಳಿಂದ ಆಚರಿಸಲಾಯಿತು. ಕಾರ್ಯಕ್ರಮದಲ್ಲಿ ಮುಖ್ಯ ಅತಿಥಿಯಾಗಿ ಆಗಮಿಸಿದ್ದ ಹಿರಿಯ ಶುಶ್ರೂಷಕಿ ನಾಗರತ್ನ ಮಾತನಾಡಿ, ಸಮಾಜದಲ್ಲಿ ತಾಯಿಗೆ ಮಹತ್ವದ ಸ್ಥಾನವಿದೆ. ತಾಯಿಗಿಂತ ಮಿಗಿಲಾದ ದೇವರಿಲ್ಲ. ತಾಯಿಯೇ ಮೊದಲ ಗುರುವೂ ಹೌದು. ಏಕೆಂದರೆ, ತಾಯಿಯ ಋಣವನ್ನು ನಾವು ಎಂದೆಂದಿಗೂ ತೀರಿಸಲು ಅಸಾಧ್ಯ ಎಂದು ಅಭಿಪ್ರಾಯಿಸಿದರು. ತಾಯಿ ಮಾತೃಹೃದಯಿ, ವಾತ್ಸಲ್ಯಮಯಿ, ಮಮತೆಯ ಸುಳಿ ಹೀಗೆ ತಾಯಿ ಹತ್ತು ಹಲವು ಸ್ಥಾನವನ್ನು ತುಂಬಬಲ್ಲವಳು. ತಾಯ್ಮಗೆ ಮತ್ತೊಂದು ಹೆಸರೇ ವಾತ್ಸಲ್ಯಮಯಿ ಅವ್ವ ಎನ್ನಬಹುದು ಎಂದು ತಿಳಿಸಿದರು. ಮನೆಯಲ್ಲಿ ತಾಯಿಯಾದವಳು ಮಕ್ಕಳಿಗೆ ಒಳ್ಳೆಯ ಆಚಾರ, ವಿಚಾರ, ಸಂಸ್ಕೃತಿಯನ್ನು ಕಲಿಸಬಲ್ಲ ಮೊದಲ ಶಿಕ್ಷಕಿಯೂ ಆಗಿರುತ್ತಾಳೆ. ತಾಯಿ ಎನ್ನುವ ಎರಡಕ್ಷರಕ್ಕೆ ಅಗಾಧ ಶಕ್ತಿ ಇದೆ. ನಾವು ತಾಯಿಗೆ ಗೌರವವನ್ನು ಕೊಡುವುದರ ಜೊತೆಗೆ, ಹಿರಿಯ ವಯಸ್ಸಿನಲ್ಲಿ ಇರುವವರಿಗೆ ನೆರಳಾಗಿ ಆರೈಕೆಯನ್ನು ಮಾಡಿ ಅವರ ಮನಸ್ಸನ್ನು ಸಂತೋಷಗೊಳಿಸುವುದು ನಮ್ಮೆಲ್ಲರ ಕರ್ತವ್ಯವಾಗಬೇಕು ಎಂದು ತಿಳಿಸಿದರು. ಒಂಬತ್ತು ತಿಂಗಳು ಹೊತ್ತು-ಹೆತ್ತು ಪೋಷಣೆಯೊಂದಿಗೆ ನಮ್ಮನ್ನು ಈ ಸಮಾಜಕ್ಕೆ ಅರ್ಪಿಸುವವಳೇ ತಾಯಿ. ಆದ್ದರಿಂದ ಮಾತೃಹೃದಯಿ ತಾಯಂದಿರನ್ನು ನಾವೆಲ್ಲರೂ ಸ್ಮರಿಸುವುದು ಅತ್ಯಗತ್ಯ ಎಂದು ಹೇಳಿದರು. ವಿಶ್ವ ತಾಯಂದಿರ ದಿನಾಚರಣೆಯನ್ನು ಕೇವಲ ಒಂದು ದಿನಕ್ಕೆ ಸೀಮಿತವಾಗದೇ ವರ್ಷವಿಡೀ ತಾಯಿಯನ್ನು ಗೌರವಿಸಿ, ಮನ್ನಣೆಯನ್ನು ನೀಡಬೇಕಾಗಿದೆ ಎಂದು ಅವರು ತಿಳಿಸಿದರು. ವಾತ್ಸಲ್ಯ ಸೇವಾ ಫೌಂಡೇಷನ್ ನ ಅಧ್ಯಕ್ಷರಾದ ಎ.ಸಿ.ರವಿಕುಮಾರ್ ಅವರು ಮಾತನಾಡಿ, ಹಿರಿಯ ಜೀವಿಗಳ ಮನಸ್ಸನ್ನು ನೋಯಿಸದೇ ಅವರನ್ನು ಆರೋಗ್ಯವಂತರನ್ನಾಗಿ ಕಾಪಾಡಿಕೊಳ್ಳುವುದು ನಮ್ಮೆಲ್ಲರ ಜವಾಬ್ದಾರಿಯಾಗಬೇಕು ಎಂದು ತಿಳಿಸಿದರು. ಕಾರ್ಯಕ್ರಮದಲ್ಲಿ ಜಿಲ್ಲಾ ಆಸ್ಪತ್ರೆಯ ವೈದ್ಯಾಧಿಕಾರಿ ಡಾ.ವೆಂಕಟೇಶ್, ಶಶಿಕಲಾ, ಆಶ್ರಮದ ಹಿರಿಯ ಜೀವಿಗಳು ಉಪಸ್ಥಿತರಿದ್ದರು.

ಗಂಗೆಯನ್ನು ಭೂಮಿಗೆ ತಂದ ಭಗೀರಥರು ಮಹಾನ್ ಋಷಿಗಳು: ವೆಂಕಟೇಶ್ ಮೂರ್ತಿ

ರಾಮನಗರ: ಭಗೀರಥರ ಪೂರ್ವಜರಿಗೆ ಶಾಪವಿಮೋಚನೆ ಮಾಡಲು ತಪಸ್ಸು ಮಾಡಿ ಗಂಗೆಯನ್ನು ಭೂಮಿಗೆ ತಂದವರು ಭಗೀರಥ ಋಷಿಗಳು ಎಂದು ಉಪ್ಪಾರ ಸಮುದಾಯದ ಮುಖಂಡರಾದ ವೆಂಕಟೇಶ್ ಮೂರ್ತಿ ಅವರು ತಿಳಿಸಿದರು.

ಅವರು ಇಂದು ಜಿಲ್ಲಾಡಳಿತ, ಜಿಲ್ಲಾ ಪಂಚಾಯತ್ ಹಾಗೂ ಕನ್ನಡ ಮತ್ತು ಸಂಸ್ಕೃತಿ ಇಲಾಖೆ ವತಿಯಿಂದ ಕನ್ನಡ ಮತ್ತು ಸಂಸ್ಕೃತಿ ಇಲಾಖೆಯ ಸಹಾಯಕ ನಿರ್ದೇಶಕರ ಕಚೇರಿಯಲ್ಲಿ ಆಯೋಜಿಸಲಾಗಿದ್ದ ಶ್ರೀ ಭಗೀರಥ ಜಯಂತಿ ಕಾರ್ಯಕ್ರಮವನ್ನು ಉದ್ಘಾಟಿಸಿ ಮಾತನಾಡಿದರು.

ಭಗೀರಥರು ಸೂರ್ಯವಂಶಕ್ಕೆ ಸೇರಿದವರು ಮತ್ತು ರಾಮನ ಪೂರ್ವಜರಾಗಿದ್ದು ಅವರ ಮೌಲ್ಯಗಳನ್ನು ನಮ್ಮ ಜೀವನದಲ್ಲಿ ಅಳವಡಿಸಿಕೊಳ್ಳಬೇಕು ಎಂದರು.

ಭಗೀರಥರ 60 ಸಾವಿರ ಚಿಕ್ಕಪ್ಪಂದಿರು ಶಾಪದಿಂದ ಬಿಡುಗಡೆ ಮಾಡಲು ಸಾವಿರ ವರ್ಷಗಳ ಕಾಲ ತಪಸ್ಸು ಮಾಡಿದರು.

ಗಂಗೆಯು ನೇರವಾಗಿ ಭೂಮಿಗೆ ಇಳಿದರೆ ತನ್ನ ಬಲವು ಭೂಮಿಯನ್ನು ನಾಶಪಡಿಸುತ್ತದೆ ಎಂದು ಗಂಗಾ ಭಗೀರಥನಿಗೆ ಹೇಳಿದಳು ನಂತರ ಭಗೀರಥನು ಶಿವನನ್ನು ಕುರಿತು ತೀವ್ರ ತಪಸ್ಸು ಮಾಡಿ ಗಂಗೆಯನ್ನು ಭೂಮಿಗೆ ಇಳಿಸುವಂತೆ ಕೇಳಿದನು. ಶಿವನು ಅವನಿಗೆ ವರವನ್ನು ನೀಡಿದನು. ಗಂಗಾ ದೇವಿಯು ಗಂಗಾ ನದಿಯ ರೂಪದಲ್ಲಿ ಭೂಮಿಗೆ ಇಳಿಯಲು ಕಾರಣವಾಯಿತು ಎಂದು ತಿಳಿಸಿದರು. ಕಾರ್ಯಕ್ರಮದಲ್ಲಿ ಕನ್ನಡ ಮತ್ತು ಸಂಸ್ಕೃತಿ ಇಲಾಖೆಯ ಸಹಾಯಕ ನಿರ್ದೇಶಕರಾದ ರಮೇಶ್ ಬಾಬು, ಉಪ್ಪಾರ ಸಮುದಾಯದ ಮುಖಂಡರಾದ ಕೆ. ಟಿ. ಆಂಜನಪ್ಪ ಹಾಗೂ ಇತರರು ಉಪಸ್ಥಿತರಿದ್ದರು.

ಸಂಜೆ ಟಿಪ್ಸ್

ಪ್ರೊಪೆಲ್ ಕಾರ್ಯಕ್ರಮದ 4ನೇ ಆವೃತ್ತಿ ಘೋಷಿಸಿದ ಅಮೆಜಾನ್

ಅಮೆಜಾನ್ ಇಂಡಿಯಾ ಕಂಪನಿಯು 'ಪ್ರೊಪೆಲ್' ಕಾರ್ಯಕ್ರಮದ ನಾಲ್ಕನೆಯ ಆವೃತ್ತಿಯನ್ನು ಇಂದು ಘೋಷಿಸಿದೆ. ಈ ಕಾರ್ಯಕ್ರಮವು ಗ್ರಾಹಕ ಉತ್ಪನ್ನಗಳ ವಲಯದ ನವೋದ್ಯಮಗಳಿಗೆ ಜಾಗತಿಕ ಮಟ್ಟದಲ್ಲಿ ಉತ್ತೇಜನ ಒದಗಿಸುವ ಉದ್ದೇಶ ಹೊಂದಿದೆ. ಪ್ರವರ್ಧಮಾನಕ್ಕೆ ಬರುತ್ತಿರುವ ಭಾರತದ ಬ್ರ್ಯಾಂಡ್‌ಗಳಿಗೆ ಹಾಗೂ ನವೋದ್ಯಮಗಳಿಗೆ ಇ ವಾಣಿಜ್ಯ ರಫ್ತಿನ ಮೂಲಕ ಜಾಗತಿಕ ಮಟ್ಟದಲ್ಲಿ ಗ್ರಾಹಕರನ್ನು ತಲುಪಲು ನಿರಂತರವಾದ ಬೆಂಬಲವನ್ನು, ನೆರವನ್ನು ಒದಗಿಸಲು ಈ ಕಾರ್ಯಕ್ರಮವನ್ನು ರೂಪಿಸಲಾಗಿದೆ. ಇದು ವಿಶಿಷ್ಟವಾದ ಕಾರ್ಯಕ್ರಮ. ಪ್ರೊಪೆಲ್ ಎಸ್4 ಕಾರ್ಯಕ್ರಮವು ಗರಿಷ್ಠ 50 ನವೋದ್ಯಮಗಳಿಗೆ ಅಂತರರಾಷ್ಟ್ರೀಯ ಮಾರುಕಟ್ಟೆಯನ್ನು ಪ್ರವೇಶಿಸಲು, ಭಾರತದ ಬ್ರ್ಯಾಂಡ್‌ಗಳನ್ನು ಜಾಗತಿಕ ಮಟ್ಟದಲ್ಲಿ ಬೆಳೆಸಲು ನೆರವು ಒದಗಿಸಲಿದೆ. ಈ ಕಾರ್ಯಕ್ರಮದಲ್ಲಿ ಭಾಗಿಯಾಗುವ ನವೋದ್ಯಮಗಳು 1.5 ಮಿಲಿಯನ್ ಡಾಲರ್‌ಗಿಂತ ಹೆಚ್ಚಿನ ಮೊತ್ತದ ಬಹುಮಾನ ಪಡೆಯಲು ಅವಕಾಶ ಇದೆ.

ಎಡಬ್ಲ್ಯುಎಸ್ ಕ್ರೆಡಿಟ್ಟಗಳು, ಆರು ತಿಂಗಳ ಅವಧಿಗೆ ಉಚಿತವಾಗಿ ಸರಕು ಸಾಗಣೆ ಸೌಲಭ್ಯ ಹಾಗೂ ಖಾತೆ ನಿರ್ವಹಣೆಗೆ ನೆರವು, ಮೊದಲ ಮೂವರು ವಿಜಯಿಗಳಿಗೆ ಅಮೆಜಾನ್ ಕಡೆಯಿಂದ ಒಟ್ಟು 1,00,000 ಡಾಲರ್ ನೆರವು ಇದರಲ್ಲಿ ಸೇರಿವೆ. ಈ ಕಾರ್ಯಕ್ರಮಕ್ಕೆ ಅರ್ಜಿಯನ್ನು ಇಂದಿನಿಂದ ಸಲ್ಲಿಸಬಹುದು. ಅರ್ಜಿ ಸಲ್ಲಿಸಲು ಕಡೆಯ ದಿನ ಜೂನ್ 14, 2024. ಕಾರ್ಯಕ್ರಮದಲ್ಲಿ ಭಾಗಿಯಾಗಲು ಬಯಸುವವರು ತಮ್ಮ ಉದ್ಯಮದ ಸ್ವರೂಪದ ಬಗ್ಗೆ ವಿ.ಸಿ. ಸಂಸ್ಥೆಗಳಿಗೆ ಮಾಹಿತಿ ಒದಗಿಸಬೇಕಾಗುತ್ತದೆ. ಅಮೆಜಾನ್ ಇಂಡಿಯಾ ಕಂಪನಿಯ ಜಾಗತಿಕ ವ್ಯಾಪಾರದ ನಿರ್ದೇಶಕ ಭೂಪೆನ್ ವಕಾಂಕರ್ ಅವರು, ''ಪ್ರೊಪೆಲ್ ಆಕ್ಸಲರೇಟ್ ಕಾರ್ಯಕ್ರಮದ ನಾಲ್ಕನೆಯ ಆವೃತ್ತಿಯ ಆರಂಭದ ಕುರಿತಾಗಿ ನಾನು ಬಹಳ ಉತ್ಸುಕನಾಗಿದ್ದೇನೆ. ಭಾರತದ 70ಕ್ಕೂ ಹೆಚ್ಚು ನವೋದ್ಯಮಗಳಿಗೆ ಜಾಗತಿಕ ಮಟ್ಟದಲ್ಲಿ ವಹಿವಾಟು ವಿಸ್ತರಿಸಲು ನಾವು ಈಗಾಗಲೇ ನೆರವು ಒದಗಿಸಿದ್ದೇವೆ. ಮಿನಿಮಲಿಸ್ಟ್, ಸಿರೊನಾ, ಇಕೊರೈಟ್, ಪರ್ಫೊರಾ ಮತ್ತು ಬಟರ್‌ಫ್ಲೈ ಎಜುಫೀಲ್ಡ್ಸ್ ಕಂಪನಿಗಳೂ ಈ ಪಟ್ಟಿಯಲ್ಲಿ ಸೇರಿವೆ.

ಬದನೆಕಾಯಿ ಎಣ್ಣೆಗಾಯಿ

ಪಾಕ ಶಾಲೆ

ಬೇಕಾಗಿರುವ ಪದಾರ್ಥ

ಗುಂಡು ಕಪ್ಪು ಬದನೆಕಾಯಿ-ಅರ್ಧ ಕೆಜಿ 4 ಸೀಳು ಮಾಡಿ ಇಟ್ಟುಕೊಳ್ಳಿ, ಅದರಲ್ಲಿ ಹಾಕಲು ಹುಚ್ಚೆಳ್ಳು ಪುಡಿ-ಅರ್ಧ ಬಟ್ಟಲು, ಹುರಿದ ಕಡಲೆಕಾಯಿ ಬೀಜದ ಪುಡಿ-ಅರ್ಧ ಬಟ್ಟಲು, ಬೆಲ್ಲ-2 ಚಮಚ, ಹುಣಸೇಹಣ್ಣು-ಸ್ವಲ್ಪ, ಈರುಳ್ಳಿ-2, ತೆಂಗಿನಕಾಯಿ ತುರಿ-ಅರ್ಧ ಬಟ್ಟಲು, ಹಸಿಮೆಣಸಿನ ಕಾಯಿ-6 ರಿಂದ 8, ಒಣಮೆಣಸಿನಕಾಯಿ ಪುಡಿ-1 ಚಮಚ, ಉಪ್ಪು- ರುಚಿಗೆ ತಕ್ಕಷ್ಟು, ಎಲ್ಲವನ್ನು ಕಲೆಸಿಕೊಳ್ಳಿ, ಎಣ್ಣೆ -4 ಚಮಚ, ಬೆಳ್ಳುಳ್ಳಿ-ಸ್ವಲ್ಪ.

ಮಾಡುವ ವಿಧಾನ

ಅರ್ಧ ಮಸಾಲ ಪುಡಿಯನ್ನು ಬದನೆಕಾಯಿಯಲ್ಲಿ ತುಂಬಬೇಕು, ಎಣ್ಣೆ ಬಿಸಿಮಾಡಿ ಜಜ್ಜಿದ ಬೆಳ್ಳುಳ್ಳಿ, ಸಾಸಿವೆ, ಕರಿಬೇವು, 2 ಒಣಮೆಣಸಿನಕಾಯಿ ಸೇರಿಸಿ ಹುರಿದ ನಂತರ, ಮಸಾಲೆ ತುಂಬಿದ ಬದನೆಕಾಯಿ ಎರಡು ಬಟ್ಟಲು ನೀರು ಸೇರಿಸಿ ಕಡಿಮೆ ಉರಿಯಲ್ಲಿ ಬೇಯಿಸಿರಿ. 5 ನಿಮಿಷದ ನಂತರ ಮಸಾಲ ಪುಡಿಯನ್ನು ಸೇರಿಸಿ ಸಣ್ಣ ಉರಿಯಲ್ಲಿ ಗಟ್ಟಿಯಾಗುವ ತನಕ ಬೇಯಿಸಿ ರೊಟ್ಟಿಯೊಂದಿಗೆ ಸವಿಯಿರಿ.

ಬಾಲಿವುಡ್ ಒರ್ರಿ ಬಗ್ಗೆ ನಿಮಗೇನು ಗೊತ್ತು?

ಒರ್ರಿ, ಅರೇ ಯಾರಪ್ಪ ಈ ವ್ಯಕ್ತಿ ಎಲ್ಲಿ ನೋಡಿದರೂ ಇರ್ತಾರೆ.. ಯಾವ ಸೆಲೆಬ್ರಿಟಿ ಜೊತೆಯಲ್ಲೂ ಕಾಣಿಸ್ಕೊಳ್ತಾರೆ ಅಂತ ಅನಿಸ್ತಿದ್ದೀಯ..? ಅಷ್ಟಕ್ಕೂ ಒರ್ರಿನ ಟಚ್ ಮಾಡಲು ಸೆಲೆಬ್ರಿಟಿಗಳು ಎಷ್ಟು ಹಣ ಕೊಡ್ತಾರೆ ಅಂತ ಕೇಳಿದ್ರೆ, ನೀವು ಶಾಕ್ ಆಗ್ತೀರ! ಈ ಒರ್ರಿ, ಈತನಿಗೆ ಯಾಕೆ ಅಷ್ಟು ಡಿಮ್ಯಾಂಡ್? ಎನ್ನುವ ಪ್ರಶ್ನೆ ನಿಮಗೆ ಎದುರಾಗಿದೆಯಾ ಹಾಗಾದರೆ ಬನ್ನಿ ಇಲ್ಲಿ ತಿಳಿಯೋಣ.

ರಿಯಾಲಿಟಿ ಶೋ ಬಿಗ್ ಬಾಸ್ ಹಿಂದಿಗೆ ಹೋಗಿ ಬಂದ್ಮೇಲೆ ಈತ ಸಿಕ್ಕಾಪಟ್ಟೆ ಫೇಮಸ್ ಆಗಿಬಿಟ್ಟಿದ್ದಾನೆ. ಬಾಲಿವುಡ್ ಮಂದಿ ಹೋಗುವ ಪ್ರತಿಯೊಂದು ಪಾರ್ಟಿಗಳಲ್ಲೂ ಈತ ಪ್ರೆಸೆಂಟ್ ಇರುತ್ತಾನೆ.ಸೆಲೆಬ್ರಿಟಿಗಳ ಜೊತೆನೇ ಓಡಾಡುತ್ತಾನೆ. ಅವರೊಂದಿಗೆ ನಿಂತು ಫೋಟೊ ತೆಗೆಸಿಕೊಳ್ಳುತ್ತಾನೆ. ಆ ಮಟ್ಟಿಗೆ ಈತ ಫೇಮಸ್. ಈತನ ಹೆಸರು ಒರ್ಹಾನ್ ಅವತ್ರಮಣಿ ಉರ್ಫ್ .

ಒರ್ರಿ ಇತ್ತೀಚೆಗೆ ಮುಕೇಶ್ ಅಂಬಾನಿ ಪುತ್ರ ಅನಂತ್ ಅಂಬಾನಿ ಪ್ರೀ ವೆಡ್ಡಿಂಗ್ ಈವೆಂಟ್‌ನಲ್ಲಿ ಭಾಗಿಯಾಗಿದ್ದ. ಈ ವೇಳೆ ಅಂತರಾಷ್ಟ್ರೀಯ ಮಟ್ಟದ ಪಾಪ್ ಸಿಂಗರ್ ರಿಹಾನ್ನ ಜೊತೆ ಫೋಟೊ ನಿಂತು ಪೋಸ್ ಕೊಟ್ಟಿದ್ದ. ಆ ವೇಳೆನೂ ಒರ್ರಿ ಸೋಶಿಯಲ್ ಮೀಡಿಯಾಗಳಲ್ಲಿ ಸಿಕ್ಕಾಪಟ್ಟೆ ಚರ್ಚೆಯಾಗಿತ್ತು. ಬಾಲಿವುಡ್ ಸ್ಟಾರ್ ಕಿಡ್ಗಳ ಜೊತೆ ಓಡಾಡುವ ಒರ್ರಿ ಅಲಿಯಾಸ್ ಒರ್ಹಾನ್ ಅವತ್ರಮಣಿ ಎಷ್ಟೇ ಫೇಮಸ್ ಆಗಿದ್ದರೂ, ತನ್ನ ಫ್ಯಾಮಿಲಿ ಬಗ್ಗೆ ಎಲ್ಲೂ ರಿವೀಲ್ ಮಾಡಿಲ್ಲ. ತಂದೆ-ತಾಯಿಯಿಂದ ಹಿಡಿದು ಕುಟುಂಬದ ಸದಸ್ಯರ ಬಗ್ಗೆ ಮಾಹಿತಿ ಹಂಚಿಕೊಂಡಿರಲಿಲ್ಲ. ಅಷ್ಟಕ್ಕೂ ಒರ್ರಿ ತನ್ನ ಫ್ಯಾಮಿಲಿ ಬಗ್ಗೆ ಚಿಕ್ಕ ಸುಳಿವು ಇಲ್ಲಿದೆ. ಒರ್ರಿಗೆ ಇಬ್ಬರು ಸಹೋದರು ಇದ್ದಾರೆ. ಒಬ್ಬರು ಅಣ್ಣ. ಇನ್ನೊಬ್ಬ ತಮ್ಮ. ಒರ್ರಿ ಇಬ್ಬರು ಸಹೋದರರು ಕೂಡ ಅಮೆರಿಕಾದಲ್ಲಿ ನೆಲೆಸಿದ್ದಾರೆ. ಒಬ್ಬರು ನ್ಯೂಯಾರ್ಕ್‌ನಲ್ಲಿ ಇದ್ದರೆ, ಇನ್ನೊಬ್ಬರು ಕ್ಯಾಲಿಫೋರ್ನಿಯಾದಲ್ಲಿ ನೆಲೆಸಿದ್ದಾರೆ. ಆದರೆ, ಒರ್ರಿ ಮಾತ್ರ ತನ್ನ ಪೋಷಕರೊಂದಿಗೆ ಇದ್ದಾರೆ.

ಆರಂಭದ ದಿನಗಳಲ್ಲಿ ಒರ್ರಿ ಜನಪ್ರಿಯತೆ ಕಂಡು ಪೋಷಕರು ಖುಷಿ ಪಟ್ಟಿದ್ದರಂತೆ. ಬಳಿಕ ಅದರಿಂದ ಹೊರಬಂದಿದ್ದಾಗಿ ಹೇಳಿಕೊಂಡಿದ್ದಾರೆ. ಒರ್ರಿ ಬಗ್ಗೆ ಇಷ್ಟೊಂದು ಚರ್ಚೆಯಾಗುವುದಕ್ಕೆ ಕಾರಣವಿದೆ. ತನಗೆ ಕೆಲಸ ಮಾಡುವುದಕ್ಕೆ ಇಷ್ಟವಿಲ್ಲ. ಒಂದು ಕಾರ್ಯಕ್ರಮದಲ್ಲಿ ಭಾಗಿಯಾದರೆ, ಸೆಲೆಬ್ರಿಟಿಗಳೇ 15 ರಿಂದ 30 ಲಕ್ಷ ರೂಪಾಯಿ ಕೊಡುತ್ತಾರೆ ಎಂದು ಹೇಳಿಕೊಂಡಿದ್ದಾನೆ. ಹೀಗಾಗಿ ಕೆಲಸವೇ ಮಾಡದೆ ಒರ್ರಿ ದುಡಿಯುವ ಪರಿ ಬಗ್ಗೆ ಬಾಲಿವುಡ್‌ನಲ್ಲಿ ಸಿಕ್ಕಾಪಟ್ಟೆ ಚರ್ಚೆಯಾಗುತ್ತಿದೆ. ಒರ್ರಿ ದೊಡ್ಡ ಉದ್ಯಮಿಯ ಮಗ. ಪ್ರತಿಷ್ಠಿತ ಶಾಲೆ, ಕಾಲೇಜಿನಲ್ಲಿ ಓದಿ ಬೆಳೆದವನು. ಆತನೊಟ್ಟಿಗೆ ಬಾಲಿವುಡ್ ಕಲಾವಿದರ ಮಕ್ಕಳು ಓದಿ ಬೆಳೆದಿದ್ದಾರೆ. ಹಾಗಾಗಿ ಆತ ಬಾಲಿವುಡ್ ತಾರೆಯರು ಜೊತೆ ಕಾಣಿಸಿಕೊಳ್ಳುತ್ತಾನೆ. ಒರ್ಹಾನ್ ನನಗೆ ಬಹಳ ಸಮಯದಿಂದ ಗೊತ್ತು. ಅವನು ನನ್ನ ಪಕ್ಕದಲ್ಲಿದ್ದರೆ ಧೈರ್ಯವಾಗಿರುತ್ತದೆ. ಅಂತಹ ಸ್ನೇಹಿತನನ್ನು ಪಡೆದ ನಾನು ಅದೃಷ್ಟಶಾಲಿ. ಒರ್ಹಾನ್ ಎಲ್ಲದರಲ್ಲೂ ನನ್ನನ್ನು ಬೆಂಬಲಿಸುತ್ತಾನೆ. ನಾನು ಅವನನ್ನು ತುಂಬಾ ನಂಬುತ್ತೇನೆ ಎಂದು ಜಾನ್ವಿ ಸಂದರ್ಶವೊಂದರಲ್ಲಿ ಹೇಳಿಕೊಂಡಿದ್ದರು. ಒರ್ಹಾನ್ ಲಕ್ಕಿಚಾರ್ಮ್ ಎನ್ನುವ ಮಾತು ಬಿಟೌನ್‌ನಲ್ಲಿ ಚಾಲ್ತಿಯಲ್ಲಿದೆ. ಆತನ ಜೊತೆ ಕಾಣಿಸಿಕೊಂಡರೆ ಅದೃಷ್ಟ ಅಂತೆಲ್ಲಾ ಕೆಲವರು ಹೇಳುತ್ತಾರೆ. ಅದೇ ಕಾರಣಕ್ಕೆ ಹಣ ಕೊಟ್ಟು ಟಚ್ ಮಾಡಲು ಕೇಳುತ್ತಾರೆ ಎನ್ನುವ ಗುಸುಗುಸು ಕೂಡ ಇದೆ.

ಮಧುಮೇಹ ಪತ್ತೆ ಹಚ್ಚಲು ಟಿಪ್ಸ್

ಹೆಲ್ತ್ ಟಿಪ್ಸ್

ದೇಹದಲ್ಲಿ ಸಕ್ಕರೆಯ ಪ್ರಮಾಣ ಹೆಚ್ಚಾದಾಗ ಡರ್ಮೋಪತಿಯ ಅಪಾಯ ಕೂಡಾ ಕಾಡುತ್ತದೆ. ಇದು ಮಧುಮೇಹದಿಂದ ಉಂಟಾಗುವ ಚರ್ಮದ ಕಾಯಿಲೆಯಾಗಿದೆ. ದೀರ್ಘಕಾಲದವರೆಗೆ ಚರ್ಮದ ಮೇಲೆ ಗೋಚರಿಸುವ ಈ ಗುರುತುಗಳನ್ನು ಯಾವುದೇ ಕಾರಣಕ್ಕೂ ನಿರ್ಲಕ್ಷಿಸಬೇಡಿ.ಇದರಿಂದ ಚರ್ಮದ ಸಮಸ್ಯೆಗಳು ಹೆಚ್ಚಾಗಬಹುದು.ಮಧುಮೇಹದಲ್ಲಿ ಸಕ್ಕರೆಯ ಪ್ರಮಾಣ ಹೆಚ್ಚಾದಾಗ ಚರ್ಮದ ಸುತ್ತ ಕಂಡುಬರುವ ಲಕ್ಷಣಗಳ ಬಗ್ಗೆ ನಾವಿಲ್ಲಿ ಮಾಹಿತಿ ನೀಡುತ್ತಿದ್ದೇವೆ.

ದೇಹದಲ್ಲಿ ಸಕ್ಕರೆಯ ಪ್ರಮಾಣ ಹೆಚ್ಚಾದಾಗ ಮಂಡಿಯ ಚರ್ಮದ ಮೇಲೆ ಸಣ್ಣ ಕಪ್ಪು ಮತ್ತು ಕಂದು ಬಣ್ಣದ ಗಾಯಗಳು ಕಾಣಿಸಿಕೊಳ್ಳುತ್ತವೆ.ಅಂತಹ ಚಿಹ್ನೆಗಳನ್ನು ನೋಡಿದರೆ,ಇದು ಡರ್ಮೋಪತಿಯ ಕಾರಣದಿಂದಾಗಿರಬಹುದು. ಅಂತಹ ಚಿಹ್ನೆಗಳನ್ನು ದೀರ್ಘಕಾಲದವರೆಗೆ ನಿರ್ಲಕ್ಷಿಸಬೇಡಿ.ಇದು ನಿಮ್ಮ ಸಮಸ್ಯೆಯನ್ನು ಹೆಚ್ಚಿಸಬಹುದು.

ದೇಹದಲ್ಲಿ ಸಕ್ಕರೆಯ ಪ್ರಮಾಣವು ತುಂಬಾ ಹೆಚ್ಚಾದ್ದಾಗ,ಚರ್ಮದ ಮೇಲೆ ಗಾಯಗಳು ಮತ್ತು ಹುಣ್ಣುಗಳು ಕಾಣಿಸಿಕೊಳ್ಳುತ್ತವೆ.ಈ ಗಾಯಗಳು ಬೇಗ ವಾಸಿಯಾಗುವುದಿಲ್ಲ.ನಿಮ್ಮ ಚರ್ಮದ ಮೇಲೆ ಗಾಯಗಳು ರೂಪುಗೊಂಡರೆ, ತಜ್ಞ ವೈದ್ಯರ ಸಲಹೆ ಪಡೆಯಿರಿ.

ಯಾವುದೇ ಕಾರಣವಿಲ್ಲದೆ ಚರ್ಮದ ಮೇಲೆ ಸಣ್ಣ ದದ್ದುಗಳು ಕಾಣಿಸಿಕೊಂಡರೆ ಅದು ಅಧಿಕ ರಕ್ತದ ಸಕ್ಕರೆಯನ್ನು ಸೂಚಿಸುತ್ತವೆ.ನಿಮ್ಮ ಚರ್ಮದ ಮೇಲೆ ಕೂಡಾ ಅಂಥಹ ಚಿಹ್ನೆಗಳು ಕಾಣಿಸಿಕೊಂಡರೆ ಒಮ್ಮೆ ಆರೋಗ್ಯ ತಜ್ಞರ ಸಹಾಯ ಪಡೆಯಿರಿ.

ಚರ್ಮದ ಮೇಲೆ ನೇರಳೆ,ಕೆಂಪು,ಕಂದು ಅಥವಾ ಹಳದಿ ಗುರುತುಗಳು ಕಂಡು ಬಂದರೆ ಅದನ್ನು ನಿರ್ಲಕ್ಷಿಸಬೇಡಿ.ಆ ಚಿಹ್ನೆಗಳು ಗಂಭೀರ ಕಾಯಿಲೆಯ ಸಂಕೇತವಾಗಿರಬಹುದು.ಈ ಚಿಹ್ನೆಗಳನ್ನು ದೀರ್ಘಕಾಲದವರೆಗೆ ನಿರ್ಲಕ್ಷಿಸಿದರೆ, ಅಪಾಯ ಹೆಚ್ಚಾಗುತ್ತಲೇ ಹೋಗಬಹುದು. ಪದೇ ಪದೇ ಫಂಗಲ್ ಇನ್ಫೆಕ್ಷನ್ ಸಮಸ್ಯೆ ಕಾಣಿಸಿಕೊಳ್ಳುತ್ತಿದ್ದರೆ, ಅದು ಮಧುಮೇಹದ ಚಿಹ್ನೆಯಾಗಿರಬಹುದು.ಇದರಿಂದ ಚರ್ಮದ ಮೇಲೆ ತುರಿಕೆ ಕಾಣಿಸಿ ಕೊಳ್ಳಬಹುದು.ದೀರ್ಘಕಾಲದವರೆಗೆ ಅದನ್ನು ನಿರ್ಲಕ್ಷಿಸುವ ತಪ್ಪನ್ನು ಮಾಡಬೇಡಿ.

ಚಿಮಕಲು ಮಚ್ಚೆಯಿಂದ ಮುಕ್ತಿ ಪಡೆಯಲು ಇದೆ ಮನೆಮದ್ದು

ಬ್ಯೂಟಿ ಟಿಪ್ಸ್

ತುಟಿಯ ಬದಿಯಲ್ಲೊಂದು ಸಣ್ಣ ಕಪ್ಪು ಮಚ್ಚೆಯಿದ್ರೆ, ಅದು ಸೌಂದರ್ಯವನ್ನು ದುಪ್ಪಟ್ಟು ಮಾಡುತ್ತದೆ. ಆದ್ರೆ, ಮುಖದ ಅನೇಕ ಭಾಗದಲ್ಲಿ ಮಚ್ಚೆಗಳು ಕಾಣಿಸಿಕೊಂಡ್ರೆ, ತಲೆನೋವು ಶುರುವಾಗುತ್ತದೆ. ಕೆಲವರ ಮುಖ, ಕೈ, ಮೈ, ಕುತ್ತಿಗೆ ಭಾಗಗಳಲ್ಲಿ ಇದ್ದಕ್ಕಿದ್ದ ಹಾಗೆ ಚಿಮಕಲು ಮಚ್ಚೆಗಳು ಏಳಲು ಶುರುವಾಗುತ್ತವೆ. ಈ ಚಿಮಕಲು ಮಚ್ಚೆಯಿಂದ ಮುಕ್ತಿ ಪಡೆಯಲು ಜನರು ಏನೆಲ್ಲ ಕಸರತ್ತು ಮಾಡ್ತಾರೆ.

ವಿಟಮಿನ್ ಇ: ಚಿಮಕಲು ಮಚ್ಚೆ ತೆಗೆದು ಹಾಕಲು ವಿಟಮಿನ್ ಇ ಸಹಾಯಕಾರಿ. ವಿಟಮಿನ್ ಇ ತೈಲಕ್ಕೆ ಶುಂಠಿ ಬೆರೆಸಿ ಚಿಮಕಲು ಮಚ್ಚೆ ಮೇಲೆ ಮಸಾಜ್ ಮಾಡಿ. ಒಂದೆರಡು ವಾರದಲ್ಲಿಯೇ ಇದ್ರ ಫಲಿತಾಂಶವನ್ನು ನೀವು ಕಾಣಬಹುದು.

ಒಣಗಿದ ಅಂಜೂರ: ದಿನಕ್ಕೆ ನಾಲ್ಕು ಬಾರಿ ಒಣಗಿದ ಅಂಜೂರದ ರಸವನ್ನು ಮುಖಕ್ಕೆ ಹಚ್ಚಿ. ಸ್ವಲ್ಪ ಸಮಯದ ನಂತ್ರ ತಣ್ಣನೆಯ ನೀರಿನಲ್ಲಿ ಮುಖವನ್ನು ತೊಳೆಯಿರಿ.

ಮೆಂತ್ಯೆ: ಒಣಗಿನ ಮೆಂತ್ಯೆಯನ್ನು ರಾತ್ರಿ ನೀರಿನಲ್ಲಿ ನೆನೆಸಿಡಿ. ಬೆಳಿಗ್ಗೆ ಖಾಲಿ ಹೊಟ್ಟೆಯಲ್ಲಿ ಆ ನೀರನ್ನು ಕುಡಿಯಿರಿ. ಇದು ಚಿಮಕಲು ಮಚ್ಚೆ ಕಡಿಮೆ ಮಾಡುವ ಜೊತೆಗೆ ಆರೋಗ್ಯ ವೃದ್ಧಿ ಮಾಡುತ್ತದೆ.

ಆಯಪಲ್ ವಿನೆಗರ್: ಒಂದು ಹತ್ತಿಗೆ ಆಯಪಲ್ ವಿನೆಗರ್ ಹಾಕಿ 15 ನಿಮಿಷಗಳ ಕಾಲ ಚಿಮಕಲು ಮಚ್ಚೆ ಮೇಲಿಡಿ. ಪ್ರತಿದಿನ ಹೀಗೆ ಮಾಡುತ್ತ ಬಂದಲ್ಲಿ ವಾರದೊಳಗೆ ಚಿಮಕಲು ಮಚ್ಚೆ ಮಾಯವಾಗುತ್ತದೆ.

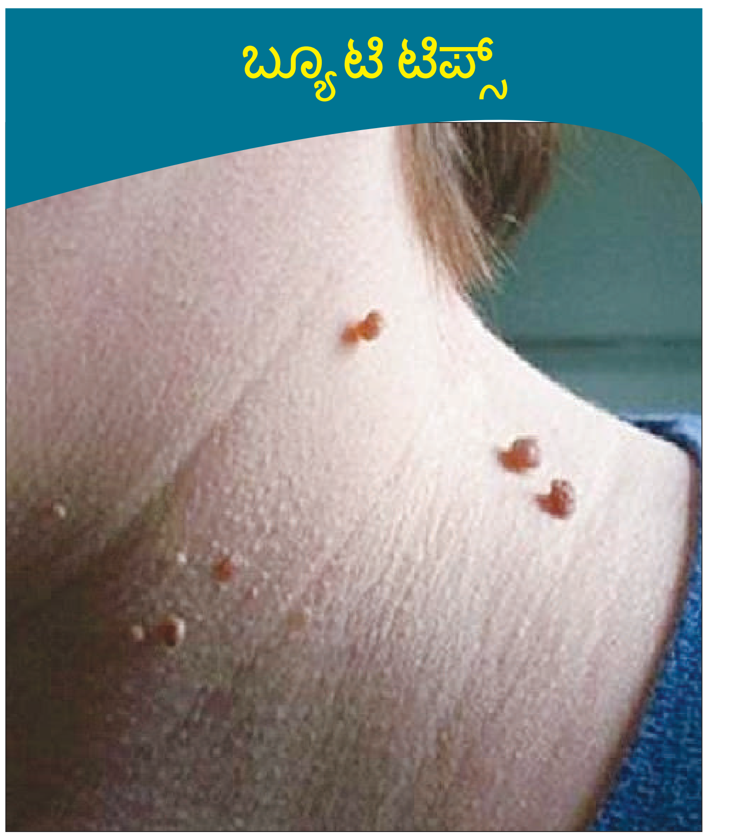

ಜಯಮಹಲ್ ಪ್ಯಾಲೆಸ್ ಹೋಟೆಲ್‌ನಲ್ಲಿ ದಸ್ತಕರ್ ಬಜಾರ್

ಅತ್ಯುತ್ತಮ ಭಾರತೀಯ ಕರಕುಶಲ ಜನ ಮತ್ತು ಕರಕುಶಲ ವಸ್ತುಗಳು ದಸ್ತಕರ್ ಇನ್ನೂ ಅದರ ದೊಡ್ಡ ಆವೃತ್ತಿಯೊಂದಿಗೆ ಉದ್ಯಾನ ನಗರಕ್ಕೆ ಹಿಂತಿರುಗಿವೆ!ಬೆರಗುಗೊಳಿಸುವ ಜಯಮಹಲ್ ಪ್ಯಾಲೇಸ್ ಹೋಟೆಲ್‌ನಲ್ಲಿ 15 ರಿಂದ 21 ಮೇ 2024 ರವರೆಗೆ 160+ ಕರಕುಶಲಗುಂಪುಗಳನ್ನು ಒಂದೇ ಸೂರಿನಡಿ ತರಲು ನಾವು ತುಂಬಾ ಉತ್ಸುಕರಾಗಿದ್ದೇವೆ. ಭಾರತದ 25 ಕ್ಕೂ ಹೆಚ್ಚು ರಾಜ್ಯಗಳು ತಮ್ಮಕರಕುಶಲ ಸಂಪ್ರದಾಯಗಳನ್ನು ಪ್ರತಿನಿಧಿಸುತ್ತವೆ ಮತ್ತು 40% ಹೊಸ ಗುಂಪುಗಳು ಮೊದಲ ಬಾರಿಗೆ ಬೆಂಗಳೂರಿಗೆ ಬರಲಿವೆ.ಅನೇಕ ಕ್ಷೀಣಿಸುತ್ತಿರುವ ಕರಕುಶಲಗಳು ಈ ಆವೃತ್ತಿಯಲ್ಲಿ ಪ್ರಾತಿನಿಧ್ಯವನ್ನು ಕಂಡುಕೊಳ್ಳುತ್ತವೆ. ಇದರಲ್ಲಿ ಕರಕುಶಲ ಜವಳಿ,ಆಭರಣಗಳು, ಗೃಹಾಲಂಕಾರ ಮತ್ತು ಪೀಠೋಪಕರಣಗಳು, ಪರಿಕರಗಳು ಮತ್ತು ಸ್ವಾಸ್ಥ್ಯ ಉತ್ಪನ್ನಗಳ ಸಾರಸಂಗ್ರಹಿಮಿಶ್ರಣವಾಗಿದೆ.

ನಾವು ಅಧಿಕೃತ ಸಾಂಪ್ರದಾಯಿಕ ಕರಕುಶಲಗಳ ಒಳ್ಳೆಯತನವನ್ನು ಹಾಗೆಯೇ ಕರಕುಶಲ ಸಂಪ್ರದಾಯಗಳ ಸಮಕಾಲೀನ ವ್ಯಾಖ್ಯಾನಗಳನ್ನು ತರುತ್ತಿದ್ದೇವೆ. ದಸ್ತಕರ್ ಬಜಾರ್ ಅನುಭವವು ಕೇವಲ ಶಾಪಿಂಗ್ ಅಲ್ಲ. ಇದು ಯಾವುದೇ ಮಧ್ಯಮ ಪಕ್ಷದ ಹಸ್ತಕ್ಷೇಪವಿಲ್ಲದೆ ಗ್ರಾಮೀಣ ಕುಶಲಕರ್ಮಿ ಮತ್ತು ನಗರ ಗ್ರಾಹಕರ ನಡುವಿನ ಸಮಗ್ರ ಸಂವಾದವಾಗಿದೆ. ಪ್ರತಿಯೊಂದು ಉತ್ಪನ್ನವು ನಿಜವಾದ ವಸ್ತುಗಳೊಂದಿಗೆ ಕರಕುಶಲವಾಗಿದೆ ಮತ್ತು ಪ್ರತಿ ಖರೀದಿಯು ಕರಕುಶಲ ವ್ಯಕ್ತಿಯನ್ನು ಮಾತ್ರವಲ್ಲದೆ ಸಮುದಾಯವನ್ನು ದೊಡ್ಡದಾಗಿ ಮಾಡುತ್ತದೆ.ಬೆಂಗಳೂರು ದಸ್ತಕರ್ ಬಜಾರ್ ಭಾರತದ ಎಲ್ಲಾ ಭಾಗಗಳಲ್ಲಿ ವ್ಯಾಪಕವಾದ ಕರಕುಶಲ ಕೌಶಲ್ಯಗಳನ್ನು ಒದಗಿಸುತ್ತದೆ.

ಆಹಾರ ಕ್ಷೇತ್ರ: ನಮ್ಮ ಪ್ರಾದೇಶಿಕ ಮಲ್ಟಿ-ಕ್ಯುಸಿನ್ ಫುಡ್ ಕೋರ್ಟ್‌ನಲ್ಲಿ ಪಾಕಶಾಲೆಯ ಸಾಹಸದಲ್ಲಿ ತೊಡಗಿಸಿಕೊಳ್ಳಿ, ಅಲ್ಲಿ ದೇಶದ ವಿವಿಧಮೂಲೆಗಳಿಂದ ಅದ್ಭುತವಾದ ಭಕ್ಷ್ಯಗಳು ಮತ್ತು ಪಾನೀಯಗಳು ನಿಮಗಾಗಿ ಕಾಯುತ್ತಿವೆ. ನಿಮ್ಮ ಬಾಯಿ ರುಚಿ ಹೆಚ್ಚಿನದಕ್ಕಾಗಿಹಾತೊರೆಯುವಂತೆ ಮಾಡುವ ಪ್ರಾದೇಶಿಕ ಭಕ್ಷ್ಯಗಳನ್ನು ಸವಿಯಿರಿ.

ಬೆಂಗಳೂರು ದಸ್ತ್ಕರ್ ಬಜಾರ್ ಸಂಗೀತ, ನೃತ್ಯ ಮತ್ತು ಕರಕುಶಲ ಪ್ರದರ್ಶನಗಳ ಮಿಶ್ರಣವನ್ನು ಒಳಗೊಂಡಿರುವ ಸಾಂಸ್ಕೃತಿಕಅನುಭವಗಳ ಸಮೃದ್ಧಿಯನ್ನು ಹೊಂದಿದೆ. ಇದು ಸಂದರ್ಶಕರಿಗೆ, ವಿಶೇಷವಾಗಿ ಮಕ್ಕಳಿಗೆ, ಕರಕುಶಲ ಪ್ರಕ್ರಿಯೆಯಲ್ಲಿಒಳಗೊಂಡಿರುವ ಜಟಿಲತೆಗಳು ಮತ್ತು ಕೌಶಲ್ಯಗಳನ್ನು ಕಲೆಯ ಸಂತೋಷವನ್ನು ಪ್ರಶಂಸಿಸಲು ಅವಕಾಶವನ್ನು ನೀಡುತ್ತದೆ.

ಕರಕುಶಲ ಪ್ರದರ್ಶನಗಳು: ಕಾರ್ಪೆಟ್ ನೇಯ್ಗೆ ಮತ್ತು ಗಾಜಿನ ಕರಕುಶಲ, ದಿನಾಂಕ: 18 ಮತ್ತು 19 ಮೇ 2024, ಉಚಿತ ಪ್ರವೇಶ, ಸಮಯ: ಬೆಳಿಗ್ಗೆ 11 ರಿಂದ ಸಂಜೆ 7 ರವರೆಗೆ.

ಕರಕುಶಲ ಕಾರ್ಯಾಗಾರಗಳು: ಟೆರಾಕೋಟಾ ಕುಂಬಾರಿಕೆ, ಶೋಲಾಪಿತ್ ಹೂವಿನ ತಯಾರಿಕೆ, ಪಟ್ಟಚಿತ್ರ, ಗೊಂಡ ಕಾಳಿಘಾಟ್, ಪಿಚ್ವಾಯಿ ಮತ್ತು ಮಧುಬನಿ ಚಿತ್ರಕಲೆ. ದಿನಾಂಕ: 18 ಮತ್ತು 19 ಮೇ 2024, ಭಾಗವಹಿಸುವಿಕೆ ಶುಲ್ಕ: 300, ಸಮಯ: ಮಧ್ಯಾಹ್ನ 3 ರಿಂದ ಸಂಜೆ 6 ರವರೆಗೆ

ಸಾಂಸ್ಕೃತಿಕ ಪ್ರದರ್ಶನ: ಕಾಶ್ಮೀರದ ರೂಫ್ ನೃತ್ಯ, ದಿನಾಂಕ: 16, 17, 18 ಮತ್ತು 19 ಮೇ 2024, ಸಮಯ: ಮಧ್ಯಾಹ್ನ 12 ರಿಂದ ಸಂಜೆ 7 ರವರೆಗೆ

ಜಯಶ್ರೀ.ಬಿ.ಆರ್
ಖ್ಯಾತ ಜ್ಯೋತಿಷಿ
ದೂರವಾಣಿ-9964739507
www.jyotishyavaastu.com

ರಾಶಿ ಭವಿಷ್ಯ

ವೃಷಭ : ವೃತ್ತಿರಂಗದಲ್ಲಿ ಹೊಸ ಅವಕಾಶ, ಕೈಗೊಂಡ ಕೆಲಸಗಳಲ್ಲಿ ಜಯ, ಆರೋಗ್ಯದಲ್ಲಿ ಏರು ಪೇರು, ತೀರ್ಥಯಾತ್ರೆಯ ದರ್ಶನ

ಮಿಥುನ : ಆಪ್ತರಿಂದ ಸಹಾಯ, ಹಿರಿಯರಲ್ಲಿ ಭಕ್ತಿ, ದುಷ್ಟರಿಂದ ದೂರವಿರಿ, ಉನ್ನತ ಶಿಕ್ಷಣದಲ್ಲಿ ಯಶಸ್ಸು.

ಕಟಕ: ಕೋಪ ಜಾಸ್ತಿ, ವಸ್ತ್ರ ವ್ಯಾಪಾರಿಗಳಿಗೆ ನಷ್ಟ, ಇತರರ ಮಾತಿನಿಂದ ಕಲಹ, ಪತಿ ಪತ್ನಿಯರಲ್ಲಿ ಪ್ರೀತಿ ವಾತ್ಸಲ್ಯ.

ಸಿಂಹ: ಅಮೂಲ್ಯ ವಸ್ತುಗಳ ಖರೀದಿ, ಕಷ್ಟದಲ್ಲಿದ್ದವರಿಗೆ ಸಹಾನುಭೂತಿ ತೋರುವಿರಿ, ಅಧಿಕ ಖರ್ಚು ಅಲ್ಪ ಲಾಭ.

ಕನ್ಯಾ: ಋಣವಿಮೋಚನೆ, ವೈಯಕ್ತಿಕ ವಿಷಯಗಳ ಕಡೆ ಗಮನವಿರಲಿ, ನಿರುದ್ಯೋಗಿಗಳಿಗೆ ಉದ್ಯೋಗ ಅವಕಾಶ,ಅನಾವಶ್ಯಕ ಮಾತುಗಳಿಂದ ದೂರವಿರಿ.

ತುಲಾ: ರಾಜಕೀಯ ಕ್ಷೇತ್ರದಲ್ಲಿ ಮನ್ನಣೆ, ಶರೀರದಲ್ಲಿ ಆಲಸ್ಯ, ಗುಪ್ತ ವಿದ್ಯೆಗಳಲ್ಲಿ ಆಸಕ್ತಿ, ಸಾಮಾನ್ಯ ಸೌಖ್ಯಕ್ಕೆ ಧಕ್ಕೆ.

ವೃಶ್ಚಿಕ: ಅನ್ಯ ಜನರಲ್ಲಿ ವೈಮನಸ್ಸು, ಅನಾವಶ್ಯಕ ಮಾತುಗಳಿಂದ ದೂರವಿರಿ, ಸ್ವಂತ ಉದ್ಯಮಿಗಳಿಗೆ ಲಾಭ, ಮಕ್ಕಳಿಂದ ತೊಂದರೆ.

ಧನಸ್ಸು: ಪುಣ್ಯಕ್ಷೇತ್ರ ದರ್ಶನ, ದೂರಾಲೋಚನೆ, ನಿಷ್ಠುರ, ಅನಾರೋಗ್ಯ, ಸ್ತ್ರೀ ಸೌಖ್ಯ, ಸಣ್ಣ ಪುಟ್ಟ ವಿಚಾರಗಳಿಂದ ಮನಸ್ತಾಪ.

ಮಕರ: ಷೇರು ವ್ಯವಹಾರಗಳಲ್ಲಿ ಲಾಭ, ಸುಖ ಭೋಜನ, ಗುಪ್ತ ವಿದ್ಯೆಗಳಲ್ಲಿ ಆಸಕ್ತಿ, ಸ್ತ್ರೀ ಸಂಬಂಧ ವ್ಯವಹಾರಗಳಿಂದ ತೊಂದರೆ.

ಕುಂಭ: ದೈವಿಕ ಚಿಂತನೆ, ಪರರ ಧನ ಪ್ರಾಪ್ತಿ, ಮಹಿಳೆಯರಿಗೆ ವಿಶೇಷ ಲಾಭ, ವಿವಾಹಕ್ಕೆ ಅಡಚಣೆ.

ಮೀನ: ಯಾರನ್ನು ಹೆಚ್ಚಾಗಿ ನಂಬಬೇಡಿ, ಮನಸ್ಸಿನಲ್ಲಿ ಭಯಭೀತಿ ನಿವಾರಣೆ, ಆದಾಯ ಕಡಿಮೆ ಖರ್ಚು ಜಾಸ್ತಿ.

ವಿಶ್ವ ಕುಟುಂಬ ದಿನ

1994 ರಲ್ಲಿ ಯುನೈಟೆಡ್ ನೇಷನ್ಸ್ (ಗಓ) ಸ್ಥಾಪಿಸಿದ, ಕುಟುಂಬಗಳ ಪ್ರಾಮುಖ್ಯತೆಯನ್ನು ಗೌರವಿಸಲು ಪ್ರತಿ ಮೇ 15 ರಂದು ವಿಶ್ವ ಕುಟುಂಬ ದಿನವನ್ನು ಆಚರಿಸಲಾಗುತ್ತದೆ. ಕುಟುಂಬಗಳು-ಸಾಂಪ್ರದಾಯಿಕ ಮತ್ತು ಸಾಂಪ್ರದಾಯಿಕವಲ್ಲದ-ಸಮಾಜದ ಅಡಿಪಾಯ. ನಮ್ಮ ಅತ್ಯಂತ ರಚನಾತ್ಮಕ ವರ್ಷಗಳು ನಮ್ಮ ಕುಟುಂಬಗಳೊಂದಿಗೆ ಕಳೆದಿವೆ ಮತ್ತು ಆ ಜನರು ನಮ್ಮ ಜೀವನದಲ್ಲಿ ಅತ್ಯಂತ ಪ್ರಮುಖ ವ್ಯಕ್ತಿಗಳಾಗಿರಬಹುದು, ಆದ್ದರಿಂದ ಅವರನ್ನು ಆಚರಿಸಬೇಕು. ಕುಟುಂಬ ಘಟಕವು ಮೊದಲ ಮಾನವರೊಂದಿಗೆ ಪ್ರಾರಂಭವಾಯಿತು. ಇಂದು ಕುಟುಂಬಗಳು ಸಾವಿರಾರು ವರ್ಷಗಳ ಹಿಂದೆ ಇದ್ದದ್ದಕ್ಕಿಂತ ಭಿನ್ನವಾಗಿ ಕಾಣಿಸಬಹುದಾದರೂ, ಅವು ಅಂದಿನಂತೆಯೇ ಈಗ ಅಷ್ಟೇ ಮುಖ್ಯವಾಗಿವೆ. ಒಂದು ದಿನದ ಆಚರಣೆಯ ಮೂಲಕ ಕುಟುಂಬಗಳನ್ನು ಗುರುತಿಸುವಷ್ಟು ಮುಖ್ಯವೆಂದು ವಿಶ್ವಸಂಸ್ಥೆಯು ನಂಬಿತು ಮತ್ತು 1994 ರಲ್ಲಿ, ಮೇ 15 ಅನ್ನು ಕುಟುಂಬಗಳ ಅಂತರರಾಷ್ಟ್ರೀಯ ದಿನವನ್ನಾಗಿ ಆಯ್ಕೆ ಮಾಡಿತು. ಪೋಷಕರಾಗಿ, ನಾವು ನಮ್ಮ ಮಕ್ಕಳಿಗೆ ಜೀವನದಲ್ಲಿ ಉತ್ತಮ ಆರಂಭವನ್ನು ನೀಡಲು ಬಯಸುತ್ತೇವೆ. ಒಂದು ಕುಟುಂಬದಲ್ಲಿ ರಚಿಸಲಾದ ಅಡಿಪಾಯವು ಮಗುವಿನ ಯಶಸ್ಸಿನ ಮೇಲೆ ನಾಟಕೀಯವಾಗಿ ಪ್ರಭಾವ ಬೀರಲು ಹಲವಾರು ಅಧ್ಯಯನಗಳಲ್ಲಿ ತೋರಿಸಲಾಗಿದೆ. ಮಗುವಿನ ಕುಟುಂಬದ ವಾತಾವರಣವು ಹೆಚ್ಚು ಸ್ಥಿರವಾಗಿರುತ್ತದೆ, ಅವರು ಹೆಚ್ಚು ಆರೋಗ್ಯಕರವಾಗಿರುತ್ತಾರೆ. ಪ್ರಪಂಚದಾದ್ಯಂತದ ಸಮುದಾಯಗಳು ಕುಟುಂಬದ ಸ್ಥಿರತೆಗೆ ಅಪಾಯವನ್ನುಂಟುಮಾಡುವ ಅಡೆತಡೆಗಳನ್ನು ಎದುರಿಸುತ್ತವೆ. 1980 ರ ದಶಕದಲ್ಲಿ ಯುಎನ್ ಇದನ್ನು ಗುರುತಿಸಲು ಪ್ರಾರಂಭಿಸಿತು ಏಕೆಂದರೆ ಸೆಕ್ರೆಟರಿ ಜನರಲ್ ಅವರು ನಿರ್ಧಾರ ತೆಗೆದುಕೊಳ್ಳುವವರು ಮತ್ತು ಸಾರ್ವಜನಿಕರಲ್ಲಿ ಜಾಗೃತಿಯನ್ನು ಉತ್ತೇಜಿಸಿದರು. ಯುಎನ್ ಈ ಆಚರಣೆಯ ದಿನವನ್ನು ಸ್ಥಾಪಿಸಲು ಮುಂದಾಯಿತು ಮತ್ತು ಪ್ರತಿ ವರ್ಷ, ಶಿಕ್ಷಣ, ಬಡತನ, ಆರೋಗ್ಯ ಮತ್ತು ಕೆಲಸ/ಕುಟುಂಬ ಸಮತೋಲನದ ಸುತ್ತಲಿನ ಪ್ರಪಂಚದಾದ್ಯಂತದ ಸವಾಲುಗಳನ್ನು ಪರಿಹರಿಸಲು ವಿಭಿನ್ನ ಕುಟುಂಬ-ಕೇಂದ್ರಿತ ಥೀಮ್ ಅನ್ನು ಆಯ್ಕೆಮಾಡುತ್ತದೆ

ಕಾಶಿ ವಿಶ್ವನಾಥ ದೇವಸ್ಥಾನಕ್ಕೆ ಪವನ್ ಕಲ್ಯಾಣ್ ಭೇಟಿ

ದೆಹಲಿ: ಜನಸೇನಾ ಮುಖ್ಯಸ್ಥ ಪವರ್ ಸ್ಟಾರ್ ಪವನ್ ಕಲ್ಯಾಣ್ ಕಾಶಿ ವಿಶ್ವನಾಥ ದೇವಸ್ಥಾನಕ್ಕೆ ಭೇಟಿ ನೀಡಿದ್ದಾರೆ.

ಆಂಧ್ರಪ್ರದೇಶ ರಾಜ್ಯದಲ್ಲಿ ಇತ್ತೀಚೆಗೆ ನಡೆದ ವಿಧಾನಸಭೆ ಮತ್ತು ಲೋಕಸಭೆ ಚುನಾವಣೆಯಲ್ಲಿ ಭಾರೀ ಪ್ರಮಾಣದ ಮತದಾನ ನಡೆದಿರುವ ಬಗ್ಗೆ ಜನಸೇನಾ ಮುಖ್ಯಸ್ಥ ಪವರ್ ಸ್ಟಾರ್ ಪವನ್ ಕಲ್ಯಾಣ್ ಅವರು ಸಂತಸ ವ್ಯಕ್ತಪಡಿಸಿದದ್ದು, ಕಾಶಿ ವಿಶ್ವನಾಥ ದೇವಸ್ಥಾನಕ್ಕೆ ಭೇಟಿ ನೀಡಿದ್ದಾರೆ.ಇದಾದ ಬೆನ್ನಲ್ಲೇ ಅವರು ಪ್ರಧಾನಿ ಮೋದಿಯವರ ನಾಮಪತ್ರ ಸಲ್ಲಿಕೆ ಪ್ರಕ್ರಿಯೆಯಲ್ಲಿ ಭಾಗವಹಿಸಲು ವಾರಣಾಸಿಗೆ ತೆರಳಿದ್ದರು.ಆಂಧ್ರಪ್ರದೇಶ ರಾಜ್ಯದಲ್ಲಿ ಇತ್ತೀಚೆಗೆ ನಡೆದ ವಿಧಾನಸಭೆ ಮತ್ತು ಲೋಕಸಭೆ ಚುನಾವಣೆಯಲ್ಲಿ ಭಾರೀ ಪ್ರಮಾಣದ ಮತದಾನ ನಡೆದಿರುವ ಬಗ್ಗೆ ಜನಸೇನಾ ಮುಖ್ಯಸ್ಥ ಪವರ್ ಸ್ಟಾರ್ ಪವನ್ ಕಲ್ಯಾಣ್ ಅವರು ಸಂತಸ ವ್ಯಕ್ತಪಡಿಸಿದ್ದಾರೆ. ಇದಾದ ಬೆನ್ನಲ್ಲೇ ಅವರು ಪ್ರಧಾನಿ ಮೋದಿಯವರ ನಾಮಪತ್ರ ಸಲ್ಲಿಕೆ ಪ್ರಕ್ರಿಯೆಯಲ್ಲಿ ಭಾಗವಹಿಸಲು ವಾರಣಾಸಿಗೆ ತೆರಳಿದ್ದರು.

ಅವರು ತಮ್ಮ ಪತ್ನಿ ಅನ್ನಾ ಲೆಜೆನೆವಾ ಅವರೊಂದಿಗೆ ಪ್ರಸಿದ್ಧ ಕಾಶಿ ವಿಶ್ವನಾಥ ದೇವಸ್ಥಾನಕ್ಕೆ ಭೇಟಿ ನೀಡಿ ಪ್ರಾರ್ಥನೆ ಸಲ್ಲಿಸಿದರು. ದೇವಸ್ಥಾನದ ಅಧಿಕಾರಿಗಳು ಅವರನ್ನು ಸ್ವಾಗತಿಸಿ ತೀರ್ಥ ಪ್ರಸಾದ ನೀಡಿ ಗೌರವಿಸಿದರು.

ಶ್ವೇತಭವನದಲ್ಲಿ ಡ್ರಮ್ಸ್ ನುಡಿಸಿದ ಮಂಡ್ಯ ಮೂಲದ ಡಾ. ವಿವೇಕ್

ವಾಷಿಂಗ್ಟನ್: ಅಮೆರಿಕ ಅಧ್ಯಕ್ಷರ ನಿವಾಸ ಶ್ವೇತಭವನದಲ್ಲಿ ಏಷ್ಯನ್ ಅಮೆರಿಕನ್, ನೇಟಿವ್ ಹವಾಯನ್ ಹಾಗೂ ಪೆಸಿಫಿಕ್ ಐಲ್ಯಾಂಡರ್ ಪಾರಂಪರಿಕ ಮಾಸದ ಆಚರಣೆಯಲ್ಲಿ ಮಂಡ್ಯ ಮೂಲದ ಡಾ। ವಿವೇಕ ಮೂರ್ತಿ ಡ್ರಮ್ಸ್ ಬಾರಿಸುವ ಮೂಲಕ ನೆರದಿದ್ದ ಸಭಿಕರನ್ನು ರಂಜಿಸಿದರು. ಈ ಸಂದರ್ಭದಲ್ಲಿ ಮಾತನಾಡಿದ ಅವರು, ''ಸಂಗೀತಕ್ಕೆ ಚೇತರಿಕೆಯ ಗುಣವಿದೆ' ಎಂದರು. ಮರಿನ್ ಬ್ಯಾಂಡ್ ಭಾರತದ ಖ್ಯಾತ 'ಸಾರೇ ಜಹಾ ಸೇ ಅಚ್ಛಾ ಹಿಂದೂಸ್ಥಾನ ಹಮಾರಾ' ದೇಶಭಕ್ತಿ ಗೀತೆಯನ್ನು ವಾದ್ಯಗಳಲ್ಲಿ ನುಡಿಸಿತು.

ಇದೇ ಸಂದರ್ಭದಲ್ಲಿ ಅತಿಥಿಗಳಿಗೆ ಭಾರತದ ಜನಪ್ರಿಯ ಗೊಲಗಪ್ಪ, ಸಮೋಸ, ಖೊಯಾ ಖಾದ್ಯಗಳನ್ನು ನೀಡಲಾಯಿತು.

ಸರ್ಕಾರಿ ಸ್ವಾಮ್ಯದ ಉದ್ಯಮಗಳ ಖಾಸಗೀಕರಣ: ಪಾಕ್ ಪ್ರಧಾನಿ

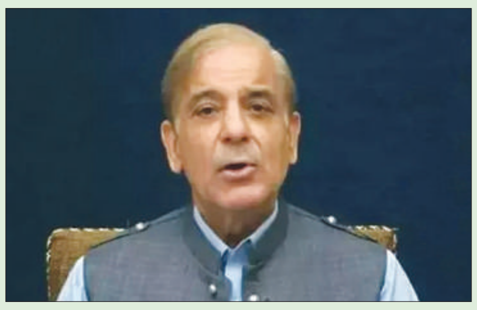

ಇಸ್ಲಾಮಾಬಾದ್: ವ್ಯೂಹಾತ್ಮಕವಾಗಿ ಮುಖ್ಯವಾಗಿರುವ ಸಂಸ್ಥೆಗಳನ್ನು ಹೊರತುಪಡಿಸಿ ಇತರ ಸರ್ಕಾರಿ ಸ್ವಾಮ್ಯದ ಉದ್ಯಮಗಳನ್ನು ಖಾಸಗೀಕರಣಗೊಳಿಸಲಾಗುವುದು ಎಂದು ಪಾಕಿಸ್ತಾನ ಪ್ರಧಾನಿ ಶಹಬಾಝ್ ಷರೀಫ್ ಮಂಗಳವಾರ ಘೋಷಿಸಿದ್ದಾರೆ. ಇಸ್ಲಾಮಾಬಾದ್‌ನಲ್ಲಿ ಮಂಗಳವಾರ ಖಾಸಗೀಕರಣ ಸಚಿವಾಲಯ ಹಾಗೂ ಖಾಸಗೀಕರಣ ಆಯೋಗಕ್ಕೆ ಸಂಬಂಧಿಸಿದ ಸಭೆಯಲ್ಲಿ ಈ ನಿರ್ಧಾರವನ್ನು ಪ್ರಧಾನಿ ಘೋಷಿಸಿದ್ದಾರೆ ಎಂದು ಎಆರ್‌ವೈ ನ್ಯೂಸ್ ವರದಿ ಮಾಡಿದೆ. ಸಭೆಯಲ್ಲಿ ವಿದ್ಯುತ್ ವಿತರಣೆ ಸಂಸ್ಥೆಗಳ ಖಾಸಗೀಕರಣ ಸೇರಿದಂತೆ 2024–29ರ ಖಾಸಗೀಕರಣ ಯೋಜನೆಯ ಮಾರ್ಗಸೂಚಿಯನ್ನು ಪ್ರಸ್ತುತಪಡಿಸಲಾಯಿತು. ನಷ್ಟದಲ್ಲಿರುವ ಸರಕಾರಿ ಸ್ವಾಮ್ಯದ ಸಂಸ್ಥೆಗಳನ್ನು ಆದ್ಯತೆಯ ಮೇರೆಗೆ ಖಾಸಗೀಕರಣಗೊಳಿಸಲಾಗುವುದು. ಖಾಸಗೀಕರಣ ಪ್ರಕ್ರಿಯೆಗೆ ವೇಗನೀಡಲು ತಜ್ಞರ ಸಮಿತಿಯನ್ನು ರಚಿಸಲಾಗುವುದು. 24 ಸರಕಾರಿ ಸ್ವಾಮ್ಯದ ಉದ್ಯಮಗಳನ್ನು ಖಾಸಗೀಕರಣಗೊಳಿಸಲು ಖಾಸಗೀಕರಣಕ್ಕೆ ಸಂಬಂಧಿಸಿದ ಸಂಪುಟ ಸಮಿತಿ ಶಿಫಾರಸು ಮಾಡಿದೆ ಎಂದು ವರದಿ ಹೇಳಿದೆ.

ಭೂಮಿಯತ್ತ ಧಾವಿಸುತ್ತಿದೆ ಕ್ಷುದ್ರಗ್ರಹ

ದೆಹಲಿ: '2015–ಏಎ19' ಎಂದು ಹೆಸರಿಸಲಾದ ಕ್ಷುದ್ರಗ್ರಹ ಭೂಮಿಯತ್ತ ಸಾಗುವ ಬಗ್ಗೆ ನಾಸಾ ಎಚ್ಚರಿಸಿದೆ. 368 ಅಡಿ (112 ಮೀ) ಅಳತೆ ಹೊಂದಿರುವ ಕ್ಷುದ್ರಗ್ರಹ ಭೂಮಿಯ ಕಡೆಗೆ ಸಾಗಿದೆ.

ಕ್ಷುದ್ರಗ್ರಹಗಳು ಜಾಗತಿಕ ದುರಂತವನ್ನು ಉಂಟುಮಾಡುವಷ್ಟು ಶಕ್ತಿಯನ್ನು ಹೊಂದಿವೆ. '2015–ಏಎ19' ಕ್ಷುದ್ರಗ್ರಹ ಗಂಟೆಗೆ 83,173 ಕಿಮೀ ವೇಗದಲ್ಲಿ ಚಲಿಸುತ್ತದೆ.

ಇದು ಯಾರೂ ಯೋಚಿಸಲು ಸಾಧ್ಯವಾಗದ ವಿಷಯ. ಹಾಗಾದರೆ 2015–ಊಎ19 ನಿಂದ ಭೂಮಿಗೆ ಅಪಾಯವಾಗಿದೆಯೇ ಎಂದು ಯೋಚಿಸಿದರೆ, ಕ್ಷುದ್ರಗ್ರಹಗಳು ಸಾಮಾನ್ಯವಾಗಿ ಬಾಹ್ಯಾಕಾಶದಲ್ಲಿ ತೇಲುತ್ತಿರುವ ಸಣ್ಣ ಗ್ರಹಗಳಾಗಿವೆ. ಇದು ಬಹುಶಃ ಇತರ ಗ್ರಹಗಳ ಅಂಶಗಳು ಅಥವಾ ಧೂಳಿನಿಂದ ಮಾಡಲ್ಪಟ್ಟಿದ್ದು ವರ್ಷಗಳವರೆಗೆ ಬಾಹ್ಯಾಕಾಶದಲ್ಲಿ ತೇಲಬಹುದು.

ಬೃಹತ್ ಕ್ಷುದ್ರಗ್ರಹವು ಭೂಮಿಯ ಕಡೆಗೆ ಬರುವಾಗ, ಅದು ಭಾರೀ ವಿನಾಶದ ಸಂಭವನೀಯ ಅಪಾಯವನ್ನು ಹೊಂದಿದೆ. ಅದಾಗ್ಯೂ, '2015–ಏಎ19' ಭೂಮಿಯಿಂದ ದೂರದಲ್ಲಿ ಕಾಣಿಸುತ್ತದೆ. ಇದು ಭೂ ಗ್ರಹದಿಂದ ಆರು ಮಿಲಿಯನ್ ಕಿಲೋಮೀಟರ್ ದೂರದಲ್ಲಿ ಹಾದುಹೋಗುತ್ತದೆ. ಇದು ಅತ್ಯಂತ ವಿಶಾಲವಾದ ದೂರದಂತೆ ತೋರುತ್ತಿದ್ದರೂ, ದೊಡ್ಡ ಪ್ರಮಾಣದಲ್ಲಿ ಇದು ಸಾಕಷ್ಟು ಹತ್ತಿರದಲ್ಲಿದೆ.

'2015–ಏಎ19' ಮಾನವ ಕುಲಕ್ಕೆ ಅಪಾಯವನ್ನುಂಟುಮಾಡಲಾದರಾದರೂ, ಈ ಕ್ಷುದ್ರಗ್ರಹವು ಭೂ ಗ್ರಹವನ್ನು ನಾಶಪಡಿಸುವ ಬಗ್ಗೆ ಚಿಂತಿಸಬೇಕಾಗಿಲ್ಲ. ಏಕೆಂದರೆ ಅದು ದೂರದಿಂದ ಮಾತ್ರ ಹಾದುಹೋಗುತ್ತದೆ. ಈ ಕ್ಷುದ್ರಗ್ರಹವು ಅಪೊಲೊ ಕ್ಷುದ್ರಗ್ರಹಗಳ ಗುಂಪಿಗೆ ಸೇರಿದೆ.

ಪ್ರಧಾನಿ ಮೋದಿ ಆಸ್ತಿ ವಿವರ ಘೋಷಣೆ ವಾರಾಣಸಿಯಲ್ಲಿ ನಾಮಪತ್ರ ಸಲ್ಲಿಕೆ

ವಾರಾಣಸಿ: ಪ್ರಧಾನಿ ನರೇಂದ್ರ ಮೋದಿ ಅವರು ಸತತ 3ನೇ ಬಾರಿ ಲೋಕಸಭಾ ಚುನಾವಣೆಗೆ ವಾರಾಣಸಿ ಕ್ಷೇತ್ರದಿಂದ ಸ್ಪರ್ಧಿಸಿದ್ದಾರೆ. ಪುಷ್ಯ ನಕ್ಷತ್ರ, ಅಭಿಜಿತ್ ಮುಹೂರ್ತದಲ್ಲಿ ವಾರಾಣಸಿ ಜಿಲ್ಲಾ ಚುನಾವಣಾಧಿಕಾರಿ ಕಚೇರಿಗೆ ತೆರಳಿದ ನರೇಂದ್ರ ಮೋದಿ ಬಿಜೆಪಿ ಅಭ್ಯರ್ಥಿಯಾಗಿ ನಾಮಪತ್ರ ಸಲ್ಲಿಕೆ ಮಾಡಿದರು.

ವಾರಾಣಸಿಯಲ್ಲಿ ಇಂದು ನಾಮಪತ್ರ ಸಲ್ಲಿಕೆ ಮಾಡಿರುವ ಪ್ರಧಾನಿ ಮೋದಿ ಅವರು ಅಫಿಡವಿಟ್‌ನಲ್ಲಿ ತಮ್ಮ ಆಸ್ತಿ ವಿವರ ಘೋಷಣೆ ಮಾಡಿದ್ದಾರೆ. ಚುನಾವಣಾ ಆಯೋಗಕ್ಕೆ ಸಲ್ಲಿಸಿರೋ ಅಫಿಡಫಿಡ್‌ನಲ್ಲಿ ಪ್ರಧಾನಿ ಮೋದಿ ಅವರ ಚರಾಸ್ತಿ ಮೌಲ್ಯ 3.02 ಕೋಟಿ ರೂಪಾಯಿ ಎನ್ನಲಾಗಿದೆ. ಪ್ರಧಾನಮಂತ್ರಿ ಮೋದಿ ಕೈಯಲ್ಲಿ ಸದ್ಯ 52 ಸಾವಿರದ 920 ರೂಪಾಯಿ ನಗದು ಇದೆ.

ಇನ್ನು ಚುನಾವಣಾ ಆಯೋಗಕ್ಕೆ ಸಲ್ಲಿಸಿರುವ ನಾಮಪತ್ರದಲ್ಲಿ ಪ್ರಧಾನಿ ಮೋದಿ ಅವರು ತಮ್ಮ ವಿದ್ಯಾರ್ಹತೆ ಎಂ.ಎ ಎಂದು ಘೋಷಣೆ ಮಾಡಿದ್ದಾರೆ. 1978ರಲ್ಲಿ ಮೋದಿ ಅವರು ದೆಹಲಿ ವಿವಿಯಲ್ಲಿ ಬಿಎ ಹಾಗೂ 1983ರಲ್ಲಿ ಗುಜರಾತ್ ವಿಶ್ವವಿದ್ಯಾಲಯದಲ್ಲಿ ಒಂ ಪದವಿ ಗಳಿಸಿರೋದಾಗಿ ಹೇಳಿದ್ದಾರೆ. ಪ್ರಧಾನಿ ಮೋದಿ ಅವರ ವಿರುದ್ಧ ಯಾವುದೇ ಕ್ರಿಮಿನಲ್ ಕೇಸ್‌ಗಳು ಇಲ್ಲ.

ಮೋದಿ ಅವರು 3 ಬಾರಿ ಸಿಎಂ, 2 ಸಲ ಪ್ರಧಾನಿ ಆಗಿದ್ದರೂ ಸ್ವಂತ ಜಮೀನು, ಮನೆ ಅಥವಾ ಕಾರು ಇಲ್ಲ. ಮೋದಿ ಅವರ ಬಳಿ 2 ಲಕ್ಷ 67 ಸಾವಿರದ 750 ರೂಪಾಯಿ ಮೌಲ್ಯದ 45 ಗ್ರಾಂ ತೂಕದ 4 ಚಿನ್ನದ ಉಂಗುರ ಹೊಂದಿದ್ದಾರೆ.

ಸ್ಟೇಟ್ ಬ್ಯಾಂಕ್ ಆಫ್ ಇಂಡಿಯಾದಲ್ಲಿ ಎರಡು ಖಾತೆಗಳನ್ನು ನಮೋ ಹೊಂದಿದ್ದಾರೆ. ಎಸ್ಬಿಐನ ಗಾಂಧಿನಗರ ಶಾಖೆಯಲ್ಲಿ 73 ಸಾವಿರದ 304 ರೂಗಳನ್ನು ಠೇವಣಿ ಮಾಡಿದ್ದಾರೆ. ಎಸ್ಬಿಐನ ವಾರಾಣಸಿ ಶಾಖೆಯ ಅಕೌಂಟ್‌ನಲ್ಲಿ ಕೇವಲ 7,000 ರೂಪಾಯಿ ಠೇವಣಿ ಹೊಂದಿದ್ದಾರೆ.

ಮೋದಿ ಅವರು ತಮ್ಮ ಹೆಸರಲ್ಲಿ 2.85 ಕೋಟಿ ಎಫ್ಡಿ ಮಾಡಿಸಿಕೊಂಡಿದ್ದಾರೆ. 2018–19ರ ಆರ್ಥಿಕ ವರ್ಷದಲ್ಲಿ ಪ್ರಧಾನಿ ಮೋದಿ ಅವರು 11 ಲಕ್ಷ ರೂಪಾಯಿ ಹಾಗು 2022–23ರಲ್ಲಿ 23.5 ಲಕ್ಷ ರೂಪಾಯಿ ಆದಾಯ ಬಂದಿದೆ ಎಂದು ಅಫಿಡವಿಟ್‌ನಲ್ಲಿ ಮಾಹಿತಿ ನೀಡಿದ್ದಾರೆ.

ಇಸ್ರೇಲ್ ದಾಳಿ: ಭಾರತದ ವಿಶ್ವಸಂಸ್ಥೆ ಸಿಬ್ಬಂದಿ ಸಾವು

ಗಾಜಾ: ಹಮಾಸ್ ವಿರುದ್ಧ ಇಂದಿಗೂ ಕದನ ವಿರಾಮ ಘೋಷಿಸಿದ ಇಸ್ರೇಲ್, ಹಮಾಸ್ ಉಗ್ರರ ಅಡಗು ತಾಣವಾಗಿರುವ ಗಾಜಾ ನಗರದ ಮೇಲೆ ಸತತವಾಗಿ ದಾಳಿ ನಡೆಸುತ್ತಿದೆ ಈ ನಡುವೆ ಗಾಜಾದಲ್ಲಿದ್ದ ಭಾರತ ಮೂಲದ ವಿಶ್ವಸಂಸ್ಥೆ ಸಿಬ್ಬಂದಿಯೊಬ್ಬರು ರಫಾದಲ್ಲಿ ನಡೆದ ಅಪಘಾತದಲ್ಲಿ ಮೃತಪಟ್ಟಿದ್ದಾರೆ. ಮೃತ ಸಿಬ್ಬಂದಿ ವಿಶ್ವಸಂಸ್ಥೆಯ ಸುರಕ್ಷತೆ ಮತ್ತು ಭದ್ರತಾ ಇಲಾಖೆಯ (ಆಖಖ) ಸದಸ್ಯರಾಗಿದ್ದರು. ಮೃತರ ಗುರುತು ಇನ್ನೂ ಬಹಿರಂಗಪಡಿಸಲಾಗಿಲ್ಲವಾದರೂ ಅವರು ಭಾರತದಿಂದ ಮೂಲದವರು ಮತ್ತು ಭಾರತೀಯ ಮಾಜಿ ಸೇನಾ ಸಿಬ್ಬಂದಿ ಎಂದು ಮೂಲಗಳು ತಿಳಿಸಿವೆ.

ದೆಹಲಿಯ ನಾಲ್ಕು ಆಸ್ಪತ್ರೆಗಳಿಗೆ ಬಾಂಬ್ ಬೆದರಿಕೆ!

ದೆಹಲಿ: ಇಲ್ಲಿನ ನಾಲ್ಕು ಆಸ್ಪತ್ರೆಗಳಿಗೆ ಬಾಂಬ್ ಬೆದರಿಕೆಯ ಇ–ಮೇಲ್‌ಗಳು ಬಂದಿದೆ. ದೀಪ್ ಚಂದ್ ಬಂಧು ಆಸ್ಪತ್ರೆ, ಜಿಟಿಬಿ ಆಸ್ಪತ್ರೆ, ದಾದಾ ದೇವ್ ಆಸ್ಪತ್ರೆ, ಹೆಡ್ಗೆವಾರ್ ಆಸ್ಪತ್ರೆಗೆ ಬೆದರಿಕೆ ಬಂದಿದೆ. ಸದ್ಯ ಶೋಧ ಕಾರ್ಯಾಚರಣೆ ನಡೆಯುತ್ತಿದೆ ಎಂದು ದೆಹಲಿ ಅಗ್ನಿಶಾಮಕ ಸೇವೆ ತಿಳಿಸಿದೆ.ಏತನ್ಮಧ್ಯೆ, ಬೆದರಿಕೆ ಮೇಲ್ನ ಮೂಲವನ್ನು ಪತ್ತೆಹಚ್ಚಲು ದೆಹಲಿ ಪೊಲೀಸರು ತನಿಖೆಯನ್ನು ಪ್ರಾರಂಭಿಸಿದ್ದಾರೆ. ರಾಷ್ಟ್ರ ರಾಜಧಾನಿಯ ನಾಲ್ಕು ಆಸ್ಪತ್ರೆಗಳಿಗೆ ಪೊಲೀಸ್ ತಂಡಗಳನ್ನು ರವಾನಿಸಲಾಗಿದೆ. ಭಾನುವಾರ ದೆಹಲಿಯ 10 ಆಸ್ಪತ್ರೆಗಳು ಮತ್ತು ಇಂದಿರಾಗಾಂಧಿ ಅಂತಾರಾಷ್ಟ್ರೀಯ ವಿಮಾನ ನಿಲ್ದಾಣಕ್ಕೆ ಇ–ಮೇಲ್ ಮೂಲಕ ಬಾಂಬ್ ಬೆದರಿಕೆ ಬಂದಿತ್ತು. ದೆಹಲಿ ಪೊಲೀಸರು ಬೆದರಿಕೆಯನ್ನು ಸುಳ್ಳು ಎಂದು ತಳ್ಳಿಹಾಕಿದ್ದಾರೆ. ಮೇ 1 ರಂದು, ದೆಹಲಿ–ಎನ್‌ಸಿಆರ್‌ನ 150 ಕ್ಕೂ ಹೆಚ್ಚು ಶಾಲೆಗಳಿಗೆ ಬಾಂಬ್ ಬೆದರಿಕೆ ಒಡ್ಡಲಾಗಿತ್ತು.

ಐದು ತಿಂಗಳ ಮಗುವನ್ನು ಕಚ್ಚಿ ಕೊಂದು ಹಾಕಿದ ನಾಯಿ

ಹೈದರಾಬಾದ್: ಐದು ತಿಂಗಳ ಮಗುವನ್ನು ನಾಯಿಯೊಂದು ಕಚ್ಚಿ ಕೊಂದಿರುವ ಘಟನೆ ತೆಲಂಗಾಣದ ವಿಕಾರಾಬಾದ್ ಜಿಲ್ಲೆಯ ತಾಂಡೂರಿನಲ್ಲಿ ನಡೆದಿದೆ. ಬಾಬುಸಾಯಿ ಎಂಬ ಮಗುವನ್ನು ಪೋಷಕರು ಕೆಲಸಕ್ಕೆ ಹೋಗುವ ವೇಳೆ ಮನೆಯಲ್ಲಿ ಮಲಗಿಸಿದ್ದರು. ಯಾರ ಗಮನಕ್ಕೂ ಬಾರದಂತೆ ಒಳ ಪ್ರವೇಶಿಸಿದ ನಾಯಿ ದಾಳಿ ಮಾಡಿ ಕೊಲೆ ಮಾಡಿದೆ. ಮಗುವಿನ ತಂದೆ ಮನೆಗೆ ಮರಳಿದಾಗ ಘಟನೆ ಬೆಳಕಿಗೆ ಬಂದಿದೆ.ಈ ಆಘಾತಕಾರಿ ಘಟನೆಯು ದೇಶದಲ್ಲಿ ನಾಯಿ ಕಡಿತ ಮತ್ತು ನಾಯಿ ದಾಳಿಯ ಘಟನೆಗಳು ಹೆಚ್ಚುತ್ತಿರುವ ಬಗ್ಗೆ ಗಮನ ಸೆಳೆದಿದೆ. 2022 ರಿಂದ 2023 ರವರೆಗೆ ನಾಯಿ ಕಡಿತದ ಘಟನೆಗಳು ವರ್ಷದಿಂದ ವರ್ಷಕ್ಕೆ ಶೇಕಡಾ 26.5 ರಷ್ಟು ಹೆಚ್ಚಾಗಿದೆ ಎಂದು ಆರೋಗ್ಯ ಮತ್ತು ಕುಟುಂಬ ಕಲ್ಯಾಣ ಸಚಿವಾಲಯ ಕಳೆದ ಡಿಸೆಂಬರ್‌ನಲ್ಲಿ ವರದಿ ಮಾಡಿದೆ. ಕಳೆದ ತಿಂಗಳು ಬೀದಿ ನಾಯಿಗಳ ದಾಳಿಯಲ್ಲಿ ಕನಿಷ್ಠ ಇಬ್ಬರು ಮಕ್ಕಳು ಸಾವನ್ನಪ್ಪಿದ್ದರು. ಏಪ್ರಿಲ್ 14 ರಂದು ಹೈದರಾಬಾದ್‌ನ ನಿರ್ಮಾಣ ಹಂತದಲ್ಲಿದ್ದ ಅಪಾರ್ಟ್ಮೆಂಟ್ ಬಳಿ ಆಟವಾಡುತ್ತಿದ್ದ ಎರಡೂವರೆ ವರ್ಷದ ಬಾಲಕಿಯನ್ನು ಬೀದಿ ನಾಯಿಗಳು ಕಚ್ಚಿ ಕೊಂದಿದ್ದವು. ಮತ್ತೊಂದು ದುರಂತ ಘಟನೆಯಲ್ಲಿ, ಏಪ್ರಿಲ್ 13 ರಂದು ಉತ್ತರ ಪ್ರದೇಶದ ಡಿಯೋರಿಯಾದಲ್ಲಿ ಬೀದಿ ನಾಯಿಗಳು ದಾಳಿ ಮಾಡಿ ನಾಲ್ಕು ವರ್ಷದ ಬಾಲಕಿಯನ್ನು ಕೊಂದಿದ್ದವು.

ಕೋವಿಡ್ ಬಗ್ಗೆ ವರದಿ ಮಾಡಿದ್ದ ಪತ್ರಕರ್ತೆ 4 ವರ್ಷ ಬಳಿಕ ಬಿಡುಗಡೆ

ವುಹಾನ್: ಕೋವಿಡ್ ಆರಂಭದ ದಿನಗಳಲ್ಲಿ ವುಹಾನ್ ಪರಿಸ್ಥಿತಿಯನ್ನು ವರದಿ ಮಾಡಿದ್ದಕ್ಕಾಗಿ ಜೈಲುಪಾಲಾಗಿರುವ ಚೀನೀ ಪತ್ರಕರ್ತೆ ಝೂಂಗ್ ಝೂನ್ ಬಿಡುಗಡೆಯಾಗಿದ್ದಾರೆ ಎಂದು ವರದಿಯಾಗಿದೆ. 2020ರ ಫೆಬ್ರವರಿಯಲ್ಲಿ ವ್ಯಾಪಕವಾಗಿ ಹರಡುತ್ತಿದ್ದ ಕೋವಿಡ್ ವಿರುದ್ಧ ಅವರು ವರದಿ ಮಾಡಿದ್ದರು. ಜಾಲತಾಣಗಳಲ್ಲಿ ಅದು ವೈರಲ್ ಆಗಿತ್ತು ಮತ್ತು ಚೀನಾ ಸರ್ಕಾರದ ವಿರುದ್ಧ ಟೀಕೆಗಳು ವ್ಯಕ್ತವಾಗಿದ್ದವು. ಜತೆಗೆ ಸರ್ಕಾರ ಟೀಕೆಗಳನ್ನು ತಡೆಯುತ್ತಿದ್ದ ಬಗ್ಗೆಯೂ ಝೂನ್ ವರದಿಯಲ್ಲಿ ಉಲ್ಲೇಖಿತವಾಗಿತ್ತು. ಹೀಗಾಗಿ, ಅವರನ್ನು ಜೈಲಿಗೆ ಹಾಕಲಾಗಿತ್ತು.ಅವರ ಬಿಡುಗಡೆ ಬಗ್ಗೆ ಮೇ 10ರಂದು ರಿಪೋರ್ಟರ್ಸ್ ವಿತೌಟ್ ಬಾರ್ಡರ್(ಆರ್‌ಎಸ್‌ಎಫ್) ಟ್ವೀಟ್ ಮಾಡಿತ್ತು.

ಗೇಟ್ಸ್ ಫೌಂಡೇಶನ್‌ಗೆ ರಾಜೀನಾಮೆ ನೀಡಿದ ಮೆಲಿಂಡಾ

ಮೈಕ್ರೋಸಾಫ್ಟ್ ಸಂಸ್ಥಾಪಕ ಬಿಲ್ ಗೇಟ್ಸ್ ಅವರ ವಿಚ್ಛೇದಿತ ಪತ್ನಿ ಮೆಲಿಂಡಾ ಫ್ರೆಂಚ್ ಗೇಟ್ಸ್ ಅವರು ಗೇಟ್ಸ್ ಫೌಂಡೇಶನ್ ಗೆ ರಾಜೀನಾಮೆ ನೀಡಿದ್ದಾರೆ. ಬಿಲ್‌ಗೇಟ್ಸ್ ಜೊತೆ ವಿಚ್ಛೇದನ ಪಡೆದ ಮೂರು ವರ್ಷದ ಬಳಿಕ ಮಿಲಿಂಡಾ ಫ್ರೆಂಚ್ ಗೇಟ್ಸ್ ಅವರು ಬಿಲ್ ಆಯಂಡ್ ಮಿಲಿಂಡಾ ಗೇಟ್ಸ್ ಫೌಂಡೇಷನ್ನ ಸಹ ಅಧ್ಯಕ್ಷ ಸ್ಥಾನದಿಂದ ನಿರ್ಗಮಿಸಿದ್ದಾರೆ. ವಿಶ್ವದ ಬಿಲಿಯನೇರ್ ಉದ್ಯಮಿ ಬಿಲ್ ಗೇಟ್ಸ್ 20 ವರ್ಷಗಳ ಹಿಂದೆ ಪತ್ನಿ ಮಿಲಿಂಡಾ ಜೊತೆ ಸೇರಿ ವಿಶ್ವದ ಅತೀ ದೊಡ್ಡ ಸಾಮಾಜಿಕ ಸೇವಾ ಸಂಸ್ಥೆ ಸ್ಥಾಪಿಸಿದ್ದರು. ಈ ಮೂಲಕ ವಿವಿಧ ದೇಶಗಳಲ್ಲಿ ಸಾಮಾಜಿಕ ಕಾರ್ಯ ನಿರ್ವಹಿಸಿದ್ದಾರೆ. ಬಿಲ್ ಮತ್ತು ನಾನು ಒಟ್ಟಾಗಿ ನಿರ್ಮಿಸಿದ ಸಂಸ್ಥೆಯ ಬಗ್ಗೆ ನನಗೆ ಹೆಮ್ಮೆ ಇದೆ. ಇದರೊಂದಿಗೆ ನಾವು ಜಗತ್ತಿನೆಲ್ಲೆಡೆ ಅಸಮಾನತೆ ಪರಿಹಾರ ಸೇರಿದಂತೆ ಹಲವು ಅದ್ಭುತ ಕೆಲಸಗಳನ್ನು ಮಾಡಿದ್ದೇವೆ ಎಂದು ಮಿಲಿಂಡಾ ತಿಳಿಸಿದ್ದಾರೆ. ಇದೇ ವೇಳೆ, ಫೌಂಡೇಷನ್ ಸಿಇಒ ಮಾರ್ಕ್ ಸುಜಾಮ್ಯಾನ್ ಅವರನ್ನು ಶ್ಲಾಘಿಸಿದ್ದಾರೆ. ಮಿಲಿಂಡಾ ರಾಜೀನಾಮೆಗೆ ಪ್ರತಿಕ್ರಿಯಿಸಿರುವ ಬಿಲ್ ಗೇಟ್ಸ್, ಸಂಸ್ಥೆಯಲ್ಲಿ ಮಿಲಿಂಡಾ ಅವರ ನಿರ್ಣಾಯಕ ಕೊಡುಗೆಗಳಿಗೆ ಧನ್ಯವಾದ. ಆಕೆ ಸಂಸ್ಥೆ ತೊರೆಯುತ್ತಿರುವುದು ಬೇಸರದ ವಿಷಯ. ಆದರೆ, ಭವಿಷ್ಯದಲ್ಲಿ ತಮ್ಮ ಸಾಮಾಜಿಕ ಕಾರ್ಯದ ಮೂಲಕ ದೊಡ್ಡ ಪರಿಣಾಮ ಬೀರಲಿದ್ದಾರೆ ಎಂದು ತಿಳಿಸಿದ್ದಾರೆ.

ಐಸಿಸ್ ದಾಳಿಯಲ್ಲಿ ಇರಾಕ್‌ನ ಐದು ಯೋಧರ ಸಾವು

ಬಗ್ದಾದ್: ಪೂರ್ವ ಇರಾಕ್‌ನಲ್ಲಿ ಸೇನಾ ನೆಲೆಯ ಮೇಲೆ ಶಂಕಿತ ಐಸಿಸ್ ಭಯೋತ್ಪಾದಕರು ನಡೆಸಿದ ಗುಂಡಿನ ದಾಳಿಯಲ್ಲಿ ಐವರು ಯೋಧರು ಸಾವನ್ನಪ್ಪಿದ್ದು ಇತರ 5 ಯೋಧರು ಗಾಯಗೊಂಡಿರುವುದಾಗಿ ಭದ್ರತಾ ಮೂಲಗಳನ್ನು ಉಲ್ಲೇಖಿಸಿ ಸ್ಥಳೀಯ ಮಾಧ್ಯಮಗಳು ವರದಿ ಮಾಡಿವೆ. ದಿಯಾಲಾ ಮತ್ತು ಸಲಾಹುದ್ದೀನ್ ಪ್ರಾಂತದಲ್ಲಿ ಇರಾಕ್ ನೆಲೆಯನ್ನು ಗುರಿಯಾಗಿಸಿ ಭಯೋತ್ಪಾದಕರ ದಾಳಿ ನಡೆದಿದೆ. ತಕ್ಷಣ ಭದ್ರತಾ ಪಡೆಗಳು ಮರುದಾಳಿ ನಡೆಸಿದ್ದು ದಾಳಿಯನ್ನು ಹಿಮ್ಮೆಟ್ಟಿಸಿವೆ. ಆದರೆ ದುರದೃಷ್ಟವಶಾತ್ ನಮ್ಮ ಐವರು ಯೋಧರು ಪ್ರಾಣ ಕಳೆದುಕೊಂಡಿದ್ದು ಕನಿಷ್ಟ 5 ಯೋಧರು ಗಾಯಗೊಂಡಿದ್ದಾರೆ. ಗಾಯಾಳುಗಳನ್ನು ಆಸ್ಪತ್ರೆಗೆ ದಾಖಲಿಸಿದ್ದು ಹೆಚ್ಚುವರಿ ಭದ್ರತಾ ಪಡೆಗಳು ದಾಳಿಕೋರರ ವಿರುದ್ಧ ಕಾರ್ಯಾಚರಣೆಗೆ ಕೈಜೋಡಿಸಿವೆ ಎಂದು ವರದಿ ಹೇಳಿದೆ.

ಇರಾನ್ ಜೊತೆ ಭಾರತ ಚಬಹಾರ್ ಒಪ್ಪಂದ- ಅಮೆರಿಕ ಎಚ್ಚರಿಕೆ

ಇರಾನ್: ಇರಾನ್‌ನಲ್ಲಿನ ಚಬಹಾರ್ ಬಂದರನ್ನು ನಿರ್ವಹಿಸಲು ಭಾರತವು 10 ವರ್ಷಗಳ ಒಪ್ಪಂದಕ್ಕೆ ಸಹಿ ಹಾಕಿದ ಕೆಲವೇ ಗಂಟೆಗಳ ನಂತರ ಅಮೆರಿಕೆ ಎಚ್ಚರಿಕೆ ನೀಡಿದೆ. ಚಬಹಾರ್ ಕುರಿತು ಭಾರತ–ಇರಾನ್ ಒಪ್ಪಂದ ಕುರಿತು ಯುಎಸ್ ಸ್ಟೇಟ್ ಡಿಪಾರ್ಟ್ಮೆಂಟ್‌ನ ಉಪ ವಕ್ತಾರ ವೇದಾಂತ್ ಪಟೇಲ್ ಮಾತನಾಡಿ, ಇರಾನ್–ಭಾರತದ ಒಪ್ಪಂದದ ಕುರಿತು ನಮಗೆ ಮಾಹಿತಿ ಸಿಕ್ಕಿದೆ. ಭಾರತ ಸರ್ಕಾರಕ್ಕೆ ತನ್ನದೇ ಆದ ವಿದೇಶಾಂಗ ನೀತಿಗಳಿದ್ದು, ಮಾತನಾಡಲು ಅವಕಾಶ ನೀಡುತ್ತೇವೆ ಎಂದರು. ಇರಾನ್ ಮೇಲಿನ ಮೇಲಿನ ಅಮೆರಿಕದ ನಿರ್ಬಂಧಗಳು ಜಾರಿಯಲ್ಲಿವೆ. ನಿರ್ಬಂಧಗಳು ಮುಂದುವರಿಯುತ್ತವೆ. ಯಾವುದೇ ಘಟಕ, ಯಾರಾದರೂ ಇರಾನ್ನೊಂದಿಗೆ ವ್ಯಾಪಾರ ವ್ಯವಹಾರಗಳನ್ನು ಪರಿಗಣಿಸಿದರೆ, ಮುಂದಿನ ಸಂಭಾವ್ಯ ಅಪಾಯ, ನಿರ್ಬಂಧಗಳ ಅಪಾಯಗಳ ಬಗ್ಗೆ ತಿಳಿದುಕೊಂಡಿರಬೇಕು ಎಂದು ವೇದಾಂತ್ ತಿಳಿಸಿದ್ದಾರೆ. ಚಬಹಾರ್ ಬಂದರು ಹರ್ಮುಸ್ ಜಲಸಂಧಿಯ ಪ್ರವೇಶ ಸ್ಥಾನದ ಬಳಿಯ, ಗಲ್ಫ್ ಆಫ್ ಒಮಾನ್ಗೆ ಹತ್ತಿರದಲ್ಲಿದೆ.ಚಬಹಾರ್ ಬಂದರಿಗೆ ಸಂಬಂಧಿಸಿದ ಮಾತುಕತೆ 2003ರಲ್ಲೇ ಆರಂಭಗೊಂಡಿತ್ತು. 2013ರಲ್ಲಿ ಬಂದರಿನ ಅಭಿವೃದ್ಧಿಗೆ ಭಾರತ 100 ಮಿಲಿಯನ್ ಡಾಲರ್ ನೀಡಲು ಒಪ್ಪಿಗೆ ಸೂಚಿಸಿತು.

Postal Registration No.KA/BGW-1823/2019-2021, Posted at Patrika Channel, RMS Bhavan, Bengaluru PSO, Mysore Road, Bengaluru- 560020, RNI No.KARKAN/2002/08054

'ಲವ್ ಲಿ' ಚಿತ್ರದ ಲವ್ಲಿ ಹಾಡಿಗೆ ದನಿಯಾದ ವಸಿಷ್ಠ ಸಿಂಹ

ಸ್ಯಾಂಡಲ್‌ವುಡ್ ನಟ ಕಮ್ ಗಾಯಕ ವಸಿಷ್ಠ ಸಿಂಹ ಇದೀಗ 'ಲವ್ ಲಿ' ಚಿತ್ರದ 'ಬಯಸಿ ಬಯಸಿ' ಎಂಬ ಹಾಡಿಗೆ ದನಿಯಾಗಿದ್ದಾರೆ. 'ಮರೆತೆ ಹೋದೇನು' ಎಂದು ಹಾಡಿದ್ದ ವಸಿಷ್ಠ ಈಗ ಹೊಸ ಹಾಡಿನ ಮೂಲಕ ಮೋಡಿ ಮಾಡಿದ್ದಾರೆ.

'ಲವ್ ಲಿ' ಚಿತ್ರದಲ್ಲಿ ನಾಯಕನಾಗಿ ನಟಿಸಿರುವ ವಸಿಷ್ಠ ಸಿಂಹ ಇದೀಗ ಮತ್ತೊಮ್ಮೆ ಗಾಯಕನಾಗಿ ಸದ್ದು ಮಾಡಿದ್ದಾರೆ. ಸಮುದ್ರ ತೀರದಲ್ಲಿ ಕುಳಿತು ನಾಯಕಿಯನ್ನು ಹಾಡಿನ ಮೂಲಕ ವಸಿಷ್ಠ ಬಣ್ಣಿಸಿದ್ದಾರೆ. ಚೇತನ್ ಕೇಶವ್ ಮತ್ತು ಪ್ರಜ್ವಲ್ ಕೆ.ಪಿ ಬರೆದ ಸಾಹಿತ್ಯ ಬರೆದಿದ್ದಾರೆ. ಅನೂಪ್ ಸೀಳಿನ್ ಸಂಗೀತ ಸಂಯೋಜನೆ ಮಾಡಿದ್ದಾರೆ.

ವಸಿಷ್ಠ ಸಿಂಹ ತಮ್ಮ ಧ್ವನಿಯನ್ನ ಚೆನ್ನಾಗಿ ಇಟ್ಟುಕೊಂಡಿದ್ದಾರೆ. ಹಾಗಾಗಿಯೇ ಸಖತ್ ಆಗಿಯೇ ಡೈಲಾಗ್ ಹೊಡೆಯುತ್ತಾರೆ. ಹಾಡು ಅಂತ ಬಂದರೆ ಅದ್ಭುತವಾಗಿ ಹಾಡುತ್ತಾರೆ. ಆ ಲೆಕ್ಕದಲ್ಲಿ ಒಂದಷ್ಟು ಸಿನಿಮಾಗಳಿಗೆ ವಸಿಷ್ಠ ಸಿಂಹ ಹಾಡಿದ್ದಾರೆ. ಸದ್ಯ ಈ ಚಿತ್ರದ ಹಾಡಿಗೆ ಉತ್ತಮ ರೆಸ್ಪಾನ್ಸ್ ಸಿಕ್ಕಿದೆ.

ಈ ಚಿತ್ರದಲ್ಲಿ ವಸಿಷ್ಠ ಸಿಂಹಗೆ ನಾಯಕಿಯಾಗಿ ಸ್ಟೆಫಿ ಪಟೇಲ್ ನಟಿಸಿದ್ದಾರೆ. 'ಲವ್ ಲಿ' ಒಂದು ದಶಕದ ಹಿಂದೆ ನಡೆದ ನೈಜ ಘಟನೆಗಳನ್ನು ಆಧರಿಸಿದ ಕಮರ್ಷಿಯಲ್ ರೊಮ್ಯಾಂಟಿಕ್ ಪ್ರೇಮಕಥೆಯಾಗಿದೆ. ಇದು ಯುವಕನ ಜೀವನದ ಬಗ್ಗೆ ಮತ್ತು ಪ್ರೀತಿಯಲ್ಲಿ ಬಿದ್ದ ನಂತರ ಅದು ಹೇಗೆ ಬದಲಾಗುತ್ತದೆ ಎಂಬುದೇ ಈ ಸಿನಿಮಾ. ಅಂದಹಾಗೆ, ಈ ಚಿತ್ರವನ್ನು ರವೀಂದ್ರ ಕುಮಾರ್ ನಿರ್ಮಾಣ ಮಾಡಿದ್ದಾರೆ. ಸದ್ಯದಲ್ಲೇ ಸಿನಿಮಾ ರಿಲೀಸ್ ಆಗಲಿದೆ.

ಭಾರತ ವೇಗವಾಗಿ ಬೆಳೆಯುತ್ತಿದೆ, ಈ ಪ್ರಗತಿ ನಿಲ್ಲಬಾರದು

ಕೊಡಗಿನ ಬೆಡಗಿ ರಶ್ಮಿಕಾ ಮಂದಣ್ಣ ಈಗ ಬಾಲಿವುಡ್ ನಟಿಯಾಗಿಬಿಟ್ಟಿದ್ದಾರೆ. ದಕ್ಷಿಣ ಭಾರತದ ಸಿನಿಮಾಗಳಿಗಿಂತಲೂ ಬಾಲಿವುಡ್ ಪ್ರಾಜೆಕ್ಟ್?ಗಳನ್ನು ಬಾಚಿಕೊಳ್ಳುವುದರ ಮೇಲೆ ಹೆಚ್ಚು ಗಮನವಹಿಸಿದ್ದಾರೆ. ಈ ಹಿಂದೆ ಹೈದರಾಬಾದ್?ನಲ್ಲಿ ವಾಸ್ತವ್ಯ ಹೂಡಿದ್ದ ನಟಿ ರಶ್ಮಿಕಾ ಮಂದಣ್ಣ ಈಗ ತಮ್ಮ ವಾಸ್ತವ್ಯವವನ್ನು ಮುಂಬೈಗೆ ಬದಲಾಯಿಸಿದ್ದಾರೆ. ಮುಂಬೈ ನಗರದ ಒಳಿತು, ಕೆಡಕುಗಳ ಬಗ್ಗೆ ಕಮೆಂಟ್ ಮಾಡಲು ಆರಂಭಿಸಿ, ಪಕ್ಕಾ 'ಮುಂಬೈಕರ್' ಆಗುವತ್ತ ಹೆಜ್ಜೆ ಇಟ್ಟಂತಿದೆ ರಶ್ಮಿಕಾ ಮಂದಣ್ಣ. ಇದೀಗ ಮುಂಬೈನ ಅಟಲ್ ಸೇತು ಬಗ್ಗೆ ನಟಿ ರಶ್ಮಿಕಾ ಮಂದಣ್ಣ ಹೆಮ್ಮೆಯ ಮಾತುಗಳನ್ನಾಡಿದ್ದಾರೆ.

ಇದೇ ಜನವರಿ ತಿಂಗಳಲ್ಲಿ ಪ್ರಧಾನಿ ಮೋದಿಯವರಿಂದ ಉದ್ಘಾಟನೆಗೊಂಡ ಅಟಲ್ ಸೇತು (ಮುಂಬೈ ಟ್ರಾನ್ಸ್ ಹಾರ್ಬರ್ ಲಿಂಕ್) ಬಗ್ಗೆ ಹಾಗೂ ಒಟ್ಟಾರೆ ದೇಶದ ಮೂಲಸೌಕರ್ಯ ಅಭಿವೃದ್ಧಿಯಾಗುತ್ತಿರುವ ಬಗ್ಗೆ ರಶ್ಮಿಕಾ ಹೆಮ್ಮೆಯಿಂದ ಮಾತನಾಡಿದ್ದಾರೆ. 'ನವಿ ಮುಂಬೈನಿಂದ ಮುಂಬೈಗೆ ಪ್ರಯಾಣಿಸಲು ಎರಡು ಗಂಟೆ ಹಿಡಿಯುತ್ತಿತ್ತು, ಈಗ ಅದು 20 ನಿಮಿಷಗಳಿಗೆ ಇಳಿದಿದೆ. ಯೋಚಿಸಿದರೆ ಅಸಾಧ್ಯ ಎನಿಸುತ್ತದೆ. ಅದನ್ನು ಸಾಧಿಸಿ ತೋರಿಸಿದ್ದಾರೆ. ಗೋವಾದಿಂದ ಮುಂಬೈ, ಬೆಂಗಳೂರಿನಿಂದ ಮುಂಬೈ ರಸ್ತೆ ಹಾಗೂ ಇನ್ನಿತರೆ ಮೂಲಸೌಕರ್ಯಗಳು ಅಭಿವೃದ್ಧಿಯಾಗುತ್ತಿರುವ ರೀತಿ ನೋಡಿದರೆ ಹೆಮ್ಮೆ ಎನಿಸುತ್ತದೆ' ಎಂದಿದ್ದಾರೆ ರಶ್ಮಿಕಾ ಮಂದಣ್ಣ.

'ಭಾರತದ ಕೈಯಲ್ಲಿ ಸಾಧ್ಯವಿಲ್ಲ ಎಂದು ಯಾರೂ ಸಹ ಇಂದು ಹೇಳಲಾಗುವುದಿಲ್ಲ. ಭಾರತ ಈಗ ವೇಗವಾಗಿ ಸಾಗುತ್ತಿದೆ, ಎಲ್ಲೂ ನಿಲ್ಲುತ್ತಿಲ್ಲ. ಕಳೆದು ಹತ್ತು ವರ್ಷಗಳಲ್ಲಿ ಭಾರತ ಅದ್ಭುತವಾದ ಅಭಿವೃದ್ಧಿಯನ್ನು ಸಾಧಿಸಿದೆ. ಪ್ರಗತಿ ಎಂಬುದು ಬಹಳ ವೇಗವಾಗಿ ಆಗುತ್ತಿದೆ. ಈ ಅಟಲ್ ಸೇತು ಕೇವಲ ಏಳು ವರ್ಷಗಳಲ್ಲಿ ಮುಗಿದಿದೆಯಂತೆ. ಹೊಸ ಭಾರತ ಉದಯವಾಗುತ್ತಿದೆ. ಭಾರತದ ಯುವಕರು ಜಾಗರೂಕರಾಗಿರಬೇಕು, ಅತಿ ಹೆಚ್ಚು ಯುವಕರು ಇರುವ ಭಾರತ ವಿಶ್ವದ ಬುದ್ಧಿವಂತ ದೇಶ. ಭಾರತದ ಯುವಕರು ಜವಾಬ್ದಾರಿಯುತವಾಗಿ ಮತ ಹಾಕಬೇಕು. ನಮ್ಮ ದೇಶ ಸಾಧಿಸುತ್ತಿರುವ ಪ್ರಗತಿ ನಿಲ್ಲಬಾರದು, ಹಾಗಾಗಿ ಪ್ರಗತಿಯನ್ನು ಗಮನದಲ್ಲಿಟ್ಟುಕೊಂಡು ಮತ ಹಾಕಬೇಕು' ಎಂದಿದ್ದಾರೆ ರಶ್ಮಿಕಾ ಮಂದಣ್ಣ.

ಆದರೆ ರಶ್ಮಿಕಾರ ಈ ವಿಡಿಯೋಗೆ ಋಣಾತ್ಮಕ ಕಮೆಂಟ್?ಗಳೇ ಹೆಚ್ಚು ಬಂದಿದೆ. 'ಯಾವಾಗಲಾದರೂ ಮುಂಬೈನ ವಿರಾರ್?ಗೂ ಬಂದು ನೋಡಿ ಆಗ ನಮ್ಮ ದೇಶದ ಮೂಲಸೌಕರ್ಯ ಹೇಗಿದೆ ಎಂಬ ಅರಿವಾಗುತ್ತದೆ' ಎಂದು ಒಬ್ಬರು ಕಮೆಂಟ್ ಹಾಕಿದ್ದಾರೆ. ಮತ್ತೊಬ್ಬರು ರಶ್ಮಿಕಾ ಮಂದಣ್ಣ ಮನೆ ಮೇಲೆ ನಡೆದ ಐಟಿ ದಾಳಿಯ ಸುದ್ದಿಯನ್ನು

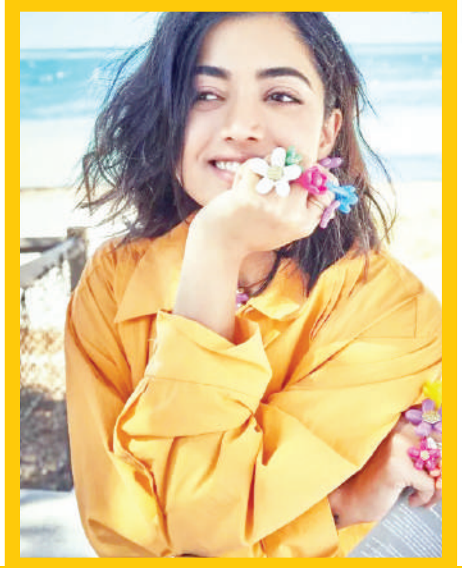

ಹಂಚಿಕೊಂಡಿದ್ದು, ಐಟಿ ದಾಳಿ ಬಳಿಕ ರಶ್ಮಿಕಾ ಅನಿವಾರ್ಯವಾಗಿ ಬಿಜೆಪಿಯ ಬೆಂಬಲಿಸುವಂತಾಗಿದೆ ಎಂದಿದ್ದಾರೆ. ಇನ್ನು ಕೆಲವರು 'ಅಟಲ್ ಸೇತು'ವಿನ ಫೌಂಡೇಶನ್ ಹಾಕಿದ್ದು ಕಾಂಗ್ರೆಸ್ ?ನವರು ಎಂದು ಬರೆದುಕೊಂಡಿದ್ದಾರೆ.

ಇನ್ನು ಕೆಲವರು 'ಬಿಜೆಪಿಯಿಂದ ಹಣ ಪಡೆದು ರಶ್ಮಿಕಾ ಮಂದಣ್ಣ ಪೇಯ್ಡ್ ಪ್ರೊಮೊಷನ್ ಮಾಡುತ್ತಿದ್ದಾರೆ ಎಂದು ಆರೋಪ ಮಾಡಿದ್ದಾರೆ. ಕೆಲವು ದಿನಗಳ ಮುಂಚೆಯಷ್ಟೆ ಹೋರ್ಡಿಂಗ್ ಒಂದು ಬಿದ್ದು ಮುಂಬೈನಲ್ಲಿ 14 ಜನ ಸಾವನ್ನಪ್ಪಿದ್ದಾರೆ ಇದಾ ನೀವು ಹೇಳುತ್ತಿರುವ ಪ್ರಗತಿ ಸಾಧಿಸುತ್ತಿರುವ ಭಾರತದ ಉದಾಹರಣೆ' ಎಂದು ಇನ್ನೊಬ್ಬರು ಪ್ರಶ್ನೆ ಮಾಡಿದ್ದಾರೆ.

ಅಂದು ವಿಜಯ್, ಇಂದು ಮಗಳಿಗೆ ಸೂರಿ ಸಿನಿಮಾ

ನಟ ದುನಿಯಾ ವಿಜಯ್‌ಗೆ ಲೈಫ್ ಕೊಟ್ಟ ಹೆಗ್ಗಳಿಗೆ ದುನಿಯಾ ಸೂರಿ ಅವರದ್ದು. ದುನಿಯಾ ಸಿನಿಮಾ ಮೂಲಕ ವಿಜಯ್ ಅವನ್ನು ಹೀರೋ ಮಾಡಿದವರು ಸೂರಿ. ದುನಿಯಾ ಮೂಲಕ ವಿಜಯ್ ಗೆ ಸಿನಿಮಾ ಜಗತ್ತಿಗೆ ಹೀರೋ ಆಗಿ ಪರಿಚಯಿಸಿದವರು. ಈಗ ವಿಜಯ್ ಮಗಳನ್ನು ನಾಯಕಿಯನ್ನಾಗಿ ಮಾಡುತ್ತಿದ್ದಾರೆ ಸೂರಿ.

ಕೆಂಡಸಂಪಿಗೆ ಸಿನಿಮಾದ ನಂತರ ಇದರ ಪಿಕ್ವೇಲ್ ಕಥೆಯನ್ನು ಹೇಳುವುದಾಗಿ ಒಂಬತ್ತು ವರ್ಷಗಳ ಹಿಂದೆಯೇ ಸೂರಿ ಪ್ರಕಟಿಸಿದ್ದರು. ಅದಕ್ಕೆ ಕಾಗೆ ಬಂಗಾರ ಅಂತಾನೂ ಹೆಸರು ಇಟ್ಟಿದ್ದರು. ದೊಡ್ಡ ದೊಡ್ಡ ಪ್ರಾಜೆಕ್ಟ್‌ಗಳನ್ನು ಸೂರಿ ಒಪ್ಪಿಕೊಂಡ ಕಾರಣದಿಂದಾಗಿ ಈ ಸಿನಿಮಾ ಮಾಡಿರಲಿಲ್ಲ. ಇದೀಗ ಕಾಗೆ ಬಂಗಾರಕ್ಕೆ ಮುಹೂರ್ತ ಕೂಡಿ ಬಂದಿದೆ.

ವಿರಾಟ್ ಎಂಬ ಹೊಸ ಪ್ರತಿಭೆಗಾಗಿ ಸಿನಿಮಾ ಮಾಡಲು ಹೊರಟಿದ್ದರು ಸೂರಿ. ಈಗ ಅದೇ ಚಿತ್ರಕ್ಕೆ ದುನಿಯಾ ವಿಜಯ್ ಅವರ ಮಗಳು ರಿತಾನ್ಯಳನ್ನು ನಾಯಕಿಯನ್ನಾಗಿ ಆಯ್ಕೆ ಮಾಡಿಕೊಂಡಿದ್ದಾರೆ ಎನ್ನುವ ವಿಚಾರ ಕೇಳಿ ಬರುತ್ತಿದೆ. ಅಧಿಕೃತವಾಗಿ ಮಾಹಿತಿ ಕೊಡದೇ ಇದ್ದರೂ ಸುದ್ದಿ ಬಲವಾಗಿದೆ.

ಅಂದು ವಿಜಯ್ ಜೊತೆ ಸಿನಿಮಾ ಮಾಡಿ ಯಶಸ್ಸು ತಂದುಕೊಟ್ಟಿದ್ದ ಸೂರಿ, ಇಂದು ವಿಜಯ್ ಮಗಳಿಗೂ ಅಂಥದ್ದೊಂದು ಯಶಸ್ಸು ಕೊಡ್ತಾರಾ ಕಾದು ನೋಡಬೇಕಿದೆ. ಒಟ್ನಲ್ಲಿ ಸುದ್ದಿಯಂತೂ ಭರ್ಜರಿಯಾಗಿದೆ.

ಮತ್ತೆ ಒಂದಾದ ಮಮ್ಮುಟ್ಟಿ, ನಯನತಾರಾ ಜೋಡಿ

ಕಾಲಿವುಡ್ ಲೇಡಿ ಸೂಪರ್ ಸ್ಟಾರ್ ನಯನತಾರಾ ಹಲವು ವರ್ಷಗಳ ನಂತರ ಹೊಸ ಚಿತ್ರಕ್ಕಾಗಿ ಮಾಲಿವುಡ್‌ನತ್ತ ಮುಖ ಮಾಡಿದ್ದಾರೆ. ಮಮ್ಮುಟ್ಟಿ ಹೊಸ ಸಿನಿಮಾಗೆ ನಯನತಾರಾ ನಾಯಕಿಯಾಗಿ ನಟಿಸುವ ಸುದ್ದಿಯೊಂದು ಭಾರೀ ಚರ್ಚೆಯಾಗುತ್ತಿದೆ.

ಶಾರುಖ್ ಖಾನ್‌ಗೆ ನಾಯಕಿಯಾಗಿ 'ಜವಾನ್' ಸಿನಿಮಾದಲ್ಲಿ ನಟಿಸಿದ ಮೇಲೆ ನಯನತಾರಾ ಬೇಡಿಕೆ ಹೆಚ್ಚಾಗಿದೆ. ಇದೀಗ ಜವಾನ್ ನಂತರ ಮಲಯಾಳಂನಲ್ಲಿ ನಟಿಸಲು ಆಫರ್ ಅರಸಿ ಬಂದಿದೆ. ಮಮ್ಮುಟ್ಟಿಗೆ ನಯನತಾರಾ ನಾಯಕಿಯಾಗಲು ಮತ್ತೊಮ್ಮೆ ಅವಕಾಶ ಸಿಕ್ಕಿದೆ ಎಂಬ ಸುದ್ದಿ ನೆಟ್ಟಿಗರ ಚರ್ಚೆಗೆ ಗ್ರಾಸವಾಗಿದೆ.

ನಯನತಾರಾ ಮತ್ತು ಮಮ್ಮುಟ್ಟಿ ಈ ಜೋಡಿಯನ್ನು ಜೊತೆಯಾಗಿ ಸಿನಿಮಾದಲ್ಲಿ ತೋರಿಸಬೇಕು ಎಂದು ಹಿರಿಯ ನಿರ್ದೇಶಕ ಗೌತಮ್ ವಾಸುದೇವ್ ಮೆನನ್ ಪ್ಲ್ಯಾನ್ ಮಾಡಿದ್ದಾರೆ. ಈ ಚಿತ್ರದ ಬಗ್ಗೆ ಒಂದು ಹಂತದ ಮಾತುಕತೆ ಕೂಡ ನಡೆದಿದೆ ಎನ್ನಲಾಗಿದೆ. ಈ ವಿಚಾರದ ಬಗ್ಗೆ ಚಿತ್ರತಂಡ ಅಧಿಕೃತ ಮಾಹಿತಿ ನೀಡುವವರೆಗೂ ಕಾಯಬೇಕಿದೆ.

2005ರಲ್ಲಿ 'ರಪ್ಪಕಲ್' ಎಂಬ ಸಿನಿಮಾದಲ್ಲಿ ನಯನತಾರಾ ಮತ್ತು ಮಮ್ಮುಟ್ಟಿ ಜೋಡಿಯಾಗಿ ನಟಿಸಿದ್ದರು. ಭಾಸ್ಕರ್ ದಿ ರಾಸ್ಕಲ್ ಸೇರಿದಂತೆ ಹಲವು ಚಿತ್ರಗಳಲ್ಲಿ ಜೊತೆಯಾಗಿ ನಟಿಸಿದ್ದಾರೆ.

ಕ್ರೀಡೆ

ರಾಹುಲ್ ಪಡೆಗೆ ಪ್ಲೇ-ಆಫ್ ಹಾದಿ ಕಠಿಣ

ಲಕ್ನೋ ವಿರುದ್ಧ ಡೆಲ್ಲಿಗೆ 19 ರನ್‌ಗಳ ಜಯ

ಅಭಿಷೇಕ್ ಪೊರೆಲ್ ಹಾಗೂ ಟ್ರಿಸ್ಟನ್ ಸ್ಟಬ್ಸ್ ಆಕರ್ಷಕ ಫಿಫ್ಟಿ ಹಾಗೂ ಇಶಾಂತ್ ಶರ್ಮಾ ಅಬ್ಬರದ ಬೌಲಿಂಗ್ ನೆರವಿನಿಂದ ಲಕ್ನೋ ಸೂಪರ್ ಜೈಂಟ್ಸ್ ವಿರುದ್ಧ ಡೆಲ್ಲಿ ಕ್ಯಾಪಿಟಲ್ಸ್ 19 ರನ್‌ಗಳ ಜಯ ಸಾಧಿಸಿತು. ಪ್ಲೇ-ಆಫ್ ಕನಸು ಕಂಡಿದ್ದ ರಾಹುಲ್ ಪಡೆಗೆ ಸೋಲಿನ ಹಾದಿ ಮತ್ತಷ್ಟು ಕಠಿಣವಾಗಿದೆ.

ಇಲ್ಲಿ ನಡೆದ ಐಪಿಎಲ್ ಟಿ-20 ಕ್ರಿಕೆಟ್ ಪಂದ್ಯದಲ್ಲಿ ಮೊದಲು ಬ್ಯಾಟ್ ಮಾಡಿದ ಡೆಲ್ಲಿ 20 ಓವರ್‌ಗಳಿಗೆ 4 ವಿಕೆಟ್ ನಷ್ಟಕ್ಕೆ 208 ರನ್ ಗಳಿಸಿತು. 209 ರನ್ ಗುರಿ ಬೆನ್ನತ್ತಿದ ಲಕ್ನೋ 20 ಓವರ್ ಗೆ 9 ವಿಕೆಟ್ ನಷ್ಟಕ್ಕೆ 189 ರನ್ ಗಳಿಸಿ ಸೋಲೊಪ್ಪಿಕೊಂಡಿತು.

ಟಾಸ್ ಸೋತು ಬ್ಯಾಟಿಂಗ್ ಮಾಡಿದ ಡೆಲ್ಲಿಗೆ ಆರಂಭಿಕ ಆಘಾತ ಎದುರಾಯಿತು. ಸ್ಫೋಟಕ ಬ್ಯಾಟರ್ ಜೇಕ್ ಫ್ರೇಸರ್ ಮೆಕ್‌ಗುರ್ಕ್ ಡಕೌಟ್ ಆಗಿ ಪೆವಿಲಿಯನ್ ಸೇರಿದರು. ಆದರೂ ವಿಚಲಿತರಾಗದ ಡೆಲ್ಲಿ ಬ್ಯಾಟರ್‌ಗಳು ಅಬ್ಬರದ ಬ್ಯಾಟಿಂಗ್ ಪ್ರದರ್ಶನ ನೀಡಿದರು.

ಮತ್ತೊಬ್ಬ ಓಪನರ್ ಅಭಿಷೇಕ್ ಪೊರೆಲ್ ಅರ್ಧಶತಕ (58 ರನ್, 33 ಎಸೆತ, 5 ಬೌಂಡರಿ, 4 ಸಿಕ್ಸರ್) ಸಿಡಿಸಿ ಮಿಂಚಿದರು. ಶಾಯ್ ಹೋಪ್ 38 ಹಾಗೂ ನಾಯಕ ರಿಷಭ್ ಪಂತ್ 33 ರನ್ ಗಳಿಸಿ ಸವಾಲಿನ ಮೊತ್ತ ಪೇರಿಸಲು ಸಹಕಾರಿಯಾದರು. ಕೊನೆಯ ಓವರ್‌ಗಳಲ್ಲಿ ಅಬ್ಬರಿಸಿದ ಟ್ರಿಸ್ಟನ್ ಸ್ಟಬ್ಸ್ 57 ರನ್ ಬಾರಿಸಿ (25 ಬಾಲ್, 3 ಫೋರ್, 4 ಸಿಕ್ಸರ್) ಉತ್ತಮ ಮೊತ್ತಕ್ಕೆ ನೆರವಾದರು.

ಲಕ್ನೋ ಪರ ನವೀನ್-ಉಲ್-ಹಕ್ 2 ವಿಕೆಟ್ ಕಿತ್ತರು. ಅರ್ಷದ್ ಖಾನ್ ಹಾಗೂ ರವಿ ಬಿಷ್ಣೋಯ್ ತಲಾ ಒಂದು ವಿಕೆಟ್ ಪಡೆದರು. ಡೆಲ್ಲಿ ಕ್ಯಾಪಿಟಲ್ಸ್ ನೀಡಿದ 209 ರನ್‌ಗಳ ಬೃಹತ್ ಗುರಿ ಬೆನ್ನತ್ತಿದ ಲಕ್ನೋ ಬ್ಯಾಟಿಂಗ್ ವೈಫಲ್ಯ ಎದುರಿಸಿತು. ತಂಡದ ಮೊತ್ತ ಕೇವಲ 7 ರನ್ ಇದ್ದಾಗಲೇ ಲಕ್ನೋ ತಂಡದ ನಾಯಕ ಕೆ.ಎಲ್.ರಾಹುಲ್ ಕ್ಯಾಚ್ ನೀಡಿ ಪೆವಿಲಿಯನ್‌ಗೆ ಮರಳಿದರು. ಮೊದಲ ಪವರ್ ಪ್ಲೇ ಮುಕ್ತಾಯಕ್ಕೆ 59 ರನ್ ಗಳಿಸಿದ್ದ ಲಕ್ನೋ ಪ್ರಮುಖ 4 ವಿಕೆಟ್ ಕಳೆದುಕೊಂಡು ಸಂಕಷ್ಟಕ್ಕೆ ಸಿಲುಕಿತು.

ನಿಕೋಲಸ್ ಪೂರನ್ ಮತ್ತು ಅರ್ಷದ್ ಖಾನ್ ಫಿಫ್ಟಿ ಆಟ ವ್ಯರ್ಥವಾಯಿತು. ಪೂರನ್ 27 ಬಾಲ್‌ಗೆ 61 ರನ್ (6 ಫೋರ್, 4 ಸಿಕ್ಸರ್) ಹಾಗೂ ಖಾನ್ ಔಟಾಗದೇ 58 ರನ್ (33 ಬಾಲ್, 3 ಫೋರ್, 5 ಸಿಕ್ಸರ್) ಸಿಡಿಸಿ ಮಿಂಚಿದರೂ ಪ್ರಯೋಜನವಾಗಲಿಲ್ಲ. ಉಳಿದ ಬ್ಯಾಟರ್‌ಗಳು ಹೆಚ್ಚು ಹೊತ್ತು ಕ್ರೀಸ್‌ನಲ್ಲಿ ನಿಲ್ಲದ ಕಾರಣ ತಂಡದ ಸೋಲನುಭವಿಸಿತು.

ಕೃನಾಲ್ ಪಾಂಡ್ಯ 18, ಯುದ್ಧವೀರ್ ಸಿಂಗ್ 14 ಗಳಿಸಿದರು. ಡೆಲ್ಲಿ ಪರ 3 ವಿಕೆಟ್ ಕಬಳಿಸಿ ಇಶಾಂತ್ ಶರ್ಮಾ ಮಿಂಚಿದರು. ಖಲೀಲ್ ಅಹಮದ್, ಅಕ್ಷರ್ ಪಟೇಲ್, ಮುಖೇಶ್ ಕುಮಾರ್, ಕುಲದೀಪ್ ಯಾದವ್, ಟ್ರಿಸ್ಟಾನ್ ಸ್ಟಬ್ಸ್ ತಲಾ 1 ವಿಕೆಟ್ ಕಿತ್ತರು.

ಟೀಂ ಇಂಡಿಯಾ ಮುಖ್ಯ ಕೋಚ್ ಹುದ್ದೆಗೆ ಬಿಸಿಸಿಐ ಅರ್ಜಿ

ಕ್ರಿಕೆಟಿಗ ರಾಹುಲ್ ದ್ರಾವಿಡ್ ಅವರ ವಿಸ್ತೃತ ಅಧಿಕಾರಾವಧಿಯು ಪೂರ್ಣಗೊಳ್ಳುತ್ತಿದ್ದಂತೆ ಮುಖ್ಯ ಕೋಚ್ ಹುದ್ದೆಗೆ ಭಾರತೀಯ ಕ್ರಿಕೆಟ್ ನಿಯಂತ್ರಣ ಮಂಡಳಿಯು ಅರ್ಜಿಗಳನ್ನು ಆಹ್ವಾನಿಸಿದೆ.

ಭಾರತೀಯ ಕ್ರಿಕೆಟ್ ಮಂಡಳಿಯು ಸೋಮವಾರ ರಾತ್ರಿ ಅಧಿಕೃತ ಹೇಳಿಕೆಯನ್ನು ಬಿಡುಗಡೆ ಮಾಡಿದ್ದು, ಆಸಕ್ತರು ಮೇ 27 ರಂದು ಸಂಜೆ 6 ಗಂಟೆಯೊಳಗೆ ಅರ್ಜಿ ಸಲ್ಲಿಸಬಹುದಾಗಿದೆ. ಆಯ್ಕೆ ಪ್ರಕ್ರಿಯೆಯು ಅರ್ಜಿಗಳ ಸಂಪೂರ್ಣ ಪರಿಶೀಲನೆಯನ್ನು ಒಳಗೊಂಡಿರುತ್ತದೆ. ಬಳಿಕ ವೈಯಕ್ತಿಕ ಸಂದರ್ಶನಗಳು ಮತ್ತು ಶಾಟ್ ಲಿಸ್ಟ್ ಮಾಡಿದ ಅಭ್ಯರ್ಥಿಗಳ ಮೌಲ್ಯಮಾಪನಗಳನ್ನು ಒಳಗೊಂಡಿರುತ್ತದೆ.

ಅಧಿಕಾರಾವಧಿ: ಟೀಂ ಇಂಡಿಯಾದ ಮುಂದಿನ ಮುಖ್ಯ ಕೋಚ್‌ನ ಅವಧಿಯು ಮೂರೂವರೆ ವರ್ಷಗಳಾಗಿರುತ್ತದೆ. ಅಂದರೆ 2024ರ ಜುಲೈ 1 ರಿಂದ 2027 ರ ಡಿಸೆಂಬರ್ 31 ರವರೆಗೆ ಇರುತ್ತದೆ. ಭಾರತ ಪುರುಷರ ಪ್ರದರ್ಶನ ಮತ್ತು ನಿರ್ವಹಣೆಯ ಸಂಪೂರ್ಣ ಜವಾಬ್ದಾರಿಯನ್ನು ಮುಖ್ಯ ಕೋಚ್ ಹೊಂದಿರುತ್ತಾರೆ.

ಸದ್ಯ ಮುಖ್ಯ ಕೋಚ್ ಆಗಿರುವ ರಾಹುಲ್ ದ್ರಾವಿಡ್ ಅವರ ಅಧಿಕಾರಾವಧಿಯು ಇದೇ ಜೂನ್ ಗೆ ಅಂತ್ಯವಾಗಲಿದೆ. 2024ರ ಟಿ20 ವಿಶ್ವಕಪ್ ಮಗಿದ ಬಳಿಕ ಮಾಜಿ ಆಟಗಾರ ರಾಹುಲ್ ದ್ರಾವಿಡ್ ಅವರ ಸೇವೆ ಮುಕ್ತಾಯಗೊಳ್ಳಲಿದೆ. ಈ ಹಿನ್ನೆಲೆಯಲ್ಲಿ ಇದೀಗ ಅರ್ಜಿ ಆಹ್ವಾನಿಸಲಾಗಿದೆ.

ರೇವಣ್ಣಗೆ ಜಾಮೀನು ಸಿಕ್ಕಿದ್ದಕ್ಕೆ ಸಂಭ್ರಮ ಬೇಡ, ನನಗೆ ಖುಷಿಯಾಗಿಲ್ಲ

ಬೆಂಗಳೂರು: ದೇಶದಾದ್ಯಂತ ಸಂಚಲನ ಸೃಷ್ಟಿಸಿದ್ದ ಹಾಸನ ಸಂಸದ ಪ್ರಜ್ವಲ್ ರೇವಣ್ಣ ಅಶ್ಲೀಲ ವಿಡಿಯೋ ಪ್ರಕರಣ ಮತ್ತು ಜೆಡಿಎಸ್ ಶಾಸಕ ಹೆಚ್‌ಡಿ ರೇವಣ್ಣ ವಿರುದ್ಧದ ಲೈಂಗಿಕ ದೌರ್ಜನ್ಯ, ಅಪಹರಣ ಪ್ರಕರಣದಲ್ಲಿ ಕೊನೆಗೂ ರೇವಣ್ಣ ಕುಟುಂಬ ತುಸು ನಿರಾಳವಾಗುವಂತಾಗಿದೆ. ರೇವಣ್ಣಗೆ ಜಾಮೀನು ದೊರೆತಿದ್ದು, ಇಂದು ಜೈಲಿನಿಂದ ಬಿಡುಗಡೆಯಾಗುತ್ತಿದ್ದಾರೆ. ಆದರೆ, ರೇವಣ್ಣಗೆ ಜಾಮೀನು ದೊರೆತಿರುವುದರಿಂದ ನನಗೆ ಖುಷಿಯಾಗಿಲ್ಲ. ಇದು ಸಂತಸಪಡುವ ಸಮಯವೂ ಅಲ್ಲ ಎಂದು ರೇವಣ್ಣರ ಸ್ವಂತ ತಮ್ಮನೂ ಆಗಿರುವ ಜೆಡಿಎಸ್ ರಾಜ್ಯಾಧ್ಯಕ್ಷ ಹೆಚ್‌ಡಿ ಕುಮಾರಸ್ವಾಮಿ ಹೇಳಿದರು.

ಬೆಂಗಳೂರಿನಲ್ಲಿ ಮಾತನಾಡಿದ ಅವರು, ರಾಜ್ಯದಲ್ಲಿ ಅತ್ಯಂತ ಹೀನಾಯ ಘಟನೆ ನಡೆದಿದೆ. ರೇವಣ್ಣಗೆ ಜಾಮೀನು ಸಿಕ್ಕಿದೆ ಎಂದು ಸಂಭ್ರಮ ಬೇಡ. ನಾನು ಸಂತೋಷ ಪಡುತ್ತೇನೆ ಎಂದು ಭಾವಿಸಬೇಡಿ. ಕಾರ್ಯಕರ್ತರು ಸಂಭ್ರಮಿಸುವ ಸಮಯ ಇದಲ್ಲ. ಇದು ರಾಜ್ಯವೇ ತಲೆ ತಗ್ಗಿಸುವ ಘಟನೆ ಎಂದು ಹೇಳಿದರು.

ನಿಮಗೆ ಜನ್ಮಕೊಟ್ಟ ತಂದೆ-ತಾಯಿ ಇದ್ದಾರೆ, ಒಡಹುಟ್ಟಿದವರಿದ್ದಾರೆ. ಪೆನ್‌ಡ್ರೈವ್ ಹಂಚಿದವರ ವಿರುದ್ಧ ಈವರೆಗೂ ಕ್ರಮ ಕೈಗೊಂಡಿಲ್ಲ ಎಂದು ಎಸ್ ಐಟಿ ಅಧಿಕಾರಿಗಳಿಗೆ ಹೇಳಲು ಬಯಸುತ್ತೇನೆ ಎಂದು ಕುಮಾರಸ್ವಾಮಿ ಹೇಳಿದರು.

ರಾಜ್ಯದಲ್ಲಿದೆ ದೊಡ್ಡ ತಿಮಿಂಗಿಲ ಎಂದ ಕುಮಾರಸ್ವಾಮಿ!: ಎಸ್‌ಐಟಿ ತನಿಖೆ ವರದಿ ಶಾಸಕರಿಗೆ ಸರಬರಾಜಾಗುತ್ತಿದೆಯಾ? ನಮ್ಮ ರಾಜ್ಯದಲ್ಲಿ ದೊಡ್ಡ ತಿಮಿಂಗಿಲ ಇದೆ. ಆ ತಿಮಿಂಗಲ ಯಾರೆಂದು ರಾಜ್ಯದ ಜನರಿಗೂ ಗೊತ್ತಿದೆ. ಏಪ್ರಿಲ್ 22ರಂದು ದಾಖಲಾದ ಎಫ್‌ಐಆರ್‌ಗೆ ಸಂಬಂಧಿಸಿ ಒಬ್ಬರನ್ನೂ ಬಂಧಿಸಿಲ್ಲ. ನವೀನ್ ಗೌಡ ನಮ್ಮ ಪಕ್ಷದವರಿಗೆ ಕೊಟ್ಟೆ ಅಂದಿದ್ದಾನೆ. ನಮ್ಮ ಪಕ್ಷದವರಿಗೆ ಪೆನ್‌ಡ್ರೈವ್ ಕೊಟ್ಟಿದ್ದೆ ಎಂದು ಹೇಳಿದ್ದಾನೆ. ಪ್ರಕರಣದ ತನಿಖೆ ಯಾವ ದಿಕ್ಕಿನಲ್ಲಿ ಹೋಗುತ್ತಿದೆ ನೋಡಿ ಎಂದು ಕುಮಾರಸ್ವಾಮಿ ಆಕ್ರೋಶ ವ್ಯಕ್ತಪಡಿಸಿದರು.

ನಾನು ಈಗಲೇ ಈ ಬಗ್ಗೆ ಏನೂ ಹೇಳಲು ಹೋಗುವುದಿಲ್ಲ. ನನ್ನ ಬಳಿ ಎಲ್ಲ ದಾಖಲೆಗಳಿವೆ. ಈಗಲೇ ನಾನು ಏನೂ ಹೇಳಲ್ಲ ಎಂದು ಅವರು ಹೇಳಿದರು.

ಇನ್ನೂ ಸಮಯವಿದೆ, ಹೋರಾಡುವೆ: ರೇವಣ್ಣ ಕುಟುಂಬ ಮುಗಿಸಲು ಪ್ಲ್ಯಾನ್ ಮಾಡ್ತಿದ್ದೇನಂತೆ. ಹಲವರು ಈ ಬಗ್ಗೆ ಮಾತನಾಡಿಕೊಳ್ತಿದ್ದಾರೆ. ನಾನು ನ್ಯಾಯದ ಪರವಾಗಿ ಇದ್ದೇನೆ. ಇಂತಹ ಘಟನೆ ಮತ್ತೆ ಪುನರಾವರ್ತನೆಯಾಗಬಾರದು. ಯಾವುದೇ ಮುಲಾಜಿಗೆ ಒಳಗಾಗದೇ ತನಿಖೆ ಆಗಬೇಕು. ಮಹಿಳಾ ಸಂತ್ರಸ್ತೆಯರ ಪರ ಹೋರಾಟ ಮಾಡುತ್ತೇನೆ. ಪೆನ್‌ಡ್ರೈವ್ ಪ್ರಕರಣ ದೊಡ್ಡಮಟ್ಟದಲ್ಲಿ ನಡೆದಿದೆ. ಇನ್ನೂ ಸಮಯ ಇದೆ, ನಾನು ದುಡುಕಲ್ಲ ಎಂದು ಅವರು ಹೇಳಿದ್ದಾರೆ.

ಹೆಸರಘಟ್ಟ ಕೆರೆ ಸ್ವಚ್ಛತಾ ಕಾರ್ಯಕ್ಕೆ ಮುಂದಾದ ರೈತ ಸಂಘ

ಸ್ವಚ್ಛತಾ ಅಭಿಯಾನ ಶುರು

ನೆಲಮಂಗಲ: ಮನುಷ್ಯನ ನಾಗರೀಕತೆ, ಬೆಳವಣಿಗೆ, ಅಭಿವೃದ್ಧಿಗೆ ಪೂರಕ ನೀರಾವರಿ ಮೂಲಾಧಾರ. ಅರ್ಕಾವತಿ ನದಿಪಾತ್ರದ ಅತ್ಯಂತ ಪ್ರಮುಖ ಕೆರೆ ಬೆಂಗಳೂರಿನ ಹೆಸರಘಟ್ಟಕೆರೆ. ಹೆಸರಘಟ್ಟ ಕೆರೆ ವ್ಯಾಪ್ತಿಯಲ್ಲಿ ನಲ್ವತ್ತರಿಂದ ಐವತ್ತು ಹಳ್ಳಿಗಳಿವೆ. ನಂದಿಬೆಟ್ಟದಲ್ಲಿ ಹುಟ್ಟುವ ಅರ್ಕಾವತಿ ನದಿ ದೊಡ್ಡಬಳ್ಳಾಪುರ-ದೇವನಹಳ್ಳಿ ಮಾರ್ಗವಾಗಿ ಹರಿಯುತ್ತದೆ. ಕೆರೆಯಿಂದ ಕೆರೆಗೆ ಕೊಡಿ ರೂಪದಲ್ಲಿ ಹರಿದು ಹೆಸರಘಟ್ಟ- ತಿಪ್ಪಗೊಂಡನಹಳ್ಳಿ ಕೆರೆ ಮಾರ್ಗವಾಗಿ ಹರಿಯುತ್ತದೆ. ಅರ್ಕಾವತಿ ಮಾಗಡಿಯ ತಿಪ್ಪಗೊಂಡನಹಳ್ಳಿ, ರಾಮನಗರದ ಮಂಚನಬೆಲೆ ಜಲಾಶಯ ಮೂಲಕ ಹರಿಯುತ್ತಾಳೆ. ಚನ್ನಪಟ್ಟಣದ ಕಣ್ವಾ ಜಲಾಶಯದ ಮೂಲಕ ಸಂಗಮದಲ್ಲಿ ಕಾವೇರಿ ನದಿ ಸೇರ್ತಾಳೆ. ಅರ್ಕಾವತಿ ನದಿ ಕಾವೇರಿ ನದಿಯ ಉಪನದಿ. ಹೀಗೆ ಕೆರೆಯಿಂದ ಕೆರೆಗೆ ಹರಿಯುವ ಅರ್ಕಾವತಿ ನದಿಪಾತ್ರದ ಹೆಸರಘಟ್ಟ ಕೆರೆ ಪರಿಸರ ನಾಶವಾಗ್ತಿದೆ.

ಸಾವಿರಕ್ಕೂ ಹೆಚ್ಚು ಎಕರೆ ಪ್ರದೇಶದಲ್ಲಿ ಹೆಸರಘಟ್ಟ ಕೆರೆ ವ್ಯಾಪಿಸಿದೆ. ಈ ಹೆಸರಘಟ್ಟ ಕೆರೆ ಪ್ರದೇಶವನ್ನು ವ್ಯಾಸರಘಟ್ಟ ಎಂದು ಕರೆಯುತ್ತಿದ್ದರು. ವ್ಯಾಸ ಮಹರ್ಷಿ ವಾಸದಿಂದ ಈ ಪ್ರದೇಶ ವ್ಯಾಸರಘಟ್ಟವಾಗಿ ನಂತರ ಹೆಸರಘಟ್ಟ ಆಗಿದೆ ಎನ್ನಲಾಗುತ್ತೆ. ಇಂತಹ ಹಿನ್ನಲೆಯ ಹೆಸರಘಟ್ಟ ಕೆರೆ ನೀರನ್ನು 1886ರಲ್ಲಿ ಬೆಂಗಳೂರಿನ 10ಲಕ್ಷ ಜನತೆಯ ಕುಡಿಯುವ ನೀರಿಗೆ ಬಳಸಲಾಗ್ತಿತ್ತು. ಜನಸಂಖ್ಯೆ ಹೆಚ್ಚಾದಂತೆ ಸರ್ಕಾರ ಕಾವೇರಿ ನೀರಿನತ್ತ ಗಮನ ಹರಿಸಿತು. ದಶಕಗಳ ಕಾಲ ಬೆಂಗಳೂರಿನ ದಾಹದ ದಣಿವೂ ನೀಗಿಸಿದ ಹೆಸರಘಟ್ಟ ಕೆರೆ ಪರಿಸರ ಇಂದು ನಾಶವಾಗ್ತಿದೆ. ಸದ್ಯ ಕೆರೆಯಲ್ಲಿರುವ ಅಲ್ಪ ಸ್ವಲ್ಪ ನೀರು ಕೃಷಿ, ಹೈನುಗಾರಿಕೆಗೆ ಸಹಾಯಕವಾಗಿದೆ. ಇಂತಹ ಹೆಸರಘಟ್ಟ ಕೆರೆ ಪಾತ್ರದ ಪರಿಸರವನ್ನು ಉಳಿಸುವುದು ಎಲ್ಲರ ಜವಾಬ್ದಾರಿಯಾಗಿದೆ. ಸರ್ಕಾರ ತಂತಿ ಬೇಲಿ ಹಾಕಿ ಲಕ್ಷಾಂತರ ವೆಚ್ಚದಲ್ಲಿ ಕೆರೆ ಪರಿಸರ ಸಂರಕ್ಷಣೆಗೆ ಮುಂದಾಗಿದೆ. ಆದರೆ ಈಗ ಕೆರೆ ಪರಿಸರ ಪ್ರೇಮಿಗಳ ನೆಚ್ಚಿನ ತಾಣವಾಗಿ ಮಾರ್ಪಟ್ಟಿದೆ.

ಹೆಸರಘಟ್ಟ ಕೆರೆ ವ್ಯಾಪ್ತಿಲಿ ಪರಿಸರ ಸಂರಕ್ಷಣೆಗಾಗಿ ಅಧಿಕಾರಿಗಳಿಗೆ ಮನವಿ ಪತ್ರ ಬರೆಯಲಾಗಿದೆ. ಕೆರೆ ಉಳಿದರೆ ನಾಡು ಉಳಿಯುತ್ತದೆ, ಬೆಳೆಯುತ್ತದೆ. ಕೆರೆಯಿಂದ ನಾವು- ನೀವು. ಕೆರೆಯಿಂದ ಜೀವಜಲ- ಕೆರೆಯಿಂದ ಮಾನವಕುಲ.

Printed, Published & Owned by N.Venugopal Krishna, Printed at DASHAPRAMATHI MUDRANALAYA, No.433/1, Chikkavitalenahalli Village, Thagachagere Post, Kasaba Hobli, Channapatna Taluk, Ramanagar District, Pin-562160. Published at No.15, Ground Floor, 12th Block, 5th Main, Kumara Park (West), Behind BDA Head Office, Bengaluru-560020. Editor: N.Venugopal Krishna, Mobile No.+91 94835 89085, email: sanjemugilu@gmail.com