ಸಂಪುಟ: 21, ಸಂಚಿಕೆ: 220, ಪುಟಗಳು: 8, ಭಾನುವಾರ, 19 ಮೇ 2024 RNI NO. KARKAN/2002/08054
epaper: www.sanjemugilu.com

ವೇಣು ಸಾರಥ್ಯದಲ್ಲಿ...

ಸುದ್ದಿಗಳ ಹೊನಲು

ಸಂಜೆ ಮುಗಿಲು

ಕನ್ನಡ ಪ್ರಾದೇಶಿಕ ಸಂಜೆ ದಿನಪತ್ರಿಕೆ

ಬೆಂಗಳೂರು। ಬೆಂಗಳೂರು ಗ್ರಾಮಾಂತರ। ಕೋಲಾರ। ಚಿಕ್ಕಬಳ್ಳಾಪುರ। ರಾಮನಗರ। ಮಂಡ್ಯ। ಮೈಸೂರು। ಚಾಮರಾಜನಗರ

ಸುಭಾಷಿತ

ಸಾಲ ಪಡೆಯುವ ಪ್ರಕ್ರಿಯೆ ಎಲ್ಲಿ ಪ್ರಾರಂಭವಾಗುವುದೋ ಅಲ್ಲಿ ಸ್ನೇಹಬಂಧಕ್ಕೆ ಪೂರ್ಣ ವಿರಾಮ ಹಾಕಿದಂತೆಯೇ ಸರಿ.

● ಸ್ವಾಮಿ ವಿವೇಕಾನಂದ

ಪಂಚಾಂಗ

(ಭಾನುವಾರ 19, ಮೇ-2024)

- ಶ್ರೀ ಕ್ರೋಧಿನಾಮ ಸಂವತ್ಸರ,
- ಉತ್ತರಾಯಣ, ವಸಂತ ಋತು,
- ವೈಶಾಖ ಮಾಸ, ಶುಕ್ಲ ಪಕ್ಷ,
- ಏಕಾದಶಿ- ದ್ವಾದಶಿ
- ಉತ್ತರಫಾಲ್ಗುಣಿ ನಕ್ಷತ್ರ
- ರಾಹುಕಾಲ: 09:09 ರಿಂದ 10:44
- ಗುಳಿಕಕಾಲ: 05:58 ರಿಂದ 07:34
- ಯಮಗಂಡಕಾಲ: 01:55 ರಿಂದ 03:30

ತುಂಗಭದ್ರಾ ಜಲಾಶಯ ಖಾಲಿ ಖಾಲಿ; ಡ್ಯಾಂಗೆ ಬಾರದ ಒಳಹರಿವು

ಕೊಪ್ಪಳ: ಕೊಪ್ಪಳ ತಾಲೂಕಿನ ಮುನಿರಾಬಾದ್ ಬಳಿ ತುಂಗಭದ್ರಾ ನದಿಗೆ ಅಡ್ಡಲಾಗಿ ತುಂಗಭದ್ರಾ ಜಲಾಶಯವನ್ನು ನಿರ್ಮಾಣ ಮಾಡಲಾಗಿದೆ. ಈ ಜಲಾಶಯದ ನೀರಿನ ಮೇಲೆಯೇ ಕರ್ನಾಟಕ, ತೆಲಂಗಾಣ, ಆಂಧ್ರಪ್ರದೇಶ ರಾಜ್ಯಗಳ ಹಕ್ಕಿದ್ದು, ಈ ಡ್ಯಾಂನಲ್ಲಿರುವ ನೀರು, ರಾಜ್ಯದ ಕೊಪ್ಪಳ, ರಾಯಚೂರು, ಬಳ್ಳಾರಿ, ವಿಜಯನಗರ ಜಿಲ್ಲೆಗಳು ಮತ್ತು ಆಂಧ್ರ ಪ್ರದೇಶ, ತೆಲಂಗಾಣ ರಾಜ್ಯದ ಅನೇಕ ಜಿಲ್ಲೆಗಳಿಗೆ ಕುಡಿಯುವ ನೀರು ಮತ್ತು ಕೃಷಿಗೆ ಪ್ರಮುಖ ನೀರಿನ ಮೂಲವಾಗಿದೆ. ಆದರೆ 105.79 ಟಿಎಂಸಿ ನೀರು ಸಾಮಾರ್ಥ್ಯದ ಈ ಡ್ಯಾಂನಲ್ಲಿ ಸದ್ಯ ಇರೋ ನೀರಿನ ಪ್ರಮಾಣ ಕೇವಲ 3.40 ಟಿಎಂಸಿ ಮಾತ್ರ. ಅಂದ್ರೆ ಡ್ಯಾಂ ನ ಒಟ್ಟು ನೀರು ಸಂಗ್ರಹ ಸಾಮಾರ್ಥ್ಯದ ಶೇಕಡಾ 3 ರಷ್ಟು ಮಾತ್ರ ಸದ್ಯ ನೀರು ಡ್ಯಾಂ ನಲ್ಲಿದೆ.

ಒಂದು ಡ್ಯಾಂ ನಲ್ಲಿ ಕನಿಷ್ಟ ನಾಲ್ಕು ಟಿಎಂಸಿ ನೀರು ಸಂಗ್ರಹವಿರಬೇಕು ಅನ್ನೋ ನಿಯಮವಿದೆ. ಯಾಕಂದ್ರೆ, ಡ್ಯಾಂ ನಲ್ಲಿರುವ ಜಲಚರಗಳು ಮತ್ತು ನದಿಯಲ್ಲಿರುವ ಜಲಚರಗಳು ಬದುಕಬೇಕಾದ್ರೆ, ಇಷ್ಟೊಂದು ಪ್ರಮಾಣದ ನೀರನ್ನು ಇಟ್ಟುಕೊಳ್ಳಲೇಬೇಕು. ಆದರೆ ತುಂಗಭದ್ರಾ ಜಲಾಶಯದಲ್ಲಿ ಸದ್ಯ ಇರೋದು ಕೇವಲ 3.40 ಟಿಎಂಸಿ ನೀರು ಮಾತ್ರ. ಕಳೆದ ವರ್ಷ ಇದೇ ಸಮಯದಲ್ಲಿ ಡ್ಯಾಂ ನಲ್ಲಿ 3.72 ಟಿಎಂಸಿ ನೀರು ಇತ್ತು. ಆದರೆ ಕಳೆದ ವರ್ಷ ಇದೇ ಸಮಯದಲ್ಲಿ ಡ್ಯಾಂ ಗೆ ನೀರಿನ ಒಳಹರಿವು ಆರಂಭವಾಗಿತ್ತು. ಹೀಗಾಗಿ ಡ್ಯಾಂನಲ್ಲಿ ನೀರಿನ ಸಂಗ್ರಹ ಆರಂಭವಾಗಿತ್ತು. ಆದರೆ ಈ ವರ್ಷ ಡ್ಯಾಂಗೆ ಕಳೆದ ಏಳು ತಿಂಗಳಿಂದ ಒಳ ಹರಿವು ಬಂದಾಗಿದೆ.

ಡ್ಯಾಂ ನಲ್ಲಿರುವ ನೀರನ್ನು ಈಗಾಗಲೇ ಕೃಷಿ ಸೇರಿದಂತೆ ಕುಡಿಯುವ ನೀರಿಗೆ ಬಿಟ್ಟಿದ್ದರಿಂದ ಸದ್ಯ ಡ್ಯಾಂನಲ್ಲಿ ಕೇವಲ 3.40 ಟಿಎಂಸಿ ನೀರು ಮಾತ್ರ ಇದೆ. ಅದರಲ್ಲಿ ಡೆಡ್ ಸ್ಟೋರೆಜ್ ಇರೋದು ಎರಡು ಟಿಎಂಸಿ ನೀರು. ಬಳಕೆಗೆ ಬರೋದು ಕೇವಲ 1.40 ಟಿಎಂಸಿ ನೀರು ಮಾತ್ರ. ಬಳಕೆಗೆ ಇರೋ ನೀರಿನಲ್ಲಿ ಕೂಡಾ ಮೂರು ರಾಜ್ಯಗಳ ಹಕ್ಕಿದೆ. ಹೀಗಾಗಿ ಇರೋ ನೀರಿನಲ್ಲಿ ರಾಜ್ಯಕ್ಕೆ ನೀರು ಸಿಗೋದು ಕೂಡಾ ಕಷ್ಟಸಾಧ್ಯವಾಗಿದೆ.

ಇನ್ನು ತುಂಗಭದ್ರಾ ಜಲಾನಯನ ಪ್ರದೇಶದಲ್ಲಿ ಇನ್ನು ಕೂಡಾ ಉತ್ತಮ ಮಳೆಯಾಗದೇ ಇರುವುದರಿಂದ ಡ್ಯಾಂಗೆ ಈ ತಿಂಗಳ ಅಂತ್ಯದವರೆಗೆ ನೀರು ಬರೋದು ಅನುಮಾನವಾಗಿದೆ. ಡ್ಯಾಂಗೆ ನೀರು ಹರಿದು ಬರದೇ ಇದ್ರೆ, ಮುಂದಿನ ದಿನದಲ್ಲಿ ಕುಡಿಯುವ ನೀರಿಗೆ ಸಾಕಷ್ಟು ಸಮಸ್ಯೆಯಾಗುವ ಆತಂಕ ಈ ಭಾಗದ ಜನರನ್ನು ಕಾಡುತ್ತಿದೆ. ಈಗಾಗಲೇ ಎರಡನೇ ಬೆಳೆಗೆ ನೀರನ್ನು ಕೊಟ್ಟಿಲ್ಲಾ. ಇರೋ ನೀರಲ್ಲಿ ಜಲಚರಗಳು ಮತ್ತು ಕುಡಿಯುವ ನೀರಿಗಾಗಿ ಇಟ್ಟುಕೊಳ್ಳಲಾಗಿದೆ. ಆದ್ರೆ ಮುಂದಿನ ದಿನದಲ್ಲಿ ಮಳೆ ಸರಿಯಾಗಿ ಬಾರದೇ ಇದ್ರೆ, ಡ್ಯಾಂ ನೀರನ್ನೇ ಅವಲಂಬಿಸಿರೋರು ಮತ್ತಷ್ಟು ಸಂಕಷ್ಟಕ್ಕೆ ಸಿಲುಕಲಿದ್ದಾರೆ.

ಪುಟ 2

ಕೇಜ್ರಿವಾಲ್ ಮನೆಯ ಸಿಸಿಟಿವಿ ಫೂಟೇಜ್ ಖಾಲಿ ಖಾಲಿ, ಐಫೋನ್ ಪಾಸ್ ವರ್ಡ್ ಕೊಡುತ್ತಿಲ್ಲ ವಿಭವ್

ಐದು ದಿನ ಪೊಲೀಸ್ ಕಸ್ಟಡಿ

ನವದೆಹಲಿ: ಆಮ್ ಆದ್ಮಿ ಪಕ್ಷದ ಸಂಸದೆ ಸ್ವಾತಿ ಮಲಿವಾಲ್ ಮೇಲೆ ಸಿಎಂ ಅರವಿಂದ್ ಕೇಜ್ರಿವಾಲ್ ನಿವಾಸದಲ್ಲಿ ನಡೆದ ಹಲ್ಲೆ ಪ್ರಕರಣ ದಿನದಿಂದ ದಿನಕ್ಕೆ ಹೊಸ ಆಯಾಮವನ್ನು ಪಡೆದುಕೊಳ್ಳುತ್ತಿದೆ. ಒಂದು ಕಡೆ ತೀಸ್ ಹಜಾರಿ ನ್ಯಾಯಾಲಯವು ಪ್ರಕರಣದ ಆರೋಪಿ ವಿಭವ್ ಕುಮಾರ್ ಅವರನ್ನು ಐದು ದಿನಗಳ ಕಾಲ ಪೊಲೀಸ್ ಕಸ್ಟಡಿಗೆ ಕಳುಹಿಸಿದೆ. ಇನ್ನೊಂದು ಕಡೆ ಕೇಜ್ರಿವಾಲ್ ನಿವಾಸದ ಸಿಸಿಟಿವಿ ದೃಶ್ಯಾವಳಿಗಳು ನಾಪತ್ತೆಯಾಗಿವೆ.

» ಸ್ವಾತಿ ಮಲಿವಾಲ್ ಪ್ರಕರಣ

ಮುಖ್ಯಮಂತ್ರಿ ಅರವಿಂದ್ ಕೇಜ್ರಿವಾಲ್ ನಿವಾಸದಲ್ಲಿ ಆಮ್ ಆದ್ಮಿ ಪಕ್ಷದ ರಾಜ್ಯಸಭಾ ಸಂಸದೆ ಸ್ವಾತಿ ಮಲಿವಾಲ್ ಅವರೊಂದಿಗೆ ಅನುಚಿತವಾಗಿ ವರ್ತಿಸಿ ಹಲ್ಲೆ ನಡೆಸಿದ ಪ್ರಕರಣದಲ್ಲಿ ಬಂಧಿತರಾಗಿರುವ ವಿಭವ್ ಕುಮಾರ್ ಅವರನ್ನು ಪೊಲೀಸರು ಶನಿವಾರ ರಾತ್ರಿ ನ್ಯಾಯಾಲಯಕ್ಕೆ ಹಾಜರುಪಡಿಸಿದ್ದಾರೆ.

ವಿಭವ್ ಅವರನ್ನು ಅರುಣಾ ಅಸಫ್ ಅಲಿ ಆಸ್ಪತ್ರೆಯಲ್ಲಿ ವೈದ್ಯಕೀಯ ಪರೀಕ್ಷೆಗೆ ಒಳಪಡಿಸಲಾಯಿತು. ದೆಹಲಿ ಪೊಲೀಸರು ಈ ಕುರಿತು ನ್ಯಾಯಾಲಯಕ್ಕೆ ಮಾಹಿತಿ ನೀಡಿದ್ದು, ನಾವು ಡಿವಿಆರ್ ಕೇಳಿದ್ದೇವೆ ಅದನ್ನು ಪೆನ್ ಡ್ರೈವ್ ನಲ್ಲಿ ನೀಡಲಾಗಿದೆ. ಅದರಲ್ಲಿ ದೃಶ್ಯಾವಳಿಗಳು ಖಾಲಿ ಇವೆ. ಪೊಲೀಸರಿಗೆ ಐಫೋನ್ ಕೊಟ್ಟಿದ್ದು ಆರೋಪಿ ಪಾಸ್ ವರ್ಡ್ ಹೇಳುತ್ತಿಲ್ಲ, ಫೋನ್ ಫಾರ್ಮ್ಯಾಟ್ ಮಾಡಲಾಗಿದೆ.

ವಿಭವ್ ಮೊದಲು ನನಗೆ ನಿರ್ದಯಿಯಾಗಿ ಹೊಡೆದರು, ಕಪಾಳಮೋಕ್ಷ ಮಾಡಿ ಒದ್ದರು ಎಂದು ಹೇಳಿದ್ದರು. ವಿಭವ್ ಕುಮಾರ್ ಅವರನ್ನು ಶನಿವಾರ ಇಲ್ಲಿನ ಮ್ಯಾಜಿಸ್ಟ್ರೇಟ್ ನ್ಯಾಯಾಲಯಕ್ಕೆ ಹಾಜರುಪಡಿಸಲಾಯಿತು, ಅಲ್ಲಿ ಪೊಲೀಸರು ಮಲಿವಾಲ್ ಮೇಲಿನ ದಾಳಿಯ ಹಿಂದಿನ ಕಾರಣದ ಬಗ್ಗೆ ವಿಚಾರಣೆ ನಡೆಸಲು ಅವರನ್ನು ಪೊಲೀಸ್ ಕಸ್ಟಡಿಗೆ ನೀಡುವುದು ಅಗತ್ಯ ಎಂದು ವಾದಿಸಿದರು.

ಪಬ್ಲಿಕ್ ಪ್ರಾಸಿಕ್ಯೂಟರ್ ಅತುಲ್ ಶ್ರೀವಾಸ್ತವ ಅವರು ವಿಭವ್ ಕುಮಾರ್ ಅವರ ಬಂಧನದ ಬಗ್ಗೆ ವಾದ ಮಂಡಿಸಿದರು. ಸಿಎಂ ನಿವಾಸದಲ್ಲಿ ಸಾಕ್ಷ್ಯ ನಾಶಪಡಿಸಲು ಯತ್ನಿಸುತ್ತಿದ್ದಾರೆ ಎಂದು ಆರೋಪಿಸಿದ್ದಾರೆ.

ನಾವು ಸಿಸಿಟಿವಿಯ ಡಿವಿಆರ್ ಕೇಳಿದ್ದೆವು, ಪೆನ್ ಡ್ರೈವ್ ನಲ್ಲಿ ನೀಡಲಾಗಿದೆ ಎಂದು ಹೇಳಿದರು. ಫೂಟೇಜ್ ಖಾಲಿ ಕಂಡುಬಂದಿದೆ. ಪೊಲೀಸರಿಗೆ ಐಫೋನ್ ಕೊಟ್ಟಿದ್ದು, ಈಗ ಆರೋಪಿ ಪಾಸ್ ವರ್ಡ್ ಹೇಳುತ್ತಿಲ್ಲ. ಫೋನ್ ಅನ್ನು ಫಾರ್ಮ್ಯಾಟ್ ಮಾಡಲಾಗಿದೆ. ಆರೋಪಿಯು ಇಂದಿಗೂ ಘಟನೆ ನಡೆದ ಸ್ಥಳದಲ್ಲಿಯೇ ಇದ್ದ ಎಂದು ಪ್ರಾಸಿಕ್ಯೂಟರ್ ಹೇಳುತ್ತಾರೆ.

ಮತ್ತೊಂದೆಡೆ, ಸ್ವಾತಿ ಮಲಿವಾಲ್ ಪ್ರಕರಣದಲ್ಲಿ ರಾಜಕೀಯ ಮಾಡುತ್ತಿದ್ದಾರೆ ಎಂದು ವಿಭವ್ ಕುಮಾರ್ ಪರ ವಕೀಲ ರಾಜೀವ್ ಮೋಹನ್ ಆರೋಪಿಸಿದ್ದಾರೆ. ಆಕೆಗೆ ನಿಜವಾಗಿಯೂ ದೇಹದಲ್ಲಿ ನೋವು ಇದ್ದಿದ್ದರೆ ಮಾಧ್ಯಮಗಳಲ್ಲಿ ಈ ಬಗ್ಗೆ ಹೇಳಿಕೆ ನೀಡುತ್ತಿರಲಿಲ್ಲ ಎಂದು ಹೇಳಿದ್ದಾರೆ.

ಬಿಜೆಪಿ ಪ್ರಧಾನ ಕಚೇರಿ ಎದುರು ಪ್ರತಿಭಟನೆ

ದೆಹಲಿ: ಆಮ್ ಆದ್ಮಿ ಪಕ್ಷದ ಸಂಸದೆ ಸ್ವಾತಿ ಮಲಿವಾಲ್ ಮೇಲೆ ಹಲ್ಲೆ ಪ್ರಕರಣಕ್ಕೆ ಸಂಬಂಧಿಸಿದಂತೆ ದೆಗಹಲಿ ಮುಖ್ಯಮಂತ್ರಿ ಅರವಿಂದ್ ಕೇಜ್ರಿವಾಲ್ ಅವರ ಆಪ್ತ ಕಾರ್ಯದರ್ಶಿಯನ್ನು ಪೊಲೀಸರು ಬಂಧಿಸಿದ್ದು, ಈ ಸಂಬಂಧ ಕೇಜ್ರಿವಾಲ್ ಬಿಜೆಪಿಯ ಪ್ರಧಾನ ಕಚೇರಿ ಎದುರು ಇಂದು ಪ್ರತಿಭಟನೆ ನಡೆಸಲು ನಿರ್ಧರಿಸಿದ್ದಾರೆ. ಆಮ್ ಆದ್ಮಿ ಪಕ್ಷದ (ಎಎಪಿ) ಎಲ್ಲಾ ನಾಯಕರು, ಸಂಸದರು ಮತ್ತು ಶಾಸಕರು ಸಹ ಅವರೊಂದಿಗೆ ಇರುತ್ತಾರೆ.

ಮೇ 18 ರ ಶನಿವಾರದಂದು 2 ನಿಮಿಷ 33 ಸೆಕೆಂಡುಗಳ ವೀಡಿಯೊವನ್ನು ಬಿಡುಗಡೆ ಮಾಡುವ ಮೂಲಕ ಕೇಜ್ರಿವಾಲ್ ಇದನ್ನು ಘೋಷಿಸಿದ್ದರು. ಬಿಜೆಪಿ ನಮ್ಮನ್ನು ತುಳಿಯಲು ಸಾಧ್ಯವಿಲ್ಲ ಎಂದು ಕೇಜ್ರಿವಾಲ್ ಶನಿವಾರ ಹೇಳಿದ್ದರು.

ನನ್ನನ್ನು ಜೈಲಿಗೆ ಹಾಕಿದರು, ಮನೀಶ್ ಸಿಸೋಡಿಯಾ ಅವರನ್ನು ಜೈಲಿಗೆ ಹಾಕಿದರು, ಸತ್ಯೇಂದ್ರ ಜೈನ್ ಅವರನ್ನು ಜೈಲಿಗೆ ಹಾಕಿದರು, ಸಂಜಯ್ ಸಿಂಗ್ ಅವರನ್ನು ಜೈಲಿಗೆ ಹಾಕಿದರು, ಇಂದು ನನ್ನ ಪಿಎ (ಬಿಭವ್ ಕುಮಾರ್) ಅವರನ್ನು ಜೈಲಿಗೆ ಹಾಕಿದರು. ಈಗ ರಾಘವ್ ಚಡ್ಡಾ ಅವರನ್ನೂ ಜೈಲಿಗೆ ಹಾಕುತ್ತೇವೆ ಎನ್ನುತ್ತಿದ್ದಾರೆ. ರಾಘವ್ ಚಡ್ಡಾ ಅವರು ಲಂಡನ್‌ನಿಂದ ಹಿಂತಿರುಗಿದ್ದಾರೆ. ಇನ್ನು ಕೆಲವೇ ದಿನಗಳಲ್ಲಿ ಸೌರಭ್ ಭಾರದ್ವಾಜ್ ಕೂಡ ಜೈಲು ಪಾಲಾಗಲಿದ್ದಾರೆ ಎಂದು ಹೇಳುತ್ತಿದ್ದಾರೆ. ಅತಿಶಿಯನ್ನೂ ಜೈಲಿಗೆ ಹಾಕಲಾಗುವುದು ಎಂದು ಹೇಳುತ್ತಿದ್ದಾರೆ.

ಇವರು ನಮ್ಮನ್ನೆಲ್ಲ ಯಾಕೆ ಜೈಲಿಗೆ ಹಾಕುತ್ತಾರೆ ಎಂದು ಯೋಚಿಸುತ್ತಿದ್ದೆ. ನಮ್ಮ ತಪ್ಪೇನು ಬಡ ಮಕ್ಕಳ ವಿದ್ಯಾಭ್ಯಾಸಕ್ಕೆ ಉತ್ತಮ ವ್ಯವಸ್ಥೆ

ಪುಟ 2

ಸಂಕ್ಷಿಪ್ತ ಸುದ್ದಿ

ಹುಬ್ಬಳ್ಳಿ ಅಂಜಲಿ ಹತ್ಯೆ ಪ್ರಕರಣ: ಸಹೋದರಿ ಆತ್ಮಹತ್ಯೆ ಯತ್ನ

ಹುಬ್ಬಳ್ಳಿ: ನಗರದ ವೀರಾಪುರ ಓಣಿಯಲ್ಲಿ ಇತ್ತೀಚೆಗೆ ನಡೆದಿದ್ದ ಅಂಜಲಿ ಅಂಬಿಗೇರ ಹತ್ಯೆಯಿಂದ ಬೇಸತ್ತ ಆಕೆಯ ಸಹೋದರಿ ಆತ್ಮಹತ್ಯೆಗೆ ಯತ್ನಿಸಿದ್ದಾರೆ. ನಿನ್ನೆ ಅಂಜಲಿ ಹತ್ಯೆ ಖಂಡಿಸಿ ನಡೆದ ಪ್ರತಿಭಟನೆಯಲ್ಲಿ ಭಾಗವಹಿಸಿದ್ದ ಅಂಜಲಿ ಸಹೋದರಿ ಯಶೋಧಾ ಅವರು, ಮನೆಗೆ ಮರಳಿದ ಬಳಿಕ ಫಿನಾಯಿಲ್ ಕುಡಿದು ಆತ್ಮಹತ್ಯೆಗೆ ಯತ್ನಿಸಿದ್ದಾರೆ. ಕೂಡಲೇ ಅವರನ್ನು ಸ್ಥಳೀಯರು ಕಿಮ್ಸ್ ಆಸ್ಪತ್ರೆಗೆ ದಾಖಲಿಸಿದ್ದು, ಪ್ರಾಣಾಪಾಯದಿಂದ ಅವರು ಪಾರಾಗಿದ್ದಾರೆ. ಪ್ರತಿಭಟನೆ ವೇಳೆ ಸಹ ಯುವತಿ ತೀವ್ರ ಅಸ್ವಸ್ಥಗೊಂಡಿದ್ದು, ಪ್ರಜ್ಞೆ ತಪ್ಪಿದ್ದರು ಎಂದು ತಿಳಿದುಬಂದಿದೆ.

ಪುಟ 2

ವ್ಯಕ್ತಿಯೊಂದಿಗೆ ಪರಾರಿಯಾಗಿದ್ದ ಯುವತಿಯ ಶವ ಪತ್ತೆ

ಭೋಪಾಲ್ (ಮಧ್ಯಪ್ರದೇಶ): ಭೋಪಾಲ್‌ನ ಶಹಪುರದ ಶೀತಲ್ ಕೌಶಲ್ (24) ಎಂದು ಗುರುತಿಸಲಾದ ಯುವತಿಯ ಶವ ಹಿಮಾಚಲ ಪ್ರದೇಶದ ಮನಾಲಿಯ ಹೋಟೆಲ್‌ವೊಂದರಲ್ಲಿ ಪತ್ತೆಯಾಗಿದೆ. ಸೋಶಿಯಲ್ ಮೀಡಿಯಾದ ಮೂಲಕ ಪರಿಚಯವಾದ ಆಕೆಯ ಸ್ನೇಹಿತ ವಿನೋದ್ ಠಾಕೂರ್ ಕೊಲೆ ಮಾಡಿರುವುದಾಗಿ ಪೊಲೀಸರು ತಿಳಿಸಿದ್ದಾರೆ .

ಪುಟ 2

ಸಂಸದ ಪ್ರಜ್ವಲ್ ರೇವಣ್ಣ ವಿರುದ್ಧ ಅರೆಸ್ಟ್ ವಾರಂಟ್

ಬೆಂಗಳೂರು: ಅತ್ಯಾಚಾರ ಮತ್ತು ಲೈಂಗಿಕ ದೌರ್ಜನ್ಯ ಪ್ರಕರಣದ ಆರೋಪಿ ಸಂಸದ ಪ್ರಜ್ವಲ್ ರೇವಣ್ಣ ವಿರುದ್ಧ ಜನಪ್ರತಿನಿಧಿಗಳ ವಿಶೇಷ ನ್ಯಾಯಾಲಯ ಬಂಧನ ವಾರಂಟ್ ಜಾರಿಗೊಳಿಸಿದೆ. ಸದ್ಯ ಪ್ರಜ್ವಲ್ ರೇವಣ್ಣ ವಿದೇಶದಲ್ಲಿದ್ದು, ಭಾರತಕ್ಕೆ ಮರಳಿದ ಕೂಡಲೇ ಅವರನ್ನು ಬಂಧಿಸಲಾಗುತ್ತದೆ. ಜೊತೆಗೆ ಪ್ರಜ್ವಲ್ ಬಳಿಯಿರುವ ರಾಜತಾಂತ್ರಿಕ ಪಾಸ್ ಪೋರ್ಟ್ ರದ್ದತಿಗು ಕೂಡ ವಿಶೇಷ ತನಿಖಾ ದಳ ಪ್ರಯತ್ನ ನಡೆಸುತ್ತಿದೆ.

ಮನೆಯ ಮಹಿಳಾ ಕೆಲಸದಾಳುವಿನ ಮೇಲೆ ಲೈಂಗಿಕ ದೌರ್ಜನ್ಯ ನಡೆಸಿದ ಆರೋಪದ ಮೇರೆಗೆ ಹೊಳೆನರಸೀಪುರ ಠಾಣೆಯಲ್ಲಿ ಪ್ರಜ್ವಲ್ ಹಾಗೂ ಅವರ ತಂದೆ ಮತ್ತು ಮಾಜಿ ಸಚಿವ ಹೆಚ್.ಡಿ.ರೇವಣ್ಣ ವಿರುದ್ಧ ಪ್ರಕರಣ ದಾಖಲಾಗಿತ್ತು. ಈ ಕೃತ್ಯದ ಸಂತ್ರಸ್ತೆ ಹೇಳಿಕೆ ಆಧರಿಸಿ ಪ್ರಜ್ವಲ್ ರೇವಣ್ಣ ಅವರ ಮೇಲೆ 376 ರಡಿ (ಅತ್ಯಾಚಾರ) ಸೆಕ್ಷನ್ ಅನ್ನು ಸಹ ಎಸ್‌ಐಟಿ ಸೇರಿಸಿತ್ತು. ಇದಾದ ಬಳಿಕ ವಿಚಾರಣೆಗೆ ಹಾಜರಾಗುವಂತೆ ಎಸ್ ಐಟಿ ನೋಟಿಸ್ ನೀಡಿದ್ದರೂ, ಪ್ರಜ್ವಲ್ ರೇವಣ್ಣ ಇನ್ನೂವರೆಗು ವಿಚಾರಣೆಗೆ ಹಾಜರಾಗಿಲ್ಲ.

ಪ್ರಕರಣಕ್ಕೆ ಪೂರಕವಾಗಿ ಕೆಲ ದಾಖಲೆಗಳನ್ನು ಸಂಗ್ರಹಿಸಿ ಎಸ್ ಐಟಿ ನ್ಯಾಯಾಲಯಕ್ಕೆ ಸಲ್ಲಿಸಿತು. ಈ ಪ್ರಕರಣ ಸಂಬಂಧ ವಿದೇಶದಲ್ಲಿರುವ ಪ್ರಜ್ವಲ್ ವಿರುದ್ಧ ಬಂಧನ ವಾರಂಟ್ ಜಾರಿಗೊಳಿಸುವಂತೆ ನ್ಯಾಯಾಲಯಕ್ಕೆ ಎಸ್ ಐಟಿ ಅಧಿಕಾರಿಗಳು ಮನವಿ ಮಾಡಿದ್ದರು.

ಪಾಸ್ ಪೋರ್ಟ್ ರದ್ದತಿಗೆ ಕೇಂದ್ರಕ್ಕೆ ಪತ್ರ: ಪ್ರಜ್ವಲ್ ರೇವಣ್ಣ ಸಂಸದರಾಗಿರುವ ಕಾರಣ ತಮ್ಮ ರಾಜತಾಂತ್ರಿಕ ಪಾಸ್‌ಪೋರ್ಟ್ ಬಳಸಿ ವಿದೇಶಕ್ಕೆ ತೆರಳಿದ್ದಾರೆ. ಹೀಗಾಗಿ ಆ ಪಾಸ್ ಪೋರ್ಟ್ ರದ್ದಾದರೆ ಕೂಡಲೇ ಅವರು ಸ್ವದೇಶಕ್ಕೆ ಮರಳಬೇಕಾಗುತ್ತದೆ.

ಪುಟ 2

ಶೂ ವ್ಯಾಪಾರಿ ಮನೆಯಲ್ಲಿ ಕಂತೆ ಕಂತೆ ಹಣ

ಬರೋಬ್ಬರಿ 40 ಕೋಟಿ ರೂ. ಜಪ್ತಿ!

ಆಗ್ರಾ: ಆದಾಯ ತೆರಿಗೆ ಇಲಾಖೆ ಅಧಿಕಾರಿಗಳು ಉತ್ತರ ಪ್ರದೇಶದ ಆಗ್ರಾದಲ್ಲಿ ನಡೆಸಿದ ದಾಳಿಯಲ್ಲಿ ಬರೋಬ್ಬರಿ 40 ಕೋಟಿ ರೂ. ನಗದು ವಶಪಡಿಸಿಕೊಂಡಿದ್ದಾರೆ.

ತೆರಿಗೆ ವಂಚನೆ ಮತ್ತು ಅಕ್ರಮ ಆಸ್ತಿ ಹೊಂದಿದ್ದ ಆರೋಪದ ಮೇಲೆ ಐಟಿ ಅಧಿಕಾರಿಗಳು ಆಗ್ರಾದಲ್ಲಿ ಶೂ ವ್ಯಾಪಾರಿ ರಾಮನಾಥ್ ಡಂಗ್ ಅವರ ಮನೆ ಮೇಲೆ ದಾಳಿ ನಡೆಸಿದ್ದರು. ಈ ವೇಳೆ ದಾಖಲೆ ಇಲ್ಲದ 500 ರೂ. ನೋಟುಗಳ ಹಲವು ಬಂಡಲ್‌ಗಳನ್ನು ಹೊರತೆಗೆದಿದ್ದಾರೆ.

ಸದ್ಯ 40 ಕೋಟಿ ರೂ. ಜಪ್ತಿ ಮಾಡಿರುವುದಾಗಿ ಅಧಿಕಾರಿಗಳು ತಿಳಿಸಿದ್ದಾರೆ. ಜಪ್ತಿ ಮಾಡಿದ ಹಣವನ್ನು ಇನ್ನೂ ಏಣಿಕೆ ಮಾಡಲಾಗುತ್ತಿದ್ದು, ಹಣದ ಮೊತ್ತ ಇನ್ನಷ್ಟು ಹೆಚ್ಚಾಗುವ ಸಾಧ್ಯತೆಯಿದೆ ಎಂದು ಅಧಿಕೃತ ಮೂಲಗಳು ತಿಳಿಸಿವೆ.

ಇತ್ತೀಚೆಗೆ ದೇಶದಲ್ಲಿ ನಡೆದ 2ನೇ ಅತಿದೊಡ್ಡ ದಾಳಿಯೂ ಇದಾಗಿದೆ. ಇದೇ ತಿಂಗಳ ಮೇ 6 ರಂದು ಜಾರ್ಖಂಡ್‌ನಲ್ಲಿ ದಾಳಿ ನಡೆಸಿದ್ದ ಇಡಿ ಅಧಿಕಾರಿಗಳ ತಂಡ ಸಚಿವರ ಆಪ್ತ ಕಾರ್ಯದರ್ಶಿ ಸಂಜೀವ್ ಲಾಲ್ ಮತ್ತು ಅವರ ಮನೆ ಕೆಲಸಗಾರ ಜಹಾಂಗೀರ್ ಆಲಂ ಮನೆಯಲ್ಲಿ ಸಿಕ್ಕ 35 ಕೋಟಿ ರೂ.ಗಳನ್ನು ವಶಪಡಿಸಿಕೊಂಡಿತ್ತು.

10ಕ್ಕೂ ಹೆಚ್ಚು ಅನಧಿಕೃತ ಕೋಚಿಂಗ್ ಸೆಂಟರ್‌ಗಳ ಮೇಲೆ ದಾಳಿ

ರಾಯಚೂರು: ಇಲ್ಲಿನ ಲಿಂಗಸುಗೂರು ಪಟ್ಟಣದಲ್ಲಿ ಅನಧಿಕೃತವಾಗಿ ನಡೆಯುತ್ತಿದ್ದ ಅನಧಿಕೃತ ಕೋಚಿಂಗ್ ಸೆಂಟರ್‌ಗಳ ಮೇಲೆ ದಾಳಿ ನಡೆಸಿರುವ ಘಟನೆ ನಡೆದಿದೆ.

ಲಿಂಗಸೂಗೂರು ಎಸಿ ಅವಿನಾಶ್ ಶಿಂಧೆ ನೇತೃತ್ವದಲ್ಲಿ 10ಕ್ಕೂ ಹೆಚ್ಚು ಕೋಚಿಂಗ್ ಸೆಂಟರ್‌ಗಳ ಮೇಲೆ ದಾಳಿ ನಡೆಸಿದ್ದಾರೆ. ಸೋಮವಾರದೊಳಗಾಗಿ ಎಲ್ಲಾ ಕೋಚಿಂಗ್ ಸೆಂಟರ್‌ಗಳು ಬಂದ್ ಆಗಬೇಕು. ಗಡುವು ಮೀರಿದ ಬಳಿಕ ಕ್ಲಾಸ್ ನಡೆಸಿದ್ರೆ ಕ್ರಿಮಿನಲ್ ಕೇಸ್ ಹಾಕುವುದಾಗಿ ಎಚ್ಚರಿಕೆ ನೀಡಿದ್ದಾರೆ.

ಅಧಿಕಾರಿಗಳು ದಾಳಿ ನಡೆಸಿದ ಸಂದರ್ಭದಲ್ಲಿ ಅನುಮತಿ ಪಡೆಯದೇ ರಾಜಾರೋಷವಾಗಿ ಕೋಚಿಂಗ್ ಸೆಂಟರ್ ನಡೆಸುತ್ತಿದ್ದದ್ದು ಕಂಡುಬಂದಿದೆ. ಕೆಲವು ವಸತಿ ಸಹಿತವಾಗಿದ್ದರೆ, ಇನ್ನೂ ಕೆಲವು ವಸತಿ ರಹಿತವಾಗಿ ನಡೆಸುತ್ತಿದ್ದದ್ದು ಪತ್ತೆಯಾಗಿದೆ. ಹಾಗಾಗಿ ದಾಳಿ ನಡೆಸಿದ ಅಧಿಕಾರಿಗಳ ತಂಡ ಸೋಮವಾರದ ಒಳಗೆ ಕೋಚಿಂಗ್ ಸೆಂಟರ್‌ಗಳನ್ನು ಬಂದ್ ಮಾಡುವಂತೆ ಸೂಚಿಸಿದೆ.

ಎಲ್ಲಾ ಕೇಂದ್ರಗಳನ್ನು ಬಂದ್ ಮಾಡಿದ ಮಕ್ಕಳನ್ನು ತಮ್ಮ ತಮ್ಮ ಪೋಷಕರ ಬಳಿ ಕಳುಹಿಸಬೇಕು. ಗಡುವು ಮೀರಿದ ಬಳಿಕ ಕ್ಲಾಸ್ ನಡೆಸಿದ್ರೆ ಕ್ರಿಮಿನಲ್ ಕೇಸ್ ಹಾಕುವುದಾಗಿ ಲಿಂಗಸುಗೂರು ಸಹಾಯಕ ಆಯುಕ್ತ ಅವಿನಾಶ್ ಶಿಂಧೆ ಎಚ್ಚರಿಕೆ ನೀಡಿದ್ದಾರೆ.

ಕರ್ನಾಟಕದ ದಕ್ಷಿಣ ಒಳನಾಡಿನಲ್ಲಿ ಮೇ.23ರವರೆಗೆ ಮಹಾ ಮಳೆ

ಬೆಂಗಳೂರು: ಕಳೆದ ಒಂದು ವಾರದಿಂದ ರಾಜ್ಯಾದ್ಯಂತ ಮಳೆಯಾಗುತ್ತಿದೆ. ಮೇ 23ರವರೆಗೆ ಬೆಂಗಳೂರು ನಗರ, ಬೆಂಗಳೂರು ಗ್ರಾಮಾಂತರ, ಚಾಮರಾಜನಗರ, ಚಿಕ್ಕಬಳ್ಳಾಪುರ, ಚಿತ್ರದುರ್ಗ, ಚಿಕ್ಕಮಗಳೂರು, ಕೊಡಗು, ಹಾಸನ, ಕೋಲಾರ, ಮಂಡ್ಯ, ಮೈಸೂರು, ರಾಮನಗರ, ತುಮಕೂರು, ಶಿವಮೊಗ್ಗದಲ್ಲಿ ಅತಿ ಹೆಚ್ಚು ಮಳೆಯಾಗಲಿದ್ದು, ಆರೆಂಜ್, ಯೆಲ್ಲೋ ಅಲರ್ಟ್ ಘೋಷಿಸಲಾಗಿದೆ. ಮೇ 20ರಂದು ಕೂಡ ಚಿಕ್ಕಮಗಳೂರು, ಶಿವಮೊಗ್ಗ, ಕೊಡಗಿನಲ್ಲಿ ಅತಿ ಹೆಚ್ಚು ಮಳೆಯಾಗಲಿದೆ. ಮೈಸೂರು, ಮಂಡ್ಯ, ಚಾಮರಾಜನಗರ, ಕೋಲಾರ, ಚಿಕ್ಕಬಳ್ಳಾಪುರ, ರಾಮನಗರ, ಬೆಂಗಳೂರು ನಗರ, ಬೆಂಗಳೂರು ಗ್ರಾಮಾಂತರ, ದಕ್ಷಿಣ ಕನ್ನಡ, ಉಡುಪಿ ಉತ್ತರ ಕನ್ನಡ ಜಿಲ್ಲೆಗಳಲ್ಲೂ ಮಳೆಯಾಗಲಿದೆ.

ಉತ್ತರ ಒಳನಾಡಿನಲ್ಲಿ ಸಾಧಾರಣ ಮಳೆಯಾಗುವ ನಿರೀಕ್ಷೆ ಇದೆ. ಗುಬ್ಬಿ, ಬೇಗೂರು, ಯಲ್ಲಾಪುರ, ಶ್ರವಣ ಬೆಳಗೊಳ, ಚನ್ನರಾಯಪಟ್ಟಣದಲ್ಲಿ ಅತಿ ಹೆಚ್ಚು ಮಳೆಯಾಗಿದೆ. ಮದ್ದೂರು, ಚಿಕ್ಕಮಗಳೂರು, ಬಂಡೀಪುರ, ತುಮಕೂರು, ಕೂಡಲಸಂಗಮ, ಪೊನ್ನಂಪೇಟೆ, ವಿರಾಜಪೇಟೆ, ಶಿವಮೊಗ್ಗ, ಹೊಸದುರ್ಗ, ಹೊಸಕೋಟೆ, ಮಂಗಳೂರು, ಕಮ್ಮರಡಿ, ರಾಣೆಬೆನ್ನೂರು, ಮಂಡ್ಯ, ಕೃಷ್ಣರಾಜಪೇಟೆ, ಯುಗಟಿ, ಸಕಲೇಶಪುರ, ಮೂರ್ನಾಡು, ಧಾರವಾಡ, ಮಧುಗಿರಿ, ನಾಪೋಕ್ಲು, ಬಾಗಲಕೋಟೆ, ನಾಗಮಂಗಲ, ಕೊಪ್ಪ, ಚಿತ್ರದುರ್ಗ, ಮೈಸೂರು, ಸರಗೂರು, ಹುಂಚದಕಟ್ಟೆಯಲ್ಲಿ ಮಳೆಯಾಗಿದೆ.

ಪುಟ 2

ಕಾಂಗ್ರೆಸ್ ಪ್ರಣಾಳಿಕೆ ವಿರುದ್ಧ ಪೋಸ್ಟ್ ಗೋವಾದಲ್ಲಿ ಭಿಕುಮಾತ್ರೆಯನ್ನು ಬಂಧಿಸಿದ ಬೆಂಗಳೂರಿನ ಸೈಬರ್ ಕ್ರೈಂ ಪೊಲೀಸರು

ಗೋವಾ: ಕಾಂಗ್ರೆಸ್ ಪ್ರಣಾಳಿಕೆ ವಿರುದ್ಧ ಸುಳ್ಳು ಹೇಳಿಕೆ ನೀಡಿದ ಆರೋಪದ ಮೇಲೆ ಗೋವಾದಲ್ಲಿ ಭಿಕುಮಾತ್ರೆ ಎಂಬ ವ್ಯಕ್ತಿಯೊಬ್ಬನನ್ನು ಬಂಧಿಸಿದ ಕೆಲವೇ ಗಂಟೆಗಳ ನಂತರ, ಬಿಜೆಪಿ ನಾಯಕರು ಕರ್ನಾಟಕ ಸರ್ಕಾರದ ವಿರುದ್ಧ ವಾಗ್ದಾಳಿ ಆರಂಭಿಸಿದ್ದಾರೆ. ಟ್ವೀಟ್ ಮಾಡಿದ ಆರೋಪದ ಮೇಲೆ ಬೆಂಗಳೂರಿನ ಸೈಬರ್ ಕ್ರೈಂ ಪೊಲೀಸರು ಗೋವಾ ಮೂಲದ ವ್ಯಕ್ತಿಯನ್ನು ಶನಿವಾರ ಬಂಧಿಸಿದ್ದಾರೆ .

ಎರಡು ಸಮುದಾಯಗಳ ನಡುವೆ ದ್ವೇಷ ಹುಟ್ಟುಹಾಕಲು ಮುಖ್ಯಮಂತ್ರಿ ಸಿದ್ದರಾಮಯ್ಯನವರ ಹೇಳಿಕೆಯನ್ನು ತಿರುಚಿ ಪೋಸ್ಟ್ ಮಾಡಲಾಗಿದೆ ಎನ್ನುವ ಆರೋಪ ಮಾಡಲಾಗಿದೆ.

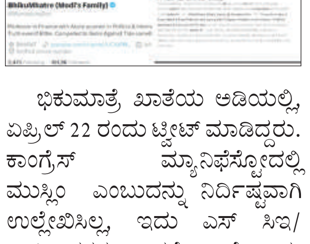

ಭಿಕುಮಾತ್ರೆ ಖಾತೆಯ ಅಡಿಯಲ್ಲಿ, ಏಪ್ರಿಲ್ 22 ರಂದು ಟ್ವೀಟ್ ಮಾಡಿದ್ದರು. ಕಾಂಗ್ರೆಸ್ ಮ್ಯಾನಿಫೆಸ್ಟೋದಲ್ಲಿ ಮುಸ್ಲಿಂ ಎಂಬುದನ್ನು ನಿರ್ದಿಷ್ಟವಾಗಿ ಉಲ್ಲೇಖಿಸಿಲ್ಲ, ಇದು ಎಸ್ ಸಿಇ/ಎಸ್ ಟಿಗಳನ್ನೂ ಒಳಗೊಂಡಿದೆ ಎಂದು ವಾದಿಸುತ್ತಿರುವವರ ಮುಖಕ್ಕೆ ಇದನ್ನು ಎಸೆಯಿರಿ ಎಂದು ವಿಡಿಯೋವೊಂದನ್ನು ಹಂಚಿಕೊಂಡಿದ್ದರು, ಕಾಂಗ್ರೆಸ್ ಹಿಂದೂಗಳ ಸಂಪತ್ತನ್ನು

ಪುಟ 2

ಅಪ್ರಾಪ್ತೆ ಮೇಲೆ ಲೈಂಗಿಕ ದೌರ್ಜನ್ಯ: ಅರೆಸ್ಟ್

ವಿಜಯಪುರ: ಅನ್ಯಕೋಮಿನ ಯುವಕನೊಬ್ಬ ಅಪ್ರಾಪ್ತೆ ಮೇಲೆ ಲೈಂಗಿಕ ದೌರ್ಜನ್ಯ ಎಸಗಿರುವ ಘಟನೆ ವಿಜಯಪುರ ಜಿಲ್ಲೆಯ ಇಂಡಿ ತಾಲ್ಲೂಕಿನ ಚಿಕ್ಕಬೇವನೂರ ಗ್ರಾಮದಲ್ಲಿ ಘಟನೆ ನಡೆದಿದೆ. ಅನ್ಯಕೋಮಿನ ಯುವಕ ಸೋಹೇಲ್ ಹೊನಮುರಗಿಯಿಂದ ಅಪ್ರಾಪ್ತೆ ಮೇಲೆ ಲೈಂಗಿಕ ದೌರ್ಜನ್ಯ ನಡೆದಿದೆ. ಅಪ್ರಾಪ್ತೆಯನ್ನು ಪುಸಲಾಯಿಸಿ ಮಹಾರಾಷ್ಟ್ರಕ್ಕೆ ಕರೆದುಕೊಂಡು ಹೋಗಿ ಲೈಂಗಿಕ ದೌರ್ಜನ್ಯ ನಡೆಸಿದ್ದಾನೆ ಎಂದು ಪೊಲೀಸರು ತಿಳಿಸಿದ್ದಾರೆ.

ಆರೋಪಿ ಇದೇ ತಿಂಗಳ ಮೇ 13ರಂದು ಅಪ್ರಾಪ್ತೆಯನ್ನ ಮಹಾರಾಷ್ಟ್ರಕ್ಕೆ ಕರೆದುಕೊಂಡು ಹೋಗಿದ್ದಾನೆ, ಮೇ 17ರಂದು ಆಕೆಯನ್ನು ಅಲ್ಲಿಯೇ ಬಿಟ್ಟು ಪರಾರಿಯಾಗಿದ್ದಾನೆ. ಮಗಳು ನಾಲ್ಕು ದಿನಗಳಿಂದ ಮನೆಗೆ ಬಾರದಿದ್ದನ್ನು ಕಂಡು ಪೋಷಕರು ಇಂಡಿ ಗ್ರಾಮೀಣ ಪೊಲೀಸ್ ಠಾಣೆಯಲ್ಲಿ ದೂರು ದಾಖಲಿಸಿದ್ದಾರೆ. ಪೋಷಕರು ನೀಡಿದ ದೂರಿನ ಮೇರೆಗೆ ಕೇಸ್ ದಾಖಲಿಸಿಕೊಂಡು ತನಿಖೆ ನಡೆಸಿದ್ದ ಪೊಲೀಸರು ಆರೋಪಿಯನ್ನು ಬಂಧಿಸುವಲ್ಲಿ ಯಶಸ್ವಿಯಾಗಿದ್ದಾರೆ. ಸದ್ಯ ಸೋಹೇಲ್ ವಿರುದ್ಧ ಕಲಂ 366, 376(2), ಮತ್ತು ಐಪಿಸಿ ಸೆಕ್ಷನ್ 4, 6, 12, ಪೋಕ್ಸೋ ಕಾಯ್ದೆ 2012 ಅಡಿಯಲ್ಲಿ ಕೇಸ್ ದಾಖಲಾಗಿದ್ದು, ತನಿಖೆ ಮುಂದುವರಿದಿದೆ.

ಟ್ರ್ಯಾಕ್ಟರ್‌ಗೆ ಸಿಲುಕಿ ಬಾಲಕ ಸಾವು

ಮೈಸೂರು: ಅಜ್ಜಿ ಮನೆಗೆ ಬಂದಿದ್ದ ಬಾಲಕ ಟ್ರ್ಯಾಕ್ಟರ್‌ಗೆ ಸಿಲುಕಿ ಸಾವನ್ನಪ್ಪಿರುವ ಘಟನೆ ಮೈಸೂರು ಜಿಲ್ಲೆ ನಂಜನಗೂಡು ತಾಲೂಕಿನ ದೇವರಸನಹಳ್ಳಿಯಲ್ಲಿ ನಡೆದಿದೆ. ಟ್ರ್ಯಾಕ್ಟರ್ ರೋಟಾವೆಲ್ಟರ್‌ಗೆ ಸಿಲುಕಿ ಬಾಲಕನ ದೇಹ ಛಿದ್ರ, ಛಿದ್ರವಾಗಿ ಹೊಲದಲ್ಲೇ 8 ವರ್ಷದ ಬಾಲಕ ಭವಿಷ್ ದಾರುಣವಾಗಿ ಸಾವನ್ನಪ್ಪಿದ್ದಾನೆ.

ಚಾಮರಾಜನಗರಕ್ಕೆ ವಿವಾಹವಾಗಿದ್ದ ತಾಯಿ ಮಮತಾ, ಮಕ್ಕಳೊಂದಿಗೆ ದೇವರಸನಹಳ್ಳಿಗೆ ಬಂದಿದ್ದರು. ಈ ವೇಳೆ ಭವಿಷ್ ತನ್ನ ಸೋದರಮಾವನ ಜೊತೆ ಟ್ರ್ಯಾಕ್ಟರ್‌ನಲ್ಲಿ ಜಮೀನಿಗೆ ತೆರಳಿದ್ದ. ಜಮೀನಿನಲ್ಲಿ ಉಳುಮೆ ಮಾಡುತ್ತಿದ್ದ ವೇಳೆ ಭವಿಷ್ ಟ್ರ್ಯಾಕ್ಟರ್‌ನಿಂದ ಕೆಳಗೆ ಬಿದ್ದಿದ್ದಾನೆ ಬಳಿಕ ರೋಟಾವೆಲ್ಟರ್‌ಗೆ ಸಿಲುಕಿ ಅವಘಡ ಸಂಭವಿಸಿದೆ. ನಂಜನಗೂಡು ಗ್ರಾಮಾಂತರ ಪೊಲೀಸ್ ಠಾಣೆಯಲ್ಲಿ ಪ್ರಕರಣ ದಾಖಲಾಗಿದೆ.

ದೇವರಾಜೇಗೌಡನಿಗೆ ತಲೆ ಕೆಟ್ಟಿದೆ

ಬೆಂಗಳೂರು: ದೇವರಾಜೇಗೌಡ ಆರೋಪ ಆಧಾರರಹಿತ, ಆತನಿಗೆ ತಲೆ ಕೆಟ್ಟಿದೆ. ಆತನ ಆರೋಪಕ್ಕೆ ನಾನು ಯಾವುದೇ ಪ್ರತಿಕ್ರಿಯೆ ನೀಡುವುದಿಲ್ಲ ಎಂದು ಡಿಸಿಎಂ ಡಿಕೆ ಶಿವಕುಮಾರ್ ಹೇಳಿದ್ದಾರೆ.

ಪೆನ್ ಡ್ರೈವ್ ಪ್ರಕರಣಕ್ಕೆ ಸಂಬಂಧಿಸಿದಂತೆ ಡಿಕೆಶಿ 100 ಕೋಟಿ ಆಫರ್ ಮಾಡಿದ್ದರು ಎಂದು ದೇವರಾಜೇಗೌಡ ಅವರ ಆರೋಪಕ್ಕೆ ಅವರು ಪ್ರತಿಕ್ರಿಯಿಸಿದರು.

ನಾನು 100 ಕೋಟಿ ರೂ. ಆಫರ್ ಮಾಡಿದ ವಿಚಾರಕ್ಕೆ ಸಂಬಂಧಿಸಿದಂತೆ ಲೋಕಾಯುಕ್ತಕ್ಕೆ ದೂರು ಕೊಡಲಿ. ರಾಷ್ಟ್ರೀಯ, ರಾಜ್ಯ ಮಾಧ್ಯಮಗಳು ಆರೋಪಿಯ ಹೇಳಿಕೆಯನ್ನು ಗಂಭೀರವಾಗಿ ಪರಿಗಣಿಸಬಾರದು ಎಂದರು.

ಅವ್ನು ಏನ್ ಬೇಕಾದರೂ ಮಾತನಾಡಿಕೊಳ್ಳಲಿ. ದೇವರಾಜೇಗೌಡಗೆ ತಲೆ ಕೆಟ್ಟಿದೆ. ನಾನು ಯಾರ ಜೊತೆಯಲ್ಲೂ ಮಾತನಾಡಿಲ್ಲ. ನನ್ನ ಹತ್ತಿರ ಏನೇನಕ್ಕೋ ನೂರಾರು ಜನ ಬರುತ್ತಿರುತ್ತಾರೆ. ಬರುವ ಎಲ್ಲರನ್ನೂ ಸ್ಕ್ಯಾನ್ ಮಾಡಲು ಆಗುತ್ತಾ ಎಂದು ಪ್ರಶ್ನಿಸಿದರು.

ಕೆಲವರಿಗೆ ನನ್ನ ಹೆಸರನ್ನ ಉಪಯೋಗಿಸಿಕೊಂಡು ಮಾರ್ಕೆಟ್ ಮಾಡಿಕೊಕೊಳ್ಳುತ್ತಾರೆ. ಏನಾದ್ರೂ ಒಳ್ಳೆಯದು ಇದ್ದರೆ ಹೇಳಿ. ಯಾರ್ಯಾರೋ ಹೇಳಿದ್ರೆ ನಾನು ತಲೆ ಕೆಡಿಸಿಕೊಳ್ಳಲು ಹೋಗಲ್ಲ ಎಂದರು.

ಎಲ್ಲರೂ ಪೆನ್ ಡ್ರೈವ್ ಬಗ್ಗೆ ಮಾತನಾಡುತ್ತಿದ್ದಾರೆ. ಆದರೆ ಸಂತ್ರಸ್ತೆಯರ ಬಗ್ಗೆ ಯಾರೂ ಮಾತನಾಡುತ್ತಿಲ್ಲ ಯಾಕೆ ಈ ವಿಚಾರದಲ್ಲಿ ನಾನು ಹೆಚ್ಚು ಏನೂ ಮಾತನಾಡುವುದಿಲ್ಲ ಎಂದು ಹೇಳಿದರು.

ಶಕ್ತಿ ಯೋಜನೆಯಿಂದ ಎಲ್ಲರಿಗೂ ಅನುಕೂಲ ಆಗುತ್ತಿದೆ. ಸಾರ್ವಜನಿಕರಿಗಾಗಿ ಸಾವಿರಕ್ಕೂ ಹೆಚ್ಚು ಬಸ್ಸು ಖರೀದಿಸಿದ್ದೇವೆ. ಬೆಂಗಳೂರು ಮೆಟ್ರೋ ಆದಾಯ ಹೆಚ್ಚಳವಾಗಿದೆ. ಕಳೆದ ವರ್ಷ ಜೂನ್ ತಿಂಗಳಲ್ಲಿ 1.81 ಕೋಟಿ ಪ್ರಯಾಣಿಕರ ಪ್ರಯಾಣಿಸಿ 141 ಕೋಟಿ ಆದಾಯ ಬಂದಿದೆ. ಈ ವರ್ಷ ಏಪ್ರಿಲ್‌ನಿಂದ 2.09 ಕೋಟಿ ಪ್ರಯಾಣಿಕರು ಪ್ರಯಾಣಿಸಿದ್ದು, 151 ಕೋಟಿ ರೂ. ಆದಾಯ ಬಂದಿದೆ. ಪ್ರಧಾನಿ ಮೋದಿ ಅವರಿಗೆ ಯಾರೋ ತಪ್ಪು ಮಾಹಿತಿ ನೀಡಿದ್ದಾರೆ ಎಂದು ತಿಳಿಸಿದರು.

ದೇವರಾಜೇಗೌಡ ಆರೋಪ ರಾಜಕೀಯ ಪ್ರೇರಿತ

ರಾಮನಗರ: ಪೆನ್‌ಡ್ರೈವ್ ಹಂಚಿಕೆ ಪ್ರಕರಣದಲ್ಲಿ ನಾಲ್ವರು ಸಚಿವರು ಹಾಗೂ ಡಿಸಿಎಂ ಡಿಕೆಶಿ ವಿರುದ್ಧ ವಕೀಲ ದೇವರಾಜೇಗೌಡ ಆರೋಪ ವಿಚಾರಕ್ಕೆ ರಾಮನಗರದಲ್ಲಿ ಸಾರಿಗೆ ಸಚಿವ ರಾಮಲಿಂಗಾರೆಡ್ಡಿ ಪ್ರತಿಕ್ರಿಯೆ ನೀಡಿದ್ದಾರೆ.

ದೇವರಾಜೇಗೌಡ ಸಕ್ರಿಯ ಬಿಜೆಪಿ ಕಾರ್ಯಕರ್ತ. ಬಿಜೆಪಿಯಿಂದ ಸ್ಪರ್ಧೆ ಮಾಡಿ ಸೋತಿರುವ ವ್ಯಕ್ತಿ. ಅವರು ರಾಜಕೀಯದಲ್ಲಿ ಇಲ್ಲದೇ ಇದ್ದಿದ್ದರೆ ಅವರ ಮಾತನ್ನು ಗಣನೆಗೆ ತೆಗೆದುಕೊಳ್ಳಬಹುದಿತ್ತು. ಆದರೆ ಈಗ ಅವರ ಹೇಳಿಕೆ ರಾಜಕೀಯ ಪ್ರೇರಿತ. ದೇವರಾಜೇಗೌಡ ಹಿಂದೆ ರೇವಣ್ಣ ಕುಟುಂಬದ ಬಗ್ಗೆ ಮಾತನಾಡಿದ್ದು, ವೀಡಿಯೋ ಬಿಟ್ಟಿದ್ದನ್ನು ನಾನು ಗಮನಿಸಿದ್ದೇನೆ. ಇದು ಅವರಿಬ್ಬರ ಪರ್ಸನಲ್ ವಿಚಾರ. ಆದರೆ ಅದನ್ನು ರಾಜ್ಯ ಮಟ್ಟಕ್ಕೆ ತಂದಿದ್ದಾರೆ ಎಂದರು.

ಇನ್ನೂ ಡಿಕೆಶಿಯಿಂದ 100 ಕೋಟಿ ಆಫರ್ ಆರೋಪ ವಿಚಾರದ ಕುರಿತು ಮಾತನಾಡಿ, ಇದರ ಬಗ್ಗೆ ದೇವರಾಜೇಗೌಡ ಅಥವಾ ಶಿವಕುಮಾರ್ ಅವರನ್ನೇ ಕೇಳಿ. ಅದರ ಬಗ್ಗೆ ನನಗೆ ಗೊತ್ತಿಲ್ಲ. ಈ ಇಡೀ ಪ್ರಕರಣಕ್ಕೂ ಕಾಂಗ್ರೆಸ್ ಪಕ್ಷಕ್ಕೂ ಯಾವುದೇ ಸಂಬಂಧ ಇಲ್ಲ. ಇದು ಕೇವಲ ಹೊಳೆನರಸೀಪುರದಲ್ಲಿ ಸುತ್ತುತ್ತಿರುವ ವಿಚಾರ. ರೇವಣ್ಣ, ಪ್ರಜ್ವಲ್ ಹಾಗೂ ದೇವೇಗೌಡರ ಜಗಳ ಇದು. ಅವರ ಜಗಳವನ್ನ ಬೀದಿಗೆ ತಂದಿದ್ದಾರೆ ಎಂದು ಹೇಳಿದರು. ದೇವರಾಜೇಗೌಡ ಜೈಲಿನಿಂದ ಬಂದ ಬಳಿಕ ಸರ್ಕಾರ ಬೀಳುತ್ತೆ ಎಂಬ ವಿಚಾರವಾಗಿ ಮಾತನಾಡಿ, ಅವರು ಮೊದಲು ಜೈಲಿನಿಂದ ಬರಲಿ. ಆಮೇಲೆ ಸರ್ಕಾರ ಬೀಳುತ್ತಾ ಇಲ್ವಾ ಅನ್ನೋದನ್ನು ನೋಡೋಣ ಎಂದು ತಿರುಗೇಟು ನೀಡಿದರು.

ನಿಯಂತ್ರಣ ತಪ್ಪಿ ಡಿವೈಡರ್ ಡಿಕ್ಕಿ ಹೊಡೆದ ಕೆಎಸ್‌ಆರ್‌ಟಿಸಿ ಬಸ್

ನೆಲಮಂಗಲ: ಚಾಲಕನ ನಿಯಂತ್ರಣ ತಪ್ಪಿ ಕೆಎಸ್‌ಆರ್‌ಟಿಸಿ ಬಸ್ ಡಿವೈಡರ್‌ಗೆ ಡಿಕ್ಕಿ ಹೊಡೆದು, ಡಿವೈಡರ್ ಮೇಲೆ ಹತ್ತಿದ ಘಟನೆ ನೆಲಮಂಗಲ ಬಳಿ ನಡೆದಿದೆ.

ನೆಲಮಂಗಲದ ಅಡಕಮಾರನಹಳ್ಳಿ ಬಳಿಯ ಹೆದ್ದಾರಿಯಲ್ಲಿ ಘಟನೆ ನಡೆದಿದ್ದು, 6 ಮಂದಿ ಗಾಯಗೊಂಡಿದ್ದಾರೆ. ಗಾಯಾಳುಗಳನ್ನು ಚಿಕಿತ್ಸೆಗಾಗಿ ಸ್ಥಳೀಯ ಆಸ್ಪತ್ರೆಗೆ ದಾಖಲಿಸಲಾಗಿದೆ ಎಂದು ಪೊಲೀಸರು ತಿಳಿಸಿದ್ದಾರೆ.

ಏನಿದು ಘಟನೆ : ಅಪಘಾತಕ್ಕೀಡಾದ ಬಸ್ ಸೋಮವಾರಪೇಟೆಯಿಂದ ಬೆಂಗಳೂರಿಗೆ ಬರುತ್ತಿತ್ತು. ನೆಲಮಂಗಲ-ಬೆಂಗಳೂರು ರಾಷ್ಟ್ರೀಯ ಹೆದ್ದಾರಿಯ ಫ್ಲೈಓವರ್ ರಸ್ತೆಯಲ್ಲಿ ಬರುತ್ತಿದ್ದಾಗ ಚಾಲಕ ಓವರ್ ಟೇಕ್ ಮಾಡಲು ಮುಂದಾಗಿದ್ದಾನೆ. ಈ ವೇಳೆ ನಿಯಂತ್ರಣ ಕಳೆದುಕೊಂಡು ಅಪಘಾತ ಸಂಭವಿಸಿದೆ. ಘಟನೆಯಲ್ಲಿ ಚಾಲಕ, ನಿರ್ವಾಹಕ ಸೇರಿದಂತೆ 6 ಮಂದಿಗೆ ಗಂಭೀರ ಗಾಯಗಳಾಗಿವೆ. ಉಳಿದ ಕೆಲವರಿಗೆ ಸಣ್ಣಪುಟ್ಟ ಗಾಯಗಳಾಗಿವೆ.

ಅದೃಷ್ಟವಶಾತ್ ಯಾವುದೇ ಪ್ರಾಣ ಹಾನಿ ಸಂಭವಿಸಿಲ್ಲ. ಬಸ್ ನಲ್ಲಿ 35 ಜನರು ಪ್ರಯಾಣಿಸುತ್ತಿದ್ದರು, ಸಲ್ಪ ಯಾಮಾರಿದ್ದರೂ ಬಸ್ ಫ್ಲೈವರ್‌ನಿಂದ ಕೆಳಗೆ ಬೀಳುವ ಸಾಧ್ಯತೆಯಿತ್ತು ಎಂದು ಸ್ಥಳೀಯರು ತಿಳಿಸಿದ್ದಾರೆ. ಘಟನೆ ಸಂಬಂಧ ನೆಲಮಂಗಲ ಸಂಚಾರ ಪೊಲಿಸ್ ಠಾಣೆಯಲ್ಲಿ ಪ್ರಕರಣ ದಾಖಲಾಗಿದೆ.

ರಾಜ್ಯದಲ್ಲಿ ಮಹಿಳೆಯರಿಗೆ ಶೂನ್ಯ ಸುರಕ್ಷತೆ ಗ್ಯಾರಂಟಿ

ಬಳ್ಳಾರಿ: ಕಳೆದ ಹತ್ತು ದಿನಗಳ ಅಂತರದಲ್ಲಿ ಹುಬ್ಬಳ್ಳಿಯಲ್ಲಿ ಇಬ್ಬರು ಯುವತಿಯ ಹತ್ಯೆ ಸೇರಿದಂತೆ ರಾಜ್ಯದಲ್ಲಿ ಮಹಿಳೆಯರ ಮೇಲಿನ ದೌರ್ಜನ್ಯ ತಡೆಯುವಲ್ಲಿ ರಾಜ್ಯ ಕಾಂಗ್ರೆಸ್ ಸರ್ಕಾರ ವಿಫಲವಾಗಿದೆ ಎಂದು ಆರೋಪಿಸಿ ಬಳ್ಳಾರಿ ಬಿಜೆಪಿ ಮಹಿಳಾ ಘಟಕದಿಂದ ಪ್ರತಿಭಟನೆ ಮಾಡಲಾಯಿತು.

ರಾಜ್ಯ ಕಾಂಗ್ರೆಸ್ ಸರ್ಕಾರವು ಮಹಿಳೆಯರಿಗೆ ಶೂನ್ಯ ಸುರಕ್ಷತೆ ಗ್ಯಾರಂಟಿ ಎಂಬ ಹೊಸ ಯೋಜನೆ ಜಾರಿಗೊಳಿಸಿದೆ. ರಾಜ್ಯದಲ್ಲಿ ಕಾಂಗ್ರೆಸ್ ಸರ್ಕಾರ ಬಂದ ಮೇಲೆ ಕಾನೂನು ಸುವ್ಯವಸ್ಥೆ ಹದಗೆಟ್ಟಿದೆ. ಮಹಿಳೆಯರ ನೆಮ್ಮದಿಯಿಂದ ಬದಕಲು ದುಸ್ತರವಾಗಿದೆ ಎಂದು ಆರೋಪಿಸಿದರು.

ಹುಬ್ಬಳ್ಳಿಯಲ್ಲಿ ನೇಹಾ ಹಿರೇಮಠ್ ಮತ್ತು ಅಂಜಲಿ ಕೊಲೆ ಹಾಡಹಗಲೇ ನಡೆದಿವೆ. ಕೊಲೆಗಡುಕರಿಗೆ ಪೊಲೀಸರ ಭಯವಿಲ್ಲದೇ ಇರುವುದರಿಂದ ಪ್ರತಿ ನಿತ್ಯ ರಾಜ್ಯದ ಒಂದಲ್ಲೊಂದು ಕಡೆ ಕೊಲೆ, ಸುಲಿಗೆ ಮತ್ತು ಅತ್ಯಾಚಾರ ಮುಂತಾದವು ನಡೆಯುತ್ತಿವೆ ಎಂದು ದೂರಿದರು.

ಕೆಲಸಕ್ಕೆ, ಕಾಲೇಜಿಗೆ ಹೋದಂತಹ ಹೆಣ್ಣು ಮಕ್ಕಳು ಸುರಕ್ಷಿತವಾಗಿ ಮನೆಗೆ ಬರುತ್ತಾರೆಂಬ ನಂಬಿಕೆ ಇಲ್ಲವಾಗಿದೆ. ರಾಜ್ಯದಲ್ಲಿ ಕ್ರೈಂ ತಡೆಯುವಲ್ಲಿ ವಿಫಲವಾದ ಗೃಹ ಸಚಿವರು ಕೂಡಲೇ ರಾಜೀನಾಮೆ ನೀಡಬೇಕೆಂದು ಆಗ್ರಹಿಸಿದರು.

ಐಪಿಎಲ್ ಬೆಟ್ಟಿಂಗ್‌ನಿಂದ ಹೆಚ್ಚು ಹಣ ಗಳಿಸೋ ಹುಚ್ಚು.. ಸೋತು ಯುವಕ ಸಾವಿಗೆ ಶರಣು!

ರಾಯಚೂರು: ಐಪಿಎಲ್ ಬೆಟ್ಟಿಂಗ್‌ನಲ್ಲಿ ಲಕ್ಷ ಲಕ್ಷ ಕಳೆದುಕೊಂಡ ಯುವಕನೊಬ್ಬ ಲಾಡ್ಜ್‌ನಲ್ಲಿ ಫ್ಯಾನಿಗೆ ನೇಣು ಬಿಗಿದುಕೊಂಡು ಆತ್ಮಹತ್ಯೆ ಮಾಡಿಕೊಂಡಿದ್ದಾನೆ. ರಾಯಚೂರು ಜಿಲ್ಲೆಯ ಸಿಂಧನೂರು ನಗರದಲ್ಲಿ ಘಟನೆ ನಡೆದಿದೆ. ಮಸ್ಕಿ ತಾಲೂಕಿನ ಉದ್ಬಾಳ ಗ್ರಾಮದ 29 ವರ್ಷದ ಮುದಿಬಸವ ಐಪಿಎಲ್ ಬೆಟ್ಟಿಂಗ್‌ನಲ್ಲಿ ಸಿಕ್ಕಾಪಟ್ಟೆ ಹಣ ಕಳೆದುಕೊಂಡಿದ್ದ.

ಸೋತ ಹಣ ಪಾವತಿಸಲಾಗದೆ ಯುವಕ ಕಿರುಕುಳಕ್ಕೆ ಒಳಗಾಗಿದ್ದ ಎನ್ನಲಾಗಿದೆ. ಇದರಿಂದ ಮನನೊಂದು ಸಿಂಧನೂರು ನಗರದ ಸಾಯಿ ರೆಸಿಡೆನ್ಸಿ ಲಾಡ್ಜ್‌ನಲ್ಲಿ ನೇಣು ಬಿಗಿದುಕೊಂಡು ಆತ್ಮಹತ್ಯೆಗೆ ಶರಣಾಗಿದ್ದಾನೆ ಎಂದು ತಿಳಿದುಬಂದಿದೆ.

ಮುದಿಬಸವ ಐಪಿಎಲ್ ಬೆಟ್ಟಿಂಗ್‌ಗಾಗಿ ಸಾಕಷ್ಟು ಸಾಲವನ್ನು ಮಾಡಿಕೊಂಡಿದ್ದ. ಆದರೆ ಬೆಟ್ಟಿಂಗ್ ಕಟ್ಟಿದ ಎಲ್ಲ ಮ್ಯಾಚ್‌ಗಳು ಸೋತಿದ್ದವು. ಸಾಲದಿಂದ ಮಾನಸಿಕ ಒತ್ತಡಕ್ಕೆ ಒಳಗಾಗಿದ್ದ. ಸಾಲಗಾರರ ಕಾಟಕ್ಕೆ ಬೇಸತ್ತ ಮುದಿಬಸವ ಲಾಡ್ಜ್ ರೂಮಿನಲ್ಲಿ ಫ್ಯಾನ್‌ಗೆ ನೇಣು ಬಿಗಿದುಕೊಂಡು ಆತ್ಮಹತ್ಯೆ ಮಾಡಿಕೊಂಡಿದ್ದಾನೆ. ರೂಮಿನ ಬಾಗಿಲು ತೆರೆಯದೆ ಇದ್ದಾಗ ಅನುಮಾನಗೊಂಡು ಲಾಡ್ಜ್ ಸಿಬ್ಬಂದಿ ಒಳಹೊಕ್ಕಿ ನೋಡಿದಾಗ ಘಟನೆ ಬೆಳಕಿಗೆ ಬಂದಿದ್ದು, ಕೂಡಲೇ ಪೊಲೀಸರಿಗೆ ಮಾಹಿತಿ ನೀಡಿದ್ದಾರೆ.

ಇನ್ನು ವಿಷಯ ತಿಳಿಯುತ್ತಿದ್ದಂತೆಯೇ ಸ್ಥಳಕ್ಕಾಗಮಿಸಿದ ಸಿಂಧನೂರು ನಗರ ಪೊಲೀಸರು ಪರಿಶೀಲನೆ ನಡೆಸಿ, ಮೃತದೇಹವನ್ನು ಮರಣೋತ್ತರ ಪರೀಕ್ಷೆಗಾಗಿ ಆಸ್ಪತ್ರೆಗೆ ರವಾನಿಸಿದ್ದಾರೆ. ಈ ಸಂಬಂಧ ಸಿಂಧನೂರು ಠಾಣೆಯಲ್ಲಿ ಪ್ರಕರಣ ದಾಖಲಾಗಿದ್ದು, ತನಿಖೆಯನ್ನು ಮುಂದುವರಿಸಿದ್ದಾರೆ.

ಬಟ್ಟೆ ತೊಳೆಯಲು ಹೋಗಿದ್ದ ನಾಲ್ವರು ಜಲಸಮಾಧಿ

ಚಿಕ್ಕೋಡಿ: ದೂದ್‌ಗಂಗಾ ನದಿಯಲ್ಲಿ ಬಟ್ಟೆ ತೊಳೆಯಲು ಹೋಗಿದ್ದ ನಾಲ್ವರು ಜಲಸಮಾಧಿ ಆಗಿರುವ ಘಟನೆ ಮಹಾರಾಷ್ಟ್ರದ ಕೊಲ್ಹಾಪುರ ಜಿಲ್ಲೆಯ ಕಾಗಲ ತಾಲೂಕಿನ ಬಸ್ತವಾಡೆ ಸೇತುವೆ ಬಳಿ ನಡೆದಿದೆ.

ಕಾಗಲ ತಾಲೂಕಿನ ಅನ್ನೂರ ಗ್ರಾಮದ ಜಾತ್ರೆಗೆ ಬಂದಿದ್ದವರು ನದಿಯಲ್ಲಿ ಬಟ್ಟೆ ತೊಳೆಯುವಾಗ ದುರ್ಘಟನೆ ನಡೆದಿದೆ. ಮೃತರಲ್ಲಿ ಇಬ್ಬರು ಬೆಳಗಾವಿ ಜಿಲ್ಲೆಯ ಅಥಣಿ ನಿವಾಸಿಗಳಾಗಿದ್ದಾರೆ. ರೇಶ್ಮಾ ದಿಲೀಪ್ ಏಳಮಲೇ (34), ಯಶ್ ದಿಲೀಪ್ ಏಳಮಲೇ (17) ಹಾಗೂ ಇಬ್ಬರು ಮಹಾರಾಷ್ಟ್ರದ ಕೊಲ್ಹಾಪುರ ಜಿಲ್ಲೆಯ ಜಿತೇಂದ್ರ, ಲೋಕರೆ (36) ಹಾಗೂ ಸವಿತಾ ಅಮರ ಕಾಂಬಳೆ (27) ಮೃತ ದುರ್ದೈವಿಗಳು.

ಮೃತರ ಶವಗಳನ್ನು ಸ್ಥಳೀಯರು ಹಾಗೂ ಅಗ್ನಿಶಾಮಕ ದಳದ ಸಿಬ್ಬಂದಿ ಹೊರ ತೆಗೆದಿದ್ದಾರೆ. ಕಾಗಲ ಪೊಲೀಸ್ ಠಾಣೆಯಲ್ಲಿ ಪ್ರಕರಣ ದಾಖಲಾಗಿದೆ.

ಮೊದಲನೇ ಪುಟದಿಂದ...

ಡ್ಯಾಂಗೆ ಬಾರದ ಒಳಹರಿವು

ಸದ್ಯ ತುಂಗಭದ್ರಾ ಜಲಾಶಯ ಸಂಪೂರ್ಣವಾಗಿ ಖಾಲಿಯಾಗಿದೆ. ಇನ್ನು ಕೆಲ ದಿನಗಳ ಕಾಲ ಡ್ಯಾಂಗೆ ನೀರು ಬರದೇ ಇದ್ರೆ, ಡ್ಯಾಂ ನಲ್ಲಿರುವ ಜಲಚರಗಳಿಗೆ ಒಂದೆಡೆ ಸಂಕಷ್ಟ ಆದ್ರೆ, ಇನ್ನೊಂದೆಡೆ ಕುಡಿಯುವ ನೀರಿಗೆ ಕೂಡಾ ತತ್ವಾರವಾಗೋ ಸಾಧ್ಯತೆ ಇದೆ. ಹೀಗಾಗಿ ಅಧಿಕಾರಿಗಳು ಕೂಡಾ ಇದೀಗ ವರುಣದೇವನ ಕೃಪೆಗಾಗಿ ಕಾಯುತ್ತಿದ್ದಾರೆ.

ಕಚೇರಿ ಎದುರು ಪ್ರತಿಭಟನೆ

ಮಾಡಿರುವುದು ನಮ್ಮ ತಪ್ಪು. ಸರ್ಕಾರಿ ಶಾಲೆಗಳನ್ನು ಅತ್ಯುತ್ತಮವಾಗಿ ಮಾಡಲಾಗಿದೆ. ಅದಕ್ಕಾಗಿಯೇ ಈ ಜನರು ದೆಹಲಿಯ ಸರ್ಕಾರಿ ಶಾಲೆಗಳನ್ನು ನಿಲ್ಲಿಸಲು ಬಯಸುತ್ತಾರೆ.

ಈ ಹಿಂದೆ ದೆಹಲಿಯಲ್ಲಿ ತಲಾ 10 ಗಂಟೆಗಳ ಕಾಲ ವಿದ್ಯುತ್ ಕಡಿತವಾಗುತ್ತಿತ್ತು, ನಾವು ದಿನದ 24 ಗಂಟೆಗಳ ಕಾಲ ವಿದ್ಯುತ್ ನೀಡಿದ್ದೇವೆ. ಅವರು ವಿದ್ಯುತ್ ಅನ್ನು ನಿಲ್ಲಿಸಲು ಬಯಸುತ್ತಾರೆ. ನಮ್ಮ ತಪ್ಪು ಎಂದರೆ ದೆಹಲಿಯ ಜನರಿಗೆ ನಾವು ವಿದ್ಯುತ್ ಉಚಿತ ಮಾಡಿದ್ದೇವೆ.

ಮೇ 13 ರಂದು ದೆಹಲಿ ಸಿಎಂ ಅರವಿಂದ್ ಕೇಜ್ರಿವಾಲ್ ಅವರ ನಿವಾಸದಲ್ಲಿ ಹಲ್ಲೆ ಮತ್ತು ಅನುಚಿತ ವರ್ತನೆಯ ಪ್ರಕರಣದಲ್ಲಿ ಆಪ್ ಸಂಸದೆ ಸ್ವಾತಿ ಮಲಿವಾಲ್ ಶುಕ್ರವಾರ ತೀಸ್ ಹಜಾರಿ ನ್ಯಾಯಾಲಯದಲ್ಲಿ ತಮ್ಮ ಹೇಳಿಕೆಯನ್ನು ದಾಖಲಿಸಿದ್ದಾರೆ. ಮೆಟ್ರೋಪಾಲಿಟನ್ ಮ್ಯಾಜಿಸ್ಟ್ರೇಟ್ ಮುಂದೆ ದಾಖಲಾದ ಹೇಳಿಕೆ ಮತ್ತು ಗುರುವಾರ ದಾಖಲಿಸಿದ ಎಫ್‌ಐಆರ್ ಪ್ರಕಾರ, ಸಿಎಂ ಪಿಎ ಬಿಭವ್ ಕುಮಾರ್ ಅವರಿಗೆ 7-8 ಬಾರಿ ಕಪಾಳಮೋಕ್ಷ ಮಾಡಿ, ಹೊಟ್ಟೆ ಮತ್ತು ಖಾಸಗಿ ಭಾಗಗಳಿಗೆ ಒದ್ದಿದ್ದಾರೆ ಎಂದು ದೂರು ನೀಡಿದ್ದರು.

ಅರೆಸ್ಟ್ ವಾರಂಟ್

ಈಗ ನ್ಯಾಯಾಲಯದ ಬಂಧನ ವಾರಂಟ್ ಆಧರಿಸಿ ಪಾಸ್ ಪೋರ್ಟ್ ರದ್ದುಗೊಳಿಸುವಂತೆ ಕೇಂದ್ರ, ಸರ್ಕಾರಕ್ಕೆ ಎಸ್‌ಐಟಿ ಪತ್ರ ಬರೆಯಲಿದೆ.

ವಿದೇಶದಲ್ಲಿರುವ ಪ್ರಜ್ವಲ್ ರೇವಣ್ಣ ಅವರ ಖಾತೆಗೆ ಬೆಂಗಳೂರಿನಿಂದ ಲಕ್ಷಾಂತರ ಹಣ ವರ್ಗಾವಣೆಯಾಗಿದೆ ಎಂದು ಮಾಹಿತಿ ಎಸ್ ಐಟಿ ಅಧಿಕಾರಿಗಳಿಗೆ ದೊರೆತಿದೆ. ಹೀಗಾಗಿ ಹಣ ವರ್ಗಾವಣೆಯಾಗದಂತೆ ತಡೆಯಲು ಎಸ್ ಐಟಿ ಅಧಿಕಾರಿಗಳು ನ್ಯಾಯಾಲಯದ ಅನುಮತಿ ಪಡೆದು ಪ್ರಜ್ವಲ್ ರೇವಣ್ಣ ಅವರ ಬ್ಯಾಂಕ್ ಖಾತೆಯನ್ನು ಫ್ರೀಜ್ ಮಾಡಲು ಸಿದ್ಧತೆ ನಡೆಸಿದ್ದಾರೆ. ಈ ಹಿನ್ನೆಲೆಯಲ್ಲಿ ಎಸ್‌ಐಟಿ ಅಧಿಕಾರಿಗಳು ಪ್ರಜ್ವಲ್ ರೇವಣ್ಣ ಅವರ ಬ್ಯಾಂಕ್ ಖಾತೆಗಳ ಬಗ್ಗೆ ಮಾಹಿತಿ ಕಲೆ ಹಾಕುತ್ತಿದ್ದಾರೆ.

ಮೇ.23ರವರೆಗೆ ಮಹಾ ಮಳೆ

ಬೆಂಗಳೂರಿನಲ್ಲಿ ಮೋಡಕವಿದ ವಾತಾವರಣವಿರಲಿದ್ದು ಸಂಜೆ ವೇಳೆ ಮಳೆಯಾಘುವ ನಿರೀಕ್ಷೆ ಇದೆ. ಎಚ್‌ಎಎಲ್‌ನಲ್ಲಿ 28.8 ಡಿಗ್ರಿ, ಸೆಲ್ಸಿಯಸ್ ಗರಿಷ್ಠ ಉಷ್ಣಾಂಶ, 21.0 ಡಿಗ್ರಿ ಸೆಲ್ಸಿಯಸ್ ಕನಿಷ್ಠ ಉಷ್ಣಾಂಶ, ನಗರದಲ್ಲಿ 29.2 ಡಿಗ್ರಿ ಸೆಲ್ಸಿಯಸ್ ಗರಿಷ್ಠ ಉಷ್ಣಾಂಶ, 22.0 ಡಿಗ್ರಿ ಸೆಲ್ಸಿಯಸ್ ಕನಿಷ್ಠ ಉಷ್ಣಾಂಶ, ಕೆಐಎಎಲ್‌ನಲ್ಲಿ 22.2 ಡಿಗ್ರಿ ಸೆಲ್ಸಿಯಸ್ ಕನಿಷ್ಠ ಉಷ್ಣಾಂಶ, ಜಿಕೆವಿಕೆಯಲ್ಲಿ 31.2ಡಿಗ್ರಿ ಸೆಲ್ಸಿಯಸ್ ಗರಿಷ್ಠ ಉಷ್ಣಾಂಶ, 19.0 ಡಿಗ್ರಿ ಸೆಲ್ಸಿಯಸ್ ಕನಿಷ್ಠ ಉಷ್ಣಾಂಶ ದಾಖಲಾಗಿದೆ.

ಹೊನ್ನಾವರದಲ್ಲಿ 34.5ಡಿಗ್ರಿ, ಸೆಲ್ಸಿಯಸ್ ಗರಿಷ್ಠ ಉಷ್ಣಾಂಶ, 23.5 ಡಿಗ್ರಿ ಸೆಲ್ಸಿಯಸ್ ಕನಿಷ್ಠ ಉಷ್ಣಾಂಶ, ಕಾರವಾರದಲ್ಲಿ36.5 ಡಿಗ್ರಿ, ಸೆಲ್ಸಿಯಸ್ ಗರಿಷ್ಠ ಉಷ್ಣಾಂಶ, 26.9 ಡಿಗ್ರಿ, ಸೆಲ್ಸಿಯಸ್ ಕನಿಷ್ಠ ಉಷ್ಣಾಂಶ, ಶಿರಾಲಿಯಲ್ಲಿ 34.8ಡಿಗ್ರಿ, ಸೆಲ್ಸಿಯಸ್ ಗರಿಷ್ಠ ಉಷ್ಣಾಂಶ, 24.4 ಡಿಗ್ರಿ, ಸೆಲ್ಸಿಯಸ್ ಕನಿಷ್ಠ ಉಷ್ಣಾಂಶ ದಾಖಲಾಗಿದೆ.

ಪಣಂಬೂರಿನಲ್ಲಿ 33.6ಡಿಗ್ರಿ, ಸೆಲ್ಸಿಯಸ್ ಗರಿಷ್ಠ ಉಷ್ಣಾಂಶ, 23.2 ಡಿಗ್ರಿ, ಸೆಲ್ಸಿಯಸ್ ಕನಿಷ್ಠ ಉಷ್ಣಾಂಶ, ಬೀದರ್‌ನಲ್ಲಿ 32.4ಡಿಗ್ರಿ, ಸೆಲ್ಸಿಯಸ್ ಗರಿಷ್ಠ ಉಷ್ಣಾಂಶ, 23.4 ಡಿಗ್ರಿ, ಸೆಲ್ಸಿಯಸ್ ಕನಿಷ್ಠ ಉಷ್ಣಾಂಶ, ವಿಜಯಪುರದಲ್ಲಿ 33.5ಡಿಗ್ರಿ, ಸೆಲ್ಸಿಯಸ್ ಗರಿಷ್ಠ ಉಷ್ಣಾಂಶ, 20.5 ಡಿಗ್ರಿ, ಸೆಲ್ಸಿಯಸ್ ಕನಿಷ್ಠ ಉಷ್ಣಾಂಶ ದಾಖಲಾಗಿದೆ.

ಧಾರವಾಡದಲ್ಲಿ 34.0ಡಿಗ್ರಿ, ಸೆಲ್ಸಿಯಸ್ ಗರಿಷ್ಠ ಉಷ್ಣಾಂಶ, 21.2 ಡಿಗ್ರಿ, ಸೆಲ್ಸಿಯಸ್ ಕನಿಷ್ಠ ಉಷ್ಣಾಂಶ, ಗದಗದಲ್ಲಿ 34.5 ಡಿಗ್ರಿ, ಸೆಲ್ಸಿಯಸ್ ಗರಿಷ್ಠ ಉಷ್ಣಾಂಶ, 22.5 ಡಿಗ್ರಿ, ಸೆಲ್ಸಿಯಸ್ ಕನಿಷ್ಠ ಉಷ್ಣಾಂಶ, ಚಿಕ್ಕಮಗಳೂರಿನಲ್ಲಿ 24.7ಡಿಗ್ರಿ, ಸೆಲ್ಸಿಯಸ್ ಗರಿಷ್ಠ ಉಷ್ಣಾಂಶ, 16.2 ಡಿಗ್ರಿ, ಸೆಲ್ಸಿಯಸ್ ಕನಿಷ್ಠ ಉಷ್ಣಾಂಶ ದಾಖಲಾಗಿದೆ.

ಕ್ರೈಂ ಪೊಲೀಸರು

ಕಸಿದುಕೊಳ್ಳಲು ಬಯಸುತ್ತಿದೆ ಎಂದು ಟ್ವೀಟ್ ಮಾಡಿ ಆಗಲೇ ಡಿಲೀಟ್ ಕೂಡ ಮಾಡಿದ್ದರು.

ಬೆಂಗಳೂರಿನ ನಿವಾಸಿ ಮತ್ತು ಕಾಂಗ್ರೆಸ್ ಕಾರ್ಯಕರ್ತ ಜೆ ಸರವಣನ್ ಅವರು ಏಪ್ರಿಲ್ 29 ರಂದು ಸೈಬರ್ ಕ್ರೈಮ್ ಪೊಲೀಸರಿಗೆ ದೂರು ನೀಡಿದ್ದರು. ಸೈಬರ್ ಕ್ರೈಂ ಪೊಲೀಸರು ಎಕ್ಸ್ ಬಳಕೆದಾರರ ವಿರುದ್ಧ ಭಾರತೀಯ ದಂಡ ಸಂಹಿತೆಯ ಸೆಕ್ಷನ್ 153 (ಎ) ಮತ್ತು ಮಾಹಿತಿ ತಂತ್ರಜ್ಞಾನ ಕಾಯ್ದೆಯ 66 (ಸಿ) ಅಡಿಯಲ್ಲಿ ಪ್ರಕರಣ ದಾಖಲಿಸಿದ್ದಾರೆ.

ಆರೋಪಿಯನ್ನು ಬಂಧಿಸಲಾಗಿದೆ ಎಂದು ಪೊಲೀಸ್ ಅಧಿಕಾರಿಯೊಬ್ಬರು ತಿಳಿಸಿದ್ದಾರೆ. ನನ್ನ ತಂದೆಯನ್ನು ಬೆಂಗಳೂರು ಪೊಲೀಸರು ಇದ್ದಕ್ಕಿದ್ದಂತೆ ಬಂಧಿಸಿ ಕರೆದೊಯ್ದಿದ್ದಾರೆ, ಅವರನ್ನು ಬಿಡುಗಡೆ ಮಾಡಿ ಎಂದು ಮಗ ನಾಗೇಶ್ ನಾಯ್ಕ್ ಟ್ವೀಟ್ ಮಾಡಿದ್ದಾರೆ.

ಈ ಸುದ್ದಿ ಹೊರಬಿದ್ದ ಬೆನ್ನಲ್ಲೇ ಬಿಜೆಪಿ ಕರ್ನಾಟಕ ಸರ್ಕಾರದ ವಿರುದ್ಧ ವಾಗ್ದಾಳಿ ನಡೆಸಿದೆ. ಬಿಜೆಪಿ ರಾಷ್ಟ್ರೀಯ ಐಟಿ ಸೆಲ್ ಮುಖ್ಯಸ್ಥ ಅಮಿತ್ ಮಾಳವಿಯಾ ಅವರು ಎಕ್ಸ್‌ನಲ್ಲಿ, ಕರ್ನಾಟಕ ಪೊಲೀಸರು ಗೋವಾದಲ್ಲಿ ಭಿಕುಮಾತ್ರೆಯನ್ನು ಬಂಧಿಸಿದ್ದಾರೆ. ನಾವು ಅವರ ಕುಟುಂಬದೊಂದಿಗೆ ಸಂಪರ್ಕದಲ್ಲಿದ್ದೇವೆ ಮತ್ತು ಅವರು ಎಲ್ಲಾ ಕಾನೂನು ಬೆಂಬಲವನ್ನು ನೀಡುತ್ತೇವೆ, ಕಾಂಗ್ರೆಸ್ ಅರಾಜಕತೆಯನ್ನು ಹೊರಹಾಕಿದೆ ಎಂದು ಬರೆದಿದ್ದಾರೆ.

ತೇಜಸ್ವಿ ಟ್ವೀಟ್: ಬಿಜೆಪಿ ಸಂಸದ ತೇಜಸ್ವಿ ಸೂರ್ಯ, ಪೋಸ್ಟ್ ಮಾಡಿ ಕರ್ನಾಟಕ ಕಾಂಗ್ರೆಸ್ ಸರ್ಕಾರದಿಂದ ಅಧಿಕಾರ ದುರ್ಬಳಕೆಯಾಗಿದೆ. ನಾವು ನ್ಯಾಯಾಲಯದ ಒಳಗೆ ಮತ್ತು ಹೊರಗೆ ಹೋರಾಡಲು ಸಿದ್ಧರಿದ್ದೇವೆ ಎಂದು ಬರೆದಿದ್ದಾರೆ.

ಸ್ಮೃತಿ ಇರಾನಿ ಟ್ವೀಟ್ : ತೇಜಸ್ವಿಸೂರ್ಯ ಬಳಿ ಮಾತನಾಡಿದ್ದೇವೆ, ನಿಮಗೆ ಎಲ್ಲಾ ಕಾನೂನು ಬೆಂಬಲವನ್ನು ನೀಡುವ ಭರವಸೆ ನೀಡುತ್ತೇವೆ ಎಂದು ಸ್ಮೃತಿ ಇರಾನಿ ಟ್ವೀಟ್ ಮಾಡಿದ್ದಾರೆ. ಈ ವಿಚಾರವಾಗಿ ಭಿಕುಮಾತ್ರೆ ಪ್ರತಿಕ್ರಿಯೆ ನೀಡಿದ್ದು, ಸತ್ಯ ಹೇಳಿದ್ದಕ್ಕಾಗಿ ಕಾಂಗ್ರೆಸ್ ಗೆ ಕೋಪ ಬಂದಿದೆ, ಸತ್ಯಕ್ಕಾಗಿ ಹೋರಾಡಲು ನಾನು ಸಿದ್ಧನಿದ್ದೇನೆ ಎಂದಿದ್ದಾರೆ.

ಯತ್ನ

ಏನಿದು ಪ್ರಕರಣ: ವೀರಾಪುರ ಓಣಿಯಲ್ಲಿ ಅಂಜಲಿ ಅಂಬಿಗೇರ (21) ಮನೆಯಲ್ಲಿ ಮಲಗಿದ್ದ ಸಂದರ್ಭದಲ್ಲಿ ಆರೋಪಿ ಗಿರೀಶ್ ಅಲಿಯಾಸ್ ವಿಶ್ವ ಏಕಾಏಕಿ ಮನೆಗೆ ನುಗ್ಗಿದ್ದ. ಬಳಿಕ ಆಕೆಯ ಅಜ್ಜಿ ಮತ್ತು ಇಬ್ಬರು ಸಹೋದರಿಯರ ಮುಂದೆಯೇ ಅಂಜಲಿಯನ್ನ ಎಳೆದಾಡಿ ಚಾಕುವಿನಿಂದ ಚುಚ್ಚಿ ಭೀಕರವಾಗಿ ಹತ್ಯೆಗೈದಿದ್ದ.

ಮೊದಲಿಗೆ ಮನೆಯ ಪಡಸಾಲೆಯಲ್ಲಿ ಅಂಜಲಿಗೆ ಚಾಕು ಹಾಕಿ, ಬಳಿಕ ಕುತ್ತಿಗೆ ಹಿಡಿದು ಗೋಡೆಯತ್ತ ಎಳೆದುಕೊಂಡು ಹೋಗಿ ಹೊಟ್ಟೆ ಭಾಗಕ್ಕೆ ಚಾಕು ಹಾಕಿದ್ದ. ಅಷ್ಟಕ್ಕೇ ತೃಪ್ತಿಯಾಗದೇ ಅಲ್ಲಿಂದ ಅಡುಗೆ ಮನೆಗೆ ಎಳೆದೊಯ್ದು ಮನ ಬಂದಂತೆ ಚಾಕುವಿನಿಂದ ಚುಚ್ಚಿ ಅಂಜಲಿ ಕೊನೆಯುಸಿರೆಳೆದ ಬಳಿಕವೇ ಅಲ್ಲಿಂದ ಆರೋಪಿ ಹೊರ ನಡೆದಿದ್ದ.

ಅಂಜಲಿ ಹತ್ಯೆ ಮಾಡಿದ ಬಳಿಕ ವಿಶ್ವ ಪರಾರಿಯಾಗಿ ದಾವಣಗೆರೆ ರೈಲಿನಲ್ಲಿ ಪ್ರಯಾಣ ಮಾಡುತ್ತಿದ್ದ. ಈ ವೇಳೆ ರೈಲಿನಲ್ಲಿ ಮಹಿಳೆ ಜೊತೆ ಗಲಾಟೆ ಮಾಡಿ ಸಿಟ್ಟಾಗಿ ಚಾಕು ಹಾಕಲು ಮುಂದಾಗಿದ್ದ. ಈ ವಿಚಾರ ತಿಳಿಯುತ್ತಿದ್ದಂತೆ ಪ್ರಯಾಣಿಕರು ಆತನಿಗೆ ರೈಲಿನಲ್ಲೇ ಹಿಗ್ಗಾಮುಗ್ಗಾ ಥಳಿಸಿದ್ದರು. ಜನರಿಂದ ತಪ್ಪಿಸಿಕೊಳ್ಳಲು ವಿಶ್ವ ರೈಲಿನಿಂದ ಜಿಗಿದಿದ್ದ. ಹಳಿಯಲ್ಲಿ ಬಿದ್ದು ಗಾಯಗೊಂಡಿದ್ದ ಈತನನ್ನು ದಾವಣಗೆರೆ ರೈಲ್ವೇ ಪೊಲೀಸರು ಖಾಸಗಿ ಆಸ್ಪತ್ರೆಗೆ ದಾಖಲಿಸಿದ್ದರು. ಚಿಕಿತ್ಸೆ ವೇಳೆ ವಿಶ್ವನ ವಿಳಾಸ ಇತ್ಯಾದಿ ಮಾಹಿತಿಗಳನ್ನು ಪರಿಶೀಲಿಸಿದಾಗ ಈತನೇ ಅಂಜಲಿಯನ್ನು ಕೊಲೆ ಮಾಡಿದ ಆರೋಪಿ ಎನ್ನುವುದು ಪೊಲೀಸರಿಗೆ ದೃಢಪಟ್ಟಿತ್ತು.

ಅಂಜಲಿ ಕುಟುಂಬಸ್ಥರಿಗೆ ಸಾಂತ್ವನ ಹೇಳಿದ ಸಚಿವ ಸಂತೋಷ್ ಲಾಡ್: ಧಾರವಾಡ ಜಿಲ್ಲಾ ಉಸ್ತುವಾರಿ ಸಚಿವ ಸಂತೋಷ್ ಲಾಡ್ ಇವತ್ತು ಅಂಜಲಿ ಮನೆಗೆ ತೆರಳಿ ಕುಟುಂಬದವರಿಗೆ ಸಾಂತ್ವನ ಹೇಳಿದ್ದರು. ಘಟನೆ ನಡೆದು ನಾಲ್ಕು ದಿನಗಳ ಬಳಿಕ ಸಚಿವರು ಹಾಗೂ ಶಾಸಕರು ಆಗಮಿಸಿದ್ದಕ್ಕೆ ಸ್ಥಳೀಯರು ಆಕ್ರೋಶಗೊಂಡಿದ್ದಾರೆ. ಈ ವೇಳೆ ಸ್ಥಳೀಯ ನಾಯಕರು ಜನರನ್ನು ಸಮಾಧಾನಗೊಳಿಸಿದರು. ಸಂತೋಷ್ ಲಾಡ್ ಫೌಂಡೇಶನ್ ವತಿಯಿಂದ ಸಚಿವರು ಎರಡು ಲಕ್ಷ ರೂಪಾಯಿ ನೀಡಿದರು.

ಇಂತಹ ಪಾಪಿ ಮಗ ಯಾರಿಗೂ ಬೇಡ: ಇಂತಹ ಪಾಪಿ ಮಗ ಯಾರಿಗೂ ಬೇಡ. ನನಗೆ ಇವನೊಬ್ಬನೇ ಮಗ, ಏನು ಕೆಲಸ ಮಾಡುತ್ತಿದ್ದ ಗೊತ್ತಿಲ್ಲ. ನ್ಯಾಯಾಲಯ ಅವನಿಗೆ ಏನು ಶಿಕ್ಷೆ ಕೊಡುತ್ತದೆ ಕೊಡಲಿ. ನನ್ನ ಮಗ ವಿಶ್ವ ಮಾಡಿದ ತಪ್ಪಿಗೆ ನಾವೆಲ್ಲ ಶಿಕ್ಷೆ ಅನುಭವಿಸುತ್ತಿದ್ದೇವೆ. ಮೊದಲು ವಿಶ್ವ ಚೆನ್ನಾಗಿದ್ದ, ನಾಲ್ಕು ವರ್ಷದ ನಂತರ ಹೀಗೆ ಆಗಿದ್ದಾನೆ. ಅಂತಹ ಮಗ ನನಗೆ ಬೇಡ, ಅವನನ್ನು ನೋಡಲು ಹೋಗುವುದಿಲ್ಲ ಎಂದು ಆರೋಪಿ ವಿಶ್ವ ತಾಯಿ ಸವಿತಾ ಹೇಳಿದ್ದಾರೆ.

ಶವ ಪತ್ತೆ

ಆರೋಪಿ ವಿನೋದ್ ಆಕೆಯ ಮೃತ ದೇಹವನ್ನು ಲಾಗೇಜ್ ಬ್ಯಾಗ್ ನಲ್ಲಿ ತುಂಬಿಕೊಂಡು ಪರಾರಿಯಾಗಲು ಯತ್ನಿಸುತ್ತಿದ್ದಾಗ ಸಿಕ್ಕಿಬಿದ್ದಿದ್ದಾನೆ ಎಂಬುದು ವರದಿಯಾಗಿದೆ.

ಸೋಷಿಯಲ್ ಮೀಡಿಯಾದ ಮೂಲಕ ಆರೋಪಿ ವಿನೋದ್ ಗೆ ಪರಿಚಯವಾಗಿದ್ದ ಶೀತಲ್. ಮೇ. 05ರಂದು ಮನೆಯಲ್ಲಿದ್ದ 10 ಸಾವಿರ ದುಡ್ಡಿನೊಂದಿಗೆ ಶೀತಲ್ ಮನೆ ಬಿಟ್ಟು ವಿನೋದ್ ಜೊತೆಗೆ ಓಡಿ ಹೋಗಿದ್ದಾಳೆ. ಬಳಿಕ ಈ ಜೋಡಿ ಮನಾಲಿಗೆ ತೆರಳಿ ಹೋಟೆಲ್ ಒಂದರಲ್ಲಿ ತಂಗಿದ್ದರು. ಆದರೆ ಬುಧವಾರ(ಮೇ.08) ಮನಾಲಿಯ ಹೋಟೆಲ್ ಚೆಕ್ ಔಟ್ ಮಾಡುವ ವೇಳೆ ವಿನೋದ್ ಒಬ್ಬನ್ನೇ ಕಂಡು ಹೋಟೆಲ್ ಸಿಬ್ಬಂದಿ ಅನುಮಾನಗೊಂಡಿದ್ದಾರೆ. ಇದಲ್ಲದೇ ಆತನ ಅಂಗಿಯ ಮೇಲಿನ ರಕ್ತದ ಕಲೆ ಕಂಡು ಹೋಟೆಲ್ ಸಿಬ್ಬಂದಿ ಪೊಲೀಸರಿಗೆ ಕರೆ ಮಾಡಿದ್ದಾರೆ. ತಕ್ಷಣ ಆತ ಬ್ಯಾಗ್ ಬಿಟ್ಟು ಅಲ್ಲಿಂದ ಪರಾರಿಯಾಗಿದ್ದಾನೆ. ಬುಧವಾರ ತಡರಾತ್ರಿ ಆತನನ್ನು ಪತ್ತೆಹಚ್ಚಿ ಬಂಧಿಸಲಾಗಿದೆ.

ಗಿರಿಧಾಮದ ಎಲ್ಲ ಗಡಿಗಳನ್ನು ಸೀಲ್ ಮಾಡಿದ ಪೊಲೀಸರು ಬುಧವಾರ ರಾತ್ರಿ ಕೆಲವೇ ಗಂಟೆಗಳಲ್ಲಿ ಆತನನ್ನು ಬಂಧಿಸುವಲ್ಲಿ ಯಶಸ್ವಿಯಾಗಿದ್ದಾರೆ. ಹರ್ಯಾಣ ಮೂಲದ ಆರೋಪಿ ವಿನೋದ್ ಠಾಕೂರ್ (23) ಮೂರು ವರ್ಷಗಳ ಹಿಂದೆ ಸೋಷಿಯಲ್ ಮೀಡಿಯಾದಲ್ಲಿ ಶೀತಲ್ ಕೌಶಲ್ ಜೊತೆ ಸ್ನೇಹ ಬೆಳೆಸಿದ್ದ ಎಂದು ಮನಾಲಿ ಡಿಎಸ್ಪಿ ಕೆಡಿ ಶರ್ಮಾ ಫ್ರೀ ಪ್ರೆಸ್‌ಗೆ ತಿಳಿಸಿದ್ದಾರೆ.

ಯುವತಿಯನ್ನು ಕೊಂದ ಹಿಂದಿನ ನಿಖರ ಕಾರಣವನ್ನು ಆರೋಪಿ ಬಹಿರಂಗಪಡಿಸಿಲ್ಲ. ಶುಕ್ರವಾರ ಮನಾಲಿ ತಲುಪಿದ ಶೀತಲ್ ತಂದೆ ಮತ್ತು ಇಬ್ಬರು ಸಹೋದರರ ಸಮ್ಮುಖದಲ್ಲಿ ಮರಣೋತ್ತರ ಪರೀಕ್ಷೆ ನಡೆಸಲಾಯಿತು ಎಂದು ಪೊಲೀಸರು ತಿಳಿಸಿದ್ದಾರೆ.

ಪತಂಜಲಿಯ ಸೋನ್ ಪಾಪ್ಡಿ ಗುಣಮಟ್ಟ ಪರೀಕ್ಷೆಯಲ್ಲಿ ವಿಫಲ

ಮೂವರಿಗೆ 6 ತಿಂಗಳು ಜೈಲು ಶಿಕ್ಷೆ

ಉತ್ತರಾಖಂಡ: ಪತಂಜಲಿಯ ನವರತ್ನ ಇಲೈಚಿ ಸೋನ್ ಪಾಪ್ಡಿ ಗುಣಮಟ್ಟದ ಪರೀಕ್ಷೆಯಲ್ಲಿ ವಿಫಲವಾದ ನಂತರ ಉತ್ತರಾಖಂಡದ ನ್ಯಾಯಾಲಯವು ಪತಂಜಲಿ ಅಧಿಕಾರಿ ಮತ್ತು ಇತರ ಇಬ್ಬರಿಗೆ ಆರು ತಿಂಗಳ ಜೈಲು ಶಿಕ್ಷೆ ವಿಧಿಸಿದೆ. ಸೆಪ್ಟೆಂಬರ್ 2019 ರಲ್ಲಿ, ಉತ್ಪನ್ನದ ಬಗ್ಗೆ ಕಳವಳ ವ್ಯಕ್ತಪಡಿಸಿದ ನಂತರ ಪಿಥೋರಗಢದ ಜಿಲ್ಲಾ ಆಹಾರ ಸುರಕ್ಷತಾ ಅಧಿಕಾರಿ ಬೆರಿನಾಗ್ ಮಾರುಕಟ್ಟೆಯ ಅಂಗಡಿಯಿಂದ ಮಾದರಿಗಳನ್ನು ಸಂಗ್ರಹಿಸಲಾಗಿತ್ತು.

ಪಿಥೋರಗಢದ ಮುಖ್ಯ ನ್ಯಾಯಾಂಗ ಮ್ಯಾಜಿಸ್ಟ್ರೇಟ್, ಸಂಜಯ್ ಸಿಂಗ್ ಅವರು ಪತಂಜಲಿ ಫುಡ್ ಅಂಡ್ ಹರ್ಬಲ್ ಪಾರ್ಕ್, ಲಕ್ಸಾರ್‌ನ ಸಹಾಯಕ ಜನರಲ್ ಮ್ಯಾನೇಜರ್ ಅಭಿಷೇಕ್ ಕುಮಾರ್ ಅವರಿಗೆ ಶಿಕ್ಷೆ ವಿಧಿಸಿದರು.

ಅಜಯ್ ಜೋಶಿ, ಕನ್ಹಾ ಜಿ ಡಿಸ್ಟ್ರಿಬ್ಯೂಟರ್ ಪ್ರೈವೇಟ್ ಲಿಮಿಟೆಡ್ ರಾಮನಗರದ ಸಹಾಯಕ ವ್ಯವಸ್ಥಾಪಕ; ಮತ್ತು ಅಂಗಡಿಯವ ಲೀಲಾಧರ್ ಪಾಠಕ್ ಅವರಿಗೆ ಆಹಾರ ಸುರಕ್ಷತೆ ಮತ್ತು ಗುಣಮಟ್ಟ ಕಾಯಿದೆ 2006 ರ ಸೆಕ್ಷನ್ 59 ರ ಅಡಿಯಲ್ಲಿ ಆರು ತಿಂಗಳ ಜೈಲು ಶಿಕ್ಷೆ ವಿಧಿಸಲಾಯಿತು.

ನ್ಯಾಯಾಲಯವು ಪತಂಜಲಿ ಆಯುರ್ವೇದ ಲಿಮಿಟೆಡ್ ಮತ್ತು ಅಜಯ್ ಜೋಶಿಗೆ ತಲಾ 10,000 ರೂ. ದಂಡ ವಿಧಿಸಿದರೆ, ಅಭಿಷೇಕ್ ಕುಮಾರ್ 25,000 ರೂ. ಮತ್ತು ಪಾಠಕ್ 5,000 ರೂ. ದಂಡ ವಿಧಿಸಲಾಗಿದೆ. ಸೆಪ್ಟೆಂಬರ್ 17, 2019 ರಂದು ಲೀಲಾಧರ್ ಪಾಠಕ್ ಅವರ ಅಂಗಡಿಯಿಂದ ಸಂಗ್ರಹಿಸಲಾದ ಮಾದರಿಗಳನ್ನು ರುದ್ರಪುರದ ಪರೀಕ್ಷಾ ಪ್ರಯೋಗಾಲಯಕ್ಕೆ ಕಳುಹಿಸಲಾಗಿದೆ.

ಪರೀಕ್ಷಾ ಫಲಿತಾಂಶಗಳು ಉತ್ಪನ್ನದ ಗುಣಮಟ್ಟವನ್ನು ಬಹಿರಂಗಪಡಿಸಿದವು, ನಂತರ ಜಿಲ್ಲಾ ಆಹಾರ ಸುರಕ್ಷತಾ ಅಧಿಕಾರಿ ಮೂವರ ವಿರುದ್ಧ ಪ್ರಕರಣಗಳನ್ನು ದಾಖಲಿಸಿದ್ದಾರೆ. ಮೂವರು ಆರೋಪಿಗಳು ತಮ್ಮ ಶಿಕ್ಷೆಯನ್ನು ಪೂರೈಸಲು ವಿಫಲವಾದರೆ, ಅವರು ಕ್ರಮವಾಗಿ 7 ದಿನಗಳಿಂದ 6 ತಿಂಗಳವರೆಗೆ ಹೆಚ್ಚುವರಿ ಜೈಲು ಶಿಕ್ಷೆಯನ್ನು ಅನುಭವಿಸಬೇಕಾಗುತ್ತದೆ ಎಂದು ಮುಖ್ಯ ಜುಡಿಷಿಯಲ್ ಮ್ಯಾಜಿಸ್ಟ್ರೇಟ್ ನ್ಯಾಯಾಲಯ ಹೇಳಿದೆ.

ದಾರಿತಪ್ಪಿಸುವ ಜಾಹೀರಾತು ಪ್ರಕರಣದಲ್ಲಿ ಪತಂಜಲಿ ಸಿಲುಕಿರುವಂತೆಯೇ ಈ ಬೆಳವಣಿಗೆ ನಡೆದಿದೆ . ಯೋಗ ಗುರು ಬಾಬಾ ರಾಮ್‌ದೇವ್ ಮತ್ತು ಇತರರಿಗೆ ನೀಡಿರುವ ನ್ಯಾಯಾಂಗ ನಿಂದನೆ ನೋಟಿಸ್‌ಗೆ ಸಂಬಂಧಿಸಿದಂತೆ ಸುಪ್ರೀಂ ಕೋರ್ಟ್ ತನ್ನ ಆದೇಶವನ್ನು ಕಾಯ್ದಿರಿಸಿದೆ.

ಮುಂಬೈನ ಮೆಕ್ ಡೊನಾಲ್ಡ್ಸ್‌ಗೆ ಬಾಂಬ್ ಬೆದರಿಕೆ

ಮುಂಬೈ: ಮುಂಬೈ ಪೊಲೀಸ್ ಕಂಟ್ರೋಲ್ ರೂಂಗೆ ಅಪರಿಚಿತ ವ್ಯಕ್ತಿಯೊಬ್ಬರು ಕರೆ ಮಾಡಿ ದಾದರ್ ನಲ್ಲಿರುವ ಮೆಕ್ ಡೊನಾಲ್ಡ್ಸ್ ಸ್ಫೋಟಿಸುವುದಾಗಿ ಯಾರೋ ಮಾತನಾಡಿಕೊಳ್ಳುತ್ತಿದ್ದರು ಎನ್ನುವ ವಿಚಾರವನ್ನು ತಿಳಿಸಿದ್ದಾರೆ. ಮುಂಬೈ ಪೊಲೀಸರಿಗೆ ಕರೆ ಮಾಡಿದ ವ್ಯಕ್ತಿ ತಾನು ಬೆಸ್ಟ್ ಬಸ್ ಸಂಖ್ಯೆ 351 ರಲ್ಲಿ ಪ್ರಯಾಣಿಸುತ್ತಿದ್ದಾಗ, ಮ್ಯಾಕ್ ಡೊನಾಲ್ಡ್ ಅನ್ನು ಸ್ಫೋಟಿಸುವ ಬಗ್ಗೆ ಇಬ್ಬರು ಮಾತನಾಡುವುದನ್ನು ಕೇಳಿದೆ ಎಂದು ಹೇಳಿದರು.

ಕರೆ ಮಾಡಿದವರು ಈ ಬಗ್ಗೆ ಮಾಹಿತಿ ನೀಡಿದ್ದು, ಶನಿವಾರ ರಾತ್ರಿ, ಪೊಲೀಸ್ ನಿಯಂತ್ರಣ ಕೊಠಡಿಗೆ ಕರೆ ಮಾಡಿದ್ದಾರೆ. ಈ ಕರೆ ನಂತರ ಮುಂಬೈ ಪೊಲೀಸರು ಅಲರ್ಟ್ ಆದರು. ಪೊಲೀಸರು ಇಡೀ ರಾತ್ರಿ, ಬಾಂಬ್‌ಗಾಗಿ ಶೋಧ ಕಾರ್ಯದಲ್ಲಿ ನಿರತರಾಗಿದ್ದರು. ವ್ಯಾಪಕ ತನಿಖೆಯ ನಂತರವೂ ಪೊಲೀಸರಿಗೆ ಯಾವುದೇ ಅನುಮಾನಾಸ್ಪದ ವಸ್ತು ಪತ್ತೆಯಾಗಿಲ್ಲ. ಮುಂಬೈ ಪೊಲೀಸರ ಬಾಂಬ್ ನಿಷ್ಕ್ರಿಯ ದಳಕ್ಕೂ ಎಚ್ಚರಿಕೆ ನೀಡಲಾಗಿದೆ. ಪೊಲೀಸರ ಶೋಧ ಕಾರ್ಯಾಚರಣೆ ಇನ್ನೂ ಮುಂದುವರೆದಿದೆ.

ಜನರು ಎಚ್ಚರಿಕೆಯಿಂದ ಇರುವಂತೆ ಮುಂಬೈ ಪೊಲೀಸರು ಸೂಚಿಸಿದ್ದಾರೆ. ಅನುಮಾನಾಸ್ಪದ ವಸ್ತು ಕಂಡು ಬಂದಲ್ಲಿ ಎಲ್ಲರಿಗೂ ಮಾಹಿತಿ ನೀಡುವಂತೆ ಪೊಲೀಸರು ಮನವಿ ಮಾಡಿದ್ದಾರೆ.

ಕರೆ ಮಾಡಿದವರು ಈ ಬಗ್ಗೆ ಮಾಹಿತಿ ನೀಡಿದ್ದು, ಶನಿವಾರ ರಾತ್ರಿ, ಪೊಲೀಸ್ ನಿಯಂತ್ರಣ ಕೊಠಡಿಗೆ ಕರೆ ಮಾಡಿದ್ದಾರೆ. ಈ ಕರೆ ನಂತರ ಮುಂಬೈ ಪೊಲೀಸರು ಅಲರ್ಟ್ ಆದರು. ಪೊಲೀಸರು ಇಡೀ ರಾತ್ರಿ, ಬಾಂಬ್‌ಗಾಗಿ ಶೋಧ ಕಾರ್ಯದಲ್ಲಿ ನಿರತರಾಗಿದ್ದರು. ವ್ಯಾಪಕ ತನಿಖೆಯ ನಂತರವೂ ಪೊಲೀಸರಿಗೆ ಯಾವುದೇ ಅನುಮಾನಾಸ್ಪದ ವಸ್ತು ಪತ್ತೆಯಾಗಿಲ್ಲ.

ಮುಂಬೈ ಪೊಲೀಸರ ಬಾಂಬ್ ನಿಷ್ಕ್ರಿಯ ದಳಕ್ಕೂ ಎಚ್ಚರಿಕೆ ನೀಡಲಾಗಿದೆ. ಪೊಲೀಸರ ಶೋಧ ಕಾರ್ಯಾಚರಣೆ ಇನ್ನೂ ಮುಂದುವರಿದಿದೆ. ಜನರು ಎಚ್ಚರಿಕೆಯಿಂದ ಇರುವಂತೆ ಮುಂಬೈ ಪೊಲೀಸರು ಸೂಚಿಸಿದ್ದಾರೆ. ಅನುಮಾನಾಸ್ಪದ ವಸ್ತು ಕಂಡು ಬಂದಲ್ಲಿ ಎಲ್ಲರಿಗೂ ಮಾಹಿತಿ ನೀಡುವಂತೆ ಪೊಲೀಸರು ಮನವಿ ಮಾಡಿದ್ದಾರೆ.

ವಿಶ್ವಗುರು ಸಹಕಾರ ಸಂಘದ ವಿರುದ್ಧ ತನಿಖೆಗೆ ಆಗ್ರಹ

ಚಾಮರಾಜನಗರ: ನಗರದ ಶ್ರೀ ವಿಶ್ವಗುರು ಮಲ್ಟಿ ಪರ್ಪಸ್ ಕೋ ಆಪರೇಟಿವ್ ಸೊಸೈಟಿಯಲ್ಲಿ ನಡೆದಿರುವ ಅವ್ಯವಹಾರದ ಬಗ್ಗೆ ಪೊಲೀಸರು ಪಾರದರ್ಶಕ ಮತ್ತು ನಿಷ್ಪಕ್ಷಪಾತ ತನಿಖೆ ನಡೆಸಬೇಕು ಎಂದು ಕರ್ನಾಟಕ ರಾಜ್ಯ ರೈತ ಸಂಘ ಮತ್ತು ಹಸಿರು ಸೇನೆಯ ಜಿಲ್ಲಾ ಅಧ್ಯಕ್ಷ ಮಾಡ್ರಳ್ಳಿ ಮಹದೇವಪ್ಪ ಒತ್ತಾಯಿಸಿದರು.

ಚಾಮರಾಜನಗರದಲ್ಲಿ ಸುದ್ದಿಗೋಷ್ಠಿಯಲ್ಲಿ ಮಾತನಾಡಿದ ಅವರು, ಬೆಳಗಾವಿ ಮೂಲದ ಸೊಸೈಟಿಯ ಚಾಮರಾಜನಗರ ಶಾಖೆಗೆ ಎಂ.ಕೆ. ಶಶಿಕುಮಾರ್ ಅಲಿಯಾಸ್ ಪೃಥ್ವಿ ಎಂಬುವವರನ್ನು ಮ್ಯಾನೇಜರ್ ಆಗಿ ನೇಮಕ ಮಾಡಲಾಗಿತ್ತು. ಅವರು ತಮ್ಮ ಹೆಸರಿಗೆ 16 ಲಕ್ಷ ರು ಹಾಗೂ ಸಹೋದರ ವಿಜಯ್ಕುಮಾರ್ ಹೆಸರಿಗೆ 20 ಲಕ್ಷ ರು ಸಾಲ ನೀಡಿದ್ದಲ್ಲದೆ, ಅವರಿಗೆ ಬೇಕಾದ ಸಂಬಂಧಿಕರು, ಸ್ನೇಹಿತರ ಹೆಸರಿನಲ್ಲಿ ಹಣವನ್ನು ಲೂಟಿ ಮಾಡಿ ಸೊಸೈಟಿಯನ್ನು ಮುಚ್ಚಿದ್ದಾರೆ. ಈಗ ಅವರ ವಿರುದ್ಧ ಪ್ರಕರಣ ದಾಖಲಾಗಿದ್ದು, ಪೊಲೀಸರು ಬಂಧಿಸಿ ನ್ಯಾಯಾಂಗ ಬಂಧನಕ್ಕೆ ಒಪ್ಪಿಸಿದ್ದಾರೆ ಎಂದರು.

ಪ್ರಕರಣ ದಾಖಲಾದ ನಂತರ ಎರಡು ತಿಂಗಳ ಕಾಲ ತಲೆಮರೆಸಿಕೊಂಡಿದ್ದ ಪೃಥ್ವಿ ಸಾಕ್ಷ್ಯಗಳನ್ನು ನಾಶ ಮಾಡಿ, ಸುಳ್ಳು ದಾಖಲೆಗಳನ್ನು ಸೃಷ್ಟಿಸಿ ನಂತರ ಶರಣಾಗಿದ್ದಾರೆ. ಸೊಸೈಟಿಗೆ 400ಕ್ಕೂ ಹೆಚ್ಚು ಸದಸ್ಯರಿದ್ದರು. ನಾವು ಸೊಸೈಟಿಯಲ್ಲಿ ಇಟ್ಟ ಠೇವಣಿಗೆ ಸಂಬಂಧಿಸಿದ ದಾಖಲೆಗಳು, ಸೊಸೈಟಿ ವ್ಯವಹಾರ, ಷೇರುದಾರರಿಗೆ ಸಂಬಂಧಿಸಿದ ದಾಖಲೆಗಳನ್ನು ಆತ ನೀಡುತ್ತಿಲ್ಲ' ಎಂದು ದೂರಿದರು.

ನನ್ನನ್ನೂ ಸೇರಿದಂತೆ ರೈತ ಸಂಘದ ಹಲವರು ಲಕ್ಷಾಂತರ ರೂಪಾಯಿ ಠೇವಣಿ ಇರಿಸಿದ್ದಾರೆ. ಪೃಥ್ವಿ ಮೇಲೆ ವಿಶ್ವಾಸವಿಟ್ಟು, ನಮ್ಮ ಸ್ನೇಹಿತರು, ನೆಂಟರಿಷ್ಟರು ಅವರನ್ನೂ ಸೊಸೈಟಿಯ ಸದಸ್ಯರನ್ನಾಗಿ ಮಾಡಲಾಗಿತ್ತು. ಈಗ ಎಲ್ಲರಿಗೂ ವಂಚಿಸಿದ್ದಾರೆ' ಎಂದು ಆರೋಪಿಸಿದರು. ಬೆಳಗಾವಿಯಲ್ಲಿರುವ ಪ್ರಧಾನ ಶಾಖೆ ಎರಡು ವರ್ಷಗಳ ಹಿಂದೆಯೇ ಮುಚ್ಚಿದ್ದರೂ, ಅದಿನ್ನೂ ನಡೆಯುತ್ತಿದೆ ಎಂದು ನಂಬಿಸಿ, ಇಲ್ಲಿ ವ್ಯವಹಾರ ನಡೆಸಿದ್ದಾರೆ. ದೊಡ್ಡ ಮಟ್ಟಿನ ವಂಚನೆ ನಡೆಸಿದ್ದರೂ, ಪೊಲೀಸರು ಸರಿಯಾದ ರೀತಿಯಲ್ಲಿ ತನಿಖೆ ನಡೆಸುತ್ತಿಲ್ಲ ಎಂಬ ಅನುಮಾನ ಮೂಡುತ್ತಿದೆ. ಹಾಗಾಗಿ, ಹಿರಿಯ ಅಧಿಕಾರಿಗಳು ಇದರ ಬಗ್ಗೆ ಗಮನ ಹರಿಸಿ, ನ್ಯಾಯಸಮ್ಮತ, ಪಾರದರ್ಶಕ ತನಿಖೆ ನಡೆಸಬೇಕು ಎಂದು ಮಹದೇವಪ್ಪ ಆಗ್ರಹಿಸಿದರು.

ರೈತಸಂಘದ ಉಪಾಧ್ಯಕ್ಷ ಕುಂದುಕೆರೆ ಸಂಪತ್ತು, ರೈತ ಮುಖಂಡರಾದ ಮಹೇಶ್, ಪುಟ್ಟರಾಜು, ಕಂದೇಗಾಲ ಮಹೇಶ್, ಶಿವಣ್ಣ, ತಂಗವೇಲು ಇದ್ದರು.

ಬಾಕಿ ಹಣಕ್ಕಾಗಿ ಬಿಜೆಪಿ ರೈತ ಮೋರ್ಚಾ ಪ್ರತಿಭಟನೆ

ಮೈಸೂರು: ರಾಜ್ಯ ಸರ್ಕಾರದಿಂದ ರಚನೆಯಾಗಿರುವ ರೈತ ಉತ್ಪಾದಕರ ಸಂಸ್ಥೆಗಳಿಗೆ ಬಾಕಿ ಹಣ ಬಿಡುಗಡೆ ಮಾಡುವಂತೆ ಆಗ್ರಹಿಸಿ ಭಾರತೀಯ ಜನತಾ ಪಾರ್ಟಿ ರೈತ ಮೋರ್ಚಾ ವತಿಯಿಂದ ಜಿಲ್ಲಾಧಿಕಾರಿ ಕಚೇರಿ ಮುಂಭಾಗ ಪ್ರತಿಭಟನೆ ನಡೆಸಲಾಯಿತು.

ಈ ವೇಳೆ ರೈತ ಮೋರ್ಚಾದ ಜಿಲ್ಲಾಧ್ಯಕ್ಷ ಮಿರ್ಲೆ ಶ್ರೀನಿವಾಸ್ ಗೌಡ ಮಾತನಾಡಿ, ನಬಾರ್ಡ್ ರಾಷ್ಟ್ರೀಯ ಕೃಷಿ ವಿಕಾಸ ಯೋಜನೆ ಮತ್ತು ರೈತ ಉತ್ಪಾದಕ ಯೋಜನೆಯ ಅಡಿಯಲ್ಲಿ 710 ರೈತ ಉತ್ಪಾದಕರ ಸಂಸ್ಥೆಗಳು ಪ್ರಾರಂಭವಾಗಿದ್ದು, ಅಂದಾಜು 200 ಕೋಟಿ ರೂ. ಅನುದಾನದಲ್ಲಿ 182 ಬಿಡುಗಡೆಯಾಗಿದೆ. ಆದರೆ, ರಾಜ್ಯ ಸರ್ಕಾರ ಅಮೃತ ಮಹೋತ್ಸವದ ಅಂಗವಾಗಿ ಅಮೃತ ರೈತ ಉತ್ಪಾದಕರ ಸಂಸ್ಥೆಗಳನ್ನು ಹಿಂದಿನ ಬಿಜೆಪಿ ಸರ್ಕಾರ ಘೋಷಿಸಿದ್ದು, 2021-22ರಿಂದ 2024-25ರವರೆಗೆ 490 ರೈತ ಉತ್ಪಾದಕರ ಸಂಸ್ಥೆ ರಚನೆಯಾಗಿವೆ ಎಂದರು.

ಇವುಗಳಿಗೆ 150 ಕೋಟಿ ರೂ. ಅನುದಾನಗಳಿದ್ದು, ಶೇ.12ರಷ್ಟು ಮಾತ್ರ ಬಿಡುಗಡೆಯಾಗಿದೆ. ಶೇ.82ರಷ್ಟು ಬಾಕಿ ಇದೆ. ಕಾಂಗ್ರೆಸ್ ಸರ್ಕಾರ ಇದುವರೆಗೂ ಯಾವುದೇ ಅನುದಾನ ಬಿಡುಗಡೆ ಮಾಡದಿರುವುದರಿಂದ ರೈತ ಉತ್ಪಾದಕರ ಸಂಸ್ಥೆಗಳ ಅಭಿವೃದ್ಧಿ ಕುಂಠಿತವಾಗಿದೆ. ಇದರಿಂದ 10 ಲಕ್ಷ ರೈತರಿಗೆ ಮತ್ತು 12 ಸಾವಿರ ರೈತ ಉತ್ಪಾದಕರ ಸಂಸ್ಥೆಗಳ ನಿರ್ದೇಶಕರಿಗೆ ಸಮಸ್ಯೆಯುಂಟಾಗಿದೆ. ಬಾಕಿ ಇರುವ ಅನುದಾನವನ್ನು ಶೀಘ್ರದಲ್ಲಿ ಬಿಡುಗಡೆ ಮಾಡದಿದ್ದರೆ ರೈತ ವಿರೋಧಿ ಕಾಂಗ್ರೆಸ್ ಸರ್ಕಾರದ ವಿರುದ್ಧ ರಾಜ್ಯಾದ್ಯಂತ ಹೋರಾಟ ಮಾಡಲಾಗುತ್ತದೆ ಎಂದು ಎಚ್ಚರಿಸಿದರು. ಪ್ರತಿಭಟನೆಯಲ್ಲಿ ರೈತ ಮೋರ್ಚಾದ ಪ್ರಧಾನ ಕಾರ್ಯದರ್ಶಿ ಈರಪ್ಪ, ಮಹೇಶ್ ಬಾಬು, ಕೆ.ಬಿ.ಗಂಗಾಧರ ಸ್ವಾಮಿ, ಕೆ.ಹರ್ಷ, ಪರಶುರಾಮ್, ವಕ್ತಾರ ವಸಂತಕುಮಾರ್ ಸೇರಿದಂತೆ ಮತ್ತಿತರರು ಪಾಲ್ಗೊಂಡಿದ್ದರು.

ಕಾಣೆಯಾದವರ ಪತ್ತೆಗಾಗಿ

ಮಂಡ್ಯ: ಮಂಡ್ಯ ನಗರದ ನಜರ್ ಸೈಯದ್ ಎಂಬ 68 ವರ್ಷದ ವ್ಯಕ್ತಿಯು ಕಾಣೆಯಾಗಿದ್ದಾರೆ ಎಂದು ಮಂಡ್ಯ ಪೂರ್ವ ಪೊಲೀಸ್ ಠಾಣೆಯಲ್ಲಿ ಪ್ರಕರಣ ದಾಖಲಾಗಿದೆ. ಕಾಣೆಯಾದ ವ್ಯಕ್ತಿಯು 5.4 ಅಡಿ ಎತ್ತರ, ದುಂಡು ಮುಖ, ದೃಢಕಾಯ ಶರೀರ, ಎಣ್ಣೆಗೆಂಪು ಮೈಬಣ್ಣ ಹೊಂದಿದ್ದು, ಎಡ ಕೈ ಕಂಕುಳದ ಹತ್ತಿರ ಒಂದು ಮಚ್ಚೆ ಇರುತ್ತದೆ. ಮನೆಯಿಂದ ಹೊರಡುವಾಗ ತಿಳಿ ನೀಲಿ ಬಣ್ಣದ ಶರ್ಟ್ ಮತ್ತು ಕಪ್ಪು ಬಣ್ಣದ ಪ್ಯಾಂಟ್ ಧರಿಸಿರುತ್ತಾರೆ. ವ್ಯಕ್ತಿಯ ಸುಳಿವು ಸಿಕ್ಕಲ್ಲಿ ದೂ. ಸಂ. 08232-2245500/224777, 9480804830 ಅನ್ನು ಸಂಪರ್ಕಿಸಬಹುದು ಮಂಡ್ಯ ಪೂರ್ವ ಪೊಲೀಸ್ ಠಾಣೆಯ ಪೊಲೀಸ್ ಸಬ್ ಇನ್ಸ್‌ಪೆಕ್ಟರ್ ತಿಳಿಸಿದ್ದಾರೆ.

ವೃತ್ತಿಪರ ತರಬೇತಿಗೆ ಅರ್ಜಿ

ಬೆಂಗಳೂರು: ಕರ್ನಾಟಕ ರಾಜ್ಯ ಶಿಶು ಕಲ್ಯಾಣ ಸಂಸ್ಥೆ ಕಳೆದ 60 ವರ್ಷಗಳಿಂದ ಗ್ರಾಮೀಣ ಹಾಗೂ ನಗರ ಪ್ರದೇಶದ ಆರ್ಥಿಕವಾಗಿ ಹಿಂದುಳಿದ ಯುವತಿಯರು / ಮಹಿಳೆಯರಿಗೆ ವೃತ್ತಿಪರ ತರಬೇತಿ ನೀಡುತ್ತಿದ್ದು, 2024 ನೇ ಸಾಲಿನ ವೃತ್ತಿಪರ ತರಬೇತಿಗೆ ಅರ್ಜಿಯನ್ನು ಆಹ್ವಾನಿಸಿದೆ. ಎಸ್ಎಸ್ಎಲ್‌ಸಿ/ ಪಿಯುಸಿ ಪಾಸ್ ಅಥವಾ ಫೇಲ್ ಆದ 17 ರಿಂದ 35 ವರ್ಷದೊಳಗಿನ ಯುವತಿಯರು ಅರ್ಜಿ ಸಲ್ಲಿಸಬಹುದಾಗಿದ್ದು, ಮೇ 30 ಅರ್ಜಿ ಸಲ್ಲಿಸಲು ಕೊನೆಯ ದಿನಾಂಕವಾಗಿದೆ. ತರಬೇತಿ ಪಡೆದ ಅಭ್ಯರ್ಥಿಗಳು ಬಾಲವಾಡಿ, ಶಿಶುವಿಹಾರ, ಹಗಲು ಪೋಷಣಾ ಕೇಂದ್ರ, ವಿಶೇಷ ಮಕ್ಕಳ ಶಾಲೆ, ಗಾರ್ಮೆಂಟ್ಸ್ ಕಂಪೆನಿಗಳಲ್ಲಿ ಶಾಲಾಪೂರ್ವ ಶಿಕ್ಷಕಿಯಾಗಿ ಕೆಲಸ ಮಾಡಲು ಅರ್ಹರಾಗುತ್ತಾರೆ. ಜೂನ್ 10 ರಿಂದ ಬೆಂಗಳೂರಿನ ಜಯಮಹಲ್ ಬಡಾವಣೆಯ ಬಾಲಸೇವಿಕಾ ತರಬೇತಿ ಕೇಂದ್ರದಲ್ಲಿ ತರಬೇತಿ ಆರಂಭವಾಗಲಿದೆ. ತರಬೇತಿ ಅವಧಿ 10 ತಿಂಗಳಾಗಿದ್ದು, ತರಬೇತಿಯು ಸಂಪೂರ್ಣ ಉಚಿತವಾಗಿದ್ದು, ಅವಶ್ಯಕತೆ ಇರುವವರಿಗೆ, ವಸತಿ ಮತ್ತು ಊಟದ ವ್ಯವಸ್ಥೆ ಕಲ್ಪಿಸಲಾಗುವುದು. ಅಭ್ಯರ್ಥಿಗಳಿಗೆ ವಿದ್ಯಾರ್ಥಿ ವೇತನ ಸಹ ನೀಡಲಾಗುವುದು.ಹೆಚ್ಚಿನ ಮಾಹಿತಿಗಾಗಿ ಕರ್ನಾಟಕ ರಾಜ್ಯ ಶಿಶು ಕಲ್ಯಾಣ ಸಂಸ್ಥೆ, ಬಾಲಸೇವಿಕಾ ತರಬೇತಿ ಕೇಂದ್ರ, ನಂ. 135, 3 ನೇ ಅಡ್ಡ ರಸ್ತೆ, ನಂದಿದುರ್ಗ ರಸ್ತೆ, ಜಯಮಹಲ್ ಬಡಾವಣೆ, ಬೆಂಗಳೂರು - 46 ಹಾಗೂ ದೂರವಾಣಿ ಸಂಖ್ಯೆ :080-23330846 / 22925898ಗೆ ಸಂಪರ್ಕಿಸಬಹುದಾಗಿದೆ.

ಡಿಪ್ಲೊಮಾ ಪ್ರವೇಶಕ್ಕೆ ಆಹ್ವಾನ

ಬೆಂಗಳೂರು: ಬೆಂಗಳೂರಿನ ಸರ್ಕಾರಿ ಮಹಿಳಾ ಪಾಲಿಟೆಕ್ನಿಕ್ ಸಂಸ್ಥೆಯಲ್ಲಿ 2024-25ನೇ ಸಾಲಿನಲ್ಲಿ ಎಸ್.ಎಸ್. ಎಲ್.ಸಿ. ಪಾಸಾದ ವಿದ್ಯಾರ್ಥಿನಿಯರಿಗೆ ಪ್ರಥಮ ವರ್ಷದ ಕಂಪ್ಯೂಟರ್ ಸೈನ್ಸ್, ಎಲೆಕ್ಟ್ರಾನಿಕ್ ಅಂಡ್ ಕಮ್ಯುನಿಕೇಶನ್ ಡಿಪ್ಲೊಮಾಪ್ರವೇಶಾತಿಗೆ ಆನ್‌ಲೈನ್ ಮೂಲಕ ಅರ್ಜಿ ಆಹ್ವಾನಿಸಿದ್ದು, ಮೇ 21 ಕೊನೆಯ ದಿನಾಂಕವಾಗಿದೆ. ಆಸಕ್ತಿ ಹೊಂದಿರುವ ವಿದ್ಯಾರ್ಥಿಗಳು ಸಂಸ್ಥೆಗೆ ಕೂಡಲೇ ಭೇಟಿ ನೀಡಿ ಪ್ರವೇಶ ಪಡೆಯಲು ಸೂಚಿಸಲಾಗಿದೆ. ಹೆಚ್ಚಿನ ಮಾಹಿತಿಗಾಗಿ ಶ್ರೀಮತಿ ಶೀಲಾ ಕೆ. ವಿಭಾಗಾಧಿಕಾರಿಗಳು, ಕಾಮಗಾರಿ ವಿಭಾಗ - 94491 60723, ಭಾಸ್ಕರ್ ಎಂ. ವಿಭಾಗಾಧಿಕಾರಿಗಳು, ಜೆಪಿಎ ವಿಭಾಗ - 99029 00144, ಶ್ರೀಮತಿ ಅನಿತ ಬಿ.ಜಿ. ರಿಜಿಸ್ಟ್ರಾರ್ 99456 04569 ಕ್ಕೆ ಸಂಪರ್ಕಿಸಬಹುದಾಗಿದೆ ಎಂದು ಅಧಿಕೃತ ಪ್ರಕಟಣೆ ತಿಳಿಸಿದೆ.

ವಸತಿ ಶಾಲೆಗೆ ಪ್ರವೇಶ ಪರೀಕ್ಷೆ

ಬೆಂಗಳೂರು: ಅಲ್ಪಸಂಖ್ಯಾತರ ಕಲ್ಯಾಣ ಇಲಾಖೆಯಡಿ ಕಾರ್ಯನಿರ್ವಹಿಸುತ್ತಿರುವ 90 ಅಲ್ಪಸಂಖ್ಯಾತರ ಮೊರಾರ್ಜಿ ದೇಸಾಯಿ ವಸತಿ ಶಾಲೆಗಳು, 4 ಸರ್ಕಾರಿ ಮುಸ್ಲಿಂ ವಸತಿ ಶಾಲೆಗಳು ಹಾಗೂ 29 ಡಾ. ಎ.ಪಿ.ಜೆ ಅಬ್ದುಲ್ ಕಲಾಂ ವಸತಿ ಶಾಲೆಗಳಿಗೆ 6ನೇ ತರಗತಿ ದಾಖಲಾತಿಗೆ ಪ್ರವೇಶ ಪ್ರಕ್ರಿಯೆಯನ್ನು ಆರಂಭಿಸಲಾಗಿರುತ್ತದೆ. 2024-25ನೇ ಶೈಕ್ಷಣಿಕ ವರ್ಷಕ್ಕೆ ಅಲ್ಪಸಂಖ್ಯಾತರ ಮೊರಾರ್ಜಿ ದೇಸಾಯಿ (ಆಂಗ್ಲ ಮಾಧ್ಯಮ) ಶಾಲೆಗಳು, ಡಾ. ಎ.ಪಿ.ಜೆ ಅಬ್ದುಲ್ ಕಲಾಂ ವಸತಿ (ಸಿಬಿ.ಎಸ್.ಇ) ಶಾಳೆಯ 6ನೇ ತರಗತಿಯ ಪ್ರವೇಶಕ್ಕೆ ಅರ್ಜಿ ಸಲ್ಲಿಸಿರುವ ವಿದ್ಯಾರ್ಥಿಗಳಿಗೆ ಮೇ 19 ರಂದು ಬೆಳಿಗ್ಗೆ 11 ಗಂಟೆಯಿಂದ ಮಧ್ಯಾಹ್ನ 1 ಗಂಟೆಯವರೆಗೆ ಪ್ರವೇಶ ಪರೀಕ್ಷೆ ನಡೆಯಲಿದೆ. ಸೇವಾಸಿಂಧು ಪೋರ್ಟಲ್ ಮೂಲಕ ಅರ್ಜಿ ಸಲ್ಲಿಸಿರುವ ವಿದ್ಯಾರ್ಥಿಗಳು ಅಲ್ಪಸಂಖ್ಯಾತರ ವಸತಿ ಶಾಲೆಗಳಿಗೆ ಅಥವಾ ಅಲ್ಪಸಂಖ್ಯಾತರ ತಾಲ್ಲೂಕು / ಜಿಲ್ಲಾ ಮಾಹಿತಿ ಕೇಂದ್ರಗಳನ್ನು ಸಂಪರ್ಕಿ ಪ್ರವೇಶ ಪತ್ರಗಳನ್ನು ಪಡೆದು ಪರೀಕ್ಷೆಗೆ ಹಾಜರಾಗಲು ಸೂಚಿಸಿದೆ. ಹೆಚ್ಚಿನ ಮಾಹಿತಿಗಾಗಿ ಅಲ್ಪಸಂಖ್ಯಾತರ ಸಹಾಯವಾಣಿ ಸಂಖ್ಯೆ 8277799990 ಅಥವಾ 080-22535900ಕ್ಕೆ ಅಲ್ಪಸಂಖ್ಯಾತರ ನಿರ್ದೇಶನಾಲಯದ ನಿರ್ದೇಶಕರು ತಿಳಿಸಿದ್ದಾರೆ.

ಹಪಳ, ಉಪ್ಪಿನಕಾಯಿ, ಮಸಾಲ ಪೌಡರ್ ಉದ್ಯಮ ತರಬೇತಿ

ರಾಮನಗರ: ಶ್ರೀ ಧರ್ಮಸ್ಥಳ ಮಂಜುನಾಥೇಶ್ವರ ಶಿಕ್ಷಣ ಟ್ರಸ್ಟ್ ಮತ್ತು ಕೆನರಾ ಬ್ಯಾಂಕ್‌ನ ಸಹಯೋಗದಲ್ಲಿ ನಡೆಸುತ್ತಿರುವ ರುಡ್‌ಸೆಟ್ ಸಂಸ್ಥೆಯ ವತಿಯಿಂದ ಹಮ್ಮಿಕೊಂಡಿರುವ ಹಪ್ಪಳ, ಉಪ್ಪಿನಕಾಯಿ ಮತ್ತು ಮಸಾಲ ಪೌಡರ್ ಉದ್ಯಮ ಕುರಿತ 10 ದಿನಗಳ ಉಚಿತ ತರಬೇತಿಯು 27 ಮೇ 2024 ರಿಂದ ಆಯೋಜಿಸಲಾಗಿದ್ದು, ಬೆಂಗಳೂರು ಗ್ರಾಮಾಂತರ, ಬೆಂಗಳೂರು ನಗರ, ರಾಮನಗರ ಹಾಗೂ ತುಮಕೂರು ಜಿಲ್ಲಾ ವ್ಯಾಪ್ತಿಯ ಗ್ರಾಮೀಣ ಆಸಕ್ತ ನಿರುದ್ಯೋಗಿ ಯುವಕ ಯುವತಿಯರು ಅರ್ಜಿ ಸಲ್ಲಿಸಬಹುದಾಗಿದೆ. ಆಸಕ್ತರು 18 ರಿಂದ 45 ವರ್ಷ ವಯೋಮಾನದವರಾಗಿದ್ದು, ಕನ್ನಡ ಭಾಷೆ ಓದಲು ಮತ್ತು ಬರೆಯಲು ಬಲ್ಲವರಾಗಿರಬೇಕು. ಅಭ್ಯರ್ಥಿಗಳು ಆಧಾರ್ ಕಾರ್ಡ್ನ್ನು ಹೊಂದಿರಬೇಕು ಹಾಗೂ ಬಿಪಿಎಲ್ ಕಾರ್ಡ್ ಅನ್ನು ಹೊಂದಿರುವ ಗ್ರಾಮೀಣ ಪ್ರದೇಶದ ಅಭ್ಯರ್ಥಿಗಳಿಗೆ ಆದ್ಯತೆ ನೀಡಲಾಗುವುದು. ತರಬೇತಿಯು ಕಡ್ಡಾಯವಾಗಿ ವಸತಿಯುತವಾಗಿದ್ದು, ತರಬೇತಿಯ ಅವಧಿಯಲ್ಲಿ ಉಚಿತವಾಗಿ ಊಟ ಮತ್ತು ವಸತಿ ನೀಡಲಾಗುವುದು. ಅರ್ಜಿ ಸಲ್ಲಿಸಲು ಮೇ 25 ಕೊನೆಯ ದಿನವಾಗಿದೆ. ಮಾಹಿತಿಗೆ 9241482541, 8884554510, 9113880324 ಅನ್ನು ಸಂಪರ್ಕಿಸಬಹುದಾಗಿದೆ .

ಭಗವಂತನ ಮೇಲಿನ ಅನನ್ಯ ಪ್ರೀತಿಯೇ ಭಕ್ತಿ

ಮೈಸೂರು: ಭಗವಂತನ ಮೇಲಿರುವ ಅನನ್ಯವಾದ ಪ್ರೀತಿಯೇ ಭಕ್ತಿ ಎಂದು ವಿಶ್ರಾಂತ ಪ್ರಾಧ್ಯಾಪಕ ಡಾ. ಕೆ. ಅನಂತರಾಮುರವರು ಹೇಳಿದರು.

ಬಿಳಿಗಿರಿರಂಗನಬೆಟ್ಟದ ಜೆಎಸ್ಎಸ್ ಆಶ್ರಮದಲ್ಲಿ ಜೆಎಸ್‌ಎಸ್ ಮಹಾವಿದ್ಯಾಪೀಠ ಹಾಗೂ ಶ್ರೀ ಶಿವರಾತ್ರೀಶ್ವರ ಧಾರ್ಮಿಕ ದತ್ತಿಗಳ ಸಂಯುಕ್ತಾಶ್ರಯದಲ್ಲಿ ಸಾರ್ವಜನಿಕರಿಗಾಗಿ ಏರ್ಪಡಿಸಿರುವ ಜೀವನೋತ್ಸಾಹ ಶಿಬಿರದ ಕೊನೆಯ ದಿನದಂದು 'ಭಕ್ತಿ ಪರಂಪರೆ' ಕುರಿತು ಉಪನ್ಯಾಸ ನೀಡುತ್ತಾ ತಿಳಿಸಿದರು.

ಯಾವ ತತ್ವಗಳನ್ನು ನಮ್ಮ ಪೂರ್ವಿಕರು ತಮ್ಮ ಬದುಕಿನಲ್ಲಿ ಅಳವಡಿಸಿಕೊಂಡು ಮುಂದಿನ ತಲೆಮಾರಿಗೆ ಬಳುವಳಿಯಾಗಿ ನೀಡಿರುವರೋ ಅದೇ ಶ್ರೀಮಂತ ಪರಂಪರೆ. ಇಡೀ ಜಗತ್ತು ಭಕ್ತಿ ಪರಂಪರೆಯಿಂದ ಅವಲಂಬಿತವಾಗಿದೆ. ಮಾನವ ಜನ್ಮ ಸಾರ್ಥಕವಾಗಬೇಕಾದರೆ ಅದು ಭಕ್ತಿಯಿಂದ ಮಾತ್ರ. ಭಕ್ತಿಯೋಗ ಮತ್ತು ಕರ್ಮಯೋಗ ಒಂದಾದರೆ ಅದು ಸಾರ್ಥಕವಾದ ಬದುಕು. ಭಕ್ತಿ ಪರಂಪರೆಯಲ್ಲಿ ಶೈವಭಕ್ತಿ ಪರಂಪರೆ, ವೈಷ್ಣವಭಕ್ತಿ ಪರಂಪರೆ ಮತ್ತು ಶಾಕ್ತ ಪರಂಪರೆಯನ್ನು ಕಾಣಬಹುದಾಗಿದೆ ಎಂದು ತಿಳಿಸಿದರು. ಸಮಾರೋಪ ಸಮಾರಂಭದ ಅಧ್ಯಕ್ಷತೆ ವಹಿಸಿದ್ದ ಕರ್ನಾಟಕ ಲೋಕಸೇವಾ ಆಯೋಗದ ಅಧ್ಯಕ್ಷರಾದ ಶಿವಶಂಕರಪ್ಪ ಎಸ್. ಸಾಹುಕಾರ್‌ರವರು ಸತ್ಸಂಗದಿಂದ ಮಾನಸಿಕ ನೆಮ್ಮದಿ ಲಭಿಸುತ್ತದೆ. ಪ್ರಕೃತಿಯ ಮಡಿಲಿನಲ್ಲಿ ಈ ಆರು ದಿನ ನೀವು ಪಡೆದುಕೊಂಡ ವಿಚಾರಧಾರೆಗಳನ್ನು ಬದುಕಿನುದ್ದಕ್ಕೂ ಅಳವಡಿಸಿಕೊಳ್ಳಬೇಕು. ಜೀವನೋತ್ಸಾಹ ಶಿಬಿರದ ಮೂಲಕ ಸದಾ ನಿಮ್ಮ ಜೀವನದಲ್ಲಿ ಉತ್ಸಾಹ ತುಂಬಿರಲಿ ಎಂದು ಹೇಳಿದರು.

ಸಣ್ಣ ನೀರಾವರಿ ಸಚಿವರ ಆಪ್ತ ಕಾರ್ಯದರ್ಶಿ ವೀರಭದ್ರಪ್ಪ ಹಂಚಿನಾಳ್ ಈ ನಿಸರ್ಗ ತಾಣದಲ್ಲಿ ಅನುಭವ ಮತ್ತು ಅನುಭಾವ ಎರಡು ಮೇಳೈಸಿವೆ. ಜೀವನೋತ್ಸಾಹ ಶಿಬಿರದಲ್ಲಿ ಪಡೆದ ಅನುಭವಗಳನ್ನು ಸಾರ್ಥಕ ಪಡಿಸಿಕೊಳ್ಳಬೇಕು. ಈ ಶಿಬಿರದಲ್ಲಿ ಪಾಲ್ಗೊಂಡಿರುವವರೆಲ್ಲರೂ ಪುಣ್ಯವಂತರು. ಬಸವಾದಿ ಶರಣರ ಚಿಂತನೆಗಳನ್ನು ತಾವೆಲ್ಲರೂ ಮುಂದುವರಿಸಬೇಕು ಎಂದು ತಿಳಿಸಿದರು.

ಶಿಬಿರಾರ್ಥಿಗಳಾದ ಪ್ರೊ. ಕೆ.ಬಿ. ಮಾದಗೌಡ, ಗಂಗಾ ಶಂಭಣ್ಣ, ಬಿ.ಆರ್. ಪಾಟೀಲ್, ರಾಜೇಶ್ವರಿ ಅಂದಾನಿಯವರುಗಳು ಅವರ ಅನಿಸಿಕೆಗಳನ್ನು ವ್ಯಕ್ತಪಡಿಸಿದರು. ಶಿಬಿರಾರ್ಥಿಗಳು ಬೆಳಗ್ಗೆ ಸಾಮೂಹಿಕ ಪ್ರಾರ್ಥನೆ, ಯೋಗಾಭ್ಯಾಸ-ಧ್ಯಾನದಲ್ಲಿ ಪಾಲ್ಗೊಂಡಿದ್ದರು. ಶಿಬಿರದಲ್ಲಿ ತುಮಕೂರು, ಬೆಳಗಾವಿ, ಬೆಂಗಳೂರು, ಮತ್ತು ಶಿವಮೊಗ್ಗ ಜಿಲ್ಲೆಗಳಿಂದ 70ಕ್ಕೂ ಹೆಚ್ಚು ಶಿಬಿರಾರ್ಥಿಗಳು ಪಾಲ್ಗೊಂಡಿದ್ದರು.

ಶರಣ ಸಾಹಿತ್ಯದ ಯುಗ ಪರಿವರ್ತನೆಯ ಕಾಲ

ಮಂಡ್ಯ: ಶರಣ ಎಂಬ ಪದಕ್ಕೆ ಮಿಗಿಲಾದ ಪದವಿಲ್ಲ ಅದೊಂದು ಸರಳತೆ, ಸಜ್ಜನಿಕೆ, ಎಲ್ಲರನ್ನು ಪರಿವರ್ತನೆ ಮಾಡುವಂತದ್ದು 12ನೇ ಶತಮಾನದಲ್ಲಿದ್ದ ಶರಣ ಸಾಹಿತ್ಯದ ಯುಗ ಒಂದು ಪರಿವರ್ತನೆಯ ಯುಗವಾಗಿತ್ತು ಎಂದು ಬೇಬಿ ಮತ್ತು ಚಂದ್ರವನ ಆಶ್ರಮ ಶ್ರೀ ದುರ್ದಂಡೇಶ್ವರ ಮಹಂತ ಶಿವಯೋಗಿಗಳ ಮಠದ ಪೀಠಾಧಿಪತಿ ಡಾ. ತ್ರಿನೇತ್ರ ಮಹಂತ ಶಿವಯೋಗಿ ಸ್ವಾಮಿ ಅಭಿಪ್ರಾಯಪಟ್ಟರು.

ನಗರದ ಕರ್ನಾಟಕ ಸಂಘದಲ್ಲಿ ಅಖಿಲ ಭಾರತ ಶರಣ ಸಾಹಿತ್ಯ ಪರಿಷತ್ತು ಮೈಸೂರು, ಮಂಡ್ಯ ಜಿಲ್ಲಾ ಶರಣ ಸಾಹಿತ್ಯ ಪರಿಷತ್ ಸಹಯೋಗದಲ್ಲಿ ಏರ್ಪಡಿಸಿದ್ದ ಗೊರುಚ ದತ್ತಿನಿಧಿ-2023 ಪ್ರಶಸ್ತಿ ಪ್ರದಾನ ಸಮಾರಂಭದ ದಿವ್ಯ ಸಾನ್ನಿಧ್ಯ ವಹಿಸಿ ಪ್ರಶಸ್ತಿ ಪ್ರದಾನ ಮಾಡಿ ಮಾತನಾಡಿದರು. ಕಲ್ಲನ್ನು ಲಿಂಗ ಎಂದು ಕಟ್ಟಿಕೊಂಡು ಬಂದ ಕಳ್ಳನನ್ನು ನೀನೇ ಜಂಗಮ ಎಂದು ಪರಿವರ್ತನೆ ಮಾಡಿದ, ಸೂಳೆ ಸಂಕವ್ವಳನ್ನು ಶರಣ ಸಂಸ್ಕೃತಿಗೆ ಕರೆದು ತಂದದ್ದು, ಕಾಶ್ಮೀರದ ರಾಜ ಮಾದೇವ ಗೋಪಾಲ ಎಲ್ಲವನ್ನು ತ್ಯಜಿಸಿ ಕಲ್ಯಾಣಕ್ಕೆ ಬಂದಿದ್ದು ಇದೆಲ್ಲ ಶರಣರ ಕಾಲದಲ್ಲಿ ನಡೆದಿದೆ ಎಂದರೆ 12ನೇ ಶತಮಾನದ ಬಸವ ಯುಗ ಪರಿವರ್ತನೆ ಯುಗ ಎಂದು ಬಣ್ಣಿಸಿದರು. ಮನುಷ್ಯನಾದವನು ಕಲಿಯಬೇಕಾದ್ದು, ಓದಬೇಕಾದ್ದು ಏನು ಇಲ್ಲ. ಎಲ್ಲರನ್ನು ಗೌರವಿಸಿ ಮೃದು ವಚನದಿಂದ ಮಾತನಾಡಿಸುವುದು ಮುಖ್ಯ. ಶರಣ ಎಂದರೆ ಸರಳತೆ ಸಜ್ಜನಿಕೆ ಎಲ್ಲರನ್ನು ಒಪ್ಪಿ ಅಪ್ಪಿಕೊಳ್ಳುವ ಪರಿವರ್ತನೆ ಮಾಡುವ ಶಬ್ದವಾಗಿದೆ. ಮನುಷ್ಯನಿಗೆ ನೋವಾಗದಂತೆ ಮಾತಾಡುವ ಮೃದುವಚನವೇ ಸಕಲ ಜಪ ತಪಗಳು ಎಂದು ಬಸವಣ್ಣನವರು ಹೇಳಿದ್ದಾರೆ ಎಂದರು. ದೇವರು ಬೆಳಕು, ಪಂಚಭೂತ, ಆಕಾಶ ಕೊಟ್ಟಿದ್ದಾನೆ. ಅದನ್ನು ಬಳಸಿಕೊಂಡು ಶ್ರಮಪಟ್ಟರೆ ಜ್ಞಾನ ಸಂಪತ್ತು ಬರುತ್ತದೆ. ಯಾರ ಹಣೆಬರಹವನ್ನು ಯಾರು ಬದಲಾಯಿಸಲು ಸಾಧ್ಯವಿಲ್ಲ. ಬೇರೆಯವರ ಪ್ರಗತಿ ಕಂಡು ಆನಂದಿಸಬೇಕು. ಒಳ್ಳೆಯ ಮಾತು ಕೇಳಬೇಕು, ಆಡಬೇಕು ಎಂದರು.

ಶರಣ ಸಾಹಿತ್ಯ ಪರಿಷತ್ತು ಆರಂಭಿಸಿದ ಡಾ.ರಾಜೇಂದ್ರ ಸ್ವಾಮೀಜಿಯವರು ಹಾಗೂ ವೀರಶೈವ ಮಹಾಸಭಾ ಆರಂಭಿಸಿದ ಹಾನಗಲ್ ಕುಮಾರಸ್ವಾಮಿಯವರು ನಾಡಿಗೆ ಅತ್ಯಂತ ದೊಡ್ಡ ಕೊಡುಗೆ ಕೊಟ್ಟ ಮಹಾತ್ಮರು ಎಂದು ಬಣ್ಣಿಸಿದರು. ಹಿರಿಯ ಸಾಹಿತಿ ಡಾ.ಪ್ರದೀಪಕುಮಾರ್ ಹೆಬ್ರಿ ಮಾತನಾಡಿ, ಜನ್ಮದಿನ ಆಚರಿಸಿಕೊಳ್ಳುತ್ತಿರುವ ಗೊ.ರು.ಚನ್ನಬಸಪ್ಪ ಅವರು ಒಬ್ಬ ವ್ಯಕ್ತಿ ಎಷ್ಟು ಎತ್ತರಕ್ಕೆ ಏರಬಹುದು ಎಂಬುದನ್ನು ತೋರಿಸಿ ಕೊಟ್ಟಿದ್ದಾರೆ. ಇವರು ನಮ್ಮ ಸಮಾಜದ ಉತ್ಸಾಹದ ಪ್ರತಿನಿಧಿ. 1992- 94 ರ ಅವಧಿಯಲ್ಲಿ ಅಮೃತ ನಿಧಿ ಯೋಜನೆ ರೂಪಿಸಿ ಕನ್ನಡ ಸಾಹಿತ್ಯ ಪರಿಷತ್ತನ್ನು ಬೆಳೆಸಿದ ರೀತಿ ಅನನ್ಯವಾದುದು ಎಂದು ಬಣ್ಣಿಸಿದರು.

ಯೋಗ ಆರೋಗ್ಯ ಸಂರಕ್ಷಣೆಯ ಸಂಜೀವಿನಿ

ಮೈಸೂರು: ಯೋಗ ಕಲೆ ಭಾರತದ ಪ್ರಾಚೀನ ಆರೋಗ್ಯ ಸಂರಕ್ಷಣೆಯ ನೈಸರ್ಗಿಕ ಸಂಜೀವಿನಿಯಾಗಿದೆ. ಮನುಕುಲದ ಉದ್ಧಾರಕ್ಕಾಗಿ ಋಷಿ ಮುನಿಗಳು ಯೋಗವನ್ನು ಕೊಡುಗೆಯಾಗಿ ನೀಡಿದ್ದಾರೆ ಎಂದು ಆದಿ ಚುಂಚನಗಿರಿ ಶಾಖಾ ಮಠದ ಶ್ರೀ ಸೋಮನಾಥಾನಂದ ಸ್ವಾಮೀಜಿ ಹೇಳಿದರು.

ರೋಟರಿ ಜಿಲ್ಲೆ 3181ರ ವತಿಯಿಂದ ನಗರದ ಕರ್ನಾಟಕ ರಾಜ್ಯ ಮುಕ್ತ ವಿಶ್ವವಿದ್ಯಾಲಯದ ಘಟಿಕೋತ್ಸವ ಭವನದಲ್ಲಿ ಶನಿವಾರ ಆಯೋಜಿಸಿದ್ದ ರೋಟರಿ ಜಿ-20 ಯೋಗ ಶೃಂಗಸಭೆಯಲ್ಲಿ ಮಾತನಾಡಿದರು. ಯೋಗವೆಂಬುದು ವಿಶ್ವಕ್ಕೆ ಭಾರತದ ಋಷಿ-ಮುನಿಗಳು ನೀಡಿದ ಅಮೋಘ ಕೊಡುಗೆ. ಯೋಗದ ಪ್ರಾಚೀನತೆ ಅಮೋಘವಾಗಿದೆ. ಆಧುನಿಕ ದಿನಮಾನದ ಮಾಂತ್ರಿಕ ಸಾಧನವಾಗಿ ಭಾರತದ ಯೋಗವಿಂದು ವಿಶ್ವದ ಬಹುತೇಕ ಎಲ್ಲ ದೇಶಗಳ ಜನರ ಮನ್ನಣೆ ಪಡೆದಿದೆ. ಇದಕ್ಕೆ ಪ್ರಧಾನಿ ನರೇಂದ್ರ ಮೋದಿ ಅವರು ಪ್ರಮುಖ ಕಾರಣರಾಗಿದ್ದಾರೆ ಎಂದರು. ನಮ್ಮಲ್ಲಿ ಮೂಲಭೂತ ಸೌಕರ್ಯಗಳಿದ್ದರೂ ಆರೋಗ್ಯದ ಸಮಸ್ಯೆ ಕಾಡುತ್ತಿದೆ. ಬಹುತೇಕರು ಸಕ್ಕರೆ ಕಾಯಿಲೆ, ಬಿಪಿ ಸೇರಿದಂತೆ ನಾನಾ ಕಾಯಿಲೆಗಳಿಂದ ಸಮಸ್ಯೆ ಎದುರಿಸುತ್ತಿದ್ದಾರೆ. ಸಮಾಜದಲ್ಲಿ ಬಹುತೇಕರ ಆರೋಗ್ಯ ಹದಗೆಡುವ ಪರಿಸ್ಥಿತಿಯಿದೆ. ಅದನ್ನು ಕಾಪಾಡುವ ವಿಧಾನ ಭಾರತೀಯ ವೈದ್ಯಕೀಯ ಪದ್ಧತಿ ಎಂಬ ಹೆಗ್ಗಳಿಕೆಯ ಯೋಗದಲ್ಲಿದೆ ಎಂದರು.

ಪ್ರತಿಯೊಬ್ಬರೂ ಯೋಗ, ಧ್ಯಾನ ಮಾಡುವುದರಿಂದ ನೆಮ್ಮದಿ, ಆರೋಗ್ಯ ಕಾಪಾಡಿಕೊಳ್ಳಬಹುದು, ಯೋಗದಿಂದ ಆರೋಗ್ಯ ತುಂಬಾ ಚೆನ್ನಾಗಿರುತ್ತದೆ. ಮಾನಸಿಕ ಮತ್ತು ದೈಹಿಕ ಆರೋಗ್ಯವೂ ಸುಧಾರಿಸುತ್ತದೆ. ಆರೋಗ್ಯ ವೃದ್ಧಿಸುವ ಜತೆಗೆ ಮನೋಲ್ಲಾಸ ಹೆಚ್ಚಿಸುತ್ತದೆ ಎಂದರು.

21 ರಿಂದ ಶ್ರೀ ರೇವಣಸಿದ್ದೇಶ್ವರ ಸ್ವಾಮಿ ಜಾತ್ರಾ ಮಹೋತ್ಸವ

ರಾಮನಗರ: ಹಿಂದೂ ಧಾರ್ಮಿಕ ಸಂಸ್ಥೆಗಳು ಮತ್ತು ಧರ್ಮರಾಯ ದತ್ತಿಗಳ ಇಲಾಖೆ ವತಿಯಿಂದ ರಾಮನಗರ ತಾಲ್ಲೂಕಿನ ಕೈಲಾಂಚ ಹೋಬಳಿಯ ಅವ್ವೇರಹಳ್ಳಿ ಗ್ರಾಮದ ಶ್ರೀ ರೇವಣಸಿದ್ದೇಶ್ವರ ಸ್ವಾಮಿ ಜಾತ್ರಾ ಮಹೋತ್ಸವವರು ಇದೇ ಮೇ 21 ರಿಂದ 25ರ ವರೆಗೆ ಜರುಗಲಿದೆ.

ಶ್ರೀ ರೇವಣಸಿದ್ದೇಶ್ವರ ಸ್ವಾಮಿಯ ಮಹಾರಥೋತ್ಸವವರು ಇದೇ ಮೇ 23ರ ಗುರುವಾರ ಮಧ್ಯಾಹ್ನ 12.05ಕ್ಕೆ ನಡೆಯಲಿದೆ.

ಸಾರ್ವಜನಿಕವಾಗಿ ಯಾವುದೇ ವ್ಯಕ್ತಿ ಪ್ರಚೋದನಾತ್ಮಕ ಹಾಗೂ ಉದ್ರೇಕಕಾರಿ ಹಾಡುಗಳು, ಕೂಗಾಟ ಮಾಡುವುದನ್ನು ಹಾಗೂ ವ್ಯಕ್ತಿಗಳ ತೇಜೋವಧೆ ಮಾಡುವಂತಹ ಚಿತ್ರಗಳು, ಚಿಹ್ನೆಗಳು, ಪ್ರತಿಕೃತಿಗಳು ಮುಂತಾದವುಗಳನ್ನು ಪ್ರದರ್ಶಿಸುವುದಾಗಲೀ ಹಾಗೂ ಸಾರ್ವಜನಿಕ ಗಾಂಭೀರ್ಯ ಹಾಗೂ ನೈತಿಕತೆಗೆ ಭಂಗ ತರುವಂತಹ ಹಾಗೂ ಕಾನೂನು ಸುವ್ಯವಸ್ಥೆಗೆ ಭಂಗ ತರುವಂತಹ ಯಾವುದೇ ಕೃತ್ಯಗಳಲ್ಲಿ ತೊಡಗುವುದನ್ನು ನಿಷೇಧಿಸಲಾಗಿದೆ.

ಪ್ರಸಾದ್ ಮೇರು ವ್ಯಕ್ತಿತ್ವದ ರಾಜಕಾರಣಿ

ಮೈಸೂರು: ಕೇಂದ್ರ ಸಚಿವರು, ಸಂಸದರಾಗಿದ್ದ ವಿ, ಶ್ರೀನಿವಾಸ್ ಪ್ರಸಾದ್ ರವರು ದಿಟ್ಟ, ನೇರ ಮತ್ತು ಅಧಿಕಾರಕ್ಕಾಗಿ ರಾಜಿಯಾಗದ, ತತ್ವ ಸಿದ್ಧಾಂತಗಳ ತೀರ್ಮಾನಗಳಿಂದ ಮೇರು ವ್ಯಕ್ತಿತ್ವದ ರಾಜಕಾರಣಿಯಾಗಿದ್ದರೆಂದು ಕಾವೇರಿ ಕ್ರಿಯಾ ಸಮಿತಿ ಅಧ್ಯಕ್ಷ ಹಾಗೂ ಬಿಜೆಪಿ ಮುಖಂಡ ಎಸ್. ಜಯಪ್ರಕಾಶ್ ಹೇಳಿದರು. ಶನಿವಾರ ದೊಡ್ಡ ಗಡಿಯಾರ ಮುಂಭಾಗ ಕಾವೇರಿ ಕ್ರಿಯಾ ಸಮಿತಿ ವತಿಯಿಂದ ಆಯೋಜಿಸಲಾಗಿದ್ದ ವಿ. ಶ್ರೀನಿವಾಸ್ ಪ್ರಸಾದ್ ಶ್ರದ್ಧಾಂಜಲಿ ಕಾರ್ಯಕ್ರಮದಲ್ಲಿ ಮಾತನಾಡಿ ತಾವು ಸಹ ಅವರೊಂದಿಗೆ ನಿಕಟ ಸಂಬಂಧ ಹೊಂದಿದ್ದು ಅವರ ತತ್ವ ಸಿದ್ಧಾಂತಗಳನ್ನು ಪಾಲಿಸುವುದಾಗಿ ತಿಳಿಸಿದರು.

ವಿಧಾನ ಪರಿಷತ್ ಸದಸ್ಯರಾದ ಸಿ.ಎನ್. ಮಂಜೇಗೌಡ ಮಾತನಾಡಿ ನನಗೆ 30 ವರ್ಷಗಳ ಹಿಂದೆಯೇ ನೀವು ವಿಧಾನಸೌಧದ ಮೆಟ್ಟಿಲು ಹತ್ತುತ್ತೀರಿ ಎಂದು ಆಶೀರ್ವದಿಸಿದ್ದರು ಎಂದು ಸ್ಮರಿಸಿದರು. ಶ್ರೀನಿವಾಸ್ ಪ್ರಸಾದ್ ರವರು ಒಬ್ಬ ಆದರ್ಶವಾದಿ, ತತ್ವಸಿದ್ಧಾಂತಗಳುಳ್ಳ ನೇರ ರಾಜಕಾರಣಿ ಎಂದರು. ಡಾ. ರಾಜ್ ಅಭಿಮಾನಿಗಳ ಬಳಗದ ಸಂಸ್ಥಾಪಕ ರಾಜ್ಯಾಧ್ಯಕ್ಷರಾದ ಎನ್. ರಾಮೇಗೌಡ ಮಾತನಾಡಿ ಶ್ರೀನವಾಸ್ ಪ್ರಸಾದ್ ಅವರ ಆದರ್ಶಗಳನ್ನು ಇಂದಿನ ರಾಜಕಾರಣಿಗಳು ಪಾಲಿಸಬೇಕೆಂದರು. ಅಲ್ಲದೇ ಕಾವೇರಿ ನೀರಿಗಾಗಿ ಕಾವೇರಿ ಕ್ರಿಯಾ ಸಮಿತಿ ನಿರಂತರ ಹೋರಾಟ ನಡೆಸಬೇಕೆಂದರು.

ಮೆಲ್ಲಹಳ್ಳಿ ಮಾದೇಸ್ವಾಮಿ ಮಾತನಾಡಿ ಕಾಣದ ದುಷ್ಟ ಶಕ್ತಿಗಳು ಕಾವೇರಿ ವಿರುದ್ಧವಾಗಿ ಸಂಚು ನಡೆಸುತ್ತಿವೆ ಎಂದು ಕಿಡಿ ಕಾರಿದರು. ಕನ್ನಡ ಸಾಹಿತ್ಯ ಪರಿಷತ್ ಮೈಸೂರು ಜಿಲ್ಲೆಯ ಅಧ್ಯಕ್ಷ ಮಡ್ಡಿಕೆರೆ ಗೋಪಾಲ್ ಮಾತನಾಡಿ ಕಾವೇರಿ ಕ್ರಿಯಾ ಸಮಿತಿಯ ಹೋರಾಟವನ್ನು ಶ್ಲಾಘಿಸಿದರು. ಮೂಗೂರು ನಂಜುಂಡಸ್ವಾಮಿ ಮಾತನಾಡಿ ಶ್ರೀನಿವಾಸ್ ಪ್ರಸಾದ್ ಕಾವೇರಿ ಕ್ರಿಯಾ ಸಮಿತಿಯ ಅಧ್ಯಕ್ಷರಾಗಿ ಹಲವಾರು ವರ್ಷಗಳ ಕಾಲ ಕಾವೇರಿ ನೀರಿಗಾಗಿ ಪ್ರಬಲವಾಗಿ ಹೋರಾಟ ನಡೆಸಿದ್ದಾರೆ ಎಂದರು. ತೇಜೇಶ್ ಲೋಕೇಶ್ ಗೌಡ ಮಾತನಾಡಿ, ಮೈಸೂರಿನಲ್ಲಿ ಕಾವೇರಿ ಕ್ರಿಯಾ ಸಮಿತಿಯು ಒಗ್ಗಟ್ಟಿನಿಂದ ತಮಿಳುನಾಡು ಸರ್ಕಾರದ ವಿರುದ್ಧ ಶಾಶ್ವತವಾದ ಪರಿಹಾರಕ್ಕೆ ಹೋರಾಟ ನಡೆಸುತ್ತಿದ್ದು, ಯಾವ ಶಕ್ತಿಯು ನಮ್ಮ ಹೋರಾಟವನ್ನು ತಡೆಯಲಾಗದು ಎಂದು ಘೋಷಿಸಿದರು ಇಂದಿನ ಶ್ರದ್ಧಾಂಜಲಿ ಕಾರ್ಯಕ್ರಮದಲ್ಲಿ ಉಪಾಧ್ಯಕ್ಷ ಎಂಜೆ ಸುರೇಶ್ ಗೌಡ, ಸೋಮಶೇಖರ್ ,ಬೋಗಾದಿ ಸಿದ್ದೇಗೌಡ, ಕೃಷ್ಣೇಗೌಡ, ಹೋಟೆಲ್ ಸಂಘದ ಅಧ್ಯಕ್ಷ ನಾರಾಯಣ ಗೌಡ, ಸಿಂಧುವಳ್ಳಿ ಶಿವಕುಮಾರ್, ರವೀಶ್, ಡಿಪಿಕೆ, ಸುರೇಶ್ ಗೋಲ್ಡ್ ಶಿವಲಿಂಗಯ್ಯ, ಪ್ರಭುಶಂಕರ, ರಾಜಶೇಖರ್, ಹೊನ್ನೇಗೌಡ ಉಪಸ್ಥಿತರಿದ್ದರು.

ದ್ವೈವಾರ್ಷಿಕ ಚುನಾವಣೆ: ಮದ್ಯ ಮಾರಾಟ ನಿಷೇಧ

ರಾಮನಗರ: ಬೆಂಗಳೂರು ಪದವೀಧರರ ಕ್ಷೇತ್ರದಿಂದ ಕರ್ನಾಟಕ ವಿಧಾನ ಪರಿಷತ್ತಿಗೆ ದ್ವೈವಾರ್ಷಿಕ ಚುನಾವಣೆ-2024ರ ಸಂಬಂಧ ಇದೇ 2024ರ ಜೂನ್ 3 ರಂದು ನಡೆಯುವ ಮತದಾನದ ದಿನ ಚುನಾವಣೆಯು ಶಾಂತಿ, ಮುಕ್ತ, ನ್ಯಾಯಯುತ ಮತ್ತು ನಿಷ್ಪಕ್ಷಪಾತವಾಗಿ ನಡೆಯುವ ಸಲುವಾಗಿ, ಕರ್ನಾಟಕ ಅಬಕಾರಿ (ಸನ್ನದುಗಳ ಸಾಮಾನ್ಯ ಷರತ್ತುಗಳು) ನಿಯಮಗಳು 1967ರ ನಿಯಮದನ್ವಯ ಹಾಗೂ ಪ್ರಜಾ ಪ್ರಾತಿನಿಧ್ಯ ಕಾಯ್ದೆಯಂತೆ ಪ್ರದತ್ತವಾದ ಅಧಿಕಾರವನ್ನು ಚಲಾಯಿಸಿ, ಜೂನ್ 1 ಸಂಜೆ 4 ಗಂಟೆಯಿಂದ ಜೂನ್ 3ರ ಸಂಜೆ 4 ಗಂಟೆಯವರೆಗೆ ಜಿಲ್ಲಾ ವ್ಯಾಪ್ತಿಯಲ್ಲಿ ಬರುವ ಎಲ್ಲಾ ರೀತಿಯ ಮದ್ಯದ ಸನ್ನದುಗಳನ್ನು ಮುಚ್ಚಲು ಹಾಗೂ ಮದ್ಯ ಮಾರಾಟ, ಹಂಚಿಕೆ, ಸಾಗಾಣಿಕೆಯನ್ನು ನಿಷೇಧಿಸಿ ಜಿಲ್ಲಾಧಿಕಾರಿಗಳು ಹಾಗೂ ಜಿಲ್ಲಾ ದಂಡಾಧಿಕಾರಿಗಳಾದ ಡಾ. ಅವಿನಾಶ್ ಮೆನನ್ ರಾಜೇಂದ್ರನ್ ಅವರು ಆದೇಶ ಹೊರಡಿಸಿದ್ದಾರೆ.

ಚಾಮುಂಡೇಶ್ವರಿ ದೇವಾಲಯದ ವಾರ್ಷಿಕೋತ್ಸವ

ಕೆ.ಆರ್.ಪೇಟೆ: ಪಟ್ಟಣದ ಹೊರವಲಯದ ಹೇಮಗಿರಿ ರಸ್ತೆಯಲ್ಲಿರುವ ಶ್ರೀ ಚಾಮುಂಡೇಶ್ವರಿ(ಚೌಡೇಶ್ವರಿ) ಅಮ್ಮನವರ ದೇವಾಲಯದ 8ನೇ ವರ್ಷದ ವಾರ್ಷಿಕೋತ್ಸವ ಸಮಾರಂಭವು ಸಡಗರ ಸಂಭ್ರಮದಿಂದ ನಡೆಯಿತು.

ದೊಡ್ಡಬಳ್ಳಾಪುರದ ತಪಸಿ ಹಳ್ಳಿಯ ತೊಗಟವೀರ ಗುರು ಪೀಠದ ಪೀಠಾಧ್ಯಕ್ಷ ದಿವ್ಯ ಜ್ಞಾನನಂದಗಿರಿ ಸ್ವಾಮೀಜಿ ಕಾರ್ಯಕ್ರಮದ ದಿವ್ಯ ಸಾನಿಧ್ಯ ವಹಿಸಿದ್ದರು. ದಿವ್ಯ ಜ್ಞಾನನಂದಗಿರಿ ಸ್ವಾಮೀಜಿ ಆಶೀರ್ವಚನ ನೀಡುತ್ತಾ, ನ್ಯಾಯ, ನೀತಿ, ಧರ್ಮ ಹಾಗೂ ಭಕ್ತಿಯ ಮಾರ್ಗದಲ್ಲಿ ಸಾಗಿ ಗುರಿ ಮುಟ್ಟಲು ಸಾಧ್ಯ. ಇಂದಿನ ಒತ್ತಡದ ಜೀವನದಲ್ಲಿ ದೇವರು ಮತ್ತು ಧರ್ಮದ ಮಾರ್ಗದಲ್ಲಿ ಸಾಗುವುದರಿಂದ ಮನಸ್ಸಿಗೆ ಶಾಂತಿ ನೆಮ್ಮದಿ ದೊರೆಯುವ ಜತೆಗೆ ಕೈ ಹಿಡಿದ ಕಾರ್ಯದಲ್ಲಿ ಯಶಸ್ಸು ದೊರೆಯುವುದರಿಂದ ಸಾಧನೆ ಮಾಡಲು ಕಷ್ಟವಾದರೂ ಧರ್ಮದ ಮಾರ್ಗದಲ್ಲಿಯೇ ಸಾಗಿ ಗುರಿ ಮುಟ್ಟಬೇಕು ಎಂದು ದಿವ್ಯ ಜ್ಞಾನನಂದಗಿರಿ ಸ್ವಾಮೀಜಿ ಕರೆ ನೀಡಿದರು.

ಶ್ರೀ ಚೌಡೇಶ್ವರಿ ಅಮ್ಮನವರ ದೇವಾಲಯದ 8ನೇ ವರ್ಷದ ವಾರ್ಷಿಕೋತ್ಸವ ಅಂಗವಾಗಿ ನಡೆದ ಅಮ್ಮನವರ ಶಿಲಾ ಮೂರ್ತಿಯ ವಿಶೇಷ ಪೂಜಾ ಕಾರ್ಯಕ್ರಮ, ಉತ್ಸವ ಮೂರ್ತಿಯ ಪ್ರಾಕಾರೋತ್ಸವ ಹಾಗೂ ಶ್ರೀ ಚಾಮುಂಡೇಶ್ವರಿ ಅಮ್ಮನವರ ಕುರಿತ ಭಕ್ತಿ ಗೀತೆಗಳ ಪುಸ್ತಕ ಬಿಡುಗಡೆ ಕಾರ್ಯಕ್ರಮ ನಡೆಯಿತು.

ಸಾಹಿತಿ ಮಾರೇನಹಳ್ಳಿ ಲೋಕೇಶ್ ವಿರಚಿತ ಶ್ರೀ ಚಾಮುಂಡೇಶ್ವರಿ ಭಕ್ತಿ ಗೀತೆಗಳ ಕುರಿತ ಪುಸ್ತಕವನ್ನು ಸ್ವಾಮೀಜಿ ಬಿಡುಗಡೆ ಮಾಡಿದರು.

ಸಾಹಿತಿ ಮಾರೇನಹಳ್ಳಿ ಲೋಕೇಶ್ ಮಾತನಾಡಿ, ಶ್ರೀ ಚೌಡೇಶ್ವರಿ ಅಮ್ಮನವರ ದೇವಾಲಯದ ನೈಜ ಘಟನೆಗಳು ಹಾಗೂ ದೇವಿಯ ಶಕ್ತಿಯ ಕುರಿತ ವಿಷಯಗಳ ಕುರಿತು ಭಕ್ತಿ ಗೀತೆಗಳನ್ನು ರಚಿಸಲಾಗಿದೆ. ಭಕ್ತರು ಭಕ್ತಿ ಗೀತೆಗಳ ಪುಸ್ತಕಗಳನ್ನು ಖರೀದಿ ಮಾಡಿ ದೇವಿಯ ಶಕ್ತಿಯ ಬಗ್ಗೆ ಅರಿವು ಹೊಂದುವ ಮೂಲಕ ಜ್ಞಾನವಂತರಾಗಿ. ದ್ವೇಷ ಅಸೂಯೆ ಹೊಡೆದೋಡಿಸಿ ಪ್ರೀತಿ ಪ್ರೇಮದಿಂದ ಕೂಡಿರುವ ಆರೋಗ್ಯವಂತ ಸಮಾಜದ ನಿರ್ಮಾಣಕ್ಕೆ ನಾಗರಿಕ ಸಮಾಜದ ಪ್ರತಿಯೊಬ್ಬರೂ ಕೈ ಜೋಡಿಸಿ ಕೆಲಸ ಮಾಡಬೇಕು ಎಂದು ಲೋಕೇಶ್ ಮನವಿ ಮಾಡಿದರು.

ಕಾರ್ಯಕ್ರಮದಲ್ಲಿ ಟಿಎಪಿಸಿಎಂಎಸ್ ನಿರ್ದೇಶಕ ಲೋಕೇಶ್, ಸಮಾಜ ಸೇವಕ ಹೊಸಹೊಳಲು ಸೋಮಶೇಖರ್, ತೊಗಟವೀರ ಕ್ಷೇಮಾಭಿವೃದ್ಧಿ ಟ್ರಸ್ಟಿನ ಪದಾಧಿಕಾರಿ ಕೆ.ಆರ್. ನಾಗರಾಜಶೆಟ್ಟಿ, ಸಂಘದ ಅಧ್ಯಕ್ಷ ಹೆಚ್.ಎಂ. ಚಂದ್ರಶೇಖರ್, ಕಾರ್ಯದರ್ಶಿ ವಿದ್ಯಾರ್ಥಿ ಭಂಡಾರ್ ಸುರೇಶ್, ನಿರ್ದೇಶಕ ಕುಮಾರಸ್ವಾಮಿ, ಪುರಸಭೆ ಮಾಜಿ ಅಧ್ಯಕ್ಷರಾದ ಕೆ.ಸಿ.ವಾಸು, ಕೆ.ಹೆಚ್.ರಾಮಕೃಷ್ಣ, ಕೆ.ಎಸ್.ಮೋಹನಕುಮಾರ್ ಭಾಗವಹಿಸಿದ್ದರು.

ಇನ್ಫೋಸಿಸ್ ಸ್ಪ್ರಿಂಗ್ ಬೋರ್ಡ್ ಯೋಜನೆಗೆ ಸಹಿ

ಮೈಸೂರು: ಜೆಎಸ್ಎಸ್ ಮಹಾವಿದ್ಯಾಪೀಠದ ಅಧೀನದಲ್ಲಿರುವ ಎಲ್ಲ ಶಿಕ್ಷಣ ಸಂಸ್ಥೆಗಳಲ್ಲಿ ಇನ್ಫೋಸಿಸ್ ಸ್ಪ್ರಿಂಗ್ ಬೋರ್ಡ್ ಯೋಜನೆ ಜಾರಿಗೊಳಿಸಲು ಇನ್ಫೋಸಿಸ್ ಸಂಸ್ಥೆಯೊಂದಿಗೆ ಒಡಂಬಡಿಕೆ ಮಾಡಿಕೊಂಡಿದೆ.

ನಗರದ ಜೆಎಸ್ಎಸ್ ಸಂಸ್ಥೆಯಲ್ಲಿ ನಡೆದ ಕಾರ್ಯಕ್ರಮದಲ್ಲಿ ಪಾಲ್ಗೊಂಡು ಮಾತನಾಡಿದ ಜೆಎಸ್ಎಸ್ ಮಹಾವಿದ್ಯಾಪೀಠದ ಕಾರ್ಯನಿರ್ವಾಹಕ ಕಾರ್ಯದರ್ಶಿ ಡಾ.ಸಿ.ಜಿ. ಬೆಟಸೂರಮಠ, ಆಧುನಿಕ ಶಿಕ್ಷಣ ವ್ಯವಸ್ಥೆಯಲ್ಲಿ ಡಿಜಿಟಲ್ ಸಾಕ್ಷರತೆ ಪ್ರಮುಖ ಅಂಶವಾಗಿದ್ದು, ಇದನ್ನು ಸಾಧಿಸಲು ಇನ್ಫೋಸಿಸ್ ಸಂಸ್ಥೆ ಸ್ಪ್ರಿಂಗ್ ಬೋರ್ಡ್ ಯೋಜನೆ ಪ್ರಾರಂಭಿಸಿದೆ. ವಿದ್ಯಾರ್ಥಿಗಳು ಡಿಜಿಟಲ್ ಸಾಕ್ಷರರಾಗಲು ಮತ್ತು ಅವರ ಭವಿಷ್ಯ ಉಜ್ವಲಗೊಳಿಸಲು ಅನುವು ಮಾಡಿಕೊಡುವ ಕಲಿಕೆಯ ವ್ಯವಸ್ಥೆ ಇದಾಗಿದೆ. ವಿದ್ಯಾರ್ಥಿಗಳು ತಮ್ಮ ಕುಟುಂಬದ ಸದಸ್ಯರಿಗೂ ಈ ಜ್ಞಾನವನ್ನು ಯಾವುದೇ ವೆಚ್ಚವಿಲ್ಲದೆ ವಿಸ್ತರಿಸಬಹುದಾಗಿದೆ. ಈ ಯೋಜನೆ ನೂತನ ಶಿಕ್ಷಣ ನೀತಿ-2020ರ ಅಡಿಯಲ್ಲಿ ವಿನ್ಯಾಸಗೊಂಡಿದ್ದು, ಇದು ಸಮಾನ ಮತ್ತು ಅಂತರ್ಗತ ಶಿಕ್ಷಣವನ್ನು ಉದ್ದೇಶಿಸಿದೆ. ಜೆಎಸ್ಎಸ್ ಮಹಾವಿದ್ಯಾಪೀಠದ ಎಲ್ಲ ವಿಭಾಗಗಳ ಮುಖ್ಯಸ್ಥರು ಮತ್ತು ವಿಶ್ವವಿದ್ಯಾನಿಲಯಗಳ ಕುಲಪತಿಗಳು ಈ ಯೋಜನೆಯ ಸದುಪಯೋಗ ಮಾಡಿಕೊಳ್ಳುವಂತೆ ತಿಳಿಸಿದರು.

ಇನ್ಫೋಸಿಸ್ ಸಂಸ್ಥೆಯ ಹಿರಿಯ ಉಪಾಧ್ಯಕ್ಷ ಸತೀಶ್ ನಂಜಪ್ಪ ಮಾತನಾಡಿ, ಇನ್ಫೋಸಿಸ್ ಡಿಜಿಟಲ್ ಲಿಟರಸಿ ಮಿಷನ್ನಿನ ಅಡಿಯಲ್ಲಿ ಇನ್ಫೋಸಿಸ್ ಸ್ಪ್ರಿಂಗ್ ಬೋರ್ಡ್ ಕಾರ್ಪೋರೇಟ್ ಸೇವಾ ಜವಾಬ್ದಾರಿ ಅಡಿಯಲ್ಲಿ ವಿದ್ಯಾರ್ಥಿಗಳಿಗೆ ಮೌಲ್ಯಾಧಾರಿತ ಶಿಕ್ಷಣದ ಜತೆಗೆ ಡಿಜಿಟಲ್ ಕೌಶಲ್ಯ ಒದಗಿಸುತ್ತದೆ. ಈ ಯೋಜನೆ 3 ವರ್ಷಗಳ ಹಿಂದೆ ಪ್ರಾರಂಭವಾಗಿದ್ದು, ಪ್ರಸ್ತುತ 7.5 ಮಿಲಿಯನ್ ಬಳಕೆದಾರರು ಉಪಯೋಗಿಸುತ್ತಿದ್ದಾರೆ. ಇನ್ಫೋಸಿಸ್ ಸ್ಪ್ರಿಂಗ್ ಬೋರ್ಡ್ ವೇದಿಕೆಯಲ್ಲಿ ವಿವಿಧ ಕೋರ್ಸ್‌ಗಳಿದ್ದು, ವಿದ್ಯಾರ್ಥಿಗಳಿಗೆ ಇದು ನಿಜಕ್ಕೂ ಅನುಕೂಲವಾಗಲಿದೆ ಎಂದರು.

ಈ ಸಂದರ್ಭದಲ್ಲಿ ಜೆಎಸ್ಎಸ್ ಮಹಾವಿದ್ಯಾಪೀಠದ ಕಾರ್ಯದರ್ಶಿ ಪ್ರೊ. ಎಸ್.ಪಿ. ಮಂಜುನಾಥ್,

ಜೆಎಸ್ಎಸ್ ವಿಜ್ಞಾನ ಮತ್ತು ತಂತ್ರಜ್ಞಾನ ವಿವಿ, ಜೆಎಸ್ಎಸ್ ಉನ್ನತ ಶಿಕ್ಷಣ ಮತ್ತು ಸಂಶೋಧನಾ ಅಕ್ಯಾಡೆಮಿ ಕುಲಪತಿಗಳು, ಕುಲಸಚಿವರು ಸೇರಿದಂತೆ ಜೆಎಸ್ಎಸ್ ಮಹಾವಿದ್ಯಾಪೀಠದ ಎಲ್ಲ ವಿಭಾಗದ ಮುಖ್ಯಸ್ಥರು ಇದ್ದರು.

ಸರ್ಕಾರಿ ನೌಕರರ ಮಕ್ಕಳ ಪ್ರತಿಭಾ ಪುರಸ್ಕಾರಕ್ಕೆ ಅರ್ಜಿ

ಚಿಕ್ಕಬಳ್ಳಾಪುರ: 2024 ನೇ ಸಾಲಿನ ಎಸ್.ಎಸ್.ಎಲ್.ಸಿ ಮತ್ತು ಪಿ.ಯು.ಸಿ ಪರೀಕ್ಷೆಯಲ್ಲಿ ಶೇ.90 ಕ್ಕಿಂತ ಹೆಚ್ಚು ಅಂಕ ಪಡೆದ ರಾಜ್ಯ ಸರ್ಕಾರಿ ನೌಕರರ ಮಕ್ಕಳಿಗೆ ಪ್ರತಿಭಾ ಪುರಸ್ಕಾರಕ್ಕೆ ಆನ್‌ಲೈನ್ ಮೂಲಕ ಅರ್ಜಿಗಳನ್ನು ಆಹ್ವಾನಿಸಲಾಗಿದ್ದು, ಇದರ ಸದುಪಯೋಗಪಡೆದುಕೊಳ್ಳಬೇಕೆಂದು ರಾಜ್ಯ ಸರ್ಕಾರಿ ನೌಕರರ ಸಂಘದ ಚಿಕ್ಕಬಳ್ಳಾಪುರ ಜಿಲ್ಲಾಧ್ಯಕ್ಷ ಜಿ.ಹರೀಶ್ ಅವರು ಮನವಿ ಮಾಡಿದ್ದಾರೆ.

ಕರ್ನಾಟಕ ರಾಜ್ಯದಲ್ಲಿ ಕಾರ್ಯ ನಿರ್ವಹಿಸುತ್ತಿರುವ ರಾಜ್ಯ ಸರ್ಕಾರಿ ನೌಕರರ ಪ್ರತಿಭಾನ್ವಿತ ಮಕ್ಕಳನ್ನು ಗುರುತಿಸಿ ಪ್ರೋತ್ಸಾಹಿಸುವ ಉದ್ದೇಶದಿಂದ ಪ್ರತಿ ವರ್ಷ ಕರ್ನಾಟಕ ರಾಜ್ಯ ಸರ್ಕಾರಿ ನೌಕರರ ಸಂಘದಿಂದ 'ಪ್ರತಿಭಾ ಪುರಸ್ಕಾರ' ನೀಡಿ ಗೌರವಿಸಲಾಗುತ್ತಿದೆ. ಆದರಂತೆ 2024 ನೇ ಸಾಲಿನ ಎಸ್.ಎಸ್.ಎಲ್.ಸಿ ಮತ್ತು ಪಿ.ಯು.ಸಿ. ಪರೀಕ್ಷೆಗಳಲ್ಲಿ ಶೇ.90 ಕ್ಕಿಂತ ಹೆಚ್ಚು ಅಂಕಗಳಿಸಿರುವ ರಾಜ್ಯ ಸರ್ಕಾರಿ ನೌಕರರ ಮಕ್ಕಳಿಗೆ ಪ್ರತಿಭಾ ಪುರಸ್ಕಾರವನ್ನು ನೀಡಲು ಆನ್‌ಲೈನ್ ಮೂಲಕ ಅರ್ಜಿ ಆಹ್ವಾನಿಸಲಾಗಿದ್ದು, ಅರ್ಜಿ ಸಲ್ಲಿಸಲು ಮೇ 31 ಕೊನೆಯ ದಿನವಾಗಿರುತ್ತದೆ ಎಂದು ತಿಳಿಸಿದ್ದಾರೆ. ಷರತ್ತುಗಳು ಅನ್ವಯ: ಶೇ.90 ಕ್ಕಿಂತ ಹೆಚ್ಚು ಅಂಕ ಗಳಿಸಿದ ವಿದ್ಯಾರ್ಥಿಗಳು ಮಾತ್ರ ಆನ್‌ಲೈನ್ ನಲ್ಲಿ ಅರ್ಜಿ ಸಲ್ಲಿಸಬೇಕು. ಅರ್ಜಿ ಸಲ್ಲಿಸುವ ವಿದ್ಯಾರ್ಥಿಯ ತಂದೆ-ತಾಯಿ ಕರ್ನಾಟಕ ರಾಜ್ಯ ಸರ್ಕಾರದ ಖಾಯಂ ನೌಕರರಾಗಿರಬೇಕು. ಸರ್ಕಾರಿ ನೌಕರರ ಸಂಘದ ಸದಸ್ಯರಾಗಿರಬೇಕು. ಸಂಘವು ನಿಗಧಿಪಡಿಸಿರುವ ನಮೂನೆಯಲ್ಲಿ ಕರ್ನಾಟಕ ರಾಜ್ಯ ಸರ್ಕಾರಿ ನೌಕರರ ಸಂಘದ ಜಿಲ್ಲಾ/ ತಾಲ್ಲೂಕು/ಯೋಜನಾ ಶಾಖೆ ಅಧ್ಯಕ್ಷರು ಮತ್ತು ಬೆಂಗಳೂರು ನಗರ ರಾಜ್ಯ ಪರಿಷತ್ ಸದಸ್ಯರಿಂದ ದೃಢೀಕರಿಸಿ ಆನ್‌ಲೈನ್ ನಲ್ಲಿ ಅಪ್‌ಲೋಡ್ ಮಾಡಬೇಕು. ನಿಗಮ, ಮಂಡಳಿ, ಪ್ರಾಧಿಕಾರ, ವಿಶ್ವವಿದ್ಯಾಲಯ, ಖಾಸಗಿ ಹಾಗೂ ಅನುದಾನಿತ ವಿದ್ಯಾಸಂಸ್ಥೆಯ ನೌಕರರು ಅರ್ಜಿ ಸಲ್ಲಿಸುವಂತಿಲ್ಲ. ಕೋರಿರುವ ಮಾಹಿತಿ ಹಾಗೂ ಅಗತ್ಯ ದಾಖಲಾತಿಗಳನ್ನು ಅಪ್‌ಲೋಡ್ ಮಾಡದಿದ್ದಲ್ಲಿ ಅರ್ಜಿಯನ್ನು ಪರಿಗಣಿಸಲಾಗುವುದಿಲ್ಲ.ಹೆಚ್ಚಿನ ಮಾಹಿತಿಗಾಗಿ ರಾಜ್ಯ ಸರ್ಕಾರಿ ನೌಕರರ ಸಂಘದ ಜಿಲ್ಲಾ ಶಾಖೆ ಚಿಕ್ಕಬಳ್ಳಾಪುರ ದೂ.ಸಂಖ್ಯೆ: 9964183913, 9148611951 ಸಂಪರ್ಕಿಸುವಂತೆ ಸರ್ಕಾರಿ ನೌಕರರ ಸಂಘದ ಜಿಲ್ಲಾಧ್ಯಕ್ಷ ಜಿ.ಹರೀಶ್ ಅವರು ಪ್ರಕಟಣೆಯಲ್ಲಿ ಕೋರಿದ್ದಾರೆ.

ಪಿ.ಯು.ಸಿ ಪ್ರವೇಶಕ್ಕಾಗಿ ಅರ್ಜಿ

ಚಿಕ್ಕಬಳ್ಳಾಪುರ: ಜಿಲ್ಲೆಯ ಶಿಡ್ಲಘಟ್ಟ ತಾಲ್ಲೂಕಿನ ಗೊರ್ಲಗುಮ್ಮನಹಳ್ಳಿಯಲ್ಲಿ ಕಾರ್ಯನಿರ್ವಹಿಸುತ್ತಿರುವ ಹಿಂದುಳಿದ ವರ್ಗಗಳ ಮೊರಾರ್ಜಿ ದೇಸಾಯಿ ಪದವಿ ಪೂರ್ವ ವಸತಿ ಕಾಲೇಜಿನಲ್ಲಿ 2024-25ನೇ ಸಾಲಿನಲ್ಲಿ ಪ್ರಥಮ ಪಿ.ಯು.ಸಿ ಪ್ರವೇಶಕ್ಕಾಗಿ ಅರ್ಜಿ ಆಹ್ವಾನಿಸಲಾಗಿದೆ. ಅರ್ಜಿ ಸಲ್ಲಿಸಲು ಮೇ 27 ಕೊನೆಯ ದಿನಾಂಕವಾಗಿದೆ.ವಸತಿ ಕಾಲೇಜಿನಲ್ಲಿ ಪಿಸಿಎಂಬಿ ಮತ್ತು ಪಿಸಿಎಂಸಿಎಸ್ ಸಂಯೋಜನೆಗಳಿಗೆ 80 ವಿದ್ಯಾರ್ಥಿಗಳನ್ನು ಸೇರಿಸಿಕೊಳ್ಳಲಾಗುವುದು. ಮೊರಾರ್ಜಿ ದೇಸಾಯಿ ವಸತಿ ಶಾಲೆಗಳಲ್ಲಿ 2023-24ನೇ ಶೈಕ್ಷಣಿಕ ವರ್ಷದ ಎಸ್.ಎಸ್.ಎಲ್.ಸಿ ಯಲ್ಲಿ ಉತ್ತೀರ್ಣರಾಗಿರುವ ಮತ್ತು ಈ ಹಿಂದೆ ಉತ್ತೀರ್ಣರಾಗಿರುವ ವಿದ್ಯಾರ್ಥಿಗಳು ಅರ್ಜಿ ಸಲ್ಲಿಸಬಹುದು.

ಕರ್ನಾಟಕ ವಸತಿ ಶಿಕ್ಷಣಾ ಸಂಸ್ಥೆಗಳ ಸಂಘದ ಅಧೀನದ ವಸತಿ ಶಾಲಾ ವಿದ್ಯಾರ್ಥಿಗಳಿಗೆ ಪ್ರಥಮ ಆದ್ಯತೆ ಮತ್ತು ಸರ್ಕಾರಿ ಹಾಗೂ ಖಾಸಗಿ ಶಾಲಾ ವಿದ್ಯಾರ್ಥಿಗಳಿಗೆ ಎರಡನೇ ಆದ್ಯತೆ ನೀಡಿ ದಾಖಲಾತಿ ಮಾಡಿಕೊಳ್ಳಲಾಗುವುದು. ಜಿಲ್ಲಾ ಮಟ್ಟದಲ್ಲಿ ವಿಷಯ ಸಂಯೋಜನೆ, ಪ್ರವರ್ಗ ಮತ್ತು ಎಸ್.ಎಸ್.ಎಲ್.ಸಿ. ಅಂಕಗಳ ಆಧಾರದ ಮೇಲೆ ಮೆರಿಟ್ ಪಟ್ಟಿ ತಯಾರಿಸಿ ಪ್ರವೇಶ ನೀಡಲಾಗುವುದು.

ವಿಶೇಷ ಮೀಸಲಾತಿ: ಅಲೆಮಾರಿ-ಅರೆ ಅಲೆಮಾರಿ ಶೇ. 10 ರಷ್ಟು, ಅಂಗವಿಕಲರಿಗೆ ಶೇ.04 ರಷ್ಟು, ವಿಶೇಷ ದುರ್ಬಲ ವರ್ಗದವರಿಗೆ ಶೇ. 03 ರಷ್ಟು ಮೀಸಲಾತಿ ನೀಡಲಾಗುವುದು.

ಅರ್ಜಿಗಳನ್ನು ಕರ್ನಾಟಕ ವಸತಿ ಶಿಕ್ಷಣ ಸಂಸ್ಥೆಯ ಎಲ್ಲಾ ಜಿಲ್ಲಾ ವಸತಿ ಶಾಲೆಗಳು, ಕಾಲೇಜುಗಳು, ಜಿಲ್ಲಾ ಹಿಂದುಳಿದ ವರ್ಗಗಳ ಕಲ್ಯಾಣ ಇಲಾಖೆ, ಜಿಲ್ಲಾ ಸಮಾಜ ಕಲ್ಯಾಣ ಇಲಾಖೆ ಹಾಗೂ ಜಿಲ್ಲಾ ಪರಿಶಿಷ್ಟ ವರ್ಗಗಳ ಕಲ್ಯಾಣ ಇಲಾಖೆ ಜಿಲ್ಲಾಡಳಿತ ಭವನ, ಚಿಕ್ಕಬಳ್ಳಾಪುರ ಇಲ್ಲಿ ಪಡೆದು ಭರ್ತಿ ಮಾಡಿದ ಅರ್ಜಿಯೊಂದಿಗೆ ಅಗತ್ಯ ದಾಖಲೆಗಳನ್ನು ಸಲ್ಲಿಸಬೇಕು. ಹೆಚ್ಚಿನ ಮಾಹಿತಿಗಾಗಿ ದೂರವಾಣಿ ಸಂ: ಪ್ರಾಂಶುಪಾಲರು 9731613955, ಜಿಲ್ಲಾ ಹಿಂದುಳಿದ ವರ್ಗಗಳ ಕಲ್ಯಾಣ ಇಲಾಖೆ ಕಚೇರಿ 08156-277053, ಸಮಾಜ ಕಲ್ಯಾಣ ಇಲಾಖೆ ಕಚೇರಿ 08156-277116 ಗೆ ಸಂಪರ್ಕಿಸಬಹುದೆಂದು ಹಿಂದುಳಿದ ವರ್ಗಗಳ ಮೊರಾರ್ಜಿ ದೇಸಾಯಿ ಪದವಿ ಪೂರ್ವ ವಸತಿ ಕಾಲೇಜಿನ ಪ್ರಾಂಶುಪಾಲರು ಪ್ರಕಟಣೆಯಲ್ಲಿ ತಿಳಿಸಿದ್ದಾರೆ.

ನಿಷೇಧಿತ ಪ್ಲಾಸ್ಟಿಕ್ ವಶ

ಮೈಸೂರು: ನಿಷೇಧಿತ ಪ್ಲಾಸ್ಟಿಕ್ ವಸ್ತುಗಳ ಜಪ್ತಿ ಕಾರ್ಯಾಚರಣೆಯನ್ನು ಮೈಸೂರು ಮಹಾನಗರ ಪಾಲಿಕೆ ಮುಂದುವರಿಸಿದ್ದು, 145 ಕಡೆ ದಾಳಿ ಮಾಡಿ 1,531 ಕೆಜಿ ತೂಕದ ಪ್ಲಾಸ್ಟಿಕ್ ವಸ್ತುಗಳನ್ನು ವಶ ಪಡಿಸಿಕೊಂಡಿದ್ದು, ಇವುಗಳನ್ನು ಮಾರಾಟ ಮಾಡುತ್ತಿದ್ದ ವ್ಯಾಪಾರಿಗಳಿಗೆ 1.61 ಲಕ್ಷ ರೂ. ದಂಡ ವಿಧಿಸಿದೆ. ಸಂತೇಪೇಟೆಯ ವಿವಿಧ ಅಂಗಡಿಗಳ ಮೇಲೆ ದಾಳಿ ಮಾಡಿರುವ ಪಾಲಿಕೆ ಸಿಬ್ಬಂದಿ, 1,400 ಕೆಜಿ ಪ್ಲಾಸ್ಟಿಕ್ ವಸ್ತುಗಳನ್ನು ವಶಪಡಿಸಿಕೊಂಡಿದ್ದಾರೆ. ಉಳಿದಂತೆ ಇಟ್ಟಿಗೆಗೂಡಿನಲ್ಲಿ 20, ಕುವೆಂಪುನಗರ, ವಿಶ್ವೇಶ್ವರನಗರದಲ್ಲಿ 8, ಸರಸ್ವತಿಪುರಂ, ರಾಮಕೃಷ್ಣ ನಗರದಲ್ಲಿ 15, ಗೋಕುಲಂನಲ್ಲಿ 4, ಹೆಬ್ಬಾಳದಲ್ಲಿ 11, ಎಸ್‌ಎಸ್ ನಗರ, ಬನ್ನಿಮಂಟಪದಲ್ಲಿ 48, ಶಾಂತಿನಗರ, ಸುಲ್ತಾನ್ ರಸ್ತೆಯಲ್ಲಿ 6, ಗೌಸಿಯಾನಗರ, ಗಾಯತ್ರಿಪುರಂ, ಮಹದೇವಪುರ ಮುಖ್ಯರಸ್ತೆ, ರಾಜಕುಮಾರ್ ರಸ್ತೆಯಲ್ಲಿ 19 ಕೆಜಿ ಪ್ಲಾಸ್ಟಿಕ್ ವಸ್ತುಗಳನ್ನು ವಶಕ್ಕೆ ಪಡೆದುಕೊಳ್ಳಲಾಗಿದೆ. ಪಾಲಿಕೆ ಆಯುಕ್ತೆ ಮಧು ನೇತೃತ್ವದಲ್ಲಿ ನಡೆದ ದಾಳಿಯಲ್ಲಿ ಪಾಲಿಕೆ, ವಲಯ ಕಚೇರಿಯ ವಿವಿಧ ಸಿಬ್ಬಂದಿ ಭಾಗಿಯಾಗಿದ್ದರು.

ಶ್ರೀನಿವಾಸ್ ಪ್ರಸಾದ್ ಸ್ವಾಭಿಮಾನಿ ರಾಜಕಾರಣಿ

ಮೈಸೂರು: ಮಾಜಿ ಸಚಿವ, ಸಂಸದ ವಿ.ಶ್ರೀನಿವಾಸ್ ಪ್ರಸಾದ್ ಬುದ್ಧ, ಬಸವಣ್ಣ, ಅಂಬೇಡ್ಕರ್ ಅವರ ತತ್ವ ಸಿದ್ಧಾಂತಗಳನ್ನು ಅಳವಡಿಸಿಕೊಂಡು, ಬದುಕಿನುದ್ದಕ್ಕೂ ಅದರಂತೆ ಬದುಕಿನ ಸ್ವಾಭಿಮಾನಿ ರಾಜಕಾರಣಿಯಾಗಿದ್ದರು ಎಂದು ವರುಣಾ ಕ್ಷೇತ್ರದ ಮಾಜಿ ಶಾಸಕ ಹಾಗೂ ಆಶ್ರಯ ಸಮಿತಿ ಅಧ್ಯಕ್ಷ ಡಾ.ಯತೀಂದ್ರ ಸಿದ್ದರಾಮಯ್ಯ ತಿಳಿಸಿದರು.

ವರುಣಾ ಕ್ಷೇತ್ರದ ಕಾಂಗ್ರೆಸ್ ಪಕ್ಷದ ವತಿಯಿಂದ ನಾಡನಹಳ್ಳಿ ಬಳಿ ಇರುವ ಶ್ರೀ ಲಕ್ಷ್ಮಿ ಕಲ್ಯಾಣ ಮಂಟಪದಲ್ಲಿ ಶುಕ್ರವಾರ ನಡೆದ ದಿವಂಗತ ವಿ.ಶ್ರೀನಿವಾಸ್ ಪ್ರಸಾದ್ ಅವರ ನುಡಿನಮನ ಕಾರ್ಯಕ್ರಮ ಉದ್ಘಾಟಿಸಿ ಮಾತನಾಡಿದ ಅವರು, ಶ್ರೀನಿವಾಸ್ ಪ್ರಸಾದ್ ಅವರು ದಲಿತ, ಹಿಂದುಳಿದ ವರ್ಗದ ದೊಡ್ಡ ಶಕ್ತಿಯಾಗಿದ್ದರು. ಅಂಬೇಡ್ಕರ್ ಸಿದ್ಧಾಂತಗಳನ್ನು ಪಾಲಿಸುತ್ತಿದ್ದ ಅವರು, ಸಂವಿಧಾನಕ್ಕೆ ತೊಂದರೆ ಎದುರಾದಾಗ ಹೋರಾಡುತ್ತಿದ್ದರು. ತಮ್ಮ 50 ವರ್ಷಗಳ ರಾಜಕೀಯ ಜೀವನದಲ್ಲಿ ಎಂದಿಗೂ ರಾಜಿಯಾಗದೆ, ತಮ್ಮ ಸಿದ್ಧಾಂತ, ನಂಬಿಕೆಗಳಿಗೆ ಬದ್ಧವಾಗಿದ್ದವರು ಎಂದರು.

ದಲಿತರು, ಹಿಂದುಳಿದವರು ಅನ್ಯಾಯದ ವಿರುದ್ಧ ಹೋರಾಟ ಮಾಡುತ್ತಾ ಸ್ವಾಭಿಮಾನದಿಂದ ಬದುಕಬೇಕು ಎಂದು ಹೇಳುತ್ತಿದ್ದರು. ಅವರಿಗೆ ಅನ್ಯಾಯವಾದರೆ ಸ್ವತಃ ತಾವೇ ಹೋರಾಟ ಮಾಡುತ್ತಿದ್ದರು. ತಮ್ಮನ್ನು ನಂಬಿದವರನ್ನು ಎಂದಿಗೂ ಕೈ ಬಿಟ್ಟವರಲ್ಲ. ನಮ್ಮ ತಂದೆ ಸಿದ್ದರಾಮಯ್ಯ ಹಾಗೂ ಶ್ರೀನಿವಾಸ್‌ಪ್ರಸಾದ ಅವರಿಗೆ ರಾಜಕೀಯದಲ್ಲಿ ಭಿನ್ನಾಭಿಪ್ರಾಯಗಳಿದ್ದರೂ ಸಹ ಒಳ್ಳೆಯ ಸ್ನೇಹಿತರಾಗಿದ್ದರು ಎಂದು ಸ್ಮರಿಸಿದರು. ಸಿದ್ದರಾಮಯ್ಯ ಅವರಿಗೆ ಶ್ರೀನಿವಾಸ್ ಪ್ರಸಾದ್‌ರ ಬಗ್ಗೆ ಅಪಾರ ಗೌರವವಿದೆ. ಶ್ರೀನಿವಾಸ್ ಪ್ರಸಾದ್ ಅವರು 50 ವರ್ಷದ ರಾಜಕಾರಣದಲ್ಲಿ ಅಜಾತಶತ್ರುವಾಗಿದ್ದರು. ಅವರ ಬಗ್ಗೆ ಪಕ್ಷಾತೀತವಾಗಿ ಎಲ್ಲಾ ರಾಜಕಾರಣಿಗಳು ಅಪಾರ ಗೌರವ ಇಟ್ಟುಕೊಂಡಿದ್ದರು. ಜನರ ಮಧ್ಯೆ ಇದ್ದು, ಜನರ ಪ್ರೀತಿಗೆ ಪಾತ್ರರಾಗಿ ಅಪಾರ ಜನಮನ್ನಣೆ ಗಳಿಸಿದ ಅಪರೂಪದ ರಾಜಕಾರಣಿಯಾಗಿದ್ದರು. ಶ್ರೀನಿವಾಸ್ ಪ್ರಸಾದ್ ಅವರ ಜೀವನ ಆದರ್ಶ ಎಲ್ಲಾ ಪಕ್ಷದ ಯುವ ರಾಜಕಾರಣಿಗಳಿಗೆ ಸ್ಫೂರ್ತಿಯಾಗಬೇಕು. ಅವರ ನೆನಪು ಶಾಶ್ವತವಾಗಿ ಉಳಿಯುವಂತಹ ಕೆಲಸವನ್ನು ಸರ್ಕಾರ ಮಾಡಬೇಕು ಎಂದರು. ರಮೇಶ ಮುದ್ದೇಗೌಡ, ಹೆಳವರಹುಂಡಿ ಸೋಮು, ಎಂ.ಟಿ.ರವಿಕುಮಾರ್, ಮಂಜುಳಾ ಮಂಜುನಾಥ್, ಮಹದೇವ್, ಜವರಪ್ಪ, ಸಕ್ಕಳ್ಳಿ ಬಸವರಾಜು, ಕನಕಮೂರ್ತಿ, ನಾಗರಾಜ್ ಹಾಜರಿದ್ದರು.

ವಿಕಲಚೇತನ ಮಕ್ಕಳಿಗೆ ವೀಲ್‌ಚೇರ್ ವಿತರಣೆ

ಮೈಸೂರು: ಮೈಸೂರಿನ ಶಿವರಾಂಪುರದಲ್ಲಿರುವ ನವಚೇತನ ಬಸವೇಶ್ವರ ಟ್ರಸ್ಟ್‌ನಲ್ಲಿರಿರುವ ವಿಕಲಚೇತನ ಮಕ್ಕಳಿಗೆ ಸುಮಾರು ಒಂದು ಲಕ್ಷ ಮೌಲ್ಯದ ವಸ್ತುಗಳನ್ನು ಹಸ್ತಾಂತರ ಮಾಡಲಾಯಿತು.

ಬೆಂಗಳೂರು ಮೂಲದ ಡಾ.ಪ್ರದೀಪ್ ಮತ್ತು ಪೂಜಾ ದಂಪತಿ ಪುತ್ರಿ ಪುಟಾಣಿ ಆರಾಧ್ಯಳ ಹುಟ್ಟುಹಬ್ಬದ ಪ್ರಯುಕ್ತ ಈ ರೀತಿಯ ಸೇವೆ ಮಾಡಿದರು. ಈ ಸಂದರ್ಭದಲ್ಲಿ ಮಾತನಾಡಿದ ಕಾಂಗ್ರೆಸ್ ಮುಖಂಡ ಹೆಚ್.ವಿ.ರಾಜೀವ್, ಹುಟ್ಟುಹಬ್ಬ ಎಂದರೆ ಮೋಜು ಮಸ್ತಿ ಎನ್ನುವ ಈ ಕಾಲಘಟ್ಟದಲ್ಲಿ ಆ ಮಗುವಿನ ಹುಟ್ಟುಹಬ್ಬವನ್ನು ಈ ರೀತಿ ಅರ್ಥಪೂರ್ಣವಾಗಿ ಆಚರಿಸುತ್ತಿರುವುದು ನಿಜಕ್ಕೂ ಶ್ಲಾಘನೀಯ. ಎಲ್ಲರೂ ತಮ್ಮ ತಮ್ಮ ಹುಟ್ಟುಹಬ್ಬವನ್ನು ಇಂತಹ ಮಕ್ಕಳೊಂದಿಗೆ ಆಚರಿಸಿ ಎಂದು ಕರೆ ಕೊಟ್ಟರು. ಮೂರು ವರ್ಷಗಳಿಂದ ಇತರ ವಿಶೇಷ ಮಕ್ಕಳ ಶಾಲೆಗಳನ್ನು ಹುಡುಕಿ ಅವರಿಗೆ ಅವಶ್ಯಕತೆ ಇರುವ ವಸ್ತುಗಳನ್ನು ನೀಡಲು ಸಹಕರಿಸುತ್ತಿರುವ ರಂಗನಾಥ ಅವರ ಸೇವೆ ಶ್ಲಾಘನೀಯ ಎಂದು ತಿಳಿಸಿದರು.

ಸುಮಾರು ಒಂದು ಲಕ್ಷ ರೂ ಮೌಲ್ಯದ ವಸ್ತುಗಳನ್ನು ಹಸ್ತಾಂತರಿಸಿದರು. ತಾವೂ ಕೂಡ ಐವತ್ತು ಸಾವಿರ ರೂಗಳನ್ನು ಕೊಡುಗೆಯಾಗಿ ನೀಡುವುದಾಗಿ ಪ್ರಕಟಿಸಿದರು.

ನಂತರ ಮಾತನಾಡಿದ ಟ್ರಸ್ಟ್ ಅಧ್ಯಕ್ಷ ಮರಿಗೌಡ, ನಮ್ಮಲ್ಲಿರುವ ಮಕ್ಕಳಿಗೆ ಊಟ ತಿಂಡಿ ಮಕ್ಕಳನ್ನು ಕರೆದೊಯ್ಯುವ ವಾಹನಕ್ಕೆ ಪೆಟ್ರೋಲ್ ಅಥವ ಬೇರೆ ಏನಾದರು ಕೊಡುಗೆ ನೀಡಬೇಕಾದಲ್ಲಿ ದಯಮಾಡಿ 88614 87299 ಸಂಪರ್ಕಿಸಿ ಎಂದರು.

ಬಸವಣ್ಣನ ಸಮಸಮಾಜ ಕ್ರಾಂತಿ ದೊಡ್ಡದು

ಮೈಸೂರು: ಫ್ರಾನ್ಸ್‌ನಲ್ಲಿ ಲೆನಿನ್ ಮಾಡಿದ ಫ್ರೆಂಚ್ ಕ್ರಾಂತಿಗಿಂತಲೂ 12ನೇ ಶತಮಾನದಲ್ಲಿ ವರ್ಣ, ವರ್ಗ ಭೇದ ನಿವಾರಿಸಿ, ಸಮಸಮಾಜ ನಿರ್ಮಾಣಕ್ಕೆ ಬಸವಣ್ಣನವರು ಮಾಡಿದ ಕ್ರಾಂತಿ ದೊಡ್ಡದು ಎಂದು ಹಿರಿಯ ರಂಗಕರ್ಮಿ ಸಿ. ಬಸವಲಿಂಗಯ್ಯ ಅಭಿಪ್ರಾಯಪಟ್ಟರು.

ಕರ್ನಾಟಕ ರಾಜ್ಯ ಹಿಂದುಳಿದ ವರ್ಗಗಳ ಜಾಗೃತಿ ವೇದಿಕೆ, ಕನ್ನಡ ಸಾಹಿತ್ಯ ಕಲಾಕೂಟ ಶ್ರೀ ಬಸವೇಶ್ವರ ಪ್ರತಿಮೆ ಬಳಿ ಶುಕ್ರವಾರ ಏರ್ಪಡಿಸಿದ್ದ ಬಸವ ಜಯಂತಿ ಹಾಗೂ ಬಸವ ಸಾಂಸ್ಕೃತಿಕ ಪುರಸ್ಕಾರ ಪ್ರದಾನ ಸಮಾರಂಭ ಉದ್ಘಾಟಿಸಿ ಮಾತನಾಡಿದ ಅವರು, ಇಂತಹ ವಿಶ್ವಗುರು ಬಸವಣ್ಣನನ್ನು ಒಂದು ಜಾತಿಯ ಗುರುವನ್ನಾಗಿ ಮಾಡುವುದನ್ನು ಬಿಡಬೇಕು ಎಂದು ಸಲಹೆ ಮಾಡಿದರು.

ರಾಜ್ಯದಲ್ಲಿ ಆಡಳಿತ ನಡೆಸಿದ ಹಿಂದಿನ ಸರ್ಕಾರ ಹೈದ್ರಾಬಾದ್ ಕರ್ನಾಟಕಕ್ಕೆ ಕಲ್ಯಾಣ ಕರ್ನಾಟಕ ಎಂದು ಹೆಸರಿಸಿದ್ದು, ಈಗಿನ ಸರ್ಕಾರ ಬಸವಣ್ಣನನ್ನು ಸಾಂಸ್ಕೃತಿಕ ನಾಯಕ ಎಂದು ಘೋಷಿಸುವ ಮೂಲಕ ಬಸವಣ್ಣನವರ ಆಶಯ ಗೌರವಿಸುವ ಕೆಲಸ ಮಾಡಿರುವುದು ಸ್ವಾಗತಾರ್ಹ. ಇಂತಹ ಕೆಲಸಗಳಿಗೆ ನಮ್ಮ ವಿರೋಧವಿಲ್ಲ. ಕುವೆಂಪು ಅವರು ಹೇಳಿದಂತೆ ಎಲ್ಲರೂ ಹುಟ್ಟುತ್ತಾ ವಿಶ್ವಮಾನವರು, ಬೆಳೆಯುತ್ತಾ ಅಲ್ಪಮಾನವರು. ಈ ರೀತಿ ಅಲ್ಪರಾಗುವ ಬದಲು ಎಲ್ಲರೂ ಬೆಳೆಯುತ್ತಾ ವಿಶ್ವಮಾನವರಾಗಬೇಕು ಎಂದು ಆಶಿಸಿದರು.

ಕನ್ನಡ ಸಾಹಿತ್ಯದ ಪ್ರಸ್ತಾಪ ಬಂದಾಗ ಆದಿಕವಿ ಪಂಪನಿಂದ ಮಹಾಕವಿ ಕುವೆಂಪುವರೆಗೆ ಎಂದು ಹೇಳುತ್ತೇವೆ. ಪಂಪನಿಗೆ ಜಾತಿ ಇರಲಿಲ್ಲ. ಬ್ರಾಹ್ಮಣನಾಗಿ ಹುಟ್ಟಿ ಜೈನನಾದ. ಆದರೆ, ಪ್ರಸ್ತುತ ಕವಿ ರಚಿಸಿದ ಕಾಲ್ಪನಿಕ ಕಾವ್ಯ ಚರಿತ್ರೆ ಆಗುತ್ತಿರುವುದು ದುರಂತ. ಬಸವಣ್ಣ ವೈದಿಕ ಧರ್ಮ ವಿರೋಧಿಸಿ ಲಿಂಗಾಯತ ಧರ್ಮ ಸ್ಥಾಪಿಸಿದ. ಆದರೆ, ಈಗ ಅವರನ್ನು ಜಾತಿಗೆ ಸೀಮಿತಗೊಳಿಸಲಾಗುತ್ತಿದೆ. ಬಸವಣ್ಣನವರು ಸ್ಥಾವರಕ್ಕೆ ಅಳಿವುಂಟು, ಜಂಗಮಕ್ಕಿಳಿವಿಲ್ಲ ಎಂದಿದ್ದರು. ಆದರೆ, ನೂರಾರು ಅಡಿ ಪ್ರತಿಮೆ ಸ್ಥಾಪಿಸಲಾಗುತ್ತಿದೆ ಎಂದು ಅವರು ವಿಷಾದಿಸಿದರು.

ಬುದ್ಧ, ಬಸವ, ಅಂಬೇಡ್ಕರ್ ಅವರ ಆಶಯಗಳು ಎಲ್ಲರಿಗೂ ತಲುಪಬೇಕು. ಇದರಿಂದ ಮಾತ್ರ ಸಮಾನತೆ, ಸಮಸಮಾಜ ನಿರ್ಮಾಣ ಸಾಧ್ಯವಾಗುತ್ತದೆ ಎಂದು ಹೇಳಿದರು.

ಬಸವಣ್ಣನವರು ದೇವಾಲಯ ಮುಕ್ತ ಮಾಡಲು ಕೊರಳಿಗೆ ಲಿಂಗ ಹಾಕಿಸಿ, ಲಿಂಗಪೂಜೆ ಮಾಡಿ ಎಂದರು. ಕೂಡಲ ಸಂಗಮದೇವ ಎಂಬ ಅಂಕಿತನಾಮ ಇಟ್ಟುಕೊಂಡರು. ಸಾಮೂಹಿಕ ಭೋಜನ ಏರ್ಪಡಿಸುತ್ತಿದ್ದರು. ಅಲ್ಲಮಪ್ರಭು ಅಧ್ಯಕ್ಷತೆಯ ಅನುಭವ ಮಂಟಪದಲ್ಲಿ ಎಲ್ಲ ವರ್ಗದವರಿಗೂ ಅವಕಾಶ ನೀಡಿದ್ದರು ಎಂದು ಹೇಳಿದರು.

ಬಸವಣ್ಣವರು ಕಾಯಕವೇ ಕೈಲಾಸ ಎಂದರು. ಕಾಯಕ ತತ್ವಕ್ಕೆ ಅಪಾರ ಬೆಲೆ ನೀಡಿದರು. ಇವತ್ತು ಪೌರ ಕಾರ್ಮಿಕ ಮಹಿಳೆಯನ್ನು ಇಲ್ಲಿ ಗೌರವಿಸಿರುವುದು ಉತ್ತಮ ಕಾರ್ಯ ಎಂದು ಶ್ಲಾಘಿಸಿದರು.

ಸಾನ್ನಿಧ್ಯ ವಹಿಸಿದ್ದ ಹೊಸಮಠದ ಚಿದಾನಂದ ಸ್ವಾಮಿ, ವಿಧಾನ ಪರಿಷತ್ ಸದಸ್ಯ ಡಾ.ಡಿ.ತಿಮ್ಮಯ್ಯ, ಎಂಡಿಎ ಮಾಜಿ ಅಧ್ಯಕ್ಷ ಎಚ್.ವಿ.ರಾಜೀವ್, ಮೈಸೂರು ಕಲ್ಚರಲ್ ಅಸೋಸಿಯೇಷನ್ ಅಧ್ಯಕ್ಷ ಎ.ಪಿ.ನಾಗೇಶ್, ಆಶಾದಾಯಕ ಸೇವಾ ಟ್ರಸ್ಟ್ ಸಂಸ್ಥಾಪಕ ಸಾ.ಕ. ಸುರೇಶ್, ಪೌರ ಕಾರ್ಮಿಕರಾದ ಸುಶೀಲಾ ಅವರಿಗೆ ಬಸವ ಸಾಂಸ್ಕೃತಿಕ ಪುರಸ್ಕಾರ ಪ್ರದಾನ ಮಾಡಿದರು. ಹಿರಿಯ ಪತ್ರಕರ್ತ ಅಂಶಿ ಪ್ರಸನ್ನಕುಮಾರ್ ಅಭಿನಂದನಾ ಭಾಷಣ ಮಾಡಿದರು.

ಸಮಾಜ ಸೇವಕ ಕೆ.ರಘುರಾಂ ವಾಜಪೇಯಿ ಅಧ್ಯಕ್ಷತೆ ವಹಿಸಿದ್ದರು. ಜಿಲ್ಲಾ ವೀರಶೈವ ಲಿಂಗಾಯತ ಮಹಾಸಭಾ ಅಧ್ಯಕ್ಷ ಎಸ್. ಶಿವಮೂರ್ತಿ ಕಾನ್ಯ ಮುಖ್ಯ ಅತಿಥಿಯಾಗಿದ್ದರು.

ಕನ್ನಡ ಸಾಹಿತ್ಯ ಕಲಾಕೂಟದ ಅಧ್ಯಕ್ಷ ಎಂ.ಚಂದ್ರಶೇಖರ್ ಪ್ರಾಸ್ತಾವಿಕ, ಕರ್ನಾಟಕ ಹಿಂದುಳಿದ ವರ್ಗಗಳ ಜಾಗೃತ ವೇದಿಕೆ ಅಧ್ಯಕ್ಷ ಕೆ.ಎಸ್. ಶಿವರಾಂ ಆಶಯ ಭಾಷಣ ಮಾಡಿದರು. ಯೋಗೇಶ್ ಉಪ್ಪಾರ ನಿರೂಪಿಸಿದರು.

11ನೇ ಪಂಚೆನ್ ಲಾಮಾ ಬಿಡುಗಡೆಗೆ ಒತ್ತಾಯ

ಮೈಸೂರು: ಚೀನಾ ಸರ್ಕಾರ 11ನೇ ಪಂಚೆನ್ ಲಾಮಾರ ಇರುವಿಕೆ, ಅವರ ಧಾರ್ಮಿಕ ಶಿಕ್ಷಣ, ಆರೋಗ್ಯದ ಬಗ್ಗೆ ಮಾಹಿತಿ ನೀಡಬೇಕು. ತಕ್ಷಣ ಅವರನ್ನು ಬಿಡುಗಡೆ ಮಾಡಬೇಕೆಂದು ಒತ್ತಾಯಿಸಿ ಟಿಬೆಟನ್ ಮಧ್ಯಮ ಯುವ ಕಾಂಗ್ರೆಸ್ ಹಾಗೂ ಧಾರ್ಮಿಕ ತಿಬೆಟನ್ ಮಹಿಳಾ ಸಂಘಟನೆ ವತಿಯಿಂದ ಜಿಲ್ಲಾಧಿಕಾರಿ ಕಚೇರಿ ಬಳಿ ಪ್ರತಿಭಟನೆ ನಡೆಸಲಾಯಿತು. 1995 ರ ಮೇ 17ರಂದು ಚೀನಾ ಸರ್ಕಾರ ಟಿಬೆಟಿನ 11ನೇ ಪಂಚೆನ್ ಲಾಮಾ ಅವರನ್ನು ಅಪಹರಣ ಮಾಡಿತ್ತು. ಪಂಚನ್ ಲಾಮಾ ಟಿಬೆಟಿನ ಎರಡನೆಯ ಧಾರ್ಮಿಕ ಮುಖಂಡರಾಗಿದ್ದಾರೆ. 10ನೇ ಪಂಚನ್ ಲಾಮಾ ಚೀನಾ ಸರ್ಕಾರದ ಆಡಳಿತದಿಂದ 1989ರಲ್ಲಿ ರಹಸ್ಯ, ಸಂಶಯಾತ್ಮಕ ರೀತಿಯಲ್ಲಿ ಸಾವಿಗೀಡಾದರು. 1995ರಲ್ಲಿ ದಲೈ ಲಾಮಾ ಅವರು ಗಂಡುನ್ ಚೂಯಿ ನೀಮಾ ಅವರನ್ನು 11ನೇ ಪಂಚನ್ ಲಾಮಾ ಅವರನ್ನಾಗಿ ಗುರುತಿಸಿದರು. ಅದಾದ ಕೇವಲ ಮೂರು ದಿನಗಳಲ್ಲಿ ಚೀನಾ ಅವರ 6ನೇ ವಯಸ್ಸಿನಲ್ಲಿ ಇಡೀ ಕುಟುಂಬವನ್ನು ಅಪಹರಿಸಿತು. ಅಂದಿನಿಂದ ಇಂದಿನವರೆಗೆ ಅವರ ಇರುವಿಕೆಯ ಬಗ್ಗೆ ಯಾವುದೇ ರೀತಿಯ ಮಾಹಿತಿ ಕೊಡುತ್ತಿಲ್ಲ. ಬದಲಾಗಿ ಅವರ ಸ್ಥಾನದಲ್ಲಿ ಚೀನಾ ಸರ್ಕಾರ ತನ್ನದೇ ಆದ ಪ್ರತಿನಿಧಿಯನ್ನಾಗಿ ಕಮ್ಯುನಿಸ್ಟ್ ಪಾರ್ಟಿ ಸದಸ್ಯನ ಮಗನಾದ ಗ್ಯಾಲನ್ ನೊರ್ಬು ಅವರನ್ನು ನೇಮಿಸಿದೆ ಎಂದು ಕಿಡಿ ಕಾರಿದರು.

ವಿಶ್ವ ಸಂಸ್ಥೆ ಹಾಗೂ ಅಂತಾರಾಷ್ಟ್ರೀಯ ಸಮುದಾಯದ ಮಧ್ಯಸ್ತಿಕೆಯ ಹೊರತಾಗಿಯೂ ಚೀನಾ ಸರ್ಕಾರ 11ನೇ ಪಂಚೆನ್ ಲಾಮಾ ಗಂಡುನ್ ಚೊಯ್ಕಿ ನೀಮಾರ ಬಗ್ಗೆ ಯಾವುದೇ ಮಾಹಿತಿ ನೀಡುತ್ತಿಲ್ಲ. ಇದರಿಂದಾಗಿ ಸಾಂಪ್ರದಾಯಿಕವಾಗಿ ದೊರೆಯಬೇಕಾದ ಟಿಬೆಟನ್ ಧಾರ್ಮಿಕ ಹಾಗೂ ಶಿಷ್ಟಾಚಾರದ ಶಿಕ್ಷಣದಿಂದ ವಂಚಿತರಾಗಿದ್ದಾರೆ. ಚಂದ್ರೆಲ್ ರಿನ್ಪೋಚೆ ಹಾಗೂ ಇತರೆ ರಾಜಕೀಯ ಕೈದಿಗಳನ್ನು ಕೂಡಲೇ ಬಿಡುಗಡೆ ಮಾಡಬೇಕು. ಪಂಚೆನ್ ಲಾಮಾ ಅಪಹರಣ ಹಾಗೂ ಇರುವಿಕೆಯ ಬಗೆಗಿನ ಮೌನ ಅವರ ಧಾರ್ಮಿಕ ಸ್ವಾತಂತ್ರ್ಯ ಹಾಗೂ ಮಾನವ ಹಕ್ಕುಗಳ ಸ್ಪಷ್ಟ ಉಲ್ಲಂಘನಯಾಗಿದ್ದು, ದಲೈ ಲಾಮಾರ ಮಧ್ಯಸ್ಥಿಕೆ ಹಾಗೂ ಮಾತುಕತೆಗೆ ಅವಕಾಶ ಕೊಡುವ ಮೂಲಕ ಟಿಬೆಟಿನ ಸಮಸ್ಯೆಗೆ ಪರಿಹಾರ ಕಂಡುಕೊಳ್ಳಲು ಒಪ್ಪಿಕೊಳ್ಳಬೇಕೆಂದು ಒತ್ತಾಯಿಸಿದರು.

ದ್ವೈವಾರ್ಷಿಕ ಚುನಾವಣೆ-2024: ಮತದಾನ ಕೇಂದ್ರ ಸ್ಥಾಪನೆ

ರಾಮನಗರ: ಭಾರತ ಚುನಾವಣಾ ಆಯೋಗವು ಬೆಂಗಳೂರು ಪದವೀಧರರ ಕ್ಷೇತ್ರ ಮತ್ತು ಕರ್ನಾಟಕ ಆಗ್ನೇಯ ಶಿಕ್ಷಕರ ಕ್ಷೇತ್ರದಿಂದ ಕರ್ನಾಟಕ ವಿಧಾನ ಪರಿಷತ್ತಿಗೆ ದ್ವೈವಾರ್ಷಿಕ ಚುನಾವಣೆ-2024ಕ್ಕೆ ಸಂಬಂಧಿಸಿದಂತೆ ವೇಳಾಪಟ್ಟಿಯನ್ನು ನಿಗದಿಪಡಿಸಲಾಗಿರುತ್ತದೆ ಅದರಂತೆ ಮತದಾನ ಕೇಂದ್ರಗಳ ಪಟ್ಟಿಯನ್ನು ಬಿಡುಗಡೆಗೊಳಿಸಿದ್ದು, ರಾಮನಗರ ಜಿಲ್ಲೆಯ ಮತದಾನ ಕೇಂದ್ರವನ್ನು ಮಾಗಡಿ ತಾಲ್ಲೂಕಿನ ಕುದೂರು ಹೋಬಳಿಯ ಕುದೂರು ಗ್ರಾಮ ಪಂಚಾಯಿತಿ ಕಚೇರಿ, ತಿಪ್ಪಸಂದ್ರ ಹೋಬಳಿಯ ಗ್ರಾಮ ಪಂಚಾಯಿತಿ ಕಚೇರಿ, ಸೋಲೂರು ಹೋಬಳಿಯ ಗ್ರಾಮ ಪಂಚಾಯಿತಿ ಕಚೇರಿ, ಮಾಗಡಿ ತಾಲ್ಲೂಕಿನ ತಹಶೀಲ್ದಾರರ ಕಚೇರಿಯ ಕೋರ್ಟ್ ಹಾಲ್‌ನ ಕೊಠಡಿ ಸಂಖ್ಯೆ 1 ಹಾಗೂ ತಹಶೀಲ್ದಾರ್ ಗ್ರೇಡ್ 1 ಕಚೇರಿಯ ಕೊಠಡಿ ಸಂಖ್ಯೆ 2, ಮಾಗಡಿ ತಾಲ್ಲೂಕಿನ ತಹಶೀಲ್ದಾರರ ಕಚೇರಿಯ ಆಡಳಿತಾಧಿಕಾರಿ ಕಚೇರಿಯ ಕೊಠಡಿ ಸಂಖ್ಯೆ 3, ರಾಮನಗರ ತಾಲ್ಲೂಕಿನ ಬಿ.ಎಂ. ರಸ್ತೆಯ ತಾಲ್ಲೂಕು ಆಡಳಿತ ಸೌಧದ ತಹಶೀಲ್ದಾರರ ಕಚೇರಿಯ ಕೊಠಡಿ ಸಂಖ್ಯೆ 1, 2, 3 ಹಾಗೂ 4, ಕೈಲಾಂಚ ಹೋಬಳಿಯ ಕೈಲಾಂಚ ಗ್ರಾಮದ ಜಿಎಚ್‌ಪಿಎಸ್ ಶಾಲೆಯ ಕೊಠಡಿ ಸಂಖ್ಯೆ 2, ಕೂಟಗಲ್ ಹೋಬಳಿಯ ಕೂಟಗಲ್ ಗ್ರಾಮದ ಜಿಎಚ್‌ಪಿಎಸ್ ಶಾಲೆಯ ಕೊಠಡಿ ಸಂಖ್ಯೆ 2, ಬಿಡದಿ ಟೌನಿನ ಮುನಿಸಿಪಾಲ್ ಸೆಂಟರ್‌ನ ಜಿಎಚ್‌ಪಿಎಸ್‌ನ ಕೊಠಡಿ ಸಂಖ್ಯೆ 1 ಹಾಗೂ 2, ಚನ್ನಪಟ್ಟಣ ತಾಲ್ಲೂಕು ಆಡಳಿತ ಸೌಧದ ತಹಶೀಲ್ದಾರ್ ಕಚೇರಿಯ ಕೊಠಡಿ ಸಂಖ್ಯೆ 1 ಹಾಗೂ 2, ಚನ್ನಪಟ್ಟಣ ತಾಲ್ಲೂಕು ಪಂಚಾಯತ್ ಕಚೇರಿ, ಚನ್ನಪಟ್ಟಣ ತಾಲ್ಲೂಕಿನ ಸಮರ್ಥ್ಯ ಸೌಧದ ಟ್ರೈನಿಂಗ್ ಸೆಂಟರ್, ದೊಡ್ಡ ಮಳೂರು ಗ್ರಾಮದ ಸರ್ಕಾರಿ ಹಿರಿಯ ಪ್ರಾಥಮಿಕ ಶಾಲೆಯ ಕೊಠಡಿ ಸಂಖ್ಯೆ 1 ಹಾಗೂ 2, ಕೋಡಂಬಳ್ಳಿ ಗ್ರಾಮದ ಸರ್ಕಾರಿ ಪ್ರೌಢ ಶಾಲೆಯ ಕೊಠಡಿ ಸಂಖ್ಯೆ 1 ಹಾಗೂ 2, ಹಾರೋಹಳ್ಳಿ ತಾಲ್ಲೂಕಿನ ಕೆಪಿಎಸ್ ಜಿಎಚ್‌ಪಿಎಸ್ ಮಾಡೆಲ್ ಹಿರಿಯ ಪ್ರಾಥಮಿಕ ಶಾಲೆಯ ಕೊಠಡಿ ಸಂಖ್ಯೆ 1 ಮತ್ತು 2, ಕನಕಪುರ ತಾಲ್ಲೂಕು ಆಡಳಿತ ಸೌಧದ ತಹಶೀಲ್ದಾರ್ ಕಚೇರಿಯ ಕೊಠಡಿ ಸಂಖ್ಯೆ 1, 2, 3 ಹಾಗೂ 4 ರಲ್ಲಿ ಮತದಾನ ಕೇಂದ್ರವನ್ನು ಸ್ಥಾಪಿಸಲಾಗಿದೆ ಎಂದು ಬೆಂಗಳೂರು ವಿಭಾಗದ ಪ್ರಾದೇಶಿಕ ಆಯುಕ್ತರು ಹಾಗೂ ಚುನಾವಣಾಧಿಕಾರಿಗಳು ಪ್ರಕಟಣೆಯಲ್ಲಿ ತಿಳಿಸಿದ್ದಾರೆ.

ಮೈತ್ರಿ ಅಭ್ಯರ್ಥಿಗೆ ಬೆಂಬಲ ಘೋಷಿಸಿದ ನಿಂಗರಾಜ್‌ಗೌಡ

ಮೈಸೂರು: ದಕ್ಷಿಣ ಶಿಕ್ಷಕರ ಕ್ಷೇತ್ರದ ಬಿಜೆಪಿ-ಜೆಡಿಎಸ್ ಅಭ್ಯರ್ಥಿಗಳಿಂದ ನಾಮಪತ್ರ ಸಲ್ಲಿಕೆಯಿಂದಾಗಿ ಉಂಟಾಗಿದ್ದ ಗೊಂದಲಕ್ಕೆ ಮೈತ್ರಿ ನಾಯಕರು ಶುಕ್ರವಾರ ತೆರೆ ಎಳೆದರು.

ನಗರದ ಬಿಜೆಪಿ ಕಚೇರಿಯಲ್ಲಿ ಶುಕ್ರವಾರ ಸಂಜೆ ಬಿಜೆಪಿ ರಾಜ್ಯ ಕಾರ್ಯದರ್ಶಿ ತಮ್ಮೇಶ್ ಗೌಡ ಹಾಗೂ ಜೆಡಿಎಸ್ ಕೋರ್ ಕಮಿಟಿ ಅಧ್ಯಕ್ಷ ಜಿ.ಟಿ.ದೇವೇಗೌಡ ನೇತೃತ್ವದಲ್ಲಿ ನಡೆದ ಜಂಟಿ ಸುದ್ದಿಗೋಷ್ಠಿಯಲ್ಲಿ ಬಿಜೆಪಿ ಅಭ್ಯರ್ಥಿಯಾಗಿ ನಾಮಪತ್ರ ಸಲ್ಲಿಸಿದ್ದ ಡಾ.ಈ.ಸಿ.ನಿಂಗರಾಜ್ ಗೌಡ ಮೈತ್ರಿ ಅಭ್ಯರ್ಥಿಯಾದ ಕೆ.ವಿವೇಕಾನಂದ ಅವರಿಗೆ ತಮ್ಮ ಬೆಂಬಲ ಘೋಷಿಸಿದರು. ಈ ವೇಳೆ ಮಾತನಾಡಿದ ಈ.ಸಿ.ನಿಂಗರಾಜ್‌ಗೌಡ, ಕಳೆದ 35 ವರ್ಷಗಳಿಂದ ವಿದ್ಯಾರ್ಥಿ ಸಂಘಟನೆಯಿಂದ ಪಕ್ಷದಲ್ಲಿ ವಿವಿಧ ಹಂತಗಳಲ್ಲಿ ದುಡಿದಿದ್ದೇನೆ. ಜತೆಗೆ ವಿವಿಧ ಹೋರಾಟದಲ್ಲಿ ಭಾಗಿಯಾಗಿದ್ದೇನೆ. ಪಕ್ಷ ಮತ್ತು ಸಂಘ ಪರಿವಾರದ ಹಿರಿಯರು ನನ್ನನ್ನು ಬೆಳೆಸಿದ್ದಾರೆ. ಯಾವುದೇ ಆಸೆ, ಕಲ್ಪನೆ ಇಲ್ಲದೆ ಕೆಲಸ ಮಾಡುವುದೇ ಸಂಘದ ಕೆಲಸ. ಸಂಘಟನೆ ಮತ್ತು ಬಿಜೆಪಿ ವ್ಯಕ್ತಿಗಿಂತ ಪಕ್ಷ ದೊಡ್ಡದು, ಪಕ್ಷಕ್ಕಿಂತ ದೇಶ ಮುಖ್ಯ ಎಂಬುದನ್ನು ಕಲಿಸಿದೆ ಎಂದರು.

6 ವರ್ಷದ ಹಿಂದೆ ಶಿಕ್ಷಕರ ಕ್ಷೇತ್ರದಿಂದ ಟಿಕೆಟ್ ಕೇಳಿದ್ದೆ. ಆದರೆ, ನಿರಂಜನ ಮೂರ್ತಿ ಅವರಿಗೆ ಟಿಕೆಟ್ ನೀಡಲಾಗಿತ್ತು. ಬಳಿಕ ಪದವೀಧರರ ಕ್ಷೇತ್ರದಿಂದ ಅವಕಾಶವಾಗಲಿಲ್ಲ. ಆಗಲೇ ಶಿಕ್ಷಕರ ಕ್ಷೇತ್ರದಿಂದ ಅವಕಾಶ ಸಿಗುವ ಭರವಸೆ ಇತ್ತು. ಅದರಂತೆ ಪಕ್ಷ ನನಗೆ ಟಿಕೆಟ್ ನೀಡಿತ್ತು. ಆದರೆ, ರಾಜ್ಯಾಧ್ಯಕ್ಷರು ಕರೆ ಮಾಡಿ ದೇಶದ ಹಿತಕ್ಕಾಗಿ ಅನಿರೀಕ್ಷಿತವಾಗಿ ಜೆಡಿಎಸ್ ಜತೆಗೆ ಹೊಂದಾಣಿಕೆ ಮಾಡಿಕೊಳ್ಳಲಾಗಿದ್ದು, ಮೈತ್ರಿ ಧರ್ಮ ಪಾಲಿಸೋಣ ಎಂದು ಮನವಿ ಮಾಡಿದರು. ಹಾಗಾಗಿ ನಾನು ಏನನ್ನೂ ಮಾತನಾಡದೆ ಪಕ್ಷದ ನಿರ್ಧಾರಕ್ಕೆ ಗೌರವ ಕೊಟ್ಟು, ವಿಜಯೇಂದ್ರ ಅವರ ಕೈ ಬಲಪಡಿಸುವ ಉದ್ದೇಶದಿಂದ ಮೈತ್ರಿ ಅಭ್ಯರ್ಥಿಗೆ ಬೆಂಬಲ ಘೋಷಿಸಿದ್ದೇನೆ ಎಂದು ಹೇಳಿದರು.

ಬಿಜೆಪಿ ರಾಜ್ಯ ಕಾರ್ಯದರ್ಶಿ ತಮ್ಮೇಶ್ ಗೌಡ ಮಾತನಾಡಿ, ಕಾಂಗ್ರೆಸ್ ಸೋಲಿಸುವುದು ಮೈತ್ರಿಯ ಉದ್ದೇಶವಾಗಿದ್ದು, ವಿಧಾನಪರಿಷತ್ ಚುನಾವಣೆಯಲ್ಲೂ ನಮ್ಮ ಮೈತ್ರಿ ಮುಂದುವರೆಯಲಿದೆ. ಎರಡೂ ಪಕ್ಷಗಳು ಲೋಕಸಭಾ ಚುನಾವಣೆಯಲ್ಲಿ ಹೇಗೆ ಕೆಲಸ ಮಾಡಿದವೋ ಅದರಂತೆ ಈ ವಿಧಾನ ಪರಿಷತ್ ಚುನಾವಣೆಯಲ್ಲೂ ಕೆಲಸ ಮಾಡಿ ಎಲ್ಲಾ ಆರು ಕ್ಷೇತ್ರಗಳನ್ನು ಗೆಲ್ಲಲಿದೆ ಎಂದರು.

ಆರಂಭದಲ್ಲಿ ಪಕ್ಷ ನಿಂಗರಾಜು ಅವರಿಗೆ ಟಿಕೆಟ್ ಘೋಷಣೆ ಮಾಡಿತ್ತು. ಆದರೆ, ಜೆಡಿಎಸ್ ತನ್ನ ಅಭ್ಯರ್ಥಿಯನ್ನು ಘೋಷಿಸಿದ್ದರಿಂದ ಮೈತ್ರಿ ಪಾಲನೆಯ ಉದ್ದೇಶದಿಂದ ನಿಂಗರಾಜ್ ಅವರು ಮೈತ್ರಿ ಅಭ್ಯರ್ಥಿ ವಿವೇಕಾನಂದ ಅವರಿಗೆ ಬೆಂಬಲ ಸೂಚಿಸಿದ್ದಾರೆ ಎಂದರು. ಜೆಡಿಎಸ್ ಕೋರ್ ಕಮಿಟಿ ಅಧ್ಯಕ್ಷ ಜಿ.ಟಿ.ದೇವೇಗೌಡ ಮಾತನಾಡಿ, ಬಿಜೆಪಿ-ಜೆಡಿಎಸ್ ಮೈತ್ರಿ ಗಟ್ಟಿಯಾಗಿದ್ದು, ಮೈತ್ರಿ ಉಳಿಯಲ್ಲ, ಮುರಿಯಬೇಕು ಎಂಬ ಕಾಂಗ್ರೆಸ್ ಆಸೆಗೆ ಇಂದಿನ ಬೆಳವಣಿಗೆ ಉತ್ತರ ನೀಡಿದೆ. ಟಿಕೆಟ್ ವಂಚಿತ ನಿಂಗರಾಜ್‌ಗೌಡ, ಕೆ.ಟಿ.ಶ್ರೀಕಂಠೇಗೌಡ ಹಾಗೂ ನಿರಂಜನ ಮೂರ್ತಿ ಅವರು ಮೈತ್ರಿ ಅಭ್ಯರ್ಥಿಯ ಪರವಾಗಿ ಕೆಲಸ ಮಾಡಲಿದ್ದು, ಅವರ ಮುಂದಾಳತ್ವದಲ್ಲೇ ಚುನಾವಣೆ ನಡೆಯಲಿದೆ ಎಂದರು.

ಕೌಟುಂಬಿಕ ಬದುಕಿನಲ್ಲಿ ಸಾಮರಸ್ಯ ಅಗತ್ಯ

ಡಾ.ಕಬ್ಬಿನಾಲೆ ವಸಂತ ಭಾರದ್ವಾಜ್ ಅನಿಸಿಕೆ

ಮೈಸೂರು: ಕೌಟುಂಬಿಕ ಬದುಕಿನಲ್ಲಿ ಸಾಮರಸ್ಯದಿಂದ ಮಾತ್ರ ಕಷ್ಟಗಳನ್ನು ಎದುರಿಸಲು ಸಾಧ್ಯ ಎಂದು ಡಾ.ಕಬ್ಬಿನಾಲೆ ವಸಂತ ಭಾರದ್ವಾಜ್ ತಿಳಿಸಿದರು.

ಬಿಳಿಗಿರಿರಂಗನ ಬೆಟ್ಟದ ಜೆಎಸ್‌ಎಸ್ ಆಶ್ರಮದಲ್ಲಿ ಜಗದ್ಗುರು ಶ್ರೀ ವೀರಸಿಂಹಾಸನ ಮಹಾಸಂಸ್ಥಾನ ಮಠ, ಜೆಎಸ್‌ಎಸ್ ಮಹಾವಿದ್ಯಾಪೀಠ ಹಾಗೂ ಶ್ರೀ ಶಿವರಾತ್ರೀಶ್ವರ ಧಾರ್ಮಿಕ ದತ್ತಿಗಳ ಸಂಯುಕ್ತಾಶ್ರಯದಲ್ಲಿ ಸಾರ್ವಜನಿಕರಿಗಾಗಿ ಏರ್ಪಡಿಸಿರುವ ಜೀವನೋತ್ಸಾಹ ಶಿಬಿರದ ನಾಲ್ಕನೇ ದಿನ ಕೌಟುಂಬಿಕ ಸಾಮರಸ್ಯ ಕುರಿತು ಉಪನ್ಯಾಸ ನೀಡಿದ ಅವರು, ಸುಖವನ್ನು ಹಂಚಿಕೊಂಡಾಗ ಸಂತೋಷ ಹೆಚ್ಚುತ್ತದೆ. ದೇವರ ದಯೆ ಎಂಬುದು ಸಂಕಷ್ಟದ ಸ್ವರೂಪದಲ್ಲೂ ಬರುವ ಸಾಧ್ಯತೆಯಿರುತ್ತದೆ. ಇಂದಿನ ಸಮಾಜದಲ್ಲಿ ಹಲವಾರು ಪ್ರಲೋಭನೆಗಳು ಸಾಮರಸ್ಯದ ಮೇಲೆ ಪ್ರಭಾವ ಬೀರುತ್ತವೆ. ಧಾರ್ಮಿಕ ವಿಧಿ-ವಿಧಾನಗಳ ನೆಲೆಯಲ್ಲಿ ನಮ್ಮ ಕೌಟುಂಬಿಕ ಸಾಮರಸ್ಯ ಅಡಗಿದೆ. ಸೇವೆ, ಪ್ರಾಮಾಣಿಕತೆ, ಸತ್ಯ, ನಿಷ್ಠೆ ಇವೆಲ್ಲವೂ ಸಾಮರಸ್ಯದ ಅಂಗಗಳು ಎಂದು ಹೇಳಿದರು.

ತುಮಕೂರಿನ ಶ್ರೀ ರಾಮಕಷ್ಣ ವಿವೇಕಾನಂದ ಆಶ್ರಮದ ಸ್ವಾಮಿ ವೀರೇಶಾನಂದಜೀ ಮಾತನಾಡಿ, ಭಾರತೀಯ ಸಂಸ್ಕೃತಿ ಅತ್ಯುನ್ನತವಾದುದು. ಜಗತ್ತಿನಲ್ಲಿ ಎಲ್ಲಿಯೂ ಕಾಣದ ಶ್ರೀಮಂತ ಪರಂಪರೆ ನಮ್ಮದೆಂಬುದು ನಾವೆಲ್ಲರೂ ಹೆಮ್ಮೆ ಪಡಬೇಕಾದ ಸಂಗತಿ. ನಮ್ಮ ಪರಂಪರೆ ಹಾಗೂ ಸಂಸ್ಕೃತಿಯನ್ನು ಇಂದಿನ ಮಕ್ಕಳಿಗೆ ತಿಳಿಸಬೇಕಾದ ಜವಾಬ್ದಾರಿ ನಮ್ಮೆಲ್ಲರ ಮೇಲಿದೆ. ನಿಜವಾದ ಜೀವನ ಎಂದರೆ ಮೌಲ್ಯ ಪೂರ್ಣವಾದದ್ದು. ಜಗತ್ತಿನಲ್ಲಿ ಅಶಾಂತಿಗೆ ಕಾರಣರಾದವರು ಎಲ್ಲಿಯೂ ಸ್ಥಾನ ಪಡೆದಿಲ್ಲ. ಶಾಂತಿಗಾಗಿ ಶ್ರಮಿಸಿದ ಮಹಾನ್ ವ್ಯಕ್ತಿಗಳು ಜನಮಾನಸದಲ್ಲಿ ಶಾಶ್ವತ ಸ್ಥಾನ ಪಡೆದಿದ್ದಾರೆ ಎಂದು ತಿಳಿಸಿದರು.

ಭಾರತೀಯ ವಿಜ್ಞಾನ ಸಂಸ್ಥೆಯ ಮುಖ್ಯ ಸಂಶೋಧನಾ ವಿಜ್ಞಾನಿ ಡಾ.ಎಸ್.ಎನ್.ಓಂಕಾರ್ ಮಾತನಾಡಿ, ಎಲ್ಲಾ ಶುಭಕಾರ್ಯಗಳು ಮೊದಲಿಗೆ ಪ್ರಾರ್ಥನೆಯೊಂದಿಗೆ ಆರಂಭಗೊಳ್ಳುತ್ತವೆ. ದೇವರು ಸರ್ವಾಂತರ್ಯಾಮಿ ಆ ಭಗವಂತನನ್ನು ಕಾಣಲು ಪ್ರಾರ್ಥನೆ ಮುಖ್ಯವಾಗುತ್ತದೆ. ಪ್ರಾಮಾಣಿಕ ಪ್ರಾರ್ಥನೆ ಎಂದಿಗೂ ವಿಫಲವಾಗುವುದಿಲ್ಲ. ಸ್ವಾರ್ಥದ ಉದ್ದೇಶದಿಂದ ಪ್ರಾರ್ಥನೆ ಸಲ್ಲದು. ಸಮಷ್ಟಿಯ ಒಳಿತಿಗೆ ಪ್ರಾರ್ಥಿಸಬೇಕು ಎಂದು ಹೇಳಿದರು.

ಶಿಬಿರಾರ್ಥಿಗಳು ಬೆಳಗ್ಗೆ ಸಾಮೂಹಿಕ ಪ್ರಾರ್ಥನೆ, ಯೋಗಾಭ್ಯಾಸ-ಧ್ಯಾನದಲ್ಲಿ ಪಾಲ್ಗೊಂಡಿದ್ದರು. ಸಂಜೆ ದೇಸಿ ಆಟಗಳನ್ನು ಆಡಿದರು. ಸಾಮೂಹಿಕ ಪ್ರಾರ್ಥನೆ ನಂತರ ಶಿಬಿರಾರ್ಥಿಗಳು ಸಾಂಸ್ಕೃತಿಕ ಕಾರ್ಯಕ್ರಮ ನೀಡಿದರು. ಶಿಬಿರದಲ್ಲಿ ತುಮಕೂರು, ಬೆಳಗಾವಿ, ಬೆಂಗಳೂರು, ಬೀದರ್ ಮತ್ತು ಶಿವಮೊಗ್ಗ ಜಿಲ್ಲೆಗಳಿಂದ 70ಕ್ಕೂ ಹೆಚ್ಚು ಶಿಬಿರಾರ್ಥಿಗಳು ಪಾಲ್ಗೊಂಡಿದ್ದಾರೆ.

ಅವಿವೇಕದ ಅಸ್ಪೃಶ್ಯತೆ ಆಚರಣೆ ಸಾಧ್ಯವಿಲ್ಲ

ಮೈಸೂರು: ಅಸ್ಪೃಶ್ಯತೆಯೇ ಅವಿವೇಕ. ವಿವೇಕ ಇರುವವರು ಇದನ್ನು ಆಚರಣೆ ಮಾಡಲು ಸಾಧ್ಯವಿಲ್ಲ ಎಂದು ನಿವೃತ್ತ ಪ್ರಾಧ್ಯಾಪಕ ಪ್ರೊ.ರಾಜಪ್ಪ ದಳವಾಯಿ ಹೇಳಿದರು.

ಮಾನಸಗಂಗೋತ್ರಿಯಲ್ಲಿರುವ ಶಾಸ್ತ್ರೀಯ ಕನ್ನಡ ಅತ್ಯುನ್ನತ ಅಧ್ಯಯನ ಕೇಂದ್ರದಲ್ಲಿ ಶುಕ್ರವಾರ ಸಂಜೆ ಆಯೋಜಿಸಿದ್ದ ಡಾ.ಬಿ.ಪವಿತ್ರ ಅವರ ಕಡಲೊಳಗಿನ ಕಿಡಿಗಳು ಸಂಶೋಧನಾ ಮಹಾಪ್ರಬಂಧ ಕೃತಿ ಬಿಡುಗಡೆ ಕಾರ್ಯಕ್ರಮದಲ್ಲಿ ಮಾತನಾಡಿದ ಅವರು, ಭಾರತ ವಿಜ್ಞಾನ, ಸಂಶೋಧನೆಯಲ್ಲಿ ಬಹಳಷ್ಟು ಪ್ರಗತಿ ಸಾಧಿಸಿದರೂ ಅಸ್ಪೃಶ್ಯತೆಯ ಹೊಲಸು ತೊಳೆಯಲಾಗಿಲ್ಲ. ಅಷ್ಟರ ಮಟ್ಟಿಗೆ ನಮ್ಮ ಬದುಕು ಹೊಲಸಾಗಿ ಹೋಗಿದೆ ಎಂದರು.

ಅಸ್ಪೃಶ್ಯತೆ ಮಾನಸಿಕ ರೋಗ. ಜತೆಗೆ ಗುಪ್ತ ರೋಗವೂ ಹೌದು. ಅದನ್ನು ಆಚರಣೆ ಮಾಡಿದವರಿಗೆ ಏನು ಅನಿಸುವುದಿಲ್ಲ. ಆದರೆ, ಅದಕ್ಕೆ ಒಳಗಾಗುವವರಿಗೆ ಹೇಳಿಕೊಳ್ಳಲಾಗದಷ್ಟು ನೋವಾಗುತ್ತದೆ. ಈ ಕಾರಣಕ್ಕೆ ಡಾ.ಅಂಬೇಡ್ಕರ್ ಅವರು ಗುಲಾಮಗಿರಿಗಿಂತ ಅಸ್ಪೃಶ್ಯತೆ ಕೆಟ್ಟದ್ದು ಎಂದು ಹೇಳಿದ್ದರು. ಗುಲಾಮರಿಗೆ ಸ್ವಾತಂತ್ರ್ಯ ಇರುತ್ತದೆ. ಅಸ್ಪೃಶ್ಯರಿಗೆ ಇರುವುದಿಲ್ಲ ಎಂದು ಹೇಳಿದರು.

ಅಸ್ಪೃಶ್ಯತೆ ಮಾನಸಿಕ ಸ್ಥಿತಿ ಹೋಗಲಾಡಿಸಲು ಸಾಧ್ಯವಿದೆ. ಆದರೆ, ಹೋಗಲಾಡಿಸಬೇಕಾದವರಿಗೆ ಇದುವೇ ಗೊತ್ತಿಲ್ಲ. ಒಂದೇ ಊರಿನಲ್ಲಿರುವ ದಲಿತರು ತಮ್ಮ ಓಣಿಗೆ ಇನ್ನೊಬ್ಬ ಅಸ್ಪೃಶ್ಯ ದಲಿತರನ್ನು ಬಿಟ್ಟುಕೊಳ್ಳುವುದಿಲ್ಲ. ಅವರು ಹೋಗಲು ಪ್ರಯತ್ನ ಮಾಡಲ್ಲ. ಇನ್ನೂ ಬ್ರಾಹ್ಮಣರು ವಾಸ ಮಾಡುವ ಅಗ್ರಹಾರ ಪ್ರವೇಶ ಸಾಧ್ಯವೇ ಅವರು ಮನೆಗೆ ಬಿಟ್ಟುಕೊಳ್ಳುತ್ತಾರೆಯೇ ಎಂದು ಪ್ರಶ್ನಿಸಿದರು.

ಮೀಸಲಾತಿ ಸೌಲಭ್ಯ ಕೇವಲ ಎಸ್ಸಿ-ಎಸ್ಟಿ ಸಮುದಾಯಕ್ಕೆ ಮಾತ್ರ ಎಂದು ಬಹಳಷ್ಟು ಜನರು ತಿಳಿದುಕೊಂಡಿದ್ದಾರೆ. ನಮಗೂ ಮೀಸಲಾತಿ ಇದೆ ಎಂಬುದು ಹಿಂದುಳಿದ ವರ್ಗಗಳ ಸಮುದಾಯದವರಿಗೇ ಗೊತ್ತಿಲ್ಲ. ಎಸ್ಸಿ-ಎಸ್ಟಿ ಪಟ್ಟಿಯಲ್ಲಿರುವ ಜಾತಿಗಳ ನಡುವೆ ಅಸಮಾಧಾನ, ವಿರೋಧ ಇದೆ. ಆದರೆ, ಮೇಲ್ವರ್ಗದವರಿಗೆ ಕೊಟ್ಟಿರುವ ಶೇ.10ರಷ್ಟು ಮೀಸಲಾತಿ ಕುರಿತು ಆಕ್ಷೇಪಿಸಲ್ಲ. ಎಷ್ಟೋ ಪರಿಶಿಷ್ಟರಿಗೆ, ಒಬಿಸಿಗಳಿಗೆ ಅದು ಗೊತ್ತಿಲ್ಲ. ಮೀಸಲಾತಿ ಎಂದರೇ ತಿಳಿದುಕೊಳ್ಳಲು ಬಹಳಷ್ಟು ಜನರು ಪ್ರಯತ್ನ ಮಾಡಲ್ಲ ಎಂದು ಕಿಡಿಕಾರಿದರು. ಶಾಸ್ತ್ರೀಯ ಕನ್ನಡ ಅತ್ಯುನ್ನತ ಅಧ್ಯಯನ ಕೇಂದ್ರಕ್ಕೆ ಸ್ವಾಯತ್ತತೆ ದೊರೆತು, ಪ್ರತ್ಯೇಕ ಅಸ್ತಿತ್ವ ದೊರೆಯಬೇಕು. ಈ ಕುರಿತು ಮುಖ್ಯಮಂತ್ರಿಯೊಂದಿಗೆ ಸಮಾಲೋಚನೆ ನಡೆಸಲಾಗುವುದು ಎಂದರು. ಅಸ್ಪೃಶ್ಯತೆ ಕುರಿತು ಅಧ್ಯಯನ ಮಾಡಿರುವ ಕಡಲೊಳಗಿನ ಕಿಡಿಗಳು ಉತ್ತಮ ಸಂಶೋಧನಾ ಕೃತಿ. ಇದು ಪ್ರಬಂಧ ರೀತಿಯಲ್ಲಿ ಇಲ್ಲ, ಕಥನ ರೂಪದಲ್ಲಿ ನಿರೂಪಣೆ ಮಾಡಲಾಗಿದೆ ಎಂದರು.

ಶೈಕ್ಷಣಿಕ ಗುಣಮಟ್ಟ ಸುಧಾರಣೆಗೆ ಸಹಕರಿಸಿ

ಪಿರಿಯಾಪಟ್ಟಣ: ತಾಲೂಕಿನಲ್ಲಿ ಶೈಕ್ಷಣಿಕ ಗುಣಮಟ್ಟ ಸುಧಾರಣೆಯಾಗಲು ಶಿಕ್ಷಕರ ಸಹಕಾರ ಅತ್ಯಗತ್ಯವಾಗಿದೆ ಎಂದು ಕ್ಷೇತ್ರ ಶಿಕ್ಷಣಾಧಿಕಾರಿ ಬಸವರಾಜು ತಿಳಿಸಿದರು.

ಪಟ್ಟಣದ ಬಿಆರ್‌ಸಿ ಕಚೇರಿಯಲ್ಲಿ ಎಸ್ ಎಸ್‌ಎಲ್‌ಸಿ ಪರೀಕ್ಷೆಯಲ್ಲಿ ತಾಲೂಕಿಗೆ ಉನ್ನತ ಸ್ಥಾನ ಗಳಿಸಿದ ವಿದ್ಯಾರ್ಥಿಗಳನ್ನು ಸನ್ಮಾನಿಸಿ ಮಾತನಾಡಿದ ಅವರು, ತಾಲೂಕಿನಲ್ಲಿ ಈ ಬಾರಿ ಫಲಿತಾಂಶ ಅತ್ಯಂತ ಕಳಪೆಯದ್ದಾಗಿದ್ದು ಕಳೆದ 9 ವರ್ಷಗಳಿಂದ ಜಿಲ್ಲೆಗೆ ಪ್ರಥಮ ಸ್ಥಾನ ಪಡೆಯುತ್ತಿದ್ದ ತಾಲೂಕು ಈ ಬಾರಿ ಎಂಟನೇ ಸ್ಥಾನಕ್ಕೆ ಕುಸಿದಿರುವುದು ವಿದ್ಯಾರ್ಥಿಗಳು ಮತ್ತು ಪೋಷಕರಲ್ಲಿ ಆತಂಕ ಮೂಡಿಸಿದೆ. ಅತಿ ಹೆಚ್ಚು ವಿದ್ಯಾರ್ಥಿಗಳನ್ನು ಹೊಂದಿರುವ ಸರ್ಕಾರಿ ಶಾಲೆಗಳಲ್ಲಿ ಅನುತ್ತೀರ್ಣಗೊಂಡ ವಿದ್ಯಾರ್ಥಿಗಳ ಸಂಖ್ಯೆ ಹೆಚ್ಚಿದೆ. ವಿದ್ಯಾರ್ಥಿಗಳ ಶೈಕ್ಷಣಿಕ ವರ್ಷ ಹಾಳಾಗಬಾರದು ಎನ್ನುವ ಉದ್ದೇಶದಿಂದ ಎಸ್ ಎಸ್‌ಎಲ್‌ಸಿ ವಿದ್ಯಾರ್ಥಿಗಳಿಗೆ ಸರ್ಕಾರ ಪ್ರಸಕ್ತ ಸಾಲಿನಿಂದ ಮೂರು ಪರೀಕ್ಷೆಗಳನ್ನು ನಡೆಸುವ ಯೋಜನೆ ಜಾರಿಗೆ ತಂದಿದ್ದು ಪರೀಕ್ಷೆ 1 ರಲ್ಲಿ ಅನುತ್ತೀರ್ಣಗೊಂಡಿರುವ ವಿದ್ಯಾರ್ಥಿಗಳಿಗೆ ಪರೀಕ್ಷೆ 2 ಮತ್ತು ಪರೀಕ್ಷೆ 3 ಬರೆಯುವ ಅವಕಾಶ ಕಲ್ಪಿಸಲಾಗಿದೆ. ಪರೀಕ್ಷೆ 1 ರಲ್ಲಿ ಅನುತ್ತೀರ್ಣಗೊಂಡಿರುವ ವಿದ್ಯಾರ್ಥಿಗಳು ಧೃತಿಗೆಡದೆ ಪರಿಶ್ರಮದಿಂದ ಅಭ್ಯಸಿಸಿ ಪರೀಕ್ಷೆ 2 ಅಥವಾ 3 ರಲ್ಲಿ ತೇರ್ಗಡೆ ಹೊಂದಲು ಪ್ರಯತ್ನಿಸುವಂತೆ ತಿಳಿಸಿದರು.

ಕಾರ್ಯಕ್ರಮದಲ್ಲಿ ಬಿಆರ್‌ಸಿ ಶಿವರಾಜ್, ತಾಲೂಕು ದೈಹಿಕ ಶಿಕ್ಷಣ ಪರೀವೀಕ್ಷಕ ನಾಗೇಶ್, ಶಿಕ್ಷಕರ ವಿವಿಧ ಸಂಘಟನೆಯ ಪದಾಧಿಕಾರಿಗಳಾದ ಪರಮಶಿವಯ್ಯ, ಶಂಕರ್, ಮಲ್ಲೇಶ್, ಆರಾಧ್ಯ ಕಿಶೋರ್, ಕುಮಾರ್, ಸೋಮಶೇಖರ್ ಮತ್ತಿತರಿದ್ದರು.

ಜಿಲ್ಲೆಯಾದ್ಯಂತ ನಿಷೇಧಾಜ್ಞೆ ಜಾರಿ

ರಾಮನಗರ: ಬೆಂಗಳೂರು ಪದವೀಧರ ಕ್ಷೇತ್ರದಿಂದ ಕರ್ನಾಟಕ ವಿಧಾನ ಪರಿಷತ್ತಿಗೆ ದ್ವೈವಾರ್ಷಿಕ ಚುನಾವಣೆ-2024 ರ ಮತದಾನವು ಇದೇ 2024ರ ಜೂನ್ 3 ರಂದು ಜರುಗಲಿದ್ದು, ರಾಮನಗರ ಜಿಲ್ಲಾ ವ್ಯಾಪ್ತಿಯಲ್ಲಿ ಮತದಾನ ಕೊನೆಗೊಳ್ಳುವ 48 ಗಂಟೆಗಳ ಪೂರ್ವದಲ್ಲಿ ಮಾದರಿ ನೀತಿ ಸಂಹಿತೆ ಹಾಗೂ ಜನತಾ ಪ್ರಾತಿನಿಧ್ಯ ಅಧಿನಿಯಮ ಕಾಯ್ದೆ 1951ರ ಕಲಂ 126 ರನ್ವಯ ಇರುವ ಷರತ್ತುಗಳನ್ನು ಹಾಗೂ ನಿಬಂಧನೆಗಳನ್ನು ತಪ್ಪದೇ ಪಾಲಿಸುವಂತೆ ಜಿಲ್ಲಾಧಿಕಾರಿಗಳು ಹಾಗೂ ಜಿಲ್ಲಾ ದಂಡಾಧಿಕಾರಿಗಳಾದ ಡಾ. ಅವಿನಾಶ್ ಮೆನನ್ ರಾಜೇಂದ್ರನ್ ಅವರು ಆದೇಶಿಸಿದ್ದಾರೆ.ಈ ಸಮಯದಲ್ಲಿ ಮತದಾರರಿಗೆ ವಿವಿಧ ಆಸೆ, ಆಮಿಷಗಳಿಗೆ ಒಡ್ಡುವುದು, ಬೆದರಿಸಲು ಯತ್ನಿಸುವುದು. ತಮ್ಮ ಪರವಾಗಿ ಬೆಂಬಲಿಸಲು ಪುಸಲಾಯಿಸುವುದು, ಮತಗಟ್ಟೆಗಳ ಹತ್ತಿರದಲ್ಲಿ ಪ್ರಚಾರ ಮಾಡುವುದು, ಸಾರ್ವಜನಿಕ ಸಭೆ ನಡೆಸುವುದು, ಮತದಾರರನ್ನು ವಿವಿಧ ಸಾರಿಗೆ ವ್ಯವಸ್ಥೆಗಳ ಮೂಲಕ ಮತಗಟ್ಟೆಗಳಲ್ಲಿ ಕರೆತರುವುದು, ಶಾಂತತೆಗೆ ಭಂಗ ಉಂಟು ಮಾಡುವುದು, ಕಾನೂನು ಮತ್ತು ಸುವ್ಯವಸ್ಥೆಗೆ ಧಕ್ಕೆ ತರುವುದು ಹಾಗೂ ಇತರೆ ಅಹಿತಕರ ಘಟನೆಗಳು ನಡೆಯುವಂತೆ ಮಾಡುವ ಸಂಭವನೀಯತೆಗಳಿದ್ದು, ಇದನ್ನು ತಡೆಗಟ್ಟುವುದು ಹಾಗೂ ಮತದಾನದ ಪಾವಿತ್ರತೆಯನ್ನು ಕಾಪಾಡುವ ಹಿತದೃಷ್ಠಿಯಿಂದ ರಾಮನಗರ ಜಿಲ್ಲೆಯ ವ್ಯಾಪ್ತಿಯಲ್ಲಿ ದಂಡ ಪ್ರಕ್ರಿಯೆ ಸಂಹಿತೆ, 1973 ಕಲಂ 144ರ ಮೇರೆಗೆ ಪ್ರತಿಬಂಧಕಾಜ್ಞೆಯನ್ನು ಜಾರಿಗೊಳಿಸಿ ಆದೇಶಿಸಿದ್ದಾರೆ. 5 ಕ್ಕಿಂತ ಹೆಚ್ಚು ಜನರು ಗುಂಪು ಸೇರುವುದು, ಮೆರವಣಿಗೆ ಹಾಗೂ ಸಭೆ ಸಮಾರಂಭ ಜರುಗಿಸುವುದನ್ನು ನಿಷೇಧಿಸಿದೆ. ಚುನಾವಣಾ ಅಭ್ಯರ್ಥಿ/ ಬೆಂಬಲಿಗರು ಸೇರಿ 5 ಜನರಿಗಿಂತ ಹೆಚ್ಚಿನ ಸಂಖ್ಯೆ ಜನರು ಗುಂಪು ಸೇರುವಂತಿಲ್ಲ, ಶಸ್ತ್ರ, ಬಡಿಗೆ, ಭರ್ಜಿ, ಖಡ್ಗ, ಗದೆ, ಬಂದೂಕು, ಚೂರಿ, ಲಾಟಿ, ದೊಣ್ಣೆ, ಚಾಕು ಅಥವಾ ದೇಹಕ್ಕೆ ಅಪಾಯವನ್ನುಂಟು ಮಾಡಬಹುದಾದ ಮಾರಕಾಸ್ತ್ರ ತೆಗೆದುಕೊಂಡು ಹೋಗುವುದನ್ನು ಪ್ರತಿಬಂಧಿಸಲಾಗಿದೆ. ಮತಗಟ್ಟೆಗಳ 200 ಮೀಟರ್ ಒಳಗೆ ಚುನಾವಣಾ ಪ್ರಚಾರ ನಿಷೇಧಿಸಿದೆ, ಈ ಪ್ರದೇಶದಲ್ಲಿ ಬರುವಂತಹ ಜೆರಾಕ್ಸ್ ಅಂಗಡಿ, ಸೈಬರ್ ಕೆಫೆ, ಬುಕ್ ಸ್ಟಾಲ್‌ಗಳನ್ನು ನಿರ್ಭಂಧಿಸಿದೆ. ಸ್ಫೋಟಕ ವಸ್ತುಗಳು ಯಾವುದೇ ದಾಹಕ ವಸ್ತುಗಳು ಇತ್ಯಾದಿಗಳನ್ನು ಸದರಿ ಸ್ಥಳಕ್ಕೆ ತೆಗೆದುಕೊಂಡು ಹೋಗುವುದನ್ನು ಹಾಗೂ ಶೇಖರಿಸುವುದನ್ನು ನಿಷೇಧಿಸಲಾಗಿದೆ.

ವಂಚನೆ: ದೂರು ದಾಖಲು

ಮೈಸೂರು: ಸಹಾಯಕ ಪ್ರಾಧ್ಯಾಪಕ ಕೆ.ಸಿ.ನಂದೀಶ್ ಅವರಿಗೆ ಕಡಿಮೆ ಬೆಲೆಗೆ ಕಬ್ಬಿಣ ಹಾಗೂ ಸಿಮೆಂಟ್ ಕೊಡಿಸುತ್ತೇನೆಂದು ನಂಬಿಸಿ ಅವರಿಂದ 80 ಸಾವಿರ ಹಣ ಪಡೆದು ವಂಚಿಸಿದ ಆರೋಪದಲ್ಲಿ ಚನ್ನರಾಯಪಟ್ಟಣ ನಿವಾಸಿ ನಂದ ವಿರುದ್ಧ ಜಯಲಕ್ಷ್ಮಿಪುರಂ ಠಾಣೆಯಲ್ಲಿ ಪ್ರಕರಣ ದಾಖಲಾಗಿದೆ. ನಂದ ಮೇ 13ರಂದು ನಂದಿಶ್ ಅವರಿಗೆ ಕರೆ ಮಾಡಿ, ನಾನು ಲ್ಯಾಂಡ್ ಆರ್ಮಿಯಲ್ಲಿ ಕೆಲಸ ನಿರ್ವಹಿಸುತ್ತಿದ್ದು, ಕಾಮಗಾರಿಗೆ ತಂದಿರುವ ಕಬ್ಬಿಣ ಹಾಗೂ ಸಿಮೆಂಟ್ ಅನ್ನು ಕಡಿಮೆ ಬೆಲೆಗೆ ಕೊಡುತ್ತೇನೆ ಎಂದು ನಂಬಿಸಿ, ಫೋನ್ ಪೇ ಮೂಲಕ 80 ಸಾವಿರವನ್ನು ತನ್ನ ಖಾತೆಗೆ ವರ್ಗಾಯಿಸಿಕೊಂಡಿದ್ದಾರೆ. ನಂತರ ಆರೋಪಿ ಸಂಪರ್ಕಕ್ಕೆ ಸಿಗದಿದ್ದಾಗ ನಂದೀಶ್ ಅವರ ಸಂಸ್ಥೆಗೆ ತೆರಳಿ ವಿಚಾರಿಸಿದ್ದು, ಆತ ಅಲ್ಲಿ ಇದೇ ಮಾದರಿಯ ಪ್ರಕರಣದಲ್ಲಿ ಸಿಕ್ಕಿಬಿದ್ದು ಅಮಾನತ್ತಾಗಿರುವುದು ತಿಳಿದುಬಂದಿದೆ.

ಜನ ಸೇವಾ ಕೇಂದ್ರ ಉದ್ಘಾಟನೆ

ಮೈಸೂರು: ದಿನೇಶ್ ಗುಂಡೂರಾವ್ ಅಭಿಮಾನಿ ಬಳಗದಿಂದ ಸಾರ್ವಜನಿಕರ ಅನುಕೂಲಕ್ಕಾಗಿ ನಗರದ ನಾರಾಯಣ ಶಾಸ್ತ್ರಿ ರಸ್ತೆಯಲ್ಲಿ ಜನ ಸೇವಾ ಕೇಂದ್ರವನ್ನು ಮಾಜಿ ಶಾಸಕ ಎಂ ಕೆ ಸೋಮಶೇಖರ್ ಉದ್ಘಾಟಿಸಿದರು. ನಂತರ ಮಾತನಾಡಿದ ಅವರು, ಇಂದಿನ ತಾಂತ್ರಿಕ ಯುಗದಲ್ಲಿ ಆನ್ಲೈನ್ ಮೂಲಕ ಸಮಾಜದ ಕಟ್ಟಕಡೆಯ ವ್ಯಕ್ತಿಗೆ ಸರ್ಕಾರದ ಸವಲತ್ತು ತಲುಪಲು ಸಾರ್ವಜನಿಕ ಸೇವಾಕೇಂದ್ರಗಳು ಸೇತುವೆಯಾಗಿ ಕೆಲಸ ಮಾಡುತ್ತಿರುವುದು ಶ್ಲಾಘನೀಯವಾದುದು. ರಾಜ್ಯ ಸರ್ಕಾರದ ಪಂಚಗ್ಯಾರಂಟಿಗಳ ಭಾಗ್ಯಗಳು ನೇರವಾಗಿ ಕರ್ನಾಟಕದ ಮನೆಮನಗಳಿಗೆ ತಲುಪಿದೆ. ಕರ್ನಾಟಕದ ಜನತೆಯನ್ನ ಹಸಿವು ಮುಕ್ತಗೊಳಿಸಿ ಬೆಳಕನ್ನು ನೀಡುವ ಮೂಲಕ ಪ್ರತಿಮನೆಯ ತಾಯಿ ಯಜಮಾನಿಗೆ ಪ್ರೋತ್ಸಾಹವನ್ನ ನೀಡಿ ಯುವಪದವೀಧರರನ್ನ ರಕ್ಷಿಸುವಲ್ಲಿ ಸಿದ್ಧರಾಮಯ್ಯ ಸರ್ಕಾರ ಯಶಸ್ಸು ಕಂಡಿದೆ, ಕೋವಿಡ್ ನಿಂದ ಜನರು ಬಾರದೇ ಬಿಕೋ ಎನ್ನುತ್ತಿದ್ದ ಪ್ರವಾಸಿತಾಣಗಳು ರಾಜ್ಯದ ದೇವಸ್ಥಾನಗಳು ಕಲ್ಯಾಣ ಮಂಟಪಗಳು ಮತ್ತೊಮ್ಮೆ ಜನಸೇರಲು ಸರ್ಕಾರದ ಶಕ್ತಿ ಯೋಜನೆ ನೆರವಾಗಿದೆ ಎಂದರು.

ಕಾರು ಡಿಕ್ಕಿ: ಮಹಿಳೆ ಸಾವು

ಮೈಸೂರು: ಸ್ಕೂಟರ್‌ಗೆ ಕಾರು ಡಿಕ್ಕಿ ಹೊಡೆದ ಪರಿಣಾಮ ಮಹಿಳೆ ಮೃತಪಟ್ಟಿರುವ ಘಟನೆ ನಗರದ ಕೆಆರ್‌ಎಸ್ ರಸ್ತೆಯ ಇಎಸ್‌ಐ ಆಸ್ಪತ್ರೆ ಬಳಿ ಶುಕ್ರವಾರ ಬೆಳಗ್ಗೆ ನಡೆದಿದೆ. ಹೆಬ್ಬಾಳಿನ ಬೈರವೇಶ್ವರ ನಗರದ ನಿವಾಸಿ ಸತೀಶ್ ಅವರ ಪತ್ನಿ ರಾಧ (34) ಮೃತರು. ರಾಧ ಅವರು ತಮ್ಮ ಸ್ಕೂಟರ್‌ನಲ್ಲಿ ಒಂಟಿಕೊಪ್ಪಲ್ ಕಡೆಯಿಂದ ಬೃಂದಾವನದ ಕಡೆಗೆ ತೆರಳುತ್ತಿದ್ದಾಗ ಹಿಂದಿನಿಂದ ಬಂದ ಕಾರು ಡಿಕ್ಕಿ ಹೊಡೆದಿದ್ದು, ಸ್ಥಳದಲ್ಲಿಯೇ ಮೃತಪಟ್ಟಿದ್ದಾರೆ ಎಂದು ಪೊಲೀಸರು ತಿಳಿಸಿದ್ದಾರೆ. ಈ ಸಂಬಂಧ ಮೃತರ ಪತಿ ನೀಡಿದ ದೂರಿನ ಮೇರೆಗೆ ವಿವಿ ಪುರಂ ಸಂಚಾರ ಪೊಲೀಸ್ ಠಾಣೆಯಲ್ಲಿ ಪ್ರಕರಣ ದಾಖಲಾಗಿದೆ.

ಪರವಾನಿಗೆ ಹೆಸರಿನಲ್ಲಿ ಭ್ರಷ್ಟಾಚಾರ

ಮೈಸೂರು: ಜಿಲ್ಲೆಯಲ್ಲಿ 1,818 ಸರ್ಕಾರಿ ಶಾಲಾ ಕಟ್ಟಡಗಳು ಶಿಥಿಲವಾಗಿವೆ. ಇದನ್ನು ಸರಿಪಡಿಸದ ಸರ್ಕಾರ ಖಾಸಗಿ ಶಾಲೆಗಳಿಂದ ಪರವಾನಿಗೆ ನವೀಕರಣ ಹೆಸರಿನಲ್ಲಿ ಭ್ರಷ್ಟಾಚಾರ ನಡೆಸುತ್ತಿದೆ ಎಂದು ದಕ್ಷಿಣ ಶಿಕ್ಷಕರ ಕ್ಷೇತ್ರದ ಪಕ್ಷೇತರ ಅಭ್ಯರ್ಥಿ ಕೆ.ಸಿ.ಪುಟ್ಟಸಿದ್ದಶೆಟ್ಟಿ ಆರೋಪಿಸಿದರು. ಪತ್ರಕರ್ತರ ಭವನದಲ್ಲಿ ಸುದ್ದಿಗೋಷ್ಠಿಯಲ್ಲಿ ಮಾತನಾಡಿ, ಸರ್ಕಾರಿ ಶಾಲೆಗಳಿಗಿಲ್ಲದ ಕಠಿಣ ನಿಯಮಗಳನ್ನು ಖಾಸಗಿ ಶಾಲೆಗಳಿಗೆ ಹೇರಲಾಗಿದೆ. ಲಂಚ ತೆಗೆದುಕೊಂಡು ಒಂದು ವರ್ಷಕ್ಕೆ ಮಾತ್ರ ನವೀಕರಣ ಮಾಡುವ ಕೆಲಸ ನಡೆಯುತ್ತಿದೆ. ಇದು ಮುಖ್ಯಮಂತ್ರಿ ಸಿದ್ದರಾಮಯ್ಯನವರಿಗೆ ತಿಳಿಯುವುದಿಲ್ಲವೇ, ಜಾಣ ಕುರುಡುತನವೇಕೆ. ಅವರ ಕ್ಯಾಬಿನೆಟ್‌ನಲ್ಲೂ ಭ್ರಷ್ಟರಿದ್ದು, ಎಲ್ಲಾ ಇಲಾಖೆಯಲ್ಲೂ ಭ್ರಷ್ಟಾಚಾರ ನಡೆಯುತ್ತಿದೆ. ಕೂಡಲೇ ಇದಕ್ಕೆ ಕಡಿವಾಣ ಹಾಕಬೇಕು ಎಂದು ಒತ್ತಾಯಿಸಿದರು. ಗೋಷ್ಠಿಯಲ್ಲಿ ಕಾಯಕ ಸಮಾಜಗಳ ಒಕ್ಕೂಟದ ಪ್ರಮುಖರಾದ ಎಸ್.ಕೆ. ನಂಜಪ್ಪಶೆಟ್ಟಿ, ಕೆಂಪಶೆಟ್ಟಿ ಇದ್ದರು.

ಸಾಂಸ್ಕೃತಿಕ ಕಾರ್ಯಕ್ರಮ ಇಂದು

ಮೈಸೂರು: ನಗರದ ವಿದ್ಯಾರಣ್ಯಪುರಂನ ಜನಚೈತನ್ಯ ಫೌಂಡೇಶನ್‌ನಿಂದ ಬಿ.ಆರ್.ಅಂಬೇಡ್ಕರ್ ಹಾಗೂ ಬಸವ ಜಯಂತಿ ಪ್ರಯುಕ್ತ ನಗರದ ಪುರಭವನದಲ್ಲಿ ಮೇ 19ರಂದು ಸಂಜೆ ನಾಲ್ಕಕ್ಕೆ ಸಾಂಸ್ಕೃತಿಕ ಕಾರ್ಯಕ್ರಮ ಆಯೋಜಿಸಲಾಗಿದೆ ಎಂದು ಅಧ್ಯಕ್ಷ ಆರ್.ಲಕ್ಷ್ಮಣ್ ತಿಳಿಸಿದರು. ಪತ್ರಕರ್ತರ ಭವನದಲ್ಲಿ ಸುದ್ದಿಗೋಷ್ಠಿಯಲ್ಲಿ ಮಾತನಾಡಿ, ಅಂಬೇಡ್ಕರ್, ಬಸವ ಮತ್ತು ಬುದ್ಧರನ್ನು ಕುರಿತ ಗೀತೆ ಪ್ರಸ್ತುತಗಳನ್ನು ಪಡಿಸಲಾಗುವುದು. ಎಸ್‌ಎಸ್‌ಎಲ್‌ಸಿ ಮತ್ತು ದ್ವಿತೀಯ ಪಿಯು ಪರೀಕ್ಷೆಯಲ್ಲಿ ಉತ್ತಮ ಅಂಕ ಗಳಿಸಿದ ವಿದ್ಯಾರ್ಥಿಗಳಿಗೆ ಪ್ರತಿಭಾ ಪುರಸ್ಕಾರವನ್ನೂ ನೀಡಲಾಗುತ್ತದೆ. ಮಾಜಿ ಶಾಸಕ ಎಂ.ಕೆ.ಸೋಮಶೇಖರ್ ಕಾರ್ಯಕ್ರಮ ಉದ್ಘಾಟಿಸಲಿದ್ದು, ಮುಖಂಡ ಎಚ್.ಪಿ.ರಾಜೀವ್ ಅಧ್ಯಕ್ಷತೆ ವಹಿಸುವರು. ಎಂಟು ಗಾಯಕರು ಹಾಗೂ ಐವರು ವಾದ್ಯ ಕಲಾವಿದರು ಭಾಗವಹಿಸುವರು ಎಂದರು.

ಸುವರ್ಣ ಭಾರತಿ ಸಂಭ್ರಮಾಚರಣೆ

ಮೈಸೂರು: ಶೃಂಗೇರಿಯ ಶಾರದಾ ಪೀಠ, ನಗರದ ಅಭಿನವ ಶಂಕರಾಲಯ, ಜಿಲ್ಲಾ ಮತ್ತು ನಗರ ಬ್ರಾಹ್ಮಣ ಸಂಘದಿಂದ ಶೃಂಗೇರಿ ಮಠದ ಭಾರತಿ ತೀರ್ಥ ಸ್ವಾಮೀಜಿ ಸನ್ಯಾಸ ಸ್ವೀಕಾರದ ಸುವರ್ಣ ಮಹೋತ್ಸವ ಪ್ರಯುಕ್ತ ಏಪ್ರಿಲ್ 2025 ರವರೆಗೆ ಸುವರ್ಣ ಭಾರತಿ ಸಂಭ್ರಮಾಚರಣೆ, ಸಮಾಜಮುಖಿ ಕಾರ್ಯಕ್ರಮ ಹಮ್ಮಿಕೊಳ್ಳಲಾಗಿದೆ ಎಂದು ಶಂಕರಾಲಯ ಗೌರವ ವ್ಯವಸ್ಥಾಪಕ ಶೇಷಾದ್ರಿ ಭಟ್ ತಿಳಿಸಿದರು। ಪತ್ರಕರ್ತರ ಭವನದಲ್ಲಿ ಸುದ್ದಿಗೋಷ್ಠಿಯಲ್ಲಿ ಮಾತನಾಡಿ, ಶಂಕರ ಜಯಂತ್ಯುತ್ಸವದ ಪ್ರಯುಕ್ತ ಮೇ 19ರಂದು ಬೆಳಗ್ಗೆ 9 ಗಂಟೆಯಿಂದ ಮಧ್ಯಾಹ್ನ 2 ಗಂಟೆವರೆಗೆ ಪೋರ್ಟ್ ಮೊಹಲ್ಲಾದ ಶಂಕರಮಠ ಆವರಣದಲ್ಲಿ ಎಎಸ್‌ಜಿ ಕಣ್ಣಿನ ಆಸ್ಪತ್ರೆ ಸಹಯೋಗದಲ್ಲಿ ಕಣ್ಣಿನ ತಪಾಸಣೆ ಹಾಗೂ ಸುವರ್ಣ ಮಹೋತ್ಸವ ಪ್ರಯುಕ್ತ ಡಿಆರ್‌ಎಂ ಸೂಪರ್ ಸ್ಪೆಷಾಲಿಟಿ ಆಸ್ಪತ್ರೆ ಸಹಯೋಗದಲ್ಲಿ ಆರೋಗ್ಯ ತಪಾಸಣೆಯನ್ನು ಉಚಿತವಾಗಿ ಆಯೋಜಿಸಲಾಗಿದೆ ಎಂದರು.

ಪ್ರಾಕೃತಿಕ ವಿಕೋಪ ತಡೆಗಟ್ಟಲು ಸಿದ್ಧರಾಗಿ

ರಾಮನಗರ: ಮುಂಬರುವ ಮುಂಗಾರಿನಲ್ಲಿ ಸಂಭವಿಸಬಹುದಾದ ವಿವಿಧ ರೀತಿಯ ಪ್ರಾಕೃತಿಕ ವಿಕೋಪಗಳನ್ನು ತಡೆಗಟ್ಟಲು ಜಿಲ್ಲಾ ಹಾಗೂ ತಾಲ್ಲೂಕು ಮಟ್ಟದ ಸಂಬಂಧಿಸಿದ ಅಧಿಕಾರಿಗಳು ಅಗತ್ಯ ಮುನ್ನೆಚ್ಚರಿಕಾ ಕ್ರಮವನ್ನು ಕೈಗೊಳ್ಳುವಂತೆ ಜಿಲ್ಲಾಧಿಕಾರಿ ಡಾ. ಅವಿನಾಶ್ ಮೆನನ್ ರಾಜೇಂದ್ರನ್ ಅವರು ಸಂಬಂಧಿಸಿದ ಅಧಿಕಾರಿಗಳಿಗೆ ನಿರ್ದೇಶನ ನೀಡಿದರು. ಅವರು ಮೇ 18ರ ಶನಿವಾರ ನಗರದ ಜಿಲ್ಲಾಧಿಕಾರಿಗಳ ಕಚೇರಿ ಸಭಾಂಗಣದಲ್ಲಿ ವಿಪತ್ತು ನಿರ್ವಹಣೆಯ ಕುರಿತು ಆಯೋಜಿಸಲಾಗಿದ್ದ ಪೂರ್ವಭಾವಿ ಸಿದ್ದತಾ ಸಭೆಯಲ್ಲಿ ಅಧ್ಯಕ್ಷತೆ ವಹಿಸಿ ಮಾತನಾಡಿದರು. ಜಿಲ್ಲೆಯಲ್ಲಿರುವ ಕೆರೆಗಳ ಆವರಣವನ್ನು ಸೂಕ್ಷ?ಮವಾಗಿ ಪರಿಶೀಲಿಸಿ ಸೋರಿಕೆ ಇದ್ದಲ್ಲಿ ಅದನ್ನು ತಡೆಗಟ್ಟಲು ಸಣ್ಣ ನೀರಾವರಿ ಅಧಿಕಾರಿಗಳು ಹಾಗೂ ಸಂಬಂಧಿಸಿದ ಅಧಿಕಾರಿಗಳು ಕಾರ್ಯಪ್ರವೃತ್ತರಾಗಬೇಕು. ಕರೆಗಳಲ್ಲಿರುವ ತ್ಯಾಜ್ಯ, ಕಲ್ಮಶಗಳು, ಮರಗಳ ರೆಂಬೆಕೊಂಬೆಗಳನ್ನು ವಿಲೇವಾರಿ ಮಾಡಬೇಕು ಎಂದರು.

ತಗ್ಗು ಪ್ರದೇಶದಲ್ಲಿರುವ ಮನೆಗಳಿಗೆ ನೀರು ನುಗ್ಗಿ ಸಂಭವಿಸಬಹುದಾದ ಅನಾಹುತಗಳನ್ನು ತಡೆಗಟ್ಟಲು ತಗ್ಗು ಪ್ರದೇಶಗಳಲ್ಲಿ ವಾಸಿಸುತ್ತಿರುವ ಜನರಿಗೆ ಸುರಕ್ಷಿತ ಸ್ಥಳಗಳಿಗೆ ತೆರಳಲು ಮನವರಿಕೆ ಮಾಡಿ, ಅವರು ಸುರಕ್ಷಿತ ಸ್ಥಳಗಳಿಗೆ ತೆರಳಲು ಅನುಕೂಲ ಕಲ್ಪಿಸಿಕೊಡಬೇಕು ಎಂದು ತಿಳಿಸಿದರು.

ಚರಂಡಿ, ಚಾಲನ್‌ಗಳಲ್ಲಿರುವ ತ್ಯಾಜ್ಯಗಳನ್ನು ತೆರವುಗೊಳಿಸಿ ಮಳೆನೀರು ಸರಾಗವಾಗಿ ಹರಿದು ಹೋಗಲು ಕ್ರಮವಹಿಸಬೇಕು. ಚರಂಡಿಗಳಲ್ಲಿ ಯಾವುದೇ ದುರಸ್ಥಿ ಇದ್ದಲ್ಲಿ ಅವುಗಳನ್ನು ಸಕಾಲದಲ್ಲಿ ನಿರ್ವಹಿಸಬೇಕು ಎಂದು ತಿಳಿಸಿದರು. ಮಳೆಯಿಂದಾಗಿ ಸಾಂಕ್ರಾಮಿಕ ರೋಗಗಳು ಹರಡುವ ಸಂಭವವಿದ್ದು, ಸಾಂಕ್ರಾಮಿಕ ರೋಗಗಳು ಹರಡದಂತೆ ಆರೋಗ್ಯ ಇಲಾಖೆ ಹಾಗೂ ನಗರ ಸ್ಥಳೀಯ ಸಂಸ್ಥೆಗಳು ಅಗತ್ಯ ಮುನ್ನೆಚ್ಚರಿಕೆ ಕ್ರಮ ವಹಿಸಬೇಕು. ಸೊಳ್ಳೆಗಳು ಹೆಚ್ಚಾಗಿರುವ ಪ್ರದೇಶಗಳಿಗೆ ಫಾಗಿಂಗ್ ಮಾಡಿಸುವಂತೆ ಅವರು ತಿಳಿಸಿದರು.

ಪ್ರವಾಹ ಉಂಟಾಗುವ ಸ್ಥಳಗಳ ಸಂತ್ರಸ್ಥರಿಗೆ ಸೂಕ್ತ ರಕ್ಷಣೆಗೆ ಕಾಳಜಿ ಕೇಂದ್ರಗಳನ್ನು ತೆರೆಬೇಕಿದ್ದು, ಅಧಿಕಾರಿಗಳು ಸೂಕ್ತ ಸ್ಥಳಗಳನ್ನು ಗುರುತಿಸಿ ಕಾಳಜಿ ಕೇಂದ್ರಗಳನ್ನು ತೆರೆಯುವಂತೆ ತಿಳಿಸಿದರು. ಪ್ರಾಕೃತಿಕ ವಿಕೋಪದ ಕುರಿತು ಮಾಹಿತಿ ಪಡೆಯಲು ಪ್ರತೀ ತಾಲ್ಲೂಕು ಕೇಂದ್ರಗಳಲ್ಲಿ ಕಂಟ್ರೋಲ್ ರೂಂ ಆರಂಭಿಸಬೇಕು. ಜೀವ ಹಾನಿ ಹಾಗೂ ಬೆಳೆ ಹಾನಿ ಕುರಿತು ಮಾಹಿತಿ ಬಂದಲ್ಲಿ ಸಂಬಂಧಿಸಿದ ತಾಲ್ಲೂಕುಗಳ ತಹಶೀಲ್ದಾರರು ಪರಿಹಾರ ಸೇರಿದಂತೆ ಕೂಡಲೇ ಅಗತ್ಯ ಕ್ರಮವಹಿಸುವಂತೆ ತಿಳಿಸಿದರು.

ಎಸ್‌ಎಸ್‌ಎಲ್‌ಸಿ ಸಾಧಕ ವಿದ್ಯಾರ್ಥಿಗಳಿಗೆ ಸನ್ಮಾನಿಸಿ ಡಿಸಿ ರಾಜೇಂದ್ರ ಶುಭ ಹಾರೈಕೆ

ಯಶಸ್ಸುಗುರಿ ತಲುಪಲು ಸೇತುವೆ

ಮೈಸೂರು: ಎಸ್‌ಎಸ್‌ಎಲ್‌ಸಿ ಎಂಬುದು ವಿದ್ಯಾರ್ಥಿ ಜೀವನದ ಪ್ರಮುಖ ಘಟ್ಟವಾಗಿದ್ದು, ಈ ಪರೀಕ್ಷೆಯಲ್ಲಿ ಅತ್ಯುತ್ತಮ ಅಂಕಗಳನ್ನು ತೆಗೆದು ಸಾಧನೆ ಮಾಡಿದ್ದೀರ. ಈ ಯಶಸ್ಸು ನಿಮ್ಮ ಮುಂದಿನ ಗುರಿ ತಲುಪಲು ಸೇತುವೆಯಾಗಿ ಇನ್ನಷ್ಟು ಸಾಧನೆಯ ಗರಿ ನಿಮ್ಮ ಮೂಡಿಗೇರಲಿ ಎಂದು ವಿದ್ಯಾರ್ಥಿಗಳಿಗೆ ಜಿಲ್ಲಾಧಿಕಾರಿ ಡಾ . ವಿ. ರಾಜೇಂದ್ರ ಹಾರೈಸಿದರು.

ಶನಿವಾರ ಜಿಲ್ಲಾಡಳಿತದ ವತಿಯಿಂದ ಜಿಲ್ಲಾಧಿಕಾರಿಗಳ ಕಚೇರಿಯ ನ್ಯಾಯಾಲಯದ ಸಭಾಂಗಣದಲ್ಲಿ ಎಸ್ಸೆಸ್ಸೆಲ್ಸಿ ಪರೀಕ್ಷೆಯಲ್ಲಿ ಜಿಲ್ಲೆಗೆ ಟಾಪ್ 10 ಸ್ಥಾನ ಪಡೆದು ಉತ್ತಮ ಸಾಧನೆಗೈದ ಮಕ್ಕಳನ್ನು ಸನ್ಮಾನಿಸಿ ಮಾತನಾಡಿದರು.

ಎಸ್ ಎಸ್ ಎಲ್ ಸಿ ಎಂಬುದು ವಿದ್ಯಾರ್ಥಿ ಜೀವನದ ಪ್ರಮುಖ ಘಟ್ಟವಾಗಿದ್ದು, ಈ ಪರೀಕ್ಷೆಯಲ್ಲಿ ಅತ್ಯುತ್ತಮ ಅಂಕಗಳನ್ನು ತೆಗೆದು ಸಾಧನೆ ಮಾಡಿದ್ದೀರ. ಈ ಫಲಿತಾಂಶದಿಂದ ಮುಂದಿನ ದಿನಗಳಲ್ಲಿ ನಿಮ್ಮ ಮೇಲಿನ ನಿರೀಕ್ಷೆ ಹೆಚ್ಚಾಗಲಿದ್ದು, ಆ ಒತ್ತಡವನ್ನು ಧನಾತ್ಮಕವಾಗಿ ತೆಗೆದುಕೊಂಡು ಮುನ್ನಡೆಯಬೇಕು. ಹಂತ ಹಂತವಾಗಿ ನೋಡಿದಾಗ ಸ್ಪರ್ಧೆ ಹೆಚ್ಚಾಗಿದ್ದು, ಅದರಲ್ಲಿ ನಾವು ಏನು ಅಲ್ಲ ಎಂದೆನಿಸುತ್ತದೆ. ಹಾಗಾಗಿ ಮನಸ್ಸನ್ನು ಎಲ್ಲಿಯೂ ಕುಗ್ಗದಂತೆ ನೋಡಿಕೊಂಡು ಗುರಿಯತ್ತ ಸಾಗಬೇಕು ಎಂದು ಹುರಿದುಂಬಿಸಿದರು.

10 ನೇ ತರಗತಿಯು ವಿದ್ಯಾರ್ಥಿ ಜೀವನದಲ್ಲಿ ಒಂದು ಪ್ರಮುಖ ಘಟ್ಟವಾಗಿದ್ದು. ನಿಮ್ಮ ಮುಂದಿನ ನಿರ್ಧಾರವನ್ನು ತೆಗೆದುಕೊಳ್ಳಲು ಇದೊಂದು ಉತ್ತಮ ಸಮಯವಾಗಿದೆ. ನಿಮ್ಮ ಗುರಿ ಏನೆಂಬುದನ್ನು ಇಲ್ಲಿಯೇ ಅರಿತು ಅದರೊಂದಿಗೆ ಸಾಗಬೇಕಿದೆ ಎಂದರು.

ರ‍್ಯಾಂಕ್ ಬಂದ ಕೂಡಲೇ ಮುಂದಿನ ಭವಿಷ್ಯಕ್ಕೆ ಶ್ರಮ ಹಾಕುವುದನ್ನು ನಿಲ್ಲಿಸಬಾರದು. ಬದಲಾಗಿ ದಿನದಿಂದ ದಿನಕ್ಕೆ ಶ್ರಮ ದುಪ್ಪಟ್ಟಾಗಬೇಕು. ಸತತ ಪ್ರಯತ್ನದಿಂದ ಫಲಿತಾಂಶ ದೊರಕುವಂತೆ, ನಿಮ್ಮ ಸಾಧನೆ ಪೋಷಕರಿಗೆ ಹೆಮ್ಮೆ ತರಬೇಕು ಎಂದರು.

ಕಾಲೇಜು ದಿನಗಳಿಗೆ ಕಾಲಿಡುತ್ತಿರುವ ನೀವು ಕೆಲವೊಂದು ವಿಷಯಗಳಿಂದ ಮನಸ್ಸು ಏರು-ಪೇರಾಗುವು ಸಹಜ. ಆದರೇ ಯಾವುದೇ ಒತ್ತಡಕ್ಕೆ ಒಳಗಾಗಿ ಕೆಟ್ಟ ಹವ್ಯಾಸಗಳನ್ನು ರೂಡಿಸಿಕೊಳ್ಳಬಾರದು. ಒಳ್ಳೆಯ ಹವ್ಯಾಸಗಳನ್ನು ರೂಢಿಸಿಕೊಂಡು ಇತರರಿಗೂ ಮಾದರಿಯಾಗಬೇಕು ಎಂದು ಸಲಹೆ ನೀಡಿದರು.

ಕೇವಲ ಓದಿಗಷ್ಟೇ ಸೀಮಿತವಾಗದೆ ಕ್ರೀಡೆ ಇನ್ನಿತರ ಚಟುವಟಿಕೆಗಳಲ್ಲಿ ಭಾಗವಹಿಸಬೇಕು. ಇದರಿಂದ ಮಾನಸಿಕ ಪರಿಸ್ಥಿತಿ ಹಾಗೂ ದೈಹಿಕ ಪರಿಸ್ಥಿತಿ ಉತ್ತಮವಾಗುವುದರ ಜೊತೆಗೆ ಜೀವನದಲ್ಲಿ ದೊಡ್ಡ ಮಟ್ಟಕ್ಕೆ ತಲುಪಲು ಸಹಾಯ ಮಾಡುತ್ತದೆ. ಹಾಗಾಗಿ ಪ್ರತಿಯೊಬ್ಬರೂ ಓದಿನ ಜೊತೆಗೆ ಒಂದಲ್ಲ ಒಂದು ರೀತಿಯ ಇನ್ನಿತರ ಚಟುವಟಿಕೆಗಳಲ್ಲಿ ಪಾಲ್ಗೊಳ್ಳುವುದು ಉತ್ತಮ ಎಂದು ತಿಳಿಸಿದರು.

ಎಲ್ಲ ರೀತಿಯ ಕೆಟ್ಟ ಚಟಗಳನ್ನು ನಿಯಂತ್ರಿಸಿ, ಅಂಬೇಡ್ಕರ್ ಅವರನ್ನು ಮಾದರಿಯನ್ನಾಗಿಸಿಕೊಂಡು ದೊಡ್ಡ ಮಟ್ಟದ ಯಶಸ್ಸನ್ನು ಸಾಧಿಸುವತ್ತಾ ನಿಮ್ಮ ಗುರಿ ಇರಲಿ. ವಿದ್ಯಾರ್ಥಿಗಳ ಜೀವನ ಎಂಬ ವಿಷಯಕ್ಕೆ ಬಂದರೆ ಪೋಷಕರ ಪಾತ್ರ ಬಹಳ ಮುಖ್ಯವಾಗಿದ್ದು ಅವರ ಹಾಗೂ ಹೋಗುಗಳನ್ನು ಸದಾ ಗಮನಿಸುತ್ತಿರಬೇಕು. ಮಾರ್ಗ ಸೂಚಿಸಬೇಕು ಎಂದರು.

ಜಿಲ್ಲಾ ಪಂಚಾಯಿತಿಯ ಮುಖ್ಯ ಕಾರ್ಯನಿರ್ವಹಣಾಧಿಕಾರಿಗಳಾದ ಕೆ.ಎಂ. ಗಾಯತ್ರಿ ಮಾತನಾಡಿ, ಪ್ರಮುಖ ಪರೀಕ್ಷೆಗಳಲ್ಲಿ ಅತ್ಯುತ್ತಮ ಅಂಕಗಳನ್ನು ಪಡೆದು ಉತ್ತೀರಣರಾದಾಗ ನಮ್ಮ ಜವಾಬ್ದಾರಿಗಳು ಹೆಚ್ಚಾಗುತ್ತವೆ. ಅವುಗಳನ್ನು ಮನಗಂಡು ಯಶಸ್ವಿಯಾಗಿ ನಿರ್ವಹಿಸಬೇಕು ಎಂದು ವಿದ್ಯಾರ್ಥಿಗಳಿಗೆ ಸಲಹೆ ನೀಡಿದರು.

ಇಷ್ಟು ದಿನ ಇದ್ದಂತಹ ಶಾಲಾ ವಾತಾವರಣವು ಮುಂದಿನ ದಿನಗಳಲ್ಲಿ ಬದಲಾಗುತ್ತದೆ. ವಿಭಿನ್ನ ರೀತಿಯ ವಾತಾವರಣಕ್ಕೆ ಹೊಂದಿಕೊಂಡು ಹೋಗಬೇಕಾಗುವ ಸನ್ನಿವೇಶ ಬರುವುದರಿಂದ ಅದಕ್ಕೆ ಎಲ್ಲ ವಿದ್ಯಾರ್ಥಿಗಳು ಮಾನಸಿಕವಾಗಿ ಇತರ ಆಗಬೇಕು. ಪ್ರತಿಯೊಬ್ಬರೂ ಸ್ವಯಂ ಜವಾಬ್ದಾರಿಯನ್ನು ತೆಗೆದುಕೊಂಡು, ಧೃತಿಗೆಡದೆ ತಮ್ಮ ಕನಸನ್ನು ನನಸು ಮಾಡಿಕೊಳ್ಳುವತ್ತ ಹೆಜ್ಜೆ ಹಾಕಬೇಕು ಎಂದು ಹೇಳಿದರು.

ಕಾರ್ಯಕ್ರಮದಲ್ಲಿ ಡಿ ಡಿ ಪಿ ಐ ಪಾಂಡು ಸೇರಿದಂತೆ ಜಿಲ್ಲಾ ಮಟ್ಟದಲ್ಲಿ ಅತ್ಯುತ್ತಮ 10 ಸ್ಥಾನ ಪಡೆದ ವಿದ್ಯಾರ್ಥಿಗಳು ಹಾಗೂ ಅವರ ಪೋಷಕರು ಉಪಸ್ಥಿತರಿದ್ದರು.

ಉತ್ತಮ ಮುಂಗಾರು: ರೈತರ ಮೊಗದಲ್ಲಿ ಮಂದಹಾಸ

ಮಡಿಕೇರಿ: ಕಳೆದ ಬಾರಿ ಮುಂಗಾರು ಮಳೆ ಕೈಕೊಟ್ಟು, ಬಿರು ಬಿಸಿಲಿಗೆ ಕಾದು ಕೆಂಡದಂತಾಗಿದ್ದ ಮಂಜಿನ ನಗರಿ ಮಡಿಕೇರಿ ತನ್ನ ಹಳೆಯ ತಣ್ಣಣೆಯ ವಾತಾವರಣಕ್ಕೆ ಮರಳಿದೆ. ಕಳೆದೊಂದು ವಾರದಿಂದ ಸುರಿಯುತ್ತಿರುವ ಮಳೆಯಿಂದಾಗಿ ವಾತಾವರಣ ಸಹಜ ಸ್ಥಿತಿಗೆ ಮರಳುತ್ತಿದೆ. ಜತೆಗೆ ಉತ್ತಮ ಮಳೆಯಾಗುತ್ತಿರುವುದರಿಂದ ರೈತರ ಮೊಗದಲ್ಲಿ ಮಂದಹಾಸ ಮೂಡಿದೆ.

ಜಿಲ್ಲಾದ್ಯಂತ ಕಳೆದೊಂದು ವಾರದಿಂದ ಉತ್ತಮ ಮಳೆಯಾಗುತ್ತಿದ್ದು, ಬಿರು ಬೇಸಿಗೆಗೆ ಕಾದು ಕೆಂಡದಂತಾಗಿದ್ದ ಮಂಜಿನ ನಗರಿಯ ತಾಪಮಾನ ಸಹಜ ಸ್ಥಿತಿಗೆ ಮರಳಿದೆ. ಕಳೆದೆರಡು ದಿನಗಳಿಂದ ಮಳೆಯೊಂದಿಗೆ ಎಲ್ಲೆಡೆ ಮೋಡ ಕವಿದ ವಾತಾವರಣವಿದ್ದು, ಮುಂದಿನ ಮೂರ್ನಾಲ್ಕು ದಿನಗಳ ಕಾಲ ಮಳೆ ಮುಂದುವರಿಯುವ ಮುನ್ಸೂಚನೆಯಿದೆ.

ಭರಣಿ ಮಳೆಯಿಂದ ತಣಿದ ಧರಣಿ: ಕಳೆದ ಸಾಲಿನಲ್ಲಿ ಮುಂಗಾರು ಕೈಕೊಟ್ಟ ಪರಿಣಾಮ ಈ ಬಾರಿ ಕೊಡಗು ಜಿಲ್ಲೆ ಇತಿಹಾಸದಲ್ಲಿ ಕಂಡು ಕೇಳರಿಯದ ತಾಪಮಾನ ಎದುರಿಸಬೇಕಾಯಿತು. ತಾಪಮಾನ 30 ಡಿಗ್ರಿ ಸೆಲ್ಸಿಯಸ್ ದಾಟಿದರೆ ತಾಳಲಾರದ ಜಿಲ್ಲೆಯ ಜನ ಈ ಬಾರಿ ಬರೋಬ್ಬರಿ 38.5 ಡಿಗ್ರಿ(ಏ.28ರಂದು) ಉಷ್ಣಾಂಶಕ್ಕೆ ಮೈಯೊಡ್ಡಬೇಕಾಯಿತು.

ಆರಂಭದಿಂದಲೂ ಉತ್ತಮವಾಗಿ ಸುರಿದ ಧರಣಿ ಮಳೆ ಕೊನೆಯ ಮೂರ್ನಾಲ್ಕು ದಿನ ಧಾರಾಕಾರವಾಗಿ ಸುರಿದು ಭೂಮಿಯನ್ನು ತಣ್ಣಗಾಗಿಸಿದೆ. ಕೊಡಗಿನಲ್ಲಿ ಈಗ 24 ಡಿಗ್ರಿ ಆಸುಪಾಸಿನ ಉಷ್ಣಾಂಶವಿದ್ದು, ದಕ್ಷಿಣ ಕಾಶ್ಮೀರ ಅಕ್ಷರಶಃ ತನ್ನ ಮೂಲ ಸ್ವರೂಪಕ್ಕೆ ಮರಳಿದೆ. ಮೇ 12ರಿಂದ ಕೃತಿಕಾ ಮಳೆ ಆರಂಭವಾಗಿದ್ದು, ಈ ಮಳೆಯೂ ಉತ್ತಮವಾಗಿರಲಿದೆ, ಎಂದು ಹವಾಮಾನ ಇಲಾಖೆ ತಿಳಿಸಿದೆ. ಹೀಗಾಗಿ ಬಿರು ಬಿಸಿಲಿಗೆ ಬಸವಳಿದಿದ್ದ ಜನ ಈಗ ನಿಟ್ಟುಸಿರು ಬಿಟ್ಟಂತಾಗಿದೆ.

ಉತ್ತಮ ಮುಂಗಾರು ನಿರೀಕ್ಷೆ: ಈ ಬಾರಿ ಪೂರ್ವ ಮುಂಗಾರು ಉತ್ತಮವಾಗಿ ಆಗುತ್ತಿರುವ ಹಿನ್ನೆಲೆಯಲ್ಲಿ ಮುಂಗಾರು ಕೈ ಹಿಡಿಯುವ ಆಶಾಭಾವನೆ ಮೂಡಿದೆ. ಈಗಾಗಲೇ ಹವಾಮಾನ ಇಲಾಖೆ ಈ ಸಾಲಿನಲ್ಲಿ ವಾಡಿಕೆಗಿಂತ ಹೆಚ್ಚು ಮಳೆಯಾಗಲಿದೆ ಎಂದು ತಿಳಿಸಿದೆ. ಹೀಗಾಗಿ ಜಿಲ್ಲೆಯಲ್ಲಿ ಕೃಷಿ ಚಟುವಟಿಕೆಯೂ ಉತ್ತಮವಾಗಿ ಆಗುವ ನಿರೀಕ್ಷೆಯಿದ್ದು, ರೈತರು ಮತ್ತೆ ಮುಂಗಾರು ಕೃಷಿಗೆ ಸಿದ್ಧತೆ ನಡೆಸಿಕೊಳ್ಳುತ್ತಿದ್ದಾರೆ.

ಮುಂಗಾರು ಈ ಬಾರಿ ಉತ್ತಮವಾಗಿರಲಿದ್ದು, ವಾಡಿಕೆಗಿಂತ ಹೆಚ್ಚು ಮಳೆಯಾಗುವ ಸಾಧ್ಯತೆ ಇದೆ. ಮುಂದಿನ ನಾಲ್ಕು ದಿನಗಳ ಕಾಲ ಕೊಡಗಿನಲ್ಲಿ ಗುಡುಗು, ಮಿಂಚು, ಗಾಳಿ ಸಹಿತ ಉತ್ತಮ ಮಳೆಯಾಗಲಿದೆ. ಕೃತಿಕಾ ಮಳೆ ಉತ್ತಮವಾಗಿರಲಿದೆ ಎಂಬ ಸೂಚನೆಯಿದ್ದು, ಮೇ ಕೊನೆ ವಾರದವರೆಗೂ ಮಳೆಯಿರುವ ಸಾಧ್ಯತೆ ಇದೆ. ಮೇ ಅಂತ್ಯದಲ್ಲಿ ಮುಂಗಾರು ಹೇಗಿರಲಿದೆ ಎಂಬ ಸ್ಪಷ್ಟ ಚಿತ್ರಣ ಸಿಗಲಿದೆ.

। ಡಾ.ಸುಮಂತ್ ಕುಮಾರ್
ಸಹ ಸಂಶೋಧಕ, ಹವಾಮಾನ ವಿಭಾಗ, ನಾಗನಹಳ್ಳಿ

ಹುಬ್ಬಳ್ಳಿಯಲ್ಲಿ ಅಂಜಲಿ ಹತ್ಯೆ ಪ್ರಕರಣ ಮೈಸೂರಿನಲ್ಲಿ ಕೆಲಸ ಮಾಡಿದ್ದ ಆರೋಪಿ ವಿಶ್ವ

ಮೈಸೂರು: ಹುಬ್ಬಳ್ಳಿಯಲ್ಲಿ ನಡೆದ ಅಂಜಲಿ ಹತ್ಯೆ ಪ್ರಕರಣಕ್ಕೆ ಸಂಬಂಧಿಸಿದಂತೆ ಬಂಧಿತನಾಗಿರುವ ಆರೋಪಿ ವಿಶ್ವ ಆಲಿಯಾಸ್ ಗಿರೀಶ್ ಮೈಸೂರಿನ ಹೋಟೆಲ್ ಒಂದರಲ್ಲಿ ಸಪ್ಲೇಯರ್ ಆಗಿ ಕೆಲಸ ನಿರ್ವಹಿಸಿದ್ದ. ಗೋವರ್ಧನ್ ಎಂಬುವವರ ಮಾಲೀಕತ್ವದ ಮೈಸೂರಿನ ಮಹಾರಾಜ ಹೋಟೆಲ್‌ನಲ್ಲಿ ಕಳೆದ ನಾಲ್ಕು ತಿಂಗಳಿಂದ ಸಪ್ಲೇಯರ್ ಆಗಿ ಕೆಲಸ ಮಾಡಿದ್ದ. ವಿನಾಯಕ ನರ್ಸಿಂಗ್ ಕೇರ್ ಏಜೆನ್ಸಿ ಮೂಲಕ ಬಂದಿದ್ದ ಆರೋಪಿ ವಿಶ್ವ ಆಲಿಯಾಸ್ ಗಿರೀಶ್‌ನನ್ನು ಮೊದಲಿಗೆ ಹೋಟೆಲ್ ಮಾಲೀಕ ಗೋವರ್ಧನ್ ಅವರು ತಮ್ಮ ತಂದೆಯನ್ನು ನೋಡಿಕೊಳ್ಳಲು ನೇಮಿಸಿ ಕೊಂಡಿದ್ದರು. ಹೋಟೆಲ್‌ನಲ್ಲಿ ರೂಂ ಬಾಯ್, ಸಪ್ಲೈಯರ್ ಆಗಿ ಹೋಟೆಲ್ ನಲ್ಲಿ ಕೆಲಸ ಮಾಡುತ್ತಿದ್ದ. ಆದರೆ ಆತ ಸರಿಯಾಗಿ ಕೆಲಸಕ್ಕೆ ಬರುತ್ತಿರಲಿಲ್ಲ. ತಿಂಗಳಲ್ಲಿ 5 ರಿಂದ 10 ದಿನ ರಜಾ ತೆಗೆದುಕೊಂಡು ಹೋಗುತ್ತಿದ್ದ. ಹಲವು ಬಾರಿ ಕೆಲಸ ಬಿಟ್ಟು ಹೋಗಿ ಮತ್ತೇ ವಾಪಸ್ ಬಂದಿದ್ದ ಎಂದು ಹೋಟೆಲ್ ಮಾಲೀಕ ಗೋವರ್ಧನ್ ಮಾಹಿತಿ ನೀಡಿದರು.

ನಮ್ಮ ಹೋಟೆಲ್‌ನಲ್ಲಿ ಕೆಲಸ ಮಾಡುವ ಸಿಬ್ಬಂದಿಗಳ ಮೊಬೈಲ್‌ನಲ್ಲಿ ಹೆಚ್ಚು ಮಾತನಾಡುತ್ತಿದ್ದ. ಜತೆಗೆ ಕಂಪನಿಯ ಫೋನ್‌ನಿಂದ ಹೆಚ್ಚು ದಿನ ಮಾತನಾಡಿದ್ದಾನೆ. ಘಟನೆ ನಡೆಯುವ ಹಿಂದಿನ ದಿನ ಜೋರಾಗಿ ಕೂಗಾಡಿ ಮೊಬೈಲ್‌ನಲ್ಲಿ ಮಾತನಾಡುತ್ತಿದ್ದನಂತೆ ಎಂದು ಹೇಳಿದರು. ಕಳೆದ ಮಂಗಳವಾರ ಸಂಜೆ 5 ಸಾವಿರ ಹಣ ಅಡ್ವಾನ್ಸ್ ತೆಗೆದುಕೊಂಡು ಹೋದವನು ಮತ್ತೆ ವಾಪಸ್ ಬಂದಿಲ್ಲ. ಮರು ದಿನ ಪೊಲೀಸರು ನನಗೆ ಕರೆ ಮಾಡಿದಾಗಲೇ ಈತ ಕೊಲೆ ಮಾಡಿದ್ದಾನೆ ಎಂಬುದು ಗೊತ್ತಾಗಿದ್ದು ಎಂದು ಮಾಹಿತಿ ನೀಡಿದರು. ಕೊಲೆ ಮಾಡಿ ಪರಾರಿಯಾಗಿದ್ದ ಗಿರೀಶ್‌ನನ್ನು ಹುಡುಕಿಕೊಂಡು ಪೊಲೀಸರು ಮೈಸೂರಿಗೆ ಬಂದು ಶೋಧ ಕಾರ್ಯ ನಡೆಸಿದ್ದರು. ಅಲ್ಲದೇ ನಮ್ಮ ಹೋಟೆಲ್‌ನಲ್ಲಿಯೇ ವಾಸ್ತವ್ಯ ಹೂಡಿ ಆತನ ಬಗ್ಗೆ ಮಾಹಿತಿ ಕಲೆ ಹಾಕಿದ್ದಾರೆ. ಗುರುವಾರ ರಾತ್ರಿ ದಾವಣಗೆರೆಯಲ್ಲಿ ಬಂಧಿಸಲಾಗಿದೆ ಎಂದು ಮಾಹಿತಿ ಸಿಕ್ಕ ಮೇಲೆ ಇಲ್ಲಿಂದ ತೆರಳಿದ್ದಾರೆ ಎಂದು ತಿಳಿಸಿದರು.

ಸೌಲಭ್ಯ ನೀಡಲು ಸತಾಯಿಸುವ ಅಧಿಕಾರಿಗಳು

ಮಡಿಕೇರಿ: ಕರ್ನಾಟಕ ಲೋಕಾಯುಕ್ತದ ಮಡಿಕೇರಿ ಡಿವೈಎಸ್‌ಪಿ ಪವನ್ ಕುಮಾರ್ ಅಧ್ಯಕ್ಷತೆಯಲ್ಲಿ ಸಾರ್ವಜನಿಕರ ಅಹವಾಲು ಸ್ವೀಕಾರ ಹಾಗೂ ಕುಂದುಕೊರತೆ ಸಭೆ ಶುಕ್ರವಾರ ನಡೆಯಿತು.

ನಗರದ ತಹಶೀಲ್ದಾರ್ ಕಚೇರಿಯಲ್ಲಿ ನಡೆದ ಸಭೆಯಲ್ಲಿ ಸಾರ್ವಜನಿಕರು ತಮ್ಮ ಅಹವಾಲನ್ನು ಲೋಕಾಯುಕ್ತ ಡಿವೈಎಸ್‌ಪಿ ಅವರ ಮುಂದೆ ಮಂಡಿಸಿದರು. ಜಾತಿ, ಆದಾಯ ಸೇರಿದಂತೆ ವಿವಿಧ ಪ್ರಮಾಣ ಪತ್ರ ಪಡೆಯಲು ಹರಸಾಹಸ ಪಡಬೇಕಿದೆ ಎಂದು ಸಾರ್ವಜನಿಕರೊಬ್ಬರು ದೂರಿದರು.

ಸಕಾಲದಲ್ಲಿ ಇಷ್ಟು ದಿನದೊಳಗೆ ಪ್ರಮಾಣ ಪತ್ರ ನೀಡಬೇಕು ಎಂಬ ಆದೇಶ ಇದ್ದರೂ ಸಹ, ಸತಾಯಿಸುತ್ತಿದ್ದಾರೆ. ಜಾತಿ, ಆದಾಯ ಮತ್ತಿತರ ಪ್ರಮಾಣ ಪತ್ರ ಪಡೆಯಲು ಅಗತ್ಯ ದಾಖಲಾತಿಯ ಮಾಹಿತಿ ಫಲಕವನ್ನು ಅಳವಡಿಸಿದ್ದಲ್ಲಿ ಒದಗಿಸಲಾಗುವುದು. ಆದರೆ ಸತಾಯಿಸುವುದು ಏಕೆ ಎಂದು ಸಾರ್ವಜನಿಕರೊಬ್ಬರು ಅವಲತ್ತುಕೊಂಡರು.

ಈ ಬಗ್ಗೆ ಪ್ರತಿಕ್ರಿಯಿಸಿದ ಲೋಕಾಯುಕ್ತ ಡಿವೈಎಸ್‌ಪಿ ಪವನ್ ಕುಮಾರ್ ಅವರು ಯಾರು ಸತಾಯಿಸುತ್ತಿದ್ದಾರೆ ಎಂಬ ಬಗ್ಗೆ ಮಾಹಿತಿ ನೀಡಿದಲ್ಲಿ ಲೋಕಾಯುಕ್ತ ನಿಯಮನುಸಾರ ಅಗತ್ಯ ಕ್ರಮ ಕೈಗೊಳ್ಳಲಾಗುವುದು ಎಂದು ಹೇಳಿದರು.

ಇದೊಂದು ಗಂಭೀರ ವಿಚಾರವಾಗಿದ್ದು, ಯಾರನ್ನು ಸಹ ಸತಾಯಿಸದೆ ಗೌರವದಿಂದ ಕಾಣಬೇಕು. ಪ್ರಮಾಣ ಪತ್ರ ಪಡೆಯಲು ಅಗತ್ಯ ದಾಖಲೆಗಳನ್ನು ಸಲ್ಲಿಸದೇ ಇದ್ದಲ್ಲಿ, ಹಿಂಬರಹವನ್ನಾದರೂ ನೀಡಬೇಕು ಎಂದು ಅಧಿಕಾರಿಗಳಿಗೆ ಸೂಚಿಸಿದರು. ಜಾಗದ ಖಾತೆಗೆ ಸಂಬಂಧಿಸಿದಂತೆ ಸುಮಾರು ನಾಲ್ಕು ದಶಕಗಳಿಂದ ಓಡಾಡಿದರೂ ಸಹ ಖಾತೆ ಬದಲಾವಣೆ ಆಗಿಲ್ಲ. ಈ ಬಗ್ಗೆ ತ್ವರಿತ ಕ್ರಮ ಕೈಗೊಳ್ಳಬೇಕಿದೆ ಎಂದು ಸಾರ್ವಜನಿಕರೊಬ್ಬರು ಮನವಿ ಮಾಡಿದರು.

ಖಾತೆ ಬದಲಾವಣೆಯನ್ನು ತ್ವರಿತವಾಗಿ ಕೈಗೊಳ್ಳಬೇಕು. ನಾಲ್ಕುದಶಕವಾದರೂ ಸಹ ಖಾತೆ ಸರಿಪಡಿಸದಿರುವುದಕ್ಕೆ ಬೇಸರ ವ್ಯಕ್ತಪಡಿಸಿದ ಲೋಕಾಯುಕ್ತ ಡಿವೈಎಸ್‌ಪಿ ಅವರು ಕೆಲವು ಇಲಾಖೆಗಳಲ್ಲಿ ಇದ್ದಕ್ಕಿದ್ದ ಹಾಗೆ ಕಡತಗಳು ನಾಪತ್ತೆಯಾಗುತ್ತವೆ ಹೇಗೆ ಎಂದು ಪ್ರಶ್ನಿಸಿದರು. ಪಡಿತರ ಚೀಟಿ ಕೊಡಿಸುವಂತೆ ಲೋಕಾಯುಕ್ತ ಡಿವೈಎಸ್‌ಪಿ ಅವರಲ್ಲಿ ಸಾರ್ವಜನಿಕರೊಬ್ಬರು ಮನವಿ ಮಾಡಿದರು. ವಿವಿಧ ಕಚೇರಿಗಳಲ್ಲಿ ಮಧ್ಯವರ್ತಿಗಳ ಹಾವಳಿ ತಪ್ಪಿಸಿ ಸಾರ್ವಜನಿಕರಿಗೆ ನೇರವಾಗಿ ಕೆಲಸಗಳು ಆಗುವಂತಾಗಬೇಕು. ಆ ನಿಟ್ಟಿನಲ್ಲಿ ಸಾರ್ವಜನಿಕರಿಗೆ ಸ್ಪಂದಿಸುವಂತಾಗಬೇಕು ಎಂದರು. ಈ ಕುರಿತು ಪ್ರತಿಕ್ರಿಯಿಸಿದ ಲೋಕಾಯುಕ್ತ ಡಿವೈಎಸ್‌ಪಿ ಸಾರ್ವಜನಿಕರನ್ನು ಗೌರವಯುತವಾಗಿ ಮಾತನಾಡಿಸಿದಲ್ಲಿ ಅರ್ಧ ಕೆಲಸಗಳು ಬಗೆ ಹರಿಯುತ್ತವೆ. ನಂತರ ಅವರ ಕುಂದುಕೊರತೆಗಳನ್ನು ಆಲಿಸಿ ಪರಿಹರಿಸಬಹುದು ಎಂದರು.

ಕೊಡಗು ಜಿಲ್ಲೆಯಲ್ಲಿ ಇತ್ತೀಚಿನ ದಿನಗಳಲ್ಲಿ ದೂರುಗಳ ಸಂಖ್ಯೆ ಕಡಿಮೆಯಾಗುತ್ತಿದ್ದು, ಇದು ಒಳ್ಳೆಯ ಬೆಳವಣಿಗೆ, ಸಾರ್ವಜನಿಕರಿಗೆ ಸ್ಪಂದಿಸುವಲ್ಲಿ ಎಲ್ಲಾ ಹಂತದ ಅಧಿಕಾರಿಗಳು ಪ್ರಯತ್ನಿಸುತ್ತಿರುವುದು ಕಂಡುಬಂದಿದೆ ಎಂದರು. ಪ್ರತಿಯೊಬ್ಬರಲ್ಲಿಯೂ ಆಸೆ ಇರಬೇಕು. ಆದರೆ ದುರಾಸೆ ಇರಬಾರದು. ಸಾಧ್ಯವಾದಷ್ಟು ಪ್ರಾಮಾಣಿಕವಾಗಿ ಕೆಲಸ ಮಾಡಿದ ಅಧಿಕಾರಿಗಳ ಮಕ್ಕಳು ಸಮಾಜದಲ್ಲಿ ಒಳ್ಳೆಯವರಾಗಿ ಉತ್ತಮ ಬದುಕು ಕಟ್ಟಿಕೊಳ್ಳುತ್ತಾರೆ. ಇದನ್ನು ಪ್ರತಿಯೊಬ್ಬರೂ ಆತ್ಮಾವಲೋಕನ ಮಾಡಬೇಕು ಎಂದು ಲೋಕಾಯುಕ್ತ ಡಿವೈಎಸ್‌ಪಿ ಪವನ್ ಕುಮಾರ್ ಅವರು ನುಡಿದರು.

ಭಾರತ ಇತಿಹಾಸ, ಪರಂಪರೆ ಹೊಂದಿರುವ ದೇಶ

ಹುಲ್ಲಹಳ್ಳಿ: ನಮ್ಮ ಭಾರತ ದೇಶ ಪ್ರಾಚೀನ ಇತಿಹಾಸ ಮತ್ತು ಪರಂಪರೆ ಹೊಂದಿರುವ ದೇಶ ಎಂದು ಪ್ರಾಚೀನ ಇತಿಹಾಸ ಮತ್ತು ಪೌರತ್ವ ಅಧ್ಯಯನದ ಮುಖ್ಯಸ್ಥ ಡಾ.ಶೆಲ್ವ ಪಿಳ್ಳೆ ಅಯ್ಯಂಗಾರ್ ಹೇಳಿದರು.

ಹುಲ್ಲಹಳ್ಳಿಯ ಸರ್ಕಾರಿ ಪ್ರಥಮ ದರ್ಜೆ ಕಾಲೇಜಿನಲ್ಲಿ ಆಯೋಜಿಸಿದ್ದ ಕರ್ನಾಟಕ ರಾಜ್ಯ ಪತ್ರಗಾರ ಇಲಾಖೆ ವಿಭಾಗೀಯ ಪತ್ರಗಾರ ಕಚೇರಿ ಮೈಸೂರು ಹಾಗೂ ಪ್ರಥಮ ದರ್ಜೆ ಕಾಲೇಜು ಹುಲ್ಲಹಳ್ಳಿ ವಿಭಾಗದ ವತಿಯಿಂದ ನಡೆದ ಎರಡು ದಿನಗಳ ರಾಜ್ಯಮಟ್ಟದ ವಿಚಾರ ಸಂಕಿರರ್ಣ ಉದ್ಘಾಟಿಸಿ ಮಾತನಾಡಿದ ಅವರು, ಮನುಷ್ಯನ ದೇಹಕ್ಕೆ ಹೇಗೆ ಪ್ರತಿಯೊಂದು ಅಂಗಾಂಗಗಳಿವೆ ಅದೇ ರೀತಿಯಲ್ಲಿ ದೇವಸ್ಥಾನಕ್ಕೂ ಅದರದೇ ಆದ ವಾಸ್ತು ವಿಭಾಗಗಳಿವೆ. ನಂಜನಗೂಡಿನಲ್ಲಿ ನಂಜುಂಡೇಶ್ವರ ದೇವಾಲಯ ಕರ್ನಾಟಕದಲ್ಲಿ ಬಹು ದೊಡ್ಡ ದೇವಾಲಯ. ಸಾಮಾನ್ಯವಾಗಿ ದೇವಾಲಯಗಳನ್ನು ಕಲ್ಲಿನಿಂದ ಹಾಗೂ ಗಾರೆ ಗಚ್ಚಿನಿಂದ ನಿರ್ಮಿಸಿದಂತಹ ದೇವಾಲಯಗಳು ಸುಮಾರು 600 ವರ್ಷಗಳಿಗೂ ಹೆಚ್ಚು ಕಾಲ ಸುಸ್ಥಿತಿಯಲ್ಲಿ ಇರುತ್ತವೆ. ಆದ್ದರಿಂದ ನಮ್ಮ ಪೂರ್ವಜರು ಕಲ್ಲು ಮತ್ತು ಗಾರೆಗಳನ್ನು ಹೆಚ್ಚಾಗಿ ಬಳಸಿ ದೇವಾಲಯಗಳನ್ನು ವೈಜ್ಞಾನಿಕವಾಗಿ ರಚನೆ ಮಾಡಲಾಗಿದೆ ಎಂದು ತಿಳಿಸಿದರು. ಗ್ರಾಮೀಣ ಪ್ರದೇಶದಲ್ಲಿ ಇಂತಹ ವಿಚಾರ ಸಂಕಿರಣಗಳನ್ನು ಆಯೋಜಿಸುವುದು ಅತ್ಯಂತ ಅವಶ್ಯಕ. ಇಲ್ಲಿನ ವಿದ್ಯಾರ್ಥಿಗಳು ಸ್ಥಳೀಯ ಇತಿಹಾಸದ ಬಗ್ಗೆ ಹೆಚ್ಚು ಗಮನ ಹರಿಸುವುದಕ್ಕೆ ಸಾಧ್ಯವಾಗುತ್ತದೆ. ಶಿಕ್ಷಣದ ಕಡೆಗೆ ಹೆಚ್ಚಿನ ಗಮನಹರಿಸಿ ಉದ್ಯೋಗ ಪಡೆಯುವುದಕ್ಕೆ ಸಹಕಾರಿ ಆಗುತ್ತದೆ. ನಮ್ಮ ಸ್ಥಳೀಯ ಸಂಸ್ಕೃತಿ ತಿಳಿಸುವುದರಿಂದ ವಿದ್ಯಾರ್ಥಿಗಳಲ್ಲಿ ರಾಷ್ಟ್ರೀಯ ಭಾವೈಕ್ಯತೆ ಮೂಡುತ್ತದೆ. ಪೂರ್ವಜರ ಬಗ್ಗೆ ಅಭಿಮಾನ ಉಂಟಾಗುತ್ತದೆ. ಆದ್ದರಿಂದ ಗ್ರಾಮೀಣ ಪ್ರದೇಶದ ವಿದ್ಯಾರ್ಥಿಗಳು ಹಲವಾರು ದೇವಸ್ಥಾನಗಳಿಗೆ ಭೇಟಿ ನೀಡಿ ದೇವಾಲಯಗಳ ಮಹತ್ವ ಅರಿಯುವುದು ಅವಶ್ಯಕ ಎಂದು ತಿಳಿಸಿದರು. ಸಮಾರೋಪ ಸಮಾರಂಭದ ಅಧ್ಯಕ್ಷತೆಯನ್ನು ಪ್ರಥಮ ದರ್ಜೆ ಕಾಲೇಜಿನ ಪ್ರಾಂಶುಪಾಲ ಪ್ರೊ.ಬಿ.ಎಂ.ನಾಗರಾಜ್ ವಹಿಸಿದ್ದರು. ಡಾ.ರವಿಕುಮಾರ್, ಡಾ.ಸಂಧ್ಯಾ ರಾಣಿ, ಡಾ.ಬಿಂದು, ಡಾ.ಶಿವರಾಜು, ಎಂ.ಎನ್.ಲೋಕೇಶ್, ಐಕ್ಯೂಎಸಿ ಸಂಚಾಲಕರಾದ ಡಾ. ಜಯಕುಮಾರ್, ಡಾ.ಪರಶಿವಮೂರ್ತಿ, ಡಾ.ಶಾಮಸುಂದರ್, ಡಾ.ಮಂಜುನಾಥ್ ಡಾ.ತಿಮ್ಮೇಗೌಡ್ರು, ಹೊನ್ನೇಗೌಡ, ಸಂತೋಷ್ ಮುಂತಾದವರು ಉಪಸ್ಥಿತರಿದ್ದರು. ವಿದ್ಯಾರ್ಥಿಗಳಿಗೆ ಕಾರ್ಯಕ್ರಮದ ಪ್ರಮಾಣ ಪತ್ರ ವಿತರಿಸಲಾಯಿತು.

ಸಂಜೆ ಟಿಪ್ಸ್

ಕಾಂಟ್ರ್ಯಾಕ್ಟ್ ಮ್ಯಾನುಫ್ಯಾಕ್ಚರಿಂಗ್' ಕ್ಷೇತ್ರಕ್ಕೆ ಕಾಲಿಟ್ಟ ಲಯಮ್ ಗ್ರೂಪ್

2024 ವೆಚ್ಚ, ಗುಣಮಟ್ಟ ಮತ್ತು ಉತ್ಪಾದಕತೆಯ ಮೇಲೆ ಕೇಂದ್ರೀತವಾಗಿರುವ, ಕೈಗಾರಿಕೆಗಳಿಗೆ ವಿಶ್ವಾಸಾರ್ಹ ಪಾಲುದಾರರಾದ ಲಯಮ್ ಗ್ರೂಪ್ ಇತ್ತೀಚೆಗೆ ಕಾಂಟ್ರ್ಯಾಕ್ಟ್ ಮ್ಯಾನುಫ್ಯಾಕ್ಚರಿಂಗ್ (ಗುತ್ತಿಗೆ ಉತ್ಪಾದನಾ) ಕ್ಷೇತ್ರದಲ್ಲಿ ತಮ್ಮ ಕಾರ್ಯ ವಿಸ್ತರಣೆಯನ್ನು ಘೋಷಿಸಿತು. 17 ವರ್ಷಗಳ ಶ್ರೀಮಂತ ಪರಂಪರೆ ಹೊಂದಿರುವ ಈ ಕ್ರಮವು ಲಯಮ್ ಅವರ ನಾವೀನ್ಯತೆ ಮತ್ತು ವೈವಿಧ್ಯೀಕರಣಕ್ಕೆ ನೀಡಿರುವ ಬದ್ಧತೆಯನ್ನು ಪ್ರತಿಬಿಂಬಿಸುತ್ತಾ, ಹಾಗೇ ಬೆಳವಣಿಗೆಯ ವೇಗವರ್ಧಕ ಎಂಬ ಅವರ ಖ್ಯಾತಿಯನ್ನು ಭದ್ರಪಡಿಸಿತು

ಈ ವಿಸ್ತರಣೆಯ ಬಗ್ಗೆ ಮಾತನಾಡುತ್ತಾ, ಲಯಂ ಗ್ರೂಪ್ನ ನಿರ್ದೇಶಕರಾದ ಶ್ರೀ ರೋಹೆತ್ ರಮೇಶ್, ಸದ್ಯದ ಸ್ಪರ್ಧಾತ್ಮಕ ವಾತಾವರಣದಲ್ಲಿ, ಯಾವುದೇ ಕೈಗಾರಿಕಾ ಸ್ಥಾಪನೆಗೆ, ಕಡಿಮೆ ವೆಚ್ಚ, ಹೆಚ್ಚಿನ ಉತ್ಪಾದಕತೆ ಜೊತೆಗೆ 'ಕಡಿಮೆ ಖರ್ಚಿನಿಂದ ಹೆಚ್ಚು ಉತ್ಪಾದನೆ' ಎಂಬ ತತ್ವದೊಂದಿಗೆ ಯಶಸ್ಸನ್ನು ಪಡೆದುಕೊಳ್ಳಬಹುದು. ನಾವು ಕಾರ್ಯಾಚರಣೆಯ ಪ್ರಕ್ರಿಯೆಯನ್ನು ನಿರ್ವಹಿಸುವುದರಿಂದ, ಕಂಪನಿಗಳು / ಔಇಂ ಗಳು ತಮ್ಮ ಕಾರ್ಯತಂತ್ರದ ಬೆಳವಣಿಗೆಯ ಕ್ಷೇತ್ರಗಳ ಮೇಲೆ ಕೇಂದ್ರೀಕರಿಸಲು ಅವಕಾಶ ಸಿಗಲಿದೆ. ಇದು ನಮ್ಮ ಕಾಂಟ್ರ್ಯಾಕ್ಟ್ ಮ್ಯಾನುಫ್ಯಾಕ್ಚರಿಂಗ್ ಮಾದರಿಯ ಮೂಲಕ ಸುಲಭ ಸಾಧ್ಯ. ಕಾಂಟ್ರ್ಯಾಕ್ಟ್ ಮ್ಯಾನುಫ್ಯಾಕ್ಚರಿಂಗ್ ಮೂಲಕ ವಿತರಣೆ ಹೇಗೆ ಇರಬೇಕು ಎನ್ನುವುದಕ್ಕಿಂತ ಹೆಚ್ಚಾಗಿ ವ್ಯಾಪಾರದ ಪರಿಭಾಷೆಯಲ್ಲಿಅವು ಹೇಗೆ ಇರಬೇಕು ಎಂಬುವುದರತ್ತ ಗಮನ ಹರಿಸುತ್ತೇವೆ. ಕಾಂಟ್ರ್ಯಾಕ್ಟ್ ಮ್ಯಾನುಫ್ಯಾಕ್ಚರಿಂಗ್ ಮೂಲಕ ನಾವು ವೆಚ್ಚವನ್ನು ಕಡಿಮೆಗೊಳಿಸುವುದು, ಉತ್ಪಾದಕತೆಯನ್ನು ಹೆಚ್ಚಿಸುವುದು ಮತ್ತು ನಮ್ಮ ಗ್ರಾಹಕರಿಗಾಗಿ 100 ಪ್ರತಿಶತ ಗುಣಮಟ್ಟವನ್ನು ನೀಡುವುದರತ್ತ ಗಮನಹರಿಸುತ್ತೇವೆ. ನಾವು ತಲೆಗಳ ಲೆಕ್ಕವನ್ನು ಎಣಿಸದೇ, ಬುದ್ಧಿಮತ್ತೆಯ ಎಣಿಕೆಯನ್ನು ಮಾಡುತ್ತೇವೆ. ಲಯಮ್ನಲ್ಲಿ ನಾವು ಸಮಸ್ಯೆಯನ್ನು ನೇರವಾಗಿ ಎದುರಿಸುತ್ತೇವೆ.

ಅವಲಕ್ಕಿ ಹುಳಿ

ಪಾಕ ಶಾಲೆ

ಮಾಡುವ ವಿಧಾನ

ಮೊದಲಿಗೆ ಅವಲಕ್ಕಿಯನ್ನು ತೊಳೆದು ಪುಡಿ ಮಾಡಿಟ್ಟುಕೊಳ್ಳಬೇಕು. ಇನ್ನೊಂದೆಡೆ ಕಾಯಿ, ಹಸಿಮೆಣಸು, ಇಂಗು, ಸಾಸಿವೆ, ಅರಿಶಿಣ, ಹುಣಸೆಹಣ್ಣು, ಬೆಲ್ಲ, ಉಪ್ಪು ಎಲ್ಲವನ್ನು ಹಾಕಿ ರುಬ್ಬಿ ತೆಗೆದಿಟ್ಟುಕೊಳ್ಳಬೇಕು. ಒಂದು ಪಾತ್ರೆಯಲ್ಲಿ ಎಣ್ಣೆ ಹಾಕಿ ಸ್ವಲ್ಪ ಸಾಸಿವೆ ಹಾಕಿ ಸಿಡಿಸಿ ಅದಕ್ಕೆ ಕರಿಬೇವು ಹಾಕಿ ಒಗ್ಗರಣೆ ಮಾಡಿಕೊಂಡು ಬಳಿಕ ನೆಲಕಡಲೆ ಹಾಕಿ ಹುರಿದು ಆ ನಂತರ ರುಬ್ಬಿದ ಮಸಾಲೆಯನ್ನು ಹಾಕಿ ಸ್ವಲ್ಪ ಬಾಡಿಸಬೇಕು. ಇಷ್ಟು ಮಾಡಿದ ನಂತರ ಅದಕ್ಕೆ ಅವಲಕ್ಕಿಯನ್ನು ಸೇರಿಸಿ ಮಿಕ್ಸ್ ಮಾಡಿದರೆ ಅವಲಕ್ಕಿ ಹುಳಿ ರೆಡಿ.

ಬೇಕಾಗಿರುವ ಪದಾರ್ಥ

ಅವಲಕ್ಕಿ- ಒಂದು ಬಟ್ಟಲು, ಕಾಯಿ ತುರಿ- ಒಂದು ಭಾಗ, ಹುಣಸೆಹಣ್ಣು- ಸ್ವಲ್ಪ, ಹಸಿಮೆಣಸಿನ ಕಾಯಿ-4, ಇಂಗು- ಚಿಟಿಕೆಯಷ್ಟು, ಸಾಸಿವೆ- ಸ್ವಲ್ಪ, ಅರಿಶಿಣ- ಸ್ವಲ್ಪ, ಬೆಲ್ಲ- ಸ್ವಲ್ಪ, ನೆಲಗಡಲೆ- ಸ್ವಲ್ಪ, ಕರಿಬೇವು ಸೊಪ್ಪು.

ಚುನಾವಣೆಯಲ್ಲಿ ಗೆದ್ದರೆ ನಟನೆಗೆ ಕಂಗನಾ ಗುಡ್ ಬೈ

ನವದೆಹಲಿ: ಬಾಲಿವುಡ್ ನಟಿ ಕಂಗನಾ ರಣಾವತ್ ಅವರು ರಾಜಕೀಯಕ್ಕೆ ಧುಮುಕಿದ್ದು, ಹಿಮಾಚಲ ಪ್ರದೇಶದ ಮಂಡಿ ಲೋಕಸಭೆ ಕ್ಷೇತ್ರದಿಂದ ಸ್ಪರ್ಧಿಸುತ್ತಿದ್ದಾರೆ. ಜೂನ್ 1ರಂದು ಮಂಡಿ ಕ್ಷೇತ್ರದಲ್ಲಿ ಮತದಾನ ನಡೆಯುವ ಕಾರಣ ಅಬ್ಬರದ ಪ್ರಚಾರದಲ್ಲಿ ತೊಡಗಿದ್ದಾರೆ.ಇದರ ಬೆನ್ನಲ್ಲೇ, ಕಂಗನಾ ರಣಾವತ್ ಅವರು ಮಹತ್ವದ ಘೋಷಣೆ ಮಾಡಿದ್ದಾರೆ. 'ಲೋಕಸಭೆ ಚುನಾವಣೆಯಲ್ಲಿ ನಾನು ಗೆದ್ದರೆ ನಟನೆಯನ್ನು ಬಿಟ್ಟುಬಿಡುತ್ತೇನೆ' ಎಂಬುದಾಗಿ ಹೇಳಿದ್ದಾರೆ. ಆಜ್ ತಕ್ ಸುದ್ದಿವಾಹಿನಿಗೆ ಸಂದರ್ಶನ ನೀಡುವ ವೇಳೆ ಕಂಗನಾ ರಣಾವತ್ ಅವರು ಈ ಘೋಷಣೆ ಮಾಡಿದ್ದಾರೆ. 'ನೀವು ಮಂಡಿ ಲೋಕಸಭೆಯಲ್ಲಿ ಗೆಲುವು ಸಾಧಿಸಿದರೆ ಏನೆಲ್ಲ ಮಾಡುತ್ತೀರಿ' ಎಂಬ ಪ್ರಶ್ನೆಗೆ ಉತ್ತರಿಸಿದ ಅವರು, 'ಹೌದು, ಮಂಡಿಯಲ್ಲಿ ಗೆಲುವು ಸಾಧಿಸಿದ ಬಳಿಕ ನಾನು ಸಿನಿಮಾಗಳಲ್ಲಿ ನಟಿಸುವುದಿಲ್ಲ. ಆದರೆ, ನಮ್ಮ ಬಳಿ ತುಂಬ ಒಳ್ಳೆಯ ನಟಿ ಇದ್ದಾರೆ. ದಯಮಾಡಿ ನೀವು ಬಿಟ್ಟು ಹೋಗಬೇಡಿ ಎಂಬುದಾಗಿ ಹೆಚ್ಚಿನ ನಿರ್ದೇಶಕರು ಹೇಳುತ್ತಾರೆ. ಹೌದು, ನಾನೊಬ್ಬ ಒಳ್ಳೆ ನಟಿ ನಿಜ. ಇದೇ ಮೆಚ್ಚುಗೆಯನ್ನು ಸ್ವೀಕರಿಸಿ ನಾನು ಮುಂದೆ ಹೋಗುತ್ತೇನೆ' ಎಂದು ತಿಳಿಸಿದ್ದಾರೆ. ಆ ಮೂಲಕ ಬಾಲಿವುಡ್, ನಟನೆ ತ್ಯಜಿಸುವುದನ್ನು ಅವರು ದೃಢಪಡಿಸಿದ್ದಾರೆ. ಈ ಕ್ಷೇತ್ರದಿಂದ ನಟಿ ಕಂಗನಾ ಚುನಾವಣೆಯಲ್ಲಿ ಗೆದ್ದರೆ ಹೊಸ ಇತಿಹಾಸ ಸೃಷ್ಟಿಯಾಗಲಿದೆ. ಸದ್ಯ ನಟಿ ಕಂಗನಾ ರಾಜಕೀಯ ಪಡಸಾಲೆಗೆ ಎಂಟ್ರಿ ಕೊಟ್ಟಿದ್ದು, ಭವಿಷ್ಯ ಏನಾಗಲಿದೆ ಎಂಬ ಕುತೂಹಲ ಎಲ್ಲರಲ್ಲಿ ಮನೆಮಾಡಿದೆ. ಕಂಗನಾ ನಟಿಸಿರುವ ಕ್ಷೇತ್ರವು ಕಾಂಗ್ರೆಸ್ ಭದ್ರಕೋಟೆ ಎನಿಸಿಕೊಂಡಿದ್ದರೂ, ಅಲ್ಲಿ 2019ರಲ್ಲಿ 4 ಕ್ಷೇತ್ರಗಳನ್ನು ಭಾರತೀಯ ಜನತಾ ಪಾರ್ಟಿ ಗೆದ್ದುಕೊಂಡಿದೆ.ಹೀಗಾಗಿ ಸಹಜವಾಗಿಯೇ ಕಂಗನಾ ಸ್ಪರ್ಧಿಸಿರುವ ಕ್ಷೇತ್ರ ಭಾರೀ ಕುತೂಹಲ ಕೆರಳಿಸಿರುವ ಕ್ಷೇತ್ರ ಎನಿಸಿಕೊಂಡಿದೆ. ಆದರೆ, 2021ರಲ್ಲಿ ಈ ಕ್ಷೇತ್ರವನ್ನು ಬಿಜೆಪಿಯ ರಾಮ್ ಸ್ವರೂಪ್ ಶರ್ಮಾ ಅವರನ್ನು ಸೋಲಿಸಿ ಪ್ರತಿಭಾದೇವಿ ಸಿಂಗ್ ಎನ್ನುವವರು ಉಪ-ಚುನಾವಣೆಯಲ್ಲಿ ಗೆದ್ದುಕೊಂಡಿದ್ದರು. ಈಗ ಈ ಕ್ಷೇತ್ರವು ಯಾರ ಪಾಲಾಗಲಿದೆ ಎಂಬ ಕುತೂಹಲ ಮೂಡಿದೆ. ಜೂನ್ 01ರಂದು ಚುನಾವಣೆಯ ಫಲಿತಾಂಶವು ಜೂನ್ 04ರಂದು ಪ್ರಕಟವಾಗಲಿದೆ. ಅಂದಹಾಗೆ, ನಟಿ ಕಂಗನಾ ರಣಾವತ್ ಅವರು ಮಾಮೂಲಿ ಬಾಲಿವುಡ್ ನಟಿ ಎನ್ನಲಾಗದು. ಏಕೆಂದರೆ, ಅವರು ನಟಿಯಾಗಿದ್ದಾಗಲೂ ತಮ್ಮ ಹಾಗೂ ತಂಗಿಯ ವಿರುದ್ಧ ನಡೆದಿರುವ ಅನ್ಯಾಯಗಳ ವಿರುದ್ಧ ಧ್ವನಿ ಎತ್ತುತ್ತಲೇ ಇದ್ದರು. ಜೊತೆಗೆ, ದೇಶದಲ್ಲಿ ನಡೆಯುತ್ತಿರುವ ಹಿಂದೂಗಳ ವಿರುದ್ಧದ ಅನ್ಯಾಯ ಹಾಗೂ ಪಿತೂರಿಗಳ ಬಗ್ಗೆ ನಟಿ ಕಂಗನಾ ರಣಾವತ್ ಧ್ವನಿ ಎತ್ತುತ್ತಾರೆ ಹಾಗೂ ಬಲವಾಗಿ ಖಂಡಿಸುತ್ತಾರೆ. ಈಗಾಗಲೇ ಹಲವಾರು ವರ್ಷಗಳಿಂದ ಕಂಗನಾ ರಾಜಕೀಯಕ್ಕೆ ಬರುತ್ತಾರೆ ಎಂದು ಹಲವರು ಹೇಳುತ್ತಲೇ ಇದ್ದರು. ಈಗ ಆ ಮಾತು ನಿಜವಾಗಿದೆ.

ಟೊಮ್ಯಾಟೊ ಜ್ಯೂಸ್‌ನ ಅನುಕೂಲ

ಹೆಲ್ತ್ ಟಿಪ್ಸ್

ಸಿದ್ಧ ಮಾಡುವುದು ಕಷ್ಟವಿಲ್ಲ, 2-3 ಜ್ಯಾಮ್ ಟೊಮ್ಯಾಟೊ ತೆಗೆದುಕೊಳ್ಳಿ. ಇದಕ್ಕೆ ಕೊಂಚ ಪುದೀನಾ ಎಲೆಗಳು, ಚಿಟಿಕೆ ಉಪ್ಪು, ಸ್ವಲ್ಪ ಕರಿಮೆಣಸಿನ ಪುಡಿ ಸೇರಿಸಿ ಚೆನ್ನಾಗಿ ಬ್ಲೆಂಡ್ ಮಾಡಿ. ನಾರಿನಂಶ ಬೇಕ ಎನಿಸಿದರೆ ಸೋಸಿಕೊಳ್ಳಿ. ದಾಹ ತಣಿಸಿಕೊಳ್ಳಲು ತಂಪಾದ ಐಸ್ ಬೇಕಿದ್ದರೆ ಸೇರಿಸಿ. ಇವಿಷ್ಟು ಮಾಡಿದರೆ ಟೊಮ್ಯಾಟೊ ಜ್ಯೂಸ್ ಸಿದ್ಧ. ಇದರಲ್ಲಿರುವ ಸತ್ವಗಳನ್ನು ಗಮನಿಸುವುದಾದರೆ, ಸುಮಾರು 250 ಗ್ರಾಂ ಟೊಮ್ಯಾಟೊ ಜ್ಯೂಸ್ನಲ್ಲಿ 45 ಕ್ಯಾಲರಿ ಶಕ್ತಿ ದೊರೆಯುತ್ತದೆ. 2 ಗ್ರಾಂ ಪ್ರೊಟೀನ್, 2 ಗ್ರಾಂ ನಾರು, ದಿನದ ಶೇ. 22ರಷ್ಟು ವಿಟಮಿನ್ ಎ, ಶೇ. 74ರಷ್ಟು ವಿಟಮಿನ್ ಸಿ, ಶೇ. 7ರಷ್ಟು ವಿಟಮಿನ್ ಕೆ, ಹಲವು ರೀತಿಯ ಬಿ ವಿಟಮಿನ್‌ಗಳು, ಫೋಲೇಟ್, ಮೆಗ್ನೀಶಿಯಂ, ಪೊಟಾಶಿಯಂ, ತಾಮ್ರ ಮತ್ತು ಮ್ಯಾಂಗನೀಸ್‌ನಂಥ ಖನಿಜಗಳು ದೇಹಕ್ಕೆ ದೊರೆಯುತ್ತವೆ. ಇದರಲ್ಲಿ ಹಲವು ರೀತಿಯ ಫಾಲಿಫೆನಾಲ್‌ಗಳು ಮತ್ತು ಕೆರೊಟಿನಾಯ್ಡ್‌ಗಳಿವೆ. ಇವೆಲ್ಲವೂ ವಿಟಮಿನ್ ಎ ರೂಪಕ್ಕೆ ದೇಹದೊಳಗೆ ಪರಿವರ್ತನೆಗೊಳ್ಳುವಂಥವು. ಕಣ್ಣಿನ ಆರೋಗ್ಯ ರಕ್ಷಣೆಗೆ ಅಗತ್ಯವಾಗಿ ಬೇಕಾದ ಸತ್ವಗಳಿವು. ಮಾತ್ರವಲ್ಲ, ದೇಹದೊಳಗೆ ಮುಕ್ತ ಕಣಗಳು ಸೃಷ್ಟಿಯಾಗದಂತೆ ಮಾಡುವ ಸಾಮರ್ಥ್ಯ ಇವುಗಳಿಗಿದೆ. ಇದರಿಂದ ಕ್ಯಾನ್ಸರ್‌ನಂಥ ಮಾರಕ ರೋಗಗಳ ಭೀತಿಯಿಂದ ಪಾರಾಗಬಹುದು. ಟೊಮ್ಯಾಟೊದಲ್ಲಿ ಲೈಕೋಪೀನ್ ಎಂಬ ಪ್ರಬಲ ಉತ್ಕರ್ಷಣ ನಿರೋಧಕವೊಂದಿದೆ. ಒಂದು ಗ್ಲಾಸ್ ಸಾಂದ್ರವಾದ ಟೊಮೆಟೊ ರಸದಲ್ಲಿ ಅಂದಾಜು 22 ಎಂ.ಜಿ. ಲೈಕೋಪೀನ್ ದೊರೆಯಬಹುದು. ಈ ಲೈಕೋಪೀನ್‌ಗಳ ಉರಿಯೂತ ನಿವಾರಣೆಯ ಸಾಮರ್ಥ್ಯದ ಬಗ್ಗೆ ಹಲವು ಅಧ್ಯಯನಗಳನ್ನು ವಿಜ್ಞಾನಿಗಳು ನಡೆಸಿದ್ದಾರೆ. ಅವೆಲ್ಲದರಲ್ಲೂ, ಇದೊಂದು ಸಮರ್ಥವಾದ ಉರಿಯೂತ ಶಾಮಕ ಎಂಬುದು ಸಾಬೀತಾಗಿದೆ. ಕೀಲುಗಳ ಆರೋಗ್ಯದಿಂದ ಹಿಡಿದು, ಹೃದಯದ ಯೋಗಕ್ಷೇಮ ನೋಡಿಕೊಳ್ಳುವವರೆಗೆ ಇದರ ಸಾಮರ್ಥ್ಯ ವಿಸ್ತರಿಸಿದೆ. ಈ ಹಣ್ಣಿನಲ್ಲಿರುವ ಬೀಟಾ ಕ್ಯಾರೊಟಿನ್ ಅಂಥವು ಲೈಕೋಪೀನ್ ಜೊತೆಗೆ ಸೇರಿ ಕೆಲವು ಉತ್ತಮ ಫಲಿತಾಂಶಗಳನ್ನು ನೀಡಬಲ್ಲದು. ಅಂದರೆ, ರಕ್ತದೊತ್ತಡ ಕಡಿಮೆ ಮಾಡುವುದರ ಜೊತೆಗೆ ಕೊಲೆಸ್ಟ್ರಾಲ್ ಜಮೆಯಾಗಿದ್ದನ್ನೂ ಕಡಿತಗೊಳಿಸುತ್ತದೆ. ಕೊಲೆಸ್ಟ್ರಾಲ್ ಕಡಿತಕ್ಕೆ ಟೊಮೆಟೊ ನೆರವಾಗುವುದನ್ನು ಹಲವು ಅಧ್ಯಯನಗಳು ದೃಢಪಡಿಸಿವೆ. ಜೊತೆಗೆ ರಕ್ತದೊತ್ತಡ ನಿಯಂತ್ರಣಕ್ಕೂ ನೆರವಾಗುವುದರಿಂದ ಹೃದಯ ಸ್ನೇಹಿತನಂತೆ ವರ್ತಿಸುತ್ತದೆ.

22, 23 ಮಹಿಳೆಯರ ಆದರ್ಶಪ್ರಾಯ ಸದ್ಗುಣಗಳ ವಿಚಾರಸಂಕಿರಣ

Vanitha

ವೇದ ಜ್ಞಾನದಲ್ಲಿ ಉಲ್ಲೇಖವಾಗಿರುವ ಮಹಿಳೆಯರ ಆದರ್ಶಪ್ರಾಯ ಸದ್ಗುಣಗಳ ಎರಡು ದಿನಗಳ ವಿಚಾರಸಂಕಿರಣವು ಈ ತಿಂಗಳ 22 ಮತ್ತು 23ರಂದು ಮಲ್ಲೇಶ್ವರಂನಲ್ಲಿ ಇರುವ ಸೇವಾ ಸದನದಲ್ಲಿ ನಡೆಯಲಿದೆ.ಈ ವಿಚಾರ ಸಂಕಿರಣವು ವಿವೇಕ (ಬುದ್ಧಿವಂತಿಕೆ), ವಿನಯ (ವಿನಯ), ವೀರ್ಯ (ಧೈರ್ಯ) ಮತ್ತು ವಿಚಾರ (ಚಿಂತನಶೀಲತೆ) ಸದ್ಗುಣಗಳ ಆದ್ಯತೆ ನೀಡಿರುವ ಭಾರತದ ಪ್ರಾಚೀನ ವೇದ ಜ್ಞಾನದಲ್ಲಿ ನಿರೂಪಿತವಾದ ಮಹಿಳೆಯರ ಸಹಜ ಗುಣಗಳ ಮಹತ್ವವನ್ನು ಅನ್ವೇಷಿಸುವ ಗುರಿ ಹೊಂದಿದೆ. ಮೇ 22 ರಂದು ಸಂಜೆ 5.15ಕ್ಕೆ ಈ ಕಾರ್ಯಕ್ರಮದ ಉದ್ಘಾಟನಾ ಸಮಾರಂಭ ನಡೆಯಲಿದೆ. ಉದ್ಘಾಟನಾ ಸಮಾರಂಭದಲ್ಲಿ ರಾಜ್ಯ ಬಿಜೆಪಿ ಉಪಾಧ್ಯಕ್ಷೆ ಮಾಳವಿಕಾ ಅವಿನಾಶ್, ಕರ್ನಾಟಕದ ಕಠಾಸಂ ಮಂಡಳಿ ಅಧ್ಯಕ್ಷೆ ಮಂಗಳಾ ನರಸಿಂಹನ್ ಮತ್ತು ಪರಿಕಲ್ಪನೆ ನಿರೂಪಕಿ ಡಾ. ಉಷಾ ಆರ್. ಕೆ ಅವರು ಭಾಗಿಯಾಗಲಿದ್ದಾರೆ. ಉದ್ಘಾಟನಾ ನಂತರ ಸಂವಾದ ಕಾರ್ಯಕ್ರಮ ನಡೆಯಲಿದೆ. ಖ್ಯಾತ ಕಲಾವಿದರಿಂದ ನಡೆಯಲಿರುವ ಆಕರ್ಷಕ ಪ್ರದರ್ಶನವು ಸಭಿಕರನ್ನು ರಂಜಿಸಲಿದೆ. ಶ್ರದ್ಧಾ ಅಪರ್ಣಾ ಅವರು ಮಹಿಳೆಯರಿಗೆ ನಮನ ಸಲ್ಲಿಸಲಿದ್ದಾರೆ. ನಿಶಿತಾ ಮಂಜುನಾಥ್ ಅವರು ವನಿತೆಯರ ಸದ್ಗುಣಗಳಿಗೆ ನಮನ ಸಲ್ಲಿಸಲಿದ್ದಾರೆ. ಮಹಿಳೆಯರ ಮೊದಲ ಎರಡು ಸದ್ಗುಣಗಳಾದ ವಿವೇಕ ಮತ್ತು ವಿನಯ ಗುಣಲಕ್ಷಣಗಳ ಪೈಕಿ ವಿವೇಕ ಗುಣ ವಿಶೇಷತೆ-ಮಹಾ ಸರಸ್ವತಿ ಪಾತ್ರವನ್ನು ಶ್ರೇಯಸಿ ಗೋಪಿನಾಥ್ ಮತ್ತು ಮೈತ್ರೇಯಿ ಪಾತ್ರವನ್ನು ಸೌಂದರ್ಯ ಶ್ರೀವತ್ಸ ಅವರು ಪ್ರದರ್ಶಿಸಲಿದ್ದಾರೆ. ಇನ್ನೊಂದು ಗುಣ ವಿಶೇಷತೆಯಾಗಿರುವ ವಿನಯಕ್ಕೆ ರಾಧಾ ರಾಣಿ ಪಾತ್ರದ ಮೂಲಕ ನಂದಿನಿ ಗಣೇಶನ್ ಮತ್ತು ಸೀತಾ ಪಾತ್ರವನ್ನು ಅನುರಾಧಾ ಪಟವರ್ಧನ್ ಅವರು ಪ್ರದರ್ಶಿಸಲಿದ್ದಾರೆ.

2ನೇ ದಿನದ ಕಾರ್ಯಕ್ರಮಗಳು

ಖ್ಯಾತ ನೃತ್ಯಗಾರ್ತಿ ಪದ್ಮಿನಿ ರವಿ, ನಗು ಯೋಗ ಚಿಕಿತ್ಸೆ ಪರಿಣತಿಯೂ ಆಗಿರುವ ನೃತ್ಯ ಸಂಯೋಜಕಿ ಡಾ. ಸುಚಿತ್ರಾ ಕೌಲ್ ಮಿಶ್ರಾ ಹಾಗೂ ಪರಿಕಲ್ಪನೆ ನಿರೂಪಕಿ ಡಾ. ಉಷಾ ಆರ್ಕೆ ಅವರ ಜೊತೆ ವಿಚಾರ ವಿನಿಮಯ ಪ್ರತಿಬಿಂಬದ ಸಂವಾದ ಕಾರ್ಯಕ್ರಮ ನಡೆಯಲಿದೆ. ಎರಡನೇ ದಿನ ಪ್ರಮುಖವಾಗಿ ಚರ್ಚೆಯಾಗುವ ಸದ್ಗುಣಗಳಲ್ಲಿ ವೀರ್ಯ (ಧೈರ್ಯ) ಮತ್ತು ವಿಚಾರ (ಚಿಂತನಶೀಲತೆ) ಸೇರಿವೆ. ಶ್ರದ್ಧಾ ಅಪರ್ಣಾ ಅವರು ಮಹಿಳೆಯರಿಗೆ ಹಾಗೂ ಮಹಿಳೆಯರ ಸದ್ಗುಣಗಳಿಗೆ ದಿವ್ಯಾ ಪ್ರಭಾತ್ ಅವರು ನಮನ ಸಲ್ಲಿಸಲಿದ್ದಾರೆ. ವೀರ್ಯ ಸದ್ಗುಣಕ್ಕೆ ಕೀರ್ತನಾ ರವಿ ಅವರು ಮಂಡೋದರಿ ಪಾತ್ರದ ಮೂಲಕ ಹಾಗೂ ನವಿಯಾ ನಟರಾಜನ್ ಅವರು ದ್ರೌಪದಿ ಪಾತ್ರದ ಮೂಲಕ ಗಮನ ಸೆಳೆಯಲಿದ್ದಾರೆ.ವಿಚಾರ ಸದ್ಗುಣವನ್ನು ಗಾರ್ಗಿ ಪಾತ್ರದ ಮೂಲಕ ಸಯಾನಿ ಚಕ್ರವರ್ತಿ ಮತ್ತು ಉಭಯ ಭಾರತಿ ಪಾತ್ರವನ್ನು ಶಿವರಂಜನಿ ಹರೀಶ್ ಅವರು ನಿರ್ವಹಿಸಲಿದ್ದಾರೆ. ಎರಡು ದಿನಗಳ ವಿಚಾರ ಸಂಕಿರಣಕ್ಕೆ ಟಿಕೆಟ್ ಖರೀದಿಸಿ ಭಾಗವಹಿಸಬಹುದು.ಆಸಕ್ತರು ಟಿಕೆಟ್ ಖರೀದಿಸಲು ನಿಶಿತಾ ಮಂಜುನಾಥ್ +91 96324 61415 ಅವರನ್ನು ಸಂಪರ್ಕಿಸಬಹುದು.

ನಿಮ್ಮ ಮುಖದಲ್ಲಿ ನೈಸರ್ಗಿಕ ಹೊಳಪು ಬೇಕೇ?

ಬ್ಯೂಟಿ ಟಿಪ್ಸ್

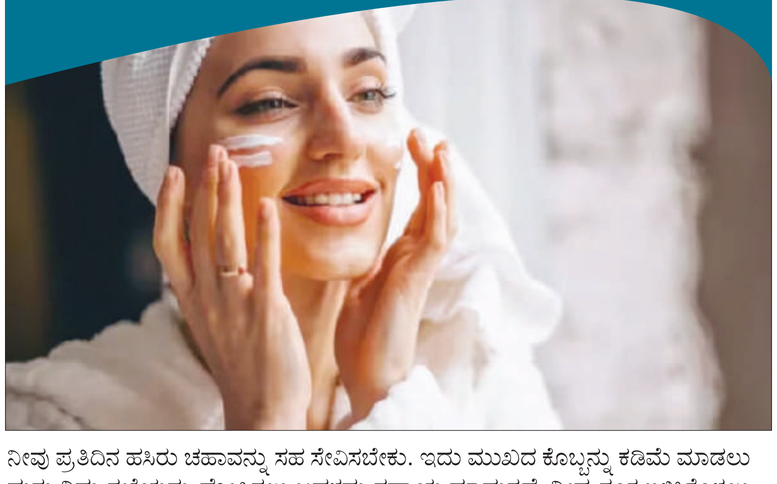

ಪ್ರತಿಯೊಬ್ಬರೂ ಮುಖವನ್ನು ಸುಂದರವಾಗಿ ಇಟ್ಟುಕೊಳ್ಳಲು ಬಯಸುತ್ತಾರೆ. ಹೊಳೆಯುವ ಚರ್ಮವನ್ನು ಪಡೆಯಲು, ನಿಮ್ಮ ಬಗ್ಗೆ ಕಾಳಜಿ ವಹಿಸುವುದು ಬಹಳ ಮುಖ್ಯ. ಚರ್ಮದ ಆರೈಕೆ ಬಹಳ ಮುಖ್ಯ. ಬೆಳಿಗ್ಗೆ ಕೆಲವು ಕೆಲಸಗಳನ್ನು ಮಾಡುವುದು ಬಹಳ ಮುಖ್ಯ. ಸೂರ್ಯನ ಬೆಳಕಿನಿಂದ ಮುಖವು ಮಸುಕಾಗಲು ಪ್ರಾರಂಭಿಸುತ್ತದೆ. ಪ್ರತಿದಿನ ಬೆಳಿಗ್ಗೆ ನೀವು ನಿಂಬೆ ಮತ್ತು ಜೇನುತುಪ್ಪವನ್ನು ಬೆರೆಸಿದ ಉಗುರು ಬೆಚ್ಚಗಿನ ನೀರನ್ನು ಕುಡಿಯಬೇಕು. ಆರೋಗ್ಯಕರ ಚರ್ಮದ ಕೋಶಗಳನ್ನು ಹೆಚ್ಚಿಸಲು ಸಹಾಯ ಮಾಡುತ್ತದೆ. ಹಣ್ಣುಗಳ ಸೇವನೆಯು ಚರ್ಮಕ್ಕೆ ತುಂಬಾ ಪ್ರಯೋಜನಕಾರಿಯಾಗಿದೆ, ಆದ್ದರಿಂದ ನೀವು ಪ್ರತಿದಿನ ಹಣ್ಣಿನ ರಸವನ್ನು ಕುಡಿಯಬೇಕು. ನೀವು ತಾಜಾ ಹಣ್ಣುಗಳನ್ನು ಮಾತ್ರ ಸೇವಿಸಬೇಕು, ನಿಮ್ಮ ದೇಹವನ್ನು ಸದೃಢವಾಗಿಡಲು ಇದು ತುಂಬಾ ಪ್ರಯೋಜನಕಾರಿಯಾಗಿದೆ. ತ್ವಚೆಯ ಆಕಾಲಿಕ ವಯಸ್ಸಾಗುವುದನ್ನು ತಡೆಯಲು ಇದು ತುಂಬಾ ಸಹಾಯ ಮಾಡುತ್ತದೆ. ದಾಳಿಂಬೆ ರಸವು ನಿಮ್ಮ ತ್ವಚೆಯನ್ನು ಪೋಷಿಸಲು ಸಹಾಯ ಮಾಡುತ್ತದೆ. ನೀವು ಪ್ರತಿದಿನ ಹಸಿರು ಚಹಾವನ್ನು ಸಹ ಸೇವಿಸಬೇಕು. ಇದು ಮುಖದ ಕೊಬ್ಬನ್ನು ಕಡಿಮೆ ಮಾಡಲು ಮತ್ತು ನಿಮ್ಮ ತ್ವಚೆಯನ್ನು ಪೋಷಿಸಲು ಬಹಳಷ್ಟು ಸಹಾಯ ಮಾಡುತ್ತದೆ. ನೀವು ಡೂ ಇಳಿಸಿಕೊಳ್ಳಲು ಬಯಸಿದರೆ, ನೀವು ಇದನ್ನು ಪ್ರತಿದಿನ ಸೇವಿಸಬೇಕು. ಹಸಿರು ಚಹಾವು ಕ್ಯಾಟೆಚಿನ್ ಎಂಬ ಫ್ಲೇವನಾಯ್ಡ್ ಅನ್ನು ಹೊಂದಿರುತ್ತದೆ, ಇದು ನಿಮಗೆ ತುಂಬಾ ಮುಖ್ಯವಾಗಿದೆ. ತ್ವಚೆಯ ವಯಸ್ಸಾಗುವುದನ್ನು ತಡೆದು ತ್ವಚೆಯನ್ನು ಹೊಳೆಯುವಂತೆ ಮಾಡುತ್ತದೆ. ತರಕಾರಿ ಜ್ಯೂಸ್ ನಿಮ್ಮ ಆರೋಗ್ಯ ಮತ್ತು ತ್ವಚೆಯನ್ನು ಸದೃಢವಾಗಿಸಲು ನಿಮಗೆ ಬಹಳಷ್ಟು ಸಹಾಯ ಮಾಡುತ್ತದೆ. ನಿಮ್ಮ ಚರ್ಮಕ್ಕೆ ಬಹಳ ಮುಖ್ಯವಾದ ಅನೇಕ ಪೋಷಕಾಂಶಗಳನ್ನು ನೀವು ಸಹ ಪಡೆಯುತ್ತೀರಿ. ಒಂದು ಲೋಟ ತಾಜಾ ತರಕಾರಿ ರಸವು ನಿಮ್ಮ ಚರ್ಮದ ಹೊಳಪನ್ನು ಹೆಚ್ಚಿಸಲು ಸಹಾಯ ಮಾಡುತ್ತದೆ.

ಜಯಶ್ರೀ.ಬಿ.ಆರ್
ಖ್ಯಾತ ಜ್ಯೋತಿಷಿ
ದೂರವಾಣಿ-9964739507
www.jyotishyavaastu.com

ರಾಶಿ ಭವಿಷ್ಯ

ಮೇಷ: ಮಕ್ಕಳೊಂದಿಗೆ ಮನಸ್ತಾಪ, ಅಧಿಕ ಒತ್ತಡ, ಶುಭ ಕಾರ್ಯಗಳಿಗೆ ಖರ್ಚು, ಆಯುಷ್ಯದ ಚಿಂತೆ

ವೃಷಭ: ಸರ್ಕಾರದಿಂದ ಲಾಭ, ವಿದ್ಯಾಭ್ಯಾಸದಲ್ಲಿ ಪ್ರಗತಿ, ತಾಯಿಯಿಂದ ಉತ್ತಮ ಸ್ಪಂದನೆ, ಸಹೋದರರಿಂದ ಅನುಕೂಲ

ಮಿಥುನ: ಉದ್ಯೋಗಕ್ಕಾಗಿ ಹುಡುಕಾಟ, ಸಂಗಾತಿಯಿಂದ ಅಂತರ, ಪಾಲುದಾರಿಕೆ ವ್ಯವಹಾರದಲ್ಲಿ ಎಚ್ಚರಿಕೆ, ಲಾಭದ ನಿರೀಕ್ಷೆಯಲ್ಲಿ ಹಿನ್ನಡೆ

ಕಟಕ: ಮಕ್ಕಳಿಂದ ಆರ್ಥಿಕ ಸಹಾಯ, ತಂದೆಯಿಂದ ಅನುಕೂಲ, ಕುಟುಂಬ ಸಹಕಾರ, ಶುಭ ಕಾರ್ಯಗಳು

ಸಿಂಹ: ಗುರು ಹಿರಿಯರ ನಿಂದನೆ, ವ್ಯಾಪಾರ ವ್ಯವಹಾರದಲ್ಲಿ ಅಡೆತಡೆಗಳು, ಕೋರ್ಟ್ ಕೇಸ್‌ಗಳಲ್ಲಿ ಸೋಲು, ಪ್ರಯಾಣದಲ್ಲಿ ವಿಘ್ನ, ಆರ್ಥಿಕ ಹಿನ್ನಡೆ

ಕನ್ಯಾ: ಸಂಗಾತಿ ಗೋಸ್ಕರ ಖರ್ಚು, ಅಧಿಕ ಧೈರ್ಯ, ರಾಜಕಾರಣಿಗಳಿಂದ ನಷ್ಟ, ವಾಹನ ಮಾರಾಟದಲ್ಲಿ ಅನಾನುಕೂಲ

ತುಲಾ: ಆರ್ಥಿಕವಾಗಿ ಚೇತರಿಕೆ, ಕುಟುಂಬದಿಂದ ಸಹಕಾರ, ಗುರು ಹಿರಿಯರಿಂದ ಅನುಕೂಲ, ಆರೋಗ್ಯದಲ್ಲಿ ವ್ಯತ್ಯಾಸ

ವೃಶ್ಚಿಕ: ವ್ಯಾಪಾರ ವ್ಯವಹಾರದಲ್ಲಿ ಬೆಳವಣಿಗೆ, ಮಕ್ಕಳಿಂದ ಸಹಕಾರ, ಮಕ್ಕಳ ಭವಿಷ್ಯದ ಯೋಚನೆ, ಕುಟುಂಬ ಸಹಕಾರದಲ್ಲಿ ಹಿನ್ನಡೆ

ಧನಸ್ಸು: ಅಧಿಕಾರಿಗಳಿಂದ ಸಮಸ್ಯೆ, ದೇವತಾ ಕಾರ್ಯಗಳಿಗೆ ಖರ್ಚು, ಪ್ರೇಮಿಗಳಲ್ಲಿ ಅಂತರ, ವ್ಯಾಪಾರ ವ್ಯವಹಾರಗಳಲ್ಲಿ ನಷ್ಟ

ಮಕರ: ಆಕಸ್ಮಿಕ ಲಾಭ, ಆಕಸ್ಮಿಕ ಪ್ರಯಾಣ, ಅನಿರೀಕ್ಷಿತವಾಗಿ ಉತ್ತಮ ಅವಕಾಶ, ಸರ್ಕಾರಿ ಕೆಲಸ ಕಾರ್ಯಗಳಲ್ಲಿ ಅನುಕೂಲ

ಕುಂಭ: ಪ್ರಯಾಣದಲ್ಲಿ ಅನುಕೂಲ, ವ್ಯಾಪಾರ ವ್ಯವಹಾರದಲ್ಲಿ ನಷ್ಟ, ಸಂಗಾತಿ ಆರೋಗ್ಯದಲ್ಲಿ ವ್ಯತ್ಯಾಸ, ಕುಟುಂಬದಿಂದ ಉತ್ತಮ ಸ್ಪಂದನೆ

ಮೀನ: ವ್ಯಾಪಾರ ವ್ಯವಹಾರದಲ್ಲಿ ಚೇತರಿಕೆ, ಬೇಡದ ವಿಷಯಗಳಿಂದ ಸಮಸ್ಯೆ, ಆರೋಗ್ಯದಲ್ಲಿ ವ್ಯತ್ಯಾಸ, ತಂದೆಯಿಂದ ಉತ್ತಮ ಸ್ಪಂದನೆ

ವಿಶ್ವ IBD ದಿನ

ವಿಶ್ವ IBD ದಿನವನ್ನು ಪ್ರತಿ ವರ್ಷ ಮೇ 19 ರಂದು ಗುರುತಿಸಲಾಗುತ್ತದೆ. ಇದು ಉರಿಯೂತದ ಕರುಳಿನ ಕಾಯಿಲೆಗಳ ಜಾಗೃತಿ ಮೂಡಿಸಲು ಮೀಸಲಾದ ದಿನವಾಗಿದೆ. ಕ್ರೋನ್ ಕಾಯಿಲೆ ಮತ್ತು ಅಲ್ಸರೇಟಿವ್ ಕೊಲೈಟಿಸ್ IBD ಯ ಎರಡು ಸಾಮಾನ್ಯ ವಿಧಗಳಾಗಿವೆ. ಅವು ನಮ್ಮ ಜೀರ್ಣಾಂಗಗಳ ಮೇಲೆ ಪರಿಣಾಮ ಬೀರುವ ದೀರ್ಘಕಾಲದ ಉರಿಯೂತದ ಸ್ಥಿತಿಗಳಾಗಿವೆ. ಯುರೋಪಿಯನ್ ಫೆಡರೇಶನ್ ಆಫ್ ಕ್ರೋನ್ ಮತ್ತು ಅಲ್ಸರೇಟಿವ್ ಕೊಲೈಟಿಸ್ ಅಸೋಸಿಯೇಷನ್ಸ್, 50 ಕ್ಕೂ ಹೆಚ್ಚು ದೇಶಗಳನ್ನು ಪ್ರತಿನಿಧಿಸುವ ರೋಗಿಗಳ ಸಂಸ್ಥೆಗಳನ್ನು ಸಂಘಟಿಸುತ್ತದೆ. ಉರಿಯೂತದ ಕರುಳಿನ ಕಾಯಿಲೆಗಳ ವಿರುದ್ಧದ ಹೋರಾಟವನ್ನು ಬೆಂಬಲಿಸಲು, ರೋಗಗಳ ಬಗ್ಗೆ ಜಾಗೃತಿ ಮೂಡಿಸಲು ಮತ್ತು ಕ್ಷೇತ್ರದಲ್ಲಿ ಸಂಶೋಧನೆ ಮತ್ತು ಅಧ್ಯಯನಗಳನ್ನು ಉತ್ತೇಜಿಸಲು ಅವರು 2010 ರಲ್ಲಿ ದಿನವನ್ನು ಪ್ರಾರಂಭಿಸಿದರು. IBD ಅನ್ನು ಗುಣಪಡಿಸಲು ಸಾಧ್ಯವಿಲ್ಲ, ಸರಿಯಾದ ಚಿಕಿತ್ಸೆ ಮತ್ತು ಔಷಧಿಗಳೊಂದಿಗೆ, ಉರಿಯೂತವನ್ನು ಗಮನಾರ್ಹವಾಗಿ ನಿಯಂತ್ರಿಸಲು ಮತ್ತು ಉಪಶಮನದ ಅವಧಿಯನ್ನು ಹೆಚ್ಚಿಸಲು ಸಾಧ್ಯವಿದೆ. ಉರಿಯೂತದ ಕರುಳಿನ ಕಾಯಿಲೆ, ಅಥವಾ ಸಂಕ್ಷಿಪ್ತವಾಗಿ IBD, ಜೀರ್ಣಾಂಗವ್ಯೂಹದ ಮೇಲೆ ಪರಿಣಾಮ ಬೀರುವ ರೋಗಗಳ ವರ್ಗವಾಗಿದೆ. IBD ಯ ಎರಡು ಮುಖ್ಯ ವಿಧಗಳೆಂದರೆ ಅಲ್ಸರೇಟಿವ್ ಕೊಲೈಟಿಸ್ ಮತ್ತು ಕ್ರೋನ್ಸ್ ಕಾಯಿಲೆ. ಅಲ್ಸರೇಟಿವ್ ಕೊಲೈಟಿಸ್ ಕೊಲೊನ್ ಅಥವಾ ದೊಡ್ಡ ಕರುಳಿನ ಮೇಲೆ ಪರಿಣಾಮ ಬೀರುತ್ತದೆ ಆದರೆ ಕ್ರೋನ್ ಕಾಯಿಲೆಯು ಜಠರಗರುಳಿನ ಪ್ರದೇಶದ ಯಾವುದೇ ಭಾಗವನ್ನು ಬಾಧಿಸಬಹುದು. ಎರಡೂ ಪರಿಸ್ಥಿತಿಗಳು ಉರಿಯೂತ ಮತ್ತು ಹುಣ್ಣುಗಳೊಂದಿಗೆ ಪ್ರಕಟವಾಗಬಹುದು. ಅತಿಸಾರ, ಗುದನಾಳದ ರಕ್ತಸ್ರಾವ, ತೂಕ ನಷ್ಟ, ಆಯಾಸ ಮತ್ತು ಹೊಟ್ಟೆ ನೋವು ಈ ಪರಿಸ್ಥಿತಿಗಳ ಕೆಲವು ಲಕ್ಷಣಗಳಾಗಿವೆ. IBD ಸಾಮಾನ್ಯವಾಗಿ ಮಾರಣಾಂತಿಕವಲ್ಲ ಆದರೆ ಇದು ಆಹಾರ ಮತ್ತು ಜೀವಕ್ಕೆ ಅಪಾಯಕಾರಿಯಾದ ಸಂಕೀರ್ಣವಾದ ಆರೋಗ್ಯ ಪರಿಸ್ಥಿತಿಗಳನ್ನು ರಚಿಸಬಹುದು. IBD ಯ ನಿಖರವಾದ ಕಾರಣಗಳು ವೈದ್ಯರಿಗೆ ಸಂಪೂರ್ಣವಾಗಿ ತಿಳಿದಿಲ್ಲ. ಮೊದಲಿಗೆ, ಆಹಾರ ಮತ್ತು ಒತ್ತಡವು ರೋಗದ ಕಾರಣಗಳು ಎಂದು ಭಾವಿಸಲಾಗಿದೆ. ಆದರೆ ಇವುಗಳು ಪರಿಸ್ಥಿತಿಯನ್ನು ಉಲ್ಬಣಗೊಳಿಸಬಹುದು, ಆದರೆ ಅವು ನೇರ ಕಾರಣವಲ್ಲ ಎಂದು ಈಗ ಸಾಬೀತಾಗಿದೆ. ರೋಗನಿರೋಧಕ ಪ್ರತಿಕ್ರಿಯೆ ಅಥವಾ ಅನುವಂಶಿಕತೆಯು ಅಪರಾಧಿಯಾಗಿರಬಹುದು. ಕೆಲವು ಅಪಾಯಕಾರಿ ಅಂಶಗಳು ಕುಟುಂಬದ ಇತಿಹಾಸ, ಜನಾಂಗ, ಜನಾಂಗೀಯತೆ ಮತ್ತು ಜೀವನಶೈಲಿಯನ್ನು ಒಳಗೊಂಡಿವೆ. ಹೆಚ್ಚಿನ ಜನರು 30 ವರ್ಷಕ್ಕಿಂತ ಮುಂಚೆಯೇ IBD ಯೊಂದಿಗೆ ರೋಗನಿರ್ಣಯ ಮಾಡುತ್ತಾರೆ. ಆದಾಗ್ಯೂ, ಕೆಲವು ಜನರಿಗೆ, ಅವರು 50 ಅಥವಾ 60 ರ ಹೊತ್ತಿಗೆ ಮಾತ್ರ ರೋಗನಿರ್ಣಯ ಮಾಡುತ್ತಾರೆ. ಐಬುಪ್ರೊಫೆನ್‌ನಂತಹ ಉರಿಯೂತದ ಔಷಧಗಳು ರೋಗದ ಅಪಾಯವನ್ನು ಹೆಚ್ಚಿಸಬಹುದು ಅಥವಾ ಕೆಲವು ಜನರಲ್ಲಿ ರೋಗವನ್ನು ಉಲ್ಬಣಗೊಳಿಸಬಹುದು.

ಸಿಂಗಾಪುರದಲ್ಲಿ ಕೋವಿಡ್ ಸೋಂಕಿನ ಹೊಸ ಅಲೆ

ಸಿಂಗಾಪುರ: ಸಿಂಗಾಪುರದಲ್ಲಿ ಕೋವಿಡ್-19ರ ಹೊಸ ಅಲೆ ಕಾಣಿಸಿಕೊಂಡಿದ್ದು ಒಂದೇ ವಾರದಲ್ಲಿ 25,900 ಸೋಂಕಿನ ಪ್ರಕರಣ ದಾಖಲಾಗಿದೆ. ಮತ್ತೆ ಮಾಸ್ಕ್ ಧರಿಸುವಂತೆ ಆರೋಗ್ಯ ಸಚಿವ ಓಂಗ್ ಯೆಕುಂಗ್ ಜನತೆಗೆ ಶನಿವಾರ ಸಲಹೆ ನೀಡಿದ್ದಾರೆ.'ದೇಶದಲ್ಲಿ ಕೋವಿಡ್ ಸೋಂಕಿನ ಅಲೆ ಆರಂಭಿಕ ಹಂತದಲ್ಲಿದ್ದು ಸ್ಥಿರವಾಗಿ ಏರುತ್ತಿದೆ. ಮುಂದಿನ 2ರಿಂದ 4 ವಾರಗಳಲ್ಲಿ, ಅಂದರೆ ಜೂನ್ ಅಂತ್ಯದ ವೇಳೆಗೆ ಅಲೆ ಗರಿಷ್ಟ ಮಟ್ಟ ತಲುಪಲಿದೆ ಎಂದು ಓಂಗ್ ಎಚ್ಚರಿಕೆ ನೀಡಿದ್ದಾರೆ.

ಮೇ 5ರಿಂದ 11ರವರೆಗಿನ ವಾರದಲ್ಲಿ 25,900 ಕೋವಿಡ್-19 ಸೋಂಕಿನ ಪ್ರಕರಣ ದಾಖಲಾಗಿದ್ದರೆ ಅದಕ್ಕಿಂತ ಹಿಂದಿನ ವಾರದಲ್ಲಿ 13,700ರಷ್ಟಿತ್ತು. ಆಸ್ಪತ್ರೆಗೆ ದಾಖಲಾಗುವ ದೈನಂದಿನ ಸರಾಸರಿ 250ನ್ನು ದಾಟಿದ್ದು ತೀವ್ರ ನಿಗಾ ಘಟಕ(ಐಸಿಯು)ದಲ್ಲಿ ದಾಖಲಾಗುವ ದೈನಂದಿನ ಸರಾಸರಿ ಪ್ರಕರಣ 3 ಆಗಿದೆ. ಸರಕಾರಿ ಆಸ್ಪತ್ರೆಯಲ್ಲಿ ಸೂಕ್ತ ಹಾಸಿಗೆಗಳನ್ನು ಕಾಯ್ದಿರಿಸುವ ಉದ್ದೇಶದಿಂದ ತುರ್ತು ಅಗತ್ಯವಿಲ್ಲದ ಶಸ್ತ್ರಚಿಕಿತ್ಸೆಗಳನ್ನು ಮುಂದೂಡುವಂತೆ ಹಾಗೂ ಸೂಕ್ತ ರೋಗಿಗಳನ್ನು ಮನೆಗೆ ವಾಪಾಸು ಕಳುಹಿಸಿ ಸಂಚಾರಿ ಚಿಕಿತ್ಸಾಲಯದ ಸೇವೆ ಮುಂದುವರಿಸುವಂತೆ ಸೂಚಿಸಿರುವುದಾಗಿ ಆರೋಗ್ಯ ಸಚಿವಾಲಯ ಹೇಳಿದೆ. ಕೋವಿಡ್-19 ಸೋಂಕಿನ ಪ್ರಕರಣ ಒಂದು ಬಾರಿ ದ್ವಿಗುಣಗೊಂಡರೆ ಸಿಂಗಾಪುರದ ಆರೋಗ್ಯಕೇಂದ್ರಗಳಲ್ಲಿ 500 ರೋಗಿಗಳು ದಾಖಲಾಗಲಿದ್ದು ಇದನ್ನು ನಿರ್ವಹಿಸಬಹುದು. ಆದರೆ ಎರಡನೇ ಬಾರಿ ದ್ವಿಗುಣಗೊಂಡರೆ ಆರೋಗ್ಯ ಕೇಂದ್ರಗಳಲ್ಲಿ 1000 ರೋಗಿಗಳು ದಾಖಲಾಗಲಿದ್ದು ಇದು ದೇಶದ ಆರೋಗ್ಯ ವ್ಯವಸ್ಥೆಯ ಮೇಲೆ ತೀವ್ರ ಹೊರೆಯಾಗಲಿದೆ.

ತೈವಾನ್ ಸಂಸತ್‌ನಲ್ಲಿ ಸಂಸದರ ಮಾರಾಮಾರಿ

ತೈಪೆ: ಪ್ರಸ್ತಾವಿತ ಸಂಸತ್ ಸುಧಾರಣೆ ಮಸೂದೆಯ ಬಗ್ಗೆ ತೈವಾನ್ನ ಸಂಸದರ ನಡುವೆ ಮಾತಿನ ಚಕಮಕಿ, ತಳ್ಳಾಟ ನಡೆದು ಪರಸ್ಪರ ಕೈ ಮಿಲಾಯಿಸುವ ಹಂತ ತಲುಪಿದೆ. ಒಂದು ಹಂತದಲ್ಲಿ ಸಂಸದರೊಬ್ಬರು ಮಸೂದೆಯ ಪ್ರತಿಯನ್ನು ಅಧಿಕಾರಿಗಳ ಕೈಯಿಂದ ಎಳೆದುಕೊಂಡು ಸದನದ ಹೊರಗೆ ಓಡಿಹೋದ ವೀಡಿಯೊ ಸಾಮಾಜಿಕ ಮಾಧ್ಯಮದಲ್ಲಿ ವೈರಲ್ ಆಗಿದೆ. ಚುನಾಯಿತ ಅಧ್ಯಕ್ಷ ಲಾಯ್ ಚಿಂಗ್ಟೆ ಶಾಸಕಾಂಗ ಬಹುಮತವಿಲ್ಲದೆ ಅಧಿಕಾರ ಸ್ವೀಕರಿಸುವ ಕೆಲವೇ ದಿನಗಳ ಮೊದಲು ತೈವಾನ್ ಸಂಸತ್ ಈ ಗದ್ದಲದ ಸನ್ನಿವೇಶಕ್ಕೆ ಸಾಕ್ಷಿಯಾಗಿದೆ. ಸರಕಾರದ ಮೇಲೆ ನಿಗಾ ವಹಿಸಲು ಸಂಸತ್ಗೆ ಹೆಚ್ಚಿನ ಅಧಿಕಾರವನ್ನು ನೀಡುವುದು ವಿರೋಧ ಪಕ್ಷಗಳ ಉದ್ದೇಶವಾಗಿದೆ.

ಮಸೂದೆಯನ್ನು ಮತಕ್ಕೆ ಹಾಕುವುದಕ್ಕೂ ಮೊದಲೇ ಸದನದ ಹೊರಗೆ ಕೆಲವು ಸಂಸದರ ನಡುವೆ ವಾಗ್ಯುದ್ಧ, ನೂಕಾಟ, ಪರಸ್ಪರರನ್ನು ಹಿಡಿದೆಳೆಯುವುದು ನಡೆದಿತ್ತು. ಬಳಿಕ ಸದನದ ಒಳಗೂ ಈ ಸನ್ನಿವೇಶ ಪುನರಾವರ್ತನೆಗೊಂಡಿದ್ದು ಸ್ಪೀಕರ್ ಆಸನದ ಸುತ್ತ ಸೇರಿದ ಕೆಲವು ಸಂಸದರು ಮಸೂದೆಯನ್ನು ವಿರೋಧಿಸಿ ಘೋಷಣೆ ಕೂಗಿದರೆ, ಇನ್ನು ಕೆಲವರು ಮೇಜಿನ ಮೇಲೇರಿ ಘೋಷಣೆ ಕೂಗುತ್ತಿದ್ದವರನ್ನು ಹಿಡಿದೆಳೆದರು. ಈ ಗದ್ದಲದಲ್ಲಿ ಕೆಲವರು ನೆಲಕ್ಕೆ ಬಿದ್ದರು. ಹಲವಾರು ಸಂಸದರು ಗಾಯಗೊಂಡು ಆಸ್ಪತ್ರೆಗೆ ದಾಖಲಾಗಿದ್ದು ಅಂತಿಮವಾಗಿ ಮಸೂದೆಯ ಕುರಿತ ಚರ್ಚೆಯನ್ನು ಮೇ 21ಕ್ಕೆ ಮುಂದೂಡಲಾಯಿತು.

ಭಾರತಕ್ಕಿಂತ ಹೆಚ್ಚು ರೋಮಾಂಚಕ ಪ್ರಜಾಪ್ರಭುತ್ವಗಳು ಜಗತ್ತಿನಲ್ಲಿ ಇಲ್ಲ: ಜಾನ್ ಕಿರ್ಬಿ ಶ್ಲಾಘನೆ

ದೆಹಲಿ: ಸಾರ್ವತ್ರಿಕ ಚುನಾವಣೆಯಲ್ಲಿ ಮತದಾನದ ಹಕ್ಕನ್ನು ಚಲಾಯಿಸಿದ್ದಕ್ಕಾಗಿ ಭಾರತದ ಜನರನ್ನು ಶ್ಲಾಘಿಸಿದ ಶ್ವೇತಭವನವು ಭಾರತಕ್ಕಿಂತ ಹೆಚ್ಚು ರೋಮಾಂಚಕ ಪ್ರಜಾಪ್ರಭುತ್ವಗಳು ಜಗತ್ತಿನಲ್ಲಿ ಇಲ್ಲ ಎಂದು ಹೇಳಿದೆ. ರಾಷ್ಟ್ರೀಯ ಭದ್ರತಾ ಸಂವಹನಗಳ ಸಲಹೆಗಾರ ಜಾನ್ ಕಿರ್ಬಿ ಅವರು ತಮ್ಮ ಭವಿಷ್ಯದ ಸರ್ಕಾರದಲ್ಲಿ ಧ್ವನಿಯನ್ನು ಹೊಂದಲು ಭಾರತದ ಜನರನ್ನು ಶ್ಲಾಘಿಸಿದರು.ಪತ್ರಿಕಾಗೋಷ್ಠಿಯಲ್ಲಿ ಸುದ್ದಿಗಾರರೊಂದಿಗೆ ಮಾತನಾಡಿದ ಕಿರ್ಬಿ, ಭಾರತಕ್ಕಿಂತ ಹೆಚ್ಚು ರೋಮಾಂಚಕ ಪ್ರಜಾಪ್ರಭುತ್ವಗಳು ಪ್ರಪಂಚದಲ್ಲಿಲ್ಲ ಮತ್ತು ಮತದಾನ ಮಾಡುವ ಸಾಮರ್ಥ್ಯವನ್ನು ನೀವು ತಿಳಿದಿರುವ ಮತ್ತು ಅವರ ಭವಿಷ್ಯದ ಸರ್ಕಾರದಲ್ಲಿ ಧ್ವನಿಯನ್ನು ಹೊಂದಲು ನಾವು ಭಾರತೀಯ ಜನರನ್ನು ಶ್ಲಾಘಿಸುತ್ತೇವೆ ಮತ್ತು ಪ್ರಕ್ರಿಯೆಯ ಉದ್ದಕ್ಕೂ ನಾವು ಅವರಿಗೆ ಶುಭ ಹಾರೈಸುತ್ತೇವೆ. ಖಂಡಿತವಾಗಿ ಎಂದರು. ಭಾರತದ ಸಾರ್ವತ್ರಿಕ ಚುನಾವಣೆಯ ಕುರಿತು ಅಮೆರಿಕ ಅಧ್ಯಕ್ಷರ ಚಿಂತನೆಗಳ ಕುರಿತು ಕೇಳಿದ ಪ್ರಶ್ನೆಗೆ ಅವರು ಪ್ರತಿಕ್ರಿಯಿಸಿದರು. ಪ್ರಧಾನಿ ನರೇಂದ್ರ ಮೋದಿಯವರ ನೇತೃತ್ವದಲ್ಲಿ ಭಾರತ-ಅಮೆರಿಕ ಸಂಬಂಧದ ಕುರಿತು ಮತ್ತೊಂದು ಪ್ರಶ್ನೆಗೆ ಪ್ರತಿಕ್ರಿಯಿಸಿದ ಶ್ವೇತಭವನದ ಅಧಿಕಾರಿ, ನಾನು ಕಳೆದ ಮೂರು ವರ್ಷಗಳಿಂದ ಭಾರತದೊಂದಿಗೆ ನಮ್ಮ ಸಂಬಂಧವು ಅತ್ಯಂತ ನಿಕಟವಾಗಿದೆ ಮತ್ತು ಹತ್ತಿರವಾಗುತ್ತಿದೆ ಎಂದು ಹೇಳಿದರು.

ಲೆಬನಾನ್‌ನಲ್ಲಿ ಇಸ್ರೇಲ್ ದಾಳಿ: ಐವರ ಸಾವು

ಲೆಬನಾನ್: ದಕ್ಷಿಣ ಮತ್ತು ಪೂರ್ವ ಲೆಬನಾನ್ ಮೇಲೆ ಇಸ್ರೇಲ್ ನಡೆಸಿದ ದಾಳಿಯಲ್ಲಿ ಇಬ್ಬರು ಮಕ್ಕಳು ಸೇರಿದಂತೆ ಕನಿಷ್ಠ ಐದು ಜನರು ಸಾವನ್ನಪ್ಪಿದ್ದಾರೆ ಎಂದು ಭದ್ರತಾ ಮೂಲಗಳು ಮತ್ತು ಯುನಿಸೆಫ್ ತಿಳಿಸಿವೆ. ಗಾಝಾ ಯುದ್ಧಕ್ಕೆ ಸಮಾನಾಂತರವಾಗಿ ಇಸ್ರೇಲ್ ಮತ್ತು ಲೆಬನಾನ್ ಸಶಸ್ತ್ರ ಗುಂಪು ಹೆಜ್ಬುಲ್ಲಾ ಏಳು ತಿಂಗಳಿನಿಂದ ಲೆಬನಾನ್ ನ ದಕ್ಷಿಣ ಗಡಿಯುದ್ದಕ್ಕೂ ಗುಂಡಿನ ಚಕಮಕಿ ನಡೆಸುತ್ತಿವೆ. ಇತರ ಲೆಬನಾನ್ ಬಣಗಳು ಮತ್ತು ಪ್ಯಾಲೆಸ್ಟೈನ್ ಗುಂಪುಗಳು ಲೆಬನಾನ್ ನಿಂದ ಇಸ್ರೇಲ್ ಮೇಲೆ ರಾಕೆಟ್ ಗಳನ್ನು ಹಾರಿಸಿವೆ. ಶುಕ್ರವಾರ, ಸಾಮಾನ್ಯ ಸಂಘರ್ಷ ಪ್ರದೇಶಕ್ಕಿಂತ ಉತ್ತರದ ಕರಾವಳಿ ಪಟ್ಟಣದ ಮೇಲೆ ಇಸ್ರೇಲ್ ನಡೆಸಿದ ಸರಣಿ ದಾಳಿಯಲ್ಲಿ ಹಿಜ್ಬುಲ್ಲಾ ಸದಸ್ಯ ಮತ್ತು ಇಬ್ಬರು ಸಿರಿಯನ್ ನಾಗರಿಕರು ಸಾವನ್ನಪ್ಪಿದ್ದಾರೆ ಎಂದು ಭದ್ರತಾ ಮೂಲಗಳು ತಿಳಿಸಿವೆ. ಶುಕ್ರವಾರ ಇಸ್ರೇಲ್ ನಡೆಸಿದ ದಾಳಿಯಲ್ಲಿ ಇಬ್ಬರು ಮಕ್ಕಳು ಸಾವನ್ನಪ್ಪಿದ್ದಾರೆ ಎಂದು ಯುನಿಸೆಫ್ ಲೆಬನಾನ್ ಪ್ರತ್ಯೇಕವಾಗಿ ತಿಳಿಸಿದೆ. ಸಿರಿಯಾದೊಂದಿಗಿನ ಲೆಬನಾನ್ ನ ಪೂರ್ವ ಗಡಿಯಲ್ಲಿರುವ ಮಜ್ದಾಲ್ ಅಂಜಾರ್ ಮೇಲೆ ಇಸ್ರೇಲ್ ನಡೆಸಿದ ಪ್ರತ್ಯೇಕ ದಾಳಿಯಲ್ಲಿ ಲೆಬನಾನ್ ನ ಪೂರ್ವ ಬೆಕಾ ಕಣಿವೆಯಲ್ಲಿ ಬಣದ ಕಾರ್ಯಾಚರಣೆಗಳ ಉಸ್ತುವಾರಿ ವಹಿಸಿದ್ದ ಫೆಲೆಸ್ತೀನ್ ಸಶಸ್ತ್ರ ಗುಂಪು ಹಮಾಸ್ ನ ಸದಸ್ಯ ಶರ್ಹಾಬಿಲ್ ಅಲ್-ಸಯೀದ್ ಸಾವನ್ನಪ್ಪಿದ್ದಾರೆ ಎಂದು ಎರಡು ಭದ್ರತಾ ಮೂಲಗಳು ತಿಳಿಸಿವೆ.

ಸ್ವಾತಿ ಮಲಿವಾಲ್ ಮೇಲೆ ಹಲ್ಲೆ: ಆರೋಪಿ ಬಿಭವ್ ಕುಮಾರ್ ವಶಕ್ಕೆ

ದೆಹಲಿ: ಆಮ್ ಆದ್ಮಿ ಪಕ್ಷದ ರಾಜ್ಯಸಭಾ ಸಂಸದೆ ಸ್ವಾತಿ ಮಲಿವಾಲ್ ಮೇಲೆ ಹಲ್ಲೆ ನಡೆಸಿದ ಆರೋಪಿ, ಅರವಿಂದ್ ಕೇಜ್ರಿವಾಲ್ ಆಪ್ತ ಕಾರ್ಯದರ್ಶಿ ಬಿಭವ್ ಕುಮಾರ್‌ಅನ್ನು ದಿಲ್ಲಿ ಪೊಲೀಸರು ವಶಕ್ಕೆ ಪಡೆದುಕೊಂಡಿರುವ ಘಟನೆ ನಡೆದಿದೆ.

ಸೋಮವಾರ ಸಿಎಂ ಕೇಜ್ರಿವಾಲ್ ಅವರ ನಿವಾಸಕ್ಕೆ ಭೇಟಿ ನೀಡಿದಾಗ ದೆಹಲಿ ಮುಖ್ಯಮಂತ್ರಿಯ ಕಾರ್ಯದರ್ಶಿ ಬಿಭವ್ ಕುಮಾರ್ ತಮ್ಮ ಮೇಲೆ ಹಲ್ಲೆ ನಡೆಸಿದ್ದಾರೆ ಎಂದು ಮಲಿವಾಲ್ ತಮ್ಮ ಎಫ್‌ಐಆರ್‌ನಲ್ಲಿ ಆರೋಪಿಸಿದ್ದರು.

ಕೇಜ್ರಿವಾಲ್ ಅವರ ಮೌನವನ್ನು ಬಿಜೆಪಿ ತೀವ್ರವಾಗಿ ಟೀಕಿಸಿದೆ. ಬಿಜೆಪಿ ವಕ್ತಾರ ಗೌರವ್

ಭಾಟಿಯಾ ಅವರು ದಾಳಿಯ ಸಮಯದಲ್ಲಿ ಸ್ಪಷ್ಟವಾಗಿ ನಿಷ್ಕ್ರಿಯರಾಗಿದ್ದುದಕ್ಕಾಗಿ ಕೇಜ್ರಿವಾಲ್ ಅವರನ್ನು ಮುಖ್ಯ ಅಪರಾಧಿ ಎಂದು ಕರೆದಿದ್ದಾರೆ.

ಮಲಿವಾಲ್ ಅವರು ದೆಹಲಿ ಮುಖ್ಯಮಂತ್ರಿ ಮನೆಯಿಂದ ಹೊರಬರುವ ವಿಡಿಯೋ ಸಾಮಾಜಿಕ ಮಾಧ್ಯಮಗಳಲ್ಲಿ ಹರಿದಾಡುತ್ತಿದೆ. ಇದರಲ್ಲಿ ಸಿಎಂ ನಿವಾಸದಲ್ಲಿ ನಿಯೋಜಿಸಲಾದ ಸಿಬ್ಬಂದಿ ಮತ್ತು ಎಎಪಿ ರಾಜ್ಯಸಭಾ ಸಂಸದೆ ನಡುವೆ ವಾಗ್ವಾದ ನಡೆಯಿತು. ನಾನು ಸಂಪೂರ್ಣವಾಗಿ ಆಘಾತಕ್ಕೊಳಗಾಗಿದ್ದೇನೆ ಮತ್ತು ಸಹಾಯಕ್ಕಾಗಿ ಪದೇ ಪದೆ ಕಿರುಚುತ್ತಿದ್ದೆ. ನನ್ನನ್ನು ರಕ್ಷಿಸಿಕೊಳ್ಳಲೆಂದು ನಾನು ಅವನನ್ನು ನನ್ನ ಕಾಲುಗಳಿಂದ ದೂರ ತಳ್ಳಿದೆ. ಆ ಸಮಯದಲ್ಲಿ ಆತ ನನ್ನ ಮೇಲೆ ಎರಗಿ ಕ್ರೂರವಾಗಿ ಎಳೆದುಕೊಂಡು ಮತ್ತು ಉದ್ದೇಶಪೂರ್ವಕವಾಗಿ ನನ್ನ ಅಂಗಿಯನ್ನು ಮೇಲಕ್ಕೆ ಎಳೆದ ಎಂದು ಎಫ್‌ಐಆರ್‌ನಲ್ಲಿ ಹೇಳಲಾಗಿದೆ.

ಎರಡು ಗಂಟೆಯಲ್ಲಿ 5 ಬಾರಿ ಜ್ವಾಲಾಮುಖಿ ಸ್ಫೋಟ

ಜಕಾರ್ತಾ: ಇಂಡೋನೇಷ್ಯಾದ ಪೂರ್ವ ಜಾವಾ ಪ್ರಾಂತ್ಯದ ಸೆಮೆರು ಜ್ವಾಲಾಮುಖಿ ಶುಕ್ರವಾರ ಎರಡು ಗಂಟೆಯ ಅವಧಿಯಲ್ಲಿ ಐದು ಬಾರಿ ಸ್ಫೋಟಗೊಂಡಿದೆ.

ಮೊದಲ ಸ್ಫೋಟವು ಬೆಳಿಗ್ಗೆ 6:29 ಕ್ಕೆ ಆಗಿದೆ. ನಂತರ 6:50, 7:28, 7:57 ಮತ್ತು 8:05 ಕ್ಕೆ ಜ್ವಾಲಾಮುಖಿ ಸ್ಫೋಟಗೊಂಡಿದೆ ಎಂದು ಅಧಿಕಾರಿಗಳು ತಿಳಿಸಿದ್ದಾರೆ.

ಇನ್ನು ಇಂಡೋನೇಷ್ಯಾದ ಬೃಹತ್ ಸಜೀವ ಜ್ವಾಲಾಮುಖಿಗಳಲ್ಲಿ ಒಂದಾದ ಮೌಂಟ್ ಸೆಮೆರು ಜ್ವಾಲಾಮುಖಿಯು ಕಳೆದ 700 ವರ್ಷಗಳಿಂದ ಸಜೀವವಾಗಿದೆ. ಜ್ವಾಲಾಮುಖಿ ಸ್ಫೋಟದ ಸಂದರ್ಭದಲ್ಲಿ ಅತ್ಯಂತ ಬಿಸಿ ಅನಿಲವನ್ನು ಮತ್ತು ಭಾರಿ ಪ್ರಮಾಣದ ಲಾವಾರಸವನ್ನು ಹೊರಹಾಕುತ್ತದೆ.

ಶ್ರೀಮಂತರ ಪಟ್ಟಿಯಲ್ಲಿ 245ನೇ ಸ್ಥಾನಕ್ಕೇರಿದ ರಿಷಿ-ಅಕ್ಷತಾ ದಂಪತಿ

ಬ್ರಿಟನ್: ಬ್ರಿಟನ್ ಪ್ರಧಾನಿ ರಿಷಿ ಸುನಕ್ ಹಾಗೂ ಅವರ ಪತ್ನಿ ಅಕ್ಷತಾ ಮೂರ್ತಿ ಅವರ ಆಸ್ತಿ ಮೌಲ್ಯವು ಹೆಚ್ಚಳವಾಗಿದ್ದು, ಸಂಡೇ ಟೈಮ್ಸ್ ರಿಚ್ಲಿಸ್ಟ್'ನಲ್ಲಿ ದಂಪತಿ 275ನೇ ಸ್ಥಾನದಿಂದ 245ನೇ ಸ್ಥಾನಕ್ಕೆ ಏರಿದ್ದಾರೆ.2022-23ರಲ್ಲಿ ದಂಪತಿ ಪಡೆದ ಲಾಭಾಂಶವೂ ಹೆಚ್ಚಳವಾಗಿದ್ದು, ರಿಷಿ ಸುನಕ್ 23.24 ಕೋಟಿ ರೂ.ಲಾಭಾಂಶ ಪಡೆದಿದ್ದರೆ, ಅಕ್ಷತಾ 137.30 ಕೋಟಿ ರೂ. ಲಾಭಾಂಶ ಗಳಿಸಿದ್ದಾರೆ.ಇದರೊಂದಿಗೆ ದಂಪತಿಯ ನಿವ್ವಳ ಆಸ್ತಿ ಮೌಲ್ಯವು 6,873 ಕೋಟಿ ರೂ.ಗಳಿಗೆ ಏರಿಕೆಯಾಗಿದೆ. ಬೆಂಗಳೂರು ಮೂಲದ ಇನ್ಫೋಸಿಸ್ನಲ್ಲಿ ಅಕ್ಷತಾ ಮೂರ್ತಿ ಹೊಂದಿರುವ ಷೇರುಗಳೇ ದಂಪತಿಯ ಅತ್ಯಂತ ಮೌಲ್ಯಯುತ ಆಸ್ತಿ ಯಾಗಿದೆ. ಬ್ರಿಟನ್ನಲ್ಲಿರುವ ಅತ್ಯಂತ ಶ್ರೀಮಂತ ಕುಟುಂಬಗಳ ಸಾಲಿನಲ್ಲಿ ಈ ಬಾರಿಯೂ ಭಾರತೀಯ ಮೂಲದ ಹಿಂದುಜಾ ಕುಟುಂಬ ಅಗ್ರ ಸ್ಥಾನದಲ್ಲಿದೆ.

ಹ್ಯೂಸ್ಟನ್‌ನಲ್ಲಿ ಚಂಡಮಾರುತ; 4 ಮಂದಿ ಸಾವು

ನ್ಯೂಯಾರ್ಕ್: ಅಮೆರಿಕದ ಹ್ಯೂಸ್ಟನ್ನ ಹಲವು ಭಾಗಗಳಿಗೆ ಶುಕ್ರವಾರ ಬಿರುಗಾಳಿ, ಗುಡುಗು ಮಳೆ ಸಹಿತ ಅಪ್ಪಳಿಸಿದ ಚಂಡಮಾರುತದಿಂದ ವ್ಯಾಪಕ ನಾಶ-ನಷ್ಟ ಸಂಭವಿಸಿದ್ದು ಕನಿಷ್ಟ 4 ಮಂದಿ ಸಾವನ್ನಪ್ಪಿರುವುದಾಗಿ ವರದಿಯಾಗಿದೆ. ಚಂಡಮಾರುತದ ಅಬ್ಬರಕ್ಕೆ ಹಲವು ಮರಗಳು ಉರುಳಿ ವಿದ್ಯುತ್ ಕಂಬಗಳ ಮೇಲೆ ಬಿದ್ದಿರುವುದರಿಂದ ವಿದ್ಯುತ್ ಪೂರೈಕೆ ಅಸ್ತವ್ಯಸ್ತಗೊಂಡಿದೆ. ಹಲವು ಮನೆಗಳು ಮತ್ತು ವಾಹನಗಳಿಗೆ ಹಾನಿಯಾಗಿದೆ. ಗಂಟೆಗೆ 110 ಕಿ.ಮೀ ವೇಗದಲ್ಲಿ ಬೀಸಿದ ಸುಂಟರಗಾಳಿಯಿಂದ ವ್ಯಾಪಕ ನಷ್ಟವಾಗಿದೆ. ಲೂಸಿಯಾನಾ ನಗರದಲ್ಲಿ ಶುಕ್ರವಾರ ಸುಮಾರು 1 ಲಕ್ಷ ಮನೆಗಳಿಗೆ ವಿದ್ಯುತ್ ಪೂರೈಕೆ ಸ್ಥಗಿತಗೊಂಡಿತ್ತು ಎಂದು ರಾಷ್ಟ್ರೀಯ ಹವಾಮಾನ ಇಲಾಖೆ ಮಾಹಿತಿ ನೀಡಿದೆ.

ವೀಸಾ ಇಲ್ಲದೆ ರಷ್ಯಾಕ್ಕೆ ಹೋಗುವ ಅವಕಾಶ

ಪ್ರವಾಸೋದ್ಯಮ ಕ್ಷೇತ್ರವನ್ನು ಹೆಚ್ಚಿಸಲು ಎರಡೂ ದೇಶಗಳು ಪ್ರಯಾಣದ ಪರಿಸ್ಥಿತಿಗಳನ್ನು ಸರಾಗಗೊಳಿಸಲು ಯೋಜನೆ

ದೆಹಲಿ: ವಿದೇಶಕ್ಕೆ ಸುತ್ತಬೇಕು ಎನ್ನುವ ಪ್ರವಾಸಿಗರಿಗೆ ಒಂದು ಶುಭ ಸುದ್ದಿ. ಭಾರತೀಯರು ಇನ್ನು ಶೀಘ್ರದಲ್ಲೇ ವೀಸಾ ಇಲ್ಲದೆ ರಷ್ಯಾ ಪ್ರವಾಸ ಮಾಡಬಹುದು. ಪ್ರವಾಸೋದ್ಯಮ ಕ್ಷೇತ್ರವನ್ನು ಹೆಚ್ಚಿಸಲು ಎರಡೂ ದೇಶಗಳು ಪ್ರಯಾಣದ ಪರಿಸ್ಥಿತಿಗಳನ್ನು ಸರಾಗಗೊಳಿಸಲು ಯೋಜನೆ ರೂಪಿಸುತ್ತಿವೆ.

ರಷ್ಯಾ ಮತ್ತು ಭಾರತ ದ್ವಿಪಕ್ಷೀಯ ಒಪ್ಪಂದದ ಅಡಿಯಲ್ಲಿ ಪ್ರವಾಸೋದ್ಯಮ ಕ್ಷೇತ್ರದ ಮಾನದಂಡಗಳನ್ನು ಅಂತಿಮಗೊಳಿಸಲು ಸಮಾಲೋಚನೆಗಳನ್ನು ಜೂನ್ ನಿಂದ ಪ್ರಾರಂಭಿಸಲಿದೆ. ವೀಸಾ ಮುಕ್ತ ಗುಂಪು ಪ್ರವಾಸಿ ವಿನಿಮಯವನ್ನು ಪ್ರಾರಂಭಿಸಿದ ಅನಂತರ ಭಾರತೀಯರು ರಷ್ಯಾಕ್ಕೆ ಸುಲಭವಾಗಿ ಪ್ರಯಾಣಿಸಬಹುದು.

ಜೂನ್ನಲ್ಲಿ ಪ್ರಯಾಣವನ್ನು ಸರಾಗಗೊಳಿಸುವ ದ್ವಿಪಕ್ಷೀಯ ಒಪ್ಪಂದದ ಕುರಿತು ಉಭಯ ರಾಷ್ಟ್ರಗಳು ಸಮಾಲೋಚನೆಗಳನ್ನು ಪ್ರಾರಂಭಿಸುತ್ತವೆ. ಅಂತಿಮಗೊಳಿಸುವಿಕೆಯ ಅನಂತರ ರಷ್ಯಾ ಮತ್ತು ಭಾರತವು ಒಟ್ಟಾಗಿ ವೀಸಾ- ಮುಕ್ತ ಗುಂಪು ಪ್ರವಾಸಿ ವಿನಿಮಯವನ್ನು ಪ್ರಾರಂಭಿಸುತ್ತದೆ ಎಂದು ರಷ್ಯಾದ ಸಚಿವರನ್ನು ಉಲ್ಲೇಖಿಸಿ ಪಿಟಿಐ ವರದಿ ಮಾಡಿದೆ.

ಕಜಾನ್ನಲ್ಲಿ ನಡೆದ ಅಂತಾರಾಷ್ಟ್ರೀಯ ಆರ್ಥಿಕ ವೇದಿಕೆ ರಷ್ಯಾ - ಇಸ್ಲಾಮಿಕ್ ವರ್ಲ್ಡ್: ಕಜಾನ್ಫೋರಮ್ 2024 ಭಾಗದಲ್ಲಿ ಸಚಿವರು ಈ ವರ್ಷದ ಅಂತ್ಯದ ವೇಳೆಗೆ ಒಪ್ಪಂದ ಅಂತಿಮಗೊಳ್ಳುವ ಸಾಧ್ಯತೆ ಇದೆ ಎಂದು ಹೇಳಿದರು.

LGBTQ ಸಮುದಾಯದ ಮೇಲೆ ದಾಳಿಗೆ ಉಗ್ರರ ಸಂಚು

ಅಮೆರಿಕ: LGBTQ ಸಮುದಾಯದ ವಿಶೇಷ ಆಚರಣೆ ದಿನದಂದು ಆ ಸಮುದಾಯದ ಮೇಲೆ ಐಎಸ್ಐಎಸ್ ವಿರೋಧಿ ಉಗ್ರರ ದಾಳಿ ನಡೆಸುವ ಸಾಧ್ಯತೆ ಇದೆ ಎಂದು ಅಮೆರಿಕವು ಜಾಗತಿಕವಾಗಿ ಎಚ್ಚರಿಕೆ ನೀಡಿದೆ. ಈ ಸಮುದಾಯವನ್ನೇ ಗುರಿಯಾಗಿಸಿ ಉಗ್ರರ ದಾಳಿ ಮಾಡುವ ಸಾಧ್ಯತೆ ದಟ್ಟವಾಗಿದ್ದು, ಅಮೆರಿಕ ನಾಗರಿಕರು ಎಚ್ಚರಿಕೆ ವಹಿಸುವಂತೆ ಸರ್ಕಾರ ಸೂಚಿಸಿದೆ. ಮುಂದಿನ ತಿಂಗಳು ಜಾಗತಿಕವಾಗಿ LGBTQ ಸಮುದಾಯವು ಆಚರಿಸಲಿರುವ "Pride Month" (ಜೂ. 1 ರಿಂದ ಜೂ.30ವರೆಗೆ ನಡೆಯುವ ವಿಶೇಷ ಆಚರಣೆ) ಸಂದರ್ಭದಲ್ಲಿ ದಾಳಿಯಾಗುವ ಸಂಭವವಿದೆ ಎನ್ನಲಾಗಿದೆ. ಈ ನಿಟ್ಟಿನಲ್ಲಿ ಪ್ರಸಿದ್ಧ ಪ್ರವಾಸಿ ಸ್ಥಳಗಳಲ್ಲೂ ಕಟ್ಟೆಚ್ಚರವಹಿಸಿಲಾಗಿದೆ ಎಂದು ವರದಿಯಾಗಿದೆ.

ಲೆಕ್ಟ್ರಿಕ್ಸ್ ಇವಿಯಿಂದ ಇವಿ ಉದ್ಯಮದ ಪರಿವರ್ತನೆಯಲ್ಲಿ ಮಹತ್ವದ ಮೈಲಿಗಲ್ಲು

ದೆಹಲಿ: ವಿದ್ಯುಚ್ಛಾಲಿತ ಇವಿ ಉದ್ಯಮದ ಟಾಪ್ 10 ಸಂಸ್ಥೆಗಳಲ್ಲಿ ಒಂದಾದ ಲೆಕ್ಟ್ರಿಕ್ಸ್ ಇವಿಯು ವಿದ್ಯುಚ್ಛಾಲಿತಮೊಬಿಲಿಟಿಯಲ್ಲಿ ದೂರದೃಷ್ಟಿಯ ಸಂಸ್ಥೆ ಫ್ಯೂಚರ್ ಎಲೆಕ್ಟ್ರಾ ಜೊತೆಯಲ್ಲಿ ಕಾರ್ಯತಂತ್ರೀಯ ಸಹಯೋಗ ಹೊಂದಿದೆ. ಈ ಸಹಯೋಗವುಭಾರತದಲ್ಲಿ ಮೊಬಿಲಿಟಿಗೆ ಸುಸ್ಥಿರ ಮತ್ತು ಲಭ್ಯವಿರುವ ಭವಿಷ್ಯದತ್ತ ಮಹತ್ತರ ಮೈಲಿಗಲ್ಲಾಗಿದೆ. ಫ್ಯೂಚರ್ ಎಲೆಕ್ಟ್ರಾ ಭಾರತದಲ್ಲಿ ವಿದ್ಯುಚ್ಛಾಲಿತ ಮೊಬಿಲಿಟಿಯನ್ನು ಎಲ್ಲರನ್ನೂ ಒಳಗೊಳ್ಳುವ ಮತ್ತು ಎಲ್ಲ ವ್ಯಕ್ತಿಗಳು ಹಾಗೂಉದ್ಯಮಗಳಿಗೆ ಉನ್ನತಗೊಳಿಸುವ ಮೂಲಕ ವಿದ್ಯುತ್ ಸಾರಿಗೆಯ ಪರಿವರ್ತನೆಗೆ ವೇಗ ತುಂಬಲಿದ್ದು ಹಸಿರು ಮತ್ತು ಹೆಚ್ಚು ದಕ್ಷತೆಯನಾಳೆಗೆ ಕೊಡುಗೆ ನೀಡಲಿದೆ.ಈ ಸಹಯೋಗದ ಭಾಗವಾಗಿ ಅತ್ಯಾಧುನಿಕ ದ್ವಿಚಕ್ರ ವಾಹನಗಳಿಗೆ ಖ್ಯಾತಿ ಪಡೆದ ಎಸ್.ಎ.ಆರ್. ಸಮೂಹದ ವಿದ್ಯುಚ್ಛಾಲಿತ ಮೊಬಿಲಿಟಿ ಅಂಗವಾದ ಲೆಕ್ಟ್ರಿಕ್ಸ್ ಇವಿ ಒಂದು ವರ್ಷದ ಅವಧಿಯಲ್ಲಿ 2500 ಅತ್ಯಾಧುನಿಕ ವಿದ್ಯುಚ್ಛಾಲಿತ ದ್ವಿಚಕ್ರ ವಾಹನಗಳನ್ನು ಫ್ಯೂಚರ್ ಎಲೆಕ್ಟ್ರಾಗೆ ಪೂರೈಸಲಿದೆ. ಈ ವಾಹನಗಳು ವಿದ್ಯುಚ್ಛಾಲಿತ ಮೊಬಿಲಿಟಿ ಪರಿಹಾರಗಳನ್ನು ವಿಸ್ತರಿಸುವ ಮತ್ತು ವ್ಯಕ್ತಿಗಳು ಹಾಗೂ ಉದ್ಯಮಗಳಿಗೆ ಸುಸ್ಥಿರ ಆಯ್ಕೆಗಳ ಮೂಲಕ ಸಬಲೀಕರಿಸುವ ಫ್ಯೂಚರ್ ಎಲೆಕ್ಟ್ರಾ ಧ್ಯೇಯೋದ್ದೇಶದಲ್ಲಿ ಪ್ರಮುಖ ಪಾತ್ರ ವಹಿಸಲಿವೆ. ಈ ಸಹಯೋಗದ ಅತ್ಯಂತ ಪ್ರಮುಖಾಂಶಗಳಲ್ಲಿ ಒಂದು ಲೆಕ್ಟ್ರಿಕ್ಸ್ ಇವಿ ಪೂರೈಸುವ ಎಲ್ಲ ವಾಹನಗಳೂ ಶೇ.100 ಮೇಡ್ ಇನ್‌ಇಂಡಿಯಾ ಉತ್ಪನ್ನಗಳು. ಸ್ಥಳೀಯ ಉತ್ಪಾದನೆಗೆ ಈ ಬದ್ಧತೆಯು 'ಮೇಕ್ ಇನ್ ಇಂಡಿಯಾ' ಉಪಕ್ರಮ ಉತ್ತೇಜಿಸಲು ಉಪಕ್ರಮ ಉತ್ತೇಜಿಸುವ ಮತ್ತು ಇವಿ ವಲಯದಲ್ಲಿ ಸ್ವಾವಲಂಬನೆಯನ್ನು ತರುವ ಉದ್ದೇಶ ಹೊಂದಿದೆ.ಲೆಕ್ಟ್ರಿಕ್ಸ್ ಇವಿಯ ಇವಿ ಬಿಸಿನೆಸ್ ಅಧ್ಯಕ್ಷ ಪ್ರಿತೇಶ್ ತಲ್ವಾರ್, ''ವಿದ್ಯುಚ್ಛಾಲಿತ ಮೊಬಿಲಿಟಿಗೆ ಉತ್ತೇಜಿಸುವ ನಮ್ಮ ಹಂಚಿಕೊಂಡ ಧ್ಯೇಯೋದ್ದೇಶಕ್ಕೆ ಫ್ಯೂಚರ್ ಎಲೆಕ್ಟ್ರಾ ಜೊತೆಯಲ್ಲಿ ಕೈ ಜೋಡಿಸಲು ನಾವು ಬಹಳ ರೋಮಾಂಚಿತರಾಗಿದ್ದೇವೆ'' ಎಂದರು. ಈ ಸಹಯೋಗವು ಹೆಚ್ಚು ಸುಸ್ಥಿರ ಮತ್ತು ಲಭ್ಯ ಸಾರಿಗೆ ಇಕೊಸಿಸ್ಟಂ ಸೃಷ್ಟಿಸುವಲ್ಲಿ ಗಮನಾರ್ಹ ಹೆಜ್ಜೆಯಾಗಿದೆ ಮತ್ತು ನಾವು ಈ ನಿಟ್ಟಿನಲ್ಲಿ ನಮ್ಮ ಪರಿಣಿತಿ ಮತ್ತು ಆವಿಷ್ಕಾರಕ ಇವಿ ಪರಿಹಾರಗಳಿಗೆ ಕೊಡುಗೆ ನೀಡಲು ಉತ್ಸುಕರಾಗಿದ್ದೇವೆಎಂದರು. ಫ್ಯೂಚರ್ ಎಲೆಕ್ಟ್ರಾ ಸಂಸ್ಥಾಪಕ ಆಕಾಶ್ ದೀಪ್ ,''ಲೆಕ್ಟ್ರಿಕ್ಸ್ ಜೊತೆಯಲ್ಲಿ ನಮ್ಮ ಸಹಯೋಗವು ನಗರದ ಮೊಬಿಲಿಟಿಯನ್ನು ಕ್ರಾಂತಿಕಾರಕಗೊಳಿಸಲು ಮತ್ತು ಇಂಗಾಲದ ಹೆಜ್ಜೆ ಗುರುತನ್ನು ಕಡಿಮೆ ಮಾಡಲು ಒಂದು ಸಲಕ್ಕೆ ಒಂದು ಎಲೆಕ್ಟ್ರಿಕ್ ರೈಡ್ ಮಾಡಲುನೆರವಾಗುತ್ತದೆ ಎಂದರು.ಈ ಸಹಯೋಗದ ಮೂಲಕ ಲೆಕ್ಟ್ರಿಕ್ಸ್ ಇವಿ ಮತ್ತು ಫ್ಯೂಚರ್ ಎಲೆಕ್ಟ್ರಾ ವಿದ್ಯುಚ್ಛಾಲಿತ ವಾಹನಗಳ ಬಳಕೆ ಹೆಚ್ಚಿಸಲಿದ್ದು ಇಂಗಾಲದಹೊರ ಸೂಸುವಿಕೆಯನ್ನು ಕಡಿಮೆ ಮಾಡಲಿದೆ ಮತ್ತು ಸ್ವಚ್ಛ ಮತ್ತು ಹೆಚ್ಚು ಸುಸ್ಥಿರ ಭವಿಷ್ಯಕ್ಕೆ ಮಾರ್ಗ ಸೃಷ್ಟಿಸಲಿದೆ.

ಈಜಿಪ್ಟ್‌ನ ಶ್ರೀಮಂತ ದೊರೆ ಚಿತ್ರ ಸಿದ್ಧ!

ಲಂಡನ್: ಭೂಮಿಯಲ್ಲಿ ಬದುಕಿದ್ದ ಅತೀ ಶ್ರೀಮಂತ ವ್ಯಕ್ತಿ ಎಂದು ಕರೆಸಿಕೊಂಡಿರುವ ಈಜಿಪ್ಟ್ ನ ಪ್ರಾಚೀನ ದೊರೆ ಅಮೆನ್ಹೋಟೆಪ್-3ಯ ಮುಖದ ಚಿತ್ರವನ್ನು ಸಂಶೋಧಕರ ತಂಡ ಸಿದ್ಧಪಡಿಸಿದೆ!

3400 ವರ್ಷಗಳಲ್ಲೇ ಮೊದಲ ಬಾರಿಗೆ, ಈಜಿಪ್ಟ್ನ ಅತ್ಯಂತ ಉದಾತ್ತ ದೊರೆ ಹೇಗಿದ್ದ ಎಂಬ ಕುತೂಹಲಗಳಿಗೆ ಸಂಶೋಧಕರ ತಂಡ ಉತ್ತರ ನೀಡಿದೆ. ಬುರುಡೆ, ದೇಹದ ಇತರ ಭಾಗಗಳನ್ನು ನಿಕಟವಾಗಿ ಪರಿಶೀಲಿಸಿರುವ ತಂಡ ಅವರ ಮುಖದ ಚಿತ್ರ ಬಿಡಿಸಲು ಯಶಸ್ವಿಯಾಗಿದೆ. ದಲ್ಲಾದ ಕೆಲಸಗಳ ಬಗ್ಗೆ ಶಾಸನಗಳನ್ನು ರಚಿಸಿದ್ದರು. ಅವರ ಹೆಸರಿನಲ್ಲಿ ಹಲವು ವಿಗ್ರಹಗಳು ಈಗಲೂ ಇವೆ. ಇವರ ಸಂರಕ್ಷಿತ ಶವ (ಮಮ್ಮಿ)ದ ತಲೆ?ಸ್ಥನೂ ಆಗಿದ್ದರು. ಅವರು ನೂರಾರು ದೇಗುಲಗಳನ್ನು ಕಟ್ಟಿಸಿ, ತಮ್ಮ ಕಾಲ ಕ್ರಿಸ್ತಪೂರ್ವ 14ನೇ ಶತಮಾನಕ್ಕೆ ಸೇರಿದ್ದ ಅಮೆನ್ಹೋಟೆಪ್-3 ಈಜಿಪ್ಟ್ನ ದೊರೆ ಹಾಗೂ ಧಾರ್ಮಿಕ ಮುಖ್ಯರಾರು ವರ್ಷಗಳಿಂದ ಇದ್ದ ಕುತೂಹಲವೊಂದಕ್ಕೆ ಈ ತಂಡ ಉತ್ತರ ನೀಡಿದೆ. ಬ್ರೆಜಿಲ್‌ನ ಖ್ಯಾತ ಗ್ರಾಫಿಕ್ ಡಿಸೈನರ್ ಸಿಸೆರೊ ಮೊರೇಸ್ ಈ ತಂಡದ ನೇತೃತ್ವ ವಹಿಸಿದ್ದರು.

Postal Registration No.KA/BGW-1823/2019-2021, Posted at Patrika Channel, RMS Bhavan, Bengaluru PSO, Mysore Road, Bengaluru- 560020, RNI No.KARKAN/2002/08054

'ಕಣ್ಣಪ್ಪ' ಚಿತ್ರಕ್ಕೆ ಕಾಜಲ್ ಭರ್ಜರಿ ಎಂಟ್ರಿ

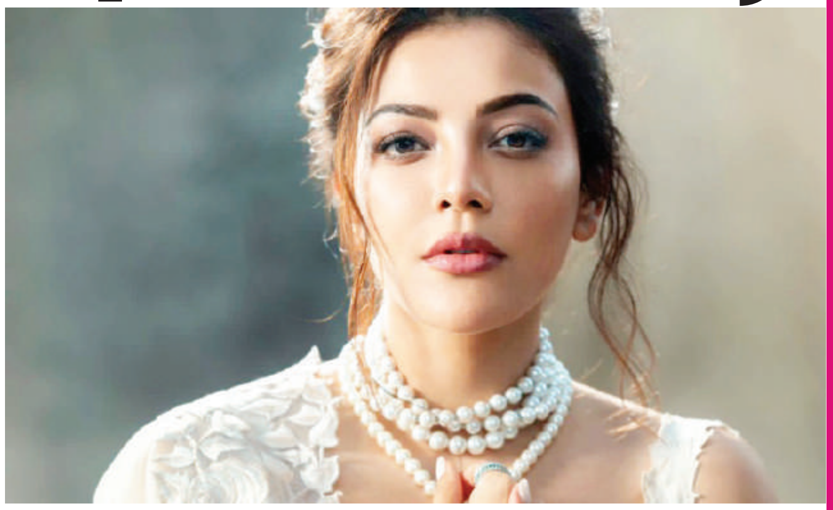

ಪಾತ್ರವರ್ಗದ ವಿಚಾರವಾಗಿಯೇ ಸಾಕಷ್ಟು ಸದ್ದು ಮಾಡುತ್ತಿದೆ ತೆಲುಗಿನ ಕಣ್ಣಪ್ಪ ಸಿನಿಮಾ. ಆಗೊಬ್ಬರು ಈಗೊಬ್ಬರು ಈ ಚಿತ್ರದ ತಾರಾಬಳಗ ಸೇರಿಕೊಳ್ಳುತ್ತಲೇ ಇದ್ದಾರೆ. ಇದೀಗ ಮತ್ತೋರ್ವ ಸ್ಟಾರ್ ಈ ತಂಡ ಸೇರಿಕೊಂಡಿದ್ದಾರೆ. ಅದು ಬೇರಾರು ಅಲ್ಲ, ನಟಿ ಕಾಜಲ್ ಅಗರ್‌ವಾಲ್. ವಿಷ್ಣು ಮಂಚು ಮತ್ತು ಕಾಜಲ್ ಅಗರ್ವಾಲ್ ಈ ಹಿಂದೆ ತೆಲುಗಿನ ಮೊಸಗಲ್ಲು ಚಿತ್ರದಲ್ಲಿ ಸಹೋದರ ಮತ್ತು ಸಹೋದರಿಯಾಗಿ ಕಾಣಿಸಿಕೊಂಡಿದ್ದರು. ಇದೀಗ ವಿಷ್ಣು ಮಂಚು ಅವರ ಬಹುನಿರೀಕ್ಷಿತ ಪ್ರಾಜೆಕ್ಟ್ ಕಣ್ಣಪ್ಪ ಚಿತ್ರಕ್ಕೂ ಆಗಮಿಸುವ ಮೂಲಕ ಎರಡನೇ ಸಲ ಒಂದಾಗುತ್ತಿದ್ದಾರೆ.

ಹಾಗಾದರೆ, ಕಾಜಲ್ ಅಗರ್‌ವಾಲ್ ಪಾತ್ರವೇನು ಸದ್ಯಕ್ಕೆ ಆ ಬಗ್ಗೆ ಚಿತ್ರತಂಡ ರಿವೀಲ್ ಮಾಡಿಲ್ಲ. ಬದಲಿಗೆ ವಿಶೇಷವಾದ ಪಾತ್ರವೊಂದರಲ್ಲಿ ಕಾಜಲ್ ನಟಿಸುವ ಮೂಲಕ ಕಣ್ಣಪ್ಪ ಸಿನಿಮಾದ ಭಾಗವಾಗಲಿದ್ದಾರೆ. ನೂರಾರು ಕೋಟಿ ಬಜೆಟ್‌ನಲ್ಲಿ ದೊಡ್ಡ ಕ್ಯಾನ್ವಾಸ್‌ನೊಂದಿಗೆ ಮೂಡಿಬರುತ್ತಿರುವ ಈ ಸಿನಿಮಾದ ಶೂಟಿಂಗ್ ಸಹ ಅಷ್ಟೇ ಬಿರುಸಾಗಿಯೇ ನಡೆಯುತ್ತಿದೆ.

ಈ ಚಿತ್ರದಲ್ಲಿ ಮೋಹನ್ ಬಾಬು, ಪ್ರಭಾಸ್, ಅಕ್ಷಯ್ ಕುಮಾರ್, ಮೋಹನ್ ಲಾಲ್ ಮತ್ತು ಶರತ್‌ಕುಮಾರ್ ಸೇರಿ ಬಹು ತಾರಾಗಣವೇ ಇದೆ. ಇತ್ತೀಚೆಗಷ್ಟೇ ಬಾಲಿವುಡ್ ನಟ ಅಕ್ಷಯ್ ಕುಮಾರ್ ಸಹ ಈ ಚಿತ್ರದ ಮೂಲಕ ಸೌತ್ ಕಡೆಗೆ ವಾಲಿದ್ದಾರೆ. ತಮ್ಮ ಭಾಗದ ಚಿತ್ರೀಕರಣವನ್ನೂ ಪೂರ್ಣಗೊಳಿಸಿದ್ದಾರೆ. ಪ್ರಭಾಸ್ ಸಹ ಕೆಲವು ದಿನಗಳ ಹಿಂದೆ ಕಣ್ಣಪ್ಪ ತಂಡವನ್ನು ಸೇರಿಕೊಂಡರು. ಈಗ ಕಾಜಲ್ ಅಗರ್‌ವಾಲ್ ಸರದಿ.

ಮೋಹನ್ ಬಾಬು ನಿರ್ಮಿಸುತ್ತಿರುವ ಕಣ್ಣಪ್ಪ ಚಿತ್ರವನ್ನು ಮುಖೇಶ್ ಕುಮಾರ್ ಸಿಂಗ್ ನಿರ್ದೇಶನ ಮಾಡುತ್ತಿದ್ದಾರೆ. ತೆಲುಗು ಮಾತ್ರವಲ್ಲದೆ, ತಮಿಳು, ಕನ್ನಡ, ಮಲಯಾಳಂ, ಹಿಂದಿ ಸೇರಿ ಇನ್ನೂ ಹಲವು ಭಾರತೀಯ ಭಾಷೆಗಳಿಗೂ ಈ ಚಿತ್ರ ಡಬ್ ಆಗಿ ರಿಲೀಸ್ ಆಗಲಿದೆ. ಅದೇ ರೀತಿ ಚಿತ್ರೀಕರಣದ ಮುಕ್ತಾಯದ ಹಂತಕ್ಕೂ ಬಂದು ನಿಂತಿರುವ ಈ ಸಿನಿಮಾ ಇನ್ನೇನು ಶೀಘ್ರದಲ್ಲಿ ಬಿಡುಗಡೆ ದಿನಾಂಕವೂ ಘೋಷಣೆ ಆಗಲಿದೆ.

ಮೋದಿ ಪಾತ್ರದಲ್ಲಿ ಕಟ್ಟಪ್ಪ ಅಲಿಯಾಸ್ ಸತ್ಯರಾಜ್

ನರೇಂದ್ರ ಮೋದಿ ಅವರ ಜೀವನದ ಕುರಿತು ಈಗಾಗಲೇ ಸಿನಿಮಾ ಬಂದಿದೆ. ಆದರೆ ಆ ಸಿನಿಮಾ ದೊಡ್ಡ ಮಟ್ಟದ ಯಶಸ್ಸು ಕಾಣಲಿಲ್ಲ. ಈಗ ಮತ್ತೊಮ್ಮೆ ನರೇಂದ್ರ ಮೋದಿ ಬಯೋಪಿಕ್ ಮಾಡಲು ತಯಾರಿ ನಡೆದಿದೆ. ಆ ಸಿನಿಮಾಗೆ ಪಾತ್ರವರ್ಗದ ಆಯ್ಕೆ ಪ್ರಕ್ರಿಯೆ ಕೂಡ ಚಾಲ್ತಿಯಲ್ಲಿದೆ. ವರದಿಗಳ ಪ್ರಕಾರ ಸತ್ಯರಾಜ್ ಅವರು ನರೇಂದ್ರ ಮೋದಿಯ ಪಾತ್ರವನ್ನು ನಿಭಾಯಿಸಲಿದ್ದಾರೆ. 'ಬಾಹುಬಲಿ' ಸಿನಿಮಾದಲ್ಲಿ ಕಟ್ಟಪ್ಪನ ಪಾತ್ರ ಮಾಡುವ ಮೂಲಕ ಸತ್ಯರಾಜ್ ಅವರು ಪ್ಯಾನ್ ಇಂಡಿಯಾ ಮಟ್ಟದಲ್ಲಿ ಖ್ಯಾತಿ ಪಡೆದಿದ್ದರು. ಈಗ ಅವರಿಗೆ ದೊಡ್ಡ ಆಫರ್ ನೀಡಲಾಗಿದೆ ಎಂಬ ಸುದ್ದಿ ಹರಡಿದೆ.

ವಿವೇಕ್ ಒಬೆರಾಯ್ ನಟಿಸಿದ 'ಪಿಎಂ ನರೇಂದ್ರ ಮೋದಿ' ಸಿನಿಮಾ 2019ರಲ್ಲಿ ಬಿಡುಗಡೆ ಆಗಿತ್ತು. ಆ ಚಿತ್ರದಲ್ಲಿ ವಿವೇಕ್ ಒಬೆರಾಯ್ ಅವರು ಮೋದಿಯ ಪಾತ್ರ ಮಾಡಿದ್ದರು. ವಿವೇಕ್ ಒಬೆರಾಯ್ ಅವರ ಲುಕ್ ಸರಿ ಇರಲಿಲ್ಲ ಹಾಗೂ ಅವರ ನಟನೆ ಕೂಡ ಚೆನ್ನಾಗಿಲ್ಲ ಎಂದು ಪ್ರೇಕ್ಷಕರು ಆ ಸಿನಿಮಾವನ್ನು ತಿರಸ್ಕರಿಸಿದ್ದರು. ಈಗ ಮತ್ತೆ ನರೇಂದ್ರ ಮೋದಿ ಅವರ ಜೀವನಾಧಾರಿತ ಸಿನಿಮಾವನ್ನು ನಿರ್ಮಿಸಲಾಗುತ್ತಿದೆ.

ಸತ್ಯರಾಜ್ ಅವರು ನರೇಂದ್ರ ಮೋದಿ ಪಾತ್ರಕ್ಕೆ ಬಣ್ಣ ಹಚ್ಚುತ್ತಾರೆ ಎಂದು ಹೇಳಲಾಗುತ್ತಿದೆಯಾದರೂ ಈ ಬಗ್ಗೆ ಚಿತ್ರತಂಡದ ಯಾರಿಂದಲೂ ಅಧಿಕೃತ ಹೇಳಿಕೆ ಹೊರಬಿದ್ದಿಲ್ಲ. ಹಾಗಾಗಿ ಈ ಸುದ್ದಿ ಸದ್ಯಕ್ಕೆ ಅಂತೆ-ಕಂತೆಗಳ ಹಂತದಲ್ಲೇ ಹರಿದಾಡುತ್ತಿದೆ. ಈ ಸಿನಿಮಾಗೆ ನಿರ್ದೇಶನ ಮಾಡುವವರು ಯಾರು ನಿರ್ಮಾಣದ ಹೊಣೆಯನ್ನು ಯಾರು ಹೊತ್ತುಕೊಂಡಿದ್ದಾರೆ ಎಂಬಿತ್ಯಾದಿ ಮಾಹಿತಿಗಳು ಕೂಡ ಇನ್ನಷ್ಟೇ ಲಭ್ಯವಾಗಬೇಕಿದೆ.

ಬಹುಭಾಷೆಯ ಸಿನಿಮಾಗಳಲ್ಲಿ ನಟಿಸಿ ಸತ್ಯರಾಜ್ ಅವರು ಫೇಮಸ್ ಆಗಿದ್ದಾರೆ. 'ಬಾಹುಬಲಿ' ಸಿನಿಮಾದಿಂದ ಅವರು ಹೆಚ್ಚು ಫೇಮಸ್ ಆದರು. ಹಲವು ವರ್ಷಗಳಿಂದ ಅವರು ಚಿತ್ರರಂಗದಲ್ಲಿ ಆಕ್ಟೀವ್ ಆಗಿದ್ದಾರೆ. ಒಂದು ವೇಳೆ ಅವರಿಗೆ ಮೋದಿ ಪಾತ್ರವನ್ನು ಮಾಡುವ ಅವಕಾಶ ಸಿಕ್ಕಿದ್ದು ಹೌದಾದರೆ ಅದನ್ನು ಅವರು ಹೇಗೆ ನಿಭಾಯಿಸುತ್ತಾರೆ ಎಂಬುದನ್ನು ತಿಳಿಯುವ ಕೌತುಕ ಮೂಡಿದೆ. ಈ ಮೊದಲ ಪೆರಿಯಾರ್ ಇವಿ ರಾಮಸ್ವಾಮಿ ಅವರ ಪಾತ್ರವನ್ನು ಮಾಡಿ ಸತ್ಯರಾಜ್ ಸೈ ಎನಿಸಿಕೊಂಡಿದ್ದರು. ಆ ಪಾತ್ರಕ್ಕಾಗಿ ಅವರು ತಮಿಳುನಾಡು ಸರ್ಕಾರದ ರಾಜ್ಯ ಪ್ರಶಸ್ತಿ ಪಡೆದುಕೊಂಡಿದ್ದರು.

ಪ್ರಶಾಂತ್ ನೀಲ್ ಚಿತ್ರಕ್ಕೆ ಕರಣ್ ಜೋಹಾರ್ ಎಂಟ್ರಿ

ಬಾಲಿವುಡ್ ನಟ, ನಿರ್ದೇಶಕ, ನಿರ್ಮಾಪಕ ಕರಣ್ ಜೋಹಾರ್ ಕನ್ನಡದ ಹೆಸರಾಂತ ನಿರ್ದೇಶಕ ಪ್ರಶಾಂತ್ ನೀಲ್ ಅವರಿಗೆ ಸಹಾಯ ಮಾಡಿದ್ದಾರೆ ಎನ್ನುವ ವಿಚಾರವೊಂದು ದಕ್ಷಿಣದ ಸಿನಿ ರಂಗದಲ್ಲಿ ಕೇಳಿ ಬರುತ್ತಿದೆ. ಪ್ರಶಾಂತ್ ನೀಲ್ ಹೊಸ ಚಿತ್ರಕ್ಕೆ ಕರಣ್ ಜೋಹಾರ್ ಅವರೇ ಟೈಟಲ್ ಹೆಸರಿಸಿದ್ದಾರೆ ಎನ್ನೋದು ಅದರ ತಾತ್ಪರ್ಯ.

ಟಾಲಿವುಡ್ ನಟ ಜ್ಯೂ.ಎನ್‌ಟಿಆರ್-ಪ್ರಶಾಂತ್ ನೀಲ್ ಕಾಂಬಿನೇಷನ್ ಸಿನಿಮಾದ ಅಪ್‌ಡೇಟ್‌ಗಾಗಿ ಅಭಿಮಾನಿಗಳು ಕಾತರದಿಂದ ಕಾದಿದ್ದರು. ಮೊನ್ನೆಯಿಂದ ಹರಿದಾಡುತ್ತಿರುವ ಸುದ್ದಿಯ ಪ್ರಕಾರ ಈ ಜೋಡಿ ಚಿತ್ರಕ್ಕೆ ಟೈಟಲ್ ಫಿಕ್ಸ್ ಮಾಡಲಾಗಿದೆ. ಹಾಗಂತ ಅನಧಿಕೃತ ಘೋಷಣೆಯಾಗಿದೆ.

ಜ್ಯೂ.ಎನ್‌ಟಿಆರ್ ಚಿತ್ರಕ್ಕೆ 'ಡ್ರ್ಯಾಗನ್' ಎಂದು ಪ್ರಶಾಂತ್ ನೀಲ್ ಜಬರ್‌ದಸ್ತ್ ಆಗಿರುವ ಟೈಟಲ್ ಇಟ್ಟಿದ್ದಾರೆ. ಈ ಹಿಂದೆ ರಿಲೀಸ್ ಆಗಿರುವ ತಾರಕ್ ಪೋಸ್ಟರ್‌ಗೂ ಇದೀಗ ಇಟ್ಟಿರುವ 'ಡ್ರ್ಯಾಗನ್' ಟೈಟಲ್‌ಗೂ ಹೊಂದುವಂತಿದೆ. ಈ ಟೈಟಲ್ ಸೂಚಿಸಿದ್ದು ಕರಣ್ ಜೋಹಾರ್ ಅಂತಿದ್ದಾರೆ. ಆದರೆ ಚಿತ್ರತಂಡದಿಂದ ಈ ಬಗ್ಗೆ ಯಾವುದೇ ಅಧಿಕೃತ ಮಾಹಿತಿ ಹೊರಬಿದ್ದಿಲ್ಲ.

ಸದ್ಯ ಜ್ಯೂ.ಎನ್‌ಟಿಆರ್ ಅವರು ವಾರ್ 2, ದೇವರ ಸಿನಿಮಾದ ಶೂಟಿಂಗ್‌ನಲ್ಲಿ ಬ್ಯುಸಿಯಾಗಿದ್ದಾರೆ. ಈ ಎರಡು ಪ್ರಾಜೆಕ್ಟ್‌ಗಳ ನಂತರ ಪ್ರಶಾಂತ್ ನೀಲ್ ಜೊತೆಗಿನ ಚಿತ್ರವನ್ನು ಕೈಗೆತ್ತಿಕೊಳ್ಳಲಿದ್ದಾರೆ ಜ್ಯೂ.ಎನ್‌ಟಿಆರ್ ಎನ್ನಲಾಗಿದೆ.

ಜ್ಯೂ.ಎನ್‌ಟಿಆರ್ ಇದೇ ಮೇ 20ರಂದು ತಮ್ಮ 1ನೇ ವರ್ಷದ ಹುಟ್ಟುಹಬ್ಬವನ್ನು ಆಚರಿಸಿಕೊಳ್ಳಿದ್ದಾರೆ. ಈ ವೇಳೆ, ಪ್ರಶಾಂತ್ ನೀಲ್ ಜೊತೆಗಿನ ಸಿನಿಮಾದ ಶೂಟಿಂಗ್ ಬಗ್ಗೆ ಅಧಿಕೃತ ಮಾಹಿತಿ ಹೊರಬೀಳಲಿದೆ.

ಪರಭಾಷೆಯಲ್ಲೂ 'ಯುವ'ನ ಮೆರವಣಿಗೆ

ದೊಡ್ಮನೆ ಕುಡಿ ಯುವರಾಜ್‌ಕುಮಾರ್ ನಟನೆಯ 'ಯುವ' ಸಿನಿಮಾ ಚಿತ್ರಮಂದಿರದಲ್ಲಿ 25 ದಿನಗಳು ಪೂರೈಸಿದ ಬೆನ್ನಲ್ಲೇ ಫ್ಯಾನ್ಸ್‌ಗೆ ಇದೀಗ ಹೊಸ ಅಪ್‌ಡೇಟ್‌ವೊಂದು ಸಿಕ್ಕಿದೆ. ಬಹುಭಾಷೆಯಲ್ಲಿ ಯುವ ಸಿನಿಮಾ ಡಬ್ ಆಗಿದೆ. ಈ ಮೂಲಕ ಸೌತ್‌ನತ್ತ ಯುವರಾಜ್‌ಕುಮಾರ್ ಮೆರವಣಿಗೆ ಶುರುವಾಗಿದೆ.

ಕಾಲೇಜು ಹುಡುಗನ ಪಾತ್ರದಲ್ಲಿ ಯುವರಾಜ್‌ಕುಮಾರ್ ನಟಿಸಿದ್ದಾರೆ. ಯುವರಾಜ್‌ಕುಮಾರ್‌ಗೆ ನಾಯಕಿಯಾಗಿ ಸಪ್ತಮಿ ಗೌಡ ಬಣ್ಣ ಹಚ್ಚಿದ್ದಾರೆ. ಸಂತೋಷ್ ಆನಂದ್ ರಾಮ್ ನಿರ್ದೇಶನ ಮಾಡಿದ್ದಾರೆ. ಮೊದಲ ಸಿನಿಮಾದಲ್ಲೇ ಯುವರಾಜ್‌ಕುಮಾರ್ 'ಯುವ' ಚಿತ್ರದಿಂದ ಪ್ರೇಕ್ಷಕರ ಸೆಳೆದಿದ್ದಾರೆ.

ಇದೀಗ ಒಟಿಟಿಗೆ ಲಗ್ಗೆ ಇಟ್ಟಿರುವ 'ಯುವ' ಸಿನಿಮಾ ತೆಲುಗು, ತಮಿಳು, ಹಿಂದಿ ಭಾಷೆಯಲ್ಲೂ ಡಬ್ ಆಗಿದೆ. ಈ ಮೂಲಕ ಪರಭಾಷೆಯಲ್ಲೂ ಯುವ ಅಬ್ಬರ ಶುರುವಾಗಿದೆ. ಅಂದಹಾಗೆ, ಕಾಂತಾರ, ಕೆಜಿಎಫ್, ಸಲಾರ್ ಸಿನಿಮಾಗಳನ್ನು ನಿರ್ಮಿಸಿದ ನಿರ್ಮಾಣ ಸಂಸ್ಥೆ ಹೊಂಬಾಳೆ ಫಿಲ್ಮ್ ಯುವ ಚಿತ್ರವನ್ನು ನಿರ್ಮಾಣ ಮಾಡಿದೆ.

ಆರ್‌ಸಿಬಿ ಆರ್‌ಸಿಬಿ ಆರ್‌ಸಿಬಿ...

ಆರ್‌ಸಿಬಿ ಪ್ಲೇ ಆಫ್ ಗೇರಲು ಕಾರಣವಾಗಿದ್ದೇ ಧೋನಿ ಸಿಡಿಸಿದ ಆ 110 ಮೀ. ಸಿಕ್ಸ್

ಐಪಿಎಲ್ 2024ರ ಮೊದಲ ಎಂಟು ಪಂದ್ಯಗಳಲ್ಲಿ ಕೇವಲ ಒಂದು ಗೆಲುವು ಸಾಧಿಸಿದ್ದ ರಾಯಲ್ ಚಾಲೆಂಜರ್ಸ್ ಬೆಂಗಳೂರು ತಂಡ ಇದೀಗ ಯಾರೂ ಊಹಸದ ರೀತಿಯಲ್ಲಿ ಪ್ಲೇ ಆಫ್ ಹಂತಕ್ಕೆ ತಲುಪಿದೆ. ಆರ್‌ಸಿಬಿ 27 ರನ್‌ಗಳಿಂದ ಚೆನ್ನೈ ಸೂಪರ್ ಕಿಂಗ್ಸ್ ತಂಡವನ್ನು ಸೋಲಿಸಿ ಪ್ಲೇಆಫ್‌ನಲ್ಲಿ ಸ್ಥಾನ ಪಡೆದುಕೊಂಡಿತು. ಡುಪ್ಲೆಸಿಸ್ ತಂಡಕ್ಕೆ ಇದು ಸತತ ಆರನೇ ಗೆಲುವು. ಈ ಬಾರಿ ಎಂಎಸ್ ಧೋನಿ ಕೂಡ ಬೆಂಗಳೂರಿನ ಈ ಗೆಲುವನ್ನು ಕಸಿದುಕೊಳ್ಳಲು ಸಾಧ್ಯವಾಗಲಿಲ್ಲ. ಅಚ್ಚರಿ ಎಂದರೆ, ಒಂದು ಲೆಕ್ಕದಲ್ಲಿ ಆರ್ ಸಿಬಿ ತಂಡ ಪ್ಲೇ ಆಫ್ ಗೇರಲು ಕಾರಣವಾಗಿದ್ದೇ ಮಹೇಂದ್ರ ಸಿಂಗ್ ಧೋನಿ ಎಂದರೆ ನೀವು ನಂಬಲೇಬೇಕು.

ಪ್ಲೇ ಆಫ್ ತಲುಪಲು ಬೆಂಗಳೂರು ಈ ಪಂದ್ಯದಲ್ಲಿ ಕನಿಷ್ಠ 18 ರನ್‌ಗಳಿಂದ ಚೆನ್ನೈ ತಂಡವನ್ನು ಸೋಲಿಸಬೇಕಿತ್ತು. ಮೊದಲು ಬ್ಯಾಟ್ ಆರ್‌ಸಿಬಿ 218 ರನ್ ಗಳಿಸಿದರು. ಚೆನ್ನೈ ಆರಂಭದಲ್ಲಿ ಸಂಕಷ್ಟಕ್ಕೆ ಸಿಲುಕಿಕೊಂಡರು ಅಂತಿಮ ಹಂತದಲ್ಲಿ ಎಂಎಸ್ ಧೋನಿ ಮತ್ತು ರವೀಂದ್ರ ಜಡೇಜಾ ಅತ್ಯುತ್ತಮ ಜೊತೆಯಾಟವನ್ನು ನಿರ್ಮಿಸಿ ತಂಡವನ್ನು ಪ್ಲೇ ಆಫ್ ಗೇರಿಸಲು ಹತ್ತಿರಕ್ಕೆ ತಂದರು. ಕೊನೆಯ ಓವರ್‌ನಲ್ಲಿ ಚೆನ್ನೈ 17 ರನ್ ಗಳಿಸಿದರೆ ಪ್ಲೇ ಆಫ್ ಪ್ರವೇಶಿಸುವ ಅವಕಾಶ ಹೊಂದಿತ್ತು. ಈ ಓವರ್‌ನ ಮೊದಲ ಎಸೆತವೇ ಚೆನ್ನೈ ಪರ ಆಯಿತು.

ಧೋನಿ 20ನೇ ಓವರ್‌ನಲ್ಲಿ ಸ್ಟ್ರೈಕ್‌ನಲ್ಲಿದ್ದರು. ಇತ್ತ ಆರ್ ಸಿಬಿ ಪರ ಅನನುಭವಿ ಎಡಗೈ ವೇಗದ ಬೌಲರ್ ಯಶ್ ದಯಾಲ್ ಇದ್ದರು. ಧೋನಿ ದಯಾಳ್ ಅವರ ಮೊದಲ ಎಸೆತವನ್ನು ಲಾಂಗ್ ಲೆಗ್ ಬೌಂಡರಿಯಿಂದ 6 ರನ್‌ಗಳಿಗೆ ಕಳುಹಿಸಿದರು. ಅದು ಬೌಂಡರಿಯಿಂದ ಹೊರಗೆ ಹೋಗಿದ್ದಲ್ಲದೆ, ಸ್ಟೇಡಿಯಂ ಛಾವಣಿಯನ್ನೂ ದಾಟಿ ಕ್ರೀಡಾಂಗಣದ ಹೊರಗೆ ತಲುಪಿತು. ಇದು 110 ಮೀಟರ್

ಉದ್ದದ ಸಿಕ್ಸರ್ ಆಗಿದ್ದು, ಈ ಋತುವಿನಲ್ಲಿ ದಾಖಲೆಯಾಗಿದೆ. ಹೀಗಾಗಿ 5 ಎಸೆತಗಳಲ್ಲಿ ಕೇವಲ 11 ರನ್‌ಗಳ ಅಗತ್ಯವಿದ್ದ ಕಾರಣ ಇದು ಸಿಎಸ್‌ಕೆಗೆ ಭರವಸೆ ಮೂಡಿಸಿತು. ಕಳೆದ ವರ್ಷ ಇದೇ ರೀತಿಯ ಪಂದ್ಯದಲ್ಲಿ ಕೋಲ್ಕತ್ತಾ ನೈಟ್ ರೈಡರ್ಸ್ ತಂಡದ ರಿಂಕು ಸಿಂಗ್ ಕೊನೆಯ ಓವರ್‌ನಲ್ಲಿ ಯಶ್ ದಯಾಳ್ ಮೇಲೆ ಸತತ 5 ಸಿಕ್ಸರ್ ಬಾರಿಸಿ ತಂಡವನ್ನು ಗೆಲುವಿನತ್ತ ಮುನ್ನಡೆಸಿದ್ದರು.

ಹೀಗಿರುವಾಗ ಯಶ್ ದಯಾಳ್ ಯಾವರೀತಿ ಬೌಲಿಂಗ್ ಮಾಡುತ್ತಾರೆ , ಅದೇ ಘಟನೆ ಮರುಕಳಿಸುತ್ತಾ ಎಂಬ ಭಯ ಆರ್ ಸಿಬಿಯಲ್ಲಿತ್ತು. ಆದರೆ ಇಲ್ಲಿ ಧೋನಿಯ ಈ ಸಿಕ್ಸರ್ ಆರ್ ಸಿಬಿ ಜಯಕ್ಕೆ ನೆರವಾಯಿತು. ಇದು ಹೇಗೆ ಎಂದರೆ, ಧೋನಿ ಹೊಡೆತದಿಂದ ಚೆಂಡು ಸ್ಟೇಡಿಯಂನಿಂದ ಹೊರಬಿತ್ತು. ಹೀಗಾಗಿ, ಅಂಪೈರ್‌ಗಳು ಎರಡನೇ ಎಸೆತಕ್ಕೆ ನೂತನ ಚೆಂಡಿನ ಮೊರೆಹೋದರು. ಇದು ದಯಾಳ್‌ಗೆ ಅನುಕೂಲಕರವಾಯಿತು.

ಯಾಕೆಂದರೆ ಹಿಂದಿನ ಚೆಂಡು ಅದಾಗಲೇ ಸಾಕಷ್ಟು ಒದ್ದೆಯಾಗಿತ್ತು, ಬೌಲಿಂಗ್ ಮಾಡಲು ತುಂಬಾ ಕಷ್ಟಕರವಾಗುತ್ತಿತ್ತು. ಇದನ್ನು ಬದಲಾಯಿಸುವಂತೆ ಆರ್ ಸಿಬಿ ನಾಯಕ ಹಲವು ಬಾರಿ ಅಂಪೈರ್ ಬಳಿ ಮನವಿ ಮಾಡಿದ್ದರೂ ತಿರಸ್ಕರಿಸುತ್ತಿದ್ದರು. ಈಗ ಬದಲಾದ ಚೆಂಡು ಸಂಪೂರ್ಣ ಒಣಗಿದ್ದು, ಸ್ಲೋ ಬಾಲ್ ಮತ್ತು ಯಾರ್ಕರ್ ಅನ್ನು ನಿಖರವಾಗಿ ಬಳಸಿ ದಯಾಳ್ ಇದರ ಲಾಭ ಪಡೆದರು.

ಸಿಕ್ಸರ್ ನಂತರ, ದಯಾಳ್ ಮುಂದಿನ ಚೆಂಡನ್ನು ನಿಧಾನವಾಗಿ ಎಸೆತದರು, ಧೋನಿ ಹೊಡೆತವು ನೇರವಾಗಿ ಫೀಲ್ಡರ್ ಕೈಗೆ ಹೋಯಿತು. ಉಳಿದ 4 ಎಸೆತಗಳಲ್ಲಿ ದಯಾಳ್ ಅದೇ ಬೌಲಿಂಗ್ ಮಾಡಿದರು ಮತ್ತು ಕೇವಲ 1 ರನ್ ನೀಡುವ ಮೂಲಕ ಆರ್‌ಸಿಬಿ ಪಂದ್ಯವನ್ನು ಗೆದ್ದುಕೊಂಡಿದ್ದು ಮಾತ್ರವಲ್ಲದೆ, ಪ್ಲೇ ಆಫ್‌ಗೆ ತಲುಪಿತು. ಪಂದ್ಯ ಗೆದ್ದ ಕೂಡಲೆ ಅಭಿಮಾನಿಗಳು ಆರ್‌ಸಿಬಿ ಆರ್‌ಸಿಬಿ ಆರ್ ಸಿಬಿ.. ಎಂದು ಕೂಗಿ ಸಂತಸ ಪಟ್ಟರು.

ಎಲ್ಲವೂ ದೇವರ ಪ್ಲ್ಯಾನ್: ಯಶ್ ಪ್ರದರ್ಶನಕ್ಕೆ ರಿಂಕು ಸಿಂಗ್ ಭಲೇ ಭೇಷ್

ಐಪಿಎಲ್ ಸೀಸನ್ 17 ರ ನಿರ್ಣಾಯಕ ಪಂದ್ಯದಲ್ಲಿ ಚೆನ್ನೈ ಸೂಪರ್ ಕಿಂಗ್ಸ್ ತಂಡಕ್ಕೆ ಸೋಲುಣಿಸಿ ರಾಯಲ್ ಚಾಲೆಂಜರ್ಸ್ ಬೆಂಗಳೂರು ತಂಡ ಪ್ಲೇಆಫ್ ಗೆ ಪ್ರವೇಶಿಸಿದೆ. ಈ ಗೆಲುವಿನ ರೂವಾರಿಗಳಲ್ಲಿ ಯಶ್ ದಯಾಳ್ ಕೂಡ ಒಬ್ಬರು.

ಏಕೆಂದರೆ ಈ ಪಂದ್ಯದ ಕೊನೆಯ ಓವರ್ ನಲ್ಲಿ ಪ್ಲೇಆಫ್ ಪ್ರವೇಶಿಸಲು ಸಿಎಸ್‌ಕೆ ತಂಡಕ್ಕೆ 17 ರನ್ ಗಳ ಅವಶ್ಯಕತೆಯಿತ್ತು. ಕ್ರೀಸ್ ನಲ್ಲಿ ಮಹೇಂದ್ರ ಸಿಂಗ್ ಧೋನಿ ಹಾಗೂ ರವೀಂದ್ರ ಜಡೇಜಾ ಇದ್ದರು. ಮೊದಲ ಎಸೆತದಲ್ಲಿ ಧೋನಿ ಭರ್ಜರಿ ಸಿಕ್ಸ್ ಸಿಡಿಸಿದರು. ಸಿಎಸ್ ಕೆ ತಂಡದ ಗುರಿಯು 5 ಎಸೆತಗಳಲ್ಲಿ 11 ರನ್ ಗಳಿಗೆ ಇಳಿಯಿತು.

ಆದರೆ 2ನೇ ಎಸೆತದಲ್ಲಿ ಧೋನಿಯನ್ನು ಔಟ್

ಮಾಡುವಲ್ಲಿ ಯಶ್ ದಯಾಳ್ ಯಶಸ್ವಿಯಾದರು. ಇನ್ನು 3ನೇ ಎಸೆತದಲ್ಲಿ ಯಾವುದೇ ರನ್ ನೀಡಿಲ್ಲ. 4ನೇ ಎಸೆತದಲ್ಲಿ ಶಾರ್ದೂಲ್ ಠಾಕೂರ್ ಒಂದು ರನ್ ಓಡಿದರು. ಕೊನೆಯ ಎರಡು ಎಸೆತಗಳಲ್ಲಿ ರವೀಂದ್ರ ಜಡೇಜಾರನ್ನು ಕಟ್ಟಿ ಹಾಕುವಲ್ಲಿ ಯಶ್ ದಯಾಳ್ ಯಶಸ್ವಿಯಾದರು. ಈ ಮೂಲಕ ಆರ್ ಸಿಬಿ ತಂಡವನ್ನು ಪ್ಲೇಆಫ್ ಹಂತಕ್ಕೇರಿಸುವಲ್ಲಿ ದಯಾಳ್ ಯಶಸ್ವಿಯಾದರು.

ಅಂತಿಮ ಓವರ್ ನಲ್ಲಿ ಕೇವಲ 7 ರನ್ ಮಾತ್ರ ನೀಡಿ ಆರ್ ಸಿಬಿ ತಂಡಕ್ಕೆ ಗೆಲುವು ತಂದುಕೊಟ್ಟ ಯಶ್ ದಯಾಳ್ ಅವರ ಪ್ರದರ್ಶನಕ್ಕೆ ಕೆಕೆಆರ್ ಆಟಗಾರ ರಿಂಕು ಸಿಂಗ್ ಭೇಷ್ ಅಂದಿದ್ದಾರೆ. ರಿಂಕು ಸಿಂಗ್ ಹೀಗೆ ಭಲೇ ಭೇಷ್ ಎನ್ನಲು ಮುಖ್ಯ ಕಾರಣ ಇದೇ ಯಶ್ ದಯಾಳ್ ಅವರ ಒಂದೇ ಓವರ್ ನಲ್ಲಿ ರಿಂಕು 5 ಸಿಕ್ಸ್ ಸಿಡಿಸಿರುವುದು.

ಈ ಗೆಲುವಿನ ಬೆನ್ನಲ್ಲೇ ಇನ್ ಸ್ಟಾಗ್ರಾಮ್ ನಲ್ಲಿ ಯಶ್ ದಯಾಳ್ ಅವರ ಫೋಟೋವನ್ನು ಹಂಚಿಕೊಂಡಿರುವ ರಿಂಕು ಸಿಂಗ್, ಎಲ್ಲವೂ ದೇವರ ಪ್ಲ್ಯಾನ್...ಎಂದು ಆರ್ ಸಿಬಿ ವೇಗಿಯ ಪ್ರದರ್ಶನಕ್ಕೆ ಭೇಷ್ ಅಂದಿದ್ದಾರೆ.

ಇದು ನಮ್ಮ ಆರ್‌ಸಿಬಿ ತಂಡದ ಹೊಸ ಅಧ್ಯಾಯ

ಬೆಂಗಳೂರು: ನಗರದ ಎಂ.ಚಿನ್ನಸ್ವಾಮಿ ಕ್ರೀಡಾಂಗಣದಲ್ಲಿ ನಡೆದ ಐಪಿಎಲ್ 2024ರ 68 ನೇ ಪಂದ್ಯದಲ್ಲಿ, ರಾಯಲ್ ಚಾಲೆಂಜರ್ಸ್ ಬೆಂಗಳೂರು ತಂಡ ಹಾಲಿ ಚಾಂಪಿಯನ್ ಚೆನ್ನೈ ಸೂಪರ್ ಕಿಂಗ್ಸ್ ತಂಡವನ್ನು 27 ರನ್‌ಗಳಿಂದ ಸೋಲಿಸಿ ಭರ್ಜರಿ ಜಯಗೊಳಿಸಿದೆ. ಈ ಮೂಲಕ ಆರ್‌ಸಿಬಿ ಪ್ಲೇ ಆಫ್‌ಗೆ ರಾಯಲ್ ಎಂಟ್ರಿ ಕೊಡ್ಡಿದೆ, ಆರ್‌ಸಿಬಿ ಗೆಲುವು ಸಾಧಿಸುತ್ತಿದ್ದಂತೆ ಬೆಂಗಳೂರು ತಂಡದ ಅಭಿಮಾನಿಗಳು, ನಗರದ ಬೀದಿ ಬೀದಿಗಳಲ್ಲಿ ಕುಣಿದು ಕುಪ್ಪಳಿಸಿ, ಪಟಾಕಿ ಸಿಡಿಸಿ ಹಬ್ಬ ಮಾಡಿದ್ದಾರೆ. ಇನ್ನು ಮತ್ತೊಂದೆಡೆ ರಾಜ್ಯದ ಸಿಎಂ ಸಿದ್ದರಾಮಯ್ಯನವರು ಆರ್‌ಸಿಬಿ ಗೆಲುವಿನ ಬಗ್ಗೆ ಟ್ವೀಟ್ ಮಾಡಿದ್ದಾರೆ.

ಸತತ 6ನೇ ಗೆಲುವಿನೊಂದಿಗೆ ಆರ್‌ಸಿಬಿ ಪ್ಲೇಆಫ್ ರೌಂಡ್‌ಗೆ ಲಗ್ಗೆ ಇಟ್ಟಿದೆ. ಚಿನ್ನಸ್ವಾಮಿ ಕ್ರೀಡಾಂಗಣದಲ್ಲಿ ಪಂದ್ಯದ ಪ್ರತಿಕ್ಷಣವನ್ನು ಆನಂದಿಸಿದೆ. ಆರ್‌ಸಿಬಿ ಐತಿಹಾಸಿಕ ಗೆಲುವಿನ ಕ್ಷಣಗಳಿಗೆ ಸಾಕ್ಷಿಯಾಗಿದ್ದು ಖುಷಿ ನೀಡಿದೆ. ಇದು ನಮ್ಮ ಆರ್‌ಸಿಬಿ ತಂಡದ ಹೊಸ ಅಧ್ಯಾಯ ಎಂದು ಸಿಎಂ ಟ್ವೀಟ್ ಮಾಡಿದ್ದಾರೆ.

ಹೆಚ್‌ಡಿಡಿ ಕುಟುಂಬದವರು ರಾಜೀನಾಮೆ ಕೊಡಲಿ

ಬೆಂಗಳೂರು: ಮಾಜಿ ಪ್ರಧಾನಿಗಳ ಕುಟುಂಬಕ್ಕೆ ಮೇಲೆ ಪ್ರಜ್ವಲ್ ರೇವಣ್ಣ ಕಳಂಕ ತಂದಿದ್ದಾರೆ. ಈ ಕಳಂಕ ತೊಳೆದುಕೊಳ್ಳುವವರೆಗೂ ದೇವೇಗೌಡರ ಕುಟುಂಬದವರು ರಾಜೀನಾಮೆ ಕೊಡಲಿ ಎಂದು ಸಚಿವ ಪ್ರಿಯಾಂಕ್ ಖರ್ಗೆ ಠಕ್ಕರ್ ಕೊಟ್ಟಿದ್ದಾರೆ.

ಜೆಡಿಎಸ್ ನಾಯಕರು ಪ್ರಜ್ವಲ್ ಯಾಕೆ ಹೀಗೆ ಮಾಡಿದ ಎಂದು ಹೇಳುತ್ತಿಲ್ಲ. ನಮ್ಮ ಮನೆ ಮಗ ತಪ್ಪು ಮಾಡಿದ್ದಾನೆ. ನಮ್ಮ ಕುಟುಂಬದ ಮೇಲೆ ಈ ಕಳಂಕ ಇದೆ. ಮನೆ ಮಗನಿಗೆ ಏನೂ ಆಗಬಾರದು, ಕುಟುಂಬದ ಪ್ರಖ್ಯಾತಿಯ ಬಗ್ಗೆ ಮಾತ್ರ ಅವರಿಗೆ ಕಾಳಜಿ. ಪ್ರಜ್ವಲ್‌ಗೆ ಮಾನಸಿಕ ರೋಗ ಇತ್ತು. ಅದಕ್ಕೆ ಚಿಕಿತ್ಸೆ ಕೊಡಿಸುತ್ತೇವೆ ಎಂದು ಅವರ ಮನೆಯವರು ಹೇಳಿದ್ದಾರಾ ಎಂದು ಪ್ರಶ್ನಿಸಿದರು.

ಈ ಕುಟುಂಬದಲ್ಲೇ ಮೇಲ್ಮನೆ, ಕೆಳಮನೆ, ರಾಜ್ಯಸಭೆ ಸದಸ್ಯರಿದ್ದಾರೆ. ಈ ಕಳಂಕ ಅಳಿಸುವವರೆಗೂ ರಾಜೀನಾಮೆ ಕೊಡುತ್ತೇವೆ ಎಂದು ಯಾಕೆ ಅವರು ಹೇಳುತ್ತಿಲ್ಲ ಪ್ರಜ್ವಲ್ ಜರ್ಮನಿಗೆ ಹೋಗಿದ್ದಾರೆ. ವಿಚಾರಣೆಗೆ ಕರೆದಾಗ ಬರುತ್ತಾರೆ ಎಂದಿದ್ದರು. ಈಗ ಪ್ರಜ್ವಲ್ ಎಲ್ಲಿದ್ದಾನೆ ಅಂತ ಗೊತ್ತಿಲ್ಲ ಎನ್ನುತ್ತಿದ್ದಾರೆ ಎಂದು ಕಿಡಿಕಾರಿದರು.

ಕೇಂದ್ರದಲ್ಲಿರುವ ಬಿಜೆಪಿ ಸರ್ಕಾರ ಪ್ರಜ್ವಲ್ ಕರೆತರಲು ಎಸ್‌ಐಟಿಗೆ

ಸಹಾಯ ಮಾಡಲಿ. ಪ್ರಜ್ವಲ್ ದೇಶದ ಒಳಗೆ ಇದ್ದರೆ ನಾವು ಹೇಗಾದರೂ ಹಿಡಿಯಬಹುದು. ವಿದೇಶದಲ್ಲಿ ಇದ್ದಾಗ ನಮಗೆ ಕೇಂದ್ರದ ಸಹಕಾರ ಬೇಕಾಗುತ್ತದೆ. ನಾವು ಪ್ರಜ್ವಲ್ ಕರೆತರಲು ಕೆಲವು ಕಾನೂನು ಚೌಕಟ್ಟು ಇದೆ. ಕೆಲ ಕಾನೂನು ಅಡೆತಡೆ ಇದೆ. ಹೀಗಾಗಿ ಕೇಂದ್ರ ಸರ್ಕಾರದ ನೆರವು ಬೇಕಾಗುತ್ತದೆ ಎಂದು ಪ್ರಿಯಾಂಕ್ ಖರ್ಗೆ ತಿಳಿಸಿದರು.

ಬಿಜೆಪಿಯವರಿಗೆ ನೈತಿಕತೆ ಇದ್ದರೆ ಕೇಂದ್ರಕ್ಕೆ ಪತ್ರ ಬರೆದು ಎಸ್‌ಐಟಿಗೆ ಸಹಕಾರ ಕೊಡಿ ಅನ್ನಲಿ. ಸಂತ್ರಸ್ತೆಯರಿಗೆ ಬಿಜೆಪಿ, ಜೆಡಿಎಸ್ ನಾಯಕರು ಸಾಂತ್ವನ ಹೇಳಿದ್ದಾರಾ ತಮ್ಮ ಮನೆ ಮಗನನ್ನು ಕಾಪಾಡುವುದ ಹೇಗೆ ಎಂಬುರ ಬಗ್ಗೆ ಮಾತ್ರ ಜೆಡಿಎಸ್ ಗಮನವಿದೆ. ಬಿಜೆಪಿ, ಜೆಡಿಎಸ್ ಸಂತ್ರಸ್ತೆಯರನ್ನು ಮರೆತಿದೆ ಎಂದು ವಾಗ್ದಾಳಿ ನಡೆಸಿದರು.

ಪೆನ್‌ಡ್ರೈವ್ ಪ್ರಕರಣದಲ್ಲಿ ಅನೇಕರು ಭಾಗಿಯಾಗಿದ್ದಾರೆ

ಬೆಂಗಳೂರು: ಪ್ರಜ್ವಲ್ ರೇವಣ್ಣ ಅಶ್ಲೀಲ ವೀಡಿಯೋ ಪ್ರಕರಣದ ಬಗ್ಗೆ ಕೊನೆಗೂ ಮಾಜಿ ಪ್ರಧಾನಿ ಹೆಚ್.ಡಿ ದೇವೇಗೌಡ ಅವರು ಮೌನ ಮುರಿದಿದ್ದಾರೆ.

ತಮ್ಮ ಹುಟ್ಟುಹಬ್ಬದ ಪ್ರಯುಕ್ತ ಬೆಂಗಳೂರಿನ ಜೆಪಿ ನಗರ ಲಕ್ಷ್ಮಿ-ವೆಂಕಟೇಶ್ವರ ದೇವಸ್ಥಾನಕ್ಕೆ ಹೋಗಿ ಬಂದ ನಂತರ ಮಾಧ್ಯಮಗಳೊಂದಿಗೆ ಮಾತನಾಡಿದ್ದಾರೆ. ಪ್ರಜ್ವಲ್ ರೇವಣ್ಣ ಮತ್ತು ರೇವಣ್ಣ ಅವರ ಪ್ರಕಣದಲ್ಲಿ ಏನೇನು ನಡೆಯುತ್ತಿದೆ ಅನ್ನೋದು ಗೊತ್ತಿದೆ. ಪ್ರಕರಣ ಕೋರ್ಟ್‌ನಲ್ಲಿ ಇರೋದ್ರಿಂದ ನಾನು ಅದರ ಬಗ್ಗೆ ಕಾಮೆಂಟ್ ಮಾಡಲ್ಲ ಎಂದು ಹೇಳಿದ್ದಾರೆ.

ಪ್ರಜ್ವಲ್ ರೇವಣ್ಣ ಅವರು ವಿದೇಶಕ್ಕೆ ಹೋಗಿದ್ದಾರೆ. ಆದ್ರೆ ನೆಲದ ಕಾನೂನು ವ್ಯಾಪ್ತಿಯಲ್ಲಿ ಏನೇನು ಕ್ರಮ ತೆಗೆದುಕೊಳ್ಳಬೇಕೋ ಅದು ಸರ್ಕಾರದ ಜವಾಬ್ದಾರಿ. ಈ ಪ್ರಕರಣದಲ್ಲಿ ಅನೇಕರು ಭಾಗಿಯಾಗಿದ್ದಾರೆ. ನಾನು ಯಾರ ಹೆಸರನ್ನೂ ಹೇಳಲ್ಲ. ಆದ್ರೆ, ಯಾರೆಲ್ಲ ಭಾಗಿಯಾಗಿದ್ದಾರೆ ಅವರ ವಿರುದ್ಧ ಕ್ರಮ ಆಗಬೇಕು ಎಂದು ಒತ್ತಾಯಿಸಿದ್ದಾರೆ.

ಅಲ್ಲದೇ ಈ ಪ್ರಕರಣದಲ್ಲಿ

ಯಾರೆಲ್ಲಾ ಅಪಾಯಕ್ಕೆ ಸಿಲುಕಿದ್ದಾರೋ ಆ ಹೆಣ್ಣುಮಕ್ಕಳಿಗೆ ನ್ಯಾಯ ಸಿಗಬೇಕು, ಜನತೆಗೆ ನ್ಯಾಯ ಸಿಗಬೇಕು ಎಂದು ಕುಮಾರಸ್ವಾಮಿ ಬಿಡಿಸಿ ಬಿಡಿಸಿ ಹೇಳಿದ್ದಾರೆ. ಪ್ರಜ್ವಲ್ ವಿರುದ್ಧ ಕ್ರಮ ತೆಗೆದುಕೊಳ್ಳುವ ಬಗ್ಗೆ ನಮಗೆ ಯಾವುದೇ ತಕರಾರು ಇಲ್ಲ. ಆದ್ರೆ ರೇವಣ್ಣ ಬಗ್ಗೆ ಮಾಡಿರೋ ಕೇಸ್ ಬಗ್ಗೆ ರಾಜ್ಯದ ಜನತೆ ನೋಡಿದ್ದಾರೆ ಎಂದು ಅಸಮಾಧಾನ ಹೊರಹಾಕಿದ್ದಾರೆ.

ಸದ್ಯ ಮಾಜಿ ಸಚಿವ ಹೆಚ್.ಡಿ ರೇವಣ್ಣ ವಿರುದ್ಧ ದಾಖಲಾಗಿದ್ದ ಅಪಹರಣ ಪ್ರಕರಣದಲ್ಲಿ ಜಾಮೀನು ಮಂಜೂರಾಗಿದೆ. ಆದ್ರೆ ಲೈಂಗಿಕ ದೌರ್ಜನ್ಯ ಪ್ರಕರಣದಲ್ಲಿ ಮಧ್ಯಂತರ ಜಾಮೀನನ್ನು ಸೋಮವಾರದವರೆಗೆ ಕೋರ್ಟ್ ಕಾಯ್ದಿರಿಸಿದೆ.

Printed, Published & Owned by N.Venugopal Krishna, Printed at DASHAPRAMATHI MUDRANALAYA, No.433/1, Chikkavitalenahalli Village, Thagachagere Post, Kasaba Hobli, Channapatna Taluk, Ramanagar District, Pin-562160. Published at No.15, Ground Floor, 12th Block, 5th Main, Kumara Park (West), Behind BDA Head Office, Bengaluru-560020. Editor: N.Venugopal Krishna, Mobile No.+91 94835 89085, email: sanjemugilu@gmail.com