ಸುದ್ದಿಗಳ ಹೊನಲು

ಸಂಜೆ ಮುಗಿಲು

ಸಂಪುಟ: 21, ಸಂಚಿಕೆ: 223, ಪುಟಗಳು: 8, ಬುಧವಾರ, 22 ಮೇ 2024 RNI NO. KARKAN/2002/08054
epaper: www.sanjemugilu.com

ಕನ್ನಡ ಪ್ರಾದೇಶಿಕ ಸಂಜೆ ದಿನಪತ್ರಿಕೆ

ಬೆಂಗಳೂರು। ಬೆಂಗಳೂರು ಗ್ರಾಮಾಂತರ। ಕೋಲಾರ। ಚಿಕ್ಕಬಳ್ಳಾಪುರ। ರಾಮನಗರ। ಮಂಡ್ಯ। ಮೈಸೂರು। ಚಾಮರಾಜನಗರ

ವೇಣು ಸಾರಥ್ಯದಲ್ಲಿ...

ಸುಭಾಷಿತ

ಒಂದು ಲಿಲ್ಲಿಯಾಗಲಿ ಅಥವಾ ಗುಲಾಬಿಯಾಗಲಿ ಎಂದಿಗೂ ನಟಿಸುವುದಿಲ್ಲ. ತನ್ನ ಮೂಲಗುಣಕ್ಕೆ ತಕ್ಕಂತೆ ಇರುವುದೇ ಅದರ ಸೌಂದರ್ಯದ ಗುಟ್ಟು.

। ಜಿಡ್ಡು ಕೃಷ್ಣಮೂರ್ತಿ

ಪಂಚಾಂಗ

(ಬುಧವಾರ 22, ಮೇ-2024)

- ರಾಹುಕಾಲ : 12.20 ರಿಂದ 1.55
- ಗುಳಿಕಕಾಲ : 10.44 ರಿಂದ 12.20
- ಯಮಗಂಡಕಾಲ : 7.32 ರಿಂದ 9.08
- ಬುಧವಾರ, ಚತುರ್ದಶಿ, ಸ್ವಾತಿ ನಕ್ಷತ್ರ
- ಶ್ರೀ ಕ್ರೋಧಿ ನಾಮ ಸಂವತ್ಸರ,
- ಉತ್ತರಾಯಣ, ವಸಂತ ಋತು,
- ವೈಶಾಖ ಮಾಸ, ಶುಕ್ಲ ಪಕ್ಷ,

DYSP ಬ್ಯಾಂಕ್ ಖಾತೆಗೆ ಕನ್ನ

15 ಲಕ್ಷಕ್ಕೂ ಅಧಿಕ ಹಣ ಎಗರಿಸಿದ ಸೈಬರ್ ಕಳ್ಳರು!

ಹಾಸನ: ಸಿನಿಮೀಯ ರೀತಿಯಲ್ಲಿ ಡಿವೈಎಸ್‌ಪಿ ಒಬ್ಬರ ಬ್ಯಾಂಕ್ ಖಾತೆಗೆ ಕನ್ನ ಹಾಕಿ ಸೈಬರ್ ಕಳ್ಳರು 15 ಲಕ್ಷಕ್ಕೂ ಅಧಿಕ ಹಣ ಎಗರಿಸಿರುವ ಘಟನೆ ಹಾಸನದಲ್ಲಿ ನಡೆದಿದೆ. ಹಾಸನ ಉಪವಿಭಾಗದ ಪೊಲೀಸ್ ಉಪಾಧೀಕ್ಷಕ ಪಿ.ಕೆ.ಮುರಳೀಧರ್ ಅವರ ಖಾತೆಯಿಂದಲೇ 15,98,761 ಲಕ್ಷ ರೂ. ಹಣ ವರ್ಗಾವಣೆ ಮಾಡಿಕೊಂಡು ಸೈಬರ್ ಖದೀಮರು ವಂಚನೆ ಮಾಡಿದ್ದಾರೆ. ಪುಟ 2

ರೇವ್ ಪಾರ್ಟಿ ಸಿಸಿಬಿಗೆ

ಇಲ್ಲಿ ಡ್ರಗ್ಸ್ ಒಂದೇ ಅಲ್ಲ ಬೇರೆ ದಂಧೆಯೂ ನಡೀತಿತ್ತು

ಬೆಂಗಳೂರು: ಎಲೆಕ್ಟ್ರಾನಿಕ್ ಸಿಟಿ ಹೊರವಲಯದಲ್ಲಿ ಮೇ.19 ರಂದು ನಡೆದಿದ್ದ ರೇವ್ ಪಾರ್ಟಿ ಪ್ರಕರಣವನ್ನು ಅಧಿಕೃತವಾಗಿ ಸಿಸಿಬಿಗೆ ವರ್ಗಾವಣೆ ಮಾಡಲಾಗಿದೆ. ಈ ಬಗ್ಗೆ ಡಿಜಿ ಅಂಡ್ ಐಜಿಪಿ ಅಲೋಕ್ ಮೋಹನ್ ಅಧಿಕೃತ ಆದೇಶ ಹೊರಡಿಸಿದ್ದಾರೆ. ಸದ್ಯ ಸಿಸಿಬಿ ಆಂಟಿ ನಾರ್ಕೊಟಿಕ್ಸ್ ವಿಭಾಗದ ಅಧಿಕಾರಿಗಳಿಂದ ತನಿಖೆ ನಡೆಯುತ್ತಿದೆ. ಇನ್ಸ್ಪೆಕ್ಟರ್ ಲಕ್ಷ್ಮೀ ಪ್ರಸಾದ್ ಅವರನ್ನು ತನಿಖಾ ಅಧಿಕಾರಿಯಾಗಿ ನೇಮಕ ಮಾಡಲಾಗಿದೆ. ಪೊಲೀಸ್ ಇಲಾಖೆ ಈ ಪ್ರಕರಣವನ್ನು ಗಂಭೀರವಾಗಿ ಪರಿಗಣಿಸಿದೆ.

ಮೇ.19ರ ಭಾನುವಾರ ಮಾತ್ರ ರೇವ್ ಪಾರ್ಟಿ ನಡೆದಿದೆ ಎನ್ನಲಾಗುತ್ತಿತ್ತು. ಆದರೆ ತನಿಖೆ ವೇಳೆ ಈ ಪಾರ್ಟಿ ಶನಿವಾರ ಸಂಜೆ ಐದು ಘಂಟೆಯಿಂದ ಶುರುವಾಗಿದ್ದು ಎಂದು ತಿಳಿದುಬಂದಿದೆ. ಪಾರ್ಟಿಯಲ್ಲಿ ಒಟ್ಟು 250ಕ್ಕೂ ಹೆಚ್ಚು ಜನರು ಭಾಗಿಯಾಗಿದ್ದರು ಎಂಬ ಶಂಕೆ ವ್ಯಕ್ತವಾಗಿದ್ದು ಹಲವಾರು ಜನರು ಶನಿವಾರ ಪಾರ್ಟಿಗೆ ಬಂದು ವಾಪಸ್ಸು ಹೋಗಿದ್ದಾರೆ. ಇನ್ನೂ ಕೆಲವರು ಭಾನುವಾರ ಪಾರ್ಟಿಗೆ ಜಾಯಿನ್ ಆಗಿದ್ದಾರೆ. ಪೊಲೀಸ್ ದಾಳಿ ವೇಳೆ ಸಹ ಕೆಲವರು ಎಸ್ಕೇಪ್ ಆಗಿದ್ದಾರೆ. ಸದ್ಯ ಎಸ್ಕೇಪ್ ಆಗಿದ್ದವರನ್ನು ವಿಚಾರಣೆಗೆ ಒಳಪಡಿಸಲು ತೀರ್ಮಾನಿಸಲಾಗಿದೆ.

ಇನ್ನು ಮತ್ತೊಂದು ಅಚ್ಚರಿಯ ಮಾಹಿತಿ ಎಂದರೆ ಈ ರೇವ್ ಪಾರ್ಟಿಯನ್ನು ಬರ್ತಡೆ ಸೆಲೆಬ್ರೇಷನ್ ಹೆಸರಲ್ಲಿ ನಡೆಸಲಾಗುತ್ತಿತ್ತು. ಇಲ್ಲಿ ಡ್ರಗ್ಸ್ ಮಾತ್ರ ಅಲ್ಲ ಸೆಕ್ಸ್ ಸಹ ಇತ್ತು ಎಂಬ ಶಾಕಿಂಗ್ ಮಾಹಿತಿ ತಿಳಿದುಬಂದಿದೆ. ಡ್ರಗ್ಸ್ ಜಾಲದ ಜೊತೆಗೆ ಸೆಕ್ಸ್ ಜಾಲದ ಬಗ್ಗೆ ಸಿಸಿಬಿಗೆ ಕೆಲ ಮಾಹಿತಿಗಳು ಲಭ್ಯವಾಗಿವೆ. ಈ ಹಿನ್ನಲೆ ಪ್ರಕರಣದ ತೀವ್ರತೆ ಹೆಚ್ಚಿದೆ. ವಾಸು ಬರ್ತಡೆ ಪಾರ್ಟಿ ಎಂದು ನೆಪಕ್ಕೆ ಆಯೋಜನೆ ಮಾಡಿದ್ದು ಅಕ್ರಮ ನಡೆಸಲಾಗಿದೆ. ಓರ್ವರಿಗೆ ಇಂತಿಷ್ಟು ಎಂದು ಹಣ ಪಡೆದು ಪಾರ್ಟಿಗೆ ಕರೆಸಿದ್ದಾರೆ. ಸಿಕ್ಕ ಮಾಹಿತಿ ಪ್ರಕಾರ ಓರ್ವನ ಎಂಟ್ರಿಗೆ ಎರಡು ಲಕ್ಷ ಪಡೆಯಲಾಗಿದೆ ಎನ್ನಲಾಗುತ್ತಿದೆ.

ಪಾರ್ಟಿಗೆ ರಾಜ್ ಭಾವ ಪ್ರಮುಖ ಡ್ರಗ್ಸ್ ಪೆಡ್ಲರ್

ಈ ಪಾರ್ಟಿಯಲ್ಲಿ ರಾಜ್ ಭಾವ ಎಂಬಾತ ಎಲ್ಲರಿಗೂ ಡ್ರಗ್ಸ್ ತಂದು ನೀಡುತ್ತಿದ್ದ. ಹೊರಗಿನಿಂದ ನೋಡುವವರಿಗೆ ಇದೊಂದು ಮ್ಯೂಸಿಕ್, ಊಟ ಮತ್ತು ಮದ್ಯದ ಪಾರ್ಟಿ ಎನ್ನುವಂತೆ ತೋರುತ್ತಿತ್ತು. ಆದರೆ ಪಾರ್ಟಿಯೊಳಗೆ ವೆರೈಟಿ ವೆರೈಟಿ ಡ್ರಗ್ಸ್ ನೀಡಲಾಗುತ್ತಿತ್ತು. ಸದ್ಯ ವೈದ್ಯಕೀಯ ಪರೀಕ್ಷೆ ವರದಿಗಾಗಿ ಪೊಲೀಸರು ಕಾಯುತ್ತಿದ್ದಾರೆ. ಒಂದು ಸಲ ವೈದ್ಯಕೀಯ ವರದಿ ಬಂದ ನಂತರ ಎಷ್ಟು ಜನರು ಡ್ರಗ್ಸ್ ಸೇವನೆ ಮಾಡಿದ್ದಾರೆ ಎಂಬ ಬಗ್ಗೆ ಮಾಹಿತಿ ಸಿಗಲಿದೆ. ಸಿಸಿಬಿ ಪೊಲೀಸರು ಈಗ ಅಸಲಿ ತನಿಖೆ ಶುರು ಮಾಡಲಿದ್ದಾರೆ. ಸಿಸಿಬಿ ಪೊಲೀಸರಿಗೆ ಕಮಿಷನರ್ ಬಿ ದಯಾನಂದ ಖಡಕ್ ಸೂಚನೆ ನೀಡಿದ್ದು ಪ್ರಕರಣ ಗಂಭೀರವಾಗಿ ಪರಿಗಣಿಸಿ ತನಿಖೆ ನಡೆಸಿ ಎಂದಿದ್ದಾರೆ. ನಗರದಲ್ಲಿ ಇಂತಹ ಡ್ರಗ್ಸ್ ಮತ್ತು ರೇವ್ ಪಾರ್ಟಿಗಳು ನಡೆಯದಂತೆ ಕ್ರಮ ತೆಗೆದುಕೊಳ್ಳಬೇಕು. ಪಾರ್ಟಿ ಆಯೋಜನೆ, ಪಾರ್ಟಿಗೆ ಡ್ರಗ್ಸ್ ಸಪ್ಲೈ, ಪಾರ್ಟಿಗೆ ಸ್ಥಳದ ಅವಕಾಶ ನೀಡುವುದು ಹೀಗೆ ಎಲ್ಲಾ ಮಾದರಿಯಲಿಯೂ ತನಿಖೆ ನಡೆಸುವಂತೆ ಸೂಚನೆ ನೀಡಿದ್ದಾರೆ.

ಅಲ್ಲದೆ ಪೊಲೀಸರು ಬಂದು ಕೇಳಿದ್ರೆ ನಾವು ಬರ್ತಡೆಗೆ ಬಂದಿದ್ದೇವೆ. ನಾವೆಲ್ಲರೂ ವಾಸು ಗೆಳೆಯರು ಎಂದು ಹೇಳಬೇಕು ಎಂದು ಹೇಳಿಕೊಡಲಾಗಿತ್ತು. ಅದ್ರಂತೆ ಪೊಲೀಸರು ಪ್ರಶ್ನೆ ಮಾಡಿದಾಗ ವಾಸು ಬರ್ತಡೆಗೆ ಬಂದಿದ್ದೇವೆ ಎಂದು ಎಲ್ಲಿದ್ದವರು ಹೇಳಿಕೆ ನೀಡಿದ್ದರು. ತನಿಖೆ ವೇಳೆ ಬರ್ತಡೆ ಪಾರ್ಟಿ ಸುಳ್ಳು ಎಂಬುದು ಬಯಲಾಗಿದೆ.

ಹೇಮಾ ಕೂದಲು ಸ್ಯಾಂಪಲ್ ಟೆಸ್ಟ್!

ಬೆಂಗಳೂರು: ಇಲ್ಲಿನ ಸಿಂಗೇನ ಅಗ್ರಹಾರ ಬಳಿಯ ಜಿಆರ್ ಫಾರ್ಮ್‌ಹೌಸ್‌ನಲ್ಲಿ ನಡೀತಿದ್ದ ರೇವ್‌ಪಾರ್ಟಿ ಇದೀಗ ತೆಲುಗು ನಟಿ ಹೇಮಾಗೆ ಸಂಕಷ್ಟ ತಂದೊಡ್ಡಿದೆ. ತೆಲುಗು ನಟಿ ಹೇಮಾ ಪಾರ್ಟಿಯಲ್ಲಿ ಇದ್ದದ್ದು ಈಗ ಜಗಜ್ಜಾಹೀರವಾಗಿದೆ. ಈ ಕುರಿತು ಖುದ್ದು ಪೊಲೀಸ್ ಆಯುಕ್ತ ದಯಾನಂದ್, ತೆಲುಗಿನ ಖ್ಯಾತ ನಟಿ ಪಾರ್ಟಿಯಲ್ಲಿ ಇದ್ದಿದ್ದನ್ನು ಬಹಿರಂಗಗೊಳಿಸಿದ್ದಾರೆ. ಇನ್ನೂ ಪಾರ್ಟಿಯಲ್ಲಿ ಇದ್ದರೂ ಕೂಡ, ನಾನು ಹೈದರಾಬಾದ್‌ನಲ್ಲಿದ್ದೇನೆ ಅಂತ ನಾಟಕವಾಡಿದ್ದ ನಟಿ ಹೇಮಾಗೆ ಈಗ ಸಂಕಷ್ಟ ಎದುಗುವ ಸಾಧ್ಯತೆ ಇದೆ.

ಬೆಂಗ್ಳೂರಲ್ಲಿ ನೆಲಕಚ್ಚಿದ 800 ವಿದ್ಯುತ್ ಕಂಬ

ಬೆಂಗಳೂರು: ಮಳೆ ಬಂದರೆ ಸಾಕು ಎನ್ನುತ್ತಿದ್ದ ಬೆಂಗಳೂರಿನ ಜನರು ಇದೀಗ ಮಳೆ ಬಂದಾಗ ರಸ್ತೆಗಿಳಿಯಲು ಯೋಚಿಸಬೇಕಾದ ಸ್ಥಿತಿ ನಿರ್ಮಾಣವಾಗಿದೆ.ಗಾಳಿ-ಮಳೆಗೆ ಧರೆಗುರುಳಿದ ವಿದ್ಯುತ್ ಕಂಬಗಳಿಂದ ವಾಹನಗಳಿಗೆ ಹಾನಿಯಾದರೂ ಬೆಸ್ಕಾಂ ಎಚ್ಚೆತ್ತುಕೊಂಡಿಲ್ಲ ಎಂಬ ಆರೋಪ ಕೇಳಿಬರುತ್ತಿದೆ.ಬೆಂಗಳೂರಿನ ಹಲವು ಪ್ರದೇಶಗಳಲ್ಲಿ ವಿದ್ಯುತ್ ಕಂಬಗಳು ಬೀಳುವ ಸ್ಥಿತಿ ತಲುಪಿದ್ದು ಜನ ಆತಂಕಕ್ಕೀಡಾಗುವಂತೆ ಮಾಡಿದೆ. ಪುಟ 2

ವಿದ್ಯಾರ್ಥಿನಿ ಪ್ರಬುದ್ಧ್ಯ ಸಾವು ಎಫ್‌ಐಆರ್ ದಾಖಲು

ಬೆಂಗಳೂರು: ಇತ್ತೀಚೆಗೆ ಸಿಲಿಕಾನ್ ಸಿಟಿ ಬೆಂಗಳೂರಿನಲ್ಲಿ ಪದವಿ ವಿದ್ಯಾರ್ಥಿನಿ ಪ್ರಭುದ್ಧ್ಯ ನಿಗೂಢ ಸಾವು ಸಾಕಷ್ಟು ಅನುಮಾನಕ್ಕೆ ಎಡೆ ಮಾಡಿಕೊಟ್ಟಿದೆ.

ಮಗಳದ್ದು ಆತ್ಮಹತ್ಯೆಯಲ್ಲ ಕೊಲೆ ಅಂತ ತಾಯಿ ಕೆ.ಆರ್ ಸೌಮ್ಯ ಆರೋಪಿಸಿದ್ದರು.ಅದರಂತೆ ದೂರು ಕೂಡ ದಾಖಲಿಸಿದ್ದರು.ಈ ಸಂಬಂಧ ಸುಬ್ರಮಣ್ಯಪುರ ಪೊಲೀಸರು ಐಪಿಸಿ ಸೆಕ್ಷನ್ 302 ಅಡಿಯಲ್ಲಿ ಕೊಲೆ ಪ್ರಕರಣ ದಾಖಲಿಸಿಕೊಂಡಿದ್ದಾರೆ. ಮೇ 15 ರಂದು 20 ವರ್ಷದ ಪ್ರಭುದ್ಧ್ಯ ಮೃತದೇಹ ಮನೆಯ ಬಾತ್‌ರೂಂನಲ್ಲಿ ಪತ್ತೆ ಆಗಿತ್ತು.ಕತ್ತು ಹಾಗೂ ಕೈ ಕೊಯ್ದ ಸ್ಥಿತಿಯಲ್ಲಿ ಪತ್ತೆಯಾಗಿತ್ತು.ಮೇಲ್ನೋಟಕ್ಕೆ ಇದು ಆತ್ಮಹತ್ಯೆ ಅಂತಾ ಪೊಲೀಸರು ಪರಿಗಣಿಸಿದ್ದರು.ಮಗಳ ಸಾವಿನ ಬಗ್ಗೆ ತಾಯಿ ಅನುಮಾನ ವ್ಯಕ್ತಪಡಿಸಿದ್ದರು. ನನ್ನ ಮಗಳ ಕತ್ತು ಮತ್ತು ಕೈಯನ್ನ ಚಾಕುವಿನಿಂದ

ಕುಯ್ದು ಕ್ರೂರವಾಗಿ ಕೊಲೆ ಮಾಡಿದ್ದಾರೆ. ಮುಖಕ್ಕೆ ಮತ್ತು ತಲೆಯ ಹಿಂಭಾಗಕ್ಕೆ ಬಲವಾಗಿ ಹೊಡೆಯಲಾಗಿದೆ. ಹೀಗಾಗಿ ನನ್ನ ಮಗಳದ್ದು ಆತ್ಮಹತ್ಯೆ ಅಲ್ಲ ಕೊಲೆ ಅಂತ ದೂರು ದಾಖಲಿಸಿದ್ದರು.ಇದೀಗ ಪೊಲೀಸರು ಕೊಲೆ ಪ್ರಕರಣ ದಾಖಲಿಸಿಕೊಂಡು ತನಿಖೆ ಮುಂದುವರಿಸಿದ್ದಾರೆ.ಅನುಮಾನಸ್ಪದ ವ್ಯಕ್ತಿಗಳನ್ನ ವಿಚಾರಣೆ ನಡೆಸ್ತಿದ್ದಾರೆ. ಪುಟ 2

ಪೇದೆಯಿಂದ ಎಸ್‌ಐ, ಎಸಿಪಿಗೆ ಕೊಲೆ ಬೆದರಿಕೆ

ಬೆಂಗಳೂರು: ಅಮಾನತು ಶಿಕ್ಷೆಗೆ ಶಿಫಾರಸು ಮಾಡಿದರು ಅಂತ ಬಾಣಸವಾಡಿ ಠಾಣೆಯ ಇನ್ಸ್‌ಪೆಕ್ಟರ್‌ಮತ್ತು ಎಸಿಪಿ ಅವರಿಗೆ ಪೊಲೀಸ್ ಪೇದೆ ಚಾಕುವಿನಿಂದ ಇರಿದು ಕೊಲೆಮಾಡೋದಾಗಿ ಜೀವ ಬೆದರಿಕೆ ಹಾಕಿದ್ದಾರೆ. ಕೆಲ ದಿನಗಳ ಹಿಂದೆ ಬೆಂಗಳೂರಿನ ಬಾಣಸವಾಡಿ ವ್ಯಾಪ್ತಿಯ ರೌಡಿಶೀಟರ್ ಕಾರ್ತಿಕೇಯನ್ ಹತ್ಯೆಯಾಗಿತ್ತು. ಈ ಕೃತ್ಯದಲ್ಲಿ ಕರ್ತವ್ಯಲೋಪ ಎಸಗಿರುವ ಆರೋಪದ ಮೇಲೆ ಪೊಲೀಸ್‌ಪೇದೆಗಳಾದ ಸಂತೋಷ್, ಪುಟ್ಟಸ್ವಾಮಿ, ವಿನೋದ್ ಅವರನ್ನುಪೂರ್ವವಿಭಾಗದ ಡಿಸಿಪಿ ಕುಲದೀಪ್ ಕುಮಾರ್ ಆರ್. ಜೈನ್ ಅಮಾನತುಗೊಳಿಸಿದ್ದರು. ಪುಟ 2

ಸಂಕ್ಷಿಪ್ತ ಸುದ್ದಿ

ಮೆಟ್ರೋ ನಿಲ್ದಾಣದಲ್ಲಿ ಕೇಜ್ರಿವಾಲ್‌ಗೆ ಬೆದರಿಕೆ ಸಂದೇಶ ಆರೋಪಿ ಸೆರೆ

ನವದೆಹಲಿ: ಮುಖ್ಯಮಂತ್ರಿ ಮತ್ತು ಆಮ್ ಆದ್ಮಿ ಪಕ್ಷದ ರಾಷ್ಟ್ರೀಯ ಸಂಚಾಲಕ ಅರವಿಂದ್ ಕೇಜ್ರಿವಾಲ್ ಅವರಿಗೆ ಕೊಲೆ ಬೆದರಿಕೆ ಸಂದೇಶ ಬರೆದಿದ್ದ ವ್ಯಕ್ತಿಯನ್ನು ಬಂಧಿಸಲಾಗಿದೆ. ಬಂಧಿತನನ್ನು 33 ವರ್ಷದ ಆರೋಪಿ ಅಂಕಿತ್ ಗೋಯಲ್ ಎಂದು ಗುರುತಿಸಲಾಗಿದೆ. ಈತ ದೆಹಲಿ ಮೆಟ್ರೋ ನಿಲ್ದಾಣದಲ್ಲಿ ಬೆದರಿಕೆ ಸಂದೇಶ ಬರೆದಿದ್ದನು. ಅಂಕಿತ್ ಕೃತ್ಯ ಮೆಟ್ರೋ ನಿಲ್ದಾಣದಲ್ಲಿದ್ದ ಸಿಸಿಟಿವಿಯಲ್ಲಿ ಸೆರೆಯಾಗಿದೆ. ಈ ಸಾಕ್ಷಿ ಆಧರಿಸಿ ದೆಹಲಿ ಪೊಲೀಸರು ಬಂಧಿಸಿದ್ದು, ಮೆಟ್ರೋ ಘಟಕವು ಎಫ್ ಐಆರ್ ದಾಖಲಿಸಿಕೊಂಡು ತನಿಖೆ ನಡೆಸುತ್ತಿದೆ. ಈ ಹಿಂದೆ ಬೆದರಿಕೆ ಸಂದೇಶ ಕುರಿತು ಎಕ್ಸ್ ಖಾತೆಯಲ್ಲಿ ಬರೆದುಕೊಂಡಿದ್ದ ಎಎಪಿ, ದೆಹಲಿ ಮುಖ್ಯಮಂತ್ರಿ ಅರವಿಂದ್ ಕೇಜ್ರಿವಾಲ್ ಅವರಿಗೆ ಸಾರ್ವಜನಿಕವಾಗಿ ಜೀವ ಬೆದರಿಕೆ ಹಾಕಲಾಗುತ್ತಿದೆ. ಪಿಎಂಒ, ಬಿಜೆಪಿ ಮತ್ತು ನರೇಂದ್ರ ಮೋದಿಯವರ ಆದೇಶದ ಮೇರೆಗೆ ರಾಜೀವ್ ಚೌಕ್, ಪಟೇಲ್ ನಗರ ಮೆಟ್ರೋ ನಿಲ್ದಾಣದಲ್ಲಿ ಬೆದರಿಕೆ ಸಂದೇಶ ಬರೆಯಲಾಗಿದೆ. ಹೀಗಾಗಿ ಅರವಿಂದ್ ಕೇಜ್ರಿವಾಲ್ ಅವರಿಗೆ ಏನಾದರೂ ಸಂಭವಿಸಿದರೆ ಅದಕ್ಕೆ ಬಿಜೆಪಿ ಮತ್ತು ನರೇಂದ್ರ ಮೋದಿ ನೇರ ಹೊಣೆಯಾಗುತ್ತಾರೆ ಎಂದು ಆರೋಪ ಮಾಡಿತ್ತು. ಪುಟ 2

ಸಿಎಂ ವಿರುದ್ಧ ಕಾನೂನು ಹೋರಾಟ

ಮೈಸೂರು: ನಾನು ಸಂಸದ ಪ್ರಜ್ವಲ್ ರೇವಣ್ಣ ಪರವಾಗಿ ಇಲ್ಲ. ಆತನ ತಪ್ಪು ಸಾಬೀತಾದರೆ ಶಿಕ್ಷೆ ಕೊಡಿ. ಮುಖ್ಯಮಂತ್ರಿಗಳೇ ಅಧಿಕಾರ ಶಾಶ್ವತವಲ್ಲ. ನಿಮ್ಮ ಅಧಿಕಾರ ದುರುಪಯೋಗದ ವಿರುದ್ಧ ಕಾನೂನು ಹೋರಾಟ ಮಾಡಬೇಕಾಗುತ್ತದೆ. ದೇವರಾಜೇಗೌಡ, ಶಿವರಾಮೇಗೌಡ, ಡಿಕೆ ಶಿವಕುಮಾರ್ ಪೆನ್‌ಡ್ರೈವ್ ವಿತರಣೆ ಹಿಂದೆ ಇದ್ದಾರೆ. ಅರ್ಧ ನಿಮಿಷದಲ್ಲೆ ಎಲ್ಲವೂ ತೀರ್ಮಾನವಾಗಿದೆ. ಪೊಲೀಸರ ರಕ್ಷಣೆಯಲ್ಲಿ ಎಂಟು ಜನ ಸೇರಿದಂತೆ ಕಾರ್ತಿಕ್ ಸಹ ಇದ್ದಾನೆ ಯಾವ ಕಾರಣಕ್ಕೆ ಇನ್ನೂ ಕಾರ್ತಿಕ್ ಬಂಧನ ತೋರಿಸಿಲ್ಲ ನ್ಯಾಯಾಲಯಕ್ಕೆ ಹಾಜರು ಪಡಿಸಿಲ್ಲ ಹೇಳಿ ಎಂದು ಮಾಜಿ ಮುಖ್ಯಮಂತ್ರಿ ಹೆಚ್.ಡಿ ಕುಮಾರಸ್ವಾಮಿ ಪ್ರಶ್ನಿಸಿದರು.

ಮುಂಗಾರು ಪೂರ್ವ ಮಳೆ ಆರ್ಭಟ

ಕರಾವಳಿ 3 ದಿನ ಯೆಲ್ಲೊ ಅಲರ್ಟ್

ಬೆಂಗಳೂರು: ರಾಜ್ಯದಲ್ಲಿ ಮಂಗಳವಾರ ಕೂಡ ಉತ್ತಮ ಮಳೆಯಾಗಿದೆ. ಈ ಮೂಲಕ ರಾಜ್ಯದ ಹಲವೆಡೆ ವರುಣದೇವ ತಂಪೆರೆದಿದ್ದಾನೆ.

ಇಂದಿನಿಂದ ರಾಜ್ಯದಾದ್ಯಂತ ಮಳೆ ಪ್ರಮಾಣ ಇಳಿಕೆ ಸಾಧ್ಯತೆ ಇದೆ. ಉತ್ತರ ಒಳನಾಡಿಗೆ ಯಾವುದೇ ಅಲರ್ಟ್ ಇಲ್ಲ. ದಕ್ಷಿಣ ಒಳನಾಡಿನ ಕೊಡುಗು ಜಿಲ್ಲೆಗೆ ಆರೆಂಜ್ ಅಲರ್ಟ್ ಹಾಗೂ ಕರಾವಳಿ ಜಿಲ್ಲೆಗಳಿಗೆ ಮೂರು ದಿನ ಯಲ್ಲೋ ಅಲರ್ಟ್ ಘೋಷಣೆ ಮಾಡಲಾಗಿದೆ. ಉಳಿದಂತೆ ಇತರೆ ಜಿಲ್ಲೆಗಳಲ್ಲಿ ಕೆಲವೆಡೆ ಮಾತ್ರ ಸಾಧಾರಣ ಮಳೆಯಾಗುವ ಸಂಭವವಿದೆ.

ನಿನ್ನೆ ಎಲ್ಲೆಲ್ಲಿ ಎಷ್ಟು ಮಳೆಯಾಗಿದೆ..?: ಶಿವಮೊಗ್ಗ: 86.5 ಮಿ.ಮೀ, ಉತ್ತರ ಕನ್ನಡ: 81.5 ಮಿಮೀ, ರಾಮನಗರ: 74 ಮಿ.ಮೀ, ಚಾಮರಾಜನಗರ: 70.5 ಮಿ.ಮೀ, ರಾಯಚೂರು: 70 ಮಿ.ಮೀ, ಕೊಡಗು: 69.5 ಮಿ.ಮೀ, ದಕ್ಷಿಣ ಕನ್ನಡ: 69.5 ಮಿ.ಮೀ, ಉಡುಪಿ: 59.5 ಮಿ.ಮೀ, ಚಿಕ್ಕಮಗಳೂರು: 57 ಮಿ.ಮೀ, ಹಾವೇರಿ: 54 ಮಿ.ಮೀ, ತುಮಕೂರು: 49 ಮಿ.ಮೀ, ಚಿಕ್ಕಬಳ್ಳಾಪುರ: 47 ಮಿ.ಮೀ, ಬಳ್ಳಾರಿ: 46 ಮಿ.ಮೀ, ಮಂಡ್ಯ: 45 ಮಿ.ಮೀ, ಬೆಂಗಳೂರು ನಗರ: 44.5 ಮಿ.ಮೀ, ಮೈಸೂರು: 44 ಮಿ.ಮೀ, ಹಾಸನ: 36.5 ಮಿ.ಮೀ ಹಾಗೂ ದಾವಣಗೆರೆಯಲ್ಲಿ 34.5 ಮಿ.ಮೀ ಮಳೆಯಾಗಿದೆ. ಪುಟ 2

ಮಾಜಿ ಸಂಸದ ಇಕ್ಬಾಲ್ ಅಹ್ಮದ್ ಸರಡಗಿ ವಿಧಿವಶ

ಕಲಬುರಗಿ: ಮಾಜಿ ಸಂಸದ ಇಕ್ಬಾಲ್ ಅಹ್ಮದ್ ಸರಡಗಿ (81) ನಿಧನರಾಗಿದ್ದಾರೆ. ದೀರ್ಘಕಾಲದ ಅನಾರೋಗ್ಯದಿಂದ ಬಳಲುತ್ತಿದ್ದ ಇಕ್ಬಾಲ್ ಅಹ್ಮದ್ ಸರಡಗಿಯವರು ಇಂದು ನಸುಕಿನ ಜಾವ 1 ಗಂಟೆಗೆ ಕಲಬುರಗಿ ನಗರದ ಖಾಸಗಿ ಆಸ್ಪತ್ರೆಯಲ್ಲಿ ನಿಧನರಾದರು.ದರ್ಗಾ ಪ್ರದೇಶದ ನ್ಯಾಷನಲ್ ಕಾಲೇಜು ಮೈದಾನದಲ್ಲಿ ಸರಡಗಿಯವರ ಅಂತಿಮ ದರ್ಶನಕ್ಕೆ ವ್ಯವಸ್ಥೆ ಮಾಡಲಾಗಿದೆ. ಇಂದು ಸಂಜೆ 6 ಗಂಟೆಗೆ ನಗರದಲ್ಲಿ ಸರಡಗಿ ಅಂತ್ಯಕ್ರಿಯೆ ನಡೆಯಲಿದೆ. ಸರಡಗಿ ನಿಧನಕ್ಕೆ ಎಐಸಿಸಿ ಅಧ್ಯಕ್ಷ ಮಲ್ಲಿಕಾರ್ಜುನ ಖರ್ಗೆ, ಸಿಎಂ ಸಿದ್ದರಾಮಯ್ಯ, ಡಿಸಿಎಂ ಡಿಕೆಶಿ ಸೇರಿದಂತೆ ಅನೇಕ ಗಣ್ಯರು ಸಂತಾಪ ಸೂಚಿಸಿದ್ದಾರೆ ಎಂದು ಕುಟುಂಬಸ್ಥರು ತಿಳಿಸಿದ್ದಾರೆ. ಎಐಸಿಸಿ ಅಧ್ಯಕ್ಷ ಮಲ್ಲಿಕಾರ್ಜುನ ಖರ್ಗೆ, ಮಾಜಿ ಸಿಎಂ ದಿ ಎನ್ ಧರ್ಮಸಿಂಗ್ ಪರಮಾಪ್ತರಾಗಿದ್ದ ಸರಡಗಿಯವರು 1999 ಮತ್ತು 2004 ರಲ್ಲಿ ಎರಡು ಬಾರಿ ಸಂಸದರಾಗಿ, 1 ಬಾರಿ ಎಮ್‌ಎಲ್‌ಸಿ ಆಗಿ ಸೇವೆ ಸಲ್ಲಿಸಿದ್ದಾರೆ. 2009 ರಲ್ಲಿ ಕಲಬುರಗಿ ಮೀಸಲು ಕ್ಷೇತ್ರವಾದ ನಂತರ ಮಲ್ಲಿಕಾರ್ಜುನ ಖರ್ಗೆಗೆ ಬಿಟ್ಟುಕೊಟ್ಟಿದ್ದರು.

ಜೂ.4ರ ಬಳಿಕ ಬಿಜೆಪಿ ನಾಯಕರು ಜೈಲಿಗೆ ಹೋಗಲಿದ್ದಾರೆ: ಅತಿಶಿ

ನವದೆಹಲಿ: ಜೂನ್ 4ರ ನಂತರ INDIA ಒಕ್ಕೂಟ ಗೆದ್ದು ಸರ್ಕಾರ ರಚಿಸಿ

ಬೆಂಗಳೂರು ವಿಮಾನ ನಿಲ್ದಾಣದಲ್ಲಿ ಕ್ಯಾಬ್, ಟ್ಯಾಕ್ಸಿಗಳಿಗೆ ಪ್ರವೇಶ ದರ ನಿಗದಿ

ಬೆಂಗಳೂರು: ಕೆಂಪೇಗೌಡ ಅಂತರರಾಷ್ಟ್ರೀಯ ವಿಮಾನ ನಿಲ್ದಾಣದಲ್ಲಿ ಕ್ಯಾಬ್ ಮತ್ತು ಟ್ಯಾಕ್ಸಿಗಳಿಗೆ ಪ್ರವೇಶ ದರ ನಿಗದಿ ಮಾಡಿದೆ.ಏರ್‌ಪೋರ್ಟ್ ಆಡಳಿತ ಮಂಡಳಿಯ ಈ ನಿರ್ಧಾರಕ್ಕೆ ವಿರೋಧ ವ್ಯಕ್ತಪಡಿಸಿ ಚಾಲಕರು ಪ್ರತಿಭಟನೆ ನಡೆಸಿದ್ದಾರೆ. ಪ್ರಯಾಣಿಕರನ್ನ ಪಿಕಪ್ ಮಾಡಲು ಪ್ರವೇಶ ದರ 07 ನಿಮಿಷಕ್ಕೆ 150 ರೂ.ಪಾವತಿಸಬೇಕು.ಇನ್ನು 07 ನಿಮಿಷಕ್ಕಿಂತ ಹೆಚ್ಚು ಕಾಲ ನಿಂತರೆ 300 ರೂ.ಪಾವತಿ ಮಾಡಬೇಕು.ಬೆಂಗಳೂರು ಕೆಂಪೇಗೌಡ ಅಂತರರಾಷ್ಟ್ರೀಯ ವಿಮಾನ ನಿಲ್ದಾಣದ ಆಡಳಿತ ಮಂಡಳಿ ಕಳೆದ ಭಾನುವಾರ ಈ ಹೊಸ ನಿಯಮವನ್ನ ಜಾರಿ ಮಾಡಿತ್ತು. ಆಡಳಿತ ಮಂಡಳಿಯ ದರ ನಿಗದಿ ಕ್ರಮಕ್ಕೆ ಯಲ್ಲೋ ಹಾಗೂ ವೈಟ್ ಬೋರ್ಡ್ ಚಾಲಕರು ಕಂಗಾಲಾಗಿದ್ದರು.ಅಲ್ಲದೇ ದರ ನಿಗದಿ ವಿರೋಧಿಸಿ ಕ್ಯಾಬ್ ಮತ್ತು ಟ್ಯಾಕ್ಸಿ ಚಾಲಕರು ಸೋಮವಾರ ಪ್ರತಿಭಟನೆ ಮಾಡುವ ಮೂಲಕ ಭಾರೀ ವಿರೋಧ ವ್ಯಕ್ತಪಡಿಸಿದ್ದರು. ಇದೀಗ ಟ್ಯಾಕ್ಸಿ ಮತ್ತು ಕ್ಯಾಬ್ ಚಾಲಕರು ಪ್ರತಿಭಟನೆ ಮಾಡಿದ್ದ ಪರಿಣಾಮ ದರ ನಿಗದಿ ಸಂಗ್ರಹಣೆಗೆ ತಾತ್ಕಾಲಿಕವಾಗಿ ಬ್ರೇಕ್ ಹಾಕಲಾಗಿದೆ. ಇತ್ತ ಸದ್ಯಕ್ಕೆ ಬ್ರೇಕ್ ಹಾಕಿರುವ ಆಡಳಿತ ಮಂಡಳಿಯವರು ಮತ್ತೆ ಶುರು ಮಾಡುತ್ತಾರೆ ಎಂದು ಏರ್ ಪೋರ್ಟ್ ಟ್ಯಾಕ್ಸಿ ಚಾಲಕರು ಇಂದು ಮುಖ್ಯಮಂತ್ರಿ ಹಾಗೂ ಸಾರಿಗೆ ಸಚಿವರನ್ನ ಭೇಟಿ ಮಾಡಲು ಮುಂದಾಗಿದ್ದಾರೆ.

ರಾಮೇಶ್ವರಂಕೆಫೆ ಬ್ಲಾಸ್ಟ್‌ಗೆ ಸ್ಫೋಟಕ ತಿರುವು ವೈದ್ಯರಿಬ್ಬರು ಭಾಗಿಯಾಗಿರೋ ಶಂಕೆ

ಬೆಂಗಳೂರು: ಸಿಲಿಕಾನ್ ಸಿಟಿಯ ವೈಟ್‌ಫೀಲ್ಡ್‌ನಲ್ಲಿ ನಡೆದಿದ್ದ ರಾಮೇಶ್ವರಂ ಕೆಫೆ ಬಾಂಬ್ ಸ್ಫೋಟಕ್ಕೆ ಇದೀಗ ಸ್ಫೋಟಕ ತಿರುವೊಂದು ಸಿಕ್ಕಿದೆ.ಪ್ರಕರಣದಲ್ಲಿ ಇಬ್ಬರು ವೈದ್ಯರು ಭಾಗಿಯಾಗಿರುವ ಶಂಕೆ ವ್ಯಕ್ತವಾಗಿದೆ. ಕೊಯಮತ್ತೂರು ಖಾಸಗಿ ಆಸ್ಪತ್ರೆಯ ಮೇಲೆ ಇಂದು ರಾಷ್ಟ್ರೀಯ ತನಿಖಾ ಸಂಸ್ಥೆಯು ದಾಳಿ ನಡೆಸಿದೆ.ಬ್ಲಾಸ್ಟ್ ಪ್ರಕರಣದಲ್ಲಿ ತಮಿಳುನಾಡಿನ ನಾರಾಯಣಗುರು ಖಾಸಗಿ ಆಸ್ಪತ್ರೆಯಲ್ಲಿ ಸೇವೆ ಸಲ್ಲಿಸುತ್ತಿರುವ ಕರ್ನಾಟಕ ಮೂಲದ ಇಬ್ಬರು ಭಾಗಿಯಾಗಿರುವ ಅನುಮಾನ ಮೂಡಿದೆ. ಬಾಂಬ್ ಬ್ಲಾಸ್ಟ್ ಪ್ರಕರಣ ಇಂದು ಬೆಂಗಳೂರಿನ ಕೆ ಎಸ್ ಲೇಔಟ್ ಮತ್ತು ಬನಶಂಕರಿ ಸೇರಿ 5ಕ್ಕೂ ಹೆಚ್ಚು ಕಡೆ ಎನ್‌ಐಎ ಅಧಿಕಾರಿಗಳು ದಾಳಿ ನಡೆಸಿ ಪರಿಶೀಲನೆ ನಡೆಸಿದ್ದಾರೆ. ಮತೀನ್ ಮತ್ತು ಶಾಜೀಬ್ ಗೆ ಹಣ ಸಹಾಯ ಮಾಡಿದ ಆರೋಪದ ಮೇಲೆ ದಾಳಿ ನಡೆಸಿ ಅಧಿಕಾರಿಗಳು ದಾಖಲೆ ಜಪ್ತಿ ಮಾಡಿದ್ದಾರೆ. ಮಾರ್ಚ್ 1 ರಂದು ಮಧ್ಯಾಹ್ನ 12:55 ರ ಸುಮಾರಿಗೆ ವೈಟ್‌ಫೀಲ್ಡ್‌ನಲ್ಲಿರುವ ರಾಮೇಶ್ವರಂ ಕೆಫೆಯಲ್ಲಿ ಬಾಂಬ್ ಸ್ಫೋಟಿಸಲಾಗಿತ್ತು.ಘಟನೆ ನಡೆದ ಕೆಲ ದಿನಗಳ ಬಳಿಕ ಕೃತ್ಯ ಎಸಗಿದ ಮೊಹಮ್ಮದ್ ಮತೀನ್ ಮತ್ತು ಮುಸಾವಿರ್ ಹುಸೇನ್ ಅನ್ನು ಎನ್‌ಐಎ ಅಧಿಕಾರಿಗಳು ಪಶ್ಚಿಮ ಬಂಗಾಳದಲ್ಲಿ ಬಂಧಿಸಿದ್ದರು. ಬಂಧಿತರ ವಿಚಾರಣೆ ನಡೆಸಿದ್ದು ಸಾಕಷ್ಟು ವಿಚಾರಗಳು ಬೆಳಕಿಗೆ ಬಂದಿತ್ತು.

40 ಕ್ಕೂ ಹೆಚ್ಚು ಮಂದಿ ಅಸ್ವಸ್ಥ

ಕಲುಷಿತ ನೀರು ಸೇವಿಸಿ ಯುವಕ ಸಾವು

ಮೈಸೂರು: ಜಿಲ್ಲೆಯ ಚಾಮುಂಡೇಶ್ವರಿ ಕ್ಷೇತ್ರದಲ್ಲಿ ಕಲುಷಿತ ನೀರು ಕುಡಿದು ಓರ್ವ ಯುವಕ ಮೃತಪಟ್ಟಿದ್ದಾನೆ. ಅಲ್ಲದೇ ಮೂವರ ಸ್ಥಿತಿ ಚಿಂತಾಜನಕವಾಗಿದ್ದು, ಒಟ್ಟು 48 ಜನರು ಆಸ್ಪತ್ರೆಗೆ ದಾಖಲಾಗಿದ್ದಾರೆ.

ಮೈಸೂರು ನಗರಕ್ಕೆ ಹೊಂದಿಕೊಂಡಂತೆ ಇರುವ ಕೆ.ಸಾಲುಂಡಿ ಗ್ರಾಮದಲ್ಲಿ ಕಳೆದ ಎರಡು ದಿನಗಳಿಂದ ಗ್ರಾಮಸ್ಥರಲ್ಲಿ ವಾಂತಿ-ಬೇಧಿ ಶುರುವಾಗಿತ್ತು.ಗ್ರಾಮಕ್ಕೆ ಕುಡಿಯುವ ನೀರು ಸರಬರಾಜು ಆಗುವ ಲೈನ್‌ಗೆ ಡ್ರೈನೇಜ್ ನೀರು ಸೇರಿದ ಪರಿಣಾಮ ಗ್ರಾಮಸ್ಥರು ಸಾಲು ಸಾಲಾಗಿ ಅಸ್ವಸ್ಥರಾಗಲು ಶುರುವಾಯಿತು.ಇದರ ಗಂಭೀರತೆ ಅರಿತ ಮೈಸೂರು ಜಿಲ್ಲಾಡಳಿತ ಗ್ರಾಮದಲ್ಲೇ ತಾತ್ಕಾಲಿಕ ವೈದ್ಯಕೀಯ ಕ್ಯಾಂಪ್ ಆರಂಭಿಸಿತ್ತು.ಈ ನಡುವೆ ಒಟ್ಟು 48 ಜನರು ಮೈಸೂರಿನ ವಿವಿಧ ಆಸ್ಪತ್ರೆಗಳಿಗೆ ದಾಖಲಾದರು.ಇದರಲ್ಲಿ ನಾಲ್ವರ ಸ್ಥಿತಿ ಗಂಭೀರವಾಗಿತ್ತು.ಈ ನಾಲ್ವರಲ್ಲಿ ಓರ್ವ ಯುವಕ ಇಂದು ಮೃತಪಟ್ಟಿದ್ದಾರೆ.20 ವರ್ಷದ ಕನಕರಾಜ್ ಮೃತ ಯುವಕ.ನಿನ್ನೆ ತೀವ್ರ ವಾಂತಿ-ಬೇಧಿಯಿಂದ ನಗರದ ಖಾಸಗಿ ಆಸ್ಪತ್ರೆಗೆ ಕನಕರಾಜ್ ದಾಖಲಾಗಿದ್ದರು.ಚಿಕಿತ್ಸೆ ಫಲಕಾರಿಯಾಗದೆ ಮೃತಪಟ್ಟಿದ್ದಾರೆ.

ಈ ಬಗ್ಗೆ ಮೈಸೂರು ಜಿಲ್ಲಾ ಆರೋಗ್ಯಾಧಿಕಾರಿಗಳು ಪ್ರತಿಕ್ರಿಯಿಸಿದ್ದು, ಕಲುಷಿತ ನೀರಿನಿಂದಲೇ ಈ ಪ್ರಕರಣ ಆಗಿದೆ ಎಂಬುದು ಖಚಿತವಾಗಿಲ್ಲ. ನೀರನ್ನು ಪ್ರಯೋಗಾಲಕ್ಕೆ ಕಳುಹಿಸಲಾಗಿದೆ.ವರದಿ ಬರಬೇಕಿದೆ.ಸದ್ಯಕ್ಕೆ ಗ್ರಾಮದಲ್ಲೇ ತುರ್ತು ವೈದ್ಯಕೀಯ ಚಿಕಿತ್ಸೆಗೆ ವ್ಯವಸ್ಥೆ ಕಲ್ಪಿಸಲಾಗಿದೆ ಎಂದು ಹೇಳಿದ್ದಾರೆ. ಆಸ್ಪತ್ರೆಗೆ ಭೇಟಿ ನೀಡಿದ್ದ ಸ್ಥಳೀಯ ಶಾಸಕ ಜಿ.ಟಿ.ದೇವೇಗೌಡ, ಈ ಪ್ರಕರಣಕ್ಕೆ ಅಧಿಕಾರಿಗಳೇ ನೇರ ಹೊಣೆ.ಕಲುಷಿತ ನೀರಿನಿಂದಲೇ ಈ ಘಟನೆ ನಡೆದಿದೆ.ಅಧಿಕಾರಿಗಳ ಬೇಜಾವಾಬ್ದಾರಿತನದಿಂದಲೇ ಈ ಘಟನೆ ನಡೆದಿದೆ ಎಂದು ಆರೋಪಿಸಿದ್ದಾರೆ.

ರೇವ್ ಪಾರ್ಟಿಯಲ್ಲಿ ನಟಿ ಹೇಮಾ ಭಾಗಿಯಾಗಿದ್ದು ನಿಜ

ಬೆಂಗಳೂರು: ಬೆಂಗಳೂರು ಎಲೆಕ್ಟ್ರಾನಿಕ್ ಸಿಟಿಯ ಫಾರ್ಮ್ ಹೌಸ್‌ನಲ್ಲಿ ನಡೆದ ರೇವ್ ಪಾರ್ಟಿ ಪ್ರಕರಣದಲ್ಲಿ ಹೊಸ ಹೊಸ ತಿರುವುಗಳನ್ನು ಪಡೆದುಕೊಳ್ತಿದೆ.ಈ ಪ್ರಕರಣದಲ್ಲಿ ಹೇಮಾ ಹೆಸರು ಕೇಳಿ ಬಂದಿತ್ತು. ನಟಿ ತಾವು ಹೈದರಾಬಾದ್‌ನಲ್ಲಿರೋದಾಗಿ ಹೈಡ್ರಾಮಾ ಮಾಡಿದ್ದರು. ಇದೀಗ ಅಸಲಿ ಹೊರಬಿದ್ದಿದೆ. ಹೇಮಾ ಕೂಡ ರೇವ್ ಪಾರ್ಟಿಯಲ್ಲಿ ಇದ್ದರು ಎಂಬುದನ್ನು ಬೆಂಗಳೂರು ನಗರ ಪೊಲೀಸ್ ಆಯುಕ್ತ ದಯಾನಂದ್ ಸ್ಪಷ್ಟನೆ ನೀಡಿದ್ದಾರೆ.

'ರೇವ್ ಪಾರ್ಟಿಯಲ್ಲಿ ತೆಲುಗು ನಟಿ ಹೇಮಾ ಭಾಗಿಯಾಗಿದ್ದು ಸತ್ಯ' ಎಂದು ಪೊಲೀಸ್ ಆಯುಕ್ತ ದಯಾನಂದ್ ಕ್ಲ್ಯಾರಿಟಿ ನೀಡಿದ್ದಾರೆ. ಇದೇ ವೇಳೆ ಫಾರ್ಮ್ ಹೌಸ್‌ನಲ್ಲೇ ನಟಿ ವಿಡಿಯೋ ಮಾಡಿ ಹೇಳಿಕೆ ಬಿಡುಗಡೆ ಮಾಡಿರುವ ಪ್ರಕರಣದ ಕುರಿತು ದಯಾನಂದ್ ಮಾತನಾಡಿದ್ದಾರೆ. ಯಾವ ಸಂದರ್ಭದಲ್ಲಿ ವಿಡಿಯೋ ಮಾಡಿದ್ದಾರೆಂಬ ಬಗ್ಗೆ ಪರಿಶೀಲನೆ ನಡೆಯುತ್ತಿದೆ ಎಂದು ದಯಾನಂದ್ ಹೇಳಿದ್ದಾರೆ.ಸದ್ಯ ಹೇಮಾ ಅವರ ರಕ್ತದ ಮಾದರಿ ತೆಗೆದುಕೊಂಡು ಅವರನ್ನು ಕಳುಹಿಸಲಾಗಿದೆ. ಮೆಡಿಕಲ್ ಟೆಸ್ಟ್ ಬಳಿಕ ಸ್ಟೇಷನ್ ಬೇಲ್ ಮೇಲೆ ಹೇಮಾರನ್ನು ಬಿಡುಗಡೆ ಮಾಡಲಾಗಿದೆ ಎಂದು ದಯಾನಂದ್ ಮಾತನಾಡಿದ್ದಾರೆ. ಎಲೆಕ್ಟ್ರಾನಿಕ್ ಸಿಟಿ ಹೊರಭಾಗದ ಸಿಂಗೇನಾ ಅಗ್ರಹಾರದ ಫಾರಂ ಹೌಸ್‌ನಲ್ಲಿ ಮೇ 19ರ ತಡರಾತ್ರಿ ನಡೆಯುತ್ತಿದ್ದ ರೇವ್ ಪಾರ್ಟಿ ಮೇಲೆ ಸಿಸಿಬಿ ಅಧಿಕಾರಿಗಳು ದಾಳಿ ನಡೆಸಿದ್ದರು.ಅಪಾರ ಪ್ರಮಾಣದ ಮಾದಕ ವಸ್ತುಗಳು ಪತ್ತೆಯಾಗಿತ್ತು.ಪಾರ್ಟಿಯಲ್ಲಿ ತೆಲುಗು ನಟ-ನಟಿಯರು, ಮಾಡೆಲ್‌ಗಳು ಹಾಗೂ ಟೆಕ್ಕಿಗಳು ಭಾಗಿಯಾಗಿದ್ದರು. ಈ ರೇವ್ ಪಾರ್ಟಿಯಲ್ಲಿ ನಾನು ಇರಲಿಲ್ಲ ಎಂದು ಸುಳ್ಳು ಹೇಳಿದ್ದ ನಟಿ ಹೇಮಾ ಬಗ್ಗೆ ಅಸಲಿ ವಿಚಾರ ಇದೀಗ ಹೊರಬಿದ್ದಿದೆ.

ಹೇಮಾ ಸುಮಾರು 250 ಚಿತ್ರಗಳಲ್ಲಿ ನಟಿಸಿದ್ದಾರೆ. ಸ್ಟಾರ್ ನಟರ ಚಿತ್ರಗಳಲ್ಲಿ ಖಾಯಂ ಪೋಷಕ ನಟಿಯಾಗಿ ಹೇಮಾ ಕೆಲಸ ಮಾಡಿದ್ದಾಳೆ.ಕನ್ನಡದಲ್ಲೂ ಆಕ್ಟ್ ಮಾಡಿದ್ದ ಹೇಮಾ 2014ರಲ್ಲಿ ಪುನೀತ್ ರಾಜ್‌ಕುಮಾರ್ ನಟನೆಯ 'ಪವರ್' ಚಿತ್ರದಲ್ಲೂ ಕಾಣಿಸಿಕೊಂಡಿದ್ದರು.ವಿನಯ ವಿಧೇಯ ರಾಮ, ಸನ್ ಆಫ್ ಸತ್ಯಮೂರ್ತಿ, ಡಿಕ್ಟೇಟರ್, ಅತ್ತಾರಿಂಟಿಕಿ ದಾರೇದಿ, ಮಿರ್ಚಿ, ರಭಸ, ಬೃಂದಾವನಂ, ರೆಬೆಲ್, ಜುಲಾಯ್, ಮಗಧೀರ ಸೇರಿ ಅನೇಕ ಸಿನಿಮಾಗಳಲ್ಲಿ ನಟಿಸಿದ್ದಾರೆ.

ಮಾಜಿ ಸಿಎಂ ಹೆಚ್.ಡಿ ಕುಮಾರಸ್ವಾಮಿ ಆರೋಪ

ಡಿಕೆಶಿ ರಕ್ಷಣೆಗೆ ಸಿಎಂ, ಸರ್ಕಾರ ನಿಂತಿದೆ

ಬೆಂಗಳೂರು: ಡಿಸಿಎಂ ಡಿ.ಕೆ ಶಿವಕುಮಾರ್ ರಕ್ಷಣೆಗೆ ಸಿಎಂ ಸಿದ್ದರಾಮಯ್ಯ ಮತ್ತು ಸರ್ಕಾರ ನಿಂತಿದೆ ಎಂದು ಮಾಜಿ ಸಿಎಂ ಹೆಚ್.ಡಿ ಕುಮಾರಸ್ವಾಮಿ ಆರೋಪಿಸಿದ್ದಾರೆ.

ಬೆಂಗಳೂರಿನಲ್ಲಿ ಸುದ್ದಿಗಾರರೊಂದಿಗೆ ಮಾತನಾಡಿದ ಅವರು, ಶಿವಕುಮಾರ್ ರಕ್ಷಣೆಗೆ ಸಿಎಂ ಹಾಗೂ ಸರ್ಕಾರ ನಿಂತಿದೆ.ಆಡಿಯೋ ರಿಲೀಸ್ ಆದಾಗಿನಿಂದ ಡಿಕೆಶಿವಕುಮಾರ್ ಮಾತಾಡ್ತಿಲ್ಲ. ಅದಕ್ಕೆ ನಾನು ತನಿಖೆ ಯಾವ ರೀತಿ ನಡೆಯುತ್ತಿದೆ ಎಂದಿದ್ದು.ಈ ಬಗ್ಗೆ ನಾವು ಕಾನೂನು ವ್ಯಾಪ್ತಿಯಲ್ಲಿ ಹೋರಾಟ ನಡೆಸುತ್ತೇವೆ ಎಂದರು.

ನಾನು ಮೊದಲಿನಿಂದ ಹೇಳಿದ್ದೇನೆ ಯಾರೇ ತಪ್ಪು ಮಾಡಿದ್ರೂ ಶಿಕ್ಷೆ ಆಗಬೇಕು.ತಪ್ಪಿತಸ್ಥರನ್ನು ರಕ್ಷಣೆ ಮಾಡಲು ನಾವು ಹೋಗಲ್ಲ. ಈ ವಿಷಯದಲ್ಲಿ ಸರ್ಕಾರ ನಡೆದುಕೊಳ್ಳೋದು ನೋಡುತ್ತಿದ್ದಾರೆ. ಈ ಕುಟುಂಬವನ್ನು ನಿರ್ನಾಮ ಮಾಡಬೇಕು ಎಂಬಂತಿದೆ.ಈ ಪ್ರಕರಣ ಸೃಷ್ಟಿ ಮಾಡಿ ಹೊರಗೆ ತಂದು ಇವರೇ ಅಮಿತ್ ಶಾ ಅವರಿಗೆ ಪ್ರಶ್ನೆ ಮಾಡ್ತಾರೆ.ಜೆಡಿಎಸ್ ಹೊಂದಾಣಿಕೆ ಯಾವಾಗ ಮುರಿದುಕೊಳ್ತೀರಾ?ಜೆಡಿಎಸ್‌ನ್ನು ಯಾವಾಗ

ದೂರ ಇಡ್ತೀರಾ ಎಂದು ಬಿಜೆಪಿ ನಾಯಕರಿಗೆ ಪ್ರಶ್ನೆ ಮಾಡಿದ ಉದ್ದೇಶ ಮತ್ತು ಈ ಪ್ರಕರಣವನ್ನ ಇಷ್ಟು ದೊಡ್ಡ ಮಟ್ಟದಲ್ಲಿ ಸೃಷ್ಟಿ ಮಾಡಿರೋದೇ ಜೆಡಿಎಸ್-ಬಿಜೆಪಿ ಸಂಬಂಧಿಂದ.ಇವರು 20 ಸೀಟು ಗೆಲ್ಲುವ ಭ್ರಮೆಯಲ್ಲಿ ಇದ್ದರು.ಅ ಕನಸು ನುಚ್ಚು ನೂರಾಗಿದೆ ಅದಕ್ಕೆ ಹೀಗೆ ಮಾಡುತ್ತಿದ್ದಾರೆ ಎಂದರು.

ಲೋಕಸಭಾ ಚುನಾವಣೆ ಫಲಿತಾಂಶ ಏನಾಗುತ್ತೆ ಎಂದು ಗೊತ್ತಿದೆ.ಬಿಜೆಪಿ-ಜೆಡಿಎಸ್ ಹೊಂದಾಣಿಕೆ ಮಾಡಿಕೊಂಡ ದಿನವೇ ಅವರಿಗೆ ನಮ್ಮ ಓಟಕ್ಕೆ ಕಡಿವಾಣ ಹಾಕ್ತಾರೆ ಎಂದು ಅರ್ಥವಾಗಿದೆ.ಇವರಿಗೆ ಕಡಿವಾಣ ಹಾಕಿದ್ದೇವೆ ಎಂದು ಆತಂಕಕ್ಕೆ ಒಳಗಾಗಿ ಈ ರೀತಿಯ ಪ್ರಕರಣವನ್ನು ರಾಜ್ಯವೇ ತಲೆ ತಗ್ಗಿಸೋ ಪ್ರಕರಣವನ್ನು ಸೃಷ್ಟಿ ಮಾಡಿದ್ದು ಇದೇ ಡಿ.ಕೆ ಶಿವಕುಮಾರ್ ಮತ್ತು ಇವರ ಪಟಾಲಂಗಳು ಇದನ್ನ ಮಾಡಿರೋದು ಎಂದು ಆರೋಪಿಸಿದ್ದಾರೆ.

ಯಾರು ಈ ಪೆನ್ ಡ್ರೈವ್ ಸೃಷ್ಟಿ ಮಾಡಿ ಇವರ ಕೈಗೆ ತೆಗೆದುಕೊಂಡು ಕೊಟ್ಟಿದ್ದಾನೆ. ಇವತ್ತಿನವರೆಗೂ ಆ ವ್ಯಕ್ತಿಯನ್ನ ಬಂಧಿಸಿದ್ದೀರಾ? ಇವತ್ತಿನವರೆಗೂ ಆತನನ್ನ ಕೋರ್ಟ್ ಮುಂದೆ ಹಾಜರುಪಡಿಸಿಲ್ಲ. ಇದರಲ್ಲಿ ಏನು ಹುನ್ನಾರವಿದೆ.ಸಿಎಂ ಅವರು ಇಷ್ಟು ಲಘುವಾಗಿ ಮಾತಾಡೋದು ಬೇಡ.ಸಿಎಂ ಅವರು ನಮ್ಮ ಪ್ರಶ್ನೆಗಳಿಗೆ ಉತ್ತರ ಕೊಡದೇ ನುಣಿಚಿಕೊಳ್ತಿದ್ದಾರೆ.ಈ ಪ್ರಕರಣವನ್ನ ಇವರು ಪ್ರಚಾರಕ್ಕಾಗಿ ಇಟ್ಟುಕೊಂಡಿದ್ದೀರಾ.ಯಾರಿಗೂ ಇದರಲ್ಲಿ ನ್ಯಾಯದೊರಕಿಸುವ ನಿಟ್ಟಿನಲ್ಲಿ ಸರ್ಕಾರದ ತನಿಖೆ ಆಗ್ತಿಲ್ಲ. ಇದು ಎಸ್‌ಐಟಿ ತಂಡ ಅಲ್ಲ, ಇದು ಎಸ್‌ಐಟಿ ದಂಡ ಇದು.ಈ ದಂಡವನ್ನು ಯಾರ ಮೇಲೆ ಪ್ರಯೋಗ ಮಾಡಬೇಕು ಎಂದು ಇಟ್ಟುಕೊಂಡಿದ್ದೀರಾ ಎಂದು ಸರ್ಕಾರದ ವಿರುದ್ಧ ಕಿಡಿಕಾರಿದ್ದಾರೆ.

ನನ್ನ ನಾಯಕತ್ವದಲ್ಲಿ ಪಕ್ಷ ಅಧಿಕಾರಕ್ಕೆ ಬಂದಿರುವುದು ಮುಖ್ಯ

ಬೆಂಗಳೂರು: ರಾಜ್ಯ ಕಾಂಗ್ರೆಸ್ ಸರ್ಕಾರ ಅಧಿಕಾರಕ್ಕೆ ಬಂದು ಒಂದು ವರ್ಷ ಆದ ಹಿನ್ನೆಲೆಯಲ್ಲಿ ಡಿಸಿಎಂ ಡಿ.ಕೆ.ಶಿವಕುಮಾರ್‌ಗೆ ಕೆಪಿಸಿಸಿ ಘಟಕದಿಂದ ಸನ್ಮಾನ ಮಾಡಲಾಯಿತು. ಕೆಪಿಸಿಸಿ ಕಚೇರಿಯ ಸನ್ಮಾನದ ಸಂದರ್ಭದಲ್ಲಿ ಮಾತನಾಡಿದ ಅವರು, ಸರ್ಕಾರ ಒಂದು ವರ್ಷ ಪೂರೈಸಿದ್ದು ಮುಖ್ಯವಲ್ಲ, ನಾಲ್ಕು ವರ್ಷಗಳಲ್ಲಿ ನನ್ನ ನಾಯಕತ್ವದಲ್ಲಿ ಪಕ್ಷ ಅಧಿಕಾರಕ್ಕೆ ಬಂದಿದೆ.ಅದು ಮುಖ್ಯ ಎಂದು ತಿಳಿಸಿದರು. ಬಿಬಿಎಂಪಿ ಎಲೆಕ್ಷನ್ ಬಗ್ಗೆ ಈಗ ಚರ್ಚೆ ಬೇಡ.ಇನ್ನೂ ಟೈಮ್ ಇದೆ.ರಾಜೀವ್ ಗಾಂಧಿ ತಂದ ತಿದ್ದುಪಡಿಯಿಂದಲೇ ಸ್ಥಳೀಯ ಸಂಸ್ಥೆಗಳಿಗೆ ಎಲೆಕ್ಷನ್ ನಡೀತಿರೋದು. ಇದಕ್ಕೆಲ್ಲಾ ನೀವು ತಯಾರಿ ಮಾಡಿಕೊಳ್ಳಬೇಕು.ಎಂಪಿ ಎಲೆಕ್ಷನ್‌ನಲ್ಲಿ ಗೆದ್ವೋ ಸೋತ್ವೋ ಮುಖ್ಯವಲ್ಲ. ಎಲ್ಲಾ ಸೆಲ್‌ಗಳಲ್ಲಿ ಲೀಡರ್‌ಗಳು ಆಕ್ಟೀವ್ ಆಗಿರಬೇಕು. ಇಲ್ಲಾಂದ್ರೆ ಡಿಸಾಲ್ವ್ ಮಾಡಬೇಕಾಗುತ್ತೆ ಎಂದು ಎಚ್ಚರಿಕೆ ನೀಡಿದರು. ಬೂತ್ ಮಟ್ಟದಲ್ಲಿ ಲೀಡ್ ಕೊಡಬೇಕು, ಇಲ್ಲಾಂದ್ರೆ ಅಧಿಕಾರ ಯಾರೂ ಕೇಳಬಾರದು. ಖಾದಿ ಬಟ್ಟೆ, ಒಂದು ಕಾರ್ ಇಟ್ಕೊಂಡು ಎಂಎಲ್‌ಎ, ಎಂಎಲ್‌ಸಿ ಮಾಡಿ ಅಂದ್ರೆ ಆಗಲ್ಲ. ಲೀಡ್ ತಂದುಕೊಡಬೇಕು.ಇಲ್ಲಾಂದ್ರೆ ಹೊಸಬರನ್ನ ತಯಾರಿ ಮಾಡ್ತೀವಿ. ಮೂರ್ನಾಲ್ಕು ತಿಂಗಳಲ್ಲಿ ಪ್ಲ್ಯಾನ್ ಆಫ್ ಆಕ್ಷನ್ ರೆಡಿ ಮಾಡ್ತೀವಿ.ಎಲ್ಲದಕ್ಕೂ ತಾವು ತಯಾರಾಗಿರಬೇಕು.ನಾಲ್ಕು ವೋಟ್ ಹಾಕಿಸದೆ ಬಂದು ಸ್ಥಾನ ಕೇಳ್ತಿರಾ ಎಂದು ಪ್ರಶ್ನಿಸಿದರು. ಮೊದಲು ನಿಮ್ಮ ಬೂತ್‌ನಲ್ಲಿ ಸಂಘಟನೆ ಮಾಡಿ. ಬೂತ್ ಲೀಡ್ ಕೊಡಿಸಿ ಬಂದು ನಾಯಕತ್ವಕೇಳಿ. ಇಲ್ಲದೆ ಹೊದ್ರೆ ನಾಯಕತ್ವಕೊಡಲ್ಲ. ಬಿಳಿ ಜುಬ್ಬಾ, ಬಿಳಿ ಕಾರು ತೆಗೆದುಕೊಂಡು ಬಂದು ಸ್ಥಾನ ಕೇಳೋದಲ್ಲ. ಮೊದಲು ಸಂಘಟನೆ ಮಾಡಿ, ಇಲ್ಲ ಜಾಗ ಖಾಲಿ ಮಾಡಿ.ನಾವು ಹೊಸ ನಾಯಕತ್ವ ಬೆಳೆಸುತ್ತೇವೆ. ನಾನು ಸದ್ಯ ಕೆಪಿಸಿಸಿ ಅಧ್ಯಕ್ಷನಾಗಿದ್ದೇನೆ. ಇನ್ನೂ ಎಷ್ಟು ದಿನ ಇರ್ತೇನೆ ಅನ್ನುವುದು ಗೊತ್ತಿಲ್ಲ. ನಮ್ಮ ಪಕ್ಷದ ನಾಯಕತ್ವ ಬುನಾದಿ ಗಟ್ಟಿ ಮಾಡಬೇಕು. ಬೂತ್ ಮಟ್ಟದಲ್ಲಿ ಗಟ್ಟಿ ಮಾಡಬೇಕು ಎಂದು ಕರೆ ನೀಡಿದರು.

ಭಾರತದ ಸಂವಿಧಾನ ಜಗತ್ತಿಗೆ ಶ್ರೇಷ್ಠ

ಅಥಣಿ : ಡಾ.ಬಾಬಾಸಾಹೇಬ ಅಂಬೇಡ್ಕರ್ ಭಾರತದ ದೇಶದ ಆಸ್ತಿ ಅವರು ರಚಿಸಿದ ಭಾರತದ ಸಂವಿಧಾನ ಜಗತ್ತಿನ ಅತ್ಯಂತ ದೊಡ್ಡ ಮತ್ತು ಶ್ರೇಷ್ಠ ಸಂವಿಧಾನ. ಅವರು ರಚಿಸಿರುವ ಸಂವಿಧಾನದಿಂದ ಭಾರತವು ಜಗತ್ತಿನಲ್ಲಿಯೇ ಸುಭದ್ರ ಹಾಗೂ ಸಾರ್ವಭೌಮ ರಾಷ್ಟ್ರವಾಗಿದೆ. ಪ್ರಜಾಪ್ರಭುತ್ವಕ್ಕೆ ಸಂವಿಧಾನವೇ ಅಡಿಪಾಯ. ಸಂವಿಧಾನದಿಂದ ಭಾರತದ ಪ್ರಜಾಪ್ರಭುತ್ವದ ಬೇರುಗಳು ಬಲವಾಗಿವೆ. ಎಂದು ಕಾಂಗ್ರೆಸ್ ಯುವ ನಾಯಕ ಚಿದಾನಂದ ಸವದಿ ಹೇಳಿದರು.

» ಅಂಬೇಡ್ಕರ್ ಅವರ ಶಿಕ್ಷಣ ,ಸಂಘಟನೆ ಹೋರಾಟ ನಮಗೆಲ್ಲರಿಗೂ ಪ್ರೇರಣೆ

ತಾಲೂಕಿನ ಕಟಗೇರಿ ಗ್ರಾಮದಲ್ಲಿ ಆಯೋಜಿಸಿದ್ದ ಡಾ. ಬಿ. ಆರ್. ಅಂಬೇಡ್ಕರ್ ಅವರ 133 ನೇ ಜಯಂತೋತ್ಸವ ಕಾರ್ಯಕ್ರಮವನ್ನು ಸಸಿಗೆ ನೀರೆರೆಯುವ ಮೂಲಕ ಉದ್ಘಾಟಿಸಿ ಮಾತನಾಡುತ್ತಿದ್ದರು. ಸಂವಿಧಾನ ಬರೆದು ಭಾರತದಲ್ಲಿ ಪ್ರಜಾಪ್ರಭುತ್ವ ವ್ಯವಸ್ಥೆಯ ಬಲಪಡಿಸಿದ ಕೀರ್ತಿ ಡಾ. ಅಂಬೇಡ್ಕರ್ ಅವರಿಗೆ ಸಲ್ಲುತ್ತದೆ ಅವರ ಅವರ ತತ್ವ, ಸಿದ್ಧಾಂತಗಳು ಆಚಾರ ವಿಚಾರ ,ಆದರ್ಶ, ಶಿಕ್ಷಣ ,ಸಂಘಟನೆ ಹೋರಾಟ ನಮಗೆಲ್ಲರಿಗೂ ಪ್ರೇರಣೆಯ ಯಾಗಿವೆ' ಅವರು ತಿಳಿಸಿದಂತೆ ನಾವೆಲ್ಲರೂ

ಉತ್ತೂರು ಕೆರೆಯಿಂದ ವಡ್ಡಗೆರೆ ಕೆರೆಗೆ ನೀರು

ಗುಂಡ್ಲುಪೇಟೆ: ಕೊನೆಗೂ ರೈತರ ಹೋರಾಟಕ್ಕೆ ಮಣಿದ ಜಿಲ್ಲಾಡಳಿತ ಉತ್ತೂರು ಕೆರೆಯಿಂದ ವಡ್ಡಗೆರೆ ಕೆರೆಗೆ ನೀರು ಹಾಯಿಸಿದ್ದು, ರೈತರು ಖುಷಿಗೊಂಡಿದ್ದಾರೆ.

ಕೆಲವು ತಾಂತ್ರಿಕ ಸಮಸ್ಯೆಯಿಂದ ಸ್ಥಗಿತಗೊಂಡಿದ್ದ ಉತ್ತೂರು ಕೆರೆಯಿಂದ ವಡ್ಡಗೆರೆ ಕೆರೆಗೆ ನೀರು ಹರಿಸುವ ಕಾರ್ಯಕ್ಕೆ ಮತ್ತೆ ಚಾಲನೆ ಸಿಕ್ಕಿದ್ದು, ಅದರಂತೆ ಜಿಲ್ಲಾಡಳಿತ ಜಿಲ್ಲೆಯ ಕೆರೆಗಳಿಗೆ ನೀರು ತುಂಬಿಸುವ ಯೋಜನೆಯಡಿ ಉತ್ತೂರಿನಿಂದ ವಡ್ಡಗೆರೆ ಗ್ರಾಮದ ಕೆರೆಗೆ ನೀರು ಹರಿಸಲಾಗಿದೆ.

ತಾಲೂಕಿನಲ್ಲಿ ಬರದಿಂದ ಬೇಸತ್ತಿದ್ದ ರೈತರು ಜಿಲ್ಲಾ ರೈತ ಸಂಘಟನೆಗಳ ನೇತೃತ್ವದಲ್ಲಿ ವಡ್ಡಗೆರೆ ಹಾಗೂ ವಿವಿಧ ಕೆರೆಗಳಿಗೆ ನೀರು ಹಾಯಿಸಿ ಸಾಕು ಪ್ರಾಣಿಗಳು ಹಾಗೂ ಕೃಷಿಕರನ್ನು ಉಳಿಸುವ ಸಲುವಾಗಿ ಹೋರಾಟ ನಡೆಸಿದ್ದರು. ಅಷ್ಟೇ ಅಲ್ಲದೆ, ಚುನಾವಣಾ ಸಂದರ್ಭದಲ್ಲಿ ಮತ ಬಹಿಷ್ಕರಿಸಿ ಕೂಡ ಹೋರಾಟ ನಡೆಸಿದಾಗ ಜಿಲ್ಲಾಡಳಿತ ಹಾಗೂ ಶಾಸಕ ಗಣೇಶ್ ಪ್ರಸಾದ್ ಭೇಟಿ ನೀಡಿ ನೀರನ್ನು ಬಿಡಿಸುತ್ತೇವೆ ಸ್ವಲ್ಪ ಕಾಲಾವಕಾಶ ನೀಡಿ ಎಂದು ಮಾತು ಕೊಟ್ಟು ಮತದಾನ ಮಾಡುವಂತೆ ಮನವಿ ಮಾಡಿದ್ದರು.

ಇದೀಗ ಉತ್ತೂರಿನಿಂದ ವಡ್ಡಗೆರೆ ಕೆರೆ ತುಂಬಿಸಲು ನೀರು ಬಿಟ್ಟಿರುವುದು ಹಾಗೂ ನಾಲ್ಕೈದು ಕೆರೆಗಳನ್ನು ತುಂಬಿಸಿದ ನಂತರ ನಲ್ಲೂರು ಅಮಾನಿ ಕೆರೆಗೆ ನೀರು ಹರಿಸುವುದು ಶಾಸಕರ ಗುರಿಯಾಗಿದೆ. ಅದು ಈ ವರ್ಷದಲ್ಲೇ ಈಡೇರುತ್ತದೆ ಎಂದು ಕಾರ್ಯಕರ್ತರು ಭರವಸೆಯಲ್ಲಿದ್ದಾರೆ. ಎಲ್ಲಾ ರೈತ ಬಾಂಧವರು ಜಿಲ್ಲಾಡಳಿತ ಹಾಗೂ ಶಾಸಕ ಗಣೇಶ್ ಪ್ರಸಾದ್ ರವರಿಗೆ ಅಭಿನಂದನೆ ಸಲ್ಲಿಸುತ್ತೇವೆ ಎಂದು ಮುಖಂಡರು ತಿಳಿಸಿದ್ದಾರೆ.

ರಾಜಕಾಲುವೆಯ ಸ್ವಚ್ಛತಾ ಕಾರ್ಯ

ಮಳವಳ್ಳಿ: ಕಳೆದ ಎರಡು ಸತತ ಮಳೆಯಿಂದ ಬಾಟಲ್ ಸಹಿತ ಕಸದ ರಾಶಿ ಚರಂಡಿಯಲ್ಲಿ ತುಂಬಿಕೊಂಡ ಹಿನ್ನಲೆಯಲ್ಲಿ ಪಟ್ಟಣದ ರಾಜಕಾಲುವೆಯನ್ನು ಪುರಸಭೆವತಿಯಿಂದ ಸ್ವಚ್ಛಗೊಳಿಸಿದರು

ಪುರಸಭೆ ಸದಸ್ಯ ನೂರುಲ್ಲಾ ನೇತೃತ್ವದಲ್ಲಿ ಪುರಸಭೆ ಸಿಬ್ಬಂದಿಗಳು ಹಾಗೂ ಜೆಸಿಪಿ ಮೂಲಕ ಕಸದ ರಾಶಿ ಹಾಗೂ ನೀರಿನ ಬಾಟಲ್ ಯನ್ನು ಹೊರತೆಗೆಯಲಾಯಿತು.

ಈ ವೇಳೆ 7ನೇ ವಾರ್ಡು ಸದಸ್ಯ ನೂರುಲ್ಲಾ ಮಾತನಾಡಿ, ಚರಂಡಿಯಲ್ಲಿ ಕಸವನ್ನು ಹಾಕುವುದರಿಂದ ಚರಂಡಿ ಭರ್ತಿಯಾಗಿ ಮಳೆ ಬಂದಾಗ ಚರಂಡಿಯಿಂದ ಬರುವ ಅಧಿಕ ನೀರು ರಸ್ತೆಗೆ ಬರುತ್ತದೆ ಅದಕ್ಕಾಗಿ ವರ್ತಕರು, ಸಾರ್ವಜನಿಕರು ಕಸದ ರಾಶಿ ಹಾಗೂ ನೀರಿನ ಪ್ಲಾಸ್ಟಿಕ್ ಬಾಟಲ್‌ಗಳನ್ನು ಚರಂಡಿಗೆ ಹಾಕದೆ ಪುರಸಭೆ ವಾಹನಗಳಿಗೆ ಹಾಕಿ ಪುರಸಭೆ ಜೊತೆ ಸ್ವಚ್ಛತೆಗೆ ಕೈ ಜೋಡಿಸುವಂತೆ ಮನವಿ ಮಾಡಿದರು.

6ನೇ ತರಗತಿ ಪ್ರವೇಶಕ್ಕೆ ಅರ್ಜಿ

ಚಾಮರಾಜನಗರ: ವಿಕಲಚೇತನರ ಹಾಗೂ ಹಿರಿಯ ನಾಗರಿಕರ ಸಬಲೀಕರಣ ಇಲಾಖೆ ವತಿಯಿಂದ ಕರ್ನಾಟಕ ವಸತಿ ಶಿಕ್ಷಣ ಸಂಸ್ಥೆಗಳ ಸಂಘದ ಅಧೀನದಲ್ಲಿ ಕಾರ್ಯನಿರ್ವಹಿಸುತ್ತಿರುವ ವಿವಿಧ ವಸತಿ ಶಾಲೆಗಳಿಗೆ ಜಿಲ್ಲೆಯ ವಿಕಲಚೇತನ ಮಕ್ಕಳು 2024-25ನೇ ಸಾಲಿನ 6ನೇ ತರಗತಿಗೆ ಮೀಸಲಾತಿ ಮೂಲಕ ಪ್ರವೇಶ ಪಡೆಯಲು ಅರ್ಜಿ ಆಹ್ವಾನಿಸಲಾಗಿದೆ. ಜಿಲ್ಲೆಯಲ್ಲಿರುವ ಒಟ್ಟು 826 ವಸತಿ ಶಾಲೆಗಳಲ್ಲಿ ಮೊರಾರ್ಜಿ ದೇಸಾಯಿ, ಕಿತ್ತೂರು ರಾಣಿ ಚೆನ್ನಮ್ಮ, ಡಾ. ಬಿ.ಆರ್ ಅಂಬೇಡ್ಕರ್, ಅಟಲ್ ಬಿಹಾರಿ ವಾಜಪೇಯಿ, ಇಂಧಿರಾ ಗಾಂಧಿ, ಏಕಲವ್ಯ ಮಾದರಿ ವಸತಿ ಶಾಲೆಗಳ ಪೈಕಿ 807 ವಸತಿ ಶಾಲೆಗಳಲ್ಲಿ ಶೇ. 25ಕ್ಕಿಂತ ಹೆಚ್ಚಿನ ಅಂಗವಿಕಲತೆ ಹೊಂದಿರುವ ಮಕ್ಕಳು, ಒಬ್ಬ ಪೋಷಕರನ್ನು ಮಾತ್ರ ಹೊಂದಿರುವ,ಅನಾಥ ಮಕ್ಕಳಿಗೆ ಶೇ. 10ರಷ್ಟು ಮೀಸಲಾತಿ ನಿಗದಿಪಡಿಸಿ ಆರನೇ ತರಗತಿಗೆ ಪ್ರವೇಶ ಪಡೆಯಬಹುದು.

ಬಾಲ ಪುರಸ್ಕಾರ ಪ್ರಶಸ್ತಿಗೆ ಆಹ್ವಾನ

ಚಾಮರಾಜನಗರ: ಭಾರತ ಸರ್ಕಾರದ ಮಹಿಳಾ ಮತ್ತು ಮಕ್ಕಳ ಅಭಿವೃದ್ಧಿ ಮಂತ್ರಾಲಯವು 2025ನೇ ಸಾಲಿನ ರಾಷ್ಟ್ರೀಯ ಪ್ರಧಾನಮಂತ್ರಿ ಬಾಲ ಪುರಸ್ಕಾರ ಪ್ರಶಸ್ತಿಗಾಗಿ ಆನ್ ಲೈನ್ ಮೂಲಕ ಅರ್ಜಿ ಆಹ್ವಾನಿಸಿದೆ. ಜಿಲ್ಲಾ ವ್ಯಾಪ್ತಿಯಲ್ಲಿ ಧೈರ್ಯ ಮತ್ತು ಸಾಹಸದಿಂದ ಇತರರನ್ನು ರಕ್ಷಿಸಿದ ಹಾಗೂ ಕ್ರೀಡೆ, ಸಮಾಜ ಸೇವೆ, ವಿಜ್ಞಾನ ಮತ್ತು ತಂತ್ರಜ್ಞಾನ, ಪರಿಸರ ಸಂರಕ್ಷಣೆ, ಕಲೆ ಮತ್ತು ಸಂಸ್ಕೃತಿ ಹಾಗೂ ನೂತನ ಆವಿಷ್ಕಾರಗಳನ್ನು ಮಾಡಿ ಉತ್ತಮ ಸಾಧನೆ ಮಾಡಿದ (31-07-2024 ಕ್ಕೆ ಅನ್ವಯವಾಗುವಂತೆ) 5 ವರ್ಷ ಮೇಲ್ಪಟ್ಟ ಹಾಗೂ 18 ವರ್ಷದೊಳಗಿರುವ ಎಲ್ಲಾ ಮಕ್ಕಳು ರಾಷ್ಟ್ರೀಯ ಪ್ರಧಾನಮಂತ್ರಿ ಬಾಲ ಪುರಸ್ಕಾರ ಪ್ರಶಸ್ತಿಗೆ ಅರ್ಹರಾಗಿರುತ್ತಾರೆ. ಅರ್ಜಿಯನ್ನು ವೆಬ್‌ಸೈಟ್ https://awards.gov.in ನ ಮೂಲಕ ಜುಲೈ 31ರೊಳಗೆ ಆನ್ ಲೈನ್‌ನಲ್ಲಿ ಸಲ್ಲಿಸಬಹುದು. ಹೆಚ್ಚಿನ ಮಾಹಿತಿಗಾಗಿ ನಗರದ ಜಿಲ್ಲಾಡಳಿತ ಭವನದಲ್ಲಿರುವ ಜಿಲ್ಲಾ ಮಕ್ಕಳ ರಕ್ಷಣಾ ಘಟಕ ದೂ.ಸಂ 08226-222354 ಅನ್ನು ಸಂಪರ್ಕಿಸುವಂತೆ ಜಿಲ್ಲಾ ಮಕ್ಕಳ ರಕ್ಷಣಾಧಿಕಾರಿ ಚಲುವರಾಜು ತಿಳಿಸಿದ್ದಾರೆ.

ಕಾಡುಹಂದಿ ಮೃತ ದೇಹ ಪತ್ತೆ

ಚಾಮರಾಜನಗರ: ಕರ್ನಾಟಕ ತಮಿಳುನಾಡು ಸಂಪರ್ಕ ಹೊಂದಿರುವ ಚಾಮರಾಜನಗರ ಜಿಲ್ಲೆಯ ಹನೂರು ತಾಲ್ಲೂಕಿನ ವಡಕೆಹಳ್ಳದ ಸಮೀಪ ರಸ್ತೆಯ ಬದಿಯಲ್ಲಿ ಕಾಡುಹಂದಿಗಳ ಮೃತ ದೇಹ ದೊರೆತ್ತಿದ್ದು, ಅಪರಿಚಿತ ವಾಹನ ಹಿಟ್ ಅಂಡ್ ರನ್ ನಡೆದಿರಬಹುದೆಂದು ಶಂಕಿಸಲಾಗಿದೆ. ಚಾಮರಾಜನಗರ ಜಿಲ್ಲೆಯ ಹನೂರು ತಾಲ್ಲೂಕಿನ ವಡಕೆಹಳ್ಳ ಮತ್ತು ಮಲೆ ಮಹದೇಶ್ವರ ಬೆಟ್ಟಕ್ಕೆ ತೆರಳುವ ಮುಖ್ಯ ರಸ್ತೆಯಲ್ಲಿ ರಾತ್ರಿ ವೇಳೆ ಅಪರಿಚಿತ ವಾಹನವೊಂದು ಅತೀ ವೇಗವಾಗಿ ಚಲಿಸುತ್ತಿದ್ದ ಪರಿಣಾಮವಾಗಿ ರಸ್ತೆ ದಾಟುತ್ತಿದ್ದ ಬೃಹತ್ ಎರಡು ಕಾಡುಹಂದಿಗಳು ಸಿಲುಕಿ ಸಾವನ್ನಪ್ಪಿದೆ ಎಂದು ಹೇಳಲಾಗುತ್ತಿದೆ. ಹಿಟ್ ಅಂಡ್ ರನ್ ಮಾಡಿದ ವಾಹನ ಪತ್ತೆಗೆ ಮುಂದಾಗದೇ ಇರುವುದು ಹಲವಾರು ಅನುಮಾನಕ್ಕೆ ಎಡೆ ಮಾಡಲಾಗಿದೆ . ಕಾಡಿನಲ್ಲಿ ಕಾಡು ಪ್ರಾಣಿಗಳು ಸ್ವಚಂದವಾಗಿ ಸಂಚಾರ ಮಾಡಲು ತೊಂದರೆಯಾಗುತ್ತಿದೆ ಎನ್ನುವುದಕ್ಕೆ ಇದು ಸಾಕ್ಷಿಯಾಗಿದೆ.

ದಕ್ಷಿಣಶಿಕ್ಷಕರಕ್ಷೇತ್ರದಮತದಾರರಪಟ್ಟಿಪ್ರಕಟ

ಮಂಡ್ಯ: ಕರ್ನಾಟಕ ವಿಧಾನ ಪರಿಷತ್ತಿಗೆ ದಕ್ಷಿಣ ಶಿಕ್ಷಕರ ಕ್ಷೇತ್ರದಿಂದ ನಡೆಯುವ ಚುನಾವಣೆ 2024 ಕ್ಕೆ ಸಂಬಂಧಿಸಿದಂತೆ ಅಂತಿಮ ಮತದಾರರ ಪಟ್ಟಿ ಪ್ರಕಟವಾಗಿದ್ದು, ಜಿಲ್ಲೆಯಲ್ಲಿ 5403 ಅರ್ಹ ಮತದಾರರಿದ್ದಾರೆ ಎಂದು ಜಿಲ್ಲಾಧಿಕಾರಿ ಡಾ.ಕುಮಾರ ಅವರು ತಿಳಿಸಿದರು.

ಸೋಮವಾರ ಜಿಲ್ಲಾ ಪಂಚಾಯತ್ ಸಭಾಂಗಣದಲ್ಲಿ ರಾಜಕೀಯ ಪಕ್ಷದ ಮುಖಂಡರ ಸಭೆ ನಡೆಸಿ ಮಾತನಾಡಿ, ಜೂನ್ 3 ರಂದು ಬೆಳಿಗ್ಗೆ 8 ರಿಂದ 4 ರವರೆಗೆ ಮತದಾನ ನಡೆಯಲಿದ್ದು. ಜೂನ್ 6 ರಂದು ಮತ ಎಣಿಕೆ ನಡೆಯಲಿದೆ, ಎಲ್ಲ ಚುನಾವಣೆ ಪ್ರಕ್ರಿಯೆಗಳು ಜೂನ್ 12 ರಂದು ಪೂರ್ಣಗೊಳ್ಳುತ್ತದೆ ಎಂದರು.

ದಕ್ಷಿಣ ಶಿಕ್ಷಕರ ಕ್ಷೇತ್ರದ ವ್ಯಾಪ್ತಿಗೆ ಮೈಸೂರು, ಮಂಡ್ಯ, ಚಾಮರಾಜನಗರ ಮತ್ತು ಹಾಸನ ಜಿಲ್ಲೆಗಳು ಒಳಪಡುತ್ತದೆ ಹಾಗೂ ಆಯಾ ಜಿಲ್ಲೆಯ ಜಿಲ್ಲಾಧಿಕಾರಿಗಳು ಸಹಾಯಕ ಚುನಾವಣಾಧಿಕಾರಿಗಳಾಗಿರುತ್ತಾರೆ. ಮೈಸೂರು ವಿಭಾಗದ ಪ್ರಾದೇಶಿಕ ಆಯುಕ್ತರು ಚುನಾವಣಾಧಿಕಾರಿಗಳಾಗಿರುತ್ತಾರೆ ಎಂದರು.

ಮಂಡ್ಯ ತಾಲ್ಲೂಕು ಕಚೇರಿಯಲ್ಲಿ ನೊಂದಣಿಯಾಗಿರುವ ಮತದಾರರ ಸಂಖ್ಯೆ ಹೆಚ್ಚಿದ್ದು, ತಾಲ್ಲೂಕು ಕಚೇರಿಯಲ್ಲಿ ಎರಡು ಮತ ಕೇಂದ್ರ ತೆರೆಯಲಾಗುವುದು. ಮಂಡ್ಯ ತಾಲ್ಲೂಕು ಪಂಚಾಯತ್ ಸಾಮರ್ಥ್ಯ ಸೌಧದಲ್ಲಿ ಒಂದು ಮತ ಕೇಂದ್ರ ಒಟ್ಟು 3 ಮತ ಕೇಂದ್ರಗಳು ಕಾರ್ಯನಿರ್ವಹಿಸಲಿದೆ. ಜಿಲ್ಲೆಯಲ್ಲಿ 9 ಮತಕೇಂದ್ರಗಳಿದ್ದು, ಅಂತಿಮ ಮತದಾರರ ಪಟ್ಟಿಯ ಪ್ರಕಾರ 5403 ಮತದಾರರು ಮತದಾರರ ಪಟ್ಟಿಯಲ್ಲಿ ಹೆಸರು ನೊಂದಣಿ ಮಾಡಿಕೊಂಡಿದ್ದಾರೆ ಎಂದರು.

ಕೆ.ಆರ್.ಪೇಟೆ ಮಿನಿ ವಿಧಾನಸೌಧ ಮತ ಕೇಂದ್ರದಲ್ಲಿ ಗಂಡು 327, ಹೆಣ್ಣು 137 ಒಟ್ಟು 464 ಮತದಾರರು ಹೆಸರು ನೊಂದಾಯಿಸಿಕೊಂಡಿದ್ದಾರೆ. ನಾಗಮಂಗಲ ಮಿನಿ ವಿಧಾನಸೌಧ ಮತ ಕೇಂದ್ರದಲ್ಲಿ ಗಂಡು 296, ಹೆಣ್ಣು 147, ಒಟ್ಟು 443 ಮತದಾರರು ಹೆಸರು ನೊಂದಾಯಿಸಿಕೊಂಡಿದ್ದಾರೆ.

ಪಾಂಡವಪುರ ಮಿನಿ ವಿಧಾನಸೌಧ ಮತ ಕೇಂದ್ರದಲ್ಲಿ ಗಂಡು 260, ಹೆಣ್ಣು 186, ಒಟ್ಟು 446 ಮತದಾರರು ಹೆಸರು ನೊಂದಾಯಿಸಿಕೊಂಡಿದ್ದಾರೆ. ಮಂಡ್ಯ ಮಿನಿವಿಧಾನಸೌಧ ಮತ ಕೇಂದ್ರದಲ್ಲಿ ಗಂಡು 573, ಹೆಣ್ಣು 611, ಒಟ್ಟು 1184, ಮತದಾರರು ಹೆಸರು ನೊಂದಾಯಿಸಿಕೊಂಡಿದ್ದಾರೆ. ಮಂಡ್ಯ ತಾಲ್ಲೂಕು ಪಂಚಾಯತ್ ಸಾಮರ್ಥ್ಯ ಸೌಧ ಮತ ಕೇಂದ್ರದಲ್ಲಿ ಗಂಡು 458, ಹೆಣ್ಣು 343, ಒಟ್ಟು 801, ಮತದಾರರು ಹೆಸರು ನೊಂದಾಯಿಸಿಕೊಂಡಿದ್ದಾರೆ.

ಮದ್ದೂರು ಮಿನಿ ವಿಧಾನಸೌಧ ಮತ ಕೇಂದ್ರದಲ್ಲಿ ಗಂಡು 554, ಹೆಣ್ಣು 413, ಒಟ್ಟು 967 ಮತದಾರರು ಹೆಸರು ನೊಂದಾಯಿಸಿಕೊಂಡಿದ್ದಾರೆ. ಶ್ರೀರಂಗಪಟ್ಟಣ ಮಿನಿವಿಧಾನಸೌಧ ಮತ ಕೇಂದ್ರದಲ್ಲಿ ಗಂಡು 207, ಹೆಣ್ಣು 224, ಒಟ್ಟು 431 ಮತದಾರರು ಹೆಸರು ನೊಂದಾಯಿಸಿಕೊಂಡಿದ್ದಾರೆ. ಮಳವಳ್ಳಿ ಮಿನಿವಿಧಾನಸೌಧ ಮತ ಕೇಂದ್ರದಲ್ಲಿ ಗಂಡು 452, ಹೆಣ್ಣು 215, ಒಟ್ಟು 667 ಮತದಾರರು ಹೆಸರು ನೊಂದಾಯಿಸಿಕೊಂಡಿದ್ದಾರೆ.

ಸಭೆಯಲ್ಲಿ ಜಿಲ್ಲಾ ಪಂಚಾಯತ್ ಮುಖ್ಯ ಕಾರ್ಯನಿರ್ವಹಣಾಧಿಕಾರಿ ಶೇಖ್ ತನ್ವೀರ್ ಆಸೀಫ್, ಜಿಲ್ಲಾ ಪೊಲೀಸ್ ವರಿಷ್ಠಾಧಿಕಾರಿ ಎನ್ ಯತೀಶ್, ರಾಜಕೀಯ ಪಕ್ಷಗಳ ಮುಖಂಡರುಗಳಾದ ಬೊಮ್ಮಯ್ಯ, ಮಂಜುನಾಥ್, ನವೀನ್, ದಿನೇಶ್, ರಮೇಶ್ ಉಪಸ್ಥಿತರಿದ್ದರು.

ಲೋಕಸಭೆ: ಮತ ಎಣಿಕೆ ಕಾರ್ಯ ನಿಖರವಾಗಿರಲಿ

ಮಂಡ್ಯ: ಲೋಕಸಭಾ ಸಾರ್ವತ್ರಿಕ ಚುನಾವಣೆಯ ಮತ ಎಣಿಕೆಯು ಜೂನ್ 4 ರಂದು ನಡೆಯಲಿದ್ದು, ಮತ ಎಣಿಕೆಯ ಕೆಲಸ ನಿಖರವಾಗಿರಲಿ ಎಂದು ಜಿಲ್ಲಾಧಿಕಾರಿ ಡಾ.ಕುಮಾರ ಅವರು ತಿಳಿಸಿದರು. ಅವರು ಸೋಮವಾರ ಜಿಲ್ಲಾ ಪಂಚಾಯತ್ ಸಭಾಂಗಣದಲ್ಲಿ ಮತ ಎಣಿಕೆ ತರಬೇತಿ ಕುರಿತಂತೆ ಸಭೆ ನಡೆಸಿ ಮಾತನಾಡಿದರು. 8 ವಿಧಾನಸಭಾ ಕ್ಷೇತ್ರದ ಇ.ವಿ.ಎಂ ಯಂತ್ರಗಳನ್ನು 16 ಕೊಠಡಿಗಳು, ಸ್ಟ್ರಾಂಗ್ ರೂಂ ನಲ್ಲಿ ಇಡಲಾಗಿದೆ. ಜೂನ್ 4 ರಂದು 16 ಸ್ಟ್ರಾಂಗ್ ರೂಂಗಳನ್ನು ತೆರೆದು ಎಣಿಕೆ ಪ್ರಾರಂಭಿಸಲಾಗುವುದು ಎಂದರು.

ಇ.ವಿ.ಎಂ ಗಳು ಬೆಳಿಗ್ಗೆ 8 ಗಂಟೆಗೆ ಎಣಿಕೆ ಟೇಬಲ್‌ಗಳಿಗೆ ತಲುಪಿಸಲಾಗುವುದು. ಮತ ಎಣಿಕೆಯ ಸಿಬ್ಬಂದಿಗಳು ಎಣಿಕೆಯ ಸಂದರ್ಭದಲ್ಲಿ ಚುನಾವಣಾ ಆಯೋಗ ನೀಡಿರುವ ನಿರ್ದೇಶನಗಳನ್ನು ಪಾಲಿಸಬೇಕು ಯಾವುದೇ ಲೋಪವಾಗದಂತೆ ನೋಡಿಕೊಳ್ಳಿ. ಸಹಾಯಕ ಚುನವಣಾಧಿಕಾರಿಗಳು ಪ್ರತಿ ಸುತ್ತಿನ ಎಣಿಕೆಯನ್ನು ಚುನಾವಣಾ ಆಯೋಗ ತಿಳಿಸುವ ವೆಬ್ ಸೈಟ್ ನಲ್ಲಿ ಅಪ್ ಲೋಡ್ ಮಾಡಬೇಕಿರುತ್ತದೆ. ಇಲ್ಲಿ ತಿದ್ದುಪಡಿಗೆ ಅವಕಾಶ ನೀಡದಂತೆ ಕಾರ್ಯನಿರ್ವಹಿಸಿ ಎಂದರು. ಪ್ರತಿ ವಿಧಾನಸಭಾ ಕ್ಷೇತ್ರವಾರು ಇ.ವಿ.ಎಂ.ಗಳನ್ನು ಮತ ಎಣಿಕೆ ಕೊಠಡಿಗೆ ತಲುಪಿಸಲು ಸಿಬ್ಬಂದಿಗಳನ್ನು ನಿಯೋಜಿಸಲಾಗುವುದು. ಸಹಾಯಕ ಚುನಾವಣಾ ಅಧಿಕಾರಿಗಳು ಅವರನ್ನು ಗುರುತಿಸಲು ನಿಗದಿ ಪಡಿಸಿದ ಬಣ್ಣದ ಟೀ ಶರ್ಟ್ ಸಹ ನೀಡಲಾಗುವುದು. ನಿಯೋಜಿಸಲಾಗುವ ಸಿಬ್ಬಂದಿಗಳು ತಿಳಿಸಲಾಗುವ ಸಮಯಕ್ಕೆ ಎಣಿಕೆ ಕೇಂದ್ರ ಹಾಗೂ ಸ್ಥಳದಲ್ಲಿ ಹಾಜರಾಗಿ ಶಿಸ್ತು ಬದ್ಧವಾಗಿ ಕಾರ್ಯನಿರ್ವಹಿಸಬೇಕು. ಈ ಕುರಿತಂತೆ ಸಹಾಯಕ ಚುನಾವಣಾಧಿಕಾರಿಗಳು ಅಧಿಕಾರಿಗಳು ಹಾಗೂ ಸಿಬ್ಬಂದಿಗಳಿಗೆ ನಿರ್ದೇಶನ ನೀಡಿ ಸಮನ್ವಯದಿಂದ ಕಾರ್ಯನಿರ್ವಹಿಸಿ ಎಂದರು.

ಮಲೆಮಹದೇಶ್ವರ ಬೆಟ್ಟದಲ್ಲಿ ಮಳೆ ಅವಾಂತರ

ಚಾಮರಾಜನಗರ: ರಾಜ್ಯದಲ್ಲೇ ಅತ್ಯಾಧಿಕ ಭಕ್ತರನ್ನು ಹೊಂದಿರುವ ಹಾಗೂ ಅಧಿಕ ಆದಾಯ ಹೊಂದಿರುವ ಚಾಮರಾಜನಗರ ಜಿಲ್ಲೆಯ ಮಲೆ ಮಹದೇಶ್ವರ ಬೆಟ್ಟದಲ್ಲಿ ಮಳೆ ಬಂದರೆ ಭಕ್ತರು ಪರದಾಡುವ ಹಾಗೂ ಪವಾಡ ಪುರುಷ ಮಲೆ ಮಹದೇಶ್ವರ ಸ್ವಾಮಿಗೆ ಅಶುಚ್ಚಿತ ನೀರನ್ನೇ ಅಭಿಷೇಕ್ಕೆ ಕೊಂಡೊಯ್ಯುವ ಪರಿಸ್ಥಿತಿ ಬಂದಿದ್ದು, ಈ ಬಗ್ಗೆ ಭಕ್ತರು ಅಸಮಧಾನ ಹೊಂದಿದ್ದಾರೆ. ಇದರ ನಡುವೆ ಸೋಮವಾರ ಬೆಳಗ್ಗೆಯಿಂದ ರಾತ್ರಿ ತನಕ ಮಳೆಯಾಗಿದೆ.

ಚಾಮರಾಜನಗರ ಜಿಲ್ಲೆಯ ಹನೂರು ತಾಲ್ಲೂಕಿನ ಮಲೆ ಮಹದೇಶ್ವರ ಬೆಟ್ಟದಲ್ಲಿ ಸೋಮವಾರ ಸುರಿದ ಭಾರಿ ಮಳೆಯಿಂದ ದೇವರಿಗೆ ಅಭಿಷೇಕ್ಕೆ ನೀರು ಕೊಂಡೊಯ್ಯುವಾಗ ಅರ್ಚಕರು ಕೊಳಚೆ ನೀರು ಮಿಶ್ರಿತ ಮಳೆಯ ನೀರಿನಲ್ಲೇ ನಡೆದುಕೊಂಡು ನೀರು ಸಂಗ್ರಹಿಸಿಕೊಂಡು ಹೋಗುತ್ತಿರುವುದು ಇದೀಗ ಭಕ್ತರಲ್ಲಿ ಆಕ್ರೋಶಕ್ಕೆ ಕಾರಣವಾಗಿದೆ.

ಪ್ರತಿ ತಿಂಗಳು ಭಕ್ತರು ಮಹದೇಶ್ವರನ ಹುಂಡಿಗೆ ಕೋಟಿಗಟ್ಟಲೆ ಕಾಣಿಕೆ ಹಾಕಿದರೂ ಸಹ ಕಲ್ಯಾಣಿಯ ಸುತ್ತ ಕಲುಷಿತ ನೀರು ಹರಿದಂತೆ ಕ್ರಮ ಕೈಗೊಳ್ಳದಿರುವ ಬಗ್ಗೆ ದೇವಾಲಯ ಸಿಬ್ಬಂದಿಗಳು ಸೇರಿದಂತೆ ಭಕ್ತರು ಪ್ರಾಧಿಕಾರದ ವಿರುದ್ದ ಅಸಮಧಾನದಿಂದ ಇದ್ದಾರೆ.

ಇದರ ನಡುವೆ ಮಳೆ ಬಂದರೆ ಸಾಕು ದೇವಾಲಯಕ್ಕೆ ಬರುವ ಭಕ್ತರ ಪಾಡು ಹೇಳತೀರದಷ್ಟು ಕಷ್ಟಕರಾಗಿದೆ. ಮಳೆಯಿಂದ ರಕ್ಷಣೆ ಪಡೆಯಲು ಭಕ್ತರು ತಲೆಯ ಮೇಲೆ ಪಂಚೆ ಅಥವಾ ದುಪ್ಪಟವನ್ನು ಹಿಡಿದುಕೊಂಡು ಸಾಗುವ ದೃಶ್ಯ ಕಾಣಬಹುದಾಗಿದೆ. ಇದೆಲ್ಲದರ ನಡುವೆ ತುಂತುರು ಮಳೆಯಲ್ಲೇ ಭಕ್ತರು ಉರುಳು ಸೇವೆ ಸಲ್ಲಿಸುತ್ತಿರುವುದು ಭಕ್ತರ ಭಕ್ತಿಗೆ ಪುಷ್ಟಿದಾಯಕವಾಗಿದೆ.

ಈಗಲಾದರೂ ಶ್ರೀ ಮಲೆ ಮಹದೇಶ್ವರ ಸ್ವಾಮಿ ದೇವಸ್ಥಾನ ಅಭಿವೃದ್ಧಿ ಪ್ರಾಧಿಕಾರದ ಕಾರ್ಯದರ್ಶಿಗಳು ಮಹದೇಶ್ವರ ಬೆಟ್ಟದಲ್ಲಿ ಭಕ್ತರಿಗೆ ಯಾವುದೇ ರೀತಿಯ ತೊಂದರೆಯಾಗದಂತೆ ಯೋಜನೆಗಳನ್ನು ರೂಪಿಸಬೇಕಾಗಿದೆ ಎನ್ನುವುದು ಭಕ್ತರ ವಲಯದಿಂದ ಕೇಳಿ ಬರುತ್ತಿರುವ ಕೂಗಾಗಿದೆ.

ಇನ್ನೊಂದೆಡೆ ಕರ್ನಾಟಕ ತಮಿಳುನಾಡು ಗಡಿ ಭಾಗದಲ್ಲಿ ಸುರಿದ ಭಾರಿ ಮಳೆಯ ಹಿನ್ನಲೆಯಲ್ಲಿ ಚರಂಡಿಯಲ್ಲಿ ಹರಿಯುವ ತ್ಯಾಜ್ಯಗಳು ಕರೆಗೆ ಸೇರಿದ ಘಟನೆ ಚಾಮರಾಜನಗರ ಜಿಲ್ಲೆಯ ಒಡೆಯರಪಾಳ್ಯ ಗ್ರಾಮದಲ್ಲಿ ನಡೆದಿದೆ.

ಚಾಮರಾಜನಗರ ಜಿಲ್ಲೆಯ ಒಡೆಯರಪಾಳ್ಯ ಗ್ರಾಮದಲ್ಲಿ ಸೋಮವಾರ ಸುರಿದ ಭಾರಿ ಮಳೆಯಿಂದ ಮಳೆಯ ನೀರಿನೊಂದಿಗೆ ಚರಂಡಿಯಲ್ಲಿನ ತ್ಯಾಜ್ಯಗಳು ಗ್ರಾಮದ ಕೆರೆ ಸೇರಿದೆ.

ಗ್ರಾಮದಲ್ಲಿ ಸಕಾಲದಲ್ಲಿ ಚರಂಡಿ ಸ್ವಚ್ಚ ಮಾಡದೇ ಇರುವುದರಿಂದ ಮಳೆ ಬಂದಾಗ ಮಳೆಯ ನೀರು ಕೆರೆಗೆ ಹರಿದು ಬರುತ್ತಿದೆ . ಈ ನೀರು ಗ್ರಾಮಸ್ಥರು ಸೇವನೆ ಮಾಡಿದರೆ ಆರೋಗ್ಯದಲ್ಲಿ ಏರುಪೇರಾಗಲಿದೆ. ಈ ಹಿನ್ನಲೆಯಲ್ಲಿ ಗ್ರಾಮ ಪಂಚಾಯತಿ ಅಧಿಕಾರಿಗಳು ಚರಂಡಿ ಸ್ವಚ್ಚ ಮಾಡಬೇಕೆಂದು ಗ್ರಾಮಸ್ಥರ ಮನವಿಯಾಗಿದೆ.

ಸ್ಪರ್ಧಾ ಮನೋಭಾವನೆ ಬೆಳೆಸಿಕೊಳ್ಳಬೇಕು

ಚಾಮರಾಜನಗರ: ವಿದ್ಯಾರ್ಥಿಗಳು ಆತ್ಮವ

ಪುನರಾರ್ತಿತ ಸ್ನಾತಕ ಪದವಿ ಪರೀಕ್ಷೆಗಳ ಫಲಿತಾಂಶ ಪ್ರಕಟ

ಬೆಂಗಳೂರು: ಮಂಗಳೂರು ವಿಶ್ವವಿದ್ಯಾನಿಲಯವು ಜನವರಿ / ಫೆಬ್ರವರಿ 2024 ರಲ್ಲಿ ನಡೆಸಿದ ಪ್ರಥಮ, ತೃತೀಯ ಮತ್ತು ಪಂಚಮ ಸೆಮಿಸ್ಟರ್ನ ಆವರ್ತಿತ ಹಾಗೂ ಪುನರಾವರ್ತಿತ ಸ್ನಾತಕ ಪದವಿ ಪರೀಕ್ಷೆಗಳ ಫಲಿತಾಂಶವನ್ನು ಜಾಲತಾಣ https://uucms.karnataka.gov.in ನಲ್ಲಿ ಪ್ರಕಟಿಸಲಾಗಿದೆ. ಫಲಿತಾಂಶಕ್ಕೆ ಸಂಬಂಧಿಸಿದಂತೆ ಯಾವುದೇ ತಕರಾರುಗಳಿದ್ದಲ್ಲಿ ವಿದ್ಯಾರ್ಥಿಗಳು ಸೂಕ್ತ ದಾಖಲೆಗಳೊಂದಿಗೆ ಪ್ರಾಂಶುಪಾಲರ ಮುಖಾಂತರ ವಿವರಗಳನ್ನು ಕುಲಸಚಿವರ ಕಛೇರಿಗೆ (ಪರೀಕ್ಷಾಂಗ) ಕಳುಹಿಸುವುದು. ಹೆಚ್ಚಿನ ಮಾಹಿತಿಗೆ ಇ-ಮೇಲ್ regevalmu@gmail.com ಸಂಪರ್ಕಿಸಬಹುದಾಗಿದೆ.

2024-25ನೇ ಶೈಕ್ಷಣಿಕ ಸಾಲಿಗೆ ಸಂಯೋಜನಾ ಅರ್ಜಿ ಆಹ್ವಾನ

ಬೆಂಗಳೂರು: ಬೆಂಗಳೂರು ನಗರ ವಿಶ್ವವಿದ್ಯಾನಿಲಯ, ಬೆಂಗಳೂರು ವ್ಯಾಪ್ತಿಗೊಳಪಟ್ಟ ಸಂಯೋಜಿತ ಕಾಲೇಜುಗಳಿಂದ 2024-25ನೇ ಶೈಕ್ಷಣಿಕ ಸಾಲಿಗೆ ಸಂಯೋಜನೆ ಮುಂದುವರಿಕೆ, ಹೊಸ ಕಾಲೇಜು ಪ್ರಾರಂಭ, ಅಸ್ಥಿತ್ವದಲ್ಲಿರುವ ಕಾಲೇಜುಗಳಲ್ಲಿ ಹೊಸ ಕೋರ್ಸು/ ವಿಷಯ, ಹೆಚ್ಚುವರಿ ವಿದ್ಯಾರ್ಥಿ ಪ್ರಮಾಣ, ಶಾಶ್ವತ ಸಂಯೋಜನೆ ಇತ್ಯಾದಿಗಳಿಗೆ UUCMS ತಂತ್ರಾಂಶವನ್ನು ಅಳವಡಿಸಿಕೊಂಡು ಎಸ್ಇಪಿ ಯಂತೆ ಸಂಯೋಜನಾ ಅರ್ಜಿಗಳನ್ನು ಆಹ್ವಾನಿಸಲಾಗಿದೆ. ಹೆಚ್ಚಿನ ವಿವರಗಳಿಗಾಗಿ ವಿಶ್ವವಿದ್ಯಾನಿಲಯದ ಜಾಲತಾಣವನ್ನು bcu.ac.in ಹಾಗೂ UUCMS Portal ವೀಕ್ಷಿಸಬಹುದಾಗಿದೆ ಎಂದು ನಗರ ವಿಶ್ವವಿದ್ಯಾಲಯದ ಕುಲಸಚಿವರು ಪ್ರಕಟಣೆಯಲ್ಲಿ ತಿಳಿಸಿದ್ದಾರೆ.

ಪದವಿ ವಿದ್ಯಾರ್ಥಿಗಳಿಗೆ ರಸಪ್ರಶ್ನೆ

ಬೆಂಗಳೂರು: ಕರ್ನಾಟಕ ವಿಜ್ಞಾನ ಮತ್ತು ತಂತ್ರಜ್ಞಾನ ಅಕಾಡೆಮಿಯು ವಿಜ್ಞಾನ ಮತ್ತು ತಂತ್ರಜ್ಞಾನ ಇಲಾಖೆಯ ಅಂಗಸಂಸ್ಥೆಯಾಗಿದ್ದು, ವಿಶ್ವ ಪರಿಸರ ದಿನಾಚರಣೆ-2024ರ ಅಂಗವಾಗಿ ಪದವಿ ವಿದ್ಯಾರ್ಥಿಗಳಿಗೆ ''ಭೂಮಿ ಮತ್ತು ಮಣ್ಣಿನ ಮೇಲೆ ಹವಾಮಾನ ಬದಲಾವಣೆಯ ಪರಿಣಾಮಗಳು'' ಎಂಬ ವಿಷಯದ ಮೇಲೆ ರಸಪ್ರಶ್ನೆ ಸ್ಪರ್ಧೆಯನ್ನು ಜೂನ್ 6 ರಂದು ಅಕಾಡೆಮಿಯ ಸಭಾಂಗಣದಲ್ಲಿ ಏರ್ಪಡಿಸಲಾಗಿದೆ.ರಸಪ್ರಶ್ನೆ ಸ್ಪರ್ಧೆಯಲ್ಲಿ ಭಾಗವಹಿಸಲು ಬಯಸುವ ವಿದ್ಯಾರ್ಥಿಗಳು (ಇಬ್ಬರು ವಿದ್ಯಾರ್ಥಿಗಳ ಟೀಂ) ಅಕಾಡೆಮಿಯ ಇ-ಮೇಲ್: : ksta.gok@gmail.comಗೆ 2024ನೇ ಮೇ 27 ರೊಳಗಾಗಿ ನೊಂದಾಯಿಸಿಕೊಳ್ಳಬಹುದಾಗಿದೆ. ಹೆಚ್ಚಿನ ಮಾಹಿತಿಗಾಗಿ ಅಕಾಡೆಮಿಯ ಜಾಲತಾಣ www.kstacademy.inನಲ್ಲಿ ಹಾಗೂ ಮೊ.ಸಂ. 9008675123 ಪಡೆಯಬಹುದಾಗಿದೆ ಎಂದು ಪ್ರಕಟಣೆ ತಿಳಿಸಿದೆ.

ಶಿಕ್ಷಕ ಮತದಾರರ ಪಟ್ಟಿ ಪ್ರಕಟ

ರಾಮನಗರ: ಕೇಂದ್ರ ಚುನಾವಣಾ ಆಯೋಗದ 2023ನೇ ಆಗಸ್ಟ್ 09, ವೇಳಾಪಟ್ಟಿಯ ಅನುಸಾರ ಬೆಂಗಳೂರು ಪದವೀಧರರ ಕ್ಷೇತ್ರ ಮತ್ತು ಕರ್ನಾಟಕ ಆಗ್ನೇಯ ಶಿಕ್ಷಕರ ಕ್ಷೇತ್ರದ ಮತದಾರರ ಪಟ್ಟಿಯನ್ನು ತಯಾರಿಸಲಾಗಿದ್ದು 2023ನೇ ಡಿಸೆಂಬರ್ 30 ರಂದು ಅಂತಿಮ ಮತದಾರರ ಪಟ್ಟಿಯನ್ನು ಈಗಾಗಲೇ ಪ್ರಕಟಿಸಲಾಗಿರುತ್ತದೆ. ಪ್ರಸ್ತುತ ಕೇಂದ್ರ ಚುನಾವಣಾ ಆಯೋಗದ 2024ನೇ ಮೇ 2ರ ಪ್ರಕಟಣೆಯಂತೆ ರಾಮನಗರ ಜಿಲ್ಲೆಯ ಪದವಿಧರರ ಕ್ಷೇತ್ರ ಮತ್ತು ಕರ್ನಾಟಕ ಆಗ್ನೇಯ ಶಿಕ್ಷಕರ ಕ್ಷೇತ್ರದ ಮತದಾರರ ಪಟ್ಟಿಯನ್ನು ಪರಿಷ್ಕರಿಸಿ 2024ನೇ ಮೇ 16ಕ್ಕೆ ಅಂತಿಮಗೊಳಿಸಿ ಮತದಾರರ ಪಟ್ಟಿಯನ್ನು ಪ್ರಕಟಿಸಲಾಗಿದೆ ಎಂದು ಬೆಂಗಳೂರು ವಿಭಾಗದ ಪ್ರಾದೇಶಿಕ ಆಯುಕ್ತರು ಹಾಗೂ ಮತದಾರರ ನೋಂದಣಾಧಿಕಾರಿಗಳು ತಿಳಿಸಿದ್ದಾರೆ.

ಹುಳಿಯಾರು ಸಮೀಪದ ಹಂದನಕೆರೆಯಲ್ಲಿ ಚಿಕ್ಕನಾಯಕನಹಳ್ಳಿ ತಾಲೂಕಿನ ಎರಡನೇ ಮೇವಿನ ಬ್ಯಾಂಕ್ ಅನ್ನು ಸೋಮವಾರ ಆರಂಭಿಸಲಾಯಿತು. ಪಶು ಇಲಾಖೆಯ ಸಹಾಯಕ ನಿರ್ದೇಶಕ ಡಾ.ರೆ.ಮಾ.ನಾಗಭೂಷಣ್, ಮುಖ್ಯ ಪಶು ವೈದ್ಯಾಧಿಕಾರಿ ಡಾ.ಎನ್.ವಿರೂಪಾಕ್ಷ, ರವಿಶಂಕರ್, ಮನೋಹರ್, ವಿಶ್ವನಾಥ್, ಜಗದೀಶ್, ಅತೀಕ್ ಅಹಮದ್, ಕುಮಾರಸ್ವಾಮಿ ಕಂದಾಯ ತನಿಖಾಧಿಕಾರಿ ಪಸನ್ನಕುಮಾರ್ ಇದ್ದರು.

ಜೇನು ನೊಣ ದಾಳಿಗೆ ರೈತ ಬಲಿ

ಚಾಮರಾಜನಗರ: ಜೇನುನೊಣ ಕಡಿದು ರೈತನೊಬ್ಬ ಸಾವನ್ನಪ್ಪಿರುವ ಘಟನೆ ಚಾಮರಾಜನಗರ ಜಿಲ್ಲೆಯ ಹನೂರು ತಾಲೂಕಿನ ಬೆಳ್ಳತ್ತೂರು ಗ್ರಾಮದಲ್ಲಿನಡೆದಿದೆ.

ಚಾಮರಾಜನಗರ ಜಿಲ್ಲೆಯ ಹನೂರು ತಾಲ್ಲೂಕಿನ ಬೆಳ್ಳತ್ತೂರು ಗ್ರಾಮದ ತುಳಸಿದಾಸ್ (45) ಸಾವನ್ನಪ್ಪಿದ ದುರ್ದೈವಿ. ಸೋಮವಾರ ಮಧ್ಯಾಹ್ನ ತುಳಸಿ ದಾಸ್ ಹಾಗೂ ಪತ್ನಿ ಆಶಾ ಜೊತೆಗೂಡಿ ತಮ್ಮ ಜಮೀನಿನಲ್ಲಿ ತಮ್ ಜೋಳದ ಫಸಲಿಗೆ ಔಷದಿ ಸಿಂಪಡಿಸುತ್ತಿದ್ದಾಗ ದಿಢೀರ್ ಹೆಜ್ಜೆನು ದಾಳಿ ನಡೆದಿದೆ. ಈ ವೇಳೆ ತುಳಸಿದಾಸ್ ಸ್ಥಳದಲ್ಲಿ ಮೃತಪಟ್ಟರೆ ಇವರ ಪತ್ನಿ ಆಶಾಗೂ ಹೆಜ್ಜೇನು ದಾಳಿಯ ಮಾಡಿದ್ದು ಪರಿಣಾಮ ಗಂಭೀರ ಗಾಯವಾಗಿ ಅವರನ್ನು ಕಾಮಗೆರೆ ಹೋಲಿಕ್ರಾಸ್ ಆಸ್ಪತ್ರೆಗೆ ಚಿಕಿತ್ಸೆಗಾಗಿ ರವಾನೆ ಮಾಡಲಾಗಿದೆ. ಈ ಸಂಬಂಧ ಹನೂರು ಪೊಲೀಸರು ಪ್ರಕರಣ ದಾಖಲಿಸಿಕೊಂಡಿದ್ದಾರೆ.

ಮಳೆ ವಿಪತ್ತು ನಿರ್ವಹಣೆಗೆ ಜಿಲ್ಲಾಡಳಿತ ಸಕಲ ಸಿದ್ಧತೆ

ಬೆಂಗಳೂರು ಗ್ರಾಮಾಂತರ: ಮುಂಗಾರು ಪೂರ್ವ ಮಳೆಯಿಂದಾಗುವ ವಿಪತ್ತು ನಿರ್ವಹಿಸಲು ಜಿಲ್ಲಾಡಳಿತ ವತಿಯಿಂದ ಸಕಲ ಸಿದ್ಧತೆ ಕೈಗೊಳ್ಳಲಾಗಿದೆ ಎಂದು ಜಿಲ್ಲಾಧಿಕಾರಿ ಡಾ.ಎನ್ ಶಿವಶಂಕರ ಅವರು ಹೇಳಿದರು.

ಬೆಂಗಳೂರು ಗ್ರಾಮಾಂತರ ಜಿಲ್ಲಾಡಳಿತ ಭವನದ ಜಿಲ್ಲಾಧಿಕಾರಿಯವರ ನ್ಯಾಯಾಲಯ ಸಭಾಂಗಣದಲ್ಲಿ ಇಂದು ನಡೆದ ಬರ ನಿರ್ವಹಣೆ ಹಾಗೂ ಪೂರ್ವ ಮುಂಗಾರು ಮಳೆಯ ಸಿದ್ಧತೆ ಕುರಿತ ಸಭೆಯ ಅಧ್ಯಕ್ಷತೆ ವಹಿಸಿ ಅವರು ಮಾತನಾಡಿದರು.

ಜಿಲ್ಲೆಯಾದ್ಯಂತ ಮುಂಗಾರು ಪೂರ್ವ ಉತ್ತಮ ಮಳೆಯಾಗುತ್ತಿದ್ದು, ರೈತರ ಜಮೀನುಗಳಿಗೆ ಹಾಗೂ ಜನನಿಬಿಡ ಪ್ರದೇಶಗಳಿಗೆ ನೀರು ನುಗ್ಗುವುದನ್ನು ತಪ್ಪಿಸಲು ಮಳೆ ನೀರು ಸರಾಗವಾಗಿ ಹರಿದು ಹೋಗಲು ಜಿಲ್ಲೆಯ ನಗರ ಪ್ರದೇಶಗಳಲ್ಲಿ ಹಾಗೂ ಗ್ರಾಮೀಣ ಪ್ರದೇಶದಲ್ಲಿನ ಚರಂಡಿ, ರಾಜ ಕಾಲುವೆಗಳ ತ್ಯಾಜ್ಯವನ್ನು ಒಂದು ವಾರದೊಳಗೆ ತೆರವುಗೊಳಿಸಿ ವರದಿ ನೀಡಿ ಎಂದು ಸಂಬಂಧಪಟ್ಟ ಅಧಿಕಾರಿಗಳಿಗೆ ಸೂಚಿಸಿದರು.

ಕುಡಿಯುವ ನೀರಿನ ಸಮಸ್ಯೆ ಉಂಟಾಗುವ ಗ್ರಾಮ ಹಾಗೂ ನಗರ ಪ್ರದೇಶಗಳಲ್ಲಿ ಖಾಸಗಿ ಕೊಳವೆ ಬಾವಿಗಳನ್ನು ಗುರುತಿಸಿ ನೀರು ಪೂರೈಸಲು ಮೊದಲ ಆದ್ಯತೆ ನೀಡಲಾಗಿದೆ. ಅವಶ್ಯವಿದ್ದಲ್ಲಿ ಖಾಸಗಿ ಟ್ಯಾಂಕರ್‌ಗಳ ಮೂಲಕ ನೀರನ್ನು ಪೂರೈಸಲು ಕ್ರಮ ವಹಿಸಿ. ಕುಡಿಯುವ ನೀರು ಸಮಸ್ಯೆ ಕಂಡುಬಂದಲ್ಲಿ ತಕ್ಷಣ ಜಿಲ್ಲಾಡಳಿತ ಗಮನಕ್ಕೆ ತರಬೇಕು. ಸರ್ಕಾರಿ ಆಸ್ಪತ್ರೆಗಳಲ್ಲಿ ಯಾವುದೇ ಕಾರಣಕ್ಕೂ ಕುಡಿಯುವ ನೀರಿನ ಸಮಸ್ಯೆ ಆಗದಂತೆ ಕ್ರಮ ವಹಿಸಿ ಎಂದು ಹೇಳಿದರು.

ರೈತರು ಕೃಷಿ ಚಟುವಟಿಕೆಗಳನ್ನು ಆರಂಭಿಸಿದ್ದು ರೈತ ಸಂಪರ್ಕ ಕೇಂದ್ರಗಳಲ್ಲಿ ಬಿತ್ತನೆ ಬೀಜ ಹಾಗೂ ರಸಗೊಬ್ಬರ ಸಮರ್ಪಕವಾಗಿ ರೈತರಿಗೆ ಸಿಗುವಂತೆ ಕ್ರಮ ಕೈಗೊಳ್ಳಿ ಎಂದು ಕೃಷಿ ಇಲಾಖೆ ಅಧಿಕಾರಿಗಳಿಗೆ ಸೂಚಿಸಿದರು. ಮುಂಗಾರು ಪೂರ್ವ ಮಳೆಯಿಂದ 14.92 ಹೆಕ್ಟೇರ್ ತೋಟಗಾರಿಕೆ ಬೆಳೆ ನಾಶವಾಗಿದೆ. ಪ್ರಮುಖವಾಗಿ ಬಾಳೆ, ಮಾವು, ತರಕಾರಿ ಬೆಳೆ ಹಾಳಾಗಿದೆ ಎಂದು ತೋಟಗಾರಿಕೆ ಇಲಾಖೆ ನಿರ್ದೇಶಕರು ಮಾಹಿತಿ ನೀಡಿದರು. ಬರ ಪರಿಹಾರ ಹಣ ಅರ್ಹ ರೈತರಿಗೆ ನೀಡಲಾಗಿದೆ. ಬೆಳೆ ನಷ್ಟ ಆಗಿರುವ ಪ್ರದೇಶಗಳಲ್ಲಿ ಅಧಿಕಾರಿಗಳು ಸ್ಥಳ ಪರಿಶೀಲನೆ ನಡೆಸಿ ವರದಿ ಸಿದ್ಧಪಡಿಸಿದ ನಂತರ ಶೀಘ್ರ ಪರಿಹಾರ ನೀಡಲು ಕ್ರಮ ವಹಿಸಲಾಗುವುದು ಎಂದು ಜಿಲ್ಲಾಧಿಕಾರಿ ಹೇಳಿದರು. ಸಭೆಯಲ್ಲಿ ಉಪವಿಭಾಗಾಧಿಕಾರಿ ಶ್ರೀನಿವಾಸ್ ಎಂ, ಸೇರಿದಂತೆ ಜಿಲ್ಲಾ ಮಟ್ಟದ ಅಧಿಕಾರಿಗಳು ಹಾಗೂ ತಾಲ್ಲೂಕು ಮಟ್ಟದ ಅಧಿಕಾರಿಗಳು ಉಪಸ್ಥಿತರಿದ್ದರು.

ಸೂಲೂರು ಗ್ರಾಮ ದೇವತೆಗಳ ಉದ್ಘಾಟನೆ

ಕೋಲಾರ: ತಾಲೂಕಿನ ವಕ್ಕಲೇರಿ ಹೋಬಳಿಯ ಸೂಲೂರು ಗ್ರಾಮದಲ್ಲಿ ಶುಕ್ರವಾರ ಗ್ರಾಮ ದೇವತೆಗಳಾದ ಕರಗದಮ್ಮ, ಗಂಗಮ್ಮ, ಹಾಗೂ ಚೌಡೇಶ್ವರಿ ದೇವಸ್ಥಾನದ ಉದ್ಘಾಟನೆಯಲ್ಲಿ ಶಾಸಕ ಕೊತ್ತೂರು ಮಂಜುನಾಥ್, ಎಂಎಲ್ಸಿ ಎಂ.ಎಲ್ ಅನಿಲ್ ಕುಮಾರ್ ಭಾಗಿಯಾಗಿದ್ದರು,

ಈ ಸಂದರ್ಭದಲ್ಲಿ ಶಾಸಕ ಕೊತ್ತೂರು ಮಂಜುನಾಥ್ ಮಾತನಾಡಿ ದೇವರ ಮತ್ತು ಕ್ಷೇತ್ರದ ಜನರ ಆಶೀರ್ವಾದದಿಂದ ಕೋಲಾರ ವಿಧಾನಸಭಾ ಕ್ಷೇತ್ರವನ್ನು ಅಭಿವೃದ್ಧಿ ಪಡಿಸುವ ಅವಕಾಶ ನಮಗೆ ಸಿಕ್ಕಿದೆ ಸರಕಾರದಿಂದ ಸಿಗುವ ಅನುದಾನವನ್ನು ಬಳಸಿಕೊಂಡು ಕ್ಷೇತ್ರವನ್ನು ಮಾದರಿಯಾಗುವ ರೀತಿಯಲ್ಲಿ ಎಲ್ಲರ ಸಹಕಾರ ಮತ್ತು ಬೆಂಬಲದಿಂದ ಮಾಡುತ್ತೇವೆ ಜಿಲ್ಲೆಗೆ ಜನಪರವಾದ ಯೋಜನೆಗಳನ್ನು ತರುವ ಪ್ರಯತ್ನವನ್ನು ಮಾಡುತ್ತೇವೆ ಎಂದು ತಿಳಿಸಿದರು.

ಗ್ರಾಮಗಳಲ್ಲಿ ಜನರ ನಂಬಿಕೆಯನ್ನು ಈ ದೇವರ ಸನ್ನಿಧಿಯಲ್ಲಿ ಕಾಣಬಹುದಾಗಿದೆ ದೇವರು ಎಲ್ಲರನ್ನೂ ಕಾಯುವ ಶಕ್ತಿ ಕೇಂದ್ರವಾಗಿದೆ ಇಲ್ಲಿನ ಜೀರ್ಣೋದ್ಧಾರದಲ್ಲಿ ಎಲ್ಲಾ ಸಮುದಾಯದವರೂ ಸಂತೋಷ ಪೂರ್ವಕವಾಗಿ ಭಾಗಿಯಾಗಿ ತಮ್ಮ ಕೈಲಾದ ಸಹಾಯದ ಜೊತೆಗೆ ಸೇವೆ ನೀಡುತ್ತಿರುವುದು ಶ್ಲಾಘನೀಯವಾಗಿದ್ದು, ಈ ಮಾದರಿಯ ಸೇವೆಯನ್ನು ನಾವು ಎಲ್ಲರೂ ಮುಂದುವರಿಸಿಕೊಂಡು ಹೋಗುವ ಮೂಲಕ ಸಮಾಜದಲ್ಲಿ ಶಾಂತಿ ನೆಮ್ಮದಿ ದೊರಕುವಂತೆ ಆಗಲಿ ಎಂದು ಇದೇ ಸಂದರ್ಭದಲ್ಲಿ ಆಶಿಸಿದರು.

ಈ ಸಂದರ್ಭದಲ್ಲಿ ವಿಧಾನ ಪರಿಷತ್ ಸದಸ್ಯ ಎಂ.ಎಲ್ ಅನಿಲ್ ಕುಮಾರ್, ಸೂಲೂರು ಗ್ರಾಮ ಪಂಚಾಯತಿ ಅಧ್ಯಕ್ಷ ಪೆಮ್ಮಶೆಟ್ಟಿಹಳ್ಳಿ ಸುರೇಶ್, ಪಿಎಲ್ಡಿ ಬ್ಯಾಂಕ್ ಮಾಜಿ ಅಧ್ಯಕ್ಷ ಚಂಜಿಮಲೆ ರಮೇಶ್ ಇತರರು ಇದ್ದರು.

ಇಂಡಿನಗತ್ತ ಮೆಂದಾರೆ ಗ್ರಾಮಕ್ಕೆ ಬಿಜೆಪಿ ನಿಯೋಗ

ಚಾಮರಾಜನಗರ: ಏಪ್ರಿಲ್ 26 ರಂದು ನಡೆದ ಲೋಕಸಭಾ ಸಾರ್ವತ್ರಿಕ ಚುನಾವಣೆಯಲ್ಲಿ ಚಾಮರಾಜನಗರ ಜಿಲ್ಲೆಯ ಹನೂರು ತಾಲ್ಲೂಕಿನ ಮಲೆ ಮಹದೇಶ್ವರ ಬೆಟ್ಟ ಗ್ರಾಮ ಪಂಚಾಯ್ತಿ ಪರಿಮಿತಿಯ ಇಂಡಿನಗತ್ತ ಮೆಂದಾರೆ ಗ್ರಾಮದಲ್ಲಿ ನಡೆದ ಮತ ಬಹಿಷ್ಕಾರ ವೇಳೆ ಉಂಟಾದ ಮತಗಟ್ಟೆ ಧ್ವಂಸ ಪ್ರಕರಣದಲ್ಲಿ ಬಂಧಿತರಾಗಿ ಜಾಮೀನಿನ ಮೇಲೆ ಬಿಡುಗಡೆಗೊಂಡ ಗ್ರಾಮಸ್ಥರಿಗೆ ಭಾರತೀಯ ಜನತಾ ಪಾರ್ಟಿಯ ರಾಜ್ಯ ಉಪಾಧ್ಯಕ್ಷ ಹಾಗೂ ಹಿಂದುಳಿದ ವರ್ಗಗಳ ಮೋರ್ಚಾ ಜಿಲ್ಲಾಧ್ಯಕ್ಷರು ಭೇಟಿ ಮಾಡಿ ಸಾಂತ್ವಾನ ಹೇಳುವ ಮೂಲಕ ಆತ್ಮಸ್ಥೈರ್ಯ ತುಂಬಿದರು.

ಚಾಮರಾಜನಗರ ಜಿಲ್ಲೆಯ ಮಲೆ ಮಹದೇಶ್ವರ ಬೆಟ್ಟದ ಇಂಡಿಗನತ್ತ ಗ್ರಾಮಕ್ಕೆ ಮಾಜಿ ಸಚಿವ ಹಾಗೂ ರಾಜ್ಯ ಬಿಜೆಪಿ ಉಪಾಧ್ಯಕ್ಷ ಎನ್ ಮಹೇಶ್ ಮತ್ತು ಹಿಂದುಳಿದ ಮೋರ್ಚಾ ಜಿಲ್ಲಾಧ್ಯಕ್ಷ ಬಿ ವೆಂಕಟೇಶ್ ಭೇಟಿ ನೀಡಿ ಸಾಂತ್ವಾನ ಹೇಳುವುದಲ್ಲದೆ ನಿಮ್ಮಂದಿಗೆ ನಾವಿದ್ದೇವೆ ಎಂದು ಹೇಳಿ ಧೈರ್ಯ ತುಂಬಿದರು. ಹಳ್ಳದ ನೀರು ಕೊಳ್ಳಿಯ ಬೆಳಕು. ಇದೇ ನಮ್ಮ ಬದುಕು ಎಂದು ಕಷ್ಟ ಹೇಳಿದ ಗ್ರಾಮಸ್ಥರ ಮನವಿ ಆಲಿಸಿದ ಬಳಿಕ ರಾಜ್ಯ ಸರ್ಕಾರ, ಜಿಲ್ಲಾಡಳಿತ ವಿರುದ್ಧ ಎನ್. ಮಹೇಶ್ ಕಿಡಿ ಕಾರಿದರು.

ಸ್ವಾತಂತ್ರ್ಯ ಬಂದಾಗಿನಿಂದ ಈ ಗ್ರಾಮಗಳಿಗೆ ಮೂಲಭೂತ ಸೌಲಭ್ಯ ಕಲ್ಪಿಸದಿರುವುದು ನಾಗರೀಕ ಸಮಾಜ ತಲೆತಗ್ಗಿಸುವಂತಾಗಿದೆ, ತಕ್ಷಣವೇ ಜಿಲ್ಲಾಧಿಕಾರಿಗಳು ಗ್ರಾಮಸ್ಥರ ಸಮಸ್ಯೆ ಬಗೆಹರಿಸಬೇಕೆಂದು ಆಗ್ರಹಿಸಿ, ಲೋಕಸಭಾ ಚುನಾವಣಾ ನೀತಿಸಂಹಿತೆ ಮುಗಿದ ಕೂಡಲೆ ಈ ಗ್ರಾಮಗಳಿಗೆ ರಸ್ತೆ ನೀರು, ವಿದ್ಯುತ್ ಕೊಡದಿದ್ದರೆ ಮುಂಬರುವ ಚುನಾವಣೆಗೂ ಇದೇ ಗತಿಯಾಗುತ್ತೆ ಎಂದು ಎಚ್ಚರಿಕೆ ನೀಡಿದ ಮಾಜಿ ಸಚಿವ ಎನ್. ಮಹೇಶ್, ಜಿಲ್ಲಾ ಮತ್ತು ತಾಲ್ಲೂಕು ಪಂಚಾಯ್ತಿ ಚುನಾವಣೆಗೆ ಗ್ರಾಮಸ್ಥರು ಮತ್ತೆ ಬಹಿಷ್ಕಾರ ಹಾಕಿದರೆ ಅವರ ಜೊತೆ ತಾವು ಪ್ರತಿಭಟನೆಗೆ ಕೂರುತ್ತೇನೆ ಎಂದು ಎಚ್ಚರಿಕೆ ನೀಡಿದರು. ಇಂಡಿಗನತ್ತ ಗ್ರಾಮದ ಗ್ರಾಮಸ್ಥರ ಸಮಸ್ಯೆ ಬಗೆಹರಿಸಿ ನಾಗರೀಕ ಸಮಾಜದ ಮಾನ ಉಳಿಸಿ ಎಂದು ರಾಜ್ಯ ಸರ್ಕಾರಕ್ಕೆ ಎನ್.ಮಹೇಶ್ ಚಾಟಿ ಬೀಸಿದರು. ಇನ್ನೊಂದೆಡೆ ಮತದಾನದ ಸಮಯದಲ್ಲಿ ಇಂಡಿಗನತ್ತ ಗ್ರಾಮದಲ್ಲಿ ರೊಚ್ಚಿಗೆದ್ದ ಗ್ರಾಮಸ್ಥರು ಮತಗಟ್ಟೆಯನ್ನು ಧ್ವಂಸ ಮಾಡಿದ್ದರು. ಮತಗಟ್ಟೆ ಧ್ವಂಸ ಪ್ರಕರಣಕ್ಕೆ ಸಂಬಂಧಿಸಿದಂತೆ 46 ಬಂಧಿತ ಆರೋಪಿಗಳಿಗೆ ಜಾಮೀನು ಸಿಕ್ಕಿದೆ. ಬಿಜೆಪಿ ಒಬಿಸಿ ಮೋರ್ಚಾ ಜಿಲ್ಲಾಧ್ಯಕ್ಷ ಜನಧ್ವನಿ ವೆಂಕಟೇಶ್ ಬಂಧಿತರಿಗೆ ಜಾಮೀನು ನೀಡಿದ್ದಾರೆ. ಮತಗಟ್ಟೆ ಧ್ವಂಸ ಪ್ರಕರಣದಲ್ಲಿ 26 ಪುರುಷರು, 20 ಮಹಿಳೆಯರು ಬಂಧಿತರಾಗಿದ್ದರು. ಇದೀಗ ಎಲ್ಲರು ಜಾಮೀನು ಪಡೆದು ಹೊರಬಂದಿದ್ದಾರೆ. ಇದೇ ವೇಳೆ ತಮಗೆ ಮೂಲ ಸೌಕರ್ಯ ಕಲ್ಪಿಸಿ ಕೊಡಿ ಎಂದು ಇಂಡಿಗನತ್ತ ಗ್ರಾಮದ ಮಹಿಳೆಯರು ಕಣ್ಣೀರಿಟ್ಟಿದ್ದಾರೆ.

ಲೋಕಸಭಾ ಚುನಾವಣೆ ಹಿನ್ನೆಲೆಯಲ್ಲಿ ಕರ್ನಾಟಕದಲ್ಲಿ ಕಳೆದ ಏಪ್ರಿಲ್ 26ರಂದು ಮೊದಲ ಹಂತದ ಮತದಾನ ನಡೆದಿತ್ತು. ಆ ದಿನ ಚಾಮರಾಜನಗರ ಲೋಕಸಭಾ ಕ್ಷೇತ್ರದ ಮಹದೇಶ್ವರಬೆಟ್ಟ ವ್ಯಾಪ್ತಿಯ ಐದು ಗ್ರಾಮಗಳಲ್ಲಿ ಮತದಾನವನ್ನು ಬಹಿಷ್ಕರಿಸಲಾಗಿತ್ತು. ಇದೇ ವೇಳೆ ಇಂಡಿಗನತ್ತ ಗ್ರಾಮದಲ್ಲಿ ಮತಗಟ್ಟೆಯನ್ನೇ ಧ್ವಂಸ ಮಾಡಲಾಗಿತ್ತು. ಎಷ್ಟು ಬಾರಿ ಮನವಿ ಮಾಡಿದರೂ ಈ ಗ್ರಾಮಗಳಲ್ಲಿ ಮೂಲ ಸೌಕರ್ಯವನ್ನು ಕಲ್ಪಿಸಲಾಗಿಲ್ಲ, ಚುನಾವಣೆ ಬಂದಾಗ ಮಾತ್ರ ಈ ರಾಜಕಾರಣಿಗಳಿಗೆ ನಮ್ಮ ನೆನಪಾಗುತ್ತದೆ. ಆದಾದ ಬಳಿಕ ನಮ್ಮನ್ನು ಕೇಳುವವರೇ ಇಲ್ಲ ಎಂದು ಆರೋಪಿಸಿ ಮಹದೇಶ್ವರಬೆಟ್ಟ ವ್ಯಾಪ್ತಿಯ ಐದು ಗ್ರಾಮಗಳ ಗ್ರಾಮಸ್ಥರು ಮತದಾನವನ್ನು ಬಹಿಷ್ಕಾರ ಮಾಡಿದ್ದರು. ಇನ್ನು ಇಂಡಿಗನತ್ತ ಗ್ರಾಮದಲ್ಲಿ ರೊಚ್ಚಿಗೆದ್ದ ಗ್ರಾಮಸ್ಥರು ಮತಗಟ್ಟೆಯನ್ನು ಧ್ವಂಸ ಮಾಡಿದ್ದರು. ಮತದಾನದಿಂದ ದೂರ ಉಳಿದ ಗ್ರಾಮಸ್ಥರಿಂದ ಈ ಕೃತ್ಯ ನಡೆದಿತ್ತು. ಈ ವೇಳೆ ಗ್ರಾಮಸ್ಥರ ಮನವೊಲಿಕೆಗೆ ತೆರಳಿದ್ದ ಅಧಿಕಾರಿಗಳ ಮೇಲೆಯೂ ಹಲ್ಲೆ ನಡೆಸಲಾಗಿತ್ತು. ಆಕ್ರೋಶಗೊಂಡ ಹಲವರು ಇವಿಎಂ, ಮೇಜು ಕುರ್ಚಿ ಮತಗಟ್ಟೆ ಸಾಮಗ್ರಿಗಳನ್ನು ಧ್ವಂಸ ಮಾಡಿದ್ದರು.

ಹುಳಿಯಾರು ಪದವಿ ಕಾಲೇಜಿನ ಶತಕ ಸಾಧಕ ವಿದ್ಯಾರ್ಥಿಗಳಿಗೆ ಸನ್ಮಾನ

ಹುಳಿಯಾರು: ತುಮಕೂರು ವಿಶ್ವವಿದ್ಯಾಲಯ ನಡೆಸಿದ 2023-24ನೆಯ ಸಾಲಿನ ಐದನೆಯ ಸೆಮಿಸ್ಟರ್ ಪರೀಕ್ಷೆಯಲ್ಲಿ ನೂರಕ್ಕೆ ನೂರು ಅಂಕ ಪಡೆದು ವಿಶೇಷ ಸಾಧನೆ ಮಾಡಿದ ಕಾಲೇಜಿನ ಬಿ.ಎ. ಮತ್ತು ಬಿ.ಕಾಂ. ವಿದ್ಯಾರ್ಥಿನಿಯರನ್ನು ಹುಳಿಯಾರಿನ ಬಿ.ಎಂ.ಎಸ್. ಸರ್ಕಾರಿ ಪ್ರಥಮ ದರ್ಜೆ ಕಾಲೇಜಿನಲ್ಲಿ, ಕಾಲೇಜಿನ ಐ.ಕ್ಯೂ.ಎ.ಸಿ. ವಿಭಾಗದ ವತಿಯಿಂದ ಸೋಮವಾರ ಸನ್ಮಾನಿಸಲಾಯಿತು.

ಬಿ.ಎ. ವಿಭಾಗದಲ್ಲಿ ನೂರ್ ಫಾತಿಮಾ ಐಚ್ಛಿಕ ಕನ್ನಡ ವಿಷಯದ ''ಆಧುನಿಕ ಕನ್ನಡ ಛಂದಸ್ಸು'' ಪತ್ರಿಕೆಯಲ್

ಮಹಾರುದ್ರಯಾಗ ಮತ್ತು ಕುಂಭಾಭಿಷೇಕ

ಬೆಂಗಳೊರು: ನಗರದ ತ್ಯಾಗರಾಜ ನಗರದಲ್ಲಿರುವ ಶ್ರೀ ಸಾಯಿ ಆಧ್ಯಾತ್ಮಿಕ ಕೇಂದ್ರ 1974 ರಲ್ಲಿ ಪ್ರರಂಭವಾಗಿ 70 ವರ್ಷಗಳಷ್ಟು ಹಳೆಯದಾಗಿದೆ. ಭಕ್ತರಿಗಾಗಿ ಮತ್ತು ಜನಹಿತ ಮತ್ತು ಧಾರ್ಮಿಕ ಕಾರ್ಯಗಳಿಗಾಗಿ ಅಂದಿನ ಭಕ್ತ ರಾಧಾಕೃಷ್ಣ ಸ್ವಾಮಿಜಿಯವರಿಂದ ಇದು ಸ್ಥಾಪಿತವಾಗಿದ್ದು ಇಂದು ಮೂರು ಶಾಖೆಗಳನ್ನ ಹೋದಿರುವ ಕೇಂದ್ರ ಶ್ರೀ ಸಾಯಿನಾಥ ಸ್ವಾಮಿಯ ದೇವಾಲಯವನ್ನ ನಿರ್ಮಿಸಿದೆ. ದಿನವು ನೋರಾರು ಭಕ್ತರು ಕೇಂದ್ರಕ್ಕೆ ಭೇಟಿಕೊಟ್ಟು ದೇವರ ದರ್ಶನ ಆಶಿರ್ವಾದ ಪಡೆಯುತ್ತಿದ್ದಾರೆ. ಕೇಂದ್ರದಿಂದ ಉತ್ತಮ ಶಿಕ್ಷಣ ಜವಾಬ್ದಾರಿ, ಆರೋಗ್ಯ ಕಾಳಜಿ ಮತ್ತು ಅನ್ನದಾನದ ಜವಬ್ದಾರಿಯನ್ನ ನಿರ್ವಹಿಸಲಾಗುತ್ತಿದೆ. ಇಂದು ಕೇಂದ್ರದ ಸಾಯಿಪ್ರಸಾದ ಯೋಜನೆಯಡಿಯಲ್ಲಿ ಪ್ರತಿದಿನ ಎಂಟು ಸಾವಿರ ಶಾಲಾ ಮಕ್ಕಳಿಗೆ, ಕಿದ್ವಾಯಿ ಆಸ್ಪತ್ರೆಯ ಸಿಬ್ಬಂದಿ ಮತ್ತು ರೋಗಿಗಳು ಸೇರಿ ಒಂದು ಸಾವಿರ ಜನ ಹಾಗು ದೇವಸ್ಥಾನದಲ್ಲಿ ಪದಿನ ಕನಿಷ್ಠ 200 ಜನರಿಗೆ ಉಚಿತವಾಗಿ ಆಹಾರವನ್ನ ಪ್ರಸಾದ ರೋಪದಲ್ಲಿ ದಸೋಹ ಮಾಡಲಾಗುತ್ತಿದೆ. ಇದಕ್ಕಗಿ ಸರಕಾರದಿಂದ ಒಂದು ನಯಾ ಪೈಸೆ ಪಡೆಯದೆ ಭಕ್ತರು ಕೊಡುವ ದೇಣಿಗೆಯಿಂದ ನಡೆಸಲಾಗುತ್ತಿದೆ.

ಸಾಯಿ ಸ್ಪಿರುಚಿಯಲ್ ಸೆಂಟರ್ ಪ್ರಾರಂಭವಾಗಿ ಎಪ್ಪತ್ತು ವರ್ಷಗಳಾದ ಸಂದರ್ಭದಲ್ಲಿ ದೇವಸ್ಥಾನದ ಆಡಳಿತ ಮಂಡಳಿಯವರು ಭಕ್ತರ ನೆರವಿನಿಂದ ತ್ಯಾಗರಾಜ ನಗರದ ದೇವಸ್ಥಾನದಲ್ಲಿ ಮಹಾರುದ್ರಯಾಗ ಮತ್ತು ಮಹಾ ಕುಂಭಾಭಿಷೇಕವನ್ನ ಆಯೋಜಿಸಿದ್ದು ಮೇ 21 ರಿಂದ 26 ರವರೆಗೆ ಪೋರ್ಣ ದಿನಗಳಕಾಲ ವಿವಿಧ ಧಾರ್ಮಿಕ ಕಾರ್ಯಕ್ರಮಗಳು ನಡೆಯಲಿವೆ.

ದಿನಾಂಕ 21 ರಂದು ಗಂಗಾಪೂಜೆ, ಗೋಪೂಜೆ, ಯಾಗಶಾಲ ಪ್ರವೇಶ, ಗುರುಗಣಪತಿ ಪೂಜೆ ಮುಂತಾದವು ನಡೆಯಲಿವೆ.

ದಿನಾಂಕ22 ರಂದು ಮಹಾರುದ್ರಯಾಗ ಸಂಕಲ್ಪ, ಮಹಾನ್ಯಾಸಪೂರ್ವಕ ಶ್ರೀ ರುದ್ರ ಪುರಶ್ಚರಣೆ, ಸಹಸ್ರಮೋದಕ ಗಣಪತಿ ಹೋಮ, ರಾಕ್ಷೋಘ್ನ ಹೋಮ, ಆಘೋರಾಸ್ತ್ರ ಹೋಮ,

23 ರಂದು ರುದ್ರಾಭಿಷೇಕ, ಶ್ರೀ ರುದ್ರ ಪುರಶ್ಚರಣೆ, ಶ್ರೀ ವಿಷ್ಣು ಸಹಸ್ರನಾಮ ಹೋಮ, ಕಮಲಪುಷ್ಪ ಶ್ರೀಲಕ್ಷೀ ಹೋಮ, ಸುದರ್ಶನ ಹೋಮ, ದುರ್ಗಸಪ್ತಶತ ಪಾರಯಣ ನಡೆಯಲಿದೆ.24 ರಂದು ಶ್ರೀರುದ್ರ ಪುರಶ್ಚರಣ, ನವಗ್ರಹ ಹೋಮ, ಶ್ರೀ ಚಂಡಿಕಾ ಹೋಮ, ಮತ್ತು ರುದ್ರಾದೀಪ ನಮಸ್ಕಾರ ನಡೆಯಲಿದೆ.

25 ರಂದು ಅಗ್ನಿಪ್ರತಿಷ್ಠೆ ಶ್ರೀ ಮಹಾರುದ್ರಯಾಗ, ವಾಸ್ತು ಹೋಮ, ಪರ್ಯಾಯ ಹೋಮ ನಡೆಯಲಿದೆ,26 ರಂದು ಬೆಳಗ್ಗೆ ಪ್ರತಿಷ್ಠಾಂಗ ಹೋಮ, ಪೂಜಾಂಗ ಹೋಮ, ಶ್ರೀದಕ್ಷಿಣಾಮೂರ್ತಿ ಹೋಮ, ಶ್ರೀದತ್ತಾತ್ರೇಯ ಮೂಲ ಮಂತ್ರ ಹೋಮ, ಶ್ರೀ ಸಾಯಿ ಬಾಬಾ ಮೂಲ ಮಂತ್ರ ಹೋಮ ನಡೆಯಲಿದ್ದು, ಬೆಳಿಗ್ಗೆ 10.30 ರಿಂದ 11.15 ಘಂಟೆಗೆ ಮಹಾ ಕುಂಭಾಭಿಷೇಕ ನಡೆಯಲಿದೆ.

11.30ಕ್ಕೆ ಸ್ವಾಮಿ ಸೌಖ್ಯನಂದಜಿ ಅವರಿಂದ ಪ್ರವಚನ ನಡೆಯಲಿದ್ದು ಪ್ರತಿದಿನದ ಕಾರ್ಯಕ್ರಮದ ನಂತರ ಮಹಾ ಮಂಗಳಾರತಿ ಮತ್ತು ಪ್ರಸಾದ ವಿನಿಯೋಗವಿರುತ್ತದೆ.

ಈ ಎಲ್ಲಾ ಕಾರ್ಯಕ್ರಮಗಳಲ್ಲಿ ಸಾವಿರಾರು ಭಕ್ತರು ಭಾಗವಹಿಸಲಿದ್ದು ಉಳಿದಂತೆ ಭಕ್ತರು ಆಗಮಿಸಿ ದೇವರ ಅನುಗ್ರಹ ಪಡೆದು ಈ ಧಾರ್ಮಿಕ ಕಾರ್ಯಕ್ರಮಗಳನ್ನ ಯಶಸ್ವಿ ಮಾಡಿಕೂಡಬೇಕೆಂದು ಸಾಯಿ ಸ್ಪಿರುಚಿಯಲ್ ಸೆಂಟರ್ ಸಮಿತಿಯವರು ಕೋರಿದ್ದಾರೆ.

ಪೆನ್ ಡ್ರೈವ್ ಪ್ರಕರಣದಲ್ಲಿ ಕಾಂಗ್ರೆಸ್ ಮುಖವಾಡ ಬಯಲು

ಕೋಲಾರ: ಮಾಜಿ ಪ್ರಧಾನಿ ಹೆಚ್.ಡಿ.ದೇವೇಗೌಡರ ಜೀವ ಬಲಿ ಪಡೆಯಲು ರಾಜ್ಯ ಕಾಂಗ್ರೆಸ್ ಸರಕಾರ ಸಂಚು ರೂಪಿಸಿದೆ. ದೇವೇಗೌಡರ ಕುಟುಂಬವನ್ನ ರಾಜಕೀಯವಾಗಿ ಮುಗಿಸಲು ಕಾಂಗ್ರೆಸ್ ಹೊರಟಿದೆ ಎಂದು ಜೆಡಿಎಸ್ ಯುವ ಮುಖಂಡ ಕಡಗಟ್ಟೂರು ವಿಜಯಕುಮಾರ್ ಗಂಭೀರ ಆರೋಪ ಮಾಡಿದ್ದಾರೆ.

ಈ ಕುರಿತು ಪತ್ರಿಕಾ ಹೇಳಿಕೆ ನೀಡಿರುವ ಅವರು ವಕೀಲ ದೇವರಾಜೇಗೌಡರ ಜತೆ ಡಿಸಿಎಂ ಡಿ.ಕೆ. ಶಿವಕುಮಾರ್ ಹಾಗೂ ಮಂಡ್ಯದ ಮಾಜಿ ಸಂಸದ ಎಲ್.ಆರ್.ಶಿವರಾಮೇಗೌಡ ಅವರು ನಡೆಸಿರುವ ಮೊಬೈಲ್ ಸಂಭಾಷಣೆಯ ತುಣುಕುಗಳು ಮಾಧ್ಯಮಗಳಲ್ಲಿ ಬಹಿರಂಗವಾಗಿದೆ. ಇದನ್ನ ನೋಡಿದರೆ ಕಾಂಗ್ರೆಸ್ ದೇವೇಗೌಡರ ಕುಟುಂಬವನ್ನ ರಾಜಕೀಯವಾಗಿ ಮುಗಿಸಲು ಷಡ್ಯಂತ್ರ ಮಾಡಿದೆ. ಆದರೆ ಜೆಡಿಎಸ್ ಪಕ್ಷದ ಕಾರ್ಯಕರ್ತರು ಅವಕಾಶ ಕೊಡುವುದಿಲ್ಲ ಎಂದಿದ್ದಾರೆ.

ಕಳಚಿ ಬಿದ್ದ ಕಾಂಗ್ರೆಸ್ ಅಸಲಿ ಮುಖ: ಹೌಂಚ್ಂ ಹಾಕಿ ಸಂಚು ಮಾಡುವ ಕಾಂಗ್ರೆಸ್ ಪಕ್ಷದ ಅಸಲಿ ಮುಖ ಕಳಚಿ ಕೆಳಕ್ಕೆ ಬಿದ್ದಿದೆ. ಅಂಗೈ ಹುಣ್ಣಿಗೆ ಕನ್ನಡಿ ಬೇಕಿಲ್ಲ... ಹೌದಲ್ಲವೇ ಕಾಂಗ್ರೆಸ್ಸಿಗರೇ? ಸತ್ಯ ನಿಮ್ಮ ಮುಂದೆಯೇ ಇದೆ. ಪೆನ್‌ಡ್ರೈವ್ ಹಂಚಿಕೆಯ ಹೇಯ ಕೃತ್ಯದ ಸಂಚುಗಳೇ ಅವೆಲ್ಲಾ. ದೇವರಾಜೇಗೌಡರ ಹೇಳಿಕೆಯ ನಂತರ ಹೊರಬಿದ್ದಿರುವ ಆಡಿಯೋ ಟೇಪುಗಳೇ ಸಾಕ್ಷಿಯಾಗಿದೆ ಎಂದರು. ವಕೀಲರಾದ ದೇವೇರಾಜೇಗೌಡರೇ ಸ್ವತಃ ಬಿಚ್ಚಿಟ್ಟ ಈ ಸತ್ಯಗಳು ಹಾಗೂ ಆಡಿಯೋ ಟೇಪುಗಳು ಶತಮಾನದ ಇತಿಹಾಸ ಹೊಂದಿರುವ ಕಾಂಗ್ರೆಸ್ ಪಕ್ಷದ ಮಾನವನ್ನು ಬೀದಿ ಬೀದಿಯಲ್ಲಿ ಹರಾಜು ಹಾಕಿವೆ. ಕಂಡವರ ಮನೆಯಲ್ಲಿ ಸಾವು ಬಯಸುವ ಕಾಂಗ್ರೆಸ್ಸಿಗೆ ಧಿಕ್ಕಾರ ಎಂದು ಜೆಡಿಎಸ್ ಯುವ ಮುಖಂಡ ಕಡಗಟ್ಟೂರು ವಿಜಯಕುಮಾರ್ ಕಿಡಿಕಾರಿದ್ದಾರೆ. ರಾಜ್ಯ ಕಾಂಗ್ರೆಸ್ ಹೆಣ್ಣು ಮಕ್ಕಳಿಗೆ ಗೌರವ ಕೊಡುತ್ತೇವೆ ಎಂದು ಹೇಳುವ ಅವರು ತನ್ನ ರಾಜಕೀಯ ಸ್ವಾರ್ಥಕ್ಕಾಗಿ ಪೆನ್‌ಡ್ರೈವ್ ಹಂಚಿಕೆ ಮಾಡಿ ಹೆಣ್ಣು ಮಕ್ಕಳಿಗೆ ಅಗೌರವ ತೋರಿದೆ. ಈ ಪೆನ್‌ಡ್ರೈವ್ ಹಂಚಿಕೆ ಮಾಡಿದ ವ್ಯಕ್ತಿಗಳನ್ನು ಇಲ್ಲಿಯವರೆಗೆ ಯಾಕೆ ಬಂಧಿಸಿಲ್ಲ ಎಂದು ಪ್ರಶ್ನಿಸಿದ್ದಾರೆ. ದಿನಕ್ಕೊಂದು ಆಡಿಯೋ ಹೊರಗಡೆ ಬರುತ್ತಿರುವುದನ್ನ ನೋಡಿದರೆ ಅದರಲ್ಲಿ ಕಾಂಗ್ರೆಸ್ ಮಹಾನ್ ನಾಯಕರ ಸಂಭಾಷಣೆಗಳು ಎದ್ದು ಕಾಣುತ್ತಿದೆ. ಇಂತಹವರನ್ನ ಯುವ ರಾಜಕೀಯ ಮುಖಂಡರು ಆದರ್ಶವಾಗಿಟ್ಟುಕೊಳ್ಳುವುದಕ್ಕೆ ನಾಚಿಕೆಗೇಡು ಎಂದಿದ್ದಾರೆ.

ಹುಳಿಯರು 110/11 ಕೆವಿಯಲ್ಲಿ 2 ದಿನ ವಿದ್ಯುತ್ ವ್ಯತ್ಯಯ

ಹುಳಿಯಾರು: ಹುಳಿಯಾರಿನ ತಿಪಟೂರು ರಸ್ತೆಯಲ್ಲಿನ ವಿದ್ಯುತ್ ಕಂಬಗಳ ಸ್ಥಳಾಂತರ ಕಾಮಗಾರಿ ನಿರ್ವಹಿಸಬೇಕಾಗಿರುವುದರಿಂದ ಹುಳಿಯಾರು 110/11 ಕೆವಿ ಉಪಸ್ಥಾವರದ ಎಫ್16 ನಂದಿಹಳ್ಳಿ, ಎಫ್17 ಓಟಿಕೆರೆ, ಎಫ್ 18 ಸೀಗೆಬಾಗಿ, ಎಫ್ 19 ಕಲ್ಲಹಳ್ಳಿ ಮತ್ತು ಎಫ್ 20 ಲಕ್ಷ್ಮೀಪುರ ಪೂರಕಗಳಿಗೆ ಮೇ.22 ರ ಬುಧವಾರ ಹಾಗೂ ಮೇ.23 ರ ಗುರುವಾರದಂದು ಬೆಳಗ್ಗೆ 10 ರಿಂದ 4 ರವರೆಗೆ ವಿದ್ಯುತ್ ಸರಬರಾಜು ಇರುವುದಿಲ್ಲ. ಗ್ರಾಹಕರು ಎಂದಿನಂತೆ ಸಹಕರಿಸಬೇಕಾಗಿ ಹುಳಿಯಾರು ಬೆಸ್ಕಾಂ ಶಾಖಾಧಿಕಾರಿಗಳು ಪ್ರಕಟಣೆಯಲ್ಲಿ ತಿಳಿಸಿದ್ದಾರೆ.

ಬೆಳಗುಲಿ ಜಾಲಿಮರದಮ್ಮನ ಜಾತ್ರೆ

ಹುಳಿಯಾರು: ಚಿಕ್ಕನಾಯಕನಹಳ್ಳಿ ತಾಲೂಕು ಹಂದನಕೆರೆ ಹೋಬಳಿಯ ಬೆಳಗುಲಿ ಗ್ರಾಮದ ಶ್ರೀ

ಜಾಲಿಮರದಮ್ಮದೇವಿಯ ಜಾತ್ರಾ ಮಹೋತ್ಸವವನ್ನು ಮೇ.26 ರ ಭಾನುವಾರದಿಂದ ಮೇ.30 ರ ಗುರುವಾರದವರೆವಿಗೆ ಏರ್ಪಡಿಸಲಾಗಿದೆ.ಮೇ.26 ರಂದು ಮಡ್ಲಕ್ಕಿ ಸೇವೆ, ಮೇ.27 ರಂದು ಉತ್ಸವ, ಮದುವಣಗಿತ್ತಿ, ಮೇ.28 ರಂದು ಆರತಿ ಬಾನ, ಮೇ.29 ರಂದು ಹೊಸಕೆರೆ ಶ್ರೀ ಉಡಸಲಮ್ಮ ದೇವಿಯ ಆಗಮನ ಮತ್ತು ರಾಜಬೀದಿ ಉತ್ಸವ. ಮೇ.30 ರಂದು ಗಂಗಾಸ್ನಾನ ಮತ್ತು ಅಗ್ನಿಕೊಂಡೋತ್ಸವ, 1 ಗಂಟೆಗೆ ಅನ್ನಸಂತರ್ಪಣೆ ನಡೆಯಲಿದೆ.

ಕಣಿವೆಮಾರಮ್ಮದೇವಿ ಜಾತ್ರೆ

ಹುಳಿಯಾರು: ಹುಳಿಯಾರು ಹೋಬಳಿಯ ದಬ್ಬಗುಂಟೆಯ ಶ್ರೀ ಕಣಿವೆಮಾರಮ್ಮದೇವಿ ಹಾಗೂ ಶ್ರೀ ಕರಿಯಮ್ಮದೇವಿಯ ಜಾತ್ರಾ ಮಹೋತ್ಸವವನ್ನು ಮೇ.22 ರ ಬುಧವಾರದಿಂದ ಜೂ.1 ರ ಶನಿವಾರದವರೆವಿಗೆ ಏರ್ಪಡಿಸಲಾಗಿದೆ. ಮೇ.22 ರಬುಧವಾರ ಶ್ರೀ ಕರಿಯಮ್ಮದೇವಿ ಆಗಮನ ಹಾಗೂ ಶ್ರೀರಂಗನಾಥಸ್ವಾಮಿ ಶ್ರೀರಾಮದೇವರುಗಳ ಕೂಡುಭೇಟಿ ಮೇ.23 ರಂದು ದಬ್ಬಗುಂಟೆ ಗ್ರಾಮಕ್ಕೆ ಶಾಂತಿ ಕಾರ್ಯಕ್ರಮ, ಮೇ.24 ರಂದು ಬೆಳಗಿನ ಜಾವ ಗಂಗಾಸ್ನಾನ ಮತ್ತು ಬಸವನ ಗುಡ್ಡೆ ಹತ್ತಿರ ಎಲ್ಲಾ ದೇವರುಗಳಿಗೆ ಆರತಿ ಮತ್ತು ಮಹಾಮಂಗಳಾರತಿ ಮತ್ತು ಫಲಹಾರ, ಅನ್ನಸಂತರ್ಪಣೆ ಮೇ.28 ರಂದು ಬೆಳಗ್ಗೆ 9 ಕ್ಕೆ ಕರಿಯಮ್ಮ ದೇವಿಗೆ ಆರತಿಬಾನ, ಮಧ್ಯಾಹ್ನ 12 ಕ್ಕೆ ಕಣಿವೆಮಾರಮ್ಮ ದೇವಿಗೆ ಆರತಿಬಾನ, ಮೇ.29 ರಂದು ಸಂಜೆ 7 ಕ್ಕೆ ದೇವರುಗಳ ಉತ್ಸವ, ಮೇ.30 ರಂದು ಮಡಿಲಕ್ಕಿ ತುಂಬುವ ಕಾರ್ಯಕ್ರಮ, ಜೂ.1 ಕ್ಕೆ ಕರಿಯಮ್ಮ ದೇವಿ ಬೀಳ್ಕೊಡುವ ಮೂಲಕ ಜಾತ್ರಾ ಮಹೋತ್ಸವಕ್ಕೆ ತೆರೆ ಎಳೆಯಲಾಗುವುದು.

ಕವಿ ಎಂ.ಜವರಾಜ್ ಕೃತಿಗೆ ಪ್ರಶಸ್ತಿ

ಚಾಮರಾಜನಗರ: ನಗರದ ಪ್ರತಿಷ್ಠಿತ ರಂಗವಾಹಿನಿ ಸಂಸ್ಥೆ ಮೈಸೂರಿನ ನೆಲೆ ಹಿನ್ನೆಲೆ ಮತ್ತು ರಾಮ ಮನೋಹರ ಲೋಹಿಯ ಟ್ರಸ್ಟ್ ಸಹಯೋಗದಲ್ಲಿ ನೀಡಲಾಗುತ್ತಿರುವ 12ನೇ ವರ್ಷದ ರಾಜ್ಯಮಟ್ಟದ ಮುಳ್ಳೂರು ನಾಗರಾಜ ಕಾವ್ಯ ಪ್ರಶಸ್ತಿಯನ್ನು ತಿ.ನರಸೀಪುರದ ಕವಿ ಎಂ.ಜವರಾಜ್ ಅವರ ಮೆಟ್ಟು ಹೇಳಿದ ಕಥಾ ಪ್ರಸಂಗ ಕೃತಿಗೆ ನೀಡಲಾಗುತ್ತಿದೆ. ಇದೇ

ಮೇ 26ರಂದು ಭಾನುವಾರ ಸಂಜೆ 5.30ಕ್ಕೆ ಮೈಸೂರಿನ ರಮಾ ಗೋವಿಂದ ರಂಗಮಂದಿರದಲ್ಲಿ ಹಮ್ಮಿಕೊಂಡಿರುವ ರಾಜ್ಯಮಟ್ಟದ ಮುಳ್ಳೂರು ನಾಗರಾಜ ರಾಜ್ಯ ಮಟ್ಟದ ಕಾವ್ಯ ಪ್ರಶಸ್ತಿ ಪ್ರದಾನ ಸಮಾರಂಭ ಮತ್ತು ರಾಜಶೇಖರ ಕೋಟ ನೆನಪು ಕಾರ್ಯಕ್ರಮದಲ್ಲಿ ಈ ಪ್ರಶಸ್ತಿಯನ್ನು ಕವಿ ಜವರಾಜ್ ಗೆ ನೀಡಲಾಗುತ್ತಿದೆ. ಪ್ರಶಸ್ತಿಯು 10 ಸಾವಿರ ನಗದು, ಪ್ರಶಸ್ತಿ ಫಲಕ ಒಳಗೊಂಡಿರುತ್ತದೆ.ಈ ಕಾರ್ಯಕ್ರಮವನ್ನು ಕರ್ನಾಟಕ ಸಾಹಿತ್ಯ ಅಕಾಡೆಮಿ ಅಧ್ಯಕ್ಷ ಡಾ. ಎಲ್.ಎನ್.ಮುಕುಂದರಾಜು ಉದ್ಘಾಟಿಸುವರು. ನಿವೃತ್ತ ಅರಣ್ಯ ಸಂರಕ್ಷಣಾಧಿಕಾರಿ ಡಾ. ಆರ್. ರಾಜು ಅಧ್ಯಕ್ಷತೆ ವಹಿಸುವರು. ಪ್ರದೇಶ ಅಭಿವೃದ್ಧಿ ಮಂಡಳಿ ನಿರ್ದೇಶಕ ಡಿ ಚಂದ್ರಶೇಖರಯ್ಯ ಪ್ರಾಸ್ತಾವಿಕ ನುಡಿಗಳನ್ನಾಡುವರು. ಭುವನೇಶ್ವರ ವಿವಿ ವಿಶ್ರಾಂತ ಕುಲಪತಿ ಪ್ರೋ ಮಹದೇವ ಪ್ರಶಸ್ತಿ ಪ್ರದಾನ ಮಾಡುವರು. ಪ್ರಶಸ್ತಿ ಪುರಸ್ಕೃತರ ಕುರಿತು ರಾಜ್ಯೋತ್ಸವ ಪ್ರಶಸ್ತಿ ಪುರಸ್ಕೃತ ಹಿರಿಯ ಕವಿ ಸುಬ್ಬು ಹೊಲೆಯಾರ್ ಮಾತನಾಡುವರು. ರಾಜಶೇಖರ ಕೋಟಿ ಕುರಿತು ಒಡನಾಡಿ ಸಂಸ್ಥೆಯ ಸ್ಟಾನ್ಲಿ ಮಾತನಾಡುವರು, ಮುಖ್ಯ ಅತಿಥಿಗಳಾಗಿ ನೆಲೆ ಹಿನ್ನೆಲೆ ಸಂಸ್ಥೆಯ ಕೆ.ಆರ್. ಗೋಪಾಲ್ ಕೃಷ್ಣ ಭಾಗವಹಿಸುವರು.

ಬೈಕ್ ನಡುವೆ ಡಿಕ್ಕಿ: ಸವಾರ ಸಾವು

ಚಾಮರಾಜನಗರ: ಚಾಮರಾಜನಗರ ಜಿಲ್ಲೆಯ ಹನೂರು ಪಟ್ಟಣದ ಕೊಳ್ಳೇಗಾಲ ಮುಖ್ಯ ರಸ್ತೆಯಲ್ಲಿ ಎರಡು ಬೈಕ್ ಗಳ ನಡುವೆ ಮುಖಾಮುಖಿ ಡಿಕ್ಕಿ ಸಂಭವಿಸಿ ಓರ್ವ ಸ್ಥಳದಲ್ಲೇ ಮೃತಪಟ್ಟಿರುವ ಘಟನೆ ಸೋಮವಾರ ಬೆಳಗ್ಗೆ ನಡೆದಿದೆ. ಚಾಮರಾಜನಗರ ಜಿಲ್ಲೆಯ ಹನೂರು ತಾಲ್ಲೂಕಿನ ಮಣಗಳ್ಳಿ ಗ್ರಾಮದ ರಾಜಶೆಟ್ಟಿ (50)ಎಂಬಾತನೆ ಮೃತ ಪಟ್ಟಂತಹ ದುರ್ದೈವಿ. ಮೃತ ರಾಜಶೆಟ್ಟಿ ಹನೂರು ಪಟ್ಟಣದ ಗೌರಿ ಗೌರಿಶಂಕರ ಕಲ್ಯಾಣ ಮಂಟಪದಲ್ಲಿ ನಡೆಯುತ್ತಿದ್ದ ವಿವಾಹ ಕಾರ್ಯಕ್ರಮಕ್ಕೆ ತೆರಳಿ ವಾಪಸ್ ಆಗುತ್ತಿದ್ದ ವೇಳೆ ಕೊಳ್ಳೇಗಾಲ ಮುಖ್ಯ ರಸ್ತೆಯಿಂದ ಹನೂರಿನ ಕಡೆ ಆಗಮಿಸುತ್ತಿದ್ದ ಮತ್ತೊಂದು ಬೈಕ್ ನಡುವೆ ಡಿಕ್ಕಿಯಾದ ಪರಿಣಾಮ ಈ ಅವಘಡ ಸಂಭವಿಸಿದೆ.ಈ ಘಟನೆಯಲ್ಲಿ ಮಣಗಳ್ಳಿಯ ರಾಜಶೆಟ್ಟಿ ಸ್ಥಳದಲ್ಲಿ ಮೃತಪಟ್ಟರೆ ಮತ್ತೊಂದು ಬೈಕ್ ನಲ್ಲಿದ್ದ ಮಂಡ್ಯ ಮೂಲದ ಸುದೀಪ್, ಪುನೀತ್ ಸೇರಿ ಮತ್ತೊರ್ವನಿಗೂ ಪೆಟ್ಟಾಗಿ ಹನೂರಿನ ಆಸ್ಪತ್ರೆಗೆ ಚಿಕಿತ್ಸೆಗಾಗಿ ರವಾನೆ ಮಾಡಲಾಗಿದೆ. ಈ ಸಂಬಂಧ ಹನೂರು ಪೋಲಿಸ್ ಠಾಣೆಯಲ್ಲಿ ಪ್ರಕರಣ ದಾಖಲಾಗಿದೆ

ರೈತನಿಂದ ಹಣ ಲಪಾಟಿಸಿದ ಕಿಡಿಗೇಡಿ

ಚಾಮರಾಜನಗರ: ಚಾಮರಾಜನಗರ ಜಿಲ್ಲೆಯ ಹನೂರು ಪಟ್ಟಣದ ಎಟಿಎಂ ನಲ್ಲಿ ಹಣ ಪಡೆದುಕೊಡಿ ಎಂದು ಕೇಳಿದಂತಹ ರೈತನೊಬ್ಬನಿಗೆ ಕೀಡಿಗೇಡಿಯೋರ್ವ ವಂಚಿಸಿ ಹಣ ಲಪಾಟಿಸಿರುವ ಘಟನೆ ಚಾಮರಾಜನಗರ ಜಿಲ್ಲೆಯ ಹನೂರು ಪಟ್ಟಣದ ಕೆನರಾ ಬ್ಯಾಂಕ್ ನ ಎಟಿಎಮ್ ನಲ್ಲಿ ಜರುಗಿದ್ದು, ಚಾಮರಾಜನಗರ ಜಿಲ್ಲೆಯ ಹನೂರು ತಾಲ್ಲೂಕಿನ ಕುರಟ್ಟಿಹೊಸರು ಗ್ರಾಮದ ರೈತ ಬಸವರಾಜು ಎಂಬಾತನೆ ಹಣ ಕಳೆದುಕೊಂಡಂತಹ ವ್ಯಕ್ತಿಯಾಗಿದ್ದಾನೆ. ಈತ ಹನೂರು ಪಟ್ಟಣದ ಕೆನರಾ ಬ್ಯಾಂಕ್ ನ ಎಟಿಎಂ ಗೆ ಆಗಮಿಸಿ ನನಗೆ ಹಣ ಪಡೆಯಲು ತಿಳಿದಿಲ್ಲ ನನಗೆ ಹಣ ತೆಗೆದುಕೊಳ್ಳಲು ಸಹಾಯ ಮಾಡಿ ಎಂದು ಅಪರಿಚಿತ ವ್ಯಕ್ತಿ ಬಳಿ ಕೇಳಿದಾಗ ಆತ ರೈತ ಕೇಳಿದ 5000 ರೂ ಹಣವನ್ನು ತೆಗದು ಕೂಟ್ಟು ನಂತರ ಎಟಿಎಂನ್ನ ಬದಲಿಸಿ, ಕೋಡ್ ನ್ನು ತಿಳಿದು ಅನಾಮೀಯ ಎಟಿಎಂನ್ನು ರೈತನಿಗೆ ನೀಡಿ ಪರಾರಿಯಾಗಿ ರೈತ ಬಸವರಾಜ್ ಖಾತೆಯಿಂದ ಬರೊಬ್ಬರಿ 61000 ರೂ ಲಪಾಟಿಸಿದ್ದಾನೆ . ಈ ಸಂಬಂಧ ಹಣ ಕಳೆದುಕೊಂಡ ರೈತ ಬಸವರಾಜ್ ಪೋಲಿಸರಿಗೆ ದೂರಿದ್ದು ಹನೂರು ಪೋಲಿಸ್ ಠಾಣೆಯಲ್ಲಿ ಕೂಡ ಪ್ರಕರಣ ದಾಖಲಾಗಿದೆ. ಈ ಸಂಬಂಧ ಹನೂರು ಪೊಲೀಸರು ಕೂಡ ಕಾರ್ಯಪ್ರವೃತ್ತರಾಗಿ ಸೋಮವಾರ ಮದ್ಯಾಹ್ನ 12ಘಂಟೆ ವೇಳೆ ಕೆನಾರಾ ಬ್ಯಾಂಕ್ ಗೂ ತೆರಳಿ ಸಿಸಿಟಿವಿಯನ್ನು ಪರಿಶೀಲಿಸಿದಾಗ ರೈತನಿಗೆ ಅಪರಿಚಿತ ವ್ಯಕ್ತಿ ಸಹಾಯ ಮಾಡಿ ನಂತರ ಪರಾರಿಗಿದ್ದ ದೃಶ್ಯ ಸೆರೆಯಾಗಿದ್ದು ಆ ಕಿಡಿಗೇಡಿಯ ಪತ್ತೆಗೆ ಹನೂರು ಪೊಲೀಸರು ಕೂಡ ವಿವಿಧ ಆಯಾಮಗಳಲ್ಲಿ ಬಲೆ ಬಿಸಿದ್ದಾರೆ.

ಅತಿಥಿ ರಸಾಯನಶಾಸ್ತ್ರ ಉಪನ್ಯಾಸಕ ಹುದ್ದೆಗೆ ಅರ್ಜಿ ಆಹ್ವಾನ

ಕೋಲಾರ: ಪ್ರಸಕ್ತ ಸಾಲಿನಲ್ಲಿ ಕರ್ನಾಟಕ ವಸತಿ ಶಿಕ್ಷಣ ಸಂಸ್ಥೆಗಳ ಸಂಘದ ವತಿಯಿಂದ ನಡೆಸಲಾಗುತ್ತಿರುವ, ಮೊರಾರ್ಜಿ ದೇಸಾಯಿ ವಸತಿ ಪದವಿ ಪೂರ್ವ ವಿಜ್ಞಾನ ಕಾಲೇಜು, ಸುಮತಿನಗರ, ಕೆ.ಜಿ.ಎಫ್ ಇಲ್ಲಿನ ವಸತಿ ಕಾಲೇಜನಲ್ಲಿ ಅತಿಥಿ ರಸಾಯನಶಾಸ್ತ್ರ ಉಪನ್ಯಾಸಕ ಹುದ್ದೆ ಖಾಲಿಯಿದ್ದು, ಅರ್ಹ ಅಭ್ಯರ್ಥಿಗಳಿಂದ ಅರ್ಜಿ ಆಹ್ವಾನಿಸಲಾಗಿದೆ. ವಿದ್ಯಾರ್ಹತೆ ಎಂ.ಎಸ್ಸಿ, ಬಿ.ಇಡಿ (ಒ.ಖಿ.,ಞಜಿ) ಮಾಸಿಕ ಗೌರವ ವೇತನ ರೂ.18150 ಇರುವುದು. ಹೆಚ್ಚಿನ ಮಾಹಿತಿಗಾಗಿ ವಸತಿ ಕಾಲೇಜಿನ ಪ್ರಾಂಶುಪಾಲರಾದ ಕೆ.ವಿ.ನಾಗರಾಜು ರವರ ದೂರವಾಣಿ ಸಂಖ್ಯೆ-9880322844 ಅನ್ನು ಸಂಪರ್ಕಿಸಬಹುದಾಗಿದೆ ಎಂದು ಜಿಲ್ಲಾ ಸಮನ್ವಯಾಧಿಕಾರಿ ತಿಳಿಸಿದ್ದಾರೆ.

ಶ್ರೀನಿವಾಸಪ್ರಸಾದ್ ಅವರ ಹೋರಾಟ ಮೈಗೂಡಿಸಿಕೊಳ್ಳಬೇಕು: ಮಹದೇವಪ್ಪ

ಚಾಮರಾಜನಗರ: ವಿ.ಶ್ರೀನಿವಾಸಪ್ರಸಾದ್ ಅವರನ್ನು ಜಿಲ್ಲೆಯ ಜನರು ಸುದೀರ್ಘ ನಾಯಕರನ್ನಾಗಿ ಸ್ವೀಕಾರ ಮಾಡಿದ್ದು ಅವರು ಎಂದಿಗೂ ಜನರ ಮನಸಲ್ಲಿ ಅಜರಾಮರರಾಗಿರುತ್ತಾರೆ ಎಂದು ಸಮಾಜ ಕಲ್ಯಾಣ ಸಚಿವ ಡಾ.ಎಚ್.ಸಿ.ಮಹದೇವಪ್ಪ ಅಭಿಪ್ರಾಯಪಟ್ಟರು.

ಚಾಮರಾಜನಗರದ ಡಾ.ಬಿ.ಆರ್.ಅಂಬೇಡ್ಕರ್ ಭವನದಲ್ಲಿ ವಿ.ಶ

ಸಂಜೆ ಟಿಪ್ಸ್

ಬಜಾಜ್ ಫೈನಾನ್ಸ್ ಜೊತೆಗೆ ಕೈಜೋಡಿಸಿದ ಟಾಟಾ ಮೋಟಾರ್ಸ್ ಅಂಗಸಂಸ್ಥೆಗಳಾದ ಟಿಪಿಇಎಲ್ ಮತ್ತು ಟಿಎಂಪಿವಿ

ಡೀಲರ್‌ಗಳ ಬಳಿ ಆರ್ಥಿಕ ನೆರವಿನ ಆಯ್ಕೆಗಳು ಮತ್ತು ಸುಲಭತೆಯನ್ನು ಸುಧಾರಿಸಲು ಟಾಟಾ ಮೋಟಾಸ್ನ ಅಂಗಸಂಸ್ಥೆಗಳಾದ ಟಾಟಾ ಮೋಟಾರ್ಸ್ ಪ್ಯಾಸೆಂಜರ್ ವೆಹಿಕಲ್ಸ್ (ಟಿಎಂಪಿವಿ) ಮತ್ತು ಟಾಟಾ ಪ್ಯಾಸೆಂಜರ್ ಎಲೆಕ್ಟ್ರಿಕ್ ಮೊಬಿಲಿಟಿ (ಟಿಪಿಇಎಂ) ಕಂಪೆನಿಗಳು ಬಜಾಜ್ ಫಿನ್ಸರ್ವ್ ಲಿಮಿಟೆಡ್ನ ಅಂಗವಾಗಿರುವ ಬಜಾಜ್ ಫೈನಾನ್ಸ್ ಜೊತೆಗೆ ಕೈ ಜೋಡಿಸಿದೆ. ಭಾರತದ ಮುಂಚೂಣಿಯ ಮತ್ತು ವೈವಿಧ್ಯಮಯ ಹಣಕಾಸು ಸೇವೆಗಳ ಸಮೂಹ ಕಂಪೆನಿಗಳಲ್ಲಿ ಒಂದಾಗಿರುವ ಬಜಾಜ್ ಫೈನಾನ್ಸ್ ಈ ಮೂಲಕ ಪ್ಯಾಸೆಂಜರ್ ಮತ್ತು ಎಲೆಕ್ಟ್ರಿಕ್ ವಾಹನ ಡೀಲರ್ಗಳಿಗೆ ತನ್ನ ಸೇವೆಗಳನ್ನು ಇನ್ನಷ್ಟು ವಿಸ್ತರಿಸಿದೆ. ಈ ತಿಳಿವಳಿಕೆ ಒಪ್ಪಂದದಿಂದಾಗಿ ಟಿಎಂಪಿವಿ ಮತ್ತು ಟಿಪಿಇಎಂನ ಡೀಲರ್ಗಳಿಗೆ ಅತ್ಯಂತ ಕಡಿಮೆ ಅಡಮಾನದಲ್ಲಿ ಬಜಾಜ್ ಫೈನಾನ್ಸ್ ಆರ್ಥಿಕ ನೆರವು ಒದಗಿಸಲಿದೆ.

ಟಿಪಿಇಎಂನ ಚೀಫ್ ಫೈನಾನ್ಸಿಯಲ್ ಆಫೀಸರ್ ಮತ್ತು ಟಿಎಂಪಿವಿಯ ನಿರ್ದೇಶಕರಾದ ಧೀಮನ್ ಗುಪ್ತಾ ಮತ್ತು ಬಜಾಜ್ ಫೈನಾನ್ಸ್ ಲಿಮಿಟೆಡ್ನ ಚೀಫ್ ಬಿಸಿನೆಸ್ ಆಫೀಸರ್ ಸಿದ್ಧಾರ್ಥ ಭಟ್ ಒಪ್ಪಂದಕ್ಕೆ ಸಹಿ ಮಾಡಿದರು. ಸಹಯೋಗದ ಕುರಿತು ಮಾತನಾಡಿದ ಟಿಪಿಇಎಂನ ಚೀಫ್ ಫೈನಾನ್ಸಿಯಲ್ ಆಫೀಸರ್ ಮತ್ತು ಟಿಎಂಪಿವಿಯ ನಿರ್ದೇಶಕರಾದ ಧೀಮನ್ ಗುಪ್ತಾ ಅವರು ''ನಮ್ಮ ಡೀಲರ್ ಪಾಲುದಾರರು ನಮ್ಮ ವಹಿವಾಟಿನ ಅವಿಭಾಜ್ಯ ಅಂಗವಾಗಿದ್ದಾರೆ. ಅವರಿಗೆ ಸುಲಭವಾಗಿ ವಹಿವಾಟು ನಡೆಸಲು ಪೂರಕವಾದ ಪರಿಹಾರಗಳನ್ನು ಒದಗಿಸಲು ನಾವು ಸದಾ ಸಿದ್ಧರಿದ್ದೇವೆ. ಜೊತೆಯಾಗಿ ಮಾರುಕಟ್ಟೆಯಲ್ಲಿ ನಾವು ಬೆಳೆಯಬೇಕಾಗಿದೆ. ನಮ್ಮ ನ್ಯೂ ಫಾರ್ ಎವರ್'' ಪೊರ್ಟ್ಫೋಲಿಯೋದಿಂದಾಗಿ ಗ್ರಾಹಕರ ಸಂಖ್ಯೆ ಹೆಚ್ಚುತ್ತಿದೆ. ಈ ನಿಟ್ಟಿನಲ್ಲಿ ವಿವಿಧ ಹಣಕಾಸು ಪರಿಹಾರಗಳನ್ನು ಒದಗಿಸಲು ಬಜಾಜ್ ಫೈನಾನ್ಸ್ ಜತೆಗೆ ಕೈಜೋಡಿಸಲು ಖುಷಿಯಾಗುತ್ತಿದೆ. ನಮ್ಮ ಡೀಲರ್ ಪಾಲುದಾರರಿಗೆ ದುಡಿಯುವ ಬಂಡವಾಳ ಹೆಚ್ಚಿಸಿಕೊಳ್ಳಲು ಸಹಾಯಕವಾಗಲಿದೆ ಎಂದರು.

ಹಲಸಿನಹಣ್ಣು ಪಲ್ಯ

ಪಾಕ ಶಾಲೆ

ಬೇಕಾಗಿರುವ ಪದಾರ್ಥ

ಹಲಸಿನ 1/2 ಭಾಗ, 1 ಟೀಸ್ಪೂನ್ ಉದ್ದಿನ ಬೇಳೆ, 1 ಟೀಸ್ಪೂನ್ ಗ್ರಾಂ ಬೇಳೆ ಅಥವಾ ಕಡಲೆ ಬೇಳೆ, 4 ರಿಂದ6 ಚಮಚ ಅಡುಗೆ ಎಣ್ಣೆ, 1/2 ಚಮಚ ಸಾಸಿವೆ, ಒಂದು ದೊಡ್ಡ ಚಿಟಿಕೆ ಅರಿಶಿನ ಪುಡಿ, ಒಂದು ದೊಡ್ಡ ಚಿಟಿಕೆ ಇಂಗು, 4 ರಿಂದ 5 ಕರಿಬೇವಿನ ಎಲೆಗಳು, 1 ನೆಲ್ಲಿಕಾಯಿ ಗಾತ್ರದ ಬೆಲ್ಲ, 1 ನೆಲ್ಲಿಕಾಯಿ ಗಾತ್ರದ ಹುಣಸೆಹಣ್ಣು, ನಿಮ್ಮ ರುಚಿಗೆ ತಕ್ಕಂತೆ ಉಪ್ಪು, ಪಲ್ಯಕ್ಕೆ ರುಬ್ಬಲು ಬೇಕಾಗುವ ಸಾಮಾಗ್ರಿಗಳು, 1/2 ಚಮಚ ಸಾಸಿವೆ ಕಾಳು, 3 ಕೆಂಪು ಮೆಣಸಿನಕಾಯಿಗಳು, 1/2 ಕಪ್ ತುರಿದ ತೆಂಗಿನಕಾಯಿ, 1 ಟೀಸ್ಪೂನ್ ಕೊತ್ತಂಬರಿ ಬೀಜಗಳು

ಮಾಡುವ ವಿಧಾನ

ಹಲಸಿನ ಕಾಯಿಯನ್ನು ಮಧ್ಯಕ್ಕೆ ಕತ್ತರಿಸಿ, ಒಳಭಾಗವನ್ನು ತೆಗೆದುಹಾಕಿ, ಬಳಸಲು ಬೇಕಾಗಿರುವ ಕಾಯಿಗಳನ್ನು ಆರಿಸಿಕೊಳ್ಳಿ. ಅವುಗಳನ್ನು ನೀರಿನಲ್ಲಿ ಹಾಕಿ. ಪ್ರೆಶರ್ ಕುಕ್ಕರ್ನಲ್ಲಿ ಕತ್ತರಿಸಿದ ಹಸಿ ಹಲಸಿನ ಕಾಯಿಗಳನ್ನು ಹಾಕಿಕೊಳ್ಳಿ. ಜೊತೆಗೆ ಒಂದು ಚಮಚ ಉಪ್ಪು ಮತ್ತು ಒಂದು ಚಿಟಿಕೆ ಅರಿಶಿನ ಸೇರಿಸಿ. ಅಗತ್ಯವಿರುವ ನೀರನ್ನು ಸೇರಿಸಿ ಮತ್ತು ಮೃದುವಾಗುವವರೆಗೆ ಬೇಯಿಸಿ. ಬೇಯಿಸಿದ ನಂತರ, ನೀರನ್ನು ತೆಗೆದು, ಅದನ್ನು ಲೈಟ್ ಆಗಿ ಮ್ಯಾಶ್ ಮಾಡಿ. ಈಗ ಮಸಾಲೆಗೆ ತುರಿದ ತೆಂಗಿನಕಾಯಿ, ಕೆಂಪು ಮೆಣಸಿನಕಾಯಿ, ಸಾಸಿವೆ ಮತ್ತು ಕೊತ್ತಂಬರಿ ಸೊಪ್ಪನ್ನು ಮಿಕ್ಸರ್ ಗ್ರೈಂಡರ್ ಬಳಸಿ ನೀರು ಸೇರಿಸದೆ ರುಬ್ಬಿಕೊಳ್ಳಿ.ಬಾಣಲೆಯಲ್ಲಿ ಎಣ್ಣೆ, ಸಾಸಿವೆ, ಬೇಳೆ, ಉದ್ದಿನಬೇಳೆ, ಕೆಂಪು ಮೆಣಸಿನಕಾಯಿ ಮತ್ತು ಕರಿಬೇವಿನ ಎಲೆಗಳನ್ನು ಬಳಸಿ ಒಗ್ಗರಣೆ ಮಾಡಿಕೊಳ್ಳಿ.ಇಂಗು ಮತ್ತು ಅರಿಶಿನ ಪುಡಿಯನ್ನು ಸೇರಿಸಿ. ನಂತರ ಬೇಯಿಸಿದ ಮತ್ತು ಹಿಸುಕಿದ ಹಲಸಿನ ಕಾಯಿಯನ್ನು ಸೇರಿಸಿ. ನಿಮ್ಮ ರುಚಿಗೆ ತಕ್ಕಂತೆ ಉಪ್ಪು, ಬೆಲ್ಲ ಮತ್ತು ಹುಣಸೆಹಣ್ಣು ಸೇರಿಸಿ. ಚೆನ್ನಾಗಿ ಮಿಶ್ರಣ ಮಾಡಿ. ತರಿ ತರಿ ಇದೆ ಎನಿಸಿದರೆ, ಸ್ವಲ್ಪ ನೀರು ಸೇರಿಸಿ. ರುಬ್ಬಿದ ಮಸಾಲೆ ಸೇರಿಸಿ. ಸ್ವಲ್ಪ ಹೊತ್ತು ಕಲಕಿ ಸ್ಟವ್ ಆಫ್ ಮಾಡಿ. ಇದನ್ನು ಬಿಸಿ ಬಿಸಿ ಅನ್ನ ಅಥವಾ ಚಪಾತಿ, ದೋಸೆಯೊಂದಿಗೆ ಬಡಿಸಿ.

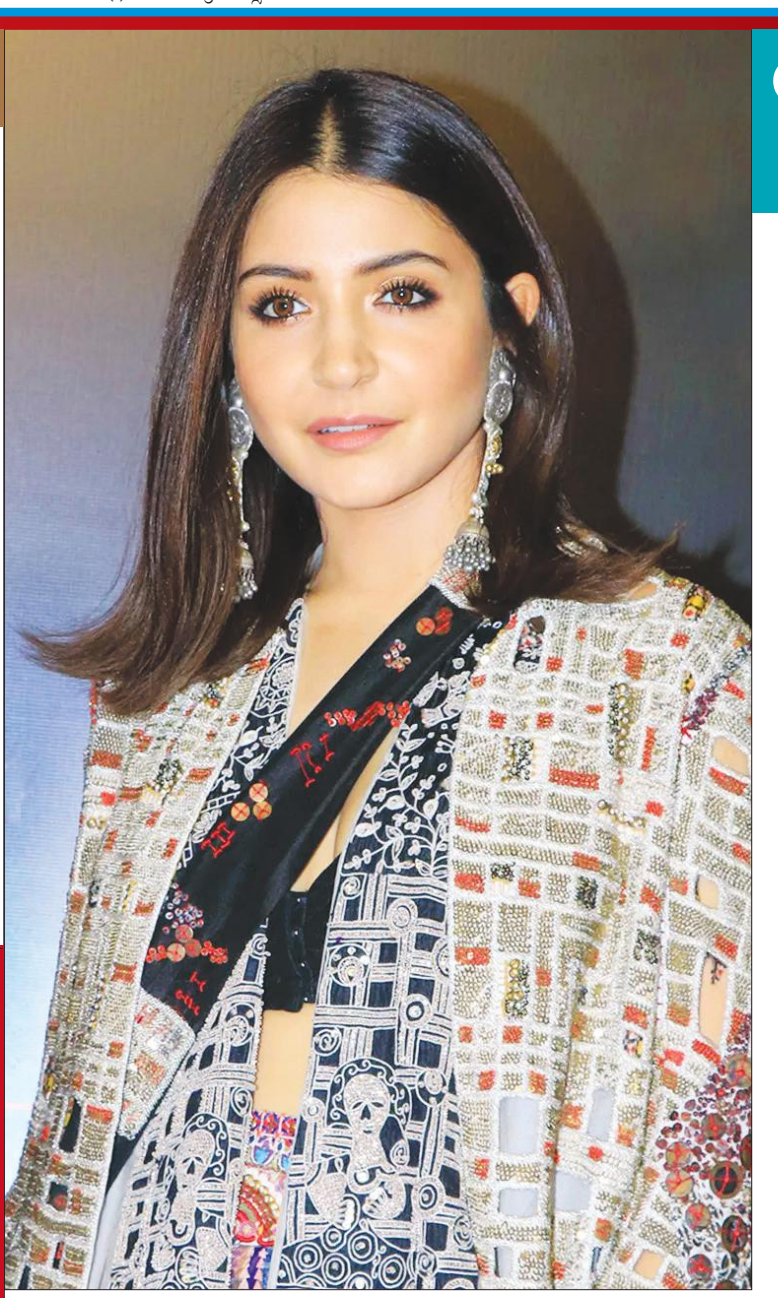

ಅನುಷ್ಕಾ ಶರ್ಮಾ ಹೊಸ ಕೇಶವಿನ್ಯಾಸ ವೈರಲ್

ಫೆಬ್ರವರಿಯಲ್ಲಿ ಮಗು ಅಕಾಯ್ನನ್ನು ಸ್ವಾಗತಿಸಿದ ಬಾಲಿವುಡ್ ನಟಿ ಅನುಷ್ಕಾ ಶರ್ಮಾ ಅವರು ಈಚೆಗೆ ನ್ಯೂ ಹೇರ್ ಸ್ಟೈಲ್ ಲುಕ್ನಲ್ಲಿ ಪೋಸ್ ನೀಡಿದ್ದಾರೆ. ಹೌದು ನಟಿ ಅನುಷ್ಕಾ ಶರ್ಮಾ ಅವರು ಹೊಸ ಕೇಶವಿನ್ಯಾಸದಲ್ಲಿ ತಮ್ಮ ಹೇರ್ ಸ್ಟೈಲಿಸ್ಟ್ ರಶೀದ್ ಜತೆಗೆ ಫೋಟೋಗೆ ಪೋಸ್ ನೀಡಿದ್ದಾರೆ.ಅನುಷ್ಕಾ ಹೊಸ ಕೇಶ ವಿನ್ಯಾಸವನ್ನು ತೋರಿಸಿದ್ದಾರೆ. ರಶೀದ್ ಕ್ಲಿಕ್ಕಿಸಿದ ಸೆಲ್ಫಿಗಳಲ್ಲಿ, ನನಗೆ ಸ್ಟೈಲಿಸ್ ಹಾಗೂ ಸುಂದರವಾಗಿರುವ ಅನುಷ್ಕಾ ಶರ್ಮಾ ಅವರಿಗೆ ಹೇರ್ ಕಟ್ ಮಾಡುವ ಅವಕಾಶ ಸಿಕ್ಕಿದೆ ಎಂದು ಬರೆದುಕೊಂಡಿದ್ದಾರೆ. ಫೋಟೊ ನೋಡಿ ಪ್ರತಿಕ್ರಿಯಿಸಿದ ಅಭಿಮಾನಿಗಳು, ಈ ಸುಂದರ ಮುಖವು ಸುಂದರವಾದ ನಗುವನ್ನು ಹೊಂದಿದೆ, ಜೊತೆಗೆ ಹೊಳೆಯುವ ಚರ್ಮ ಮತ್ತು ಹೊಳೆಯುವ ಕಣ್ಣುಗಳು. ಅನುಷ್ಕಾ ಶರ್ಮಾ ಸುಂದರ, ಸುಂದರ ಮಹಿಳೆ., ಇನ್ನೊಬ್ಬ ವ್ಯಕ್ತಿ, ಅವಳು ತುಂಬಾ ಮುದ್ದಾಗಿದ್ದಾಳೆ ಎಂದು ಹೇಳಿದರು. ಎಂತಹ ಒಳ್ಳೆಯ ವ್ಯಕ್ತಿ. ಅದು ಅವಳ ಮುಖದ ಮೇಲೆ ಪ್ರತಿಫಲಿಸುತ್ತದೆ. ಆಶೀರ್ವದಿಸಿರಿ ಎಂದು ಖಟಿಣಚಿರಡಿಚಿಟ ಬಳಕೆದಾರರು ವಿಧ ವಿಧದಲ್ಲಿ ಕಮೆಂಟ್ ಮಾಡಿದ್ದಾರೆ.ಅನುಷ್ಕಾ ಮತ್ತು ವಿರಾಟ್ ಈ ವರ್ಷದ ಫೆಬ್ರವರಿಯಲ್ಲಿ ಲಂಡನ್ನಲ್ಲಿ ತಮ್ಮ ಎರಡನೇ ಮಗು ಅಕಾಯ್ ಅವರನ್ನು ಸ್ವಾಗತಿಸಿದರು. 2017 ರಲ್ಲಿ ವಿರಾಟ್ ಹಾಗೂ ಅನುಷ್ಕಾ ಅವರು ದಾಂಪತ್ಯ ಜೀವನಕ್ಕೆ ಕಾಲಿಟ್ಟರು. 2021ರಲ್ಲಿ ಈ ಸ್ಟಾರ್ ಜೋಡಿ ಮಗಳು ವಾಮಿಕಾ ಹಾಗೂ 2024ರಲ್ಲಿ ನಗ ಅಕಾಯ್ ಸ್ವಾಗತಿಸಿದರು.ಮಗನ ಜನನದ ನಂತರ ಮೊದಲ ಬಾರೀ ರಾಯಲ್ ಚಾಲೆಂಜರ್ಸ್ ಬೆಂಗಳೂರು ತಂಡದ ಜತೆ ಬರ್ತಡೇ ಆಚರಿಸಿದ ಅನುಷ್ಕಾ ಅವರು ಮೊನ್ನೆ ನಡೆದ ಐಪಿಎಲ್ ಪ್ಲೇ ಆಫ್ ಕ್ರಿಕೆಟ್ ಪಂದ್ಯಾದಲ್ಲಿ ಅಧಿಕೃತವಾಗಿ ಸಾರ್ವಜನಿಕವಾಗಿ ಕಾಣಿಸಿಕೊಂಡರು.

ಹೊಟ್ಟೆನೋವು ನಿವಾರಿಸಲು ಮನೆ ಮದ್ದು

ಹೆಲ್ತ್ ಟಿಪ್ಸ್

ಆರೋಗ್ಯ ಸರಿಯಾಗಿದ್ದರೆ ಮಾತ್ರ ಎಲ್ಲಾ ಕೆಲಸಗಳನ್ನು ಮಾಡಲು ಸಾಧ್ಯ. ಕೆಲವೊಮ್ಮೆ ದೇಹದ ಯಾವುದಾದರು ಭಾಗದಲ್ಲಿ ಸಣ್ಣಪುಟ್ಟ ನೋವು ಕಾಣಿಸಿಕೊಂಡರೆ ಮಾತ್ರೆ ತೆಗೆದುಕೊಳ್ಳುವುದನ್ನು ಬಿಟ್ಟುಬಿಡಬೇಕು. ಮನೆಯಲ್ಲಿಯೇ ಕೆಲವು ಮದ್ದು ತಯಾರಿಸಿಕೊಂಡರೆ ಯಾವುದೇ ಅಡ್ಡ ಪರಿಣಾಮ ಕೂಡ ಆಗುವುದಿಲ್ಲ.

ಈ ಪೈಕಿ ಹೊಟ್ಟೆ ನೋವು ಬಂದರೆ ಬಿಸಿ ನೀರಿನಿಂದ ಉತ್ತಮ ಪರಿಹಾರ ಕಂಡುಕೊಳ್ಳಬಹುದು. ಬಿಸಿ ನೀರು ಕೆಲವೊಂದು ಕಾಯಿಲೆಗಳಿಗೆ ಒಳ್ಳೆಯ ಮನೆ ಮದ್ದು. ಅದು ಹೇಗೆ ಅಂತ ನೋಡಿ.

★ ಒಂದು ಪಾತ್ರೆ ಅಥವಾ ಬಾಟಲ್ ನಲ್ಲಿ ಬಿಸಿನೀರನ್ನು ತುಂಬಿಸಬೇಕು. ನಂತರ ಹೊಟ್ಟೆಯ ಮೇಲೆ 15 ನಿಮಿಷ ಇಟ್ಟುಕೊಳ್ಳಬೇಕು. ಈ ರೀತಿ ಮಾಡುವುದರಿಂದ ಸ್ನಾಯುಗಳು ಸಡಿಲಗೊಳ್ಳುತ್ತವೆ.

★ ಆಹಾರ ಜೀರ್ಣವಾಗದಿದ್ದರೆ ಬಿಸಿ ಬಿಸಿ ನೀರು ಕುಡಿಯುವುದರಿಂದ ಕೂಡ ಪರಿಹಾರ ಸಿಗುತ್ತದೆ.

★ ಊಟವಾದ ನಂತರ ಅರ್ಧ ಗಂಟೆ ಬಿಟ್ಟು ಬಿಸಿ ನೀರು ಕುಡಿಯುವುದನ್ನು ರೂಢಿ ಮಾಡಿಕೊಳ್ಳಬೇಕು. ಯಾಕೆಂದರೆ ಇದು ಆರೋಗ್ಯ ಮತ್ತು ಹೊಟ್ಟೆಯ ಸಮಸ್ಯೆಗಳಿಗೆ ಪರಿಹಾರ ನೀಡುತ್ತದೆ.

★ ಅತಿ ತಣ್ಣಗಿನ ಊಟ ಮಾಡಬಾರದು. ಬಿಸಿ ಊಟ ಮಾಡಿದರೆ ಜೀರ್ಣಕ್ರಿಯೆಗೂ ಉತ್ತಮ ಹಾಗೂ ಹೊಟ್ಟೆ ನೋವಿನಂತಹ ಸಮಸ್ಯೆ ಕೂಡ ಬರುವುದಿಲ್ಲ.

ಟೂತ್ ಪೇಸ್ಟ್ ಬಳಸಿ ಅನಗತ್ಯ ಕೂದಲನ್ನು ಹೋಗಲಾಡಿಸಿ

ಬ್ಯೂಟಿ ಟಿಪ್ಸ್

ಮಹಿಳೆಯರು ಮುಖದ ಮೇಲೆನ ಬೇಡದ ಕೂದಲನ್ನು ತೆಗೆಯಲು ವ್ಯಾಕ್ಸಿಂಗ್, ಥ್ರೆಡಿಂಗ್ ನಂತಹ ಮಾರ್ಗಗಳನ್ನು ಬಳಸುತ್ತಾರೆ. ಆದರೆ ಇವುಗಳನ್ನು ಮಾಡುವುದರಿಂದ ತುಂಬಾ ನೋವಾಗುತ್ತದೆ. ಹಾಗೇ ಚರ್ಮ ಕೆಂಪಾಗುವುದು, ಅಲರ್ಜಿಯಾಗುವುದು ಕಂಡು ಬರುತ್ತದೆ. ಹಾಗಾಗಿ ಬೇಡದ ಕೂದಲನ್ನು ತೆಗೆಯಲು ರಾಸಾಯನಿಕಯುಕ್ತ ಕ್ರೀಂಗಳನ್ನು ಬಳಸುವ ಬದಲು ಟೂತ್ ಪೇಸ್ಟ್ ಬಳಸಿ ಬೇಡದ ಕೂದಲನ್ನು ತೆಗೆದುಹಾಕಿ. ಟೂತ್ ಪೇಸ್ಟ್ ಹಲ್ಲುಜ್ಜಲು ಮಾತ್ರವಲ್ಲ ಅದನ್ನು ಬಳಸಿ ಬೇಡದ ಕೂದಲನ್ನು ಕೂಡ ತೆಗೆದುಹಾಕಬಹುದು. ಅದಕ್ಕಾಗಿ 2 ಚಮಚ ಕಡಲೆಹಿಟ್ಟಿಗೆ 1 ಚಮಚ ಬಿಳಿ ಟೂತ್ ಪೇಸ್ಟ್ ಅನ್ನು ಸೇರಿಸಿ ಚೆನ್ನಾಗಿ ಮಿಶ್ರಣ ಮಾಡಿ. ಬಳಿಕ ಇದಕ್ಕೆ ಪೇಸ್ಟ್ ಸರಿಯಾದ ಹದಕ್ಕೆ ಬರುವಷ್ಟು ಹಾಲನ್ನು ಸೇರಿಸಿ ಕ್ರೀಂ ತಯಾರಿಸಿ. ಬೇಡದ ಕೂದಲಿರುವ ಪ್ರದೇಶದಲ್ಲಿ ಇದನ್ನು ಹಚ್ಚಿ ಒಣಗಲು ಬಿಡಿ. ಈ ಕ್ರೀಂ ಒಣಗಿದ ಬಳಿಕ ಹತ್ತಿಯ ಸಹಾಯದಿಂದ ಕೂದಲಿಗೆ ವಿರುದ್ಧ ಭಾಗದಲ್ಲಿ ಉಜ್ಜಿಕೊಳ್ಳಿ. ಬಳಿಕ ತಣ್ಣೀರಿನಿಂದ ತೊಳೆಯಿರಿ. ನಂತರ ಚರ್ಮಕ್ಕೆ ಮಾಯಿಶ್ಚರೈಸರ್ ಕ್ರೀಂ ಹಚ್ಚಿ. ಇದನ್ನು ವಾರದಲ್ಲಿ 3 ಬಾರಿ ಮಾಡಿದರೆ ಉತ್ತಮ ಫಲಿತಾಂಶ ಸಿಗುತ್ತದೆ.

ಡೆಲಿವರಿ ಪಾರ್ಟ್ನರ್‌ಗಳಿಗಾಗಿ ವೈದ್ಯಕೀಯ ಘಟಕ, ಟೆಲಿಕನ್ಸಲ್ಟೇಶನ್ ಪ್ರಾರಂಭಿಸಿದ ಸ್ವಿಗ್ಗಿ

ಭಾರತದ ಬೇಡಿಕೆಯ ಆನ್-ಡಿಮಾಂಡ್ ವಿತರಣಾ ವೇದಿಕೆಯಾದ ಸ್ವಿಗ್ಗಿ, ಈ ಬೇಸಿಗೆಯಲ್ಲಿ ತನ್ನ ವಿತರಣಾ ಪಾಲುದಾರರ (ಡೆಲಿವರಿ ಪಾರ್ಟನರ್ಗಳ) ಆರೋಗ್ಯ ಮತ್ತು ಯೋಗಕ್ಷೇಮಕ್ಕೆ ಆದ್ಯತೆ ನೀಡಲು ಎರಡು ಉಪಕ್ರಮಗಳನ್ನು ಪ್ರಾರಂಭಿಸುವುದಾಗಿ ಘೋಷಿಸಿದೆ. ಡಯಲ್ 4242 ಮತ್ತು ರಿಲಯನ್ಸ್-ಚಾಲಿತ ವಿಸಿಟ್ ಅಪ್ಲಿಕೇಶನ್ನ ಸಹಯೋಗದೊಂದಿಗೆ, ಸ್ವಿಗ್ಗಿ ತನ್ನ ಸಂಪೂರ್ಣ ವಿತರಣಾ ಪಾಲುದಾರರಿಗಾಗಿ ಸಂಚಾರಿ ವೈದ್ಯಕೀಯ ಘಟಕಗಳು (ಎಂಎಂಯು) ಮತ್ತು ಟೆಲಿಕನ್ಸಲ್ಟೇಶನ್ ಸೇವೆಗಳನ್ನು ಪರಿಚಯಿಸಿದೆ.

ಸಂಚಾರಿ ವೈದ್ಯಕೀಯ ಘಟಕಗಳು: ಸ್ವಿಗ್ಗಿ, ಡಯಲ್ 4242 ಸಹಭಾಗಿತ್ವದಲ್ಲಿ, ತನ್ನ ವಿತರಣಾ ಪಾಲುದಾರರಿಗೆ ಸಮಗ್ರ ಆರೋಗ್ಯ ಸೇವೆಗಳನ್ನು ಒದಗಿಸಲು ಸಂಚಾರಿ ವೈದ್ಯಕೀಯ ಘಟಕಗಳನ್ನು ಹೊರತಂದಿದೆ. ಪ್ರಮುಖ ಸ್ಥಳಗಳಲ್ಲಿ ಇರಿಸಲಾಗಿರುವ ಈ ಘಟಕಗಳು ಪ್ರಮುಖ ರೋಗ ಲಕ್ಷಣಗಳ ಮೇಲ್ವಿಚಾರಣೆ, ಆಧಾರವಾಗಿರುವ ಆರೋಗ್ಯ ಸಮಸ್ಯೆಗಳ ಗುರುತಿಸುವಿಕೆ ಮತ್ತು ವಿತರಣಾ ಸಮಯದಲ್ಲಿ ಉಂಟಾದ ಸಣ್ಣ ಗಾಯಗಳಿಗೆ ಪ್ರಥಮ ಚಿಕಿತ್ಸೆ ಸೇರಿದಂತೆ ಆರೋಗ್ಯ ತಪಾಸಣೆಗಳನ್ನು ನಡೆಸುತ್ತವೆ. ಹೆಚ್ಚುವರಿಯಾಗಿ, ದೃಷ್ಟಿ ತಪಾಸಣೆ ಮತ್ತು ಕಣ್ಣಿನ ಆರೈಕೆ ಸೇವೆಗಳಿಗೆ ಮೀಸಲಾದ ನೇತ್ರಶಾಸ್ತ್ರಜ್ಞರು ಒದಗಿಸಲಿದೆ. ವಿತರಣಾ ಪಾಲುದಾರರಲ್ಲಿ ಆರೋಗ್ಯ ಮತ್ತು ಮುನ್ನೆಚ್ಚರಿಕಾ ಆರೈಕೆ ಅಭ್ಯಾಸಗಳನ್ನು ಉತ್ತೇಜಿಸಲು ಆರೋಗ್ಯ ಶಿಕ್ಷಣ ಅವಧಿಗಳನ್ನು ಸಹ ನಡೆಸಲಾಗುತ್ತಿದೆ. ಬೆಂಗಳೂರಿನಿಂದ ಪ್ರಾರಂಭಿಸಿ, ಈ ಘಟಕಗಳನ್ನು ನಗರದ ವಿವಿಧ ಸ್ಥಳಗಳಲ್ಲಿ ನಿಯೋಜಿಸಲಾಗುವುದು, ಪ್ರತಿದಿನ ಸರಿಸುಮಾರು 200 ವಿತರಣಾ ಪಾಲುದಾರರು ಇದರ ಪ್ರಯೋಜನ ಪಡೆಯಲಿದ್ದಾರೆ.

ಟೆಲಿಕನ್ಸಲ್ಟೇಶನ್ ಸೇವೆಗಳು: ಎಲ್ಲಾ ವಿತರಣಾ ಪಾಲುದಾರರು ಮತ್ತು ಅವರ ಕುಟುಂಬಗಳಿಗೆ ಟೆಲಿಕನ್ಸಲ್ಟೇಶನ್ ಸೇವೆಗಳನ್ನು ನೀಡಲು ಖತಿರಂಥಿ ರಿಲಯನ್ಸ್-ಚಾಲಿತ ವಿಸಿಟ್ ಅಪ್ಲಿಕೇಶನ್ನೊಂದಿಗೆ ಸಹ ಪಾಲುದಾರಿಕೆ ಹೊಂದಿದೆ. ಈ ಉಪಕ್ರಮವು ವಿತರಣಾ ಪಾಲುದಾರರು, ಅವರ ಸಂಗಾತಿಗಳು ಮತ್ತು ಮಕ್ಕಳಿಗೆ ಸಂಬಂಧಿಸಿದ ಜನರಲ್ ಮೆಡಿಸಿನ್, ಸ್ತ್ರೀರೋಗ ಶಾಸ್ತ್ರ, ಮೂಳೆಚಿಕಿತ್ಸೆ ಮತ್ತು ಪೀಡಿಯಾಟ್ರಿಕ್ಸ್ನಲ್ಲಿನ ವಿಶೇಷ ವೈದ್ಯರಿಗೆ ವರ್ಚುವಲ್ ಪ್ರವೇಶವನ್ನು ಒದಗಿಸುತ್ತದೆ. ವಿತರಣಾ ಪಾಲುದಾರರ ಆಗತ್ಯ ಆರೋಗ್ಯ ರಕ್ಷಣೆಯನ್ನು ಖಚಿತಪಡಿಸಿಕೊಳ್ಳಲು ಸಬ್ಸಿಡಿ ದರದಲ್ಲಿ ಸೂಚಿಸಲಾದ ಔಷಧಿಗಳನ್ನು ಸಹ ಪಡೆಯುತ್ತಾರೆ.

ನಮ್ಮ ವಿತರಣಾ ಪಾಲುದಾರರ ಸುರಕ್ಷತೆ ಮತ್ತು ಯೋಗಕ್ಷೇಮವನ್ನು ಖಚಿತಪಡಿಸಿಕೊಳ್ಳುವುದು ಸ್ವಿಗ್ಗಿಯ ಮೊದಲ ಆದ್ಯತೆಯಾಗಿದೆ. ಇದು ಬೇಡಿಕೆಯ ಆಂಬ್ಯುಲೆನ್ಸ್, ಪಾವತಿಸಿದ ವಿಶ್ರಾಂತಿ ಸಮಯ, ಟೆಲಿಮೆಡಿಸಿನ್ ಸೌಲಭ್ಯಗಳು ಮತ್ತು ಬೇಸಿಗೆ ರಿಚಾರ್ಜ್ ವಲಯಗಳಂತಹ ಅನೇಕ ಉಪಕ್ರಮಗಳಿಗೆ ಕಾರಣವಾಗುತ್ತದೆ. ಮೊಬೈಲ್ ವೈದ್ಯಕೀಯ ಘಟಕಗಳ ಪರಿಚಯ ಮತ್ತು ಟೆಲಿ ಕನ್ಸಲ್ಟೇಶನ್ಗಳು ಈ ದಿಕ್ಕಿನಲ್ಲಿ ಮತ್ತೊಂದು ಹೆಜ್ಜೆಯಾಗಿದೆ, ಎಂದು ಸ್ವಿಗ್ಗಿ ಕಾರ್ಯಾಚರಣೆ ಮುಖ್ಯಸ್ಥರಾದ ಮಿಹಿರ್ ಷಾ ಹೇಳಿದರು. ನಮ್ಮ ಡೆಲಿವರಿ ಪಾಲುದಾರರು ಯಾವಾಗಲೂ ಪ್ರಯಾಣದಲ್ಲಿರುತ್ತಾರೆ, ಆದರೆ ಇದರಿಂದಾಗಿ ಅವರ ಆರೋಗ್ಯವು ನಿರ್ಲಕ್ಷ್ಯಕ್ಕೆ ಒಳಗಾಗಬಾರದು, ತದಕಾರಣ ಈ ಮೊಬೈಲ್ ವೈದ್ಯಕೀಯ ಘಟಕಗಳು ಅವರನ್ನು ತಲುಪಬೇಕು. ಅಗತ್ಯ ಆರೋಗ್ಯ ಸೇವೆಗಳಿಗೆ ಪ್ರವೇಶವನ್ನು ಒದಗಿಸುವ ಮೂಲಕ ಅವರ ಆರೋಗ್ಯಕ್ಕೆ ಆದ್ಯತೆ ನೀಡುವಂತೆ ಉತ್ತೇಜಿಸುತ್ತಾ, ನಮ್ಮ ವಿತರಣಾ ಪಾಲುದಾರರಲ್ಲಿ ಸ್ವಾಸ್ಥ್ಯದ ಸಂಸ್ಕೃತಿಯನ್ನು ಉತ್ತೇಜಿಸುವ ಗುರಿಯನ್ನು ನಾವು ಹೊಂದಿದ್ದೇವೆ.

ಈ ಎರಡೂ ಉಪಕ್ರಮಗಳನ್ನು ಮುಂಬರುವ ವಾರಗಳಲ್ಲಿ ಇತರ ನಗರಗಳಿಗೆ ವಿಸ್ತರಿಸಲಾಗುವುದು. 2022 ರಲ್ಲಿ ಪರಿಚಯಿಸಲಾದ ಆನ್-ಡಿಮಾಂಡ್ ಆಂಬ್ಯುಲೆನ್ಸ್ ಸೇವೆಯಂತಹ ಇತರ ಉಪಕ್ರಮಗಳ ಯಶಸ್ವಿ ಅನುಷ್ಠಾನವು, ತನ್ನ ವಿತರಣಾ ಪಾಲುದಾರರ ಆರೋಗ್ಯ ಮತ್ತು ಸುರಕ್ಷತೆಗೆ ಕಂಪನಿಯ ಸಮರ್ಪಣೆಯನ್ನು ಬಲಪಡಿಸುತ್ತದೆ.

ಜಯಶ್ರೀ.ಬಿ.ಆರ್
ಖ್ಯಾತ ಜ್ಯೋತಿಷಿ
ದೂರವಾಣಿ-9964739507
www.jyotishyavaastu.com

ರಾಶಿ ಭವಿಷ್ಯ

ಮೇಷ: ನೆಮ್ಮದಿ ಶಾಂತಿ, ಗೆಳೆಯರಿಂದ ಸಹಾಯ, ಮಾನಸಿಕ ಒತ್ತಡ, ಮಾತಿಗೆ ಮರುಳಾಗದಿರಿ.

ವೃಷಭ: ಬಹು ಸೌಖ್ಯ, ಮಾನಸಿಕ ಒತ್ತಡ, ಮುಗಿನ ಮೇಲೆ ಕೋಪ, ಚೋರ ಭಯ, ಅಕಾಲ ಭೋಜನ.

ಮಿಥುನ: ಆಕಸ್ಮಿಕ ಖರ್ಚು, ಪರರ ಮಾತಿಗೆ ಕಿವಿ ಕೊಡಬೇಡಿ, ಸ್ತ್ರೀಯರು ತಾ

ಸ್ಪೇನ್ ಪ್ರಧಾನಿ ಪತ್ನಿಯನ್ನು ಭ್ರಷ್ಟಾಚಾರಿ ಎಂದ ಅರ್ಜೆಂಟೀನಾ ಅಧ್ಯಕ್ಷ ಮಿಲೆ

ಅರ್ಜೆಂಟೀನಾ: ಸ್ಪೇನ್ ರಾಜಧಾನಿ ಮ್ಯಾಡ್ರಿಡ್ನಲ್ಲಿ ಭಾನುವಾರ ಬಲಪಂಥೀಯ ರ್ಯಾಲಿಯಲ್ಲಿ ಅರ್ಜೆಂಟೀನಾ ಅಧ್ಯಕ್ಷ ಜೇವಿಯರ್ ಮಿಲೆ ಪಾಲ್ಗೊಂಡಿದ್ದರು. ಈ ವೇಳೆ ಅವರು ಸ್ಪೇನ್ನ ಪ್ರಧಾನಿ ಪೆಡ್ರೋ ಸ್ಯಾಂಚೆಸ್ ಅವರ ಪತ್ನಿಯ ಬಗ್ಗೆ ಅವಹೇಳನಕಾರಿ ಹೇಳಿಕೆ ನೀಡಿದ್ದು ಈ ಹಿನ್ನೆಲೆಯಲ್ಲಿ ಹಿನ್ನೆಲೆಯಲ್ಲಿ ಅರ್ಜೆಂಟೀನಾದಿಂದ ತನ್ನ ರಾಯಭಾರಿಯನ್ನು ವಾಪಾಸು ಕರೆಸಿಕೊಳ್ಳುವುದಾಗಿ ಸ್ಪೇನ್ ಸರಕಾರ ಘೋಷಿಸಿದೆ.ಸ್ಯಾಂಚೆಸ್ ಅವರ ಪತ್ನಿ ಬೆಗೋನ ಗೋಮೆಝ್ರನ್ನು 'ಭ್ರಷ್ಟಾಚಾರಿ' ಎಂದು ಟೀಕಿಸಿದ್ದರು ಹಾಗೂ ಸಮಾಜವಾದವನ್ನು 'ಶಾಪಗ್ರಸ್ತ ಮತ್ತು ಹಾನಿಕಾರಕ ವ್ಯವಸ್ಥೆ' ಎಂದು ಲೇವಡಿ ಮಾಡಿದ್ದರು. ಸ್ಪೇನ್ ಅಧ್ಯಕ್ಷರ 'ಸೋಷಿಯಲಿಸ್ಟ್ ಪಾರ್ಟಿ'ಯನ್ನು ಗುರಿಯಾಗಿಸಿ ಈ ಹೇಳಿಕೆ ನೀಡಿದ್ದಾರೆಂದು ವಿಶ್ಲೇಷಿಸಲಾಗಿದೆ.

ಈ ರ್ಯಾಲಿಯಲ್ಲಿ ಸ್ಪೇನ್ನ ಹಲವು ಅಂತರಾಷ್ಟ್ರೀಯ ಮಿತ್ರದೇಶಗಳ ಪ್ರತಿನಿಧಿಗಳೂ ಪಾಲ್ಗೊಂಡಿದ್ದರು. ಅರ್ಜೆಂಟೀನಾ ಅಧ್ಯಕ್ಷರ ನಡವಳಿಕೆಯನ್ನು ಸ್ಪೇನ್ ಸರಕಾರ ತೀವ್ರವಾಗಿ ಖಂಡಿಸಿದ್ದು ಜೇವಿಯರ್ ಮಿಲೆ ತಕ್ಷಣ ಕ್ಷಮೆ ಯಾಚಿಸಬೇಕೆಂದು ಸ್ಪೇನ್ನ ವಿದೇಶಾಂಗ ಸಚಿವ ಜೋಸ್ ಮ್ಯಾನುವೆಲ್ ಆಗ್ರಹಿಸಿದ್ದಾರೆ. ತಮ್ಮ ವರ್ತನೆಯಿಂದ ಮಿಲೆ ಉಭಯ ದೇಶಗಳ ನಡುವಿನ ಸಂಬಂಧಕ್ಕೆ ತೀವ್ರ ಹಾನಿ ತಂದಿದ್ದಾರೆ ಎಂದವರು ಖಂಡಿಸಿದ್ದಾರೆ.

ಆದರೆ ಅಧ್ಯಕ್ಷರು ಕ್ಷಮೆ ಯಾಚಿಸುವ ಪ್ರಶ್ನೆಯೇ ಇಲ್ಲವೆಂದು ಅರ್ಜೆಂಟೀನಾ ಅಧ್ಯಕ್ಷರ ವಕ್ತಾರರು ಹೇಳಿದ್ದು ಸ್ಪೇನ್ ಅಧಿಕಾರಿಗಳು ಮಿಲೆ ವಿರುದ್ಧ ಮಾಡಿರುವ ಅವಹೇಳನಕಾರಿ ಹೇಳಿಕೆಯನ್ನು ಮೊದಲು ವಾಪಾಸು ಪಡೆಯಬೇಕೆಂದು ಆಗ್ರಹಿಸಿದ್ದಾರೆ.

ಮತ್ತೆ ಕೊರೋನಾ ಹೊಸ ತಳಿಯ ಭೀತಿ

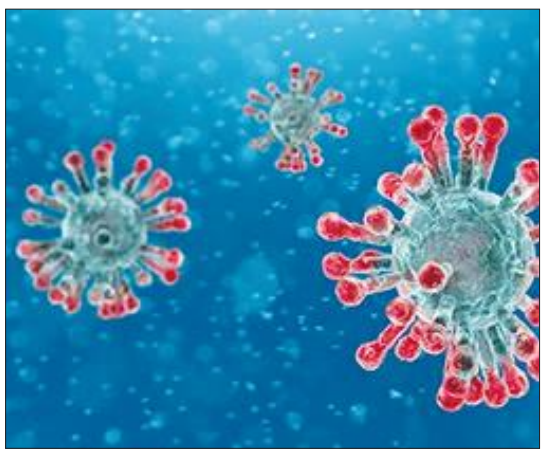

ನವದೆಹಲಿ: ಸಿಂಗಾಪುರದಲ್ಲಿ ಸಾಂಕ್ರಾಮಿಕ ಮಹಾಮಾರಿ ಕೊರೋನಾ ವೈರಸ್ ಹೊಸ ತಳಿ ಒಮಿಕ್ರಾನ್ ಪ್ರಕರಣ ಸಂಖ್ಯೆ ಏರುಗತಿಯಲ್ಲಿದ್ದು, ಆತಂಕ ಶುರುವಾಗಿದೆ. ಇತ್ತ ಸಿಲಿಕಾನ್ ಸಿಟಿ ಬೆಂಗಳೂರಿನಲ್ಲೂ ಆತಂಕದ ವಾತಾವರಣ ನಿರ್ಮಾಣವಾಗಿದೆ. ಸಿಂಗಾಪುರದಿಂದ ಆಗಮಿಸುವ ವಿಮಾನಯಾನಿಗಳ ಸಂಖ್ಯೆ ಹೆಚ್ಚಿದ್ದು, ಈ ನಿಟ್ಟಿನಲ್ಲಿ ಹೆಚ್ಚಿನ ನಿಗಾ ವಹಿಸಲಾಗುತ್ತಿದೆ. ಅಲ್ಲದೇ ಕೇಂದ್ರ ಆರೋಗ್ಯ ಇಲಾಖೆಯ ಜೊತೆಗೆ ರಾಜ್ಯ ಆರೋಗ್ಯ ಇಲಾಖೆಯೂ ಸಂಪರ್ಕದಲ್ಲಿದ್ದು, ಮುಂಜಾಗ್ರತಾ ಕ್ರಮಕ್ಕಾಗಿ ಚರ್ಚೆ ನಡೆಸಿದೆ ಎಂದು ತಿಳಿದುಬಂದಿದೆ.

ಸಿಂಗಾಪುರದಲ್ಲಿ ಕಳೆದ ಒಂದು ವಾರದಲ್ಲಿ 25 ಸಾವಿರ ಕೋವಿಡ್ ಕೇಸ್ ಧೃಡಪಟ್ಟಿರುವುದಾಗಿ ವರದಿಯಾಗಿದೆ. ಈ ಹಿನ್ನೆಲೆ ಅಲ್ಲಿನ ಸ್ಥಳೀಯ ಆಡಳಿತವು ಮಾಸ್ಕ್ ಕಡ್ಡಾಯಗೊಳಿಸಿ ಆದೇಶ ಹೊರಡಿಸಿದೆ. ಇತ್ತ ರಾಜ್ಯದ ನೆರೆಯ ಮಹಾರಾಷ್ಟ್ರದಲ್ಲಿ 91 ಕೋವಿಡ್ ಒಮಿಕ್ರಾನ್ ತಳಿ ಪತ್ತೆಯಾಗಿವೆ. ಮುಂದಿನ ಎರಡು ವಾರಗಳಲ್ಲಿ ಸಿಂಗಾಪುರದಲ್ಲಿ ಮತ್ತಷ್ಟೂ ಕೋವಿಡ್ ಕೇಸ್ ಏರಿಕೆಯಾಗುವ ಸಾಧ್ಯತೆ ಇದೆ ಎಂದು ಅಲ್ಲಿನ ಆರೋಗ್ಯ ಇಲಾಖೆ ಎಚ್ಚರಿಕೆ ನೀಡಿದೆ.

ಸಿಸೋಡಿಯಾ' ನ್ಯಾಯಾಂಗ ಬಂಧನ ವಿಸ್ತರಣೆ

ನವದೆಹಲಿ: ದೆಹಲಿಯ ಮಾಜಿ ಉಪಮುಖ್ಯಮಂತ್ರಿ ಮನೀಶ್ ಸಿಸೋಡಿಯಾ ಅವರ ನ್ಯಾಯಾಂಗ ಬಂಧನವನ್ನು ದೆಹಲಿಯ ರೂಸ್ ಅವೆನ್ಯೂ ನ್ಯಾಯಾಲಯ ಮೇ 31 ರವರೆಗೆ ವಿಸ್ತರಿಸಿದೆ.ಅಬಕಾರಿ ನೀತಿ ಹಗರಣ ಪ್ರಕರಣಕ್ಕೆ ಸಂಬಂಧಿಸಿದಂತೆ ಜೈಲು ಪಾಲಾಗಿರುವ ದೆಹಲಿ ಮಾಜಿ ಡಿಸಿಎಂ ಮನೀಶ್ ಸಿಸೋಡಿಯಾ ಜೈಲೇ ಗತಿ ಆಗಿದೆ.

ಇಸ್ರೇಲ್ ವಿರುದದ ಆರೋಪ ತಳ್ಳಿಹಾಕಿದ ಜೋ ಬೈಡನ್

ವಾಷಿಂಗ್ಟನ್: ಇಸ್ರೇಲ್-ಹಮಾಸ್ ಯುದ್ಧದ ಬಗ್ಗೆ ಸ್ಪಷ್ಟನೆ ನೀಡಿರುವ ಅಮೆರಿಕ ಅಧ್ಯಕ್ಷ ಜೋ ಬೈಡನ್, ಗಾಝಾದಲ್ಲಿ ನಡೆಯುತ್ತಿರುವುದು ನರಮೇಧವಲ್ಲ ಎಂದು ಹೇಳಿದ್ದಾರೆ ಮತ್ತು ಯಹೂದಿ ಅಮೆರಿಕನ್ ಹೆರಿಟೇಜ್ ತಿಂಗಳಿಗಾಗಿ ಶ್ವೇತಭವನದ ಆಚರಣೆಯನ್ನು ಆಯೋಜಿಸುವಾಗ ಇಸ್ರೇಲ್ಗೆ ತಮ್ಮ ಬೆಂಬಲವನ್ನು ಪುನರುಚ್ಚರಿಸಿದ್ದಾರೆ ಎಂದು ದಿ ಹಿಲ್ ವರದಿ ಮಾಡಿದೆ.ರೋಸ್ ಗಾರ್ಡನ್ನಲ್ಲಿ ನೆರೆದಿದ್ದ ಅತಿಥಿಗಳನ್ನುದ್ದೇಶಿಸಿ ಮಾತನಾಡಿದ ಜೋ ಬೈಡನ್, ಇಸ್ರೇಲ್ ಗಾಝಾದಲ್ಲಿ ನರಮೇಧ ನಡೆಸುತ್ತಿದೆ ಎಂಬ ಹೇಳಿಕೆಗಳನ್ನು ತಿರಸ್ಕರಿಸಿದರು, ಯುದ್ಧ ಅಪರಾಧಗಳಿಗಾಗಿ ಇಸ್ರೇಲಿ ನಾಯಕರ ವಿರುದ್ಧ ವಾರಂಟ್ಗಾಗಿ ಅಂತರರಾಷ್ಟ್ರೀಯ ಕ್ರಿಮಿನಲ್ ನ್ಯಾಯಾಲಯದ ವಿನಂತಿಯನ್ನು ಟೀಕಿಸಿದರು ಮತ್ತು ಹಮಾಸ್ ವಿರುದ್ಧದ ಯುದ್ಧದಲ್ಲಿ ಇಸ್ರೇಲ್ಗೆ ಬೆಂಬಲ ನೀಡುವುದಾಗಿ ಭರವಸೆ ನೀಡಿದರು.ಇಂದಿನ ಸ್ವಾಗತವು ಕಷ್ಟದ ಸಮಯದಲ್ಲಿ ಬರುತ್ತದೆ ಎಂದು ನನಗೆ ತಿಳಿದಿದೆ. ಅಕ್ಟೋಬರ್ 7 ರ ಆಘಾತ ಮತ್ತು ಅದರ ನಂತರದ ? ನಿಮ್ಮಲ್ಲಿ ಅನೇಕರಿಗೆ ಇದು ಇನ್ನೂ ತಾಜಾ ಮತ್ತು ನಡೆಯುತ್ತಿದೆ ಎಂದು ಬೈಡನ್ ಕಳೆದ ವರ್ಷ 1,000 ಕ್ಕೂ ಹೆಚ್ಚು ಇಸ್ರೇಲಿಗಳನ್ನು ಕೊಂದ ಹಮಾಸ್ ದಾಳಿಯನ್ನು ಉಲ್ಲೇಖಿಸಿ ಹೇಳಿದರು.

ಐಸಿಎರ್ ನ ಹೊಸ ಬಾಸ್ಮತಿ ಅಕ್ಕಿಗೆ ಪರಿಸರವಾದಿಗಳಿಂದ ಟೀಕೆ!

ನವದೆಹಲಿ: ಭಾರತದ ಪ್ರಮುಖ ಸಂಶೋಧನಾ ಸಂಸ್ಥೆ ಇಂಡಿಯನ್ ಕೌನ್ಸಿಲ್ ಆಫ್ ಅಗ್ರಿಕಲ್ಚರ್ ರಿಸರ್ಚ್ (ಐಸಿಎಆರ್) ಕಳೆನಾಶಕ-ಸಹಿಷ್ಣು (ಊಣ) ಆರೊಮ್ಯಾಟಿಕ್ ಅಕ್ಕಿ (ಬಾಸ್ಮತಿ) ಅಕ್ಕಿಯನ್ನು ವಾಣಿಜ್ಯಿಕವಾಗಿ ಬಿಡುಗಡೆ ಮಾಡಿದೆ. ಐಸಿಎಆರ್ ಬಿಡುಗಡೆ ಮಾಡಿರುವ ಎರಡು ಪ್ರತ್ಯೇಕ ತಳಿಗಳ ಭತ್ತವನ್ನು ಕಡಮೆ ಪ್ರಮಾಣದ ನೀರಿನಲ್ಲಿ ಬೆಳೆಯಬಹುದಾಗಿದ್ದು, ಗ್ರೀನ್ ಹೌಸ್ ಅನಿಲಗಳಾದ ಮೀಥೇನ್ ನ್ನು ಕಡಿಮೆ ಮಾಡಿ ಅಕ್ಕಿಯ ಇಳುವರಿ ಹೆಚ್ಚಾಗಲಿದೆ. ಆದರೆ ಐಸಿಎಆರ್ ಈ ಅಕ್ಕಿ ತಳಿಗಳ ಬಗ್ಗೆ ಬಿಡುಗಡೆ ಮಾಡಿರುವ ಹೇಳಿಕೆಗಳನ್ನು ವಿಜ್ಞಾನಿಗಳು ಪ್ರಶ್ನಿಸಲು ಆರಂಭಿಸಿದ್ದಾರೆ. ಐಸಿಎಆರ್ ಹೇಳಿಕೆಗಳು ವಿಪರೀತ ಉತ್ಪ್ರೇಕ್ಷೆಯಿಂದ ಕೂಡಿದ್ದು, ಭತ್ತದ ವೈವಿಧ್ಯತೆಯನ್ನೇ ನಾಶ ಮಾಡಲಿದೆ ಎಂದು ಹೇಳಿದ್ದಾರೆ. ಹೊಸ ಎರಡು ವಿಧದ ಬಾಸ್ಮತಿ ಅಕ್ಕಿ ಪುಸ ಬಾಸ್ಮತಿ 1979 ಹಾಗೂ ಪುಸ ಬಾಸ್ಮತಿ 1985 ತಳೀಯವಾಗಿ ಮಾರ್ಪಡಿಸದ ಅಕ್ಕಿಯ ಪ್ರಭೇದಗಳಾಗಿದ್ದು, ಮೂರು ವರ್ಷಗಳ ಕಾಲ ಪ್ರಯೋಗ ನಡೆಸಿ ಅಭಿವೃದ್ಧಿಪಡಿಸಲಾಗಿದೆ. ಇದು ಈಗಿರುವ ಪುಸ ಬಾಸ್ಮತಿ 1121 ಹಾಗೂ ಪುಸ ಬಾಸ್ಮತಿ 1509 ಅಕ್ಕಿಯ ಸುಧಾರಿತ ಆವೃತ್ತಿಗಳಾಗಿವೆ. ಹೊಸ ಪ್ರಭೇದಗಳು ಇಮಾಜೆಥಪೈರ್ನಂತಹ ಸಸ್ಯನಾಶಕಗಳನ್ನು ನೇರವಾಗಿ ಅನ್ವಯಿಸಲು ಅನುವು ಮಾಡಿಕೊಡುತ್ತದೆ, ಈ ಪ್ರಭೇದಗಳು ರೂಪಾಂತರಿತ ಂಐಖ ಜೀನ್ ಅನ್ನು ಹೊಂದಿದ್ದು, ಕೆಲವು ಪ್ರಬಲವಾದ ಕಳೆಗಳನ್ನು ನಿರ್ಮೂಲನೆ ಮಾಡುತ್ತದೆ.

ಪುರಿ ಜಗನ್ನಾಥನೇ ಮೋದಿಯ ಭಕ್ತ ಎಂಬ ಹೇಳಿಕೆ: ಮೂರು ದಿನ ಉಪವಾಸ

ಭುವನೇಶ್ವರ: ಪುರಿ ಜಗನ್ನಾಥನೇ(ದೇವರು) ಪ್ರಧಾನಿ ನರೇಂದ್ರ ಮೋದಿಯವರ ಭಕ್ತ ಎಂಬುದಾಗಿ ಹೇಳಿಕೆ ನೀಡಿದ್ದ ಬಿಜೆಪಿ ಮುಖಂಡ, ಪುರಿ ಕ್ಷೇತ್ರದ ಅಭ್ಯರ್ಥಿ ಸಂಬಿತ್ ಪಾತ್ರ ತಮ್ಮ ಹೇಳಿಕೆ ವಿವಾದಕ್ಕೆ ಕಾರಣವಾಗುತ್ತಿದ್ದಂತೆ ಕ್ಷಮೆ ಕೇಳಿದ್ದಾರೆ. ಇಂತಹ ಹೇಳಿಕೆ ನೀಡಿದ್ದಕ್ಕೆ ಪ್ರಾಯಶ್ಚಿತ್ತವಾಗಿ ಮೂರು ದಿನ ಉಪವಾಸ ಇರುವುದಾಗಿ ತಿಳಿಸಿದ್ದಾರೆ.

ಪುರಿ ಜಗನ್ನಾಥನೇ ಮೋದಿಯ ಭಕ್ತ ಎಂದು ನೀಡಿದ ಹೇಳಿಕೆ ವಿವಾದಕ್ಕೆ ಕಾರಣವಾಗುತ್ತಿದ್ದಂತೆ ವಿಡಿಯೋ ಹೇಳಿಕೆ ಬಿಡುಗಡೆ ಮಾಡಿರುವ ಸಂಬಿತ್ ಪಾತ್ರ ಕ್ಷಮೆ ಯಾಚಿಸಿದ್ದಾರೆ. ದೇವರೇ ಮನುಷ್ಯನಿಗೆ ಭಕ್ತನಾಗಲು ಸಾಧ್ಯವಿಲ್ಲ. ನಾನು ಬಾಯಿ ತಪ್ಪಿನಿಂದ ಈ ರೀತಿ ಜಗನ್ನಾಥನೇ ಮೋದಿಯ ಭಕ್ತ ಎಂದು ಹೇಳಿದ್ದೇನೆ. ಈ ಹೇಳಿಕೆ ಭಕ್ತರ ಭಾವನೆಗಳಿಗೆ ಧಕ್ಕೆ ತಂದಿದೆ. ನನ್ನ ಉದ್ದೇಶ ಇದಾಗಿರಲಿಲ್ಲ. ನನ್ನ ಹೇಳಿಕೆಯಿಂದ ಯಾರಿಗಾದರೂ ನೋವಾಗಿದ್ದಲ್ಲಿ ಕ್ಷಮೆ ಕೇಳುತ್ತೇನೆ. ಪ್ರಾಯಶ್ಚಿತ್ತವಾಗಿ ಮೂರು ದಿನ ಉಪವಾಸ ಇರುತ್ತೇವೆ ಎಂದು ತಿಳಿಸಿದ್ದಾರೆ.

ಬಿಜೆಪಿ 310 ಸ್ಥಾನ ಗೆದ್ದಿದೆ-ಶಾ

ಒಡಿಶಾ: ಲೋಕಸಭೆ ಚುನಾವಣೆಯ ಐದು ಹಂತಗಳು ಪೂರ್ಣಗೊಂಡ ನಂತರ ಭಾರತೀಯ ಜನತಾ ಪಕ್ಷ (ಬಿಜೆಪಿ) 310 ಸ್ಥಾನಗಳನ್ನು ಪಡೆಯುತ್ತದೆ ಎಂದು ಕೇಂದ್ರ ಗೃಹ ಸಚಿವ ಅಮಿತ್ ಶಾ ಹೇಳಿದ್ದಾರೆ.

ಒಡಿಶಾದಲ್ಲಿ ಲೋಕಸಭೆ ಚುನಾವಣಾ ಪ್ರಚಾರದಲ್ಲಿ ತೊಡಗಿರುವ ಕೇಂದ್ರ ಗೃಹ ಸಚಿವ ಅಮಿತ್ ಶಾ ಅವರು, ರಾಜ್ಯವನ್ನು 'ಬಾಬು-ರಾಜ್' ನಿಂದ ಮುಕ್ತಗೊಳಿಸುವಂತೆ ಒಡಿಶಾದ ಜನರಿಗೆ ಕರೆ ನೀಡಿದ್ದು ಕೇಂದ್ರ ಮತ್ತು ರಾಜ್ಯದಲ್ಲಿ ಸರ್ಕಾರ ರಚಿಸಲು ಬಿಜೆಪಿಯನ್ನು ಬೆಂಬಲಿಸುವಂತೆ ಮನವಿ ಮಾಡಿದ್ದಾರೆ.

ಸಂಬಲ್ಪುರದಲ್ಲಿ ಚುನಾವಣಾ ರ್ಯಾಲಿಯನ್ನುದ್ದೇಶಿಸಿ ಮಾತನಾಡಿದ ಶಾ, ಈ ಬಾರಿ ಒಡಿಶಾದಲ್ಲಿ ಬಿಜೆಪಿಯ ಚುನಾವಣಾ ಚಿಹ್ನೆ 'ಕಮಲ' ಅರಳಲಿದೆ ಎಂದರು. ರಾಜ್ಯದಲ್ಲಿ ಬೆರಳೆಣಿಕೆಯಷ್ಟು ಅಧಿಕಾರಿಗಳು ಆಡಳಿತ ನಡೆಸುತ್ತಿದ್ದಾರೆ ಎಂದು ಆರೋಪಿಸಿದರು. ಕೇಂದ್ರ ಸಚಿವ ಧರ್ಮೇಂದ್ರ ಪ್ರಧಾನ್ ಅವರನ್ನು ಒಡಿಶಾದ ಸಂಬಲ್ಪುರ ಕ್ಷೇತ್ರದಿಂದ ಬಿಜೆಪಿ ಕಣಕ್ಕಿಳಿಸಿದೆ.

ಐದನೇ ಹಂತದ ಮತದಾನದ ನಂತರ ಬಿಜೆಪಿ ಈಗಾಗಲೇ 310 ಸ್ಥಾನಗಳನ್ನು ಪಡೆದುಕೊಂಡಿದೆ. ಆರು ಮತ್ತು ಏಳನೇ ಸುತ್ತಿನ ಮತದಾನದ ನಂತರ ನಮಗೆ 400ಕ್ಕೂ ಹೆಚ್ಚು ಸ್ಥಾನಗಳು ಬರಲಿವೆ. ಈ ಚುನಾವಣೆಯು ರಾಜ್ಯದಲ್ಲಿ ಪ್ರಸ್ತುತ 'ಬಾಬು ರಾಜ್' ಅನ್ನು ಕೊನೆಗೊಳಿಸಲಿದೆ ಎಂದು ಅವರು ಹೇಳಿದ್ದಾರೆ. ರಾಜ್ಯದಲ್ಲಿನ ಬಿಜು ಜನತಾ ದಳ (ಬಿಜೆಡಿ) ಸರ್ಕಾರವು ಒಡಿಶಾದ ಹೆಮ್ಮೆ, ಭಾಷೆ, ಸಂಸ್ಕೃತಿ ಮತ್ತು ಸಂಪ್ರದಾಯವನ್ನು ಅವಮಾನಿಸಿದೆ ಎಂದು ಶಾ ಆರೋಪಿಸಿದರು. ಜಗನ್ನಾಥ ದೇವಾಲಯವನ್ನು ವಾಣಿಜ್ಯ ಕೇಂದ್ರವನ್ನಾಗಿ ಪರಿವರ್ತಿಸಲು ಬಿಜೆಡಿ ಸರ್ಕಾರ ಬಯಸಿದೆ. ಮಠಗಳು ಮತ್ತು ದೇವಾಲಯಗಳನ್ನು ನಾಶಪಡಿಸಲಾಗಿದೆ ಮತ್ತು ದೇವಾಲಯದ ಎಲ್ಲಾ ನಾಲ್ಕು ದ್ವಾರಗಳನ್ನು ಇನ್ನೂ ಸಾರ್ವಜನಿಕರಿಗೆ ತೆರೆಯಲಾಗಿಲ್ಲ ಎಂದು ಆರೋಪಿಸಿದರು.

'ಅಧಿಕಾರಿ ರಾಜ್' ಹೇರುವ ಮೂಲಕ ನವೀನ್ ಬಾಬು ಒಡಿಶಾದ ಜನತೆಗೆ ಅವಮಾನ ಮಾಡಿದ್ದಾರೆ ಎಂದು ಅಮಿತ್ ಶಾ ಹೇಳಿದ್ದಾರೆ.

ಬ್ರಿಕ್ಸ್ ಸೇರ್ಪಡೆಗೆ ಶ್ರೀಲಂಕಾ ಆಸಕ್ತಿ

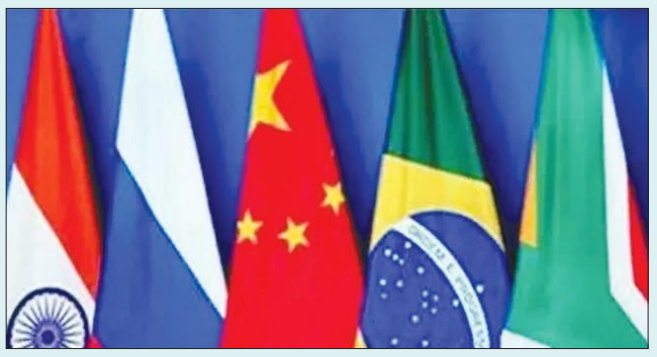

ಕೊಲಂಬೊ: ಬ್ರಿಕ್ಸ್ ಗುಂಪಿಗೆ ಶ್ರೀಲಂಕಾ ಸೇರ್ಪಡೆಗೊಳ್ಳಲು ಉತ್ಸುಕವಾಗಿದೆ ಎಂದು ಆ ದೇಶದ ವಿದೇಶಾಂಗ ಸಚಿವ ಅಲಿ ಸಬ್ರಿ ಹೇಳಿದ್ದಾರೆ.

ಭಾರತವು ಸದಸ್ಯನಾದ ಬಳಿಕ 'ಬ್ರಿಕ್ಸ್' ಒಂದು ಉತ್ತಮ ಸಂಸ್ಥೆಯಾಗಿದೆ. ಭಾರತದ ನೆರವಿನಿಂದ ಬ್ರಿಕ್ಸ್ ಗೆ ಸೇರ್ಪಡೆಯಾಗಲು ನಾವು ಬಯಸಿದ್ದೇವೆ.

ಈ ಬಗ್ಗೆ ಪರಿಶೀಲಿಸಿ ಸರಕಾರಕ್ಕೆ ವರದಿ ನೀಡಲು ಉಪಸಮಿತಿಯೊಂದನ್ನು ರಚಿಸಲಾಗಿದೆ. ಸಮಿತಿಯ ವರದಿ ಕೈಸೇರಿದ ಬಳಿಕ ಈ ವಿಷಯದಲ್ಲಿ ಮುಂದಿನ ಕ್ರಮ ಕೈಗೊಳ್ಳುವುದಾಗಿ ಸಚಿವರನ್ನು ಉಲ್ಲೇಖಿಸಿ ಎಎನ್ಐ ವರದಿ ಮಾಡಿದೆ.

ಇಬ್ರಾಹಿಂ ರೈಸಿ ಅಂತ್ಯಕ್ರಿಯೆಯಲ್ಲಿ ಉಪರಾಷ್ಟ್ರಪತಿ ಭಾಗವಹಿಸುವ ಸಾಧ್ಯತೆ

ಇರಾನ್: ಹೆಲಿಕಾಪ್ಟರ್ ಅಪಘಾತದಲ್ಲಿ ಮೃತಪಟ್ಟ ಇರಾನ್ ಅಧ್ಯಕ್ಷ ಇಬ್ರಾಹಿಂ ರೈಸಿ ಅವರ ಅಂತ್ಯಕ್ರಿಯೆಯಲ್ಲಿ ಉಪರಾಷ್ಟ್ರಪತಿ ಜಗದೀಪ್ ಧನ್ಕರ್ ಭಾಗವಹಿಸಲಿದ್ದಾರೆ ಎಂದು ಮೂಲಗಳು ತಿಳಿಸಿವೆ.ಉಪರಾಷ್ಟ್ರಪತಿ ಜಗದೀಪ್ ಧನ್ಕರ್ ಅವರು ಬುಧವಾರ ಇರಾನ್ ದೇಶಕ್ಕೆ ತೆರಳುವ ಸಾಧ್ಯತೆ ಇದೆ. ರೈಸಿ ಅವರ ಗೌರವಾರ್ಥವಾಗಿ ಮಂಗಳವಾರ ಭಾರತದಾದ್ಯಂತ ಶೋಕಾಚರಣೆ ಆಚರಿಸಲಾಗುತ್ತಿದೆ.63 ವರ್ಷದ ಇಬ್ರಾಹಿಂ ರೈಸಿ ಅವರಿದ್ದ ಹೆಲಿಕಾಪ್ಟರ್ ಭಾನುವಾರ ಅಜೆರ್ ಬೈಜಾನ್ ಪ್ರಾಂತ್ಯದ ಗಡಿಯ ಗುಡ್ಡಪ್ರದೇಶಗಳ ವ್ಯಾಪ್ತಿಯಲ್ಲಿ ಅಪಘಾತಕ್ಕೀಡಾಗಿತ್ತು. ಭಾನುವಾರ ಪತನಗೊಂಡ ಹೆಲಿಕಾಪ್ಟರ್ನ ಅವಶೇಷಗಳು ಸೋಮವಾರ ಮುಂಜಾನೆ ಪತ್ತೆಯಾಗಿವೆ. ಅಧ್ಯಕ್ಷರು ಇದ್ದ ಹೆಲಿಕಾಪ್ಟರ್ ಪರ್ವತಕ್ಕೆ ಬಡಿದು, ಚೂರಾಯಿತು ಎಂದು ಸರ್ಕಾರಿ ಮಾಧ್ಯಮ ಹೇಳಿದೆ. ರೈಸಿ ಹಾಗೂ ಇತರರು ಪೂರ್ವ ಅಜರ್ಬೈಜಾನ್ ಪ್ರಾಂತ್ಯದಲ್ಲಿ ಅಣೆಕಟ್ಟು ಯೋಜನೆಯೊಂದನ್ನು ಉದ್ಘಾಟಿಸಿ ಮರಳುತ್ತಿದ್ದಾಗ ಈ ದುರ್ಘಟನೆ ನಡೆದಿದೆ.

ವಿದ್ಯಾರ್ಥಿ ವೀಸಾ ನೀತಿ ಬದಲಿಸಲು ಬ್ರಿಟನ್ ಪ್ರಧಾನಿ ಚಿಂತನೆ!

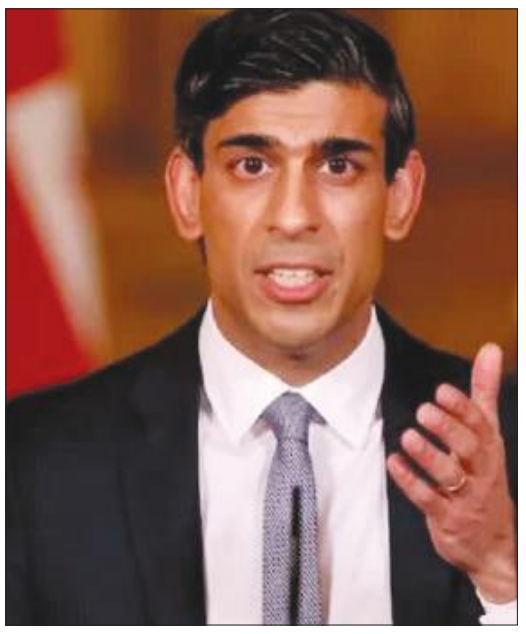

ಲಂಡನ್: ಬ್ರಿಟನ್ನಲ್ಲಿ ವಿದೇಶಿ ವಿದ್ಯಾರ್ಥಿಗಳು ವ್ಯಾಸಂಗ ಮುಗಿಸಿದ ಬಳಿಕವೂ 2 ವರ್ಷ ಅಲ್ಲೇ ಇದ್ದು, ಕೆಲಸ ಮಾಡಲು ಅನುವು ಮಾಡಿಕೊಡುವ ವಿದ್ಯಾರ್ಥಿ ವೀಸಾದ ನಿಯಮಗಳನ್ನು ಬದಲಾಯಿಸಲು ಬ್ರಿಟನ್ ಪ್ರಧಾನಿ ರಿಷಿ ಸುನಕ್ ಚಿಂತಿಸುತ್ತಿದ್ದಾರೆ. ಈ ಬದಲಾವಣೆ ಜಾರಿಯಾದರೆ ಭಾರತೀಯ ಮೂಲದ ವಿದ್ಯಾರ್ಥಿಗಳೇ ಹೆಚ್ಚು ಸಂಕಷ್ಟಕ್ಕೆ ಸಿಲುಕುವ ಸಾಧ್ಯತೆಗಳಿದೆ ಎನ್ನಲಾಗಿದೆ.

ಪ್ರಸಕ್ತ ವಲಸಿಗ ವಿದ್ಯಾರ್ಥಿಗಳು ವ್ಯಾಸಂಗ ಮುಗಿಸಿದ ಬಳಿಕವೂ 2 ವರ್ಷ ಅಲ್ಲೇ ಇದ್ದು ಕೆಲಸ ಮಾಡಲು ಅವಕಾಶವಿದೆ. ಇದನ್ನು ರದ್ದುಮಾಡಲು ರಿಷಿ ಚಿಂತಿಸಿದ್ದಾರೆ. ಇದಕ್ಕೆ ಅವರ ಸಂಪುಟದಲ್ಲೇ ವಿರೋಧವಿದೆ ಎನ್ನಲಾಗಿದೆ.

2021-23ರವರೆಗೆ ನೀಡಿರುವ ವೀಸಾ ಪೈಕಿ ಶೇ.42ರಷ್ಟು ಭಾರತದ ವಿದ್ಯಾರ್ಥಿಗಳಿದ್ದು, ನಿಯಮ ಬದಲಿಸಿದರೆ ಅವರಿಗೆ ತೊಂದರೆಯಾಗಲಿದೆ.

35 ಸೆಕೆಂಡ್ ಭಾಷಣ ನಿಲ್ಲಿಸಿದ ಟ್ರಂಪ್

ವಾಷಿಂಗ್ಟನ್: ಅಮೆರಿಕದ ಮಾಜಿ ಅಧ್ಯಕ್ಷ ಡೊನಾಲ್ಡ್ ಟ್ರಂಪ್ ಅವರು ಟೆಕ್ಸಾಸ್ನಲ್ಲಿ ನಡೆದ ನ್ಯಾಷನಲ್ ರೈಫಲ್ ಅಸೋಸಿಯೇಷನ್ನ ವಾರ್ಷಿಕ ಸಭೆಯಲ್ಲಿ 30 ಸೆಕೆಂಡ್ಗಳಿಗೂ ಹೆಚ್ಚು ಕಾಲ ಭಾಷಣವನ್ನು ನಿಲ್ಲಿಸಿ ಮತ್ತೆ ಮುಂದುವರಿಸಿದ್ದು ಚರ್ಚೆಗೆ ಕಾರಣವಾಗಿದೆ. ಚುನಾವಣಾ ಕಾಲದಲ್ಲಿ ಅವರು ಈ ರೀತಿ ಭಾಷಣ ಮಧ್ಯೆ ವಿರಾಮ ತೆಗೆದುಕೊಂಡಿರುವುದು ಅವರ ಆರೋಗ್ಯ ಮತ್ತು ಫಿಟ್ನೆಸ್ ಬಗ್ಗೆ ವ್ಯಾಪಕವಾದ ಊಹಾಪೋಹಗಳಿಗೆ ಕಾರಣವಾಗಿದೆ.

ಟ್ರಂಪ್ ಜನಸಂದಣಿಯನ್ನುದ್ದೇಶಿಸಿ ಮಾತನಾಡುತ್ತಾ, ನವೆಂಬರ್ನಲ್ಲಿ ಮತ ಚಲಾಯಿಸುವಂತೆ ಗನ್ ಮಾಲೀಕರನ್ನು ಒತ್ತಾಯಿಸಿ, ಎರಡನೇ ತಿದ್ದುಪಡಿಯು ಅಪಾಯದಲ್ಲಿದೆ ಎಂದು ಹೇಳಿದಾಗ ಭಾಷಣ ನಡುವೆ ಬ್ರೇಕ್ ತೆಗೆದುಕೊಂಡಿದ್ದಾರೆ.

ಅಮೆರಿಕ ಸಂವಿಧಾನದ ಎರಡನೇ ತಿದ್ದುಪಡಿ (ತಿದ್ದುಪಡಿ ಶಸ್ತ

Postal Registration No.KA/BGW-1823/2019-2021, Posted at Patrika Channel, RMS Bhavan, Bengaluru PSO, Mysore Road, Bengaluru- 560020, RNI No.KARKAN/2002/08054

ನೆನಪಿನಂಗಳ

'ಪೌಡರ್' ಹಚ್ಚಲು ರೆಡಿ ಧನ್ಯಾ ರಾಮ್‌ಕುಮಾರ್

ಅಣ್ಣಾವ್ರ ಮೊಮ್ಮಗಳು ಧನ್ಯಾರಾಮ್‌ಕುಮಾರ್ ಇದೀಗ 'ಪೌಡರ್' ಹಚ್ಚಲು ರೆಡಿಯಾಗಿದ್ದಾರೆ.ದೂದಪೇಡ ದಿಗಂತ್‌ಜೊತೆ ನಕ್ಕು ನಗಿಸಲು ನಟಿರೆಡಿಯಾಗಿದ್ದಾರೆ. ಸದ್ಯ ಧನ್ಯಾ ಪಾತ್ರದ ಪೋಸ್ಟರ್‌ಕೂಡರಿಲೀಸ್‌ಆಗಿದ್ದು, ಅಭಿಮಾನಿಗಳ ಗಮನ ಸೆಳೆದಿದೆ. ವಿಭಿನ್ನ ಪಾತ್ರದ ಮೂಲಕ ಪಾತ್ರದ ಮೂಲಕ ಧನ್ಯಾ ಬರುತ್ತಿದ್ದಾರೆ.ಸದ್ಯರಿಲೀಸ್‌ಆಗಿರುವ ಪೋಸ್ಟರ್‌ನಲ್ಲಿತುಟಿ ಮೇಲಿರೋದನ್ನುತುಟೀಲೇತಾನೇ ಹುಡುಕಬೇಕು ಎಂದು ಪೋಸ್ಟರ್‌ನಲ್ಲಿ ಬರೆಯಲಾಗಿದೆ.ಕಪ್ಪು ಬಣ್ಣದಉಡುಗೆಯಲ್ಲಿ ನಟಿ ಕಾಣಿಸಿಕೊಂಡಿದ್ದಾರೆ. ಅಂದಹಾಗೆ, ಇತ್ತೀಚೆಗೆ ಪೌಡರ್ ಸಿನಿಮಾದಟೀಸರ್‌ಕೂಡರಿಲೀಸ್ ಮಾಡಲಾಗಿತ್ತು. ಇಬ್ಬರುಯುವಕರುಒಂದು ನಿಗೂಢವಾದ 'ಪೌಡರ್' ಪ್ರಭಾವದಿಂದಾಗಿ ಧಿಡೀರನೇ ಸಿರಿವಂತರಾಗಲು ಮಾಡುವ ಪ್ರಯತ್ನಗಳು, ಅವರಿಗೆಎದುರಾಗುವ ಸಮಸ್ಯೆಗಳು ಇವೆಲ್ಲವನ್ನೂ ಎಳೆಯಾಗಿ ಬಿಚ್ಚಿಡುವಕಥೆಯೇ ಪೌಡರ್.ಆ ಯುವಕರುಎಲ್ಲಾ ಸಮಸ್ಯೆಗಳನ್ನು ಮೀರಿ ನಿಲ್ಲುವರೇ ಅವರಎಲ್ಲಾ ಕನಸುಗಳು ನನಸಾಗುವುದೇ ಪೌಡರ್ ಹಿಂದಿನ ಪವರ್‌ಅವರಿಗೆ ತಿಳಿಯುವುದೇ ಈ ಎಲ್ಲಾ ಪ್ರಶ್ನೆಗಳಿಗೆ ಉತ್ತರಜುಲೈ 12 ಚಿತ್ರಮಂದಿರಗಳಲ್ಲಿ ಸಿಗಲಿದೆ.ಈಗಾಗಲೇ ತನ್ನಟೀಸರ್ ಮೂಲಕ 'ಪೌಡರ್' ಎಲ್ಲೆಡೆ ನಗೆ ಚಟಾಕಿ ಹತ್ತಿಸಿದ್ದು, ಚಿತ್ರ ಬಿಡುಗಡೆಯ ನಂತರ ಈ ಹಾಸ್ಯ ನಗು ದುಪ್ಪಟ್ಟುಗೊಳ್ಳಲಿದೆ. ಈ ಚಿತ್ರದಲ್ಲಿಧನ್ಯಾರಾಮ್‌ಕುಮಾರ್‌ಜೊತೆ ದಿಗಂತ್, ರವಿಶಂಕರ್‌ಗೌಡ, ಶರ್ಮಿಳಾ ಮಾಂಡ್ರೆ, ರಂಗಾಯಣರಘು, ನಾಗಭೂಷಣ್, ಅನಿರುದ್ಧಆಚಾರ್ಯ ಸೇರಿದಂತೆ ಹಲವರು ನಟಿಸಿದ್ದಾರೆ.'ಪೌಡರ್' ಚಿತ್ರವನ್ನುಕೆ.ಆರ್.ಜಿ ಸ್ಟುಡಿಯೋಸ್ ಮತ್ತು ಟಿ.ವಿ.ಎಫ್ ಪಿಕ್ಚರ್ಸ್ ಸಹಯೋಗದಲ್ಲಿ ಮೂಡಿ ಬಂದಿರುವ ಮೊದಲ ಚಿತ್ರವಾಗಿದೆ.

ಅಣ್ಣಾವ್ರ ಮೊಮ್ಮಗಳು

ಕಿರುತೆರೆಗೆ ಮತ್ತೆ ಎಂಟ್ರಿ ಕೊಟ್ಟ ಸಿರಿ

ಬಿಗ್ ಬಾಸ್‌ಕನ್ನಡ 10'ರ ಮೂಲಕ ಮನೆ ಮಾತಾದ ನಟಿ

'ಬಿಗ್ ಬಾಸ್‌ಕನ್ನಡ 10'ರ ಮೂಲಕ ಮನೆ ಮಾತಾದ ನಟಿ ಸಿರಿ ಇದೀಗ ಅಭಿಮಾನಿಗಳಿಗೆ ಗುಡ್ ನ್ಯೂಸ್‌ಕೊಟ್ಟಿದ್ದಾರೆ. ಕಿರುತೆರೆಯಿಂದದೂರ ಉಳಿದುಕೊಂಡಿದ್ದ ನಟಿ ಮತ್ತೆ ಟಿವಿ ಪರದೆಗೆರೀಎಂಟ್ರಿಕೊಟ್ಟಿದ್ದಾರೆ. ಕಿರುತೆರೆಯಜನಪ್ರಿಯಧಾರಾವಾಹಿ 'ರಂಗೋಲಿ' ಮೂಲಕ ಮನೆ ಮಾತಾದ ನಟಿ ಸಿರಿ ಕಡೆಯದಾಗಿ 'ರಾಮಾಚಾರಿ' ಸೀರಿಯಲ್ ಕಾಣಿಸಿಕೊಂಡಿದ್ದರು. ಬಳಿಕ ಈ ವರ್ಷದ 'ಬಿಗ್ ಬಾಸ್' ಶೋನಲ್ಲಿ ಸಿರಿ ಸ್ಪರ್ಧಿಯಾಗಿಎಂಟ್ರಿಕೊಟ್ಟರು. ಇದೀಗ ಸಮಯದ ಬಳಿಕ ಚುಕ್ಕಿ ತಾರೆ ಸೀರಿಯಲ್ ಮೂಲಕ ನಟಿ ವಿಶೇಷ ಪಾತ್ರದಲ್ಲಿ ಕಾಣಿಸಿಕೊಳ್ತಿದ್ದಾರೆ. ಸದ್ಯ ಸಿರಿ ಅವರ ಪಾತ್ರದ ಶೂಟಿಂಗ್ ನಡೆಯುತ್ತಿದ್ದು, ಚುಕ್ಕಿ-ಇಬ್ಬನಿಗೆದಾರಿತೋರಿರಕ್ಷಿಸೋ ವಿಶಿಷ್ಟ ಪಾತ್ರಕ್ಕೆ ಬಣ್ಣಹಚ್ಚಿದ್ದಾರೆ.ಇನ್ನೂ ಚುಕ್ಕಿ ಅಪ್ಪನನ್ನ (ಹೀರೋ ನವೀನ್ ಸಜ್ಜು) ಕಳೆದುಕೊಂಡ ನೋವಲ್ಲಿದ್ದಾಳೆ.ಸ್ನೇಹಿತೆಗೆ ಸಹಾಯ ಮಾಡಲುಇಬ್ಬನಿ ಕೂಡ ಬಂದಿದ್ದಾಳೆ.ಇದೀಗ ಕಥೆಯಲ್ಲಿ ಸಿರಿ ಅತಿಥಿ ಪಾತ್ರ ಹೊಸ ತಿರುವುಕೊಡಲಿದೆ. ಅಂದಹಾಗೆ, ಇತ್ತೀಚೆಗೆ 'ಚುಕ್ಕಿತಾರೆ' ಸೀರಿಯಲ್‌ನಲ್ಲಿ ವಿನಯ್ ಗೌಡದಂಪತಿಕೂಡಅತಿಥಿ ಪಾತ್ರದಲ್ಲಿ ನಟಿಸಿದ್ದರು.ಈ ವಿಶೇಷ ಎಪಿಸೋಡ್ ನೋಡುಗರ ಗಮನ ಸೆಳೆದಿತ್ತು.

ತಲೆಗೆ ಹುಳ ಬಿಟ್ಟ ಉಪೇಂದ್ರ

ರಿಯಲ್ ಸ್ಟಾರ್ ಉಪೇಂದ್ರನಟಿಸಿ, ನಿರ್ದೇಶನ ಮಾಡುತ್ತಿರುವ 'ಯುಐ' ಸಿನಿಮಾದಅಪ್‌ಡೇಟ್‌ಗಾಗಿ ಅಭಿಮಾನಿಗಳು ಕಾತರದಿಂದ ಕಾಯುತ್ತಿದ್ದಾರೆ.ಯೂರೋಪ್‌ನ ಹಂಗೇರಿಯಿಂದಯುಐ ಸಿನಿಮಾದ ಬಗ್ಗೆ ವಿಡಿಯೋ ಹಂಚಿಕೊಳ್ಳುವ ಮೂಲಕ ಉಪೇಂದ್ರ ಅಭಿಮಾನಿಗಳ ತಲೆಗೆ ಹುಳ ಬಿಟ್ಟಿದ್ದಾರೆ. ಕೆಲ ತಿಂಗಳುಗಳ ಹಿಂದೆ 'ಯುಐ' ಸಿನಿಮಾದಟೀಸರ್‌ಅನ್ನುರಿಲೀಸ್ ಮಾಡಿದ್ದರು.ಬಳಿಕ ಟ್ರೋಲ್ ಸಾಂಗ್‌ವೊಂದನ್ನು ಬಿಡುಗಡೆ ಮಾಡಿದ್ದರು.ಆ ನಂತರ ಈ ಚಿತ್ರದ ಬಗ್ಗೆ ಯಾವುದೇಅಪ್‌ಡೇಟ್ ಸಿಗದೇ ಫ್ಯಾನ್ಸ್ ನಿರಾಸೆಯಗಿದ್ದರು.ಈಗ ಎಲ್ಲರತಲೆಗೆರಿಯಲ್ ಸ್ಟಾರ್ ಹುಳ ಬಿಟ್ಟಿದ್ದಾರೆ.ಸಂಗೀತ ನಿರ್ದೇಶಕ ಅಜನೀಶ್ ಲೋಕನಾಥ್ ಜೊತೆಉಪೇಂದ್ರಚರ್ಚೆ ಮಾಡುತ್ತಿರುವ ವಿಡಿಯೋ ಶೇರ್‌ಅಂದು 'ಎ' ಇಂದು 'ಯುಐ' ಎಂದುಕ್ಯಾಪ್ಷನ್ ನೀಡಿಕಮಿಂಗ್‌ಸೂನ್‌ಎಂದು ಹೇಳಿದ್ದಾರೆ.ಆದರೆ ವಿಚಾರ ಏನು ಎಂಬುದುರಿವೀಲ್ ಮಾಡಿಲ್ಲ. ಸದ್ಯಅಜನೀಶ್ ಲೋಕನಾಥ್ ಲೈವ್ ಮ್ಯೂಸಿಕ್ ರೆಕಾರ್ಡ್ ಮಾಡಲು ಹಂಗೆರಿಯನ್ನುಆಯ್ಕೆ ಮಾಡಿಕೊಂಡಿದ್ದಾರೆ ಎನ್ನಲಾಗಿದೆ. ಹಂಗೇರಿಯ ಸಂಗೀತಗಾರರು ಭಿನ್ನವಾದ ಸಂಗೀತಗಾರರು ಅವರಿಗೆ ಜನಪದ ಶೈಲಿಯ ಪರಿಚಯವಿದೆ. ಅಲ್ಲಿನ ವಾದ್ಯಗಳು ಸಹ ಭಿನ್ನವಾಗಿದೆ.'ಯುಐ' ಸಿನಿಮಾಕ್ಕೆಚೆನ್ನಾಗಿ ಸೂಟ್ ಆಗುತ್ತವೆಯಾದ್ದರಿಂದ ಹಂಗೇರಿಯಲ್ಲಿಯೇ ಮ್ಯೂಸಿಕ್ ರೆಕಾರ್ಡ್ ಮಾಡುತ್ತಿದ್ದಾರೆ ಎನ್ನಲಾಗಿದೆ. ಈ ವೇಳೆ, ಅಜನೀಶ್‌ಗೆ ಜೊತೆ ಉಪೇಂದ್ರ ಕೂಡ ಜೊತೆಯಾಗಿದ್ದಾರೆ. ಆದರೆ ಉಪೇಂದ್ರ ಶೇರ್ ಮಾಡಿರುವ ವಿಡಿಯೋದಅರ್ಥವೇನು?ಎಂದುಅಧಿಕೃತ ಮಾಹಿತಿ ಹೊರಬೀಳುವವರೆಗೂ ಕಾಯಬೇಕಿದೆ. ಉಪೇಂದ್ರಗೆಕೊಡಗಿನ ಬೆಡಗಿರೀಷ್ಮಾ ನಾಣಯ್ಯ ನಾಯಕಿಯಾಗಿದ್ದಾರೆ.ಲಹರಿ ಸಂಸ್ಥೆ ಜೊತೆ ಶ್ರೀಕಾಂತ್ ಸೇರಿಕೊಂಡು 'ಯುಐ' ಸಿನಿಮಾಗೆ ಬಂಡವಾಳ ಹಾಕಿದ್ದಾರೆ.

ಎಸ್‌ಆರ್‌ಎಚ್ ವಿರುದ್ಧ ಕೆಕೆಆರ್‌ಗೆ ಭರ್ಜರಿ ಜಯ

ಫೈನಲ್‌ಗೆ ಶ್ರೇಯಸ್ ಅಯ್ಯರ್ ಪಡೆ

ಅಹಮದಾಬಾದ್: ಬ್ಯಾಟಿಂಗ್ ಮತ್ತು ಬೌಲಿಂಗ್‌ನಲ್ಲಿ ಉತ್ತಮ ಪ್ರದರ್ಶನ ನೀಡಿದ ಕೋಲ್ಕತ್ತಾ ನೈಟ್ ರೈಡರ್ಸ್ ಮೊದಲ ಕ್ವಾಲಿಫೈಯರ್‌ನಲ್ಲಿ ಸನ್ ರೈಸರ್ಸ್ ಹೈದರಾಬಾದ್ ವಿರುದ್ಧ 8 ವಿಕೆಟ್‌ಗಳ ಭರ್ಜರಿ ಜಯಗಳಿಸಿ ನಾಲ್ಕನೇ ಬಾರಿ ಐಪಿಎಲ್ ಫೈನಲ್ ಪ್ರವೇಶಿಸಿದೆ.

ಗೆಲ್ಲಲು 160 ರನ್‌ಗಳ ಗುರಿಯನ್ನು ಪಡೆದ ಕೋಲ್ಕತ್ತಾ ಇನ್ನೂ 38 ಎಸೆತ ಬಾಕಿ ಇರುವಂತೆಯೇ 2 ವಿಕೆಟ್ ನಷ್ಟಕ್ಕೆ 164 ರನ್ ಹೊಡೆಯುವ ಮೂಲಕ ಜಯಗಳಿಸಿತು. ಇಲ್ಲಿಯವರೆಗೆ 2012, 2014, 2021ರಲ್ಲಿ ಕೋಲ್ಕತ್ತಾ ಫೈನಲ್ ಪ್ರವೇಶಿಸಿತ್ತು. 2012 ಮತ್ತು 2014ರಲ್ಲಿ ಚಾಂಪಿಯನ್ ಆಗಿ ಹೊರಹೊಮ್ಮಿತ್ತು.

ಸುಲಭದ ಸವಾಲನ್ನು ಬೆನ್ನಟ್ಟಿದ ಕೋಲ್ಕತ್ತಾ ಆರಂಭಿಕ ಆಟಗಾರರು ಆರಂಭದಿಂದಲೇ ಆಕ್ರಮಣಕ್ಕೆ ಇಳಿದಿದ್ದರು. ಮೊದಲ ವಿಕೆಟಿಗೆ 20 ಎಸೆತಗಳಲ್ಲಿ 44 ರನ್ ಬಂದಿತ್ತು. ರಹಮಾನುಲ್ಲಾ ಗುರ್ಬಾಜ್ 23 ರನ್ (14 ಎಸೆತ, 2 ಬೌಂಡರಿ, 2 ಸಿಕ್ಸರ್), ಸುನಿಲ್ ನರೈನ್ 21 ರನ್ (16 ಎಸೆತ, 4 ಬೌಂಡರಿ) ಹೊಡೆದು ಔಟಾದರು.

ನಂತರ ಜೊತೆಯಾದ ನಾಯಕ ಶ್ರೇಯಸ್ ಅಯ್ಯರ್ ಮತ್ತು ವೆಂಕಟೇಶ್ ಅಯ್ಯರ್ ಮುರಿಯದ 3ನೇ ವಿಕೆಟಿಗೆ 44 ಎಸೆತಗಳಲ್ಲಿ 97 ರನ್ ಜೊತೆಯಾಟವಾಡುವ ಮೂಲಕ ತಂಡಕ್ಕೆ ಜಯವನ್ನು ತಂದುಕೊಟ್ಟರು. ಶ್ರೇಯಸ್ ಅಯ್ಯರ್ 58 ರನ್ (24 ಎಸೆತ, 5 ಬೌಂಡರಿ, 4 ಸಿಕ್ಸರ್), ವೆಂಕಟೇಶ್ ಅಯ್ಯರ್ 51 ರನ್(28 ಎಸೆತ, 5 ಬೌಂಡರಿ, 4 ಸಿಕ್ಸರ್) ಸಿಡಿಸಿದರು.

ಹೈದರಾಬಾದ್ ಬೌಲಿಂಗ್ ಕಳಪೆಯಾಗಿತ್ತು. ಉತ್ತಮ ಬೌಲಿಂಗ್ ಮಾಡುತ್ತಿದ್ದ ನಾಯಕ ಪ್ಯಾಟ್ ಕಮ್ಮಿನ್ಸ್ 3 ಓವರ್ ಎಸೆದು 38 ರನ್ ನೀಡಿದ್ದರು. ಅಷ್ಟೇ ಅಲ್ಲದೇ ಹಲ್ಲು ಕ್ಯಾಚ್‌ಗಳನ್ನು ಕೈಚೆಲ್ಲಿದ ಪರಿಣಾಮ ಹೈದರಾಬಾದ್ ಸೋಲನ್ನು ಅನುಭವಿಸಿತು.

ಕಳಪೆ ಬ್ಯಾಟಿಂಗ್

ಟಾಸ್ ಗೆದ್ದ ಕೋಲ್ಕತ್ತಾ ನಾಯಕ ಶ್ರೇಯಸ್ ಅಯ್ಯರ್ ಫೀಲ್ಡಿಂಗ್ ಆಯ್ಕೆ ಮಾಡಿದರು. ಈ ನಿರ್ಧಾರ ಮೊದಲ ಓವರ್‌ನಲ್ಲಿ ಫಲ ನೀಡಿತು. ಲೀಗ್‌ನಲ್ಲಿ ಅಬ್ಬರಿಸಿದ್ದ ಟ್ರಾವಿಸ್ ಹೆಡ್ ಅವರನ್ನು ಮಿಚೆಲ್ ಸ್ಟಾರ್ಕ್ ಶೂನ್ಯಕ್ಕೆ ಬೌಲ್ಡ್ ಮಾಡಿ ಆರಂಭಿಕ ಮುನ್ನಡೆ ತಂದುಕೊಟ್ಟರು. ಎರಡನೇ ಓವರ್‌ನಲ್ಲಿ ಸಿಕ್ಸರ್ ವೀರ ಅಭಿಷೇಕ್ ಶರ್ಮಾ 3 ರನ್ ಗಳಿಸಿ ವಿಕೆಟ್ ಒಪ್ಪಿಸಿದರು. 39 ರನ್‌ಗಳಿಸುವಷ್ಟರಲ್ಲಿ ನಿತೀಶ್ ಕುಮಾರ್ ರೆಡ್ಡಿ ಸಹ ಔಟಾದರು. ಈ ಹಂತದಲ್ಲಿ ಜೊತೆಯಾದ ರಾಹುಲ್ ತ್ರಿಪಾಠಿ ಮತ್ತು ಕ್ಲಾಸೆನ್ 37 ಎಸೆತಗಳಲ್ಲಿ 62 ರನ್ ಜೊತೆಯಾಟವಾಡಿ ತಂಡಕ್ಕೆ ಸ್ವಲ್ಪ ಚೇತರಿಕೆ ನೀಡಿದರು. ಸಿಕ್ಸ್ ಸಿಡಿಸಲು ಹೋಗಿ ಕ್ಲಾಸೆನ್ 32 ರನ್ (21 ಎಸೆತ, 3 ಬೌಂಡರಿ, 1 ಸಿಕ್ಸರ್), ರಾಹುಲ್ ತ್ರಿಪಾಠಿ 55 ರನ್ (35 ಎಸೆತ, 7 ಬೌಂಡರಿ, 1 ಸಿಕ್ಸರ್) ಸಿಡಿಸಿ ರನೌಟ್‌ಗೆ ಬಲಿಯಾರು. ನಾಯಕ ಪ್ಯಾಟ್ ಕಮ್ಮಿನ್ಸ್ 30 ರನ್ (24 ಎಸೆತ, 2 ಬೌಂಡರಿ, 2 ಸಿಕ್ಸರ್) ಸಿಡಿಸಿ ಔಟಾದರು. ಮಧ್ಯಮ ಕ್ರಮಾಂಕದಲ್ಲಿ ಉತ್ತಮ ಜೊತೆಯಾಟ ನಡೆಯದ ಕಾರಣ ಅಂತಿಮವಾಗಿ 19.3 ಓವರ್ ಗಳಲ್ಲಿ 159 ರನ್‌ಗಳಿಗೆ ಹೈದರಾಬಾದ್ ಆಲೌಟ್ ಆಯ್ತು. ಹೈದರಾಬಾದ್ 8 ಆಟಗಾರರು ಎರಡಂಕಿಯನ್ನು ದಾಟಲಿಲ್ಲ. 4 ಆಟಗಾರರು ಶೂನ್ಯಕ್ಕೆ ಔಟಾಗಿದ್ದರು.

ಆರ್‌ಸಿಬಿ ಟೀಂ ಬಗ್ಗೆ ವಿಜಯ್ ಮಲ್ಯ ಮಾತು

ಅಹಮದಾಬಾದ್: ಇತ್ತೀಚೆಗೆ ರಾಯಲ್ ಚಾಲೆಂಜರ್ಸ್ ಬೆಂಗಳೂರು ತಂಡ ಅಮೋಘ ಜಯದೊಂದಿಗೆ ಪ್ಲೇ ಆಫ್ ಪ್ರವೇಶಿಸಿದ್ದನ್ನು ಹಾಡಿ ಹೊಗಳಿದ್ದ ಆರ್‌ಸಿಬಿ ಫ್ರಾಂಚೈಸಿಯ ಮಾಜಿ ಮಾಲೀಕ ವಿಜಯ್ ಮಲ್ಯ ಇದೀಗ ಭಾವುಕ ಸಂದೇಶವೊಂದನ್ನ ಎಕ್ಸ್ ಖಾತೆಲ್ಲಿ ಹಂಚಿಕೊಂಡಿದ್ದಾರೆ. ರಾಜಸ್ಥಾನ್ ರಾಯಲ್ಸ್ ವಿರುದ್ಧ ರಾಯಲ್ ಚಾಲೆಂಜರ್ಸ್ ಬೆಂಗಳೂರು ತಂಡ ಇಂದು (ಬುಧವಾರ) ಅಹಮದಾಬಾದ್‌ನ ನರೇಂದ್ರ ಮೋದಿ ಕ್ರೀಡಾಂಗಣದಲ್ಲಿ ನಡೆಯುವ ಎಲಿಮಿನೇಟರ್ ಪಂದ್ಯದಲ್ಲಿ ಕಣಕ್ಕಿಳಿಯಲಿದೆ. ಸಂಜೆ 7:30ಕ್ಕೆ ಪಂದ್ಯ ಆರಂಭವಾಗಲಿದೆ. ಈ ಬೆನ್ನಲ್ಲೇ ವಿಜಯ್ ಮಲ್ಯ ಭಾವುಕ ಸಂದೇಶ ಹಂಚಿಕೊಂಡಿದ್ದು, ಆರ್‌ಸಿಬಿ ಗೆಲುವಿಗಾಗಿಯೂ ಶುಭ ಹಾರೈಸಿದ್ದಾರೆ. ನಾನು ಆರ್‌ಸಿಬಿ ಫ್ರಾಂಚೈಸಿಗಾಗಿ ಮತ್ತು ವಿರಾಟ್ ಕೊಹ್ಲಿಗಾಗಿ ಬಿಡ್ ಮಾಡಿದಾಗ, ನನ್ನಿಂದ ಉತ್ತಮ ಆಯ್ಕೆಗಳನ್ನು ಮಾಡಲು ಸಾಧ್ಯವಿಲ್ಲ ಎಂದು ನನ್ನ ಆಂತರಿಕ ಪ್ರವೃತ್ತಿ ಹೇಳುತ್ತಿತ್ತು. ಆದರೀಗ ಐಪಿಎಲ್ ಟ್ರೋಫಿಯತ್ತ ಮುನ್ನುಗಲು ಆರ್‌ಸಿಬಿಗೆ ಉತ್ತಮ ಅವಕಾಶವಿದೆ ಎಂದು ಹೇಳುತ್ತಿದೆ. ಆರ್‌ಸಿಬಿ ತಂಡ ಇನ್ನು ಮುಂದಕ್ಕೆ ಮತ್ತು ಎತ್ತರಕ್ಕೆ ಸಾಗಲಿ, ಶುಭವಾಗಲಿ ಎಂದು ಆರ್‌ಸಿಬಿ ತಂಡಕ್ಕೆ ಹಾರೈಸಿದ್ದಾರೆ.

ಪ್ರಜ್ವಲ್ ಪೆನ್‌ಡ್ರೈವ್ ಪ್ರಕರಣ

ಅನಗತ್ಯ ಹೇಳಿಕೆ ನೀಡದಂತೆ ಸಚಿವರಿಗೆ ಸೂಚನೆ

ಬೆಂಗಳೂರು: ಹಾಸನ ಸಂಸದ ಪ್ರಜ್ವಲ್ ರೇವಣ್ಣ ಅವರದ್ದು ಎನ್ನಲಾಗಿರುವ ಅಶ್ಲೀಲ ವಿಡಿಯೋಗಳಿರುವ ಪೆನ್‌ಡ್ರೈವ್ ಪ್ರಕರಣ ರಾಜ್ಯದಲ್ಲಿಹಲ್‌ಚಲ್‌ಸೃಷ್ಟಿಸಿದೆ. ಪ್ರಕರಣದ ತನಿಖೆಯನ್ನುವಿಶೇಷ ತನಿಖಾ ದಳನಡೆಸುತ್ತಿದೆ.ಪ್ರಕರಣದ ಕುರಿತು ಕೆಲಸಚಿವರ ಹೇಳಿಕೆಗಳು ತನಿಖೆಯ ತಪ್ಪಿಸುವ ಸಾಧ್ಯತೆ ಇದೆ. ಹೇಳಿಕೆಗಳಿಂದ ಪಕ್ಷಕ್ಕೂ ಕೂಡ ಡ್ಯಾಮೆಜ್ ಆಗುವ ಸಾಧ್ಯತೆ ಇದೆ. ಹೀಗಾಗಿ ಮುಖ್ಯಮಂತ್ರಿ ಸಿದ್ದರಾಮಯ್ಯ ಸಚಿವರಿಗೆ ಕೆಲ ಸೂಚನೆ ನೀಡಿದ್ದಾರೆ.

ಪೆನ್‌ಡ್ರೈವ್‌ಪ್ರಕರಣದಲ್ಲಿ ಅನಗತ್ಯವಾಗಿ ಪ್ರತಿಕ್ರಿಯೆ ಕೊಡಬೇಡಿ. ಮಾತು ಹೆಚ್ಚಾದರೆ ಇಡೀ ಪ್ರಕರಣದ ದಿಕ್ಕೇ ತಪ್ಪಿ ಹೋಗಬಹುದು.ಹೀಗಾಗಿ ಪ್ರತಿಕ್ರಿಯೆ ಕೊಡುವಾಗ ಎಚ್ಚರಿಕೆ ವಹಿಸಿ ಎಂದು ಮುಖಮಂತ್ರಿ ಸಿದ್ದರಾಮಯ್ಯ ಅವರು ಸಚಿವರಿಗೆ ಸಲಹೆ ನೀಡಿದ್ದಾರೆ.ಮುಖ್ಯಮಂತ್ರಿಗಳ ಈ ಸಲಹೆಯನ್ನು ಉಪಮುಖ್ಯಮಂತ್ರಿ ಡಿಕೆ ಶಿವಕುಮಾರ್‌ಮತ್ತುಸಚಿವರು ಗಂಭೀರವಾಗಿ ಪರಿಗಣಿಸಿದ್ದಾರೆ. ಇನ್ನು ಮಾಜಿ ಪ್ರಧಾನಿ ದೇವೇಗೌಡರ ಕುಟುಂಬ ಒಕ್ಕಲಿಗ ನಾಯಕರಾಗಿ ಗುರುತಿಸಿಕೊಂಡಿದೆ.ಇದೀಗ, ಹೆಚ್‌ಡಿ ದೇವೇಗೌಡರಮಗ ಮತ್ತು ಮೊಮ್ಮಗ ಇಂತಹ ಪ್ರಕರಣದಲ್ಲಿ ಸಿಲುಕಿಕೊಂಡಿದ್ದು, ಸಹಜವಾಗಿ ಒಕ್ಕಲಿಗ ಸಮಾಜ ಕೂಡ ಮುಜುಗುರ ಪಡುವಂತಾಗಿದೆ. ಅಲ್ಲದೆ, ಹೆಚ್‌ಡಿ ರೇವಣ್ಣ ಮತ್ತು ಪ್ರಜ್ವಲ್ ರೇವಣ್ಣ ಅವರನ್ನು ಈ ಪ್ರಕರಣದಲ್ಲಿ ಸಿಲುಕಿಸುವಲ್ಲಿ ಡಿಕೆಶಿವಕುಮಾರ್ ಅವರಪಾತ್ರವೂ ಇದೆ ಎಂಬ ಆರೋಪ ಕೇಳಿಬಂದಿದೆ. ಇದರಿಂದ ಒಕ್ಕಲಿಗರು ಡಿಕೆ ಶಿವಕುಮಾರ್ ಮೇಲೆ ಮುನಿಸಿಕೊಳ್ಳಲು ಸಾಧ್ಯತೆ ಇದೆ. ಒಂದುವೇಳೆ ಒಕ್ಕಲಿಗರು ಮುನಿಸಿಕೊಂಡರೆ ಕಾಂಗ್ರೆಸ್‌ಗೆ ಹಳೇ ಮೈಸೂರು ಭಾಗದಲ್ಲಿನಷ್ಟವಾಗಲಿದೆ. ಹೀಗಾಗಿ ಪ್ರಕರಣದಿಂದ ಅಂತರ ಕಾಯ್ದುಕೊಳ್ಳವಂತೆ ಡಿಕೆ ಶಿವಕುಮಾರ್ ಅವರಿಗೆ ಒಕ್ಕಲಿಗನಾಯಕರು ಸಲಹೆ ನೀಡಿದ್ದಾರೆ. ಪೆನ್‌ಡ್ರೈವ್ ಕೇಸ್‌ನಲ್ಲಿಮಾತನಾಡದಂತೆಸಲಹೆನೀಡಿದ್ದಾರೆ.

ಜಾಮೀನು ಸಿಕ್ಕರೂ ರೇವಣ್ಣಗೆ ತಪ್ಪಿಲ್ಲ ಸಂಕಷ್ಟ; ಹೈಕೋರ್ಟ್ ಮೆಟ್ಟಿಲೇರಿದ ಎಸ್‌ಐಟಿ

ಬೆಂಗಳೂರು: ಮಹಿಳೆಯ ಅಪಹರಣ ಪ್ರಕರಣಕ್ಕೆ ಸಂಬಂಧಿಸಿದಂತೆ ಜಾಮೀನು ಸಿಕ್ಕರೂ ಮಾಜಿ ಸಚಿವ ಹೆಚ್.ಡಿ ರೇವಣ್ಣ ಅವರಿಗೆ ಕಾನೂನು ಸಂಕಷ್ಟ ತಪ್ಪಿಲ್ಲ.

ಹೌದು. ಜಾಮೀನು ಪಡೆದು ನಿರಾಳವಾಗಿದ್ದ ಹೆಚ್.ಡಿ ರೇವಣ್ಣಗೆ ವಿಶೇಷ ತನಿಖಾ ತಂಡ ಶಾಕ್ ನೀಡಿದೆ. ಜನಪ್ರತಿನಿಧಿಗಳ ನ್ಯಾಯಾಲಯದ ಜಾಮೀನು ಪ್ರಶ್ನಿಸಿ ಹೈಕೋರ್ಟ್ ಮೊರೆ ಹೋಗಿದೆ. ರೇವಣ್ಣ ಜಾಮೀನು ಆದೇಶ ವಜಾ ಮಾಡುವಂತೆ ಹೈಕೋರ್ಟ್‌ಗೆ ಎಸ್‌ಐಟಿ ಅರ್ಜಿ ಅಲ್ಲಿಸಿದೆ. ಹೈಕೋರ್ಟ್‌ನ ಜನಪ್ರತಿನಿಧಿಗಳ ಪೀಠಕ್ಕೆ ಅರ್ಜಿ ಸಲ್ಲಿಸಿದ ಎಸ್‌ಐಟಿ, ಕೆಳ ನ್ಯಾಯಾಲಯದ ಜಾಮೀನು ಆದೇಶ ರದ್ದು ಮಾಡುವಂತೆ ತಿಳಿಸಿದೆ. ಈ ಹಿನ್ನೆಲೆಯಲ್ಲಿ ಹೈಕೋರ್ಟ್ ನಲ್ಲಿ ನಡೆಯುವ ವಾದ-ಪ್ರತಿವಾದ ತೀವ್ರ ಕುತೂಹಲ ಕೆರಳಿಸಿದೆ. ಎಸ್‌ಐಟಿ ಪರ ಎಸ್‌ಪಿಪಿ ರವಿ ವರ್ಮಕುಮಾರ್ ಹಾಗೂ ರೇವಣ್ಣ ಪರ ಸಿವಿ ನಾಗೇಶ್ ವಾದ ಮಂಡಿಸುವ ಸಾಧ್ಯತೆಗಳಿವೆ. ಇನ್ನು ಎಸ್‌ಐಟಿ ಹೈಕೋರ್ಟ್‌ಗೆ ಸಲ್ಲಿಸಿರುವ ಅರ್ಜಿಗೆ ರೇವಣ್ಣ ಪರ ವಕೀಲರು ಸಿದ್ಧತೆ ಮಾಡಿಕೊಳ್ಳುತ್ತಿದ್ದಾರೆ ಎಂಬ ಮಾಹಿತಿ ಲಭ್ಯವಾಗಿದೆ.

ಡಿಕೆಶಿ ಇನ್ನುಮುಂದೆ ಪೆನ್‌ಡ್ರೈವ್ ಬಗ್ಗೆ ಮಾತನಾಡೋದೆ ಬೇಡ

ಬೆಂಗಳೂರು: ಡಿಸಿಎಂ ಡಿಕೆ ಶಿವಕುಮಾರ್ ಅವರು ಇನ್ನು ಮುಂದೆ ಪೆನ್‌ಡ್ರೈವ್ ಬಗ್ಗೆ ಮಾತನಾಡೋದೆ ಬೇಡ ಎಂದು ಕೆಪಿಸಿಸಿ ಕಾರ್ಯಾಧ್ಯಕ್ಷ ಹಾಗೂ ರಾಜ್ಯಸಭಾ ಸದ