ವೇಣು ಸಾರಥ್ಯದಲ್ಲಿ...

ಸುದ್ದಿಗಳ ಹೊನಲು

ಸಂಜೆ ಮುಗಿಲು

ಕನ್ನಡ ಪ್ರಾದೇಶಿಕ ಸಂಜೆ ದಿನಪತ್ರಿಕೆ

ಸಂಪುಟ: 21, ಸಂಚಿಕೆ: 226, ಪುಟಗಳು: 8, ಶನಿವಾರ, 25 ಮೇ 2024 RNI NO. KARKAN/2002/08054

epaper: www.sanjemugilu.com

ಬೆಂಗಳೂರು। ಬೆಂಗಳೂರು ಗ್ರಾಮಾಂತರ। ಕೋಲಾರ। ಚಿಕ್ಕಬಳ್ಳಾಪುರ। ರಾಮನಗರ। ಮಂಡ್ಯ। ಮೈಸೂರು। ಚಾಮರಾಜನಗರ

ಸುಭಾಷಿತ

ಏಳಿ, ಎದ್ದೇಳಿ, ಗುರಿ ಮುಟ್ಟುವ ತನಕ ನಿಲ್ಲದಿರಿ.

। ಸ್ವಾಮಿ ವಿವೇಕಾನಂದ

ಪಂಚಾಂಗ

(ಶನಿವಾರ 25, ಮೇ-2024)

- ಸಂವತ್ಸರ: ಕ್ರೋಧಿ ನಾಮ
- ಋತು: ವಸಂತ, ಅಯನ:ಉತ್ತರಾಯಣ
- ಮಾಸ: ವೈಶಾಖ, ಪಕ್ಷ: ಕೃಷ್ಣ
- ತಿಥಿ: ಬಿದಿಗೆ, ನಕ್ಷತ್ರ: ಜೇಷ್ಠಾ
- ರಾಹುಕಾಲ: 09:04- 10:40
- ಗುಳಿಕಕಾಲ: 5:52- 07:28
- ಯಮಗಂಡಕಾಲ: 1:52- 3:28

ಚನ್ನಗಿರಿ ಠಾಣೆ ಮೇಲೆ ಕಲ್ಲು ತೂರಾಟ

11 ಪೊಲೀಸರಿಗೆ ಗಾಯ, 10ಕ್ಕೂ ಹೆಚ್ಚು ವಾಹನ ಜಖಂ

ದಾವಣಗೆರೆ: ಲಾಕಪ್‌ಡೆತ್ ಅಂತ ಆರೋಪಿಸಿ ಮೃತನ ಸಂಬಂಧಿಕರು ಚನ್ನಗಿರಿ ಪೊಲೀಸ್ ಠಾಣೆ ಮೇಲೆ ಶುಕ್ರವಾರ ರಾತ್ರಿ ಕಲ್ಲು ತೂರಾಟ ನಡೆಸಿದ್ದರು. ಘಟನೆಯಲ್ಲಿ 11 ಪೊಲೀಸ್ ಸಿಬ್ಬಂದಿಗೆ ಗಾಯಗಳಾಗಿದ್ದು, ಆಸ್ಪತ್ರೆಗೆ ದಾಖಲಿಸಲಾಗಿದೆ. 10ಕ್ಕೂ ಹೆಚ್ಚು ಪೊಲೀಸ್ ವ್ಯಾನ್ ಗಳು ಜಖಂಗೊಂಡಿವೆ.

ಪ್ರಕರಣ ಸಂಬಂಧ ದಾವಣಗೆರೆ ಜಿಲ್ಲಾ ಪೊಲೀಸ್ ವರಿಷ್ಠಾಧಿಕಾರಿ ಉಮಾ ಪ್ರಶಾಂತ ಮಾತನಾಡಿ, ಮೃತ ಆದಿಲ್ ನನ್ನು ಶುಕ್ರವಾರ ಪೊಲೀಸರು ಠಾಣೆಗೆ ಕರೆತಂದರು. ಬಳಿಕ ಆದಿಲ್ ಠಾಣೆಯಲ್ಲಿ ಕುಸಿದು ಬೀಳುತ್ತಾರೆ. ಕೂಡಲೆ ಅವರನ್ನು ಆಸ್ಪತ್ರೆಗೆ ಕರೆದುಕೊಂಡು ಹೋಗಲಾಗಿದೆ. ಆಸ್ಪತ್ರೆಯಲ್ಲಿ ಮೃತಪಟ್ಟಿದ್ದಾರೆ. ಮೃತ ಆದಿಲ್ ಪೊಲೀಸ್ ಠಾಣೆಯಲ್ಲಿ 6-7 ನಿಮಿಷ ಕೂಡ ಇಲ್ಲ ಎಂದು ಹೇಳಿದರು.

ಆದರೂ ಕೂಡ ಮೃತನ ಸಂಬಂಧಿಕರು ಲಾಕಪ್‌ಡೆತ್ ಎಂದು ಹೇಳುತ್ತಿದ್ದಾರೆ. ನಮ್ಮಲ್ಲಿ ಕೂಡ ಸಿಸಿಕ್ಯಾಮರಾ ಇದೆ. ಎಲ್ಲ ಪರಿಶೀಲನೆ ಮಾಡಲಾಗುತ್ತಿದೆ. ಪ್ರಮಾಣಿಕ ತನಿಖೆ ಮಾಡುತ್ತೇವೆ. ಮೃತರ ತಂದೆ ದೂರು ಕೊಟ್ಟಿದ್ದಾರೆ. ತನಿಖೆ ಆಗುತ್ತದೆ. ಈಗಾಗಲೇ ಶವನ್ನು ದಾವಣಗೆರೆ ಜಿಲ್ಲಾ ಆಸ್ಪತ್ರೆಗೆ ಕಳುಹಿಸಲಾಗಿದೆ. ಗಂಭೀರ ಪ್ರಕರಣ ಆದ ಹಿನ್ನೆಲೆ ನ್ಯಾಯಾಧೀಶರ ಸಮ್ಮುಖದಲ್ಲಿ ತನಿಖೆ ಮಾಡಲಾಗುವುದು. ಪುಟ 2

ಸಂಕ್ಷಿಪ್ತ ಸುದ್ದಿ

ಮೊಸಳೆ ಮರಿಗಳು ತುಂಬಿರುವ ಕೊಳಕ್ಕೆ ಹಾರಿದ ಪುಟ್ಟ ಬಾಲಕ

ಫ್ರಾನ್ಸ್: ಮೊಸಳೆ ಮರಿಗಳೇ ತುಂಬಿರುವ ಕೊಳಕ್ಕೆ ಪುಟ್ಟ ಬಾಲಕನೊಬ್ಬ ಹಾರಿ, ಮೊಸಳೆಗಳೊಂದಿಗೆ ಆರಾಮವಾಗಿ ಈಜುತ್ತಿರುವ ವಿಡಿಯೋವೊಂದು ಸಾಮಾಜಿಕ ಜಾಲತಾಣದಲ್ಲಿ ಭಾರೀ ವೈರಲ್ ಆಗಿದೆ. ಈ ವಿಡಿಯೋದಾಕ್ಷಣ ಒಂದು ಕ್ಷಣ ಎದೆಯಲ್ಲಿ ನಡುಕ ಹುಟ್ಟುವುದಂತೂ ಖಂಡಿತಾ. ಮೊಸಳೆಯನ್ನು ನೀರಿನ ಅತ್ಯಂತ ಅಪಾಯಕಾರಿ ಜೀವಿ ಎಂದು ಪರಿಗಣಿಸಲಾಗಿದೆ. ಸಿಂಹವೂ ಕೂಡ ಮೊಸಳೆಯನ್ನು ಕಂಡರೆ ಹೆದರುತ್ತದೆ. ಏಕೆಂದರೆ ಅದು ಒಂದು ಬಾರಿ ಕಚ್ಚಿ ಹಿಡಿದರೆ ಅದರ ಹಿಡಿತದಿಂದ ಹೊರಬರುವುದು ಅಷ್ಟು ಸುಲಭವಲ್ಲ. ಆದರೆ ಈ ಪುಟ್ಟ ಬಾಲಕನ ಧೈರ್ಯ ನೆಟ್ಟಿಗರನ್ನು ಬೆಚ್ಚಿ ಬೀಳಿಸಿದೆ. ಪುಟ 2

ಗೆದ್ದ 3 ದಿನಗಳಲ್ಲಿ ಪ್ರಧಾನಿ ಹೆಸರು ಘೋಷಣೆ

ದೆಹಲಿ: ಇಂದು ಆರನೇ ಹಂತದ ಚುನಾವಣೆ ನಡೆಯುತ್ತಿದೆ. ಜೂನ್ 4ಕ್ಕೆ ಯಾವ ಪಕ್ಷ ಅಧಿಕಾರಕ್ಕೆ ಬರಲಿದೆ ಎಂಬುದು ಸ್ಪಷ್ಟವಾಗಲಿದೆ. ಇದರ ಮಧ್ಯೆ ಕಾಂಗ್ರೆಸ್ ಸಂವಹನದ ಉಸ್ತುವಾರಿ ಪ್ರಧಾನ ಕಾರ್ಯದರ್ಶಿ ಜೈರಾಮ್ ರಮೇಶ್ ಅವರು ಅಚ್ಚರಿಯ ಹೇಳಿಕೆ ನೀಡಿದ್ದಾರೆ, ಇಂಡಿಯಾ ಒಕ್ಕೂಟ ಸ್ಪಷ್ಟ ಬಹುಮತವನ್ನು ಸಾಧಿಸಲಿದೆ.

ಮೈತ್ರಿಕೂಟ ಅಧಿಕಾರಕ್ಕೆ ಬಂದರೆ ಐದು ವರ್ಷಗಳಲ್ಲಿ ಐದು ಪ್ರಧಾನಿಗಳನ್ನು ಹೊಂದಲಿದೆ ಎಂಬ ಪ್ರಧಾನಿ (ಪಿಎಂ) ನರೇಂದ್ರ ಮೋದಿ ಅವರ ಹೇಳಿಕೆಯನ್ನು ಟೀಕಿಸಿದ ಅವರು, ಇಂಡಿಯಾ ಒಕ್ಕೂಟ ಐದು ವರ್ಷಗಳವರೆಗೆ ಒಬ್ಬ ವ್ಯಕ್ತಿಯನ್ನು ಪ್ರಧಾನಿಯನ್ನಾಗಿ ಮಾಡುತ್ತದೆ ಎಂದು ಹೇಳಿದರು. ಪುಟ 2

ಆಡಿಯೋ ಈಗ ವೈರಲ್

ದೇವೇಗೌಡರ ಗೌಡರ ವಾರ್ನಿಂಗ್ ಬೆನ್ನಲ್ಲೇ ಪ್ರಜ್ವಲ್ ಕರೆ

ಹಾಸನ: ಪ್ರಜ್ವಲ್ ರೇವಣ್ಣನದ್ದು ಎನ್ನಲಾದ ಅಶ್ಲೀಲ ವಿಡಿಯೋ ವೈರಲ್ ಪ್ರಕರಣಕ್ಕೆ ಸಂಬಂಧಿಸಿ ಆರೋಪಿ ಪ್ರಜ್ವಲ್ ರೇವಣ್ಣ ವಿದೇಶದಿಂದ ವಾಪಸ್ ಆಗುವಂತೆ ಮಾಜಿ ಪ್ರಧಾನಿ ಹೆಚ್‌ಡಿ ದೇವೇಗೌಡ ಅವರು ವಾರ್ನಿಂಗ್ ಕೊಟ್ಟಿದ್ದಾರೆ. ಹೀಗಾಗಿ ಪ್ರಜ್ವಲ್ ರೇವಣ್ಣನನ್ನು ಭಾರತಕ್ಕೆ ಕರೆಸಿಕೊಳ್ಳಲು ಕುಟುಂಬಸ್ಥರು ಭಾರಿ ಪ್ರಯತ್ನ ಪಡುತ್ತಿದ್ದಾರೆ. ಮತ್ತೊಂದೆಡೆ ವಿಡಿಯೋ ವೈರಲ್ ಪ್ರಮುಖ ಆರೋಪಿಗಳಾದ ನವೀನ್ ಗೌಡ ಹಾಗು ಬೇಲೂರು ಮಾಜಿ ಶಾಸಕ ಲಿಂಗೇಶ್ ಅವರದ್ದು ಎನ್ನಲಾದ ಆಡಿಯೋ ಈಗ ವೈರಲ್ ಆಗಿದೆ.

ಅಶ್ಲೀಲ ವಿಡಿಯೋ ವೈರಲ್ ಆಗುತ್ತಿದ್ದಂತೆ ಪ್ರಜ್ವಲ್ ರೇವಣ್ಣ ವಿದೇಶಕ್ಕೆ ಹಾರಿ ಕುಳಿತಿದ್ದಾರೆ. ಅವರನ್ನು ದೇಶಕ್ಕೆ ಕರೆತರಲು ಭಾರೀ ಕಸರತ್ತು ನಡೆಯುತ್ತಿದೆ. ಎಲ್ಲಿದ್ರೂ ಬಾ. ಬಂದು ಶರಣಾಗು. ಇಲ್ಲದಿದ್ರೆ ಒಂಟಿಯಾಗ್ತಿಯಾ. ನನ್ನ ತಾಳ್ಮೆ ಪರೀಕ್ಷೆ ಮಾಡಬೇಡ ಎಂದು ವಿದೇಶದಲ್ಲಿ ತಲೆಮರೆಸಿಕೊಂಡಿರೋ ಪ್ರಜ್ವಲ್ ರೇವಣ್ಣಗೆ ಮಾಜಿ ಪ್ರಧಾನಿ ದೇವೇಗೌಡರು ಎಚ್ಚರಿಕೆ ಕೊಟ್ಟಿದ್ದಾರೆ. ನಿನ್ನೆಯಷ್ಟೇ ಪ್ರಜ್ವಲ್ ಗೆ ಪತ್ರ ಬರೆದ ಹೆಚ್ ಡಿ ಡಿ ದೇಶಕ್ಕೆ ವಾಪಸ್ ಆಗುವಂತೆ ಹೇಳಿದ್ದಾರೆ.

ಗೌಡರ ವಾರ್ನಿಂಗ್ ಬೆನ್ನಲ್ಲೇ ಪ್ರಜ್ವಲ್ ಕರೆಸಲು ಕಸರತ್ತು ಜೋರಾಗಿದೆ. ಪ್ರಜ್ವಲ್ ಸಂಪರ್ಕಕ್ಕೆ ಕುಟುಂಬಸ್ಥರು ಮುಂದಾಗಿದ್ದಾರೆ. ಪ್ರಜ್ವಲ್ ತಾಯಿ ಭವಾನಿ ರೇವಣ್ಣರ ಕಡೆಯ ಸಂಬಂಧಿಕರ ಮೂಲಕ ಪ್ರಜ್ವಲ್ ದೇಶಕ್ಕೆ ಕರೆಸಲು ಪ್ರಯತ್ನ ನಡೆಯುತ್ತಿದೆ. ವಿದೇಶದಲ್ಲಿರುವ ಪ್ರಜ್ವಲ್ ಸ್ನೇಹಿತರ ಮೂಲಕ ಸಂಪರ್ಕಕ್ಕೂ ಪ್ರಯತ್ನ ಪಡಲಾಗುತ್ತಿದೆ. ಪುಟ 2

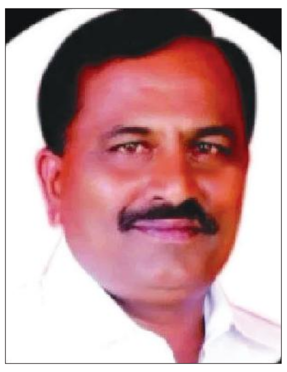

ಲಿಂಗೇಶ್ ಮಾಜಿ ಶಾಸಕರು

ನವೀನ್ ಗೌಡ

ತಮ್ಮ ಮತಗಟ್ಟೆಯಲ್ಲಿ ಮೊದಲ ಪುರುಷ ಮತದಾರ ಎಂಬ ಹೆಗ್ಗಳಿಕೆ ಪಡೆದ ಜೈಶಂಕರ್

ದೆಹಲಿ: ಇಂದು ಲೋಕಸಭೆ ಆರನೇ ಹಂತದ ಮತದಾನ ನಡೆಯುತ್ತಿದೆ. ಬಿಹಾರ (8 ಸ್ಥಾನಗಳು), ಹರಿಯಾಣ (ಎಲ್ಲಾ 10 ಸ್ಥಾನಗಳು), ಜಮ್ಮು ಮತ್ತು ಕಾಶ್ಮೀರ (1 ಸ್ಥಾನ), ಜಾರ್ಖಂಡ್ (4 ಸ್ಥಾನಗಳು), ದೆಹಲಿ (ಎಲ್ಲಾ 7 ಸ್ಥಾನಗಳು), ಒಡಿಶಾ (6 ಸ್ಥಾನಗಳು), ಉತ್ತರ ಪ್ರದೇಶ (14 ಸ್ಥಾನಗಳು), ಮತ್ತು ಪಶ್ಚಿಮ ಬಂಗಾಳ (8 ಸ್ಥಾನಗಳು)ದಲ್ಲಿ ಮತದಾನ ನಡೆಯಲಿದೆ. ಇದೀಗ ಮತದಾನ ಪ್ರಕ್ರಿಯೆ ನಡೆಯುತ್ತಿದ್ದು, ದೇಶದ ವಿದೇಶಾಂಗ ಸಚಿವ ಡಾ. ಜೈಶಂಕರ್ ಅವರು ತಮ್ಮ ಮತವನ್ನು ಚಲಾಯಿಸಿದರೆ. ಇದರಲ್ಲೂ ಒಂದು ವಿಶೇಷವಿದೆ. ತಮಗೆ ಗೊತ್ತುಪಡಿಸಿದ ಮತಗಟ್ಟೆಯಲ್ಲಿ ಮೊದಲ ಪುರುಷ ಮತದಾರ ಎಂಬ ಪ್ರಶಂಸೆ

ಪಡೆದುಕೊಂಡಿದ್ದಾರೆ.

ಇದರ ಜತೆಗೆ ಮೊದಲ ಪುರುಷ ಮತದಾರ ಪ್ರಮಾಣಪತ್ರವನ್ನು ಸಹ ಪಡೆದಿದ್ದಾರೆ. ''ಈ ಬೂತ್‌ನಲ್ಲಿ ನಾನು ಮೊದಲ ಪುರುಷ ಮತದಾರರಾಗಿದ್ದೇನೆ'' ಎಂದು ಜೈಶಂಕರ್ ತಮ್ಮ ಪ್ರಮಾಣಪತ್ರವನ್ನು ಹಿಡಿದುಕೊಂಡು ಫೋಟೋ ಕ್ಲಿಕಿಸಿದ್ದಾರೆ. ದೆಹಲಿಯ ಮತದಾರರು ಮತ್ತೊಮ್ಮೆ ಮೋದಿ ಸರ್ಕಾರವನ್ನು ಬೆಂಬಲಿಸುತ್ತಾರೆ ಎಂಬ ಭರವಸೆ ಇದೆ ಎಂದು ಹೇಳಿದರು. ದೇಶಕ್ಕೆ ಇದು ನಿರ್ಣಾಯಕ ಕ್ಷಣವಾಗಿರುವುದರಿಂದ ಜನರು ಮತಗಟ್ಟೆಗೆ ಬಂದು ಮತದಾನ ಮಾಡಬೇಕು. ಚುನಾವಣೆಯಲ್ಲಿ ಬಿಜೆಪಿ ಮತ್ತೆ ಅಧಿಕಾರಕ್ಕೆ ಬರಲಿದೆ ಎಂದು ನನಗೆ ವಿಶ್ವಾಸವಿದೆ ಎಂದರು. ಪುಟ 2

ಲಾಲ್ ಬಾಗ್‌ನಲ್ಲಿ ಮಾವು ಮೇಳ

ಬೆಂಗಳೂರು: ಬೆಂಗಳೂರಿನಲ್ಲಿ ಮಾವಿನ ಸೀಸನ್ ಆರಂಭವಾಗಿದ್ದು, ಮಾವು ಮಾರಾಟ ಕಳೆಗಟ್ಟಿದೆ. ಇದೀಗ ಲಾಲ್ ಬಾಗ್‌ನಲ್ಲಿ ಮಾವು ಮೇಳ ಇಂದಿನಿಂದ ಆರಂಭವಾಗಿದೆ. ಇಂದಿನಿಂದ ಜೂನ್ 10 ವರೆಗೂ ಮಾವಿನ ಮೇಳ ನಡೆಯಲಿದೆ. ಈ ವರ್ಷ ತಾಪಮಾನ ಹಾಗೂ ಹವಾಮಾನ ವೈಪರೀತ್ಯದಿಂದಾಗಿ ರಾಜಾಧಾನಿಯಲ್ಲಿ ಮಾವಿನ ಸೀಸನ್ ತಡವಾಗಿ ಆರಂಭವಾಗಿದೆ. ಮಳೆ ಬಂದ ನಂತರ ಸಿಲಿಕಾನ್ ಸಿಟಿಯ ಮಂದಿ ಈಗ ಬಗೆ ಬಗೆಯ ಮಾವಿನ ಹಣ್ಣುಗಳನ್ನು ಸವಿಯುತ್ತಿದ್ದಾರೆ. ಇಂದು ತೋಟಗಾರಿಕೆ ಇಲಾಖೆ ಹಾಗೂ ಮಾವು ನಿಗಮ ಮಂಡಳಿ ಅಧಿಕೃತವಾಗಿ ಮಾವು ಮೇಳಕ್ಕೆ ಚಾಲನೆ ನೀಡಿದೆ.

ಮಾವಿನ ಜೊತಗೆ ಹಲಸಿನ ಮೇಳ ಕೂಡ ಇರಲಿದೆ. ಮಾವಿನ ಮೇಳದಲ್ಲಿ

ಕೋಲಾರ, ಶ್ರೀನಿವಾಸಪುರ, ಚಿಂತಾಮಣಿ, ಬೆಂಗಳೂರು ಗ್ರಾಮಾಂತರ, ಹಾವೇರಿ, ಧಾರವಾಡ ಸೇರಿದಂತೆ ನಾನಾ ಜಿಲ್ಲೆಗಳ ಮಾವು ಬೆಳೆಗಾರರು ಭಾಗವಹಿಸಿದ್ದು ವಾಣಿಜ್ಯ, ಪಾರಂಪರಿಕ ಮಾವಿನ ತಳಿಗಳು, ಜತೆಗೆ ಉಪ್ಪಿನಕಾಯಿಗೆ ಬಳಸುವ ಮಿಡಿ, ಮಿಡಿ ಮಾವು ಜೊತೆಗೆ ರೈತರು ಬೆಳೆದ ನಾನಾ ತಳಿಯ ಹಲಸಿನ ಹಣ್ಣನ್ನು ಮಾರಾಟ ಮಾಡಲಾಗುತ್ತದೆ. ಪುಟ 2

ರೇವ್ ಪಾರ್ಟಿ ಪ್ರಕರಣ: ಆಂಧ್ರ ಸಚಿವ, ಎಂಎಲ್‌ಎ ಆಪ್ತರು ವಶಕ್ಕೆ

ಬೆಂಗಳೂರು: ಜಿ.ಆರ್.ಫಾರ್ಮ್ ಹೌಸ್ ರೇವ್ ಪಾರ್ಟಿ ಪ್ರಕರಣ ದಿನಕ್ಕೊಂದು ತಿರುವು ಪಡೆದುಕೊಳ್ತಿದೆ. ಪಾರ್ಟಿಯೊಳಗಿನ ಮೋಜು ಮಸ್ತಿಯ ವಿಡಿಯೋಗಳು ವೈರಲ್ ಆದ್ರೆ, ಸಿಸಿಬಿ ಅಧಿಕಾರಿಗಳಿಗಳ ಜೊತೆಗೆ ನಟಿ ಹೇಮಾ ಮಾಡಿದ ಡ್ರಾಮಾ ಕೂಡ ಗೊತ್ತಾಗಿದೆ. ಇದೆಲ್ಲದರ ನಡುವೆ ಹೆಬ್ಬಗೋಡಿ ಪೊಲೀಸ್ ಠಾಣೆಯ ಮೂವರು ಸಿಬ್ಬಂದಿಗಳ ತಲೆದಂಡ ಕೂಡ ಆಗಿದೆ. ಅಷ್ಟೇ ಅಲ್ಲದೆ ಇದೀಗ ಆಂಧ್ರ ಸಚಿವ ಕಾಕನಿ ಗೋವರ್ಧನ ರೆಡ್ಡಿ ಹಾಗೂ ಎಂಎಲ್‌ಎ ಶ್ರೀಕಾಂತ್ ರೆಡ್ಡಿ ಆಪ್ತರನ್ನು ಸಿಸಿಬಿ ವಶಕ್ಕೆ ಪಡೆದಿದೆ.

ಮೇ 19 ರಂದು ಎಲೆಕ್ಟ್ರಾನಿಕ್ ಸಿಟಿ ಹೊರವಲಯದ ಜಿ.ಆರ್.ಫಾರ್ಮ್ ಹೌಸ್ ನಲ್ಲಿ ರೇವ್ ಪಾರ್ಟಿ ಆಯೋಜನೆಯಾಗಿತ್ತು. ಈ ಪಾರ್ಟಿಗೆ ಸಿಸಿಬಿ ತಂಡ ದಾಳಿ ನಡೆಸಿದ್ದು ತೆಲಗು ನಟಿ ಹೇಮಾ, ಆಶಿ ರಾಯ್ ಸೇರಿದಂತೆ ಹಲವು ಸ್ಟಾರ್ ಗಳನ್ನು ವಶಕ್ಕೆ ಪಡೆಯಲಾಗಿತ್ತು. ಆ ವೇಳೆ ಕಾರೊಂದರಲ್ಲಿ ಎಂಎಲ್ ಎ ಪಾಸ್ ಪತ್ತೆಯಾಗಿತ್ತು. ಸದ್ಯ ಈಗ ಸಚಿವರಾಗಿರುವ ಆಂಧ್ರದ ಕಾಕಾನಿ ಗೋವರ್ಧನ್ ರೆಡ್ಡಿ ಎಂಬ ಎಂಎಲ್ ಎ ಪಾಸ್ ಪತ್ತೆಯಾದ ಹಿನ್ನೆಲೆ ಜಾಡು ಬೆನ್ನತಿದ ಸಿಸಿಬಿ ಆರೋಪಿಯನ್ನು ವಶಕ್ಕೆ ಪಡೆದಿದ್ದಾರೆ. ಪುಟ 2

ಸಚಿವರಿಗೆ ಸುಳ್ಳು ಹೇಳಿ ಚೆಳ್ಳೆ ಹಣ್ಣು ತಿನ್ನಿಸಿದ ಅಧಿಕಾರಿಗಳು

ಸ್ಥಳ ಪರಿಶೀಲನೆ ವೇಳೆ ಅಟಿಯತ್ತು ಬಯಲು

ಬೆಂಗಳೂರು: ಬಿಬಿಎಂಪಿ ಅಧಿಕಾರಿಗಳನಡೆಗೆಕಂದಾಯ ಸಚಿವ ಕೃಷ್ಣಬೈರೇಗೌಡ ಬೇಸರ ವ್ಯಕ್ತಪಡಿಸಿದ್ದಾರೆ. ಕೆಂಪಾಪುರ ಬಳಿ ಇರುವ ರಾಜಕಾಲುವೆ ಕಾಮಗಾರಿ ಶುರು ಮಾಡಿದ್ದೇವೆ ಎಂದು ಬಿಬಿಎಂಪಿ ಅಧಿಕಾರಿಗಳು ಸಚಿವ ಕೃಷ್ಣ ಬೈರೇಗೌಡ ಅವರಿಗೆ ಸುಳ್ಳು ಹೇಳಿ ಚಳ್ಳೆ ಹಣ್ಣು ತಿನ್ನಿಸಿದ್ದರು. ಆದರೆ ಸ್ಥಳ ಪರಿಶೀಲನೆ ಮಾಡಿದಾಗ ಬಂಡವಾಳ ಬಯಲಾಗಿದ್ದು, ಕಾಮಗಾರಿ ಇನ್ನೂ ಆರಂಭಗೊಂಡಿರಲಿಲ್ಲ. ಇದರಿಂದ ಸಚಿವ ಕೃಷ್ಣಬೈರೇಗೌಡ ಬೇಸರಗೊಂಡರು.

ಇದರಿಂದ ಆಕ್ರೋಶಗೊಂಡ ಸಚಿವ ಕೃಷ್ಣ ಬೈರೇಗೌಡ, ಜನ ನಮ್ಮನ್ನು ಬೈತಾರೆ, ಅಧಿಕಾರಿಗಳನ್ನು ಪ್ರಶ್ನೆ ಮಾಡುವುದು ಕಮ್ಮಿ. ಶಾಸಕಾಂಗ, ಕಾರ್ಯಾಂಗ ಒಟ್ಟಾಗಿ ಕೆಲಸ ಮಾಡಬೇಕು ಎಂದು ಅಧಿಕಾರಿಗಳನ್ನು ತರಾಟೆಗೆ ತೆಗೆದುಕೊಂಡಿದ್ದಾರೆ.

ಈ ಬಗ್ಗೆ ಮಾತನಾಡಿದ ಅವರು, ಮುಖ್ಯಮಂತ್ರಿ, ಉಪಮುಖ್ಯಮಂತ್ರಿಗಳು ಸೂಚನೆ ಕೊಟ್ಟರೂ ಕೆಲ ಅಧಿಕಾರಿಗಳು ಕಳ್ಳಾಟವಾಡುತ್ತಿದ್ದಾರೆ. ಇಂಥವರ ವಿರುದ್ಧ ಸೂಕ್ತ ಕ್ರಮ ಜರುಗಿಸುತ್ತೇವೆ. ಬಿಬಿಎಂಪಿ ಅಧಿಕಾರಿಗಳು ಮಳೆ ನಿರ್ವಹಣೆಗೆ ಸನ್ನದ್ಧರಾಗಬೇಕು.

ಒತ್ತುವರಿದಾರರ ವಿರುದ್ಧ ಮುಲಾಜಿಲ್ಲದೆ ಕ್ರಮ ಜರಿಗಿಸುತ್ತೇವೆ. ಬೆಂಗಳೂರು ವಿಚಾರದಲ್ಲಿ ಬಿಜೆಪಿಯವರು ರಾಜಕೀಯ ಮಾಡಬಾರದು. ಬಿಜೆಪಿಯವರು ಬೇಕಾದಲ್ಲಿ ಸಲಹೆ ಸೂಚನೆಗಳನ್ನು ಮಾಡಲಿ. ಬ್ರ್ಯಾಂಡ್ ಬೆಂಗಳೂರು ಹೆಸರನ್ನ ರಾಜಕೀಯಕ್ಕೆ ಬಳಸಬಾರದು ಎಂದು ಮನವಿ ಮಾಡಿದರು.

ನಾವು ಭೂ ಒತ್ತುವರಿ ತಡೆಯಲು ಜಿಯೋ ಮ್ಯಾಪಿಂಗ್ ಮಾಡುತ್ತಿದ್ದೇವೆ. ನಮ್ಮ ಕಂದಾಯ ಅಧಿಕಾರಿಗಳು 3 ತಿಂಗಳಿಗೊಮ್ಮೆ ಸ್ಥಳ ಪರಿಶೀಲನೆ ಮಾಡುತ್ತಾರೆ. ನಾವು ಭೂ ಒತ್ತುವರಿ ಶಾಶ್ವತವಾಗಿ ತಪ್ಪಿಸಲು ಈ ಪ್ಲಾನ್ ಮಾಡುತ್ತಿದ್ದೇವೆ ಎಂದರು.

ರಾಷ್ಟ್ರೀಯ ಹೆದ್ದಾರಿ ಪ್ರಾಧಿಕಾರದ ನಿರ್ಲಕ್ಷ್ಯ

ಡಿವೈಡರ್‌ಗೆ ಕಾರು ಡಿಕ್ಕಿಯಾಗಿ ಇಬ್ಬರು ಸ್ಥಳದಲ್ಲೇ ಸಾವು

ಚಿಕ್ಕಮಗಳೂರು: ರಾಷ್ಟ್ರೀಯ ಹೆದ್ದಾರಿ ಪ್ರಾಧಿಕಾರದ ನಿರ್ಲಕ್ಷ್ಯಕ್ಕೆ ರಾಷ್ಟ್ರೀಯ ಹೆದ್ದಾರಿ 206ರಲ್ಲಿ 2 ವರ್ಷದ ಮಗು ಸೇರಿ ಇಬ್ಬರು ಬಲಿಯಾಗಿದ್ದಾರೆ. ರಸ್ತೆಯ ಡಿವೈಡರ್ ಗೆ ಕಾರು ಡಿಕ್ಕಿಯಾಗಿ ಇಬ್ಬರು ಸ್ಥಳದಲ್ಲೇ ಮೃತಪಟ್ಟ ಘಟನೆ ಚಿಕ್ಕಮಗಳೂರು ಜಿಲ್ಲೆಯ ಕಡೂರು ತಾಲೂಕಿನ ಕೂಡ್ಲೂರು ಗೇಟ್ ಬಳಿ ನಡೆದಿದೆ. ತುಮಕೂರು ಜಿಲ್ಲೆ ಗುಬ್ಬಿ ಮೂಲದ 2 ವರ್ಷದ ಮಗು ವಿಕ್ರಾಂತ್ ಮತ್ತು ಕಾರು ಚಾಲಕ ಪೃಥ್ವಿ(36) ಮೃತ ಪಟ್ಟಿದ್ದಾರೆ. ಘಟನೆಯಲ್ಲಿ ಐವರಿಗೆ ಗಂಭೀರ ಗಾಯಗಳಾಗಿದ್ದು ಶಿವಮೊಗ್ಗ ಖಾಸಗಿ ಆಸ್ಪತ್ರೆಗೆ ದಾಖಲಿಸಿ ಚಿಕಿತ್ಸೆ ಕೊಡಿಸಲಾಗುತ್ತಿದೆ.

ಗುಬ್ಬಿಯಿಂದ ಮುರುಡೇಶ್ವರ ದೇಗುಲಕ್ಕೆ ತೆರಳುವಾಗ ಅಪಘಾತ ಸಂಭವಿಸಿದೆ. ರಸ್ತೆ ಕಾಮಗಾರಿ ನಡೆಯುತ್ತಿದ್ರೂ ಹೆದ್ದಾರಿ ಪ್ರಾಧಿಕಾರ ಫಲಕ ಅಳವಡಿಸಿರಲಿಲ್ಲ. ರಸ್ತೆ ಕಾಮಗಾರಿ ಹಿನ್ನೆಲೆ ಮುಖ್ಯ

ರಸ್ತೆ ಬಂದ್ ಮಾಡಲಾಗಿತ್ತು. ಬೈಪಾಸ್ ತಿರುವಿನಲ್ಲಿ ಡಿವೈಡರ್ ಗೆ ಡಿಕ್ಕಿ ಹೊಡೆದು ಅಪಘಾತ ಸಂಭವಿಸಿದೆ. ನಿರಂತರವಾಗಿ ಅಪಘಾತವಾಗುತ್ತಿದ್ರು ಹೆದ್ದಾರಿ ಪ್ರಾಧಿಕಾರ ಎಚ್ಚೆತ್ತುಕೊಂಡಿಲ್ಲ. ಬೀರೂರು ಪೊಲೀಸ್ ಠಾಣಾ ವ್ಯಾಪ್ತಿಯಲ್ಲಿ ಘಟನೆ ನಡೆದಿದೆ.

ಪ್ರಭುದ್ಧ್ಯಾ ಸಾವಿಗೆ ಟ್ವಿಸ್ಟ್ – ಸ್ನೇಹಿತನ ಕನ್ನಡಕ ರಿಪೇರಿ ವಿಚಾರಕ್ಕೆ ಅಪ್ರಾಪ್ತನಿಂದ ಕೊಲೆ!

ಬೆಂಗಳೂರು: ಕೆಲ ದಿನಗಳ ಹಿಂದೆ ನಡೆದ ಸುಬ್ರಹ್ಮಣ್ಯಪುರದ ಯುವತಿ ಪ್ರಭುದ್ಧ್ಯಾ ಕೊಲೆ ಪ್ರಕರಣಕ್ಕೆ ಇದೀಗ ಸ್ಫೋಟಕ ಟ್ವಿಸ್ಟ್ ದೊರೆತಿದೆ. ಸ್ನೇಹಿತನ ಕನ್ನಡಕ ರಿಪೇರಿ ವಿಚಾರದಲ್ಲಿ ಅಪ್ರಾಪ್ತನೇ ಪ್ರಭುದ್ಧ್ಯಾ ಕೊಲೆ ಮಾಡಿರುವುದು ಬಯಲಾಗಿದೆ. ಕೊಲೆಮಾಡಿದ ಅಪ್ರಾಪ್ತ ತನ್ನ ಸ್ನೇಹಿತನ ಕನ್ನಡಕ ಡ್ಯಾಮೇಜ್ ಮಾಡಿದ್ದನು. ಇದನ್ನು ರಿಪೇರಿ ಮಾಡಿಸಿಕೊಡುವಂತೆ ಸ್ನೇಹಿತ ಪಟ್ಟು ಹಿಡಿದಿದ್ದನು. ಹಾಗಾಗಿ ಅಪ್ರಾಪ್ತ ಪ್ರಬುದ್ಧ್ಯಾ ಮನೆಗೆ ಬಂದಿದ್ದನು. ಹೀಗೆ ಬಂದವನೇ ಪ್ರಭುದ್ಧ್ಯಾ ಪರ್ಸ್‌ನಿಂದ 2 ಸಾವಿರ ರೂ. ಎಗರಿಸಿದ್ದಾನೆ.

ಈ ವಿಚಾರ ಪ್ರಭುದ್ಧ್ಯಾ ಗಮನಕ್ಕೆ ಬಂದಿದ್ದು, ಆಕೆ ಬಾಲಕನನ್ನು ಪ್ರಶ್ನೆ ಮಾಡಿದ್ದಾಳೆ. ಆಗ ಬಾಲಕ, ತಪ್ಪಾಯ್ತು ಕ್ಷಮಿಸಿಬಿಡು ಎಂದು ಕಾಲು ಹಿಡಿದುಕೊಂಡಿದ್ದಾನೆ. ಹೀಗೆ ಕಾಲು ಹಿಡಿದಾಗ ಪ್ರಭುದ್ಧ್ಯಾ ಆಯಾತಪ್ಪಿ ಬಿದ್ದಿದ್ದಾಳೆ. ಕೆಳಗಡೆ ಬಿದ್ದ ಕಾರಣ ಆಕೆಯ ತಲೆಗೆ ಬಲವಾದ ಪೆಟ್ಟು ಬಿದ್ದು ಮೂರ್ಛೆ ಹೋಗಿ ಪ್ರಜ್ಞೆ ತಪ್ಪಿದ್ದಾಳೆ. ಇದರಿಂದ ಭಯಬಿದ್ದ ಅಪ್ರಪ್ತ ಆತ್ಮಹತ್ಯೆ ಎಂಬಂತೆ ಬಿಂಬಿಸಲು ಯುವತಿ ಕೈ ಕುಯ್ದಿದ್ದನು. ಕೈಯಲ್ಲಿ ರಕ್ತಸ್ರಾವ ಆಗಿ ಪ್ರಬುದ್ಧ್ಯಾ ಸಾವನ್ನಪ್ಪಿದ್ದಾಳೆ ಎಂಬ ವಿಚಾರ ಬಹಿರಂಗವಾಗಿದೆ.

ಮೇ 15 ರಂದು 20 ವರ್ಷದ ಪ್ರಭುದ್ಧ್ಯಾ ಮೃತದೇಹ ಮನೆಯ ಬಾತ್‌ರೂಂನಲ್ಲಿ ಪತ್ತೆ ಆಗಿತ್ತು. ಕತ್ತು ಹಾಗೂ ಕೈ ಕೊಯ್ದ ಸ್ಥಿತಿಯಲ್ಲಿ ಪತ್ತೆಯಾಗಿತ್ತು. ಮೇಲ್ನೋಟಕ್ಕೆ ಇದು ಆತ್ಮಹತ್ಯೆ ಅಂತಾ ಪೊಲೀಸರು ಪರಿಗಣಿಸಿದ್ದರು. ಆದರೆ ಮಗಳ ಸಾವಿನ ಬಗ್ಗೆ ತಾಯಿ ಅನುಮಾನ ವ್ಯಕ್ತಪಡಿಸಿದ್ದರು. ಅಲ್ಲದೇ ಸುಬ್ರಹ್ಮಣ್ಯ ಪೊಲೀಸ್ ಠಾಣೆಯಲ್ಲಿ ದೂರು ಕೂಡ ದಾಖಲಿಸಿದ್ದರು. ಈ ಸಂಬಂಧ ತನಿಖೆ ನಡೆಸಿದ ಪೊಲೀಸರಿಗೆ ಇದೀಗ ಕೊಲೆ ರಹಸ್ಯ ಹೊರಬಂದಿದೆ.

ಸರ್ಕಾರೇತರ ವಾಹನಗಳ ಮೇಲೆ ಸರ್ಕಾರಿ ಲಾಂಛನ, ಚಿಹ್ನೆಗೆ ಬ್ರೇಕ್

ಬೆಂಗಳೂರು: ರಾಜ್ಯದಲ್ಲಿ ಕೇಂದ್ರ ಹಾಗೂ ಸರ್ಕಾರದ ವಾಹನಗಳಿಗೆ ಮಾತ್ರ ಕರ್ನಾಟಕ ಸರ್ಕಾರದ ಹೆಸರು, ಲಾಂಛನ ಹಾಗೂ ಚಿಹ್ನೆ ಬಳಸಲು ಅವಕಾಶವಿದೆ. ಆದರೆ ಬೆಂಗಳೂರಲ್ಲಿ ಸರ್ಕಾರದ ಅಧೀನದ ಸಂಸ್ಥೆಗಳು, ಖಾಸಗಿ ಸಂಸ್ಥೆಗಳು, ವ್ಯಕ್ತಿಗಳು ತಮ್ಮ ವಾಹನಗಳ ಮೇಲೆ ಅನಧಿಕೃತವಾಗಿ ಸರ್ಕಾರದ ಲಾಂಛನ, ಚಿಹ್ನೆಗಳನ್ನು ಅಳವಡಿಸಿರುವುದು ಕಂಡುಬರುತ್ತಿದೆ. ಈಗಾಗಲೇ ಸಾರಿಗೆ ಇಲಾಖೆಯಲ್ಲಿ ಈ ಬಗ್ಗೆ ನೂರಾರು ಪ್ರಕರಣಗಳು ದಾಖಲಾಗಿವೆ. ಇಂತಹ ನೋಂದಣಿ ಫಲಕಗಳನ್ನು ತೆರವುಗೊಳಿಸಲು ರಾಜ್ಯ ಸಾರಿಗೆ ಇಲಾಖೆ ಏಳು ವಿಶೇಷ ತನಿಖಾ ತಂಡಗಳನ್ನು ರಚಿಸಿ, ಜೂನ್ ಒಂದರಿಂದ ಕಾರ್ಯಾಚರಣೆಗೊಳಿಸಲು ಪ್ಲಾನ್ ಮಾಡಿದೆ. ಮೊದಲಿಗೆ 500, ಎರಡನೇ ಬಾರಿ ಒಂದು ಸಾವಿರ ರೂಪಾಯಿ ಅದಾದ ನಂತರ ವಾಹನವನ್ನು ಸೀಜ್ ಮಾಡಲಾಗುತ್ತದೆ. ಸಾರಿಗೆ ಇಲಾಖೆಯ ನಿಯಮದಂತೆ, ಕೇವಲ ಸರ್ಕಾರಿ ವಾಹನಗಳಿಗೆ ಅಂದರೇ ಜಿ ಸಿರೀಸ್ ಇರೋ ನಂಬರ್ ಪ್ಲೇಟ್ ಇರೋ ವಾಹನಗಳಲ್ಲಿ ಮಾತ್ರ ಕರ್ನಾಟಕ ಸರ್ಕಾರದ ಹೆಸರು, ಲಾಂಛನ ಇರಬೇಕು. ಅದನ್ನು ಹೊರತು ಪಡಿಸಿ, ಸರ್ಕಾರದ ಅಧೀನದಲ್ಲಿ ಬರೋ ಸರ್ಕಾರಿ ನಿಗಮ, ಮಂಡಳಿ, ಸಂಸ್ಥೆ, ಲೋಕಲ್ ಬಾಡಿ, ಮುನ್ಸಿಪಲ್ ವಾಹನಗಳಲ್ಲಿಯೂ ಸರ್ಕಾರದ ಲಾಂಛನ ಬಳಕೆಗೆ ಅವಕಾಶವಿಲ್ಲ. ಉದಾಹರಣೆಗೆ ಕೆಎಸ್‌ಆರ್‌ಟಿಸಿ ನಿಗಮವಾದ್ರೂ ಅಧಿಕಾರಿಗಳು ಸರ್ಕಾರದ ಚಿಹ್ನೆ, ಹೆಸರು ಬಳಸುವಂತಿಲ್ಲ. ಅನಧಿಕೃತವಾದ ಲಾಂಛನ ಅಥವಾ ಚಿಹ್ನೆ ಹೊಂದಿರುವ ವಾಹನಗಳ ವಿರುದ್ಧ ಮೋಟಾರು ವಾಹನಗಳ ಕಾಯ್ದೆಯಡಿ ಕ್ರಮ ಕೈಗೊಂಡು, ಕೇಸ್ ದಾಖಲಿಸಲಿಸುವ ಎಚ್ಚರಿಕೆಯನ್ನು ಸಾರಿಗೆ ಇಲಾಖೆ ನೀಡಿದೆ. ಕೂಡಲೇ ಇಂತಹ ನಾಮಫಲಗಳನ್ನು ತೆರವುಗೊಳಿಸಬೇಕೆಂದಿದೆ. ಈ ಬಗ್ಗೆ ಪ್ರತಿಕ್ರಿಯೆ ನೀಡಿದ ಖಾಸಗಿ ವಾಹನ ಮಾಲೀಕರ ಸಂಘದ ಅಧ್ಯಕ್ಷ ಖಾಸಗಿ ವಾಹನಗಳ ಮೇಲೆ ಸರ್ಕಾರದ ಯಾವುದೇ ಲಾಂಛನವನ್ನು ಬಳಸುವಂತಿಲ್ಲ ಸರ್ಕಾರಿ ಇಲಾಖೆ ಮತ್ತು ಬ್ಯಾಂಕ್ ಉದ್ಯೋಗಿಗಳು ತಮ್ಮ ಸ್ವಂತ ವಾಹನಗಳ ಮೇಲೆ ಕರ್ನಾಟಕ ಸರ್ಕಾರ, ಭಾರತ ಸರ್ಕಾರ ಎಂದು ಹಾಕಿಕೊಂಡಿರುತ್ತಾರೆ ಅದನ್ನು ಮೊದಲು ತೆರವು ಮಾಡಬೇಕು ಎಂದ್ರು.

ಕೋಟಿ ಕೋಟಿ ವಂಚಿಸಿದ ಬ್ಯಾಂಕ್ ಮ್ಯಾನೇಜರ್

ಕಾರವಾರ: ಇಲ್ಲಿನ ಅರ್ಬನ್ ಕೋ ಆಪರೇಟಿವ್ ಬ್ಯಾಂಕ್ ನಲ್ಲಿ ಮ್ಯಾನೇಜರ್‌ನಿಂದಲೇ 54 ಕೋಟಿ ರೂ. ಅವ್ಯವಹಾರ ನಡೆದಿದ್ದು, ಆತ ಅಪಘಾತದಲ್ಲಿ ಮೃತಪಟ್ಟು ವರ್ಷವಾದ ಬಳಿಕ ಕೃತ್ಯ ಬೆಳಕಿಗೆ ಬಂದಿದೆ. ಬ್ಯಾಂಕ್ ಮ್ಯಾನೇಜರ್ ಗುರುದಾಸ್ ಬಾಂದೇಕರ್ ಎಂಬಾತ ಬ್ಯಾಂಕ್‌ನಲ್ಲಿದ್ದ ಹಣವನ್ನು ತನ್ನ ಪರಿಚಯಸ್ಥರು ಹಾಗೂ ಸಂಬಂಧಿಗಳ ಖಾತೆಗೆ ವರ್ಗಾವಣೆ ಮಾಡಿದ್ದ. ಅಲ್ಲದೇ ಪ್ರತಿವರ್ಷ ಆಡಿಟ್ ವೇಳೆ ಯಾರಿಗೂ ಗಮನಕ್ಕೆ ಬರದಂತೆ ವಂಚಿಸುತ್ತಿದ್ದ. ಇದೀಗ ಆಡಿಟ್ ಮಾಡುವಾಗ ಆತ ಎಸಗಿದ್ದ ವಂಚನೆ ಬೆಳಕಿಗೆ ಬಂದಿದೆ. ಮ್ಯಾನೇಜರ್ ಮೃತಪಟ್ಟಿರುವುದರಿಂದ ವಂಚನೆಯ ವಿಚಾರದಲ್ಲಿ ಆಡಳಿತ ಮಂಡಳಿಗೆ ದೊಡ್ಡ ತಲೆಬಿಸಿ ಶುರುವಾಗಿದೆ. ಇದೀಗ ಬ್ಯಾಂಕ್ ದಿವಾಳಿ ಎಂದು ಹೂಡಿಕೆ ಹಣ ಮರಳಿ ಪಡೆಯಲು ಗ್ರಾಹಕರು ಮುಗಿಬೀಳುತ್ತಿದ್ದಾರೆ.

ಅಭಿವೃದ್ಧಿಗೆ ಸರ್ಕಾರ ನಯಾಪೈಸೆ ಬಿಡುಗಡೆ ಮಾಡಿಲ್ಲ: ಅಶೋಕ್

ಬೆಂಗಳೂರು: ಕಾಂಗ್ರೆಸ್ ಸರ್ಕಾರ ಬೆಂಗಳೂರು ಅಭಿವೃದ್ಧಿಗೆ ಒಂದು ನಯಾಪೈಸೆಯನ್ನೂ ಬಿಡುಗಡೆ ಮಾಡಿಲ್ಲ ಎಂದು ವಿರೋಧ ಪಕ್ಷದ ನಾಯಕ ಆರ್. ಅಶೋಕ್ ಅವರು ವಾಗ್ದಾಳಿ ನಡೆಸಿದ್ದಾರೆ.

ಮಲ್ಲೇಶ್ವರದ ಬಿಜೆಪಿ ರಾಜ್ಯ ಕಾರ್ಯಾಲಯ ಜಗನ್ನಾಥ ಭವನದಲ್ಲಿ ಸುದ್ದಿಗೋಷ್ಠಿ ನಡೆಸಿ ಮಾತನಾಡಿದ ಅವರು, ಮುಖ್ಯಮಂತ್ರಿಗಳು ಹೋಗಿ ಫೋಟೋ ಶೋ ಮಾಡುವುದು ಬಿಟ್ಟರೆ ಬೇರೇನೂ ಕೆಲಸ ಆಗುತ್ತಿಲ್ಲ. ಕಮಿಷನರ್ ಅವರು ಮಳೆಗೆ ಸಂಬಂಧಿಸಿ ಎಲ್ಲ ಮಾಡಿದ್ದಾಗಿ ಒಂದು ತಿಂಗಳ ಹಿಂದೆಯೇ ಹೇಳಿಕೆ ನೀಡಿದ್ದರು. ಪಾಲಿಕೆ ಎಲ್ಲ ಸಿದ್ಧತೆ ಮಾಡಿದ್ದರೆ ಸಿಎಂ ಸ್ಥಳ ಭೇಟಿ ಮಾಡುವ ಪ್ರಮೇಯ ಯಾಕೆ ಬಂತು ಎಂದು ಪ್ರಶ್ನಿಸಿದರು.

ರಾಜ್ಯ ಸರ್ಕಾರ ನಷ್ಟ ಆಗಿದ್ಯಾ? ಹಿಂದೆ ಯಡಿಯೂರಪ್ಪನವರು ಒಂದು ವರ್ಷದಲ್ಲಿ 7 ಸಾವಿರ ಕೋಟಿ ರೂ. ವಿಶೇಷ ಅನುದಾನ ನೀಡಿದ್ದರು. ಬಸವರಾಜ ಬೊಮ್ಮಾಯಿಯವರು 6,700 ಕೋಟಿ ಬಿಡುಗಡೆ ಮಾಡಿದ್ದರು. ಕಾಂಗ್ರೆಸ್ಸಿನ ಯೋಗ್ಯತೆಗೆ ಎಷ್ಟು ಬಿಡುಗಡೆ ಮಾಡಿದ್ದಾರೆಂದು ಹೇಳಲಿ ಎಂದು ಸವಾಲೆಸೆದರು. ರಾಜಕಾಲುವೆ ಸರಿಪಡಿಸಲು, ಲಕ್ಷಾಂತರ ಹೊಂಡ ಗುಂಡಿ ಸರಿಪಡಿಸಲು ಎಷ್ಟು ಹಣ ನೀಡಿದ್ದೀರಿ ಎಂದು ಪ್ರಶ್ನಿಸಿದರು.

ಗುತ್ತಿಗೆದಾರರಿಗೆ ಬಿಲ್ ಪಾವತಿಸಲು ಹಣ ಇಲ್ಲದೆ ಗುತ್ತಿಗೆದಾರರು ಆತ್ಮಹತ್ಯೆಗೆ ಮುಂದಾಗಿದ್ದರು. ಕಮಿಷನ್ ಆಪಾದನೆ ಮಾಡಿದ್ದರು. ಈ ಸ್ಥಿತಿಯಲ್ಲಿ ರಾಜ್ಯ ಸರ್ಕಾರ ಪಾತ್ರ ಏನು ಎಂದು ಕೇಳಿದರು. ರಾಜ್ಯ ಸರಕಾರ ಎಷ್ಟು ಹಣ ಬಿಡುಗಡೆ ಮಾಡಲಿದೆ? ಯಾವಾಗ ಹೊಂಡದ ಗುಂಡಿ ಮುಚ್ಚುತ್ತೀರಿ ಎಂದ ಅವರು, ಕುಡಿಯುವ ನೀರಿಲ್ಲದೆ ಅಂತರರಾಷ್ಟ್ರೀಯ ಮಟ್ಟದಲ್ಲಿ ಬೆಂಗಳೂರಿನ ಮಾನ ಮರ್ಯಾದೆ ಹರಾಜಾಗಿದೆ ಎಂದು ವಾಗ್ದಾಳಿ ನಡೆಸಿದರು.

ಬ್ರ್ಯಾಂಡ್ ಬೆಂಗಳೂರು ಹೆಸರಿನಲ್ಲಿ ಎಷ್ಟು ಹಣ ನೀಡಿದ್ದೀರಿ? ಲೆಕ್ಕ ಕೊಡಿ ಕಾಂಗ್ರೆಸ್ಸಿನವರೇ ಎಂದು ಕೇಳಿದರು. ಬಿಲ್ ಸಿಗದೆ ಕಸ ತೆಗೆಯುವವರು ಸಮಸ್ಯೆಯಲ್ಲಿದ್ದಾರೆ. ರಾಶಿ ರಾಶಿ ಕಸ ಬಿದ್ದಿದೆ. ಬೆಂಗಳೂರಿನ ತೆರಿಗೆ ನಮ್ಮ ಹಕ್ಕು ಎಂದು ಇಲ್ಲಿನ ಜನರೂ ಕೇಳುತ್ತಿದ್ದಾರೆ ಎಂದು ತಿಳಿಸಿದರು.

ಬ್ರ್ಯಾಂಡ್ ಬೆಂಗಳೂರು ಐಡಿಯಾ ಸತ್ತು ಹೋಗಿದೆಯಾ ಎಂದು ಪ್ರಶ್ನೆ ಮುಂದಿಟ್ಟ ಅವರು, ಸರ್ಕಾರ ಸ್ಪಷ್ಟವಾಗಿ ಹೇಳಬೇಕು ಎಂದು ಆಗ್ರಹಿಸಿದರು. ಇದರ ವಿರುದ್ಧ ಇದೇ 28ರಂದು ಫ್ರೀಡಂ ಪಾರ್ಕಿನಲ್ಲಿ ಬಿಜೆಪಿ ದೊಡ್ಡ ಹೋರಾಟ ಮಾಡಲಿದೆ ಎಂದು ತಿಳಿಸಿದರು.

ರೇವ್ ಪಾರ್ಟಿ ಪ್ರಕರಣ– ಹೆಬ್ಬಗೋಡಿ ಠಾಣೆಯ ಎಸ್‌ಐ ಸೇರಿ ಮೂವರ ಅಮಾನತು

ಬೆಂಗಳೂರು: ನಗರದ ಹೊರವಲಯದಲ್ಲಿ ನಡೆದಿರುವ ರೇವ್ ಪಾರ್ಟಿ ಇದೀಗ ಭಾರೀ ಚರ್ಚೆಗೆ ಕಾರಣವಾಗಿದೆ. ಈ ನಡುವೆ ಹೆಬ್ಬಗೋಡಿ ಪೊಲೀಸ್ ಠಾಣೆ ಸಿಬ್ಬಂದಿಗೆ ತಲೆ ತಂಡ ಫಿಕ್ಸ್ ಆಗಿದೆ. ಹೆಬ್ಬಗೋಡಿ ಠಾಣೆಯ ಮೂವರನ್ನು ಅಮಾನತು ಮಾಡಿ ಆದೇಶ ಹೊರಡಿಸಲಾಗಿದೆ.

ಇಬ್ಬರು ಕಾನ್ಸ್ ಟೇಬಲ್ ಹಾಗೂ ಓರ್ವ ಎಎಸ್‌ಐ ಸೇರಿ ಮೂವರನ್ನು ಸಂಸ್ಪೆಂಡ್ ಮಾಡಲಾಗಿದೆ. ರೇವ್ ಪಾರ್ಟಿ ಬಗ್ಗೆ ಮಾಹಿತಿ ಕಲೆ ಹಾಕಲು ವಿಫಲವಾಗಿರೋ ಆರೋಪದ ಮೇಲೆ ಎಎಸ್‌ಐ ನಾರಾಯಣಸ್ವಾಮಿ, ಬೀಟ್ ಪೊಲೀಸ್ ದೇವರಾಜ್ ಹಾಗೂ ಎಸ್‌ಐ ಗಿರೀಶ್ ಅಮಾನತಾಗಿದ್ದಾರೆ. ಗ್ರಾಮಾಂತರ ಎಸ್ಪಿ ಮಲ್ಲಿಕಾರ್ಜುನ ಬಾಲದಂಡಿ ಈ ಆದೇಶ ಹೊರಡಿಸಿದ್ದಾರೆ.

ರೇವ್ ಪಾರ್ಟಿ ಪ್ರಕರಣ: ನಗರದ ಹೊರವಲಯದಲ್ಲಿ ಬರ್ತ್‌ಡೇ ಪಾರ್ಟಿ ಹೆಸರಲ್ಲಿ ರೇವ್ ಪಾರ್ಟಿ ಆಯೋಜಿಸಲಾಗಿತ್ತು. ಆದರೆ ಈ ಪಾರ್ಟಿ ಒಂದು ದಿನದ್ದಲ್ಲ, ಮೂರು ದಿನಗಳದ್ದು ಅನ್ನೋದು ತಡವಾಗಿ ಬೆಳಕಿಗೆ ಬಂದಿದೆ. ಶುಕ್ರವಾರ ಸಂಜೆಯಿಂದ ಆರಂಭವಾದ ಪಾರ್ಟಿ ಸೋಮವಾರ ಬೆಳಗ್ಗೆ ತನಕ ಫಿಕ್ಸ್ ಆಗಿತ್ತು. ಶುಕ್ರವಾರ, ಶನಿವಾರ ಬಿಂದಾಸ್ ಆಗಿ ಪಾರ್ಟಿ ಮಾಡಿದ್ದವರು, ಭಾನುವಾರ ರಾತ್ರಿ ಸಿಸಿಬಿ ಪೊಲೀಸರ ಬಲೆಗೆ ಬಿದ್ದಿದ್ದಾರೆ. ತನಿಖೆ ವೇಳೆ 3 ದಿನ ಆಯೋಜಿಸಿದ್ದ ರೇವ್ ಪಾರ್ಟಿ ಅನ್ನೋ ರಹಸ್ಯ ಹೊರಬಿದ್ದಿದೆ.

ಶ್ರೀಮಂತರ ರೇವ್ ಪಾರ್ಟಿಯಲ್ಲಿ ಸೆಲೆಬ್ರಿಟಿಗಳು, ಟೆಕ್ಕಿಗಳು, ಹಣವಂತರೆಲ್ಲ ಭಾಗಿಯಾಗಿರೋದು ಕೂಡ ಬೆಳಕಿಗೆ ಬಂದಿದೆ. ರೇವ್ ಪಾರ್ಟಿ ಮಾಡಿದ್ದವರ ವಿರುದ್ಧ ಎಫ್ ಐಆರ್ ಮಾಡಿಕೊಂಡು ಈಗಾಗ್ಲೇ ಐದು ಮಂದಿಯನ್ನ ಅರೆಸ್ಟ್ ಮಾಡಿ, ಜೈಲಿಗೆ ಕಳಿಸಿದ್ದಾರೆ. ಜೈಲಿನಲ್ಲಿರೋ , ವಾಸು, ಅರುಣ್ ಕುಮಾರ್, ನಾಗಬಾಬ, ಗೋಪಾಲ್ ರೆಡ್ಡಿ ಸೇರಿ 6 ಮಂದಿಯನ್ನ ಸಿಸಿಬಿ ಕಸ್ಟಡಿಗೆ ಪಡೆದುಕೊಂಡು ವಿಚಾರಣೆ ಒಳಪಡಿಸಿದ್ದಾರೆ. ತನಿಖೆಯಿಂದ ರೇವ್ ಪಾರ್ಟಿ ರಹಸ್ಯ ಮತ್ತಷ್ಟು ಬಯಲಾಗುವ ಸಾಧ್ಯತೆಗಳು ಹೆಚ್ಚಾಗಿವೆ.

ರಾಜ್ಯದ ಮದ್ಯಪ್ರಿಯರಿಗೆ ಬಿಗ್ ಶಾಕ್ ಜೂನ್ ಮೊದಲ ವಾರ ಎಣ್ಣೆ ಸಿಗೋದಿಲ್ಲ

ಬೆಂಗಳೂರು: ಜೂನ್ 1 ರಿಂದ ರಾಜ್ಯದ ಮದ್ಯಪ್ರಿಯರಿಗೆ ಶಾಕ್ ಪ್ರೀಯರಿಗೆ ಬಿಗ್ ಶಾಕ್ ಒಂದು ಕಾದಿದೆ. ಜೂನ್ ಮೊದಲ ವಾರ ಮದ್ಯಪ್ರಿಯರಿಗೆ ಎಣ್ಣೆ ಸಿಗೋದಿಲ್ಲ. ಜೂನ್ 1 ರಿಂದ 6ರ ವರೆಗೆ ವೈನ್ ಶಾಪ್, ಎಂಆರ್‌ಪಿ ಔಟ್‌ಲೇಟ್‌ಗಳು ಬಂದ್ ಆಗುತ್ತಿದ್ದು, ಮದ್ಯ ಪ್ರಿಯರು ಈ ತಿಂಗಳಾಂತ್ಯದಲ್ಲೇ ಸ್ಟಾಕ್ ಮಾಡಿಕೊಳ್ಳಬಹುದಾಗಿದೆ.

ರಾಜ್ಯದಲ್ಲಿ ನಡೆಯುತ್ತಿರೋ ಪದವೀಧರ ಕ್ಷೇತ್ರದ ಚುನಾವಣೆ ಮತ್ತು ಲೋಕಸಭಾ ಚುನಾವಣೆಯ ಮತ ಎಣಿಕೆ ಇರೋದ್ರಿಂದ ಬೆಂಗಳೂರು ಜಿಲ್ಲಾಡಳಿತ ಮದ್ಯ ಮಾರಾಟವನ್ನ ಬಂದ್ ಮಾಡುವಂತೆ ಆದೇಶ ನೀಡಿದೆ.

ಜೂನ್ 3 ರಂದು ಪದವೀಧರ ಕ್ಷೇತ್ರ ಚುನಾವಣೆಗೆ ಮತದಾನ ನಡೆಯುವುದರಿಂದ ಜೂನ್ 1ರ ಸಂಜೆ 4 ಗಂಟೆಯಿಂದಲೇ ಬಾರ್ ಬಂದ್ ಆಗಲಿದ್ದು, ಜೂನ್ 3 ರವರೆಗೆ ಬಂದ್ ಮಾಡಬೇಕಾಗುತ್ತೆ. ಇನ್ನೂ ಜೂನ್ 4 ರಂದು ದೇಶದ್ಯಾಂತ ಲೋಕಸಭಾ ಚುನಾವಣೆಯ ಮತ ಎಣಿಕೆ ನಡೆಯಲಿದೆ. ಹಾಗಾಗಿ ಅಂದೂ ಸಹ ಮದ್ಯ ಮಾರಾಟ ಸಂಪೂರ್ಣ ಬಂದ್ ಆಗಲಿದೆ.

ಜೂನ್ 6 ರಂದು ಎಂಎಲ್‌ಸಿ ಮತ ಎಣಿಕೆ ಇರೋದ್ರಿಂದ ಅಂದೂ ಸಹ ಬಾರ್ ಬಂದ್ ಮಾಡುವಂತೆ ಬೆಂಗಳೂರು ಜಿಲ್ಲಾಧಿಕಾರಿ ಆದೇಶದಲ್ಲಿ ತಿಳಿಸಿದ್ದಾರೆ. ಹೀಗಾಗಿ ಜೂನ್ ತಿಂಗಳ ಮೊದಲ ವಾರ ಮದ್ಯ ಪ್ರಿಯರಿಗೆ ಎಣ್ಣೆ ಸಿಗುವುದು ಕಷ್ಟವಾಗಿದೆ.

ಫೇಸ್‌ಬುಕ್‌ನಲ್ಲಿ ಪಾಕಿಸ್ತಾನ ಪರ ಪೋಸ್ಟ್ ಪ್ರಕರಣ ದಾಖಲಿಸಿದ ಪೊಲೀಸರು

ಚಿಕ್ಕಮಗಳೂರು: ಕಾಫಿನಾಡು ಚಿಕ್ಕಮಗಳೂರಿನಲ್ಲಿ ಮತ್ತೆ ಪಾಕಿಸ್ತಾನ ಪರ ಪ್ರೇಮದ ಕೂಗು ಕೇಳಿಬಂದಿದೆ. ಅಸ್ಗರ್ ಕೊಪ್ಪ ಎಂಬ ವ್ಯಕ್ತಿಯ ಫೇಸ್‌ಬುಕ್ ಪೋಸ್ಟ್‌ನಲ್ಲಿ ಪಾಕಿಸ್ತಾನ ಜಿಂದಾಬಾದ್ ಎಂದು ಉಲ್ಲೇಖಿಸಲಾಗಿದ್ದು, ಪ್ರಧಾನಿ ನರೇಂದ್ರ ಮೋದಿ ವಿರುದ್ಧವೂ ಅವಹೇಳನಕಾರಿ ಸಂದೇಶ ಪ್ರಕಟಿಸಲಾಗಿದೆ. ಫೇಸ್‌ಬುಕ್ ಪೋಸ್ಟ್ ಮಾಡಿದ ಬಳಿಕ ಅಕೌಂಟನ್ನೇ ಆತ ಡಿಲೀಟ್ ಮಾಡಿದ್ದಾನೆ. ಇದೀಗ ಘಟನೆ ಸಂಬಂಧ ಸ್ವಯಂಪ್ರೇರಿತರಾಗಿ ಪ್ರಕರಣ ದಾಖಲಿಸಿಕೊಂಡಿರುವ ಕೊಪ್ಪ ಠಾಣೆಯ ಪೊಲೀಸರು, ಅಸ್ಗರ್‌ಗಾಗಿ ಹುಡುಕಾಟ ನಡೆಸುತ್ತಿದ್ದಾರೆ.

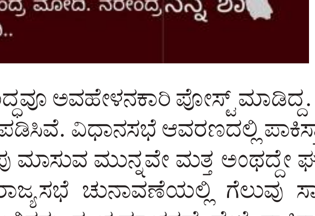

ಆರೋಪಿ ಅಸ್ಗರ್ ಬಜರಂಗದಳದ ವಿರುದ್ಧವೂ ಅವಹೇಳನಕಾರಿ ಪೋಸ್ಟ್ ಮಾಡಿದ್ದ. ಆತನ ವಿರುದ್ಧ ಹಿಂದೂ ಸಂಘಟನೆಗಳು ಆಕ್ರೋಶ ವ್ಯಕ್ತಪಡಿಸಿವೆ. ವಿಧಾನಸಭೆ ಆವರಣದಲ್ಲಿ ಪಾಕಿಸ್ತಾನ ಜಿಂದಾಬಾದ್ ಘೋಷಣೆ ಕೂಗಿದ ಪ್ರಕರಣದ ನೆನಪು ಮಾಸುವ ಮುನ್ನವೇ ಮತ್ತ ಅಂಥದ್ದೇ ಘಟನೆ ವರದಿಯಾಗಿರುವುದು ಆತಂಕ ಸೃಷ್ಟಿಸಿದೆ.

ರಾಜ್ಯಸಭೆ ಚುನಾವಣೆಯಲ್ಲಿ ಗೆಲುವು ಸಾಧಿಸಿದ ಕಾಂಗ್ರೆಸ್‌ನ ನಾಸಿರ್ ಹುಸೇನ್ ಅವರ ಬೆಂಬಲಿಗರು ಸಂಭ್ರಮಾಚರಣೆ ವೇಳೆ ಪಾಕಿಸ್ತಾನ್ ಜಿಂದಾಬಾದ್ ಘೋಷಣೆ ಕೂಗಿದ ಘಟನೆ ಇತ್ತೀಚೆಗೆ ನಡೆದಿತ್ತು. ಪ್ರಕರಣ ರಾಜಕೀಯ ಆಯಾಮ ಪಡೆದುಕೊಂಡು ದೇಶದಾದ್ಯಂತ ಭಾರಿ ಚರ್ಚೆಗೆ ಗ್ರಾಸವಾಗಿತ್ತು. ಘಟನೆ ಸಂಬಂಧ ಹಾವೇರಿ ಜಿಲ್ಲೆಯ ಬ್ಯಾಡಗಿಯ ಮೊಹಮ್ಮದ್ ಶಫಿ ನಾಶಿಪುಡಿ ಸೇರಿದಂತೆ ಕೆಲವರನ್ನು ಪೊಲೀಸರು ಬಂಧಿಸಿದ್ದರು. ಪ್ರಕರಣದ ತನಿಖೆ ಇನ್ನೂ ಪ್ರಗತಿಯಲ್ಲಿದೆ. ಇದೀಗ ರಾಜ್ಯದಲ್ಲಿ ಮತ್ತೆ ಅಂಥದ್ದೇ ಘಟನೆ ಮರುಕಳಿಸಿದೆ.

ಹಿಂದುತ್ವ ಪ್ರತಿಪಾದಕರಿಗೆ ಟಿಕೆಟ್ ಇಲ್ಲ

ಮಡಿಕೇರಿ: ಹಿಂದುತ್ವ ಮತ್ತು ರಾಷ್ಟ್ರೀಯವಾದವನ್ನು ಪ್ರಬಲವಾಗಿ ಪ್ರತಿಪಾದನೆ ಮಾಡಿದವರಿಗೆ ಬಿಜೆಪಿಯಲ್ಲಿ ಟಿಕೆಟ್ ತಪ್ಪುತ್ತಿದೆ ಎಂಬ ಭಾವನೆ ಬಲವಾಗುತ್ತಿದೆ ಎಂದು ನೈರುತ್ಯ ಪದವೀಧರರ ಕ್ಷೇತ್ರದ ಸ್ವತಂತ್ರ ಅಭ್ಯರ್ಥಿ ಕೆ.ರಘುಪತಿ ಭಟ್ ಹೇಳಿದರು.

ಮಡಿಕೇರಿಯಲ್ಲಿ ಮಾತನಾಡಿದ ಅವರು, ನನಗೆ ಪಕ್ಷದಿಂದ ಯಾವುದೇ ನೋಟಿಸ್ ಬಂದಿಲ್ಲ. ಬಂದರೆ ವಿವರವಾದ ಉತ್ತರ ಕೊಡುವೆ. ಮಾತ್ರವಲ್ಲ, ಪಕ್ಷದ ಶಿಸ್ತು ಸಮಿತಿ ವಿಚಾರಣೆಗೆ ಕರೆದರೆ ಹಾಜರಾಗಿ ವಿವರಣೆ ಕೊಡುವೆ ಎಂದು ತಿಳಿಸಿದರು. ನನಗೆ ಏಕೆ ಎರಡು ಬಾರಿ ಟಿಕೆಟ್ ಕೊಡಲಿಲ್ಲ ಎಂಬುದು ಗೊತ್ತಿಲ್ಲ. ಯಾರು ಟಿಕೆಟ್ ತಪ್ಪಿಸಿದರು ಎಂಬುದೂ ಗೊತ್ತಿಲ್ಲ. ಆದರೆ ಯಾರೋ ನಾಯಕರು ತಪ್ಪಿಸಿದ್ದಂತೂ ಹೌದು ಎಂದರು. ಹಿಜಬ್ ವಿಷಯವನ್ನು ನಾನು ಸೃಷ್ಟಿ ಮಾಡಿದ್ದಲ್ಲ. ಕೆಲವು ಹೆಣ್ಣುಮಕ್ಕಳನ್ನು ಕೆಲವೊಂದು ಸಂಘಟನೆಗಳು ದಾರಿ ತಪ್ಪಿಸಿದರು. ನಾನು ಮುಸ್ಲಿಮರು ಮತ್ತು ಕ್ರೈಸ್ತರ ವಿರೋಧಿ ಅಲ್ಲ ಎಂದು ಪ್ರಶ್ನೆಯೊಂದಕ್ಕೆ ಪ್ರತಿಕ್ರಿಯಿಸಿದರು. ಬಿಜೆಪಿ ಅಭ್ಯರ್ಥಿಯ ವಿರುದ್ಧ ಬಂಡಾಯ ಸಾರಿರುವ ಮಾಜಿ ಶಾಸಕ ರಘುಪತಿ ಭಟ್ ಅವರನ್ನು ಪಕ್ಷದಿಂದ ಉಚ್ಚಾಟಿಸಬೇಕು ಎಂದು ಜಿಲ್ಲಾ ಬಿಜೆಪಿ ರಾಜ್ಯ ಸಮಿತಿಗೆ ಗುರುವಾರ ಶಿಫಾರಸು ಮಾಡಲಾಗಿತ್ತು.

ಫಾರ್ಮ್‌ಹೌಸ್‌ನಲ್ಲಿ ರೇವ್ ಪಾರ್ಟಿ ಪ್ರಕರಣ

ಐವರ ಬ್ಯಾಂಕ್ ಅಕೌಂಟ್ ಸೀಜ್

ಬೆಂಗಳೂರು: ನಗರದ ಎಲೆಕ್ಟ್ರಾನಿಕ್ ಸಿಟಿಯಲ್ಲಿರುವ ಫಾರ್ಮ್‌ಹೌಸ್‌ನಲ್ಲಿ ನಡೆದ ರೇವ್ ಪಾರ್ಟಿ ಪ್ರಕರಣದ ತನಿಖೆ ಚುರುಕುಗೊಂಡಿದೆ.

ಬಂಧಿತರ ಐವರು ಆರೋಪಿಗಳ ಅಕೌಂಟ್‌ನಲ್ಲಿದ್ದ ಹಣವನ್ನು ಸಿಸಿಬಿ ಪೊಲೀಸರು ಸೀಜ್ ಮಾಡಿದ್ದಾರೆ. ಆರೋಪಿಗಳ ಅಕೌಂಟ್‌ನಲ್ಲಿ ಲಕ್ಷಲಕ್ಷ ಹಣ ಪತ್ತೆಯಾಗಿತ್ತು. ಹೀಗಾಗಿ ಸಿಸಿಬಿ ಅಧಿಕಾರಿಗಳು ಎಲ್ಲಾ ಅಕೌಂಟ್‌ಗಳನ್ನ ಫ್ರೀಜ್ ಮಾಡಿಸಿದ್ದಾರೆ. ಅಲ್ಲದೆ ಆರೋಪಿಗಳ ಮೊಬೈಲ್ ಮಿರರ್ ಇಮೇಜ್ ಮಾಡಿಸಲು ಸಿದ್ಧತೆ ನಡೆಸುತ್ತಿದ್ದಾರೆ.

ಬೇರೆ ಎಲ್ಲೆಲ್ಲಿ ರೇವ್ ಪಾರ್ಟಿ ಮಾಡಿಸಿದ್ರು..? ಯಾರೆಲ್ಲ ಭಾಗಿಯಾಗಿದ್ರು..?, ರೇವ್ ಪಾರ್ಟಿಗೆ ಎಷ್ಟು ಹಣ ವಸೂಲಿ ಮಾಡ್ತಿದ್ರು..? ಡ್ರಗ್ಸ್ ಎಲ್ಲಿಂದ ಬರ್ತಿತ್ತು..?, ಎಲ್ಲ ಮಾಹಿತಿ ಪತ್ತೆ ಮಾಡಲು ಮೊಬೈಲ್ ಮಿರರ್ ಇಮೇಜಿಂಗ್ ಮಾಡಿಸಲು ಸಿದ್ಧತೆ ಮಾಡಿಕೊಳ್ಳಲಾಗುತ್ತಿದೆ. ಅಲ್ಲದೇ ಐವರು ಆರೋಪಿಗಳನ್ನ ಬಾಡಿ ವಾರೆಂಟ್ ಮೇಲೆ ಕಸ್ಟಡಿಗೆ ಪಡೆಯಲು ಕೂಡ ತಯಾರಿ ನಡೆಯುತ್ತಿದೆ.

ಸೋಮವಾರ ಕೋರ್ಟ್ ಗೆ ಅರ್ಜಿ ಹಾಕಿ ಆರೋಪಿಗಳನ್ನ ಕಸ್ಟಡಿಗೆ ಪಡೆಯಲು ಸಿಸಿಬಿ ಹಾಗೂ ಆರೋಪಿಗಳ ವಿಚಾರಣೆ ಬಳಿಕ ನಟಿ ಹೇಮ ಸೇರಿದಂತೆ ಪಾರ್ಟಿಯಲ್ಲಿದ್ದವರಿಗೆ ನೋಟಿಸ್ ನೀಡಲು ಸಿದ್ಧತೆ ಮಾಡಿಕೊಂಡಿದೆ.

ವಾಸು ಎಂಬಾತನ ಹುಟ್ಟುಹಬ್ಬದ ಅಂಗವಾಗಿ Sunset To Sun Rise victory ಶೀರ್ಷಿಕೆಯಲ್ಲಿ ರೇವ್ ಪಾರ್ಟಿ ಆಯೋಜನೆ ಮಾಡಲಾಗಿತ್ತು. ಪಾರ್ಟಿಯಲ್ಲಿ ನೂರರಿಂದ ನೂರೈವತ್ತು ಮಂದಿ ಜಮಾವಣೆಗೊಂಡಿದ್ದರು ಎನ್ನಲಾಗಿದೆ. ರೇವ್ ಪಾರ್ಟಿಯಲ್ಲಿ ದೊಡ್ಡ ಮಟ್ಟದ ಮಾದಕ ವಸ್ತು ಬಳಕೆ ಮಾಡಿರುವ ಸುಳಿವು ಸಿಕ್ಕಿದೆ. ಎಂಡಿಎಂಎ, ಕೊಕೇನ್, ಹೈಡ್ರೋಗಾಂಜಾ ಪತ್ತೆಯಾಗಿತ್ತು.

ಪಾರ್ಟಿಯಲ್ಲಿ ಭಾಗಿಯಾಗಿದ್ದ 73 ಮಂದಿ ಪುರುಷರಲ್ಲಿ 59 ಮಂದಿ ಹಾಗೂ 30 ಮಂದಿ ಯುವತಿಯರ ಪೈಕಿ 27 ಮಂದಿಯ ಬ್ಲಡ್ ರಿಪೋರ್ಟ್ ಪಾಸಿಟಿವ್ ಎಂದು ಬಂದಿತ್ತು. ಈ ಮೂಲಕ ಪಾರ್ಟಿಯಲ್ಲಿ ಸೇರಿದ್ದ ಬಹುತೇಕ ಮಂದಿ ಮಾದಕ ವಸ್ತು ಸೇವನೆ ಮಾಡಿರುವುದು ದೃಢಪಟ್ಟಿತ್ತು. ತೆಲುಗು ಕಿರುತೆರೆ ನಟಿ ಹೇಮಾ(ಕೃಷ್ಣವೇಣಿ) ಪಾಲ್ಗೊಂಡಿರುವುದು ಕೂಡ ಬಯಲಾಗಿತ್ತು.

ಇಂದು ಭಾರೀ ಮಳೆ ಸಾಧ್ಯತೆ

ಕೇರಳದ 7 ಜಿಲ್ಲೆಗಳಿಗೆ ಯೆಲ್ಲೋ ಅಲರ್ಟ್

ತಿರುವನಂತಪುರಂ: ಭಾರತೀಯ ಹವಾಮಾನ ಇಲಾಖೆ ಕೇರಳದ 7 ಜಿಲ್ಲೆಗಳಿಗೆ ಇಂದು ಯೆಲ್ಲೋ ಅಲರ್ಟ್ ಘೋಷಿಸಿದ್ದು, ರಾಜ್ಯದಲ್ಲಿ ಭಾರೀ ಮಳೆಯಾಗುವ ನಿರೀಕ್ಷೆಯಿದೆ.

ತಿರುವನಂತಪುರಂ, ಕೊಲ್ಲಂ, ಅಲಪ್ಪುಳ, ಎರ್ನಾಕುಲಂ, ಕೋಝಿಕ್ಕೋಡ್, ಕಣ್ಣೂರು ಮತ್ತು ಕಾಸರಗೋಡು ಜಿಲ್ಲೆಗಳಿಗೆ ಯೆಲ್ಲೋ ಅಲರ್ಟ್ ಘೋಷಿಸಲಾಗಿದೆ. ಈ ಜಿಲ್ಲೆಗಳಲ್ಲಿ ಇಂದು 6 ಸೆಂ.ಮೀ ಹಾಗೂ 11 ಸೆಂ.ಮೀ ನಡುವೆ ಮಳೆಯಾಗುವ ಸಾಧ್ಯತೆಗಳಿವೆ ಎಂದು ಇಲಾಖೆ ಮುನ್ಸೂಚನೆ ಕೊಟ್ಟಿದೆ.

ರಾಜ್ಯ ಕಂದಾಯ ಸಚಿವ ಕೆ. ರಾಜನ್ ಪ್ರಕಾರ, ಮೇ 9 ರಿಂದ ಮೇ 23 ರವರೆಗೆ ಕೇರಳದಲ್ಲಿ ಮಳೆಗೆ ಸಂಬಂಧಿಸಿದಂತೆ ಕನಿಷ್ಠ 11 ಮಂದಿ ಸಾವನ್ನಪ್ಪಿದ್ದಾರೆ. ಇವುಗಳಲ್ಲಿ 6 ಮಂದಿ ಮುಳುಗಿ, ಇಬ್ಬರು ಕ್ವಾರಿ ದುರ್ಘಟನೆಯಲ್ಲಿ, ಇನ್ನಿಬ್ಬರು ಸಿಡಿಲು ಬಡಿದು ಹಾಗೂ ಓರ್ವ ಭಾರೀ ಮಳೆಗೆ ಮನೆಯ ಮೇಲ್ಛಾವಣಿ ಕುಸಿದು ಮೃತಪಟ್ಟಿದ್ದಾನೆ.

ನಾಳೆಯಿಂದ ರಾಜ್ಯದಲ್ಲಿ ಮಳೆಯ ಪ್ರಮಾಣ ಸ್ವಲ್ಪಮಟ್ಟಿಗೆ ಕಡಿಮೆಯಾಗುವ ಮುನ್ಸೂಚನೆ ಇದೆ ಎಂದು ತಿಳಿಸಿದ ಸಚಿವರು, ಜಲಮೂಲಗಳು ಮತ್ತು ಕರಾವಳಿ ಪ್ರದೇಶಗಳಲ್ಲಿ ಎಚ್ಚರಿಕೆಯಿಂದ ಇರುವಂತೆ ಸೂಚನೆ ನೀಡಿದರು. ರಜೆಯ ಹಿನ್ನೆಲೆಯಲ್ಲಿ ಹೆತ್ತವರು ತಮ್ಮ ಮಕ್ಕಳೊಂದಿಗೆ ನದಿ, ಬೀಚ್ ಪ್ರವೇಶಿಸುವುದನ್ನು ನಿಷೇಧಿಲಾಗಿದೆ ಎಂದರು. ಸ್ಥಳೀಯ ಅಧಿಕಾರಿಗಳು, ಅಗ್ನಿಶಾಮಕ ಇಲಾಖೆ, ಪೊಲೀಸ್ ಮತ್ತು ಕಂದಾಯ ಇಲಾಖೆಯು ಯಾವುದೇ ತುರ್ತು ಪರಿಸ್ಥಿತಿಯನ್ನು ನಿಭಾಯಿಸಲು ಸಜ್ಜಾಗಿದ್ದಾರೆ. ರಾಷ್ಟ್ರೀಯ ವಿಪತ್ತು ನಿರ್ವಹಣಾ ಪಡೆ (ಎನ್‌ಡಿಆರ್‌ಎಫ್) ಯ ಎರಡು ತಂಡಗಳನ್ನು ರಾಜ್ಯದಲ್ಲಿ ನಿಯೋಜಿಸಲಾಗಿದೆ. ಶುಕ್ರವಾರ ಸಂಜೆ ರಾಜ್ಯಾದ್ಯಂತ 8 ಪರಿಹಾರ ಶಿಬಿರಗಳಲ್ಲಿ 223 ಮಂದಿಗೆ ವಸತಿ ಕಲ್ಪಿಸಲಾಗಿದೆ.

ಮೂರನೇ ಮಗು ಜನಿಸಿದ್ದಕ್ಕೆ ಇಬ್ಬರು ಬಿಜೆಪಿ ಕೌನ್ಸಿಲರ್‌ಗಳು ಅನರ್ಹ!

ಗಾಂಧಿನಗರ: ಮೂರನೇ ಮಗು ಜನಿಸಿದ್ದಕ್ಕೆ ಗುಜರಾತ್‌ನ ಅಮೇಲಿ ಜಿಲ್ಲೆಯ ದಾಮ್‌ನಗರ ನಗರಪಾಲಿಕೆಯ ಇಬ್ಬರು ಬಿಜೆಪಿ ಸದಸ್ಯರನ್ನು ಅನರ್ಹಗೊಳಿಸಲಾಗಿದೆ.

ಖೀಮಾ ಕಸೋಟಿಯಾ ಮತ್ತು ಮೇಘನಾ ಬೋಖಾ ಅವರೇ ಅನರ್ಹಗೊಂಡ ಬಿಜೆಪಿ ಸದಸ್ಯರು. ಗುಜರಾತ್ ಮುನ್ಸಿಪಾಲಿಟಿ ಆಕ್ಟ್ 1963 ಅನ್ನು ಉಲ್ಲಂಘಿಸಿ ಮೂರು ಮಕ್ಕಳನ್ನು ಹೊಂದಿದ್ದಕ್ಕಾಗಿ ಅಮ್ರೇಲಿ ಜಿಲ್ಲಾಧಿಕಾರಿ ಅಜಯ್ ದಹಿಯಾ ಅವರ ಕಚೇರಿ ತಕ್ಷಣದಿಂದ ಜಾರಿಗೆ ಬರುವಂತೆ ಆದೇಶ ಹೊರಡಿಸಿದೆ. ಆದರೆ ಕೌನ್ಸಿಲರ್‌ಗಳ ಅನರ್ಹತೆ, ನಗರಪಾಲಿಕೆ ಮೇಲಿನ ಬಿಜೆಪಿ ಹಿಡಿತದ ಮೇಲೆ ಪರಿಣಾಮ ಬೀರುವುದಿಲ್ಲ. ಯಾಕೆಂದರೆ ಬಿಜೆಪಿಗೆ ಅಲ್ಲಿ ಸ್ಪಷ್ಟ ಬಹುಮತ ಇದೆ.

ಇತ್ತೀಚೆಗೆ ವಜ್ರ ವ್ಯಾಪಾರಿಯೊಬ್ಬರು ಈ ಇಬ್ಬರೂ ಸದಸ್ಯರಿಗೆ ಮೂರನೇ ಮಗುವಾಗಿದೆ ಎಂದು ದೂರು ನೀಡಿದ್ದರು. ಸದ್ಯ ಅಮೇಲಿ ಜಿಲ್ಲಾಧಿಕಾರಿಗೆ ಈ ಇಬ್ಬರ 3ನೇ ಮಗು ಜನಿಸಿದ ಮಾಹಿತಿ ದೊರಕಿದೆ. ಹೀಗಾಗಿ ಇಬ್ಬರನ್ನೂ ಅನರ್ಹ ಮಾಡಿ ಜಿಲ್ಲಾಧಿಕಾರಿ ಆದೇಶಿಸಿದ್ದಾರೆ. ಈ ನಡುವೆ ತಾವು ಸ್ಪರ್ಧಿಸುವಾಗ ತಮಗೆ ಇಬ್ಬರು ಮಕ್ಕಳಿದ್ದರಷ್ಟೇ. ನಾವು ಆಯ್ಕೆಯಾದ ಬಳಿಕ ಮೂರನೇ ಮಗು ಹುಟ್ಟಿದೆ ಎಂದು ಈ ಇಬ್ಬರು ಸಮಜಾಯಿಸಿ ನೀಡಿದ್ದಾರೆ. ಆದರೆ ಅವರ ವಾದ ತಳ್ಳಿ ಹಾಕಿದ ಜಿಲ್ಲಾಧಿಕಾರಿ, ನಿಯಮದಂತೆ ಅಧಿಕಾರಾವಧಿಯಲ್ಲಿ 3ನೇ ಮಗು ಜನಿಸಿದರೂ ಅನರ್ಹರಾಗುತ್ತಾರೆ ಎಂದು ಹೇಳಿ ಇಬ್ಬರ ಸದಸ್ಯತ್ವವನ್ನೂ ರದ್ದು ಮಾಡಿದ್ದಾರೆ.

2005–06 ರಲ್ಲಿ ಗುಜರಾತ್ ಮುಖ್ಯಮಂತ್ರಿಯಾಗಿದ್ದ ನರೇಂದ್ರ ಮೋದಿಯವರು 1963ರ ಮುನ್ಸಿಪಲ್ ಕಾಯ್ದೆಗೆ ತಿದ್ದುಪಡಿ ಮಾಡಿ, ಎರಡಕ್ಕಿಂತ ಹೆಚ್ಚು ಮಕ್ಕಳನ್ನು ಹೊಂದಿದ ಯಾವುದೇ ವ್ಯಕ್ತಿ ಪಂಚಾಯತ್, ಪುರಸಭೆಗಳು ಮತ್ತು ಮುನ್ಸಿಪಲ್ ಕಾರ್ಪೊರೇಶನ್ ಗಳ ಚುನಾವಣೆಯಲ್ಲಿ ಸ್ಪರ್ಧಿಸುವುದನ್ನು ನಿಷೇಧಿಸಿದ್ದರು. ಬಳಿಕ ಇನ್ನೊಂದು ತಿದ್ದುಪಡಿ ತಂದು ಅಧಿಕಾರಾವಧಿಯಲ್ಲಿ 3ನೇ ಮಗು ಜನಿಸಿದರೂ ಅನರ್ಹರಾಗಲಿದ್ದಾರೆ ಎಂಬ ನಿಯಮ ಸೇರಿಸಿದ್ದರು.

10ಕ್ಕೂ ಹೆಚ್ಚು ವಾಹನ ಜಖಂ

ಪ್ರಕರಣಕ್ಕೆ ಸಂಬಂಧಿಸಿದಂತೆ ಒಟ್ಟು ನಾಲ್ಕು ಪ್ರಕರಣ ದಾಖಲಾಗಿವೆ. ಕಲ್ಲು ತೂರಾಟದಲ್ಲಿ 7 ಪೊಲೀಸ್ ವಾಹನ ಹಾಗೂ 11 ಪೊಲೀಸ್ ಸಿಬ್ಬಂದಿ ಗಾಯಗೊಂಡಿದ್ದಾರೆ. ಸದ್ಯಕ್ಕೆ ಪರಿಸ್ಥಿತಿ ನಿಯಂತ್ರಣದಲ್ಲಿದೆ ಎಂದು ತಿಳಿಸಿದರು.

ಏನಿದು ಪ್ರಕರಣ: ಓಸಿ (ಮಟ್ಕಾ) ಆಡಿಸುತ್ತಿದ್ದ ಹಿನ್ನಲೆ ಚನ್ನಗಿರಿ ಪಟ್ಟಣದ ಟಿಪ್ಪು ನಗರ ನಿವಾಸಿಯಾಗಿದ್ದ ಆದಿಲ್ (30) ಎನ್ನುವ ವ್ಯಕ್ತಿಯನ್ನು ಪೊಲೀಸರು ವಶಕ್ಕೆ ಪಡೆದು, ಸಂಜೆ ಪೊಲೀಸ್ ಠಾಣೆಗೆ ಕರೆತಂದಿದ್ದರು. ಇದ್ದಕ್ಕಿದ್ದಂತೆ ಬಿಪಿ ಲೋ ಆಗಿ ಬಿದ್ದ ಆದಿಲ್ ಠಾಣೆಯಲ್ಲಿ ಕುಸಿದು ಬಿದ್ದಿದ್ದಾನೆ. ಕೂಡಲೆ ಪೊಲೀಸರು ಆಸ್ಪತ್ರೆಗೆ ದಾಖಲಿಸಿದ್ದಾರೆ. ಆದರೆ, ಚಿಕಿತ್ಸೆ ಫಲಕಾರಿಯಾಗದೆ ಆರೋಪಿ ಸಾವನ್ನಪ್ಪಿದ್ದಾನೆ. ಆದಿಲ್ ಸಾವಿಗೆ ಪೊಲೀಸರೇ ಕಾರಣ ಎಂದು ಸಂಬಂಧಿಕರು ಆಕ್ರೋಶಗೊಂಡು ಪೊಲೀಸ್ ಠಾಣೆ ಮೇಲೆ ಕಲ್ಲು ತೂರಾಟ ನಡೆಸಿದ್ದರು.

ಆಡಿಯೋ ಈಗ ವೈರಲ್

ಇನ್ನು ಮೂರ್ನಾಲ್ಕು ದಿನಗಳಲ್ಲಿ ಪ್ರಜ್ವಲ್ ಕರೆಸಿ ಎಸ್‌ಐಟಿ ಮುಂದೆ ಹಾಜರ್ ಮಾಡಿಸಲು ಶತ ಪ್ರಯತ್ನ ಮಾಡಲಾಗುತ್ತಿದೆ. ಈಗಾಗಲೇ ಪ್ರಜ್ವಲ್ ರೇವಣ್ಣಗೆ ವಿದೇಶಾಂಗ ಸಚಿವಾಲಯ ಶೋಕಾಸ್ ನೋಟಿಸ್ ನೀಡಿದೆ. ಒಂದು ವೇಳೆ ಪ್ರಜ್ವಲ್ ಪಾಸ್ ಪೋರ್ಟ್ ರದ್ದಾದರೆ ಈ ಪ್ರಕರಣದಲ್ಲಿ ಮತ್ತಷ್ಟು ಸಂಕಷ್ಟ ಎದುರಾಗಿ ಕುಟುಂಬಕ್ಕೆ ತೀವ್ರ ಮುಜುಗರ ಉಂಟಾಗುತ್ತದೆ. ಹೀಗಾಗಿ ಮುಜುಗರ ತಪ್ಪಿಸಿಕೊಳ್ಳಲು ಪ್ರಜ್ವಲ್ ವಿದೇಶದಿಂದ ಕರೆಸಲು ಎಲ್ಲಾ ಆಯಾಮದಲ್ಲೂ ಕುಟುಂಬಸ್ಥರು ಪ್ರಯತ್ನಿಸುತ್ತಿದ್ದಾರೆ. ಹೀಗಾಗಿ ಶೀಘ್ರದಲ್ಲೇ ಪ್ರಜ್ವಲ್ ವಿದೇಶಕ್ಕೆ ವಾಪಸ್ ಆಗುವ ಸಾಧ್ಯತೆ ಇದೆ.

ನವೀನ್ ಗೌಡ, ಲಿಂಗೇಶ್ ಆಡಿಯೋ ವೈರಲ್: ಬೇಲೂರು ಜೆಡಿಎಸ್ ಮಾಜಿ ಶಾಸಕ ಹಾಗು ಜೆಡಿಎಸ್ ಜಿಲ್ಲಾದ್ಯಕ್ಷ ಕೆ.ಎಸ್.ಲಿಂಗೇಶ್ ಮತ್ತು ಕಾಂಗ್ರೆಸ್ ಕಾರ್ಯಕರ್ತ ಎನ್ನಲಾಗ್ತಿರೊ ನವೀನ್ ಗೌಡ ಮಾತಾಡಿದ್ದಾರೆನ್ನಲಾದ ಆಡಿಯೋ ಈಗ ವೈರಲ್ ಆಗಿದೆ. ವೈರಲ್ ಆಡಿಯೋದಲ್ಲಿ, ಅಣ್ಣಾ..ನಿಮಗಾಗಿ ಈ ಪಕ್ಷದಲ್ಲಿದ್ದೇವೆ ಅಂತ ಲಿಂಗೇಶ್ ಗೆ ನವೀನ್ ಗೌಡ ಹೇಳಿದ್ದು ವಿಧಾನ ಸಭೆ ಚುನಾವಣೆ ಬಳಿಕ ಸೋಲಿನ ಬಗ್ಗೆ ಇಬ್ಬರೂ ಚರ್ಚೆ ನಡೆಸಿದ್ದಾರೆ. ಸಂಸದ ಪ್ರಜ್ವಲ್ ನಿಮ್ಮ ವಿರುದ್ಧ ಇರುವ ನಾಯಕರ ಜೊತೆ ಓಡಾಡ್ತಾರೆ ಎಂದು ಲಿಂಗೇಶ್ ಗೆ ನವೀನ್ ಗೌಡ ದೂರು ನೀಡಿದ್ದಾನೆ. ಹೌದು ನಾನು ಮತ್ತೆ ಗೆದ್ದರೆ ನಾನೇ ಇರ್ತೀನಿ ಹಾಗಾಗಿ ಸೋಲಲಿ ಎಂದು ಕೆಲವರು ಓಡಾಡಿದ್ರು. ನಾನು ಎಂಪಿಗೆ ಕೇಳಿದ್ರು ಕೇಳಲಿಲ್ಲ ಎಂದು ಲಿಂಗೇಶ್ ಮಾತನಾಡಿದ್ದಾರೆ.

ಹೆಗ್ಗಳಿಕೆ ಪಡೆದ ಜೈಶಂಕರ್

ಮೊದಲ ಪುರುಷ ಮತದಾರ ಪ್ರಮಾಣಪತ್ರವನ್ನು ಹಿಡಿದುಕೊಂಡು ತೆಗೆಸಿಕೊಂಡ ಫೋಟೋವನ್ನು ತಮ್ಮ ಎಕ್ಸ್ ಯಲ್ಲಿ ಹಂಚಿಕೊಂಡಿದ್ದಾರೆ. ಜೂನ್ 1 ರಂದು ಕೊನೆಯ ಹಂತದ ಚುನಾವಣೆ ಮುಗಿದ ನಂತರ ಜೂನ್ 4 ರಂದು ಮತ ಎಣಿಕೆ ನಡೆಯಲಿದೆ.

ಮತದಾನ ಮಾಡಿದ ಮೊದಲ ಹೆಮ್ಮೆಯ ಹಿರಿಯ ನಾಗರಿಕ:

ರಾಷ್ಟ್ರೀಯ ಮಹಿಳಾ ಆಯೋಗದ (ಎನ್‌ಸಿಡಬ್ಲ್ಯು) ಮುಖ್ಯಸ್ಥೆ ರೇಖಾ ಶರ್ಮಾ ಅವರು ಶನಿವಾರ ಲೋಕಸಭೆ ಚುನಾವಣೆಯ ಆರನೇ ಹಂತದಲ್ಲಿ ಮತ ಚಲಾಯಿಸಿದರು. ಹಾಗೂ ಅವರು ಕೂಡ ತಮ್ಮ ಬೂತ್ ನಲ್ಲಿ ಮತ ಚಲಾಯಿಸಿದ ಮೊದಲ ಹಿರಿಯ ನಾಗರಿಕ ಹಾಗೂ ಮಹಿಳೆ ಎಂಬ ಹೆಗ್ಗಳಿಕೆಯನ್ನು ಪಡೆದುಕೊಂಡಿದ್ದಾರೆ. ಎಲ್ಲರೂ ದಯವಿಟ್ಟು ಮತ ಚಲಾಯಿಸಿ

ಮೊದಲನೇ ಪುಟದಿಂದ...

ಮತ್ತು ನಿಮ್ಮ ನಾಯಕನನ್ನು ಆಯ್ಕೆ ಮಾಡಿ ಎಂದು ಜಿಲ್ಲಾ ಚುನಾವಣಾ ಕಚೇರಿಯಿಂದ ನೀಡಿದ ಪ್ರಮಾಣಪತ್ರವನ್ನು ಹಿಡಿದುಕೊಂಡು ಫೋಟೋ ಕ್ಲಿಕಿಸಿಕೊಂಡಿದ್ದಾರೆ. ಈ ಚಿತ್ರವನ್ನು ತಮ್ಮ ಎಕ್ಸ್ ಖಾತೆಯಲ್ಲಿ ಹಂಚಿಕೊಂಡಿದ್ದಾರೆ.

ಮಾವು ಮೇಳ

ಯಾವೆಲ್ಲ ತಳಿಯ ಮಾವುಗಳಿವೆ: ಈ ವರ್ಷದ ಮೇಳದಲ್ಲಿ ಬಾದಾಮಿ, ರಸಪುರಿ, ಸೇಂಧೂರ, ಮಲಗೋವ, ನೀಲಂ, ಮಲ್ಲಿಕಾ, ಆಮ್ರಪಾಲಿ, ಬಂಗನಪಲ್ಲಿ, ತೋತಾಪುರಿ, ಸಕ್ಕರೆಗುತ್ತಿ ಸೇರಿದಂತೆ ನಾನಾ ತಳಿಯ ಹಣ್ಣುಗಳಿದ್ದು, ತೋಟಗಾರಿಕೆ ಇಲಾಖೆಯೇ ಹಣ್ಣುಗಳ ಬೆಲೆ ನಿಗದಿ ಮಾಡಿದೆ.

ಪ್ರತಿವರ್ಷ ಮಾವಿನ ಸೀಸನ್ ನಲ್ಲಿ ರಾಜ್ಯದಲ್ಲಿ ಸುಮಾರು 15 ಲಕ್ಷ ಟನ್ ಮಾವು ಉತ್ಪಾದನೆಯಾಗಬೇಕಿತ್ತು. ಆದರೆ, ಮಳೆಯಿಲ್ಲದ ಪರಿಣಾಮ ಹಾಗೂ ಅಧಿಕ ತಾಪಮಾನದಿಂದಾಗಿ ಕೇವಲ 4–5 ಲಕ್ಷ ಟನ್‌ನಷ್ಟು ಮಾವಿನ ಫಸಲು ಕಡಿಮೆ ಬಂದಿದೆ. ಹೀಗಾಗಿ ಈ ಬಾರಿ ಮೇಳದಲ್ಲಿ ದರ ಕೊಂಚ ಏರಿಕೆಯಾಗಿದೆ. ಆದ್ರೂ, ಗ್ರಾಹಕರಿಂದ ಉತ್ತಮ ಪ್ರತಿಕ್ರಿಯೆ ದೊರೆಯುತ್ತಿದೆ ಎಂದು ರೈತರು ಹೇಳಿದ್ದಾರೆ.

ಎಂಎಲ್‌ಎ ಆಪ್ತರು ವಶಕ್ಕೆ

ಪಾಸ್ ವಿಚಾರವಾಗಿ ಹುಡುಕಾಟ ನಡೆಸಿದ್ದ ಸಿಸಿಬಿ ಅಧಿಕಾರಿಗಳು ಹೈದರಾಬಾದ್ ಮೂಲದ ಪೂರ್ಣ ರೆಡ್ಡಿ ಎಂಬಾತನನ್ನು ವಶಕ್ಕೆ ಪಡೆದಿದ್ದಾರೆ. ಈತ ಸಿಸಿಬಿ ದಾಳಿ ವೇಳೆ ಎಸ್ಕೇಪ್ ಆಗಿದ್ದ. ರೇವ್ ಪಾರ್ಟಿ ಆಯೋಜನೆಯಲ್ಲಿ ಈತ ಪ್ರಮುಖ ಪಾತ್ರವಹಿಸಿದ್ದ. ಜೊತೆಗೆ ಕಾಕಾನಿ ಗೋವರ್ಧನ ರೆಡ್ಡಿಗೆ ಆಪ್ತ ಎಂಬ ಮಾಹಿತಿ ತಿಳಿದುಬಂದಿದೆ. ಸದ್ಯ ಪೂರ್ಣ ರೆಡ್ಡಿಯ ವಿಚಾರಣೆ ನಡೆಸಲಾಗುತ್ತಿದೆ.

ಇನ್ನು ಈ ಪ್ರಕರಣದಲ್ಲಿ ಅರೆಸ್ಟ್ ಆಗಿರುವ ಮತ್ತೋರ್ವ ಆರೋಪಿಗೆ ರಾಜಕೀಯ ನಂಟಿದೆ. ಅರೂಣ್ ಕುಮಾರ್ ಅಲಿಯಾಸ್ ಅರೂಣ್ ಚೌದರಿಗೆ ರಾಜಕೀಯ ನಂಟು ಇದೆ ಎಂಬುವುದು ಪತ್ತೆಯಾಗಿದೆ. ವೈಎಸ್ ಆರ್ ಪಕ್ಷದ ಎಂಎಲ್‌ಎ ಶ್ರೀಕಾಂತ್ ರೆಡ್ಡಿಗೆ ಅರೂಣ್ ಆಪ್ತನಾಗಿದ್ದ. ಅಲ್ಲದೆ ಈ ರೇವ್ ಪಾರ್ಟಿ ಆಯೋಜನೆಯಲ್ಲಿ ಅರೂಣ್ ಪಾತ್ರವೂ ಇದೆ. ಹೀಗಾಗಿ ಸಿಸಿಬಿ ಅಧಿಕಾರಿಗಳು ಅರೂಣ್ ನನ್ನು ಅರೆಸ್ಟ್ ಮಾಡಿ ಮೊಬೈಲ್ ಜಪ್ತಿ ಮಾಡಿದ್ದಾರೆ. ಆಂಧ್ರ ಪ್ರದೇಶದ ಸಿಎಂ ಜಗನ್ ಮೋಹನ್ ರೆಡ್ಡಿ ಮತ್ತು ಶ್ರೀಕಾಂತ್ ರೆಡ್ಡಿ ಜೊತೆಗೆ ಇರುವ ಅರೂಣ್ ಫೋಟೋಗಳು ಪತ್ತೆಯಾಗಿವೆ.

ಬಾಲಕ

ವೈರಲ್ ಆಗಿರುವ ವಿಡಿಯೋದಲ್ಲಿ ಮೊಸಳೆಗಳಿಂದ ತುಂಬಿದ ಕೊಳವನ್ನು ಕಾಣಬಹುದು. ಪುಟ್ಟ ಬಾಲಕ ಬಂದು ಏನನ್ನೂ ಯೋಚಿಸದೆ ಕೊಳಕ್ಕೆ ಹಾರಿ ಮೊಸಳೆ ಮರಿಗಳ ನಡುವೆ ಈಜುತ್ತಿರುವುದು ವಿಡಿಯೋದಲ್ಲಿ ಸೆರೆಯಾಗಿದೆ. ಅಚ್ಚರಿಯ ವಿಷಯವೆಂದರೆ ಇಲ್ಲಿ ಬಾಲಕನಿಗೆ ಕಿಂಚಿತ್ತೂ ಭಯವಾಗುತ್ತಿಲ್ಲ ಮತ್ತು ಅವನು ಸಂತೋಷದಿಂದ ಈಜುತ್ತಿರುವುದನ್ನು ಕಾಣಬಹುದು.

ಈ ವೀಡಿಯೊವನ್ನು @purrankumawat76 ಹೆಸರಿನ ಟ್ವಿಟರ್ ಖಾತೆಯಲ್ಲಿ ಹಂಚಿಕೊಳ್ಳಲಾಗಿದೆ. ಮೇ 21ರಂದು ವಿಡಿಯೋ ಹಂಚಿಕೊಳ್ಳಲಾಗಿದ್ದು, ಇಲ್ಲಿಯವರೆಗೆ ಎರಡು ಸಾವಿರಕ್ಕೂ ಹೆಚ್ಚಿನ ವೀಕ್ಷಣೆಯನ್ನು ಪಡೆದುಕೊಂಡಿದೆ. ವಿಡಿಯೋ ಕಂಡು ಸಾಕಷ್ಟು ನೆಟ್ಟಿಗರು ಬಾಲಕನ ಧೈರ್ಯಕ್ಕೆ ಮೆಚ್ಚುಗೆ ವ್ಯಕ್ತಪಡಿಸಿದ್ದಾರೆ.

ಘೋಷಣೆ

2004ರಲ್ಲಿ ಫಲಿತಾಂಶ ಪ್ರಕಟವಾದ ಮೂರು ದಿನಗಳಲ್ಲಿ ಪ್ರಧಾನಿಯನ್ನು ಆಯ್ಕೆ ಮಾಡುತ್ತೇವೆ ಎಂದು ಹೇಳಿದರು.

ಈ ಹಿಂದೆ ಪ್ರಧಾನಿ ಮನಮೋಹನ್ ಸಿಂಗ್ ಹೇಗೆ ಮೂರೇ ದಿನದಲ್ಲಿ ಪ್ರಧಾನಿಯಾಗಿ ಆಯ್ಕೆ ಆದ್ರೂ ಹಾಗೆ ಇಂಡಿಯಾ ಒಕ್ಕೂಟ ಒಬ್ಬರನ್ನು ಪ್ರಧಾನಿ ಮಾಡಲಿದೆ ಎಂದು ಹೇಳಿದರು. ಪತ್ರಿಕಾಗೋಷ್ಠಿಯನ್ನುದ್ದೇಶಿಸಿ ಮಾತನಾಡಿದ ರಮೇಶ್, ಮೊದಲ ಎರಡು ಹಂತದ ಚುನಾವಣೆಯ ಟ್ರೆಂಡ್ ಗಳು ಕೇಂದ್ರದಲ್ಲಿ ಇಂಡಿಯಾ ಒಕ್ಕೂಟ ಸರ್ಕಾರ ರಚನೆಗೆ ಮಾಡಲಿದೆ ಎಂದು ಹೇಳಲಾಗಿತ್ತು. ಈ ಟ್ರೆಂಡ್ ಶುರುವಾದ ನಂತರ ಅಂದರೆ ಎಪ್ರಿಲ್ 19ರಿಂದ ಪ್ರಧಾನಿ ನರೇಂದ್ರ ಮೋದಿ ಅವರ ಮಾತು ಬದಲಾಗಿದೆ, ಅವರು ತಮ್ಮ ಚುನಾವಣಾ ತಂತ್ರಕ್ಕೆ ಕೋಮು ಸ್ಪರ್ಶವನ್ನು ನೀಡಲು ಪ್ರಾರಂಭಿಸಿದ್ದಾರೆ. ಎಲ್ಲದಲ್ಲೂ ಹಿಂದೂ–ಮುಸ್ಲಿಂ ವಿಚಾರವನ್ನು ತಂದು ಸಮಸ್ಯೆಯನ್ನು ಸೃಷ್ಟಿಸುತ್ತಿದ್ದಾರೆ. ಇಪ್ಪತ್ತು ವರ್ಷಗಳ ನಂತರ ಇತಿಹಾಸ ಮರುಕಳಿಸುತ್ತಿದೆ. ಅಂದು ಕಾಂಗ್ರೆಸ್ ನೇತೃತ್ವದ ಮೈತ್ರಿಕೂಟ ಅಧಿಕಾರಕ್ಕೆ ಬಂದಂತೆ, ಈ ಬಾರಿಯೂ ಅಧಿಕಾರಕ್ಕೆ ಬರಲಿದೆ ಎಂದು ಹಿರಿಯ ಕಾಂಗ್ರೆಸ್ ನಾಯಕ ಹೇಳಿದ್ದಾರೆ.

ಭಾರತದಂತಹ ಸಂಸದೀಯ ಪ್ರಜಾಪ್ರಭುತ್ವದಲ್ಲಿ, ಚುನಾವಣೆಗಳು ವೈಯಕ್ತಿಕ ಕೇಂದ್ರವಾಗಿ ಹೋಗಿದೆ ಎಂದು ಬಿಜೆಪಿ ವಿರುದ್ಧ ಕಿಡಿಕಾರಿದರು. ಕಾಂಗ್ರೆಸ್ ತನ್ನ ಪ್ರಣಾಳಿಕೆಯಲ್ಲಿ ರೈತರ ಸಾಲ ಮನ್ನಾ ಜೊತೆಗೆ ಬೆಳೆಗಳ ಕನಿಷ್ಠ ಬೆಂಬಲ ಬೆಲೆಗೆ (ಎಂಎಸ್‌ಪಿ) ಕಾನೂನು ಸ್ಥಾನಮಾನವನ್ನು ಖಾತರಿಪಡಿಸಿದೆ. ಕಾರ್ಮಿಕರಿಗೆ ಕನಿಷ್ಠ ದಿನಗೂಲಿಯನ್ನು 250 ರಿಂದ 400 ಕ್ಕೆ ಹೆಚ್ಚಿಸಲಾಗುವುದು ಎಂದು ಅವರು ಹೇಳಿದರು.

ರಾಜ್ಯ ಸರಕಾರದ ಮುಂಗಾರು ಬೆಳೆ ಪರಿಹಾರ ಬಿಡುಗಡೆಗೆ ಜಿಲ್ಲಾ ಬಿಜೆಪಿ ರೈತ ಮೋರ್ಚಾ ಒತ್ತಾಯ

ಕೋಲಾರ: ರಾಜ್ಯದ ಕಾಂಗ್ರೆಸ್ ಸರಕಾರವು ಕೂಡಲೇ ರೈತರಿಗೆ 2023-24 ನೇ ಸಾಲಿನ ಬೆಳ ಪರಿಹಾರದ ಹಣವನ್ನು ರೈತರ ಖಾತೆಗೆ ಜಮೆ ಮಾಡುವಂತೆ ಬಿಜೆಪಿ ರೈತ ಮೋರ್ಚಾ ಜಿಲ್ಲಾ ಸಮಿತಿಯ ಪದಾಧಿಕಾರಿಗಳು ಅಪರ ಜಿಲ್ಲಾಧಿಕಾರಿಗೆ ಮನವಿ ಸಲ್ಲಿಸಿ ಒತ್ತಾಯಿಸಿದರು.

ಈ ಸಂದರ್ಭದಲ್ಲಿ ಬಿಜೆಪಿ ರೈತ ಮೋರ್ಚಾ ಜಿಲ್ಲಾ ಅಧ್ಯಕ್ಷ ಕೊಮ್ಮನಹಳ್ಳಿ ಆರ್.ಆನಂದ್ ಮಾತನಾಡಿ ರಾಜ್ಯದಲ್ಲಿ ಹಿಂದಿನ ವರ್ಷ ಮಳೆಯ ಕೊರತೆಯಿಂದ ಬರಗಾಲ ಸೃಷ್ಟಿಯಾಗಿದ್ದು ರೈತರು ಸೇರಿದಂತೆ ಕೃಷಿ ಕೂಲಿ ಕಾರ್ಮಿಕರು ತೀವ್ರ ಸಂಕಷ್ಟಕ್ಕೆ ಗುರಿಯಾಗಿದ್ದಾರೆ ರಾಜ್ಯ ಸರ್ಕಾರವು ಕೂಡಲೇ ಸಮರೋಪಾದಿಯಲ್ಲಿ ಕೆಲಸ ಮಾಡಿ ಪರಿಹಾರವನ್ನು ರೈತರಿಗೆ ನೀಡಬೇಕಾಗಿದೆ ಈಗಾಗಲೇ ಕೇಂದ್ರ ಸರ್ಕಾರವು 3454 ಕೋಟಿ ರೂಪಾಯಿಗಳ ಬೆಳೆ ಹಾನಿ ಪರಿಹಾರ ಹಣವನ್ನು ಬಿಡುಗಡೆ ಮಾಡಿದ್ದು ರಾಜ್ಯ ಸರಕಾರವು ಬೆರಳೆಣಿಕೆಯಷ್ಟೇ ರೈತರಿಗೆ ಮಾತ್ರ ನೀಡಿದ್ದು ಕೂಡಲೇ ಎಲ್ಲಾ ರೈತರಿಗೆ ಪರಿಹಾರ ಹಣ ಬಿಡುಗಡೆ ಮಾಡುವಂತೆ ಒತ್ತಾಯಿಸಿದರು. ಕೇಂದ್ರ ಸರಕಾರದ ಪರಿಹಾರ ತಡವಾದ ಕಾರಣ ರಾಜ್ಯ ಸರ್ಕಾರವು 33,55,599 ಫಲಾನುಭವಿಗಳಿಗೆ ಮುಂಗಡ ರೂಪದಲ್ಲಿ ಎರಡು ಸಾವಿರ ನೀಡಿತ್ತು ಇದಕ್ಕೆ ಸರಕಾರದ ಬೊಕ್ಕಸದಿಂದ 685 ಕೋಟಿ ಬಿಡುಗಡೆ ಮಾಡಿತ್ತು ಯಾವಾಗ ಕೇಂದ್ರದ ಬಿಜೆಪಿ ಸರಕಾರವು 3454 ಕೋಟಿ ಬಿಡುಗಡೆ ಮಾಡುತ್ತಿದ್ದಂತೆಯೇ ರಾಜ್ಯ ಸರಕಾರದ ಮುಂಗಡವಾಗಿ ಕೊಟ್ಟಿದ್ದ ಎರಡು ಸಾವಿರ ಬಿಟ್ಟು ಉಳಿದ ಹಣವನ್ನು ಜಮೆ ಮಾಡಿದ್ದು ರೈತರಲ್ಲಿ ಗೊಂದಲಕ್ಕೆ ಎಡೆಮಾಡಿಕೊಟ್ಟಿದ್ದಾರೆ ಕೂಡಲೇ ರಾಜ್ಯ ಸರಕಾರ ಈ ತಾರತಮ್ಯ ನೀತಿಯನ್ನು ಸರಿಪಡಿಸಿ ಕೇಂದ್ರ ಸರಕಾರ ಬಿಡುಗಡೆ ಮಾಡಿರುವ ಎನ್.ಡಿ.ಆರ್.ಎಫ್ ಮಾರ್ಗಸೂಚಿ ಅನ್ವಯ ಎಲ್ಲಾ ರೈತರ ಬ್ಯಾಂಕ್ ಖಾತೆಗಳಿಗೆ ಪರಿಹಾರದ ಹಣವನ್ನು ಮಂಜೂರು ಮಾಡಬೇಕು ಎಂದು ಒತ್ತಾಯಿಸಿದರು.

ಜಿಲ್ಲೆಯ ಜನ ಹೈನುಗಾರಿಕೆಯನ್ನು ನಂಬಿ ಜೀವನ ನಡೆಸುತ್ತಿದ್ದು ಹಾಲು ಉತ್ಪಾದಕರಿಗೆ ಸುಮಾರು ಎಂಟು ತಿಂಗಳಿಂದ ಪ್ರೋತ್ಸಾಹಧನ ಬಿಡುಗಡೆ ಮಾಡಿಲ್ಲ ಕಳೆದ ವರ್ಷವೂ ಬರಗಾಲವಿದ್ದ ಕಾರಣ ಜಾನುವಾರುಗಳಿಗೆ ಮೇವು ಖರೀದಿಸಲು ಆಗಿರಲಿಲ್ಲ. ಮೇವಿನ ಕೊರತೆ ಹಿನ್ನೆಲೆಯಲ್ಲಿ ಮೇವಿನ ದರ ಏರಿಕೆಯಾಗಿದೆ. ಕೃಷಿ ಚಟುವಟಿಕೆ ನಡೆಯದ ಕಾರಣ ಕೃಷಿ ಕೂಲಿ ಕಾರ್ಮಿಕರಿಗೆ ಆರ್ಥಿಕ ಸಮಸ್ಯೆಯಾಗಿದೆ. ಉದ್ಯೋಗವಿಲ್ಲದ ಸ್ಥಿತಿಯಲ್ಲಿ ಜಿಲ್ಲೆಯ ಜನ ಬದುಕುವಂತಾಗಿದ್ದು ರಾಜ್ಯ ಸರಕಾರದ ಪರಿಹಾರ ಹಣವನ್ನು ನಂಬಿದ್ದು ಕೂಡಲೇ ಬಿಡುಗಡೆ ಮಾಡಬೇಕು ಎಂದು ಸರಕಾರವನ್ನು ಒತ್ತಾಯಿಸಿದರು.

ಮಾಧ್ಯಮ ಜವಬ್ದಾರಿಯನ್ನು ಶ್ಲಾಘಸಿದ ರಾಜ್ಯಪಾಲ

ಬೆಂಗಳೂರು: ಕರ್ನಾಟಕ ಕಾರ್ಯನಿರತ ಪತ್ರಕರ್ತರ ಸಂಘದ(ಕೆಯುಡಬ್ಲ್ಯುಜೆ) ರಾಜ್ಯಾಧ್ಯಕ್ಷ ಶಿವಾನಂದ ತಗಡೂರು ಅವರ ನೇತೃತ್ವದ ನಿಯೋಗವು ರಾಜ್ಯಪಾಲ ಥಾಮರ್ ಚಂದ್ ಗೆಹ್ಲೋಟ್ ಅವರನ್ನು ಸೌಹಾರ್ದಯುತವಾಗಿ ಭೇಟಿಯಾಗಿತ್ತು.

ಕೆಯುಡಬ್ಲ್ಯುಜೆ ಹೊರನಾಡಿನ ಘಟಕವಾಗಿರುವ ಕಾಸರಗೋಡು ಜಿಲ್ಲಾ ಕಾರ್ಯ ನಿರತ ಪತ್ರಕರ್ತರ ಸಂಘವು ಆಯೋಜಿಸಲಿರುವ ಪತ್ರಕರ್ತರ ಸಮಾರಂಭಕ್ಕೆ ಆಗಮಿಸಬೇಕು ಎಂದು ವಿನಂತಿಸಿತು.

ಸರ್ಕಾರ ಮತ್ತು ಜನರ ಮಧ್ಯೆ ಕೊಂಡಿಯಾಗಿ ಕೆಲಸ ಮಾಡುತ್ತಿರುವ ಮಾಧ್ಯಮ ಮತ್ತು ಪತ್ರಕರ್ತರು, ತಮ್ಮದೇ ಆದ ಮಹತ್ವದ ಜವಾಬ್ದಾರಿಯನ್ನು ಹೊಂದಿದ್ದು, ಸಾಮಾಜದ ಸ್ವಾಸ್ತ್ಯ ಕಾಪಾಡುತ್ತಿದ್ದಾರೆ ಎಂದು ಶ್ಲಾಸಿದರು.

ಕೆಯುಡಬ್ಲ್ಯೂ?ಜೆ ಹುಟ್ಟು ಹಾಕಿದ ಸಾಹಿತಿ ಮತ್ತು ಪತ್ರಕರ್ತ ಡಿ.ವಿ.ಗುಂಡಪ್ಪ ಅವರ ಬಗ್ಗೆ ಸಂಘದ ರಾಜ್ಯಾಧ್ಯಕ್ಷ ಶಿವಾನಂದ ತಗಡೂರು ಅವರು ನೀಡಿದ ಮಾಹಿತಿ ತಿಳಿದುಕೊಂಡ ರಾಜ್ಯಪಾಲರು, ಅವರ ಆದರ್ಶದಲ್ಲಿ ಈಗಲೂ ಕರ್ನಾಟಕ ಕಾರ್ಯನಿರತ ಪತ್ರಕರ್ತರ ಸಂಘ ನಡೆಯುತ್ತಿರುವುದಕ್ಕೆ ಮೆಚ್ಚುಗೆ ವ್ಯಕ್ತಪಡಿಸಿದರು. ಮುಂದೆ ಕೆಯುಡಬ್ಲ್ಯೂ?ಜೆ ಕಾರ್ಯಕ್ರಮದಲ್ಲಿ ಭಾಗವಹಿಸುವುದಾಗಿ ತಿಳಿಸಿದರು.

ತಾವು ಕೇಂದ್ರ ಸಚಿವರಾಗಿದ್ದ ಸಂದರ್ಭದಲ್ಲಿ ಕೇರಳ ಮತ್ತು ಕಾಸರಗೋಡು ಭಾಗಕ್ಕೆ ಭೇಟಿ ನೀಡಿದ ನೆನಪುಗಳನ್ನು ಮೆಲುಕು ಹಾಕಿದ ರಾಜ್ಯಪಾಲರು, ಗಡಿನಾಡು ಕಾಸರಗೋಡಿನ ಬಹುಭಾಷಾ ನೆಲದಲ್ಲಿ ಆಯೋಜನೆಗೊಳ್ಳುವ ಕಾರ್ಯಕ್ರಮ ಅಪೂರ್ವವಾಗಿ ಮೂಡಿಬರಲಿ ಎಂದು ಶುಭ ಹಾರೈಸಿದರು. ಕನ್ನಡಿಗರು ಹೆಚ್ಚಾಗಿರುವ ಮತ್ತು ಕನ್ನಡದ ಪತ್ರಿಕೆಗಳನ್ನು ಓದುವ ಜನರಿರುವ ಪ್ರದೇಶವಾಗಿರುವ ಕಾಸರಗೋಡು ಜನರು ಈಗಲೂ ಭಾವನಾತ್ಮಕವಾಗಿ ಕನ್ನಡಿಗರ ಜೊತೆಗೆ ಅವಿನಾಭಾವ ಸಂಬಂದ ಹೊಂದಿದ್ದಾರೆ. ಆದ್ದರಿಂದ ಕಾಸರಗೋಡಿನಲ್ಲಿ ಕನ್ನಡ ಪತ್ರಕರ್ತರ ಬಳಗವೇ ಈ ಕಾರ್ಯಕ್ರಮ ಆಯೋಜನೆ ಮಾಡುತ್ತಿದೆ ಎಂದು ಕಾಸರಗೋಡು ಜಿಲ್ಲಾ ಸಂಘದ ಅಧ್ಯಕ್ಷ ಎ.ಆರ್. ಸುಬ್ಬಯ್ಯಕಟ್ಟೆ ವಿವರಿಸಿದರು.

ರಾಜ್ಯ ಘಟಕದ ಖಜಾಂಜಿ ವಾಸುದೇವ ಹೊಳ್ಳ, ಬೆಂಗಳೂರು ನಗರ ಜಿಲ್ಲಾ ಘಟಕ ಪ್ರಧಾನ ಕಾರ್ಯದರ್ಶಿ ನರೇಂದ್ರ, ಪಾರೆಕಟ್, ಕಾಸರಗೋಡು ಘಟಕದ ಜಿಲ್ಲಾಧ್ಯಕ್ಷ ಎ.ಆರ್.ಸುಬ್ಬಯ್ಯಕಟ್ಟೆ, ಕಾರ್ಯದರ್ಶಿ ಪುರುಷೋತ್ತಮ ಭಟ್ ಕೆ. , ಖ್ಯಾತ ಗಾಯಕ, ಹವ್ಯಾಸಿ ಬರಹಗಾರ ಗೋ.ನಾ.ಸ್ವಾಮಿ ನಿಯೋಗದಲ್ಲಿದ್ದರು.

ಜಿ.ಟಿ.ಟಿ.ಸಿ. ಡಿಪ್ಲೊಮಾ ಪ್ರವೇಶಕ್ಕೆ ಅರ್ಜಿ ಆಹ್ವಾನ

ಬೆಂಗಳೂರು: ಬೆಂಗಳೂರು ನಗರದ ರಾಜಾಜಿನಗರ ಇಂಡಸ್ಟ್ರಿಯಲ್ನಲ್ಲಿರುವ ಗೌರ್ನಮೆಂಟ್ ಟೂಲ್ ರೂಂ ಮತ್ತು ಟ್ರೈನಿಂಗ್ ಸೆಂಟರ್ (ಜಿಟಿಟಿಸಿ) ನಲ್ಲಿ 2024 - 25 ನೇ ಸಾಲಿನ ಡಿಪ್ಲೊಮಾ ಕೋರ್ಸ್ಗಳಾದ ಟೂಲ್ ಅಂಡ್ ಡೈ ಮೇಕಿಂಗ್, ಮೆಕಾಟ್ರಾನಿಕ್ಸ್, ಪ್ರಿಸಿಷನ್ ಮ್ಯಾನುಫ್ಯಾಕ್ಚರಿಂಗ್ ಮತ್ತು ಎಲೆಕ್ಟ್ರಾನಿಕ್ಸ್ ಕಮ್ಯುನಿಕೇಶನ್ ಪ್ರವೇಶಾತಿಗಾಗಿ ಅರ್ಜಿ ಆಹ್ವಾನಿಸಲಾಗಿದೆ. ಅರ್ಜಿ ಸಲ್ಲಿಸ ಬಯಸುವ ಆಸಕ್ತ ಅರ್ಹ ವಿದ್ಯಾರ್ಥಿಗಳು 10 ನೇ ತರಗತಿ ಪಾಸಾಗಿರಬೇಕು. ಮೇ 27 ರೊಳಗೆ ಕೆಇಎ ಜಾಲತಾಣದ ಮುಖಾಂತರ ಆನ್ಲೈನ್ನಲ್ಲಿ ಅರ್ಜಿ ಸಲ್ಲಿಸಬಹುದಾಗಿದೆ. ಹೆಚ್ಚಿನ ಮಾಹಿತಿಗಾಗಿ ಮೊಬೈಲ್ ಸಂಖ್ಯೆ: 9880889998, 7406279629, 9141629575 ಹಾಗೂ 9141629580 ಗೆ ಸಂಪರ್ಕಿಸಬಹುದಾಗಿದೆ ಎಂದು ಸರ್ಕಾರಿ ಉಪಕರಣಗಾರ ಮತ್ತು ತರಬೇತಿ ಕೇಂದ್ರದ ಪ್ರಾಂಶುಪಾಲರು ಪ್ರಕಟಣೆಯಲ್ಲಿ ತಿಳಿಸಿದ್ದಾರೆ.

ತಾತ್ಕಾಲಿಕ ಆಯ್ಕೆಪಟ್ಟಿ ಪ್ರಕಟ

ಬೆಂಗಳೂರು: ಕರ್ನಾಟಕ ಲೋಕಸೇವಾ ಆಯೋಗವು ಅಧಿಸೂಚಿಸಿದ ಆರ್ಥಿಕ ಮತ್ತು ಸಾಂಖ್ಯಿಕ ನಿರ್ದೇಶನಾಲಯದಲ್ಲಿನ ಸಾಂಖ್ಯಿಕ ನಿರೀಕ್ಷಕರ 105 (ಉ.ಮೂ. ವೃಂದ) ಹುದ್ದೆಗಳ ನೇಮಕಾತಿಗೆ ಸಂಬಂಧಿಸಿದಂತೆ ತಾತ್ಕಾಲಿಕ ಆಯ್ಕೆಪಟ್ಟಿಯನ್ನು ಮೇ 21 ರಂದು ಆಯೋಗದ ಅಂತರ್ಜಾಲ http://kpsc.kar.nic.in ನಲ್ಲಿ ಪ್ರಕಟಿಸಲಾಗಿದೆ. ತಾತ್ಕಾಲಿಕ ಆಯ್ಕೆಪಟ್ಟಿಗೆ ಸಂಬಂಧಿಸಿದಂತೆ ಯಾವುದಾದರೂ ಆಕ್ಷೇಪಣೆಗಳಿದ್ದಲ್ಲಿ, ತಾತ್ಕಾಲಿಕ ಆಯ್ಕೆಪಟ್ಟಿ ಪ್ರಕಟಿಸಿದ ದಿನಾಂಕದಿಂದ 07 ದಿನಗಳ ಒಳಗಾಗಿ ಕಾರ್ಯದರ್ಶಿ, ಕರ್ನಾಟಕ ಲೋಕ ಸೇವಾ ಆಯೋಗ, ಉದ್ಯೋಗ ಸೌಧ, ಬೆಂಗಳೂರು-01 ಇವರಿಗೆ ಲಿಖಿತವಾಗಿ ಆಕ್ಷೇಪಣೆ ಸಲ್ಲಿಸಬಹುದಾಗಿರುತ್ತದೆ. 07 ದಿನಗಳ ನಂತರ ಸಲ್ಲಿಸುವ ಯಾವುದೇ ಆಕ್ಷೇಪಣೆಗಳನ್ನು ಪರಿಗಣಿಸಲಾಗುವುದಿಲ್ಲವೆಂದು ಆಯೋಗದ ಕಾರ್ಯದರ್ಶಿ ಪ್ರಕಟಣೆಯಲ್ಲಿ ತಿಳಿಸಿದ್ದಾರೆ.

ಇಂದು ವಿದ್ಯುತ್ ವ್ಯತ್ಯಯ

ಮಂಡ್ಯ: ಕೆ.ವಿ.ಜಿ. ಮಲ್ಲಿಗೆರೆ ವಿದ್ಯುತ್ ವಿತರಣಾ ಕೇಂದ್ರದಲ್ಲಿ ತ್ರೈಮಾಸಿಕ ಕಾರ್ಯನಿರ್ವಹಣೆಯನ್ನು ಮೇ 24 ರಂದು ಹಮ್ಮಿಕೊಳ್ಳಲಾಗಿದ್ದು, ಸದರಿ ದಿನದಂದು ಬೆಳಿಗ್ಗೆ 9 ಗಂಟೆಯಿಂದ ಸಂಜೆ 5 ಗಂಟೆಯವರೆಗೆ ಜಿ.ಮಲ್ಲಿಗೆರೆ, ಹೊನ್ನೆಮಡು, ಹುನಗನಹಳ್ಳಿ, ನಂಜೇನಹಳ್ಳಿ, ಮುತ್ತೆಗೆರೆ, ತಿಪ್ಪಾಪುರ, ಬುಂಡಾರೆಕೊಪ್ಪಲು, ಎಂ.ಹಟ್ನ, ಸಂಗಾಪುರ ಜವನಹಳ್ಳೀ, ಮಲ್ಲೇನಹಳ್ಳಿ, ಛತ್ರನಹಳ್ಳಿ , ಬಿಲ್ಲೇನಹಳ್ಳೀ , ಬಂಕನಹಳ್ಳಿ ಹಾಗೂ ಸುತ್ತಮುತ್ತಲಿನ ಗ್ರಾಮಗಳಲ್ಲಿ ವಿದ್ಯುತ್ ವ್ಯತ್ಯಯ ಉಂಟಾಗಲಿದೆ ಎಂದು ಮಂಡ್ಯ ಸೆಸ್ಕ್, ಕಾ ಮತ್ತು ಪಾ ವಿಭಾಗದ ಕಾರ್ಯ ನಿರ್ವಾಹಕ ಅಭಿಯಂತರರು ಪ್ರಕಟಣೆಯಲ್ಲಿ ತಿಳಿಸಿದ್ದಾರೆ.

ನಾಳೆ ವಿದ್ಯುತ್ ವ್ಯತ್ಯಯ

ಮಂಡ್ಯ: 66/11 ಕೆ.ವಿ ಕೆ.ಐ.ಎ.ಡಿ.ಬಿ ವಿದ್ಯುತ್ ವಿತರಣಾ ಕೇಂದ್ರ ಮತ್ತು ತುಂಬಕೆರೆ ವಿದ್ಯುತ್ ವಿತರಣಾ ಕೇಂದ್ರ ಕೇಂದ್ರದಲ್ಲಿ ತ್ರೈಮಾಸಿಕ ಕಾರ್ಯನಿರ್ವಹಣೆಯನ್ನು ಮೇ 25 ರಂದು ಹಮ್ಮಿಕೊಳ್ಳಲಾಗಿದ್ದು, ಸದರಿ ದಿನದಂದು ಬೆಳಿಗ್ಗೆ 9 ಗಂಟೆಯಿಂದ ಸಂಜೆ 5 ಗಂಟೆಯವರೆಗೆ ವಿದ್ಯುತ್ ವ್ಯತ್ಯಯ ಉಂಟಾಗಲಿದೆ. ನಗರ ಪ್ರದೇಶಗಳಾದ ಗುತ್ತಲು, ಫ್ಯಾಕ್ಟರಿ ವೃತ್ತ, ಕೈಗಾರಿಕ ಬಡಾವಣೆಗಳು, ಎಂ.ಸಿ.ರಸ್ತೆ, ತಾವರೆಗೆರೆ, ನೆಹರು ನಗರ, ಉದಯಗಿರಿ, ಸಾದತ್ ಮೊಹಲ್ಲ, ಚನ್ನಯ್ಯ ಬಡಾವಣೆ, ಸಿದ್ಧಾರ್ಥ ಬಡಾವಣೆ, ಬೆಂಗಳೂರು ಮುಖ್ಯ ರಸ್ತೆಯ ಹೆಬ್ಬಾಳ ಹಾಗೂ ಸುತ್ತಮುತ್ತಲಿನ ಪ್ರದೇಶಗಳು ಮತ್ತು ಗ್ರಾಮಾಂತರ ಪ್ರದೇಶಗಳಾದ ಶ್ರೀನಿವಾಸಪುರ ಗೇಟ್, ಹನಕೆರೆ ಐ.ಪಿ ವ್ಯಾಪ್ತಿ, ಬಸವನಪುರ ಐ.ಪಿ. ವ್ಯಾಪ್ತಿ, ಬೂದನೂರು, ಭೂತನ ಹೊಸೂರು, ಚನ್ನಪ್ಪನ ದೊಡ್ಡಿ, ಹಂಬರಹಳ್ಳಿ ಹಾಗೂ ಸುತ್ತಮುತ್ತಲಿನ ಗ್ರಾಮಗಳಲ್ಲಿ ವಿದ್ಯುತ್ ವ್ಯತ್ಯಯ ಉಂಟಾಗಲಿದೆ. ತುಂಬಕೆರೆ ವಿದ್ಯುತ್ ವಿತರಣಾ ಕೇಂದ್ರದ ಗ್ರಾಮಾಂತರ ಪ್ರದೇಶಗಳಾದ ಹೊಡಾಘಟ್ಟ, ಕೀಲಾರ, ಹನಕೆರೆ, ಹಳೆ ಬೂದನೂರು, ಹೊಸಬೂದನೂರು, ಈಚಗೆರೆ, ಹಂಬರಹಳ್ಳಿ, ಆಲಕೆರೆ, ನಲ್ಲಹಳ್ಳಿ, ಕಚ್ಚಿಗೆರೆ, ಶ್ರೀನಿವಾಸಪುರ ಗೇಟ್, ಹೊನಗಾನಹಳ್ಳಿಮಠ, ತುಂಬಕೆರೆ, ಚಾಮಲಾಪುರ, ಉಮ್ಮಡಹಳ್ಳಿ, ಬಸವನಪುರ ಹಾಗೂ ಸುತ್ತಮುತ್ತಲಿನ ಗ್ರಾಮಗಳು ವಿದ್ಯುತ್ ವ್ಯತ್ಯಯ ಉಂಟಾಗಲಿದೆ ಎಂದು ಮಂಡ್ಯ ಸೆಸ್ಕ್, ಕಾ ಮತ್ತು ಪಾ ವಿಭಾಗದ ಕಾರ್ಯ ನಿರ್ವಾಹಕ ಅಭಿಯಂತರರು ಪ್ರಕಟಣೆಯಲ್ಲಿ ತಿಳಿಸಿದ್ದಾರೆ.

ಅರ್ಜಿ ಆಹ್ವಾನ

ಮಂಡ್ಯ: ಮದ್ದೂರು ತಾಲ್ಲೂಕು ಕೆಸ್ತೂರು ಸರ್ಕಾರಿ ಕೈಗಾರಿಕಾ ಸಂಸ್ಥೆ ಯಲ್ಲಿ 2024-26 ನೇ ಸಾಲಿಗೆ ವಿವಿಧ ವೃತ್ತಿಗಳಲ್ಲಿ ತರಬೇತಿ ಪಡೆಯಲು ಎಸ್ ಎಸ್ ಎಲ್ ಸಿ ಯಲ್ಲಿ ಉತ್ತೀರ್ಣರಾದ ಅಭ್ಯರ್ಥಿಗಳಿಂದ ಅರ್ಜಿ ಆಹ್ವಾನಿಸಲಾಗಿದೆ. ಅರ್ಜಿಯನ್ನು ಮೇ 20 ರಿಂದ ಜೂನ್ 3 ರೊಳಗೆ www.cite.karnataka.gov.in ವೆಬ್ ಸೈಟ್ ಮೂಲಕ ಅರ್ಜಿ ಸಲ್ಲಿಸತಕ್ಕದ್ದು. ಹೆಚ್ಚಿನ ಮಾಹಿತಿಗಾಗಿ ದೂ.ಸಂ: 9632033351 ಮತ್ತು 9164651721 ನ್ನು ಸಂಪರ್ಕಿಸಬಹುದು ಎಂದು ಮದ್ದೂರು ತಾಲ್ಲೂಕು ಕೆಸ್ತೂರು ಸರ್ಕಾರಿ ಕೈಗಾರಿಕಾ ಸಂಸ್ಥೆ ಪ್ರಾಚಾರ್ಯರು ಪ್ರಕಟಣೆಯಲ್ಲಿ ತಿಳಿಸಿರುತ್ತಾರೆ.

ಅರ್ಜಿ ಆಹ್ವಾನ

ಮಂಡ್ಯ: ಮಂಡ್ಯ ಜಿಲ್ಲೆಯಲ್ಲಿ ಅಲ್ಪಸಂಖ್ಯಾತರ ಕಲ್ಯಾಣ ಇಲಾಖೆಯಡಿಯಲ್ಲಿ ಕಾರ್ಯನಿರ್ವಹಿಸುತ್ತಿರುವ ಮಳವಳ್ಳಿ ತಾಲ್ಲೂಕು ಕಲ್ಕುಣಿ ಸರ್ಕಾರಿ ಮುಸ್ಲಿಂ ವಸತಿ ಶಾಲೆ, ಡಾ. ಎ.ಪಿ.ಜೆ ಅಬ್ದುಲ್ ಕಲಾಂ ವಸತಿ ಶಾಲೆ, ಮೌಲಾನಾ ಆಜಾದ್ ಮಾದರಿ ಶಾಲೆ, ಮಂಡ್ಯ ಟೌನ್ ಮೌಲಾನಾ ಆಜಾದ್ ಶಾಲೆ ಯಲ್ಲಿ 2024-25 ನೇ ಸಾಲಿನ ಶೈಕ್ಷಣಿಕ ವರ್ಷದ ಹುದ್ದೆಗಳಿಗೆ ಅರ್ಹ ಆಭ್ಯರ್ಥಿಗಳಿಂದ ಅರ್ಜಿ ಆಹ್ವಾನಿಸಲಾಗಿದೆ. ಅಸಕ್ತ ಅಭ್ಯರ್ಥಿಗಳು ಮೇ 31 ರೊಳಗೆ ಜಿಲ್ಲಾ ಅಲ್ಪಸಂಖ್ಯಾತರ ಕಲ್ಯಾಣ ಇಲಾಖೆ ಅಥವಾ ಸಂಬಧಪಟ್ಟ ಶಾಲೆಗಳಿಗೆ ಅರ್ಜಿ ಸಲ್ಲಿಸಬಹುದು. ಹೆಚ್ಚಿನ ಮಾಹಿತಿಗಾಗಿ ದೂ.ಸಂ: 08232-297240 ನ್ನು ಸಂಪರ್ಕಿಸಬಹುದು ಎಂದು ಮಂಡ್ಯ ಜಿಲ್ಲೆ ಅಲ್ಪಸಂಖ್ಯಾತರ ಕಲ್ಯಾಣ ಇಲಾಖೆ ಜಿಲ್ಲಾ ಅಧಿಕಾರಿಯವರು ಪ್ರಕಟಣೆಯಲ್ಲಿ ತಿಳಿಸಿರುತ್ತಾರೆ.

ಬಾಳು ಬೆಳಗಲು ಸಂಸ್ಕಾರ ಸಂಸ್ಕೃತಿ ಬೇಕು

ಶ್ರೀ ರಂಭಾಪುರಿ ಪೀಠ(ಬಾಳೆಹೊನ್ನೂರು): ಬಾಳಿನ ಉನ್ನತಿಗೆ ಧರ್ಮಾಚರಣೆ ಬೇಕು. ಮನುಷ್ಯನಾಗಿ ಬಾಳುವುದು ಸಂಸ್ಕೃತಿಯ ಲಕ್ಷಣ. ಬಾಳು ಬೆಳಗಲು ಸಂಸ್ಕಾರ ಮತ್ತು ಸಂಸ್ಕೃತಿ ಅವಶ್ಯಕವೆಂದು ಶ್ರೀ ರಂಭಾಪುರಿ ಡಾ.ವೀರಸೋಮೇಶ್ವರ ಜಗದ್ಗುರುಗಳು ಅಭಿಪ್ರಾಯಪಟ್ಟರು.

ಗುರುವಾರ ಶ್ರೀ ರಂಭಾಪುರಿ ಪೀಠದಲ್ಲಿ ಹುಣ್ಣಿಮೆ ಧರ್ಮ ಜಾಗೃತಿ ಸಮಾರಂಭದ ಸಾನ್ನಿಧ್ಯ ವಹಿಸಿ ಆಶೀರ್ವಚನ ನೀಡುತ್ತಿದ್ದರು. ಮನುಷ್ಯ ಶ್ರೇಷ್ಠ ಮತ್ತು ಕನಿಷ್ಠ ಆಗುವುದು ನಡವಳಿಕೆಯಿಂದ ಎಂಬುದನ್ನು ಮರೆಯಬಾರದು. ಪ್ರಪಂಚದ ರೋಗಗಳಿಗೆಲ್ಲ ಔಷಧಿ ಇಲ್ಲದಿದ್ದರೂ ಮನದ ರೋಗಗಳಿಗೆಲ್ಲ ಔಷಧ ಇದ್ದೇ ಇದೆ. ಮನದ ರೋಗವೇ ಇತರ ರೋಗಗಳಿಗೆ ಮೂಲ. ಎಲ್ಲ ಕಾಲಕ್ಕೂ ಸತ್ಯ ಸತ್ಯವೇ. ಸುಳ್ಳು ಸುಳ್ಳೇ. ಸತ್ಯ ಕಾಣಲು ಸಮಯ ಶ್ರಮ ಬೇಕಾಗುತ್ತದೆ. ನಡೆಯುವ ದಾರಿಯಲ್ಲಿ ತಾಕತ್ತು ಇದ್ದರೆ ತಡೆಯುವ ಶಕ್ತಿ ಯಾರಿಗೂ ಇರುವುದಿಲ್ಲ. ಮೂರ್ಖನ ಹೃದಯ ಅವನ ನಾಲಿಗೆಯಲ್ಲಿ ಇರುತ್ತದೆ. ವಿವೇಕಿಯ ನಾಲಿಗೆ ಅವನ ಹೃದಯದಲ್ಲಿ ಇರುತ್ತದೆ. ಸಮಯ ಸಂದರ್ಭಗಳು ಯಾವಾಗಲೂ ಬದಲಾಗುತ್ತಿರುತ್ತವೆ. ಆದರೆ ಒಳ್ಳೆಯ ಸಂಬಂಧಗಳು ಹಾಗೂ ನಿಜವಾದ ಸ್ನೇಹಿತರು ಎಂದೂ ಬದಲಾಗುವುದಿಲ್ಲ. ಇತಿಹಾಸ ನಿನ್ನೆ ಸುಖವಿತ್ತೆಂದು ಹೇಳುತ್ತದೆ. ವಿಜ್ಞಾನ ನಾಳೆ ಸುಖವಿರುವುದೆಂದು ಹೇಳುತ್ತದೆ. ಆದರೆ ಧರ್ಮ ಹೇಳುತ್ತದೆ. ಸತ್ಯವಾದ ಮನಸ್ಸು ಹಾಗೂ ಸ್ವಚ್ಛವಾದ ಹೃದಯವಿದ್ದರೆ ನಿತ್ಯವೂ ಸುಖ ಇರುವುದೆಂದು ಭಾರತೀಯ ತತ್ವಜ್ಞಾನ ಹೇಳುತ್ತದೆ. ಬದುಕು ಅನ್ನುವುದು ನದಿಯ ಕೊನೆಯಿಲ್ಲದ ಪಯಣ. ಯಾವುದೂ ನಮ್ಮ ಜೊತೆ ಉಳಿಯುವುದಿಲ್ಲ. ಉಳಿಯುವುದು ಒಂದೇ ಹೃದಯಕ್ಕೆ ತಟ್ಟಿದ ನೆನಪೆಂಬುದನ್ನು ತಿಳಿಯಬೇಕು. ಉಜ್ವಲ ಜೀವನ ಉನ್ನತಿ ಮತ್ತು ಶ್ರೇಯಸ್ಸಿಗಾಗಿ ಶ್ರೀ ಜಗದ್ಗುರು ರೇಣುಕಾಚಾರ್ಯರು ನಿರೂಪಿಸಿದ ವಿಚಾರ ಧಾರೆಗಳನ್ನು ಅನುಸರಿಸಿ ಬಾಳಿದರೆ ನೆಮ್ಮದಿ ಶಾಂತಿ ಪ್ರಾಪ್ತವಾಗುವುದೆಂದರು.

ಈ ಪವಿತ್ರ ಸಮಾರಂಭದಲ್ಲಿ ಮಳಲಿಮಠದ ಡಾ.ನಾಗಭೂಷಣ ಶಿವಾಚಾರ್ಯರು, ಕಾರ್ಜುವಳ್ಳಿ ಹಿರೇಮಠದ ಸದಾಶಿವ ಶಿವಾಚಾರ್ಯರು, ಹನುಮಾಪುರ ಹಿರೇಮಠದ ಡಾ.ಸೋಮಶೇಖರ ಶಿವಾಚಾರ್ಯರು, ಆಲೂರು ಹಿರೇಮಠದ ಶ್ರೀಗಳು, ವೀರೇಶ ಪಾಟೀಲ, ಮನು ಸಹೋದರರು ಭದ್ರಾವತಿ ಉಪಸ್ಥಿತರಿದ್ದರು. ಸಾಮೂಹಿಕ ಶಿವದೀಕ್ಷಾ ನೆರವೇರಿಸಲಾಯಿತು. ಬೆಳಿಗ್ಗೆ ಕ್ಷೇತ್ರದ ಎಲ್ಲ ದೈವಗಳಿಗೆ ಪೌರ್ಣಿಮಾ ಪ್ರಯುಕ್ತ ವಿಶೇಷ ಪೂಜೆ ಜರುಗಿತು. ಆಗಮಿಸಿದ ಸಕಲ ಸದ್ಭಕ್ತರಿಗೆ ಅನ್ನ ದಾಸೋಹ ಜರುಗಿತು.

ಚಾಮರಾಜನಗರ ಜಿಲ್ಲಾಧಿಕಾರಿ ಶಿಲ್ಪಾ ನಾಗ್ ಮಾಹಿತಿ

ಪೂರ್ವ ಮುಂಗಾರು ಮಳೆ ಆರಂಭ

ಚಾಮರಾಜನಗರ: ಜಿಲ್ಲೆಯಾದ್ಯಂತ ಪೂರ್ವ ಮುಂಗಾರು ಮಳೆ ಆರಂಭಗೊಂಡಿದ್ದು, ಜಿಲ್ಲೆಯಲ್ಲಿ ಮಳೆಯಿಂದ ಸಂಭವಿಸಬಹುದಾದ ಯಾವುದೇ ಜನ-ಜಾನುವಾರು ಹಾನಿಯನ್ನು ತಪ್ಪಿಸಲು ಅಗತ್ಯ ಮುನ್ನೆಚ್ಚರಿಕೆ ಕ್ರಮಗಳನ್ನು ಕೈಗೊಳ್ಳುವಂತೆ ಜಿಲ್ಲಾಧಿಕಾರಿ ಶಿಲ್ಪಾ ನಾಗ್ ಅವರು ಅಧಿಕಾರಿಗಳಿಗೆ ಸೂಚಿಸಿದರು.

ನಗರದ ಜಿಲ್ಲಾಧಿಕಾರಿಗಳ ಕಚೇರಿಯ ಕೆಸ್ವಾನ್ ಸಭಾಂಗಣದಲ್ಲಿಂದು ಜಿಲ್ಲೆಯ ಬರ ಪರಿಸ್ಥಿತಿ ಮತ್ತು ಮಾನ್ಸೂನ್ ನಿರ್ವಹಣೆ ಸಂಬಂಧ ವಿವಿಧ ಇಲಾಖೆಗಳ ಜಿಲ್ಲಾಮಟ್ಟದ ಅಧಿಕಾರಿಗಳೊಂದಿಗೆ ನಡೆದ ಸಭೆಯ ಅಧ್ಯಕ್ಷತೆ ವಹಿಸಿ ಅವರು ಮಾತನಾಡಿದರು.

ಜಿಲ್ಲೆಯಲ್ಲಿ ಕಳೆದ ಒಂದು ವಾರದಿಂದ ಸತತವಾಗಿ ಮಳೆಯಾಗುತ್ತಿದ್ದು, ಈ ಬಾರಿ ವಾಡಿಕೆಗಿಂತ ಅಧಿಕ ಮಳೆಯಾಗಿದೆ. ತೀವ್ರ ಮಳೆಯಿಂದ ಆಗಬಹುದಾದ ಅನಾಹುತಗಳನ್ನು ತಡೆಗಟ್ಟಲು ಜಿಲ್ಲಾಮಟ್ಟದ ಅಧಿಕಾರಿಗಳು ಕಾರ್ಯಪ್ರವೃತ್ತರಾಗಬೇಕು. ಜಿಲ್ಲೆಯ ಎಲ್ಲಾ ನಗರಸಭೆ, ಪುರಸಭೆ, ಪಟ್ಟಣ ಪಂಚಾಯಿತಿಗಳು ಈ ನಿಟ್ಟಿನಲ್ಲಿ ಸಮನ್ವಯದಿಂದ ಕಾರ್ಯನಿರ್ವಹಿಸಬೇಕು. ಮಳೆಯಿಂದ ಉಂಟಾಗುವ ಜೀವಹಾನಿ ತಡೆಯಲು ಯಾವುದೇ ಕ್ಷಣದಲ್ಲಿ ಸನ್ನದ್ಧರಾಗಿರುವಂತೆ ಜಿಲ್ಲಾಧಿಕಾರಿಯವರು ನಿರ್ದೇಶನ ನೀಡಿದರು.

ಮನೆಹಾನಿ ಮತ್ತು ಗುಡುಗು ಸಿಡಿಲಿನಿಂದ ಜನ-ಜಾನುವಾರು ಹಾನಿ ತಡೆಯಲು ಎಲ್ಲಾ ಅಧಿಕಾರಿಗಳು ಕ್ಷೇತ್ರಪ್ರವಾಸ ಮಾಡಬೇಕು. ಈ ಸಂಬಂಧ ಯಾವುದೇ ಸಮಸ್ಯೆಗಳು ಮಾಧ್ಯಮಗಳಲ್ಲಿ ವರದಿಯಾಗುವ ಮೊದಲೇ ಅವುಗಳನ್ನು ಪರಿಹರಿಸಲು ಅಧಿಕಾರಿಗಳು ಮುಂದಾಗಬೇಕು. ಜಿಲ್ಲೆಯ ಯಾವುದೇ ಭಾಗದಲ್ಲಿ ಪ್ರಕೃತಿ ವಿಕೋಪ ಉಂಟಾದರೂ ಅದನ್ನು ತ್ವರಿತವಾಗಿ ನಿಭಾಯಿಸಲು ತಕ್ಷಣವೇ ಸ್ಥಳಕ್ಕೆ ಭೇಟಿ ನೀಡಿ ಪರಿಶೀಲನೆ ನಡೆಸಬೇಕು. ಪ್ರಾಣಹಾನಿ ಸಂಭವಿಸಿದರೆ ಪರಿಹಾರ ವಿತರಣೆಯಲ್ಲಿ ವಿಳಂಬವಾಗದಂತೆ ನೋಡಿಕೊಳ್ಳಬೇಕು ಎಂದು ಸೂಚಿಸಿದರು.

ಕುಡಿಯುವ ನೀರಿಗೆ ಸಮಸ್ಯೆಯಾಗದಂತೆ ಸಮರ್ಪಕವಾಗಿ ಸರಬರಾಜು ಮಾಡಬೇಕು. ಈ ಬಾರಿ ಹೆಚ್ಚಿನ ಮಳೆಯಾಗುವ ಮುನ್ಸೂಚನೆ ಇದೆ. ಮಳೆನೀರು ಕಲುಷಿತಗೊಳ್ಳದಂತೆ ಗಮನ ಹರಿಸಬೇಕು. ಕುಡಿಯುವ ನೀರಿನ ಪೈಪ್‌ಲೈನ್‌ಗೆ ಮಣ್ಣು ಹಾಗೂ ಯುಜಿಡಿ ನೀರು ಸೇರಿ ಆರೋಗ್ಯ ಸಮಸ್ಯೆಗಳಾಗದಂತೆ ಎಚ್ಚರ ವಹಿಸಬೇಕು. ಕುಡಿಯುವ ನೀರು ಪರಿಶುದ್ಧವಾಗಿಬೇಕು. ಈ ಸಂಬಂಧ ಎಲ್ಲಾ ತಾಲೂಕುಗಳ ತಹಶೀಲ್ದಾರರು, ತಾ.ಪಂ. ಕಾರ್ಯನಿರ್ವಾಹಕ ಅಧಿಕಾರಿಗಳು ಮುಂಜಾಗ್ರತಾ ಕ್ರಮಗಳನ್ನು ಕೈಗೊಳ್ಳಬೇಕು. ತಪ್ಪಿದ್ದಲ್ಲಿ ಗಂಭೀರವಾಗಿ ಪರಿಗಣಿಸಲಾಗುವುದು ಎಂದರು.

ಜಿಲ್ಲೆಯಲ್ಲಿ ವಾರದಿಂದೀಚೆಗೆ ತೀವ್ರಗೊಂಡಿರುವ ಮಳೆ-ಗಾಳಿಯಿಂದ ಸಾಕಷ್ಟು ಕೃಷಿ ಹಾಗೂ ತೋಟಗಾರಿಕೆ ಬೆಳೆ ಹಾನಿಯಾಗಿದೆ. ಅದರಲ್ಲೂ 980 ಹೆಕ್ಟೇರ್‌ಗೂ ಹೆಚ್ಚು ಪ್ರದೇಶದಲ್ಲಿ ಬಾಳೆ ಬೆಳೆಹಾನಿ ಕಂಡುಬಂದಿದ್ದು, ಅಧಿಕಾರಿಗಳು ತಕ್ಷಣವೇ ಕ್ಷೇತ್ರಪ್ರವಾಸ ಕೈಗೊಂಡು ಸ್ಥಳ ಮಹಜರು ಮಾಡಿ ರೈತರಿಗೆ ಪರಿಹಾರ ವಿತರಣೆ ಮಾಡಬೇಕು. ರೈತರಿಂದ ಯಾವುದೇ ದೂರುಗಳು ಬರದಂತೆ ಅಧಿಕಾರಿಗಳು ಕ್ರೀಯಾಶೀಲರಾಗಬೇಕು. ಜನರ ನಂಬಿಕೆ, ವಿಶ್ವಾಸ ಗಳಿಸಬೇಕು ಎಂದು ಜಿಲ್ಲಾಧಿಕಾರಿಯವರು ತಿಳಿಸಿದರು.

ಜಿಲ್ಲೆಯ ವಿವಿಧ ಭಾಗಗಳಲ್ಲಿ ಅತಿಹೆಚ್ಚು ಮಳೆಯಾಗುತ್ತಿರುವುದು ವರದಿಯಾಗುತ್ತಿದ್ದು, ವಿದ್ಯುತ್ ಅವಘಡ ಉಂಟಾಗದಂತೆ ನಿಗಾವಹಿಸಬೇಕು. ಸಾರ್ವಜನಿಕರು ವಿದ್ಯುತ್‌ಗೆ ಸಂಬಂಧಿಸಿದಂತೆ ದೂರುಗಳಿಗೆ ಕರೆ ಮಾಡಿದಲ್ಲಿ ತಕ್ಷಣವೇ ಸ್ಪಂದಿಸಬೇಕು. ಅಧಿಕ ಮಳೆಗಾಳಿಯಿಂದ ರಸ್ತೆಗಳಲ್ಲಿ ವಿದ್ಯುತ್ ತಂತಿ ಬಿದ್ದ ಸಂದರ್ಭದಲ್ಲಿ ಸಾರ್ವಜನಿಕರಿಗೆ ತೊಂದರೆಗಳಾಗದಂತೆ ಅಧಿಕಾರಿಗಳು ಸ್ಥಳದಲ್ಲಿದ್ದು, ಸಮಸ್ಯೆ ಬಗೆಹರಿಸಬೇಕು ಎಂದು ಜಿಲ್ಲಾಧಿಕಾರಿಯವರು ಚೆಸ್ಕಾಂ ಅಧಿಕಾರಿಗಳಿಗೆ ಸೂಚಿಸಿದರು.

ಹೆಚ್ಚಿನ ಮಳೆಯಿಂದ ರಸ್ತೆಯಲ್ಲಿ ಉಂಟಾಗುವ ಗುಂಡಿಗಳನ್ನು ಶೀಘ್ರವಾಗಿ ಮುಚ್ಚುವ ಕೆಲಸ ಆಗಬೇಕು. ಇದರಿಂದ ಅಪಘಾತಗಳು ಕಡಿಮೆಯಾಗಿ ವಾಹನ ಸವಾರರಿಗೆ ಅನುಕೂಲವಾಗವಾಲಿದೆ. ನಗರದಲ್ಲಿ ಮಳೆ ನೀರು ಸರಾಗವಾಗಿ ಹರಿದು ಹೋಗಲು ರಾಜಕಾಲುವೆ ಹಾಗೂ ಇತರೆ ಚರಂಡಿ ಮಾರ್ಗಗಳನ್ನು ಸ್ವಚ್ಛಗೊಳಿಸಲು ಕೂಡಲೆ ಕ್ರಮವಹಿಸಬೇಕು. ಕಟ್ಟಿಕೊಂಡಿರುವ ಚರಂಡಿಗಳಲ್ಲಿ ಹೂಳೆತ್ತಿಸಿ ಸ್ವಚ್ಛಗೊಳಿಸಬೇಕು. ಮಳೆ ವೇಳೆ ಕೆರೆಗಳಲ್ಲಿನ ನೀರು ರಸ್ತೆಗೆ ಬರುವುದರಿಂದ ಸಾರ್ವಜನಿಕರಿಗೆ ತೊಂದರೆಯಾಗದಂತೆ ಕೆರೆಗಳಲ್ಲಿ ಹೂಳೆತ್ತುವ ಕಾರ್ಯ ಶೀಘ್ರವಾಗಿ ಆಗಬೇಕು ಎಂದರು.

ಅಧಿಕ ಮಳೆಯಿಂದ ಜಿಲ್ಲೆಯಲ್ಲಿರುವ ಕ್ವಾರಿಗಳಲ್ಲಿ ನೀರು ನಿಲ್ಲುವುದರಿಂದ ಯಾವುದೇ ಅವಘಡಗಳು ಜರುಗದಂತೆ ನೋಡಿಕೊಳ್ಳಬೇಕು. ಈ ಸಮಯದಲ್ಲಿ ಜನರು ಕ್ವಾರಿಯ ಸುತ್ತ ಓಡಾಡದಂತೆ ಫೆನ್ಸಿಂಗ್ ಮಾಡುವ ಕಾರ್ಯ ತ್ವರಿತಗತಿಯಲ್ಲಿ ಆಗಬೇಕು. ಈ ಸಂಬಂಧ ಸಂಬಂಧಪಟ್ಟ ಗಣಿ ಮತ್ತು ಭೂ ವಿಜ್ಞಾನ ಇಲಾಖೆಯ ಅಧಿಕಾರಿಗಳು ಕ್ವಾರಿಗಳ ಉಸ್ತುವಾರಿಗೆ ತಾಲೂಕು ಮಟ್ಟದ ನೋಡಲ್ ಅಧಿಕಾರಿಗಳನ್ನು ನೇಮಿಸಬೇಕು ಎಂದು ಜಿಲ್ಲಾಧಿಕಾರಿಯವರು ತಿಳಿಸಿದರು.

ಮಳೆಯಿಂದ ಉಂಟಾಗುವ ಪ್ರವಾಹ ಪರಿಸ್ಥಿತಿಯನ್ನು ನಿಭಾಯಿಸಲು ಮುತುವರ್ಜಿ ವಹಿಬೇಕು. ಪ್ರವಾಹ ಉಂಟಾದರೆ ಕಾಳಜಿ ಕೇಂದ್ರಗಳನ್ನು ತೆರೆದು ಜನರನ್ನು ಸುರಕ್ಷಿತ ಸ್ಥಳಕ್ಕೆ ಸ್ಥಳಾಂತರಿಸುವ ಕೆಲಸವಾಗಬೇಕು. ಜಿಲ್ಲೆಯಲ್ಲಿರುವ ಎಲ್ಲಾ ಕೆರೆಗಳ ಹೂಳು ತೆಗೆಸಲು ಸಂಬಂಧಪಟ್ಟ ಅಧಿಕಾರಿಗಳು ಮುಂದಾಗಬೇಕು ಎಂದ ಜಿಲ್ಲಾಧಿಕಾರಿ ಶಿಲ್ಪಾ ನಾಗ್ ಅವರು ಸಭೆಯಲ್ಲಿ ವಿವಿಧ ಇಲಾಖೆಗಳಿಗೆ ಸಂಬಂಧಿಸಿದಂತೆ ಹಲವು ಸಮನ್ವಯ ವಿ?ಯಗಳ ಕುರಿತು ಚರ್ಚೆ ನಡೆಸಿದರು.

ಜಿಲ್ಲಾ ಪಂಚಾಯತ್ ಮುಖ್ಯ ಕಾರ್ಯ ನಿರ್ವಾಹಕ ಅಧಿಕಾರಿ ಆನಂದ್ ಪ್ರಕಾಶ್ ಮೀನಾ, ಹೆಚ್ಚುವರಿ ಜಿಲ್ಲಾಧಿಕಾರಿ ಗೀತಾ ಹುಡೇದ, ಎಲ್ಲಾ ತಾಲೂಕು ತಹಶೀಲ್ದಾರರು, ತಾಲೂಕು ಪಂಚಾಯಿತಿ ಕಾರ್ಯನಿರ್ವಾಹಕ ಅಧಿಕಾರಿಗಳು, ಜಿಲ್ಲಾಮಟ್ಟದ ಅಧಿಕಾರಿಗಳು, ಇತರರು ಸಭೆಯಲ್ಲಿ ಉಪಸ್ಥಿತರಿದ್ದರು.

ಅನುಮತಿ ಇಲ್ಲದೇ ಮೊಬೈಲ್ ಚಿತ್ರೀಕರಣ ಮಾಡಿರುವುದು ಖಂಡನೀಯ

ಕೋಲಾರ : ಎಪಿಎಂಸಿ ಕಾರ್ಯದರ್ಶಿ ವಿಜಯಲಕ್ಷ್ಮಿ ರವರ ಕರ್ತವ್ಯಕ್ಕೆ ಅಡ್ಡಿಪಡಿಸುತ್ತಿರುವುದು ಹಾಗೂ ಮಹಿಳಾ ಅಧಿಕಾರಿಗಳ ಕಚೇರಿಯಲ್ಲಿಯೇ ಅವರ ಅನುಮತಿ ಇಲ್ಲದೇ ಮೊಬೈಲ್ ಚಿತ್ರೀಕರಣ ಮಾಡಿರುವುದು ಖಂಡನೀಯ ಎಂದು ಕೋಲಾರ ಜಿಲ್ಲಾ ಭೋವಿ ನೌಕರರ ಸಂಘದ ಅಧ್ಯಕ್ಷ ರತ್ನಪ್ಪ ಅಭಿಪ್ರಾಯಪಟ್ಟರು.

ಇತ್ತೀಚಿಗೆ ಮಾದ್ಯಮಗಳಲ್ಲಿ ಬಂದ ಸುದ್ದಿಯನ್ನು ಆಧರಿಸಿ ಜಿಲ್ಲಾ ಶಾಖೆ ವತಿಯಿಂದ ಕೋಲಾರದಲ್ಲಿ ಹಮ್ಮಿಕೊಂಡಿದ್ದ ಸಂಘದ ಸಭೆಯನ್ನು ಉದ್ದೇಶಿಸಿ ಮಾತನಾಡಿದರು. ಪ್ರತಿಷ್ಠಿತ ಎಪಿಎಂಸಿ ಮಾರುಕಟ್ಟೆಯಲ್ಲಿ ಸುಧಾರಣಾ ನಿಯಮಗಳನ್ನು ಜಾರಿಗೆ ತಂದು ಬಹುತೇಕ ವ್ಯಾಪಾರಿಗಳ, ರೈತರ ಹಿತಾಸಕ್ತಿಗಾಗಿ

ಇಲಾಖಾ ನಿಯಮಗಳನ್ನು ಕಟ್ಟುನಿಟ್ಟಾಗಿ ಪಾಲಿಸಿ ಹೆಚ್ಚಿನ ತೆರಿಗೆಯನ್ನು ವಸೂಲಿ ಮಾಡಿ ಮಾರುಕಟ್ಟೆಯ ಆದಾಯ ಮತ್ತು ಕೀರ್ತಿಯನ್ನು ಹೆಚ್ಚಿಸುತ್ತಿರುವ ವಿಜಯಲಕ್ಷ್ಮಿ ರವರ ಸೇವೆ ಮಾರುಕಟ್ಟೆಗೆ ಅಗತ್ಯವಾಗಿದೆ . ಮಾಧ್ಯಮಗಳಲ್ಲಿ ಪ್ರಕಟವಾದ ವಿಷಯವನ್ನು ಅವಲೋಕಿಸಿ ಖುದ್ದು ವಿಚಾರಿಸಲಾಗಿ ಅವರು ಈ ಹುದ್ದೆಯನ್ನು ವಹಿಸಿಕೊಂಡಾಗಿನಿಂದ ಕೆಲವರು ಅವರ ಕಾರ್ಯವೈಖರಿಯನ್ನು ಸಹಿಸುತ್ತಿಲ್ಲ. ಅಂಗಡಿ ಸಂಖ್ಯೆ 123 ಯ ವಿಚಾರವಾಗಿ ಮೂಲ ದಾಖಲೆಗಳಿಗೆ ವಿರುದ್ಧವಾಗಿ ಅನಧಿಕೃತವಾಗಿ ಪರಭಾರೆ ಮಾಡಲು ಹಲವಾರು ಬಾರಿ ಒತ್ತಡ ಹಾಕಿರುವುದು ಅದಕ್ಕೆ

ಮಣಿಯದಿದ್ದಾಗ ಸಮಯ ಸಾಧಿಸಿ ಅವರ ಕಚೇರಿಯಲ್ಲಿಯೇ ನೈಜ ಸಂಭಾಷಣೆ ಹೆಸರಿನಲ್ಲಿ ವಿಡಿಯೋ ಚಿತ್ರೀಕರಣ ಮಾಡಿರುತ್ತಾರೆ.ಈ ಕೃತ್ಯ ಅಮಾನವೀಯ ಹಾಗೂ ನಿಯಮ ಬಾಹಿರವಾಗಿದೆ. ಕಾರ್ಯದರ್ಶಿಯವರು ಲಂಚ ಕೇಳಿದ್ದರೆ ಅಥವಾ ಪಡೆದಿದ್ದರೆ ಸೂಕ್ತ ದಾಖಲೆಗಳನ್ನು ಇದ್ದರೆ ಅದನ್ನು ಮೇಲಾಧಿಕಾರಿಗಳಿಗೆ ಇಲ್ಲವೇ ಲೋಕಾಯುಕ್ತರಿಗೆ ದೂರು ನೀಡಲಿ.

ಆಧಾರ ರಹಿತವಾಗಿ ಅಧಿಕಾರಿಯ ಸೇವೆಯನ್ನು ಸಹಿಸದೆ ವಿನಾಕಾರಣ ಮಾಧ್ಯಮಗಳ ಮೂಲಕ ಆರೋಪ ಮಾಡುವುದು. ಕೆಲವರು ಗುಂಪು ಕಟ್ಟಿಕೊಂಡು ಪ್ರತಿಭಟನೆ ಮಾಡುವುದು ಸಾರ್ವಜನಿಕರಿಗೆ ತಪ್ಪು ಸಂದೇಶವನ್ನು ನೀಡಿರುದರಿಂದ ಅವರ ವೃತ್ತಿ ಹಾಗೂ ವೈಯಕ್ತಿಕ ಜೀವನಕ್ಕೆ ದಕ್ಕೆ ಉಂಟಾಗಿದೆ. ಒಬ್ಬ ಮಹಿಳಾ ಅಧಿಕಾರಿಯ ಕರ್ತವ್ಯಕ್ಕೆ ಅಡ್ಡಿಪಡಿಸಿರುವುದು ಸಂಭಾಷಣೆಯನ್ನು ಗೌಪ್ಯವಾಗಿ ರೆಕಾರ್ಡ್ ಮಾಡುವುದು. ಸಂಘದ ಗೌರವಾಧ್ಯಕ್ಷ ಟಿ ವೆಂಕಟರವಣಪ್ಪ ಮಾತನಾಡಿ, ನಿಮ್ಮ ಬೇಡಿಕೆಗಳನ್ನು ನಿಯಮಾನುಸಾರ ಬಗೆಹರಿಸಿಕೊಂಡು ಉಂಟಾಗಬಹುದಾದ ಅಸಹಜ ಪರಿಸ್ಥಿತಿಯನ್ನು ತಿಳಿಗೊಳಿಸಬೇಕು. ಕಾರ್ಯದರ್ಶಿಯವರು ನಮ್ಮ ಸಂಘದ ಪದಾಧಿಕಾರಿಯಾಗಿದ್ದು, ಅವರ ವಿರುದ್ಧ ನಡೆಯುತ್ತಿರುವ ಪಿತೂರಿಯನ್ನು ಸಂಘ ಖಂಡಿಸುತ್ತದೆ. ಅಧಿಕಾರಿಗಳ ಅನುಮತಿ ಇಲ್ಲದೆ ವಿಡಿಯೋ ಚಿತ್ರೀಕರಣ ಮಾಡಿರುವವರ ವಿರುದ್ಧ ಸೂಕ್ತ ಕಾನೂನು ಕ್ರಮ ಕೈಗೊಳ್ಳಬೇಕೆಂದು ಜಿಲ್ಲಾಡಳಿತವನ್ನು ಈ ಮೂಲಕ ಒತ್ತಾಯಿಸಿದ್ದೇವೆ ಎಂದರು.

ಮೈಸೂರಿನ ಕಾಳಿದಾಸ ರಸ್ತೆಯಲ್ಲಿರುವ ಯದುಗಿರಿ ಯತಿರಾಜ ಮಠ, ಮೈಸೂರು ಶಾಖೆಯ ಶ್ರೀ ಲಕ್ಷ್ಮೀನರಸಿಂಹಸ್ವಾಮಿ ದೇವಸ್ಥಾನದಲ್ಲಿ ಶ್ರೀ ಲಕ್ಷ್ಮೀನರಸಿಂಹ ಜಯಂತ್ಯುತ್ಸವ ಹಾಗೂ ವಿಶೇಷ ಸ್ವಾತಿ ನಕ್ಷತ್ರದ ಪೂಜೆಯನ್ನು ದೇವಸ್ಥಾನದ ಮುಖ್ಯಸ್ಥರಾದ ಕೆ.ಆರ್.ಯೋಗಾನರಸಿಂಹನ್ (ಮುರುಳಿ ಅಯ್ಯಂಗಾರ್) ನೇತೃತ್ವದಲ್ಲಿ ಇಂದು ಆಯೋಜಿಸಲಾಗಿತ್ತು. ನೂರಾರು ಭಕ್ತರು ಬೆಳಿಗ್ಗೆಯಿಂದಲೇ ದೇವರ ದರ್ಶನ ಪಡೆದು ಪುನೀತರಾದರು. ಸಂಜೆ ಮಳೆಯ ಸಿಂಚನದ ನಡುವೆಯೂ ತೀರುವೀದಿ ಉತ್ಸವ ಬಹಳ ವಿಜೃಂಭಣೆಯಿಂದ ನೆರವೇರಿತು. ಬಂದ ಭಕ್ತಾದಿಗಳೆಲ್ಲರಿಗೂ ತೀರ್ಥ ಪ್ರಸಾದದ ವ್ಯವಸ್ಥೆ ಕಲ್ಪಿಸಲಾಗಿತ್ತು.

ಬೇಸಿಗೆ ರಜೆಯಲ್ಲೂ ಮಕ್ಕಳಿಗೆ ಆಟ, ಪಾಠ, ಬಿಸಿಯೂಟ

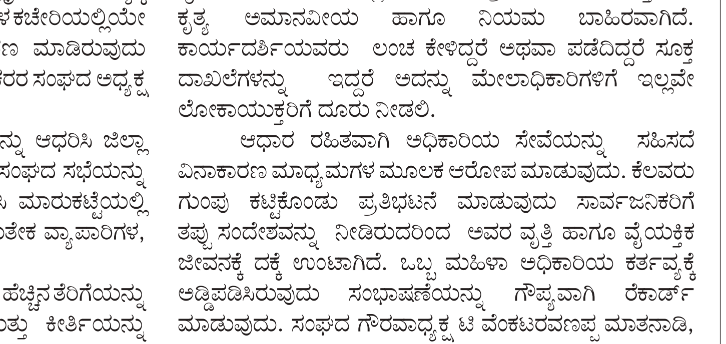

ಮೈಸೂರು: ಶ್ರೀರಂಗಪಟ್ಟಣ ಸಮೀಪದ ಸಬ್ಬನಕುಪ್ಪೆ ಸರ್ಕಾರಿ ಹಿರಿಯ ಪ್ರಾಥಮಿಕ ಶಾಲೆಯ ಮುಖ್ಯ ಶಿಕ್ಷಕ ಪುರುಷೋತ್ತಮ ಅವರು ಬೇಸಿಗೆ ರಜೆಯಲ್ಲೂ ಶಾಲೆಗೆ ಬಂದು ಪ್ರತಿನಿತ್ಯವೂ ಮಕ್ಕಳಿಗೆ ಆಟ, ಪಾಠ ಹಾಗೂ ಬಿಸಿಯೂಟದೊಂದಿಗೆ ಓದಿನ ಜೊತೆಗೆ ಮನೋವಿಕಾಸದಲ್ಲಿ ರಜಾ ದಿನಗಳಲ್ಲಿ ಮುಖ್ಯ ಶಿಕ್ಷಕ ಪುರುಷೋತ್ತಮ ತೊಡಗಿರುವುದು ನಮಗೆಲ್ಲಾ ಮಾದರಿಯಾಗಿದೆ. ಸರ್ಕಾರಿ ಶಾಲೆ ಎಂದರೆ ಶಿಕ್ಷಕರ ಕೊರತೆ, ಮೂಲಭೂತ ಸೌಕರ್ಯಗಳ ಕೊರತೆ, ದೂರಿನ ಸುರಿಮಳೆ, ಸರ್ಕಾರಿ ಶಾಲೆಯೆಂದರೆ ಸಮಯ ಪರಿಪಾಲನೆ ಇಲ್ಲದೇ ಮನಸೋಇಚ್ಛೆ ನಡೆಯುವ ಈ ಕಾಲದಲ್ಲಿ ಇಲ್ಲೊಬ್ಬ ಮಾಧರಿ ಮುಖ್ಯ ಶಿಕ್ಷಕ ಬೇಸಿಗೆ ರಜೆಯಲ್ಲೂ ವಿದ್ಯಾರ್ಥಿಗಳಿಗೆ ಪಾಠ ಹೇಳುತ್ತಾ, ಆಟದಲ್ಲಿ ಪಾಲ್ಗೊಳ್ಳುತ್ತಾ ಬಿಸಿಯೂಟದೊಂದಿಗೆ ಮಕ್ಕಳಿಗೆ ಪಾಠ ಕಲಿಸುತ್ತಿರುವುದು ಶ್ಲಾಘನೀಯ ವಿಚಾರ. ಶಿಕ್ಷಕನೇ ರಕ್ಷಕ, ಶಿಕ್ಷಕನೇ ಸಾಧಕ, ಶಿಕ್ಷಕನೇ ಸಮಾಜ ಸುಧಾರಕ ಎಂಬ ನಾಣ್ಣುಡಿಯಂತೆ ರಜೆ ಇದ್ದರೂ ಮನೆಯಲ್ಲಿ ಕೂರದೇ ಪ್ರತಿದಿನ ಶಾಲೆಗೆ ಬಂದು ಬೆಳಿಗ್ಗೆ 9ರಿಂದ 1 ಗಂಟೆವರೆಗೆ ಪಾಠ ಮಾಡುತ್ತಾ, ಆಟ ಆಡಿಸುವುದು ಜೊತೆಗೆ ಹಾಡು, ಕಥೆ ಹೇಳುವುದು, ಧ್ಯಾನ, ಪ್ರಾಣಾಯಾಮ ಕಲಿಸಿಕೊಡುವುದು, ಚಿತ್ರ ಬಿಡಿಸುವುದು, ಮಕ್ಕಳಿಗೆ ಮನರಂಜನೆ ನೀಡುವುದು ಮಾಡುತ್ತಾ ಮಾದರಿ ಎನಿಸಿದ್ದಾರೆ. 40 ಮಕ್ಕಳಿರುವ ಈ ಶಾಲೆಯಲ್ಲಿ 32 ಮಕ್ಕಳು ಬರಪೀಡಿತ ಪ್ರದೇಶ ಎಂದು ಘೋಷಿಸಿರುವ ಈ ತಾಲ್ಲೂಕಿನಲ್ಲಿ ಮಧ್ಯಾಹ್ನದ ಬಿಸಿಯೂಟದೊಂದಿಗೆ ಪಾಠವನ್ನು ಕಲಿಯುತ್ತಿರುವುದು ಸಂತಸದ ಸಂಗತಿಯಾಗಿದೆ. ಶಾಲೆಯಲ್ಲಿ ಪಾಠ ಹೇಳುವ ಜೊತೆಗೆ ಕವನ, ಹಾಡು, ಸಂಗೀತ, ನಾಟಕದ ಬಗ್ಗೆ ಅಭಿನಯ ಹಾಗೂ ಪರಿಚಯದೊಂದಿಗೆ ಮಕ್ಕಳಿಗೆ ಅರಿವು ಮೂಡುವ ಕೆಲಸವನ್ನು ದಿನನಿತ್ಯವೂ ನಡೆಸುತ್ತಿದ್ದಾರೆ. ಜೊತೆಜೊತೆಗೆ ಭಕ್ತಿಭಂಡಾರಿ ಜಗಜ್ಯೋತಿ ಬಸವೇಶ್ವರ ಜಯಂತಿ, ಶಂಕರ ರಾಮಾನುಜಾಚಾರ್ಯ ಜಯಂತಿ, ಶ್ರೀರಾಮಜಯಂತಿ, ಬುದ್ಧಪೂರ್ಣಿಮೆ, ಡಾ.ಅಂಬೇಡ್ಕರ್ ಜಯಂತಿ, ವಾಲ್ಮೀಕಿ ಜಯಂತಿ, ಸಂತ ಸೇವಾಲಾಲ್ ಜಯಂತಿ, ಸ್ವಾಮಿ ವಿವೇಕಾನಂದ ಜಯಂತಿ, ಕೆಂಟಂಕಿ ಕರ್ನಲ್ ಡಾ.ರಾಜ್‌ಕುಮಾರ್ ಜಯಂತಿ ಹಾಗೂ ಸಮಾಜ ಸುಧಾರಕರ ಬಗ್ಗೆ ಪಾಠವನ್ನು ಹೇಳುತ್ತಾ ಆಟ, ಪಾಠಗಳೊಂದಿಗೆ ಬೇಸಿಗೆ ರಜೆಯಲ್ಲೂ 40 ದಿನಗಳ ಕಾಲ ಶಾಲೆಗೆ ಬರುತ್ತಿರುವುದು ಹರ್ಷದಾಯಕ ಸಂಗತಿಯಾದರೂ ಬೇರೆ ಶಿಕ್ಷಕರು ರಜೆ ದಿನಗಳಲ್ಲಿ ಬಿಡುವಿನ ವೇಳೆಯಲ್ಲಿ ಮಕ್ಕಳಿಗೆ ಆಟ, ಪಾಠಗಳಲ್ಲಿ ತೊಡಗಿಸಿಕೊಂಡು ಉತ್ತೇಜನ ನೀಡುವುದು ಶಿಕ್ಷಕರ ಕರ್ತವ್ಯವಲ್ಲವೇ?

ಎನ್‌ಡಿಎ ಅಭ್ಯರ್ಥಿ ಕೆ.ವಿವೇಕಾನಂದ ಅವರನ್ನು ಗೆಲ್ಲಿಸಿ

ಮಂಡ್ಯ: ಜಿಲ್ಲೆಯಾದ್ಯಂತ ದಕ್ಷಿಣ ಶಿಕ್ಷಕರ ಕ್ಷೇತ್ರದ ಚುನಾವಣಾ ಪ್ರಚಾರದಲ್ಲಿ ಭಾಗವಹಿಸಿದ್ದೇವೆ, ಅಭ್ಯರ್ಥಿ ಪರವಾಗಿ ಮತ ಪ್ರಚಾರ ಆರಂಭಿಸಿದ್ದೇವೆ, ಮಿಮ್ಸ್‌ನಲ್ಲಿನ ಪ್ರಾಧ್ಯಾಪಕರು ಹಾಗೂ ಸಹಾಯಕ ಪ್ರಾಧ್ಯಾಪಕರು ಸೇರಿದಂತೆ ಎಲ್ಲರೂ ಮೈತ್ರಿ ಅಭ್ಯರ್ಥಿ ವಿವೇಕಾನಂದ ಅವರನ್ನು ಗೆಲ್ಲಿಸಿಕೊಡಬೇಕು ಎಂದು ಮಾಜಿ ಶಾಸಕ ಜೆಡಿಎಸ್ ಮುಖಂಡ ಕೆ.ಅನ್ನದಾನಿ ಮನವಿ ಮಾಡಿದರು.

ನಗರದ ಮಂಡ್ಯ ವೈದ್ಯಕೀಯ ವಿಜ್ಞಾನಗಳ ಸಂಸ್ಥೆಯಲ್ಲಿ ವಿಧಾನ ಪರಿಷತ್ ದಕ್ಷಿಣ ಶಿಕ್ಷಕರ ಕ್ಷೇತ್ರದ ಮೈತ್ರಿ ಅಭ್ಯರ್ಥಿ ಕೆ.ವಿವೇಕಾನಂದ ಅವರ ಪರವಾಗಿ ಪ್ರಾಧ್ಯಾಪಕರಲ್ಲಿ ಗುರುವಾರ ಮತ ಯಾಚನೆ ಮಾಡಿದರು.

ಸಮಾಜ ಸೇವಾ ಕ್ಷೇತ್ರದಲ್ಲಿ ವಿವೇಕಾನಂದ ಅವರು ತೊಡಗಿಕೊಂಡು ಸೇವೆಯನ್ನು ಮುಂದುವರಿಸಿದ್ದಾರೆ, ಅವರನ್ನು ಗೆಲ್ಲಿಸಿಕೊಂಡು ಬಂದರೆ ಶಿಕ್ಷಕರ ಸಮಸ್ಯೆಯು ಬಗೆಹರಿಯಲಿದೆ, ಹಾಗಾಗಿ ಎನ್ಡಿಎ ಅಭ್ಯರ್ಥಿಯನ್ನು ಗೆಲ್ಲಿಸಿಕೊಳ್ಳುವ ಭರವಸೆಯನ್ನು ಶಿಕ್ಷಕರು ಮತ್ತು ಪ್ರಾಧ್ಯಾಪಕರು ನೀಡಿರುವುದರಿಂದ ನಮಗೆ ಗೆಲುವು ನಿಶ್ಚಿತ ಎಂದು ವಿಶ್ವಾಸ ವ್ಯಕ್ತಪಡಿಸಿದರು.

ಮೊದಲ ಪ್ರಾಶಸ್ತ್ಯ ಮತವನ್ನು ನಮ್ಮ ಎನ್ಡಿಎ ಅಭ್ಯರ್ಥಿಗೆ ನೀಡಬೇಕು. ಜಿಲ್ಲೆಯಲ್ಲಿ ಅತಿ ಹೆಚ್ಚು ಮತಗಳನ್ನು ನೀಡಲು ಎನ್ಡಿಎ ಅಭ್ಯರ್ಥಿಗೆ ಹೆಚ್ಚು ಮತಗಳನ್ನು ಕೊಡಿಸಲು ಶ್ರಮ ವಹಿಸುತ್ತೇವೆ, ಈ ಬಾರಿ ಶಿಕ್ಷಕರು ಬದಲಾವಣೆ ಬಯಸಿದ್ದಾರೆ, ಅದೇರೀತಿ ಶಿಕ್ಷಕ ಬಾಂಧವರು ಬದಲಾವಣೆಗಾಗಿ ಹಾಗೂ ವಿವೇಕಾನಂದ ಅವರಿಗೆ ನಿಮ್ಮ ಸೇವೆ ಮಾಡಲು ಅವಕಾಶ ಮಾಡಿಕೊಡಬೇಕು ಎಂದು ಮನವಿ ಮಾಡಿದರು.

ದಕ್ಷಿಣ ಕ್ಷೇತ್ರಗಳಾದ ಮಂಡ್ಯ, ಚಾಮರಾಜನಗರ, ಮೈಸೂರು, ಹಾಸನದ ಮತದಾರರು ಒಲವು ತೋರಿರುವುದು ಸಂತೋಷ ತರಿಸಿ, ಈ ಜಿಲ್ಲೆಯ ಎಲ್ಲ ಮತದಾರರಲ್ಲಿಯೂ ನಾವು ಮನವಿ ಮಾಡಿಕೊಳ್ಳುವುದೇನೆಂದರೆ ಜೂನ್ 3 ರಂದು ನಡೆಯುವ ಚುನಾವಣೆಯಲ್ಲಿ ಕ್ರಮ ಸಂಖ್ಯೆ 2 ರ ಅಭ್ಯರ್ಥಿಗೆ ಮತ ನೀಡುವ ಮೂಲಕ ಗೆಲುವು ಕೊಡಿಸಬೇಕು ಎಂದರು.

ಎನ್ಡಿಎ ಅಭ್ಯರ್ಥಿ ಕೆ.ವಿವೇಕಾನಂದ ಮಾತನಾಡಿ, ಮಂಡ್ಯ ಮೆಡಿಕಲ್ ಕಾಲೇಜಿನಲ್ಲಿ ಮತ ಯಾಚನೆ ಮಾಡುತ್ತಿದ್ದೇನೆ, ಜಿಲ್ಲೆಯಲ್ಲಿ ಹೋದಲ್ಲೆಲ್ಲಾ ಉತ್ತಮ ಪ್ರತಿಕ್ರಿಯೆ ದೊರೆಯುತ್ತಿದೆ, ಅವರ ಸೇವೆಗೆ ಸಿದ್ಧನಾಗಿರುವ ನನಗೆ ಆಶೀರ್ವಾದ ಮಾಡಬೇಕು. ಮಳವಳ್ಳಿ, ಮದ್ದೂರು, ಕೆ.ಆರ್.ಪೇಟೆ, ಪಾಂಡವಪುರ ಸೇರಿದಂತೆ ಶಿಕ್ಷಕರುಗಳನ್ನು ಭೇಟಿ ಮಾಡಿ ಮತಯಾಚನೆ ಮಾಡುತ್ತಿದ್ದೇನೆ, ಮತದಾರರು ತೋರಿಸುತ್ತಿರುವ ಪ್ರೀತಿಗೆ ನಾನು ಅಭಾರಿಯಾಗಿದ್ದೇನೆ, ಮತದಾರರು ನನಗೆ ಮತ ನೀಡಿ ಜಯತಂದುಕೊಡಬೇಕು ಎಂದು ಮನವಿ ಮಾಡಿದರು.

ಈ ಸಂದರ್ಭದಲ್ಲಿ ಮುಖಂಡರಾದ ಕೆ.ಎಲ್. ರಮೇಶ್, ಚಂದ್ರಪ್ಪ ಕಚ್ಚೀಗೆರೆ ಇತರರು ಭಾಗವಹಿಸಿದ್ದರು.

ಜೆಎಸ್‌ಎಸ್ ವಿಶೇಷಚೇತನರ ಪಾಲಿಟೆಕ್ನಿಕ್ ನಿಂದ ಡಿಪ್ಲೊಮಾ ಕೋರ್ಸ್ ಗಳ ಪ್ರವೇಶಕ್ಕೆ ಅರ್ಜಿ

ಬೆಂಗಳೂರು ಗ್ರಾಮಾಂತರ ಜಿಲ್ಲೆ: ಕರ್ನಾಟಕ ಸರ್ಕಾರದ ಅನುದಾನಿತ ಸ್ವಾಯತ್ತ ಹಾಗೂ ಎಐಸಿಟಿಇ ಮಾನ್ಯತೆ ಪಡೆದ ಸಂಸ್ಥೆಯಾದ ಜೆಎಸ್‌ಎಸ್ ತಾಂತ್ರಿಕ ಶಿಕ್ಷಣ ಸಂಸ್ಥೆಗಳ ಸಮುಚ್ಚಯ ಮೈಸೂರು ವತಿಯಿಂದ 2024-25ನೇ ಸಾಲಿಗೆ ಮೂರು ವರ್ಷಗಳ ಅವಧಿಯ ಡಿಪ್ಲೊಮಾ ಕೋರ್ಸುಗಳ ಪ್ರವೇಶಕ್ಕೆ (ಅಖಿಲ ಭಾರತ ಮಟ್ಟದಲ್ಲಿ) ವಿಶೇಷಚೇತನ ವಿದ್ಯಾರ್ಥಿ/ವಿದ್ಯಾರ್ಥಿನಿಯರಿಂದ ಅರ್ಜಿಗಳನ್ನು ಆಹ್ವಾನಿಸಲಾಗಿದೆ. ಅನುದಾನಿತ ಕೋರ್ಸುಗಳು: ಆರ್ಕಿಟೆಕ್ಚರ್ ಅಸಿಸ್ಟೆಂಟ್ ಶಿಪ್, ಕಮರ್ಷಿಯಲ್ ಪ್ರಾಕ್ಟಿಸ್, ಕಂಪ್ಯೂಟರ್ ಸೈನ್ಸ್ ಮತ್ತು ಇಂಜಿನಿಯರಿಂಗ್. ಅನುದಾನ ರಹಿತ ಕೋರ್ಸುಗಳು: ಜ್ಯುಯಲರಿ ಡಿಸೈನ್ ಮತ್ತು ಟೆಕ್ನಾಲಜಿ, ಎಲೆಕ್ಟ್ರಾನಿಕ್ಸ್ ಮತ್ತು ಕಮ್ಯುನಿಕೇಷನ್ ಇಂಜಿನಿಯರಿಂಗ್, ಕೇಷನ್ (ಫಾರ್ ವಿದ್ಯುವರಿ ಇಂಪೇರ್) ಕಂಪ್ಯೂಟರ್ ಅಪ್ಲಿಕೇಶನ್ (ಫಾರ್, ಅಪಾರೆಲ್ ಡಿಸೈನ್ ಫ್ಯಾಬ್ರಿಕೇಷನ್ ಟೆಕ್ನಾಲಜಿ ಪ್ರವೇಶಾರ್ಹತೆ: ಕರ್ನಾಟಕ ಎಸ್‌ಎಸ್‌ಎಲ್‌ಸಿ ಅಥವಾ ತತ್ಸಮಾನ ಪರೀಕ್ಷೆಯಲ್ಲಿ ಕನಿಷ್ಠ 35% ಅಂಕಗಳೊಂದಿಗೆ ತೇರ್ಗಡೆ ಹಾಗೂ ಈ ಕೆಳಕಂಡ ಅಂಗವೈಕಲ್ಯತೆಯ ಲಕ್ಷಣಗಳನ್ನು ಹೊಂದಿರಬೇಕು: ಮೂಕ ಮತ್ತು ಕಿವುಡು ಅಂಗವಿಕಲತೆ 40% ಮತ್ತು ಮೇಲ್ಪಟ್ಟು, ಕಿವುಡು ಮತ್ತು ಮೂಗು ಅಂಗವಿಕಲತೆ - 60 ಡಿಬಿ ಮತ್ತು ಮೇಲ್ಪಟ್ಟು, ಭಾಗಶಃ ಮತ್ತು ಪೂರ್ಣ ಅಂಧತ್ವ 6/60 ಅಥವಾ 20/200 ಸ್ನೆಲೆನ್ ಕ್ರ.ಸಂ. 6 ರ ಕೋರ್ಸಿಗೆ ಅರ್ಹ ವಿದ್ಯಾರ್ಥಿಗಳಿಗೆ ರಾಜ್ಯ ಮತ್ತು ರಾಷ್ಟ್ರಮಟ್ಟದ ವಿದ್ಯಾರ್ಥಿವೇತನದ ಆರ್ಥಿಕ ಸಹಾಯ ದೊರೆಯುತ್ತದೆ. ಪಾಲಿಟೆಕ್ನಿಕ್ ಯಶಸ್ವಿ ವಿದ್ಯಾರ್ಥಿಗಳಿಗೆ ಉದ್ಯೋಗ ಮತ್ತು ತರಬೇತಿ ಕೇಂದ್ರದ ಮೂಲಕ ಉದ್ಯೋಗಾವಕಾಶವನ್ನು ಕಲ್ಪಿಸಿಕೊಡಲಾಗುವುದು. ವಿದ್ಯಾರ್ಥಿ ಹಾಗೂ ವಿದ್ಯಾರ್ಥಿನಿಯರುಗಳಿಗೆ ಪ್ರತ್ಯೇಕ ವಿದ್ಯಾರ್ಥಿನಿಲಯದ ಸೌಲಭ್ಯ ಕಲ್ಪಿಸಲಾಗಿದೆ. ಪ್ರವೇಶಕ್ಕೆ ಅರ್ಜಿಗಳನ್ನು ಮೇಲಿನ ವಿಳಾಸದಿಂದ (ಸಾಮಾನ್ಯ ವರ್ಗದ ಅಭ್ಯರ್ಥಿಗಳು ರೂ.100/- ಹಾಗೂ ಪಜ/ಪಪಂ/ಅ-1 ವರ್ಗದವರಿಗೆ ರೂ. 50/-) ನಗದು ಅಥವಾ ಡಿಡಿ ಮೂಲಕ ಮೈಸೂರಿನಲ್ಲಿ ಸಂದಾಯವಾಗುವಂತೆ ಕಳುಹಿಸಿ ಪಡೆಯಬಹುದು ಅಥವಾ ವೆಬ್ಸೈಟ್ ಮೂಲಕ ಜಾಲತಿಟನಾಜಿ ಮಾಡಿಕೊಳ್ಳಬಹುದು, ಹೆಚ್ಚಿನ ಮಾಹಿತಿಗಾಗಿ ವೆಬ್ಸೈಟ್: ತಿತಿತಿ.ರಿಜಿಜಿ.ಐಡಿ / ಇ-ಮೇಲ್ / ಮೊಬೈಲ್: 9844644937 ಮೂಲಕ ಭರ್ತಿ ಮಾಡಿದ ಅರ್ಜಿಗಳನ್ನು ದಿನಾಂಕ: 15-06-2024 ರೊಳಗೆ ಕಛೇರಿಗೆ ತಲುಪಿಸತಕ್ಕದ್ದು ಎಂದು ಮೈಸೂರಿನ ಜೆಎಸ್‌ಎಸ್ ವಿಶೇಷಚೇತನರ ಪಾಲಿಟೆಕ್ನಿಕ್ ಕಾಲೇಜು ಪ್ರಾಂಶುಪಾಲರು ಪ್ರಕಟಣೆಯಲ್ಲಿ ತಿಳಿಸಿದ್ದಾರೆ.

ಸರ್ಕಾರಿ ಕೈಗಾರಿಕಾ ತರಬೇತಿ ಸಂಸ್ಥೆಯಿಂದ ಅರ್ಜಿ ಆಹ್ವಾನ

ಮಂಡ್ಯ: ನಾಗಮಂಗಲ ತಾಲ್ಲೂಕು ಸರ್ಕಾರಿ ಕೈಗಾರಿಕ ತರಬೇತಿ ಸಂಸ್ಥೆಯಲ್ಲಿ 6 ಸಿ.ಐ.ಟಿ.ಎಸ್ ಮತ್ತು 2 ಬಾಟಾ ಉದ್ಯೋಗ ಯೋಜನೆಗಳಿಗೆ ಆನ್ಲೈನ್ ಮುಖಾಂತರ ಅರ್ಜಿ ಆಹ್ವಾನಿಸಲಾಗಿದೆ. ಆನ್ ಲೈನ್ ಮೂಲಕ ಅರ್ಜಿ ಭರ್ತಿ ಮಾಡಿ ಸಲ್ಲಿಸಲು ಜೂನ್ 3 ಕೊನೆಯ ದಿನವಾಗಿದ್ದು ಅರ್ಜಿಯನ್ನು ಇಲಾಖೆಯ www.cite.karnataka.gov.in ವೆಬ್ ಸೈಟ್ ಮೂಲಕ ಸಲ್ಲಿಸತಕ್ಕದ್ದು. ಹೆಚ್ಚಿನ ಮಾಹಿತಿಗಾಗಿ ದೂ.ಸಂ: 9900037810 ನ್ನು ಸಂಪರ್ಕಿಸಬಹುದಾಗಿದೆ ಎಂದು ನಾಗಮಂಗಲ ತಾಲ್ಲೂಕು ಸರ್ಕಾರಿ ಕೈಗಾರಿಕಾ ತರಬೇತಿ ಸಂಸ್ಥೆ ಪ್ರಾಚಾರ್ಯರ ದರ್ಜೆ-1 ತಿಳಿಸಿರುತ್ತಾರೆ.

ಸರ್ಕಾರಿ ಕೈಗಾರಿಕಾ ತರಬೇತಿ ಸಂಸ್ಥೆಯಿಂದ ಅರ್ಜಿ ಆಹ್ವಾನ

ಮಂಡ್ಯ: ಮಂಡ್ಯ ತಾಲ್ಲೂಕು ಬಸರಾಳು ಸರ್ಕಾರಿ ಕೈಗಾರಿಕಾ ತರಬೇತಿ ಸಂಸ್ಥೆಯಲ್ಲಿ 2 ಸಿ.ಐ.ಟಿ.ಎಸ್ ಉದ್ಯೋಗ ಯೋಜನೆಗೆ ಅರ್ಜಿ ಆಹ್ವಾನಿಸಲಾಗಿದೆ. ಆನ್ ಲೈನ್ ಮೂಲಕ ಅರ್ಜಿ ಭರ್ತಿ ಮಾಡಿ ಸಲ್ಲಿಸಲು ಜೂನ್ 3 ಕೊನೆಯ ದಿನವಾಗಿದ್ದು ಅರ್ಜಿಯನ್ನು ಇಲಾಖೆಯ www.cite.karnataka.gov.in ವೆಬ್ ಸೈಟ್ ಮೂಲಕ ಸಲ್ಲಿಸತಕ್ಕದ್ದು. ಹೆಚ್ಚಿನ ಮಾಹಿತಿಗಾಗಿ ದೂ. ಸಂ: 8105860551 ಮತ್ತು 9380633679 ನ್ನು ಸಂಪರ್ಕಿಸಬಹುದಾಗಿದೆ ಎಂದು ಬಸರಾಳು ಸರ್ಕಾರಿ ಕೈಗಾರಿಕಾ ತರಬೇತಿ ಸಂಸ್ಥೆ ಪ್ರಾಚಾರ್ಯರ ದರ್ಜೆ-2 ಅವರು ಪ್ರಕಟಣೆಯಲ್ಲಿ ತಿಳಿಸಿರುತ್ತಾರೆ.

ಆಡಳಿತ ವೈಫಲ್ಯದ ಅಂಕಪಟ್ಟಿ

ಮಂಡ್ಯ: ನಗರದ ಬಿಜೆಪಿ ಕಚೇರಿಯಲ್ಲಿ ಕಾಂಗ್ರೆಸ್ ಸರ್ಕಾರದ ಆಡಳಿತ ವೈಫಲ್ಯ ಖಂಡಿಸಿ ಆಡಳಿತ ವೈಫಲ್ಯದ ಅಂಕಪಟ್ಟಿ ಬಿಡುಗಡೆ ಮಾಡಲಾಯಿತು. ಮುಖಂಡರಾದ ಸಿ.ಟಿ.ಮಂಜುನಾಥ್, ವಿನೋಭ, ನಾಗಾನಂದ, ಶಿವಕುಮಾರ್, ಪ್ರಸನ್ನ ಇದ್ದಾರೆ.

ಗ್ರಾಮದ ಕೆರೆಗೆ ಚರಂಡಿ ತ್ಯಾಜ್ಯಗಳು

ಚಾಮರಾಜನಗರ: ಕರ್ನಾಟಕ ತಮಿಳುನಾಡು ಗಡಿ ಭಾಗದಲ್ಲಿ ಸುರಿದ ಭಾರಿ ಮಳೆಯ ಹಿನ್ನಲೆಯಲ್ಲಿ ಚರಂಡಿಯಲ್ಲಿ ಹರಿಯುವ ತ್ಯಾಜ್ಯಗಳು ಕರೆಗೆ ಸೇರಿದ ಘಟನೆ ಚಾಮರಾಜನಗರ ಜಿಲ್ಲೆಯ ಒಡೆಯರಪಾಳ್ಯ ಗ್ರಾಮದಲ್ಲಿ ನಡೆದಿದೆ. ಚಾಮರಾಜನಗರ ಜಿಲ್ಲೆಯ ಒಡೆಯರಪಾಳ್ಯ ಗ್ರಾಮದಲ್ಲಿ ಸೋಮವಾರ ಸುರಿದ ಭಾರಿ ಮಳೆಯಿಂದ ಮಳೆಯ ನೀರಿನೊಂದಿಗೆ ಚರಂಡಿಯಲ್ಲಿನ ತ್ಯಾಜ್ಯಗಳು ಗ್ರಾಮದ ಕೆರೆ ಸೇರಿದೆ. ಗ್ರಾಮದಲ್ಲಿ ಸಕಾಲದಲ್ಲಿ ಚರಂಡಿ ಸ್ವಚ್ಛ ಮಾಡದೇ ಇರುವುದರಿಂದ ಮಳೆ ಬಂದಾಗ ಮಳೆಯ ನೀರು ಕೆರೆಗೆ ಹರಿದು ಬರುತ್ತಿದೆ . ಈ ನೀರು ಗ್ರಾಮಸ್ಥರು ಸೇವನೆ ಮಾಡಿದರೆ ಆರೋಗ್ಯದಲ್ಲಿ ಏರುಪೇರಾಗಲಿದೆ. ಈ ಹಿನ್ನಲೆಯಲ್ಲಿ ಗ್ರಾಮ ಪಂಚಾಯತಿ ಅಧಿಕಾರಿಗಳು ಚರಂಡಿ ಸ್ವಚ್ಛ ಮಾಡಬೇಕೆಂದು ಗ್ರಾಮಸ್ಥರ ಮನವಿಯಾಗಿದೆ.

ಮೈಸೂರಿನ ಶಾರದಾ ವಿಲಾಸ ಪದವಿಪೂರ್ವ ಕಾಲೇಜಿನಲ್ಲಿ ಕರ್ನಾಟಕ ವಿಧಾನ ಪರಿಷತ್ ದಕ್ಷಿಣ ಶಿಕ್ಷಕರ ಚುನಾವಣೆಯ ಹಿನ್ನೆಲೆಯಲ್ಲಿ ಪಕ್ಷೇತರ ಅಭ್ಯರ್ಥಿಯಾದ ಪದವಿ ಪೂರ್ವ ಶಿಕ್ಷಣ ಇಲಾಖೆಯ ನಿವೃತ್ತ ಉಪ ನಿರ್ದೇಶಕ ನಾಗಮಲ್ಲೇಶ್ ಮತಯಾಚಿಸಿದರು. ಈ ಸಂದರ್ಭದಲ್ಲಿ ನಿವೃತ್ತ ಪ್ರಾಂಶುಪಾಲರಾದ ಮಂಜುನಾಥ್ ಎನ್.ಜೆ., ಮಲ್ಲಿಕಾರ್ಜುನ ಎಂ., ಜೈಪಾಲ ಜೆ., ಕಾಲೇಜಿನ ಪ್ರಾಂಶುಪಾಲರಾದ ಸಿ.ಕೆ.ಅಶೋಕಕುಮಾರ್, ಡಾ.ಡಿ.ಸಿ.ಉಮೇಶ್, ಸಯ್ಯದ್ ಮುಷೀರ್ ಅಹಮ್ಮದ್ ಉಪಸ್ಥಿತರಿದ್ದರು.

ಮಲೆ ಮಹದೇಶ್ವರ ಸ್ವಾಮಿಗೆ ಅಶುಚ್ಚಿತ ನೀರನ್ನೇ ಅಭಿಷೇಕಕ್ಕೆ ಕೊಂಡೊಯ್ಯುವ ಪರಿಸ್ಥಿತಿ

ಚಾಮರಾಜನಗರ : ರಾಜ್ಯದಲ್ಲೇ ಅತ್ಯಾಧಿಕ ಭಕ್ತರನ್ನು ಹೊಂದಿರುವ ಹಾಗೂ ಅಧಿಕ ಆದಾಯ ಹೊಂದಿರುವ ಚಾಮರಾಜನಗರ ಜಿಲ್ಲೆಯ ಮಲೆ ಮಹದೇಶ್ವರ ಬೆಟ್ಟದಲ್ಲಿ ಮಳೆ ಬಂದರೆ ಭಕ್ತರು ಪರದಾಡುವ ಹಾಗೂ ಪವಾಡ ಪುರುಷ ಮಲೆ ಮಹದೇಶ್ವರ ಸ್ವಾಮಿಗೆ ಅಶುಚ್ಚಿತ ನೀರನ್ನೇ ಅಭಿಷೇಕಕ್ಕೆ ಕೊಂಡೊಯ್ಯುವ ಪರಿಸ್ಥಿತಿ ಬಂದಿದ್ದು, ಈ ಬಗ್ಗೆ ಭಕ್ತರು ಅಸಮಧಾನ ಹೊಂದಿದ್ದಾರೆ. ಇದರ ನಡುವೆ ಸೋಮವಾರ ಬೆಳಗ್ಗೆಯಿಂದ ರಾತ್ರಿ ತನಕ ಮಳೆಯಾಗಿದೆ.

ಚಾಮರಾಜನಗರ ಜಿಲ್ಲೆಯ ಹನೂರು ತಾಲ್ಲೂಕಿನ ಮಲೆ ಮಹದೇಶ್ವರ ಬೆಟ್ಟದಲ್ಲಿ ಸೋಮವಾರ ಸುರಿದ ಭಾರಿ ಮಳೆಯಿಂದ ದೇವರಿಗೆ ಅಭಿಷೇಕಕ್ಕೆ ನೀರು ಕೊಂಡೊಯ್ಯುವಾಗ ಅರ್ಚಕರು ಕೊಳಚೆ ನೀರು ಮಿಶ್ರಿತ ಮಳೆಯ ನೀರಿನಲ್ಲೇ ನಡೆದುಕೊಂಡು ನೀರು ಸಂಗ್ರಹಿಸಿಕೊಂಡು ಹೋಗುತ್ತಿರುವುದು ಇದೀಗ ಭಕ್ತರಲ್ಲಿ ಆಕ್ರೋಶಕ್ಕೆ ಕಾರಣವಾಗಿದೆ.

ಪ್ರತಿ ತಿಂಗಳು ಭಕ್ತರು ಮಹದೇಶ್ವರನ ಹುಂಡಿಗೆ ಕೋಟಿಗಟ್ಟಲೆ ಕಾಣಿಕೆ ಹಾಕಿದರೂ ಸಹ ಕಲ್ಯಾಣಿಯ ಸುತ್ತ ಕಲುಷಿತ ನೀರು ಹರಿದಂತೆ ಕ್ರಮ ಕೈಗೊಳ್ಳದಿರುವ ಬಗ್ಗೆ ದೇವಾಲಯ ಸಿಬ್ಬಂದಿಗಳು ಸೇರಿದಂತೆ ಭಕ್ತರು ಪ್ರಾಧಿಕಾರದ ವಿರುದ್ಧ ಅಸಮಧಾನದಿಂದ ಇದ್ದಾರೆ.

ಇದರ ನಡುವೆ ಮಳೆ ಬಂದರೆ ಸಾಕು ದೇವಾಲಯಕ್ಕೆ ಬರುವ ಭಕ್ತರ ಪಾಡು ಹೇಳತೀರದಷ್ಟು ಕಷ್ಟಕರವಾಗಿದೆ. ಮಳೆಯಿಂದ ರಕ್ಷಣೆ ಪಡೆಯಲು ಭಕ್ತರು ತಲೆಯ ಮೇಲೆ ಪಂಚೆ ಅಥವಾ ದುಪ್ಪಟವನ್ನು ಹಿಡಿದುಕೊಂಡು ಸಾಗುವ ದೃಶ್ಯ ಕಾಣಬಹುದಾಗಿದೆ. ಇದಲ್ಲದರ ನಡುವೆ ತುಂತುರು ಮಳೆಯಲ್ಲೇ ಭಕ್ತರು ಉರುಳು ಸೇವೆ ಸಲ್ಲಿಸುತ್ತಿರುವುದು ಭಕ್ತರ ಭಕ್ತಿಗೆ ಪುಷ್ಟೀಕರಾಯಕವಾಗಿದೆ.

ಈಗಲಾದರೂ ಶ್ರೀ ಮಲೆ ಮಹದೇಶ್ವರ ಸ್ವಾಮಿ ದೇವಸ್ಥಾನ ಅಭಿವೃದ್ಧಿ ಪ್ರಾಧಿಕಾರದ ಕಾರ್ಯದರ್ಶಿಗಳು ಮಹದೇಶ್ವರ ಬೆಟ್ಟದಲ್ಲಿ ಭಕ್ತರಿಗೆ ಯಾವುದೇ ರೀತಿಯ ತೊಂದರೆಯಾಗದಂತೆ ಯೋಜನೆಗಳನ್ನು ರೂಪಿಸಬೇಕಾಗಿದೆ ಎನ್ನುವುದು ಭಕ್ತರ ವಲಯದಿಂದ ಕೇಳಿ ಬರುತ್ತಿರುವ ಕೂಗಾಗಿದೆ.

ಮೇಲ್ಮನೆಯಲ್ಲಿ ದೊಡ್ಡ ಮಟ್ಟದ ರಾಜಕೀಯದ ಹಸ್ತಕ್ಷೇಪ

ಚಿಂತಕರ ಚಾವಡಿ ಗೌರವ ಕಳೆದುಕೊಂಡಿದೆ: ಡಿವಿಎಸ್

ಕೋಲಾರ: ಚಿಂತಕರ ಚಾವಡಿಯಾಗಿದ್ದ ಕರ್ನಾಟಕ ವಿಧಾನ ಪರಿಷತ್ತಿನ ಮೇಲ್ಮನೆಯಲ್ಲಿ ದೊಡ್ಡ ಮಟ್ಟದ ರಾಜಕೀಯದ ಹಸ್ತಕ್ಷೇಪದಿಂದ ತನ್ನ ಗೌರವವನ್ನು ಕಳೆದುಕೊಳ್ಳುತ್ತಾ ಇದೆ ಎಂದು ಮಾಜಿ ಮುಖ್ಯಮಂತ್ರಿ ಡಿ.ವಿ ಸದಾನಂದಗೌಡ ಬೇಸರ ವ್ಯಕ್ತಪಡಿಸಿದರು

ನಗರದ ಹೊರವಲಯದ ಸಿ.ಬೈರೇಗೌಡ ಶಿಕ್ಷಣ ಸಂಸ್ಥೆಯಲ್ಲಿ ಮಂಗಳವಾರ ಆಗ್ನೇಯ ಶಿಕ್ಷಕರ ಕ್ಷೇತ್ರದ ಬಿಜೆಪಿ ಅಭ್ಯರ್ಥಿ ವೈ.ಎ ನಾರಾಯಣಸ್ವಾಮಿ ಪರವಾಗಿ ಪ್ರಚಾರದಲ್ಲಿ ಭಾಗವಹಿಸಿ ಮಾತನಾಡಿದ ಅವರು ರಾಜ್ಯದ ವಿವಿಧ ಕ್ಷೇತ್ರಗಳ ಕುರಿತಂತೆ ಹಾಗೂ ಜ್ವಲಂತ ಸಮಸ್ಯೆಗಳ ಬಗ್ಗೆ ಆಳವಾದ ಚರ್ಚೆ ನಡೆಯುವ ವಿಧಾನ ಪರಿಷತ್ ಇವತ್ತು ವಿಚಾರಗಳೇ ಗೊತ್ತಿಲ್ಲದವರು ಮಾಹಿತಿಯ ಕೊರತೆ ಇದ್ದವರ ಪ್ರವೇಶದಿಂದ ತನ್ನ ಮೇಲ್ಮನೆಯ ಮೂಲ ಆಶಯಗಳನ್ನು ಕಳೆದುಕೊಂಡಿದೆ ಇದು ಒಂದು ರೀತಿಯಲ್ಲಿ ಪುನರ್ವಸತಿ ಕೇಂದ್ರವಾಗಿದೆ ಎಲ್ಲಿಯೂ ಸಲ್ಲದವರು ಅಲ್ಲಿ ಸಲ್ಲುವವರು ಎಂಬಂತಾಗಿ ಆಯ್ಕೆಯಾಗುವ ಹಂತಕ್ಕೆ ತಲುಪಿದೆ ಎಂದರು.

ದೇಶಾದ್ಯಂತ ಖಾಸಗಿ ಮತ್ತು ಸರ್ಕಾರಿ ಶಿಕ್ಷಣ ಸಂಸ್ಥೆಗಳು ಸಮಸ್ಯೆಯಲ್ಲಿವೆ ಸಾಮಾನ್ಯ ಜನರಿಗೆ ಶಿಕ್ಷಣವು ಕೈಗೆ ಎಟುಕುತ್ತಿಲ್ಲ ಶಿಕ್ಷಣದ ಮಹತ್ವವನ್ನು ಅರಿತವರು ಶಿಕ್ಷಣದ ತೊಂದರೆಗಳ ಬಗ್ಗೆ ಗಂಭೀರವಾದ ಚರ್ಚೆ ನಡೆದು ಅದರ ನಿಲುವುಗಳನ್ನು ಪಡೆಯಲು ಯೋಗ್ಯರನ್ನು ಆರಿಸಿ ಕಲಿಸಬೇಕಿದೆ ಇವತ್ತಿನ ರಾಜಕಾರಣಿಗಳು ಅಧ್ಯಯನ ಮಾಡುತ್ತಿಲ್ಲ ಇದು ಬೇಸರದ ಸಂಗತಿಯಾಗಿದೆ ವೈ.ಎ ನಾರಾಯಣಸ್ವಾಮಿ ಅವರು ನಿರಂತರ

ಅಧ್ಯಯನದ ಮಾಡುವ ಯೋಗ್ಯವಾದ ಅಭ್ಯರ್ಥಿ ಅವರು ಎಂಎಲ್ಸಿ ಆಗಿಯೇ ನೀರಾವರಿ ವಿಷಯದ ಬಗ್ಗೆ ಪಿ.ಹೆಚ್.ಡಿ ಮಾಡಿದ್ದಾರೆ. ಶಿಕ್ಷಣ ಕ್ಷೇತ್ರದ ಬಗ್ಗೆ ಚೆನ್ನಾಗಿ ತಿಳಿದುಕೊಂಡಿದ್ದಾರೆ ಶಿಕ್ಷಕರ ವಿಶ್ವಾಸಕ್ಕೆ ಧಕ್ಕೆ ಆಗದ ರೀತಿ ಕೆಲಸ ಮಾಡುತ್ತಾರೆ ಅವರ ಆಯ್ಕೆ ನಿಮ್ಮದಾಗಿರಲಿ ಎಂದು ಶಿಕ್ಷಕರಿಗೆ ತಿಳಿಸಿದರು.

ದೇಶದಲ್ಲಿ ಶಿಕ್ಷಣ ಮತ್ತು ಆರೋಗ್ಯ ಕ್ಷೇತ್ರದಲ್ಲಿ ಖಾಸಗೀಕರಣದ ಸಹಭಾಗಿತ್ವ ಇಲ್ಲದೇ ಹೋಗಿದ್ದರೆ ದೇಶವು ಇಷ್ಟು ಮುಂದುವರೆಯಲು ಸಾಧ್ಯವಾಗುತ್ತಾ ಇರಲಿಲ್ಲ ರಾಜ್ಯ ಸರಕಾರವು ಹೇಗೆ ನಡೆದುಕೊಳ್ಳುತ್ತಾ ಇದೆ ಎಂಬುದನ್ನು ನಾವು ಎಲ್ಲರೂ ಅರ್ಥ ಮಾಡಿಕೊಳ್ಳಬೇಕು ಉದ್ಯೋಗ ಮಾಡುವವರನ್ನು ನಿರುದ್ಯೋಗರಾಗಿ ಮಾಡುವ ಸರಕಾರಕ್ಕೆ ಚುನಾವಣೆಯಲ್ಲಿ ಉತ್ತರ ಕೊಡಬೇಕು ರಾಜ್ಯ ಸರ್ಕಾರವು ಉಚಿತ ಕೊಡುಗೆಗಳ ಬದಲಾಗಿ ಅದೇ ಹಣವನ್ನು ಶಿಕ್ಷಣ, ಆರೋಗ್ಯ ಕ್ಷೇತ್ರಕ್ಕೆ ಹೂಡಬಹುದಿತ್ತು ಎಂದು ತಿಳಿಸಿದರು

ಈ ಸಂದರ್ಭದಲ್ಲಿ ವಿಧಾನ ಪರಿಷತ್ ಸದಸ್ಯ ಇಂಚರ ಗೋವಿಂದರಾಜು ಮಾತನಾಡಿ, ಮೈತ್ರಿ ಅಭ್ಯರ್ಥಿ ನಿರಂತರವಾಗಿ ಜಿಲ್ಲೆಯ ಅಭಿವೃದ್ಧಿ ಹಾಗೂ ಶಿಕ್ಷಕರ ಸಮಸ್ಯೆಗಳಿಗೆ ಸ್ಪಂದಿಸುತ್ತಿದ್ದಾರೆ ನನ್ನೊಂದಿಗೆ ಅವರನ್ನು ಮತ್ತೊಮ್ಮೆ ಆಯ್ಕೆ ಮಾಡಿ ಕಳಸಿದರೆ ಶಿಕ್ಷಣಕ್ಕೆ ಸಂಬಂಧಿಸಿದಂತೆ ಸಮಸ್ಯೆ ಬಗ್ಗೆ ಸರಕಾರದಲ್ಲಿ ಚರ್ಚೆ ನಡೆಸಲು ಸಾಧ್ಯವಾಗುತ್ತದೆ ಎಂದರು.

ಈ ಸಂದರ್ಭದಲ್ಲಿ ಸಿ.ಬೈರೇಗೌಡ ವಿದ್ಯಾಸಂಸ್ಥೆಯ ಕಾರ್ಯದರ್ಶಿ ವಿ.ಕೃಷ್ಣಾರೆಡ್ಡಿ ಮಾತನಾಡಿ, ವೈ.ಎ.ನಾರಾಯಣಸ್ವಾಮಿ ನನ್ನ ಸ್ನೇಹಿತ ಅವರು ಅಭಿವೃದ್ಧಿ ಪರವಾದ ಶಾಸಕ ಯಾವುದೇ ವಿಷಯದ ಬಗ್ಗೆ ಆಳವಾದ ಅಧ್ಯಯನ ಮಾಡಿ ಪರಿಹಾರ ಕಂಡುಕೊಳ್ಳುವ ವ್ಯಕ್ತಿ ಅವರಿಗೆ ನಮ್ಮ ಕಾಲೇಜಿನಲ್ಲಿರುವರ ಮತ ಹಾಕಿಸುತ್ತೇನೆ ಎಂದು ಭರವಸೆ ನೀಡಿದರು.

ಲೋಕಸಭಾ ಕ್ಷೇತ್ರದ ಮೈತ್ರಿಅಭ್ಯರ್ಥಿ ಮಲ್ಲೇಶ್ ಬಾಬು, ಬಿಜೆಪಿ ಜಿಲ್ಲಾ ಅಧ್ಯಕ್ಷ ವೇಣುಗೋಪಾಲ್,ಕಾಲೇಜಿನ ಅಭ್ಯರ್ಥಿಯ ಸಹೋದರ ವೀರಭದ್ರಪ್ಪ, ಸಿಂಡಿಕೇಟ್ ಸದಸ್ಯ ಸಹ್ಯಾದ್ರಿ, ಉದಯಕುಮಾರ್, ಬಿಜೆಪಿ ಜಿಲ್ಲಾ ವಕ್ತಾರ ಎಸ್ ಬಿ ವೆಂಕಟಮುನಿಯಪ್ಪ, ಸಂಚಾಲಕ ಮಾಗೇರಿ ನಾರಾಯಣಸ್ವಾಮಿ, ಮಾಧ್ಯಮ ಸಹ ಪ್ರಮುಖ್ ಕೆಂಬೋಡಿ ನಾರಾಯಣಸ್ವಾಮಿ, ಮಹಿಳಾ ಜೆಡಿಎಸ್ ಜಿಲ್ಲಾ ಅಧ್ಯಕ್ಷೆ ಗಾಯತ್ರಿ ಮುದ್ದಪ್ಪ ಮುಂತಾದವರು ಇದ್ದರು.

ಅವಿಮುಕ್ತೇಶ್ವರ ಸ್ವಾಮಿ ರಥೋತ್ಸವ

ಹೊಸಕೋಟೆ: ನಗರದ ಇತಿಹಾಸ ಪ್ರಸಿದ್ದ ಶ್ರೀ ಅವಿಮುಕ್ತೇಶ್ವರ ಸ್ವಾಮಿ ಬ್ರಹ್ಮರಥೋತ್ಸವವು ಸಹಸ್ರಾರು ಭಕ್ತರ ಸಮ್ಮುಖದಲ್ಲಿ ಸಡಗರ ಸಂಭ್ರಮದಿಂದ ಶ್ರದ್ಧಾಭಕ್ತಿಯಿಂದ ನೆರವೇರಿತು.

ತಹಸೀಲ್ದಾರ್ ವಿಜಯ್ ಕುಮಾರ್, ಅವಿಮುಕ್ತೇಶ್ವರಸ್ವಾಮಿಬ್ರಹ್ಮರಥೋತ್ಸವದ ಕನ್ವಿನರ್ ಕೇಶವಮೂರ್ತಿ ಅವರ ನೇತೃತ್ವದಲ್ಲಿ ಬೆಳಿಗ್ಗೆ 11 ಗಂಟೆಗೆ ಅಭಿಜಿನ್ ಮುಹೂರ್ತದಲ್ಲಿ ರಥಕ್ಕೆ ಪೂಜೆ ಸಲ್ಲಿಸುವ ಚಾಲನೆಯನ್ನು ನೀಡಿದರು. ಶಾಸಕ ಶರತ್ ಬಚ್ಚೇಗೌಡ ಮಾತನಾಡಿ ಅವಿಮುಕ್ತೇಶ್ವರ ಸ್ವಾಮಿಯು ಹೊಸಕೋಟೆ ಜನರ ಕಷ್ಟಗಳ ನಿವಾರಣೆ ಆರಾಧ್ಯ ದೈವವಾಗಿದ್ದು, ಶ್ರದ್ಧಾಭಕ್ತಿಯಿಂದ ಪ್ರಾರ್ಥಿಸಿದರೆ ಮನಸ್ಸಿಗೆ ನೆಮ್ಮದಿ ಉಂಟಾಗುವುದರ ಜೊತೆಗೆ ಕಷ್ಟಗಳು ದೂರಾಗುತ್ತವೆ. ಎಂಬುದು ಪ್ರತೀತಿ. ಇಂತಹ ರಥೋತ್ಸವವನ್ನು ಪ್ರತಿ ವರ್ಷದಂತೆ ಈ ವರ್ಷವೂ ಸಹ ಸಡಗರ ಸಂಭ್ರಮದಿಂದ ಆಚರಣೆ ಮಾಡಿದ್ದು, ಲೋಕ ಕಲ್ಯಾಣಾರ್ಥವಾಗಿ ದೇವರಲ್ಲಿ ಪೂಜೆ ಪ್ರಾರ್ಥನೆ ಸಲ್ಲಿಸಿದ್ದೇನೆ. ಎಂದರು.

ಮಾಜಿ ಸಚಿವ ಎಂಟಿಬಿ ನಾಗರಾಜ್ ಭೇಟಿ : ರಥೋತ್ಸವದ ಪ್ರಯುಕ್ತ ಮಾಜಿ ಸಚಿವ ಎಂಟಿಬಿ ನಾಗರಾಜ್ ಕೂಡ ಅವಿಮುಕ್ತೇಶ್ವರ ಸ್ವಾಮಿ ದೇವಾಲಯಕ್ಕೆ ಬಿಜೆಪಿ ಕಾರ್ಯಕರ್ತರೊಂದಿಗೆ ಭೇಟಿ ನೀಡಿ ವಿಶೇಷ ಪೂಜೆ ಸಲ್ಲಿಸಿದರು. ರಾಜ್ಯದಲ್ಲಿ ಸಕಾಲಕ್ಕೆ ಮಳೆ ಬೆಳೆ ಆಗಿ ರೈತರು ಸಮೃದ್ದಿಯಿಂದ ಇರಲಿ ಎಂದು ಪ್ರಾರ್ಥಿಸಿದಿರು.

ಸಂಸದ ಬಚ್ಚೇಗೌಡ, ಅವಿಮುಕ್ತೇಶ್ವರ ಸ್ವಾಮಿ ಬ್ರಹ್ಮ ರಥೋತ್ಸವ ಸಮಿತಿ ಕನ್ವಿನರ್ ಕೇಶವಮೂರ್ತಿ, ಕಾರ್ಯದರ್ಶಿ ಗಾಯತ್ರಿ ವಿಜಯಕುಮಾರ್, ಸದಸ್ಯರಾದ ಎನ್. ಮುನಿರಾಜ್, ರಮೇಶ್ ಬಾಬು, ಸುನಿಲ್ ಕುಮಾರ್, ಗೋಪಾಲ್, ಶಾಂತಕುಮಾರ್, ಶಿವಾಜಿರಾವ್, ಉದಯ್ ಕುಮಾರ್, ಗೌತಮ್, ನವಾಜ್ ಇದ್ದರು.

ತಿ.ನರಸೀಪುರದಲ್ಲಿ ಬುದ್ಧ ಪೂರ್ಣಿಮೆ

ತಿ. ನರಸೀಪುರ : ಪಟ್ಟಣದ ನಳಂದ ಬುದ್ಧ ವಿಹಾರದಲ್ಲಿ 2568ನೇ ಬುದ್ಧ ಪೂರ್ಣಿಮೆಯನ್ನು ಬೋಧಿ ರತ್ನ ಬಂತೇಜಿ ಅವರ ಸಮ್ಮುಖದಲ್ಲಿ ಅದ್ದೂರಿಯಾಗಿ ಆಚರಿಸಲಾಯಿತು.

ಪಟ್ಟಣದ ತ್ರಿವೇಣಿ ನಗರದಲ್ಲಿರುವ ನಳಂದ ಬುದ್ಧ ವಿಹಾರದಲ್ಲಿ ಬುದ್ಧ ಪೌರ್ಣಮಿ ಮಹೋತ್ಸವ ವೈಶಾಖ ಬುದ್ಧ ಪೌರ್ಣಮಿ ಹಾಗೂ ಪೂಜ್ಯ ಬೋಧಿ ರತ್ನ ಭದ್ಧಾಂತರ ಜೀವನ 25ನೇ ವರ್ಷದ ಸಮಣ ಜೀವನ ಸಂಭ್ರಮವನ್ನು ಹಮ್ಮಿಕೊಳ್ಳಲಾಗಿತ್ತು.

ಇದೇ ವೇಳೆ ಮಾತನಾಡಿದ ಬಂತೇಜಿ ಏಷ್ಯಾ ಖಂಡದ ಮೊದಲ ಬೆಳಕು ಬುದ್ಧರು ಇವರು ಪಂಚಶೀಲ ತತ್ವಗಳನ್ನು ಜಗತ್ತಿಗೆ ತಿಳಿಸಿಕೊಟ್ಟರು ಎಂದು ಹೇಳಿದರು.

ಅವರು ಜನಿಸಿದ್ದು, ಜ್ಞಾನೋದಯ ಮತ್ತು ಪರಿನಿಬ್ಬಾಣಗಳು ಈ ಮೂರು ವೈಶಾಖ ಪೂರ್ಣಮಿ ದಿನದಂದು ಘಟಿಸಿದೆ. ಅವರು ಜಗತ್ತಿಗೆ ಬೆಳಕಾದರು.ಹಾಗಾಗಿ ಅವರ ತತ್ವ ಗಳನ್ನು ಅನುರಿಸಿ ಬೌದ್ಧ ಧರ್ಮವನ್ನು ಪಾಲನೆ ಮಾಡಬೇಕು ಎಂದರು.

ಬೆಳಗಿನಿಂದ ಬುದ್ಧ ವಿಹಾರದಲ್ಲಿ ಪ್ರಾರ್ಥನೆ ಮತ್ತು ಬುದ್ಧನ ಅಂಬೇಡ್ಕರ ತತ್ವ ಸಿದ್ಧಾಂತಗಳ ಬಗ್ಗೆ ಅನುಯಾಯಿಗಳಿಂದ

ಕಾರ್ಯಕ್ರಮ ಹಾಗೂ ಬೆಳಗ್ಗೆ 10 ಗಂಟೆಗೆ ತಾಲೂಕು ಕಚೇರಿ ಮುಂಭಾಗದ ಡಾ. ಬಿ. ಆರ್.ಅಂಬೇಡ್ಕರ್ ಪ್ರತಿಮೆ ಮತ್ತು ತ್ರಿವೇಣಿ ನಗರದ ಮಹಾನಾಯಕ ವೃತ್ತದಲ್ಲಿರುವ ಅಂಬೇಡ್ಕರ್ ಭಾವಚಿತ್ರಕ್ಕೆ ಮಾಲಾರ್ಪಣೆ ಮಾಡಲಾಯಿತು.

ಕಾರ್ಯಕ್ರಮದಲ್ಲಿ ಟ್ರಸ್ಟ್ ನ ಉಪಾಧ್ಯಕ್ಷ ಸೀನಪ್ಪ, ಬಿ. ಆರ್. ಪುಟ್ಟಸ್ವಾಮಿ, ಲಿಂಗಪ್ಪಾಜಿ, ಅರ್ಜುನ, ನರಸಿಂಹಯ್ಯ, ಜಗದೀಶ್, ಎಪಿಎಂಸಿ ಮಾಜಿ ಅಧ್ಯಕ್ಷ ಮಹೇಶ್, ಕೆ. ಎನ್. ಪ್ರಭುಸ್ವಾಮಿ, ನಿವೃತ್ತ ಪಶುಪಾಲ ಯಡದೊರೆ ಮಲ್ಲೇಶ್, ಇಂದಿರಮ್ಮ, ರಂಗಸ್ವಾಮಿ, ಮಿಥುನ್, ಹರೀಶ್, ನಾಗರಾಜು, ಶಿವನಂಜು, ಕೆಂಚಪ್ಪ ರಂಗದಾಸು,ಗಣೇಶ್, ಕರೋಹಟ್ಟಿ ಮಹದೇವಯ್ಯ, ನಂಜುಂಡಯ್ಯ, ಮಹದೇವಸ್ವಾಮಿ ಮಹೇಶ ಆನಂದ.ಪುಟ್ಟರಾಜು, ಮಂಜುನಾಥ್, ಇತರರು ಹಾಜರಿದ್ದರು.

ಮೈಸೂರಿನ ಹಲವೆಡೆ ವಿದ್ಯುತ್ ವ್ಯತ್ಯಯ

ಮೈಸೂರು: ವಿ.ವಿ ಮೊಹಲ್ಲಾ ವಿಭಾಗ ವ್ಯಾಪ್ತಿಯ ಕೆ.ವಿ ಕೆ.ಹೆಚ್.ಬಿ, ಡಿ.ಎಂ.ಜಿ ಹಳ್ಳಿ ಮತ್ತು ವಿಜಯನಗರ ವಿದ್ಯುತ್ ವಿತರಣಾ ಕೇಂದ್ರಗಳಲ್ಲಿ 1ನೇ ತ್ರೈಮಾಸಿಕ ನಿರ್ವಹಣಾ ಕೆಲಸದ ನಿಮಿತ್ತ ಮೇ.25 ರಂದು ಬೆಳಗ್ಗೆ 10 ಗಂಟೆಯಿಂದ ಸಂಜೆ 06 ಗಂಟೆಯವರೆಗೆ ವಿದ್ಯುತ್ ಸರಬರಾಜಿನಲ್ಲಿ ವ್ಯತ್ಯಯವಾಗಲಿದೆ.

ಕೆ.ವಿ ಕೆ.ಹೆಚ್.ಬಿ ವಿದ್ಯುತ್ ವಿತರಣಾ ಕೇಂದ್ರದ ವ್ಯಾಪ್ತಿಯ ಪ್ರದೇಶಗಳು: ವಿಜಯನಗರ 4ನೇ ಹಂತ, ಕೆ.ಹೆಚ್.ಬಿ ಕಾಲೋನಿ, ಹೂಟಗಳ್ಳಿ ಗ್ರಾಮ, ಬೆಳವಾಡಿ ಗ್ರಾಮ, ಬಸವನಪುರ, ಮರಟಿಕ್ಯಾತನಹಳ್ಳಿ, ಪಂಚಚಾರ್ಯ್ಯ ಲೇಔಟ್, ಕೆ.ಹೆಮ್ಮನಹಳ್ಳಿ, ಲಿಂಗದೇವರಕೊಪ್ಪಲು, ಇಲವಾಲ, ಹೂಟಗಳ್ಳಿ ಕೆ.ಆರ್.ಎಸ್.ರೋಡ್, ಆದಿತ್ಯಾ ಬಡಾವಣೆ, ಎಸ್. ಆರ್.ಎಸ್. ಕಾಲೋನಿ, ಕೂರ್ಗಳ್ಳಿ ಗ್ರಾಮ, ಎನ್. ಹೆಚ್.ಬಿ ಕಾಲೋನಿ, ಬೆಳವಾಡಿ ಕೈಗಾರಿಕಾ ಪ್ರದೇಶ, ಶಾಹಿ ಗಾರ್ಮೆಂಟ್ಸ್, ಹೂಟಗಳ್ಳಿ ಕೈಗಾರಿಕಾ ಪ್ರದೇಶ, ಕೂರ್ಗಳ್ಳಿ ಕೈಗಾರಿಕಾ ಪ್ರದೇಶ, ಗ್ರ್ಯಾಂಡ್ ಮೌರ್ಯ್ಯ ಹೋಟೆಲ್, ರಿಲಾಯನ್ಸ್, ಮಾಸ್ ಫರ್ನಿಚರ್ಸ್, ಯಶಸ್ವಿನಿ ಕಲ್ಯಾಣ ಮಂಟಪ, ಸೌಪರ್ಣಿಕ ಅಪಾರ್ಟ್ಮೆಂಟ್ ಹಿನಕಲ್, ಎಸ್.ವಿ.ಇ.ಐ ಕಾಲೇಜು ಸುತ್ತಮುತ್ತ, ಜಟ್ಟಿಹುಂಡಿ ಹಾಗೂ ಸುತ್ತಮುತ್ತಲಿನ ಪ್ರದೇಶಗಳು.

ಡಿ.ಎಂ.ಜಿ ಹಳ್ಳಿ ವಿದ್ಯುತ್ ವಿತರಣಾ ಕೇಂದ್ರದ ವ್ಯಾಪ್ತಿಯ ಪ್ರದೇಶಗಳು: ಡಿ.ಎಂ.ಜಿ. ಹಳ್ಳಿ, ಕಮರಹಳ್ಳಿ ಗ್ರಾಮ, ಮಾಣಿಕ್ಯಪುರ, ಡೊಡ್ಡಹಟ್ಟಿಹುಂಡಿ, ಮರಿಯ್ಯನಹುಂಡಿ, ಕಟ್ಟೆಹುಂಡಿ, ಶೆಟ್ಟಿನಾಯಕನಹಳ್ಳಿ ಹಾಗೂ ಸುತ್ತಮುತ್ತಲಿನ ಗ್ರಾಮಗಳ ಪ್ರದೇಶಗಳು.

ವಿಜಯನಗರ ವಿದ್ಯುತ್ ವಿತರಣಾ ಕೇಂದ್ರದ ವ್ಯಾಪ್ತಿಯ ಪ್ರದೇಶಗಳು

ಗೋಕುಲಂ 1ನೇ ಮತ್ತು 2ನೇ ಹಂತ, ಮಾದೇಶ್ವರ ಬಡಾವಣೆ, ವಿಜಯನಗರ 1ನೇ ಮತ್ತು 2ನೇ ಹಂತ, ಹಿನಕಲ್, ಯಾದವಗಿರಿ, ಮಂಜುನಾಥಪುರ, ಮಹಾಜನ ಲೇಔಟ್, ಒಂಟಿಕೊಪ್ಪಲ್, ಗೋಕುಲಂ 3ನೇ ಹಂತ, ಜಯಲಕ್ಷ್ಮಿಪುರಂ, ಸಿ.ಎಫ್.ಟಿ.ಆರ್.ಐ, ಡಿ.ಸಿ.ಹೌಸ್, ನರ್ಸ್ ಕ್ವಾಟ್ರಸ್, ಆಕಾಶವಾಣಿ, ಇ.ಎಸ್.ಐ ಆಸ್ಪತ್ರೆ, ಹಸುಕರು ಪಾರ್ಕ್, ಗೋಕುಲಂ ಪಾರ್ಕ್, ಕಾಳಿದಾಸ ರೋಡ್, ಯಾದವಗಿರಿ ಕೈಗಾರಿಕಾ ಪ್ರದೇಶ, ವಿಜಯನಗರ ವಾಟರ್ ಸಪ್ಲೈ, ಆದಿಪಂಪಾ ರಸ್ತೆ, ಎಂ.ಎಂ.ಸಿ ಲೇಡಿಸ್ ಹಾಸ್ಟಲ್, ಜನರಲ್ ತಿಮ್ಮಯ್ಯ ರಸ್ತೆ, ಬೃಂದಾವನ, ಯೋಗನರಸಿಂಹಸ್ವಾಮಿ ದೇವಸ್ಥಾನ, ಆಯಿಸ್ಟಾರ್ ಬೇ ಹಾಗೂ ಸುತ್ತಮುತ್ತಲಿನ ಪ್ರದೇಶಗಳಲ್ಲಿ ವಿದ್ಯುತ್ ವ್ಯತ್ಯಯವಾಗುವುದರಿಂದ, ಸಾರ್ವಜನಿಕರು ಸಹಕರಿಸಬೇಕು ಎಂದು ವಿ.ವಿ ಮೊಹಲ್ಲಾ ವಿಭಾಗದ ಕಾರ್ಯನಿರ್ವಾಹಕ ಇಂಜಿನಿಯರ್(ವಿ) ಅವರು ಪ್ರಕಟಣೆಯಲ್ಲಿ ತಿಳಿಸಿದ್ದಾರೆ.

ಕಾರ್ಯ ಮಠದಲ್ಲಿ ಗುರು ಪೌರ್ಣಮಿ

ಹುಲ್ಲಹಳ್ಳಿ : ಸಂಗಮ ಕ್ಷೇತ್ರದ ಶ್ರೀ ಕಾರ್ಯಸ್ವಾಮಿ ಮಠದಲ್ಲಿ ಗುರುಪೂರ್ಣಿಮಿ ಪ್ರಯುಕ್ತ ವಿಶೇಷ ಪೂಜೆಯನ್ನು ಮಠ ಅಧ್ಯಕ್ಷ ಮಹೇಶ್ವರ ಸ್ವಾಮಿಗಳ ನೇತೃತ್ವದಲ್ಲಿ ಬೆಳಗಿನ ಜಾವ ಶುಭ ಮುಹೂರ್ತದಲ್ಲಿ ಶ್ರೀ ಕಾರ್ಯಸ್ವಾಮಿ ಗದ್ದುಗೆ ಹೋಮ ಹವನ ಗಣಪತಿ ಹೋಮ ಶ್ರೀ ಕಾರ್ಯ ಸ್ವಾಮಿಗೆ ಕುಂಕುಮಾರ್ಚನೆ ಬಿಲ್ವಾರ್ಚನೆ ರುದ್ರಾಭಿಷೇಕ ಮಹಾಮಂಗಳಾರತಿ ಹಾಗೂ ವಿವಿಧ ಪೂಜೆ ಕೈಂಕರ್ಯ ನಡೆಸಲಾಯಿತು.

ನಂತರ ಕಪಿಲಾ ನದಿಯಿಂದ ಶ್ರೀ ಮಾದೇಶ್ವರ ವೀರಭದ್ರೇಶ್ವರ ಮತ್ತು ಕಾರ್ಯಸ್ವಾಮಿ ಉತ್ಸವ ಮೂರ್ತಿಗೆ ವಿವಿಧ ಹೂಗಳಿಂದ ಅಲಂಕರಿಸಿ ವೀರಗಾಸೆ ಕುಣಿತ ಛತ್ರಿ ಛಾಮರ ಮಂಗಳವಾದ್ಯಗಳೊಂದಿಗೆ ಉತ್ಸವ ಮೂರ್ತಿಯನ್ನು ದೇವಸ್ಥಾನದ ಸುತ್ತ ಪ್ರದಕ್ಷಿಣೆ ನೆರವೇರಿಸಲಾಯಿತು.

ಬರುವ ಭಕ್ತರಿಗೆ ಪ್ರಸಾದ ನಿಯೋಗವನ್ನು ಆಯೋಜಿಸಲಾಗಿತ್ತು ಗುರು ಪೌರ್ಣಮಿ ಪ್ರಯುಕ್ತ ರಕ್ತದಾನ ಶಿಬಿರವನ್ನು ಮತ್ತು ಎಸ್‌ಎಸ್‌ಎಲ್‌ಸಿ ಮತ್ತು ಪಿಯುಸಿ ಪರೀಕ್ಷೆಯಲ್ಲಿ ಹೆಚ್ಚು ಅಂಕ ಪಡೆದ ವಿದ್ಯಾರ್ಥಿಗಳಿಗೆ ಮಠದ ವತಿಯಿಂದ ಪ್ರತಿಭಾ ಪುರಸ್ಕಾರ ನೀಡಿ ಸನ್ಮಾನಿಸಲಾಯಿತು. ಈ ಸಂದರ್ಭದಲ್ಲಿ ಉಕ್ಕಿನ ಕಂತೆ ಮಠಾಧ್ಯಕ್ಷ ಸಾಂಬಸದಾ ಶಿವಸ್ವಾಮಿಗಳು, ಪುರದ ಮಠಾಧ್ಯಕ್ಷ ಚಂದ್ರಶೇಖರ ಸ್ವಾಮಿಗಳು ಬರಡನಪುರದ ಮಠಾಧ್ಯಕ್ಷರಾದ ಪರಶಿವಮೂರ್ತಿ ಸ್ವಾಮಿ, ಕುರುಬರಹುಂಡಿ ಮಠಾಧ್ಯಕ್ಷರಾದ ಇಮ್ಮಡಿ ಮಹಾಂತ ಸ್ವಾಮಿಗಳು, ಅಕ್ಕ ಪಕ್ಕದ ಗ್ರಾಮಗಳ ಭಕ್ತಾದಿಗಳು ಹೆಚ್ಚಿನ ಸಂಖ್ಯೆಯಲ್ಲಿ ಭಾಗವಹಿಸಿ ಕಾರ್ಯ ಸ್ವಾಮಿಗಳ ಆಶೀರ್ವಾದ ಪಡೆದರು.

ಕಾಂಗ್ರೆಸ್‌ನಿಂದ ಜೆಡಿಎಸ್ ಮುಗಿಸುವ ಯತ್ನ

ಬೇಲೂರು: ಪೆನ್ ಡ್ರೈವ್ ಹಗರಣದಲ್ಲಿ ಕಾಂಗ್ರೆಸ್ ಪಕ್ಷ ಜೆಡಿಎಸ್ ಪಕ್ಷವನ್ನು ಮುಗಿಸಲು ಹವಣಿಸುತ್ತಿದೆ ಎಂದು ತಾಲ್ಲೂಕು ಜೆಡಿಎಸ್ ಅಧ್ಯಕ್ಷ ತೋ.ಚ. ಅನಂತಸುಬ್ಬರಾವ್ ಆರೋಪಿಸಿದರು.

ಸುದ್ದಿಗೋಷ್ಠಿಯಲ್ಲಿ ಮಾತನಾಡಿದ ಅವರು ಹಗರಣದಲ್ಲಿ ಕಾರು ಚಾಲಕ ಕಾರ್ತಿಕ್, ಬೇಲೂರು ತಾಲೂಕಿನ ವಿನಯಗೌಡ, ಚೇತನ್‌ಗೆ ನ್ಯಾಯಾಲಯ ಜಾಮೀನು ನಿರಾಕರಿಸಿದ್ದರೂ ಅವರನ್ನು ಎಸ್ಐಟಿ ಸಂಸ್ಥೆ ವಶಕ್ಕೆ ಪಡೆಯುತ್ತಿಲ್ಲ. ಕೇವಲ ಜೆಡಿಎಸ್ ಪಕ್ಷವನ್ನೇ ಗುರಿಯಾಗಿಸುತ್ತಿದೆ, ಕಾರಣ ಬೆಂಗಳೂರು ಗ್ರಾಮಾಂತರದಲ್ಲಿ ಮೈತ್ರಿ ಅಭ್ಯರ್ಥಿ ಡಾ. ಮಂಜುನಾಥ್ ಅವರನ್ನು ಡಿ. ಕೆ. ಸುರೇಶ್ ವಿರುದ್ಧ ನಿಲ್ಲಿಸಿದ್ದರಿಂದ ಅಲ್ಲಿ ಜೆಡಿಎಸ್ ಪಕ್ಷ ಹೆಚ್ಚು ಪ್ರಾಬಲ್ಯ ಇರುವುದರಿಂದ ಬಿಜೆಪಿ ಅಷ್ಟೇನು ಪರಿಣಾಮ ಬೀರಲ್ಲ ಎಂದು ತಿಳಿದಿದ್ದರೂ ಮೈತ್ರಿಯಾದ ಸಂದರ್ಭ ನಮ್ಮ ಪಕ್ಷವನ್ನು ಬಲಹೀನ ಗೊಳಿಸಲು ಪೆನ್ ಡ್ರೈವ್ ಹಂಚಿಕೆ ಮಾಡಿ ಜನರ ದಾರಿ ತಪ್ಪಿಸುವ ಕೆಲಸ ಮಾಡಿದ್ದಾರೆ. ಹೆಚ್. ಡಿ. ರೇವಣ್ಣ ಅವರ ಮೇಲೆ ಯಾವುದೇ ದಾಖಲೆ ಇಲ್ಲದೇ ಇದ್ದರೂ ಎಸ್ ಐ ಟಿ ಯವರು ರೇವಣ್ಣ ಅವರನ್ನು ಬಂಧಿಸಿದ್ದರು. ಇದರಿಂದ ಜೆಡಿಎಸ್ ಕಾರ್ಯಕರ್ತರ ಶಕ್ತಿ ಕುಗ್ಗುತ್ತದೆ, ಜೆಡಿಎಸ್ ಪಕ್ಷ ಕುಸಿಯುತ್ತದೆ ಎಂದು ಬಾವಿಸಿದ್ದಾರೆ ಆದರೆ ಹಗರಣದ ತಿರುವುವನ್ನು ಕರ್ನಾಟಕದ ಜನತೆ ನೋಡಿದೆ. ಕಾನೂನಿಗೆ ಎಲ್ಲರೂ ಒಂದೇ ಪ್ರಜ್ವಲ್ ಭಾರತಕ್ಕೆ ಬಂದು ತನಿಖೆಗೆ ಸ್ಪಂದಿಸಬೇಕು ಎಂದು ಹೈಕಮಾಂಡ್ ಹೇಳಿದೆ, ಶಿವಲಿಂಗೇಗೌಡ ಮಂತ್ರಿಯಾಗಬೇಕೆಂದು ಮುಖ್ಯಮಂತ್ರಿ

ಹಾಗೂ ಉಪ ಮುಖ್ಯಮಂತ್ರಿಯವರನ್ನು ಓಲೈಕೆ ಮಾಡಲು ಮಾತನಾಡುತ್ತಿದ್ದಾರೆ. ತನಿಖೆ ಪಾರದರ್ಶಕವಾಗಿ ನಡೆಯುತ್ತಿಲ್ಲ ಎಂಬುದು ಎಲ್ಲರಿಗೂ ತಿಳಿದ ವಿಷಯ ಹಾಗಾಗಿ ಸಿಬಿಐ ಗೆ ವಹಿಸಬೇಕೆಂದು ಅಗ್ರಹಿಸುತ್ತಿದ್ದೇವೆ ಎಂದರು.

ಜೆಡಿಎಸ್ ಮುಖಂಡ ಲೋಕಪ್ಪಗೌಡ ಮಾತನಾಡಿ, ಜೂನ್ 3ರಂದು ನಡೆಯಲಿರುವ ದಕ್ಷಿಣ ಪದವಿ ಶಿಕ್ಷಕರ ಕ್ಷೇತ್ರಕ್ಕೆ ಮೈತ್ರಿ ಅಭ್ಯರ್ಥಿ ವಿವೇಕಾನಂದ ಅಭ್ಯರ್ಥಿಯಾಗಿದ್ದು ಒಟ್ಟು ನಾಲ್ಕು ಜಿಲ್ಲೆ ಈ ಚುನಾವಣೆಗೆ ಸೀಮಿತವಾಗಿದ್ದು ಹಾಸನ ಜಿಲ್ಲೆಯಲ್ಲಿ ಒಟ್ಟು ಮೂರು ಸಾವಿರ ಶಿಕ್ಷಕ ಮತದಾರರಿದ್ದು ಬೇಲೂರು ತಾಲ್ಲೂಕ್ಕಿನಲ್ಲಿ 450 ಇದ್ದು ಅದರಲ್ಲಿ 250 ಶಿಕ್ಷಕ ಮತದಾರರು ಸ್ಥಳೀಯರಿದ್ದು ಹಾಸನ ಜಿಲ್ಲೆಯಲ್ಲಿ ನಮ್ಮ ಮೈತ್ರಿ ಅಭ್ಯರ್ಥಿ ಪರ ಕೆಲಸ ಮಾಡುತ್ತಿದ್ದಾರೆ ಅಲ್ಲದೆ ಈ ಬಾರಿ ವಿವೇಕಾನಂದರ ಗೆಲುವು ಶತಸಿದ್ಧ. ಪೆನ್ ಡ್ರೈವ್ ಹಗರಣ ಶಿಕ್ಷಕರ ಚುನಾವಣೆ ಮೇಲೆ ಯಾವುದೇ ಪರಿಣಾಮ ಬೀರುವುದಿಲ್ಲ, ಜೆಡಿಎಸ್ ಪಕ್ಷ ಶಿಕ್ಷಣ ಕ್ಷೇತ್ರಕ್ಕೆ ನೀಡಿರುವ ಕೊಡುಗೆ ಅಪಾರ, ಅದನ್ನು ಮನಗಂಡು ಮತದಾರರು ವಿದ್ಯಾವಂತರಿದ್ದು ನಮ್ಮ ಅಭ್ಯರ್ಥಿ ಗೆಲುವಿಗೆ ಸಹಕರಿಸಲಿದ್ದಾರೆ ಎಂದರು.

ಸುದ್ದಿಗೋಷ್ಟಿಯಲ್ಲಿ ಜಿಲ್ಲಾ ಪಂಚಾಯತಿ ಮಾಜಿ ಅಧ್ಯಕ್ಷರಾದ ಚಂದ್ರೇಗೌಡ, ತಾಲ್ಲೂಕು ಜೆಡಿಎಸ್ ಪ್ರಧಾನ ಕಾರ್ಯದರ್ಶಿ ಸಿ. ಹೆಚ್. ಮಹೇಶ್, ಎಪಿಎಂಸಿ ಮಾಜಿ ಅಧ್ಯಕ್ಷ ಅದ್ದೂರಿ ಕುಮಾರ್, ತಾಲ್ಲೂಕ್ ಪಂಚಾಯತಿ ಮಾಜಿ ಸದಸ್ಯ ಬಲ್ಲೇನಹಳ್ಳಿ ರವಿಕುಮಾರ್ ಇದ್ದರು.

ಆಶ್ರಮ ಶಾಲೆ ಪ್ರವೇಶಕ್ಕೆ ಅರ್ಜಿ ಆಹ್ವಾನ

ಚಾಮರಾಜನಗರ: ಕೊಳ್ಳೇಗಾಲ ತಾಲೂಕು ಪರಿಶಿಷ್ಟ ವರ್ಗಗಳ ಕಲ್ಯಾಣ ಇಲಾಖೆಯ ಪರಿಶಿಷ್ಟ ವರ್ಗಗಳ ಮೆಟ್ರಿಕ್ ಪೂರ್ವ ಮತ್ತು ಮೆಟ್ರಿಕ್ ನಂತರದ ವಿದ್ಯಾರ್ಥಿನಿಲಯ ಹಾಗೂ ಸರ್ಕಾರಿ ಬುಡಕಟ್ಟು ವಾಲ್ಮೀಕಿ ಆಶ್ರಮ ಶಾಲೆಗಳಿಗೆ 2024-25ನೇ ಸಾಲಿಗೆ ಪ್ರವೇಶಕ್ಕಾಗಿ ಅರ್ಜಿ ಆಹ್ವಾನಿಸಲಾಗಿದೆ. ಕೊಳ್ಳೇಗಾಲ ತಾಲ್ಲೂಕು ಪರಿಶಿಷ್ಟ ವರ್ಗಗಳ ಕಲ್ಯಾಣ ಇಲಾಖೆ ವ್ಯಾಪ್ತಿಗೆ ಒಳಪಡುವ ಪರಿಶಿಷ್ಟ ವರ್ಗದ ಸರ್ಕಾರಿ ಬುಡಕಟ್ಟು ವಾಲ್ಮೀಕಿ ಆಶ್ರಮ ಶಾಲೆಗಳಾದ ಮಲೆ ಮಹದೇಶ್ವರಬೆಟ್ಟ, ಪೊನ್ನಾಚಿ, ರಾಚಪ್ಪಾಜಿನಗರ, ಬೈಲೂರು, ಕಂಚಗಳ್ಳಿ, ಕೋಣನಕೆರೆ, ಗಾಣಿಗಮಂಗಲ, ಜೀರಿಗೆಗದ್ದೆ, ಹಿರಿಯಂಬಲ, ನಕ್ಕುಂದಿ ಶಾಲೆಗಳಿಗೆ 1 ರಿಂದ 6ನೇ ತರಗತಿ ಪ್ರವೇಶಕ್ಕಾಗಿ ಸಂಬಂಧಪಟ್ಟ ಆಶ್ರಮ ಶಾಲೆಗಳ ಮುಖ್ಯಶಿಕ್ಷಕರಿಂದ ಅರ್ಜಿ ಪಡೆದು ಸಲ್ಲಿಸಬಹುದು. ಕೊಳ್ಳೇಗಾಲ ಪಟ್ಟಣ, ಬಂಡಳ್ಳಿ, ಒಡೆಯರಪಾಳ್ಯಗಳ ಮೆಟ್ರಿಕ್ ಪೂರ್ವ ಬಾಲಕರ ವಿದ್ಯಾರ್ಥಿನಿಲಯ ಮತ್ತು ಮಲೆ ಮಹದೇಶ್ವರಬೆಟ್ಟದ ಮೆಟ್ರಿಕ್ ಪೂರ್ವ ಬಾಲಕಿಯರ ವಿದ್ಯಾರ್ಥಿನಿಲಯಕ್ಕೆ 5 ರಿಂದ 10ನೇ ತರಗತಿಗೆ ಹಾಗೂ ಕೊಳ್ಳೇಗಾಲ ಪಟ್ಟಣದ ಮೆಟ್ರಿಕ್ ನಂತರದ ಬಾಲಕಿಯರ ವಿದ್ಯಾರ್ಥಿನಿಲಯ ಪ್ರವೇಶಕ್ಕೆ ಆನ್ ಲೈನ್ https://shp.karnataka.gov.in ನ ಮೂಲಕ ಅರ್ಜಿ ಸಲ್ಲಿಸಬಹುದು. ಮೆಟ್ರಿಕ್ ಪೂರ್ವ ವಿದ್ಯಾರ್ಥಿನಿಲಯಗಳಿಗೆ ಪರಿಶಿಷ್ಟವರ್ಗಗಳ ವಿದ್ಯಾರ್ಥಿಗಳನ್ನು ಆದ್ಯತೆ ಮೇರೆಗೆ ಹಾಗೂ ಅರ್ಹ ಪರಿಶಿಷ್ಟಜಾತಿ, ಹಿಂದುಳಿದವರ್ಗಗಳ, ಅಲ್ಪಸಂಖ್ಯಾತರ ವಿದ್ಯಾರ್ಥಿಗಳು ಸಹ ಪ್ರವೇಶ ಪಡೆಯಬಹುದಾಗಿದೆ. ಆಶ್ರಮಶಾಲೆ, ವಿದ್ಯಾರ್ಥಿನಿಲಯಕ್ಕೆ ದಾಖಲಾದ ಎಲ್ಲಾ ಮಕ್ಕಳಿಗೂ ಊಟ, ತಿಂಡಿ ಮತ್ತು ವಸತಿ ಸೌಲಭ್ಯ, ಉತ್ತಮ ಗುಣಮಟ್ಟದ ಶಿಕ್ಷಣ, ಉಚಿತ ಸಮವಸ್ತ್ರ, ಬ್ಯಾಗ್, ಪಠ್ಯ-ಪುಸ್ತಕಗಳು ಮತ್ತು ನೋಟ್ ಪುಸ್ತಕ, ಶುಚಿತ್ವಕ್ಕಾಗಿ ಶುಚಿ ಸಂಭ್ರಮ ಕಿಟ್ ಪ್ರತಿ ತಿಂಗಳಿಗೆ (ಕೊಬ್ಬರಿ ಎಣ್ಣೆ, ಮೈಸೋಪು, ಬಟ್ಟೆ ಸೋಪು, ಬ್ರಷ್ ಹಾಗೂ ಪೇಸ್ಟ್), ಉತ್ತಮ ಭೋದಕರಿಂದ ಕಂಪ್ಯೂಟರ್ ಶಿಕ್ಷಣ ವ್ಯವಸ್ಥೆ ಕಲ್ಪಿಸಲಾಗಿದೆ. ಉತ್ತಮ ಗುಣಮಟ್ಟದ ಗ್ರಂಥಾಲಯ ವ್ಯವಸ್ಥೆ, ನವೋದಯ ಮತ್ತು ವಸತಿ ಶಾಲೆಗಳ ಪ್ರವೇಶ ಪರೀಕ್ಷೆಗೆ ವಿಶೇಷ 'ರಬೇತಿ, ಮಲಗಲು ಹಾಸಿಗೆ ಮತ್ತು ಹೊದಿಕೆ ಇರುತ್ತದೆ. ಆಟೋಪಕರಣ ಸೌಲಭ್ಯ, ಪಠ್ಯೇತರ ಚಟುವಟಿಕೆ ಕಾರ್ಯಕ್ರಮ, ಮುಂದಿನ ವಿದ್ಯಾಭ್ಯಾಸಕ್ಕಾಗಿ ಮಾರ್ಗದರ್ಶನ ನೀಡಲಾಗುವುದು. ವಿದ್ಯಾರ್ಥಿಗಳ ಪೌಷ್ಠಿಕತೆಗಾಗಿ ವಾರಕ್ಕೆ 3 ಮೊಟ್ಟೆ, 3 ಬಾಳೆಹಣ್ಣು ಹಾಗೂ ತಿಂಗಳಿಗೆ 4 ಬಾರಿ ಮಾಂಸಹಾರ ವ್ಯವಸ್ಥೆ ನೀಡಲಾಗುತ್ತಿದೆ. ಹೆಚ್ಚಿನ ಮಾಹಿತಿಗಾಗಿ ಮೇಲ್ವಿಚಾರಕರು ಹಾಗೂ ಕೊಳ್ಳೇಗಾಲದ ಶ್ರೀ ಮಹದೇಶ್ವರ ಸರ್ಕಾರಿ ಪ್ರಥಮ ದರ್ಜೆ ಕಾಲೇಜು ಹಿಂಭಾಗದಲ್ಲಿರುವ ತಾಲ್ಲೂಕು ಪರಿಶಿಷ್ಟ ವರ್ಗಗಳ ಕಲ್ಯಾಣ ಅಧಿಕಾರಿಗಳ ಕಚೇರಿಯನ್ನು ಸಂಪರ್ಕಿಸುವಂತೆ ಪ್ರಕಟಣೆ ತಿಳಿಸಿದೆ.

ಬುದ್ಧ ಪೂರ್ಣಿಮೆ ದೇಶದ ಪ್ರಮುಖ ಹಬ್ಬ

ವಿಜಯಪುರ: ಗೌತಮ ಬುದ್ಧ ಹುಟ್ಟಿದ ದಿನವಾದ ವೈಶಾಖ ಮಾಸದ ಶುಕ್ಲ ಪಕ್ಷ ಹುಣ್ಣಿಮೆ ದಿನದಂದು ಪ್ರಪಂಚಾದ್ಯಂತ ಬುದ್ಧ ಪೂರ್ಣಿಮೆಯನ್ನು ಆಚರಿಸಲಾಗುತ್ತದೆ ಎಂದು ವಿಜಯಪುರ ಪಟ್ಟಣದ ಮೇಲೂರು ರಸ್ತೆಯ ಶ್ರೀ ಬಸವಕಲ್ಯಾಣ ಮಠ ಬಸವ ಲೋಕದ ಪೀಠಾಧ್ಯಕ್ಷ ಡಾ. ಮಹದೇವ ಸ್ವಾಮೀಜಿ ತಿಳಿಸಿದರು.

ಇವರು ಪಟ್ಟಣದ ಮೇಲೂರು ರಸ್ತೆಯ ಶ್ರೀ ಬಸವಕಲ್ಯಾಣ ಮಠ ಬಸವ ಲೋಕದ ಆವರಣದಲ್ಲಿ ನಡೆದ ಬುದ್ಧ ಪೂರ್ಣಿಮ ಕಾರ್ಯಕ್ರಮವನ್ನು ಉದ್ಘಾಟಿಸಿ ಮಾತನಾಡಿ ಬುದ್ಧ ಪೂರ್ಣಿಮೆ ಯು ಗೌತಮ ಬುದ್ಧನ ಜನನ, ಜ್ಞಾನೋದಯ ಮತ್ತು ಮಹಾ ಸಮಾಧಿಯ ಸಾಧನೆಯನ್ನು ನೆನಪಿಸುವ ಹುಣ್ಣಿಮೆಯ ದಿನವಾಗಿದೆ. ಬೌದ್ಧ ಧರ್ಮದ ಅನುಯಾಯಿಗಳಿಗೆ ಇದು ವಿಶಿಷ್ಟವಾದ ಹಬ್ಬವಾಗಿದ್ದು ಈ ದಿನ ಬುದ್ಧನು ಜ್ಞಾನೋದಯವನ್ನು ಹಾಗೂ ವಿಮೋಚನೆಯನ್ನು ಪಡೆದ ದಿನವೂ ಹಾಗಿದ್ದು, ಹಾಗಾಗಿ ಈ ದಿನ ಅತ್ಯಂತ ಮಹತ್ವವನ್ನು ಪಡೆದಿದೆ ಎಂದು ತಿಳಿಸಿದರು.

ಜ್ಞಾನ ಸಾನಿಧ್ಯ ವಹಿಸಿ ಮಾತನಾಡಿದ ಪಟ್ಟಣದ ಬಸವಕಲ್ಯಾಣ ಮಠದ ಕಿರಿಯ ಶ್ರೀಗಳಾದ ಸದಾಶಿವ ಸ್ವಾಮೀಜಿ ಮಾತನಾಡಿ ನೇಪಾಳದ ಲುಂಬಿನಿಯಲ್ಲಿ ರಾಜಕುಮಾರ ಸಿದ್ಧಾರ್ಥನಾಗಿ ಜನಿಸಿದ ಗೌತಮ ಬುದ್ಧನು ತನ್ನ 20 ವರ್ಷದವರೆಗೂ ರಾಜಕುಮಾರ ನಾಗಿ ಐಷಾರಾಮಿಯಾಗಿ ಬೆಳೆದರು. ಅವರು 29 ನೇ ವರ್ಷಕ್ಕೆ ಕಾಲಿಟ್ಟಾಗ ರಾಜ್ಯ ಭಾರವನ್ನು ತೊರೆಯಲು ನಿರ್ಧರಿಸಿದರು ಮತ್ತು ಎಲ್ಲಾ ನೋವುಗಳಿಗೆ ಕಾರಣವನ್ನು ಹುಡುಕುವ ಅನ್ವೇಷಣೆಯನ್ನು ಮಾಡಿದ ನಂತರ ಅವರಿಗೆ ಅಗತ್ಯವಾದ ಉತ್ತರಗಳನ್ನು ಕಂಡು ಹಿಡಿಯಲಾಗಲಿಲ್ಲ ನಂತರ ಒಂದು ರಾತ್ರಿ ಅವರು ಆಳವಾದ ಧ್ಯಾನಕ್ಕೆ ಹೋದರು ಮತ್ತು ಎಲ್ಲಾ ಪ್ರಶ್ನೆಗಳಿಗೆ ಉತ್ತರ ಸಿಕ್ಕಿತು ಹೀಗೆ ತಮ್ಮ 35 ನೇ ವಯಸ್ಸಿನಲ್ಲಿ ಗೌತಮಬುದ್ಧರಾಗಿ

ಅವರು ತಮ್ಮ ಜೀವನದುದ್ದಕ್ಕೂ ಜನರಿಗೆ ಜ್ಞಾನೋದಯದ ಹಾದಿಯಲ್ಲಿ ಮಾರ್ಗದರ್ಶನ ನೀಡಿದರು.

ಬುದ್ಧ ಪೂರ್ಣಿಮೆ ಅಂಗವಾಗಿ ಪಟ್ಟಣದ ಶ್ರೀ ಪತಂಜಲಿ ಯೋಗ ಶಿಕ್ಷಣ ಸಮಿತಿಯ ರಾಜ್ಯ ಸಂಚಾಲಕಿ ದೀಪ ರಮೇಶ್ ರವರಿಂದ ಬೌದ್ಧ ಪೂರ್ಣಿಮೆಯ ಮಹತ್ವದ ಬಗ್ಗೆ ಉಪನ್ಯಾಸ ಕಾರ್ಯಕ್ರಮ ನೆರವೇರಿತು ಮತ್ತು ದೇವನಹಳ್ಳಿಯ ಕಾಳಿಕಾಂಬ ಮಹಿಳಾ ಸಂಘದ ವತಿಯಿಂದ ವಚನ ಗಾಯನ ಹಮ್ಮಿಕೊಳ್ಳಲಾಗಿತ್ತು.

ರಾಜ್ಯ ರಾಷ್ಟ್ರೀಯ ಯುವ ಯೋಜನೆಯ ರಾಜ್ಯ ಸಂಯೋಜಕ ಡಾ.ವಿ. ಪ್ರಶಾಂತ, ಶ್ರೀ ಮಠದ ಗಣೇಶ್, ನಾರಾಯಣಸ್ವಾಮಿ, ನಂಜುಂಡಪ್ಪ, ಅಡಿಕೆ ಪುಟ್ಟರಾಜಣ್ಣ,ಎ.ಎಂ. ಪುನೀತ್, ಸಂಜಯ್ ಹಾಗೂ ದ್ರಾಕ್ಷಾಯಿಣಮ್ಮ ಮೊದಲಾದವರು ಉಪಸ್ಥಿತರಿದ್ದರು.

ಬ್ಯಾಗ್ ಮರಳಿಸಿ ಪ್ರಾಮಾಣಿಕತೆ ಮೆರೆದ ಚಾಲಕ

ಪಿರಿಯಾಪಟ್ಟಣ: ಸಾರಿಗೆ ಬಸ್‌ನಲ್ಲಿ ಸಿಕ್ಕ ಮಹಿಳಾ ಪ್ರಯಾಣಿಕರೊಬ್ಬರ ಬೆಲೆ ಬಾಳುವ ವಸ್ತು ಹಾಗೂ ನಗದು ಇದ್ದ ಬ್ಯಾಗ್ ಅನ್ನು ಚಾಲಕರೂ ಆದ ನಿರ್ವಾಹಕ ಸಂತೋಷ್ ಮರಳಿ ಪ್ರಯಾಣಿಕರಿಗೆ ಹಿಂತಿರುಗಿಸುವ ಮೂಲಕ ಪ್ರಾಮಾಣಿಕತೆ ಮೆರೆದು ಮಾನವೀಯತೆ ಪ್ರದರ್ಶಿಸಿದ್ದಾರೆ. ರಿಯಾಪಟ್ಟಣ ಸಾರಿಗೆ ಘಟಕದಲ್ಲಿ ಚಾಲಕ ಕಮ್ ನಿರ್ವಾಹಕರಾಗಿ ಕರ್ತವ್ಯ ನಿರ್ವಹಿಸುತ್ತಿರುವ ಸಂತೋಷ್ (ಬಿಲ್ಲೆ ಸಂಖ್ಯೆ 3133) ಮಾರ್ಗ ಸಂಖ್ಯೆ 67 ರಲ್ಲಿ ಮೈಸೂರಿನಿಂದ ಪಿರಿಯಾಪಟ್ಟಣಕ್ಕೆ ಕಾರ್ಯಾಚರಣೆ ಮಾಡುತ್ತಿದ್ದ ವೇಳೆ ಮೈಸೂರಿನ ದಟ್ಟಗಳ್ಳಿ ನಿವಾಸಿ ವಿನುತ ಎಂಬ ಪ್ರಯಾಣಿಕರು ಸಂಜೆ 6 ಗಂಟೆ ಸಮಯದಲ್ಲಿ ಮೈಸೂರಿನಿಂದ ಪಿರಿಯಾಪಟ್ಟಣಕ್ಕೆ ಟಿಕೆಟ್ ಪಡೆದು ಪ್ರಯಾಣಿಸಿದ್ದು, ಪಿರಿಯಾಪಟ್ಟಣದಲ್ಲಿ ಇಳಿಯುವ ಸಂದರ್ಭ ತಮ್ಮ ಬ್ಯಾಗ್ ಮರೆತು ಮಡಿಕೇರಿಗೆ ಪ್ರಯಾಣಿಸಿದ್ದಾರೆ. ಈ ವೇಳೆ ರಾತ್ರಿ ಬಸ್ ಪಿರಿಯಾಪಟ್ಟಣದಲ್ಲಿ ತಂಗಿದ್ದಾಗ ಬಸ್‌ನಲ್ಲಿ ಬ್ಯಾಗ್ ಗಮನಿಸಿದ ಸಂತೋಷ್ ತಮ್ಮ ಸಹೋದ್ಯೋಗಿ ಚಾಲಕ ನಿರ್ವಾಹಕರೊಂದಿಗೆ ಬ್ಯಾಗ್ ತೆಗೆದು ಪರಿಶೀಲಿಸಿದಾಗ ಅದರಲ್ಲಿ ಸಿಕ್ಕ ದೂರವಾಣಿ ಸಂಖ್ಯೆಯನ್ನು ಸಂಪರ್ಕಿಸಿ ಬ್ಯಾಗ್ ಕಳೆದುಕೊಂಡಿದ್ದ ಮಹಿಳೆಯನ್ನು ಪತ್ತೆ ಹಚ್ಚಿ, ಮಾಡಿ ಬ್ಯಾಗ್ ನಲ್ಲಿದ್ದ 5 ಸಾವಿರ ಹಣ ಹಾಗೂ ಬ್ಯಾಂಕ್ ದಾಖಲಾತಿ, ಎಟಿಎಂ ಆಧಾರ್, ವೋಟರ್ ಐಡಿ ಸೇರಿದಂತೆ ಬ್ಯಾಗ್‌ನಲ್ಲಿದ್ದ ಇತರೆ ವಸ್ತುಗಳ ಬಗ್ಗೆ ಅವರು ನಿಖರವಾಗಿ ತಿಳಿಸಿದ ಬಳಿಕ ಅವರನ್ನು ಮುಂಜಾನೆ ಪಿರಿಯಾಪಟ್ಟಣ ಬಸ್ ನಿಲ್ದಾಣಕ್ಕೆ ಕರೆಸಿ ಬ್ಯಾಗ್ ಹಿಂದಿರುಗಿಸುವ ಮೂಲಕ ಪ್ರಾಮಾಣಿಕ ಮೆರೆದಿದ್ದಾರೆ. ಸಂತೋಷ್ ಅವರ ಕಾರ್ಯಕ್ಕೆ ಘಟಕ ವ್ಯವಸ್ಥಾಪಕ ದರ್ಶನ್ ರಾಮಚಂದ್ ಸೇರಿದಂತೆ ಸಾರಿಗೆ ನಿಲ್ದಾಣದ ನಿಯಂತ್ರಣಾಧಿಕಾರಿಗಳು ಸಹೋದ್ಯೋಗಿಗಳು ಮತ್ತು ಬ್ಯಾಗ್ ಕಳೆದುಕೊಂಡಿದ್ದ ವಿನುತ ಅವರು ಶ್ಲಾಘನೆ ವ್ಯಕ್ತಪಡಿಸಿ ಅಭಿನಂದಿಸಿದ್ದಾರೆ.

ಹಣ ಸಂಪಾದನೆಗಿಂತ ಆರೋಗ್ಯ ಮುಖ್ಯ

ಪಾಂಡವಪುರ: ಆರೋಗ್ಯಕ್ಕಿಂತ ದೊಡ್ಡ ಭಾಗ್ಯವಿಲ್ಲ. ಹಣ, ಆಸ್ತಿ ಸಂಪಾದನೆಗಿಂತ ಆರೋಗ್ಯವಾಗಿರುವುದು ಮುಖ್ಯ ಎಂದು ಪಟ್ಟಣದ ಸರ್ಕಾರಿ ಉಪವಿಭಾಗಿಯ ವೈದ್ಯಾಧಿಕಾರಿ ಡಾ. ಅರವಿಂದ್ ಕಿವಿಮಾತು ಹೇಳಿದರು.

ತಾಲೂಕಿನ ಹಾಗನಹಳ್ಳಿಯಲ್ಲಿ ಪ್ರಗತಿ ಸೇವಾ ಟ್ರಸ್ಟ್ ಪಾಂಡವಪುರ ಹಾಗೂ ಅಮ್ಮನ ಆಸರೆ ಚಾರಿಟಬಲ್ ಟ್ರಸ್ಟ್ ಸಂಯುಕ್ತಾಶ್ರಯದಲ್ಲಿ ಡಾ. ನಾಗೇಶ್ ರಾಗಿಮುದ್ದನಹಳ್ಳಿ ಅವರ ಜನ್ಮದಿನದ ಅಂಗವಾಗಿ ಆಯೋಜಿಸಿದ್ದ ಉಚಿತ ಆರೋಗ್ಯ ತಪಾಸಣೆ ಮತ್ತು ಸಾಧನ ಸಾಹಿತ್ಯ ಪ್ರಶಸ್ತಿ ಪ್ರದಾನ ಕಾರ್ಯಕ್ರಮದಲ್ಲಿ ಭಾಗವಹಿಸಿ ಮಾತನಾಡಿದ ಅವರು ಆರೋಗ್ಯವಂತರು ದೇಶದಲ್ಲಿ ಸಾಧನೆಯನ್ನು ಸಾಧಿಸಲು ಸಾಧ್ಯ. ಪ್ರತಿಯೊಬ್ಬರಿಗೂ ಈ ಸತ್ಯ ಅರಿತು ಉತ್ತಮ ಆರೋಗ್ಯದೊಂದಿಗೆ ಸ್ವಚ್ಛ ಪರಿಸರ ನಿರ್ಮಾಣಕ್ಕೆ ಸಂಕಲ್ಪ ಮಾಡಿಬೇಕಿದೆ.

ಪರಿಸರ ಸಂರಕ್ಷಣೆಯಲ್ಲಿನ ವೈಫಲ್ಯದಿಂದ ಇಂದು ಸೊಳ್ಳೆ ಕಾಟ ಹೆಚ್ಚಿ ಸಾಂಕ್ರಾಮಿಕ ರೋಗ ಭೀತಿ ಎದುರಾಗಿದೆ. ಮನೆ ಮತ್ತು ಶಾಲೆ ಸುತ್ತಮುತ್ತಲಿನ ಪರಿಸರ ಸ್ವಚ್ಛವಾಗಿ ಇಟ್ಟುಕೊಳ್ಳುವುದು ಎಲ್ಲರ ಜವಾಬ್ದಾರಿ. ಸುತ್ತಲ ಪರಿಸರ ಸ್ವಚ್ಛವಾಗಿದ್ದರೆ ಯಾವುದೇ ಕಾಯಿಲೆ ಬರುವುದಿಲ್ಲ ಎಂದು ಹೇಳಿದರು.

ಜತೆಗೆ ನಾಗೇಶ್ ರಾಗಿಮುದ್ದನಹಳ್ಳಿ ಅವರು ಪ್ರತಿವರ್ಷ ತಮ್ಮ ಜನ್ಮದಿನದಂದು ಸಸಿನೆಟ್ಟು ರಕ್ಷಣೆ ಮಾಡುವುದು.ಹಾಗೂ ವಿವಿಧ ಕ್ಷೇತ್ರದಲ್ಲಿ ಸಾಧನೆ ಮಾಡಿದ ವ್ಯಕ್ತಿಗಳಿಗೆ ಸನ್ಮಾನಿಸಿ ಗೌರವಿಸುವ ಸಂಪ್ರದಾಯವನ್ನು ಸರಿ ಸುಮಾರು 20 ವರ್ಷಗಳಿಂದ ಮಾಡಿಕೊಂಡು ಬರುತ್ತಿದ್ದಾರೆ. ಸಮಾಜಕ್ಕೆ ಇವರ ಸೇವೆ ಅನನ್ಯವಾಗಿದೆ ಎಂದರು.

ಕಾರ್ಯಕ್ರಮದ ಎಂ. ಎಚ್ ವಿಜಯಕುಮಾರ್ ಮಾತನಾಡಿ ಸಮಾಜಮುಖಿ ಕಾರ್ಯಕ್ರಮಗಳ ಮೂಲಕ ಸ್ವಾಸ್ಥ್ಯ ಸಮಾಜ ನಿರ್ಮಿಸಬೇಕಿದೆ. ಈರೀತಿ ಕಾರ್ಯಕ್ರಮ ಆಯೋಜಿಸುವುದರಲ್ಲಿ ಡಾ ನಾಗೇಶ್ ರಾಗಿಮುದ್ದನಹಳ್ಳಿ ಅವರು ಕೇಂದ್ರ, ಬಿಂದು ಆಗಿದ್ದಾರೆ. ಮಕ್ಕಳಿಗೆ ಉತ್ತಮ ಬಾಂಧವ್ಯದ ಮಹತ್ವ ಮತ್ತು ಸಂಸ್ಕಾರಗಳನ್ನು ಪೋಷಕಕರು ಕಲಿಸಬೇಕಿದೆ ಎಂದರು.

ಸಾಧನಾ ಸಾಹಿತ್ಯ ಪ್ರಶಸ್ತಿ: ಮಾಧ್ಯಮ ಕ್ಷೇತ್ರ ರಚಿತಕಾರ್ಯಪ್ಪ, ಬಿ.ಎನ್ .ಪ್ರಸನ್ನ ಕುಮಾರ್, ಎಸ್.ಜೆ.ಕುಮಾರ್. ಅಮೀತ್, ಕೃಷ್ಣೇಗೌಡ ಅವರಿಗೆ ಸನ್ಮಾನಿಸಿ ಸಾಧನಾ ಸಾಹಿತ್ಯ ಪ್ರಶಸ್ತಿ ನೀಡಲಾಯಿತು. ಕಾರ್ಯಕ್ರಮದಲ್ಲಿ ಡಾ ಮಾರುತಿ ಮತ್ತು ಆಶ್ರಮದ ಪ್ರಭುಸ್ವಾಮಿ, ಕಾರ್ಯದರ್ಶಿ ಪುಷ್ಪವತಿ, ಚಿನಕುರಳಿ ವೈದ್ಯಾಧಿಕಾರಿ ಡಾ ಸಂದೀಪ್, ಡಾ ಬಿಸಿ ವಿಜಯಕುಮಾರ್, ಪದ್ಮಾವತಿ ಬೆಟ್ಟಯ್ಯ. ಕಾರ್ಯದರ್ಶಿ ಚಿಕ್ಕಲಿಂಗಸ್ವಾಮಿ ಇದ್ದರು.

ಅಧಿಕಾರಿಗಳಿಗೆ ಅಪರ ಜಿಲ್ಲಾಧಿಕಾರಿ ಶಿವಾನಂದ ಮೂರ್ತಿ ಸೂಚನೆ

ಅಸಹಾಯಕ ಮಕ್ಕಳನ್ನು ಗುರುತಿಸಿ

ರಾಮನಗರ: ಜಿಲ್ಲೆಯಲ್ಲಿರುವ ಅನಾಥ, ಏಕಪೋಷಕ, ಅನಾರೋಗ್ಯ ಪೀಡಿತ, ಬಂಧೀಖಾನೆಯ ನಿವಾಸಿಗಳ ಮಕ್ಕಳು ಮತ್ತು ವಿಧ್ಯಾಭ್ಯಾಸ ನಡೆಸಲು ಆರ್ಥಿಕ ಸಂಕಷ್ಟ ಎದುರುಸುತ್ತಿರುವ ಮಕ್ಕಳನ್ನು ಪತ್ತೆಹಚ್ಚಿ ಅವರಿಗೆ ನೆರವು ನೀಡಬೇಕು ಹಾಗೂ ಇಂತಹ ಮಕ್ಕಳನ್ನು ಪತ್ತೆಹಚ್ಚಲು ಇಲಾಖೆಯ ಅಧಿಕಾರಿಗಳು ಮತ್ತು ಸಂಘ, ಸಂಸ್ಥೆಗಳು ಕಾರ್ಯ ನಿರ್ವಹಿಸುವಂತೆ ಅಪರ ಜಿಲ್ಲಾಧಿಕಾರಿ ಶಿವಾನಂದ ಮೂರ್ತಿ ತಿಳಿಸಿದರು.

ಅವರು ಮೇ 23ರ ಗುರುವಾರ ನಗರದ ಜಿಲ್ಲಾಧಿಕಾರಿಗಳ ಕಚೇರಿ ಸಭಾಂಗಣದಲ್ಲಿ ನಡೆದ ಜಿಲ್ಲಾ ಮಕ್ಕಳ ರಕ್ಷಣಾ ಘಟಕದ ಪ್ರಗತಿ ಪರಿಶೀಲನಾ ಸಭೆಯ ಅಧ್ಯಕ್ಷತೆ ವಹಿಸಿ ಮಾತನಾಡಿದರು.

ವಿಶೇಷ ಪಾಲನಾ ಯೋಜನೆಯಡಿ ರಾಮನಗರ ಜಿಲ್ಲೆಯಲ್ಲಿ 2023-24ನೇ ಸಾಲಿನ 1ನೇ, 2ನೇ, 3ನೇ ಮತ್ತು 4ನೇ ಕಂತಿನ ಅನುದಾನ ಬಿಡುಗಡೆಯಾಗಿದ್ದು, ಫಲಾನುಭವಿಗಳಿಗೆ ಡಿ.ಬಿ.ಟಿ ಮೂಲಕ ಅನುದಾನ ಜಮಾ ಮಾಡಲಾಗಿರುತ್ತದೆ ಎಂದರು.

ಪ್ರಾಯೋಜಿತ ಕಾರ್ಯಕ್ರಮದಡಿ 2023-24ನೇ ಸಾಲಿನ 1ನೇ, 2ನೇ, 3ನೇ ಮತ್ತು 4ನೇ ಕಂತಿನ ಒಟ್ಟು 154 ಫಲಾನುಭವಿಗಳಿಗೆ ಅನುದಾನ ಬೇಡಿಕೆಯನ್ನು ಕೇಂದ್ರ ಕಚೇರಿಗೆ ಸಲ್ಲಿಸಲಾಗಿದೆ ಹಾಗೂ 2024-25ನೇ ಸಾಲಿನ ಏಪ್ರಿಲ್ 2024ರ ಮಾಹೆಯಲ್ಲಿ ಹೊಸದಾಗಿ 25 ಅರ್ಜಿಗಳು ಸ್ವೀಕೃತಗೊಂಡಿದ್ದು ಪ್ರಸ್ತುತ ಪರಿಶೀಲನಾ ಹಂತದಲ್ಲಿರುತ್ತದೆ ಎಂದು ತಿಳಿಸಿದರು.

ವಲಸೆ ಬಂದ ಕಾರ್ಮಿಕರಿಗೆ ಹಾಗೂ ಸಾರ್ವಜನಿಕರಿಗೆ ಮತ್ತು ಬಾಲನ್ಯಾಯ ಕಾಯ್ದೆ-2015, ಜಿಲ್ಲಾ ಮಕ್ಕಳ ರಕ್ಷಣಾ ಘಟಕ, ಮಕ್ಕಳ ಕಲ್ಯಾಣ ಸಮಿತಿ, ಬಾಲನ್ಯಾಯ ಮಂಡಳಿಯ ಕಾರ್ಯವೈಖರಿ, ಬಾಲ್ಯವಿವಾಹ, ಬಾಲಕಾರ್ಮಿಕತೆ, ಪೋಕ್ಸೋ ಕಾಯ್ದೆ, ದತ್ತು ಪ್ರಕ್ರಿಯೆ ಹಾಗೂ ಮಾಸಾಚರಣೆ ಮಕ್ಕಳ ಸಹಾಯವಾಣಿ ಕುರಿತಂತೆ ತರಬೇತಿ ನೀಡಲಾಗಿದೆ ಎಂದು ಹೇಳಿದರು.

ಇದೇ ಸಂದರ್ಭದಲ್ಲಿ ದತ್ತು ಕಾರ್ಯಕ್ರಮದಡಿ ಒಟ್ಟಾರೆ 6 ಮಕ್ಕಳಿಗೆ ಜಿಲ್ಲಾಧಿಕಾರಿಗಳಿಂದ ದತ್ತು ಆದೇಶ ಪಡೆಯಲಾಯಿತು. ಜನವರಿ 2024 ರಿಂದ ಏಪ್ರಿಲ್ 2024ರ ವರೆಗೆ 46 ಮಕ್ಕಳ ಮೇಲಿನ ಲೈಂಗಿಕ ದೌರ್ಜನ್ಯ ಪ್ರಕರಣಗಳು ವಿಚಾರಣಾ ಹಂತದಲ್ಲಿದೆ. ಬಾಲನ್ಯಾಯ ನಿಧಿ ಬಳಕೆಯಲ್ಲಿ 15 ಫಲಾನುಭವಿಗಳಿಗೆ ಬಾಲನ್ಯಾಯ ನಿಧಿಯ ಅನುದಾನವನ್ನು ನೀಡಲು ಪ್ರಗತಿ ಹಂತದಲ್ಲಿರುತ್ತದೆ ಎಂದು ತಿಳಿಸಿದರು.

ಬಾಲನ್ಯಾಯ ಮಂಡಳಿ ಮುಂದೆ ಒಟ್ಟು 115 ಪ್ರಕರಣಗಳಿದ್ದು ಅದರಲ್ಲಿ 2023-24ನೇ ಸಾಲಿನಲ್ಲಿ 55 ಪ್ರಕರಣಗಳು ದಾಖಲಾಗಿದ್ದು, 60 ಹಳೆಯ ಪ್ರಕರಣಗಳು ಬಾಕಿ ಇರುತ್ತದೆ. ಪ್ರಸಕ್ತ ಸಾಲಿನಲ್ಲಿ 3 ಪ್ರಕರಣಗಳು ದಾಖಲಾಗಿದ್ದು, ಒಟ್ಟು 78 ಪ್ರಕರಣಗಳು ಬಾಕಿ ಇರುತ್ತದೆ ಎಂದರು. 2024-25ನೇ ಸಾಲಿನಲ್ಲಿ ಒಟ್ಟು 3 ಬಾಲ್ಯ ವಿವಾಹ ಪ್ರಕರಣಗಳು ದಾಖಲಾಗಿದ್ದು, ಇದರಲ್ಲಿ 2 ಪ್ರಕರಣಗಳನ್ನು ತಡೆಯಲಾಗಿದೆ. 1 ಬಾಲ ಕಾರ್ಮಿಕ ಮಕ್ಕಳ ಪ್ರಕರಣ ದಾಖಲಾಗಿದೆ. ಕೋವಿಡ್ -19ರ ಕಾರಣದಿಂದಾಗಿ 8 ಮಕ್ಕಳು ಪೋಷಕರನ್ನು ಕಳೆದುಕೊಂಡಿರುತ್ತಾರೆ. 8 ಮಕ್ಕಳನ್ನು ಪಿಎಂ ಕರ್ಸ್ ಯೋಜನೆಗೆ ಒಳಪಟ್ಟಿದ್ದು, ಕೇಂದ್ರ ಹಾಗೂ ರಾಜ್ಯ ಸರ್ಕಾರದಿಂದ ಲಭ್ಯವಿರುವ ಎಲ್ಲಾ ಸೌಲಭ್ಯಗಳನ್ನು ನೀಡಲಾಗುತ್ತಿದೆ. ಒಟ್ಟು 8 ಮಕ್ಕಳಲ್ಲಿ ಪ್ರಸ್ತುತ 3 ಮಕ್ಕಳಿಗೆ 18 ವರ್ಷ ಪೂರ್ಣಗೊಂಡಿರುತ್ತದೆ. ಉಳಿದ 5 ಮಕ್ಕಳು ಯೋಜನಾ ವ್ಯಾಪ್ತಿಗೆ ಒಳಪಟ್ಟಿರುತ್ತಾರೆ ಎಂದು ಮಾಹಿತಿ ನೀಡಿದರು.

ಪೋಕ್ಸೋ ಕಾಯ್ದೆಯಡಿ ಲೈಂಗಿಕ ದೌರ್ಜನ್ಯಗೊಳಗಾದವರಿಗೆ 48 ಗಂಟೆಗಳಲ್ಲಿ ಪರಿಹಾರವನ್ನು ನೀಡಲು ಅಧಿಕಾರಿಗಳು ಕ್ರಮವಹಿಸಬೇಕು ಜಿಲ್ಲೆಯಲ್ಲಿ ಮಕ್ಕಳ ಮೇಲಿನ ದೌರ್ಜನ್ಯವನ್ನು ಕಡಿಮೆ ಮಾಡಲು ಜಿಲ್ಲೆಯ 123 ಗ್ರಾಮ ಪಂಚಾಯಿತಿಗಳಲ್ಲಿರುವ ಪ್ರೌಢಶಾಲೆಗಳು ಮತ್ತು ಪದವಿ ಪೂರ್ವ ಕಾಲೇಜುಗಳಲ್ಲಿ ವಿಶೇಷ ಕಾರ್ಯಗಾರ ಏರ್ಪಡಿಸಿ ಹೆಣ್ಣು ಮಕ್ಕಳಲ್ಲಿ ಅರಿವು ಮೂಡಿಸುವಂತಹ ಕಾರ್ಯವಾಗಬೇಕು ಎಂದರು.

ಸಭೆಯಲ್ಲಿ ಡಿವೈಎಸ್‌ಪಿ ದಿನಕರ್ ಶೆಟ್ಟಿ, ಮಹಿಳಾ ಮತ್ತು ಮಕ್ಕಳ ಕಲ್ಯಾಣ ಇಲಾಖೆಯ ಉಪ ನಿರ್ದೇಶಕ ಬಸವರಾಜು, ಮಕ್ಕಳ ರಕ್ಷಣಾಧಿಕಾರಿ ರಜನಿ, ವಿವಿಧ ಸಂಘ ಸಂಸ್ಥೆಗಳ ಅಧ್ಯಕ್ಷರು, ಸದಸ್ಯರುಗಳು ಜಿಲ್ಲಾ ಮತ್ತು ತಾಲ್ಲೂಕು ಮಟ್ಟದ ಅಧಿಕಾರಿಗಳು ಉಪಸ್ಥಿತರಿದ್ದರು.

ತರಬೇತಿಗೆ ಅರ್ಜಿ ಆಹ್ವಾನ

ಮೈಸೂರು: 2024-25 ನೇ ಸಾಲಿನಲ್ಲಿ ರಂಗಸಮುದ್ರ ತೋಟಗಾರಿಕೆ ತರಬೇತಿ ಕೇಂದ್ರಕ್ಕೆ 02-05-2024 ರಿಂದ 28-02-2025 ರವರೆಗೆ ಆಯೋಜಿಸುವ ತರಬೇತಿಗೆ ಅಭ್ಯರ್ಥಿಗಳನ್ನು ಆಯ್ಕೆ ಮಾಡಲು ವೇಳಾಪಟ್ಟಿಯನ್ನು ನೀಡಲಾಗಿದ್ದು, 2024ರ ಲೋಕಸಭಾ ಆನಾವಣೆ ಹಿನ್ನೆಲೆ ನೀತಿ ಸಂಹಿತೆ ಜಾರಿಯಲ್ಲಿರುವುದರಿಂದ ಸದರಿ 10 ತಿಂಗಳ ತರಬೇತಿ ಕಾರ್ಯಕ್ರಮದ ಅದಧಿಯನ್ನು ದಿ:15-06-2024 ರಿಂದ 31-03-2025 ರಂತೆ (ಒಟ್ಟು ಒಂಬತ್ತುವರೆ ತಿಂಗಳು) ಪರಿಷ್ಕರಿಸಲಾಗಿರುತ್ತದೆ. ಹಾಗಾಗಿ ರೈತರ ಮಕ್ಕಳ ಮಹಿಳಾ ಮತ್ತು ಪುರುಷ ಅಭ್ಯರ್ಥಿಗಳನ್ನು ಆಯ್ಕೆ ಮಾಡಲು ಎಸ್.ಎಸ್.ಎಲ್.ಸಿ. ಯಲ್ಲಿ ಉತ್ತೀರ್ಣರಾದ ಸಾಮಾನ್ಯ ವರ್ಗದ ಅಭ್ಯರ್ಥಿಗಳಿಗೆ 18 ರಿಂದ 30 ವರ್ಷ ಹಾಗೂ ಪರಿಶಿಷ್ಟ ಜಾತಿ ಮತ್ತು ಪರಿಶಿಷ್ಟ ಪಂಗಡದ ಅಭ್ಯರ್ಥಿಗಳಿಗೆ 18 ರಿಂದ 33 ವರ್ಷ ಹಾಗೂ ಮಾಜಿ ಸೈನಿಕರಿಗೆ 33 ರಿಂದ 65 ವರ್ಷ ವಯಸ್ಸಿನ ಒಳಗಿನ ಅಭ್ಯರ್ಥಿಗಳು ಅರ್ಜಿ ಸಲ್ಲಿಸಬಹುದಾಗಿರುತ್ತದೆ. ಅರ್ಜಿಯನ್ನು ಜಿಲ್ಲಾ ಪಂಚಾಯತ್ ನಲ್ಲಿರುವ ತೋಟಗಾರಿಕೆ ಉಪನಿರ್ದೇಶಕರ ಕಚೇರಿಯಲ್ಲಿ ಪಡೆದು ಅಥವಾ https://horticulturedir.karnataka.gov.in ವೆಬ್ಸೈಟ್ ಮೂಲಕ ಡೌನ್ಲೋಡ್ ಮಾಡಿಕೊಂಡು ಭರ್ತಿ ಮಾಡಿದ ಅರ್ಜಿಗಳನ್ನು ಜೂ.03 ರೊಳಗಾಗಿ ಕಚೇರಿಗೆ ಸಲ್ಲಿಸಬೇಕು.ಹೆಚ್ಚಿನ ವಿವರಗಳಿಗೆ ಜಿಲ್ಲಾ ಪಂಚಾಯತ್ ನಲ್ಲಿರುವ ಹಿರಿಯ ಸಹಾಯಕ ತೋಟಗಾರಿಕೆ ನಿರ್ದೇಶಕರು(ರಾಜ್ಯವಲಯ) ಕಚೇರಿಗನ್ನು ಭೇಟಿಮಾಡಬಹುದು ಅಥವಾ ದೂ.ಸಂ: 0821-2977572 ನ್ನು ಸಂಪರ್ಕಿಸಬಹುದು ಎಂದು ಜಿಲ್ಲಾ ಪಂಚಾಯತ್ ನ ತೋಟಗಾರಿಕೆಯ ಉಪ ನಿರ್ದೇಶಕರು ತಿಳಿಸಿದ್ದಾರೆ.

ಸರ್ಕಾರಿ ಕೈಗಾರಿಕಾ ತರಬೇತಿ ಸಂಸ್ಥೆಯ ಪ್ರವೇಶಕ್ಕೆ ಅರ್ಜಿ

ಮೈಸೂರು: 2024 ನೇ ಸಾಲಿಗೆ ಮೈಸೂರಿನ ಸರ್ಕಾರಿ ಕೈಗಾರಿಕಾ ತರಬೇತಿ ಸಂಸ್ಥೆಯಲ್ಲಿ ವಿವಿಧ ವೃತ್ತಿಗಳಿಗೆ ಪಿ ಪಿ ಪಿ ಯೋಜನೆಯಡಿಯಲ್ಲಿ ಮೆರಿಟ್ ಆಧಾರಿತ ಪ್ರವೇಶಗಳಿಗಾಗಿ ಆಫ್ಲೈನ್ ಮೂಲಕ ಅರ್ಜಿಗಳನ್ನು ಆಹ್ವಾನಿಸಲಾಗಿದೆ. ಸಂಸ್ಥೆಯಲ್ಲಿ ಎಲೆಕ್ಟ್ರಿಷಿಯನ್ (2 ವರ್ಷ), ಎಲೆಕ್ಟ್ರಾನಿಕ್ಸ್ ಮೆಷಿನಿಕ್ (2 ವರ್ಷ), ಫಿಟ್ಟರ್ (2 ವರ್ಷ), ಟರ್ನರ್(2 ವರ್ಷ), ಕೋಪ ಕಂಪ್ಯೂಟರ್ ಆಪರೇಟರ್ ಅಂಡ್ ಪ್ರೋಗ್ರಾಮಿಂಗ್ ಅಸಿಸ್ಟೆಂಟ್ (ಅಔಕಂ)(2 ವರ್ಷ) ವೃತ್ತಿ ಕೋರ್ಸ್ ಗಳನ್ನು ಒಳಗೊಂಡಿದೆ. ಆಸಕ್ತರು ಜೂ.03 ರೊಳಗೆ ಆಫ್ ಲೈನ್ ಮೂಲಕ ಅರ್ಜಿಗಳನ್ನು ಬೆಳವಾಡಿಯ ಕೈಗಾರಿಕ ತರಬೇತಿ ಮತ್ತು ಉದ್ಯೋಗ ಇಲಾಖೆಯಲ್ಲಿ ಪಡೆದು, ಭರ್ತಿ ಮಾಡಿದ ಅರ್ಜಿಯನ್ನು ಇಲಾಖೆಯ ಕಚೇರಿಗೆ ಸಲ್ಲಿಸಬೇಕು.ಹೆಚ್ಚಿನ ಮಾಹಿತಿಗಾಗಿ ಸಂಸ್ಥೆಯನ್ನು ನೇರವಾಗಿ ಭೇಟಿ ಮಾಡಬಹುದು ಅಥವಾ ದೂ.ಸಂ:0821- 2950951 ಅಥವಾ 9980289219 ಅನ್ನು ಸಂಪರ್ಕಿಸಬಹುದು ಎಂದು ಮೈಸೂರಿನ ಸರ್ಕಾರಿ ಕೈಗಾರಿಕಾ ತರಬೇತಿ ಸಂಸ್ಥೆಯ ಪ್ರಾಚಾರ್ಯ ತಿಳಿಸಿದ್ದಾರೆ.

ವ್ಯಕ್ತಿ ಪತ್ತೆಗೆ ಮನವಿ

ರಾಮನಗರ: ಚನ್ನಪಟ್ಟಣ ಟೌನಿನ ಬಿ.ಎಂ. ರಸ್ತೆಯ ನಿವಾಸಿ ಶ್ರೀಕಾಂತ (32 ವರ್ಷ) ಎಂಬ ವ್ಯಕ್ತಿ ಕಾಣೆಯಾಗಿದ್ದಾರೆ ಎಂದು ಪೊಲೀಸ್ ಠಾಣೆಯಲ್ಲಿ ದೂರು ದಾಖಲಾಗಿದೆ. ಚಹರೆಯ ವಿವರ:- ಸಾಧಾರಣ ಮೈಕಟ್ಟು, ಗೋಧಿ ಮೈ ಬಣ್ಣ, 5.9 ಅಡಿ ಎತ್ತರ, ಬಲಗೈ ತೋಳಿನ ಮೇಲೆ ಈಶ್ವರನ ಅಚ್ಚೆ ಇರುತ್ತದೆ. ಇವರು ಕಾಣೆಯಾಗುವಾಗ ಕಪ್ಪು ಮತ್ತು ಆಕಾಶ ನೀಲಿ ಬಣ್ಣದ ಮಿಶ್ರಿತ ಟೀ ಶರ್ಟ್, ನೀಲಿ ಬಣ್ಣದ ಜೀನ್ಸ್ ಪ್ಯಾಂಟ್ ಧರಿಸಿರುತ್ತಾರೆ. ಇವರು ಕಂಡು ಬಂದರೆ ಆರಕ್ಷಕ ಉಪ ನಿರೀಕ್ಷಕರು, ಚನ್ನಪಟ್ಟಣ ಪೂರ್ವ ಪೊಲೀಸ್ ಠಾಣೆಯನ್ನು ಸಂಪರ್ಕಿಸುವಂತೆ ಕೋರಲಾಗಿದೆ.

ಕಾಣೆಯಾದ ಬಾಲಕನ ಪತ್ತೆಗೆ ಮನವಿ

ಮೈಸೂರು: ಮೇ.17 ರಂದು ಸುಮಾರು 14 ವರ್ಷದ ಮೊಹಮ್ಮದ್ ನದೀರ್ ಎಂಬ ಬಾಲಕನು ಕಾಣೆಯಾಗಿದ್ದು, ಲಷ್ಕರ್ ಪೊಲೀಸ್ ಠಾಣೆಯಲ್ಲಿ ಪ್ರಕರಣ ದಾಖಲಾಗಿದೆ.ಚಹರೆ:ಕಾಣೆಯಾದ ಬಾಲಕನಿಗೆ ಸುಮಾರು 14 ವರ್ಷ ವಯಸ್ಸಾಗಿದ್ದು, 4.5 ಅಡಿ ಎತ್ತರ, ಕೋಲು ಮುಖ, ಕಪ್ಪು ಮೈಬಣ್ಣ, ಸಾಧಾರಣ ಮೈಕಟ್ಟನ್ನು ಹೊಂದಿದ್ದು, ಹೊಟ್ಟೆ ಬಳಿ ಸಣ್ಣ ಕಾರಳ್ಳನ್ನು ಹೊಂದಿರುತ್ತಾನೆ. ಹಾಗೂ ಹಿಂದಿ ಭಾಷೆಯನ್ನ ಬಲ್ಲವರಾಗಿರುತ್ತಾನೆ. ಕಾಣೆಯಾದ ಸಂದರ್ಭದಲ್ಲಿ ಬಿಳಿ ನೀಲಿ ಬಣ್ಣದ ಟೀ ಶರ್ಟ್, ಕಪ್ಪು ಬಣ್ಣದ ನೈಟ್ ಪ್ಯಾಂಟ್ನ್ನು ಧರಿಸಿರುತ್ತಾನೆ.ಕಾಣೆಯಾದ ಬಾಲಕನ ಬಗ್ಗೆ ಮಾಹಿತಿ ಕಂಡು ಬಂದಲ್ಲಿ ಲಷ್ಕರ್ ಪೊಲೀಸ್ ಠಾಣೆಯ ದೂ.ಸಂ: 2418107 ಅಥವಾ 2418307, ಪೊಲೀಸ್ ಆಯುಕ್ತರು ದೂ.ಸಂ:2418100, ಮೈಸೂರು ನಗರ ಕಂಟ್ರೋಲ್ ರೂಂ ನಂ:2418339 ಅಥವಾ 2418340 ನ್ನು ಸಂಪರ್ಕಿಸಬಹುದು ಎಂದು ಲಷ್ಕರ್ ಪೊಲೀಸ್ ಠಾಣೆಯ ಎಸ್ಹೆಚ್ಒ ತಿಳಿಸಿದ್ದಾರೆ.

ಪ.ಪಂಗಡದ ಅಭ್ಯರ್ಥಿಗಳಿಂದ ಅರ್ಜಿ

ಮೈಸೂರು: 2024-25ನೇ ಸಾಲಿಗೆ ಪರಿಶಿಷ್ಟ ಪಂಗಡದ ಅಭ್ಯರ್ಥಿಗಳಿಂದ ರಾಷ್ಟ್ರೀಯ ಸಾಗರೋತ್ತರ ವಿದ್ಯಾರ್ಥಿ ವೇತನ ಯೋಜನೆಗೆ ಆನ್ಲೈನ್ ಮೂಲಕ ಅರ್ಜಿಗಳನ್ನು ಆಹ್ವಾನಿಸಲಾಗಿದೆ. ಸ್ನಾತಕೋತ್ತರ ಪದವಿ, ಪಿ.ಹೆಚ್.ಡಿ ಉನ್ನತ ವ್ಯಾಸಂಗಕ್ಕೆ ಆಯ್ಕೆಯಾದ ವಿದ್ಯಾರ್ಥಿಗಳಿಗೆ ವಿದ್ಯಾರ್ಥಿವೇತನವನ್ನು ನೀಡಲಾಗುವುದು. ಅರ್ಜಿ ಸಲ್ಲಿಸಲು ಮೇ.31 ಕೊನೆಯ ದಿನವಾಗಿದ್ದು, ಆಸಕ್ತ ಅಭ್ಯರ್ಥಿಗಳು https://overseas.tribal.gov.in ವೆಬ್ಸೈಟ್ ಮೂಲಕ ಅರ್ಜಿಸಲ್ಲಿಸಬಹುದು ಎಂದು ಸಮಗ್ರ ಬುಡಕಟ್ಟು ಅಭಿವೃದ್ಧಿ ಯೋಜನೆಯ ಯೋಜನಾ ಸಮನ್ವಯಾಧಿಕಾರಿ ತಿಳಿಸಿದ್ದಾರೆ.

ವಿಜಯಪುರದಲ್ಲಿ ರುದ್ರಾಭಿಷೇಕಂ ಚಲನಚಿತ್ರ ನಿರ್ಮಾಣ ಪ್ರಾರಂಭ

ವಿಜಯಪುರ: ಪಟ್ಟಣದ ಬೈಪಾಸ್ ರಸ್ತೆಯಲ್ಲಿನ ಗೀತಾ ಕನ್ವೆನ್ಷನ್ ಹಾಲ್‌ನಲ್ಲಿ ಪ್ಯಾನ್ ಇಂಡಿಯಾ ಕ್ರಿಯೇಶನ್ಸ್ ವಿಜಯಪುರ ತಂಡದ ವತಿಯಿಂದ ರುದ್ರಾಭಿಷೇಕಂ ಕನ್ನಡ ಚಲನಚಿತ್ರ ಶೂಟಿಂಗ್ ಪ್ರಾರಂಭವಾಯಿತು.

ಪಟ್ಟಣದ ಬಸವಕಲ್ಯಾಣ ಮಠ ಅಧ್ಯಕ್ಷರಾದ ಶ್ರೀ ಮಹದೇವಸ್ವಾಮಿಜಿ, ಮಠದ ನಿಯೋಜಿತ ಅಧ್ಯಕ್ಷರಾದ ಸದಾಶಿವ ಸ್ವಾಮೀಜಿ, ದೊಡ್ಡಬಳ್ಳಾಪುರದ ನಿರಂಜನ ಸ್ವಾಮೀಜಿ ರವರುಗಳು ಕ್ಯಾಮರಾ ಆನ್ ಮಾಡುವ ಮೂಲಕ ಚಲನಚಿತ್ರ ಶೂಟಿಂಗ್ ಗೆ ಚಾಲನೆ ನೀಡಿದರು. ಬಿವಿಕೆ ಅಡುಗೆ ಗುತ್ತಿಗೆದಾರರಾದ ಬಿವಿ ಕೃಷ್ಣಪ್ಪ ರವರು ಕ್ಲಾಪ್ ಮಾಡುವ ಮೂಲಕ ಉದ್ಘಾಟಿಸಿದರು.

ಕಥೆ, ಚಿತ್ರಕಥೆ, ಸಾಹಿತ್ಯ, ಸಂಭಾಷಣೆಯ ಜವಾಬ್ದಾರಿಯೊಂದಿಗೆ ನಿರ್ದೇಶನದ ಹೊಣೆ ಹೊತ್ತ ಕೆ.ವಸಂತ್ ಕುಮಾರ್ ರವರು ಚಲನಚಿತ್ರದ ಬಗ್ಗೆ ಮಾತನಾಡುತ್ತಾ ಶ್ರೀ ವೀರಭದ್ರ ಸ್ವಾಮಿ ರವರ ಕುರಿತ ಚಲನಚಿತ್ರವಾದ ಇದರಲ್ಲಿ ಹಾರರ್, ಥ್ರಿಲ್ಲರ್, ಡಿವೋಷನಲ್ ಮುಂತಾಗಿ ಎಲ್ಲಾ ರೀತಿಯ ರಸಾನುಭವಗಳು ಇವೆ ಎಂದು ಪ್ರೇಕ್ಷಕರುಗಳು ಹೆಚ್ಚಿನ ಪ್ರೋತ್ಸಾಹ ನೀಡಬೇಕೆಂದು ತಿಳಿಸಿದರು.

ಚಲನಚಿತ್ರದ ನಾಯಕ ನಟ ಸನತ್ ರವರು ಮಾತನಾಡುತ್ತ ಇದು ತಮ್ಮ ಆರನೇ ಚಿತ್ರವಾಗಿದ್ದು ಈಗಾಗಲೇ ಕಮರೂಟ್ ಚೆಕ್ ಪೋಸ್ಟ್, ಚೀ.ಮಾ. ಯುವಕರ ಸಂಘ,

ಚಲನಚಿತ್ರಗಳು ಬಿಡುಗಡೆಯಾಗಿದ್ದು ವಸಿಷ್ಠ ಸಿಂಹ ರವರೊಂದಿಗೆ ವಿಐಪಿ ಚಲನಚಿತ್ರ ದಲ್ಲಿ ಮಾಡುತ್ತಿದ್ದು, ಅಭಿನಯ ತರಂಗ ರಂಗಭೂಮಿ ಇಂದ ತಾವು ಚಿತ್ರರಂಗಕ್ಕೆ ಬಂದಿದ್ದು, ಬಿ.ಇ. ಎಸ್ ಕಾಲೇಜಿನಲ್ಲಿ ಶಿಕ್ಷಕರಾದ ತಮ್ಮ ತಾಯಿ ನಿರ್ಮಲ ಹಾಗೂ ಆಟೋ ಚಾಲಕರಾದ ತಂದೆ ಶ್ರೀಧರ್ ರವರ ಆಶಯದಂತೆ ಚಲನಚಿತ್ರ ರಂಗದಲ್ಲಿ ತೊಡಗಿಕೊಂಡಿದ್ದು ತಮಗೆ ಯಾವುದೇ ಗಾಡ್ ಫಾದರ್‌ಗಳ ಬೆಂಬಲ ಇಲ್ಲದಿದ್ದರೂ ಸ್ವಸಾಮರ್ಥ್ಯದಿಂದ ಚಲನಚಿತ್ರರಂಗದಲ್ಲಿ ಭವಿಷ್ಯ ಹುಡುಕುತ್ತಿರುವುದಾಗಿ ತಿಳಿಸಿದರು.

ನಿರ್ಮಾಪಕರಾದ ವಕೀಲ ಜಯರಾಮ್ ರವರು ಮಾತನಾಡುತ್ತ ಚಲನಚಿತ್ರವನ್ನು ವಿಜಯಪುರ ಸುತ್ತಮುತ್ತ ನಂದಿ ಬೆಟ್ಟ ಮಡಿಕೇರಿ ಸಕಲೇಶಪುರ ಚಿಕ್ಕಬಳ್ಳಾಪುರ ಮುಂತಾದೆಡೆಗಳಲ್ಲಿ ಶೂಟಿಂಗ್ ಮಾಡಲಾಗುತ್ತಿದೆ ಎಂದು ತಿಳಿಸಿದರು.

ಚಲನಚಿತ್ರಕ್ಕೆ ವಿ ಮನೋಹರ್ ರವರು ಸಂಗೀತ ನೀಡುತ್ತಿದ್ದು ಮನೋಹರ್‌ರವರ 201ನೇಯ ಸಂಗೀತ ನಿರ್ದೇಶನ ಚಲನಚಿತ್ರ ಇದಾಗಿರುತ್ತದೆ.

ಚಲನಚಿತ್ರದ ಮುಖ್ಯ ಭೂಮಿಕೆ ಯಲ್ಲಿ ಗುರುರಾಜ್ ಹೊಸಕೋಟೆ, ಬಿರಾದಾರ್, ಮಮತಾ, ಪ್ರಿಯಾಂಕಾ, ನೃತ್ಯಗಾತಿ ಆಲಿಷ, ಭೂಮಿಕೆಯಲ್ಲಿದ್ದು ಕ್ಯಾಮೆರಾ ಮ್ಯಾನ್ ಆಗಿ ಮುತ್ತುರವರು ಕಾರ್ಯನಿರ್ವಹಿಸುತ್ತಿರುವರು. ಚಲನಚಿತ್ರವನ್ನು ವಕೀಲರಾದ ಜಯರಾಮ್, ಬಿಎ ರಮೇಶ್, ಕೆ ವೆಂಕಟೇಶ್ ಮತ್ತು ಸ್ನೇಹಿತರುಗಳು ನಿರ್ಮಿಸುತ್ತಿರುವರು. ಚಲನಚಿತ್ರ ಪ್ರಾರಂಭೋತ್ಸವದಲ್ಲಿ ಜೇಸಿ ಸೀನಿಯರ್ ಚೇಂಬರ್ ನ ರಾಷ್ಟ್ರೀಯ ಉಪಾಧ್ಯಕ್ಷರಾದ ಎಮ್ ಶಿವಕುಮಾರ್, ರಾಷ್ಟ್ರೀಯ ಸಂಯೋಜಕರುಗಳಾದ ವೆಂಕಟೇಶ್, ಜೆಸಿಐನ ಮಾಜಿ ಅಧ್ಯಕ್ಷರಾದ ಅನೀಸ್, ಆನಂದ್, ಬಿಕೆ ಅಶ್ವತ್ಥನಾರಾಯಣ್, ಚಿದಾನಂದಮೂರ್ತಿ, ಮುನಿಕೃಷ್ಣಪ್ಪ, ಜೆಆರ್ ಮುನಿವೀರಣ್ಣ, ಸೀನಿಯರ್ ಚೇಂಬರ್ ನ ಸಂಸ್ಥಾಪಕ ಅಧ್ಯಕ್ಷ ಕೋರಮಂಗಲ ಬೈರೇಗೌಡ, ಸಿ.ರಾಮಚಂದ್ರ, ಶರಣ ಸಾಹಿತ್ಯ ಪರಿಷತ್ತಿನ ಬೆಂ. ಗ್ರಾ ಜಿಲ್ಲಾಧ್ಯಕ್ಷರಾದ ಚಂದ್ರಶೇಖರ್ ಹಡಪದ್ ಉಪಸ್ಥಿತರಿದ್ದರು.

ಪರಿಹಾರ ಹಣ ಸಾಲದ ಖಾತೆಗೆ ಜಮೆ ಬೇಡ: ರೈತ ಸಂಘದ ಅಧ್ಯಕ್ಷ ಹೊಸಹಳ್ಳಿ ಚಂದ್ರಣ್ಣ ಆಗ್ರಹ

ಹುಳಿಯಾರು: ಸರ್ಕಾರದಿಂದ ಬರುವ ಬೆಳೆ ಹಾನಿ ಪರಿಹಾರದ ಮೊತ್ತವನ್ನು ರೈತರ ಸಾಲದ ಖಾತೆಗೆ ಮುರಿದುಕೊಳ್ಳದೆ ಅವರ ಖಾತೆಗೆ ಹಾಕಬೇಕು ಎಂದು ರೈತ ಸಂಘದ ಅಧ್ಯಕ್ಷ ಹೊಸಹಳ್ಳಿ ಚಂದ್ರಣ್ಣ ಮನವಿ ಮಾಡಿದರು.

ಈ ಸಂಬಂಧ ಪತ್ರಿಕಾ ಹೇಳಿಕೆ ನೀಡಿರುವ ಅವರು ಭೀಕರ ಬರಗಾಲಕ್ಕೆ ತುತ್ತಾಗಿರುವ ರೈತರು ಆರ್ಥಿಕವಾಗಿ ಸಾಕಷ್ಟು ಹಾನಿ ಅನುಭವಿಸಿದ್ದಾರೆ. ಇಂಥ ಸಂದರ್ಭದಲ್ಲಿ ಸರ್ಕಾರ ಬೆಳೆ ಹಾನಿ ಪರಿಹಾರವನ್ನು ನೀಡುತ್ತಿದೆ. ಇಂತಹ ಕಷ್ಟಕಾಲದ ಹಣವನ್ನು ಸಾಲಕ್ಕೆ ಜಮೆ ಮಾಡಿಕೊಂಡರೆ ರೈತರಿಗೆ ಬದುಕು ಸಾಗಿಸಲು ದುಸ್ತರವಾಗುತ್ತಿದೆ ಎಂದು ತಿಳಿಸಿದರು.

ಅನ್ನಭಾಗ್ಯ, ಗೃಹಲಕ್ಷ್ಮಿ, ಪಿಎಂ ಕಿಸಾನ್, ನರೇಗಾ ಕೂಲಿ ಹಣ ವೃದ್ಧಾಪ್ಯ, ಕೃಷಿಹೊಂಡದ ಸಬ್ಸಿಡಿ, ಸಿಲಿಂಡರ್ ಸಬ್ಸಿಡಿ ಹೀಗೆ ವಿವಿಧ ಯೋಜನೆಗಳಿಂದ ಗ್ರಾಹಕರಿಗೆ ಹಣ ಬರುತ್ತಿದೆ. ಅಲ್ಲದೆ ಬೆಳೆ ವಿಮೆಯ ಪರಿಹಾರದ ಹಣ ಕೂಡ ಬರುವುದರಲ್ಲಿದೆ ಈ ಹಣವನ್ನು ಸಾಲದ ಖಾತೆಗೆ ಮುರಿದುಕೊಳ್ಳದೆ ಗ್ರಾಹಕರ ಕಷ್ಟಕ್ಕೆ ಕೊಡಿ ಎಂದು ಚಂದ್ರಣ್ಣ ಬ್ಯಾಂಕ್ ಅಧಿಕಾರಿಗಳಲ್ಲಿ ಮನವಿ ಮಾಡಿದರು.

ರಂಗಕರ್ಮಿ ಶ್ಯಾನುಭೋಗ್ ರಾಜಣ್ಣ ನಿಧನ

ಹುಳಿಯಾರು: ಹುಳಿಯಾರಿನ ಶಂಕರಪುರ ನಿವಾಸಿ ಪಾಳ್ಯದ ಶ್ಯಾನುಭೋಗ್ ರಾಜಣ್ಣ (73) ಗುರುವಾರ ಮಧ್ಯಾಹ್ನ ಹೃದಯಘಾತದಿಂದ ನಿಧನರಾದರು. ಹುಳಿಯಾರಿನಲ್ಲಿ ಕನ್ನಡ ಸಂಘ ಕಟ್ಟಿಕೊಂಡು ಹಳ್ಳಿಚಿತ್ರ, ಆಹುತಿ ಸೇರಿದಂತೆ ಅನೇಕ ನಾಟಕಗಳನ್ನು ಅಭಿನಯಿಸಿದ್ದರು. ಅಲ್ಲದೆ ಪೋಸ್ಟ್ ಆಫೀಸ್‌ನ ಆರ್‌ಡಿ ಸಂಗ್ರಹಕರಾಗಿ ಕಾರ್ಯ ನಿರ್ವಹಿಸುತ್ತಿದ್ದರು. ಹಿರಿಯ ರಂಗಕರ್ಮಿಯಾಗಿದ್ದ ಇವರು ಹುಳಿಯಾರು ಬ್ರಾಹ್ಮಣ ಸಮಾಜದ ಖಜಾಂಚಿಯಾಗಿ ಸಮಾಜಮುಖಿ ಕೆಲಸದಲ್ಲಿ ಭಾಗಿಯಾಗಿದ್ದರು. ಪತ್ನಿ ಹಾಗೂ ಓರ್ವ ಪುತ್ರಿ ಸೇರಿದಂತೆ ಸಹೋದರರು ಅಪಾರ ಬಂದು ಬಳಗವನ್ನು ಇವರು ಅಗಲಿದ್ದು, ಅಂತ್ಯ ಸಂಸ್ಕಾರ ಶುಕ್ರವಾರ ಹುಳಿಯಾರಿನ ಮುಕ್ತಿಧಾಮದಲ್ಲಿ ನಡೆಯಲಿದೆ.

ಹುಳಿಯಾರು-ಕೆಂಕೆರೆ ಬಿಎಂಎಸ್ ಪದವಿ ಕಾಲೇಜಿನಲ್ಲಿ ಪೋಷಕರ ಸಭೆ

ಹುಳಿಯಾರು: ಹುಳಿಯಾರು-ಕೆಂಕೆರೆ ಬಿಎಂಎಸ್ ಸರಕಾರಿ ಪ್ರಥಮ ದರ್ಜೆ ಕಾಲೇಜಿನಲ್ಲಿ ಪೋಷಕ ಶಿಕ್ಷಕ ಸಮಿತಿಯ ಸಭೆ ನಡೆಸಲಾಯಿತು.

ಕಾರ್ಯಕ್ರಮದ ಅಧ್ಯಕ್ಷತೆ ವಹಿಸಿಕೊಂಡಿದ್ದ ಪ್ರಾಂಶುಪಾಲರಾದ ಪ್ರೊ.ಎಸ್.ಸಿ.ವೀರಣ್ಣ ಮಾತನಾಡಿ ಪೋಷಕರು ನೂರಾರು ಕನಸುಗಳನ್ನು ಇಟ್ಟುಕೊಂಡು ಕಾಲೇಜಿಗೆ ತಮ್ಮ ಮಕ್ಕಳನ್ನು ಸೇರಿಸುತ್ತಾರೆ. ಹಾಗೆ ನೋಡಿದರೆ ವಿದೇಶಗಳಿಗೆ ಹೋಲಿಸಿದರೆ ಭಾರತೀಯ ತಂದೆ ತಾಯಿಯರು ತಮ್ಮ ಮಕ್ಕಳಿಗಾಗಿ ಇಡೀ ಜೀವನವನ್ನೇ ತೇಯುವುದಿದೆ. ಈ ನಿಟ್ಟಿನಲ್ಲಿ ತಂದೆ ತಾಯಿಯರು ತಮ್ಮ ಬವಣೆಗಳನ್ನು ಕೂಡ ಮಕ್ಕಳೊಂದಿಗೆ ಹಂಚಿಕೊಳ್ಳಬೇಕು. ಜವಾಬ್ದಾರಿಗಳನ್ನು ವಹಿಸಬೇಕು. ಜೀವನದ ಕಷ್ಟಗಳ ಬಗ್ಗೆ ಅರಿವು ಮೂಡಿಸಬೇಕು. ಗ್ರಾಮೀಣ ಪ್ರದೇಶದ ವಿದ್ಯಾರ್ಥಿಗಳಿಗೆ ಗುಣಮಟ್ಟದ ವಿದ್ಯಾಭ್ಯಾಸ ನೀಡುವುದು ಹಾಗೂ ಅವರ ಸರ್ವತೋಮುಖ ಅಭಿವೃದ್ಧಿ ಬಿಎಂಎಸ್ ಸರಕಾರಿ ಪ್ರಥಮ ದರ್ಜೆಯ ಧ್ಯೇಯವಾಗಿದ್ದು ಈ ನಿಟ್ಟಿನಲ್ಲಿ ಪೋಷಕರು ಮತ್ತು ಶಿಕ್ಷಕರು ಜೊತೆಯಾಗಿ ಕೈಜೋಡಿಸಬೇಕು, ವಿಚಾರ ವಿನಿಮಯ ಮಾಡಿಕೊಳ್ಳಬೇಕು ಎಂದು ಹೇಳಿದರು.

ಕಾಲೇಜಿನ ದೈಹಿಕ ನಿರ್ದೇಶಕರಾದ ಪಿ.ಯೋಗೀಶ್ ಮಾತಾಡಿ ಓದಿನ ಜೊತೆಗೆ ಜೀವನ ಕೌಶಲ್ಯಗಳು ಇಂದಿನ ಸ್ಪರ್ಧಾತ್ಮಕ ಯುಗದಲ್ಲಿ ಅಗತ್ಯ. ಅಂಕಗಳಿಕೆ ಮಾತ್ರವಲ್ಲದೆ ಜೀವನ ನಿರ್ವಹಣೆಗೆ ಅಗತ್ಯವಾದ

ಕೌಶಲ್ಯಗಳು, ಸಂವಹನ ಸಾಮರ್ಥ್ಯ ಅಗತ್ಯ. ಪೋಷಕರು ತಮ್ಮ ಮಕ್ಕಳೊಂದಿಗೆ ಕಾಲ ಕಾಲಕ್ಕೆ ಮುಕ್ತ ಸಂವಹನ ನಡೆಸುವುದು ಅಗತ್ಯ ಎಂದು ಅಭಿಪ್ರಾಯ ಪಟ್ಟರು.

ಕನ್ನಡ ವಿಭಾಗದ ಮುಖ್ಯಸ್ಥರಾದ ಡಾ.ಮೋಹನ್ ಕುಮಾರ್ ಮಿರ್ಲೆ ಮಾತನಾಡಿ ಸರಕಾರಿ ಕಾಲೇಜುಗಳಲ್ಲಿ ಕಲಿಯುವ ವಿದ್ಯಾರ್ಥಿಗಳಿಗೆ ವಿದ್ಯೆ ಒಂದು ಶಕ್ತಿ. ಈಗಿನ ಕಾಲದಲ್ಲಿ ಜೀವನದ ಕಷ್ಟಗಳನ್ನು ಎದುರಿಸಲು ಶಿಕ್ಷಣ ಕೊಡುವ ಆತ್ಮವಿಶ್ವಾಸ ದೊಡ್ಡದು. ಶಿಕ್ಷಣ ಪರಿಣಾಮಕಾರಿಯಾಗಲು ಸಹ ಪಠ್ಯ ಚಟುವಟಿಕೆಗಳು, ಸೃಜನಶೀಲ ಅವಕಾಶಗಳು ಅಗತ್ಯವಾಗಿರುತ್ತವೆ ಹಾಗೂ ಬಿಎಂಎಸ್ ಸರಕಾರಿ ಕಾಲೇಜಿನಲ್ಲಿ ಇವುಗಳಿಗೆ ವಿಪುಲ ಅವಕಾಶಗಳಿವೆ ಎಂದರು.

ವಾಣಿಜ್ಯ ವಿಭಾಗದ ಮುಖ್ಯಸ್ಥರಾದ ಪ್ರೊ. ಮಲ್ಲಿಕಾರ್ಜುನ್ ಪೋಷಕರು ವಿದ್ಯಾರ್ಥಿಗಳ ಅಂಕಗಳಿಕೆಯ ಜೊತೆಗೆ ಮೊಬೈಲ್ ಸೇರಿದಂತೆ ಅವರ ಹವ್ಯಾಸಗಳು, ವೈಯಕ್ತಿಕ ಅಭ್ಯಾಸಗಳನ್ನು ಕೂಡ ಗಮನಿಸುತ್ತಿರಬೇಕು. ಆಗ ಅವರು ಸದೃಢವಾದ ಜೀವನ ಕಟ್ಟಿಕೊಳ್ಳಲು, ತಮ್ಮ ಕಾಲ ಮೇಲೆ ನಿಂತುಕೊಳ್ಳಲು ಸಾಧ್ಯವಾಗುತ್ತದೆ. ಈ ನಿಟ್ಟಿನಲ್ಲಿ ಬಿಎಂಎಸ್ ಸರಕಾರಿ ಕಾಲೇಜು ವಿದ್ಯಾರ್ಥಿಗಳಿಗೆ ಕ್ಷೇತ್ರ ಕಾರ್ಯ ಅಧ್ಯಯನ, ಆಂತರಿಕ ಕಿರು ಪರೀಕ್ಷೆಗಳು ಅಲ್ಲದೆ ವಿವಿಧ ಸಾಂಸ್ಕೃತಿಕ ಚಟುವಟಿಕೆ, ಕ್ರೀಡೆಗಳ ಮೂಲಕ ವಿದ್ಯಾರ್ಥಿಗಳ ವ್ಯಕ್ತಿತ್ವ ವಿಕಾಸಕ್ಕೆ ಹೆಚ್ಚಿನ ಒತ್ತು ಕೊಡುತ್ತದೆ. ಕಾಲೇಜಿನಲ್ಲಿ ಶೌಚಾಲಯ, ವಿದ್ಯಾರ್ಥಿನಿಯರಿಗೆ ವಿಶ್ರಾಂತಿ ಕೊಠಡಿ, ಸಭಾಂಗಣ, ಕ್ರೀಡಾಂಗಣ, ಶುದ್ಧ ಕುಡಿಯುವ ನೀರಿನ ಸಹಿತ ಎಲ್ಲ ಅನುಕೂಲತೆಗಳು ಇದ್ದು ವಿದ್ಯಾರ್ಥಿ ಕೇಂದ್ರಿತ ಕಲಿಕೆಗೋಸ್ಕರ ಸುಸಜ್ಜಿತ ಸ್ಮಾರ್ಟ್ ಕ್ಲಾಸ್‌ಗಳಿವೆ. ಪೋಷಕರು ಉಪನ್ಯಾಸಕ ರೊಂದಿಗೆ ಕೈ ಜೋಡಿಸಿದಾಗ ಈ ಪ್ರಯತ್ನಗಳು ಇನ್ನಷ್ಟು ಸಫಲವಾಗುತ್ತವೆ ಎಂದರು.

ಕಾಲೇಜಿನ ಆಂತರಿಕ ಗುಣಮಟ್ಟ ಕೋಶದ ಸಂಚಾಲಕರಾದ, ರಾಜ್ಯಶಾಸ್ತ್ರ ವಿಭಾಗದ ಮುಖ್ಯಸ್ಥರಾದ ಪ್ರೊ. ಮಂಜುನಾಥ್ ಅವರು ಕಾಲೇಜಿನಲ್ಲಿ ಜರಗುವ ಸಮಗ್ರ ಚಟುವಟಿಕೆಗಳ ಬಗ್ಗೆ ಮಾಹಿತಿ ನೀಡಿದರು. ಪೋಷಕ ಶಿಕ್ಷಕ ಸಮಿತಿಯ ಸಂಚಾಲಕರಾದ ಡಾ.ಜಯಶ್ರೀ ಬಿ. ಪ್ರಾಸ್ತಾವಿಕ ನುಡಿಗಳನ್ನಾಡಿ ಭೂಮಿಗೆ ಬಿದ್ದ ಬೀಜ ಎದೆಗೆ ಬಿದ್ದ ಅಕ್ಷರ ಒಂದಲ್ಲ ಒಂದು ದಿನ ಫಲ ನೀಡುವುದು ಎಂಬ ದೇವನೂರು ಮಹದೇವ ಅವರ ನುಡಿಗಳನ್ನು ಉಲ್ಲೇಖಿಸಿದರು. ವಾಣಿಜ್ಯ ಶಾಸ್ತ್ರ ವಿಭಾಗದ ಸಹಾಯಕ ಪ್ರಾಧ್ಯಾಪಕರಾದ ಪ್ರೊ. ಸಂಗೀತ ಪಿ. ಹಾಗೂ ಉಪನ್ಯಾಸಕಿ ಲಾವಣ್ಯ ಉಪಸ್ಥಿತರಿದ್ದರು. ತೃತೀಯ ಬಿಕಾಂ ಕೋಮಲ ಹಾಗೂ ವೈಷ್ಣವಿ ಪ್ರಾರ್ಥಿಸಿದರು. ಪ್ರಥಮ ಬಿಕಾಮ್ ರಕ್ಷಿತಾ ಸ್ವಾಗತಿಸಿದರು. ದ್ವಿತೀಯ ಬಿಕಾಮ್ ನ ಪಲ್ಲವಿ ವಂದಿಸಿದರು. ತೃತೀಯ ಬಿಕಾಮ್ ವಿದ್ಯಾರ್ಥಿನಿ ಪುಷ್ಪ ಯು. ಕಾರ್ಯಕ್ರಮ ನಿರೂಪಿಸಿದರು.

ಸಂಜೆ ಟಿಪ್ಸ್

ರೆಡ್ಮಿ ನೋಟ್ 13 5ಜಿ ಸೀರೀಸ್ ಬೆಲೆ ಇಳಿಕೆ

ಅತ್ಯಂತ ವಿಶ್ವಾಸಾರ್ಹ ಮತ್ತು ಪ್ರೀತಿಪಾತ್ರ ಸ್ಮಾರ್ಟ್ ಫೋನ್ ಬ್ರಾಂಡ್ ಶಓಮಿ ವಿಶ್ವದಾದ್ಯಂತ 15 ಮಿಲಿಯನ್ ರೆಡ್ಮಿ ನೋಟ್ 13 ಸೀರೀಸ್ ಮಹತ್ತರ ಮೈಲಿಗಲ್ಲು ದಾಟಿದೆ. ಈ ಅಭೂತಪೂರ್ವ ಯಶಸ್ಸಿನ ಸಂಭ್ರಮಾಚರಣೆಯ ಸಂದರ್ಭದಲ್ಲಿ ಶಓಮಿ ಈ ಸರಣಿಯ ಮೇಲೆ ಅತ್ಯಂತ ದೊಡ್ಡ ಬೆಲೆ ಇಳಿಕೆ ಪ್ರಕಟಿಸಿದೆ ಮತ್ತು ಭಾರತಕ್ಕೆ ವಿಶೇಷವಾದ ರೆಡ್ಮಿ ನೋಟ್ 13 ಪ್ರೊ+ 5ಜಿ ವರ್ಲ್ಡ್ ಚಾಂಪಿಯನ್ ಎಡಿಷನ್ ಅನ್ನು ಅರ್ಜೆಂಟೈನ್ ಫುಟ್ಬಾಲ್ ಅಸೋಸಿಯೇಷನ್(ಎ.ಎಫ್.ಎ) ಸಹಯೋಗದಲ್ಲಿ ಬಿಡುಗಡೆ ಮಾಡಿದೆ. ಶಓಮಿ ತನ್ನ ಇಡೀ ಶ್ರೇಣಿಯ ಮೇಲೆ ಹಿಂದೆಂದೂ ಕಾಣದ ಬೆಲೆ ಇಳಿಕೆ ಪ್ರಕಟಿಸಿದೆ. ಈಗ ರೆಡ್ಮಿ ನೋಟ್ 13 ಸೀರೀಸ್ 5ಜಿಯು ನಿವ್ವಳ ಪರಿಣಾಮಕಾರಿ ಬೆಲೆ ರೂ.15,499ರಿಂದ ಪ್ರಾರಂಭವಾಗುತ್ತದೆ. ಶಓಮಿ ನೋಟ್ ಸೀರೀಸ್ ಒದಗಿಸುವ ಹೆಚ್ಚು ಗ್ರಾಹಕರಿಗೆ ಅತ್ಯುತ್ತಮ ತಂತ್ರಜ್ಞಾನದ ಮೂಲಕ ಮತ್ತಷ್ಟು ಸಬಲೀಕರಿಸುವ ಗುರಿ ಹೊಂದಿದೆ. ರೆಡ್ಮಿ ನೋಟ್ 13 5ಜಿ ಈಗ ನಿವ್ವಳ ಪರಿಣಾಮಕಾರಿ ಬೆಲೆ 6ಜಿಬಿ+128ಜಿಬಿಗೆ ರೂ.15,499, 8ಜಿಬಿ+256ಜಿಬಿಗೆ ರೂ.17,499 ಮತ್ತು 12ಜಿಬಿ+256ಜಿಬಿಗೆ ರೂ.19,499ಕ್ಕೆ ಲಭ್ಯವಿದ್ದು ಕೊಡುಗೆಗಳನ್ನು ಒಳಗೊಂಡಿದೆ. ರೆಡ್ಮಿ ನೋಟ್ 13 ಪ್ರೊ 5ಜಿ ಈಗ ನಿವ್ವಳ ಪರಿಣಾಮಕಾರಿ ಬೆಲೆ ಕೊಡುಗೆಗಳನ್ನು ಒಳಗೊಂಡು 8ಜಿಬಿ+128ಜಿಬಿಗೆ ರೂ.21,999, 8ಜಿಬಿ+256ಜಿಬಿಗೆ ರೂ.23,999 ಮತ್ತು 12ಜಿಬಿ+256ಜಿಬಿಗೆ ರೂ.25,999 ಬೆಲೆ ಹೊಂದಿದೆ. ರೆಡ್ಮಿ ನೋಟ್ 13 ಪ್ರೊ+5ಜಿ ಈಗ ನಿವ್ವಳ ಪರಿಣಾಮಕಾರಿ ಬೆಲೆ ಕೊಡುಗೆಗಳನ್ನೂ ಒಳಗೊಂಡು 8ಜಿಬಿ+256ಜಿಬಿಗೆ ರೂ.27,999, 12ಜಿಬಿ+256ಜಿಬಿಗೆ ರೂ.29,999 ಮತ್ತು 12ಜಿಬಿ+512ಜಿಬಿಗೆ ರೂ.31,999 ಹೊಂದಿದೆ. ಇವು ಎಂಐ.ಕಾಂ, ಅಮೆಜಾನ್, ಫ್ಲಿಪ್ ಕಾರ್ಟ್, ಶಓಮಿ ಹೋಮ್ ಮತ್ತು ಶಓಮಿ ರೀಟೇಲ್ ನಲ್ಲಿ ಬ್ಯಾಂಕ್ ಕೊಡುಗೆಗಳನ್ನು ಸೇರಿ ಲಭ್ಯವಿದೆ. ಭಾರತದಲ್ಲಿ ತನ್ನ ಮಹತ್ತರ 10ನೇ ವರ್ಷದ ವಾರ್ಷಿಕೋತ್ಸವದ ಸಂಭ್ರಮಾಚರಣೆಯ ಹಿನ್ನೆಲೆಯಲ್ಲಿ ಶಓಮಿ ರೆಡ್ಮಿ ನೋಟ್ 13 ಪ್ರೊ+5ಜಿ ವರ್ಲ್ಡ್ ಚಾಂಪಿಯನ್ಸ್ ಎಡಿಷನ್ ಬಿಡುಗಡೆ ಮಾಡಿದ್ದು ಅರ್ಜೆಂಟೈನ್ ಫುಟ್ಬಾಲ್ ಅಸೋಸಿಯೇಷನ್(ಎಎಫ್ಎ) ಸಹಯೋಗದಲ್ಲಿ ಭಾರತದ ವಿಶೇಷ ಸೃಷ್ಟಿಯಾಗಿದೆ.

ರುಚಿರುಚಿಯಾದ ಬ್ರೆಡ್ ಆಮ್ಲೆಟ್

ಪಾಕ ಶಾಲೆ

ಬೇಕಾಗಿರುವ ಪದಾರ್ಥ

ಮೊಟ್ಟೆ- 4, ಬ್ರೆಡ್ - 4, ಕರಿಮೆಣಸು ಪುಡಿ - 1/2 ಟೀಸ್ಪೂನ್, ಕೆಂಪು ಮೆಣಸಿನ ಪುಡಿ - 1 ಟೀಸ್ಪೂನ್, ಅರಿಶಿನ ಪುಡಿ - 1/2 ಟೀಸ್ಪೂನ್, ಟೊಮೆಟೋ - 1, ಈರುಳ್ಳಿ - 2, ಹಸಿ ಮೆಣಸಿನಕಾಯಿ - 2, ಕ್ಯಾರೆಟ್ - 2 ಟೀಸ್ಪೂನ್, ಕ್ಯಾಪ್ಸಿಕಂ - 1/2 ಕಪ್, ಕೊತ್ತಂಬರಿ ಸೊಪ್ಪು - 1/4 ಕಪ್, ಅಡುಗೆ ಎಣ್ಣೆ, ಬೆಣ್ಣೆ, ರುಚಿಗೆ ಉಪ್ಪು.

ಮಾಡುವ ವಿಧಾನ

ಮೊದಲು ಮೊಟ್ಟೆಯನ್ನು ಒಡೆದು ಒಂದು ಬೌಲ್ಗೆ ಹಾಕಿ ಸ್ವಲ್ಪ ಉಪ್ಪು ಹಾಕಿಕೊಂಡು ಚೆನ್ನಾಗಿ ಮಿಕ್ಸ್ ಮಾಡಿಕೊಳ್ಳಿ. ಮಿಕ್ಸ್ ಮಾಡಿದ ಬಳಿಕ ತರಕಾರಿಗಳಾದ ಟೊಮಟೋ, ಈರುಳ್ಳಿ, ಕ್ಯಾಪ್ಸಿಕಂ, ಕ್ಯಾರೆಟ್ ಸೇರಿ ಎಲ್ಲಾ ತರಕಾರಿ ಅದಕ್ಕೆ ಹಾಕಿ ಚೆನ್ನಾಗಿ ಮಿಕ್ಸ್ ಮಾಡಿಕೊಳ್ಳಿ. ತರಕಾರಿ ಹಾಕಿದ ಬಳಿಕ ಅದಕ್ಕೆ ಖಾರದ ಪುಡಿ, ಅರಶಿನ ಪುಡಿ, ಕರಿಮೆಣಸಿನ ಪುಡಿ ಹಾಕಿ, ಇದಕ್ಕೆ ಕೊತ್ತಂಬರಿ ಸೊಪ್ಪು ಸಹ ಹಾಕಿಕೊಂಡು ಮಿಕ್ಸ್ ಮಾಡಿಕೊಳ್ಳಿ. ಇದಕ್ಕೆ ಎಗ್ ಮಸಾಲೆ ಸಹ ಸ್ವಲ್ಪ ಹಾಕಿ ಮಿಕ್ಸ್ ಮಾಡಿಕೊಳ್ಳಬಹುದು.

ಇದಾದ ಬಳಿಕ ದೋಸೆ ಕಾವಲಿಗೆ ಬೆಣ್ಣೆ ಹಚ್ಚಿಕೊಂಡು ಬ್ರೆಡ್ ಅನ್ನು ರೋಸ್ಟ್ ಮಾಡಿಕೊಳ್ಳಿ. ರೋಸ್ಟ್ ಮಾಡಿದ ಬಳಿಕ ಅದೇ ಕಾವಲಿಗೆ ಎಣ್ಣೆ ಹಚ್ಚಿ ಕಲಸಿಕೊಂಡಿರುವ ಮೊಟ್ಟೆಯನ್ನು ಕಾವಲಿಗೆ ಹಾಕಿಕೊಳ್ಳಿ. ಬಳಿಕ ಅದರ ಮೇಲೆ ಬ್ರೆಡ್ ಅನ್ನು ಇಟ್ಟು ಚೆನ್ನಾಗಿ ಕಾಯಿಸಿ 2 ನಿಮಿಷ ಕಾಯಿಸಿ. ಬ್ರೆಡ್ ಅನ್ನು ಮೊಟ್ಟೆಯಿಂದ ಕವರ್ ಮಡಿ. ಬಳಿಕ ಇನ್ನೊಂದು ಬದಿ ಚೆನ್ನಾಗಿ ಕಾಯಿಸಿಕೊಳ್ಳಿ. ಇಷ್ಟಾದರೆ ನಿಮ್ಮ ಮುಂದೆ ರುಚಿಯ ಬ್ರೆಡ್ ಆಮ್ಲೆಟ್ ಸವಿಯಲು ರೆಡಿಯಾಗುತ್ತದೆ.

ಜೀರ್ಣಶಕ್ತಿ ವೃದ್ಧಿಸಲು ಮಾಡಿ ಈ ಯೋಗ..!

ಹೆಲ್ತ್ ಟಿಪ್ಸ್

ಕೆಲವರು ಜೀರ್ಣಕ್ರಿಯೆ ಸಮಸ್ಯೆಯನ್ನು ಅನುಭವಿಸುತ್ತಾರೆ. ನಾವು ತಿಂದ ಆಹಾರ ಸರಿಯಾಗಿ ಜೀರ್ಣವಾಗದೆ ಇದ್ದಾಗ ದೇಹಕ್ಕೆ ಸರಿಯಾದ ಪೋಷಕಾಂಶಗಳು ಸಿಗುವುದಿಲ್ಲ. ಹಾಗಾಗಿ ಈ ಜೀರ್ಣಕ್ರಿಯೆ ಸಮಸ್ಯೆಯನ್ನು ಸುಧಾರಿಸಲು ಔಷಧಗಳನ್ನು ಸೇವಿಸುವ ಬದಲು ಈ ಯೋಗಗಳನ್ನು ಅಭ್ಯಾಸ ಮಾಡಿ.

★ಬೆಕ್ಕು ಹಸುವಿನ ಭಂಗಿ(ಕ್ಯಾಟ್ ಕೌ ಭಂಗಿ) : ಇದು ಜೀರ್ಣಕ್ರಿಯೆಯನ್ನು ಸರಾಗಗೊಳಿಸುತ್ತದೆ. ಮೊಣಕಾಲಿನ ಮೇಲೆ ಕುಳಿತುಕೊಂಡು ನಿಮ್ಮ ಮಣಿಕಟ್ಟುಗಳನ್ನು ನಿಮ್ಮ ಭುಜದ ಕೆಳಗೆ ಮತ್ತು ಮೊಣಕಾಲನ್ನು ನಿಮ್ಮ ಸೊಂಟದ ಕೆಳಗೆ ಇರಿಸಿ. ತಲೆಯನ್ನು ನೆಲಕ್ಕೆ ಸಮನಾಂತರವಾಗಿರಿಸಿ. ಉಸಿರಾಡುವಾಗ ನಿಮ್ಮ ಹೊಟ್ಟೆಯನ್ನು ಮೇಲಕ್ಕೆ ಕೆಳಕ್ಕೆ ಬಿಡಿ.

★ಒಂಟೆ ಭಂಗಿ (ಉಸ್ತ್ರಾಸನ) : ಇದು ಕಿಬ್ಬೊಟ್ಟೆಯ ಪ್ರದೇಶವನ್ನು ವಿಸ್ತರಿಸುತ್ತದೆ. ಜೀರ್ಣಕ್ರಿಯೆಯನ್ನು ಸುಧಾರಿಸುತ್ತದೆ. ನೀವು ನೆಲದ ಮೇಲೆ ಮಂಡಿಯೂರಿ ಬಳಿಕ ನಿಮ್ಮ ಬೆನ್ನನ್ನು ಹಿಂದಕ್ಕೆ ಭಾಗಿಸಿ ನಿಮ್ಮ ಕೈಗಳಿಂದ ನಿಮ್ಮ ಕಾಲುಗಳನ್ನು ಹಿಡಿದುಕೊಳ್ಳಿ. 30 ಸೆಕೆಂಡುಗಳ ಕಾಲ ಹೀಗೆ ಮಾಡಿ.

ನಟ ರಜನಿಕಾಂತ್‌ಗೆ ಯುಎಇ ಗೋಲ್ಡನ್ ವೀಸಾ ಗೌರವ..!

ದಕ್ಷಿಣ ಭಾರತದ 'ಸೂಪರ್ ಸ್ಟಾರ್' ರಜನಿಕಾಂತ್ ಅವರಿಗೆ ಮತ್ತೊಂದು ಅಪರೂಪದ ಗೌರವ ಲಭಿಸಿದೆ. ಯುಎಇ ಸರ್ಕಾರ ವಿಶೇಷವಾಗಿ ನೀಡಿದ 'ಗೋಲ್ಡನ್ ವೀಸಾ'ವನ್ನು ರಜನಿ ಸ್ವೀಕರಿಸಿದರು. ಗುರುವಾರ ಅಬುಧಾಬಿಯ ಸಂಸ್ಕೃತಿ ಮತ್ತು ಪ್ರವಾಸೋದ್ಯಮ ಇಲಾಖೆಯಲ್ಲಿ (ಡಿಟಿಸಿ) ಸೂಪರ್‌ಸ್ಟಾರ್ ಗೋಲ್ಡನ್ ವೀಸಾವನ್ನು ಪಡೆದರು. ಮಲಯಾಳಿ ಉದ್ಯಮಿ ಎಂಎ ಯೂಸಫ್ ಅಲಿ ಅವರ ಸಮ್ಮುಖದಲ್ಲಿ

ಡಿಟಿಸಿ ಅಧ್ಯಕ್ಷ ಮೊಹಮ್ಮದ್ ಖಲೀಫಾ ಅಲ್ ಮುಬಾರಕ್ ರಜನಿ ಅವರಿಗೆ ಹಸ್ತಾಂತರಿಸಿದರು. ಯುಎಇ ಸರ್ಕಾರವು ವಿವಿಧ ಕ್ಷೇತ್ರಗಳಲ್ಲಿ ಪ್ರಸಿದ್ಧರಾದವರನ್ನು ವಿಶೇಷವಾಗಿ ಗೌರವಿಸಲು ಗೋಲ್ಡನ್ ವೀಸಾವನ್ನು ನೀಡುತ್ತಿದೆ. 2019 ರಲ್ಲಿ, ಯುಎಇ ಸರ್ಕಾರವು ಈ ವಿಶೇಷ ಯೋಜನೆಯನ್ನು ಪ್ರಾರಂಭಿಸಿತು. ಈ ವೀಸಾ 10 ವರ್ಷಗಳವರೆಗೆ ಮಾನ್ಯವಾಗಿರುತ್ತದೆ. ಭಾರತದ ವಿವಿಧ ಕ್ಷೇತ್ರಗಳ ಅನೇಕ ಸೆಲೆಬ್ರಿಟಿಗಳು ಈಗಾಗಲೇ ಈ ಗೋಲ್ಡನ್ ವೀಸಾವನ್ನು ಪಡೆದಿದ್ದಾರೆ. ಈ ಅಪರೂಪದ ವೀಸಾ ಸಿಕ್ಕಿರುವುದಕ್ಕೆ ರಜನಿಕಾಂತ್ ಸಂತಸ ವ್ಯಕ್ತಪಡಿಸಿದ್ದಾರೆ. ಯುಎಇ ಸರ್ಕಾರದಿಂದ ಗುರುತಿಸಿಕೊಂಡಿರುವುದಕ್ಕೆ ಹೆಮ್ಮೆಯಾಗುತ್ತಿದೆ. ವೀಸಾ ಔಪಚಾರಿಕತೆಗಳನ್ನು ನಿಭಾಯಿಸಿದ್ದಕ್ಕಾಗಿ ಅವರು ಲುಲು ಗ್ರೂಪ್ ಅಧ್ಯಕ್ಷ ಯೂಸುಫ್ ಅಲಿ ಅವರಿಗೆ ರಜನಿ ಧನ್ಯವಾದಗಳನ್ನು ಅರ್ಪಿಸಿದರು. ಈ ಭೇಟಿಯ ವೇಳೆ ರಜನಿಕಾಂತ್ ಅವರು ಅಬುಧಾಬಿಯ ಶೇಖ್ ಜಾಯೆದ್ ಗ್ರ್ಯಾಂಡ್ ಮಸೀದಿ ಮತ್ತು ಬಾಪ್ಸ್ ಹಿಂದೂ ದೇವಾಲಯಕ್ಕೆ ಭೇಟಿ ನೀಡಿದರು. ಮೊದಲು ಲುಲು ಗ್ರೂಪ್ ಇಂಟರ್ನ್ಯಾಷನಲ್ ಗ್ಲೋಬಲ್ ಹೆಡ್ಕ್ವಾರ್ಟರ್ಸ್‌ಗೆ ಸ್ಥಳಾಂತರಗೊಂಡಿತು. ಸದ್ಯ ವೆಟ್ಟೈಯಾನ್ ಸಿನಿಮಾದಲ್ಲಿ ರಜನಿಕಾಂತ್ ಬ್ಯುಸಿಯಾಗಿದ್ದಾರೆ.

ಕಲಿಕಾ ಕಾರ್ಯಕ್ರಮಗಳಡಿ ಉದ್ಯೋಗನಿರತ ವೃತ್ತಿಪರರಿಗೆ ಅವಕಾಶ

ಪಿಲಾನಿಯ ಬಿರ್ಲಾ ಇನ್ಸ್ಟಿಟ್ಯೂಟ್ ಆಫ್ ಟೆಕ್ನಾಲಜಿ ಆ್ಯಂಡ್ ಸೈನ್ಸ್ನ (ಬಿಐಟಿಎಸ್- ಬಿಟ್ಸ್ ಪಿಲಾನಿ) ಕೆಲಸದ ಜೊತೆ ಸಂಯೋಜಿತ ಸಮಗ್ರ ಕಲಿಕಾ ಕಾರ್ಯಕ್ರಮ (ಡಬ್ಲ್ಯುಐಎಲ್ಪಿ) ವಿಭಾಗವು ತನ್ನ ವ್ಯಾಪಕ ಶ್ರೇಣಿಯ ಎಂ.ಟೆಕ್, ಎಂಬಿಎ, ಎಂ.ಎಸ್ಸಿ, ಬಿ.ಟೆಕ್ ಸೇರಿದಂತೆ ವಿವಿಧ ವಿಭಾಗಗಳಲ್ಲಿನ ಕಲಿಕೆಗೆ ಉದ್ಯೋಗನಿರತ ವೃತ್ತಿಪರರಿಗೆ ಅವಕಾಶ ಒದಗಿಸಿದೆ. ಸುಧಾರಿತ ತಂತ್ರಜ್ಞಾನ, ಎಂಜಿನಿಯರಿಂಗ್ ಮತ್ತು ಆಡಳಿತ ನಿರ್ವಹಣೆ ವಿಷಯಗಳಲ್ಲಿ ವೃತ್ತಿಪರರು ಕಲಿಕಾ ಕಾರ್ಯಕ್ರಮಗಳಿಗೆ ಪ್ರವೇಶ ಪಡೆಯಬಹುದು.

ಬಿಟ್ಸ್ ಪಿಲಾನಿ ಡಬ್ಲ್ಯುಐಎಲ್ಪಿ ಯ ಕೆಲಸದ ಜೊತೆ ಸಂಯೋಜಿತ ಸಮಗ್ರ ಕಲಿಕಾ ಕಾರ್ಯಕ್ರಮ ವಿಭಾಗದಲ್ಲಿ ಸದ್ಯಕ್ಕೆ 45,000ಕ್ಕೂ ಹೆಚ್ಚು ಉದ್ಯೋಗನಿರತ ವೃತ್ತಿಪರರು ಕಲಿಕೆ ಮುಂದುವರೆಸುತ್ತಿದ್ದಾರೆ. ಯಾವುದೇ ಬಗೆಯಲ್ಲಿ ವೃತ್ತಿ ವಿರಾಮ ಪಡೆಯದೆ ಉದ್ಯೋಗ ನಿರ್ವಹಿಸುತ್ತಲೇ ಈ ಕಲಿಕೆ ಮುಂದುವರೆಸುತ್ತಿದ್ದಾರೆ. ಈ ಕಲಿಕಾ ಕಾರ್ಯಕ್ರಮಗಳಿಗೆ ಅರ್ಜಿ ಸಲ್ಲಿಸಲು ಅಂತಿಮ ದಿನವನ್ನು 2024ರ ಜೂನ್ 17ಕ್ಕೆ ನಿಗದಿಪಡಿಸಲಾಗಿದೆ.

ಸದ್ಯಕ್ಕೆ ಪ್ರವೇಶ ತೆರೆದಿರುವ ವಿಭಾಗಗಳಲ್ಲಿ 15 ಎಂ.ಟೆಕ್, 8 ಎಂಬಿಎ, 3 ಬಿ.ಟೆಕ್, 3 ಪಿಜಿ ಡಿಪ್ಲೊಮಾ, 1 ಪಿಜಿ ಪ್ರಮಾಣಪತ್ರ, ಹಾಗೂ 2 ಎಂ.ಎಸ್ಸಿ ಕಾರ್ಯಕ್ರಮಗಳು ಇವೆ. ಬಹುತೇಕ ಆಧುನಿಕ ಉದ್ದಿಮೆ ವ್ಯವಹಾರಗಳಿಗೆ ತಮ್ಮ ವಹಿವಾಟಿನ ಮಾದರಿಗಳನ್ನು ಮರುಶೋಧಿಸಲು ಮತ್ತು ತಮ್ಮ ಉತ್ಪನ್ನಗಳು ಅಥವಾ ಸೇವೆಗಳನ್ನು ಗಣನೀಯವಾಗಿ ಪರಿವರ್ತಿಸುವ ಪ್ರಯತ್ನದಲ್ಲಿ ನಿರಂತರ ನಾವೀನ್ಯತೆ ಮತ್ತು ಡಿಜಿಟಲ್ ತಂತ್ರಜ್ಞಾನಗಳ ಅಗತ್ಯ ಇರಲಿದೆ. ಈ ಎಲ್ಲಾ ಕಾರ್ಯಕ್ರಮಗಳನ್ನು ಕೇವಲ ಶಿಕ್ಷಣ ತಜ್ಞರಿಂದ ಮಾತ್ರವಲ್ಲದೆ ಉದ್ಯಮ ಪಾಲುದಾರರಿಂದಲೂ ಸಲಹೆ ಸೂಚನೆಗಳನ್ನು ಪಡೆದುಕೊಂಡು ನಿಖರವಾಗಿ ವಿನ್ಯಾಸಗೊಳಿಸಲಾಗಿದೆ. ಇದು ಉದ್ಯೋಗನಿರತ ವೃತ್ತಿಪರರು ತಾವು ಆಯ್ಕೆ ಮಾಡಿಕೊಂಡಿರುವ ವೃತ್ತಿಯಲ್ಲಿ ಉಳಿಯಲು ಹಾಗೂ ಅವರ ಸ್ವಂತ ವೃತ್ತಿಜೀವನದಲ್ಲಿ ಬೆಳೆಯಲು, ವಹಿವಾಟಿನ ಅಗತ್ಯಗಳನ್ನು ಪರಿಹರಿಸಲು ಮತ್ತು ಅಂತಿಮವಾಗಿ ಅವರ ಸಂಸ್ಥೆಗಳು ಹಾಗೂ ಉದ್ಯಮಗಳ ಮೇಲೆ ಅರ್ಥಪೂರ್ಣ ಪ್ರಭಾವ ಬೀರಲು ಸಹಾಯ ಮಾಡಲಿದೆ.

ಐಟಿ ಉದ್ಯಮದಲ್ಲಿ ಉದ್ಯೋಗನಿರತ ವೃತ್ತಿಪರರು ಸಾಫ್ಟ್‌ವೇರ್ ಸಿಸ್ಟಮ್ಸ್, ಸಾಫ್ಟ್‌ವೇರ್ ಎಂಜಿನಿಯರಿಂಗ್ ಮತ್ತು ಕ್ಲೌಡ್ ಕಂಪ್ಯೂಟಿಂಗ್‌ನಂತಹ ಕ್ಷೇತ್ರಗಳನ್ನು ಎಂ.ಟೆಕ್ ಕಲಿಕಾ ಕಾರ್ಯಕ್ರಮಗಳಿಂದ ಆಯ್ಕೆ ಮಾಡಿಕೊಳ್ಳಬಹುದು. ಎಲೆಕ್ಟ್ರಾನಿಕ್ಸ್ ಕ್ಷೇತ್ರದಲ್ಲಿ ಕಾರ್ಯನಿರ್ವಹಿಸುವವರು . ಮೈಕ್ರೊಎಲೆಕ್ಟ್ರಾನಿಕ್ಸ್ ಮತ್ತು ಎಂಬೆಡೆಡ್ ಸಿಸ್ಟಮ್ಗಳಂತಹ ಕ್ಷೇತ್ರಗಳಲ್ಲಿನ ಕಾರ್ಯಕ್ರಮಗಳಲ್ಲಿ ಎಂ.ಟೆಕ್ ಕಲಿಕೆಯನ್ನು ಪರಿಗಣಿಸಬಹುದು. ಅದೇ ರೀತಿ, ವಾಹನ, ತಯಾರಿಕೆ, ಪರಿಸರ ವಿಜ್ಞಾನ ಅಥವಾ ಔಷಧಿ ಕ್ಷೇತ್ರಗಳಲ್ಲಿ ಆಸಕ್ತಿ ಹೊಂದಿರುವ ಎಂಜಿನಿಯರ್ಗಳು ಆಟೊಮೋಟಿವ್ ಎಲೆಕ್ಟ್ರಾನಿಕ್ಸ್, ಆಟೊಮೋಟಿವ್ ಎಂಜಿನಿಯರಿಂಗ್, ಎನ್ವಿರಾನ್ಮೆಂಟಲ್ ಎಂಜಿನಿಯರಿಂಗ್ ಮತ್ತಿತರ ವಿಷಯಗಳಲ್ಲಿ ಎಂ.ಟೆಕ್ ಆಯ್ಕೆ ಮಾಡಿಕೊಳ್ಳಬಹುದು. ಈ ಎಂ.ಟೆಕ್ ಕಾರ್ಯಕ್ರಮಗಳ ಜೊತೆಗೆ ಉದ್ಯೋಗನಿರತ ವೃತ್ತಿಪರರು ತಮ್ಮ ಅರ್ಹತೆಗೆ ಅನುಗುಣವಾಗಿ, ಬಿ.ಟೆಕ್ನಿಂದ -ಎಂಜಿನಿಯರಿಂಗ್ ಟೆಕ್ನಾಲಜಿ, ಎಲೆಕ್ಟ್ರಾನಿಕ್ಸ್ ಎಂಜಿನಿಯರಿಂಗ್ ಮತ್ತು ಪ್ರೊಸೆಸ್ ಎಂಜಿನಿಯರಿಂಗ್ ಕಾರ್ಯಕ್ರಮಗಳನ್ನು ಆಯ್ಕೆ ಮಾಡಿಕೊಳ್ಳಬಹುದು. ಈ ಕಾರ್ಯಕ್ರಮಗಳಲ್ಲಿ ಭಾಗವಹಿಸುವವರು ಬಿಟ್ಸ್ ಪಿಲಾನಿಯ ಅತ್ಯಾಧುನಿಕ ಪ್ರಯೋಗಾಲಗಳನ್ನು ಸಹ ಬಳಸಿಕೊಳ್ಳಬಹುದು, ಮ್ಯಾನೇಜ್ಮೆಂಟ್, ಅನೆಲಿಟಿಕ್ಸ್ ಮತ್ತು ಫೈನಾನ್ಸ್ ಪ್ರಯೋಗಾಲಯಗಳನ್ನು ಅನುಭವದ ಕಲಿಕೆಯ ಕಾರ್ಯಯೋಜನೆಯ ಮೂಲಕ ಕೌಶಲಗಳನ್ನು ಕರಗತ ಮಾಡಿಕೊಳ್ಳಲು ಬಳಸಿಕೊಳ್ಳಬಹುದು. ಪ್ರಕರಣಗಳ ಅಧ್ಯಯನ ಮತ್ತು ಬಿಸಿನೆಸ್ ಸಿಮ್ಯುಲೇಷನ್ಗಳು ಸೇರಿದಂತೆ ಲೆಕ್ಕಪತ್ರ ನಿರ್ವಹಣೆ, ಹಣಕಾಸು, ಅರ್ಥಶಾಸ್ತ್ರ, ಅಂಕಿಅಂಶಗಳು, ಮಾರುಕಟ್ಟೆ ಕಾರ್ಯತಂತ್ರ, ಮಾನವ ಸಂಪನ್ಮೂಲ, ಕಾರ್ಯತಂತ್ರ ಮತ್ತು ಕಾರ್ಯಾಚರಣೆಗಳು, ಇ-ಕಾಮರ್ಸ್, ಡಿಜಿಟಲ್ ವ್ಯವಹಾರ ವಿನ್ಯಾಸ, ಡಿಜಿಟಲ್ ವ್ಯವಹಾರ ಕಾರ್ಯತಂತ್ರಗಳು, ಡಿಜಿಟಲ್ ಗ್ರಾಹಕ ಅನುಭವ ನಿರ್ವಹಣೆ, ಡಿಜಿಟಲ್ ತಂತ್ರಜ್ಞಾನಗಳು ಮತ್ತು ವಿಶ್ಲೇಷಣೆಗಳು ಮತ್ತಿತರ ವಿವಿಧ ವಿಷಯಗಳಲ್ಲಿ ತಮ್ಮ ಕೌಶಲದ ಅವಶ್ಯಕತೆಗಳನ್ನು ಈಡೇರಿಸಿಕೊಳ್ಳಲು ಈ ಕಾರ್ಯಕ್ರಮಗಳು ವೃತ್ತಿಪರರಿಗೆ ಸಹಾಯ ಮಾಡಲಿವೆ.

ಗುಲಾಬಿ ಬಣ್ಣದ ಲಿಪ್ಸ್' ನಿಮ್ಮದಾಗಬೇಕಾ..?

ಬ್ಯೂಟಿ ಟಿಪ್ಸ್

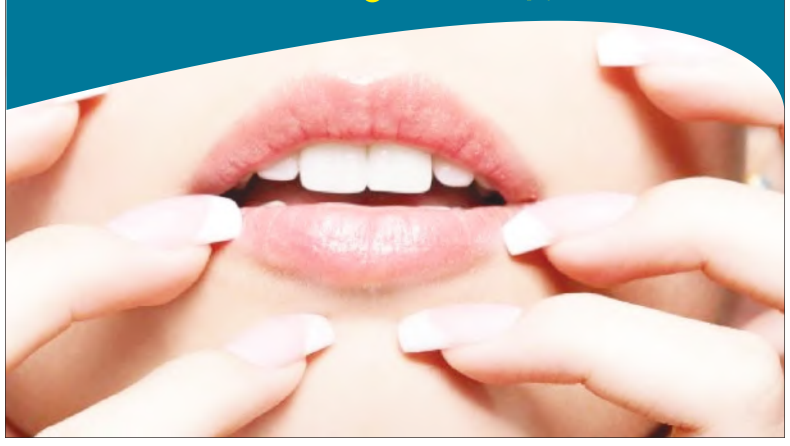

ಗುಲಾಬಿ ತುಟಿಗಳು ಯಾರಿಗೆ ಬೇಡ ಹೇಳಿ. ಹೊಳೆಯುವ ಚೆಂದದ ತುಟಿ ಪಡೆಯಲು ಏನೆಲ್ಲ ಕಸರತ್ತು ಮಾಡ್ತಾರೆ. ಲಿಪ್ಸ್ಟಿಕ್, ಲಿಪ್ ಬಾಮ್ ಅಂತಾ ಮಾರುಕಟ್ಟೆಯಲ್ಲಿ ಸಿಗುವ ಸೌಂದರ್ಯವರ್ಧಕಗಳನ್ನೆಲ್ಲ ಬಳಸ್ತಾರೆ. ಇದು ಕ್ಷಣಿಕ ಮಾತ್ರ. ಈ ಸೌಂದರ್ಯವರ್ಧಕಗಳು ದೀರ್ಘ ಸಮಯದಲ್ಲಿ ತುಟಿಗಳ ಮೇಲೆ ಅಡ್ಡ ಪರಿಣಾಮ ಬೀರುತ್ತದೆ.

ಮಹಿಳೆ ಇರಲಿ ಪುರುಷ. ಸುಂದರ ತುಟಿ ಅವರು ಆಕರ್ಷಕವಾಗಿ ಕಾಣುವಂತೆ ಮಾಡುತ್ತದೆ. ಅತಿ ಹೆಚ್ಚು ಧೂಮಪಾನದಿಂದಲೂ ತುಟಿ ಕಪ್ಪಾಗುತ್ತದೆ. ಮುಖ ಎಷ್ಟೇ ಸುಂದರವಾಗಿದ್ದರೂ ಕಪ್ಪು ತುಟಿ ಅವರ ಸೌಂದರ್ಯಕ್ಕೆ ಕಪ್ಪು ಚುಕ್ಕೆಯಾಗಿಬಿಡುತ್ತದೆ. ಹಾಗಾಗಿ ತುಟಿಗಳ ಆರೋಗ್ಯ ಕಾಪಾಡಿಕೊಂಡು, ಗುಲಾಬಿ ಬಣ್ಣದ ತುಟಿ ಪಡೆಯುವುದು ಬಹಳ ಮುಖ್ಯ.

ತುಟಿಗಳ ಮೇಲಿರುವ ಡೆಡ್ ಸ್ಕಿನ್ ತುಟಿಯ ಸೌಂದರ್ಯವನ್ನು ಹಾಳು ಮಾಡುತ್ತದೆ. ಹಾಗಾಗಿ ಬೆಳಿಗ್ಗೆ ಎದ್ದ ತಕ್ಷಣ ಬ್ರೆಷ್ ಮಾಡುವ ವೇಳೆ ತುಟಿಗಳ ಮೇಲೆ ಬೆರಳುಗಳಿಂದ ನಿಧಾನವಾಗಿ ಮಸಾಜ್ ಮಾಡಿ. ಹೀಗೆ ಮಾಡುವುದರಿಂದ ಡೆಡ್ ಸ್ಕಿನ್ ಹೋಗಿ, ತುಟಿ ಗುಲಾಬಿ ಬಣ್ಣ ಪಡೆಯುತ್ತದೆ.

ತುಟಿಗಳಿಗೆ ತೇವಾಂಶ ಅಗತ್ಯ. ಶುಷ್ಕ ಹಾಗೂ ಒರಟು ತುಟಿಗಳು ಕಪ್ಪಾಗುವ ಸಾಧ್ಯತೆ ಜಾಸ್ತಿ ಇರುತ್ತದೆ. ಹಾಗಾಗಿ ತುಟಿಗಳು ತೇವಾಂಶದಿಂದಿರುವಂತೆ ನೋಡಿಕೊಳ್ಳಿ.

ತುಟಿಗಳನ್ನು ನಾಲಿಗೆಯಿಂದ ಸವರುವ ಅಭ್ಯಾಸ ಅನೇಕರಿಗಿರುತ್ತದೆ. ಹೀಗೆ ಮಾಡುವುದರಿಂದ ತುಟಿಗಳು ಕಪ್ಪಗಾಗುತ್ತವೆ. ತುಟಿಗಳು ಬಣ್ಣ ಕಳೆದುಕೊಳ್ಳುತ್ತವೆ. ಹಾಗಾಗಿ ನಾಲಿಗೆಯಿಂದ ತುಟಿ ಸವರಿಗೊಳ್ಳುವ ಅಭ್ಯಾಸವಿದ್ದರೆ ತಕ್ಷಣ ಬಿಟ್ಟುಬಿಡಿ.

ಸೂರ್ಯನ ಕಿರಣಗಳು ಚರ್ಮವನ್ನು ಕಪ್ಪು ಮಾಡುವುದಲ್ಲದೆ ತುಟಿಗಳ ಮೇಲೂ ಪರಿಣಾಮ ಬೀರುತ್ತದೆ. ತುಟಿಗಳು ಕಪ್ಪಾಗುತ್ತವೆ. ಹಾಗೆ ಒಣಗಿ, ಒರಟಾಗುತ್ತದೆ. ಕೆಲವರ ತುಟಿಗಳು ಬಿರುಕು ಬಿಡುತ್ತವೆ. ಹೊರಗೆ ಹೋಗುವಾಗ ಸನ್ ಬ್ಲಾಕ್ ಹಚ್ಚಿಕೊಳ್ಳುವುದು ಅತ್ಯಗತ್ಯ.

ವಿಶ್ವ ಥೈರಾಯಿಡ್ ದಿನಾಚರಣೆ

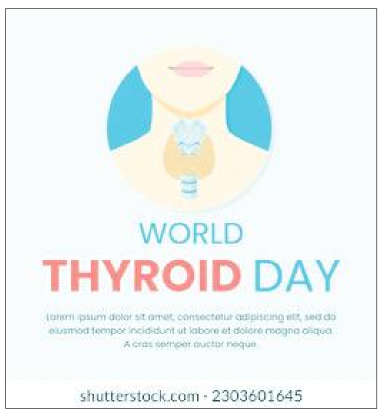

ಪ್ರತಿವರ್ಷ ಮೇ 25 ರಂದು ವಿಶ್ವ ಥೈರಾಯಿಡ್ ದಿನವನ್ನು ಆಚರಿಸಲಾಗುತ್ತದೆ. ಥೈರಾಯಿಡ್ ಕಾಯಿಲೆಯ ಬಗ್ಗೆ ಜನರಿಗೆ ಶಿಕ್ಷಣ ನೀಡಲು ಹಾಗೂ ರೋಗಲಕ್ಷಣಗಳ ಬಗ್ಗೆ ಅರಿವು ಮೂಡಿಸುವ ಉದ್ದೇಶದಿಂದ ಈ ದಿನವನ್ನು ಆಚರಿಸಲಾಗುತ್ತದೆ.

ಕತ್ತಿನ ಮುಂಭಾಗದಲ್ಲಿ ಧ್ವನಿ ಪೆಟ್ಟಿಗೆಯ ಅಡಿಯಲ್ಲಿ ಇರುವ ಥೈರಾಯಿಡ್ ಗ್ರಂಥಿಯು ಚಿಟ್ಟೆಯಾಕಾರದಲ್ಲಿರುತ್ತದೆ. ಥೈರಾಯಿಡ್ ಸಮಸ್ಯೆಯು ಇಂದು ಜಗತ್ತಿನಾದ್ಯಂತ ಬಹಳಷ್ಟು ಜನರನ್ನು ಕಾಡುತ್ತಿದೆ. ಮಧುಮೇಹದ ನಂತರದ ಸ್ಥಾನ ಥೈರಾಯಿಡ್ ಕಾಯಿಲೆಗಿದೆ.

ಪ್ರಪಂಚದಾದ್ಯಂತ 10ರಲ್ಲಿ ಒಬ್ಬರು ಈ ಸಮಸ್ಯೆಯಿಂದ ಬಳಲುತ್ತಿದ್ದಾರೆ. ಥೈರಾಯಿಡ್ ಸಮಸ್ಯೆಯು ಪುರುಷರಿಗಿಂತ ಮಹಿಳೆಯರನ್ನು ಹೆಚ್ಚು ಕಾಡುತ್ತದೆ. ಇದರಲ್ಲಿ ಎರಡು ವಿಧಗಳಿದ್ದು ಹೈಪೋ ಹಾಗೂ ಹೈಪರ್ ಎಂದು ವಿಂಗಡಿಸಲಾಗಿದೆ. ಥೈರಾಯಿಡ್ ಗ್ರಂಥಿಯು ಹಲವು ಹಾರ್ಮೋನುಗಳನ್ನು ಉತ್ಪಾದಿಸಿದಾಗ ಅದನ್ನು ಹೈಪರ್ ಥೈರಾಯಿಡಿಸಮ್ ಎಂದು ಕರೆಯುತ್ತಾರೆ. ಸಾಕಷ್ಟು ಹಾರ್ಮೋನ್ಗಳನ್ನು ಉತ್ಪಾದಿಸದ ನಿಷ್ಕ್ರೀಯ ಥೈರಾಯಿಡ್ ಅನ್ನು ಹೈಪೋಥೈರಾಯ್ಡಿಸಮ್ ಎಂದು ಕರೆಯಲಾಗುತ್ತದೆ. ಈ ಎರಡೂ ಅಸಮತೋಲನಗಳು ಹಲವಾರು ರೋಗಲಕ್ಷಣಗಳಿಗೆ ಕಾರಣವಾಗಬಹುದು.

2007ರಲ್ಲಿ ಥೈರಾಯಿಡ್ ಫೆಡರೇಷನ್ ಇಂಟರ್ನ್ಯಾಷನಲ್ ಮೊದಲ ಬಾರಿ ವಿಶ್ವ ಥೈರಾಯಿಡ್ ದಿನವನ್ನು ಆಚರಿಸಿತ್ತು. 1965 ರಲ್ಲಿ ರೂಪುಗೊಂಡ ಯುರೋಪಿಯನ್ ಥೈರಾಯ್ಡ್ ಅಸೋಸಿಯೇಷನ್ ಅನ್ನು ಗೌರವಿಸಲು ಈ ಜಾಗತಿಕ ಆರೋಗ್ಯ ದಿನವನ್ನು ರಚಿಸಲಾಗಿದೆ. ಈ ದಿನವನ್ನು ಥೈರಾಯ್ಡ್ ಸಮಸ್ಯೆಗಳಿಂದ ಬಳಲುತ್ತಿರುವ ಜನರು ಮತ್ತು ವಿಶ್ವದಾದ್ಯಂತ ಥೈರಾಯಿಡ್ ಕಾಯಿಲೆಗಳ ಅಧ್ಯಯನ ಮತ್ತು ಚಿಕಿತ್ಸೆಗೆ ಬದ್ಧರಾಗಿರುವ ಸಂಶೋಧಕರಿಗೆ ಸಮರ್ಪಿಸಲಾಗಿದೆ. ಥೈರಾಯಿಡ್ ಕಾಯಿಲೆಗಳನ್ನು ಮೊದಲೇ ನಿರ್ವಹಿಸದಿದ್ದರೆ ಜೀವಕ್ಕೆ ಅಪಾಯಕಾರಿ. ಆದಾಗ್ಯೂ, ಆರಂಭಿಕ ನಿರ್ವಹಣೆ ಮತ್ತು ಚಿಕಿತ್ಸೆಯಿಂದ ಅದನ್ನು ಗುಣಪಡಿಸಬಹುದು.

ಥೈರಾಯಿಡ್ ಸಮಸ್ಯೆಯ ಎರಡು ಸಾಮಾನ್ಯ ವಿಧಗಳೆಂದರೆ ಹೈಪೋಥೈರಾಯಿಡಿಸಮ್ (ಅಂಡರ್‌ಆಕ್ಟಿವ್ ಥೈರಾಯಿಡ್) ಮತ್ತು ಹೈಪರ್ ಥೈರಾಯಿಡಿಸಮ್ (ಓವರ್ ಆಕ್ಟಿವ್ ಥೈರಾಯಿಡ್).

- ಥೈರಾಯಿಡ್ ಗ್ರಂಥಿಯು ಸಾಕಷ್ಟು ಥೈರಾಯಿಡ್ ಹಾರ್ಮೋನುಗಳನ್ನು ಉತ್ಪಾದಿಸದಿದ್ದಾಗ ಹೈಪೋಥೈರಾಯಿಡಿಸಮ್ ಸಂಭವಿಸುತ್ತದೆ. ರೋಗಲಕ್ಷಣಗಳು ತೂಕ ಹೆಚ್ಚಾಗುವುದು, ಆಯಾಸ, ಒಣ ಚರ್ಮ, ಕೂದಲು ಉದುರುವಿಕೆ, ಇತ್ಯಾದಿ.
- ಥೈರಾಯಿಡ್ ಗ್ರಂಥಿಯ ಅತಿಯಾದ ಚಟುವಟಿಕೆಯು ಹೈಪರ್ ಥೈರಾಯಿಡಿಸಮ್ಗೆ ಕಾರಣವಾಗಬಹುದು. ಥೈರಾಯಿಡ್ ಗ್ರಂಥಿಯು ಹೆಚ್ಚಿನ ಥೈರಾಯಿಡ್ ಹಾರ್ಮೋನುಗಳನ್ನು ಉತ್ಪಾದಿಸಿದಾಗ ಇದು ಸಂಭವಿಸುತ್ತದೆ. ಸ್ಥಿತಿಯ ಸಾಮಾನ್ಯ ಲಕ್ಷಣಗಳು ತೂಕ ನಷ್ಟ, ಹಸಿವು ಹೆಚ್ಚಾಗುವುದು, ಹೆಚ್ಚಿದ ಹೃದಯ ಬಡಿತ, ಆತಂಕ, ಕಿರಿಕಿರಿ.
- ಹಶಿಮೊಟೊ ಥೈರಾಯಿಡಿಟಿಸ್ನಲ್ಲಿ, ಪ್ರತಿರಕ್ಷಣಾ ವ್ಯವಸ್ಥೆಯು ಥೈರಾಯ್ಡ್ ಗ್ರಂಥಿಯನ್ನು ಆಕ್ರಮಿಸುತ್ತದೆ ಮತ್ತು ಹಾನಿಗೊಳಿಸುತ್ತದೆ. ಇದು ಹೈಪೋಥೈರಾಯಿಡಿಸಮ್ಗೆ ಕಾರಣವಾಗುತ್ತದೆ.

ರಾಶಿ ಭವಿಷ್ಯ

ಜಯಶ್ರೀ.ಬಿ.ಆರ್
ಖ್ಯಾತ ಜ್ಯೋತಿಷಿ
ದೂರವಾಣಿ–9964739507
www.jyotishyavaastu.com

ಮೇಷ: ಸ್ಥಿರಾಸ್ತಿಯ ವಿಚಾರದಲ್ಲಿ ಶುಭವಾರ್ತೆ, ಅಲಂಕಾರಿಕ ವಸ್ತುಗಾಗಿ ಧನವ್ಯಯ.

ವೃಷಭ: ವೈದ್ಯ ವೃತ್ತಿಯವರಿಗೆ ಹೆಚ್ಚಿನ ಒತ್ತಡ, ನಿರೀಕ್ಷಿತ ಕೆಲಸಗಳಲ್ಲಿ ಉತ್ತಮ ಫಲಿತಾಂಶ, ಯಂತ್ರಗಳ ಕೆಲಸದವರು ಎಚ್ಚರಿಕೆ.

ಮಿಥುನ: ಉನ್ನತ ವಿದ್ಯಾಭ್ಯಾಸಕ್ಕೆ ಉತ್ತಮ ಅವಕಾಶ, ಒತ್ತಡ ಕಡಿಮೆಯಾಗುವ ಸಾಧ್ಯತೆ, ಆದಾಯಕ್ಕಿಂತ ನಷ್ಟವೇ ಹೆಚ್ಚು.

ಕಟಕ: ಮನೆಯಲ್ಲಿ ಸಂತೋಷದ ವಾತಾವರಣ, ಆಹಾರ ವ್ಯತ್ಯಾಸದಿಂದ ಅನಾರೋಗ್ಯ, ಸಾಲ ದೊರೆಯುತ್ತವೆ.

ಸಿಂಹ: ಹೊಸ ಕೆಲಸ ಆರಂಭಿಸುವವರಿಗೆ ಶುಭ ಫಲ, ನಿಮ್ಮ ಮಾತುಗಳು ಬೇರೆಯವರಿಗೆ ನೋವು ತರಬಹುದು,

ಕನ್ಯಾ: ಹೂಡಿಕೆ ಹಣ ಲಾಭವನ್ನು ಗಳಿಸುತ್ತದೆ, ಹೈನುಗಾರಿಕೆ ಮಾಡುವವರಿಗೆ ಆದಾಯ,

ತುಲಾ: ಹಿರಿಯ ಅಧಿಕಾರಿಗಳಿಂದ ಅನುಕೂಲ, ಆಭರಣ ಮಾರಾಟಗಾರರಿಗೆ ಲಾಭ, ಆಸ್ತಿ ಕೊಳ್ಳಲು ಇದು ಸಕಾಲವಲ್ಲ.

ವೃಶ್ಚಿಕ: ಕೃಷಿಕರಿಗೆ ಉತ್ತಮ ಬೆಳೆ ಇದೆ, ಸಂಗಾತಿಯ ಆದಾಯದಲ್ಲಿ ಏರಿಕೆ, ಮಕ್ಕಳ ವಿದ್ಯೆಗೆ ಹೆಚ್ಚಿನ ಹಣ ಖರ್ಚು.

ಧನಸ್ಸು: ಹೊಸ ಉದ್ಯಮ ಪ್ರಾರಂಭಿಸುವ ಮುನ್ನ ಯೋಚಿಸಿ, ಸರ್ಕಾರಿ ಕೆಲಸಗಳಲ್ಲಿ ಪ್ರಗತಿ, ಮೂಳೆ ನೋವು ಸ್ವಲ್ಪ ಬಾಧಿಸಬಹುದು.

ಮಕರ: ವೃತ್ತಿಯಲ್ಲಿ ಸ್ವಲ್ಪ ಅಭಿವೃದ್ಧಿ ಕಾಣಬಹುದು,

ಕುಂಭ: ಉಪನ್ಯಾಸಕರಿಗೆ ಉತ್ತಮ ವೇದಿಕೆ, ಸ್ನೇಹಿತರಿಂದ ಅನಿರೀಕ್ಷಿತ ಉಡುಗೊರೆ, ಬಂಧುಗಳು ಸಾಲ ಕೇಳಬಹುದು.

ಮೀನ: ಬರಬೇಕಾಗಿದ್ದ ಹಣವನ್ನು ಒಳ್ಳೆಯ ಮಾತಿನಿಂದ ಪಡೆಯಿರಿ, ಹೆಣ್ಣುಮಕ್ಕಳ ಅಭಿವೃದ್ಧಿಯು ಉತ್ತಮವಾಗಿರಲಿದೆ,

ಧಾರಾಕಾರ ಮಳೆಯಿಂದಾಗಿ ಅಪಾರ ಹಾನಿ

ಚಾಮರಾಜನಗರ: ಜಿಲ್ಲೆಯಲ್ಲಿ ಬುಧವಾರ ರಾತ್ರಿ ಸುರಿದ ಧಾರಾಕಾರ ಮಳೆಯಿಂದಾಗಿ ಅಪಾರ ಹಾನಿಯಾಗಿದೆ.

ಚಾಮರಾಜನಗರ ಜಿಲ್ಲೆಯಲ್ಲಿ ಚಾಮರಾಜನಗರ, ಕೊಳ್ಳೇಗಾಲ, ಯಳಂದೂರು. ಗುಂಡ್ಲುಪೇಟೆ ಮತ್ತು ಹನೂರು ತಾಲೂಕಿನಲ್ಲಿ ಭಾರೀ ಮಳೆಯಾಗಿದೆ. ಜಿಲ್ಲೆಯಾದ್ಯಂತ ಕಳೆದ ಹಲವು ದಿನಗಳಿಂದ ಎಡೆಬಿಡದೆ ಮಳೆಯಾಗುತ್ತಿದೆ. ಈ ನಡುವೆ ಬುಧವಾರ ಸಂಜೆ ಆರಂಭವಾದ ಮಳೆ ಗುರುವಾರ ಬೆಳಗಿನ ಜಾವದವರೆಗೂ ಮುಂದುವರಿದಿದೆ. ಇದರಿಂದ ಕೊಳ್ಳೇಗಾಲ ತಾಲೂಕಿನ ಹೊಸ ಹಂಪಾಪುರ ಗ್ರಾಮದಲ್ಲಿ ಹೆಂಚಿನ ಮನೆ ಕುಸಿದಿದ್ದು, ಮನೆಯೊಳಗಿದ್ದ ವೃದ್ಧ ದಂಪತಿ ಪ್ರಾಣಾಪಾಯದಿಂದ ಪಾರಾಗಿದ್ದಾರೆ. ಅಲ್ಲದೆ ಚಾಮರಾಜನಗರ ಜಿಲ್ಲೆಯ ಹನೂರು ತಾಲೂಕಿನ ಪೊನ್ನಾಚಿ ಗ್ರಾಮ ಪಂಚಾಯಿತಿ ವ್ಯಾಪ್ತಿಯ ದೊಡ್ಡಬೆಟ್ಟ ಗ್ರಾಮದಲ್ಲಿ ಶೆಡ್ ಕುಸಿದು ಎಮ್ಮೆಯೊಂದು ಮೃತಪಟ್ಟಿದೆ.

ಅಲ್ಲದೆ ಜಮೀನಿನಲ್ಲಿ ಸಾಕಷ್ಟು ನೀರು ನಿಂತಿದೆ. ಧಾರಾಕಾರ ಮಳೆಯಿಂದಾಗಿ ಜಿಲ್ಲೆಯ ಸುವರ್ಣಾವತಿ, ಚಿಕ್ಕಹೊಳೆ, ಗುಂಡಾಲ್ ಜಲಾಶಯಗಳಿಗೆ ಹೆಚ್ಚಿನ ನೀರು ಹರಿದು ಬರುತ್ತಿದೆ.

ಬಂಡೀಪುರ ಭಾಗದಲ್ಲಿ ಸುರಿದ ಭಾರಿ ಮಳೆಗೆ ಗುಂಡ್ಲುಪೇಟೆ ತಾಲೂಕಿನ ಬೇರಂಬಾಡಿ ಕೆರೆ ಕೋಡಿ ತುಂಬಿದೆ. ಮುಂಗಾರು ಪೂರ್ವ ಮಳೆಯಿಂದಾಗಿ ಕೆರೆ ಒತ್ತುವರಿಯಾಗಿದ್ದು, ಈ ಭಾಗದ ಜನರು ಹಾಗೂ ರೈತರಲ್ಲಿ ಸಂತಸ ಮೂಡಿಸಿದೆ. ಅಲ್ಲದೆ, ರಾತ್ರಿಯಿಡೀ ಸುರಿದ ಮಳೆಗೆ ಜಿಲ್ಲೆಯ ಹಲವೆಡೆ ತಗ್ಗು ಪ್ರದೇಶದ ಮನೆಗಳಿಗೆ ನೀರು ನುಗ್ಗಿ ಅವಾಂತರ ಸೃಷ್ಟಿಸಿದೆ. ಕೆಲವೆಡೆ ಮರಗಳು, ವಿದ್ಯುತ್ ಕಂಬಗಳು ಧರೆಗುರುಳಿವೆ. ಗ್ರಾಮೀಣ ಪ್ರದೇಶದ ಸಣ್ಣ ಕೆರೆ, ಕಟ್ಟೆಗಳು ಭರ್ತಿಯಾಗಿವೆ.

ಅರಣ್ಯ ಪ್ರದೇಶದಲ್ಲೂ ಉತ್ತಮ ಮಳೆ: ಜಿಲ್ಲೆಯ ಬಂಡೀಪುರ, ಬಿಆರ್ ಟಿ, ಮಲೆಮಹದೇಶ್ವರಬೆಟ್ಟ ಭಾಗದಲ್ಲಿ ಉತ್ತಮ ಮಳೆಯಾಗಿ ನೀರಿಲ್ಲದೆ ನರಳುತ್ತಿದ್ದ ಕೆರೆ, ಕಟ್ಟೆಗಳು ಭರ್ತಿಯಾಗುವ ಹಂತದಲ್ಲಿವೆ.

ರಗಾಲದಿಂದ ನೀರು, ಮೇವಿಗಾಗಿ ಪರಿತಪಿಸುತ್ತಿರುವ ಕಾಡುಪ್ರಾಣಿಗಳಿಗೆ ಜೀವ ತುಂಬುತ್ತಿರುವ ಮಳೆಯಿಂದಾಗಿ ಅರಣ್ಯದಲ್ಲಿ ಮೇವು ಚಿಗುರಲಾರಂಭಿಸಿದ್ದು, ಪ್ರಾಣಿಗಳಿಗೆ ಉಂಟಾಗಿದ್ದ ನೀರು, ಮೇವಿನ ಕೊರತೆ ನೀಗಿದೆ.

ಪೋರ್ಷೆ ಕಾರು ಅಪಘಾತ: ನಿರ್ಲಕ್ಷ್ಯ ತೋರಿದ ಇಬ್ಬರು ಪೊಲೀಸರ ಅಮಾನತು

ಪುಣೆ: ಮಹಾರಾಷ್ಟ್ರದ ಪುಣೆಯಲ್ಲಿ 17 ವರ್ಷದ ಅಪ್ರಾಪ್ತನೊಬ್ಬ ಚಲಾಯಿಸುತ್ತಿದ್ದ 'ಪೋರ್ಷೆ' ಕಾರು ಅಪಘಾತ ಪ್ರಕರಣಕ್ಕೆ ಸಂಬಂಧಿಸಿದಂತೆ ಯರವಾಡ ಪೊಲೀಸ್ ಠಾಣೆಯ ಇಬ್ಬರು ಪೊಲೀಸ್ ಅಧಿಕಾರಿಗಳನ್ನು ಅಮಾನತುಗೊಳಿಸಲಾಗಿದೆ.

'ಮಾಹಿತಿ ನೀಡಲು ವಿಳಂಬ' ಮತ್ತು 'ಕರ್ತವ್ಯಲೋಪ' ಆರೋಪದ ಹಿನ್ನೆಲೆಯಲ್ಲಿ ಇನ್‌ಸ್ಪೆಕ್ಟರ್ ರಾಹುಲ್ ಜಗದಾಳೆ ಮತ್ತು ಸಹಾಯಕ ಪೊಲೀಸ್ ಇನ್ಸ್‌ಪೆಕ್ಟರ್ ವಿಶ್ವನಾಥ ತೋಡ್ಕರಿಯನ್ನು ಅಮಾನತುಗೊಳಿಸಲಾಗಿದೆ ಎಂದು ಹೆಚ್ಚುವರಿ ಪೊಲೀಸ್ ಆಯುಕ್ತ ಮನೋಜ್ ಪಾಟೀಲ್ ತಿಳಿಸಿದ್ದಾರೆ.

ಕಲ್ಯಾಣಿನಗರದಲ್ಲಿ ಕಾರು ಅಪಘಾತವಾದ ನಂತರ ಯರವಾಡ ಪೊಲೀಸ್ ಠಾಣೆಯಲ್ಲಿ ಅಪಘಾತ ಪ್ರಕರಣ ದಾಖಲಾಗಿತ್ತು. ಪ್ರಕರಣ ದಾಖಲಿಸಿಕೊಳ್ಳುವಾಗ ಪೊಲೀಸ್ ಅಧಿಕಾರಿಗಳ ಲೋಪ ಎಸಗಿರುವುದು ಆಂತರಿಕ ತನಿಖೆಯಿಂದ ತಿಳಿದು ಬಂದಿದೆ ಎಂದು ಪೊಲೀಸ್ ಆಯುಕ್ತ ಅಮಿತೇಶ್ ಕುಮಾರ್ ಹೇಳಿಕೆ ನೀಡಿದ್ದಾರೆ.

ಅಪ್ರಾಪ್ತನ ರಕ್ತದ ಮಾದರಿಗಳನ್ನು ಸಂಗ್ರಹಿಸುವಲ್ಲಿ ವಿಳಂಬವಾಗಿದೆ ಎಂದು ಪೊಲೀಸರು ಒಪ್ಪಿಕೊಂಡಿದ್ದಾರೆ. ಅಪಘಾತಕ್ಕೂ ಮುನ್ನ ಅಪ್ರಾಪ್ತರು ಎರಡು ಪಬ್‌ಗಳಲ್ಲಿ ಮದ್ಯ ಸೇವಿಸಿದ್ದರು. ಭಾನುವಾರ ಮುಂಜಾನೆ 3 ಗಂಟೆ ಸುಮಾರಿಗೆ ಅಪಘಾತ ಸಂಭವಿಸಿದ್ದು, ರಾತ್ರಿ 11 ಗಂಟೆಗೆ ರಕ್ತದ ಮಾದರಿ ತೆಗೆದುಕೊಳ್ಳಲಾಗಿದೆ ಎಂದು ಆಯುಕ್ತರು ತಿಳಿಸಿದ್ದಾರೆ. ಈ ಅಪರಾಧವನ್ನು ಆರಂಭದಲ್ಲಿ ಭಾರತೀಯ ದಂಡ ಸಂಹಿತೆಯ ಸೆಕ್ಷನ್ 304 (ಎ) (ನಿರ್ಲಕ್ಷ್ಯದಿಂದ ಸಾವಿಗೆ ಕಾರಣ) ಅಡಿಯಲ್ಲಿ ದಾಖಲಿಸಲಾಗಿತ್ತು. ನಂತರ ಸೆಕ್ಷನ್ 304 ಅನ್ನು ಸೇರಿಸಲಾಯಿತು ಎಂದು ಕುಮಾರ್ ಹೇಳಿದರು. ಈ ಅಪಘಾತದಲ್ಲಿ ಇಬ್ಬರು ಪ್ರಾಣ ಕಳೆದುಕೊಂಡಿದ್ದರು.

ಪೋರ್ಷೆ ಅಪಘಾತ ಪ್ರಕರಣದ ಆರೋಪಿ 17 ವರ್ಷದ ಬಾಲಕನ ತಂದೆ ವಿಶಾಲ್ ಅಗರ್ವಾಲ್ ಸೇರಿದಂತೆ ಆರು ಮಂದಿಯನ್ನು ಪುಣೆ ನ್ಯಾಯಾಲಯ ಶುಕ್ರವಾರ ಜೂನ್ 7 ರವರೆಗೆ ನ್ಯಾಯಾಂಗ ಬಂಧನಕ್ಕೆ ಕಳುಹಿಸಿದೆ. ಪುಣೆಯ ಕಲ್ಯಾಣಿ ನಗರದಲ್ಲಿ ಭಾನುವಾರ ಮುಂಜಾನೆ ಪೋರ್ಷೆ ಕಾರನ್ನು ಚಲಾಯಿಸುತ್ತಿದ್ದ ಅಪ್ರಾಪ್ತ ಚಾಲಕ, ಬೈಕ್ ನಲ್ಲಿ ಪ್ರಯಾಣಿಸುತ್ತಿದ್ದ ಇಬ್ಬರು ಸಾಫ್ಟ್‌ವೇರ್ ಇಂಜಿನಿಯರ್‌ಗಳಿಗೆ ಗುದ್ದಿ ಹತ್ಯೆ ಮಾಡಿದ್ದನು. ಹದಿಹರೆಯದವರು ಕುಡಿದ ಅಮಲಿನಲ್ಲಿ ಕಾರು ಚಲಾಯಿಸುತ್ತಿದ್ದರು ಎಂದು ಪೊಲೀಸರು ಹೇಳಿದ್ದಾರೆ.

ತೂಕ ಇಳಿಕೆಗೆ 'ಗ್ಯಾಸ್ಟ್ರಿಕ್ ಬಲೂನ್' ಸರ್ಜರಿ

ಮದುವೆಗೂ ಮುನ್ನ ಯುವತಿ ಸಾವು

ಬ್ರೆಜಿಲ್: ಯುವತಿಯೊಬ್ಬಳು ತನ್ನ ಮದುವೆಯ ದಿನ ಗೌನ್ನಲ್ಲಿ ಗೊಂಬೆಯಂತೆ ಕಾಣಲು ತೂಕ ಇಳಿಸಿಕೊಳ್ಳಲು ಮುಂದಾಗಿ ಪ್ರಾಣವನ್ನೇ ಕಳೆದುಕೊಂಡ ಘಟನೆ ಬ್ರೆಜಿಲ್ ನಲ್ಲಿ ನಡೆದಿದೆ.

ಮೃತ ಯುವತಿ ಲಾರಾ ಫೆರ್ನಾಂಡಿಸ್ ಕೋಸ್ಟಾ(31) ಎಂದು ಗುರುತಿಸಲಾಗಿದೆ. ಲಾರಾ ತನ್ನ ಬಹುಕಾಲದ ಪ್ರಿಯಕರ ಮ್ಯಾಥ್ಯೂಸ್ ನೊಂದಿಗೆ ವಿವಾಹವಾಗಲು ಸೆಪ್ಟೆಂಬರ್ 7ರಂದು ದಿನ ನಿಗದಿಯಾಗಿತ್ತು.

ಇನ್ನೇನು ಮದುವೆಗೆ ತಿಂಗಳುಗಳು ಬಾಕಿ ಇರುವಾಗ ತೂಕ ಇಳಿಸಿಕೊಳ್ಳಲು ಬಯಸಿದ್ದಾಳೆ. ಹೀಗಾಗಿ ಸುಮಾರು 8ಕೆಜಿ ತೂಕ ಕಳೆದುಕೊಳ್ಳಲು ಬಯಸಿದ್ದು, ಇದಕ್ಕಾಗಿ ಏಪ್ರಿಲ್ 26 ರಂದು ಬ್ರೆಜಿಲ್ನ ಬೆಲೊ ಹಾರಿಜಾಂಟೆಯ ಕ್ಲಿನಿಕ್ನಲ್ಲಿ ಹೊಟ್ಟೆಯೊಳಗೆ 'ಗ್ಯಾಸ್ಟ್ರಿಕ್ ಬಲೂನ್' ಸರ್ಜರಿ ಮಾಡಿಸಿಕೊಂಡಿದ್ದಾಳೆ. ಆದರೆ ಸರ್ಜರಿಯಾದ ಕೆಲ ದಿನಗಳ ಬಳಿಕ ಆರೋಗ್ಯದಲ್ಲಿ ಏರುಪೇರಾಗಿದ್ದು, ಮೇ 01ರಂದು ಯುವತಿಯನ್ನು ಆಸ್ಪತ್ರೆಗೆ ದಾಖಲಿಸಲಾಗಿದೆ.

ವೈದ್ಯರು ಆಕೆಯನ್ನು ಪರೀಕ್ಷಿಸಿ ಆಕೆಯ ಹೊಟ್ಟೆಯೊಳಗಿದ್ದ ಗ್ಯಾಸ್ಟ್ರಿಕ್ ಬಲೂನ್ ಹೊರ ತೆಗೆದಿದ್ದಾರೆ. ಬಳಿಕ ಆಕೆಯ ಹೊಟ್ಟೆಯಲ್ಲಿ ರಂಧ್ರ ಉಂಟಾಗಿದ್ದು, ಅದು ಹೊಟ್ಟೆಯ ಸುತ್ತಲೂ ಸೋಂಕನ್ನು ಉಂಟುಮಾಡಿದೆ ಎಂದು ವೈದ್ಯರು ತಿಳಿಸಿದ್ದಾರೆ. ತೀವ್ರ ನಿಗಾ ಘಟಕದಲ್ಲಿದ್ದ ಯುವತಿ ಮೇ 07ರಂದು ಸಾವನ್ನಪ್ಪಿರುವುದಾಗಿ ವರದಿಯಾಗಿದೆ.

ಗ್ಯಾಸ್ಟ್ರಿಕ್ ಬಲೂನ್ ಅನ್ನು ಇಂಟ್ರಾಗ್ಯಾಸ್ಟ್ರಿಕ್ ಬಲೂನ್ ಅಥವಾ ಹೊಟ್ಟೆಯ ಬಲೂನ್ ಎಂದೂ ಕರೆಯುತ್ತಾರೆ. ಗಾಳಿ ತುಂಬಿದ ಬಲೂನ್ ಅನ್ನು ಟ್ಯೂಬ್ ಮೂಲಕ ಮೌಖಿಕವಾಗಿ ನಿಮ್ಮ ಹೊಟ್ಟೆಯೊಳಗೆ ಇರಿಸಲಾಗುತ್ತದೆ.

ಈ ಪ್ರಕ್ರಿಯೆಯಲ್ಲಿ, ಲವಣಯುಕ್ತ ತುಂಬಿದ ಸಿಲಿಕೋನ್ ಚೀಲ ಹೊಟ್ಟೆಯೊಳಗೆ ಪೂರ್ಣತೆಯ ಭಾವನೆಯನ್ನು ಉಂಟುಮಾಡುತ್ತದೆ. ಹೀಗಾಗಿ ಹೆಚ್ಚು ತಿನ್ನುವುದನ್ನು ತಡೆಯುತ್ತದೆ. ಹೀಗಾಗಿ ವೇಗವಾಗಿ ತೂಕ ಕಳೆದುಕೊಳ್ಳಲು ಸಹಾಯ ಮಾಡುತ್ತದೆ ಎಂದು ಹೇಳಲಾಗಿದೆ.

ತಂದೆ, ಮಗನಿಂದ ಇಸ್ರೇಲ್ ಮಹಿಳೆಯ ಅತ್ಯಾಚಾರವೆಸಗಿ ಹತ್ಯೆ

ಟೆಲ್ ಅವೀವ್: ಹಮಾಸ್ ಉಗ್ರರ ದಾಳಿ ಕುರಿತಂತೆ ಇಸ್ರೇಲ್ ಸೈನ್ಯಾಧಿಕಾರಿಗಳಿಂದ ನಡೆಸುತ್ತಿರುವ ತನಿಖೆಯಲ್ಲಿ ಹಮಾಸ್ಗೆ ಸೇರಿದ ತಂದೆ ಹಾಗೂ ಮಗ ಇಸ್ರೇಲ್ ಮಹಿಳೆಯೊಬ್ಬರ ಮೇಲೆ ಅತ್ಯಾಚಾರವೆಸಗಿ, ಬರ್ಬರವಾಗಿ ಹತ್ಯೆ ಮಾಡಿರುವುದಾಗಿ ತಪ್ಪೊಪ್ಪಿಕೊಂಡಿದ್ದಾರೆ. ಅವರ ವಿಚಾರಣೆಯ ವೀಡಿಯೋ ಜಾಲತಾಣಗಳಲ್ಲಿ ವೈರಲ್ ಆಗುತ್ತಿದೆ. ಕಳೆದ ವರ್ಷದ ಅಕ್ಟೋಬರ್ 7ರಂದು ಇಸ್ರೇಲ್ ನಗರಗಳ ಮೇಲೆ ಹಮಾಸ್ ಉಗ್ರರು ದಾಳಿ ಮಾಡಿದ್ದರು. ಹಮಾಸ್ ಉಗ್ರರಾದ ಜಮಾಲ್ ಹುಸೇನ್ ಅಹ್ಮದ್ ರಾದಿ ಹಾಗೂ ಅವನ ಮಗ ಅಬ್ದುಲ್ಲಾ ಗಾಜಾ ಗಡಿ ಬಳಿ ಇರುವ ಕಿಬ್ಬುಟ್ಜ್ ನೀರ್ ಒಜ್ ಪ್ರದೇಶದ ಮನೆಯೊಂದಕ್ಕೆ ನುಗ್ಗಿದ್ದರು. ಅಲ್ಲಿದ್ದ ಮಹಿಳೆಯನ್ನು ವಿವಸ್ತ್ರಗೊಳಿಸಿ ಜಮಾಲ್ ಅತ್ಯಾಚಾರವೆಸಗಿದ್ದ. ಅವನ ಮಗ ಅಬ್ದುಲ್ಲಾ ಹಾಗೂ ಅವನ ಸಹೋದರ ಅತ್ಯಾಚಾರವೆಸಗಿದ ಅನಂತರ, ತಂದೆ ಜಮಾಲ್ ಮಹಿಳೆಯನ್ನು ಹತ್ಯೆ ಮಾಡಿದ ಎಂದು ಅವರಿಬ್ಬರೂ ತನಿಖೆ ವೇಳೆ ತಪ್ಪೊಪ್ಪಿಕೊಂಡಿದ್ದಾರೆ. ಹಮಾಸ್ ಉಗ್ರರು ತಮ್ಮ ಒತ್ತೆಸೆರೆಯಲ್ಲಿರಿಸಿಕೊಂಡಿರುವವರ ಮೇಲೆ ನಡೆಸುತ್ತಿರುವ ಅಮಾನುಷ ಕೃತ್ಯಗಳನ್ನು ವಿಶ್ವ ಸಮುದಾಯ ತೀವ್ರವಾಗಿ ಖಂಡಿಸಿದೆ. ಹಮಾಸ್ ಉಗ್ರರ ಈ ಅಮಾನವೀಯ ಕೃತ್ಯಗಳನ್ನು ಸಹಿಸಲಾಗದು. ಅಮಾಯಕ ನಾಗರಿಕರ ವಿರುದ್ಧ ನಡೆಸುತ್ತಿರುವ ಇಂತಹ ಪೈಶಾಚಿಕ ಕೃತ್ಯಗಳು ವಿಶ್ವಶಾಂತಿಗೆ ಭಂಗ ತರುವಂಥದ್ದಾಗಿದೆ ಎಂದು ವಿಶ್ವ ನಾಯಕರು ಹಮಾಸ್ ನಾಯಕರ ವಿರುದ್ಧ ತೀವ್ರ ಆಕ್ರೋಶ ವ್ಯಕ್ತಪಡಿಸಿದ್ದಾರೆ.

ನನ್ನ ಮೊಬೈಲ್‌ನ ಔಟ್ ಗೋಯಿಂಗ್ ಕರೆಯನ್ನು ರದ್ದುಗೊಳಿಸಲಾಗಿದೆ: ಮೆಹಬೂಬ ಮುಫ್ತಿ

ಜಮ್ಮು-ಕಾಶ್ಮೀರ: ಪೀಪಲ್ಸ್ ಡೆಮಾಕ್ರಟಿಕ್ ಪಕ್ಷದ(ಕಆಕ) ಅಧ್ಯಕ್ಷೆ ಮೆಹಬೂಬಾ ಮುಫ್ತಿ ಅವರು ತಮ್ಮ ಮೊಬೈಲ್ ನಿಂದ ಹೊರಹೋಗುವ ಕರೆಗಳನ್ನು ಯಾವುದೇ ಸೂಕ್ತ ಕಾರಣವಿಲ್ಲದೆ ಏಕಾಏಕಿ ರದ್ದುಗೊಳಿಸಲಾಗಿದೆ ಎಂದು ಆರೋಪಿಸಿದ್ದಾರೆ.

ಬೆಳಿಗ್ಗೆಯಿಂದ ನನಗೆ ಯಾವುದೇ ಕರೆ ಮಾಡಲು ಸಾಧ್ಯವಾಗುತ್ತಿಲ್ಲ. ಅನಂತನಾಗ್ ಲೋಕಸಭಾ ಕ್ಷೇತ್ರದಲ್ಲಿ ಮತದಾನದ ದಿನದಂದು ಈ ಹಠಾತ್ ಸೇವೆಗಳನ್ನು ಸ್ಥಗಿತಗೊಳಿಸಿದ್ದಕ್ಕೆ ಅಧಿಕಾರಿಗಳು ಯಾವುದೇ ವಿವರ ಮತ್ತು ಸೂಕ್ತ ಕಾರಣ ನೀಡುತ್ತಿಲ್ಲ ಎಂದರು.

ಜಮ್ಮು ಮತ್ತು ಕಾಶ್ಮೀರದ ಮಾಜಿ ಮುಖ್ಯಮಂತ್ರಿ ಅನಂತನಾಗ್-ರಜೌರಿ ಲೋಕಸಭಾ ಕ್ಷೇತ್ರದಿಂದ ಸ್ಪರ್ಧಿಸುತ್ತಿದ್ದು, ಪ್ರಸ್ತುತ ಮತದಾನ ನಡೆಯುತ್ತಿದೆ. ಫಿ ನಲ್ಲಿನ ಪೋಸ್ಟ್‌ನಲ್ಲಿ ಪಿಡಿಪಿ ಪಕ್ಷ ಸಹ ಸಮಸ್ಯೆಯನ್ನು ಪೋಸ್ಟ್ ಮಾಡಿದೆ. ಚುನಾವಣೆಗೆ ಸ್ವಲ್ಪ ಮುಂಚಿತವಾಗಿ, ಮೆಹಬೂಬಾ ಮುಫ್ತಿ ಸೆಲ್ಯುಲಾರ್ ಫೋನ್ ಸೇವೆಯನ್ನು ಹಠಾತ್ತನೆ ಸ್ಥಗಿತಗೊಳಿಸಲಾಗಿದೆ. ನಿನ್ನೆ ಸಂಜೆ ಮತ್ತು ಇಂದು ಮುಂಜಾನೆ, ಕಆಕ ಕಾರ್ಯಕರ್ತರು ಮತ್ತು ಪೋಲಿಂಗ್ ಏಜೆಂಟ್‌ಗಳನ್ನು ಮತಗಟ್ಟೆಯಾದ್ಯಂತ ಬಂಧಿಸಲಾಗಿದೆ ಎಂದು ಹೇಳಿದೆ.

ಮೊನ್ನೆ ಶುಕ್ರವಾರ ಮೆಹಬೂಬಾ ಅವರು ಪಿಡಿಪಿ ಕಾರ್ಯಕರ್ತರು ಮತ್ತು ಪೋಲಿಂಗ್ ಏಜೆಂಟರನ್ನು ಪೊಲೀಸರು ಬಂಧಿಸಿದ್ದಾರೆ ಎಂದು ಚುನಾವಣಾ ಆಯೋಗಕ್ಕೆ ಪತ್ರ ಬರೆದಿದ್ದರು.

7 ರಾಜ್ಯಗಳು, 1 ಕೇಂದ್ರಾಡಳಿತ ಪ್ರದೇಶದ 58 ಕ್ಷೇತ್ರಗಳಲ್ಲಿ ಮತದಾನ ಪ್ರಗತಿಯಲ್ಲಿ

ಲೋಕಸಭೆ ಚುನಾವಣೆ ಕೊನೆಯ ಸುತ್ತು

ನವದೆಹಲಿ: ಉತ್ತರ ಪ್ರದೇಶದ 14 ಸ್ಥಾನಗಳು, ಹರ್ಯಾಣದ ಎಲ್ಲಾ 10 ಸ್ಥಾನಗಳು, ಬಿಹಾರ ಮತ್ತು ಪಶ್ಚಿಮ ಬಂಗಾಳದಲ್ಲಿ ತಲಾ ಎಂಟು ಸ್ಥಾನಗಳು, ದೆಹಲಿಯ ಎಲ್ಲಾ ಏಳು ಸ್ಥಾನಗಳು, ಒಡಿಶಾದ 6 ಸ್ಥಾನಗಳು, ಜಾರ್ಖಂಡ್‌ನ 4 ಸ್ಥಾನಗಳು ಮತ್ತು ಜಮ್ಮು ಮತ್ತು ಕಾಶ್ಮೀರದ ಒಂದು ಸ್ಥಾನಕ್ಕೆ ಲೋಕಸಭೆ ಚುನಾವಣೆಯ 6ನೇ ಮತ್ತು ಕೊನೆಯ ಸುತ್ತಿನ ಮತದಾನ ಇಂದು ಬೆಳಗ್ಗೆ 7 ಗಂಟೆಗೆ ಆರಂಭವಾಗಿ ಪ್ರಗತಿಯಲ್ಲಿದೆ. ಒಟ್ಟು 889 ಅಭ್ಯರ್ಥಿಗಳು ಕಣದಲ್ಲಿದ್ದಾರೆ.

ಮತದಾನವು ಬೆಳಗ್ಗೆ 7 ಗಂಟೆಗೆ ಪ್ರಾರಂಭವಾಗಿ ಸಾಯಂಕಾಲ 6 ಗಂಟೆಯವರೆಗೆ ಮುಂದುವರಿಯುತ್ತದೆ, ಮುಕ್ತಾಯದ ವೇಳೆಗೆ ಸರದಿಯಲ್ಲಿದ್ದವರಿಗೆ ಇನ್ನೂ ಮತದಾನ ಮಾಡಲು ಅವಕಾಶವಿದೆ.

ಮತದಾನ ಆರಂಭಕ್ಕೂ ಮುನ್ನ ಇಂದು ಒಡಿಶಾದಲ್ಲಿ ಲೋಕಸಭೆ ಮತ್ತು ವಿಧಾನಸಭೆ ಚುನಾವಣೆಗೆ ವಿವಿಧ ರಾಜ್ಯಗಳಲ್ಲಿ ಅಣಕು ಮತದಾನ ನಡೆಸಲಾಯಿತು.

ಒಡಿಶಾದ ನಲವತ್ತೆರಡು ವಿಧಾನಸಭಾ ಕ್ಷೇತ್ರಗಳಿಗೂ ಇಂದು ಮತದಾನ ನಡೆಯುತ್ತಿದೆ. ದೆಹಲಿ ಮತ್ತು ಹರಿಯಾಣದ ಎಲ್ಲಾ ಸಂಸದೀಯ ಸ್ಥಾನಗಳಿಗೆ ಈ ಹಂತದಲ್ಲಿ ಚುನಾವಣೆ ನಡೆಯುತ್ತಿದೆ.

ಕಣದಲ್ಲಿರುವ ಪ್ರಮುಖ ಅಭ್ಯರ್ಥಿಗಳಲ್ಲಿ ಇಬ್ಬರು ಮಾಜಿ ಮುಖ್ಯಮಂತ್ರಿಗಳಾದ ಮನೋಹರ್ ಲಾಲ್ ಖಟ್ಟರ್ ಮತ್ತು ಮೆಹಬೂಬಾ ಮುಫ್ತಿ ಸೇರಿದ್ದಾರೆ. ಖಟ್ಟರ್ ಅವರು ಕರ್ನಾಲ್‌ನಿಂದ ಬಿಜೆಪಿ ಅಭ್ಯರ್ಥಿಯಾಗಿ ಮತ್ತು ಮೆಹಬೂಬಾ ಮುಫ್ತಿ ಅನಂತನಾಗ್-ರಾಜೌರಿಯಿಂದ ಪಿಡಿಪಿ ಅಭ್ಯರ್ಥಿಯಾಗಿ ಸ್ಪರ್ಧಿಸುತ್ತಿದ್ದಾರೆ.

ಕೇಂದ್ರ ಶಿಕ್ಷಣ ಸಚಿವ ಧರ್ಮೇಂದ್ರ ಪ್ರಧಾನ್, ಬಿಜೆಪಿ ವಕ್ತಾರ ಸಂಬಿತ್ ಪಾತ್ರ ಮತ್ತು ಕೇಂದ್ರದ ಮಾಜಿ ಸಚಿವೆ ಮೇನಕಾ ಗಾಂಧಿ ಸೇರಿದಂತೆ ಕೆಲವು ಪ್ರಮುಖ ಅಭ್ಯರ್ಥಿಗಳು ಕಣದಲ್ಲಿದ್ದಾರೆ. ಬಾನ್ಸುರಿ ಸ್ವರಾಜ್, ಸೋಮನಾಥ್ ಭಾರತಿ, ಮನೋಜ್ ತಿವಾರಿ, ಕನ್ಹಯ್ಯಾ ಕುಮಾರ್, ದಿನೇಶ್ ಲಾಲ್ ಯಾದವ್ ಅಲಿಯಾಸ್ 'ನಿರಾಹುವಾ', ಧರ್ಮೇಂದ್ರ ಯಾದವ್, ಅಭಿಜಿತ್ ಗಂಗೋಪಾಧ್ಯಾಯ, ಅಗ್ನಿಮಿತ್ರ ಪಾಲ್, ನವೀನ್ ಜಿಂದಾಲ್, ರಾಜ್ ಬಬ್ಬರ್, ದೀಪೇಂದರ್ ಸಿಂಗ್ ಹೂಡಾ, ಕುಮಾರಿ ಸೆಲ್ಜಾ ಮತ್ತು ಅಪರಾಜಿತಾ ಸಾರಂಗಿಯಾ ಕೂಡ ಇದ್ದಾರೆ.

ಲೋಕಸಭೆ ಚುನಾವಣೆ 2024ರಲ್ಲಿ ಇಂದು ದೇಶದಲ್ಲಿ 6ನೇ ಸುತ್ತಿನ ಮತದಾನವಾಗಿದೆ. ಆರನೇ ಹಂತದ ಲೋಕಸಭೆ ಚುನಾವಣೆಯಲ್ಲಿ ಹೆಚ್ಚಿನ ಸಂಖ್ಯೆಯಲ್ಲಿ ಮತದಾನ ಮಾಡುವಂತೆ ಪ್ರಧಾನಿ ನರೇಂದ್ರ ಮೋದಿ ಅವರು ಮತದಾರರನ್ನು ಕೋರಿದ್ದು, ಪ್ರತಿಯೊಂದು ಮತವೂ ಮಹತ್ವದ್ದಾಗಿದೆ ಎಂದು ಹೇಳಿದ್ದಾರೆ.

ಜನರು ಚುನಾವಣಾ ಪ್ರಕ್ರಿಯೆಯಲ್ಲಿ ತೊಡಗಿಸಿಕೊಂಡಾಗ ಮತ್ತು ಸಕ್ರಿಯವಾಗಿದ್ದಾಗ ಪ್ರಜಾಪ್ರಭುತ್ವವು ಅಭಿವೃದ್ಧಿ ಹೊಂದುತ್ತದೆ ಎಂದು ಅವರು 'ಎಕ್ಸ್' ಪೋಸ್ಟ್‌ನಲ್ಲಿ ಬರೆದುಕೊಂಡಿದ್ದಾರೆ.

2024ರ ಲೋಕಸಭೆ ಚುನಾವಣೆಯ 6ನೇ ಹಂತದಲ್ಲಿ ಮತದಾನ ಮಾಡುವ ಎಲ್ಲರಿಗೂ ಹೆಚ್ಚಿನ ಸಂಖ್ಯೆಯಲ್ಲಿ ಮತದಾನ ಮಾಡುವಂತೆ ನಾನು ಕೋರುತ್ತೇನೆ. ಪ್ರತಿ ಮತವೂ ಮುಖ್ಯವಾಗುತ್ತದೆ. ಜನರು ಚುನಾವಣಾ ಪ್ರಕ್ರಿಯೆಯಲ್ಲಿ ತೊಡಗಿಸಿಕೊಂಡಾಗ ಮತ್ತು ಸಕ್ರಿಯವಾಗಿದ್ದಾಗ ಪ್ರಜಾಪ್ರಭುತ್ವವು ಅಭಿವೃದ್ಧಿಗೊಳ್ಳುತ್ತದೆ. ನಾನು ವಿಶೇಷವಾಗಿ ಮಹಿಳಾ ಮತದಾರರು ಮತ್ತು ಯುವ ಮತದಾರರು ಹೆಚ್ಚಿನ ಸಂಖ್ಯೆಯಲ್ಲಿ ಮತ ಚಲಾಯಿಸಬೇಕು ಎಂದು ಕೋರುತ್ತೇನೆ ಎಂದು ಹೇಳಿದ್ದಾರೆ.

ಏಕತೆ, ನ್ಯಾಯ, ಪ್ರಮುಖ ವಿಚಾರಗಳಿಗೆ ಮತ ನೀಡುವಂತೆ ಮಲ್ಲಿಕಾರ್ಜುನ ಖರ್ಗೆ ಮನವಿ: ನನ್ನ ಪ್ರೀತಿಯ ದೇಶವಾಸಿಗಳೇ, ಪ್ರಜಾಪ್ರಭುತ್ವ ಮತ್ತು ಸಂವಿಧಾನವನ್ನು ರಕ್ಷಿಸುವ ಹೋರಾಟವು ಅಂತಿಮ ಹಂತ ತಲುಪಿದೆ, ಇಂದು ನೀವು ಕಡ್ಡಾಯವಾಗಿ ಮತದಾನ ಮಾಡಬೇಕು. ಏಕತೆ, ನ್ಯಾಯ ಮತ್ತು ಪ್ರಮುಖ ವಿಷಯಗಳಿಗೆ ಮತ ಚಲಾಯಿಸಿ. ದ್ವೇಷದ ರಾಜಕೀಯದ ವಿರುದ್ಧ ಮತ ಚಲಾಯಿಸಿ, ಇವಿಎಂನಲ್ಲಿ ಬಟನ್ ಒತ್ತುವ ಮೊದಲು ಎರಡು ಬಾರಿ ಯೋಚಿಸಿ ಎಂದು ಕಾಂಗ್ರೆಸ್ ಅಧ್ಯಕ್ಷ ಮಲ್ಲಿಕಾರ್ಜುನ ಖರ್ಗೆ ಟ್ವಿಟ್ಟರ್ ನಲ್ಲಿ ಮನವಿ ಮಾಡಿದ್ದಾರೆ.

ಇಸ್ರೇಲ್ ವಿರುದ ಅನಿರೀಕ್ಷಿತ ದಾಳಿ ನಡೆಸುವುದಾಗಿ ಹಿಜ್ಬುಲ್ಲಾ ನಾಯಕ ಬೆದರಿಕೆ

ಬೈರುತ್ : ಇಸ್ರೇಲ್ ಪ್ರಧಾನಿ ಬೆಂಜಮಿನ್ ನೆತನ್ಯಾಹು ಅವರು ಲೆಬನಾನ್ ಗೆ 'ಆಶ್ಚರ್ಯಕರ' ಮಿಲಿಟರಿ ಯೋಜನೆಗಳನ್ನು ಹೊಂದಿದ್ದಾರೆ ಎಂದು ಹೇಳಿಕೆ ಬೆನ್ನಲ್ಲೇ ಹಿಜ್ಬುಲ್ಲಾ ನಾಯಕ ಹಸನ್ ನಸ್ರಲ್ಲಾ ಇಸ್ರೇಲ್ ವಿರುದ್ಧ ಆಶ್ಚರ್ಯಕರ ದಾಳಿಗಳನ್ನು ನಡೆಸುವುದಾಗಿ ಬೆದರಿಕೆ ಹಾಕಿದ್ದಾರೆ. ಶುಕ್ರವಾರ ದೂರದರ್ಶನ ಭಾಷಣದಲ್ಲಿ ಹಿಜ್ಬುಲ್ಲಾ ನಾಯಕ ನಸ್ರಲ್ಲಾ, ನಮ್ಮ ಪ್ರತಿರೋಧದಿಂದ ನೀವು ಆಶ್ಚರ್ಯಗಳನ್ನು ನಿರೀಕ್ಷಿಸಬೇಕು, ಇಸ್ರೇಲ್ನಿಂದ ಯಾವುದೇ ಆಶ್ಚರ್ಯಕರ ದಾಳಿಗಳನ್ನು ಎದುರಿಸಲು ಪ್ರತಿರೋಧ ಉತ್ತಮವಾಗಿ ಸಿದ್ಧವಾಗಿದೆ ಎಂದು ಹೇಳಿದ್ದಾರೆ. ಗುರುವಾರ ಹಲವಾರು ಇಸ್ರೇಲಿ ಜನರಲ್ಗಳೊಂದಿಗಿನ ಸಭೆಯಲ್ಲಿ, ನೆತನ್ಯಾಹು ಇಸ್ರೇಲ್ ಉತ್ತರಕ್ಕಾಗಿ ವಿವರವಾದ, ಪ್ರಮುಖ ಮತ್ತು ಆಶ್ಚರ್ಯಕರ ಯೋಜನೆಗಳನ್ನು ಹೊಂದಿದೆ. ನಾವು ಉತ್ತರದ ಮುಂಚೂಣಿಯಲ್ಲಿ ನಿರಂತರವಾಗಿ ಕಾರ್ಯನಿರ್ವಹಿಸುತ್ತಿದ್ದೇವೆ. ಇಸ್ರೇಲ್ ನೂರಾರು ಹಿಜ್ಬುಲ್ಲಾ ಸದಸ್ಯರನ್ನು ನಿರ್ಮೂಲನೆ ಮಾಡಿದೆ ಎಂದು ನೆತನ್ಯಾಹು ಹೇಳಿದರು. 2023 ರ ಅಕ್ಟೋಬರ್ 8 ರಂದು ಲೆಬನಾನ್-ಇಸ್ರೇಲ್ ಗಡಿಯಲ್ಲಿ ಉದ್ವಿಗ್ನತೆ ಹೆಚ್ಚಾಯಿತು, ಹಿಂದಿನ ದಿನ ಇಸ್ರೇಲ್ ಮೇಲೆ ಹಮಾಸ್ ನಡೆಸಿದ ದಾಳಿಗೆ ಬೆಂಬಲವಾಗಿ ಹಿಜ್ಬುಲ್ಲಾ ಇಸ್ರೇಲ್ ಕಡೆಗೆ ರಾಕೆಟ್ಗಳನ್ನು ಹಾರಿಸಿದ ನಂತರ. ನಂತರ ಇಸ್ರೇಲ್ ಆಗ್ನೇಯ ಲೆಬನಾನ್ ಕಡೆಗೆ ಭಾರಿ ಫಿರಂಗಿಗಳನ್ನು ಹಾರಿಸುವ ಮೂಲಕ ಪ್ರತೀಕಾರ ತೀರಿಸಿಕೊಂಡಿತು.

10 ನೋಟುಗಳು 2.75 ಲಕ್ಷ ರೂ.ಗೆ ಹರಾಜು?

ಲಂಡನ್: 1918ರಲ್ಲಿ ಮುಳುಗಿದ ಹಡಗೊಂದರಲ್ಲಿ ದೊರೆತ 10 ರೂ. ಮೌಲ್ಯದ ಎರಡು ನೋಟುಗಳನ್ನು ಲಂಡನ್ನ ಹರಾಜು ಸಂಸ್ಥೆಯೊಂದು ಸದ್ಯದಲ್ಲೇ ಹರಾಜು ಹಾಕುತ್ತಿದೆ. ಮೇ 29ರಂದು ನಡೆಯುವ ನೂನನ್ಸ್ ಮೇಫೇರ್ ಹರಾಜಿನಲ್ಲಿ ವಿಶ್ವದ ವಿವಿಧ ಬ್ಯಾಂಕ್ ನೋಟುಗಳ ಹರಾಜು ನಡೆಯಲಿದ್ದು, ಭಾರತದ ಎರಡು 10 ರೂ. ನೋಟುಗಳಿಗೆ 2,000(2.11 ಲಕ್ಷ ರೂ.)ಗಳಿಂದ 2,600 ಗ್ರೇಟ್ ಬ್ರಿಟನ್ ಪೌಂಡ್(2.75 ಲಕ್ಷ ರೂ.)ಗಳು ದೊರೆಯುವ ನಿರೀಕ್ಷೆ ಇದೆ. 1918ರಲ್ಲಿ ಬಾಂಬೆಯಿಂದ ಲಂಡನ್ಗೆ ತೆರಳುತ್ತಿದ್ದ ಹಡಗು, ಜರ್ಮನ್ ಯು ಬೋಟ್ನಿಂದ ಮುಳುಗಡೆಯಾಗಿತ್ತು. 5, 10ರೂ. ಮುಖಬೆಲೆಯ ಬಹಳಷ್ಟು ನೋಟುಗಳು ನೀರು ಪಾಲಾಗಿ, ಕೆಲವು ನೋಟುಗಳು ಮಾತ್ರ ಹಾಗೇ ಉಳಿದುಕೊಂಡಿದ್ದವು. ಈ 10 ರೂ. ನೋಟುಗಳ ಜತೆಗೆ ಬ್ರಿಟಿಷ್ ಆಳ್ವಿಕೆ ಕಾಲದ 100 ಹಾಗೂ 5 ರೂ. ನೋಟುಗಳನ್ನೂ ಹರಾಜು ಹಾಕಲಾಗುತ್ತಿದೆ.

ದಾಳಿ ನಿಲ್ಲಿಸುವಂತೆ ಇಸ್ರೇಲ್‌ಗೆ ಅಂತರಾಷ್ಟ್ರೀಯ ನ್ಯಾಯಾಲಯ ಆದೇಶ

ದಿ ಹೇಗ್: ಫೆಲೆಸ್ತೀನಿನ ಗಾಝಾದ ರಫಾ ನಗರದ ಮೇಲೆ ಇಸ್ರೇಲ್ ನಡೆಸುತ್ತಿರುವ ಮಿಲಿಟರಿ ದಾಳಿಯನ್ನು ನಿಲ್ಲಿಸುವಂತೆ ಅಂತರರಾಷ್ಟ್ರೀಯ ನ್ಯಾಯಾಲಯವು (ಐಸಿಜೆ) ಆದೇಶ ನೀಡಿದೆ. ದಕ್ಷಿಣ ಆಫ್ರಿಕಾ ಸಲ್ಲಿಸಿರುವ ಅರ್ಜಿಗೆ ಸಂಬಂಧಿಸಿದಂತೆ ಐಸಿಜೆ ಈ ಆದೇಶ ನೀಡಿದೆ. ಇಸ್ರೇಲ್ ಸೇನೆಯು ಗಾಝಾ ಪ್ರದೇಶದ ಮೇಲೆ, ರಫಾ ನಗರದ ಮೇಲೆ, ನಡೆಸುತ್ತಿರುವ ದಾಳಿಯನ್ನು ನಿಲ್ಲಿಸುವಂತೆ ಆದೇಶಿಸಬೇಕು ಎಂಬ ಮನವಿಯೊಂದಿಗೆ ದಕ್ಷಿಣ ಆಫ್ರಿಕಾ ಕಳೆದ ವಾರ ಅರ್ಜಿ ಸಲ್ಲಿಸಿತ್ತು. ಜನಾಂಗೀಯ ಹತ್ಯಾಕಾಂಡಕ್ಕೆ ಸಂಬಂಧಿಸಿದಂತೆ 1948ರಲ್ಲಿ ಮಾಡಿಕೊಂಡ ಒಪ್ಪಂದವನ್ನು ಇಸ್ರೇಲ್ ಉಲ್ಲಂಘಿಸುತ್ತಿದೆ ಎಂದು ದಕ್ಷಿಣ ಆಫ್ರಿಕಾ ಆರೋಪಿಸಿತ್ತು. ಅರ್ಜಿಯನ್ನು ತಿರಸ್ಕರಿಸಬೇಕು ಎಂದು ಇಸ್ರೇಲ್ ಮಂಡಿಸಿದ್ದ ಕೋರಿಕೆಯನ್ನು ನ್ಯಾಯಾಲಯವು ತಿರಸ್ಕರಿಸಿದೆ. ಫೆಲೆಸ್ತೀನ್ ನಾಗರಿಕರನ್ನು ಗುರಿಯಾಗಿಸಿಕೊಂಡು ನಡೆಸುವ ಜನಾಂಗೀಯ ಹತ್ಯಾಕಾಂಡದ ಕೃತ್ಯಗಳನ್ನು ತಡೆಯಬೇಕು ಎಂದು ಇಸ್ರೇಲ್ಗೆ ಸೂಚಿಸಿದೆ. ಅಲ್ಲದೇ, ಮಾನವೀಯ ನೆರವಿಗೆ ಅನುಕೂಲವಾಗುವಂತೆ ರಫಾ ಕ್ರಾಸಿಂಗ್ ಅನ್ನು ತೆರೆಯಬೇಕು ಎಂದು ಒತ್ತಾಯಿಸಿದೆ.

ಬಾಂಗ್ಲಾ ಸಂಸದನ ಹತ್ಯೆಗೂ ಮೊದಲು ಹನಿಟ್ರ್ಯಾಪ್

ಬಾಂಗ್ಲಾದೇಶ: ಕೋಲ್ಕತ್ತಾದಲ್ಲಿ ಹತ್ಯೆಯಾಗುವ ಮೊದಲು ಬಾಂಗ್ಲಾದೇಶದ ಸಂಸದ ಅನ್ವರುಲ್ ಅಜೀಂ ಅನ್ವರ್ ಅವರನ್ನು ಹನಿ ಟ್ರ್ಯಾಪ್ ಮಾಡಲು ಯತ್ನಿಸಿದ್ದ ಮಹಿಳೆಯನ್ನು ಢಾಕಾದಲ್ಲಿ ಪೊಲೀಸರು ವಶಕ್ಕೆ ಪಡೆದಿದ್ದಾರೆ.

ವಶಕ್ಕೆ ಪಡೆದ ಮಹಿಳೆಯನ್ನು ಶಿಲಾಂತಿ ರೆಹಮಾನ್ ಎಂದು ಗುರುತಿಸಲಾಗಿದೆ. ಶಿಲಾಂತಿ ಬಾಂಗ್ಲಾದೇಶದ ಪ್ರಜೆ ಮತ್ತು ಪ್ರಮುಖ ಆರೋಪಿ ಅಖ್ತರುಝ್ಝಮಾನ್ ಶಾಹಿನ್ ಅವರ ಗೆಳತಿಯಾಗಿದ್ದಾಳೆ. ಅಮೆರಿಕದ ಪ್ರಜೆಯಾಗಿರುವ ಅಖ್ತರುಜ್ಜಮಾನ್ ಹಾಗೂ ಅನ್ವರುಲ್ ಅಜೀಂ ಅನ್ವರ್ ಸ್ನೇಹಿತರಾಗಿದ್ದರು. ಆದರೆ ಸಂಸದರ ಹತ್ಯೆಗೆ ಅಖ್ತರುಜ್ಜಮಾನ್ 5 ಕೋಟಿ ರೂ. ಸುಫಾರಿ ನೀಡಿದ್ದಾನೆ ಎಂದು ಆರೋಪ ಕೇಳಿಬಂದಿದೆ.

ಅನ್ವರುಲ್ ಹತ್ಯೆಯಾದಾಗ ಶಿಲಾಂತಿ ಕೋಲ್ಕತ್ತಾದಲ್ಲಿ ಇದ್ದಳು. ಅದಾದ ಬಳಿಕ ಮೇ 15 ರಂದು ಶಂಕಿತ ಕೊಲೆಗಾರ ಅಮಾನುಲ್ಲಾ ಅಮನ್ ಜೊತೆಗೆ ಢಾಕಾಗೆ ಮರಳಿದ್ದಳು. ಅನ್ವರುಲ್‌ನನ್ನು ಬಾಂಗ್ಲಾದೇಶದಿಂದ ಕೋಲ್ಕತ್ತಾಗೆ ಕರೆತರಲು ಶಿಲಾಂತಿಯನ್ನು ಅಖ್ತರುಜ್ಜಮಾನ್ ಹನಿ ಟ್ರ್ಯಾಪ್ ಆಗಿ ಬಳಸಿಕೊಂಡಿದ್ದ ಎಂದು ಪೊಲೀಸ್ ಮೂಲಗಳು ತಿಳಿಸಿವೆ.

ಸಿಸಿಟಿವಿಯಲ್ಲಿ ಸೆರೆ: ಇದಕ್ಕೆ ಪೂರಕವೆನ್ನುವಂತೆ ಅನಾರ್ ಅವರು ಒಬ್ಬ ವ್ಯಕ್ತಿ ಮತ್ತು ಮಹಿಳೆಯೊಂದಿಗೆ ಫ್ಲಾಟ್ಗೆ ಪ್ರವೇಶಿಸಿದ ಸಿಸಿಟಿವಿ ದೃಶ್ಯಾವಳಿಗಳನ್ನು ಸಿಐಡಿ ಪತ್ತೆ ಮಾಡಿದೆ. ನಂತರ ಇಬ್ಬರೂ ಫ್ಲಾಟ್ನ ಹೊರಗೆ ಬಂದರು, ಆದರೆ ಸಂಸದರು ಮತ್ತೆ ಹೊರಗೆ ಬಂದಿದ್ದು ಕಾಣಿಸಲಿಲ್ಲ, ಬದಲಿಗೆ ಇಬ್ಬರೂ ದೊಡ್ಡ ಸೂಟ್ಕೇಸ್ನೊಂದಿಗೆ ಫ್ಲಾಟ್ನಿಂದ ಹೊರಬಂದಿದ್ದಾರೆ.

ಚಾರ್ ಧಾಮ್ ಯಾತ್ರೆ: 18 ರಿಂದ ಈವರೆಗೂ 50 ಯಾತ್ರಿಕರು ಸಾವು

ಉತ್ತರಾಖಂಡ್: ಹಿಮಾಲಯದ ತಪ್ಪಲಿನ ರಾಜ್ಯ ಉತ್ತರಾಖಂಡದಲ್ಲಿ ಸುಮಾರು ಹದಿನೈದು ದಿನಗಳ ಹಿಂದೆ ಮೇ 10 ರಂದು ಆರಂಭವಾದ ಜಾರ್ ಧಾಮ್ ಯಾತ್ರೆಯಲ್ಲಿ ಇಲ್ಲಿಯವರೆಗೆ 50 ಕ್ಕೂ ಹೆಚ್ಚು ಯಾತ್ರಿಕರು ಸಾವನ್ನಪ್ಪಿದ್ದಾರೆ. ಶುಕ್ರವಾರ ಸುದ್ದಿಗೋಷ್ಠಿಯಲ್ಲಿ ಈ ಕುರಿತು ವಿವರ ನೀಡಿದ ಗರ್ವಾಲ್ ಕಮಿಷನರ್ ವಿನಯ್ ಶಂಕರ್ ಪಾಂಡೆ, ಇದುವರೆಗೆ 52 ಚಾರ್ ಧಾಮ್ ಯಾತ್ರಿಕರು ಸಾವನ್ನಪ್ಪಿದ್ದಾರೆ.

ಇವರಲ್ಲಿ ಹೆಚ್ಚಿನವರು 60 ವರ್ಷಕ್ಕೂ ಮೇಲ್ಪಟ್ಟವರಾಗಿದ್ದು, ಹೃದಯಾಘಾತದಿಂದ ಸಾವನ್ನಪ್ಪಿದ್ದಾರೆ. ಗಂಗೋತ್ರಿಯಲ್ಲಿ ಮೂವರು, ಯಮುನೋತ್ರಿಯಲ್ಲಿ 12, ಬದರಿನಾಥದಲ್ಲಿ 14 ಮತ್ತು ಕೇದಾರನಾಥದಲ್ಲಿ 23 ಭಕ್ತರು ಸಾವನ್ನಪ್ಪಿದ್ದಾರೆ ಎಂದು ತಿಳಿಸಿದರು. 50 ವರ್ಷ ಮೇಲ್ಪಟ್ಟ ಭಕ್ತರಿಗೆ ವೈದ್ಯಕೀಯ ತಪಾಸಣೆ ಕಡ್ಡಾಯಗೊಳಿಸಲಾಗಿದೆ. ಹಿಮಾಲಯದ ದೇವಾಲಯಗಳಿಗೆ ಹೋಗುವ ಮಾರ್ಗದಲ್ಲಿ ತಪಾಸಣೆ ಮಾಡಲಾಗುತ್ತಿದೆ. ಯಾತ್ರಾರ್ಥಿಗಳು ವೈದ್ಯಕೀಯವಾಗಿ ಸಾಕಷ್ಟು ಫಿಟ್ ಆಗಿಲ್ಲದಿದ್ದರೆ ಪ್ರಯಾಣಿಸದಂತೆ ಸೂಚಿಸಲಾಗಿದೆ. ಆದಾಗ್ಯೂ, ಅವರು ಯಾತ್ರೆ ಮುಂದುವರಿಸಲು ಒತ್ತಾಯಿಸಿದರೆ, ಫಾರ್ಮ್ ಭರ್ತಿ ಮಾಡಿದ ನಂತರ ಮುಂದೆ ಹೋಗಲು ಅವರಿಗೆ ಅನುಮತಿಸಲಾಗುತ್ತದೆ ಎಂದರು. ಚಾರ್‌ಧಾಮ್ ಯಾತ್ರೆಯ ವ್ಯವಸ್ಥೆಯನ್ನು ಇನ್ನಷ್ಟು ಸುಧಾರಿಸಲು ನಿರಂತರ ಪ್ರಯತ್ನಗಳನ್ನು ಮಾಡಲಾಗುತ್ತಿದೆ. ಇದುವರೆಗೆ ಒಂಬತ್ತು ಲಕ್ಷದ 67 ಸಾವಿರದ 302 ಭಕ್ತರು ಚಾರ್‌ಧಾಮ್‌ಗೆ ಭೇಟಿ ನೀಡಿದ್ದಾರೆ ಎಂದು ಅವರು ಮಾಹಿತಿ ನೀಡಿದರು.

ನ್ಯಾಯಾಧೀಶೆಯಾಗಿ ಆಂಧ್ರ ಮೂಲದ ಜಯಾ ಬಡಿಗ ನೇಮಕ

ವಾಷಿಂಗ್ಟನ್ : ಅಮೆರಿಕದ ಕ್ಯಾಲಿಫೋರ್ನಿಯಾದ ಸ್ಯಾಕ್ರಮೆಂಟೊ ಕೌಂಟಿಯ ನ್ಯಾಯಾಧೀಶೆಯಾಗಿ ಆಂಧ್ರ ಮೂಲದ ಜಯಾ ಬಡಿಗ ನೇಮಕಗೊಂಡಿದ್ದಾರೆ. ಇದರೊಂದಿಗೆ ಅಮೆರಿಕದಲ್ಲಿ ನ್ಯಾಯಾಧೀಶೆಯಾಗಿ ನೇಮಕಗೊಂಡ ಪ್ರಥಮ ತೆಲುಗು ಮಹಿಳೆಯಾಗಿ ಜಯಾ ಗುರುತಿಸಿಕೊಂಡಿದ್ದಾರೆ. ಆಂಧ್ರದ ಮಚಲೀಪಟ್ಟಣಂ ಕ್ಷೇತ್ರದ ಮಾಜಿ ಸಂಸದ ಬಡಿಗ ರಾಮಕೃಷ್ಣ ಅವರ ಪುತ್ರಿಯಾಗಿರುವ ಜಯಾ, ನ್ಯಾಯಾಧೀಶೆಯಾಗಿ ನೇಮಕಗೊಂಡ ಬಳಿಕ ಸಭೆಯನ್ನುದ್ದೇಶಿಸಿ ಮಾತನಾಡಿದಾಗ ಮಾತೃಭಾಷೆ ತೆಲುಗಿನಲ್ಲಿ ಸ್ವಾಗತಿಸಿ ಸಂಸ್ಕೃತದ ಅಸತೋಮ ಸದ್ಗಮಯ ಪ್ರಾರ್ಥನೆಯೊಂದಿಗೆ ಮಾತು ಮುಗಿಸಿದರು.

ಪಾಕಿಸ್ತಾನದಲ್ಲಿ

ಕಾಂಗೋ ವೈರಸ್

ಪಾಕಿಸ್ತಾನ : ಮಾರಣಾಂತಿಕ ಕಾಂಗೊ ಹೆಮರಾಜಿಕ್ ಫೀವರ್ ವೈರಸ್ ಪಾಕಿಸ್ತಾನದ ಪೇಶಾವರದಲ್ಲಿ ಪತ್ತೆಯಾಗಿದ್ದು, ಸ್ಥಳೀಯರಲ್ಲಿ ಆತಂಕ ಮೂಡಿಸಿದೆ.

ಪೇಶಾವರದ ಒಬ್ಬರಲ್ಲಿ ಈ ವೈರಸ್ ಇರುವುದು ಖೈಬರ್ ವೈದ್ಯಕೀಯ ವಿಶ್ವವಿದ್ಯಾಲಯವು ದೃಢಪಡಿಸಿದೆ. ಇದರಿಂದ ಸ್ಥಳೀಯ ಆರೋಗ್ಯ ಇಲಾಖೆಯು ಎಲ್ಲೆಡೆ ಎಚ್ಚರಿಕೆ ನೀಡಿದ್ದು, ಅಗತ್ಯ ಮುನ್ನೆಚ್ಚರಿಕೆ ಕ್ರಮಗಳನ್ನು ಕೈಗೊಂಡಿದೆ.

ಅದರಲ್ಲೂ ಜಾನುವಾರುಗಳ ಮಾರುಕಟ್ಟೆ, ಮಾಂಸದಂಗಡಿಗಳಲ್ಲಿ ಅಗತ್ಯ ರಕ್ಷಣಾತ್ಮಕ ಕ್ರಮಗಳನ್ನು ತೆಗೆದುಕೊಳ್ಳುವಂತೆ ಆದೇಶಿಸಿದೆ.

ಏನಿದು ಕಾಂಗೊ ಕಾಂಗೋ ವೈರಸ್?

ಜಾನುವಾರುಗಳ ಮೇಲಿರುವ ಉಣ್ಣೆಯಿಂದ ಈ ಸೋಂಕು ಹರಡುತ್ತದೆ. ಕಾಂಗೋ ವೈರಸ್ ಡೆಂಗ್ಯೂ ಜ್ವರದ ರೀತಿಯಲ್ಲೇ ಕಂಡುಬರುತ್ತದೆ. ತೀವ್ರ ಜ್ವರ, ಮೈಕೈ ನೋವು, ವಾಂತಿ, ರಕ್ತಸ್ರಾವ ಮುಂತಾದ ಲಕ್ಷಣಗಳನ್ನು ಕಾಂಗೋ ವೈರಸ್ ಹೊಂದಿದ್ದು, ಬಹಳ ಬೇಗ ಮನುಷ್ಯನ ಜೀವಕ್ಕೇ ಕುತ್ತು ತರಬಲ್ಲದು.

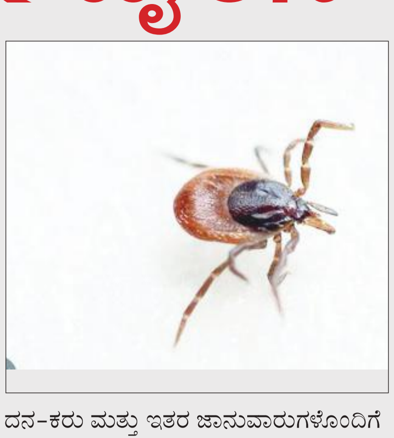

ದನ-ಕರು ಮತ್ತು ಇತರ ಜಾನುವಾರುಗಳೊಂದಿಗೆ ಸಂಪರ್ಕಕ್ಕೆ ಬರುವವರು ರಕ್ಷಣಾತ್ಮಕ ಉಡುಪುಗಳನ್ನು ಧರಿಸಬೇಕು. ಜೊತೆಗೆ, ವಾಸಸ್ಥಳದಲ್ಲಿ ಕೀಟ ನಿವಾರಕ ಸಿಂಪಡಣೆ ಮುಂತಾದ ಎಚ್ಚರಿಕೆ ಕ್ರಮಗಳನ್ನು ವೈರಸ್ ಹರಡದಂತೆ ತೆಗೆದುಕೊಳ್ಳಬೇಕೆಂದು ಆರೋಗ್ಯ ಇಲಾಖೆ ಒತ್ತಾಯಿಸಿದೆ.

ಆಸ್ಟ್ರೇಲಿಯಾದಲ್ಲಿ ಭಾರೀ ಭೂಕುಸಿತ ಭೂಕಂಪ

ಆಸ್ಟ್ರೇಲಿಯಾ: ಭಾರೀ ಭೂಕುಸಿತ ಸಂಭವಿಸಿ 100 ಕ್ಕೂ ಹೆಚ್ಚು ಜನರು ಮೃತಪಟ್ಟ ಘಟನೆ ಆಸ್ಟ್ರೇಲಿಯಾದ ಪಪುವಾ ನ್ಯೂಗಿನಿಯಾದಲ್ಲಿ ನಡೆದಿದೆ.

ಪಪುವಾ ನ್ಯೂಗಿನಿಯಾ ದೇಶದ ಪರ್ವತ ಭಾಗದಲ್ಲಿರುವ ಗ್ರಾಮದಲ್ಲಿ ಬೆಳಗಿನ ಜಾವ 3 ಗಂಟೆಗೆ ಈ ಘಟನೆ ಸಂಭವಿಸಿದೆ.

ಭೂಕುಸಿತದಲ್ಲಿ ಭಾರೀ ನಾಶ ಸಂಭವಿಸಿದ್ದು, ತುರ್ತು ರಕ್ಷಣ ಪ್ರತಿಕ್ರಿಯೆ ನಡೆಯುತ್ತಿದೆ. ಸಾವಿನ ಸಂಖ್ಯೆ ಇನ್ನೂ ಹೆಚ್ಚಬಹುದು ಎಂದು ಗ್ರಾಮಸ್ಥರು ಹೇಳಿದ್ದಾರೆ.

ಈ ಬಗ್ಗೆ ದಕ್ಷಿಣ ಪೆಸಿಫಿಕ್ ದ್ವೀಪ ರಾಷ್ಟ್ರ ಪಪುವಾ ನ್ಯೂಗಿನಿಯಾ ಪ್ರಧಾನಿ ಜೇಮ್ಸ್ ಮರಾಪೆ ಮಾತನಾಡಿ, ಪರಿಸ್ಥಿತಿಯ ಬಗ್ಗೆ ನನಗೆ ಇನ್ನೂ ಸಂಪೂರ್ಣವಾಗಿ ವಿವರಿಸಲಾಗಿಲ್ಲ. ಆದಾಗ್ಯೂ, ಇಂದು ಮುಂಜಾನೆ ಸಂಭವಿಸಿದ ಭೂಕುಸಿತ ದುರಂತದಲ್ಲಿ ಪ್ರಾಣ ಕಳೆದುಕೊಂಡವರ ಕುಟುಂಬಗಳಿಗೆ ನಾನು ತೀವ್ರ ಸಂತಾಪವನ್ನು ವ್ಯಕ್ತಪಡಿಸುತ್ತೇನೆ ಎಂದು ಹೇಳಿದರು.

ಮೆಲ್ಬರ್ನ್: ಪಪುವಾ ನ್ಯೂಗಿನಿಯಲ್ಲಿ ಸಂಭವಿಸಿದ ಭೂ ಕುಸಿತದಲ್ಲಿ ನೂರಕ್ಕೂ ಹೆಚ್ಚು ಮಂದಿ ಮೃತಪಟ್ಟಿರುವ ಘಟನೆ ನಡೆದಿದೆ. ಎಂಗಾ ಪ್ರಾಂತ್ಯದ ಕಾವೊಕಲಮ್ ಗ್ರಾಮದಲ್ಲಿ ಬೆಳಿಗ್ಗೆ 3ಕ್ಕೆ ಭೂ ಕುಸಿತ ಸಂಭವಿಸಿದೆ. ದಕ್ಷಿಣ ಪೆಸಿಫಿಕ್ನ ದ್ವೀಪ ರಾಷ್ಟ್ರವಾಗಿರುವ ಪಪುವಾ ನ್ಯೂಗಿನಿಯ ರಾಜಧಾನಿ ಪೋರ್ಟ್ ಮೊರೆಸ್ಬಿಯಿಂದ ಸುಮಾರು 600 ಕಿ.ಮೀ ದೂರದಲ್ಲಿ ಈ ಪ್ರಾಂತ್ಯ ಇದೆ ಎಂಬ ಮಾಹಿತಿ ಮೂಲಗಳಿಂದ ತಿಳಿದು ಬಂದಿದೆ. ನೂರಕ್ಕೂ ಹೆಚ್ಚು ಮಂದಿ ಮೃತಪಟ್ಟಿರಬಹುದು ಎಂದು ಅಲ್ಲಿನ ನಿವಾಸಿಗಳು ಹೇಳೀದ್ದಾರೆ. ಆದರೆ, ಅಧಿಕಾರಿಗಳು ಅದನ್ನು ಖಚಿತಪಡಿಸಿಲ್ಲ, ನೆಲದಲ್ಲಿ ಹೂತುಹೋಗಿರುವ ಶವಗಳನ್ನು ಜನರು ಹೊರತೆಗೆಯುತ್ತಿರುವ ವಿಡಿಯೊಗಳು ಸಾಮಾಜಿಕ ಮಾಧ್ಯಮಗಳಲ್ಲಿ ಹರಿದಾಡುತ್ತಿವೆ. 800ಕ್ಕೂ ಹೆಚ್ಚು ಭಾಷೆ ಮಾತನಾಡುವ ಜನರಿರುವ ಪಪುವಾ ನ್ಯೂಗಿನಿ, ಕೃಷಿ ಪ್ರಧಾನ ರಾಷ್ಟ್ರವಾಗಿದೆ. ಇಲ್ಲಿ 1 ಕೋಟಿಗೂ ಹೆಚ್ಚು ಜನರು ನೆಲೆಸಿದ್ದಾರೆ. 2.7 ಕೋಟಿ ಜನಸಂಖ್ಯೆ ಹೊಂದಿರುವ ಆಸ್ಟ್ರೇಲಿಯಾವನ್ನು ಬಿಟ್ಟರೆ, ಅತಿಹೆಚ್ಚು ಜನಸಂಖ್ಯೆ ಹೊಂದಿರುವ ದಕ್ಷಿಣ ಪೆಸಿಫಿಕ್ ರಾಷ್ಟ್ರವಾಗಿದೆ.

Postal Registration No.KA/BGW-1823/2019-2021, Posted at Patrika Channel, RMS Bhavan, Bengaluru PSO, Mysore Road, Bengaluru- 560020, RNI No.KARKAN/2002/08054

ಅಲ್ಲು ಅರ್ಜುನ್ ಜೊತೆ ಸೊಂಟ ಬಳುಕಿಸಲಿದ್ದಾರೆ ತೃಪ್ತಿ ದಿಮ್ರಿ

ಅಲ್ಲು ಅರ್ಜುನ್ ಮತ್ತು ರಶ್ಮಿಕಾ ಮಂದಣ್ಣ ನಟನೆಯ 'ಪುಷ್ಪ 2' ಸಿನಿಮಾದಲ್ಲಿ ಸ್ಪೆಷಲ್ ಹಾಡಿಗೆ ಹೆಜ್ಜೆ 'ಅನಿಮಲ್' ಖ್ಯಾತಿಯ ಬಾಬಿ 2 ಎಂಟ್ರಿ ಕೊಡ್ತಿದ್ದಾರೆ. ಅಂದರೆ, ನಟಿ ತೃಪ್ತಿ ದಿಮ್ರಿ ಪುಷ್ಪ 2ನಲ್ಲಿ ಐಟಂ ಹಾಡಿಗೆ ಹೆಜ್ಜೆ ಹಾಕಲು ಬರುತ್ತಿದ್ದಾರೆ.

'ಪುಷ್ಪ' ಸಿನಿಮಾ ಸಮಂತಾ ಸೊಂಟ ಬಳುಕಿಸಿದ ಹಾಡು ಸೂಪರ್ ಡೂಪರ್ ಹಿಟ್ ಆಗಿತ್ತು. ಅದೇ ರೀತಿ 'ಪುಷ್ಪ 2'ನಲ್ಲಿಯೂ ಐಟಂ ಸಾಂಗ್ ಇಟ್ಟರೇ ಫ್ಯಾನ್ಸ್‌ಗೆ ಕಿಕ್ ಕೊಡಲಿದೆ ಎಂಬುದು ಚಿತ್ರತಂಡದ ಲೆಕ್ಕಚಾರ. ಅದಕ್ಕಾಗಿ ಅನಿಮಲ್ ಖ್ಯಾತಿಯ ತೃಪ್ತಿ ದಿಮ್ರಿಗೆ ಸೊಂಟ ಬಳುಕಿಸಲು ಚಿತ್ರತಂಡ ಮಣೆ ಹಾಕಿದೆ.

ರಣ್‌ಬೀರ್ ಕಪೂರ್, ರಶ್ಮಿಕಾ ಜೊತೆ ನಟಿಸಿದ ತೃಪ್ತಿ ದಿಮ್ರಿ, ಸಖತ್ ಗ್ಲ್ಯಾಮರಸ್ ಆಗಿ ಕಾಣಿಸಿಕೊಂಡಿದ್ದರು. ಪುಷ್ಪ 2ನಲ್ಲಿ ಇದೀಗ ತೃಪ್ತಿ ಸಖತ್ ಹಾಟ್ ಆಗಿ ಕಾಣಿಸಿಕೊಂಡು ಪಡ್ಡೆಹುಡುಗರ ನಿದ್ದೆ ಕದಿಯಲಿದ್ದಾರೆ.

'ಪುಷ್ಪ 2' ಚಿತ್ರದ ಮೂಲಕ ಮತ್ತೊಮ್ಮೆ ರಶ್ಮಿಕಾ ಸಿನಿಮಾಗೆ ತೃಪ್ತಿ ಎಂಟ್ರಿ ಕೊಡ್ತಿದ್ದಾರೆ. ಸಮಂತಾ ಐಟಂ ಡ್ಯಾನ್ಸ್ ಮಾಡಿರುವ ರೆಕಾರ್ಡ್ನ ತೃಪ್ತಿ ಬ್ರೇಕ್ ಮಾಡುತ್ತಾರಾ ಎಂದು ಕಾದುನೋಡಬೇಕಿದೆ.

ಅಶ್ಲೀಲ ವಿಡಿಯೋ ಪ್ರಕರಣದ ಬೆನ್ನಲ್ಲೇ ಸಿಹಿಸುದ್ದಿ ಕೊಡ್ತೀನಿ ಎಂದ ಜ್ಯೋತಿ ರೈ

ಕನ್ನಡ ಕಿರುತೆರೆಯಲ್ಲಿ ಹಲವು ಧಾರಾವಾಹಿಗಳ ಮೂಲಕ ರಂಜಿಸಿದ್ದ ಜ್ಯೋತಿ ರೈ ಅಶ್ಲೀಲ ವಿಡಿಯೋ ಪ್ರಕರಣದ ಬೆನ್ನಲ್ಲೇ ಅಭಿಮಾನಿಗಳಿಗೆ ಸಿಹಿಸುದ್ದಿ ಕೊಡ್ತೀನಿ ಎಂದು ನಟಿ ಸೋಷಿಯಲ್ ಮೀಡಿಯಾದಲ್ಲಿ ಹಂಚಿಕೊಂಡಿದ್ದಾರೆ.

ನಟನೆಗಿಂತ ಹಾಟ್ ಫೋಟೋಶೂಟ್‌ಗಳ ಮೂಲಕ ಸುದ್ದಿಯಾಗುವ ನಟಿ ಇದೀಗ ಎಲ್ಲರೂ ಖುಷಿಪಡುವ ಸುದ್ದಿ ಕೊಡೋದಾಗಿ ಹೇಳಿದ್ದಾರೆ. ಜ್ಯೋತಿ ರೈ ಈ ಪೋಸ್ಟ್ ಹಂಚಿಕೊಳ್ತಿದ್ದಂತೆ ಮದುವೆ ಬಗ್ಗೆ ಗುಡ್ ನ್ಯೂಸ್ ಕೊಡ್ತೀರಾ? ಎಂದು ಬಗೆ ಬಗೆಯ ಕಾಮೆಂಟ್‌ಗಳು ಹರಿದು ಬರುತ್ತಿವೆ. ಹಾಗಾದ್ರೆ ನಟಿ ಹೇಳುವ ವಿಷ್ಯ ಏನಿರಬಹುದು ಎಂದು ಫ್ಯಾನ್ಸ್ ತಲೆಕೆಡಿಸಿಕೊಂಡಿದ್ದಾರೆ.

ಅಂದಹಾಗೆ, ಇತ್ತೀಚೆಗೆ ಜ್ಯೋತಿ ರೈ ಎನ್ನಲಾದ ಅಶ್ಲೀಲ ವಿಡಿಯೋಗಳು ಸಾಮಾಜಿಕ ಜಾಲತಾಣದಲ್ಲಿ ಸದ್ದು ಮಾಡಿತ್ತು. ಅಶ್ಲೀಲ ವಿಡಿಯೋ ಪ್ರಕರಣದ ವಿಚಾರವಾಗಿ ನಟಿ ನೊಂದಿದ್ದರು. ಈ ಕುರಿತು ಸೈಬರ್ ಕ್ರೈಂಗೆ ನಟಿ ದೂರು ನೀಡಿದ್ದರು. ಮಾರ್ಫಿಂಗ್ ಮಾಡಿರುವ ಕಿಡಿಗೇಡಿಗಳ ವಿರುದ್ಧ ಕ್ರಮ ಕೈಗೊಳ್ಳುವಂತೆ ದೂರಿನಲ್ಲಿ ನಟಿ ಜ್ಯೋತಿ ರೈ ಮನವಿ ಮಾಡಿದ್ದು, ನನ್ನ ಮಾನ ಹಾಗೂ ಕುಟುಂಬದ ಗೌರವ ಅಪಾಯದಲ್ಲಿದೆ. ಸರಿಯಾದ ಕ್ರಮ ತೆಗೆದುಕೊಳ್ಳದಿದ್ದರೆ ನನ್ನ ಜೀವನದಲ್ಲಿ ಸರಿಪಡಿಸಲಾಗದ ಹಾನಿ ಉಂಟಾಗುತ್ತದೆ ಎಂದು ದೂರಿನಲ್ಲಿ ನಟಿ ಕಳವಳ ವ್ಯಕ್ತಪಡಿಸಿದ್ದರು.

ಕನ್ನಡದ ಅನುರಾಗ ಸಂಗಮ, ಜೋಗುಳ, ಗೆಜ್ಜೆಪೂಜೆ, ಲವಲವಿಕೆ, ಕನ್ಯಾದಾನ, ಪ್ರೇರಣಾ, ಕಿನ್ನರಿ, ಕಸ್ತೂರಿ ನಿವಾಸ ಸೇರಿದಂತೆ ಅನೇಕ ಸೀರಿಯಲ್‌ಗಳಲ್ಲಿ ಜ್ಯೋತಿ ನಟಿಸಿದ್ದಾರೆ. ತಮಿಳು ಮತ್ತು ತೆಲುಗಿನಲ್ಲಿ ನಟಿ ಕಾಣಿಸಿಕೊಂಡಿದ್ದಾರೆ.

ಬಿಡುಗಡೆಯಾಯ್ತು ಮಾರಿಗೆ ದಾರಿ ಫಸ್ಟ್ ಲುಕ್ ಟೀಸರ್!

ಸ್ಯಾಂಡಲ್ ವುಡ್ ಗೆ ಮತ್ತೊಂದು ಹೊಸಾ ತಂಡದ ಆಗಮನವಾಗಿದೆ. 'ಮಾರಿಗೆ ದಾರಿ' ಶೀರ್ಷಿಕೆಯ ಈ ಸಿನಿಮಾವೀಗ ಸದ್ದಿಲ್ಲದೆ ಚಿತ್ರೀಕರಣ ಮುಗಿಸಿಕೊಂಡು, ಫಸ್ಟ್ ಲುಕ್ ಟೀಸರ್ ಅನ್ನು ಬಿಡುಗಡೆಗೊಳಿಸಿದೆ. ಹೊಸತೇನನ್ನೋ ಹೇಳ ಹೊರಟಿರುವಂತೆ ಭಾಸವಾಗುವ ಈ ಟೀಸರ್ನಲ್ಲಿ ಕಥೆಯ ಸುಳಿವನ್ನು ಬಿಟ್ಟು ಕೊಡದೆ, ಹೀರೋ ಕ್ಯಾರೆಕ್ಟರಿನ ಒಂದಷ್ಟು ಚಹರೆಗಳನ್ನು ಪ್ರೇಕ್ಷಕರ ಮುಂದಿಡಲಾಗಿದೆ. ಸದರಿ ಫಸ್ಟ್ ಲುಕ್ ಟೀಸರ್ ಮೂಲಕ ಮಾರಿಗೆ ದಾರಿ ಪಕ್ಕಾ ಮಾಸ್ ಕಂಟೆಂಟ್ ಹೊಂದಿರುವ ಚಿತ್ರವೆಂಬುದನ್ನು ಸಾರಿ ಹೇಳುವಂತಿದೆ.

ಕಥೆ, ಚಿತ್ರಕಥೆ, ಸಂಭಾಷಣೆಯೊಂದಿಗೆ ಈ ಚಿತ್ರವನ್ನು ಅಗಸ್ತ್ಯ ನಿರ್ದೇಶನ ಮಾಡಿದ್ದಾರೆ. ವಿಶೇಷವೆಂದರೆ, ಅವರೇ ನಾಯಕನಾಗಿಯೂ ನಟಿಸಿದ್ದಾರೆ. ಅವರ ಒಂದಷ್ಟು ಲುಕ್ಕುಗಳ ಝಲಕ್ಕುಗಳು ಫಸ್ಟ್ ಲುಕ್ ಟೀಸರ್ ಮೂಲಕ ಜಾಹೀರಾಗಿವೆ. ನೆಲಮೂಲದ ಕಥೆ, ಮಾಸ್ ದೃಷ್ಯಾವಳಿಗಳ ಸುಳಿವಿನೊಂದಿಗೆ ಮೂಡಿ ಬಂದಿರೋ ಈ ಫಸಟ್ ಲುಕ್ ಟೀಸರ್ ಒಂದಷ್ಟು ಆಲೋಚನೆಗೆ ಹಚ್ಚುವಂತಿದೆ. ಈ ಮೂಲಕ ಹೊಸಬರೇ ಸೇರಿಕೊಂಡು ರೂಪಿಸಿರುವ ಮಾರಿಗೆ ದಾರಿ ಪ್ರೇಕ್ಷಕರನ್ನು ತನ್ನತ್ತ ಸೆಳೆದುಕೊಳ್ಳುತ್ತಿದೆ. ರಾಧಾ ಫಿಲಂಸ್ ಬ್ಯಾನರಿನಡಿಯಲ್ಲಿ ಈ ಚಿತ್ರ ನಿರ್ಮಾಣಗೊಂಡಿದೆ. ಕನ್ನಡದ ಪ್ರೇಕ್ಷಕರಿಗೆ ತೀರಾ ಫ್ರೆಶ್ ಅನ್ನಿಸುವಂಥಾ ಕಥೆಯೊಂದಿಗೆ ಈ ಸಿನಿಮಾವನ್ನು ರೂಪಿಸಿರೋದಾಗಿ ನಿರ್ದೇಶಕರು ಹೇಳಿಕೊಂಡಿದ್ದಾರೆ. ಅದಕ್ಕೆ ತಕ್ಕುದಾದ ಒಂದಷ್ಟು ಅಂಶಗಳು ಈ ಟೀಸರಿನಲ್ಲಿ ಕಾಣಿಸಿವೆ. ಇನ್ನುಳಿದಂತೆ, ಅಗಸ್ತ್ಯ, ಮಹಾಲಕ್ಷ್ಮಿ, ಕಾಕ್ರೋಚ್ ಸುಧಿ, ವರ್ಧನ್, ಪ್ರದೀಪ್ ಪೂಜಾರಿ, ಬೆನಕ ನಂಜಪ್ಪ, ಬಾಲ ರಾಜವಾಡಿ ಮುಂತಾದವರ ತಾರಾಗಣದೊಂದಿಗೆ ಮಾರಿಗೆ ದಾರಿ ಕಳೆಗಟ್ಟಿಕೊಂಡಿದೆ. ಜಗದೀಶ್ ಗೌಡ ಛಾಯಾಗ್ರಹಣ, ಸ್ವಾಮಿನಾಥನ್ ಆರ್.ಕೆ ಸಂಗೀತ ನಿರ್ದೇಶನ, ಜಗದೀಶ್ ಗೌಡ ಸಂಕಲನ ಈ ಚಿತ್ರಕ್ಕಿದೆ.

ರಾಜಸ್ಥಾನಕ್ಕೆ ಹೀನಾಯ ಸೋಲು

36 ರನ್‌ಗಳ ಜಯ, ಫೈನಲಿಗೆ ಹೈದರಾಬಾದ್

ಅತ್ಯುತ್ತಮ ಬ್ಯಾಟಿಂಗ್, ಬೌಲಿಂಗ್, ಫೀಲ್ಡಿಂಗ್ ನಿಂದಾಗಿ ಎರಡನೇ ಕ್ವಾಲಿಫೈಯರ್‌ನಲ್ಲಿ ರಾಜಸ್ಥಾನ ರಾಯಲ್ಸ್ ವಿರುದ್ಧ 36 ರನ್‌ಗಳಿಂದ ಜಯ ಸಾಧಿಸಿದ ಸನ್ ರೈಸರ್ಸ್ ಹೈದರಾಬಾದ್ ಮೂರನೇ ಬಾರಿ ಐಪಿಎಲ್ ಫೈನಲ್ ಪ್ರವೇಶಿಸಿದೆ.

ಟಾಸ್ ಸೋತು ಮೊದಲು ಬ್ಯಾಟ್ ಮಾಡಿದ ಹೈದರಾಬಾದ್ 9 ವಿಕೆಟ್ ನಷ್ಟಕ್ಕೆ 175 ರನ್ ಹೊಡೆಯಿತು. ಈ ಮೊತ್ತವನ್ನು ಬೆನ್ನಟ್ಟಿದ ರಾಜಸ್ಥಾನ 20 ಓವರ್‌ಗಳಲ್ಲಿ 7 ವಿಕೆಟ್ ನಷ್ಟಕ್ಕೆ 139 ರನ್ ಹೊಡೆದು ಸೋಲನ್ನು ಒಪ್ಪಿಕೊಂಡಿತು.

ರಾಜಸ್ಥಾನ ಪರ ಆರಂಭಿಕ ಆಟಗಾರ ಯಶಸ್ವಿ ಜೈಸ್ವಾಲ್ 42 ರನ್(21 ಎಸೆತ, 4 ಬೌಂಡರಿ, 3 ಸಿಕ್ಸರ್) ಧ್ರುವ್ ಜುರೇಲ್ ಔಟಾಗದೇ 56 ರನ್ (35 ಎಸೆತ, 7 ಬೌಂಡರಿ, 2 ಸಿಕ್ಸರ್) ಹೊಡೆದು ಸ್ವಲ್ಪ ಪ್ರತಿರೋಧ ತೋರಿದರು. ಶಹಬಾಜ್ ಅಹಮದ್ 3 ವಿಕೆಟ್, ಅಭಿಷೇಕ್ ಶರ್ಮಾ 2 ವಿಕೆಟ್ ಪಡೆದರು.

ಹೈದರಾಬಾದ್ ಪರ ಆರಂಭಿಕ ಆಟಗಾರ ಅಭಿಷೇಕ್ ಶರ್ಮಾ 5 ಎಸೆತಗಳಲ್ಲಿ 12 ರನ್ ಸಿಡಿಸಿ ಔಟಾದರು. ಟ್ರಾವಿಸ್ ಹೆಡ್ 34 ರನ್(28 ಎಸೆತ, 3 ಬೌಂಡರಿ, 1 ಸಿಕ್ಸರ್) ಹೊಡೆದರೆ ರಾಹುಲ್ ತ್ರಿಪಾಠಿ 37 ರನ್(15 ಎಸೆತ, 5 ಬೌಂಡರಿ, 2 ಸಿಕ್ಸರ್) ಸಿಡಿಸಿ ಔಟಾದರು. ವಿಕೆಟ್ ಉರುಳುತ್ತಿದ್ದರೂ ಹೆನ್ರಿಕ್ ಕ್ಲಾಸೆನ್ ಅವರು ಗಟ್ಟಿಯಾಗಿ ನಿಂತು 50 ರನ್ (34 ಎಸೆತ, 4 ಸಿಕ್ಸರ್) ಸಿಡಿಸಿ ವಿಕೆಟ್ ಒಪ್ಪಿಸಿದರು.

ಚೆನ್ನೈ ಸ್ಟೇಡಿಯಂನಲ್ಲಿ ಮೇ 26 ಭಾನುವಾರ ಫೈನಲ್ ಪಂದ್ಯ ನಡೆಯಲಿದ್ದು ಇಂದು ಜಯಗಳಿಸಿದ ಹೈದರಾಬಾದ್ ಮತ್ತು ಕೋಲ್ಕತ್ತಾ ಕಪ್‌ಗಾಗಿ ಹೋರಾಟ ನಡೆಸಲಿವೆ.

ಮೊದಲ ಕ್ವಾಲಿಫೈಯರ್‌ನಲ್ಲಿ ಕೋಲ್ಕತ್ತಾ ಮತ್ತು ಹೈದರಾಬಾದ್ ಸೆಣಸಾಡಿದ್ದವು. ಈ ಪಂದ್ಯವನ್ನು ಕೋಲ್ಕತ್ತಾ 8 ವಿಕೆಟ್‌ಗಳಿಂದ ಗೆದ್ದುಕೊಂಡಿತ್ತು. ಮೊದಲು ಬ್ಯಾಟ್ ಮಾಡಿದ್ದ ಹೈದರಾಬಾದ್ 159 ರನ್‌ಗಳಿಗೆ ಆಲೌಟ್ ಆಗಿತ್ತು. ಕೋಲ್ಕತ್ತಾ ಇನ್ನೂ 38 ಎಸೆತ ಬಾಕಿ ಇರುವಂತೆಯೇ 2 ವಿಕೆಟ್ ನಷ್ಟಕ್ಕೆ 164 ರನ್ ಹೊಡೆದು ಫೈನಲ್ ಪ್ರವೇಶಿಸಿತ್ತು.

ಯತೀಂದ್ರನನ್ನು ಎಂಎಲ್‌ಸಿ ಮಾಡ್ತಿವಿ ಅಂತ ವರಿಷ್ಠರು ಹೇಳಿದ್ದರು

ಮೈಸೂರು: ಕಳೆದ 2023ರ ವಿಧಾನಸಭೆ ಚುನಾವಣೆಯಲ್ಲಿ ಮಾಜಿ ಶಾಸಕ ಯತೀಂದ್ರ ಸಿದ್ದರಾಮಯ್ಯ, ತಂದೆ, ಮುಖ್ಯಮಂತ್ರಿ ಸಿದ್ದರಾಮಯ್ಯ ಅವರಿಗೆ ವರುಣ ಕ್ಷೇತ್ರ ಬಿಟ್ಟುಕೊಟ್ಟಿದ್ದರು. ಹೀಗಾಗಿ ಸಿದ್ದರಾಮಯ್ಯ ವರುಣ ಕ್ಷೇತ್ರದಿಂದ ಸ್ಪರ್ಧಿಸಿ ಗೆಲವು ಸಾಧಿಸಿದ್ದಾರೆ. ಆದರೆ ಯತೀಂದ್ರ ಸಿದ್ದರಾಮಯ್ಯ ಅವರ ಮುಂದಿನ ರಾಜಕೀಯ ನಡೆ ಏನು ಎಂಬ ಪ್ರಶ್ನೆ ಮೂಡಿತ್ತು. ಲೋಕಸಭೆ ಚುನಾವಣೆಯಲ್ಲಿ ಯತೀಂದ್ರ ಸಿದ್ದರಾಮಯ್ಯ ಅವರಿಗೆ ಟಿಕೆಟ್ ನೀಡಲಾಗುತ್ತದೆ ಎಂಬ ಮಾತುಗಳು ರಾಜಕೀಯ ವಲಯದಲ್ಲಿ ಕೇಳಿ ಬರುತ್ತಿತ್ತು. ಆದರೆ ಇದು ಹುಸಿಯಾಗಿದೆ. ಇದೀಗ ಪುತ್ರನ ರಾಜಕೀಯ ಭವಿಷ್ಯದ ಬಗ್ಗೆ ತಂದೆ, ಮುಖ್ಯಮಂತ್ರಿ ಸಿದ್ದರಾಮಯ್ಯ ಮಾತನಾಡಿದ್ದಾರೆ. ''ಯತೀಂದ್ರ ಸಿದ್ದರಾಮಯ್ಯ ಅವರನ್ನು ಹೈಕಮಾಂಡ್‌ನವರು ಎಂಎಲ್‌ಸಿ ಮಾಡ್ತೇನೆ ಅಂದಿದ್ದರು. ಹೈಕಮಾಂಡ್ ಏನು ಮಾಡುತ್ತೇವೆ ಅಂದಿದ್ದಾರೆ. ಕಾದು ನೋಡಬೇಕು'' ಎಂದು ಹೇಳಿದರು.

ಮೈಸೂರಿನಲ್ಲಿ ಮಾಧ್ಯಮ ಪ್ರತಿನಿಧಿಗಳೊಂದಿಗೆ ಮಾತನಾಡಿದ ಅವರು, ನಾನು ಕೋಲಾರದಿಂದ ಸ್ಪರ್ಧಿಸಬೇಕು ಅಂದುಕೊಂಡಿದ್ದೆ. ಇಲ್ಲ ನೀವು ವರುಣಾದಿಂದ ಸ್ಪರ್ಧೆ ಮಾಡಿ ಅಂತ ಹೇಳಿದರು. ನೀನು ನಿಮ್ಮ ಅಪ್ಪನಿಗೆ ಕ್ಷೇತ್ರ ಬಿಟ್ಟು ಕೊಡಿ ಅಂತ ಯತೀಂದ್ರ ಸಿದ್ದರಾಮಯ್ಯ ಅವರಿಗೆ ಹೇಳಿದ್ದರು. ವರಿಷ್ಠರ ಮಾತಿಗೆ ತಲೆ ಬಾಗಿ ಕ್ಷೇತ್ರ ಬಿಟ್ಟುಕೊಟ್ಟಿದ್ದಾರೆ. ಎಂಎಲ್‌ಸಿ ಮಾಡುತ್ತೇನೆ ಅಂತ ವರಿಷ್ಠರು

ಹೇಳಿದ್ದರು. ನೋಡಬೇಕು ಏನು ಮಾಡುತ್ತಾರೆ ಎಂದು ಹೇಳಿದರು.

ನಮ್ಮ ಸುತ್ತಮುತ್ತಲಿನ 40 ಫೋನ್‌ಗಳನ್ನು ಸರ್ಕಾರ ಟ್ಯಾಪ್ ಮಾಡಿದೆ ಎಂಬ ಮಾಜಿ ಮುಖ್ಯಮಂತ್ರಿ ಹೆಚ್‌ಡಿ ಕುಮಾರಸ್ವಾಮಿ ಆರೋಪಕ್ಕೆ ಪ್ರತಿಕ್ರಿಯಿಸಿದ ಅವರು. ಪ್ರಜ್ವಲ್ ರೇವಣ್ಣ ಅವರ ಪ್ರಕರಣವನ್ನು ಡೈವರ್ಟ್ ಮಾಡಲು ಕುಮಾರಸ್ವಾಮಿ ಅವರು ಏನೇನೋ ಹೇಳುತ್ತಿದ್ದಾರೆ. ಕುಮಾರಸ್ವಾಮಿ ಈ ನೆಲದ ಕಾನೂನಿಗೆ ಗೌರವ ಕೊಡಬೇಕು ಎಂದರು.

ಸಂಸದ ಪ್ರಜ್ವಲ್ ರೇವಣ್ಣ ಅವರ ಪಾಸ್ ಪೋರ್ಟ್ ರದ್ದು ಮಾಡುವಂತೆ ನಾನು ಪ್ರಧಾನಿ ಮೋದಿಯವರಿಗೆ ಎರಡು ಬಾರಿ ಪತ್ರ ಬರೆದಿದ್ದೇನೆ. ಇದುವರೆಗೂ ಯಾವುದೇ ಪ್ರತಿಕ್ರಿಯೆ ಬಂದಿಲ್ಲ. ನನ್ನ ಪತ್ರಕ್ಕಂತೂ ಈವರೆಗೂ ಪ್ರಧಾನಿ ಉತ್ತರವನ್ನ ಕೊಟ್ಟಿಲ್ಲ. ಒಬ್ಬ ಸಿಎಂ ಪತ್ರ ಬರೆದಾಗ ಉತ್ತರ ಕೊಡುತ್ತಾರೆಂದು ವಿಶ್ವಾಸವಿದೆ. ನೋಡೋಣ ಎರಡನೇ ಪತ್ರಕ್ಕಾದರೂ ಉತ್ತರ ಕೊಡುತ್ತಾರಾ ಅಂತ ಎಂದು ಹೇಳಿದ್ದಾರೆ.

ಪ್ರಜ್ವಲ್ ರೇವಣ್ಣ ಮೇಲೆ ಅತ್ಯಾಚಾರ, ಲೈಂಗಿಕ ಕಿರುಕುಳದಂತಹ ಗಂಭೀರ ಆರೋಪಗಳಿವೆ. ಈ ವಿಚಾರವನ್ನು ಡೈವರ್ಟ್ ಮಾಡಲು ಕುಮಾರಸ್ವಾಮಿ ಅವರು ಡಿಸಿಎಂ ಡಿಕೆ ಶಿವಕುಮಾರ್ ಅವರ ಹೆಸರು ಹೇಳುತ್ತಿದ್ದಾರೆ. ಪ್ರಜ್ವಲ್ ರೇವಣ್ಣರನ್ನು ನಾನು ಅಪರಾಧಿ ಅಂತ ಎಲ್ಲೂ ಹೇಳಿಲ್ಲ. ನಾನು ಸಹ ಆರೋಪಿ ಅಂತಲೇ ಹೇಳುತ್ತಿರುವುದು ಎಂದು ತಿರುಗೇಟು ನೀಡಿದರು.

ಹೆಚ್‌ಡಿ ದೇವೇಗೌಡರ ಕುಟುಂಬದಿಂದ ಪ್ರಜ್ವಲ್ ಹೊರಹಾಕುವ ವಿಚಾರವಾಗಿ ಮಾತನಾಡಿದ ಅವರು, ಪ್ರಜ್ವಲ್ ರೇವಣ್ಣ ದೇವೇಗೌಡರು ಹಾಗೂ ಅವರ ಮನೆಯವರಿಗೆ ಗೊತ್ತಿಲ್ಲದೇ ಮನೆಯಿಂದ ಹೋಗಿದ್ದಾನಾ? ಪ್ರಜ್ವಲ್ ಅವರ ಕುಟುಂಬದವರ ಸಂಪರ್ಕದಲ್ಲಿ ಇಲ್ಲವಾ? ಮೊದಲಿನಿಂದ ಪ್ರಜ್ವಲ್ ನನ್ನ ಸಂಪರ್ಕದಲ್ಲಿ ಇಲ್ಲ. ಪ್ರಜ್ವಲ್ ಪರ ಪ್ರಚಾರಕ್ಕೆ ಹೋದಾಗ ನನ್ನ ಮಗ ಎಂದಿದ್ದರು. ಆ ಹೇಳಿಕೆ ಅವರ ಸಂಪರ್ಕದಲ್ಲಿ ಇದ್ದ ಹಾಗೆ ಅಲ್ವಾ? ಪ್ರಜ್ವಲ್ ವಿಚಾರ ಅವರ ಕುಟುಂಬಕ್ಕೆ ಎಲ್ಲವೂ ಗೊತ್ತಿದೆ ಎಂದು ಟಾಂಗ್ ಕೊಟ್ಟರು.

ಲೋಕಸಭೆ ಬಳಿಕ ಸ್ಥಳೀಯ ಸಂಸ್ಥೆಗಳ ಚುನಾವಣೆ ಜಿಲ್ಲಾ ಪಂಚಾಯಿತಿ, ತಾಲೂಕು ಪಂಚಾಯಿತಿಗೆ ಚುನಾವಣೆ ನಡೆಸಲು ನಾವು ತಯಾರಿದ್ದೇವೆ. ಲೋಕಸಭೆ ಚುನಾವಣೆ ನೀತಿ ಸಂಹಿತೆ ಮುಗಿದ ಕೂಡಲೇ ಚುನಾವಣೆ ಮಾಡುತ್ತೇವೆ. ಸ್ಥಳೀಯ ಸಂಸ್ಥೆಗಳ ಚುನಾವಣೆಗೆ ಅಗತ್ಯವಾದ ಎಲ್ಲ ಕ್ರಮ ಕೈಗೊಳ್ಳಲಾಗಿದೆ. ಮೊದಲು ಕ್ಷೇತ್ರ ಪುನರ್ ವಿಂಗಡನೆ ಆಗುತ್ತದೆ. ನಂತರ ಮೀಸಲಾತಿ ಪ್ರಕಟಿಸುತ್ತೇವೆ ಎಂದು ತಿಳಿಸಿದರು.

ಅಫ್ಘಾನಿಸ್ತಾನದ ಬೌಲಿಂಗ್ ಕೋಚ್ ಆಗಿ ಡ್ವೇನ್ ಬ್ರಾವೋ ನೇಮಕ

ಮುಂಬರುವ ಐಸಿಸಿ ಟಿ20 ವಿಶ್ವಕಪ್ ಟೂರ್ನಿಗಾಗಿ ವೆಸ್ಟ್ ಇಂಡೀಸ್ ತಂಡದ ಮಾಜಿ ಆಲ್‌ರೌಂಡರ್ ಡ್ವೇನ್ ಬ್ರಾವೋ ಅವರನ್ನ ಅಫ್ಘಾನಿಸ್ತಾನ ಕ್ರಿಕೆಟ್ ತಂಡವು ಬೌಲಿಂಗ್ ಕೋಚ್ ಆಗಿ ನೇಮಿಸಿಕೊಂಡಿದೆ.

ಮುಂದಿನ ಜೂನ್ ತಿಂಗಳಲ್ಲಿ ಅಮೆರಿಕ ಮತ್ತು ವೆಸ್ಟ್ ಇಂಡೀಸ್ ಆತಿಥ್ಯದಲ್ಲಿ ವಿಶ್ವಕಪ್ ಟೂರ್ನಿ ನಡೆಯಲಿದೆ. 40 ವರ್ಷದ ವೆಸ್ಟ್ ಇಂಡೀಸ್ ತಂಡದ ಮಾಜಿ ಆಲ್‌ರೌಂಡರ್ ಡ್ವೇನ್ ಬ್ರಾವೋ 295 ಅಂತಾರಾಷ್ಟ್ರೀಯ ಪಂದ್ಯಗಳನ್ನಾಡಿದ್ದು, 6,423 ರನ್ ಗಳಿಸಿದ್ದು, 363 ವಿಕೆಟ್‌ಗಳನ್ನೂ ಕಬಳಿಸಿದ್ದಾರೆ. 573 ಟಿ20 ಪಂದ್ಯಗಳಲ್ಲಿ 6,500 ರನ್‌ಗಳೊಂದಿಗೆ ಒಟ್ಟು 625 ವಿಕೆಟ್ ಉರುಳಿಸಿದ್ದಾರೆ. ಇದರೊಂದಿಗೆ 100 ಪ್ರಥಮ ದರ್ಜೆ ಕ್ರಿಕೆಟ್ ಪಂದ್ಯಗಳು, ಲಿಸ್ಟ್-ಎ ನಲ್ಲಿ 227 ಪಂದ್ಯಗಳನ್ನಾಡಿರುವ ಅನುಭವ ಹೊಂದಿದ್ದಾರೆ. ಇಂಡಿಯನ್ ಪ್ರೀಮಿಯರ್ ಲೀಗ್‌ನಲ್ಲಿ 161 ಪಂದ್ಯಗಳನ್ನೂ ಆಡಿದ್ದಾರೆ.

ಬ್ರಾವೋ 2021ರ ಐಸಿಸಿ ಟಿ20 ವಿಶ್ವಕಪ್ ಟೂರ್ನಿ ನಂತರ ಡ್ವೇನ್ ಬ್ರಾವೋ ಅಂತಾರಾಷ್ಟ್ರೀಯ ಕ್ರಿಕೆಟ್‌ಗೆ ವಿದಾಯ ಹೇಳಿದ್ದರು.

ವಿಶ್ವಕಪ್ ಟೂರ್ನಿ ಎಲ್ಲಿ? ಯಾವಾಗ?: ಜೂನ್ 1 ರಿಂದ ಜೂನ್ 29ರ ವರೆಗೆ ವಿಶ್ವಕಪ್ ಟೂರ್ನಿ ನಡೆಯಲಿದ್ದು, ಜೂನ್ 9ರಂದು ನ್ಯೂಯಾರ್ಕ್‌ನಲ್ಲಿ ಭಾರತ ಮತ್ತು ಪಾಕ್ ತಂಡಗಳು ಮುಖಾಮುಖಿಯಾಗಲಿವೆ. ಈ ಬಾರಿ 16 ರಿಂದ 20ಕ್ಕೆ ತಂಡಗಳ ಸಂಖ್ಯೆಯನ್ನು ಹೆಚ್ಚಿಸಿದ್ದು, ಒಟ್ಟು 4 ಗುಂಪುಗಳಲ್ಲಿ 20 ತಂಡಗಳು ಕಣಕ್ಕಿಳಿಯಲಿವೆ. ಅಲ್ಲದೇ ಸೂಪರ್-12 ಹಂತವನ್ನು ಸೂಪರ್-8ಗೆ ಇಳಿಸಲಾಗಿದೆ. ಸೂಪರ್-8 ಗುಂಪಿನಲ್ಲಿ ಅಗ್ರಸ್ಥಾನ ಪಡೆದ 4 ತಂಡಗಳು ಸೆಮಿಫೈನಲ್ ಪ್ರವೇಶಿಸಲಿವೆ. ಜೂನ್ 1 ರಿಂದ 18ರ ವರೆಗೆ ಗುಂಪು ಹಂತದ ಪಂದ್ಯಗಳು ನಡೆಯಲಿದೆ. ಜೂನ್ 19 ರಿಂದ 24ರ ವರೆಗೆ ಸೂಪರ್-8 ಪಂದ್ಯಗಳು, ಜೂನ್ 26 ಮತ್ತು ಜೂನ್ 27 ರಂದು ಸೆಮಿಫೈನಲ್ ಪಂದ್ಯಗಳು ನಡಯೆಲಿದ್ದು, ಜೂನ್ 29ರಂದು ಬಾರ್ಬಡೋಸ್ ಮೈದಾನದಲ್ಲಿ ಫೈನಲ್ ಪಂದ್ಯ ನಡೆಯಲಿದೆ.

ಮೇ 28 ರಂದು ಬೆಂಗಳೂರಿನ ಅವ್ಯವಸ್ಥೆಗಳ ವಿರುದ್ಧ ಬೃಹತ್ ಪ್ರತಿಭಟನೆ

ಬೆಂಗಳೂರು: ರಾಜಧಾನಿಯ ಅವ್ಯವಸ್ಥೆಗಳ ವಿರುದ್ಧ ಇದೇ ಮೇ 28 ರಂದು ಬಿಜೆಪಿ ವತಿಯಿಂದ ಬೃಹತ್ ಪ್ರತಿಭಟನೆಯನ್ನು ಹಮ್ಮಿಕೊಳ್ಳಲಿದ್ದೇವೆ ಎಂದು ಬಿಜೆಪಿ ರಾಜ್ಯಾಧ್ಯಕ್ಷ ಮತ್ತು ಶಾಸಕ ಬಿ.ವೈ.ವಿಜಯೇಂದ್ರ ಪ್ರಕಟಿಸಿದರು.

ಮಲ್ಲೇಶ್ವರದ ಬಿಜೆಪಿ ರಾಜ್ಯ ಕಾರ್ಯಾಲಯ ಜಗನ್ನಾಥ ಭವನದಲ್ಲಿ ತಮ್ಮ ನೇತೃತ್ವದಲ್ಲಿ ಬೆಂಗಳೂರಿನ ಸಮಸ್ಯೆಗಳ ಕುರಿತು ಚರ್ಚೆಗಾಗಿ ನಡೆಸಿದ ಸಭೆಯ ಬಳಿಕ ಮಾಧ್ಯಮ ಪ್ರತಿನಿಧಿಗಳ ಜೊತೆ ಮಾತನಾಡಿದರು.

ಬೆಂಗಳೂರು ನಗರದ ಸಮಸ್ಯೆಗಳಿಗೆ ಪರಿಹಾರ ದೊರಕಿಸಿಕೊಡುವ ನಿಟ್ಟಿನಲ್ಲಿ ಪ್ರತಿ ವಾರ್ಡಿನಲ್ಲಿ ಬಿಜೆಪಿ ವತಿಯಿಂದ ಹೋರಾಟವನ್ನು ಕೈಗೆತ್ತಿಕೊಳ್ಳಲಾಗುವುದು. ಬೆಂಗಳೂರು ಮಹಾನಗರದ ಜನತೆಗೆ ನ್ಯಾಯ ದೊರಕಿಸಿಕೊಡುವ ನಿಟ್ಟಿನಲ್ಲಿ ಬಿಜೆಪಿ ಹೋರಾಟ ನಿರಂತರವಾಗಿ ಇರಲಿದೆ. ಕೇವಲ ನಾಮಕಾವಾಸ್ತೆ ಹೋರಾಟ ಇದಲ್ಲ. ಸಮಸ್ಯೆಗೆ ಪರಿಹಾರ, ಹೋರಾಟಕ್ಕೆ ಜಯ ಸಿಗಬೇಕಿದೆ. ಆ ನಿಟ್ಟಿನಲ್ಲಿ ಹೋರಾಟ ನಡೆಯಲಿದೆ ಎಂದು ವಿವರಿಸಿದರು.

ನಗರದ ಎಲ್ಲಾ ಶಾಸಕರು, ಮಾಜಿ ಶಾಸಕರು, ಮಾಜಿ ಕಾರ್ಪೊರೇಟರ್‌ಗಳ ಸಭೆಯನ್ನು ನಡೆಸಲಾಗಿದೆ. ಬೆಂಗಳೂರು ನಗರದಲ್ಲಿ ಇವತ್ತು ಆಗುತ್ತಿರುವ ಅವ್ಯವಸ್ಥೆಗಳನ್ನು ಚರ್ಚಿಸಿದ್ದೇವೆ. ಕೇವಲ ಎರಡು ದಿನ ಮಳೆ ಬಂದಾಗ ಬೆಂಗಳೂರಿನ ರಸ್ತೆಗಳು ವಾಹನ ಓಡಾಡದಂತೆ ಬ್ಲಾಕ್ ಆಗಿದ್ದವು. ಬೆಂಗಳೂರು ನಗರದಲ್ಲಿ ಅತಿ ಹೆಚ್ಚು ತೆರಿಗೆ ಪಾವತಿಸುವ ಜನರಿದ್ದಾರೆ. ರಾಜ್ಯದಲ್ಲಿ ಹೊಸ ಸರ್ಕಾರ ಬಂದ ಬಳಿಕ ಒಂದು ವರ್ಷದಲ್ಲಿ ಬೆಂಗಳೂರು ನಗರದ ಅಭಿವೃದ್ಧಿಗೆ ಒಂದು ರೂಪಾಯಿಯನ್ನೂ ಕೊಟ್ಟಿಲ್ಲ ಎಂದು ಟೀಕಿಸಿದರು.

ಎಷ್ಟೇ ಮಳೆ ಬಂದರೂ ಎದುರಿಸಲು ಸನ್ನದ್ಧರಾಗಿದ್ದೇವೆ ಎಂದು ಆಯುಕ್ತರು ಹೇಳುತ್ತಾರೆ. ತಯಾರಿದ್ದೇವೆ ಎಂದು ಅವರು ಭಾಷಣ ಮಾಡಿದರೂ ಅವ್ಯವಸ್ಥೆಗಳು ಹಾಗೇ ಉಳಿದಿವೆ. ಈ ರಾಜ್ಯ ಸರ್ಕಾರವು ಆಸ್ತಿ ತೆರಿಗೆ, ಮೋಟಾರು ವಾಹನ ತೆರಿಗೆ ಸೇರಿ ಎಲ್ಲಾ ತೆರಿಗೆಗಳನ್ನು ಹೆಚ್ಚಿಸಿದೆ. ಆದರೆ, ಬೆಂಗಳೂರಿನ ಜನತೆಗೆ ಯಾವುದೇ ಪ್ರಯೋಜನ ಆಗುತ್ತಿಲ್ಲ ಎಂದು ತಿಳಿಸಿದರು.

ರಸ್ತೆಗಳು ಗುಂಡಿಗಳಿಂದ ತುಂಬಿ ಹೋಗಿವೆ. ಕಸ ವಿಲೇವಾರಿಯೂ ಸರಿಯಾಗಿ ಆಗುತ್ತಿಲ್ಲ. ಬೆಂಗಳೂರಿಗೆ ಅತಿ ಹೆಚ್ಚು ಸಚಿವರಿದ್ದರೂ ಈ ನಗರದ ಅಭಿವೃದ್ಧಿ ಕುರಿತು ಯಾರು ಕೂಡ ಚಿಂತನೆ ಮಾಡದೆ ಇರುವುದು ನಿಜವಾಗಿ ಒಂದು ದುರಂತ ಎಂದು ಬೇಸರಿಸಿದರು.

Printed, Published & Owned by N.Venugopal Krishna, Printed at DASHAPRAMATHI MUDRANALAYA, No.433/1, Chikkavitalenahalli Village, Thagachagere Post, Kasaba Hobli, Channapatna Taluk, Ramanagar District, Pin-562160. Published at No.15, Ground Floor, 12th Block, 5th Main, Kumara Park (West), Behind BDA Head Office, Bengaluru-560020. Editor: N.Venugopal Krishna, Mobile No.+91 94835 89085, email: sanjemugilu@gmail.com