ಸಂಪುಟ: 21, ಸಂಚಿಕೆ: 227, ಪುಟಗಳು: 8, ಭಾನುವಾರ, 26 ಮೇ 2024 RNI NO. KARKAN/2002/08054
epaper: www.sanjemugilu.com

ವೇಣು ಸಾರಥ್ಯದಲ್ಲಿ...

ಸುದ್ದಿಗಳ ಹೊನಲು

ಸಂಜೆ ಮುಗಿಲು

ಕನ್ನಡ ಪ್ರಾದೇಶಿಕ ಸಂಜೆ ದಿನಪತ್ರಿಕೆ

ಬೆಂಗಳೂರು। ಬೆಂಗಳೂರು ಗ್ರಾಮಾಂತರ। ಕೋಲಾರ। ಚಿಕ್ಕಬಳ್ಳಾಪುರ। ರಾಮನಗರ। ಮಂಡ್ಯ। ಮೈಸೂರು। ಚಾಮರಾಜನಗರ

ಸುಭಾಷಿತ

ನಿಮ್ಮ ಕನಸುಗಳ ಬೆನ್ನುಹತ್ತಿ. ಆದರೆ, ಅದಕ್ಕೆ ಅಡ್ಡದಾರಿಗಳು ಇಲ್ಲ ಎಂಬುದನ್ನು ಅರಿಯಿರಿ.

। ಸಚಿನ್ ತೆಂಡೂಲ್ಕರ್

ಪಂಚಾಂಗ

(ಭಾನುವಾರ 26, ಮೇ-2024)

- ಸಂವತ್ಸರ: ಕ್ರೋಧಿ ನಾಮ, ಋತು: ವಸಂತ
- ಅಯನ: ಉತ್ತರಾಯಣ, ಮಾಸ: ವೈಶಾಖ
- ಪಕ್ಷ: ಕೃಷ್ಣ, ತಿಥಿ: ತದಿಗೆ
- ನಕ್ಷತ್ರ: ಮೂಲ
- ರಾಹುಕಾಲ: 05:04 - 6:40
- ಗುಳಿಕಕಾಲ: 03:28 - 5:04
- ಯಮಗಂಡಕಾಲ: 12:16- 1:52

ಶೃಂಗೇರಿ ಶಾರದಾ ಮಠಕ್ಕೆ ಕೇಂದ್ರ ಸಚಿವೆ ನಿರ್ಮಲಾ ಸೀತಾರಾಮನ್ ಭೇಟಿ

ಚಿಕ್ಕಮಗಳೂರು: ಕೇಂದ್ರ ವಿತ್ತ ಸಚಿವೆ ನಿರ್ಮಲಾ ಸೀತಾರಾಮನ್ ಅವರು ಶನಿವಾರ ಚಿಕ್ಕಮಗಳೂರು ಜಿಲ್ಲೆಯ ಶೃಂಗೇರಿ ಶಾರದಾ ಮಠಕ್ಕೆ ಭೇಟಿ ನೀಡಿದ್ದರು. ಶಾರದಾಂಬೆಗೆ ವಿಶೇಷ ಪೂಜೆ ಸಲ್ಲಿಸಿ, ದೇವಿ ದರ್ಶನ ಪಡೆದರು. ಬಳಿಕ ಉಭಯ ಜಗದ್ಗುರುಗಳ ಆಶೀರ್ವಾದ ಪಡೆದರು.

ಕೇಂದ್ರ ವಿತ್ತ ಸಚಿವೆ ನಿರ್ಮಲಾ ಸೀತಾರಾಮನ್ ಅವರು ರಾಜ್ಯಸಭೆಗೆ ಕರ್ನಾಟಕದಿಂದ ಆಯ್ಕೆ ಆಗಿದ್ದಾರೆ. ಏ. 26 ರಂದು ನಡೆದ ಲೋಕಸಭೆ ಚುನಾವಣೆಗೆ ರಾಜ್ಯದ ಮೊದಲ ಹಂತದ ಮತದಾನದಲ್ಲಿ ನಿರ್ಮಲಾ ಸೀತಾರಾಮನ್ ಅವರು ಬೆಂಗಳೂರಿನಲ್ಲಿ ಮತದಾನ ಮಾಡಿದರು.

ಸಚಿವೆ ನಿರ್ಮಲಾ ಸೀತಾರಾಮನ್ ಅವರು ಶನಿವಾರ ಚಿಕ್ಕಮಗಳೂರು ಜಿಲ್ಲೆಯ ಶೃಂಗೇರಿಗೆ ಭೇಟಿ ನೀಡಿದ್ದರು.

ಖಾಸಗಿ ಕಾರ್ಯಕ್ರಮ ನಿಮಿತ್ತ ನಿರ್ಮಲಾ ಸೀತಾರಾಮನ್ ಅವರು ಕುಟುಂಬ ಸಮೇತ ಶನಿವಾರ ರಾತ್ರಿಯೇ ಶೃಂಗೇರಿಗೆ ಭೇಟಿ ನೀಡಿದ್ದರು. ಶುಕ್ರವಾರ (ಮೇ 24) ರಂದು ಶೃಂಗೇರಿ ಮಠದಲ್ಲೇ ವಾಸ್ತವ್ಯ ಹೂಡಿದ್ದರು.

ಶನಿವಾರ ಬೆಳಗ್ಗೆ ಶೃಂಗೇರಿ ಶಾರದಾ ಮಠಕ್ಕೆ ತೆರಳಿ ಶಾರದಾಂಬೆಗೆ ವಿಶೇಷ ಪೂಜೆ ಸಲ್ಲಿಸಿ, ದೇವಿ ದರ್ಶನ ಪಡೆದರು.

ಬಳಿಕ ಸಚಿವೆ ನಿರ್ಮಲಾ ಸೀತಾರಾಮನ್ ಅವರು ಉಭಯ ಜಗದ್ಗುರುಗಳ ಆಶೀರ್ವಾದ ಪಡೆದರು.

ಕೇಂದ್ರ ಸಚಿವೆ ನಿರ್ಮಲಾ ಸೀತಾರಾಮನ್ ಶೃಂಗೇರಿಯಲ್ಲಿ ಮಠದ ಕುರಿತು ಅಲ್ಲಿನ ಅರ್ಚಕರಿಂದ ಕನ್ನಡದಲ್ಲೇ ಸಂಪೂರ್ಣವಾಗಿ ಮಾಹಿತಿ ಪಡೆದುಕೊಂಡರು.

ತಾಯಿ ಶಾರದಾಂಬೆ ದರ್ಶನ ಪಡೆದು ಶನಿವಾರ ಸಂಜೆ ಬೆಂಗಳೂರಿಗೆ ವಾಪಸ್ ಆಗಿದ್ದಾರೆ.

ಸಂಕ್ಷಿಪ್ತ ಸುದ್ದಿ

ಕುಡಿದು ಬಂದು ರಸ್ತೆ ಬದಿ ಮಲಗಿದ್ದವರ ತಲೆ ಮೇಲೆ ಕಲ್ಲು ಎತ್ತಿಹಾಕಿ ಸಾಯಿಸುತ್ತಿದ್ದ ಕಿಲ್ಲರ್ ಅಂದರ್!

ಬೆಂಗಳೂರು: ನಟೋರಿಯಸ್ ಕೊಲೆಗಾರ ಗಿರೀಶ್ ನನ್ನು ಬೆಂಗಳೂರಿನ ಬನಶಂಕರಿ ಠಾಣೆ ಪೊಲೀಸರು ಬಂಧಿಸಿದ್ದಾರೆ. ಆರೋಪಿ ಗಿರೀಶ್ ಒಂದೇ ವಾರದಲ್ಲಿ ಎರಡು ಕೊಲೆ ಮಾಡಿದ್ದನು. ಕುಡಿದು ಬಂದು ರಸ್ತೆ ಬದಿ ಮಲಗಿದ್ದವರನ್ನು ಆರೋಪಿ ಗಿರೀಶ್ ಕೊಲೆ ಮಾಡುತ್ತಿದ್ದನು. ಕುಡಿದ ಮತ್ತಿನಲ್ಲಿ ಮೇ 12ರಂದು ಜಯನಗರ 7ನೇ ಬಡಾವಣೆಯಲ್ಲಿ ರಸ್ತೆ ಬದಿಯಲ್ಲಿ ಮಲಗಿದ್ದ ವ್ಯಕ್ತಿಯ ತಲೆ ಮೇಲೆ ಕಲ್ಲು ಎತ್ತಿಹಾಕಿ ಕೊಲೆ ಮಾಡಿದ್ದನು. ಬನಶಂಕರಿ ಪೊಲೀಸ್ ಠಾಣೆಯಲ್ಲಿ ಪ್ರಕರಣ ದಾಖಲಾಗಿತ್ತು. ಪುಟ 2

ಕಾರು ಕಲಿಯಲು ಹೋಗಿ ಬಾಲಕಿ ಮೇಲೆ ಕಾರು ಹತ್ತಿಸಿದ ಮಹಿಳೆ

ಬೆಂಗಳೂರು: ಕೆಲ ದಿನಗಳ ಹಿಂದೆ ಬೆಂಗಳೂರಿನ ಮುರುಗೇಶ್ ಪಾಳ್ಯದಲ್ಲಿ 18 ವರ್ಷದ ಯುವಕ ಕಾರು ತೊಳೆಯುವಾಗ ಏಕಾಏಕಿ ಎಕ್ಸಿಲೇಟರ್ ತುಳಿದು ಮಾಡಿದ ಅಚಾತುರ್ಯಕ್ಕೆ 5 ವರ್ಷದ ಮಗು ಮೃತಪಟ್ಟಿತ್ತು. ಮತ್ತೊಂದು ಮಗು ಆಸ್ಪತ್ರೆ ಸೇರಿತ್ತು. 7 ಬೈಕ್ ಗಳು, ಒಂದು ಕಾರ್ ಕೂಡ ಜಖಂ ಆಗಿತ್ತು. ಈಗ ಅದೇ ರೀತಿಯ ಮತ್ತೊಂದು ಘಟನೆ ಬೆಂಗಳೂರು ದಕ್ಷಿಣ ತಾಲೂಕಿನ ಕಗ್ಗಲೀಪುರ ಗ್ರಾಮದಲ್ಲಿ ನಡೆದಿದೆ. ಕಾರು ಕಲಿಯಲು ಹೋಗಿದ್ದ ಮಹಿಳೆಯೊಬ್ಬರು ಬಾಲಕಿ ಮೇಲೆ ಕಾರು ಹತ್ತಿಸಿದ್ದಾರೆ. ಮನೆ ಮುಂದೆ ಆಟವಾಡ್ತಿದ್ದ ಬಾಲಕಿಗೆ ಕಾರು ಡಿಕ್ಕಿ ಹೊಡೆದಿದ್ದು ಬಾಲಕಿ ಸ್ಥಳದಲ್ಲೇ ಮೃತಪಟ್ಟಿದ್ದಾಳೆ. ಕಗ್ಗಲೀಪುರ ಗ್ರಾಮದ ವೆಂಕಟೇಶ್ ಮತ್ತು ಲಕ್ಷ್ಮೀ ಎಂಬುವವರ ಪುತ್ರಿ, ನಾಗಲಕ್ಷ್ಮೀ(7) ಮೃತ ಬಾಲಕಿ. ಪುಟ 2

ಪ್ರಜ್ವಲ್ ರೇವಣ್ಣ ಪೆನ್ ಡ್ರೈವ್ ಕೇಸ್

ಎಸ್ಐಟಿ ನಡೆ ಅನುಮಾನ

ಹಾಸನ: ಸಂಸದ ಪ್ರಜ್ವಲ್ ರೇವಣ್ಣ ಪೆನ್ ಡ್ರೈವ್ ಕೇಸ್ ಸಂಬಂಧ ಎಸ್ಐಟಿ ಪೊಲೀಸರ ನಡೆ ಮೇಲೆ ಅನುಮಾನ ಮೂಡುತ್ತಿದೆ. ಎಫ್ಐಆರ್‌ನಲ್ಲಿ ಉಲ್ಲೇಖಿಸಿದ್ದ ಐವರು ಪ್ರಮುಖ ಆರೋಪಿಗಳನ್ನು ಎಸ್ಐಟಿ ಬಂಧಿಸಿಲ್ಲ. ಹೀಗಾಗಿ ಎಸ್ಐಟಿ ತನಿಖಾ ವೈಖರಿ ಅಚ್ಚರಿ ಮೂಡಿಸಿದೆ. ಪ್ರಕರಣದಲ್ಲಿ ಆರು, ಏಳು, ಎಂಟನೇ ಆರೋಪಿಗಳೆಂದು ಮೂವರನ್ನು ಬಂಧಿಸಲಾಗಿದೆ.

ಪ್ರೀತಂಗೌಡ ಆಪ್ತ ಲಿಖಿತ್ ಗೌಡ, ಕಚೇರಿ ಸಹಾಯಕ ಚೇತನ್ ಹಾಗೂ ವಕೀಲ ದೇವರಾಜೇಗೌಡನನ್ನು ಬಂಧಿಸಲಾಗಿದೆ. ಆದರೆ ಎಫ್ಐಆರ್‌ನಲ್ಲಿ ಹೆಸರಿದ್ದ ಪ್ರಜ್ವಲ್ ಮಾಜಿ ಕಾರು ಚಾಲಕ ಕಾರ್ತಿಕ್, ಕಾಂಗ್ರೆಸ್ ಅಭ್ಯರ್ಥಿ ಶ್ರೇಯಸ್ ಆಪ್ತ ಪುಟ್ಟಿ ಅಲಿಯಾಸ್ ಪುಟ್ಟರಾಜ್, ವೀಡಿಯೋ ಹಂಚಿಕೆಯ ಪ್ರಮುಖ ಆರೋಪಿ ನವೀನ್ ಗೌಡ, ಚೇತನ್ ಹಾಗು ಪ್ರೀತಂಗೌಡ ಆಪ್ತ ಶರತ್‌ನನ್ನು ಬಂಧಿಸಿಲ್ಲ. ಮೇ 8ರಂದೇ ಪುಟ್ಟರಾಜ್, ನವೀನ್, ಚೇತನ್, ಕಾರ್ತಿಕ್ ನಿರೀಕ್ಷಣ ಜಾಮೀನು ಅರ್ಜಿ ವಜಾ ಆಗಿದೆ. ಜಿಲ್ಲಾ ನ್ಯಾಯಾಲಯ ದಲ್ಲಿ ಕೇಸ್ ವಜಾ ಹಿನ್ನೆಲೆಯಲ್ಲಿ ಆರೋಪಿತರು ಹೈಕೋರ್ಟ್ ಮೊರೆ ಹೋಗಿದ್ದಾರೆ. ಇಷ್ಟೆಲ್ಲಾ ಬೆಳವಣಿಗೆ ಆದರೂ ಪ್ರಮುಖ ಆರೋಪಿಗಳು ಅರೆಸ್ಟ್ ಆಗಿಲ್ಲ.

ಈವರೆಗೆ ಬಂಧಿಸಿದ ಮೂವರಿಂದ ಮಹತ್ವದ ದಾಖಲೆ ವಶಕ್ಕೆ ಪಡೆಯಲಾಗಿದೆ. ವಶಪಡಿಸಿಕೊಂಡ ಪೆನ್ ಡ್ರೈವ್, ಹಾರ್ಡ್ ಡಿಸ್ಕ್, ಲ್ಯಾಪ್‌ಟಾಪ್ ಅನ್ನು ಎಫ್ಎಸ್ಎಲ್‌ಗೆ ಕಳಿಸಲಾಗಿದೆ. ವರದಿ ಬಂದ ಬಳಿಕ ವಿಚಾರಣೆ ಮುಂದುವರಿಯುವ ಸಾಧ್ಯತೆ ಇದೆ.

ಬೇಲ್ ಸಿಕ್ಕಿದ್ರೂ, ರೇವಣ್ಣಗೆ ಹೊಸ ಸಂಕಷ್ಟ?

ಕೆ.ಆರ್.ನಗರ ಮಹಿಳೆ ಕಿಡ್ನ್ಯಾಪ್ ಕೇಸ್‌ನಲ್ಲಿ ನಿನ್ನೆ ಜಾಮೀನು ಸಿಕ್ಕಿದ್ರೂ ಶಾಸಕ ಹೆಚ್.ಡಿ. ರೇವಣ್ಣಗೆ ಗಂಡಾಂತರ ತಪ್ಪಿಲ್ಲ. 42ನೇ ಎಸಿಎಂಎಂ ಕೋರ್ಟ್ ನೀಡಿದ ಬೇಲ್ ರದ್ದು ಕೋರಿ ಹೈಕೋರ್ಟ್‌ಗೆ ಹೆಚ್‌ಡಿಕೆ ಅರ್ಜಿ ಸಲ್ಲಿಸುವ ಸಾಧ್ಯತೆ ಇದೆ. ಕಿಡ್ನ್ಯಾಪ್‌ಕೇಸ್‌ನಲ್ಲಿ ತನಿಖೆ ಚುರುಕುಗೊಳಿಸಿರುವ ಎಸ್ಐಟಿ, ರೇವಣ್ಣ ವಿರುದ್ಧ ಬಲವಾದ ಸಾಕ್ಷ್ಯ ಕಲೆ ಹಾಕ್ತಿದೆ. ಅಲ್ಲದೇ ಎಸ್ಐಟಿ ಎಸ್‌ಪಿಪಿಯಾಗಿ ರವಿವರ್ಮ ಕುಮಾರ್ ನೇಮಕ ಮಾಡಲಾಗಿದೆ.

ವಿಡಿಯೋ ಹರಿಬಿಟ್ಟವರ ವಿರುದ್ಧ ಎಚ್‌ಡಿಕೆ ಹೋರಾಟ

ಸಂಸದ ಪ್ರಜ್ವಲ್ ರೇವಣ್ಣ ಪೆನ್ ಡ್ರೈವ್ ಕೇಸ್‌ನಲ್ಲಿ ವಿಡಿಯೋ ಹರಿಬಿಟ್ಟವರ ವಿರುದ್ಧ ಕಾನೂನು ಹೋರಾಟ ನಡೆಸಲು ಮಾಜಿ ಸಿಎಂ ಹೆಚ್‌ಡಿಕೆ ನಿರ್ಧರಿಸಿದ್ದಾರೆ. ಅಲ್ಲದೇ ಪ್ರಜ್ವಲ್ ಕೇಸ್‌ನ ಸಿಬಿಐಗೆ ವಹಿಸಲು ಕೋರ್ಟ್ ಮೊರೆ ಹೋಗಲು ತೀರ್ಮಾನಿಸಲಾಗಿದ್ದು, ಈ ಬಗ್ಗೆ ವಕೀಲರ ಜತೆಗೆ ಜೆಡಿಎಸ್ ಲೀಗಲ್ ಟೀಂ ಈಗಾಗಲೇ ಮಾತುಕತೆ ನಡೆಸಿದೆ ಎನ್ನಲಾಗಿದೆ.

ರೇವ್ ಪಾರ್ಟಿ ಕೇಸ್: ನಟಿ ಹೇಮಾಗೆ ನೋಟಿಸ್ ಬೆನ್ನಲ್ಲೇ

ಸಿಸಿಬಿಗೆ ರಾಜಕಾರಣಿಗಳಿಂದ ಒತ್ತಡ

ಬೆಂಗಳೂರು: ಬೆಂಗಳೂರಿನ ಹೊರವಲಯದಲ್ಲಿ ನಡೆದ ರೇವ್ ಪಾರ್ಟಿ ಕೇಸ್‌ಗೆ ಸಂಬಂಧಿಸಿ ಮತ್ತಷ್ಟು ಸ್ಫೋಟಕ ಬೆಳವಣಿಗೆಗಳು ನಡೆಯುತ್ತಿವೆ. ತೆಲುಗು ನಟಿ ಹೇಮಾಗೆ ನೋಟಿಸ್ ನೀಡಿದ ಬೆನ್ನಲ್ಲೇ ಆಂಧ್ರ ಪ್ರದೇಶದ ರಾಜಕಾರಣಿಗಳು ಸಿಸಿಬಿಗೆ ನಿರಂತರ ಕರೆ ಮಾಡಿ ಹೇಮಾ ಬಂಧನ ಮಾಡದಂತೆ ಒತ್ತಡ ಹಾಕುತ್ತಿದ್ದಾರೆ. ರೇವ್ ಪಾರ್ಟಿಯಲ್ಲಿ ಡ್ರಗ್ಸ್ ಸೇವಿಸಿದ್ದ ನಟಿ ಹೇಮಾ ಹೆಚ್ಚಿನ ವಿಚಾರಣೆಗೆ ಬರುವಂತೆ ನೋಟಿಸ್ ನೀಡಲಾಗಿದೆ. ಹೀಗಾಗಿ ನಟಿ ಹೇಮಾಗೆ ನೋಟಿಸ್ ಬೆನ್ನಲ್ಲೇ ಸಿಸಿಬಿಗೆ ಒತ್ತಡ ಹೆಚ್ಚಾಗಿದೆ.

ರೇವ್ ಪಾರ್ಟಿಯಲ್ಲಿ ಡ್ರಗ್ಸ್ ಅಲ್ಲದೆ ಬೆಟ್ಟಿಂಗ್ ಮತ್ತು ಸೆಕ್ಸ್ ದಂಧೆ ಕೂಡ ನಡೆಯುತ್ತಿತ್ತು.

ಆಂಧ್ರ ಪ್ರದೇಶ ಚುನಾವಣೆ ಹಾಗೂ ಲೋಕ ಸಭಾ ಚುನಾವಣೆ, ಐಪಿಲ್ ಹಾಗು ಇತರೆ ಕ್ರೀಡೆಯ ಬಗ್ಗೆ ಬೆಟ್ಟಿಂಗ್ ನಡೆಯುತ್ತಿತ್ತು ಎಂಬ ಮಾಹಿತಿ ಸಿಕ್ಕಿದೆ. ಈ ಬಗ್ಗೆಯೂ ಪೊಲೀಸರಿಂದ ತನಿಖೆ ಮುಂದುವರೆದಿದೆ. ಪೆಡ್ಲರ್ ಸಿದ್ದಿಕ್ ಮತ್ತು ನಾಗಬಾಬು ಬಳಿ ಡ್ರಗ್ಸ್ ಖರೀದಿ ಮಾಡಿರುವುದಕ್ಕೆ ಸಾಕ್ಷ್ಯ ಪತ್ತೆಯಾಗಿದೆ. ಕೆಲವು ಪೆಡ್ಲರ್‌ಗಳಿಗೆ ಸಂದೇಶ ಕಳಿಸಿ ಡ್ರಗ್ಸ್ ಖರೀದಿ ಮಾಡಲಾಗಿತ್ತು. ಡ್ರಗ್ಸ್ ಮಾರಾಟ ಮಾಡಿರುವ ಪೆಡ್ಲರ್‌ಗಾಗಿಯೂ ಸಿಸಿಬಿ ಹುಡುಕಾಟ ನಡೆಸುತ್ತಿದೆ.

ಇನ್ನು ಮತ್ತೊಂದೆಡೆ ಸಿಸಿಬಿ ತನಿಖೆಯಲ್ಲಿ ಮತ್ತಷ್ಟು ಸ್ಫೋಟಕ ಸತ್ಯ ಬಯಲಾಗುತ್ತಿದೆ. ಇದು ಕೇವಲ ಡ್ರಗ್ಸ್ ಪಾರ್ಟಿ ಮಾತ್ರವಲ್ಲ. ರೇವ್ ಪಾರ್ಟಿಯ ಮತ್ತಷ್ಟು ಕರಾಳ ಮುಖ ಬಯಲಾಗುತ್ತಿದೆ. ಬಂಧಿತರ ಖಾತೆಯಲ್ಲಿನ 86 ಲಕ್ಷ ಹಣ ಫ್ರೀಜ್ ಮಾಡಲಾಗಿದೆ. ಒಟ್ಟು ಏಳು ಬ್ಯಾಂಕ್ ಖಾತೆಗಳಲ್ಲಿನ 86 ಲಕ್ಷ ಹಣವನ್ನು ಅಧಿಕಾರಿಗಳು ಫ್ರೀಜ್ ಮಾಡಿದ್ದಾರೆ.

ಪಾರ್ಟಿಯಲ್ಲಿ ಎಂಡಿಎಂಎ, ಕೊಕೇನ್, ಗಾಂಜಾ, ಹೈಡ್ರೋ ಗಾಂಜಾ, ಎಂ, ಎಕ್ಸ್ಟಸಿ ಪಿಲ್ಸ್, ಚರಸ್ ಹೀಗೆ ಹಲವಾರು ಮಾದರಿಯ ಡ್ರಗ್ಸ್ ಸೇವನೆ ಮಾಡಿರುವುದು ಪತ್ತೆಯಾಗಿದೆ. ಎಲ್ಲಾ ಮಾದರಿಯ ಡ್ರಗ್ಸ್ ಅನ್ನು ಹೇಗೆ ಪಾರ್ಟಿಗೆ ತಂದಿದ್ರು ಎಂಬ ಬಗ್ಗೆ ಸಿಸಿಬಿ ತನಿಖೆ ನಡೆಸುತ್ತಿದೆ. ಪುಟ 2

ಇಂದು ಬಂಗಾಳದ ಕರಾವಳಿಗೆ ಅಪ್ಪಳಿಸಲಿದೆ ರೆಮಲ್ ಚಂಡಮಾರುತ

ನವದೆಹಲಿ: ಬಂಗಾಳಕೊಲ್ಲಿಯಲ್ಲಿ ಕಡಿಮೆ ಒತ್ತಡದ ಪ್ರದೇಶ ನಿರ್ಮಾಣವಾಗಿದ್ದು ಅದು ಚಂಡಮಾರುತವಾಗಿ ರೂಪುಗೊಂಡಿದೆ. ಇಂದು ಬಂಗಾಳದ ಕರಾವಳಿಗೆ ರೆಮಲ್ ಚಂಡಮಾರುತ ಅಪ್ಪಳಿಸಲಿದೆ. ಭಾನುವಾರ ಮಧ್ಯರಾತ್ರಿ ಪಶ್ಚಿಮ ಬಂಗಾಳ ಮತ್ತು ಬಾಂಗ್ಲಾದೇಶದ ಕರಾವಳಿಯ ನಡುವೆ ಭೂಕುಸಿತವನ್ನು ಉಂಟುಮಾಡುವ ನಿರೀಕ್ಷೆಯಿದೆ ಎಂದು ಭಾರತೀಯ ಹವಾಮಾನ ಇಲಾಖೆ ತಿಳಿಸಿದೆ.

ರೆಮಲ್ ಎಂದರೆ ಅರೇಬಿಕ್ ಭಾಷೆಯಲ್ಲಿ ಮರಳು ಎಂದರ್ಥ, ಈ ಋತುವಿನಲ್ಲಿ ಬಂಗಾಳ ಕೊಲ್ಲಿಯಲ್ಲಿ ಮೊದಲ ಮುಂಗಾರು ಪೂರ್ವ ಸೈಕ್ಲೋನ್ ಇದಾಗಿದೆ.

ಹವಾಮಾನ ಇಲಾಖೆಯ ಪ್ರಕಾರ, ಮೇ 26 ಮತ್ತು 27 ರಂದು ಪಶ್ಚಿಮ ಬಂಗಾಳ ಮತ್ತು ಉತ್ತರ ಒಡಿಶಾದ ಕರಾವಳಿ ಜಿಲ್ಲೆಗಳಲ್ಲಿ ಅತಿ ಹೆಚ್ಚು ಮಳೆ ಬೀಳುವ ಮುನ್ಸೂಚನೆ ಇದೆ. ಮೇ 27 ಮತ್ತು 28 ರಂದು ಈಶಾನ್ಯ ಭಾರತದ ಕೆಲವು ಭಾಗಗಳಲ್ಲಿ ರೆಮಾಲ್ನ ಪ್ರಭಾವದಿಂದಾಗಿ ಅತಿ ಹೆಚ್ಚು ಮಳೆ ಬೀಳಬಹುದು. ಪುಟ 2

ನಿವೃತ್ತ ಐಎಎಸ್ ಅಧಿಕಾರಿ ಪತ್ನಿ ಶವವಾಗಿ ಪತ್ತೆ

ಚಿನ್ನಾಭರಣ ಲೂಟಿ

ಲಕ್ನೋ: ನಿವೃತ್ತ ಐಎಎಸ್ ಅಧಿಕಾರಿ ದೇವೇಂದ್ರ ನಾಥ್ ದುಬೆ ಅವರ ಪತ್ನಿ ಮೋಹಿನಿ ದುಬೆ ಶನಿವಾರ ಲಕ್ನೋದಲ್ಲಿರುವ ತಮ್ಮ ಮನೆಯಲ್ಲಿ ಶವವಾಗಿ ಪತ್ತೆಯಾಗಿದ್ದಾರೆ ಎಂದು ಪೊಲೀಸರು ತಿಳಿಸಿದ್ದಾರೆ. ದೇವೇಂದ್ರನಾಥ್ ಅವರು ಗಾಲ್ಫ್ ಆಡಲು ಹೋಗಿದ್ದರು ಆದರೆ ಅವರು ಮನೆಗೆ ಹಿಂದಿರುಗಿದಾಗ, ಅವರು ತಮ್ಮ ಮನೆಯ ಒಳಗಿನಿಂದ ಬೀಗ ಹಾಕಿರುವುದನ್ನು ಗಮನಿಸಿದರು.

ಬಳಿಕ ಒಳಗೆ ಹೋಗಿ ನೋಡಿದಾಗ ಪತ್ನಿ ನೇಣುಬಿಗಿದ ಸ್ಥಿತಿಯಲ್ಲಿ ಪತ್ತೆಯಾಗಿದ್ದಾರೆ. ದುಬೆ ಅವರ ಮನೆಯ ಬೀರುವಿನಲ್ಲಿದ್ದ ವಸ್ತುಗಳು ಚೆಲ್ಲಾಪಿಲ್ಲಿಯಾಗಿ ಬಿದ್ದಿದ್ದನ್ನು ಗಮನಿಸಿದ್ದಾರೆ. ಆಭರಣಗಳ ಜತೆಗೆ ಇತರೆ ಬೆಲೆಬಾಳುವ ವಸ್ತುಗಳು ಕೂಡ ಕಾಣೆಯಾಗಿದ್ದವು.

ಲಕ್ನೋದ ಇಂದಿರಾ ನಗರ ಪ್ರದೇಶದ ಸೆಕ್ಟರ್ 22 ರ ಪಾಶ್ ಕಾಲೋನಿಯಲ್ಲಿ ಈ ಘಟನೆ ನಡೆದಿದೆ. ಡಿಎನ್ ದುಬೆ ಅವರು

ಬೆಳಗ್ಗೆ 9.45 ರ ಸುಮಾರಿಗೆ ಗಾಲ್ಫ್ ಆಡಿ ಹಿಂತಿರುಗಿದಾಗ, ಅವರು ತಮ್ಮ ಪತ್ನಿ ಮೃತಪಟ್ಟಿರುವುದನ್ನು ಕಂಡಿದ್ದಾರೆ.

ನಾವು ಶವವನ್ನು ಮರಣೋತ್ತರ ಪರೀಕ್ಷೆಗೆ ಕಳುಹಿಸಿದ್ದೇವೆ, ಮ್ಮ ಕ್ರೈಂ ಬ್ರಾಂಚ್‌ನ ನಾಲ್ಕು ತಂಡಗಳು, ಶ್ವಾನ ದಳವನ್ನು ಹೊರತುಪಡಿಸಿ, ಪುಟ 2

ಹಾಸನದಲ್ಲಿ ಭೀಕರ ರಸ್ತೆ ಅಪಘಾತ

6 ಜನರ ಸಾವು

ಹಾಸನ: ಬೆಳ್ಳಂಬೆಳಗ್ಗೆ ಹಾಸನ ಹೊರವಲಯದ ಕಂಡ್ಲಿ ಈಚನಹಳ್ಳಿ ಗ್ರಾಮ ಬಳಿಯ ಬೆಂಗಳೂರು-ಮಂಗಳೂರು ಹೆದ್ದಾರಿಯಲ್ಲಿ ಕಾರು ಹಾಗೂ ಟ್ರಕ್‌ನಡುವೆ ಭೀಕರ ಅಪಘಾತ ಸಂಭವಿಸಿದೆ. ಘಟನೆಯಲ್ಲಿ ಮಗು ಸೇರಿದಂತೆ ಆರು ಜನ ಸ್ಥಳದಲ್ಲೇ ಮೃತಪಟ್ಟಿದ್ದಾರೆ. ನಾರಾಯಣಪ್ಪ, ಸುನಂದಾ, ರವಿಕುಮಾರ್, ನೇತ್ರ, ಚೇತನ್ ಮತ್ತು ಕಾರು ಚಾಲಕ ರಾಕೇಶ್ ಮೃತ ದುರ್ದೈವಿಗಳು. ಘಟನೆಯಲ್ಲಿ ಕಾರು ಸಂಪೂರ್ಣ ನಜ್ಜುಗುಜ್ಜು ಆಗಿದೆ. ಪುಟ 2

ಸರ್ಕಾರಕ್ಕೆ ಕಿಕ್ ನೀಡಿದ ಮದ್ಯ ಮಾರಾಟ

ಶೇ15 ರಷ್ಟು ಅಧಿಕ ಲಾಭ!

ಬೆಂಗಳೂರು: ನಮ್ಮ ರಾಜ್ಯದ ಆರ್ಥಿಕ ವ್ಯವಸ್ಥೆಗೆ ಅಬಕಾರಿ ಸುಂಕ ದೊಡ್ಡ ಮಟ್ಟದ ಕೊಡುಗೆ ಇದೆ. ಈ ವರ್ಷ ರಾಜ್ಯದ ಬೊಕ್ಕಸಕ್ಕೆ ಮದ್ಯಪ್ರಿಯರು ಭರ್ಜರಿ ಆದಾಯವನ್ನು ನೀಡಿದ್ದಾರೆ. ಪ್ರತಿ ವರ್ಷಕ್ಕಿಂತ ಈ ವರ್ಷ ರಾಜ್ಯದ ಮದ್ಯ ಮಾರಾಟ ದಾಖಲೆ ಬರೆದಿದೆ. ಸರ್ಕಾರ ಅಂದುಕೊಂಡಿದ್ದ ಟಾರ್ಗೆಟ್‌ಗಿಂತ ಹೆಚ್ಚಿನ ಮದ್ಯ ಮಾರಾಟವಾಗಿದ್ದು ಅಬಕಾರಿ ಇಲಾಖೆಗೆ ಕೋಟಿ ಕೋಟಿ ಆದಾಯ ಬಂದಿದೆ.

ರಾಜ್ಯದ ಪ್ರಮುಖ ಆದಾಯದ ಮೂಲ ಅಂದರೆ ಅದು ಅಬಕಾರಿ ಇಲಾಖೆ. ಅಬಕಾರಿ ಇಲಾಖೆಯಿಂದ ಈ ಬಾರಿ ಭರ್ಜರಿ ಲಾಭವನ್ನ ಸರ್ಕಾರ ಮಾಡಿದೆ. ಕಳೆದ ವರ್ಷಕ್ಕೆ ಹೋಲಿಸಿದರೆ ಈ ವರ್ಷ ಶೇ15 ರಷ್ಟು ಮದ್ಯ ವರಮಾನ ಹೆಚ್ಚಾಗಿದೆ. ಈ ವರ್ಷ ಚುನಾವಣಾ ವರ್ಷವಾಗಿರುವುದರಿಂದ ರಾಜ್ಯದಲ್ಲಿ ಮದ್ಯ ಮಾರಾಟ ದಾಖಲೆ ಬರೆದಿದೆ.

ಸರ್ಕಾರದ ಬೊಕ್ಕಸಕ್ಕೆ ಭರ್ಜರಿ ಕಿಕ್ ಕೊಟ್ಟ ಮದ್ಯಪ್ರಿಯರು. ರಾಜ್ಯದಲ್ಲಿ ಮೂರು ಬಾರಿ ದರ ಏರಿಕೆ ನಡುವೆಯೂ ಮದ್ಯ ಮಾರಾಟ ಬಾರಿ ಹೆಚ್ಚಳವಾಗಿದ್ದು 2023-24 ನೇ ಸಾಲಿನಲ್ಲಿ

ಸಾವಿರಾರು ಕೋಟಿ ರೂಪಾಯಿ ಸರ್ಕಾರದ ಖಜಾನೆಗೆ ಬಂದಿದೆ. ಅಬಕಾರಿ ಇಲಾಖೆಗೆ ಸರ್ಕಾರ 34.500 ಕೋಟಿ ಟಾರ್ಗೆಟ್ ನೀಡಿತ್ತು. ಈ ಆರ್ಥಿಕ ವರ್ಷದಲ್ಲಿ ಬರೋಬ್ಬರಿ 34.628 ಕೋಟಿ ಆದಾಯ ಸಂಗ್ರಹ ಮಾಡುವ ಮೂಲಕ ಅಬಕಾರಿ ಇಲಾಖೆ ಟಾರ್ಗೆಟ್‌ಗಿಂತ 128 ಕೋಟಿ ಅಧಿಕ ಸಂಗ್ರಹ ಮಾಡಿದೆ.

ಕಳೆದ ವರ್ಷ ಅಬಕಾರಿ ಇಲಾಖೆಗೆ 32,000 ಕೋಟಿ ಟಾರ್ಗೆಟ್ ನೀಡಲಾಗಿತ್ತು, ಆ ಸಮಯದಲ್ಲಿ 29,920 ಕೋಟಿ ರೂಪಾಯಿಯನ್ನ ಅಬಕಾರಿ ಇಲಾಖೆ ಸಂಗ್ರಹ ಮಾಡಿತ್ತು. ಪುಟ 2

ವಿಶ್ವ ದಾಖಲೆ ಬರೆದ ವಿಶ್ವದ ಅತಿ ಎತ್ತರದ ಗೂಳಿ ರೋಮಿಯೋ

ಇತ್ತೀಚಿನ ದಿನಗಳಲ್ಲಿ ಸಾಮಾಜಿಕ ಜಾಲತಾಣಗಳಲ್ಲಿ ಗೂಳಿಯೊಂದು ಚರ್ಚೆಯಲ್ಲಿದೆ ಏಕೆಂದರೆ ಈ ಗೂಳಿ ಗಿನ್ನೆಸ್ ವಿಶ್ವ ದಾಖಲೆ ಪುಟವನ್ನು ಸೇರಿದೆ. ವಾಸ್ತವವಾಗಿ, 6 ವರ್ಷದ ಹೋಲ್‌ಸ್ಟೈನ್ ಸ್ಟೀರ್ ರೋಮಿಯೋ ಅನ್ನು ವಿಶ್ವದ ಅತಿ ಎತ್ತರದ ಬುಲ್ ಎಂದು ಪರಿಗಣಿಸಲಾಗಿದೆ. ಅಮೆರಿಕದ ಒರೆಗಾನೋದ ಪ್ರಾಣಿಧಾಮದಲ್ಲಿರುವ ರೋಮಿಯೋ ವಿಶ್ವದ ಅತಿ ಎತ್ತರದ ಗೂಳಿ ಎಂದು ಖ್ಯಾತಿ ಪಡೆದಿದ್ದು, ಜನರು ಈ ಗೂಳಿಯನ್ನು ಕಂಡರೆ ಭಯಪಡುತ್ತಾರೆ. ಆದಾಗ್ಯೂ, ಈ ಗೂಳಿ ಸ್ವಭಾವತಃ ಶಾಂತ ಮತ್ತು ಸೌಮ್ಯ ಎಂದು ಹೇಳಲಾಗುತ್ತದೆ.

ಇದೀಗ ಗಿನ್ನೆಸ್ ವರ್ಲ್ಡ್ ರೆಕಾರ್ಡ್ಸ್ ಟ್ವಿಟರ್ ಖಾತೆಯಲ್ಲಿ ಈ ರೋಮಿಯೋ ಗೂಳಿಯ ಬಗ್ಗೆ ವಿಡಿಯೋ ಹಂಚಿಕೊಳ್ಳಲಾಗಿದೆ. ವಿಡಿಯೋದಲ್ಲಿ '1.94 ಮೀಟರ್ (6 ಅಡಿ 4.5 ಇಂಚು) ಎತ್ತರವಿರುವ ವಿಶ್ವದ ಅತಿ ಎತ್ತರದ ಗೂಳಿ ರೋಮಿಯೋ ಎಂದು ಕ್ಯಾಪ್ಷನ್ ಬರೆಯಲಾಗಿದೆ. ರೋಮಿಯೋ 6

ವರ್ಷದ ಹೋಲ್‌ಸ್ಟೈನ್ ಜಾತಿಯ ಗೂಳಿಯಾಗಿದ್ದು, ತನ್ನ ಮಾಲೀಕ ಮಿಸ್ಟಿ ಮೂರ್ ಜೊತೆ ವೆಲ್ಕಮ್ ಹೋಮ್ ಅನಿಮಲ್ ಅಭಯಾರಣ್ಯದಲ್ಲಿ ವಾಸಿಸುತ್ತಿದೆ. ಈ ಗೂಳಿಗೆ ಮಹಿಳೆಯೊಬ್ಬರು ಬಾಳೆಹಣ್ಣು ತಿನ್ನಿಸುತ್ತಿರುವುದನ್ನು ವಿಡಿಯೋದಲ್ಲಿ ಕಾಣಬಹುದು. ಪುಟ 2

ರಾಜಕಾಲುವೆಗೆ ಉರುಳಿದ ಆಟೋ ಚಾಲಕ ದುರ್ಮರಣ

ಮಂಗಳೂರು: ರಾತ್ರಿ ಸುರಿದ ಮಳೆಗೆ ರಾಜಕಾಲುವೆಗೆ ಆಟೋ ಉರುಳಿ ಚಾಲಕ ಸಾವನ್ನಪ್ಪಿದ ಘಟನೆ ಮಂಗಳೂರು ನಗರದ ಕೊಟ್ಟಾರ ಅಬ್ಬಕ್ಕ ನಗರದಲ್ಲಿ ನಡೆದಿದೆ.

ದೀಪಕ್ (40) ಮೃತ ಆಟೋ ಚಾಲಕ. ಶುಕ್ರವಾರ ರಾತ್ರಿ ಸುರಿದ ಭಾರೀ ಮಳೆಗೆ ಕೊಟ್ಟಾರದಲ್ಲಿ ರಾಜಕಾಲುವೆ ತುಂಬಿ ಹರಿಯುತ್ತಿತ್ತು. ಕಾಲುವೆಗೆ ತಡೆಗೋಡೆ ಇಲ್ಲದ ಕಾರಣ ನೀರು ರಸ್ತೆಗೆ ಬಂದಿದೆ. ರಸ್ತೆ ಹಾಗೂ ರಾಜಕಾಲುವೆಗೆ ಸಮಾನವಾಗಿ ನೀರು ಹರಿಯುತ್ತಿತ್ತು. ರಾತ್ರಿ ವೇಳೆ ಆ ರಸ್ತೆಯಲ್ಲಿ ಸಂಚರಿಸುವಾಗ ಆಟೋ ರಾಜಕಾಲುವೆಗೆ ಉರುಳಿ ಘಟನೆ ಸಂಭವಿಸಿದೆ.

ಮಂಗಳೂರು ಮಹಾನಗರ ಪಾಲಿಕೆ ನಿರ್ಲಕ್ಷ್ಯಕ್ಕೆ ಆಟೋ ಚಾಲಕ ಬಲಿಯಾಗಿದ್ದು, ಕಾಲುವೆಗೆ ತಡೆಗೋಡೆ ನಿರ್ಮಿಸದ ಕಾರಣ ಅನಾಹುತ ಸಂಭವಿಸಿದೆ ಎಂದು ಆರೋಪಿಸಲಾಗಿದೆ.

ರೇವ್ ಪಾರ್ಟಿ ಪ್ರಕರಣ– ನಟಿ ಹೇಮಾಗೆ ಸಿಸಿಬಿ ನೋಟಿಸ್

ಬೆಂಗಳೂರು: ನಾನು ಹೈದರಾಬಾದ್‌ನಲ್ಲಿ ಇದ್ದೇನೆ ಎಂದು ವೀಡಿಯೋ ಹೇಳಿಕೆ ಬಿಡುಗಡೆ ಮಾಡುವ ಮೂಲಕ ಹೈಡ್ರಾಮ ಸೃಷ್ಟಿಸಿದ್ದ ತೆಲುಗು ನಟಿ ಹೇಮಾಗೆ ಸಿಸಿಬಿ ಪೊಲೀಸರು ನೋಟಿಸ್ ನೀಡಿದ್ದಾರೆ. ನಗರದ ಎಲೆಕ್ಟ್ರಾನಿಕ್ ಸಿಟಿಯ ಫಾರ್ಮ್‌ಹೌಸ್‌ನಲ್ಲಿ ನಡೆದ ರೇವ್ ಪಾರ್ಟಿ ಪ್ರಕರಣಕ್ಕೆ ಸಂಬಂಧಿಸಿದಂತೆ ಮೇ 27ಕ್ಕೆ ವಿಚಾರಣೆಗೆ ಬರುವಂತೆ ಹೇಮಾ ಸೇರಿ ಐವರಿಗೆ ಸಿಸಿಬಿ ನೋಟಿಸ್ ಜಾರಿ ಮಾಡಿದೆ. ರೇವ್ ಪಾರ್ಟಿ ವಿಚಾರ ಬಯಲಾಗುತ್ತಿದ್ದಂತೆಯೇ ನಟಿ ಹೇಮಾ ಅವರು ವೀಡಿಯೋ ಹೇಳಿಕೆಯೊಂದನ್ನು ಬಿಡುಗಡೆ ಮಾಡಿದ್ದರು. ವೀಡಿಯೋದಲ್ಲಿ ನಾನು ಹೈದರಾಬಾದ್‌ನಲ್ಲಿ ಇರುವುದಾಗಿ ಹೈಡ್ರಾಮಾ ಮಾಡಿದ್ದರು. ಇತ್ತ ಬೆಂಗಳೂರು ನಗರ ಪೊಲೀಸ್ ಆಯುಕ್ತ ದಯಾನಂದ್ ಅವರು ಹೇಮಾ ಅವರು ಡ್ರಗ್ಸ್ ಪಾರ್ಟಿಯಲ್ಲಿ ಇದ್ದರು ಎಂಬುದಾಗಿ ಸ್ಪಷ್ಟನೆ ನೀಡಿದ್ದರು. ಹೇಮಾ ಅವರ ರಕ್ತದ ಮಾದರಿ ತೆಗೆದುಕೊಂಡು ಅವರನ್ನು ಕಳುಹಿಸಲಾಗಿದೆ. ಮೆಡಿಕಲ್ ಟೆಸ್ಟ್ ಬಳಿಕ ಸ್ಟೇಷನ್ ಬೇಲ್ ಮೇಲೆ ಹೇಮಾರನ್ನು ಬಿಡುಗಡೆ ಮಾಡಲಾಗಿದೆ ಎಂದು ದಯಾನಂದ್ ಹೇಳಿದ್ದರು. ಅಲ್ಲದೇ ಪಾರ್ಟಿಯಲ್ಲಿ ಭಾಗವಹಿಸಿದ್ದ 103 ಮಂದಿಯ ಪೈಕಿ 86 ಮಂದಿಯ ಬ್ಲಡ್ ರಿಪೋರ್ಟ್ ಪಾಸಿಟಿವ್ ಬಂದಿತ್ತು. 73 ಮಂದಿ ಪುರುಷರಲ್ಲಿ 59 ಮಂದಿ ಹಾಗೂ 30 ಮಂದಿ ಯುವತಿಯರ ಪೈಕಿ 27 ಮಂದಿಯ ಬ್ಲಡ್ ರಿಪೋರ್ಟ್ ಪಾಸಿಟಿವ್ ಎಂದು ಬಂದಿತ್ತು. ಈ ಮೂಲಕ ಪಾರ್ಟಿಯಲ್ಲಿ ಸೇರಿದ್ದ ಬಹುತೇಕ ಮಂದಿ ಮಾದಕ ವಸ್ತು ಸೇವನೆ ಮಾಡಿರುವುದು ದೃಢಪಟ್ಟಿತ್ತು.

ರಾಜ್ಯದಲ್ಲಿ ಕಾನೂನು ಸಂಪೂರ್ಣವಾಗಿ ಕುಸಿದಿದೆ: ಹೆಚ್‌ಡಿಕೆ

ಬೆಂಗಳೂರು: ರಾಜ್ಯದಲ್ಲಿ ಕಾನೂನು ಸಂಪೂರ್ಣವಾಗಿ ಕುಸಿದಿದೆ ಎಂದು ಮಾಜಿ ಸಿಎಂ ಕುಮಾರಸ್ವಾಮಿ ಆರೋಪ ಮಾಡಿದ್ದಾರೆ. ಚನ್ನಗಿರಿಯಲ್ಲಿ ಪೊಲೀಸ್ ಠಾಣೆ ಮೇಲೆ ದಾಳಿ ಪ್ರಕರಣಕ್ಕೆ ಪ್ರತಿಕ್ರಿಯೆ ನೀಡಿದ ಅವರು, ಈ ಸರ್ಕಾರಕ್ಕೆ, ಈ ಸರ್ಕಾರದ ಅಧಿಕಾರಿಗಳಿಗೆ ಯಾರು ಗೌರವ ಕೊಡುವ ವಾತಾವರಣ ಇಲ್ಲ, ಯಾವ ಪೊಲೀಸ್ ಅಧಿಕಾರಿಗಳಿಗೂ ಈ ರಾಜ್ಯದಲ್ಲಿ ಗೌರವವಿಲ್ಲ, ಈ ಸರ್ಕಾರ ಆ ರೀತಿ ಇದೆ. ಪೊಲೀಸ್ ಅಧಿಕಾರಿಗಳನ್ನು ಆ ರೀತಿ ಉಪಯೋಗ ಮಾಡಿಕೊಳ್ಳುತ್ತಿದ್ದಾರೆ. ರಾಜ್ಯದಲ್ಲಿ ಸಂಪೂರ್ಣವಾಗಿ ಕಾನೂನು ಕುಸಿತವಾಗಿದೆ ಎಂದು ಕಿಡಿಕಾರಿದರು. ಪೊಲೀಸ್ ಇಲಾಖೆ ಕಠಿಣವಾಗಿ ತೀರ್ಮಾನ ಮಾಡದೇ ಇರುವ ರೀತಿ ವಾತಾವರಣ ಸೃಷ್ಟಿ ಈ ಸರ್ಕಾರ ಮಾಡಿದೆ. ಇದು ಸರ್ಕಾರದ ಸ್ವಯಂ ಜವಾಬ್ದಾರಿ. ಇದು ಅವರೇ ಮಾಡಿಕೊಂಡಿರುವ ಕೆಲಸ. ಈ ಸರ್ಕಾರದ ಬಗ್ಗೆ ಅಧಿಕಾರಿಗಳಲ್ಲಿ ವಿಶ್ವಾಸ ಇಲ್ಲ, ಜನರಲ್ಲೂ ವಿಶ್ವಾಸ ಇಲ್ಲ ಎಂದು ವಾಗ್ದಾಳಿ ನಡೆಸಿದರು.

ಯತೀಂದ್ರ ಸಿದ್ದರಾಮಯ್ಯಗೆ ಪರಿಷತ್ ಸ್ಥಾನಕ್ಕಾಗಿ ಒಪ್ಪಂದ ಆಗಿತ್ತು

ಬೆಂಗಳೂರು: ಸಿಎಂ ಸಿದ್ದರಾಮಯ್ಯ ಪುತ್ರ ಯತೀಂದ್ರ ಅವರಿಗೆ ಪರಿಷತ್ ಸ್ಥಾನ ಬಹುತೇಕ ಫಿಕ್ಸ್ ಎನ್ನಲಾಗಿದ್ದು, ಸದಾಶಿವನಗರದ ನಿವಾಸದಲ್ಲಿ ಡಿಸಿಎಂ ಡಿ.ಕೆ ಶಿವಕುಮಾರ್ ನೇತೃತ್ವದ ಸಭೆಯಲ್ಲೂ ಈ ಬಗ್ಗೆ ಸಚಿವರಿಗೆ ಸುಳಿವು ಸಿಕ್ಕಿದೆ.

ಎಂಎಲ್‌ಸಿ ಆಯ್ಕೆ ವಿಚಾರವಾಗಿ ಮೇ 28, 29 ರಂದು ಸಿಎಂ ಹಾಗೂ ಡಿಸಿಎಂ ದೆಹಲಿಗೆ ತೆರಳಲಿರುವ ಹಿನ್ನೆಲೆಯಲ್ಲಿ ಡಿಸಿಎಂ ಕೆಲವು ಸಚಿವರ ಜೊತೆ ಸಭೆ ನಡೆಸಿ ಅಭಿಪ್ರಾಯ ಸಂಗ್ರಹ ಮಾಡಿದ್ದಾರೆ. ಸಭೆಯ ಬಳಿಕ ಈ ವಿಚಾರವನ್ನು ಸತೀಶ್ ಜಾರಕಿಹೊಳಿ ಮಾಧ್ಯಮಗಳೊಂದಿಗೆ ಮಾತನಾಡಿ, ಸಿಎಂ ಪುತ್ರ ಯತೀಂದ್ರಗೆ ವಿಧಾನ ಪರಿಷತ್ ಸ್ಥಾನ ಸಿಕ್ಕೇ ಸಿಗಲಿದೆ. ಸರ್ಕಾರ ರಚನೆಯ ಸಂದರ್ಭದಲ್ಲಿ ಅದರ ಬಗ್ಗೆ ಮಾತುಕತೆ ಆಗಿದೆ ಎಂದು ತಿಳಿಸಿದ್ದಾರೆ.

ಡಿಸಿಎಂ ಜೊತೆಗೆ ಎಂಎಲ್‌ಸಿ ಚುನಾವಣೆ ವಿಚಾರ ಚರ್ಚೆ ಆಯ್ತು. ಪಕ್ಷಕ್ಕಾಗಿ ದುಡಿದವರು ತುಂಬಾ ಜನ ಇದ್ದಾರೆ. ಅವರನ್ನ ಪರಿಗಣಿಸಿ ಎಂದು ಹೇಳಿದ್ದೇವೆ. ವಿಧಾನ ಪರಿಷತ್ ಸದಸ್ಯ ಸ್ಥಾನ ಬೆಂಗಳೂರಿಗೆ ಸೀಮಿತ ಆಗಬಾರದು. ಜಾತಿವಾರು ವಿಧಾನ ಪರಿಷತ್ ಸದಸ್ಯ ಸ್ಥಾನ ನೀಡಬೇಕು ಎಂದು ಹೇಳಿದ್ದೇವೆ ಎಂದರು.

ಕೆಲವರು ಅನಿವಾರ್ಯವಾಗಿ ರಿಪೀಟ್ ಆಗಲೇಬೇಕು. ಲಂಬಾಣಿ ಸಮುದಾಯ ಸೇರಿದಂತೆ ಅಲ್ಪಸಂಖ್ಯಾತ ಸಮುದಾಯಕ್ಕೆ ನೀಡಬೇಕು ಎಂದು ನಮ್ಮ ಒತ್ತಾಯವಿದೆ ಎಂದು ಅವರು ಹೇಳಿದ್ದಾರೆ.

ಪ್ರೀತಿ ನಿರಾಕರಿಸಿದ್ದಕ್ಕೆ ಯುವತಿ ಮನೆ ಮೇಲೆಯೇ ಕಲ್ಲು ತೂರಾಟ!

ಬೆಳಗಾವಿ: ಹುಬ್ಬಳ್ಳಿಯಲ್ಲಿ ನೇಹಾ, ಅಂಜಲಿ ಕೊಲೆ ಪ್ರಕರಣದ ನಂತರವೂ ಪಾಗಲ್ ಪ್ರೇಮಿಗಳ ಕಾಟ ತಪ್ಪಿಲ್ಲ. ಇದೀಗ ಬೆಳಗಾವಿಯಲ್ಲೊಬ್ಬ ಸೈಕೋಪಾತ್ ಕಾಣಿಸಿಕೊಂಡಿದ್ದಾನೆ.

ಬೆಳಗಾವಿ ತಾಲೂಕಿನ ಕಿಣ್ಯೆ ಗ್ರಾಮದ ತಿಪ್ಪಣ್ಣ ಡೋಕರೆ (27) ಎಂಬ ಪಾಗಲ್ ಪ್ರೇಮಿಯ ಕಾಟದಿಂದ ಯುವತಿ ಕುಟುಂಬ ಕಂಗಾಲಾಗಿದೆ. ಯುವತಿ ಅದೇ ಗ್ರಾಮದ ಕಿಣ್ಯೆಯಲ್ಲಿರುವ ಮನೆಯಲ್ಲಿ ತಾಯಿ ಜೊತೆಗೆ ವಾಸವಿದ್ದಾಳೆ. ಬಿಕಾಂ ಓದುತ್ತಿರುವ ಈಕೆ ನಿತ್ಯ ಕಾಲೇಜಿಗೆ ಹೋಗುವಾಗಲೇ ಫಾಲೋ ಮಾಡಿ ತಿಪ್ಪಣ್ಣ ರೇಗಿಸುತ್ತಿದ್ದನು.

ಪ್ರೀತಿ ನಿರಾಕರಿಸಿದ್ದಕ್ಕೆ ಯುವತಿ ಮನೆ ಮೇಲೆಯೇ ಕಲ್ಲು ತೂರಿ ನೇಹಾಳಂತೆ ಕೊಲೆ ಮಾಡುವ ಬೆದರಿಕೆ ಹಾಕಿದ್ದಾನೆ. ಪಾಗಲ್ ಪ್ರೇಮಿ ಕಾಟದಿಂದ ಯುವತಿ ಕಾಲೇಜಿಗೆ ಹೋಗುವುದನ್ನೇ ಬಿಟ್ಟಿದ್ದಾಳೆ. ಪ್ರೀತಿಸು, ಮದುವೆ ಆಗೆಂದು ಕಳೆದ ಮೂರು ವರ್ಷಗಳಿಂದ ಡೋಕರೆ ಪೀಡಿಸುತ್ತಿದ್ದಾನೆ. ಮದುವೆ ಮಾಡಿಕೊಡದಿದ್ದರೆ ಹತ್ಯೆಗೈಯ್ಯುವುದಾಗಿ ಯುವತಿ ಹಾಗೂ ತಾಯಿಗೆ ತಿಪ್ಪಣ್ಣ ಬೆದರಿಕೆ ಹಾಕಿದ್ದಾನೆ.

ಕೆಲ ತಿಂಗಳ ಹಿಂದೆ ಯುವತಿ ಮನೆಯ ಹಿಂಬಾಗಿಲಿಗೆ ಬೆಂಕಿ ಹಚ್ಚಿ ಹುಚ್ಚಾಟ ಮೆರೆದಿದ್ದನು.

ಯಾವುದೇ ಕೆಲಸ ಮಾಡದೇ ಕುಡಿದು ಊರಲ್ಲಿ ಸುತ್ತಾಡುವ ತಿಪ್ಪಣ್ಣನ ಕಿರಿಕಿರಿಗೆ ಬೇಸತ್ತು ಕುಟುಂಬ ಪೊಲೀಸರ ಮೊರೆ ಹೋಗಿದೆ. ಮೂರು ವರ್ಷಗಳ ಹಿಂದೆಯೇ ತಿಪ್ಪಣ್ಣ ವಿರುದ್ಧ ಗ್ರಾಮೀಣ ಠಾಣೆಯಲ್ಲಿ ದೂರು ದಾಖಲಿಸಲಾಗಿದೆ. ಆಗ ಪೊಲೀಸರ ವಾರ್ನ್‌ಗೆ ಕೆಲ ದಿನಗಳ ಕಾಲ ಯುವತಿ ತಂಟೆಗೆ ಹೋಗದೇ ಸೈಲೆಂಟ್ ಆಗಿದ್ದ. ಈಗ ಮತ್ತೆ ಬಾಲಬಿಚ್ಚಿರುವ ತಿಪ್ಪಣ್ಣ, ಯುವತಿಯ ಮನೆ ಮೇಲೆ ಕಲ್ಲು ತೂರಿ ಅಟ್ಟಹಾಸ ಮೆರೆದಿದ್ದಾನೆ.

ಸದ್ಯ ಕುಟುಂಬ ಮತ್ತೆ ರಕ್ಷಣೆ ಕೋರಿ ನಗರ ಪೊಲೀಸ್ ಆಯುಕ್ತರ ಕಚೇರಿ ಮೆಟ್ಟಿಲೇರಿದೆ. ಇದೀಗ ನಗರ ಪೊಲೀಸ್ ಆಯುಕ್ತರ ಸೂಚನೆ ಮೇರೆಗೆ ರಕ್ಷಣೆಗಾಗಿ ಯುವತಿ ಮನೆಗೆ ಓರ್ವ ಪೊಲೀಸ್ ಪೇದೆಯನ್ನು ನೇಮಿಸಲಾಗಿದೆ. ಬೆಳಗಾವಿ ಗ್ರಾಮೀಣ ಪೊಲೀಸ್ ಠಾಣಾ ವ್ಯಾಪ್ತಿಯಲ್ಲಿ ಈ ಘಟನೆ ನಡೆದಿದೆ.

ಚನ್ನಗಿರಿ ಪ್ರಕರಣ ಲಾಕಪ್ ಡೆತ್ ಅಲ್ಲ, ಆತನಿಗೆ ಮೂರ್ಛೆ ರೋಗ ಇತ್ತು

ಮೈಸೂರು: ಚನ್ನಗಿರಿ ಲಾಕಪ್ ಡೆತ್ ಪ್ರಕರಣದ ಕುರಿತು ಸಿಎಂ ಸಿದ್ದರಾಮಯ್ಯ ಪ್ರತಿಕ್ರಿಯೆ ನೀಡಿದ್ದು, ಅದು ಲಾಕಪ್ ಡೆತ್ ಅಲ್ಲ. ಅವನಿಗೆ ಮೂರ್ಛೆ ರೋಗ ಇತ್ತು. ಆ ರೋಗದಿಂದ ಆತ ಮೃತಪಟ್ಟಿದ್ದಾನೆ ಎಂದು ಸ್ಪಷ್ಟನೆ ನೀಡಿದ್ದಾರೆ.

ಈ ಕುರಿತು ಮೈಸೂರಿನಲ್ಲಿ ಮಾತನಾಡಿದ ಅವರು, ಎಫ್‌ಐಆರ್ ಇಲ್ಲದೆ ಪೊಲೀಸರು ಠಾಣೆಗೆ ಕರೆ ತಂದಿದ್ದು ತಪ್ಪು. ಈ ತಪ್ಪಿಗಾಗಿ ಪೊಲೀಸ್ ಅಧಿಕಾರಿಗಳ ಅಮಾನತ್ತಿಗೆ ಆದೇಶ ಮಾಡಿದ್ದೇನೆ. ಆದರೆ ಇದು ಲಾಕಪ್ ಡೆತ್ ಅಲ್ಲ ಎಂಬುದನ್ನು ಸ್ಪಷ್ಟಪಡಿಸುತ್ತೇನೆ ಎಂದರು.

ರಾಕೇಶ್ ಸಿದ್ದರಾಮಯ್ಯ ವಿಚಾರದ ಕುರಿತು ಹೆಚ್‌ಡಿಕೆ ಹೇಳಿಕೆಗೆ ಪ್ರತಿಕ್ರಿಯೆ ನೀಡಿದ ಅವರು, ನನ್ನ ಮಗ ಸತ್ತು ಹೋಗಿ 8 ವರ್ಷ ಆಗಿದೆ. ಈಗ ಆ ವಿಚಾರವನ್ನು ಯಾವುದಕ್ಕೋ ಲಿಂಕ್ ಮಾಡಿ ಮಾತನಾಡುವುದು ಮೂರ್ಖತನ. ಅವರ ಮಗ ರೇಪ್ ಮಾಡಿ ಓಡಿ ಹೋಗಿರುವುದು. ಅದಕ್ಕೂ 2016ರಲ್ಲಿ ಸತ್ತು ಹೋದ ರಾಕೇಶ್ ವಿಚಾರಕ್ಕೂ ಏನು ಸಂಬಂಧ ಎಂದು ಪ್ರಶ್ನಿಸಿದರು.

ಇನ್ನು ಪ್ರಜ್ವಲ್ ರೇವಣ್ಣ ಪಾಸ್ ಪೋರ್ಟ್ ವಿಚಾರದ ಕುರಿತು ಸರ್ಕಾರದಿಂದ ಕೇಂದ್ರಕ್ಕೆ ತಡವಾಗಿ ಪತ್ರ ಬಂತು ಎಂಬ ಕೇಂದ್ರ ಸಚಿವರ ಹೇಳಿಕೆ ಕುರಿತು ಮಾತನಾಡಿ, ಇದು ಮೊಸರಲ್ಲಿ ಕಲ್ಲು ಹುಡುಕುವ ಕೆಲಸ ಅಷ್ಟೇ. ನಾನು 15 ದಿನಗಳ ಹಿಂದೆಯೇ ಪತ್ರ ಬರೆದಿದ್ದೇನೆ. ಪತ್ರ ಬರೆದರೂ ನನಗೆ ಉತ್ತರ ಬಂದಿಲ್ಲ. ಒಂದು ವೇಳೆ ನಾನು ಪತ್ರ ಬರೆದದ್ದು ತಡವೇ ಅಂದುಕೊಳ್ಳಿ. ಈಗ ಯಾಕೆ ಕ್ರಮ ಕೈಗೊಳ್ಳುತ್ತಿಲ್ಲ ಹೇಳಿ. ಸುಮ್ಮನೇ ಕಾಲ ಕಳೆಯುವುದನ್ನು ಬಿಡಬೇಕು ಎಂದು ತಿರುಗೇಟು ನೀಡಿದರು.

ರೇಪ್‌ಗಿಂತ ಅದರ ವೀಡಿಯೋ ಹಂಚಿದ್ದು ದೊಡ್ಡ ಅಪರಾಧ ಎಂಬ ಹೆಚ್‌ಡಿಕೆ ಹೇಳಿಕೆಗೆ ಪ್ರತಿಕ್ರಿಯೆ ನೀಡಿದ ಅವರು, ರೇಪ್‌ಗಿಂತ ವೀಡಿಯೋ ಹಂಚಿದ್ದು ದೊಡ್ಡ ಅಪರಾಧ ಅಂಥ ಯಾವ ಕಾನೂನಿನಲ್ಲಿದೆ ಹೇಳಿ? ಕುಮಾರಸ್ವಾಮಿ ಏನಾದರೂ ಸೆಕ್ಷನ್ ಹೇಳಿದ್ದರಾ? ಅದು ಭಾರತೀಯ ದಂಡ ಸಂಹಿತೆಯಲ್ಲಿದೆಯಾ? ಅಥವಾ ಇವರೇ ಬರೆದುಕೊಂಡ ಕಾನೂನಿನಲ್ಲಿ ಇದೆಯಾ ಹೇಳಿ. ನಾನು ಹಾಗಂತ ವೀಡಿಯೋ ವಿತರಣೆ ಸಮರ್ಥನೆ ಮಾಡುತ್ತಿಲ್ಲ ಎಂದರು.

ರಾಜ್ಯದಲ್ಲಿ ಪೊಲೀಸರಿಗೇ ರಕ್ಷಣೆ ಇಲ್ಲ

ಬೆಂಗಳೂರು: ರಾಜ್ಯದಲ್ಲಿ ಪೊಲೀಸರಿಗೇ ರಕ್ಷಣೆ ಇಲ್ಲದ ಪರಿಸ್ಥಿತಿ ನಿರ್ಮಾಣವಾಗಿದೆ ಎಂದು ರಾಜ್ಯದ ಮಾಜಿ ಗೃಹ ಸಚಿವ ಅರಗ ಜ್ಞಾನೇಂದ್ರ ಅವರು ಇಂದು ತಿಳಿಸಿದರು. ಶಿವಮೊಗ್ಗದಲ್ಲಿ ಮಾಧ್ಯಮ ಪ್ರತಿನಿಧಿಗಳ ಜೊತೆ ಮಾತನಾಡಿದ ಅವರು, ಪೊಲೀಸರ ಬಗ್ಗೆ ಅಪರಾಧಿಗಳಿಗೆ ಗೌರವ ಇಲ್ಲ ಅಥವಾ ಭಯ ಇಲ್ಲ. ಪೊಲೀಸ್ ವ್ಯವಸ್ಥೆಯನ್ನೇ ತಮ್ಮ ರಾಜಕೀಯಕ್ಕಾಗಿ ಬಳಸಿಕೊಳ್ಳುವ ಪ್ರಯತ್ನ ಈ ಸರಕಾರದ ಕಡೆಯಿಂದ ಎಗ್ಗಿಲ್ಲದೆ ನಡೆಯುತ್ತಿದೆ ಎಂದು ಟೀಕಿಸಿದರು.

ನಿನ್ನೆ ಚನ್ನಗಿರಿಯಲ್ಲಿ ನಡೆದ ಪ್ರಕರಣದಡಿ ಅಪರಾಧಿಯನ್ನು ಕರೆದುಕೊಂಡು ಬಂದಿದ್ದರು. ಲಾಕಪ್ ಡೆತ್ ಎಂದು ಹೇಳಿದ್ದಾರೆ ಎಂದು ತಿಳಿಸಿದ ಅವರು, ರಾಜ್ಯದಲ್ಲಿ ಅಪರಾಧದ ಸಂಖ್ಯೆ ಹೆಚ್ಚಳದಿಂದ ಜನರ ನೆಮ್ಮದಿ ಹಾಳಾಗುತ್ತಿದೆ ಎಂದು ಆಕ್ಷೇಪ ವ್ಯಕ್ತಪಡಿಸಿದರು. ಅಪರಾಧ ಪ್ರಕರಣಗಳ ಹೆಚ್ಚಳ ಕುರಿತ ಅಂಕಿ ಅಂಶಗಳನ್ನು ಅವರು ಮುಂದಿಟ್ಟರು.

ಆಡಳಿತದಲ್ಲಿ ಇರುವವರು ಬಿಗಿಯಾಗಿ ಇದ್ದಾಗ ಮಾತ್ರ ಶಾಂತ ಪರಿಸ್ಥಿತಿ ಲಭಿಸುತ್ತದೆ. ಈ ಸರಕಾರದಡಿ ವಿಧಾನಸೌಧದ ಒಳಗೇ ದೇಶವಿರೋಧಿ, ಪಾಕಿಸ್ತಾನದ ಪರ ಘೋಷಣೆ ಕೂಗಲಾಗಿತ್ತು. ಮೊನ್ನೆ ಕೊಪ್ಪದಲ್ಲೂ ಪಾಕಿಸ್ತಾನದ ಪರವಾಗಿ ಘೋಷಣೆ ಕೂಗಿದ್ದ ಪೋಸ್ಟ್ ಸಾಮಾಜಿಕ ಜಾಲತಾಣದಲ್ಲೂ ಪ್ರಕಟಗೊಂಡಿದೆ ಎಂದು ವಿವರಿಸಿದರು.

ಬಾತ್ ರೂಮ್‌ನಲ್ಲಿ ಯುವತಿ ಶವ ಪತ್ತೆ ಕೇಸ್

ಪ್ರಬುದ್ಧಳ ಕೈ ಕೊಯ್ದು ಕೊಲೆಗೈದ ಬಾಲಕ

ಬೆಂಗಳೂರು: ಸುಬ್ರಹ್ಮಣ್ಯ ಪುರ ಠಾಣಾ ವ್ಯಾಪ್ತಿಯಲ್ಲಿ ಕಾಲೇಜು ವಿದ್ಯಾರ್ಥಿನಿ ಪ್ರಬುದ್ಧ ಕೊಲೆ ಪ್ರಕರಣಕ್ಕೆ ಸಂಬಂಧಿಸಿದಂತೆ ಮೃತಳ ಸಹೋದರನ ಸ್ನೇಹಿತ 14 ವರ್ಷದ ಅಪ್ರಾಪ್ತನನ್ನು ಪೊಲೀಸರು ಬಂಧಿಸಿದ್ದಾರೆ. ಮೇ 15 ರಂದು ಸಂಜೆ ಮನೆಯಲ್ಲಿ ಬೃಂದಾವನ ಲೇಔಟ್ ನಿವಾಸಿ ಪ್ರಬುದ್ಧ (20) ನಿಗೂಢವಾಗಿ ಹತ್ಯೆಯಾಗಿದ್ದಳು. ಆರಂಭದಲ್ಲಿ ಪೊಲೀಸರು ಆತ್ಮಹತ್ಯೆ ಎಂದು ಶಂಕಿಸಿದ್ದರು. ಬಳಿಕ ಮೃತ ಪ್ರಬುದ್ಧ ತಾಯಿ ದೂರು ಆಧರಿಸಿ ಕೊಲೆ ಪ್ರಕರಣವನ್ನು ದಾಖಲಿಸಿಕೊಂಡು ತನಿಖೆ ಮುಂದುವರೆಸಿದರು. ಕೊನೆಗೆ ಕೊಲೆ ಹಿಂದಿನ ರಹಸ್ಯ ಬಯಲಾಗಿದೆ.

ತನ್ನ ತಾಯಿ ಹಾಗೋ ಸಹೋದರನ ಜೊತೆ ವಿದ್ಯಾರ್ಥಿನಿ ಪ್ರಬುದ್ಧ ನೆಲೆಸಿದ್ದಳು. ಮನೆಗೆ ಬರುತ್ತಿದ್ದ ತನ್ನ ಸ್ನೇಹಿತರಿಗೆ ಪ್ರಭುದ್ಯಾ ಪರಿಚಯವಾಗಿದ್ದಳು. ಈ ಗೆಳೆತನದಲ್ಲಿ ಸ್ನೇಹಿತರು ಆಗಾಗ್ಗೆ ಮನೆಗೆ ಬರುತ್ತಿದ್ದರು. ಕೆಲ ದಿನಗಳ ಹಿಂದೆ ಪ್ರಭುದ್ಯಾ ಸೋದರನ ಗೆಳೆಯರು ಆಟವಾಡುವಾಗ ಒಬ್ಬಾತನ ಕನ್ನಡಕ ಮುರಿದಿತ್ತು. ಆಗ ಆರೋಪಿತ ಬಾಲಕನಿಗೆ ಕನ್ನಡಕ ರಿಪೇರಿ ಮಾಡಿಸಿ ಕೊಡುವಂತೆ ಮತ್ತೊಬ್ಬ ಸ್ನೇಹಿತ ಹಠ ಹಿಡಿದಿದ್ದ. ಇದಕ್ಕಾಗಿ ವೆಚ್ಚವಾಗುವ 2 ಸಾವಿರಕ್ಕೆ ಪ್ರಬುದ್ಧಳ ಮನೆಯಲ್ಲಿ ಕಳುವು ಮಾಡಲು ಮುಂದಾಗಿದ್ದಾನೆ.

ಅಂತೆಯೇ ಗೆಳೆಯನ ಜತೆ ಮನೆ ಬಂದಿದ್ದಾಗ ಆತನ ಸೋದರಿ ಪ್ರಬುದ್ಧಳ ಪರ್ಸ್‌ನಲ್ಲಿದ್ದ 2 ಸಾವಿರವನ್ನು ಕಳವು ಮಾಡಿದ್ದಾನೆ. ಈ ಕಳ್ಳತನ ಸಂಗತಿ ತಿಳಿದ ಪ್ರಬುದ್ಧ, ಹಣ ಮರಳಿಸುವಂತೆ ಬಾಲಕನಿಗೆ ತಾಕೀತು ಮಾಡಿದ್ದಳು. ಕೊನೆಗೆ ಆರೋಪಿ ಮೇ 15ರಂದು ಮಧ್ಯಾಹ್ನ ರಸ್ತೆಯಲ್ಲಿನ ಸಿಸಿಟಿವಿಗಳಲ್ಲಿ ಕಾಣದಂತೆ ಅಕ್ಕಪಕ್ಕದ ಮನೆಯ ಟೆರೇಸ್ ಮೇಲಿಂದ ಮನೆಗೆ ಹಿಂದಿನ ಬಾಗಿಲಿನ ಮೂಲಕ ಬಂದು ಪ್ರಭುದ್ಯಾಳ ಬಳಿ ತಾನು ಕಳ್ಳತನ ಮಾಡಿರುವುದನ್ನು ಒಪ್ಪಿಕೊಂಡು ಆತ ಕ್ಷಮೆ ಕೋರಿದ್ದಾನೆ. ಈ ಮಾತಿಗೆ ಆಕ್ಷೇಪಿಸಿದಾಗ ಕಾಲು ಹಿಡಿಯಲು ಆತ ಮುಂದಾಗಿದ್ದಾನೆ. ಈ ಹಂತದಲ್ಲಿ ತಳ್ಳಾಟದಲ್ಲಿ ಪ್ರಬುದ್ಧ ಕೆಳಗೆ ಬಿದ್ದು ಪ್ರಜ್ಞಾಹೀನಾಳಾಗಿದ್ದಾಳೆ. ಈ ಅವಕಾಶವನ್ನು ಬಳಸಿಕೊಂಡ ಆತ, ಪ್ರಬುದ್ಧಳ ಕುತ್ತಿಗೆ ಹಾಗೂ ಕೈಯನ್ನು ಚಾಕುವಿನಿಂದ ಕುಯ್ದು ಮನೆಯಿಂದ ಓಡಿ ಹೋಗಿದ್ದಾನೆ. ಸದ್ಯ ಸುಬ್ರಮಣ್ಯಪುರ ಪೊಲೀಸರಿಂದ ಹೆಚ್ಚಿನ ವಿಚಾರಣೆ ನಡೆಸಿದ್ದಾರೆ.

ಆತ್ಮಹತ್ಯೆ ಯತ್ನ ತಿಳಿದು ಕೊಲೆ ಸಂಚು ರೂಪಿಸಿದ!: ವೈಯಕ್ತಿಕ ಕಾರಣ ಹಿನ್ನೆಲೆಯಲ್ಲಿ ಈ ಹಿಂದೆ ಮೂರು ಬಾರಿ ಚಾಕುವಿನಿಂದ ಕೈ ಕುಯ್ದುಕೊಂಡು ಪ್ರಬುದ್ಧ ಆತ್ಮಹತ್ಯೆಗೆ ಯತ್ನಿಸಿದ್ದಳು. ಈ ಸಂಗತಿಯನ್ನು ತನ್ನ ಗೆಳೆಯನಮುಂದೆ ಆಕೆಯ ಸೋದರ ಹೇಳಿಕೊಂಡಿದ್ದ. ಹೀಗಾಗಿಯೇ ಪ್ರಬುದ್ಧಳಿಗೆ ಕೈ ಮತ್ತು ಕುತ್ತಿಗೆ ಚಾಕುವಿನಿಂದ ಇರಿದು ಆತ್ಮಹತ್ಯೆ ಎಂದು ಬಿಂಬಿಸಲು ಆತ ಯತ್ನಿಸಿದ್ದ. ಅಂತೆಯೇ ಸಂಚು ರೂಪಿಸಿ ಆತ ಕಾರ್ಯಗತಗೊಳಿಸಿದ್ದ ಎಂದು ಮೂಲಗಳು ಹೇಳಿವೆ.

ಮೇ 31ರಂದು ರಾಜ್ಯಕ್ಕೆ ಮುಂಗಾರು ಪ್ರವೇಶ

ಬೆಂಗಳೂರು: ರಾಜ್ಯದಲ್ಲಿ ಮುಂಗಾರು ಪೂರ್ವ ಮಳೆ ಅಬ್ಬರಿಸುತ್ತಿದ್ದು, ಮೇ 31ಕ್ಕೆ ರಾಜ್ಯಕ್ಕೆ ಮುಂಗಾರು ಪ್ರವೇಶ ಮಾಡುವುದಾಗಿ ಹವಾಮಾನ ಇಲಾಖೆ ಮುನ್ಸೂಚನೆ ನೀಡಿದೆ.

ಇದೇ ಮೇ 31ರಂದು ನೈರುತ್ಯ ಮುಂಗಾರು ಮಳೆ ಕೇರಳದ ಮೂಲಕ ರಾಜ್ಯ ಪ್ರವೇಶಿಸಲಿದೆ ಎಂದು ಹವಾಮಾನ ಇಲಾಖೆ ಮುನ್ಸೂಚನೆ ಕೊಟ್ಟಿದೆ. ಈ ಬಾರಿ ಉತ್ತಮವಾದ ಮುಂಗಾರು ಮಳೆಯಾಗುವ ನಿರೀಕ್ಷೆಯಿದ್ದು, ರಾಜ್ಯದ ಜನತೆಗೆ ನಿಟ್ಟುಸಿರು ಬಿಟ್ಟಂತಾಗಿದೆ. ರಾಜ್ಯದಲ್ಲಿ ಇನ್ನೂ 4 ದಿನ ಮಳೆಯಾಗುವ ಸಾಧ್ಯತೆಯಿದ್ದು, ಯೆಲ್ಲೋ ಅಲರ್ಟ್ ಘೋಷಿಸಲಾಗಿದೆ.

ಕರಾವಳಿಯ ದಕ್ಷಿಣ ಕನ್ನಡ, ಉಡುಪಿಯಲ್ಲಿ ಇಂದು ಭಾರೀ ಮಳೆಯಾಗುವ ಸಾಧ್ಯತೆಯಿದ್ದು, ಯೆಲ್ಲೋ ಅಲರ್ಟ್ ಘೋಷಣೆ ಮಾಡಲಾಗಿದೆ. ಬೆಂಗಳೂರಿನಲ್ಲಿ ಮೋಡ ಕವಿದ ವಾತಾವರಣವಿದ್ದು, ಮಳೆಯಾಗುವ ಸಂಭವವಿದೆ. ಮಲೆನಾಡು, ದಕ್ಷಿಣ ಕರ್ನಾಟಕ ಭಾಗದಲ್ಲಿ ಮಳೆ ಪ್ರಮಾಣ ಕಡಿಮೆ ಇದೆ.

ಕೊಡಗು, ಚಿಕ್ಕಮಗಳೂರು, ಹಾಸನ, ಬೆಂಗಳೂರು, ಶಿವಮೊಗ್ಗ, ಬೆಂಗಳೂರು ಗ್ರಾಮಾಂತರ, ಚಾಮರಾಜನಗರ, ಚಿಕ್ಕಬಳ್ಳಾಪುರ, ಚಿತ್ರದುರ್ಗ, ದಾವಣಗೆರೆ, ಕೋಲಾರ, ಮಂಡ್ಯ, ಮೈಸೂರು, ರಾಮನಗರ, ತುಮಕೂರು, ವಿಜಯನಗರ, ಬಾಗಲಕೋಟೆ, ಬೆಳಗಾವಿ, ಹಾವೇರಿ, ಕಲಬುರಗಿಯಲ್ಲಿ ಗುಡುಗು ಮಿಂಚು ಸಹಿತ ಮುಂದಿನ ಎರಡು ದಿನ ಸಾಧಾರಣ ಮಳೆಯಾಗುವ ಸಾಧ್ಯತೆ ಇದೆ ಎಂದು ಹವಾಮಾನ ಇಲಾಖೆ ತಿಳಿಸಿದೆ.

ಬಿಜೆಪಿಗೆ ಜೂನ್ 4ರಂದೇ ಅಂತಿಮ ಬೀಳ್ಕೊಡುಗೆ

ನವದೆಹಲಿ: 2024ರ ಲೋಕಸಭೆ ಚುನಾವಣೆಯಲ್ಲಿ ಭಾರತೀಯ ಜನತಾ ಪಕ್ಷ ಹೀನಾಯ ಸೋಲನ್ನು ಎದುರಿಸಲಿದೆ ಎಂದು ಸಮಾಜವಾದಿ ಪಕ್ಷದ ಮುಖ್ಯಸ್ಥ ಅಖಿಲೇಶ್ ಯಾದವ್ ಹೇಳಿದ್ದಾರೆ. ಜೂನ್ 4ರಂದು ಬಿಜೆಪಿಗೆ ಅಂತಿಮ ಬೀಳ್ಕೊಡುಗೆ ನೀಡಲಾಗುತ್ತದೆ. ಆ ದಿನ ಹಲವು ಮಂದಿಗೆ ಸ್ವಾತಂತ್ರ್ಯದ ದಿನವಾಗಲಿದೆ ಎಂದು ಅಖಿಲೇಶ್ ಹೇಳಿದ್ದಾರೆ.

ಟೈಮ್ಸ್ ಆಫ್ ಇಂಡಿಯಾಗೆ ನೀಡಿದ ಸಂದರ್ಶನದಲ್ಲಿ ಮಾತನಾಡಿರುವ ಅಖಿಲೇಶ್ , ಲೋಕಸಭೆ ಚುನಾವಣೆಯಲ್ಲಿ ಪ್ರತಿಪಕ್ಷಗಳ ಮೈತ್ರಿಕೂಟ ಇಂಡಿಯಾ ಬ್ಲಾಕ್‌ನ ಮಿತ್ರಪಕ್ಷವಾಗಿ, ಅಖಿಲೇಶ್ ಯಾದವ್ ಚುನಾವಣಾ ಕ್ಷೇತ್ರದಲ್ಲಿ ಭಾರತೀಯ ಜನತಾ ಪಕ್ಷದ ವಿರುದ್ಧ ವಾತಾವರಣವನ್ನು ಸೃಷ್ಟಿಸುವಲ್ಲಿ ನಿರತರಾಗಿದ್ದಾರೆ.

ಹಿಂದುಳಿದ ದಲಿತ ಅಲ್ಪಸಂಖ್ಯಾತರು ಅಂದರೆ ಇಂಡಿಯಾ ಬ್ಲಾಕ್ ಮತ್ತು ಎಸ್‌ಪಿಯ ಪಿಡಿಎ ಸೂತ್ರವು ಎನ್‌ಡಿಎಗಿಂತ ಮೇಲುಗೈ ಸಾಧಿಸಲಿದೆ ಎಂದು ಅಖಿಲೇಶ್ ಹೇಳಿಕೊಂಡಿದ್ದಾರೆ. ನಿಮ್ಮ ರಾಜಕೀಯ ಆಕಾಂಕ್ಷೆಗಳ ಲಕ್ನೋಗೆ ಸೀಮಿತ ಎಂದು ಹೇಳುತ್ತಾ ಬಂದಿದ್ದೀರಿ, ಈಗ ಬದಲಾವಣೆ ಆಗಿದೆಯೇ ಎಂದು ಕೇಳಿದ ಪ್ರಶ್ನೆಗೆ ಲಕ್ನೋ ಎಂದೂ ಲಕ್ನೋ ಆಗಿಯೇ ಉಳಿಯುತ್ತದೆ. ಲಕ್ನೋವನ್ನು ಯಾರು ತೊರೆಯುತ್ತಾರೆ ದೆಹಲಿಗೆ ಹಾರಿದವರು ಲಕ್ನೋಗೆ ಮರಳಲೇಬೇಕು ಎಂದರು.

ಮತದಾರರ ಗಮನ ಸೆಳೆಯಲು ಇಂಡಿಯಾ ಮೈತ್ರಿಕೂಟಕ್ಕೆ ಅನುಕೂಲವಾದ ಅಂಶಗಳ ಬಗ್ಗೆ ಪ್ರಶ್ನಿಸಿದಾಗ ಬಿಜೆಪಿಯ ಸುಳ್ಳು ಅತಿಹೆಚ್ಚು ಕೆಲಸ ಮಾಡಿದೆ. ಎಲ್ಲಕ್ಕಿಂತ ಹೆಚ್ಚಾಗಿ ಅದರ ಸಾಧನೆ ಶೂನ್ಯ. ಅವರಿಗೆ ರಾಜಕೀಯ ವಿಶ್ವಾಸಾರ್ಹತೆ ಉಳಿದಿಲ್ಲ. ಕಳೆದ 10 ವರ್ಷಗಳಲ್ಲಿ ಬಿಜೆಪಿ ಕೇಂದ್ರದಲ್ಲಿ ಸರ್ಕಾರ ನಡೆಸುತ್ತಿದೆ. ಉತ್ತರ ಪ್ರದೇಶದ 7 ವರ್ಷಗಳನ್ನು ಅದಕ್ಕೆ ಸೇರಿಸಿ, ಅವರು ನೀಡಿದ ಹೇಳಿಕೆಗಳು 17 ವರ್ಷಗಳಲ್ಲಿ ಸುಳ್ಳು ಎನ್ನುವುದು ಸಾಬೀತಾಗಿದೆ ಎಂದು ಹೇಳಿದರು.

ಹಲವು ಪಕ್ಷಗಳ ಜತೆ ಮೈತ್ರಿ ಮಾಡಿಕೊಂಡಿದ್ದು, ಕೆಲ ಪಕ್ಷಗಳು ಇತ್ತೀಚಿನ ದಿನಗಳಲ್ಲಿ ಹೊರಹೋಗಿವೆ. ಈ ಅನುಭವಗಳು ಭವಿಷ್ಯದಲ್ಲಿ ನಮಗೆ ಮೈತ್ರಿಕೂಟವನ್ನು ಉತ್ತಮವಾಗಿ ನಿಭಾಯಿಸಲು ನೆರವಾಗಲಿದೆ. ಇಂಡಿಯಾ ಮೈತ್ರಿಕೂಟದ ಹಲವು ಮಂದಿ ನಾಯಕರು ಸಭೆಗಳನ್ನು ಹಾಗೂ ಸುದೀರ್ಘ ಚರ್ಚೆಗಳನ್ನು ನಡೆಸಿರುವುದು ನಮ್ಮ ಬಂಧವನ್ನು ಬೆಳೆಸಲು ನೆರವಾಗಲಿದೆ ಎಂದು ಸಮರ್ಥಿಸಿಕೊಂಡರು.

ಮೊದಲನೇ ಪುಟದಿಂದ...

ರಾಜಕಾರಣಿಗಳಿಂದ ಒತ್ತಡ

ಬೆಂಗಳೂರಿನಲ್ಲಿ ನಡೆದ ರೇವ್ ಪಾರ್ಟಿಗೆ ಬರೋಬ್ಬರಿ 50 ಲಕ್ಷ ಖರ್ಚು ಮಾಡಲಾಗಿತ್ತಂತೆ. ಹೈದರಾಬಾದ್‌ನ ವಾಸು ಬತ್‌ರ್ಡೇ ಹೆಸರಲ್ಲಿ ನಡೆದ ಪಾರ್ಟಿಯಲ್ಲಿ 100ರಿಂದ 150ಕ್ಕೂ ಹೆಚ್ಚು ಪುರುಷ ಮತ್ತು ಮಹಿಳೆಯರು ಭಾಗಿಯಾಗಿದ್ರು ಅಂತಾ ಎಫ್‌ಐಆರ್‌ನಲ್ಲಿ ದಾಖಲಿಸಲಾಗಿದೆ. ಸದ್ಯ 101 ಜನರ ಬ್ಲಡ್ ಸ್ಯಾಂಪಲ್ ಪಡೆದಿರುವ ಸಿಸಿಬಿ ಪೊಲೀಸರು ರಿಪೋರ್ಟ್‌ಗಾಗಿ ಕಾಯುತ್ತಿದ್ದಾರೆ. ಇನ್ನು ಪಾರ್ಟಿಯಲ್ಲಿಯೇ ಡ್ರಗ್ಸ್ ಮರಾಟ ಮಾಡ್ತಿದ್ದ ಸಿದ್ದಿಕ್, ರಣ್ ದೀರ್, ರಾಜ್ ಭಾವ ಎಂಬುವವರನ್ನ ಬಂಧಿಸಲಾಗಿದೆ. ಸದ್ಯ ದಾಳಿ ವೇಳೆ ಪತ್ತೆಯಾದವರ ಬಿಟ್ಟು ಉಳಿದವರ ಮಾಹಿತಿ ಸಂಗ್ರಹಕ್ಕೆ ಸಿಸಿಬಿ ಮುಂದಾಗಿದೆ.

ಚಿನ್ನಾಭರಣ ಲೂಟಿ

ಮತ್ತು ವಿಧಿವಿಜ್ಞಾನ ತಂಡವು ಅಪರಾಧ ಸ್ಥಳಕ್ಕೆ ತಲುಪಿದೆ. ವಿಚಾರಣೆಗಳು ಸಹ ನಡೆಯುತ್ತಿವೆ. ನಾವು ಪ್ರಾಥಮಿಕವಾಗಿ ಏನನ್ನೂ ಹೇಳಲು ಸಾಧ್ಯವಿಲ್ಲ. ಮರಣೋತ್ತರ ಪರೀಕ್ಷೆಯ ವರದಿ ಬಂದ ನಂತರ ಸಾವಿಗೆ ಕಾರಣವನ್ನು ಖಚಿತಪಡಿಸಲು ಸಾಧ್ಯವಾಗುತ್ತದೆ ಎಂದು ಪೊಲೀಸರು ಮಾಹಿತಿ ನೀಡಿದ್ದಾರೆ. ದುಷ್ಕರ್ಮಿಗಳು ಸಿಸಿಟಿವಿ ಕ್ಯಾಮರಾಗಳನ್ನು ಕಿತ್ತುಕೊಂಡು ಹೋಗಿದ್ದಾರೆ ಎಂದು ಪೊಲೀಸರು ತಿಳಿಸಿದ್ದಾರೆ. ಅದೇ ಪ್ರದೇಶದಲ್ಲಿರುವ ಸಿಸಿಟಿವಿ ಕ್ಯಾಮರಾಗಳನ್ನು ಪರಿಶೀಲಿಸಲು ಪೊಲೀಸರು ಮುಂದಾಗಿದ್ದಾರೆ.

ರೆಮಲ್ ಚಂಡಮಾರುತ

ಚಂಡಮಾರುತದ ಉಲ್ಬಣವು ಕರಾವಳಿ ಪಶ್ಚಿಮ ಬಂಗಾಳ ಮತ್ತು ಬಾಂಗ್ಲಾದೇಶದ ತಗ್ಗು ಪ್ರದೇಶಗಳನ್ನು ಮುಳುಗಿಸುವ ನಿರೀಕ್ಷೆಯಿದೆ.

ಪಶ್ಚಿಮ ಬಂಗಾಳದ ಉತ್ತರ 24 ಪರಗಣಗಳು ಮತ್ತು ದಕ್ಷಿಣ 24 ಪರಗಣಗಳ ಕರಾವಳಿ ಜಿಲ್ಲೆಗಳು ಮೇ 26 ಮತ್ತು 27 ರಂದು ರೆಡ್ ಅಲರ್ಟ್ ನೀಡಲಾಗಿದೆ. ಕೋಲ್ಕತ್ತಾ, ಹೌರಾ, ನಾಡಿಯಾ ಮತ್ತು ಪುರ್ಬಾ ಮೇದಿನಿಪುರ್ ಜಿಲ್ಲೆಗಳಿಗೆ ಆರೆಂಜ್ ಅಲರ್ಟ್ ನೀಡಲಾಗಿದ್ದು, ಗಂಟೆಗೆ 80 ರಿಂದ 90 ಕಿಲೋಮೀಟರ್ ವೇಗದಲ್ಲಿ ಗಾಳಿ ಬೀಸಬಹುದು ಎಂದು ಹವಾಮಾನ ಇಲಾಖೆ ಎಚ್ಚರಿಕೆ ನೀಡಿದೆ.

ಮೇ 26 ಮತ್ತು 27 ರಂದು ಕೆಲವು ಸ್ಥಳಗಳಲ್ಲಿ ಭಾರೀ ಮಳೆಯಿಂದ ಅತಿ ಹೆಚ್ಚು ಮಳೆಯಾಗುವ ಮುನ್ಸೂಚನೆ ಇದೆ. ಹಲವು ವಿಮಾನಗಳ ಹಾರಾಟ ಸ್ಥಗಿತಗೊಂಡಿದೆ.

6 ಜನರ ಸಾವು

ಸ್ಥಳಕ್ಕೆ ಹಾಸನ ಜಿಲ್ಲಾ ಪೊಲೀಸ್ ವರಿಷ್ಠಾಧಿಕಾರಿ ಮಹಮದ್ ಸುಜೇತಾ ಭೇಟಿ ನೀಡಿದ್ದಾರೆ. ಹಾಸನ ಸಂಚಾರಿ ಪೊಲೀಸ್ ಠಾಣೆ ವ್ಯಾಪ್ತಿಯಲ್ಲಿ ಘಟನೆ ನಡೆದಿದೆ.

ಚಿಕ್ಕಬಳ್ಳಾಪುರ ಮೂಲದ ಆರು ಜನ, ಮಂಗಳೂರಿನಲ್ಲಿ ಚಿಕಿತ್ಸೆ ಪಡೆಯುತ್ತಿದ್ದ ಸಂಬಂಧಿಕರನ್ನು ಭೇಟಿಯಾಗಿ, ವಾಪಸ್ ಊರಿಗೆ ಹೋಗುತ್ತಿದ್ದರು. ನಸುಕಿನ ಜಾವ ಈಚನಹಳ್ಳಿ ಬಳಿ ನಿದ್ದೆ ಮಂಪರಿನಲ್ಲಿ ಅಪಘಾತ ಸಂಭವಿಸಿದೆ ಎಂದು ಮೂಲಗಳಿಂದ ತಿಳಿದು ಬಂದಿದೆ.ಕಾರು ಮನೋಜ್ ಕುಮಾರ್ ಎಂಬುವರಿಗೆ ಸೇರಿದೆ.

ಕಾರು ಹಾಗೂ ಕಾರಿನಲ್ಲಿ ಇದ್ದವರ ಬಗ್ಗೆ ತಕ್ಷಣ ವಿಳಾಸ ಪತ್ತೆ ಹಚ್ಚಿ ಎಂದು ಚಿಕ್ಕಬಳ್ಳಾಪುರ ಜಿಲ್ಲಾ ಪೊಲೀಸ್ ವರಿಷ್ಠಾಧಿಕಾರಿ ಡಿಎಲ್ ನಾಗೇಶ ಹಾಗೂ ಆರ್‌ಟಿಒ ಅಧಿಕಾರಿಗಳಿಗೆ ಚಿಕ್ಕಬಳ್ಳಾಪುರ ಶಾಸಕ ಪ್ರದೀಪ್ ಈಶ್ವರ್ ಮನವಿ ಮಾಡಿದ್ದಾರೆ.

ಚಿಕ್ಕಬಳ್ಳಾಪುರ ಜಿಲ್ಲೆಯ ಕಾರಳ್ಳಿ ಗ್ರಾಮದ ನಾರಾಯಣಪ್ಪ, ಸುನಂದಾ ಮತ್ತು ಬೆಂಗಳೂರು ಗ್ರಾಮಾಂತರ ಜಿಲ್ಲೆಯ ಅಂದರಹಳ್ಳಿ ಗ್ರಾಮದ ನೇತ್ರಾ, ಹಾಗೂ ರವಿಕುಮಾರ್ ದಂಪತಿ ಹಾಗೂ ಪುತ್ರ ಚೇತನ್ ಒಂದೇ ಕುಟುಂಬದವರು. ಕುಟುಂಬಸ್ಥರು, ಪಾರ್ಶ್ವವಾಯುಗೆ ತುತ್ತಾಗಿದ್ದ ನಾರಾಯಣಪ್ಪ ಅವರಿಗೆ ಚಿಕಿತ್ಸೆ ಕೊಡಿಸಲೆಂದು ಇಟಿಯೋಸ್ ಬಾಡಿಗೆ ಕಾರು ಮಾಡಿಕೊಂಡು ಮಂಗಳೂರಿಗೆ ಹೋಗಿದ್ದರು.

ಚಿಕಿತ್ಸೆ ಪಡೆದು ವಾಪಸ್ಸು ಬೆಂಗಳೂರಿನ ಕಡೆಗೆ ಬರುವಾಗ ಬೆಳಗಿನ ಜಾವ ನಿದ್ದೆ ಮಂಪರಿನಲ್ಲಿ ಕಾರು ಚಾಲಕನ ಅಜಾಗರೂಕತೆಯಿಂದ ರಸ್ತೆಯ ಡಿವೈಡರ್ ಗೆ ಡಿಕ್ಕಿ ಹೊಡೆದು ಪಕ್ಕದ ಲೇನ್ ಗೆ ಹಾರಿ ಕಂಟೇನರ್ ಗೆ ಡಿಕ್ಕಿ ಹೊಡೆದಿದೆ. ಅಪಘಾತದಲ್ಲಿ ಕಾರು ನಜ್ಜುಗುಜ್ಜಾಗಿದೆ.

ಘಟನೆ ಸಂಬಂಧ ಮೃತ ನಾರಾಯಣಪ್ಪ ಸಂಬಂಧಿ ಶ್ರೀನಿವಾಸ್ ಮಾತನಾಡಿ, ನಾರಾಯಣಪ್ಪ ಪಾರ್ಶ್ವವಾಯುಗೆ ತುತ್ತಾದ ಹಿನ್ನೆಲೆಯಲ್ಲಿ ಮದ್ದು ತೆಗೆದುಕೊಂಡು ಬರಲು ಕುಟುಂಬಸ್ಥರು ಮಂಗಳೂರಿಗೆ ಹೋಗಿದ್ದರು. ಬಾಡಿಗೆ ಕಾರು ಮಾಡಿ ಮೊನ್ನೆ ರಾತ್ರಿ ಕಳುಹಿಸಲಾಗಿತ್ತು. ವಾಪಸ್ ಬರುವಾಗ ದುರ್ಘಟನೆ ನಡೆದಿದೆ ಎಂದರು.

ಕಾರಿನ ಮಾಲಿಕ ಮನೋಜ್ ಕುಮಾರ್ ಮಾತನಾಡಿ, ಚಿಕ್ಕಬಳ್ಳಾಪುರದಿಂದ ಮೊನ್ನೆ ರಾತ್ರಿ ಕಾರು ಮಂಗಳೂರಿಗೆ ಬಾಡಿಗೆ ಹೋಗಿದೆ. ದೇವನಹಳ್ಳಿ ತಾಲೂಕಿನ ಕಾರಹಳ್ಳಿ ನಿವಾಸಿ ನಾರಾಯಣಪ್ಪ ಬಾಡಿಗೆ ಪಡೆದಿದ್ದರು. ಮಂಗಳೂರಿಗೆ ಹೋಗಿ ಬರಲು ಕಾರು ಬಾಡಿಗೆ ಪಡೆದಿದ್ದರು. ಕಾರಿನ ಚಾಲಕನಾಗಿ ಕೊಂಡೇನಹಳ್ಳಿ ನಿವಾಸಿ ರಾಕೇಶನನ್ನು ಕಳುಹಿಸಲಾಗಿತ್ತು ಎಂದು ತಿಳಿಸಿದರು.

ಗೂಳಿ ರೋಮಿಯೋ

ಗಿನ್ನೆಸ್ ವರ್ಲ್ಡ್ ರೆಕಾರ್ಡ್ಸ್ ಪ್ರಕಾರ, ರೋಮಿಯೋ ಆಹಾರ, ವಿಶೇಷವಾಗಿ ಸೇಬು ಮತ್ತು ಬಾಳೆಹಣ್ಣು. ಜೊತೆಗೆ ಈ ಗೂಳಿ ಪ್ರತಿದಿನ 100 ಪೌಂಡ್‌ಗಳಷ್ಟು (45 ಕಿಲೋಗ್ರಾಂಗಳಷ್ಟು) ಹುಲ್ಲು ಮತ್ತು ಧಾನ್ಯ ತಿನ್ನುತ್ತದೆ. ರೋಮಿಯೋಗೆ ಕೇವಲ 10 ದಿನಗಳ ಮಗುವಾಗಿದ್ದಾಗ, ಕಸಾಯಿಖಾನೆಗೆ ಕರೆದೊಯ್ಯಲಾಗಿತ್ತು. ಆದರೆ ಅಲ್ಲಿಂದ ನಾನು ರಕ್ಷಿಸಿ ತಂದಿರುವುದಾಗಿ ಮಾಲಕಿ ಮಿಸ್ಟಿ ಹೇಳಿರುವುದು ವರದಿಯಾಗಿದೆ.

ಶೇ15 ರಷ್ಟು ಅಧಿಕ ಲಾಭ!

ಈ ವರ್ಷದಲ್ಲಿ ದರ ಏರಿಕೆಯ ನಡುವೆಯೂ ಮದ್ಯಮಾರಾಟ ಭರ್ಜರಿಯಾಗಿ ನಡೆದಿದ್ದು ಅತ್ಯಧಿಕ ಆದಾಯ ಸಂಗ್ರಹವಾಗಿದೆ. ಈ ವರ್ಷ ಚುನಾವಣಾ ವರ್ಷವಾಗಿರುವುದರಿಂದ ಈ ಸಲ ಮದ್ಯ ಮಾರಾಟ ಕೂಡ ಹೆಚ್ಚಾಗಿದ್ದು ರಾಜಕೀಯ ಸಮಾವೇಶಗಳು, ಕಾರ್ಯಕರ್ತರ ಸಭೆಗಳ ನಡೆದಿರುವುದು ಸಹ ಟಾರ್ಗೆಟ್ ಮುಟ್ಟಲು ಆಗಲು ಕಾರಣವಾಗಿದೆ.

ಅಂದರ್!

ಮತ್ತೆ ಮೇ 18ರಂದು ಸಿಟಿ ಮಾರ್ಕೆಟ್ ಹಿಂಭಾಗದ ಕಾಂಪ್ಲೆಕ್ಸ್ ನಲ್ಲಿ ಮಲಗಿದ್ದ ವ್ಯಕ್ತಿಯ ತಲೆ ಮೇಲೆ ಕಲ್ಲು ಎತ್ತಿಹಾಕಿ ಕೊಲೆ ಮಾಡಿದ್ದನು. ಸಿಟಿ ಮಾರ್ಕೆಟ್ ಪೊಲೀಸ್ ಠಾಣೆಯಲ್ಲಿ ಪ್ರಕರಣ ದಾಖಲಾಗಿತ್ತು. ಆರೋಪಿಗಾಗಿ ಎರಡೂ ಠಾಣೆ ಪೊಲೀಸರು ಬಲೆ ಬೀಸಿದ್ದರು. ಇದೀಗ ಬನಶಂಕರಿ ಠಾಣೆ ಪೊಲೀಸರು ಆರೋಪಿ ಗಿರೀಶ್ ನನ್ನು ಬಂಧಿಸುವಲ್ಲಿ ಯಶಸ್ವಿಯಾಗಿದ್ದಾರೆ.

ಡ್ರಗ್ ಪೆಡ್ಲರ್ ಬಂಧಿಸಿದ ಪೊಲೀಸರು: ನಗರದ ಚನ್ನಮ್ಮನಕೆರೆ ಅಚ್ಚುಕಟ್ಟು ಠಾಣೆ ಪೊಲೀಸರು ಡ್ರಗ್ ಪೆಡ್ಲರ್ ರೂಪೇಶ್ ನನ್ನು ಬಂಧಿಸಿದ್ದಾರೆ. ಆರೋಪಿ ರೂಪೇಶ್ ಆಫ್ರಿಕಾ, ನೈಜೀರಿಯನ್ ಪೆಡ್ಲರ್ ಗಳಿಂದ ಡ್ರಗ್ಸ್ ತರಿಸಿಕೊಳ್ಳುತ್ತಿದ್ದನು. ಬಳಿಕ ನಗರದಲ್ಲಿ ನಡೆಯುತ್ತಿದ್ದ ಪಾರ್ಟಿಗಳಿಗೆ ಡ್ರಗ್ಸ್ ಸಪ್ಲೈ ಮಾಡುತ್ತಿದ್ದನು.

ಇದನ್ನು ತಿಳಿದ ಪೊಲೀಸರು ಆರೋಪಿ ರೂಪೇಶ್ ನನ್ನು ಬಂಧಿಸಿದ್ದಾರೆ. ಬಂಧಿತನಿಂದ 120 ಗ್ರಾಂ ಸಿಂಥೆಟಿಕ್ ಡ್ರಗ್, ಎಮ್ ಡಿಎಮ್ ಎ ವಶಕ್ಕೆ ಪಡೆದುಕೊಳ್ಳಲಾಗಿದೆ.

ಮಹಿಳೆ

ಪಕ್ಕದ ಮನೆಯ ಮಹಿಳೆಯಿಂದಲೇ ಅಪಘಾತ ಸಂಭವಿಸಿದೆ. ಬ್ರೇಕ್ ತುಳಿಯಲು ಹೋಗಿ ಎಕ್ಸಲೇಟರ್ ತುಳಿದು ಕಾರಣ ಮನೆ ಮುಂದೆ ಆಟವಾಡ್ತಿದ್ದ ಬಾಲಕಿ ಮೇಲೆ ಕಾರು ಹತ್ತಿದೆ. ಈ ಪರಿಣಾಮ ಬಾಲಕಿ ಸ್ಥಳದಲ್ಲೇ ಮೃತಪಟ್ಟಿದ್ದಾಳೆ. ಘಟನೆ ಸಂಬಂಧ ಕಗ್ಗಲೀಪುರ ಪೊಲೀಸ್ ಠಾಣೆಯಲ್ಲಿ ಪ್ರಕರಣ ದಾಖಲಾಗಿದ್ದು ಮಹಿಳೆಯನ್ನ ವಶಕ್ಕೆ ಪಡೆದು ಕಾರು ಸೀಜ್ ಮಾಡಲಾಗಿದೆ.

ಕ್ಷಣಾರ್ಧದಲ್ಲಿ ಮಾಡುವ ಎಡವಟ್ಟಿಗೆ ಜೀವ ಬಲಿ

ಬೆಂಗಳೂರಿನ ಮುರುಗೇಶ್ ಪಾಳ್ಯದ ಕಾಳಪ್ಪ ಲೇಔಟ್ ನ 3 ನೇ ಅಡ್ಡ ರಸ್ತೆಯ ಮನೆ ಮುಂದೆ ಬೆಳಗ್ಗೆ 18 ವರ್ಷದ ದೇವರಾಜ್ ತನ್ನ ಭಾವನಿಗೆ ಸೇರಿದ ಚವರ್ ಲೆಂಟ್ ಕಾರ್ ವಾಶ್ ಮಾಡ್ತಿದ್ದ. ಆದ್ರೆ ದೇವರಾಜ್ ಇದ್ದಕ್ಕಿದ್ದಂತೆ ಕಾರ್ ಸ್ಟಾರ್ಟ್ ಮಾಡಿ ಮೂವ್ ಮಾಡಿದ್ದ. ಈ ವೇಳೆ ಕಾರು ನಿಯಂತ್ರಣ ತಪ್ಪಿ ರಭಸವಾಗಿ ಮುಂದಕ್ಕೆ ನುಗ್ಗಿದೆ. ಇದೇ ವೇಳೆ ರಸ್ತೆಯ ಮನೆಗಳ ಮುಂದೆ ನಿಲ್ಲಿಸಿದ್ದ ಸುಮಾರು 7 ಬೈಕ್ ಗಳಿಗೆ ಡಿಕ್ಕಿ ಹೊಡೆದಿದೆ. ಈ ವೇಳೆಯೂ ಕಾರು ಕಂಟ್ರೋಲ್ ಗೆ ಸಿಗದೆ ತಮ್ಮ ಮನೆಮುಂದೆಯೇ ಆಟ ಆಡ್ತಿದ್ದ ಇಬ್ಬರು ಮಕ್ಕಳಿಗೆ ಡಿಕ್ಕಿ ಹೊಡೆದಿದೆ. ಇದರಿಂದ ಐದು ವರ್ಷದ ಆರವ್ ಮೇಲೆ ಹರಿದ ಕಾರು ಮುಂದೆ ನಿಂತಿದ್ದ ಮತ್ತೊಂದು ಕಾರಿಗೆ ಡಿಕ್ಕಿ ಹೊಡೆದು ನಿಂತಿದೆ. ಆದ್ರೆ ಆರವ್ ಮೇಲೆ ಕಾರು ಹರಿದ್ದಿದ್ರಿಂದ ಬೀದಿ ತುಂಬಾ ರಕ್ತ ಚೆಲ್ಲಿ ಆರವ್ ಸ್ಥಳದಲ್ಲೇ ಮೃತಪಟ್ಟ. ಅದೃಷ್ಟವಶಾತ್ ಇನ್ನೊಬ್ಬ ಬಾಲಕ ರಾಯಚೂರಿನ ಮೂಲದ ಧನರಾಜ್ ಸಾವಿನಿಂದ ಪಾರಾಗಿದ್ದಾನೆ.

ಆರವ್ ಹಲವು ವರ್ಷಗಳಿಂದ ಇದೇ ಏರಿಯಾದಲ್ಲಿ ವಾಸವಿದ್ದ ಝೂನ್ಸಿ ಹಾಗೂ ತಾಮಾರೈಕಣ್ಣನ್ ದಂಪತಿಯ ಎರಡನೇ ಮಗ. ಆರವ್ ಯುಕೆಜಿ ಓದುತ್ತಿದ್ದ. ಕಳೆದ ವಾರವಷ್ಟೇ ಆರವ್ ಗೆ ಐದನೇ ವರ್ಷದ ಬರ್ತ್ ಡೇ ಸೆಲೆಬ್ರೇಷನ್ ಕೂಡ ಆಗಿತ್ತು. ಆದರೆ ಒಂದೇ ವಾರಕ್ಕೆ ಮನೆಯಲ್ಲಿನ ಸಂಭ್ರಮವೆಲ್ಲ ಸಮಾಧಿಯಾಗಿದೆ.

ಮಳೆಗೆ ಮುರಿದು ಬಿದ್ದ ಮರ

ಬಾರಿ ಬಿರುಗಾಳಿ ಸಹಿತ ಬಿದ್ದ ಮಳೆಗೆ ಪಿರಿಯಾಪಟ್ಟಣದ ತಹಶೀಲ್ದಾರ್ ವಸತಿ ಗೃಹದ ಆವರಣದಲ್ಲಿದ್ದ ತುರುಬೇವು ಮರ ನೆಲಕ್ಕುರುಳಿದ್ದು ಅದೃಷ್ಟವಶಾತ್ ಯಾವುದೇ ಹಾನಿಯಾಗಿಲ್ಲ. ವಸತಿ ಗೃಹದ ಆವರಣದಲ್ಲಿನ ಗೇಟ್ ಬಳಿ ತಹಶೀಲ್ದಾರ್ ಸುರೇಂದ್ರ ಮೂರ್ತಿ ಅವರು ನಿಲ್ಲಿಸಿದ್ದ ಕಾರಿನ ಮುಂಭಾಗ ಮರ ಉರುಳಿ ಬಿದ್ದಿದೆ, ಬುಧವಾರ ತಡರಾತ್ರಿ ಸಮಯ ಮರ ಬಿದ್ದಿದ್ದು ಅಂದು ತಹಶೀಲ್ದಾರ್ ಅವರು ಪ್ರತಿದಿನ ಕಾರು ನಿಲ್ಲಿಸುತ್ತಿದ್ದ ಜಾಗದಿಂದ ಸ್ವಲ್ಪ ದೂರದಲ್ಲಿ ಕಾರು ನಿಲ್ಲಿಸಿದ್ದರಿಂದ ಅದೃಷ್ಟವಶಾತ್ ಕಾರಿಗೆ ಯಾವುದೇ ಹಾನಿಯಾಗಿಲ್ಲ ಎಂದು ತಹಶೀಲ್ದಾರ್ ಅವರು ಪತ್ರಿಕೆಗೆ ಮಾಹಿತಿ ನೀಡಿದರು. ವಿಷಯ ತಿಳಿದು ಬೆಳಗ್ಗೆ ಪುರಸಭೆ ಸಿಬ್ಬಂದಿ ಆಗಮಿಸಿ ಮರ ತೆರವುಗೊಳಿಸಿದರು.

ಅಧಿಕೃತ ಖಾಸಗಿ ಶಾಲೆಗಳ ಪಟ್ಟಿ ಬಿಡುಗಡೆ

ಬೆಂಗಳೂರು: ಕರ್ನಾಟಕದಲ್ಲಿರುವ 17,000ಕ್ಕೂ ಹೆಚ್ಚು ಅಧಿಕೃತ ಖಾಸಗಿ ಶಾಲೆಗಳ ಪಟ್ಟಿಯನ್ನು ಶಾಲಾ ಶಿಕ್ಷಣ ಮತ್ತು ಸಾಕ್ಷರತಾ ಇಲಾಖೆ (ಡಿಎಸ್‌ಇಎಲ್) ಬಿಡುಗಡೆ ಮಾಡಿದೆ. ಆದರೆ ಅವುಗಳಲ್ಲಿ ಎಷ್ಟೋ ಶಾಲೆಗಳಿಗೆ ಇಲಾಖೆಯ ಒಪ್ಪಿಗೆ ಸಿಕ್ಕಿಲ್ಲ ಎಂಬ ಬಗ್ಗೆ ಯಾವುದೇ ಸೂಚನೆ ನೀಡದ ಕಾರಣ, ಈಗಾಗಲೇ ದಾಖಲಾಗಿರುವ ವಿದ್ಯಾರ್ಥಿಗಳಿಗೆ ಮುಂದಿನ ಭವಿಷ್ಯವೇನು ಎಂಬ ಬಗ್ಗೆ ಪೋಷಕರು ಆತಂಕದಲ್ಲಿದ್ದಾರೆ. ಡಿಎಸ್‌ಇಎಲ್‌ನ ವೆಬ್‌ಸೈಟ್‌ನಲ್ಲಿ ಅಪ್ಲೋಡ್ ಮಾಡಲಾದ ಪಟ್ಟಿಯು ಜಿಲ್ಲಾವಾರು ಶಾಲೆಗಳ ಹೆಸರುಗಳನ್ನು ಪ್ರಕಟಿಸುತ್ತದೆ, ಅದರ ಅಡಿಯಲ್ಲಿ ಬ್ಲಾಕ್ ಆಯ್ಕೆ ಮಾಡಬೇಕು ಮತ್ತು ಅವರ ಮಗುವಿನ ಶಾಲೆಯು ಅಧಿಕೃತವಾಗಿದೆಯೇ ಎಂದು ನೋಡಲು ಪಟ್ಟಿ ಮಾಡಲಾದ ಹೆಸರುಗಳ ಸರಣಿಯನ್ನು ನೋಡಬೇಕು ಜೊತೆಗೆ ಅನುಮತಿ ನೀಡಿದ ಅವಧಿಯನ್ನು ಪರಿಶೀಲಿಸಬೇಕು. ಪಟ್ಟಿಯಲ್ಲಿ ಶಾಲೆಯು ನೀಡಬಹುದಾದ ಬೋರ್ಡ್‌ಗಳು ಮತ್ತು ತರಗತಿಗಳನ್ನು ಸಹ ಉಲ್ಲೇಖಿಸುತ್ತದೆ. ಬೆಂಗಳೂರು ಒಂದರಲ್ಲೇ 3,064 ಶಾಲೆಗಳು ಅನುಮೋದನೆಯ ಮುದ್ರೆ ಪಡೆದಿದ್ದು, ಬೆಂಗಳೂರು ದಕ್ಷಿಣ –1,312 ಉತ್ತರ 1,302 ಮತ್ತು ಗ್ರಾಮಾಂತರದಲ್ಲಿ 449 ಗರಿಷ್ಠ ಶಾಲೆಗಳಿವೆ. ಎಷ್ಟು ಶಾಲೆಗಳನ್ನು ತಿರಸ್ಕರಿಸಲಾಗಿದೆ ಎಂಬುದರ ಕುರಿತು ನಿಖರವಾದ ಸಂಖ್ಯೆಯನ್ನು ಪಡೆಯಲು ಶಿಕ್ಷಣ ಇಲಾಖೆ ಅಧಿಕಾರಿಗಳನ್ನು ಸಂಪರ್ಕಿಸಿದಾಗ, ಅವುಗಳ ಒಟ್ಟು ನಿಖರ ಸಂಖ್ಯೆ ದೊರೆತಿಲ್ಲ ಎಂದು ತಿಳಿದು ಬಂದಿದೆ. ನಾವು ಅನಧಿಕೃತ ಪಟ್ಟಿಯನ್ನು ನೀಡುತ್ತಿಲ್ಲ. ಬದಲಾಗಿ ಸಕಾರಾತ್ಮಕ ನಿರ್ಮಾಣಕ್ಕೆ ಹೋಗುತ್ತಿದ್ದೇವೆ ಇದರಿಂದ ಯಾವ ಶಾಲೆಗಳು ಅಧಿಕೃತವಾಗಿವೆ ಎಂಬುದನ್ನು ಪೋಷಕರು ತಿಳಿದುಕೊಳ್ಳಬಹುದು. ಇದು ಈ ಶೈಕ್ಷಣಿಕ ವರ್ಷದಿಂದಲೇ ಅನ್ವಯವಾಗಲಿದೆ. ನಾವು ಪೋಷಕರನ್ನು ಎಚ್ಚರಿಸಲು ಬಯಸುತ್ತೇವೆ ಮತ್ತು ಶೀಘ್ರದಲ್ಲೇ ಕ್ರಮ ತೆಗೆದುಕೊಳ್ಳುತ್ತೇವೆ ಡಿಎಸ್‌ಇಎಲ್‌ನ ಪ್ರಧಾನ ಕಾರ್ಯದರ್ಶಿಗಳು ತಿಳಿಸಿದ್ದಾರೆ.

ಬೆಳೆ ನಷ್ಟ ಪರಿಹಾರಕ್ಕೆ ಆಗ್ರಹ

ಪಿರಿಯಾಪಟ್ಟಣ: ತಾಲೂಕಿನ ಬೆಣಗಲು ಗ್ರಾಮಕ್ಕೆ ಸೇರಿದ ಶಾಮನಕಟ್ಟೆ ಕೆರೆ ಬುಧವಾರ ಸುರಿದ ಮಳೆಗೆ ಏರಿ ಒಡೆದು ರೈತರು ಬೆಳೆದ ಅಪಾರ ಪ್ರಮಾಣದ ಬೆಳೆ ನಷ್ಟವಾಗಿದ್ದು ಪರಿಹಾರ ನೀಡುವಂತೆ ರೈತ ಧನರಾಜ್ ಆಗ್ರಹಿಸಿದ್ದಾರೆ. ತಾಲೂಕಿನ ಬೆಣಗಾಲು ಗ್ರಾಮದ ಶಾಮನ ಕಟ್ಟೆ ಕೆರೆ ಸರ್ವೇ ನಂಬರ್ (30)ರ ಕಾವೇರಿ ನದಿಯಿಂದ ಕೆರೆ ತುಂಬಿಸುವ ಯೋಜನೆಯ ಪೈಪ್ ಲೈನ್ 2020/ 21 ರಲ್ಲಿ ಅಳವಡಿಸಿದ್ದ ಸ್ಥಳದಲ್ಲಿ ಸಂಬಂಧಪಟ್ಟ ಅಧಿಕಾರಿಗಳ ಬೇಜವಾಬ್ದಾರಿತನದಿಂದಗಿ ಬುಧವಾರ ಸುರಿದ ಮಳೆಗೆ ಏರಿ ಒಡೆದು ರೈತರು ಬೆಳೆದ ಬೆಳೆ ಅಪಾರ ನಷ್ಟವಾಗಿದೆ ಎಂದು ಬೆಣಗಲು ಗ್ರಾಮ ಪಂಚಾಯಿತಿ ಮಾಜಿ ಉಪಾಧ್ಯಕ್ಷ ಹಾಲಿ ಸದಸ್ಯನಾದ ಧನರಾಜ್ ಆರೋಪಿಸಿದ್ದಾರೆ. ಮಳೆಯಿಂದ ತುಂಬಿದ ಕೆರೆ ಏರಿ ಒಡದು ಹೋದ ಪರಿಣಾಮದಿಂದಾಗಿ ಇದೇ ಗ್ರಾಮದವರಾದ ಸುರೇಶ್ ಬೆಳದ ಸುಂಟಿಬೆಳೆ ಸಂಪೂರ್ಣ ಆಳಾಗಿದ್ದು ಹಾಗೂ ಧನರಾಜ್ ಬೆಳದಂತ ಬಾಳೆ, ಅಡಿಕೆ ಬೆಳೆ ಕೊಚ್ಚಿಕೊಂಡು ಹೋಗಿದೆ ಜಯಮ್ಮ, ಪುಟ್ಟಮ್ಮ ,ರಾಮಯ್ಯ, ಬೆಳೆದ ಜೋಳವು ಸಂಪೂರ್ಣ ಹಾಳಾಗಿದ್ದು ಸಂಬಂಧಪಟ್ಟ ಅಧಿಕಾರಿಗಳು ಕೂಡಲೇ ಬಂದು ಪರಿಶೀಲಿಸಿ, ರೈತರು ಬೆಳೆದ ಬೆಳೆಗೆ ನಷ್ಟ ತುಂಬಿಕೊಡಬೇಕೆಂದು ಧನರಾಜ್ ಮತ್ತು ಗ್ರಾಮಸ್ಥರು ಒತ್ತಾಯಿಸಿದ್ದಾರೆ ಹಾಗೂ ಏರಿ ಒಡೆದ ರಭಸಕ್ಕೆ ವಿದ್ಯುತ್ ಕಂಬ ಕಿತ್ತು ಬಿತ್ತಿದೆ ಸಂಬಂಧಪಟ್ಟ ಅಧಿಕಾರಿಗಳು ವಿದ್ಯುತ್ ಕಂಬ ಸರಿಪಡಿಸಬೇಕು ಎಂದು ಒತ್ತಾಯಿಸಿದ್ದಾರೆ ಇದೇ ಕಟ್ಟೆಗೆ ಬೆಣಗಲ್ ಗ್ರಾಮ ಪಂಚಾಯತಿ ವತಿಯಿಂದ ಹೂಳೆತ್ತಿ ಚೆಪ್ ಅಳವಡಿಸಲಾಗಿತ್ತು ಎಂದರು ಇಲ್ಲವಾದಲ್ಲಿ ಸಂಬಂಧಪಟ್ಟ ಅಧಿಕಾರಿಗಳ ಕಚೇರಿಯ ಮುಂದೆ ಪ್ರತಿಭಟನೆಗೆ ಮುಂದಾಗ ಬೇಕಾಗುತ್ತದೆ ಎಂದು ಎಚ್ಚರಿಸಿದ್ದಾರೆ . ಲೋಕೇಶ್. ದೇವರಾಜ್. ರೇವಣ್ಣ. ಕುಮಾರ. ಕಾಂತರಾಜ್. ಅಕ್ಕಯ್ಯಮ್ಮ. ಪುಟ್ಟಮ್ಮ. ಮತ್ತಿತರರು ಹಾಜರಿದ್ದರು.

ಭಾರಿ ಮಳೆಗೆ ಕುಸಿದ ಮನೆ: ವೃದ್ಧ ದಂಪತಿ ರಕ್ಷಣೆ

ಚಾಮರಾಜನಗರ: ಚಾಮರಾಜನಗರ ಜಿಲ್ಲೆಯ ಕೊಳ್ಳೇಗಾಲ ತಾಲೂಕಿನ ಹೊಸ ಹಂಪಾಪುರ ಗ್ರಾಮದಲ್ಲಿ ಭಾರಿ ಮಳೆಗೆ ಬುಧವಾರ ರಾತ್ರಿ, ಹೆಂಚಿನ ಮನೆ ಯೊಂದು ಕುಸಿದು ಬಿದ್ದಿದ್ದು, ಮನೆಯಲ್ಲಿದ್ದ ವೃದ್ಧ ದಂಪತಿ ಅದೃಷ್ಟವರಾತ್ ಅಪಾಯದಿಂದ ಪಾರಾಗಿದ್ದಾರೆ. ಗ್ರಾಮದ ಲಿಂಗಯ್ಯ, ಸಿದ್ದನಂಜಮ್ಮ ಎಂಬ ವೃದ್ಧ ದಂಪತಿ ವಾಸವಾಗಿದ್ದ ಹೆಂಚಿನ ಮನೆ ಬುಧವಾರ ರಾತ್ರಿ 10.30ರ ವೇಳೆಗೆ ಕುಸಿದಿದೆ. ಈ ವೇಳೆ ಅಕ್ಕಪಕ್ಕದ ಮನೆಯವರು ಧಾವಿಸಿ ವೃದ್ಧ ದಂಪತಿಯನ್ನು ರಕ್ಷಣೆ ಮಾಡಿದ್ದಾರೆ. ಆ ನಂತರ ಮನೆ ಸಂಪೂರ್ಣವಾಗಿ ಕುಸಿದು ಬಿದ್ದಿದೆ. ಈ ವೇಳೆ ವೃದ್ಧ ದಂಪತಿಗೆ ಸಣ್ಣಪುಟ್ಟ ಗಾಯಗಳಾಗಿದ್ದು ಸ್ಥಳೀಯರು ಕೊಳ್ಳೇಗಾಲದ ಸರ್ಕಾರಿ ಆಸ್ಪತ್ರೆಗೆ ದಾಖಲಿಸಿದ್ದು ದಂಪತಿ ಚಿಕಿತ್ಸೆ ಪಡೆಯುತ್ತಿದ್ದಾರೆ. ವಿಷಯ ತಿಳಿದು ಆಸ್ಪತ್ರೆಗೆ ತಹಸಿಲ್ದಾರ್ ಮಂಜುಳಾ ತೆರಳಿ ಚಿಕಿತ್ಸೆ ಪಡೆಯುತ್ತಿರುವ ವೃದ್ಧ ದಂಪತಿಗಳ ಆರೋಗ್ಯ ವಿಚಾರಿಸಿದರು. ಹೊಸದಾಗಿ ಮನೆ ನಿರ್ಮಿಸಿಕೊಡುವುದಾಗಿ ಭರವಸೆ ನೀಡಿದ್ದಾರೆ ಎನ್ನಲಾಗಿದೆ.

ದಕ್ಷಿಣ ಶಿಕ್ಷಕರ ಕ್ಷೇತ್ರಗಳ ಚುನಾವಣೆ ಕಂಟ್ರೋಲ್ ರೂಂ ಸ್ಥಾಪನೆ

ಚಾಮರಾಜನಗರ: ಕರ್ನಾಟಕ ವಿಧಾನ ಪರಿಷತ್‌ಗೆ ದಕ್ಷಿಣ ಶಿಕ್ಷಕರ ಕ್ಷೇತ್ರಕ್ಕೆ ನಡೆಯುವ ದ್ವೈ–ವಾರ್ಷಿಕ ಚುನಾವಣೆಯ ಪ್ರಯುಕ್ತ ಅಕ್ರಮ ಮದ್ಯ ಮಾರಾಟ, ತಯಾರಿಕೆ, ದಾಸ್ತಾನು, ಸಾಗಾಣಿಕೆ ಇತ್ಯಾದಿಗಳ ಬಗ್ಗೆ ಜಿಲ್ಲಾ ಮತ್ತು ತಾಲೂಕು ಮಟ್ಟದಲ್ಲಿ ಅಬಕಾರಿ ಇಲಾಖೆಗೆ 24 ಗಂಟೆಗಳ ಅವಧಿಯಲ್ಲಿ ಕಾರ್ಯನಿರ್ವಹಿಸಿ ಮಾಹಿತಿ ನೀಡಲು ಕಂಟ್ರೋಲ್ ರೂಂಗಳನ್ನು ತೆರೆಯಲಾಗಿದೆ. ನಗರದ ಜಿಲ್ಲಾಡಳಿತ ಭವನದಲ್ಲಿರುವ ಜಿಲ್ಲಾಧಿಕಾರಿಗಳ ಕಚೇರಿಯ ಟೋಲ್ ಫ್ರೀ ನಂ 1950, ಚಾಮರಾಜನಗರ ಅಬಕಾರಿ ಉಪ ಆಯುಕ್ತರ ಕಚೇರಿ ಟೋಲ್ ಫ್ರೀ ನಂ 1800–425–1776 ಅಥವಾ ಯಾವುದೇ ದೂರು, ಮಾಹಿತಿಗಳಿದ್ದರೆ ಚಾಮರಾಜನಗರ ಅಬಕಾರಿ ಉಪ ಆಯುಕ್ತರ ಕಚೇರಿ 08226–224776, ಚಾಮರಾಜನಗರ ಉಪ ವಿಭಾಗ ಅಬಕಾರಿ ಉಪ ಅಧೀಕ್ಷರ ಕಚೇರಿ 08226–224892, ಚಾಮರಾಜನಗರ ಮತ್ತು ಯಳಂದೂರು ತಾಲೂಕು ವಲಯ ಅಬಕಾರಿ ನಿರೀಕ್ಷಕರ ಕಚೇರಿ 08226–223821, ಕೊಳ್ಳೇಗಾಲ ಮತ್ತು ಹನೂರು ತಾಲೂಕು ವಲಯ ಅಬಕಾರಿ ನಿರೀಕ್ಷಕರ ಕಚೇರಿ 08224–252433, ಗುಂಡ್ಲುಪೇಟೆ ವಲಯ ಅಬಕಾರಿ ನಿರೀಕ್ಷಕರ ಕಚೇರಿ 08229–295289 ಗೆ ಕರೆ ಮಾಡಬಹುದು ಎಂದು ಡೆಪ್ಯುಟಿ ಕಮೀಷನರ್ ಆಫ್ ಎಕ್ಸೈಜ್ ಅವರು ಪ್ರಕಟಣೆಯಲ್ಲಿ ತಿಳಿಸಿದ್ದಾರೆ.

ವಸತಿ ಶಾಲೆಗಳಿಗೆ ಪ್ರವೇಶ ಪರೀಕ್ಷೆ ಮೂಲಕ ಅರ್ಜಿ ಆಹ್ವಾನ

ಚಾಮರಾಜನಗರ: ಸಮಾಜ ಕಲ್ಯಾಣ ಇಲಾಖೆ, ಪರಿಶಿಷ್ಟ ವರ್ಗಗಳ ಕಲ್ಯಾಣ ಇಲಾಖೆ, ಹಿಂದುಳಿದ ವರ್ಗಗಳ ಕಲ್ಯಾಣ ಇಲಾಖೆ ವ್ಯಾಪ್ತಿಯಲ್ಲಿ ಬರುವ ಕರ್ನಾಟಕ ವಸತಿ ಶಿಕ್ಷಣ ಸಂಸ್ಥೆಯು ನಡೆಸುವ ಚಾಮರಾಜನಗರ ಜಿಲ್ಲೆಯ ವಸತಿ ಶಾಲೆಗಳಲ್ಲಿ 2024–25ನೇ ಸಾಲಿಗೆ 7, 8 ಮತ್ತು 9ನೇ ತರಗತಿಗಳಲ್ಲಿ ಖಾಲಿಯಿರುವ ಸ್ಥಾನಗಳನ್ನು ಜಿಲ್ಲಾ ಹಂತದಲ್ಲಿ ಪ್ರವೇಶ ಪರೀಕ್ಷೆಯ ಮೂಲಕ ಭರ್ತಿ ಮಾಡಲು ಅರ್ಜಿ ಆಹ್ವಾನಿಸಲಾಗಿದೆ. ಹತ್ತಿರದ ವಸತಿ ಶಾಲೆಗಳಲ್ಲಿ ಮೇ 27ರೊಳಗೆ ಅರ್ಜಿ ಪಡೆದು ಭರ್ತಿ ಮಾಡಿದ ಅರ್ಜಿಯನ್ನು ಅಗತ್ಯ ದಾಖಲಾತಿಗಳೊಂದಿಗೆ ಸಲ್ಲಿಸಬೇಕು. ಹೆಚ್ಚಿನ ಮಾಹಿತಿಗಾಗಿ ನಗರದ ಜಿಲ್ಲಾಡಳಿತ ಭವನದಲ್ಲಿರುವ ಸಮಾಜ ಕಲ್ಯಾಣ ಇಲಾಖೆ ಉಪನಿರ್ದೇಶಕರ ಕಚೇರಿ (ಮೊ.ಸಂ 8310291951) ಅಥವಾ ಜಿಲ್ಲಾ ಸಮಾಲೋಚಕರಾದ ಚಂದ್ರು (ಮೊ.ಸಂ 6361295799) ಸಂಪರ್ಕಿಸುವಂತೆ ಸಮಾಜ ಕಲ್ಯಾಣ ಇಲಾಖೆಯ ಉಪನಿರ್ದೇಶಕರು ಪ್ರಕಟಣೆಯಲ್ಲಿ ತಿಳಿಸಿದ್ದಾರೆ.

ವ್ಯಕ್ತಿ ಪತ್ತೆಗೆ ಮನವಿ

ರಾಮನಗರ: ರಾಮನಗರ ಟೌನಿನ ವಿವೇಕಾನಂದನಗರದ ನಿವಾಸಿ ಶ್ರೀನಿವಾಸ (58 ವರ್ಷ) ಎಂಬ ವ್ಯಕ್ತಿ ಕಾಣೆಯಾಗಿದ್ದಾರೆ ಎಂದು ಪೊಲೀಸ್ ಠಾಣೆಯಲ್ಲಿ ದೂರು ದಾಖಲಾಗಿದೆ. ಚಹರೆಯ ವಿವರ:– ಸಾಧಾರಣ ಮೈಕಟ್ಟು, ಎಣ್ಣೆಗೆಂಪು ಬಣ್ಣ, 5.5 ಅಡಿ ಎತ್ತರ, ಇವರು ಕಾಣೆಯಾಗುವಾಗ ನೇರಳೆ ಬಣ್ಣದ ತುಂಬು ತೋಳಿನ ಶರ್ಟ್ ಹಾಗೂ ಕ್ರೀಂ ಬಣ್ಣದ ಪ್ಯಾಂಟ್ ಧರಿಸಿರುತ್ತಾರೆ. ಇವರು ಕಂಡು ಬಂದರೆ ಆರಕ್ಷಕ ಉಪ ನಿರೀಕ್ಷಕರು, ಐಜೂರು ಪೊಲೀಸ್ ಠಾಣೆಯನ್ನು ಸಂಪರ್ಕಿಸುವಂತೆ ಕೋರಲಾಗಿದೆ.

ತಾಪಂ ಕಚೇರಿಗೆ ಡಿಸಿ ಭೇಟಿ; ಪರಿಶೀಲನೆ

ಮಂಡ್ಯ: ತಾಲ್ಲೂಕು ಕಚೇರಿಯಲ್ಲಿ ಸಾರ್ವಜನಿಕರೊಂದಿಗೆ ಚರ್ಚಿಸಿ ಕುಂದುಕೊರತೆಗಳ ಬಗ್ಗೆ ಚರ್ಚಿಸಿ, ಸಾರ್ವಜನಿಕರಿಂದ ಅಹವಾಲು ಸ್ವೀಕರಿಸಿದರು. ತಾಲ್ಲೂಕು ಕಚೇರಿಯಲ್ಲಿ. ಕಳೆದ ಒಂದು ವಾರದಿಂದ ರೈತರಿಗೆ ಸಂಬಂಧಪಟ್ಟಂತೆ ಆಧಾರ್ ಸೀಡಿಂಗ್ ನಡೆಯುತ್ತಿದೆ ಕೆಲಸಗಳನ್ನು ಪರಿಶೀಲಿಸಿದರು.

ಮಳೆ ಹೆಚ್ಚಿನ ಪ್ರಮಾಣದಲ್ಲಿ ಬಂದಿರುವ ಹಿನ್ನೆಲೆಯಲ್ಲಿ ಯಾವುದಾದರೂ ಮನೆ ಹಾನಿ ಅಥವಾ ಬೆಳೆಗಳು ಹಾನಿಯ ಬಗ್ಗೆ ವರದಿ ಸಿದ್ಧ ಪಡಿಸುತ್ತಿರುವ ಬಗ್ಗೆ ಅಧಿಕಾರಿಗಳು ಹಾಗೂ ಸಿಬ್ಬಂದಿಗಳೊಂದಿಗೆ ಚರ್ಚಿಸಿದರು. ಕಂದಾಯ ಗ್ರಾಮಗಳಿಗೆ ಹಕ್ಕು ಪತ್ರ ನೀಡುವ ಬಾಕಿ ಇರುವ ಪ್ರಕರಣಗಳು, ರಸ್ತೆ ಉತ್ತುವರಿ, 1ಮತ್ತ5 ತಿದ್ದುಪಡಿ, ಪಡಿತರ ಚೀಟಿ ಕುರಿತು ದೂರು ಬರುತ್ತಿದ್ದು, ಪರಿಶೀಲನೆ ನಡೆಸಿದರು

ಮಂಡ್ಯ ತಾಲ್ಲೂಕಿನಲ್ಲಿ 410 ಹಕ್ಕು ಪತ್ರಗಳಿಗೆ ಡೇಟಾ ಎಂಟ್ರಿ ನಡೆಯುತ್ತಿದೆ. ಅವುಗಳನ್ನು ಸಹ ಪರಿಶೀಲಿಸಿದರು.

ರೈತರು ತಮ್ಮ ಪಹಣಿಗಳಿಗೆ ದಾಖಲೆಗಳಿಗೆ ಕಡ್ಡಾಯವಾಗಿ ಆಧಾರ್ ಸೀಡಿಂಗ್ ಆಗಬೇಕು ಎಂದು ಸರ್ಕಾರ ಆದೇಶ ಹೊರಡಿಸಿದೆ. ಅದರಂತೆ ಮಂಡ್ಯ ಜಿಲ್ಲೆಯಲ್ಲಿ ಕೂಡ ಈಗಾಗಲೇ 21 ಲಕ್ಷ ರೈತರ ಪೈಕಿ ಸುಮಾರು 1 ಲಕ್ಷದ 10 ಸಾವಿರ ಆಧಾರ್ ಸೀಡಿಂಗ್ ನ್ನು ಕಳೆದ ಒಂದು ವಾರದಿಂದ ಮಾಡಲಾಗಿದೆ. ಸಂದರ್ಭದಲ್ಲಿ ಮಾತನಾಡಿದ ಜಿಲ್ಲಾಧಿಕಾರಿಗಳು, ಸರ್ಕಾರದ ಆದೇಶದಂತೆ ಖಾತೆದಾರ ರೈತರ ಆಧಾರ್ ಸೀಡಿಂಗ್ ಯೋಜನೆಯಡಿ ಜಿಲ್ಲೆಯ 21 ಲಕ್ಷ ಖಾತೆದಾರ ರೈತರ ಪೈಕಿ ಈಗಾಗಲೇ 1.10 ಲಕ್ಷ ರೈತರ ಆಧಾರ್ ಲಿಂಕ್ ಮುಗಿಸಲಾಗಿದ್ದು ಜೂನ್ ಅಂತ್ಯದೊಳಗೆ ಆಧಾರ್ ಸೀಡಿಂಗ್ ಯೋಜನೆ ಪೂರ್ಣಗೊಳಿಸಲಾಗುವುದೆಂದರು.

ಈ ಸಂದರ್ಭದಲ್ಲಿ ಉಪವಿಭಾಗಾಧಿಕಾರಿ ಮಹೇಶ್, ತಹಶೀಲ್ದಾರ್ ಶಿವಕುಮಾರ್ ಬಿರಾದಾರ್, ಎಡಿಎಲ್ ಆರ್ ಮಮತಾ, ಭೂಮಿ ಶಾಖೆ ಸಲಹೆಗಾರ ಲೋಹಿತ್, ಗ್ರಾಮ ಲೆಕ್ಕಾಧಿಕಾರಿ ತೇಜಸ್ ಗೌಡ ಇದ್ದರು.

ಜೂನ್ 3, ದಕ್ಷಿಣ ಶಿಕ್ಷಕರ ಕ್ಷೇತ್ರದ ಚುನಾವಣೆ

ಜೂ.2ರಿಂದಲೇ ನಿಷೇದಾಜ್ಞೆ

ಮಂಡ್ಯ: ಜೂನ್ 3ರಂದು ದಕ್ಷಿಣ ಶಿಕ್ಷಕರ ಕ್ಷೇತ್ರದ ಚುನಾವಣೆ ನಡೆಯಲಿದ್ದು, ಚುನಾವಣೆ ಸಂಬಂಧ ಕಾನೂನು ಸುವ್ಯವಸ್ಥೆ ಕಾಪಾಡುವ ಹಾಗೂ ಮುಕ್ತ ಮತ್ತು ನ್ಯಾಯೋಚಿತ ಹಾಗೂ ನಿಪಕ್ಷಪಾತವಾಗಿ ಚುನಾವಣೆಯನ್ನು ನಡೆಸುವ ಸಲುವಾಗಿ ಮಂಡ್ಯ ಜಿಲ್ಲಾ ವ್ಯಾಪ್ತಿಯಲ್ಲಿ ಜೂನ್ 2 ರಂದು ಮಧ್ಯರಾತ್ರಿ 12.00 ಗಂಟೆಯಿಂದ ಜೂನ್ 3 ರ ಮಧ್ಯರಾತ್ರಿ 12.00 ಗಂಟೆಯವರೆಗೆ ಕೆಲವು ?ರತ್ತುಗಳನ್ನು ವಿಧಿಸಿ ನಿಷೇಧಾಜ್ಞೆಯನ್ನು ಹೊರಡಿಸಲಾಗಿದೆ ಎಂದು ಜಿಲ್ಲಾಧಿಕಾರಿ ಹಾಗೂ ಜಿಲ್ಲಾ ದಂಡಾಧಿಕಾರಿ ಡಾ.ಕುಮಾರ ಆದೇಶಿಸಿದ್ದಾರೆ.

ನಿರ್ಬಂಧಿತ ಪ್ರದೇಶದಲ್ಲಿ 5 ಕ್ಕಿಂತ ಹೆಚ್ಚು ಮಂದಿ (ಜನ) ಸೇರುವಂತಿಲ್ಲ. ಆದರೆ ಈ ನಿರ್ಬಂಧವು ಮನೆ–ಮನೆಗೆ ತೆರಳಿ ಪ್ರಚಾರ ಮಾಡುವುದಕ್ಕೆ ಅನ್ವಯಿಸುವುದಿಲ್ಲ. ಅಭ್ಯರ್ಥಿ ಅಥವಾ ಕಾರ್ಯಕರ್ತರು ಮತದಾರರನ್ನು ಮತಗಟ್ಟೆಗೆ ವಾಹನದಲ್ಲಿ ಕರೆತರುವುದು ಹಾಗೂ ಅಲ್ಲಿಂದ ಕರೆದುಕೊಂಡು ಹೋಗುವುದನ್ನು ನಿಷೇಧಿಸಿದೆ.

ರಾಜಕೀಯ ಸಭೆ–ಸಮಾರಂಭಗಳನ್ನು ಹಮ್ಮಿಕೊಳ್ಳುವುದನ್ನು ನಿಷೇಧಿಸಲಾಗಿದೆ. ಮೇಲ್ಕಂಡ ಅವಧಿಯಲ್ಲಿ ಯಾವುದೇ ಧ್ವನಿವರ್ಧಕವನ್ನು ಬಳಸಿ ಪ್ರಚಾರ ಮಾಡುವುದನ್ನು ನಿರ್ಬಂಧಿಸಿದೆ. ನಿ?ೇದಾಜ್ಞೆ, ಇರುವ ಯಾವ ಪ್ರದೇಶದಲ್ಲೂ ಜನರು ಮಾರಕಾಸ್ತ್ರಗಳನ್ನು ಹಿಡಿದು ತಿರುಗಾಡುವಂತಿಲ್ಲ ಹಾಗೂ ಮೆರವಣಿಗೆ, ಇನ್ನಿತರ ಉತ್ಸವ ಸಭೆ ಸಮಾರಂಭ ಮಾಡುವಂತಿಲ್ಲ, ನಿಷೇಧಾಜ್ಞೆ ಇರುವ ಯಾವ ಪುದೇಶದಲ್ಲೂ ಪಟಾಕಿ, ಸಿಡಿಮದ್ದು ಹಾಗೂ ಇತರೆ ಸ್ಫೋಟಕಗಳನ್ನು ಉಪಯೋಗಿಸುವಂತಿಲ್ಲ. ಮನುಷ್ಯ ಶವಗಳ ಅಥವಾ ಪ್ರತಿಕೃತಿ ಅಣಕು ಪ್ರದರ್ಶನ ಮಾಡುವುದನ್ನು ಪ್ರತಿಬಂಧಿಸಲಾಗಿದ್ದು, ಬಹಿರಂಗವಾಗಿ ಘೋಷಣೆ ಕೂಗುವುದು, ಪ್ರಚೋದನಾತ್ಮಕ ಮತ್ತು ಉದ್ರೇಕಕಾರಿ, ಕಾನೂನು ಸುವ್ಯವಸ್ಥೆಗೆ ಭಂಗ ತರುವಂತಹ ಯಾವುದೇ ಕೃತ್ಯಗಳಲ್ಲಿ ತೊಡಗುವುದನ್ನು ನಿಷೇಧಿಸಲಾಗಿದೆ.

ಮತಗಟ್ಟೆಯ 100 ಮೀಟರ್‌ಗಳ ಅಂತರದೊಳಗಿರುವ ಪ್ರದೇಶದಲ್ಲಿ ಸಾರ್ವಜನಿಕ ಅಥವಾ ಖಾಸಗಿ ಸ್ಥಳದಲ್ಲಿ ಪ್ರಚಾರ ನಡೆಸದಂತೆ, ಯಾವುದೇ ಉಮೇದುವಾರರಿಗೆ/ಅಭ್ಯರ್ಥಿಗೆ ಮತ ನೀಡುವಂತೆ ಕೇಳುವುದು, ಯಾವುದೇ ಉಮೇದುವಾರರಿಗೆ/ಅಭ್ಯರ್ಥಿಗೆ ಮತ ಹಾಕದಂತೆ ಪ್ರೇರೆಪಿಸುವುದು, ಚುನಾವಣೆಗೆ ಮತ ಚಲಾಯಿಸದಂತೆ ಪ್ರೇರೆಪಿಸುವುದು ಹಾಗೂ ಯಾವುದೇ ಪಕ್ಷದ ಚಿಹ್ನೆಯನ್ನು ಪ್ರದರ್ಶಿಸುವುದು ಇತ್ಯಾದಿಗಳನ್ನು ನಿರ್ಬಂಧಿಸಿದೆ.

ಈ ಆದೇಶವನ್ನು ಉಲ್ಲಂಘಿಸಿದವರ ವಿರುದ್ಧ ಭಾರತೀಯ ದಂಡ ಸಂಹಿತೆಯ ಕಲಂ 188 ರ ಪ್ರಕಾರ ಕ್ರಮ ಜರುಗಿಸಲಾಗುವುದು ಹಾಗೂ ನಿಷೇಧಾಜ್ಞೆಯು ಶಾಂತಿ ಸುವ್ಯವಸ್ಥೆ ಕಾಪಾಡುವ ಮತ್ತು ಚುನಾವಣಾ ಕಾರ್ಯಕ್ಕೆ ನೇಮಿಸಲ್ಪಟ್ಟಿರುವ ಅಧಿಕಾರಿ, ಸಿಬ್ಬಂದಿ ವರ್ಗದವರಿಗೆ ಮತ್ತು ಮತಗಟ್ಟೆಗಳಿಗೆ ತೆರಳಿ ಮತದಾನ ಮಾಡುವ ಮತದಾರರಿಗೆ ಅನ್ವಯಿಸುವುದಿಲ್ಲ ಎಂದು ಅವರು ಆದೇಶದಲ್ಲಿ ತಿಳಿಸಿದ್ದಾರೆ.

ಶುಷ್ಕ ದಿನ

ಕರ್ನಾಟಕ ವಿಧಾನ ಪರಿಷತ್ತಿನ ದಕ್ಷಿಣ ಶಿಕ್ಷಕರ ಕ್ಷೇತ್ರದ ಚುನಾವಣೆ 2024 ರ ಸಂಬಂಧ ಜೂನ್ 3 ರಂದು ಮತದಾನ ನಡೆಯಲಿದ್ದು, ಮಂಡ್ಯ, ಮದ್ದೂರು, ಮಳವಳ್ಳಿ, ಪಾಂಡವಪುರ, ಶ್ರೀರಂಗಪಟ್ಟಣ, ಕೆ,ಆರ್ .ಪೇಟೆ ಹಾಗೂ ನಾಗಮಂಗಲ ತಾಲ್ಲೂಕಿನ ನಗರ ಪ್ರದೇಶದಲ್ಲಿನ 05 ಕಿ.ಮೀ ಸುತ್ತಳತೆ ವ್ಯಾಪ್ತಿಯಲ್ಲಿ ಜೂನ್ 1 ಸಂಜೆ 4 ಗಂಟೆಯಿಂದ ಜೂನ್ 3 ಸಂಜೆ 4 ಗಂಟೆಯವರೆಗೆ ಶುಷ್ಕ ದಿನವೆಂದು ಘೋಷಿಸಿ, ಎಲಾ ್ಲತರಹದ ಮದ್ಯದ ಅಂಗಡಿ/ಬಾರ್ ಅಂಡ್ ರೆಸ್ಟೋರೆಂಟ್/ಕ್ಲಬ್‌ಗಳಲ್ಲಿ ಮದ್ಯ ಮಾರಾಟವನ್ನು ನಿಷೇಧಿಸಲಾಗಿದೆ ಎಂದು ಮಂಡ್ಯ ಜಿಲ್ಲಾಧಿಕಾರಿ ಹಾಗೂ ಜಿಲ್ಲಾ ದಂಡಾಧಿಕಾರಿ ಡಾ.ಕುಮಾರ ಆದೇಶಿಸಿದ್ದಾರೆ.

> **“ ನಿಷೇಧಾಜ್ಞೆ ಇರುವ ಯಾವ ಪುದೇಶದಲ್ಲೂ ಪಟಾಕಿ, ಸಿಡಿಮದ್ದು ಹಾಗೂ ಇತರೆ ಸ್ಫೋಟಕಗಳನ್ನು ಉಪಯೋಗಿಸುವಂತಿಲ್ಲ. ಮನು?ೃ ಶವಗಳ ಅಥವಾ ಪ್ರತಿಕೃತಿ ಅಣಕು ಪ್ರದರ್ಶನ ಮಾಡುವುದನ್ನು ಪ್ರತಿಬಂಧಿಸಲಾಗಿದ್ದು, ಬಹಿರಂಗವಾಗಿ ಘೋಷಣೆ ಕೂಗುವುದು, ಪ್ರಚೋದನಾತ್ಮಕ ಮತ್ತು ಉದ್ರೇಕಕಾರಿ, ಕಾನೂನು ಸುವ್ಯವಸ್ಥೆಗೆ ಭಂಗ ತರುವಂತಹ ಯಾವುದೇ ಕೃತ್ಯಗಳಲ್ಲಿ ತೊಡಗುವುದನ್ನು ನಿಷೇಧಿಸಲಾಗಿದೆ.**
>
> **| ಡಾ. ಕುಮಾರ** ಜಿಲ್ಲಾಧಿಕಾರಿಗಳು

ಕೆರೆ–ಕಟ್ಟೆಗಳಿಗೆ ಹರಿದು ಬಂತು ಜೀವಜಲ

ಚಾಮರಾಜನಗರ : ಕರ್ನಾಟಕ ತಮಿಳುನಾಡು ಮತ್ತು ಕೇರಳ ಗಡಿ ಹೊಂದಿರುವ ಚಾಮರಾಜನಗರ ಜಿಲ್ಲೆಯಲ್ಲಿ ಕಳೆದ ಕೆಲವು ದಿನಗಳಿಂದ ಸುರಿಯುತ್ತಿರುವ ಭರ್ಜರಿ ಮಳೆಯಿಂದಾಗಿ ಜಿಲ್ಲೆಯಲ್ಲಿ ಬಂಡೀಪುರ ರಾಷ್ಟ್ರೀಯ ಉದ್ಯಾನವನದೊಳಗಿನ ಕೆರೆ ಕಟ್ಟೆಗಳಲ್ಲಿ ಜೀವಜಲ ಹರಿದು ಬರುತ್ತಿದ್ದು, ಕಾಡಿನೊಳಗಿರುವ ಪ್ರಾಣಿಗಳು ನೀರು ಕುಡಿಯಲು ಕೆರೆಗಳತ್ತ ಆಗಮಿಸುತ್ತಿದ್ದು, ಈ ವೇಳೆ ಸಫಾರಿಗೆ ಬಂದವರಿಗೆ ದರ್ಶನ ನೀಡಿರುವುದು ಪ್ರವಾಸಿಗರಲ್ಲಿ ಪುಳಕ ಹೆಚ್ಚಾಗಿದೆ.

ಚಾಮರಾಜನಗರ ಜಿಲ್ಲೆಯ ಗುಂಡ್ಲುಪೇಟೆ ತಾಲ್ಲೂಕಿನ ಬಂಡೀಪುರ ರಾಷ್ಟ್ರೀಯ ಉದ್ಯಾನವನ ಹಾಗೂ ಹುಲಿ ಸಂರಕ್ಷಿತ ಪ್ರದೇಶದಲ್ಲಿ ನಿರಂತರವಾಗಿ ಮಳೆಯಾಗಿದ್ದು, ಬಂಡೀಪುರ ವ್ಯಾಪ್ತಿಯಲ್ಲಿನ ಕೆರೆ ಕಟ್ಟೆಗಳಲ್ಲಿ ಮಳೆಯ ನೀರು ಹರಿದು ಬಂದಿದ್ದು, ಪ್ರಾಣಿಗಳ ನೀರಿನ ದಾಹ ನೀಗಿದಂತಾಗಿದೆ. ಒಂದೆಡೆ ಗಜಪಡೆಯೊಂದು ಕೆರೆಯೊಂದಕ್ಕೆ ಬಂದು ಜಲ ಕ್ರೀಡೆಯಲ್ಲಿ ಭಾಗಿಯಾಗಿದ್ದಲ್ಲದೆ, ಬಾಯಾರಿಕೆ ನೀಗಿಸಿಕೊಂಡು ಸಂತಸದಿಂದ ಇರುವ ದೃಶ್ಯ ಸಫಾರಿಗೆ ತೆರಳಿದ ಪ್ರವಾಸಿಗರ ಮೊಬೈಲ್ ನಲ್ಲಿ ಸೆರೆಯಾಗಿದೆ. ಮತ್ತೊಂದೆಡೆ ಹುಲಿಯೊಂದು ಕೆರೆಗೆ ಬಂದು ನೀರು ಕುಡಿದುಕೊಂಡು ಕಾಡಿನೊಳಗೆ ತೆರಳುವ ರಾಜಗಂಭೀರ್ಯ ನಡೆಯ ದೃಶ್ಯವನ್ನು ಪ್ರವಾಸಿಗರು ತಮ್ಮ ಮೊಬೈಲ್ ನಲ್ಲಿ ಸೆರೆ ಹಿಡಿದಿದ್ದು, ಅದೀಗ ಸಖತ್ ವೈರಲ್ ಆಗಿದೆ.

ಕೆ.ಆರ್.ಪೇಟೆಯಲ್ಲಿ ಬುದ್ಧ ಪೂರ್ಣಿಮೆ ಆಚರಣೆ

ಕೆ.ಆರ್.ಪೇಟೆ: ಹೌಸಿಂಗ್ ಬೋರ್ಡ್ ಬಡಾವಣೆಯಲ್ಲಿರುವ ಬುದ್ಧ ಬಸವ ಅಂಬೇಡ್ಕರ್ ಯೋಗ ಕೇಂದ್ರದಲ್ಲಿ ಯೋಗ ಗುರು ಅಲ್ಲಮಪ್ರಭುರವರ ನೇತೃತ್ವದಲ್ಲಿ 2568 ನೇ ಪವಿತ್ರ ವೈಶಾಖ ಶುದ್ಧ ಪೂರ್ಣಿಮೆಯಂದು ಬುದ್ಧ ಜಯಂತಿಯನ್ನು ಆಚರಣೆ ಮಾಡಲಾಯಿತು. ಯೋಗ ತರಬೇತಿಯ ಶಿಬಿರಾರ್ಥಿ ಬಂಧುಗಳೊಂದಿಗೆ ಬೌದ್ಧ ಧರ್ಮದ ಪ್ರಾರ್ಥನೆಯೊಂದಿಗೆ ಆಚರಣೆ ಮಾಡಲಾಯಿತು.ಬುದ್ಧ ಬಸವ ಅಂಬೇಡ್ಕರ್ ಕುವೆಂಪು ಎಂದೆಂದಿಗೂ ಪ್ರಸ್ತುತರು, ಅವರ ಸನ್ನಡತೆ ಸದ್ಭಾವನೆ ಸಮಾನತೆ ಇಂದಿಗೂ ಮುಂದೆಯೂ ಪ್ರಸ್ತುತ ಎಂದು ಯೋಗ ಗುರು ಅಲ್ಲಮಪ್ರಭುರವರು ನುಡಿದರು.

ಉಪನ್ಯಾಸಕ ಶ್ರೀಧರ್ ಮಾತನಾಡಿ, ಬುದ್ಧ ಬಸವ ಅಂಬೇಡ್ಕರ್ ಕುವೆಂಪು ಜಗತ್ತು ಕಂಡ ಅಪರೂಪದ ದಾರ್ಶನಿಕರು, ಅವರ ಮಾರ್ಗದರ್ಶನದಲ್ಲಿ ಜಗತ್ತು ನಡೆದರೆ ಶಾಂತಿ ಸಾಮರಸ್ಯ ಸಾಧ್ಯ ಎಂದರು. ಕಾರ್ಯಕ್ರಮದಲ್ಲಿ ಯೋಗ ಗುರು ಅಲ್ಲಮಪ್ರಭುರವರು ಬೌದ್ಧ ಧರ್ಮದ ಪ್ರಕಾರವೇ ಪ್ರಾರ್ಥನೆ ಧ್ಯಾನ ಯೋಗ ಮಾಡಿಸಿದರು.. ಬೌದ್ಧ ಧರ್ಮ ಇಂದು ವಿದೇಶಕ್ಕೆ ಹೋಗಿದೆ,, ಅತ್ಯಂತ ವೈಜ್ಞಾನಿಕ ಧರ್ಮ ಎಂದು ಬೌದ್ಧ ಧರ್ಮ ವನ್ನು ವಿಶ್ವ ವಿಜ್ಞಾನಿಗಳು ಸಂಶೋಧನೆ ಮಾಡಿದ್ದಾರೆ ಎಂದು ಶಿಕ್ಷಕರಾದ ಶ್ರೀ ತಿಲಕ್ ರಾಮ್ ರವರು ಈ ಸಂದರ್ಭದಲ್ಲಿನ ನುಡಿದರು. ಸಮಾನತೆ ಆರ್ಥಿಕವಾಗಿ ಸಾಮಾಜಿಕವಾಗಿ ಆಗಬೇಕು ಎಂದು ಅಂಬೇಡ್ಕರ್ ಅವರು ಬಯಸಿದ್ದರು ಎಂದರು. ಇದೇ ಸಂದರ್ಭದಲ್ಲಿ ಸಬ್ ಇನ್ಸ್ಪೆಕ್ಟರ್ ಶಿವಣ್ಣ ವೈದ್ಯರಾದ ಶಿವಕುಮಾರ್ ,ಮೆಳ್ಳಳ್ಳಿ ರವಿಕುಮಾರ್, ಕೃಷ್ಣೇಗೌಡ, ಆನಂದ್, ಶಿಕ್ಷಣ ಸಂಯೋಜಕ ವೀರಭದ್ರಯ್ಯ, ಕೆಇಬಿ ನೌಕರ ಶಿವಣ್ಣ ಪ್ರವೀಣ್ ಹರೀಶ್ ಕುಮಾರ್ ಉಪಸ್ಥಿತರಿದ್ದರು.

ಗುಣಮಟ್ಟದ ಬೋಧನೆಗೆ ಒತ್ತುನೀಡಿ: ಬಿಇಒ

ಕೆ.ಆರ್.ಪೇಟೆ: ಶಿಕ್ಷಕರು ಸಮಯಪಾಲನೆ ಹಾಗೂ ಗುಣಮಟ್ಟದ ಬೋಧನೆಗೆ ಒತ್ತು ನೀಡುವ ಮೂಲಕ ಮಕ್ಕಳ ಶೈಕ್ಷಣಿಕ ಪ್ರಗತಿಗೆ ಶ್ರಮಿಸಬೇಕು ಎಂದು ಕ್ಷೇತ್ರ ಶಿಕ್ಷಣಾಧಿಕಾರಿ ಆರ್.ಎಸ್. ಸೀತಾರಾಮು ತಿಳಿಸಿದರು.

ಅವರು ಪಟ್ಟಣದ ಆಶೀರ್ವಾದ ಶಾಲೆಯಲ್ಲಿ ಶಿಕ್ಷಣ ಇಲಾಖೆಯ ವತಿಯಿಂದ ಆಯೋಜಿಸಿದ್ದ 2024–25 ನೇ ಸಾಲಿನ ಶೈಕ್ಷಣಿಕ ವರ್ಷದ ಆರಂಭದಲ್ಲಿ ಮುಖ್ಯಶಿಕ್ಷಕರು ಅನುಸರಿಸಬೇಕಾದ ಕ್ರಮಗಳ ಕುರಿತ ಸಭೆಯನ್ನು ಉದ್ಘಾಟಿಸಿ ಮಾತನಾಡಿದರು. 2024–25 ನೇ ಸಾಲಿನಲ್ಲಿ 29 ರಂದು ಶಾಲೆ ಆರಂಭವಾಗುತ್ತಿದ್ದು ಶಿಕ್ಷಕರು ಉತ್ಸಾಹ ಹಾಗೂ ಮಾನಸಿಕ ಸಿದ್ದತೆಯಿಂದ ಶಾಲಾ ಪ್ರಾರಂಭೋತ್ಸವ ಮಾಡಬೇಕಿದೆ. ಶಿಕ್ಷಕರು ವೈಯಕ್ತಿಕವಾಗಿ ಶುಭ್ರವಾದ ಬಟ್ಟೆಧರಿಸಿ ಸಮಯ ಪಾಲನೆ ಮಾಡುವ ಮೂಲಕ ವಿದ್ಯಾರ್ಥಿಗಳಿಗೆ ಮಾದರಿಯಾಗಿರಬೇಕು. ದಾಖಲಾತಿ ಆಂದೋಲನ ಮಾಡುವ ಮೂಲಕ ನಿಮ್ಮ ಶಾಲೆಗೆ ಹೆಚ್ಚಿನ ಮಕ್ಕಳನ್ನು ದಾಖಲು ಮಾಡಿಕೊಳ್ಳಲು ಪ್ರಯತ್ನಿಸಿ. ನಿಮ್ಮ ಶಾಲೆಗೆ ಬರುವ ಮಕ್ಕಳಿಗೆ ಗುಣಮಟ್ಟದ ಶಿಕ್ಷಣ ಒದಗಿಸಲು ಪ್ರಾಮಾಣಿಕ ಪ್ರಯತ್ನ ಮಾಡಿ. ಶಾಲಾ ಹಂತದಲ್ಲಿಯೇ ಪರೀಕ್ಷಾ ಮಾನದಂಡಗಳನ್ನು ಅನುಸರಿಸಿ ಮಾಡಿದರೆ ಮುಂದಿನ ದಿನಗಳಲ್ಲಿ ಫಲಿತಾಂಶ ಗುಣಮಟ್ಟದಿಂದ ಕೂಡಿರುತ್ತದೆ. ಪರೀಕ್ಷೆಗಳಲ್ಲಿ ಅನ್ಯ ಮಾರ್ಗಗಳನ್ನು ಅನುಸರಿಸಬೇಡಿ. ಶಾಲೆಗಳಲ್ಲಿ ದಾಖಲಾತಿಗಳನ್ನು ಸಮರ್ಪಕವಾಗಿ ನಿರ್ವಹಣೆ ಮಾಡಬೇಕು. ಕಾಲಕಾಲಕ್ಕೆ ತಪಾಸಣೆ ಮಾಡಿಸಿ ವರದಿ ಇಡಬೇಕು. ಪಠ್ಯಪುಸ್ತಕ ಹಾಗೂ ಸಮವಸ್ತ್ರವನ್ನು ಶಾಲಾ ಆರಂಭದ ದಿನದಲ್ಲಿ ನೀಡಿ ಗ್ರಾಮಸ್ಥರ ಸಹಕಾರದೊಂದಿಗೆ ಶಾಲೆ ಆರಂಭಿಸಿ. ಶಿಕ್ಷಕರು ಕಡ್ಡಾಯವಾಗಿ ಸಮಯಪಾಲನೆ

ಮಾಡಬೇಕು. ಶಾಲಾ ಅವಧಿಯಲ್ಲಿ ಅನಾವಶ್ಯಕವಾಗಿ ಇತರೆ ಚಟುವಟಿಕೆಗಳಲ್ಲಿ ಭಾಗವಹಿಸಬೇಡಿ. ಕರ್ತವ್ಯ ನಿರ್ವಹಿಸುವ ಗ್ರಾಮಗಳಲ್ಲಿ ಶಿಕ್ಷಕರು ಶಿಕ್ಷಣ ಇಲಾಖೆ ಮತ್ತು ಸಾರ್ವಜನಿಕ ಸಂಪರ್ಕಾಧಿಕಾರಿಯಾಗಿ ಕೆಲಸ ಮಾಡಬೇಕು ಎಂದರು.

ಕ್ಷೇತ್ರ ಸಮನ್ವಯಾಧಿಕಾರಿ ಮಂಜುನಾಥ್ ಈ ಸಾಲಿನ ಬೋಧನಾ ಕಾರ್ಯಕ್ರಮಗಳ ಅನುಷ್ಠಾನ ಕುರಿತು ಮಾಹಿತಿ ನೀಡಿದರು. ಪಿಎಂ ಪೋಷಣ್ ಅಭಿಯಾನ್ ಸಹಾಯಕ ನಿರ್ದೇಶಕ ಸಿ.ಎನ್ ಯತೀಶ್ ಬಿಸಿಯೂಟ ನಿರ್ವಹಣೆಯಲ್ಲಿ ಶಿಕ್ಷಕರ ಪಾತ್ರ ಮತ್ತು ಅನುಸರಿಸಬೇಕಾದ ಮುನ್ನೆಚ್ಚರಿಕಾ ಕ್ರಮಗಳ ಕುರಿತು ಶಿಕ್ಷಕರಿಗೆ ಅಗತ್ಯ ಮಾಹಿತಿಗಳನ್ನು ನೀಡಿದರು.

ತಾಲ್ಲೂಕು ಸರ್ಕಾರಿ ನೌಕರರ ಸಂಘದ ಅಧ್ಯಕ್ಷ ಶಿವರಾಮೇಗೌಡ ಮಾತನಾಡಿ ಶಿಕ್ಷಕರನ್ನು ಶಿಕ್ಷಣೇತರ ಕೆಲಸಗಳಿಗೆ ನಿಯೋಜಿಸದೇ ಪಾಠ ಮಾಡಲು ಬಿಡಬೇಕು. ಮುಖ್ಯ ಶಿಕ್ಷಕರ ಒತ್ತಡವನ್ನು ಕಡಿಮೆ ಮಾಡಬೇಕು ಎಂದರು. ತಾಲ್ಲೂಕು ಪ್ರಾಥಮಿಕ ಶಾಲಾ ಶಿಕ್ಷಕರ ಸಂಘದ ಅಧ್ಯಕ್ಷ ಪದ್ಮೇಶ್ ಮಾತನಾಡಿ ಶಿಕ್ಷಕರು ತರಗತಿಯಲ್ಲಿ ಕೆಲಸ ಮಾಡಲು ಮಾನಸಿಕ ನೆಮ್ಮದಿ ಮುಖ್ಯವಾಗಿದ್ದು ಶಿಕ್ಷಕರ ಸಮಸ್ಯೆಗಳನ್ನು ಪರಿಹರಿಸುವಲ್ಲಿ ಪ್ರಾಮಾಣಿಕ ಪ್ರಯತ್ನ ಮಾಡಬೇಕು ಎಂದರು. ಕಾರ್ಯಕ್ರಮದಲ್ಲಿ ಕ್ಷೇತ್ರ ಸಮನ್ವಯಾಧಿಕಾರಿ ಹಾಗೂ ಸರ್ಕಾರಿ ನೌಕರರ ಸಂಘದ ರಾಜ್ಯ ಪರಿಷತ್ ಸದಸ್ಯ ಹೆಚ್. ಕೆ.ಮಂಜುನಾಥ್, ಅಕ್ಷರದಾಸೋಹ ಸಹಾಯಕ ನಿರ್ದೇಶಕ ಸಿ.ಎನ್.ಯತೀಶ್, ತಾಲ್ಲೂಕು ಪ್ರಾಥಮಿಕ ಶಾಲಾ ಶಿಕ್ಷಕರ ಸಂಘದ ಕಾರ್ಯದರ್ಶಿ ಸಿ.ಟಿ. ಲಕ್ಷ್ಮಣಗೌಡ, ಸಂಘಟನಾ ಕಾರ್ಯದರ್ಶಿ ಜಿ.ಎಸ್.ಮಂಜು. ಎಸ್ಸಿಎಸ್ಟಿ ನೌಕರರ ಸಂಘದ ಅಧ್ಯಕ್ಷ ಕಟ್ರಯೋಗೇಶ್, ಶಿಕ್ಷಣ ಸಂಯೋಜಕರಾದ ನೀಲಾಮಣಿ, ಮೋಹನ್ ಕುಮಾರ್, ಸೇರಿದಂತೆ ತಾಲ್ಲೂಕಿನ ಸರ್ಕಾರಿ ಶಾಲೆಗಳ ಮುಖ್ಯಶಿಕ್ಷಕರು ಹಾಜರಿದ್ದರು.

ಗೌತಮ ಬುದ್ಧರ ಆದರ್ಶ ಅಳವಡಿಸಿಕೊಳ್ಳಿ

ಗುಂಡ್ಲುಪೇಟೆ: ದಾರ್ಶನಿಕ, ವಿರಾಗಿ ಭಗವಾನ್ ಗೌತಮ ಬುದ್ಧರ ಆದರ್ಶಗಳನ್ನು ಅಳವಡಿಸಿಕೊಳ್ಳಬೇಕು ಎಂದು ದಸಂಸ ಮುಖಂಡ ಶಿವಣ್ಣ ಹೇಳಿದರು.

ಪಟ್ಟಣದ ಚಿಜಲ ಗ್ರೂಪ್ ಆಫ್ ಇನ್ಸ್ಟಿಟ್ಯೂಟ್ ನಲ್ಲಿ ನಡೆದ ಭಾರತೀಯ ಬೌದ್ಧ ಮಹಾಸಭಾ ವತಿಯಿಂದ ಹಮ್ಮಿಕೊಂಡಿದ್ದ ಭಗವಾನ್ ಗೌತಮ ಬುದ್ಧರ 2568 ಜನ್ಮ ದಿನವನ್ನು ಸರಳವಾಗಿ ಆಚರಿಸಿ ಬುದ್ಧ ಪೂರ್ಣಿಮೆಯಲ್ಲಿ ಪಾಲ್ಗೊಂಡು ಪ್ರಾರ್ಥನೆ ಸಲ್ಲಿಸಿ ಮಾತನಾಡಿದರು.

ಬುದ್ಧನ ಉನ್ನತ ಆದರ್ಶಗಳು, ಅಹಿಂಸಾ ತತ್ವ, ಸಾಮರಸ್ಯದ ಸಂದೇಶಗಳು ಚಿರ ನೂತನ. ಮಾನವೀಯತೆಯ ಸಂದೇಶಗಳು ಇಡೀ ವಿಶ್ವಕ್ಕೆ ಅನ್ವಯವಾಗಲಿವೆ. ಬುದ್ಧನು ಸಮಾನತೆ, ಪ್ರೀತಿ, ದಯೆ, ಸಹಿಷ್ಣುತೆಯ ಪ್ರತೀಕ. ಸೌಹಾರ್ದ, ಸಹಾನುಭೂತಿಯಿಂದ ಸಮಾಜಕ್ಕಾಗಿ ಸೇವೆ ಮಾಡುವ ಸ್ಫೂರ್ತಿಯನ್ನು ನೀಡಿದ್ದಾರೆ ಎಂದು ಸ್ಮರಿಸಿದರು.

ಕಣ್ಣೇಗಾಲ ಸ್ವಾಮಿ ಮಾತನಾಡುತ್ತಾ ಬುದ್ಧ ಪೂರ್ಣಿಮೆಯ ದಿನವೂ ಜ್ಞಾನೋದಯ, ಶಾಂತಿ ಮತ್ತು ಬುದ್ಧನು ಮಾನವೀಯತೆಗೆ ನೀಡಿದ ಸಮಯಾತೀತ ಬುದ್ಧಿವಂತಿಕೆಯ ಆಚರಣೆಯಾಗಿದೆ. ವಿವಿಧ ಪದ್ಧತಿಗಳು ಮತ್ತು ಸಂಪ್ರದಾಯಗಳ ಮೂಲಕ, ಸಂಸ್ಕೃತಿಗಳಾದ್ಯಂತ ಜನರು ಅವರ ಬೋಧನೆಗಳನ್ನು ಪ್ರತಿಬಿಂಬಿಸಲು ಒಗ್ಗೂಡುತ್ತಾರೆ ಜೊತೆಗೆ ವೈಯಕ್ತಿಕ ಬೆಳವಣಿಗೆ ಮತ್ತು ಸಾಮಾಜಿಕ ಸಾಮರಸ್ಯಕ್ಕಾಗಿ ಶ್ರಮಿಸುತ್ತಾರೆ. ವಕೀಲ ಚಿಕ್ಕ ನೆಂಜಯ್ಯ, ಪಾಪಣ್ಣ, ಬಾಬು, ನಾಗರಾಜ್, ಮಣಿಕಂಠ, ನಂಜೇಶ್, ಕೆ ಸಿ ರಾಜು, ಕಾಳಸ್ವಾಮಿ ವಕೀಲ ಇನ್ನಿತರರು ಉಪಸ್ಥಿತರಿದ್ದರು.

28 ರಂದು ವಿದ್ಯುತ್ ವ್ಯತ್ಯಯ

ಮಂಡ್ಯ: ಚಿಕ್ಕಮಂಡ್ಯ ವಿದ್ಯುತ್ ವಿತರಣಾ ಕೇಂದ್ರ ಮತ್ತು ಹಂಪಾಪುರ ವಿದ್ಯುತ್ ವಿತರಣಾ ಕೇಂದ್ರಗಳಲ್ಲಿ ಮೇ 28 ರಂದು ತ್ರೈಮಾಸಿಕ ಕಾರ್ಯನಿರ್ವಹಣೆ ಕೆಲಸವನ್ನು ಹಮ್ಮಿಕೊಂಡಿರುವುದರಿಂದ ಚಿಕ್ಕ ಮಂಡ್ಯ ವಿದ್ಯುತ್ ವಿತರಣಾ ಕೇಂದ್ರದ ವ್ಯಾಪ್ತಿಗೆ ಒಳಪಡುವ ನಗರ ಪ್ರದೇಶಗಳಾದ ಶಂಕರಪುರ, ಜೈನ ಸ್ಟ್ರೀಟ್, ಬೀಡಿ ಕಾಲೋನಿ, ಜಬರ್ ಸರ್ಕಲ್, ವಿನಾಯಕನಂದ ಬಡಾವಣೆ, ಗ್ರಾಮಾಂತರ ಪ್ರದೇಶಗಳಾದ ಗೋಪಾಲಪುರ, ಚಿಕ್ಕಮಂಡ್ಯ. ಸಾತನೂರು, ಕೊಮ್ಮೇರಹಳ್ಳಿ, ಹುಲಿವಾನ, ಕೆ.ಗೌಡಗೆರೆ. ಹೆಚ್. ಮಲ್ಲಿಗೆರೆ, ಎಸ್.ಐ.ಕೋಡಿಹಳ್ಳಿ, ಹೆಚ್. ಕೋಡಿಹಳ್ಳಿ, ಸಂಪಹಳ್ಳಿ, ಗೊರವಾಲೆ, ಬಿ. ಹೊಸಹಳ್ಳಿ, ಬೀರಗೌಡನಹಳ್ಳಿ ಹಾಗೂ ಹಂಪಾಪುರ ವಿದ್ಯುತ್ ವಿತರಣಾ ಕೇಂದ್ರದ ವ್ಯಾಪ್ತಿಗೆ ಒಳಪಡುವ ಕೆರಗೋಡು, ದೊಡ್ಡಗರುಡನಹಳ್ಳಿ, ಬಿಳಿದೇಗಲು, ಮುದಗಂದೂರು, ಮಾರಗೌಡನಹಳ್ಳಿ, ಬಿ. ಹೊಸೂರು, ಹಂಪಾಪುರ, ಕಲ್ಮಂಟಿದೊಡ್ಡಿ, ಸೌದೇನಹಳ್ಳಿ, ಬೆಟ್ಟಹಳ್ಳಿ, ಬೀಚನಹಳ್ಳಿ, ಪುರದಕೊಪ್ಪಲು, ಎಂ.ಹೊನ್ನೇನಹಳ್ಳಿ , ಬಿದರಕಟ್ಟೆ, ಬೆನ್ನಹಟ್ಟಿ, ಮನುಗನಹಳ್ಳಿ ಹಾಗೂ ಸುತ್ತಮುತ್ತಲಿನ ಗ್ರಾಮಗಳಲ್ಲಿ ಮೇ 28 ರಂದು ಬೆಳಿಗ್ಗೆ 9-00 ರಿಂದ ಸಂಜೆ 5-00 ಗಂಟೆಯ ವರೆಗೆ ವಿದ್ಯುತ್ ವ್ಯತ್ಯಯ ಉಂಟಾಗಲಿದೆ ಎಂದು ಮಂಡ್ಯ ಸೆಸ್ಕ್ ಕಾ ಮತ್ತು ಪಾ ವಿಭಾಗದ ಕಾರ್ಯ ನಿರ್ವಾಹಕ ಅಭಿಯಂತರರು ಪ್ರಕಟಣೆಯಲ್ಲಿ ತಿಳಿಸಿದ್ದಾರೆ.

ರಾಷ್ಟ್ರೀಯ ಸಾಗರೋತ್ತರ ವಿದ್ಯಾರ್ಥಿ ವೇತನ ಯೋಜನೆ ಅರ್ಜಿ ಆಹ್ವಾನ

ಮಂಡ್ಯ: ಭಾರತ ಸರ್ಕಾರದ ಬುಡಕಟ್ಟು ವ್ಯವಹಾರಗಳ ಸಚಿವಾಲಯವು 2024-25ನೇ ಸಾಲಿಗೆ ಪರಿಶಿಷ್ಟ ಪಂಗಡದ ಅಭ್ಯರ್ಥಿಗಳಿಂದ ಸಾಗರೋತ್ತರ ವಿದ್ಯಾರ್ಥಿ ವೇತನ ಯೋಜನೆಗೆ ಆನ್ಲೈನ್ ಮುಖಾಂತರ ಅರ್ಜಿ ಆಹ್ವಾನಿಸಲಾಗಿದೆ. ಸ್ನಾತಕೋತ್ತರ ಪದವಿ, ಪಿ.ಹೆಚ್.ಡಿ, ಉನ್ನತ ವ್ಯಾಸಂಗಕ್ಕೆ ಆಯ್ಕೆಯಾದ ವಿದ್ಯಾರ್ಥಿಗಳಿಗೆ ವಿದ್ಯಾರ್ಥಿ ವೇತನವನ್ನು ನೀಡಲಾಗುತ್ತಿದ್ದು, ಆಸಕ್ತ ವಿದ್ಯಾರ್ಥಿಗಳು ಮೇ 31 ರೊಳಗೆ https://overseas.tribal.gov.in ವೆಬ್ ಸೈಟ್ ಮೂಲಕ ಅರ್ಜಿ ಸಲ್ಲಿಸಬಹುದು. ಹೆಚ್ಚಿನ ಮಾಹಿತಿಗಾಗಿ ಮಂಡ್ಯ ಸಮಾಜ ಕಲ್ಯಾಣ ಇಲಾಖೆ ಉಪ ನಿರ್ದೇಶಕರು ಹಾಗೂ ಮಂಡ್ಯ ತಾಲ್ಲೂಕುಗಳ ಸಮಾಜ ಕಲ್ಯಾಣ ಇಲಾಖೆ ಸಹಾಯಕ ನಿರ್ದೇಶಕರ ಕಛೇರಿಯನ್ನು ಸಂಪರ್ಕಿಸಬಹುದು ಎಂದು ಮಂಡ್ಯ ಸಮಾಜ ಕಲ್ಯಾಣ ಇಲಾಖೆ ಉಪ ನಿರ್ದೇಶಕರು ಪ್ರಕಟಣೆಯಲ್ಲಿ ತಿಳಿಸಿದ್ದಾರೆ.

ಮಂಡ್ಯ ಸರ್ಕಾರಿ ಕೈಗಾರಿಕಾ ತರಬೇತಿ ಸಂಸ್ಥೆಯಿಂದ ಅರ್ಜಿ ಆಹ್ವಾನ

ಮಂಡ್ಯ: 2024-25 ನೇ ಸಾಲಿಗೆ ಜಿಲ್ಲೆಯಲ್ಲಿನ ಎಲ್ಲಾ ಸರ್ಕಾರಿ ಕೈಗಾರಿಕಾ ತರಬೇತಿ ಸಂಸ್ಥೆ (ಐ.ಟಿ.ಐ)/ ಅನುದಾನಿತ ಕೈಗಾರಿಕಾ ತರಬೇತಿ ಸಂಸ್ಥೆಗಳಿಗೆ ಎಸ್.ಎಸ್.ಎಲ್.ಸಿ. ಯಲ್ಲಿ ಉತ್ತೀರ್ಣರಾದ ಅಭ್ಯರ್ಥಿಗಳಿಂದ ಅರ್ಜಿ ಆಹ್ವಾನಿಸಲಾಗಿದೆ. ಆಸಕ್ತ ವಿದ್ಯಾರ್ಥಿಗಳು ಮೇ 20 ರಿಂದ ಜೂನ್ 3 ರವರೆಗೆ www.cite.karnataka.gov.inವೆಬ್ಸೈಟ್ ಮೂಲಕ ಅರ್ಜಿ ಸಲ್ಲಿಸಬಹುದಾಗಿದ್ದು, ಅರ್ಜಿ ಸಲ್ಲಿಸಿದ ವಿದ್ಯಾರ್ಥಿಗಳು ಮೇ 20 ರಿಂದ ಜೂನ್ 4 ರೊಳಗೆ ತಮ್ಮ ಮೂಲ ದಾಖಲಾತಿಗಳನ್ನು ಪರಿಶೀಲನೆ ಮಾಡಿಸುವುದು ಕಡ್ಡಾಯವಾಗಿರುತ್ತದೆ. ಎಲೆಕ್ಟ್ರಿಷಿಯನ್, ಎಲೆಕ್ಟ್ರಾನಿಕ್ಸ್ ಮೆಕ್ಯಾನಿಕ್, ಫಿಟ್ಟರ್, ಡ್ರಾಫ್ಟ್ ಸಮನ್ (ಮೆಕ್ಯಾನಿಕಲ್), ಸಿ.ಓ.ಪಿ.ಎ. ವೃತ್ತಿಗಳಲ್ಲಿ ತರಬೇತಿ ನೀಡಲಾಗುತ್ತಿದೆ. ಹೆಚ್ಚಿನ ಮಾಹಿತಿಗಾಗಿ ದೂ.ಸಂ:08232?297054 ನ್ನು ಸಂಪರ್ಕಿಸಬಹುದು ಹಾಗೂ ಮಂಡ್ಯ ಸಕ್ಕರೆ ನಗರ ಸರ್ಕಾರಿ ಕೈಗಾರಿಕ ತರಬೇತಿ ಸಂಸ್ಥೆ ನೋಡಲ್ ಅಧಿಕಾರಿಗಳನ್ನು ಸಂಪರ್ಕಿಸಬಹುದು ಎಂದು ಮಂಡ್ಯ ಸರ್ಕಾರಿ ಕೈಗಾರಿಕ ತರಬೇತಿ ಸಂಸ್ಥೆ ಪ್ರಾಚಾರ್ಯರು ಪ್ರಕಟಣೆಯಲ್ಲಿ ತಿಳಿಸಿರುತ್ತಾರೆ.

ಶ್ರೀರಂಗಪಟ್ಟಣ ಕೈಗಾರಿಕಾ ತರಬೇತಿ ಸಂಸ್ಥೆಯಿಂದ ಅರ್ಜಿ

ಮಂಡ್ಯ: ಶ್ರೀರಂಗಪಟ್ಟಣ ತಾಲ್ಲೂಕಿನಲ್ಲಿ 2024-25ನೇ ಸಾಲಿಗೆ ಸರ್ಕಾರಿ ಐಟಿಐ ಅಲ್ಲಿ ಎಸ್ ಎಸ್ ಎಲ್ ಸಿ ಯಲ್ಲಿ ಉತ್ತೀರ್ಣರಾದ ಅಭ್ಯರ್ಥಿಗಳಿಗೆ ಎಲೆಕ್ಟ್ರಿಷಿಯನ್, ಎಲೆಕ್ಟ್ರಾನಿಕ್ಸ್ ಮೆಕ್ಯಾನಿಕ್, ಫಿಟ್ಟರ್, ಟರ್ನರ್, ಎಂಎಂವಿ ಹಾಗೂ ಎಂ ಆರ್ ಎಸಿ ವೃತ್ತಿಗಳಿಗೆ ಪ್ರವೇಶಾತಿಗಾಗಿ ಆನ್ ಲೈನ್ ಮೂಲಕ ಅರ್ಜಿ ಆಹ್ವಾನಿಸಲಾಗಿದೆ. ಮೇ 20 ರಿಂದ ಜೂನ್ 3 ರವರೆಗೆ ಅರ್ಜಿ ಸಲ್ಲಿಸತಕ್ಕದ್ದು, ಅರ್ಜಿಯನ್ನು www.cite.karnataka.gov.in ವೆಬ್ಸೈಟ್ ಮೂಲಕ ಸಲ್ಲಿಸಬಹುದು. ಹೆಚ್ಚಿನ ಮಾಹಿತಿಗಾಗಿ ದೂ.ಸಂ:08236?295224, 9844836292, 9845801637, 9844474056 ನ್ನು ಸಂಪರ್ಕಿಸಬಹುದು ಎಂದು ಶ್ರೀರಂಗಪಟ್ಟಣ ಸರ್ಕಾರಿ ಕೈಗಾರಿಕಾ ತರಬೇತಿ ಸಂಸ್ಥೆಯ ಪ್ರಾಚಾರ್ಯರು ದರ್ಜೆ ಅವರು ಪ್ರಕಟಣೆಯಲ್ಲಿ ತಿಳಿಸಿರುತ್ತಾರೆ.

ಜೂ.1ರಿಂದ 3ರವರೆಗೆ ಶುಷ್ಕ ದಿನ

ಮಂಡ್ಯ: ಕರ್ನಾಟಕ ವಿಧಾನ ಪರಿಷತ್ತಿನ ದಕ್ಷಿಣ ಶಿಕ್ಷಕರ ಕ್ಷೇತ್ರದ ಚುನಾವಣೆ 2024 ರ ಸಂಬಂಧ ಜೂನ್ 3 ರಂದು ಮತದಾನ ನಡೆಯಲಿದ್ದು, ಮಂಡ್ಯ, ಮದ್ದೂರು, ಮಳವಳ್ಳಿ, ಪಾಂಡವಪುರ, ಶ್ರೀರಂಗಪಟ್ಟಣ, ಕೆ.ಆರ್.ಪೇಟೆ ಹಾಗೂ ನಾಗಮಂಗಲ ತಾಲ್ಲೂಕಿನ ನಗರ ಪ್ರದೇಶದಲ್ಲಿನ 05 ಕಿ.ಮೀ ಸುತ್ತಳತೆ ವ್ಯಾಪ್ತಿಯಲ್ಲಿ ಜೂನ್ 1 ಸಂಜೆ 4 ಗಂಟೆಯಿಂದ ಜೂನ್ 3 ಸಂಜೆ 4 ಗಂಟೆಯವರೆಗೆ ಶುಷ್ಕ ದಿನವೆಂದು ಘೋಷಿಸಿ, ಎಲ್ಲ ತರಹದ ಮದ್ಯದ ಅಂಗಡಿ/ಬಾರ್ ಅಂಡ್ ರೆಸ್ಟೋರೆಂಟ್/ಕ್ಲಬ್ಗಳಲ್ಲಿ ಮದ್ಯ ಮಾರಾಟವನ್ನು ನಿಷೇಧಿಸಲಾಗಿದೆ ಎಂದು ಮಂಡ್ಯ ಜಿಲ್ಲಾಧಿಕಾರಿ ಹಾಗೂ ಜಿಲ್ಲಾ ದಂಡಾಧಿಕಾರಿ ಡಾ.ಕುಮಾರ ಅವರು ಆದೇಶ ಹೊರಡಿಸಿದ್ದಾರೆ.

ನ್ಯಾಯಾಧೀಶ ಮೊಹಮ್ಮದ್ ರೋಷನ್ ಷಾ ಸಲಹೆ

ಮಾನಸಿಕ ಅಸ್ವಸ್ಥ ತೊಂದರೆಗಳ ಬಗ್ಗೆ ಜಾಗೃತಿ ಮೂಡಿಸಿ

ಚಿಕ್ಕಬಳ್ಳಾಪುರ: ಸ್ಕಿಜೋಫ್ರೋನಿಯಾದಂತಹ ಮಾನಸಿಕ ಅಸ್ವಸ್ಥತೆ ಖಾಯಿಲೆ ಬಗ್ಗೆ ಹೆಚ್ಚು ಜಾಗೃತಿ ಮೂಡಿಸಿ ಚಿಕಿತ್ಸಾ ಪರಿಹಾರೋಪಾಯಗಳ ಕುರಿತು ತಿಳಿಸಿಕೊಡಬೇಕಿದೆ ಎಂದು ಪ್ರಧಾನ ಸಿವಿಲ್ ನ್ಯಾಯಾಧೀಶರು ಹಾಗೂ ಜಿಲ್ಲಾ ಕಾನೂನು ಸೇವೆಗಳ ಪ್ರಾಧಿಕಾರದ ಸದಸ್ಯ ಕಾರ್ಯದರ್ಶಿಗಳಾದ ಮೊಹಮ್ಮದ್ ರೋಷನ್ ಷಾ ಅವರು ತಿಳಿಸಿದರು.

ಜಿಲ್ಲಾಡಳಿತ ಭವನದ ಸರ್ ಎಂ. ವಿಶ್ವೇಶ್ವರಯ್ಯ ಸಭಾಂಗಣದಲ್ಲಿ ಇಂದು ಜಿಲ್ಲಾಡಳಿತ, ಜಿಲ್ಲಾ ಪಂಚಾಯತ್, ಜಿಲ್ಲಾ ಕಾನೂನು ಸೇವೆಗಳ ಪ್ರಾಧಿಕಾರ, ಜಿಲ್ಲಾ ವಕೀಲರ ಸಂಘ, ಜಿಲ್ಲಾ ಪೊಲೀಸ್ ಇಲಾಖೆ, ಜಿಲ್ಲಾ ಆರೋಗ್ಯ ಮತ್ತು ಕುಟುಂಬ ಕಲ್ಯಾಣ ಇಲಾಖೆ ಹಾಗೂ ಜಿಲ್ಲಾ ಮಾನಸಿಕ ಆರೋಗ್ಯ ವಿಭಾಗ ಇವರ ಸಂಯುಕ್ತ ಆಶ್ರಯದಲ್ಲಿ ಹಮ್ಮಿಕೊಳ್ಳಲಾಗಿದ್ದ ವಿಶ್ವ ಸ್ಕಿಜೋಫ್ರೀನಿಯಾ ದಿನಾಚರಣೆ ಕಾರ್ಯಕ್ರಮ ಉದ್ಘಾಟಿಸಿ ಅವರು ಮಾತನಾಡಿದರು.

ಮಾನಸಿಕ ಅಸ್ವಸ್ಥ ರೋಗ ಲಕ್ಷಣಗಳು ಕಂಡು ಬಂದಾಗ ವೈದ್ಯರನ್ನು ಕಂಡು ಚಿಕಿತ್ಸೆ ಪಡೆಯಬೇಕು. ಆದರೆ ಹಲವರು ಮೂಡನಂಬಿಕೆಗಳಿಗೆ ಜೋತುಬಿದ್ದು ಚಿಕಿತ್ಸೆಗೆ ಮುಂದಾಗದಿರುವುದು ನೋಡುತಿದ್ದೇವೆ. ರೋಗ

ಉಲ್ಬಣಗೊಂಡಾಗ ವೈದ್ಯರಲ್ಲಿ ತೆರಳುವುದು ಸಾಮಾನ್ಯವಾಗಿದೆ. ಇಂತಹ ಉದಾಸೀನ ತೋರದೆ ಆರಂಭದಲ್ಲಿಯೇ ಚಿಕಿತ್ಸೆ ಪಡೆದುಕೊಳ್ಳಬೇಕೆಂದು ಸಲಹೆ ಮಾಡಿದರು.

ದಿನ ನಿತ್ಯದ ಜೀವನದಲ್ಲಿ ಸಾಕಷ್ಟು ಒತ್ತಡಗಳನ್ನು ಎದುರಿಸಬೇಕಾಗುತ್ತದೆ. ಉದ್ಯೋಗ, ಆರ್ಥಿಕ, ಸಾಮಾಜಿಕವಾಗಿ ಯಾವುದೇ ಸಮಸ್ಯೆಗಳಿರಲಿ ಸಮಚಿತ್ತದಿಂದ ಎಲ್ಲವನ್ನೂ ಸ್ವೀಕರಿಸಿ ಪರಿಹರಿಸಿಕೊಳ್ಳಬೇಕು. ಪ್ರತಿಯೊಬ್ಬರಲ್ಲೂ ಆರೋಗ್ಯದ ಬಗ್ಗೆ ತಿಳಿವಳಿಕೆ ಮೂಡಬೇಕಿದೆ ಎಂದು ನ್ಯಾಯಾಧೀಶರಾದ ಮೊಹಮ್ಮದ್ ರೋಷನ್ ಷಾ ಅವರು ತಿಳಿಸಿದರು.

ಅಧ್ಯಕ್ಷತೆ ವಹಿಸಿದ್ದ ಜಿಲ್ಲಾಧಿಕಾರಿ ಪಿ.ಎನ್ ರವೀಂದ್ರ ಅವರು ಮಾತನಾಡಿ, ಮಾನಸಿಕ ಅಸ್ವಸ್ಥತೆಯ ತೊಂದರೆಗಳನ್ನು ಆರಂಭದಲ್ಲಿಯೇ ಪತ್ತೆ ಹಚ್ಚಿ ವೈಜ್ಞಾನಿಕ ಚಿಕಿತ್ಸೆ ಪಡೆದರೆ ಸ್ವಾಸ್ಥ್ಯ ಸಮಾಜ ನಿರ್ಮಾಣವಾಗಲು ಸಾಧ್ಯವಿದೆ. ಹೀಗಾಗಿ ನಿರ್ಲಕ್ಷ್ಯ ತೋರದೆ ಸೂಕ್ತ ಚಿಕಿತ್ಸೆ ಔಷದೋಪಚಾರ ಪಡೆಯಬೇಕು ಎಂದರು.

ಸ್ಕಿಜೋಫ್ರೀನಿಯಾ ರೋಗ ಲಕ್ಷಣಗಳು ಇದರ ಚಿಕಿತ್ಸೆ, ಆರೈಕೆ ಬಗ್ಗೆ ವ್ಯಾಪಕವಾಗಿ ಜನರಿಗೆ ತಿಳಿಸಿಕೊಡಬೇಕಿದೆ. ಆರೋಗ್ಯ ಇಲಾಖೆ ಜಾಗೃತಿ ಮೂಡಿಸುವ ಕಿರುಚಿತ್ರ, ಕರಪತ್ರಗಳನ್ನು ಮುದ್ರಿಸಿದ್ದು, ಇವುಗಳನ್ನು ಪಟ್ಟಣ, ಗ್ರಾಮಾಂತರ ಪ್ರದೇಶಗಳಲ್ಲಿ ಜನತೆಗೆ ತಲುಪಿಸಬೇಕಿದೆ. ಸ್ಕಿಜೋಫ್ರೀನಿಯಾ ನಿವಾರಣೆಗೆ ಎಲ್ಲರೂ ಕೈಜೋಡಿಸಬೇಕಿದೆ ಎಂದು ಜಿಲ್ಲಾಧಿಕಾರಿ ಪಿ.ಎನ್. ರವೀಂದ್ರ ಅವರು ತಿಳಿಸಿದರು.

ಸಮಾಜ, ಕುಟುಂಬದಲ್ಲಿ ಉತ್ತಮ ಬಾಂಧವ್ಯ ಹೊಂದಬೇಕು. ಭ್ರಮಾಲೋಕದಲ್ಲಿ ತೇಲದೆ ವಾಸ್ತವವನ್ನು ಒಪ್ಪಿಕೊಳ್ಳಬೇಕು. ಉತ್ತಮ ಹವ್ಯಾಸಗಳನ್ನು ರೂಡಿಸಿಕೊಳ್ಳಬೇಕು. ಮೊಬೈಲ್ ನ್ನು ಅಗತ್ಯವಿರುವಷ್ಟು ಮಾತ್ರ ಬಳಸಬೇಕು ಎಂದು ಜಿಲ್ಲಾಧಿಕಾರಿಯವರು ಸಲಹೆ ನೀಡಿದರು.

ಇದೇ ವೇಳೆ ಸ್ಕಿಜೋಫ್ರೀನಿಯಾ ಕುರಿತು ಜಾಗೃತಿ ಮೂಡಿಸುವ ಪೋಸ್ಟರ್ ನ್ನು ಗಣ್ಯರು ಬಿಡುಗಡೆ ಮಾಡಿದರು.

ಜಿಲ್ಲಾ ಆರೋಗ್ಯ ಮತ್ತು ಕುಂಟುಂಬ ಕಲ್ಯಾಣಧಿಕಾರಿ ಡಾ. ಮಹೇಶ್ ಕುಮಾರ್, ಜಿಲ್ಲಾ ಶಸ್ತ್ರಚಿಕಿತ್ಸಕರಾದ ಡಾ. ಮಂಜುಳದೇವಿ, ಜಿಲ್ಲಾ ಮಾನಸಿಕ ನಿಯಂತ್ರಣಾಧಿಕಾರಿ ಡಾ. ಶಿವಕುಮಾರ್, ಜಿಲ್ಲಾ ಸರ್ವೇಕ್ಷಣಾಕಾರಿ ಡಾ. ಕೃಷ್ಣಪ್ರಸಾದ್, ಜಿಲ್ಲಾ ಆಶ್ರಿತ ರೋಗಗಳ ನಿಯಂತ್ರಣಾಧಿಕಾರಿ ಡಾ. ಎನ್.ಪ್ರಕಾಶ್, ಜಿಲ್ಲಾ ಕುಂಟುಂಬ ಕಲ್ಯಾಣಧಿಕಾರಿ ಡಾ. ಚಂದ್ರಶೇಖರ್ ರೆಡ್ಡಿ ಇತರರು ಕಾರ್ಯಕ್ರಮದಲ್ಲಿ ಉಪಸ್ಥಿತರಿದ್ದರು.

ಅಧಿಕಾರಿಗಳಿಗೆ ಜಿಲ್ಲಾಧಿಕಾರಿ ಪಿ.ಎನ್. ರವೀಂದ್ರ ತಾಕೀತು

ಕುಡಿವ ನೀರಿನ ಮಾದರಿ ಪರೀಕ್ಷಿಸಿ

ಚಿಕ್ಕಬಳ್ಳಾಪುರ: ಪೂರ್ವ ಮುಂಗಾರು ಮಳೆ ಆರಂಭವಾಗಿರುವ ಹಿನ್ನೆಲೆಯಲ್ಲಿ ಜಿಲ್ಲೆಯಲ್ಲಿ ಕುಡಿಯುವ ನೀರು ಕಲುಷಿತವಾಗದಂತೆ ಎಚ್ಚರವಹಿಸಬೇಕು. ಕುಡಿಯುವ ನೀರಿನ ಮಾದರಿಗಳನ್ನು ಪರೀಕ್ಷಿಸಿ ಶುದ್ದತೆ ಬಗ್ಗೆ ಖಾತರಿಪಡಿಸಿಕೊಳ್ಳಬೇಕೆಂದು ಜಿಲ್ಲಾಧಿಕಾರಿ ಪಿ.ಎನ್. ರವೀಂದ್ರ ಅವರು ಅಧಿಕಾರಿಗಳಿಗೆ ತಾಕೀತು ಮಾಡಿದರು.

ಜಿಲ್ಲಾಧಿಕಾರಿಗಳ ಕಚೇರಿ ಸಭಾಂಗಣದಲ್ಲಿ ಇಂದು ಡೆಂಗಿ ನಿಯಂತ್ರಣ ಸಂಬಂಧ ಅಂತರ್ ಇಲಾಖಾ ಸಮನ್ವಯ ಸಭೆಯ ಅಧ್ಯಕ್ಷತೆ ವಹಿಸಿ ಅವರು ಮಾತನಾಡಿದರು.

ಮಳೆ ಸುರಿಯುತ್ತಿರುವ ಹಿನ್ನೆಲೆಯಲ್ಲಿ ಕುಡಿಯುವ ನೀರಿನ ಮೂಲಗಳನ್ನು ಪರಿಶೀಲಿಸಬೇಕು. ನೀರು ಪೂರೈಕೆ ಮಾಡುವ ಸಂಪರ್ಕದ ಪೈಪುಗಳು ಸುಸ್ಥಿತಿಯಲ್ಲಿದೆಯೇ? ಎಂಬ ಬಗ್ಗೆ ತಪಾಸಣೆ ಮಾಡಬೇಕು. ಕಲುಷಿತ ನೀರು ಕುಡಿಯುವ ನೀರಿಗೆ ಸೇರದಂತೆ ಎಚ್ಚರಿಕೆ ವಹಿಸಬೇಕು. ಕುಡಿಯುವ ನೀರಿನ ಮಾದರಿಗಳನ್ನು ಪ್ರಯೋಗಾಲಯದಲ್ಲಿ ಪರೀಕ್ಷೆಗೆ ಒಳಪಡಿಸಿ ಶುದ್ಧವಾಗಿದೆಯೇ ಎಂಬ ಬಗ್ಗೆ ವರದಿ ಪಡೆದುಕೊಳ್ಳಬೇಕೆಂದು ಜಿಲ್ಲಾಧಿಕಾರಿಯವರು ಕಟ್ಟುನಿಟ್ಟಿನ ನಿರ್ದೇಶನ ನೀಡಿದರು.

ನಗರ, ಪಟ್ಟಣ ಹಾಗೂ ಗ್ರಾಮಾಂತರ ಪ್ರದೇಶಗಳಲ್ಲಿ ಕುಡಿಯುವ ನೀರಿನ ಸಂಗ್ರಹಗಳನ್ನು ವ್ಯಾಪಕವಾಗಿ ಪರಿಶೀಲಿಸಬೇಕು. ಓವರ್ ಹೆಡ್ ಟ್ಯಾಂಕ್ ಗಳನ್ನು ಸ್ವಚ್ಛಗೊಳಿಸಬೇಕು. ಕುಡಿಯುವ ನೀರಿನ ಸರಬರಾಜು ಬಗ್ಗೆ ನಿರಂತರವಾಗಿ ಗಮನಿಸಬೇಕು. ಕಲುಷಿತ ನೀರಿನಿಂದ ಹರಡಬಹುದಾದ ಖಾಯಿಲೆಗಳನ್ನು ತಡೆಯುವಲ್ಲಿ ಅಧಿಕಾರಿಗಳು ಮುತುವರ್ಜಿಯಿಂದ ಕಾರ್ಯನಿರ್ವಹಿಸಬೇಕು. ಯಾವುದೇ ಕಾರಣಕ್ಕೂ ಉದಾಸೀನ ಮಾಡಬಾರದೆಂದು ಜಿಲ್ಲಾಧಿಕಾರಿಯವರು ಸೂಚಿಸಿದರು.

ಮಳೆ ಸಂದರ್ಭದಲ್ಲಿ ಚರಂಡಿಗಳನ್ನು ಸ್ವಚ್ಛಮಾಡಿ ಮನೆಗಳಿಗೆ ನೀರು ನುಗ್ಗದಂತೆ ನೋಡಿಕೊಳ್ಳಬೇಕು.

ರಾಜಕಾಲುವೆಗಳನ್ನು ಗುರುತಿಸಿ ವ್ಯಾಪಕವಾಗಿ ಪರಿಶೀಲಿಸಬೇಕು. ಒತ್ತುವರಿಯಾಗಿದ್ದಲ್ಲಿ ನಿರ್ದಾಕ್ಷಿಣ್ಯವಾಗಿ ತೆರವುಗೊಳಿಸಬೇಕು. ತಗ್ಗು ಪ್ರದೇಶಗಳಲ್ಲಿ, ಚರಂಡಿಗಳಲ್ಲಿ ನೀರು ನಿಲ್ಲದಂತೆ ಸರಾಗವಾಗಿ ಹರಿದು ಹೋಗುವ ವ್ಯವಸ್ಥೆ ಮಾಡಬೇಕು. ನಗರಸಭೆ, ಪುರಸಭೆ, ಪಟ್ಟಣ ಪಂಚಾಯ್ತಿ, ತಾಲ್ಲೂಕು ಹಾಗೂ ಗ್ರಾಮ ಪಂಚಾಯ್ತಿ ಅಧಿಕಾರಿಗಳು ಭೇಟಿ ಕೊಟ್ಟು ಯಾವುದೇ ತೊಂದರೆಗಳಿಗೆ ಆಸ್ಪದವಾಗದಂತೆ ಎಚ್ಚರ ವಹಿಸಬೇಕೆಂದು ಜಿಲ್ಲಾಧಿಕಾರಿ ತಿಳಿಸಿದರು.

ನಗರ, ಪಟ್ಟಣ, ಗ್ರಾಮಾಂತರ ಪ್ರದೇಶಗಳಲ್ಲಿ ಕಸ ವಿಲೇವಾರಿ ಸೂಕ್ತವಾಗಿ ನಡೆಯಬೇಕಿದೆ. ನಗರ, ಪಟ್ಟಣಗಳಲ್ಲಿ ಕೆಡವಲಾದ ಮನೆಗಳ ತ್ಯಾಜ್ಯ ಅವಶೇಷಗಳನ್ನು ಹೆದ್ದಾರಿ ಬದಿಗಳಲ್ಲಿ ಸುರಿಯುತ್ತಿರುವುದು ಕಂಡುಬಂದಿದೆ. ತ್ಯಾಜ್ಯಗಳನ್ನು ನಿಗದಿ ಪಡಿಸಿದ ಕಸ ವಿಲೇವಾರಿ ಘಟಕದಲ್ಲಿಯೇ ಹಾಕಬೇಕು. ಅಧಿಕಾರಿಗಳು ಇದನ್ನು ಗಮನಿಸಿ ವೈಜ್ಞಾನಿಕವಾಗಿ ಕಸ ವಿಲೇವಾರಿಗೆ ಕಟ್ಟುನಿಟ್ಟಾಗಿ ಸೂಚಿಸಬೇಕು ಎಂದರು.

ಸ್ವಚ್ಚತೆಗೆ ವಿಶೇಷ ಗಮನ ನೀಡಬೇಕಿದೆ. ಮಳೆ ಆರಂಭವಾಗಿರುವುದರಿಂದ ಸೊಳ್ಳೆಗಳಿಂದ ಹರಡಬಹುದಾದ ರೋಗಗಳು, ಇತರೆ ಸಾಂಕ್ರಮಿಕ ರೋಗಗಳು ಬಾರದಂತೆ ಶುಚಿತ್ವ ಕಾಪಾಡಿಕೊಳ್ಳಬೇಕಿದೆ. ಜನರಲ್ಲಿ ಜಾಗೃತಿ ಮೂಡಿಸುವ ಕಾರ್ಯಕ್ರಮಗಳನ್ನು ಶಾಲಾ ಕಾಲೇಜು ವಿದ್ಯಾರ್ಥಿಗಳು ಸ್ವಯಂ ಸೇವಾ ಸಂಸ್ಥೆಗಳ ನೆರವಿನೊಂದಿಗೆ ರೂಪಿಸಬೇಕಿದೆ ಎಂದು ಜಿಲ್ಲಾಧಿಕಾರಿಯವರು ಸಲಹೆ ಮಾಡಿದರು.

ಡೆಂಗಿ, ಚಿಕುಂಗುನ್ಯ ನಿಯಂತ್ರಣಕ್ಕೆ ಆರೋಗ್ಯ ಅಧಿಕಾರಿಗಳೊಂದಿಗೆ ಇತರೆ ಇಲಾಖೆಯ ಅಧಿಕಾರಿಗಳು ಕೈಜೋಡಿಸಬೇಕು. ರೋಗ ತಡೆಗೆ ವಹಿಸಲಾಗಿರುವ ಕ್ರಮಗಳ ಕುರಿತು ಅನುಪಾಲನ ವರದಿಯನ್ನು ಸಲ್ಲಿಸಬೇಕು. ತಾಲ್ಲೂಕು ಮಟ್ಟದಲ್ಲಿಯೂ ತಹಸೀಲ್ದಾರ್, ತಾಲ್ಲೂಕು ಪಂಚಾಯಿತಿ ಅಧಿಕಾರಿಗಳು ವ್ಯಾಪಕವಾಗಿ ಭೇಟಿ ನೀಡಿ ಪರಿಶೀಲಿಸಬೇಕು. ಸಭೆಗಳನ್ನು ನಡೆಸಿ ರೋಗ ಪ್ರಕರಣಗಳು ಉಲ್ಬಣಗೊಳ್ಳದಂತೆ ಮುನ್ನೆಚ್ಚರಿಕೆ ಕ್ರಮಗಳನ್ನು ತೆಗೆದುಕೊಳ್ಳಬೇಕೆಂದು ಜಿಲ್ಲಾಧಿಕಾರಿ ಪಿ.ಎನ್. ರವೀಂದ್ರ ತಿಳಿಸಿದರು.

ಜಿಲ್ಲಾ ಆರೋಗ್ಯ ಮತ್ತು ಕುಂಟುಂಬ ಕಲ್ಯಾಣಧಿಕಾರಿ ಡಾ. ಮಹೇಶ್ ಕುಮಾರ್, ಜಿಲ್ಲಾ ಶಸ್ತ್ರಚಿಕಿತ್ಸಕರಾದ ಡಾ. ಮಂಜುಳ ದೇವಿ, ಜಿಲ್ಲಾ ಆಶ್ರಿತ ರೋಗಗಳ ನಿಯಂತ್ರಣಾಧಿಕಾರಿ ಡಾ. ಎನ್.ಪ್ರಕಾಶ್, ಜಿಲ್ಲಾ ಕುಂಟುಂಬ ಕಲ್ಯಾಣಧಿಕಾರಿ ಡಾ. ಚಂದ್ರಶೇಖರ್ ರೆಡ್ಡಿ, ಜಿಲ್ಲಾ ಮಾನಸಿಕ ಆರೋಗ್ಯಾಧಿಕಾರಿ ಡಾ. ಶಿವಕುಮಾರ್, ಜಿಲ್ಲಾ ಸರ್ವೇಕ್ಷಣಾಕಾರಿ ಡಾ. ಕೃಷ್ಣಪ್ರಸಾದ್, ಶಾಲಾ ಶಿಕ್ಷಣ ಇಲಾಖೆಯ ಉಪನಿರ್ದೇಶಕರಾದ ಬೈಲಾಂಜಿನಪ್ಪ, ಚಿಕ್ಕಬಳ್ಳಾಪುರ ನಗರಸಭೆ ಪೌರಾಯುಕ್ತ ಮಂಜುನಾಥ ಸೇರಿದಂತೆ ಸ್ಥಳೀಯ ಸಂಸ್ಥೆಗಳ ಮುಖ್ಯಾಧಿಕಾರಿಗಳು, ಇನ್ನಿತರೆ ಇಲಾಖೆಗಳ ಅಧಿಕಾರಿಗಳು ಸಭೆಯಲ್ಲಿ ಹಾಜರಿದ್ದರು.

ಬಿತ್ತನೆ ಬೀಜ, ರಸಗೊಬ್ಬರ ಸಮರ್ಪಕ ವಿತರಣೆಗೆ ಕ್ರಮ

ಚಿಕ್ಕಬಳ್ಳಾಪುರ ಜಿಲ್ಲೆಯ ಎಲ್ಲಾ ರೈತ ಸಂಪರ್ಕ ಕೇಂದ್ರಗಳಲ್ಲಿ ಬಿತ್ತನೆಗೆ ಅಗತ್ಯವಿರುವ ರಾಗಿ, ತೊಗರಿ, ನೆಲಗಡಲೆ, ಮತ್ತು ಮುಸಕಿನಜೋಳ, ಬಿತ್ತನೆ ಬೀಜ ದಾಸ್ತಾನು ಮಾಡಲಾಗಿದ್ದು, ರೈತರಿಗೆ ಸಮರ್ಪಕವಾಗಿ ವಿತರಿಸಲು ಕ್ರಮವಹಿಸಲಾಗಿದೆ ಎಂದು ಜಿಲ್ಲಾಧಿಕಾರಿ ಪಿ.ಎನ್. ರವೀಂದ್ರ ಅವರು ತಿಳಿಸಿದ್ದಾರೆ. ರೈತ ಸಂಪರ್ಕ ಕೇಂದ್ರಗಳಲ್ಲಿ 410 ಕ್ವಿಂಟಾಲ್ ರಾಗಿ, 625 ಕ್ವಿಂಟಾಲ್ ಮುಸುಕಿನ ಜೋಳ, 111 ಕ್ವಿಂಟಾಲ್ ತೊಗರಿ, 925 ಕ್ವಿಂಟಾಲ್ ನೆಲಗಡಲೆ, 10 ಕ್ವಿಂಟಾಲ್ ಅಲಸಂದಿ ಬಿತ್ತನೆ ಬೀಜಗಳನ್ನು ದಾಸ್ತಾನು ಮಾಡಲಾಗಿದೆ. ಪ್ರತಿ ರೈತ ಸಂಪರ್ಕ ಕೇಂದ್ರಗಳಲ್ಲಿ ಬಿತ್ತನೆ ಬೀಜಗಳ ದಾಸ್ತಾನು ವಿವರ ಮತ್ತು ದರ ಪಟ್ಟಿಯನ್ನು ಪ್ರದರ್ಶಿಸಿದ್ದು ರೈತರು ರಿಯಾಯಿತಿ ದರವನ್ನು ನೀಡಿ ಖರೀದಿಸಬಹುದು. ಏಪ್ರಿಲ್ ಮತ್ತು ಮೇ ಮಾಹೆಗೆ ಜಿಲ್ಲೆಗೆ 13,500 ಮೆ.ಟನ್ ರಸಗೂಬ್ಬರ ಅವಶ್ಯಕತೆ ಇದ್ದು ಜಿಲ್ಲೆಯಲ್ಲಿ 17,831 ಮೆ.ಟನ್ ರಸಗೂಬ್ಬರವನ್ನು ಜಿಲ್ಲೆಯ ವಿವಿಧ ರಸಗೂಬ್ಬರ ಮಾರಾಟ ಮಳಿಗೆಗಳಲ್ಲಿ ದಾಸ್ತಾನು ಮಾಡಲಾಗಿದೆ. ಪ್ರಸ್ತುತ ಜಿಲ್ಲೆಯಲ್ಲಿ 6212 ಮೆ.ಟನ್ ಯೂರಿಯಾ, 1414 ಮೆ.ಟನ್ ಡಿ.ಎ.ಪಿ, 357 ಮೆ.ಟನ್ ಪೋಟಾಷ್, 9538 ಮೆ.ಟನ್ ಕಾಂಪ್ಲೆಕ್ಸ್ ರಸಗೂಬ್ಬರ ಮಾರಾಟ ಮಳಿಗೆಗಳಲ್ಲಿ ದಾಸ್ತಾನೀಕರಿಸಲಾಗಿದೆ. ಒಟ್ಟಾರೆ ಮುಂಗಾರು ಹಂಗಾಮಿಗೆ ಮಾಹೆವಾರು ಜಿಲ್ಲೆಗೆ ನಿಗದಿಪಡಿಸಿರುವ 46,303 ಮೆ. ಟನ್ ರಸಗೂಬ್ಬರಗಳನ್ನು ಸರಬರಾಜು ಮಾಡಲು ಸಹ ಕ್ರಮ ವಹಿಸಿದ್ದು ರೈತರಿಗೆ ರಸಗೊಬ್ಬರಗಳು ಕೊರತೆಯಾಗದಂತೆ ಕ್ರಮವಹಿಸಲಾಗಿದೆ. ಸಂದಿಗ್ಧ ಪರಿಸ್ಥಿಯಲ್ಲಿಯೂ ಸಹ ರೈತರಿಗೆ ತೊಂದರೆಯಾಗದಂತೆ ಕಾಪು ದಾಸ್ತಾನಿನಡಿ ರೈತರಿಗೆ ರಸಗೊಬ್ಬರಗಳು ವಿ.ಎಸ್.ಎಸ್.ಎನ್ ಮತ್ತು ಪ್ರಾಥಮಿಕ ಕೃಷಿ ಸೇವಾ ಸಹಕಾರ ಸಂಘಗಳ ಮೂಲಕ ಲಭ್ಯವಾಗುವಂತೆ ಕ್ರಮ ವಹಿಸಿದ್ದು ರಸಗೊಬ್ಬರಗಳ ಕೊರತೆಯಾಗದಂತೆ ಕ್ರಮವಹಿಸಲಾಗಿದೆ.

ರಸಗೊಬ್ಬರ ಮಾರಾಟಗಾರರು ಕಡ್ಡಾಯವಾಗಿ ಪಿ.ಓ.ಎಸ್. ಮಶೀನ್ ಮುಖಾಂತರವೇ ರೈತರ ಆಧಾರ್ ಕಾರ್ಡ್ ಪಡೆದು ಮಾರಾಟ ಮಾಡಲು ತಿಳಿಸಿದೆ. ರಸಗೊಬ್ಬರ (ನಿಯಂತ್ರಣ) ಆದೇಶ-1985 ರಲ್ಲಿನ ನಿಯಮಗಳನ್ನು ಉಲ್ಲಂಘಿಸಿದಲ್ಲಿ ಹಾಗೂ ನಿಗದಿತ ಬೆಲೆಗಿಂತ ಹೆಚ್ಚಿನ ಬೆಲೆಗೆ ಮಾರಾಟ ಮಾಡುವುದು ಕಂಡು ಬಂದಲ್ಲಿ ಕಟ್ಟುನಿಟ್ಟಾದ ಕಾನೂನು ಕ್ರಮ ಜರುಗಿಸಿ ಪ್ರಕರಣ ದಾಖಲಿಸಿ ಕಾನೂನು ಕ್ರಮ ಕೈಗೊಳ್ಳಲಾಗುವುದು ಎಂದು ಜಿಲ್ಲಾಧಿಕಾರಿಯವರು ತಿಳಿಸಿದ್ದಾರೆ. ರೈತರು ರಸಗೊಬ್ಬರಗಳ ಲಭ್ಯತೆ ಬಗ್ಗೆ ತಾಲ್ಲೂಕುಗಳ ಸಹಾಯಕ ಕೃಷಿ ನಿರ್ದೇಶಕರ ಮೊಬೈಲ್ ಸಂಖ್ಯೆ ಚಿಕ್ಕಬಳ್ಳಾಪುರ-9731207959, ಗೌರಿಬಿದನೂರು-8277930811, ಗುಡಿಬಂಡೆ-8277930810, ಬಾಗೇಪಲ್ಲಿ-8277930828, ಚಿಂತಾಮಣಿ-8277930832, ಶಿಡ್ಲಘಟ್ಟ-8277930857 ಗೆ ಸಂಪರ್ಕಿಸುವಂತೆ ಜಿಲ್ಲಾಧಿಕಾರಿ ಪಿ.ಎನ್ ರವೀಂದ್ರ ಅವರು ಪ್ರಕಟಣೆಯಲ್ಲಿ ತಿಳಿಸಿದ್ದಾರೆ.

ಕೆ.ಗುಡಿಯಲ್ಲಿ ಹಾರ್ನ್ಬಿಲ್ ಹಾರಾಟ

ಚಾಮರಾಜನಗರ: ಜಿಲ್ಲೆಯ ಆರ್ಟಿ ಹುಲಿ ಸಂರಕ್ಷಿತಾರಣ್ಯ ವ್ಯಾಪ್ತಿಯ ಪಶ್ಚಿಮ ಘಟ್ಟ ಪ್ರದೇಶದಲ್ಲಿ ಅಪರೂಪದ ಪಕ್ಷಿಯೊಂದು ಕಾಣಿಸಿದೆ. ಅಳಿವಿನಂಚಿನಲ್ಲಿರುವ ಪ್ರಬೇಧವೆಂದು ಗುರುತಿಸಿರುವ ಮಂಗಟ್ಟೆ(ಹಾರ್ನ್ಬಿಲ್) ಕೆ.ಗುಡಿ ವಲಯದಲ್ಲಿ ಪತ್ತೆಯಾಗಿದೆ.

ಕೆಲವು ದಿನಗಳ ಹಿಂದೆ ಇಲ್ಲಿಗೆ ಬಂದಿದ್ದ ಪ್ರವಾಸಿಗರೊಬ್ಬರು ಮರದ ಮೇಲೆ ಕುಳಿತಿದ್ದ ಹಾರ್ನ್ಬಿಲ್ ಪೋಟೋವನ್ನು ಸೆರೆ ಹಿಡಿದ್ದಾರೆ. ಅರಣ್ಯಾಧಿಕಾರಿಗಳು ಇದನ್ನು ಗ್ರೇಟ್ ಇಂಡಿಯನ್ ಹಾರ್ನ್ಬಿಲ್ ಎಂದು ಗುರುತಿಸಿದ್ದಾರೆ. ಈ ಅರಣ್ಯದಲ್ಲಿ ಎರಡ್ಮೂರು ಪಕ್ಷಿಗಳು ಮಾತ್ರ ಇವೆ. ಅಪರೂಪಕ್ಕೊಮ್ಮೆ ಕಾಣಿಸುತ್ತವೆ ಎಂದಿದ್ದಾರೆ.

ವಿಶ್ವದಾದ್ಯಂತ ಸುಮಾರು 53 ವಿವಿಧ ರೀತಿಯ ಹಾರ್ನ್ಬಿಲ್ಗಳಿವೆ. ಭಾರತವು ಅಂದಾಜು 9 ಜಾತಿಯ ಹಾರ್ನ್ಬಿಲ್ಗಳ ನೆಲೆಯಾಗಿದೆ. ಕಾಳಿ ನದಿಯ ದಡದಲ್ಲಿರುವ ದಾಂಡೇಲಿಯಲ್ಲಿ ಮಲಬಾರ ಗ್ರೇ ಹಾರ್ನ್ ಬಿಲ್, ಇಂಡಿಯನ್ ಗ್ರೇ ಹಾರ್ನ್ ಬಿಲ್, ಮಲಬಾರ್ ಪೈಡ್ ಹಾರ್ನಬಿಲ್ ಮತ್ತು ಗ್ರೇಟ್ ಇಂಡಿಯನ್ ಹಾರ್ನ್ಬಿಲ್ ಎಂಬ 4 ಬಗೆಯ ಹಾರ್ನ್ಬಿಲ್ಗಳು ಕಂಡುಬರುತ್ತವೆ. ಕೆಲ ತಿಂಗಳ ಹಿಂದೆ ದಾಂಡೇಲಿಯಲ್ಲಿ ಹಾರ್ನ್ಬಿಲ್ಸ್ಟ್ ಆಯೋಜನೆ ಮಾಡಲಾಗಿತ್ತು. ಜೀವವೈವಿಧ್ಯತೆಗೆ ಸಾಕ್ಷಿಯಾಗಿರುವ ಬಿಆರ್ಟಿ ಕೇವಲ ಹುಲಿಯ ಆವಾಸ ಸ್ಥಾನ ಮಾತ್ರವಲ್ಲ ಪಕ್ಷಿಗಳ ಪಾಲಿನ ಸ್ವರ್ಗವೂ ಹೌದು. ಚಾಮರಾಜನಗರ ಜಿಲ್ಲೆಯ ಬಿಳಿಗಿರಿರಂಗನಬೆಟ್ಟ ಪೂರ್ವ ಮತ್ತು ಪಶ್ಚಿಮ ಘಟ್ಟಗಳನ್ನು ಸಂದಿಸುತ್ತದೆ. ವಿವಿಧ ಬಗೆಯ ಸಸ್ಯ ಪ್ರಬೇಧಗಳು, ಔಷಧ ಸಸ್ಯಗಳು, ಸಸ್ತನಿಗಳು, ಸರಿಸೃಪಗಳು, ಬಗೆಬಗೆಯ ಚಿಟ್ಟೆಗಳು, 270ಕ್ಕೂ ಹೆಚ್ಚು ಪ್ರಭೇದದ ಪಕ್ಷಿಗಳಿವೆ. ಆಗಾಗ್ಗೆ ಅಳಿವಿನಂಚಿನಲ್ಲಿರುವ ಪಕ್ಷಿಗಳು ಇಲ್ಲಿ ಪತ್ತೆಯಾಗುತ್ತಲೇ ಇರುತ್ತವೆ. ಕೆಲವು ವರ್ಷಗಳ ಹಿಂದೆ ಅಳಿವಿನಂಚಿನಲ್ಲಿರುವ ಕೆಂಪು ತಲೆ ರಣಹದ್ದು ಗುಂಡಾಲ್ ಜಲಾಶಯದ ಸಮೀಪದ ಅರಣ್ಯ ಪ್ರದೇಶದಲ್ಲಿ ಪತ್ತೆಯಾಗಿತ್ತು.

ದಾಖಲಾತಿ ಪ್ರಾರಂಭ

ರಾಮನಗರ: ಕನಕಪುರ ತಾಲ್ಲೂಕಿನಲ್ಲಿ ಸಮಾಜ ಕಲ್ಯಾಣ ಇಲಾಖಾ ವತಿಯಿಂದ 2024-25ನೇ ಸಾಲಿಗೆ ಬಾಲಕ/ಬಾಲಕಿಯರ ವಿದ್ಯಾರ್ಥಿ ನಿಲಯಗಳಿಗೆ 5ನೇ ತರಗತಿಯಿಂದ ಪದವಿಯವರೆಗೆ ದಾಖಲಾತಿ ಪ್ರಾರಂಭವಾಗಿದೆ. ಪರಿಶಿಷ್ಟ ಜಾತಿ, ಪರಿಶಿಷ್ಟ ವರ್ಗ, ಹಿಂದುಳಿದ ವರ್ಗ ಹಾಗೂ ಇತರೆ ವರ್ಗದ ಮಕ್ಕಳಿಗಾಗಿ ಮೆಟ್ರಿಕ್ ಪೂರ್ವ/ಮೆಟ್ರಿಕ್ ನಂತರದ ವಿದ್ಯಾರ್ಥಿನಿಲಯಗಳು/ ಆಶ್ರಮ ಶಾಲೆಗಳನ್ನು (1ನೇ ತರಗತಿಯಿಂದ 5ನೇ ತರಗತಿವರೆಗೆ) ನಡೆಸಲಾಗುತ್ತಿದ್ದು, ಆಸಕ್ತ ವಿದ್ಯಾರ್ಥಿಗಳು ಇಲಾಖೆಯ ಅಧಿಕೃತ ವೆಬ್ಸೈಟ್ www.sw.kar.nic.in ನಲ್ಲಿ ಅರ್ಜಿ ಸಲ್ಲಿಸಲು ಅವಕಾಶ ಕಲ್ಪಿಸಲಾಗಿದೆ ಎಂದು ಕನಕಪುರ ತಾಲ್ಲೂಕಿನ ಸಮಾಜ ಕಲ್ಯಾಣ ಇಲಾಖೆಯ ಸಹಾಯಕ ನಿರ್ದೇಶಕರು (ಗ್ರೇಡ್-1) ಪ್ರಕಟಣೆಯಲ್ಲಿ ತಿಳಿಸಿದ್ದಾರೆ.

ಬಾಡಿಗೆ ಕಟ್ಟಡಕ್ಕೆ ಮನವಿ

ಮೈಸೂರು: ಮೈಸೂರು ತಾಲೂಕಿನಲ್ಲಿ ಕಾರ್ಯನಿರ್ವಹಿಸುತ್ತಿರುವ ಹಿಂದುಳಿದ ವರ್ಗಗಳ ಇಲಾಖೆಯ 100 ಕ್ಕಿಂತ ಹೆಚ್ಚು ಸಂಖ್ಯಾಬಲ ಹೊಂದಿರುವ ಮೆಟ್ರಿಕ್ ನಂತರ ಬಾಲಕ ಅಥವಾ ಬಾಲಕಿಯರ ವಿದ್ಯಾರ್ಥಿನಿಲಯಗಳನ್ನು ಪ್ರಾರಂಭಿಸಲು ಸಾಕಷ್ಟು ಗಾಳಿ, ಬೆಳಕು, ನೀರಿನ ವ್ಯವಸ್ಥೆ, 10 ಸ್ನಾನದ ಗೃಹಗಳು, 10 ಶೌಚಾಲಯಗಳು, ಇರುವ ಮೂಲಭೂತ ಸೌಕರ್ಯವುಳ್ಳ ಬಾಡಿಗೆ ಕಟ್ಟಡದ ಅವಶ್ಯಕತೆಯಿದ್ದು, ಸೂಕ್ತವಾದ ಬಾಡಿಗೆ ಕಟ್ಟಡ ಲಭ್ಯವಿದ್ದಲ್ಲಿ ಅಗತ್ಯ ದಾಖಲಾತಿಗಳೊಂದಿಗೆ ಕಛೇರಿಯನ್ನು ಸಂಪರ್ಕಿಸಬಹುದು.

ಕೀಲಾರ ಗ್ರಾಪಂ ಅಧ್ಯಕ್ಷರಾಗಿ ಶಿವಶಂಕರ್ ಆಯ್ಕೆ

ಮಂಡ್ಯ: ತಾಲೂಕಿನ ಕೀಲಾರ ಗ್ರಾಮ ಪಂಚಾಯಿತಿಯ ನೂತನ ಅಧ್ಯಕ್ಷರಾಗಿ ಜೆಡಿಎಸ್ - ಬಿಜೆಪಿ ಮೈತ್ರಿ ಪಕ್ಷದ ಕೆ.ಶಿವಶಂಕರ್ ಅವಿರೋಧವಾಗಿ ಆಯ್ಕೆಯಾದರು.

ನಿಕಟ ಪೂರ್ವ ಅಧ್ಯಕ್ಷರಾದ ಬೇಬಿ ಅವರು ನಿಧನರಾದ ಹಿನ್ನೆಲೆಯಲ್ಲಿ ಇಂದು ಅಧ್ಯಕ್ಷ ಸ್ಥಾನಕ್ಕೆ ಚುನಾವಣೆ ನಡೆಯಿತು. ಅಧ್ಯಕ್ಷ ಸ್ಥಾನಕ್ಕೆ ಶಿವಶಂಕರ್ ಹೊರತುಪಡಿಸಿ ಬೇರೆ ಯಾರು ನಾಮಪತ್ರ ಸಲ್ಲಿಸಿದ ಕಾರಣ ಚುನಾವಣಾ ಅಧಿಕಾರಿ ಗಿರೀಶ್ ರವರು ಶಿವಶಂಕರ್ ರವರ ಆಯ್ಕೆಯನ್ನು ಘೋಷಿಸಿದರು.

ನೂತನ ಅಧ್ಯಕ್ಷರನ್ನು ಅಭಿನಂದಿಸಿ ಮಾತನಾಡಿದ ಪಿಇಟಿ ಶಿಕ್ಷಣ ಸಂಸ್ಥೆಯ ಅಧ್ಯಕ್ಷರಾದ ಕೆ.ಎಸ್. ವಿಜಯ್ ಆನಂದ್ ರವರು ನೂತನ ಅಧ್ಯಕ್ಷರಾದ ಕೆ ಶಿವಶಂಕರ್ ಅವರಿಗೆ ಅಭಿನಂದನೆಯನ್ನು ಸಲ್ಲಿಸುತ್ತೇನೆ. ನಮ್ಮ ಕೀಲಾರ ಪಂಚಾಯಿತಿ ವ್ಯಾಪ್ತಿಯ ಗ್ರಾಮಗಳ ಅಭಿವೃದ್ಧಿಗೆ ನೂತನ ಅಧ್ಯಕ್ಷರು ಮತ್ತು ಸದಸ್ಯರು ಶ್ರಮಿಸಲಿ ಎಂದು ಹಾರೈಸಿದರು.

ನೂತನ ಅಧ್ಯಕ್ಷ ಶಿವಶಂಕರ್ ಮಾತನಾಡಿ, ನಮ್ಮ ಗ್ರಾಮ ಪಂಚಾಯಿತಿಯ ಸದಸ್ಯರು ಮತ್ತು ಗ್ರಾಮದ ಮುಖಂಡರು ಕೆ ಎಸ್ ವಿಜಯಾನಂದ ರವರ ನೇತೃತ್ವದಲ್ಲಿ ನನ್ನನ್ನು ಅವಿರೋಧವಾಗಿ ಆಯ್ಕೆ ಮಾಡಿದ್ದು, ಶಿಕ್ಷಣ,ರಸ್ತೆ ಅಭಿವೃದ್ಧಿ, ಕುಡಿಯುವ ನೀರಿನ ಸಮಸ್ಯೆ ಸೇರಿದಂತೆ ಎಲ್ಲಾ ಸಮಸ್ಯೆಗಳನ್ನು ಬಗೆಹರಿಸಿ ಗ್ರಾಮವನ್ನು ಅಭಿವೃದ್ಧಿ ಮಾಡಲು ಶ್ರಮಿಸುತ್ತೇನೆ ಎಂದು ಹೇಳಿದರು.

ಈಸಂದರ್ಭದಲ್ಲಿಗ್ರಾಮಪಂಚಾಯತಿಸದಸ್ಯರಾದ ರಮೇಶ್, ಪುನೀತ್,ಲಕ್ಷ್ಮಿ,ಸುಶೀಲ,ಶಶಿಕಲಾ ಗ್ರಾಮದ ಮುಖಂಡರುಗಳಾದ ಕೆ.ಆರ್.ಶಂಕರ್, ಕೃಷ್ಣೇಗೌಡ, ಶಿವರಾಮ ಕೆ.ಆರ್, ರವಿಕಾಂತ್, ಯೋಗಾನಂದ, ಮಹೇಂದ್ರಗೌಡ, ನಿತ್ಯಾನಂದ, ಕೃಷ್ಣಪ್ಪ, ರಾಮಕೃಷ್ಣ ಭಾಗವಹಿಸಿದ್ದರು.

ಕೊಡಿಯಾಲ: ತಂಬಾಕು ಉತ್ಪನ್ನ ವಿರೋಧಿ ದಿನಾಚರಣೆ

ಮಂಡ್ಯ: ಶ್ರೀರಂಗಪಟ್ಟಣ ತಾಲ್ಲೂಕಿನ ಕೊಡಿಯಾಲ ಗ್ರಾಮದ ಪ್ರಾಥಮಿಕ ಆರೋಗ್ಯ ಕೇಂದ್ರದಲ್ಲಿ ಅಸೋಸಿಯೇಷನ್ ಆಫ್ ಅಲಯನ್ಸ್ ಕ್ಲಬ್ ಇಂಟರ್ ನ್ಯಾಷನಲ್ ಮತ್ತು ಸನ್ಮತಿ ಅಲಯನ್ಸ್ ಸಂಸ್ಥೆ ಹಾಗೂ ಸಕ್ಕರೆ ನಾಡು ಅಲಯನ್ಸ್ ಸಂಸ್ಥೆ ವತಿಯಿಂದ ವಿಶ್ವ ತಂಬಾಕು ರಹಿತ ದಿನಾಚರಣೆ ಕಾರ್ಯಕ್ರಮವನ್ನು ಅಲಯನ್ಸ್ ಜಿಲ್ಲಾ ರಾಜ್ಯಪಾಲ ಕೆ.ಟಿ.ಹನುಮಂತು ಉದ್ಘಾಟಿಸಿದರು.

ನಂತರ ಕೆ.ಟಿ.ಹನುಮಂತು ಮಾತನಾಡಿ, ವರ್ಷದ 365 ದಿನವೂ ಸಹ ತಂಬಾಕು ಸೇವನೆ ಮಾಡದ ದಿನವಾಗಬೇಕು. ಆ ನಿಟ್ಟಿನಲ್ಲಿ ಆರೋಗ್ಯ ಇಲಾಖೆ ಹಾಗೂ ಸಂಘ ಸಂಸ್ಥೆಗಳು ಕೆಲಸ ಮಾಡಬೇಕು. ಇದು ಕೇವಲ ಮೇ 31ಕ್ಕೆ ಮೀಸಲಾಗದಿರಲಿ, ನಿರಂತರವಾಗಿ ಅರಿವು ಮೂಡಿಸುವ ಕೆಲಸ ಆಗುತ್ತಿರಬೇಕು. ತಂಬಾಕು ಉತ್ಪನ್ನಗಳಿಂದ ಮನುಷ್ಯನ ಆರೋಗ್ಯದ ಮೇಲೆ ಪರಿಣಾಮ ಬೀರುವುದನ್ನು ತಿಳಿದುಕೊಳ್ಳಬೇಕು ಎಂದರು.

139 ರಾಷ್ಟ್ರಗಳು ಈ ವಿಶ್ವ ವಿರೋಧಿ ತಂಬಾಕು ದಿನಗಳನ್ನು ಆಚರಿಸುತ್ತಿದೆ, ತಂಬಾಕು ಸೇವನೆಯಿಂದ ಇಡೀ ಜಗತ್ತಿನಲ್ಲಿ ಒಂದು ಗಂಟೆಗೆ 914 ಜನರು ಪ್ರಾಣ ಕಳೆದು ಕೊಳ್ಳುತ್ತಿದ್ದಾರೆ, ಭಾರತದಲ್ಲಿ 154 ಜನರು ಪ್ರಾಣ ಕಳೆದುಕೊಳ್ಳುತ್ತಿದ್ದಾರೆ. ತಂಬಾಕು ಸೇವನೆಯಿಂದ ಸಿಗರೇಟ್ ಪ್ಯಾಕ್ ಸೇರಿದಂತೆ ಎಲ್ಲ ತಂಬಾಕು ಉತ್ಪನ್ನಗಳ ಮೇಲೆ ಬರೆದಿರುತ್ತದೆ, ಆದರೂ ಸಹ ನಾವು ಅದನ್ನು ತೆಗೆದುಕೊಳ್ಳುತ್ತೇವೆ, ಹಾಗಾಗಿ ನಮ್ಮಂತಹ ದಡ್ಡರು ಮತ್ತೊಬ್ಬರಿಲ್ಲ ಎಂದು ವಿಷಾದಿಸಿದರು.

ಇದೇ ಸಂದರ್ಭದಲ್ಲಿ ಕೊಡಿಯಾಲ ಗ್ರಾಮ ಪ್ರಮುಖ ಬೀದಿಗಳಲ್ಲಿ ತಂಬಾಕು ಉತ್ಪನ್ನಗಳಿಂದಾಗುವ ದುಷ್ಪರಿಣಾಮಗಳ ಘೋಷ ವಾಕ್ಯ ಫಲಕಗಳನ್ನು ವಿದ್ಯಾರ್ಥಿಗಳು ಹಿಡಿದು ಸಾಗಿದರು.

ಕಾರ್ಯಕ್ರಮದಲ್ಲಿ ತಾಲ್ಲೂಕು ಆರೋಗ್ಯ ಅಧಿಕಾರಿ ಡಾ.ಡಿ.ಟಿ.ಮಂಜುನಾಥ್, ಡಾ.ಯಶ್ವಂತ್, ಅಲಯನ್ಸ್ ಜಿಲ್ಲಾ ಸಂಪುಟ ಕಾರ್ಯದರ್ಶಿ ಕೆ.ಎಸ್.ಚಂದ್ರ ಶೇಖರ್, ಸನ್ಮತಿ ಅಲಯನ್ಸ್ ಸಂಸ್ಥೆಯ ಅಧ್ಯಕ್ಷೆ ಮಹಾಲಕ್ಷ್ಮಿ, ತಂಬಾಕು ನಿಯಂತ್ರಣ ಅಧಿಕಾರಿ ತಿಮ್ಮರಾಜು, ಐಟಿಐ ಕಾಲೇಜಿನ ಸೂಪರ್ ವೈಸರ್ ಸೋಮರಾಜು, ಮುಖಂಡರಾದ ಹೊಂಬೇಗೌಡ ಭಾಗವಹಿಸಿದ್ದರು.

ಯುವ ಪೀಳಿಗೆ ಧಮ್ಮದತ್ತ ಸಾಗಬೇಕಿದೆ: ವಕೀಲ ಎನ್.ಬಿ.ಶಿವರುದ್ರಪ್ಪ

ಬದುಕನ್ನು ಉತ್ತಮಗೊಳಿಸುವುದು ನಿಜವಾದ ಶ್ರೇಷ್ಠತೆ

ಮೈಸೂರು: ಮುಂದಿನ ಪೀಳಿಗೆ ಸ್ವಾಭಿಮಾನ, ಗೌರವದ ಬದುಕನ್ನು ನಡೆಸಲು ಧಮ್ಮದತ್ತ ಸಾಗಬೇಕಿದೆ. ಬದುಕನ್ನು ಉತ್ತಮಗೊಳಿಸುವುದು ನಿಜವಾದ ಶ್ರೇಷ್ಠತೆ. ಧಮ್ಮ ಇದ್ದ ಮನೆಯಲ್ಲಿ ಶ್ರೇಷ್ಠತೆ ಇರುತ್ತದೆ ಎಂದು ಹಿರಿಯ ವಕೀಲ ಎನ್.ಬಿ.ಶಿವರುದ್ರಪ್ಪ ಹೇಳಿದರು.

ವಿಜಯನಗರ 1ನೇ ಹಂತದ ಡಿ.ಸಂಜೀವಯ್ಯ ಸ್ಮಾರಕ ಶಿಕ್ಷಣ ಸಂಸ್ಥೆಯ ಆವರಣದಲ್ಲಿರುವ ಬುದ್ಧವಿಹಾರದಲ್ಲಿ ಕರ್ನಾಟಕ ಬುದ್ಧಧಮ್ಮ ಸಮಿತಿ ವತಿಯಿಂದ ನಡೆದ ಭಗವಾನ್ ಬುದ್ಧರ 2568ನೇ ಜಯಂತಿ ಕಾರ್ಯಕ್ರಮದಲ್ಲಿ ಬುದ್ಧರ ಪ್ರತಿಮೆಗೆ ಪುಷ್ಪನಮನ ಸಲ್ಲಿಸಿ ಮಾತನಾಡಿದ ಅವರು, ಇತ್ತೀಚೆಗೆ ಧರ್ಮದ ಹೆಸರಿನಲ್ಲಿ ಯುದ್ಧ, ಅಶಾಂತಿಯ ವಾತಾವರಣ ಸೃಷ್ಟಿಯಾಗುತ್ತಿದ್ದು, ಇದರಿಂದ ಸಮಾಜದ ಸ್ವಾಸ್ಥ್ಯ ಹದಗೆಡುತ್ತದೆ. ಯುದ್ಧ ಬಯಸುವುದು, ಸೃಷ್ಟಿಸುವುದು ಧರ್ಮವಲ್ಲ, ಶಾಂತಿಯನ್ನು ಬಯಸುವುದೇ ನಿಜವಾದ ಧರ್ಮ. ಅದು ಬುದ್ಧತ್ವದಲ್ಲಿ ಮಾತ್ರ ಸಿಗುತ್ತದೆ. ಧಮ್ಮದ ಬಗ್ಗೆ ಸ್ಪಷ್ಟತೆ ಮತ್ತು ಬದ್ಧತೆ ಇರಬೇಕು. ಆಗ ಮಾತ್ರ ನಮ್ಮ ಬದುಕು ಸುಂದರವಾಗಿರುತ್ತದೆ ಎಂದರು.

ಬುದ್ಧರ ಅನುಭವಗಳನ್ನು ಚಿಂತಿಸಬೇಕು ಮತ್ತು ಅನುಭವಿಸಬೇಕು, ಆಗ ಮಾತ್ರ ಬುದ್ಧರು ನಮಗೆ ಅರ್ಥವಾಗುತ್ತಾರೆ. ಅಸ್ಪೃಶ್ಯತೆ, ಜಾತೀಯತೆ ಭಾರತದಲ್ಲಿ ವಾಸ್ತವವಾದರೆ, ಇತರ ದೇಶಗಳಲ್ಲಿ ಇಂತಹ ಅನಿಷ್ಟ

ಪದ್ಧತಿಗಳನ್ನು ಕಾಣಲು ಸಾಧ್ಯವಿಲ್ಲ. ಆದ್ದರಿಂದ ಅಸ್ಪೃಶ್ಯತೆ ನಿವಾರಣೆಗೆ ಧಮ್ಮದ ಮಾರ್ಗವೇ ಔಷಧಿವಾಗಿದೆ ಎಂದರು.

ಅಧ್ಯಕ್ಷತೆ ವಹಿಸಿ ಮಾತನಾಡಿದ ಸಮಿತಿಯ ಅಧ್ಯಕ್ಷ ಪ್ರೊ.ಡಿ.ನಂಜುಂಡಯ್ಯ, ಬುದ್ಧರ ಹುಟ್ಟು, ಜ್ಞಾನೋದಯ, ಪರಿನಿಬ್ಬಾಣ ಈ ಮೂರು ಘಟನೆಗಳು ವೈಶಾಖ ಪೂರ್ಣಿಮೆಯಂದೇ ಘಟಿಸಿರುವುದು ವಿಶಿಷ್ಟ. ಆದ್ದರಿಂದ ವೈಶಾಖ ಪೂರ್ಣಿಮೆ ಬೌದ್ಧರಿಗೆ ಶ್ರೇಷ್ಠವಾದ ದಿನವಾಗಿದೆ ಎಂದರು.

ಬಾಬಾ ಸಾಹೇಬ್ ಅಂಬೇಡ್ಕರ್ ಅವರು ಈ ದೇಶದ ಸಾಮಾಜಿಕ ವ್ಯವಸ್ಥೆ ಅನುಭವಿಸಿ, ಬೇಸತ್ತು ಈ ಜನರಿಗೆ ಬುದ್ಧ ಮಾರ್ಗದಿಂದ ಮಾತ್ರ ಸಾಮಾಜಿಕ ಸಮಾನತೆ ಸಾಧ್ಯ ಎಂದು ಭಾವಿಸಿ ಬೌದ್ಧಧಮ್ಮದ ಕಡೆಗೆ ಮುಖ ಮಾಡಿದರು. ಆದರೂ ಜನ ಬಾಬಾಸಾಹೇಬರನ್ನು ಅರ್ಥ ಮಾಡಿಕೊಳ್ಳದೆ ಇನ್ನೂ ಅಜ್ಞಾನದಲ್ಲೇ ಮುಳುಗಿದ್ದಾರೆ. ಬುದ್ಧ ಧಮ್ಮ ಎಲ್ಲ ಕಟ್ಟು ಪಾಡುಗಳಿಂದ ಮುಕ್ತಿಯಾಗಿದ್ದು, ಸಮುದಾಯ ಪರಿವರ್ತನೆಯಾಗಲು ಬುದ್ಧರ ಮಾರ್ಗವೊಂದೇ ದಾರಿ ಎಂದರು. ಎಸ್ಸಿ, ಎಸ್ಟಿ ನೌಕರರ ಸಂಘದ ರಾಜ್ಯಾಧ್ಯಕ್ಷ ಡಾ.ಡಿ.ಚಂದ್ರಶೇಖರಯ್ಯ, ಎಂ.ಸಾವಕಯ್ಯ, ಬಿ.ಚೋರಯ್ಯ, ನಿವೃತ್ತ ಇಂಜಿನಿಯರ್ ಆರ್.ನಟರಾಜು, ಸಮಿತಿಯ ಸಹ ಕಾರ್ಯದರ್ಶಿ ಎಚ್.

> “**ಇದ್ದದ್ದನ್ನು ಇದ್ದಹಾಗೆ ಹೇಳುವ ಸಮ್ಮಾ ದೃಷ್ಟಿ ಇರಬೇಕು. ನಮ್ಮ ನಡವಳಿಕೆಗಳು ಇರುವ ಸಂಬಂಧವನ್ನು ಉಳಿಸಿಕೊಳ್ಳುವಂತಿರಬೇಕು. ಸಮಾಜದ ಸ್ವಾಸ್ಥ್ಯ ಹಾಳು ಮಾಡುವಂತಿರಬಾರದು. ಹಾಗಾಗಿ ಇಂದು ದಿಕ್ಕು ತಪ್ಪುತ್ತಿರುವ ಯುವಜನತೆಗೆ ಬುದ್ಧರ ಜ್ಞಾನದ ಸ್ಪರ್ಶ ಅತ್ಯಗತ್ಯ.**
> **ಆರ್.ಮಹದೇವಪ್ಪ** ಸಮಿತಿಯ ಕಾರ್ಯದರ್ಶಿ

ಶಿವರಾಜ್, ಪಿ.ಮಹಾದೇವ, ವಕೀಲರಾಜು ಹಂಪಾಪುರ, ಪುಟ್ಟಸ್ವಾಮಿ, ನಿವೃತ್ತ ಡಿಡಿಪಿಯು ನಾಗಮಲ್ಲೇಶ್, ಕೆ.ಎಂ.ಪುಟ್ಟು, ನಿಸರ್ಗ ಸಿದ್ದರಾಜು, ಡಾ.ಜಗನ್ನಾಥ್, ಉಪಾಸಕ ಪುನೀತ್, ಪಿ.ನಿರಂಜನ್, ಪತ್ರಕರ್ತ ಈರೇಶ್ ನಗರ್ಲೆ, ನಿವೃತ್ತ ಪ್ರಾಂಶುಪಾಲ ಡಾ. ಎಂ.ರುದ್ರಯ್ಯ, ಪ್ರೊ. ಶಿವಬಸವಯ್ಯ, ಡಾ.ವಿ. ಷಣ್ಮುಗಂ, ಮಲ್ಲಿಕಾರ್ಜುನ ಸ್ವಾಮಿ, ಹೋರಾಟಗಾರ ಚೋರನಹಳ್ಳಿ ಶಿವಣ್ಣ, ಡಾ.ಮಂಜು ಸತ್ತಿಗೆಹುಂಡಿ, ಬಿ.ಎಂ.ಲಿಂಗರಾಜು, ಮಹಾದೇವಸ್ವಾಮಿ, ಪಿ.ಸಂಬಯ್ಯ, ಲಿಂಗಣ್ಣಯ್ಯ, ಬಸವಣ್ಣ, ಬಿ.ಗಾಯತ್ರಿ ದೇವಿ, ಎಂ.ಮಾಲತಿ, ಎಂ.ಆರ್.ಪ್ರೇಮಲತಾ, ಯಮುನಾ, ಸರಸ್ವತಿ, ಭಾರತಿ, ಸಮಿತಿಯ ಪದಾಧಿಕಾರಿಗಳು, ದಲಿತ ಸಂಘಟನೆಗಳ ಮುಖಂಡರು, ಸಂಶೋಧಕರು ಕಾರ್ಯಕ್ರಮದಲ್ಲಿ ಭಾಗವಹಿಸಿದ್ದರು.

ಪಾರ್ವತಾಂಭ ರಥೋತ್ಸವ

ಚಾಮರಾಜನಗರ: ಚಾಮರಾಜನಗರ ಜಿಲ್ಲೆಯ ಗುಂಡ್ಲುಪೇಟೆ ತಾಲ್ಲೂಕಿನ ಸ್ಕಂದಗಿರಿ ಕಂದೇಗಾಲದ ಪಾರ್ವತಾಂಭ ಬೆಟ್ಟದಲ್ಲಿ ಸಾವಿರಾರು ಭಕ್ತರ ಸಮ್ಮುಖದಲ್ಲಿ ಪಾರ್ವತಾಂಭ ಸಮೇತ ಸೋಮೇಶ್ವರಸ್ವಾಮಿ ರಥೋತ್ಸವ ವಿಜೃಂಭಣೆಯಿಂದ ನಡೆಯಿತು.

ಚಾಮರಾಜನಗರ ಜಿಲ್ಲೆಯ ಗುಂಡ್ಲುಪೇಟೆ ತಾಲ್ಲೂಕಿನ ಕಂದೇಗಾಲ ಸಮೀಪದ ಸ್ಕಂದ ಗಿರಿ ಯಲ್ಲಿ ಪಾರ್ವತಿ ಸಮೇತ ಸೋಮೇಶ್ವರ

ರಥೋತ್ಸವ ಹಿನ್ನೆಲೆಯಲ್ಲಿ ದೇವಾಲಯವನ್ನು ತಳಿರು, ತೋರಣ ಮತ್ತು ವಿದ್ಯುತ್ ದೀಪಗಳಿಂದ ಅಲಂಕರಿಸಲಾಗಿತ್ತು. ಮೇ.21ರಿಂದಲೇ ದೇವಾಲಯದಲ್ಲಿ ನಾಗರಾಜ ದೀಕ್ಷಿತ್ ನೇತೃತ್ವದಲ್ಲಿ ಧಾರ್ಮಿಕ ಕಾರ್ಯಗಳು ಜರುಗಿದವು. ಗಣಪತಿ ಪೂಜೆ, ಶಿವಯಾಗ, ರಥ ಪ್ರತಿಷ್ಠೆ, ರಥ ವಾಸ್ತಬಲಿ, ನವಗ್ರಹ ಪೂಜೆ, ಮಂಟಪೋತ್ಸವ ನಡೆದವು. ಬೆಳಿಗ್ಗೆಯಿಂದಲೇ ರಾಜ್ಯದ ನಾನಾ ಕಡೆಗಳಿಂದ ಮತ್ತು ತಾಲ್ಲೂಕಿನಿಂದ ಹೆಚ್ಚಿನ ಸಂಖ್ಯೆಯಲ್ಲಿ ಆಗಮಿಸಿದ್ದ ಭಕ್ತರು ಸರದಿ ಸಾಲಿನಲ್ಲಿ ನಿಂತು ಪೂಜೆ ಸಲ್ಲಿಸುವ ಮೂಲಕ ಭಕ್ತಿ ಮೆರೆದರು. ಮಧ್ಯಾಹ್ನ ದೇವಾಲಯದಿಂದ ದೇವರ ಉತ್ಸವ ಮೂರ್ತಿಯನ್ನು ಅಲಂಕೃತ ಅಡ್ಡಪಲ್ಲಕ್ಕಿಯಲ್ಲಿಟ್ಟು, ಮಂಗಳವಾದ್ಯ, ಸತ್ತಿಗೆ ಸುರಪಾನಿ ಇತರೆ ಕಲಾ ತಂಡಗಳೊಂದಿಗೆ ಮೆರವಣಿಗೆ ಮೂಲಕ ತರಲಾಯಿತು. ನಂತರ ಪಾರ್ವತಾಂಭ ಸಮೇತ ಸೋಮೇಶ್ವರ ಸ್ವಾಮಿ ಉತ್ಸವ ಮೂರ್ತಿ ಇರಿಸಲಾಯಿತು. ದೇವಾಲಯದ ಪ್ರಧಾನ ಅರ್ಚಕ ಸತೀಶ್ ಮಹಾಮಂಗಳಾರತಿ ನೆರವೇರಿಸಿದರು. ನಂತರ ಪಾರ್ವತಾಂಭ ಸಮೇತ ಸೋಮೇಶ್ವರ ಸ್ವಾಮಿ ಉತ್ಸವ ಮೂರ್ತಿ ಇರಿಸಲಾಯಿತು. ದೇವಾಲಯದ ಪ್ರಧಾನ ಅರ್ಚಕ ಸತೀಶ್ ಮಹಾಮಂಗಳಾರತಿ ನೆರವೇರಿಸಿದರು. ಶಾಸಕ ಎಚ್.ಎಂ.ಗಣೇಶ್ಪ್ರಸಾದ್ ಪೂಜೆ ಸಲ್ಲಿಸಿದರು. ನಂತರ ತಹಸೀಲ್ದಾರ್ ಜಿ.ಮಂಜುನಾಥ್ ಪೂಜೆ ಸಲ್ಲಿಸುವ ಮೂಲಕ ರಥೋತ್ಸವಕ್ಕೆ ಅಧಿಕೃತ ಚಾಲನೆ ನೀಡಿದರು. ಡಿಎಸ್ಪಿ ಲಕ್ಷ್ಮಯ್ಯ ಭೇಟಿ ನೀಡಿದ್ದರು. ಪೊಲೀಸ್ ಇನ್ಸ್ಪೆಕ್ಟರ್ ಪರಶಿವಮೂರ್ತಿ, ಎಸ್ಐ ಸಾಹೇಬಗೌಡ ನೇತೃತ್ವದಲ್ಲಿ ಬಿಗಿ ಪೊಲೀಸ್ ಬಂದೋಬಸ್ತ್ ವ್ಯವಸ್ಥೆ ಮಾಡಲಾಗಿತ್ತು.

ಇಂಡಿಗನತ್ತ ಮತಗಟ್ಟೆ ಧ್ವಂಸ ಪ್ರಕರಣ | ಬೇಡಗಂಪಣ ಸಮುದಾಯದವರ ಬೇಸರ

ಜೈಲಿಗೆ ಹೋದವರಿಗೆ ಮಹದೇಶ್ವರನ ಪೂಜೆ ಭಾಗ್ಯವಿಲ್ಲ

ಚಾಮರಾಜನಗರ: ಅಸಂಖ್ಯಾತ ಭಕ್ತರ ಆರಾಧ್ಯ ದೈವ, ಪವಾಡ ಪುರುಷ ಮಲೆ ಮಹದೇಶ್ವರ ಸ್ವಾಮಿಗೆ ಗರ್ಭಗುಡಿಯಲ್ಲಿ ಪೂಜೆ ಮಾಡೋ ಭಾಗ್ಯವಿರುವುದು ಬೇಡಗಂಪಣ ಸಮುದಾಯಕ್ಕೆ ಮಾತ್ರ. ಆದರೆ ಈಗ ಈ ಸಮುದಾಯದ ಕೆಲವರು ಏಪ್ರಿಲ್ 26 ರಂದು ನಡೆದ 'ಇಂಡಿಗನತ್ತ ಮತಗಟ್ಟೆ ಧ್ವಂಸ' ಪ್ರಕರಣದಿಂದಾಗಿ ಮಾದಪ್ಪನಿಗೆ ಪೂಜೆ ಸಲ್ಲಿಸುವ ಭಾಗ್ಯವನ್ನೇ ಕಳೆದುಕೊಂಡಿದ್ದಾರೆ..!

ಚಾಮರಾಜನಗರ ಜಿಲ್ಲೆಯ ಹನೂರು ತಾಲೂಕಿನ ಮಲೆ ಮಹದೇಶ್ವರ ಬೆಟ್ಟದ ಇಂಡಿಗನತ್ತ ಗ್ರಾಮದಲ್ಲಿ ಲೋಕಸಭೆ ಚುನಾವಣೆ ಮತದಾನದ ದಿನ ನಡೆದ ಮತಗಟ್ಟೆ ಧ್ವಂಸ ಪ್ರಕರಣದಿಂದ 46 ಜನರು(20 ಮಹಿಳೆಯರು, 26 ಪುರುಷರು) ಜೈಲಿಗೆ ಹೋಗಿದ್ದರು. ಇವರಲ್ಲಿ ಇದ್ದ ಮಹದೇಶ್ವರನ ತಮ್ಮಡಿಗಳಾಗಿರುವ ಪುರುಷರು ಸರತಿ ಅರ್ಚಕರಾಗಿ ಗರ್ಭಗುಡಿಯಲ್ಲಿ ಪೂಜೆ ಮಾಡುವ ಈಗ ಅವಕಾಶವನ್ನು ಕಳೆದುಕೊಂಡಿದ್ದಾರೆ. ಜೈಲಿಗೆ ಹೋಗಿ ಬಂದಿರುವವರು ಮಹದೇಶ್ವರರ ಪೂಜೆ ಮಾಡಲು ಅರ್ಹರಲ್ಲ ಎನ್ನುವುದೇ ಇದಕ್ಕೆ ಕಾರಣ.

ಸೆರೆವಾಸಿಗಳಿಗೆ ಏಕಿಲ್ಲ ಪೂಜೆ ಭಾಗ್ಯ?: ಪರಶಿವನಿಗೆ ಮಾಂಸವನ್ನು ನೈವೇದ್ಯಕ್ಕಿಟ್ಟು, ತನ್ನೆರಡು ಕಣ್ಣುಗಳನ್ನು ಕೊಟ್ಟ ಬೇಡರ ಕಣ್ಣಪ್ಪನ ಕುಲದವರೇ ಬೇಡಗಂಪಣರು. ರಾಜ್ಯದಲ್ಲಿರುವ ಪುರಾತನ ಬುಡಕಟ್ಟು ಸಮುದಾಯಗಳಲ್ಲಿ ಇವರೂ ಒಂದು ಗುಂಪು. ಪುರಾಣಗಳ ಪ್ರಕಾರ ಬೇಡಗಂಪಣರು ಶ್ರೀಶೈಲದಲ್ಲಿ ವಾಸ ಮಾಡುತ್ತಿದ್ದರು. ರಾಜರಿಗೆ ಶಸಾಸ ಸರಬರಾಜು ಮಾಡುತ್ತ, ಯುದ್ಧಗಳಲ್ಲಿ ಪಾಲ್ಗೊಳ್ಳುವ ವೀರರಾಗಿದ್ದರು. ನಂತರ ಕರ್ನಾಟಕ, ತಮಿಳುನಾಡಿನ ಗುಡ್ಡಗಾಡುಗಳತ್ತ ವಲಸೆ ಬಂದರು.

ಕಾಡಿನಲ್ಲಿ ಸೋಲಿಗರೊಂದಿಗೆ ಬೇಟೆಯಾಡಿಕೊಂಡು ಇದ್ದ ಇವರನ್ನು ಶ್ರೀಮಲೆ ಮಹದೇಶ್ವರರು ಕಂಡರು. ಲಿಂಗಧಾರಣೆ ಮಾಡಿ ಶಿವದೀಕ್ಷೆ ಕೊಟ್ಟು ಪರಿವರ್ತನೆ ಮಾಡಿದರು. ಅಂದಿನಿಂದ ಪ್ರಾಣಿ ಬೇಟೆ, ಮಾಂಸಾಹಾರ ಸೇವನೆ ತ್ಯಜಿಸಿರು. ಈ ಮೂಲಕ ಪ್ರಪಂಚದ ಏಕೈಕ ಸಸ್ಯಹಾರಿ ಬುಡಕಟ್ಟು ಜನಾಂಗವಾಗಿ

> ನಾವು ಮಲೆ ಮಹದೇಶ್ವರರನ್ನು ಪೂಜೆ ಮಾಡುವ ತಮ್ಮಡಿಗಳು. ಜೈಲಿಗೆ ಹೋಗಿಬಂದರೆ ಮಹದೇಶ್ವರರ ಪೂಜೆ ಮಾಡುವಂತಿಲ್ಲ. ಈ ಹಿನ್ನೆಲೆಯಲ್ಲಿ ದೇವರ ಆರಾಧನೆ ಅವಕಾಶವನ್ನು ಕಳೆದುಕೊಂಡು ತುಂಬಾ ಬೇಸರವಾಗಿದೆ.
>
> **ಎಂ.ಪುಟ್ಟತಮ್ಮಡಿ**
> ಇಂಡಿಗನತ್ತ, ಮಲೆ ಮಹದೇಶ್ವರ ಬೆಟ್ಟ, ಹನೂರು

ಬದಲಾದರು.

ನಡೆ-ನುಡಿಯಲ್ಲಿ ಮಡಿವಂತರಾದರು. ಮಹದೇಶ್ವರ ಬೆಟ್ಟದ ದೇಗುಲದಲ್ಲಿ ಮಹದೇಶ್ವರರ ಪೂಜೆ ಮಾಡುವಲ್ಲಿ ಇವರು ಪ್ರಧಾನರಾದರು. ಮಾದಪ್ಪನಿಂದ, ಮಾದಪ್ಪನಿಗಾಗಿ, ಮಾದಪ್ಪನಿಗೋಸ್ಕರವೇ ಬದುಕಲಾರಂಭಿಸಿದರು. ಸರತಿ ಸಾಲಿನಂತೆ ಒಂದೊಂದು ಕುಟುಂಬದ ತಮ್ಮಡಿಗಳು ನಿಗದಿತ ತಿಂಗಳಲ್ಲಿ ಗರ್ಭಗುಡಿಯಲ್ಲಿ ಪೂಜೆ ನೆರವೇರಿಸುವ ಪದ್ಧತಿ ಜಾರಿಗೆ ಬಂತು. ಇವರನ್ನು ಹೊರತುಪಡಿಸಿ ಮತ್ಯಾರಿಗೂ ಗರ್ಭಗುಡಿಯಲ್ಲಿ ಪೂಜೆ ಸಲ್ಲಿಸಲು ಅವಕಾಶವಿಲ್ಲ. ಹಾಗೆಂದು ಇವರಲ್ಲಿ ಯಾರು ಬೇಕಾದರೂ ಪೂಜೆ ಮಾಡಲೂ ಸಾಧ್ಯವೂ ಇಲ್ಲ. ಏಕೆಂದರೆ ಈ ಸಮುದಾಯದಲ್ಲಿ ತಮ್ಮದೇ ಆದ ಸಾಂಪ್ರದಾಯಿಕ ಕಟ್ಟುಪಾಡು, ನಿಯಮಾವಳಿಗಳಿವೆ. ಮಾದಪ್ಪನಿಗೆ ಪೂಜೆ ಮಾಡುವಾಗ ಬಾಯಿಗೆ ಬಟ್ಟೆ ಕಟ್ಟಿಕೊಳ್ಳಬೇಕು. ಅಲ್ಲದೆ, ಎಂಜಲು ಸಹ ತಾಗದಂತೆ ನೋಡಿಕೊಳ್ಳುವಷ್ಟು ಮಡಿವಂತಿಕೆ ಅನುಸರಿಸಬೇಕು. ಉಪವಾಸವಿದ್ದು ಪೂಜೆ ಮಾಡಬೇಕು. ಜೈಲಿಗೆ ಹೋಗಿ ಬಂದವರು, ಹಾವು ಕಚ್ಚಿಸಿಕೊಂಡವರು, ಎರಡನೇ ಮದುವೆಯಾಗಿರುವವರು, ಜಗಳದಲ್ಲಿ ಚಪ್ಪಲಿಯಿಂದ ಹೊಡೆಸಿಕೊಂಡವರು ಗರ್ಭಗುಡಿಯಲ್ಲಿ ದೇವರ ಮೂರ್ತಿ ಮುಟ್ಟುವಂತಿಲ್ಲ. ಸ್ವಚ್ಛತೆ, ಅಭಿಷೇಕ, ಮಂಗಳಾರತಿ, ಹೂ ಅಲಂಕಾರ ಮಾಡುವಂತಿಲ್ಲ. ಹೀಗಾಗಿ ಮೂಲಸೌಕರ್ಯಗಳಿಗಾಗಿ ಮಹದೇಶ್ವರ ಬೆಟ್ಟ ಗ್ರಾಮ ಪಂಚಾಯತಿ ವ್ಯಾಪ್ತಿಯ ಇಂಡಿಗನತ್ತ ಗ್ರಾಮದಲ್ಲಿ ನಡೆದ ಗಲಭೆಯಲ್ಲಿ ಜೈಲಿಗೆ ಹೋಗಿ ಬಂದಿರುವವರು 26 ಜನರಲ್ಲಿ ಮಾದಪ್ಪನ ತಮ್ಮಡಿಗಳು ಗರ್ಭಗುಡಿಯಲ್ಲಿ ಪೂಜೆ ಮಾಡುವ ಅವಕಾಶದಿಂದ ವಂಚಿತರಾಗಿದ್ದಾರೆ. ಮುಂದಿನ ದಿನಗಳಲ್ಲಿ ಇವರಿಗೆ ಸರತಿ ಪ್ರಕಾರ ಮಹದೇಶ್ವರರ ಪೂಜೆ ಮಾಡುವ ಅವಕಾಶ ಸಿಕ್ಕರೆ ಕುಟುಂಬದ ಬೇರೆಯವರಿಂದ ಪೂಜೆ ಮಾಡಿಸಬೇಕು. ತಾವು ಮಾತ್ರ ಜತೆಗೆ ಇರಬಹುದಷ್ಟೆ.

ಶಿಕ್ಷೆಗಿಂತ ಪಶ್ಚಾತಾಪ ಭಾರ

ಮಹದೇಶ್ವರರ ಮೇಲೆ ಬೇಡಗಂಪಣ ಸಮುದಾಯ ಇಟ್ಟುಕೊಂಡಿರುವ ಭಕ್ತಿಯ ಶಕ್ತಿ ಬಹು ದೊಡ್ಡದು. ಇದು ಅಪರಾಧ ಮಾಡುವುದಕ್ಕೂ ತಡೆಯೊಡ್ಡುತ್ತದೆ. ಒಂದು ವೇಳೆ ತಪ್ಪು ಮಾಡಿದರೂ ಪಶ್ಚಾತ್ತಾಪ ಪಡುವಂತೆ ಮಾಡುತ್ತದೆ. ಜೈಲಿಗೆ ಹೋಗಿ ಬಂದು ಮಹದೇಶ್ವರರ ಪೂಜೆ ಮಾಡುವ ಭಾಗ್ಯ ಕಳೆದುಕೊಂಡಿರುವ ತಮ್ಮಡಿಗಳಿಗೆ ಈ ಪಶ್ಚಾತ್ತಾಪ ಜೈಲು ಶಿಕ್ಷೆಗಿಂತಲೂ ಭಾರವಾಗಿದೆ. ತಮ್ಮ ಸರತಿ ಪೂಜೆಗಾಗಿ ಕಾದು, ಇದಕ್ಕಾಗಿ ಶ್ರದ್ಧೆ, ಭಕ್ತಿಯಿಂದ ಸಿದ್ಧತೆ ಕೈಗೊಂಡು ತಮ್ಮ ಪರಿವರ್ತನೆಗೆ ಕಾರಣರಾದ ಮಾದಪ್ಪನ ಪ್ರಧಾನ ಅರ್ಚಕರಾಗುತ್ತಿದ್ದವರು ಜೀವನ ಪೂರ್ತಿ ಪೂಜೆ ಭಾಗ್ಯ ಕಳೆದುಕೊಂಡಿರುವುದು ಬೇಸರ ತರಿಸಿದೆ. ಇವರನ್ನು ಪಶ್ಚಾತ್ತಾಪ ಬದುಕಿನುದ್ದಕ್ಕೂ ಕಾಡುವುದರಲ್ಲಿ ಅನುಮಾನವಿಲ್ಲ. ಬೇಡಗಂಪಣ ಸಮುದಾಯದಲ್ಲಿ ಜೈಲಿಗೆ ಹೋದವರಿಗೆ ಪೂಜೆ ಭಾಗ್ಯವಿಲ್ಲವೆಂಬ ನಿಯಾಮವಳಿ ಜನರನ್ನು ಅಪರಾಧ ಕೃತ್ಯಗಳಲ್ಲಿ ಭಾಗಿಯಾಗದಂತೆ ಎಚ್ಚರಿಕೆ ನೀಡುತ್ತದೆ. ಇವರಲ್ಲಿರುವ ಈ ಶಿಸ್ತನ್ನು ಗಮನಿಸಿದರೆ ತಪ್ಪುಮಾಡಿ ಮಾದಪ್ಪನ ಮುಂದೆ ಬಂದು ನಿಂತು ಕೈ ಮುಗಿಯುವ ಭಕ್ತರಿಗೆ ಭಯ, ಅಪರಾಧಿ ಭಾವ ಕಾಡದೆ ಇರಲಾದರು.

ಮತಗಟ್ಟೆ ಧ್ವಂಸ ಪ್ರಕರಣದ ಮತ್ತೊಬ್ಬ ಆರೋಪಿ ಬಂಧನ

ಚಾಮರಾಜನಗರ ಜಿಲ್ಲೆಯ ಹನೂರು ತಾಲೂಕಿನ ಇಂಡಿಗನತ್ತ ಮತಗಟ್ಟೆ ಧ್ವಂಸ ಪ್ರಕರಣದಲ್ಲಿ ಭಾಗಿಯಾಗಿದ್ದ ಮತ್ತೊಬ್ಬ ವ್ಯಕ್ತಿಯನ್ನು ಮಲೆಮಹದೇಶ್ವರ ಬೆಟ್ಟದ ಪೊಲೀಸರು ಬಂಧಿಸಿದ್ದಾರೆ. ಚಾಮರಾಜನಗರ ಜಿಲ್ಲೆಯ ಮಲೆಮಹದೇಶ್ವರ ಬೆಟ್ಟದ ಸಮೀಪದ ಇಂಡಿಗನತ್ತ ಗ್ರಾಮದ ವೀರಣ್ಣ (29) ಬಂಧಿತ ಆರೋಪಿ. ಗ್ರಾಮದಲ್ಲಿ ನಡೆದ ಮತಗಟ್ಟೆ ಧ್ವಂಸ ಪ್ರಕರಣದಲ್ಲಿ 3 ಪ್ರತ್ಯೇಕ ದೂರು ದಾಖಲಾಗಿದ್ದು, ಪೊಲೀಸರು ಬಂಧಿಸಿದ್ದ 46 ಜನರು ಜಾಮೀನಿನ ಮೇಲೆ ಬಿಡುಗಡೆಯಾಗಿದ್ದಾರೆ. ಆದರೆ ಘಟನೆಯಲ್ಲಿ ಭಾಗಿಯಾಗಿ ದೂರು ದಾಖಲಾಗಿದ್ದ ಇನ್ನು 6 ಮಂದಿ ಗ್ರಾಮವನ್ನೇ ತೊರೆದು ತಲೆಮರೆಸಿಕೊಂಡಿದ್ದರು. ಇವರ ಬಂಧನಕ್ಕಾಗಿ ಪೊಲೀಸರು ನಿಗಾ ವಹಿಸಿದ್ದರು. ವೀರಣ್ಣ ಅವರು ಗ್ರಾಮಕ್ಕೆ ಆಗಮಿಸಿದ ಖಚಿತ ಮಾಹಿತಿ ಮೇರೆಗೆ ಇನ್ಸ್ಪೆಕ್ಟರ್ ಜಗದೀಶ್ ಅವರು ಡಿವೈಎಸ್ಪಿ ಅವರ ಮಾರ್ಗದರ್ಶನದಲ್ಲಿ ಮಧ್ಯಾಹ್ನ 3 ಗಂಟೆಯಲ್ಲಿ ಗ್ರಾಮಕ್ಕೆ ತೆರಳಿ ಬಂಧಿಸಿ, ವಿಚಾರಣೆಗೊಳಪಿಸಿದ ಬಳಿಕ ನ್ಯಾಯಾಂಗ ಬಂಧನಕ್ಕೆ ನೀಡಲಾಯಿತು.

ಬಸ್ ಪಾಸ್, ಮಾಸಾಶನ ಮತ್ತಿತರ ಬೇಡಿಕೆ; ಶೀಘ್ರ ಕ್ರಮ ಕೈಗೊಳ್ಳುವುದಾಗಿ ಭರವಸೆ

ಬೆಂಗಳೂರು: ಕರ್ನಾಟಕ ರಾಜ್ಯ ಕಾರ್ಯನಿರತ ಪತ್ರಕರ್ತರ ಸಂಘದ(ಕೆಯೂಡಬ್ಲ್ಯುಜೆ) ರಾಜ್ಯಾಧ್ಯಕ್ಷರಾದ ಶಿವಾನಂದ ತಗಡೂರು ಅವರ ನೇತೃತ್ವದ ನಿಯೋಗವು, ವಾರ್ತಾ ಇಲಾಖೆಯ ಆಯುಕ್ತ ಸೂರಳ್ಕರ್ ವಿಕಾಸ್ ಕಿಶೋರ್ ಅವರನ್ನು ಭೇಟಿ ಮಾಡಿ ಪತ್ರಕರ್ತರ ಸಮಸ್ಯೆ ಮತ್ತು ಬೇಡಿಕೆಗಳ ಬಗ್ಗೆ ಚರ್ಚೆ ನಡೆಸಿತು.

ನಿವೃತ್ತರಾಗಿರುವ ಹಿರಿಯ ಪತ್ರಕರ್ತರುಗಳಿಗೆ ಸರ್ಕಾರದಿಂದ ಪ್ರತಿ ತಿಂಗಳು ಬರಬೇಕಾಗಿರುವ ಮಾಸಾಶನ ಹಣ 2-3 ತಿಂಗಳಾದರೂ ಬರುತ್ತಿಲ್ಲ. ಇದರಿಂದಾಗಿ ಅನೇಕರಿಗೆ ಜೀವನ ನಿರ್ವಹಣೆ ಮಾಡಲು ಔಷಧಿ ಖರೀದಿಸಲು ಹಣವಿಲ್ಲದೆ ಪರದಾಡುವ ಸ್ಥಿತಿ ಎದುರಾಗಿದೆ. ಆದ್ದರಿಂದ ಕೂಡಲೇ ಈ ಬಗ್ಗೆ ಆಗಿರುವ ಸಮಸ್ಯೆಯನ್ನು ಸರಿಪಡಿಸಿ ಪ್ರತಿ ತಿಂಗಳು ಸರಿಯಾಗಿ ಮಾಸಾಶನವನ್ನು ಅವರ ಅಕೌಂಟ್ಗೆ ಜಮೆ ಮಾಡಿಸಬೇಕು ಎಂದು ಆಯುಕ್ತರಿಗೆ ವಾಸ್ತವ ಸಮಸ್ಯೆ ಮನವರಿಕೆ ಮಾಡಿಕೊಡಲಾಯಿತು. ಈ ಬಗ್ಗೆ ತಕ್ಷಣವೇ ಕ್ರಮ ಕೈಗೊಂಡು, ಮಾಸಾಶನ ಪ್ರತೀ ತಿಂಗಳು ದೊರೆಯಲು ಸೂಕ್ತ ಕ್ರಮ ಕೈಗೊಳ್ಳುವುದಾಗಿ ಆಯುಕ್ತರು ಭರವಸೆ ನೀಡಿದರು.

ಮಾಸಾಶನ ಸಮಿತಿಯಲ್ಲಿ ಅರ್ಹರನ್ನು ಆಯ್ಕೆ ಮಾಡಿ ನಾಲ್ಕೈದು ತಿಂಗಳಾದರೂ, ಅವರಿಗೆ ಇನ್ನೂ ಮಾಸಾಶನ ಮಂಜೂರಾಗಿಲ್ಲ. ಸಣ್ಣ ಪುಟ್ಟ ಕಾರಣಕ್ಕಾಗಿ ತಡೆ ಹಿಡಿದಿರುವ ಅರ್ಜಿಗಳನ್ನು ಕೂಡಲೇ ವಿಲೇವಾರಿ ಮಾಡಿ ಮಾಸಾಶನ ಮಂಜೂರು ಮಾಡಬೇಕು ಮತ್ತು ಸಣ್ಣ ಪುಟ್ಟ ತೊಡಕುಗಳನ್ನು ನಿವಾರಣೆ ಮಾಡಿ ಅರ್ಹರೆಲ್ಲರಿಗೂ ಮಾಸಾಶನ ಸಿಗುವ ವ್ಯವಸ್ಥೆ ಮಾಡಬೇಕು ಎಂದು ಒತ್ತಾಯಿಸಲಾಯಿತು.

ಡಿವಿಜಿ ಸಂಸ್ಮರಣಾ ಕಾರ್ಯಕ್ರಮ

ಮಂಕುತಿಮ್ಮನ ಕಗ್ಗದ ಖ್ಯಾತಿಯ ಸಾಹಿತಿ ಮತ್ತು ಪತ್ರಕರ್ತ ಹಾಗೂ ಕರ್ನಾಟಕ ಕಾರ್ಯ ನಿರತ ಪತ್ರಕರ್ತರ ಸಂಘದ ಸಂಸ್ಥಾಪಕ ಅಧ್ಯಕ್ಷ ಡಿ.ವಿ.ಗುಂಡಪ್ಪ (ಡಿವಿಜಿ) ಅವರ ಹೆಸರಿನಲ್ಲಿ ರಾಜ್ಯದಾದ್ಯಂತ ವಾರ್ತಾ ಇಲಾಖೆ ಸಹಯೋಗದಲ್ಲಿ ಕಾರ್ಯಕ್ರಮ ಮಾಡಲು ಇತ್ತೀಚೆಗೆ ನಡೆದ ಸಂಘದ ರಾಜ್ಯ ಕಾರ್ಯಕಾರಿ ಸಮಿತಿ ಸಭೆಯಲ್ಲಿ ನಿರ್ಣಯಿಸಲಾಗಿದೆ ಎನ್ನುವುದನ್ನು ಸಂಘದ ಅಧ್ಯಕ್ಷ ಶಿವಾನಂದ ತಗಡೂರು ಅವರು ತಂದರು. ಈ ಬಗ್ಗೆ ವಿವರವಾದ ಪ್ರಸ್ತಾವನೆಯನ್ನು ವಾರ್ತಾ ಇಲಾಖೆಗೆ ಸಲ್ಲಿಸುವಂತೆ ಆಯುಕ್ತರು ಸೂಚಿಸಿದರು. ಸಂಘದ ರಾಜ್ಯ ಖಜಾಂಚಿ ವಾಸುದೇವ ಹೊಳ್ಳ, ಬೆಂಗಳೂರು ನಗರ ಘಟಕದ ಪ್ರದಾನ ಕಾರ್ಯದರ್ಶಿ ನರೇಂದ್ರ, ಪಾರೆಕಟ್, ಕಾಸರಗೋಡು ಪತ್ರಕರ್ತರ ಸಂಘದ ಕಾರ್ಯದರ್ಶಿ ಪುರುಷೋತ್ತಮ ಪೆರ್ಲ ಮುಂತಾದವರು ನಿಯೋಗದಲ್ಲಿದ್ದರು.

ಅದಕ್ಕೆ ಪ್ರತಿಕ್ರಿಯಿಸಿದ ಆಯುಕ್ತರು, ಬಗ್ಗೆ ಕಡತ ತರಿಸಿ ಪರಿಶೀಲನೆ ಮಾಡಿ ಸೂಕ್ತ ಕ್ರಮ ಜರುಗಿಸಲಾಗುವುದು. ಚುನಾವಣೆ ನೀತಿ ಸಂಹಿತೆ ಮುಗಿದ ಮೇಲೆ ಈ ಬಗ್ಗೆ ಸಭೆಯನ್ನು ಕರೆಯಲಾಗುವುದು ಎಂದರು.

ಕೆಯುಡಬ್ಲ್ಯೂ?ಜೆ ಒತ್ತಾಯದ ಮೇರೆಗೆ ಗ್ರಾಮೀಣ ಪತ್ರಕರ್ತರಿಗೆ ಉಚಿತ ಬಸ್ ಪಾಸ್ ನೀಡಲು ಮುಖ್ಯಮಂತ್ರಿಗಳು ಬಜೆಟ್ನಲ್ಲಿ ಪ್ರಕಟಿಸಿದ್ದು, ಅದನ್ನು ಜಾರಿ ಮಾಡಲು ಕೂಡಲೆ ಕ್ರಮ ತೆಗೆದುಕೊಳ್ಳಬೇಕು. ಮಾಧ್ಯಮ ಮಾನ್ಯತಾ ಕಾರ್ಡ್ ಹೊಂದಿರುವ ಪತ್ರಕರ್ತರು ಪ್ರಯಾಣಿಸುವ ಸಾರಿಗೆ ಸಂಸ್ಥೆಯ ಉಚಿತ ಬಸ್ ಪಾಸ್ನ ಅವಧಿ ಮುಗಿದಿದ್ದರೂ, ಇನ್ನೂ ಬಸ್ ಪಾಸ್ ನವೀಕರಣವಾಗದೆ ಸಮಸ್ಯೆಯಾಗುತ್ತಿದೆ. ಆದ್ದರಿಂದ ಈ ಸಮಸ್ಯೆಯನ್ನು ಆದ್ಯತೆ ಮೇಲೆ ಬಗೆಹರಿಸಿಕೊಡಬೇಕು ಎಂದು ಸಂಘದ ರಾಜ್ಯಾಧ್ಯಕ್ಷರು ಒತ್ತಾಯಿಸಿದರು. ಬಸ್ ಪಾಸ್ ವಿಳಂಬವಾಗುತ್ತಿರುವ ಬಗ್ಗೆ ಮತ್ತು ಪಾಸ್ ನವೀಕರಣ ಮಾಡುವಂತೆ ಈಗಾಗಲೇ ಕೆಎಸ್ಆರ್ಟಿಸಿಗೆ ಪತ್ರವನ್ನು ಬರೆಯಲಾಗಿದೆ. ಈ ಬಗ್ಗೆ ಮತ್ತೊಮ್ಮೆ ಗಮನಹರಿಸುವುದಾಗಿ ಆಯುಕ್ತರು ತಿಳಿಸಿದರು.

ಶಿಕ್ಷಣದಿಂದ ದೇಶದ ಅಭಿವೃದ್ಧಿ

ಚಾಮರಾಜನಗರ ವಿವಿ ಕುಲಪತಿ ಪ್ರೊ.ಎಂ.ಆರ್.ಗಂಗಾಧರ್ ಅಭಿಮತ

ಮೈಸೂರು: ಉತ್ತಮ ಗುಣಮಟ್ಟದ ಶಿಕ್ಷಣ ಮತ್ತು ಕೌಶಲ ಅಭಿವೃದ್ಧಿಯಿಂದ ರಾಷ್ಟ್ರದ ಬೆಳವಣಿಗೆ ಸಾಧ್ಯ ಎಂದು ಚಾಮರಾಜನಗರ ವಿಶ್ವವಿದ್ಯಾನಿಲಯದ ಕುಲಪತಿ ಪ್ರೊ.ಎಂ.ಆರ್.ಗಂಗಾಧರ್ ತಿಳಿಸಿದರು.

ನಗರದಮಹಾರಾಜಕಾಲೇಜಿನಶತಮಾನೋತ್ಸವ ಭವನದಲ್ಲಿ ಪಠ್ಯೇತರ ಚಟುವಟಿಕೆಗಳ ಸಮಿತಿ ವತಿಯಿಂದ ಶುಕ್ರವಾರ ಆಯೋಜಿಸಿದ್ದ ಕಾಲೇಜು ವಾರ್ಷಿಕೋತ್ಸವ ಕಾರ್ಯಕ್ರಮದಲ್ಲಿ ಮಾತನಾಡಿದ ಅವರು, ವಿದ್ಯಾರ್ಥಿಗಳು ಪಠ್ಯೇತರ ಚಟುವಟಿಕೆಗಳ ಜತೆಗೆ ಶಿಕ್ಷಣಕ್ಕೆ ಹೆಚ್ಚು ಆದ್ಯತೆ ನೀಡಬೇಕು. ಇಂದು ರಾಷ್ಟ್ರೀಯ ಶಿಕ್ಷಣ ನೀತಿ ರಚನೆಯಲ್ಲಿ ಭಾರತ ಹಲವಾರು ಯೋಜನೆ, ಕಾರ್ಯಕ್ರಮಗಳನ್ನು ಜಾರಿಗೊಳಿಸಿದೆ. ಇದರ ಸದ್ಬಳಕೆ ಮಾಡಿಕೊಂಡು ಶಿಕ್ಷಣ ಕ್ಷೇತ್ರದಲ್ಲಿ ಮುಂದುವರೆಯುವುದು ವಿದ್ಯಾರ್ಥಿಗಳ ಜವಾಬ್ದಾರಿ ಎಂದರು.

ಸೃಜನಾತ್ಮಕವಾಗಿ ಮತ್ತು ಬಹುಶಿಸ್ತೀಯ ರೀತಿಯಲ್ಲಿ ಚಿಂತನೆ ನಡೆಸುವುದು ಅತ್ಯಂತ ಅವಶ್ಯಕ. ಬದಲಾಗುತ್ತಿರುವ ವಿಷಯ ವ್ಯಾಪಿಯಲ್ಲಿ ಹೊಸದನ್ನು ಮೈಗೂಡಿಸಿಕೊಳ್ಳಬೇಕು. ಭಾರತದ ಶಿಕ್ಷಣ ನೀತಿ ಅನೇಕ ಸೌಲಭ್ಯಗಳನ್ನು ಒಳಗೊಂಡಿದೆ. ವಿದ್ಯಾರ್ಥಿಗಳ ಜೀವನದಲ್ಲಿ ಕಲಿಕೆಯ ಜತೆಗೆ ಕೌಶಲಗಳ ಅಭಿವೃದ್ಧಿಯೂ ಬಹುಮುಖ್ಯ ಪಾತ್ರ ವಹಿಸುತ್ತದೆ ಎಂದರು.

ಶಿಕ್ಷಣ ವ್ಯವಸ್ಥೆಯ ಮೂಲ ಸುಧಾರಣೆಗಳ ಕೇಂದ್ರದಲ್ಲಿ ಅಧ್ಯಾಪಕ ಅಗತ್ಯವಾಗಿ ಇರಲೇಬೇಕು. ಭವಿಷ್ಯದ ಉತ್ತಮ ಪ್ರಜೆಗಳನ್ನು ರೂಪಿಸುವವರು ಅವರೇ. ಗುಣಾತ್ಮಕ ಶಿಕ್ಷಣ ಕಲ್ಪಿಸಿಕೊಟ್ಟು, ಜೀವನದ ಮಾರ್ಗದರ್ಶಕರಾಗಿ ನಿಲ್ಲುತ್ತಾರೆ. ಇಂದಿನ ಕಲಿಕೆಯ ಕ್ರಮ, ಶಿಕ್ಷಣ ವ್ಯವಸ್ಥೆ ಇನ್ನೂ ಪ್ರಾಯೋಗಿಕವಾಗಿ, ಸಮಗ್ರವಾಗಿ ಮತ್ತು ಸರ್ವವ್ಯಾಪಿಯಾಗಿ ಬದಲಾಗುತ್ತಾ ಹೋಗಬೇಕು. ಭಾರತೀಯ ಜ್ಞಾನ ಸಂಪತ್ತು ಮತ್ತು ಚಿಂತನ ಶೀಲತೆ ಶಿಕ್ಷಣ ವ್ಯವಸ್ಥೆಯ ದಾರಿದೀಪವಾಗಲಿ ಎಂದರು. ಜೀ ಕನ್ನಡ ವಾಹಿನಿ ಮುಖ್ಯಸ್ಥ ರಾಘವೇಂದ್ರ ಹುಣಸೂರು ಮಾತನಾಡಿ, ಉತ್ತಮ ದಾರಿ ಮತ್ತು ಗುರಿಯೊಂದಿಗೆ ಆತ್ಮವಿಶ್ವಾಸದಿಂದ ನಡೆಯುವಾತ ಯಶಸ್ಸು ಪಡೆಯಲು ಸಾಧ್ಯ. ನೂರಾರು ಕನಸಗಳನ್ನೊತ್ತ ಯುವ ಸಮೂಹವೇ ಇಲ್ಲಿದೆ. ಮೊದಲು ಸಾಗುವ ದಾರಿ ನಿಗದಿಪಡಿಸಿಕೊಳ್ಳಿ. ಯಶಸ್ಸು ತಾನಾಗಿಯೇ ಲಭಿಸುವುದು. ಶಿಕ್ಷಣದೊಂದಿಗೆ ಮನರಂಜನಾ ಚಟುವಟಿಕೆಗಳಲ್ಲೂ ಭಾಗವಹಿಸಿ. ನಾನು ನಿಮ್ಮಂತೆ ವೇದಿಕೆ ಮುಂದಿನ ಸ್ಥಳದಲ್ಲಿ ಕುಳಿತು ಕಾರ್ಯಕ್ರಮಗಳನ್ನು ನೋಡಿ ಎತ್ತರಕ್ಕೆ ಬೆಳೆಯಬೇಕೆಂಬ ಹುಚ್ಚು ಕನಸು ಕಂಡವನು. ಕನಸು ಕಾಣುವುದು ಸುಲಭ, ಆದರೆ ಅದನ್ನು ನನಸಾಗಿಸುವುದು ಬಹುಮುಖ್ಯ. ಹುಚ್ಚು ಕನಸುಗಳಿಂದ ನಿಮ್ಮ ವ್ಯಕ್ತಿತ್ವವೇ ಬದಲಾಗಬಹುದು ಎಂದು ತಿಳಿಸಿದರು. ಕಾಲೇಜಿನ ಪಾಂಶುಪಾಲ ಪ್ರೊ. ಎಚ್.ಸೋಮಶೇಖರಪ್ಪ ಮಾತನಾಡಿ, ಕಾಲೇಜು, ವಿದ್ಯಾರ್ಥಿಗಳ ಜೀವನದ ಅಭಿವೃದ್ಧಿಗೆ ಮೈಲಿಗಲ್ಲು. ಇಲ್ಲಿ ಶ್ರದ್ದೆ, ವಿನಯದಿಂದ ಕಲಿತದ್ದು ಮುಂದಿನ ದಿನಗಳಲ್ಲಿ ಉಪಯೋಗಕ್ಕೆ ಬರಲಿದೆ. ಶಿಕ್ಷಕರು ಮತ್ತು ತಂದೆ ತಾಯಿಯ ಆಸೆ, ಕನಸುಗಳನ್ನು ಈಡೇರಿಸುವ ಜವಾಬ್ದಾರಿ ವಿದ್ಯಾರ್ಥಿಗಳಾದ ನಿಮ್ಮ ಕೈಯಲ್ಲಿದೆ. ನಿಮ್ಮ ಭವಿಷ್ಯ ಉಜ್ವಲವಾಗಿರಲಿ ಎಂದು ಹಾರೈಸಿದರು. ವಿಜಯಲಕ್ಷ್ಮೀ, ಲಿಂಗರಾಜು, ಆಡಳಿತಾಧಿಕಾರಿ ಪ್ರೊ.ವಿ.ಷಣ್ಮುಗಂ, ಸಂಚಾಲಕ ಪ್ರೊ.ಸಿ.ಈ.ಲೋಕೇಶ್, ಸಲ್ಮಾ, ಅಧ್ಯಾಪಕ ವರ್ಗ ಮತ್ತು ವಿದ್ಯಾರ್ಥಿಗಳು ಹಾಜರಿದ್ದರು.

> ಅಂದು ಮಹಾರಾಜ ಕಾಲೇಜಿನ ಕ್ಯಾಂಟೀನ್‌ನಲ್ಲಿ ಹುಟ್ಟಿದ ಎಷ್ಟೋ ಕಥೆಗಳು ಇಂದು ಜೀ ವಾಹಿನಿಯ ಧಾರಾವಾಹಿಗಳಲ್ಲಿ ಮೂಡಿ ಬರುತ್ತಿವೆ. ಜೀವನದ ಪ್ರತಿ ಕ್ಷಣವನ್ನು ಆನಂದದಿಂದ ಅನುಭವಿಸಿ. ಏಕೆಂದರೆ ಬದುಕು ಪ್ರತಿನಿತ್ಯ ಹೊಸ ಅಧ್ಯಾಯಗಳನ್ನೇ ನಮ್ಮ ಕಣ್ಣ ಮುಂದೆ ತೆರೆದಿಡುತ್ತದೆ. ಗೆಲುವು ಮುಖ್ಯ ಅಲ್ಲ. ನಡೆದುಬಂದ ದಾರಿ ಅತೀ ಮುಖ್ಯ. ಕಾಲೇಜು ಜೀವನದ ಪ್ರತಿ ಘಟನೆಗಳನ್ನು ನೆನಪಿಸುತ್ತದೆ. ಇಲ್ಲಿ ಸಿಗುವಂತಹ ಸೌಕರ್ಯಗಳನ್ನು ಉತ್ತಮವಾಗಿ ಉಪಯೋಗಿಸಿಕೊಂಡು ಬದುಕು ರೂಪಿಸಿಕೊಳ್ಳಿ.
>
> **-ರಾಘವೇಂದ್ರ, ಹುಣಸೂರು**
> ಜೀ ಕನ್ನಡ ವಾಹಿನಿ ಮುಖ್ಯಸ್ಥ

ನೂತನ ಶಾಖೆ ಉದ್ಘಾಟನೆ

ಮೈಸೂರು: ಹೋಟೆಲ್ ಗೋಲ್ಡನ್ ರಿವಿರ ರೆಸ್ಟೋರೆಂಟ್ ನಲ್ಲಿ ಹರ್ಬ್ಸ್ ಆನ್ ಪಿಜ್ಜಾ ಶಾಪ್ ಉದ್ಘಾಟನಾ ಕಾರ್ಯಕ್ರಮ ನೆರವೇರಿತು.

ವಿಜಯನಗರ ಒಂದನೇ ಹಂತದಲ್ಲಿರುವ ಹೋಟೆಲ್ ಗೋಲ್ಡನ್ ರಿವರ್ ರೆಸ್ಟೋರೆಂಟ್ ನಲ್ಲಿ ಹರ್ಬ್ಸ್ ಆನ್ ಪಿಜ್ಜಾ ಶಾಪ್ ಉದ್ಘಾಟನಾ ಕಾರ್ಯಕ್ರಮವನ್ನು ಫುಡ್ಸ್ ಲವರ್ ಯೌಟ್ಯೂಬ್ ಚಾನೆಲ್‌ನ ಸಂಸ್ಥಾಪಕ ಕೃಪಾಲ್ ಅಮನ್ನಾ ಟೇಪ್ ಕತ್ತರಿರಿಸುವ ಮೂಲಕ ಚಾಲನೆ ನೀಡಿದರು. ಹರ್ಬ್ಸ್ ಆನ್ ಪಿಜ್ಜಾ ಶಾಪ್‌ನಲ್ಲಿ ಮೈದಾ, ವೈಟ್ ಸಾಲ್ಟ್, ವೈಟ್ ಶುಗರ್, ರಿಫೈಂಡ್ ಆಯಿಲ್ ಬಳಸದೆ ಪಿಜ್ಜಾ ತಯಾರಿಸಲಾಗುವುದು, ಇಂದಿನ ಜೀವನ ಶೈಲಿ, ಆಹಾರ ಶೈಲಿ ಹಾಗೂ ಉತ್ತಮ ಆರೋಗ್ಯದ ದೃಷ್ಟಿಯಲ್ಲಿ ಈ ವಿನೂತನ ಪರಿಕಲ್ಪನೆಯೊಂದಿಗೆ ನೊಂದಿಗೆ ಲೋಕಾರ್ಪಣೆಗೊಂಡಿದೆ. ಇದು ಮೈಸೂರಿನಲ್ಲೇ ವಿನೂತನವಾಗಿದೆ. ಕಾರ್ಯಕ್ರಮದಲ್ಲಿ ಹಲವರು ಉಪಸ್ಥಿತರಿದ್ದರು.

ಕೆರೆಗಳತ್ತ ಪ್ರಾಣಿಗಳ ದರ್ಶನ

ಚಾಮರಾಜನಗರ : ಕರ್ನಾಟಕ ತಮಿಳುನಾಡು ಮತ್ತು ಕೇರಳ ಗಡಿ ಹೊಂದಿರುವ ಚಾಮರಾಜನಗರ ಜಿಲ್ಲೆಯಲ್ಲಿ ಕಳೆದ ಕೆಲವು ದಿನಗಳಿಂದ ಸುರಿಯುತ್ತಿರುವ ಭರ್ಜರಿ ಮಳೆಯಿಂದಾಗಿ ಜಿಲ್ಲೆಯಲ್ಲಿ ಬಂಡೀಪುರ ರಾಷ್ಟ್ರೀಯ ಉದ್ಯಾನವನದೊಳಗಿನ ಕೆರೆ ಕಟ್ಟೆಗಳಲ್ಲಿ ಜೀವಜಲ ಹರಿದು ಬರುತ್ತಿದ್ದು, ಕಾಡಿನೊಳಗಿರುವ ಪ್ರಾಣಿಗಳು ನೀರು ಕುಡಿಯುಲು ಕೆರೆಗಳತ್ತ ಆಗಮಿಸುತ್ತಿದ್ದು, ಈ ವೇಳೆ ಸಫಾರಿಗೆ ಬಂದವರಿಗೆ ದರ್ಶನ ನೀಡಿರುವುದು ಪ್ರವಾಸಿಗರಲ್ಲಿ ಪುಳಕತೆ ಹೆಚ್ಚಾಗಿದೆ. ಚಾಮರಾಜನಗರ ಜಿಲ್ಲೆಯ ಗುಂಡ್ಲುಪೇಟೆ ತಾಲ್ಲೂಕಿನ ಬಂಡೀಪುರ ರಾಷ್ಟ್ರೀಯ ಉದ್ಯಾನವನ ಹಾಗೂ ಹುಲಿ ಸಂರಕ್ಷಿತ ಪ್ರದೇಶದಲ್ಲಿ ನಿರಂತರವಾಗಿ ಮಳೆಯಾಗಿದ್ದು, ಬಂಡೀಪುರ ವ್ಯಾಪ್ತಿಯಲ್ಲಿನ ಕೆರೆ ಕಟ್ಟೆಗಳಲ್ಲಿ ಮಳೆಯ ನೀರು ಹರಿದು ಬಂದಿದ್ದು, ಪ್ರಾಣಿಗಳ ನೀರಿನ ದಾಹ ನೀಗಿದಂತ್ತಾಗಿದೆ. ಒಂದೆಡೆ ಗಜಪಡೆಯೊಂದು ಕೆರೆಯೊಂದಕ್ಕೆ ಬಂದು ಜಲ ಕ್ರೀಡೆಯಲ್ಲಿ ಭಾಗಿಯಾಗಿದ್ದಲ್ಲದೆ, ಬಾಯಾರಿಕೆ ನೀಗಿಸಿಕೊಂಡು ಸಂತಸದಿಂದ ಇರುವ ದೃಶ್ಯ ಸಫಾರಿಗೆ ತೆರಳಿದ ಪ್ರವಾಸಿಗರ ಮೊಬೈಲ್ ನಲ್ಲಿ ಸೆರೆಯಾಗಿದೆ. ಮತ್ತೊಂದೆಡೆ ಹುಲಿಯೊಂದು ಕೆರೆಗೆ ಬಂದು ನೀರು ಕುಡಿದುಕೊಂಡು ಕಾಡಿನೊಳಗೆ ತೆರಳುವ ರಾಜಗಂಭೀರ್ಯ ನಡೆಯ ದೃಶ್ಯವನ್ನುಪ್ರವಾಸಿಗರು ತಮ್ಮ ಮೊಬೈಲ್ ನಲ್ಲಿ ಸೆರೆ ಹಿಡಿದಿದ್ದು, ಅದೀಗ ಸಖತ್ ವೈರಲ್ ಆಗಿದೆ.

ನೂರು ವರ್ಷ ತುಂಬಿದ ಹಳೆಯ ಪೊಲೀಸ್ ಠಾಣೆ ಸೇರಿದ್ದ ಕೆರೆ ಹಾವು

ಚಾಮರಾಜನಗರ : ನೂರು ವರ್ಷ ಕಂಡಿದ್ದ, ಹಾಗೂ ನರಹಂತಕ ವೀರಪ್ಪನ್ ನಿಂದ ದಾಳಿಗೊಳಗಾಗಿದ್ದ ಚಾಮರಾಜನಗರ ಜಿಲ್ಲೆಯ ಹನೂರು ತಾಲ್ಲೂಕಿನ ರಾಮಾಪುರದ ಹಳೆಯ ಪೊಲೀಸ್ ಠಾಣೆಯೊಳಗೆ ಕೆರೆಹಾವೊಂದು ಸೇರಿಕೊಂಡು ಪೊಲೀಸ್ ಸಿಬ್ಬಂದಿಗಳನ್ನು ಪೇಚಿಗೆ ಸಿಲುಕಿಸಿತು. ಚಾಮರಾಜನಗರ ಜಿಲ್ಲೆಯ ಹನೂರು ತಾಲ್ಲೂಕಿನ ರಾಮಾಪುರ ಪೊಲೀಸ್ ಠಾಣಾ ನೂತನ ಕಟ್ಟಡ ಪಕ್ಕದಲ್ಲಿರುವ ಹಳೆಯ ಕಟ್ಟಡ ಪೊಲೀಸ್ ಠಾಣೆಯಲ್ಲಿ ದೊಡ್ಡ ಗಾತ್ರದ ಕೆರೆ ಹಾವು ಕಾಣಿಸಿಕೊಂಡ ಹಿನ್ನೆಲೆಯಲ್ಲಿ ಇನ್ಸ್ಪೆಕ್ಟರ್ ಮನೋಜ್ ಕುಮಾರ್ ಪತ್ರಕರ್ತ ಸ್ನೇಕ್ ಮಧುಗೆ ಕರೆ ಮಾಡಿದ ತಕ್ಷಣ ಆಗಮಿಸಿ ಹಳೆಯ ಕಟ್ಟಡದ ಪೊಲೀಸ್ ಠಾಣಾ ಒಳಗೆ ಇದ್ದಂತ ಭಾರಿ ಗಾತ್ರದ ಕೆರೆ ಹಾವನ್ನು ಹಿಡಿದು ಮಲೆಯ ಮಹದೇಶ್ವರ ವನ್ಯ ಜೀವಿ ಅರಣ್ಯ ಪ್ರದೇಶದ ಸುರಕ್ಷಿತ ಸ್ಥಳದಲ್ಲಿ ಬಿಡಲಾಯಿತು . ಪೊಲೀಸ್ ಠಾಣೆಯಲ್ಲಿ ಹಾವನ್ನು ಕಂಡು ಸಿಬ್ಬಂದಿ ವರ್ಗ ಮತ್ತು ನಾಗರಿಕರು ಆತಂಕಗೊಂಡಿದ್ದರು ಸ್ನೇಕ್ ಮಧು ಪತ್ರಕರ್ತ ಕೆರೆ ಹಾವನ್ನು ಹಿಡಿದು ರಕ್ಷಿಸಿ ಅರಣ್ಯಕ್ಕೆಬಿಟ್ಟಿರುವುದರಿಂದ ನಾಗರಿಕರು ಪೊಲೀಸ್ ಸಿಬ್ಬಂದಿ ವರ್ಗ ನಿಟ್ಟಿಸಿರು ಬಿಟ್ಟರು.

ಮೈಸೂರು ಸೋಮಾನಿ ಕಾಲೇಜಿನಲ್ಲಿ ಪದವಿ ದಿನಾಚರಣೆ

ಮೈಸೂರು: ನಗರದ ಬಾಸುದೇವಾ ಸೋಮಾನಿ ಕಾಲೇಜಿನಲ್ಲಿ ಶುಕ್ರವಾರ ಪದವಿ ದಿನಾಚರಣೆ ಕಾರ್ಯಕ್ರಮ ನಡೆಯಿತು. ಕಾಲೇಜಿನ ಆವರಣದಲ್ಲಿ ನಡೆದ ಕಾರ್ಯಕ್ರಮವನ್ನು ದಿ ಇನ್‌ಸ್ಟಿಟ್ಯೂಟ್ ಆಫ್ ಎಜುಕೇಷನ್ ಟ್ರಸ್ಟ್ ಅಧ್ಯಕ್ಷ ಡಾ.ಎಂ.ಪುಟ್ಟಸ್ವಾಮಿ ಮಾತನಾಡಿ, ಪ್ರತಿಯೊಬ್ಬ ವಿದ್ಯಾರ್ಥಿ ಪದವಿ ಪಡೆದು ಸಮಾಜದ ಏಳಿಗೆಗೆ ಶ್ರಮಿಸಬೇಕು. ಸಮ ಸಮಾಜ ನಿರ್ಮಾಣದಲ್ಲಿ ನಿಮ್ಮೆಲ್ಲರ ಪಾತ್ರ ಅತಿ ಮುಖ್ಯವಾದುದಾಗಿದೆ. ಮುಂದಿನ ದಿನಗಳಲ್ಲಿ ಹೆಚ್ಚಿನ ಸಂಖ್ಯೆಯಲ್ಲಿ ವಿದ್ಯಾರ್ಥಿಗಳು ಉನ್ನತ ಶಿಕ್ಷಣ ಪಡೆದು ಉನ್ನತ ಹುದ್ದೆ ಅಲಂಕರಿಸುವಂತಾಗಲಿ ಎಂದು ತಿಳಿಸಿದರು. ಟ್ರಸ್ಟ್ ಕಾರ್ಯದರ್ಶಿ ಕುಬೇರ್ ಪಿ.ಗೌಡ ಮಾತನಾಡಿ, ಇಂದಿನ ಯುವ ಸಮೂಹ ಪದವಿಯ ನಂತರ ಸ್ನಾತಕೋತ್ತರ ಪದವಿಯನ್ನು ಪಡೆದು ಸಂಶೋಧನೆಯನ್ನು ಮಾಡಿ ಈ ದೇಶದ ಅಭಿವೃದ್ಧಿಗೆ ತಮ್ಮ ಅಮೂಲ್ಯ ಕೊಡುಗೆ ನೀಡಬೇಕು. ಜತೆಗೆ ನಿಮ್ಮ ತಂದೆ ತಾಯಿ ಹಾಗೂ ಊರಿಗೆ ಒಳ್ಳೆಯ ಕೀರ್ತಿ ತರಬೇಕೆಂದು ತಿಳಿಸಿದರು. ಸಂಸ್ಥೆಯ ಮುಖ್ಯ ಆಡಳಿತಾಧಿಕಾರಿ ಪಿ.ಗೀತಾಂಜಲಿ ಮಾತನಾಡಿ, ಪದವಿಯ ಜೊತೆಗೆ ಬೇರೆ ಬೇರೆ ಕ್ಷೇತ್ರಗಳಲ್ಲಿ ತಮ್ಮ ಪ್ರತಿಭೆಯನ್ನು ಜಗತ್ತಿಗೆ ಅನಾವರಣಗೊಳಿಸಿ ತಮ್ಮ ಕೀರ್ತಿಯನ್ನು ಹೆಚ್ಚಿಸಿಕೊಳ್ಳುವುದರ ಜೊತೆಗೆ ದೇಶದ ಉನ್ನತ ಹುದ್ದೆಗಳನ್ನು ಪಡೆಯಲು ತಾವು ಪ್ರಯತ್ನಿಸಬೇಕೆಂದು ತಿಳಿಸಿದರು. ಮ್ಯಾನೇಜಿಂಗ್ ಟ್ರಸ್ಟಿಗಳಾದ ಎಸ್. ಪ್ರಭಾ ಪುಟ್ಟಸ್ವಾಮಿ ವಿದ್ಯಾರ್ಥಿಗಳಿಗೆ ಪದವಿ ಪತ್ರ ವಿತರಿಸಿದರು. ಕಾಲೇಜಿನ ಪ್ರಾಂಶುಪಾಲ ಡಾ.ಎಂ.ಮಹದೇವಸ್ವಾಮಿ ಮಾತನಾಡಿದರು. ಕಾರ್ಯಕ್ರಮ ಸಂಯೋಜನಾಧಿಕಾರಿ ಡಾ.ಟಿ.ರಮೇಶ್ ಸ್ವಾಗತಿಸಿದರು, ಸಹಾಯಕ ಪ್ರಾಧ್ಯಾಪಕಿ ಎಸ್.ಮಂಜುಳ ನಿರೂಪಿಸಿದರು. ವಿದ್ಯಾರ್ಥಿನಿ ಖುಷಿ ನಾರಾಯಣದಾಸ್ ವಂದಿಸಿದರು. ಕಾರ್ಯಕ್ರಮದಲ್ಲಿ ಕಾಲೇಜಿನ ಎಲ್ಲಾ ಬೋಧಕ, ಬೋಧಕೇತರ ವರ್ಗ ಹಾಗೂ ವಿದ್ಯಾರ್ಥಿಗಳು ಉಪಸ್ಥಿತರಿದ್ದರು.

ಗುರುಕುಲ ಅಕಾಡೆಮಿ ಶಾಲೆಯ ಮಾನ್ಯತೆ ರದ್ದು

ಮೈಸೂರು: 2024-25ನೇ ಸಾಲಿನಿಂದ ಮೈಸೂರು ತಾಲ್ಲೂಕಿನ ಕೊಪ್ಪಲೂರಿನ ಗುರುಕುಲ ಅಕಾಡೆಮಿ ಶಾಲೆಯ ಮಾನ್ಯತೆಯನ್ನು ಹಿಂಪಡೆಯಲಾಗಿದ್ದು, ಶಾಲೆಗೆ ಸಾರ್ವಜನಿಕರು/ಪೋಷಕರು ಮಕ್ಕಳನ್ನು ದಾಖಲು ಮಾಡಬಾರದು ಹಾಗೂ ಶಾಲೆಯಲ್ಲಿ ವ್ಯಾಸಂಗ ಮಾಡುತ್ತಿರುವ ಮಕ್ಕಳನ್ನು ಹತ್ತಿರದ ಅಧಿಕೃತ ಶಾಲೆಗಳಲ್ಲಿ ದಾಖಲಾತಿ ಮಾಡಬೇಕು ಎಂದು ತಾಲ್ಲೂಕು ವಲಯದ ಕ್ಷೇತ್ರ ಶಿಕ್ಷಣಾಧಿಕಾರಿಗಳು ಪ್ರಕಟಣೆಯಲ್ಲಿ ತಿಳಿಸಿದ್ದಾರೆ.

ವಿಜಯಕುಮಾರ್‌ಗೆ ವಿಧಾನ ಪರಿಷತ್ ಸ್ಥಾನ ನೀಡಿ

ಪಿರಿಯಾಪಟ್ಟಣ: ಪಿರಿಯಾಪಟ್ಟಣ ತಾಲೂಕಿನಲ್ಲಿ ಸುಮಾರು 22 ವರ್ಷಗಳ ಕಾಲ ಕಾಂಗ್ರೆಸ್ ಪಕ್ಷದಲ್ಲಿ ನಿಷ್ಠಾವಂತರಾಗಿ ಸೇವೆ ಸಲ್ಲಿಸಿರುವ ಹಾಗೂ ಮೈಸೂರು ಗ್ರಾಮಾಂತರ ಜಿಲ್ಲಾ ಕಾಂಗ್ರೆಸ್ ಅಧ್ಯಕ್ಷರಾಗಿ 10 ವರ್ಷಗಳ ಕಾಲ ಕಾಂಗ್ರೆಸ್ ಪಕ್ಷವನ್ನು ಪ್ರಾಮಾಣಿಕವಾಗಿ ಮುನ್ನಡೆಸಿರುವ ಡಾಕ್ಟರ್ ಬಿ ಜೆ ವಿಜಯ್ ಕುಮಾರ್ ರವರಿಗೆ ಈ ಬಾರಿ ವಿಧಾನ ಪರಿಷತ್ ಸ್ಥಾನವನ್ನು ನೀಡಬೇಕೆಂದು ಕೆಪಿಸಿಸಿ ಮತ್ತು ಮುಖ್ಯಮಂತ್ರಿ ಸಿದ್ದರಾಮಯ್ಯನವರನ್ನು ಪಿರಿಯಾಪಟ್ಟಣ ತಾಲೂಕು ಕಾಂಗ್ರೆಸ್ ಸಮಿತಿ ವತಿಯಿಂದ ಒತ್ತಾಯಿಸಲಾಗುತ್ತಿದೆ ಎಂದು ಪಿರಿಯಾಪಟ್ಟಣ ತಾಲೂಕು ಬ್ಲಾಕ್ ಕಾಂಗ್ರೆಸ್ ಅಧ್ಯಕ್ಷ ಡಿ. ಟಿ. ಸ್ವಾಮಿ ಒತ್ತಾಯಿಸಿದರು.

ಪಟ್ಟಣದ ಕಾಂಗ್ರೆಸ್ ಪಕ್ಷದ ಕಛೇರಿಯಲ್ಲಿ ಕರೆಯಲಾಗಿದ್ದ ಸುದ್ದಿಗೋಷ್ಠಿಯಲ್ಲಿ ಮಾತನಾಡಿದ ಅವರು ಬಿ.ಜೆ.ವಿಜಯಕುಮಾರ್ ಮೈಸೂರು ಜಿಲ್ಲಾ ಕಾಂಗ್ರೆಸ್ ಅಧ್ಯಕ್ಷರಾದ ಮೇಲೆ ವಿಧಾನಸಭೆಯ ಉಪಚುನಾವಣೆ , ದಕ್ಷಿಣ ಪದವಿದರ ಚುನಾವಣೆ,ವಿಧಾನ ಪರಿಷತ್ ಸ್ಥಳೀಯ ಚುನಾವಣೆಗಳಲ್ಲಿ ಗೆಲುವು ಹಾಗೂ 2023 ನೇ ವಿಧಾನಸಭೆ ಚುನಾವಣೆಯಲ್ಲಿ 42 ವರ್ಷದ ಬಳಿಕ ಶೇಕಡಾ 60ರಷ್ಟು ಕಾಂಗ್ರೆಸ್ ಪಕ್ಷಕ್ಕೆ ಮತದಾನವಾಗಿರುವುದು ಮೈಸೂರು ಜಿಲ್ಲೆಯಲ್ಲಿ ಇತಿಹಾಸವಾಗಿದೆ. ಮುಖ್ಯಮಂತ್ರಿ ಸಿದ್ದರಾಮಯ್ಯನವರು ಎರಡು ಅವಧಿಗೆ ಮುಖ್ಯಮಂತ್ರಿಗಳಾದ ನಂತರ ವಿಜಯಕುಮಾರ್ ಸಹ ಮತ್ತೊಮ್ಮೆ ಮೈಸೂರು ಜಿಲ್ಲಾ ಗ್ರಾಮಾಂತರ ಅಧ್ಯಕ್ಷರಾಗಿ ಯಾವುದೇ ಕಳಂಕ ಮತ್ತು ಗುಂಪುಗಾರಿಕೆ ಇಲ್ಲದೆ ಪಕ್ಷವನ್ನು ಮುನ್ನಡಿಸಿದ ಕೀರ್ತಿ ಅವರಿಗೆ ಸಲ್ಲುತ್ತದೆ. ಕಳೆದ ಲೋಕಸಭೆ ಚನಾವಣೆಯಲ್ಲಿ ಮೈಸೂರು ಮತ್ತು ಕೊಡಗು ಲೋಕಸಭೆ ಕ್ಷೇತ್ರದಿಂದ ಅಭ್ಯರ್ಥಿಯಾಗಿದರು ಆದರೆ ವರಿಷ್ಠರ ನಿರ್ಧಾರಕ್ಕೆ ಬದ್ಧರಾಗಿ ಪಕ್ಷದ ಅಭ್ಯರ್ಥಿ ಪರ ಕೆಲಸ ಮಾಡಿದ್ದಾರೆ . ಇದಲ್ಲದೆ ಮೈಸೂರು ಜಿಲ್ಲೆಯ ಸೆನೆಟ್ ಸದಸ್ಯರಾಗಿ , ವಿದ್ಯಾರ್ಥಿ ಸಂಘ , ವಿದ್ಯಾರ್ಥಿ ಕಾಂಗ್ರೆಸ್ ಸಮಿತಿ ಅಧ್ಯಕ್ಷರಾಗಿ , ಮೈಸೂರು ಜಿಲ್ಲಾ ಯುವ ಕಾಂಗ್ರೆಸ್ ಸಮಿತಿ ಅಧ್ಯಕ್ಷರಾಗಿ ಸೇವೆ ಸಲ್ಲಿಸುವ ಮೂಲಕ ಪಕ್ಷದ ಶಿಸ್ತಿನ ಸಿಪಾಯಿಯಂತೆ ಪಕ್ಷದಲ್ಲಿ ಪ್ರಾಮಾಣಿಕವಾಗಿ ಕೆಲಸ ನಿರ್ವಹಿಸಿದ್ದಾರೆ ಆದ್ದರಿಂದ ಇವರಿಗೆ ವಿಧಾನಪರಿಷತ್ ಸ್ಥಾನವನ್ನು ನೀಡಬೇಕೆಂದು ತಾಲೂಕು ಕಾಂಗ್ರೆಸ್ ಸಮಿತಿಯ ಪರವಾಗಿ ಒತ್ತಾಯಿಸಲಾಗುತ್ತಿದೆ ಎಂದು ತಿಳಿಸಿದರು.

ಹಿರಿಯ ಕಾಂಗ್ರೆಸ್ ಮುಖಂಡ ಗೋವಿಂದೇಗೌಡ ಮಾತನಾಡಿ ಸಚಿವರಾದ ಕೆ .ವೆಂಕಟೇಶ್ ರವರು ಈ ಬಾರಿ ವಿಜಯಕುಮಾರ್ ಅವರಿಗೆ ಎಂ ಎಲ್ ಸಿ ಸ್ಥಾನ ದೊರಕಿಸಿ ಕೊಡುವ ನಿಟ್ಟಿನಲ್ಲಿ ಕಾರ್ಯಪ್ರವೃತ್ತರಾಗಿದ್ದಾರೆ. ಈ ಹಿಂದೆ ಲೋಕಸಭೆ ಚುನಾವಣೆ ಪ್ರಚಾರ ವೇಳೆ ಪಕ್ಷವು ಸಮಯ ಬಂದಾಗ ಯಾರಿಗೆ ಯಾವ ಸ್ಥಾನ ನೀಡಬೇಕೆಂದು ನಿರ್ಧರಿಸುತ್ತದೆ ಯಾರು ಇದರ ಬಗ್ಗೆ ತಲೆಕೆಡಿಸಿಕೊಳ್ಳಬೇಡಿ ಎಂದಿದ್ದರು ಆದ್ದರಿಂದ ಈ ಬಾರಿ ಬಿಜೆ ವಿಜಯಕುಮಾರ್ ರವರಿಗೆ ವಿಧಾನ ಪರಿಷತ್ ಸ್ಥಾನ ನೀಡಬೇಕೆಂದು ಆಗ್ರಹಿಸಿದರು

ಕೆಪಿಸಿಸಿ ಸದಸ್ಯ ಅನಿಲ್ ಕುಮಾರ್ ಮಾತನಾಡಿ ಕಳೆದ ಹತ್ತು ವರ್ಷದಿಂದ ನಿಷ್ಠಾವಂತರವಾಗಿ ಪಕ್ಷವನ್ನು ಪ್ರಾಮಾಣಿಕವಾಗಿ ಮುನ್ನಡೆಸಿದ ಡಾಕ್ಟರ್ ಬಿ ಜೆ ವಿಜಯ್ ಕುಮಾರ್ ಅವರಿಗೆ ಈ ಬಾರಿ ವರಿಷ್ಠರು ಎಂ ಎಲ್ ಸಿ ಸ್ಥಾನವನ್ನು ನೀಡಲೇಬೇಕು. ಈಗಾಗಲೇ ಸಚಿವರಾದ ಕೆ ವೆಂಕಟೇಶ್ ಮತ್ತು ಮಾನ್ಯ ಮುಖ್ಯಮಂತ್ರಿಗಳನ್ನು ಭೇಟಿ ಮಾಡಿ ಎಂ ಎಲ್ ಸಿ ಸ್ಥಾನವನ್ನು ನೀಡಲೇಬೇಕೆಂದು ಕೇಳಿಕೊಳ್ಳಲಾಗಿದೆ. ಪಿರಿಯಾಪಟ್ಟಣ ತಾಲ್ಲೂಕು ಕಾಂಗ್ರೆಸ್ ಸಮಿತಿಯ ವತಿಯಿಂದ ಕೆಪಿಸಿಸಿ ಅಧ್ಯಕ್ಷರಾದ ಡಿ.ಕೆ.ಶಿವಕುಮಾರ್ ರವರನ್ನು ಸೋಮುವಾರದಂದು ಭೇಟಿಮಾಡಿ ಬಿ.ಜೆ ವಿಜಯಕುಮಾರ್ ರವರಿಗೆ ವಿಧಾನ ಪರಿಷತ್ ಸ್ಥಾನವನ್ನು ನೀಡುವಂತೆ ಒತ್ತಾಯ ಮಾಡಲಾಗುವುದು ಎಂದು ತಿಳಿಸಿದರು.

ಈ ವೇಳೆ ಬೆಟ್ಟದಪುರ ಬ್ಲಾಕ್ ಕಾಂಗ್ರೆಸ್ ಅಧ್ಯಕ್ಷ ರಹಮಾನ್ ಜಾನ್ ಬಾಬು,ಕರೀಗೌಡ , ಪಿ.ಮಹದೇವ ಮಾತನಾಡಿದರು.

ಈ ಸಂದರ್ಭದಲ್ಲಿ ಪಿ.ಎಲ್.ಡಿ.ಬ್ಯಾಂಕ್ ಮಾಜಿ ಅಧ್ಯಕ್ಷ ಹೊಲದಪ್ಪ , ಪುರಸಭಾ ಸದಸ್ಯ ಮಂಜುನಾಥ್ ಟೌನ್ ಕಾಂಗ್ರೆಸ್ ಅಧ್ಯಕ್ಷ ಅಶೋಕ್ ಕುಮಾರ್ , ಮಾಜಿ ಪುರಸಭೆ ಅಧ್ಯಕ್ಷ ವಿಷಕಂಠಯ್ಯ ,ಪುರಸಭೆ ನಾಮನಿರ್ದೇಶನ ಸದಸ್ಯ ಬಿ.ಪಿ.ರಾಜೇಶ್, ಎಂ. ಸುರೇಶ್ , ಗ್ರಾಮ ಪಂಚಾಯತಿ ಸದಸ್ಯ ಹಬಟೂರು ರಘು, ಮುಖಂಡರಾದ ಸಾಲುಕೊಪ್ಪಲು ಪುಟ್ಟರಾಜು, ನಾಗಣ್ಣ ಪಿ .ಪಿ ಮಹದೇವ್ , ರಾಜಶೇಖರ್, ಪುಟ್ಟಯ್ಯ, ಶಿವಣ್ಣ, ಆರ್. ಎಸ್.ಮಹದೇವ್, ಜವರಪ್ಪ, ಮುರುಳಿ ಸೇರಿದಂತೆ ಇತರರು ಹಾಜರಿದ್ದರು.

ಜಿಪಂ ಸಿಇಒ ಕೆ.ಎಂ.ಗಾಯಿತ್ರಿ ಅಧಿಕಾರಿಗಳಿಗೆ ಮಾರ್ಗದರ್ಶನ

ಕುಡಿಯುವ ನೀರಿನ ಗುಣಮಟ್ಟ ಪರಿಶೀಲಿಸಿ

ಮೈಸೂರು: ಗ್ರಾಮ ಪಂಚಾಯಿತಿ ವ್ಯಾಪ್ತಿಯ ಎಲ್ಲ ಗ್ರಾಮಗಳಲ್ಲಿ ನೀರು ಸರಬರಾಜು ಮಾಡುವ ಮುನ್ನ ನೀರಿನ ಮೂಲ, ನೀರಿನ ಸಂಗ್ರಹಣೆ ಹಾಗೂ ನೀರು ಪೂರೈಕೆ ಮಾಡುವ ನೀರಿನ ಗುಣಮಟ್ಟ ಪರಿಶೀಲಿಸಿ ವರದಿ ನೀಡುವಂತೆ ಜಿಪಂ ಸಿಇಒ ಕೆ.ಎಂ.ಗಾಯಿತ್ರಿ ಅಧಿಕಾರಿಗಳಿಗೆ ಸೂಚಿಸಿದರು.

ನಗರದ ಜಿಪಂ ಸಭಾಂಗಣದಲ್ಲಿ ತಾಲೂಕಿನ ಕಾರ್ಯನಿರ್ವಾಹಕ ಅಧಿಕಾರಿಗಳು ಹಾಗೂ ಗ್ರಾಮೀಣ ಕುಡಿಯುವ ನೀರು ಮತ್ತು ನೈರ್ಮಲ್ಯ ಇಲಾಖೆ ಅಧಿಕಾರಿಗಳೊಂದಿಗೆ ಕುಡಿಯುವ ನೀರು ಪೂರೈಕೆ ಸಂಬಂಧ ಸಭೆ ನಡೆಸಿ ಮಾತನಾಡಿದ ಅವರು, ಗ್ರಾಮ ಪಂಚಾಯಿತಿ ವ್ಯಾಪ್ತಿಯ ಎಲ್ಲ ಗ್ರಾಮಗಳಲ್ಲಿ ನೀರು ಸರಬರಾಜು ಮಾಡುವ ಮುನ್ನ ನೀರಿನ ಮೂಲ, ನೀರಿನ ಸಂಗ್ರಹಣೆ ಹಾಗೂ ನೀರು ಪೂರೈಕೆ ಮಾಡುವ ಸ್ಥಳಕ್ಕೆ ಅಧಿಕಾರಿಗಳ ತಂಡ ರಚಿಸಿ ಖುದ್ದಾಗಿ ಭೇಟಿ ನೀಡಿ, ನೀರಿನ ಗುಣಮಟ್ಟ ಪರಿಶೀಲಿಸಿ ವರದಿ ನೀಡಬೇಕು. ಈ ಸಂದರ್ಭದಲ್ಲಿ ಗ್ರಾಮಗಳ ಕುಡಿಯುವ ನೀರಿನ ಪೈಪ್‌ಗಳು ರಸ್ತೆ, ಚರಂಡಿಗಳ ಮೂಲಕ ಹಾದು ಹೋಗಿ, ಒಡೆದು ಹೋಗಿದ್ದರೆ, ಕೂಡಲೇ ಅದನ್ನು ಸರಿಪಡಿಸಬೇಕು. ಇಲ್ಲದಿದ್ದರೆ ಒಡೆದು ಹೋಗಿರುವ ಪೈಪ್‌ನಿಂದ ಸೋರಿಕೆಯಾದ ನೀರು ಕಲುಷಿತ ನೀರಿನೊಂದಿಗೆ ಬೆರೆಯುವ ಸಾಧ್ಯತೆ ಇದ್ದು, ಈ ಬಗ್ಗೆ ಮುನ್ನಚ್ಚರಿಕೆ ವಹಿಸಬೇಕಿದೆ ಎಂದರು.

ಗ್ರಾಮೀಣ ಕುಡಿಯುವ ನೀರು ಮತ್ತು ನೈರ್ಮಲ್ಯ, ಗ್ರಾಮದ ಸ್ವಚ್ಚತೆ, ಚರಂಡಿ ಸ್ವಚ್ಚತೆ, ಓಟಿಎಚ್ ಟ್ಯಾಂಕ್, ತೊಂಬೆ ಹಾಗೂ ಬೋರ್ವೆಲ್‌ಗಳ ಸ್ವಚ್ಛತೆಯ ಬಗ್ಗೆಯೂ ಅಧಿಕಾರಿಗಳು ಅಗತ್ಯವಿರುವ ಕ್ರಮವಹಿಸಬೇಕು. ಜಿಲ್ಲೆಯ ತಗ್ಗು ಪ್ರದೇಶಗಳಲ್ಲಿರುವ ನೀರಿನ ಮೂಲಗಳ ದುರಸ್ಥಿ ಕೈಗೊಂಡು ಕಲುಷಿತ ನೀರು ಸೇರ್ಪಡೆಯಾಗದಂತೆ ಕ್ರಮವಹಿಸಬೇಕು. ಎಫ್‌ಟಿಕೆ ಟೆಸ್ಟ್ ಮೂಲಕ ಪ್ರತಿ ನೀರಿನ ಮೂಲಗಳ ಸ್ಯಾಂಪಲ್ ಟೆಸ್ಟ್ ಮಾಡಲು ಕ್ರಮವಹಿಸುವಂತೆ ಅಧಿಕಾರಿಗಳಿಗೆ ಸೂಚಿಸಿದರು.

ಸಭೆಯಲ್ಲಿ ಅಭಿವೃದ್ಧಿ ಹಾಗೂ ಆಡಳಿತ ವಿಭಾಗದ ಉಪ ಕಾರ್ಯದರ್ಶಿಗಳು, ಗ್ರಾಮೀಣ ಕುಡಿಯುವ ನೀರು ಹಾಗೂ ನೈರ್ಮಲ್ಯ ಕಾರ್ಯಪಾಲಕ ಅಭಿಯಂತರರು, ಯೋಜನಾ ನಿರ್ದೇಶಕರು, ಡಿಡಿಪಿಐ ಹಾಗೂ ಎಲ್ಲ ತಾಪಂ ಇಒಗಳು ಸೇರಿದಂತೆ ಇನ್ನಿತರ ಅಧಿಕಾರಿಗಳಿದ್ದರು.

ಸಂಜೆ ಟಿಪ್ಸ್

ಮುಕ್ತಾಯಗೊಂಡ ಕೆ-ಪಾಪ್ ಕನ್ಸರ್ಟ್

2024: ಡಿಜೆ ಫ್ರೈಡೇ ಮತ್ತು ದಕ್ಷಿಣ ಕೊರಿಯಾದ ಪ್ರಸಿದ್ಧ ಗಾಯಕ ಮತ್ತು ಸಂಯೋಜಕ ಅವ್ರೂರಾ ಅವರ ಸೆನ್ಸೇಷನಲ್ ಪ್ರದರ್ಶನದೊಂದಿಗೆ ಬೆಂಗಳೂರಿನ ಮಂತ್ರಿ ಸ್ಕ್ವೇರ್ ಮಾಲ್ ತನ್ನ ಬಹು ನಿರೀಕ್ಷಿತ ಕೆ-ಪಾಪ್ ಕನ್ಸರ್ಟ್‌ಅನ್ನು ಅದ್ದೂರಿಯಾಗಿ ಮುಕ್ತಾಯಗೊಳಿಸಿತು. ವಿದ್ಯುನ್ಮಾನ ಪ್ರದರ್ಶನದಿಂದ ಮಂತ್ರಮುಗ್ಧಗೊಂಡ ಉತ್ಸಾಹಭರಿತ ಪ್ರೇಕ್ಷಕರಿಂದ ಈ ಸಂಗೀತ ಕಾರ್ಯಕ್ರಮವು ಅದ್ಭುತ ಯಶಸ್ಸನ್ನು ಕಂಡಿತು. ಅಭೂತಪೂರ್ವ ವೇದಿಕೆ ಉಪಸ್ಥಿತಿ ಮತ್ತು ಉತ್ಸಾಹಭರಿತ ಸಂಗೀತಕ್ಕೆ ಹೆಸರುವಾಸಿಯಾದ ಅವ್ರೂರಾ ಅವರು ಮರೆಯಲಾಗದ ಪ್ರದರ್ಶನವನ್ನು ನೀಡಿ ಪ್ರೇಕ್ಷಕರನ್ನು ಪ್ರಾರಂಭದಿಂದ ಕೊನೆಯವರೆಗೆ ಸೆರೆ ಹಿಡಿದಿಟ್ಟರು. ಎಲ್ಲಾ ವಯಸ್ಸಿನ ಅಭಿಮಾನಿಗಳನ್ನು ಪ್ರತಿಧ್ವನಿಸುವ ಆಹ್ಲಾದಕರ ವಾತಾವರಣವನ್ನು ಸೃಷ್ಟಿಸಿ ಡಿಜೆ ಫ್ರೈಡೇ ಕೇಳುಗರ ಉತ್ಸಾಹವನ್ನು ಇನ್ನಷ್ಟು ಹೆಚ್ಚಿಸಿದರು. ಅವ್ರೂರಾ ಮತ್ತು ಡಿಜೆ ಫ್ರೈಡೇ ಅವರ ಅದ್ಭುತ ಕೆ ಪಾಪ್ ಸಂಗೀತ ಕಚೇರಿಗೆ ದೊರೆತ ಅಗಾಧ ಪ್ರತಿಕ್ರಿಯೆಯಿಂದ ನಾವು ರೋಮಾಂಚನಗೊಂಡಿದ್ದೇವೆ. ಪ್ರೇಕ್ಷಕರ ಉಲ್ಲಾಸ ಮತ್ತು ಉತ್ಸಾಹವು ನಿಜವಾಗಿಯೂ ಗಮನಾರ್ಹವಾಗಿತ್ತು, ಹಾಗೇ ಈ ಕಾರ್ಯಕ್ರಮವು ಮಂತ್ರಿ ಸ್ಕ್ವೇರ್ ಮಾಲ್ನಲ್ಲಿ ಲೈವ್ ಮನರಂಜನೆಯ ಹೊಸ ಮಾನದಂಡವನ್ನು ಸೃಷ್ಟಿಸಿತು. ಈ ಸಂಗೀತ ಸಂಜೆಯಲ್ಲಿ ಭಾಗವಹಿಸಿ ಈ ರಾತ್ರಿಯನ್ನು ಅವಿಸ್ಮರಣೀಯವಾಗಿಸಿದ ಪ್ರತಿಯೊಬ್ಬರಿಗೂ ನಾವು ಕೃತಜ್ಞರಾಗಿರುತ್ತೇವೆ ಎಂದು ಮಂತ್ರಿ ಡೆವಲಪರ್ಸ್ ಪ್ರೈವೇಟ್ ಲಿಮಿಟೆಡ್ನ ಮುಖ್ಯ ಕಾರ್ಯತಂತ್ರ ಅಧಿಕಾರಿ, ಕಾಮಾಕ್ಷಿ ಮಂತ್ರಿ ಹೇಳಿದರು. ಕೆ ಪಾಪ್ ಸಂಗೀತದ ಜಾಗತಿಕ ಆಕರ್ಷಣೆ ಮತ್ತು ವೈವಿಧ್ಯಮಯ ಪ್ರೇಕ್ಷಕರನ್ನು ಒಂದುಗೂಡಿಸುವ ಸಾಮರ್ಥ್ಯವನ್ನು ಪ್ರದರ್ಶಿಸುತ್ತಾ, ಮಂತ್ರಿ ಸ್ಕ್ವೇರ್ ಮಾಲ್ನ ಕೆ-ಪಾಪ್ ಕನ್ಸರ್ಟ್ ಬೆಂಗಳೂರಿನಲ್ಲಿ ಲೈವ್ ಮನರಂಜನೆಯ ಒಂದು ಹೊಸ ಮಾನದಂಡವನ್ನು ಸೃಷ್ಟಿಸಿತು. ಕಾರ್ಯಕ್ರಮವನ್ನು ಅದ್ದೂರಿಯಾಗಿ ಯಶಸ್ವಿಗೊಳಿಸಿದ್ದಕ್ಕಾಗಿ ಮಾಲ್ನ ಆಡಳಿತ ಮಂಡಳಿಯು ಎಲ್ಲಾ ಪ್ರೇಕ್ಷಕರಿಗೂ ಮತ್ತು ಪ್ರದರ್ಶಕರಿಗೆ ಕೃತಜ್ಞತೆ ಸಲ್ಲಿಸಿತು.

ಮಟನ್ ಬಿರಿಯಾನಿ

ಪಾಕ ಶಾಲೆ

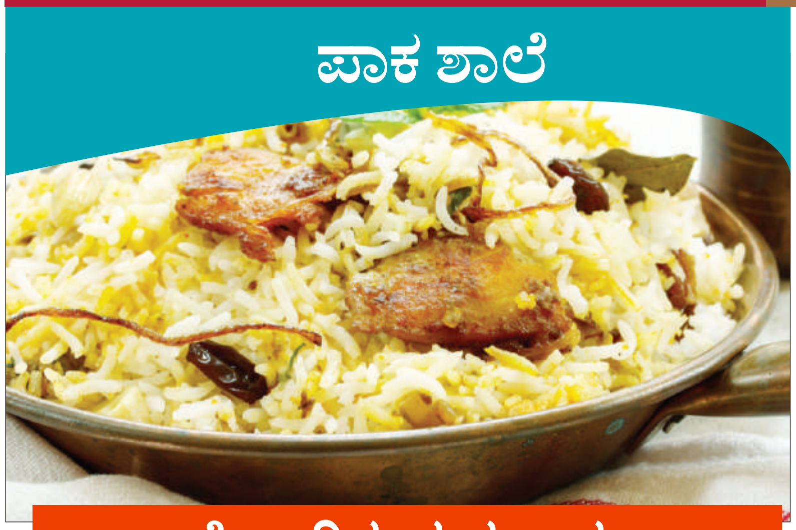

ಬೇಕಾಗಿರುವ ಪದಾರ್ಥ

ಮಟನ್ 500 ಗ್ರಾಂ, 2 ಕಪ್ ಅಕ್ಕಿ, 2 ಲವಂಗ, 2 ದಾಲ್ಚಿನ್ನಿ ಎಲೆ, ಹಸಿ ಮೆಣಸು 5, ಈರುಳ್ಳಿ 2, ಖಾರದಪುರಿ 3 ಚಮಚ, ಗರಂ ಮಸಾಲಾ 1 ಚಮಚ, ಮೊಸರು 2 ಚಮಚ, ಎಣ್ಣೆ 2 ಚಮಚ, ಉಪ್ಪು ರುಚಿಗೆ ತಕ್ಕಷ್ಟು

ಮಾಡುವ ವಿಧಾನ

ಪ್ರೆಶರ್ ಕುಕ್ಕರ್‌ನಲ್ಲಿ ಸ್ವಲ್ಪ ಎಣ್ಣೆಯನ್ನ ಹಾಕಿ. ಎಣ್ಣೆ ಬಿಸಿಯಾದ ಬಳಿಕ ಇದಕ್ಕೆ ಲವಂಗ ಹಾಗೂ ಪಲಾವ್ ಎಲೆಯನ್ನ ಹಾಕಿ. ಇದಾದ ಬಳಿಕ ಶುಂಠಿ ಬೆಳ್ಳುಳ್ಳಿ ಪೇಸ್ಟ್, ಹಸಿ ಮೆಣಸಿನಕಾಯಿ ಹಾಗೂ ಈರುಳ್ಳಿ ಹಾಕಿ ಹುರಿದುಕೊಳ್ಳಿ. ಈರುಳ್ಳಿ ಹೊಂಬಣ್ಣಕ್ಕೆ ಬಂದ ಬಳಿಕ ಖಾರದ ಪುಡಿ, ಗರಂ ಮಸಾಲಾವನ್ನ ಹಾಕಿ. ಇದಕ್ಕೆ ಮಟನ್ ಹಾಕಿ ನೀರನ್ನ ಸೇರಿಸಿ 3 ನಿಮಿಷಗಳ ಕಾಲ ಬೇಯಿಸಿಕೊಳ್ಳಿ. ಮಟನ್ ಕಂದು ಬಣ್ಣಕ್ಕೆ ಬರುವವರೆಗೂ ಹೆಚ್ಚಿನ ಉರಿಯಲ್ಲಿ ಬೇಯಿಸಿಕೊಳ್ಳಿ. ಇದೀಗ ಮೊಸರನ್ನ ಸೇರಿಸಿ. ಬಳಿಕ 1 ಚಮಚ ಖಾರದ ಪುಡಿ, ಅರ್ಧ ಚಮಚ ಗರಂ ಮಸಾಲಾ ಹಾಗೂ ರುಚಿಗೆ ತಕ್ಕಷ್ಟು ಉಪ್ಪನ್ನ ಹಾಕಿ. ಇದೀಗ ತೊಳೆದು ನೆನೆಸಿಟ್ಟ ಅಕ್ಕಿಯನ್ನ ಹಾಕಿಕೊಳ್ಳಿ. ನೀರು ಕುದಿ ಬಂದ ಬಳಿಕ ಕುಕ್ಕರ್ ಮುಚ್ಚಳವನ್ನ ಹಾಕಿ. 3 ವಿಶಲ್ ಬಾರಿಸಿದ ಬಳಿಕ ಸ್ಟೌ ಆಫ್ ಮಾಡಿ ಬಿಸಿ ಬಿಸಿಯಾಗಿ ಬಡಿಸಿ.

ಹಯವದನ ರಂಗ ಪ್ರಯೋಗ

ಭೂಮಿಜ ಪ್ರಸ್ತುತ ಪಡಿಸುತ್ತದೆ ಗಿರೀಶ್ ಕಾರ್ನಾಡರ ಸಾರ್ವಕಾಲಿಕ ರಂಗ ಪ್ರಯೋಗ ಹಯವದನ ಹೆಸರಾಂತ ನಾಟಕಕಾರ,

ರಂಗ ಸಂಗೀತಜ್ಞ ಬಿ ವಿ ಕಾರಂತ ರ ಸಂಗೀತ ನಿರ್ದೇಶನದಲ್ಲಿ.ಈ ವೈಭವಯುತ ಹಿಂದಿ ಸಂಗೀತ ನಾಟಕವನ್ನು ಹಿರಿಯ ರಂಗ ನಿರ್ದೇಶಕಿ ಹಾಗೂ ಪದ್ಮಶ್ರೀ ವಿಜೇತೆ ನೀಲಂ ಮಾನ್ ಸಿಂಗ್ ಚೌಧರಿ ಯವರು ನಿರ್ದೇಶಿಸಿದ್ದಾರೆ. ಬೆಂಗಳೂರಿನ ಹೆಸರಾಂತ ರಂಗ ಮಂದಿರ ರಂಗಶಂಕರ ದಲ್ಲಿ ಮೇ 28, ಮಂಗಳವಾರ ದಿಂದ ಜೂನ್ 2, ಭಾನುವಾರ, 2024 ರವರೆಗೆ (8 ಪ್ರದರ್ಶನಗಳು- ಸಂಜೆ 7.30 ಕ್ಕೆ. (ಜೂನ್ 1 ಮತ್ತು 2 ರಂದು ಹೆಚ್ಚುವರಿ ಪ್ರದರ್ಶನಗಳು 3.30 ಕ್ಕೆ) ನಡೆಯಲಿದೆ.

ಹಯವದನ ನಾಟಕದಲ್ಲಿ ದೇಶದ ಸಿನಿಮಾ ಮತ್ತು ರಂಗಭೂಮಿಯ ವಿಖ್ಯಾತ ನಟರು, ಅದ್ಭುತ ಹಾಡುಗಾರರು ಹಾಗೂ ತಂತ್ರಜ್ಞರು ಭಾಗವಹಿಸಲಿದ್ದಾರೆ. ನಾಟಕದ ವಿಶೇಷವೆಂದರೆ ಬಿ ವಿ ಕಾರಂತರ ಮೂಲ ಸಂಗೀತ ವನ್ನು ಹಿಂದಿ ಭಾಷೆಯಲ್ಲಿ ಮನಸೆಳೆಯುವ ರೀತಿಯಲ್ಲಿ ಅಮೋದ್ ಭಟ್ ಅಳವಡಿಸಿದ್ದಾರೆ.

ರಂಗದ ಮೇಲೆ ಪಂಜಾಬ್ ನ ಹೆಸರಾಂತ ಅಲೆಮಾರಿ ಹಾಡುಗರ ಗುಂಪು 86 ವರ್ಷದ ಹರಪಾಲ್ ಸಿಂಗ್ ನೇತೃತ್ವದಲ್ಲಿ ಬೆರಗಾಗಿಸುವ ಅದ್ಭುತ ವಾದ್ಯ ಗೋಷ್ಠಿ ನಾಟಕದ ಇನ್ನೊಂದು ವಿಶೇಷ. ಹೆಸರಾಂತ ದೃಶ್ಯ ತಜ್ಞ ದೀಪನ್ ಶಿವರಾಮನ್ ರವರ ರಂಗ ವಿನ್ಯಾಸ ಮತ್ತು ಗ್ಯಾನ್ ದೇವ್ ರವರ ಬೆಳಕಿನ ವಿನ್ಯಾಸ ನಾಟಕದ ಮತ್ತೊಂದು ಮುಖ್ಯ ಆಕರ್ಷಣೆ. ಹಯವದನ ನಾಟಕವು 2024 ನೇ ಸಾಲಿನ ಮಹೀಂದ್ರಾ ಎಕ್ಸಲೆನ್ಸ್ ಇನ್ ಥಿಯೇಟರ್ ಅವಾರ್ಡ್ ನ 10 ವರ್ಗಗಳಿಗೆ ನಾಮ ನಿರ್ದೇಶನವಾಗಿ ಅತ್ಯುತ್ತಮ ವಾದ್ಯ ಗೋಷ್ಠಿ, ಮೆಲೋಡಿ ಡೊರ್ಕಾಸ್ ಗೆ ಅತ್ಯುತ್ತಮ ಉಡುಪು ವಿನ್ಯಾಸ, ಪಲ್ಲವಿ ಜಾಧವ ರವರಿಗೆ ಅತ್ಯುತ್ತಮ ಪೋಷಕ ನಟಿ ಪ್ರಶಸ್ತಿ ಗೆದ್ದುಕೊಂಡಿದ್ದಾರೆ. ಮೂಲತಃ , ನಾಟಕವು ಆದಿತ್ಯ ಬಿರ್ಲಾ ಸಮೂಹದ ಪ್ರೇರಿತ ಸಂಸ್ಥೆ ಆದ್ಯಮ್ ನಿರ್ಮಿಸಿತ್ತು.

ಹಯವದನ ನಾಟಕದ ಟಿಕೆಟ್ ಗಳು ಃಂಂಇಒಥಿಖ್ಶುಂತಿ ಜಾಲದಲ್ಲಿ ಮತ್ತು ರಂಗಶಂಕರ ದ ಕೌಂಟರ್ ನಲ್ಲಿ ಲಭ್ಯವಿದ್ದು ಟಿಕೆಟ್ ಬೆಲೆ ರೂ 300 ರಿಂದ ಪ್ರಾರಂಭ. 8 ವರ್ಷಗಳಿಂದ ಮೇಲ್ಪಟ್ಟ ಎಲ್ಲರಿಗೂ ಸ್ವಾಗತ. ಹೆಚ್ಚಿನ ಮಾಹಿತಿಗೆ ಸಂಪರ್ಕಿಸಿ contact@bhoomija.com

ಗರ್ಭಿಣಿಯರನ್ನು ಕಾಡುವ ಸಮಸ್ಯೆಗಳು

ಹೆಲ್ತ್ ಟಿಪ್ಸ್

ಈ ಹಿಂದೆ ಮಹಿಳೆಯರು 18 ವರ್ಷಕ್ಕೆ ಗರ್ಭ ಧರಿಸುತ್ತಿದ್ದರು. ಈಗ ಜೀವನಶೈಲಿ ಬದಲಾಗಿದ್ದು ತಮ್ಮ ಉದ್ಯೋಗ, ಶಿಕ್ಷಣ, ವಿದೇಶ ಪ್ರಯಾಣ ಎಂದು ಗರ್ಭದರಿಸುವುದನ್ನು ಮುಂದೂಡುತ್ತಿದ್ದಾರೆ. 30 - 45ರ ವಯಸ್ಸಲ್ಲೂ ಕೂಡ ಗರ್ಭವನ್ನು ಧರಿಸಿದ ಉದಾಹರಣೆಗಳಿದೆ.

ಇದು ಸಾಮಾನ್ಯವಾಗಿದೆ. ಕೆಲವು ಮಹಿಳೆಯರು ಈ ಸಂದರ್ಭದಲ್ಲಿ ಗರ್ಭ ಧರಿಸಿದವರು ಡಯಾಬಿಟಿಸ್ ತೊಂದರೆಗಳು ಥೈರಾಯಿಡ್ ಸಮಸ್ಯೆಗಳು ಇದ್ದು ಅದು ನಂತರ ಹೈಪೋಥೈರಾಯಿಡ್ ಸಮಸ್ಯೆಯಾಗಿ ಪರಿವರ್ತನೆ ಆಗುತ್ತದೆ.

ಅಸ್ತಮಾ ಸಂಬಂಧಿತ ಕಾಯಿಲೆಗಳು ಸಕ್ಕರೆ ಕಾಯಿಲೆ, ಬಿ.ಪಿ, ಮೂರ್ಛೆ ರೋಗ, ಅಪಸ್ಮಾರ ಈ ರೀತಿಯ ಖಾಯಿಲೆಗಳಿದ್ದಾಗ ಗರ್ಭಿಣಿ ಮಹಿಳೆಯರು ವೈದ್ಯರನ್ನು ಸಂಪರ್ಕಿಸಿ ಸೂಕ್ತ ಚಿಕಿತ್ಸೆಗಳನ್ನು ಪಡೆಯಬೇಕು. ಸಕ್ಕರೆ ಕಾಯಿಲೆ ಅಂತ ಸಮಸ್ಯೆಗಳಿದ್ದಾಗ ವೈದ್ಯರನ್ನು ತಕ್ಷಣವೇ ಸಂಪರ್ಕಿಸಿ.

ಬಿ.ಪಿ ಸಮಸ್ಯೆಗಳು: ಗರ್ಭಿಣಿ ಮಹಿಳೆಯರಿಗೆ ಬಿ.ಪಿ ಸಮಸ್ಯೆಗಳು ಇದ್ದಲ್ಲಿ ವೈದ್ಯರನ್ನು ಸಂಪರ್ಕಿಸಿ ಗರ್ಭಾವಸ್ಥೆಯಲ್ಲಿ ಯಾವ ಮಾತ್ರೆಗಳನ್ನು ಸೇವಿಸಬೇಕು ಎಂದು ವೈದ್ಯರು ತಿಳಿಸುತ್ತಾರೆ.

ಮೂರ್ಛೆರೋಗ: ಗರ್ಭಿಣಿ ಮಹಿಳೆಯರಿಗೆ ಮೂರ್ಛೆರೋಗ ಸಂಬಂಧಿತ ಕಾಯಿಲೆ ಇದ್ದಲ್ಲೇ ವೈದ್ಯರನ್ನು ಸಂಪರ್ಕಿಸಿ ಆ ಕಾಯಿಲೆಗೆ ತಕ್ಕಂತೆ ಚಿಕಿತ್ಸೆ ಪಡೆಯಬೇಕು.

ಅಸ್ತಮಾ: ಬಹಳಷ್ಟು ಜನ ಮಹಿಳೆಯರಿಗೆ ಆಸ್ತಮ ಕಾಯಿಲೆ ಚಿಕ್ಕಂದಲೇ ಇದ್ದು ಅದು ಗರ್ಭಾವಸ್ಥೆಯಲ್ಲಿ ಹೆಚ್ಚಾಗುವ ಸಂಭವ ಇರುತ್ತದೆ. ಆ ಸಂದರ್ಭದಲ್ಲಿ ವೈದ್ಯರನ್ನು ಸಂಪರ್ಕಿಸಿ ಸೂಕ್ತ ಚಿಕಿತ್ಸೆ ಪಡೆಯಬೇಕು.

ಸ್ಥೂಲಕಾಯ : ಗರ್ಭಿಣಿ ಮಹಿಳೆಯರು ಸ್ಥೂಲಕಾಯ ಸಮಸ್ಯೆಗಳಿದ್ದವರು ತಮ ತೂಕವನ್ನು ಕಡಿಮೆ ಮಾಡಿಕೊಳ್ಳಬೇಕು. ಯೋಗ ವ್ಯಾಯಾಮ ಮಾಡುವ ಮೂಲಕ ತೂಕವನ್ನು ಕಡಿಮೆ ಮಾಡಿಕೊಂಡಲ್ಲಿ ಹೆರಿಗೆಯ ಸಂದರ್ಭದಲ್ಲಿ ಅನುಕೂಲವಾಗುತ್ತದೆ.

ಮಂಜುಮ್ಮೆಲ್ ಬಾಯ್ಸ್ ಚಿತ್ರದಲ್ಲಿ ಓರಿಯೋ ಬಿಸ್ಕೆಟ್ ಪಾತ್ರವೇನು ಗೊತ್ತೇ?

ಸದ್ಯದ ಟಾಪ್ ಪಟ್ಟಿಯಲ್ಲಿ ಕೇಳಿಬರುವ ಸಿನಿಮಾದ ಹೆಸರೆಂದರೆ ಮಲಯಾಳಂನ ' ಮಂಜುಮ್ಮೆಲ್ ಬಾಯ್ಸ್ ', ಮಲಯಾಳಂ ಚಿತ್ರರಂಗದಲ್ಲಿ ಇಲ್ಲಿಯವರೆಗೆ ಅತಿ ಹೆಚ್ಚು ಗಳಿಕೆ ಮಾಡಿದ ಚಲನಚಿತ್ರವಾಗಿ ಇತಿಹಾಸ ನಿರ್ಮಿಸಿದೆ.

ಚಿದಂಬರಂ ನಿರ್ದೇಶನದ ' ಮಂಜುಮ್ಮೆಲ್ ಬಾಯ್ಸ್ ' ಸ್ನೇಹಿತರ ಒಂದು ಅವಿನಾಭಾವದ ಸಂಬಂಧದ ಕುರಿತು ತಿಳಿಸುವ ಸಿನಿಮಾ, ಮಲಯಾಳಂ ಚಿತ್ರರಂಗದಲ್ಲಿ ಹೆಚ್ಚು ಗಳಿಕೆ ಮಾಡಿದ ಚಲನಚಿತ್ರವಾಗಿ ಇತಿಹಾಸವನ್ನು ನಿರ್ಮಿಸಿದೆ.

ಕೊಡೈಕನಲ್ ನ ಗುನಾ ಗುಹೆಗಳಿಗೆ ಭೇಟಿ ನೀಡಲು ಹೋಗಿದ್ದ ' ಮಂಜುಮ್ಮೆಲ್ ಬಾಯ್ಸ್ ' ಅಲ್ಲಿ ತಮ್ಮ ಸ್ನೇಹಿತ ಸುಭಾಷ್ನನ್ನು ಗುನಾ ಗುಹೆಗಳಿಂದ ರಕ್ಷಿಸಲು ಧೈರ್ಯಶಾಲಿ ಮಾಡುವ ಕಾರ್ಯಾಚರಣೆಯನ್ನು ಪ್ರಾರಂಭಿಸುವ ಸ್ನೇಹಿತರ ಕುರಿತು ಈ ಸಿನಿಮಾ ತಿಳಿಸುತ್ತದೆ.

ಶ್ರೀನಾಥ್ ಭಾಸಿ ಸುಭಾಷ್ ಪಾತ್ರವನ್ನು ನಿರ್ವಹಿಸಿದ್ದು, ಗುಹೆಯೊಳಗೆ ಬಿದ್ದ ಸ್ನೇಹಿತನನ್ನು ತೆಗೆಯಲು ಹರಸಾಹಸ ಮಡಿದ ಕುರಿತು ಈ ಸಿನಿಮಾ ಹೇಳುತ್ತದೆ. ಸಿನಿಮಾದಲ್ಲಿನ ಒಂದು ದೃಶ್ಯ ಜನರಿಗೆ ಅತೀವ ಮೆಚ್ಚುಗೆಯನ್ನು ಪಡೆದುಕೊಂಡಿದೆ. ಯಾರೂ ಹಿಂತಿರುಗದ ಅಪಾಯಕಾರಿ ಆಳವಾದ ಹಳ್ಳಕ್ಕೆ ಗೆಳೆಯ ಸುಭಾಷ್ ಬಿದ್ದು, ಆ ಗುಹೆಯ ಆಳಕ್ಕೆ ತಲುಪಿದ ಸುಭಾಷ್ ಕಂಪ್ಲೀಟ್ ರಕ್ತದ ಚಿಲುಮೆಯಲ್ಲಿ ಸಿಲುಕಿ, ಕೊಳಕು ಮತ್ತು ರಕ್ತದಲ್ಲಿ ಅವನ ಆಕಾರವೇ ಬದಲಾಗುತ್ತದೆ. ಇದೊಂದು ಸುಭಾಷ್ ಗೆ ಮಾಡಿದ ಮೇಕ ಅಪ್ ಜನರಲ್ಲಿ ವ್ಯಾಪಕ ಮೆಚ್ಚುಗೆಯನ್ನು ಪಡೆಯಿತು

ನಿರ್ದೇಶಕ ಚಿದಂಬರಂ ಇತ್ತೀಚೆಗೆ ಸುಭಾಷ್ ಪಾತ್ರಕ್ಕೆ ಬಳಸಲಾದ ಮೇಕ್‌ಅಪ್ ಬಗ್ಗೆ ಆಸಕ್ತಿದಾಯಕ ವಿವರವನ್ನು ಬಹಿರಂಗಪಡಿಸಿದರು. ಓರಿಯೊ ಬಿಸ್ಕತ್ತುಗಳನ್ನು ಬಳಸಿ ಅವರ ದೇಹದ ಮೇಲೆ ಕೊಳೆಯನ್ನು ರಚಿಸಲಾಗಿದೆ. ಅಸ್ವಸ್ಥತೆಯನ್ನು ಎದುರಿಸುತ್ತಿದ್ದರೂ, ಬಿಸ್ಕೆಟ್ ಮೇಕ್‌ಅಪ್ನಿಂದಾಗಿ ಹಲವಾರು ಇರುವೆ ಕಡಿತಗಳನ್ನು ಸಹಿಸಿಕೊಂಡು ಶ್ರೀನಾಥ್ ಕ್ಲೈಮ್ಯಾಕ್ಸ್ ಅನುಕ್ರಮವನ್ನು ಸಮರ್ಪಣೆಯೊಂದಿಗೆ ಪೂರ್ಣಗೊಳಿಸಿದರು.

'ಭಾಸಿಗೆ ಬಳಸಿದ ಮೇಕಪ್ ಪ್ರಾಸ್ಥೆಟಿಕ್ಸ್ ಅಲ್ಲ. ಅದು ಓರಿಯೊ ಬಿಸ್ಕೆಟ್ ಆಗಿತ್ತು. ಅದೊಂದು ಮೇಕಪ್ ತಂತ್ರವಾಗಿತ್ತು. ಈ ರೀತಿಯ ಕೊಳಕು ಮತ್ತು ಗಾಯಗಳನ್ನು ಚಿತ್ರಿಸಲು, ನಾವು ಈ ರೀತಿಯ ಸಣ್ಣ ಹ್ಯಾಕ್ಗಳನ್ನು ಬಳಸಿದ್ದೇವೆ. ಮೇಕಪ್ ಮಾಡಿದ ರೋನೆಕ್ಸ್ ಕ್ಸೇವಿಯರ್ ಅವರಿಗೆ ಎಲ್ಲಾ ಧನ್ಯವಾದಗಳು. ಅವರು ಅತ್ಯಂತ ಹಿರಿಯ ಮೇಕಪ್ ಕಲಾವಿದರು. ಸೌಬಿನ್ ಶಾಹಿರ್ ಕೂಡ ಭಾಸಿ ಅವರ ಗೆಟಪ್ ನೋಡಿ ಬೆಚ್ಚಿಬಿದ್ದಿದ್ದಾರೆ' ಎಂದು ಚಿದಂಬರಂ ಹೇಳಿದ್ದಾರ.

ಮುಖದ ನೆರಿಗೆ ನಿವಾರಿಸಲು ವ್ಯಾಯಾಮ

ಬ್ಯೂಟಿ ಟಿಪ್ಸ್

ವಯಸ್ಸು ಹೆಚ್ಚಿದಂತೆ ಚರ್ಮದಲ್ಲಿ ನೆರಿಗೆಗಳು ಮೂಡಲು ಆರಂಭವಾಗುತ್ತೆ. ತುಟಿಯ ಸುತ್ತಮುತ್ತ ಆಗುವ ಇಂತಹ ರಿಂಕಲ್ಸ್ ಗೆ ಸ್ಮೈಲ್ ಲೈನ್ಸ್ ಎನ್ನುತ್ತಾರೆ. ಇದು ವಯೋಸಹಜ ಲಕ್ಷಣವಾದರೂ ಕೆಲವರು ಮುಖದಲ್ಲಿ ನೆರಿಗೆಗಳು ಮೂಡುವುದನ್ನು ಇಷ್ಟಪಡುವುದಿಲ್ಲ. ಹಾಗಾಗಿ ಅದಕ್ಕೆ ಬೇಕಾಗುವಂತ ಪ್ರಯತ್ನಗಳನ್ನು ಮಾಡುತ್ತಾರೆ.

ಮುಖದಲ್ಲಿ ಸ್ಮೈಲ್ ಲೈನ್ಸ್ ಕಡಿಮೆ ಮಾಡಲು ಪೌಷ್ಠಿಕ ಆಹಾರಗಳನ್ನು ಸೇವಿಸಬೇಕು. ಕೆಲವು ಮುಖದ ವ್ಯಾಯಾಮಗಳನ್ನು ಮಾಡಬೇಕು.

ನಿಮ್ಮ ಕಣ್ಣನ್ನು ಮುಚ್ಚಿಕೊಂಡು ಹೆಬ್ಬೆರಳನ್ನು ಕಣ್ಣಿನ ತುದಿಯಲ್ಲಿಡಿ. ನಿಮ್ಮ ಬೆರಳುಗಳು ಹಣೆಯ ಮೇಲಿರಲಿ. ಈ ವ್ಯಾಯಾಮವಾದ ನಂತರ ಹೆಬ್ಬೆರಳನ್ನು ಹಣೆಗೆ ತರಲು ಪ್ರಯತ್ನಿಸಿ. 5 ಸೆಕೆಂಡ್ ನಿಮ್ಮ ಕೈ ಹಾಗೇ ಇರಲಿ. ದಿನಕ್ಕೆ 10 ಬಾರಿ ಈ ವ್ಯಾಯಾಮವನ್ನು ಮಾಡಿ ಇದರಿಂದ ಕಣ್ಣಿನ ಹತ್ತಿರದ ಸುಕ್ಕುಗಳು ಹೋಗುತ್ತವೆ.

ನಿಮ್ಮ ತೋರು ಬೆರಳಿನ ಸಹಾಯದಿಂದ ನಿಮ್ಮ ಬಾಯಿಯ ಮೂಲೆಯನ್ನು ಬದಿಗೆ ತಳ್ಳಲು ಅಥವಾ ಹಿಗ್ಗಿಸಿ ಪ್ರಯತ್ನಿಸಿ. ಸ್ವಲ್ಪ ಸಮಯ ಅದೇ ಸ್ಥಿತಿಯಲ್ಲಿರಿ. ತುಂಬ ಜೋರಾಗಿ ಕೂಡ ಹಿಗ್ಗಿಸಬೇಡಿ. ಬಾಯಿಯ ಎರಡು ಮೂಲೆಗೂ ಹೀಗೆ ಮಾಡಿ. ದಿನಕ್ಕೆ 25 ಬಾರಿ ಈ ವ್ಯಾಯಾಮ ಮಾಡಿ. ಕೈ ಸಹಾಯ ತೆಗೆದುಕೊಳ್ಳದೇ ಬಾಯಿಯ ಮೂಲೆಯನ್ನು ಹಿಗ್ಗಿಸಲು ಪ್ರಯತ್ನಿಸಿ. ಈ ವ್ಯಾಯಾಮ ನಿಮ್ಮ ಚರ್ಮ ಸಡಿಲವಾಗುವುದನ್ನು ತಪ್ಪಿಸುತ್ತದೆ ಮತ್ತು ಇದರಿಂದ ಚರ್ಮದ ಮೇಲ್ಪದರ ಕೂಡ ಉತ್ತಮವಾಗುತ್ತದೆ.

ನಿಮ್ಮ ಬೆರಳುಗಳನ್ನು ನಿಮ್ಮ ಸ್ಮೈಲ್ ಲೈನ್ಸ್ ಮೇಲಿಟ್ಟು ಎಷ್ಟು ಸಾಧ್ಯವೋ ಅಷ್ಟು ದೊಡ್ಡದಾಗಿ ನಗಲು ಪ್ರಯತ್ನಿಸಿ. 5 ಸೆಕೆಂಡ್ ಗಳ ಕಾಲ ಇದೇ ಸ್ಥಿತಿಯಲ್ಲಿರಿ. ದಿನಕ್ಕೆ 30 ಬಾರಿ ಹೀಗೆ ಮಾಡಿ. ಇದರಿಂದ ಸ್ಮೈಲ್ ಲೈನ್ಸ್ ದೂರವಾಗುತ್ತದೆ ಮತ್ತು ಇದರಿಂದ ಕೆನ್ನೆಯ ಸ್ನಾಯುಗಳು ಗಟ್ಟಿಯಾಗುತ್ತವೆ.

ಸುಕ್ಕುಗಳಿಂದ ರಕ್ಷಣೆ ಪಡೆಯಲು ದಿನಕ್ಕೆ 2 ಲೀಟರ್ ನೀರು ಕುಡಿಯಿರಿ. ಓಮೆಗಾ 3 ಮತ್ತು ಫ್ಯಾಟಿ ಎಸಿಡ್ ಗಳನ್ನು ಸೇವಿಸಿ.

ರಾಶಿ ಭವಿಷ್ಯ

ಜಯಶ್ರೀ.ಬಿ.ಆರ್
ಖ್ಯಾತ ಜ್ಯೋತಿಷಿ
ದೂರವಾಣಿ-9964739507
www.jyotishyavaastu.com

ಮೇಷ: ನಿಮ್ಮ ವೃತಿಜೀವನದಲ್ಲಿ ಮುನ್ನಡೆ, ಹಳೆ ಸ್ನೇಹಿತರೊಂದಿಗೆ ಪುನರ್ಮಿಲನ, ಪ್ರೀತಿಯ ಸಂಬಂಧದಲ್ಲಿ ಎಚ್ಚರಿಕೆ.

ವೃಷಭ: ಕುಟುಂಬದಲ್ಲಿ ಶುಭ ಕಾರ್ಯಗಳು, ಕೋರ್ಟ್ ಕೇಸ್‌ನಲ್ಲಿ ಜಯ, ಮನೆಯಲ್ಲಿ ಹಿರಿಯರಿಗೆ ಅನಾರೋಗ್ಯ.

ಮಿಥುನ: ಮನೆಗೆ ಹೊಸ ಅತಿಥಿಯ ಅಗಮನ, ಹೊಸ ವಾಹನ ಖರೀದಿ, ದೂರ ಪ್ರಯಾಣದಲ್ಲಿ ಎಚ್ಚರ.

ಕಟಕ: ವ್ಯಾಪಾರದಲ್ಲಿ ಲಾಭ ಗಳಿಸುವಿರಿ, ಕುಟುಂಬದಲ್ಲಿ ಗೌರವ ಹೆಚ್ಚಾಗುತ್ತದೆ, ಅತಿಯಾದ ಕೋಪ ಒಳ್ಳೆಯದಲ್ಲ.

ಸಿಂಹ: ಮಕ್ಕಳಿಂದ ಶುಭ ಸುದ್ದಿ ಕೇಳುವಿರಿ, ಕಲೆ ಮತ್ತು ಸಂಗೀತದ ಕಡೆಗೆ ಆಸಕ್ತಿ, ಕಾಲು ನೋವು ಹೆಚ್ಚಾಗುತ್ತದೆ.

ಕನ್ಯಾ: ವೈವಾಹಿಕ ಜೀವನದಲ್ಲಿ ಸಂತೋಷ, ಉದ್ಯೋಗದಲ್ಲಿ ಬಡ್ತಿ, ಮಕ್ಕಳೊಂದಿಗೆ ಭಿನ್ನಾಭಿಪ್ರಾಯ.

ತುಲಾ: ಅವಿವಾಹಿತರಿಗೆ ವಿವಾಹಯೋಗ, ಪರೀಕ್ಷೆಯಲ್ಲಿ ಉತ್ತಮ ಫಲಿತಾಂಶ, ಅತಿಯಾಗಿ ಯಾರನ್ನು ನಂಬಬೇಡಿ.

ವೃಶ್ಚಿಕ: ದೀರ್ಘಾವಧಿ ಷೇರು ಹೂಡಿಕೆಯಲ್ಲಿ ಲಾಭ, ದೇವತಾ ಸಾನ್ನಿಧ್ಯಕ್ಕೆ ಭೇಟಿ ನೀಡುವಿರಿ, ಹಿತ ಶತ್ರುಗಳಿಂದ ತೊಂದರೆ.

ಧನಸ್ಸು: ಕೃಷಿ ಭೂಮಿಯಲ್ಲಿ ಉತ್ತಮ ಬೆಳೆ, ದೇವಾಲಯದ ಅಭಿವೃದ್ಧಿ ಕಾರ್ಯಕ್ಕೆ ಚಾಲನೆ, ಆರೋಗ್ಯದ ಬಗ್ಗೆ ಜಾಗೃತರಾಗಿರಿ.

ಮಕರ: ವಸ್ತ್ರ, ಆಭರಣ ವ್ಯಾಪಾರಿಗಳಿಗೆ ಲಾಭ, ಎಲೆಕ್ಟ್ರಾನಿಕ್ಸ್ ಸಾಮಗ್ರಿಗಳ ಖರೀದಿ,

ಕುಂಭ: ಹೊಸ ವ್ಯಾಪಾರ ಆರಂಭಿಸುವಿಕೆ, ರಾಜಕೀಯ ನಾಯಕರಿಗೆ ಪದವಿ ಪಲ್ಲಟ, ಕುಟುಂಬದಲ್ಲಿ ಅಶಾಂತಿ.

ಮೀನ: ಧರ್ಮ ಮಾರ್ಗದಲ್ಲಿ ನಡೆಯಲು ಆಸಕ್ತಿ, ಗ್ರಾಹಕರ ಪ್ರಚಾರದಿಂದ ವ್ಯಾಪಾರಕ್ಕೆ ಪೋಷಣೆ, ಆತ್ಮೀಯರೊಡನೆ ಮನಸ್ತಾಪ.

ವಿಶ್ವ ರೆಡ್ಹೆಡ್ ದಿನ

ವಿಶ್ವ ರೆಡ್ಹೆಡ್ ದಿನವನ್ನು ಪ್ರತಿ ವರ್ಷ ಮೇ 26 ರಂದು ಆಚರಿಸಲಾಗುತ್ತದೆ. ಇದು ನೈಸರ್ಗಿಕ ಕೆಂಪು ಕೂದಲನ್ನು ಹೊಂದಿರುವ ಪ್ರತಿಯೊಬ್ಬರನ್ನು ಆಚರಿಸಲು ಮೀಸಲಿಟ್ಟ ದಿನವಾಗಿದೆ. ನೀವು ಕೆಂಪು ಕೂದಲನ್ನು ಹೊಂದಿದ್ದರೆ, ನಿಮ್ಮನ್ನು ಅನನ್ಯ ಗುಂಪಿನ ಭಾಗವೆಂದು ಪರಿಗಣಿಸಲಾಗುತ್ತದೆ ಏಕೆಂದರೆ ವಿಶ್ವದ ಜನಸಂಖ್ಯೆಯ 2% ಕ್ಕಿಂತ ಕಡಿಮೆ ಜನರು ನೈಸರ್ಗಿಕವಾಗಿ ಕೆಂಪು ಕೂದಲಿನೊಂದಿಗೆ ಜನಿಸುತ್ತಾರೆ. ಕೆಂಪು ಕೂದಲು ಹೆಚ್ಚು ಸಾಮಾನ್ಯವಾಗಿದೆ ಮತ್ತು ಉತ್ತರ ಯುರೋಪಿಯನ್ ಮೂಲದವರಲ್ಲಿ ಹೆಚ್ಚಿನ ಆವರ್ತನದೊಂದಿಗೆ (2% ಮತ್ತು 6% ನಡುವೆ) ಕಾಣಿಸಿಕೊಳ್ಳುತ್ತದೆ. ಕೆಂಪು ಕೂದಲು ತನ್ನ ಬಣ್ಣವನ್ನು ಕೆಂಪು ಬಣ್ಣದ ಪಿಗ್ಮೆಂಟ್ ಫಿಯೋಮೆಲನಿನ್ ಮತ್ತು ಕಡಿಮೆ ಮಟ್ಟದ ಕಪ್ಪು ವರ್ಣದ್ರವ್ಯದ ಯುಮೆಲನಿನ್ ನಿಂದ ಪಡೆಯುತ್ತದೆ.

ರೆಡ್ಹೆಡ್ಗಳು ಎಂದರೆ ಕೂದಲು ವಿವಿಧ ಕೆಂಪು ವರ್ಣಗಳನ್ನು ಹೊಂದಿರುತ್ತದೆ - ಆಳವಾದ ಬರ್ಗಂಡಿ ಅಥವಾ ಪ್ರಕಾಶಮಾನವಾದ ತಾಮ್ರ, ಅಥವಾ ಆಬರ್ನ್, ಸುಟ್ಟ ಕಿತ್ತಳೆ ಅಥವಾ ಕೆಂಪು-ಕಿತ್ತಳೆ ಸ್ಟ್ರಾಬೆರಿ ಹೊಂಬಣ್ಣದವರೆಗೆ. ಕೆಂಪು ಕೂದಲು ಸಾಮಾನ್ಯವಾಗಿ ತೆಳ್ಳಗಿನ ಚರ್ಮದ ಬಣ್ಣ, ಹಗುರವಾದ ಕಣ್ಣಿನ ಬಣ್ಣ, ನಸುಕಂದು ಮಚ್ಚೆಗಳು ಮತ್ತು ನೇರಳಾತೀತ ಬೆಳಕಿಗೆ ಸೂಕ್ಷ್ಮತೆಗೆ ಸಂಬಂಧಿಸಿದೆ.

ಪುರಾತನ ಏಷ್ಯನ್ ನಾಗರಿಕತೆಗಳಲ್ಲಿ (ಎರಡನೇ ಸಹಸ್ರಮಾನದ ಃಅ ಯಷ್ಟು ಹಿಂದಿನದು), ಜನರು ಕೆಂಪು ಮತ್ತು ಕಂದು ಬಣ್ಣದ ಕೂದಲನ್ನು ಹೊಂದಿದ್ದಾರೆಂದು ಹೇಳಲಾಗುತ್ತದೆ. ಗ್ರೀಕ್ ಸಾಹಿತ್ಯದಲ್ಲಿ ರೆಡ್ಹೆಡ್ಗಳ ಹಲವಾರು ಖಾತೆಗಳಿವೆ. ಪ್ರಾಚೀನ ಜನರು ಬುದಿನಿ, ಸರ್ಮಾಟಿಯನ್ಸ್ ಮತ್ತು ಥ್ರೇಸಿಯನ್ನರು ಗ್ರೀಕ್ ಲೇಖಕರು ನೀಲಿ ಕಣ್ಣುಗಳು ಮತ್ತು ಕೆಂಪು ಕೂದಲಿನವರು ಎಂದು ವರದಿ ಮಾಡಿದ್ದಾರೆ. ಇತಿಹಾಸದುದ್ದಕ್ಕೂ, ಕೆಂಪು ಕೂದಲು ಮಹಿಳೆಯರಿಗೆ ಒಳ್ಳೆಯದು ಎಂದು ನಂಬಲಾಗಿದೆ, ಆದರೆ ಪುರುಷರಿಗೆ ಅಲ್ಲ. ಕೆಂಪು ಕೂದಲು ದುಷ್ಟ, ರಕ್ತಪಿಶಾಚಿಗಳು ಮತ್ತು ಮಾಟಗಾತಿಯರೊಂದಿಗೆ ಸಂಬಂಧ ಹೊಂದಿದೆ; ಕೆಂಪು ಕೂದಲು ಹೆಚ್ಚು ಸಾಮಾನ್ಯವಾಗಿರದೇ ಇದ್ದ ಕಾರಣ ಹೊರಗಿನವರನ್ನು ಸಾಮಾನ್ಯವಾಗಿ ಕೆಂಪು ಕೂದಲಿನ ಕ್ರೀಡೆಯಾಗಿ ಚಿತ್ರಿಸಲಾಗಿದೆ. ಕೆಲವು ಇತಿಹಾಸಕಾರರು ಕೆಂಪು ಕೂದಲಿನ ಬಗ್ಗೆ ಈ ನಕಾರಾತ್ಮಕತೆಯನ್ನು ಜುದಾಸ್ ಇಸ್ಕರಿಯೊಟ್ (ಯೇಸುವಿಗೆ ದ್ರೋಹ ಮಾಡಿದ ಶಿಷ್ಯ) ಕೆಂಪು ಕೂದಲನ್ನು ಹೊಂದಿದ್ದರು ಎಂಬ ನಂಬಿಕೆಗೆ ಕಾರಣವೆಂದು ಹೇಳುತ್ತಾರೆ. ಕೆಂಪು ಕೂದಲು ಸಹ ಕೋಪ ಹೊಂದಿರುವ ವ್ಯಕ್ತಿಯೊಂದಿಗೆ ಸಂಬಂಧ ಹೊಂದಿದೆ. 16 ಮತ್ತು 17 ನೇ ಶತಮಾನಗಳಲ್ಲಿ, ಕೆಂಪು ಕೂದಲು ಹೊಂದಿರುವ ಮಹಿಳೆಯರು ಮಾಟಗಾತಿಯರು ಎಂದು ಕಳಂಕಿತರಾಗಿದ್ದರು. ಮಾಟಗಾತಿಯರೆಂದು ಶಂಕಿಸಲಾದ ಅಂದಾಜು 45,000 ಕೆಂಪು ಕೂದಲಿನ ಮಹಿಳೆಯರನ್ನು ಮಾಟಗಾತಿ ಪ್ರಯೋಗಗಳ ಸಮಯದಲ್ಲಿ ಸುಟ್ಟುಹಾಕಲಾಯಿತು.ಕೆಂಪು ಹೆಡ್ಗಳ ಬಗ್ಗೆ ತಾರತಮ್ಯ ಮತ್ತು ಉದಾಸೀನತೆಯ ನಿದರ್ಶನಗಳು ಇದ್ದರೂ, ಸ್ವೀಕಾರ ಮತ್ತು ಆಚರಣೆಯು ರೂಢಿಯಾಗಿದೆ. ರೆಡ್ಹೆಡ್ ಹಬ್ಬಗಳು ನೆದರ್ಲ್ಯಾಂಡ್ಸ್‌ನಿಂದ ಇಸ್ರೇಲ್‌ವರೆಗೆ ಪ್ರಪಂಚದಾದ್ಯಂತ ನಡೆಯುತ್ತವೆ.

ಸಂಜೆ ಮುಗಿಲು
ಭಾನುವಾರ
26.5.2024

ಭದ್ರತಾ ಪಡೆಗಳ ಎನ್‌ಕೌಂಟರ್‌ಗೆ
ಮೂವರು ನಕ್ಸಲರು ಬಲಿ

ರಾಯ್‌ಪುರ/ಬಿಜಾಪುರ: ಛತ್ತೀಸ್‌ಗಢದ ದಕ್ಷಿಣ ಬಸ್ತಾರ್ ಪ್ರದೇಶದಲ್ಲಿ ಶನಿವಾರ ಭದ್ರತಾ ಸಿಬ್ಬಂದಿಯೊಂದಿಗೆ ನಡೆದ ಎನ್‌ಕೌಂಟರ್‌ನಲ್ಲಿ ಮೂವರು ನಕ್ಸಲರು ಹತರಾಗಿದ್ದಾರೆ ಎಂದು ಪೊಲೀಸರು ತಿಳಿಸಿದ್ದಾರೆ.

ಬಿಜಾಪುರ ಜಿಲ್ಲೆಯಲ್ಲಿ ಇಬ್ಬರು ನಕ್ಸಲೀಯರನ್ನು ಹೊಡೆದುರುಳಿಸಲಾಗಿದ್ದು, ಮತ್ತೊಬ್ಬರು ನೆರೆಯ ಸುಕ್ಮಾ ಜಿಲ್ಲೆಯಲ್ಲಿ ಎನ್‌ಕೌಂಟರ್ ಮಾಡಲಾಗಿದೆ ಎಂದು ಅವರು ತಿಳಿಸಿದ್ದಾರೆ.

ಬಿಜಾಪುರದಲ್ಲಿ, ಮಿರ್ತೂರ್ ಪೊಲೀಸ್ ಠಾಣಾ ವ್ಯಾಪ್ತಿಯ ಜಪ್ಪೆಮಾರ್ಕ-ಕಮ್ಕನಾರ್ ಗ್ರಾಮಗಳ ಸಮೀಪವಿರುವ ಕಾಡಿನಲ್ಲಿ ನಕ್ಸಲರೊಂದಿಗೆ ಗುಂಡಿನ ಚಕಮಕಿ ನಡೆದಿದೆ. ಅಲ್ಲಿ ಜಿಲ್ಲಾ ಮೀಸಲು ಗಾರ್ಡ್ (ಡಿಆರ್‌ಜಿ) ತಂಡವು ನಕ್ಸಲ್ ವಿರೋಧಿ ಕಾರ್ಯಾಚರಣೆಯಲ್ಲಿ ತೊಡಗಿದೆ ಎಂದು ಅಧಿಕಾರಿಯೊಬ್ಬರು ತಿಳಿಸಿದ್ದಾರೆ.

ಮಾವೋವಾದಿಗಳ ಪಶ್ಚಿಮ ಬಸ್ತಾರ್ ವಿಭಾಗದ ಸಬರಾಜು ತಂಡದ ಉಸ್ತುವಾರಿ ಪಂಡ್ರು ಮತ್ತು ಭೈರಮ್‌ಗಢ ಪ್ರದೇಶ ಸಮಿತಿ ಸದಸ್ಯ ಜೋಗಾ ಹಾಗೂ ಇತರ 10 ರಿಂದ 15 ಶಸ್ತ್ರಸಜ್ಜಿತ ಮಾವೋವಾದಿಗಳು ಪ್ರದೇಶದಲ್ಲಿ ಇರುವ ಬಗ್ಗೆ ಖಚಿತ ಮಾಹಿತಿ ಆಧರಿಸಿ ಕಾರ್ಯಾಚರಣೆ ಪ್ರಾರಂಭಿಸಲಾಯಿತು ಎಂದು ಅವರು ಹೇಳಿದ್ದಾರೆ.

ಭಾರತದ 'ರುಪೇ ಕಾರ್ಡ್' ಸೇವೆಯನ್ನು ಪ್ರಾರಂಭಿಸಲು ಮುಂದಾದ ಮಾಲ್ಡೀವ್ಸ್

ಮಾಲೆ(ಮಾಲ್ಡೀವ್ಸ್): - ಭಾರತವು ಚೀನಾದ ಪರವಾಗಿರುವ ಮಾಲ್ಡೀವಿಯನ್ನರ ಸೊಕ್ಕನ್ನು ಚೆನ್ನಾಗಿಯೇ ಮುರಿದಿದೆ. ಕಳೆದ 4-5 ತಿಂಗಳಲ್ಲಿ ಮಾಲ್ಡೀವ್ಸ್ ಪ್ರವಾಸೋದ್ಯಮಕ್ಕೆ ತೆರಳುವ ಭಾರತೀಯರ ಸಂಖ್ಯೆ ಶೇ.42ರಷ್ಟು ಕಡಿಮೆಯಾಗಿದೆ. ಆದ್ದರಿಂದ, ಪ್ರವಾಸೋದ್ಯಮ ಆಧಾರಿತ ಆರ್ಥವ್ಯವಸ್ಥೆಯನ್ನು ಹೊಂದಿರುವ ಮಾಲ್ಡೀವ್ಸ್‌ನ ಅಹಂಕಾರ ಇಂದು ತಿಂದ ಮಂಗನಂತೆ ಆಗಿದೆ.

ಇದರಿಂದ ಭಾರತೀಯ ಪ್ರವಾಸಿಗರನ್ನು ಸೆಳೆಯಲು ಮಾಲ್ಡೀವ್ಸ್ ಭಾರತೀಯ 'ರುಪೇ ಕಾರ್ಡ್' ಸೇವೆ ಆರಂಭಿಸಲು ನಿರ್ಧರಿಸಿದೆ ಎನ್ನಲಾಗಿದೆ. ಮಾಲ್ಡೀವ್ಸ್ ಆರ್ಥಿಕ ಅಭಿವೃದ್ಧಿ ಮತ್ತು ವ್ಯಾಪಾರ ಸಚಿವ ಮೊಹಮ್ಮದ್ ಸಯೀದ್ ಮಾತನಾಡಿ, ಇದರಿಂದ ಮಾಲ್ಡೀವ್ಸ್ ಚಾಲನೆಯಲ್ಲಿರುವ 'ರುಫಿಯಾ' ಸಶಕ್ತವಾಗಲಿದೆ ಎಂದು ಹೇಳಿದ್ದಾರೆ. ಈ ಕಾರ್ಡ್ ಯಾವಾಗ ಜಾರಿಯಾಗಲಿದೆ ಎಂಬ ಬಗ್ಗೆ ಯಾವುದೇ ಮಾಹಿತಿಯನ್ನು ನೀಡಿಲ್ಲ.

ಮಾಲ್ಡೀವ್ಸ್ ಪ್ರವಾಸೋದ್ಯಮ ಸಚಿವ ಇಬ್ರಾಹಿಂ ಫೈಸಲ್ ಅವರು ಉಭಯ ದೇಶಗಳ ನಡುವಿನ ಸಂಬಂಧದ ಮೇಲೆ ಒತ್ತು ನೀಡಿ, ಭಾರತದೊಂದಿಗೆ ಒಟ್ಟಾಗಿ ಕೆಲಸ ಮಾಡುವ ಇಚ್ಛೆಯನ್ನು ವ್ಯಕ್ತಪಡಿಸಿದ್ದಾರೆ. ನಮ್ಮ ಆರ್ಥಿಕತೆಯು ಪ್ರವಾಸೋದ್ಯಮವನ್ನು ಅವಲಂಬಿಸಿದೆ ಎಂದು ಅವರು ಈ ಹಿಂದೆ ಸ್ಪಷ್ಟವಾಗಿ ಹೇಳಿದ್ದರು. ಪ್ರವಾಸೋದ್ಯಮ ಸಚಿವಾಲಯ ಬಿಡುಗಡೆ ಮಾಡಿದ ಅಂಕಿಅಂಶಗಳ ಪ್ರಕಾರ, ಈ ವರ್ಷದ ಜನವರಿಯಿಂದ ಏಪ್ರಿಲ್ ವರೆಗಿನ ಅವಧಿಯಲ್ಲಿ 42 ಸಾವಿರದ 638 ಭಾರತೀಯ ಪ್ರವಾಸಿಗರು ಮಾಲ್ಡೀವ್ಸ್‌ಗೆ ಭೇಟಿ ನೀಡಿದ್ದಾರೆ. ಆದರೆ ಕಳೆದ ವರ್ಷ 73 ಸಾವಿರ 785 ಭಾರತೀಯ ಪ್ರವಾಸಿಗರು ಮಾಲ್ಡೀವ್ಸ್‌ಗೆ ಭೇಟಿ ನೀಡಿದ್ದರು.

ಅಧ್ಯಕ್ಷಾವಧಿ ಮುಗಿದಿರುವ ಝೆಲೆನ್ಸ್ಕಿ ಕಾನೂನುಬದ್ಧತೆ ಹೊಂದಿಲ್ಲ : ಪುಟಿನ್

ಮಾಸ್ಕೋ : ಉಕ್ರೇನ್ ಅಧ್ಯಕ್ಷ ವೊಲೊಡಿಮಿರ್ ಝೆಲೆನ್ಸ್ಕಿ ಅವರ 5 ವರ್ಷದ ಕಾರ್ಯಾವಧಿ ಮುಗಿದಿರುವುದರಿಂದ ಅವರು ಈಗ ಯಾವುದೇ ಕಾನೂನುಬದ್ಧ ಅಹರ್ತೆ ಹೊಂದಿಲ್ಲ. ಇದು ರಶ್ಯ – ಉಕ್ರೇನ್ ನಡುವೆ ಶಾಂತಿ ಮಾತುಕತೆ ನಡೆಯಲು ಬಹುದೊಡ್ಡ ತಡೆಯಾಗಿದೆ ಎಂದು ರಶ್ಯ ಅಧ್ಯಕ್ಷ ವ್ಲಾದಿಮಿರ್ ಪುಟಿನ್ ಹೇಳಿದ್ದಾರೆ. ಝೆಲೆನ್ಸ್ಕಿ ಅವರ ಕಾರ್ಯಾವಧಿ ಈ ವಾರ ಅಂತ್ಯಗೊಂಡಿದೆ. ಆದರೆ ಕಳೆದ ಮೂರು ವರ್ಷಗಳಿಂದ ರಶ್ಯದ ಎದುರು ಯುದ್ಧ ನಡೆಯುತ್ತಿರುವುದರಿಂದ ಅವರು ಯುದ್ಧ ಅಂತ್ಯಗೊಳ್ಳುವವರೆಗೆ ಅಥವಾ ಕದನ ವಿರಾಮ ಜಾರಿಗೊಳ್ಳುವ ತನಕ ನೂತನ ಚುನಾವಣೆ ಎದುರಿಸುವ ಸಾಧ್ಯತೆಯಿಲ್ಲ. ಈಗಿನ ಮುಂಚೂಣಿ ನೆಲೆಗಳನ್ನು ಗುರುತಿಸುವ (ರಶ್ಯ ಸ್ವಾಧೀನಕ್ಕೆ ಪಡೆದಿರುವ ಉಕ್ರೇನ್ ಪ್ರದೇಶಗಳನ್ನು ರಶ್ಯದ ಪ್ರದೇಶಗಳೆಂದು ಮಾನ್ಯ ಮಾಡುವ) ಸಂಧಾನ ಮಾತುಕತೆಗೆ ಸಿದ್ಧ ಎಂದು ಪುಟಿನ್ ಹೇಳಿರುವುದಾಗಿ ರಶ್ಯನ್ ಮೂಲಗಳನ್ನು ಉಲ್ಲೇಖಿಸಿ ರಾಯ್ಟರ್ಸ್ ವರದಿ ಮಾಡಿದೆ. ಬೆಲಾರುಸ್ಗೆ ಭೇಟಿ ನೀಡಿರುವ ಪುಟಿನ್ ಅಲ್ಲಿ ಸುದ್ದಿಗೋಷ್ಠಿಯಲ್ಲಿ ಮಾತನಾಡಿ ' ನಾವು ಕದನ ವಿರಾಮ ಮಾತುಕತೆಗೆ ಸಿದ್ಧವಿದ್ದೇವೆ. ಆದರೆ ಇಲ್ಲಿ ಝೆಲೆನ್ಸ್ಕಿಯ ಸ್ಥಾನಮಾನದ ಸಮಸ್ಯೆ ಎದುರಾಗಿದೆ. ಯಾರೊಂದಿಗೆ ಮಾತುಕತೆ ನಡೆಸುವುದು. ಝೆಲೆನ್ಸ್ಕಿಯ ಕಾನೂನುಬದ್ಧ ಅಧಿಕಾರಾವಧಿ ಅಂತ್ಯಗೊಂಡಿದೆ' ಎಂದು ಹೇಳಿದರು.

ಕರಡಿ ಮಾಂಸ ಸೇವನೆ: ಮೆದುಳಿನಲ್ಲಿ ಹುಳುಗಳು ಪತ್ತೆ

ಅಮೆರಿಕ: ಅರ್ಧಂಬರ್ಧ ಬೇಯಿಸಿ ಕರಡಿ ಮಾಂಸ ತಿಂದ 12 ವರ್ಷದ ಬಾಲಕಿ ಸೇರಿ 5 ಕುಟುಂಬ ಸದಸ್ಯರಿಗೆ ಮೆದುಳಿನಲ್ಲಿ ಹುಳುಗಳು ಪತ್ತೆಯಾಗಿರುವುದು ಭಾರೀ ಆಘಾತ ಉಂಟುಮಾಡುವ ಘಟನೆ ಅಮೆರಿಕದ ದಕ್ಷಿಣ ಡಕೋಟಾದಲ್ಲಿ ನಡೆದಿದೆ.

ಈ ಬಗ್ಗೆ ಸೆಂಟರ್ಸ್ ಫಾರ್ ಡಿಸೀಸ್ ಕಂಟ್ರೋಲ್ ಅಂಡ್ ಪ್ರಿವೆನ್ಷನ್ ವರದಿ ನೀಡಿದೆ.

ದಕ್ಷಿಣ ಡಕೋಟಾದ 29 ವರ್ಷದ ವ್ಯಕ್ತಿಯೊಬ್ಬರು ಫ್ಯಾಮಿಲಿ ಪಾರ್ಟಿಯಲ್ಲಿ ಭಾಗಿಯಾಗಿದ್ದರು.

ಈ ಪಾರ್ಟಿಯಲ್ಲಿ ಒಟ್ಟು 9 ಕುಟುಂಬಗಳ ಸದಸ್ಯರು ಭಾಗಿಯಾಗಿದ್ದರು. ಈ ವೇಳೆ ಪಾರ್ಟಿಯಲ್ಲಿ ಕರಡಿ ಮಾಂಸದಿಂದ ಮಾಡಿದ ಕಬಾಬ್‌ಗಳನ್ನು ಎಲ್ಲರಿಗೂ ನೀಡಲಾಗಿತ್ತು.

ಇದನ್ನು ತಿಂದ ವ್ಯಕ್ತಿ ನಂತರ ದಿನಗಳಲ್ಲಿ ಜ್ವರ, ತೀವ್ರವಾದ ಸ್ನಾಯು ನೋವು, ಕಣ್ಣುಗಳ ಸುತ್ತ ಊತ ಮತ್ತು ಇತರ ಸಮಸ್ಯೆಗಳಿಂದ ಬಳಲುತ್ತಿದ್ದರು. ಹೀಗಾಗಿ ಪದೇ ಪದೇ ಆಸ್ಪತ್ರೆಗೆ ಹೋಗಿದ್ದಕ್ಕೆ ಮಿನ್ನೆಸೋಟ ಎನ್ನುವ ಆರೋಗ್ಯ ಇಲಾಖೆ ಈ ಬಗ್ಗೆ ತಿಳಿದುಕೊಂಡಿದೆ. ಇದನ್ನು ತನಿಖೆ ನಡೆಸಿದ ಇಲಾಖೆ ವ್ಯಕ್ತಿ ಫ್ಯಾಮಿಲಿ ಪಾರ್ಟಿಯಲ್ಲಿ ಭಾಗಿಯಾಗಿರುವುದನ್ನು ಖಚಿತ ಪಡಿಸಿಕೊಂಡಿದೆ ಎಂದು ಹೇಳಲಾಗಿದೆ. ಪಾರ್ಟಿ ನಡೆಯುವುದಕ್ಕೂ ಒಂದೂವರೆ ತಿಂಗಳು ಮೊದಲು ಕರಡಿ ಮಾಂಸವನ್ನು ಫ್ರೀಜ್‌ನಲ್ಲಿ ಇಡುತ್ತಾರೆ. ವಿಶೇಷ ರೀತಿಯ ಗಾಢ ಬಣ್ಣದಿಂದ ಆಕರ್ಷಣೆಯಾಗಿ ಮಾಂಸ ಕಾಣುತ್ತದೆ. ಇದನ್ನೇ ಪಾರ್ಟಿ ನಡೆದ ದಿನ ಬೇಯಿಸಿ ಎಲ್ಲರಿಗೂ ಕೊಟ್ಟಿದ್ದಾರೆ. ಹೀಗಾಗಿಯೇ ಅವರಲ್ಲಿ ವಾಕರಿಕೆ, ವಾಂತಿ, ತಲೆನೋವು ಮತ್ತು ಇತರೆ ಸಮಸ್ಯೆಗಳು ಕಾಣಿಸಿವೆ. 12 ವರ್ಷದ ಬಾಲಕಿ ಸೇರಿ 5 ಕುಟುಂಬ ಸದಸ್ಯರಿಗೆ ಮೆದುಳಿನಲ್ಲಿ ಹುಳುಗಳು ಪತ್ತೆಯಾಗಿವೆ. ಅವರಿಗೆ ಅಲ್ಬೆಂಡಜೋಲ್ ಎಂಬ ಔಷಧ ನೀಡಲಾಗುತ್ತಿದೆ. ಅಲ್ಬೆಂಡಜೋಲ್ ಹುಳುಗಳನ್ನ ಕೊಲ್ಲುತ್ತದೆ ಎಂದು ಸಿಡಿಸಿ ವೈದ್ಯರು ಹೇಳಿದ್ದಾರೆ ಎನ್ನಲಾಗಿದೆ.

ರಾಜ್‌ಕೋಟ್‌ನ ಗೇಮ್‌ಝೋನ್‌ನಲ್ಲಿ ಅಗ್ನಿ ದುರಂತ
27 ಮಂದಿ ಸಜೀವ ದಹನ!

ಗುಜರಾತ್: ರಾಜ್‌ಕೋಟ್‌ನಲ್ಲಿ ಟಿಆರ್‌ಪಿ ಗೇಮ್ ಝೋನ್‌ನಲ್ಲಿ ಭಾರೀ ಬೆಂಕಿ ಕಾಣಿಸಿಕೊಂಡಿದೆ. ಈ ವೇಳೆ 27 ಮಂದಿ ಸಜೀವ ದಹನಗೊಂಡಿದ್ದಾರೆ. ಬೆಂಕಿ ಅವಘಡದ ನಂತರ ಇಡೀ ಆಟದ ವಲಯ ಸುಟ್ಟು ಬೂದಿಯಾಗಿದೆ. ಘಟನೆ ಕುರಿತು ಮಾಹಿತಿ ಪಡೆದ ಸುಮಾರು 8 ಅಗ್ನಿಶಾಮಕ ದಳದ ವಾಹನಗಳು ಸ್ಥಳಕ್ಕೆ ಆಗಮಿಸಿದ್ದು ರಕ್ಷಣಾ ಕಾರ್ಯಾಚರಣೆಯ ಜೊತೆಗೆ ಬೆಂಕಿಯನ್ನು ನಿಯಂತ್ರಿಸುವ ಪ್ರಯತ್ನ ನಡೆಯುತ್ತಿದೆ.

ಮಧ್ಯಾಹ್ನ ಟಿಆರ್‌ಪಿ ಗೇಮಿಂಗ್ ವಲಯದಲ್ಲಿ ಬೆಂಕಿ ಕಾಣಿಸಿಕೊಂಡಿದೆ ಎಂದು ರಾಜ್‌ಕೋಟ್ ಪೊಲೀಸ್ ಆಯುಕ್ತ ರಾಜು ಭಾರ್ಗವ ತಿಳಿಸಿದ್ದಾರೆ. ರಕ್ಷಣಾ ಕಾರ್ಯಾಚರಣೆ ನಡೆಯುತ್ತಿದೆ. ಬೆಂಕಿಯನ್ನು ಹತೋಟಿಗೆ ತರಲಾಗಿದೆ. ನಾವು ಸಾಧ್ಯವಾದಷ್ಟು ಮೃತ ದೇಹಗಳನ್ನು ಹೊರತೆಗೆಯಲು ಪ್ರಯತ್ನಿಸುತ್ತಿದ್ದೇವೆ. ಇದುವರೆಗೆ ಸುಮಾರು 27 ಮೃತದೇಹಗಳು ಪತ್ತೆಯಾಗಿದ್ದು, ಮರಣೋತ್ತರ ಪರೀಕ್ಷೆಗಾಗಿ ಆಸ್ಪತ್ರೆಗೆ ರವಾನಿಸಲಾಗಿದೆ. ಗೇಮಿಂಗ್ ವಲಯದ ಮಾಲೀಕರು ಯುವರಾಜ್ ಸಿಂಗ್ ಸೋಲಂಕಿ ವಿರುದ್ಧ ನಿರ್ಲಕ್ಷ್ಯ ಕುರಿತಂತೆ ಪ್ರಕರಣ ದಾಖಲಿಸುತ್ತೇವೆ. ರಕ್ಷಣಾ ಕಾರ್ಯಾಚರಣೆ ಪೂರ್ಣಗೊಂಡ ನಂತರ ಇಲ್ಲಿ ಹೆಚ್ಚಿನ ತನಿಖೆ ನಡೆಯಲಿದೆ.

ಎಎನ್‌ಐ ವರದಿಯ ಪ್ರಕಾರ, ಬೆಂಕಿ ಎಷ್ಟು ತೀವ್ರವಾಗಿತ್ತು ಎಂದರೆ ಅದರ ಹೊಗೆ 3 ಕಿಲೋಮೀಟರ್ ದೂರದಿಂದ ಗೋಚರಿಸುತ್ತದೆ. ಆದರೆ, ಬೆಂಕಿ ಹೊತ್ತಿಕೊಳ್ಳಲು ಕಾರಣ ಏನು ಎಂಬುದು ಇನ್ನೂ ಸ್ಪಷ್ಟವಾಗಿಲ್ಲ. ಕಟ್ಟಡ ಕುಸಿದಿರುವುದರಿಂದ ಪರಿಹಾರ ಕಾರ್ಯದಲ್ಲಿ ತೊಂದರೆಯಾಗುತ್ತಿದೆ ಎಂದು ಅಗ್ನಿಶಾಮಕ ದಳದ ಅಧಿಕಾರಿ ತಿಳಿಸಿದ್ದಾರೆ. ಆದಷ್ಟು ಬೇಗ ಜನರನ್ನು ರಕ್ಷಿಸಲು ಪ್ರಯತ್ನಿಸುತ್ತಿದ್ದೇವೆ ಎಂದರು.

ಏತನ್ಮಧ್ಯೆ, ಗುಜರಾತ್ ಮುಖ್ಯಮಂತ್ರಿ ಭೂಪೇಂದ್ರ ಪಟೇಲ್ ಅವರು ದುರಂತದ ಹಿನ್ನೆಲೆಯಲ್ಲಿ ತಕ್ಷಣದ ರಕ್ಷಣಾ ಮತ್ತು ಪರಿಹಾರ ಕಾರ್ಯಗಳನ್ನು ಕೈಗೊಳ್ಳುವಂತೆ ಮಹಾನಗರ ಪಾಲಿಕೆ ಮತ್ತು ಆಡಳಿತಕ್ಕೆ ಸೂಚನೆ ನೀಡಿದ್ದಾರೆ. ಭೂಪೇಂದ್ರ ಪಟೇಲ್ ಎಕ್ಸ್‌ನಲ್ಲಿ ಪೋಸ್ಟ್ ಮಾಡಿದ್ದಾರೆ. 'ರಾಜ್‌ಕೋಟ್‌ನ ಗೇಮ್ ಝೋನ್ ನಲ್ಲಿ ಬೆಂಕಿಯ ಘಟನೆಯಲ್ಲಿ, ತಕ್ಷಣದ ರಕ್ಷಣಾ ಮತ್ತು ಪರಿಹಾರ ಕಾರ್ಯಕ್ಕಾಗಿ ಮುನ್ಸಿಪಲ್ ಕಾರ್ಪೊರೇಷನ್ ಮತ್ತು ಆಡಳಿತಕ್ಕೆ ಸೂಚನೆಗಳನ್ನು ನೀಡಲಾಗಿದೆ. ಗಾಯಾಳುಗಳಿಗೆ ತಕ್ಷಣ ಚಿಕಿತ್ಸೆ ನೀಡುವ ವ್ಯವಸ್ಥೆಗೂ ಆದ್ಯತೆ ನೀಡುವಂತೆ ಸೂಚನೆ ನೀಡಲಾಗಿದೆ ಎಂದರು.

ರಾಜ್‌ಕೋಟ್‌ನ ಗೇಮ್ ಝೋನ್‌ನಲ್ಲಿ ಬೆಂಕಿ ಕಾಣಿಸಿಕೊಂಡಿದ್ದು, ಇಂದು ರಾಜ್‌ಕೋಟ್‌ನಲ್ಲಿ ಅತ್ಯಂತ ದುಃಖಕರ ಘಟನೆ ನಡೆದಿದೆ ಎಂದು ಬಿಜೆಪಿ ಶಾಸಕ ದರ್ಶಿತಾ ಶಾ ಹೇಳಿದ್ದಾರೆ. ರಾಜ್ ಕೋಟ್ ನ ಇತಿಹಾಸದಲ್ಲಿ ಗೇಮ್ ಝೋನ್ ನಲ್ಲಿ ಬೆಂಕಿ ತಗುಲಿ ಮಕ್ಕಳು ಪ್ರಾಣ ಕಳೆದುಕೊಂಡಿರುವುದು ಇದೇ ಮೊದಲು. ರಕ್ಷಣಾ ತಂಡವು ಸಾಧ್ಯವಾದಷ್ಟು ಜನರನ್ನು ಉಳಿಸಲು ಪ್ರಯತ್ನಿಸುತ್ತಿದೆ. ಸರ್ಕಾರ ಈ ವಿಷಯದಲ್ಲಿ ಕ್ರಮ ಕೈಗೊಳ್ಳುತ್ತದೆ. ಆದರೆ ಇದೀಗ ಸಾಧ್ಯವಾದಷ್ಟು ಜನರನ್ನು ಉಳಿಸುವುದು ಆದ್ಯತೆಯಾಗಿದೆ.

ಮಾಲೀಕನನ್ನು ವಶಕ್ಕೆ ಪಡೆದ ಪೊಲೀಸರು

ಗೇಮ್ ಝೋನ್ ಮಾಲೀಕ ಯುವರಾಜ್ ಸಿಂಗ್ ಸೋಲಂಕಿ ಅವರನ್ನು ರಾಜ್‌ಕೋಟ್ ಪೊಲೀಸರು ಬಂಧಿಸಿದ್ದಾರೆ. ಗೇಮ್ ಝೋನ್‌ನ ಮ್ಯಾನೇಜರ್‌ಗಾಗಿ ಪೊಲೀಸರು ಹುಡುಕಾಟ ನಡೆಸುತ್ತಿದ್ದಾರೆ. ಈ ಆಟದ ವಲಯದ ಒಂದು ಭಾಗದಲ್ಲಿ ನವೀಕರಣ ಕಾರ್ಯ ನಡೆಯುತ್ತಿತ್ತು ಎಂದು ತಿಳಿದು ಬಂದಿದೆ. ಈ ವೇಳೆ ಎರಡು ದಿನಗಳ ಹಿಂದೆ ಶಾರ್ಟ್ ಸರ್ಕ್ಯೂಟ್ ನಿಂದಾಗಿ ಗೇಮ್ ಝೋನ್ ಬಂದ್ ಆಗಿತ್ತು. ಆದಾಗ್ಯೂ, ಒಂದು ದಿನದ ನಂತರ ಆಟದ ವಲಯವನ್ನು ಪುನಃ ತೆರೆಯಲಾಗಿದೆ ಎಂದು ತಿಳಿದುಬಂದಿದೆ.

ಜಲಪಾತದ ತುತ್ತತುದಿಯಲ್ಲಿ ಯುವತಿ ಸಾಹಸ

ಜಾಂಬಿಯಾ-ಜಿಂಬಾಬ್ವೆ ಗಡಿಯಲ್ಲಿ ಧುಮ್ಮಿಕ್ಕುವ ವಿಶ್ವದ ಅತಿದೊಡ್ಡ ಜಲಪಾತ ವಿಕ್ಟೋರಿಯಾ ಜಲಪಾತದ ಅಂಚಿನಲ್ಲಿ ಧೈರ್ಯವಾಗಿ ಬಂಡೆಯನ್ನು ಹಿಡಿದು ಮಹಿಳಾ ಪ್ರವಾಸಿಗರೊಬ್ಬರು ನೀರಿನಲ್ಲಿ ಅಲುಗಾಡುತ್ತಿರುವುದನ್ನು ತೋರಿಸುವ ವಿಡಿಯೋವೊಂದು ಸಾಮಾಜಿಕ ಜಾಲತಾಣದಲ್ಲಿ ಮತ್ತೆ ಕಾಣಿಸಿಕೊಂಡಿದೆ. ಅತ್ಯಂತ ಧೈರ್ಯದ ಯತ್ನ ಎಂದು ಕರೆಸಿಕೊಳ್ಳುವ ಈ ಚಟುವಟಿಕೆಯು ಜನಪ್ರಿಯ ಮತ್ತು ಅಪಾಯಕಾರಿ ಪ್ರವಾಸಿ ಆಕರ್ಷಣೆಯಾಗಿದೆ. ನೇಚರ್ ಈಸ್ ಅಮೇಜಿಂಗ್ ಎಂಬ ಟ್ವಿಟರ್ ಖಾತೆಯಲ್ಲಿ ಈ ವೀಡಿಯೊವನ್ನು ಹಂಚಿಕೊಳ್ಳಲಾಗಿದೆ. ಡೆವಿಲ್ ಪೂಲ್ ಎಂದು ಕರೆಸಿಕೊಳ್ಳುವ ಈ ಜಲಪಾತ 380ಅಡಿ ಎತ್ತರದಲ್ಲಿದೆ. ವೀಡಿಯೊ ಆನ್ಲೈನ್ನಲ್ಲಿ ಕಾಣಿಸಿಕೊಂಡ ಬಳಿಕ ಹಲವು ನೆಟ್ಟಿಗರು ನಿಜಕ್ಕೂ ಭಯ ಹುಟ್ಟಿಸಿದೆ ಎಂದಿದ್ದಾರೆ. ಮಹಿಳೆ ನಿಜಕ್ಕೂ ನಡುಗುತ್ತಿರಬಹುದು, ಆದರೆ ಇದನ್ನು ಕ್ಯಾಮೆರಾ ತೋರಿಸಿಲ್ಲ ಎಂದಿದ್ದಾರೆ. ಇಂತಹ ಪ್ರವಾಸಿ ಚಟುವಟಿಕೆಗಳ ಅಪಾಯಗಳು ಮತ್ತು ರೋಚಕತೆಗಳ ಬಗ್ಗೆಯೂ ಚರ್ಚೆಯನ್ನು ಹುಟ್ಟುಹಾಕಿದೆ.

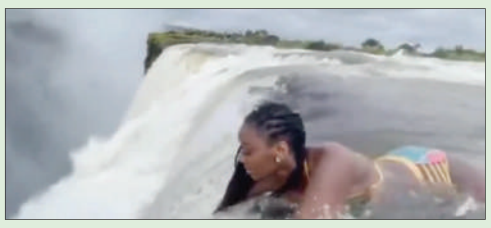

ಭಾರತ ಮೂಲದ ಟ್ರಕ್ ಚಾಲಕನ ಗಡಿಪಾರಿಗೆ ಆದೇಶಿಸಿದ ಕೆನಡಾ

ಒಟ್ಟಾವಾ: ಕೆನಡಾದಲ್ಲಿ 16 ಜನರ ಸಾವಿಗೆ ಕಾರಣನಾದ ಭಾರತ ಮೂಲದ ಟ್ರಕ್ ಚಾಲಕನನ್ನು ಕೆನಡಾದಿಂದ ಗಡಿಪಾರು ಮಾಡಲು ಆದೇಶಿಸಿಸಲಾಗಿದೆ. 2018ರಲ್ಲಿ ಟ್ರಕ್ ಡ್ರೈವರ್ ಜಸ್ಕಿರತ್ ಸಿಂಗ್ ಸಿಧು ಅಜಾಗರೂಕತೆಯಿಂದ ಟ್ರಕ್ ಚಲಾಯಿಸಿ ಸಾಸ್ಕಾಚೆವಾನ್ ಪ್ರಾಂತ್ಯದ ಟಿಸ್ಡೇಲ್ ಬಳಿ ಹಂಬೋಲ್ಟ್ ಬ್ರಾಂಕೋಸ್ ಜೂನಿಯರ್ ಹಾಕಿ ತಂಡದ ಬಸ್ ಅಪಘಾತಕ್ಕೆ ಕಾರಣವಾಗಿದ್ದ. ಮಾರ್ಗದಲ್ಲಿ ಸ್ಟಾಪ್ ಸಿಗ್ನಲ್ ತೋರಿಸಿದರೂ ಜಸ್ಕಿರತ್ ಸಿಂಗ್ ಸಿಧು ಅದನ್ನು ಲೆಕ್ಕಿಸದೆ ಟ್ರಕ್ ಚಲಾಯಿಸಿದ ಪರಿಣಾಮ ಈ ಅಪಘಾತ ಸಂಭವಿಸಿತ್ತು. ಈ ಪ್ರಕರಣದ ವಿಚಾರಣೆಯನ್ನು ಕ್ಯಾಲ್ಗರಿಯ ವಲಸೆ ಮತ್ತು ನಿರಾಶ್ರಿತರ ಮಂಡಳಿ ನಡೆಸಿದ್ದು ಗಡಿಪಾರು ನಿರ್ಧಾರ ಪ್ರಕಟಿಸಿದೆ. ಸಿಧು ಕೆನಡಾದ ಪ್ರಜೆಯಲ್ಲ ಮತ್ತು ಆತ ಗಂಭೀರ ಅಪರಾಧ ಎಸಗಿದ್ದಾನೆ ಎಂಬುದಕ್ಕೆ ಪುರಾವೆಗಳಿವೆ. ಅಲ್ಲದೇ ಮೃತಪಟ್ಟವರ ಕುಟುಂಬದವರು ಸಿಧು ಗಡಿಪಾರಿಗೆ ಒತ್ತಾಯಿಸಿದ್ದಾರೆ. ಈ ಪ್ರಕರಣದಲ್ಲಿ ಇನ್ನೂ ಹಲವಾರು ಕಾನೂನು ಪ್ರಕ್ರಿಯೆಗಳು ಬರಲಿವೆ. ಗಡಿಪಾರು ಪ್ರಕ್ರಿಯೆಯು ತಿಂಗಳುಗಳು ಅಥವಾ ವರ್ಷಗಳನ್ನು ತೆಗೆದುಕೊಳ್ಳಬಹುದು ಎಂದು ಸಿಧು ಪರ ವಕೀಲರು ಮಾಧ್ಯಮಗಳಿಗೆ ತಿಳಿಸಿದ್ದಾರೆ.

33 ನಕ್ಸಲೀಯರು ಪೊಲೀಸರಿಗೆ ಶರಣು

ಬಿಜಾಪುರ: ಛತ್ತೀಸ್‌ಗಢದ ಬಿಜಾಪುರ ಜಿಲ್ಲೆಯಲ್ಲಿ 33 ನಕ್ಸಲೀಯರು ಶನಿವಾರ ಭದ್ರತಾ ಪಡೆಗಳ ಮುಂದೆ ಶರಣಾಗಿದ್ದಾರೆ. ಈ ಪೈಕಿ ಮೂವರ ತಲೆಗೆ 5 ಲಕ್ಷ. ರೂ. ಬಹುಮಾನ ಘೋಷಿಸಲಾಗಿತ್ತು ಎಂದು ಪೊಲೀಸರು ತಿಳಿಸಿದ್ದಾರೆ. ಆದಿವಾಸಿಗಳ ಮೇಲೆ ಮಾವೋವಾದಿಗಳು ನಡೆಸಿದ ದೌರ್ಜನ್ಯ ಮತ್ತು ಪೊಳ್ಳು ಮಾವೋವಾದಿ ಸಿದ್ಧಾಂತದಲ್ಲಿ ನಿರಾಶೆಯನ್ನು ಉಲ್ಲೇಖಿಸಿ ನಕ್ಸಲೀಯರು ಸಿಆರ್ ಪಿಎಫ್ ಹಿರಿಯ ಅಧಿಕಾರಿಗಳ ಮುಂದೆ ಶರಣಾಗಿರುವುದಾಗಿ ಬಿಜಾಪುರ ಪೊಲೀಸ್ ವರಿಷ್ಠಾಧಿಕಾರಿ ಜಿತೇಂದ್ರ ಯಾದವ್ ಹೇಳಿದ್ದಾರೆ. ಪೊಲೀಸರ ಪುನರ್ವಸತಿ ನೀತಿಯಿಂದ ಅವರು ಪ್ರಭಾವಿತರಾಗಿದ್ದಾರೆ. ಶರಣಾದ 33 ನಕ್ಸಲೀಯರ ಪೈಕಿ ಪೈಕಿ ಇಬ್ಬರು ಮಹಿಳೆಯರು ಮಾವೋವಾದಿಗಳ ಗಂಗಲೂರು ಪ್ರದೇಶ ಸಮಿತಿಯ ವಿವಿಧ ವಿಭಾಗಗಳಲ್ಲಿ ಸಕ್ರಿಯರಾಗಿದ್ದರು. ಕಬಿಲುಂ (ಪೀಪಲ್ಸ್ ಲಿಬರೇಶನ್ ಗೆರಿಲ್ಲಾ ಆರ್ಮಿ) ಬೆಟಾಲಿಯನ್ ನಂ.1 ನ ರಾಜು ಹೇಮ್ಲಾ ಆಲಿಯಾಸ್ ಠಾಕೂರ್ (35) ಮತ್ತು ಮಾವೋವಾದಿಗಳ ಪ್ಲಟೂನ್ ನಂ 1 ರ ಸಮೋ ಕರ್ಮ, ಅವರ ತಲೆಗೆ ತಲಾ 2 ಲಕ್ಷ ಮತ್ತು ಮಾವೋವಾದಿಗಳ ಆರ್‌ಪಿಸಿ (ಕ್ರಾಂತಿಕಾರಿ ಪಕ್ಷದ ಸಮಿತಿ) ಜನತಾ ಸರ್ಕಾರ್ ಮುಖ್ಯಸ್ಥ ಸುದ್ರು ಪುಣೆಂ ಅವರ ತಲೆಗೆ 1 ಲಕ್ಷ ರೂ. ಬಹುಮಾನ ಘೋಷಿಸಲಾಗಿತ್ತು.

ಪಪುವಾ ನ್ಯೂ ಗಿನಿಯಾ ಭೂಕುಸಿತದಲ್ಲಿ 300 ಸಾವು!

ಸಿಡ್ನಿ: ಉತ್ತರ ಪಪುವಾ ನ್ಯೂ ಗಿನಿಯಾದ ಕುಗ್ರಾಮವೊಂದರಲ್ಲಿ ಸಂಭವಿಸಿದ ಭೂಕುಸಿತದಲ್ಲಿ 300 ಕ್ಕೂ ಹೆಚ್ಚು ಜನರು ಸಾವನ್ನಪ್ಪಿದ್ದಾರೆ ಮತ್ತು 1,100 ಕ್ಕೂ ಹೆಚ್ಚು ಮನೆಗಳು ಹೂತುಹೋಗಿವೆ ಎಂದು ಸ್ಥಳೀಯ ಮಾಧ್ಯಮಗಳು ಶನಿವಾರ ವರದಿ ಮಾಡಿವೆ. ರಾಜಧಾನಿ ಪೋರ್ಟ್ ಮೊರೆಸ್ಬಿಯಿಂದ ವಾಯುವ್ಯಕ್ಕೆ 600 ಕಿ.ಮೀ (370 ಮೈಲಿ) ದೂರದಲ್ಲಿರುವ ಎಂಗಾ ಪ್ರಾಂತ್ಯದ ಕೌಕಲಂ ಗ್ರಾಮದಲ್ಲಿ ಶುಕ್ರವಾರ ಮುಂಜಾನೆ 3 ಗಂಟೆ ಸುಮಾರಿಗೆ ಸಂಭವಿಸಿದ ಭೂಕುಸಿತದಲ್ಲಿ ನೂರಾರು ಜನರು ಸಾವನ್ನಪ್ಪಿದ್ದಾರೆ ಎಂದು ಶಂಕಿಸಲಾಗಿದೆ. ಆಸ್ಟ್ರೇಲಿಯಾದ ಉತ್ತರದ ಪೆಸಿಫಿಕ್ ರಾಷ್ಟ್ರದಲ್ಲಿ ಸಂಭವಿಸಿದ ಭೂಕುಸಿತದಲ್ಲಿ 300 ಕ್ಕೂ ಹೆಚ್ಚು ಜನರು ಮತ್ತು 1,182 ಮನೆಗಳು ಹೂತುಹೋಗಿವೆ ಎಂದು ಪಪುವಾ ನ್ಯೂ ಗಿನಿಯಾ ಪೋಸ್ಟ್ ಕೊರಿಯರ್ ದೇಶದ ಸಂಸತ್ತಿನ ಸದಸ್ಯ ಐಮೋಸ್ ಅಕೆಮ್ ಅವರ ಹೇಳಿಕೆಗಳನ್ನು ಉಲ್ಲೇಖಿಸಿ ತಿಳಿಸಿದೆ. ಸಾಮಾಜಿಕ ಮಾಧ್ಯಮದ ಮೂಲಕ ಪ್ರತಿಕ್ರಿಯೆಗಾಗಿ ರಾಯಿಟರ್ಸ್ ವಿನಂತಿಗೆ ಅಕೆಮ್ ತಕ್ಷಣ ಪ್ರತಿಕ್ರಿಯಿಸಲಿಲ್ಲ. ಪ್ರಾಂತ್ಯದ ಮುಲಿಟಾಕಾ ಪ್ರದೇಶದಲ್ಲಿ ಭೂಕುಸಿತದಿಂದ ಆರಕ್ಕೂ ಹೆಚ್ಚು ಗ್ರಾಮಗಳು ಬಾಧಿತವಾಗಿವೆ ಎಂದು ಆಸ್ಟ್ರೇಲಿಯಾದ ವಿದೇಶಾಂಗ ವ್ಯವಹಾರ ಮತ್ತು ವ್ಯಾಪಾರ ಇಲಾಖೆ (ಡಿಎಫ್‌ಎಟಿ) ಶನಿವಾರ ತಿಳಿಸಿದೆ.

6 ನವಜಾತ ಶಿಶುಗಳು ಸಾವು

ಪೂರ್ವ ದೆಹಲಿಯ ವಿವೇಕ್ ವಿಹಾರ್ ಪ್ರದೇಶದ ಮಕ್ಕಳ ಆಸ್ಪತ್ರೆಯಲ್ಲಿ ನಿನ್ನೆ ಶನಿವಾರ ತಡರಾತ್ರಿ, ಸಂಭವಿಸಿದ ಭಾರೀ ಅಗ್ನಿ ಅವಘಡದಲ್ಲಿ ಕನಿಷ್ಠ ಆರು ನವಜಾತ ಶಿಶುಗಳು ಮೃತಪಟ್ಟಿವೆ. ಅಗ್ನಿ ಅವಘಡ ಸಂಭವಿಸಿದ ವೇಳೆ 12 ಮಕ್ಕಳನ್ನು ರಕ್ಷಿಸಿ ಚಿಕಿತ್ಸೆ ನೀಡಲಾಗಿತ್ತು. ಆದರೆ ಅದರಲ್ಲಿ ಆರು ಮಂದಿ ಮೃತಪಟ್ಟಿದ್ದಾರೆ. ಒಂದು ನವಜಾತ ಶಿಶು ವೆಂಟಿಲೇಟರ್ ನಲ್ಲಿದೆ, ಐದು ಶಿಶುಗಳನ್ನು ಹೆಚ್ಚಿನ ಚಿಕಿತ್ಸೆಗಾಗಿ ದಾಖಲಿಸಲಾಗಿದೆ. ಅಗ್ನಿಶಾಮಕ ಅಧಿಕಾರಿಯ ಪ್ರಕಾರ, ಬೆಂಕಿಯನ್ನು ಸಂಪೂರ್ಣವಾಗಿ ನಂದಿಸಲಾಗಿದೆ. ರಕ್ಷಿಸಲ್ಪಟ್ಟ ನವಜಾತ ಶಿಶುಗಳನ್ನು ಪೂರ್ವ ದೆಹಲಿಯ ಅಡ್ವಾನ್ಸ್ ಎನ್ ಐಸಿಯು ಆಸ್ಪತ್ರೆಗೆ ಕರೆದೊಯ್ದು ಚಿಕಿತ್ಸೆ ನೀಡಲಾಗುತ್ತಿದೆ.ದೆಹಲಿ ಅಗ್ನಿಶಾಮಕ ಸೇವೆಗೆ ಕಳೆದ ರಾತ್ರಿ 11.32 ಕ್ಕೆ ಕರೆ ಬಂದಿದ್ದು, 9 ಅಗ್ನಿಶಾಮಕ ಟೆಂಡರ್ ಗಳು ಕೂಡಲೇ ಸ್ಥಳಕ್ಕೆ ಧಾವಿಸಿದವು. ಅಗ್ನಿ ಅವಘಡಕ್ಕೆ ಕಾರಣ ಇನ್ನೂ ತಿಳಿದುಬಂದಿಲ್ಲ ಎಂದು ಡಿಎಫ್‌ಎಸ್ ಮುಖ್ಯಸ್ಥ ಅತುಲ್ ಗಾರ್ಗ್ ತಿಳಿಸಿದ್ದಾರೆ. ವಿವೇಕ್ ವಿಹಾರ್ ಪ್ರದೇಶದ ಐಟಿಐ, ಬ್ಲಾಕ್ ಬಿ ಬಳಿ ಇರುವ ಬೇಬಿ ಕೇರ್ ಸೆಂಟರ್‌ನಿಂದ ಅಗ್ನಿಶಾಮಕ ಕರೆ ಬಂತು. ಒಟ್ಟು ಒಂಬತ್ತು ಅಗ್ನಿಶಾಮಕ ಟೆಂಡರ್‌ಗಳನ್ನು ರವಾನಿಸಲಾಯಿತು ಎಂದು ಹೇಳಿದ್ದಾರೆ. ಅಗ್ನಿಶಾಮಕ ಅಧಿಕಾರಿ ರಾಜೇಶ್, ರಾತ್ರಿ 11:32 ಕ್ಕೆ, ಅಗ್ನಿಶಾಮಕ ಸೇವಾ ನಿಯಂತ್ರಣ ಕೊಠಡಿಗೆ ಆಸ್ಪತ್ರೆಯಲ್ಲಿ ಬೆಂಕಿ ಕಾಣಿಸಿಕೊಂಡಿದೆ ಎಂದು ಮಾಹಿತಿ ಬಂತು. ಒಟ್ಟು 16 ಅಗ್ನಿಶಾಮಕ ಟೆಂಡರ್‌ಗಳು ಸ್ಥಳಕ್ಕೆ ಧಾವಿಸಿ ಬೆಂಕಿಯನ್ನು ಸಂಪೂರ್ಣವಾಗಿ ನಂದಿಸಲಾಗಿದೆ. 2 ಕಟ್ಟಡಗಳು ಬೆಂಕಿಗೆ ಆಹುತಿಯಾಗಿವೆ. , ಒಂದು ಆಸ್ಪತ್ರೆಯ ಕಟ್ಟಡ ಮತ್ತು ಬಲಭಾಗದಲ್ಲಿರುವ ವಸತಿ ಕಟ್ಟಡದ 2 ಮಹಡಿಗಳು ಬೆಂಕಿಗೆ ಆಹುತಿಯಾಗಿವೆ.11?12 ಶಿಶುಗಳನ್ನು ರಕ್ಷಿಸಿ ಆಸ್ಪತ್ರೆಗೆ ಕರೆದೊಯ್ಯಲಾಯಿತು. ಗುಜರಾತ್‌ನ ರಾಜ್‌ಕೋಟ್ ನಗರದಲ್ಲಿ ಕಿಕ್ಕಿರಿದ ಆಟದ ವಲಯದಲ್ಲಿ ಭಾರಿ ಬೆಂಕಿ ಕಾಣಿಸಿಕೊಂಡು ಕಟ್ಟಡ ಕುಸಿದು ಕನಿಷ್ಠ 27 ಜನರು ಮೃತಪಟ್ಟ ಘಟನೆ ಬೆನ್ನಲ್ಲೇ ದೆಹಲಿಯಲ್ಲಿಯೂ ಅಗ್ನಿದುರಂತ ಸಂಭವಿಸಿದೆ.

ರಾಜ್ಕೋಟ್ ಗೇಮಿಂಗ್ ಜೋನ್ ಅಗ್ನಿ ದುರಂತ: ಪ್ರಧಾನಿ ಮೋದಿ ಕಂಬನಿ

ದೆಹಲಿ: ಗುಜರಾತ್ನ ರಾಜ್ಕೋಟ್ನಲ್ಲಿರುವ ಟಿಆರ್ಪಿ ಗೇಮಿಂಗ್ ಜೋನ್ನಲ್ಲಿ ಸಂಭವಿಸಿರುವ ಭೀಕರ ಬೆಂಕಿಯ ದುರಂತದಲ್ಲಿ ಕನಿಷ್ಠ 24 ಮಂದಿ ಮೃತಪಟ್ಟಿದ್ದು, 60ಕ್ಕೂ ಅಧಿಕ ಮಂದಿ ಗಾಯಗೊಂಡಿದ್ದಾರೆ ಎಂದು ವದಿಯಾಗಿದೆ.

ಭೀಕರ ದುರಂತಕ್ಕೆ ಸಂಬಂಧಿಸಿದಂತೆ ಗೇಮಿಂಗ್ ಜೋನ್ನ ಮಾಲೀಕರು ಮತ್ತು ವ್ಯವಸ್ಥಾಪಕರನ್ನು ಪೊಲೀಸರು ಬಂಧಿಸಲಾಗಿದೆ ಎಂದು ರಾಜ್ಕೋಟ್ ನಗರ ಪೊಲೀಸ್ ಆಯಕ್ತು ರಾಜು ಭಾರ್ಗವ ತಿಳಿಸಿದ್ದಾರೆ.

ಘಟನೆಗೆ ಪ್ರಧಾನಿ ನರೇಂದ್ರ ಮೋದಿ ತೀವ್ರ ಸಂತಾಪ ವ್ಯಕ್ತಪಡಿಸಿದ್ದಾರೆ. ರಾಜ್ಕೋಟ್ನಲ್ಲಿ ಸಂಭವಿಸಿದ ಅಗ್ನಿ ದುರಂತದಿಂದ ತೀವ್ರ ದುಃಖಿತನಾಗಿದ್ದೇನೆ. ತಮ್ಮ ಪ್ರೀತಿಪಾತ್ರರನ್ನು ಕಳೆದುಕೊಂಡ ಎಲ್ಲರೊಂದಿಗಾದರೂ ನನ್ನ ಆಲೋಚನೆಗಳಿವೆ. ಗಾಯಾಳುಗಳಿಗಾಗಿ ಪ್ರಾರ್ಥಿಸುತ್ತೇನೆ. ಸಂತ್ರಸ್ತರಿಗೆ ಸಾಧ್ಯವಿರುವ ಎಲ್ಲ ಸಹಾಯವನ್ನು ಒದಗಿಸಲು ಸ್ಥಳೀಯ ಆಡಳಿತವು ಕೆಲಸ ಮಾಡುತ್ತಿದೆ ಎಂದು ಸಾಮಾಜಿಕ ಜಾಲತಾಣ ಎಕ್ಸ್ನಲ್ಲಿ ಬರೆದುಕೊಂಡಿದ್ದಾರೆ.

ರಾಜ್ಕೋಟ್ನಲ್ಲಿ ನಡೆದ ಅಗ್ನಿ ದುರಂತ ನಮ್ಮೆಲ್ಲರಿಗೂ ದುಃಖ ತಂದಿದೆ. ಸ್ವಲ್ಪ ಸಮಯದ ಹಿಂದೆ ಗುಜರಾತ್ ಸಿಎಂ ಭೂಪೇಂದ್ರ ಭಾಯಿ ಪಟೇಲ್ ಅವರೊಂದಿಗೆ ದೂರವಾಣಿ ಮೂಲಕ ಮಾತನಾಡಿದ್ದೇನೆ. ಸಂತ್ರಸ್ತರಿಗೆ ಸಾಧ್ಯವಿರುವ ಎಲ್ಲ ನೆರವು ಒದಗಿಸುವುದನ್ನು ಖಚಿತಪಡಿಸಿಕೊಳ್ಳಲು ನಡೆಯುತ್ತಿರುವ ಪ್ರಯತ್ನಗಳ ಬಗ್ಗೆ ನನಗೆ ತಿಳಿಸಿದ್ದಾರೆ ಎಂದು ಪ್ರಧಾನಿ ಮೋದಿ ಹೇಳಿದ್ದಾರೆ. ಘಟನೆಯ ಬಗ್ಗೆ ಮಾತನಾಡಿದ ಸಿಎಂ ಭೂಪೇಂದ್ರ ಪಟೇಲ್, ಮೃತರ ಕುಟುಂಬಗಳಿಗೆ 4 ಲಕ್ಷ ರೂ ಮತ್ತು ಗಾಯಗೊಂಡವರಿಗೆ 50 ಸಾವಿರ ರೂ ಪರಿಹಾರ ಘೋಷಣೆ ಮಾಡಿರುವುದಾಗಿ ಹೇಳಿದ್ದಾರೆ. ರಾಜ್ಕೋಟ್ ಟಿಆರ್ಪಿ ಗೇಮಿಂಗ್ ಜೋನ್ನಲ್ಲಿ ಸಂಭವಿಸಿದ ಅಗ್ನಿ ದುರಂತದಲ್ಲಿ ತಕ್ಷಣದ ರಕ್ಷಣಾ ಮತ್ತು ಪರಿಹಾರ ಕಾರ್ಯಾಚರಣೆಗಾಗಿ ಮುನ್ಸಿಪಲ್ ಕಾರ್ಪೊರೇಷನ್ ಮತ್ತು ಆಡಳಿತಕ್ಕೆ ಸೂಚನೆಗಳನ್ನು ನೀಡಲಾಗಿದೆ. ಗಾಯಗೊಂಡವರಿಗೆ ತಕ್ಷಣದ ಚಿಕಿತ್ಸೆಗೆ ವ್ಯವಸ್ಥೆಗಳಿಗೆ ಆದ್ಯತೆ ನೀಡುವಂತೆ ಸೂಚನೆ ನೀಡಲಾಗಿದೆ ಎಂದು ಭೂಪೇಂದ್ರ ಪಟೇಲ್ ಎಕ್ಸ್ನಲ್ಲಿ ಪೋಸ್ಟ್ ಮಾಡಿದ್ದಾರೆ.

ಬಂಗಾಳಕ್ಕೆ ರೆಮಲ್ ಚಂಡಮಾರುತ ಅಪ್ಪಳಿಸುವ ಸಾಧ್ಯತೆ

ದೆಹಲಿ: ಬಂಗಾಳಕೊಲ್ಲಿಯಲ್ಲಿ ಆಳವಾದ ವಾಯುಭಾರ ಕುಸಿತವು ಚಂಡಮಾರುತವಾಗಿ ಕೇಂದ್ರೀಕರಿಸುವ ಸಾಧ್ಯತೆ ಇರುವುದರಿಂದ ರೆಮಲ್ ಚಂಡಮಾರುತವು ಶೀಘ್ರದಲ್ಲೇ ಭೂಮಿಗೆ ಅಪ್ಪಳಿಸುವ ನಿರೀಕ್ಷೆಯಿದೆ ಎಂದು ಭಾರತ ಹವಾಮಾನ ಇಲಾಖೆ ತಿಳಿಸಿದೆ.

ರೆಮಲ್ ಚಂಡಮಾರುತದ ಪರಿಣಾಮವಾಗಿ ಬಾಂಗ್ಲಾದೇಶ ಮತ್ತು ಪಕ್ಕದ ಪಶ್ಚಿಮ ಬಂಗಾಳದಲ್ಲಿ ಭಾರಿ ಮಳೆಯಾಗಲಿದೆ ಎಂದು ಹವಾಮಾನ ಇಲಾಖೆ ಮುನ್ಸೂಚನೆ ನೀಡಿದೆ.

ಚಂಡಮಾರುತವು ಗಂಟೆಗೆ 110-120 ಕಿ.ಮೀ ವೇಗದಲ್ಲಿ ಭೂಮಿಗೆ ಅಪ್ಪಳಿಸುವುದರಿಂದ ಭೂಕುಸಿತ ಉಂಟಾಗುವ ಸಾಧ್ಯತೆಯೂ ಇದೆ ಎಂದು ಅಧಿಕಾರಿಗಳು ತಿಳಿಸಿದ್ದಾರೆ. ರೆಮಲ್ ಮೇ 26 (ಭಾನುವಾರ) ರ ರಾತ್ರಿ ಭೂಕುಸಿತವನ್ನು ಉಂಟುಮಾಡುವ ಸಾಧ್ಯತೆಯಿದೆ, ಆದರೆ ಇದಕ್ಕೂ ಮುನ್ನ ಬಂಗಾಳಕೊಳ್ಳಿಯಲ್ಲಿನ ಆಳವಾದ ವಾಯುಭಾರ ಕುಸಿತವು ಚಂಡಮಾರುತವಾಗಿ ಬದಲಾಗಲಿದೆ ಎಂದು ತಿಳಿಸಿದೆ.

ಚಂಡಮಾರುತದಿಂದಾಗಿ ಎಚ್ಚರಿಕೆ ನೀಡಿದ ಐಎಂಡಿ, ಮೇ 26-27 (ಭಾನುವಾರ-ಸೋಮವಾರ) ರಂದು ಪಶ್ಚಿಮ ಬಂಗಾಳ ಮತ್ತು ಉತ್ತರ ಒಡಿಶಾದ ಕರಾವಳಿ ಜಿಲ್ಲೆಗಳಲ್ಲಿ ಅತಿ ಹೆಚ್ಚು ಮಳೆಯಾಗಲಿದೆ ಎಂದು ಎಚ್ಚರಿಸಿದೆ. ಮೇ 27-28 (ಸೋಮವಾರ-ಮಂಗಳವಾರ) ರಂದು ಈಶಾನ್ಯ ಭಾರತದ ಕೆಲವು ಭಾಗಗಳಲ್ಲಿ ಅತಿ ಹೆಚ್ಚು ಮಳೆಯಾಗುವ ಸಾಧ್ಯತೆಯಿದೆ.

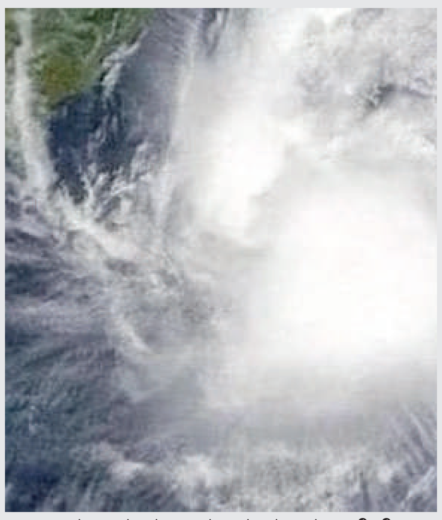

ಚಂಡಮಾರುತವು ಗಂಟೆಗೆ 110-120 ಕಿ.ಮೀ ವೇಗದಲ್ಲಿ ಭೂಮಿಗೆ ಅಪ್ಪಳಿಸುವುದರಿಂದ ಭೂಕುಸಿತ ಉಂಟಾಗುವ ಸಾಧ್ಯತೆ

ಉಕ್ರೇನ್ ಗೆ 275 ಮಿಲಿಯನ್ ಡಾಲರ್ ಭದ್ರತಾ ನೆರವು ಘೋಷಿಸಿದ ಅಮೆರಿಕ

ವಾಶಿಂಗ್ಟನ್ : ಉಕ್ರೇನ್ ಗೆ 275 ಮಿಲಿಯನ್ ಡಾಲರ್ ಮೌಲ್ಯದ ಹೊಸ ಭದ್ರತಾ ನೆರವನ್ನು ಅಮೆರಿಕ ಶುಕ್ರವಾರ ಪ್ರಕಟಿಸಿದೆ. ರಷ್ಯಾದೊಂದಿಗೆ ನಡೆಯುತ್ತಿರುವ ಯುದ್ಧದ ಮಧ್ಯೆ ಯುಎಸ್ ವಿದೇಶಾಂಗ ಕಾರ್ಯದರ್ಶಿ ಆಂಟನಿ ಬ್ಲಿಂಕೆನ್ ಉಕ್ರೇನ್ಗೆ ಯುಎಸ್ ಬೆಂಬಲವನ್ನು ಪುನರುಚ್ಚರಿಸಿದರು. ಎಕ್ಸ್ನಲ್ಲಿನ ಪೋಸ್ಟ್ನಲ್ಲಿ, ಬ್ಲಿಂಕೆನ್, ಇಂದು, ಯುನೈಟೆಡ್ ಸ್ಟೇಟ್ಸ್ ಉಕ್ರೇನ್ನ ಧೈರ್ಯಶಾಲಿ ಜನರನ್ನು ಬೆಂಬಲಿಸಲು 275 ಮಿಲಿಯನ್ ಡಾಲರ್ ಶಸ್ತ್ರಾಸ್ತ್ರಗಳು ಮತ್ತು ಸಲಕರಣೆಗಳನ್ನು ಹಿಂತೆಗೆದುಕೊಳ್ಳುವುದಾಗಿ ಘೋಷಿಸುತ್ತಿದೆ. ರಷ್ಯಾದ ಆಕ್ರಮಣದ ವಿರುದ್ಧದ ಹೋರಾಟದಲ್ಲಿ ನಾವು ಉಕ್ರೇನ್ ಜೊತೆ ನಿಲ್ಲುವುದನ್ನು ಮುಂದುವರಿಸುತ್ತೇವೆ. ಉಕ್ರೇನ್ ನ ಹೊಸ ಭದ್ರತಾ ನೆರವು ಖಾರ್ಕಿವ್ ಬಳಿ ಮಾಸ್ಕೋ ದಾಳಿಯನ್ನು ಹಿಮ್ಮೆಟ್ಟಿಸಲು ಕೀವ್ ಗೆ ಸಹಾಯ ಮಾಡುವ ಯುಎಸ್ ಪ್ರಯತ್ನಗಳ ಭಾಗವಾಗಿದೆ ಎಂದು ಬ್ಲಿಂಕೆನ್ ಹೇಳಿದರು. ರಷ್ಯಾದ ಆಕ್ರಮಣದ ವಿರುದ್ಧ ತಮ್ಮ ದೇಶವನ್ನು ರಕ್ಷಿಸುತ್ತಿರುವ ಧೈರ್ಯಶಾಲಿ ಉಕ್ರೇನ್ ಜನರನ್ನು ಬೆಂಬಲಿಸಲು ಯುನೈಟೆಡ್ ಸ್ಟೇಟ್ಸ್ ಇಂದು ಉಕ್ರೇನ್ಗೆ ಶಸ್ತ್ರಾಸ್ತ್ರಗಳು ಮತ್ತು ಸಲಕರಣೆಗಳ ಗಮನಾರ್ಹ ಹೊಸ ಹಿಂತೆಗೆದುಕೊಳ್ಳುವಿಕೆಯನ್ನು ಘೋಷಿಸುತ್ತಿದೆ ಎಂದು ಬ್ಲಿಂಕೆನ್ ಹೇಳಿಕೆಯಲ್ಲಿ ತಿಳಿಸಿದ್ದಾರೆ. ಖಾರ್ಕಿವ್ ಬಳಿ ರಷ್ಯಾದ ದಾಳಿಯನ್ನು ಹಿಮ್ಮೆಟ್ಟಿಸಲು ಉಕ್ರೇನ್ಗೆ ಸಹಾಯ ಮಾಡುವ ನಮ್ಮ ಪ್ರಯತ್ನಗಳ ಭಾಗವಾಗಿರುವ ಈ 275 ಮಿಲಿಯನ್ ಡಾಲರ್ ಪ್ಯಾಕೇಜ್, ಹಿಮಾರ್ಗಳಿಗೆ ಮದ್ದುಗುಂಡುಗಳು ಸೇರಿದಂತೆ ತುರ್ತಾಗಿ ಅಗತ್ಯವಿರುವ ಸಾಮರ್ಥ್ಯಗಳನ್ನು ಒಳಗೊಂಡಿದೆ.

ಮತ್ತೊಂದು ಮಾರಣಾಂತಿಕ ಎಬೋಲಾ ವೈರಸ್ ರೂಪಾಂತರಿ ಸೃಷ್ಟಿಸಿದ ಚೀನಾ ವಿಜ್ಞಾನಿಗಳು

ವಿಶ್ವವನ್ನೇ ತಲ್ಲಣಗೊಳಿಸಿದ್ದ ಕೊರೋನಾ ವೈರಸ್ ನಂತರ ಚೀನಾದ ವಿಜ್ಞಾನಿಗಳು ಪ್ರಯೋಗಾಲಯದಲ್ಲಿ ಭಯಾನಕ ರೋಗಲಕ್ಷಣಗಳನ್ನು ಉಂಟುಮಾಡುವ ರೂಪಾಂತರಿ ಎಬೋಲಾ ವೈರಸ್ ಸೃಷ್ಟಿಸಿದ್ದಾರೆ.

ಮಾರಣಾಂತಿಕ ಎಬೋಲಾದ ಭಾಗಗಳನ್ನು ಬಳಸಿಕೊಂಡು ರೋಗಲಕ್ಷಣಗಳನ್ನು ಅಧ್ಯಯನ ಮಾಡಲು ವೈರಸ್ ಅನ್ನು ವಿನ್ಯಾಸಗೊಳಿಸಿದ್ದಾರೆ.

ಹೆಬೈ ವೈದ್ಯಕೀಯ ವಿಶ್ವವಿದ್ಯಾಲಯದಲ್ಲಿನ ಪ್ರಯೋಗವನ್ನು ವಿವರಿಸುವ ಅಧ್ಯಯನವನ್ನು ಸೈನ್ಸ್ ಡೈರೆಕ್ಟ್‌ನಲ್ಲಿ ಪ್ರಕಟಿಸಲಾಗಿದೆ.

ಹ್ಯಾಮ್ಸ್ಟರ್‌ಗಳ ಗುಂಪಿಗೆ ಸಂಶೋಧಕರು ಮಾರಣಾಂತಿಕ ವೈರಸ್ ಚುಚ್ಚಿದ್ದು, ಮೂರು ದಿನಗಳಲ್ಲಿ ಸಾವನ್ನಪ್ಪಿವೆ ಎಂದು ಅಧ್ಯಯನದಲ್ಲಿ ಗಮನಿಸಿದ್ದಾರೆ. ಹ್ಯಾಮ್ಸ್ಟರ್ ಗಳು ಬಹು-ಅಂಗಾಂಗ ವೈಫಲ್ಯ ಸೇರಿದಂತೆ ಮಾನವ ಎಬೋಲಾ ರೋಗಿಗಳಲ್ಲಿ ಕಂಡುಬರುವ ತೀವ್ರ ವ್ಯವಸ್ಥಿತ ಕಾಯಿಲೆಗಳನ್ನು ಅಭಿವೃದ್ಧಿಪಡಿಸಿವೆ ಎಂದು ಅವರು ಅಧ್ಯಯನದಲ್ಲಿ ತಿಳಿದು ಬಂದಿದೆ.

ಅಧ್ಯಯನಕ್ಕಾಗಿ, ಚೀನಾದ ಸಂಶೋಧಕರ ತಂಡವು ಜಾನುವಾರುಗಳ ಸಾಂಕ್ರಾಮಿಕ ರೋಗವನ್ನು ಬಳಸಿದೆ. ಎಬೋಲಾದಲ್ಲಿ ಕಂಡುಬರುವ ಪ್ರೋಟೀನ್ ಅನ್ನು ಸೇರಿಸಿದೆ. ಇದು ವೈರಸ್ ಜೀವಕೋಶಗಳಿಗೆ ಸೋಂಕು ತಗುಲಿಸಲು ಮತ್ತು ಮಾನವ ದೇಹದಾದ್ಯಂತ ಹರಡಲು ಅನುವು ಮಾಡಿಕೊಡುತ್ತದೆ ಎನ್ನಲಾಗಿದೆ.

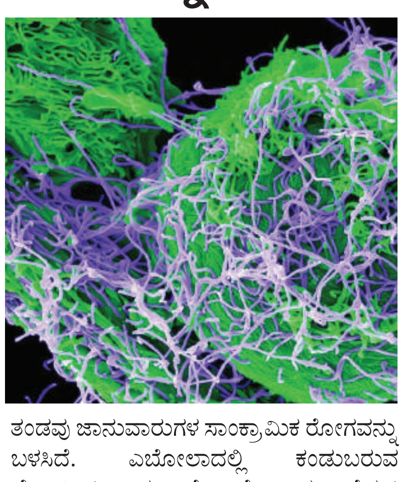

ಸಂಜೆ ಮುಗಿಲು

Postal Registration No.KA/BGW-1823/2019-2021, Posted at Patrika Channel, RMS Bhavan, Bengaluru PSO, Mysore Road, Bengaluru- 560020, RNI No.KARKAN/2002/08054

'ಗೌರಿ' ಟೀಸರ್ ರಿಲೀಸ್ ಮಾಡಿದ ಸ್ಟಾರ್ ಕ್ರಿಕೆಟರ್ ಶ್ರೇಯಾಂಕ

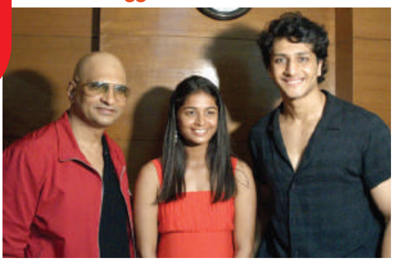

ಸಾಂಸ್ಕೃತಿಕ ನಗರಿ ಮೈಸೂರಿನ ಎಟಿಎಂಇ ಇಂಜಿನಿಯರಿಂಗ್ ಕಾಲೇಜಿನಲ್ಲಿ ಸಂಭ್ರಮವೋ ಸಂಭ್ರಮ. ಅಲ್ಲಿ ನೆರೆದಿದ್ದ ಜನರಲ್ಲಿ ಕುತೂಹಲ ಮನೆ ಮಾಡಿತ್ತು. ಇದೇ ಮೊದಲ ಬಾರಿಗೆ 'ಗೌರಿ' ಚಿತ್ರ ತಂಡ ಕಾಲೇಜಿನ ಕ್ಲಾಸ್ ರೂಂನಲ್ಲಿ ಚಿತ್ರದ ಮ್ಯೂಸಿಕಲ್ ಟೀಸರ್ ರಿಲೀಸ್ ಮಾಡಿದ್ದು ವಿಶೇಷವಾಗಿತ್ತು. ಭಾರತದ ಸ್ಟಾರ್ ಕ್ರಿಕೆಟರ್; ಆರ್‌ಸಿಬಿಯ ಆಲ್‌ರೌಂಡರ್; ಕರ್ನಾಟಕದ ಹೆಮ್ಮೆಯ ಆಟಗಾರ್ತಿ ಶ್ರೇಯಾಂಕ ಪಾಟೀಲ್ 'ಐ ಲವ್ ಯೂ ಸಮಂತ' ಮ್ಯೂಸಿಕಲ್ ಟೀಸರನ್ನು ಬಿಡುಗಡೆಗೊಳಿಸಿದರು. ತೆರೆ ಮೇಲೆ ಟೀಸರ್ ಮೂಡುತ್ತಿದ್ದಂತೆ ನೆರೆದಿದ್ದ ನೂರಾರು ವಿದ್ಯಾರ್ಥಿಗಳು ಕುಣ ದು ಕುಪ್ಪಳಿಸಿದರು. ಕ್ಲಾಸ್ ರೂಂನಲ್ಲಿದ್ದ ಬೆಂಚ್ ಮೇಲೆ ಹತ್ತಿ ಶಿಳ್ಳೆ ಹೊಡೆಯುತ್ತಾ; 'ಐ ಲವ್ ಯೂ ಸಮಂತಾ' ಹಾಡಿಗೆ ಡ್ಯಾನ್ಸ್ ಮಾಡಿ; ಸಂಭ್ರಮಿಸಿದರು.

ಇದೇ ಸಂದರ್ಭದಲ್ಲಿ 'ಗೌರಿ' ಚಿತ್ರದ ನಾಯಕ ಸಮರ್ಜಿತ್ ಲಂಕೇಶ್ ಜೊತೆ 'ಟೈಂ ಬರುತ್ತೆ.. ಟೈಂ ಬರುತ್ತೆ..' ಹಾಡಿಗೆ ಹೆಮ್ಮೆಯ ಕನ್ನಡತಿ ಶ್ರೇಯಾಂಕ ಪಾಟೀಲ್ ಹುಕ್ ಸ್ಟೆಪ್ ಹಾಕುವ ಮೂಲಕ ವಿದ್ಯಾರ್ಥಿಗಳನ್ನು ರಂಜಿಸಿದರು. ಶ್ರೇಯಾಂಕ-ಸಮರ್ ಡ್ಯಾನ್ಸ್‌ಗೆ ನೆರೆದಿದ್ದವರು ಫಿದಾ ಆಗಿ ಹೋದರು. ಒಮ್ಮೆಲೆ ನೂರಾರು ವಿದ್ಯಾರ್ಥಿಗಳು ಶ್ರೇಯಾಂಕ ಪಾಟೀಲ್ ಹಾಗೂ ಸಮರ್ಜಿತ್ ಲಂಕೇಶರನ್ನು ಮುತ್ತಿ ಕೊಂಡು ಅಭಿನಂದನೆಗಳ ಮಹಾಪೂರ ಹರಿಸಿದರು. ಆಟೋಗ್ರಾಫ್, ಸೆಲ್ಫಿಗೆ ಮುಗಿಬಿದ್ದರು. ಕ್ಲಾಸ್ ರೂಂನಲ್ಲಿ ಒಂದು ರೀತಿ ಹಂಗಾಮವೇ ಸೃಷ್ಟಿಯಾಯಿತು.

ಮ್ಯೂಸಿಕಲ್ ಟೀಸರ್ ಬಿಡುಗಡೆಯ ನಂತರ ಕ್ಲಾಸ್ ರೂಂನಲ್ಲಿಯೇ ಶ್ರೇಯಾಂಕ ಕ್ರಿಕೆಟ್ ಆಡಿದ್ದು ನೆರೆದಿದ್ದವರನ್ನು ರೋಮಾಂಚನಗೊಳಿಸಿತು. ಶ್ರೇಯಾಂಕ್ ವಿದ್ಯಾರ್ಥಿಗಳ ಬೌಲಿಂಗ್‌ಗೆ ಬ್ಯಾಟ್ ಬೀಸಿದರು. ಬಾಲ್ ಸಿಕ್ಕ ವಿದ್ಯಾರ್ಥಿಗಳಿಗೆ ಶ್ರೇಯಾಂಕರ ಆಟೋಗ್ರಾಫ್‌ನ ಬಾಲ್ ಅನ್ನು ಗಿಫ್ಟ್ ನೀಡಲಾಯಿತು. ಜೊತೆಗೆ 'ಗೌರಿ' ಚಿತ್ರದ ವಿಶೇಷ ಚಾಕಲೇಟ್‌ಗಳನ್ನು ಸಹ ವಿತರಿಸಲಾಯಿತು. 'ಗೌರಿ' ಚಿತ್ರ ತಂಡಕ್ಕೆ ಎಟಿಎಂಇ ಕಾಲೇಜಿನ ವಿದ್ಯಾರ್ಥಿಗಳಿಂದ ಅಭೂತಪೂರ್ವ ಸ್ಪಂದನೆ; ಸ್ವಾಗತ ಕೋರಲಾಯಿತು. 'ಗೌರಿ' ಚಿತ್ರದ ನಿರ್ದೇಶಕ ಇಂದ್ರಜಿತ್ ಲಂಕೇಶ್, ನಾಯಕ ನಟ ಸಮರ್ಜಿತ್ ಲಂಕೇಶ್, ಖ್ಯಾತ ಕ್ರಿಕೆಟರ್ ಶ್ರೇಯಾಂಕ ಪಾಟೀಲ್.. ಇವರುಗಳು ಎಂಟ್ರಿಯಾಗುತ್ತಲೇ ವಿದ್ಯಾರ್ಥಿಗಳ ದಂಡೇ ಹರಿದುಬಂದು ಮುತ್ತಿಕೊಂಡಿತು. ಅವರ ಅಭಿಮಾನಕ್ಕೆ, ಪ್ರೀತಿಗೆ ಚಿತ್ರ ತಂಡ ಮೂಕ ವಿಸ್ಮಿತಗೊಂಡಿತು. 'ಟೈಂ ಬರುತ್ತೆ..' ಹಾಡಿನ ಮೂಲಕ ಸೌಂಡ್ ಮಾಡಿದ್ದ 'ಗೌರಿ' ಚಿತ್ರತಂಡ ಇದೀಗ 'ಐ ಲವ್ ಯೂ ಸಮಂತಾ..' ಹಾಡಿನ ಮೂಲಕ ರೋಮ್ಯಾಟಿಕ್ ಫೀಲ್ ನೀಡಿದೆ.

ಐ ಲವ್ ಯೂ ಸಮಂತಾ.. ಹಾಡು ಸಖತ್ ಮೋಡಿ ಮಾಡಿದೆ. ಕವಿರಾಜ್ ಸಾಹಿತ್ಯದ, ಜೆಸ್ಸಿ ಗಿಫ್ಟ್ ಸಂಗೀತ ನಿರ್ದೇಶನದ ಈ ಹಾಡು ಇದೀಗ ಟ್ರೆಂಡ್ ಸೃಷ್ಟಿ ಮಾಡಿದೆ. ಯುವಕ-ಯುವತಿಯರಿಗೆ ಈ ಹಾಡು ಹಾಟ್ ಫೇವರಿಟ್ ಆಗಿದೆ. ಕಾರ್ಯಕ್ರಮದಲ್ಲಿ ಬಿಗ್‌ಬಾಸ್ ಖ್ಯಾತಿಯ ಶೈನ್ ಶೆಟ್ಟಿ, ಮಿಸ್ ಟೀನ್ ಯುನಿವರ್ಸ್ ಸ್ವಿಜಲ್ ಮುಂತಾದವರು ಹಾಜರಿದ್ದರು.

ಕಿಚ್ಚ ನಟನೆಯ 'ಮ್ಯಾಕ್ಸ್' ಚಿತ್ರದ ಪ್ರೀ ಕ್ಲೈಮ್ಯಾಕ್ಸ್ ಪೋಟೋ ಲೀಕ್

ಬಹು ನಿರೀಕ್ಷಿತ ಮ್ಯಾಕ್ಸ್ ಸಿನಿಮಾದ ಪ್ರೀ ಕ್ಲೈಮ್ಯಾಕ್ಸ್ ಫೋಟೋ ಲೀಕ್ ಆಗಿದೆ. ಅದೊಂದು ಸಾಹಸ ಪ್ರಧಾನ ದೃಶ್ಯವಾಗಿದ್ದು ರಗಡ್ ಲುಕ್‌ನಲ್ಲಿ ಸುದೀಪ್ ಕಾಣಿಸಿಕೊಂಡಿದ್ದಾರೆ. ಕೆವಿನ್ ಸಾಹಸ ನಿರ್ದೇಶನದ ದೃಶ್ಯದ ಫೋಟೋವನ್ನು ಸೋಷಿಯಲ್ ಮೀಡಿಯಾದಲ್ಲಿ ಲೀಕ್ ಮಾಡಲಾಗಿದೆ. ಅದು ವೈರಲ್ ಕೂಡ ಆಗಿದೆ.

ಮ್ಯಾಕ್ಸ್ ಸಿನಿಮಾದ ಶೂಟಿಂಗ್ ಕಂಪ್ಲೀಟ್ ಆಗ್ತಿದ್ದಂತೆ.. 'ಮುಂದಿನ ಚಿತ್ರ ಯಾವುದು ಬಾಸ್' ಅಂತಿದ್ದಾರೆ ಕಿಚ್ಚನ ಫ್ಯಾನ್ಸ್. ಸುದೀಪ್ ಕೈಯಲ್ಲಿ ಸದ್ಯ ನಾಲ್ಕೈದು ಚಿತ್ರಗಳಿವೆ. ಅವುಗಳು ಲೈನ್‌ಅಪ್ ಕೂಡ ಆಗಿವೆ. ಆದರೆ, ಮ್ಯಾಕ್ಸ್ ನಂತರ ಯಾವ ಚಿತ್ರದ ಶೂಟಿಂಗ್‌ಗೆ ಸುದೀಪ್ ಹೋಗಲಿದ್ದಾರೆ ಅನ್ನೋದು ಅಭಿಮಾನಿಗಳ ಕಾತರಕ್ಕೆ ಕಾರಣವಾಗಿದೆ.

ಮ್ಯಾಕ್ಸ್ ಚಿತ್ರೀಕರಣ ಮುಗಿದಿದೆ. ಪೋಸ್ಟ್ ಪ್ರೊಡಕ್ಷನ್ ಕೆಲಸನೂ ಆಲ್‌ಮೋಸ್ಟ್ ಕಂಪ್ಲೀಟ್ ಆಗಿದೆ. ಇನ್ನೇನಿದ್ದರೂ ರಿಲೀಸ್ ಮಾಡಿ ಹಬ್ಬ ಮಾಡ್ಬೇಕು ಅಷ್ಟೆ. ಮ್ಯಾಕ್ಸ್ ಮುಗೀತಿದ್ದಂತೆ ಅನೂಪ್ ಭಂಡಾರಿ ಚಿತ್ರದಲ್ಲಿ ಕಿಚ್ಚ ನಟಿಸಲಿದ್ದಾರೆ ಎಂದು ಹೇಳಲಾಗಿತ್ತು. ಐದಾರು ವರ್ಷಗಳ ಹಿಂದೆಯೇ ಅನೌನ್ಸ್ ಆಗಿರೋ ಬಿಲ್ಲಾ ರಂಗಾ ಬಾಷಾ ಚಿತ್ರವನ್ನು ಕೈಗೆತ್ತಿಕೊಳ್ಳಲಿದ್ದಾರೆ ಎನ್ನಲಾಗಿತ್ತು. ಆದರೆ, ಸದ್ಯಕ್ಕೆ ಅನೂಪ್ ಜೊತೆ ಸಿನಿಮಾ ಇಲ್ಲ ಅಂತಿದೆ ಸೋರ್ಸ್.

ವಿಕ್ರಾಂತ್ ರೋಣಗಿಂತ ಮುಂಚೆಯೇ ಬಿಲ್ಲಾ ರಂಗಾ ಬಾಷಾ ಸೆಟ್ಟೇರಬೇಕಿತ್ತು. ಪೋಸ್ಟರ್ ರಿಲೀಸ್ ಕೂಡ ಆಗಿತ್ತು. ಆದರೆ, ಅದು ಬಿಗ್ ಬಜೆಟ್ ಮೂವ್ಹಿ ಆಗಿರೋದ್ರಿಂದ ಮುಂದಕ್ಕೆ ಹಾಕಬೇಕಾಯಿತಂತೆ. ಅಂದಾಜಿನ ಪ್ರಕಾರ ಇನ್ನೂರು ಕೋಟಿಗೂ ಅಧಿಕ ಬಜೆಟ್ ಬೇಡುವಂಥ ಚಿತ್ರವಂತೆ ಅದು. ಹಾಗಾಗಿ, ತಮಿಳು ನಿರ್ದೇಶಕ ಚರಣ್ ಜೊತೆಗಿನ ಚಿತ್ರ ಮುಗಿದ ಮೇಲೆ ಅನೂಪ್ ಚಿತ್ರಕ್ಕೆ ಕೈಹಾಕಲಿದ್ದಾರಂತೆ ಕಿಚ್ಚ. ಅಲ್ಲಿಗೆ ಸುದೀಪ್ ಅವರ ಮುಂದಿನ ಚಿತ್ರವನ್ನು ಚರಣ್ ನಿರ್ದೇಶನ ಮಾಡೋದು ನಿಕ್ಕಿಯಾಗಿದೆ.

ಪ್ರಶಾಂತ್ ನೀಲ್, ಜ್ಯೂ.ಎನ್‌ಟಿಆರ್ ಸಿನಿಮಾದಲ್ಲಿ ರಶ್ಮಿಕಾ ಮಂದಣ್ಣ ನಾಯಕಿ

'ದೇವರ' ಸಿನಿಮಾದ ಬಳಿಕ ಜ್ಯೂ. ಎನ್‌ಟಿಆರ್ ಮುಂದಿನ ಚಿತ್ರಕ್ಕಾಗಿ 'ಕೆಜಿಎಫ್ 2' ಡೈರೆಕ್ಟರ್ ಪ್ರಶಾಂತ್ ನೀಲ್ ಜೊತೆ ಕೈಜೋಡಿಸಿದ್ದಾರೆ. ಈ ಚಿತ್ರದಲ್ಲಿ ತಾರಕ್‌ಗೆ ರಶ್ಮಿಕಾ ಮಂದಣ್ಣ ನಾಯಕಿ ಎಂಬ ಸುದ್ದಿ ಇದೀಗ ಹರಿದಾಡುತ್ತಿದೆ.

ಜ್ಯೂ.ಎನ್‌ಟಿಆರ್ ಮತ್ತು ಪ್ರಶಾಂತ್ ನೀಲ್ ಕಾಂಬಿನೇಷನ್‌ನ ಈ ಸಿನಿಮಾಗೆ 'ಡ್ರ್ಯಾಗನ್' ಎಂದು ಟೈಟಲ್ ಇಡಲಾಗಿದೆ. ಇದೇ ಆಗಸ್ಟ್‌ನಿಂದ ಶೂಟಿಂಗ್ ಮಾಡೋದಾಗಿ ತಾರಕ್ ಹುಟ್ಟುಹಬ್ಬದ ದಿನ (ಮೇ 20) ಚಿತ್ರತಂಡ ತಿಳಿಸಿದೆ. ಸಿನಿಮಾ ಘೋಷಣೆಯ ನಂತರ ಜ್ಯೂ.ಎನ್‌ಟಿಆರ್‌ಗೆ ನಾಯಕಿ ಯಾರಾಗ್ತಾರೆ ಎಂಬ ಸುದ್ದಿ ಭಾರೀ ಚರ್ಚೆಯಾಗಿತ್ತು. ಈಗ ಅದಕ್ಕೆ ಉತ್ತರ ಸಿಕ್ಕಿದೆ.

ಡ್ರ್ಯಾಗನ್ ಬಿಗ್ ಬಜೆಟ್‌ನಲ್ಲಿ ಮೂಡಿ ಬರುತ್ತಿರುವ ಪ್ಯಾನ್ ಇಂಡಿಯಾ ಸಿನಿಮಾ ಇದಾಗಿದ್ದು, ಸ್ಟಾರ್ ನಾಯಕಿನೇ ಬೇಕು ಎಂದು ಚಿತ್ರತಂಡ ರಶ್ಮಿಕಾರನ್ನು ಸಂಪರ್ಕಿಸಿದೆ ಎನ್ನಲಾಗಿದೆ. ಈ ಚಿತ್ರದಲ್ಲಿ ನಾಯಕಿ ಪಾತ್ರಕ್ಕೂ ತುಂಬಾನೇ ಪ್ರಾಮುಖ್ಯತೆ ಇದೆ. ಜ್ಯೂ.ಎನ್‌ಟಿಆರ್‌ಗೆ ಕನ್ನಡದ ನಟಿ ರಶ್ಮಿಕಾ ಸೂಕ್ತ ಎಂಬುದು ತಂಡದ ಅಭಿಪ್ರಾಯ ಎನ್ನಲಾಗಿದೆ. ಅಷ್ಟಕ್ಕೂ ಈ ಸುದ್ದಿ ನಿಜನಾ? ಎಂಬುದು ಖಾತ್ರಿಯಾಗಿಲ್ಲ. ಚಿತ್ರತಂಡ ಈ ಕುರಿತು ಅಧಿಕೃತ ಘೋಷಣೆ ಮಾಡುವವರೆಗೂ ಕಾದುನೋಡಬೇಕಿದೆ.

ಸದ್ಯ ಪ್ರಶಾಂತ್ ನೀಲ್ ಮತ್ತು ರಶ್ಮಿಕಾ ಮಂದಣ್ಣ ಕನ್ನಡದವರು. ಜ್ಯೂ. ಎನ್‌ಟಿಆರ್ ಕುಂದಾಪುರದವರಾಗಿದ್ದು, ಅವರಿಗೆ ಕನ್ನಡ ಭಾಷೆಯ ಮೇಲೆ ವಿಶೇಷ ಅಭಿಮಾನವಿದೆ. ಇದೀಗ 3 ಜನರು ಒಟ್ಟಿಗೆ ಕೆಲಸ ಮಾಡುವ ಸುದ್ದಿ ಕೇಳಿಯೇ ಫ್ಯಾನ್ಸ್ ಥ್ರಿಲ್ ಆಗಿದ್ದಾರೆ. ಒಂದು ವೇಳೆ, ಈ ಸುದ್ದಿ ನಿಜವೇ ಆದರೆ ಪ್ರೇಕ್ಷಕರಿಗೆ ಮನರಂಜನೆ ಗ್ಯಾರಂಟಿ.

ಸದ್ಯ ಪುಷ್ಪ 2, ಅನಿಮಲ್ ಪಾರ್ಕ್, ರೈನ್‌ಬೋ, ಗರ್ಲ್‌ಫ್ರೆಂಡ್, ಸಿಖಂದರ್, ಕುಬೇರ ಸಿನಿಮಾ ಸೇರಿದಂತೆ ಹಲವು ಪ್ರಾಜೆಕ್ಟ್‌ಗಳು ರಶ್ಮಿಕಾ ಮಂದಣ್ಣ ಕೈಯಲ್ಲಿವೆ.

ಜಿದ್ದಾಜಿದ್ದಿ ಕಣದಲ್ಲಿ ಗೆದ್ದು ಫೈನಲ್‌ಗೆ ಲಗ್ಗೆಯಿಟ್ಟ ಸಿಂಧು!

ಕೌಲಾಲಂಪುರ: ಮಲೇಷ್ಯಾ ಮಾಸ್ಟರ್ಸ್ ಬ್ಯಾಡ್ಮಿಂಟನ್ ಟೂರ್ನಿಯ ಸೆಮಿಫೈನಲ್‌ನಲ್ಲಿ ಒಲಿಂಪಿಕ್ಸ್ ಪದಕ ವಿಜೇತೆ ಪಿ.ವಿ ಸಿಂಧು, ಥಾಯ್ಲೆಂಡ್‌ನ ಬುಸಾನನ್ ಒಂಗ್ ಬಮ್ರುಂಗ್‌ಫಾನ್ ಅವರನ್ನ ಸೋಲಿಸಿ ಫೈನಲ್‌ಗೆ ಲಗ್ಗೆಯಿಟ್ಟಿದ್ದಾರೆ.

ಶನಿವಾರ ಕೌಲಾಲಂಪುರದಲ್ಲಿ ನಡೆದ ಮಲೇಷ್ಯಾ ಮಾಸ್ಟರ್ಸ್ ಬ್ಯಾಡ್ಮಿಂಟನ್ ಟೂರ್ನಿಯ ಮಹಿಳೆಯರ ಸಿಂಗಲ್ಸ್ ವಿಭಾಗದಲ್ಲಿ 5ನೇ ಶ್ರೇಯಾಂಕಿತ ಸಿಂಧು ಅವರು ಫೈನಲ್‌ಗೆ ಲಗ್ಗೆಯಿಟ್ಟಿದ್ದಾರೆ. 88 ನಿಮಿಷಗಳ ಕಾಲ ನಡೆದ ಜಿದ್ದಾ ಜಿದ್ದಿ ಹೋರಾಟದಲ್ಲಿ ವಿಶ್ವದ 20ನೇ ಶ್ರೇಯಾಂಕಿತ ಬುಸಾನನ್ ವಿರುದ್ಧ 13-21, 21-16, 21-12 ಅಂಕಗಳೊಂದಿಗೆ ಗೆಲುವು ಸಾಧಿಸಿ ಮೈಲುಗಲ್ಲು ಸಾಧಿಸಿದ್ದಾರೆ.

ಕಳೆದ 2 ವರ್ಷಗಳಿಂದ ಫಾರ್ಮ್ ಕಳೆದುಕೊಂಡಿದ್ದ ಸಿಂಧು ಯಾವುದೇ ಪ್ರಶಸ್ತಿ ಗೆಲ್ಲುವಲ್ಲಿ ವಿಫಲರಾಗಿದ್ದರು. ಇದಕ್ಕೂ ಮುನ್ನ ಕಳೆದ ವರ್ಷ ಮ್ಯಾಡ್ರಿಡ್ ಸ್ಪೇನ್ ಮಾಸ್ಟರ್ಸ್‌ನಲ್ಲಿ ರನ್ನರ್ ಅಪ್ ಆಗಿದ್ದರು. 2022ರಲ್ಲಿ ಸಿಂಗಾಪುರ ಓಪನ್ಸ್ ಟ್ರೋಫಿ ಗೆದ್ದಿದ್ದರು. 2019ರ ಹಾಂಗ್ ಕಾಂಗ್ ಓಪನ್ಸ್‌ನಲ್ಲಿ ತಮ್ಮ ವೃತ್ತಿ ಬದುಕಿನಲ್ಲಿ ಮೊದಲಬಾರಿಗೆ ಭಾರತೀಯರನ್ನು ಸೋಲಿಸಿದ್ದ ಥಾಯ್ಲೆಂಡ್‌ನ ಬುಸಾನನ್ ವಿರುದ್ಧ ಇದು ಸಿಂಧು ಅವರ 18ನೇ ಜಯವಾಗಿದೆ. ಕಳೆದ ಎರಡು ಆವೃತ್ತಿಯ ಒಲಿಂಪಿಕ್ಸ್‌ನಲ್ಲಿ ಕ್ರಮವಾಗಿ ಬೆಳ್ಳಿ ಮತ್ತು ಕಂಚಿನ ಪದಕ ವಿಜೇತೆಯಾಗಿದ್ದ ಪಿ.ವಿ ಸಿಂಧು ಅವರು ಪ್ರಸಕ್ತ ವರ್ಷದಲ್ಲಿ ಮೊಣಕಾಲಿನ ಗಾಯದ ಸಮಸ್ಯೆಯಿಂದ ಬ್ಯಾಡ್ಮಿಂಟನ್‌ನಿಂದ ಕೆಲಕಾಲ ಹೊರಗುಳಿದಿದ್ದರು. ಆ ನಂತರ ಹಲವು ಟೂರ್ನಿಗಳನ್ನು ಎದುರಿಸಿದ್ದರೂ ಫಾರ್ಮ್ ಕಳೆದುಕೊಂಡು ಸೋಲಿಗೆ ತುತ್ತಾಗಿದ್ದರು. ಇದೀಗ ಈ ಪ್ರಶಸ್ತಿ ಗೆಲುವಿನೊಂದಿಗೆ ಪ್ಯಾರಿಸ್ ಒಲಿಂಪಿಕ್ಸ್‌ಗೆ ಅರ್ಹತೆ ಗಿಟ್ಟಿಸಿಕೊಳ್ಳುವ ವಿಶ್ವಾಸದಲ್ಲಿದ್ದಾರೆ.

ಕೆಪಿಸಿಸಿ ಅಧ್ಯಕ್ಷ ಸ್ಥಾನಕ್ಕಾಗಿ ಮಂತ್ರಿಗಿರಿಗೆ ರಾಜೀನಾಮೆ ನೀಡಲು ಸಿದ್ಧ

ಬೆಂಗಳೂರು: ನನಗೆ ಕೆಪಿಸಿಸಿ ಅಧ್ಯಕ್ಷ ಸ್ಥಾನ ನೀಡಿದರೆ, ನಾನು ಮಂತ್ರಿ ಸ್ಥಾನಕ್ಕೆ ರಾಜೀನಾಮೆ ನೀಡುವೆ ಎಂದು ಸಚಿವ ಕೆಎನ್ ರಾಜಣ್ಣ ಹೇಳಿದರು. ಬೆಂಗಳೂರಿನಲ್ಲಿ ಸುದ್ದಿಗೋಷ್ಠಿ ನಡೆಸಿ ಮಾತನಾಡಿದ ಅವರು, ಅಧ್ಯಕ್ಷರ ಬದಲಾವಣೆ ಸನ್ನಿವೇಶ ಎದುರಾದರೆ ನಾನು ಅಧ್ಯಕ್ಷನಾಗಲು ಸಿದ್ಧನಿದ್ದೇನೆ. ಅಧ್ಯಕ್ಷ ಸ್ಥಾನ ಸಿಕ್ಕರೆ ಮಂತ್ರಿ ಸ್ಥಾನ ಬಿಡಲು ನಾನು ತಯಾರಿದ್ದೇನೆ. ನಾನು ಮುಂದೆ ಯಾವುದೆ ಚುನಾವಣೆಗಳಲ್ಲಿ ಸ್ಪರ್ಧಿಸುವುದಿಲ್ಲ. ಅಧ್ಯಕ್ಷ ಸ್ಥಾನ ಸಿಕ್ಕರೆ ಪಕ್ಷಕ್ಕಾಗಿ ತನು,ಮನ ಅರ್ಪಿಸುತ್ತೇನೆ ಎಂದರು.

ಬೆಂಗಳೂರಿನಲ್ಲಿ ಡ್ರಗ್ಸ್ ಮಾಫಿಯಾ ಹೆಚ್ಚುತ್ತಲೇ ಇದೆ. ಮಾದಕ ವಸ್ತು ನಿಗ್ರಹ ದಳ ಹೆಚ್ಚು ಕಾರ್ಯೋನ್ಮುಕವಾಗಬೇಕು. 2647 ಪೆನ್‌ಡ್ರೈವ್ ಇದೆ ಅಂತಾರೆ. ಹೀಗಾಗಿ ಸಂತ್ರಸ್ಥರಿಂದ ಹೆಲ್ಪ್‌ಲೈನ್‌ಗೆ ದೂರು ಬಂದಿರಬಹುದು ಎಂದರು.

ಸರ್ಕಾರಕ್ಕೆ ಒಂದು ವರ್ಷ ಪೂರ್ಣವಾಗಿದೆ. ಐದು ವರ್ಷ ಪೂರ್ಣ ಸಿದ್ದರಾಮಯ್ಯ ಮುಖ್ಯಮಂತ್ರಿಯಾಗಿ, ಡಿಕೆ ಶಿವಕುಮಾರ್ ಉಪಮುಖ್ಯಮಂತ್ರಿಯಾಗಿ ಇರುತ್ತಾರೆ ಅಂತ ವೇಣುಗೋಪಾಲ್ ಹೇಳಿದ್ದರು. ಆದರೆ ಚುನಾವಣೆ ಫಲಿತಾಂಶ ಬರಲಿ ಆಮೇಲೆ ಧ್ರುವೀಕರಣ ಆಗಬಹುದು. ಇಲ್ಲಿ ಮಾತ್ರವಲ್ಲ ಎಲ್ಲ ಕಡೆಯೂ ಆಗಬಹುದು ಎಂದು ಹೇಳಿದ್ದಾರೆ.

ಬಿಜೆಪಿ ಮುಖಂಡ ದೇವರಾಜೇಗೌಡ, ಡಿಕೆ ಶಿವಕುಮಾರ್ ಆಡಿಯೋ ವಿಚಾರವಾಗಿ ಮಾತನಾಡಿದ ಅವರು, ಕರೆ ಮಾಡಿದರೆ ಮಾತನಾಡೋಕೆ ಆಗಲ್ಲವೆಂದು ಹೇಳಲು ಆಗುತ್ತಾ? ನಮ್ಮನ್ನು ಸಿಲುಕಿಸಲು ಪ್ರಯತ್ನ ಮಾಡುತ್ತಾರೆ. ಹೆಣ್ಣುಮಕ್ಕಳು ಕರೆ ಮಾಡಿದರೆ ನಾನೇ ಬ್ಲಾಕ್ ಮಾಡುತ್ತೇನೆ. ಯಾಕೆ ಬೇಕಪ್ಪ ಅಂತ ನಂಬರ್ ಬ್ಲಾಕ್ ಮಾಡುತ್ತೇನೆ. ನಾನು ಮೊಬೈಲ್ ಎಕ್ಸ್‌ಪರ್ಟ್ ಅಲ್ಲ, ನನಗೆ ಫೋನ್ ಮಾಡುವುದು ಅಷ್ಟೇ ಗೊತ್ತು ಎಂದು ತಿಳಿಸಿದರು.

ಪ್ರಜ್ವಲ್ ಮಾಡಿರುವುದು ಅಪರಾಧ, ರಿಲೀಸ್ ಆಗಿದ್ದು ಅಪರಾಧವೇ. ರಮೇಶ್ ಜಾರಕಿಹೊಳಿಗೂ ಇದೇ ಟ್ರ್ಯಾಪ್ ತಾನೇ ಆಗಿದ್ದು. ಶಾಸಕ ರಮೇಶ್ ಜಾರಕಿಹೊಳಿ ಪ್ರಕರಣದಲ್ಲೂ ಕ್ರಮ ಆಗಲಿಲ್ಲ. ಹೆಚ್‌ಡಿ ರೇವಣ್ಣ ಮತ್ತು ನಮ್ಮ ಕುಟುಂಬ ಬೇರೆ ಎಂದು ಕುಮಾರಸ್ವಾಮಿ ಹೇಳಿದ್ದಾರೆ. ಯಾವ ಕುಟುಂಬಕ್ಕೆ ಅಗೌರವ ಆಗುತ್ತಿದೆ ಹೇಳಬೇಕಲ್ವಾ ಎಂದು ವಾಗ್ದಾಳಿ ಮಾಡಿದರು.

ಚೆನ್ನೈನಲ್ಲಿ ರೈಡರ್ಸ್- ರೈಸರ್ಸ್ ಫೈನಲ್ ಹಣಾಹಣಿ

ಚೆನ್ನೈ: ಐಪಿಎಲ್ 2024ರ ಫೈನಲ್ ಪಂದ್ಯಕ್ಕೆ ಚೆನ್ನೈನ ಚೆಪಾಕ್ ಮೈದಾನ ಸಜ್ಜಾಗಿದ್ದು, ಈ ಬಾರಿ ಕಿರೀಟ ಯಾರ ಮುಡಿಗೇರಲಿದೆ ಎಂಬ ಕುತೂಹಲಕ್ಕೆ ಇಂದು ತೆರೆಬೀಳಲಿದೆ. 17ನೇ ಆವೃತ್ತಿಯ ಪ್ರಶಸ್ತಿ ತಮ್ಮದಾಗಿಸಿಕೊಳ್ಳಲು ಇಂದು ಕೋಲ್ಕತ್ತಾ ನೈಟ್ ರೈಡರ್ಸ್ ಮತ್ತು ಸನ್ ರೈಸರ್ಸ್ ಹೈದರಾಬಾದ್ ಮಧ್ಯೆ ರೋಚಕ ಕಾದಾಟ ನಡೆಯಲಿದೆ.

ಐಪಿಎಲ್ 2024ರ ಲೀಗ್ ಹಂತದ ಅಗ್ರ ಎರಡು ತಂಡಗಳಾಗಿರುವ ಕೆಕೆಆರ್ ಮತ್ತು ಎಸ್‌ಆರ್‌ಹೆಚ್, ಮತ್ತೊಮ್ಮೆ ರನ್ ಮಳೆ ಹರಿಸಲು ಸಜ್ಜಾಗಿವೆ. ಆದರೆ, ಚೆನ್ನೈನ ನಿಧಾನ ಗತಿಯ ಪಿಚ್ ಉಭಯ ತಂಡಗಳ ಸ್ಫೋಟಕ ಆಟಕ್ಕೆ ಹೇಗೆ ವರ್ತಿಸಲಿದೆ ಎಂಬುದು ಕುತೂಹಲ ಮೂಡಿಸಿದೆ.

ಅಹಮದಾಬಾದ್‌ನಲ್ಲಿ ನಡೆದ ಮೊದಲ ಕ್ವಾಲಿಫೈಯರ್ ಪಂದ್ಯದಲ್ಲಿ ಎಸ್‌ಆರ್‌ಹೆಚ್ ತಂಡದ ವಿರುದ್ಧ ಗೆದ್ದ ಕೆಕೆಆರ್, ನೇರವಾಗಿ ಫೈನಲ್ ಪ್ರವೇಶಿಸಿತು. ಇದೇ ವೇಳೆ ಕೆಕೆಆರ್ ವಿರುದ್ಧ ಸೋತ ಸನ್‌ರೈಸರ್ಸ್, ಆ ಬಳಿಕ ಎರಡನೇ ಕ್ವಾಲಿಫೈಯರ್ ಕದನದಲ್ಲಿ ರಾಜಸ್ಥಾನ್ ರಾಯಲ್ಸ್ ವಿರುದ್ಧ 36 ರನ್‌ಗಳಿಂದ ಗೆದ್ದು ಮತ್ತೆ ಕೆಕೆಆರ್ ತಂಡವನ್ನು ಎದುರಿಸಲು ಸಜ್ಜಾಗಿದೆ. ಶುಕ್ರವಾರವಷ್ಟೇ ಚೆಪಾಕ್ ಮೈದಾನದಲ್ಲಿ ರಾಜಸ್ಥಾನವನ್ನು ಸೋಲಿಸಿದ ಹೈದರಾಬಾದ್‌ಗೆ ಈ ಪಿಚ್ ಹೇಗೆ ವರ್ತಿಸುತ್ತದೆ ಎಂಬುದರ ಅರಿವಾಗಿದೆ.

ಎರಡೂ ತಂಡಗಳ ಬ್ಯಾಟಿಂಗ್, ಬೌಲಿಂಗ್ ವಿಭಾಗ ಬಲಿಷ್ಠವಾಗಿದೆ.

ಫೈನಲ್ ಪಂದ್ಯಕ್ಕೂ ಮುನ್ನ ಅದ್ದೂರಿ ಸಮಾರೋಪ ಸಮಾರಂಭ ಕಾರ್ಯಕ್ರಮ ನಡೆಯಲಿದೆ. ಸಂಜೆ 6 ಗಂಟೆಗೆ ಕಾರ್ಯಕ್ರಮ ಪ್ರಾರಂಭಗೊಳ್ಳಲಿದ್ದು, ನಟ-ನಟಿಯರು ಪಾಲ್ಗೊಳ್ಳುವ ನಿರೀಕ್ಷೆಯಿದೆ.

ಕೆಕೆಆರ್ ತಂಡ 14 ಪಂದ್ಯಗಳಲ್ಲಿ 9 ಪಂದ್ಯವನ್ನು ಗೆದ್ದು, 3 ಪಂದ್ಯದಲ್ಲಿ ಸೋಲನ್ನು ಅನುಭವಿಸಿದೆ. ಇನ್ನೂ 2 ಪಂದ್ಯ ಮಳೆಗೆ ಬಲಿಯಾಗಿದೆ. ಒಟ್ಟು 20 ಅಂಕಗಳನ್ನು ಗಳಿಸಿ ಕೆಕೆಆರ್ ಅಂಕಪಟ್ಟಿಯಲ್ಲಿ ಅಗ್ರಸ್ಥಾನದಲ್ಲಿದೆ. ಇನ್ನು ಎಸ್‌ಆರ್‌ಹೆಚ್ ತಂಡ 14 ಪಂದ್ಯಗಳಲ್ಲಿ 8 ಪಂದ್ಯ ಗೆದ್ದು, 5 ಪಂದ್ಯದಲ್ಲಿ ಸೋಲುಂಡಿದೆ. ಒಟ್ಟು 17 ಅಂಕಗಳನ್ನು ಗಳಿಸಿರುವ ಹೈದರಾಬಾದ್ ತಂಡ ಅಂಕಪಟ್ಟಿಯಲ್ಲಿ ಎರಡನೇ ಸ್ಥಾನ ಗಳಿಸಿದೆ.

ವರ್ಷದ ಹಿಂದೆ ಮೋದಿ ತಂಗಿದ್ದ ಮೈಸೂರು ಹೋಟೆಲ್ ಬಿಲ್ 80 ಲಕ್ಷ ಬಾಕಿ!

ಮೈಸೂರು: ಪ್ರಧಾನಿ ನರೇಂದ್ರ ಮೋದಿಯವರು ಮೈಸೂರಿಗೆ ಬಂದಿದ್ದ ಸಂದರ್ಭದಲ್ಲಿ ವಾಸ್ತವ್ಯ ಹೂಡಿದ್ದ ಹೋಟೆಲ್ ಕೊಠಡಿಯ ಬಿಲ್ ಪಾವತಿಸದ ಅರಣ್ಯ ಇಲಾಖೆ ವಿರುದ್ಧ ಇದೀಗ ಹೋಟೆಲ್ ವ್ಯವಸ್ಥಾಪಕರು ರೊಚ್ಚಿಗೆದ್ದಿದ್ದಾರೆ.

ಜೂನ್ 1ರ ಒಳಗೆ 80 ಲಕ್ಷ ಬಿಲ್ ಕಟ್ಟದಿದ್ದರೆ ಕಾನೂನಾತ್ಮಕ ಕ್ರಮದ ಎಚ್ಚರಿಕೆಯನ್ನು ನೀಡಿದ್ದಾರೆ. ಮೆ.21 ರಂದು ಅರಣ್ಯ ಇಲಾಖೆ ಅಧಿಕಾರಿಗೆ ಹೋಟೆಲ್ ವ್ಯವಸ್ಥಾಪಕರು ಪತ್ರ ಬರೆದಿರುವ ಅವರು, 18% ಬಡ್ಡಿ ಸಮೇತ 80 ಲಕ್ಷ ಪಾವತಿಸಿ ಎಂದು ತಿಳಿಸಿದ್ದಾರೆ. ಅಲ್ಲದೇ ಜೂನ್ 1ರ ಒಳಗೆ ಬಿಲ್ ಕಟ್ಟದಿದ್ದರೆ ಕಾನೂನಾತ್ಮಕ ಕ್ರಮದ ಎಚ್ಚರಿಕೆಯನ್ನೂ ನೀಡಿದ್ದಾರೆ.

ಕಳೆದ ವರ್ಷ ಪ್ರಧಾನಿ ನರೇಂದ್ರ ಮೋದಿಯವರು ಬಂಡೀಪುರ ಹುಲಿ ಸಂರಕ್ಷಿತ ಅರಣ್ಯದ 50ನೇ ವರ್ಷದ ಕಾರ್ಯಕ್ರಮದಲ್ಲಿ ಭಾಗಿಯಾಗಲು ಆಗಮಿಸಿದ್ದರು. ಈ ವೇಳೆ ಮೈಸೂರಿನ ಪಂಚತಾರ ಹೋಟೆಲ್ ನಲ್ಲಿ ವಾಸ್ತವ್ಯ ಹೂಡಿದ್ದರು. ಈ ಕಾರ್ಯಕ್ರಮದ ಒಟ್ಟು ವೆಚ್ಚ 6 ಕೋಟಿ ರೂ. ಆಗಿತ್ತು. ಆದರೆ ಇದುವರೆಗೆ 3 ಕೋಟಿ ರೂಪಾಯಿ ಮಾತ್ರ ಬಿಡುಗಡೆ ಆಗಿದೆ.

ರಾಜ್ಯ ಅರಣ್ಯ ಇಲಾಖೆಗೆ ಕೇಂದ್ರ ಅರಣ್ಯ ಇಲಾಖೆಯಿಂದ ಬಾಕಿ ಹಣ ಬರಬೇಕಿದೆ. ಹಣ ತುರ್ತಾಗಿ ಬಿಡುಗಡೆ ಮಾಡಿ ಎಂದು ರಾಜ್ಯ ಅರಣ್ಯ ಇಲಾಖೆಯಿಂದ ಕೇಂದ್ರ ಅರಣ್ಯ ಇಲಾಖೆಗೆ ಪತ್ರ ರವಾನೆಯಾಗಿದೆ. ಆದರೆ ವರ್ಷ ಕಳೆದರೂ ಹೋಟೆಲ್ ಬಿಲ್ ಪಾವತಿಸಿಲ್ಲ.

Printed, Published & Owned by N.Venugopal Krishna, Printed at DASHAPRAMATHI MUDRANALAYA, No.433/1, Chikkavitalenahalli Village, Thagachagere Post, Kasaba Hobli, Channapatna Taluk, Ramanagar District, Pin-562160. Published at No.15, Ground Floor, 12th Block, 5th Main, Kumara Park (West), Behind BDA Head Office, Bengaluru-560020. Editor: N.Venugopal Krishna, Mobile No.+91 94835 89085, email: sanjemugilu@gmail.com