ಸಂಪುಟ: 21, ಸಂಚಿಕೆ: 237, ಪುಟಗಳು: 8, ಬುಧವಾರ, 5 ಜೂನ್ 2024 RNI NO. KARKAN/2002/08054
epaper: www.sanjemugilu.com

ನೇಣು ಸಾರಥ್ಯದಲ್ಲಿ...

ಸುದ್ದಿಗಳ ಹೊನಲು
ಸಂಜೆ ಮುಗಿಲು
ಕನ್ನಡ ಪ್ರಾದೇಶಿಕ ಸಂಜೆ ದಿನಪತ್ರಿಕೆ
ಬೆಂಗಳೂರು। ಬೆಂಗಳೂರು ಗ್ರಾಮಾಂತರ। ಕೋಲಾರ। ಚಿಕ್ಕಬಳ್ಳಾಪುರ। ರಾಮನಗರ। ಮಂಡ್ಯ। ಮೈಸೂರು। ಚಾಮರಾಜನಗರ

ಸುಭಾಷಿತ

ವಿದ್ಯಾರ್ಥಿ ಎನ್ನುವುದು ನೀವು ತುಂಬಿಸಲು ಇರುವ ಪಾತ್ರೆಯಲ್ಲ. ಬದಲಾಗಿ, ನೀವು ಬೆಳಗಿಸುವ ಸಲುವಾಗಿ ಇರುವ ದೀಪ.

। ಆಲ್ಬರ್ಟ್ ಐನ್‌ಸ್ಟೀನ್

ಪಂಚಾಂಗ

(ಬುಧವಾರ 5, ಜೂನ್-2024)

- ಶ್ರೀ ಕ್ರೋಧಿ ನಾಮ ಸಂವತ್ಸರ,
- ಉತ್ತರಾಯಣ, ವಸಂತ ಋತು,
- ವೈಶಾಖ ಮಾಸ, ಕೃಷ್ಣ ಪಕ್ಷ,
- ಬುಧವಾರ, ಚತುರ್ದಶಿ ಕೃತಿಕ ನಕ್ಷತ್ರ
- ರಾಹುಕಾಲ : 12:22 ರಿಂದ 01:58
- ಗುಳಿಕಕಾಲ : 10:46 ರಿಂದ 12:22
- ಯಮಗಂಡಕಾಲ :07:34 ರಿಂದ 9:10

ದಶಪ್ರಮತಿ ಮುದ್ರಣಾಲಯ
dashapramathi mudranalaya
PRE-PRESS PRINTERS
Contact: +91 9483589085 | e-mail: dashapramathimudranalaya@gmail.com
We Undertake Printing of Newspapers | Tabloids | Magazines

ಬಿಜೆಪಿ ನಾಯಕರೊಂದಿಗೆ ಇಂದು ನಿತೀಶ್, ನಾಯ್ಡು ಭೇಟಿ
ಕಿಂಗ್‌ಮೇಕರ್‌ಗಳತ್ತ ಚಿತ್ತ

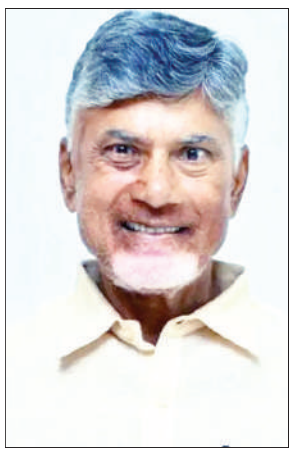

ನವದೆಹಲಿ: ಲೋಕಸಭಾ ಚುನಾವಣೆಯಲ್ಲಿ 292 ಸ್ಥಾನಗಳನ್ನು ಪಡೆದಿದ್ದರೂ ಎನ್‌ಡಿಎಗೆ ತಾನು ಎಣಿಸಿದಷ್ಟು ಸ್ಥಾನಗಳನ್ನು ಗೆಲ್ಲಲು ಸಾಧ್ಯವಾಗದ ಕಾರಣದಿಂದ ನಿರಾಸೆಯಾಗಿದೆ. ಈ ಬಾರಿ ಬಿಜೆಪಿಗೆ ಸ್ಪಷ್ಟ ಬಹುಮತ ಸಿಗದ ಕಾರಣದಿಂದ ತನ್ನ ಮಿತ್ರಪಕ್ಷಗಳ ಮೇಲೆ ಅವಲಂಬಿತರಾಗಬೇಕಾದ ಅನಿವಾರ್ಯತೆಯಿದೆ. ಹೀಗಾಗಿ, ಕೇಂದ್ರದಲ್ಲಿ ಸರ್ಕಾರ ರಚಿಸಬೇಕಾದರೆ ಬಿಜೆಪಿಗೆ ನಿತೀಶ್ ಕುಮಾರ್ ನೇತೃತ್ವದ ಜೆಡಿಯು ಅಥವಾ ಚಂದ್ರಬಾಬು ನಾಯ್ಡು ನೇತೃತ್ವದ ಟಿಡಿಪಿ ಬೆಂಬಲ ಬೇಕೇಬೇಕು. ಹೀಗಾಗಿ, ಈ ಇಬ್ಬರು ನಾಯಕರು ಇದೀಗ ಕಿಂಗ್ ಮೇಕರ್ ಆಗಿದ್ದಾರೆ.

ಲೋಕಸಭೆ ಚುನಾವಣೆಯಲ್ಲಿ ಕಿಂಗ್ ಮೇಕರ್ ಆಗಿ ಹೊರಹೊಮ್ಮಿರುವ ಬಿಹಾರ ಮುಖ್ಯಮಂತ್ರಿ ನಿತೀಶ್ ಕುಮಾರ್ ಮತ್ತು ತೆಲುಗು ದೇಶಂ ಪಕ್ಷದ (ಟಿಡಿಪಿ) ಮುಖ್ಯಸ್ಥ ಎನ್ ಚಂದ್ರಬಾಬು ನಾಯ್ಡು ಅವರು ಇಂದು ದೆಹಲಿಗೆ ಆಗಮಿಸುವ ನಿರೀಕ್ಷೆಯಿದೆ ಎಂದು ಮೂಲಗಳು ತಿಳಿಸಿವೆ.

ನಿತೀಶ್ ಕುಮಾರ್ ಮತ್ತು ಚಂದ್ರಬಾಬು ನಾಯ್ಡು ದೆಹಲಿಗೆ ಆಗಮಿಸುವ ನಿರೀಕ್ಷೆಯಿದೆ. ಭಾರತೀಯ ಜನತಾ ಪಕ್ಷ (ಬಿಜೆಪಿ) ಬಹುಮತದ ಮಾರ್ಕ್ 272 ಅನ್ನು ತಲುಪಲು ವಿಫಲವಾದ ನಂತರ ಸಮ್ಮಿಶ್ರ ಸರ್ಕಾರವನ್ನು ರಚಿಸಲು ಪಾಲುದಾರರ ಅಗತ್ಯವಿದೆ. ನಿತೀಶ್ ಅವರ ಜೆಡಿಯು ಲೋಕಸಭಾ ಚುನಾವಣೆಯಲ್ಲಿ 15 ಸ್ಥಾನ ಗೆದ್ದಿದೆ. ಚಂದ್ರಬಾಬು ನಾಯ್ಡು ಅವರ ಟಿಡಿಪಿ 12 ಸ್ಥಾನಗಳನ್ನು ಗೆದ್ದಿದೆ.

ಜೆಡಿ (ಯು) ಮತ್ತು ಟಿಡಿಪಿ ಎರಡೂ ಬಿಜೆಪಿ ನೇತೃತ್ವದ ರಾಷ್ಟ್ರೀಯ ಪ್ರಜಾಸತ್ತಾತ್ಮಕ ಒಕ್ಕೂಟದ (ಎನ್‌ಡಿಎ) ಭಾಗವಾಗಿದೆ. ಆದರೆ ಇಂಡಿಯ ಬಣದವರು ಈ ಎರಡೂ ಪಕ್ಷದವರನ್ನು ತನ್ನ ತೆಕ್ಕೆಗೆ ತೆಗೆದುಕೊಂಡರೆ ಬಿಜೆಪಿಗೆ ಅಧಿಕಾರಕ್ಕೇರುವುದು ಕಷ್ಟವಾಗುತ್ತದೆ. ಒಂದುವೇಳೆ ಟಿಡಿಪಿ ಮತ್ತು ಜೆಡಿಯು ತಮ್ಮ 27 ಸ್ಥಾನಗಳೊಂದಿಗೆ ಇಂಡಿಯ ಬ್ಲಾಕ್‌ಗೆ ಬೆಂಬಲ ಘೋಷಿಸಿದರೆ ಇಂಡಿಯ ಬಣಕ್ಕೆ ಬಹುಮತ ಸಿಗುವ ಸಾಧ್ಯತೆಯಿದೆ.

ಇಂದು ಚಂದ್ರಬಾಬು ನಾಯ್ಡು ಮತ್ತು ನಿತೀಶ್ ಕುಮಾರ್ ಬಿಜೆಪಿಯ ಉನ್ನತನಾಯಕರನ್ನು ಭೇಟಿಮಾಡುವನಿರೀಕ್ಷೆಯಿದೆ. ಈಇಬ್ಬರೂನಾಯಕರು ಬುಧವಾರ ದೆಹಲಿಗೆ ತೆರಳಲಿದ್ದು, ಬಿಜೆಪಿಯ ಉನ್ನತ ನಾಯಕರನ್ನು ಭೇಟಿ ಮಾಡಲಿದ್ದಾರೆ. ನಿತೀಶ್ ಇಂದು ದೆಹಲಿಗೆ ಆಗಮಿಸಲಿದ್ದಾರೆ ಎಂದು ಬಿಹಾರ ಮುಖ್ಯಮಂತ್ರಿ ಕಚೇರಿ (ಸಿಎಂಒ) ಮೂಲಗಳು ತಿಳಿಸಿವೆ. ಇದಕ್ಕೂ ಮುನ್ನ ಬಿಹಾರದ ಉಪ ಮುಖ್ಯಮಂತ್ರಿಗಳಾದ ಸಾಮ್ರಾಟ್ ಚೌಧರಿ ಮತ್ತು ಬಿಜೆಪಿಯ ವಿಜಯ್ ಕುಮಾರ್ ಸಿನ್ಹಾ ಅವರು ನಿತೀಶ್ ಅವರನ್ನು ಭೇಟಿಯಾಗಲು ಮನೆಗೆ ತೆರಳಿದ್ದರು.

ಬಿಜೆಪಿಯು ಸ್ವಂತವಾಗಿ ಬಹುಮತವನ್ನು ಪಡೆಯಲು ವಿಫಲವಾದ ನಂತರ, ಟಿಡಿಪಿ ಮತ್ತು ಜೆಡಿಯು ಕಿಂಗ್‌ಮೇಕರ್‌ಗಳಾಗಿ ಮಾರ್ಪಟ್ಟಿವೆ. ಏಕೆಂದರೆ ಅವರ ಬೆಂಬಲವು ಬಿಜೆಪಿಗೆ ಸರ್ಕಾರ ರಚಿಸಲು ಅವಶ್ಯಕವಾಗಿದೆ. ಈ ಎರಡೂ ಪಕ್ಷಗಳು ಎನ್‌ಡಿಎ ಭಾಗವಾಗಿದ್ದರೂ, ಅವರಿಬ್ಬರೂ ಬಣವನ್ನು ತೊರೆದ ಇತಿಹಾಸವನ್ನು ಹೊಂದಿದ್ದಾರೆ. ನಿತೀಶ್ ಕುಮಾರ್ ಅವರು ಕಳೆದ ವರ್ಷಗಳಲ್ಲಿ ತಮ್ಮ ನಿಷ್ಠೆಯನ್ನು ಬದಲಾಯಿಸಿದ ಉದಾಹರಣೆಗಳು ಹಲವಾರಿವೆ. ಇಂಡಿಯಾ ಬ್ಲಾಕ್ ಈ ಎರಡೂ ಪಕ್ಷಗಳನ್ನು ಸಂಪರ್ಕಿಸಿದೆ. ಅವರನ್ನು ತಮ್ಮ ಕಡೆಗೆ ಓಲೈಸಿಕೊಳ್ಳಲು ಒಪ್ಪಂದಕ್ಕೆ ತಯಾರಿದೆ ಎನ್ನಲಾಗುತ್ತಿದೆ.

ಇಂದು ದೆಹಲಿಯಲ್ಲಿ ಎನ್‌ಡಿಎ ಮಹತ್ವದ ಸಭೆ
ಜೂ.9ರಂದು ಮೋದಿ ಪ್ರಮಾಣ

ನವದೆಹಲಿ: ಲೋಕಸಭಾ ಚುನಾವಣಾ ಫಲಿತಾಂಶ ಹೊರಬಿದ್ದ ಬೆನ್ನಲ್ಲೇ ಸರ್ಕಾರ ರಚನೆಗೆ ಸಂಬಂಧಿಸಿದ ಪ್ರಕ್ರಿಯೆಗಳು ಆರಂಭಗೊಂಡಿದೆ. ಈ ಹಿನ್ನೆಲೆ ಇಂದು ದೆಹಲಿಯಲ್ಲಿ ಎನ್‌ಡಿಎ ಮೈತ್ರಿಕೂಟದ ಮಹತ್ವದ ಸಭೆ ನಡೆಯಲಿದೆ.

2024ರ ಲೋಕಸಭಾ ಚುನಾವಣೆಯಲ್ಲಿ ಮತದಾರ ಯಾರೂ ಊಹಿಸದ ತೀರ್ಪು ನೀಡಿದ್ದು, 400 ಪಾರ್ ನಿರೀಕ್ಷೆಯಲ್ಲಿದ್ದ ಎನ್‌ಡಿಎಗೆ ಬಿಗ್ ಶಾಕ್ ಉಂಟಾಗಿದೆ. ಇಂದು ದೆಹಲಿಯಲ್ಲಿ ನಡೆಯಲಿರುವ ಸಭೆಗೆ ಎಲ್ಲಾ ಮೈತ್ರಿ ನಾಯಕರನ್ನು ಆಹ್ವಾನಿಸಲಾಗಿದೆ. ಅಲ್ಲದೇ ಈ ಸಭೆಯಲ್ಲಿ ಚಂದ್ರಬಾಬು ನಾಯ್ಡು ಹಾಗೂ ನಿತೀಶ್ ಕುಮಾರ್ ಭಾಗಿಯಾಗಲಿದ್ದಾರೆ. ಸಂಜೆ 4 ಗಂಟೆಯ ವೇಳೆಗೆ ಸಭೆ ನಡೆಯಲಿದೆ. ಸಭೆಯಲ್ಲಿ ಸರ್ಕಾರ ರಚನೆ, ಮುಂದಿನ ರಣತಂತ್ರಗಳ ಬಗ್ಗೆ ಚರ್ಚೆ ನಡೆಯುವ ಸಾಧ್ಯತೆಯಿದೆ.

ಪುಟ 2

ಪಂಚರಾಜ್ಯಗಳಿಂದ ಬಿಜೆಪಿಯ '400 ಪಾರ್' ಕನಸು
ನುಚ್ಚುನೂರು

ಬೆಂಗಳೂರು: ಈ ಬಾರಿ ಲೋಕಸಭಾ ಚುನಾವಣೆಯಲ್ಲಿ ಪ್ರಧಾನಿ ನರೇಂದ್ರ ಮೋದಿಯ ಹವಾ, ಮಾತಿನ ಪ್ರಭಾವವೂ ಹೆಚ್ಚು ವರ್ಕ್‌ಔಟ್ ಆದಂತಿಲ್ಲ. ಹೋದಲ್ಲಿ ಬಂದಲ್ಲಿ ಮೋದಿ 'ಚಾರ್ ಸೋ ಪಾರ್' ಎನ್ನುತ್ತಿದ್ದರೂ ಎನ್‌ಡಿಎ ಮೈತ್ರಿಕೂಟ ಈಗ 300ರ ಗಡಿಯಲ್ಲೇ ನಿಲ್ಲುವಂತಾಗಿದೆ. ಇನ್ನು ತನ್ನ ಮೈತ್ರಿಕೂಟಕ್ಕೆ 'ಇಂಡಿಯಾ' ಎಂಬ ಹೆಸರಿಟ್ಟ ಕಾಂಗ್ರೆಸ್, ಇಡೀ ಇಂಡಿಯಾವನ್ನೇ ಗೆಲ್ಲುವ ಉತ್ಸಾಹದಲ್ಲಿ ಬಿಜೆಪಿಯ ಬೃಹತ್ ಹಿನ್ನಡೆಗೆ ಕಾರಣವಾಗಿದೆ.

ಈ ಹಿಂದೆ ಗೆದ್ದ ಕ್ಷೇತ್ರಗಳನ್ನೂ ಬಿಜೆಪಿ ಕಳೆದುಕೊಂಡಿದೆ. 2019ರ ಚುನಾವಣೆಯಲ್ಲಿ 303 ಸ್ಥಾನ ಗೆದ್ದಿದ್ದ ಬಿಜೆಪಿ ಈ ಬಾರಿ ಮುನ್ನೂರರ ಗಡಿಯಲ್ಲೇ ಗಿರ್ಕಿ ಹೊಡೆದಿದೆ. ಬಿಜೆಪಿ ಭವಿಷ್ಯ ನಿರ್ಧರಿಸಲಿದ್ದ 5 ರಾಜ್ಯಗಳಲ್ಲಿ ಹಿನ್ನಡೆಯಾಗಿದೆ. ಪಶ್ಚಿಮ ಬಂಗಾಳ, ಉತ್ತರಪ್ರದೇಶ, ಮಹಾರಾಷ್ಟ್ರ, ಬಿಹಾರ, ಕರ್ನಾಟಕ ರಾಜ್ಯದಲ್ಲಿ 9 ಸ್ಥಾನಗಳನ್ನು ಕಳೆದುಕೊಂಡಿದ್ದೇ ಬಿಜೆಪಿ ಹಿನ್ನಡೆಗೆ ಮುಖ್ಯ ಕಾರಣ.

'ಉತ್ತರ'ದ ಫಲಿತಾಂಶದಿಂದ ಬಿಜೆಪಿ ಆಘಾತ: ಉತ್ತರ ಪ್ರದೇಶದಲ್ಲಿ ಮತದಾರರು ಕೊಟ್ಟ ಫಲಿತಾಂಶವೇ ಬಿಜೆಪಿ ಪಾತಾಳಕ್ಕೆ ಕುಸಿಯುವಂತೆ ಮಾಡಿದೆ. ಉತ್ತರ ಪ್ರದೇಶದಲ್ಲಿ ಬಿಎಸ್‌ಪಿ ಮತ ಎಸ್‌ಪಿ ಕಾಂಗ್ರೆಸ್‌ಗೆ ಶಿಫ್ಟ್ ಆಗಿದ್ದು, ಸಂವಿಧಾನ ಬದಲಾವಣೆ ಹೇಳಿಕೆಯೇ ಬಿಜೆಪಿ ಹಿನ್ನಡೆಗೆ ಕಾರಣವಾದರೆ, ಅಲ್ಪಸಂಖ್ಯಾತ ಮತಗಳು ಇಂಡಿಯಾ ಒಕ್ಕೂಟದ ತೆಕ್ಕೆಗೆ ಹೋಗಿವೆ. ಬಿಎಸ್‌ಪಿಗೆ ಹೋಗುತ್ತಿದ್ದ ಮುಸ್ಲಿಂ ಮತಗಳು ಕಾಂಗ್ರೆಸ್, ಎಸ್‌ಪಿಯತ್ತ ವಾಲಿವೆ. ಇನ್ನು ಉತ್ತರ ಪ್ರದೇಶದಲ್ಲಿ ಸರ್ಕಾರದ ವಿರುದ್ಧ ರೈತರು ಆಕ್ರೋಶ ವ್ಯಕ್ತಪಡಿಸಿದ್ದು, ನಿರುದ್ಯೋಗದಿಂದ ಯುವಕರು ಹೈರಾಣಾಗಿದ್ದರು. ಆದರೆ, ಹೊಸಬರಿಗೆ ಟಿಕೆಟ್ ನೀಡುವ ಮೂಲಕ ಬಿಜೆಪಿ ಗೊಂದಲ ಸೃಷ್ಟಿಸಿತ್ತು. ಠಾಕೂರ್ ಮತ್ತು ಬ್ರಾಹ್ಮಣರ ಮಧ್ಯೆ ಇದ್ದ ಕೋಲ್ಡ್‌ವಾರ್‌ನಿಂದಾಗಿ ಬ್ರಾಹ್ಮಣ ಮತಗಳು ಎಸ್‌ಪಿಗೆ ಶಿಫ್ಟ್ ಆಗಿರುವ ಸಾಧ್ಯತೆ ಇದೆ ಎಂದೂ ಹೇಳಲಾಗುತ್ತಿದೆ. ಈ ಬಾರಿ ಅಖಿಲೇಶ್, ರಾಹುಲ್ ಜೋಡಿ ಪ್ರಚಾರ ವರ್ಕೌಟ್ ಆಗಿದೆ.

ಪುಟ 2

ಸಂಕ್ಷಿಪ್ತ ಸುದ್ದಿ

ರಾಜ್ಯದಲ್ಲಿ ಕೆಪಿಸಿಸಿ ಅಧ್ಯಕ್ಷರ ಬದಲಾವಣೆ ಕೂಗು ಖಚಿತ

ಬೆಂಗಳೂರು: ಲೋಕಸಭೆ ಚುನಾವಣೆಯಲ್ಲಿ ದೇಶದಲ್ಲಿ ಉತ್ತಮ ಸಾಧನೆ ಮಾಡಿದ ಹೊರತಾಗಿಯೂ ಕರ್ನಾಟಕದಲ್ಲಿ ಕಾಂಗ್ರೆಸ್ ಎರಡಂಕಿ ತಲುಪಿಲ್ಲ. ಕಳೆದ ಬಾರಿಯ ಲೋಕಸಭೆ ಚುನಾವಣೆಗೆ ಹೋಲಿಸಿದರೆ ಈ ಬಾರಿ ಕಾಂಗ್ರೆಸ್‌ನದ್ದು ಉತ್ತಮ ಸಾಧನೆ ಎನ್ನಬಹುದಾದರೂ, ಗ್ಯಾರಂಟಿ ಯೋಜನೆಗಳ ಜನಪ್ರಿಯತೆಯ ಮಧ್ಯೆಯೂ ನಿರೀಕ್ಷಿತ ಗುರಿ ಮುಟ್ಟುವುದು ಸಾಧ್ಯವಾಗಿಲ್ಲ. ಹೀಗಾಗಿ ರಾಜ್ಯ ನಾಯಕತ್ವದಲ್ಲಿ ಬದಲಾವಣೆ ಕೂಗು ಕೇಳಿ ಬರುವುದು ಖಚಿತ ಎಂದು ಮೂಲಗಳು ತಿಳಿಸಿವೆ.

ಪುಟ 2

ಇಡೀ ಚುನಾವಣೆ ತುಂಬ ಕರ್ನಾಟಕ ಮುಸ್ಲಿಂ ಮೀಸಲು ಸದ್ದು..!

ನವದೆಹಲಿ: ಈ ಲೋಕಸಭೆ ಚುನಾವಣೆಯಾದ್ಯಂತ ಅತ್ಯಂತ ಅನಿರೀಕ್ಷಿತವಾಗಿ ಕರ್ನಾಟಕ ಸದ್ದು ಮಾಡಿತ್ತು. ಅದೇನೆಂದರೆ 'ಕರ್ನಾಟಕವು ಒಬಿಸಿ, ಎಸ್ಸಿ ಎಸ್ಟಿ ಮೀಸಲು ಕಸಿದು ಮುಸ್ಲಿಮರಿಗೆ ಹಂಚಿದೆ' ಎಂದು ಪ್ರಧಾನಿ ನರೇಂದ್ರ ಮೋದಿ ಮಾಡಿದ ಸತತ ಆರೋಪ. ಮೋದಿ ಬಿಹಾರ, ಮಹಾರಾಷ್ಟ್ರ, ಉತ್ತರ ಪ್ರದೇಶ, ರಾಜಸ್ಥಾನ, ಹಿಮಾಚಲ ಪ್ರದೇಶ, ಆಂಧ್ರಪ್ರದೇಶ - ಹೀಗೆ 2ನೇ ಹಂತದ ಚುನಾವಣೆ ಮುಗಿದ ನಂತರ ಅನೇಕ ರಾಜ್ಯಗಳನ್ನು ಸುತ್ತಿ ಕರ್ನಾಟಕದ ಸಿದ್ದರಾಮಯ್ಯ ವಿರುದ್ಧ ವಾಗ್ದಾಳಿ ನಡೆಸಿದರು. ಒಬಿಸಿ ಮೀಸಲು ಕಸಿಯಲು ಬಿಡಲ್ಲ, ಇದು ಮೋದಿ ಗ್ಯಾರಂಟಿ. ಕರ್ನಾಟಕದ ಮೀಸಲು ಮಾದರಿಯನ್ನು ದೇಶದೆಲ್ಲೆಡೆ ವಿಸ್ತರಣೆಗೆ ಕಾಂಗ್ರೆಸ್ ಸಂಚು ರೂಪಿಸಿದೆ.

ಪುಟ 2

ಪ್ರದೀಪ್ ಈಶ್ವರ್ ಮನೆ ಮೇಲೆ ಕಲ್ಲು ತೂರಾಟ
ಕಿಟಕಿ ಗಾಜು ಪುಡಿ ಪುಡಿ

ಚಿಕ್ಕಬಳ್ಳಾಪುರ: ಚಿಕ್ಕಬಳ್ಳಾಪುರ ಲೋಕಸಭಾ ಕ್ಷೇತ್ರದಲ್ಲಿ ಬಿಜೆಪಿ ಅಭ್ಯರ್ಥಿ ಡಾ ಕೆ.ಸುಧಾಕರ್ ಅವರು ಭಾರೀ ಮತದಿಂದ ಗೆಲುವು ಸಾಧಿಸಿದ್ದಾರೆ. ಇದರ ಬೆನ್ನಲ್ಲಿಯೇ ಚಿಕ್ಕಬಳ್ಳಾಪುರದ ಕಾಂಗ್ರೆಸ್ ಶಾಸಕ ಪ್ರದೀಪ್ ಈಶ್ವರ್ ರಾಜೀನಾಮೆ ನೀಡ್ತಾರಾ ಎಂಬ ಪ್ರಶ್ನೆಗಳು ಎದ್ದಿವೆ. ಚಿಕ್ಕಬಳ್ಳಾಪುರ ವಿಧಾನಸಭಾ ಕ್ಷೇತ್ರದಲ್ಲಿ ಸುಧಾಕರ್ ಒಂದು ಮತದ ಮುನ್ನಡೆ ಸಾಧಿಸಿದರು ಕೂಡ ನಾನು ರಾಜೀನಾಮೆ ಕೊಡುತ್ತೇನೆ ಎಂದು ಈ ಹಿಂದೆ ಪ್ರದೀಪ್ ಈಶ್ವರ್ ಚಾಲೆಂಜ್ ಮಾಡಿದ್ದರು. ಸದ್ಯ ನಿನ್ನೆ ಫಲಿತಾಂಶ ಹೊರ ಬಿದ್ದ ಬೆನ್ನಲ್ಲೆ ನಿನ್ನೆ ರಾತ್ರಿ ಪ್ರದೀಪ್ ಈಶ್ವರ ಮನೆ ಮೇಲೆ ಕಲ್ಲು ತೂರಾಟ ನಡೆದಿದೆ.

ಕಿಡಿಗೇಡಿಗಳು ನಿನ್ನೆ ರಾತ್ರಿ ಪ್ರದೀಪ್ ಮನೆ ಮೇಲೆ ಕಲ್ಲು ತೂರಿದ್ದಾರೆ. ಚಿಕ್ಕಬಳ್ಳಾಪುರ ನಗರದ ಕಂದವಾರದಲ್ಲಿರುವ ಶಾಸಕ ಪ್ರದೀಪ್ ಮನೆಯ ಕಿಟಕಿ ಗಾಜು ಒಡೆದಿದೆ. ಸ್ಥಳಕ್ಕೆ ಚಿಕ್ಕಬಳ್ಳಾಪುರ ಪೊಲೀಸ್ ಉಪಾಧೀಕ್ಷಕ ಎಸ್. ಶಿವಕುಮಾರ್, ಪೊಲೀಸ್ ಇನ್ಸ್‌ಪೆಕ್ಟರ್ ಎಂ.ಮಂಜುನಾಥ ಹಾಗೂ ಸಿಬ್ಬಂದಿ ಶಾಸಕರ ಮನೆಗೆ ಭೇಟಿ ನೀಡಿ ಪರಿಶೀಲನೆ ನಡೆಸಿದ್ದಾರೆ. ಮನೆಯ ಸಿ ಸಿಟಿವಿ ಪರಿಶೀಲನೆ ನಡೆಸಲಾಗಿದ್ದು ಮನೆಯಲ್ಲಿದ್ದ ಸಿಬ್ಬಂದಿಗಳಿಂದ ಮಾಹಿತಿ ಪಡೆದುಕೊಂಡಿದ್ದಾರೆ.

ಪುಟ 2

ಮಲ್ಲಿಕಾರ್ಜುನ ಖರ್ಗೆ ಕಮಾಲ್
ಕಲ್ಯಾಣ ಕರ್ನಾಟಕ

ಕಲಬುರಗಿ: ರಾಜ್ಯದ ಈಶಾನ್ಯ ಭಾಗದಲ್ಲಿರುವ ಕಲ್ಯಾಣ ಕರ್ನಾಟಕ ಪ್ರದೇಶದಲ್ಲಿನ ಎಲ್ಲಾ ಐದು ಲೋಕಸಭಾ ಮತಕ್ಷೇತ್ರಗಳು ಕಾಂಗ್ರೆಸ್ ವಶವಾಗಿದ್ದು, ಎಐಸಿಸಿ ಅಧ್ಯಕ್ಷ ಮಲ್ಲಿಕಾರ್ಜುನ ಖರ್ಗೆ ಅವರಿಗೆ ಆನೆ ಬಲ ತಂದುಕೊಟ್ಟಿದೆ.

ಕಲಬುರಗಿ ಸೇರಿ ಈ ಭೂಭಾಗದಲ್ಲಿನ ರಾಯಚೂರು, ಬಳ್ಳಾರಿ, ಕೊಪ್ಪಳ ಹಾಗೂ ಬೀದರ್ ಲೋಕಸಭಾ ಕ್ಷೇತ್ರಗಳಲ್ಲಿ ಭಾರಿ ತುರುಸಿನ ಸ್ಪರ್ಧೆ ಏರ್ಪಟ್ಟಿದ್ದರೂ ಇಲ್ಲಿನ ಮತದಾರ ದೊಡ್ಡ ಪ್ರಮಾಣದಲ್ಲಿ ಕೈ ಹಿಡಿದಿರೋದು ರಾಜಕೀಯವಾಗಿ ಗಮನ ಸೆಳೆದಿದೆ. ಕಲ್ಯಾಣ ಕರ್ನಾಟಕದಲ್ಲಿನ ಕಾಂಗ್ರೆಸ್ ಭರ್ಜರಿ ಜಯಭೇರಿ ಹಿಂದೆ ಡಾ. ಖರ್ಗೆ ಕಮಾಲ್ ಅಡಗಿದೆ ಎಂದೂ ಹೇಳಲಾಗುತ್ತಿದೆ.

ಪುಟ 2

ವಾಲ್ಮೀಕಿ ಅಭಿವೃದ್ಧಿ ನಿಗಮ ಅವ್ಯವಹಾರ
ಸಚಿವ ನಾಗೇಂದ್ರಗೆ ನೋಟಿಸ್ ಸಾಧ್ಯತೆ

ಬೆಂಗಳೂರು: ಮಹರ್ಷಿ ವಾಲ್ಮೀಕಿ ಅಭಿವೃದ್ಧಿ ನಿಗಮದ ಬಹುಕೋಟಿ ರೂ. ವರ್ಗಾವಣೆ ಪ್ರಕರಣಕ್ಕೆ ಸಂಬಂಧಿಸಿದಂತೆ ಹೈದರಾಬಾದ್‌ನ ಸಹಕಾರ ಬ್ಯಾಂಕ್ ಅಧ್ಯಕ್ಷರನ್ನು ಸಿಐಡಿ ಎಸ್‌ಐಟಿ ಇತ್ತೀಚೆಗೆ ಬಂಧಿಸಿತ್ತು. ಮತ್ತೊಂದೆಡೆ ಈ ಪ್ರಕರಣ ಸಂಬಂಧ ಯೂನಿಯನ್ ಬ್ಯಾಂಕ್ ಅಧಿಕಾರಿಗಳ ದೂರಿನ ಮೇರೆಗೆ ಸಿಬಿಐ ಎಫ್‌ಐಆರ್ ದಾಖಲಿಸಿಕೊಂಡಿದೆ. ಬ್ಯಾಂಕ್‌ನ ಮೂವರು ಅಧಿಕಾರಿಗಳು ಸೇರಿ ಐವರ ವಿರುದ್ಧ ದೂರು ದಾಖಲಾಗಿದೆ. ಸಚಿವ ನಾಗೇಂದ್ರಗೆ ನೋಟಿಸ್ ನೀಡುವ ಸಾಧ್ಯತೆ ಇದೆ.

ಬೆಂಗಳೂರು ಪೂರ್ವ ವಲಯದ ಡಿಜಿಎಂ ಜೆ. ಮಹೇಶ್ ಎಂಬುವವರು ನೀಡಿದ ದೂರಿನ ಮೇರೆಗೆ ಯೂನಿಯನ್ ಬ್ಯಾಂಕ್‌ನ ಮೂವರು ಅಧಿಕಾರಿಗಳು ಸೇರಿ ಐವರ ವಿರುದ್ಧ ಎಫ್‌ಐಆರ್ ದಾಖಲಾಗಿದೆ. ಸರ್ಕಾರಿ ಅಧಿಕಾರಿಗಳು, ಜನಪ್ರತಿನಿಧಿಗಳು, ಖಾಸಗಿ ವ್ಯಕ್ತಿಗಳು ಶಾಮೀಲಾಗಿದ್ದಾರೆ ಎಂದು ದೂರಿನಲ್ಲಿ ಉಲ್ಲೇಖಿಸಲಾಗಿದೆ. ಸದ್ಯ ಎಸ್‌ಐಟಿಯಲ್ಲಿರುವ ಈ ಕೇಸ್ ಸಿಬಿಐಗೆ ವರ್ಗಾವಣೆ ಆಗುವ ಸಾಧ್ಯತೆ ಹೆಚ್ಚಾಗಿದೆ. ಎಸ್‌ಐಟಿ ವರ್ಗಾವಣೆಗೆ ನಿರಾಕರಿಸಿದ್ದೆ ಆದಲ್ಲಿ ಸಿಬಿಐ ಕೋರ್ಟ್ ಮೊರೆ ಹೋಗುವ ಸಾಧ್ಯತೆ ಇದೆ.

ವಾಲ್ಮೀಕಿ ನಿಗಮದ 94.73 ಕೋಟಿ ರೂ. ಹಣವನ್ನು ದೋಚುವಲ್ಲಿ ಸತ್ಯನಾರಾಯಣ ಪ್ರಮುಖ ಆರೋಪಿ.

ಪುಟ 2

ವಿಶ್ವೇಶ್ವರಯ್ಯ ಜಲ ನಿಗಮದಿಂದ ಬಿಲ್ ಬಾಕಿ
ಗುತ್ತಿಗೆದಾರ ಆತ್ಮಹತ್ಯೆ ಎಚ್ಚರಿಕೆ

ತುಮಕೂರು: ಪಾವಗಡದ ಪ್ರಥಮದರ್ಜೆ ಗುತ್ತಿಗೆದಾರ ಹಾಗೂ ಕಾಂಗ್ರೆಸ್ ಮುಖಂಡ ಸುಜಿತ್ ಅವರು ಆತ್ಮಹತ್ಯೆ ಮಾಡಿಕೊಳ್ಳುವುದಾಗಿ ವಿಡಿಯೋ ಮೂಲಕ ಹೇಳಿಕೆ ನೀಡಿದ್ದಾರೆ. ಪ್ರಥಮ ದರ್ಜೆ ಗುತ್ತಿಗೆದಾರ ಸುಜಿತ್ ಅವರು ವಿಶ್ವೇಶ್ವರಯ್ಯ ವಿಶ್ವೇಶ್ವರಯ್ಯ ಜಲ ನಿಗಮ ನಿಯಮಿತ ಎಸ್‌ಸಿಪಿ ಅಡಿ ರಸ್ತೆ ಹಾಗೂ ಚೆಕ್ ಡ್ಯಾಮ್‌ಗಳನ್ನು ನಿರ್ಮಾಣ ಮಾಡಿಸಿದ್ದಾರೆ.

ಆದರೆ ವಿಶ್ವೇಶ್ವರಯ್ಯ ಜಲ ನಿಗಮ ನಿಯಮಿತ ವ್ಯವಸ್ಥಾಪಕ ನಿರ್ದೇಶಕ ಸಣ್ಣಚಿತ್ತಪ್ಪ ಕಾಮಗಾರಿ ಸರಿಯಾಗಿ ಆಗಿಲ್ಲ ಎಂದು ಕುದ್ದು ತಾವೇ ತನಿಖೆ ನಡೆಸಿದ್ದರು. ಆದರೆ ತನಿಖೆಯಲ್ಲಿ ಕಾಮಗಾರಿ ಸರಿಯಾಗಿ ಆಗಿದೆ ಎಂದು ಸಾಬೀತಾಗಿದೆ. ಆದರೂ ಕೂಡ ವ್ಯವಸ್ಥಾಪಕ ನಿರ್ದೇಶಕ ಸಣ್ಣಚಿತ್ತಪ್ಪ ಅವರು ಪ್ರಥಮದರ್ಜೆ ಗುತ್ತಿಗೆದಾರ ಸುಜಿತ್ ಅವರ 45 ಲಕ್ಷ ರೂ. ಬಾಕಿ ಹಣವನ್ನು ಬಿಡುಗಡೆ ಮಾಡಿಲ್ಲ ಎಂದು ಆರೋಪಿಸಿದ್ದಾರೆ.

ರಾಜಕೀಯ ದುರುದ್ದೇಶದಿಂದ ಹಣ ಬಿಡುಗಡೆ ಮಾಡಿಲ್ಲ. ನಾನು ಎಸ್‌ಸಿ ಆದ ಕಾರಣ ನನ್ನನ್ನು ತುಳಿಯುತ್ತಿದ್ದಾರೆ. ಹೀಗಾಗಿ ನಾನು ಆತ್ಮಹತ್ಯೆ ಮಾಡಿಕೊಳ್ಳುತ್ತಿದ್ದೇನೆ. ನನ್ನ ಸಾವಿಗೆ ವ್ಯವಸ್ಥಾಪಕ ನಿರ್ದೇಶಕ ಸಣ್ಣಚಿತ್ತಪ್ಪ ಅವರೇ ಕಾರಣ. ಸಣ್ಣಚಿತ್ತಪ್ಪ ಅವರಿಗೆ ಗಲ್ಲು ಶಿಕ್ಷೆ ಆಗಬೇಕು ಎಂದು ಪ್ರಥಮದರ್ಜೆ ಗುತ್ತಿಗೆದಾರ ಸುಜೀತ್ ಹೇಳಿದ್ದಾರೆ.

ಕಳೆದ ತಿಂಗಳು ಮೇ 31 ರಂದು ದಾವಣಗೆರೆ ಜಿಲ್ಲೆಯ ಸಂತೆಬೆನ್ನೂರಿನ ಗುತ್ತಿಗೆದಾರ ಪಿಎಸ್ ಗೌಡರ್ ಆತ್ಮಹತ್ಯೆ ಮಾಡಿಕೊಂಡಿದ್ದರು. ಕರ್ನಾಟಕ ಗ್ರಾಮೀಣ ಮೂಲಭೂತ ಸೌಕರ್ಯ ಅಭಿವೃದ್ಧಿ ನಿಯಮಿತ ದಿಂದ 2023-24ನೇ ಸಾಲಿನ ಬಾಕಿ ಬಿಲ್ ಪಾವತಿಯಾಗದ ಹಿನ್ನೆಲೆಯಲ್ಲಿ ಮನನೊಂದು ಪಿಎಸ್ ಗೌಡರ್ ನೇಣಿಗೆ ಶರಣಾಗಿದ್ದರು.

ರಾಜ್ಯದಲ್ಲಿ ಸದ್ಯ ವಾಲ್ಮೀಕಿ ಅಭಿವೃದ್ಧಿ ನಿಗಮದಲ್ಲಿ ಹಗರಣ ಸಾಕಷ್ಟು ಸದ್ದು ಮಾಡಿದೆ. ನಿಗಮದಲ್ಲಿ 85 ಕೋಟಿ ರೂ. ಹಗರಣ ನಡೆದಿದೆ ಎಂದು ಶಿವಮೊಗ್ಗದಲ್ಲಿ ಅಧೀಕ್ಷಕ ಚಂದ್ರಶೇಖರ್ ಆತ್ಮಹತ್ಯೆ ಮಾಡಿಕೊಂಡಿದ್ದರು. ಈ ಹಗರಣ ಬೆಳಕಿಗೆ ಬರುತ್ತಿದ್ದಂತೆ ರಾಜ್ಯ ಸರ್ಕಾರಕ್ಕೆ ತಲೆನೋವು ಶುರುವಾಗಿದೆ.

ಪುಟ 2

ಬೈಕ್ ವೀಲಿಂಗ್ ಆಯ್ತು ಇದೀಗ ಕಾರಿನಲ್ಲಿ ಸ್ಟಂಟ್

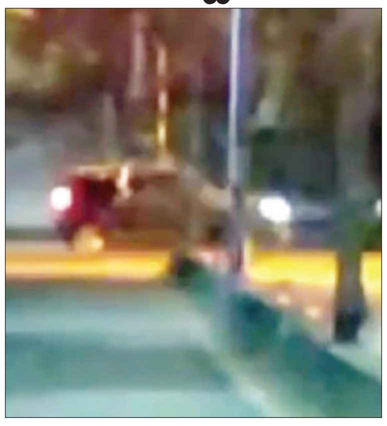

ಬೆಂಗಳೂರು: ಬೆಂಗಳೂರು ನಗರದಲ್ಲಿ ಕಿಡಿಗೇಡಿಗಳು ಬೈಕ್ ಹತ್ತಿ ವೀಲಿಂಗ್ ಮತ್ತು ಸ್ಟಂಟ್ ಮಾಡುವುದು ಮಾಮೂಲಿ. ಪೊಲೀಸರು ಕ್ರಮ ಕೈಗೊಂಡ ಹೊರತಾಗಿಯೂ ಪುಂಡರು ತಮ್ಮ ವರ್ತನೆಯನ್ನು ಮುಂದುರಿಸುತ್ತಲೇ ಇರುತ್ತಾರೆ. ಆದರೆ ಜನರಿಗೆ ಇದೀಗ ಹೊಸ ಗೀಳು ಶುರುವಾಗಿದೆ. ಅತಿ ವೇಗದಲ್ಲಿ ಕಾರು ಓಡಿಸುತ್ತಾ ಸ್ಟಂಟ್ ಮಾಡುವುದು. ಈ ಪ್ರವೃತ್ತಿ ಹೆಚ್ಚಾಗುತ್ತಿರುವ ಕಾರಣ ಸಾರ್ವಜನಿಕರಲ್ಲಿ ಭೀತಿ ಉಂಟಾಗಿದೆ. ಬೈಕ್ ಸ್ಟಂಟ್‌ಗಿಂತಲೂ ಹೆಚ್ಚು ಅಪಾಯಕಾರಿಯಾಗಿರುವ ಕಾರು ಸ್ಟಂಟ್ ಜನರ ಜೀವಕ್ಕೆ ಕುತ್ತು ತರುವುದಲ್ಲಿ ಯಾವುದೇ ಅನುಮಾನ ಇಲ್ಲ.

ಜೂನ್ 1 ರಂದು ರಾತ್ರಿ 1.52 ಕ್ಕೆ ಜಯನಗರದ 4ನೇ ಹಂತದಲ್ಲಿ ಈ ಘಟನೆ ನಡೆದಿದೆ. ಒಂದು ಸರ್ಕಲ್‌ಗೆ ಹಲವಾರು ಬಾರಿ ಕಾರನ್ನು ಸುತ್ತು ಹಾಕಿಸಿ ಸ್ಟಂಟ್ ಮಾಡಿರುವ ಘಟನೆ ನಡೆದಿದೆ. ಹೆಡ್‌ಲೈಟ್ ಹಾಕಿಕೊಂಡು ಹಲವಾರು ಬಾರಿ ಕಾರಿನಲ್ಲಿ ಗಿರಕಿ ಹೊಡೆಯುವ ದೃಶ್ಯ ಸಾಮಾಜಿಕ ಜಾಲತಾಣಗಳಲ್ಲಿ ವೈರಲ್ ಆಗಿದೆ.

ಜಯನಗರ ಸಂಚಾರ ಪೊಲೀಸ್ ಠಾಣೆ ವ್ಯಾಪ್ತಿಯಲ್ಲಿ ಘಟನೆ ನಡೆದಿದೆ. ಅದರ ವಿಡಿಯೊಗಳು ಎಲ್ಲೆಡೆ ವೈರಲ್ ಆಗಿದೆ. ಘಟನೆ ಬಗ್ಗೆ ಪೊಲೀಸರು ಯಾವುದೇ ಕ್ರಮ ಕೈಗೊಂಡ ಬಗ್ಗೆ ಮಾಹಿತಿ ಇಲ್ಲ.

ಈಶ್ವರಪ್ಪಗೆ ಭಾರಿ ಮುಖಭಂಗ, ಗೆದ್ದು ಬೀಗಿದ ಯಡಿಯೂರಪ್ಪ ಪುತ್ರ

ಶಿವಮೊಗ್ಗ: ಶಿವಮೊಗ್ಗ ಲೋಕಸಭಾ ಚುನಾವಣೆ ಮತ ಎಣಿಕೆಯಲ್ಲಿ ಬಿವೈ ರಾಘವೇಂದ್ರ, ಭರ್ಜರಿ ಗೆಲುವು ಸಾಧಿಸಿದ್ದಾರೆ. ಯಡಿಯೂರಪ್ಪ ಕುಟುಂಬದ ವಿರುದ್ಧ ಮುನಿಸಿಕೊಂಡು ಪಕ್ಷೇತರವಾಗಿ ಸ್ಪರ್ಧಿಸಿದ್ದ ಈಶ್ವರಪ್ಪಗೆ ಭಾರೀ ಮುಖಭಂಗವಾಗಿದ್ದು ಕೇವಲ ಮತಗಳಿಕೆಗೆ ಸೀಮಿತರಾಗಿದ್ದಾರೆ. ಕಾಂಗ್ರೆಸ್ ಅಭ್ಯರ್ಥಿ, ನಟ ಶಿವರಾಜ್ ಕುಮಾರ್ ಪತ್ನಿ ಗೀತಾ ಶಿವರಾಜ್ ಕುಮಾರ್ ಬಿವೈ ರಾಘವೇಂದ್ರ ವಿರುದ್ಧ ಪರಾಭವಗೊಂಡಿದ್ದಾರೆ.

ಕಳೆದ 33 ವರ್ಷಗಳಿಂದ ಇಲ್ಲಿ ಯಡಿಯೂರಪ್ಪ ವರ್ಸಸ್ ಬಂಗಾರಪ್ಪ ಕುಟುಂಬ ರಾಜಕೀಯ ಜೋರಾಗಿದೆ. ಪ್ರತಿ ಬಾರಿಯೂ ಟಫ್ ಫೈಟ್ ಇದ್ದು, ಅಭ್ಯರ್ಥಿಗಳ ಗೆಲುವಿನ ರೋಚಕ ಕ್ಷಣಗಳು ಇಡೀ ರಾಜ್ಯವೇ ತನ್ನತ್ತ ನೋಡುವಂತಿರುತ್ತದೆ. ಈ ಬಾರಿ ಬಿಜೆಪಿಯಿಂದ ಬಿ.ವೈ. ರಾಘವೇಂದ್ರ, ಕಾಂಗ್ರೆಸ್‌ನಿಂದ ಗೀತಾ ಶಿವರಾಜಕುಮಾರ್ ಹಾಗೂ ಬಿಜೆಪಿ ರೆಬೆಲ್ ಆಗಿ ಕೆಎಸ್ ಈಶ್ವರಪ್ಪ ಕಣದಲ್ಲಿದ್ದರು.

ಶಿವಮೊಗ್ಗದಲ್ಲಿ ಕುಟುಂಬ ರಾಜಕಾರಣ: ಶಿವಮೊಗ್ಗದಲ್ಲಿ ಬಿ.ಎಸ್ ಯಡಿಯೂರಪ್ಪ ಹಾಗೂ ದಿವಂಗತ ಬಂಗಾರಪ್ಪ ಅವರ ಎರಡು ಪವರ್ ಫುಲ್ ಕುಟುಂಬಗಳ ರಾಜಕಾರಣ ಸಖತ್ ಸದ್ದು ಮಾಡುತ್ತಲೇ ಬಂದಿದೆ. ಈಗ ರೆಬೆಲ್ ಆಗಿ ಕೆ.ಎಸ್ ಈಶ್ವರಪ್ಪ ಅವರು ಸ್ಪರ್ಧಿಸುತ್ತಿರುವುದು ರಣಾಂಗಣದಲ್ಲಿ ಮತ್ತಷ್ಟು ಕೌತುಕ ಹೆಚ್ಚಿಸಿತ್ತು.

ಒಮ್ಮೆ ಸೋಲು, ಮತ್ತೊಮ್ಮೆ ಗೆಲುವು: 2014ರಲ್ಲಿ ಜೆಡಿಎಸ್‌ನಿಂದ ಸ್ಪರ್ಧಿಸಿದ್ದ ಗೀತಾ ಅವರು ಯಡಿಯೂರಪ್ಪ ವಿರುದ್ಧ ಮೂರನೇ ಸ್ಥಾನ ಪಡೆದಿದ್ದರು. 2018 ರ ಉಪಚುನಾವಣೆ ಮತ್ತು 2019 ರ ಸಾರ್ವತ್ರಿಕ ಚುನಾವಣೆಯಲ್ಲಿ ಮಧು ಬಂಗಾರಪ್ಪ ಅವರು ರಾಘವೇಂದ್ರ ವಿರುದ್ಧ ಸೋತಿದ್ದರು. ಈ ರೀತಿ ಪ್ರತಿ ಎಲೆಕ್ಷನ್ ನಲ್ಲೂ ಜಿದ್ದಾಜಿದ್ದಿನ ಹೋರಾಟ ನಡೆಸುತ್ತಿರುವ ಎರಡು ಕುಟುಂಬದ ಸದಸ್ಯರು ಈ ಬಾರಿ ಲೋಕಸಭೆ ಸಮರದಲ್ಲಿ ಗೆಲ್ಲಲು ಪಣ ತೊಟ್ಟಿದ್ದರು. ಆದರೆ ಬಿವೈ ರಾಘವೇಂದ್ರ ಚುನಾವಣೆಯಲ್ಲಿ ಗೆದ್ದಿದ್ದು ಗೀತಾ ಶಿವರಾಜ್‌ಕುಮಾರ್ 2ನೇ ಬಾರಿಗೆ ಸೋಲನುಭವಿಸಿದ್ದಾರೆ.

ಬಿಎಸ್ ವೈ ಜೊತೆ ಬಹುಕಾಲದಿಂದ ಇದ್ದ, 1990ರಿಂದ ಯಡಿಯೂರಪ್ಪ ನಂತರ ನಾಯಕರಾಗಿ ಗುರುತಿಸಿಕೊಂಡಿದ್ದ ಈಶ್ವರಪ್ಪ ಅವರು ಈ ಬಾರಿ ತಮ್ಮ ಮಗ ಕಾಂತೇಶ್‌ಗೆ ಹಾವೇರಿ ಟಿಕೆಟ್ ನಿರೀಕ್ಷಿಸಿದ್ದರು. ಆದರೆ ಟಿಕೆಟ್ ನಿರಾಕರಿಸಿದ್ದಕ್ಕಾಗಿ ರಾಘವೇಂದ್ರ ಅವರನ್ನು ಸೋಲಿಸಲು ಶಪಥ ಮಾಡಿದ್ದರು. ಪ್ರಧಾನಿ ಮೋದಿಯವರ ಫೋಟೋ ಮತ್ತು ಹೆಸರು ಬಳಸಿ ಪ್ರಚಾರ ನಡೆಸುತ್ತಾ ಮತಬೇಟೆ ನಡೆಸುತ್ತಿದ್ದರು. ಇದರಿಂದ ಬಿಜೆಪಿ ಹಾಗೂ ಈಶ್ವರಪ್ಪ ನಡುವೆಯೇ ಭಾರೀ ಪೈಪೋಟಿ ನಡೆದಿತ್ತು.

ಇಬ್ಬರೂ ಪ್ರತಿಷ್ಠಿತ ಕುಟುಂಬದ ಕುಡಿಗಳು

ಬಿಜೆಪಿ ಪ್ರಬಲ ನಾಯಕ, ಮಾಜಿ ಸಿಎಂ ಯಡಿಯೂರಪ್ಪ ಅವರ ಪುತ್ರ, ಬಿ. ವೈ ರಾಘವೇಂದ್ರ, ಬಿಜೆಪಿ ಅಭ್ಯರ್ಥಿಯಾಗಿದ್ದರೆ, ಇತ್ತ ಕಾಂಗ್ರೆಸ್ ನಲ್ಲಿ ದಿವಂಗತ ಬಂಗಾರಪ್ಪ ಅವರ ಪುತ್ರಿ, ಗೀತಾ ಅವರು ಸ್ಪರ್ಧೆಗೆ ಇಳಿದಿದ್ದರು ರಾಘವೇಂದ್ರ, ಅವರ ಸಹೋದರ ಬಿ.ವೈ ವಿಜಯೇಂದ್ರ, ಬಿಜೆಪಿ ರಾಜ್ಯಾಧ್ಯಕ್ಷರಾಗಿದ್ದರೆ, ಇತ್ತ ಗೀತಾ ಅವರ ಸಹೋದರ ಮಧು ಬಂಗಾರಪ್ಪ ಸಿದ್ದರಾಮಯ್ಯ ಸರ್ಕಾರದಲ್ಲಿ ಸಂಪುಟ ಸಚಿವರಾಗಿದ್ದರು. ಅಷ್ಟೇ ಅಲ್ಲದೆ ಗೀತಾ ಅವರು ಸ್ಯಾಂಡಲ್ವುಡ್ ಹ್ಯಾಟ್ರಿಕ್ ಹೀರೋ ಶಿವರಾಜಕುಮಾರ್ ಅವರ ಪತ್ನಿ. ಎರಡೂ ಪಕ್ಷದ ಅಭ್ಯರ್ಥಿಗಳು ಎಲ್ಲಾ ರೀತಿಯಲ್ಲೂ ಬಲಿಷ್ಠರಾಗಿದ್ದರು.

ಯದುವೀರ ಒಡೆಯರ್‌ಗೆ ಗೆಲುವು

ಬೆಂಗಳೂರು: ಕರುನಾಡಿನ ಸಾಂಸ್ಕೃತಿಕ ತವರೂರಾಗಿರುವ ಮೈಸೂರು ಲೋಕಸಭಾ ಕ್ಷೇತ್ರ ಚುನಾವಣೆಯಲ್ಲಿ ಬಿಜೆಪಿಯ ಯದುವೀರ್ ಒಡೆಯರ್ ಗೆಲುವು ಸಾಧಿಸಿದ್ದಾರೆ. ಅವರು ತಮ್ಮ ಸಮೀಪದ ಪ್ರತಿಸ್ಪರ್ಧಿ ಕಾಂಗ್ರೆಸ್ ರಾಜ್ಯ ವಕ್ತಾರ ಲಕ್ಷ್ಮಣ್ ವಿರುದ್ಧ 1,03,854 ಮತಗಳ ಅಂತರದ ವಿಜಯ ಸಾಧಿಸಿದ್ದಾರೆ.

2019ರ ಸಾರ್ವತ್ರಿಕ ಚುನಾವಣೆಯಲ್ಲಿ ಬಿಜೆಪಿ ಪ್ರತಾಪ್ ಸಿಂಹ ಅವರು ಕಾಂಗ್ರೆಸ್‌ನ ಸಿ.ಎಚ್. ವಿಜಯಶಂಕರ್ ಅವರನ್ನು 1,38,647 ಮತಗಳ ಭಾರೀ ಅಂತರದಿಂದ ಸೋಲಿಸಿದ್ದರು. 2019ರ ಚುನಾವಣೆಯಲ್ಲಿ ಬಿಜೆಪಿ ಶೇ.52.27ರಷ್ಟು ಮತಗಳನ್ನು ಪಡೆದಿತ್ತು.

2014ರ ಸಾರ್ವತ್ರಿಕ ಚುನಾವಣೆಯಲ್ಲಿ ಪ್ರತಾಪ್ ಸಿಂಹ ಅವರು ಕಾಂಗ್ರೆಸ್‌ನ ಅಡಗೂರು ಎಚ್.ವಿಶ್ವನಾಥ್ ಅವರನ್ನು 31,608 ಮತಗಳ ಭಾರೀ ಅಂತರದಿಂದ ಸೋಲಿಸಿದ್ದರು. ಈ ಕ್ಷೇತ್ರದಲ್ಲಿ ಬಿಜೆಪಿ ಶೇ.43.46ರಷ್ಟು ಮತಗಳನ್ನು ಗಳಿಸಿದೆ 2009ರ ಸಾರ್ವತ್ರಿಕ ಚುನಾವಣೆಯಲ್ಲಿ ಅಡಗೂರು ಎಚ್. ವಿಶ್ವನಾಥ್ ಅವರು ಬಿಜೆಪಿಯ ಸಿ.ಎಚ್. ವಿಜಯಶಂಕರ್ ಅವರನ್ನು 7,691 ಮತಗಳ ಭಾರೀ ಅಂತರದಿಂದ ಸೋಲಿಸಿದ್ದರು. ಈ ಕ್ಷೇತ್ರದಲ್ಲಿ ಕಾಂಗ್ರೆಸ್ 36.42% ಮತಗಳನ್ನು ಪಡೆದಿತ್ತು.

ಡಾ. ಸುಧಾಕರ್ ವಿನ್

ಬೆಂಗಳೂರು: ಆಂಧ್ರ ಪ್ರದೇಶದ ಗಡಿಗೆ ಹಾಗೂ ಬೆಂಗಳೂರು ಮಹಾನಗರ ಸಮೀಪವಿರುವ ಚಿಕ್ಕಬಳ್ಳಾಪುರ ಲೋಕಸಭಾ ಕ್ಷೇತ್ರ ಚುನಾವಣೆಯಲ್ಲಿ ಬಿಜೆಪಿಯ ಡಾ ಸುಧಾಕರ್ ಭರ್ಜರಿ ಗೆಲುವು ಸಾಧಿಸಿದ್ದಾರೆ. ಅವರು ತಮ್ಮ ಸಮೀಪದ ಪ್ರತಿಸ್ಪರ್ಧಿ ರಕ್ಷಾ ರಾಮಯ್ಯ ವಿರುದ್ಧ 1 ಲಕ್ಷ ಮತಗಳ ಅಂತರದಿಂದ ವಿಜಯ ಸಾಧಿಸಿದ್ದಾರೆ. ಸುಧಾಕರ್ ಅವರು ಹಿಂದಿನ ವಿಧಾನಸಭಾ ಚುನಾವಣೆಯಲ್ಲಿ ಸೋಲು ಕಂಡಿದ್ದರು. ಆದರೆ, ಈ ಬಾರಿ ಲೋಕಸಭಾ ಟಿಕೆಟ್ ಪಡೆದು ಗೆದ್ದು ಬೀಗಿದ್ದಾರೆ. ಹಿಂದಿನ ನೋವನ್ನು ಮರೆತಿದ್ದಾರೆ. 2019ರ ಸಾರ್ವತ್ರಿಕ ಚುನಾವಣೆಯಲ್ಲಿ ಬಿಜೆಪಿಯ ಬಿ.ಎನ್.ಬಚ್ಚೇಗೌಡ ಅವರು ಕಾಂಗ್ರೆಸ್‌ನ ಎಂ.ವೀರಪ್ಪ ಮೊಯ್ಲಿ ಅವರನ್ನು 1,82,110 ಮತಗಳ ಭಾರೀ ಅಂತರದಿಂದ ಸೋಲಿಸಿದ್ದರು. 2019ರ ಚುನಾವಣೆಯಲ್ಲಿ ಬಿಜೆಪಿ ಶೇ.53.74ರಷ್ಟು ಮತಗಳನ್ನು ಪಡೆದಿತ್ತು.2014ರ ಸಾರ್ವತ್ರಿಕ ಚುನಾವಣೆಯಲ್ಲಿ ಎಂ.ವೀರಪ್ಪ ಮೊಯ್ಲಿ ಅವರು ಬಿಜೆಪಿಯ ಬಿ.ಎನ್.ಬಚ್ಚೇಗೌಡ ಅವರನ್ನು 9,520 ಮತಗಳ ಕೆಲವೇ ಅಂತರದಿಂದ ಸೋಲಿಸಿದ್ದರು. ಕಾಂಗ್ರೆಸ್ 33.63% ಮತಗಳನ್ನು ಗಳಿಸಿದೆ. 2009ರ ಸಾರ್ವತ್ರಿಕ ಚುನಾವಣೆಯಲ್ಲಿ ವೀರಪ್ಪ ಮೊಯ್ಲಿ ಅವರು ಬಿಜೆಪಿಯ ಅಶ್ವತ್ಥನಾರಾಯಣ ಅವರನ್ನು 51,381 ಮತಗಳ ಭಾರೀ ಅಂತರದಿಂದ ಸೋಲಿಸಿದ್ದರು. ಕಾಂಗ್ರೆಸ್ ಈ ಕ್ಷೇತ್ರದಲ್ಲಿ 39.9% ಮತಗಳನ್ನು ಹೊಂದಿತ್ತು. 2014ರ ಚುನಾವಣೆಯಲ್ಲಿ ಮಾಜಿ ಮುಖ್ಯಮಂತ್ರಿ ಎಚ್.ಡಿ.ಕುಮಾರಸ್ವಾಮಿ ಕೂಡ ಈ ಕ್ಷೇತ್ರದಿಂದ ಸ್ಪರ್ಧಿಸಿ ಸೋಲು ಕಂಡಿದ್ದರು. 2009ಕ್ಕೂ ಮೊದಲು ಕಾಂಗ್ರೆಸ್ ನ ಆರ್.ಎಲ್.ಜಾಲಪ್ಪ ಸತತ ನಾಲ್ಕು ಬಾರಿ ಗೆಲುವು ಸಾಧಿಸಿದ್ದರು.

ಗೋವಿಂದ ಕಾರಜೋಳಗೆ ಗೆಲುವು

ಬೆಂಗಳೂರು: ಮೀಸಲು ಕ್ಷೇತ್ರವಾದ ಚಿತ್ರದುರ್ಗದಲ್ಲಿ ಬಿಜೆಪಿಯ ಗೋವಿಂದ ಕಾರಜೋಳ ಗೆಲುವು ಸಾಧಿಸಿದ್ದಾರೆ. ಅವರು ತಮ್ಮ ಸಮೀಪದ ಪ್ರತಿಸ್ಪರ್ಧಿಚಂದ್ರಪ್ಪ ವಿರುದ್ಧ ಭಾರೀ ಮತಗಳ ಅಂತರದಿಂದ ಗೆಲುವು ಸಾಧಿಸಿದ್ದಾರೆ.

2019ರ ಸಾರ್ವತ್ರಿಕ ಚುನಾವಣೆಯಲ್ಲಿ ಎ .ನಾರಾಯಣಸ್ವಾಮಿ ಅವರು ಕಾಂಗ್ರೆಸ್ ನ ಬಿ.ಎನ್.ಚಂದ್ರಪ್ಪ ಅವರನ್ನು 80,178 ಮತಗಳ ಭಾರೀ ಅಂತರದಿಂದ ಸೋಲಿಸಿದ್ದರು. ಈ ಕ್ಷೇತ್ರದಲ್ಲಿ 2019 ರಲ್ಲಿ ಬಿಜೆಪಿ 50.24% ಮತಗಳನ್ನು ಹೊಂದಿತ್ತು. 2014ರ ಸಾರ್ವತ್ರಿಕ ಚುನಾವಣೆಯಲ್ಲಿ ಬಿ.ಎನ್.ಚಂದ್ರಪ್ಪ ಅವರು ಬಿಜೆಪಿಯ ಜನಾರ್ಧನ ಸ್ವಾಮಿ ಅವರನ್ನು 1,01,291 ಮತಗಳ ಭಾರೀ ಅಂತರದಿಂದ ಸೋಲಿಸಿದ್ದರು. ಕಾಂಗ್ರೆಸ್ 42.64% ಮತಗಳನ್ನು ಗಳಿಸಿತ್ತು.

2009ರ ಸಾರ್ವತ್ರಿಕ ಚುನಾವಣೆಯಲ್ಲಿ ಜನಾರ್ದನ ಸ್ವಾಮಿ ಅವರು ಕಾಂಗ್ರೆಸ್‌ನ ಡಾ.ಬಿ.ತಿಪ್ಪೇಸ್ವಾಮಿ ಅವರನ್ನು 1,35,571 ಮತಗಳ ಭಾರೀ ಅಂತರದಿಂದ ಸೋಲಿಸಿದ್ದರು. ಈ ಕ್ಷೇತ್ರದಲ್ಲಿ ಬಿಜೆಪಿ ಶೇ.44.35ರಷ್ಟು ಮತಗಳನ್ನು ಪಡೆದಿತ್ತು.

ವಿಶೇಷ ಕ್ಷೇತ್ರ: ಚಿತ್ರದುರ್ಗ ಲೋಕಸಭೆ ಕ್ಷೇತ್ರ ಪರಿಶಿಷ್ಟ ಜಾತಿ ಅಭ್ಯರ್ಥಿಗಳಿಗೆ ಮೀಸಲಾಗಿದೆ. ಇದು ಇಡೀ ಚಿತ್ರದುರ್ಗ ಜಿಲ್ಲೆ ಮತ್ತು ತುಮಕೂರು ಜಿಲ್ಲೆಯ ಕೆಲವು ಭಾಗಗಳನ್ನು ಒಳಗೊಂಡಿದೆ. ಚಿತ್ರದುರ್ಗ ಲೋಕಸಭಾ ಕ್ಷೇತ್ರವು ಮೊಳಕಾಲ್ಮೂರು (ಎಸ್ಟಿ), ಚಳ್ಳಕೆರೆ (ಎಸ್ಟಿ), ಚಿತ್ರದುರ್ಗ, ಹಿರಿಯೂರು, ಹೊಸದುರ್ಗ, ಹೊಳಲ್ಕೆರೆ (ಎಸ್ಸಿ), ಶಿರಾ ಮತ್ತು ಪಾವಗಡ (ಎಸ್ಸಿ) ವಿಧಾನಸಭಾ ಕ್ಷೇತ್ರಗಳನ್ನು ಒಳಗೊಂಡಿದೆ. ಚಿತ್ರದುರ್ಗ ಲೋಕಸಭಾ ಕ್ಷೇತ್ರವು ಆರಂಭದಲ್ಲಿ ಮೈಸೂರು ರಾಜ್ಯದ ಭಾಗವಾಗಿತ್ತು . 1977 ರಿಂದ ಈ ಸ್ಥಾನವು ಕರ್ನಾಟಕ ರಾಜ್ಯದ ಭಾಗವಾಯಿತು.

ಚಿತ್ರದುರ್ಗ ಕ್ಷೇತ್ರದಲ್ಲಿ ಒಟ್ಟು 16 ಲೋಕಸಭಾ ಚುನಾವಣೆಗಳು ನಡೆದಿದ್ದು, ಕಾಂಗ್ರೆಸ್ 11 ಬಾರಿ ಗೆದ್ದಿದೆ. ಇದಲ್ಲದೆ, ಪ್ರಜಾ ಸೋಷಿಯಲಿಸ್ಟ್ ಪಾರ್ಟಿ, ಸ್ವತಂತ್ರ ಅಭ್ಯರ್ಥಿ , ಜನತಾದಳ ಮತ್ತು ಜೆಡಿಯು ಅಭ್ಯರ್ಥಿಗಳು ಇಲ್ಲಿ ಗೆಲುವು ದಾಖಲಿಸಿದ್ದಾರೆ. 2009 ರಲ್ಲಿ ಮೊದಲ ಬಾರಿಗೆ ಬಿಜೆಪಿ ಈ ಸ್ಥಾನದಿಂದ ಗೆದ್ದಿತ್ತು. 2019 ರಲ್ಲಿ ಮತ್ತೆ ಸ್ಥಾನ ಕಸಿದುಕೊಂಡಿತು. ಕರ್ನಾಟಕದ ಚಿತ್ರದುರ್ಗ ಲೋಕಸಭಾ ಕ್ಷೇತ್ರವನ್ನು ಸಾಮಾನ್ಯವಾಗಿ ಕಾಂಗ್ರೆಸ್ ನ ಸಾಂಪ್ರದಾಯಿಕ ಕ್ಷೇತ್ರವೆಂದು ಪರಿಗಣಿಸಲಾಗುತ್ತದೆ.

ಬಿಜೆಪಿ ಈ ಬಾರಿ ಹಿರಿಯ ನಾಯಕ ಗೋವಿಂದ ಕಾರಜೋಳ ಅವರನ್ನು ಕಣಕ್ಕಿಳಿಸಿದೆ. ಕಾಂಗ್ರೆಸ್ ನಿಂದ ಮಾಜಿ ಸಂಸದ ಬಿ.ಎನ್.ಚಂದ್ರಪ್ಪ ಮೂರನೇ ಬಾರಿಗೆ ಕಣದಲ್ಲಿದ್ದಾರೆ. ಈ ಕ್ಷೇತ್ರದಲ್ಲಿ ಗಣನೀಯ ಸಂಖ್ಯೆಯ ಎಸ್ಸಿ ಮತ್ತು ಎಸ್ಟಿ ಮತದಾರರಿದ್ದಾರೆ. 2019ರಲ್ಲಿ ಇಲ್ಲಿ 17.61 ಲಕ್ಷ ಮತದಾರರು ಇದ್ದರೆ 2024ರಲ್ಲಿ 18. 49 ಲಕ್ಷ ಮತದಾರರು ಕಾಣಿಸಿಕೊಂಡಿದ್ದಾರೆ.

ಭಾವನೆಗಿಂತ ಬದುಕು ಗೆದ್ದಿದೆ, ಅಧಿಕಾರ ರಾಜಕೀಯಕ್ಕಿಂತ ವಿಶ್ವಾಸ ಗೆದ್ದಿದೆ: ಡಿಕೆಶಿ

ಬೆಂಗಳೂರು: ಈ ಬಾರಿಯ ಲೋಕಸಭೆ ಚುನಾವಣೆಯಲ್ಲಿ ಭಾವನೆಗಿಂತ ಬದುಕು ಗೆದ್ದಿದೆ. ಉತ್ತರ ಭಾರತದ ರಾಜ್ಯಗಳಲ್ಲೂ ಮೋದಿ ಹಾಗೂ ರಾಮಮಂದಿರದ ಅಲೆ ಇಲ್ಲವಾಗಿದೆ ಎಂಬುದನ್ನು ಚುನಾವಣೆ ಫಲಿತಾಂಶ ಸಾಬೀತುಪಡಿಸಿದೆ ಎಂದು ಡಿಸಿಎಂ ಡಿ.ಕೆ.ಶಿವಕುಮಾರ್ ಹೇಳಿದ್ದಾರೆ. ಲೋಕಸಭೆ ಚುನಾವಣೆ ಫಲಿತಾಂಶ ಕುರಿತಂತೆ ಸದಾಶಿವನಗರ ನಿವಾಸದಲ್ಲಿ ಮಾಧ್ಯಮಗೋಷ್ಠಿ ನಡೆಸಿ ಮಾತನಾಡಿದ ಅವರು, ಕಾಂಗ್ರೆಸ್ ಪಕ್ಷದ ಅಧ್ಯಕ್ಷನಾಗಿ ರಾಜ್ಯ ಹಾಗೂ ದೇಶದಲ್ಲಿ ಜನರ ತೀರ್ಪನ್ನು ಗೌರವಿಸುತ್ತೇನೆ. ಅಧಿಕಾರ ರಾಜಕೀಯಕ್ಕಿಂತ ವಿಶ್ವಾಸ ರಾಜಕೀಯ ಗೆದ್ದಂತಾಗಿದೆ. ದೇಶದಲ್ಲಿ ಭಾವನೆ ಸೋತಿದ್ದು, ಬದುಕು ಗೆದ್ದಿದೆ. ಬಿಜೆಪಿಯವರು 400 ಸೀಟುಗಳನ್ನು ಗೆಲ್ಲುತ್ತೇವೆ ಎಂದು ಹೇಳುತ್ತಿದ್ದರು. ಅದು ಸಾಧ್ಯವಾಗಿಲ್ಲ. ಅಯೋಧ್ಯೆಯಲ್ಲೇ ಬಿಜೆಪಿ ಸೋತಿದೆ. ರಾಜ್ಯದಲ್ಲಿ ನಾವು 1 ಸ್ಥಾನದಿಂದ 9 ಸ್ಥಾನಗಳಿಗೆ ಏರಿಕೆ ಕಂಡಿದ್ದೇವೆ. ನಾವು 14 ಸ್ಥಾನಗಳ ನಿರೀಕ್ಷೆಯಲ್ಲಿದ್ದೆವು ಎಂದರು.

ನನ್ನ ಕ್ಷೇತ್ರದಲ್ಲಿ ಡಾ.ಮಂಜುನಾಥ್ ಅವರ ಗೆಲುವಿಗೆ ವೈಯಕ್ತಿಕವಾಗಿ ಅವರಿಗೆ ಅಭಿನಂದಿಸುತ್ತೇನೆ. ಅವರ ಪಕ್ಷ ಗೆಲ್ಲುವುದಕ್ಕಿಂತ ಇಲ್ಲಿ ವ್ಯಕ್ತಿ ಗೆದ್ದಿದ್ದಾರೆ. ಬಹಳ ಲೆಕ್ಕಾಚಾರದಲ್ಲಿ ಅವರನ್ನು ಬಿಜೆಪಿಯಿಂದ ಸ್ಪರ್ಧಿಸುವಂತೆ ಮಾಡಿದ್ದರು. ಇಷ್ಟು ದೊಡ್ಡ ಅಂತರದ ಸೋಲಿನ ನಿರೀಕ್ಷೆ ಮಾಡಿರಲಿಲ್ಲ. ನನ್ನ ತಮ್ಮ ಉತ್ತಮ ಕೆಲಸ ಮಾಡಿದ್ದು, ಆಡಳಿತ ವಿರೋಧಿ ಅಲೆ ಇರಲಿಲ್ಲ. ಆದರೆ ಮಂಜುನಾಥ್ ಅವರಿಗೆ ಅವಕಾಶ ನೀಡಬೇಕು ಎಂದು ಜನ ಅವರನ್ನು ಗೆಲ್ಲಿಸಿದ್ದಾರೆ. ನನ್ನ ಕ್ಷೇತ್ರದಲ್ಲಿ 60 ಸಾವಿರ ಮತಗಳ ಮುನ್ನಡೆ ಪಡೆಯುವ ನಿರೀಕ್ಷೆ ಇತ್ತು. ಆದರೆ ಇಷ್ಟೊಂದು ಅಂತರದ ಸೋಲುವ ನಿರೀಕ್ಷೆ ಮಾಡಿರಲಿಲ್ಲ. ಈ ಫಲಿತಾಂಶದ ಮೂಲಕ ಜನ ಕೊಟ್ಟಿರುವ ಸಂದೇಶ ಅರಿಯುತ್ತೇನೆ. ಪ್ರಜ್ಞಾವಂತ ಮತದಾರರ ತೀರ್ಪು ಪ್ರಶ್ನಿಸುವುದಿಲ್ಲ. ನಮಗೆ ಇನ್ನೂ ಹೆಚ್ಚಿನ ಸ್ಥಾನ ಬರಬೇಕಾಗಿತ್ತು. ಯಾಕೆ ಕಡಿಮೆ ಬಂದಿದೆ ಎಂದು ಚಿಂತನೆ ಮಾಡುತ್ತೇವೆ. ಗ್ಯಾರಂಟಿ ಯೋಜನೆಗಳಿಂದ ಹೆಚ್ಚಿನ ಸೀಟು ನಿರೀಕ್ಷೆ ಮಾಡಿದ್ದೆವು. ಜನ ಯಾವ ವಿಚಾರದಲ್ಲಿ ನಮ್ಮನ್ನು ಒಪ್ಪಿಲ್ಲ ಎಂಬುದನ್ನು ಪರಿಶೀಲಿಸಿ ಅದನ್ನು ಮುಂದಿನ ದಿನಗಳಲ್ಲಿ ಸರಿಪಡಿಸಿಕೊಳ್ಳುತ್ತೇವೆ ಎಂದು ಹೇಳಿದರು.

ವಿರಾಮ ಕೊಟ್ಟ ಮತದಾರ ಪ್ರಭುಗಳಿಗೆ ಧನ್ಯವಾದ

ಬೆಂಗಳೂರು: ಮೂರು ಬಾರಿ ಸಂಸದನಾಗಿ ಕೆಲಸ ಮಾಡಲು ಅವಕಾಶ ಕೊಟ್ಟಿದ್ದೀರಿ. ನಾಲ್ಕನೇ ಬಾರಿ ಅಗ್ನಿಪರೀಕ್ಷೆಯಲ್ಲಿ ವಿರಾಮ ಕೊಟ್ಟಿದ್ದೀರಿ. ಮಾಧ್ಯಮದ ಮುಖಾಂತರ ಕ್ಷೇತ್ರದ ಮತದಾರರಿಗೆ ಧನ್ಯವಾದ ಸಲ್ಲಿಸುತ್ತೇನೆ ಎಂದು ಬೆಂಗಳೂರು ಗ್ರಾಮಾಂತರ ಕ್ಷೇತ್ರದ ಕಾಂಗ್ರೆಸ್ ಸಂಸದ ಡಿಕೆ ಸುರೇಶ್ ಹೇಳಿದರು. ಲೋಕಸಭೆ ಚುನಾವಣೆ ಫಲಿತಾಂಶ ಪ್ರಕಟಗೊಳ್ಳುತ್ತಿದ್ದು ಪ್ರತಿಸ್ಪರ್ಧಿ ಬಿಜೆಪಿಯ ಡಾ. ಸಿಎನ್ ಮಂಜುನಾಥ್ ಗೆಲುವು ಖಚಿತವಾಗುತ್ತಿದ್ದಂತೆಯೇ ಸುರೇಶ್ ಮಾಧ್ಯಮಗಳಿಗೆ ಹೇಳಿಕೆ ನೀಡಿದರು. ಮತದಾರ ಪ್ರಭುಗಳು ಕೊಟ್ಟಿರುವ ತೀರ್ಮಾನವನ್ನು ಸ್ವಾಗತಿಸುತ್ತೇನೆ. ಗೆಲುವು ಸಾಧಿಸಿದ ಡಾ. ಮಂಜುನಾಥ್ ಅವರಿಗೆ ಧನ್ಯವಾದ ಹೇಳುತ್ತೇನೆ. ನನಗೆ ಅವಕಾಶ ಕೊಟ್ಟ ಎಐಸಿಸಿ ಅಧ್ಯಕ್ಷರಾದ ಮಲ್ಲಿಕಾರ್ಜುನ ಖರ್ಗೆ, ನಾಯಕರಾದ ರಾಹುಲ್ ಗಾಂಧಿಯವರಿಗೆ ಹಾಗೂ ಸಿಎಂ ಸಿದ್ದರಾಮಯ್ಯಗೆ ಧನ್ಯವಾದ ತಿಳಿಸುತ್ತೇನೆ ಎಂದು ಅವರು ಹೇಳಿದರು. ಹೊಸಬರು ಚೆನ್ನಾಗಿ ಕೆಲಸ ಮಾಡಲಿ. ಕ್ಷೇತ್ರಕ್ಕೆ ಒಳ್ಳೆಯದಾಗಲಿ. ಕಾರ್ಯಕರ್ತರ ಜೊತೆ ನಾನು ಜೊತೆಯಾಗಿರುತ್ತೇನೆ. ಸೋಲು ಗೆಲುವನ್ನು ಸಮಾನವಾಗಿ ಸ್ವೀಕರಿಸಬೇಕು. ನಾನು ಸೋಲನ್ನು ಸ್ವೀಕರಿಸಿದ್ದೇನೆ. ಗೆಲುವ ವಿಶ್ವಾಸ ಇತ್ತು. ಆದರೆ, ಜನ ಬೇರೆ ತೀರ್ಮಾನ ಕೊಟ್ಟಿದ್ದಾರೆ. ಜೆಡಿಎಸ್ ಮತ್ತು ಬಿಜೆಪಿ ಮೈತ್ರಿಯಿಂದಾಗಿ ಸೋಲಾಯಿತೇ ಎಂಬ ಪ್ರಶ್ನೆಗೆ ಪ್ರತಿಕ್ರಿಯಿಸಿ, ರಾಜಕೀಯದಲ್ಲಿ ತಂತ್ರ, ಕುತಂತ್ರ ಕೆಲಸ ಮಾಡುತ್ತವೆ. ಅದನ್ನೇ ಮಾಡಿದ್ದಾರೆ. ನಾನು ಕಾರ್ಯಕರ್ತರ ಜೊತೆ ಇದ್ದವನು. ಈಗಲೂ ಅವರ ಜತೆ ಇರುತ್ತೇನೆ. ನನ್ನ ಹೋರಾಟ ಮುಂದುವರಿಯಲಿದೆ. ಅದಾಗ್ಯೂ, ದೇಶದಲ್ಲಿ ಇಂಡಿಯಾ ಒಕ್ಕೂಟಕ್ಕೆ ಒಳ್ಳೆಯ ಸಂಖ್ಯೆ ಬಂದಿದೆ ಎಂದು ಅವರು ಹೇಳಿದರು.

ಧಾರವಾಡ ಕ್ಷೇತ್ರದಲ್ಲಿ ಇತಿಹಾಸ ಸೃಷ್ಟಿಸಿದ ಪ್ರಲ್ಹಾದ್ ಜೋಶಿ

ಧಾರವಾಡ: ಧಾರವಾಡ ಲೋಕಸಭಾ ಕ್ಷೇತ್ರ ಈ ಬಾರಿಯೂ ಬಿಜೆಪಿಯ ತೆಕ್ಕೆಗೆ ಬಿದ್ದಿದೆ. ಐದನೇ ಬಾರಿಯೂ ಗೆಲುವು ಮೂಲಕ ಪ್ರಲ್ಹಾದ್ ಜೋಶಿ ಇತಿಹಾಸ ಸೃಷ್ಟಿಸಿದ್ದಾರೆ. ಧಾರವಾಡ ಲೋಕಸಭಾ ಕ್ಷೇತ್ರದಲ್ಲಿ ಬಿಜೆಪಿಯಿಂದ ಪ್ರಲ್ಹಾದ್ ಜೋಶಿ ಐದನೇ ಬಾರಿಗೆ ಕಣಕ್ಕೆ ಇಳಿದಿದ್ದರು. ಇನ್ನು ಕಾಂಗ್ರೆಸ್ ಹೊಸ ಮುಖಕ್ಕೆ ಮಣೆ ಹಾಕಿದ್ದು ವಿನೋದ ಅಸೂಟಿ ಅವರನ್ನು ಕಣಕ್ಕಿಳಿಸ್ತು. ಸಂಸದ ಪ್ರಲ್ಹಾದ್ ಜೋಶಿಯವರು ವಿನೋದ್ ಅಸೂಟಿ ಅವರನ್ನು ಸೋಲಿಸಿದ್ದಾರೆ. ಕಳೆದ 2019ರ ಲೋಕಸಭೆ ಚುನಾವಣೆಯಲ್ಲಿ ಬಿಜೆಪಿಯ ಪ್ರಹ್ಲಾದ್ ಜೋಶಿಯವರಿಗೆ 6,84,837 ಮತಗಳನ್ನು ಪಡೆದಿದ್ದರು. ಕಾಂಗ್ರೆಸ್‌ನ ಹಾಲಿ ಶಾಸಕ ವಿನಯ್ ಕುಲಕರ್ಣಿ ಅವರು 4,79,765 ಮತಗಳನ್ನು ಪಡೆದಿದ್ದರು. ಪ್ರಹ್ಲಾದ್ ಜೋಶಿಯವರು ವಿನಯ್ ಕುಲಕರ್ಣಿ ಅವರನ್ನು ಎರಡು ಲಕ್ಷ ಮತಗಳ ಅಂತರದಿಂದ ಸೋಲಿಸಿದ್ದರು. ಇದಕ್ಕೂ ಮುನ್ನ 2014ರ ಲೋಕಸಭಾ ಚುನಾವಣೆಯಲ್ಲೂ ಸಂಸದ ಪ್ರಹ್ಲಾದ್ ಜೋಶಿಯವರೇ ಗೆಲುವು ಸಾಧಿಸಿದ್ದರು. ಈ ಚುನಾವಣೆಯಲ್ಲೂ ಪ್ರಹ್ಲಾದ್ ಜೋಶಿಯವರ ವಿರುದ್ಧ ವಿನಯ ಕುಲಕರ್ಣಿಯವರು ಸ್ಪರ್ಧಿಸಿದ್ದರು. ಈ ಚುನಾವಣೆಯಲ್ಲಿ ಪ್ರಹ್ಲಾದ್ ಜೋಶಿಯವರು 5,43,395 ಮತಗಳನ್ನು ಪಡೆದಿದ್ದರು. ಇನ್ನು ವಿನಯ್ ಕುಲಕರ್ಣಿಯವರು 4,31,738 ಮತಗಳನ್ನು ಪಡೆದಿದ್ದರು. ಇನ್ನು ಧಾರವಾಡ ಲೋಕಸಭಾ ಕ್ಷೇತ್ರ 1996ರ ಲೋಕಸಭಾ ಚುನಾವಣೆವರೆಗೂ ಕಾಂಗ್ರೆಸ್‌ನ ಭದ್ರಕೋಟೆಯಾಗಿತ್ತು. 1996ರ ಲೋಕಸಭೆ ಚುನಾವಣೆಯಲ್ಲಿ ಬಿಜೆಪಿಯು ಕಾಂಗ್ರೆಸ್ ಕೋಟೆ ಮೇಲೆ ಮೊದಲ ಬಾರಿಗೆ ತನ್ನ ಬಾವುಟ ಹಾರಿಸಿತು. ಅಲ್ಲಿಂದ ಇಲ್ಲಿಯವರೆಗೂ ಧಾರವಾಡ ಲೋಕಸಭಾ ಕ್ಷೇತ್ರದಲ್ಲಿ ಬಿಜೆಪಿ ಬಾವುಟ ಹಾರಾಡುತ್ತಿದೆ. ಬಿಜೆಪಿಯ ಭದ್ರಕೋಟೆಯಾಗಿದೆ.

ವಾಲ್ಮೀಕಿ ನಿಗಮದ ಹಗರಣದಲ್ಲಿ ಸಿಬಿಐ ಎಂಟ್ರಿ

ಬೆಂಗಳೂರು: ಮಹರ್ಷಿ ವಾಲ್ಮೀಕಿ ಅಭಿವೃದ್ಧಿ ನಿಗಮದ ಬಹುಕೋಟಿ ರೂಪಾಯಿ ಹಣ ವರ್ಗಾವಣೆ ಪ್ರಕರಣಕ್ಕೆ ಸಂಬಂಧಿಸಿ ಸಿಬಿಐ ಎಫ್ ಐಆರ್ ದಾಖಲಿಸಿಕೊಂಡಿರುವ ಬಗ್ಗೆ ಗೃಹ ಸಚಿವ ಜಿ ಪರಮೇಶ್ವರ್ ಪ್ರತಿಕ್ರಿಯೆ ನೀಡಿದ್ದಾರೆ. ಬೆಂಗಳೂರಿನ ಸದಾಶಿವನಗರದ ನಿವಾಸದ ಬಳಿ ಮಾತನಾಡಿದ ಅವರು, ಸಿಬಿಐಗೆ ಬ್ಯಾಂಕ್ ನವರು ಪತ್ರ ಬರೆದಿದ್ದಾರೆ.

ಮೂರು ಕೋಟಿ ರೂಪಾಯಿ ಮೊತ್ತಕ್ಕಿಂತ ಹೆಚ್ಚಿನ ಹಗರಣ ಆಗಿದ್ದರೆ ಸ್ವಯಂಪ್ರೇರಿತ ಕೇಸ್ ದಾಖಲಿಸಬಹುದು ಅಂತ ಕಾನೂನು ಇದೆ. ಅದರಂತೆ ಸಿಬಿಐ ಕೇಸ್ ತೆಗೆದುಕೊಂಡಿದೆ. ರಾಜ್ಯ ಸರ್ಕಾರ ಎಲ್ಲ ರೀತಿಯ ಸಹಕಾರ ಕೊಡಲಿದೆ. ಸರ್ಕಾರದ ಇಲಾಖೆಗಳ ತನಿಖೆ ಮಾಡುವ ಬಗ್ಗೆ ನಿರ್ಧಾರ ಕೈಗೊಂಡಿಲ್ಲ. ಸಿಬಿಐ ಪತ್ರ ಬರೆದ ಮೇಲೆ ತೀರ್ಮಾನ ಮಾಡಬೇಕು. ಸರ್ಕಾರಕ್ಕೆ ಪತ್ರ ಬರೆದ ಮೇಲೆ ಸಚಿವರ ತನಿಖೆ ಬಗ್ಗೆ ನಿರ್ಧಾರ ಮಾಡುತ್ತೇವೆ. ಸಚಿವರನ್ನು ಕರೆದು ಸಿಬಿಐ ತನಿಖೆ ಮಾಡಬಹುದು. ಅಗತ್ಯ ಬಂದರೆ ಕೇಸ್ ಅನ್ನು ಸಿಬಿಐಗೆ ನಾವೇ ಕೊಡುತ್ತೇವೆ. ಮೊದಲು ಅವರು ಪತ್ರ ಬರೆಯಲಿ. ನಾವು ಕ್ಯಾಬಿನೆಟ್ ನಲ್ಲಿ ನಿರ್ಧಾರ ಮಾಡುತ್ತೇವೆ ಎಂದು ಪರಮೇಶ್ವರ್ ಹೇಳಿದರು. ತುಮಕೂರಿನ ಸೋಲಿನ ಬಗ್ಗೆ ನಾನು ಮತ್ತು ರಾಜಣ್ಣ ನಾಯಕರಿಗೆ ಉತ್ತರ ಕೊಡುತ್ತೇವೆ. ಮೈತ್ರಿ ವರ್ಕೌಟ್ ಆಗಲ್ಲ ಅಂದುಕೊಂಡಿದ್ದೆವು. ತುಮಕೂರಿನಲ್ಲಿ ಇದು ವರ್ಕೌಟ್ ಆಗಿದೆ. ಕೆಲವು ಸಚಿವರಿಗೆ ಹಿನ್ನಡೆ ಆಗಿದೆ. ಅದನ್ನು ಒಪ್ಪಿಕೊಳ್ಳಲೇಬೇಕು ಎಂದರು.

ಸಂಸತ್ತು ಪ್ರವೇಶಿಸಿದ ದೇಶದ ಅತ್ಯಂತ ಕಿರಿಯ ವಯಸ್ಸಿನ ಸಂಸದ ಸಾಗರ ಖಂಡ್ರೆ

ಬೀದರ್: ಸಚಿವ ಈಶ್ವರ್ ಖಂಡ್ರೆಪುತ್ರ, ಸಾಗರ ಖಂಡ್ರೆಬೀದರ್‌ಲೋಕಸಭಾ ಕ್ಷೇತ್ರದಲ್ಲಿ ಗೆಲ್ಲುವಮೂಲಕಬಿಜೆಪಿಭದ್ರಕೋಟೆಯನ್ನು ಛಿದ್ರಗೊಳಿಸಿದ್ದಾರೆ. ಕ್ಷೇತ್ರವನ್ನು ಮರಳಿ ''ಕೈ'' ವಶವಾಗಿದೆ.ಸಾಗರ ಖಂಡ್ರೆ ಗೆಲವು ಸುಲಭವಾದದ್ದು ಅಲ್ಲ. ಸಾಗರ ಖಂಡ್ರೆ ವಿರುದ್ಧ ಸ್ಪರ್ಧಿಸಿದ್ದ ಬಿಜೆಪಿಯ ಘಟಾನುಘಟಿ ನಾಯಕ ಕೇಂದ್ರ ಸಚಿವ ಭಗವಂತ ಖೂಬಾ ಸೋಲುಂಡಿದ್ದಾರೆ.26 ವ ್ಷದ ಸಾಗರ ಖಂಡ್ರೆ ಸಂಸತ್ತು ಪ್ರವೇಶಿಸಿದ ದೇಶದ ಅತ್ಯಂತ ಕಿರಿಯ ವಯಸ್ಸಿನ ಸಂಸದರಾಗಿದ್ದಾರೆ.

ಲೋಕಸಭೆ ಚುನಾವಣೆ ಪ್ರಚಾರದ ವೇಳೆ ವಿಪಕ್ಷ ನಾಯಕ ಆರ್. ಅಶೋಕ್‌ಸಾಗರ್ ಖಂಡ್ರೆವಿರುದ್ಧಸಾಗರ ಖಂಡ್ರೆ ಒಬ್ಬ ಅನುಭವ ಇಲ್ಲದಹುಡುಗ, ಆತ ಗೆದ್ದರೆಸಂಸತ್‌ಗೆಸ್ಕೂಲ್ ಬ್ಯಾಗ್, ಬುಕ್ ಹಿಡಿದು ಕರೆದುಕೊಂಡು ಹೋಗಲು ಒಬ್ಬರು ಬೇಕು ಎಂದು ವ್ಯಂಗ್ಯ ವಾಡಿದ್ದರು. ಆದರೆ ಸಾಗರ ಖಂಡ್ರೆ ಚುನಾವಣೆಯಲ್ಲಿ ಗೆಲ್ಲುವ ಮೂಲಕ ತಾನೊಬ್ಬ ಪ್ರಭುದ್ಧ ಎಂದು ಟಾಂಗ್ ಕೊಟ್ಟಿದ್ದಾರೆ.

ಸಾಗರ ಖಂಡ್ರೆಗೆ ರಾಜಕೀಯ ಹೊಸದಲ್ಲ

ಸಚಿವ ಈಶ್ವರ್ ಖಂಡ್ರೆಪುತ್ರಸಾಗರ ಖಂಡ್ರೆ ಅವರಿಗೆ ಇದುಮೊದಲನೇ ಲೋಕಸಭೆ ಚುನಾವಣೆಯಾಗಿದೆ. ವೃತ್ತಿಯಲ್ಲಿ ವಕೀಲರಾಗಿರುವ ಸಾಗರ್ ಖಂಡ್ರೆ ತಂದೆಯನೆರಳಿನಲ್ಲೇ ರಾಜಕೀಯಕ್ಕೆ ದುಮುಖಿದ್ದಾರೆ. ಸಾಗರ ಖಂಡ್ರೆವೀರಶೈವಲಿಂಗ ಾಯತಸಮುದಾಯಕ್ಕೆಸೇರಿದವರು.ಇನ್ನುಸಾಗರ ಖಂಡ್ರೆ 3-4 ವ ್ಷಗಳಹಿಂದಿನಿಂದಲೇ ಕ್ಷೇತ್ರಾದ್ಯಂತ ಓಡಾಡಿದ್ದಾರೆ.

ಮರಳಿ ಕಾಂಗ್ರೆಸ್‌ಪಾಲಾದ ಕ್ಷೇತ್ರ: 1952ರಿಂದ 1989ರವರೆಗೂ ಇಲ್ಲಿ ಕಾಂಗ್ರೆಸ್ ಅಭ್ಯರ್ಥಿಗಳ ್ೇ ಇಲ್ಲಿ ಗೆಲುವು ಸಾಧಿಸಿದ್ದು.1952ರಲ್ಲಿ ಶೌಕತುಲ್ಲಾ ಶಾ ಅನ್ಸಾರಿ, 1962, 1967ರಲ್ಲಿ ರಾಮಚಂದ್ರ ವೀರಪ್ಪ, 1971, 1977ರಲ್ಲಿ ಶಂಕರ್ ದೇವ್, 1980, 1984, 1989ರಲ್ಲಿ ನರಸಿಂಗರಾವ್ ಸೂರ್ಯವಂಶಿ ಅವರು ಹ್ಯಾಟ್ರಿಕ್ ಗೆಲುವಿನ ಸಾಧನೆ ಮಾಡಿದರು.1991ರಲ್ಲಿ ಮೊದಲ ಬಾರಿ ಇಲ್ಲಿ ಬಿಜೆಪಿ ಗೆದ್ದಿತ್ತು.ಆ ಬಾರಿ ಗೆದ್ದ ರಾಮಚಂದ್ರ ವೀರಪ್ಪ ಅವರು 1996, 1998, 1999, 2004 ಹೀಗೆ ನಿರಂತರ 5 ಬಾರಿ ಗೆಲುವಿನ ದಾಖಲೆ ಬರೆದರು.2004ರಲ್ಲಿ ನರಸಿಂಗರಾವ್ ಸೂರ್ಯವಂಶಿ ಅವರು ಗೆಲ್ಲುವ ಮೂಲಕ ಬೀದರ್ ಕ್ಷೇತ್ರ ಮತ್ತೆ ಕಾಂಗ್ರೆಸ್ ತೆಕ್ಕೆಗೆ ಹೋಯಿತು.2009ರಲ್ಲಿ ಮಾಜಿ ಸಿಎಂ ಧರಂ ಸಿಂಗ್ ಅವರು ಗೆದ್ದರು.2014, 2019ರಲ್ಲಿ ಭಗವಂತ ಖೂಬಾ ವಿಜಯ ಪತಾಕೆ ಹಾರಿಸಿದ್ದರು.

ಕೋಲಾರದಲ್ಲಿ ಜೆಡಿಎಸ್ ಅಭ್ಯರ್ಥಿಗೆ ಜಯದ ಮಾಲೆ

ಕೋಲಾರ: ಜೆಡಿಎಸ್ ಅಭ್ಯರ್ಥಿ ಎಂ.ಮಲ್ಲೇಶ್ ಬಾಬು ಕೋಲಾರ ಲೋಕಸಭಾ ಕ್ಷೇತ್ರದಲ್ಲಿ ಗೆಲುವು ದಾಖಲಿಸಿದ್ದಾರೆ. ಅಧಿಕೃತ ಘೋಷಣೆಯೊಂದೇ ಬಾಕಿಯಿದೆ.

ಕಾಂಗ್ರೆಸ್‌ನ ಕೆ.ವಿ.ಗೌತಮ್ ವಿರುದ್ಧ ಬಾಬು ಅವರು 69 ಸಾವಿರಕ್ಕೂ ಹೆಚ್ಚು ಮತಗಳ ಅಂತರದಿಂದ ಜಯಭೇರಿ ಬಾರಿಸಿದ್ದಾರೆ.

ಗೆಲುವಿನ ಕುರಿತು ಮಾತನಾಡಿದ ಬಾಬು, ಕ್ಷೇತ್ರದ ಜನತೆಗೆ ಚಿರಋಣಿ. ಜೆಡಿಎಸ್ ಮತ್ತು ಬಿಜೆಪಿ ಕಾರ್ಯಕರ್ತರಿಗೆ ಧನ್ಯವಾದಗಳು.ದೇವೇಗೌಡರು ಮತ್ತು ಕುಮಾರಸ್ವಾಮಿ ನಂಬಿಕೆಯಿಟ್ಟು ಟಿಕೆಟ್ ಕೊಟ್ಟಿದ್ದರು.ಅದಕ್ಕೆ ತಕ್ಕ ಉತ್ತರ ಸಿಕ್ಕಿದೆ.ಎಲ್ಲಾ ಕ್ಷೇತ್ರಗಳಲ್ಲೂ ಬಹುಮತ ಸಿಕ್ಕಿದೆ ಎಂದು ತಿಳಿಸಿದರು.

ಕಾಂಗ್ರೆಸ್ ಗ್ಯಾರೆಂಟಿ ವರ್ಕೌಟ್ ಆಗಿಲ್ಲ. ಸ್ವಲ್ಪ ಹೆಚ್ಚು ಕಡಿಮೆಯಾಗಿದೆ.ಅದರ ಲಾಭ ನಮಗೆ ಸಿಕ್ಕಿದೆ.ಒಂದು ವರ್ಷ ಕಾಂಗ್ರೆಸ್ ಸರ್ಕಾರ ಆಡಳಿತ ಮಾಡಿದೆ.6 ಲಕ್ಷ ಮತಗಳನ್ನು ಮತದಾರರು ನೀಡಿದ್ದಾರೆ. ಬಂಗಾರಪೇಟೆಯ ಜನತೆ ನನಗೆ ಬಹುಮತ ನೀಡಿದ್ದಾರೆ ಎಂದು ಕೃತಜ್ಞತೆ ಸಲ್ಲಿಸಿದರು.

ನೀರಾವರಿ ಯೋಜನೆ ಮತ್ತು ಯುವಕರಿಗೆ ಉದ್ಯೋಗ ಕೊಡುವ ಭರವಸೆ ನೀಡಿದೆ.ಆ ನಿಟ್ಟಿನಲ್ಲಿ ಕೆಲಸ ಮಾಡುವೆ. ಕುಮಾರಸ್ವಾಮಿಗೆ ಕೇಂದ್ರದಲ್ಲಿ ಮಂತ್ರಿ ಸ್ಥಾನ ಸಿಗಲಿದ್ದೀಯಾ ಅದು ಹೈಕಮಾಂಡ್‌ಗೆ ಬಿಟ್ಟ ವಿಷಯ ಎಂದು ಹೇಳಿದರು.

ಮೋದಿ ಪ್ರಮಾಣ

ಇನ್ನೊಂದೆಡೆ ರಾಷ್ಟ್ರಪತಿ ಭವನದ ಸರ್ಕ್ಯೂಟ್-1ಕ್ಕೆ ಇಂದಿನಿಂದ ಜೂ.9ರವರೆಗೆ ಸಾರ್ವಜನಿಕರಿಗೆ ಪ್ರವೇಶ ನಿರ್ಬಂಧಿಸಿರುವುದಾಗಿ ರಾಷ್ಟ್ರತಿ ಭವನ ತಿಳಿಸಿದೆ. ಪ್ರಮಾಣ ವಚನ ಸ್ವೀಕಾರ ಕಾರ್ಯಕ್ರಮದ ಸಿದ್ಧತೆಯ ಹಿನ್ನೆಲೆ ಈ ನಿರ್ಧಾರ ಕೈಗೊಳ್ಳಲಾಗಿದೆ. ಜೂ.9ರಂದು ಮೂರನೇ ಬಾರಿಗೆ ಪ್ರಧಾನಿಯಾಗಿ ನರೇಂದ್ರ ಮೋದಿ ಪ್ರಮಾಣ ವಚನ ಸ್ವೀಕರಿಸುವ ಸಾಧ್ಯತೆಯಿದೆ ಎಂದು ಮೂಲಗಳು ತಿಳಿಸಿವೆ.

ನುಚ್ಚುನೂರು

ಶಿವಸೇನೆ, ಎನ್‌ಸಿಪಿ ಇಬ್ಭಾಗದ ಅಪಕೀರ್ತಿ: ಕಳೆದ ಬಾರಿ ಮಹಾರಾಷ್ಟ್ರದಲ್ಲಿ ಕೇವಲ ಒಂದು ಸ್ಥಾನಕ್ಕೆ ತೃಪ್ತಿ ಪಟ್ಟಿದ್ದ ಕಾಂಗ್ರೆಸ್, ಈ ಬಾರಿ 11 ಸ್ಥಾನ ಗೆಲ್ಲುವ ಮೂಲಕ ಹೊಸ ಅಲೆ ಸೃಷ್ಟಿಸಿದೆ. ಶಿವಸೇನೆ ಮತ್ತು ಎನ್‌ಸಿಪಿ ಇಬ್ಭಾಗ ಮಾಡಿದ ಅಪಕೀರ್ತಿಯೇ ಬಿಜೆಪಿಗೆ ಮುಳ್ಳಾಗಿದೆ. ಜನರ ಅನುಕಂಪ ಗಿಟ್ಟಿಸಿದ್ದ ಉದ್ಧವ್ ಠಾಕ್ರೆ, ಶರದ್ ಪವಾರ್, ಶಿವಸೇನೆ, ಎನ್‌ಸಿಪಿ ನಾಯಕರ ಮೇಲೆ ಕೇಂದ್ರೀಯ ಸಂಸ್ಥೆಗಳ ಬಳಕೆ ಮಾಡಿದ್ದರಿಂದ ಬಿಜೆಪಿಗೆ ಹಿನ್ನಡೆಯಾಗಿದೆ. ಇನ್ನು ಪಶ್ಚಿಮ ಬಂಗಾಳದಲ್ಲಿ ದೀದಿ ಪ್ರಚಾರದ ಮುಂದೆ ಮೋದಿಯ ಮ್ಯಾರಥಾನ್ ಪ್ರಚಾರಗಳೂ ವರ್ಕೌಟ್ ಆಗಿಲ್ಲ.

ಈ ಬಾರಿಯೂ ಮೋದಿ ಹವಾ, ಮಾತಿನ ಪ್ರಭಾವವೇ ಚಮತ್ಕಾರ ಮಾಡುತ್ತೆ ಅಂದಿಕೊಂಡಿದ್ದ ಬಿಜೆಪಿಗೆ ಈ ಬಾರಿಯ ಫಲಿತಾಂಶ ದೊಡ್ಡ ಹೊಡೆತ ಕೊಟ್ಟಿದ್ದಂತೂ ಸುಳ್ಳಲ್ಲ.

ಕಲ್ಯಾಣ ಕರ್ನಾಟಕ

ರಾಜ್ಯದ ದಕ್ಷಿಣ ಭಾಗ, ಕಿತ್ತೂರು ಕರ್ನಾಟಕ, ಕರಾವಳಿಯಲ್ಲಿ ಕಾಂಗ್ರೆಸ್ ಪಕ್ಷದ ಸಾಧನೆಗೆ ಹೋಲಿಕೆ ಮಾಡಿದರೆ ಕಲ್ಯಾಣ ಕರ್ನಾಟಕದಲ್ಲಿ ಮಾತ್ರ, ಎಲ್ಲಾ ಪಂಚ ಕ್ಷೇತ್ರಗಳು ಕೈವಶವಾಗುವುದರೊಂದಿಗೆ ಪಕ್ಷಕ್ಕೆ ದೊಡ್ಡ ಮಟ್ಟದ ಚೈತನ್ಯ ತಂದಿದೆ.

ಕಲ್ಯಾಣದಲ್ಲಿ ಖರ್ಗೆ ರಾಜಕೀಯ ಲೆಕ್ಕಾಚಾರ: ಕಲ್ಯಾಣ ನಾಡಲ್ಲಿನ ಕಾಂಗ್ರೆಸ್ ಭರ್ಜರಿ ಜಯಕ್ಕೆ ಎಐಸಿಸಿ ಅಧ್ಯಕ್ಷರಾಗಿರುವ ಡಾ.ಮಲ್ಲಿಕಾರ್ಜುನ ಖರ್ಗೆಯವರ ವರ್ಚಸ್ಸೇ ಕಾರಣ. ಈ ಬಾರಿ ಕಲ್ಯಾಣದ ಎಲ್ಲಾ 5 ಕ್ಷೇತ್ರಗಳಲ್ಲಿನ ಟಿಕೆಟ್ ಹಂಚಿಕೆಯಲ್ಲಿ ಖರ್ಗೆಯವರೇ ಅಳೆದು ತೂಗಿ ಹಂಚಿಕೆ ಮಾಡಿ ಹೊಸಬರಿಗೆ ಕೈ ಹಿಡಿದು ಕಣಕ್ಕಿಳಿಸಿದ್ದಾರೆ. ಅವರ ರಾಜಕೀಯ ತಂತ್ರಗಾರಿಕೆ ಕಲ್ಯಾಣ ಕೈವಶವಾಗಿರುವುದರ ಹಿಂದಿನ ಪ್ರಮುಖ ಕಾರಣಗಳಲ್ಲಿ ಒಂದು ಎನ್ನಲಾಗುತ್ತಿದೆ.

ಬೀದರ್‌ನಲ್ಲಿ ಅತಿ ಚಿಕ್ಕ ವಯಸ್ಸಿನ ಸಾಗರ್ ಖಂಡ್ರೆಯನ್ನು (ಸಚಿವ ಈಶ್ವರ ಖಂಡ್ರೆ ಪುತ್ರ) ಕಣಕ್ಕೆ ಇಳಿಸಿರುವುದು, ರಾಯಚೂರಲ್ಲಿ ನಿವೃತ್ತ ಐಎಎಸ್ ಅಧಿಕಾರಿ ಜಿ.ಕುಮಾರ್ ನಾಯಕ್‌ಗೆ ಮಣೆ ಹಾಕಿದ್ದು, ಕೊಪ್ಪಳದಲ್ಲಿನ ಬಿಜೆಪಿ ಗುಂಪುಗಾರಿಕೆಯ ಲಾಭ ಪಡೆಯಲು ಬಸವರಾಜ ಹಿಟ್ನಾಳ್ ಅವರನ್ನೇ ಕಣಕ್ಕಿಳಿಸಿ ಯಶ ಕಂಡಿರೋದು, ತಮ್ಮ ಸೋಲಿನ ಸೇಡು ತೀರಿಸಿಕೊಳ್ಳಲು ಕಲಬುರಗಿ ಕಣದಲ್ಲಿ ತಾವು ನಿಲ್ಲದೆ ಅಳಿಯ ರಾಧಾಕೃಷ್ಣರನ್ನು ಅಖಾಡಕ್ಕಿಳಿಸಿದ್ದು, ಬೇರು ಮಟ್ಟದ ಕೆಲಸಗಾರ ಎಂದೇ ಗುರುತಿಸಿಕೊಂಡಿರುವ ಮಾಜಿ ಸಚಿವ ತುಕಾರಾಮ್ ಅವರಿಗೆ ಬಳ್ಳಾರಿಯಿಂದ ಟಿಕೆಟ್ ಕೊಟ್ಟು ಬಿಜೆಪಿಯ ರಾಮುಲುಗೆ ಸೆಡ್ಡು ಹೊಡೆದಿದ್ದು ... ಹೀಗೆ ಖರ್ಗೆಯವರು ಉರುಳಿಸಿದ ರಾಜಕೀಯ ದಾಳಗಳೆಲ್ಲವು ನಿಖರ ಗುರಿ ತಲುಪಿವೆ.

ಕಲ್ಯಾಣ ಕರ್ನಾಟಕದಲ್ಲಿ ಕಾಂಗ್ರೆಸ್ ನಡೆಸಿದ ಬಹಿರಂಗ ರ್ಯಾಲಿಗಳಲ್ಲಿ ಪಾಲ್ಗೊಂಡ ಮುಖಂಡರು, ಖರ್ಗೆಯವರು ಅಭಿವೃದ್ಧಿ ಮಂತ್ರ ಜಪಿಸಿದರೆ ಹೊರತು ಉಳಿದ್ಯಾವ ಸಂಗತಿಗಳಿಗೂ ಮಹತ್ವ ನೀಡಿರಲಿಲ್ಲ. ಕಲ್ಯಾಣಕ್ಕೆ ಅಡಚಣೆ ಒಡ್ಡಿರುವ ಯುವಕರಲ್ಲಿನ ನಿರುದ್ಯೋಗ, ಮೂಲ ಸವಲತ್ತಿನ ಅಭಿವೃದ್ಧಿ, ಕಲ್ಯಾಣದ ಅಭಿವೃದ್ಧಿಗೆ ಹೆಚ್ಚಿನ ಅನುದಾನ ಬೇಕೆಂಬ ಸಂಗತಿಗಳನ್ನೇ ಹೋದಲ್ಲೆಲ್ಲಾ ಪುನರುಚ್ಚರಿಸಿದ್ದು ಜನಮನಕ್ಕೆ ನಾಟಿದ್ದರಿಂದ ಇಲ್ಲಿನ ಜನ ಕೈ ಪರ ಬೆಂಬಲ ಸೂಚಿಸಿದ್ದಾರೆ ಎಂದು ಹೇಳಲಾಗುತ್ತಿದೆ.

ಇದಲ್ಲದೆ ರಾಜ್ಯ ಸರಕಾರದ ಪಂಚ ಗ್ಯಾರಂಟಿಗಳೂ ಕಲ್ಯಾಣ ಭಾಗದಲ್ಲಿ ಪರಿಣಾಮ ಬೀರಿವೆ. ಇದಲ್ಲದೆ, ಕೆಕೆಆರ್‌ಡಿಬಿ ಕಲ್ಯಾಣವನ್ನೇ ಗುರಿಯಾಗಿಸಿಕೊಂಡು ಘೋಷಿಸಿರುವ ಯುವ ಕೌಶಲ್ಯಾಭಿವೃದ್ಧಿ ತರಬೇತಿ ಯೋಜನೆಗಳೂ ಇಲ್ಲಿ ಕಾಂಗ್ರೆಸ್ ಗೆಲುವಿಗೆ ಕಾರಣವಾದವು ಎನ್ನಬಹುದು.

ಮೊದಲನೇ ಪುಟದಿಂದ...

ಕಿಟಕಿ ಗಾಜು ಪುಡಿ ಪುಡಿ

ಲೋಕಸಭಾ ಚುನಾವಣೆಯಲ್ಲಿ ಡಾ.ಕೆ.ಸುಧಾಕರ್ ಗೆಲುವು ಹಿನ್ನಲೆ ಕಲ್ಲು ತೂರಾಟ ನಡೆದಿದೆ ಎಂಬ ಶಂಕೆ ವ್ಯಕ್ತವಾಗಿದೆ.

ಇನ್ನು ಘಟನೆ ಸಂಬಂಧ ಮಾತನಾಡಿದ ಶಾಸಕ ಪ್ರದೀಪ್ ಈಶ್ವರ್ ಅವರ ತಮ್ಮ ಚೇತನ್, ಲೋಕಸಭಾ ಚುನಾವಣೆಯಲ್ಲಿ ಡಾ.ಕೆ.ಸುಧಾಕರ್ ಗೆದ್ದ ಕಾರಣ ಅವರ ಬೆಂಬಲಿಗರೆ ಕೃತ್ಯ ಎಸಗಿದ್ದಾಗಿ ಶಂಕೆ ವ್ಯಕ್ತಪಡಿಸಿದ್ದಾರೆ.

ಶಾಸಕರಾದ ಪ್ರದೀಪ್ ಈಶ್ವರ್ ಮನೆಯ ಮೇಲೆ ಕಲ್ಲು ತೂರಾಟ ಪ್ರಕರಣ ಸಂಬಂಧ ಮನೆಯ ಸಿಬ್ಬಂದಿ ಮುನಿಕೃಷ್ಣ ಮಾಹಿತಿ ನೀಡಿದ್ದಾರೆ. ರಾತ್ರಿ 10.15 ಸಮಯದಲ್ಲಿ ನಾಲ್ಕು ಜನ ಹುಡುಗರು ಕಲ್ಲು ತೂರಾಟ ನಡೆಸಿದ್ದಾರೆ. ಸಿಸಿಟಿವಿ ಕ್ಯಾಮೆರಾ ಸೆನ್ಸರ್ ಆನ್ ಆಗ್ತಿದ್ದಂತೆ ಹುಡುಗರು ಓಡಿ ಹೋದರು. ನಾಲ್ಕೈದು ಕಲ್ಲುಗಳನ್ನು ಎಸೆದಿದ್ದಾರೆ. ಮನೆಯ ಕಿಟಕಿ ಪುಡಿ ಪುಡಿ ಆಗಿದೆ. ಕಲ್ಲಿನ ಶಬ್ದ ಕೇಳಿ ಆಚೆ ಬಂದೆವು ಭಯ ಆಯಿತು. ಅಭಿ, ತಾರಕ್ ನಾನು ರೂಮ್ ನಲ್ಲಿ ಇದ್ದೆವು. ಮನೆ ಮಾಡಿ ಒಂದು ವರ್ಷ ಆಗಿದೆ. ಇದೇ ಮೊದಲ ಬಾರಿಗೆ ಈ ರೀತಿಯ ಘಟನೆ ನಡೆದಿರೋದು ಎಂದು ತಿಳಿಸಿದ್ದಾರೆ.

ಆತ್ಮಹತ್ಯೆ ಎಚ್ಚರಿಕೆ

ನಿಗಮದ ಅಧೀಕ್ಷಕ ಚಂದ್ರಶೇಖರ ಆತ್ಮಹತ್ಯೆಗೂ ಮುನ್ನ ಡೆತ್‌ನೋಟ್ ಬರೆದಿಟ್ಟಿದ್ದು, ಇದರಲ್ಲಿ ಮೌಖಿಕ ಹೇಳಿಕೆ ಮೇರೆ ಹಣ ಅಕ್ರಮವಾಗಿ ಹಣ ವರ್ಗಾವಣೆಯಾಗಿದೆ ಎಂದು ನಮೂದಿಸಿದ್ದರು. ಇದು ಪರಿಶಿಷ್ಟ ಪಂಗಡಗಳ ಕಲ್ಯಾಣ ಸಚಿವ ನಾಗೇಂದ್ರ ಅವರ ಟೆನ್ಷನ್‌ಗೆ ಕಾರಣವಾಗಿದೆ.

ನೋಟಿಸ್ ಸಾಧ್ಯತೆ

ಯೂನಿಯನ್ ಬ್ಯಾಂಕ್‌ನಲ್ಲಿರುವ ನಿಗಮದ ಖಾತೆಯಿಂದ 18 ನಕಲಿ ಬ್ಯಾಂಕ್ ಖಾತೆಗಳಿಗೆ ಹಣ ವರ್ಗಾವಣೆ ಆಗಿತ್ತು. ಈ ವಂಚನೆಯ ಜಾಡು ಬೆನ್ನತ್ತಿದಾಗ ಫೈನಾನ್ಸ್ ಕಂಪನಿ ಸತ್ಯನಾರಾಯಣ ಅವರೇ 18 ನಕಲಿ ಖಾತೆಗಳನ್ನು ಸೃಷ್ಟಿಸಿ ಹಣ ವರ್ಗಾವಣೆ ಮಾಡಿಸಿಕೊಂಡಿರುವುದು ಪ್ರಾಥಮಿಕ ತನಿಖೆಯಲ್ಲಿ ತಿಳಿದು ಬಂದಿದೆ.

ಈ ಬೆನ್ನಲ್ಲೇ ತನಿಖಾ ತಂಡ ಹೈದರಾಬಾದ್‌ಗೆ ತೆರಳಿ ಸತ್ಯನಾರಾಯಣ ಅವರನ್ನು ಸಿಐಡಿ ಕಚೇರಿಗೆ ಕರೆತಂದಿತ್ತು. ಬಳಿಕ ಬಂಧನ ಪ್ರಕ್ರಿಯೆ ಪೂರ್ಣಗೊಳಿಸಿ ವಿಚಾರಣಾ ನ್ಯಾಯಾಲಯದಿಂದ ಮುಂದೆ ಹಾಜರುಪಡಿಸಿ ಹೆಚ್ಚಿನ ವಿಚಾರಣೆ ಸಲುವಾಗಿ ಜೂನ್ 12ರವರೆಗೆ ಕಸ್ಟಡಿಗೆ ಪಡೆಯಲಾಗಿದೆ ಎಂದು ಎಸ್‌ಐಟಿ ಮೂಲಗಳು ಖಚಿತಪಡಿಸಿವೆ. ಇದೀಗ ಡಿಜಿಎಂ ಜೆ. ಮಹೇಶ್ ಎಂಬುವವರು ನೀಡಿದ ದೂರಿನ ಮೇರೆಗೆ ಐವರ ವಿರುದ್ಧ ಸಿಬಿಐ ಎಫ್‌ಐಆರ್ ದಾಖಲಿಸಿಕೊಂಡಿದೆ.

ಸಿಬಿಐನಿಂದ ಸಚಿವರಿಗೆ ನೋಟಿಸ್ : ಎಸ್‌ಐಟಿಯಲ್ಲಿರುವ ಈ ಕೇಸ್ ಸಿಬಿಐಗೆ ವರ್ಗಾವಣೆ ಆಗುವ ಸಾಧ್ಯತೆ ಹೆಚ್ಚಾಗಿದೆ. ಎಸ್ ಐಟಿ ವರ್ಗಾವಣೆಗೆ ನಿರಾಕರಿಸಿದ್ದೆ ಆದಲ್ಲಿ ಸಿಬಿಐ ಕೋರ್ಟ್ ಮೊರೆ ಹೋಗುವ ಸಾಧ್ಯತೆ ಇದೆ. ಸಿಬಿಐಗೆ ಕೇಸ್ ಬಂದರೆ ಈ ಪ್ರಕರಣದಲ್ಲಿ ಹೆಸರು ಕೇಳಿಬರುತ್ತಿರುವ ಸಚಿವ ನಾಗೇಂದ್ರ ಅವರಿಗೂ ನೋಟಿಸ್ ನೀಡಿ ವಿಚಾರಣೆ ಮಾಡುವ ಸಾಧ್ಯತೆ ಇದೆ.

ಖಚಿತ

ರಾಜ್ಯ ಕಾಂಗ್ರೆಸ್‌ನಲ್ಲಿ ಒಂದಷ್ಟು ರಾಜಕೀಯ ಏರಿಳಿತದ ಸಾಧ್ಯತೆ ಇದೆ. ಹೀಗಾಗಿ ಮುಂದಿನ ಕೆಲವು ದಿನಗಳಲ್ಲಿ ಕಾಂಗ್ರೆಸ್ ಪಾಳಯದಲ್ಲಿ ರಾಜಕೀಯ ಚಟುವಟಿಕೆಗಳು ಗರಿಗೆದರಲಿವೆ. ಕೆಪಿಸಿಸಿ ಅಧ್ಯಕ್ಷರ ಬದಲಾವಣೆ ಕೂಗು ಹೆಚ್ಚಾಗುವ ಸಾಧ್ಯತೆ ಇದೆ. 'ಒನ್ ಮ್ಯಾನ್ ಒನ್ ಪೋಸ್ಟ್' ಪಾಲಿಸಿಗೆ ಹಿರಿಯ ನಾಯಕರು ಒತ್ತಾಯ ಹೇರಬಹುದು ಎಂದು ಮೂಲಗಳು ತಿಳಿಸಿವೆ.

ನಾಯಕತ್ವ ಬದಲಾವಣೆ ಜತೆಗೆ, ಉನ್ನತಾಧಿಕಾರ ರಚನೆಗೆ ಒತ್ತಾಯ ಹೆಚ್ಚಾಗುವ ಸಾಧ್ಯತೆ ಇದೆ. ಈ ಮಧ್ಯೆ, ಆಕಾಂಕ್ಷಿಗಳು ಸಚಿವ ಸ್ಥಾನಕ್ಕೆ ಬೇಡಿಕೆ ಇಡಲಿದ್ದಾರೆ. ಪರಿಣಾಮವಾಗಿ ಸಚಿವರ ಖಾತೆಗಳು ಅದಲು ಬದಲಾದರೂ ಆಗಬಹುದು. ಸಮುದಾಯವಾರು ಡಿಸಿಎಂ ಹುದ್ದೆಗಳ ಸೃಷ್ಟಿಗೆ ಮತ್ತೆ ಒತ್ತಾಯ ಸಾಧ್ಯತೆ ಇದೆ ಎಂದು ಮೂಲಗಳು ಹೇಳಿವೆ.

ಗ್ಯಾರಂಟಿ ಯೋಜನೆಗಳ ಪ್ರಭಾವದ ಹೊರತಾಗಿಯೂ ರಾಜ್ಯದಲ್ಲಿ ಕೇವಲ 9 ಸ್ಥಾನಗಳನ್ನಷ್ಟೇ ಗೆಲ್ಲುವುದು ಕಾಂಗ್ರೆಸ್‌ಗೆ ಸಾಧ್ಯವಾಗಿದೆ. ಈ ಬಗ್ಗೆ ಡಿಸಿಎಂ ಡಿಕೆ ಶಿವಕುಮಾರ್ ಹಾಗೂ ಸಿಎಂ ಸಿದ್ದರಾಮಯ್ಯ ಮಂಗಳವಾರ ಸಂಜೆ ಪತ್ರಿಕಾಗೋಷ್ಠಿ ನಡೆಸಿ ಮಾತನಾಡಿದ್ದು, ಸೋಲಿನ ಕಾರಣಗಳನ್ನು ಪರಾಮರ್ಶಿಸಲಾಗುವುದು ಎಂದು ಹೇಳಿದ್ದಾರೆ. ಸ್ವತಃ ಸಿಎಂ ಸಿದ್ದರಾಮಯ್ಯ ತವರು ಮೈಸೂರು-ಕೊಡಗು ಲೋಕಸಭಾ ಕ್ಷೇತ್ರದಲ್ಲಿಯೇ ಪಕ್ಷದ ಅಭ್ಯರ್ಥಿ ಲಕ್ಷ್ಮಣ್‌ಗೆ ಸೋಲಾಗಿದೆ. ಅತ್ತ ಡಿಕೆ ಶಿವಕುಮಾರ್ ತವರು ಕನಕಪುರ ಇರುವ ಬೆಂಗಳೂರು ಗ್ರಾಮಾಂತರದಲ್ಲಿ ಅವರ ಸಹೋದರ ಡಿಕೆ ಸುರೇಶ್‌ಗೆ ಸೋಲಾಗಿದೆ.

ಈ ಎಲ್ಲ ಬೆಳವಣಿಗೆಗಳು ಪಕ್ಷದ ರಾಜ್ಯ ನಾಯಕತ್ವದಲ್ಲಿ ಬದಲಾವಣೆಯ ಕೂಗು ಎಬ್ಬಿಸಿದರೆ ಅಚ್ಚರಿಯಿಲ್ಲ. ಮುಂದಿನ ದಿನಗಳಲ್ಲಿ ಈ ಬಗ್ಗೆ ಸ್ಪಷ್ಟ ಚಿತ್ರಣ ದೊರೆಯಬಹುದು ಎಂದು ಮೂಲಗಳು ತಿಳಿಸಿವೆ.

ಸದ್ದು..!

ಅಂಬೇಡ್ಕರ್ ಆಶಯಕ್ಕೆ ವಿರುದ್ಧವಾಗಿ ಧರ್ಮ ಆಧರಿತ ಕಾಂಗ್ರೆಸ್ ಒಬಿಸಿ, ಎಸ್ಟಿ-ಎಸ್ಟಿಗಳ ಮೀಸಲು ಕಸಿದು ದೇಶಾದ್ಯಂತ ಮುಸ್ಲಿಮರಿಗೆ ನೀಡಲು ಸಂಚು ರೂಪಿಸಿದೆ' ಎಂದು ಮೋದಿ ಹರಿತ ಭಾಷಣ ಮಾಡಿದರು.

ಇದು ತಾವು ಮಾಡಿದ್ದಲ್ಲ, ಹಿಂದಿನ ಬಿಜೆಪಿ ಸರ್ಕಾರವೇ ಮುಸ್ಲಿಮರಿಗೆ ಮೀಸಲು ನೀಡಿತ್ತು ಎಂದು ಕರ್ನಾಟಕ ಮುಖ್ಯಮಂತ್ರಿ ಸಿದ್ದರಾಮಯ್ಯ ಸ್ಪಷ್ಟನೆ ನೀಡಿದರಾದರೂ ಮೋದಿ ಅವರು 7ನೇ ಹಂತದ ಮತದಾನ ಮುಗಿಯುವವರೆಗೆ ತಮ್ಮ ಆರೋಪ ನಿಲ್ಲಿಸಲಿಲ್ಲ.

ಸದ್ದು ಮಾಡಿದ ಮಂಗಳಸೂತ್ರ: 'ಕಾಂಗ್ರೆಸ್ ಪಕ್ಷವು ಮುಸ್ಲಿಮರಿಗೆ ಅನ್ಯ ಧರ್ಮೀಯರ ಆಸ್ತಿ ಹಂಚಲು ಸಂಚು ರೂಪಿಸಿದೆ. ನಿಮ್ಮ ಆಸ್ತಿ, ಮಂಗಳಸೂತ್ರ, ಪಿತ್ರಾರ್ಜಿತ ಆಸ್ತಿ ಮೇಲೆ ಕಾಂಗ್ರೆಸ್ ಕಣ್ಣು ಬಿದ್ದಿದೆ. ಕಾಂಗ್ರೆಸ್ ಪಕ್ಷ ಗೆದ್ದರೆ ನಿಮ್ಮ ಮನೆಯ ಅರ್ಧ ಪಾಲು ಅಲ್ಪಸಂಖ್ಯಾತರ ಪಾಲಾಗಲಿದೆ' ಎಂದು ಮೋದಿ ವಾಗ್ದಾಳಿ ನಡೆಸಿದ್ದು ಭಾರಿ ಸದ್ದು ಮಾಡಿತು.

ಮಂಡ್ಯ ಲೋಕಸಭೆ ಚುನಾವಣೆ: ಕಾಂಗ್ರೆಸ್‌ನ 8 ಎಂಎಲ್‌ಎಗಳ ಕ್ಷೇತ್ರಗಳಲ್ಲೂ

ಎಚ್.ಡಿ.ಕುಮಾರಸ್ವಾಮಿಗೆ ಭರ್ಜರಿ ಲೀಡ್

ಮಂಡ್ಯ : ಮಂಡ್ಯ ಲೋಕಸಭಾ ಕ್ಷೇತ್ರ ವ್ಯಾಪ್ತಿಯ ಎಂಟು ವಿಧಾನಸಭಾ ಕ್ಷೇತ್ರಗಳಲ್ಲೂ ಸಹ ಜೆಡಿಎಸ್ ನ ಹೆಚ್.ಡಿ. ಕುಮಾರಸ್ವಾಮಿಗೆ ಭರ್ಜರಿ ಲೀಡ್ ಸಿಕ್ಕಿದೆ.

ಎಲ್ಲಾ 8 ಕ್ಷೇತ್ರಗಳಲ್ಲೂ ಕಾಂಗ್ರೆಸ್ ಶಾಸಕರೇ ಇದ್ದರೂ ಸಹ ಆಡಳಿತರೂಢ ಕಾಂಗ್ರೆಸ್ ಪಕ್ಷದ ಅಭ್ಯರ್ಥಿ ಸ್ಟಾರ್ ಚಂದ್ರು ಗೆ ಸೋಲಾಗಿದೆ. ಕಳೆದ ಲೋಕಸಭಾ ಚುನಾವಣೆಯಲ್ಲೂ ಸಹ ಹೀಗೆ ಆಗಿತ್ತು,ಅಂದು ಹೆಚ್ ಡಿ ಕುಮಾರಸ್ವಾಮಿಯವರೇ ಮುಖ್ಯಮಂತ್ರಿಯಾಗಿದ್ದರು, ಮಂಡ್ಯ ಲೋಕಸಭಾ ಕ್ಷೇತ್ರವ್ಯಾಪ್ತಿಯ 8 ವಿಧಾನಸಭಾ ಕ್ಷೇತ್ರಗಳಲ್ಲೂ ಜೆಡಿಎಸ್ ಶಾಕರೇ ಇದ್ದರು,ಆದರೂ ಕಾಂಗ್ರೆಸ್ ನೊಂದಿಗೆ ಮೈತ್ರಿ ಮಾಡಿಕೊಂಡಿದ್ದರೂ ಜೆಡಿಎಸ್ ನ ಅಭ್ಯರ್ಥಿ ನಿಖಿಲ್ ಕುಮಾರಸ್ವಾಮಿ ಅವರು ಬಿಜೆಪಿ ಬೆಂಬಲಿತ ಪಕ್ಷೇತರ ಅಭ್ಯರ್ಥಿ ಸುಮಲತಾ ಅಂಬರೀಶ್ ವಿರುದ್ದ ಪರಾಭವಗೊಂಡಿದ್ದರು.

ಪ್ರಸ್ತುತ ಚುನಾವಣೆಯಲ್ಲೀಗ ಎಚ್ ಡಿ ಕುಮಾರಸ್ವಾಮಿ ಅವರು 5,51,581 ಮತಗಳನ್ನು ಪಡದರೆ, ಅವರ ಪ್ರತಿಸ್ಪರ್ಧಿ ಕಾಂಗ್ರೆಸ್ ಪಕ್ಷದ ಸ್ಟಾರ್ ಚಂದ್ರು (ವೆಂಕಟರಮಣೇ ಗೌಡು 5,67,261 ಮತಗಳನ್ನು ಪಡೆದಿದ್ದಾರೆ.

ಕುಮಾರಸ್ವಾಮಿಯವರು 2,84,620 ಮತಗಳ ಭಾರಿ ಅಂತರದಿಂದ ಗೆಲುವು ಸಾಧಿಸುವ ಮೂಲಕ ಕಳೆದ ಲೋಕಸಭೆಯಲ್ಲಿ ಪುತ್ರ ನಿಖಿಲ್ ಕುಮಾರಸ್ವಾಮಿ ಹಾಗೂ ವಿಧಾನಸಭಾ ಚುನಾವಣೆಯಲ್ಲಿ ಜೆಡಿಎಸ್ ಪಕ್ಷ ಅನುಭವಿಸಿದ ಸೋಲಿಗೆ ತಿರುಗೇಟು ನೀಡಿದ್ದಾರೆ.

ಕುಮಾರಸ್ವಾಮಿ ಅವರು ಮಂಡ್ಯ ಲೋಕಸಭಾ ಕ್ಷೇತ್ರ ವ್ಯಾಪ್ತಿಯ ಎಂಟು ವಿಧಾನಸಭಾ ಕ್ಷೇತ್ರಗಳಲ್ಲಿಯೂ ಭರ್ಜರಿ ಲೀಡ್ ಪಡೆದಿದ್ದಾರೆ. ಮದ್ದೂರು ವಿಧಾನಸಭಾ ಕ್ಷೇತ್ರದಲ್ಲಿ 56.778 ಮತಗಳ ಭಾರೀ ಲೀಡ್ ಪಡೆದಿದ್ದರೆ.

ಶ್ರೀರಂಗಪಟ್ಟಣದಲ್ಲಿ 48,589, ನಾಗಮಂಗಲದಲ್ಲಿ 46,511, ಮೇಲುಕೋಟೆ ಕ್ಷೇತ್ರದಲ್ಲಿ 49,882, ಮಂಡ್ಯದಲ್ಲಿ 38,220,ಕೆ.ಆರ್. ಪೇಟೆಯಲ್ಲಿ ,26, 522, ಮಳವಳ್ಳಿಯಲ್ಲಿ 9,355 ಹಾಗೂ ಕೆ.ಆರ್. ನಗರದಲ್ಲಿ 6,847 ಮತಗಳ ಭರ್ಜರಿ ಲೀಡ್ ಪಡದಿದ್ದಾರೆ. ಜಿಲ್ಲಾ ಉಸ್ತುವಾರಿ ಹಾಗೂ ಕೃಷಿ ಸಚಿವ ಚಲುವರಾಯಸ್ವಾಮಿ ಅವರ ಕ್ಷೇತ್ರ ನಾಗಮಂಗಲದಲ್ಲಿಯೇ 46,511 ಮತಗಳ ಭಾರೀ ಲೀಡ್ ಪಡೆದಿದ್ದಾರೆ.

ಮಳವಳ್ಳಿ ಹಾಗೂ ಕೆ.ಆರ್.ನಗರದಲ್ಲಿ ಹತ್ತು ಸಾವಿರದ ಒಳಗೆ ಲೀಡ್ ಪಡದಿರುವ ಕುಮಾರಸ್ವಾಮಿ ಉಳಿದ ಎಲ್ಲಾಕ್ಷೇತ್ರಗಳಲ್ಲಿಯೂ ಭರ್ಜರಿ ಪಡೆದಿದ್ದಾರೆ.ಆ ಮೂಲಕ ಕಳೆದ ಲೋಕಸಭಾ ಚುನಾವಣೆಯಲ್ಲಿ ತಮ್ಮ ಪುತ್ರ ನಿಖಿಲ್ ಸೋಲಿಗೆ ಕಾರಣರಾಗಿದ್ದ ಕಾಂಗ್ರೆಸ್ ನಾಯಕರಿಗೆ ತಿರುಗೇಟು ನೀಡಿದ್ದಾರೆ.

ಶತ್ರು ಭೈರವಿ ಯಾಗ ಮಾಡಿ ಚುನಾವಣೆಯಲ್ಲಿ ಗೆದ್ದಿಲ್ಲ

ಈ ಬಾರಿಯ ಲೋಕಸಭಾ ಚುನಾವಣೆಯಲ್ಲಿ ಜೆಡಿಎಸ್ ಮತ್ತು ಬಿಜೆಪಿ ಕಾರ್ಯಕರ್ತರ ಸಂಘಟಿತ ಹರಿಶ್ರಮ, ಜನರ ಆಶೀರ್ವಾದದಿಂದ ಬೆಂಗಳೂರು ಗ್ರಾಮಾಂತರ ಜನ ಕ್ಷೇತ್ರದಲ್ಲಿ ಗೆದ್ದಿದ್ದೇವೆಯೇ ಹೊರತು ಶತ್ರು ಭೈರವಿ ಯಾಗ ಮಾಡಿ ಗೆದ್ದಿಲ್ಲ ಎಂದು ಮಂಡ್ಯ ಕ್ಷೇತ್ರದಿಂದ ಭರ್ಜರಿ ಜಯ ಸಾಧಿಸಿರುವ ಎಚ್.ಡಿ. ಕುಮಾರಸ್ವಾಮಿ ಉಪಮುಖ್ಯಮಂತ್ರಿ ಡಿ ಕೆ.ಶಿವಕುಮಾರ್ ಅವರಿಗೆ ತಿರುಗೇಟು ನೀಡಿದ್ದಾರೆ.

ಮಂಡ್ಯದಲ್ಲಿ ಗೆಲುವು ಸಾಧಿಸಿದ ನಂತರ ಅವರು ಮಾಧ್ಯಮಗಳ ಜತೆ ಮಾತನಾಡಿದರು. ನಾವು ಯಾವುದೇ ಕುರಿ, ಮೇಕೆ, ಎಮ್ಮೆ ಕಡಿದು ಗದ್ದಿಲ್ಲ. ಕಾರ್ಯಕರ್ತರ ಶ್ರಮದಿಂದ ಗೆದ್ದಿದ್ದೇವೆ. ಈ ರಾಜ್ಯದ ಮುಖ್ಯಮಂತ್ರಿ, ಉಪ ಮುಖ್ಯಮಂತ್ರಿ ಕ್ಷೇತ್ರಗಳಲ್ಲಿಯೇ ಕಾಂಗ್ರೆಸ್ ಅಭ್ಯರ್ಥಿಗಳು ಸೋತಿದ್ದಾರೆ ಎಂದು ಅವರು ತಿರುಗೇಟು ಕೊಟ್ಟರು.

ಸಿಎಂಗೆ ತಿರುಗೇಟು.

ಸೂರ್ಯ ಚಂದ್ರ ಇರುವುದು ಎಷ್ಟು ಸತ್ಯವೋ, ಕುಮಾರಸ್ವಾಮಿ ಸೋಲುವುದೂ ಅಷ್ಟೇ ಸತ್ಯ ಎಂದು ಮಂಡ್ಯದಲಿ ಮುಖ್ಯಮಂತ್ರಿಗಳು ಹೇಳಿದ್ದರು. ಈಗ ಅವರ ಪ್ರಕಾರ ಸೂರ್ಯ ಹುಟ್ಟುತ್ತಾನೋ ಇಲ್ಲವೋ ನೋಡೋಣ ಎಂದು ಸಿಎಂ ಸಿದ್ಧರಾಮಯ್ಯ ಅವರಿಗೆ ತಿರುಗೇಟು ನೀಡಿದರು. ಮಂಡ್ಯ ಕ್ಷೇತ್ರದಲ್ಲಿ ದೊಡ್ಡ ಪ್ರಮಾಣದಲ್ಲಿ ಜನರು ಆಶೀರ್ವಾದ ಮಾಡಿದ್ದಾರೆ, ಕಾಂಗ್ರೆಸ್ ಪಕ್ಷ ಹಣದ ಹೊಳೆ ಹರಿಸಿ ಅಧಿಕಾರ ದುರುಪಯೋಗ ಮಾಡಿಕೊಂಡರೂ ಜನರು ಲೆಕ್ಕಕ್ಕೆ ತೆಗೆದುಕೊಂಡಿಲ್ಲ. ಪ್ರೀತಿ, ವಿಶ್ವಾಸಕ್ಕೆ ಮನ್ನಣೆ.ನೀಡಿದ್ದಾರೆ. ನನಗೆ ರಾಜಕೀಯವಾಗಿ ಶಕ್ತಿ ತುಂಬಿದ ಮಂಡ್ಯ ಯಾವತ್ತೂ ನನ್ನ ಕೈ ಬಿಡಲ್ಲ, ಬಿಡುವುದೂ ಇಲ್ಲಎಂದು ಕುಮಾರಸ್ವಾಮಿ ಅವರು ಭಾವುಕರಾಗಿ ಹೇಳಿದರು. ಕೋಲಾರ ಕ್ಷೇತ್ರದಲ್ಲಿ ಜೆಡಿಎಸ್ ಗೆಲುವು ಸಾಧಿಸಿದೆ. ಜೆಡಿಎಸ್ ಬಿಜೆಪಿ ಕಾರ್ಯಕರ್ತರ ಸಂಘಟಿತ ಶ್ರಮದಿಂದ ಅಲ್ಲಿಯೂ ನಮ್ಮ ಅಭ್ಯರ್ಥಿ ಮಲ್ಲೇಶ್ ಬಾಬು ಅವರು ಜಯ ಗಳಿಸಿದ್ದಾರೆ ಎಂದು ಸಂತಸ ವ್ಯಕ್ತಪಡಿಸಿದರು.

ಜನರು ನಮ್ಮನ್ನು ಆಶೀರ್ವದಿಸಿದ್ದಾರೆ. ಅವರು ಇಟ್ಟಿರುವ ನಂಬಿಕೆಯನ್ನು ಹುಸಿ ಮಾಡುವುದಿಲ್ಲ. ನಾಡಿನ ಅಭಿವೃದ್ಧಿಗಾಗಿಮೋದಿ ಅವರ ಜತೆಗೂಡಿ ಕಲಸ ಮಾಡುತ್ತೇವೆ ಎಂದು ಅವರು ತಿಳಿಸಿದರು.

ಮೋದಿ ಅವರ ಪಾತ್ರ ದೊಡ್ಡದು

ರಾಜ್ಯದಲ್ಲಿ ಮೈತ್ರಿಕೂಟಕ್ಕೆ ಜನರು ಮನ್ನಣೆ ನೀಡಿದ್ದಾರೆ. ಜೆಡಿಎಸ್ ಬಿಜೆಪಿ ಪಕ್ಷಗಳ ಕಾರ್ಯಕರ್ತರು, ಮುಖಂಡರು ಅವಿರತವಾಗಿ ಕೆಲಸ ಮಾಡಿದ್ದಾರೆ. ನಮ್ಮನ್ನು ಬೆಂಬಲಿಸಿದ ಮತದಾರರಿಗೆ ಹಾಗೂ ಬಿಜೆಪಿ, ಜೆಡಿಎಸ್ ಕಾರ್ಯಕರ್ತರಿಗೆ ಅಭಿನಂದನೆ ಸಲ್ಲಿಸುತ್ತೇನೆ. ಮೋದಿಯವರು ಕಳೆದ ಎರಡೂವರೆ ತಿಂಗಳು ಶ್ರಮವಹಿಸಿ ಗೆಲುವಿಗೆಶ್ರಮಿಸಿದ್ದಾರೆ. ಇಡೀ ದೇಶವನ್ನು ಸುತ್ತಿದ್ದಾರೆ. ಎನ್ಡಿಎ ಸಾಧನೆಯಲ್ಲಿ ಅವರ ಪಾತ್ರ ದೊಡ್ಡದು ಎಂದು ಕುಮಾರಸ್ವಾಮಿ ಪ್ರಶ್ನೆಯೊಂದಕ್ಕೆ ಉತ್ತರ ಕೊಟ್ಟರು. ಎಕ್ಸಿಟ್ ಪೋಲ್ ನಲ್ಲಿ ಬಂದ ಸಮೀಕ್ಷೆಗಳು ಸ್ವಲ್ಪ ಏರುಪೇರಾಗಿದೆ. ಕಾಂಗ್ರೆಸ್ ನ ಅಪಪ್ರಚಾರ ಇದಕ್ಕೆ ಕಾರಣ.ಕಾಣದ ಕೈಗಳ ಕುತಂತ್ರ ಕೂಡ ಕಲಸ ಮಾಡಿದೆ. ಗೆಲುವಿನ ಸಂಖ್ಯೆ ಕಡಿಮೆ ಆಗಲು ಕಲವು ಶಕ್ತಿಗಳು ಕಲಸ ಮಾಡಿವೆ.ಈ ಬಗ್ಗೆ ಯಾರನ್ನೂ ದೂರಲು ಹೋಗಲ್ಲ ಎಂದು ಅವರು ಹೇಳಿದರು. ನಾನು ನೂರಾ ಮೂವತ್ತಾರು ಸ್ಥಾನ ಗೆದ್ದಿದ್ದೀನಿ. ಜೆಡಿಎಸ್ ಕೇವಲ ಹತ್ತೊಂಬತ್ತು ಸ್ಥಾನ ಮಾತ್ರ ಗೆದ್ದಿತ್ತು ಆದರೂ ಜೆಡಿಎಸ್ ನವರಿಗೇ ಅಧಿಕಾರ ಕೊಟ್ಟಿದ್ದೆವು ಎಂಬ ದುರಂಹಕಾರದ ಮಾತುಗಳನ್ನು ಆಡಿದ್ದರು ಒಬ್ಬರು. ಅದಕ್ಕೆ ಉತ್ತರವಾಗಿ ಈ ಫಲಿತಾಂಶ ಬಂದಿದೆ. ಬೆಂಗಳೂರು.ಗ್ರಾಮಾಂತರ, ಮಂಡ್ಯ, ಕೋಲಾರ ಕ್ಷೇತ್ರಗಳ ಮತದಾರರಿಗೆ ಕೃತಜ್ಞತೆ ಸಲ್ಲಿಸುತ್ತೇನೆ. ಮೈತ್ರಿಕೂಟದ ಪರವಾಗಿ ಮತಹಾಕಿರುವ ಪ್ರತಿಯೊಬ್ಬರಿಗೂ ವಂದಿಸುತ್ತೇನೆ ಎಂದರು ಅವರು. ಎಲ್ಲಾ ಕಡೆ ಕಾಂಗ್ರೆಸ್ ಅಭ್ಯರ್ಥಿಗಳು ಹಣದ ಹೊಳೆ ಹರಿಸಿದರು. ಅದರಿಂದ ಕಲ ಕ್ಷೇತ್ರಗಳಲ್ಲಿ ನಮಗೆ ಹಿನ್ನೆಡ.ಆಗಿದೆ. ಗ್ಯಾರಂಟಿ ಯೋಜನೆಗಳಿಂದ ಕಾಂಗ್ರೆಸ್ಸಿಗೆ ಇಷ್ಟು ಸ್ಥಾನ ಬಂದಿದೆ ಎಂದು ನಾನಂತು ಹೇಳಲ್ಲ. ನಮ್ಮಮೈತ್ರಿಯನ್ನು ಜನ ಒಪ್ಪಿದ್ದಾರೆ ಎಂದು ಕುಮಾರಸ್ವಾಮಿ ಅವರು ಹೇಳಿದರು. ಮಾಜಿ ಸಚಿವರಾದ ಸಿ.ಎಸ್. ಪುಟ್ಟರಾಜು, ಡಿ.ಸಿ.ತಮ್ಮಣ್ಣ ಅನ್ನದಾನಿ,ಸುರೇಶ್ ಗೌಡ ಉಪಸ್ಥಿತರಿದ್ದರು.

ಬಿವೈಆರ್ ಗೆಲುವಿನ ವಿಜಯೋತ್ಸವ

ಶಿವಮೊಗ್ಗ : ಸಂಸದ ಬಿ.ವೈ.ರಾಘವೇಂದ್ರ ಇನ್ನೂ ಒಂದು ಲಕ್ಷ ಮತಗಳ ಎಣಿಕೆ ಬಾಕಿ ಇರುವಾಗಲೇ 2,24,404 ಲಕ್ಷ ಲೀಡ್ ಪಡೆದು ಜೆಡಿಎಸ್ ಕಚೇರಿಯಲ್ಲಿ ವಿಜಯೋತ್ಸವ ಆಚರಿಸಿದರು. ಇದು ಮಹಿಳಾ ಮತ್ತು ಯುವಶಕ್ತಿಯ ಗೆಲುವಾಗಿದೆ. ಅಪಪ್ರಚಾರದಿಂದ ಚುನಾವಣೆ ಗೆಲ್ಲಲು ಸಾಧ್ಯವಿಲ್ಲ ಎಂಬುದಕ್ಕೆ ಇದು ಸಾಕ್ಷಿಯಾಗಿದೆ ಎಂದು ಬಿ.ವೈ.ರಾಘವೇಂದ್ರ ಹೇಳಿದರು. ನಮ್ಮ ಕುಟುಂಬದ ಬಗ್ಗೆ ಪಕ್ಷದ ಬಗ್ಗೆ ಹಗುರವಾಗಿ ಮಾತನಾಡಿದರು. ದ್ವೇಷದ ಅಪಪ್ರಚಾರ ಮಾಡಿದವರಿಗೆ ಯಾವ ಜಾಗ ತೋರಿಸಬೇಕೋ ಅದನ್ನು ಜನ ತೋರಿಸಿದ್ದಾರೆ ಎಂದು ಪರೋಕ್ಷವಾಗಿ ಈಶ್ವರಪ್ಪನವರಿಗೆ ಬಿವೈಆರ್ ಟಾಂಗ್ ಕೊಟ್ಟರು. ಜನರ ಅಪೇಕ್ಷೆ ಮೇರೆಗೆ ಕೆಲಸ ಮಾಡುತ್ತೇನೆ. ಜನರ ನಿರೀಕ್ಷೆಗೆ ಅನುಗುಣವಾಗಿ ಅಭಿವೃದ್ಧಿ ಕಾರ್ಯ ಮುಂದುವರೆಸುತ್ತೇನೆ. ಅಣ್ಣಾಮಲೈ ಸೋತಿರಬಹುದು. ತಮಿಳುನಾಡಿನಲ್ಲಿ ಉತ್ತಮ ಜನಾಭಿಪ್ರಾಯ ಮೂಡಿಸಿದ್ದಾರೆ. ಶಿವಮೊಗ್ಗಕ್ಕೂ ಬಂದು ನಮ್ಮ ಗೆಲುವಿಗೆ ಶಕ್ತಿ ತುಂಬಿದ್ದಾರೆ. ನನಗೆ ಮತ ಹಾಕಲು ಯುವಕರು ಬೇರೆ ಬೇರೆ ಜಿಲ್ಲೆ ರಾಜ್ಯಗಳಿಂದ ಬಂದು ಮತ ಹಾಕಿದ್ದಾರೆ. ಜೆಡಿಎಸ್ ಬೆಂಬಲ ಕೂಡ ನನ್ನ ಗೆಲುವಿಗೆ ಕಾರಣವಾಗಿದೆ ಎಂದರು. ದೇವರು ಮೆಚ್ಚುವ ರೀತಿಯಲ್ಲಿ ಜನರ ಅಪೇಕ್ಷೆಗೆ ತಕ್ಕಂತೆ ಕೆಲಸ ಮಾಡುತ್ತೇನೆ. ರಾಜ್ಯದಲ್ಲಿ ಬಿಜೆಪಿ ಜೆಡಿಎಸ್ ಹೆಚ್ಚು ಸ್ಥಾನ ಗಳಿಸಿದೆ. ಶಿವಮೊಗ್ಗ ನಗರದಿಂದ 50 ಸಾವಿರ, ಸೊರಬದಿಂದ 20 ಸಾವಿರ, ಸಾಗರ 20, ಶಿಕಾರಿಪುರ 12 ಸಾವಿರ, ಶಿವಮೊಗ್ಗ ಗ್ರಾಮಾಂತರ 30 ಸಾವಿರ, ತೀರ್ಥಹಳ್ಳಿ 24 ಸಾವಿರ, ಬೈಂದೂರು 51 ಸಾವಿರ, ಭದ್ರಾವತಿಯಲ್ಲಿ 6 ಸಾವಿರ ಮತಗಳ ಅಂತರದ ಮುನ್ನಡೆ ದೊರೆತಿದೆ. ಇನ್ನೂ ಒಂದು ಲಕ್ಷದ ಮತಗಳು ಬಾಕಿ ಉಳಿದಿದೆ ಎಂದರು.ಇಲ್ಲಿಂದ ಜೆಡಿಎಸ್ ಕಚೇರಿಗೆ ತೆರಳುವುದಾಗಿ ಹೇಳಿದ ರಾಘವೇಂದ್ರರಿಗೆ ಬಿಜೆಪಿಯ ಕಚೇರಿ ಬಳಿ ಡೊಳ್ಳು ಡಕ್ಕೆ ಭಾಜಭಜಂತ್ರಿ ಹಾಗೂ ಪಟಾಕಿ ಸಿಡಿಸಿ ಸಂಭ್ರಮಿಸಲಾಯಿತು. ಈ ವೇಳೆ ಪ್ರಧಾನಿ ಮೋದಿ ಕಟೌಟ್ಗೆ ಹಾಲಿನ ಅಭಿಷೇಕ ಮಾಡಲಾಯಿತು.

ಮತ ಎಣಿಕೆ ವೇಳೆ ಕೈಕೊಟ್ಟ ಮತಯಂತ್ರಗಳು

ರಾಯಚೂರು: ಲೋಕಸಭಾ ಕ್ಷೇತ್ರದ ವ್ಯಾಪ್ತಿಯ ರಾಯಚೂರು ಗ್ರಾಮೀಣ ವಿಧಾನಸಭಾ ಕ್ಷೇತ್ರದ ಮತಗಟ್ಟೆಯ ಮತ ಏಣಿಕೆ ಸಂದರ್ಭದಲ್ಲಿ ಮತಯಂತ್ರದಲ್ಲಿ ದೋಷ ಕಂಡುಬಂದಿದ್ದರಿಂದ ಒಂದುವರೆ ಗಂಟೆ ಮತ ಏಣಿಕೆ ಸ್ಥಗಿತಗೊಳ್ಳಲು ಕಾರಣವಾಯಿತು. ನಗರದ ಎಲ್ವಿಡಿ ಕಾಲೇಜಿನಲ್ಲಿ ನಡೆಯುತ್ತಿದ್ದ ಲೋಕಸಭೆ ಮತ ಏಣಿಕೆ ಸಂದರ್ಭದಲ್ಲಿ ಗ್ರಾಮೀಣ ಭಾಗ ಮತಯಂತ್ರ 159ರಲ್ಲಿ ತಾಂತ್ರಿಕ ಸಮಸ್ಯೆ ಕಂಡು ಬಂದಿದ್ದರಿಂದ ಕೆಲಕಾಲ ಮತ ಎಣಿಕೆಗೆ ತೊಂದರೆಯಾಯಿತು. ಅದೇರೀತಿ ಸುರಪುರ ವಿಧಾನಸಭೆ ವ್ಯಾಪ್ತಿಯ ಟೇಬಲ್ 12 ರಲ್ಲಿ ಮತಯಂತ್ರ ಪ್ರಾರಂಭವಾಗದೆ ಇರುವುದರಿಂದ 2 ಗಂಟೆ ತಡವಾಗಿ ಮತ ಎಣಿಕೆ ಆರಂಭವಾಯಿತು. ನಂತರ ಸಂಬಂಧಪಟ್ಟ ಅಧಿಕಾರಿಗಳು ಸ್ಥಳಕ್ಕೆ ಆಗಮಿಸಿ ಮತಯಂತ್ರಗಳ ತಾಂತ್ರಿಕ ಸಮಸ್ಯೆ ಸರಿ ಪಡಿಸಿದ ನಂತರ ಮತ ಎಣಿಕೆ ಕಾರ್ಯ ಸುಗಮವಾಗಿ ಸಾಗಿತು.

ಸರ್ಕಾರಿ ಕೈಗಾರಿಕೆ ತರಬೇತಿ ಸಂಸ್ಥೆಯ ಪ್ರವೇಶಕ್ಕೆ ಅರ್ಜಿ

ಮೈಸೂರು: ತಿ.ನರಸೀಪುರ ತಾಲ್ಲೂಕಿನ ತಲಕಾಡು ಗ್ರಾಮದಲ್ಲಿರುವ ಸರ್ಕಾರಿ ಕೈಗಾರಿಕಾ ತರಬೇತಿ ಸಂಸ್ಥೆಯಲ್ಲಿ 2024-25ನೇ ಸಾಲಿನ ಪ್ರವೇಶಾತಿಗಾಗಿ ವಿವಿಧ ವೃತ್ತಿಗಳಿಗೆ ಎಸ್.ಎಸ್.ಎಲ್.ಸಿ. ಉತ್ತೀರ್ಣರಾದ ಅರ್ಹ ಅಭ್ಯರ್ಥಿಗಳಿಂದ ಅರ್ಜಿಗಳನ್ನು ಆಹ್ವಾನಿಸಲಾಗಿದ್ದು, ಆಸಕ್ತ ಅಭ್ಯರ್ಥಿಗಳು ಆನ್-ಲೈನ್ ಮುಖಾಂತರ ಅಥವಾ ಖುದ್ದಾಗಿ ಕಛೇರಿಗೆ ಭೇಟಿ ನೀಡಿ ಅರ್ಜಿಯನ್ನು ಸಲ್ಲಿಸಬಹುದಾಗಿದೆ. ಎರಡು ವರ್ಷದ ಎಲೆಕ್ಟ್ರಿಷಿಯನ್, ಫಿಟ್ಟರ್, ಮೆಕಾನಿಕ್ ಎಲೆಕ್ಟ್ರಿಕ್ ವೆಹಿಕಲ್ ಹಾಗೂ ಅಡ್ವಾನ್ಸ್ಡ್ ಸಿಎನ್ಸಿ ಮೆಷಿನಿಂಗ್ ಟೆಕ್ನೀಷಿಯನ್ ಕೋರ್ಸ್‍ಗಳು ಲಭ್ಯವಿದ್ದು, http://cite.karnataka.gov.in ವೆಬ್ಸೈಟ್ ಮೂಲಕ ಅರ್ಜಿ ಸಲ್ಲಿಸಬಹುದಾಗಿದ್ದು, ಜೂ.9 ಕೊನೆಯ ದಿನವಾಗಿದೆ. ಹೆಚ್ಚಿನ ಮಾಹಿತಿಗಾಗಿ ದೂ.ಸಂ: 9448322941 ಅಥವಾ 9980914622 ಅನ್ನು ಸಂಪರ್ಕಿಸಬಹುದಾಗಿದೆ ಎಂದು ಸರ್ಕಾರಿ ಕೈಗಾರಿಕೆ ತರಬೇತಿ ಸಂಸ್ಥೆಯ ಪ್ರಾಚಾರ್ಯರು ಪ್ರಕಟಣೆಯಲ್ಲಿ ತಿಳಿಸಿದ್ದಾರೆ.

ಶಾರ್ಟ್ ಸರ್ಕ್ಯೂಟ್ ವ್ಯಕ್ತಿ ಸಾವು

ಚಾಮರಾಜನಗರ: ನಿರ್ಮಾಣ ಹಂತದ ಮನೆ ಕೆಲಸ ಮಾಡುತ್ತಿದ್ದ ವೇಳೆ ಶಾರ್ಟ್ ಸರ್ಕ್ಯೂಟ್ನಿಂದಾಗಿ ವ್ಯಕ್ತಿಯೋರ್ವ ಮೃತಪಟ್ಟ ಘಟನೆ ತಾಲೂಕಿನ ಕುರುಬರಹುಂಡಿ ಗ್ರಾಮದಲ್ಲಿಂದು (ಜೂನ್.4) ನಡೆದಿದೆ. ಹುರುಳಿನಂಜನ ಪುರ ಗ್ರಾಮದ 45 ವರ್ಷದ ಬಾಬು ಎಂಬುವವರೇ ಮೃತರಾದವರಾಗಿದ್ದಾರೆ. ಇಲ್ಲಿನ ಕುರುಬರ ಹುಂಡಿ ಗ್ರಾಮದಲ್ಲಿನ ಮನೆಯೊಂದರಲ್ಲಿ ವೆಲ್ಡಿಂಗ್ ಕೆಲಸ ಮಾಡುವ ವೇಳೆ ಮಳೆ ಬಂದಿದೆ. ಮಳೆ ನಿಂತ ಬಳಿಕ ಕೆಲಸ ಮಾಡಲು ಮುಂದದಾಗ ಮಳೆ ನೀರಿನಿಂದ ಶಾರ್ಟ್ ಸರ್ಕ್ಯೂಟ್ ಆಗಿದ್ದು, ಬಾಬು ಸ್ಥಳದಲ್ಲೇ ಮೃತರಾಗಿದ್ದಾರೆ. ಅವರ ಜತೆಯಲ್ಲಿ ಕೆಲಸ ಮಾಡುತ್ತಿದ್ದ ಯುವಕನ ಸ್ಥಿತಿ ಗಂಭೀರವಾಗಿದೆ ಎಂದು ತಿಳಿದುಬಂದಿದೆ.

20 ವರ್ಷದ ನಂತರ ರಾಜಮನೆತನಕ್ಕೆ ಅಧಿಕಾರ

ಮೈಸೂರು: ಸಿಎಂ ಸಿದ್ದರಾಮಯ್ಯ ತವರು ಕ್ಷೇತ್ರದಲ್ಲಿ ಕಾಂಗ್ರೆಸ್ಗೆ ತೀವ್ರ ಮುಜುಗರ ಉಂಟಾಗಿದ್ದು, ರಾಜವಂಶಸ್ಥನಿಗೆ ಪ್ರಜಾಪ್ರಭುತ್ವದ ಅಧಿಕಾರ ಒಲಿದಿದೆ. ಬಿಜೆಪಿ ಅಭ್ಯರ್ಥಿಯಾಗಿ ಮೊದಲ ಬಾರಿ ಬಿಜೆಪಿಯಿಂದ ಕಣಕ್ಕಿಳಿದ ಯದುವೀರ್ ಭರ್ಜರಿ ಜಯ ಗಳಿಸಿದ್ದಾರೆ. ಎಣಿಕೆಯ ಯಾವ ಹಂತದಲ್ಲೂ ಕಾಂಗ್ರೆಸ್ ಅಭ್ಯರ್ಥಿ ಎಂ.ಲಕ್ಷ್ಮಣ್ ಸ್ಪರ್ಧೆ ಕೊಡದೇ ಹೀನಾಯ ಸೋಲು ಕಂಡಿದ್ದಾರೆ. ಜಾತಿ ಲೆಕ್ಕಾಚಾರ ಮೀರಿ ಯದುವೀರ್ ವಿಜಯ ಸಾಧಿಸಿದ್ದಾರೆ. 20 ವರ್ಷಗಳ ನಂತರ ರಾಜಮನೆತನವು ಚುನಾವಣಾ ರಾಜಕೀಯಕ್ಕೆ ಪ್ರವೇಶಿಸುವ ಮೂಲಕ ಈ ಬಾರಿ ರಾಷ್ಟ್ರದ ಮನ ಸೆಳೆದಿದ್ದ ಮೈಸೂರು ಕೊಡಗು ಲೋಕಸಭಾ ಕ್ಷೇತ್ರದಲ್ಲಿ ಯದುವೀರ್ ಕೃಷ್ಣದತ್ತ ಚಾಮರಾಜ ಒಡೆಯರ್ ಜಯಗಳಿಸಿದ್ದಾರೆ. ಈ ಹಿಂದೆ ಎರಡು ಬಾರಿ ವಿಧಾನಪರಿಷತ್ ಚುನಾವಣೆಯಲ್ಲಿ ಸೋಲಿನ ರುಚಿ ಕಂಡಿದ್ದ ಕಾಂಗ್ರೆಸ್ ಅಭ್ಯರ್ಥಿ ಎಂ.ಲಕ್ಷ್ಮಣ್ ವಿರುದ್ಧ ಯದುವೀರ್ ಕಣಕ್ಕಿಳಿಸಿತು. ಮೈಸೂರು ಕ್ಷೇತ್ರ ಪ್ರಧಾನಿ ನರೇಂದ್ರ ಮೋದಿ ಹಾಗೂ ಮುಖ್ಯಮಂತ್ರಿ ಸಿದ್ದರಾಮಯ್ಯ ನಡುವಿನ ಪ್ರತಿಷ್ಠೆಯ ಕಣವಾಗಿತ್ತು. ಎರಡು ಬಾರಿ ಹಾಲಿ ಸಂಸದ ಪ್ರತಾಪ್ ಸಿಂಹಗೆ ಬಿಜೆಪಿ ಟಿಕೆಟ್ ನಿರಾಕರಿಸಿ ಅಚ್ಚರಿ ಮೂಡಿಸಿ, ಸಂಸತ್ ಚುನಾವಣೆಗೆ ಸ್ಪರ್ಧಿಸಲು ಯದುವೀರ್ ಅವರನ್ನು ಬಿಜೆಪಿ ಅಭ್ಯರ್ಥಿ ಯಾಗಿ ಇಳಿಸುವ ಮೂಲಕ ಜಯದ ನಗೆ ಬೀರಿದೆ. ಜೆಡಿಎಸ್ನಿಂದ ಸಾಕಷ್ಟು ಆಕಾಂಕ್ಷಿಗಳಿದ್ದರೂ, ಎನ್ಡಿಎ ಸೇರುವ ಪಕ್ಷದ ನಿರ್ಧಾರದಿಂದ ಅನೇಕರು ತಮ್ಮ ಭಿನ್ನಾಭಿಪ್ರಾಯಗಳನ್ನು ಮರೆಮಾಚಿ,ಸಿಎಂ ಸಿದ್ದರಾಮಯ್ಯ ತವರು ಕ್ಷೇತ್ರದಲ್ಲಿ ಬಿಜೆಪಿ ಅಭ್ಯರ್ಥಿ ಪರ ಪ್ರಚಾರ ಮಾಡಿದ್ದರು.

ಭಾಗ್ಯ ಯೋಜನೆಗಳೆ ಕೈ ಗೆಲುವಿಗೆ ಏಣಿ, 4 ಸ್ಥಾನದಲ್ಲಿ ನೋಟ ಮತ

ಚಾಮರಾಜನಗರ: ಸರ್ಕಾರದ ವಿವಿದ ಯೋಜನಗಳ ಭಾಗ್ಯಗಳು ಕೈ ಅಭ್ಯರ್ಥಿಗೆ ಪೂರಕವಾದ ವಾತವರಣ ಸೃಷ್ಟಿಯಾದ ಹಿನ್ನಲೆಯಲ್ಲಿ ತೀವ್ರ ಜಿದ್ದಾಜಿದ್ದಿ, ಕುತೂಹಲ ಕೆರಳಿಸಿದ್ದ ಚಾಮರಾಜನಗರ ಮೀಸಲು ಲೋಕಸಭಾ ಕ್ಷೇತ್ರದಲ್ಲಿ ಕಾಂಗ್ರೆಸ್ ಅಭ್ಯರ್ಥಿ ಸುನೀಲ್ ಬೋಸ್ ವಿಜಯ ಪತಾಕೆ ಹಾರಿಸಿದ್ದಾರೆ.

ಚಾಮರಾಜನಗರದ ಬೇಡರಪುರ ಎಂಜಿನಿಯರಿಂಗ್ ಕಾಲೇಜಿನಲ್ಲಿ ನಡೆದ ಮತ ಎಣಿಕೆಯಲ್ಲಿ ಎದುರಾಳಿ ಬಿಜೆಪಿ ಅಭ್ಯರ್ಥಿ ವಿರುದ್ಧ ಸುನೀಲ್ ಬೋಸ್ ಗೆಲುವಿನ ನಗೆ ಬೀರಿ ಸಂಸತ್ ಪ್ರವೇಶ ಮಾಡಿದ್ದಾರೆ.

ಈ ಹಿಂದೆ 1991 ರಲ್ಲಿ ಡಾ.ಎಚ್. ಸಿ. ಮಹಾದೇವಪ್ಪ ಜೆಡಿಎಸ್ ಅಭ್ಯರ್ಥಿಯಾಗಿ ಸ್ಪರ್ಧಿಸಿ ವಿ.ಶ್ರೀನಿವಾಸಪ್ರಸಾದ್ ವಿರುದ್ಧ ಪರಾಭವಗೊಂಡಿದ್ದರು. ಈಗ, ಅದೇ ಕ್ಷೇತ್ರದಲ್ಲಿ ಪುತ್ರ ಸುನೀಲ್ ಬೋಸ್ ವಿಜಯ ಪತಾಕೆ ಹಾರಿಸಿದ್ದು ಮೊದಲ ಚುನಾವಣೆಯಲ್ಲಿ ಗೆದ್ದು ಸಂಸತ್ಗೆ ಪ್ರವೇಶಿಸಿದ್ದಾರೆ. ಸಿಎಂ ಸಿದ್ದರಾಮಯ್ಯ ಅವರ ವರುಣಾ ವಿಧಾನಸಭಾ ಕ್ಷೇತ್ರ ಚಾಮರಾಜನಗರ ಲೋಕಸಭಾ ಕ್ಷೇತ್ರಕ್ಕೆ ಒಳಪಡಲಿದ್ದು ತವರಿನಲ್ಲಿ ಕಾಂಗ್ರೆಸ್ ಗೆಲ್ಲಿಸಬೇಕಾದ ಪ್ರತಿಷ್ಠೆ ಎದುರಾಗಿತ್ತು. 2019 ರಲ್ಲಿ ವಿ.ಶ್ರೀನಿವಾಸಪ್ರಸಾದ್ ಗೆಲ್ಲುವ ಮೂಲಕ ಮೊದಲ ಬಾರಿ ಕಮಲ ಅರಳಿಸಿದ್ದರು. ಕಾಂಗ್ರೆಸ್ ಭದ್ರಕೋಟೆಯಾಗಿದ್ದ ಚಾಮರಾಜನಗರವನ್ನು ಮತ್ತೇ ಕೈ ವಶ ಮಾಡಿಕೊಳ್ಳುವಲ್ಲಿ ಸಿದ್ದರಾಮಯ್ಯ ಯಶ ಕಂಡಿದ್ದು ತವರಿನಲ್ಲಿ ಕೈ ಗೆ ಜನರು ಜೈ ಎಂದಿದ್ದಾರೆ.

ಮತದಾನವಾದ 1361654 ಮತಗಳ ಪೈಕಿ 1.80. ಲಕ್ಷ ಮತಗಳ ಅಂತರದಿಂದ ಚಾಮರಾಜನಗರ ಲೋಕಸಭಾ ಕ್ಷೇತ್ರದ ಚುನಾವಣೆಯಲ್ಲಿ ಕಾಂಗ್ರೆಸ್ ಅಭ್ಯರ್ಥಿ ಸುನಿಲ್ ಬೋಸ್ ಅವರು 7.18.904 ಮಾತುಗಳನ್ನು ಪಡೆದು ಜಯಭೇರಿ ಬಾರಿಸಿದ್ದಾರೆ.ಬಿಜೆಪಿ ಅಭ್ಯರ್ಥಿ ಎಸ್ ಬಾಲರಾಜ್ ಅವರು 5.37.145 ಮಾತುಗಳನ್ನು ಪಡೆದು ಸೋಲುಂಡಿದ್ದಾರೆ.

ಬಹುಜನ ಪಕ್ಷದ ಅಭ್ಯರ್ಥಿ ಕೃಷ್ಣಮೂರ್ತಿಗೆ 15903 ಮತ ಪಡೆದರೆ ನಾಲ್ಕನೆ ಸ್ಥಾನವನ್ನ 8143 ಮತ ಪಡೆಯುವ ಮೂಲಕ ನಾಲ್ಕನೆ ಸ್ಥಾಮ ಗಿಟ್ಟಿಸಿಕೊಂಡಿದೆ. ಅಂಬೇಡ್ಕರ್ ಪೀಪಲ್ ಪಾರ್ಟಿ ಕೃಷ್ಣ 8089 ಮತ, ಕೆಜೆಪಿ ನಿಂಗರಾಜು1411 ಮತ,ಕರ್ನಾಟಕ ರಾಷ್ಟ್ರ ಸಮಿತಿ ಕಾಡಹಳ್ಳಿ ಮಹೇಶ್1252 ಮತ,ಸೊಷಿಯಲಿಸ್ಟ್ ಯುನಿಟಿ ಸೆಂಟರ್ ಆಪ್ ಇಂಡಿಯಾದ ಸುಮ3826 ಮತ, ಪಕ್ಷೇತರ ಅಭ್ಯರ್ಥಿಗಳಾದ ಅಂಬರೀಷ್1743,ನಿಂಗರಾಜು 1247,ಪಟಾಸ್ ಪ್ರದೀಪ್1986,ಮಹದೇ ಸ್ವಾಮಿ3221 , ರಾಜ್ ಗೋಪಾಲ್ 3954, ಹರದನಹಳ್ಳಿ ಸ್ವಾಮಿ 3208 ಮತಗಳನ್ನ ಪಡೆದಿದ್ದಾರೆ. ಈ ಕ್ಷೇತ್ರದಲ್ಲಿ 539 ಮತಗಳು ತಿರಸ್ಕೃತಗೊಂಡಿದೆ.

ನೋಟ ಹೆಚ್ಚು: ಆರಂಬಿಮ ಹಂತದಿಂದಲೂ 350 ಕ್ಕೂ ಹೆಚ್ಚು ಮತಗಳನ್ನ ಪ್ರತಿ ಸುತ್ತಿನಲ್ಲೂ ಪಡೆದುಕೊಳ್ಳುವ ಮೂಲಕ 14 ಪ್ರತಿಸ್ಪರ್ಧಿಗಳ ಪೈಕಿ ನಾಲ್ಕನೆ ಸ್ಥಾನ ತನ್ನದಾಗಿಸಿಕೊಂಡಿದೆ.

ಚಿತ್ರಕಲಾ, ಪ್ರಬಂಧ ಸ್ಪರ್ಧೆಯ ವಿಜೇತರ ವಿವರ

ಚಾಮರಾಜನಗರ: ಕರ್ನಾಟಕ ರಾಜ್ಯ ಮಾಲಿನ್ಯ ನಿಯಂತ್ರಣ ಮಂಡಳಿಯಿಂದ ವಿಶ್ವ ಪರಿಸರ ದಿನಾಚರಣೆ ಅಂಗವಾಗಿ ಜೂನ್ 4ರಂದು ಚಿತ್ರಕಲಾ ಹಾಗೂ ಪ್ರಬಂಧ ಸ್ಪರ್ಧೆಯನ್ನು ಏರ್ಪಡಿಸಿದ್ದು, ವಿವಿಧ ಶಾಲೆಗಳ ಮಕ್ಕಳು ವಿಜೇತರಾಗಿದ್ದಾರೆ.

ಚಿತ್ರಕಲಾ ಸ್ಪರ್ಧೆಯಲ್ಲಿ ಕಿರಿಯ ಪ್ರಾಥಮಿಕ ಶಾಲೆ ವಿಭಾಗದಲ್ಲಿ ಮರಿಯಾಲದ ಎಸ್.ಎಂ.ಆರ್.ಎಸ್, ಸಿ.ಬಿ.ಎಸ್ .ಸಿ ಶಾಲೆಯ 4ನೇ ತರಗತಿ ವಿದ್ಯಾರ್ಥಿ ಸುಮಿತ್ ಅಬ್ರಹಾಮ್ ಪ್ರಥಮ ಬಹುಮಾನ, ಹನೂರಿನ ಶ್ರೀ ವಿವೇಕನಂದ ಶಾಲೆಯ ನೀತು.ಪಿ ದ್ವಿತೀಯ, ಮಾದಾಪುರದ ಕೇಂದ್ರಿಯ ವಿದ್ಯಾಲಯ ಶಾಲೆಯ ಕುಲದೀಪ. ಬಿ.ಎಸ್ ತೃತೀಯ ಹಾಗೂ ಹನೂರಿನ ಶ್ರೀ ವಿವೇಕನಂದ ಶಾಲೆಯ ಕರಣ್ ಸಮಾಧಾನಕರ ಬಹುಮಾನ ಪಡೆದಿದ್ದಾರೆ.

ಹಿರಿಯ ಪ್ರಾಥಮಿಕ ಶಾಲೆ ವಿಭಾಗದಲ್ಲಿ ಚಾಮರಾಜನಗರದ ಸೇವಾಭಾರತಿ ಶಾಲೆ 6ನೇ ತರಗತಿ ವಿದ್ಯಾರ್ಥಿ ಹಂಸವೇಣಿ ಪ್ರಥಮ, ಸಂತ ಜೋಷೆಫ್ ಇಂಗ್ಲಿ?' ಶಾಲೆಯ ಸುಶ್ರುತ. ಎಂ. ದ್ವಿತೀಯ, ದೀನ ಬಂಧು ಶಾಲೆ 7ನೇ ತರಗತಿ ವಿದ್ಯಾರ್ಥಿ ಜ್ಯೋತಿ. ಎನ್ ತೃತೀಯ ಹಾಗೂ ಯೂನಿವರ್ಸ್ ಇಂಗ್ಲಿ?' ಶಾಲೆಯ ಚೈತನ್ಯ ಸಮಾಧಾನಕರ ಬಹುಮಾನ ಪಡೆದಿದ್ದಾರೆ.

ಪ್ರೌಢಶಾಲೆ ವಿಭಾಗದಲ್ಲಿ ಸೇವಾಭಾರತಿ ಶಾಲೆಯ 8ನೇ ತರಗತಿ ವಿದ್ಯಾರ್ಥಿ ಪ್ರೀತಂ ಸೂರಿ ಪ್ರಥಮ, ಚಂದಕವಾಡಿ ಕೆ.ಪಿ.ಎಸ್ ಶಾಲೆಯ 10ನೇ ತರಗತಿ ವಿದ್ಯಾರ್ಥಿನಿ ಅನು ದ್ವಿತೀಯ, ಜೆ.ಎಸ್.ಎಸ್ ಶಾಲೆಯ 10ನೇ ತರಗತಿ ವಿದ್ಯಾರ್ಥಿ ಮಲ್ಲೇಶ್. ಆರ್ ತೃತೀಯ ಹಾಗೂ ಹೊಂಡರಬಾಳು ಜವಹರ್ ಲಾಲ್ ನವೋದಯ ಶಾಲೆಯ 9ನೇ ತರಗತಿ ವಿದ್ಯಾರ್ಥಿ ವರುಣ್. ಬಿ.ಎಸ್ ಸಮಾಧಾನಕರ ಬಹುಮಾನ ಪಡೆದಿದ್ದಾರೆ.

ಪ್ರಬಂಧ ಸ್ಪರ್ಧೆಯಲ್ಲಿ ನಗರದ ಸೇವಾಭಾರತಿ ಪಬ್ಲಿಕ್ ಶಾಲೆಯ 9ನೇ ತರಗತಿ ವಿದ್ಯಾರ್ಥಿ ಯೋಗಿತ ಶೆಟ್ಟಿ. ಎಸ್ ಪ್ರಥಮ, ಮಲ್ಲಯ್ಯನಪುರ ಆದರ್ಶ ಸರ್ಕಾರಿ ವಿದ್ಯಾಲಯದ 10ನೇ ತರಗತಿ ವಿದ್ಯಾರ್ಥಿ ಗಗನ್.ಆರ್ ದ್ವಿತೀಯ, ಯುನಿವರ್ಸಲ್ ಶಾಲೆ 10ನೇ ತರಗತಿ ವಿದ್ಯಾರ್ಥಿ ಪ್ರಣತಿ. ಜಿ ತೃತೀಯ ಹಾಗೂ ಸಂತಪೌಲರ ಶಾಲೆಯ 10ನೇ ತರಗತಿ ವಿದ್ಯಾರ್ಥಿನಿ ಮೇಘನಾ. ಎಸ್. ಸಮಾಧಾನಕರ ಬಹುಮಾನ ಪಡೆದಿದ್ದಾರೆ.

ವಿಜೇತರಿಗೆ ನಗರದ ಡಾ. ಬಿ.ಆರ್ ಅಂಬೇಡ್ಕರ್ ಭವನದಲ್ಲಿ ಜೂನ್ 5ರಂದು ಬೆಳಿಗ್ಗೆ 11 ಗಂಟೆಗೆ ಏರ್ಪಡಿಸಿರುವ ಕಾರ್ಯಕ್ರಮದಲ್ಲಿ ಬಹುಮಾನಗಳನ್ನು ವಿತರಿಸಲಾಗುವುದು ಎಂದು ಪ್ರಾದೇಶಿಕ ಕಚೇರಿಯ ಪರಿಸರ ಅಧಿಕಾರಿ ಉಮಾಶಂಕರ್ ಪಿ.ಕೆ ಅವರು ಪ್ರಕಟಣೆಯಲ್ಲಿ ತಿಳಿಸಿದ್ದಾರೆ.

ಸುಧಾಕರ್ ಗೆಲುವಿಗೆ ವಿಜಯೋತ್ಸವ

ದೇಶದಾದ್ಯಂತ ಎನ್ ಡಿ ಎ ಅಭ್ಯರ್ಥಿಗಳ ಗೆಲುವು ಹಾಗೂ ಚಿಕ್ಕಬಳ್ಳಾಪುರ ಲೋಕಸಭಾ ಕ್ಷೇತ್ರದ ಅಭ್ಯರ್ಥಿ ಕೆ ಸುಧಾಕರ್ ರವರ ಗೆಲುವಿನ ಸಂಭ್ರಮೋತ್ಸವವನ್ನು ವಿಜಯಪುರ ಟೌನ್ ಹಾಲಾಗುತ್ತದೆ ಜೆಡಿಎಸ್ ಹಾಗೂ ಬಿಜೆಪಿ ಕಾರ್ಯಕರ್ತರುಗಳು ಪಟಾಕಿ ಸಿಡಿಸಿ ಸಿಹಿ ಹಂಚಿ ವಿಜಯೋತ್ಸವವನ್ನು ಆಚರಿಸಿದರು. ಈ ವಿಜಯೋತ್ಸವದಲ್ಲಿ ಬಿಜೆಪಿ ಮುಖಂಡರಾದ ರ್ಸಿ ಮಂಜುನಾಥ್ ಮುನೀಂದ್ರ, ಕನಕರಾಜು ರಾಮಕೃಷ್ಣ ಹೆಗಡೆ ಪುರಸಭಾ ಸದಸ್ಯ ಶಿಲ್ಪಾ ಅಜಿತ್ ಜೆಡಿಎಸ್ ಮುಖಂಡರುಗಳಾದ ಪುರಸಭಾ ಸದಸ್ಯರುಗಳಾದ ಸಿ ನಾರಾಯಣಸ್ವಾಮಿ ರವಿ ಉಪಾಧ್ಯಕ್ಷ ಕೇಶವಪ್ಪ ಮಾಜಿ ಉಪಾಧ್ಯಕ್ಷರುಗಳಾದ ನಾರಾಯಣಸ್ವಾಮಿ ಮಹೇಶ್ ಚಿಕ್ಕನಹಳ್ಳಿ ಸುಬ್ಬಣ್ಣ ಉಪಸ್ಥಿತರಿದ್ದರು.

ಸೋಮಣ್ಣನ ಕೈ ಹಿಡಿದ ಕಲ್ಪತರು ನಾಡು ತುಮಕೂರಿನ ಜನತೆ

ತುಮಕೂರು: ಕಳೆದ ವಿಧಾನಸಭಾ ಚಾಮರಾಜನಗರ ಹಾಗೂವರುಣಕ್ಷೇತ್ರದಿಂದಸ್ಪರ್ಧಿಸಿಪರಾಭವಗೊಂಡಿದ್ದ ಮಾಜಿ ಸಚಿವ ವಿ. ಸೋಮಣ್ಣ ಅವರನ್ನು ಕಲ್ಪತರು ನಾಡಿನ ಮತದಾರರು ಆಶೀರ್ವದಿಸಿದ್ದಾರೆ.

ಬೆಂಗಳೂರಿನ ಗೋವಿಂದ ರಾಜ ನಗರ ಕ್ಷೇತ್ರದಲ್ಲಿ ಸಾಕಷ್ಟು ಅಭಿವೃದ್ಧಿ ಕಾರ್ಯಗಳನ್ನು ಮಾಡಿ ಜನಮನ ಗೆದ್ದಿದ್ದ ವಿ. ಸೋಮಣ್ಣನವರು ಪಕ್ಷದ ವರಿಷ್ಠರ ಮಾತಿಗೆ ಬೆಲೆಕೊಟ್ಟು ವರುಣಾ ಕ್ಷೇತ್ರದಿಂದ ಮುಖ್ಯಮಂತ್ರಿ ಸಿದ್ದರಾಮಯ್ಯ ಅವರ ವಿರುದ್ಧ ಹಾಗೂ ಚಾಮರಾಜ ಕ್ಷೇತ್ರದಲ್ಲಿ ಕಾಂಗ್ರೆಸ್ನ ಪುಟ್ಟರಂಗಶೆಟ್ಟಿ ವಿರುದ್ಧ ಸ್ಪರ್ಧಿಸಿದರು. ಆದರೆ ಅಲ್ಲಿ ಭಾರಿ ಹಿನ್ನಡೆಯಾಗಿ ಸೋಲು

ಕಂಡಿದ್ದರು. ಈ ಸಂದರ್ಭದಲ್ಲಿ ಪಕ್ಷದ ಹೈಕಮಾಂಡ್ ಆತ್ಮಸ್ಥೆರ್ಯ ತುಂಬಿ ತುಮಕೂರು ಲೋಕಸಭಾ ಕ್ಷೇತ್ರಕ್ಕೆ ಬಿಜೆಪಿ ಅಭ್ಯರ್ಥಿಯನ್ನಾಗಿ ಮಾಡಿ ಕಣಕ್ಕಿಳಿಸಿತ್ತು.

ತುಮಕೂರಿಗೂ ಹಾಗೂ ಸೋಮಣ್ಣ ಅವರಿಗೂ ಅವಿನಾಭ ಸಂಬಂಧವಿದ್ದು, ಕಾಂಗ್ರೆಸ್ನ ಅಭ್ಯರ್ಥಿ ಮುದ್ದಹನುಮೇಗೌಡರ ವಿರುದ್ದವಾಗಿ ಸ್ಪರ್ಧಿಸಿ ಜಿಲ್ಲೆಯಾದ್ಯಂತ ಪ್ರತಿ

ತಾಲೂಕು, ಹೋಬಳಿ, ಗ್ರಾಮಗಳಿಗೆ ಭೇಟಿ ನೀಡಿ ನಿಮ್ಮ ಸೇವೆಗೆ ಒಂದು ಅವಕಾಶ ಕಲ್ಪಿಸಿಕೊಡುವಂತೆ ಮನವಿ ಮಾಡಿದ್ದರು. ಈ ವೇಳೆ ಹೊರಗಿನಿಂದ ಬಂದ ಸೋಮಣ್ಣ ನಮ್ಮ ಕೈಗೆ ಸಿಕ್ತಾರ, ಅಭಿವೃದ್ಧಿ ಕೆಲಸ ಮಾಡುತ್ತಾರಾ ಎಂದು ವಿರೋಧಪಕ್ಷ ಕಾಂಗ್ರೆಸ್ ಅಪಪ್ರಚಾರ ಮಾಡಿತ್ತು.

ಆದರೆ ಚುನಾವಣೆಯಲ್ಲಿ ಪ್ರಧಾನಿ ನರೇಂದ್ರ ಮೋದಿಯವರ ಅಭಿವೃದ್ಧಿ ಕಾರ್ಯಗಳನ್ನು ಮೆಚ್ಚಿ ಕಮಲಕ್ಕೆ ಮತ ನೀಡಿ ಆಯ್ಕೆ ಮಾಡಿದ್ದಾರೆ. ಪ್ರಾರಂಭದಿಂದಲೂ 19 ರೌಂಡ್ ಗಳಲ್ಲೂ ಮುದ್ದಹನುಮೇಗೌಡ ಅವರಿಗಿಂತ ಮುನ್ನಡೆ ಕಾಯ್ದುಕೊಂಡು ಬಂದಿದ್ದ ಸೋಮಣ್ಣ 1,75,621 ಮತಗಳ ಅಂತರದಿಂದ ಸಮೀಪ ಸ್ಪರ್ಧಿ ಮುದ್ದಹನುಮೇಗೌಡರನ್ನು ಮಣಿಸಿದ್ದಾರೆ.

ಚಲಾವಣೆಗೊಂಡ 12,97,587 ಮತಗಳ ಪೈಕಿ ಸೋಮಣ್ಣ 7,20,946 ಮತಗಳನ್ನು,ಮುದ್ದಹನ್ನಮೇಗೌಡ 5,45,325 ಮತಹಳನ್ನು ಪಡೆದಿದ್ದಾರೆ.

ಗೃಹ ಸಚಿವರು ಹಾಗೂ ಜಿಲ್ಲಾ ಉಸ್ತುವಾರಿ ಸಚಿವರು ಆಗಿರುವ ಜಿ. ಪರಮೇಶ್ವರ್ ಹಾಗೂ ಸಹಕಾರಿ ಸಚಿವ ಕೆ.ಎನ್. ರಾಜಣ್ಣ ಅವರು ಭಾರಿ ಕಸರತ್ತು ನಡೆಸಿದ್ದರು. ಆದರೆ ಅವರ ಪ್ರಯತ್ನಗಳು ಫಲಕೊಡಲಿಲ್ಲ. ಮತದಾರರು ಜಿಲ್ಲೆಯಲ್ಲಿ ಮತ್ತೆ ಬಿಜೆಪಿಯ ಕೈಹಿಡಿದಿದ್ದಾರೆ.

ಇಲ್ಲಿಯವರೆಗೂ ತುಮಕೂರು ಲೋಕಸಭಾ ಕ್ಷೇತ್ರದಲ್ಲಿ ಹೊರಗಿನಿಂದ ಬಂದು ಸ್ಪರ್ಧಿಸಿ ಗೆದ್ದವರಿಲ್ಲ. ಆದರೆ ಸೋಮಣ್ಣ ಅವರು ರಾಜಧಾನಿಯಿಂದ ಬಂದು ಜಯ ಸಾಧಿಸಿರುವುದು ಇತಿಹಾಸವಾಗಿದೆ.

ಎಲ್ಲೆಡೆ ಸಂಭ್ರಮಾಚರಣೆ

ವಿ. ಸೋಮಣ್ಣ ಅವರು ಮುನ್ನಡೆ ಸಾಧಿಸುತ್ತಿದ್ದಂತೆ ಕ್ಷೇತ್ರದ ಬಿಜೆಪಿ ಕಾರ್ಯಕರ್ತರು, ಮುಖಂಡರು ಹಾಗೂ ಅಭಿಮಾನಿಗಳಲ್ಲಿ ಸಂಭ್ರಮಾ ಚರಣೆ ಮುಗಿಲು ಮುಟ್ಟಿತ್ತು. ಅದೇ ರೀತಿ ಬೆಂಗಳೂರಿನ ಗೋವಿಂದರಾಜ ನಗರ ಕ್ಷೇತ್ರದಲ್ಲೂ ಕಾರ್ಯಕರ್ತರು ಪರಸ್ಪರ ಸಿಹಿ ತಿನಿಸಿ ಸಂಭ್ರಮಾಚರಣೆ ಮಾಡಿದರು. ಸರ್ಕಾರಿ ಪಾಲಿಟೆಕ್ನಿಕ್ ಕಾಲೇಜಿನಲ್ಲಿ ನಡೆದ ಮತ ಎಣಿಕೆ ಕೇಂದ್ರದ ಮುಂಭಾಗ ಅಳವಡಿಸಲಾಗಿದ್ದ ಬೃಹತ್ ಎಲ್ಇಡಿ ಪರದೆಯ ಮೂಲಕ ಶಾಂತಚಿತ್ತವಾಗಿ ಪ್ರತಿ ರೌಂಡ್ನ ಫಲಿತಾಂಶವನ್ನು ಕುತೂಹಲದಿಂದ ಸೋಮಣ್ಣ ಅವರು ವೀಕ್ಷಿಸಿ ಗೆಲುವು ಸಾಧಿಸುತ್ತಿದ್ದಂತೆ ಅವರ ಮುಖವೂ ಕೂಡ ಕಮಲದಂತೆ ಅರಳಿತು.

ತಾಲೂಕುವಾರು ಲೀಡ್

ಲೋಕಸಭೆ ಚುನಾವಣೆಯಲ್ಲಿ ಬಿಜೆಪಿ-ಜೆಡಿಎಸ್ ಮೈತ್ರಿ ಅಭ್ಯರ್ಥಿ ವಿ.ಸೋಮಣ್ಣ ಭರ್ಜರಿ ಗೆಲುವು ಸಾಧಿಸಿದ್ದಾರೆ. ತುರುವೇಕೆರೆ ವಿಧಾನಸಭೆ ಕ್ಷೇತ್ರದಲ್ಲಿ ಅತಿ ಹೆಚ್ಚು 40,862 ಮತಗಳ ಲೀಡ್ ದೊರೆತಿದೆ. ಜಿಲ್ಲೆಯ ಉಸ್ತುವಾರಿ ಸಚಿವ ಡಾ.ಜಿ ಪರಮೇಶ್ವರ್ ಅವರು ಪ್ರತಿನಿಧಿಸುವ ಕೊರಟಗೆರೆ ವಿಧಾನಸಭೆ ಕ್ಷೇತ್ರದಲ್ಲಿ 25,421 ಹಾಗೂ ಸಹಕಾರಿ ಸಚಿವ ಕೆ.ಎನ್ ರಾಜಣ್ಣ ಪ್ರತಿನಿಧಿಸುವ ಮಧುಗಿರಿ ವಿಧಾನಸಭೆ ಕ್ಷೇತ್ರದಲ್ಲಿ 12,802 , ತುಮಕೂರು ಗ್ರಾಮಾಂತರ ಕ್ಷೇತ್ರದಲ್ಲಿ 28,820, ಗುಬ್ಬಿ ಕ್ಷೇತ್ರದಲ್ಲಿ 26,490, ತಿಪಟೂರು ಕ್ಷೇತ್ರದಲ್ಲಿ 22,700, ಚಿಕ್ಕನಾಯಕನಹಳ್ಳಿ ಕ್ಷೇತ್ರದಲ್ಲಿ 6,409 ಹಾಗೂ ತುಮಕೂರು ನಗರ ಕ್ಷೇತ್ರದಲ್ಲಿ 5,817 ಮತಗಳ ಅಂತರದಿಂದ ಸೋಮಣ್ಣ ವಿಜಯಮಾಲೆ ಮುಡಿಗೇರಿಸಿಕೊಂಡಿದ್ದಾರೆ.

ವಿವಿಧ ರಾಜಕೀಯ ಪಕ್ಷಗಳ ಅಭ್ಯರ್ಥಿಗಳು ಪಡೆದ ಮತಗಳು

ತುಮಕೂರು ಲೋಕಸಭಾ ಚುನಾವಣೆಯಲ್ಲಿ ಸ್ಪರ್ಧಿಸಿದ ಮತ್ತು ಸ್ವಾತಂತ್ರ್ಯ ಅಭ್ಯರ್ಥಿಗಳ ಪಡೆದ ಶೇಕಡವಾರು ಮತದಾನ.ಸ್ವತಂತ್ರ ಅಭ್ಯರ್ಥಿಯಾಗಿ ಸ್ಪರ್ಧಿಸಿದ್ದ ಜೆಕೆ ಶಮಿ ಅವರು 6761, ಬಹುಜನ ಸಮಾಜ ಪಾರ್ಟಿಯಿಂದ ಸ್ಪರ್ಧೆ ಮಾಡಿದ್ದ ಜೆಎನ್.ರಾಜಸಿಂಹ 5521, ಕಮ್ಯುನಿಸ್ಟ್ ಪಕ್ಷದಿಂದ ಸ್ಪರ್ಧೆ ಮಾಡಿದ್ದ ಎ ಎನ್ ಸ್ವಾಮಿಯವರು 4582, ಸ್ವತಂತ್ರ ಅಭ್ಯರ್ಥಿಯಾಗಿ ಸ್ಪರ್ಧೆ ಮಾಡಿದ ರಂಗನಾಥ ಆರ್ ಎಸ್ ಅವರು 3129, ಮಲ್ಲಿಕಾರ್ಜುನಯ್ಯ ಸ್ವತಂತ್ರ ಅಭ್ಯರ್ಥಿ 1872, ಸ್ವಾತಂತ್ರ್ಯ ಅಭ್ಯರ್ಥಿಯಾದ ಸಿದ್ದರಾಮೇಗೌಡ ಅವರು 1244, ಕೆಆರ್‌ಎಸ್ ಪಕ್ಷದಿಂದ ಸ್ಪರ್ಧೆ ಮಾಡಿದ ಪ್ರದೀಪ್ ಕುಮಾರ್ ದೊಡ್ಡ ಮುದ್ದೆಗೌಡ 1606, ಸ್ವಾತಂತ್ರ್ಯ ಅಭ್ಯರ್ಥಿಯಾದ ಹೆಚ್‌ಎಲ್ ಮೋಹನ್ ಕುಮಾರ್ ಅವರು 890, ಪ್ರಕಾಶ್ ಆರ್ ಎ ಜೈನ್ ಸ್ವಾತಂತ್ರ್ಯ ಅಭ್ಯರ್ಥಿ ಅವರು 859, ನೀಲಕಂಠೇಶ ಎಚ್‌ಎಸ್ ಅವರು 710 ಸ್ವಾತಂತ್ರ್ಯ ಅಭ್ಯರ್ಥಿ, ಆರ್ ಪುಷ್ಪಾ ಅವರು 622 ಸ್ವಾತಂತ್ರ್ಯ ಅಭ್ಯರ್ಥಿ, ಬಿ ದೇವರಾಜ್ ಅವರು ಸ್ವಾತಂತ್ರ್ಯ ಅಭ್ಯರ್ಥಿ 491,ಆರ್. ನಾರಾಯಣಪ್ಪ ಅವರು ಸ್ವಾತಂತ್ರ್ಯ ಅಭ್ಯರ್ಥಿ 483,ಡಾ. ಎಚ್ ಬಿ ಎಂ ಹಿರೇಮಠ್ ಕನ್ನಡ ಪಕ್ಷ 477, ಕಪನಿ ಗೌಡ ಅವರು ಸ್ವಾತಂತ್ರ್ಯ ಅಭ್ಯರ್ಥಿ 451, ಬಸವರಾಜ್ ಅವರು ನ್ಯಾಷನಲ್ ಮಹಾಸಭಾ ಪಾರ್ಟಿ 433ಮತಗಳು,ಚಲಾವಣೆಯಾದರೆ ,ನೋಟಕ್ಕೆ 6426 ಮತಗಳು ಬಿದಿವೆ.

ಚಾರ್ಧಾಮ್ ಯಾತ್ರೆಯ ಯಾತ್ರಾರ್ಥಿಗಳ ಅನುಕೂಲಕ್ಕಾಗಿ ಇಸ್ವಾಸ್ಥ್ಯ ಧಾಮ್ ವೆಬ್ ಅಪ್ಲಿಕೇಶನ್

ಬೆಂಗಳೂರು: ಚಾರ್ಧಾಮ್ ಯಾತ್ರೆಯು ಈಗಾಗಲೇ ಆರಂಭಗೊಂಡಿದ್ದು, ಈ ಪವಿತ್ರ ಯಾತ್ರೆಯನ್ನು ಕೈಗೊಳ್ಳುವ ಲಕ್ಷಾಂತರ ಭಕ್ತರ ಆರೋಗ್ಯ ಮತ್ತು ಸುರಕ್ಷತೆಯನ್ನು ಖಚಿತಪಡಿಸಿಕೊಳ್ಳುವ ಸಲುವಾಗಿ ಉತ್ತರಖಂಡ ಸರ್ಕಾರವು ಇ-ಸ್ವಾಸ್ಥ್ಯ ಧಮ್ ವೆಬ್ಆಪ್ನ್ನು ಪರಿಚಯಿಸಿದೆ. ಈ ವರ್ಷ ಪವಿತ್ರ ಚಾರ್ಧಾಮ್ ಯಾತ್ರೆಯನ್ನು ಕೈಗೊಳ್ಳುವ ಯಾತ್ರಾರ್ಥಿಗಳಿಗೆ ಆರೋಗ್ಯ ರಕ್ಷಣೆ ಮತ್ತು ಮೇಲ್ವಿಚಾರಣೆ ವ್ಯವಸ್ಥೆಯನ್ನು ಹೆಚ್ಚಿಸುವ ಗುರಿಯನ್ನು ಉತ್ತರಖಂಡ ಸರ್ಕಾರವು ಹೊಂದಿದೆ. ಪ್ರತಿಯೊಬ್ಬ ಯಾತ್ರಿಕನ ಬಗ್ಗೆ ತಿಳಿಯಲು ಇ-ಸ್ವಾಸ್ಥ್ಯ ಧಮ್ ವೆಬ್ ಅಪ್ಲಿಕೇಶನ್ನಲ್ಲಿ ನೋಂದಾಯಿಸುವುದು ಪ್ರಾಥಮಿಕ ಉದ್ದೇಶವಾಗಿದೆ. ಯಾತ್ರಾರ್ಥಿಗಳಿಗೆ ಇಸ್ವಾಸ್ಥ್ಯ ಧಾಮ್ ವೆಬ್ ಅಪ್ಲಿಕೇಶನ್ ಮತ್ತು ಅದರ ಪ್ರಮುಖ ವೈಶಿಷ್ಟ್ಯಗಳ ಬಗ್ಗೆ ಮಾಹಿತಿಯನ್ನು ಪಡೆಯುವ ಸಂಬಂಧ ಸುದ್ದಿಪತ್ರಗಳು, ವೆಬ್ಸೈಟ್ಗಳು ಮತ್ತು ಸಾಮಾಜಿಕ ಮಾಧ್ಯಮಗಳಾದ ಎಕ್ಸ್, ಫೇಸ್ಬುಕ್, ಇನ್ಸ್ಟಾಗ್ರಾಂ, ಲಿಂಕ್ಡ್ಇನ್ ಖಾತೆಗಳಂತಹ ರಾಜ್ಯದ ಸಂವಹನ ಚಾನಲ್ಗಳನ್ನು ಬಳಸಿಕೊಳ್ಳಬಹುದು. ರಾಜ್ಯದಲ್ಲಿ ಯಾತ್ರಾರ್ಥಿಗಳ ಹೆಚ್ಚಿನ ಗೋಚರತೆ, ಕಾಲ್ನಡಿಗೆಯ ಸ್ಥಳಗಳಾದ ರೈಲ್ವೆ ನಿಲ್ದಾಣಗಳು, ಬಸ್ ನಿಲ್ದಾಣಗಳು, ಇತ್ಯಾದಿ ಸಾರ್ವಜನಿಕ ಸೇವಾ ಪ್ರಕಟಣೆಗಳನ್ನು ಅಳವಡಿಸಿರುವುದರಿಂದ ಚಾರ್ ಧಾಮ್ ಯಾತ್ರೆ ಕೈಗೊಳ್ಳುವ ಯಾತ್ರಾರ್ಥಿಗಳಿಗೆ ಸಹಕಾರಿಯಾಗಲಿದೆ ಎಂದು ಪ್ರಕಟಣೆ ತಿಳಿಸಿದೆ.

ಪ್ರೋತ್ಸಾಹ ಧನಕ್ಕೆ ಅರ್ಜಿ ಆಹ್ವಾನ

ಮೈಸೂರು: ಯುವ ಸಬಲೀಕರಣ ಮತ್ತು ಕ್ರೀಡಾ ಇಲಾಖೆ ವತಿಯಿಂದ 2023-24ನೇ ಸಾಲಿನ ಪ್ರತಿಭಾವಂತ ಮಾಧ್ಯಮಿಕ ಅಥವಾ ಪ್ರೌಢಶಾಲಾ ವಿದ್ಯಾರ್ಥಿಗಳಿಗೆ ವಾರ್ಷಿಕ ರೂ.10,000 ರಂತೆ ಪ್ರೋತ್ಸಾಹಿತ ಕ್ರೀಡಾ ವಿದ್ಯಾರ್ಥಿವೇತನ ನೀಡಲು ಆನ್ ಲೈನ್ ಮೂಲಕ ಅರ್ಜಿಗಳನ್ನು ಆಹ್ವಾನಿಸಲಾಗಿದೆ. ಅರ್ಜಿ ಸಲ್ಲಿಸಲು ಜೂ.25 ಕೊನೆಯ ದಿನಾಂಕವಾಗಿದ್ದು, ಅರ್ಹ ಕ್ರೀಡಾಪಟುಗಳು ಕಛೇರಿಯ ಅಧಿಕೃತ ಜಾಲತಾಣ http://sevasinduservices.karnataka.gov.in ರ ಮೂಲಕ ಅರ್ಜಿಗಳನ್ನು ಸಲ್ಲಿಸಬಹುದಾಗಿರುತ್ತದೆ. ಅರ್ಜಿದಾರರು 2023-24ನೇ ಸಾಲಿನ ವಿದ್ಯಾರ್ಥಿಯಾಗಿದ್ದು, ಮಾಧ್ಯಮಿಕ ಅಥವಾ ಪ್ರೌಢಶಾಲೆ (6 ರಿಂದ 10 ತರಗತಿ) ಯಲ್ಲಿ ಓದುತ್ತಿರಬೇಕು. ರಾಜ್ಯ ಕ್ರೀಡಾ ಪ್ರಾಧಿಕಾರದಲ್ಲಿ ನೊಂದಾಯಿತವಾದ ಕ್ರೀಡಾ ಸಂಸ್ಥೆಗಳು ದಿ:01-04-2023 ರಿಂದ 31-03-2024 ರವರೆಗೆ ನಡೆಸಿದ ರಾಜ್ಯಮಟ್ಟದ ಸ್ಪರ್ಧೆಗಳಲ್ಲಿ ಭಾಗವಹಿಸಿ ಪ್ರಥಮ ಸ್ಥಾನ ಪಡೆದಿಬೇಕು ಅಥವಾ ಭಾರತ ಸರ್ಕಾರದಿಂದ ಮಾನ್ಯತೆ ಪಡೆದ ಅಧಿಕೃತ ಕ್ರೀಡಾ ಸಂಸ್ಥೆಗಳು ದಿ:01-04-2023 ರಿಂದ 31-03-2024 ರ ಅವಧಿಯಲ್ಲಿ ಆಯೋಜಿಸುವ ರಾಷ್ಟ್ರ ಮಟ್ಟದ ಕ್ರೀಡಾಕೂಟಗಳಲ್ಲಿ ಭಾಗವಹಿಸಿರಬೇಕು. ರಾಷ್ಟ್ರೀಯ ಖೇಲೋ ಇಂಡಿಯಾ ಕ್ರೀಡಾಕೂಟದಲ್ಲಿ ರಾಜ್ಯ ತಂಡವನ್ನು ಪ್ರತಿನಿಧಿಸಿದವರು ಹಾಗೂ ರಾಷ್ಟ್ರೀಯ ಶಾಲಾ ಕ್ರೀಡಾ ಕೂಟದಲ್ಲಿ ರಾಜ್ಯ ತಂಡವನ್ನು ಪ್ರತಿನಿಧಿಸಿ ಭಾಗವಹಿಸಿದ್ದಲ್ಲಿ ಅಂತಹ ಕ್ರೀಡಾಪಟುಗಳು ಅರ್ಜಿಯನ್ನು ಸಲ್ಲಿಸಬಹುದಾಗಿರುತ್ತದೆ. ಹೆಚ್ಚಿನ ಮಾಹಿತಿಗಾಗಿ ಯುವ ಸಬಲೀಕರಣ ಮತ್ತು ಕ್ರೀಡಾ ಇಲಾಖೆಯ ಸಹಾಯಕ ನಿರ್ದೇಶಕರ ದೂ.ಸಂ:0821-2564179 ನ್ನು ಸಂಪರ್ಕಿಸಬಹುದು ಎಂದು ಯುವ ಸಬಲೀಕರಣ ಮತ್ತು ಕ್ರೀಡಾ ಇಲಾಖೆಯ ಸಹಾಯಕ ನಿರ್ದೇಶಕರಾದ ಭಾಸ್ಕರ್ ನಾಯಕ್ ಅವರು ಪ್ರಕಟಣೆಯಲ್ಲಿ ತಿಳಿಸಿದ್ದಾರೆ.

ತಾಂತ್ರಿಕ ಕೌಶಲ್ಯಾಭಿವೃದ್ಧಿ ತರಬೇತಿ

ಮೈಸೂರು: ಕರ್ನಾಟಕ ಸರ್ಕಾರದ ಎಐಟಿಟಿ, ಎಸ್ಸಿಪಿ ಮತ್ತು ಟಿಎಸ್ಪಿ ಯೋಜನೆಯಡಿ ಕರ್ನಾಟಕ ರಾಜ್ಯದಲ್ಲಿ ವಾಸವಾಗಿರುವ ಪರಿಶಿಷ್ಟ ಜಾತಿ ಮತ್ತು ಪರಿಶಿಷ್ಟ ಪಂಗಡದ ಅರ್ಹ ಯುವಕ ಯುವತಿಯರಿಗೆ ಉದ್ಯೋಗ ಆಧಾರಿತ ಉಚಿತ ತಾಂತ್ರಿಕ ಕೌಶಲ್ಯಾಭಿವೃದ್ಧಿ ತರಬೇತಿಗೆ ಅರ್ಜಿ ಆಹ್ವಾನಿಸಲಾಗಿದೆ. ಟೂಲ್ ಡಿಸೈನ್ನಲ್ಲಿ ಪೋಸ್ಟ್ ಡಿಪ್ಲೊಮಾ ತರಬೇತಿಗೆ ಡಿಪ್ಲೊಮಾ/ಬಿಇ (ಎಂಇ/ಎಇ/ಐಪಿ/ DTDM/ DPM) ವಿದ್ಯಾರ್ಹತೆ, ಟೂಲ್ ರೂಮ್ ಮೆಷಿನಿಸ್ಟ್ ತರಬೇತಿಗೆ ಎಸ್ಎಸ್ಎಲ್ಸಿ, ಟೂಲ್ ಮತ್ತು ಡೈ ಮೇಕರ್ ತರಬೇತಿಗೆ ಎಸ್ಎಸ್ಎಲ್ಸಿ ಮತ್ತು ಐಟಿಐ, ಸಿಎನ್ಸಿ ಟೆಕ್ನೋಲಜಿ ಮತ್ತು ಸಿಎಮ್ಎಮ್ ತರಬೇತಿಗೆ ಐಟಿಐ ಅಥವಾ ಡಿಪ್ಲೊಮಾ, ಡಿಸೈನರ್ ಮೆಕ್ಯಾನಿಕಲ್(ಸಿಎಡಿ-ಸಿಎಎಂ) ತರಬೇತಿಗೆ ಡಿಪ್ಲೊಮಾ ಅಥವಾ ಬಿಇ, ಎಲೆಕ್ಟ್ರಿಷಿಯನ್ ತರಬೇತಿಗೆ ಎಸ್ಎಸ್ಎಲ್ಸಿ ಅಥವಾ ಐಟಿಐ, ಕನ್ವೆನ್ಷನಲ್ ಮಷೀನ್ಸ್ ಮತ್ತು ಕ್ವಾಲಿಟಿ ಕಂಟ್ರೋಲ್ಸ್ ತರಬೇತಿಗೆ ಎಸ್ಎಸ್ಎಲ್ಸಿ ಅಥವಾ ಐಟಿಐ, ಸಿಎನ್ಸಿ ಮೆಷಿನ್ ಆಪರೇಟರ್ (ಟರ್ನರ್/ಮಿಲ್ಲರ್) ತರಬೇತಿಗೆ ಎಸ್ಎಸ್ಎಲ್ಸಿ ಅಥವಾ ಐಟಿಐ, ಉತ್ಪನ್ನ ವಿನ್ಯಾಸ ಎಂಜಿನಿಯರ್ ಸಿಎಡಿ-ಸಿಎಎಂ ತರಬೇತಿಗೆ ಡಿಪ್ಲೊಮಾ ಅಥವಾ ಬಿಇ, ಕ್ವಾಲಿಟಿ ಇನ್ಸ್ಪೆಕ್ಟರ್ ತರಬೇತಿಗೆ ಐಟಿಐ ಅಥವಾ ಡಿಪ್ಲೊಮಾ ಹಾಗೂ ಸಿಎನ್ಸಿ ಪ್ರೋಗ್ರಾಮರ್ವಿಎಂಸಿ ಮತ್ತು ಟರ್ನಿಂಗ್ ತರಬೇತಿಗೆ ಡಿಪ್ಲೊಮಾ ಅಥವಾ ಬಿಇ ವಿದ್ಯಾರ್ಹತೆಯನ್ನು ಹೊಂದಿರುವ 16 ರಿಂದ 45 ವರ್ಷದೊಳಗಿನ ಅಭ್ಯರ್ಥಿಗಳು ಅರ್ಜಿಯನ್ನು ಸಲ್ಲಿಸಬಹುದಾಗಿದೆ. ಅರ್ಜಿ ಸಲ್ಲಿಸಲು ಜೂ.20 ಕೊನೆಯ ದಿನಾಂಕವಾಗಿದ್ದು, ಹೆಚ್ಚಿನ ಮಾಹಿತಿಗಾಗಿ ದೂ.ಸಂ: 9945442654, 9945479700 ಅಥವಾ 9900864686 ನ್ನು ಸಂಪರ್ಕಿಸಬಹುದು ಎಂದು ಜಿ.ಟಿ.ಟಿ.ಸಿ ಕೇಂದ್ರದ ಸಿ.ಒ.ಇ-ಸಂಯೋಜಕರು ಪ್ರಕಟಣೆಯಲ್ಲಿ ತಿಳಿಸಿದ್ದಾರೆ.

ಲೋಕಸಭಾ ಚುನಾವಣೆ ಮತ ಎಣಿಕೆ ಸುಸೂತ್ರ

ಗೆದ್ದ ಅಭ್ಯರ್ಥಿಗೆ ಜೈಕಾರ; ಎಣಿಕೆ ಕೇಂದ್ರದ ಬಳಿ ಜನಜಂಗುಳಿ

ಕೋಲಾರ: ನಗರದ ಸರ್ಕಾರಿ ಪ್ರಥಮ ಕಾಲೇಜಿನಲ್ಲಿ ಮಂಗಳವಾರ ಲೋಕಸಭಾ ಚುನಾವಣೆಯ ಮತ ಎಣಿಕೆ ಪ್ರಕ್ರಿಯೆ ಸುಸೂತ್ರವಾಗಿ ನಡೆಯಿತು.

ಕ್ಷೇತ್ರದ ವ್ಯಾಪ್ತಿಯ 8 ವಿಧಾನಸಭಾ ಕ್ಷೇತ್ರಗಳ ಮತ ಎಣಿಕೆಗೆ ಕಾಲೇಜಿನ ಪ್ರತ್ಯೇಕ ಕೊಠಡಿಗಳಲ್ಲಿ ವ್ಯವಸ್ಥೆ ಮಾಡಲಾಗಿತ್ತು. ಒಟ್ಟಾರೆ 21 ಸುತ್ತುಗಳಲ್ಲಿ ಮತ ಎಣಿಕೆ ನಡೆಯಿತು.

ಬೆಳಿಗ್ಗೆ 7 ಗಂಟೆ ಸುಮಾರಿಗೆ ಕೇಂದ್ರದ ಬಳಿ ಬೆರಳೆಣಿಕೆ ಜನರಿದ್ದರು. ಸಮಯ ಕಳೆದಂತೆ ಜನಜಂಗುಳಿ ಹೆಚ್ಚುತ್ತಾ ಹೋಯಿತು. ಮೊದಲಿಗೆ ಅಂಚೆ ಮತಗಳ ಎಣಿಕೆ ಕಾರ್ಯ ನಡೆಯಿತು. ನಂತರ ವಿದ್ಯುನ್ಮಾನ ಮತ ಯಂತ್ರಗಳಲ್ಲಿನ ಮತ ಎಣಿಕೆ ಪ್ರಕ್ರಿಯೆ ಆರಂಭಗೊಂಡಿತು.

ಮತ ಎಣಿಕೆ ಮುಂದುವರಿದಂತೆ ಅಭ್ಯರ್ಥಿಗಳು ಹಾಗೂ ಕಾರ್ಯಕರ್ತರ ಎದೆಯಲ್ಲಿ ಸೋಲು ಗೆಲುವಿನ ಢವ ಢವ ಶುರುವಾಯಿತು. ಪ್ರತಿ ವಿಧಾನಸಭಾ ಕ್ಷೇತ್ರದ ತಲಾ 5 ಬೂತ್‌ನ ಮತ ಖಾತ್ರಿ ಉಪಕರಣಗಳನ್ನು (ವಿ.ವಿ ಪ್ಯಾಟ್) ಲಾಟರಿ ಮೂಲಕ ಆಯ್ಕೆ ಮಾಡಿ ಮತ ಎಣಿಕೆ ಮಾಡಲಾಯಿತು. ನಂತರ ಇವಿಎಂ ಮತಗಳೊಂದಿಗೆ ತಾಳೆ ಹಾಕಲಾಯಿತು. ಅಂತಿಮ ಕಣದಲ್ಲಿದ್ದ 18 ಅಭ್ಯರ್ಥಿಗಳ ಫಲಿತಾಂಶ ಸಂಜೆ 5 ಗಂಟೆ ಸುಮಾರಿಗೆ ಪ್ರಕಟವಾಯಿತು. ಗೆಲುವು ಸಾಧಿಸಿದ ಬಿಜೆಪಿ ಬೆಂಬಲಿತ ಜೆಡಿಎಸ್ ಮೈತ್ರಿ ಅಭ್ಯರ್ಥಿ ಎಂ.ಮಲ್ಲೇಶ್ ಬಾಬು ಎಣಿಕೆ ಕೇಂದ್ರದಿಂದ ಹೊರ ಬಂದು ಪಕ್ಷದ ಕಾರ್ಯಕರ್ತರು, ಮುಖಂಡರು ಹಾಗೂ ಬೆಂಬಲಿಗರೊಂದಿಗೆ ಸಂತಸ ಹಂಚಿಕೊಂಡರು. ಪಕ್ಷಗಳ ಕಾರ್ಯಕರ್ತರು ಮುನಿಸ್ವಾಮಿ ಹಾಗೂ ಮಲ್ಲೇಶ್ ಬಾಬುರನ್ನು ಅವರನ್ನು ಹೆಗಲ ಮೇಲೆ ಹೊತ್ತು ಸಾಗಿದರು. ಬೆಂಬಲಿಗರು ಅಭ್ಯರ್ಥಿಗಳಿಗೆ ಹೂವಿನ ಹಾರ ಹಾಕಿ ಜೈಕಾರ ಕೂಗಿದರು. ಜತೆಗೆ ಸಿಹಿ ಹಂಚಿ ವಿಜಯೋತ್ಸವ ಆಚರಿಸಿದರು.

ಸಂಚಾರ ನಿರ್ಬಂಧ: ಮತ ಎಣಿಕೆ ಹಿನ್ನೆಲೆಯಲ್ಲಿ ಕಾಲೇಜಿನ ಅಕ್ಕಪಕ್ಕದ ಬಂಗಾರಪೇಟೆ ರಸ್ತೆ, ಅಂಚೆ ಕಚೇರಿ ರಸ್ತೆ, ರಾಮಕೃಷ್ಣ ಉಡುಪ ರಸ್ತೆಯಲ್ಲಿ ಬ್ಯಾರಿಕೇಡ್ ಹಾಕಿ ಸಂಜೆವರೆಗೆ ವಾಹನ ಸಂಚಾರ ನಿರ್ಬಂಧಿಸಲಾಗಿತ್ತು, ಅಭ್ಯರ್ಥಿಗಳ ಬೆಂಬಲಿಗರು, ಏಜೆಂಟರು ಹಾಗೂ ಪಕ್ಷಗಳ ಕಾರ್ಯಕರ್ತರು ಪ್ರಾದೇಶಿಕ ಸಾರಿಗೆ ಅಧಿಕಾರಿ (ಆರ್‌ಟಿಒ) ಕಚೇರಿ ಆವರಣ, ಸಿ.ಬೈರೇಗೌಡ ನಗರ, ಜಿಲ್ಲಾ ಪಂಚಾಯಿತಿ ಮುಂಭಾಗದ ಲಾರಿ ನಿಲ್ದಾಣ, ಮಣಿಘಟ್ಟ ರಸ್ತೆ, ನಚಿಕೇತನ ವಿದ್ಯಾರ್ಥಿನಿಲಯದ ಆವರಣ, ಕೋಲಾರಮ್ಮ ದೇವಸ್ಥಾನದ ಮುಂಭಾಗ, ಇಟಿಸಿಎಂ ವೃತ್ತ, ಕೆಇಬಿ ಕಚೇರಿ ಮುಂದೆ, ಮೆಥೋಡಿಸ್ಟ್ ಶಾಲೆ ಬಳಿ ತಮ್ಮ ವಾಹನಗಳನ್ನು ನಿಲ್ಲಿಸಿ ಕೇಂದ್ರಕ್ಕೆ ನಡೆದು ಬಂದರು. ಗುರುತಿನ ಚೀಟಿ ಹೊಂದಿದ್ದವರಿಗೆ ಮಾತ್ರ ಕೇಂದ್ರಕ್ಕೆ ಪ್ರವೇಶ ನೀಡಲಾಯಿತು. ಪೊಲೀಸರು ಪ್ರತಿ ವ್ಯಕ್ತಿಯನ್ನು ಪ್ರವೇಶ ದ್ವಾರದಲ್ಲಿ ತಪಾಸಣೆ ಮಾಡಿದ ನಂತರವಷ್ಟೇ ಕೇಂದ್ರದೊಳಗೆ ಹೋಗಲು ಅವಕಾಶ ನೀಡಿದರು.

ಗಳಿಸಿದ ಮತಗಳ ವಿವರ

ಎಂ.ಮಲ್ಲೇಶ ಬಾಬು ಜನತಾದಳ (ಜಾತ್ಯಾತೀತ) ಅಭ್ಯರ್ಥಿಯು-691481 ಮತಗಳನ್ನು ಗಳಿಸಿ ಸಮೀಪದ ಅಭ್ಯರ್ಥಿ ಕೆ.ವಿ.ಗೌತಮ್ ಇಂಡಿಯನ್ ನ್ಯಾಷನಲ್ ಕಾಂಗ್ರೆಸ್-620093 ರವರಿಗಿಂತ 71388 ಮತಗಳ ಅಂತರದಲ್ಲಿ ಜಯಶಾಲಿಯಾಗಿರುತ್ತಾರೆ. ಉಳಿದಂತೆ ಕಣದಲ್ಲಿರುವ ಅಭ್ಯರ್ಥಿಗಳಾದ ಸುರೇಶ್. ಎಸ್.ಬಿ ಬಹುಜನ ಸಮಾಜ ಪಕ್ಷ-4732, ಡಿ. ಗೋಪಾಲಕೃಷ್ಣ ಸೋಷಿಯಲಿಸ್ಟ್ ಪಾರ್ಟಿ (ಐ)-1669, ತಿಮ್ಮರಾಯಪ್ಪ ರಿಪಬ್ಲಿಕ್ ಪಾರ್ಟಿ ಆಫ್ ಇಂಡಿಯಾ- 864(ಕರ್ನಾಟಕ ಪಕ್ಷ), ದೇವರಾಜ ಎ. ಉತ್ತಮ ಪ್ರಜಾಕೀಯ ಪಾರ್ಟಿ-1354, ಕೆ.ಆರ್. ದೇವರಾಜ ದಿಲ್ಲಿ ಜನತಾ ಪಾರ್ಟಿ-4597, ಮಹೇಶ್. ಎ.ವಿ ಕರ್ನಾಟಕ ರಾಷ್ಟ್ರ ಸಮಿತಿ-1065, ಎಂ.ಸಿ ಹಳ್ಳಿ ವೇಣು ವಿಡುತಲೈ ಚಿರೈತಗಲ್ ಕಚ್ಚಿ-521, ಕೃ?ಣಯ್ಯ ಎನ್. ಪಕ್ಷೇತರರು-443, ಎಸ್.ಎನ್ ನಾರಾಯಣಸ್ವಾಮಿ.ವಿ. ಪಕ್ಷೇತರರು-1985, ಎಂ.ಎಸ್.ಬದರಿನಾರಾಯಣ ಪಕ್ಷೇತರರು-1116, ಎಂ.ಮುನಿಗಂಗಪ್ಪ ಪಕ್ಷೇತರರು-604, ಆರ್.ರಾಜೇಂದ್ರ ಪಕ್ಷೇತರರು-751, ಆರ್. ರಂಜಿತ್ ಕುಮಾರ್ ಪಕ್ಷೇತರರು-2118, ಡಾ. ಎಂ.ವೆಂಕಟಸ್ವಾಮಿ ಪಕ್ಷೇತರರು-3354, ಹೋಳೂರು ಶ್ರೀನಿವಾಸ ಪಕ್ಷೇತರರು-6163, ಸುಮನ್ ಹೆಚ್.ಎನ್ ಪಕ್ಷೇತರರು-6487, ಮತಗಳನ್ನು ಪಡೆದಿರುತ್ತಾರೆ. ನೋಟಾ ಅಡಿ ಜಿಲ್ಲಾದ್ಯಾಂತ-5831 ಮತಗಳು ಚಲಾವಣೆಯಾಗಿದೆ. 1206 ಮತಗಳು ತಿರಸ್ಕೃತವಾಗಿವೆ. 1349397 ಮತಗಳು ಮಾನ್ಯವಾಗಿವೆ.

ಚಿಕ್ಕಬಳ್ಳಾಪುರ ಲೋಕಸಭಾ ಕ್ಷೇತ್ರ

ಡಾ.ಕೆ.ಸುಧಾಕರ್ ಗೆಲುವು

ಚಿಕ್ಕಬಳ್ಳಾಪುರ: ಚಿಕ್ಕಬಳ್ಳಾಪುರ ಲೋಕಸಭಾ ಕ್ಷೇತ್ರ ಚುನಾವಣೆಯ ಫಲಿತಾಂಶ ಇಂದು ಪ್ರಕಟವಾಗಿದ್ದು, ಭಾರತೀಯ ಜನತಾ ಪಾರ್ಟಿ ಅಭ್ಯರ್ಥಿಯಾದ ಡಾ. ಕೆ.ಸುಧಾಕರ್ ಅವರು 8,22,619 ಮತಗಳನ್ನು ಪಡೆಯುವುದರ ಮೂಲಕ ಭರ್ಜರಿ ಜಯ ಸಾಧಿಸಿದ್ದಾರೆ. ಭಾರತೀಯ ರಾಷ್ಟ್ರೀಯ ಕಾಂಗ್ರೆಸ್ ಪಕ್ಷದ ಎಂ.ಎಸ್.ರಕ್ಷರಾಮಯ್ಯ ಅವರ ವಿರುದ್ಧ 1,63,460 ಮತಗಳ ಅಂತರದಿಂದ ಡಾ. ಕೆ. ಸುಧಾಕರ್ ಅವರು ಗೆಲುವು ಸಾಧಿಸಿದ್ದಾರೆ.

ಭಾರತೀಯ ರಾಷ್ಟ್ರೀಯ ಕಾಂಗ್ರೆಸ್ ಪಕ್ಷದ ಅಭ್ಯರ್ಥಿಯಾದ ಎಂ.ಎಸ್. ರಕ್ಷರಾಮಯ್ಯ 6,59,159 ಮತಗಳನ್ನು ಪಡೆದಿದ್ದಾರೆ. ಬಹುಜನ ಸಮಾಜ ಪಾರ್ಟಿಯ ಅಭ್ಯರ್ಥಿ ಮಹದೇವ್ ಪಿ. 4,440, ಕಮ್ಯುನಿಸ್ಟ್ ಪಾರ್ಟಿ ಆಫ್ ಇಂಡಿಯಾ (ಮಾರ್ಕ್ಸಿಸ್ಟ್) ಅಭ್ಯರ್ಥಿ ಮುನಿವೆಂಕಟಪ್ಪ ಎಂ.ಪಿ 4,557, ಸೋಷಿಯಲಿಸ್ಟ್ ಯೂನಿಟಿ ಸೆಂಟರ್ ಆಫ್ ಇಂಡಿಯಾ (ಕಮ್ಯೂನಿಸ್ಟ್) ಪಕ್ಷದ ಅಭ್ಯರ್ಥಿ ಕಲಾವತಿ .ಎನ್ 2,744, ದಿಗ್ವಿಜಯ ಭಾರತ ಪಾರ್ಟಿಯ ಅಭ್ಯರ್ಥಿ ನಾಗೇಶ್ .ಎಸ್ 850, ಇಂಡಿಯನ್ ಲೇಬರ್ ಪಾರ್ಟಿ (ಅಂಬೇಡ್ಕರ್ ಫುಲೆ) ಅಭ್ಯರ್ಥಿ ಟಿ.ಆರ್. ನಾರಾಯಣರಾವ್ 762, ಉತ್ತಮ ಪ್ರಜಾಕೀಯ ಪಾರ್ಟಿ ಅಭ್ಯರ್ಥಿ ವೆಂಕಟೇಶ್ ಮೂರ್ತಿ.ವಿ 2020, ಕರ್ನಾಟಕ ರಾಷ್ಟ್ರ ಸಮಿತಿ ಪಕ್ಷದ ಅಭ್ಯರ್ಥಿ ಜಿ.ಸುಬ್ರಮಣಿಶೆಟ್ಟಿ 872 ಮತಗಳನ್ನು ಪಡೆದಿದ್ದಾರೆ.

ಪಕ್ಷೇತರ ಅಭ್ಯರ್ಥಿಗಳಾದ ಜಿ.ಎನ್. ಕೋದಂಡರೆಡ್ಡಿ 401, ಡಿ.ಚಿನ್ನಪ್ಪ 619, ಚಂದ್ರಶೇಖರ್ .ಹೆಚ್.ಸಿ 1,282, ದೇವರಾಜ್ ಕೊರೊನ ವಾರಿಯರ್ 1,177, ವಿ.ಎನ್. ನರಸಿಂಹಮೂರ್ತಿ ವಡಿಗೆರೆ 1,218, ನಸ್ರುಲ್ಲಾ 583, ಭಾಸ್ಕರ್ ಅಂಕಲಮಡಗು ಶಿವಾರೆಡ್ಡಿ 1,367, ಮೋಹಿತ್ ನರಸಿಂಹಮೂರ್ತಿ 1,229, ಜಿ.ಎನ್. ರವಿ 1,465, ರಾಜಣ್ಣ 3,764, ರಾಜಾರೆಡ್ಡಿ 3,381, ಡಾ. ಎಂ.ಆರ್ ರಂಗನಾಥ 857, ಸಿ.ವಿ. ಲೋಕೇಶ್ ಗೌಡ, ಬಿ.ಇ. 701, ವಲಸಪಲ್ಲಿ ಉತ್ತಪ್ಪ 2,162, ಟಿ.ವೆಂಕಟಶಿವುಡು 440, ಕೆ.ವೆಂಕಟೇಶ್ 474, ಜಿ.ಎನ್. ವೆಂಕಟೇಶ್ ಬಿ.ಎ., ಎಲ್.ಎಲ್.ಬಿ 1,207, ಸುಧಾಕರ್.ಎನ್ 1,591, ಡಿ. ಸುಧಾಕರ 1,689, ಸಂದೇಶ್ .ಜಿ ಅವರು 594 ಮತಗಳನ್ನು ಪಡೆದಿದ್ದಾರೆ. ನೋಟಾಗೆ 6,596 ಮತಗಳು ಚಲಾವಣೆಯಾಗಿವೆ.

ಜೆಜೆಪಿ ಅಭ್ಯರ್ಥಿ ಡಾ. ಸಿ.ಎನ್. ಮಂಜುನಾಥ್‌ಗೆ ಜಯ

ರಾಮನಗರ: 23-ಬೆಂಗಳೂರು ಗ್ರಾಮಾಂತರ ಜಿಲ್ಲೆಯ ಲೋಕಸಭಾ ಸಾರ್ವತ್ರಿಕ ಚುನಾವಣೆಯ ಮತ ಎಣಿಕೆ ಕಾರ್ಯ ಜೂ. 4ರ ಮಂಗಳವಾರ ಅರ್ಚಕರಹಳ್ಳಿ ಬಳಿ ಇರುವ ಸರ್ಕಾರಿ ಇಂಜಿನಿಯರಿಂಗ್ ಕಾಲೇಜಿನಲ್ಲಿ ಸುಸೂತ್ರವಾಗಿ ನಡೆಯಿತು. ಭಾರತೀಯ ಜನತಾ ಪಕ್ಷದ ಅಭ್ಯರ್ಥಿ ಡಾ. ಸಿ.ಎನ್. ಮಂಜುನಾಥ್ ಅವರು 10,79,002 ಮತಗಳನ್ನು ಪಡೆದು ಜಯಶೀಲರಾಗಿದ್ದಾರೆ.

ಅಭ್ಯರ್ಥಿಗಳ ಫಲಿತಾಂಶದ ವಿವರ ಇಂತಿದೆ: ಭಾರತೀಯ ರಾಷ್ಟ್ರೀಯ ಕಾಂಗ್ರೆಸ್ ಪಕ್ಷದ ಅಭ್ಯರ್ಥಿ ಡಿ.ಕೆ.ಸುರೇಶ್ ಅವರು 8,09,355 ಮತಗಳು, ಉತ್ತಮ ಪ್ರಜಾಕೀಯ ಪಕ್ಷ ಅಭ್ಯರ್ಥಿ ಅಭಿಷೇಕ್ ಕೆ ಅವರು 6,202 ಮತಗಳು, ಭಾರತೀಯ ಪ್ರಜೆಗಳ ಕಲ್ಯಾಣ ಪಕ್ಷದ ಅಭ್ಯರ್ಥಿ ಕುಮಾರ್ ಎಲ್ ಅವರು 1,066 ಮತಗಳು, ಪಿರಮಿಡ್ ಪಾರ್ಟಿ ಆಫ್ ಇಂಡಿಯಾ ಪಕ್ಷದ ಅಭ್ಯರ್ಥಿ ಎನ್.ಕೃಷ್ಣಪ್ಪ ಅವರು 1,402 ಮತಗಳು, ವಿದುತಲೈ ಚಿರುತ್ತಗಲ ಕಟಚಿ ಪಕ್ಷದ ಅಭ್ಯರ್ಥಿ ಹೆಚ್.ವಿ ಚಂದ್ರಶೇಖರ್ ಅವರು 480 ಮತಗಳು, ಕರ್ನಾಟಕ ರಾಷ್ಟ್ರೀಯ ಸಮಿತಿಯ ಅಭ್ಯರ್ಥಿ ಮಹಮದ್ ಮುಸದಿಕ್ ಪಾಷ ಅವರು 821 ಮತಗಳು, ಯಂಗ್ ಸ್ಟಾರ್ ಎಂಪವರ್ಮೆಂಟ್ ಪಕ್ಷದ ಅಭ್ಯರ್ಥಿ ಮಹಮದ್ ದಸ್ತಗಿರಿ ಅವರು 486 ಮತಗಳು, ಬಹುಜನ ಭಾರತ ಪಕ್ಷದ ಅಭ್ಯರ್ಥಿ ಸಿ.ಎನ್.ಮಂಜುನಾಥ ಅವರು 1,400 ಮತಗಳು, ಕಂಟ್ರಿ ಸಿಟಿಜನ್ ಪಕ್ಷದ ಅಭ್ಯರ್ಥಿ ವಶಿಷ್ಠ ಜೆ ಅವರು 584 ಮತಗಳು, ಕರುನಾಡ ಪಕ್ಷದ ಅಭ್ಯರ್ಥಿ ಸುರೇಶ್ ಎಸ್ ಅವರು 798 ಮತಗಳು, ಸೋಷಿಯಲಿಸ್ಟ್ ಯೂನಿಟಿ ಸೆಂಟರ್ ಆಫ್ ಇಂಡಿಯಾ (ಕಮ್ಯೂನಿಸ್ಟ್) ಪಕ್ಷದ ಅಭ್ಯರ್ಥಿ ಹೇಮಾವತಿ ಕೆ ಅವರು 1,774 ಮತಗಳು, ಪಕ್ಷೇತರ ಅಭ್ಯರ್ಥಿಗಳಾದ ನರಸಿಂಹ ಮೂರ್ತಿ ಜೆ.ಪಿ ಅವರು 813 ಮತಗಳು, ಜೆ.ಟಿ. ಪ್ರಕಾಶ್ ಅವರು 1,472 ಮತಗಳು ಹಾಗೂ ಸುರೇಶ್ ಎಂ.ಎನ್. ಅವರು 3,236 ಮತಗಳನ್ನು ಪಡೆದುಕೊಂಡಿದ್ದಾರೆ. ನೋಟಾಗೆ 10,649 ಮತಗಳು ಚಲಾವಣೆಯಾಗಿವೆ ಎಂದು ಜಿಲ್ಲಾಡಳಿತ ಪ್ರಕಟಣೆ ತಿಳಿಸಿದೆ.

ಬೆಂಗಳೂರು ಕರ್ನಾಟಕ ಚಲನಚಿತ್ರ ಪೋಷಕ ಕಲಾವಿದರ ಸಂಘದ ಅಧ್ಯಕ್ಷರಾದ ಪದ್ಮಿನಿ ನಂದಾ, ಕಾರ್ಯದರ್ಶಿ ಖ್ಯಾತ ಹಾಸ್ಯ ಕಲಾವಿದ ಮೂಗ್ ಸುರೇಶ್, ಆಡಳಿತ ಮಂಡಳಿಯ ಸದಸ್ಯರುಗಳಾದ ಉಮಾ ಹೆಬ್ಬಾರ್, ಲಕ್ಷ್ಮಿ, ನಟರಾಜ್ ಹಂಜಗಿಮಠ, ಕಲಾವತಿ, ಅನುಪಮಾ ಬಸವರಾಜ್ ಇವರುಗಳು 324 ಚಲನಚಿತ್ರಗಳಿಗೆ ಸಂಗೀತ ನೀಡಿರುವ ಸಂಗೀತ ಮಾಂತ್ರಿಕ ನಾದ ಬ್ರಹ್ಮ ಡಾ.ಹಂಸಲೇಖ ಇವರ ತುರ್ತು ಕರೆಯಮೇರೆಗೆ ಅವರನ್ನು ಇಂದು ಬೆಳಿಗ್ಗೆ ಅವರ ನಿವಾಸದಲ್ಲಿ ಸಹಜ ಭೇಟಿಯಾಗಿ ಅಭಿನಂದಿಸಿ ಕು ಶಲೋಪರಿ ವಿಚಾರಿಸಲಾಯಿತು.

ರೇಷ್ಮೆ ಹುಳುಗಳು ಗೂಡು ಕಟ್ಟದೇ ಇರಲು ಕಾರಣಗಳು

ಕೋಲಾರ: ಇತ್ತೀಚೆಗೆ ರೈತರು ತೋಟಗಾರಿಕೆ ಬೆಳೆಗಳಿಗೆ ಮತ್ತು ಹಿಪ್ಪುನೇರಳೆ ತೋಟಗಳಿಗೆ ಕೀಟ ನಾಶಕಗಳು, ಕಳೆನಾಶಕಗಳು ಜೈವಿಕ ಕೀಟನಾಶಕಗಳು ಮತ್ತು ಎಲೆ ಸಿಂಪರಣೆಗಳು ವಿವೇಚನಾರಹಿತ ಬಳಕೆಯಿಂದ ರೇಷ್ಮೆ ಹುಳುವಿನ ಮೇಲಾಗುವ ದುಷ್ಪರಿಣಾಮಗಳಿಂದ ರೇಷ್ಮೆ ಹುಳು ಗೂಡುಕಟ್ಟದೆ ರೈತರಿಗೆ ನಷ್ಟವಾಗುತ್ತದೆ. ಆದುದರಿಂದ ರೇಷ್ಮೆ ಬೆಳೆಗಾರರು ಎಚ್ಚರಿಕೆ ವಹಿಸಿ ರೇಷ್ಮೆ ಹುಳು ಸಾಕಾಣಿಕೆ ಮಾಡಿದ್ದಲ್ಲಿ ತಮ್ಮ ಬೆಳೆಗಳನ್ನು ರಕ್ಷಿಸಬಹುದೆಂದು ರೇಷ್ಮೆ ಉಪನಿರ್ದೇಶಕರು ಮನವಿ ಮಾಡಿದ್ದಾರೆ.

ತರಕಾರಿಗಳನ್ನು ಬೆಳೆದು ವಿಷಯುಕ್ತ ಕೀಟನಾಶಕಗಳನ್ನು ಸಿಂಪರಣೆ ಮಾಡಿದ ಜಮೀನುಗಳಲ್ಲಿ ಹಿಪ್ಪುನೇರಳೆ ತೋಟ ನಾಟಿ ಮಾಡಿದಲ್ಲಿ ಅಂತಹ ಸೊಪ್ಪು ಬಳಕೆ ಮಾಡಿದಾಗ ರೇಷ್ಮೆ ಹುಳು ಗೂಡು ಕಟ್ಟದೆ ಇರುವುದು ಕಂಡುಬರುತ್ತದೆ. ಹಿಪ್ಪುನೇರಳೆ ತೋಟದ ಅಕ್ಕ-ಪಕ್ಕ ತರಕಾರಿ ಬೆಳೆಗಳು ಇದ್ದಲ್ಲಿ ಆ ಬೆಳೆಗಳಿಗೆ ''ಪ್ರೇಜರ್ ಸ್ಪ್ರೇಯರ್'' ಪಂಪ್‌ನಿಂದ ಕೀಟನಾಶಕ/ಕಳೆನಾಶಕಗಳನ್ನು ಸಿಂಪರಣೆ ಮಾಡಿದಾಗ ತುಂತುರು ಕಣಗಳು ಗಾಳಿಮುಖಾಂತರ ಸೊಪ್ಪಿನ ಮೇಲೆ ಬಿದ್ದಾಗ ಅಂತಹ ಸೊಪ್ಪು ತಿಂದ ಹುಳುಗಳ ಜೀವಿತಾವಧಿ ವಿಸ್ತರಣೆಗೊಳ್ಳುತ್ತದೆ ಮತ್ತು ಹುಳು ಹಣ್ಣಾದರೂ ಗೂಡು ಕಟ್ಟುವುದಿಲ್ಲ. ಹಿಪ್ಪುನೇರಳೆಗೆ ಬಳಸುವ ಕೀಟನಾಶಕದ ಪ್ರಮಾಣ ಜಾಸ್ತಿಯಾದರೆ ಹಾಗೂ ಸುರಕ್ಷತಾ ಅವಧಿ ಮುಗಿಯದ ಮೊದಲೇ ಸೊಪ್ಪನ್ನು ರೇಷ್ಮೆ ಹುಳುಗಳಿಗೆ ನೀಡಿದರೆ ಹುಳು ಗೂಡುಕಟ್ಟದೆ ಇರುವುದು ಕಂಡುಬಂದಿದೆ. ಹಿಪ್ಪುನೇರಳೆ ತೋಟದಲ್ಲಿ ಬಳಸಿದ ಕಳೆನಾಶಕಗಳು ಹಿಪ್ಪುನೇರಳೆ ಸೊಪ್ಪಿಗೆ ಸೋಂಕಿದಾಗ ಅಂತಹ ಸೊಪ್ಪನ್ನು ತಿಂದು ಆರೋಗ್ಯವಂತ ಹುಳು ಸಹ ಗೂಡುಕಟ್ಟುವುದಿಲ್ಲ. ಕೀಟನಾಶಕ ಮತ್ತು ಕಳೆನಾಶಕ ಸಿಂಪಡಿಸಲು ಉಪಯೋಗಿಸಿದ ಸ್ಪ್ರೇಯರ್‌ಅನ್ನು ಹುಳು ಸಾಕುವ ಮನೆ ಸೋಂಕುನಿವಾರಣೆಗೆ ಬಳಸಿದಾದ ಈ ರೀತಿಯ ತೊಂದರೆಯಾಗುತ್ತದೆ.

ಹೊಸದಾಗಿ ಪೇಂಟಿಂಗ್‌ಮಾಡಿದ ಮನೆಯಲ್ಲಿ ಹುಳು ಸಾಕಾಣಿಕೆ ಮಾಡಿದರೆ ಹುಳು ಬಣ್ಣದ ವಾಸನೆಯಿಂದ ತೊಂದರೆ ಆಗುತ್ತದೆ. ಬಿದರಿನ ಚಂದ್ರಿಕೆ ಬಳಸುವವರು ಇರುವೆ ಬಾರದಂತೆ ಚಂದ್ರಿಕೆಗಳಿಗೆ ''ಲಕ್ಷ್ಮಣ ರೇಖೆ'' ಮತ್ತು ''ಬಿ. ಹೆಚ್.ಸಿ.''ಪುಡಿ ಇತ್ಯಾದಿ ಬಳಸಿದರೆ ಆ ವಾಸನೆಗೆ ಹುಳುಗಳು ತಲೆಯನ್ನು ತಿರುಗಿಸುತ್ತಾ ಬಿದ್ದು ಸಾವನ್ನಪ್ಪುತ್ತವೆ. ಅಧಿಕೃತ ಸಂಸ್ಥೆಗಳಿಂದ ಶಿಫಾರಸ್ಸು ಮಾಡದ ಕೀಟನಾಶಕಗಳ ಸಿಂಪರಣೆ ಮಾಡಿದಾಗ ಈ ರೀತಿಯ ತೊಂದರೆ ಕಂಡು ಬಂದರೆ ಹುಳು ಹಣ್ಣಾದರೂ ಗೂಡುಕಟ್ಟುವುದಿಲ್ಲ. ಶಿಫಾರಸ್ಸು ಮಾಡದ ಕೀಟನಾಶಕ ಮತ್ತು ಕಳೆನಾಶಕಗಳನ್ನು ಸಿಂಪರಣೆ ಮಾಡಿದಾಗ ಈ ರೀತಿಯ ತೊಂದರೆ ಕಂಡು ಬಂದರೆ ಹುಳು ಹಣ್ಣಾಗುವುದಿಲ್ಲ.

ಮೇಲ್ಕಂಡ ಅಂಶಗಳು ರೇಷ್ಮೆ ಬೆಳೆಯಲ್ಲಿ ಕಂಡಾಗ ಹುಳುಗಳು 5ನೇ ಹಂತದವರೆಗೆ ಆರೋಗ್ಯವಾಗಿದ್ದು, ನಿಗಧಿತ ಸಮಯದಲ್ಲಿ ಹುಳು ಗೂಡುಕಟ್ಟುವುದು, ಕಳಪೆಗೂಡು ಕಟ್ಟುವುದುಮತ್ತು ಕಟ್ಟಿದ ಗೂಡುಗಳಲ್ಲಿ ಹುಳುಗಳು ಅರ್ದಭಾಗ ಹುಳುವಾಗಿ ಉಳಿದು ಇನ್ನರ್ಧ ಭಾಗ ಕೋಶವಾಗಿ ಮಾರ್ಪಾಡಾಗುವುದು, 12-15 ದಿನವಾದರೂ ಸೊಪ್ಪು ತಿನ್ನುತ್ತಾ ಉಳಿದು ಹಣ್ಣಾಗದಿರುವುದು ಮತ್ತು ಗೂಡು ಕಟ್ಟದಿರುವುದು ಕೀಟನಾಶಕ ಮತ್ತು ಕಳೆನಾಶಕಗಳ ಶೇಷಾಂಶದಿಂದ ಮಾತ್ರ ಸಾಧ್ಯವಾಗಿರುತ್ತದೆ.

ನಿರ್ವಹಣೆ

ಶಿಫಾರಸ್ಸು ಮಾಡಿದ ಅಧಿಕೃತ ಮಾರಾಟಗಾರರಿಂದ ಕೀಟನಾಶಕ ಮತ್ತು ಕಳೆನಾಶಕಗಳನ್ನು ಖರೀದಿಸಿ ಸರಿಯಾದ ಪ್ರಮಾಣದಲ್ಲಿ ಉಪಯೋಗ ಮಾಡಬೇಕು. ಕೇಂದ್ರ, ರಾಜ್ಯ ಸರ್ಕಾರಗಳ ಸಂಶೋಧನಾ ಸಂಸ್ಥೆಗಳು ಶಿಫಾರಸ್ಸು ಮಾಡಿದ ಕೀಟನಾಶಕಗಳನ್ನು ಬಳಕೆ ಮಾಡಬೇಕು. ಹಿಪ್ಪುನೇರಳೆ ತೋಟದ ಮಣ್ಣಿನಲ್ಲಿ ಸೇರಿರುವ ಕೀಟನಾಶಕ ಮತ್ತು ಕಳೆನಾಶಕಗಳು ಪರಿಣಾಮ ಕಡಿಮೆ ಮಾಡಲು ಮುಸುಕಿನ ಜೋಳ/ರಾಗಿ ಮತ್ತು ಅಪ್ಸೆಣಬು ಬೆಳೆದು ಮಣ್ಣಿನಲ್ಲಿ ರಾಸಾಯನಿಕದ ಶೇಷಾಂಶ, ವಿಷಾಂಶ ಹೀರಲು ಅವಕಾಶ ಮಾಡಿಕೊಡಬೇಕು. ಹಿಪ್ಪುನೇರಳೆ ತೋಟದ ಗಿಡದ ಬುಡದ ಸುತ್ತಲೂ ಟ್ರಂಚ್ ತೆಗೆದು, ಕೊಟ್ಟಿಗೆಗೊಬ್ಬರ ಮತ್ತು ಸಾವಯವ ಗೊಬ್ಬರ ಮತ್ತು ಹಸಿರೆಲೆಯ ಗೊಬ್ಬರ ತ್ಯಾಜ್ಯಗಳನ್ನು ತುಂಬಿಸಬೇಕು. ಸಮಸ್ಯೆಯಿರುವ ಹಿಪ್ಪುನೇರಳೆ ತೋಟದ ಸೊಪ್ಪನ್ನು ಹುಳು ಗೂಡು ಕಟ್ಟುವ ಹಂತದಲ್ಲಿದ್ದರೆ. ತೊಂದರೆ ತಪ್ಪಿಸಲು ಬೇರೆ ತೋಟದ ಸೊಪ್ಪನ್ನು ಉಪಯೋಗಿಸಬೇಕು. ಗಾಳಿ ಮುಖಾಂತರ ಕೀಟನಾಶಕ ಹರಡುವಿಕೆ ತಡೆಯಲು ಹಿಪ್ಪುನೇರಳೆ ತೋಟದ ಸುತ್ತಲೂ 8-10ಅಡಿ ಎತ್ತರದ ಗಿಡಗಳಿಂದ ತಡೆಗೋಡೆ ನಿರ್ಮಿಸಿ, ಕೆಳಭಾಗದಲ್ಲಿ ಶೇಟ್‌ನೆಟ್ ಕಟ್ಟಬೇಕು. ಇದರಿಂದ ಹಿಪ್ಪುನೇರಳೆ ಸೊಪ್ಪಿನ ಮೇಲೆ ಕೀಟನಾಶಕದ ಅಂಶವು ನೇರವಾಗಿ ಬಂದು ಎಲೆ ಅಂಟಿಕೊಳ್ಳುವುದನ್ನು/ನೆಲೆಗೊಳ್ಳುವುದನ್ನು ತಡೆಯಬಹುದು. ರೇಷ್ಮೆ ಬೆಳೆಗಾರರು, ತಮ್ಮ ಅಕ್ಕ-ಪಕ್ಕದ ತರಕಾರಿ, ಹೂ, ಹಣ್ಣುಗಳನ್ನು ಬೆಳೆಯುವ ರೈತರೊಂದಿಗೆ ಉತ್ತಮ ಭಾಂದವ್ಯ ಹೊಂದಿ ತಮ್ಮ ತರಕಾರಿ ಬೆಳೆಗಳಿಗೆ ವಿಷಯುಕ್ತ ಕೀಟನಾಶಕಗಳನ್ನು ಸಿಂಪರಣೆ ಮಾಡದೆ ಇರಲು ಮನವಲಿಸಿ ಗೆಳೆತನ ಮಾಡಿ ರೇಷ್ಮೆ ಬೆಳೆ ಹಾಗೂ ರೇಷ್ಮೆ ಹುಳುವನ್ನು ರಕ್ಷಿಸಬಹುದು. ಹಿಪ್ಪುನೇರಳೆ ತೋಟದಲ್ಲಿ ಕಳೆ ನಿರ್ವಹಣೆಗಾಗಿ ಕಳೆನಾಶಕವನ್ನು ಬಳಸದೇ ಉಳುಮೆ ಮಾಡಿ ಉತ್ತಮ ರೀತಿ ನಿರ್ವಹಣೆ ಮಾಡುವುದು.

ಡಿಪ್ಲೋಮಾ ಕೋರ್ಸ್; ಅವಧಿ ವಿಸ್ತರಣೆ

ಕೋಲಾರ: ಮುಳಬಾಗಿಲು ಕಾಂತರಾಜಸರ್ಕಲ್ ಸರ್ಕಾರಿ ಪಾಲಿಟೆಕ್ನಿಕ್ ಸಂಸ್ಥೆಯಲ್ಲಿ ಪ್ರಥಮ ಸೆಮಿಸ್ಟರ್‌ನ ವಿವಿಧ ಡಿಪ್ಲೋಮಾ ಕೋರ್ಸ್‌ಗಳ ಪ್ರವೇಶ ಸಂಬಂಧ ಆಫ್‌ಲೈನ್ ಪ್ರವೇಶಾತಿ ಸಂಬಂಧ ಅರ್ಜಿಯನ್ನು ಜೂನ್ 15 ರಂದು ಸಂಜೆ 5.30 ರೊಳಗೆ ಸಲ್ಲಿಸಿ ಪ್ರವೇಶ ಪಡೆಯಬಹುದು. ಎಸ್.ಎಸ್.ಎಲ್.ಸಿ ಉತ್ತೀರ್ಣ ಅಥವಾ ಪಿ.ಯು.ಸಿ ಉತ್ತೀರ್ಣ/ಅನುತೀರ್ಣ ವಿದ್ಯಾರ್ಥಿಗಳು ಪ್ರವೇಶ ಪಡೆಯಲು ಹೆಚ್ಚಿನ ಮಾಹಿತಿಗಾಗಿ ಪ್ರಾಚಾರ್ಯರಾದ ಕೆ.ವಿ. ವೆಂಕಟರೆಡ್ಡಿ ಮೊ.ಸಂ. 9449179512, ಉಪನ್ಯಾಸಕರಾದ ಬಿ.ಕವಿತ ರವರ ಮೊ.ಸಂ. 9632117987, ಯಾಂತ್ರಿಕ ವಿಭಾಗಾಧಿಕಾರಿ ಅಂಬರೀಶ್.ಕೆ.ವಿ ರವರ ಮೊ.ಸಂ: 9449179512, ರಿಜಿಸ್ಟ್ರಾರ್ ಎಂ.ನಾಗವೇಣಿ ರವರ ಮೊ.ಸಂ. 7676304748, ಎನ್.ಮುನಿರಾಜು ಮೊ.ಸಂ. 9113815209, ಶಿಕ್ಷಕ ಎನ್.ಮುನಿರಾಜು ರವರ ಮೊ.ಸಂ. 9113815209, ಬಿ.ಎಸ್. ದೀಪಕ್ ರವರ ಮೊ.ಸಂ. 9742671293 ಗೆ ಸಂಪರ್ಕಿಸಬಹುದೆಂದು ಸರ್ಕಾರಿ ಪಾಲಿಟೆಕ್ನಿಕ್‌ನ ಪ್ರಾಂಶುಪಾಲರು ಪ್ರಕಟಣೆಯಲ್ಲಿ ತಿಳಿಸಿದ್ದಾರೆ.

ಚಿತ್ರದುರ್ಗದಲ್ಲಿ ಕಳಪೆಯಾಗುತ್ತಿವೆ ರೈಲ್ವೆ ಕಾಮಗಾರಿಗಳು

ಚಿತ್ರದುರ್ಗ: ಚಿತ್ರದುರ್ಗದ ಮಧ್ಯ ಹಾದುಹೋಗುವ ಮದೇ ಹಳ್ಳಿ ರೈಲ್ವೆ ಕೆಳ ಸೇತುವೆ ರಸ್ತೆ ಗುಂಡಿ ಬಿದ್ದು, ನೀರಿನಿಂದ ಆವೃತ್ತವಾಗಿ, ರಸ್ತೆ ಅಪಘಾತಗಳನ್ನು ಹೆಚ್ಚಿಸಿ, ಪ್ರಾಣ ಹಾನಿ ಉಂಟು ಮಾಡಲು ಸಿದ್ದವಾಗಿ ನಿಂತಿದೆ. ಮದೇಹಳ್ಳಿ ರಸ್ತೆಯ ರೈಲ್ವೆ ಬ್ರಿಡ್ಜ್‌ನ ಕೆಳಗಿನ ರಸ್ತೆ, ಆರು ತಿಂಗಳಿಗೊಮ್ಮೆ ಗುಂಡಿ ಬಿದ್ದು, ನೀರು ನಿಂತು, ವಾಹನ ಚಾಲಕರಿಗೆ ಪ್ರಾಣ ಕಂಟಕವಾದರು ಸಹ ರೈಲ್ವೆ ಇಲಾಖಾ ಅಧಿಕಾರಿಗಳ ಗಮನಕ್ಕೆ ಬಾರದೇ ಇರುವುದು ಆಶ್ಚರ್ಯ ಉಂಟುಮಾಡುತ್ತದೆ ಎಂದು ಕರ್ನಾಟಕ ಜ್ಞಾನ-ವಿಜ್ಞಾನ ಸಮಿತಿ ಮತ್ತು ಕರ್ನಾಟಕ ಸರ್ವೋದಯ ಮಂಡಳಿಯ ಜಿಲ್ಲಾಧ್ಯಕ್ಷರಾದ ಡಾ. ಎಚ್. ಕೆ. ಎಸ್. ಸ್ವಾಮಿ ಆರೋಪಿಸಿದ್ದಾರೆ.

ಕಾಮಗಾರಿಗಳು ಉತ್ಕೃಷ್ಟ ಮಟ್ಟದಾಗಿದ್ದು, ಗುಣಮಟ್ಟದಲ್ಲಿ ಯಾವುದೇ ಹೊಂದಾಣಿಕೆ ಮಾಡಿಕೊಳ್ಳದೆ, ಪ್ರಾಮಾಣಿಕವಾಗಿ ಕೆಲಸ ಮಾಡಿದರೇ ಮಾತ್ರ ಈ ತರಹದ ಗುಂಡಿಗಳನ್ನ ತಡೆದು, ಜನರ ಜೀವ ರಕ್ಷಣೆ ಮಾಡಬಹುದು. ಕಳಪೆ ಕಾಮಗಾರಿ ಮಾಡಿದರೆ, ಒಂದೇ ಮಳೆಗೆ ಹಾಕಿದ ಕಾಂಕ್ರೀಟ್ ಎಲ್ಲ ಕೊಚ್ಚಿಕೊಂಡು ಹೋಗಿ, ಗುಂಡಿ ಬಿದ್ದು, ವಾಹನ ಚಾಲಕರು ಗುಂಡಿ ಗೊತ್ತಾಗದೇ ವಾಹನ ನಡೆಸುವಂತಹವರು, ಊರಿಗೆ ಹೊಸಬರು ಈ ಗುಂಡಿಗಳಲ್ಲಿ ಸಿಕ್ಕಿಕೊಂಡು ಪ್ರಾಣ ಕಳೆದುಕೊಳ್ಳುವ ಸಂಭವಗಳು ಹೆಚ್ಚಿವೆ. ಹಾಗಾಗಿ ರೈಲ್ವೆ ಇಲಾಖೆಯವರು, ಇಷ್ಟೊಂದು ಗುಂಡಿಗಳು ಬೀಳುವ ತನಕ ಕಾಯದೇ, ತಕ್ಷಣ ಇವುಗಳನ್ನು ರಿಪೇರಿ ಮಾಡಬೇಕೆಂದು ವಿನಂತಿಸಿಕೊಂಡಿದ್ದಾರೆ.

ಪ್ರತಿ ಆರು ತಿಂಗಳಿಗೊಮ್ಮೆ, ಅದರಲ್ಲೂ ಮಳೆಗಾಲದಲ್ಲಿ ಮಳೆಯ ನೀರು ಅಲ್ಲೇ ಸಂಗ್ರಹವಾಗಿ, ಭಾರಿ ಗಾತ್ರದ ವಾಹನಗಳು ಸಂಚರಿಸಿದಾಗ, ಸಾಧಾರಣ ಕಾಂಕ್ರೀಟ್ಗಳು ತಡೆದುಕೊಳ್ಳುವ ಶಕ್ತಿ ಇಲ್ಲದೇ, ಗುಂಡಿ ಬಿದ್ದು, ಒಂದೆರಡು ದಿನದಲ್ಲೇ, ಆಳವಾದ ಗುಂಡಿಗಳು ವಿಸ್ತಾರವಾಗುತ್ತಾ ಹೋಗಿ, ನೀರು ತುಂಬಿಕೊಂಡು ವಾಹನ ಚಾಲಕರಿಗೆ ಗುಂಡಿ ಇದೆಯೋ, ರಸ್ತೆ ಇದೆಯೋ ಎಂದು ಅಂದಾಜು ಸಿಗದೇ, ಅಂದಾಜಿನ ಮೇಲೆ ಕೆಳ ಸೇತುವೆಗಳನ್ನ ದಾಟಬೇಕಾಗಿದೆ. ಈಗಾಗಲೇ ಬಹಳಷ್ಟು ಬಾರಿ ಈ ರಸ್ತೆ ರಿಪೇರಿ ಆಗುತ್ತಾ ಬಂದಿದ್ದರು ಸಹ, ಇದು ಗುಣಮಟ್ಟದಲ್ಲಿ ಉತ್ಕೃಷ್ಟವಾಗಿಲ್ಲ ಎಂಬುದನ್ನು ಸ್ಥಳ ಪರಿಶೀಲನೆ ಮಾಡಿದವರಿಗೆ ಮನದಟ್ಟಾಗುತ್ತದೆ ಎಂದರು.

ಈಗ ಸದ್ಯ ಮಳೆಗಾಲ ಇರುವುದರಿಂದ ಯಾವುದೇ ತ್ಯಾಪೆ ಕೆಲಸವು ಮಾಡಲಿಕ್ಕೇ ಸಾಧ್ಯವಿಲ್ಲ, ಈ ರಸ್ತೆಯಲ್ಲಿ ಸಂಚರಿಸುವ ವಾಹನಗಳನ್ನು ತಡೆಹಿಡಿದು, ಮಾರ್ಕೆಟಿನ ಮುಖಾಂತರ ಅವುಗಳನ್ನು ಸ್ಥಳ ಬದಲಾಯಿಸಿ, ಈ ರಸ್ತೆಗೆ ಒಳ್ಳೆಯ ಉತ್ಕೃಷ್ಟ ಗುಣಮಟ್ಟದ ಕಾಂಕ್ರೀಟ್ ಹಾಕಿ, ಗುಂಡಿಗಳನ್ನು ಮುಚ್ಚಿ, ಅದು ಒಣಗಿದ ಮೇಲೆ ವಾಹನ ಸಂಚಾರಕ್ಕೆ ಅವಕಾಶ ಕಲ್ಪಿಸಿ ಕೊಡಬೇಕೆಂದು ಮನವಿ ಮಾಡಿಕೊಂಡಿದ್ದಾರೆ.

ಕೆಳ ಸೇತುವೆಗಳು ಬಹಳಷ್ಟು ಬಾರಿ ಸಂಗ್ರಹವಾದ ನೀರನ್ನು ಹೊರ ಹಾಕಲು ಪಂಪ್‌ಗಳ ವ್ಯವಸ್ಥೆ ಕಲ್ಪಿಸಬೇಕು, ಅವುಗಳಲ್ಲಿ ಲೋಪ ಕಂಡು ಬಂದ ತಕ್ಷಣ, ಅವುಗಳನ್ನು ಸರಿಪಡಿಸಬೇಕು. ನೀರು ನಿಂತಾಗಲೇ ಯಾವ ಕಾಂಕ್ರೀಟ್ ಸಹ ಭಾರ ಸಹಿಸಿಕೊಳ್ಳಲಾರದೆ ಗುಂಡಿ ಬಿದ್ದು, ಹಾಕಿದ ಬಂಡವಾಳ, ಮಾಡಿದ ಕೆಲಸ ವ್ಯರ್ಥವಾಗುತ್ತದೆ. ಇದರ ಬಗ್ಗೆ ಯೋಚಿಸಿ ಕೆಲಸ ಮಾಡುವಂತೆ ವಿನಂತಿಸಿಕೊಂಡಿದ್ದಾರೆ. ನನಿತ್ಯ ನೂರಾರು ಬಸ್ಸುಗಳು, ಲಾರಿಗಳು, ದ್ವಿಚಕ್ರ ವಾಹನಗಳು ಸಂಚರಿಸುವ ಈ ರಸ್ತೆಯಲ್ಲಿ, ಬಲಿಷ್ಠವಾದ ಕಾಂಕ್ರೀಟಿನ ತಳಪಾಯ ಹಾಕಬೇಕಾಗುತ್ತದೆ. ಗುಂಡಿಗಳಲ್ಲಿ ನೀರಿದ್ದರೇ ಅಕ್ಕಪಕ್ಕ ಓಡಾಡುವ ಪಾದಾಚಾರಿಗಳಿಗೆ ನೀರು ಸಿಡಿದು, ಕಿರಿಕಿರಿ ಉಂಟುಮಾಡುತ್ತದೆ. ಹಾಗಾಗಿ ರೈಲ್ವೆ ಇಲಾಖೆಯವರು ಇದರ ಬಗ್ಗೆ ಶೀಘ್ರವಾಗಿ ಕ್ರಮ ಜರುಗಿಸಿ, ಗುಂಡಿಗಳನ್ನು ಮುಚ್ಚಿಸಿ, ಪಾದಾಚಾರಿಗಳನ್ನು ಮತ್ತು ವಾಹನ ಚಾಲಕರನ್ನು ಜೀವ ಹಾನಿಯಿಂದ ಕಾಪಾಡಬೇಕೆಂದು ವಿನಂತಿಸಿಕೊಂಡಿದ್ದಾರೆ.

ಸಹಾಯಕ ವಿಭಾಗೀಯ ಇಂಜಿನಿಯರ್/ಕೆಲಸ ವಿಭಾಗದ ಅಧಿಕಾರಿಗಳು ಮತ್ತು ಸಾರ್ವಜನಿಕ ಕುಂದುಕೊರತೆಗಳ ಹೆಚ್ಚುವರಿ ವಿಭಾಗೀಯ ವ್ಯವಸ್ಥಾಪಕರು ಚೆನ್ನೈ ವಿಭಾಗ, ದಕ್ಷಿಣ ರೈಲ್ವೆ ವಿಭಾಗೀಯ ಕಚೇರಿ ಪಾರ್ಕ್ ಟೌನ್, ಚೆನ್ನೈ ಇವರಿಗೂ ಸಹ ಈ ಮೇಲ್ ಮುಖಾಂತರ ದೂರು ಸಲ್ಲಿಸಲಾಗಿದ್ದು, ಆದಷ್ಟು ಶೀಘ್ರವಾಗಿ ಗುಂಡಿಗಳನ್ನು ಮುಚ್ಚಿಸಲು ವಿನಂತಿಸಿಕೊಂಡಿದ್ದಾರೆ. ಚಿತ್ರದುರ್ಗದಿಂದ ರಾಯದುರ್ಗದವರೆಗೂ ಎಲ್ಲಾ ಅಂಡರ್ ಪಾಸ್‌ಗಳನ್ನ ಒಬ್ಬ ಅಧಿಕಾರಿಗಳು ವೀಕ್ಷಣೆ ಮಾಡುತ್ತಾ ಹೋಗಿ, ಎಲ್ಲೆಲ್ಲಿ ಗುಂಡಿಗಳು ಬಿದ್ದಿವೆ, ಎಲ್ಲೆಲ್ಲಿ ನೀರು ನಿಂತಿದೆ ಎಂಬುದನ್ನು ವರದಿ ಮಾಡುತ್ತಾ, ನಂತರ ಅವುಗಳ ಬಗ್ಗೆ ಕ್ರಮ ಜರುಗಿಸುತ್ತಾರೆ. ಹಾಗಾಗಿ ಸಾರ್ವಜನಿಕರು ಎಲ್ಲಾದರೂ ಅಂಡರ್ ಪಾಸ್‌ಗಳಲ್ಲಿ ನೀರು ನಿಂತಾಗ, ಗುಂಡಿ ಬಿದ್ದಾಗ ಈ ವಿಭಾಗಿಯ ಕಚೇರಿಗೆ ತಕ್ಷಣ ದೂರ ಸಲ್ಲಿಸಿದರೆ ನಮಗೊಂದಿಷ್ಟು ಸಹಾಯ ದೊರೆಯಬಹುದು ಎಂದಿದ್ದಾರೆ. ಅಧಿಕಾರಿಗಳು ಹೊರ ಸಂಚಾರದಲ್ಲಿ ಇದ್ದಾಗ, ಕಚೇರಿಗಳಿಗೆ ಸಾರ್ವಜನಿಕರು ಬಂದು ದೂರು ಪತ್ರ ನೀಡಿದರೆ, ಸ್ವೀಕರಿಸಲಾರದಂತ ವ್ಯವಸ್ಥೆ ನಮ್ಮಲ್ಲಿ ರೂಪಗೊಂಡಿರುವುದು ವಿಷಾದನೀಯ. ಸಾರ್ವಜನಿಕರನ್ನೇ ಸಂಜೆ ಬನ್ನಿ, ನಾಳೆ ಬನ್ನಿ ಎಂದು ಅಲೆದಾಡಿಸುವುದಕ್ಕಿಂತ, ದೂರು ಕೊಡುವ ಪತ್ರವನ್ನು ಸ್ವೀಕರಿಸಿ, ಮುಂದಿನ ಕ್ರಮ ಜರುಗಿಸುತ್ತೇವೆ ಎಂಬ ಸಹಾನುಭೂತಿಯ ಮಾತುಗಳನ್ನಾಡುವುದನ್ನಾದರೂ ಆಡಲು ರೈಲ್ವೆ ಇಲಾಖೆಯಲ್ಲಿರುವ ಅಧಿಕಾರಿಗಳಿಗೆ ಮೇಲಾಧಿಕಾರಿಗಳು ತಿಳಿಸಿ ಕೊಡಬೇಕಾಗಿದೆ ಎಂದಿದ್ದಾರೆ.

ಬೂದೇಶ್ವರ ಮಠದಲ್ಲಿ ಕಾರ್ಯಕ್ರಮಗಳು

ಬೆಂಗಳೂರು: ಕನ್ನಡ ಮತ್ತು ಸಂಸ್ಕೃತಿ ಇಲಾಖೆ, ಕನ್ನಡ ಭವನ, ಬೆಂಗಳೂರು, ಕನ್ನಡ ಮತ್ತು ಸಂಸ್ಕೃತಿ ಇಲಾಖೆ, ಮೈಸೂರು, ಕನ್ನಡ ಮತ್ತು ಸಂಸ್ಕೃತಿ ಇಲಾಖೆ, ಹಾಸನ ಹಾಗೂ ಶ್ರೀ ಶಾರದಾ ಕಲಾಸಂಘ (ರಿ) ವಿಜಯನಗರ ಬಡಾವಣೆ, ಹಾಸನ ಇವರ ಸಂಯುಕ್ತಾಶ್ರಯದಲ್ಲಿ 2023-24ನೇ ಸಾಲಿನ ವಿಶೇಷ ಘಟಕ ಯೋಜನೆಯಡಿ ದಿ. 6-6-2024ರ ಗುರುವಾರ ಮಧ್ಯಾಹ್ನ 3ಕ್ಕೆ ಹಾಸನ ತಾ. ಶ್ರೀ ಗುರು ಬೂದೇಶ್ವರಸ್ವಾಮಿ ಪುಣ್ಯ ಕ್ಷೇತ್ರ, ಬಿಡಾರದಹಳ್ಳಿ ಇಲ್ಲಿ ವಿವಿಧ ಸಾಂಸ್ಕೃತಿಕ ಕಾರ್ಯಕ್ರಮಗಳನ್ನು ಹಮ್ಮಿಕೊಳ್ಳಲಾಗಿದೆ. ಹಾಸನ ತಾ. ವಿಧಾನ ಸಭಾ ಕ್ಷೇತ್ರದ ಶಾಸಕರು ಶ್ರೀ ಹೆಚ್.ಕೆ.ಸ್ವರೂಪ್‌ರವರು ಕಾರ್ಯಕ್ರಮ ಉದ್ಘಾಟಿಸಲಿದ್ದು ಕರ್ನಾಟಕ ರಾಜ್ಯ ಸರ್ಕಾರಿ ನೌಕರರ ಸಂಘದ ಅಧ್ಯಕ್ಷರು ಶ್ರೀ ಈ.ಕೃಷ್ಣೇಗೌಡರು ಕಾರ್ಯಕ್ರಮದ ಅಧ್ಯಕ್ಷತೆ ವಹಿಸುವರು. ಡಾ.ಎಂ.ಡಿ. ಸುದರ್ಶನ್‌ರವರು ಸಹಾಯಕ ನಿರ್ದೇಶಕರು, ಕನ್ನಡ ಮತ್ತು ಸಂಸ್ಕೃತಿ ಇಲಾಖೆ, ಮೈಸೂರು, ಡಾ. ತಾರಾನಾಥ್, ಸಹಾಯಕ ನಿರ್ದೇಶಕರು, ಕನ್ನಡ ಸಂಸ್ಕೃತಿ ಇಲಾಖೆ, ಹಾಸನ, ಎನ್.ಉದಯಕುಮಾರ್, ದರ್ಶನ್ ವೆಂಕಟೇಶ್ ಕಲಾವಿದರು ಉಪಸ್ಥಿತರಾಗಿ ಹಾಗೂ ವಿಶೇಷ ಆಹ್ವಾನಿತರಾಗಿ ಶ್ರೀಮಠದ ಅಧ್ಯಕ್ಷರು ರಮೇಶ್ ಹೊನ್ನಾವರ, ದೇವರಾಜ್ ಉಪಾಧ್ಯಕ್ಷರು ದುದ್ದ, ತಮ್ಮಣಗೌಡರು ವಕೀಲರು ಲಿಂಗರಸನಹಳ್ಳಿ, ಗುರುರಾಜ್ ಕಾರ್ಯದರ್ಶಿಗಳು ಹರುವನಹಳ್ಳಿ, ಎಲ್.ಪಿ.ಕುಮಾರ್ ಧರ್ಮದರ್ಶಿಗಳು, ರವಿಕುಮಾರ್, ಅಧ್ಯಕ್ಷರು ಕಲಾವಿದರ ಹಿತರಕ್ಷಣಾ ಸಮಿತಿ, ನಾಯಕರಹಳ್ಳಿ ಮಂಜೇಗೌಡರು, ರವಿ ನಾಕಲಗೊಡು, ಹೆತ್ತೂರು ನಾಗರಾಜ್, ಸಮುಖ ರಘುಗೌಡರು ಮೊದಲಾದವರು ಕಾರ್ಯಕ್ರಮದಲ್ಲಿ ಭಾಗವಹಿಸುವರು.

ಕಾರ್ಯಕ್ರಮದಲ್ಲಿ ಶ್ರೀಮತಿ ಕಲಾವತಿ ಮಧುಸೂಧನ್ ಮತ್ತು ಹೆಚ್.ಜಿ.ರೂಪಾದೇವಿ ಅವರಿಂದ ವೀಣಾವಾದನ ಭಾವಗೀತೆ, ಸಾವಿತ್ರಮ್ಮ ತಂಡ ಸೋಬಾನೆ ಪದಗಳು, ಬೂದೇಶ್ವರ ತಂಡ ತತ್ವಪದಗಳು, ಶಶಿಕಲಾ ತಂಡ ನೃತ್ಯ ರೂಪಕ, ವಿರೂಪಾಕ್ಷ ತಂಡ ಕೋಲಾಟ, ಶಾರದ ಕಲಾತಂಡ ಸುಗಮ ಸಂಗೀತ, ಹಚ್.ಜಿ.ವಿಜಯಕುಮಾರ್ ತಂಡ ರಂಗಗೀತೆಗಳು, ಉಮೇಶ್ ತಂಡ ಜಾನಪದ ಗೀತೆ, ಯಶೋಧಮ್ಮ ತಂಡದಿಂದ ಗಂಗೆ ಗೌರಿ ನಾಟಕ, ಗ್ಯಾರಂಟಿ ರಾಮಣ್ಣ ತಂಡದಿಂದ ಬಾಡದ ಬದುಕು ಸಾಮಾಜಿಕ ನಾಟಕ ಏರ್ಪಡಿಸಲಾಗಿದ್ದು ಹೆಚ್ಚಿನ ಸಂಖ್ಯೆಯಲ್ಲಿ ಕಲಾಪ್ರೇಮಿಗಳು ಆಗಮಿಸಬೇಕೆಂದು ಶ್ರೀ ಶಾರದಾ ಕಲಾಸಂಘದ ಅಧ್ಯಕ್ಷರು ಹೆಚ್ .ಜಿ.ಗಂಗಾಧರ್ ಕೋರಿದ್ದಾರೆ.

ನಾಲ್ವಡಿ ಒಡೆಯರ್ ಮೈಸೂರು ಅಭಿವೃದ್ಧಿಯ ಹರಿಕಾರ

ಚಾಮರಾಜನಗರ: ನಾಲ್ವಡಿ ಕೃಷ್ಣರಾಜ ಒಡೆಯರ್ ತಮ್ಮ ದೂರದೃಷ್ಟಿ ಆಡಳಿತದ ಮೂಲಕ ಮೈಸೂರು ಅಭಿವೃದ್ಧಿಯ ಹರಿಕಾರರಾಗಿ ವಿಶ್ವವಿಖ್ಯಾತಿ ಗೊಳಿಸಿದ ಮಹಾನ್ ಮಹಾರಾಜರಾಗಿದ್ದರು ಎಂದು ಸಂಸ್ಕೃತಿ ಚಿಂತಕ ಸುರೇಶ್ ಎನ್ ಋಗ್ವೇದಿ ತಿಳಿಸಿದರು.

ಜೈ ಹಿಂದ್ ಪ್ರತಿಷ್ಠಾನ ಮತ್ತು ಋಗ್ವೇದಿ ಯೂತ್ ಕ್ಲಬ್ ಜೈಹಿಂದ್ ಕಟ್ಟೆಯಲ್ಲಿ ಹಮ್ಮಿಕೊಂಡಿದ್ದ ನಾಲ್ವಡಿ ಕೃಷ್ಣರಾಜ ಒಡೆಯರ್ ಅವರ ಜನ್ಮದಿನದ ಕಾರ್ಯಕ್ರಮದಲ್ಲಿ ಮಾತನಾಡುತ್ತಾ ,ಮೈಸೂರು ಇಂದು ಇಡೀ ವಿಶ್ವದಲ್ಲೇ ಪ್ರಸಿದ್ಧಿಯಾಗಿದೆ. ಧರ್ಮ, ಸಂಸ್ಕೃತಿ, ಪರಂಪರೆ ಇತಿಹಾಸ, ಕೃಷಿ, ವಿಜ್ಞಾನ, ತಂತ್ರಜ್ಞಾನ ,ವಿದ್ಯುತ್ ಉತ್ಪಾದನೆ, ಶಿಕ್ಷಣ ,ಕೈಗಾರಿಕೆ, ಗುಡಿ ಕೈಗಾರಿಕೆ ಮಹಿಳಾ ಅಭಿವೃದ್ಧಿ ,ಆಸ್ಪತ್ರೆಗಳ ನಿರ್ಮಾಣ ,ಕೈಗಾರಿಕೆಗಳ ಸ್ಥಾಪನೆ, ನೀರಾವರಿ , ಅಣೆಕಟ್ಟೆಗಳ ಸ್ಥಾಪನೆ ಶಿಕ್ಷಣ ಕಾಲೇಜುಗಳ ಸ್ಥಾಪನೆ ಹತ್ತು ಹಲವು ಕ್ಷೇತ್ರಗಳಲ್ಲಿ ಅಪಾರ ಕೊಡುಗೆ ನೀಡಿ ಇತಿಹಾಸದ ಅಭಿವೃದ್ಧಿಯಲ್ಲಿ ಶಾಶ್ವತ ಸ್ಥಾನವನ್ನು

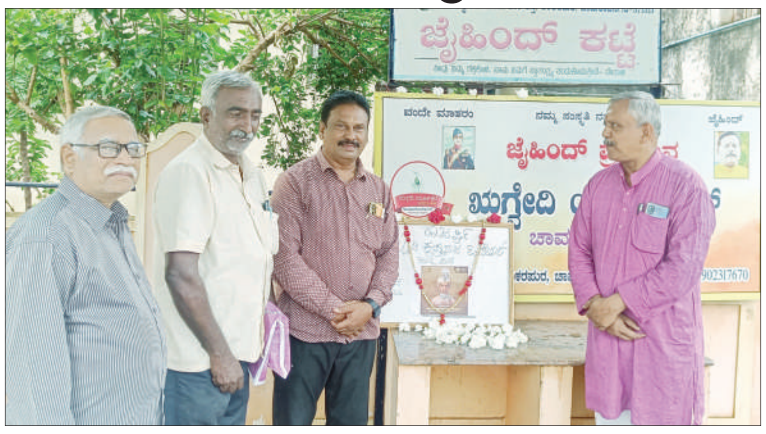

ಪಡೆದಿರುವ ನಾಲ್ವಡಿ ಕೃಷ್ಣರಾಜ ಒಡೆಯರ್ ಅವರು ಮೈಸೂರು ಭಾಗದ ಬಹುದೊಡ್ಡ ಕೀರ್ತಿವಂತರು . ಇಂದಿಗೂ ಮೈಸೂರು ನಗರ ಸುಂದರ ಹಾಗೂ ವೈಭವದ ಕಟ್ಟಡಗಳು ಸಂಸ್ಕೃತಿ ಪರಂಪರೆಯ ವಾಸ್ತುಶಿಲ್ಪ ವಿಶ್ವಗಮನ ಸೆಳೆದಿದೆ.

ನಾಲ್ವಡಿ ಕೃಷ್ಣರಾಜ ಒಡೆಯರ್ ಅವರ ಸಾಧನೆಗಳನ್ನು ವಿವರಿಸುವುದು ಬಹುದೊಡ್ಡದ ಕೆಲಸ .ವಿದ್ಯುತ್ ಉತ್ಪಾದನೆ, ಬಾಲ್ಯ ವಿವಾಹ ರದ್ದತಿ ,ಮಹಿಳಾ ಶಿಕ್ಷಣಕ್ಕೆ ಮತ್ತು ಹಿಂದುಳಿದವರ ಸುಧಾರಣೆ, ಮೈಸೂರು ಬೆಂಗಳೂರು ಮಂಡ್ಯ ಭದ್ರಾವತಿ ಗಳಲ್ಲಿ ಕೈಗಾರಿಕಾ ಸ್ಥಾಪನೆ, ಮಹಾರಾಣಿ ,ಮಹಾರಾಜ, ಯುವರಾಜ ಕಾಲೇಜುಗಳ ಸ್ಥಾಪನೆ, ಕೆಆರ್ ನಗರ ಸ್ಥಾಪನೆ, ಮಂಡ್ಯ ಜಿಲ್ಲೆ ನಿರ್ಮಾಣ ,ಮೈಸೂರು ವೈದ್ಯಕೀಯ ಸಂಸ್ಥೆಯ ಸ್ಥಾಪನೆ, ಕೆಆರ್ ಮಾರುಕಟ್ಟೆಯ ಸ್ಥಾಪನೆ ,ಮಂಡ್ಯ ಸಕ್ಕರೆ ಕಾರ್ಖಾನೆ, ವಾಣಿವಿಲಾಸ ಮಕ್ಕಳ ಆಸ್ಪತ್ರೆ ,ಕೆಆರ್ ಆಸ್ಪತ್ರೆ ನಿಮ್ಮನ್ ಆಸ್ಪತ್ರೆ ಕೆಆರ್ ಮಿಲ್, ಸ್ಟೇಟ್ ಬ್ಯಾಂಕ್ ಆಫ್ ಮೈಸೂರ್, ಭಾರತೀಯ ವಿಜ್ಞಾನ ಸಂಸ್ಥೆ, ಮೈಸೂರು ವಿಶ್ವವಿದ್ಯಾಲಯ ,ಕೃಷಿ ವಿಶ್ವವಿದ್ಯಾಲಯ ಹೀಗೆ ನೂರಾರು ಶಾಶ್ವತ ಕಾರ್ಯವನ್ನು ಮಾಡಿ ಮೈಸೂರು ಸಂಸ್ಥಾನದ ಜನ ಇಂದಿಗೂ ನಾಲ್ವಡಿ ಕೃಷ್ಣರಾಜ ಒಡೆಯರ್ ಕುಟುಂಬಕ್ಕೆ ಚಿರಋಣಿ ಣಯಾಗಿದ್ದಾರೆ ಎಂದು ಋಗ್ವೇದಿ ತಿಳಿಸಿದರು.

ಪತಂಜಲಿ ಯೋಗ ಸಮಿತಿಯ ಯೋಗ ಪ್ರಕಾಶ್ ಮಾತನಾಡಿ ಮೈಸೂರು ಸಂಸ್ಥಾನದ ಆಡಳಿತ ಮತ್ತು ಅವರ ಅಭಿವೃದ್ಧಿಯ ಕಾರ್ಯ ಪ್ರತಿಯೊಬ್ಬರ ಹೃದಯದಲ್ಲು ನೆಲೆಸಿದೆ. ಮೈಸೂರು ನಗರದಲ್ಲಿ ಓಡಾಡಿದಾಗ ಆಗುವ ಸಂತೋಷ ಮತ್ತು ನೆಮ್ಮದಿ ರಸ್ತೆಗಳು ಕಟ್ಟಡಗಳು ಪಾರಂಪರಿಕ ಯೋಜನೆಗಳು ಗಮನ ಸೆಳೆಯುತ್ತದೆ. ನಾಲ್ವಡಿ ಕೃಷ್ಣರಾಜ ಒಡೆಯರ್ ಅವರ ಜನ್ಮದಿನವನ್ನು ಆಚರಿಸುವ ಮೂಲಕ ಇತಿಹಾಸದ ಶ್ರೇಷ್ಠರನ್ನು ನೆನೆಯುವ ಕಾರ್ಯ ಬಹಳ ಮೆಚ್ಚುಗೆಯಾಗಿದೆ ಎಂದರು.

ಓಂ ಶಾಂತಿ ನ್ಯೂಸ್ ನ ಬಿಕೆ ಆರಾಧ್ಯ ಮಾತನಾಡಿ ಮೈಸೂರು ಚಾಮರಾಜನಗರ ಮಂಡ್ಯ ಬೆಂಗಳೂರು ತುಮಕೂರು ಕೊಡಗು ಪ್ರಾಂತ್ಯಗಳ ಜನರು ಇಂದಿಗೂ ಮೈಸೂರು ಮಹಾರಾಜರನ್ನು ಸದಾ ಕಾಲ ಗೌರವಿಸುತ್ತಾರೆ ಇವರ ಆಡಳಿತ ಜನರ ಸಮೃದ್ಧಿಯ ಸಮಗ್ರ ಅಭಿವೃದ್ಧಿಯ ಕಾಲವಾಗಿತ್ತು. ನಾಲ್ವಡಿ ಕೃಷ್ಣರಾಜ ಒಡೆಯರ್ ಅವರ ಅಪಾರ ಕೊಡುಗೆಯನ್ನು ಯಾರು ಮರೆಯಲು ಸಾಧ್ಯವಿಲ್ಲ ಎಂದರು.

ಜೈ ಹಿಂದ್ ಪ್ರತಿಷ್ಠಾನದ. ಮಾರ್ಗದರ್ಶಕರಾದ ನಾಗಸಂದರ್, ಕುಸುಮ ಋಗ್ವೇದಿ ಸಮಾಜ ಸೇವಕ ಸುಂದರ್,ಶ್ರಾವ್ಯ ಉಪಸ್ಥಿತರಿದ್ದರು

ಜು.13ರಂದು ರಾಷ್ಟ್ರೀಯ ಲೋಕ ಅದಾಲತ್

ರಾಮನಗರ: ಜಿಲ್ಲೆಯ ನ್ಯಾಯಾಲಯದಲ್ಲಿ ಬಾಕಿ ಇರುವ ಹಾಗೂ ರಾಜಿ ಆಗಬಹುದಾದ ಪ್ರಕರಣಗಳನ್ನು 2024ರ ಜುಲೈ 13 ರಂದು ನಡೆಯಲಿರುವ ರಾಷ್ಟ್ರೀಯ ಲೋಕ ಅದಾಲತ್‌ನಲ್ಲಿ ಇತ್ಯರ್ಥಗೊಳಿಸಿಕೊಳ್ಳುವಂತೆ ಪ್ರಧಾನ ಜಿಲ್ಲಾ ಮತ್ತು ಸತ್ರ ನ್ಯಾಯಾಧೀಶರು ಹಾಗೂ ಜಿಲ್ಲಾ ಕಾನೂನು ಸೇವೆಗಳ ಅಧ್ಯಕ್ಷರಾದ ನ್ಯಾ. ನಿಂಗಪ್ಪ ಪರಶುರಾಮ ಕೋಪರ್ಡೆ ಅವರು ಕರೆ ನೀಡಿದ್ದಾರೆ.

ರಾಷ್ಟ್ರೀಯ ಕಾನೂನು ಸೇವೆಗಳ ಪ್ರಾಧಿಕಾರ ಮತ್ತು ಕರ್ನಾಟಕ ರಾಜ್ಯ ಕಾನೂನು ಸೇವೆಗಳ ಪ್ರಾಧಿಕಾರದ ನಿರ್ದೇಶನದಂತೆ ರಾಮನಗರ ಜಿಲ್ಲೆಯಾದ್ಯಂತ ಒಟ್ಟು 20 ಬೆಂಚ್ ಗಳಲ್ಲಿ ಜುಲೈ 13 ರಂದು ರಾಷ್ಟ್ರೀಯ ಲೋಕ ಅದಾಲತ್ ಆಯೋಜಿಸಲಾಗಿದೆ. ಇಲ್ಲಿ ರಾಜಿ ಸಂಧಾನದ ಮೂಲಕ ಪ್ರಕರಣಗಳನ್ನು ಇತ್ಯರ್ಥಪಡಿಸಿಕೊಳ್ಳಲು ಅವಕಾಶವಿದೆ. ಸಾರ್ವಜನಿಕರು ಇದರ ಲಾಭ ಪಡೆದುಕೊಳ್ಳಬಹುದಾಗಿದೆ ಎಂದವರು ತಿಳಿಸಿದ್ದಾರೆ. ಜಿಲ್ಲೆಯಾದ್ಯಂತ ಏಕಕಾಲಕ್ಕೆ ಜುಲೈ 13ರಂದು ನಡೆಯುವ ಲೋಕ ಅದಾಲತ್‌ಗಾಗಿ ಜುಲೈ 12ರವರೆಗೆ ಪ್ರಕರಣಗಳನ್ನು ನೋಂದಣಿ ಮಾಡಿಕೊಳ್ಳಲಾಗುತ್ತದೆ. ರಾಮನಗರ ಜಿಲ್ಲಾ ಹಾಗೂ ಅಧೀನ ನ್ಯಾಯಾಲಯಗಳಲ್ಲಿ ಕಲಾಪ ನಡೆಯಲಿದೆ. ನ್ಯಾಯಾಲಯದ ಕಲಾಪಗಳಲ್ಲಿ ವಕೀಲರು ಭಾಗವಹಿಸಬಹುದು, ಅವಶ್ಯಕತೆ ಇದ್ದಲ್ಲಿ ಕಕ್ಷಿದಾರರನ್ನು ಆನ್‌ಲೈನ್ ಮೂಲಕ ಸಂಪರ್ಕಿಸಲಾಗುವುದು. ಜಿಲ್ಲೆಯಲ್ಲಿ ಒಟ್ಟು 53,016 ಪ್ರಕರಣಗಳು ಬಾಕಿ ಇದ್ದು, ಅವುಗಳ ಪೈಕಿ ರಾಜಿಯಾಗಬಹುದಾದ ಎಲ್ಲಾ ಪ್ರಕರಣಗಳನ್ನು ರಾಷ್ಟ್ರೀಯ ಲೋಕ ಅದಾಲತ್‌ನಲ್ಲಿ ರಾಜಿ ಪ್ರಕರಣಗಳನ್ನಾಗಿ ಪರಿಗಣಿಸಿ ಕೈಗೆತ್ತಿಕೊಳ್ಳಲಾಗಿದೆ. ವಕೀಲರು ಖುದ್ದಾಗಿ ಹಾಗೂ ಆನ್ ಲೈನ್ ಮೂಲಕ ಭಾಗವಹಿಸಲು ಅವಕಾಶ ಮಾಡಿಕೊಡಲಾಗಿದೆ. ಎಲ್ಲರಿಗೂ ನ್ಯಾಯ ದೊರಕಿಸಿ ಕೊಡುವ ಉದ್ದೇಶದಿಂದ ಲೋಕ ಅದಾಲತ್‌ಗೆ ಚಾಲನೆ ನೀಡಲಾಗಿದೆ. ರಾಜಿಯಾಗಬಲ್ಲ ಕ್ರಿಮಿನಲ್ ಪ್ರಕರಣಗಳು, ನೆಗೋಷಬಲ್ ಇನ್ಸ್ಟ್ರುಮೆಂಟ್ ಕಾಯಿದೆ (ಎನ್‌ಐ ಆಕ್ಟ್) ಪ್ರಕರಣಗಳು, ಸಾಲ ವಸೂಲಾತಿ ಪ್ರಕರಣಗಳು, ಬ್ಯಾಂಕ್ ಸಾಲ ವಸೂಲಾತಿ ಪ್ರಕರಣಗಳು, ಮೋಟಾರು ವಾಹನ ಅಪಘಾತ ಪ್ರಕರಣ, ಕಾರ್ಮಿಕ ವಿವಾದ ಪ್ರಕರಣಗಳು, ಗಣಿ ಮತ್ತು ಭೂ ವಿಜ್ಞಾನ ಪ್ರಕರಣಗಳು, ವೈವಾಹಿಕ ಪ್ರಕರಣಗಳು, ಭೂಸ್ವಾಧೀನ ಪ್ರಕರಣಗಳು, ಆಸ್ತಿ ವಿಭಾಗ ಪ್ರಕರಣಗಳು, ನಿರ್ದಿಷ್ಟ ಪ್ರಕರಣಗಳು, ಜಾರಿ ಪ್ರಕರಣಗಳು, ಹಕ್ಕು ಘೋಷಣೆ, ಶಾಶ್ವತ ನಿರ್ಬಂದಕಾಜ್ಞೆ ಹಾಗೂ ಇತರೆ, ಜನನ ಪ್ರಮಾಣ ಪತ್ರಕ್ಕೆ ಸಂಬಂಧಿಸಿದ ಪ್ರಕರಣಗಳು, ಲಘು ವ್ಯಾಜ್ಯ ಪ್ರಕರಣಗಳು, ಇತರೆ ಕ್ರಿಮಿನಲ್ ಪ್ರಕರಣಗಳು, ಭೂಸ್ವಾಧೀನ ಜಾರಿ ಪ್ರಕರಣಗಳು, ಜೀವನಾಂಶ ಪ್ರಕರಣಗಳು, ಕೌಟುಂಬಿಕ ದೌರ್ಜನ್ಯದಿಂದ ಮಹಿಳೆಯರ ಸಂರಕ್ಷಣಾ ಕಾಯ್ದೆಗೆ ಸಂಬಂಧಿಸಿದ ಪ್ರಕರಣಗಳು ಮತ್ತು ವ್ಯಾಜ್ಯ ಪೂರ್ವ ಪ್ರಕರಣಗಳನ್ನು ರಾಜಿ ಸಂಧಾನದ ಮೂಲಕ ರಾಷ್ಟ್ರೀಯ ಲೋಕ ಅದಾಲತ್ ನಲ್ಲಿ ಇತ್ಯರ್ಥಪಡಿಸಿಕೊಳ್ಳಬಹುದಾಗಿದೆ ಎಂದು ಪ್ರಧಾನ ಜಿಲ್ಲಾ ಮತ್ತು ಸತ್ರ ನ್ಯಾಯಾಧೀಶರು ತಿಳಿಸಿದ್ದಾರೆ.

ಕರ್ನಾಟಕ ಭೂಷಣ ರಾಜ್ಯ ಪ್ರಶಸ್ತಿ ಪ್ರದಾನ

ಬೆಂಗಳೂರು ನಗರದ ರವೀಂದ್ರ ಕಲಾಕ್ಷೇತ್ರದ ಆವರಣದ ನಯನ ಸಭಾಂಗಣದಲ್ಲಿ ನಡೆದ ವೈಭವದ ವಿಶಿಷ್ಟ ವರ್ಣ ರಂಜಿತ ಸಮಾರಂಭದಲ್ಲಿ ಆತ್ಮಶ್ರೀ ಕನ್ನಡ ಸಾಂಸ್ಕೃತಿಕ ಪ್ರತಿಷ್ಠಾನ ವತಿಯಿಂದ ಸಂಶೋಧನೆ, ಸಾಹಿತ್ಯ ಹಾಗೂ ಸಾಮಾಜಿಕವಾಗಿ ಗಣನೀಯ ಸೇವೆ ಸಲ್ಲಿಸಿರುವುದನ್ನು ಪರಿಗಣಿಸಿ ಡಾ. ಕೆ.ಜಿ ಲಕ್ಷ್ಮಿ ನಾರಾಯಣಪ್ಪನವರಿಗೆ ಅವರಿಗೆ ಚಿನ್ನದ ಪದಕದೊಂದಿಗೆ 'ಕರ್ನಾಟಕ ಭೂಷಣ' ರಾಜ್ಯ ಪ್ರಶಸ್ತಿ ನೀಡಿ ಗೌರವಿಸಲಾಯಿತು. ಸಮಾರಂಭದಲ್ಲಿ ಅಕಾಡೆಮಿಯ ಅಧ್ಯಕ್ಷರಾದ ಡಾ. ಗುಣವಂತ ಮಂಜು , ಕನ್ನಡ ಸಾಹಿತ್ಯ ಪರಿಷತ್ತಿನ ನಿಕಟ ಪೂರ್ವ ಅಧ್ಯಕ್ಷರಾದ ಡಾ.ಮನು ಬಳಿಗಾರ, ಡಾ. ಆರೂಢ ಭಾರತೀ ಸ್ವಾಮೀಜಿಗಳು, ವಿಶೇಷ ಅತಿಥಿಗಳಾಗಿ , ಚಿತ್ರನಟಿ ಕುಮಾರಿ ಸಿರಿ ಅವರು ಹಾಗೂ ಅನೇಕ ಗಣ್ಯ ವ್ಯಕ್ತಿಗಳು ಸಮಾರಂಭದಲ್ಲಿ ಭಾಗವಹಿಸಿದ್ದರು.

7ರಿಂದ 9ರವರೆಗೆ ಸೋಸಲೆ ಶ್ರೀವ್ಯಾಸರಾಜ ಮಠದಲ್ಲಿ

ಸುಧಾಮಂಗಳ ಮಹೋತ್ಸವ

ಮೈಸೂರು: ಜಗದ್ಗುರು ಶ್ರೀಮನ್ ಮಧ್ವಾಚಾರ್ಯ ಮೂಲ ಮಹಾಸಂಸ್ಥಾನ ಸೋಸಲೆ ಶ್ರೀವ್ಯಾಸರಾಜ ಮಠ ಮತ್ತು ಶ್ರೀವ್ಯಾಸತೀರ್ಥ ವಿದ್ಯಾಪೀಠ ಅಯೋಜಿಸಿರುವ ಶ್ರೀಮನ್ ನ್ಯಾಯ ಸುಧಾ ಮಂಗಳ ಮಹೋತ್ಸವ ಕಾರ್ಯಕ್ರಮ ಜೂನ್ 7ರಿಂದ 9ರವರೆಗೆ ಮೈಸೂರಿನಲ್ಲಿ ವಿಜೃಂಭಣೆಯಿಂದ ನೆರವೇರಲಿದೆ. ಸೋಸಲೆ ಶ್ರೀವ್ಯಾಸರಾಜ ಮಠದ ಶ್ರೀ ವಿದ್ಯಾಶ್ರೀಶ ತೀರ್ಥ ಸ್ವಾಮೀಜಿ ನೇತೃತ್ವದಲ್ಲಿ ನಡೆಯಲಿರುವ ಸಮಾರಂಭದಲ್ಲಿ ನಾಡಿನ ಹಲವು ಮಠಾಧೀಶರು, ಸಂತರು, ವಿವಿಧ ರಂಗದ ಗಣ್ಯರು ಭಾಗವಹಿಸಲಿರುವುದು ವಿಶೇಷ. ಇದೇ ಸಂದರ್ಭ ಸೋಸಲೆ ಶ್ರೀಗಳ ಸಹಸ್ರ ಚಂದ್ರದರ್ಶನ ಶಾಂತಿ ಮಹೋತ್ಸವವೂ ಸಂಪನ್ನಗೊಳ್ಳಲಿದೆ.

4 ಜನ ಹಿರಿಯ ವಿದ್ಯಾರ್ಥಿಗಳಿಗೆ ಪರೀಕ್ಷೆ : ಸೋಸಲೆ ಶ್ರೀಗಳಿಂದ 12 ವರ್ಷಗಳಿಂದ ಪಾಠ ಹೇಳಿಸಿಕೊಂಡ ಹಿರಿಯ ವಿದ್ಯಾರ್ಥಿಗಳಾದ ಸೌಮಿತ್ರಿ ಆಚಾರ್ಯ, ಸುಘೋಷ ಆಚಾರ್ಯ, ಪ್ರಣವ ಆಚಾರ್ಯ ಮತ್ತು ಹೊನ್ನಾಳಿ ಆಯಾಚಿತ ಶ್ರೀಶ ಆಚಾರ್ಯ ಇವರಿಗೆ ಸಮಾರೋಪದಲ್ಲಿ 'ಸುಧಾ ಮಂಗಳ ಮಾಡಿದ ಪಂಡಿತ' ಎಂಬ ಮನ್ನಣೆ ನೀಡಿ, ಸನ್ಮಾನಪತ್ರ, ಗೌರವ ಸಂಭಾವನೆ ಸಹಿತ ಸನ್ಮಾನಿಸಲಾಗುತ್ತದೆ.

ಭವ್ಯ ಶೋಭಾಯತ್ರೆ: ಜೆಪಿ ನಗರದಲ್ಲಿರುವ ವಿಠಲ ಧಾಮ ಆವರಣದ ವ್ಯಾಸ ಮಂಟಪದಲ್ಲಿ ಬೆಳಗ್ಗೆ 9ರಿಂದ 12ರ ವರೆಗೆ ನ್ಯಾಯಸುಧಾ ಪರೀಕ್ಷೆ ನಡೆಯಲಿದೆ. ಪಲಿಮಾರು ಮಠದ ಶ್ರೀವಿದ್ಯಾಧೀಶ ತೀರ್ಥರು, ಉತ್ತರಾದಿ ಮಠದ ಶ್ರೀ ಸತ್ಯಾತ್ಮತೀರ್ಥರು, ಮುಳಬಾಗಿಲುಶ್ರೀಪಾದರಾಜ ಮಠದ ಶ್ರೀಸುಜಯನಿಧಿ ತೀರ್ಥರು ಸಾನ್ನಿಧ್ಯ ವಹಿಸಲಿದ್ದಾರೆ. ಸಂಜೆ 4. 30ಕ್ಕೆ ನಾದಸ್ವರ, ವೇದಘೋಷ, ವಿವಿಧ ಕಲಾತಂಡಗಳ ಕಲಾ ಪ್ರದರ್ಶನದೊಂದಿಗೆ ಭವ್ಯ ಶೋಭಾಯತ್ರೆ ನೆರವೇರಲಿದೆ. ಅಕ್ಕಮಾದೇವಿ ರಸ್ತೆ ಟ್ರಾಫಿಕ್ ಸಿಗ್ನಲ್ನಿಂದ - ಜೆಪಿ ನಗರದ ವಿಠಲ ಧಾಮದವರೆಗೆ ಮೆರವಣಿಗೆ ನಡೆಯಲಿದೆ. ಸಂಜೆ 6ಕ್ಕೆ ರಜತ ಸಿಂಹಾಸನದಲ್ಲಿ ಶ್ರೀ ವ್ಯಾಸರಾಜ ಗುರುಸಾರ್ವಭೌಮರಿಗೆ ಸಾಂಪ್ರದಾಯಿಕ ದರ್ಬಾರ್ ಸಂಪನ್ನಗೊಳ್ಳಲಿದೆ. ವಿವಿಧ ಮಠಾಧೀಶರು ವ್ಯಾಸರಾಜರಿಗೆ ರತ್ನಾಭಿಷೇಕ ಸಮರ್ಪಣೆ ಮಾಡಲಿದ್ದಾರೆ. ನಿವೃತ್ತ ಮುಖ್ಯ ನ್ಯಾಯಾಧೀಶ ಪಿ.ಎಸ್. ದಿನೇಶ ಕುಮಾರ್ ಮುಖ್ಯ ಅತಿಥಿಗಳಾಗಿ ಭಾಗವಹಿಸಲಿದ್ದಾರೆ.

ದಾಸವಾಣಿ: ರಾತ್ರಿ 8ಕ್ಕೆ ವಿದ್ವಾನ್ ಮೈಸೂರು ರಾಮಚಂದ್ರಾಚಾರ್ ಮತ್ತು ಸಂಗಡಿಗರಿಂದ ದಾಸವಾಣಿ ರಂಜಿಸಲಿದೆ.

ಶ್ರೀ ವೇದವ್ಯಾಸ ಪೂಜೆ

ಜೂ. 8ರಂದು ಬೆಳಗ್ಗೆ 6ಕ್ಕೆ ವಿಠಲ ಧಾಮ ಆವರಣದ ಯಜ್ಞ ವರಾಹ ಮಂಟಪದಲ್ಲಿ ಅರಣಿ ಮಥನ, ಗಣಹೋಮ, ನವಗ್ರಹ ಹೋಮ ಚಾಲನೆ ಪಡೆಯಲಿದೆ. ಬೆಳಗ್ಗೆ 9ಕ್ಕೆ ಸೋಸಲೆ ಶ್ರೀವಿದ್ಯಾಶ್ರೀಶರಿಂದ ಸುಧಾ ಅನುವಾದ, ಶ್ರೀವೇದವ್ಯಾಸ ಪೂಜೆ ನೆರವೇರಲಿದೆ. ಭಂಡಾರಕೇರಿ ಶ್ರೀ ವಿದ್ಯೇಶತೀರ್ಥ ಸ್ವಾಮೀಜಿ, ಕುಕ್ಕೆ ಸುಬ್ರಹ್ಮಣ್ಯದ ಶ್ರೀ ವಿದ್ಯಾಪ್ರಸನ್ನ ತೀರ್ಥರು, ಭೀಮನಕಟ್ಟೆ ಶ್ರೀ ರಘುವರೇಂದ್ರ ತೀರ್ಥರು ಸೇರಿ ಹಲವು ಮಠಾಧೀಶರು ಸಮಾಗಮಗೊಳ್ಳಲಿದ್ದಾರೆ. ಮಧ್ಯಾಹ್ನ 3. 30 ರಿಂದ ವಾಕ್ಯಾರ್ಥ ಗೋಷ್ಠಿ ನಡೆಯಲಿದೆ. ಮಂತ್ರಾಲಯದ ವಿದ್ವಾನ್ ರಾಜ ಎಸ್. ಗಿರಿ ಆಚಾರ್ಯ ಅಧ್ಯಕ್ಷತೆ ವಹಿಸಲಿದ್ದಾರೆ.

8 ರಂದು ಸಂತರ ಸಮಾಗಮ

8ರಂದು ಸಂಜೆ ವಿಠಲ ಧಾಮದಲ್ಲಿ 5:30ಕ್ಕೆ ಭವ್ಯ ರಜತ ಸಿಂಹಾಸನದಲ್ಲಿ ಶ್ರೀ ವ್ಯಾಸರಾಜರಿಗೆ ಸಾಂಪ್ರದಾಯಿಕ ದರ್ಬಾರ್ ನಡೆಯಲಿದೆ. ನಂತರ ನಡೆಯುವ ಸಂತರ ಸಮಾಗಮದಲ್ಲಿ ಮಂತ್ರಾಲಯ ಶ್ರೀರಾಘವೇಂದ್ರ ಸ್ವಾಮಿಗಳ ಮಠದ ಡಾ.ಸುಬುದೇಂದ್ರತೀರ್ಥರು, , ಪೇಜಾವರ ಮಠದ ಶ್ರೀ ವಿಶ್ವಪ್ರಸನ್ನ ತೀರ್ಥರು, ಮುಳಬಾಗಿಲು ಶ್ರೀಪಾದರಾಜ ಮಠದ ಶ್ರೀ ಸುಜಯನಿಧಿ ತೀರ್ಥರು, ಸೋದೆ ವಾದಿರಾಜ ಮಠದ ಶ್ರೀವಿಶ್ವವಲ್ಲಭ ತೀರ್ಥರು, ಬಾಳಗಾರು ಶ್ರೀ ಅಕ್ಷೋಭ್ಯ ರಾಮಪ್ರಿಯ ತೀರ್ಥರು, ಭೀಮನ ಕಟ್ಟೆ ಮಠದ ಶ್ರೀರಘು ವರೇಂದ್ರ ತೀರ್ಥರು, ಅದಮಾರು ಮಠದ ಕಿರಿಯ ಶ್ರೀ ಈಶಪ್ರಿಯ ತೀರ್ಥರು ಸಾನ್ನಿಧ್ಯ ವಹಿಸಲಿದ್ದಾರೆ.

» ನಾಡಿನ ಹಲವು ಮಠಾಧೀಶರ ಸಾನ್ನಿಧ್ಯ

» ಕೃಷ್ಣಮೂರ್ತಿ ಪುರಂನ ವಿದ್ಯಾಪೀಠ - ಜೆಪಿನಗರದ ವಿಠಲ ಧಾಮದಲ್ಲಿ ಸಂಭ್ರಮ

ಸುತ್ತೂರು ಮಠದ ಶ್ರೀ ಶಿವರಾತ್ರಿ ದೇಶಿಕೇಂದ್ರ ಸ್ವಾಮೀಜಿ, ಪರಕಾಲ ಮಠದ ಬ್ರಹ್ಮತಂತ್ರ ಸ್ವತಂತ್ರ ಪರಕಾಲ ಸ್ವಾಮೀಜಿ, ಕಾಗಿನೆಲೆ ಶ್ರೀನಿರಂಜನಾನಂದಪುರಿ ಸ್ವಾಮೀಜಿ, ಅವಧೂತ ದತ್ತಪೀಠದ ಕಿರಿಯ ಶ್ರೀ ದತ್ತ ವಿಜಯಾನಂದ ತೀರ್ಥರು ಉಪಸ್ಥಿತರಿರಲಿದ್ದಾರೆ. ತಿರುಮಲ ತಿರುಪತಿ ದೇವಸ್ಥಾನಂ ಇಒ ಧರ್ಮಾ ರೆಡ್ಡಿ, ಉಚ್ಚ ನ್ಯಾಯಾಲಯದ ನ್ಯಾಯಮೂರ್ತಿ ವಿ. ಶ್ರೀಶಾನಂದ, ನಿವೃತ್ತ ಐಎಎಸ್ ಅಧಿಕಾರಿ ಕೆ. ಜಯರಾಜ್, ಅಖಿಲ ಕರ್ನಾಟಕ ಬ್ರಾಹ್ಮಣ ಮಹಾಸಭಾ ಅಧ್ಯಕ್ಷ ಅಶೋಕ ಹಾರನಹಳ್ಳಿ ಭಾಗವಹಿಸಲಿದ್ದಾರೆ.

9ರಂದು 72 ಕುಂಡಗಳಲ್ಲಿ ಹೋಮ

ಜೂ. 9ರಂದು ಬೆಳಗ್ಗೆ 6ಕ್ಕೆ ವಿಠಲ ಧಾಮದಲ್ಲಿ ವಿವಿಧ ಪೀಠಾಧೀಶರಿಂದ ಸಂಸ್ಥಾನ ಪೂಜೆ, 72 ಪ್ರತ್ಯೇಕ ಕುಂಡಗಳಲ್ಲಿ ತಂತ್ರ ಸಾರೋಕ್ತ ಮಂತ್ರಗಳಿಂದ ಹೋಮ, ಸಹಸ್ರ ಚಂದ್ರ ದರ್ಶನ ಶಾಂತಿ ಹೋಮದ ಪೂರ್ಣಾಹುತಿ ನೆರವೇರಲಿದೆ. ಸಂಜೆ 5 ನಾದಸ್ವರ, ವಿವಿಧ ವಾದ್ಯಗಳ ಮೇಳ, ವೇದಘೋಷ, ಭಜನೆ ಸಹಿತ ಶ್ರೀ ಸೋಸಲೆ ಶ್ರೀ ವಿದ್ಯಾ ಶ್ರೀಶ ತೀರ್ಥರಿಗೆ ದರ್ಬಾರ್ ನೆರವೇರಲಿದೆ. ಮೈಸೂರು ರಾಜವಂಶಸ್ಥ ಯದುವೀರ ಕೃಷ್ಣದತ್ತ ಚಾಮರಾಜ ಒಡೆಯರ್, ವಿಜಯನಗರ ರಾಜವಂಶಸ್ಥ ಕೃಷ್ಣದೇವರಾಯ, ಶಾಸಕರಾದ ಶ್ರೀವತ್ಸ, ಜಿ.ಟಿ. ದೇವೇಗೌಡ, ಹರೀಶ ಗೌಡ, ರಾಜ್ಯ ವಸತಿ ಯೋಜನಾ ಅಧ್ಯಕ್ಷ ಯತೀಂದ್ರ ಸಿದ್ದರಾಮಯ್ಯ, ಜಿಲ್ಲಾ ಬ್ರಾಹ್ಮಣ ಸಂಘದ ಅಧ್ಯಕ್ಷ ಪ್ರಕಾಶ, ರಾಜ್ಯ ಬ್ರಾಹ್ಮಣ ಅಭಿವೃದ್ಧಿ ಮಂಡಳಿಯ ಅಧ್ಯಕ್ಷ ಅಸಗೋಡು ಜಯಸಿಂಹ ಭಾಗವಹಿಸಲಿದ್ದಾರೆ. ಗಣ್ಯರಿಗೆ ಪ್ರಶಸ್ತಿ ಪ್ರದಾನ ನೆರವೇರಲಿದೆ ಎಂದು ವ್ಯಾಸತೀರ್ಥ ವಿದ್ಯಾಪೀಠದ ಗೌರವ ಕಾರ್ಯದರ್ಶಿ ಡಾ. ಡಿ.ಪಿ. ಮಧುಸೂದನಾಚಾರ್ಯ ತಿಳಿಸಿದ್ದಾರೆ.

"ಸುಧಾಮಂಗಳ ಎಂದರೆ ಘಟಿಕೋತ್ಸವ ಇದ್ದಂತೆ. ಬಹು ವರ್ಷದ ನಂತರ ನಮ್ಮ ಮಠದಲ್ಲಿ ಈ ಕಾರ್ಯಕ್ರಮ ವಿಜೃಂಭಿಸಲಿದೆ. 4 ಜನ ವಿದ್ಯಾರ್ಥಿಗಳು ಸತತ ಅಧ್ಯಯನದಿಂದ ಸುಧಾ ಪರೀಕ್ಷೆಗೆ ತಯಾರಾಗಿದ್ದಾರೆ. ಇವರಿಗೆ ಅಕ್ಷರಾಭ್ಯಾಸದಿಂದ ಆರಂಭಿಸಿ 12 ವರ್ಷಗಳ ಕಾಲ ಪಾಠ ಮಾಡಿ, ವಿದ್ವತ್ ಪ್ರಪಂಚಕ್ಕೆ ಕೊಡುಗೆಯಾಗಿ ನೀಡುತ್ತಿರುವ ಕೀರ್ತಿ ಸೋಸಲೆ ಶ್ರೀಗಳಿಗೆ ಸಲ್ಲುತ್ತಿದೆ. ಶ್ರೀ ವ್ಯಾಸತೀರ್ಥ ವಿದ್ಯಾಪೀಠದ ಈ ವೈಭವಕ್ಕೆ ನಾಡಿನ ವಿವಿಧ ಪ್ರಖ್ಯಾತ ಮಠಾಧೀಶರು ಸಾಕ್ಷಿ ಆಗಲಿದ್ದಾರೆ ಎಂಬುದೇ ಹೆಮ್ಮೆ.

ಡಿ.ಪಿ. ಮಧುಸೂದನಾಚಾರ್ಯ
ವ್ಯಾಸತೀರ್ಥ ವಿದ್ಯಾಪೀಠದ ಗೌರವ ಕಾರ್ಯದರ್ಶಿ, ಮೈಸೂರು

ಅತಿಥಿ ಶಿಕ್ಷಕರ ಹುದ್ದೆಗೆ ಅರ್ಜಿ ಆಹ್ವಾನ

ರಾಮನಗರ: ರಾಮನಗರ ಜಿಲ್ಲೆಯ ಅಲ್ಪಸಂಖ್ಯಾತರ ಕಲ್ಯಾಣ ಇಲಾಖಾ ವತಿಯಿಂದ ಕಾರ್ಯನಿರ್ವಹಿಸುತ್ತಿರುವ ವಸತಿ ಶಾಲೆ ಹಾಗೂ ಮೌಲಾನಾ ಆಜ್ಹಾದ್ ಮಾದರಿ ಶಾಲೆಗಳಲ್ಲಿ ಖಾಲಿ ಇರುವ ವಿವಿಧ ವಿಷಯಗಳ ಶಿಕ್ಷಕರ ಹಾಗೂ ಉಪನ್ಯಾಸಕರ ಹುದ್ದೆಗೆ ಅತಿಥಿ ಶಿಕ್ಷಕರ / ಉಪನ್ಯಾಸಕರಿಂದ ಗೌರವಧನದ ಅಧಾರದ ಮೇಲೆ ಕಾರ್ಯನಿರ್ವಹಿಸಲು ಅರ್ಜಿ ಅಹ್ವಾನಿಸಲಾಗಿದೆ.

ಅರ್ಹ ವಿದ್ಯಾರ್ಹತೆ ಹೊಂದಿರುವ ಅಭ್ಯರ್ಥಿಗಳು, ಸಂಬಂಧಪಟ್ಟ ವಿಷಯದಲ್ಲಿ ಪದವಿ /ಸ್ನಾತಕೋತ್ತರ ಪದವಿ ಹಾಗೂ ಬಿಎಡ್/ಬಿಪಿಎಡ್ ಪದವಿ ಪಡೆದಿರುವುದು ಕಡ್ಡಾಯವಾಗಿರುತ್ತದೆ. ಅತಿಥಿ ಶಿಕ್ಷಕರಾಗಿ ಸೇವೆ ಸಲ್ಲಿಸುತ್ತಿರುವ ಅಥವಾ ನಿವೃತ್ತ ಶಿಕ್ಷಕರು ಅರ್ಜಿ ಸಲ್ಲಿಸಬಹುದು. ಮೆರಿಟ್ ಹಾಗೂ ಅನುಭವವುಳ್ಳವರಿಗೆ ಆದ್ಯತೆ ನೀಡಲಾಗುವುದು. ಅಯ್ಕೆಯಾದ ಅತಿಥಿ ಶಿಕ್ಷಕರು / ಉಪನ್ಯಾಸಕರಿಗೆ ಗೌರವ ಸಂಭಾವನೆ ನೀಡಲಾಗುವುದು. ಆಸಕ್ತರು ತಮ್ಮ ಸ್ವ-ವಿವರವುಳ್ಳ ಭರ್ತಿ ಮಾಡಿದ ಅರ್ಜಿಯನ್ನು ಅಗತ್ಯ ದಾಖಲೆಗಳೊಂದಿಗೆ ಸಂಬಂಧಪಟ್ಟ ಶಾಲೆಗಳು, ಕಾಲೇಜಿನಲ್ಲಿ ಪ್ರಾಂಶುಪಾಲರು, ಮುಖೋಪಾಧ್ಯಾಯರುಗಳಿಗೆ ಜೂ. 12 ರೊಳಗೆ ಸಲ್ಲಿಸಬೇಕು.

ಹೆಚ್ಚಿನ ಮಾಹಿತಿಗೆ ಮಾಗಡಿಯ ಅಲ್ಪಸಂಖ್ಯಾತರ ಮೊರಾರ್ಜಿ ದೇಸಾಯಿ ವಸತಿ ಶಾಲೆಯ ಪ್ರಾಂಶುಪಾಲರ ಮೊ.ನಂ. 9741555441, ಚನ್ನಪಟ್ಟಣದ ಅಲ್ಪಸಂಖ್ಯಾತರ ಮೊರಾರ್ಜಿ ದೇಸಾಯಿ ವಸತಿ ಶಾಲೆಯ ಪ್ರಾಂಶುಪಾಲರ ಮೊ.ನಂ. 9741600867 ಅಥವಾ ಮಾಗಡಿಯ ಮೌಲಾನಾ ಅಜಾದ್ ಶಾಲೆಯ ಮುಖೋಪಾಧ್ಯಾಯರ ಮೊ.ನಂ. 9740778589 ಅನ್ನು ಸಂಪರ್ಕಿಸುವಂತೆ ರಾಮನಗರ ಜಿಲ್ಲೆಯ ಅಲ್ಪಸಂಖ್ಯಾತರ ಕಲ್ಯಾಣ ಇಲಾಖೆಯ ಜಿಲ್ಲಾ ಅಧಿಕಾರಿಗಳು ಪ್ರಕಟಣೆಯಲ್ಲಿ ತಿಳಿಸಿದ್ದಾರೆ.

ಅಪರಿಚಿತ ವ್ಯಕ್ತಿಯ ಶವ ಪತ್ತೆ

ಮೈಸೂರು: ಮೇ.31 ರಂದು ನಂಜನಗೂಡಿನ ಉಪ್ಪಾರ ಸಾರ್ವಜನಿಕ ವಿದ್ಯಾರ್ಥಿ ನಿಲಯದ ಮುಂಭಾಗದಲ್ಲಿ ಸುಮಾರು 50 ರಿಂದ 55 ವರ್ಷದ ವ್ಯಕ್ತಿ ಮೃತಪಟ್ಟಿದ್ದು, ನಂಜನಗೂಡು ಪಟ್ಟಣ ಪೊಲೀಸ್ ಠಾಣೆಯಲ್ಲಿ ಪ್ರಕರಣ ದಾಖಲಾಗಿದೆ. ಮೃತ ವ್ಯಕ್ತಿಯ ಚಹರೆ: ಮೃತ ವ್ಯಕ್ತಿಗೆ ಸುಮಾರು 50 ರಿಂದ 55 ವರ್ಷ ವಯಸ್ಸಾಗಿದ್ದು, 5.5 ಅಡಿ ಎತ್ತರ, ಕೋಲು ಮುಖ, ಸಾಧಾರಣ ಶರೀರ, ಎಣ್ಣೆ ಗೆಂಪು ಮೈ ಬಣ್ಣ, ಬಿಳಿ ತಲೆ ಕೂದಲು ಮತ್ತು ಗಡ್ಡ ಮೀಸೆ ಬಿಟ್ಟಿರುತ್ತಾನೆ. ಮೃತ ಪಟ್ಟ ಸಂದರ್ಭದಲ್ಲಿ ವ್ಯಕ್ತಿಯು ಸಿಮೆಂಟ್ ಬಣ್ಣದ ತುಂಬು ತೋಳಿನ ಶರ್ಟ್ ಹಾಗೂ ಕಪ್ಪು ಬಣ್ಣದ ಪ್ಯಾಂಟ್ ಧರಿಸಿರುತ್ತಾನೆ. ಮೃತನ ಬಗ್ಗೆ ಮಾಹಿತಿ ದೊರೆತಲ್ಲಿ ಮೈಸೂರಿನ ಎಸ್.ಪಿ ಅವರ ದೂ.ಸಂ:0821-2520040, ಮೈಸೂರು ಜಿಲ್ಲಾ ನಿಸ್ತಂತು ಕೊಠಡಿ ದೂ.ಸಂ:0821-2444080, ನಂಜನಗೂಡು ಪಟ್ಟಣ ಪೊಲೀಸ್ ಠಾಣೆಯ ದೂ.ಸಂ:08221-228383 ಅಥವಾ ಟಿಚಿಟರಿಚಿಟರಣಜಣಠತಿಟಟಥಿಇಾಠಿ.ಠಔತ.ಟಿ ನ್ನು ಸಂಪರ್ಕಿಸಹುದು ಎಂದು ನಂಜನಗೂಡು ಪಟ್ಟಣ ಪೊಲೀಸ್ ಠಾಣಾ ಅಧಿಕಾರಿಗಳು ಪ್ರಕಟಣೆಯಲ್ಲಿ ತಿಳಿಸಿದ್ದಾರೆ.

ಅಪರಿಚಿತ ವ್ಯಕ್ತಿಯ ಶವ ಪತ್ತೆ

ಮೈಸೂರು: ಜೂ.1 ರಂದು ನಂಜನಗೂಡಿನ ಶ್ರೀಕಂಠೇಶ್ವರ ದೇವಸ್ಥಾನದ ಪರಶುರಾಮ ದೇವಸ್ಥಾನದ ಬಳಿ ಸುಮಾರು 40 ರಿಂದ 54 ವರ್ಷದ ವ್ಯಕ್ತಿಯ ಶವ ಪತ್ತೆಯಾಗಿದ್ದು, ನಂಜನಗೂಡು ಪಟ್ಟಣ ಪೊಲೀಸ್ ಠಾಣೆಯಲ್ಲಿ ಪ್ರಕರಣ ದಾಖಲಾಗಿದೆ. ಮೃತ ವ್ಯಕ್ತಿಯ ಚಹರೆ: ವ್ಯಕ್ತಿಯು ಸುಮಾರು 40 ರಿಂದ 45 ವರ್ಷ ವಯಸ್ಸಾಗಿದ್ದು, 5.4 ಅಡಿ ಎತ್ತರ, ಕೋಲು ಮುಖ, ಸಾಧಾರಣ ಶರೀರ, ಎಣ್ಣೆಗೆಂಪು ಮೈಬಣ್ಣ, ಬಿಳಿ ತಲೆ ಕೂದಲು ಮತ್ತು ಗಡ್ಡ ಮೀಸೆ ಬಿಟ್ಟಿರುತ್ತಾರೆ. ಎಡಗೈ ಮೇಲೆ ಡಾ.ರಾಜ್ ಮತ್ತು ಮಂಜು ಎಂದು ಕನ್ನಡದಲ್ಲಿ ಹಾಗೂ ಬಲಗೈಯಲ್ಲಿ ಬಾಬು ಮತ್ತು ಹೇಮಾ ಎಂದು ಹಸಿರು ಹಚ್ಚೆ ಹಾಕಿಸಿರುತ್ತಾರೆ. ಮೃತ ಪಟ್ಟ ಸಂದರ್ಭದಲ್ಲಿ ವ್ಯಕ್ತಿಯು ಹಸಿರು ಬಣ್ಣದ ಒಳಚಡ್ಡಿ ಧರಿಸಿರುತ್ತಾರೆ. ಮೃತನ ಬಗ್ಗೆ ಮಾಹಿತಿ ದೊರೆತಲ್ಲಿ ಮೈಸೂರಿನ ಎಸ್.ಪಿ ಅವರ ದೂ.ಸಂ:0821-2520040, ಮೈಸೂರು ಜಿಲ್ಲಾ ನಿಸ್ತಂತು ಕೊಠಡಿ ದೂ.ಸಂ:0821-2444080, ನಂಜನಗೂಡು ಪಟ್ಟಣ ಪೊಲೀಸ್ ಠಾಣೆಯ ದೂ.ಸಂ:08221-228383 ಅಥವಾ ಟಿಚಿಟರಿಚಿಟರಣಜಣಠತಿಟಟಥಿಇಾಠಿ.ಠಔತ.ಟಿ ನ್ನು ಸಂಪರ್ಕಿಸಹುದು ಎಂದು ನಂಜನಗೂಡು ಪಟ್ಟಣ ಪೊಲೀಸ್ ಠಾಣಾ ಅಧಿಕಾರಿಗಳು ಪ್ರಕಟಣೆಯಲ್ಲಿ ತಿಳಿಸಿದ್ದಾರೆ.

ವ್ಯಕ್ತಿ ಪತ್ತೆಗೆ ಮನವಿ

ರಾಮನಗರ: ಚನ್ನಪಟ್ಟಣ ಟೌನಿನ ಎಂ.ಜಿ ರಸ್ತೆಯ ನಿವಾಸಿ ವಿಜಯ ಕುಮಾರ್ ಆರ್. (45 ವರ್ಷ) ಕಾಣೆಯಾಗಿದ್ದಾರೆ ಎಂದು ಪೊಲೀಸ್ ಠಾಣೆಗೆ ದೂರು ದಾಖಲಾಗಿದೆ. ಚಹರೆಯ ವಿವರ:- 5.10 ಅಡಿ ಎತ್ತರ, ಸಾಧಾರಣ ಮೈಕಟ್ಟು, ಎಣ್ಣೆಗೆಂಪು ಮೈಬಣ್ಣ, ಕೋಲುಮುಖ, ಇವರು ಕಾಣೆಯಾಗುವಾಗ ಕಪ್ಪು ಬಣ್ಣದ ಪ್ಯಾಂಟ್, ಬಿಳಿ ಬಣ್ಣದ ಅರ್ಧ ತೋಳಿನ ಟೀ ಷರ್ಟ್ ಧರಿಸಿರುತ್ತಾರೆ. ಇವರು ಕಂಡು ಬಂದರೆ ಆರಕ್ಷಕ ಉಪ ನಿರೀಕ್ಷಕರು, ಚನ್ನಪಟ್ಟಣ ಪುರ ಪೊಲೀಸ್ ಠಾಣೆ, ಚನ್ನಪಟ್ಟಣ, ರಾಮನಗರ ಜಿಲ್ಲೆ ಇವರನ್ನು ಸಂಪರ್ಕಿಸುವಂತೆ ಕೋರಲಾಗಿದೆ.

ಗುರುಕುಲ ಅಕಾಡೆಮಿ ಶಾಲೆಯ ಮಾನ್ಯತೆ ರದ್ದು

ಮೈಸೂರು: 2024-25ನೇ ಸಾಲಿನಿಂದ ಮೈಸೂರು ತಾಲ್ಲೂಕಿನ ಕೊಪ್ಪಲೂರಿನ ಗುರುಕುಲ ಅಕಾಡೆಮಿ ಶಾಲೆಯ ಮಾನ್ಯತೆಯನ್ನು ಹಿಂಪಡೆಯಲಾಗಿದ್ದು, ಶಾಲೆಗೆ ಸಾರ್ವಜನಿಕರು ಪೋಷಕರು ಮಕ್ಕಳನ್ನು ದಾಖಲು ಮಾಡಬಾರದು ಹಾಗೂ ಶಾಲೆಯಲ್ಲಿ ವ್ಯಾಸಂಗ ಮಾಡುತ್ತಿರುವ ಮಕ್ಕಳನ್ನು ಹತ್ತಿರದ ಅಧಿಕೃತ ಶಾಲೆಗಳಲ್ಲಿ ದಾಖಲಾತಿ ಮಾಡಬೇಕು ಎಂದು ತಾಲ್ಲೂಕು ವಲಯದ ಕ್ಷೇತ್ರ ಶಿಕ್ಷಣಾಧಿಕಾರಿಗಳು ಪ್ರಕಟಣೆಯಲ್ಲಿ ತಿಳಿಸಿದ್ದಾರೆ.

ಪ್ರಕೃತಿಯೊಂದಿಗೆ ಸೆಲ್ಫಿ ಪ್ರತಿಜ್ಞಾ ಅಭಿಯಾನ

ಮೈಸೂರು: ವಿಶ್ವ ಪರಿಸರ ದಿನಾಚರಣೆಯ ಅಂಗವಾಗಿ ಮೈಸೂರು ಮೃಗಾಲಯವು ಇವೆಂಟ್ ಆಪ್ ಮತ್ತು ಯಂಗ್ ಇಂಡಿಯನ್ಸ್ ಮೈಸೂರ್ ಚಾಪ್ಟರ್ಸ್ ಇವರುಗಳ ಸಹಯೋಗದಲ್ಲಿ ''ಪ್ರಕೃತಿಯೊಂದಿಗೆ ಸೆಲ್ಫಿ ಪ್ರತಿಜ್ಞಾ ಅಭಿಯಾನ'' ಕಾರ್ಯಕ್ರಮವನ್ನು ಜೂ.2 ರಿಂದ 7 ರ ವರೆಗೆ ಆಯೋಜಿಸಲಾಗಿದೆ. ಆಸಕ್ತ ಸಾರ್ವಜನಿಕರು Https://mysorezoo.digifiles.in/pledge ಲಿಂಕ್ ಮೂಲಕ ಅಭಿಯಾನದಲ್ಲಿ ಭಾಗವಹಿಸಬಹುದಾಗಿದ್ದು, ವೈಯಕ್ತಿಕವಾಗಿ ದೃಢೀಕರಣ ಪತ್ರವನ್ನು ಸ್ವೀಕರಿಸಬಹುದಾಗಿದೆ ಎಂದು ಶ್ರೀ ಚಾಮರಾಜೇಂದ್ರ ಮೃಗಾಲಯದ ಕಾರ್ಯನಿರ್ವಾಹಕ ಅಧಿಕಾರಿಗಳು ಪ್ರಕಟಣೆಯಲ್ಲಿ ತಿಳಿಸಿದ್ದಾರೆ.

ರಾಮನಾಥಪುರಪುರದಲ್ಲಿ ಸಂಭ್ರಮ

ಹಾಸನ: ವಿಶ್ವದ ಅತಿ ದೊಡ್ಡ ಪ್ರಜಾಪ್ರಭುತ್ವ ರಾಷ್ಟ್ರ ಭಾರತ ದೇಶದ ರಾಜಕೀಯ ಇತಿಹಾಸದಲ್ಲೇ ಹಾಸನ ಜಿಲ್ಲೆಯ ಹೊಳೆನರಸೀಪುರ ಪಟ್ಟಣದ ದಿವಂಗತರಾದ ಪುಟ್ಟಸ್ವಾಮಿಗೌಡರ ಮೊಮ್ಮಗ ಶ್ರೇಯಸ್ ಪಾಟೀಲ್ ಅವರು ಚಿಕ್ಕವಯಸ್ಸಿನಲ್ಲೇ ಮೊದಲ ಬಾರಿಗೆ ಲೋಕಸಭಾ ಸದಸ್ಯರಾಗಿ ಹಾಸನ ಜಿಲ್ಲೆಯ ನಾಗರಿಕರ ಪರವಾಗಿ ಹೃದಯ ತುಂಬಿದ ಅಭಿನಂದನೆಗಳನ್ನು ಅರಕಲಗೂಡು ತಾಲ್ಲೂಕಿನ ಬ್ಯಾಕ್ ಕಾಂಗ್ರೆಸ್ ಅಧ್ಯಕ್ಷರು ಪ್ರಸನ್ನ, ಕಾಂಗ್ರೆಸ್ಮುಖಂಡರಾದ ಬಿ.ಜೆ. ರಾಮೇಗೌಡ ಮುಂತಾದವರು ತಿಳಿಸಿದರು. ವರದಿಗಾರರೊಂದಿಗೆ ಮಾತನಾಡಿದ ಅವರು ಶ್ರೇಷ್ಠ ನಾಯಕನ ಮತದಾನದ ಮೂಲಕ ಆಯ್ಕೆ ಮಾಡಿದ ಹಾಸನ ಜಿಲ್ಲೆಯ. ನೂತನ ಲೋಕಸಭಾ ಸಭಾ ಸದಸ್ಯರಾಗಿ ಶ್ರೀ ಶ್ರೇಯಸ್ ಪಾಟೀಲ್ ಅವರನ್ನು ಗೆಲ್ಲಿಸಿಕೊಟ್ಟ ನಮ್ಮ ಹಾಸನ ಜಿಲ್ಲೆಯ ಎಲ್ಲಾ ಮತದಾರ ಬಂಧುಗಳಿಗೆ ಅನಂತ ಅನಂತ ಕೋಟಿ ಧನ್ಯವಾದಗಳನ್ನು ತಿಳಿಸಿ ರಾಮನಾಥಪುರ ಬಸವೇಶ್ವರ ಸರ್ಕಲ್ ನಲ್ಲಿ ಸಿಹಿ ಹಂಚಿ ಪಟಾಕಿ ಸಿಡಿಸಿ ಕಾಂಗ್ರೆಸ್ ಮುಖಂಡರು ಸಂಭ್ರಮಿಸಿದರು.

ಕಾಂಗ್ರೆಸ್ ಅಭ್ಯರ್ಥಿ ಸುನೀಲ್ ಬೋಸ್ ಗೆಲುವು

ಚಾಮರಾಜನಗರ: ಚಾಮರಾಜನಗರ ಮೀಸಲು ಲೋಕಸಭಾ ಕ್ಷೇತ್ರದಲ್ಲಿ ಕಾಂಗ್ರೆಸ್ ಅಭ್ಯರ್ಥಿ ಸುನಿಲ್ ಬೋಸ್ ರವರು ಬಿಜೆಪಿ ಅಭ್ಯರ್ಥಿಗಿಂತ 188706 ಮತಗಳ ಅಂತರದಿಂದ ಚೊಚ್ಚಲ ಭಾರಿಗೆ ಲೋಕಸಭೆಗೆ ಆಯ್ಕೆಯಾಗಿದ್ದಾರೆ.

ಚಾಮರಾಜನಗರ ಮೀಸಲು ಲೋಕಸಭಾ ಕ್ಷೇತ್ರದ ಎಂಟು ವಿಧಾನ ಸಭಾ ಕ್ಷೇತ್ರಗಳಲ್ಲಿನ ಇವಿಎಂಗಳಲ್ಲಿ ದಾಖಲಾಗಿದ್ದ 13,65,929 ಮತಗಳ ಎಣಿಕೆ ಕಾರ್ಯ ಮುಕ್ತಾಯವಾಗಿದ್ದು, ಸುನಿಲ್ ಬೋಸ್ ಅವರು 749926 ಮತಗಳನ್ನು ಪಡೆದಿದ್ದಾರೆ. ಎನ್ಡಿಎ ಅಭ್ಯರ್ಥಿ ಎಸ್.ಬಾಲರಾಜ್ ಅವರು 561062 ಮತಗಳನ್ನು ಗಳಿಸಿದ್ದಾರೆ. ಹಾಗೂ 3668 ಅಂಚೆ ಮತಗಳ ಎಣಿಕೆಗಳಲ್ಲಿ ಕಾಂಗ್ರೆಸ್ ಅಭ್ಯರ್ಥಿ 1745 ಅಂಚೆ ಮತಗಳು, ಬಿಜೆಪಿ ಅಭ್ಯರ್ಥಿ ಎಸ್ ಬಾಲರಾಜುರವರಿಗೆ 1909 ಅಂಚೆ ಮತಗಳು ಲಭಿಸಿದೆ. ಕಾಂಗ್ರೆಸ್ ಅಭ್ಯರ್ಥಿ ಸುನೀಲ್ ಬೋಸ್ ಗೆ ಅಂಚೆ ಮತಗಳು ಸೇರಿ 751671 ,ಮತಗಳನ್ನು ಪಡೆಯುವ ಮೂಲಕ ಶೇ 54.87 % ರಷ್ಟು ಮತಗಳನ್ನು ಪಡೆದಿದ್ದಾರೆ. ಬಿಜೆಪಿ ಅಭ್ಯರ್ಥಿ ಎಸ್ ಬಾಲರಾಜ್ ರವರು ಅಂಚೆ ಮತಗಳು ಸೇರಿ 562965 ಗಳನ್ನು ಪಡೆತಯುವ ಮೂಲಕ ಶೇ 41.1 ರಷ್ಟು ಮತಗಳನ್ನು ಪಡೆದಿದ್ದಾರೆ. ಕಣದಲ್ಲಿ 14 ಮಂದಿ ಅಭ್ಯರ್ಥಿಗಳಿದ್ದರು. ಎಸ್.ಬಾಲರಾಜ್ ಬಿಟ್ಟು ಉಳಿದವರೆಲ್ಲರೂ ಠೇವಣಿ ಕಳೆದುಕೊಂಡಿದ್ದಾರೆ. ನೋಟಾಗೆ 8143 ಮತಗಳು ಬಿದ್ದಿವೆ.

ವಿಜಯ ಪತಾಕೆ

ಚಾಮರಾಜನಗರ, ತೀವ್ರ ಜಿದ್ದಾಜಿದ್ದಿ, ಕುತೂಹಲ ಕೆರಳಿಸಿದ್ದ ಚಾಮರಾಜನಗರ ಮೀಸಲು ಲೋಕಸಭಾ ಕ್ಷೇತ್ರದಲ್ಲಿ ಕಾಂಗ್ರೆಸ್ ಅಭ್ಯರ್ಥಿ ಸುನೀಲ್ ಬೋಸ್ ವಿಜಯ ಪತಾಕೆ ಹಾರಿಸಿದ್ದಾರೆ. ಚಾಮರಾಜನಗರ ತಾಲ್ಲೂಕಿನ ಬೇಡರಪುರ ಸನೀಪದ ಸರ್ಕಾರಿ ಎಂಜಿನಿಯರಿಂಗ್ ಕಾಲೇಜಿನಲ್ಲಿ ನಡೆದ ಮತ ಎಣಿಕೆಯಲ್ಲಿ ಎದುರಾಳಿ ಬಿಜೆಪಿ ಅಭ್ಯರ್ಥಿ ವಿರುದ್ಧ ಸುನೀಲ್ ಬೋಸ್ ಗೆಲುವಿನ ನಗೆ ಬೀರಿ ಸಂಸತ್ ಪ್ರವೇಶ ಮಾಡಿದ್ದಾರೆ.

ಮುಖ್ಯಮಂತ್ರಿಗೆ ಪ್ರತಿಷ್ಠೆಯಾಗಿದ್ದ ಕ್ಷೇತ್ರ

ಸಿಎಂ ಸಿದ್ದರಾಮಯ್ಯ ಅವರ ವರುಣಾ ವಿಧಾನಸಭಾ ಕ್ಷೇತ್ರ ಚಾಮರಾಜನಗರ ಲೋಕಸಭಾ ಕ್ಷೇತ್ರಕ್ಕೆ ಒಳಪಡಲಿದ್ದು ತವರಿನಲ್ಲಿ ಕಾಂಗ್ರೆಸ್ ಗೆಲ್ಲಿಸಬೇಕಾದ ಪ್ರತಿಷ್ಠೆ ಎದುರಾಗಿತ್ತು. 2019 ರಲ್ಲಿ ವಿ.ಶ್ರೀನಿವಾಸಪ್ರಸಾದ್ ಗೆಲ್ಲುವ ಮೂಲಕ ಮೊದಲ ಬಾರಿ ಕಮಲ ಅರಳಿಸಿದ್ದರು. ಕಾಂಗ್ರೆಸ್ ಭದ್ರಕೋಟೆಯಾಗಿದ್ದ ಚಾಮರಾಜನಗರವನ್ನು ಮತ್ತೇ ಕೈ ವಶ ಮಾಡಿಕೊಳ್ಳುವಲ್ಲಿ ಸಿದ್ದರಾಮಯ್ಯ ಯಶ ಕಂಡಿದ್ದು ತವರಿನಲ್ಲಿ ಕೈ ಗೆ ಜನರು ಜೈ ಎಂದಿದ್ದಾರೆ. ಕಡಿಮೆ ಸಮಯದಲ್ಲಿ ವ್ಯಾಪಕ ಪ್ರಚಾರ, ಶಾಸಕರು ಜವಾಬ್ದಾರಿ ತೆಗೆದುಕೊಂಡು ಚುನಾವಣೆ ಪ್ರಕ್ರಿಯೆ ನಡೆಸಿದ್ದು, ಗ್ಯಾರಂಟಿ ಯೋಜನೆಗಳು ಕೈ ಹಿಡಿದದ್ದು ಸುನಿಲ್ ಬೋಸ್ ಗೆ ಗೆಲುವು ತಂದುಕೊಟ್ಟಿದೆ ಎನ್ನಬಹುದಾಗಿದೆ. ಸುನಿಲ್ ಬೋಸ್ ಚುನಾವಣಾ ರಾಜಕೀಯಕ್ಕೆ ಎಂಟ್ರಿ ಕೊಟ್ಟ ಮೊದಲ ಚುನಾವಣೆಯಲ್ಲೇ ಗೆಲುವಿನ ನಗೆ ಬೀರಿದ್ದು ಸಚಿವ ಡಾ.ಎಚ್.ಸಿ.ಮಹಾದೇವಪ್ಪ ತಮ್ಮ ಮಗನನ್ನು ಗೆಲ್ಲಿಸಿಕೊಂಡು ಬರುವಲ್ಲಿ ಯಶಸ್ಸು ಕಂಡಿದ್ದಾರೆ

ವ್ಯಾಸದಾಸ ಸಾಹಿತ್ಯದ ಅರಿವು ಮೂಡಲಿ

ಬೆಂಗಳೂರು: ಕತ್ರಿಗುಪ್ಪೆ ಪೂರ್ಣಪ್ರಜ್ಞ ವಿದ್ಯಾಪೀಠದಲ್ಲಿ ಉಡುಪಿ ಪೇಜಾವರ ಮಠದ ಶ್ರೀ ವಿಶ್ವಪ್ರಸನ್ನತೀರ್ಥ ಶ್ರೀಪಾದರು ಕಾರ್ಯಕ್ರಮ ಉದ್ಘಾಟಿಸಿ ಇಂದಿನ ಯುವಜನತೆಯಲ್ಲಿ ವ್ಯಾಸದಾಸ ಸಾಹಿತ್ಯದ ಅರಿವು ಬರಬೇಕು. ಸಾಮೂಹಿಕ ಕಾರ್ಯಕ್ರಮಗಳಲ್ಲಿ ಯುವಕರು ಭಾಗವಹಿಸುವಂತೆ ಮಾಡಿ ಎಂದು ಕಿವಿಮಾತು ಹೇಳಿದರು .ಮುಖ್ಯ ಅತಿಥಿಗಳಾಗಿ ಪಂಡಿತರಾದ ಶ್ರೀ ಸತ್ಯಧ್ಯಾನ ಆಚಾರ್ಯ ಕಟ್ಟಿ ವ್ಯಾಸ ಸಾಹಿತ್ಯದ ಸರಳ ರೂಪವೇ ದಾಸ ಸಾಹಿತ್ಯ ಎಂದು ದಾಸ ಸಾಹಿತ್ಯದ ಸಮಗ್ರ ಸರಳ ರೂಪ ತಿಳಿಸಿದರು. ಪಂಡಿತ ಡಾ / ಸತ್ಯನಾರಾಯಣಾಚಾರ್ಯರು ಶ್ರೀ ವಿಜಯ ದಾಸರ ಕೃತಿಗಳ ಸುಳಾದಿಗಳ ವೈಶಿಷ್ಟತೆಯ ಬಗ್ಗೆ ಉಪನ್ಯಾಸ ನೀಡಿದರು. ಸಮೂಹದಲ್ಲಿ ನಿತ್ಯ ಗಾಯನ ಸೇವೆ, ವಾರದ ನೇರ ಪ್ರಸಾರ ಗಾಯನ ಸೇವೆ, ವಿಶೇಷ ದಾಸರ ಮತ್ತು ಯತಿಗಳ ಗಾಯನ ಸ್ಪರ್ಧೆ, ತಿಂಗಳಿಗೆ ಎರಡು ಬಾರಿ ಪಟ್ ಅಂತ ಹೇಳ್ರಿ, ಇನ್ನು ವಿಶೇಷವಾಗಿ ಶ್ರಾವಣಮಾಸದಲ್ಲಿ ಶ್ರಾವಣೀಯ ಶ್ರಾವಣೋಪಾಸನೆ,

ಪಕ್ಷಮಾಸದಲ್ಲಿ ಪಿತೃಗಳ ಚಿಂತನೆ, ಹಲವಾರು ವೈವಿಧ್ಯಮಯ ಸ್ಪರ್ಧೆ, ಚಿಂತನೆ ನಡೆಸುತ್ತಾ ಒಟ್ಟಾರೆ 11 ಪ್ರಶಸ್ತಿ ಪ್ರಧಾನ ಮಾಡಲಾಯಿತು.ಶ್ರೀ ಚಿದಾನಂದ ಕುಲಕರ್ಣಿ ಅವರ ಪುಣ್ಯಕೋಟಿ ರೂಪಕ ಅವರ ತನ್ಮಯತೆಯ ಏಕಪಾತ್ರಾಭಿನಯ ಎಲ್ಲರ ಮನಸೂರೆಗೊಂಡಿತು. ವಿಶೇಷ ಚೇತನಳಾದ ಕುಮಾರಿ ವೈಭವಿ ಕುಲಕರ್ಣಿ ಇವಳ ಭರತ ನಾಟ್ಯ ಎಲ್ಲರ ಪ್ರೀತಿಗೆ ಪಾತ್ರವಾಯಿತು. ಶ್ರೀ ಶ್ರೀಪಾದ ಸಿಂಗನಮಲ್ಲಿ, ಪಂಡಿತ ಶ್ರೀ ಪದ್ಮನಾಭ ವರಖೇಡಿ, ಶ್ರೀ ಸುರೇಶ ಕಲ್ಲೂರ, ಡಾ ಆರ್. ಪಿ. ಕುಲಕರ್ಣಿ, ಶ್ರೀಮತಿ ರಾಧಿಕಾ ಜೋಶಿ, ಹಾಗೂ ಪ್ರಿಯಾ ಪ್ರಾಣೇಶ ಹರಿದಾಸ ಹೀಗೆ ಸಮೂಹದ ಎಲ್ಲ ಕಾರ್ಯನಿರ್ವಾಹಕರು, ಸದಸ್ಯರ ಉಪಸ್ಥಿತಿಯಲ್ಲಿ ಸಾಂಗೋಪವಾಗಿ ನೆರವೇರಿತು.

ಸಂಜೆ ಟಿಪ್ಸ್

ವರ್ಕ್ ಬೆಟರ್ ಕಾನ್ಫರೆನ್ಸ್' ಆಯೋಜಿಸಿದ ಸ್ಟೀಲ್‌ಕೇಸ್

ಕಚೇರಿ ಪೀಠೋಪಕರಣಗಳ ತಯಾರಿಕೆಯಲ್ಲಿ ಜಾಗತಿಕವಾಗಿ ಮುಂಚೂಣಿಯಲ್ಲಿರುವ ಸ್ಟೀಲ್‌ಕೇಸ್ ಕಂಪನಿಯು ಭಾರತದಾದ್ಯಂತ ಇರುವ ಕಚೇರಿಗಳಿಗೆ ಹೊಸ ರೂಪ ಕೊಡುತ್ತಾ, ಆ ಕ್ಷೇತ್ರದಲ್ಲಿ ನಾಯಕತ್ವ ಸಾಧಿಸುತ್ತಾ 25 ವರ್ಷಗಳನ್ನು ಪೂರೈಸಿದೆ. ಆರಂಭಿಕ ಹಂತದಲ್ಲಿ ಜಂಟಿ ಉದ್ಯಮವಾಗಿ ಕೆಲಸ ಶುರು ಮಾಡಿದ ಸ್ಟೀಲ್‌ಕೇಸ್ ನಿಧಾನಕ್ಕೆ ತನ್ನ ಅಸ್ತಿತ್ವವನ್ನು ಸ್ಥಿರವಾಗಿ ವಿಸ್ತರಿಸುತ್ತಾ ಬಂದಿದೆ. ಸ್ಥಳೀಯ ಅಗತ್ಯಗಳನ್ನು ಪೂರೈಸುವ ಮತ್ತು ಸ್ಥಳೀಯ ಉತ್ಪಾದನೆಯಲ್ಲಿ ಗಣನೀಯವಾಗಿ ಹೂಡಿಕೆ ಮಾಡುವ ಮೂಲಕ ಸೂಕ್ತವಾದ ಉತ್ಪನ್ನಗಳನ್ನು ನೀಡುತ್ತಾ ಬಂದಿದೆ. ಈ ಮೂಲಕ ಕಂಪನಿಯು ಭಾರತದ ಕಚೇರಿಗಳಲ್ಲಿ ಸ್ಫೂರ್ತಿದಾಯಕ ಉದ್ಯೋಗಿ ಕೇಂದ್ರಿತ ವಾತಾವರಣ ನಿರ್ಮಿಸಲು ನೆರವಾಗಿದೆ ಮತ್ತು ಅದರಿಂದ ಕೆಲಸದ ಸ್ಥಳಗಳಲ್ಲಿ ಉದ್ಯೋಗಿಗಳ ತೊಡಗಿಕೊಳ್ಳುವಿಕೆ ಮತ್ತು ಉತ್ಪಾದಕತೆ ಹೆಚ್ಚಿಸಲು ನೆರವಾಗಿದೆ.ಈ ಮಹತ್ವದ ಮೈಲಿಗಲ್ಲು ಸಾಧಿಸಿರುವ ನೆನಪಿಗೆ ಸ್ಟೀಲ್‌ಕೇಸ್ ಏಷ್ಯಾದಲ್ಲಿ ತನ್ನ ಮೊಟ್ಟ ಮೊದಲ ವರ್ಕ್ ಬೆಟರ್ ಕಾನ್ಫರೆನ್ಸ್ ಆಯೋಜಿಸಿದ್ದು, ಈ ಸಮಾವೇಶವು ಭಾರತದ ಬೆಂಗಳೂರಿನಲ್ಲಿ ನಡೆಯಿತು. ಈ ಅದ್ದೂರಿ ಸಮಾವೇಶದಲ್ಲಿ ಉದ್ಯಮದ ಉನ್ನತ ಹಂತದ ವೃತ್ತಿಪರರು ಭಾಗವಹಿಸಿ ಇತ್ತೀಚಿನ ಟ್ರೆಂಡ್ ಗಳು ಮತ್ತು ಕಚೇರಿ ವಿನ್ಯಾಸ ಮತ್ತು ಕಾರ್ಯಚಟುವಟಿಕೆಗಳಲ್ಲಿ ಬಳಸಬಹುದಾದ ನವೀನ ಪರಿಹಾರೋತ್ಪನ್ನಗಳ ಕುರಿತು ಸಂವಾದ ನಡೆಸಿದರು. ಸಮಾವೇಶದಲ್ಲಿ ಭಾಗವಹಿಸಿದ ಆಸಕ್ತರು ಈ ಕೆಳಗಿನ ತಜ್ಞರ ಸಮಿತಿಯ ಜೊತೆಗೆ ಸಂವಾದ ನಡೆಸುವ ಅವಕಾಶ ಪಡೆದರು ಲಲಿತ್ ಅಹುಜಾ, ಎಎನ್‌ಎಸ್‌ಆರ್, ಸಿಇಒ, ಡಾ. ಅರವಿಂದ್ ಸುಬ್ರಮಣಿಯನ್, ರಿಲಯನ್ಸ್‌ನ ಮಾನವ ಸಂಪನ್ಮೂಲ ವಿಭಾಗದ ವಿಪಿ, ಸಲೀಂ ಭಟ್ರ, ಸಿಇಪಿಟಿ ವಿಶ್ವವಿದ್ಯಾಲಯದ ಡಿಸೈನ್ ಫ್ಯಾಕಲ್ಟಿ ಡೀನ್ , ಸುನಿಲ್ ಸುರೇಶ್, ಸ್ಟಾನ್ಲಿ ಲೈಫ್‌ಸ್ಟೈಲ್ಸ್‌ನ ಸಿಇಒ ಈ ತಜ್ಞರ ತಂಡವು ಅಭಿವೃದ್ಧಿ ಹೊಂದುತ್ತಿರುವ ಕೆಲಸದ ಸ್ಥಳಗಳು, ಸಹಯೋಗ ಮತ್ತು ಹೆಚ್ಚು ಉತ್ಪಾದಕತೆ ಸಾಧಿಸುವಲ್ಲಿ ವಿನ್ಯಾಸದ ಪಾತ್ರದ ಕುರಿತು ತಮ್ಮ ಒಳನೋಟಗಳನ್ನು ಹಂಚಿಕೊಂಡರು.

ಮಗ್ ಪಾಸ್ತಾ

ಪಾಕ ಶಾಲೆ

ಮಾಡುವ ವಿಧಾನ

ಒಂದು ಪಾತ್ರೆಗೆ ಪಾಸ್ತಾ, ಪಿಜ್ಜಾ ಸಾಸ್, ಮೇಯೋನೀಸ್, ಉಪ್ಪನ್ನು ಸೇರಿಸಿ. ಈಗ ಒಂದು ಮಗ್ ತೆಗೆದುಕೊಂಡು ಅದರ ಅರ್ಧಕ್ಕೆ ಪಾಸ್ತಾ ಮಿಶ್ರಣವನ್ನು ಹಾಕಿ. ಅದರ ಮೇಲೆ ತುರಿದ ಚೀಸ್ ಸೇರಿಸಿ. ನಂತ್ರ ಉಳಿದ ಪಾಸ್ತಾವನ್ನು ಮಗ್ ಗೆ ಹಾಕಿ. 4-5 ನಿಮಿಷಗಳ ಕಾಲ ಮೈಕ್ರೊವೇವ್‌ನಲ್ಲಿ ಬಿಸಿ ಮಾಡಿ. ಮೈಕ್ರೋವೇವ್ ನಲ್ಲಿ ಬಿಸಿ ಮಾಡುವ ಮಗ್ ಮಾತ್ರ ಬಳಸಿ. ನಂತ್ರ ಪುದೀನ ಎಲೆಗಳಿಂದ ಪಾಸ್ತಾವನ್ನು ಅಲಂಕರಿಸಿ ಮಕ್ಕಳಿಗೆ ನೀಡಿ.

ಬೇಕಾಗಿರುವ ಪದಾರ್ಥ

ಬೇಯಿಸಿದ ಪಾಸ್ತಾ - 1 ಕಪ್, ಪಿಜ್ಜಾ ಸಾಸ್ ಅಥವಾ ಟೊಮೆಟೊ ಪ್ಯೂರಿ - 1/4 ಕಪ್, ಮೇಯೋನೀಸ್ - 2 ಚಮಚ, ತುರಿದ ಚೀಸ್ 4-6 ಚಮಚ, ರುಚಿಗೆ ತಕ್ಕಷ್ಟು ಉಪ್ಪು, ಪುದೀನ ಎಲೆಗಳು 1 ಚಮಚ

ಗೆಲುವು ಸಾಧಿಸಿದ ನಟಿ ಕಂಗನಾ ರಣಾವತ್

ಹಿಮಾಚಲ ಪ್ರದೇಶದ ಮಂಡಿ ಲೋಕಸಭಾ ಕ್ಷೇತ್ರದ ಬಿಜೆಪಿ ಅಭ್ಯರ್ಥಿಯಾಗಿ ಕಣಕ್ಕಿಳಿದಿದ್ದ ಬಾಲಿವುಡ್ ಬೆಡಗಿ ನಟಿ ಕಂಗನಾ ರಣಾವತ್ ಮೊದಲ ಸ್ಪರ್ಧೆಯಲ್ಲಿ ಗೆಲುವು ಸಾಧಿಸಿದ್ದಾರೆ. 70000 ಮತಗಳಿಂದ ನಟಿ ಗೆದ್ದಿದ್ದು, ಈ ಮೂಲಕ ನಟಿ ಹೊಸ ಇನ್ನಿಂಗ್ಸ್ ಆರಂಭಿಸಿದ್ದಾರೆ.

ಪ್ರತಿಸ್ಪರ್ಧಿ ಕಾಂಗ್ರೆಸ್ ಅಭ್ಯರ್ಥಿ ವಿಕ್ರಮಾದಿತ್ಯ ಸಿಂಗ್ ಮುಂದೆ ಕಂಗನಾ ಅವರು ಪಣ ತೊಟ್ಟಂತೆ ಸ್ಪರ್ಧೆ ಮಾಡಿ ಗೆದ್ದು ತೋರಿಸಿದ್ದಾರೆ. ಟಫ್ ಫೈಟ್ ಕೊಟ್ಟು ನಟಿ ಗೆಲುವು ಸಾಧಿಸಿದ್ದು ಈ ಮೂಲಕ ನಟನೆಗೆ ಗುಡ್ ಬಾಯ್ ಹೇಳಲಿದ್ದು ರಾಜಕೀಯ ಜೀವನ ಶುರು ಮಾಡಲಿದ್ದಾರೆ.

ಕಂಗನಾ ಮುತ್ತಜ್ಜ, ಸರ್ಜು ಸಿಂಗ್ ರಣಾವತ್ ಅವರು ಅಂದು ಶಾಸಕರಾಗಿದ್ದರು. ಕಾಂಗ್ರೆಸ್ ಪಕ್ಷದಲ್ಲಿದ್ದರು. ಆದರೆ ಕಂಗನಾ, ಇದೀಗ ಬಿಜೆಪಿ ಪಕ್ಷದಿಂದ ಕಣಕ್ಕೆ ನಿಂತು ಗೆದ್ದಿದ್ದಾರೆ. ಲೋಕಸಭಾ ಚುನಾವಣೆ ಗೆದ್ದರೆ ಬಾಲಿವುಡ್ಗೆ ವಿದಾಯ ಹೇಳುತ್ತೇನೆ ಎಂದು ನಟಿ ಹೇಳಿದ್ದರು. ಹಾಗಾದ್ರೆ ನಟಿ ಬಾಲಿವುಡ್ಗೆ ಗುಡ್ ಬೈ ಹೇಳ್ತಾರಾ ಎಂದು ನೆಟ್ಟಿಗರಲ್ಲಿ ಇದೀಗ ಚರ್ಚೆ ಶುರುವಾಗಿದೆ.ಆದರೆ ಈಕೆ ನಟನೆಯನ್ನೂ ಮುಂದುವರೆಸಲಿ ಅನ್ನೋದು ಆಕೆಯ ಲಕ್ಷಾಂತರ ಅಭಿಮಾನಿಗಳ ಆಸೆಯಾಗಿದೆ.

ಸ್ಮೃತಿ ಇರಾನಿ ಕೆರಿಯರ್ ಹಾಳು ಮಾಡಿದ್ರು ಕಂಗನಾ!: ಕಮಲ್ ಆರ್ ಖಾನ್ ಅವರು ಚುನಾವಣಾ ಸಮಯದಲ್ಲಿಯೂ ಸೋಶಿಯಲ್ ಮೀಡಿಯಾದಲ್ಲಿ ಆಯಕ್ಟಿವ್ ಆಗಿದ್ದಾರೆ. ಫಲಿತಾಂಶ ಹೊರಬೀಳುವ ಮುನ್ನವೇ ಪ್ರಧಾನಿ ಮೋದಿ ಗೆಲುವಿಗೆ ಅವರು ಅಭಿನಂದನೆ ಸಲ್ಲಿಸಿದ್ದರು. ಇಂದು ಫಲಿತಾಂಶ ಬಂದ ಕೂಡಲೇ ರಾಹುಲ್ ಗಾಂಧಿಗೆ ಅಭಿನಂದನೆ ಸಲ್ಲಿಸಿದ್ರು. ಸ್ಮೃತಿ ಇರಾನಿಯವರನ್ನೂ ಟೀಕಿಸಿದ್ದಾರೆ. ಕಂಗನಾ, ಸ್ಮೃತಿ ಇರಾನಿ ಅವರ ಕೆರಿಯರ್ ಹಾಳುಮಾಡಿದ್ದಾರೆ ಎಂದು ಬರೆದಿದ್ದಾರೆ. ಕೆಆರ್ಕೆ ಅವರ ಈ ಪೋಸ್ಟ್ ಸೋಶಿಯಲ್ ಮೀಡಿಯಾದಲ್ಲಿ ವೈರಲ್ ಆಗಿದೆ.

ಅಭಿನಂದನೆಗಳು ಮೇಡಂ ಸ್ಮೃತಿ ಇರಾನಿ ಜೀ: ಕೆಆರ್‌ಕೆ ತಮ್ಮ ಪೋಸ್ಟ್‌ನಲ್ಲಿ, 'ಅಭಿನಂದನೆಗಳು ಮೇಡಂ ಸ್ಮೃತಿ ಇರಾನಿ ಜೀ. ಒಬ್ಬ ಸಾಮಾನ್ಯ ಕಾಂಗ್ರೆಸ್ ಕಾರ್ಯಕರ್ತನಿಂದ ನಿಮ್ಮನ್ನು ಸೋಲಿಸಲಾಗಿದೆ. ಕಂಗನಾ ರಣಾವತ್ ಗೆದ್ದಿದ್ದಾರೆ. ಹಾಗಾಗಿ ಇಂದು ಕಂಗನಾ ನಿಮ್ಮ ಕೆರಿಯರ್ ಅನ್ನು ಹಾಳು ಮಾಡಿದ್ದಾರೆ. ಟಾಟಾ ಬೈ! ಬೈ!' ಎಂದು ಬರೆದ ಕೆಆರ್ಕೆ ಅವರ ಈ ಪೋಸ್ಟ್ ಸಿಕ್ಕಾಪಟ್ಟೆ ವೈರಲ್ ಆಗುತ್ತಿದೆ. ಇದಕ್ಕೆ ನೆಟಿಜನ್‌ಗಳು ಕಮೆಂಟ್‌ಗಳ ಸುರಿಮಳೆ ಗೈದಿದ್ದಾರೆ.

'ಇಂದು 140 ಕೋಟಿ ಜನರು ರಾಹುಲ್ ಗಾಂಧಿ ಭಾರತದ ಭವಿಷ್ಯ ಎಂದು ನಿರ್ಧರಿಸಿದ್ದಾರೆ. ಇಡೀ ಬಿಜೆಪಿ ಪಕ್ಷದ ವಿರುದ್ಧ ರಾಹುಲ್ ಏಕಾಂಗಿಯಾಗಿ ನಿಂತಿದ್ದಾರೆ. ಅಭಿನಂದನೆಗಳು ರಾಹುಲ್ ಭಾಯ್.' ಏಖಏ ಯ ಈ ಪೋಸ್ಟ್‌ಗಳು ಇದೀಗ ಫುಲ್ ಟ್ರೆಂಡಿಂಗ್‌ನಲ್ಲಿವೆ. ಕೆಆರ್‌ಕೆ ಸಿನಿಮಾಗಳ ಜೊತೆಗೆ ರಾಜಕೀಯದ ಬಗ್ಗೆ ಕೂಡ ಆಗಾಗ ತಮ್ಮ ಅಭಿಪ್ರಾಯ ವ್ಯಕ್ತಪಡಿಸುತ್ತಿರುತ್ತಾರೆ. ತಮ್ಮ ಪೋಸ್ಟ್‌ಗಳ ಮೂಲಕ ಆಗಾಗ್ಗೆ ಬಾಲಿವುಡ್ ತಾರೆಯರನ್ನು ಗುರಿಯಾಗಿಸುತ್ತಾರೆ. ಸಲ್ಮಾನ್ ಖಾನ್ ಅವರನ್ನೂ ಹಲವು ಬಾರಿ ಟಾರ್ಗೆಟ್ ಮಾಡಿದ್ದಾರೆ.

ಬಿಲ್ವಪತ್ರೆ ಲಾಭಗಳು

ಹೆಲ್ತ್ ಟಿಪ್ಸ್

ಬಿಲ್ವಪತ್ರೆಯ ಎಲೆಗಳು ಉತ್ತಮ ಗಿಡಮೂಲಿಕೆಗಳು ಎಂದು ಆಯುರ್ವೇದ ವಿಜ್ಞಾನ ಹೇಳುತ್ತದೆ. ಬೆಳಗ್ಗೆ ಖಾಲಿ ಹೊಟ್ಟೆಯಲ್ಲಿ ಬಿಲ್ವಪತ್ರೆ ಎಲೆಗಳನ್ನು ಸೇವಿಸುವುದರಿಂದ ಎಷ್ಟೆಲ್ಲ ಲಾಭವಿದೆ ಎಂಬುದನ್ನು ತಿಳಿದುಕೊಳ್ಳೋಣ:

ಕಫ ನಿವಾರಣೆ: ಬಿಲ್ವ ಪತ್ರೆ ಎಲೆಗಳು ಕಫವನ್ನು ಹೋಗಲಾಡಿ ಸುವುದರಲ್ಲಿ ಹೆಸರುವಾಸಿಯಾಗಿದೆ. ಕಲ್ಲು ಸಕ್ಕರೆ, ಜೇನುತುಪ್ಪವನ್ನು ಬಿಲ್ವಪತ್ರೆ ಎಲೆಗಯೊಂದಿಗೆ ಸೇರಿಸಿ ತಿನ್ನುವುದರಿಂದ ಕಫ ನಿವಾರಣೆಯಾಗುತ್ತದೆ.

ರೋಗ ನಿರೋಧಕ ಶಕ್ತಿ ಹೆಚ್ಚಳ: ಖಾಲಿ ಹೊಟ್ಟೆಯಲ್ಲಿ ಬೆಳಗ್ಗಿನ ಜಾವ ಬಿಲ್ವಪತ್ರೆ ಎಲೆ ಸೇವಿಸುವುದರಿಂದ ದೇಹದಲ್ಲಿ ರೋಗ ನಿರೋಧಕ ಶಕ್ತಿ ಹೆಚ್ಚುತ್ತದೆ. ಬಿಲ್ವ ಪತ್ರೆ ಎಲೆಗಳಲ್ಲಿ ವಿಟಮಿನ್ ಸಿ ಅಂಶ ಇರುತ್ತದೆ. ಇವುಗಳು ದೇಹದಲ್ಲಿ ರೋಗ ನಿರೋಧಕ ಶಕ್ತಿಯನ್ನು ಹೆಚ್ಚಿಸುವ ಕಾರ್ಯ ಮಾಡುತ್ತದೆ.

ಅಸ್ತಮಾ ಸಮಸ್ಯೆಗೆ ಪರಿಹಾರ: ಕೇವಲ ಶೀತ ನೆಗಡಿಗೆ ಮಾತ್ರವಲ್ಲ ಅಸ್ತಮಾದಂತಹ ಗಂಭೀರ ಕಾಯಿಲೆಯಿಂದ ಬಳಲುತ್ತಿರುವವರೂ ಕೂಡಾ ಬಿಲ್ವಪತ್ರೆಯಿಂದ ವೈದ್ಯಕೀಯ ಪ್ರಯೋಜನಗಳನ್ನು ಪಡೆಯಲು ಸಾಧ್ಯವಿದೆ. ಅಸ್ತಮಾದಿಂದ ಬಳಲುತ್ತಿರುವವರು ಖಾಲಿ ಹೊಟ್ಟೆಯಲ್ಲಿ ಬಿಲ್ವಪತ್ರೆ ಎಲೆಗೆ ಕಾಳು ಮೆಣಸು ಸೇರಿಸಿ ತಿನ್ನುವುದರಿಂದ ಅಸ್ತಮಾ ಸಮಸ್ಯೆ ಕ್ರಮೇಣ ವಾಸಿಯಾಗುತ್ತದೆ .

ಗರ್ಭಪಾತ ತಡೆತಯುತ್ತದೆ: ಪದೇ ಪದೇ ಗರ್ಭಪಾತವಾಗುತ್ತಿರುವ ಮಹಿಳೆಯರು ಸಹ ಬಿಲ್ವಪತ್ರೆಯ ಮೂಲಕ ಆರೋಗ್ಯ ಪ್ರಯೋಜನಗಳನ್ನು ಪಡೆಯಬಹುದಾಗಿದೆ. ಗರ್ಭಿಣಿಯಾದ ಬಳಿಕ ವಾರದಲ್ಲಿ ಎರಡು ದಿನ ಖಾಲಿ ಹೊಟ್ಟೆಯಲ್ಲಿ ಬಿಲ್ವ ಪತ್ರೆಯನ್ನು ಸೇವಿಸಬೇಕು. ಬಿಲ್ವ ಪತ್ರೆಯ ಬೇರನ್ನು ನೀರಲ್ಲಿ ತೇಯ್ದು ಕುಡಿಯುವುದರಿಂದಲೂ ಗರ್ಭಪಾತ ತಡೆಗಟ್ಟಬಹುದಾಗಿದೆ .

ಹೃದಯದ ಆರೋಗ್ಯ: ಬಿಲ್ವಪತ್ರೆಯ ಎಲೆಗಳು ಹೃದಯದ ಆರೋಗ್ಯವನ್ನು ಕಾಪಾಡುತ್ತವೆ. ಬೆಳಗ್ಗೆ ಖಾಲಿ ಹೊಟ್ಟೆಯಲ್ಲಿ ಬಿಲ್ವಪತ್ರೆ ಸೇವನೆ ಮಾಡುವುದರಿಂದ ಹೃದಯದ ಆರೋಗ್ಯ ಸುಧಾರಿಸುತ್ತದೆ. ಅಧಿಕ ರಕ್ತದೊತ್ತಡದಂತಹ ಸಮಸ್ಯೆಗಳಿಂದ ಬಳಲುತ್ತಿರುವವರಿಗೂ ಖಾಲಿ ಹೊಟ್ಟೆಯಲ್ಲಿ ಬಿಲ್ವ ಪತ್ರೆ ಸೇವನೆ ಉತ್ತಮ ಆಯ್ಕೆಯಾಗಿದೆ. ಹೃದಯ ರಕ್ತನಾಳದ ಆರೋಗ್ಯವನ್ನೂ ಸುಧಾರಿಸುತ್ತದೆ.

ಹುಬ್ಬಿನ ಆರೋಗ್ಯಕ್ಕೆ ಮನೆ ಮದ್ದು

ಬ್ಯೂಟಿ ಟಿಪ್ಸ್

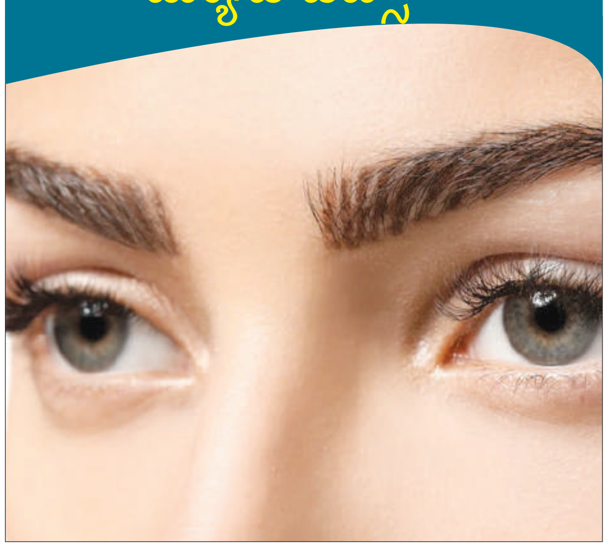

ಕೆಲವರಲ್ಲಿ ತಲೆಯಲ್ಲಿ ಹೊಟ್ಟಿನ ಸಮಸ್ಯೆ ಕಾಡುತ್ತದೆ. ಇದರಿಂದ ಕೂದಲುದುರುವ ಸಮಸ್ಯೆ ಕಾಡುತ್ತದೆ. ಹಾಗೆಯೇ ನಮ್ಮ ಹುಬ್ಬುಗಳು ಮತ್ತು ಕಣ್ಣಿನ ರೆಪ್ಪೆಗೂದಲಿನಲ್ಲಿಯೂ ಕೂಡ ಹೊಟ್ಟುಗಳ ಸಮಸ್ಯೆ ಕಂಡುಬರುತ್ತದೆ. ಇದು ನಿಮ್ಮ ಸೌಂದರ್ಯವನ್ನು ಕೆಡಿಸಬಹುದು. ಹಾಗಾಗಿ ಈ ಹೊಟ್ಟುಗಳನ್ನು ನಿವಾರಿಸಲು ಈ ಮನೆಮದ್ದನ್ನು ಬಳಸಿ. ನಿಮ್ಮ ಹುಬ್ಬುಗಳ ಮೇಲೆ ಡ್ಯಾಂಡ್ರಫ್ ಸಂಗ್ರಹವಾಗಿದ್ದರೆ ಅದನ್ನು ತೆಗೆದುಹಾಕಲು ಒಂದು ಬಟ್ಟಲಿನಲ್ಲಿ ಉಗುರು ಬೆಚ್ಚಗಿರುವ ನೀರನ್ನು ತೆಗೆದುಕೊಳ್ಳಿ. ಅದರಲ್ಲಿ ಹತ್ತಿಯನ್ನು ಅದ್ದಿ ಅದರಿಂದ ಹೊಟ್ಟಿರುವ ಸ್ಥಳವನ್ನು ಸ್ವಚ್ಛಗೊಳಿಸಿ. ಇದನ್ನು ದಿನಕ್ಕೆ 2-3 ಬಾರಿ ಮಾಡಿ. ಹಾಗೇ ಹುಬ್ಬುಗಳಲ್ಲಿ ಸಂಗ್ರಹವಾದ ಹೊಟ್ಟನ್ನು ನಿವಾರಿಸಲು ಟೀ ಟ್ರೀ ಆಯಿಲ್ ಬಳಸಿ. ಮೊದಲಿಗೆ ಟೀ ಟ್ರೀ ಆಯಿಲ್ ಅನ್ನು ಬಿಸಿಯಾಗಿಸಿ ನಂತರ ಅದನ್ನು ಹತ್ತಿಯಿಂದ ತೆಗೆದುಕೊಂಡು ಹುಬ್ಬುಗಳ ಮೇಲೆ ಹಚ್ಚಿ. ಇದರಿಂದ ಕೆಲವೇ ದಿನಗಳಲ್ಲಿ ಹೊಟ್ಟು ಮಾಯವಾಗುತ್ತದೆ. ಅಲ್ಲದೇ ಆಲಿವ್ ಆಯಿಲ್, ಹುಬ್ಬುಗಳಲ್ಲಿ ಸಂಗ್ರಹವಾದ ಹೊಟ್ಟನ್ನು ನಿವಾರಿಸಲು ಸಹಕಾರಿಯಾಗಿದೆ. ಹಾಗಾಗಿ ಐಬ್ರೋ ಬ್ರಷ್ ನಿಂದ ಆಲಿವ್ ಆಯಿಲ್ ತೆಗೆದುಕೊಂಡು ಅದನ್ನು ಹುಬ್ಬುಗಳ ಮೇಲೆ ಹಚ್ಚಿ 5 ನಿಮಿಷ ಬಿಟ್ಟು ಉಗುರು ಬೆಚ್ಚಗಿರುವ ನೀರಿನಿಂದ ಸ್ವಚ್ಛಗೊಳಿಸಿ.

ಅಮೆರಿಕಾದ ವೇಗದ ನೋವು ನಿವಾರಕ ಬ್ರ್ಯಾಂಡ್ ಟಿಐಡಿಎಲ್ ಬಿಡುಗಡೆಗೊಳಿಸಿದ ವಿರಾಟ್ ಕೊಹ್ಲಿ

ಅಮೆರಿಕಾದ ಅತ್ಯಂತ ವೇಗವಾಗಿ ಬೆಳೆಯುತ್ತಿರುವ ನೋವು ನಿವಾರಕ ಬ್ರ್ಯಾಂಡ್ ಟಿಐಡಿಎಲ್ ಖ್ಯಾತ ಕ್ರಿಕೆಟ್ ಸೂಪರ್ ಸ್ಟಾರ್ ವಿರಾಟ್ ಕೊಹ್ಲಿ ಅವರೊಂದಿಗೆ ಭಾರತೀಯ ಮಾರುಕಟ್ಟೆಗೆ ಬಿಡುಗಡೆಯಾಗಲಿದ್ದು ಅವರು ಮುಂದಿನ ತಲೆಮಾರಿನ ನೋವು ನಿವಾರಕ ಪರಿಹಾರಗಳನ್ನು ಒದಗಿಸಲಿದ್ದಾರೆ.

ಬೈದ್ಯನಾಥ್ ಗ್ರೂಪ್ ಸಹಯೋಗದಲ್ಲಿ ಬಿಡುಗಡೆ ಮಾಡಲಿರುವ ಈ ಉತ್ಪನ್ನವು ಭಾರತವು ನೋವನ್ನು ಅರ್ಥ ಮಾಡಿಕೊಳ್ಳುವ ವಿಧಾನವನ್ನೇ ಬದಲಾಯಿಸಲಿದೆ. ಟಿಐಡಿಎಲ್ ಶ್ರೇಣಿಯ ಆವಿಷ್ಕಾರಕ ಉತ್ಪನ್ನಗಳನ್ನು ನೋವನ್ನು ಪರಿಣಾಮಕಾರಿಯನ್ನಾಗಿ ಎದುರಿಸಲು ಮಾತ್ರವಲ್ಲದೆ ಗ್ರಾಹಕರಿಗೆ ಅವರದೇ ನೋವು ನಿರ್ವಹಣೆಯ ಮೇಲೆ ನಿಯಂತ್ರಣ ಪಡೆದುಕೊಳ್ಳಲು ಸಾಧ್ಯವಾಗುವಂತೆ ರೂಪಿಸಲಾಗಿದೆ.

2021ರಲ್ಲಿ ವಿಶ್ವ ಮಟ್ಟದ ಯು. ಎಫ್.ಸಿ. ಚಾಂಪಿಯನ್ ಕೊನೊರ್ ಮೆಕ್ ಗ್ರೆಗರ್ ಟಿಐಡಿಎಲ್ ತಂಡದ ಜೊತೆಯಲ್ಲಿ ಕೈ ಜೋಡಿಸಿದ್ದಾರೆ. ಭಾರತದಲ್ಲಿ ಬಿಡುಗಡೆಯ ಹಿನ್ನೆಲೆಯಲ್ಲಿ ಮೆಕ್ ಗ್ರೆಗರ್, ''ಟಿಐಡಿಎಲ್ ಬರೀ ನೋವು ನಿವಾರಕವಲ್ಲ; ಇದು ಆಟವನ್ನು ಬದಲಾಯಿಸುವುದಾಗಿದೆ. ಭಾರತಕ್ಕೆ ಟಿಐಡಿಎಲ್ ಅನ್ನು ವಿರಾಟ್ ಕೊಹ್ಲಿ ಅವರೊಂದಿಗೆ ತರುವುದು ನಿಜಕ್ಕೂ ಮಹತ್ತರ ಗೌರವವಾಗಿದೆ. ಭಾರತೀಯ ಜನರ ಶಕ್ತಿ, ಆಸಕ್ತಿ ಮತ್ತು ಸದೃಢತೆಯು ನನಗೆ ನನ್ನದೇ ಪ್ರಯಾಣವನ್ನು ನೆನಪಿಗೆ ತಂದಿತು. ನಾವು ಭಾರತವು ನಿಜಕ್ಕೂ ಪುನಶ್ಚೇತನ ಹೇಗಿರುತ್ತದೆ ಎಂದು ತೋರಿಸುವುದಕ್ಕೆ ಇಲ್ಲಿದ್ದೇವೆ. ನಾವು ಈಗಷ್ಟೇ ಪ್ರಾರಂಭಿಸಿದ್ದೇವೆ, ಸಜ್ಜಾಗಿರಿ'' ಎಂದರು.

ಟಿಐಡಿಎಲ್ ನ ಕ್ರಾಂತಿಕಾರಕ ವಿಧಾನವು ಚಿಕಿತ್ಸಾತ್ಮಕವಾಗಿ ಸಾಬೀತಾದ ಅಳವಡಿಕೆಗಳನ್ನು ನೈಸರ್ಗಿಕ ಸಸ್ಯಜನ್ಯ ಅಂಶಗಳೊಂದಿಗೆ ಸಂಯೋಜಿಸಿದ್ದು ಅದು ನೋವಿನ ಮೂಲವನ್ನು ನೇರವಾಗಿ ಗುರಿಯಾಗಿಸಿಕೊಳ್ಳುತ್ತದೆ. ಇದರ ಫಲಿತಾಂಶ ಅತ್ಯಂತ ಸುಸೂತ್ರವಾಗಿದ್ದು ತಕ್ಷಣ ನೋವು ನಿವಾರಣೆ ನೀಡುತ್ತದೆ.

''ಟಿಐಡಿಎಲ್ ನ ಉತ್ಪನ್ನಗಳು ಭಾರತೀಯರು ನೋವನ್ನು ಅರ್ಥ ಮಾಡಿಕೊಳ್ಳುವ ಮತ್ತು ನಿವಾರಿಸುವ ವಿಧಾನವನ್ನು ಬದಲಾಯಿಸಲಿವೆ. ನೋವು ಅಸೌಖ್ಯ ತರುವುದೇ ಅಲ್ಲದೆ ಆಳವಾಗಿ ಹಾನಿ ಮಾಡುತ್ತದೆ, ನಿದ್ರೆಯ ಗುಣಮಟ್ಟ, ಮಾನಸಿಕ ಆರೋಗ್ಯ, ಗಮನ ಮತ್ತು ಶಕ್ತಿಗೆ ಹಾನಿಯುಂಟು ಮಾಡುತ್ತದೆ. ನೋವು ನಮಗೆ ನಮ್ಮ ಉನ್ನತ ಸಾಮರ್ಥ್ಯ ಸಾಧಿಸುವ ಶಕ್ತಿಯನ್ನು ನಿಯಂತ್ರಿಸುತ್ತದೆ. ನಾವು ನಮಗೆ ಇಷ್ಟವಾದ ಕೆಲಸಕ್ಕೆ ಮರಳಬಹುದು'' ಎಂದು ಟಿಐಡಿಎಲ್ ಸಹ-ಸಂಸ್ಥಾಪಕ ಮತ್ತು ಸಿಒಒ ಪ್ರಶಾಂತ್ ರಾಜ್ ಹೇಳಿದರು.

''ಕ್ರೀಡಾಪಟುವಾಗಿ ಹೆಚ್ಚಿನ ನೋವಿಗೆ ಹೊಂದಿಕೊಳ್ಳಬೇಕಾಗುತ್ತದೆ. ನಾನು ನನ್ನ ಗುರಿಗಳೊಂದಿಗೆ ರಾಜಿಯಾಗದೆ ಅವುಗಳೊಂದಿಗೆ ಜೀವಿಸಲು ನನಗೆ ನಾನೇ ಹೇಳಿಕೊಳ್ಳುತ್ತೇನೆ. ನೋವು ಸದಾ ಸವಾಲಿನದಾಗಿದ್ದ ಜೀವನದ ಗುಣಮಟ್ಟಕ್ಕೆ ಹಾನಿಯುಂಟು ಮಾಡುತ್ತದೆ. ಟಿಐಡಿಎಲ್ ಗೇಮ್ ಚೇಂಜರ್ ಆಗಿದ್ದು ನೀವು ಉಪಶಮನ ಪಡೆದು ಜೀವಿಸುವ ಆನಂದ ಮರಳಿ ಪಡೆಯಬಹುದು. ಇದನ್ನು ಬ್ರ್ಯಾಂಡ್ ರಾಯಭಾರಿಯಾಗಿ ಪ್ರತಿನಿಧಿಸಲು ನನಗೆ ಬಹಳ ಸಂತೋಷವಾಗಿದೆ. ಭಾರತವನ್ನು ನೋವು ಮುಕ್ತವಾಗಿಸುವ ನಿರೀಕ್ಷೆಯಲ್ಲಿದ್ದೇನೆ. ನೋವಿಲ್ಲ, ಮಿತಿಗಳೂ ಇಲ್ಲ'' ಎಂದು ವಿರಾಟ್ ಕೊಹ್ಲಿ ಹೇಳಿದರು.

ಟಿಐಡಿಎಲ್ ಉತ್ಪನ್ನಗಳು www.tidlindia.com ಮತ್ತು Amazon.in ಇಲ್ಲಿ ಲಭ್ಯ.

ಜಯಶ್ರೀ.ಬಿ.ಆರ್
ಖ್ಯಾತ ಜ್ಯೋತಿಷಿ
ದೂರವಾಣಿ-9964739507
www.jyotishyavaastu.com

ರಾಶಿ ಭವಿಷ್ಯ

ಮೇಷ: ವಾದ ವಿವಾದಗಳಿಗೆ ಆಸ್ಪದ ಕೊಡಬೇಡಿ, ಮನಸ್ಸಿನಲ್ಲಿ ಭಯ ಭೀತಿ, ಯತ್ನ ಕಾರ್ಯ ಅನುಕೂಲ, ಆರೋಗ್ಯ ಸಮಸ್ಯೆ.

ವೃಷಭ: ಕೃಷಿಯಲ್ಲಿ ಲಾಭ, ಪಾಪದ ಕೆಲಸಗಳಿಗೆ ಪ್ರಚೋದನೆ, ಹಿತನುಡಿ, ವಿರೋಧಿಗಳಿಂದ ಕಿರುಕುಳ.

ಮಿಥುನ: ಭೂ ಖರೀದಿ, ಆಧ್ಯಾತ್ಮದ ವಿಚಾರದಲ್ಲಿ ಬೆಂಬಲ, ಹಿತ ಶತ್ರುಗಳಿಂದ ತೊಂದರೆ, ವಾಹನ ಅಪಘಾತ.

ಕಟಕ: ನಿಂದನೆಯಿಂದ ನೆಮ್ಮದಿ ಹಾಳಾಗುವುದು, ಸಂತಾನ ಪ್ರಾಪ್ತಿ, ಜೀವನದಲ್ಲಿ ಜಿಗುಪ್ಸೆ, ವಾಹನ ಅಪಘಾತ.

ಸಿಂಹ: ಸಮಾಜದಲ್ಲಿ ಗೌರವ, ವ್ಯಾಪಾರದಲ್ಲಿ ಸಹೋದ್ಯೋಗಿಗಳ ಬೆಂಬಲ, ಉತ್ತಮ ಬುದ್ಧಿಶಕ್ತಿ, ಮನಶಾಂತಿ.

ಕನ್ಯಾ: ಅಧಿಕ ಕೋಪ, ಸ್ತ್ರೀಯರಿಗೆ ಶುಭ, ಮಕ್ಕಳಿಂದ ಸಹಾಯ, ಯಾರನ್ನು ಹೆಚ್ಚಾಗಿ ನಂಬಬೇಡಿ, ಅಲ್ಪ ಆದಾಯ ಅಧಿಕ ಖರ್ಚು.

ತುಲಾ: ಅವಕಾಶಗಳು ಕೈತಪ್ಪುವುದು, ನಾನಾ ರೀತಿಯ ಸಂಕಷ್ಟ ಅಶಾಂತಿ,ಹಿರಿಯರಿಂದ ಹಿತನುಡಿ, ಆರೋಗ್ಯ ವೃದ್ಧಿ.

ವೃಶ್ಚಿಕ: ಮನಶಾಂತಿ, ರಿಯಲ್ ಎಸ್ಟೇಟ್ ನವರಿಗೆ ಲಾಭ, ವೈಯಕ್ತಿಕ ವಿಷಯಗಳ ಕಡೆ ಗಮನ ಕೊಡಿ

ಧನಸ್ಸು: ಗುರಿ ಸಾಧಿಸಲು ಶ್ರಮ ಪಡುವಿರಿ, ಅವಮಾನಕ್ಕೆ ಗುರಿ ಯಾಗುವಿರಿ,ಅನಾರೋಗ್ಯ

ಮಕರ: ವ್ಯವಹಾರದಲ್ಲಿ ಮೋಸ, ಶತ್ರುಗಳ ವಿರುದ್ಧ ಜಯ, ಬಾಕಿ ವಸೂಲಿ, ಕಾರ್ಯ ವಿಘಾತ.

ಕುಂಭ: ಕೋಪ ಅನರ್ಥಕ್ಕೆ ಕಾರಣವಾಗುತ್ತೆ, ಟ್ರಾವೆಲ್ ಕಂಪನಿಯವರಿಗೆ ಉತ್ತಮ ಆದಾಯ, ಭೋಗ ವಸ್ತು ಪ್ರಾಪ್ತಿ, ಉದ್ಯೋಗದಲ್ಲಿ ಬಡ್ತಿ.

ಮೀನ: ಸಾಲದಿಂದ ಮುಕ್ತಿ, ಪ್ರವಾಸ ಸಾಧ್ಯತೆ, ಮನಸ್ಸಿನಲ್ಲಿ ಗೊಂದಲ, ಕುಟುಂಬದಲ್ಲಿ ಪ್ರೀತಿ, ಸಾಲ ಮರುಪಾವತಿ.

ಧನ್ಯವಾದ ದಿನ

ಯುನೈಟೆಡ್ ಕಿಂಗ್ಡಂನಲ್ಲಿ ವಾರ್ಷಿಕವಾಗಿ ಜೂನ್ 5 ರಂದು ಧನ್ಯವಾದ ದಿನವನ್ನು ಆಚರಿಸಲಾಗುತ್ತದೆ. ಅಔಗಿಖಆ-19 ಸಾಂಕ್ರಾಮಿಕ ಸಮಯದಲ್ಲಿ ಜನರಿಗೆ ಜೀವನವನ್ನು ಉತ್ತಮಗೊಳಿಸಲು ತಮ್ಮ ಸಮಯ ಮತ್ತು ಸಂಪನ್ಮೂಲಗಳನ್ನು ಕೊಡುಗೆ ನೀಡಿದ ಸ್ಥಳೀಯ ಸಮುದಾಯಗಳಲ್ಲಿ ಹಾಡದ ವೀರರನ್ನು ಪ್ರಶಂಸಿಸುವ ಮಾರ್ಗವಾಗಿ 2021 ರಲ್ಲಿ ಮೊದಲ ಬಾರಿಗೆ ಆಚರಿಸಲಾಯಿತು. ಬಾರ್ಬೆಕ್ಯೂ ಪಾರ್ಟಿಗಳು, ಪಿಕ್ನಿಕ್ಗಳು ಮತ್ತು ಟಾರ್ಟನ್ ಟೀ ಪಾರ್ಟಿಗಳೊಂದಿಗೆ ಸ್ಥಳೀಯ ಸಮುದಾಯಗಳಲ್ಲಿ ರಜಾದಿನವನ್ನು ಆಚರಿಸಲಾಗುತ್ತದೆ. ಧನ್ಯವಾದ ದಿನವನ್ನು ಸರ್ಕಾರ ಮತ್ತು ಲೋರೈನ್ ಕೆಲ್ಲಿ ಮತ್ತು ಗ್ಯಾರಿ ಲಿನೆಕರ್ರಂತಹ ಹಲವಾರು ಗಮನಾರ್ಹ ವ್ಯಕ್ತಿಗಳು ಗುರುತಿಸಿದ್ದಾರೆ.

ಕರೊನಾ ಸಾಂಕ್ರಾಮಿಕ ಸಮಯದಲ್ಲಿ ತಮ್ಮ ಸ್ಥಳೀಯ ಸಮುದಾಯಗಳಿಗೆ ಸೇವೆ ಸಲ್ಲಿಸಿದ ಎಲ್ಲಾ ರಾಷ್ಟ್ರೀಯ ಆರೋಗ್ಯ ಸೇವಾ ಸಿಬ್ಬಂದಿ ಮತ್ತು ಇತರ ಹಾಡದ ವೀರರಿಗೆ ಧನ್ಯವಾದ ಹೇಳುವ ಮಾರ್ಗವಾಗಿ ಧನ್ಯವಾದ ದಿನವನ್ನು ರಚಿಸಲಾಗಿದೆ. 'ಅಸಂಗ್ ಹೀರೋಸ್' ಮೂಲಕ, ನಾವು ಸ್ವಯಂಸೇವಕರು, ಕೌನ್ಸಿಲ್ ಸಿಬ್ಬಂದಿ, ಸಾಮಾಜಿಕ ಕಾರ್ಯಕರ್ತರು, ದತ್ತಿ ಸಂಸ್ಥೆಗಳು, ನಿರಾಕರಣೆ ಸಂಗ್ರಾಹಕರು ಮತ್ತು ಪೂಜಾ ಸ್ಥಳಗಳನ್ನು ಲಸಿಕೆ ಕೇಂದ್ರಗಳಾಗಿ ಬಳಸಲು ಅನುಮತಿಸಿದ ನಂಬಿಕೆಯ ಮುಖಂಡರನ್ನು ಉಲ್ಲೇಖಿಸುತ್ತೇವೆ. ಈ ದಿನದ ಹಿಂದಿನ ಕಲ್ಪನೆಯು ಸ್ಥಳೀಯ ಸಮುದಾಯಗಳಲ್ಲಿ ತಳಮಟ್ಟದ ಅಭಿಯಾನವನ್ನು ನಡೆಸುವುದು, ಕೇವಲ ಮೆಚ್ಚುಗೆಯ ಸಾಧನವಾಗಿ ಮಾತ್ರವಲ್ಲದೆ, ದೇಶದಲ್ಲಿ ಹಲವು ತಿಂಗಳುಗಳ ಲಾಕ್ಡೌನ್ ನಂತರ ಸಮುದಾಯ ಮನೋಭಾವವನ್ನು ನಿರ್ಮಿಸುವುದು. ಅಭಿಯಾನದ ಶ್ರೇಯಸ್ಸು ಜನರನ್ನು ಒಟ್ಟುಗೂಡಿಸಲು ಬದ್ಧವಾಗಿರುವ ಟುಗೆದರ್ ಒಕ್ಕೂಟ ಎಂಬ ಸಣ್ಣ, ಲಾಭರಹಿತ ಸಂಸ್ಥೆಗೆ ಸಲ್ಲುತ್ತದೆ. ಈ ಆಂದೋಲನದಲ್ಲಿ ಮುಂಚೂಣಿಯಲ್ಲಿರುವ ವ್ಯಕ್ತಿಗಳಲ್ಲಿ ಮೇ ಪಾರ್ಸನ್ ಮತ್ತು ಡೆಬ್ಬಿ ಮ್ಯಾಥ್ಯೂ (ಸ್ಟ್ರೋಕ್ ಬದುಕುಳಿದವರು) ಸೇರಿದ್ದಾರೆ. ಈ ಅಭಿಯಾನವನ್ನು ಶೀಘ್ರದಲ್ಲೇ ಸರ್ಕಾರವು ಬೆಂಬಲಿಸಿತು, ಸ್ವತಃ ಪ್ರಧಾನ ಮಂತ್ರಿಯವರು ಓ.ಊ.ಖ ಗಾಗಿ ಬಾರ್ಬೆಕ್ಯೂ 'ಧನ್ಯವಾದ ಪಾರ್ಟಿ' ಆಯೋಜಿಸುವುದಾಗಿ ಭರವಸೆ ನೀಡಿದರು. ರಾಯಲ್ ಸ್ವಯಂಸೇವಕ ಸೇವೆಯಿಂದ ಕಾರ್ಮಿಕರು ಮತ್ತು ಪ್ರತಿನಿಧಿಗಳು. ಗ್ಯಾರಿ ಲಿನೆಕರ್, ಲೋರೆನ್ ಕೆಲ್ಲಿ, ಮೈಕೆಲ್ ಶೀನ್, ಡೇಮ್ ಜೂಡಿ ಡೆಂಚ್, ರಹೀಮ್ ಸ್ಟರ್ಲಿಂಗ್ ಮತ್ತು ಟಾಮ್ ಕಿಚನ್ ಸೇರಿದಂತೆ ಪ್ರಮುಖ ವ್ಯಕ್ತಿಗಳು ಭಾಗವಹಿಸುವುದಾಗಿ ಭರವಸೆ ನೀಡಿದರು.ಧನ್ಯವಾದ ದಿನದಂದು, ಸ್ಥಳೀಯ ಸಮುದಾಯಗಳು ಟಾರ್ಟನ್ ಟೀ ಪಾರ್ಟಿಗಳು, ಪಿಕ್ನಿಕ್ಗಳು ಮತ್ತು ಬಾರ್ಬೆಕ್ಯೂ ಪಾರ್ಟಿಗಳನ್ನು ಆಯೋಜಿಸುತ್ತವೆ.

ಸಂಜೆ ಮುಗಿಲು
ಬುಧವಾರ
5.6.2024

ಮೂರನೇ ಬಾರಿ ಬಿಜೆಪಿ ಸರ್ಕಾರ ರಚನೆ ಸಿದ್ಧ

ನವದೆಹಲಿ: 2024ರ ಲೋಕಸಭಾ ಫಲಿತಾಂಶದಲ್ಲಿ ಎನ್ಡಿಎ ಹೆಚ್ಚಿನ ಸೀಟುಗಳನ್ನು ಗಳಿಸಿದ್ದು, ಮೂರನೇ ಬಾರಿಗೆ ಸರ್ಕಾರ ರಚಿಸಲಿದೆ ಎಂದು ಪ್ರಧಾನಿ ನರೇಂದ್ರ ಮೋದಿ ಹೇಳಿದ್ದಾರೆ.

ಈ ಹಿನ್ನಲೆಯಲ್ಲಿ ಬಿಜೆಪಿ ಕೇಂದ್ರ ಕಚೇರಿಯಲ್ಲಿ ಪಕ್ಷದ ಕಾರ್ಯಕ್ರಮ ಆಯೋಜಿಸಿದ್ದು ಪ್ರಧಾನಿ ನರೇಂದ್ರ ಮೋದಿ ಮಾತನಾಡಿದರು.

ಇಂದಿನಿಂದ ಎನ್ ಡಿಎ ಸರ್ಕಾರ ಮೂರನೇ ಬಾರಿಗೆ ಅಧಿಕಾರಕ್ಕೆ ಮರಳುತ್ತಿದೆ. ಎನ್ಡಿಎ ಮತ್ತು ಬಿಜೆಪಿಯಲ್ಲಿ ನಂಬಿಕೆ ಇಟ್ಟಿರುವ ಜನತೆಗೆ ನಾವು ಆಭಾರಿಯಾಗಿದ್ದೇವೆ. ಇದು ವಿಶ್ವದ ಅತಿದೊಡ್ಡ ಪ್ರಜಾಪ್ರಭುತ್ವದ ಗೆಲುವು, ಇದು 140 ಕೋಟಿ ಜನರ ಗೆಲುವು ಎಂದು ಹೇಳಿದ್ದಾರೆ. ಪ್ರತಿಯೊಬ್ಬ ಭಾರತೀಯನು ಚುನಾವಣಾ ವ್ಯವಸ್ಥೆ ಮತ್ತು ಅದರ ವಿಶ್ವಾಸಾರ್ಹತೆಯ ಬಗ್ಗೆ ಹೆಮ್ಮೆಪಡುತ್ತಾನೆ. ಇದು ಹೆಮ್ಮೆಯ ವಿಷಯ. ಇದು ಭಾರತದ ಖ್ಯಾತಿಯನ್ನು ಹೆಚ್ಚಿಸುತ್ತದೆ. ಈ ಬಾರಿ ಮತ ಚಲಾಯಿಸಿದ ಜನರು ಅನೇಕ ಪ್ರಜಾಪ್ರಭುತ್ವ ರಾಷ್ಟ್ರಗಳ ಜನಸಂಖ್ಯೆಗಿಂತ ಹೆಚ್ಚು. 1962 ರ ನಂತರ ಸರ್ಕಾರವು ಮೂರನೇ ಬಾರಿಗೆ ಅಧಿಕಾರಕ್ಕೆ ಮರಳುತ್ತಿರುವುದು ಇದೇ ಮೊದಲು ಎಂದು ಪ್ರಧಾನಿ ಸಂತಸ ವ್ಯಕ್ತಪಡಿಸಿದ್ದಾರೆ. 2014 ರಲ್ಲಿ, ದೇಶವು ಹತಾಶೆ ಮತ್ತು ನಿರಾಶೆಯಲ್ಲಿ ಕಳೆದುಹೋಯಿತು. ಪ್ರತಿದಿನ ಪತ್ರಿಕೆಗಳು ಹಗರಣಗಳ ಮುಖ್ಯಾಂಶಗಳಿಂದ ತುಂಬಿವೆ. ಯುವಕರು ಭ್ರಮನಿರಸನಗೊಂಡರು. ಆ ಸಮಯದಲ್ಲಿ ನಾವು ದೇಶವನ್ನು ಹತಾಶೆಯಿಂದ ಹೊರತರುವ ಕೆಲಸವನ್ನು ಮಾಡಿದ್ದೇವೆ ಎಂದು ಹೇಳಿದರು.

ಸರ್ಕಾರ ರಚನೆ ಬಗ್ಗೆ ರಾಹುಲ್ ಗಾಂಧಿ ಮಹತ್ವದ ಹೇಳಿಕೆ

ಇಂಡಿಯಾ ಮೈತ್ರಿಕೂಟದ ನಾಯಕರ ಜೊತೆ ಸಭೆ

ನವದೆಹಲಿ: ಲೋಕಸಭೆ ಚುನಾವಣೆಯಲ್ಲಿ ಇಂಡಿಯಾ ಮೈತ್ರಿಕೂಟ 235 ಸ್ಥಾನ ಗಳಿಸಿದ್ದು, ಸರ್ಕಾರ ರಚನೆ ಕುರಿತಾಗಿ ಕಾಂಗ್ರೆಸ್ ನಾಯಕ ರಾಹುಲ್ ಗಾಂಧಿ ಮಹತ್ವದ ಹೇಳಿಕೆ ನೀಡಿದ್ದಾರೆ. ಎಐಸಿಸಿ ಕಚೇರಿಯಲ್ಲಿ ಸುದ್ದಿಗೋಷ್ಠಿಯಲ್ಲಿ ಮಾತನಾಡಿದ ಅವರು, ಇಂಡಿಯಾ ಮೈತ್ರಿಕೂಟದ ಸಭೆ ಇದೆ.

ಅಲ್ಲೇ ಸರ್ಕಾರ ರಚನೆ ನಿರ್ಧಾರ ಕೈಗೊಳ್ಳುತ್ತೇವೆ. ಇಂಡಿಯಾ ಮೈತ್ರಿಕೂಟದ ನಾಯಕರ ಜೊತೆ ನಾಳೆ ಸಭೆ ನಡೆಸಿ ನಾವು ಸರ್ಕಾರ ಮಾಡುತ್ತೇವೆಯೋ ಇಲ್ಲವೋ ಎಂದು ಹೇಳುತ್ತೇವೆ ಎಂದು ತಿಳಿಸಿದ್ದಾರೆ.

ಇಂಡಿಯಾ ಒಕ್ಕೂಟದ ಸಹಪಾಠಿಗಳನ್ನು ಕೇಳದೆ ಏನೂ ಹೇಳುವುದಿಲ್ಲ. ನಾವು ಈಗಲೇ ಯಾವುದನ್ನೂ ನಿರ್ಧಾರ ಮಾಡುವುದಿಲ್ಲ. ನಾಳೆ ಇಂಡಿಯಾ ಮೈತ್ರಿಕೂಟ ಎಲ್ಲವನ್ನು ನಿರ್ಧಾರ ಮಾಡಲಿದೆ. ಸರ್ಕಾರ ರಚನೆಗೆ ಬಹಳ ಫೈನ್ ಲೈನ್ ಇದೆ. ಎಲ್ಲವನ್ನು ನಾಳೆಯ ಸಭೆಯಲ್ಲಿ ನಿರ್ಧಾರ ಮಾಡುತ್ತೇವೆ ಎಂದು ಹೇಳಿದ್ದಾರೆ. ಎಲ್ಲೆಲ್ಲಿ ಒಗ್ಗಟ್ಟಾಗಿ ಹೋರಾಟ ನಡೆಸಿದ್ದೇವೆಯೋ ಅಲ್ಲಿ ಗೆಲುವು ಸಿಕ್ಕಿದೆ. ಸಂವಿಧಾನ ಉಳಿಸುವ ಮೊದಲ ಹೆಜ್ಜೆ ಜನರು ಇಟ್ಟಿದ್ದಾರೆ. ಮೊದಲು ನಾವು ಇಂಡಿಯಾ ಒಕ್ಕೂಟದ ನಾಯಕರಿಗೆ ಗೌರವ ಸಲ್ಲಿಸುತ್ತೇವೆ. ಸರ್ಕಾರ ರಚನೆ ಬಗ್ಗೆ ಉತ್ತಮ ಅವಕಾಶ ಇದೆ. ನಾಳೆ ಇಂಡಿಯಾ ಮೈತ್ರಿಕೂಟ ನಾಯಕರೊಂದಿಗೆ ಚರ್ಚೆ ನಡೆಸಿ ತೀರ್ಮಾನಿಸುತ್ತೇವೆ ಎಂದು ಹೇಳಿದ್ದಾರೆ.

ರಾಜಸ್ಥಾನ; 14 ಸ್ಥಾನ ಎನ್‌ಡಿಎ ತೆಕ್ಕೆಗೆ

ಜೈಪುರ: ಲೋಕಸಭಾ ಚುನಾವಣೆ ಮುಕ್ತಾಯವಾಗಿದ್ದು, ಫಲಿತಾಂಶ ಪ್ರಕಟವಾಗುತ್ತಿದೆ. ರಾಜಸ್ಥಾನದ 25 ಸ್ಥಾನಗಳ ಪೈಕಿ ಬಿಜೆಪಿ ನೇತೃತ್ವದ ಎನ್ಡಿಎ 14 ಸ್ಥಾನಗಳಲ್ಲಿ ಗೆಲುವು ದಾಖಲಿಸಿದೆ. ಕಾಂಗ್ರೆಸ್ ನೇತೃತ್ವದ ಇಂಡಿಯಾ ಮೈತ್ರಿ 11 ಸ್ಥಾನಗಳಲ್ಲಿ ಗೆಲುವು ದಾಖಲಿಸಿದೆ. ತನ್ಮೂಲಕ ಶೂನ್ಯ ಕಳಂಕ ನಿವಾರಿಸಿಕೊಂಡ ಕಾಂಗ್ರೆಸ್ ತನ್ನ ಆತ್ಮವಿಶ್ವಾಸ ಹೆಚ್ಚಿಸಿಕೊಂಡಿದೆ. ರಾಜಸ್ಥಾನದ 25 ಲೋಕಸಭಾ ಸ್ಥಾನಗಳಿಗಾಗಿ ಏಪ್ರಿಲ್ 19 ಮತ್ತು ಏಪ್ರಿಲ್ 26 ರಂದು ಎರಡು ಹಂತಗಳಲ್ಲಿ ಮತದಾನ ನಡೆಯಿತು. ರಾಜಸ್ಥಾನದಲ್ಲಿ 1980 ರಿಂದೀಚೆಗೆ ಕಾಂಗ್ರೆಸ್ ಮತ್ತು ಬಿಜೆಪಿಗಳನ್ನು ಪರ್ಯಾಯ ಪಕ್ಷಗಳಂತೆ ಮತದಾರರು ಪರಿಗಣಿಸಿದ್ದು, ಒಂದು ಅಥವಾ ಎರಡು ಅವಧಿಗೆ ಆಡಳಿತ ನೀಡಿ ಬದಲಾಯಿಸುತ್ತ ಬಂದಿದ್ದಾರೆ. 2023ರಲ್ಲಿ 200 ಸದಸ್ಯ ಬಲದ ವಿಧಾನಸಭೆಗೆ ನಡೆದ ವಿಧಾನಸಭಾ ಚುನಾವಣೆಯಲ್ಲಿ ಬಿಜೆಪಿ ಸ್ಪಷ್ಟ ಬಹುಮತದೊಂದಿಗೆ (115) ಅಧಿಕಾರದಲ್ಲಿದೆ. ಕಾಂಗ್ರೆಸ್ ವಿರೋಧ ಪಕ್ಷವಾಗಿದೆ.

ಈ ಲೋಕಸಭಾ ಚುನಾವಣೆಯನ್ನು ಎರಡೂ ಪಕ್ಷಗಳು ಬಹಳ ಪ್ರತಿಷ್ಠೆಯ ವಿಚಾರವಾಗಿ ಪರಿಗಣಿಸಿವೆ. 2014 ರಿಂದೀಚೆಗೆ ಎರಡು ಅವಧಿಗೆ ರಾಜಸ್ಥಾನದ 25ಕ್ಕೆ 25 ಸ್ಥಾನಗಳು ಬಿಜೆಪಿ ಮತ್ತು ಅದರ ಮಿತ್ರಪಕ್ಷಗಳ ಪಾಲಾಗಿವೆ. ಈ ಸಲವೂ ಕೈ ತಪ್ಪಿ ಹೋದರೆ ಸತತ ಮೂರನೇ ಬಾರಿಗೆ ಕಾಂಗ್ರೆಸ್ ಪಕ್ಷಕ್ಕೆ ಲೋಕಸಭೆಯಲ್ಲಿ ರಾಜಸ್ಥಾನವನ್ನು ಪ್ರತಿನಿಧಿಸುವುದು ಸಾಧ್ಯವಿಲ್ಲ ಎಂಬ ಅರಿವು ಇದ್ದ ಕಾರಣ ಚುನಾವಣಾ ಪ್ರಚಾರದ ವೇಳೆ ಹೊಸ ಹೊಸ ತಂತ್ರಗಾರಿಕೆಗಳನ್ನು ಅನುಸರಿಸಿತ್ತು.

ವಾರಾಣಸಿಯಲ್ಲಿ ಪ್ರಧಾನಿ ಮೋದಿ ಹ್ಯಾಟ್ರಿಕ್ ಗೆಲುವು

ಉತ್ತರಪ್ರದೇಶ: ಉತ್ತರಪ್ರದೇಶದ ವಾರಾಣಸಿ ಲೋಕಸಭಾ ಕ್ಷೇತ್ರದಲ್ಲಿ ಪ್ರಧಾನಿ ನರೇಂದ್ರ ಮೋದಿ ಅವರು 1.5 ಲಕ್ಷ ಮತಗಳ ಅಂತರದಿಂದ ಗೆಲುವು ಸಾಧಿಸಿದ್ದಾರೆ.

2014 ಹಾಗೂ 2019ರಲ್ಲಿ ಇದೇ ವಾರಾಣಸಿ ಕ್ಷೇತ್ರದಿಂದ ಗೆಲುವು ಸಾಧಿಸಿದ್ದ ಪ್ರಧಾನಿ ನರೇಂದ್ರ ಮೋದಿ ಇದೀಗ ಈ ಬಾರಿಯೂ ಗೆಲುವಿನ ನಗೆ ಬೀರುವ ಮೂಲಕ ಹ್ಯಾಟ್ರಿಕ್ ಗೆಲುವು ತಮ್ಮದಾಗಿಸಿಕೊಂಡಿದ್ದಾರೆ.

ಪ್ರಾರಂಭದ ಕೆಲವು ಸುತ್ತುಗಳಲ್ಲಿ ಮುನ್ನಡೆ ಸಾಧಿಸಿದ್ದ ಕಾಂಗ್ರೆಸ್ ಅಭ್ಯರ್ಥಿ ಅಜಯ್ ರೈ ಅವರು ಪರಾಜಯಗೊಂಡಿದ್ದಾರೆ.

ಉತ್ತರಪ್ರದೇಶದಲ್ಲಿ ಬಿಜೆಪಿ 62ರಿಂದ 35ಕ್ಕೆ ಕುಸಿತ ಕಂಡಿದೆ. ಈ ಮೂಲಕ ಅತಿ ಹೆಚ್ಚು ಸ್ಥಾನಗಳನ್ನು ಕಳೆದುಕೊಂಡು ಏಕಾಂಗಿಯಾಗಿ 272 ಸ್ಥಾನಗಳನ್ನು ಗೆಲ್ಲಲು ವಿಫಲವಾಗಿದೆ.

ಅಯೋಧ್ಯೆಯಲ್ಲಿ ಅವದೇಶ್ ಪ್ರಸಾದ್ ಗೆಲುವು

ಉತ್ತರ ಪ್ರದೇಶ: ಉತ್ತರ ಪ್ರದೇಶದ ಅಯೋಧ್ಯಾ ಲೋಕಸಭಾ ಕ್ಷೇತ್ರದಲ್ಲಿ ಸಮಾಜವಾದಿ ಪಕ್ಷ ಅಭ್ಯರ್ಥಿ ಅವದೇಶ್ ಪ್ರಸಾದ್, ಬಿಜೆಪಿ ಅಭ್ಯರ್ಥಿ ಲಾಲು ಸಿಂಗ್ ವಿರುದ್ಧ ಗೆಲುವು ಸಾಧಿಸಿದ್ದಾರೆ.

ಬಿಜೆಪಿ ಅಧಿಕಾರಾವಧಿಯಲ್ಲಿ ನಿರ್ಮಾಣಗೊಂಡ ಭವ್ಯ ರಾಮಮಂದಿರ ಕಳೆದ ಜನವರಿ ತಿಂಗಳಿನಲ್ಲಿ ಭಕ್ತರಿಗೆ ತೆರೆದುಕೊಂಡಿದ್ದು, ಚುನಾವಣೆಯಲ್ಲಿ ರಾಮಮಂದಿರದ ನಿರ್ಮಾಣದ ಈ ವಿಷಯ ಪ್ರಭಾವ ಬೀರಬಹುದು ಎಂದು ಭಾವಿಸಲಾಗಿತ್ತು.

ಆದರೆ ಅಯೋಧ್ಯಾ ಲೋಕಸಭಾ ಕ್ಷೇತ್ರದಲ್ಲೇ ಬಿಜೆಪಿ ಪರಾಭವಗೊಂಡಿರುವುದು ಪಕ್ಷದ ನಾಯಕರನ್ನು ದಿಗ್ಭ್ರಮೆಗೊಳಿಸಿದೆ. ಉತ್ತರ ಪ್ರದೇಶದಲ್ಲಿ ಇಂಡಿಯಾ ಮೈತ್ರಿಕೂಟ ಭರ್ಜರಿ ಯಶಸ್ಸು ಸಾಧಿಸಿ ಬಿಜೆಪಿಗೆ ಮತ್ತೊಂದು ಶಾಕ್ ನೀಡಿದೆ.

ತಿರುವನಂತಪುರಂನಲ್ಲಿ ಪುಟಿದ್ದೆದ್ದ ಶಶಿ ತರೂರ್

ತಿರುವನಂತಪುರಂ: ಕೇರಳದ ತಿರುವನಂತಪುರಂ ಕ್ಷೇತ್ರದಿಂತ ಸತತ ನಾಲ್ಕನೇ ಬಾರಿಗೆ ಸ್ಪರ್ಧಿಸುತ್ತಿರುವ ಕಾಂಗ್ರೆಸ್ ಸಂಸದ ಶಶಿ ತರೂರ್ ಇದೀಗ ಮುನ್ನಡೆ ಸಾಧಿಸಿದ್ದಾರೆ. ಚುನಾವಣಾ ಆಯೋಗದ ವೆಬ್‌ಸೈಟ್ ಮಾಹಿತಿ ಪ್ರಕಾರ ಶಶಿ ತರೂರ್ ಅವರು ಬಿಜೆಪಿಯ ಅಭ್ಯರ್ಥಿ ಮತ್ತು ಕೇಂದ್ರ ಸಚಿವ ರಾಜೀವ್ ಚಂದ್ರಶೇಖರ್ ವಿರುದ್ಧ 15,974 ಮತಗಳ ಅಂತರದಿಂದ ಮುನ್ನಡೆ ಸಾಧಿಸಿದ್ದಾರೆ. ತಿರುವನಂತಪುರಂ ಕ್ಷೇತ್ರವು ಕಮ್ಯುನಿಸ್ಟ್ ಪಾರ್ಟಿ ಆಫ್ ಇಂಡಿಯಾ (ಸಿಪಿಐ) ಮತ್ತು ಕಾಂಗ್ರೆಸ್ ಪಕ್ಷಗಳ ಕಣವಾಗಿದೆ. ಆದರೆ, ಈ ಬಾರಿ ಭಾರತೀಯ ಜನತಾ ಪಕ್ಷವು ಪ್ರಬಲ ಪ್ರತಿಸ್ಪರ್ಧಿಯಾಗಿ ರಾಜೀವ್ ಚಂದ್ರಶೇಖರ್ ಅವರನ್ನು ಕಣಕ್ಕೆ ಇಳಿಸಿತ್ತು. ಕಳೆದ ಎರಡು ಲೋಕಸಭಾ ಚುನಾವಣೆಗಳಲ್ಲಿ ಕಾಂಗ್ರೆಸ್ ಮತ್ತು ಸಿಪಿಐಗೆ ಬಿಜೆಪಿ ಪ್ರಬಲ ಪ್ರತಿಸ್ಪರ್ಧಿಯಾಗಿ ಹೊರಹೊಮ್ಮಿದೆ. ಬಿಜೆಪಿ ಅಭ್ಯರ್ಥಿ ಒ ರಾಜಗೋಪಲ್ ಅವರು 2014ರಲ್ಲಿ ಶೇಕಡ 32.32 ಮತಗಳನ್ನು ಪಡೆದಿದ್ದರು. 2019ರಲ್ಲಿ ಕುಮ್ಮನಂ ರಾಜಶೇಖರನ್ ಶೇಕಡ 31.3 ಮತಗಳನ್ನು ಪಡೆದಿದ್ದರು. 2009 ರಲ್ಲಿ ರಾಜಕೀಯಕ್ಕೆ ಪ್ರವೇಶಿಸಿದ ತರೂರ್ ಅವರು ವಿಶ್ವಸಂಸ್ಥೆಯಲ್ಲಿ ಪ್ರಮುಖ ಹುದ್ದೆಗಳನ್ನು ಅಲಂಕರಿಸಿದ್ದಾರೆ,

ಹಮಾಸ್ ವಶದಲ್ಲಿದ್ದ 4 ಒತ್ತೆಯಾಳುಗಳ ಸಾವು

ಇಸ್ರೇಲ್: 2023ರ ಅಕ್ಟೋಬರ್ 7ರಂದು ಹಮಾಸ್ ಉಗ್ರರು ಗಾಜಾ ಪಟ್ಟಿಗೆ ಅಪಹರಿಸಿಕೊಂಡು ಹೋಗಿದ್ದ ಒತ್ತೆಯಾಳುಗಳ ಪೈಕಿ ಮತ್ತೆ ನಾಲ್ಕು ಜನ ಸಾವಿಗೀಡಾಗಿದ್ದಾರೆ ಎಂದು ಇಸ್ರೇಲ್ ರಕ್ಷಣಾ ಪಡೆಗಳು ದೃಢಪಡಿಸಿವೆ. ಗಾಜಾದಲ್ಲಿ ಆಡಳಿತ ನಡೆಸುತ್ತಿದ್ದ ಗುಂಪುಗಳ ಬಳಿ ಈ ಮೃತರ ಶವಗಳಿವೆ ಎಂದು ತಿಳಿಸಿದೆ.

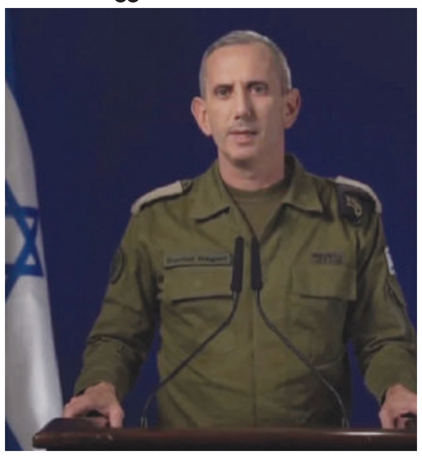

ಮೃತಪಟ್ಟ ನಾಲ್ವರನ್ನು ಅಮಿರಾಮ್ ಕೂಪರ್, ಚೈಮ್ ಪೆರಿ, ಯೊರಾಮ್ ಮೆಟ್ಜರ್ ಮತ್ತು ನಾಡವ್ ಪಾಪ್ಲೆವೆಲ್ ಎಂದು ಗುರುತಿಸಲಾಗಿದೆ. 80ರ ಹರೆಯದ ಕೂಪರ್, ಪೆರಿ ಮತ್ತು ಮೆಟ್ಜರ್ ಗಾಜಾ ಪಟ್ಟಿಯ ಗಡಿಯ ಬಳಿಯ ನಿರ್ ಓಜ್ ನಿವಾಸಿಗಳಾಗಿದ್ದು, ಡಿಸೆಂಬರ್‌ನಲ್ಲಿ ಹಮಾಸ್ ಬಿಡುಗಡೆ ಮಾಡಿದ ವೀಡಿಯೊದಲ್ಲಿ ಜೀವಂತವಾಗಿ ಕಾಣಿಸಿಕೊಂಡಿದ್ದರು. 51 ವರ್ಷದ ಪಾಪ್ಲೆವೆಲ್ ನಿರ್ ಓಜ್ ಬಳಿಯ ನಿರಿಮ್ ಗ್ರಾಮದವರು. ಮೇ ಆರಂಭದಲ್ಲಿ ಹಮಾಸ್ ಬಿಡುಗಡೆ ಮಾಡಿದ ವೀಡಿಯೊದಲ್ಲಿ ಅವರು ಕೊನೆಯ ಬಾರಿಗೆ ಜೀವಂತವಾಗಿ ಕಾಣಿಸಿಕೊಂಡಿದ್ದರು.

ಈ ಬಗ್ಗೆ ಮಾಹಿತಿ ನೀಡಿದ ಐಡಿಎಫ್ ವಕ್ತಾರ ಡೇನಿಯಲ್ ಹಗರಿ, ಹಲವಾರು ತಿಂಗಳ ಹಿಂದೆ ಖಾನ್ ಯೂನಿಸ್ ಪ್ರದೇಶದಲ್ಲಿ ಇಸ್ರೇಲಿ ಪಡೆಗಳು ಸಂಘರ್ಷ ನಡೆಸುತ್ತಿರುವ ಸಂದರ್ಭದಲ್ಲಿಯೇ ಈ ನಾಲ್ವರು ಒಟ್ಟಿಗೆ ಕೊಲ್ಲಲ್ಪಟ್ಟಿದ್ದಾರೆ ಎಂದು ಇಸ್ರೇಲ್ ಪಡೆಗಳು ಅಂದಾಜಿಸಿವೆ ಎಂದು ಹೇಳಿದರು.

ಗುಪ್ತಚರ ಮಾಹಿತಿಯನ್ನು ಆಧರಿಸಿ ಈ ಸಾವುಗಳನ್ನು ದೃಢೀಕರಿಸಲಾಗಿದೆ ಮತ್ತು ಈ ಮಾಹಿತಿಗಳನ್ನು ಆರೋಗ್ಯ ಸಚಿವಾಲಯದ ತಜ್ಞರ ಸಮಿತಿಯು ಅನುಮೋದಿಸಿದೆ. ಈ ನಾಲ್ವರು ಯಾವ ಸಂದರ್ಭಗಳಲ್ಲಿ ಸಾವಿಗೀಡಾದರು ಎಂಬ ಬಗ್ಗೆ ತನಿಖೆ ನಡೆಸಲಾಗುತ್ತಿದೆ ಎಂದು ಅವರು ಹೇಳಿದರು.

ಮತ್ತೆ ಆಂಧ್ರ ಸಿಎಂ ಆಗಲಿದ್ದಾರೆ ನಾಯ್ಡು

ಆಂಧ್ರಪ್ರದೇಶ: ತೆಲುಗು ದೇಶಂ ಪಕ್ಷದ (ಟಿಡಿಪಿ) ಮುಖ್ಯಸ್ಥ ಎನ್ ಚಂದ್ರಬಾಬು ನಾಯ್ಡು ಅವರು ಮತ್ತೆ ಮುಖ್ಯ ಮಂತ್ರಿಯಾಗುವ ಸಂಭ್ರಮದಲ್ಲಿದ್ದಾರೆ, ಅದರಂತೆ ಜೂನ್ 9 ರಂದು ಆಂಧ್ರಪ್ರದೇಶದ ನೂತನ ಮುಖ್ಯಮಂತ್ರಿಯಾಗಿ ಪ್ರಮಾಣವಚನ ಸ್ವೀಕರಿಸಲಿದ್ದಾರೆ ಎಂದು ಮೂಲಗಳು ತಿಳಿಸಿವೆ.

ಈ ಕಾರ್ಯಕ್ರಮದಲ್ಲಿ ಪ್ರಧಾನಿ ನರೇಂದ್ರ ಮೋದಿ ಪಾಲ್ಗೊಳ್ಳಲಿದ್ದಾರೆ ಎಂದು ಹೇಳಲಾಗಿದೆ.

ಟಿಡಿಪಿ ನೇತೃತ್ವದ ಮೈತ್ರಿಕೂಟವು 175 ವಿಧಾನಸಭಾ ಕ್ಷೇತ್ರಗಳ ಪೈಕಿ 158 ಕ್ಷೇತ್ರಗಳಲ್ಲಿ ಸ್ಪಷ್ಟ ಮುನ್ನಡೆಯೊಂದಿಗೆ ಪ್ರಚಂಡ ಗೆಲುವಿನತ್ತ ಸಾಗುತ್ತಿದ್ದು ಇದರೊಂದಿಗೆ ಚಂದ್ರಬಾಬು ನಾಯ್ಡು ಆಂಧ್ರಪ್ರದೇಶದಲ್ಲಿ ಮತ್ತೊಮ್ಮೆ ಆಡಳಿತ ನಡೆಸಲು ಸಜ್ಜಾಗಿದ್ದಾರೆ.

ಇದರೊಂದಿಗೆ ಚಂದ್ರಬಾಬು ನಾಯ್ಡು ಬರೋಬ್ಬರಿ ನಾಲ್ಕನೇ ಬಾರಿಗೆ ಮುಖ್ಯ ಮಂತ್ರಿಯಾಗಲಿದ್ದಾರೆ. ಅವರು 1995 ರಿಂದ 2004 ರವರೆಗೆ ಅವಿಭಜಿತ ಆಂಧ್ರಪ್ರದೇಶದ ಮುಖ್ಯಮಂತ್ರಿಯಾಗಿ ಸೇವೆ ಸಲ್ಲಿಸಿದ್ದರು. ಟಿಡಿಪಿ ಮುಖ್ಯಸ್ಥರು 2014 ರಲ್ಲಿ ವಿಭಜನೆಯ ನಂತರ ಆಂಧ್ರಪ್ರದೇಶದ ಮೊದಲ ಮುಖ್ಯಮಂತ್ರಿಯಾದರು.

ಮೇ 13ರಂದು ಲೋಕಸಭೆ ಚುನಾವಣೆ ಜತೆಗೆ ವಿಧಾನಸಭೆ ಚುನಾವಣೆಯೂ ನಡೆದಿತ್ತು. ವೈಎಸ್‌ಆರ್‌ಸಿಪಿ ಎಲ್ಲಾ 175 ಸ್ಥಾನಗಳಲ್ಲಿ ಏಕಾಂಗಿಯಾಗಿ ಸ್ಪರ್ಧಿಸಿದರೆ, ಟಿಡಿಪಿ 144 ಸ್ಥಾನಗಳಲ್ಲಿ ಅಭ್ಯರ್ಥಿಗಳನ್ನು ಕಣಕ್ಕಿಳಿಸಿತ್ತು. ಪವನ್ ಕಲ್ಯಾಣ್ ನೇತೃತ್ವದ ಜೆಎಸ್ಪಿ 21 ಸ್ಥಾನಗಳಲ್ಲಿ ಮತ್ತು ಬಿಜೆಪಿ 10 ಸ್ಥಾನಗಳಲ್ಲಿ ಸ್ಪರ್ಧಿಸಿವೆ.

ಪಾಕ್ ಪ್ರಧಾನಿ ಚೀನಾ ಪ್ರವಾಸ

ಇಸ್ಲಾಮಾಬಾದ್: ದ್ವಿಪಕ್ಷೀಯ ಸಂಬಂಧ ಉತ್ತಗೊಳಿಸುವ ನಿಟ್ಟಿನಲ್ಲಿ ಪಾಕಿಸ್ತಾನ ಪ್ರಧಾನಮಂತ್ರಿ ಶೆಹಬಾಜ್ ಷರೀಪ್ ಚೀನಾಗೆ ಐದು ದಿನಗಳ ಅಧಿಕೃತ ಪ್ರವಾಸ ಕೈಗೊಂಡಿದ್ದಾರೆ. ಚೀನಾ ಅಧ್ಯಕ್ಷ ಕ್ಸಿ ಜಿನ್ಪಿಂಗ್ ಆಹ್ವಾನದ ಮೇರೆಗೆ ಜೂನ್ 4ರಿಂದ 8ರ ವರೆಗೆ ಷರೀಫ್ ಚೀನಾ ಪ್ರವಾಸ ಕೈಗೊಳ್ಳಲಿದ್ದಾರೆ. ಮಾರ್ಚ್‌ನಲ್ಲಿ ಪಿಎಂಎನ್‌ಎಲ್ ಪಕ್ಷ ಹಾಗೂ ಇತರ ಪಕ್ಷಗಳ ಸಮ್ಮಿಶ್ರ ಸರ್ಕಾರ ಅಧಿಕಾರಕ್ಕೆ ಬಂದ ನಂತರ ಎರಡನೇ ಬಾರಿಗೆ ಪ್ರಧಾನ ಮಂತ್ರಿಯಾದ ಶೆಹಬಾಜ್ ಷರೀಫ್ ಮೊದಲ ಬಾರಿಗೆ ಚೀನಾ ಪ್ರವಾಸ ಕೈಗೊಳ್ಳುತ್ತಿದ್ದಾರೆ. 'ಚೀನಾ ಭೇಟಿ ವೇಳೆ ಪಾಕ್ ಪ್ರಧಾನಿ ಶರೀಫ್ ಅವರು ಅಧ್ಯಕ್ಷ ಜಿನ್ಪಿಂಗ್ ಅವರೊಂದಿಗೆ ಮಾತುಕತೆ ನಡೆಸಲಿದ್ದು, ಚೀನಾ–ಪಾಕಿಸ್ತಾನ ಸಂಬಂಧ ವೃದ್ಧಿಗಾಗಿ ಜಂಟಿ ನೀಲನಕ್ಷೆ ರೂಪಿಸಲಿದ್ದಾರೆ' ಎಂದು ಚೀನಾ ವಿದೇಶಾಂಗ ಸಚಿವಾಲಯದ ವಕ್ತಾರ ಮಾವೊ ನಿಂಗ್ ಅವರು ಕಳೆದ ವಾರ ಹೇಳಿದ್ದರು.

ಅಮೆಜಾನ್ ಕ್ರಿಯೇಟರ್ ಯೂನಿವರ್ಸಿಟಿಗೆ ಚಾಲನೆ

ದೆಹಲಿ: ಕ್ರಿಯೇಟರ್ ಯೂನಿವರ್ಸಿಟಿ ಹಾಗೂ ಕ್ರಿಯೇಟರ್ ಕನೆಕ್ಟ್ ಕಾರ್ಯಕ್ರಮಗಳನ್ನು ಅಮೆಜಾನ್. ಇನ್ ಆರಂಭಿಸಿದೆ. ಕ್ರಿಯೇಟರ್ ವ್ಯವಸ್ಥೆಯಡಿ ಬೆಳವಣಿಗೆ ಸಾಧಿಸಲು ಸಾಧ್ಯವಾಗುವಂತೆ ಕಂಟೆಂಟ್ ಕ್ರಿಯೇಟರ್ಗಳಿಗೆ ಮಾಹಿತಿ ಮತ್ತು ಅಗತ್ಯ ಪರಿಕರಗಳನ್ನು ಒದಗಿಸುವ ಉದ್ದೇಶದಿಂದ ಕಂಟೆಂಟ್ ಯೂನಿವರ್ಸಿಟಿ ಹೆಸರಿನಲ್ಲಿ ಕಲಿಕಾ ಕಾರ್ಯಕ್ರಮ ರೂಪಿಸಲಾಗಿದೆ. ಬೇರೆ ಬೇರೆ ವರ್ಗಗಳಿಗೆ ಸೇರಿದ ಕಂಟೆಂಟ್ ಕ್ರಿಯೇಟರ್ಗಳಿಗೆ, ಹಳಬರಿಗೆ ಹಾಗೂ ಈ ಕ್ಷೇತ್ರದಲ್ಲಿ ಛಾಪು ಮೂಡಿಸುವ ಆಸಕ್ತಿ ಹೊಂದಿರುವವರಿಗೆ ಈ ಕಾರ್ಯಕ್ರಮವು ನೆರವಾಗಲಿದೆ. ಸಂಪನ್ಮೂಲಗಳನ್ನು ಬಹಳ ಎಚ್ಚರಿಕೆಯಿಂದ ಇಲ್ಲಿ ಆಯ್ಕೆ ಮಾಡಲಾಗಿದ್ದು, ಅಮೆಜಾನ್ ಮಾರುಕಟ್ಟೆಯಲ್ಲಿ ಸುಸ್ಥಿರವಾದ ವಹಿವಾಟನ್ನು ಬೆಳೆಸಲು ಅಗತ್ಯವಿರುವ ಮೂಲಭೂತ ಮಾಹಿತಿಯನ್ನು ಹಾಗೂ ಪ್ರಾಯೋಗಿಕವಾದ ಕಾರ್ಯತಂತ್ರಗಳನ್ನು ಈ ಕಾರ್ಯಕ್ರಮವು ಒದಗಿಸುತ್ತದೆ ಎಂದು ಎಂದು ಕಂಪನಿಯ ಭಾರತ ಮತ್ತು ಪ್ರವರ್ಧಮಾನಕ್ಕೆ ಬರುತ್ತಿರುವ ಮಾರುಕಟ್ಟೆಗಳ ಶಾಪಿಂಗ್ ಎಕ್ಸ್ಪೀರಿಯೆನ್ಸ್ ವಿಭಾಗದ ನಿರ್ದೇಶಕ ಕಿಶೋರ್ ಥೋಟಾ ಹೇಳಿದ್ದಾರೆ. ಅಮೆಜಾನ್ ವ್ಯವಸ್ಥೆಯಲ್ಲಿ ಕ್ರಿಯೇಟರ್ಗಳಿಗೆ ಬೆಳವಣಿಗೆ ಸಾಧಿಸಲು ನೆರವು ನೀಡುವ ಉದ್ದೇಶದಿಂದ ಕ್ರಿಯೇಟರ್ ಕನೆಕ್ಟ್ ಕಾರ್ಯಕ್ರಮ ರೂಪಿಸಲಾಗಿದೆ. ಇದು ಕ್ರಿಯೇಟರ್ಗಳಿಗೆ ಹೆಚ್ಚಿನ ಸಂಪರ್ಕಗಳನ್ನು ಕಟ್ಟಿಕೊಳ್ಳಲು, ಕಲಿಯಲು ಹಾಗೂ ಬೆಳೆಯಲು ಸಹಾಯ ಮಾಡುತ್ತದೆ. ಕ್ರಿಯೇಟರ್ ಕನೆಕ್ಟ್ ಕಾರ್ಯಕ್ರಮವು ಹಲವು ಬಗೆಯ ಸಂವಾದದ ಅವಕಾಶಗಳನ್ನು ಒದಗಿಸುತ್ತದೆ. ಇನ್ಫ್ಲುಯೆನ್ಸರ್ಗಳು ಆಯೋಜಿಸುವ ಕಾರ್ಯಾಗಾರಗಳು, ಅಮೆಜಾನ್ನ ನಾಯಕರನ್ನು ಹಾಗೂ ಈಗಾಗಲೇ ಹೆಸರು ಮಾಡಿರುವ ಕ್ರಿಯೇಟರ್ಗಳನ್ನು ಭೇಟಿ ಮಾಡುವ ಅವಕಾಶ, ಉತ್ಪನ್ನಗಳ ಪ್ರದರ್ಶನಕ್ಕೆ ಅವಕಾಶ, ಮಾರುಕಟ್ಟೆಯಲ್ಲಿ ಹೆಚ್ಚು ಸದ್ದು ಮಾಡುತ್ತಿರುವುದು ಯಾವುದು ಎಂಬ ಬಗ್ಗೆ ಚರ್ಚೆ ಸೇರಿದಂತೆ ಹಲವು ಅವಕಾಶಗಳು ಇಲ್ಲಿ ಇರಲಿವೆ. ಮೊದಲ ಕ್ರಿಯೇಟರ್ ಕನೆಕ್ಟ್ ಕಾರ್ಯಕ್ರಮ 'ಸಮ್ಮರ್ ಎಸ್ಕೇಪ್' ಮುಂಬೈನಲ್ಲಿ ಜೂನ್ 3ಕ್ಕೆ ಆರಂಭವಾಗಿದೆ ಎಂದು ಹೇಳಿದೆ.

ಜಪಾನ್‌ನಲ್ಲಿ ಉದ್ಯೋಗ ಪಡೆದ 27 ಮೇಘಾಲಯ ದಾದಿಯರು

ಜಪಾನ್: ಕಳೆದ ಆಗಸ್ಟ್‌ನಲ್ಲಿ ನಡೆದ ಸಾಗರೋತ್ತರ ನರ್ಸ್‌ಗಳ ಉದ್ಯೋಗ ಮೇಳದಲ್ಲಿ ಮೇಘಾಲಯ 27 ನರ್ಸ್‌ಗಳು ಜಪಾನ್ನಲ್ಲಿ ಉದ್ಯೋಗಾವಕಾಶವನ್ನು ಪಡೆದುಕೊಂಡಿದ್ದಾರೆ. ಈ 27 ನರ್ಸ್ಗಳು ಇದೀಗ ಜಪಾನಿ ಭಾಷೆಯ ತರಬೇತಿ ಕಲಿಕೆ ಪೂರ್ಣಗೊಳಿಸಿದ್ದು, ಇದೀಗ ದೂರದ ದೇಶದಲ್ಲಿ ವೃತ್ತಿಜೀವನದ ಪ್ರಯಾಣ ಆರಂಭಿಸಲು ಮುಂದಾಗಿದ್ದಾರೆ ಎಂದು ಅಧಿಕಾರಿಗಳು ತಿಳಿಸಿದ್ದಾರೆ. ತಮ್ಮ ಹೊಸ ಭಾಷಾ ಕೌಶಲ್ಯದೊಂದಿಗೆ ಇದೀಗ ಈ ನರ್ಸ್‌ಗಳ ಜಪಾನ್ ವಿವಿಧ ಆಸ್ಪತ್ರೆ ಮತ್ತು ಕೇರ್ ಹೋಮ್‌ಗಳಲ್ಲಿ ನೇಮಿಸಲಾಗುವುದು ಎಂದು ಮೇಘಾಲಯ ಸರ್ಕಾರದ ಅಧಿಕಾರಿಗಳು ತಿಳಿಸಿದ್ದಾರೆ. ಇದರ ಜೊತೆಗೆ 14 ನರ್ಸ್ಗಳು ಸಿಂಗಾಪೂರ್ ನ ಹಲವಾರು ಸಂಸ್ಥೆಗಳಿಗೆ ನೇಮಿಸಲಾಗಿದೆ. ರಾಜ್ಯ ಸರ್ಕಾರ ಪ್ರತಿ ವರ್ಷ 50 ಸಾವಿರ ಅಭ್ಯರ್ಥಿಗಳಿಗೆ ಮೇಘಾಲಯ ರಾಜ್ಯ ಕೌಶಲ್ಯ ಅಭಿವೃದ್ಧಿ ಸೊಸೈಟಿ ಅಡಿ ಕೌಶಲ್ಯ ಮೇಘಾಲಯ ಯೋಜನೆ ಭಾಗವಾಗಿ ತರಬೇತಿ ಅವಕಾಶವನ್ನು ಒದಗಿಸುತ್ತಿದೆ. ಮುಂದಿನ ವರ್ಷದಲ್ಲಿ 300 ನರ್ಸ್ಗಳನ್ನು ಈ ಯೋಜನೆಯ ಭಾಗವಾಗಿಸುವ ಗುರಿ ಹೊಂದಲಾಗಿದೆ.ಮೇಘಾಲಯ ಮುಖ್ಯಮಂತ್ರಿ ಕಾನ್ರಾಡ್ ಸಂಗ್ಮಾ, ಈ ಉಪಕ್ರಮದಲ್ಲಿ ಭಾಗಿಯಾದ ಶಿಕ್ಷಕರು ಮತ್ತು ವಿದ್ಯಾರ್ಥಿಗಳನ್ನು ಭೇಟಿ ಮಾಡಿದರು. ಈ ವೇಳೆ ಮಾತನಾಡಿದ ಅವರು, ಸಾಗರೋತ್ತರದಲ್ಲಿ ನಮ್ಮ ರಾಜ್ಯದ ನರ್ಸ್ಗಳು ಸೇವೆ ಸಲ್ಲಿಸಲು ಮುಂದಾಗುತ್ತಿರುವುದು ನೋಡುವುದಕ್ಕೆ ಸಂತಸವಾಗಿದೆ ಎಂದರು.

ಬಲೂಚಿಸ್ತಾನ ಕಲ್ಲಿದ್ದಲು ಗಣಿಯಲ್ಲಿ ಮೀಥೇನ್ ಅನಿಲ ಸೋರಿಕೆ: 11 ಮಂದಿ ಸಾವು

ಬಲೂಚಿಸ್ತಾನದಕ್ವೆಟ್ಟಾದಿಂದ 50 ಕಿ.ಮೀದ ೂರದಲ್ಲಿರುವಸಂಜ್ದಿಪ್ರದೇಶದಕಲ್ಲಿದ್ದಲುಗಣಿಯ ೊಳಗೆಮೀಥೇನ್‌ಅನಿಲಸೋರಿಕೆಯಾಗಿದೆ. ಈ ವೇಳೆ ಸೋರಿಕೆಯಾದ ಅನಿಲವನ್ನು ಉಸಿರಾಡಿದ ಪರಿಣಾಮ ಕನಿಷ್ಠ 11 ಮಂದಿ ಮೃತಪಟ್ಟಿದ್ದಾರೆ ಎಂದು ವರದಿಯಾಗಿದೆ. ಈ ಘಟನೆಯಲ್ಲಿ ಒಂಬತ್ತು ಕಲ್ಲಿದ್ದಲು ಗಣಿ ಕಾರ್ಮಿಕರು, ಕಲ್ಲಿದ್ದಲು ಕಂಪನಿ ವ್ಯವಸ್ಥಾಪಕ ಮತ್ತು ಗುತ್ತಿಗೆದಾರ ಸಾವನ್ನಪ್ಪಿದ್ದಾರೆ. ಕಲ್ಲಿದ್ದಲು ಗಣಿ ಕಾರ್ಮಿಕರು ಗಣಿಯಲ್ಲಿ ಸುಮಾರು 1,500 ಅಡಿ ಆಳದಲ್ಲಿ ಕೆಲಸ ಮಾಡುತ್ತಿದ್ದಾಗ ಅನಿಲ ಸೋರಿಕೆ ಪ್ರಾರಂಭವಾಯಿತು ಮತ್ತು ತ್ವರಿತವಾಗಿ ಸ್ಥಳಕ್ಕೆ ಹರಡಿತು. ಎಲ್ಲಾ ಕಲ್ಲಿದ್ದಲು ಗಣಿ ಕಾರ್ಮಿಕರು ಪ್ರಜ್ಞೆ ತಪ್ಪಿ ಬಿದ್ದಿದ್ದಾರೆ ಎಂದು ಬಲೂಚಿಸ್ತಾನದ ಗಣಿಗಳ ಮುಖ್ಯ ಇನ್ಸ್ಪೆಕ್ಟರ್ ಅಬ್ದುಲ್ ಘನಿ ಶಹ್ವಾನಿ ತಿಳಿಸಿದ್ದಾರೆ. ಗುತ್ತಿಗೆದಾರ ಮತ್ತು ವ್ಯವಸ್ಥಾಪಕರೊಂದಿಗೆ ಸಂಜೆ ಸುಮಾರು ಐದು ಗಂಟೆಗೆ ಗಣಿಯನ್ನು ಪ್ರವೇಶಿಸಿದ ನಂತರ, 1.5 ಗಂಟೆಗಳ ನಂತರ ಗಣಿಯಿಂದ ಯಾವುದೇ ಸಿಗ್ನಲ್ ಬರದಿರುವುದು ಕಂಡುಬಂದಿದೆ ಎಂದು ಶಹ್ವಾನಿ ಹೇಳಿದ್ದಾರೆ.

ದ್ವೀಪ ರಾಷ್ಟ್ರದಲ್ಲಿ ಭೀಕರ ಪ್ರವಾಹ

ಶ್ರೀಲಂಕಾ: ಶ್ರೀಲಂಕಾದಲ್ಲಿ ಸಂಭವಿಸುತ್ತಿರುವ ಭಾರಿ ಮಳೆಯಿಂದ ಪ್ರವಾಹ ಪರಿಸ್ಥಿತಿ ಉದ್ಭವಿಸಿದ್ದು, ಮಣ್ಣುಕುಸಿತ ಉಂಟಾಗುತ್ತಿದೆ. ಇದರಿಂದಾಗಿ ದ್ವೀಪ ರಾಷ್ಟ್ರದಲ್ಲಿ ಇದುವರೆಗೆ 14 ಮಂದಿ ಸಾವಿಗೀಡಾಗಿದ್ದು, 6 ಮಂದಿ ನಾಪತ್ತೆಯಾಗಿದ್ದಾರೆ ಎಂದು ಅಧಿಕಾರಿಗಳು ತಿಳಿಸಿದ್ದಾರೆ. ಪ್ರವಾಹದ ಕಾರಣದಿಂದ ಶಾಲಾ ಕಾಲೇಜುಗಳಿಗೆ ರಜೆ ಘೋಷಿಸಲಾಗಿದೆ. ಮುಂದಿನ ದಿನಗಳ ಹವಾಮಾನವನ್ನು ಆಧರಿಸಿ ಶಾಲೆಗಳನ್ನು ಪುನರಾರಂಭಿಸುವ ಬಗ್ಗೆ ನಿರ್ಧರಿಸ ಲಾಗುವುದು ಎಂದು ಶಿಕ್ಷಣ ಇಲಾಖೆ ತಿಳಿಸಿದೆ. ಭಾನುವಾರದಿಂದ ಭಾರಿ ಮಳೆ ಸುರಿಯುತ್ತಿದ್ದು, ಮನೆಗಳು ಮತ್ತು ರಸ್ತೆಗಳು ಜಲಾವೃತಗೊಂಡಿವೆ. ಮುಂಜಾಗ್ರತಾ ಕ್ರಮವಾಗಿ ವಿದ್ಯುತ್ ಸಂಪರ್ಕವನ್ನು ಕಡಿತಗೊಳಿಸಲಾಗಿದೆ. ರಾಜಧಾನಿ ಕೊಲಂಬೊ ಮತ್ತು ರತ್ನಾಪುರ ಜಿಲ್ಲೆಯಲ್ಲಿ ಆರು ಮಂದಿ ಪ್ರವಾಹದಲ್ಲಿ ಕೊಚ್ಚಿಕೊಂಡು ಹೋಗಿದ್ದಾರೆ ಎಂದು ವಿಪತ್ತು ನಿರ್ವಹಣಾ ಕೇಂದ್ರ, ಮಾಹಿತಿ ನೀಡಿದೆ. ಮನೆಗಳ ಮೇಲೆ ಮಣ್ಣು ಕುಸಿದು ಇತರ ಮೂವರ ಸತ್ತಿದ್ದು, ಮರ ಬಿದ್ದು ಓರ್ವ ಮೃತಪಟ್ಟಿದ್ದಾನೆ. ಪ್ರವಾಹದಿಂದ 400ಕ್ಕೂ ಹೆಚ್ಚು ಮನೆಗಳಿಗೆ ಹಾನಿಯಾಗಿದ್ದು, ಸೋಮವಾರ ಹೊತ್ತಿಗೆ 5 ಸಾವಿರಕ್ಕೂ ಹೆಚ್ಚು ಮಂದಿಯನ್ನು ನಿರಾಶ್ರಿತರ ಶಿಬಿರಗಳಿಗೆ ಸ್ಥಳಾಂತರಿಸಲಾಗಿದೆ ಎಂದು ವಿಪತ್ತು ನಿರ್ವಹಣಾ ಕೇಂದ್ರದ ಪ್ರಕಟಣೆ ತಿಳಿಸಿದೆ. ನೌಕಾ ಪಡೆ ಮತ್ತು ಸೈನ್ಯವನ್ನು ರಕ್ಷಣಾ ಕಾರ್ಯಕ್ಕೆ ನಿಯೋಜಿಸಲಾಗಿದ್ದು, ಆಹಾರ ಮತ್ತು ಇತರ ಅಗತ್ಯ ವಸ್ತುಗಳನ್ನು ಪೂರೈಸಲಾಗುತ್ತಿದೆ. 20 ಜಿಲ್ಲೆಗಳಲ್ಲಿ ಭಾರಿ ಮಳೆಯಾಗುತ್ತಿದ್ದು, ಕೆಲವು ಹೆದ್ದಾರಿಗಳು ಸಂಪೂರ್ಣ ಜಲಾವೃತಗೊಂಡಿವೆ. ನದಿ ಸಮೀಪ ವಾಸಿಸುತ್ತಿರುವ ಜನರು ಸುರಕ್ಷಿತ ಸ್ಥಳಗಳಿಗೆ ತೆರಳಬೇಕು ಎಂದು ವಿಪತ್ತು ನಿರ್ವಹಣಾ ಕೇಂದ್ರ, ಸೂಚಿಸಿದೆ.

Postal Registration No.KA/BGW-1823/2019-2021, Posted at Patrika Channel, RMS Bhavan, Bengaluru PSO, Mysore Road, Bengaluru- 560020, RNI No.KARKAN/2002/08054

ಟ್ರೋಲ್‌ಗಳಿಗೆ ಕೇರ್ ಮಾಡಲ್ಲ

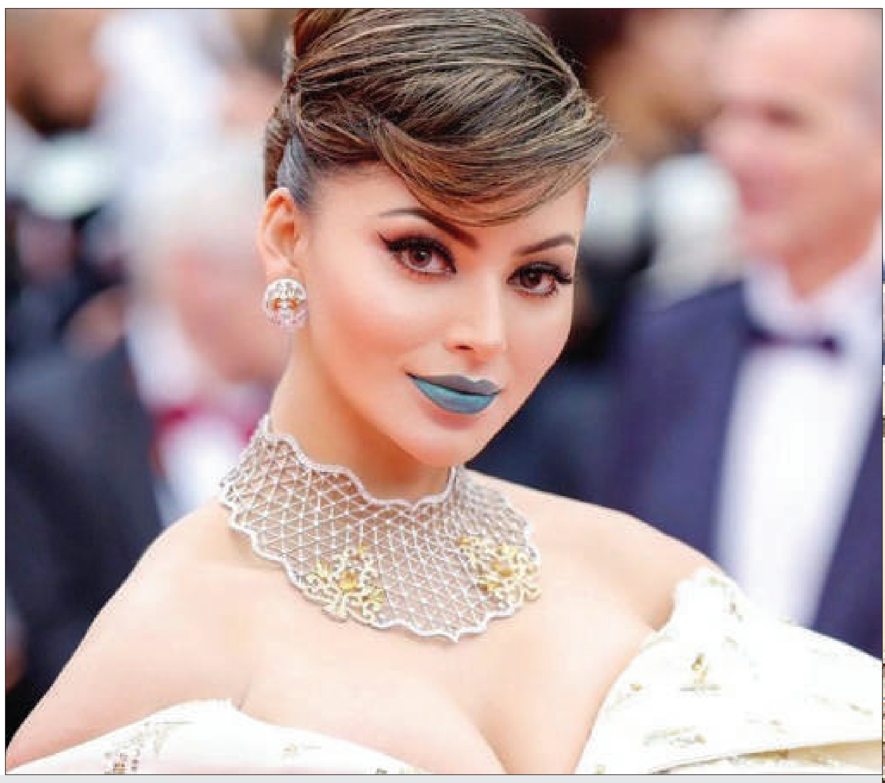

ಕನ್ನಡದ 'ಐರಾವತ' ನಟಿ ಊರ್ವಶಿ ರೌಟೇಲಾ ಸದಾ ಒಂದಲ್ಲಾ ಒಂದು ವಿಚಾರವಾಗಿ ಟ್ರೋಲ್ ಆಗುತ್ತಲೇ ಇರುತ್ತಾರೆ. ಇತ್ತೀಚೆಗೆ ಕಾನ್ಸ್ ಫೆಸ್ಟಿವಲ್‌ನಲ್ಲಿ ದೀಪಿಕಾ ಪಡುಕೋಣೆ ಸ್ಟೈಲ್ ಅನ್ನು ಕಾಪಿ ಮಾಡಿದ್ದಾರೆ ಊರ್ವಶಿ ಎಂದು ಟ್ರೋಲ್ ಆಗಿದ್ದರು. ಹಾಗಾಗಿ ಟ್ರೋಲ್ ಮಾಡುವವರಿಗೆ ನಟಿ ಈಗ ಖಡಕ್ ಉತ್ತರ ನೀಡಿದ್ದಾರೆ.

ಇತ್ತೀಚಿನ ಸಂದರ್ಶನವೊಂದರಲ್ಲಿ ಟ್ರೋಲ್ ಅನ್ನು ನಟಿ ಎದುರಿಸುತ್ತಾರೆ ಎಂದು ಪ್ರತಿಕ್ರಿಯೆ ನೀಡಿದ್ದಾರೆ. ಮೊದಲು ಟ್ರೋಲ್ ಅನ್ನು ನಿಭಾಯಿಸುವುದನ್ನು ಅರಿತಿರಬೇಕು ಎಂದಿದ್ದಾರೆ. ಅಲ್ಲದೇ ನನ್ನ ಬಿಡುವಿಲ್ಲದ ಶೆಡ್ಯೂಲ್‌ನಲ್ಲಿ ಇದರ ಬಗ್ಗೆ ಯೋಚನೆ ಮಾಡಲು ಕೂಡ ಸಮಯ ಇಲ್ಲ ಎಂದಿದ್ದಾರೆ.

ನೀವು ಟ್ರೋಲ್ ಬಗ್ಗೆ ಗಮನ ಕೊಡದೇ ಇದ್ದಾಗ, ಟ್ರೋಲ್ ಆಗುವ ಪ್ರಶ್ನೆಯೇ ಇಲ್ಲ ಎಂದಿದ್ದಾರೆ. ಈ ಮೂಲಕ ತಾವು ಟ್ರೋಲ್ ಬಗ್ಗೆ ಚಿಂತೆ ಮಾಡಲ್ಲ ಎಂದು ನಟಿ ತಿರುಗೇಟು ನೀಡಿದ್ದಾರೆ. ಊರ್ವಶಿ ರೌಟೇಲಾ ಸದ್ಯ ಬಹುಭಾಷಾ ನಟಿಯಾಗಿ ಗುರುತಿಸಿಕೊಳ್ಳುತ್ತಿದ್ದಾರೆ. ಕನ್ನಡದ ಜೊತೆ ಪರಭಾಷೆಗಳಲ್ಲಿಯೂ ನಟಿಗೆ ಡಿಮ್ಯಾಂಡ್ ಇದೆ.

ಪ್ರಭಾಸ್ ಸಿನಿಮಾದಲ್ಲಿ ಮೃಣಾಲ್ ಠಾಕೂರ್

ನಟಿ ಮೃಣಾಲ್ ಠಾಕೂರ್ ಅಭಿಮಾನಿಗಳಿಗೆ ಗುಡ್ ನ್ಯೂಸ್ ಕೊಟ್ಟಿದ್ದಾರೆ. 'ಫ್ಯಾಮಿಲಿ ಸ್ಟಾರ್' ನಂತರ ಪ್ರಭಾಸ್ ಸಿನಿಮಾಗೆ ನಟಿ ಎಂಟ್ರಿ ಕೊಟ್ಟಿದ್ದಾರೆ. ಕಲ್ಕಿ ಸಿನಿಮಾಗಾಗಿ 'ಸೀತಾರಾಮಂ' ಬೆಡಗಿ ಜೊತೆಯಾಗಿದ್ದಾರೆ.

ಬಹುನಿರೀಕ್ಷಿತ 'ಕಲ್ಕಿ 2898 ಎಡಿ' ಸಿನಿಮಾದಲ್ಲಿ ಪ್ರಭಾಸ್, ದೀಪಿಕಾ ಪಡುಕೋಣೆ, ಬಿಗ್ ಬಿ ಸೇರಿದಂತೆ ಹಲವರು ನಟಿಸಿದ್ದಾರೆ. ಇದೀಗ ಹರಿದಾಡುತ್ತಿರುವ ಇಂಟ್ರಸ್ಟಿಂಗ್ ಅಪ್‌ಡೇಟ್ ಏನೆಂದರೆ, ಪ್ರಭಾಸ್ ಸಿನಿಮಾದಲ್ಲಿ ಮೃಣಾಲ್ ವಿಶೇಷ ಪಾತ್ರದಲ್ಲಿ ನಟಿಸಲು ಬುಲಾವ್ ಬಂದಿದೆ.

ಯಾವುದೇ ಪಾತ್ರ ಕೊಟ್ಟರೂ ಆ ಪಾತ್ರವೇ ತಾವಾಗಿ ನಟಿಸುವ ಬಿಟೌನ್ ಬೆಡಗಿ ಮೃಣಾಲ್‌ಗೆ 'ಕಲ್ಕಿ 2898 ಎಡಿ' ಚಿತ್ರದಲ್ಲಿನ ಸ್ಪೆಷಲ್ ರೋಲ್‌ಗೆ ಇವರೇ ಸೂಕ್ತ ಎಂದು ಬಿಗ್ ಆಫರ್ ಕೊಟ್ಟಿದ್ದಾರಂತೆ. ಪುಟ್ಟ ಪಾತ್ರವಾಗಿದ್ದರೂ ಜನರಿಗೆ ಇಂಪಾಕ್ಟ್ ಆಗುವ ಪಾತ್ರದಲ್ಲಿ ಕಾಣಿಸಿಕೊಳ್ತಾರೆ ಎನ್ನಲಾಗುತ್ತಿದೆ. ಪಾತ್ರ ಹೇಗಿದೆ ಎಂಬುದನ್ನು ರಿಲೀಸ್ ದಿನದವರೆಗೂ ಕಾಯಬೇಕಿದೆ. ಸದ್ಯ ಫ್ಯಾನ್ಸ್ ಈ ಸುದ್ದಿ ಕೇಳಿ ಥ್ರಿಲ್ ಆಗಿದ್ದಾರೆ.

ನಾಗ ಅಶ್ವಿನ್ ನಿರ್ದೇಶನದ 'ಕಲ್ಕಿ 2898 ಎಡಿ' ಚಿತ್ರದ ಇದೇ ಜೂನ್ 27ರಂದು ಬಹುಭಾಷೆಗಳಲ್ಲಿ ರಿಲೀಸ್ ಆಗಲಿದೆ. ವಿಶೇಷ ಅಂದರೆ, ಮೊದಲ ಬಾರಿಗೆ ದೀಪಿಕಾ, ಮಾತೃ ಭಾಷೆ ಕನ್ನಡದಲ್ಲಿ ಡಬ್ ಮಾಡಿದ್ದಾರೆ.

ವಿನೋದ್, ಸೋನಲ್ ಪ್ರೇಮಗೀತೆ 'ಮಾದೇವ'ನ ಮೊದಲ ಹಾಡು ರಿಲೀಸ್

ಸ್ಯಾಂಡಲ್‌ವುಡ್ ಮರಿ ಟೈಗರ್ ವಿನೋದ್ ಪ್ರಭಾಕರ್ ನಟನೆಯ ಬಹುನಿರೀಕ್ಷಿತ 'ಮಾದೇವ' ಸಿನಿಮಾದಿಂದ ಹೊಸ ಅಪ್‌ಡೇಟ್ ಸಿಕ್ಕಿದೆ. ಮಾಸ್ ಟೀಸರ್ ಮೂಲಕ ನಿರೀಕ್ಷೆ ಹೆಚ್ಚಿಸಿರುವ ಈ ಚಿತ್ರದ ಫಸ್ಟ್ ಸಾಂಗ್ ರಿಲೀಸ್ ಆಗಿದೆ. ಬೆಂಗಳೂರಿನ ಖಾಸಗಿ ಹೋಟೆಲ್‌ನಲ್ಲಿ ನಡೆದ ಹಾಡು ಬಿಡುಗಡೆ ಕಾರ್ಯಕ್ರಮದಲ್ಲಿ ವಿನೋದ್ ಪ್ರಭಾಕರ್, ನಟಿ ಸೋನಲ್ ಮೊಂಥೆರೋ, ನಿರ್ದೇಶಕ ನವೀನ್ ರೆಡ್ಡಿ ಸೇರಿದಂತೆ ಇಡೀ ಚಿತ್ರತಂಡ ಭಾಗಿಯಾಗಿ ಚಿತ್ರದ ಬಗ್ಗೆ ಮಾಹಿತಿ ಹಂಚಿಕೊಂಡರು.

ನಟ ವಿನೋದ್ ಪ್ರಭಾಕರ್ ಮಾತನಾಡಿ, ನನ್ನ ಕೆರಿಯರ್‌ನ ಬೆಸ್ಟ್ ಸಿನಿಮಾ ಇದು. ಈ ಚಿತ್ರದಲ್ಲಿ ನನ್ನದು ಡಿ-ಗ್ಲಾಮರ್ ಪಾತ್ರ. ಒಬ್ಬ ನಟನಾಗಿ ಗುರುತಿಸಿಕೊಳ್ಳಲು ಬಹಳಷ್ಟಿದೆ. ನಾನು ಹೆಮ್ಮೆಯಿಂದ ಹೇಳಿಕೊಳ್ಳುತ್ತೇನೆ ಈ ಸಿನಿಮಾ ಖಂಡಿತ ಹಿಟ್ ಆಗುತ್ತದೆ. ಕೊನೆಯ 40 ನಿಮಿಷ ಪ್ರತಿಯೊಬ್ಬರಿಗೂ ಮಾದೇವನಾಗಿ ಸಿನಿಮಾ ನೋಡುತ್ತಾರೆ. ನಾನೇ ಈ ರೀತಿ ಸಿನಿಮಾವನ್ನು ಮತ್ತೊಮ್ಮೆ ಮಾಡಲು ಆಗುವುದಿಲ್ಲ. ಈ ಕಥೆ ಬಹಳಷ್ಟು ಜನರನ್ನು ಒಳಗಡೆ ಕರೆದುಕೊಂಡು ಬಂದಿದೆ. ಈ ಚಿತ್ರಕ್ಕಾಗಿ ಬಹಳಷ್ಟು ಹೋಮ್ ವರ್ಕ್ ಮಾಡಿದ್ದೇನೆ. ಆಂಗ್ರಿ, ಯಂಗ್ ಮೆನ್ ಆಗಿ ನಟಿಸಿದ್ದೇನೆ ಎಂದರು.

ನಟಿ ಸೋನಲ್ ಮೊಂಥೆರೋ ಮಾತನಾಡಿ, 'ಮಾದೇವ' ಸಿನಿಮಾದ ಮೊದಲ ಹಾಡು ರಿಲೀಸ್ ಆಗಿದೆ. ನಾನು ಕಲಾವಿದೆಯಾಗಿ ಅಲ್ಲ ಆಡಿಯನ್ಸ್ ಆಗಿ ಸಿನಿಮಾ ನೋಡಲು ಕಾಯುತ್ತಿದ್ದೇನೆ. ನಾನು ಮಾಡಿರುವ ಸಿನಿಮಾಗಳಲ್ಲಿ ಇದು ನನ್ನ ಹೃದಯಕ್ಕೆ ಹತ್ತಿರವಾಗಿದೆ. ನಾನು ಈ ರೀತಿ ಪಾತ್ರದಲ್ಲಿ ನಟಿಸಿಲ್ಲ. ಇದೇ ಮೊದಲ ಬಾರಿಗೆ ಹಳ್ಳಿ ಹುಡುಗಿಯಾಗಿ ನಟಿಸಿದ್ದೇನೆ. ನನ್ನ ವಿನೋದ್ ಸರ್ ಕೆಮಿಸ್ಟ್ರಿ ತುಂಬಾ ಚೆನ್ನಾಗಿ ಮೂಡಿ ಬಂದಿದೆ. ಪ್ರತಿಯೊಬ್ಬರು ಈ ಸಿನಿಮಾವನ್ನು ಎಂಜಾಯ್ ಮಾಡುತ್ತಾರೆ ಎಂದು ತಿಳಿಸಿದರು.

ಎದೆಯಲ್ಲಿ ತಂಗಾಳಿ ಎಂಬ ಪ್ರೇಮಗೀತೆಗೆ ಪ್ರಸನ್ನ ಕುಮಾರ್ ಎಂ. ಪದ ಗೀಚಿದ್ದು, ಅನನ್ಯ ಭಟ್ ಧ್ವನಿಯಾಗಿದ್ದು, ಪ್ರದ್ಯೋತ್ತನ್ ಸಂಗೀತ ನಿರ್ದೇಶನ ಮಾಡಿದ್ದಾರೆ. ಈ ಹಾಡಿನಲ್ಲಿ ವಿನೋದ್ ಪ್ರಭಾಕರ್ ಹಾಗೂ ಸೋನಲ್ ಜೋಡಿ ನೋಡುಗರಿಗೆ ಇಷ್ಟವಾಗುತ್ತಾರೆ. ಖಾಕಿ ಸಿನಿಮಾಗೆ ಆಕ್ಷನ್ ಕಟ್ ಹೇಳಿದ್ದ ನವೀನ್ ರೆಡ್ಡಿ ಮಾದೇವನಿಗೆ ಸೂತ್ರಧಾರರು. ನೈಜ ಘಟನೆಗಳಿಂದ ಸ್ಪೂರ್ತಿ ಪಡೆದ ಈ ಸಿನಿಮಾದ ಕಥೆಯು 1965, 1980 ಮತ್ತು 1999ರ ಕಾಲಘಟ್ಟದಲ್ಲಿ ನಡೆಯುತ್ತದೆ. ಹಿಂದೆಂದೂ ಕಂಡಿರದಂತಹ ವಿಭಿನ್ನವಾದ ಲುಕ್‌ನಲ್ಲಿ ವಿನೋದ್ ಪ್ರಭಾಕರ್ ಈ ಸಿನಿಮಾದಲ್ಲಿ ಕಾಣಿಸಿಕೊಳ್ಳಲಿದ್ದಾರೆ. ಶ್ರೀನಗರಕಿಟ್ಟಿ ಖಳನಾಯಕನಾಗಿ ನಟಿಸುತ್ತಿರುವುದು ವಿಶೇಷ. ನಟಿ ಶ್ರುತಿ ಮತ್ತು ಅಚ್ಯುತ್ ಕುಮಾರ್, ಕಾಕ್ರೋಚ್ ಸುಧಿ ಇನ್ನಿತರರು ಪ್ರಮುಖ ಪಾತ್ರಗಳಲ್ಲಿ ನಟಿಸಿದ್ದಾರೆ.

'ಬಾಹುಬಲಿ, ಆರ್‌ಆರ್‌ಆರ್ ಸಿನಿಮಾಗಳ ಛಾಯಾಗ್ರಾಹಕ ಸೆಂಥಿಲ್ ಕುಮಾರ್ ಬಳಿ ಸಹಾಯಕರಾಗಿ ಕೆಲಸ ಮಾಡುತ್ತಿದ್ದ ಬಾಲಕೃಷ್ಣ ತೋಟ 'ಮಾದೇವ' ಸಿನಿಮಾಕ್ಕೆ ಛಾಯಾಗ್ರಾಹಕರಾಗಿ ಕೆಲಸ ಮಾಡುತ್ತಿದ್ದಾರೆ. ವಿಜಯ್ ಎಂ ಕುಮಾರ್ ಸಂಕಲನ,ಪ್ರದ್ಯೋತ್ತನ್ ಹಾಡುಗಳಿಗೆ ಸಂಗೀತ ಒದಗಿಸಿದ್ದಾರೆ. ರಾಧಾಕೃಷ್ಣ ಬ್ಯಾನರ್ ನಡಿ ಆರ್ ಆರ್ ಕೇಶವ ದೇವಸಂದ್ರ, ಚಿತ್ರಕ್ಕೆ ಹಣ ಹಾಕಿದ್ದಾರೆ.

ಇಂದಿನಿಂದ ಟೀಮ್ ಇಂಡಿಯಾದ ಟಿ20 ವಿಶ್ವಕಪ್ ಅಭಿಯಾನ ಶುರು

ಟಿ20 ವಿಶ್ವಕಪ್‌ನ 8ನೇ ಪಂದ್ಯದಲ್ಲಿ ಭಾರತ ತಂಡವು ಐರ್ಲೆಂಡ್ ವಿರುದ್ಧ ಕಣಕ್ಕಿಳಿಯಲಿದೆ. ನ್ಯೂಯಾರ್ಕ್‌ನ ನಸ್ಸೌ ಕೌಂಟಿ ಕ್ರಿಕೆಟ್ ಸ್ಟೇಡಿಯಂನಲ್ಲಿ ನಡೆಯಲಿರುವ ಈ ಪಂದ್ಯದ ಮೂಲಕ ಟೀಮ್ ಇಂಡಿಯಾ ಟಿ20 ವಿಶ್ವಕಪ್ ಅಭಿಯಾನ ಶುರು ಮಾಡಲಿದೆ. ಟಿ20 ಕ್ರಿಕೆಟ್‌ನಲ್ಲಿ ಭಾರತ ತಂಡವು ಐರ್ಲೆಂಡ್ ವಿರುದ್ಧ ಈವರೆಗೆ 7 ಪಂದ್ಯಗಳನ್ನಾಡಿದೆ. ಈ ಏಳೂ ಪಂದ್ಯಗಳಲ್ಲೂ ಟೀಮ್ ಇಂಡಿಯಾ ಗೆದ್ದಿದೆ. ಹೀಗಾಗಿ ಇಂದಿನ ಪಂದ್ಯದಲ್ಲೂ ಭಾರತ ತಂಡವೇ ಗೆಲ್ಲುವ ಫೇವರೇಟ್ ಆಗಿ ಗುರುತಿಸಿಕೊಂಡಿದೆ.

ಇದಾಗ್ಯೂ ನಸ್ಸೌ ಮೈದಾನದ ಪಿಚ್ ಅನಿರೀಕ್ಷಿತ ತಿರುವುಗಳನ್ನು ಪಡೆದುಕೊಳ್ಳುತ್ತಿದ್ದು, ಹೀಗಾಗಿ ಐರ್ಲೆಂಡ್ ಕಡೆಯಿಂದಲೂ ಉತ್ತಮ ಪೈಪೋಟಿಯನ್ನು ನಿರೀಕ್ಷಿಸಬಹುದು.

ಟೀಮ್ ಇಂಡಿಯಾ ಪಾಲಿಗೆ ಮಹತ್ವದ ಪಂದ್ಯ: ಈ ಪಂದ್ಯವು ಭಾರತದ ಪಾಲಿಗೆ ತುಂಬಾ ಮಹತ್ವದ ಪಂದ್ಯ. ಏಕೆಂದರೆ ಈ ಪಂದ್ಯದ ಬಳಿಕ ಟೀಮ್ ಇಂಡಿಯಾ ಪಾಕಿಸ್ತಾನ್ ತಂಡವನ್ನು ಎದುರಿಸಲಿದೆ. ಅಂದರೆ ಜೂನ್ 9 ರಂದು ಇದೇ ಮೈದಾನದಲ್ಲಿ ಪಾಕ್ ವಿರುದ್ಧ ಕಣಕ್ಕಿಳಿಯಬೇಕಿದೆ. ಹಾಗಾಗಿ ಇಂದಿನ ಪಂದ್ಯದಲ್ಲಿ ಎಲ್ಲಾ ವಿಭಾಗಗಳಲ್ಲೂ ಉತ್ತಮ ಪ್ರದರ್ಶನ ನೀಡಬೇಕಾದ ಅನಿವಾರ್ಯತೆ ಇದೆ. ಅದರಲ್ಲೂ ಈ ಪಂದ್ಯದ ಮೂಲಕ ಟೀಮ್ ಇಂಡಿಯಾ ಬಲಿಷ್ಠ ಪ್ಲೇಯಿಂಗ್ ಇಲೆವೆನ್ ಅನ್ನು ರೂಪಿಸಿಕೊಳ್ಳಬೇಕಿದೆ. ಹೀಗಾಗಿ ಐರ್ಲೆಂಡ್ ವಿರುದ್ಧದ ಪಂದ್ಯವು ಟೀಮ್ ಇಂಡಿಯಾ ಪಾಲಿಗೆ ಪಾಕ್ ವಿರುದ್ಧದ ಪಂದ್ಯಕ್ಕೂ ಮುನ್ನ ಸಿಕ್ಕಿರುವ ಸಮರಭ್ಯಾಸ ಎನ್ನಬಹುದು. ಅದರಂತೆ ಈ ಪಂದ್ಯದ ಮೂಲಕ ಟೀಮ್ ಇಂಡಿಯಾ ಪಾಕಿಸ್ತಾನ್ ವಿರುದ್ಧದ ಪಂದ್ಯಕ್ಕಾಗಿ ಎಲ್ಲಾ ರೀತಿಯಲ್ಲೂ ಸಜ್ಜಾಗಬೇಕಿದೆ.

ಪಂದ್ಯ ಎಷ್ಟು ಗಂಟೆಗೆ ಶುರು : ನ್ಯೂಯಾರ್ಕ್‌ನ ನಸ್ಸೌ ಕೌಂಟಿ ಸ್ಟೇಡಿಯಂನಲ್ಲಿ ನಡೆಯಲಿರುವ ಈ ಪಂದ್ಯವು ಭಾರತೀಯ ಕಾಲಮಾನ ರಾತ್ರಿ 8 ಗಂಟೆಯಿಂದ ಶುರುವಾಗಲಿದೆ. ಇನ್ನು ಟಾಸ್ ಪ್ರಕ್ರಿಯೆ 7.30 ಕ್ಕೆ ನಡೆಯಲಿದೆ. ಹಾಗೆಯೇ ಈ ಪಂದ್ಯವನ್ನು ಸ್ಟಾರ್ ಸ್ಪೋರ್ಟ್ಸ್ ಚಾನೆಲ್ಸ್ ಮತ್ತು ಡಿಸ್ನಿ ಹಾಟ್ ಸ್ಟಾರ್ ಆಪ್‌ನಲ್ಲಿ ವೀಕ್ಷಿಸಬಹುದು.

ಉಭಯ ತಂಡಗಳು:: ಭಾರತ ತಂಡ: ರೋಹಿತ್ ಶರ್ಮಾ (ನಾಯಕ), ಹಾರ್ದಿಕ್ ಪಾಂಡ್ಯ (ಉಪನಾಯಕ), ಯಶಸ್ವಿ ಜೈಸ್ವಾಲ್, ವಿರಾಟ್ ಕೊಹ್ಲಿ, ಸೂರ್ಯಕುಮಾರ್ ಯಾದವ್, ರಿಷಭ್ ಪಂತ್, ಸಂಜು ಸ್ಯಾಮ್ಸನ್, ಶಿವಂ ದುಬೆ, ರವೀಂದ್ರ ಜಡೇಜಾ, ಅಕ್ಸರ್ ಪಟೇಲ್, ಕುಲ್ದೀಪ್ ಯಾದವ್, ಯುಜ್ವೇಂದ್ರ ಚಹಲ್, ಅರ್ಷದೀಪ್ ಸಿಂಗ್, ಮೊಹಮ್ಮದ್ ಸಿರಾಜ್, ಜಸ್‌ಪ್ರೀತ್ ಬುಮ್ರಾ.

ಮೀಸಲು ಆಟಗಾರರು: ಶುಭ್‌ಮನ್ ಗಿಲ್, ಅವೇಶ್ ಖಾನ್, ರಿಂಕು ಸಿಂಗ್, ಖಲೀಲ್ ಅಹ್ಮದ್.

ಐರ್ಲೆಂಡ್ ತಂಡ: ಪಾಲ್ ಸ್ಟಿರ್ಲಿಂಗ್ (ನಾಯಕ), ಮಾರ್ಕ್ ಅಡೈರ್, ರಾಸ್ ಅಡೈರ್, ಆಂಡ್ರ್ಯೂ ಬಾಲ್ಬಿರ್ನಿ, ಕರ್ಟಿಸ್ ಕ್ಯಾಂಫರ್, ಗರೆಥ್ ಡೆಲಾನಿ, ಜಾರ್ಜ್ ಡಾಕ್ರೆಲ್, ಗ್ರಹಾಂ ಹ್ಯೂಮ್, ಜೋಶ್ ಲಿಟಲ್, ಬ್ಯಾರಿ ಮೆಕಾರ್ಥಿ, ನೀಲ್ ರಾಕ್, ಹ್ಯಾರಿ ಟೆಕ್ಟರ್, ಲೋರ್ಕನ್ ಟಕರ್, ಬೆನ್ ವೈಟ್, ಕ್ರೇಗ್ ಯಂಗ್.

ದಕ್ಷಿಣ ಕನ್ನಡದಲ್ಲಿ ಬ್ರಿಜೇಶ್ ಚೌಟಾಗೆ ಭರ್ಜರಿ ವಿಜಯ

ಬೆಂಗಳೂರು: ಪ್ರಧಾನಿ ನರೇಂದ್ರ ಮೋದಿ ಅವರ ಅಪಾರ ಅಭಿಮಾನಿಗಳನ್ನು ಹೊಂದಿರುವ ಕರ್ನಾಟಕದ ಬಲಿಷ್ಠ ಲೋಕ ಸಭಾ ಕ್ಷೇತ್ರವಾಗಿರುವ ದಕ್ಷಿಣ ಕನ್ನಡದಲ್ಲಿ ಬಿಜೆಪಿಯ ಬ್ರಿಜೇಶ್ ಚೌಟ ಗೆಲುವು ಸಾಧಿಸಿದ್ದಾರೆ. ಅವರು ತಮ್ಮ ಸಮೀಪದ ಪ್ರತಿಸ್ಪರ್ಧಿ ಪದ್ಮರಾಜ್ ವಿರುದ್ಧ ಭರ್ಜರಿ ಮತಗಳ ಅಂತರದ ವಿಜಯ ಸಾಧಿಸಿದ್ದಾರೆ. ಈ ಮೂಲಕ ಕೇಸರಿ ಪಕ್ಷ ಪಾರಮ್ಯ ಇಲ್ಲಿ ಮುಂದುವರಿದಿದೆ. ಆಡಳಿತ ವಿರೋಧಿ ಅಲೆಯನ್ನು ಮೀರುವ ಬಿಜೆಪಿಯ ತಂತ್ರ ಫಲಿಸಿದ್ದು, ಹೊಸ ಮುಖವೊಂದು ಪಾರ್ಲಿಮೆಂಟ್‌ಗೆ ಏರಿದೆ.

2019ರ ಸಾರ್ವತ್ರಿಕ ಚುನಾವಣೆಯಲ್ಲಿ ಬಿಜೆಪಿಯ ನಳಿನ್ ಕುಮಾರ್ ಕಟೀಲ್ ಅವರು ಕಾಂಗ್ರೆಸ್‌ನ ಮಿಥುನ್ ಎಂ ರೈ ವಿರುದ್ಧ 2,74,621 ಮತಗಳ ಭಾರೀ ಅಂತರದಿಂದ ಸೋಲಿಸಿದ್ದರು. 2019ರ ಚುನಾವಣೆಯಲ್ಲಿ ಬಿಜೆಪಿ ಶೇ.57.55ರಷ್ಟು ಮತಗಳನ್ನು ಪಡೆದಿತ್ತು.

2014ರ ಸಾರ್ವತ್ರಿಕ ಚುನಾವಣೆಯಲ್ಲಿ ನಳಿನ್ ಕುಮಾರ್ ಕಟೀಲ್ ಅವರು ಕಾಂಗ್ರೆಸ್ನ ಜನಾರ್ದನ ಪೂಜಾರಿ ಅವರನ್ನು 1,43,709 ಮತಗಳ ಭಾರೀ ಅಂತರದಿಂದ ಸೋಲಿಸಿದ್ದರು. ಈ ಕ್ಷೇತ್ರದಲ್ಲಿ ಬಿಜೆಪಿ ಶೇ.53.23ರಷ್ಟು ಮತಗಳನ್ನು ಗಳಿಸಿದೆ.

2009ರ ಸಾರ್ವತ್ರಿಕ ಚುನಾವಣೆಯಲ್ಲಿ ನಳಿನ್ ಕುಮಾರ್ ಕಟೀಲ್ ಅವರು ಕಾಂಗ್ರೆಸ್‌ನ ಜನಾರ್ದನ ಪೂಜಾರಿ ಅವರನ್ನು 40,420 ಮತಗಳ ಭಾರೀ ಅಂತರದಿಂದ ಸೋಲಿಸಿದ್ದರು. ಈ ಕ್ಷೇತ್ರದಲ್ಲಿ ಬಿಜೆಪಿ ಶೇ.49.15ರಷ್ಟು ಮತಗಳನ್ನು ಪಡೆದಿತ್ತು.

ಬಿಜೆಪಿಯ ಬಲಿಷ್ಠ ಕೋಟೆಯಾಗಿ ಪರಿವರ್ತನೆ: ದಕ್ಷಿಣ ಕನ್ನಡ ಲೋಕಸಭೆ ಕ್ಷೇತ್ರ ಪಶ್ಚಿಮ ಘಟ್ಟಗಳು ಮತ್ತು ಅರೇಬಿಯನ್ ಸಮುದ್ರದ ನಡುವೆ ವ್ಯಾಪಿಸಿದೆ. ಇದು ಸಮುದ್ರ, ವಾಯು, ರೈಲು ಮತ್ತು ರಸ್ತೆ ಸಂಪರ್ಕವನ್ನು ಹೊಂದಿರುವ ಕರ್ನಾಟಕದ ಏಕೈಕ ಕ್ಷೇತ್ರವಾಗಿದೆ. ಈ ಭೌಗೋಳಿಕ-ಆರ್ಥಿಕ ಪ್ರಗತಿಯು ಈ ಕ್ಷೇತ್ರವನ್ನು ಹೆಚ್ಚು ಪೈಪೋಟಿ ಸೃಷ್ಟಿಯಾಗುವಂತೆ ಮಾಡಿದೆ. ಇದನ್ನು ಹಿಂದೆ ಮಂಗಳೂರು ಲೋಕಸಭಾ ಕ್ಷೇತ್ರ ಎಂದು ಕರೆಯಲಾಗುತ್ತಿತ್ತು. ಈ ಲೋಕಸಭಾ ಸ್ಥಾನವು 2008 ರಲ್ಲಿ ಕ್ಷೇತ್ರ ಪುನರ್ವಿಂಗಡಣೆಯ ನಂತರ ಅಸ್ತಿತ್ವಕ್ಕೆ ಬಂದಿತು. ದಕ್ಷಿಣ ಕನ್ನಡ ಕ್ಷೇತ್ರದ ಒಟ್ಟು ಜನಸಂಖ್ಯೆ ಸುಮಾರು 20 ಲಕ್ಷಕ್ಕೂ ಅಧಿಕವಿದೆ. ಇದರಲ್ಲಿ 53% ಗ್ರಾಮೀಣ ಮತ್ತು 47% ನಗರ ಜನಸಂಖ್ಯೆಯಿದೆ. ಪರಿಶಿಷ್ಟ ಜಾತಿಯ ಜನಸಂಖ್ಯೆಯು ಸುಮಾರು 8% ಮತ್ತು ಪರಿಶಿಷ್ಟ ಪಂಗಡದ ಜನಸಂಖ್ಯೆಯು ಸುಮಾರು 4% ರಷ್ಟಿದೆ. ದಕ್ಷಿಣ ಕನ್ನಡ ಲೋಕಸಭಾ ಕ್ಷೇತ್ರದಲ್ಲಿ ಈ ಹಿಂದಿನ ಮೂರು ಚುನಾವಣೆಗಳಲ್ಲಿ ಬಿಜೆಪಿ ಅಭ್ಯರ್ಥಿ ನಳಿನ್ ಕುಮಾರ್ ಕಟೀಲ್ ಗೆಲುವು ಸಾಧಿಸಿದ್ದಾರೆ. 1991ರಿಂದೀಚೆಗೆ ದಕ್ಷಿಣ ಕನ್ನಡ ಲೋಕಸಭಾ ಕ್ಷೇತ್ರದಲ್ಲಿ ಬಿಜೆಪಿ ಸೋತಿರಲಿಲ್ಲ.

2019ರ ಲೋಕಸಭಾ ಚುನಾವಣೆಯಲ್ಲಿ ದಕ್ಷಿಣ ಕನ್ನಡ ಜಿಲ್ಲೆಯಲ್ಲಿ ಶೇ.78ರಷ್ಟು ಮತದಾನವಾಗಿತ್ತು. ವಾಸ್ತವವಾಗಿ ದಕ್ಷಿಣ ಕನ್ನಡ ಜಿಲ್ಲೆಯಲ್ಲಿ ಅತಿ ಹೆಚ್ಚು ಹಿರಿಯ ನಾಗರಿಕರು ಮತ್ತು ಅಂಗವಿಕಲ ಮತದಾರರು ಇದ್ದಾರೆ. 2024 ರ ಚುನಾವಣೆಗೆ 6658 ಕ್ಕೂ ಹೆಚ್ಚು ಹಿರಿಯ ನಾಗರಿಕರು ಮತ್ತು ಅಂಗವಿಕಲರು ಇಲ್ಲಿ ಮತ ಚಲಾಯಿಸಿದ್ದಾರೆ.

ಮೋದಿ ಅಭಿಮಾನದ ಕ್ಷೇತ್ರ: ಬಿಜೆಪಿ, ವಿಶೇಷವಾಗಿ ನರೇಂದ್ರ ಮೋದಿ ಕರ್ನಾಟಕದ ಕರಾವಳಿ ಪ್ರದೇಶಗಳಲ್ಲಿ ಸಾಕಷ್ಟು ಜನಪ್ರಿಯ. ಪಕ್ಷವು ತನ್ನ ಮತದಾರರ ನೆಲೆಯನ್ನು ಉಳಿಸಿಕೊಳ್ಳಲು ಮತ್ತು ಹೆಚ್ಚಿಸಲು ಆಕ್ರಮಣಕಾರಿಯಾಗಿ ಪ್ರಚಾರ ನಡೆಸಿದೆ. ನಳಿನ್ ಕುಮಾರ್ ಕಟೀಲ್ ಅವರನ್ನು ಕೆಳಗಿಳಿಸುವ ಮೂಲಕ ಬಿಜೆಪಿ ಆಡಳಿತ ವಿರೋಧಿ ಅಂಶಗಳನ್ನು ತೆಗೆಹಾಕಿತ್ತು

ದಕ್ಷಿಣ ಕನ್ನಡ ಲೋಕಸಭಾ ಕ್ಷೇತ್ರ ಉಡುಪಿ ಚಿಕ್ಕಮಗಳೂರು, ಹಾಸನ, ಮೈಸೂರು, ಕೇರಳದ ಕಾಸರಗೋಡು ಕ್ಷೇತ್ರದೊಂದಿಗೆ ಗಡಿಯನ್ನು ಹಂಚಿಕೊಂಡಿದೆ.

ಕಾಂಗ್ರೆಸ್ ಅಭ್ಯರ್ಥಿ ವಿರುದ್ಧ ಭರ್ಜರಿ ಜಯ ಸಾಧಿಸಿದ ಯೂಸುಫ್ ಪಠಾಣ್

ಟೀಮ್ ಇಂಡಿಯಾದ ಮಾಜಿ ಆಟಗಾರ ಯೂಸುಫ್ ಪಠಾಣ್ ರಾಜಕೀಯದಲ್ಲಿ ಹೊಸ ಇನಿಂಗ್ಸ್ ಆರಂಭಿಸಿದ್ದಾರೆ. ಪಶ್ಚಿಮ ಬಂಗಾಳದ ಬಹರಂಪುರ ಲೋಕಸಭಾ ಕ್ಷೇತ್ರದಿಂದ ತೃಣಮೂಲ ಕಾಂಗ್ರೆಸ್‌ನಿಂದ (ಟಿಎಂಸಿ) ಸ್ಪರ್ಧಿಸಿದ್ದ ಪಠಾಣ್ ಬರೋಬ್ಬರಿ 64,084 ಮತಗಳ ಅಂತರದಿಂದ ಗೆಲುವು ದಾಖಲಿಸಿದ್ದಾರೆ.

ಭಾರೀ ಕುತೂಹಲಕ್ಕೆ ಕಾರಣವಾಗಿದ್ದ ಈ ಕ್ಷೇತ್ರದಲ್ಲಿ ಕಳೆದ 25 ವರ್ಷಗಳಿಂದ ಕಾಂಗ್ರೆಸ್ ಪಾರುಪತ್ಯ ಹೊಂದಿತ್ತು. ಅದರಲ್ಲೂ ಪಶ್ಚಿಮ ಬಂಗಾಳದ ಹಿರಿಯ ಕಾಂಗ್ರೆಸ್ ನಾಯಕ ಅಧೀರ್ ರಂಜನ್ ಚೌಧರಿ ಅವರ ಕ್ಷೇತ್ರವಾಗಿದ್ದರಿಂದ ಇಲ್ಲಿನ ಫಲಿತಾಂಶ ಎಲ್ಲರ ಕುತೂಹಲಕ್ಕೆ ಕಾರಣವಾಗಿತ್ತು.

ಆದರೆ ಜಿದ್ದಾಜಿದ್ದಿನ ಹೋರಾಟದಲ್ಲಿ ಎರಡು ಬಾರಿಯ ಸಂಸದ ಅಧೀರ್ ರಂಜನ್ ಚೌಧರಿ (2019 ಮತ್ತು 2014) ಅವರಿಗೆ ಸೋಲುಣಿಸುವಲ್ಲಿ ಯೂಸುಫ್ ಪಠಾಣ್ ಯಶಸ್ವಿಯಾಗಿದ್ದಾರೆ. ತೃಣಮೂಲ ಕಾಂಗ್ರೆಸ್ ಅಭ್ಯರ್ಥಿ ಯೂಸುಫ್ ಪಠಾಣ್ 423,451 ಮತಗಳನ್ನು ಪಡೆದರೆ, ಕಾಂಗ್ರೆಸ್‌ನ ಅಧೀರ್ ರಂಜನ್ 359,367 ಮತಗಳನ್ನು ಗಳಿಸಿದರು. ಇನ್ನು ಬಿಜೆಪಿ ಅಭ್ಯರ್ಥಿ ಡಾ.ನಿರ್ಮಲ್ ಕುಮಾರ್ ಸಹಾ 323,685 ಮತಗಳನ್ನು ಪಡೆದು ಮೂರನೇ ಸ್ಥಾನ ಪಡೆದರು.

ಈ ಅಮೋಘ ಗೆಲುವಿನ ಬಳಿಕ ಮಾತನಾಡಿದ ಯೂಸುಫ್ ಪಠಾಣ್, ನನ್ನ ಜೊತೆ ನಿಂತ ನಿಮ್ಮೆಲ್ಲರಿಗೂ ನಾನು ಅಭಿನಂದನೆ ಸಲ್ಲಿಸುತ್ತೇನೆ. ಇದು ಕೇವಲ ನನ್ನ ಗೆಲುವು ಮಾತ್ರವಲ್ಲ, ಎಲ್ಲಾ ಕಾರ್ಯಕರ್ತರ ಗೆಲುವು. ನಾನು ಈ ಕ್ಷೇತ್ರದ ಅಭಿವೃದ್ಧಿಗಾಗಿ ಶ್ರಮಿಸಲಿದ್ದೇನೆ. ಇಲ್ಲಿ ಕ್ರೀಡಾ ಅಕಾಡೆಮಿ, ಕೈಗಾರಿಕೋದ್ಯಮಗಳನ್ನು ಸ್ಥಾಪಿಸುವುದು ನನ್ನ ಮೊದಲ ಆದ್ಯತೆ ಎಂದು ಟೀಮ್ ಇಂಡಿಯಾದ ಮಾಜಿ ಆಟಗಾರ ತಿಳಿಸಿದ್ದಾರೆ.

ಟೀಮ್ ಇಂಡಿಯಾ ಪರ 57 ಏಕದಿನ ಅಂತಾರಾಷ್ಟ್ರೀಯ ಪಂದ್ಯಗಳನ್ನಾಡಿರುವ ಯೂಸುಫ್ ಪಠಾಣ್ 810 ರನ್ ಕಲೆಹಾಕಿದ್ದಾರೆ. ಅಲ್ಲದೆ ಬೌಲಿಂಗ್‌ನಲ್ಲೂ ಮಿಂಚುವ ಮೂಲಕ 33 ವಿಕೆಟ್ ಗಳನ್ನು ಪಡೆದಿದ್ದಾರೆ. ಇನ್ನು 22 ಟಿ20 ಪಂದ್ಯಗಳನ್ನಾಡಿರುವ ಅವರು 236 ರನ್ ಬಾರಿಸಿದ್ದಾರೆ. ಹಾಗೆಯೇ ಟಿ20 ವಿಶ್ವಕಪ್ ಹಾಗೂ ಏಕದಿನ ವಿಶ್ವಕಪ್ ಗೆದ್ದ ಭಾರತೀಯ ಆಟಗಾರರಲ್ಲಿ ಯೂಸುಫ್ ಪಠಾಣ್ ಕೂಡ ಒಬ್ಬರು. 2021 ರಲ್ಲಿ ಎಲ್ಲಾ ಮಾದರಿಯ ಕ್ರಿಕೆಟ್‌ನಿಂದ ನಿವೃತ್ತಿ ಘೋಷಿಸಿದ್ದ ಪಠಾಣ್ ಇದೀಗ ಸಂಸದರಾಗಿ ಹೊಸ ಇನಿಂಗ್ಸ್ ಆರಂಭಿಸಿದ್ದಾರೆ.

ಮಂಡ್ಯದಲ್ಲಿ ಕುಮಾರ ಸ್ವಾಮಿಗೆ ಭರ್ಜರಿ ಗೆಲುವು

ಬೆಂಗಳೂರು: ಪ್ರತಿಷ್ಠೆಯ ಕಣವಾಗಿದ್ದ ಮಂಡ್ಯ ಲೋಕ ಸಭಾ ಕ್ಷೇತ್ರದಲ್ಲಿ ಜೆಡಿಎಸ್ ಪಕ್ಷದ ವರಿಷ್ಠ ಎಚ್ ಡಿ ಕುಮಾರಸ್ವಾಮಿ ಗೆಲುವು ಸಾಧಿಸಿದ್ದಾರೆ. ಈ ಮೂಲಕ ತೀವ್ರ ಜಿದ್ದಾಜಿದ್ದಿಯಲ್ಲಿ ಅವರು ಕಾಂಗ್ರೆಸ್ ಅಭ್ಯರ್ಥಿ ಸ್ಟಾರ್ ಚಂದ್ರು ವಿರುದ್ಧ 2 ಲಕ್ಷಕ್ಕೂ ಅಧಿಕ ಮತಗಳ ಅಂತರದಿಂದ ಗೆಲುವು ಸಾಧಿಸಿದ್ದಾರೆ. ಈ ಮೂಲಕ ಜೆಡಿಎಸ್ ತನ್ನ ಕ್ಷೇತ್ರವನ್ನು ಮರುವಶಪಡಿಸಿಕೊಂಡಿದೆ. ಹಿಂದಿನ ಚುನಾವಣೆಯಲ್ಲಿ ಇದನ್ನು ಪಕ್ಷೇತರ ಅಭ್ಯರ್ಥಿ ಸುಮಲತಾ ಅವರು ನಾನಾ ರಾಜಕೀಯ ಚಟುವಟಿಕೆ ಬಳಿಕ ಗೆಲುವು ಕಂಡಿದ್ದರು.

2019ರ ಸಾರ್ವತ್ರಿಕ ಚುನಾವಣೆಯಲ್ಲಿ ಪಕ್ಷೇತರ ಅಭ್ಯರ್ಥಿ ಸುಮಲತಾ ಅಂಬರೀಶ್ ಅವರು 7,03,660 ಮತಗಳ ಭಾರೀ ಅಂತರದಿಂದ ಗೆಲುವು ಸಾಧಿಸಿದ್ದರು. ಅವರು ಕುಮಾರಸ್ವಾಮಿ ಅವರ ಪುತ್ರ ನಿಖಿಲ್ ಕುಮಾರಸ್ವಾಮಿ ವಿರುದ್ಧ ಗೆದ್ದಿದ್ದರು.

2018ರ ಉಪಚುನಾವಣೆಯಲ್ಲಿ ಜೆಡಿಎಸ್‌ನ ಎಲ್.ಆರ್.ಶಿವರಾಮಗೌಡ 5,69,347 ಮತಗಳನ್ನು ಪಡೆದು ಗೆದ್ದಿದ್ದರು. ಬಿಜೆಪಿಯ ಡಿ.ಆರ್.ಸಿದ್ದರಾಮಯ್ಯ 2,44,404 ಹಾಗೂ ಪಕ್ಷೇತರ ಅಭ್ಯರ್ಥಿ ಎಂ.ಹೊನ್ನೇಗೌಡ 17,842 ಮತಗಳನ್ನು ಪಡೆದಿದ್ದರು. 2014ರ ಸಾರ್ವತ್ರಿಕ ಚುನಾವಣೆಯಲ್ಲಿ ಕಾಂಗ್ರೆಸ್ ನ ರಮ್ಯಾ 4,84,085 ಮತಗಳನ್ನು ಪಡೆದು ಜಯಗಳಿಸಿದ್ದರು.

ಈ ಕ್ಷೇತ್ರವು 2009 ಮತ್ತು 2019 ರ ನಡುವೆ ಎರಡು ಉಪಚುನಾವಣೆಗಳಿಗೆ ಸಾಕ್ಷಿಯಾಗಿದೆ. 2009 ರವರೆಗೆ ಸತತ ಮೂರು ಅವಧಿಗೆ ಕನ್ನಡ ಚಲನಚಿತ್ರ ತಾರೆ ಅಂಬರೀಶ್ ಇಲ್ಲಿ ಗೆದ್ದಿದ್ದರು. ಅವರ ಪತ್ನಿ ಸುಮಲತಾ 2019 ರಲ್ಲಿ ಸ್ಪರ್ಧಿಸಿ ಗೆದ್ದರು. 2013ರಲ್ಲಿ ಜೆಡಿಎಸ್ ನಿಂದ ಶಾಸಕರಾಗಿ ಆಯ್ಕೆಯಾಗಿದ್ದ ಚೆಲುವರಾಯಸ್ವಾಮಿ ಅವರು ಶಾಸಕ ಸ್ಥಾನಕ್ಕೆ ರಾಜೀನಾಮೆ ನೀಡಿದ್ದರು. ನಂತರ ನಡೆದ ಉಪಚುನಾವಣೆಯಲ್ಲಿ ಕಾಂಗ್ರೆಸ್ ಅಭ್ಯರ್ಥಿ ಮತ್ತು ನಟಿ ರಮ್ಯಾ ಗೆಲುವು ಸಾಧಿಸಿದರು. 2018 ರ ಉಪಚುನಾವಣೆಯಲ್ಲಿ ಸಿ.ಎಸ್.ಪುಟ್ಟರಾಜು ರಾಜ್ಯ ವಿಧಾನಸಭೆಗೆ ಆಯ್ಕೆಯಾದ ನಂತರ ಮಂಡ್ಯ ಕ್ಷೇತ್ರವನ್ನು ಜೆಡಿಎಸ್ ಉಳಿಸಿಕೊಂಡಿತು.

Printed, Published & Owned by N.Venugopal Krishna, Printed at DASHAPRAMATHI MUDRANALAYA, No.433/1, Chikkavitalenahalli Village, Thagachagere Post, Kasaba Hobli, Channapatna Taluk, Ramanagar District, Pin-562160. Published at No.15, Ground Floor, 12th Block, 5th Main, Kumara Park (West), Behind BDA Head Office, Bengaluru-560020. Editor: N.Venugopal Krishna, Mobile No.+91 94835 89085, email: sanjemugilu@gmail.com