ಸಂಪುಟ: 21, ಸಂಚಿಕೆ: 239, ಪುಟಗಳು: 8, ಶುಕ್ರವಾರ, 7 ಜೂನ್ 2024 RNI NO. KARKAN/2002/08054
epaper: www.sanjemugilu.com

ವೇಣು ಸಾರಥ್ಯದಲ್ಲಿ...

ಸುದ್ದಿಗಳ ಹೊನಲು

ಸಂಜೆ ಮುಗಿಲು

ಕನ್ನಡ ಪ್ರಾದೇಶಿಕ ಸಂಜೆ ದಿನಪತ್ರಿಕೆ
ಬೆಂಗಳೂರು। ಬೆಂಗಳೂರು ಗ್ರಾಮಾಂತರ। ಕೋಲಾರ। ಚಿಕ್ಕಬಳ್ಳಾಪುರ। ರಾಮನಗರ। ಮಂಡ್ಯ। ಮೈಸೂರು। ಚಾಮರಾಜನಗರ

ಸುಭಾಷಿತ

ಒಳ್ಳೆಯದು ಉಳಿಯಬೇಕಾದರೆ
ಕೆಟ್ಟವರೊಂದಿಗೆ ಹೋರಾಡಬೇಕು.
। ಅನಕೃ

ಪಂಚಾಂಗ

(ಶುಕ್ರವಾರ 7, ಜೂನ್-2024)

- ಶ್ರೀ ಕ್ರೋಧಿನಾಮ ಸಂವತ್ಸರ,
- ಉತ್ತರಾಯಣ, ಗ್ರೀಷ್ಮ ಋತು,
- ಜೇಷ್ಠಮಾಸ, ಶುಕ್ಲಪಕ್ಷ,
- ಶುಕ್ರವಾರ, ಮೃಗಶಿರಾ ನಕ್ಷತ್ರ
- ರಾಹುಕಾಲ: 10:47 ರಿಂದ 12:23
- ಗುಳಿಕಕಾಲ: 07:35 ರಿಂದ 09:11
- ಯಮಗಂಡಕಾಲ: 03:35 ರಿಂದ 05:11

ಸಂಕ್ಷಿಪ್ತ ಸುದ್ದಿ

ಮದುವೆಯಾಗುವುದಾಗಿ ನಂಬಿಸಿ ಪ್ರೇಯಸಿ ಮೇಲೆ ಅತ್ಯಾಚಾರ

ಕೊಪ್ಪಳ: ಮದುವೆಯಾಗುವುದಾಗಿ ನಂಬಿಸಿ ಪ್ರಿಯತಮೆ ಮೇಲೆ ಅತ್ಯಾಚಾರವೆಸಗಿ ಪರಾರಿಯಾದ ಪ್ರಿಯಕರನ ವಿರುದ್ಧ ಕಾರಟಗಿ ಪೊಲೀಸ್ ಠಾಣೆಯಲ್ಲಿ ಪ್ರಕರಣ ದಾಖಲಾಗಿದೆ. ಗಂಗಾವತಿ ತಾಲೂಕು ನಿವಾಸಿ ರವಿರಾಜ್ ಅತ್ಯಾಚಾರ ಎಸಗಿದ ಆರೋಪಿ. ಆರೋಪಿ ರವಿರಾಜ್ ನನ್ನು ಬಂಧಿಸಿ, ನನ್ನ ಜೊತೆ ಮದುವೆ ಮಾಡಿಸಿ ಎಂದು ಸಂತ್ರಸ್ತೆ ಪೊಲೀಸ್ ಠಾಣೆ ಎದುರು ಧರಣಿ ಕುಳಿತಿದ್ದಾಳೆ. 2020ರಲ್ಲಿ ಸಂತ್ರಸ್ತೆ ದ್ವಿತೀಯ ಪಿಯುಸಿ ಓದುವಾಗ ರವಿರಾಜ್ ಪರಿಚಯವಾಗಿದ್ದಾನೆ. ಪರಿಚಹ ಸ್ನೇಹ, ಸ್ನೇಹ ಪ್ರೀತಿಯಾಗಿ ಬದಾಲಗಿದೆ. ಇಬ್ಬರೂ 2021ರಿಂದ ಪರಸ್ಪರ ಪ್ರೀತಿಸಲು ಆರಂಭಿಸಿದ್ದಾರೆ. ಪುಟ 2

ಮಾಡದ ಕೊಲೆಗೆ ಯಾರಿಗೋ ಜೈಲು ಶಿಕ್ಷೆ, ನಿಂದನೆ, 24 ವರ್ಷಗಳ ಬಳಿಕ ಮೃತ ವ್ಯಕ್ತಿ ಪ್ರತ್ಯಕ್ಷ

ಉತ್ತರ ಪ್ರದೇಶ: ಒಂದೆಡೆ ಕೊಲೆ ಮಾಡದೆ ವ್ಯಕ್ತಿಯೊಬ್ಬ ಜೈಲು ಶಿಕ್ಷೆ ಅನುಭವಿಸಿದ್ದರೆ, ಮೃತಪಟ್ಟಿದ್ದಾನೆ ಎನ್ನಲಾದ ವ್ಯಕ್ತಿ 24 ವರ್ಷಗಳ ಬಳಿಕ ಪ್ರತ್ಯಕ್ಷನಾದ ಘಟನೆ ಉತ್ತರ ಪ್ರದೇಶದಲ್ಲಿ ನಡೆದಿದೆ. ಇದು 2001ರ ಸೆಪ್ಟೆಂಬರ್ 28ರಂದು ನಡೆದ ಘಟನೆ. ಕುದಂಹಿ ಕೋಠಿ ಗ್ರಾಮದ ಸೇಮರಿಯಾ ನಿವಾಸಿ ಸಂತ್ ರಾಜ್ ಎಂಬಾತ ಮನೆಯ ಹೊರಗೆ ಮಲಗಿದ್ದವನು ಏಕಾಏಕಿ ನಾಪತ್ತೆಯಾಗಿದ್ದ, ಪತ್ತಿದಾರ್ ರಾಮನಾಗಿನಾ ಸೇರಿದಂತೆ ಐವರು ತನ್ನ ಪತಿಯನ್ನು ಅಪಹರಿಸಿದ್ದಾರೆ ಎಂದು ಸಂತ್ ರಾಜ್ ಪತ್ನಿ ಆರೋಪಿಸಿದ್ದರು. ಪುಟ 2

ಸಾಗರ್ ಖಂಡ್ರೆ ಗೆಲುವು

ಬೀದರ್‌ನಲ್ಲಿ ಈಗ ಭಾಲ್ಕಿ ಶಕ್ತಿ ಕೇಂದ್ರ!

ಬೀದರ್: ಲೋಕಸಭಾ ಚುನಾವಣಾ ಫಲಿತಾಂಶದಿಂದಾಗಿ ಬೀದರ್‌ನಲ್ಲಿ ಭಾಲ್ಕಿ ಕ್ಷೇತ್ರ ಈಗ ರಾಜಕೀಯವಾಗಿ ಶಕ್ತಿ ಕೇಂದ್ರವಾಗಿ ಮಾರ್ಪಟ್ಟಿದೆ.

ಬೀದರ್ ಲೋಕಸಭಾ ಕೇತ್ರದ ಚುನಾವಣೆಯಲ್ಲಿ ಖಂಡ್ರೆ ಪರಿವಾರದ ಮೂರನೇ ತಲೆಮಾರಿನ 26 ವಯಸ್ಸಿನ ಸಾಗರ ಖಂಡ್ರೆ ಗೆಲುವು ಭಾಲ್ಕಿ ಹಿರಿಮೆ ಮತ್ತಷ್ಟು ಎತ್ತರಕ್ಕೇರಿಸಿದೆ. ಹ್ಯಾಟ್ರಿಕ್ ಗೆಲುವಿನ ನಿರೀಕ್ಷೆಯಲ್ಲಿದ್ದ ಹಾಲಿ ಕೇಂದ್ರ ಸಚಿವ ಭಗವಂತ ಖೂಬಾ ಅವರನ್ನು 1.28 ಲಕ್ಷಕ್ಕೂ ಅಧಿಕ ಮತಗಳ ಅಂತರದಿಂದ ಪರಾಭವಗೊಳಿಸುವ ಮೂಲಕ ಸಾಗರ್ ಖಂಡ್ರೆ ಕಿರಿಯ ಸಂಸದರಾಗಿ ಸಂಸತ್ತಿಗೆ ಎಂಟ್ರಿ ಕೊಟ್ಟಿದಾರೆ. ಪುಟ 2

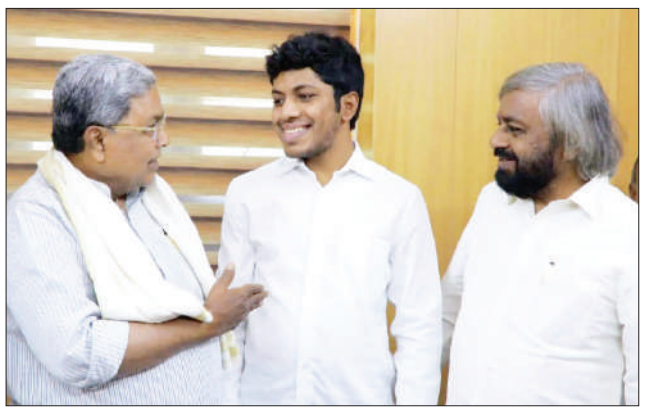

ಉಪ ಚುನಾವಣೆಗೆ ಬಿಜೆಪಿ, ಜೆಡಿಎಸ್ ಮೈತ್ರಿ ಫಿಕ್ಸ್

ಟಿಕೆಟ್ ಪಡೆಯಲು ಯೋಗೇಶ್ವರ್ ಕಸರತ್ತು

ಬೆಂಗಳೂರು: ಲೋಕಸಭಾ ಚುನಾವಣೆಯಲ್ಲಿ ಮಂಡ್ಯ ಸಂಸದರಾಗಿ ಹೆಚ್‌ಡಿ ಕುಮಾರಸ್ವಾಮಿ ಆಯ್ಕೆಯಾದ ಬೆನ್ನಲ್ಲೇ ಚನ್ನಪಟ್ಟಣ ಉಪ ಚುನಾವಣೆಗೆ ಮೈತ್ರಿ ಅಭ್ಯರ್ಥಿ ಯಾರಾಗುತ್ತಾರೆ ಎಂಬ ಕುತೂಹಲ ಈಗ ಮನೆ ಮಾಡಿದೆ.

ವಿಧಾನಸಭಾ ಚುನಾವಣೆಯಲ್ಲಿ ಹೆಚ್‌ಡಿ ಕುಮಾರಸ್ವಾಮಿ ರಾಮನಗರ ಮತ್ತು ಚನ್ನಪಟ್ಟಣದಿಂದ ಸ್ಪರ್ಧಿಸಿದ್ದರು. ರಾಮನಗರದಲ್ಲಿ ಸೋತರೆ ಚನ್ನಪಟ್ಟಣದಿಂದ ಗೆದ್ದಿದ್ದರು. ಈಗ ಲೋಕಸಭೆಗೆ ಆಯ್ಕೆಯಾಗಿರುವ ಕಾರಣ ಚನ್ನಪಟ್ಟಣ ಕ್ಷೇತ್ರಕ್ಕೆ ಕುಮಾರಸ್ವಾಮಿ ರಾಜೀನಾಮೆ ನೀಡಬೇಕಾಗುತ್ತದೆ.

ಲೋಕಸಭೆ ಮತ್ತು ಪರಿಷತ್ ಚುನಾವಣೆಯಲ್ಲಿ ಬಿಜೆಪಿ, ಜೆಡಿಎಸ್ ಮೈತ್ರಿ ಯಶಸ್ವಿಯಾದ ಬೆನ್ನಲ್ಲೇ ಚನ್ನಪಟ್ಟಣದಲ್ಲೂ ಮೈತ್ರಿ ಅಭ್ಯರ್ಥಿ ಕಣಕ್ಕೆ ಇಳಿಯಲಿದ್ದಾರೆ. ಮೈತ್ರಿ ಫಿಕ್ಸ್ ಆಗುತ್ತಿದ್ದಂತೆ ಮಾಜಿ ಶಾಸಕ ಯೋಗೇಶ್ವರ್ ಟಿಕೆಟ್ ಪಡೆಯಲು ಕಸರತ್ತು ಆರಂಭಿಸಿದ್ದಾರೆ. ಪುಟ 2

ಮೋದಿ ಮುಂದೆ ಸವಾಲುಗಳ ಸರಮಾಲೆ | ಮಿತ್ರಪಕ್ಷಗಳಿಂದ ಭಾರಿ ಬೇಡಿಕೆ

29ಜೆಪಿ 4:1 ಸೂತ್ರ!

ನವದೆಹಲಿ: ಕೇಂದ್ರದಲ್ಲಿ ನರೇಂದ್ರ ದಾಮೋದರ್ ದಾಸ್ ಮೋದಿ ಯುಗ ಮತ್ತೆ ಶುರುವಾಗುತ್ತಿದೆ. ಮೋದಿ ಹ್ಯಾಟ್ರಿಕ್ ಆಡಳಿತಕ್ಕೆ ಕ್ಷಣಗಣನೆ ಶುರುವಾಗಿದೆ. ಇದಕ್ಕಾಗಿ ಸಮಯ ನಿಗದಿಯಾಗಿದ್ದು, ಜೂನ್ 9ರ ಸಂಜೆ 6 ಗಂಟೆಗೆ ಮೋದಿ ಪದಗ್ರಹಣ ನಡೆಯಲಿದೆ. ಮೋದಿ ಪ್ರಮಾಣವಚನಕ್ಕೆ ರಾಷ್ಟ್ರಪತಿ ಭವನದಲ್ಲಿ ಅಂತಿಮ ಸಿದ್ಧತೆಗಳು ನಡೆದಿವೆ. ದೆಹಲಿಯಲ್ಲಿ ಇಂದು ಎನ್‌ಡಿಎ ಮಿತ್ರಪಕ್ಷಗಳ ಸಂಸದೀಯ ಸಭೆ ನಡೆಯದೆ. ಈ ಸಭೆಯಲ್ಲಿ ಎಲ್ಲವೂ ಅಂತಿಮಗೊಳ್ಳುವ ಸಾಧ್ಯತೆ ಇದೆ. ಸಭೆಯ ಬಳಿಕ ಎನ್‌ಡಿಎ ನಾಯಕರ ನಿಯೋಗ ರಾಷ್ಟ್ರಪತಿ ಭವನಕ್ಕೆ ತೆರಳಲಿದ್ದು, ಸರ್ಕಾರ ರಚನೆಗೆ ಹಕ್ಕು ಮಂಡಿಸಲಿದೆ.

ಮೋದಿ ಮುಂದಿದೆ ಬೆಟ್ಟದಷ್ಟು ಸವಾಲು: ಕಳೆದ 10 ವರ್ಷ ಇಲ್ಲದ ಸವಾಲು ನರೇಂದ್ರ ಮೋದಿಗೆ ಈಗ ಎದುರಾಗಿದೆ. ಇಷ್ಟು ವರ್ಷ ಬಿಜೆಪಿಗೆ ಬಹುಮತವಿದ್ದ ಕಾರಣ, ನಿರ್ಧಾರಗಳನ್ನ ತೆಗೆದುಕೊಳ್ಳಲು ಯಾರನ್ನೂ ಕೇಳಬೇಕೆಂದಿರಲಿಲ್ಲ. ಆದರೆ ಈಗ ಮೈತ್ರಿ ಸರ್ಕಾರವಾದ ಕಾರಣ, ಮಿತ್ರಪಕ್ಷಗಳ ಮರ್ಜಿಗೆ ಬೀಳುವಂತಾಗಿದೆ. ಅದರಲ್ಲೂ ಸಚಿವ ಸ್ಥಾನ ಹಂಚಿಕೆಗೆ ಪ್ರಧಾನಿ ಮೋದಿಗೆ ದೊಡ್ಡ ಸವಾಲಾಗಿದೆ. ಟಿಡಿಪಿ, ಜೆಡಿಯು ಕ್ಯಾಬಿನೆಟ್ ದರ್ಜೆಯ ಸಚಿವ ಸ್ಥಾನದ ಜತೆಗೆ ಪ್ರಮುಖ ಖಾತೆಗಳಿಗೆ ಬೇಡಿಕೆ ಇಟ್ಟಿವೆ. ಎನ್‌ಡಿಎ ಮಿತ್ರಕೂಟದ ಸಣ್ಣಪುಟ್ಟ ಪಕ್ಷಗಳು ಡಿಮ್ಯಾಂಡ್ ಇಟ್ಟಿವೆ. ಇದೆಲ್ಲವನ್ನು ಸರಿದೂಗಿಸಲು ಬಿಜೆಪಿ 4:1 ಸೂತ್ರ ಹೆಣೆದಿದೆ. ಪುಟ 2

ಎನ್‌ಸಿಪಿಯ ಕಳಪೆ ಪ್ರದರ್ಶನದ ಹೊಣೆ ಹೊತ್ತುಕೊಂಡ

ಅಜಿತ್ ಪವಾರ್

ಮಹಾರಾಷ್ಟ್ರ: 2024ರ ಲೋಕಸಭೆ ಚುನಾವಣೆಯಲ್ಲಿ ರಾಷ್ಟ್ರೀಯವಾದಿ ಕಾಂಗ್ರೆಸ್ ಪಕ್ಷ ತೋರಿದ ಕಳಪೆ ಪ್ರದರ್ಶನದ ಹೊಣೆಯನ್ನು ಅಜಿತ್ ಪವಾರ್ ಹೊತ್ತುಕೊಂಡಿದ್ದಾರೆ. ಚುನಾವಣಾ ಫಲಿತಾಂಶ ಹೊರಬಿದ್ದ ಬಳಿಕ ಮಹಾರಾಷ್ಟ್ರ ಉಪಮುಖ್ಯಮಂತ್ರಿ ಅಜಿತ್ ಪವಾರ್ ಗುರುವಾರ ಸಂಜೆ ಶಾಸಕಾಂಗ ಪಕ್ಷದ ಸಭೆ ನಡೆಸಿದರು. ಪುಟ 2

ಮಂತ್ರಿ ಸ್ಥಾನಕ್ಕೆ ಒತ್ತಡ ಹಾಕಲ್ಲ

ನವದೆಹಲಿ: ನನಗೆ ಮಂತ್ರಿ ಸ್ಥಾನ ಬೇಕೆಂದು ನಾನು ಒತ್ತಡ ಹಾಕುವುದಿಲ್ಲ ಎಂದು ಮಂಡ್ಯ ಸಂಸದ, ಮಾಜಿ ಸಿಎಂ ಹೆಚ್‌ಡಿ ಕುಮಾರಸ್ವಾಮಿ ಹೇಳಿದರು.

ಎನ್‌ಡಿಎ ಸಭೆಯಲ್ಲಿ ಭಾಗವಹಿಸಲು ದೆಹಲಿಗೆ ಆಗಮಿಸಿದ ಅವರು ಮಾಧ್ಯಮಗಳ ಜೊತೆ ಮಾತನಾಡಿದರು. ನರೇಂದ್ರ ಮೋದಿ ನಾಯಕತ್ವದಲ್ಲಿ ಮತ್ತೆ ಸರ್ಕಾರ ಮುಂದುವರಿಯಲಿದೆ. ಸಚಿವ ಸ್ಥಾನದ ಬಗ್ಗೆ ನನಗೆ ಅಧಿಕೃತ ಮಾಹಿತಿ ಬಂದಿಲ್ಲ. ಆದರೂ ಸ್ಥಳೀಯ ಪಕ್ಷಗಳಿಗೆ ಸಹ ಖಾತೆ ನೀಡುತ್ತಾರೆ. ನಮ್ಮಿಂದ ಒಳ್ಳೆಯ ಕೆಲಸ ಮಾಡಲು ಸಾಧ್ಯ ಎನ್ನುವುದು ಹೈಕಮಾಂಡ್‌ಗೆ ಗೊತ್ತಿದೆ ಎಂದು ತಿಳಿಸಿದರು

ನಾಡಿನ ಜನತೆಗೆ, ದೇಶಕ್ಕೆ ಒಳ್ಳೆದಾಗುವ ಖಾತೆ ಸಿಕ್ಕಿದರೆ ಉತ್ತಮವಾಗಿ ಕೆಲಸ ಮಾಡಬಹುದು. ಡಾ. ಮಂಜುನಾಥ್‌ಗೆ ಖಾತೆ ನೀಡುವ ಬಗ್ಗೆ ಅವರೇ ತೀರ್ಮಾನ ಮಾಡುತ್ತಾರೆ. ನನಗೆ ಮಂತ್ರಿ ಸ್ಥಾನ ನೀಡಬೇಕು ಎಂದು ನಾನು ನಾನು ಒತ್ತಡ ಹಾಕುತ್ತಿಲ್ಲ. ಅವರು ನೀಡಿದರೆ ಜವಾಬ್ದಾರಿ ನಿರ್ವಹಿಸುತ್ತೇನೆ ಅಷ್ಟೇ. ತೀರ್ಮಾನ ಏನಿದ್ದರೂ ಸಹ ಅವರದ್ದು ಎಂದು ಪ್ರತಿಕ್ರಿಯಿಸಿದರು.

ಸಚಿವ ನಾಗೇಂದ್ರ ರಾಜೀನಾಮೆ ವಿಚಾರಕ್ಕೆ ಪ್ರತಿಕ್ರಿಯಿಸಿದ ಅವರು, ಅವರು ಕೊಡಲೇಬೇಕಿತ್ತು ಕೊಟ್ಟಿದ್ದಾರೆ. ಕೊನೆಗೂ ಅತ್ತು ಕರೆದು ರಾಜೀನಾಮೆ ನೀಡಿದ್ದಾರೆ. ಸಿಎಂ ಡಿಸಿಎಂ ಎಷ್ಟು ನಾಟಕ ಮಾಡಿದ್ದಾರೆ ಅಂತ ನಿನ್ನೆ ನೀವೇ ತೋರಿಸಿದ್ದೀರಿ ಎಂದರು.

ಬಿಜೆಪಿಯಿಂದ ಪಕ್ಷಕ್ಕೆ ಬಂದವರಿಂದ ಕೊನೆಯವರೆಗೂ ಸಮಸ್ಯೆ

ಸವದಿ ವಿರುದ್ಧ ಅಸಮಾಧಾನ

ಬೆಳಗಾವಿ: ಲೋಕಸಭೆ ಚುನಾವಣೆಯಲ್ಲಿ ಚಿಕ್ಕೋಡಿ ಕ್ಷೇತ್ರದಲ್ಲಿ ಕಾಂಗ್ರೆಸ್ ಅಭ್ಯರ್ಥಿಗೆ ಗೆಲುವಾದರೂ ಪಕ್ಷದ ಒಳಬೇಗುದಿ ಹೆಚ್ಚಾಗಿದೆ. ಇದೀಗ ಶಾಸಕ ಲಕ್ಷ್ಮಣ್ ಸವದಿ ವಿರುದ್ಧ ಸಚಿವ ಸತೀಶ್ ಜಾರಕಿಹೊಳಿ ಬಹಿರಂಗವಾಗಿಯೇ ಅಸಮಾಧಾನ ಹೊರಹಾಕಿದ್ದು, ಬಿಜೆಪಿಯಿಂದ ಪಕ್ಷಕ್ಕೆ ಬಂದವರಿಂದ ಕೊನೆಯ ವರೆಗೂ ಸಮಸ್ಯೆಯಾಯಿತು ಎಂದಿದ್ದಾರೆ. ಅಥಣಿಯಲ್ಲಿ ಮಾತನಾಡಿದ ಅವರು, ಈಗ ಕಾಂಗ್ರೆಸ್ ಗೆ ಜಯ ಸಿಕ್ಕಿದೆ ಎಂದು ಹೇಳುತ್ತಿದ್ದಾರೆ. ಮುಖಂಡರು ಬದಲಾದರೂ ಕಾರ್ಯಕರ್ತರು ಬದಲಾಗಲಿಲ್ಲ. ಅಥಣಿಯಲ್ಲಿ 20-30 ಸಾವಿರ ಲೀಡ್ ಸಿಗುತ್ತೆ ಅಂದುಕೊಂಡಿದ್ದೆವು. ಆದರೆ ಏನೋ ಮಾಡಲು ಹೋಗಿ ಇನ್ನೇನೋ ಆಯಿತು ಎಂದು ಹೇಳಿದ್ದಾರೆ.

ಅವರು ಏಕೆ ಹಾಗೆ ಮಾಡಿದರು, ಅವರ ಪ್ಲ್ಯಾನ್ ಏನಿತ್ತು ನೋಡೋಣ. ಅವರು ಸೀರಿಯಲ್ ನಲ್ಲಿ ಬರುವಂತೆ ನಿಧಾನ ಆಗುತ್ತಾ ಹೋದರು. ಸರಿಯಾಗಿ ಪ್ರಚಾರ ಮಾಡಲಿಲ್ಲ, ಇದನ್ನು ನಾವು ನೋಡಿದ್ದೇವೆ. ವಿಶ್ವಾಸ ಇಟ್ಟು ಕೊಟ್ಟಿದ್ದೆವು, ಬಹಳ ನಂಬಿದ್ದೆವು. ಆದರೆ ಬಹಳ ಮೋಸ ಮಾಡಿದ್ದಾರೆ ಎಂದು ಅವರು ತೀವ್ರ ಅಸಮಾಧಾನ ವ್ಯಕ್ತಪಡಿಸಿದ್ದಾರೆ. ನಮಗೆ ಹತ್ತಿರ ಬರಲು ಅವರಿಗೆ ಒಳ್ಳೆಯ ಅವಕಾಶ ಇತ್ತು. ಆದರೆ, ಬಿಜೆಪಿಯಿಂದ ಪಕ್ಷಕ್ಕೆ ಬಂದವರು ಕೊನೆಯವರೆಗೆ ಸಮಸ್ಯೆ ಮಾಡಿದರು ಎಂದು ಲಕ್ಷ್ಮಣ್ ಸವದಿ ವಿರುದ್ಧ ಆಕ್ರೋಶ ವ್ಯಕ್ತಪಡಿಸಿದರು. ಪುಟ 2

ನಕಲಿ ಆಧಾರ್ ಕಾರ್ಡ್ ತೋರಿಸಿ ಸಂಸತ್ ಪ್ರವೇಶಿಸಲು ಯತ್ನ

ಮೂವರ ಬಂಧನ

ನವದೆಹಲಿ: ನಕಲಿ ಆಧಾರ್ ಕಾರ್ಡ್ ತೋರಿಸಿ ಸಂಸತ್ ಭವನ ಪ್ರವೇಶಿಸಲು ಮೂವರು ಯತ್ನಿಸಿದ ಘಟನೆ ಜೂನ್ 4ರಂದು ನಡೆದಿರುವುದು ಈಗ ಬೆಳಕಿಗೆ ಬಂದಿದೆ. ಮೈಸೂರು ಕೊಡಗು ಮಾಜಿ ಸಂಸದ ಪ್ರತಾಮ್ ಸಿಂಹ ಅವರಿಂದ ಪಾಸ್ ಗಿಟ್ಟಿಸಿಕೊಂಡು ಸಂಸತ್ ಪ್ರವೇಶಿಸಿ ಲೋಕಸಭೆ ಕಲಾಪದ ವೇಳೆ ಅಶ್ರುವಾಯು ಸಿಡಿಸಿದ್ದ ಪ್ರಕರಣದ ನೆನಪು ಪೂರ್ಣ ಮಾಸುವ ಮುನ್ನವೇ ಈ ವಿದ್ಯಮಾನ ನಡೆದಿದೆ. ಘಟನೆ ಸಂಬಂಧ ಮೂವರನ್ನು ಬಂಧಿಸಲಾಗಿದೆ. ಪುಟ 2

ರಾಜ್ಯಾದ್ಯಂತ ಮುಂದುವರಿದ ಮಳೆ

ಸಿಡಿಲಿಗೆ ಮತ್ತಿಬ್ಬರು ಬಲಿ

ಬೆಂಗಳೂರು: ಬೆಂಗಳೂರು ಸೇರಿದಂತೆ ಕರ್ನಾಟಕದ ವಿವಿಧೆಡೆ ಮುಂಗಾರು ಮಳೆಯ ಅಬ್ಬರ ಭಾರಿ ಜೋರಾಗಿದೆ. ಬೆಂಗಳೂರಿನ ಕೆಆರ್ ಮಾರುಕಟ್ಟೆ, ಮೆಜೆಸ್ಟಿಕ್, ರಿಚ್ಮಂಡ್ ಟೌನ್ ಸೇರಿದಂತೆ ಅನೇಕ ಕಡೆಗಳಲ್ಲಿ ಗುರುವಾರ ತಡರಾತ್ರಿ ಸಾಧಾರಣ ಮಳೆಯಾಯಿತು. ಶುಕ್ರವಾರ ಮುಂಜಾನೆಯೂ ಅನೇಕ ಕಡೆಗಳಲ್ಲಿ ತುಂತುರು ಮಳೆಯಾಯಿತು. ಇನ್ನು ರಾಜ್ಯದ ಇತರ ಕಡೆಗಳಲ್ಲಿ ಗುಡುಗು ಸಿಡಿಲಿನೊಂದಿಗೆ ಮಳೆ ಅಬ್ಬರಿಸಿದೆ.

ಬುಧವಾರವಷ್ಟೇ ಹಾಸನ ಜಿಲ್ಲೆಯಲ್ಲಿ ಸಿಡಿಲಿನಿಂದ ಮೂವರು ಮೃತಪಟ್ಟಿದ್ದರು. ಗದಗ ಜಿಲ್ಲೆಯ ನರಗುಂದ ತಾಲೂಕಿನ ಬಂಡೆಮ್ಮನಗರ ಗ್ರಾಮದ ಬಳಿ ಕುರಿ ಮೇಯಿಸಲು ಹೋಗಿದ್ದ 17 ವರ್ಷದ ಯಲ್ಲಪ್ಪ ಮೃತಪಟ್ಟಿದ್ದಾರೆ. 15 ವರ್ಷದ ಮತ್ತೊಬ್ಬ ಬಾಲಕ ಗಾಯಗೊಂಡು ಆಸ್ಪತ್ರೆ ಸೇರಿದ್ದಾನೆ.

ಕೊಪ್ಪಳ ಜಿಲ್ಲೆ ಕುಷ್ಟಗಿ ತಾಲೂಕಿನ ಜೆ.ರಾಂಪುರ ಗ್ರಾಮದಲ್ಲಿ ಹೊಲದಲ್ಲಿ ಮರದ ಕೆಳಗೆ ನಿಂತಿದ್ದಾಗ ಸಿಡಿಲು ಬಡಿದು ರತ್ನಮ್ಮ ಓತಗೇರಿ ಎಂಬ ಮಹಿಳೆ ಸಾವನ್ನಪ್ಪಿದ್ದಾರೆ. ತಾವರಗೇರಾ ಪೊಲೀಸ್ ಠಾಣೆಯಲ್ಲಿ ಪ್ರಕರಣ ದಾಖಲಾಗಿದೆ.

ಕೊಪ್ಪಳದ ಹಾಲವರ್ತಿ ಗ್ರಾಮದಲ್ಲಿ ತೆಂಗಿನ ಮರಕ್ಕೆ ಸಿಡಿಲು ಬಡಿದು ಹೊತ್ತಿ ಉರಿದಿದೆ. ದೃಶ್ಯ ಮೊಬೈಲ್ ನಲ್ಲಿ ಸೆರೆಯಾಗಿದೆ. ಕೊಪ್ಪಳ ತಾಲೂಕಿನ ಬಚಿನಾಳ ಗ್ರಾಮದಲ್ಲಿ ಭಾರಿ ಮಳೆಗೆ ಸೇತುವೆ ಜಲಾವೃತಗೊಂಡಿದ್ದು, ಸಂಪರ್ಕ ಕಡಿತಗೊಂಡಿದೆ.

ಬಾಗಲಕೋಟೆಯ ಕುಳಗೇರಿ ಕ್ರಾಸ್ ನಲ್ಲಿ ಹಲವು ಮನೆಗಳಿಗೆ ನೀರು ನುಗ್ಗಿದ್ದು, ವಸ್ತುಗಳೆಲ್ಲ ನೀರಿನಲ್ಲಿ ತೇಲಿ ಹೋಗಿವೆ. ನಿವಾಸಿಗಳು ರಾತ್ರಿಯೆಲ್ಲಾ ಜಾಗರಣೆ ಮಾಡಿ ಪರದಾಡಿದ್ದಾರೆ. ಪುಟ 2

ಹಲವು ಮನೆಗಳಿಗೆ ಬೆಂಕಿ ಹಚ್ಚಿದ ಗುಂಪು

ವ್ಯಕ್ತಿಯ ಶಿರಚ್ಛೇದ

ಮಣಿಪುರ: ಮಣಿಪುರದಲ್ಲಿ ದುಷ್ಕರ್ಮಿಗಳ ಅಟ್ಟಹಾಸ ಹೆಚ್ಚಿದೆ, ವ್ಯಕ್ತಿಯೊಬ್ಬರ ಶಿರಚ್ಛೇದ ಮಾಡಿರುವ ಘಟನೆ ವರದಿಯಾಗಿದೆ. ಬಲಿಯಾದವರನ್ನು ಸೋಬಾಮ್ ಶರತ್ ಕುಮಾರ್ ಸಿಂಗ್ ಎಂದು ಗುರುತಿಸಲಾಗಿದೆ. ಶರತ್‌ಕುಮಾರ್ ಅವರು ಲೀಶಾಬಿಥೋಲ್ ನಲ್ಲಿರುವ ತಮ್ಮ ಮಗನ ಜಮೀನಿನಿಂದ ಹಿಂತಿರುಗುತ್ತಿದ್ದಾಗ ಸಂಜೆ 5 ಗಂಟೆ ಸುಮಾರಿಗೆ ಈ ಘಟನೆ ಸಂಭವಿಸಿದೆ.

ಪೊಲೀಸರ ಪ್ರಕಾರ, ಶರತ್ ಕುಮಾರ್ ಮನೆಗೆ ಹೋಗುತ್ತಿದ್ದಾಗ ಖಾಸಿಯಾ ಪುಂಜಿ ಬಳಿ ಅಪರಿಚಿತ ದುಷ್ಕರ್ಮಿಗಳು ಅವರನ್ನು ಕಟ್ಟಿಹಾಕಿದ್ದಾರೆ. ಅವರ ಕುಟುಂಬ ಸದಸ್ಯರು ಜಿರಿಬಾಮ್ ಜಿಲ್ಲಾ ಪೊಲೀಸರಿಗೆ ತಕ್ಷಣ ಘಟನೆ ಕುರಿತು ಮಾಹಿತಿ ನೀಡಿದ್ದಾರೆ, ಪ್ರದೇಶದಲ್ಲಿ ಜಂಟಿ ಶೋಧ ಕಾರ್ಯಾಚರಣೆಯನ್ನು ನಡೆಸಲಾಯಿತು. ಪುಟ 2

ಬಹುಕೋಟಿ ಬಿಟ್ ಕಾಯಿನ್ ಹಗರಣ ಶ್ರೀಕಿ ಗರ್ಲ್ ಫ್ರೆಂಡ್ ಪೂಜಾ ಭಟ್‌ಗೆ ನೋಟಿಸ್

ಬೆಂಗಳೂರು: ಬಹುಕೋಟಿ ಬಿಟ್ ಕಾಯಿನ್ ಹಗರಣ ಪ್ರಕರಣದ ಆರೋಪಿಯಾಗಿರುವ ಅಂತರರಾಷ್ಟ್ರೀಯ ಹ್ಯಾಕರ್ ಶ್ರೀಕೃಷ್ಣ ಅಲಿಯಾಸ್ ಶ್ರೀಕಿಯಿಂದಾಗಿ ಆತನ ಗರ್ಲ್ ಫ್ರೆಂಡ್‌ಗೂ ಸಂಕಷ್ಟ ಎದುರಾಗಿದೆ. ಎಸ್‌ಐಟಿ ಅಧಿಕಾರಿಗಳು ಆರೋಪಿ ಶ್ರೀಕಿ ಗರ್ಲ್ ಫ್ರೆಂಡ್ ಪೂಜಾ ಭಟ್ ಅವರಿಗೆ ವಿಚಾರಣೆಗೆ ಹಾಜರಾಗುವಂತೆ ನೋಟಿಸ್ ನೀಡಿದ್ದಾರೆ. ತುರ್ತಾಗಿ ವಿಚಾರಣೆಗೆ ಹಾಜರಾಗಲು ನೋಟಿಸ್‌ನಲ್ಲಿ ತಿಳಿಸಲಾಗಿದೆ.

ಶ್ರೀಕಿ ಬಿಟ್ ಕಾಯಿನ್ ವಹಿವಾಟು, ಶ್ರೀಕಿಯಿಂದ ಕಾರು, ಮನೆ ಪಡೆದುಕೊಂಡಿರೋ ಹಿನ್ನೆಲೆ ಶ್ರೀಕಿ ಗರ್ಲ್ ಫ್ರೆಂಡ್ ಪೂಜಾ ಭಟ್‌ಗೆ ನೋಟಿಸ್ ನೀಡಲಾಗಿದೆ. ಸದ್ಯ ರಾಜಸ್ಥಾನದಲ್ಲಿ ಇರುವ ಪೂಜಾ ಭಟ್ ವಿಚಾರಣೆಗಾಗಿ ಬೆಂಗಳೂರಿಗೆ ಆಗಮಿಸಬೇಕಿದೆ. 2017ರಲ್ಲಿ ಆರೋಪಿ ಶ್ರೀಕಿ ತುಮಕೂರಿನಲ್ಲಿರುವ ಯೂನೊಕಾಯಿನ್ ಟೆಕ್ನಾಲಜೀಸ್ ಕಂಪನಿಯ ಸರ್ವರ್ ಹ್ಯಾಕ್ ಮಾಡಿ 60.6 ಬಿಟ್ ಕಾಯಿನ್‌ಗಳನ್ನು (ಮಾರುಕಟ್ಟೆ ಮೌಲ್ಯ 32.48 ಕೋಟಿ ಮೌಲ್ಯ) ಕಳ್ಳತನ ಮಾಡಿದ್ದ. ಈ ಸಂಬಂಧ ಸದ್ಯ ಎಸ್‌ಐಟಿ ಅಧಿಕಾರಿಗಳು, ಆತನನ್ನು ಬಂಧಿಸಿದ್ದಾರೆ. ಇನ್ನು ಈ ಘಟನೆ ಸಂಬಂಧ ಯೂನೊಕಾಯಿನ್ ಟೆಕ್ನಾಲಜೀಸ್ ಕಂಪನಿ ನಿರ್ದೇಶಕ ಬಿ.ವಿ. ಹರೀಶ್ ಅವರು ತುಮಕೂರಿನ ನ್ಯೂ ಎಕ್ಸ್‌ಟೆನ್ಶನ್ ಪೊಲೀಸ್ ಠಾಣೆಗೆ ದೂರು ನೀಡಿದ್ದರು. ಮೊದಲಿಗೆ ಆರೋಪಿ ಯಾರು ಎಂದು ಪತ್ತೆಯಾಗದ ಹಿನ್ನೆಲೆ ಅಪರಿಚಿತರ ವಿರುದ್ಧ ಎಫ್‌ಐಆರ್ ದಾಖಲಾಗಿತ್ತು. ಪ್ರಕರಣದ ತನಿಖೆ ಕೈಗೆತ್ತಿಕೊಂಡು ಪರಿಶೀಲಿಸಿದಾಗ, ಶ್ರೀಕಿಯೇ ಆರೋಪಿ ಎಂಬುದು ಸಾಭೀತಾಗಿದೆ. ಮತ್ತೊಂದೆಡೆ ಈ ಪ್ರಕರಣದ ವಿಚಾರಣೆ ವೇಳೆ ಕೆಲವು ಬಾರಿ ಶ್ರೀಕಿ ಗೈರಾಗಿದ್ದ. ಅಲ್ಲದೆ ತಲೆಮರೆಸಿಕೊಂಡು ಸುತ್ತಾಡುತ್ತಿದ್ದ. ಬೆಂಗಳೂರಿನ ಬಳ್ಳಾರಿ ರಸ್ತೆಯಲ್ಲಿರುವ ಪಂಚತಾರಾ ಹೋಟೆಲ್‌ವೊಂದರಲ್ಲಿ ಆತ ವಾಸ್ತವ್ಯ ಹೂಡಿದ್ದ ಬಗ್ಗೆ ಮಾಹಿತಿ ಸಿಗುತ್ತಿದ್ದಂತೆ ಅದೇ ಹೋಟೆಲ್‌ನಲ್ಲಿಯೇ ಆತನನ್ನು ಒಂದು ತಿಂಗಳ ಹಿಂದೆ ಬಂಧಿಸಲಾಗಿದೆ. ಸದ್ಯ ಇದೀಗ ರಾಜಸ್ಥಾನದಲ್ಲಿರುವ ಶ್ರೀಕಿ ಗರ್ಲ್ ಫ್ರೆಂಡ್ ಪೂಜಾ ಭಟ್‌ಗೆ ನೋಟಿಸ್ ನೀಡಲಾಗಿದೆ.

ಎಸ್‌ಐಟಿ ಯಿಂದ ಮೊದಲ ಚಾರ್ಜ್ ಶೀಟ್ ಸಲ್ಲಿಕೆ

ಬೆಂಗಳೂರು: ಬಿಟ್ ಕಾಯಿನ್ ಹಗರಣ ಪ್ರಕರಣದ ತನಿಖೆ ಚುರುಕುಗೊಂಡಿದ್ದು, ಎಸ್‌ಐಟಿ ಯಿಂದ ಮೊದಲ ಚಾರ್ಜ್ ಶೀಟ್ ಸಲ್ಲಿಕೆಯಾಗಿದೆ. ಕೆಜಿ ನಗರ ಡ್ರಗ್ಸ್ ಕೇಸ್‌ನಲ್ಲಿ ಶ್ರೀಖಿ, ರಾಬಿನ್ ಖಂಡೇವಾಲ ಹಾಗೂ ಸುನೀಶ್ ಹೆಗ್ಡೆ ಸೇರಿ ಒಟ್ಟು 6 ಜನರ ವಿರುದ್ಧ ದೋಷಾರೋಪ ಪಟ್ಟಿ ಸಲ್ಲಿಸಿದೆ. ಮೂರು ಎಫ್‌ಐಆರ್‌ಗಳನ್ನು ಎಸ್‌ಐಟಿ ತನಿಖೆ ಮಾಡುತ್ತಾ ಇತ್ತು. ಬಿಟ್ ಕಾಯಿನ್ ಹಗರಣದ ಮುನ್ನ ಡ್ರಗ್ಸ್ ಕೇಸ್ ಬಂದಿತ್ತು. ಆ ಕುರಿತು ತನಿಖೆ ನಡೆಸಿದಾಗ ಬಿಟ್ ಕಾಯಿನ್ ಹಗರಣ ಬೆಳಕಿಗೆ ಬಂದಿತ್ತು. ಈ ಹಿನ್ನಲೆ ನಿನ್ನೆ ಎಸ್‌ಐಟಿ ಮೊದಲನೇ ಎಸಿಎಂಎಂ ನ್ಯಾಯಾಲಯಕ್ಕೆ ಚಾರ್ಜ್ ಶೀಟ್ ಸಲ್ಲಿಕೆ ಮಾಡಿದೆ.

ಇದೇ 2015ರಲ್ಲಿ ಕೆಂಪೇಗೌಡನಗರ ಠಾಣೆಯಲ್ಲಿ ದಾಖಲಾಗಿದ್ದ ಡ್ರಗ್ಸ್ ಕೇಸ್‌ನಲ್ಲಿ ಶ್ರೀಕಿಯನ್ನು ಬಂಧಿಸಲಾಗಿತ್ತು. ಈ ಪ್ರಕರಣವನ್ನು ತನಿಖೆ ಮಾಡುತ್ತಿದ್ದ ವೇಳೆ ಬಿಟ್‌ಕಾಯಿನ್ ಪ್ರಕರಣ ಬೆಳಕಿಗೆ ಬಂದಿತ್ತು. ಆದರಂತೆ 2020ರಲ್ಲಿ ಸುಮಾರು ಸಾವಿರ ಕೋಟಿ ಹಗರಣದ ಬಿಟ್‌ಕಾಯಿನ್ ಕೇಸ್‌ನಲ್ಲಿ ಶ್ರೀಕಿ ಬಂಧನವಾಗಿತ್ತು. ಇದಾದ ನಂತರ ಶ್ರೀಕಿ ಕಳೆದ ಐದಾರು ವರ್ಷಗಳಿಂದ ವಿವಿಧ ಕ್ರಿಪ್ಟೋ ಕರೆನ್ಸಿ ಮಾರಾಟ ಪ್ಲಾಟ್‌ಫಾರ್ಮ್‌ಗಳನ್ನು ಹ್ಯಾಕ್ ಮಾಡಿ ಅವುಗಳಿಂದ ಸಾವಿರಾರು ಬಿಟ್‌ಕಾಯಿನ್‌ಗಳನ್ನು ಎಗರಿಸಿದ್ದನು. ಅಲ್ಲದೇ ರಾಜ್ಯ ಸರ್ಕಾರದ ಇ-ಸಂಗ್ರಹಣಾ ಪೋರ್ಟಲ್ ಜಾಲತಾಣ ಹ್ಯಾಕ್ ಮಾಡಿದ್ದನು. ಈ ಪ್ರಕರಣವನ್ನು ಸಿಸಿಬಿ ಪೊಲೀಸರು ತನಿಖೆ ನಡೆಸಿ, ಆರೋಪಿಯನ್ನು ಬಂಧಿಸಿದ್ದರು.

ಇನ್ನು 2017ರಲ್ಲಿ ತುಮಕೂರು ಸೆನ್ ಠಾಣೆಯಲ್ಲಿ ದಾಖಲಾಗಿದ್ದ ಬಿಟ್ ಕಾಯಿನ್ ಪ್ರಕರಣದ ಹಿನ್ನಲೆ ಇತ್ತೀಚೆಗಷ್ಟೇ ಶ್ರೀಕಿ ಅಂಡ್ ಟೀಮ್ ಮೇಲೆ ಕೋಕಾ ಕಾಯಿದೆ ಜಾರಿ ಮಾಡಲಾಗಿತ್ತು. ಕರ್ನಾಟಕ ಸಂಘಟಿತ ಅಪರಾಧ ನಿಯಂತ್ರಣ ಕಾಯ್ದೆಯಡಿ ಕೇಸ್ ದಾಖಲಾಗಲಿದೆ. ಈ ಕಾಯ್ದೆಯಲ್ಲಿ ಕನಿಷ್ಠ ಒಂದು ವರ್ಷ ಅಪರಾಧಿಗಳಿಗೆ ಜಾಮೀನು ಸಿಗುವುದಿಲ್ಲ.

ನಿಯಂತ್ರಣ ತಪ್ಪಿ ಹಳ್ಳಕ್ಕೆ ಉರುಳಿದ ಕಾರು : ಮೂವರ ದುರ್ಮರಣ!

ಚಿಕ್ಕಬಳ್ಳಾಪುರ: ಜಿಲ್ಲೆಯ ಗೌರಿಬಿದನೂರು ಗ್ರಾಮಾಂತರ ಪೊಲೀಸ್ ಠಾಣೆ ವ್ಯಾಪ್ತಿಯ ನಗರಗೆರೆ ಬಳಿಯ ತಿರುವಿನಲ್ಲಿ ಕಾರು ಚಾಲಕನ ನಿಯಂತ್ರಣ ತಪ್ಪಿ ತಗ್ಗು ಪ್ರದೇಶಕ್ಕೆ ನುಗ್ಗಿದ ಪರಿಣಾಮ ಕಾರಿನಲ್ಲಿದ್ದ ನಾಲ್ವರ ಪೈಕಿ ಮೂವರು ಸ್ಥಳದಲ್ಲೇ ಸಾವನ್ನಪ್ಪಿರುವ ಘಟನೆ ನಡೆದಿದೆ. ಗುರುವಾರ ತಡರಾತ್ರಿ ನಡೆದ ಘಟನೆಯಲ್ಲಿ ಓರ್ವನ ಸ್ಥಿತಿ ಗಂಭೀರವಾಗಿದೆ. ಅಪಘಾತದಲ್ಲಿ ಮೃತಪಟ್ಟವರನ್ನು ಗೌರಿಬಿದನೂರು ತಾಲ್ಲೂಕು ವಾಟದಹೊಸಹಳ್ಳಿ ಬೆಸ್ಕಾಂ ಶಾಖೆಯ ಲೈನ್‌ಮ್ಯಾನ್‌ಗಳಾದ ಶ್ರೀಧರ್, ವೇಣು ಗೋಪಾಲ್, ಮಂಜುನಾಥ್ ಎಂದು ಗುರುತಿಸಲಾಗಿದೆ.

ಅಷ್ಟಕ್ಕೂ ಆಗಿದ್ದೇನು?: ಕಳೆದ ರಾತ್ರಿ ಗೌರಿಬಿದನೂರು ತಾಲ್ಲೂಕು ನಗರಗೆರೆ-ವಾಟದಹೊಸಹಳ್ಳಿ ರಸ್ತೆಯಲ್ಲಿ ವೇಣುಗೋಪಾಲ್ ಬ್ರಿಜಾ ಕಾರಿನಲ್ಲಿ ಬರುವಾಗ, ಚಾಲಕನ ನಿಯಂತ್ರಣ ತಪ್ಪಿ ಕಾರು ರಸ್ತೆ ಪಕ್ಕದ ತಗ್ಗು ಪ್ರದೇಶಕ್ಕೆ ಉರುಳಿದೆ. ಇದರಿಂದ ಶ್ರೀಧರ್ (28) ವೇಣುಗೋಪಾಲ (38), ಮಂಜುನಾಥ (37), ಸ್ಥಳದಲ್ಲಿಯೇ ಮೃತಪಟ್ಟಿದ್ದಾರೆ. ಇನ್ನೂ ಕಾರಿನಲ್ಲಿದ್ದ ಶಿವಕುಮಾರ್ ಎಂಬಾತ ಗಂಭೀರವಾಗಿ ಗಾಯಗೊಂಡು ಬೆಂಗಳೂರಿನ ಆಸ್ಪತ್ರೆಯಲ್ಲಿ ಚಿಕಿತ್ಸೆ ಪಡೆಯುತ್ತಿದ್ದಾರೆ. ಘಟನೆಗೆ ನಿಖರ ಕಾರಣ ತಿಳಿದು ಬಂದಿಲ್ಲ. ಆದ್ರೆ ನಗರಗೆರೆ ಬಳಿ ತಿರುವು ಇರುವುದರಿಂದ ಮುಂಜಾನೆ ಸಮಯದಲ್ಲಿ ಚಾಲಕ ನಿದ್ರೆಗೆ ಜಾರಿದ್ದು ಅಪಘಾತಕ್ಕೆ ಕಾರಣವಾಗಿರಬಹುದು ಎಂಬ ಶಂಕೆ ವ್ಯಕ್ತವಾಗಿದೆ. ಸ್ಥಳಕ್ಕೆ ಗೌರಿಬಿದನೂರು ಗ್ರಾಮಾಂತರ ಠಾಣೆಯ ಪೊಲೀಸರು ಭೇಟಿ ನೀಡಿ ಪರಿಶೀಲನೆ ನಡೆಸಿ ಪ್ರಕರಣ ದಾಖಲಿಸಿಕೊಂಡಿದ್ದಾರೆ. ಮೃತಪಟ್ಟವರ ಶವಗಳನ್ನ ಗೌರಿಬಿದನೂರು ಸಾರ್ವಜನಿಕ ಆಸ್ಪತ್ರೆಗೆ ರವಾನಿಸಿದ್ದಾರೆ.

ಸಚಿವ ಸ್ಥಾನಕ್ಕೆ ರಾಜೀನಾಮೆ ಕೊಟ್ಟ ನಾಗೇಂದ್ರ

ಬೆಂಗಳೂರು: ರಾಜ್ಯದಲ್ಲಿ ತೀವ್ರ ರಾಜಕೀಯ ಕೆಸರೆರಚಾಟಕ್ಕೆ ಕಾರಣವಾಗಿದ್ದ ವಾಲ್ಮೀಕಿ ಅಭಿವೃದ್ಧಿ ನಿಗಮದಲ್ಲಿ ನಡೆದ 187 ಕೋಟಿ ರೂ. ಹಗರಣಕ್ಕೆ ಸಂಬಂಧಿಸಿದಂತೆ ನೈತಿಕ ಹೊಣೆಗಾರಿಕೆ ಹೊತ್ತು ಸಚಿವ ಬಿ.ನಾಗೇಂದ್ರ ರಾಜೀನಾಮೆ ಸಲ್ಲಿಕೆ ಮಾಡಿದ್ದಾರೆ. ಸಚಿವ ಬಿ.ನಾಗೇಂದ್ರ ಅವರ ರಾಜೀನಾಮೆಗೆ ವಿರೋಧ ಪಕ್ಷಗಳು ಆಗ್ರಹಿಸಿದ್ದವು. ಪಕ್ಷ ಹಾಗೂ ಸರ್ಕಾರಗ ಘನತೆಗೆ ಧಕ್ಕೆಯಾಗಬಾರದು. ಹಾಗಾಗಿ ಸ್ವಯಂ ಪ್ರೇರಿತರಾಗಿ ಸಚಿವ ಸ್ಥಾನಕ್ಕೆ ರಾಜೀನಾಮೆ ನೀಡಲು ಮುಂದಾಗಿದ್ದಾರೆ. ಈ ಹಿನ್ನೆಲೆಯಲ್ಲಿ ಸರ್ಕಾರದ ಘನತೆ ಉಳಿಸಲು ನಾಗೇಂದ್ರ ಸ್ವಯಂ ಪ್ರೇರಣೆಯಿಂದ ರಾಜೀನಾಮೆ ನೀಡಲು ಮುಂದಾಗಿದ್ದಾರೆ ಎಂದು ಉಪ ಮುಖ್ಯಮಂತ್ರಿ ಡಿ.ಕೆ. ಶಿವಕುಮಾರ್ ಮಾಹಿತಿ ನೀಡಿದ್ದರು. ಇದರ ಬೆನ್ನಲ್ಲಿಯೇ ಬಿ. ನಾಗೇಂದ್ರ ಅವರು ತಮ್ಮ ಸಚಿವ ಸ್ಥಾನಕ್ಕೆ ರಾಜೀನಾಮೆ ಸಲ್ಲಿಕೆ ಮಾಡಿದ್ದಾರೆ. ಈ ಮೂಲಕ ಮುಖ್ಯಮಂತ್ರಿ ಸಿದ್ದರಾಮಯ್ಯ ಅವರ ಸಚಿವ ಸಂಪುಟದ ಮೊದಲ ವಿಕೆಟ್ ಪತನವಾಗಿದೆ.

ವಾಲ್ಮೀಕಿ ನಿಗಮ ಹಗರಣ: ಇಡಿ ಮೊರೆ ಹೋದ ಬಿಜೆಪಿ

ಬೆಂಗಳೂರು: ರಾಜ್ಯ ಸರ್ಕಾರದ ಕಾಲಿಗೆ ಹಗರಣದ ಸುಳಿ ಸುತ್ತಿಕೊಂಡಿದೆ. ವಾಲ್ಮೀಕಿ ಅಭಿವೃದ್ಧಿ ನಿಗಮದಲ್ಲಿ ನಡೆದಿರುವ ಅವ್ಯವಹಾರ ಆರೋಪ ಕೇಸ್ ಸರ್ಕಾರಕ್ಕೆ, ಅದ್ರಲ್ಲೂ ಸಿಎಂ ಸಿದ್ದರಾಮಯ್ಯಗೆ ತಲೆನೋವಾಗಿ ಪರಿಣಮಿಸಿತ್ತು. ಈ ಹಗರಣದ ತನಿಖೆಯನ್ನು ಇತ್ತೀಚೆಗೆ ಅಧಿಕೃತವಾಗಿ ಸರ್ಕಾರ ಎಸ್‌ಐಟಿಗೆ ವಹಿಸಿತ್ತು ಮತ್ತು ಇಬ್ಬರ ಬಂಧನ ಕೂಡ ಆಗಿದೆ. ಇದೀಗ ಪ್ರಕರಣದ ತನಿಖೆ ನಡೆಸುವಂತೆ ಇಡಿಗೆ ಬಿಜೆಪಿ ಮುಖಂಡ ಎನ್. ಆರ್.ರಮೇಶ್ ಮತ್ತು ಕರ್ನಾಟಕ ರಾಷ್ಟ್ರ ಸಮಿತಿ ಇಡಿಗೆ ದೂರು ನೀಡಿದೆ.

ಸಚಿವರಷ್ಟೇ ಅಲ್ಲ, ಸಿಎಂ ರಾಜೀನಾಮೆ ನೀಡಬೇಕು: ಪ್ರಕರಣದ ಬಗ್ಗೆ ರಾಜಪಾಲರಿಗೂ ದೂರು ನೀಡಲಾಗಿದೆ. ಈ ಕುರಿತಾಗಿ ಬೆಂಗಳೂರಿನಲ್ಲಿ ಬಿಜೆಪಿ ರಾಜ್ಯಾಧ್ಯಕ್ಷ ಬಿ.ವೈ.ವಿಜಯೇಂದ್ರ ಮಾಧ್ಯಮದವರೊಂದಿಗೆ ಮಾತನಾಡಿದ್ದು, ಸಚಿವರಷ್ಟೇ ಅಲ್ಲ, ಸಿಎಂ ಸಿದ್ದರಾಮಯ್ಯ ರಾಜೀನಾಮೆ ಪಡೆಯಲು ಆಗ್ರಹಿಸಿದ್ದೇವೆ. ಹಣಕಾಸು ಖಾತೆ ಸಿಎಂ ಬಳಿ ಇದೆ, ಅವರು ರಾಜೀನಾಮೆ ಕೊಡಬೇಕು ಎಂದು ಆಗ್ರಹಿಸಿದ್ದಾರೆ.

ಈ ಅಕ್ರಮ ಸಂಬಂಧ ರಾಜ್ಯಾದ್ಯಂತ ಪ್ರತಿಭಟನೆ ಮಾಡುತ್ತೇವೆ. ವಾಲ್ಮೀಕಿ ನಿಗಮದ ಹಣ ಲೋಕಸಭೆ ಚುನಾವಣೆಗೂ ಬಳಸಿದ್ದಾರೆ. ಸಿದ್ದರಾಮಯ್ಯ ಹಾರಿಕೆ ಉತ್ತರ ಕೊಟ್ಟರೆ ಸುಮ್ಮನೆ ಇರುವುದಿಲ್ಲ. ಆನೆ ನಡೆದಿದ್ದೇ ದಾರಿ ಎಂಬ ವರ್ತನೆ ತೋರಿದರೆ ಸುಮ್ಮನೆ ಇರಲ್ಲ ಎಂದು ಆಕ್ರೋಶ ವ್ಯಕ್ತಪಡಿಸಿದ್ದಾರೆ.

ಸಿಎಂ ಜೇಬಿಗೆ ಹಣ ಹೋಗಿದೆ: ವಿರೋಧ ಪಕ್ಷದ ನಾಯಕ ಆರ್. ಅಶೋಕ್ ಮಾತನಾಡಿದ್ದು, ಸಿಎಂ ಜೇಬಿಗೆ ಹಣ ಹೋಗಿದೆ, ಚುನಾವಣೆಗೂ ಹಣ ಬಳಸಿದ್ದಾರೆ. ಸಿಎಂ ಸಿದ್ದರಾಮಯ್ಯ ಮೂಗಿನ ಅಡಿಯಲ್ಲಿ ಈ ಹಗರಣ ನಡೆದಿದೆ. ಸಿಎಂ ಸಿದ್ದರಾಮಯ್ಯ ಪ್ರಪಂಚದಲ್ಲಿ ನಾನೇ ಬುದ್ಧಿವಂತ ಎನ್ನುತ್ತಾರೆ. ನಿನ್ನ ಮೂಗಿನ ಅಡಿಯಲ್ಲೇ ಹಗರಣ ಆಗಿದೆ, ಸಿಎಂ ಆಗಲು ಲಾಯಕ್ಕಾ ಎಂದು ಪ್ರಶ್ನಿಸಿದ್ದಾರೆ.

ಸಚಿವ ಬಿ.ನಾಗೇಂದ್ರಗೆ 20% ಹಣ, ಸಿಎಂಗೆ 80% ಹಣ ಹೋಗಿದೆ. ಸಿದ್ದರಾಮಯ್ಯ ಇದರಲ್ಲಿ ಪಾಲು ಪಡೆದಿಲ್ಲ ಅಂದರೆ ಸಿಬಿಐಗೆ ಕೊಡಲಿ. 187 ಕೋಟಿ ರೂ. ಟಕಾಟಕ್ ವರ್ಗಾವಣೆ ಮಾಡಿದ ಎಟಿಎಂ ಸರ್ಕಾರ. ಚುನಾವಣೆ ವೇಳೆ ಬೇರೆ ಬೇರೆ ನಿಗಮದ ಹಣ ಬಳಸಿಕೊಂಡಿದ್ದಾರೆ. ಹೈದರಾಬಾದ್ ಐಟಿ ಕಂಪನಿಗೆ ಹಣ ಹೇಗೆ ಹೋಯಿತು ಉತ್ತರಿಸಲಿ ಎಂದು ವಾಗ್ದಾಳಿ ಮಾಡಿದ್ದಾರೆ. ಮಾನ, ಮರ್ಯಾದೆ ಇದ್ರೆ ಸಿಎಂ ರಾಜೀನಾಮೆ ಕೊಟ್ಟು ಹೋಗಬೇಕು. ಮೊದಲು ನಾಗೇಂದ್ರ ವಿಕೆಟ್ ಬೀಳಬೇಕು. ಗಾಂಧಿ ಪ್ರತಿಮೆ ಮುಂದೆ ಪ್ರತಿಭಟಿಸಿ ಸಿಎಂ ಮನೆಗೆ ಮುತ್ತಿಗೆ ಹಾಕುತ್ತೇವೆ ಎಂದು ಹೇಳಿದ್ದಾರೆ.

ಡಿಸಿಎಂ ಡಿಕೆ, ಸಚಿವೆ ಲಕ್ಷ್ಮಿ ಹೆಬ್ಬಾಳ್ಕರ್‌ಗೆ ಜಾರಕಿಹೊಳಿ ಬಹಿರಂಗ ಎಚ್ಚರಿಕೆ!

ಬೆಂಗಳೂರು: ಲೋಕಸಭಾ ಚುನಾವಣೆಯಲ್ಲಿ ಬಿಜೆಪಿಯ ಡಾ.ಮಂಜುನಾಥ್ ವಿರುದ್ಧ ಡಿ.ಕೆ.ಸುರೇಶ್ ಸೋಲನುಭವಿಸಿದ್ದಾರೆ. ಇನ್ನು ಅಥಣಿಯಲ್ಲಿ ಈ ಬಗ್ಗೆ ಮಾತನಾಡಿದ ಮಾಜಿ ಸಚಿವ ರಮೇಶ್ ಜಾರಕಿಹೊಳಿ ಡಿ.ಕೆ.ಬ್ರದರ್ಸ್ ದರ್ಪ ನಡೆಯಲ್ಲ, ಅವರು ಹೊಂದಾಣಿಕೆ ರಾಜಕಾರಣ ನಡೆಯುವುದಿಲ್ಲ. ಇನ್ನು ಮುಂದಿನ ದಿನದಲ್ಲಿ ದರ್ಪ ಮಾಡಿದರೆ ನಡೆಯುವುದಿಲ್ಲ. ಜನರು ಯಾವಾಗ್ ಬುದ್ಧಿ ಕಲಿಸಬೇಕು ಆಗ ಕಲಿಸುತ್ತಾರೆ ಅಂತ ಹೇಳಿದ್ದಾರೆ. ಇನ್ನು ಸಚಿವೆ ಲಕ್ಷ್ಮಿ ಹೆಬ್ಬಾಳ್ಕರ್‌ಗೆ ಎಚ್ಚರಿಕೆ ನೀಡಿರುವ ರಮೇಶ್ ಜಾರಕೀಹೊಳಿ ಮೇಲೆ ಒಬ್ಬ ದೇವರು ಇದ್ದಾರೆ, ದೇವರ ಆಟದ ಮುಂದೆ ಮನುಷ್ಯ ಆಟ ನಡೆಯುವುದಿಲ್ಲ. ಕಳೆದ ಮೂರು ತಿಂಗಳಿಂದ ಚುನಾವಣೆ ಸಮದಲ್ಲಿ ಅವರ ಮಾತಿನ ದರ್ಪ ನಡೆಯುತಿತ್ತು. ಜನರು ಎಲ್ಲವನ್ನೂ ಗಮನಿಸಿ ಅವರಿಗೆ ಬುದ್ಧಿ ಕಲಿಸಿದ್ದಾರೆ ಅಂತ ಹೇಳಿದರು. ಸ್ವಪಕ್ಷದ ನಾಯಕರ ವಿರುದ್ಧವೂ ರಮೇಶ್ ಜಾರಕಿಹೊಳಿ ಬೇಸರ ವ್ಯಕ್ತಪಡಿಸಿದ್ದು, ರಾಜ್ಯ ಬಿಜೆಪಿ ನಾಯಕರು ಅಹಂಕಾರವನ್ನು ಬಿಡಬೇಕು. ಕರ್ನಾಟಕ ನಾಯಕರು ಕೆಳ ಹಂತದ ನಾಯಕರ ಜೊತೆ ಸಂಪರ್ಕ ಮಾಡಬೇಕು. ರಾಜ್ಯದಲ್ಲಿ ಬಿಜೆಪಿಗೆ ಒಳ್ಳೆಯ ಭವಿಷ್ಯ ಇದೆ. ಈ ಫಲಿತಾಂಶದಿಂದ ನಮಗೆ ಎಚ್ಚರಿಕೆ ಗಂಟೆ ರವಾನೆ ಆಗಿದೆ, ಸದ್ಯಕ್ಕೆ ರಾಜ್ಯ ನಾಯಕರು ಒಳ್ಳೆಯ ರೀತಿಯಲ್ಲಿ ನಡೆಯುತ್ತಾರೆ ಎಂದು ಅನಿಸುತ್ತದೆ ಎಂದರು.

ಇನ್ನೂ 20 ವರ್ಷ ಕೇಂದ್ರದಲ್ಲಿ ಬಿಜೆಪಿ ಆಡಳಿತ: ಮತ್ತೊಮ್ಮೆ ನರೇಂದ್ರ ಮೋದಿ ಪ್ರಮಾಣದ ವಚನ ಸ್ವೀಕಾರ ಮಾಡುತ್ತಾರೆ. ಮೂರನೇ ಬಾರಿಗೆ ಪ್ರಮಾಣ ವಚನ ಸ್ವೀಕರಿಸುವುದು ಶತಸಿದ್ಧ, ಮೋದಿ ಪ್ರಮಾಣ ವಚನ ಸ್ವೀಕರಿಸಿ, ಅಂತರಾಷ್ಟ್ರೀಯ ಮಟ್ಟದಲ್ಲಿ ಮತ್ತೊಮ್ಮೆ ಭಾರತ ಕೀರ್ತಿ ಹೆಚ್ಚಲಿದೆ. ಮೋದಿ ಪ್ರಮಾಣ ವಚನ ಸ್ವೀಕರಿಸುದಿಲ್ಲ ಎಂಬುವುದು ಊಹಾಪೋಹ ಅಷ್ಟೇ. ಪಾಪ ಕಾಂಗ್ರೆಸ್‌ನವರು 60 ಸೀಟು ಬರಬೇಕಾಗಿತ್ತು, ಮತ್ತೆ 30 ಜಾಸ್ತಿ ಆಗುತ್ತಿದ್ದಂತೆ, ಅವರು ಭ್ರಮೆಯಲ್ಲಿ ಇದ್ದಾರೆ. ಜಗತ್ತು ಗೆದ್ದಂತೆ ಕಾಂಗ್ರೆಸ್ ನವರು ಅಂದುಕೊಂಡಿದ್ದಾರೆ, ಇನ್ನು 20 ವರ್ಷ ಬಿಜೆಪಿ ಕೇಂದ್ರದಲ್ಲಿ ಆಡಳಿತ ನಡೆಸುತ್ತದೆ ಎಂದು ಭವಿಷ್ಯ ನುಡಿದರು.

ಚಿಕ್ಕೋಡಿ ಸಂಸದ ಅಣ್ಣಾಸಾಬ್ ಜೊಲ್ಲೆ ಸೋಲು ನೋವಾಗಿದೆ, ನಾವು ರಾಜ್ಯ ನಾಯಕರ ಜೊತೆ ಚರ್ಚೆ ಮಾಡಲಾಗುವುದು. ಪ್ರಜಾ ಪ್ರಭುತ್ವ ವ್ಯವಸ್ಥೆಯಲ್ಲಿ ಎಲ್ಲರೂ ಟಿಕೆಟ್ ಕೇಳುತ್ತಾರೆ. ಎಲ್ಲಿ ತಪ್ಪಾಗಿದೆ ಎಂದು ನಾವು ಚರ್ಚೆ ಮಾಡುತ್ತೇವೆ. ಒಬ್ಬರಿಗೆ ಟಿಕೆಟ್ ಕೊಟ್ಟ ಬಳಿಕ ಎಲ್ಲರೂ ಕೆಲಸ ಮಾಡಬೇಕು. ಆದರೂ ಎಲ್ಲಿ ತಪ್ಪಾಗಿದೆ ಎಂದು ಚರ್ಚೆ ನಡೆಸುತ್ತೇವೆ ಎಂದು ತಿಳಿಸಿದರು.

ಯೋಗೇಶ್ವರ್ ಕಸರತ್ತು

ವಿಧಾನಸಭೆ ಚುನಾವಣೆಯಲ್ಲಿ ಹೆಚ್‌ಡಿಕೆ ವಿರುದ್ಧವೇ ಸೋತಿದ್ದ ಯೋಗೇಶ್ವರ್ ಗುರುವಾರ ಕುಮಾರಸ್ವಾಮಿ ಅವರನ್ನು ಭೇಟಿ ಮಾಡಿ ಮಾತುಕತೆ ನಡೆಸಿದ್ದಾರೆ. ಹಾಗೆ ನೋಡಿದರೆ ಡಿಕೆ ಸುರೇಶ್ ವಿರುದ್ಧ ಬೆಂಗಳೂರು ಗ್ರಾಮಾಂತರದಲ್ಲಿ ಸ್ಪರ್ಧಿಸಲು ಯೋಗೇಶ್ವರ್ ಆಸೆ ವ್ಯಕ್ತಪಡಿಸಿದ್ದರು. ಆದರೆ ಬಿಜೆಪಿ ವರಿಷ್ಠ ಸೂಚನೆ ಮೇರೆಗೆ ಕ್ಷೇತ್ರವನ್ನು ಬಿಡಲು ಒಪ್ಪಿಗೆ ನೀಡಿದ್ದರು.

ಲೋಕಸಭಾ ಚುನಾವಣೆಯಲ್ಲಿ ಡಾ.ಮಂಜುನಾಥ್ ಅವರನ್ನು ಗೆಲ್ಲಿಸಲು ಯೋಗೇಶ್ವರ್ ಚನ್ನಪಟ್ಟಣದಲ್ಲಿ ಕೆಲಸ ಮಾಡಿದ್ದರು. ಚನ್ನಪಟ್ಟಣದಲ್ಲಿ ಮಂಜುನಾಥ್ ಅವರಿಗೆ 1,06,971 ಮತಗಳು ಬಿದ್ದಿದ್ದರೆ ಡಿಕೆ ಸುರೇಶ್ ಅವರಿಗೆ 85,357 ಮತಗಳು ಬಿದ್ದಿತ್ತು.

ಚನ್ನಪಟ್ಟಣದ ಕಾಂಗ್ರೆಸ್ ಅಭ್ಯರ್ಥಿ ಯಾರು ಎನ್ನುವುದು ತಿಳಿದು ಬಂದಿಲ್ಲ. ಈಗಾಗಲೇ ಬೆಂಗಳೂರು ಗ್ರಾಮಾಂತರದ ಸೋಲನ್ನು ಡಿಕೆ ಶಿವಕುಮಾರ್ ಪ್ರತಿಷ್ಠೆಯಾಗಿ ತೆಗೆದುಕೊಂಡಿದ್ದಾರೆ. ಈ ಕಾರಣಕ್ಕೆ ಡಿಕೆ ಸುರೇಶ್ ಅವರಿಗೆ ಕಾಂಗ್ರೆಸ

ಸಂಚಾರಿ ಕ್ಷ-ಕಿರಣ ಯಂತ್ರದ ಸದುಪಯೋಗ ಆಗಲಿ

ರಾಮನಗರ: ಜಿಲ್ಲೆಯಲ್ಲಿ ಕ್ಷಯರೋಗ ನಿರ್ಮೂಲನೆ ಮಾಡಲು ಪ್ರತಿ ಮಂಗಳವಾರ ಹಾಗೂ ಗುರುವಾರ ಜಿಲ್ಲೆಯಾದ್ಯಂತ ಎಲ್ಲಾ ತಾಲ್ಲೂಕಿನಲ್ಲಿ ಸಂಚಾರಿ ಕ್ಷ-ಕಿರಣ ಯಂತ್ರ ಲಭ್ಯವಿದ್ದು ಸಾರ್ವಜನಿಕರು ಇದರ ಸದ್ಬಳಕೆ ಮಾಡಿಕೊಳ್ಳಬೇಕೆಂದು ಜಿಲ್ಲಾ ಕ್ಷಯರೋಗ ನಿರ್ಮೂಲನಾಧಿಕಾರಿ ಡಾ. ಕುಮಾರ್ ಅವರು ತಿಳಿಸಿದರು.

ಅವರು ಇಂದು ಜಿಲ್ಲಾಡಳಿತ, ಜಿಲ್ಲಾಪಂಚಾಯತ್, ಜಿಲ್ಲಾ ಆರೋಗ್ಯ ಮತ್ತು ಕುಟುಂಬ ಕಲ್ಯಾಣ ಇಲಾಖೆ, ಜಿಲ್ಲಾ ಕ್ಷಯರೋಗ ನಿರ್ಮೂಲನಾಧಿಕಾರಿಗಳ ಕಚೇರಿ, ಟೊಯೋಟ ಕಿರ್ಲೋಸ್ಕರ್ ಆಟೋ ಪಾರ್ಟ್ಸ್ ರವರ ಸಹಯೋಗದಲ್ಲಿ ಹಾರೋಹಳ್ಳಿ ತಾಲ್ಲೂಕಿನ ದೊಂಬರದೊಡ್ಡಿ ಪ್ರಾಥಮಿಕ ಆರೋಗ್ಯ ಕೇಂದ್ರದ ಗ್ರಾಮಗಳ ವ್ಯಾಪ್ತಿಯಲ್ಲಿ ಆಸ್ಪತ್ರೆ ಸಭಾಂಗಣದಲ್ಲಿ ಕ್ಷ-ಕಿರಣ ಅಗತ್ಯವಿರುವ ರೋಗಿಗಳಿಗೆ ಸಂಚಾರಿ ಕ್ಷ-ಕಿರಣ ಯಂತ್ರದಿಂದ ಫಲಾನುಭವಿಗಳಿಗೆ ಉಚಿತ ಪರೀಕ್ಷೆ ನಡೆಸುವ ಕಾರ್ಯಕ್ರಮದಲ್ಲಿ ಮಾತನಾಡಿದರು.

ಕರ್ನಾಟಕ ರಾಜ್ಯದಲ್ಲಿಯೇ ಪ್ರಥಮ ಭಾರಿಗೆ ಶೀಘ್ರ, ಪತ್ತೆ ಮತ್ತು ತ್ವರಿತ ಚಿಕಿತ್ಸೆ ಅನ್ವಯ ಟಯೋಟಾ ಕಿರ್ಲೋಸ್ಕರ್ ಆಟೋ ಪಾರ್ಟ್ಸ್ ಸಂಸ್ಥೆಯವರು ಸಂಚಾರಿ ಕ್ಷ-ಕಿರಣ ಯಂತ್ರವನ್ನು ಕ್ಷಯರೋಗ ನಿರ್ಮೂಲನಾ ಘಟಕಕ್ಕೆ ಒದಗಿಸಿದ್ದು ಜಿಲ್ಲೆಯಲ್ಲಿ ಪ್ರಥಮ ಭಾರಿಗೆ ಕಾರ್ಯಕ್ರಮಕ್ಕೆ ಚಾಲನೆ ನೀಡಲಾಗಿದ್ದು ರೋಗಿಗಳು ಇದರ ಸದುಪಯೋಗವನ್ನು ಪಡೆದುಕೊಂಡರು.

ಈ ಸಂದರ್ಭದಲ್ಲಿ ವೈದ್ಯಾಧಿಕಾರಿ ಡಾ. ಚರಿತ ಕುಲಕರ್ಣಿ, ಆರೋಗ್ಯ ಸಿಬ್ಬಂದಿಗಳು, ಆಶಾ ಕಾರ್ಯಕರ್ತೆಯರು ಮತ್ತು ಫಲಾನುಭವಿಗಳು ಹಾಗೂ ಸಾರ್ವಜನಿಕರು ಹಾಜರಿದ್ದರು.

ಪ್ರತಿಷ್ಠಿತ ಶಾಲೆಗಳಿಗೆ 49 ಮಂದಿ ಆಯ್ಕೆ

ಬೆಂಗಳೂರು ಗ್ರಾಮಾಂತರ: ಜಿಲ್ಲಾ ಸಮಾಜ ಕಲ್ಯಾಣ ಇಲಾಖೆಯಿಂದ ಅರ್ಹತಾ ಪರೀಕ್ಷೆ ಮೂಲಕ ಪ್ರತಿಷ್ಠಿತ ಶಾಲೆಗಳ 6ನೇ ತರಗತಿ ಪ್ರವೇಶಕ್ಕಾಗಿ 49 ವಿದ್ಯಾರ್ಥಿಗಳನ್ನು ಆಯ್ಕೆ ಮಾಡಲಾಗಿದ್ದು, ಆಯ್ಕೆಯಾದ ವಿದ್ಯಾರ್ಥಿಗಳು ಪ್ರತಿಷ್ಠಿತ ಶಾಲೆಗಳಲ್ಲಿ ಶಿಕ್ಷಣ ಪಡೆದು ತಮ್ಮ ಭವಿಷ್ಯ ರೂಪಿಸಿಕೊಳ್ಳಬೇಕು ಎಂದು ಅಪರ ಜಿಲ್ಲಾಧಿಕಾರಿ ಸಂಗಪ್ಪ ಶುಭ ಹಾರೈಸಿದರು.

ದೇವನಹಳ್ಳಿ ತಾಲ್ಲೂಕಿನ ಬೀರಸಂದ್ರ ಗ್ರಾಮದ ಜಿಲ್ಲಾಧಿಕಾರಿಗಳ ಕಚೇರಿ ನ್ಯಾಯಾಲಯ ಸಭಾಂಗಣದಲ್ಲಿಂದು ನಡೆದ ಪ್ರತಿಷ್ಠಿತ ಶಾಲೆಗೆ ಆಯ್ಕೆಯಾಗಿರುವ ಪ್ರತಿಭಾವಂತ ಮಕ್ಕಳು ಹಾಗೂ ಅವರ ಪೋಷಕರೊಂದಿಗೆ ಸಭೆ ನಡೆಸಿ ಅವರು ಮಾತನಾಡಿದರು. ಪ್ರತಿಷ್ಠಿತ ಶಾಲೆಗಳಿಗೆ ಪ್ರವೇಶ ಕಲ್ಪಿಸಲು ಶೇಕಡ 60 ಕ್ಕಿಂತ ಹೆಚ್ಚಿನ ಅಂಕ ಗಳಿಸಿ 5 ನೇ ತರಗತಿ ಉತ್ತೀರ್ಣರಾದ ಮಕ್ಕಳನ್ನು ಅರ್ಹತಾ ಪರೀಕ್ಷೆ ಮೂಲಕ ಆಯ್ಕೆ ಮಾಡಲಾಗಿದೆ. ಪರಿಶಿಷ್ಟ ಪಂಗಡದ 19 ವಿದ್ಯಾರ್ಥಿಗಳು ಹಾಗೂ ಪರಿಶಿಷ್ಟ ಜಾತಿಯ 30 ವಿದ್ಯಾರ್ಥಿಗಳು ಸೇರಿ ಒಟ್ಟು 49 ವಿದ್ಯಾರ್ಥಿಗಳು ಅರ್ಹತಾ ಪರೀಕ್ಷೆಯಲ್ಲಿ ಪಡೆದ ಅಂಕಗಳ ಆಧಾರದ ಮೇಲೆ ಆಯ್ಕೆ ಮಾಡಲಾಗಿದೆ ಎಂದರು.ಆಯ್ಕೆಯಾದ ವಿದ್ಯಾರ್ಥಿಗಳು ಕಠಿಣ ಪರಿಶ್ರಮದಿಂದ ಶಾಲಾ ಪಾಠಗಳನ್ನು ನಿರಂತರವಾಗಿ ಅಭ್ಯಾಸ ಮಾಡಿ ಉನ್ನತ ಸ್ಥಾನಗಳನ್ನು ತಲುಪಬೇಕು ಎಂದು ಅಪರ ಜಿಲ್ಲಾಧಿಕಾರಿ ಅವರು ಹೇಳಿದರು. ಸಭೆಯಲ್ಲಿ ಸಮಾಜ ಕಲ್ಯಾಣ ಇಲಾಖೆಯ ಉಪನಿರ್ದೇಶಕರಾದ ಟಿ.ಎಲ್. ಎಸ್ ಪ್ರೇಮಾ, ಪರಿಶಿಷ್ಟ ವರ್ಗಗಳ ಕಲ್ಯಾಣ ಇಲಾಖೆಯ ಕಛೇರಿ ಅಧೀಕ್ಷಕರಾದ ಗಾಯಿತ್ರಿ ಆಯ್ಕೆಯಾದ ಮಕ್ಕಳ ಪೋಷಕರು ಇದ್ದರು.

ಮಕ್ಕಳಿಗೆ ಶುಭ ಹಾರೈಸಿದ ಅಪರ ಜಿಲ್ಲಾಧಿಕಾರಿ ಸಂಗಪ್ಪ

ಉದ್ದಿಮೆ ಪರವಾನಗಿ ಆಂದೋಲನಾ

ಮಂಡ್ಯ: ಮಂಡ್ಯ ನಗರ ಸಭಾ ವ್ಯಾಪ್ತಿಯಲ್ಲಿರುವಂತಹ ಎಲ್ಲಾ ವ್ಯಾಪಾರಸ್ತರು/ಅಂಗಡಿ ಮಾಲೀಕರು, ಹೊಟೇಲ್ ಮಾಲೀಕರು ಹಾಗೂ ಇತರ ಎಲ್ಲಾ ಉದ್ದಿಮೆದಾರರು ಉದ್ದಿಮೆ ಪರವಾನಿಗೆ ಮತ್ತು ನವೀಕರಣ ಮಾಡಿಸಿಕೊಳ್ಳಲು ಅಥವಾ ಹೊಸ ಉದ್ದಿಮೆ ಪರವಾನಗೆ ಪಡೆದುಕೊಳ್ಳಲು ಜೂನ್ 10 ಮತ್ತು 12 ರಂದು 2 ದಿನ ನಗರಸಭಾ ಕಚೇರಿಯ ಸಭಾಂಗಣದಲ್ಲಿ ಉದ್ದಿಮೆ ಪರವಾನಗೆ ಆಂದೋಲನವನ್ನು ಹಮ್ಮಿಕೊಳ್ಳಲಾಗಿದೆ. ಮಂಡ್ಯ ನಗರ ಸಭಾ ವ್ಯಾಪ್ತಿಯ ಎಲ್ಲಾ ಉದ್ದಿಮೆದಾರರು ಕಚೇರಿಯಿಂದ ನೀಡುವ ಅರ್ಜಿಯನ್ನು ಪಡೆದು ಭರ್ತಿ ಮಾಡಿ ಅರ್ಜಿಯೊಂದಿಗೆ ಬಾಡಿಗೆ ಕರಾರು, ಪಾಸ್ ಪೋರ್ಟ್ ಸೈಜ್ ಫೋಟೋ, ಆಧಾರ್ ಕಾರ್ಡ್, ಅಂಗಡಿ ಫೊಟೋ, ಅಂಗಡಿ ಸ್ವಂತ ಕಟ್ಟಡವಿದ್ದಲ್ಲಿ ತೆರಿಗೆ ಪಾವತಿ ರಶೀದಿಯನ್ನು ನೀಡಬೇಕು ಎಂದು ಮಂಡ್ಯ ನಗರಸಭೆ ಪೌರಾಯುಕ್ತರು ತಿಳಿಸಿದ್ದಾರೆ.

ನಾಳೆ ವಿದ್ಯುತ್ ವ್ಯತ್ಯಯ

ಮಂಡ್ಯ: ಮಂಡ್ಯ ವಿದ್ಯುತ್ ವಿತರಣಾ ಕೇಂದ್ರದಲ್ಲಿ ತ್ರೈಮಾಸಿಕ ಕಾರ್ಯನಿರ್ವಹಣೆ ಹಮ್ಮಿಕೊಂಡಿರುವುದರಿಂದ ಜೂನ್ 8 ರಂದು ಬೆಳಿಗ್ಗೆ 09 ರಿಂದ ಸಂಜೆ 5 ಗಂಟೆಯವರೆಗೆ ವಿದ್ಯುತ್ನಲ್ಲಿ ಅಡಚಣೆ ಉಂಟಾಗಲಿದೆ. ನಗರ ಪ್ರದೇಶಗಳಾದ ಸುಭಾಷ್ನಗರ, ಅಶೋಕ ನಗರ, ವಿ.ವಿ. ರೋಡ್, ಹೊಸಹಳ್ಳಿ, ವಿನಾಯಕ ಬಡಾವಣೆ, ನೂರು ಅಡಿ ರೋಡ್, ನೆಹರು ನಗರ, ಹೊಸಹಳ್ಳಿ, ದ್ವಾರಕನಗರ, ಗಾಂಧಿನಗರ, ಓಉಜಿ'ಖ ಟಚಿಥಿಠಣಣ , ಶ್ರೀ ರಾಮ ನಗರ, ಕಾವೇರಿ ನಗರ 1 2 ನೇ ಹಂತ, ಚಂದ್ರ ದರ್ಶನ, ಚಾಮುಂಡೇಶ್ವರಿ ನಗರ, ಅನ್ನಪೂರ್ಣೇಶ್ವರಿ ನಗರ, ಶಂಕರನಗರ, ಇಂಡುವಾಳು, ಕಿರಗಂದೂರು, ಕಲ್ಲಹಳ್ಳಿ. ಕ್ಯಾತುಂಗೆರೆ ಹಾಗೂ ಸುತ್ತ ಮುತ್ತಲಿನ ಪ್ರದೇಶಗಳು. ಗ್ರಾಮಾಂತರ ಪ್ರದೇಶಗಳಾದ ಕಾರಸವಾಡಿ, ಮಂಗಲ, ಹನಿಯಂಬಾಡಿ, ಚೀರನಹಳ್ಳಿ, ಹೆಬ್ಬಕವಾಡಿ, ಕೊತ್ತತ್ತಿ, ಮೊತ್ತಹಳ್ಳಿ, ಬೇವಿನಹಳ್ಳಿ, ಹುಲ್ಲುಕೆರೆ, ಎ. ಹುಲಿಕೆರೆ, ಬಿ.ಹುಲಿಕೆರೆ. ಮತ್ತು ಐ.ಪಿ ಮಾರ್ಗಗಳು ಹಾಗೂ ಸುತ್ತಮುತ್ತಲಿನ ಗ್ರಾಮಗಳಲ್ಲಿ ವಿದ್ಯುತ್ ವ್ಯತ್ಯಯ ಉಂಟಾಗುವುದರಿಂದ ಕಂಪನಿಯೊಂದಿಗೆ ಸಹಕರಿಸಬೇಕೆಂದು ಮಂಡ್ಯ ಸೆಸ್ಕ್, ಕಾ ಮತ್ತು ಪಾ ಮಂಡ್ಯ ವಿಭಾಗದ ಕಾರ್ಯ ನಿರ್ವಾಹಕ ಅಭಿಯಂತರರು ಪ್ರಕಟಣೆಯಲ್ಲಿ ತಿಳಿಸಿದ್ದಾರೆ.

ಶೇ.40 ಅಂಧ ಗಂಡು ಮಕ್ಕಳ ದಾಖಲಾತಿಗೆ ಅವಕಾಶ

ಮಂಡ್ಯ: ಶೇ. 40% ಕ್ಕಿಂತ ಹೆಚ್ಚು ದೃಷ್ಟಿ ದೋಷವುಳ್ಳ (ಅಂಧರು) 6 ವರ್ಷದಿಂದ ಹತ್ತು ವರ್ಷ ವಯೋಮಿತಿಯ ಗಂಡು ಮಕ್ಕಳನ್ನು 1ನೇ ತರಗತಿಯಿಂದ 10ನೇ ತರಗತಿಯವರೆಗೆ ಮೈಸೂರಿನ ಬಂಬು ಬಜಾರ್ನ ತಿಲಕ್ ನಗರದಲ್ಲಿರುವ ಸರ್ಕಾರಿ ಅಂಧ ಮಕ್ಕಳ ಪಾಠ ಶಾಲೆಯಲ್ಲಿ ದಾಖಲಿಸಬಹುದಾಗಿದೆ. ಹೆಚ್ಚಿನ ಮಾಹಿತಿಗಾಗಿ ದೂ.ಸಂ: 0821-2297496/9481441453 ಅನ್ನು ಸಂಪರ್ಕಿಸಬಹುದು ಎಂದು ಮಂಡ್ಯ ಜಿಲ್ಲಾ ಅಂಗವಿಕಲರ ಹಾಗೂ ಹಿರಿಯ ನಾಗರಿಕರ ಕಲ್ಯಾಣಾಧಿಕಾರಿ ಅವರು ಪ್ರಕಟಣೆಯಲ್ಲಿ ತಿಳಿಸಿದ್ದಾರೆ.

ವಾರಸುದಾರರು ಪತ್ತೆಗೆ ಮನವಿ

ಮಂಡ್ಯ: ಪಾಂಡವಪುರ ತಾಲ್ಲೂಕಿನ ಮೇಲುಕೋಟೆಯ ಶ್ರೀ ಯೋಗನರಸಿಂಹ ಸ್ವಾಮಿ ದೇವಸ್ಥಾನದ ಬಳಿ ಅಪರಿಚಿತ ವ್ಯಕ್ತಿಯ ಶವ ಪತ್ತೆಯಾಗಿದೆ ಎಂದು ಮೇಲುಕೋಟೆ ಪೊಲೀಸ್ ಠಾಣೆಯಲ್ಲಿ ಪ್ರಕರಣ ದಾಖಲಾಗಿದೆ. ಮೃತ ವ್ಯಕ್ತಿಗೆ ಸುಮಾರು 65 ರಿಂದ 70 ವರ್ಷ ವಯಸ್ಸಾಗಿದ್ದು 5.3 ಅಡಿ ಎತ್ತರವಿದ್ದು, ಧೃಢಕಾಯ ಶರೀರ, ಗೋಧಿ ಮೈ ಬಣ್ಣ, ತಲೆಯಲ್ಲಿ ಕಪ್ಪು ಮತ್ತು ಬಿಳಿ ಮಿಶ್ರಿತ ಕೂದಲಿದ್ದು, ಬಲಗೈ ಮೇಲೆ ಶಿವಮ್ಮ ಎಂದು ಹಸಿರು ಹಚ್ಚೆ ಇದ್ದು, ಮೈಮೇಲೆ ಹಳದಿ ಬಣ್ಣದ ತುಂಬು ತೋಳಿನ ಶರ್ಟ್ ಮತ್ತು ನೀಲಿ ಬಣ್ಣದ ಲಾಡಿ ನಿಕ್ಕರ್ ಧರಿಸಿರುತ್ತಾರೆ. ವಾರಸುದಾರರಿದ್ದಲ್ಲಿ ದೂ.ಸಂ: 08236-299800/252016 ನ್ನು ಸಂಪರ್ಕಿಸಬಹುದು ಎಂದು ಮೇಲುಕೋಟೆ ಪೊಲೀಸ್ ಠಾಣೆಯ ಪೊಲೀಸ್ ಸಬ್ ಇನ್ಸ್ಪೆಕ್ಟರ್ ಅವರು ಪ್ರಕಟಣೆಯಲ್ಲಿ ತಿಳಿಸಿರುತ್ತಾರೆ.

ವಾರಸುದಾರರ ಪತ್ತೆಗೆ ಮನವಿ

ಮಂಡ್ಯ: ಶ್ರೀರಂಗಪಟ್ಟಣ ತಾಲ್ಲೂಕಿನ ಗಂಜಾಂ ಗ್ರಾಮ ಮಾರಿಗುಡಿ ಬೀದಿಯಲ್ಲಿ ಅಪರಿಚಿತ ವ್ಯಕ್ತಿಯ ಶವ ಪತ್ತೆಯಾಗಿದೆ ಎಂದು ಶ್ರೀರಂಗಪಟ್ಟಣ ಟೌನ್ ಪೊಲೀಸ್ ಠಾಣೆಯಲ್ಲಿ ಪ್ರಕರಣ ದಾಖಲಾಗಿದೆ. ಮೃತ ವ್ಯಕ್ತಿಗೆ ಸುಮಾರು 60 ರಿಂದ 65 ವರ್ಷ ವಯಸ್ಸಾಗಿದ್ದು 5.3 ಅಡಿ ಎತ್ತರ ಎತ್ತರವಿದ್ದು, ಕೋಲುಮುಖ, ಕೃಷವಾದ ಶರೀರ, ಬಿಳಿ ತಲೆ ಕೂದಲು, ಗಡ್ಡ ಬಿಟ್ಟಿರುತ್ತಾರೆ, ಬಲ ಎದೆ ಮೇಲೆ ಕಪ್ಪು ಕಾರಳ್ಳದ್ದು, ನೀಲಿ ಬಣ್ಣದ ಪ್ಯಾಂಟ್, ನೀಲಿ ಬಣ್ಣದ ಶರ್ಟ್ ಧರಿಸಿರುತ್ತಾರೆ. ವಾರಸುದಾರರಿದ್ದಲ್ಲಿ ದೂ.ಸಂ: 08232-22488/9480804800 ನ್ನು ಸಂಪರ್ಕಿಸಬಹುದು ಎಂದು ಶ್ರೀರಂಗಪಟ್ಟಣ ಟೌನ್ ಪೊಲೀಸ್ ಠಾಣೆಯ ಪೊಲೀಸ್ ಸಬ್ ಇನ್ಸ್ಪೆಕ್ಟರ್ ಅವರು ಪ್ರಕಟಣೆಯಲ್ಲಿ ತಿಳಿಸಿರುತ್ತಾರೆ.

ಆದಾಯ ಸಲ್ಲಿಸುವ ಅವಧಿ ವಿಸ್ತರಣೆ

ಬೆಂಗಳೂರು: ಆಹಾರ ಸುರಕ್ಷತೆ ಮತ್ತು ಹುಣಮಟ್ಟ ಕಾಯ್ದೆ 2006, ನಿಯಮಗಳು 2011ರನ್ವಯ ಆಹಾರ ಪದಾರ್ಥಗಳ ತಯಾರಕರುಗಳು ಮತ್ತು ಆಮದುದಾರರು ಪ್ರತಿ ವರ್ಷ ಮೇ 31ರೊಳಗೆ ವಾರ್ಷಿಕ ಆದಾಯ ಸಲ್ಲಿಸಬೇಕಾಗಿದ್ದು, ಈಠಖಅಠಖ ಪೋರ್ಟಲ್ನಲ್ಲಿ ವಾರ್ಷಿಕ ಆದಾಯ ಸಲ್ಲಿಸುವ ಸಂದರ್ಭದಲ್ಲಿ ತಾಂತ್ರಿಕ ಸಮಸ್ಯೆಗಳಿಂದಾಗಿ ವಾರ್ಷಿಕ ಆದಾಯವನ್ನು ಸಲ್ಲಿಸಲು ಆಹಾರ ಉದ್ದಿಮೆದಾರರಿಗೆ ಸಾಧ್ಯವಾಗದಿರುವ ಹಿನ್ನೆಲೆಯಲ್ಲಿ ಮೇ 31 ರವರೆಗೆ ನಿಗದಿಪಡಿಸಲಾಗಿರುವ ಕೊನೆಯ ದಿನಾಂಕವನ್ನು ಜೂನ್ 30 ರವರೆಗೆ ವಿಸ್ತರಿಸಲಾಗಿದೆ. FoSCoS ಡ್ಯಾಶ್ ಬೋರ್ಡ್ https://foscos.fssai.gov.in ರಲ್ಲಿ ಆನ್ಲೈನ್ ಮೂಲಕ ಸಲ್ಲಿಸಲಾಗುವ ವಾರ್ಷಿಕ ಆದಾಯವನ್ನು ಮಾತ್ರ ಮಾನ್ಯ ಮಾಡಲಾಗುವುದೆಂದು ಆಹಾರ ಸುರಕ್ಷತೆ ಮತ್ತು ಗುಣಮಟ್ಟ ಇಲಾಖೆಯ ಆಯುಕ್ತರು ತಿಳಿಸಿದ್ದಾರೆ.

ಪಿಎಂಇಜಿಪಿ ಯೋಜನೆಯಡಿ ಸಾಲ-ಸೌಲಭ್ಯಕ್ಕೆ ಅರ್ಜಿ ಆಹ್ವಾನ

ಬೆಂಗಳೂರು ಗ್ರಾಮಾಂತರ: ಜಿಲ್ಲೆಯ 2024-25 ನೇ ಸಾಲಿಗೆ ಪ್ರಧಾನ ಮಂತ್ರಿಗಳ ಉದ್ಯೋಗ ಸೃಜನ ಯೋಜನೆ (ಪಿ.ಎಂ.ಇ.ಜಿ.ಪಿ)ಯಡಿ ನಿರುದ್ಯೋಗ ಯುವಕ-ಯುವತಿಯರಿಗೆ ಆರ್ಥಿಕ ಸಾಲ ಸೌಲಭ್ಯ ನೀಡುವ ಯೋಜನೆಗೆ ಅರ್ಹ ಫಲಾನುಭವಿಗಳಿಂದ ಅರ್ಜಿಯನ್ನು ಆಹ್ವಾನಿಸಲಾಗಿದೆ. ಹೆಚ್ಚಿನ ಮಾಹಿತಿಗಾಗಿ ಬೆಂಗಳೂರು ಗ್ರಾಮಾಂತರ ಜಿಲ್ಲಾ ಖಾದಿ ಗ್ರಾಮೋದ್ಯೋಗ ಅಧಿಕಾರಿ, ಕರ್ನಾಟಕ ರಾಜ್ಯ ಖಾದಿ ಮತ್ತು ಗ್ರಾಮೋದ್ಯೋಗ ಮಂಡಳಿ, ಜಿಲ್ಲಾ ಕಛೇರಿ ಖಾದಿ ಭವನ ನಂ. 10 ಜಸ್ಮಾ ಭವನ ರಸ್ತೆ ಬೆಂಗಳೂರು ಇವರನ್ನು ಖುದ್ದಾಗಿ ಅಥವಾ ದೂರವಾಣಿ ಸಂಖ್ಯೆ. 94808 25612 ಮೂಲಕ ಸಂಪರ್ಕಿಸಬಹುದಾಗಿದೆ ಎಂದು ಜಿಲ್ಲಾ ಖಾದಿ ಗ್ರಾಮೋದ್ಯೋಗ ಅಧಿಕಾರಿಗಳು ಪ್ರಕಟಣೆಯಲ್ಲಿ ತಿಳಿಸಿದ್ದಾರೆ.

ಯೋಜನೆಯ ವಿವರಗಳು

1. 18 ವರ್ಷ ಮೇಲ್ಪಟ್ಟ ಯಾವುದೇ ವ್ಯಕ್ತಿ ಅರ್ಜಿ ಸಲ್ಲಿಸಬಹುದು(ಪುರುಷರು/ಮಹಿಳೆಯರು/ಪ.ಜಾ/ ಪ.ಪಂ/ಹಿಂದುಳಿದ ವರ್ಗ/ಅಲ್ಪಸಂಖ್ಯಾತರು/ಮಾಜಿ ಸೈನಿಕರು/ ಅಂಗವಿಕಲರು).
2. ರೂ. 50.00 ಲಕ್ಷ ಮೇಲ್ಪಟ್ಟ ಯೋಜನಾ ವೆಚ್ಚದ ಉತ್ಪಾದನಾ ಚಟುವಟಿಕೆಗಳಿಗೆ ಹಾಗೂ ರೂ.20.00 ಲಕ್ಷಗಳ ವರೆಗೆ ಯೋಜನಾ ವೆಚ್ಚದ ಸೇವಾ ಚಟುವಟಿಕೆಗಳಿಗೆ. ಕನಿಷ್ಠ 8 ನೇ ತರಗತಿ ಉತ್ತೀರ್ಣರಾಗಿರಬೇಕು. ವಿವಿಧ ಹಣಕಾಸು ಸಂಸ್ಥೆಗಳು (ಬ್ಯಾಂಕ್ಗಳ) ಮೂಲಕ ಸಾಲ ಸೌಲಭ್ಯ ನೀಡಲಾಗುವುದು.
3. ಯಾವುದೇ ಆದಾಯದ ಮಿತಿ ಇರುವುದಿಲ್ಲ.
4. ಸಾಮಾನ್ಯ ವರ್ಗದ ಪುರುಷ ಉದ್ಯಮಶೀಲರಿಗೆ ಗ್ರಾಮೀಣ ಪ್ರದೇಶದಲ್ಲಿ ಯೋಜನಾ ವೆಚ್ಚದ ಶೇ.25 ರಷ್ಟು ಹಾಗೂ ವಿಶೇಷ ವರ್ಗದ ಉದ್ಯಮಶೀಲರಿಗೆ ಯೋಜನಾ ವೆಚ್ಚದ ಶೇ.35 ರಷ್ಟು ಸಹಾಯಧನ ಪಡೆಯಬಹುದಾಗಿದೆ.
5. ಅರ್ಜಿಯನ್ನು ಆನ್ಲೈನ್ನಲ್ಲಿ ಸಲ್ಲಿಸಿದ ನಂತರ ತಮ್ಮ ದಾಖಲಾತಿಗಳನ್ನು ಈ ಕಛೇರಿಗೆ ಸಲ್ಲಿಸುವುದು. ಈ ಯೋಜನೆಯ ಬಗ್ಗೆ ಆಸಕ್ತಿ ಹೊಂದಿರುವ ಉದ್ಯಮಶೀಲರು www.kviconline.gov.in ವೆಬ್ಸೈಟ್ ನಲ್ಲಿ kvib ಏಜೆನ್ಸಿ ಲಾಗಿನ್ಗೆ ಆನ್ಲೈನ್ ಮೂಲಕ ಅರ್ಜಿ ಸಲ್ಲಿಸಬಹುದು.

ಜಿಪಂ ಮುಖ್ಯಕಾರ್ಯ ನಿರ್ವಹಣಾಧಿಕಾರಿ ಶೇಕ್ ತನ್ವಿರ್ ಆಸೀಫ್ ಸಲಹೆ

ಮಕ್ಕಳಲ್ಲಿ ಸಾಹಿತ್ಯದ ರುಚಿ ಬೆಳೆಸಿ

ಮಂಡ್ಯ: ಮಾನವನ ಜ್ಞಾನ, ಅರಿವು ಸುಖ-ದುಃಖಗಳನ್ನು ಒಂದು ಪೀಳಿಗೆಯಿಂದ ಮತ್ತೊಂದು ಪೀಳಿಗೆಗೆ ಸಾಗಿಸುವ ಅತ್ಯಂತ ಪ್ರಮುಖ ಮಾರ್ಗ ಸಾಹಿತ್ಯವಾಗಿದೆ. ಆದ್ದರಿಂದ ಸಾಹಿತ್ಯದ ರುಚಿಯನ್ನು ಮಕ್ಕಳಿಗೆ ಬೆಳೆಸುವ ಕೆಲಸವಾಗಬೇಕು ಎಂದು ಜಿಲ್ಲಾ ಪಂಚಾಯತ್ ನ ಮುಖ್ಯ ಕಾರ್ಯ ನಿರ್ವಹಣಾಧಿಕಾರಿ ಶೇಕ್ ತನ್ವಿರ್ ಆಸೀಫ್ ತಿಳಿಸಿದರು.

ಮಂಡ್ಯ ಜಿಲ್ಲಾ ಪಂಚಾಯತ್ ನ ಕಾವೇರಿ ಸಭಾಂಗಣದಲ್ಲಿ ಗ್ರಾಮೀಣಾಭಿವೃದ್ಧಿ ಪಂಚಾಯತ್ ರಾಜ್ ಇಲಾಖೆ ಹಾಗೂ ಭಾರತ ಜ್ಞಾನವಿಜ್ಞಾನ ಸಮಿತಿಯ ಸಹಯೋಗದಲ್ಲಿ ನಡೆದ ಮಕ್ಕಳ ಸಾಹಿತ್ಯ ಸಂಭ್ರಮ ಸಾಹಿತ್ಯ ಕ್ರೂಢೀಕರಣ ಕಾರ್ಯಗಾರವನ್ನು ಉದ್ಘಾಟಿಸಿ ಮಾತನಾಡಿದರು.

ಮಕ್ಕಳು ತಮ್ಮ ಸಣ್ಣ ವಯಸ್ಸಿನಿಂದಲೇ ಅವರ ಅಭಿವ್ಯಕ್ತಿಯನ್ನು ಹೊರ ಹಾಕುವ ವಿವಿಧ ಪ್ರಕಾರಗಳನ್ನು ಪರಿಚಯ ಮಾಡಿಕೊಟ್ಟರೆ ಮುಂದಿನ ದಿನಗಳಲ್ಲಿ ಅವರು ಹೆಚ್ಚಿನ ಪ್ರಪಂಚ ಜ್ಞಾನವನ್ನು ಪಡೆಯಲು ಸಾಧ್ಯವಾಗುತ್ತದೆ. ಅಂತಹ ಒಂದು ಪ್ರಯತ್ನ ಈ ಕಾರ್ಯಕ್ರಮದಲ್ಲಿ ಅಡಗಿದೆ ಎಂದರು.

ಇಂದಿನ ಕಾರ್ಯಗಾರದಲ್ಲಿ ಮಕ್ಕಳು ಬರೆದ ಕಥೆ, ಕವನ, ನಾಟಕಗಳನ್ನು ಕ್ರೂಡೀಕರಣ ಮಾಡಿ ಅತ್ಯುತ್ತಮವಾದವುಗಳನ್ನು ರಾಜ್ಯ ಹಂತಕ್ಕೆ ಕಳಿಸುವ ಕಾರ್ಯ ನಡೆಯುತ್ತಿದೆ. ನಮ್ಮ ಜಿಲ್ಲೆಯ ಮಕ್ಕಳು ಬರೆದ ಸಾಹಿತ್ಯ ರಾಜ್ಯಮಟ್ಟದಲ್ಲಿ ಹೆಚ್ಚಾಗಿ ಆಯ್ಕೆಯಾಗಲೆಂದು ಹಾರೈಸುತ್ತಾ, ಕಾರ್ಯಗಾರ ಉದ್ಘಾಟನಾ ಸಂದರ್ಭದಲ್ಲಿ ಭಾರತ ಜ್ಞಾನ ವಿಜ್ಞಾನ ಸಮಿತಿ ಹಾಗೂ ಈ ಕಾರ್ಯದಲ್ಲಿ ತೊಡಗಿಸಿಕೊಂಡಿರುವ ಎಲ್ಲಾ ಸಂಪನ್ಮೂಲ ವ್ಯಕ್ತಿಗಳಿಗೆ ಶುಭ ಹಾರೈಸಿದರು.

ಕಾರ್ಯಕ್ರಮದ ರಾಜ್ಯ ಸಂಚಾಲಕರಾದ ಟಿ ಎ ಪ್ರಶಾಂತ್ ಬಾಬುರವರು ಪ್ರಾಸ್ತವಿಕ ಮಾತನಾಡಿ ಗ್ರಾಮೀಣಾಭಿವೃದ್ಧಿ ಪಂಚಾಯತ್ ರಾಜ್ ಇಲಾಖೆಯಲ್ಲಿ ಮಕ್ಕಳಿಗೆ ಸ್ಪಂದಿಸುವ ಸ್ಥಳೀಯ ಆಡಳಿತ ಎಂಬ ಯೋಜನೆ ಅಡಿಯಲ್ಲಿ ಭಾರತ ಜ್ಞಾನವಿಜ್ಞಾನ ಸಮಿತಿಯ ಸಹಯೋಗದೊಂದಿಗೆ ಮಂಡ್ಯ ಜಿಲ್ಲೆಯ ಐದು ತಾಲೂಕುಗಳಲ್ಲಿ ಮಕ್ಕಳ ಸಾಹಿತ್ಯ ಸಂಭ್ರಮ ಹಬ್ಬವನ್ನು ನಡೆಸಲಾಗಿದೆ ಎಂದರು.

ಕಾರ್ಯಕ್ರಮದಲ್ಲಿ 500 ಕ್ಕೂ ಹೆಚ್ಚು ಮಕ್ಕಳು ಭಾಗವಹಿಸಿದ್ದು, ಸುಮಾರು 2000 ಕ್ಕೂ ಹೆಚ್ಚು ಪುಟಗಳ ನವೀನ ಸಾಹಿತ್ಯವನ್ನು ಸೃಜನೆ ಮಾಡಿರುತ್ತಾರೆ. ಈ ಸಾಹಿತ್ಯದ ಕ್ರೂಢೀಕರಣ ಹಾಗೂ ರಾಜ್ಯಮಟ್ಟದ ಪುಸ್ತಕ ಪ್ರಕಟಣೆಗೆ ಸಾಹಿತ್ಯದ ಆಯ್ಕೆಗಾಗಿ ಈ ಒಂದು ಕ್ರೂಢೀಕರಣ ಕಾರ್ಯಾ

ನೋಂದಣಿ ಕಡ್ಡಾಯ

ಬೆಂಗಳೂರು ಗ್ರಾಮಾಂತರ: ಜಿಲ್ಲಾ ವ್ಯಾಪ್ತಿಯ ಕೆಲ ಆರೋಗ್ಯ ಸಂಸ್ಥೆಗಳು ಕೆ.ಪಿ.ಎಂ.ಇ ಕಾಯ್ದೆ, ಪಿ.ಸಿ ಪಿ.ಎನ್.ಡಿ.ಟಿ ಕಾಯ್ದೆ ಎಂ.ಟಿ.ಪಿ ಕಾಯ್ದೆಗಳ ಅಡಿಯಲ್ಲಿ ನೋಂದಣಿಯನ್ನು ಹೊಂದದೇ ಅನಧಿಕೃತವಾಗಿ ಆರೋಗ್ಯ ಸಂಸ್ಥೆಯನ್ನು ನಡೆಸುತ್ತಿರುವುದು / ನಿರ್ವಹಿಸುತ್ತಿರುವುದು / ಸ್ಥಾಪಿಸಿರುವುದರ ಕುರಿತು ಕೆಲ ಸಾರ್ವಜನಿಕರು, ಜನಪ್ರತಿನಿಧಿಗಳಿಂದ ಜಿಲ್ಲಾ ಸಕ್ಷಮ ಪ್ರಾಧಿಕಾರಕ್ಕೆ ದೂರುಗಳನ್ನು ನೀಡುತ್ತಿದ್ದು ಮತ್ತು ಈ ಪ್ರಾಧಿಕಾರದ ಹಾಗೂ ಇಲಾಖೆಯ ಪ್ರಾಧಿಕೃತ ಅಧಿಕಾರಿಗಳು ಪರಿವೀಕ್ಷಣಾ ಸಂದರ್ಭದಲ್ಲಿ ಈ ಬಗ್ಗೆ ಗಮನಿಸಿ, ಅಂಥಹ ಅನಧಿಕೃತ ಆರೋಗ್ಯ ಸಂಸ್ಥೆಗಳ ವಿರುದ್ಧ ಕಾಯ್ದೆಗಳನ್ವಯ ಶಿಸ್ತು ಕ್ರಮ ಶಾಸನ ಬದ್ಧ ಕ್ರಮಗಳನ್ನು ಕೂಡಲೇ ಕೈಗೊಳ್ಳಲಾಗಿರುತ್ತದೆ. ದೂರು ದಾಖಲಾದ ಆರೋಗ್ಯ ಸಂಸ್ಥೆಗಳ ಕುರಿತು ಕಾಯ್ದೆಗಳನ್ವಯ ವಿಚಾರಣೆಗಳನ್ನು ನಡೆಸಿ, ತಪ್ಪಿತಸ್ಥ ಆರೋಗ್ಯ ಸಂಸ್ಥೆಗಳ ವಿರುದ್ಧ ಈಗಾಗಲೇ ಕಾನೂನು ರೀತ್ಯಾ ಜುಲ್ಮಾನೆಗಳನ್ನು ವಿಧಿಸಲಾಗಿ, ದಾವೆಗಳನ್ನು ಸಂಬಂಧಪಟ್ಟ ನ್ಯಾಯಾಲಯದಲ್ಲಿ ಹೂಡಲಾಗಿದೆ. ಕೆ.ಪಿ.ಎಂ.ಇ ಕಾಯ್ದೆ 2007 ಕಲಂ-03 07, ಪಿ.ಸಿ ಪಿ.ಎನ್.ಡಿ.ಟಿ ಕಾಯ್ದೆ 1994 ಕಲಂ-03 18 ಮತ್ತು ಎಂ.ಟಿ.ಪಿ ಕಾಯ್ದೆ 1971 ಕಲಂ-04 ಅನ್ವಯ ನೋಂದಣಿಯನ್ನು ಹೊಂದದೇ ಅನಧಿಕೃತವಾಗಿ ಆರೋಗ್ಯ ಸಂಸ್ಥೆಯನ್ನು ನಡೆಸುತ್ತಿರುವ ಆರೋಗ್ಯ ಸಂಸ್ಥೆಗಳು ಕೂಡಲೇ ಕಾಯ್ದೆಗಳನ್ವಯ ನೋಂದಣಿ ಹೊಂದತಕ್ಕದ್ದು, ತಪ್ಪಿದ್ದಲ್ಲಿ ಕೂಡಲೇ ಅಂಥಹ ಸಂಸ್ಥೆಗಳನ್ನು ಕಾಯ್ದೆಗಳನ್ವಯ ಮೊಹರು ಬಂದ್ ಗೊಳಿಸಿ, ಕಾನೂನು ರೀತ್ಯಾ ಕ್ರಮ ಕೈಗೊಳ್ಳಲಾಗುವುದು. ಸಾರ್ವಜನಿಕರ ಗಮನಕ್ಕೆ ನಿಯಮ ಬಾಹಿರವಾಗಿ ಅಂಥಹ ಆರೋಗ್ಯ ಸಂಸ್ಥೆಗಳು ನಿರ್ವಹಿಸಲ್ಪಡುತ್ತಿರುವುದು ಕಂಡು ಬಂದಲ್ಲಿ ಜಿಲ್ಲಾ ಸಕ್ಷಮ ಪ್ರಾಧಿಕಾರಕ್ಕೆ ಮಾಹಿತಿ ನೀಡಬಹುದಾಗಿದೆ ಎಂದು ಬೆಂಗಳೂರು ಗ್ರಾಮಾಂತರ ಜಿಲ್ಲಾ ಆರೋಗ್ಯ ಮತ್ತು ಕುಟುಂಬ ಕಲ್ಯಾಣಾಧಿಕಾರಿ ಡಾ|| ಎಂ.ಸಿ. ಸುನೀಲ್ ಕುಮಾರ್ ಅವರು ಪ್ರಕಟಣೆಯಲ್ಲಿ ತಿಳಿಸಿದ್ದಾರೆ.

ಕಾಣೆಯಾದವರ ಪತ್ತೆಗೆ ಮನವಿ

ಮಂಡ್ಯ: ಮಂಡ್ಯ ತಾಲ್ಲೂಕ್ ಹಳೆ ಬೂದುನೂರು ಗ್ರಾಮದ ಬೋರಮ್ಮ (80) ಎಂಬುವವರು ಕಾಣೆಯಾಗಿದ್ದಾರೆ ಎಂದು ಮಂಡ್ಯ ಗ್ರಾಮಾಂತರ ಪೊಲೀಸ್ ಠಾಣೆಯಲ್ಲಿ ದೂರು ದಾಖಲಾಗಿರುತ್ತದೆ. ಕಾಣೆಯಾದ ಮಹಿಳೆಯು 5 ಅಡಿ ಎತ್ತರ, ಕೋಲುಮುಖ, ತೆಳು ಶರೀರ, ಜಡೆ ಬಿಟ್ಟಿರುತ್ತಾರೆ, ಬಿಳಿ ಕೂದಲು, ಎಣ್ಣೆಗೆಂಪು ಬಣ್ಣ ಹೊಂದಿದ್ದು ಕಾಣೆಯಾದ ದಿನ ಕಪ್ಪು ಬಣ್ಣದ ಸೀರೆ ಹಾಗೂ ಜಾಕೆಟ್ ಧರಿಸಿರುತ್ತಾರೆ. ಹೆಚ್ಚಿನ ಮಾಹಿತಿಗಾಗಿ ದೂ.ಸಂ: 9480804800/08232-224200 ನ್ನು ಸಂಪರ್ಕಿಸಬಹುದು ಎಂದು ಮಂಡ್ಯ ಗ್ರಾಮಾಂತರ ಪೊಲೀಸ್ ಠಾಣೆ ಠಾಣಾಧಿಕಾರಿ ಅವರು ಪ್ರಕಟಣೆಯಲ್ಲಿ ತಿಳಿಸಿದ್ದಾರೆ.

ವಿವಿಧ ಹುದ್ದೆಗಳಿಗೆ ಅರ್ಜಿ ಅಹ್ವಾನ

ಮೈಸೂರು: 2024-25ನೇ ಸಾಲಿಗೆ ಸಾರ್ವಜನಿಕ ಶಿಕ್ಷಣ ಇಲಾಖೆಯ ಸಮಗ್ರ ಶಿಕ್ಷಣ ಕರ್ನಾಟಕ ಕಾರ್ಯಕ್ರಮದಲ್ಲಿ ಸಮನ್ವಯ ಶಿಕ್ಷಣ ಚಟುವಟಿಕೆಯ ಜಿಲ್ಲಾ ವ್ಯಾಪ್ತಿಯಲ್ಲಿ ಬ್ಲಾಕ್ ಹಂತದಲ್ಲಿ ಖಾಲಿ ಇರುವ ಬಿ.ಐ.ಇ.ಆರ್.ಟಿ ಪ್ರಾಥಮಿಕ ಹಾಗೂ ಪ್ರೌಢ ಶಾಲಾ ವಿಭಾಗ ಹುದ್ದೆಗಳಿಗೆ ನೇರಗುತ್ತಿಗೆ ಮೂಲಕ ತಾತ್ಕಾಲಿಕವಾಗಿ ಆಯ್ಕೆ ಮಾಡಿಕೊಳ್ಳಲು ಅರ್ಹ ವಿದ್ಯಾರ್ಹತೆಯುಳ್ಳ ಅಭ್ಯರ್ಥಿಗಳಿಂದ ಅರ್ಜಿಗಳನ್ನು ಆಹ್ವಾನಿಸಿದೆ. ವಿಶೇಷ ಶಿಕ್ಷಣದಲ್ಲಿ ವಿಶೇಷ ಡಿ.ಇಡಿ ಹಾಗೂ ವಿಶೇಷ ಬಿ.ಇಡಿ ವಿದ್ಯಾರ್ಹತೆ ಹೊಂದಿ ಆರ್.ಸಿ.ಐ ನೋಂದಣಿಯಾಗಿರುವ ಅಭ್ಯರ್ಥಿಗಳು ವಿದ್ಯಾರ್ಹತೆಯ ಎಲ್ಲಾ ಅಂಕ ಪಟ್ಟಿಗಳು ಮತ್ತು ಪ್ರಮಾಣ ಪತ್ರಗಳು ಮತ್ತು ಆರ್.ಸಿ.ಐ ನೊಂದಣಿ ಪ್ರಮಾಣ ಪತ್ರದೊಂದಿಗೆ ಸ್ವ-ವಿವರವುಳ್ಳ ಮಾಹಿತಿಯನ್ನು ಜೂನ್ 14 ರ ಸಂಜೆ 5 ಗಂಟೆಯೊಳಗೆ ಅಂಚೆ ಅಥವಾ ಮುದ್ದಾಂ ಮೂಲಕ ಡಿ.ಸುಬ್ಬಯ್ಯ ರಸ್ತೆಯಲ್ಲಿರುವ ಜಂಟಿ ನಿರ್ದೇಶಕರ ಕಛೇರಿ ಆವರಣದ ಸಮಗ್ರ ಶಿಕ್ಷಣ ಕರ್ನಾಟಕ, ಶಾಲಾ ಶಿಕ್ಷಣ ಇಲಾಖೆಯ ಉಪನಿರ್ದೇಶಕರು(ಆಡಳಿತ) ಹಾಗೂ ಜಿಲ್ಲಾ ಯೋಜನಾ ಸಮನ್ವಯಾಧಿಕಾರಿಗಳ ಕಾರ್ಯಾಲಯಕ್ಕೆ ತಲುಪಿಸಬೇಕು. ಹೆಚ್ಚಿನ ಮಾಹಿತಿಗಾಗಿ ದೂ. ಸಂ.- 0821-2496686, 9481066723, 9448999404 ಅನ್ನು ಸಂಪರ್ಕಿಸಬಹುದಾಗಿದೆ ಎಂದು ಸಮಗ್ರ ಶಿಕ್ಷಣ - ಕರ್ನಾಟಕ, ಶಾ.ಶಿ ಇಲಾಖೆಯ ಉಪನಿರ್ದೇಶಕರು ಹಾಗೂ ಪದನಿಮಿತ್ತ ಜಿಲ್ಲಾ ಯೋಜನಾ ಸಮನ್ವಯಾಧಿಕಾರಿಗಳು ಪ್ರಕಟಣೆಯಲ್ಲಿ ತಿಳಿಸಿದ್ದಾರೆ.

ಅರ್ಜಿ ಆಹ್ವಾನ

ರಾಮನಗರ: ಕೌಶಲ್ಯಾಭಿವೃದ್ಧಿ, ಉದ್ಯಮಶೀಲತೆ ಹಾಗೂ ಜೀವನೋಪಾಯ ಇಲಾಖೆಯ ಪ್ರಾಯೋಜಕತ್ವದಲ್ಲಿ, ಕರ್ನಾಟಕ ಉದ್ಯಮಶೀಲತಾ ಅಭಿವೃದ್ಧಿ ಕೇಂದ್ರ (ಸಿಡಾಕ್)ದ ಸ್ವಂತ ಉದ್ಯಮವನ್ನು ಸ್ಥಾಪಿಸಲು ಇಚ್ಛಿಸುವವರಿಗಾಗಿ 10 ದಿನಗಳ ಉದ್ಯಮಶೀಲತಾ ಅಭಿವೃದ್ಧಿ ತರಬೇತಿ ಕಾರ್ಯಕ್ರಮವನ್ನು ಜೂ. 19 ರಂದು ರಾಮನಗರದ ವೈ-ಸ್ಕೆ-ವೇರ್ ಅಕಾಡೆಮಿಯಲ್ಲಿ ಹಮ್ಮಿಕೊಳ್ಳಲಾಗುವುದು. ತರಬೇತಿಯಲ್ಲಿ ಸ್ವಂತ ಉದ್ಯಮವನ್ನು ಸ್ಥಾಪಿಸಲು ಅನುಸರಿಸಬೇಕಾದ ಕ್ರಮಗಳು ಸರ್ಕಾರದ ಸ್ವಂತ ಉದ್ಯೋಗ ಯೋಜನೆಗಳು, ಬ್ಯಾಂಕಿನ ವ್ಯವಹಾರ, ಮಾರುಕಟ್ಟೆ ಸಮೀಕ್ಷೆ, ಯೋಜನಾವರದಿ ತಯಾರಿಕೆ, ಹಾಗೂ ಉದ್ಯಮ ನಿರ್ವಹಣೆ, ಇತ್ಯಾದಿ ವಿಷಯಗಳ ಕುರಿತು ತರಬೇತಿಯನ್ನು ನೀಡಲಾಗುವುದು, ಇದಕ್ಕಾಗಿ ರಾಮನಗರ ಜಿಲ್ಲೆಯ ಆಸಕ್ತ ಅಭ್ಯರ್ಥಿಗಳಿಂದ ಅರ್ಜಿ ಆಹ್ವಾನಿಸಲಾಗಿದೆ. ಅಭ್ಯರ್ಥಿಗಳು 18 ವರ್ಷ ದಿಂದ 45 ವರ್ಷ ವಯಸ್ಸಿನವರಾಗಿರಬೇಕು ಮತ್ತು ಎಸ್.ಎಸ್.ಎಲ್.ಸಿ. ಪಾಸಾಗಿರಬೇಕು. ಅರ್ಜಿಯನ್ನು ಜಿಲ್ಲಾ ಕೌಶಲ್ಯಾಭಿವೃದ್ಧಿ ಕಚೇರಿ, ಜಂಟಿ ನಿರ್ದೇಶಕರ ಕಚೇರಿ, ನಂ. 208 ಕಂದಾಯ ಭವನ, ಬಿ.ಎಂ ರಸ್ತೆ, ರಾಮನಗರ ಈ ಕಚೇರಿಗೆ ಕಚೇರಿ ವೇಳೆಯಲ್ಲಿ ಪಡೆಯಬಹುದಾಗಿದೆ. ಆಸಕ್ತ ಅಭ್ಯರ್ಥಿಗಳು ಹೆಸರು ನೋಂದಾಯಿಸಿಕೊಳ್ಳಲು ಹಾಗೂ ಅರ್ಜಿ ಸಲ್ಲಿಸಲು ಜೂ. 15 ಕೊನೆಯ ದಿನವಾಗಿದೆ. ಹೆಚ್ಚಿನ ಮಾಹಿತಿಗೆ ದೂ ಸಂಖ್ಯೆ: 8861944964 ಅಥವಾ 7090299843 ಅನ್ನು ಸಂಪರ್ಕಿಸುವಂತೆ ರಾಮನಗರ ಜಿಲ್ಲೆಯ ಕರ್ನಾಟಕ ಉದ್ಯಮಶೀಲತಾಭಿವೃದ್ಧಿ ಕೇಂದ್ರ (ಸಿಡಾಕ್)ದ ಜಂಟಿ ನಿರ್ದೇಶಕರು ಪ್ರಕಟಣೆಯಲ್ಲಿ ತಿಳಿಸಿದ್ದಾರೆ.

ಕಾಡಿದ್ದರೆ ನಾಡೆಲ್ಲ ಹಸಿರು, ಹಸಿರಿದ್ದರೆ ನಾಡಿಗೆಲ್ಲಾ ಉಸಿರು

ವಿಜಯಪುರ: ಮನುಷ್ಯನ ಆಸೆಗಳನ್ನು ಮಾತ್ರ ಪೂರೈಸುವ ಈ ಪರಿಸರವನ್ನು ಮನುಷ್ಯ ತನ್ನ ದುರಾಸೆಗಳಿಂದ ಹಾಳು ಮಾಡುತ್ತಿದ್ದಾನೆ. ಈ ಮೂಲಕ ತನ್ನ ಅಂತ್ಯಕ್ಕೆ ತಾನೇ ಮುನ್ನುಡಿ ಬರೆದುಕೊಳ್ಳುತ್ತಿದ್ದಾನೆ ಎಂದು ಶ್ರೀ ಬಸವ ಕಲ್ಯಾಣ ಮಠದ ಶ್ರೀ ಮಹಾದೇವ ಸ್ವಾಮಿಗಳು ಹೇಳಿದರು.

ಪಟ್ಟಣದ ಚಂದೇನಹಳ್ಳಿ ಗೇಟ್ ಬಳಿ ಜ್ಞಾನಗಂಗ ಪದವಿ ಕಾಲೇಜಿನ ನೂತನ ಕ್ಯಾಂಪಸ್‌ನಲ್ಲಿ ಪರಿಸರ ದಿನಾಚರಣೆ ಪ್ರಯುಕ್ತ ಹಮ್ಮಿಕೊಂಡಿದ್ದ ಕಾರ್ಯಕ್ರಮದಲ್ಲಿ ಭಾಗವಹಿಸಿ, ಗಿಡಗಳನ್ನು ನೆಟ್ಟು ಮಾತನಾಡಿದ ಅವರು ಮನುಷ್ಯನಿಲ್ಲದೇ ಪರಿಸರ ಉಳಿಯಬಲ್ಲದು. ಪರಿಸರವಿಲ್ಲದೇ ಮನುಷ್ಯ ಉಳಿಯಲಾರ. ಮನುಷ್ಯ ಹುಟ್ಟಿನಿಂದ ಸಾಯುವವರೆಗೂ ಪ್ರತಿಯೊಂದಕ್ಕೂ ಪರಿಸರವನ್ನೇ ಅವಲಂಬಿಸಬೇಕಾಗಿದೆ, ಆದರೂ ಕೂಡ ತಾನು ಯಾರ ಮೇಲೆಯೂ ಅವಲಂಬಿತನಾಗಿಯೇ ಇಲ್ಲವೇನೋ ಎಂಬತೆ ವರ್ತಿಸುತ್ತಾ ಪರಿಸರವನ್ನು ಹಾಳು ಮಾಡುವುದರೊಂದಿಗೆ ತಾನೂ ಕೂಡ ಹಾಳಾಗುತ್ತಿದ್ದಾನೆ. ಪರಿಸರದ ಮೇಲಿನ ದೌರ್ಜನ್ಯ ಹೀಗೆಯೇ ಮುಂದುವರೆದರೆ ಇನ್ನು ಕೆಲವೇ ವರ್ಷಗಳಲ್ಲಿ ಆತ ಭಾರೀ ಬೆಲೆಯನ್ನು ತೆರಬೇಕಾಗುತ್ತದೆ ಎಂದರು.

ಜ್ಞಾನಗಂಗಾ ಡಿಗ್ರಿ ಕಾಲೇಜಿನ ಪ್ರಾಂಶುಪಾಲ ಡಾ. ಎನ್ ಶ್ರೀನಿವಾಸಮೂರ್ತಿ ಮಾತನಾಡಿ, ಪ್ರಕೃತಿ ಮನುಕುಲಕ್ಕೆ ತಾಯಿ ಇದ್ದಂತೆ. ಈ ತಾಯಿಯ ಮೇಲೆ ದೌರ್ಜನ್ಯ ಮಾಡದೇ ಆಕೆಯನ್ನು ಪ್ರೀತಿಸಬೇಕು ಮತ್ತು ಪೋಷಿಸಬೇಕು. ಆದರೆ ಈ ಎರಡೂ ಕೂಡ ಇಂದಿನ ಪೀಳಿಗೆಯವರಲ್ಲಿ ಕಾಣಲು ಸಾಧ್ಯವಾಗುತ್ತಿಲ್ಲ. ಇಂದು ಪ್ರಮುಖ ಗಲ್ಲಿಗಳಲ್ಲಿ ಮತ್ತು ಕಚೇರಿಗಳಲ್ಲಿ ವೈ ಫೈ ಝೋನ್‌ಗಳು ಇರುವಂತೆ ಪ್ರತಿ ನಗರ ಮತ್ತು ಪಟ್ಟಣಗಳ ರಸ್ತೆ ಬದಿಗಳಲ್ಲಿ ಆಕ್ಸಿಜನ್ ಝೋನ್‌ಗಳು ತಲೆಯೆತ್ತುವ ದಿನಗಳು ದೂರವಿಲ್ಲ. ಇಂತಹ ಪರಿಸ್ಥಿತಿಯನ್ನು ಮನುಷ್ಯ ಮನೆ ಬಾಗಿಲಿಗೆ ತಂದುಕೊಳ್ಳುತ್ತಿರುವುದು ಈ ಶತಮಾನದ ಅತಿ ದುರಂತ. ಈಗಾಗಲೇ ದೆಹಲಿಯಂತಹ ನಗರಗಳಲ್ಲಿ ಆಮ್ಲಜನಕ ಕೇಂದ್ರಗಳು ಆರಂಭಗೊಂಡಿವೆ. ಗಂಟೆಗೆ ಇಂತಿಷ್ಟು ಎಂದು ಪಾವತಿಸಿ ಅಲ್ಲಿ ಶುದ್ಧ ಗಾಳಿಯನ್ನು ಸೇವಿಸಿ ಮನೆಗೆ ಬರುತ್ತಿದ್ದಾನೆ. ಇದು ಈ ಶತಮಾನದ ಅತಿ ದೊಡ್ಡ ದುರಂತವಾಗಿದ್ದು, ಮನುಷ್ಯ ಪರಿಸರವನ್ನು ಹಾಳು ಮಾಡುತ್ತಿರುವುದರ ಧ್ಯೋತಕವಾಗಿದೆ. ಪ್ರತಿ ಮನುಷ್ಯ ತನ್ನ ಜೀವವನ್ನು ಹೇಗೆ ಜೋಪಾನ ಮಾಡುತ್ತಾನೆಯೋ ಹಾಗೆ ಪ್ರಕೃತಿಯನ್ನೂ ಸಹ ಜೋಪಾನ ಮಾಡಬೇಕಿದೆ. ಕಾಡಿದ್ದರೆ ನಾಡೆಲ್ಲ ಹಸಿರು, ಹಸಿರಿದ್ದರೆ ನಾಡಿಗೆಲ್ಲಾ ಉಸಿರು. ಉಸಿರು ನೀಡುವ ಕಾಡೆಂಬ ಭೂಮಿಯ ಶ್ವಾಸಕೋಶಗಳನ್ನು ರಕ್ಷಿಸಬೇಕಾದುದು ಪ್ರತಿಯೊಬ್ಬರ ಆದ್ಯ ಕರ್ತವ್ಯವಾಗಿದೆ. ಪ್ರತಿ ವ್ಯಕ್ತಿ ಪ್ರತಿ ವರ್ಷ ಒಂದೊಂದು ಗಿಡ ನೆಟ್ಟು ಪೋಷಿಸುವ ಸಂಕಲ್ಪ ಮಾಡಿ ಕಾರ್ಯ ಪ್ರವೃತ್ತರಾದರೆ ಪರಿಸರ ದಿನಾಚರಣೆಗೊಂದು ಅರ್ಥ ಬರುತ್ತದೆ ಎಂದರು.

ಸಹಾಯಕ ಪ್ರಾಧ್ಯಾಪಕರುಗಳಾದ ಹರೀಶ್, ಸೌಂದರ್ಯ, ಹರ್ಷಿತ, ಮುಬಾರಕ್ ಸೇರಿದಂತೆ ಬಿಸಿಎ, ಬಿಕಾಂ ಮತ್ತು ಬಿಎ ಓದುತ್ತಿರುವ ವಿದ್ಯಾರ್ಥಿಗಳು ಉಪಸ್ಥಿತರಿದ್ದರು.

ಪ್ರವೀಣ ಪ್ರಸಿದ್ಧ ಪರೀಕ್ಷೆಗೆ ನಿಷೇಧಾಜ್ಞೆ

ಚಾಮರಾಜನಗರ: ಹಿಂದೂ ಧಾರ್ಮಿಕ ಸಂಸ್ಥೆಗಳು ಮತ್ತು ಧರ್ಮದಾಯ ದತ್ತಿಗಳ ಇಲಾಖೆಯ 2022-23 ಮತ್ತು 2023-24ನೇ ಸಾಲಿನ ವಿವಿಧ ಆಗಮ ಪ್ರವರ ಮತ್ತು ಪ್ರವೀಣ ಪ್ರಸಿದ್ಧ ಪರೀಕ್ಷೆಗಳು ಜೂನ್ 10 ರಿಂದ 15 ರವರೆಗೆ ಹನೂರು ತಾಲೂಕಿನ ಮಹದೇಶ್ವರ ಬೆಟ್ಟದ ಶ್ರೀ ಸಾಲೂರು ಮಠದಲ್ಲಿನ ಶ್ರೀ ಮಲೆ ಮಹದೇಶ್ವರ ವೇದ ಆಗಮ ಪಾಠಶಾಲೆಯಲ್ಲಿ ನಡೆಯಲಿದ್ದು, ಪರೀಕ್ಷಾ ಕಾರ್ಯವನ್ನು ನ್ಯಾಯೋಚಿತ, ಶಾಂತಿ ಸುವ್ಯವಸ್ಥೆಯಿಂದ ನಡೆಸುವ ಸದುದ್ದೇಶದಿಂದ ಹಾಗೂ ಪರೀಕ್ಷಾ ಅಕ್ರಮಗಳನ್ನು ತಡೆಯಲು ಪರೀಕ್ಷಾ ಕೇಂದ್ರಗಳ ಸುತ್ತಲ 200 ಮೀಟರ್ ವ್ಯಾಪ್ತಿಯ ಪ್ರದೇಶವನ್ನು ಸಾರ್ವಜನಿಕ ನಿಷೇಧಿತ ಪ್ರದೇಶವೆಂದು ಘೋಷಿಸಿ ಜಿಲ್ಲಾಧಿಕಾರಿ ಶಿಲ್ಪಾ ನಾಗ್ ಅವರು ಆದೇಶ ಹೊರಡಿಸಿದ್ದಾರೆ.ಪರೀಕ್ಷಾ ಕೇಂದ್ರದ ಸುತ್ತಲ 200 ಮೀಟರ್ ವ್ಯಾಪ್ತಿಯಲ್ಲಿ ಸೆಕ್ಷನ್ 144 ರನ್ವಯ ಪರೀಕ್ಷಾ ದಿನಗಳಂದು ಬೆಳಿಗ್ಗೆ 9 ರಿಂದ ಸಂಜೆ 5 ಗಂಟೆಯವರೆಗೆ ನಿಷೇಧಾಜ್ಞೆ ವಿಧಿಸಲಾಗಿದೆ. ಅಲ್ಲದೇ ಸದರಿ ದಿನಗಳಂದು ಪರೀಕ್ಷಾ ಕೇಂದ್ರಗಳ 200 ಮೀಟರ್ ವ್ಯಾಪ್ತಿಯಲ್ಲಿ ಬರುವ ಜೆರಾಕ್ಸ್ ಅಂಗಡಿಗಳನ್ನು ಬೆಳಿಗ್ಗೆ 9 ರಿಂದ ಸಂಜೆ 4 ಗಂಟೆಯವರೆಗೆ ಮುಚ್ಚಲು ಸಹ ಆದೇಶಿಸಲಾಗಿದೆ. ನಿಷೇಧಾಜ್ಞೆ ಆದೇಶವು ವಿವಿಧ ಆಗಮ ಪ್ರವರ ಮತ್ತು ಪ್ರವೀಣ ಪ್ರಸಿದ್ಧ ಪರೀಕ್ಷೆಯ ಕೆಲಸಕ್ಕೆ ನಿಯೋಜಿತರಾದ ಅಧಿಕಾರಿ ಸಿಬ್ಬಂದಿ ವರ್ಗದವರಿಗೆ ಮತ್ತು ಪರೀಕ್ಷೆಗೆ ಹಾಜರಾಗುವ ಅಭ್ಯರ್ಥಿಗಳಿಗೆ ಅನ್ವಯವಾಗುವುದಿಲ್ಲ.

ದಾಖಲೆಗಳು ಇತಿಹಾಸದ ಮೂಲಾಧಾರ

ಪತ್ರಾಗಾರ ಇಲಾಖೆಯ ಹಿರಿಯ ಸಹಾಯಕ ನಿರ್ದೇಶಕ ಮಂಜುನಾಥ ಅಭಿಮತ

ಮೈಸೂರು: ದಾಖಲೆಗಳು ಇತಿಹಾಸದ ಮೂಲಾಧಾರಗಳಾಗಿವೆ. ದಾಖಲೆಗಳು ನಾಡಿನ ಅಭಿವೃದ್ಧಿಗೆ ಪೂರಕ, ದಾಖಲೆಗಳು ಸಾಂಸ್ಕೃತಿಕ ಪ್ರತಿಬಿಂಬ, ದಾಖಲೆಗಳು ನಾಡಿನ ಸಂಪತ್ತು, ದಾಖಲೆಗಳ ಸಂರಕ್ಷಣೆ ನಮ್ಮಲ್ಲರ ಹೊಣೆಯಾಗಿರುತ್ತದೆ ಎಂದು ವಿಭಾಗೀಯ ಪತ್ರಾಗಾರ ಇಲಾಖೆಯ ಹಿರಿಯ ಸಹಾಯಕ ನಿರ್ದೇಶಕರಾದ ಮಂಜುನಾಥ ಹೆಚ್. ಎಲ್. ತಿಳಿಸಿದರು.

ಅಂತರಾಷ್ಟ್ರೀಯ ಪತ್ರಾಗಾರ ಸಪ್ತಾಹ ಕಾರ್ಯಕ್ರಮದ ಅಂಗವಾಗಿ ಅರಿವು ವಿದ್ಯಾಸಂಸ್ಥೆಯ ಸಹಯೋಗದೊಂದಿಗೆ ಇಂದು ಮೈಸೂರಿನ ವಿಭಾಗೀಯ ಪತ್ರಾಗಾರ ಕಛೇರಿಯಲ್ಲಿ ''ದಾಖಲೆಗಳ ಮಹತ್ವ''ದ ಕುರಿತು ಹಮ್ಮಿಕೊಂಡಿದ್ದ ಉಪನ್ಯಾಸ ಕಾರ್ಯಕ್ರಮದ ಅಧ್ಯಕ್ಷತೆಯನ್ನು ವಹಿಸಿ ಮಾತನಾಡಿದ ಅವರು ದಾಖಲೆಗಳ ಸಂರಕ್ಷಣೆಗಾಗಿ ಕರ್ನಾಟಕದಲ್ಲಿ 1973 ರಲ್ಲಿ ಕರ್ನಾಟಕ ರಾಜ್ಯ ಪತ್ರಾಗಾರ ಇಲಾಖೆ ಸ್ಥಾಪನೆಯಾಗಿದೆ. ಪತ್ರಾಗಾರ ಇಲಾಖೆಯು 200 ವರ್ಷಗಳಿಗೂ ಹಳೆಯ ಐತಿಹಾಸಿಕ ನಾಡಿನ ದಾಖಲೆಗಳನ್ನು ಸಂರಕ್ಷಿಸಿ ದಾಖಲೆಗಳ ಸೇವಾ ಕಾರ್ಯವನ್ನು ಒದಗಿಸುತ್ತಿದೆ ಎಂದು ಹೇಳಿದರು.

ಮೈಸೂರಿನ ವಿಭಾಗೀಯ ಪತ್ರಾಗಾರ ಕಛೇರಿಯಲ್ಲಿ ಸಾರ್ವಜನಿಕರ, ಸಂಶೋಧಕರ, ಸರ್ಕಾರಿ ಇಲಾಖೆಗಳಿಗೆ ಉಪಯೋಗಕ್ಕಾಗಿ ಪ್ರಕಟಿತ, ಅಪ್ರಕಟಿತ, ಕಡತಗಳು ಮತ್ತು ಖಾಸಗಿ ದಾಖಲೆಗಳನ್ನು ಸಂಗ್ರಹಿಸಿ ಮಾಹಿತಿ ಒದಗಿಸುವ ಕೆಲಸ ಮಾಡುತ್ತಿದೆ. ಅದರಲ್ಲಿ ಕಡತಗಳು, ನಡವಳಿಗಳು, ಆದೇಶಗಳು, ವಾರ್ಷಿಕ ವರದಿಗಳು, ಭಾಷಣಗಳು, ನಕ್ಷೆಗಳು, ಕಾಗದ ಪತ್ರಗಳು, ಛಾಯಾಚಿತ್ರಗಳು, ದಿನಪತ್ರಿಕೆಗಳು, ಧ್ವನಿ ಸಂಗ್ರಹ, ದಾಖಲೆಗಳ ರೂಪದಲ್ಲಿ ದಾಖಲೆಗಳಿರುತ್ತವೆ. ಈ ದಾಖಲೆಗಳು ಕರ್ನಾಟಕದ ಇತಿಹಾಸ, ಮೈಸೂರು ಸಂಸ್ಥಾನದ ಇತಿಹಾಸ, ಕರ್ನಾಟಕ ಏಕೀಕರಣ ಚಳುವಳಿ, ಸ್ವಾತಂತ್ರ್ಯ ಹೋರಾಟ ಕುರಿತ ದಾಖಲೆಗಳು, ಮೈಸೂರು ಅಥವಾ ಕರ್ನಾಟಕ ಆಡಳಿತಾತ್ಮಕ ಮಾಹಿತಿಗಳು, ನಾಡಿನ ಅಭಿವೃದ್ಧಿಗಾಗಿ ಎಲ್ಲಾ ಆಯಾಮಗಳಲ್ಲಿ ಸಂಶೋಧಿಸಿ ತಯಾರಿಸಿದ ಸೆನ್ಸಸ್ ವರದಿಗಳು, ಪ್ರಜೆಗಳ ಹಿತಕ್ಕಾಗಿ ಸ್ಥಾಪನೆಯಾದ ಪ್ರಜಾಪ್ರತಿನಿಧಿ ಸಭೆಯ ನಡವಳಿಗಳು, ಮೈಸೂರು ಅರಮನೆ ಆಡಳಿತಕ್ಕೆ ಸಂಬಂಧಿಸಿದಂತೆ ಕಡತಗಳು, ಮೈಸೂರು ಸರ್ಕಾರದ ನಡವಳಿಗಳು, ನೇಮಕಾತಿಗಳು, ವರ್ಗಾವಣೆ, ನ್ಯಾಯಾಲಯದ ಅಧಿಸೂಚನೆಗಳು, ಅರಣ್ಯ ಇಲಾಖೆಯ ಅಧಿಸೂಚನೆಗಳು, ಭೂಸ್ವಾಧೀನ, ಜಮೀನು ಮುಂತಾದ ಕಂದಾಯ ವಿಷಯಗಳು, ಸರ್ಕಾರದ ಪರಿಶೀಲನಾ ವರದಿಗಳು, ಸ್ಥಳೀಯ ಆದೇಶಗಳು, ಅಂದಿನ ಮದ್ರಾಸ್ ಪ್ರಾಂತ್ಯದ ನಡವಳಿಗಳು ಮತ್ತು ಆದೇಶಗಳು ಮತ್ತು ದಿವಾನ್ ಪೂರ್ಣಯ್ಯನವರ ಆಡಳಿತ ಅವಧಿಗೆ ಸಂಬಂಧಿಸಿದ ಕಡತಗಳು(ಬ್ಲಾಕ್ ಬುಕ್) ಹಾಗೂ ನಾಡು ನುಡಿಗೆ ಶ್ರಮಿಸಿದ ಗಣ್ಯ ವ್ಯಕ್ತಿಗಳ ನೆನಪಿನ ಅನುಭವದ ಧ್ವನಿ ಸಂಗ್ರಹ ದಾಖಲೆಗಳನ್ನು ಸಂರಕ್ಷಿಸಿಲಾಗಿದೆ ಎಂದರು.

ಸುಮಾರು 1860 ರಿಂದ 2019 ರವರೆಗೆ ವಿವಿದ ದಾಖಲೆಗಳನ್ನು ಸಂರಕ್ಷಿಸಲಾಗಿದೆ. ಪ್ರಸ್ತುತ ಸುಮಾರು 1.30 ಕೋಟಿ ದಾಖಲೆಗಳನ್ನು ಡಿಜಿಟಲೀಕರಣ ಮಾಡಿ ಇಲಾಖೆಯ www.kannadasiri.kar.nic.in ವೆಬ್ಸೈಟ್‌ನಲ್ಲಿ ಅಳವಡಿಸಲಾಗಿದ್ದು, ದಾಖಲೆಗಳನ್ನ ವೀಕ್ಷಣೆ ಮಾಡ ಬಹುದಾಗಿದೆ ಎಂದು ಮಾಹಿತಿ ನೀಡಿದರು.

ದಾಖಲ

ಬಸವಣ್ಣ ಭಾವಚಿತ್ರಕ್ಕೆ ಪುಷ್ಪಾರ್ಚನೆ

ಚಾಮರಾಜನಗರ: ಚಾಮರಾಜನಗರದಲ್ಲಿ ಶ್ರೀಸಿದ್ದಮಲ್ಲೇಶ್ವರ ವಿರಕ್ತ ಮಠದ ವತಿಯಿಂದ ಆಯೋಜಿಸಿದ್ದ ಗ್ರಾಮಾಂತರ ಬಸವ ಜಯಂತೋತ್ಸವ ವಿಜೃಂಭಣೆಯಿಂದ ನಡೆಯಿತು. ನಗರದ ಶ್ರೀಸಿದ್ದಮಲ್ಲೇಶ್ವರ ವಿರಕ್ತ ಮಠದ ಮುಂಭಾಗ ಮಠದ ಶ್ರೀಚೆನ್ನಬಸವ ಸ್ವಾಮೀಜಿ, ಮರಿಯಾಲ ಮಠದ ಇಮ್ಮಡಿ ಮುರುಘರಾಜೇಂದ್ರಸ್ವಾಮೀಜಿ ಅವರು ವಿಶ್ವಗುರು ಬಸವಣ್ಣ ಭಾವಚಿತ್ರಕ್ಕೆ ಪುಷ್ಪಾರ್ಚನೆ ಮಾಡುವ ಮೂಲಕ ಮೆರವಣಿ ನೆಗೆಗೆ ಅಧಿಕೃತವಾಗಿ ಚಾಲನೆ ನೀಡಿದರು. ಮೆರವಣಿಗೆಯು ಬಿ.ರಾಚಯ್ಯ ಜೋಡಿರಸ್ತೆ, ಪಚ್ಚಪ್ಪ ವೃತ್ತ ಸೇರಿದಂತೆ ನಗರದ ಪ್ರಮುಖ ರಸ್ತೆಗಳಲ್ಲಿ ಸಾಗಿತು. ಮೆರವಣಿಗೆಯಲ್ಲಿ ವೀರಗಾಸೆ, ಮಂಗಳವಾದ್ಯ, ನಂದಿಧ್ವಜ, ಗೊರವರ ಕುಣಿತ, ಗೊಂಬೆ ಗಾರುಡಿಗ, ಡೊಳ್ಳು ಕುಣಿತ, ಕಂಸಾಳೆ, ತಮಟೆ ಸೇರಿದಂತೆ ಇತರೆ ಕಲಾತಂಡಗಳು ಮೆರಗು ನೀಡಿದವು. ತಾಲೂಕಿನ ವಿವಿಧ ಗ್ರಾಮಗಳಿಂದ ಸಾವಿರಾರು ಜನರು ಆಗಮಿಸಿ ಮೆರವಣಿಗೆಯಲ್ಲಿ ಪಾಲ್ಗೊಂಡರು. ಹಲವು ಗ್ರಾಮಗಳಿಂದ ಆಟೋ ಸೇರಿದಂತೆ ಇತರೆ ವಾಹನಗಳಲ್ಲಿ ಬಸವಣ್ಣ ಅವರ ಭಾವಚಿತ್ರ ಇರಿಸಿ ಮೆರವಣಿಗೆ ಮಾಡಲಾಯಿತು. ಅಲ್ಲದೇ ಮೂರು ಜೋಡಿ ಎತ್ತುಗಳನ್ನು ಸಹ ಮೆರವಣಿಗೆ ಮಾಡಲಾಯಿತು. ಮಠದಲ್ಲಿ ಗ್ರಾಮಾಂತರ ಭಜನಾ ಕಾರ್ಯಕ್ರಮ ನಡೆಯಿತು. ಜಯಂತೋತ್ಸವಕ್ಕೆ ಆಗಮಿಸಿದ ಸಾವಿರಾರು ಭಕ್ತರಿಗೆ ಮಠದಲ್ಲಿ ನಿರಂತರ ಪ್ರಸಾದ ವ್ಯವಸ್ಥೆ ಮಾಡಲಾಗಿತ್ತು. ಗ್ರಾಮಾಂತರ ಬಸವ ಜಯಂತೋತ್ಸವ ಹಿನ್ನೆಲೆಯಲ್ಲಿ ಬುಧವಾರ ಮಠದಲ್ಲಿ ಹಲವು ಧಾರ್ಮಿಕ ಕಾರ್ಯಕ್ರಮಗಳು ಜರುಗಿದವು.

ಬಾಳೆ ಬೆಳೆಗಾರರ ರಕ್ಷಿಸಲು ವಿಶೇಷ ಪ್ಯಾಕೇಜ್ ಘೋಷಿಸಿ

ಚಾಮರಾಜನಗರ: ಜಿಲ್ಲೆಯ ರೈತರ ಸಮಸ್ಯೆಗಳನ್ನು ಬಗೆಹರಿಸುವ ನಿಟ್ಟಿನಲ್ಲಿ ಸಂಬಂಧಪಟ್ಟ ಜಿಲ್ಲಾ ಉಸ್ತುವಾರಿ ಸಚಿವರು, ಜಿಲ್ಲಾಡಳಿತ ಕ್ರಮವಹಿಸಬೇಕು. ಮುಂದಿನ 10 ದಿನಗಳೊಳಗಾಗಿ ಜಿಲ್ಲಾಧಿಕಾರಿಗಳು ರೈತರೊಂದಿಗೆ ಸಭೆ ನಡೆಸಿ ರೈತರ ಸಮಸ್ಯೆ ಬಗೆಹರಿಸದಿದ್ದರೆ ಹೋರಾಟ ಮಾಡಬೇಕಾಗುತ್ತದೆ ಎಂದು ರಾಜ್ಯ ಕಬ್ಬು ಬೆಳೆಗಾರರ ಸಂಘದ ಅಧ್ಯಕ್ಷ ಹಳ್ಳಿಕೆರೆಹುಂಡಿ ಭಾಗ್ಯರಾಜ್ ಎಚ್ಚರಿಸಿದರು.

ಚಾಮರಾಜನಗರದ ಪ್ರವಾಸಿಮಂದಿರದಲ್ಲಿ ರೈತರ ಕುಂದುಕೊರತೆ ಸಭೆಯಲ್ಲಿ ಮಾತನಾಡಿದ ಅವರು, ಜಿಲ್ಲೆಯಲ್ಲಿ ತೀವ್ರ ಬರಗಾಲ ಮತ್ತು ಪ್ರಕೃತಿ ವಿಕೋಪದ ದಾಳಿಗೆ ಸಿಲುಕಿರುವ ರೈತರಿಗೆ ಸರ್ಕಾರ ವಿಶೇಷ ಪ್ಯಾಕೇಜ್ ಘೋಷಿಸಬೇಕು. ಜಿಲ್ಲೆಯಲ್ಲಿ ಕಳೆದ ತಿಂಗಳಿನಿಂದ ಬಿರುಗಾಳಿ ಮಳೆಗೆ ಬಾಳೆ ಫಸಲು ನಾಶವಾಗಿ ರೈತರು ಸಂಕಷ್ಟದಲ್ಲಿ ಸಿಲುಕಿದ್ದಾರೆ. ಬಾಳೆ ಫಸಲು ಬೆಳೆಯಲು ಒಂದು ಎಕರೆಗೆ ಒಂದೂವರೆ ಲಕ್ಷಕ್ಕಿಂತ ಹೆಚ್ಚಿಗೆ ಹಣ ಖರ್ಚಾಗುತ್ತದೆ. ಎನ್ಡಿಆರ್‌ಎಫ್ ಹಾಗೂ ಎಸ್ಡಿಆರ್‌ಎಫ್ ಮಾನದಂಡದ ಪ್ರಕಾರ ತೋಟಗಾರಿಕೆ ಬೆಳೆಗಳಿಗೆ 23 ಸಾವಿರ ಬೆಳೆ ನಷ್ಟ ಪರಿಹಾರ ನೀಡುವ ಅವಕಾಶವಿರುತ್ತದೆ. ಆದ್ದರಿಂದ ಬಾಳೆ ಬೆಳೆಗಾರರ ರಕ್ಷಿಸಲು ಜಿಲ್ಲೆಗೆ ವಿಶೇಷ ಪ್ಯಾಕೇಜ್ ಘೋಷಣೆ ಮಾಡಬೇಕು ಎಂದು ಒತ್ತಾಯಿಸಿದರು.

ಬರಗಾಲದಿಂದ ಬೆಳೆ ನಷ್ಟ ಹೊಂದಿರುವ ಎಲ್ಲ ರೈತರಿಗೂ ಪ್ರತಿ ಎಕರೆಗೆ 25 ಸಾವಿರ ರೂ. ಬರ ಪರಿಹಾರವನ್ನು ರೈತರ ಖಾತೆಗೆ ಜಮಾ ಮಾಡಬೇಕು. ಜಿಲ್ಲೆಯಲ್ಲಿ ಬಣ್ಣಾರಿ ಸಕ್ಕರೆ

ಕಾರ್ಖಾನೆಯಿಂದ ಕಳೆದ ವರ್ಷ ಉಪ ಉತ್ಪನ್ನಗಳ ಲಾಭವನ್ನು ಕೊಡಿಸಲು ಕ್ರಮವಹಿಸಬೇಕು. ಅಕ್ರಮವಾಗಿ ರೈತರಿಂದ ಅಗ್ರಿಮೆಂಟ್ ನಾನ್ ಅಗ್ರಿಮೆಂಟ್ ಎಂದು ರೈತರಿಂದ ಹಣ ಕಟಾವು ಮಾಡಿರುವುದನ್ನು ವಾಪಸ್ ನೀಡಬೇಕು. ಕಾರ್ಖಾನೆಯ ಮುಂಭಾಗದಲ್ಲಿ ತೂಕದ ಯಂತ್ರ ಅಳವಡಿಸಬೇಕು. ಈ ಸಾಲಿಗೆ ಪ್ರತಿ ಟನ್ ಕಬ್ಬಿಗೆ 4 ಸಾವಿರ ಮುಂಗಡ ಪಾವತಿ ಮಾಡಬೇಕು ಎಂದು ಆಗ್ರಹಿಸಿದರು.

ಇಳುವರಿಯಲ್ಲಿ ಆಗುವ ಮೋಸವನ್ನು ತಪ್ಪಿಸಲು ಸ್ಥಳೀಯ ರೈತ ಮುಖಂಡರ ಜೊತೆ ತಜ್ಞರ ಸಮಿತಿ ರಚಿಸಬೇಕು. ಜಿಲ್ಲೆಯಲ್ಲಿ ಅಕ್ರಮ ಸಕ್ರಮ ಯೋಜನೆಯನ್ನು ಮರು ಜಾರಿ ಮಾಡಬೇಕು. ತಾಲೂಕಿನ ಗ್ರಾಮೀಣ ಭಾಗದಲ್ಲಿ ಸಮರ್ಪಕವಾಗಿ ಸಾರಿಗೆ ಬಸ್ ಓಡಿಸಬೇಕು. ರಾಜ್ಯದಲ್ಲಿದಲ್ಲಿರುವ 27 ಲಕ್ಷ ಹಾಲು ಉತ್ಪಾದಕರಿಗೆ 700 ಕೋಟಿ ಹೆಚ್ಚುವರಿ ಪ್ರೋತ್ಸಾಹಧನ ನೀಡಬೇಕು. ಕಾಡಂಚಿನ ಪ್ರದೇಶದ ರೈತರ ಬೆಳೆ ಮತ್ತು ಪ್ರಾಣ ರಕ್ಷಣೆಗೆ ಸರ್ಕಾರ ವಿಶೇಷ ಕ್ರಮಗಳನ್ನು ಕೈಗೊಳ್ಳಬೇಕು ಎಂದರು.

ಜಿಲ್ಲೆಯಲ್ಲಿ ರಸಗೊಬ್ಬರದ ಜೊತೆ ಯಾವುದೇ ವಸ್ತುಗಳನ್ನು ಲಿಂಕ್ ಮಾಡಬಾರದು. ರಸಗೊಬ್ಬರದ ಅಂಗಡಿಗಳಲ್ಲಿ ಹೆಚ್ಚಿನ ಬೆಲೆಗೆ ಮಾರಾಟವಾಗುತ್ತಿದ್ದು ದರ ಪಟ್ಟಿಯನ್ನು ಪ್ರಕಟಣೆ ಮಾಡುತ್ತಿಲ್ಲ. ರಾಜ್ಯ ಸರ್ಕಾರ ಬಿತ್ತನೆ ಬೀಜಗಳ ಬೆಲೆ ಏರಿಕೆ ಮಾಡಿರುವುದನ್ನು ಕೈ ಬಿಡಬೇಕು.

ವಿವಿಧ ಯೋಜನೆಯಡಿ ಸರ್ಕಾರದಿಂದ ಸಿಗುವ ಸಾಲ ಸೌಲಭ್ಯಗಳನ್ನು ಪಡೆಯಲು ಇರುವ ಮಾನದಂಡಗಳನ್ನು ಸರಳೀಕರಣಗೊಳಿಸಬೇಕು. ಜಿಲ್ಲೆಯ ಅಕ್ರಮ ಕೆರೆಕಟ್ಟೆಗಳ ಒತ್ತುವರಿಯನ್ನು ಶೀಘ್ರ ತೆರವುಗೊಳಿಸಬೇಕು ಎಂದು ಹೇಳಿದರು.

ಸಭೆಯಲ್ಲಿ ಸಂಘದ ಜಿಲ್ಲಾಧ್ಯಕ್ಷ ಹಾಲಿನ ನಾಗರಾಜ್, ರಾಜ್ಯ ಕಾರ್ಯದರ್ಶಿ ಮಲೆಯೂರು ಹರ್ಷ, ಚಾಮರಾಜನಗರ ತಾಲೂಕು ಅಧ್ಯಕ್ಷ ಆರಳೀಕಟ್ಟೆ ಕುಮಾರ್, ಪದಾಧಿಕಾರಿಗಳಾದ ಮಲೆಯೂರು ಬಸವರಾಜಪ್ಪ, ನಂಜುಂಡನಾಯಕ, ಸಿದ್ದರಾಜು, ಮಹೇಶ್, ಮಂಜುನಾಥ್, ಗುರುಮಲ್ಲಪ್ಪ, ಸಿದ್ದಲಿಂಗಪ್ಪ, ಸಿದ್ದಪ್ಪ, ಕನಕ, ಶ್ರೀಕಂಠ, ಮಹದೇವಸ್ವಾಮಿ, ಮೋಹನ್, ಚಂದ್ರಪ್ಪ, ಸುರೇಶ್ ಸೇರಿದಂತೆ ಇತರರು ಭಾಗವಹಿಸಿದ್ದರು.

ಜಿಲ್ಲಾ ಮಟ್ಟದ ಮುಂಗಾರು ಪೂರ್ವ ತಾಂತ್ರಿಕ ಕಾರ್ಯಾಗಾರ

ಮೈಸೂರು: ನಾಗನಹಳ್ಳಿಯ ಸಾವಯವ ಕೃಷಿ ಸಂಶೋಧನಾ ಕೇಂದ್ರದಲ್ಲಿ ಜೂನ್.12 ರಂದು ಮೈಸೂರು ಜಿಲ್ಲಾ ಮಟ್ಟದ ಮುಂಗಾರು ಪೂರ್ವ ತಾಂತ್ರಿಕ ಕಾರ್ಯಗಾರ ಕಾರ್ಯಕ್ರಮವನ್ನು ಆಯೋಜಿಸಲಾಗಿದೆ. ಕಾರ್ಯಕ್ರಮದಲ್ಲಿ ಬೆಂಗಳೂರಿನ ಕೃಷಿ ವಿಶ್ವವಿದ್ಯಾನಿಲಯದಿಂದ ಮುಂಗಾರು ಹಂಗಾಮಿಗೆ ಸೂಕ್ತವಾದ ನೂತನ ತಂತ್ರಜ್ಞಾನ/ತಳಿ ಹಾಗೂ ಇತರೆ ಕೃಷಿ ಪರಿಕರಗಳ ಪ್ರದರ್ಶನ ಮತ್ತು ರಾಷ್ಟ್ರೀಯ ಬೀಜ ಯೋಜನೆಯಲ್ಲಿ ಲಭ್ಯವಿರುವ ಬೀಜಗಳ ಮಾರಾಟದ ವ್ಯವಸ್ಥೆಯನ್ನು ಮಾಡಲಾಗಿದ್ದು, ಆಸಕ್ತ ರೈತರು ಹೆಚ್ಚಿನ ಸಂಖ್ಯೆಯಲ್ಲಿ ಭಾಗವಹಿಸಿ ಕಾರ್ಯಕ್ರಮದ ಸದುಪಯೋಗ ಪಡೆದುಕೊಳ್ಳಬೇಕು ಎಂದು ನಾಗನಹಳ್ಳಿಯ ವಿಸ್ತರಣಾ ಶಿಕ್ಷಣ ಘಟಕದ ವಿಸ್ತರಣಾ ಮುಂದಾಳು ಪ್ರಕಟಣೆಯಲ್ಲಿ ತಿಳಿಸಿದ್ದಾರೆ.

ಔಷಧೀಯ ಗಿಡಗಳ ವಿತರಣೆ

ವಿಜಯಪುರ: ವಿಶ್ವ ಪರಿಸರ ದಿನಾಚರಣೆ ಪ್ರಯುಕ್ತ ಪಟ್ಟಣದ ನಗರ್ತ ಮಹಿಳಾ ಸಂಘದ ವತಿಯಿಂದ ಶ್ರೀ ನಗರೇಶ್ವರಸ್ವಾಮಿ ದೇವಾಲಯದ ಆವರಣದಲ್ಲಿ ಆಚರಿಸಲಾದ ವಿಶ್ವ ಪರಿಸರ ದಿನಾಚರಣೆ ಕಾರ್ಯಕ್ರಮದಲ್ಲಿ ಸಂಘದ ಸದಸ್ಯರುಗಳಿಗೆ ಔಷಧೀಯ ಗುಣಗಳುಳ್ಳ ಸಸಿಗಳನ್ನು ವಿತರಿಸಲಾಯಿತು. ಈ ಸಂದರ್ಭದಲ್ಲಿ ಮಾತನಾಡಿದ ಸ0ಘದ ಕಾರ್ಯದರ್ಶಿ ಭಾರತಿ ಪ್ರಭುದೇವ್ ಮನೆಗೊಂದು ಗಿಡ ನೆಡಿ ಪರಿಸರ ಉಳಿಸಿ ಶುದ್ದವಾದ ಗಾಳಿ ನೀರು ಬೆಳಕು ಇವೆಲ್ಲವು ಪ್ರಕೃತಿ ಮಾತೆಯ ಕೊಡುಗೆ. ಹೆಚ್ಚುತ್ತಿರುವ ಜಾಗತಿಕ ತಾಪ ಮಾನದಿಂದ ಮನುಷ್ಯನ ಆರೋಗ್ಯ ಹದೆಗೆಡುತ್ತಿದ್ದು, ಪ್ರತಿ ಮನೆಗೊಂದು ಗಿಡ ನೆಡಿ ಎಂದು ತಿಳಿಸಿದರು. ವಿಶ್ವ ಪರಿಸರ ದಿನಾಚರಣೆಯ ಅಂಗವಾಗಿ ನಗತ9 ಮಹಿಳಾ ಸ0ಘದಿಂದ ಔಷದೀಯ ಗಿಡ ಮೂಲಿಕ ಸಸ್ಯಗಳನ್ನು ಸದಸ್ಯರಿಗೆ ವಿತರಿಸಲಾಯಿತು. ಮನೆಯಲ್ಲಿ ಬೆಳೆಯ ಬಹುದಾದ ಒಂದೆಲಗ, ಬ್ರಾಹ್ಮಿ, ತುಳಸಿ, ಮಲ್ಲಿಗೆ, ಜಾಜಿ, ನಾಗದಳ, ತುಂಬೆ, ಗುಲಾಬಿ ಸಸಿಗಳನ್ನು ನೀಡಲಾಯಿತು. ಅಧ್ಯಕ್ಷರಾದ ಲೀಲಾರುದ್ರಮೂರ್ತಿ, ಉಪಾಧ್ಯಕ್ಷೆ ಭಾರತಿ ವಿಶ್ವನಾಥ್, ಸಹಕಾಯದರ್ಶಿ ರಮಾನಟರಾಜ್, ಖಜಾಂಚಿ ಶ್ವೇತಾಮಂಜುನಾಥ್, ಸುಷ್ಮಾ ಅಶೋಕ್, ಮಾಣಿಕ್ಯ ನಂಜಣ್ಣ ಶಾಂತ ಬಸವರಾಜು, ವೀಣಾ ನಟಶೇಖರ್, ರಶ್ಮಿ ಶಿವರುದ್ರ, ಸವಿತಾ ಮುರಳೀಧರ್, ಮಂಜುಳಾ ರವಿಕುಮಾರ್, ಮಾಲತಿ ಆನಂದ್ ಭಾಗವಹಿಸಿದ್ದರು.

ಇಎಲ್ಸಿಎ ಟೆಕ್ ಸಮ್ಮೇಳನ ಉದ್ಘಾಟನೆ

ಬೆಂಗಳೂರು: ಜಗತ್ತಿನ ತಂತ್ರಜ್ಞಾನ ಕ್ಷೇತ್ರದಲ್ಲಿನ ನವೀನ ಮತ್ತು ಗಮನಾರ್ಹ ತಂತ್ರಜ್ಞಾನಗಳ ಅಭಿವೃದ್ಧಿ ಮತ್ತು ಬಳಕೆ ಕುರಿತು ವಿಚಾರ ವಿನಿಮಯದ ಜೊತೆಗೆ ನಮ್ಮ ಕಂಪನಿಗಳು ಕೂಡ ಆಧಿಕ್ಕಿನಲ್ಲಿ ಸಾಗಲು ಕೈಗೊಳ್ಳಬೇಕಾದ ಕ್ರಮಗಳ ಕುರಿತು ಚರ್ಚಿಸಲು ಎಲೆಕ್ಟ್ರಾನಿಕ್ ಸಿಟಿ ಇಂಡಸ್ಟ್ರೀಸ್ ಅಸೋಸಿಯೇಷನ್(ಇಎಲ್ಸಿಐಎ) ವತಿಯಿಂದ ನಗರದಲ್ಲಿ ಮೊಟ್ಟ ಮೊದಲ ಬಾರಿ 'ಇಎಲ್ಸಿಐಎ ಟೆಕ್ ಸಮ್ಮೇಳನ-2024' ಆಯೋಜಿಸಲಾಗಿದೆ.ಜೂನ್ 7ರಂದು ನಗರದ ಶಾಂಗ್ರಿ-ಲಾ ಹೋಟೆಲ್‌ನಲ್ಲಿ ನಡೆಯುವ ಉದ್ಘಾಟನಾ ಸಮಾರಂಭದಲ್ಲಿ ಜಗತ್ತನ್ನು ಅತಿ ವೇಗವಾಗಿ ಪ್ರವೇಶಿಸುತ್ತಿರುವ ನವೀನವಾದ ತಂತ್ರಜ್ಞಾನಗಳ ಕುರಿತು ವಿವಿಧ ಕ್ಷೇತ್ರಗಳ ನಾಯಕರ ಅಭಿಪ್ರಾಯಗಳು ಮತ್ತು ವಿಚಾರ ವಿನಿಮಯವನ್ನು ಕೇಳಿಸಿಕೊಳ್ಳುವ ಅವಕಾಶ ಉದ್ಘಾಟನಾ ಕಾರ್ಯಕ್ರಮದಲ್ಲಿ ಭಾಗವಹಿಸುವವರಿಗೆ ದೊರೆಯಲಿದೆ. ಸಮ್ಮೇಳನಕ್ಕೆ ಬಂದವರು ವಿವಿಧ ಕ್ಷೇತ್ರಗಳ ಪ್ರಮುಖರೊಂದಿಗೆ ಸಕ್ರಿಯವಾಗಿ ತಮ್ಮ ವಿಚಾರ ವಿನಿಯಮ ಮಾಡಿಕೊಳ್ಳಬಹುದು. ತಂತ್ರಜ್ಞಾನ ಯಾವ ರೀತಿ ಬದಲಾಗುತ್ತಿದೆ, ಯಾವ ರೀತಿ ಕೆಲಸ ಮಾಡುತ್ತದೆ ಎನ್ನುವುದರ ಅನುಭವವನ್ನು ಕೂಡ ಪಡೆದುಕೊಳ್ಳಬಹುದಾಗಿದೆ. ಭಾರತದ ಸಿಲಿಕಾನ್ ವ್ಯಾಲಿ ಎಂದು ಕರೆಯಲಾಗುವ ಎಲೆಕ್ಟ್ರಾನಿಕ್ ಸಿಟಿಯಲ್ಲಿರುವ ಐಟಿ ಉದ್ಯಮಗಳ ದಿಗ್ಗಜರು ಕಾರ್ಯಕ್ರಮದಲ್ಲಿ ಭಾಗವಹಿಸುತ್ತಾರೆ. ಅದರ ಜೊತೆಗೆ ಪಾಲುದಾರ ಸಂಸ್ಥೆಗಳು ಮತ್ತು ತಜ್ಞರು ಭಾಷಣ ಮಾಡುತ್ತಾರೆ. ಸಮ್ಮೇಳನ ಕುರಿತು: ಇಎಲ್ಸಿಐಎ ತಂತ್ರಜ್ಞಾನ ಸಮ್ಮೇಳನ 2024 ವಿಭಿನ್ನವಾಗಿರಲಿದ್ದು, ತಂತ್ರಜ್ಞಾನ ವಲಯದಲ್ಲಿ ಅಲ್ಲೋಲ ಕಲ್ಲೋಲ ಸೃಷ್ಟಿಸುತ್ತಿರುವ ನವೀನ ತಂತ್ರಜ್ಞಾನಗಳು ಅದಕ್ಕೆ ಸಂಬಂಧಿಸಿದ ನೀತಿ ನಿರೂಪಣೆಗಳು ಮತ್ತು ಕ್ಷೇತ್ರದ ಬೆಳವಣಿಗೆಗೆ ಇರುವ ಅವಕಾಶಗಳು ಕುರಿತು ಪ್ರಮುಖವಾಗಿ ಬೆಳಕು ಚೆಲ್ಲಲಿದೆ. ಹೊಸ ಹೊಸ ಆಲೋಚನೆಗಳು ಮತ್ತು ನಾವಿನ್ಯತೆಗಳ ಮೂಲಕ ಮಹತ್ತರ ಬದಲಾವಣೆ ಉಂಟು ಮಾಡುವ ತಂತ್ರಜ್ಞಾನ ಬಳಕೆಗೆ ಕಿಡಿ ಹೊತ್ತಿಸುವ ವಿಚಾರಗಳು ಮಂಡನೆಯಾಗಲಿವೆ. ಸಮ್ಮೇಳನದಲ್ಲಿ ಐಟಿ ವಲಯದ ಪಾಲುದಾರರಾದ ಐಇಎಸ್ಎ (ಇಂಡಿಯಾ ಎಲೆಕ್ಟ್ರಾನಿಕ್ಸ್ ಆಂಡ್ ಸೆಮಿಕಂಡಕ್ಟರ್ ಅಸೋಸಿಯೇಷನ್), ಐಐಐಟಿಬಿ (ಇಂಟರ್ನ್ಯಾಷನಲ್ ಇನ್ಸ್ಟಿಟ್ಯೂಟ್ ಆಫ್ ಇನ್ಫರ್ಮೇಷನ್ ಟೆಕ್ನಾಲಜಿ ಬೆಂಗಳೂರು) ಎಆರ್ಟಿ-ಪಾರ್ಕ್, (ಎಐ ಮತ್ತು ರೊಬೋಟಿಕ್ಸ್ ಟೆಕ್ನಾಲಜಿ ಪಾರ್ಕ್ ಐಐಎಸ್ಸಿ, ಐಎನ್ಟೆ ಟಾಕ್ಸ್ ಮತ್ತು ಇಎಲ್ಸಿಐಟಿಎ (ಎಲೆಕ್ಟ್ರಾನಿಕ್ಸ್ ಸಿಟಿ ಟೌನ್ಶಿಪ್ ಅಥಾರಿಟಿ) ಭಾಗವಹಿಸುತ್ತಿವೆ. ಇಎಲ್ಸಿಐಎ ತಂತ್ರಜ್ಞಾನ ಸಮ್ಮೇಳನವು ಜಾಗತಿಕ ತಂತ್ರಜ್ಞಾನ ಕ್ಷೇತ್ರದಲ್ಲಿ ಹೊಸ ಮೈಲುಗಲ್ಲು ನಿರ್ಮಿಸಲಿದೆ. ಇಎಲ್ಸಿಐಎ ಅಧ್ಯಕ್ಷರಾದ ಶ್ರೀರಾಮ್ ಕುಮಾರ್ ಅವರು ಸಮ್ಮೇಳನದ ಕುರಿತು ಮಾತನಾಡಿ, 'ನಾವೀನ್ಯತೆ, ಸಹಭಾಗಿತ್ವ ಮತ್ತು ಅಭಿವೃದ್ಧಿ ಆಗಬೇಕು ಎನ್ನುವ ನಮ್ಮ ಗುರಿ ಮತ್ತು ಉದ್ದೇಶಕ್ಕೆ ಈ ಸಮ್ಮೇಳನ ಬಹುದೊಡ್ಡ ಹೆಜ್ಜೆ ಆಗಲಿದೆ. ನಮ್ಮ ಪಾಲುದಾರರು ಮತ್ತು ಉದ್ಯಮ ನಾಯಕರುಗಳ ಸಕ್ರಿಯ ಪಾಲ್ಗೊಳ್ಳುವಿಕೆಯಿಂದ ಈ ಸಮ್ಮೇಳನವು ತಂತ್ರಜ್ಞಾನ ವಲಯದಲ್ಲಿ ಹೊಸ ಮೈಲುಗಲ್ಲು ನಿರ್ಮಿಸುವ ವಿಶ್ವಾಸವಿದೆ. ತಂತ್ರಜ್ಞಾನದ ಮೂಲಕ ಸಬಲವಾದ ಭವಿಷ್ಯವನ್ನು ಕಟ್ಟಲು ಎಲ್ಲರ ಸಕ್ರಿಯ ಪಾಲ್ಗೊಳ್ಳುವಿಕೆಗಾಗಿ ತಂತ್ರಜ್ಞಾನ ವಲಯದ ನಾಯಕರನ್ನು ಸಮ್ಮೇಳನಕ್ಕೆ ಹೃತ್ಪೂರ್ವಕವಾಗಿ ಸ್ವಾಗತಿಸುತ್ತೇನೆ' ಎಂದಿದ್ದಾರೆ.

ತಂಬಾಕು ಬಳಕೆಯಿಂದ ದೂರವಿರಬೇಕು: ಶಿವನಂಜಪ್ಪ

ಚಾಮರಾಜನಗರ: ಮಾನಸಿಕ ಹಾಗೂ ದೈಹಿಕ ಆರೋಗ್ಯದ ಮೇಲೆ ತಂಬಾಕು ತುಂಬಾ ಪರಿಣಾಮ ಬೀರುವುದರಿಂದ ವಿದ್ಯಾರ್ಥಿಗಳು ಮತ್ತು ಯುವಕರು ತಂಬಾಕು ಬಳಕೆಯಿಂದ ದೂರವಿರಬೇಕೆಂದು ಪ್ರಾಂಶುಪಾಲರಾದ ಶಿವನಂಜಪ್ಪನವರು ತಿಳಿಸಿದರು.

ಅಮಚವಾಡಿ ಸರ್ಕಾರಿ ಪದವಿಪೂರ್ವ ಕಾಲೇಜು ಸಭಾಂಗಣದಲ್ಲಿ ನಡೆದ ತಂಬಾಕು ರಹಿತ ದಿನ ಕಾರ್ಯಕ್ರಮದಲ್ಲಿ ಅಧ್ಯಕ್ಷತೆ ವಹಿಸಿ ಮಾತನಾಡುತ್ತಾ ಶಿಕ್ಷಣ ಪಡೆಯುವ ಸಂದರ್ಭದಲ್ಲಿ ವಿದ್ಯಾರ್ಥಿಗಳು ತಂಬಾಕು ಸೇವನೆಯ ಹವ್ಯಾಸಕ್ಕೆ ಬಲಿಯಾಗುವುದು ಸಾಮಾನ್ಯವಾಗಿದೆ. ಸಾವಿರಾರು ವಿದ್ಯಾರ್ಥಿಗಳು ಇದಕ್ಕೆ ವ್ಯಸನರಾಗಿ ದೈಹಿಕವಾಗಿ ಮತ್ತು ಮಾನಸಿಕವಾಗಿ ಆರೋಗ್ಯ ಕಳೆದುಕೊಂಡು ತಮ್ಮ ಅಮೂಲ್ಯ ಸಮಯವನ್ನು ಹಾಳು ಮಾಡಿಕೊಳ್ಳುತ್ತಿದ್ದಾರೆ. ತಂಬಾಕು ಸೇವನೆಯಿಂದ ಲಕ್ಷಾಂತರ ಜನರು ಮರಣ ಹೊಂದಿದ್ದಾರೆ. ದೇಹದ ಅಂಗಾಂಗಗಳ ಮೇಲೆ ತುಂಬಾ ಪರಿಣಾಮವನ್ನು ಬೀರುತ್ತಿದೆ . ಪ್ರತಿಯೊಬ್ಬರು ತಂಬಾಕು ಬಳಸುವುದಿಲ್ಲವೆಂದು ಪ್ರತಿಜ್ಞೆ ಮಾಡಬೇಕೆಂದರು.

ಉಪನ್ಯಾಸಕ ಸುರೇಶ್‌ಋಗ್ವೇದಿ ಮಾತನಾಡಿ ವ್ಯಾಸಂಗದ ದಿನಗಳಲ್ಲಿ ಉತ್ತಮ ಗೆಳೆತನವನ್ನು, ಸ್ನೇಹಿತರನ್ನು ಮಾಡಿಕೊಳ್ಳಬೇಕು.. ದುಶ್ಚಟಗಳಿಗೆ ಬಲಿಯಾದಾಗ ಇಡೀ ಜೀವನವೇ ವ್ಯರ್ಥವಾಗುತ್ತದೆ. ದುಶ್ಚಟಗಳಿಗೆ ಬಲಿಯಾದಾಗ ಶಿಕ್ಷಣ ಆಸಕ್ತಿ ಕುಂಠಿತಗೊಂಡು ಫಲಿತಾಂಶವಿಲ್ಲದೆ ಜೀವನದಲ್ಲಿ ಮಾನಸಿಕವಾಗಿ ದೈಹಿಕವಾಗಿ ಆರೋಗ್ಯ ಹೀನತೆ ಉಂಟಾಗಿ ನಾಶವಾಗುವ ಜೊತೆಗೆ ಕುಟುಂಬದ ಹಾಗೂ ಊರಿನ ಗೌರವ ನಾಶವಾಗುತ್ತದೆ. ಯುವಕರು ಯಾವುದೇ ದುಶ್ಚಟಗಳಿಗೆ ಬಲಿಯಾಗದೆ ಸಹವಾಸ ದೋಷದಿಂದ ಹಾಳಾಗದೆ ಉತ್ತಮ ಜೀವನವನ್ನು ನಡೆಸಬೇಕು. ಮಾನವ ಜನ್ಮ ಪವಿತ್ರವಾಗಿರುವುದು ಮಾನವ ಜನ್ಮದಲ್ಲಿ ಶ್ರೇಷ್ಠವಾಗಿ ಬದುಕಲು ಉತ್ತಮ ಮಾರ್ಗಗಳನ್ನು ಅನುಸರಿಸಿ ಎಂದು ತಿಳಿಸಿ ತಂಬಾಕು ರಹಿತ ದಿನದ ಪ್ರತಿಜ್ಞೆಯನ್ನು ಪ್ರತಿಯೊಬ್ಬರು ಸ್ವೀಕರಿಸಿ ಜೀವನಬಿಡಿ ತಂಬಾಕನ್ನು ಬಳಸುವುದಿಲ್ಲ ಹಾಗೂ ಕುಟುಂಬದವರು ಬಳಸದಂತೆ ಪ್ರಯತ್ನಿಸುವ ಕಾರ್ಯವನ್ನು ಮಾಡುತ್ತೇವೆ ಎಂದು ಪ್ರತಿಜ್ಞಾವಿಧಿಯನ್ನು ಬೋಧಿಸಿದರು.

ಹಿರಿಯ ಉಪನ್ಯಾಸಕರಾದ ಆರ್ ಮೂರ್ತಿರವರು ತಂಬಾಕು ರಹಿತ ದಿನದ ಮಹತ್ವವನ್ನು ತಿಳಿಸಿ ಶಾಲಾ-ಕಾಲೇಜುಗಳ ಸುತ್ತಮುತ್ತ ಯಾವುದೇ ತಂಬಾಕು ಮಾರಾಟವನ್ನು ನಿಷೇಧಿಸಲಾಗಿದೆ. ವಿದ್ಯಾರ್ಥಿಗಳು ತಂಬಾಕು ಬಳಕೆಯಿಂದ ಆಗುವ ಅನಾಹುತಗಳನ್ನು ತಿಳಿದುಕೊಳ್ಳಬೇಕು . ಉತ್ತಮ ಆರೋಗ್ಯವನ್ನು ಕಾಪಾಡಿಕೊಳ್ಳಬೇಕು ಎಂದು ತಿಳಿಸಿದರು.ಅಉಪನ್ಯಾಸಕರಾದ ಶಿವಸ್ವಾಮಿ, ಬಸವಣ್ಣ ಉಪಸ್ಥಿತರಿದ್ದರು. ತಂಬಾಕು ರಹಿತ ದಿನದ ಅಂಗವಾಗಿ ವಿದ್ಯಾರ್ಥಿಗಳು ಜಾಥಾ ನಡೆಸಿ ಗಮನ ಸೆಳೆದರು.

ಪರಿಸರ ಜಾಗೃತಿ ಅಭಿಯಾನ

ಕೋಲಾರ: ಚಿಗುರು ಸಂಸ್

ಸಂಜೆ ಟಿಪ್ಸ್

ನವಿ ಮುಂಬಯಿಯಲ್ಲಿ ಮ್ಯಾರಿಯಟ್ ಹೋಟೆಲ್ ಲೋಕಾರ್ಪಣೆ

ಎಂಆರ್ಜಿ ಗ್ರೂಪ್, ತನ್ನ ಗೋಲ್ಡ್‌ಫಿಂಚ್ ಹೋಟೆಲ್ಸ್ ಮತ್ತು ರೆಸಾರ್ಟ್ ಬ್ರಾಂಡ್ನಿಂದ ಹೆಸರುವಾಸಿಯಾಗಿರುವ- ಬೆಂಗಳೂರು ಮೂಲದ ಆತಿಥ್ಯ ಮತ್ತು ರಿಯಲ್ ಎಸ್ಟೇಟ್ ವಲಯದ ಪ್ರಭಾವಿ ಸಂಸ್ಥೆಯು ನವಿ ಮುಂಬಯಿಯ ಹೃದಯ ಭಾಗದಲ್ಲಿ ನಿರ್ಮಿಸಿರುವ ನವಿಮುಂಬಯಿ ಮ್ಯಾರಿಯಟ್ ಹೋಟೆಲ್ ಲೋಕಾರ್ಪಣೆಯನ್ನು ಹೆಮ್ಮೆಯಿಂದ ಘೋಷಿಸುತ್ತಿದೆ. ನಮ್ಮ ಹೊಸ ಯೋಜನೆಯಾದ ನವಿ ಮುಂಬಯಿ ಮ್ಯಾರಿಯಟ್ ಹೋಟೆಲ್ ಆರಂಭವನ್ನು ಘೋಷಿಸುತ್ತಿರುವುದು ಎಂಆರ್ಜಿ ಸಮೂಹದ ಅತ್ಯಂತ ಹೆಮ್ಮೆಯ ಕ್ಷಣವಾಗಿದೆ. ಮ್ಯಾರಿಯಟ್ ಹೋಟೆಲ್ಗಳ ಜೊತೆಗೆ ನಮ್ಮ ಗೌರವದ ಸಹಭಾಗಿತ್ವಕ್ಕೆ ಮತ್ತೊಂದು ಅಮೂಲ್ಯ ಸೇರ್ಪಡೆಯಾಗಿದೆ ಎಂದು ಕೆ.ಪ್ರಕಾಶ್ ಶೆಟ್ಟಿ, ಅಧ್ಯಕ್ಷರು, ಎಂಆರ್ಜಿ ಗ್ರೂಪ್ ಅವರು ಹೇಳಿದ್ದಾರೆ. ಮ್ಯಾರಿಯಟ್ ಇಂಟರ್ನ್ಯಾಶನಲ್ ಜತೆಗಿನ ಈ ಸಹಭಾಗಿತ್ವವು ಆತಿಥ್ಯ ಕ್ಷೇತ್ರದಲ್ಲಿ ಶ್ರೇಷ್ಠವಾದುದನ್ನು ನೀಡಬೇಕೆಂಬ ಪರಸ್ಪರರ ಬದ್ಧತೆಯನ್ನು ಪುನರುಚ್ಚರಿಸುವುದರ ಜತೆಗೆ, ಐಷಾರಾಮಿ ಮತ್ತು ನಾವೀನ್ಯತೆಯಲ್ಲಿ ಎಂಆರ್ಜಿ ಸಮೂಹದ ಸ್ಥಳೀಯ ಪರಿಣತಿಯನ್ನು ಮ್ಯಾರಿಯಟ್ನ ಜಾಗತಿಕ ಪ್ರತಿಷ್ಠೆ ಜತೆ ವಿಲೀನಗೊಳಿಸುತ್ತದೆ. ನಾವು ಒಟ್ಟಾಗಿ ಸೌಲಭ್ಯಗಳ ಸಮ್ಮಿಲನ, ಆರಾಮದಾಯಕ ಅನುಭವ, ಅನುಕೂಲತೆಗಳ ಮೂಲಕ ನವಿ ಮುಂಬಯಿಯಲ್ಲಿ ಆತಿಥ್ಯ ಕ್ಷೇತ್ರದ ಮರುವ್ಯಾಖ್ಯಾನಕ್ಕೆ ಸನ್ನದ್ಧರಾಗಿದ್ದೇವೆ. ನಮ್ಮ ಅತಿಥಿಗಳು ಬ್ಯುಸಿನೆಸ್ ಉದ್ದೇಶಕ್ಕೇ ಬಂದಿರಲಿ ಅಥವಾ ವಿಹಾರಕ್ಕಾಗಿ ಬಂದಿರಲಿ, ಅವರಿಗೆ ಅವಿಸ್ಮರಣೀಯ ಅನುಭವ ನೀಡಲು ನಾವು ಬದ್ಧರಾಗಿದ್ದೇವೆ. ಜಗತ್ತಿನ ವಿವಿಧೆಡೆಗಳಿಂದ ಆಗಮಿಸುವ ಪ್ರಯಾಣಿಕರನ್ನು ಸ್ವಾಗತಿಸಲು ಸಜ್ಜಾಗಿದ್ದೇವೆ ಎಂದರು.

ವೆಜ್ ಬಿರಿಯಾನಿ

ಪಾಕ ಶಾಲೆ

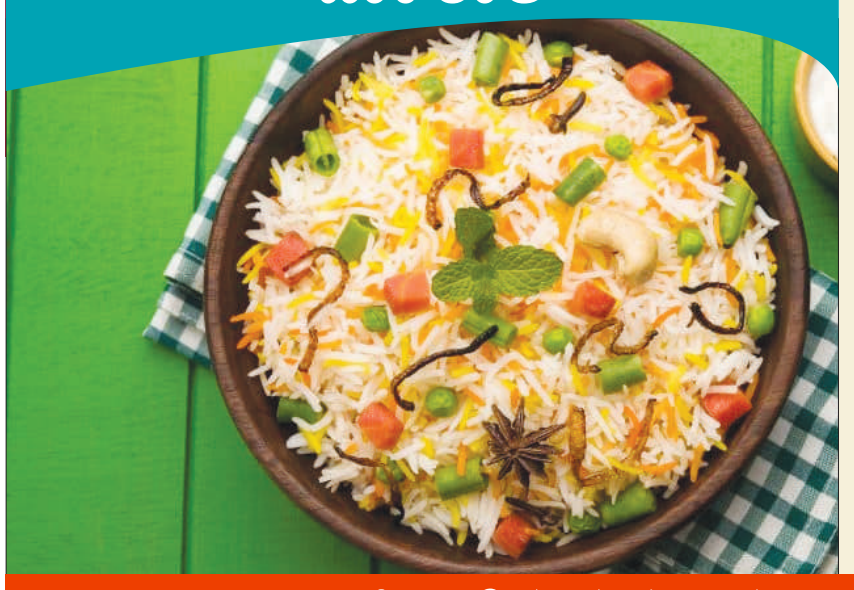

ಮಾಡುವ ವಿಧಾನ

ಒಂದು ಚಮಚ ತುಪ್ಪ, 1 ಲವಂಗದ ಎಲೆ, ಕಾಲು ಚಮಚ ಜೀರಿಗೆ, ಒಂದು ಇಂಚಿನಷ್ಟು ದಾಲ್ಚಿನಿ, 1 ನಕ್ಷತ್ರ ಸೋಂಪು, ಅರ್ಧ ಚಮಚ ಶುಂಠಿ-ಬೆಳ್ಳುಳ್ಳಿ ಪೇಸ್ಟ್, ಸಣ್ಣಗೆ ಹೆಚ್ಚಿದ ಒಂದು ಈರುಳ್ಳಿ, ಹೆಚ್ಚಿದ ಅರ್ಧ ಕ್ಯಾರೆಟ್, ಒಂದು ಕಪ್ ನಷ್ಟು ಹೆಚ್ಚಿದ ಗೋಬಿ, ಹೆಚ್ಚಿದ ಕಾಲು ಭಾಗ ಆಲೂಗಡ್ಡೆ, ಹೆಚ್ಚಿದ ಅರ್ಧ ಕ್ಯಾಪ್ಸಿಕಂ, ಹೆಚ್ಚಿದ 3 ಬೀನ್ಸ್, ಕಾಲು ಕಪ್ ಮೊಸರು, ಅರ್ಧ ಚಮಚ ಅಚ್ಚಖಾರದ ಪುಡಿ, 1 ಚಮಚ ಬಿರಿಯಾನಿ ಮಸಾಲಾ ಪುಡಿ, ಹೆಚ್ಚಿದ ಪುದೀನಾ, ಕೊತ್ತಂಬರಿ ಸೊಪ್ಪು, ರುಚಿಗೆ ತಕ್ಕಷ್ಟು ಉಪ್ಪು ಮತ್ತು ಬೇಯಿಸಿಟ್ಟ 2 ಕಪ್ ಬಾಸುಮತಿ ಅನ್ನ.

ಬೇಕಾಗಿರುವ ಪದಾರ್ಥ

ಒಂದು ಚಮಚ ತುಪ್ಪ, 1 ಲವಂಗದ ಎಲೆ, ಕಾಲು ಚಮಚ ಜೀರಿಗೆ, ಒಂದು ಇಂಚಿನಷ್ಟು ದಾಲ್ಚಿನಿ, 1 ನಕ್ಷತ್ರ ಸೋಂಪು, ಅರ್ಧ ಚಮಚ ಶುಂಠಿ-ಬೆಳ್ಳುಳ್ಳಿ ಪೇಸ್ಟ್, ಸಣ್ಣಗೆ ಹೆಚ್ಚಿದ ಒಂದು ಈರುಳ್ಳಿ, ಹೆಚ್ಚಿದ ಅರ್ಧ ಕ್ಯಾರೆಟ್, ಒಂದು ಕಪ್ ನಷ್ಟು ಹೆಚ್ಚಿದ ಗೋಬಿ, ಹೆಚ್ಚಿದ ಕಾಲು ಭಾಗ ಆಲೂಗಡ್ಡೆ, ಹೆಚ್ಚಿದ ಅರ್ಧ ಕ್ಯಾಪ್ಸಿಕಂ, ಹೆಚ್ಚಿದ 3 ಬೀನ್ಸ್, ಕಾಲು ಕಪ್ ಮೊಸರು, ಅರ್ಧ ಚಮಚ ಅಚ್ಚಖಾರದ ಪುಡಿ, 1 ಚಮಚ ಬಿರಿಯಾನಿ ಮಸಾಲಾ ಪುಡಿ, ಹೆಚ್ಚಿದ ಪುದೀನಾ, ಕೊತ್ತಂಬರಿ ಸೊಪ್ಪು, ರುಚಿಗೆ ತಕ್ಕಷ್ಟು ಉಪ್ಪು ಮತ್ತು ಬೇಯಿಸಿಟ್ಟ 2 ಕಪ್ ಬಾಸುಮತಿ ಅನ್ನ.

ಅಯೋಧ್ಯೆಯ ಜನರಿಗೆ ನಾಚಿಕೆಯಾಗ್ಬೇಕು

ಲೋಕಸಭೆ ಚುನಾವಣೆಗಳ ಫಲಿತಾಂಶ ಹೊರಬಿದ್ದು ದಿನಗಳಾಗುತ್ತಾ ಬಂದರೂ ಬಿಜೆಪಿ ಜಸ್ಟ್ ಪಾಸ್ ಆಗಿರುವುದು ಬಿಜೆಪಿ ವಲಯಕ್ಕೆ ದೊಡ್ಡ ಆಘಾತತಂದಿದೆ. ಅದರಲ್ಲೂ ಬಿಜೆಪಿ ಪಕ್ಷ ಅಯೋಧ್ಯೆ ಮತ್ತು ಹೊಸದಾಗಿ ನಿರ್ಮಿಸಲಾದ ರಾಮಮಂದಿರವನ್ನು ಹೊಂದಿರುವ ಫೈಜಾಬಾದ್ನಲ್ಲಿ ಹೀನಾಯ ಸೋಲು ಕಂಡಿರುವುದು ಬಿಜೆಪಿಗೆ ನುಂಗಲಾರದ ತುತ್ತಾಗಿದೆ. ಇನ್ನೂ ಅಯೋದ್ಯೆಯಲ್ಲಿ ಸೋಲು ಕಂಡಿರುವುದಕ್ಕೆ ಖ್ಯಾತ ಗಾಯಕ ಸೋನು ನಿಗಮ್ ಅವರ ಆಕ್ರೋಶ ಹೊರಹಾಕಿರುವ ಪೋಸ್ಟ್ ಸಾಮಾಜಿಕ ಜಾಲತಾಣದಲ್ಲಿ ವೈರಲ್ ಆಗಿದೆ. ಸೋನು ನಿಗಮ್ ಪೋಸ್ಟ್ನಲ್ಲಿ ಹೀಗಿದೆ. ಅಯೋಧ್ಯೆ ಮತದಾರರು ತಮ್ಮ ಶ್ರಮದ ಹೊರತಾಗಿಯೂ ಬಿಜೆಪಿಯನ್ನು ಆಯ್ಕೆ ಮಾಡಲಿಲ್ಲ ಎಂದು ಸೋನು ನಿಗಮ್ ಅವರು ಎಕ್ಸ್‌ನಲ್ಲಿ ಬರೆದಿದ್ದಾರೆ, ಇಡೀ ಅಯೋಧ್ಯೆಯನ್ನು ಸುಂದರಗೊಳಿಸಿದ ಸರ್ಕಾರ, ಹೊಸ ವಿಮಾನ ನಿಲ್ದಾಣ, ರೈಲು ನಿಲ್ದಾಣವನ್ನು ನೀಡಿತು, 500 ವರ್ಷಗಳ ನಂತರ ರಾಮ ಮಂದಿರವನ್ನು ನಿರ್ಮಿಸಿತು, ಸಂಪೂರ್ಣ ದೇವಾಲಯದ ಆರ್ಥಿಕತೆಯನ್ನು ಸೃಷ್ಟಿಸಿತು, ಆ ಪಕ್ಷವು ಅಯೋಧ್ಯೆ ಸ್ಥಾನಕ್ಕಾಗಿ ಹೋರಾಟ ನಡೆಸಬೇಕಾಗಿದೆ. ಅಯೋಧ್ಯೆಯ ಜನರು ನಾಚಿಕೆಪಡಬೇಕು ಎಂದು ಬರೆದುಕೊಂಡಿರುವ ಪೋಸ್ಟ್ ವೈರಲ್ ಆಗಿದೆ. ನಿಜವಾದ ಸತ್ಯ: ಆದಾಗ್ಯೂ, ನಿಜವಾದ ಸತ್ಯ ಏನೆಂದರೆ ಈ ಪೋಸ್ಟ್ ಮಾಡಿರುವುದು ಸೋನು ನಿಗಮ್ ಅವರಲ್ಲ ಎಂದು ತಿಳಿದುಬಂದಿದೆ. ಇದನ್ನು ಸ್ಪಷ್ಟಪಡಿಸಿದ ಸೋನು ಸೂದು ಅವರು, ಈ ರಿತಿಯ ಘಟನಾವಳಿಗಳಿಂದಲೇ ನಾನು ಏಳು ವರ್ಷಗಳ ಹಿಂದೆ ಟ್ವಿಟರ್ ಖಾತೆಯಿಂದ ಹೊರ ಬಂದಿರುವುದು. ಸಂವೇದನಾಶೀಲ ರಾಜಕೀಯ ಟೀಕೆಗಳನ್ನು ಮಾಡುವುದರಲ್ಲಿ ನನಗೆ ನಂಬಿಕೆಯಿಲ್ಲ ಮತ್ತು ನಾನು ನನ್ನ ಕೆಲಸದ ಮೇಲೆ ಮಾತ್ರ ಗಮನಹರಿಸುತ್ತೇನೆ. ಆದರೆ ಈ ಘಟನೆಯು ನನಗೆ ಮಾತ್ರವಲ್ಲ, ನನ್ನ ಕುಟುಂಬದ ಸುರಕ್ಷತೆಗೂ ಆತಂಕಕಾರಿಯಾಗಿದೆ, ಎಂದು ಅವರು ಹೇಳಿದರು.

ದೇಹದಲ್ಲಿ ಸೆಲೆನಿಯಂನ ಕೊರತೆಯೇ

ಹೆಲ್ತ್ ಟಿಪ್ಸ್

ದೇಹ ಸರಿಯಾಗಿ ಕಾರ್ಯ ನಿರ್ವಹಿಸಲು ಅನೇಕ ಪೋಷಕಾಂಶಗಳು ಬೇಕಾಗುತ್ತದೆ. ಅದರಲ್ಲಿ ಸೆಲೆನಿಯಂ ಕೂಡ ಒಂದು. ಇದು ದೇಹವನ್ನು ಕ್ಯಾನ್ಸರ್, ಸೋಂಕು ಮತ್ತು ಫ್ರೀ ರಾಡಿಕಲ್ಸ್ ಗಳಿಂದ ರಕ್ಷಿಸುತ್ತದೆ. ಇದು ಡಿಎನ್ ಎಯನ್ನು ಸರಿಪಡಿಸುತ್ತದೆ. ಹಾಗಾಗಿ ಸೆಲೆನಿಯಂ ಸಮೃದ್ಧವಾಗಿರುವ ಆಹಾರಗಳ ಬಗ್ಗೆ ತಿಳಿದುಕೊಳ್ಳಿ.

ಚಿಕನ್: ಇದರಲ್ಲಿ ಸಾಕಷ್ಟು ಪ್ರಮಾಣದಲ್ಲಿ ಸೆಲೆನಿಯಂ ಕಂಡುಬರುತ್ತದೆ. ಹಾಗಾಗಿ ನಿಮ್ಮ ಅಡುಗೆಯಲ್ಲಿ ಚಿಕನ್ ಅನ್ನು ಸೇರಿಸಿಕೊಳ್ಳಿ. ಇದು ದೈನಂದಿನ ಅಗತ್ಯವನ್ನು ಪೂರೈಸಲು ಸಹಾಯ ಮಾಡುತ್ತದೆ.

ಮೊಟ್ಟೆ: ಮೊಟ್ಟೆಗಳನ್ನು ಸೇವಿಸುವುದರಿಂದ ಕೂಡ ದೇಹಕ್ಕೆ ಸೆಲೆನಿಯಂ ಸಿಗುತ್ತದೆ. ಹಾಗಾಗಿ ದಿನಕ್ಕೆ 2 ಮೊಟ್ಟೆಗಳನ್ನು ಸೇವಿಸಿ.

ಚೀಸ್: ಇದರಲ್ಲಿ ಸೆಲೆನಿಯಂ ಸಮೃದ್ಧವಾಗಿದೆ. ಇದು ನಿಮ್ಮನ್ನು ಹೃದಯ ಸಂಬಂಧಿ ಕಾಯಿಲೆಗಳಿಂದ ಕಾಪಾಡುತ್ತದೆ. ಇದನ್ನು ಸೇವಿಸುವುದರಿಂದ ಕೂಡ ಸೆಲೆನಿಯಂ ಕೊರತೆಯನ್ನು ತಪ್ಪಿಸಬಹುದು.

ಸೊಪ್ಪು: ಹಸಿರು ಸೊಪ್ಪುಗಳನ್ನು ತಿನ್ನುವ ಮೂಲಕ ದೇಹದಲ್ಲಿ ಸೆಲೆನಿಯಂ ಅಗತ್ಯವನ್ನು ಪೂರೈಸಬಹುದು. ಹಸಿರು ಸೊಪ್ಪಿನಲ್ಲಿ ಸೆಲೆನಿಯಂ ಪ್ರಮಾಣ ಹೆಚ್ಚಾಗಿರುತ್ತದೆ. ಹಾಗಾಗಿ ನಿಮ್ಮ ಆಹಾರದಲ್ಲಿ ಪ್ರತಿದಿನ ಹಸಿರು ಸೊಪ್ಪನ್ನು ಸೇರಿಸಿಕೊಳ್ಳಿ. ಒಟ್ಟಾರೆ ನಿಮ್ಮ ದೇಹ ಆರೋಗ್ಯವಾಗಿರಲು ಸೆಲೆನಿಯಂನ ಕೊರತೆಯನ್ನು ನೀಗಿಸಿಕೊಳ್ಳಿ. ಅದಕ್ಕಾಗಿ ತಪ್ಪದೇ ಈ ಆಹಾರಗಳನ್ನು ಸೇವಿಸಿ.

ಆಯಿಲ್ ಸ್ಕಿನ್‌ಗೆ ಬೆಸ್ಟ್ ಮನೆಮದ್ದು

ಬ್ಯೂಟಿ ಟಿಪ್ಸ್

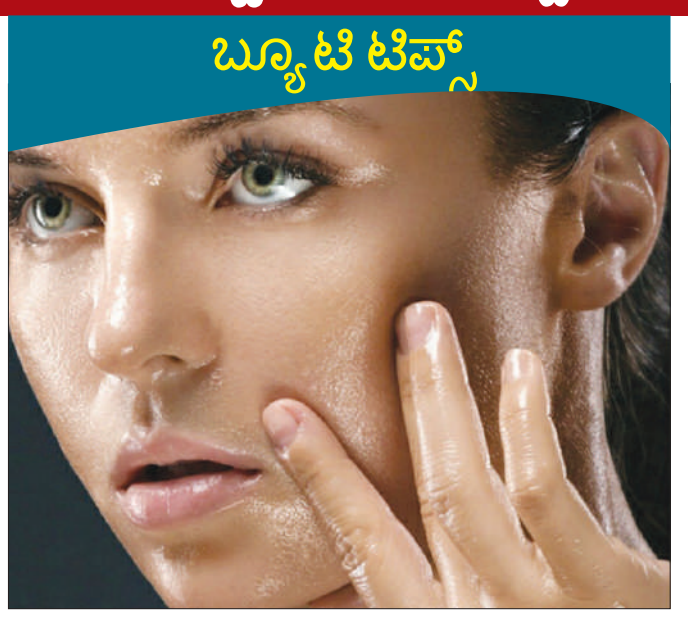

ಎಣ್ಣೆಯುಕ್ತ ಚರ್ಮ ಹೊಂದಿರುವವರಿಗೆ ಯಾವುದೇ ರೀತಿಯ ಕ್ರೀಮ್ ಬಳಸಿದರೂ ಅದರಿಂದಾಗುವ ಕಿರಿಕಿರಿ ಮಾತ್ರ ತಪ್ಪಿದ್ದಲ್ಲ. ಎಣ್ಣೆಯುಕ್ತ ಚರ್ಮದವರಿಗೆ ಮೊಡವೆಗಳು ಬೆಂಬಿಡದಂತೆ ಕಾಡುತ್ತವೆ. ಆದರೆ ನೈಸರ್ಗಿಕವಾಗಿ ದೊರೆಯುವ ಮನೆಮದ್ದುಗಳನ್ನು ಅನುಸರಿಸಿದರೆ ಅದರಿಂದ ಪರಿಹಾರವನ್ನು ಪಡೆದುಕೊಳ್ಳಬಹುದು.

ಆಲೊವೆರಾ: ಪ್ರತಿ ದಿನ ರಾತ್ರಿ ಆಲೂವೆರಾ ಜೆಲ್ ಅನ್ನು ಮುಖಕ್ಕೆ ಹಚ್ಚಿ ಬೆಳಿಗ್ಗೆ ಬೆಚ್ಚಗಿನ ನೀರಿನಲ್ಲಿ ತೊಳೆದುಕೊಳ್ಳುವುದರಿಂದ ತ್ವಚೆಯಲ್ಲಿನ ಜಿಡ್ಡಿನ ಅಂಶವನ್ನು ಹೀರಿಕೊಂಡು ತ್ವಚೆಗೆ ಹೊಳಪನ್ನು ನೀಡುತ್ತದೆ.

ಟೊಮ್ಯಾಟೊ: ಚೆನ್ನಾಗಿ ಹಣ್ಣಾದ ಟೊಮ್ಯಾಟೊದ ರಸ ತೆಗೆದು ಮುಖಕ್ಕೆ ಲೇಪಿಸುವುದರಿಂದ ಜಿಡ್ಡಿನಂಶವನ್ನು ಹೀರಿಕೊಂಡು, ತ್ವಚೆಯ ಮೇಲಾಗುವ ಸುಕ್ಕುಗಳನ್ನು ಕಡಿಮೆ ಮಾಡುತ್ತದೆ.

ನಿಂಬೆ ಹಣ್ಣಿನ ರಸ : ಇದರಲ್ಲಿ ಸಿಟ್ರಿಕ್ ಆಯಸಿಡ್ ಹೇರಳವಾಗಿರುವುದರಿಂದ ತ್ವಚೆಯ ಆಳಕ್ಕಿಳಿದು, ಡೆಡ್ ಸೆಲ್ ಗಳನ್ನು ಹೊರಹಾಕಿ, ತ್ವಚೆಗೆ ಹೊಸ ಮೆರುಗನ್ನು ನೀಡುತ್ತದೆ.

ಬೆಂಗಳೂರಿನಲ್ಲಿ ಯು.ಎಸ್. ಪೋಲೋ ಅಸೋಸಿಯೇಷನ್ ಕಿಡ್ಸ್ ಜೂನಿಯರ್ಸ್ ಫ್ಯಾಷನ್ ವೀಕ್ ಎಸ್.ಎಸ್ 24 ಪ್ರಸ್ತುತಿ

ಯು.ಎಸ್. ಪೋಲೋ ಅಸೋಸಿಯೇಷನ್ ಕಿಡ್ಸ್ ಪ್ರಸ್ತುತಪಡಿಸುವ ಜೂನಿಯರ್ಸ್ ಫ್ಯಾಷನ್ ವೀಕ್(ಜೆ.ಎಫ್.ಡಬ್ಲ್ಯೂ) ಬೆಂಗಳೂರಿನಲ್ಲಿ ಉಜ್ವಲ ಜೀವನಶೈಲಿ ತಂದಿತ್ತು. ಎರಡು ದಿನಗಳ ಈ ಕಾರ್ಯಕ್ರಮ ತನ್ನ 85ನೇ ಆವೃತ್ತಿಯಾಗಿತ್ತು. ಮಾರಿಯಟ್ ಹೋಟೆಲ್ ವೈಟ್ ಫೀಲ್ಡ್ ಯುವ ಫ್ಯಾಷನ್ ಉತ್ಸಾಹಿಗಳಿಗೆ ಅವರ ಪ್ರತಿಭೆ ಮತ್ತು ಸ್ಟೈಲ್ ಪ್ರದರ್ಶಿಸಲು ವೇದಿಕೆ ಒದಗಿಸಿತು. ಝೂಪ್ ಬೈ ಟೈಟಾನ್ ಆಕ್ಸೆಸರಿ ಪಾಲುದಾರರಾಗಿದ್ದು ಈ ಕಾರ್ಯಕ್ರಮವು ಹಿಂದೆಂದೂ ಕಾಣದ ಸ್ಟೈಲ್ ಮತ್ತು ಸೊಗಸು ಹೊಂದಿತ್ತು.

''ನಾವು ಯು.ಎಸ್. ಪೋಲೋ ಅಸೋಸಿಯೇಷನ್ ಕಿಡ್ಸ್ ಜೂನಿಯರ್ಸ್ ಫ್ಯಾಷನ್ ವೀಕ್ ಪ್ರಸ್ತುತಪಡಿಸುವ ಪಾಲುದಾರರಾಗಲು ಬಹಳ ಉತ್ಸುಕರಾಗಿದ್ದೇವೆ. ಈ ಕಾರ್ಯಕ್ರಮವು ಯುವ ಫ್ಯಾಷನಿಸ್ತಾಗಳಿಗೆ ಅವರ ಸ್ಟೈಲ್ ಮತ್ತು ವಿಶ್ವಾಸವನ್ನು ಪ್ರದರ್ಶಿಸಲು ಅದ್ಭುತ ವೇದಿಕೆಯಾಗಿದೆ. ನಾವು ಈ ಪ್ರಯಾಣದ ಭಾಗವಾಗಲು, ಉಜ್ವಲ ಶಕ್ತಿ ಮತ್ತು ನಮ್ಮ ಹೊಚ್ಚಹೊಸ ಸಂಗ್ರಹಗಳಿಗೆ ಸ್ಫೂರ್ತಿ ತುಂಬುವ ಪೋಲೋ ಕ್ರೀಡೆಯನ್ನು ಸಂಭ್ರಮಿಸಲು ಹೆಮ್ಮೆ ಪಡುತ್ತೇವೆ'' ಎಂದು ಯು.ಎಸ್. ಪೋಲೋ ಅಸೋಸಿಯೇಷನ್ ಸಿಇಒ ಶ್ರೀ ಅಮಿತಾಭ್ ಸುರಿ ಹೇಳಿದರು.

ಯು.ಎಸ್. ಪೋಲೋ ಅಸೋಸಿಯೇಷನ್ ಕಿಡ್ಸ್ ಕ್ರೀಡಾ ಪರಂಪರೆ, ಝೂಪ್ ಬೈ ಟೈಟಾನ್ ಮೋಡಿ ಮತ್ತು ಎಂಪೊರಿಯೊ ಅರ್ಮಾನಿ ರನ್ವೇ ಸಂಚಲನ ಸೃಷ್ಟಿಸಿತು. ಗೆಸ್ ಕಿಡ್ಸ್, ಸ್ಟೆಲ್ಲಾ ಮೆಕ್ ಕರ್ಟ್ನೀ ಮತ್ತು ಸೋನಿಯಾ ರೈಕೀಲ್ ಸಂಭ್ರಮಕ್ಕೆ ಮರುಗು ತಂದರು. ಜೂನಿಯರ್ಸ್ ಮಾಡೆಲ್ ಮ್ಯಾನೇಜ್ಮೆಂಟ್ ಜೊತೆಯಲ್ಲಿ ಸಹಯೋಗ ಹೊಂದಿದ ಜೆ.ಎಫ್.ಡಬ್ಲ್ಯೂ ಫ್ಯಾಷನ್ ಸಂಭ್ರಮಿಸಿತು ಮತ್ತು ಎಜುಟೈನ್ಮೆಂಟ್ ಪ್ಲಾಟ್ ಫಾರಂ ಒದಗಿಸಿತು. ಕಾರ್ಯಾಗಾರಗಳು ಮತ್ತು ಗ್ರೂಮಿಂಗ್ ಕಾರ್ಯಕ್ರಮಗಳು ಕಿರಿಯರಲ್ಲಿ ವಿಶ್ವಾಸ ಹಾಗೂ ಭವಿಷ್ಯದ ಮಾಡೆಲಿಂಗ್ ಅವಕಾಶಗಳಿಗೆ ಕೌಶಲ್ಯಗಳನ್ನು ತಂದುಕೊಟ್ಟವು. ''ಬೆಂಗಳೂರಿನಲ್ಲಿ ಜೂನಿಯರ್ಸ್ ಫ್ಯಾಷನ್ ವೀಕ್ ಯಶಸ್ಸು ನಮಗೆ ಬಹಳ ಸಂತೋಷ ತಂದಿದೆ. ಈ ಯುವ ಪ್ರತಿಭೆಗಳು ವಿಶ್ವಾಸ ಮತ್ತು ಸ್ಟೈಲ್ ನಿಂದ ಬೆಳಗುತ್ತಿರುವುದನ್ನು ಕಾಣುವುದು ನಿಜಕ್ಕೂ ಅದ್ಭುತವಾಗಿದೆ. ಈ ಕಾರ್ಯಕ್ರಮವು ಫ್ಯಾಷನ್ ಅನ್ನು ಸಂಭ್ರಮಿಸುವುದೇ ಅಲ್ಲದೆ ನಮ್ಮ ಕಿರಿಯರಿಗೆ ಮುಂದಿನ ವರ್ಷಗಳಲ್ಲಿ ಅನುಕೂಲ ಕಲ್ಪಿಸುವ ಕೌಶಲ್ಯಗಳು ಮತ್ತು ಅನುಭವಗಳೊಂದಿಗೆ ಸನ್ನದ್ಧಗೊಳಿಸುತ್ತಿವೆ'' ಎಂದು ಜೂನಿಯರ್ಸ್ ಫ್ಯಾಷನ್ ವೀಕ್ ಸಂಸ್ಥಾಪಕ ವಿನ್ ಶರ್ಮಾ ಹೇಳಿದರು. ಮೊದಲ ದಿನವು ಸಂವಹನ ಆಧರಿತ ಕಾರ್ಯಾಗಾರದೊಂದಿಗೆ ಪ್ರಾರಂಭವಾಗಿದ್ದು ಜೂನಿಯರ್ ಮಾಡೆಲ್ ಗಳು ಮತ್ತು ಅವರ ಪೋಷಕರ ಫೋಟೋ ಶೂಟ್ ಸೆಷನ್ ಇತ್ತು. ನಂತೆ ಮಾಡೆಲಿಂಗ್ ಇದ್ದು ಮಕ್ಕಳು ವಿಶ್ವಾಸದಿಂದ ಪ್ರದರ್ಶನ ಮಾಡಿದರು. ರುಚಿಕರ ಭೋಜನ ಎಲ್ಲರ ಹಸಿವು ತಣಿಸಿತು.

ಎರಡನೆಯ ದಿನ ಪ್ರೊಫೆಷನಲ್ ಸ್ಟೈಲಿಂಗ್ ಮತ್ತು ಮೇಕಪ್ ಹಾಗೂ ಅಂತಿಮ ರಿಹರ್ಸಲ್ ಗಳಿದ್ದವು. ಈ ಅದ್ಧೂರಿ ಕಾರ್ಯಕ್ರಮದಲ್ಲಿ ಕಿರಿಯರು ಕೊರಿಯೋಗ್ರಫಿಯಲ್ಲಿ ಪ್ರಭುತ್ವ ಸಾಧಿಸಿ ರನ್ವೇಯಲ್ಲಿ ವಿಶ್ವಾಸದಿಂದ ನಡೆದು ಎಲ್ಲರ ಪ್ರಶಂಸೆ ಪಡೆದರು. ಮತ್ತೆ ರುಚಿಕರ ಭೋಜನ ಎಲ್ಲರನ್ನೂ ಖುಷಿಪಡಿಸಿತು.

ಜಯಶ್ರೀ.ಬಿ.ಆರ್
ಖ್ಯಾತ ಜ್ಯೋತಿಷಿ
ದೂರವಾಣಿ-9964739507
www.jyotishyavaastu.com

ರಾಶಿ ಭವಿಷ್ಯ

ಮೇಷ: ರಾಜಕೀಯ ವ್ಯಕ್ತಿಗಳಿಂದ ಅನುಕೂಲ, ಅವಮಾನ, ನಿಂದನೆ, ಆತ್ಮಗೌರವಕ್ಕೆ ಧಕ್ಕೆ, ಸ್ನೇಹಿತರಿಂದ ದೂರ

ವೃಷಭ: ಕುಟುಂಬದವರೊಂದಿಗೆ ಮನಸ್ತಾಪ, ಮಾನಸಿಕ ವೇದನೆ, ಆರೋಗ್ಯದಲ್ಲಿ ವ್ಯತ್ಯಾಸ, ಸ್ಥಿರಾಸ್ತಿ ನಷ್ಟವಾಗುವ ಆತಂಕ

ಮಿಥುನ: ಅನಿರೀಕ್ಷಿತ ಪ್ರಯಾಣ, ಪ್ರೀತಿ ಪ್ರೇಮದ ವಿಷಯಗಳ ಪ್ರಸ್ತಾಪ, ಪ್ರಯಾಣದಲ್ಲಿ ಅನಾನುಕೂಲ, ಮಕ್ಕಳ ಆರೋಗ್ಯದಲ್ಲಿ ವ್ಯತ್ಯಾಸ

ಕಟಕ: ಆರ್ಥಿಕವಾಗಿ ಮೋಸ, ಭೂಮಿ ವಾಹನ ಖರೀದಿಯಲ್ಲಿ ಸಮಸ್ಯೆ, ಸಹೋದರಿಯ ಜೀವನದಲ್ಲಿ ಏರುಪೇರು, ಸ್ನೇಹಿತರ ನಡುವೆ ಸಮಸ್ಯೆ

ಸಿಂಹ: ಉದ್ಯೋಗದಲ್ಲಿ ಸಮಸ್ಯೆ, ಗೌರವಕ್ಕೆ ದಕ್ಕೆ, ಮಕ್ಕಳ ನಡವಳಿಕೆಯಿಂದ ಬೇಸರ, ಪ್ರೀತಿ ಪ್ರೇಮದ ವಿಷಯಗಳಿಂದ ಚಿಂತೆ

ಕನ್ಯಾ: ಸರ್ಕಾರಿ ಅಧಿಕಾರಿಗಳಿಂದ ಅನುಕೂಲ, ಸಂಗಾತಿ ಆರೋಗ್ಯದಲ್ಲಿ ವ್ಯತ್ಯಾಸ, ನಿದ್ರಾಭಂಗ, ಕೆಟ್ಟ ಕನಸುಗಳು, ಪತ್ರ ವ್ಯವಹಾರದಲ್ಲಿ ನಷ್ಟ ಮತ್ತು ಸಂಕಷ್ಟ

ತುಲಾ: ಮಿತ್ರರು ಶತ್ರುಗಳಾಗಿ ಪರಿವರ್ತನೆ, ಆತ್ಮಗೌರವಕ್ಕೆ ಚ್ಯುತಿ, ಉತ್ತಮ ಅವಕಾಶಗಳು ಪ್ರಾಪ್ತಿ

ವೃಶ್ಚಿಕ: ದುರಾಲೋಚನೆಗಳು ಹೆಚ್ಚು, ಮೋಸ ಮತ್ತು ನಷ್ಟ ಅನುಭವಿಸುವಿರಿ, ಉದ್ಯೋಗ ಸ್ಥಳದಲ್ಲಿ ಸಮಸ್ಯೆ

ಧನಸ್ಸು: ಸಾಲದ ಸಹಾಯ, ಮಾನಸಿಕ ವೇದನೆ, ದೇವತಾ ಕಾರ್ಯಗಳಲ್ಲಿ ನಿರಾಸಕ್ತಿ, ಕುಲದೇವತಾ ನಿಂದನೆ

ಮಕರ: ಮಕ್ಕಳ ಆರೋಗ್ಯದಲ್ಲಿ ವ್ಯತ್ಯಾಸ, ಆರ್ಥಿಕ ಸಮಸ್ಯೆಗಳು ಹೆಚ್ಚು, ಆತ್ಮೀಯರು ಪ್ರೀತಿಪಾತ್ರರು ದೂರ, ಭಾವನೆಗಳಿಗೆ ಕಲ್ಪನೆಗಳಿಗೆ ಪೆಟ್ಟು

ಕುಂಭ: ಕುಟುಂಬದ ಗೌರವಕ್ಕೆ ಧಕ್ಕೆ, ದಾಂಪತ್ಯದಲ್ಲಿ ಸಮಸ್ಯೆ, ಭವಿಷ್ಯದ ಚಿಂತೆಗಳು ಮತ್ತು ಆತಂಕ,

ಮೀನ: ಸಂಕಷ್ಟಕ್ಕೆ ಸಿಲುಕುವ ಸನ್ನಿವೇಶ, ಮಕ್ಕಳು ಪೆಟ್ಟು ಮಾಡಿಕೊಳ್ಳುವರು, ಆರೋಗ್ಯದಲ್ಲಿ ಏರುಪೇರು

ವಿಶ್ವ ಆಹಾರ ಸುರಕ್ಷತಾ ದಿನ

ವಿಶ್ವ ಆಹಾರ ಸುರಕ್ಷತಾ ದಿನದಂದು ವಾರ್ಷಿಕವಾಗಿ ಜೂನ್ 7 ರಂದು ಆಚರಿಸಲಾಗುತ್ತದೆ, ನಾವು ನಮ್ಮ ಆಹಾರವನ್ನು ಎಲ್ಲಾ ವೆಚ್ಚದಲ್ಲಿಯೂ ರಕ್ಷಿಸುತ್ತಿದ್ದೇವೆ. ಆಹಾರ ಸರಪಳಿಯ ಎಲ

ಹಕ್ಕಿ ಜ್ವರಕ್ಕೆ ಬಲಿಯಾದ ಮಾನವ

ನವದೆಹಲಿ: ವಿಶ್ವ ಆರೋಗ್ಯ ಸಂಸ್ಥೆ (ಡಬ್ಲ್ಯುಎಚ್‌ಒ) ಹಕ್ಕಿ ಜ್ವರದಿಂದ ಮೊದಲ ಮಾನವ ಸಾವು ಎಂದು ದೃಢಪಡಿಸಿದೆ. ಸಂತ್ರಸ್ತೆ ಮೆಕ್ಸಿಕೊ ನಿವಾಸಿಯಾಗಿದ್ದು, ಏವಿಯನ್ ಇನ್ಫ್ಲುಯೆನ್ಸ ಎ (ಎಚ್ 5 ಎನ್ 2) ರೋಗಲಕ್ಷಣಗಳಿಂದ ಬಳಲುತ್ತಿದ್ದರು ಮತ್ತು ರೋಗಕ್ಕೆ ಬಲಿಯಾಗಿದ್ದಾರೆ.

ಮೆಕ್ಸಿಕನ್ ಆರೋಗ್ಯ ಅಧಿಕಾರಿಗಳ ಹೇಳಿಕೆಯ ಪ್ರಕಾರ, 59 ವರ್ಷದ ವ್ಯಕ್ತಿಯೊಬ್ಬರು ಜ್ವರ, ಉಸಿರಾಟದ ತೊಂದರೆ, ಅತಿಸಾರ, ವಾಕರಿಕೆ ಮತ್ತು ಸಾಮಾನ್ಯ ಅಸ್ವಸ್ಥತೆ ನಂತಹ ರೋಗಲಕ್ಷಣಗಳನ್ನು ತೋರಿಸಿದ ನಂತರ ಏಪ್ರಿಲ್ 24 ರಂದು ನಿಧನರಾದರು ಎಂದು ವರದಿಯಾಗಿದೆ.

ಡಬ್ಲ್ಯುಎಚ್‌ಒ ಪ್ರಕಾರ, ಇದು ಜಾಗತಿಕವಾಗಿ ವರದಿಯಾದ ಇನ್ಫ್ಲುಯೆನ್ಸ ಎ (ಎಚ್ 5 ಎನ್ 2) ವೈರಸ್ ಸೋಂಕಿನ ಮೊದಲ ಪ್ರಯೋಗಾಲಯದಿಂದ ದೃಢಪಡಿಸಿದ ಮಾನವ ಪ್ರಕರಣವಾಗಿದೆ ಮತ್ತು ಮೆಕ್ಸಿಕೊದ ವ್ಯಕ್ತಿಯಲ್ಲಿ ಏವಿಯನ್ ಎಚ್ 5 ವೈರಸ್ ಸೋಂಕಿನ ಮೊದಲ ಪ್ರಕರಣವಾಗಿದೆ.

ವಿಶ್ವ ಆರೋಗ್ಯ ಸಂಸ್ಥೆ ಮೇ 23 ರಂದು ಈ ಪ್ರಕರಣದ ಬಗ್ಗೆ ಮೊದಲು ಮಾಹಿತಿ ಪಡೆದಿದ್ದು, ಇದರಲ್ಲಿ ಮೆಕ್ಸಿಕೊದಲ್ಲಿ ಹಕ್ಕಿ ಜ್ವರದಿಂದಾಗಿ ವ್ಯಕ್ತಿಯೊಬ್ಬರು ಸಾವನ್ನಪ್ಪಿದ್ದಾರೆ ಎಂದು ವರದಿಯಾಗಿದೆ.

ಪಾಶ್ಚಾತ್ಯ ರಾಷ್ಟ್ರಗಳ ಮೇಲೆ ದಾಳಿ ನಡೆಸಲು ಶಸ್ತ್ರಾಸ್ತ್ರ ಪೂರೈಕೆಗೆ ರಷ್ಯಾ ಸಿದ್ಧ : ಪುಟಿನ್ ಎಚ್ಚರಿಕೆ

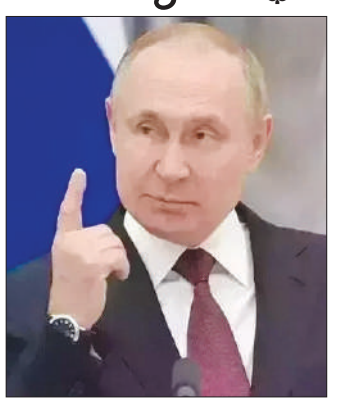

ಮಾಸ್ಕೊ: ಒಂದು ವೇಳೆ ಉಕ್ರೇನ್ ಯುದ್ಧವನ್ನು ಪಾಶ್ಚಾತ್ಯ ರಾಷ್ಟ್ರಗಳು ಉಲ್ಬಣಗೊಳಿಸುವುದನ್ನು ಮುಂದುವರೆಸಿದರೆ, ಅದರಿಂದಾಗಿ ಅಂತರರಾಷ್ಟ್ರೀಯ ಬಾಂಧವ್ಯಗಳು ಸಂಪೂರ್ಣವಾಗಿ ನಾಶವಾಗಲಿದೆ. ಅಂತರರಾಷ್ಟ್ರೀಯ ಭದ್ರತೆಯನ್ನು ದುರ್ಬಲಗೊಳಿಸಲಿದೆ ಎಂದು ರಶ್ಯದ ಅಧ್ಯಕ್ಷ ವ್ಲಾದಿಮಿರ್ ಪುಟಿನ್ ಹೇಳಿದ್ದಾರೆ.

ರಶ್ಯದ ಭೂಪ್ರದೇಶದ ಮೇಲೆ ಉಕ್ರೇನ್ ಸೇನೆ ಪಾಶ್ಚಾತ್ಯ ರಾಷ್ಟ್ರಗಳು ಪೂರೈಕೆ ಮಾಡಿದ ಶಸ್ತ್ರಾಸ್ತ್ರಗಳನ್ನು ಬಳಸುತ್ತಿರುವ ಹಿನ್ನೆಲೆಯಲ್ಲಿ ರಶ್ಯವು ಪಾಶ್ಚಾತ್ಯ ರಾಷ್ಟ್ರಗಳ ವಿರೋಧಿಗಳಿಗೆ ಶಸ್ತ್ರಾಸ್ತ್ರ ಪೂರೈಕೆ ಸೇರಿದಂತೆ ಅಸಾಮಾನ್ಯವಾದ ಕ್ರಮಗಳನ್ನು ಕೈಗೊಳ್ಳುವ ಬಗ್ಗೆ ಮಾಸ್ಕೊ ಪರಿಶೀಲಿಸುತ್ತಿದೆಯೆಂದು ಅವರು ಹೇಳಿದರು.

ಸೈಂಟ್ಪೀಟ್‌ಬರ್ಗ್‌ನಲ್ಲಿ ಬುಧವಾರ ನಡೆದ ಅಂತರರಾಷ್ಟ್ರೀಯ ಆರ್ಥಿಕ ವೇದಿಕೆ (ಎಸ್ಪಿಐಇಎಫ್)ನ ನೇಪಥ್ಯದಲ್ಲಿ ನಡೆದ ಪತ್ರಿಕಾಗೋಷ್ಠಿಯನ್ನುದ್ದೇಶಿಸಿ ಅವರು ಮಾತನಾಡಿದರು. ರಶ್ಯದೊಳಗೆ ಉಕ್ರೇನ್ ಇತ್ತೀಚೆಗೆ ನಡೆಸಿದ ದಾಳಿಯಲ್ಲಿ ಅಮೆರಿಕದ ಶಸ್ತ್ರಾಸ್ತ್ರಗಳನ್ನು ಬಸಿರುವುದನ್ನು ಅಮೆರಿಕದ ಸೆನೆಟರ್ ಹಾಗೂ ಪಾಶ್ಚಾತ್ಯ ಅಧಿಕಾರಿಯೊಬ್ಬರು ದೃಢಪಡಿಸಿದ ಬೆನ್ನಲ್ಲೆ ಪುಟಿನ್ ಈ ಪ್ರತಿಕ್ರಿಯೆ ನೀಡಿದ್ದಾರೆ.

'' ಒಂದು ವೇಳೆ ಯಾವುದೇ ದೇಶವಾದರೂ ನಮ್ಮ ಪ್ರಾಂತದ ಮೇಲೆ ದಾಳಿ ನಡೆಸಲು ಯುದ್ಧವಲಯಕ್ಕೆ ಶಸ್ತ್ರಾಸ್ತ್ರಗಳನ್ನು ಪೂರೈಕೆ ಮಾಡಿದ್ದೇ ಆದರೆ, ಆಂತಹ ದೇಶಗಳ ಸೂಕ್ಷ್ಮ ಸಂವೇದಿ ನೆಲೆಗಳ ವಿರುದ್ಧ ದಾಳಿಗಳನ್ನು ನಡೆಸಲು ಜಗತ್ತಿನ ಆ ಪ್ರದೇಶಗಳಿಗೆ ಅಂತಹದೇ ಶಸ್ತ್ರಾಸ್ತ್ರಗಳನ್ನು ನಾವು ಯಾಕೆ ಪೂರೈಕೆ ಮಾಡಬಾರದು ಎಂದು ರಶ್ಯ ಅಧ್ಯಕ್ಷರು ಪ್ರಶ್ನಿಸಿದರು.

ನಮ್ಮ ವಿರುದ್ಧದ ಸಮರದಲ್ಲಿ ಈ ದೇಶಗಳನ್ನು ಎಳೆದುತಂದಲ್ಲಿ, ರಶ್ಯದ ವಿರುದ್ಧದ ಯುದ್ಧದಲ್ಲಿ ಅವು ನೇರವಾಗಿ ಪಾಲ್ಗೊಂಡಂತಾಗುತ್ತದೆ. ಈಗ ನಾವು ಅದೇ ರೀತಿಯಾಗಿ ವರ್ತಿಸುವ ಹಕ್ಕನ್ನು ಕಾಯ್ದುಕೊಳ್ಳುತ್ತೇವೆ. ಅತ್ಯಂತ ಗಂಭೀರ ಸಮಸ್ಯೆಗಳಿಗೆ ಇದೇ ಮದ್ದಾಗಿರುತ್ತದೆ'' ಎಂದು ಪುಟಿನ್ ಎಚ್ಚರಿಕೆ ನೀಡಿದರು.

ದಕ್ಷಿಣ ಆಫ್ರಿಕಾದ ಸಚಿವ ಝಿಝಿ ಕೊಡ್ವಾ ಅರೆಸ್ಟ್

ದಕ್ಷಿಣ ಆಫ್ರಿಕಾ: ಲಂಚ ಪಡೆದ ಆರೋಪದ ಮೇಲೆ ದಕ್ಷಿಣ ಆಫ್ರಿಕಾದ ಸಚಿವ ಝಿಝಿ ಕೊಡ್ವಾ ಅವರನ್ನು ಪೊಲೀಸರು ಬಂಧಿಸಲಾಗಿದೆ. ಕ್ರೀಡಾ, ಕಲೆ ಮತ್ತು ಸಂಸ್ಕೃತಿ ಖಾತೆಗಳನ್ನು ಹೊಂದಿರುವ ಕೊಡ್ವಾ, ಉದ್ಯಮಿಯೊಬ್ಬರಿಂದ 90 ಸಾವಿರ ಡಾಲರ್ (75ಲಕ್ಷ) ಲಂಚ ಪಡೆದ ಆರೋಪ ಎದುರಿಸುತ್ತಿದ್ದಾರೆ. ಲಂಚ ಪಡೆದ ಹಣವನ್ನು ಐಷಾರಾಮಿ ಎಸ್ಯುವಿ ವಾಹನಗಳನ್ನು ಖರೀದಿಸಲು ಇವರು ಬಳಸಿದ್ದರು ಎಂದು ಪೊಲೀಸರು ತಿಳಿಸಿದ್ದಾರೆ. ಕೊಡ್ವಾ ಅವರನ್ನು ನ್ಯಾಯಾಲಯದ ಮುಂದೆ ಹಾಜರುಪಡಿಸಿ ಬಳಿಕ ಹೆಚ್ಚಿನ ವಿಚಾರಣೆಗಾಗಿ ಪೊಲೀಸರ ವಶಕ್ಕೆ ನೀಡಲಾಗಿದೆ.

ಶಾಶ್ವತ ಕದನ ವಿರಾಮಕ್ಕೆ ಹಮಾಸ್ ಆಗ್ರಹ

ಗಾಝಾ: ಗಾಝಾದಲ್ಲಿ ಶಾಶ್ವತ ಕದನ ವಿರಾಮ ಮತ್ತು ಗಾಝಾ ಪಟ್ಟಿಯಿಂದ ತನ್ನ ಪಡೆಗಳನ್ನು ಸಂಪೂರ್ಣ ಹಿಂಪಡೆಯುವುದಾಗಿ ಇಸ್ರೇಲ್ ಸ್ಪಷ್ಟವಾಗಿ ಒಪ್ಪಿದರೆ ಮಾತ್ರ ಯಾವುದೇ ಕದನವಿರಾಮಕ್ಕೆ ತಾನು ಸಮ್ಮತಿಸುವುದಾಗಿ ಹಮಾಸ್ನ ಉನ್ನತ ಮುಖಂಡರನ್ನು ಉಲ್ಲೇಖಿಸಿ ರಾಯ್ಟರ್ಸ್ ವರದಿ ಮಾಡಿದೆ. ಇಸ್ರೇಲ್–ಹಮಾಸ್ ನಡುವೆ ಮೂರು ಹಂತದ ಕದನ ವಿರಾಮ ಪ್ರಸ್ತಾಪವನ್ನು ಅಮೆರಿಕ ಅಧ್ಯಕ್ಷ ಬೈಡನ್ ಮುಂದಿರಿಸಿದ್ದರು. ಇದರಲ್ಲಿ ಪ್ರಥಮ ಹಂತದಲ್ಲಿ ಹಮಾಸ್ ಎಲ್ಲಾ ಒತ್ತೆಯಾಳುಗಳನ್ನು ಬಿಡುಗಡೆಗೊಳಿಸಬೇಕು ಮತ್ತು ಪ್ರತಿಯಾಗಿ ಇಸ್ರೇಲ್ ಫೆಲೆಸ್ತೀನ್ ಕೈದಿಗಳನ್ನು ಬಿಡುಗಡೆಗೊಳಿಸಬೇಕು ಎಂಬ ಅಂಶವಿದೆ. ಇಸ್ರೇಲ್ ಕೇವಲ ಪ್ರಥಮ ಹಂತವನ್ನು ಮಾತ್ರ ಬಯಸಿದೆ. ಎಲ್ಲಾ ಒತ್ತೆಯಾಳುಗಳೂ ಬಿಡುಗಡೆಗೊಂಡರೆ ತಕ್ಷಣ ನಮ್ಮ ಜನರ ಮೇಲಿನ ಆಕ್ರಮಣವನ್ನು ಪುನರಾರಂಭಿಸಲಿದೆ. ಆದ್ದರಿಂದ ಇಸ್ರೇಲ್ನಿಂದ ಸ್ಪಷ್ಟ ಬದ್ಧತೆಯನ್ನು ಪಡೆಯುವಂತೆ ಮಧ್ಯಸ್ಥಿಕೆ ವಹಿಸಿದ ದೇಶಗಳನ್ನು ಆಗ್ರಹಿಸಿದ್ದೇವೆ ಎಂದು ಹಮಾಸ್ನ ಉನ್ನತ ಮುಖಂಡ ಒಸಾಮಾ ಹಮ್ದನ್ ಹೇಳಿದ್ದಾರೆ.

ಗಾಝಾ ಶಾಲೆಯ ಮೇಲೆ ಇಸ್ರೇಲ್ ಬಾಂಬ್ ದಾಳಿ

ಗಾಝಾ: ಕೇಂದ್ರ ಗಾಝಾ ಪಟ್ಟಿಯ ನುಸೆರಾತ್ ಶಿಬಿರದಲ್ಲಿರುವ ನಿರಾಶ್ರಿತರ ಶಾಲೆಯನ್ನು ಗುರಿಯಾಗಿಸಿಕೊಂಡು ಇಸ್ರೇಲ್ ನಡೆಸಿದ ವೈಮಾನಿಕ ದಾಳಿಯಲ್ಲಿ ಕನಿಷ್ಠ 35 ಫೆಲೆಸ್ತೀನೀಯರು ಮೃತಪಟ್ಟಿದ್ದು, ಹಲವಾರು ಮಂದಿ ಗಾಯಗೊಂಡಿದ್ದಾರೆ ಎಂದು ಮಾಧ್ಯಮಗಳು ಗುರುವಾರ ವರದಿ ಮಾಡಿವೆ. ಇಸ್ರೇಲಿ ಫೈಟರ್ ಜೆಟ್ ಹಲವಾರು ಕ್ಷಿಪಣಿಗಳಿಂದ ಕನಿಷ್ಠ ಮೂರು ತರಗತಿ ಕೊಠಡಿಗಳ ಮೇಲೆ ಬಾಂಬ್ ದಾಳಿ ನಡೆಸಿದೆ ಎಂದು ವೈದ್ಯಕೀಯ ಮೂಲಗಳು ಕ್ಸಿನ್ಹುವಾ ಸುದ್ದಿ ಸಂಸ್ಥೆಗೆ ತಿಳಿಸಿವೆ. ಗಾಝಾದಲ್ಲಿನ ಹಮಾಸ್ ನಡೆಸುತ್ತಿರುವ ಮಾಧ್ಯಮ ಕಚೇರಿ ಹೇಳಿಕೆಯಲ್ಲಿ, ಶಾಲೆಯ ಮೇಲಿನ ಇಸ್ರೇಲ್ ದಾಳಿಯನ್ನು ''ಭಯಾನಕ ಹತ್ಯಾಕಾಂಡ'' ಎಂದು ಖಂಡಿಸಿದೆ, ಇದು ''ನಾಗರಿಕರ ವಿರುದ್ಧ ನಡೆದ ನರಮೇಧದ ಅಪರಾಧದ ಸ್ಪಷ್ಟ ಪುರಾವೆಯಾಗಿದೆ'' ಎಂದು ಹೇಳಿದೆ.

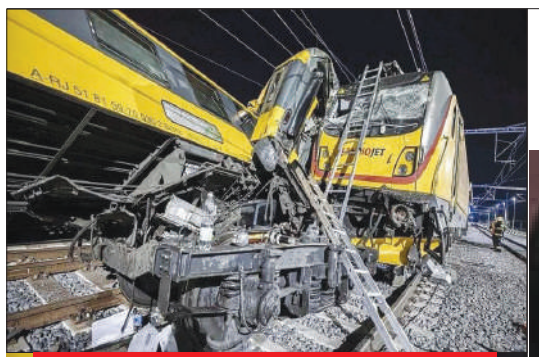

ಜೆಕ್ ಗಣರಾಜ್ಯದಲ್ಲಿ ರೈಲುಗಳ ನಡುವೆ ಮುಖಾಮುಖಿ ಡಿಕ್ಕಿ

ಜೆಕ್ ಗಣರಾಜ್ಯ: ಜೆಕ್ ನಗರ ಪಾರ್ಡುಬಿಸ್ನಲ್ಲಿ ಬುಧವಾರ (ಜೂನ್ 5) ಸಂಜೆ ಪ್ರಯಾಣಿಕರ ರೈಲು ಸರಕು ರೈಲಿಗೆ ಡಿಕ್ಕಿ ಹೊಡೆದ ಪರಿಣಾಮ ಕನಿಷ್ಠ ನಾಲ್ವರು ಸಾವನ್ನಪ್ಪಿದ್ದಾರೆ ಮತ್ತು 27 ಕ್ಕೂ ಹೆಚ್ಚು ಜನರು ಗಾಯಗೊಂಡಿದ್ದಾರೆ ಎಂದು ಪ್ರಾದೇಶಿಕ ಗವರ್ನರ್ ತಿಳಿಸಿದ್ದಾರೆ. ರಕ್ಷಣಾ ಸೇವೆಗಳು ಘಟನಾ ಸ್ಥಳದಲ್ಲಿವೆ ಮತ್ತು ಪೊಲೀಸರು ಪ್ರಯಾಣಿಕರನ್ನು ಸ್ಥಳಾಂತರಿಸುತ್ತಿದ್ದಾರೆ ಎಂದು ಪೊಲೀಸರು ತಿಳಿಸಿದ್ದಾರೆ. ಪ್ರೇಗ್ ನಿಂದ ಪೂರ್ವಕ್ಕೆ ದೇಶದ ಮುಖ್ಯ ರೈಲು ಕಾರಿಡಾರ್ನ ಭಾಗವಾದ ಪಾರ್ಡುಬಿಸ್ ನಲ್ಲಿ ಈ ಅಪಘಾತ ಸಂಭವಿಸಿದೆ. ಪ್ಯಾಸೆಂಜರ್ ರೈಲನ್ನು ರೈಲು ಕಂಪನಿ ರೆಜಿಯೊ ಜೆಟ್ ನಿರ್ವಹಿಸುತ್ತಿದೆ ಎಂದು ಪಾರ್ಡುಬಿಸ್ ಪ್ರದೇಶದ ಗವರ್ನರ್ ಮಾರ್ಟಿನ್ ನೆಟೊಲಿಕಿ ಫೇಸ್ಬುಕ್ನಲ್ಲಿ ತಿಳಿಸಿದ್ದಾರೆ.ರೆಜಿಯೋಜೆಟ್ ರೈಲು ಮತ್ತು ಸರಕು ರೈಲು ನಡುವೆ ಮುಖಾಮುಖಿ ಡಿಕ್ಕಿಯಾಗಿ ಹಲವಾರು ಜನರು ಸಾವನ್ನಪ್ಪಿದ್ದಾರೆ. ಡಜನ್ಗಟ್ಟಲೆ ಜನರು ಗಾಯಗೊಂಡಿದ್ದಾರೆ ಎಂದು ಅವರು ಹೇಳಿದರು. ಸುದ್ದಿ ವೆಬ್ಸೈಟ್ dnes.cz ಅಪಘಾತದ ನಂತರದ ತುಣುಕುಗಳು ಹಳಿಯಿಂದ ಕನಿಷ್ಠ ಒಂದು ಗಾಡಿಯನ್ನು ತೋರಿಸಿದರೆ, ಪೊಲೀಸರು ತಮ್ಮ ಎಕ್ಸ್ ಸಾಮಾಜಿಕ ಮಾಧ್ಯಮ ಖಾತೆಯಲ್ಲಿ ತುರ್ತು ಸೇವಾ ವಾಹನಗಳು ಮತ್ತು ಹೆಲಿಕಾಪ್ಟರ್ ಅನ್ನು ತೋರಿಸಿದ್ದಾರೆ.

ಹಲವರು ಗಂಭೀರವಾಗಿ ಗಾಯಗೊಂಡಿದ್ದಾರೆ ಎಂದು ರೈಲ್ವೆ ಆಡಳಿತದ ಅಗ್ನಿಶಾಮಕ ದಳದ ವಕ್ತಾರರು ಜೆಕ್ ಟಿವಿಗೆ ತಿಳಿಸಿದ್ದಾರೆ. ದೇಶದ ಆಂತರಿಕ ಮತ್ತು ಸಾರಿಗೆ ಸಚಿವರು ಅಪಘಾತದ ಸ್ಥಳಕ್ಕೆ ತೆರಳುತ್ತಿದ್ದಾರೆ ಎಂದು ಹೇಳಿದರೆ, ಪ್ರಧಾನಿ ಪೀಟರ್ ಫಿಯಾಲಾ ಎಕ್ಸ್ ನಲ್ಲಿ ಸಂತ್ರಸ್ತರಿಗೆ ಸಂತಾಪ ಸೂಚಿಸಿದ್ದಾರೆ.

ಕಂಗನಾ ಕಪಾಳಕ್ಕೆ ಹೊಡೆದ ಮಹಿಳಾ ಪೇದೆ

ಚಂಡೀಗಢ: ಹರಿಯಾಣದ ಮಂಡಿ ಲೋಕಸಭಾ ಕ್ಷೇತ್ರದಿಂದ ಇತ್ತೀಚೆಗಷ್ಟೇ ಲೋಕಸಭೆಗೆ ಚುನಾಯಿತರಾಗಿರುವ ನಟಿ–ರಾಜಕಾರಣಿ ಕಂಗನಾ ರನೌತ್ ಅವರಿಗೆ ಚಂಡೀಗಢ ವಿಮಾನ ನಿಲ್ದಾಣದಲ್ಲಿ ಸಿಐಎಸ್ಎಫ್ ಮಹಿಳಾ ಕಾನ್ಸ್ಟೇಬಲ್ ಒಬ್ಬರು ಗುರುವಾರ ಕಪಾಳಕ್ಕೆ ಹೊಡೆದರು ಎಂದು ವರದಿಯಾಗಿದೆ.

ಈ ಕುರಿತು ದೂರು ದಾಖಲಾಗಿದ್ದು, ಪೊಲೀಸರು ಎಫ್ಐಆರ್ ದಾಖಲಿಸಿದ್ದಾರೆ. ಈ ನಡುವೆ, ಮಹಿಳಾ ಕಾನ್ಸ್ಟೆಬಲ್ ಅನ್ನು ಅಮಾನತುಗೊಳಿಸಲಾಗಿದೆ ಎಂದು ಪಿಟಿಐ ಸುದ್ದಿ ಸಂಸ್ಥೆ ಅಧಿಕಾರಿಗಳನ್ನು ಉಲ್ಲೇಖಿಸಿ ವರದಿ ಮಾಡಿದೆ.

ಘಟನೆ ನಡೆದ ಕೂಡಲೇ ಸಿಐಎಸ್ಎಫ್ ಅಧಿಕಾರಿಗಳಿಗೆ

ಸ್ಥಳದಲ್ಲೇ ಕಂಗನಾ ದೂರು ನೀಡಿದ್ದಾರೆ. ಹೆಚ್ಚಿನ ತನಿಖೆಗಾಗಿ ಹಿರಿಯ ಸಿಐಎಸ್ಎಫ್ ಅಧಿಕಾರಿಗಳನ್ನು ಒಳಗೊಂಡ ತನಿಖಾ ಸಮಿತಿಯನ್ನು ರಚಿಸಲಾಗಿದೆ. ಕಂಗನಾ ಅವರು ವಿಸ್ತಾರಾ ವಿಮಾನದಲ್ಲಿ ಮಧ್ಯಾಹ್ನ 3 ಗಂಟೆಗೆ ದೆಹಲಿಗೆ ತೆರಳಿದರು. ದೆಹಲಿಗೆ ಆಗಮಿಸಿದ ನಂತರ ಕಂಗನಾ ಸಿಐಎಸ್ಎಫ್ ಮಹಾನಿರ್ದೇಶಕ ನೀನಾ ಸಿಂಗ್ ಮತ್ತು ಇತರ ಹಿರಿಯ ಅಧಿಕಾರಿಗಳನ್ನು ಭೇಟಿ ಮಾಡಿ ವಿವರಿಸಿದರು. ಅವರಿಗೆ ಘಟನೆ, ಇಂಡಿಯಾ ಟುಡೇ ವರದಿ ಮಾಡಿದೆ. ಹಲ್ಲೆನಡೆಸಿದ ಸಿಐಎಸ್ಎಫ್ ಮಹಿಳಾ ಕಾನ್ಸ್ಟೆಬಲ್ ಅನ್ನು ಕುಲ್ವಿಂದರ್ ಕೌರ್ ಎಂದು ಗುರುತಿಸಲಾಗಿದೆ. ಚಂಡೀಗಢ ವಿಮಾನ ನಿಲ್ದಾಣದಲ್ಲಿ ಭದ್ರತಾ ತಪಾಸಣೆಯ ಸಂದರ್ಭದಲ್ಲಿ ಮಹಿಳಾ ಕಾನ್ಸ್ಟೇಬಲ್ ಕುಲ್ವಿಂದರ್ ಮತ್ತು ನಟಿ ಕಂಗನಾ ನಡುವೆ ಬಿರುಸಿನ ವಾಕ್ಸಮರ ನಡೆಯಿತು. ಫೋನ್ ಅನ್ನು ಟ್ರೇನಲ್ಲಿ ಇರಿಸಲು ನಿರಾಕರಿಸಿದ್ದರಿಂದಾಗಿ ಈ ವಾಕ್ಸಮರ ನಡೆಯಿತು. ಇದರಿಂದ ಕೋಪಗೊಂಡ ಕಾನ್ಸ್ಟೇಬಲ್ ಕಂಗನಾ ಕಪಾಳಕ್ಕೆ ಹೊಡೆದರು ಎಂದು ಮೂಲಗಳನ್ನು ಉಲ್ಲೇಖಿಸಿ ಎಎನ್ಐ ವರದಿ ಮಾಡಿದೆ.

ಸಂಸದ ವಿಶಾಲ್ ಕಾಂಗ್ರೆಸ್‌ಗೆ ಬೆಂಬಲ 'ಕೈ' ಸ್ಥಾನಗಳ ಸಂಖ್ಯೆ 100 ಕ್ಕೆ ಏರಿಕೆ

ಹೈದರಾಬಾದ್: ಸಾಂಗ್ಲಿ ಕ್ಷೇತ್ರದಿಂದ ಪಕ್ಷೇತರರಾಗಿ ಸ್ಪರ್ಧಿಸಿ ಗೆದ್ದಿದ್ದ ಸಂಸದ ವಿಶಾಲ್ ಪಾಟೀಲ್ ಅವರು ಗುರುವಾರ ಕಾಂಗ್ರೆಸ್‌ಗೆ ತಮ್ಮ ಬೆಂಬಲ ವ್ಯಕ್ತಪಡಿಸಿದ್ದಾರೆ. ಇದರೊಂದಿಗೆ 'ಇಂಡಿಯಾ' ಮೈತ್ರಿಕೂಟದ ಸಂಖ್ಯೆ 233 ಕ್ಕೆ ಏರಿಕೆಯಾಗಿದೆ.

ಪಾಟೀಲ ಅವರ ಬೆಂಬಲವನ್ನು ಸ್ವಾಗತಿಸಿದ ಕಾಂಗ್ರೆಸ್ ಅಧ್ಯಕ್ಷ ಮಲ್ಲಿಕಾರ್ಜುನ ಖರ್ಗೆ ಮಹಾರಾಷ್ಟ್ರದ ಜನರು ವಿಶ್ವಾಸಘಾತುಕತನ, ದುರಹಂಕಾರ ಮತ್ತು ವಿಭಜನೆಯ ರಾಜಕಾರಣವನ್ನು ಸೋಲಿಸಿದರು. ಇದು ನಮ್ಮ ಸ್ಫೂರ್ತಿದಾಯಕ ಧೀಮಂತರಾದ ಛತ್ರಪತಿ ಶಿವಾಜಿ ಮಹಾರಾಜರು, ಮಹಾತ್ಮ ಜ್ಯೋತಿಬಾ ಫುಲೆ ಮತ್ತು ಬಾಬಾಸಾಹೇಬ್ ಡಾ. ಅಂಬೇಡ್ಕರ್ ಅವರಿಗೆ ಸಲ್ಲಿಸುವ ಗೌರವವಾಗಿದೆ ಎಂದು ತಿಳಿಸಿದ್ದಾರೆ. ಸಾಮಾಜಿಕ ನ್ಯಾಯ, ಸಮಾನತೆ ಮತ್ತು ಸ್ವಾತಂತ್ರ್ಯಕ್ಕಾಗಿ ಹೋರಾಡಿದ ಸಾಂಗ್ಲಿಯಿಂದ ಚುನಾಯಿತ ಸಂಸದ ವಿಶಾಲ್ ಪಾಟೀಲ್ ಅವರು ಕಾಂಗ್ರೆಸ್ ಪಕ್ಷಕ್ಕೆ ಬೆಂಬಲ ಸೂಚಿಸಿರುವುದನ್ನು ಸ್ವಾಗತಿಸುತ್ತೇವೆ ಎಂದು ಖರ್ಗೆ ತಿಳಿಸಿದ್ದಾರೆ. ಮಹಾರಾಷ್ಟ್ರದಲ್ಲಿ ಉದ್ಧವ್ ಠಾಕ್ರೆ ಅವರ ಶಿವಸೇನೆ, ಕಾಂಗ್ರೆಸ್, ಎನ್‌ಸಿಪಿ ಮೈತ್ರಿ ಮಾಡಿಕೊಂಡು ಅಭ್ಯರ್ಥಿಗಳನ್ನು ಕಣಕ್ಕೆ ಇಳಿಸಿದ್ದವು. ಸಾಂಗ್ಲಿಯಲ್ಲಿ ಉದ್ಧವ್ ಠಾಕ್ರೆ ಅವರ ಪಕ್ಷದಿಂದ ಚಂದ್ರಹರ ಸುಭಾಶ್ ಪಾಟೀಲ್ ಕಣಕ್ಕೆ ಇಳಿದಿದ್ದರು. ಆದರೆ ಫಲಿತಾಂಶ ಪ್ರಕಟವಾದಾಗ ಪಕ್ಷೇತರ ಅಭ್ಯರ್ಥಿಯಾಗಿ ಕಣಕ್ಕೆ ಇಳಿದಿದ್ದ ವಿಶಾಲ್ ಪ್ರಕಾಶ್‌ಬಾಪು ಪಟೀಲ್ 1,00,053 ಮತಗಳ ಅಂತರದಿಂದ ಜಯಗಳಿಸಿದ್ದರು.

ಪಕ್ಷೇತರ ಅಭ್ಯರ್ಥಿಯಾಗಿ ಸ್ಪರ್ಧಿಸಿದ್ದ ವಿಶಾಲ್ ಪ್ರಕಾಶ್ ಪಾಟೀಲ್ ಅವರು ಕಾಂಗ್ರೆಸ್‌ನಿಂದ ಟಿಕೆಟ್ ಕೇಳಿದ್ದರು. ಆದರೆ ಮೈತ್ರಿ ಭಾಗವಾಗಿರುವ ಕಾರಣ ಕಾಂಗ್ರೆಸ್ ಟಿಕೆಟ್ ನೀಡಿರಲಿಲ್ಲ. ಆದರೆ ಚುನಾವಣೆಯ ಸಮಯದಲ್ಲಿ ಕಾಂಗ್ರೆಸ್ ಮತ್ತು ಎನ್‌ಸಿಪಿ ಹಿಂದುಗಡೆಯಿಂದ ಪಕ್ಷೇತರ ಅಭ್ಯರ್ಥಿಗೆ ಬೆಂಬಲ ನೀಡಿದ್ದಕ್ಕೆ ಉದ್ಧವ್ ಠಾಕ್ರೆ ಅಸಮಾಧಾನಗೊಂಡಿದ್ದಾರೆ ಎನ್ನಲಾಗುತ್ತಿದೆ. ಹೀಗಾಗಿ ಬುಧವಾರ ನಡೆದ ಇಂಡಿಯಾ ಒಕ್ಕೂಟದ ಸಭೆಯಲ್ಲಿ ಠಾಕ್ರೆ ಗೈರಾಗಿದ್ದರು.

ಮೋದಿ ಪ್ರಧಾನಿಯಾಗಿ ಪ್ರಮಾಣ ವಚನ ಮಾಲ್ಡೀವ್ಸ್ ಅಧ್ಯಕ್ಷರಿಗೆ ಆಹ್ವಾನ

ನವದೆಹಲಿ: ನರೇಂದ್ರ ಮೋದಿ ಪ್ರಧಾನಿಯಾಗಿ ಪ್ರಮಾಣ ವಚನ ಸ್ವೀಕಾರ ಸಮಾರಂಭಕ್ಕೆ ಮಾಲ್ಡೀವ್ಸ್ ಅಧ್ಯಕ್ಷ ಮೊಹಮ್ಮದ್ ಮುಯಿಝು ಅವರನ್ನು ಆಹ್ವಾನಿಸಲಾಗಿದೆ.

ಜೂನ್ 9 ರಂದು ನಡೆಯಲಿರುವ ಪ್ರಮಾಣ ವಚನ ಸ್ವೀಕಾರ ಸಮಾರಂಭಕ್ಕೆ ಬಾಂಗ್ಲಾದೇಶದ ಪ್ರಧಾನಿ ಶೇಖ್ ಹಸೀನಾ ಮತ್ತು ಶ್ರೀಲಂಕಾ ಅಧ್ಯಕ್ಷ ರನಿಲ್ ವಿಕ್ರಮಸಿಂಘೆ ಸೇರಿದಂತೆ ವಿದೇಶಿ ನಾಯಕರು ಸಮಾರಂಭದಲ್ಲಿ ಭಾಗವಹಿಸಲಿದ್ದಾರೆ.

ನೇಪಾಳ ಪ್ರಧಾನಿ ಪುಷ್ಪ ಕಮಲ್ ದಹಲ್ ಮತ್ತು ಭೂತಾನ್ ರಾಜ ಜಿಗ್ಮೆ ಖೇಸರ್ ನಾಮ್ಗ್ಯೆಲ್ ವಾಂಗ್ಚುಕ್ ಅವರು ಪ್ರಮಾಣ ವಚನ ಸಮಾರಂಭದಲ್ಲಿ ಭಾಗವಹಿಸಲಿದ್ದಾರೆ.

ಇತ್ತೀಚೆಗೆ ಪ್ರಕಟವಾದ ಲೋಕಸಭಾ ಚುನಾವಣಾ ಫಲಿತಾಂಶದಲ್ಲಿ ಎನ್ಡಿಎ 293 ಸ್ಥಾನಗಳನ್ನು ಗೆದ್ದಿದೆ. ಅದೇ ರೀತಿ ನರೇಂದ್ರ ಮೋದಿಯವರ ಮೂರನೇ ಬಾರಿ ಪ್ರಧಾನಿಯಾಗಿ ಅಧಿಕಾರ ಸ್ವೀಕರಸಲಿದ್ದಾರೆ.

ಜರ್ಮನಿಯಲ್ಲಿ ಕ್ರಿಮಿನಲ್ ಹಿನ್ನೆಲೆಯ ವಲಸಿಗರ ಗಡಿಪಾರು: ಚಾನ್ಸಲರ್

ಬರ್ಲಿನ್: ಜರ್ಮನಿಯು ಅಫ್ಘಾನಿಸ್ತಾನ ಹಾಗೂ ಸಿರಿಯ

Postal Registration No.KA/BGW-1823/2019-2021, Posted at Patrika Channel, RMS Bhavan, Bengaluru PSO, Mysore Road, Bengaluru- 560020, RNI No.KARKAN/2002/08054

ಗುಡ್ ನ್ಯೂಸ್ ಕೊಟ್ಟ ರಕ್ಷಿತ್ ಶೆಟ್ಟಿ

ಸ್ಯಾಂಡಲ್‌ವುಡ್ ನಟ ರಕ್ಷಿತ್ ಶೆಟ್ಟಿ ಅಭಿಮಾನಿಗಳಿಗೆ ಗುಡ್ ನ್ಯೂಸ್ ಕೊಟ್ಟಿದ್ದಾರೆ. 41ನೇ ವರ್ಷಕ್ಕೆ ಕಾಲಿಟ್ಟಿರುವ 'ಸಿಂಪಲ್ ಸ್ಟಾರ್' ಇದೀಗ ತಮ್ಮ ಮುಂದಿನ ಪ್ರಾಜೆಕ್ಟ್ ಬಗ್ಗೆ ಬಿಗ್ ಅಪ್‌ಡೇಟ್ ಹಂಚಿಕೊಂಡಿದ್ದಾರೆ.

'ಏಕಂ' ಎಂಬ ವೆಬ್ ಸಿರೀಸ್ ಬಗ್ಗೆ ನಟ ಮಾಹಿತಿ ನೀಡಿದ್ದಾರೆ. ರಕ್ಷಿತ್ ಸೋಷಿಯಲ್ ಮೀಡಿಯಾದಲ್ಲಿ ಶೇರ್ ಮಾಡಿರುವ ವಿಡಿಯೋ ಕ್ಲಿಪ್‌ನಲ್ಲಿ, ಕೆಸರು ನೀರು ತುಂಬಿಕೊಂಡಿರುವ ದಾರಿ ಮಧ್ಯೆ ಸಣ್ಣ ಒಂದು ಭಾಗದಲ್ಲಿ ಜನರು ಮೆಟ್ಟಿಕೊಂಡೇ ಓಡಾಡುತ್ತಿರುವ ದೃಶ್ಯವನ್ನು ಹಂಚಿಕೊಂಡಿದ್ದಾರೆ. ಏಕಂ ಬಗ್ಗೆ ಅಪ್‌ಡೇಟ್ ತರುತ್ತಿದ್ದೇವೆ. ಈ ಸ್ಥಳವನ್ನು ತುಂಬಾ ಹತ್ತಿರದಿಂದ ನೋಡಿ. ಮಚ್ ಲವ್ ಎಂದು ನಟ ಬರೆದುಕೊಂಡಿದ್ದಾರೆ. ಜೂನ್ 17ರಂದು ಅಧಿಕೃತ ಮಾಹಿತಿ ನೀಡುತ್ತೇವೆ ಎಂದಿದ್ದಾರೆ.

ರಕ್ಷಿತ್ ಶೆಟ್ಟಿ ತಮ್ಮ ನಿರ್ಮಾಣ ಸಂಸ್ಥೆಯಿಂದ ಒಟಿಟಿ ಫ್ಲಾಟ್ಫಾರಂಗೆ 8 ಎಪಿಸೋಡ್‌ಗಳ 'ಏಕಂ' ವೆಬ್ ಸಿರೀಸ್ ನಿರ್ಮಾಣ ಮಾಡಿದ್ದಾರೆ. ಅವರೇ ನಿರ್ದೇಶನ ಕೂಡ ಮಾಡಿದ್ದಾರೆ ಎನ್ನಲಾಗಿದೆ. ಸದ್ಯದಲ್ಲೇ ಅಧಿಕೃತ ಮಾಹಿತಿ ಹೊರಬೀಳಲಿದೆ.

'ರಿಚರ್ಡ್ ಆಂಟನಿ' ಸಿನಿಮಾ ಸೇರಿದಂತೆ ರಕ್ಷಿತ್ ಹಲವು ಸಿನಿಮಾಗಳಲ್ಲಿ ಬ್ಯುಸಿಯಾಗಿದ್ದಾರೆ. ನಟನೆ, ನಿರ್ದೇಶನ ಮತ್ತು ನಿರ್ಮಾಣ ಅಂತ ನಟ ತೊಡಗಿಸಿಕೊಂಡಿದ್ದಾರೆ.

ಕಿಸ್ ಬೆಡಗಿ ಹಾಟ್‌ನೆಸ್ ನೋಡಿ ಫೈರ್ ಬಾಲ್ ಎಂದ ಫ್ಯಾನ್ಸ್

ಸ್ಯಾಂಡಲ್‌ವುಡ್‌ನ ನಟಿ ಶ್ರೀಲೀಲಾ ಸದ್ಯ ಸೌತ್ ಸಿನಿರಂಗದಲ್ಲಿ ಬಹುಬೇಡಿಕೆಯ ನಟಿ. ಲೇಟೆಸ್ಟ್ ಆಗಿ ಯೆಲ್ಲೋ ಕಲರ್ ಸೀರೆಯುಟ್ಟು ಪಡ್ಡೆ ಹುಡುಗರ ಹಾಟ್ ಬೀಚ್ ಹೆಚ್ಚುವಂತೆ ಮಾಡಿದ್ದಾರೆ. ಫ್ಯಾನ್ಸ್ ಹಾಟ್‌ನೆಸ್ ನೋಡಿ ಫೈರ್ ಬಾಲ್ ಎಂದು ಕರೆದಿದ್ದಾರೆ.

ಶ್ರೀಲೀಲಾ, ತೆಲುಗಿನಲ್ಲಿ ಸಾಲು ಸಾಲು ಸಿನಿಮಾದಲ್ಲಿ ಅಭಿನಯಿಸುವ ಮೂಲಕ ಕ್ರೇಜ್ ಗಿಟ್ಟಿಸಿಕೊಳ್ಳುತ್ತಿದ್ದಾರೆ. ಇನ್ನೊಂದೆಡೆ ಸೋಷಿಯಲ್ ಮೀಡಿಯಾದಲ್ಲಿ ಸರಣಿ ಫೋಟೋ ಶೂಟ್ ಮೂಲಕ ಅಭಿಮಾನಿಗಳಿಗೆ ಗ್ಲಾಮರ್ ಟ್ರೀಟ್ ನೀಡುತ್ತಿದ್ದಾರೆ. ಈ ಬಾರಿ ಯೆಲ್ಲೋ ಕಲರ್ ಸ್ಯಾರಿ ಲುಕ್‌ಗೆ ನೆಟ್ಟಿಗರು ನಾನಾ ರೀತಿ ಕಾಮೆಂಟ್ ಮಾಡಿದ್ದಾರೆ.

ಗಾರ್ಜಿಯಸ್. ಬ್ಯೂಟಿಫುಲ್, ವಾವ್ಹ್, ಸೆಕ್ಸೀ, ಡಾರ್ಲಿಂಗ್ ಎಂದೆಲ್ಲಾ ಕಾಮೆಂಟ್ ಮಾಡಿದ್ದಾರೆ. ಇನ್ನು ಕೆಲವರು ಮುಖದಲ್ಲಿ ಸ್ಮೈಲೇ ಇಲ್ವಲ್ಲಾ ಎಂದಿದ್ದಾರೆ.

ಶ್ರೀಲೀಲಾ ಪಾಲಿಗೆ ಮುಟ್ಟಿದ್ದೆಲ್ಲಾ ಚಿನ್ನವಾಗ್ತಿದೆ. ಶ್ರೀಲೀಲಾ ಅಭಿನಯದ ಸಾಲು ಸಾಲು ಸಿನಿಮಾಗಳು ರಿಲೀಸ್ ಆಗ್ತಿದೆ. ಭಗವಂತ ಕೇಸರಿ ಹಿಟ್ ಬಳಿಕ ಶ್ರೀಲೀಲಾಗೆ ಫುಲ್ ಡಿಮ್ಯಾಂಡ್ ಕ್ರಿಯೇಟ್ ಆಗಿದೆ.

ಧಮಾಕಾ ಸಿನಿಮಾ ಮೂಲಕ ಟಾಲಿವುಡ್ ಇಂಡಸ್ಟ್ರಿಯಲ್ಲಿ ಫೇಮಸ್ ಆದ ಶ್ರೀಲೀಲಾ ಈ ಚಿತ್ರಕ್ಕಾಗಿ ಅತ್ಯುತ್ತಮ ನಟಿ ಸೈಮಾ ಪ್ರಶಸ್ತಿಯನ್ನು ಪಡೆದರು. ಇತ್ತೀಚೆಗಷ್ಟೇ ಆಕೆ ನಟಿಸಿದ ಸ್ಕಂದ ಬಾಕ್ಸ್ ಆಫೀಸ್‌ನಲ್ಲಿ ಆವರೇಜ್ ಹಿಟ್ ಆಗಿತ್ತು.

ಬಾಲಯ್ಯ ಜೊತೆ ಶ್ರೀಲೀಲಾ ಭಗವಂತ ಕೇಸರಿ ಸಿನಿಮಾ ಮಾಡಿದ್ದಾರೆ. ದತ್ತು ಮಗಳ ಪಾತ್ರಕ್ಕೆ ಬಾಲಯ್ಯ ಜೊತೆ ಶ್ರೀಲೀಲಾ ತಮ್ಮ ಪಾತ್ರಕ್ಕೆ ನ್ಯಾಯ ಸಲ್ಲಿಸಿದ್ದಾರೆ. ಸ್ಟಾರ್ ಹೀರೋ ಸಿನಿಮಾದಲ್ಲಿ ನಟಿಸಿದ್ದರೂ ತನ್ನ ನಟನೆಯಿಂದ ಶ್ರೀಲೀಲಾ ಇಂಪ್ರೆಸ್ ಮಾಡಿದ್ದಾರೆ

ಡ್ಯಾನ್ಸ್ ವಿಚಾರದಲ್ಲಿಯೂ ಸಖತ್ ಫೇಮಸ್ ಆಗಿರುವ ಶ್ರೀಲೀಲಾ ಅವರ ನೃತ್ಯ ಎಲ್ಲರಿಗೂ ಇಷ್ಟ. ಸಿನಿಮಾಗಳಲ್ಲಿ ಶ್ರೀಲೀಲಾ ಅವರ ಡ್ಯಾನ್ಸ್ ನೋಡಿ ಜನರು ಫಿದಾ ಆಗುತ್ತಾರೆ. ಇದು ಕೂಡಾ ಅವರಿಗೆ ಪ್ಲಸ್ ಪಾಯಿಂಟ್ ಆಗಿದೆ.

ಸ್ಯಾಂಡಲ್‌ವುಡ್‌ನಿಂದ ವೃತ್ತಿ ಜೀವನ ಆರಂಭಿಸಿ, ಬಳಿಕ ಬೇರೆ ಭಾಷೆಗಳಲ್ಲಿ ಅವಕಾಶ ಗಿಟ್ಟಿಸಿಕೊಂಡು ಸ್ಟಾರ್ ನಟಿಯಾಗಿ ಮಿಂಚುತ್ತಿರುವವರಲ್ಲಿ ಶ್ರೀಲೀಲಾ ಕೂಡ ಒಬ್ಬರು.

2019ರಲ್ಲಿ ಕನ್ನಡದ 'ಕಿಸ್' ಸಿನಿಮಾ ಮೂಲಕ ಬಣ್ಣದ ಲೋಕಕ್ಕೆ ಕಾಲಿಟ್ಟು, ಸದ್ಯ ಟಾಲಿವುಡ್‌ನ ಬಹುಬೇಡಿಕೆಯ ನಾಯಕ ನಟಿಯಾಗಿ ಗುರುತಿಸಿಕೊಂಡಿದ್ದಾರೆ.

ಮಾಧವನ್ ಜೊತೆ ಕಾಣಿಸಿಕೊಂಡ ಮೇಘಾ ಶೆಟ್ಟಿ

ಸ್ಯಾಂಡಲ್‌ವುಡ್ ನಟಿ ಮೇಘಾ ಶೆಟ್ಟಿ ಸದ್ಯ 'ಗ್ರಾಮಾಯಣ' ಸೇರಿದಂತೆ ಹಲವು ಸಿನಿಮಾಗಳಲ್ಲಿ ಬ್ಯುಸಿಯಾಗಿದ್ದಾರೆ. ಇದರ ನಡುವೆ ಸೌತ್ ನಟ ಆರ್. ಮಾಧವನ್ ಜೊತೆ ಮೇಘಾ ಸೆಲ್ಫಿ ಕ್ಲಿಕ್ಕಿಸಿಕೊಂಡಿರುವ ಫೋಟೋ ಸೋಷಿಯಲ್ ಮೀಡಿಯಾದಲ್ಲಿ ಶೇರ್ ಮಾಡಿದ್ದಾರೆ. ಈ ಬೆನ್ನಲ್ಲೇ, ನಟಿ ತಮಿಳು ಸಿನಿಮಾ ಮಾಡ್ತಿದ್ದಾರಾ? ಎಂಚ ಚರ್ಚೆ ಶುರುವಾಗಿದೆ.

'ಜೊತೆ ಜೊತೆಯಲಿ' ಸೀರಿಯಲ್ ಮೂಲಕ ಗಮನ ಸೆಳೆದ ಮೇಘಾ ಶೆಟ್ಟಿ ಇದೀಗ ಮಾಧವನ್ ಜೊತೆ ಫೋಟೋ ಕ್ಲಿಕ್ಕಿಸಿಕೊಂಡು ಸಂಭ್ರಮಿಸಿದ್ದಾರೆ. ಅದ್ಭುತ ನಟನೊಂದಿಗೆ ಚರ್ಚೆ ಮಾಡುತ್ತಾ ಸಮಯ ಕಳೆದೆ. ಒಂದೊಳ್ಳೆಯ ಕಲಿಕೆಯ ಅನುಭವ ಎಂದು ನಟಿ ಬರೆದುಕೊಂಡಿದ್ದಾರೆ. ನಟಿಯ ಪೋಸ್ಟ್ ವೈರಲ್ ಆಗ್ತಿದ್ದಂತೆ ಬಗೆ ಬಗೆಯ ಕಾಮೆಂಟ್‌ಗಳು ಹರಿದು ಬರುತ್ತಿವೆ.

ಮಾಧವನ್ ಜೊತೆ ನಟಿ ತಮಿಳು ಸಿನಿಮಾ ಮಾಡ್ತಿದ್ದಾರಾ? ರಶ್ಮಿಕಾ ಮಂದಣ್ಣ, ಶ್ರೀಲೀಲಾರಂತೆಯೇ ಮೇಘಾ ಶೆಟ್ಟಿ ಕೂಡ ಪರಭಾಷೆಗಳಲ್ಲಿ ಬ್ಯುಸಿಯಾಗ್ತಾರಾ? ಎಂಬ ಅಭಿಮಾನಿಗಳಲ್ಲಿ ಪ್ರಶ್ನೆ ಮೂಡಿದೆ. ನೆಟ್ಟಿಗರ ಚರ್ಚೆಗೂ ಗ್ರಾಸವಾಗಿದೆ.

ಅಂದಹಾಗೆ, 'ಆಪರೇಷನ್ ಲಂಡನ್ ಕಫೆ' ಸಿನಿಮಾ ಹಲವು ಭಾಷೆಗಳಲ್ಲಿ ಮೂಡಿ ಬಂದಿದೆ. ಪ್ರಜ್ವಲ್ ದೇವರಾಜ್ ಜೊತೆ ಚೀತಾ, ವಿನಯ್ ರಾಜ್‌ಕುಮಾರ್ ಜೊತೆ ಗ್ರಾಮಾಯಣ ಸೇರಿದಂತೆ ಹಲವು ಚಿತ್ರಗಳು ಮೇಘಾ ಶೆಟ್ಟಿ ಕೈಯಲ್ಲಿವೆ.

ಸೂಪರ್ ಓವರ್ ಥ್ರಿಲ್ಲರ್

ಕ್ರಿಕೆಟ್ ಶಿಶು ಅಮೆರಿಕದ ಮುಂದೆ ಸೋತ ಪಾಕ್!

ಡಲ್ಲಾಸ್: ಟಿ20 ವಿಶ್ವಕಪ್ ಗೆಲ್ಲಲು ಸೇನಾ ಕೇಂದ್ರದಲ್ಲಿ ದೈಹಿಕ ತರಬೇತಿ ಪಡೆದಿದ್ದ ಪಾಕಿಸ್ತಾನ ತಂಡ ಕ್ರಿಕೆಟ್ ಶಿಶು ಅಮೆರಿಕದ ವಿರುದ್ಧ ಸೋತಿದೆ. ಸೂಪರ್ ಓವರ್‌ನಲ್ಲಿ ಅಮೆರಿಕ ಪಾಕಿಸ್ತಾನವನ್ನು ಮಣಿಸಿದೆ.

ಟಾಸ್ ಸೋತು ಮೊದಲು ಬ್ಯಾಟ್ ಮಾಡಿದ ಪಾಕಿಸ್ತಾನ 7 ವಿಕೆಟ್ ನಷ್ಟಕ್ಕೆ 159 ರನ್ ಹೊಡೆಯಿತು. ಚೇಸ್ ಮಾಡಿದ ಅಮೆರಿಕಕ್ಕೆ ಕೊನೆಯ ಓವರ್‌ನಲ್ಲಿ 15 ರನ್ ಬೇಕಿತ್ತು.

ಹ್ಯಾರಿಸ್ ರೌಫ್ ಎಸೆದ ಮೊದಲ ಮೂರು ಎಸೆತದಲ್ಲಿ 1 ರನ್ ಬಂದಿದ್ದರೆ 4ನೇ ಎಸೆತವನ್ನು ಆರನ್ ಜೋನ್ಸ್ ಸಿಕ್ಸ್‌ಗೆ ಅಟ್ಟಿದರು. 5ನೇ ಎಸೆತದಲ್ಲಿ 1 ರನ್ ಓಡಿದರು. 6ನೇ ಎಸೆತದಲ್ಲಿ ಸ್ಟ್ರೈಕ್‌ನಲ್ಲಿದ್ದ ನಿತೀಶ್ ಕುಮಾರ್ ಬೌಂಡರಿ ಹೊಡೆಯುವ ಮೂಲಕ ಪಂದ್ಯ ಟೈನಲ್ಲಿ ಅಂತ್ಯವಾಯಿತು.

ಅಮೀರ್ ಎಸೆದ ಸೂಪರ್ ಓವರ್‌ನಲ್ಲಿ ಅಮೆರಿಕ 18 ರನ್ ಹೊಡೆಯಿತು. ಇದರಲ್ಲಿ ಇತರ ರೂಪದಲ್ಲಿ 7 ರನ್ ಬಿಟ್ಟುಕೊಟ್ಟಿದ್ದರು. 19 ರನ್‌ಗಳ ಸವಾಲು ಪಡೆದ ಪಾಕಿಸ್ತಾನ 1 ವಿಕೆಟ್ ನಷ್ಟಕ್ಕೆ 13 ರನ್‌ಗಳಿಸಿ ಸೋಲನ್ನು ಒಪ್ಪಿಕೊಂಡಿತು.

ಮೊದಲು ಬ್ಯಾಟ್ ಮಾಡಿದ್ದ ಪಾಕ್ ಪರ ನಾಯಕ ಬಾಬರ್ ಅಜಂ 44 ರನ್(43 ಎಸೆತ, 3 ಬೌಂಡರಿ, 2 ಸಿಕ್ಸರ್), ಶಾದಾಬ್ ಖಾನ್ 40 ರನ್ (25 ಎಸೆತ, 1 ಬೌಂಡರಿ, 3 ಸಿಕ್ಸರ್) ಇಫ್ತಿಕಾರ್

ಅಹ್ಮದ್ ಔಟಾಗದೇ 18 ರನ್ (14 ಎಸೆತ, 3 ಬೌಂಡರಿ), ಶಾಹೀನ್ ಅಫ್ರಿದಿ ಔಟಾಗದೇ 23 ರನ್ (16 ಎಸೆತ, 1 ಬೌಂಡರಿ, 2 ಸಿಕ್ಸರ್) ಹೊಡೆದರು.

ಅಮೆರಿಕ ಪರ ಮೊನಾಂಕ್ ಪಟೇಲ್ 50 ರನ್ (38 ಎಸೆತ, 7 ಬೌಂಡರಿ, 1 ಸಿಕ್ಸರ್), ಆಂಡ್ರಿಸ್ ಗೌಸ್ 35 ರನ್ (26 ಎಸೆತ, 5 ಬೌಂಡರಿ, 1 ಸಿಕ್ಸರ್), ಆರನ್ ಜೋನ್ಸ್ ಔಟಾಗದೇ 36 ರನ್ (26 ಎಸೆತ, 2 ಬೌಂಡರಿ, 2 ಸಿಕ್ಸರ್), ನಿತೀಶ್ ಕುಮಾರ್ ಔಟಾಗದೇ 14 ರನ್ (14 ಎಸೆತ, 1 ಬೌಂಡರಿ) ಹೊಡೆದರು. ಪಾಕಿಸ್ತಾನ ಇತರ ರೂಪದಲ್ಲಿ12 ರನ್ (1 ನೋಬಾಲ್, 11 ವೈಡ್) ಬಿಟ್ಟುಕೊಟ್ಟದ್ದು ಮುಳುವಾಯಿತು.

ಸೂಪರ್ 8ಗೆ ಪಾಕಿಸ್ತಾನ ತಲುಪೋದು ಅನುಮಾನ?

ಟಿ20 ವಿಶ್ವಕಪ್‌ನಲ್ಲಿ ಪಾಕಿಸ್ತಾನಕ್ಕೆ ಮೊದಲ ಪಂದ್ಯದಲ್ಲೇ ಶಾಕ್ ಸಿಕ್ಕಿದೆ. ಈಗತಾನೇ ಕ್ರಿಕೆಟ್ ಜಗತ್ತಲ್ಲಿ ಅಂಬೆಗಾಲಿಡುತ್ತಿರುವ ಅಮೆರಿಕ ತಂಡವು ಪಾಕಿಸ್ತಾನವನ್ನು ರೋಚಕ ಪಂದ್ಯದಲ್ಲಿ ಸೋಲಿಸಿದೆ. ಈ ಮೂಲಕ ಪಾಕಿಸ್ತಾನ ಕ್ರಿಕೆಟ್ ತಂಡಕ್ಕೆ ಹಾಗೂ ಅಭಿಮಾನಿಗಳಿಗೆ ಬೇಸರ ಮೂಡಿಸಿದೆ. ಸೂಪರ್ 8ಗೆ ಅರ್ಹತೆ ಪಡೆಯಬೇಕು ಎಂಬ ಕನಸು ಕಾಣುತ್ತಿರುವ ಪಾಕಿಸ್ತಾನಕ್ಕೆ ಈ ಸೋಲು ಶಾಕ್ ತಂದಿದೆ. ಸೂಪರ್ 8ಗೆ ಪಾಕ್ ಅರ್ಹತೆ ಪಡೆಯೋದು ಅನುಮಾನ ಎಂದು ಹೇಳಲು ಕಾರಣಗಳು ಇಲ್ಲಿವೆ.

ಗ್ರೂಪ್ Aನಲ್ಲಿ ಇರೋದು ಅಮೆರಿಕ, ಭಾರತ, ಪಾಕಿಸ್ತಾನ, ಕೆನಡಾ ಹಾಗೂ ಐರ್ಲೆಂಡ್. ಈ ಪೈಕಿ ಭಾರತ ಹಾಗೂ ಪಾಕಿಸ್ತಾನ ಸ್ಟ್ರಾಂಗ್ ತಂಡ ಎನಿಸಿಕೊಂಡಿದ್ದವು. ಆದರೆ, ಅಮೆರಿಕ ಯಾರೂ ಊಹಿಸದ ರೀತಿಯಲ್ಲಿ ಪರ್ಫಾರ್ಮೆನ್ಸ್ ನೀಡಿದೆ. ಈ ಸೀಸನ್‌ನಲ್ಲಿ ಅಮೆರಿಕ ಆಡಿದ ಎರಡು

ಪಂದ್ಯಗಳಲ್ಲಿ ಎರಡಕ್ಕೆ ಎರಡೂ ಗೆದ್ದಿದೆ. ಇದು ಪಾಕಿಸ್ತಾನಕ್ಕೆ ಮುಳುವಾಗುವ ಸಾಧ್ಯತೆ ಇದೆ.

ಪಾಕಿಸ್ತಾನ ಜೂನ್ 9ರಂದು ಭಾರತ ತಂಡವನ್ನು ಎದುರಿಸಲಿದೆ. ಈ ಪಂದ್ಯದಲ್ಲಿ ಪಾಕ್ ಸೋತರೆ 'ಸೂಪರ್ 8'ರ ಹಾದಿ ಮತ್ತಷ್ಟು ದುರ್ಗಮ ಆಗಲಿದೆ. ಭಾರತದ ಜೊತೆ ಪಾಕ್ ಸೋತು, ಮುಂದೆ ಬರುವ ಕೆನಡಾ ಹಾಗೂ ಐರ್ಲೆಂಡ್ ಮ್ಯಾಚ್‌ಗಳಲ್ಲಿ ಗೆದ್ದರೂ ಸೂಪರ್ 8ಗೆ ಅರ್ಹತೆ ಪಡೆಯೋ ಸಾಧ್ಯತೆ ಕಡಿಮೆಯೇ ಇರುತ್ತದೆ. ಅಮೆರಿಕ ತಂಡಕ್ಕೆ ಭಾರತ ಹಾಗೂ ಐರ್ಲೆಂಡ್ ಜೊತೆ ಪಂದ್ಯಗಳಿವೆ. ಭಾರತದ ಜೊತೆ ಸೋತು, ಐರ್ಲೆಂಡ್ ಜೊತೆ ಗೆದ್ದರೆ ಪಾಕ್ ಬದಲು ಅಮೆರಿಕ ತಂಡ ಸೂಪರ್ 8ಗೆ ಅರ್ಹತೆ ಪಡೆಯಲಿದೆ. ಇದು ಪಾಕ್ ಕ್ರಿಕೆಟ್ ಪ್ರೇಮಿಗಳಿಗೆ ಆತಂಕ ಮೂಡಿಸಿದೆ.

ಭಾರತ ಹಾಗೂ ಪಾಕಿಸ್ತಾನದ ಪಂದ್ಯಕ್ಕಾಗಿ ಫ್ಯಾನ್ಸ್ ಕಾದಿದ್ದಾರೆ. ಈ ಪಂದ್ಯ ಸಾಕಷ್ಟು ಹೈ ವೋಲ್ಟೇಜ್ ಪಡೆದುಕೊಳ್ಳಲಿದೆ. ಜೂನ್ 9ರಂದು ಭಾರತೀಯ ಕಾಲಮಾನ ರಾತ್ರಿ 8 ಗಂಟೆಗೆ ಈ ಪಂದ್ಯ ಆರಂಭ ಆಗಲಿದೆ.

ಉಡುಪಿಯಲ್ಲಿ ಲಕ್ಷ್ಮೀ ಹೆಬ್ಬಾಳ್ಕರ್ ಗೋ ಬ್ಯಾಕ್

ಸಚಿವ ಪರಮೇಶ್ವರ ಅಚ್ಚರಿಯ ಹೇಳಿಕೆ

ಉಡುಪಿ: ಲೋಕಸಭೆ ಚುನಾವಣೆಯಲ್ಲಿ ಸೋಲಿನ ಬಳಿಕ ಉಡುಪಿಯಲ್ಲಿ ಕಾಂಗ್ರೆಸ್ ಕಾರ್ಯಕರ್ತರಿಂದ ಉಸ್ತುವಾರಿ ಸಚಿವೆ ಲಕ್ಷ್ಮೀ ಹೆಬ್ಬಾಳ್ಕರ್ ಗೋ ಬ್ಯಾಕ್ ಅಭಿಯಾನ ಆರಂಭವಾಗಿದೆ. ಈ ಬಗ್ಗೆ ಉಡುಪಿ ಪ್ರವಾಸದಲ್ಲಿರುವ ಗೃಹ ಸಚಿವ ಜಿ ಪರಮೇಶ್ವರ ಇದೀಗ ಪ್ರತಿಕ್ರಿಯಿಸಿದ್ದಾರೆ. ಕರಾವಳಿಯಲ್ಲಿ ಕಾಂಗ್ರೆಸ್ಸಿಗೆ ಹಿನ್ನಡೆ ಆಗಿದೆ. ಕರಾವಳಿಯಲ್ಲಿ ಪಕ್ಷ ಸಂಘಟನೆ ಕೆಲಸ ಆಗಬೇಕು. ಮುಂದಿನ ದಿನಗಳಲ್ಲಿ ಆತ್ಮಾವಲೋಕನ ಮಾಡುತ್ತೇವೆ. ಕರಾವಳಿಯ ಮೂರೂ ಜಿಲ್ಲೆಯಲ್ಲಿ ಹೆಚ್ಚಿನ ತಯಾರಿ ಮಾಡಬೇಕು ಎಂದರು.

ಲಕ್ಷ್ಮೀ ಹೆಬ್ಬಾಳ್ಕರ್ ಗೋ ಬ್ಯಾಕ್ ಅಭಿಯಾನ ವಿಚಾರವಾಗಿ ಪ್ರತಿಕ್ರಿಯಿಸಿ, ಜಿಲ್ಲಾ ಸಚಿವರ ನೇಮಕ ಮಾಡುವುದು ಆಡಳಿತದ ದೃಷ್ಟಿಯಿಂದಲೇ ವಿನಃ ರಾಜಕೀಯದ ದೃಷ್ಟಿಯಿಂದ ಅಲ್ಲ. ಪಕ್ಷ ಸಂಘಟನೆಗೆ ನಮ್ಮಲ್ಲಿ ಅಧ್ಯಕ್ಷರು ಇದ್ದಾರೆ. ಪ್ರತಿಯೊಂದು ಜಿಲ್ಲೆಗೂ ಪಕ್ಷ ಸಂಘಟನೆಗೆ ಉಸ್ತುವಾರಿಗಳು ಬೇರೆ ಇರುತ್ತಾರೆ. ಜಿಲ್ಲೆಯ ಆಡಳಿತ ಚುರುಕುಗೊಳಿಸುವುದು ಉಸ್ತುವಾರಿ ಸಚಿವರ ಕೆಲಸ. ಕಾರ್ಯಕ್ರಮ ಅನುಷ್ಠಾನ ಆಗುವಂತೆ ನೋಡಿಕೊಳ್ಳುವುದು ಅವರ ಕೆಲಸ. ಅವರಲ್ಲಿ ಏನಾದರೂ ತಪ್ಪಿದ್ದರೆ, ಕಾರ್ಯಕರ್ತರು ಹೇಳಿದರೆ ಮುಖ್ಯಮಂತ್ರಿಗಳು ಗಮನ ಹರಿಸುತ್ತಾರೆ ಎಂದರು.

ರಾಜ್ಯದಲ್ಲಿ ಕಾನೂನು ಸುವ್ಯವಸ್ಥೆ ಹದಗೆಟ್ಟಿದೆ ಎಂಬ ಬಿಜೆಪಿ ಆರೋಪಕ್ಕೆ ತಿರುಗೇಟು ನೀಡಿದ ಅವರು, ಯಾವ ಕಾನೂನು ಸುವ್ಯವಸ್ಥೆಯೂ ಹಾಳಾಗಿಲ್ಲ. ಕೊಲೆ ಆಗಿದೆ, ಆಗಬಾರದಿತ್ತು. ಕೊಲೆ ಯಾಕಾಗಿದೆ ಅನ್ನೋದನ್ನ ಎಲ್ಲರೂ ಗಮನಿಸಿದ್ದಾರೆ. ಎಲ್ಲಾದರೂ ಕೋಮು ಗಲಭೆ ಆಗಿದೆಯಾ? ಗಣೇಶ ಹಬ್ಬ, ರಂಜಾನ್ ಎಲ್ಲವೂ ಶಾಂತಿಯುತವಾಗಿ ಮುಗಿದಿದೆ. ಸಾಮಾನ್ಯವಾಗಿ ಈ ವೇಳೆಯಲ್ಲಿ ಅಹಿತಕರ ಘಟನೆಗಳು ನಡೆಯುತ್ತಿದ್ದವು. ರಾಜಕೀಯ ದೃಷ್ಟಿಯಿಂದ ಯಾವುದೇ ಕೊಲೆ ಆಗಿಲ್ಲ, ಬಿಜೆಪಿ ಆಡಳಿತ ಇದ್ದಾಗ ಕೊಲೆ ಆಗಲೇ ಇಲ್ಲವೇ ಎಂದು ಪ್ರಶ್ನಿಸಿದರು.

ಒತ್ತಾಯಿಸಿ ರಾಜೀನಾಮೆ ಪಡೆಯಲಾಗದು: ವಾಲ್ಮೀಕಿ ನಿಗಮ ಅವ್ಯವಹಾರ ಆರೋಪಕ್ಕೆ ಸಂಬಂಧಿಸಿ ಸಚಿವ ನಾಗೇಂದ್ರ ರಾಜೀನಾಮೆಗೆ ಆಗ್ರಹ ವ್ಯಕ್ತವಾಗಿದೆ. ಈ ಬಗ್ಗೆ ಪ್ರತಿಕ್ರಿಯೆ ನೀಡಿದ ಪರಮೇಶ್ವರ್, ಈ ಬಗ್ಗೆ ಅವರೇ (ನಾಗೇಂದ್ರ) ತೀರ್ಮಾನ ತೆಗೆದುಕೊಳ್ಳಬೇಕು. ಯಾರು ಕೂಡ ಒತ್ತಾಯ ಮಾಡಿ ರಾಜೀನಾಮೆ ಕೊಡಿ ಎಂದು ಹೇಳಲು ಆಗುವುದಿಲ್ಲ. ಮುಖ್ಯಮಂತ್ರಿಗಳು ಕೂಡ ರಾಜೀನಾಮೆಗೆ ಒತ್ತಾಯ ಮಾಡಿಲ್ಲ. ನಾವು ತನಿಖೆ ಪ್ರಾರಂಭ ಮಾಡಿದ್ದೇವೆ, ಎಸ್‌ಐಟಿ ರಚನೆ ಮಾಡಿದ್ದೇವೆ. ಇದು ಬ್ಯಾಂಕ್ ಫ್ರಾಡ್ ಆಗಿರುವುದರಿಂದ, ಮೂರು ಕೋಟಿಗೂ ಅಧಿಕ ವಂಚನೆ ಆಗಿರುವುದರಿಂದ ಸ್ವಾಭಾವಿಕವಾಗಿ ಸಿಬಿಐ ತನಿಖೆ ಆಗುತ್ತೆ. ತನಿಖೆಯಲ್ಲಿ ಏನು ಸತ್ಯಾಂಶ ಹೊರಬರುತ್ತದೆ ಕಾದು ನೋಡೋಣ ಎಂದರು.

ಭೋವಿ ನಿಗಮದಲ್ಲಿ 100 ಕೋಟಿ ಹಗರಣ ನಡೆದಿರುವ ಬಗ್ಗೆ ಗೂಳಿಹಟ್ಟಿ ಶೇಖರ್ ಆರೋಪ ಮಾಡಿದ್ದಾರೆ. ಈ ಬಗ್ಗೆ ಯಾರಾದರೂ ನಮಗೆ ದೂರು ಕೊಡಬೇಕು. ದೂರು ನೀಡಿದರೆ ಖಂಡಿತವಾಗಿಯೂ ಈ ಬಗ್ಗೆ ತನಿಖೆ ಮಾಡುತ್ತೇವೆ. ಸರ್ಕಾರದ ಅವಧಿಯಲ್ಲಿ ಆಗಿದೆ ಅಂತ ಯಾರಾದರೂ ದೂರು ಕೊಟ್ಟರೆ ತನಿಖೆ ಮಾಡುತ್ತೇವೆ ಎಂದರು.

ಪ್ರಜ್ವಲ್ ರೇವಣ್ಣ ಪೆನ್ ಡ್ರೈ ಪ್ರಕರಣದಲ್ಲಿ ಸಂತ್ರಸ್ತ ಸ್ತ್ರೀಯರಿಗೆ ನಾವು ಧೈರ್ಯ ನೀಡಿದ್ದೇವೆ. ತನಿಖಾ ಸಂಸ್ಥೆಗಳ ಮುಂದೆ ಬಂದು ಹೇಳಿಕೆ ನೀಡಲು ಹೇಳಿದ್ದೇವೆ. ನಾನು ಮತ್ತು ಮುಖ್ಯಮಂತ್ರಿಗಳು ರಕ್ಷಣೆಯ ಭರವಸೆ ಕೊಟ್ಟಿದ್ದೇವೆ ಎಂದರು.

ರಾಹುಲ್ ಗಾಂಧಿಗೆ ಜಾಮೀನು ಮಂಜೂರು

ಬೆಂಗಳೂರು: ಬಿಜೆಪಿ ವಿರುದ್ಧ 40% ಜಾಹೀರಾತು ಪ್ರಕರಣದಲ್ಲಿ ಕಾಂಗ್ರೆಸ್ ಸಂಸದ ರಾಹುಲ್ ಗಾಂಧಿಯವರಿಗೆ ಇಂದು 42ನೇ ಜನಪ್ರತಿನಿಧಿಗಳ ವಿಶೇ? ನ್ಯಾಯಾಲಯ ಜಾಮೀನು ಮಂಜೂರು ಮಾಡಿದ್ದು, ಜುಲೈ 30ಕ್ಕೆ ವಿಚಾರಣೆ ಮುಂದೂಡಿದೆ.

ಮಾಜಿ ಸಂಸದ ಡಿ.ಕೆ ಸುರೇಶ್,