ಸುದ್ದಿಗಳ ಹೊನಲು

ಸಂಜೆ ಮುಗಿಲು

ಸಂಪುಟ: 21, ಸಂಚಿಕೆ: 244, ಪುಟಗಳು: 8, ಬುಧವಾರ, 12 ಜೂನ್ 2024 RNI NO. KARKAN/2002/08054

epaper: www.sanjemugilu.com

ಕನ್ನಡ ಪ್ರಾದೇಶಿಕ ಸಂಜೆ ದಿನಪತ್ರಿಕೆ

ಬೆಂಗಳೂರು। ಬೆಂಗಳೂರು ಗ್ರಾಮಾಂತರ। ಕೋಲಾರ। ಚಿಕ್ಕಬಳ್ಳಾಪುರ। ರಾಮನಗರ। ಮಂಡ್ಯ। ಮೈಸೂರು। ಚಾಮರಾಜನಗರ

ವೇಣು ಸಾರಥ್ಯದಲ್ಲಿ...

ಸುಭಾಷಿತ

ಎಲ್ಲರನ್ನೂ ಪ್ರೀತಿಸು, ಕೆಲವರನ್ನಷ್ಟೇ ನಂಬು, ಯಾರಿಗೂ ಕೇಡು ಬಗೆಯಬೇಡ. ಇದುವೇ ಜೀವನದ ನಿಜ ಸೂತ್ರ,

। ವಿಲಿಯಂ ಶೇಕ್ಸ್‌ಪಿಯರ್

ಪಂಚಾಂಗ

(ಬುಧವಾರ 12, ಜೂನ್-2024)

- ಶ್ರೀ ಕ್ರೋಧಿ ನಾಮ ಸಂವತ್ಸರ,
- ಉತ್ತರಾಯಣ, ಗ್ರೀಷ್ಮ ಋತು,
- ಜೇಷ್ಠ ಮಾಸ, ಶುಕ್ಲ ಪಕ್ಷ,
- ಬುಧವಾರ, ಷಷ್ಠಿ, ಮಖ ನಕ್ಷತ್ರ
- ರಾಹುಕಾಲ : 12:23 ರಿಂದ 1:59
- ಗುಳಿಕಕಾಲ : 10:47 ರಿಂದ 12:23
- ಯಮಗಂಡಕಾಲ : 7:35 ರಿಂದ 9:11

ಸಂಕ್ಷಿಪ್ತ ಸುದ್ದಿ

ವಾಲ್ಮೀಕಿ ನಿಗಮ ಹಗರಣ: ನಕಲಿ ಖಾತೆ ತೆರೆದಿದ್ದ ಆರೋಪಿ ಬಂಧನ, 16 ಕೆಜಿ ಚಿನ್ನ, 10 ಕೋಟಿ ನಗದು ಜಪ್ತಿ

ಬೆಂಗಳೂರು: ಬಹುಕೋಟಿ ರೂಪಾಯಿ ವಾಲ್ಮೀಕಿ ನಿಗಮ ಅವ್ಯವಹಾರ ಪ್ರಕರಣಕ್ಕೆ ಸಂಬಂಧಿಸಿ ನಕಲಿ ಖಾತೆ ತೆರೆದಿದ್ದ ಆರೋಪಿಯನ್ನು ಬಂಧಿಸಲಾಗಿದೆ. ಪ್ರಕರಣದ ತನಿಖೆ ನಡೆಸುತ್ತಿರುವ ಎಸ್‌ಐಟಿ, ನಕಲಿ ಖಾತೆ ತೆರೆದ ಆರೋಪದಲ್ಲಿ ಸತ್ಯನಾರಾಯಣ ವರ್ಮ ಎಂಬಾತನನ್ನು ಹೈದರಾಬಾದ್‌ನಲ್ಲಿ ಬಂಧಿಸಿದೆ. ಈತ ವಿವಿಧ ಕಂಪೆನಿಗಳ ಹೆಸರಿನಲ್ಲಿ 18 ಬ್ಯಾಂಕ್ ಖಾತೆ ತೆರೆದಿದ್ದ. ಎಲ್ಲಾ 18 ಬ್ಯಾಂಕ್ ಖಾತೆಗಳಿಗೂ ವಾಲ್ಮೀಕಿ ನಿಗಮದಿಂದ ಹಣ ವರ್ಗಾವಣೆ ಆಗಿತ್ತು. ಪುಟ 2

ಅತಿಯಾದ ಆತ್ಮವಿಶ್ವಾಸ, ಜನರ ಮಾತು ಕೇಳದ್ದಕ್ಕೆ ಬಿಜೆಪಿಗೆ ಹಿನ್ನಡೆ ಆರ್‌ಎಸ್‌ಎಸ್ ಚಾಟಿ

ನವದೆಹಲಿ: ಬಿಜೆಪಿಗರಿಗೆ ಅತಿಯಾದ ಆತ್ಮವಿಶ್ವಾಸ, ಜನರ ಮಾತು ಕೇಳದ್ದಕ್ಕೆ ಲೋಕಸಭಾ ಚುನಾವಣೆಯಲ್ಲಿ ಹಿನ್ನಡೆಯಾಗಿದೆ ಎಂದು ರಾಷ್ಟ್ರೀಯ ಸ್ವಯಂ ಸೇವ ಸಂಘದ ಮುಖವಾಣಿ ಆರ್ಗನೈಸರ್ ಚಾಟಿ ಬೀಸಿದೆ.

ಲೋಕಸಭೆ ಚುನಾವಣೆಯಲ್ಲಿ ಬಹುಮತ ಕಳೆದುಕೊಂಡಿದ್ದನ್ನು ಪ್ರಸ್ತಾಪಿಸಿ ಆರ್‌ಎಸ್‌ಎಸ್ ಸದಸ್ಯ ರತನ್ ಶಾರದಾ ಅವರು ಆರ್ಗನೈಸರ್‌ನಲ್ಲಿ ಬಿಜೆಪಿ ಸೋತಿದ್ದು ಎಲ್ಲಿ? ಏನು ಬದಲಾವಣೆ ಮಾಡಬೇಕು ಇತ್ಯಾದಿ ವಿಚಾರದ ಬಗ್ಗೆ ಲೇಖನ ಬರೆದಿದ್ದಾರೆ.

ಲೇಖನದಲ್ಲಿ ಏನಿದೆ?

ನಿಜವಾದ ಕಾರ್ಯಕರ್ತರು ಎಂದೂ ಅಹಂಕಾರಿ ಆಗಿರುವುದಿಲ್ಲ. ಚುನಾವಣಾ ಪ್ರಚಾರದ ವೇಳೆ ಶಿಸ್ತು ಕಾಪಾಡಲಿಲ್ಲ. ಚುನಾವಣೆಯನ್ನು ನಾವು ಸ್ಪರ್ಧೆ ರೀತಿ ನೋಡಬೇಕೇ ವಿನಃ ಯುದ್ಧದ ರೀತಿಯಲ್ಲಿ ನೋಡಬಾರದು. ಪುಟ 2

ಕೊಲೆ ಮಾಡಿ ದರ್ಶನ್ ಟೀಂ ಸಿಕ್ಕಿಬಿದ್ದಿದ್ದೇ ರೋಚಕ!

₹30 ಲಕ್ಷಕ್ಕೆ ಡೀಲ್

ಬೆಂಗಳೂರು: ಚಿತ್ರದುರ್ಗದ ರೇಣುಕಾಸ್ವಾಮಿಯನ್ನು ಕೊಲೆಗೈದ ಪ್ರಕರಣದಲ್ಲಿ ದರ್ಶನ್ ತಂಡ ಅರೆಸ್ಟ್ ಆಗಿದೆ. ಈಗ ಅರೆಸ್ಟ್ ಆಗಿದ್ದರೂ ಈ ಪ್ರಕರಣದಿಂದ ಪಾರಾಗಲು ದರ್ಶನ್ ಭಾರೀ ಪ್ಲ್ಯಾನ್ ಮಾಡಿದ ವಿಚಾರ ಪೊಲೀಸ್ ತನಿಖೆಯಲ್ಲಿ ಬೆಳಕಿಗೆ ಬಂದಿದೆ.

ಹೌದು. ರೇಣುಕಾಸ್ವಾಮಿಯನ್ನು ಕೊಲೆಮಾಡಿ ಶವ ವಿಲೇವಾರಿ ಬಳಿಕ ಹಂತಕರಿಗೆ ನಡುಕ ಶುರುವಾಗಿತ್ತು. ಹೀಗಾಗಿ ಮೂವರಲ್ಲಿ ಶರಣಾಗುವಂತೆ ದರ್ಶನ್ ಸೂಚನೆ ನೀಡಿದ್ದರು. ಜೂನ್ 10 ರಂದು ಮೂವರು ಕಾಮಾಕ್ಷಿಪಾಳ್ಯ ಠಾಣೆಗೆ ಶರಣಾಗಿ ನಾವು ಹಣಕಾಸು ವಿಚಾರಕ್ಕೆ ಕೊಲೆ ಮಾಡಿರುವುದಾಗಿ ಹೇಳಿಕೆ ನೀಡಿದ್ದರು.

ಕೊಲೆ ಮಾಡಿ ಶರಣಾದ ಹಿನ್ನೆಲೆಯಲ್ಲಿ ಅನುಮಾನಗೊಂಡ ಪೊಲೀಸರು ಮೂವರನ್ನು ಪ್ರತ್ಯೇಕವಾಗಿ ಕರೆದು ಪೊಲೀಸ್ ಶೈಲಿಯಲ್ಲಿ ವಿಚಾರಣೆ ನಡೆಸಿ ಯಾರ ಮಾಹಿತಿ ಮೇರೆಗೆ ಬಂದು ಶರಣಾಗಿದ್ದೀರಿ ಎಂದು ಪ್ರಶ್ನಿಸಿದ್ದಾರೆ. ಈ ವೇಳೆ ಒಬ್ಬೊಬ್ಬರು ಸಂಬಂಧವೇ ಇಲ್ಲದ ಒಂದೊಂದು ಹೇಳಿಕೆ ನೀಡಿದ್ದಾರೆ. ಪೊಲೀಸರು ಮತ್ತೆ ತನಿಖೆಗೆ ಇಳಿದು ಮೊಬೈಲ್ ಪರಿಶೀಲನೆ ನಡೆಸಿದಾಗ ದರ್ಶನ್‌ಗೆ ರಾತ್ರಿಯಿಡಿ ವಾಟ್ಸಪ್ ಕರೆ ಮಾಡಿರುವ ವಿಚಾರ ಗೊತ್ತಾಗಿದೆ. ಈ ವಿಚಾರ ತಿಳಿದು ವಿಚಾರಣೆಯನ್ನು ಮತ್ತಷ್ಟು ತೀವ್ರಗೊಳಿಸಿದಾಗ ಈ ಪ್ರಕರಣದ ನೈಜ ಹಂತಕರ ಬಗ್ಗೆ ಬಾಯಿಬಿಟ್ಟಿದ್ದಾರೆ. ಪುಟ 2

ದರ್ಶನ್‌ಗೆ ಪೊಲೀಸ್ ಠಾಣೆಯಲ್ಲಿ ರಾಜಾತಿಥ್ಯ

ಬೆಂಗಳೂರು : ತನ್ನ ಅಭಿಮಾನಿ ರೇಣುಕಾ ಸ್ವಾಮಿ ಎಂಬುವರನ್ನು ಅಮಾನುಷವಾಗಿ ಕೊಲೆ ಮಾಡಿರುವ ಪ್ರಕರಣದಲ್ಲಿ ಪೊಲೀಸ್ ಕಸ್ಟಡಿಯಲ್ಲಿರುವ ನಟ ದರ್ಶನ್ ಹಾಗೂ ಆತನ ಸಹಚರರಿಗೆ ಕಾಮಾಕ್ಷಿ ಪಾಳ್ಯ ಪೊಲೀಸರು ಮಂಗಳವಾರ ರಾತ್ರಿಯ ಊಟಕ್ಕೆ ಚಿಕ್ಕಪೇಟೆ ಬಿರಿಯಾನಿ ತಂದುಕೊಟ್ಟಿದ್ದಾರೆ. ಪ್ರಕರಣದಲ್ಲಿ ದರ್ಶನ್ ಮತ್ತು ಪವಿತ್ರಾ ಗೌಡ ಸೇರಿದಂತೆ ಒಟ್ಟು 17 ಆರೋಪಿಗಳಿದ್ದಾರೆ. ಅವರೆಲ್ಲರನ್ನೂ ನ್ಯಾಯಾಲಯ ಪೊಲೀಸರ ಕಸ್ಟಡಿಗೆ ನೀಡಿದೆ. ಪವಿತ್ರಾ ಸಾಂತ್ವನ ಕೇಂದ್ರದಲ್ಲಿ ಇದ್ದರೆ ಉಳಿದವರು ಕಾಮಾಕ್ಷಿಪಾಳ್ಯ ಪೊಲೀಸರ ವಶದಲ್ಲಿದ್ದಾರೆ. ರಾತ್ರಿಯ ಊಟಕ್ಕೆ ಪೊಲೀಸರು ಅವರೆಲ್ಲರಿಗೂ ಚಿಕ್ಕಪೇಟೆ ಬಿರಿಯಾನಿ ಪ್ಯಾಕೇಟ್‌ಗಳನ್ನು ತೆಗೆದುಕೊಂಡು ಹೋಗಿರುವ ದೃಶ್ಯಗಳು ಸೆರೆಯಾಗಿವೆ. ಪುಟ 2

ರೇಣುಕಾಸ್ವಾಮಿ ಮೆಸೇಜ್ ಬಗ್ಗೆ ದರ್ಶನ್‌ಗೆ ಹೇಳಿ ತಪ್ಪು ಮಾಡಿದೆ ಪಶ್ಚಾತ್ತಾಪ

ಬೆಂಗಳೂರು: ಕೊಲೆ ಪ್ರಕರಣದಲ್ಲಿ ಆರೋಪಿಯಾಗಿರುವ ಪವಿತ್ರಾ ಗೌಡಗೆ ಇದೀಗ ಕೆಟ್ಟ ಮೇಲೆ ಬುದ್ಧಿ ಬಂದಿದೆ. ಕೈಗೆ ಕೋಳ ಬಿದ್ದ ಮೇಲೆ ಜ್ಞಾನೋದಯವಾಗಿದ್ದು, ಪೊಲೀಸರ ಮುಂದೆ ಪವಿತ್ರಾ ಗೌಡ ಪಶ್ಚಾತ್ತಾಪದ ಮಾತುಗಳನ್ನಾಡಿದ್ದಾರೆ ಎಂಬ ಮಾಹಿತಿ ಲಭ್ಯವಾಗಿದೆ.

ಹೌದು. ರೇಣುಕಾಸ್ವಾಮಿ ಮೆಸೇಜ್ ಬಗ್ಗೆ ಹೇಳಿ ತಪ್ಪು ಮಾಡಿದೆ ಎಂದು ವಿಚಾರಣೆ ವೇಳೆ ಪೊಲೀಸರ ಮುಂದೆ ಪವಿತ್ರಗೌಡ ಅಳಲು ತೋಡಿಕೊಂಡಿದ್ದಾರೆ. ಕೊಲೆಯಾದ ರೇಣುಕಾಸ್ವಾಮಿ ಮೆಸೇಜ್ ಬಗ್ಗೆ ಹೇಳಿ ತಪ್ಪು ಮಾಡಿದೆ. ದರ್ಶನ್‌ಗೆ ಮೆಸೇಜ್ ಬಗ್ಗೆ ಹೇಳಿ ಘನಘೋರ ತಪ್ಪು ಮಾಡಿಕೊಂಡೆ. ಅಶ್ಲೀಲ ಮೆಸೇಜ್ ತೋರಿಸಿ ಘಟನೆ ಬಗ್ಗೆ ಹೇಳಿದ್ದೇ ಇಷ್ಟೆಲ್ಲಾ ಆಯ್ತು ಎಂದು ಪೊಲೀಸರ ಮುಂದೆ ಹೇಳಿದ್ದಾರೆ. ಪುಟ 2

ಮರ್ಮಾಂಗಕ್ಕೆ ಹೊಡೆದು, ಚಿತ್ರಹಿಂಸೆ ನೀಡಿ ಕೊಲೆ

ಬೆಂಗಳೂರು: ಚಿತ್ರದುರ್ಗ ಮೂಲದ ರೇಣುಕಾಸ್ವಾಮಿಯನ್ನು ಚಾಲೆಂಜಿಂಗ್ ಸ್ಟಾರ್ ದರ್ಶನ್ ಮತ್ತು ಗ್ಯಾಂಗ್ ಬರ್ಬರವಾಗಿ ಕೊಲೆ ಮಾಡಿದೆ. ರೇಣುಕಾಸ್ವಾಮಿಯ ಮರ್ಮಾಂಗಕ್ಕೆ ಹೊಡೆದು, ಚಿತ್ರಹಿಂಸೆ ನೀಡಿ ಕೊಲೆಗೈದಿರುವ 'ಡಿ ಬಾಸ್' ಗ್ಯಾಂಗ್ ಸದ್ಯ ಪೊಲಿಸ್ ಕಸ್ಟಡಿಯಲ್ಲಿದೆ.

ರೇಣುಕಾಸ್ವಾಮಿಯ ಮರಣೋತ್ತರ ಪರೀಕ್ಷೆ ನಡೆಸಿ, ಕುಟುಂಬಸ್ಥರಿಗೆ ಹಸ್ತಾಂತರ ಮಾಡಲಾಗಿದೆ. ಅಂತೆಯೇ ಮಂಗಳವಾರ ರಾತ್ರಿ ಚಿತ್ರದುರ್ಗದಲ್ಲಿ ವೀರಶೈವ ಸಂಪ್ರದಾಯದಂತೆ ಅಂತ್ಯಸಂಸ್ಕಾರವೂ ನಡೆದಿದೆ. ಆದರೆ ಈ ಮರಣೋತ್ತರ ಪರೀಕ್ಷೆಯ ವರದಿಯಲ್ಲಿ ಶಾಕಿಂಗ್ ವಿಚಾರಗಳು ಬಯಲಾಗಿದೆ.

ವಿಕ್ಟೋರಿಯಾ ಫಾರೆನ್ಸಿಕ್ ತಜ್ಞರ ಮರಣೋತ್ತರ ಪರೀಕ್ಷೆಯಲ್ಲಿ

ರೇಣುಕಾಸ್ವಾಮಿ ಮರ್ಮಾಂಗದ ಮೇಲೆ ಹಲ್ಲೆ ಮಾಡಿರೋದು ದೃಢವಾಗಿದೆ.

ಇನ್ನು ಮುಖ ಮತ್ತು ದವಡೆಯನ್ನ ನಾಯಿಗಳು ಕಿತ್ತು ತಿಂದಿರೋದು ಮರಣೋತ್ತರ ಪರೀಕ್ಷೆಯಲ್ಲಿ ಬಯಲಾಗಿದೆ. ಪುಟ 2

ಇನ್‌ಸ್ಟಾದಲ್ಲಿ ದರ್ಶನ್ ಅನ್‌ಫಾಲೋ, ಡಿಪಿ ಡಿಲೀಟ್ ಮಾಡಿದ ಪತ್ನಿ ವಿಜಯಲಕ್ಷ್ಮೀ!

ಬೆಂಗಳೂರು: ಕೊಲೆ ಪ್ರಕರಣದಲ್ಲಿ ಬಂಧನದ ಬೆನ್ನಲ್ಲೇ ಇತ್ತ ಪತ್ನಿ ವಿಜಯಲಕ್ಷ್ಮಿಯವರು ಚಾಲೆಂಜಿಂಗ್ ಸ್ಟಾರ್ ದರ್ಶನ್ ಅವರನ್ನು ಇನ್‌ಸ್ಟಾದಲ್ಲಿ ಅನ್‌ಫಾಲೋ ಮಾಡಿದ್ದಾರೆ.

ಅನ್‌ಫಾಲೋ ಜೊತೆಗೆ ತಮ್ಮ ಇನ್‌ಸ್ಟಾ ಖಾತೆಯ ಡಿಪಿಯನ್ನು ಕೂಡ ಡಿಲೀಟ್ ಮಾಡಿದ್ದಾರೆ. ಪವಿತ್ರಾ ವಿಚಾರದಲ್ಲಿ ದರ್ಶನ್ ಆಗಾಗ ಎಡವಟ್ಟುಗಳನ್ನು ಮಾಡಿಕೊಳ್ಳುತ್ತಾನೇ ಇರುತ್ತಾರೆ. ಈ ಬಾರಿಯೂ ಪವಿತ್ರಾ ವಿಚಾರವಾಗಿಯೇ ಘನಘೋರ ಘಟನೆ ನಡೆದಿದೆ. ಈ ಹಿನ್ನೆಲೆಯಲ್ಲಿ ವಿಜಯಲಕ್ಷ್ಮಿಯವರಿಗೆ ಸಹಜವಾಗಿಯೇ ಪವಿತ್ರಾ ಗೌಡ ಮೇಲೆ ಕೆಟ್ಟ ಕೋಪ ಬಂದಿರುತ್ತದೆ. ಆದರೂ ತಾಳ್ಮೆ ವಹಿಸಿಕೊಂಡು ಮೌನಕ್ಕೆ ಶರಣಾಗಿದ್ದಾರೆ ಎನ್ನಲಾಗುತ್ತಿದೆ.

ಕಳೆದ ಎರಡ್ಮೂರು ತಿಂಗಳ ಹಿಂದೆ ದರ್ಶನ್ ಪತ್ನಿ ವಿಜಯಲಕ್ಷ್ಮಿಯರು ಇನ್‌ಸ್ಟಾದಲ್ಲಿ ಪವಿತ್ರಾ ಗೌಡ ಪತಿ ಹಾಗೂ ಮಗಳ ಬಗ್ಗೆ ಫೋಟೋಗಳನ್ನು ಶೇರ್ ಮಾಡಿ ಮಾತಿನ ದಾಳಿ ನಡೆಸಿದ್ದರು. ಆ ಬಳಿಕ ದರ್ಶನ್ ಅಭಿಮಾನಿಗಳಲ್ಲೇ ಎರಡು ಬಣವಾಯ್ತು. ದರ್ಶನ್ ವಿಜಯಲಕ್ಷ್ಮಿ ದಂಪತಿ ಇಷ್ಟಪಡುವ ಫ್ಯಾನ್ಸ್, ದರ್ಶನ್‌ರ ಎರಡೂ ಸಂಸಾರವನ್ನು ಇಷ್ಟಪಡುವ ಫ್ಯಾನ್ಸ್.

ಇನ್ನು ದರ್ಶನ್ ಅಭಿಮಾನಿಯೇ ಆಗಿದ್ದ ರೇಣುಕಾಸ್ವಾಮಿಯವರು ವಿಜಯಲಕ್ಷ್ಮಿ ದರ್ಶನ್ ರನ್ನು ಇಷ್ಟಪಡುತ್ತಿದ್ದರು. ಹೀಗಾಗಿ ಪವಿತ್ರಾ ಗೌಡ ಪೋಸ್ಟ್‌ಗೆ ಬೇಸರದಿಂದ ಕಾಮೆಂಟ್ ಮಾಡುತ್ತಿದ್ದರು. ಇದೀಗ ರೇಣುಕಾಸ್ವಾಮಿ ಕೊಲೆ ಬಳಿಕ ಫೋನ್ ಕೂಡ ಸ್ವಿಚ್ ಆಫ್ ಮಾಡಿಕೊಂಡಿದ್ದಾರೆ.

ಚಿತ್ರದುರ್ಗ ಮೂಲದ ರೇಣುಕಾಸ್ವಾಮಿಯು ತನ್ನ ಗೆಳತಿ ಪವಿತ್ರಾಗೌಡಗೆ ಅಶ್ಲೀಲ ಮೆಸೇಜ್ ಮಾಡಿದನೆಂದು ಸಿಟ್ಟಿಗೆದ್ದು ದರ್ಶನ್ ಹಾಗೂ ಗ್ಯಾಂಗ್ ಆತನನ್ನು ಕಿಡ್ನಾಪ್ ಮಾಡಿ ಬೆಂಗಳೂರಿನಲ್ಲಿ ಚಿತ್ರಹಿಂಸೆ ಕೊಟ್ಟು ಕೊಲೆ ಮಾಡಿದೆ. ಬಳಿಕ ಮೃತದೇಹವನ್ನು ಮೋರಿಗೆ ಎಸೆಯಲಾಗಿದೆ. ಪ್ರಕರಣ ಸಂಬಂಧ ಇದೀಗ ದರ್ಶನ್, ಪವಿತ್ರಾ ಗೌಡ ಸೇರಿ ಒಟ್ಟು 13 ಮಂದಿಯನ್ನು ಪೊಲೀಸರು ಬಂಧಿಸಿದ್ದು, 6 ದಿನ ಪೊಲೀಸ್ ಕಸ್ಟಡಿಗೆ ನೀಡಲಾಗಿದೆ.

ರಾತ್ರಿಯೆಲ್ಲ ಎದ್ದು ಕುಳಿತಿದ್ದ ನಟ ದರ್ಶನ್?

ಬೆಂಗಳೂರು: ತನ್ನದೇ ಅಭಿಮಾನಿ ರೇಣುಕಾ ಸ್ವಾಮಿ ಎಂಬುವರನ್ನು ಕ್ರೂರವಾಗಿ ಕೊಲೆ ಮಾಡಿರುವ ಪ್ರಕರಣದಲ್ಲಿ ಜೈಲು ಸೇರಿರುವ ನಟ ದರ್ಶನ್, ಸೊಳ್ಳೆ ಕಡಿತಕ್ಕೆ ಬೆಚ್ಚಿ ರಾತ್ರಿಯೆಲ್ಲ ಎಚ್ಚರವಿದ್ದರು. ಕೊಲೆಯಲ್ಲಿ ಭಾಗಿಯಾಗಿರುವ ಆರೋಪ ಹೊತ್ತಿರುವ ದರ್ಶನ್ ಮತ್ತು ಆತನ ಸಹಚರಿಗೆ ಕಾಮಾಕ್ಷಿಪಾಳ್ಯ ಪೊಲೀಸರು ಬೇರೆ ಬೇರೆ ಲಾಕಪ್‌ನಲ್ಲಿ ಮಲಗಲು ವ್ಯವಸ್ಥೆ

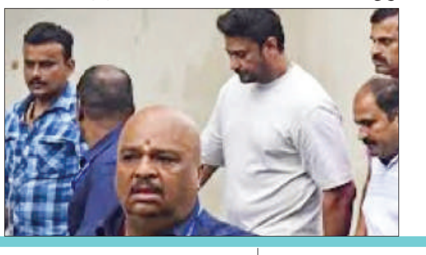

ಮಾಡಿದ್ದರು. ಆದರೆ, ಇದುವರೆಗೆ ಜೇಬುಗಳ್ಳರ, ಮನೆಗಳ್ಳರ ಮತ್ತು ಸಣ್ಣಪುಟ್ಟ ಹೊಡೆದಾಟಗಳಲ್ಲಿ ಜೈಲು ಸೇರುತ್ತಿದ್ದವರ ರಕ್ತ ಹೀರಿ ಅಭ್ಯಾಸವಿದ್ದ ಸೊಳ್ಳೆಗಳು ದರ್ಶನ್‌ಗೂ ಕಾಟ ಕೊಟ್ಟವು. ಪೊಲೀಸರು 'ಸೆಲೆಬ್ರಿಟಿ ದರ್ಶನ್‌ಗೆ' ಕಾರ್ಪೆಟ್, ದಿಂಬು ಎಲ್ಲ ಕೊಟ್ಟು ಮಲಗಲು ವ್ಯವಸ್ಥೆ ಮಾಡಿದ್ದರೂ ಸೊಳ್ಳೆಗಳು ಅವೆಲ್ಲವನ್ನೂ ಲೆಕ್ಕಕ್ಕೆ ತೆಗೆದುಕೊಳ್ಳದೇ ಬೆಡ್‌ಶೀಟ್ ಒಳಗಿನಿಂದ ತೂರಿಕೊಂಡು ಹೋಗಿ ಕಚ್ಚಿದವು. ಪುಟ 2

ಶಕ್ತಿ ಯೋಜನೆ ಜಾರಿಯಾಗಿ ವರ್ಷ ಕಳೆದರೂ ಮಹಿಳೆಯರ ಕೈ ಸೇರದ ಸ್ಮಾರ್ಟ್ ಕಾರ್ಡ್

ಬೆಂಗಳೂರು: ರಾಜ್ಯದಲ್ಲಿ ಶಕ್ತಿ ಯೋಜನೆ ಜಾರಿಯಾಗಿ ಒಂದು ವರ್ಷ ಕಳೆದಿದೆ. ಈ ಶಕ್ತಿ ಯೋಜನೆ ಅಡಿಯಲ್ಲಿ ದಿನನಿತ್ಯ ಸಾವಿರಾರು ಮಹಿಳೆಯರು ರಾಜ್ಯ ರಸ್ತೆ ಸಾರಿಗೆ ನಿಗಮ ಬಸ್‌ನಲ್ಲಿ ಸಂಚರಿಸುತ್ತಿದ್ದಾರೆ. ಆದರೆ, ಇನ್ನೂವರೆಗು ಶಕ್ತಿ ಯೋಜನೆಯ ಸ್ಮಾರ್ಟ್ ಕಾರ್ಡ್ ಮಹಿಳೆಯರ ಕೈ ಸೇರಿಲ್ಲ. ಈ ಬಗ್ಗೆ ಸಾರಿಗೆ ಸಚಿವ ರಾಮಲಿಂಗಾ ರೆಡ್ಡಿ ಮಾತನಾಡಿ, ಸ್ಮಾರ್ಟ್ ಕಾರ್ಡ್‌ಗಳನ್ನು ಸಿದ್ಧಪಡಿಸಲಾಗಿದೆ. ಎಲ್ಲ ಬಸ್‌ಗಳಲ್ಲಿ ಎಲೆಕ್ಟ್ರಾನಿಕ್ ಟಿಕೆಟ್ ಯಂತ್ರಗಳು (ಇಟಿಎಂ) ಇಲ್ಲದಿರುವುದರಿಂದ ಅವುಗಳ ವಿತರಣೆಯನ್ನು ಸ್ಥಗಿತಗೊಳಿಸಲಾಗಿದೆ ಎಂದು ಹೇಳಿದರು.

ಸಾರಿಗೆ ಇಲಾಖೆ, ಇ-ಆಡಳಿತ ಕೇಂದ್ರದ ಜೊತೆಗೆ, ಯೋಜನೆಗಾಗಿ ಸ್ಮಾರ್ಟ್ ಕಾಡ್‌ಗಳ ಮೂಲಮಾದರಿಗಳನ್ನು ಯಶಸ್ವಿಯಾಗಿ ರಚಿಸಿದೆ. ಆದಾಗ್ಯೂ, ಈ ಸ್ಮಾರ್ಟ್ ಕಾಡ್‌ಗಳ ರೋಲ್‌ಔಟ್ ವಿಳಂಬವಾಗಬಹುದು ಏಕೆಂದರೆ ನಗರ ಮಾರ್ಗಗಳಲ್ಲಿ, ವಿಶೇಷವಾಗಿ ಬೆಂಗಳೂರು ಮಹಾನಗರ ಸಾರಿಗೆ (ಬಿಎಂಟಿಸಿ)

ವ್ಯಾಪ್ತಿಯಲ್ಲಿ ಮತ್ತು ಇಟಿಎಂಗಳಲ್ಲಿ ಬಳಸಲು ಅವುಗಳ ಸೂಕ್ತತೆಯನ್ನು ಮೌಲ್ಯಮಾಪನ ಮಾಡಬೇಕಾಗಿದೆ ಎಂದು ಅವರು ಹೇಳಿದರು.

ಶಕ್ತಿ ಯೋಜನೆಯ ಮುಂದುವರೆಯುತ್ತದೆ. ಯಾವುದೇ ಕಾರಣಕ್ಕೂ ನಿಲ್ಲಿಸುವುದಿಲ್ಲ. ಶಕ್ತಿ ಯೋಜನೆ ಅಡಿಯಲ್ಲಿ ಈಗಾಗಲೇ 226 ಕೋಟಿ ಜನರು ಸಂಚರಿಸಿದ್ದಾರೆ. ಉಚಿತ ಟಿಕೆಟ್‌ಗಳ ಒಟ್ಟು ಮೌಲ್ಯ 5,526 ಕೋಟಿ ರೂ. ಆಗಿದೆ. ದೂರದ ಮಾರ್ಗಗಳಿಗೆ ಪ್ರಯಾಣಿಸುವವರಿಗೆ ಸ್ಮಾರ್ಟ್ ಕಾರ್ಡ್ ಅನುಕೂಲವಾಗಲಿದೆ. ರಾಜ್ಯದೊಳಗಿನ ಬಿಎಂಟಿಸಿ ಮತ್ತು ಇತರ ಕಡಿಮೆ-ದೂರ ನಗರ ಬಸ್‌ಗಳಿಗೆ ಅವುಗಳ ಅನ್ವಯಿಕೆಯನ್ನು ಎಚ್ಚರಿಕೆಯಿಂದ ಮೌಲ್ಯಮಾಪನ ಮಾಡುವ ಅಗತ್ಯವಿದೆ. ಸಿಟಿ ಬಸ್‌ಗಳಲ್ಲಿ ಹೆಚ್ಚಿನ ಅಲ್ಪಾವಧಿಯ ಪ್ರಯಾಣದ ಕಾರಣ, ಯೋಜನೆಗೆ ಸ್ಮಾರ್ಟ್ ಕಾರ್ಡ್‌ಗಳನ್ನು ಅಳವಡಿಸುವುದು ಸವಾಲಿನ ಸಂಗತಿಯಾಗಿದೆ ಎಂದರು. ಪುಟ 2

ಜೂನ್ 24ರಿಂದ ಜುಲೈ3ರವರೆಗೆ 18ನೇ ಲೋಕಸಭೆಯ ಮೊದಲ ಅಧಿವೇಶನ

ನವದೆಹಲಿ: 18ನೇ ಲೋಕಸಭೆಯ ಮೊದಲ ಅಧಿವೇಶನ ಜೂನ್ 24ರಿಂದ ಜುಲೈ 3ರವರೆಗೆ ಎಂಟು ದಿನಗಳ ಕಾಲ ನಡೆಯಲಿದೆ ಎಂದು ಸಂಶದೀಯ ವ್ಯವಹಾರಗಳ ಸಚಿವ ಕಿರಣ್ ರಿಜಿಜು ಹೇಳಿದ್ದಾರೆ. ದೇಶದ ಪ್ರಧಾನಿಯಾಗಿ ನರೇಂದ್ರ ಮೋದಿಯವರು ಮೂರನೇ ಬಾರಿಗೆ ಪ್ರಮಾಣವಚನ ಸ್ವೀಕರಿಸಿದ್ದಾರೆ. 72 ಮಂದಿ ಸಂಸದರು ಸಚಿವರಾಗಿ ಅಧಿಕಾರ ಸ್ವೀಕರಿಸಿದ್ದಾರೆ. ಈ ಹಿನ್ನೆಲೆಯಲ್ಲಿ 18 ಲೋಕಸಭೆಯ ಮೊದಲ ಅಧಿವೇಶನ ನಡೆಸಲು ನಿರ್ಧರಿಸಲಾಗಿದೆ. ಪುಟ 2

ಜಮ್ಮು ಕಾಶ್ಮೀರದ ದೋಡಾದ ಸೇನಾ ಪೋಸ್ಟ್ ಮೇಲೆ ಉಗ್ರರ ದಾಳಿ

ಶ್ರೀನಗರ: ಜಮ್ಮು ಕಾಶ್ಮೀರದ ದೋಡಾದಲ್ಲಿ ಮಂಗಳವಾರ ರಾತ್ರಿ ಸೇನಾ ಪೋಸ್ಟ್ ಮೇಲೆ ದಾಳಿ ನಡೆಸಿದ ನಂತರ ಭಯೋತ್ಪಾದಕರು ಮತ್ತು ಭದ್ರತಾ ಪಡೆಗಳ ನಡುವೆ ಗುಂಡಿನ ದಾಳಿ ನಡೆಯುತ್ತಿದೆ ಎಂದು ವರದಿಯಾಗಿದೆ.

ರಿಯಾಸಿಯಲ್ಲಿ ಯಾತ್ರಾರ್ಥಿಗಳನ್ನು ಹೊತ್ತೊಯ್ಯುತ್ತಿದ್ದ ಬಸ್ ಮೇಲೆ ದಾಳಿ, ಕಥುವಾದಲ್ಲಿ ಭಯೋತ್ಪಾದಕರು ಗುಂಡಿನ ದಾಳಿ ನಡೆಸಿ ಒಬ್ಬ ನಾಗರಿಕ ಗಾಯಗೊಂಡ ನಂತರ ನಡೆದ ಮೂರನೇ ಘಟನೆ ಇದಾಗಿದೆ. ಪುಟ 2

ಮಾನಸಿಕ ಖಿನ್ನತೆಯಿಂದ ಹಳಿಗೆ ಜಿಗಿದು ಆತ್ಮಹತ್ಯೆ ಯತ್ನ

ಬೆಂಗಳೂರು: ಮಾನಸಿಕ ಖಿನ್ನತೆಯಿಂದ ವ್ಯಕ್ತಿಯೋರ್ವ ಮೆಟ್ರೋ ಹಳಿಯ ಮೇಲೆ ಬಿದ್ದು ಆತ್ಮಹತ್ಯೆಗೆ ಯತ್ನಿಸಿ ತೀವ್ರ ಗಾಯಗೊಂಡ ಘಟನೆ ಬೆಂಗಳೂರಿನ ವಿಜಯನಗರ ಪೊಲೀಸ್ ಠಾಣಾ ವ್ಯಾಪ್ತಿಯ ಹೊಸಹಳ್ಳಿ ಮೆಟ್ರೋ ಸ್ಟೇಷನ್‌ನಲ್ಲಿ ನಡೆದಿದೆ. ಎಂ.ಸಾಗರ್ (34) ಆತ್ಮಹತ್ಯೆಗೆ ಯತ್ನಿಸಿದ ವ್ಯಕ್ತಿ. ಸ್ಥಳೀಯ ಖಾಸಗಿ ಆಸ್ಪತ್ರೆಗೆ ದಾಖಲಿಸಿ ಚಿಕಿತ್ಸೆ ನೀಡಲಾಗುತ್ತಿದೆ. ಘಟನೆ ಬಳಿಕ ಆಸ್ಪತ್ರೆಗೆ ದೌಡಾಯಿಸಿದ ಗೋವಿಂದರಾಜನಗರ ಪೊಲೀಸರು ಗಾಯಾಳು ಬಗ್ಗೆ ಕುಟುಂಬಸ್ಥರು, ಮೆಟ್ರೋ ಸಿಬ್ಬಂದಿಯಿಂದ ಮಾಹಿತಿ ಪಡೆದರು. ಘಟನೆಯಿಂದ ಕೆಲಕಾಲ ಮೆಟ್ರೋ ಸ್ಥಗಿತವಾಗಿ ಪ್ರಯಾಣಿಕರು ಪರದಾಡುವಂತಾಯಿತು. ಅಧಿಕಾರಿಗಳು ಸ್ಥಳ ಪರಿಶೀಲನೆ ಬಳಿಕ ಸಂಚಾರ ಮೆಟ್ರೋ ಸಂಚಾರ ಮುಂದುವರಿಯಿತು.

ಬೆಂಗಳೂರಿನ ಬಸವೇಶ್ವರನಗರ ನಿವಾಸಿಯಾಗಿರುವ ಎಂ.ಸಾಗರ್ ಇಂಜಿನಿಯರಿಂಗ್ ಪದವಿ ಅರ್ಧಕ್ಕೆ ನಿಲ್ಲಿಸಿದ ಬಳಿಕ ಮಾನಸಿಕ ಖಿನ್ನತೆಯಿಂದ ಬಳಲುತ್ತಿದ್ದನೆಂದು ತಿಳಿದು ಬಂದಿದೆ. ನಿನ್ನೆ ಆತ್ಮಹತ್ಯೆಗೆ ಮಾಡಿಕೊಳ್ಳಲೆಂದು ಮನೆಯಿಂದ ನೇರವಾಗಿ ಮೆಟ್ರೋ ನಿಲ್ದಾಣಕ್ಕೆ ಬಂದಿದ್ದ. ಮೆಟ್ರೋ ನಿಲ್ದಾಣಕ್ಕೆ ಬರುವ ಮೊದಲು ಯಾರಿಗೂ ಗುರುತು ಸಿಗದಿರಲೆಂದು ಮೊಬೈಲ್ ಮನೆಯಲ್ಲೇ ಬಿಟ್ಟುಬಂದಿದ್ದ ಆಸಾಮಿ. ಅದೃಷ್ಟವಶಾತ್ ಪ್ರಾಣಾಪಾಯದಿಂದ ಪಾರಾಗಿದ್ದ ತಲೆಗೆ ಸಣ್ಣಪುಟ್ಟ ಗಾಯಗಳಾಗಿವೆ.

ಮಗನ ಕಳೆದುಕೊಂಡ ಪೋಷಕರ ಆಕ್ರಂದನ- ದರ್ಶನ್‌ಗೆ ಹಿಡಿ ಶಾಪ

ಬೆಂಗಳೂರು: ಕೊಲೆ ಪ್ರಕರಣದಲ್ಲಿ ಚಾಲೆಂಜಿಂಗ್ ಸ್ಟಾರ್ ದರ್ಶನ್ ಅರೆಸ್ಟ್ ಆಗಿದ್ದಾರೆ. ಚಿತ್ರದುರ್ಗದ ರೇಣುಕಾಸ್ವಾಮಿ ಕೊಲೆ ಪ್ರಕರಣದಲ್ಲಿ ದರ್ಶನ್‌ರನ್ನು ಬಂಧಿಸಿದ್ದು, ಇದೀಗ ಮಗನ ಕಳೆದುಕೊಂಡ ಪೋಷಕರ ಆಕ್ರಂದನ ಮುಗಿಲು ಮುಟ್ಟಿದೆ. ಕೊಲೆ ಪ್ರಕರಣದಲ್ಲಿ ದರ್ಶನ್ ಹೆಸರು ಕೇಳಿ ಬಂದ ಹಿನ್ನೆಲೆಯಲ್ಲಿ ಪೋಷಕರು ಹಿಡಿ ಶಾಪ ಹಾಕುತ್ತಿದ್ದಾರೆ.

ಇತ್ತ ಕೊಲೆಯಾದ ರೇಣುಕಾಸ್ವಾಮಿ ಪೋಷಕರು ಕೂಡ ಕಾಮಾಕ್ಷಿಪಾಳ್ಯ ಪೊಲೀಸ್ ಠಾಣೆಗೆ ಬಂದಿದ್ದು, ಅಶ್ಲೀಲ ಮೆಸೇಜ್ ಮಾಡಿದ್ದಕ್ಕೆ, ಕಾನೂನು ಕ್ರಮ ಕೈಗೊಳ್ಳಬಹುದಿತ್ತು. ಅದು ಬಿಟ್ಟು ಕೊಲೆ ಮಾಡುವ ಮನಸ್ಥಿತಿಗೆ ಯಾಕೆ ಬಂದರು ಎಂದು ದರ್ಶನ್ ವಿರುದ್ಧ ರೇಣುಕಾಸ್ವಾಮಿ ಪೋಷಕರು ಅಸಮಾಧಾನ

ವ್ಯಕ್ತಪಡಿಸಿದ್ದಾರೆ. ಕಾನೂನು ಮೂಲಕ ಹೋರಾಟ ಮಾಡಬಹುದಿತ್ತು ಎಂದು ರೇಣುಕಾಸ್ವಾಮಿ ಪೋಷಕರಾದ ಶಿವನಗೌಡ ಮತ್ತು ರತ್ನಪ್ರಭಾ ದಂಪತಿ ಕಣ್ಣೀರಿಟ್ಟಿದ್ದಾರೆ.

ಅಂದಹಾಗೆ, ಚಿತ್ರದುರ್ಗದ ರೇಣುಕಾಸ್ವಾಮಿ ಅವರು ಪವಿತ್ರಾ ಗೌಡ ಬಗ್ಗೆ ಸಾಮಾಜಿಕ ಜಾಲತಾಣದಲ್ಲಿ ಅಶ್ಲೀಲ ಪೋಸ್ಟ್ ಮಾಡಿದ್ದರು. ಈ ಪೋಸ್ಟ್ ಮಾಡಿದ ನಂತರ ರೇಣುಕಾಸ್ವಾಮಿಯನ್ನು ಜೂನ್ 9ರಂದು ಹತ್ಯೆ ಮಾಡಲಾಗಿತ್ತು. ಕೊಲೆ ಮಾಡಿದ ಇಬ್ಬರು ಆರೋಪಿಗಳ ಜೊತೆ ದರ್ಶನ್ ನಿರಂತರ ಸಂಪರ್ಕದಲ್ಲಿದ್ದರು ಎಂಬ ಆರೋಪ ಕೇಳಿ ಬಂದಿದೆ. ಪೊಲೀಸ್ ವಿಚಾರಣೆಯ ಸಂದರ್ಭದಲ್ಲಿ ಕೊಲೆ ಆರೋಪಿಗಳು ದರ್ಶನ್ ಸೂಚನೆಯಂತೆ ಕೊಲೆ ಮಾಡಿದ್ದೇವೆ. ಕೊಲೆಗೆ ದರ್ಶನ್ ಸುಪಾರಿ ನೀಡಿದ್ದರು ಎಂದು ಆರೋಪಿಗಳು ತಪ್ಪೊಪ್ಪಿಕೊಂಡ ಹಿನ್ನೆಲೆಯಲ್ಲಿ ದರ್ಶನ್ ಅವರನ್ನು ಬಂಧಿಸಲಾಗಿದೆ.

ಸದ್ಯ ಈ ಪ್ರಕರಣದ ವಿಚಾರವಾಗಿ ದರ್ಶನ್ ಮತ್ತು ಪವಿತ್ರಾ ಗೌಡ ಇಬ್ಬರನ್ನೂ ಕೂಡ ಪೊಲೀಸರು ಬಂಧಿಸಿದ್ದಾರೆ. ಈ ಕುರಿತು ತನಿಖೆ ನಡೆಯುತ್ತಿದೆ.

ಬೆಂಗಳೂರಲ್ಲಿ ಪ್ರಾಪರ್ಟಿ ಟ್ಯಾಕ್ಸ್ ಕಟ್ಟಲು ಜುಲೈ 31 ಕಡೇ ದಿನ ಮತ್ತೆ ಅವಧಿ ವಿಸ್ತರಣೆ ಮಾಡಲ್ಲ

ಬೆಂಗಳೂರು: ಸಿಲಿಕಾನ್ ಸಿಟಿಯಲ್ಲಿ ಆಸ್ತಿ ತೆರಿಗೆ ಕಟ್ಟಲು ಜುಲೈ 31 ಕಡೇ ದಿನವಾಗಿದ್ದು, ಯಾವುದೇ ಕಾರಣಕ್ಕೂ ಅವಧಿ ವಿಸ್ತರಣೆ ಇಲ್ಲ ಎಂದು ಉಪಮುಖ್ಯಮಂತ್ರಿ ಡಿ.ಕೆ.ಶಿವಕುಮಾರ್ ಹೇಳಿದ್ದಾರೆ.

ವಿಧಾನಸೌಧದಲ್ಲಿ ಸುದ್ದಿಗೋಷ್ಠಿಯಲ್ಲಿ ಮಾತನಾಡಿದ ಅವರು, ಯಾರಿಗೆ ಎಷ್ಟೇ ತೊಂದರೆ ಇದ್ದರೂ ಜುಲೈ 31 ರೊಳಗೆ ಪ್ರಾಪರ್ಟಿ ಟ್ಯಾಕ್ಸ್ ಕಟ್ಟಿ ಅಂತಾ ಡೆಡ್ ಲೈನ್ ಕೊಟ್ಟರು.

ಬೆಂಗಳೂರಲ್ಲಿ ಒಟ್ಟಾರೆ 5,200 ಕೋಟಿ ಪ್ರಾಪರ್ಟಿ ಟ್ಯಾಕ್ಸ್ ಬಾಕಿ ಇತ್ತು, ತೆರಿಗೆ ಬಾಕಿ ಉಳಿಸಿಕೊಂಡಿರುವ ಒಟ್ಟು 20 ಲಕ್ಷ ಪ್ರಾಪರ್ಟಿಗಳನ್ನ ಗುರುತಿಸಿದ್ದೇವೆ. ಇದರಲ್ಲಿ 1,300 ಕೋಟಿ ತೆರಿಗೆ ಬಂದಿದೆ. 3,900 ಕೋಟಿ ಆಸ್ತಿ ತೆರಿಗೆ ಬರಬೇಕು ಅಂತಾ ಅಂಕಿ-ಅಂಶ ನೀಡಿದ್ರು. ಆಸ್ತಿ ತೆರಿಗೆ ಒನ್ ಟೈಂ ಸೆಟ್ಲ್‌ಮೆಂಟ್ ಮಾಡಿಕೊಳ್ಳಬೇಕು ಎಂದರು.

ಆನ್ ಲೈನ್ ಮೂಲಕ ಆಸ್ತಿ ತೆರಿಗೆ ಕಟ್ಟಲು ಅವಕಾಶವಿದೆ. ಚುನಾವಣೆ ಇದ್ದ ಕಾರಣಕ್ಕೆ ಆಸ್ತಿ ತೆರಿಗೆಗೆ ಒತ್ತಾಯ ಮಾಡಿರಲಿಲ್ಲ, ಪೆನಾಲ್ಟಿ ಇಲ್ಲದೆ, ಬಡ್ಡಿ ಇಲ್ಲದೆ ಆಸ್ತಿ ತೆರಿಗೆ ಕಟ್ಟಲು ಜುಲೈ 31 ರವರೆಗೆ ಅವಕಾಶವಿದೆ. ಬೆಂಗಳೂರು ನಾಗರೀಕರು ಸದ್ಬಳಕೆ ಮಾಡಿಕೊಳ್ಳಬೇಕು ಅಂತೇಳಿದ್ರು. ಅಲ್ಲದೆ ತೆರಿಗೆ ಕಟ್ಟದೆ ಇರುವವರು ಸಾಕಷ್ಟು ಮಂದಿ ಇದ್ದಾರೆ, ಅವರು ದಾಖಲೆಗಳನ್ನ ಕೊಡಬೇಕು ಎಂದು ತಿಳಿಸಿದರು.

ದಾಖಲೆ ಕೊಟ್ಟರೆ ಪರಿಶೀಲನೆ ಮಾಡ್ತೇವೆ. ಎ ಖಾತಾ, ಬಿ ಖಾತಾ ಕೊಡಬೇಕು, ಪರಿಶೀಲನೆ ಮಾಡಿ ನೋಂದಣಿ ಮಾಡಿ ಎಲ್ಲಾ ಖಾತೆಗಳನ್ನ ಡಿಜಿಟಲ್ ಮೂಲಕ ಸ್ಕ್ಯಾನ್ ಮಾಡಿದ್ದೇವೆ. ಮನೆ ಬಾಗಿಲಿಗೆ ದಾಖಲೆ ನೀಡುವ ಪ್ರಯತ್ನ ನಡೆಯಲಿದೆ. ಮೂರು ತಿಂಗಳೊಳಗೆ ಎಲ್ಲಾ ಆಸ್ತಿ ದಾಖಲೀಕರಣ ಮುಗಿಸಬೇಕು ಅಂತಾ ಸ್ಪಷ್ಟಪಡಿಸಿದ್ರು.

ಬೋಳಿಯಾರ್ ಚೂರಿ ಇರಿತ ಪ್ರಕರಣ

ಐವರು ಆರೋಪಿಗಳ ಬಂಧನ

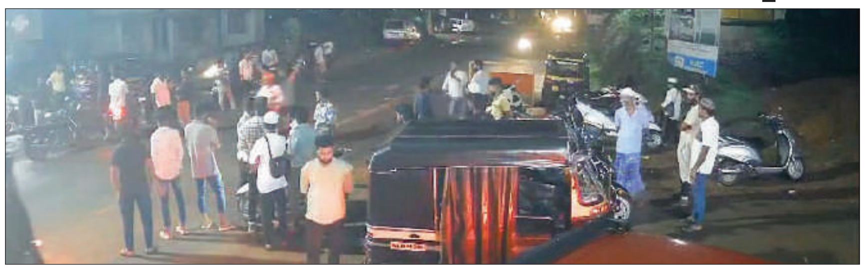

ಮಂಗಳೂರು: ದಕ್ಷಿಣ ಕನ್ನಡ ಜಿಲ್ಲೆಯಲ್ಲಿ ಮತ್ತೆ ಕೋಮು ಸಂಘರ್ಷ ಬುಗಿಲೆದ್ದಿದೆ. ಪ್ರಧಾನಿ ಮೋದಿ ಪ್ರಮಾಣವಚನ ಹಿನ್ನೆಲೆಯಲ್ಲಿ ನಡೆದ ವಿಜಯೋತ್ಸವದ ವೇಳೆ ಭಾರತ್ ಮಾತಾಕೀ ಜೈ ಎಂದ ಇಬ್ಬರಿಗೆ ಚೂರಿ ಇರಿತವಾಗಿತ್ತು. ಇದೀಗ ಚೂರಿ ಇರಿದಿದ್ದ ಐವರು ಆರೋಪಿಗಳನ್ನು ಕೋಣಾಜೆ ಪೊಲೀಸರು ಬಂಧಿಸಿದ್ದು, ವಿಜಯೋತ್ಸವ ಆಚರಿಸಿದ್ದ ಐವರ ಮೇಲೂ ಎಫ್‌ಐಆರ್ ದಾಖಲಾಗಿದೆ.

ಬಂಧಿತ ಆರೋಪಿಗಳನ್ನು ಶಾಕೀರ್, ಅಬ್ದುಲ್ ರಜಾಕ್, ಅಬೂಬಕ್ಕರ್ ಸಿದ್ದಿಕ್, ಸವಾದ್ ಹಾಗೂ ಹಫೀಝ್ ಎಂದು ಗುರುತಿಸಲಾಗಿದೆ.

ಪ್ರಧಾನಿ ನರೇಂದ್ರ ಮೋದಿ ಪ್ರಮಾಣ ವಚನ ಸ್ವೀಕಾರದ ಹಿನ್ನಲೆಯಲ್ಲಿ ಇಡೀ ದೇಶದಲ್ಲೇ ಸಂಭ್ರಮ ಕಳೆಗಟ್ಟಿತ್ತು. ಇದೇ ರೀತಿ ಮಂಗಳೂರಿನ ಹೊರವಲಯದ ಉಳ್ಳಾಲ ತಾಲೂಕಿನ ಬೋಳಿಯಾರ್‌ನಲ್ಲಿ ಬಿಜೆಪಿ ಕಾರ್ಯಕರ್ತರು ವಿಜಯೋತ್ಸವದ ನಡೆಸಿದ್ದರು. ಬೋಳಿಯಾರ್ ಮಸೀದಿಯಲ್ಲಿ ಧಾರ್ಮಿಕ ಕಾರ್ಯಕ್ರಮ ನಡೆಯುತ್ತಿದ್ದಾಗ ಮಸೀದಿ ಮುಂಭಾಗದಲ್ಲಿ ವಿಜಯೋತ್ಸವದ ಮೆರವಣಿಗೆ ಹೋಗಿತ್ತು. ಈ ವೇಳೆ ಮೂವರು ಬಿಜೆಪಿ ಕಾರ್ಯಕರ್ತರು ಬೈಕ್‌ನಲ್ಲಿ ತೆರಳುತ್ತಾ 'ಬೋಲೋ ಭಾರತ್ ಮಾತಾಕೀ ಜೈ' ಎಂದು ಘೋಷಣೆ ಕೂಗಿದ್ದರು. ತಕ್ಷಣ ಅಲ್ಲಿದ್ದ ಸುಮಾರು 20ರಿಂದ 25 ಯುವಕರು ಬೈಕನ್ನು ಹಿಂಬಾಲಿಸಿಕೊಂಡು ಹೋಗಿ ಜೈಕಾರ ಹಾಕಿದ್ದ ಮೂವರನ್ನು ತಡೆದು ಓರ್ವನಿಗೆ ಹಿಗ್ಗಾಮುಗ್ಗ ಥಳಿಸಿ ಇಬ್ಬರಿಗೆ ಚೂರಿ ಇರಿದಿದ್ದರು. ಕೃಷ್ಣಕುಮಾರ್ ಎಂಬಾತನ ಮೇಲೆ ಹಲ್ಲೆ ನಡೆಸಲಾಗಿತ್ತು. ಈ ವೇಳೆ ಚೂರಿ ಇರಿತಕ್ಕೊಳಗಾಗಿದ್ದ ಹರೀಶ್ ಹಾಗೂ ನಂದಕುಮಾರ್ ಆಸ್ಪತ್ರೆಯಲ್ಲಿ ಚಿಕಿತ್ಸೆ ಪಡೆಯುತ್ತಿದ್ದಾರೆ.

ಈ ನಡುವೆ ವಿಜಯೋತ್ಸವದ ನಡೆಸಿದ್ದ ಬಿಜೆಪಿ ಕಾರ್ಯಕರ್ತರ ಮೇಲೂ ಕೋಣಾಜೆ ಪೊಲೀಸರು ಎಫ್ ಐಆರ್ ದಾಖಲಿಸಿದ್ದಾರೆ. ವಿಜಯೋತ್ಸವದ ವೇಳೆ ಬಿಜೆಪಿ ಕಾರ್ಯಕರ್ತರು ಮಸೀದಿ ಮುಂದೆ ನಿಂತಿದ್ದವರಿಗೆ ಕೆಟ್ಟ ಶಬ್ದಗಳಿಂದ ನಿಂದಿಸಿ, ಪ್ರಚೋದನಾಕಾರಿ ಘೋಷಣೆ ಕೂಗಿದ್ದಾರೆಂದು ಮಸೀದಿ ಆಡಳಿತ ಮಂಡಳಿಯ ಅಧ್ಯಕ್ಷ ಪಿ.ಕೆ.ಅಬ್ದುಲ್ ನೀಡಿದ ದೂರಿನ ಅಡಿ, ವಿಜಯೋತ್ಸವದಲ್ಲಿ ಭಾಗಿಯಾಗಿದ್ದ ಸುರೇಶ್, ವಿನಯ್, ಸುಭಾಷ್, ರಂಜಿತ್ ಹಾಗೂ ಧನಂಜಯ್ ವಿರುದ್ಧ ಪ್ರಕರಣ ದಾಖಲಾಗಿದೆ.

ಈ ಬಗ್ಗೆ ಪ್ರತಿಕ್ರಿಯಿಸಿರುವ ಜಿಲ್ಲಾ ಉಸ್ತುವಾರಿ ಸಚಿವ ದಿನೇಶ್ ಗುಂಡೂರಾವ್, ಕಾನೂನು ಕೈಗೆತ್ತಿಕೊಂಡ ಯಾರನ್ನೂ ರಕ್ಷಿಸುವ ಪ್ರಶ್ನೆ ಇಲ್ಲ ಎಂದು ಎಚ್ಚರಿಕೆ ನೀಡಿದ್ದಾರೆ.

ಬೆಂಗಳೂರಲ್ಲಿ ಬೆಳಗ್ಗೆ 5ರಿಂದ ರಾತ್ರಿ 10ರವರೆಗೆ ಪಾರ್ಕ್‌ಗಳು ಓಪನ್

ಬೆಂಗಳೂರು: ನಾಗರಿಕರ ಒತ್ತಾಯದಂತೆ ಬಿಬಿಎಂಪಿ ಪಾರ್ಕ್ ತೆರೆಯುವ ಹಾಗೂ ಮುಚ್ಚುವ ಅವಧಿಯನ್ನು ವಿಸ್ತರಣೆ ಮಾಡಿದೆ. ಬೆಳಿಗ್ಗೆ 5 ರಿಂದ ರಾತ್ರಿ 10ಗಂಟೆಯ ವರೆಗೆ ಪಾರ್ಕ್‌ಗಳನ್ನು ತೆರೆಯಲು ನಿರ್ಧಾರ ಮಾಡಿದ್ದೇವೆ ಎಂದು ಡಿಸಿಎಂ ಡಿ.ಕೆ.ಶಿವಕುಮಾರ್ ಹೇಳಿದ್ದಾರೆ.

ವಿಧಾನಸೌಧದಲ್ಲಿ ಮಾತನಾಡಿದ ಅವರು, ಈ ಮೊದಲು ಬೆಳಗ್ಗೆ 5ರಿಂದ ಬೆಳಗ್ಗೆ 10ರ ತನಕ ಪಾರ್ಕ್‌ಗಳು ತೆರೆದಿರುತ್ತಿತ್ತು. ಬಳಿಕ ಮಧ್ಯಾಹ್ನ 1:30ರಿಂದ ರಾತ್ರಿ 8ರ ತನಕ ಪಾರ್ಕ್‌ಗಳನ್ನು ತೆರೆಯಲು ಅವಕಾಶ ಇತ್ತು. ಈಗ ನಾಗರಿಕರ ಒತ್ತಾಯದ ಮೇರೆಗೆ ಪಾರ್ಕ್ ತೆರೆಯುವ ಸಮಯ ಹೆಚ್ಚಳ ಮಾಡಿದ್ದೇವೆ. ಪಾರ್ಕ್‌ಗಳಲ್ಲಿ ಸಿಸಿಟಿವಿ ಕ್ಯಾಮೆರಾ ಅಳವಡಿಕೆ ಇರುತ್ತೆ, ಎಲ್ಲಾ ರೀತಿಯ ಸುರಕ್ಷಿತ ಕ್ರಮ ಕೈಗೊಳ್ಳುತ್ತೇವೆ. ಆದರೆ ಲಾಲ್ ಬಾಗ್, ಕಬ್ಬನ್ ಪಾರ್ಕ್ ಸೇರಿದಂತೆ ತೋಟಗಾರಿಕೆ ವ್ಯಾಪ್ತಿಯಲ್ಲಿ ಇರುವ ಪಾರ್ಕ್‌ಗಳಿಗೆ ಈ ಅವಧಿ ವಿಸ್ತರಣೆ ಅನ್ವಯ ಆಗುವುದಿಲ್ಲ ಎಂದು ಅವರು ಸ್ಪಷ್ಟನೆ ನೀಡಿದ್ದಾರೆ.

ನಗರದಲ್ಲಿ ಫ್ಲೆಕ್ಸ್ ಹಾವಳಿ ವಿಚಾರವಾಗಿ, ಇನ್ನು ಮುಂದೆ ನಗರದಲ್ಲಿ ಫ್ಲೆಕ್ಸ್ ಕಟ್ಟಿದರೆ ಆ ವ್ಯಾಪ್ತಿಯ ಅಧಿಕಾರಿಗಳಿಗೆ ಕೇಸ್ ಬೀಳಲಿದೆ. ಫ್ಲೆಕ್ಸ್ ಕಟ್ಟಿದರೆ ಆ ಏರಿಯಾದ ARO ಅಧಿಕಾರಿ ಮೇಲೂ ಕೇಸ್ ಮಾಡಲಾಗುತ್ತದೆ.

ಫ್ಲೆಕ್ಸ್ ಗಳನ್ನು ಹಾಕಬೇಡಿ ಎಂದು ನಾವು ಹೇಳಿದ್ದೇವೆ. ಆದರೆ ಎಲ್ಲಾ ಕಡೆಯೂ ಫ್ಲೆಕ್ಸ್ ಗಳನ್ನು ಹಾಕ್ತಿದ್ದಾರೆ. ಈ ಹಿಂದೆ ಆಯುಕ್ತರು ನನ್ನ ಮೇಲೆ ಕೇಸ್ ಹಾಕಿದ್ದರು. ಆ ಏರಿಯಾದಲ್ಲಿ ಯಾರು ರೆವಿನ್ಯೂ ಅಧಿಕಾರಿ ಇರ್ತಾರೂ ಅವನ ಮೇಲೆ ಕೇಸ್ ಹಾಕೋಕೆ ಹೇಳಿದ್ದೇನೆ.

ನಾನು ಸುಮಾರು ನೂರು ಕರೆ ಮಾಡಿದ್ದೇನೆ. ಅದಕ್ಕಾಗಿ ARO ಅಧಿಕಾರಿ ಹೊಣೆ ಮಾಡಲು ಸೂಚನೆ ನೀಡಿದ್ದೇನೆ. ಯಾರಾದರೂ ಫ್ಲೆಕ್ಸ್ ಕಟ್ಟಿದರೆ 1553 ಗೆ ಸಾರ್ವಜನಿಕರು ಕರೆ ಮಾಡಬಹುದು. ಅಲ್ಲಿ ಫ್ಲೆಕ್ಸ್ ಕಟ್ಟಿದಾಗ ಫೋಟೋ ತೆಗೆದು ಈ ನಂಬರ್‌ಗೆ ಕಳುಹಿಸಲಿ. ಅಥವಾ 22660000 ಇದಕ್ಕೆ ಕರೆ ಮಾಡಬಹುದು. 9480685700, 9480683939 ಈ ನಂಬರ್‌ಗೆ ವಾಟ್ಸಪ್ ಮಾಡಬಹುದು ಎಂದು ಅವರು ತಿಳಿಸಿದ್ದಾರೆ.

ಬಿಬಿಎಂಪಿ ಚುನಾವಣೆ ಕೂಡಲೇ ಮಾಡಬೇಕು ಎಂಬ ತೀರ್ಮಾನ ಮಾಡಿದ್ದೇವೆ. ಎಷ್ಟು ಬೇಗ ಆಗುತ್ತೋ ಅಷ್ಟು ಬೇಗ ಎಲೆಕ್ಷನ್ ಮಾಡಬೇಕು, ಈ ಬಗ್ಗೆ ಚರ್ಚೆ ನಡೆಸಿದ್ದೇವೆ. ನಾವು ತಯಾರಿದ್ದೇವೆ, ರಿಸರ್ವೇಶನ್ ಆಗ್ತಿದೆ. ಬಿಬಿಎಂಪಿ 5 ವಿಭಾಗ ಮಾಡುವ ಬಗ್ಗೆ ವರದಿ ಇತ್ತು. ಇದು ಚರ್ಚೆ ಆಗಿತ್ತು, ಸದ್ಯಕ್ಕೆ ಅದು ತೀರ್ಮಾನ ಆಗಿಲ್ಲ. ಈಗ ಚುನಾವಣೆ ಮಾಡುತ್ತೇವೆ ಎಂದು ಅವರು ಮಾಹಿತಿ ನೀಡಿದ್ದಾರೆ.

ಉಳ್ಳಾಲ ಬೀಚ್‌ಗೆ ಪ್ರವಾಸಕ್ಕೆ ಬಂದಿದ್ದ ಮಹಿಳೆ ಸಮುದ್ರ ಪಾಲು: ಮೂವರ ರಕ್ಷಣೆ

ಮಂಗಳೂರು: ಉಳ್ಳಾಲದ ಕಡಲ ತೀರದಲ್ಲಿ ಅಲೆಗಳ ಅಬ್ಬರಕ್ಕೆ ಪ್ರವಾಸಕ್ಕೆ ಬಂದಿದ್ದ ಓರ್ವ ಮಹಿಳೆ ಸಮುದ್ರದ ಪಾಲಾಗಿದ್ದು, ಮೂವರು ಮಹಿಳೆಯರನ್ನು ಸ್ಥಳೀಯರು ರಕ್ಷಣೆ ಮಾಡಿದ್ದಾರೆ. ಮೃತ ಮಹಿಳೆಯನ್ನು ಪರಿಮೀ ರತ್ನ ಕುಮಾರಿ (57) ಎಂದು ಗುರುತಿಸಲಾಗಿದೆ. ಆಂಧ್ರಪ್ರದೇಶದ ಸಿರಿಲಿಂಗಪಲ್ಲಿ ಮೂಲದ ನಾಲ್ವರು ಮಹಿಳೆಯರು ಬೀಚ್‌ಗೆ ಪ್ರವಾಸಕ್ಕೆ ಬಂದಿದ್ದರು. ನೀರಿನಲ್ಲಿ ಆಟ ಆಡುತ್ತಿದ್ದ ವೇಳೆ ಬೃಹತ್ ಅಲೆಯೊಂದು ಮೂವರು ಮಹಿಳೆಯರನ್ನು ಎಳೆದೊಯ್ದಿದೆ. ಈ ವೇಳೆ ರತ್ನ ಕುಮಾರಿ ಸಾವಿಗೀಡಾಗಿದ್ದು, ಉಳಿದ ಮೂವರನ್ನು ಸ್ಥಳೀಯರು ರಕ್ಷಿಸಿದ್ದಾರೆ. ಪರಿಮೀ ರತ್ನ ಕುಮಾರಿಯವರನ್ನು ಸಹ ಸ್ಥಳೀಯರು ತಕ್ಷಣ ದಡಕ್ಕೆ ತಂದಿದ್ದು, ಈ ವೇಳೆ ಮಹಿಳೆ ಪ್ರಜ್ಞೆತಪ್ಪಿದ ಸ್ಥಿತಿಯಲ್ಲಿರುವುದನ್ನು ಕಂಡು, ಆಸ್ಪತ್ರೆಗೆ ಸಾಗಿಸಿದ್ದಾರೆ. ಆಸ್ಪತ್ರೆಯಲ್ಲಿ ಮಹಿಳೆ ಸಾವಿಗೀಡಾಗಿದ್ದಾಳೆ ಎಂದು ತಿಳಿದು ಬಂದಿದೆ. ಹೈದರಾಬಾದ್‌ನಿಂದ 5 ಮಂದಿ ಮಹಿಳೆಯರ ತಂಡ ಜೂ.ಕ್ಕೆ ಮೈಸೂರಿಗೆ ವಿಮಾನದ ಮೂಲಕ ಬಂದಿಳಿದಿದ್ದರು. ಬಳಿಕ ಕಾರಿನ ಮೂಲಕ ಜೂ.7 ಕ್ಕೆ ಕೊಡಗಿಗೆ ತೆರಳಿ, ಬಳಿಕ ಜೂ.9ಕ್ಕೆ ಸುಬ್ರಹ್ಮಣ್ಯ, ಧರ್ಮಸ್ಥಳಕ್ಕೆ ತೆರಳಿ ಅಲ್ಲಿಂದ ಉಳ್ಳಾಲಕ್ಕೆ ಬಂದಿದ್ದರು ಎಂದು ತಿಳಿದು ಬಂದಿದೆ.

₹30 ಲಕ್ಷಕ್ಕೆ ಡೀಲ್

ಗ್ಯಾಂಗ್‌ನಲ್ಲಿ ಇರಲಿಲ್ಲ: ಮೊದಲು ಶರಣಾಗತಿಯಾದ ಮೂವರು ಈ ಕೊಲೆ ಪ್ರಕರಣದಲ್ಲೇ ಇರಲಿಲ್ಲ. ಹಲ್ಲೆಯೂ ಮಾಡಿಲ್ಲ, ಕಿಡ್ನ್ಯಾಪ್ ಮಾಡಿಲ್ಲ. ಪೊಲೀಸರ ದಿಕ್ಕು ತಪ್ಪಿಸಲು ದರ್ಶನ್ ಈ ಪ್ಲ್ಯಾನ್ ಮಾಡಿದ್ದರು. ಈ ಮೂವರ ಜೊತೆ ಶವ ವಿಲೇವಾರಿ ಮಾಡಲು 30 ಲಕ್ಷ ರೂ. ಡೀಲ್ ನಡೆದಿತ್ತು. ಈಗ ಸುಳ್ಳು ಆರೋಪಿಗಳಾಗಿ ಶರಣಾಗಿದ್ದಕ್ಕೆ ಪೊಲೀಸರು ಪ್ರತ್ಯೇಕ ಸೆಕ್ಷನ್ ಅಡಿ ಬಂಧಿಸಿದ್ದಾರೆ.

ಠಾಣೆಯಲ್ಲಿ ರಾಜಾತಿಥ್ಯ

ದೊಡ್ಡ ಪ್ರಮಾಣದಲ್ಲಿ ಬಿರಿಯಾನಿ ಪ್ಯಾಕೆಟ್‌ಗಳನ್ನು ಕ್ಯಾರಿ ಬ್ಯಾಗ್‌ನಲ್ಲಿ ತುಂಬಿಸಿಕೊಂಡು ಹೋಗಿದ್ದು, ಜತೆಗೆ ಎಲ್ಲರಿಗೂ ಮಿನರಲ್ ವಾಟರ್ ನೀಡಲಾಗಿದೆ. ಆರೋಪಿಗಳು ಕೆಲವರು ಬೆಳಗ್ಗಿನಿಂದ ಬಂಧನ ಹಾಗೂ ಇನ್ನಿತರ ಕಾನೂನು ಪ್ರಕ್ರಿಯೆಗಳ ಹಿನ್ನೆಲೆಯಲ್ಲಿ ಮೈಕೈ ನೋವು, ತಲೆ ನೋವು ಎಂದಿದ್ದು ಅವರೆಲ್ಲರಿಗೂ ಡೋಲೋ 650 ಮಾತ್ರೆಯನ್ನೂ ತಂದಕೊಟ್ಟಿದ್ದಾರೆ.

ಆರೋಪಿ ಚಿತ್ರನಟ ಹಾಗೂ ಇದು ರಾಜ್ಯಾದ್ಯಂತ ಸಂಚಲನ ಮೂಡಿಸಿರುವ ಪ್ರಕರಣವಾಗಿರುವ ಕಾರಣ ತಮ್ಮ ವಶದಲ್ಲಿರುವ ಆರೋಪಿಗಳನ್ನು ಸರಿಯಾಗಿ ನೋಡಿಕೊಳ್ಳುವುದು ಪೊಲೀಸರಿಗೆ ಅನಿವಾರ್ಯ. ಹೀಗಾಗಿ ಅವರ ಊಟ, ತಿಂಡಿ ಹಾಗೂ ಇನ್ನಿತರ ಉಪಚಾರಗಳನ್ನು ಮಾಡಲು ಪೊಲೀಸರ ತಂಡ ನಾನಾ ರೀತಿಯ ಶ್ರಮಗಳನ್ನು ಹಾಕುತ್ತಿದೆ.

ಹಾಸಿಗೆ, ತಲೆದಿಂಬು: ಆರೋಪಿ ನಂಬರ್ 1 ದರ್ಶನ್ ಹಾಗೂ ಉಳಿದ ಆರೋಪಿಗಳಿಗೆ ಪೊಲೀಸರು ರಾತ್ರಿ ವೇಳೆ ಮಲಗಲು ಹಾಸಿಗೆ ಹಾಗೂ ತಲೆ ದಿಂಬು ವ್ಯವಸ್ಥೆಯನ್ನೂ ಮಾಡಿದ್ದಾರೆ. 9 ಗಂಟೆ ವೇಳೆಗೆ ಪೊಲೀಸರು ನಾನಾ ಕಡೆಯಿಂದ ಆರೋಪಿಗಳೆಲ್ಲರಿಗೂ ಮಲಗಲು ಕಾರ್ಪೆಟ್, ಬೆಡ್‌ಶೀಟ್ ಹಾಗೂ ತಲೆ ದಿಂಬಿನ ವ್ಯವಸ್ಥೆ ಮಾಡಿದ್ದಾರೆ. ಆರು ದಿನಗಳ ಕಾಲ ತಮ್ಮ ವಶಕ್ಕೆ ಪಡೆದಿರುವ ಪೊಲೀಸರಿಗೆ ಮುಂದಿನ ನ್ಯಾಯಾಲಯಕ್ಕೆ ಹಾಜರುಪಡಿಸುವ ಪ್ರಕ್ರಿಯೆ ನಡುವೆ ಇಷ್ಟೊಂದು ವ್ಯವಸ್ಥೆಗಳನ್ನು ಮಾಡಲೇಬೇಕಾಗುತ್ತದೆ.

ಏತನ್ಮಧ್ಯೆ, ಆರೋಪಿ ನಂಬರ್ 2 ಪವಿತ್ರಾಗೌಡ ಸಾಂತ್ವನ ಕೇಂದ್ರದಲ್ಲಿ ಉಳಿದುಕೊಂಡಿದ್ದಾರೆ. ಪೊಲೀಸರು ಅವರನ್ನು ಅಲ್ಲಿಗೆ ಜೀಪ್‌ನಲ್ಲಿ ಕರೆದುಕೊಂಡು ಹೋಗಿ ಬಿಡುತ್ತಿದ್ದಂತೆ ನಗುನಗುತ್ತಾ ಅವರು ಸಾಂತ್ವನ ಕೇಂದ್ರ ಸೇರಿಕೊಂಡಿದ್ದಾರೆ. ನಡೆದ ಘಟನೆಗೂ ತಮಗೂ ಯಾವುದೇ ಸಂಬಂಧ ಇಲ್ಲ ಎನ್ನುವಂತೆ ಅವರು ಕೇಂದ್ರ ಸೇರಿಕೊಂಡಿದ್ದಾರೆ.

ಪಶ್ಚಾತ್ತಾಪ

ಅಶ್ಲೀಲ ಮೆಸೇಜ್‌ಗಳನ್ನು ದರ್ಶನ್‌ಗೆ ತೋರಿಸಿ ಹೇಳಬಾರದಿತ್ತು. ಬದಲಾಗಿ ನಾನೇ ಈ ಬಗ್ಗೆ ಪೊಲೀಸರಿಗೆ ದೂರು ಕೊಡಬಹುದಿತ್ತು. ಅಶ್ಲೀಲ ಮೆಸೇಜ್ ಬಗ್ಗೆ ದೂರು ಕೊಟ್ಟಿದ್ರೆ ಕಾನೂನು ಕ್ರಮ ಆಗುತ್ತಿತ್ತು. ಅದನ್ನು ಬಿಟ್ಟು ಪ್ರತಿಯೊಂದು ಮೆಸೇಜ್ ತೋರಿಸಿ ಹೇಳಿದ್ದೆ ತಪ್ಪಾಯ್ತು. ಇದು ಕೊಲೆಯಾಗುವ ಹಂತಕ್ಕೆ ಹೋಗುತ್ತೆ ಅಂತ ಅಂದುಕೊಂಡಿರಲಿಲ್ಲ ಎಂದು ಹೇಳಿದ್ದಾರೆ ಎನ್ನಲಾಗಿದೆ.

ಹತ್ಯೆಯಾದ ರೇಣುಕಾಸ್ವಾಮಿ: ರೇಣುಕಾಸ್ವಾಮಿ ಕಿಡ್ನಾಪ್ ಹಾಗೂ ಕೊಲೆ ಪ್ರಕರಣದಲ್ಲಿ ಪವಿತ್ರಾ ಗೌಡ ಎ1 ಆರೋಪಿ ಎಂದು ಹೇಳಲಾಗುತ್ತಿದೆ. ಪ್ರಕರಣ ಸಂಬಂಧ ನಟ ದರ್ಶನ್ ಬಂಧನದ ಬೆನ್ನಲ್ಲೇ ಪೊಲೀಸರು ಪವಿತ್ರಾ ಗೌಡಾರನ್ನು ಕುಡ ಬಂಧಿಸಿದ್ದರು. ಇದಾದ ಬಳಿಕ ಎಲ್ಲಾ 13 ಮಂದಿ ಆರೋಪಿಗಳನ್ನು ನ್ಯಾಯಾಲಯಕ್ಕೆ ಹಾಜರುಪಡಿಸಲಾಗಿತ್ತು. 6 ದಿನ ಪೊಲೀಸ್ ಕಸ್ಟಡಿಗೆ ಕೋರ್ಟ್ ಒಪ್ಪಿಸಿತ್ತು. ನಂತ ಪವಿತ್ರಾ ಗೌಡರನ್ನು ಮಹಿಳ ಸಾಂತ್ವನ ಕೇಂದ್ರಕ್ಕೆ ಕರೆದೊಯ್ಯಲಾಗಿತ್ತು. ಇಮದು ಬೆಳಗ್ಗೆ ಸಾಂತ್ವನ ಕೇಂದ್ರದಿಂದ ಅನ್ನಪೂರ್ಣೇಶ್ವರಿ ಪೊಲೀಸ್ ಠಾಣೆಗೆ ಕರೆತರಲಾಗಿದ್ದು, ಇಂದು ಸ್ಥಳ ಮಹಜರು ನಡೆಯಲಿದೆ.

ಚಿತ್ರಹಿಂಸೆ ನೀಡಿ ಕೊಲೆ

ಇನ್ನು ವಿಷ ತೆಗೆದುಕೊಂಡಿದ್ದಾರಾ ಅಂತಾ ಪತ್ತೆ ಹಚ್ಚಲು ದ್ರಾವಣಾಂಶಗಳನ್ನ ಪರೀಕ್ಷೆಗೆ ರವಾನೆ ಮಾಡಲಾಗಿದೆ.

ಒಟ್ಟಿನಲ್ಲಿ ಒಂದು ಮೆಸೇಜ್‌ಗೆ ರೇಣುಕಾಸ್ವಾಮಿಯನ್ನು ಚಿತ್ರದುರ್ಗದಿಂದ ಅಪಹರಣ ಮಾಡಿ ಬೆಂಗಳೂರಿಗೆ ಕರೆತಂದು ಕೊಡಬಾರದ ಚಿಂತ್ರಹಿಂಸೆ ಕೊಟ್ಟು ಕೊಲೆ ಮಾಡಿದ್ದಲ್ಲದೇ ಡಿ ಬಾಸ್ ಗ್ಯಾಂಗ್ ಮೃತದೇಹವನ್ನು ಮೋರಿಗೆ ಎಸೆದಿದೆ. ಸದ್ಯ ಪೊಲೀಸ್ ಕಸ್ಟಡಿಯಲ್ಲಿರುವ ಎಲ್ಲಾ ಆರೋಪಿಗಳನ್ನು ಇಂದು ಬೆಳಗ್ಗೆ 9 ಗಂಟೆಯ ಬಳಿಕ ಸ್ಥಳ ಮಹಜರಿನ ಜೊತೆಗೆ ವಿಚಾರಣೆಯನ್ನು ಕೂಡ ಪೊಲೀಸರು ನಡೆಸಲಿದ್ದಾರೆ.

ಎದ್ದು ಕುಳಿತಿದ್ದ ನಟ ದರ್ಶನ್?

ಕೊಲೆ ಆರೋಪ ಎದುರಿಸುತ್ತಿರುವ ದರ್ಶನ್ ಹಾಗೂ ಉಳಿದ 11 ಜನ ಆರೋಪಿಗಳು ಲಾಕ್‌ಅಪ್ ನಲ್ಲೇ ಉಳಿಯಬೇಕಾಯಿತು. ದರ್ಶನ್,

ಮೊದಲನೇ ಪುಟದಿಂದ...

ರಾಘವೇಂದ್ರ ಮತ್ತು ವಿನಯ್ ಗೆ ಒಂದು ಲಾಕ್ ಅಪ್ ನಲ್ಲಿ ಮಲಗಲು ವ್ಯವಸ್ಥೆ ಮಾಡಿದ್ದರೆ, ಇತರ ಆರೋಪಿಗಳಿಗೆ ಮತ್ತೊಂದು ಲಾಕ್ ಅಪ್‌ನಲ್ಲಿ ಮಲಗಲು ಹೇಳಿದ್ದರು. ರಾತ್ರಿ ಆರೋಪಿಗಳಿಗೆ ಖಾಸಗಿ ಹೋಟೆಲ್ ನಿಂದ ದೊನ್ನೆ ಬಿರಿಯಾನಿ ವ್ಯವಸ್ಥೆ ಮಾಡಲಾಗಿತ್ತು. ಚೆನ್ನಾಗಿ ತಿಂದಿದ್ದ ಅವರು ಪೊಲೀಸರೇ ಒದಗಿಸಿದ್ದ ಹಾಸಿಗೆ ಪರಿಕರಗಳು, ಬೆಡ್ ಶೀಟ್, ತಲೆ ದಿಂಬು ಬಳಸಿ ಮಲಗಿದ್ದರು. ಆದರೆ, ಸೊಳ್ಳೆಗಳು ಅವರ ರಕ್ಷಣಾ ಕೋಟೆಯನ್ನು ಭೇದಿಸಿ ಬಂದು ಕಚ್ಚಿದ್ದವು.

ಚಿಂತೆಗೆ ಬಿದ್ದಿರುವ ದರ್ಶನ್?: ಸೊಳ್ಳೆ ಕಡಿತದ ಜತೆಗೆ ದರ್ಶನ್ ಸಿಕ್ಕಾಪಟ್ಟೆ ಚಿಂತೆಯಲ್ಲಿ ಇದ್ದಂತೆ ಕಂಡು ಬಂತು. ಲಾಕ್‌ಅಪ್‌ನೊಳಗೆ ಆಗಾಗ ಎಚ್ಚರಗೊಂಡು ಕುಳಿತಿರುತ್ತಿದ್ದರು. ಆರಾಮವಾಗಿ ಎಸ್ಟೇಟ್, ಬಂಗಲೆಯಲ್ಲಿ ಮಲಗುತ್ತಿದ್ದ ದರ್ಶನ್‌ಗೆ ಜೈಲು ವಾಸ ಚಿಂತೆಯನ್ನು ಉಂಟು ಮಾಡಿತ್ತು.

ಭಾರೀ ಭದ್ರತೆ: ದರ್ಶನ್ ಹಾಗೂ ಆತನ ಗ್ಯಾಂಗ್‌ನ ಸದಸ್ಯರು ಇದ್ದ ಪೊಲೀಸ್ ಠಾಣೆಗೆ ಭದ್ರತೆಯನ್ನು ಹೆಚ್ಚಿಸಲಾಗಿತ್ತು . ವಿಐಪಿ ಆರೋಪಿಗಳ ಮೇಲೆ ದಾಳಿಯಾಗುವ ಅಥವಾ ಇನ್ನ್ಯಾವುದೇ ಅನಾಹುತಗಳನ್ನು ತಪ್ಪಿಸುವ ಉದ್ದೇಶದಿಂದ ಠಾಣೆಯ ಹೊರಗಡೆ ಕೆಎಸ್‌ಆರ್‌ಪಿ ಪೊಲೀಸ್ ತಂಡವೊಂದನ್ನು ನಿಯೋಜಿಸಲಾಗಿತ್ತು. ದರ್ಶನ್‌ಗೆ ದೊಡ್ಡ ಪ್ರಮಾಣದ ಅಭಿಮಾನಿ ಬಳಗವಿದೆ. ಹುಚ್ಚು ಅಭಿಮಾನ ದರ್ಶನ್ ಆರೋಪಿಯೇ ಅಲ್ಲ ಎಂದು ವಾದಿಸುವ ಮಟ್ಟಕ್ಕೆ ಬಂದಿದೆ. ಹೀಗಾಗಿ ಡಿ ಬಾಸ್ ನೋಡಲು ಪೊಲೀಸ್ ಠಾಣೆಗೆ ಬರಬಹುದು ಎಂಬ ಊಹೆ ಮೇಲೆ ಪೊಲೀಸ್ ಭದ್ರತೆ ಹೆಚ್ಚಿಸಲಾಗಿದೆ.

ಇಂದಿನಿಂದ ಆರು ದಿನಗಳ ಕಾಲ ತನಿಖೆ: ಇಂದಿನಿಂದ ಆರಂಭಗೊಂಡಂತೆ ದರ್ಶನ್ ಗ್ಯಾಂಗ್‌ಗೆ ಆರು ದಿನಗಳ ಕಾಲ ಪೊಲೀಸ್ ವಿಚಾರಣೆ ನಡೆಯಲಿದೆ. ಕೊಲೆ ಕೇಸ್ ಸಂಬಂಧ ಪೊಲೀಸರು ಸಾಕ್ಷ್ಯಗಳನ್ನು ಒಟ್ಟು ಮಾಡಲಿದ್ದಾರೆ. ಆರಂಭದಲ್ಲಿ ಆರೋಪಿಗಳ ಎಲೆಕ್ಟ್ರಾನಿಕ್ ಡಿವೈಸ್‌ಗಳ ತಲಾಷೆ ನಡೆಯಲಿದೆ. ಜತೆಗೆ ಅಪಹರಿಸಿಕೊಂಡು ಬಂದು ಕೂಡಿ ಹಾಕಿದ ಜಾಗ, ಕೊಲೆ ಮಾಡಿ ಎಸೆದ ಜಾಗವನ್ನು ಮಹಜರು ಮಾಡಲಿದ್ದಾರೆ.

ರೇಣುಕಾಸ್ವಾಮಿಯನ್ನು ಹತ್ಯೆ ಮಾಡಿದ್ದು ಯಾರು, ಯಾರು ಅವರಿಗೆ ಹೊಡೆದಿದ್ದಾರೆ, ಅವರನ್ನು ಎತ್ತಿ ಹಾಕಿಕೊಂಡು ಬಂದು ಎಸೆದು ಹೋಗಿದ್ದು ಯಾರು ಎಂಬೆಲ್ಲ ಕೋನದಿಂದ ತನಿಖೆ ನಡೆಸಲಿದ್ದಾರೆ. ಅಮಾನುಷವಾಗಿ ಕೊಲೆ ಮಾಡಲು ಬಳಸಿರುವ ಪರಿಕರಗಳನ್ನು ಪೊಲೀಸರು ವಶಕ್ಕೆ ಪಡೆಯಲಿದ್ದಾರೆ. ಬಿಸಾಡಿರುವ ಆಯುಧಗಳನ್ನು ಹುಡುಕಿ ಪತ್ತೆ ಹಚ್ಚಲಿದ್ದಾರೆ.

ಪ್ರಮುಖವಾಗಿ ಹತ್ಯೆ ನಡೆದ ದಿನ ಆರೋಪಿಗಳ ಮೊಬೈಲ್ ನೆಟ್‌ವರ್ಕ್ ಇದ್ದ ಜಾಗವನ್ನು ಪತ್ತೆ ಹಚ್ಚಲಿದ್ದಾರೆ. ಈ ಮಾಹಿತಿಯು ಆರೋಪಿಗಳ ವಿರುದ್ಧ ಚಾರ್ಜ್‌ಶೀಟ್ ಸಲ್ಲಿಕೆ ಮಾಡುವುದಕ್ಕೆ ಪ್ರಮುಖ ಸಾಕ್ಷಿಗಳಾಗಲಿವೆ. ಅದೇ ರೀತಿ ಆರೋಪಿಗಳನ್ನು ಚಿತ್ರದುರ್ಗಕ್ಕೆ ಕರೆದೊಯ್ದು ತನಿಖೆ ನಡೆಸಲು ಪೊಲೀಸರು ಮುಂದಾಗಲಿದ್ದಾರೆ.

ಉಗ್ರರ ದಾಳಿ

ರಾತ್ರಿ ಕಥುವಾದಲ್ಲಿ ನಡೆದ ಎನ್‌ಕೌಂಟರ್‌ನಲ್ಲಿ ಓರ್ವ ಉಗ್ರನನ್ನು ಹತ್ಯೆ ಮಾಡಲಾಗಿದೆ ಎಂದು ಭಯೋತ್ಪಾದನಾ ವಿರೋಧಿ ಕಾರ್ಯಾಚರಣೆಯ ಮೇಲ್ವಿಚಾರಣೆ ನಡೆಸುತ್ತಿರುವ ಜಮ್ಮು ವಲಯದ ಹೆಚ್ಚುವರಿ ಪೊಲೀಸ್ ಮಹಾನಿರ್ದೇಶಕ ಆನಂದ್ ಜೈನ್ ಹೇಳಿದ್ದಾರೆ.

ದೋಡಾ ಘಟನೆಯ ಬಗ್ಗೆ ಮಾತನಾಡಿದ ಅವರು, ತಡರಾತ್ರಿ ಚಟರ್ಗಾಲಾ ಪ್ರದೇಶದ ಸೇನಾ ನೆಲೆಯಲ್ಲಿ ಪೊಲೀಸರು ಮತ್ತು ರಾಷ್ಟ್ರೀಯ ರೈಫಲ್ಸ್ ಮೇಲೆ ಭಯೋತ್ಪಾದಕರು ಗುಂಡು ಹಾರಿಸಿದ್ದಾರೆ ಎಂದು ತಿಳಿಸಿದರು.

ಭದ್ರತಾ ಪಡೆಗಳು ಈಗ ಕಥುವಾದ ಹೀರಾನಗರ ಪ್ರದೇಶದಲ್ಲಿ ಡ್ರೋನ್ ಬಳಸಿಕೊಂಡು ಉಳಿದಿರುವ ಭಯೋತ್ಪಾದಕನನ್ನು ಹುಡುಕುತ್ತಿವೆ.

ಮೊದಲ ಅಧಿವೇಶನ

ಅಧಿವೇಶನವು ಜೂನ್ 24ರಿಂದ ಜುಲೈ 3ರವರೆಗೆ ನಡೆಯಲಿದ್ದು, ಎಲ್ಲಾ ಸಂಸದರು ಪ್ರಮಾಣವಚನ ಸ್ವೀಕರಿಸಲಿದ್ದಾರೆ. ಜತೆಗೆ ಪ್ರಧಾನಿ ಮೋದಿ ಬಹುಮತ ಸಾಬೀತು ಮಾಡಲಿದ್ದಾರೆ.

ಮೊದಲ ಮೂರು ದಿನ ಸಂಸದರ ಪ್ರಮಾಣವಚನ ಕಾರ್ಯಕ್ರಮ ನಡೆಯಲಿದೆ, ಜೂನ್ 27ರಂದು ರಾಷ್ಟ್ರಪತಿ ದ್ರೌಪದಿ ಮುರ್ಮು ಅವರು ಜಂಟಿ ಅಧಿವೇಶನವನ್ನುದ್ದೇಶಿಸಿ ಮಾತನಾಡಲಿದ್ದಾರೆ ಮತ್ತು ಮುಂದಿನ ಐದು ವರ್ಷಗಳ ಹೊಸ ಸರ್ಕಾರದ ಮಾರ್ಗಸೂಚಿಯನ್ನು ರೂಪಿಸುವ ಸಾಧ್ಯತೆ ಇದೆ.

ಕೈ ಸೇರದ ಸ್ಮಾರ್ಟ್ ಕಾರ್ಡ್

ಕಳೆದ ವರ್ಷ ಜೂನ್ 11 ರಂದು ಶಕ್ತಿ ಯೋಜನೆ ಜಾರಿಗೆ ಬಂತು. ಈ ಯೋಜನೆ ಅಡಿ ಮಹಿಳೆಯರು ಸರ್ಕಾರಿ ಬಸ್ ಗಳಲ್ಲಿ ಉಚಿತವಾಗಿ ಪ್ರಯಾಣಿಸುತ್ತಿದ್ದಾರೆ. ಆರಂಭದಿಂದಲೂ ಈ ಯೋಜನೆಗೆ ಮಹಿಳಾ ಪ್ರಯಾಣಿಕರಿಂದ ಉತ್ತಮ ಪ್ರತಿಕ್ರಿಯೆ ವ್ಯಕ್ತವಾಗಿದೆ. ಈ ಯೋಜನೆಯ ಪ್ರಯೋಜನ ಪಡೆಯಲು ಮಹಿಳೆಯರು ಸ್ಮಾರ್ಟ್ ಕಾರ್ಡ್ ಗಳನ್ನು ಪಡೆಯಬೇಕು. ಈ ಸ್ಮಾರ್ಟ್ ಕಾರ್ಡ್ ಗಳನ್ನು ಪಡೆಯಲು ಮಹಿಳೆಯರು ಶಕ್ತಿ ಯೋಜನೆಯ ವೆಬ್ ಪೋರ್ಟಲ್ ಮೂಲಕ ಅರ್ಜಿ ಸಲ್ಲಿಸಬೇಕು. ನಂತರ ಸಾರಿಗೆ ಸಂಸ್ಥೆ ಶಕ್ತಿ ಸ್ಮಾರ್ಟ್ ಕಾರ್ಡ್‌ಗಳನ್ನು ವಿತರಿಸುತ್ತದೆ. ಇದು 'ಟ್ಯಾಪ್-ಆಯಂಡ್-ಟ್ರಾವೆಲ್' ತಂತ್ರಜ್ಞಾನವನ್ನು ಒಳಗೊಂಡಿರುತ್ತದೆ.

ಪ್ರಸ್ತುತ, ಮಹಿಳಾ ಪ್ರಯಾಣಿಕರು ಬಸ್ ಪ್ರಯಾಣಕ್ಕಾಗಿ 'ಶೂನ್ಯ ಟಿಕೆಟ್' (ಉಚಿತ ಟಿಕೆಟ್) ಪಡೆಯಲು ಕೇಂದ್ರ ಅಥವಾ ರಾಜ್ಯ ಸರ್ಕಾರವು ನೀಡಿದ ಮಾನ್ಯ ಗುರುತಿನ ಚೀಟಿಯನ್ನು ತೋರಿಸುತ್ತಾರೆ. ನಿರ್ವಾಹಕರು ಮಹಿಳಾ ಪ್ರಯಾಣಿಕರ ಗುರುತಿನ ಚೀಟಿಗಳನ್ನು ಪರಿಶೀಲಿಸಿದ ನಂತರ ಟಿಕೆಟ್‌ಗಳನ್ನು ನೀಡುತ್ತಿದ್ದಾರೆ. ಟಿಕೆಟ್ ನೀಡಿಕೆಯಲ್ಲಿ ಯಾವುದೇ ಮಹತ್ವದ ಸಮಸ್ಯೆಗಳಿಲ್ಲ. ಆದಾಗ್ಯೂ, ಸ್ಮಾರ್ಟ್ ಕಾರ್ಡ್‌ಗಳು ಸಮಯವನ್ನು ಉಳಿಸುವ ಮೂಲಕ ಪ್ರಯಾಣಿಕರಿಗೆ ಮತ್ತು ಕಂಡಕ್ಟರ್‌ಗಳಿಗೆ ಪ್ರಯೋಜನಕಾರಿಯಾಗಿದೆ ಎಂದರು.

ಏನಿದು ಟ್ಯಾಪ್ ಟ್ರಾವೆಲ್: ನಮ್ಮ ಮೆಟ್ರೋನಲ್ಲಿ ಬಳಕೆ ಆಗುತ್ತಿರುವ ಟ್ಯಾಪ್ ಟ್ರಾವೆಲ್ ಮಾದರಿಯನ್ನ ಬಿಎಂಟಿಸಿಗೆ ತರಲು ಚಿಂತನೆ ನಡೆದಿದ್ದು ಬಸ್ ಹತ್ತುವಾಗ ಬಾಗಿಲಲ್ಲಿ ಅಳವಡಿಸೋ ಯಂತ್ರಕ್ಕೆ ಟ್ಯಾಪಿಂಗ್ ಇಳಿಯುವಾಗ ಮತ್ತೊಮ್ಮೆ ಕಾರ್ಡ್ ನ ಟ್ಯಾಪ್ ಮಾಡಿ ಇಳಿಯಬೇಕು. ರಷ್ ಇದ್ದಾಗ ದಾಖಲೆ ಪರಿಶೀಲಿಸಿ ಟಿಕೆಟ್ ನೀಡಲು ಹೆಚ್ಚು ಸಮಯ ತೆಗೆದುಕೊಳ್ಳುತ್ತಿದೆ. ಕಂಡಕ್ಟರ್ ಗೆ ಆಗೋ ಸಮಸ್ಯೆ ತಪ್ಪಿಸುವುದಕ್ಕೆ ಬಿಎಂಟಿಸಿ ಹೊಸ ಪ್ರಯೋಗಕ್ಕೆ ಮುಂದಾಗಿದೆ. ಟ್ಯಾಪ್ ಮಾಡಿದಾಗ ಎಲ್ಲಿಂದ ಎಲ್ಲಿಗೆ ಪ್ರಯಾಣ ಎಂಬ ಮಾಹಿತಿ ಶೇಖರಿಸುತ್ತೆ.. ಎನ್ಸಿಎಂಸಿ ಕಾರ್ಡ್ ಬಿಎಂಟಿಸಿಯಲ್ಲಿ ಅಳವಡಿಸಿಕೊಳ್ಳಲು ಈಗಾಗಲೇ ಕೇಂದ್ರ ಸಾರಿಗೆ ಇಲಾಖೆಗೆ ಅನುಮತಿ ಕೇಳಿದ್ದಿವೀ ಅನುಮತಿ ಸಿಕ್ಕ ನಂತರ ಅದನ್ನು ನಾವು ಜಾರಿ ಮಾಡ್ತಿವಿ ಎಂದು ಜಾಗೃತ ಮತ್ತು ಭದ್ರತಾದಳದ ಅಧಿಕಾರಿ ಪ್ರಭಾಕರ್ ರೆಡ್ಡಿ ತಿಳಿಸಿದ್ದಾರೆ.

ಜಪ್ತಿ

ಅಕೌಂಟ್ ನಂಬರ್ ಪರಿಶೀಲನೆ ವೇಳೆ ನಕಲಿ ಖಾತೆ ತೆರೆದಿರುವುದು ಖಚಿತವಾಗಿತ್ತು. ಇದರ ಬೆನ್ನಲ್ಲೇ ನಕಲಿ ಖಾತೆ ತೆರೆದ ವ್ಯಕ್ತಿ ಬಗ್ಗೆ ಮಾಹಿತಿ ಸಂಗ್ರಹಿಸಿದ್ದ ಎಸ್ ಐಟಿ, ಆತನ ಪತ್ತೆಗೆ ಬಲೆ ಬೀಸಿತ್ತು.

ಬಂಧಿತ ಸತ್ಯನಾರಾಯಣ ಬಳಿಯಿಂದ 16 ಕೆಜಿ ಚಿನ್ನ, 10 ಕೋಟಿ ನಗದು ಜಪ್ತಿ ಮಾಡಲಾಗಿದೆ. ಇಂದು ಸತ್ಯನಾರಾಯಣನನ್ನು ಎಸ್ ಐಟಿ ಅಧಿಕಾರಿಗಳು ಬೆಂಗಳೂರಿಗೆ ಕರೆತರಲಿದ್ದಾರೆ.

ಮಹರ್ಷಿ ವಾಲ್ಮೀಕಿ ಅಭಿವೃದ್ಧಿ ನಿಗಮ ನಿಯಮಿತಕ್ಕೆ ಸಂಬಂಧಿಸಿದ ಬ್ಯಾಂಕ್ ಖಾತೆಯಿಂದ 18 ಖಾತೆಗಳಿಗೆ ಬರೋಬ್ಬರಿ 94.73 ಕೋಟಿ ರೂಪಾಯಿ ಅಕ್ರಮವಾಗಿ ವರ್ಗಾವಣೆಯಾಗಿತ್ತು. ಎಂಜಿ ರಸ್ತೆಯ ಯೂನಿಯನ್ ಬ್ಯಾಂಕ್ ಆಫ್ ಇಂಡಿಯಾದಿಂದ ಹಣ ವರ್ಗಾವಣೆಯಾಗಿತ್ತು. ಈ ಸಂಬಂಧ ತನಿಖೆ ನಡೆಸಲು ರಾಜ್ಯ ಸರ್ಕಾರ ಎಸ್‌ಐಟಿ ರಚಿಸಿತ್ತು. ಹಗರಣ ಸಂಬಂಧ ನಿಗಮದ ಮಾಜಿ ವ್ಯವಸ್ಥಾಪಕ ನಿರ್ದೇಶಕ ಪದ್ಮನಾಭ, ಲೆಕ್ಕಾಧಿಕಾರಿ ಪರಶುರಾಮ್, ಮಾಜಿ ಸಚಿವ ಬಿ. ನಾಗೇಂದ್ರ ಅವರ ಆಪ್ತ ಎನ್ನಲಾದ ನಾಗರಾಜ್ ನೆಕ್ಕುಂಟಿ, ನಾಗೇಶ್ವರ್ ರಾವ್ ಎಂಬುವವರನ್ನು ಈಗಾಗಲೇ ಎಸ್‌ಐಟಿ ಬಂಧಿಸಿದ್ದು ವಿಚಾರಣೆಗೆ ಒಳಪಡಿಸಿದೆ.

ಈ ಮಧ್ಯೆ, ಹಗರಣ ಸಂಬಂಧ ಸಚಿವ ನಾಗೇಂದ್ರ ರಾಜೀನಾಮೆಯನ್ನೂ ನೀಡಿದ್ದಾರೆ.

ಚಾಟಿ

ನರೇಂದ್ರ ಮೋದಿ ಅವರ ಪ್ರಭೆಯಲ್ಲಿ ಕೆಲವರು ಗೆದ್ದಿದ್ದಾರೆ. ಆದರೆ ಅವರು ಕೆಲಸ ಮಾಡಲಿಲ್ಲ. ಬಿಜೆಪಿ ನಾಯಕರು ಹಳೆ ಕಾರ್ಯಕರ್ತರನ್ನು ಮರೆದು ಸೆಲ್ಫಿ ಪ್ರಿಯರನ್ನು ಅವಲಂಬಿಸಿದರು.

ಸಾಮಾಜಿಕ ಜಾಲತಾಣಗಳ ಪೋಸ್ಟ್‌ನಿಂದ ಚುನಾವಣೆ ಗೆಲ್ಲಲು ಸಾಧ್ಯವಿಲ್ಲ. ಕಾರ್ಯಕರ್ತರು ಓಣಿ ಓಣಿಗಳನ್ನು ಸುತ್ತಾಡಬೇಕು. ಬೀದಿಯಲ್ಲಿರುವ ಜನರ ಅಭಿಪ್ರಾಯಗಳನ್ನು ಸ್ವೀಕರಿಸಬೇಕು.

ಬಿಜೆಪಿ ಅಭ್ಯರ್ಥಿಗಳನ್ನು ಬದಲಾಯಿಸಿ ಬೇರೆ ಪಕ್ಷದಿಂದ ಬಂದ ಅಭ್ಯರ್ಥಿಗಳಿಗೆ ಟಿಕೆಟ್ ನೀಡಿದ್ದು ಪರಿಣಾಮ ಬೀರಿತು. ಅಭ್ಯರ್ಥಿಗಳನ್ನು ಬದಲಾಯಿಸಿ ಸ್ಥಳೀಯ ನಾಯಕರಿಗಿಂತ ಪಕ್ಷಾಂತರಿಗೆ ಹೆಚ್ಚಿನ ಪ್ರಾಮುಖ್ಯತೆ ನೀಡಿದ್ದು ಸೋಲಿಗೆ ಕಾರಣ. ಮೈತ್ರಿ ಮಾಡಿಕೊಂಡಿದ್ದೇವೆ ಎಂಬ ಕಾರಣ ಉತ್ತಮ ಅಭ್ಯರ್ಥಿಗೆ ಟಿಕೆಟ್ ನೀಡದೇ ಇರುವುದು ಸರಿಯಲ್ಲ.

ಮಹಾರಾಷ್ಟ್ರದಲ್ಲಿ ಅಜಿತ್ ಪವಾರ್ ನೇತೃತ್ವದ ಎನ್‌ಸಿಪಿ ಬಣವು ಬಿಜೆಪಿಗೆ ಸೇರಿತು ಈ ಕಾಂಗ್ರೆಸ್ ಸಿದ್ಧಾಂತದ ವಿರುದ್ಧ ಹೋರಾಡಿದ ಕಾರಣ ಬಿಜೆಪಿ ಬೆಂಬಲಿಗರು ಪಕ್ಷವನ್ನು ಬೆಂಬಲಿಸಲಿಲ್ಲ. ಒಂದೇ ಸ್ಟ್ರೋಕ್‌ನಲ್ಲಿ ಬಿಜೆಪಿಯ ಬ್ರ್ಯಾಂಡ್ ಮೌಲ್ಯ ಕಡಿಮೆಯಾಯಿತು ಎಂದು ಬರೆದಿದ್ದಾರೆ.

ಗುರಿ ಸಾಧಿಸದೇ ಇದ್ರೆ ಶಿಸ್ತು ಕ್ರಮ

ಬೆಂಗಳೂರು: ಗುರಿ ಸಾಧಿಸದೇ ಇದ್ದರೆ ವಾಣಿಜ್ಯ ಇಲಾಖೆ ಅಧಿಕಾರಿಗಳ ವಿರುದ್ಧ ಶಿಸ್ತು ಕ್ರಮ ತೆಗೆದುಕೊಳ್ಳುವುದಾಗಿ ಸಿಎಂ ಸಿದ್ದರಾಮಯ್ಯ ಎಚ್ಚರಿಕೆ ನೀಡಿದ್ದಾರೆ.

ವಿಧಾನಸೌಧದಲ್ಲಿ ವಾಣಿಜ್ಯ ಇಲಾಖೆ ಅಧಿಕಾರಿಗಳ ಜೊತೆ ಪ್ರಗತಿ ಪರಿಶೀಲನೆ ಸಭೆ ನಡೆಸಿದ ಅವರು, ಅಧಿಕಾರಿಗಳಿಗೆ ಗುರಿ ಸಾಧನೆ ಬಗ್ಗೆ ಸೂಚನೆ ನೀಡಿದ್ದಾರೆ. ವರ್ಗಾವಣೆ ವೇಳೆ ನಿಮ್ಮ ಕಾರ್ಯಕ್ಷಮತೆಯೇ ಮಾನದಂಡ. ಬೇರೆ ಯಾವ ಪ್ರಭಾವಕ್ಕೂ ನಾನು ಮಣೆ ಹಾಕುವುದಿಲ್ಲ. ಅಂದಾಜು, ಜಾರಿ, ಮೇಲ್ಮನವಿ ತಂಡಗಳು ನಿರಂತರ ಸಹಕಾರದಿಂದ ಕೆಲಸ ಮಾಡಬೇಕು. ಗುರಿ ಸಾಧಿಸದಿದ್ದರೆ ಶಿಸ್ತು ಕ್ರಮ ತೆಗೆದುಕೊಳ್ಳುವುದು ಅನಿವಾರ್ಯವಾಗುತ್ತದೆ ಎಂದು ಎಚ್ಚರಿಕೆ ನೀಡಿದ್ದಾರೆ.

ಮೇಲ್ಮನವಿ ಪ್ರಕರಣಗಳನ್ನು 3 ತಿಂಗಳೊಳಗೆ ವಿಲೇವಾರಿ ಮಾಡಬೇಕು. ವಿಳಂಬ ಮಾಡಿದಲ್ಲಿ ಶಿಸ್ತು ಕ್ರಮ ಕೈಗೊಳ್ಳಲಾಗುವುದು. ನಕಾರಾತ್ಮಕ ಸೆಟಲ್‌ಮೆಂಟ್ ಆಗುವ ಕಡೆ ಇತರೆ ಸರಕುಗಳ ಮೇಲಿನ ತೆರಿಗೆ ಸಂಗ್ರಹವನ್ನು ಚುರುಕಗೊಳಿಸಬೇಕು. ಕೆಲಸ ಮರು ಹಂಚಿಕೆ 2017 ಕ್ಕೂ ಹಿಂದಿನ ಪ್ರಕರಣಗಳ ತೀರ್ಮಾನವಾಗಿರುವುದರಿಂದ ಬೆಂಗಳೂರಿನಲ್ಲಿ ಹೆಚ್ಚು ಮೇಲ್ಮನವಿಗಳು ದಾಖಲಾಗುತ್ತಿದ್ದು, ಇವುಗಳ ವಿಲೇವಾರಿಗಾಗಿ ಹೆಚ್ಚುವರಿ ಜಂಟಿ ಆಯುಕ್ತರ ಹುದ್ದೆ ಮಂಜೂರಾಗಿದ್ದು ಜುಲೈ 1 ರಿಂದ ಜಾರಿಗೆ ಬರಲಿದೆ. ವೃತ್ತಿ ತೆರಿಗೆ ಸಂಗ್ರಹವನ್ನೂ ಚುರುಕುಗೊಳಿಸಲು ಗುರಿ ನಿಗದಿಪಡಿಸಲು ಸೂಚನೆ ನೀಡಿದ್ದಾರೆ.

ಅಂದಾಜು, ಜಾರಿ, ಮೇಲ್ಮನವಿ ಸಮನ್ವಯ ಸಭೆ ತಿಂಗಳಿಗೆ 2 ಬಾರಿ ಕಡ್ಡಾಯವಾಗಿ ನಡೆಸಬೇಕು. ಆಕ್ಷನ್ ಪ್ಲಾನ್ ಸಿದ್ದಪಡಿಸಬೇಕು. ಮೇಲ್ಮನವಿಗಳನ್ನು ಸಕಾಲದಲ್ಲಿ ಇತ್ಯರ್ಥ ಮಾಡಬೇಕು. ಸೆಪ್ಟೆಂಬರ್ ಮೊದಲ ವಾರದಲ್ಲಿ ಮತ್ತೊಮ್ಮೆ ಪ್ರಗತಿ ಪರಿಶೀಲನಾ ಸಭೆ ನಡೆಸುತ್ತೇನೆ. ಆ ವೇಳೆಗೆ ಗುರಿ ತಲುಪಿರಬೇಕು ಎಂದು ಅವರು ಅಧಿಕಾರಿಗಳಿಗೆ ಸೂಚಿಸಿದ್ದಾರೆ.

ವಿದ್ಯುತ್ ತಂತಿ ತುಳಿದು ದಸರಾ ಆನೆ ಅಶ್ವತ್ಥಾಮ ದುರ್ಮರಣ

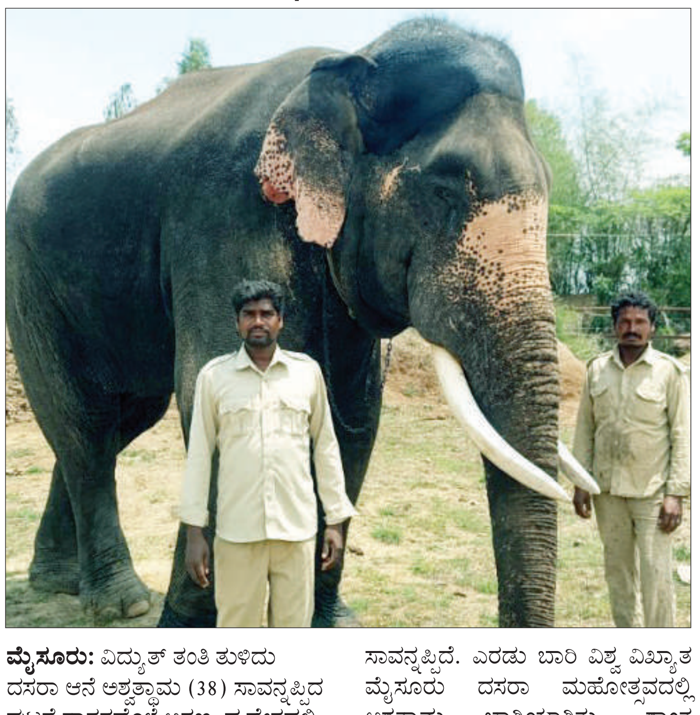

ಮೈಸೂರು: ವಿದ್ಯುತ್ ತಂತಿ ತುಳಿದು ದಸರಾ ಆನೆ ಅಶ್ವತ್ಥಾಮ (38) ಸಾವನ್ನಪ್ಪಿದ ಘಟನೆ ನಾಗರಹೊಳೆ ಅರಣ್ಯ ಪ್ರದೇಶದಲ್ಲಿ ನಡೆದಿದೆ.

ನಾಗರಹೊಳೆ ಹುಲಿ ಸಂರಕ್ಷಿತ ಪ್ರದೇಶದ ವ್ಯಾಪ್ತಿಯ ಭೀಮನಕಟ್ಟೆ ಬಳಿ ಹಾಕಲಾಗಿದ್ದ ಸೋಲಾರ್ ಬೇಲಿಯ ವಿದ್ಯುತ್ ಪ್ರವಹಿಸಿ ಅಶ್ವತ್ಥಾಮ ಆನೆ ಸಾವನ್ನಪ್ಪಿದೆ. ಎರಡು ಬಾರಿ ವಿಶ್ವ ವಿಖ್ಯಾತ ಮೈಸೂರು ದಸರಾ ಮಹೋತ್ಸವದಲ್ಲಿ ಅಶ್ವತ್ಥಾಮ ಭಾಗಿಯಾಗಿತ್ತು. ಶಾಂತ ಹಾಗೂ ಗಾಂಭೀರ್ಯಕ್ಕೆ ಈ ಆನೆ ಹೆಸರುವಾಸಿಯಾಗಿತ್ತು.

2017ರಲ್ಲಿ ಹಾಸನ ಜಿಲ್ಲೆಯ ಸಕಲೇಶಪುರ ತಾಲ್ಲೂಕಿನಲ್ಲಿ ಅಶ್ವತ್ಥಾಮ ಆನೆಯನ್ನು ಸೆರೆಹಿಡಿಯಲಾಗಿತ್ತು.

ಬೆಳೆ ವಿಮೆ ನೋಂದಣಿಗೆ ಕೊನೆ ದಿನಾಂಕ ನಿಗದಿ

ಕೋಲಾರ: ಕರ್ನಾಟಕ ರೈತ ಸುರಕ್ಷಾ ಪ್ರಧಾನ ಮಂತ್ರಿ ಫಸಲ್ ಬಿಮಾ ಯೋಜನೆಯ ಪ್ರಸಕ್ತ ಸಾಲಿನ ಮುಂಗಾರು ಹಂಗಾಮಿನ ಬೆಳೆ ವಿಮೆಗೆ ಹೆಸರು ನೋಂದಾಯಿಸುವ ಮೂಲಕ ರೈತರು ತಮ್ಮ ಬೆಳೆಗಳಿಗೆ ಬೆಳೆ ವಿಮೆ ಮಾಡಿಸಿಕೊಳ್ಳಬೇಕೆಂದು ಜಿಲ್ಲಾಧಿಕಾರಿಗಳಾದ ಅಕ್ರಂ ಪಾಷ ಅವರು ತಿಳಿಸಿದರು.

ಇಂದು ಜಿಲ್ಲಾಧಿಕಾರಿಗಳ ಕಛೇರಿ ಆವರಣದಲ್ಲಿ ಆಯೋಜಿಸಲಾಗಿದ್ದ ಜಿಲ್ಲಾ ಮಟ್ಟದ ಬೆಳೆ ವಿಮೆ ಜಂಟಿ ಸಮಿತಿ ಸಭೆಯನ್ನುದ್ದೇಶಿಸಿ ಅವರು ಮಾತನಾಡುತ್ತಿದ್ದರು.

ಪ್ರಸಕ್ತ ಸಾಲಿನ ಮುಂಗಾರು ಬೆಳೆಗಳ ವಿಮೆ ಮಾಡಿಸಲು ಬ್ಯಾಂಕ್, ಸಹಕಾರ ಸಂಘಗಳಲ್ಲಿ ಬೆಳೆ ಸಾಲ ಪಡೆದ ರೈತರಿಗೆ ಸಾಲ ಮಂಜೂರಾತಿ ವೇಳೆಯಲ್ಲಿ ವಿಮಾ ಕಂತನ್ನು ಕಡಿತಮಾಡಿಕೊಂಡ ಸಾಲದ ಮೊತ್ತ ನೀಡಲಾಗುತ್ತದೆ. ಹೀಗಾಗಿ ರೈತರು ಬೆಳೆ ವಿಮೆ ಕಂತನ್ನು ಪ್ರತ್ಯೇಕವಾಗಿ ಕಟ್ಟುವ ಅಗತ್ಯವಿರುವುದಿಲ್ಲ.

ಮುಂಗಾರು ಹಂಗಾಮಿನ ಪ್ರಧಾನ ಮಂತ್ರಿ ಫಸಲ್ ಬಿಮಾ ಯೋಜನೆಯನ್ನು ಜಿಲ್ಲೆಯಲ್ಲಿ ಕೃಷಿ ಇಲಾಖೆಯಿಂದ ಅನುಷ್ಠಾನಗೊಳಿಸಲಾಗುತ್ತಿದ್ದು, ಪ್ರಕೃತಿ ವಿಕೋಪದಿಂದ ಬೆಳೆ ನ?ಟ್ಟ ಸಂಭವಿಸಿದರೆ ರೈತರಿಗೆ ನ?ಟ್ಟ ಪರಿಹಾರ ನೀಡುವ ಮೂಲಕ ಆರ್ಥಿಕ ಭದ್ರತೆ ಒದಗಿಸುವ ಯೋಜನೆಯು ಇದಾಗಿದೆ ಎಂದರು.

ವಿಮೆ ಮಾಡಿದ ಕ್ಷೇತ್ರದಲ್ಲಿ ಮಳೆ ಅಭಾವದಿಂದ ಬಿತ್ತನೆ, ನಾಟಿ ಮಾಡಲು ವಿಫಲಗೊಂಡಲ್ಲಿ ವಿಮಾ ರಕ್ಷಣೆ ಒದಗಿಸುವುದು. ಹಾಲಿಯಿರುವ ಬೆಳೆಗಳಿಗೆ (ಬಿತ್ತನೆಯಿಂದ ಕಟ್ಟಾವು ಹಂತದವರೆಗೆ) ಬರ, ಶುಷ್ಕ ಪರಿಸ್ಥಿತಿ, ನೆರೆ, ಪ್ರವಾಹಗಳಿಂದ ಬೆಳೆ ಮುಳುಗಡೆ, ಗುಡುಗು-ಮಿಂಚುಗಳಿಂದ ಉಂಟಾಗುವ ಬೆಂಕಿಯ ಅಪಘಾತ, ಭೂಕುಸಿತ, ಬರಗಾಳಿ, ಚಂಡಮಾರುತ ಸಹಿತ ಮಳೆ ಹಾಗೂ ಅಕಾಲಿಕ ಮಳೆಯಿಂದ ನಷ್ಟ ಸಂಭವಿಸುವುದರಿಂದ ಸಮಗ್ರ ವಿಮಾ ಭದ್ರತೆಯನ್ನು ಒದಗಿಸುವುದು ಹಾಗೂ ಕಟಾವಿನ ನಂತರ ಬೆಳೆಯನ್ನು ಜಮೀನಿನಲ್ಲಿ ಒಣಗಲು ಬಿಟ್ಟ ಸಂದರ್ಭದಲ್ಲಿ (14 ದಿನಗಳವರೆಗೆ) ಆಲಿಕಲ್ಲು ಮಳೆ, ಚಂಡಮಾರುತ ಸಹಿತ ಮಳೆ ಹಾಗೂ ಅಕಾಲಿಕ ಮಳೆಯಿಂದ ಬೆಳೆ ನಷ್ಟವಾದರೆ ನಷ್ಟ ಪರಿಹಾರವನ್ನು ಒದಗಿಸುವುದು ಯೋಜನೆಯ ಪ್ರಮುಖ ಅಂಶಗಳಾಗಿರುತ್ತದೆ. ಪ್ರಸ್ತುತ ವಿಮಾ ನೋಂದಣಿ ಪ್ರಗತಿಯಲ್ಲಿದ್ದು, ಜಿಲ್ಲೆಯ ಅಧಿಸೂಚಿತ ಬೆಳೆಗಳಾದ ಮಳೆಯಾಶ್ರಿತ ನೆಲಗಡಲೆ (ಶೇಂಗಾ) ಬೆಳೆಗೆ ಜುಲೈ 01ರ ವರೆಗೆ ಟೊಮೆಟೊ, ಮಳೆಯಾಶ್ರಿತ ತೊಗರಿ, ಮಳೆಯಾಶ್ರಿತ ಭತ್ತ ಬೆಳೆಗಳಿಗೆ ಜುಲೈ 31ರ ವರೆಗೆ ಹಾಗೂ ನೀರಾವರಿ ಹಾಗೂ ಮಳೆಯಾಶ್ರಿತ ರಾಗಿ, ನೀರಾವರಿಯಾಶ್ರಿತ ಭತ್ತ, ಮಳೆಯಾಶ್ರಿತ ಹುರಳಿ ಬೆಳೆಗಳಿಗೆ ಆಗಸ್ಟ್ 16ರ ವರೆಗೆ ಕೊನೆಯದಿನವಾಗಿರುತ್ತದೆ. ಅಂತಿಮ ದಿನಾಂಕದವರೆಗೆ ಕಾಯದೆ ವಿಮೆಗೆ ನೋಂದಾಯಿಸಿಕೊಳ್ಳಲು ಅವರು ತಿಳಿಸಿದರು. ರೈತರು ಹತ್ತಿರದ ಬ್ಯಾಂಕ್ ಗ್ರಾಮ-1, ಸಾಮಾನ್ಯ ಸೇವಾ ಕೇಂದ್ರಗಳು ಹಾಗೂ ಕರ್ನಾಟಕ-1 ಕೇಂದ್ರಗಳಲ್ಲಿ ವಿಮಾ ಪ್ರಸ್ತಾವನೆ, ಪಹಣಿ, ಚಾಲ್ತಿ ಬ್ಯಾಂಕ್ ಪುಸ್ತಕ, ಮೊಬೈಲ್ ಸಂಖ್ಯೆ, ಕಉಬಿಗಉಖಬ ಖಆ, ಆಧಾರ್ ಸಂಖ್ಯೆಯೊಂದಿಗೆ ಪ್ರೀಮಿಯಮ್ ಪಾವತಿಸಿ ವಿಮೆಗೆ ನೋಂದಾಯಿಸಿಕೊಳ್ಳಬಹುದಾಗಿದೆ ಎಂದು ತಿಳಿಸಿದರು.

ಹೆಚ್ಚಿನ ವಿವರಗಳಿಗಾಗಿ ಹತ್ತಿರದ ರೈತ ಸಂಪರ್ಕ ಕೇಂದ್ರ, ಅಥವಾ ತಾಲ್ಲೂಕು ಸಹಾಯಕ ಕೃಷಿ ನಿರ್ದೇಶಕರು ಅಥವಾ ವಿಮಾ ಸಂಸ್ಥೆಯ ಪ್ರತಿನಿಧಿಯನ್ನು ಸಂಪರ್ಕಿಸಬಹುದಾಗಿದೆ ಎಂದು ಅವರು ತಿಳಿಸಿದರು. ರೈತರು ಅಂದಾಜು/ಅಪೇಕ್ಷಿತ ಬೆಳೆ ಬಿತ್ತನೆ ಆಧಾರದ ಮೇಲೆ ಬಿತ್ತನೆ ಪೂರ್ವದಲ್ಲೇ ವಿಮೆಗೆ ನೋಂದಾಯಿಸಿಕೊಳ್ಳಬಹುದಾಗಿದೆ ಹಾಗೂ ಬಿತ್ತನೆ ದೃಢೀಕರಣ ಅಗತ್ಯವಿರುವುದಿಲ್ಲ. ಬೆಳೆ ವಿಮೆಗೆ ನೋಂದಾಯಿಸಿದ ನಂತರ ಬೇರೆ ಬೆಳೆ ಬಿತ್ತನೆ ಮಾಡಿದಲ್ಲಿ ಯೋಜನೆಯಲ್ಲಿ ಭಾಗವಹಿಸಲು ನಿಗಧಿಪಡಿಸಿದ ಅವಧಿಯೊಳಗಾಗಿ ತಾವು ನೋಂದಾಯಿಸಿದ ಕೇಂದ್ರಗಳಿಗೆ ತೆರಳಿ ಬಿತ್ತನೆ ದೃಢೀಕರಣ ಪತ್ರ ನೀಡಿ ವಿಮೆ ಮಾಡಿಸಿದ ಬೆಳೆಯನ್ನು ಬದಲಾಯಿಸತಕ್ಕದ್ದು ಎಂದು ಅವರು ತಿಳಿಸಿದರು.

ಅರ್ಜಿ ಆಹ್ವಾನ

ಕೋಲಾರ: ಪ್ರಸಕ್ತ ಸಾಲಿನಲ್ಲಿ ರಾಜ್ಯವಲಯ ಯೋಜನೆಯಡಿ ಸೌಲಭ್ಯ ಪಡೆಯಲು ಅರ್ಹ ಮೀನುಗಾರ ಫಲಾನುಭವಿಗಳಿಂದ ಅರ್ಜಿ ಆಹ್ವಾನಿಸಲಾಗಿದೆ. ಮೀನುಹಿಡಿಯುವ ಬಲೆ ಅಥವಾ ಫೈಬರ್ ಗ್ಲಾಸ್ ಹರಿಗೋಲು ವಿತರಣೆ, ಕೆರೆ, ಜಲಾಶಯಗಳ ಅಂಚಿನಲ್ಲಿ ಕೊಳ ನಿರ್ಮಿಸಿ ಮೀನುಮರಿ ಪಾಲನೆಗೆ ನೆರವು, ಕೆರೆಯನ್ನು ಗುತ್ತಿಗೆಗೆ ಪಡೆದ ಮೀನುಗಾರಿಕೆ ಸಹಕಾರ ಸಂಘ, ವ್ಯಕ್ತಿಗಳಿಂದ ಮೀನುಮರಿ ಖರೀದಿಸುವುದಕ್ಕೆ ಸಹಾಯಧನ ನೀಡಲಾಗುವುದು. ಅರ್ಹ ಮೀನುಕೃಷಿಕರು, ಸಂಘ-ಸಂಸ್ಥೆಗಳು ಸೇವಾಸಿಂಧು ಪೋರ್ಟಲ್ ಮೂಲಕ ಆನ್‌ಲೈನ್‌ನಲ್ಲಿ ಅರ್ಜಿಗಳು ಆಯಾ ತಾಲ್ಲೂಕು ಮೀನುಗಾರಿಕೆ ಕಛೇರಿಯಲ್ಲಿ ಜುಲೈ 10 ರೊಳಗೆ ಸಲ್ಲಿಸಬಹುದು. ಹೆಚ್ಚಿನ ಮಾಹಿತಿಗಾಗಿ ಕೋಲಾರ-9845180161, ಮೀನುಗಾರಿಕೆ ಸಹಾಯಕ ನಿರ್ದೇಶಕರು, ಮಾಲೂರು- 9972717346, ಮೀನುಗಾರಿಕೆ ಸಹಾಯಕ ನಿರ್ದೇಶಕರು, ಮುಳಬಾಗಿಲು- 9972717346, ಮೀನುಗಾರಿಕೆ ಸಹಾಯಕ ನಿರ್ದೇಶಕರು, ಶ್ರೀನಿವಾಸಪುರ-9972717346 ಸಂಪರ್ಕಿಸಬಹುದೆಂದು ಮೀನುಗಾರಿಕೆ ಉಪ ನಿರ್ದೇಶಕರು ಪ್ರಕಟಣೆಯಲ್ಲಿ ತಿಳಿಸಿದ್ದಾರೆ.

ಯುವ ಪರಿವರ್ತಕರ ಹುದ್ದೆಗೆ ಅರ್ಜಿ

ರಾಮನಗರ: ಜಿಲ್ಲಾ ಯುವ ಸಬಲೀಕರಣ ಮತ್ತು ಕ್ರೀಡಾ ಇಲಾಖೆ, ಬೆಂಗಳೂರಿನ ನಿಮ್ಹಾನ್ಸ್ ಎಪಿಡೆಮಿಯಾಲಜಿ ವಿಭಾಗದ ಜನ ಆರೋಗ್ಯ ಸಂಸ್ಥೆಯಿಂದ ಅನುಷ್ಠಾನಗೊಳ್ಳುತ್ತಿರುವ ಹಾಗೂ ರಾಜ್ಯ ಸರ್ಕಾರದ ಅನುದಾನಿತ ಯೋಜನೆಯಾದ ಯುವ ಜನರ ಮಾನಸಿಕ ಆರೋಗ್ಯಕ್ಕೆ ಪೂರಕ ಯುವ ಸ್ಪಂದನ ಸೇವೆಗಳ ಸಮಗ್ರ ಅಭಿವೃದ್ಧಿ ಮತ್ತು ಅನುಷ್ಠಾನ ಯೋಜನೆ ಯುವ ಸ್ಪಂದನದಡಿ ಯುವ ಪರಿವರ್ತಕರ ಹಾಗೂ ಯುವ ಸಮಾಲೋಚಕರ ಕೆಲಸ ನಿರ್ವಹಿಸಲು ಅರ್ಹ ಅಭ್ಯರ್ಥಿಗಳಿಂದ ಅರ್ಜಿ ಆಹ್ವಾನಿಸಲಾಗಿದೆ. ಹೆಚ್ಚಿನ ಮಾಹಿತಿಗೆ ಸಹಾಯಕ ನಿರ್ದೇಶಕರು, ಯುವಸಬಲೀಕರಣ ಮತ್ತು ಕ್ರೀಡಾ ಇಲಾಖೆ, ರಾಮನಗರ ಜಿಲ್ಲೆ ಅಥವಾ ಯುವ ಸ್ಪಂದನ ಕೇಂದ್ರದ ಕ್ಷೇತ್ರ ಸಂಪರ್ಕಾಧಿಕಾರಿ ದೂ. ಸಂಖ್ಯೆ: 9632104204 ಸಂಪರ್ಕಿಸುವಂತೆ ರಾಮನಗರ ಜಿಲ್ಲಾ ಯುವ ಸಬಲೀಕರಣ ಮತ್ತು ಕ್ರೀಡಾ ಇಲಾಖೆಯ ಸಹಾಯಕ ನಿರ್ದೇಶಕರು ಪ್ರಕಟಣೆಯಲ್ಲಿ ತಿಳಿಸಿದ್ದಾರೆ.

ವಿವಿಧ ಕೃಷಿ ಪ್ರಶಸ್ತಿಗಳಿಗೆ ಅರ್ಜಿ

ಬೆಂಗಳೂರು: ಬೆಂಗಳೂರಿನ ಕೃಷಿ ವಿಶ್ವವಿದ್ಯಾನಿಲಯವು ರಾಜ್ಯ, ಜಿಲ್ಲಾ ಹಾಗೂ ತಾಲ್ಲೂಕು ಮಟ್ಟದ ಆಸಕ್ತ ರೈತ, ರೈತ ಮಹಿಳೆ ಮತ್ತು ವಿಸ್ತರಣಾ ಕಾರ್ಯಕರ್ತರಿಂದ ವಿವಿಧ ಕೃಷಿ ಪ್ರಶಸ್ತಿಗೆ ಅರ್ಜಿ ಆಹ್ವಾನಿಸಲಾಗಿದೆ. ರಾಜ್ಯ ಮಟ್ಟದ ಪ್ರಶಸ್ತಿಗಳು (ರಾಜ್ಯ ವ್ಯಾಪ್ತಿ), ಮಾಜಿ ಪ್ರಧಾನಮಂತ್ರಿ ಹೆಚ್.ಡಿ. ದೇವೇಗೌಡ ರಾಜ್ಯ ಮಟ್ಟದ ಅತ್ಯುತ್ತಮ ರೈತ / ರೈತ ಮಹಿಳೆ ಪ್ರಶಸ್ತಿ, ಡಾ. ಎಂ.ಹೆಚ್. ಮರಿಗೌಡ ರಾಜ್ಯ ಮಟ್ಟದ ಅತ್ಯುತ್ತಮ ತೋಟಗಾರಿಕಾ ರೈತ ಪ್ರಶಸ್ತಿ, ರಾಜ್ಯ ಮಟ್ಟದ ಪ್ರಶಸ್ತಿಗಳು (ಕೃವಿವಿ, ಬೆಂಗಳೂರಿನ ಆಡಳಿತ ವ್ಯಾಪ್ತಿಯ 10 ಜಿಲ್ಲೆಗಳು), ಕ್ಯಾನ್ ಬ್ಯಾಂಕ್ ಅತ್ಯುತ್ತಮ ಕೃಷಿಕ ಪ್ರಶಸ್ತಿ, ಡಾ. ಆರ್. ದ್ವಾರಕೀನಾಥ್ ಅತ್ಯುತ್ತಮ ರೈತ ಪ್ರಶಸ್ತಿ, ಡಾ. ಆರ್. ದ್ವಾರಕೀನಾಥ್ ಅತ್ಯುತ್ತಮ ವಿಸ್ತರಣಾ ಕಾರ್ಯಕರ್ತ ಪ್ರಶಸ್ತಿ, ಜಿಲ್ಲಾ ಮಟ್ಟದ ಪ್ರಶಸ್ತಿಗಳು (ಕೃವಿವಿ, ಬೆಂಗಳೂರಿನ ಆಡಳಿತ ವ್ಯಾಪ್ತಿಯ 10 ಜಿಲ್ಲೆಗಳು), ಜಿಲ್ಲಾ ಮಟ್ಟದ ಪ್ರಗತಿಪರ ರೈತ ಪ್ರಶಸ್ತಿ, ಜಿಲ್ಲಾ ಮಟ್ಟದ ಪ್ರಗತಿಪರ ರೈತ ಮಹಿಳೆ ಪ್ರಶಸ್ತಿ, ತಾಲ್ಲೂಕು ಮಟ್ಟದ ಪ್ರಶಸ್ತಿಗಳು (ಕೃವಿವಿ, ಬೆಂಗಳೂರಿನ ಆಡಳಿತ ವ್ಯಾಪ್ತಿಯ 61 ತಾಲ್ಲೂಕುಗಳು), ತಾಲ್ಲೂಕು ಮಟ್ಟದ ಯುವ ರೈತ ಪ್ರಶಸ್ತಿ ಹಾಗೂ ತಾಲ್ಲೂಕು ಮಟ್ಟದ ಯುವ ರೈತ ಮಹಿಳೆ ಪ್ರಶಸ್ತಿಗಳಿಗಾಗಿ ಅರ್ಜಿಯನ್ನು ಸಲ್ಲಿಸಬಹುದಾಗಿದೆ.ಈ ಪ್ರಶಸ್ತಿಗಳನ್ನು ಬೆಂಗಳೂರು ಕೃಷಿ ವಿಶ್ವವಿದ್ಯಾನಿಲಯವು ನವೆಂಬರ್ ತಿಂಗಳಲ್ಲಿ ಆಯೋಜಿಸಲಿರುವ ಕೃಷಿಮೇಳ-2024ರ ಸಂದರ್ಭದಲ್ಲಿ ನೀಡಲಾಗುತ್ತದೆ. ನಿಗದಿತ ಅರ್ಜಿ ನಮೂನೆಯು ಆಯಾ ಜಿಲ್ಲೆಗಳ ಜಂಟಿ ಕೃಷಿ ನಿರ್ದೇಶಕರವರ ಕಛೇರಿ, ವಿಸ್ತರಣಾ ನಿರ್ದೇಶಕರ ಕಛೇರಿ, ಜಿಕೆವಿಕೆ, ಬೆಂಗಳೂರು, ಕೃಷಿ ವಿಜ್ಞಾನ ಕೇಂದ್ರಗಳು (ಹಾಡೋನಹಳ್ಳಿ -ದೊಡ್ಡಬಳ್ಳಾಪುರ, ಚಂದುರಾಯನಹಳ್ಳಿ-ಮಾಗಡಿ, ಕಂದಲಿ-ಹಾಸನ, ಕೊನೇಹಳ್ಳಿ-ತಿಪಟೂರು, ವಿ.ಸಿ.ಫಾರಂ-ಮಂಡ್ಯ, ಕುರುಬೂರು ಫಾರಂ-ಚಿಂತಾಮಣಿ ಮತ್ತು ಹರದನಹಳ್ಳಿ-ಚಾಮರಾಜನಗರ) ವಿಸ್ತರಣಾ ಶಿಕ್ಷಣ ಘಟಕ (ನಾಗನಹಳ್ಳಿ-ಮೈಸೂರು)ದಲ್ಲಿ ದೊರೆಯುತ್ತದೆ. ಅರ್ಜಿ ನಮೂನೆಯು ಬೆಂಗಳೂರು ಕೃಷಿ ವಿಶ್ವವಿದ್ಯಾನಿಲಯದ ವೆಬ್‌ಸೈಟ್‌ಶಿಶಿಶಿ.ಣಚಿಛಿಚಿಟಿರಚಿಟಂಡಿಜ.ಜಜಣ. ಟಿಲಭ್ಯವಿರುತ್ತದೆ. ಭರ್ತಿ ಮಾಡಿದ ಅರ್ಜಿಯನ್ನು ಸಲ್ಲಿಸಲು ಜುಲೈ 31 ಕೊನೆಯ ದಿನವಾಗಿರುತ್ತದೆ. ಹೆಚ್ಚಿನ ವಿವರಗಳಿಗೆ ವಿಸ್ತರಣಾ ನಿರ್ದೇಶಕರ ಕಛೇರಿ, ಕೃಷಿ ವಿಶ್ವವಿದ್ಯಾನಿಲಯ, ಜಿಕೆವಿಕೆ, ಬೆಂಗಳೂರು-560 065 ಇವರನ್ನು ಅಥವಾ ದೂರವಾಣಿ ಸಂಖ್ಯೆ. 080-23330153 ಗೆ ಸಂಪರ್ಕಿಸಬಹುದಾಗಿದೆ ಎಂದು ಕೃಷಿ ವಿಶ್ವವಿದ್ಯಾನಿಲಯದ ವಿಸ್ತರಣಾ ನಿರ್ದೇಶಕರು ಪ್ರಕಟಣೆಯಲ್ಲಿ ತಿಳಿಸಿದ್ದಾರೆ.

ನೀರಿನ ಅದಾಲತ್

ಬೆಂಗಳೂರು: ಬೆಂಗಳೂರು ಜಲ ಮಂಡಳಿಯ ವಿವಿಧ ಉಪ ವಿಭಾಗಗಳಾದ ಉತ್ತರ-2-1, ದಕ್ಷಿಣ-1-1, ದಕ್ಷಿಣ-2-1, ನೈರುತ್ಯ -1, ನೈರುತ್ಯ - 4, ಪೂರ್ವ -1-2, ಪೂರ್ವ -2-2, ಆಗ್ನೇಯ - 2, ಆಗ್ನೇಯ 5, ಪಶ್ಚಿಮ-1-2 ಮತ್ತು ಪಶ್ಚಿಮ-2-2, ಉಪವಿಭಾಗಗಳಲ್ಲಿ ನೀರಿನ ಬಿಲ್ಲು, ನೀರು ಮತ್ತು ಒಳಚರಂಡಿ ಸಂಪರ್ಕ ಕಲ್ಪಿಸುವಲ್ಲಿನ ವಿಳಂಬ, ಗೃಹ ಬಳಕೆಯಿಂದ ಗೃಹೇತರ ಬಳಕೆ ಪರಿವರ್ತನೆ ವಿಳಂಬ ಮತ್ತಿತರ ಕುಂದು ಕೊರತೆಗಳಿಗೆ ಸಂಬಂಧಿಸಿದ ಸಮಸ್ಯೆಗಳನ್ನು ಪರಿಹರಿಸಲು ಜೂನ್ 13 ರಂದು ಬೆಳಿಗ್ಗೆ 9.30 ಗಂಟೆಯಿಂದ 11 ಗಂಟೆಯವರೆಗೆ ನೀರಿನ ಅದಾಲತ್‌ನ್ನು ಹಮ್ಮಿಕೊಳ್ಳಲಾಗಿದೆ. ಯಲಹಂಕ ಓಲ್ಡ್ ಟೌನ್, ಯಲಹಂಕ ನ್ಯೂಟೌನ್, ಅಟ್ಟೂರು, ಜೆ.ಪಿ.ನಗರ-2, ಕೊತ್ತನೂರು ದಿಣ್ಣೆ, ವಿಜಯಬ್ಯಾಂಕ್ ಕಾಲೋನಿ, ಅರಕೆರೆ ಮೈಕೋ ಲೇಔಟ್, ಜೆ.ಪಿ.ನಗರ ? 13, ಜಯನಗರ 4ನೇ ಟಿ ಬ್ಲಾಕ್, ಜಯನಗರ 4ನೇ ಬ್ಲಾಕ್, ಹೊಂಬೇಗೌಡನಗರ, ಬೈರಸಂದ್ರ, ಎಲ್.ಎಲ್. ಆರ್, ಚಿಕ್ಕಲಾಲ್‌ಬಾಗ್, ಬನ್ನಪ್ಪ ಪಾರ್ಕ್, ಸುಧಾಮನಗರ -1, ಕತ್ರಿಗುಪ್ಪೆ, ಹೊಸಕೆರೆಹಳ್ಳಿ, ದೇವಗಿರಿ-1, ಇಟ್ಟಮಡು, ಬನಗಿರಿನಗರ, ಎ.ನಾರಾಯಣಪುರ, ದೊಡ್ಡನಕುಂದಿ, ವಿಜ್ಞಾನನಗರ, ಬಾಣಸವಾಡಿ, ಓ.ಎಂ.ಬಿ.ಆರ್., ಲಿಂಗರಾಜಪುರಂ, ಕಸ್ತೂರಿನಗರ, ಹಲಸೂರು, ದೊಮ್ಮಲೂರು, ಮಾರತ್‌ಹಳ್ಳಿ, ಕೋರಮಂಗಲ- 12, ವಿಜಯನಗರ ಓ.ಎಚ್.ಟಿ, ಮೂಡಲಪಾಳ್ಯ, ನಾಗರಬಾವಿ, ಅನ್ನಪೂರ್ಣೇಶ್ವರಿನಗರ, ಸರ್.ಎಂ.ವಿ ಲೇಔಟ್, ಮೂಡಲಪಾಳ್ಯ ಸೇವಾ ಠಾಣೆಗಳಲ್ಲಿ ಅದಾಲತ್ ನಡೆಯಲಿದೆ. ಸಾರ್ವಜನಿಕರು ಕುಂದು ಕೊರತೆಗಳಿಗೆ ಸಂಬಂಧಿಸಿದಂತೆ ಮಂಡಳಿಯ 24/7 ದೂರು ನಿರ್ವಹಣಾ ಕೇಂದ್ರದ ಸಹಾಯವಾಣಿ 1916ಗೆ ಕರೆ ಮಾಡಿ ದೂರುಗಳನ್ನು ದಾಖಲಿಸಬಹುದು. ಹಾಗೂ ವಾಟ್ಸಾಪ್ ಸಂಖ್ಯೆ 8762228888 ಸಂದೇಶದ ಮೂಲಕ ದೂರನ್ನು ಸಲ್ಲಿಸಬಹುದಾಗಿದೆ ಎಂದು ಬೆಂಗಳೂರು ಜಲ ಮಂಡಳಿಯ ಸಾರ್ವಜನಿಕ ಸಂಪರ್ಕಾಧಿಕಾರಿ ತಿಳಿಸಿದ್ದಾರೆ.

ಎಸ್‌ಎಸ್‌ಎಲ್‌ಸಿ ಪರೀಕ್ಷೆ-2 ಸಕಲ ಸಿದ್ಧತೆ: ಜಿಲ್ಲಾಧಿಕಾರಿ ಅಕ್ರಂ ಪಾಷ

ಕೋಲಾರ: ಜೂನ್ 14 ರಿಂದ 22ರ ವರೆಗೆ ನಡೆಯಲಿರುವ ಎಸ್.ಎಸ್.ಎಲ್.ಸಿ ಪರೀಕ್ಷೆ-2ನ್ನು ಜಿಲ್ಲೆಯಲ್ಲಿ ಪ್ರಸಕ್ತ ಸಾಲಿನಲ್ಲಿ ಒಟ್ಟು 385 ಪ್ರೌಢಶಾಲೆಗಳಿದ್ದು, 5346 ವಿದ್ಯಾರ್ಥಿಗಳು ಪರೀಕ್ಷೆ ಬರೆಯುತ್ತಿದ್ದಾರೆಂದು ಜಿಲ್ಲಾಧಿಕಾರಿ ಅಕ್ರಂ ಪಾಷ ಅವರು ಹೇಳಿದರು.

ಇಂದು ಶಾಲಾ ಶಿಕ್ಷಣ ಮತ್ತು ಸಾಕ್ಷರತಾ ಇಲಾಖೆಯ ಪ್ರಧಾನ ಕಾರ್ಯದರ್ಶಿಗಳ ಅಧ್ಯಕ್ಷತೆಯಲ್ಲಿ ಪ್ರಸಕ್ತ ಸಾಲಿನ ಎಸ್.ಎಸ್.ಎಲ್.ಸಿ ಪರೀಕ್ಷೆ-2ರ ಕುರಿತು ನಡೆದ ವಿಡಿಯೋ ಸಂವಾದದಲ್ಲಿ ಭಾಗವಹಿಸಿ ಮಾತನಾಡಿದ ಅವರು, ಜಿಲ್ಲಾ ವ್ಯಾಪ್ತಿಯಲ್ಲಿ ಸುವ್ಯವಸ್ಥಿತ, ಪಾರದರ್ಶಕ ಹಾಗೂ ಶಾಂತಿಯುತವಾಗಿ ಪರೀಕ್ಷೆ ನಡೆಸಲು ಶಿಕ್ಷಣ ಮತ್ತು ಸಾಕ್ಷರತಾ ಇಲಾಖೆ ಮತ್ತು ಕ್ಷೇತ್ರ ಶಿಕ್ಷಣಾಧಿಕಾರಿಗಳ ಸಹಕಾರದಲ್ಲಿ ಪೂರ್ವಸಿದ್ಧತೆಗಳ ಬಗ್ಗೆ ಚರ್ಚಿಸಿದರು.

ಪರೀಕ್ಷಾ ಕೇಂದ್ರದ ಸುತ್ತಲೂ ಪರೀಕ್ಷಾ ದಿನಗಳೆಂದು 200ಮೀ. ಪ್ರದೇಶವನ್ನು ನಿಷೇಧಿತ ಪ್ರದೇಶವೆಂದು ಜೆರಾಕ್ಸ್, ಸೈಬರ್ ಹಾಗೂ ಕಂಪ್ಯೂಟರ್ ಸೆಂಟರ್‌ಗಳನ್ನು ಕಡ್ಡಾಯವಾಗಿ ಮುಚ್ಚಲು ಆದೇಶಿಸಲಾಗಿದೆ ಎಂದರು. ಪರೀಕ್ಷಾ ಕೇಂದ್ರಗಳಲ್ಲಿ ಅವ್ಯವಹಾರ ನಡೆಯದಂತೆ ತಡೆಗಟ್ಟಲು ಸಿಸಿಟಿವಿ ಕ್ಯಾಮರಾಗಳನ್ನು ಅಳವಡಿಸಲು ಸೂಚಿಸಲಾಯಿತು. ಪರೀಕ್ಷಾ ಕೇಂದ್ರಗಳಲ್ಲಿ ಪೀಠೋಪಕರಣಗಳು, ಕುಡಿಯುವ ನೀರು, ನೀರಿನ ಸೌಲಭ್ಯವಿರುವ ಶೌಚಾಲಯಗಳು ಹಾಗೂ ವಿದ್ಯುತ್ ಸಂಪರ್ಕ ಮುಂತಾದ ಮೂಲಸೌಕರ್ಯಗಳನ್ನು ಕುರಿತು ಚರ್ಚಿಸಲಾಯಿತು. ಬಂಗಾರಪೇಟೆ-994, ಕೆ.ಜಿ.ಎಫ್-1198, ಕೋಲಾರ-1107, ಮಾಲೂರು-865, ಮುಳಬಾಗಿಲು-829 ಹಾಗೂ ಶ್ರೀನಿವಾಸಪುರ-353 ಬ್ಲಾಕ್ ಮಟ್ಟದಲ್ಲಿ ವಿದ್ಯಾರ್ಥಿಗಳು ಪರೀಕ್ಷೆ ಬರೆಯುತ್ತಿದ್ದಾರೆ. ಬಂಗಾರಪೇಟೆ-3, ಕೆ.ಜಿ.ಎಫ್-3, ಕೋಲಾರ-5, ಮಾಲೂರು-2, ಮುಳಬಾಗಿಲು-3 ಹಾಗೂ ಶ್ರೀನಿವಾಸಪುರ-1 ಸೇರಿದಂತೆ ಒಟ್ಟು 17 ಪರೀಕ್ಷಾ ಕೇಂದ್ರಗಳಿವೆ. ಸಭೆಯಲ್ಲಿ ಜಿಲ್ಲಾ ಪಂಚಾಯತ್ ಮುಖ್ಯ ಕಾರ್ಯನಿರ್ವಹಣಾಧಿಕಾರಿ ಪದ್ಮ ಬಸವಂತಪ್ಪ ಅವರು ಭಾಗವಹಿಸಿದ್ದರು.

ಜಿಲ್ಲಾ ಉಸ್ತುವಾರಿ ಸಚಿವರಾದ ಕೆ. ವೆಂಕಟೇಶ್ ಭರವಸೆ

ಕಾಡಂಚಿನ ಗ್ರಾಮಗಳ ಮೂಲ ಸೌಲಭ್ಯಕ್ಕೆ ಕ್ರಮ

ಚಾಮರಾಜನಗರ: ಮಲೆ ಮಹದೇಶ್ವರ ಬೆಟ್ಟ ವ್ಯಾಪ್ತಿಯ ಕಾಡಂಚಿನ ತಪ್ಪಲು ಗ್ರಾಮಗಳಿಗೆ ಅಗತ್ಯ ಮೂಲ ಸೌಕರ್ಯ ಒದಗಿಸಲು ಈಗಾಗಲೇ ಪ್ರಸ್ತಾವನೆ ಸಿದ್ದಪಡಿಸಲಾಗಿದ್ದು, ಸೌಲಭ್ಯಗಳಿಗೆ ಎಲ್ಲ ಅಗತ್ಯ ಕ್ರಮ ವಹಿಸಲಾಗುವುದು ಎಂದು ಪಶುಸಂಗೋಪನೆ, ರೇಷ್ಮೆ ಸಚಿವರು ಹಾಗೂ ಜಿಲ್ಲಾ ಉಸ್ತುವಾರಿ ಸಚಿವರಾದ ಕೆ. ವೆಂಕಟೇಶ್ ತಿಳಿಸಿದರು.

ಮಲೆ ಮಹದೇಶ್ವರ ಬೆಟ್ಟ ವ್ಯಾಪ್ತಿಯ ಕಾಡಂಚಿನ ಇಂಡಿಗನತ್ತ ಗ್ರಾಮಕ್ಕೆ ಭೇಟಿ ನೀಡಿ ಅಲ್ಲಿನ ಸ್ಥಳೀಯ ಜನರ ಕುಂದು ಕೊರತೆ ಆಲಿಸಿ ಅವರು ಮಾತನಾಡಿದರು.

ಮಲೆ ಮಹದೇಶ್ವರ ಬೆಟ್ಟ ವ್ಯಾಪ್ತಿಯ ಕಾಡಂಚಿನ ಗ್ರಾಮಗಳಿಗೆ ರಸ್ತೆ, ವಿದ್ಯುತ್ ಸೇರಿದಂತೆ ಅಗತ್ಯ ಮೂಲ ಸೌಲಭ್ಯಗಳನ್ನು ಒದಗಿಸಲು ಪ್ರಸ್ತಾವನೆ ಸಿದ್ದವಾಗಿದೆ. ಡಾಂಬರು ರಸ್ತೆ ಹಾಗೂ ಸಿಸಿ ರಸ್ತೆಗೆ ಪ್ರತ್ಯೇಕವಾಗಿ ಅಂದಾಜು ಪಟ್ಟಿಯನ್ನು ಸಿದ್ದಪಡಿಸಲಾಗಿದೆ. ಅರಣ್ಯ ಪ್ರದೇಶದಿಂದ ಕೇಬಲ್ ಮೂಲಕ ವಿದ್ಯುತ್ ಸೌಲಭ್ಯ ಒದಗಿಸಲು 38 ಕೋಟಿ ರೂ. ವೆಚ್ಚದ ಪ್ರಸ್ತಾವನೆಯನ್ನು ಸಹ ತಯಾರಿಸಲಾಗಿದೆ ಎಂದರು.

ಕಾಡಂಚಿನ ಜನರಿಗೆ ಅಗತ್ಯವಿರುವ ಮೂಲ ಸೌಕರ್ಯಗಳನ್ನು ಒದಗಿಸಲು ಬದ್ದವಾಗಿದ್ದೇವೆ. ಇಲ್ಲಿನ ಮಕ್ಕಳ ಶೈಕ್ಷಣಿಕ ಸೌಲಭ್ಯಗಳಿಗೂ ಅಗತ್ಯ ಕ್ರಮ ತೆಗೆದುಕೊಳ್ಳಲಾಗುತ್ತಿದೆ. ಸ್ಥಳೀಯ ಗ್ರಾಮಗಳಿಗೆ ಮತ್ತು ಶಾಲಾ ಮಕ್ಕಳಿಗೆ ಅನುಕೂಲವಾಗಲು ಇನ್ನೂ 4 ವಾಹನಗಳನ್ನು ಮಲೆ ಮಹದೇಶ್ವರ ಪ್ರಾಧಿಕಾರದ ವತಿಯಿಂದ ಒದಗಿಸಲು ಸೂಚಿಸಲಾಗಿದೆ ಎಂದರು. ಸಮಾಜ ಕಲ್ಯಾಣ ಸಚಿವರಾದ ಎಚ್.ಸಿ. ಮಹದೇವಪ್ಪ ಅವರು ಮಾತನಾಡಿ ಸ್ಥಳೀಯ ಜನರಿಗೆ ರಸ್ತೆ, ವಿದ್ಯುತ್ ಸೇರಿದಂತೆ ಮೂಲ ಸೌಕರ್ಯಗಳನ್ನು ಒದಗಿಸಿಕೊಡಲು ನಿಯಮ ಬದ್ಧವಾಗಿ ಕಾನೂನು ಚೌಕಟ್ಟಿನೊಳಗೆ ಕ್ರಮಕ್ಕೆ ಮುಂದಾಗಲಿದ್ದೇವೆ. ಉತ್ತಮ ರಸ್ತೆ, ವಾಹನಗಳ ಸಂಚಾರಕ್ಕೂ ಅನುಕೂಲವಾಗಲಿದೆ. ಸ್ಥಳೀಯವಾಗಿ ಆರೋಗ್ಯ ಉಪಕೇಂದ್ರ ಜನರ ಆರೋಗ್ಯ ಸೌಲಭ್ಯಕ್ಕಾಗಿ ಸಂಚಾರಿ ಆರೋಗ್ಯ ಘಟಕ ಸ್ಥಾಪನೆ ಮಾಡಬಹುದಾಗಿದೆ. ಜನರ ಆರೋಗ್ಯ ಮತ್ತು ರಕ್ಷಣೆ ಮುಖ್ಯವಾಗಿದೆ ಎಂದರು. ಜಿಲ್ಲಾಡಳಿತ, ಮಲೆ ಮಹದೇಶ್ವರ ಅಭಿವೃದ್ದಿ ಪ್ರಾಧಿಕಾರ, ಅರಣ್ಯ ಇಲಾಖೆ ಸೇರಿದಂತೆ ಎಲ್ಲರೊಂದಿಗೆ ಚರ್ಚಿಸಿ ನಾಗರಿಕ ಮೂಲ ಸೌಲಭ್ಯ ಒದಗಿಸುವ ಕೆಲಸವನ್ನು ಹಂತ ಹಂತವಾಗಿ ಮಾಡಲಾಗುವುದು. ಜನರ ಸಮಸ್ಯೆಗಳಿಗೆ ಸ್ಪಂದಿಸಲಾಗುವುದು ಎಂದು ಸಮಾಜ ಕಲ್ಯಾಣ ಸಚಿವರಾದ ಎಚ್.ಸಿ. ಮಹದೇವಪ್ಪ ಅವರು ತಿಳಿಸಿದರು.

ಸಭೆ ಆರಂಭದಲ್ಲಿ ಜಿಲ್ಲಾಧಿಕಾರಿ ಶಿಲ್ಪಾ ನಾಗ್ ಅವರು ಮಾತನಾಡಿ ಸ್ಥಳೀಯರ ಸಮಸ್ಯೆಗಳನ್ನು ಆಲಿಸಲಾಗಿದೆ. ಜನರ ಕುಂದು ಕೊರತೆಗಳ ಪರಿಹಾರಕ್ಕೆ ಅಧಿಕಾರಿಗಳೊಂದಿಗೆ ಚರ್ಚಿಸಿ ಪ್ರಸ್ತಾವನೆ ಸಿದ್ದಪಡಿಸಲಾಗಿದೆ. ಶಾಲಾ ವಿದ್ಯಾರ್ಥಿಗಳ ಮುಂದಿನ ಹಂತದ ವಿದ್ಯಾಭ್ಯಾಸ ಹಾಗೂ ಹಾಸ್ಟೆಲ್ ಇನ್ನಿತರ ಸೌಲಭ್ಯಗಳಿಗೆ ಕ್ರಮ ವಹಿಸಲಾಗುತ್ತಿದೆ ಎಂದರು. ಇದೇ ವೇಳೆ ಸ್ಥಳೀಯರು ಮಾತನಾಡಿ ತಮ್ಮ ಸಮಸ್ಯೆಗಳನ್ನು ಹೇಳಿಕೊಂಡರು. ಮಾಜಿ ಶಾಸಕ ಆರ್. ನರೇಂದ್ರ ಅವರು ಸ್ಥಳೀಯ ಜನರ ಸಮಸ್ಯೆಗಳ ಬಗ್ಗೆ ಗಮನಸೆಳೆದರು.

ಶಾಸಕರಾದ ಎ.ಆರ್. ಕೃಷ್ಣಮೂರ್ತಿ, ಕಾಡಾ ಅಧ್ಯಕ್ಷರಾದ ಮರಿಸ್ವಾಮಿ, ಜಿಲ್ಲಾ ಪಂಚಾಯತ್ ಮುಖ್ಯ ಕಾರ್ಯನಿರ್ವಾಹಕಾಧಿಕಾರಿ ಆನಂದ್ ಪ್ರಕಾಶ್ ಮೀನಾ, ಜಿಲ್ಲಾ ಪೊಲೀಸ್ ವರಿ?ಠಾಧಿಕಾರಿ ಪದ್ಮಿನಿ ಸಾಹು, ವೃತ್ತ ಮುಖ್ಯ ಅರಣ್ಯ ಸಂರಕ್ಷಣಾಧಿಕಾರಿ ಹಿರಾಲಾಲ್, ಮುಖ್ಯ ಅರಣ್ಯ ಸಂರಕ್ಷಣಾಧಿಕಾರಿ ಡಾ. ಸಂತೋಷ ಕುಮಾರ್, ತಹಶೀಲ್ದಾರ್ ಗುರುಪ್ರಸಾದ್ ಸೇರಿದಂತೆ ವಿವಿಧ ಇಲಾಖೆಗಳ ಅಧಿಕಾರಿಗಳು ಉಪಸ್ಥಿತರಿದ್ದರು.

ಸಿಮ್ಸ್ ಆಸ್ಪತ್ರೆಗೆ ಜಿಲ್ಲಾ ಉಸ್ತುವಾರಿ ಸಚಿವ ಭೇಟಿ

ಚಾಮರಾಜನಗರ: ಮಲೆ ಮಹದೇಶ್ವರ ಬೆಟ್ಟದಲ್ಲಿ ಆತ್ಮಹತ್ಯೆಗೆ ಯತ್ನಿಸಿ ನಗರದ ವೈದ್ಯಕೀಯ ಕಾಲೇಜು (ಸಿಮ್ಸ್) ಆಸ್ಪತ್ರೆಯಲ್ಲಿ ಚಿಕಿತ್ಸೆ ಪಡೆಯುತ್ತಿರುವ ಮೈಸೂರು ಜಿಲ್ಲೆಯ ಕೆ.ಆರ್. ನಗರ ತಾಲೂಕಿನ ಗ್ರಾಮವೊಂದರ ಸಂತ್ರಸ್ತರನ್ನು ಪಶು ಸಂಗೋಪನೆ, ರೇಷ್ಮೆ ಸಚಿವರು ಹಾಗೂ ಜಿಲ್ಲಾ ಉಸ್ತುವಾರಿ ಸಚಿವರಾದ ಕೆ. ವೆಂಕಟೇಶ್ ಅವರು ಭೇಟಿ ಮಾಡಿ ಸಾಂತ್ವನ ಹೇಳಿದರು.

ಚಾಮರಾಜನಗರದ ಹೊರವಲಯದ ಯಡಪುರ ಬಳಿ ಇರುವ ವೈದ್ಯಕೀಯ ಕಾಲೇಜಿನ ಬೋಧನ ಆಸ್ಪತ್ರೆಯಲ್ಲಿ ಸಂತ್ರಸ್ತರು ಪಡೆಯುತ್ತಿರುವ ಚಿಕಿತ್ಸೆ ಸಂಬಂಧ ಜಿಲ್ಲಾ ಉಸ್ತುವಾರಿ ಸಚಿವರಾದ ವೆಂಕಟೇಶ್ ಅವರ ಜೊತೆಗೆ ಸಮಾಜ ಕಲ್ಯಾಣ ಸಚಿವರು ಹಾಗೂ ಮೈಸೂರು ಜಿಲ್ಲಾ ಉಸ್ತುವಾರಿ ಸಚಿವರಾದ ಎಚ್.ಸಿ. ಮಹದೇವಪ್ಪ ಅವರು ಸಹ ಭೇಟಿ ಮಾಡಿ ಆಸ್ಪತ್ರೆಯ ವೈದ್ಯಾಧಿಕಾರಿಗಳಿಂದ ಮಾಹಿತಿ ಪಡೆದರು.

ಸಂತ್ರಸ್ತರ ಆರೋಗ್ಯ ಕ್ಷೇಮವನ್ನು ವಿಚಾರಿಸಿದ ಸಚಿವರುಗಳು ಸಂತ್ರಸ್ತರು ಆದ?ಟು ಬೇಗನೇ ಚೇತರಿಸಿಕೊಳ್ಳಲು ಸೂಕ್ತ ಚಿಕಿತ್ಸೆ ನೀಡುವಂತೆ ಸ್ಥಳದಲ್ಲಿಯೇ ಇದ್ದ ವೈದ್ಯರಿಗೆ ಸೂಚಿಸಿದರು. ಸಂತ್ರಸ್ತರು ಆಸ್ಪತ್ರೆಗೆ ದಾಖಲಾದ ಸಂದರ್ಭದಲ್ಲಿ ಆರೋಗ್ಯ ಪರಿಸ್ಥಿತಿ ಹೇಗಿತ್ತು?, ಈಗ ಹೇಗಿದೆ ಎಂಬುದರ ಸವಿವರ ಮಾಹಿತಿ ಪಡೆದ ಸಚಿವರುಗಳು ಬಳಿಕ ಸಂತ್ರಸ್ತರಿಗೆ ನಿಮಗೆ ಯಾವುದೇ ತೊಂದರೆಯಾಗದಂತೆ ನೋಡಿಕೊಳ್ಳಲಾಗುವುದು, ಧೈರ್ಯವಾಗಿರುವಂತೆ ಭರವಸೆ ತುಂಬಿದರು.

ಶಾಸಕರಾದ ಸಿ. ಪುಟ್ಟರಂಗಶೆಟ್ಟಿ, ಎ.ಆರ್. ಕೃ?ಣಮೂರ್ತಿ, ಕಾಡಾ ಅಧ್ಯಕ್ಷರಾದ ಮರಿಸ್ವಾಮಿ, ಜಿಲ್ಲಾಧಿಕಾರಿ ಶಿಲ್ಪಾ ನಾಗ್, ಮೈಸೂರು ಜಿಲ್ಲಾಧಿಕಾರಿ ಕೆ.ವಿ. ರಾಜೇಂದ್ರ, ಚಾಮರಾಜನಗರ ಜಿಲ್ಲಾ ಪೊಲೀಸ್ ವರಿ?ಠಾಧಿಕಾರಿ ಪದ್ಮಿನಿ ಸಾಹು, ಬಿ.ಆರ್.ಟಿ. ಹುಲಿ ಸಂರಕ್ಷಿತ ಪ್ರದೇಶದ ಉಪ ಅರಣ್ಯ ಸಂರಕ್ಷಣಾಧಿಕಾರಿ ದೀಪಾ ಜೆ. ಕಂಟ್ರಾಕ್ಟರ್, ಜಿಲ್ಲಾ ಆರೋಗ್ಯ ಮತ್ತು ಕುಟುಂಬ ಕಲ್ಯಾಣಾಧಿಕಾರಿ ಡಾ. ಎಸ್. ಚಿದಂಬರ, ವೈದ್ಯಕೀಯ ಕಾಲೇಜಿನ ಸ್ಥಾನಿಕ ವೈದ್ಯಾಧಿಕಾರಿ ಡಾ. ಕೃಷ್ಣಪ್ರಸಾದ್, ಇತರರು ಇದ್ದರು.

ಗ್ಯಾರಂಟಿ ಯೋಜನೆಗಳಿಂದ ಹೆಚ್ಚು ಮತ ಬರಲು ಕಾರಣವಾಯಿತು

ಚಾಮರಾಜನಗರ: ಕಾಂಗ್ರೆಸ್ ಸರ್ಕಾರ ಜಾರಿಗೊಳಿಸಿದ್ದ 5 ಗ್ಯಾರಂಟಿ ಯೋಜನೆಗಳಿಂದ ಚಾಮರಾಜನಗರ ಮೀಸಲು ಲೋಕಸಭಾ ಕ್ಷೇತ್ರದಲ್ಲಿ ಕಾಂಗ್ರೆಸ್ ಅಭ್ಯರ್ಥಿಗೆ ಹೆಚ್ಚು ಮತ ಬರಲು ಕಾರಣವಾಯಿತು ಎಂದು ಕಾಡಾ ಅಧ್ಯಕ್ಷ, ಕಾಂಗ್ರೆಸ್ ಜಿಲ್ಲಾಧ್ಯಕ್ಷ ಪಿ.ಮರಿಸ್ವಾಮಿ ತಿಳಿಸಿದರು.

ರಾಜ್ಯ ಸರ್ಕಾರ ಜಾರಿಗೆ ತಂದ ಗ್ಯಾರಂಟಿ ಯೋಜನೆಗಳು ಅರ್ಹ ಫಲಾನುಭವಿಗಳಿಗೆ ತಲುಪಿವೆ. ಅಲ್ಲದೇ ಸಿದ್ದರಾಮ ಯ್ಯ ಅವರ ದಕ್ಷ ಆಡಳಿತದಿಂದಾಗಿ ಈ ಬಾರಿ ಕಾಂಗ್ರೆಸ್ ಅಭ್ಯರ್ಥಿ ಸುನೀಲ್‌ಬೋಸ್ ಅವರನ್ನು 1.88 ಲಕ್ಷ ಮತಗಳ ಅಂತರದಲ್ಲಿ ಗೆಲ್ಲಿಸಿದ್ದಾರೆ ಎಂದು ಸುದ್ದಿಗೋಷ್ಟಿಯಲ್ಲಿ ಹೇಳಿದರು.

ಚಾಮರಾಜನಗರ ಜಿಲ್ಲೆಯ 4 ವಿಧಾನಸಭಾ ಕ್ಷೇತ್ರಗಳ ವ್ಯಾಪ್ತಿಯಲ್ಲಿ 1,08,327 ಮತಗಳು ಬಂದಿವೆ. ಇದಕ್ಕೆ ಜಿಲ್ಲೆಯ ಶಾಸಕರು, ಮಾಜಿ ಶಾಸಕರು, ಮಾಜಿ ಸಂಸದರು, ಪಕ್ಷದ ಮುಖಂಡರು, ಕಾರ್ಯಕರ್ತರ ಸಂಘಟನೆಯೇ ಪ್ರಮುಖ ಕಾರಣವಾಗಿದೆ. 2013ರಲ್ಲಿ ಮುಖ್ಯಮಂತ್ರಿಯಾಗಿದ್ದ ಸಿದ್ದರಾಮಯ್ಯ ಅವರು ಹಲವು ಅಭಿವೃದ್ಧಿ ಕಾರ್ಯಗಳನ್ನು ಮಾಡಿದ್ದಾರೆ. ಅಲ್ಲದೇ ಎಚ್.ಎಸ್. ಮಹದೇವಪ್ರಸಾದ್, ಆರ್ .ಧ್ರುವನಾರಾಯಣ ಅವರು ಮಾಡಿದ ಅಭಿವೃದ್ಧಿ ಕಾರ್ಯಗಳು ಕಾಂಗ್ರೆಸ್ಗೆ ಹೆಚ್ಚಿನ ಮತ ಗಳಿಸಲು ಸಾಧ್ಯವಾಯಿತು ಎಂದರು. ಸಚಿವ ಡಾ. ಎಚ್ .ಸಿ.ಮಹದೇವಪ್ಪ ಅವರು ಲೋಕೋಪಯೋಗಿ ಇಲಾಖೆ, ಆರೋಗ್ಯ ಇಲಾಖೆ ಸಚಿವರಾಗಿ ಜಿಲ್ಲೆಯಲ್ಲಿ ಮಾಡಿದ ಕೆಲಸಗಳು ಕೈ ಹಿಡಿದಿವೆ. ಚಾಮರಾಜನಗರ ವಿಧಾನಸಭಾ ಕ್ಷೇತ್ರದಲ್ಲಿ 20,376 ಮತಗಳ ಲೀಡ್ ನೀಡಲಾಗಿದೆ. ಇಲ್ಲಿಯ ತನಕ ಕ್ಷೇತ್ರದಲ್ಲಿ ಇಷ್ಟು ದೊಡ್ಡ ಅಂತರದಲ್ಲಿ ಯಾರೂ ಗೆದ್ದಿರಲಿಲ್ಲ. ಈ ಬಾರಿಯ ಚುನಾವಣೆಯಲ್ಲಿ ಪಕ್ಷದ ಎಲ್ಲರೂ ಚಾಲೆಂಜ್ ಆಗಿ ತೆಗೆದುಕೊಂಡು ಶ್ರಮಿಸಿ ಹೆಚ್ಚಿನ ಮತ ಗಳಿಸಿಕೊಟ್ಟಿದ್ದಾರೆ. ಎಲ್ಲರಿಗೂ ಕೃತಜ್ಞತೆಗಳನ್ನು ಸಲ್ಲಿಸುವುದಾಗಿ ತಿಳಿಸಿದರು.

ನೀಟ್ ಪರೀಕ್ಷೆ ರದ್ದುಪಡಿಸುವಂತೆ ಸೇನಾಪಡೆಯಿಂದ ರಾಷ್ಟ್ರಪತಿಗೆ ಮನವಿ

ಚಾಮರಾಜನಗರ: ವೈದ್ಯಕೀಯ ಶಿಕ್ಷಣ ಪ್ರವೇಶಕ್ಕೆ ಸಂಬಂಧಿಸಿದಂತೆ ದೇಶಾದ್ಯಂತ ನಡೆಸಲಾಗುತ್ತಿರುವ ನೀಟ್ ಪರೀಕ್ಷೆಯನ್ನು ರದ್ದುಗೊಳಿಸಿ ಆಯಾ ರಾಜ್ಯಗಳಿಗೆ ಈ ಪರೀಕ್ಷೆಗಳನ್ನು ನಡೆಸಲು ಅಧಿಕಾರ ನೀಡಬೇಕು ಎಂದು ಒತ್ತಾಯಿಸಿ ಕರ್ನಾಟಕ ಸೇನಾಪಡೆ ವತಿಯಿಂದ ನಗರದ ಜಿಲ್ಲಾಡಳಿತ ಭವನದಲ್ಲಿ ಉಪ ಕಾರ್ಯದರ್ಶಿ ಲಕ್ಷ್ಮೀ ಅವರ ಮುಖಾಂತರ ರಾಷ್ಟ್ರಪತಿಗಳಿಗೆ ಮನವಿ ಸಲ್ಲಿಸಲಾಯಿತು.

ಈ ಹಿಂದೆ ವೈದ್ಯಕೀಯ ಶಿಕ್ಷಣ ಪ್ರವೇಶಕ್ಕೆ ಸಂಬಂಧಿಸಿದಂತೆ ನಡೆಸುತ್ತಿದ್ದು ಪರೀಕ್ಷೆಗಳು ಆಯಾ ರಾಜ್ಯ ಸಂಬಂಧಪಟ್ಟದ್ದಾಗಿದ್ದವು. ಕಳೆದ ದಶಕಗಳಿಂದ ಕೇಂದ್ರ, ಸರ್ಕಾರವು ನೀಟ್ ಎಂಬ ಹೆಸರಿನಲ್ಲಿ ವೈದ್ಯಕೀಯ ಶಿಕ್ಷಣ ಪರೀಕ್ಷೆಗಳನ್ನು ದೇಶಾದ್ಯಂತ ನಡೆಸುತ್ತಿರುವುದು ಸರಿಯಷ್ಟೆ ಆದರೆ ಈ ಸಾರಿಯ ನೀಟ್ ಪರೀಕ್ಷೆಯಲ್ಲಿ ಬಾರಿ ತಾಂತ್ರಿಕ ದೋಷವಾಗಿ ಲಕ್ಷಾಂತರ ಅರ್ಹ ವಿದ್ಯಾರ್ಥಿಗಳು ಈ ವೈದ್ಯಕೀಯ ಶಿಕ್ಷಣ ಪ್ರವೇಶದಿಂದ ವಂಚಿತರಾಗಿದ್ದಾರೆ.

ಈಗಾಗಲೇ ಇದರ ಸಂಬಂಧ ನಮ್ಮ ಕರ್ನಾಟಕ ರಾಜ್ಯದ ನೀಟ್ ಪರೀಕ್ಷೆ ಬರೆದಿರುವ ವಿದ್ಯಾರ್ಥಿಗಳು ಆತ್ಮಹತ್ಯೆಗೆ ಶರಣಾಗಿದ್ದಾರೆ ಮತ್ತು ಈ ಸಾರಿಯ ನೀಟ್ ಪರೀಕ್ಷೆಯಲ್ಲಿ ಬಾರಿ ಮಟ್ಟದ ಭ್ರಷ್ಟಾಚಾರ ನಡೆದಿರುವ ಶಂಕೆ ಇದೆ. ಮತ್ತು ಇದು ಇದೇ ರೀತಿ ಮುಂದುವರೆದರೆ ನಮ್ಮ ರಾಜ್ಯದ ವಿದ್ಯಾರ್ಥಿಗಳಿಗೆ ಬಹಳ ತೊಂದರೆಯಾಗಲಿದೆ. ಮತ್ತು ಅವರು ಶಾಶ್ವತವಾಗಿ ಈ ವೈದ್ಯಕೀಯ ಶಿಕ್ಷಣ ಪ್ರವೇಶದಿಂದ ಹೊರಗುಳಿಯಲಿದ್ದಾರೆ. ಈಗಾಗಲೇ ಈ ನೀಟ್ ಪರೀಕ್ಷೆಯನ್ನು ಕರ್ನಾಟಕ, ತಮಿಳುನಾಡು ರಾಜ್ಯವು ಸೇರಿದಂತೆ ಹಲವಾರು ರಾಜ್ಯಗಳು ಇದಕ್ಕೆ ವಿರೋಧ ವ್ಯಕ್ತಪಡಿಸಿದೆ.ಆದ್ದರಿಂದ ರಾಷ್ಟ್ರಪತಿಗಳಾದ ತಾವು ಲಕ್ಷಾಂತರ ವಿದ್ಯಾರ್ಥಿಗಳ ಭವಿಷ್ಯದ ಹಿತದೃಷ್ಟಿಯಿಂದ ಈ ರಾಷ್ಟ್ರಮಟ್ಟದ ನೀಟ್ ಪರೀಕ್ಷೆಯನ್ನು ರದ್ದುಗೊಳಿಸಿ ಈ ಪರೀಕ್ಷೆಗಳನ್ನು ನಡೆಸಲು ಆಯಾ ರಾಜ್ಯಗಳಿಗೆ ಅಧಿಕಾರ ನೀಡಬೇಕು ಇದಕ್ಕೆ ಸಂಬಂಧಪಟ್ಟವರಿಗೆ ಸೂಕ್ತ ನಿರ್ದೇಶನ ನೀಡಬೇಕು ಸಲ್ಲಿಸಿರುವ ಮನವಿಯಲ್ಲಿ ಚಾ.ರಂ.ಶ್ರೀನಿವಾಸಗೌಡ ಒತ್ತಾಯಿಸಿದ್ದಾರೆ.

ಈ ಸಂದರ್ಭದಲ್ಲಿ ನಿಜಧ್ವನಿಗೋವಿಂದರಾಜು, ಪಣ್ಯದಹುಂಡಿ ರಾಜು, ಮಹೇಶ್ ಗೌಡ, ಗು.ಪುರುಷೋತ್ತಮ, ಚಾ.ರಾ.ಕುಮಾರ್, ನಂಜುಂಡಶೆಟ್ಟಿ, ಚಾ.ಸಿ.ಸಿದ್ದರಾಜು, ಇತರರು ಹಾಜರಿದ್ದರು.

ಐಎಎಸ್ ಅಧಿಕಾರಿ ಹೆಸರಿನಲ್ಲಿ ನಕಲಿ ಖಾತೆ: ಸೆರೆ

ಚಾಮರಾಜನಗರ : ಫೇಸ್‌ಬುಕ್‌ನಲ್ಲಿ ಮಹಿಳಾ ಐಎಎಸ್ ಅಧಿಕಾರಿ ಹೆಸರಿನಲ್ಲಿ ನಕಲಿ ಖಾತೆ ರಚಿಸಿಕೊಂಡು ಸರಕಾರಿ ಅಧಿ ಕಾರಿಯನ್ನು ವಂಚಿಸುತ್ತಿದ್ದ ಆರೋಪಿಯನ್ನು ಸೆನ್ ಠಾಣೆ ಪೊಲೀಸರು ಬಂಧಿಸಿ ನ್ಯಾಯಾಂಗ ಬಂಧನಕ್ಕೆ ಒಪ್ಪಿಸಿದ್ದಾರೆ.

ಮೈಸೂರು ಜಿಲ್ಲೆಯ ಹುಣಸೂರು ತಾಲೂಕಿನ ಬೀರತಮ್ಮನಹಳ್ಳಿ ಹಾಡಿಯ ಗಿರೀಶ್ ರತ್ನಗಿರಿ ಬಂಧಿತ ಆರೋಪಿ. ಈತ ಫೇಸ್ಬುಕ್ ನಲ್ಲಿ ಜ್ಯೋತಿ ಐಎಎಸ್ ಎಂಬ ಹೆಸರಿನಲ್ಲಿ ನಕಲಿ ಖಾತೆ ರಚಿಸಿಕೊಂಡು ಹಣ ಕೇಳುವುದು, ತೀರ ಸಲುಗೆಯಿಂದ ವಿಡಿಯೊ ಕಾಲ್ ಮಾಡಿ ಬ್ಲಾಕ್ಮೇಲ್ ಮಾಡುವುದು ಸೇರಿದಂತೆ ಹಲವು ರೀತಿಯಲ್ಲಿ ವಂಚನೆ ಮಾಡಿರುವುದು ತನಿಖೆಯಿಂದ ದೃಢಪಟ್ಟಿದೆ.

ಎರಡು ವರ್ಷಗಳ ಹಿಂದೆ ಹನೂರಿನ ಅರಣ್ಯ ಸಿಬ್ಬಂದಿಯೊಬ್ಬರಿಗೆ 'ಫ್ರೆಂಡ್ ರಿಕ್ವೆಸ್ಟ್' ಕಳುಹಿಸಿ ಸ್ನೇಹಿತರಾಗಿದ್ದು, ಅದರ ಮೂಲಕ ಸಲುಗೆಯಿಂದ ಮೆಸೇಜ್ ಮಾಡಿ, ''ನನಗೆ ಕಾಡು ಎಂದರೆ ತುಂಬಾ ಇಷ್ಟ. ಅದನ್ನು ಕಾಯುವವರು ನೀವು. ನಿಮ್ಮ ಮೇಲೆ ನನಗೆ ಗೌರವವಿದೆ. ನಮ್ಮ ಮನೆಯಲ್ಲಿ ಎಲ್ಲರೂ ಸರಕಾರಿ ನೌಕರರೇ,'' ಎಂದು ನಂಬಿಸಿ, ಮೊಬೈಲ್ ನಂಬರ್ ಸಹ ಕೊಟ್ಟು ಆತ್ಮೀಯರಾಗಿದ್ದಾರೆ. ಬಳಿಕ ಹುಡುಗಿಯ ಧ್ವನಿಯಲ್ಲೂ ಮಾತನಾಡಿ, ಫಾರೆಸ್ಟ್ ಗಾರ್ಡ್ ಅವರನ್ನು ಮರುಳು ಮಾಡಿದ್ದಾನೆ. ಇದು ಅತಿಯಾದ ಸಲುಗೆಗೆ ತಿರುಗಿದ ಬಳಿಕ, ಆರೋಪಿ ಗಿರೀಶ್, ಆ ಫಾರೆಸ್ಟ್ ಗಾರ್ಡ್ ಫೋಟೋಗಳು, ಅವನ ನಗ್ನ ಚಿತ್ರಗಳನ್ನು ಕಳುಹಿಸಿಕೊಂಡು, ನಾನು ನಿನ್ನನ್ನೇ ಮದುವೆಯಾಗುವುದು,'' ಎಂದು ಸಹ ನಂಬಿಸಿದ್ದಾನೆ. ಇದೇ ಸಲುಗೆಯನ್ನು ಉಪಯೋಗಿಸಿಕೊಂಡ ವಂಚಕ ಗಿರೀಶ್, 2023 ಡಿಸೆಂಬರ್ 9 ರಂದು ತನ್ನ ತಮ್ಮನಿಗೆ ಫೀಸ್ ಕಟ್ಟಲು 1 ಲಕ್ಷ ರೂ. ಕೊಡು ಎಂದು ಅಳುತ್ತಾ ನಾಟಕವಾಡಿ ಸಂದೀಪ್ ಕುಮಾರ್ ಎಂಬುವವರ ಖಾತೆಗೆ 1 ಲಕ್ಷರೂ. ಹಾಕಿಸಿಕೊಂಡಿದ್ದಾನೆ.

ನಂತರ 2024ರ ಜನವರಿ 4ರಂದು 50 ಸಾವಿರ ರೂ. ಗಳನ್ನು ವಿ.ಗುರುವಾಚು ಎಂಬುವವರ ಖಾತೆಗೆ ಜಮಾ ಮಾಡಿಸಿಕೊಳ್ಳಲಾಗಿದೆ. ಅದೇ ರೀತಿ ಮೈಸೂರಿನ ಜಿಲ್ಲಾ ಪಂಚಾಯಿತಿಯಲ್ಲಿ ಕೆಲಸ ಸಿಕ್ಕಿದ್ದು, ಲಂಚದ ಹಣವಾಗಿ 5 ಲಕ್ಷ ರೂ. ನೀಡಬೇಕಾಗಿದೆ ಎಂದು ಹೇಳಿ 2024ರ ಜ. 31ರಂದು ಬಿ. ಎಚ್. ಜಗದೀಶ್ ಎಂಬುವವರ ಖಾತೆಗೆ 5 ಲಕ್ಷರೂ.ಗಳನ್ನು ಹಾಕಿಸಿಕೊಂಡಿದ್ದಾನೆ. ಈ ಹಂತದಲ್ಲಿ ಫಾರೆಸ್ಟ್ ಗಾರ್ಡ್ ಮತ್ತೆ ಮತ್ತೆ ಹಣ ನೀಡಲು ಹಿಂಜರಿದಾಗ ಬ್ಲಾಕ್ಮೇಲ್ ಶುರು ಮಾಡಿದ್ದಾನೆ. 'ನಿನ್ನ ನಗ್ನ ಚಿತ್ರಗಳನ್ನು ಸಾಮಾಜಿಕ ಜಾಲತಾಣಗಳಲ್ಲಿ ಹಾಕುತ್ತೇನೆ,'' ಎಂದು ಹೆದರಿಸಿದ್ದಾನೆ. ಇದರಿಂದ ಎಚ್ಚೆತ್ತ ಫಾರೆಸ್ಟ್ ಗಾರ್ಡ್, ತನ್ನನ್ನು ಐಎಎಸ್ ಅಧಿಕಾರಿಯೊಬ್ಬರು ಹೆದರಿಸುತ್ತಿದ್ದಾರೆ ಎಂದು ಐಜಿಪಿ ಕಚೇರಿಯಲ್ಲಿ ದೂರು ನೀಡಲು ಹೋದಾಗ ತಾನು ಮೋಸ ಹೋಗಿರುವುದು ಫಾರೆಸ್ಟ್ ಗಾರ್ಡ್ ಗೊತ್ತಾಗಿದೆ. ಬಳಿಕ ಚಾಮರಾಜನಗರ ಸೆನ್ ಪೊಲೀಸ್ ಠಾಣೆಯಲ್ಲಿ ದೂರು ನೀಡಿದ್ದು, ಈ ದೂರನ್ನು ಆಧರಿಸಿ ತನಿಖೆ ನಡೆಸಿದ ಪೊಲೀಸರಿಗೆ ಇಷ್ಟೆಲ್ಲಾ ಮಾಹಿತಿ ದೊರೆತಿದೆ.

> **ಈ ಪ್ರಕರಣ ಜಾಲಾಡಿದಾಗ ಗಿರೀಶ್ ಹಲವರಿಗೆ /ವಂಚನೆ ಮಾಡಿರುವುದು ಪತ್ತೆಯಾಗಿದೆ. ಹೀಗಾಗಿ ಆತನನ್ನು ಬಂಧಿಸಿ, ನ್ಯಾಯಾಂಗ ಬಂಧನಕ್ಕೆ ಒಪ್ಪಿಸಲಾಗಿದೆ.**
> । ಎಸ್.ಎಲ್.ಸಾಗರ್
> ಪೊಲೀಸ್ ಸಬ್ ಇನ್‌ಸ್ಪೆಕ್ಟರ್, ಸೆನ್ ಠಾಣೆ, ಚಾ.ನಗರ

ವಿದೇಶಿ ವಸ್ತ್ರ ಬಹಿಷ್ಕರಿಸಿ, ಸ್ವದೇಶಿ ಖಾದಿ ಹೆಚ್ಚು ಬಳಸಿ

ಶಿವಮೊಗ್ಗ: ಗಾಂಧೀಜಿಯವರ ಕಲ್ಪನೆಯಲ್ಲಿ ಸ್ವದೇಶಿ ಎಂದರೆ ಭಾರತದ ಅಗತ್ಯವನ್ನು ಪೂರೈಸುವಷ್ಟು ಬಟ್ಟೆ ಉತ್ಪಾದಿಸುವುದು ಮತ್ತು ಅದನ್ನು ವಿತರಿಸುವುದು, ಜನರು ಬಳಸಲು ವಚನಬದ್ಧರಾಗುವಂತೆ ಮನವಲಿಸುವುದು, ವಿದೇಶಿ ಮಾಲನ್ನು ಅಗತ್ಯ ಇರುವೆಡೆಯಲ್ಲಿ ಬಳಸುವ ಹಕ್ಕು ಇದ್ದೆ ಇರುತ್ತದೆ ಎಂದು ಕರ್ನಾಟಕ ಜ್ಞಾನ ವಿಜ್ಞಾನ ಸಮಿತಿ ಮತ್ತು ಕರ್ನಾಟಕ ಸರ್ವೋದಯ ಮಂಡಳಿ ಜಿಲ್ಲಾಧ್ಯಕ್ಷರಾದ ಡಾ. ಎಚ್. ಕೆ. ಎಸ್. ಸ್ವಾಮಿ ನುಡಿದರು. ಶಿವಮೊಗ್ಗ ನಗರದ ವೀರಶೈವ ಕಲ್ಯಾಣ ಮಂಟಪದಲ್ಲಿ ಸಹಜ ಸಮೃದ್ಧ ಸಂಸ್ಥೆ, ಕೆಳದಿ ಶಿವಪ್ಪ ನಾಯಕ ಕೃಷಿ ಮತ್ತು ತೋಟಗಾರಿಕೆ ವಿಜ್ಞಾನಗಳ ಮಹಾವಿದ್ಯಾಲಯ, ಸಾವಯವ ಕೃಷಿ ಸಂಶೋಧನಾ ಕೇಂದ್ರವು ಆಯೋಜಿಸಿದ್ದ ದೇಸಿ ಬಿಜೋತ್ಸವದಲ್ಲಿ ಮಾತನಾಡುತ್ತಿದ್ದರು

ಬಹುಪಾಲು ಹೆಂಗಸರು ಲಾಭಕ್ಕಾಗಿಯೂ ಅಥವಾ ಖುಷಿಗಾಗಿ, ಗೃಹ ಬಳಕೆಗಾಗಿ, ಬಟ್ಟೆ ನೇಯುತ್ತಿದ್ದರು. ಅದನ್ನೇ ಇವತ್ತು ಮಾಡಬಹುದೇ ಇಲ್ಲವೇ ಎಂಬ ತನಿಖೆ ಅನಗತ್ಯ, ಲಕ್ಷಾಂತರ ರೈತರ ಆದಾಯವು ಹೆಚ್ಚು ಆಗುತ್ತದೆ, ಚರಕ ಇಲ್ಲದೆ ಬಡವರ ನಡುವೆ ಮಾಡಿದ ಕೆಲಸದಲ್ಲಿ ಲಾಭವಿಲ್ಲ, ಧರ್ಮವೂ ಇಲ್ಲ, ಬಡ ಜನ ಆಹಾರ ಬಟ್ಟೆ ಪಡೆದುಕೊಳ್ಳಲು ನಾವು ಸಹಾಯ ಮಾಡಲೇಬೇಕು, ಭಾರತದಲ್ಲಿನ ಸಾಮೂಹಿಕ ಬಡತನವನ್ನು ಬೇರ‍್ಯಾವು ಪರಿಹರಿಸಲಾರದು ಎಂದರು.

200 ವರ್ಷಗಳ ಹಿಂದೆ ಭಾರತದ ಹೆಂಗಸರು ಮನೆ ಬಳಕೆಗೆ ನೋಲುತ್ತಿದ್ದರು, ವಿದೇಶಿ ಬೇಡಿಕೆಗೂ ನೂಲುತ್ತಿದ್ದರು. ಭಾರತದ ಲಕ್ಷಾಂತರ ಮನೆಗಳಿನ ಆರ್ಥಿಕ ಕಷ್ಟದ ಸಮಸ್ಯೆಯನ್ನು ಚರಕ ಪರಿಹರಿಸುವುದು ಮತ್ತು ಅದು ಕ್ಷಾಮದ ವಿರುದ್ಧ ಪರಿಣಾಮಕಾರಿ ಎಂದು ಗಾಂಧೀಜಿ ನುಡಿದಿದ್ದಾರೆ ಎಂದರು.

ಎಲ್ಲಾ ಜನಾಂಗದವರು ಖಾದಿ ಬಳಸದಿದ್ದರೆ, ಅದು ವ್ಯಾಪಕವಾಗಲಾರದು, ನಮ್ಮಲ್ಲಿ ಖಾದಿ ವ್ಯಾಪಕವಾಗಿ ಬಳಕೆಗೆ ಬರದಿದ್ದಲ್ಲಿ ವಸ್ತ್ರ ಬಹಿಷ್ಕಾರವು ತಾನಾಗಿಯೇ ಬರುತ್ತದೆ. ಭಾರತದ ಹಸಿದ ಜನಕೋಟಿಯ ಬಗ್ಗೆ ನಮಗೆ ಮನಮಿಡಿಯುವುದಾದರೆ, ನಾವು ಅವರ ಮನೆಗಳಲ್ಲಿ ಚರಕಗಳನ್ನು ಸ್ಥಾಪಿಸಬೇಕು, ಆದ್ದರಿಂದ ನಾವೇ ತಜ್ಞರಾಗಬೇಕು, ಅದಕ್ಕಾಗಿ ನಾವೇ ದಿನವೂ ಸೂತ್ರವೆಂದು ದಾರ ಮಾಡಬೇಕು, ನಾವು ಚರಕದ ರಹಸ್ಯವನ್ನು ಅರ್ಥ ಮಾಡಿಕೊಂಡಿದ್ದರೆ, ಅದು ಅನುಕೂಲಕರ. ಅದು ಪ್ರೇಮದ ಸಂಕೇತ ಎಂಬುದನ್ನು ಕಂಡುಕೊಂಡಿದ್ದರೆ, ನಾವು ಬೇರೆ ಯೋಚನೆಗೆ ತೊಡಗುವುದಿಲ್ಲ, ಬಹು ಜನ ನಮ್ಮನ್ನು ಹಿಂಬಾಲಿಸದಿದ್ದರೆ, ನೂಲಲು, ಅಂಜಿ ಮಾಡಲು ಅಥವಾ ನೇಯಲು ನಮಗೆ ಬೇಕಾದಷ್ಟು ಸಮಯ ಸಿಗುತ್ತದೆ ಎಂದಿದ್ದರು.

ಕೇವಲ ಆರ್ಥಿಕ ದೃಷ್ಟಿಯಿಂದ ಹೇಳುವುದಾದರೆ ವಿದೇಶಿ ನೂಲಿನ ಬಟ್ಟೆಯ ವರ್ತಕರು, ತಮ್ಮ ವ್ಯಾಪಾರವನ್ನು ಕೈ ಬಿಡದೆ ಹೋದರೆ ಮತ್ತು ಜನ ತಮ್ಮ ವಿದೇಶಿ ವಸ್ತ್ರ ಮೋಹದಿಂದ ಮುಕ್ತರಾಗದೆ ಹೋದರೆ, ದೇಶದ ಅತ್ಯಂತ ಉಗ್ರರೋಗವಾದ ಹಸಿವನ್ನು ಎಂದಿಗೂ ಗುಣಪಡಿಸಲಾಗುವುದಿಲ್ಲ ಎಂದು ಧೈರ್ಯವಾಗಿ ಹೇಳುತ್ತೇನೆ ಎಂದಿದ್ದರು. ಜಗತ್ತಿನ ಯಾವ ಯಂತ್ರವೂ ಚರಕದ ಜೊತೆ ಪೈಪೋಟಿಗೆ ನಿಲ್ಲಲಾರದು. ಹಸಿವು ನಾಡನ್ನು ಕಾಡು ಕಿಚ್ಚಿನಂತೆ ಸುಡುತ್ತಿದೆ, ಚರಕಬಿಟ್ಟರೆ ಅದಕ್ಕೆ ಎದುರು ಬೇರೆ ಯಾವ ನೆರವು ಕಾಣಿಸುತ್ತಿಲ್ಲ, ನಮ್ಮ ವಿಶಾಲ ಕೃಷಿ ಪ್ರಧಾನ ದೇಶದಲ್ಲಿ, ಅದರ ರಾಷ್ಟ್ರೀಯ ಅರ್ಥ ವ್ಯವಸ್ಥೆಯ ಅನಿವಾರ್ಯ ಅಂಗವಾಗಿತ್ತು. ಈಗ ಜನ ಚರಕ ಕಳೆದುಕೊಂಡಿದ್ದಾರೆ, ಜನಕೋಟಿಯ ಬಲವಂತದ ವಿಶ್ರಾಂತಿ, ನಾಡನ್ನು ಬಡವಾಯಿಸಿದೆ. ಎಷ್ಟೋ ಮಂದಿ ನೇಕಾರರು ಕಸ ಗುಡಿಸುವರಾಗಿದ್ದಾರೆ, ಕೆಲವರು ಬಾಡಿಗೆ ಸಿಪಾಯಿಗಳಾಗಿದ್ದಾರೆ, ಕಲಾತ್ಮಕ ನೇಕಾರಲ್ಲಿ ಅರ್ಧ ಭಾಗ ಹೋಗಿಬಿಟ್ಟಿದ್ದಾರೆ ಎಂದರು.

24ರಿಂದ ಕೆಂಗಲ್ ದೇಗುದಲ್ಲಿ ಅಷ್ಟಬಂಧನ ಕುಂಭಾಭಿಷೇಕ

ರಾಮನಗರ: ಜಿಲ್ಲೆಯ ಚನ್ನಪಟ್ಟಣ ತಾಲ್ಲೂಕಿನ ವಂದಾರಗುಪ್ಪೆ ಗ್ರಾಮದ ಶ್ರೀ ಕ್ಷೇತ್ರ ಕೆಂಗಲ್ ಆಂಜನೇಯಸ್ವಾಮಿ ದೇವಸ್ಥಾನದಲ್ಲಿ ರಾಮ ಪರಿವಾರ ದೇವರುಗಳ ಪುನರ್ ಅಷ್ಟಬಂಧನ, ಗರ್ಭಗುಡಿಯ ದುರಸ್ತಿ ಕೆಲಸ, ಕುಂಭಾಭಿಷೇಕ ಹಾಗೂ ಸಹಸ್ರ ಕಳಶಾಭಿಷೇಕ ಕೈಂಕರ್ಯವು ನಡೆಯಬೇಕಾಗಿರುವುದರಿಂದ ಜೂ. 24ರ ಸೋಮವಾರ ಬೆಳಗ್ಗೆ 10.30ಕ್ಕೆ ಕಳಾಕರ್ಷಣೆ ಇರುವುದರಿಂದ ಜೂ. 24 ರಿಂದ ಜುಲೈ 7ರ ಭಾನುವಾರ ಸಂಜೆ 4 ರವರೆಗೆ 14 ದಿನಗಳ ಕಾಲ ಮೂಲದೇವರು ಮತ್ತು ಪರಿವಾರ ದೇವತೆಗಳನ್ನು ಧಾನ್ಯಾಧಿವಾಸದಲ್ಲಿ ಮುಚ್ಚಲಾಗುತ್ತದೆ. ಈ ದಿನಗಳಂದು ಮೂಲದೇವರುಗಳ ದರ್ಶನ ಹಾಗೂ ಮೂಲದೇವರಿಗೆ ನಡೆಯುವ ಸೇವೆಗಳು ಇರುವುದಿಲ್ಲ, ಬದಲಿಯಾಗಿ ದೇವಸ್ಥಾನದ ನವರಂಗದಲ್ಲಿ ಬಾಲಾಲಯ ನಿರ್ಮಿಸಿ ಉತ್ಸವ ಮೂರ್ತಿಗಳಿಗೆ ಪೂಜಾ-ಕೈಂಕರ್ಯಗಳು, ದರ್ಶನ ಹಾಗೂ ಉತ್ಸವ ಮೂರ್ತಿಗೆ ಸಂಬಂಧಿಸಿದ ಸೇವೆಗಳು ಮಾತ್ರ ಲಭ್ಯವಿರುತ್ತದೆ. ಜುಲೈ 8 ರಿಂದ ಎಂದಿನಂತೆ ಮೂಲದೇವರು ಹಾಗೂ ಪರಿವಾರ ದೇವತೆಗಳ ದರ್ಶನ ಮತ್ತು ಸೇವೆಗಳು ಲಭ್ಯವಿರುತ್ತವೆ ಎಂದು ವಂದಾರಗುಪ್ಪೆಯ ಶ್ರೀ ಕೆಂಗಲ್ ಆಂಜನೇಯಸ್ವಾಮಿ ದೇವಸ್ಥಾನದ ಕಾರ್ಯನಿರ್ವಾಹಕ ಅಧಿಕಾರಿ ಪ್ರಕಟಣೆಯಲ್ಲಿ ತಿಳಿಸಿದ್ದಾರೆ.

ಅರ್ಜಿ ಆಹ್ವಾನ

ರಾಮನಗರ: ಕನಕಪುರ ನಗರಸಭಾ ಕಾರ್ಯಾಲಯದ ವತಿಯಿಂದ 2024-25ನೇ ಸಾಲಿನ ಎಸ್.ಎಫ್.ಸಿ. ಶೇ. 24.10, ಶೇ. 7.25 ಮತ್ತು ಶೇ 5 ಮತ್ತು ನಗರಸಭಾ ನಿಧಿ ಶೇ 24.10 ಹಾಗೂ ಶೇ 7.25 ಮತ್ತು ಶೇ. 5ರ ಯೋಜನೆಯ ಸೌಲಭ್ಯಗಳಿಗಾಗಿ ಅರ್ಜಿ ಆಹ್ವಾನಿಸಲಾಗಿದೆ.

ಕನಕಪುರ ನಗರಸಭಾ ವ್ಯಾಪ್ತಿಯಲ್ಲಿ ವಾಸಿಸುತ್ತಿರುವ ಪರಿಶಿಷ್ಟ ಜಾತಿ/ಪರಿಶಿಷ್ಟ ಪಂಗಡ ಮತ್ತು ಇತರೆ ಬಡವರು ಹಾಗೂ ವಿಕಲಚೇತನರಿಂದ ನಗರಸಭೆಯ 2024-25ನೇ ಸಾಲಿನ ಎಸ್.ಎಫ್.ಸಿ ಮುಕ್ತನಿಧಿ/ನಗರಸಭಾ ನಿಧಿ ಕಾರ್ಯಕ್ರಮದಡಿ ಕಾಯ್ದಿರಿಸಲಾಗಿರುವ ಅನುದಾನಕ್ಕೆ ಷರತ್ತುಗಳನ್ವಯ ಸವಲತ್ತುಗಳನ್ನು ನೀಡಲು ಅರ್ಜಿ ಆಹ್ವಾನಿಸಲಾಗಿದೆ. ಆಸಕ್ತರು ದಾಖಲಾತಿಗಳೊಂದಿಗೆ ಅರ್ಜಿಯನ್ನು ಜೂ. 27ರ ಸಂಜೆ 4 ಗಂಟೆಯೊಳಗೆ ಸಲ್ಲಿಸಬೇಕು. ಹೆಚ್ಚಿನ ಮಾಹಿತಿಗೆ ಕಚೇರಿ ವೇಳೆಯಲ್ಲಿ ಕನಕಪುರ ನಗರಸಭಾ ಕಾರ್ಯಾಲಯದ ಕಲ್ಯಾಣ ಶಾಖೆಯನ್ನು ಸಂಪರ್ಕಿಸುವಂತೆ ಕನಕಪುರ ನಗರಸಭೆಯ ಪೌರಾಯುಕ್ತರು ಪ್ರಕಟಣೆಯಲ್ಲಿ ತಿಳಿಸಿದ್ದಾರೆ.

13ರಂದು ವಿದ್ಯುತ್ ವ್ಯತ್ಯಯ

ರಾಮನಗರ: 66 ಕೆವಿ ಕನಕಪುರ ಟಿ.ಕೆ. ಹಳ್ಳಿ-3 ಮತ್ತು 66/11 ಕೆವಿ ಹೊನ್ನಿಗನಹಳ್ಳಿ ಮತ್ತು 66/11ಕೆವಿ ಅಚ್ಚಲು ವಿದ್ಯುತ್ ವಿತರಣಾ ಉಪಕೇಂದ್ರದಲ್ಲಿ ತ್ರೈಮಾಸಿಕ ನಿರ್ವಹಣಾ ಕಾಮಗಾರಿ ಕೈಗೊಂಡ ಪ್ರಯುಕ್ತ ಜೂ. 13ರ ಗುರುವಾರ ಬೆಳಗ್ಗೆ 10 ಗಂಟೆಯಿಂದ ಸಂಜೆ 4 ಗಂಟೆಯವರೆಗೆ ಹೊನ್ನಿಗನಹಳ್ಳಿ, ಕಾಡಹಳ್ಳಿ, ಅರೆಕಟ್ಟದೊಡ್ಡಿ, ಬೊಮ್ಮನಹಳ್ಳಿ, ಅಚ್ಚಲು, ಸಾತನೂರು ಪಂಚಾಯಿತಿ ವ್ಯಾಪ್ತಿಗೆ ಒಳಪಡುವ ಸುತ್ತಮುತ್ತಲಿನ ಗ್ರಾಮಗಳಿಗೆ ವಿದ್ಯುತ್ ಸರಬರಾಜಿನಲ್ಲಿ ವ್ಯತ್ಯಯವಾಗಲಿದೆ ಎಂದು ಬೆಂಗಳೂರು ವಿದ್ಯುತ್ ಕಂಪನಿಯ ಕನಕಪುರ ವಿಭಾಗದ ಕಾರ್ಯನಿರ್ವಾಹಕ ಇಂಜಿನಿಯರ್ (ವಿ) ಪ್ರಕಟಣೆಯಲ್ಲಿ ತಿಳಿಸಿದ್ದಾರೆ.

ಇಂದು ವಿದ್ಯುತ್ ವ್ಯತ್ಯಯ

ರಾಮನಗರ: 66/11 ಕೆವಿ ರಾಮನಗರ-ಬೇವೂರು ಲೈನ್ ಮಾರ್ಗದಲ್ಲಿ ತ್ರೈಮಾಸಿಕ ನಿರ್ವಹಣಾ ಕಾಮಗಾರಿಯನ್ನು ಹಮ್ಮಿಕೊಂಡಿರುವ ಹಿನ್ನೆಲೆಯಲ್ಲಿ ಜೂ. 12ರ ಬುಧವಾರ ಬೆಳಗ್ಗೆ 10 ಗಂಟೆಯಿಂದ ಮಧ್ಯಾಹ್ನ 3 ಗಂಟೆಯವರೆಗೆ ಸಂಕಲಗೆರೆ, ಕಾರಣಗೆರೆ, ಗೋವಿಂದಹಳ್ಳಿ, ದೊಡ್ಡಮಳ್ಳೂರು, ಬೈರಾಪಟ್ಟಣ, ದಶವಾರ, ಮಾಕಳಿ, ನಾಯಿದೊಳ್ಳೆ ಗ್ರಾಮ, ಕೃಷ್ಣಾಪುರದೊಡ್ಡಿ, ಬೇವೂರು, ಸಂಕಲಗೆರೆ ಸೋಲಾರ್ ಪವರ್ ಪ್ಲಾಂಟ್ ಹಾಗೂ ಸುತ್ತಮುತ್ತಲಿನ ಪ್ರದೇಶಗಳಲ್ಲಿ ವಿದ್ಯುತ್ ಸರಬರಾಜಿನಲ್ಲಿ ವ್ಯತ್ಯಯವಾಗಲಿದೆ ಎಂದು ಬೆಸ್ಕಾಂ ರಾಮನಗರ ವಿಭಾಗದ ಕಾರ್ಯನಿರ್ವಾಹಕ ಇಂಜಿನಿಯರ್ (ವಿ) ಪ್ರಕಟಣೆಯಲ್ಲಿ ತಿಳಿಸಿದ್ದಾರೆ.

ಬ್ಯೂಟಿ ಪಾರ್ಲರ್ ತರಬೇತಿಗೆ ಅರ್ಜಿ

ರಾಮನಗರ, ಶ್ರೀ ಧರ್ಮಸ್ಥಳ ಮಂಜುನಾಥೇಶ್ವರ ಶಿಕ್ಷಣ ಟ್ರಸ್ಟ್ ಮತ್ತು ಕೆನರಾ ಬ್ಯಾಂಕ್ ಸಹಯೋಗದಲ್ಲಿ ನಡೆಸುತ್ತಿರುವ ರುಡ್‌ಸೆಟ್ ಸಂಸ್ಥೆ ವತಿಯಿಂದ ಹಮ್ಮಿಕೊಂಡಿರುವ 30 ದಿನಗಳ ಬ್ಯೂಟಿ ಪಾರ್ಲರ್ ಉಚಿತ ತರಬೇತಿ 2024ರ ಜುಲೈ 15 ರಿಂದ ಆಯೋಜಿಸಲಾಗಿದ್ದು, ಬೆಂಗಳೂರು ಗ್ರಾಮಾಂತರ, ರಾಮನಗರ ಹಾಗೂ ತುಮಕೂರು ಜಿಲ್ಲಾ ವ್ಯಾಪ್ತಿಯ ಗ್ರಾಮೀಣ ಆಸಕ್ತ ನಿರುದ್ಯೋಗಿ ಯುವತಿಯರು ಅರ್ಜಿ ಸಲ್ಲಿಸಬಹುದಾಗಿದೆ. ಆಸಕ್ತ 18 ರಿಂದ 45 ವರ್ಷದವರು ಅರ್ಜಿ ಸಲ್ಲಿಸಬಹುದು. ಕನ್ನಡ ಓದಲು ಮತ್ತು ಬರೆಯಲು ಬಲ್ಲವರಾಗಿರಬೇಕು. ಗ್ರಾಮೀಣ ಪ್ರದೇಶದ ಆಧಾರ್ ಕಾರ್ಡ್ ಹಾಗೂ ಬಿಪಿಎಲ್ ಕಾರ್ಡ್ ಹೊಂದಿರುವವರಿಗೆ ಆದ್ಯತೆ ನೀಡಲಾಗುವುದು. ತರಬೇತಿಯು ವಸತಿಯುತವಾಗಿದ್ದು, ತರಬೇತಿಯ ಅವಧಿಯಲ್ಲಿ ಉಚಿತವಾಗಿ ಊಟ ಮತ್ತು ವಸತಿ ನೀಡಲಾಗುವುದು ಹಾಗೂ ತರಬೇತಿ ಪೂರ್ಣಗೊಂಡ ನಂತರ ಕೇಂದ್ರ ಸರ್ಕಾರದ ಗ್ರಾಮೀಣಾಭಿವೃದ್ಧಿ ಸಚಿವಾಲಯದಿಂದ ಪ್ರಮಾಣಪತ್ರವನ್ನು ವಿತರಿಸಲಾಗುವುದು. ಅರ್ಜಿ ಸಲ್ಲಿಸಲು ಜುಲೈ 10 ಕೊನೆಯ ದಿನವಾಗಿದೆ. ಆಸಕ್ತರು ಅರ್ಜಿ ಸಲ್ಲಿಸಲು ಹಾಗೂ ಹೆಚ್ಚಿನ ಮಾಹಿತಿಗಾಗಿ ರುಡ್ ಸೆಟ್ ಸಂಸ್ಥೆ, ಅರಿಶಿನಕುಂಟೆ, ನೆಲಮಂಗಲ ತಾಲ್ಲೂಕು, ಬೆಂಗಳೂರು ಗ್ರಾಮಾಂತರ ಜಿಲ್ಲೆ, ಮೊಬೈಲ್ ಸಂಖ್ಯೆ: 9241482541, 8884554510, 9113880324 ಅನ್ನು ಸಂಪರ್ಕಿಸಬಹುದಾಗಿದೆ ಎಂದು ರುಡ್ ಸೆಟ್ ಸಂಸ್ಥೆಯ ಬೆಂಗಳೂರು ಶಾಖೆಯ ನಿರ್ದೇಶಕರಾದ ರವಿಕುಮಾರ ಅವರು ಪ್ರಕಟಣೆಯಲ್ಲಿ ತಿಳಿಸಿದ್ದಾರೆ.

ಪರಿಸರ ಜಾಗೃತಿ ಕಾರ್ಯಕ್ರಮ

ಹುಳಿಯಾರು: ಶ್ರೀ ಕ್ಷೇತ್ರ ಧರ್ಮಸ್ಥಳ ಗ್ರಾಮ ಅಭಿವೃದ್ಧಿ ಯೋಜನೆಯಿಂದ ಹುಳಿಯಾರು ಸಮೀಪದ ದೊಡ್ಡಎಣ್ಣೇಗೆರೆಯ ಶ್ರೀ ಗವಿರಂಗನಾಥ ವಿದ್ಯಾಪೀಠ ಪ್ರೌಢಶಾಲೆಯಲ್ಲಿ ಪರಿಸರ ಜಾಗೃತಿ ಕಾರ್ಯಕ್ರಮವನ್ನು ಸೋಮವಾರ ಆಯೋಜಿಸಲಾಗಿತ್ತು.

ಧರ್ಮಸ್ಥಳ ಯೋಜನೆಯ ಯೋಜನಾಧಿಕಾರಿ ರಾಮಚಂದ್ರ. ಡಿ ಮಾತನಾಡಿ ಮಾನವ ತನ್ನ ಅಹಂನಿಂದ ಮರ ಗಿಡಗಳನ್ನು ನಾಶ ಮಾಡುತ್ತಿದ್ದಾನೆ. ಪ್ರಕೃತಿ ನಮ್ಮ ಬದುಕಿನ ಭಾಗವಲ್ಲ, ನಾವು ಪ್ರಕೃತಿಯ ಒಂದು ಭಾಗವಾಗಬೇಕು. ಪ್ರಕೃತಿಯ ಒಂದಂಶವಾದ ನಾವುಗಳು ಪ್ರಕೃತಿಯ ಉಳಿವಿಗೆ ಕಾರಣವಾಗಬೇಕೇ ವಿನಃ ಪ್ರಕೃತಿಯ ಅಳಿವಿಗೆ ಕಾರಣವಾಗಬಾರದು. ಪ್ರಕೃತಿ ನಮಗೆ ಗಾಳಿ, ಬೆಳಕು, ನೀರು ಎಲ್ಲವನ್ನೂ ಉಚಿತವಾಗಿ ಕೊಡುತ್ತದೆ. ಇದಕ್ಕೆ ಪ್ರತಿಯಾಗಿ ನಾವು ಗಿಡಗಳನ್ನು ನೆಟ್ಟು ಬೆಳೆಸಿ ಮುಂದಿನ ಪೀಳಿಗೆಗೂ ಶುದ್ಧಗಾಳಿ, ಶುದ್ಧ ನೀರು, ಬೆಳಕು ಸಿಗುವಂತೆ ಮಾಡಿದಾಗ ಮಾತ್ರ ಪ್ರಕೃತಿಯ ಋಣ ತೀರಿಸಬೇಕು ಎಂದರು.

ನಿವೃತ್ತ ಪ್ರಾಂಶುಪಾಲರಾದ ದಾಸಪ್ಪ ಮಾತನಾಡಿ ಆಧುನಿಕ ಯುಗದಲ್ಲಿ ಮನುಷ್ಯನ ದುರಾಸೆಯಿಂದ ಅರಣ್ಯ ವಿನಾಶದ ಅಂಚಿನತ್ತ ಸಾಗುತ್ತಿದೆ. ಇದರಿಂದಾಗಿ ಬರಗಾಲ, ಭೂಕುಸಿತ ಮೊದಲಾದ ಪ್ರಾಕೃತಿಕ ವಿಕೋಪಗಳು ಸಂಭವಿಸುತ್ತಿವೆ. ದೇಶದ ಪ್ರತಿ ನಾಗರಿಕನೂ ಎಚ್ಚೆತ್ತುಕೊಳ್ಳಬೇಕು. ಮರಗಿಡಗಳನ್ನು ಬೆಳೆಸಿ, ಉಳಿಸಿ ಪರಿಸರವನ್ನು ಸಂರಕ್ಷಣೆ ಮಾಡಬೇಕು. ನೀರನ್ನು ಮಿತವಾಗಿ ಬಳಸಬೇಕು. ಜಲಮೂಲಗಳನ್ನು ಸಂರಕ್ಷಣೆ ಮಾಡಿ ಇತರರಿಗೆ ಅರಿವು ಮೂಡಿಸಬೇಕು ಎಂದು ಹೇಳಿದರು.

ಒಕ್ಕೂಟದ ಅಧ್ಯಕ್ಷರಾದ ದಯಾನಂದ, ಶಾಲೆಯ ಮುಖ್ಯಪಾಧ್ಯಾಯರಾದ ವೆಂಕಟೇಶ್ ನಾಯಕ್, ವಲಯದ ಮೇಲ್ವಿಚಾರಕರಾದ ಹರೀಶ ಕುಮಾರ್, ಕೃಷಿ ಮೇಲ್ವಿಚಾರಕ ಸಿದ್ದರಾಜು, ಸೇವಾ ಪ್ರತಿನಿಧಿ ವಿಜಯಕುಮಾರಿ, ಹಾಗೂ ಶಾಲೆಯ ಶಿಕ್ಷಕರು ಹಾಗೂ ವಿದ್ಯಾರ್ಥಿಗಳು ಹಾಜರಿದ್ದರು.

ಕಲಿಕೆಗೆ ಮುನ್ನುಡಿ ಬರೆದ ವಿದ್ಯಾವಾರಿಧಿ ಶಾಲೆ

ಹುಳಿಯಾರು: ಹುಳಿಯಾರಿನ ವಿದ್ಯಾವಾರಿಧಿ ಶಾಲೆಯಲ್ಲಿ ಅಕ್ಷರಾಭ್ಯಾಸದ ಮೂಲಕ ಕಲಿಕೆಗೆ ಮುನ್ನುಡಿ ಬರೆಯಲಾಯಿತು.ಸಮಸ್ಥೆಯ ಕಾರ್ಯದರ್ಶಿ ಕವಿತಾ ಕಿರಣ್ ಅವರು ಕಾರ್ಯಕ್ರಮವನ್ನು ಉದ್ದೇಶಿಸಿ ಮಾತನಾಡುತ್ತಾ ಮಗುವಿನ ಕಲಿಕೆಯಲ್ಲಿ ಅವರ ದೈಹಿಕ ಆರೋಗ್ಯ, ಮಾನಸಿಕ ಆರೋಗ್ಯ ಮತ್ತು ಮಕ್ಕಳ ಆಹಾರ ಪದ್ಧತಿ ಇವುಗಳ ಬಗ್ಗೆ ಹೆಚ್ಚು ನಿಗಾವಹಿಸಿ ಅವುಗಳನ್ನ ಸರಿಯಾದ ರೀತಿಯಲ್ಲಿ ನಿರ್ವಹಣೆ ಮಾಡಿದ್ದ ಆದರೆ ಮಕ್ಕಳ ಸರ್ವಾಂಗೀಣ ಅಭಿವೃದ್ಧಿಗೆ ಪ್ರೇರಕ ಮತ್ತು ಪೂರಕವಾಗಿರುತ್ತದೆ. ಅಷ್ಟೇ ಅಲ್ಲದೆ ಮಕ್ಕಳಿಗೆ ಶಾಲೆ ಒಂದು ಪುಟ್ಟ ದೇವಾಲಯವಿದ್ದಂತೆ ಅಲ್ಲಿ ಆ ಮಗುವಿನ ಕಾರ್ಯ ಪ್ರವೃತ್ತಿ, ಕಲಿಕಾ ಗುಣ, ಮಾನಸಿಕ ಸ್ಥೈರ್ಯ, ವಿಶ್ವಾಸ ಬೆಳೆಸುವ ಒಂದು ವಿಶೇಷ ಸ್ಥಳ. ಅಲ್ಲದೆ ಪೋಷಕರು ಮಕ್ಕಳಿಗೆ ಶಾಲೆ ಶಿಕ್ಷಕರು ಮತ್ತು ಅಲ್ಲಿನ ವಾತಾವರಣದ ಬಗ್ಗೆ ಹರಿವು ಮೂಡಿಸುವುದರ ಮೂಲಕ ಧನಾತ್ಮಕವಾದ ಗುಣಗಳನ್ನು ಬೆಳೆಸಿ ಅವರ ಬದುಕಿಗೆ ಹೊಸ ಚೈತನ್ಯದ ವೇದಿಕೆಯನ್ನು ಕಲ್ಪಿಸುವುದರ ಮೂಲಕ ಅವರನ್ನು ಉತ್ತಮ ಸಮಾಜದ ಶ್ರೇಷ್ಠ ನಾಗರಿಕರಾಗಿ ಬದುಕಲು ಅವಕಾಶ ಮಾಡಿ ಕೊಡಬೇಕೆಂದು ಪೋಷಕರಿಗೆ ಕಿವಿಮಾತು ಹೇಳಿದರು.

ಶಾಲೆಯ ಪ್ರಾಂಶುಪಾಲರಾದ ದಿಲೀಪ್, ಶಾಲೆಯ ಆಡಳಿತ ಅಧಿಕಾರಿಯಾದ ಅಮಿತ್, ಶಾಲಾ ಶಿಕ್ಷಕರು, ಮಕ್ಕಳು ಮತ್ತು ಪೋಷಕರು ಭಾಗವಹಿಸಿದ್ದರು. ಕನ್ನಡ ಶಿಕ್ಷಕಿ ಪಾರ್ವತಮ್ಮ ನಿರೂಪಣೆ ಮಾಡಿದರು, ಸುಪ್ರಿಯ ಪ್ರಾರ್ಥನೆ ಮಾಡಿದರು ನಂದಿ ಸ್ವಾಗತಿಸಿದರು ಹಾಗೂ ಚೇತನ್ ವಂದಿಸಿದರು.

ಜಿಲ್ಲಾ ಉಸ್ತುವಾರಿ ಕಾರ್ಯದರ್ಶಿ ವಿ. ರಶ್ಮಿ ಮಹೇಶ್ ಸೂಚನೆ

ನೆರೆ ಹಾವಳಿ ತಡೆಗಟ್ಟಲು ಪೂರ್ವ ಸನ್ನದ್ಧರಾಗಿ

ರಾಮನಗರ: ಹವಾಮಾನ ಇಲಾಖೆಯ ವರದಿಯಂತೆ ಈ ಬಾರಿ ಜಿಲ್ಲೆಯಲ್ಲಿ ಹೆಚ್ಚು ಮಳೆಯಾಗುವ ಸಂಭವವಿದ್ದು, ನೆರೆ ಅಥವಾ ಪ್ರವಾಹದಿಂದ ಉಂಟಾಗುವ ಸಂಭಾವ್ಯ ಅನಾಹುತಗಳನ್ನು ತಡೆಗಟ್ಟಲು ಸಂಬಂಧಿಸಿದ ಅಧಿಕಾರಿಗಳು ಅಗತ್ಯ ಮುಂಜಾಗ್ರತ ಕ್ರಮಗಳನ್ನು ಕೈಗೊಳ್ಳಬೇಕು, ತಪ್ಪಿದ್ದಲ್ಲೀ ಅವರ ವಿರುದ್ಧ ಸೂಕ್ತ ಕ್ರಮವಹಿಸಲಾಗುವುದು ಎಂದು ಕಂದಾಯ ಇಲಾಖೆಯ ಪ್ರಧಾನ ಕಾರ್ಯದರ್ಶಿಗಳೂ (ವಿಪತ್ತು ನಿರ್ವಹಣೆ, ನೋಂದಣಿ ಮುದ್ರಾಂಕ ಹಾಗೂ ಸಾಮಾಜಿಕ ಭದ್ರತೆ) ಮತ್ತು ಜಿಲ್ಲಾ ಉಸ್ತುವಾರಿ ಕಾರ್ಯದರ್ಶಿಗಳಾದ ವಿ. ರಶ್ಮಿ ಮಹೇಶ್ ಅವರು ಕಟ್ಟುನಿಟ್ಟಿನ ಸೂಚನೆ ನೀಡಿದರು.

ಅವರು ಜೂ.11ರ ಮಂಗಳವಾರ ನಗರದ ಜಿಲ್ಲಾ ಪಂಚಾಯಿತ್ ಕಚೇರಿ ಸಭಾಂಗಣದಲ್ಲಿ ಜಿಲ್ಲೆಯ ಮುಂಗಾರು ಪೂರ್ವಸಿದ್ದತೆ ಹಾಗೂ ಬರಗಾಲ ನಿವಾರಣೆಯ ಕುರಿತು ಆಯೋಜಿಸಲಾಗಿದ್ದ ಸಭೆಯಲ್ಲಿ ಅಧ್ಯಕ್ಷತೆ ವಹಿಸಿ ಮಾತನಾಡಿದರು.

ಜೂನ್ ಮತ್ತು ಜುಲೈ ಮಾಹೆಯಲ್ಲಿ ಮುಂಗಾರು ಮಳೆಯಾಗಲಿದೆ, ಈ ಸಂದರ್ಭದಲ್ಲಿ ಎದುರಾಗುವ ನೆರೆ ಹಾಗೂ ಪ್ರವಾಹದ ಸ್ಥಿತಿಗಳನ್ನು ಸಮರ್ಪಕವಾಗಿ ಎದುರಿಸಲು ಅಧಿಕಾರಿಗಳು ಪೂರ್ವ ಸನ್ನದ್ದರಾಗಿರಬೇಕು, ಅವರು ಕೇಂದ್ರಸ್ಥಾನದಲ್ಲಿಯೇ ಇರಬೇಕು, ಕಳೆದ ಬಾರಿ ಜಿಲ್ಲೆಯಲ್ಲಿ ಉಂಟಾದ ಪ್ರವಾಹ/ನೆರೆ ಸ್ಥಳಗಳ ಬಗ್ಗೆ ಎಚ್ಚರ ವಹಿಸಬೇಕು, ಜನ, ಜಾನುವಾರುಗಳ ಸಂರಕ್ಷಣೆ ಹಾಗೂ ಯಾವುದೇ ಜೀವ ಹಾನಿಯಾಗದಂತೆ ಎಚ್ಚರವಹಿಸಬೇಕು, ನೆರೆಯಿಂದಾಗಿ ಮನೆಗಳ ಕುಸಿತವಾದಲ್ಲೀ ಕೂಡಲೇ ಅವರ ಸ್ಥಳಾಂತರ ಹಾಗೂ ಪರಿಹಾರ ನೀಡಲು ಸನ್ನದ್ದರಾಗಿರಬೇಕು ಎಂದರು.

ರೈತರಿಗೆ ಬಿತ್ತನೆ ಬೀಜ ಮತ್ತು ರಸಗೊಬ್ಬರ ವಿತರಣೆಯಲ್ಲಿ ಯಾವುದೇ ವ್ಯತ್ಯಯವುಂಟಾಗಬಾರದು, ಕಳೆದ ಸಾಲಿನಲ್ಲಿ 44,128 ಎಕರೆ ಪ್ರದೇಶದಲ್ಲಿ ಬೆಳೆ ನಾಶವಾಗಿದ್ದು ನಾಲ್ಕು ಸಾವಿರ ರೈತರಿಗೆ 200 ಲಕ್ಷ ರೂ. ಬರ ಪರಿಹಾರ ವಿತರಿಸಲಾಗಿದೆ ಎಂದವರು ಮಾಹಿತಿ ನೀಡಿದರು.

ಬಿತ್ತನೆ ಬೀಜಗಳ ವಿತರಣೆ: ರೈತರ ಕೋರಿಕೆಯಂತೆ ಬಿತ್ತನೆ ಬೀಜಗಳ ಗುಣಮಟ್ಟವನ್ನು ಪರೀಕ್ಷಿಸಿ ಪೂರೈಸಬೇಕು, ಅಗತ್ಯಕ್ಕೆ ತಕ್ಕಷ್ಟು ದಾಸ್ತಾನಿರಬೇಕು, ಈ ಕುರಿತು ರೈತರಿಂದ ಯಾವುದೇ ದೂರುಗಳು ಬಾರದಂತೆ ಕಾರ್ಯ ನಿರ್ವಹಿಸಬೇಕು ಮತ್ತು ಕಡ್ಡಾಯವಾಗಿ ಬಿತ್ತನೆ ಬೀಜಗಳ ದಾಸ್ತಾನು ಮಾಹಿತಿಯನ್ನು ರೈತರಿಗೆ ನೀಡಬೇಕು ಅಲ್ಲದೆ ಅಂಗಡಿಗಳ ಮುಂಭಾಗದಲ್ಲಿ ಪ್ರತಿದಿನ ಪ್ರದರ್ಶಿಸಬೇಕು, ಇದನ್ನು ತಹಶೀಲ್ದಾರರು ಪರಿಶೀಲಿಸಬೇಕು ಎಂದು ಸೂಚಿಸಿದರು.

ಪ್ರಸ್ತುತ ತೊಗರಿ 31.70, ಅಲಸಂದೆ, 36.75, ರಾಗಿ, 315.35, ಮುಸುಕಿನ ಜೋಳ 50.28 ಮತ್ತು ನೆಲಗಡಲೆ 3.85 ಕ್ವಿಂಟಾಲ್ ಬಿತ್ತನೆ ಬೀಜಗಳು ದಾಸ್ತಾನಿದೆ, ಜಿಲ್ಲೆಯಲ್ಲಿ ಇದೂವರೆಗೆ ಭಾರಿ ಗಾಳಿ ಮತ್ತು ಮಳೆಯಿಂದ ಜಿಲ್ಲೆಯಲ್ಲಿ ತೆಂಗು, ಪಪ್ಪಾಯ, ಬಾಳೆ, ಅಡಿಕೆ ಮತ್ತು ವಿಳ್ಯದೆಲೆ ಬೆಳೆಗಳು ಒಟ್ಟು 52.60 ಎಕರೆಯಷ್ಟು ಹಾನಿ, 41 ಮನೆಗಳು ಸಣ್ಣ ದುರಸ್ತಿಯಾಗಿದೆ ಯಾವುದೇ ಜೀವಹಾನಿ ಆದ ಬಗ್ಗೆ ವರದಿಯಾಗಿಲ್ಲ ಎಂದರು.

ಕುಡಿಯುವ ನೀರು:- ಜಿಲ್ಲೆಯಲ್ಲಿ ಕುಡಿಯುವ ನೀರಿಗೆ ಡಿಸೆಂಬರ್ 2023 ಮಾಹೆಯಿಂದ ಈವರೆವಿಗೆ 189.11 ಲಕ್ಷ ರೂ.ಗಳನ್ನು ವೆಚ್ಚ ಮಾಡಲಾಗಿದೆ. ನೀರು ಸರಬರಾಜು ಮಾಡಲು ಪೈಪ್‌ಲೈನ್‌ಗಳು ಸಮರ್ಪಕವಾಗಿರುವ ಬಗ್ಗೆ ಪರಿಶೀಲಿಸಿ ಅಗತ್ಯವಿದ್ದಲ್ಲಿ ದುರಸ್ತಿ ಕಾರ್ಯ ಮಾಡಿಸಿ, ನೀರಿನ ಸಮಸ್ಯೆ ಉಂಟಾಗದಂತೆ ಕ್ರಮವಹಿಸಬೇಕು ಎಂದು ಸಂಬಂಧಿಸಿದ ಅಧಿಕಾರಿಗಳಿಗೆ ತಿಳಿಸಿದರು. ಮಾಗಡಿ ತಾಲ್ಲೂಕು ತಿಪ್ಪಸಂದ್ರ, ಗ್ರಾಮದಲ್ಲಿ ಮೇವು ಸಂಸ್ಕರಣಾ ಘಟಕ ಸ್ಥಾಪಿಸಿ 34 ಸಾವಿರ ಕೆ.ಜಿ ಮೇವು ವಿತರಿಸಲಾಗಿದೆ, ಕನಕಪುರ ತಾಲ್ಲೂಕು ಹೆಗ್ಗನೂರು ಗ್ರಾಮದಲ್ಲಿ ಗೋಶಾಲೆಯನ್ನು ತೆರೆಯಲಾಗಿದೆ ಎಂದರು. ಜಿಲ್ಲೆಯಲ್ಲಿ ಈವರೆವಿಗೆ 21,919 ಮೇವು ಕಿಟ್ ವಿತರಣೆ ಮತ್ತು 16,995 ಸಣ್ಣ ಮೇವು ಕಿಟ್ ವಿತರಿಸಲಾಗಿದೆ ಎಂದರು.

ನೆರೆ ಹಾವಳಿಗೆ ಕ್ರಮ: ಕಳೆದ ಬಾರಿ ರಾಮನಗರ ಮತ್ತು ಚನ್ನಪಟ್ಟಣ ತಾಲ್ಲೂಕುಗಳಲ್ಲಿ ನೆರೆ ಹಾವಳಿಯಿಂದಾದ ಸಮಸ್ಯೆಗಳು ಈ ಬಾರಿ ಮರುಕುಳಿಸದಂತೆ ಎಚ್ಚರಿಕಾ ಕ್ರಮಗಳನ್ನು ಕೈಗೊಳ್ಳಬೇಕು, ತಿಪ್ಪಗೊಂಡನಹಳ್ಳಿ ಸುತ್ತಮುತ್ತಲು ಭಾರಿ ಮಳೆಯಾಗುತ್ತಿರುವುದರಿಂದ ಆ ಜಲಾಶಯಕ್ಕೆ ಒಳ ಹರಿವು ಹೆಚ್ಚುತ್ತಿದ್ದು, ತಿಪ್ಪಗೊಂಡನಹಳ್ಳಿ ಜಲಾಶಯದಿಂದ ನೀರು ಬಿಡುಗಡೆ ಮಾಡಿದ್ದಲ್ಲೀ ಅದು ಮಂಚನಬೆಲೆ ಜಲಾಶಯಕ್ಕೆ ಪ್ರವೇಶಿಸುತ್ತದೆ, ಆಗ ಮಂಚನಬೆಲೆ ಜಲಾಶಯದ ಸುತ್ತಮುತ್ತಲಿನ ಪ್ರದೇಶದ ಜನರು ನೆರೆಯಂತಹ ತೊಂದರೆಗೆ ಸಿಲುಕುತ್ತಾರೆ ಆದ ಕಾರಣ ಮಂಚನಬೆಲೆ ಜಲಾಶಯದ ಸುತ್ತಮುತ್ತಲ ಪ್ರದೇಶದ ಜನರಿಗೆ ಮುನ್ನೆಚ್ಚರಿಕೆ ನೀಡಬೇಕು ಎಂದರು

ಅಗ್ನಿಶಾಮಕ ಇಲಾಖೆಯ ನುರಿತ ತಜ್ಞರು ಇದೂವರೆಗೆ 280 ಜನರಿಗೆ ನೆರೆ ಹಾವಳಿ ಕುರಿತ ತರಬೇತಿಯನ್ನು ನೀಡಿರುತ್ತಾರೆ, ನೆರೆ ಅಥವಾ ಇತರೆ ಪ್ರಾಕೃತಿಕ ವಿಕೋಪ ಸ್ಥಿತಿಗಳನ್ನು ಎದುರಿಸಲು ಅಗ್ನಿ ಶಾಮಕ ಇಲಾಖೆಯವರು ಅಗತ್ಯವಿರುವ ಪರಿಕರಿಗಳೊಂದಿಗೆ ಸನ್ನದ್ದರಾಗಿರುವಂತೆ ಅವರು ತಿಳಿಸಿದರು. ಜಿಲ್ಲಾಧಿಕಾರಿ ಡಾ. ಅವಿನಾಶ್ ಮೆನನ್ ರಾಜೇಂದ್ರನ್, ಜಿಲ್ಲಾ ಪಂಚಾಯಿತ್ ಮುಖ್ಯ ಕಾರ್ಯ ನಿರ್ವಾಹಣಾಧಿಕಾರಿ ದಿಗ್ವಿಜಯ್ ಬೋಡ್ಕೆ, ಉಪ ಕಾರ್ಯದರ್ಶಿ ರಾಘವೇಂದ್ರ, ವೇದಿಕೆಯಲ್ಲಿದ್ದರು.

ಜಿಲ್ಲಾ ಹಾಗೂ ತಾಲೂಕು ಮಟ್ಟದ ಅಧಿಕಾರಿಗಳು ಸಭೆಯಲ್ಲಿ ಉಪಸ್ಥಿತರಿದ್ದರು.

ಉಚಿತ ನೇತ್ರ ತಪಾಸಣಾ ಶಿಬಿರ

ವಿಜಯಪುರ: ಪಟ್ಟಣದ ರೋಟರಿ ಶಾಲೆಯಲ್ಲಿ ಸೋಮವಾರ ರೋಟರಿ ಸಂಸ್ಥೆಯ ವತಿಯಿಂದ ಶಾರದಾ ರೋಟರಿ ಹೆಲ್ತ್ ಕೇರ್ ಸೆಂಟರ್ ಸಹಯೋಗದಲ್ಲಿ ಉಚಿತ ಕಣ್ಣಿನ ತಪಾಸಣಾ ಶಿಬಿರ ನಡೆಯಿತು. ಈ ಶಿಬಿರದಲ್ಲಿ 95 ಮಂದಿ ನೇತ್ರ ತಪಾಸಣೆ ಮಾಡಿಸಿಕೊಂಡರು. 19 ಮಂದಿಯನ್ನು ಬೆಂಗಳೂರಿನ ಶಾರದಾ ರೋಟರಿ ಹೆಲ್ತ್ ಕೇರ್ ಸೆಂಟರ್‌ಗೆ ಕರೆದುಕೊಂಡು ಹೋಗಿ, ಉಚಿತವಾಗಿ ಶಸ್ತ್ರಚಿಕಿತ್ಸೆ ಮಾಡಿಸಲಾಗಿದೆ ಎಂದು ರೋಟರಿ ಸಂಸ್ಥೆಯ ಅಧ್ಯಕ್ಷೆ ಮಂಜುಳಾ ತಿಳಿಸಿದರು.

ಈ ವೇಳೆ ಮಾತನಾಡಿದ ಅವರು, ರೋಟರಿ ಸಂಸ್ಥೆಯಿಂದ ಪ್ರತಿ ತಿಂಗಳು ಕಣ್ಣಿನ ತಪಾಸಣೆ, ಆರೋಗ್ಯ ತಪಾಸಣೆ ಶಿಬಿರಗಳು ನಡೆಸುತ್ತೇವೆ. ಪಲ್ಸ್ ಪೋಲಿಯೋ ಕಾರ್ಯಕ್ರಮಗಳಲ್ಲಿ ಸಕ್ರೀಯವಾಗಿ ಭಾಗವಹಿಸುವಿಕೆ, ವಿದ್ಯಾರ್ಥಿಗಳಿಗೆ ಶೈಕ್ಷಣಿಕ ಬೆಳವಣಿಗೆಗಾಗಿ ವಿಶೇಷ ಶಿಬಿರಗಳನ್ನು ನಡೆಸಲಾಗುತ್ತಿದೆ ಎಂದರು.

ಶಾರದಾ ರೋಟರಿ ಹೆಲ್ತ್ ಕೇರ್ ಸೆಂಟರ್ ನ ನೇತ್ರ ಪರೀಕ್ಷಕರಾದ ಡಾ.ಗಿರೀಶ್, ಡಾ.ಹರ್ಷಿತ, ಸಿಬ್ಬಂದಿ ಮಹಾದೇವ ರೋಟರಿ ಸದಸ್ಯರಾದ ಎಸ್.ಮಹೇಶ್, ಸಾಮಾಜಿಕ ಕಾರ್ಯಕರ್ತ ವಿ.ಎನ್.ಸೂರ್ಯಪ್ರಕಾಶ್ ಇದ್ದರು.

ರಾಮನಗರ ಜಿಲ್ಲಾ ಪ್ರವಾಸೋದ್ಯಮ ಇಲಾಖೆ ಹಾಗೂ ಜನರಲ್ ತಿಮ್ಮಯ್ಯ ನ್ಯಾಷನಲ್ ಅಡ್ವೆಂಚರ್ ಅಕಾಡೆಮಿಯ ಸಂಯುಕ್ತಾಶ್ರಯದಲ್ಲಿ ಅಡ್ವೆಂಚರ್ ಆಕ್ಟಿವಿಟೀಸ್‌ನ 10 ದಿನಗಳ ತರಬೇತಿ ಕಾರ್ಯಕ್ರಮಕ್ಕೆ ಚಾಲನೆ ನೀಡಲಾಯಿತು. ಈ ಸಂದರ್ಭದಲ್ಲಿ ಜಿಲ್ಲಾ ಪ್ರವಾಸೋದ್ಯಮ ಇಲಾಖೆಯ ಸಹಾಯಕ ನಿರ್ದೇಶಕ ರವಿಕುಮಾರ್ ಹಾಗೂ ಜನರಲ್ ತಿಮ್ಮಯ್ಯ ಅಕಾಡೆಮಿ ಅಧ್ಯಕ್ಷರು ಭಾಗವಹಿಸಿದ್ದರು.

ರಾಜಾ ವೇಣುಗೋಪಾಲ ನಾಯಕ ಶಾಸಕರಾಗಿ ಪ್ರಮಾಣವಚನ ಸ್ವೀಕಾರ

ಬೆಂಗಳೂರು: ಶೋರಾಪುರ ವಿಧಾನಸಭಾ ಕ್ಷೇತ್ರಕ್ಕೆ ನಡೆದ ಉಪ ಚುನಾವಣೆಯಲ್ಲಿ ಶಾಸಕರಾಗಿ ಆಯ್ಕೆಯಾದ ರಾಜಾ ವೇಣುಗೋಪಾಲ ನಾಯಕ ಅವರು ವಿಧಾನ ಸೌಧದ ಮೊದಲನೇಯ ಮಹಡಿಯಲ್ಲಿರುವ ಕೊಠಡಿ ಸಂಖ್ಯೆ 106 ರಲ್ಲಿ ಇಂದು ಪ್ರಮಾಣವಚನ ಸ್ವೀಕರಿಸಿದರು.

ವಿಧಾನ ಸಭೆಯ ಸಭಾಧ್ಯಕ್ಷರಾದಯು.ಟಿ.ಖಾದರ್ ಫರೀದ್ ಅವರು ನೂತನ ಶಾಸಕರಾದ ರಾಜಾ ವೇಣುಗೋಪಾಲ ನಾಯಕ ಅವರಿಗೆ ಪ್ರಮಾಣವಚನ ಬೋಧಿಸಿ, ಅಭಿನಂದನೆ ಸಲ್ಲಿಸಿದರು.

ಈ ವೇಳೆ, ಸಣ್ಣ ಕೈಗಾರಿಕೆ ಮತ್ತು ಸಾರ್ವಜನಿಕ ಉದ್ದಿಮೆ ಸಚಿವರಾದ ಶರಣಬಸಪ್ಪ ದರ್ಶನಾಪುರ, ಶಾಸಕರುಗಳಾದ ಬಿ.ಬಿ. ಚಿಮ್ಮನಕಟ್ಟೆ, ಅಲ್ಲಮ ಪ್ರಭು ಪಾಟೀಲ್, ಜಗದೇವ ಗುತ್ತೇದಾರ್, ಸಂಸದರಾದ ಕುಮಾರ್ ನಾಯಕ್, ವಿಧಾನ ಸಭೆಯ ಕಾರ್ಯದರ್ಶಿ ಎಂ.ಕೆ. ವಿಶಾಲಾಕ್ಷಿ ಸೇರಿದಂತೆ ಇತರೆ ಗಣ್ಯರು ಉಪಸ್ಥಿತರಿದ್ದರು.

ಮುನಿರಾಜು ಹುಟ್ಟುಹಬ್ಬಕ್ಕೆ ಸೇವಾ ಮೆರುಗು

ಕೋಲಾರ: ಸಮಾಜಸೇವಕ ಇರಗಸಂದ್ರ ಮುನಿರಾಜು ಅವರ 41ನೇ ಹುಟ್ಟುಹಬ್ಬವನ್ನು ಸೇವಾ ಕಾರ್ಯಕ್ರಮಗಳ ಮೂಲಕ ಬೆಂಬಲಿಗರು ಆಚರಿಸಿದರು. ಈ ಸಂದರ್ಭದಲ್ಲಿ ಮಾತನಾಡಿದ ಮುನಿರಾಜ್, 20ನೇ ವರ್ಷದಿಂದ ಸಂಘಟನೆ ಹಾದಿ ತುಳಿದ ನಾನು ನಾನಾ ಹಂತಗಳಲ್ಲಿ ದುಡಿದು ಪ್ರಸ್ತುತ ಡಿಪಿಎಸ್ ವಿಭಾಗೀಯ ಅಧ್ಯಕ್ಷನಾಗಿ ಕರ್ತವ್ಯ ನಿರ್ವಹಿಸುತ್ತಿದ್ದು ಬಡವರ ಮನೆ ಬಾಗಿಲಿಗೆ ತೆರಳಿ ಸರ್ಕಾರದ ಸೌಲತ್ತುಗಳನ್ನು ಒದಗಿಸಲು ಮುಂದಾಗಿದ್ದೇನೆ ಎಂದರು. ಈ ಸಂದರ್ಭದಲ್ಲಿ ನಚಿಕೇತ ನಿಲಯದಲ್ಲಿ ಡಾ.ಬಿ.ಆರ್. ಅಂಬೇಡ್ಕರ್ ಅವರ ಪ್ರತಿಮೆಗೆ ಹೂವಿನ ಹಾರ ಹಾಕಿ ಕೇಕ್ ಕತ್ತರಿಸಿದರು. ಎಸ್ಸೆನ್ನಾರ್ ಆಸ್ಪತ್ರೆಯ ಒಳ ರೋಗಿಗಳಿಗೆ ಹಣ್ಣು ವಿತರಿಸಿ ಆವರಣದಲ್ಲಿ ಅನ್ನದಾನ ಮಾಡಲಾಯಿತು. ಜಿಲ್ಲಾಸ್ಪತ್ರೆಯ ಡಾ.ಬಾಲಸುಂದರ್, ಭಾಗ್ಯಮ್ಮಮುನಿರಾಜು, ಡಿಪಿಎಸ್ ನವಶಕ್ತಿ, ಪಿಎಂ ಮುನಿರಾಜ್, ನವೀನ್ ಒಡೆಯ, ಅಪ್ಪಿ, ಚುಂಚದೇನಹಳ್ಳಿ ಜಯರಾಂ, ಖಾದ್ರೀಪುರ ಸಮದೀಪ್ ,ನಾಗರಾಜ್, ಮುದುವತ್ತಿ ಮುನಿರಾಜು,ನಾಗರಾಜ್ ,ಅಶೋಕ್, ಹೂಹಳ್ಳಿ ಹನುಮಂತು, ಕಾರಂಜಿಕಟ್ಟೆ ಮಂಜುನಾಥ್, ಆಟೋ ನವೀನ್, ಮಂಜುಳಾ, ಭಾಗ್ಯ,ನಾರಾಯಣ,ಮಾಲೂರು ಪ್ರಕಾಶ್, ದಸಂಸ ಮಹಿಳಾ ಘಟಕದ ಜಿಲ್ಲಾಧ್ಯಕ್ಷೆ ಲಕ್ಷ್ಮಮ್ಮ ಇದ್ದರು.

ಗೋ.ನಾ. ಸ್ವಾಮಿಗೆ ಜಾನಪದ ಸಿರಿ ಪ್ರಶಸ್ತಿ ಪ್ರದಾನ

ಕೋಲಾರ: ತಾಲೂಕಿನ ಸುಗಟೂರು ಗ್ರಾಮದ ಜಾನಪದ ಕಲಾವಿದ ಹಾಗೂ ಹಾಡುಗಾರ ಗೋ.ನಾ ಸ್ವಾಮಿಗೆ ಮಹಾರಾಷ್ಟ್ರದ ಮುಂಬೈ ನಗರದ ಕರ್ನಾಟಕ ಸಂಘ ಅಂಧೇರಿ ಹಾಗೂ ಕನ್ನಡ ಮತ್ತು ಸಂಸ್ಕೃತ ಇಲಾಖೆ ಕರ್ನಾಟಕ ವತಿಯಿಂದ ಹೊರನಾಡು ಕನ್ನಡ ಸಂಸ್ಕೃತಿ ಸಂಭ್ರಮ 2024 ಸಾಲಿನಲ್ಲಿ ನೀಡುವ ಜಾನಪದ ಸಿರಿ ಪ್ರಶಸ್ತಿಯನ್ನು ನೀಡಿ ಗೌರವಿಸಲಾಯಿತು.

ಮಹಾರಾಷ್ಟ್ರದ ರಾಜಧಾನಿ ಮುಂಬೈನ ರಾಧಾಬಾಯಿ ಟಿ.ಭಂಡಾರಿ ಸಭಾಗೃಹದ ಬಂಟರ ಭವನದಲ್ಲಿ ಕರ್ನಾಟಕ ರಾಜ್ಯದ ವಿಧಾನಸಭಾ ಸ್ಪೀಕರ್ ಯು.ಟಿ ಖಾದರ್ ಪ್ರಶಸ್ತಿ ಪ್ರಧಾನ ಮಾಡಿದರು ಈ ಸಂದರ್ಭದಲ್ಲಿ ಕರ್ನಾಟಕ ರಾಜ್ಯ ಕಾರ್ಯನಿರತ ಪತ್ರಕರ್ತರ ಸಂಘದ ಅಧ್ಯಕ್ಷ ಶಿವಾನಂದ ತಗಡೂರು, ಕನ್ನಡ ಗಡಿ ಪ್ರಾಧಿಕಾರದ ಅಧ್ಯಕ್ಷ ಸೋಮಣ್ಣ ಬೇವಿನಮರ, ಕನ್ನಡ ಅಭಿವೃದ್ಧಿ ಪ್ರಾಧಿಕಾರದ ಮಾಜಿ ಅಧ್ಯಕ್ಷ ಎಸ್.ಸಿ ಸಿದ್ದರಾಮಯ್ಯ, ಕನ್ನಡ ಮತ್ತು ಸಂಸ್ಕೃತ ಇಲಾಖೆ ಮಾಜಿ ನಿರ್ದೇಶಕ ವಿಶ್ವನಾಥ್ ಹಿರೇಮಠ, ಸೇರಿದಂತೆ ಅನೇಕ ಸಾಹಿತಿಗಳು ಹಾಗೂ ವಿವಿಧ ಕ್ಷೇತ್ರಗಳಲ್ಲಿ ಸಾಧನೆ ಮಾಡಿದ ಮಹನೀಯರು ಈ ಪ್ರಶಸ್ತಿ ಪ್ರಧಾನ ಸಮಾರಂಭದಲ್ಲಿ ಭಾಗವಹಿಸಿದ್ದರು.

ಕಾಣೆಯಾದವರ ಪತ್ತೆಗೆ ಮನವಿ

ರಾಮನಗರ: 7 ಜನರು ಕಾಣೆಯಾದವರ ಬಗ್ಗೆ ಪತ್ತೆಗೆ ಕುಂಬಳಗೂಡು ಪೊಲೀಸ್ ಠಾಣೆಯಲ್ಲಿ ದೂರು ದಾಖಲಾಗಿರುತ್ತದೆ. ಇವರು ಕಂಡು ಬಂದರೆ ಆರಕ್ಷಕ ಉಪ ನಿರೀಕ್ಷಕರು, ಕುಂಬಳಗೂಡು ಪೊಲೀಸ್ ಠಾಣೆ, ರಾಮನಗರ ಜಿಲ್ಲೆ ಇವರನ್ನು ಸಂಪರ್ಕಿಸುವಂತೆ ಕೋರಲಾಗಿದೆ.

ಕಾಣೆಯಾದವರ ವಿವರ ಇಂತಿದೆ: ವೆಂಕಟೇಶ್: ಕುಂಬಳಗೂಡಿನ ಹಳೆ ಅಂಚೆ ಕಚೇರಿ ರಸ್ತೆಯ ನಿವಾಸಿ ವೆಂಕಟೇಶ್ (48 ವರ್ಷ) ಸುಮಾರು 5.5 ಅಡಿ ಎತ್ತರ, ಗೋಧಿ ಮೈಬಣ್ಣ, ಸಾಧಾರಣ ಮೈಕಟ್ಟು, ಕೋಲು ಮುಖ, ಬಲಗೈ ಮೇಲೆ ಡಾ. ರಾಜ್ ಮತ್ತು ಎಡಗೈ ಮೇಲೆ ಧನಂಜಯ್ಯ ಎಂಬುದಾಗಿ ಕನ್ನಡದಲ್ಲಿ ಹಚ್ಚೆ ಇರುತ್ತದೆ. ಇವರು ಕಾಣೆಯಾಗುವಾಗ ಬಿಳಿ ಬಣ್ಣದ ಷರಟು ಮತ್ತು ನೀಲಿ ಬಣ್ಣದ ಪ್ಯಾಂಟ್ ಧರಿಸಿರುತ್ತಾರೆ.

ಅಭಿಷೇಕ್: ಕೆಂಗೇರಿ ಹೋಬಳಿಯ ಬಾಬಸಾಬರಪಾಳ್ಯದ ನಿವಾಸಿ ಅಭಿಷೇಕ್ ಎಸ್ (25 ವರ್ಷ) ಸುಮಾರು 5.6 ಅಡಿ ಎತ್ತರ, ಗೋಧಿ ಬಣ್ಣ, ಸಾಧಾರಣ ಮೈಕಟ್ಟು, ಕೋಲುಮುಖ, ಇವರು ಕಾಣೆಯಾಗುವಾಗ ನೀಲಿ ಬಣ್ಣದ ತುಂಬು ತೋಳಿನ ಷರ್ಟು ಹಾಗೂ ನೀಲಿ ಬಣ್ಣದ ಜೀನ್ಸ್ ಪ್ಯಾಂಟ್ ಧರಿಸಿರುತ್ತಾರೆ.

ರಂಗಸ್ವಾಮಿ ಟಿ: ಕೆಂಗೇರಿ ಹೋಬಳಿಯ ಕುಂಬಳ ಗೂಡಿನ ಜನತಾ ಕಾಲೋನಿ ನಿವಾಸಿ ರಂಗಸ್ವಾಮಿ ಟಿ (34 ವರ್ಷ) 5.5 ಅಡಿ ಎತ್ತರ, ಗೋಧಿ ಮೈಬಣ್ಣ, ಸಾಧಾರಣ ಮೈಕಟ್ಟು, ಕೋಲು ಮುಖ, ಬಲಗೈನಲ್ಲಿ ಗರುಡನ ಹಚ್ಚೆ ಮತ್ತು ಎಡಗೈನಲ್ಲಿ ಗುಲಾಬಿ ಹೂವಿನ ಹಚ್ಚೆ ಗುರುತು ಇರುತ್ತದೆ. ಇವರು ಕಾಣೆಯಾಗುವಾಗ ಕೇಸರಿ ಮತ್ತು ಕಪ್ಪು ಬಣ್ಣದ ತುಂಬು ತೋಳಿನ ಷರ್ಟು ಮತ್ತು ನೀಲಿ ಬಣ್ಣದ ಪ್ಯಾಂಟ್ ಧರಿಸಿರುತ್ತಾರೆ.

ರಹಿಂ ಷರೀಪ್: ಕೆಂಗೇರಿ ಹೋಬಳಿಯ ಅಂಚೆಪಾಳ್ಯದ ನಿವಾಸಿ ರಹಿಂ ಷರೀಪ್ (58 ವರ್ಷ) 5 ಅಡಿ ಎತ್ತರ, ಎಣ್ಣೆಗೆಂಪು ಬಣ್ಣ, ಸಾಧಾರಣ ಮೈಕಟ್ಟು, ಕೋಲು ಮುಖ, ಇವರು ಕಾಣೆಯಾಗುವಾಗ ಕಪ್ಪು ಬಣ್ಣದ ಪ್ಯಾಂಟ್ ಮತ್ತು ಬಿಳಿ ಬಣ್ಣದ ಷರ್ಟು ಧರಿಸಿರುತ್ತಾರೆ.

ದುರ್ಗಮ್ಮ: ಕೆಂಗೇರಿ ಹೋಬಳಿಯ ರಾಮೋಹಳ್ಳಿಯ ನಿವಾಸಿ ದುರ್ಗಮ್ಮ (20 ವರ್ಷ) 5 ಅಡಿ ಎತ್ತರ, ಸಾಧಾರಣ ಮೈಕಟ್ಟು, ಗೋಧಿ ಮೈಬಣ್ಣ, ಕೋಲುಮುಖ, ಇವರು ಕಾಣೆಯಾಗುವಾಗ ಹಳದಿ ಬಣ್ಣದ ಚೂಡಿದಾರ್ ಧರಿಸಿರುತ್ತಾರೆ.

ನಂದಿನಿ ಎಸ್.ಆರ್: ಕೆಂಗೇರಿ ಹೋಬಳಿಯ ಅಂಚೆಪಾಳ್ಯದ ನಿವಾಸಿ ನಂದಿನಿ ಎಸ್.ಆರ್ (24 ವರ್ಷ) 5.5 ಅಡಿ ಎತ್ತರ, ಕೋಲುಮುಖ, ಸಾಧಾರಣ ಮೈಕಟ್ಟು, ಎಣ್ಣೆಗೆಂಪು ಮೈಬಣ್ಣ, ಎಡಕಾಲಿನಲ್ಲಿ ಗಾಯದ ಗುರುತಿನ ಮಚ್ಚೆ ಇರುತ್ತದೆ. ಇವರು ಕಾಣೆಯಾಗುವಾಗ ಹಳದಿ ಬಣ್ಣದ ಚೂಡಿದಾರ್ ಧರಿಸಿರುತ್ತಾರೆ. ಅಪ್ಸನಾ ಪರ್ವಿನ್ ಚಹರೆ ವಿವರ: ಕೆಂಗೇರಿ ಹೋಬಳಿಯ ಅಂಚೆಪಾಳ್ಯದ ನಿವಾಸಿ ಅಪ್ಸನಾ ಪರ್ವಿನ್ (20 ವರ್ಷ) 5.2 ಅಡಿ ಎತ್ತರ, ಗೋಧಿ ಬಣ್ಣ, ಸಾಧಾರಣ ಮೈಕಟ್ಟು, ಕೋಲು ಮುಖ, ಇವರು ಕಾಣೆಯಾಗುವಾಗ ಬುರ್ಖಾ ಧರಿಸಿರುತ್ತಾರೆ.

ಕರ್ನಾಟಕಕ್ಕೆ ವೀರೇಂದ್ರ ಪಾಟೀಲ್ ಪಾತ್ರ ಪ್ರಮುಖ

ವಿಜಯಪುರ: ಹೈದರಾಬಾದ್ ಕರ್ನಾಟಕ ಇಂದು ಕರ್ನಾಟಕದೊಂದಿಗೆ ಬೆರೆತು ವಿಶಾಲ ಕರ್ನಾಟಕವಾಗಲು ವೀರೇಂದ್ರ ಪಾಟೀಲರ ಹೋರಾಟವು ಪ್ರಮುಖವಾಗಿತ್ತೆಂದು ಅಖಿಲ ಕರ್ನಾಟಕ ಮಿತ್ರ ಸಂಘದ ರಾಜ್ಯಾಧ್ಯಕ್ಷ ಚಿ ಮಾ ಸುಧಾಕರ್ ತಿಳಿಸಿದರು.

ಅವರು ಇಲ್ಲಿನ ಮಹಾತ್ಮ ಪ್ರೌಢಶಾಲೆಯಲ್ಲಿ ಅಖಿಲ ಕರ್ನಾಟಕ ಮಿತ್ರ ಸಂಘದ ವತಿಯಿಂದ ಹಮ್ಮಿಕೊಳ್ಳಲಾಗಿದ್ದ ಮಾಜಿ ಮುಖ್ಯಮಂತ್ರಿ ವೀರೇಂದ್ರ ಪಾಟೀಲ್ ರವರ ಜನ್ಮೋತ್ಸವ ಹಾಗೂ ಅಭಿನಂದನಾ ಕಾರ್ಯಕ್ರಮದ ಅಧ್ಯಕ್ಷತೆ ವಹಿಸಿ ಮಾತನಾಡುತ್ತಿದ್ದರು.

ದಿವಂಗತ ಮುಖ್ಯಮಂತ್ರಿ ನಿಜಲಿಂಗಪ್ಪ ರವರ ಸಚಿವ ಸಂಪುಟದಲ್ಲಿ ವೀರೇಂದ್ರ ಪಾಟೀಲ್ ಹಾಗೂ ರಾಮಕೃಷ್ಣ ಹೆಗಡೆಯವರು ಲವಕುಶ ಎಂದು ಹೆಸರು ಮಾಡಿದ್ದು ನೆನಪಿಸಿಕೊಂಡರು. 1974 ರಲ್ಲಿ ವಿಜಯಪುರ ಪಟ್ಟಣದ ಕನ್ನಡ ರಾಜ್ಯೋತ್ಸವ ಕಾರ್ಯಕ್ರಮಕ್ಕೆ ಮುಖ್ಯ ಅತಿಥಿಗಳಾಗಿ ಆಗಮಿಸಿ, ಸನ್ಮಾನ ಸ್ವೀಕರಿಸಿ, ಇಲ್ಲಿನ ಜನತೆಯ ಬಗ್ಗೆ ಮೆಚ್ಚುಗೆ ವ್ಯಕ್ತ ಪಡಿಸಿದ್ದುದನ್ನು ನೆನಪಿಸಿಕೊಂಡರು.

ಇತ್ತೀಚಿಗೆ ನಾರಾಯಣಪುರ ಶಾಲೆಯ ಮುಖ್ಯ ಶಿಕ್ಷಕರಾಗಿ ನಿವೃತ್ತರಾಗಿದ್ದ ಚಂದ್ರಶೇಖರ್ ಹಡಪದರವರು ಮಾತನಾಡಿ ಕರ್ನಾಟಕ ರಾಜ್ಯ ಕಂಡಂತಹ ಅತ್ಯುತ್ತಮ ಬೆರಳೆಣಿಕೆ ಮುಖ್ಯಮಂತ್ರಿಗಳಲ್ಲಿ ವೀರೇಂದ್ರ ಪಾಟೀಲ್ ರವರು ಒಬ್ಬರಾಗಿದ್ದು, ಒಂದು ಸರ್ಕಾರ ನಡೆಸಲು ಬೇಕಾಗಿದ್ದಂತಹ ದೂರದರ್ಶಿತ್ವ ಅವರಲ್ಲಿದ್ದು, ಅವರ ಹಣಕಾಸು ಖಾತೆ ನಿರ್ವಹಣೆಯಿಂದ ಸರ್ಕಾರಕ್ಕೆ ಸಾಕಷ್ಟು ಆದಾಯ ರೂಢಿಸಿದ್ದರಿಂದ ಅವರುಗಳ ಆಡಳಿತದ ಕಾಲದ ಸಂದರ್ಭದಲ್ಲಿ ಇಂದಿನಂತೆ ಸರ್ಕಾರಗಳು ಸಾಲ ಮಾಡುವ ಪರಿಸ್ಥಿತಿ ಇರಲಿಲ್ಲವೆಂದು ತಿಳಿಸಿದರು.

ಈ ಕಾರ್ಯಕ್ರಮದಲ್ಲಿ ಬೆಂಗಳೂರು ಗ್ರಾಮಾಂತರ ಜಿಲ್ಲೆಯ ಶರಣ ಸಾಹಿತ್ಯ ಪರಿಷತ್ ಅಧ್ಯಕ್ಷರೂ, ನಿವೃತ್ತ ಶಿಕ್ಷಕರಾದ ಚಂದ್ರಶೇಖರ್ ಹಡಪದ್ ಹಾಗೂ ಮಹಾತ್ಮ ಪ್ರೌಢಶಾಲೆಯ ನಿವೃತ್ತ ಪರಿಚಾಲಕರಾದ ರಾಮಮೂರ್ತಿ ರವರನ್ನು ಗೌರವಿಸಿ ಸನ್ಮಾನಿಸಲಾಯಿತು .

ಶಾಲಾ ಮುಖ್ಯ ಶಿಕ್ಷಕರಾದ ಅಶ್ವಥ ನಾರಾಯಣ, ಅಖಿಲ ಕರ್ನಾಟಕ ಮಿತ್ರ ಸಂಘದ ಗೌರವ ಕಾರ್ಯದರ್ಶಿ ಆರ್. ಮುನಿರಾಜು, ಕಾರ್ಯಾಧ್ಯಕ್ಷರಾದ ವಿ. ವಿಶ್ವನಾಥ್. ಮುರಳೀಧರ್, ಶಿಕ್ಷಕರಾದ ಪವನ್, ದ್ಯಾವಪ್ಪ, ಶಿಕ್ಷಕಿಯರಾದ ಮಂಜುಳಾ, ಶಶಿಕಲಾ, ಎಂ. ಭವ್ಯ, ರಶ್ಮಿ ಉಪಸ್ಥಿತರಿದ್ದರು.

ಮಾಜಿ ಶಾಸಕ ನರೇಂದ್ರರಿಗೆ ಸೂಕ್ತಸ್ಥಾನ ನೀಡಲು ಮನವಿ

ಚಾಮರಾಜನಗರ : ನಿಮ್ಮ ಮಗನ ಎಂಪಿ ಮಾಡಿದ್ದೇವೆ. ಈಗ ನಮ್ಮ ಭಾಗದ ಮಾಜಿ ಶಾಸಕರಾದ ಆರ್ ನರೇಂದ್ರ ರವರಿಗೆ ರಾಜಕೀಯವಾಗಿ ಸೂಕ್ತವಾದ ಸ್ಥಾನಮಾನ ಕೊಡಲು ಮುಂದಾಗಿ ಎಂದು ಸಮಾಜ ಕಲ್ಯಾಣ ಸಚಿವ ಡಾ. ಹೆಚ್.ಸಿ. ಮಹದೇವಪ್ಪರವರ ಮುಂದೆ ಚಾಮರಾಜನಗರ ಜಿಲ್ಲೆಯ ಹನೂರು ಕಾಂಗ್ರೇಸ್ ಮುಖಂಡರು ಮನವಿ ಮಾಡಿದರು.

ಚಾಮರಾಜನಗರ ಜಿಲ್ಲೆಯ ಹನೂರು ಪಟ್ಟಣದ ಮೂಲಕವಾಗಿ ಮಹದೇಶ್ವರ ಬೆಟ್ಟದ ಇಂಡಿಗನತ್ತ ಕಡೆ ತೆರಳುತ್ತಿದ್ದ ಸಚಿವ ಡಾ. ಹೆಚ್. ಸಿ ಮಹದೇವಪ್ಪರವರನ್ನು ಕಂಡ ಕಾಂಗ್ರೇಸ್ ಮುಖಂಡರು ಹಾರ ಹಾಕಿ ಸ್ವಾಗತಿಸಿದ್ದಲ್ಲದೆ, ಹನೂರು ಕ್ಷೇತ್ರದಲ್ಲಿ ಮಾಜಿ ಶಾಸಕ ನರೇಂದ್ರ ರವರ ಜನ ಸೇವೆ ಮತ್ತಷ್ಟು ಬೇಕಾಗಿದೆ. ಶಾಸಕರಿಲ್ಲದರಿದ್ದರೂ ಹನೂರು ವಿಧಾನ ಸಭಾ ಕ್ಷೇತ್ರದಲ್ಲಿ ಲೋಕಸಭೆ ಚುನಾವಣೆಯಲ್ಲಿ ಅತ್ಯಾಧಿಕ ಬಹುಮತ ನೀಡಿದ್ದೇವೆ ಇದನ್ನು ಮನಗಂಡು ಭವಿಷ್ಯದಲ್ಲಿ ನರೇಂದ್ರ ರವರಿಗೆ ಸೂಕ್ತಸ್ಥಾನ ನೀಡಬೇಕೆಂದು ಮನವಿ ಮಾಡಿದರು.

ಕಾರ್ಯಕರ್ತರ ಮನವಿಯನ್ನು ಆಲಿಸಿದ ಸಚಿವ ಡಾ. ಹೆಚ್.ಸಿ ಮಹದೇವಪ್ಪ, ರಾಜಕೀಯ ಬೆಳವಣಿಗೆಯನ್ನು ಪಕ್ಷದ ಹೈಕಮಾಂಡ್ ಗಮನಿಸುತ್ತಿದೆ ಎಂದು ಮಾಜಿ ಶಾಸಕರಿಗೆ ಸೂಕ್ತಸ್ಥಾನ ನೀಡುವ ಬಗ್ಗೆ ಹೈಕಮಾಂಡ್ ನಿರ್ಧರಿಸಲಿದೆ ಎಂದರು.

ಮಹಿಳೆಯರ ಸಮಸ್ಯೆ ತಿಳಿಯಲು ಮೆಟ್ರೋದಲ್ಲಿ ಪ್ರಯಾಣಿಸಿದ ರಾಜ್ಯ ಮಹಿಳಾ ಆಯೋಗದ ಅಧ್ಯಕ್ಷೆ ಡಾ.ನಾಗಲಕ್ಷ್ಮಿ ಚೌಧರಿ

ಬೆಂಗಳೂರು: ಮೆಟ್ರೋ ರೈಲಿನಲ್ಲಿ ಪ್ರಯಾಣಿಸುವ ಮಹಿಳೆಯರ ಹಾಗೂ ಮೆಟ್ರೋ ಮಹಿಳಾ ಸಿಬ್ಬಂದಿಗಳ ಸಮಸ್ಯೆಗಳನ್ನು ತಿಳಿಯಲು ಕರ್ನಾಟಕ ರಾಜ್ಯ ಮಹಿಳಾ ಆಯೋಗದ ಅಧ್ಯಕ್ಷರಾದ ಡಾ.ನಾಗಲಕ್ಷ್ಮಿ ಚೌಧರಿ ಅವರು ವಿಜಯನಗರ ಮೆಟ್ರೋ ನಿಲ್ದಾಣದಿಂದ ವೈಟ್‌ಫೀಲ್ಡ್ ಮೆಟ್ರೋ ನಿಲ್ದಾಣದವರೆಗೆ ಪ್ರಯಾಣಿಸಿ ನಂತರ ಅಲ್ಲಿಂದ ವಿಶ್ವೇಶ್ವರಯ್ಯ ನಿಲ್ದಾಣಕ್ಕೆ (ಸೆಂಟ್ರಲ್ ಕಾಲೇಜು) ಪ್ರಯಾಣಿಸಿದರು. ಈ ಸಮಯದಲ್ಲಿ ಮೆಟ್ರೋದ ಹಿರಿಯ ಅಧಿಕಾರಿಗಳೊಂದಿಗೆ ಹಾಗೂ ಮಹಿಳಾ ಪ್ರಯಾಣಿಕರೊಂದಿಗೆ ಮಹಿಳೆಯರ ಸಮಸ್ಯೆಗಳು, ಸುರಕ್ಷತೆ ಮುಂತಾದ ವಿಷಯಗಳ ಕುರಿತಂತೆ ಚರ್ಚಿಸಿದರು.

ಪೀಕ್ ಅವರ್‍ನಲ್ಲಿ ಮಹಿಳಾ ಪ್ರಯಾಣಿಕರಿಗೆ ನಮ್ಮ ಮೆಟ್ರೋದಲ್ಲಿ ದಟ್ಟಣೆಯಿದ್ದು, ಆ ಸಮಯದಲ್ಲಿ ಮಹಿಳೆಯರಿಗಾಗಿ ಇನ್ನೊಂದು ಬೋಗಿಯನ್ನು ಮೀಸಲಿಡುವಂತೆ ಅಧಿಕಾರಿಗಳಿಗೆ ತಿಳಿಸಿದರು. ಈ ವಿಷಯಕ್ಕೆ ಮೆಟ್ರೋ ಅಧಿಕಾರಿಗಳು ಸಕಾರಾತ್ಮಕವಾಗಿ ಸ್ಪಂದಿಸಿ ಕ್ರಮವಹಿಸುವುದಾಗಿ ತಿಳಿಸಿದ್ದಾರೆ ಎಂದು ಕರ್ನಾಟಕ ರಾಜ್ಯ ಮಹಿಳಾ ಆಯೋಗದ ಅಧ್ಯಕ್ಷರ ವಿಶೇಷ ಕರ್ತವ್ಯಾಧಿಕಾರಿ ಪ್ರಕಟಣೆಯಲ್ಲಿ ತಿಳಿಸಿದ್ದಾರೆ.

ಬಿಎಂಟಿಸಿಯಿಂದ ಪ್ರಯಾಣಿಕರಿಗೆ ಸಾರಿಗೆ ಸೌಲಭ್ಯ

ಬೆಂಗಳೂರು: ಬೆಂಗಳೂರಿನ ಎಂ ಚಿನ್ನಸ್ವಾಮಿ ಕ್ರೀಡಾಂಗಣದಲ್ಲಿ ಜೂನ್ 13, 16, 19 ಮತ್ತು 23ರಂದು ನಡೆಯಲಿರುವ ಅಂತರ ರಾಷ್ಟ್ರೀಯ ಕ್ರಿಕೆಟ್ ಪಂದ್ಯಾವಳಿಗಳ ವೀಕ್ಷಣೆಗೆ ಬಂದು ಹೋಗುವ ಸಾರ್ವಜನಿಕ ಪ್ರಯಾಣಿಕರಿಗೆ ಬೇಡಿಕೆಗನುಗುಣವಾಗಿ ಬೆಂ.ಮ.ಸಾ.ಸಂಸ್ಥೆಯಿಂದ ವ್ಯವಸ್ಥಿತ ಸಾರಿಗೆಗಳನ್ನು ಕಾರ್ಯಾಚರಿಸಲು ಕ್ರಮ ಕೈಗೊಳ್ಳಲಾಗಿದೆ. ಚಿನ್ನಸ್ವಾಮಿ ಕ್ರೀಡಾಂಗಣದಿಂದ ಕಾಡುಗೋಡಿ ಬಸ್ ನಿಲ್ದಾಣ (ಹೆಚ್.ಎ.ಎಲ್ ರಸ್ತೆ)ಕ್ಕೆ ಎಸ್.ಬಿ. ಎಸ್-1ಕೆ, ಸರ್ಜಾಪುರಕ್ಕೆ ಜಿ-2, ಎಲೆಕ್ಟ್ರಾನಿಕ್ ಸಿಟಿ (ಹೊಸೂರು ರಸ್ತೆ)ಗೆ ಜಿ-3, ಬನ್ನೇರುಘಟ್ಟ ಮೃಗಾಲಯಕ್ಕೆ ಜಿ-4, ಜನಪ್ರಿಯ ಟೌನ್‌ಶಿಪ್ (ಮಾಗಡಿ ರಸ್ತೆ)ಗೆ ಜಿ-7, ಆರ್.ಕೆ. ಹೆಗಡೆ ನಗರ (ನಾಗವಾರ, ಟ್ಯಾನರಿ ರಸ್ತೆ)ಗೆ ಜಿ-10, ಹೊಸಕೋಟೆಗೆ 317 ಜಿ ಹಾಗೂ ಬನಶಂಕರಿಗೆ ಬಸ್ ಸಂ 13 ಸಂಚಾರಿಸಲಿವೆ ಎಂದು ಬಿ.ಎಂ.ಟಿ.ಸಿಯ ಸಾರ್ವಜನಿಕ ಸಂಪರ್ಕಾಧಿಕಾರಿ ಪ್ರಕಟಣೆಯಲ್ಲಿ ತಿಳಿಸಿದ್ದಾರೆ.

ಪಿಎಸ್‌ಐ ಅಸಭ್ಯ ವರ್ತನೆ

ಚಾಮರಾಜನಗರ: ತಾಲೂಕಿನ ಕುದೇರು ಪೊಲೀಸ್ ಠಾಣೆ ಪಿಎಸ್‌ಐ ಪಿ.ಎಸ್. ಮಂಜುನಾಥ್ ನಾಯಕ್‌ಸಾರ್ವಜನಿಕರ ಜತೆಗೆ ಅಸಭ್ಯವಾಗಿ ವರ್ತಿಸಿದ್ದಾರೆ ಎಂದು ಆರೋಪಿಸಿ ಕುದೇರು ಗ್ರಾಮಸ್ಥರು ಠಾಣೆಯ ಮುಂಭಾಗ ಪ್ರತಿಭಟನೆ ನಡೆಸಿದರು.

ಚಾಮರಾಜನಗರ ತಾಲೂಕಿನ ಕುದೇರು, ಬಡಗಲಮೋಳೆ, ತೆಂಕಲಮೋಳೆ ಗ್ರಾಮಸ್ಥರು ಪೊಲೀಸ್ ಠಾಣೆಯ ಮುಂಭಾಗ ಜಮಾಯಿಸಿ ಪಿಎಸ್‌ಐ ವರ್ತನೆಯ ವಿರುದ್ಧ ಘೋಷಣೆ ಕೂಗಿದರು. ಪೊಲೀಸ್ ಠಾಣೆ ಜನಸ್ನೇಹಿಯಾಗಿರಬೇಕು, ಆದರೆ ಪಿಎಸ್‌ಐ ಮಂಜುನಾಥ್ ನಾಯಕ್ ಸರ್ವಾಧಿಕಾರಿಯಂತೆ ಕೆಲಸ ಮಾಡುತ್ತಿದ್ದಾರೆ. ಕುದೇರು ಠಾಣೆಗೆ ಉತ್ತಮ ಪೊಲೀಸ್ ಠಾಣೆ ಎಂದು ಹೆಸರು ಪಡೆದಿತ್ತು. ಈಗ ಪಿಎಸ್‌ಐ ಠಾಣೆಗೆ ಬರುವ ಸಾರ್ವಜನಿಕರ ಜತೆ ಅಸಭ್ಯವಾಗಿ ವರ್ತಿಸುತ್ತಿದ್ದಾರೆ ಎಂದು ಆರೋಪಿಸಿದರು.ಗ್ರಾಮದಲ್ಲಿ ಪೊಲೀಸ್ ಠಾಣೆ ಇದ್ದರೂ ರಾತ್ರಿಯ ವೇಳೆಯಲ್ಲಿ ಅಕ್ರಮವಾಗಿ ಕರಿಕಲ್ಲು ಸಾಗಣೆ ಮಾಡಲಾಗುತ್ತಿದೆ. ಅಕ್ರಮ ಮದ್ಯ ಮಾರಾಟ ನಿರಂತರವಾಗಿ ನಡೆಯುತ್ತಿದೆ. ಇದನ್ನು ತಡೆಗಟ್ಟಲು ಪೊಲೀಸ್ ಠಾಣೆ ವಿಫಲವಾಗಿದೆ. ಕೂಡಲೇ ಪಿಎಸ್‌ಐ ಅವರನ್ನು ಅಮಾನತು ಮಾಡಬೇಕು, ಇಲ್ಲದಿದ್ದರೆ ಮುಂದಿನ ದಿನಗಳಲ್ಲಿ ಗ್ರಾಮವನ್ನು ಬಂದ್ ಮಾಡಬೇಕಾಗುತ್ತದೆ ಎಂದು ಎಚ್ಚರಿಕೆ ನೀಡಿದರು. ಪ್ರತಿಭಟನೆಯಲ್ಲಿ ಗ್ರಾಮಸ್ಥರಾದ ಜಯಶಂಕರ್, ಕೆ.ಸಿ.ರೇವಣ್ಣ, ಮಹದೇವಯ್ಯ, ಅಶೋಕ್, ನಾಗರಾಜು, ರವೀಂದ್ರ, ಸೋಮಣ್ಣ, ಚೇತನ್, ನಾಗಸುಂದರ್, ಶಿವಕುಮಾರ್, ಪ್ರಸಾದ್, ಕೈಲಾಶ್ ಹಾಗೂ ಕುದೇರು, ಬಡಗಲಮೋಳೆ, ತೆಂಕಲಮೋಳೆ ಹಾಗೂ ಮೂಡಲ ಅಗ್ರಹಾರ ಗ್ರಾಮಸ್ಥರು ಭಾಗವಹಿಸಿದ್ದರು.

ಅಮಾನತು ಮಾಡದಿದ್ದರೆ ಎಸ್ಪಿಗೆ ದೂರು: ಪಿಎಸ್‌ಐ ಮಂಜುನಾಥ್ ನಾಯಕ್‌ಅವರನ್ನು ವರ್ಗಾವಣೆ ಮಾಡುತ್ತೇವೆ ಎಂದು ಮೇಲಧಿಕಾರಿಗಳು ಭರವಸೆ ನೀಡಿದ್ದರು. ಆದರೆ ಈ ವರೆಗೂ ಯಾವುದೇ ಕ್ರಮಕೈಗೊಂಡಿಲ್ಲ. ಈಗಲೂ ಯಾವುದೇ ಕ್ರಮವಹಿಸದಿದ್ದರೆ ಪೊಲೀಸ್ ವರಿಷ್ಠಾಧಿಕಾರಿಗಳಿಗೆ ಮಂಜುನಾಥ್ ನಾಯಕ್ ವಿರುದ್ಧ ದೂರು ಸಲ್ಲಿಸಲಾಗುವುದು ಎಂದು ಕುದೇರು ಜಯಶಂಕರ್ ತಿಳಿಸಿದರು.

ಅನಧಿಕೃತ ಗೈರು, ಕರ್ತವ್ಯ ಲೋಪ; 15 ದಿನಗಳೊಳಗಾಗಿ ಸಮಜಾಯಿಷಿ ನೀಡಲು ಆದೇಶ

ಮಂಡ್ಯ: ಮಳವಳ್ಳಿ ಪುರಸಭೆಯ 4ನೇ ದರ್ಜೆ ನೌಕರ ಬಸವರಾಜು ಅವರು 2014 ಡಿಸೆಂಬರ್ 1 ರಿಂದ ಈವರೆಗೂ ಹಾಗೂ ಗ್ರೂಫ್ ಡಿ ನೌಕರ ಕೆ.ಆರ್ ಶೇಖರಕುಮಾರ ಅವರು 2023 ಡಿಸೆಂಬರ್ 3 ರಿಂದ ಅನಧಿಕೃತವಾಗಿ ಗೈರು ಹಾಜರಿಯಾಗುವ ಮೂಲಕ ಕರ್ತವ್ಯ ಲೋಪ ಮಾಡಿರುತ್ತಾರೆ. ಅನಧಿಕೃತ ಗೈರುಹಾಜರಿ ಬಗ್ಗೆ ಸರ್ಕಾರಿ ಸುತ್ತೋಲೆ ರೀತ್ಯಾ ಕ್ರಮವಹಿಸುವುದರ ಜೊತೆಗೆ ಬಗ್ಗೆ ಸೂಕ್ತ ದಾಖಲಾತಿಗಳೊಂದಿಗೆ ಲಿಖಿತ ಸಮಜಾಯಿಷಿಯನ್ನು ನೀಡಲು ಸಾಕಷ್ಟು ಬಾರಿ ನೋಟಿಸ್ ಜಾರಿ ಮಾಡಿದ್ದರೂ ಕೂಡ ಈವರೆವಿಗೂ ಕಛೇರಿಯ ಕರ್ತವ್ಯಕ್ಕೆ ಹಾಜರಾಗಿ ತಮ್ಮ ಲಿಖಿತ ಸಮಜಾಯಿಷಿಯನ್ನು ನೀಡಿರುವುದಿಲ್ಲ. ತಾವುಗಳು ಕಚೇರಿಗೆ ಖುದ್ದು ಹಾಜರಾಗಿ ಲಿಖಿತ ಸಮಜಾಯಿಷಿಯನ್ನು ಸುದ್ದಿ ಪ್ರಕಟಣೆಗೊಂಡ 15 ದಿನಗಳೊಳಗಾಗಿ ನೀಡತಕ್ಕದ್ದು. ತಪ್ಪಿದ್ದಲ್ಲಿ ನಿಯಮಾವಳಿ ಪ್ರಕಾರ ನಿಯಮಾನುಸಾರ ಸರ್ಕಾರಿ ಸುತ್ತೋಲೆ ರೀತ್ಯಾ ಕ್ರಮವಹಿಸಲಾಗುವುದು ಎಂದು ಮಳವಳ್ಳಿ ಪುರಸಭೆಯ ಮುಖ್ಯಾಧಿಕಾರಿಗಳು ಪ್ರಕಟಣೆಯಲ್ಲಿ ತಿಳಿಸಿದ್ದಾರೆ.

ಬಾಲಕಾರ್ಮಿಕ ಪದ್ಧತಿ ವಿರೋಧಿ ದಿನ

ಮಂಡ್ಯ: ಮಂಡ್ಯ ಜಿಲ್ಲಾಡಳಿತ, ಜಿಲ್ಲಾ ಕಾನೂನು ಸೇವೆಗಳ ಪ್ರಾಧಿಕಾರ ಕಾರ್ಮಿಕ ಇಲಾಖೆ, ಜಿಲ್ಲಾ ಬಾಲಕಾರ್ಮಿಕ ಯೋಜನಾ ಸೊಸೈಟಿ ಹಾಗೂ ವಕೀಲರ ಸಂಘ ಇವರ ಸಂಯುಕ್ತಾಶ್ರಯದಲ್ಲಿ ಜೂನ್ 12 ರಂದು ಜಾಥಾ ಚಾಲನೆ ಹಾಗೂ ವೇದಿಕೆ ಕಾರ್ಯಕ್ರಮವನ್ನು ಮಂಡ್ಯ ಕರ್ನಾಟಕ ಸಂಘದಲ್ಲಿ ಹಮ್ಮಿಕೊಳ್ಳಲಾಗಿದೆ. ಜಾಗೃತಿ ಜಾಥ ಚಾಲನೆಯನ್ನು ಷುಗರ್ ಫ್ಯಾಕ್ಟರಿ ಸರ್ಕಲ್ ನಲ್ಲಿ ಬೆಳಗ್ಗೆ ಜಿಲ್ಲಾ ಕಾನೂನು ಸೇವೆಗಳ ಪ್ರಾಧಿಕಾರ ಪ್ರಧಾನ ಜಿಲ್ಲಾ ಮತ್ತು ಸತ್ರ ನ್ಯಾಯಾಧೀಶರು ಹಾಗೂ ಅಧ್ಯಕ್ಷರಾದ ಬಿ.ಜಿ ರಮಾ ಅವರು ಚಾಲನೆ ನೀಡಲಿದ್ದಾರೆ.ಜಿಲ್ಲಾ ಕಾನೂನು ಸೇವೆಗಳ ಪ್ರಾಧಿಕಾರ ಹಿರಿಯ ಸಿವಿಲ್ ನ್ಯಾಯಾಧಿಶರು ಹಾಗೂ ಸದಸ್ಯ ಕಾರ್ಯದರ್ಶಿಗಳಾದ ಆನಂದ ಎಂ ವೇದಿಕೆ ಕಾರ್ಯಕ್ರಮದ ಉದ್ಘಾಟನೆ ಮಾಡಲಿದ್ದು ಜಿಲ್ಲಾಧಿಕಾರಿ ಹಾಗೂ ಜಿಲ್ಲಾ ಬಾಲಕಾರ್ಮಿಕ ಯೋಜನಾ ಸೊಸೈಟಿ ಅಧ್ಯಕ್ಷರಾದ ಡಾ.ಕುಮಾರ ಅವರು ಕಾರ್ಯಕ್ರಮದ ಅಧ್ಯಕ್ಷತೆಯನ್ನು ವಹಿಸಲಿದ್ದಾರೆ. ಕಾರ್ಯಕ್ರಮದ ಮುಖ್ಯ ಅತಿಥಿಗಳಾಗಿ ಜಿಲ್ಲಾ ಪಂಚಾಯತ್ ಮುಖ್ಯ ಕಾರ್ಯನಿರ್ವಾಣಾಧಿಕಾರಿ ಶೇಖ್ ತನ್ವೀರ್ ಆಸೀಫ್, ಜಿಲ್ಲಾ ಪೊಲೀಸ್ ವರಿಷ್ಠಾಧಿಕಾರಿ ಎನ್ ಯತೀಶ್, ಅಪರ ಜಿಲ್ಲಾಧಿಕಾರಿ ಡಾ.ಹೆಚ್.ಎಲ್ ನಾಗರಾಜ್, ಬೆಂಗಳೂರು ಕರ್ನಾಟಕ ರಾಜ್ಯ ಮಕ್ಕಳ ಹಕ್ಕುಗಳ ರಕ್ಷಣಾ ಆಯೋಗ ಸದಸ್ಯರಾದ ವೆಂಕಟೇಶ್, ನಗರಸಭೆ ಆಯುಕ್ತರು ಆರ್ ಮಂಜುನಾಥ್, ಮಂಡ್ಯ ಉಪವಿಭಾಗ ಜಿಲ್ಲಾ ಕಾರ್ಮಿಕ ಅಧಿಕಾರಿ ಚೇತನ್ ಕುಮಾರ್, ಸಾರ್ವಜನಿಕ ಶಿಕ್ಷಣ ಇಲಾಖೆ ಉಪನಿರ್ದೇಶಕರಾದ ಶಿವರಾಮೇಗೌಡ ಹೆಚ್, ಮಹಿಳಾ ಮತ್ತು ಮಕ್ಕಳ ಅಭಿವೃದ್ಧಿ ಇಲಾಖೆ ಉಪನಿರ್ದೇಶಕರಾದ ಎಸ್ ರಾಜಮೂರ್ತಿ, ಸಮಾಜ ಕಲ್ಯಾಣ ಇಲಾಖೆ ಉಪನಿರ್ದೇಶಕರಾದ ಸಿದ್ದಲಿಂಗೇಶ್ವರ ಬೇವಿನ ಮಟ್ಟಿ, ವಾರ್ತಾ ಮತ್ತು ಪ್ರಚಾರಾಧಿಕಾರಿಗಳಾದ ನಿರ್ಮಲ, ಕಾರ್ಮಿಕ ಕಾನೂನುಗಳ ಸಲಹೆಗಾರರು ಹಾಗೂ ನಿವೃತ್ತ ಜಿಲ್ಲಾ ಕಾರ್ಮಿಕ ಅಧಿಕಾರಿಗಳಾದ ವಿಜಯ್ ದೇವ್ ನಾಯಕ್, ವಕೀಲರ ಸಂಘ ಅಧ್ಯಕ್ಷರಾದ ಎಂ.ಟಿ. ರಾಜೇಂದ್ರ, ವಕೀಲರ ಸಂಘ ಕಾರ್ಯದರ್ಶಿ ಸಿದ್ದರಾಜು ಅವರು ಮುಖ್ಯ ಅತಿಥಿಗಳಾಗಿ ಭಾಗವಹಿಸಿಲಿದ್ದಾರೆ ಎಂದು ಮಂಡ್ಯ ಜಿಲ್ಲಾ ಬಾಲಕಾರ್ಮಿಕ ಯೋಜನಾ ಸೊಸೈಟಿ ಕಾರ್ಮಿಕ ಅಧಿಕಾರಿ ಹಾಗೂ ಸದಸ್ಯ ಕಾರ್ಯದರ್ಶಿ ಅವರು ತಿಳಿಸಿದ್ದಾರೆ.

ಹೆಚ್ಚು ರಕ್ತದಾನ ಮಾಡಿರುವ ರಕ್ತದಾನಿಗಳಿಗೆ ಸನ್ಮಾನ

ಮಂಡ್ಯ: ಮಂಡ್ಯ ಮಿಮ್ಸ್ ಮತ್ತು ಜಿಲ್ಲಾ ಏಡ್ಸ್ ನಿಯಂತ್ರಣಾ ಮತ್ತು ಪ್ರತಿಬಂಧಕ ಘಟಕ ಇವರ ಸಂಯುಕ್ತಾಶ್ರಯದಲ್ಲಿ ಜೂನ್ 14 ರಂದು ವಿಶ್ವ ರಕ್ತದಾನಿಗಳ ದಿನಾಚರಣೆ ಪ್ರಯುಕ್ತ ಜಿಲ್ಲೆಯ ರಕ್ತದಾನಿಗಳು ಅವರ ಜೀವನ ಅವಧಿಯಲ್ಲಿ ಅತಿ ಹೆಚ್ಚು ಬಾರಿ ರಕ್ತದಾನ ಮಾಡಿರುವ ಸಹೃದಯಿ ರಕ್ತದಾನಿಗಳನ್ನು ಗುರುತಿಸಿ ಸನ್ಮಾನಿಸಿ ಪ್ರೋತ್ಸಾಯಿಸುವ ಉದ್ದೇಶದಿಂದ ಅತಿ ಹೆಚ್ಚು ರಕ್ತದಾನ ಮಾಡಿರುವ ರಕ್ತದಾನಿಗಳು ಸೂಕ್ತ ದಾಖಲಾತಿಗಳೊಂದಿಗೆ ಜೂನ್ 17 ರಂದು ಸಂಜೆ 5 ಗಂಟೆ ಒಳಗೆ ಅರ್ಜಿಯನ್ನು ಮಿಮ್ಸ್ ರಕ್ತನಿಧಿ ವೈದ್ಯಾಧಿಕಾರಿಗಳಿಗೆ ಸಲ್ಲಿಸತಕ್ಕದ್ದು.ಆಯ್ಕೆಯ ಮಾನದಂಡವು ಅತಿ ಹೆಚ್ಚು ರಕ್ತದಾನ ಮಾಡಿರುವವರು ಮತು ಈ ಮೊದಲು ಯಾವುದೇ ಜಿಲ್ಲಾ ಹಾಗೂ ರಾಜ್ಯ ಮಟ್ಟದಲ್ಲಿ ಸನ್ಮಾನಕ್ಕೆ ಒಳಗಾಗಿರಬಾರದು ಹೆಚ್ಚಿನ ಮಾಹಿತಿಗಾಗಿ ಮಂಡ್ಯ ಜಿಲ್ಲಾ ಆರೋಗ್ಯ ಮತ್ತು ಕುಟುಂಬ ಕಲ್ಯಾಣಾಧಿಕಾರಿಗಳನ್ನು ಸಂಪರ್ಕಿಸಬಹುದು ಎಂದು ಜಿಲ್ಲಾ ಆರೋಗ್ಯ ಮತ್ತು ಕುಟುಂಬ ಕಲ್ಯಾಣಾಧಿಕಾರಿಗಳು ತಿಳಿಸಿದ್ದಾರೆ

ಸಾಲ ಸೌಲಭ್ಯಕ್ಕಾಗಿ ಅರ್ಜಿ

ಮಂಡ್ಯ: ಕೈಮಗ್ಗ ಮತ್ತು ಜವಳಿ ಇಲಾಖೆ ವತಿಯಿಂದ 2024-25 ನೇ ಸಾಲಿನ ಪ್ರಧಾನಮಂತ್ರಿ ಮುದ್ರಾ ಯೋಜನೆಯಡಿ ಅರ್ಹ ಕೈಮಗ್ಗ ನೇಕಾರರಿಂದ ಸಾಲ ಸೌಲಭ್ಯಕ್ಕಾಗಿ ಅರ್ಜಿ ಆಹ್ವಾನಿಸಲಾಗಿದೆ.ಅರ್ಹ ಕೈಮಗ್ಗ ನೇಕಾರರು ರಾಷ್ಟ್ರೀಕೃತ ಬ್ಯಾಂಕಿನಿಂದ ಕೈಮಗ್ಗ ನೇಯ್ಗೆ ಚಟುವಟುಕಿಗಾಗಿ ರೂ.50,000 ದಿಂದ ರೂ 2,00,000 ವರೆಗೆ ಆರ್ಥಿಕ ಸೌಲಭ್ಯ ಪಡೆಯಲು ಅವಕಾಶವಿರುತ್ತದೆ. ಆಸಕ್ತ ಅರ್ಹ ಕೈಮಗ್ಗ ನೇಕಾರರು ಮಂಡ್ಯ ಜಿಲ್ಲಾ ಪಂಚಾಯತ್ ಕೈಮಗ್ಗ ಮತ್ತು ಜವಳಿ ಇಲಾಖೆ ಉಪ ನಿರ್ದೇಶಕರ ಕಚೇರಿಯಲ್ಲಿ ಅರ್ಜಿ ಪಡೆದು ಸಲ್ಲಿಸತಕ್ಕದ್ದು. ಹೆಚ್ಚಿನ ಮಾಹಿತಿಗಾಗಿ ದೂ.ಸಂ: 08232-222366 ನ್ನು ಸಂಪರ್ಕಿಸಬಹುದು ಎಂದು ಮಂಡ್ಯ ಜಿಲ್ಲಾ ಪಂಚಾಯತ್ ಕೈಮಗ್ಗ ಮತ್ತು ಜವಳಿ ಇಲಾಖೆ ಉಪ ನಿರ್ದೇಶಕರು ಪ್ರಕಟಣೆಯಲ್ಲಿ ತಿಳಿಸಿರುತ್ತಾರೆ.

ದೈಹಿಕವಾಗಿ ಮಾತ್ರವಲ್ಲದೇ ಮಾನಸಿಕವಾಗಿಯೂ ಸದೃಢರಾಗಬೇಕು

ಬೆಂಗಳೂರು: ನಾವೆಲ್ಲರೂ ದೈಹಿಕವಾಗಿ ಮಾತ್ರವಲ್ಲದೇ ಮಾನಸಿಕವಾಗಿಯೂ ಸದೃಢರಾಗಬೇಕು. ಜೊತೆಗೆ ಬೇರೆಯವರಿಗೆ ಸಂತೋಷ ನೀಡಿ ಅವರ ಕಷ್ಟ ಸುಖಗಳಲ್ಲಿ ಭಾಗಿಯಾಗಬೇಕು ಎಂದು ಕರ್ನಾಟಕ ವಿಧಾನಸಭೆಯ ಸಭಾಧ್ಯಕ್ಷರಾದ ಯು.ಟಿ.ಖಾದರ್ ಫರೀದ್ ತಿಳಿಸಿದರು.

ವಿಕಾಸಸೌಧದಲ್ಲಿ ಕರ್ನಾಟಕ ವಿಧಾನಸಭೆಯ ಅಧಿಕಾರಿಗಳಿಗೆ 'ಒತ್ತಡ ನಿರ್ವಹಣೆ' ಮತ್ತು ಸ್ಥಿತಿಸ್ಥಾಪಕತ್ವ ಅಭಿವೃದ್ಧಿ ಹಾಗೂ ಪರಿಣಾಮಕಾರಿ ಸಂವಹನ ಮತ್ತು ನಾಯಕತ್ವ ಅಭಿವೃದ್ಧಿ' ಕುರಿತ ತರಬೇತಿ ಶಿಬಿರವನ್ನು ಉದ್ಘಾಟಿಸಿ ಮಾತನಾಡಿದರು.

ಶಿಕ್ಷಣದ ಗುರಿ ಬರಿ ಅಂಕಗಳಿಕೆಗೆ ಅಷ್ಟೇ ಅಲ್ಲ. ವಿದ್ಯಾರ್ಥಿಗಳು ಸುಶಿಕ್ಷಿತ ವಾಗುವುದಲ್ಲದೇ, ಸತ್ಪ್ರಜೆಗಳಾಗಬೇಕು. ಸಮಸ್ಯೆಯಿಲ್ಲದ ಸಂಸಾರ, ಊರು, ವ್ಯಕ್ತಿಗಳಿಲ್ಲ. ಎಲ್ಲರಿಗೂ ಒತ್ತಡ, ಯೋಚನೆಗಳು ಇರುತ್ತವೆ. ಅದನ್ನು ಮೆಟ್ಟಿ ನಾವು ಉತ್ತಮವಾಗಿ ಕೆಲಸ ನಿರ್ವಹಿಸಬೇಕು. ನಾವು ಉತ್ತಮ ಆರೋಗ್ಯವನ್ನು ಕಾಪಾಡಿಕೊಳ್ಳಬೇಕು. ನಮ್ಮಲ್ಲಿರುವ ಒತ್ತಡ ನಿರ್ವಹಣೆ ನಮ್ಮ ಕೈಯಲ್ಲಿದೆ. ಇತರರು ಹೊಗಳಿದಾಗ ನಾವು ಹೇಗೆ ಇಷ್ಟಪಡುತ್ತೇವೆ ಹಾಗೆಯೇ ನಿಂದಿಸಿದವರನ್ನು ದ್ವೇಷಿಸುತ್ತೇವೆ. ಕೆಲವೊಮ್ಮೆ ನಮ್ಮ ಮನಸ್ಸನ್ನು ಇತರರು ನಿಯಂತ್ರಣದಲ್ಲಿಟ್ಟುಕೊಳ್ಳುತ್ತಾರೆ ಎಂದರು. ಎಲ್ಲರಿಗೂ ಕೆಲಸದಲ್ಲಿ ಒತ್ತಡ ಇರುವುದು ಸಹಜ ಸರ್ಕಾರಿ ಕಚೇರಿಗಳಲ್ಲಿ ನೂರು ಜನ ಕೆಲಸವನ್ನು 70 ಜನ ನಿರ್ವಹಿಸುವ ಪರಿಸ್ಥಿತಿಯಲ್ಲಿದೆ. ಆದರೂ ನಾವು ಸ್ವಪ್ರೇರಣೆಯಿಂದ ಉತ್ತಮವಾಗಿ ಕೆಲಸ ನಿರ್ವಹಿಸಬೇಕು. ಈ ತರಬೇತಿಯಿಂದ ಎಲ್ಲರೂ ಅತ್ಯುತ್ತಮ ಅಧಿಕಾರಿಗಳಾಗಿ ಹೊರಹೊಮ್ಮಬೇಕು. ಜೊತೆಗೆ ನಿಮ್ಮ ಸಿಬ್ಬಂದಿಗೂ ಈ ಕುರಿತು ತರಬೇತಿ ನೀಡಬೇಕು ಎಂದರು.

ಅಲಯನ್ಸ್ ವಿಶ್ವವಿದ್ಯಾಲಯದ ಡಾ.ತೋಸೇಂದ್ರ ದ್ವಿವೇದಿ ಮಾತನಾಡಿ ನಾವು ಜೀವನದಲ್ಲಿ ಬೇಕಿಲ್ಲದ ಪ್ರಮುಖವಲ್ಲದ ವಿಷಯಗಳ ಕುರಿತು ಚಿಂತಿಸುತ್ತೇವೆ. ಕೆಲವರಿಗೆ ಕೆಲಸ ಸ್ಥಳಗಳು, ಕುಟುಂಬ ನಿರ್ವಹಣೆಯಲ್ಲಿ ಒತ್ತಡ ಇರುತ್ತದ್ದಲ್ಲದೇ, ವಿದ್ಯಾರ್ಥಿಗಳಿಗೆ ಪರೀಕ್ಷೆ ಎದುರಿಸಲು ಒತ್ತಡವೆನಿಸುತ್ತದೆ. ಒತ್ತಡ ನಿರ್ವಹಣೆಗೆ ವ್ಯಾಯಾಮ ಬಹಳ ಸಹಕಾರಿ. ಎಲ್ಲರನ್ನೂ ಒಗ್ಗೂಡಿಸಿ ಸಮರಸದಿಂದ ಕೆಲಸ ನಿರ್ವಹಹಿಸಿದರೆ ಒತ್ತಡ ಇರುವುದಿಲ್ಲ ಎಂದರು.

ಜಿಲ್ಲಾ ಉಸ್ತುವಾರಿ ಕಾರ್ಯದರ್ಶಿ ಡಾ. ಎನ್. ಮಂಜುಳ ಸೂಚನೆ

ಬೆಳೆ ಹಾನಿ ಪರಿಹಾರ ಕ್ರಮ ಕೈಗೊಳ್ಳಿ

ಚಿಕ್ಕಬಳ್ಳಾಪುರ: ಇತ್ತೀಚಿಗೆ ಬಿದ್ದ ಮಳೆಯಿಂದಾಗಿ ಜಿಲ್ಲೆಯಲ್ಲಿ 39.55 ಹೆಕ್ಟೆರ್ ಪ್ರದೇಶದ ತೋಟಗಾರಿಕಾ ಬೆಳೆಗಳಿಗೆ ಹಾನಿಯಾಗಿದೆ. ಹಾನಿಯಾದ ಬೆಳೆಗಳ ರೈತರಿಗೆ ಪರಿಹಾರ ನೀಡಲು ಪರಿಹಾರ ತಂತ್ರಾಂಶದಲ್ಲಿ ನಮೂದಿಸಿ ಪರಿಹಾರ ಒದಗಿಸಲು ಕ್ರಮ ತೆಗೆದುಕೊಳ್ಳುವಂತೆ ಸರ್ಕಾರದ ಕಾರ್ಯದರ್ಶಿಗಳು ಹಾಗೂ ಜಿಲ್ಲಾ ಉಸ್ತುವಾರಿ ಕಾರ್ಯದರ್ಶಿಗಳಾದ ಡಾ. ಎನ್. ಮಂಜುಳ ಅವರು ಅಧಿಕಾರಿಗಳಿಗೆ ಸೂಚಿಸಿದರು.

ಇಲ್ಲಿನ ಜಿಲ್ಲಾಡಳಿತ ಭವನದ ಜಿಲ್ಲಾ ಪಂಚಾಯತ್ ಸಭಾಂಗಣದಲ್ಲಿ ಇಂದು ನಡೆದ ಜಿಲ್ಲಾ ಮಟ್ಟದ ಪ್ರಗತಿ ಪರಿಶೀಲನಾ ಸಭೆಯ ಅಧ್ಯಕ್ಷತೆ ವಹಿಸಿ ಅವರು ಅಧಿಕಾರಿಗಳಿಂದ ಮಾಹಿತಿ ಪಡೆದು ಮಾತನಾಡಿದರು.

ಇತ್ತೀಚಿಗೆ ಜಿಲ್ಲೆಯಲ್ಲಿ ಬಿದ್ದ ಮಳೆಯಿಂದಾಗಿ ಕೃಷಿ ಬೆಳೆಗಳು ಹಾನಿಗೆ ಒಳಗಾಗಿರುವುದಿಲ್ಲ ಆದರೆ ತೋಟಗಾರಿಕೆ ಬೆಳೆಗಳಾದ ದ್ರಾಕ್ಷಿ, ಟೋಮೊಟೋ, ಮಾವು ಬೆಳೆಗಳಿಗೆ ಹಾನಿಯಾಗಿದೆ. ಬೆಳೆ ಹಾನಿಗೆ ಒಳಗಾದ ರೈತರಿಗೆ ರಾಷ್ಟ್ರೀಯ ವಿಪತ್ತು ನಿರ್ವಹಣಾ ನಿಯಮಗಳನ್ವಯ ಪರಿಹಾರ ಒದಗಿಸಬೇಕಾಗಿದೆ. ಆದ್ದರಿಂದ ಪರಿಹಾರ ಪೋರ್ಟಲ್ ನಲ್ಲಿ ಬೆಳೆ ಹಾನಿ ವಿವರವನ್ನು ನಮೂದಿಸಲು ಅವಕಾಶ ಕಲ್ಪಿಸುವಂತೆ ಹಾಗೂ ಅನುದಾನವನ್ನು ಬಿಡುಗಡೆ ಮಾಡಲು ಸರ್ಕಾರಕ್ಕೆ ಪ್ರಸ್ತಾವನೆಯನ್ನು ಸಲ್ಲಿಸಲು ಜಿಲ್ಲಾಡಳಿತದ ಅಧಿಕಾರಿಗಳಿಗೆ ಸೂಚನೆಗಳನ್ನು ನೀಡಿದರು.

ಜೂನ್ 10ರ ಅಂತ್ಯಕ್ಕೆ ಜಿಲ್ಲೆಯ ವಾಡಿಕೆ ಮಳೆ ಪ್ರಮಾಣ 26.6 ಮಿ.ಮೀ ರಷ್ಟಿದ್ದು, ಪ್ರಸ್ತುತ ವಾಡಿಕೆಗಿಂತ ಅಧಿಕ ಮಳೆಯಾಗಿರುತ್ತದೆ. ಪ್ರಸ್ತುತ ಈ ವರೆಗೆ 70.2 ಮಿ.ಮೀ ಮಳೆಯಾಗಿದೆ. ಮುಂದಿನ ದಿನಗಳಲ್ಲಿ ಅಧಿಕ ಮಳೆಯಾಗುವ ಸೂಚನೆಯಿದ್ದು, ಮಳೆಯಿಂದ ಬೆಳೆಗಳು ಹಾನಿಯಾದಲ್ಲಿ ಕೂಡಲೆ ಕೃಷಿ, ತೋಟಗಾರಿಕೆ, ಕಂದಾಯ ಹಾಗೂ ಇತರೆ ಇಲಾಖೆಗಳ ಸಮನ್ವಯದೊಂದಿಗೆ ಜಂಟಿ ಸಮೀಕ್ಷೆ ನಡೆಸಿ ವಿವರವನ್ನು ಪರಿಹಾರ ತಂತ್ರಾಂಶದಲ್ಲಿ ನಮೂದಿಸುವ ಕೆಲಸ ನಿಯಮಿತವಾಗಿ ಹಾಗೂ ಕಾಲೋಚಿತ ರೀತಿಯಲ್ಲಿ ಆಗಬೇಕು ಎಂದು ತಿಳಿಸಿದರು.

ಈ ವರೆಗೆ ಯಾವುದಾದರೂ ಇಲಾಖೆಯಿಂದ ಸರ್ಕಾರಕ್ಕೆ ಪ್ರಸ್ತಾವನೆಗಳು ಸಲ್ಲಿಸಿದ್ದು, ಸರ್ಕಾರದಲ್ಲಿ ಬಾಕಿ ಇದ್ದರೆ ಮಾಹಿತಿ ನೀಡುವಂತೆ ಅಧಿಕಾರಿಗಳಿಗೆ ತಿಳಿಸಿದರು. ಜೊತೆಗೆ ಕಡತಗಳನ್ನು ಇ- ವಿಧಾನದಲ್ಲಿ ನಿರ್ವಹಿಸುವುದನ್ನು ಎಲ್ಲಾ ಇಲಾಖೆಗಳು ಅಳವಡಿಸಿಕೊಳ್ಳಬೇಕು. ಆಗ ಯಾವುದೇ ಕಡತಗಳು ಕಳೆದು ಹೋಗುವುದು ತಪ್ಪುತ್ತದೆ. ಕಡತ ನಿರ್ವಹಣೆಯು ಸಹ ತ್ವರಿತವಾಗಿ ಆಗುತ್ತದೆ ಎಂದು ಸಲಹೆಯನ್ನು ನೀಡಿದರು.

ಜಿಲ್ಲೆಯಲ್ಲಿ ಪ್ರಸ್ತುತ 2,975 ಕ್ವಿಂಟಲ್ ಬಿತ್ತನೆ ಬೀಜಗಳು ಲಭ್ಯವಿದ್ದು, ಈವರೆಗೆ 644 ಕ್ವಿಂಟಲ್ ಬಿತ್ತನೆ ಬೀಜಗಳನ್ನು ಮುಂಗಾರು ಹಂಗಾಮಿನಲ್ಲಿ ವಿತರಿಸಲಾಗಿದೆ. ಪ್ರಸ್ತುತ 20,093 ಮೆ.ಟನ್ ರಸಗೊಬ್ಬರ ದಾಸ್ತಾನು ಇಡಲಾಗಿದೆ. ಜೊತೆಗೆ 1,307 ಮೆ. ಟನ್ ಕಾಪು (ಬಫರ್) ದಾಸ್ತಾನು ಇಡಲಾಗಿದೆ. ರೈತರ ಬೇಡಿಕೆಗೆ ಅನುಗುಣವಾಗಿ ವಿತರಿಸುವಂತೆ ಅಧಿಕಾರಿಗಳಿಗೆ ಸೂಚಿಸಿದರು. ಯುವ ನಿಧಿ ಯೋಜನೆಯಡಿ ಜಿಲ್ಲೆಯಲ್ಲಿ 3,425 ಉದ್ಯೋಗಾಕಾಂಕ್ಷಿಗಳು ಅರ್ಹರಿದ್ದು, 2,723 ಯುವ ಜನರು ನೋಂದಾಯಿಸಿ ಕೊಂಡಿದ್ದಾರೆ ಈ ಪೈಕಿ ಕೇವಲ 400 ಜನರಿಗೆ ಯುವ ನಿಧಿ ಹಣ ಪಾವತಿಯಾಗಿದೆ. ಬಾಕಿ ಉಳಿದ ಇತರ ಅಭ್ಯರ್ಥಿಗಳಿಗೆ ಪ್ರೋತ್ಸಾಹಧನ ಪಾವತಿಯಾಗದಿರುವುದಕ್ಕೆ ಕಾರಣವೇನು ಎಂದು ಪರಿಶೀಲಿಸಿ ಕೂಡಲೆ ಕ್ರಮ ತೆಗೆದುಕೊಳ್ಳಲು ಜಿಲ್ಲಾ ಉದ್ಯೋಗ ವಿನಿಯಮ ಅಧಿಕಾರಿಗೆ ತಿಳಿಸಿದರು. ಜೊತೆಗೆ ಇತರ ಗ್ಯಾರಂಟಿ ಯೋಜನೆಗಳ ಪ್ರಗತಿ ಪರಿಶೀಲನೆಯನ್ನು ಜಿಲ್ಲಾ ಉಸ್ತುವಾರಿ ಕಾರ್ಯದರ್ಶಿಗಳು ನಡೆಸಿದರು.

ಜಿಲ್ಲಾಧಿಕಾರಿ ಪಿ.ಎನ್. ರವೀಂದ್ರ ಅವರು ಮಾತನಾಡಿ, 2023-24ನೇ ಸಾಲಿನಲ್ಲಿ ಜಿಲ್ಲೆಯು ಬರಸ್ಥಿತಿಯನ್ನು ಅನುಭವಿಸಿತ್ತು. ಬರಸ್ಥಿತಿಗೆ ಸಿಲುಕಿದ 97,278 ರೈತರಿಗೆ 10 ಹಂತಗಳಲ್ಲಿ ಒಟ್ಟು 55,03,95,577 ರೂಗಳನ್ನು ಅವರ ಖಾತೆಗಳಿಗೆ ನೇರವಾಗಿ ಆಃಖಿ ಮುಖಾಂತರ ಪರಿಹಾರ ಪಾವತಿಸಲಾಗಿದೆ. ಪ್ರಸ್ತುತ ಜಿಲ್ಲೆಯ 34 ಗ್ರಾಮ ಪಂಚಾಯಿತಿಗಳ 45 ಗ್ರಾಮಗಳಲ್ಲಿ ಹಾಗೂ ನಗರ ಪ್ರದೇಶದ 29 ವಾರ್ಡ್ ಗಳಲ್ಲಿ ಕುಡಿಯುವ ನೀರನ್ನು ಖಾಸಗಿ ಕೊಳವೆ ಬಾವಿಗಳ ಮೂಲಕ ಪೂರೈಸಲಾಗುತ್ತಿದೆ. ಇದಕ್ಕಾಗಿ ಖಾಸಗಿ ಕೊಳವೆ ಬಾವಿಗಳ ಮಾಲಿಕರಿಗೆ ಈವರೆಗೆ 26,26,900 ರೂಗಳನ್ನು (2023 ರ ಡಿಸೆಂಬರ್ ನಿಂದ ಈವರೆಗೆ) ಪಾವತಿಸಲಾಗಿದೆ. ಕುಡಿಯುವ ನೀರಿನ ಪೂರೈಕೆಯನ್ನು ಆದ್ಯತೆಯಾಗಿ ಪರಿಗಣಿಸಲಾಗಿದ್ದು, ಮುಂದೆ ಸಮಸ್ಯೆ ಎದುರಾಗಬಹುದಾದ ಗ್ರಾಮಗಳು ಮತ್ತು ವಾರ್ಡ್ ಗಳನ್ನು ಗುರುತಿಸಿ ಖಾಸಗಿ ಕೊಳವೆ ಬಾವಿ ಮಾಲಿಕರೊಂದಿಗೆ ಒಪ್ಪಂದ ಮಾಡಿಕೊಳ್ಳಲಾಗಿದೆ, ನೀರು ಪೂರೈಕೆಯಲ್ಲಿ ವ್ಯತ್ಯಯ ಆಗದಂತೆ ಮುನ್ನೆಚ್ಚರಿಕೆ ಕ್ರಮ ತೆಗೆದುಕೊಳ್ಳಲಾಗಿದೆ ಎಂದರು. ನೀರಿನ ಸಂಗ್ರಹಣಾ ತಾಣಗಳನ್ನು ಸ್ವಚ್ಚವಾಗಿಟ್ಟುಕೊಂಡು ನೀರು ಪೂರೈಸಲು ಸೂಚನೆ ನೀಡಲಾಗಿದೆ. ಡೆಂಗ್ಯೂ, ಕಾಲರ ಹಾಗೂ ಇತರೆ ಕೀಟ ಜನ್ಯ, ಜಲ ಜನ್ಯ ಕಾಯಿಲೆಗಳನ್ನು ನಿಯಂತ್ರಿಸಲು ಸೂಚನೆ ನೀಡಲಾಗಿದೆ. ಜಿಲ್ಲೆಯ ಜಾನುವಾರುಗಳಿಗೆ ಪ್ರಸ್ತುತ ಮೇವಿನ ಸಮಸ್ಯೆ ಇರುವುದಿಲ್ಲ. ಪ್ರಸ್ತುತ 2,39,571 ಮೆ.ಟನ್ ಮೇವು ಲಭ್ಯವಿದ್ದು, 19 ವಾರಗಳಿಗೆ ಆಗಲಿದೆ. ಜೊತೆಗೆ ಮೇವು ಬೆಳೆಯಲು ರೈತರನ್ನು ಪ್ರೋತ್ಸಾಹಿಸಲು ಜಿಲ್ಲೆಯಲ್ಲಿ 30,617 ಮೇವಿನ ಮಿನಿ ಕಿಟ್ ಗಳನ್ನು ವಿತರಿಸಲಾಗಿದೆ. ಇದರಿಂದ 2,39,571 ಮೆ.ಟನ್ ಮೇವು ನಿರೀಕ್ಷೆ ಮಾಡಲಾಗಿದೆ ಎಂದು ಸಭೆಗೆ ಜಿಲ್ಲಾಧಿಕಾರಿಯವರು ಮಾಹಿತಿ ನೀಡಿದರು.

14 ರಿಂದ ಎಸ್‌ಎಸ್‌ಎಲ್‌ಸಿ ಪರೀಕ್ಷೆ-02

ಚಿಕ್ಕಬಳ್ಳಾಪುರ: 2024 ರ ಎಸ್.ಎಸ್.ಎಲ್.ಸಿ ಪರೀಕ್ಷೆ-2 ನ್ನು ಜೂನ್ 14 ರಿಂದ 22 ರವರೆಗೆ ಚಿಕ್ಕಬಳ್ಳಾಪುರ ಜಿಲ್ಲೆಯ 6 ತಾಲ್ಲೂಕುಗಳ 12 ಪರೀಕ್ಷಾ ಕೇಂದ್ರಗಳಲ್ಲಿ ಪರೀಕ್ಷೆ ನಡೆಯಲಿದ್ದು, ಎಲ್ಲಾ ಪರೀಕ್ಷಾ ಕೇಂದ್ರಗಳಲ್ಲಿ ಪೂರ್ವ ಸಿದ್ದತೆಯನ್ನು ಕೈಗೊಳ್ಳಲಾಗಿದೆ ಎಂದು ಜಿಲ್ಲಾಧಿಕಾರಿ ಪಿ.ಎನ್. ರವೀಂದ್ರ ಅವರು ತಿಳಿಸಿದರು. ಪರೀಕ್ಷೆ-1ರ ಫಲಿತಾಂಶವನ್ನು ಉತ್ತಮ ಪಡಿಸಿಕೊಳ್ಳಲು 293 ವಿದ್ಯಾರ್ಥಿಗಳು ಹಾಗೂ 3,974 ಅನುತ್ತೀರ್ಣ ವಿದ್ಯಾರ್ಥಿಗಳು ಸೇರಿ ಒಟ್ಟು 4,267 ವಿದ್ಯಾರ್ಥಿಗಳು ನೋಂದಾಯಿಸಿಕೊಂಡು ಪರೀಕ್ಷೆಗೆ ಹಾಜರಾಗಲಿದ್ದಾರೆ. ಎಲ್ಲಾ ಪರೀಕ್ಷಾ ಕೇಂದ್ರಗಳ ಕೊಠಡಿಗಳಲ್ಲಿ ಸಿ.ಸಿ ಕ್ಯಾಮೆರಾಗಳನ್ನು ಅಳವಡಿಸಿ ಮುಖ್ಯ ಕಾರ್ಯನಿರ್ವಹಣಾಧಿಕಾರಿಗಳ ಕಚೇರಿಯ ಸಂಭಾಗಣದಲ್ಲಿ ವೆಬ್ ಕ್ಯಾಸ್ಟಿಂಗ್ ಮೂಲಕ ಪರೀಕ್ಷಾ ಕೇಂದ್ರಗಳಲ್ಲಿನ ಸಿ.ಸಿ ಕ್ಯಾಮರಾ ದೃಶ್ಯಾವಳಿಗಳನ್ನು ವೀಕ್ಷಿಸಲು ಎರಡು ತಂಡಗಳನ್ನು ರಚಿಸಲಾಗಿದೆ. ಪರೀಕ್ಷೆಯು ಸುಗಮವಾಗಿ ಹಾಗೂ ದೋಷರಹಿತವಾಗಿ ನಡೆಯಲು ಪರೀಕ್ಷಾ ಕೇಂದ್ರಗಳ ಸುತ್ತ 200 ಮೀಟರ್ ವ್ಯಾಪ್ತಿಯಲ್ಲಿ ದಿ ಕೋಡ್ ಆಫ್ ಕ್ರಿಮಿನಲ್ ಪ್ರೊಸೀಜರ್ 1973ರ ಸೆಕ್ಷನ್ 144ರಂತೆ ನಿಷೇಧಿತ ಪ್ರದೇಶವೆಂದು ಘೋಷಿಸಿದೆ ಮತ್ತು ಪರೀಕ್ಷಾ ಕೇಂದ್ರಗಳ ಸುತ್ತ-ಮುತ್ತ 200 ಮೀಟರ್ ವ್ಯಾಪ್ತಿ ಪ್ರದೇಶದಲ್ಲಿ ಇರುವಂತಹ ಜೆರಾಕ್ಸ್ ಫೋಟೋಕಾಪಿಯರ್, ರಿಸೋಗ್ರಾಫ್, ಸೈಕ್ಲೋಸ್ಟೈಲ್ ಇತ್ಯಾದಿ ಪ್ರತಿಗಳನ್ನು ತಯಾರಿಸುವಂತಹ ಉಪಕರಣಗಳುಳ್ಳ ಕೇಂದ್ರಗಳನ್ನು ಪರೀಕ್ಷಾ ದಿನಗಳಂದು ಮುಚ್ಚಿಸಲು ಆದೇಶ ಹೊರಡಿಸಿದೆ. ಪ್ರತಿ ಪರೀಕ್ಷಾ ಕೇಂದ್ರದಲ್ಲಿ ಮುಖ್ಯ ಅಧೀಕ್ಷಕರ ಜೊತೆಗೆ ಪ್ರಶ್ನೆಪತ್ರಿಕೆ ಅಭಿರಕ್ಷಕರು, ಹಾಗೂ ಸ್ಥಾನಿಕ ಜಾಗೃತ ದಳ ಸಿಬ್ಬಂದಿ / ಅಧಿಕಾರಿಗಳನ್ನು ನೇಮಕಮಾಡಲಾಗಿದೆ ಎಂದು ಜಿಲ್ಲಾಧಿಕಾರಿಗಳು ಪ್ರಕಟಣೆಯಲ್ಲಿ ತಿಳಿಸಿದ್ದಾರೆ.

ಕುಡಿಯುವ ನೀರಿನ ಸಮಸ್ಯೆ ಪರಿಹಾರಕ್ಕೆ ಮೊದಲ ಆದ್ಯತೆ ನೀಡಿ ಡಾ. ಕುಮಾರ

ಮಂಡ್ಯ: ನಗರ ಸ್ಥಳೀಯ ಸಂಸ್ಥೆಗಳು ಕುಡಿಯುವ ನೀರಿನ ಸಮಸ್ಯೆ ಪರಿಹರಿಸಲು ಮೊದಲ ಆದ್ಯತೆ ನೀಡಬೇಕು. ಸಾರ್ವಜನಿಕರಿಂದ ಕುಡಿಯುವ ನೀರಿನ ಸಮಸ್ಯೆ ಕುರಿತು, ದೂರು ಬಂದಲ್ಲಿ ಸಂಬಂಧ ಪಟ್ಟ ಅಧಿಕಾರಿಗಳ ಮೇಲೆ ಕ್ರಮ ಕೈಗೊಳ್ಳಲಾಗುವುದು ಎಂದು ಜಿಲ್ಲಾಧಿಕಾರಿ ಡಾ ಕುಮಾರ ಅವರು ಅಧಿಕಾರಿಗಳಿಗೆ ಎಚ್ಚರಿಕೆ ನೀಡಿದರು.

ಅವರ ಇಂದು ಜಿಲ್ಲಾಧಿಕಾರಿಗಳ ಕಚೇರಿ ಸಭಾಂಗಣದಲ್ಲಿ ನಡೆದ ಘನತ್ಯಾಜ್ಯ ವಸ್ತು ನಿರ್ವಹಣೆಗೆ ಅವಶ್ಯಕವಾದ ಮಾನವ ಸಂಪನ್ಮೂಲವನ್ನು ಹೊರಗುತ್ತಿಗೆ ಆಧಾರದ ಮೇಲೆ ಪಡೆಯಲು ತಾಂತ್ರಿಕ ಮತ್ತು ಆಡಳಿತಾತ್ಮಕ ಅನುಮೋದನೆ ನೀಡುವ ಸಂಬಂಧ ಸಭೆ. ಹಾಗೂ ನಗರಸಭೆ ಪುರಸಭೆ ಪ್ರಗತಿ ಪರಿಶೀಲನಾ ಸಭೆಯನ್ನು ಕುರಿತು ಮಾತನಾಡಿದರು.

ಕುಡಿಯುವ ನೀರಿನಲ್ಲಿ ಯಾವುದೇ ಕಲುಷಿತ ನೀರು ಸೇರದಂತೆ ನೋಡಿಕೊಳ್ಳಿ. ನಿಯಮಿತವಾಗಿ ಕುಡಿಯುವ ನೀರಿನ ಪರೀಕ್ಷೆ ನಡೆಸಿ ಇದರಿಂದ ಸಾರ್ವಜನಿಕರ ಆರೋಗ್ಯದ ಮೇಲೆ ಯಾವುದೇ ದುಷ್ಪರಿಣಾಮ

ಉಂಟಾಗುವುದಿಲ್ಲ ಎಂದರು.

ಮಳೆಗಾಲ ಪ್ರಾರಂಭವಾಗಿದ್ದು, ಒಳಚರಂಡಿಗಳಲ್ಲಿ ಯಾವುದೇ ಅಡೆತಡೆ ಇಲ್ಲದೇ ನೀರು ಹರಿಯುತ್ತಿರುವ ಬಗ್ಗೆ ಖಾತ್ರಿ ಪಡಿಸಿಕೊಳ್ಳಿ. ಆಗಿಂದಾಗೆ ತಮ್ಮ ವ್ಯಾಪ್ತಿಯಲ್ಲಿ ಪರಿಶೀಲನೆ ನಡೆಸಿ ಎಂದರು.

ಎಸ್.ಎಫ್.ಸಿ, ಎಸ್.ಸಿ.ಪಿ ಹಾಗೂ ಟಿ.ಎಸ್.ಪಿ ಯೋಜನೆಯಡಿ ಬಿಡುಗಡೆಯಾಗಿರುವ ಅನುದಾನವನ್ನು ನಿಯಮಾನುಸಾರ ವೆಚ್ಚಮಾಡಿ ಒಂದು ವಾರದೊಳಗೆ ವರದಿ ನೀಡಬೇಕು ಎಂದು ಅಧಿಕಾರಿಗಳಿಗೆ ಸೂಚನೆ ನೀಡಿದರು. ರಾಜ್ಯ ಹಣಕಾಸು ಮತ್ತು 15 ನೇ ಹಣಕಾಸು ಯೋಜನೆಯಡಿ ಕೈಗೊಳ್ಳ ಬಹುದಾದ ಅಗತ್ಯ ಕಾಮಗಾರಿಗಳ ಯೋಜನೆಯನ್ನು ಒಂದು ವಾರದೊಳಗೆ ಸಿದ್ಧಪಡಿಸಿ ಸಲ್ಲಿಸಬೇಕು ಎಂದರು.

ಒಂದು ತಿಂಗಳೊಳಗಾಗಿ 15 ನೇ ಹಣಕಾಸು ಯೋಜನೆಯಡಿ ಟೆಂಡರ್ ಆಗಿರುವ ಕಾಮಗಾರಿಗಳು ಪ್ರಾರಂಭವಾಗಬೇಕು, ಪ್ರಗತಿಯಲ್ಲಿರುವ ಕಾಮಗಾರಿಗಳು ಪೂರ್ಣಗೊಳ್ಳಬೇಕು ಎಂದರು. ಆಸ್ತಿ ತೆರಿಗೆ ಹಾಗೂ ಜಾಹೀರಾತು ತೆರಿಗೆ ಸಂಗ್ರಹಿಸುವ ಕೆಲಸಗಳು ಚುರುಕುಗೊಳ್ಳಬೇಕು. ಉದ್ದಿಮೆ ಪರವಾನಗಿ ಹಾಗೂ ಸ್ಥಳೀಯ ಸಂಸ್ಥೆಗಳ ಮಾಲೀಕತ್ವದ ಅಂಗಡಿಗಳ ಬಾಡಿಗೆ ಸಂಗ್ರಹಿಸಲು ತಂಡಗಳನ್ನು ರಚಿಸುವಂತೆ ತಿಳಿಸಿದರು. ಸಭೆಯಲ್ಲಿ ನಗರಾಭಿವೃದ್ಧಿ ಕೋಶಾಧಿಕಾರಿ ತುಷಾರಮಣಿ, ಸಾರ್ವಜನಿಕ ಶಿಕ್ಷಣ ಇಲಾಖೆ ಉಪನಿರ್ದೇಶಕ ಎಚ್ ಶಿವರಾಮೇಗೌಡ, ನಗರಸಭೆ ಆಯುಕ್ತರು ಆರ್ ಮಂಜುನಾಥ್ ಸೇರಿದಂತೆ ಇನ್ನಿತರರು ಉಪಸ್ಥಿತರಿದ್ದರು.

ಲೋಕೇಶ್ ವಿರುದ್ಧ ಪೋಕ್ಸೋ

ಚಾಮರಾಜನಗರ: ಬಾಲಕಿಯ ವಿಡಿಯೋ ಚಿತ್ರೀಕರಿಸಿಕೊಂಡು, ಒಂದೇ ಕುಟುಂಬದ ನಾಲ್ವರ ಆತ್ಮಹತ್ಯೆ ಯತ್ನಕ್ಕೆ ಕಾರಣವಾಗಿದ್ದ ಚೀರನಹಳ್ಳಿಯ ಲೋಕೇಶ್ ಎಂಬಾತನ ವಿರುದ್ಧ ಪೋಕ್ಸೋ ಹಾಗೂ ಎಸ್ಸಿ/ಎಸ್ಟಿ ದೌರ್ಜನ್ಯ ಕಾಯ್ದೆಯಡಿ ಭಾನುವಾರ ಪ್ರಕರಣ ದಾಖಲಾಗಿದೆ. ಮೈಸೂರು ಜಿಲ್ಲೆಯ

ಕೆ.ಆರ್.ನಗರ ತಾಲೂಕಿನ ಗ್ರಾಮವೊಂದರ ಮಹದೇವನಾಯಕ (65), ಗೌರಮ್ಮ (53), ಪುತ್ರಿ ಲೀಲಾವತಿ(34) ಹಾಗೂ ಸಂತ್ರಸ್ತೆ ಬಾಲಕಿ (17) ಮಲೆಮಹದೇಶ್ವರ ಬೆಟ್ಟದ ತಾಳುಬೆಟ್ಟದಲ್ಲಿ ಕ್ರಿಮಿನಾಶಕ ಸೇವಿಸಿ ಆತ್ಮಹತ್ಯೆಗೆ ಯತ್ನಿಸಿದ್ದರು. ಮಹದೇವನಾಯಕ ಸ್ಥಳದಲ್ಲೇ ಮೃತ ಪಟ್ಟಿದ್ದರೆ, ಗಂಭೀರಗೊಂಡಿದ್ದ ಗೌರಮ್ಮ, ಲೀಲಾವತಿ ಹಾಗೂ ಬಾಲಕಿಯನ್ನು ಚಾಮರಾಜನಗರ ವೈದ್ಯಕೀಯ ಆಸ್ಪತ್ರೆಗೆ ದಾಖಲಿಸಲಾಗಿತ್ತು. ಆದರೆ ಗಂಭೀತ ಸ್ಥಿತಿಯಲ್ಲಿದ್ದ ಲೀಲಾವತಿರವರು ಸಾವನ್ನಪ್ಪಿದರು.

ಘಟನೆಯ ಆರೋಪಿ ಲೋಕೇಶ್ ಗಲಾಟೆ ಮಾಡಿರುವ ಸಂಬಂಧ ತಮ್ಮ ತಂದೆ ಮಹದೇವನಾಯಕ ಅವರು ಕೆ.ಆರ್.ನಗರ ಪೊಲೀಸ್ ಠಾಣೆಯಲ್ಲಿ ದೂರು ನೀಡಿದ್ದರು. ಆದರೆ, ಪೊಲೀಸರು ಪ್ರಕರಣ ದಾಖಲಿಸಿಕೊಳ್ಳದಿರುವುದೇ ನಮ್ಮ ಕುಟುಂಬ ಆತ್ಮಹತ್ಯೆಗೆ ಯತ್ನಿಸಲು ಕಾರಣ. ಬಾಲಕಿ ಅಶ್ಲೀಲ ವಿಡಿಯೋ ಮಾಡಿರುವ ಲೋಕೇಶ್ ವಿರುದ್ಧ ಕ್ರಮ ಕೈಗೊಳ್ಳಬೇಕು ಎಂದು ಮಹದೇವನಾಯಕ ಅವರ ಪುತ್ರ ಮಂಜುನಾಯಕ ಮಲೆಮಹದೇಶ್ವರ ಬೆಟ್ಟದ ಪೊಲೀಸ್ ಠಾಣೆಗೆ ದೂರು ನೀಡಿದ್ದರು. ಈ ದೂರಿನನ್ವಯ ಲೋಕೇಶ್ ವಿರುದ್ಧ ಪೋಕೋ, ಎಸ್ಸಿ/ಎಸ್ಟಿ ದೌರ್ಜನ್ಯ ಕಾಯ್ದೆಯಡಿ ಪ್ರಕರಣ ದಾಖಲಾಗಿದೆ.

ಚಾಮರಾಜನಗರವೈದ್ಯಕೀಯ ವಿಜ್ಞಾನ ಸಂಸ್ಥೆಗಳ ಬೋಧನಾ ಆಸ್ಪತ್ರೆಯಲ್ಲಿ ಚಿಕಿತ್ಸೆ. ಗೌರಮ್ಮ ಮತ್ತು ಅವರ ಮೊಮ್ಮಗಳು ಸಿಮ್ಸ್ ಆಸ್ಪತ್ರೆಯಲ್ಲೇ ಚಿಕಿತ್ಸೆ ಪಡೆಯುತ್ತಿದ್ದು, ಅವರು ಚೇತರಿಸಿಕೊಳ್ಳುತ್ತಿದ್ದಾರೆ ಎಂದು ಸಿಮ್ಸ್ ವೈದ್ಯಾಧಿಕಾರಿ ಡಾ.ಮಹೇಶ್ ತಿಳಿಸಿದರು.

ತಪ್ಪಿಸ್ಥರ ವಿರುದ್ದ ಕಠಿಣ ಶಿಕ್ಷೆಗೆ ಆಗ್ರಹ: ಮಾನಕ್ಕೆ ಹೆದರಿ ವಿಷಸೇವಿಸಿ ಮೃತಪಟ್ಟ ಕೆ.ಆರ್.ನಗರ ತಾಲೂಕಿನ ಗ್ರಾಮವೊಂದರ ಮಹದೇವನಾಯಕ, ಲೀಲಾವತಿ ಹಾಗೂ ಇಬ್ಬರ ಚಿಂತಾಜನಕ ಸ್ಥಿತಿಯಲ್ಲಿರುವ ಕುಟುಂಬಕ್ಕೆ ಸರ್ಕಾರ ನ್ಯಾಯ ಕೊಡಿಸಬೇಕು, ತಪ್ಪಿತಸ್ಥರಿಗೆ ತಕ್ಕ ಶಿಕ್ಷೆ ವಿಧಿಸಬೇಕು ಎಂದು ಮೈಸೂರು ಮತ್ತು ಚಾಮರಾಜನಗರ ಜಿಲ್ಲಾ ನಾಯಕರ ಸಂಘದ ಅಧ್ಯಕ್ಷ ಎಂ.ರಾಮಚಂದ್ರ, ಒತ್ತಾಯಿಸಿದ್ದಾರೆ.

ಎಸ್‌ಎಸ್‌ಎಲ್‌ಸಿ ಪರೀಕ್ಷೆ 02ಕ್ಕೆ ಜಿಲ್ಲೆಯಲ್ಲಿ 5827 ವಿದ್ಯಾರ್ಥಿಗಳು ನೋಂದಣಿ:ಡಾ ಕುಮಾರ

ಮಂಡ್ಯ: ಜಿಲ್ಲೆಯಲ್ಲಿ ಜೂನ್ 14 ರಿಂದ 22 ರವರೆಗೆ ಎಸ್ ಎಸ್ ಎಲ್ ಸಿ ಪರೀಕ್ಷೆ-2 ನಡೆಯಲಿದ್ದು ಒಟ್ಟು 5827 ವಿದ್ಯಾರ್ಥಿಗಳು ಪರೀಕ್ಷೆ ಬರೆಯಲು ಹೆಸರು ನೋಂದಯಿಸಿಕೊಂಡಿದ್ದಾರೆ ಎಂದು ಜಿಲ್ಲಾಧಿಕಾರಿ ಡಾ ಕುಮಾರ ಅವರು ಹೇಳಿದರು.

ಜಿಲ್ಲಾಧಿಕಾರಿಗಳ ಕಚೇರಿ ಸಭಾಂಗಣದಲ್ಲಿ ನಡೆದ 2ನೇ ಹಂತದ ಎಸ್ ಎಸ್ ಎಲ್ ಸಿ ಪರೀಕ್ಷೆ ನಡೆಸುವುದರ ಸಂಬಂಧ ಸಭೆ ನಡೆಸಿ ಮಾತನಾಡಿದರು.

ಜಿಲ್ಲೆಯಲ್ಲಿ 3939 ಗಂಡು, ಹೆಣ್ಣು-1888 ಒಟ್ಟು 5827 ವಿದ್ಯಾರ್ಥಿಗಳು ಪರೀಕ್ಷೆ ಬರೆಯುವುದಕ್ಕೆ ನೋಂದಣಿಯಾಗಿದ್ದು ಅದರಲ್ಲಿ ಕೆ.ಆರ್. ಪೇಟೆ ತಾಲ್ಲೂಕಿನಲ್ಲಿ ಗಂಡು-661, ಹೆಣ್ಣು-244 ಒಟ್ಟು 905, ಮದ್ದೂರು ತಾಲ್ಲೂಕಿನಲ್ಲಿ ಗಂಡು-808, ಹೆಣ್ಣು-368, ಒಟ್ಟು 1176, ಮಳವಳ್ಳಿ ತಾಲ್ಲೂಕಿನಲ್ಲಿ ಗಂಡು-722, ಹೆಣ್ಣು-501, ಒಟ್ಟು 1223, ಮಂಡ್ಯ ದಕ್ಷಿಣ ವಲಯ ಗಂಡು-450, ಹೆಣ್ಣು-213, ಒಟ್ಟು 663, ಮಂಡ್ಯ ಉತ್ತರ ವಲಯ ಗಂಡು-124, ಹೆಣ್ಣು-56, ಒಟ್ಟು 180, ನಾಗಮಂಗಲ ಗಂಡು-422, ಹೆಣ್ಣು-174, ಒಟ್ಟು 596, ಪಾಂಡವಪುರ ಗಂಡು 426, ಹೆಣ್ಣು-198, ಒಟ್ಟು 624 ಶ್ರೀರಂಗಪಟ್ಟಣ ಗಂಡು 326, ಹೆಣ್ಣು-134, ಒಟ್ಟು 460, ವಿದ್ಯಾರ್ಥಿಗಳು ಪರೀಕ್ಷೆ ಬರೆಯುವುದಕ್ಕೆ ನೋಂದಣಿಯಾಗಿದ್ದಾರೆ.

ಪರೀಕ್ಷೆಗಾಗಿ 19 ಪ್ರೌಢಶಾಲೆಗಳನ್ನು ಪರೀಕ್ಷಾ ಕೇಂದ್ರಗಳನ್ನಾಗಿ ಗುರುತಿಸಿ ಪರೀಕ್ಷಾ ಮಂಡಳಿಗೆ ಮಾಹಿತಿ ಸಲ್ಲಿಸಲಾಗಿದೆ. ಎಲ್ಲಾ 19

ಪರೀಕ್ಷಾ ಕೇಂದ್ರಗಳಿಗೂ ಓರ್ವ ಪ್ರೌಢಶಾಲಾ ಮುಖ್ಯ ಶಿಕ್ಷಕರನ್ನು ಮುಖ್ಯ ಅಧೀಕ್ಷಕರನ್ನಾಗಿ ನೇಮಕ ಮಾಡಿಕೊಳ್ಳಲಾಗಿದೆ. 350 ಹಾಗೂ ಹೆಚ್ಚಿನ ವಿದ್ಯಾರ್ಥಿಗಳು ಪರೀಕ್ಷೆ ಬರೆಯುವ ಪರೀಕ್ಷಾ ಕೇಂದ್ರಗಳಿಗೆ ಓರ್ವ ಉಪ ಮುಖ್ಯ ಅಧೀಕ್ಷಕರನ್ನು ನೇಮಕ ಮಾಡಲಾಗಿದೆ ಎಂದರು.

ಎಲ್ಲಾ ಪರೀಕ್ಷಾ ಕೇಂದ್ರಗಳಲ್ಲಿ ಸಿ.ಸಿ.ಟಿ.ವಿ ಗಳನ್ನು ಅಳವಡಿಸಲಾಗಿದೆ. ಪ್ರಶ್ನೆಪತ್ರಿಕೆಗಳನ್ನು ಪರೀಕ್ಷಾ ದಿನದಂದು ಪರೀಕ್ಷಾ ಕೇಂದ್ರಗಳಿಗೆ ತಲುಪಿಸಲು ಮಾರ್ಗಾಧಿಕಾರಿಗಳನ್ನು ಹಾಗೂ ಪ್ರತಿ ಬ್ಲಾಕ್ ಗಳಿಗೆ ಓರ್ವ ಬ್ಲಾಕ್ ಎಸ್.ಎಸ್.ಎಲ್.ಸಿ ನೋಡಲ್ ಅಧಿಕಾರಿಗಳನ್ನು ನೇಮಕ ಮಾಡಲಾಗಿದೆ.

ಪರೀಕ್ಷೆಯು ನಡೆಯುವ ದಿನಗಳಂದು ಪರೀಕ್ಷಾ ಕೇಂದ್ರಗಳ ಸುತ್ತಲೂ 200ಮೀ ಸುತ್ತಳತೆಯಲ್ಲಿ 144ನೇ ಕಲಂ ಜಾರಿಗೊಳಿಸಬೇಕು ಮತ್ತು ಪರೀಕ್ಷಾ ಕೇಂದ್ರಗಳ ಸುತ್ತಮುತ್ತಲಿನ ಜೆರಾಕ್ಸ್ ಅಂಗಡಿಗಳನ್ನು ಮುಚ್ಚಿಸಬೇಕು ಎಂದರು.

ಜಿಲ್ಲೆಯಲ್ಲಿ ಯಾವುದೇ ಸೂಕ್ಷ್ಮ ಮತ್ತು ಅತೀ ಸೂಕ್ಷ್ಮ ಪರೀಕ್ಷಾ ಕೇಂದ್ರಗಳು ಇರುವುದಿಲ್ಲ. ಪರೀಕ್ಷಾ ಕೇಂದ್ರಗಳಲ್ಲಿ ಮೊಬೈಲ್ ಗಳನ್ನು ಕಡ್ಡಾಯವಾಗಿ ನಿಷೇಧಿಸಲಾಗಿದೆ. ಪರೀಕ್ಷಾ ಕೇಂದ್ರಗಳಲ್ಲಿ ವಿದ್ಯಾರ್ಥಿಗಳಿಗೆ ಮೂಲಭೂತ ಸೌಕರ್ಯ, ಸೂಕ್ತ ಆಸನ ವ್ಯವಸ್ಥೆ ಹಾಗೂ ಕುಡಿಯುವ ನೀರಿನ ಸೌಲಭ್ಯವನ್ನು ಕಲ್ಪಿಸಬೇಕು ಎಂದರು.

ಬ್ಲಾಕ್ ಹಂತದಲ್ಲಿ ಎಲ್ಲಾ ಪರೀಕ್ಷ ಕೇಂದ್ರಗಳಿಗೆ ಕೊಠಡಿ ಮೇಲ್ವಿಚಾರಕರನ್ನು ನೇಮಕ ಮಾಡಿಕೊಳ್ಳಲಾಗಿದೆ. ಪ್ರತಿ ಪರೀಕ್ಷಾ ಕೇಂದ್ರಗಳಿಗೆ ಸ್ಥಾನಿಕ ಜಾಗೃತ ದಳ ಅಧಿಕಾರಿಗಳನ್ನು ನೇಮಕ ಮಾಡಲಾಗಿದೆ. ಪರೀಕ್ಷಾ ಕೇಂದ್ರಗಳಿಗೆ ಓರ್ವ ಮೊಬೈಲ್ ಸ್ವಾಧೀನಾಧಿಕಾರಿಗಳನ್ನು ಕ್ಷೇತ್ರಶಿಕ್ಷಣಾಧಿಕಾರಿಗಳ ಹಂತದಲ್ಲಿ ನೇಮಕ ಮಾಡಿಕೊಳ್ಳಲು ಸೂಚಿಸಲಾಗಿದೆ ಎಂದರು. ಮಳೆಗಾಲ ಶುರುವಾಗಿರುವುದರಿಂದ ಪರೀಕ್ಷೆ ಕೊಠಡಿಗಳಲ್ಲಿ ನೀರು ಸೋರಿಕೆ ಇದ್ದರೆ ಈಗಲೇ ಅದನ್ನು ಸರಿಪಡಿಸಿ ಪರೀಕ್ಷೆ ಬರೆಯುವ ವಿದ್ಯಾರ್ಥಿಗಳಿಗೆ ತೊಂದರೆಯಾಗದಂತೆ ನೋಡಿಕೊಳ್ಳಿ ಎಂದರು. ಸಾರ್ವಜನಿಕ ಶಿಕ್ಷಣ ಇಲಾಖೆ ಉಪನಿರ್ದೇಶಕ ಎಚ್ ಶಿವರಾಮೇಗೌಡ, ಜಿಲ್ಲಾ ಆರೋಗ್ಯ ಮತ್ತು ಕುಟುಂಬ ಕಲ್ಯಾಣಾಧಿಕಾರಿ ಡಾ ಕೆ ಮೋಹನ್, ಬಿ.ಇ.ಓ ಮಹದೇವ, ಚಂದ್ರಶೇಖರ್, ಸೌಭಾಗ್ಯ ಉಪಸ್ಥಿತರಿದ್ದರು.

ಸಂಜೆ ಟಿಪ್ಸ್

ಟೆಕ್ ಪಯೊನೀರ್ ಪುರಸ್ಕಾರ

ವರ್ಲ್ಡ್ ಇಕನಾಮಿಕ್ ಫೋರಂ(ಡಬ್ಲ್ಯೂ.ಇ.ಎಫ್) ಕರ್ನಾಟಕಕ್ಕೆ ಆದ್ಯತೆ ನೀಡಿ ಭಾರತದಾದ್ಯಂತ 1,00,000ಕ್ಕೂ ಹೆಚ್ಚು ಪದವೀಧರರಿಗೆ ನಿರುದ್ಯೋಗ ಕಡಿಮೆ ಮಾಡಿ ಅವರ ಜೀವನ ಪರಿವರ್ತನೆ ಮಾಡಿದ್ದಕ್ಕಾಗಿ ನೆಕ್ಸ್ಟ್ ವೇವ್ ಅನ್ನು ಟೆಕ್ ಪಯೊನೀರ್ 2024 ಎಂಬ ಮಾನ್ಯತೆಯನ್ನು ನೀಡಿದೆ. ಈ ಪ್ರತಿಷ್ಠಿತ ಪುರಸ್ಕಾರವು ಕೌಶಲ್ಯಗಳ ಅಂತರ ತುಂಬುವಲ್ಲಿ ಹಾಗೂ ಸುಧಾರಿತ ತಂತ್ರಜ್ಞಾನಗಳು ಮತ್ತು ಶಿಕ್ಷಣದ ಮೂಲಕ ಆರ್ಥಿಕ ಪ್ರಗತಿ ಉತ್ತೇಜಿಸುವ ಆವಿಷ್ಕಾರಕ ವಿಧಾನಕ್ಕೆ ದೊರೆತ ಮಾನ್ಯತೆಯಾಗಿದೆ. ನೆಕ್ಸ್ಟ್ ವೇವ್ ದೇಶವ್ಯಾಪಿ ಈ ಮಾನ್ಯತೆ ಪಡೆದ 12 ಸ್ಟಾರ್ಟಪ್ ಗಳ ವಿಶೇಷ ಸಮೂಹ ಸೇರಿದ್ದು ಅದರಲ್ಲಿ ಗೂಗಲ್, ಟ್ವಿಟ್ಟರ್ ಮತ್ತು ಸ್ಪೋಟಿಫೈಗಳು ಹಿಂದೆ ಈ ಮಾನ್ಯತೆ ಪಡೆದಿದ್ದವು. ನೆಕ್ಸ್ಟ್ ವೇವ್ ತಾಂತ್ರಿಕ ಶಿಕ್ಷಣ ಮತ್ತು ಉದ್ಯೋಗಾರ್ಹತೆಯ ಕೌಶಲ್ಯಗಳಲ್ಲಿ ಮುಂಚೂಣಿಯಲ್ಲಿದ್ದು ನಿರುದ್ಯೋಗಿ ಪದವೀಧರರಿಗೆ ಆಧುನಿಕ ಉದ್ಯೋಗ ಮಾರುಕಟ್ಟೆಯ ಬೇಡಿಕೆಗಳನ್ನು ಪೂರೈಸುವ ಉದ್ಯಮಕ್ಕೆ ಸಂಬಂಧಿಸಿದ ತರಬೇತಿ ಕಾರ್ಯಕ್ರಮಗಳ ಮೂಲಕ ಉದ್ಯೋಗ ಕ್ಷೇತ್ರವನ್ನು ಕ್ರಾಂತಿಕಾರಕಗೊಳಿಸಿದೆ. ಕಂಪನಿಯ ಸಮಗ್ರವಾದ ಪಠ್ಯಕ್ರಮವನ್ನು ಉದ್ಯಮದ ಪರಿಣಿತರ ಸಹಯೋಗದಲ್ಲಿ ಅಭಿವೃದ್ಧಿಪಡಿಸಲಾಗಿದ್ದು ಕೃತಕ ಬುದ್ಧಿಮತ್ತೆ, ಮೆಷಿನ್ ಲರ್ನಿಂಗ್, ಡೇಟಾ ಸೈನ್ಸ್ ಮತ್ತು ಸಾಫ್ಟ್‌ವೇರ್ ಡೆವಲಪ್ಮೆಂಟ್ ಅಂತಹ ಅತ್ಯಾಧುನಿಕ ತಂತ್ರಜ್ಞಾನಗಳಿಗೆ ಒತ್ತು ನೀಡುತ್ತದೆ.ವರ್ಲ್ಡ್ ಇಕನಾಮಿಕ್ ಫೋರಂ ಪ್ರದಾನ ಮಾಡಿದ ಟೆಕ್ ಪಯೊನೀರ್ ಪ್ರಶಸ್ತಿ ಪಡೆಯುವುದು ನಮಗೆ ನಿಜಕ್ಕೂ ಗೌರವವಾಗಿದೆ'' ಎಂದು ನೆಕ್ಸ್ಟ್ ವೇವ್ ಸಿಇಒ ರಾಹುಲ್ ಅಟ್ಟುಲೂರಿ ಹೇಳಿದರು. ''ಈ ಮಾನ್ಯತೆಯು ಯುವ ಪದವೀಧರರಿಗೆ ಇಂದಿನ ಸ್ಪರ್ಧಾತ್ಮಕಉದ್ಯೋಗ ಮಾರುಕಟ್ಟೆಯಲ್ಲಿ ಅಗತ್ಯವಿರುವ ಕೌಶಲ್ಯಗಳೊಂದಿಗೆ ಸಬಲೀಕರಿಸುವ ನಮ್ಮ ಬದ್ಧತೆಯನ್ನು ಎತ್ತಿ ತೋರಿಸಿದೆ. ನಾವುಕರ್ನಾಟಕದಲ್ಲಿ ಹೆಚ್ಚು ಪರಿಣಾಮ ಬೀರಿರುವುದಕ್ಕೆ ಬಹಳ ಹೆಮ್ಮೆ ಪಡುತ್ತೇವೆ, ಇಲ್ಲಿ ನಮ್ಮ ಪ್ರಯತ್ನಗಳು ಸಾವಿರಾರು ವ್ಯಕ್ತಿಗಳಿಗೆಅರ್ಥಪೂರ್ಣ ಉದ್ಯೋಗ ಪಡೆಯಲು ಮತ್ತು ಸ್ಥಳೀಯ ಅರ್ಥವ್ಯವಸ್ಥೆಗೆ ಕೊಡುಗೆ ನೀಡಲು ನೆರವಾಗಿವೆ'' ಎಂದರು.

ಬೆಂಡೆಕಾಯಿ ರವಾ ಫ್ರೈ

ಪಾಕ ಶಾಲೆ

ಮಾಡುವ ವಿಧಾನ

ಮೊದಲಿಗೆ ಬೆಂಡೆಕಾಯಿಯನ್ನು ಚೆನ್ನಾಗಿ ತೊಳೆದು ಒಂದು ಬಟ್ಟೆಯಲ್ಲಿ ನೀರಿನಂಶವನ್ನೆಲ್ಲಾ ಒರೆಸಿಕೊಳ್ಳಿ. ನಂತರ ಇದನ್ನು ಉದ್ದಕ್ಕೆ 4 ಭಾಗವಾಗಿ ಸೀಳಿಕೊಳ್ಳಿ. ನಂತರ ಇದನ್ನೆಲ್ಲಾ ಒಂದು ಬೌಲ್ ಗೆ ಹಾಕಿ ಅದಕ್ಕೆ ಖಾರದಪುಡಿ, ಕೊತ್ತಂಬರಿ ಪುಡಿ, ಇಂಗು, ಉಪ್ಪು, ಅರಿಸಿನ ಪುಡಿ, ಜೀರಿಗೆ ಪುಡಿಯನ್ನು ಹಾಕಿ ಚೆನ್ನಾಗಿ ಮಿಶ್ರಣ ಮಾಡಿಕೊಳ್ಳಿ. ಇದನ್ನು 15 ನಿಮಿಷಗಳ ಕಾಲ ಹಾಗೇ ಬಿಡಿ. ಬೆಂಡೆಕಾಯಿ ನೀರು ಬಿಡುತ್ತದೆ. ನಂತರ ಒಂದು ತಟ್ಟೆಯಲ್ಲಿ ರವೆ ಇಟ್ಟುಕೊಳ್ಳಿ. ಒಂದು ಅಗಲವಾದ ಪಾತ್ರೆಗೆ ಎಣ್ಣೆ ಹಾಕಿ ಮಸಾಲೆ ಹಾಕಿಟ್ಟುಕೊಂಡ ಬೆಂಡೆಕಾಯಿಯನ್ನು ರವೆಯನ್ನು ಹೊರಳಾಡಿಸಿ ಎಣ್ಣೆ ಹಾಕಿ ತವಾ ಫ್ರೈ ಮಾಡಿಕೊಂಡರೆ ರುಚಿಕರವಾದ ಬೆಂಡೆಕಾಯಿ ಫ್ರೈ ಸವಿಯಲು ಸಿದ್ಧ.

ಬೇಕಾಗಿರುವ ಪದಾರ್ಥ

20 -ಬೆಂಡೆಕಾಯಿ, 1 ಟೀ ಸ್ಪೂನ್-ಖಾರದ ಪುಡಿ, 1 ಟೀ ಸ್ಪೂನ್-ಕೊತ್ತಂಬರಿ ಪುಡಿ, ¼ ಟೀ ಸ್ಪೂನ್-ಇಂಗು, ¼ ಕಪ್-ರವಾ, ½ ಟೀ ಸ್ಪೂನ್-ಉಪ್ಪು, ½ ಟೀ ಸ್ಪೂನ್-ಅರಿಶಿನ ಪುಡಿ, 6 ಟೇಬಲ್ ಸ್ಪೂನ್-ಎಣ್ಣೆ, ½ ಟೀ ಸ್ಪೂನ್-ಜೀರಿಗೆ ಪುಡಿ.

ಲಿಚಿ ಹಣ್ಣಿನ ಪ್ರಯೋಜನ

ಹೆಲ್ತ್ ಟಿಪ್ಸ್

ಲಿಚಿ ಹಣ್ಣು ದೇಹಕ್ಕೆ ಹಲವಾರು ಪ್ರಯೋಜನಗಳನ್ನು ನೀಡುತ್ತದೆ. ಅಂದಹಾಗೆ ಲಿಚಿ ಮಾತ್ರವಲ್ಲ, ಅದರ ಬೀಜಗಳು ಸಹ ಗುಣಗಳ ಗಣಿ ಎಂದು ನಿಮಗೆ ತಿಳಿದಿದೆಯೇ ಲಿಚಿ ಬೀಜದ ಸಾರವು ಹೃದಯದ ಆರೋಗ್ಯದ ಮೇಲೆ ಧನಾತ್ಮಕ ಪರಿಣಾಮಗಳನ್ನು ಬೀರಬಹುದು ಎಂದು ಕೆಲವು ಸಂಶೋಧನೆಗಳು ಸೂಚಿಸುತ್ತವೆ.

ಇದರ ಸಾರಗಳು ಕೊಲೆಸ್ಟ್ರಾಲ್ ಮಟ್ಟವನ್ನು ನಿಯಂತ್ರಿಸಲು ಸಹಾಯ ಮಾಡುತ್ತದೆ.

ಲಿಚಿ ಬೀಜದ ಸಾರವು ಮಧುಮೇಹವನ್ನು ತಡೆಯಲು ಸಹಾಯ ಮಾಡುತ್ತದೆ ಎಂದು ಕೆಲವು ಅಧ್ಯಯನಗಳು ತೋರಿಸಿವೆ. ಇದರ ಸಾರವು ರಕ್ತದಲ್ಲಿನ ಸಕ್ಕರೆ ಮಟ್ಟವನ್ನು ನಿಯಂತ್ರಿಸುವ ಸಾಮರ್ಥ್ಯವನ್ನು ಹೊಂದಿದೆ. ಇದು ಇನ್ಸುಲಿನ್ ಸಂವೇದನೆಯನ್ನು ಹೆಚ್ಚಿಸುವುದಲ್ಲದೆ, ಮಧುಮೇಹಕ್ಕೆ ಸಂಬಂಧಿಸಿದ ತೊಡಕುಗಳನ್ನು ಕಡಿಮೆ ಮಾಡುತ್ತದೆ.

ಲಿಚಿ ಬೀಜದ ಸಾರಗಳು ಬಲವಾದ ಉತ್ಕರ್ಷಣ ನಿರೋಧಕ ಗುಣಲಕ್ಷಣಗಳನ್ನು ಹೊಂದಿವೆ. ಇದು ಅನೇಕ ವಿಧಗಳಲ್ಲಿ ಪ್ರಯೋಜನಕಾರಿಯಾಗಿದ್ದು, ಈ ಸಾರಗಳು ಪಾಲಿಫಿನಾಲ್'ಗಳು, ಫ್ಲೇವನಾಯ್ಡ್'ಗಳು ಮತ್ತು ಪ್ರೊಆಂಥೋಸಯಾನಿಡಿನ್'ಗಳಲ್ಲಿ ಸಮೃದ್ಧವಾಗಿವೆ. ಇದು ದೇಹದಲ್ಲಿ ಶಕ್ತಿಯುತವಾದ ಉತ್ಕರ್ಷಣ ನಿರೋಧಕಗಳಾಗಿ ಕಾರ್ಯನಿರ್ವಹಿಸುತ್ತದೆ. ಈ ಉತ್ಕರ್ಷಣ ನಿರೋಧಕಗಳು ಹಾನಿಕಾರಕ ಸ್ವತಂತ್ರ ರಾಡಿಕಲ್ಗಳನ್ನು ತೆಗೆದುಹಾಕುವಲ್ಲಿ ಪ್ರಮುಖ ಪಾತ್ರವಹಿಸುತ್ತವೆ. ಇದರಿಂದಾಗಿ ಆಕ್ಸಿಡೇಟಿವ್ ಒತ್ತಡವನ್ನು ಕಡಿಮೆ ಮಾಡುತ್ತದೆ ಮತ್ತು ಕ್ಯಾನ್ಸರ್, ಮಧುಮೇಹ ಮತ್ತು ಹೃದಯ ಸಂಬಂಧಿ ಕಾಯಿಲೆಗಳ ಅಪಾಯವನ್ನು ಕಡಿಮೆ ಮಾಡುತ್ತದೆ.

ಆರೋಗ್ಯದ ಜೊತೆಗೆ ಲಿಚಿ ಕೂದಲಿಗೆ ಸಹ ಒಳ್ಳೆಯದು. ಚರ್ಮಕ್ಕೆ ಮತ್ತಷ್ಟು ಪ್ರಯೋಜನಕಾರಿ.

ಲಿಚಿ ಬೀಜದ ಸಾರದಲ್ಲಿರುವ ಸಮೃದ್ಧ ಪ್ರಮಾಣದ ಪಾಲಿಫಿನಾಲ್'ಗಳು ಚರ್ಮದ ಸ್ಥಿತಿಸ್ಥಾಪಕತ್ವ ಮತ್ತು ಜಲಸಂಚಯನವನ್ನು ಸುಧಾರಿಸಲು ಸಹಾಯ ಮಾಡುತ್ತದೆ.

ಕೂದಲ ಫಂಗಲ್ ಸೋಂಕು

ಬ್ಯೂಟಿ ಟಿಪ್ಸ್

ಮಳೆಗಾಲದಲ್ಲಿ ಹೆಚ್ಚಿದ ಆರ್ದ್ರತೆಯು ಕೂದಲು ಮತ್ತು ನೆತ್ತಿಯ ಸಮಸ್ಯೆಗಳಿಗೆ ಕಾರಣವಾಗಬಹುದು. ಈ ಸಮಯದಲ್ಲಿ ಫಂಗಲ್ ಸೋಂಕು ಸಾಮಾನ್ಯ ಸಮಸ್ಯೆಯಾಗಿದೆ. ಮಳೆಗಾಲದಲ್ಲಿ ನಿಮ್ಮ ಕೂದಲನ್ನು ಆರೋಗ್ಯಕರವಾಗಿಡಲು ಈ ಟಿಪ್ಸ್ ಅನುಸರಿಸುವುದು ಒಳ್ಳೆಯದು.

ಮಳೆಗಾಲದಲ್ಲಿ ಫಂಗಲ್ ಸೋಂಕು ತಡೆಗಟ್ಟಲು ಟಿಪ್ಸ್: ಶಿಲೀಂಧ್ರಗಳ ಸೋಂಕನ್ನು ತಡೆಗಟ್ಟುವ ಅತ್ಯುತ್ತಮ ವಿಧಾನವೆಂದರೆ ನಿಮ್ಮ ನೆತ್ತಿಯನ್ನು ಒಣಗಿಸುವುದು. ಮಳೆಯಲ್ಲಿ ಕೂದಲು ಒದ್ದೆಯಾದರೆ, ತಲೆ ಸ್ನಾನದ ನಂತರ ಕೂದಲನ್ನು ಚೆನ್ನಾಗಿ ಒಣಗಿಸಿ. ಮೃದುವಾದ ಟವೆಲ್ ಬಳಸಿ, ಕೂದಲಿನಲ್ಲಿ ನೀರಿನಂಶ ನಿಲ್ಲದಂತೆ ಚೆನ್ನಾಗಿ ಆರೈಕೆ ಮಾಡಿ. ಆಂಟಿ ಫಂಗಲ್ ಶಾಂಪೂ ಫಂಗಲ್ ಸೋಂಕನ್ನು ತಡೆಯಲು ಸಹಾಯ ಮಾಡುತ್ತದೆ. ಈ ಬಗೆಯ ಶ್ಯಾಂಪೂಗಳು ಶಿಲೀಂಧ್ರಗಳ ಸೋಂಕನ್ನು ಪರಿಣಾಮಕಾರಿಯಾಗಿ ತಡೆಗಟ್ಟಲು ಸಹಾಯ ಮಾಡುತ್ತದೆ. ಈ ಶ್ಯಾಂಪೂ ತಲೆಯ ನೆತ್ತಿ ಭಾಗದ ಆರೋಗ್ಯ ಕಾಪಾಡಲು ಸಹಕಾರಿಯಾಗಿದೆ. ಆಯಿಲಿ ಉತ್ಪನ್ನಗಳು ನಿಮ್ಮ ನೆತ್ತಿಯಲ್ಲಿ ಜಿಡ್ಡಿನಂಶ ಹೆಚ್ಚಿಸುತ್ತದೆ, ಇದರಿಂದಾಗಿ ಶಿಲೀಂಧ್ರಗಳ ಸೋಂಕು ಉಂಟಾಗುವುದು. ತಲೆಗೆ ಎಣ್ಣೆ ಹಾಕಿ ತುಂಬಾ ಹೊತ್ತು ಬಿಡಬೇಡಿ, ಕೂದಲನ್ನು ತೊಳೆಯುವಾಗ ಎಣ್ಣೆಯಂಶ ಚೆನ್ನಾಗಿ ತೊಳೆದು ತೆಗೆಯಿರಿ

ಮಳೆಗಾಲದಲ್ಲಿ ಉತ್ತಮ ನೈರ್ಮಲ್ಯವು ಮುಖ್ಯವಾಗಿದೆ. ಬೆವರು ಮತ್ತು ಕೊಳೆಯಂಶ ತೆಗೆದು ಹಾಕಲು ಪ್ರಯತ್ನಿಸಬೇಕು, ಇದರಿಂದಾಗಿ ಶಿಲೀಂಧ್ರಗಳ ಸೋಂಕನ್ನು ತಡೆಗಟ್ಟಲು ಸಹಾಯ ಮಾಡುತ್ತದೆ ಮತ್ತು ನಿಮ್ಮ ನೆತ್ತಿಯನ್ನು ಸ್ವಚ್ಛವಾಗಿರಿಸುತ್ತದೆ. ಬಾಚಣಿಗೆ ಅಥವಾ ಟವೆಲ್‌ಗಳನ್ನು ಬೇರೆಯವರ ಜೊತೆ ಹಂಚಿಕೊಳ್ಳಬೇಡಿ.

ಬಾಲಿವುಡ್ ಕೊಳಕು ಮನಸ್ಥಿತಿ ಬಗ್ಗೆ ನಟಿ ಸಮೀರಾ ರೆಡ್ಡಿ ಬಿಚ್ಚು ಮಾತು

ಬಾಲಿವುಡ್ ನಲ್ಲಿ ಬೆಳೆಯಲು ಕೆಲ ನಟಿಯರು ತಮ್ಮ ದೇಹ ಸುಂದರವಾಗಿ ಕಾಣಲು ಪ್ಲಾಸ್ಟಿಕ್ ಸರ್ಜರಿ ಮಾಡಿಸಿಕೊಳ್ಳುವುದು ಸೇರಿದಂತೆ ಅವಕಾಶಕ್ಕಾಗಿ ನಿರ್ಮಾಪಕರ ಜೊತೆ ಅಡ್ಜಸ್ಟ್ ಮೆಂಟ್ ಮಾಡಿಕೊಳ್ಳುತ್ತಾರೆಂಬ ಮಾತಿದೆ. ಈ ಬಗ್ಗೆ ಅನೇಕ ಚರ್ಚೆ, ಮಾತುಗಳು ಕೇಳಿಬರುತ್ತಿರುವ ಹೊತ್ತಲ್ಲಿ ನಟಿ ಸಮೀರಾ ರೆಡ್ಡಿ ಬಾಲಿವುಡ್ ನಲ್ಲಿ ನಟಿಯರನ್ನು ಹೇಗೆ ಕಾಣುತ್ತಾರೆ ಎಂಬುದನ್ನ ಬಹಿರಂಗಪಡಿಸಿದ್ದಾರೆ.

ತಮ್ಮ ಸ್ತನವನ್ನು ಹೆಚ್ಚಿನ ಗಾತ್ರ ಮತ್ತು ಸುಂದರ ಆಕಾರಕ್ಕೆ ಬದಲಿಸಿಕೊಳ್ಳುವಂತೆ ಒತ್ತಡದ ಸಲಹೆ ಬಂದಿತ್ತು ಎಂಬುದನ್ನ ಹೇಳಿದ್ದಾರೆ.ಸಮೀರಾ ರೆಡ್ಡಿ 2002 ರಲ್ಲಿ ಮೈನೆ ದಿಲ್ ತುಜ್ಕೋ ದಿಯಾ ಚಿತ್ರದ ಮೂಲಕ ಬಾಲಿವುಡ್ಗೆ ಪದಾರ್ಪಣೆ ಮಾಡಿದರು. ರೇಸ್, ಟ್ಯಾಕ್ಸಿ ನಂಬರ್ 9211, ಮುಸಾಫಿರ್, ತೇಜ್ ಮತ್ತು ಅಶೋಕ್ ಸೇರಿದಂತೆ ಹಲವು ಚಿತ್ರಗಳಲ್ಲಿ ಅಭಿನಯಿಸಿ ಖ್ಯಾತಿ ಗಳಿಸಿದರು. ಇತ್ತೀಚಿಗಿನ ತಮ್ಮ ಸಂದರ್ಶನದಲ್ಲಿ ಮಾತನಾಡಿದ್ದು, ತಾವು ಯಾವುದೇ ಶಸ್ತ್ರಚಿಕಿತ್ಸೆಗೆ ಒಳಗಾಗದೇ ನೈಸರ್ಗಿಕವಾಗಿ ಸೌಂದರ್ಯವನ್ನ ಕಾಪಾಡಿಕೊಂಡಿದ್ದೇನೆ. ಗೂಗಲ್ ಕೂಡ ತನ್ನ ವಯಸ್ಸನ್ನು 38 ವರ್ಷ ಎಂದು ತೋರಿಸುತ್ತಿದೆ. ಆದರೆ ಅಸಲಿಗೆ ನನಗೆ 45 ವರ್ಷ ಎಂದು ಹೇಳಿಕೊಂಡಿದ್ದಾರೆ.

ತಮ್ಮ ವೃತ್ತಿಜೀವನದಲ್ಲಿ ಪ್ಲಾಸ್ಟಿಕ್ ಸರ್ಜರಿಗೆ ಒಳಗಾಗುವ ಒತ್ತಡದ ಬಗ್ಗೆ ಸಮೀರಾ ರೆಡ್ಡಿ ಬಹಿರಂಗಪಡಿಸಿದ್ದು, ನನ್ನ ವೃತ್ತಿಜೀವನದ ಆರಂಭದಲ್ಲಿ ನಿನ್ನ ಸ್ತನದ ಗಾತ್ರ ಮತ್ತು ಆಕಾರವನ್ನು ಆಕರ್ಷಕವಾಗಿ ಬದಲಾಯಿಸಿಕೋ ಎಂಬ ಬಗ್ಗೆ ಸಾಕಷ್ಟು ಮಂದಿ ಒತ್ತಡ ಹೇರಿದರು. ಅರೆ, ಎಷ್ಟೋ ಜನ ಆ ರೀತಿ ಮಾಡುತ್ತಿದ್ದಾರೆ,ನೀನ್ಯಾಕೆ ಮಾಡುವುದಿಲ್ಲ ಎಂದಿದ್ದರು. ಆದರೆ ನಾನು ಅದಕ್ಕೆ ಒತ್ತು ನೀಡಲಿಲ್ಲ'' ಎಂದಿದ್ದಾರೆ. ಸಿನಿಮಾರಂಗದಲ್ಲಿ ಬಯಸುವ ಪರಿಪೂರ್ಣ 36-24-36 ಆಕಾರ ಹೊಂದುವುದನ್ನ ನಾನು ನಂಬುವುದಿಲ್ಲ. ವಾಸ್ತವವಾಗಿ ನಮ್ಮನ್ನು ತೋರಿಸುವುದನ್ನಷ್ಟೇ ನಾನು ನಂಬುತ್ತೇನೆಂದಿದ್ದಾರೆ.

''ನಾನು ಪ್ರತಿದಿನ ಬೇಗ ಏಳುತ್ತೇನೆ, ಮಕ್ಕಳೊಂದಿಗೆ ಆಡುತ್ತೇನೆ. ನಾನು 45 ವರ್ಷ ವಯಸ್ಸಿನವಳಾಗಿ ಅದ್ಭುತವಾಗಿ ಕಾಣುವ ಸಾಮರ್ಥ್ಯವನ್ನು ಹೊಂದಿದ್ದೇನೆ. ನಮ್ಮ ಬಿಳಿ ತಲೆಗೂದಲು, ಹೊಟ್ಟೆಯ ಕೊಬ್ಬು ಮತ್ತು ಮಾರ್ಕ್ ಗಳನ್ನು ಮರೆಮಾಡದೇ ಅದೇ ರೀತಿಯಲ್ಲಿ ತೋರಿಸಿದಾಗ, ಇದನ್ನು ನೋಡಿದ ಜನರು ತಮ್ಮಂತೆಯೇ ಹಲವು ಜನರಿದ್ದಾರೆಂದು ಭಾವಿಸುತ್ತಾರೆ. ಅದು ಬಿಟ್ಟು ವಯಸ್ಸು, ಕಲೆ ಎಲ್ಲವನ್ನೂ ಮರೆಮಾಚಿ ತೋರಿಸಿದರೆ ಅದು ಜನರ ಮೇಲೆ ನಾವು ಆ ರೀತಿ ಇಲ್ವಲ್ಲಾ ಎಂಬ ಒತ್ತಡ ಉಂಟುಮಾಡುತ್ತದೆ ಎಂದು ಹೇಳಿದ್ದಾರೆ. ಸಮೀರಾ ರೆಡ್ಡಿ 2014 ರಲ್ಲಿ ಉದ್ಯಮಿ ಅಕ್ಷಯ್ ವರ್ದೆ ಅವರನ್ನು ವಿವಾಹವಾದರು. ಅವರಿಗೆ ಓರ್ವ ಮಗ ಮತ್ತು ಮಗಳಿದ್ದು ಕುಟುಂಬದೊಂದಿಗೆ ಬದುಕುತ್ತಿದ್ದಾರೆ.

ಭಾರತದಲ್ಲಿ 75ನೇ ವರ್ಷಕ್ಕೆ ಕಾಲಿಟ್ಟ ಹಿಟಾಚಿ ಎನರ್ಜಿ

ವಿಶ್ವ ಪರಿಸರ ಕಾಳಜಿ ಕೇವಲ ಒಂದು ದಿನಕ್ಕೆ ಸೀಮಿತವಾಗಿರಬಾರದು ಎಂಬುದು ಹಿಟಾಚಿ ಎನರ್ಜಿ ನಂಬಿಕೆ. ಇದೊಂದು ನಿರಂತರ ಪ್ರಕ್ರಿಯೆ; ಸದಾ ಪ್ರಯತ್ನ, ಜಾಗರೂಕತೆ ಮತ್ತು ಬದ್ಧತೆಗಳ ಅಗತ್ಯವಿರುತ್ತದೆ. ಹಿಟಾಚಿ ಎನರ್ಜಿಯ ಭಾಗವಾಗಿರುವ ನಾವು, ಪರಿಸರಕ್ಕಾಗಿ ನಮ್ಮಿಂದ ಸಾಧ್ಯವಿರುವ ರೀತಿಯಲ್ಲಿ ನಿರಂತರ ಪ್ರಯತ್ನಗಳನ್ನು ಮಾಡುತ್ತೇವೆ.

ಭಾರತದಲ್ಲಿ 75 ವರ್ಷಗಳನ್ನು ಪೂರೈಸುವ ಹಿಟಾಚಿ ಎನರ್ಜಿಯ ಸಂಭ್ರಮಾಚರಣೆಗಳ ಭಾಗವಾಗಿ, ಕಂಪನಿಯು ಸುಸ್ಥಿರ ಮತ್ತು ಹಸಿರು ಭವಿಷ್ಯವನ್ನು ಉತ್ತೇಜಿಸಲು ಮರ ನೆಡುವ ಪ್ರಮುಖ ಅಭಿಯಾನವೊಂದನ್ನು ಪ್ರಾರಂಭಿಸುತ್ತಿದೆ. ಈ 12 ತಿಂಗಳುಗಳಲ್ಲಿ ಶಿಕ್ಷಣ ಸಂಸ್ಥೆಗಳು, ಸರ್ಕಾರಿ ಕಛೇರಿ ಆವರಣಗಳು ಮತ್ತು ಸಮುದಾಯದ ಸ್ಥಳಗಳಲ್ಲಿ 75,000 ಸಸಿಗಳನ್ನು ನೆಡಲಾಗುವುದು. ಈ ಯೋಜನೆಯಲ್ಲಿ ಸರ್ಕಾರಿ ಶಾಲಾ ಮಕ್ಕಳು, ಪಾಲುದಾರ ಸಂಸ್ಥೆಗಳು ಮತ್ತು ನಮ್ಮ ಉದ್ಯೋಗಿಗಳು ಭಾಗವಹಿಸಲಿದ್ದಾರೆ; ನಾವೆಲ್ಲರೂ ಕೂಡಿ ಸಾರ್ವಜನಿಕ ಸಮುದಾಯ ಸ್ಥಳಗಳು ಮತ್ತು ಖಾಸಗಿ ಆಸ್ತಿಗಳನ್ನು ಹಸಿರಾಗಿಸಲು ಪ್ರಯತ್ನಿಸುತ್ತೇವೆ.

ಈ ಇಡೀ ಉಪಕ್ರಮದಲ್ಲಿ ಎರಡು ಹಂತಗಳಿರುತ್ತವೆ: ಮೊದಲ ಹಂತದಲ್ಲಿ ಕಂಪನಿಯು

45,000 ಮತ್ತು ಎರಡನೇ ಹಂತದಲ್ಲಿ ಉಳಿದ 30,000 ಸಸಿಗಳನ್ನು ನೆಡುವ ಗುರಿಯನ್ನು ಹೊಂದಿದೆ.

ಈ ಉಪಕ್ರಮವು ಹಿಟಾಚಿ ಎನರ್ಜಿಯ ಸುಸ್ಥಿರ ಮತ್ತು ಪರಿಸರ ಕಾಳಜಿಯ ಬಗ್ಗೆ ಒತ್ತಿಹೇಳುತ್ತದೆ. ಈ ಯೋಜನೆಯಲ್ಲಿ ಸ್ಥಳೀಯ ಸಮುದಾಯಗಳು ಮತ್ತು ಶಿಕ್ಷಣ ಸಂಸ್ಥೆಗಳನ್ನು ತೊಡಗಿಸಿಕೊಳ್ಳುವುದರ ಉದ್ದೇಶ, ತ್ವರಿತ ಅನುಷ್ಠಾನ. ಜೊತೆಗೆ, ಮಕ್ಕಳಿಗೆ ಸುಸ್ಥಿರ ಪರಿಸರದ ಮಹತ್ವವನ್ನು ತಿಳಿಸುತ್ತದೆ ಮತ್ತು ನಮ್ಮ ಗ್ರಹವನ್ನು ರಕ್ಷಿಸುವಲ್ಲಿ ಸಕ್ರಿಯ ಪಾತ್ರಗಳನ್ನು ತೆಗೆದುಕೊಳ್ಳಲು ಅವರನ್ನು ಪ್ರೇರೇಪಿಸುತ್ತದೆ. 75,000 ಸಸಿಗಳನ್ನು ನೆಡುವುದು ಕೇವಲ ಸಾಂಕೇತಿಕ ಸೂಚಕವಲ್ಲ ಆದರೆ ಹಸಿರು ಭವಿಷ್ಯದತ್ತ ಒಂದು ಸ್ಪಷ್ಟವಾದ ಹೆಜ್ಜೆ. ಹಿಟಾಚಿ ಎನರ್ಜಿಯ ಸಹಕಾರಿ ಪ್ರಯತ್ನಗಳು ಇಂದಿನ ಹಾಳಾದ ವಾತಾವರಣವನ್ನು ಸರಿಪಡಿಸುವಲ್ಲಿ ಗಣನೀಯವಾದ ಪಾತ್ರವನ್ನು ವಹಿಸುತ್ತವೆ. ಏಕೆಂದರೆ ಇಂದು ಈ ಸವಾಲಿನ ಅಗಾಧತೆ, ಒಬ್ಬ ವ್ಯಕ್ತಿ, ಒಂದು ಕಂಪನಿ ಅಥವಾ ಒಂದು ರಾಷ್ಟ್ರಕ್ಕೆ ನಿಲುಕುವುದಲ್ಲ. ಈ ಉಪಕ್ರಮವು ಹಿಟಾಚಿ ಎನರ್ಜಿಯ ಪರಿಸರ ಕಾಳಜಿ ಮತ್ತು ಸಮುದಾಯವನ್ನು ತೊಡಗಿಸಿಕೊಳ್ಳಬೇಕೆಂಬ ಒಂದು ವಿಶಾಲ ಧ್ಯೇಯದ ಭಾಗವಾಗಿದೆ. ಮರಗಳನ್ನು ನೆಡುವುದರ ಜೊತೆಗೆ, ಹಿಟಾಚಿ ಎನರ್ಜಿಯ ಸ್ವಯಂಸೇವಕರ ತಂಡ: ಸುಸ್ಥಿರತೆ ಮತ್ತು ಎನರ್ಜಿ ಸ್ಥಿತ್ಯಂತರ ಕುರಿತು ತರಬೇತಿಯೊಂದನ್ನು ನಡೆಸಲು ಮತ್ತು ಖಖಇಒ ಕೋಸ್ ್ಗಳಲ್ಲಿ ಅಧ್ಯಯನ ಮಾಡುವಂತೆ ವಿದ್ಯಾರ್ಥಿಗಳನ್ನು ಪ್ರೋತ್ಸಾಹಿಸಲು 75 ಶಾಲೆಗಳಿಗೆ ಭೇಟಿ ನೀಡುತ್ತದೆ. ಕಂಪನಿಯು ಸಮುದಾಯಗಳಿಗೆ 75,000 ಯೂನಿಟ್ಗಳ ಹಸಿರು ಶಕ್ತಿಯನ್ನು (ಸೌರಶಕ್ತಿ) ಒದಗಿಸುವ ಗುರಿಯನ್ನು ಹೊಂದಿದೆ. ಇದು ಸುಸ್ಥಿರ ಮತ್ತು ಹಸಿರು ಭವಿಷ್ಯಕ್ಕಾಗಿ ನಮಗಿರುವ ಬದ್ಧತೆಯನ್ನು ತೋರುತ್ತದೆ.

ಪ್ರಸ್ತುತ ಮೂರು ರಾಜ್ಯಗಳಲ್ಲಿ ಈ ಉಪಕ್ರಮವನ್ನು ಪ್ರಾರಂಭಿಸಲಾಗಿದೆ - ಕರ್ನಾಟಕ, ತಮಿಳುನಾಡು, ಮತ್ತು ಗುಜರಾತ್. ಇತರ ಭೌಗೋಳಿಕ ಪ್ರದೇಶಗಳಿಗೂ ವಿಸ್ತರಿಸುವ ಪ್ರಯತ್ನಗಳು ನಡೆಯುತ್ತಿವೆ.

ಜಯಶ್ರೀ.ಬಿ.ಆರ್
ಖ್ಯಾತ ಜ್ಯೋತಿಷಿ
ದೂರವಾಣಿ-9964739507
www.jyotishyavaastu.com

ರಾಶಿ ಭವಿಷ್ಯ

ಮೇಷ: ಮೂಗಿನ ಮೇಲೆ ಕೋಪ, ಚೋರ ಭಯ, ಕುತಂತ್ರದಿಂದ ಹಣ ಸಂಪಾದನೆ, ವಾಹನದಿಂದ ತೊಂದರೆ.

ವೃಷಭ : ನೆಮ್ಮದಿ ಇರುವುದಿಲ್ಲ, ವೈದ್ಯ ವೃತ್ತಿಯವರಿಗೆ ಲಾಭ, ಉತ್ತಮ ಫಲ, ಪಾಪದ ಕೆಲಸಗಳಿಗೆ ಪ್ರಚೋದನೆ.

ಮಿಥುನ: ಅನ್ಯರ ಮಾತಿಗೆ ಕಿವಿ ಕೊಡಬೇಡಿ, ಸಹಾಯ, ಸಾಲಭಾದೆ, ವ್ಯಾಸಂಗದಲ್ಲಿ ಹಿನ್ನಡೆ.

ಕಟಕ: ವೈಯಕ್ತಿಕ ಕೆಲಸದಲ್ಲಿ ನಿಗವಹಿಸಿ, ವಿದೇಶ ಪ್ರಯಾಣ, ವಿವಾಹ ಯೋಗ, ಮನೆಯಲ್ಲಿ ಸಂತಸದ ವಾತಾವರಣ.

ಸಿಂಹ: ಕೆಲಸ ಕಾರ್ಯಗಳಲ್ಲಿ ಜಯ, ಆಕಸ್ಮಿಕ ಖರ್ಚು, ಋಣ ವಿಮೋಚನೆ, ಅಕಾಲ ಭೋಜನ, ದಾಯಾದಿ ಕಲಹ, ಸಾಧಾರಣ ಫಲ.

ಕನ್ಯಾ: ಸ್ಥಗಿತ ಕಾರ್ಯಗಳಲ್ಲಿ ಮುನ್ನಡೆ, ಮನಶಾಂತಿ, ಸುಖ ಭೋಜನ, ಎಷ್ಟೇ ಹಣ ಬಂದರೂ ಉಳಿಯುವುದಿಲ್ಲ

ತುಲಾ: ಸಕಾಲದಲ್ಲಿ ಹಣ ಬರುವುದು, ದ್ರವ್ಯ ಲಾಭ, ಸ್ತ್ರೀ ಲಾಭ, ವ್ಯಾಪಾರದಲ್ಲಿ ಉತ್ತಮ ವಹಿವಾಟು.

ವೃಶ್ಚಿಕ: ಪರರ ತಪ್ಪಿನಿಂದ ಗೌರವಕ್ಕೆ ಧಕ್ಕೆ, ತೀರ್ಥಯಾತ್ರ ದರ್ಶನ, ಉದ್ಯೋಗದಲ್ಲಿ ಕಿರಿಕಿರಿ, ಚೋರ ಭಯ.

ಧನಸ್ಸು: ಅಮೂಲ್ಯ ವಸ್ತುಗಳನ್ನು ಕಳೆದುಕೊಳ್ಳುವಿರಿ, ಇತರರ ಭಾವನೆಗೆ ಸ್ಪಂದಿಸುವಿರಿ. ಅನಾರೋಗ್ಯ

ಮಕರ : ಉದ್ಯೋಗದಲ್ಲಿ ಕಿರಿಕಿರಿ, ಚಂಚಲ ಮನಸ್ಸು, ಹಿತ ಶತ್ರು ಭಾದೆ, ಸ್ತ್ರೀಯರು ತಾಳ್ಮೆಯಿಂದಿರಿ.

ಕುಂಭ: ಅಲ್ಪ ಆದಾಯ ಅಧಿಕ ಖರ್ಚು, ವಸ್ತ್ರ ವ್ಯಾಪಾರಿಗಳಿಗೆ ಲಾಭ, ಮನಶಾಂತಿ, ಷೇರು ವ್ಯವಹಾರಗಳಲ್ಲಿ ಲಾಭ,

ಮೀನ: ಬಹು ಸೌಖ್ಯ, ಮಾನಸಿಕ ಒತ್ತಡ, ಎಲ್ಲರ ಪ್ರೀತಿ ವಿಶ್ವಾಸ ಗಳಿಸುವಿರಿ, ಆಪ್ತ ಸ್ನೇಹಿತರ ಭೇಟಿ, ಮಂಗಳ ಕಾರ್ಯಗಳಲ್ಲಿ ಭಾಗಿ.

ವಿಶ್ವ ಬಾಲಕಾರ್ಮಿಕ ವಿರೋಧಿ ದಿನ

ಬಾಲಕಾರ್ಮಿಕ ಪದ್ಧತಿಯನ್ನು ನಿರ್ಮೂಲನೆ ಮಾಡಲು ಹಾಗೂ ಈ ಅನಿಷ್ಟ ಪದ್ಧತಿಯ ಬಗ್ಗೆ ಜಾಗೃತಿ ಮೂಡಿಸುವ ಸಲುವಾಗಿ ಜೂನ್ 12 ರಂದು ವಿಶ್ವ ಬಾಲಕಾರ್ಮಿಕ ವಿರೋಧಿ ದಿನವನ್ನು ಆಚರಿಸಲಾಗುತ್ತದೆ.

ದೇಶದಲ್ಲಿ ಬಾಲಕಾರ್ಮಿಕರನ್ನು ನಿಷೇಧಿಸಲಾಗಿದ್ದು, ಹದಿನಾಲ್ಕು ವರ್ಷದೊಳಗಿನ ವಯಸ್ಸಿನ ಮಕ್ಕಳನ್ನು ಬಾಲ ಕಾರ್ಮಿಕರೆನ್ನಲಾಗಿದೆ. ಆದರೆ ಇಂದಿಗೂಬಡತನವೆನ್ನುವುದು ಅನೇಕ ಮಕ್ಕಳನ್ನು ದುಡಿಯುವಂತೆ ಮಾಡುತ್ತಿದೆ. ಬಡತನ, ಪೋಷಕರ ನಿರ್ಲಕ್ಷ್ಯದ ಕಾರಣ ವಿಶ್ವದಾದ್ಯಂತ ಕೋಟ್ಯಾಂತರ ಮಕ್ಕಳು ಬಾಲ ಕಾರ್ಮಿಕರಾಗಿ ದುಡಿಯುತ್ತಲೇ ಇದ್ದಾರೆ. ಹೀಗಾಗಿ ಓದುವ ವಯಸ್ಸಿನಲ್ಲಿ ದುಡಿಯಲು ಹೋಗಿ ಸುಂದರವಾದ ಬಾಲ್ಯವನ್ನು ಹಾಳು ಮಾಡಿಕೊಳ್ಳುತ್ತಿದ್ದಾರೆ. ಮಕ್ಕಳ ಬಾಲ್ಯವನ್ನು ಕಸಿದುಕೊಳ್ಳುತ್ತಿರುವ ಬಾಲಕಾರ್ಮಿಕತನವನ್ನು ತೊಡೆದು ಹಾಕುವ ಉದ್ದೇಶದಿಂದ ಪ್ರತಿ ವರ್ಷ ವಿಶ್ವ ಬಾಲಕಾರ್ಮಿಕ ವಿರೋಧಿ ದಿನವನ್ನು ಆಚರಿಸಲಾಗುತ್ತದೆ.

ಬಾಲ್ಯ ಕಾರ್ಮಿಕತನವನ್ನು ನಿರ್ಮೂಲನೆ ಮಾಡುವ ಗುರಿಯೊಂದಿಗೆ 'ಅಂತಾರಾಷ್ಟ್ರೀಯ ಕಾರ್ಮಿಕ ಸಂಸ್ಥೆ' 2002ರಿಂದ ಪ್ರತಿವರ್ಷ ಜೂನ್ 12ನ್ನು 'ಬಾಲಕಾರ್ಮಿಕ ವಿರೋಧಿ ದಿನ'ವನ್ನಾಗಿ ಆಚರಿಸಿತು. ಅಂದಿನಿಂದ ಪ್ರತಿ ವರ್ಷ ಜೂನ್ 12 ರಂದು ವಿಶ್ವ ಬಾಲಕಾರ್ಮಿಕ ವಿರೋಧಿ ದಿನವನ್ನು ಆಚರಿಸಿಕೊಂಡು ಬರಲಾಗುತ್ತಿದೆ. ಈ ದಿನದಂದು ಸರ್ಕಾರಗಳಿಗೆ, ಜನರಿಗೆ ಬಾಲಕಾರ್ಮಿಕತನದ ದುಷ್ಪರಿಣಾಮದ ಬಗ್ಗೆ ಜಾಗೃತಿ ಮೂಡಿಸುವ ಉದ್ದೇಶವನ್ನು ಹೊಂದಿದೆ.

ಹದಿನಾಲ್ಕು ವರ್ಷದೊಳಗಿನ ವಯಸ್ಸಿನ ಮಕ್ಕಳನ್ನು ದುಡಿಸಿಕೊಳ್ಳುವುದು ಕಾನೂನು ಬಾಹಿರ. ಅದಲ್ಲದೇ, ಈ ಬಾಲ ಕಾರ್ಮಿಕರು ಪೌಷ್ಟಿಕ ಆಹಾರ ಕೊರತೆಯಿಂದ ಬಳಲುತ್ತಿದ್ದಾರೆ. ಹೀಗಾಗಿ ಈ ಮಕ್ಕಳಲ್ಲಿ ಆರೋಗ್ಯ ಸಮಸ್ಯೆಯೂ ಹೆಚ್ಚಾಗಿ ಕಾಣಿಸಿಕೊಳ್ಳುತ್ತಿದೆ. ಈ ದಿನವು ಬಾಲ ಕಾರ್ಮಿಕರಾಗಿ ದುಡಿಯುತ್ತಿರುವ ಮಕ್ಕಳು ಈ ಕೆಟ್ಟ ವ್ಯವಸ್ಥೆಯಿಂದ ಹೊರಬಂದು ತಮ್ಮ ಹಕ್ಕುಗಳ ಕುರಿತು ಜಾಗೃತಿ ಹೊಂದಿ, ಉತ್ತಮ ನಾಗರಿಕರಾಗಿ ಬದುಕು ಕಟ್ಟಿಕೊಳ್ಳಬೇಕು ಎನ್ನುವ ಉದ್ದೇಶವನ್ನು ಹೊಂದಿದೆ.

ಸಂಜೆ ಮುಗಿಲು
ಬುಧವಾರ
12.6.2024
7

ವಿಮಾನ ಪತನ: ಮಲಾವಿಯ ಉಪಾಧ್ಯಕ್ಷ ಸೇರಿ 9 ಜನರ ದುರ್ಮರಣ

ಆಫ್ರಿಕಾ: ಆಫ್ರಿಕಾದ ಮಲಾವಿಯಾ ಉಪಾಧ್ಯಕ್ಷ ಸೌಲೋಸ್ ಚಿಲಿಮಾ ಸೇರಿ ಹಲವರು ಹೋಗುತ್ತಿದ್ದ ವಿಮಾನ ಪತನಗೊಂಡು, ಉಪಾಧ್ಯಕ್ಷ ಮತ್ತು 9 ಜನ ದುರ್ಮರಣಕ್ಕೀಡಾಗಿದ್ದಾರೆ. ಸೋಮವಾರ ಬೆಳಿಗ್ಗೆ ಉಪಾಧ್ಯಕ್ಷರು ನಾಪತ್ತೆಯಾಗಿದ್ದರೆಂದು ಸುದ್ದಿ ಇತ್ತು. ಅವರಿಗಾಗಿ ಪೊಲೀಸರು ಹುಡುಕಾಟ ನಡೆಸಿದ್ದರು. ಆದರೆ ಉಪಾಧ್ಯಕ್ಷರು ಮತ್ತು ಅವರೊಂದಿಗೆ ಇದ್ದವರು ಸಿಕ್ಕಿರಲಿಲ್ಲ. ಪರ್ವತ ಪ್ರದೇಶದಲ್ಲಿ ವಿಮಾನ ಪತನಗೊಂಡಿದ್ದು, ಕೆಲ ಕಾಲದ ಹುಡುಕಾಟದ ಬಳಿಕ ಅವಶೇಷಗಳು ಪತ್ತೆಯಾಗಿದೆ.

ವಾರಣಾಸಿಯಲ್ಲಿ ಪ್ರಿಯಾಂಕಾ ಸ್ಪರ್ಧಿಸಿದ್ದ ಮೋದಿ ವಿರುದ್ಧ ಗೆಲ್ಲುತ್ತಿದ್ದರು; ರಾಹುಲ್

ರಾಯ್ಬರೇಲಿ: ವಾರಣಾಸಿಯಲ್ಲಿ ಪ್ರಿಯಾಂಕಾ ಗಾಂಧಿ ಸ್ಪರ್ಧಿಸಿದ್ದರೆ ಮೋದಿ ಸೋಲುತ್ತಿದ್ದರು ಎಂದು ಕಾಂಗ್ರೆಸ್ ನಾಯಕ ರಾಹುಲ್ ಗಾಂಧಿ ಹೇಳಿದ್ದಾರೆ.

ಅಮೇಥಿ ಮತ್ತು ರಾಯ್ಬರೇಲಿಯಲ್ಲಿ ಎರಡೂ ಕ್ಷೇತ್ರಗಳಲ್ಲಿ ಕಾಂಗ್ರೆಸ್ ಗೆದ್ದ ಹಿನ್ನೆಲೆಯಲ್ಲಿ ಇಂದು ಸಮಾವೇಶ ಹಮ್ಮಿಕೊಳ್ಳಲಾಗಿತ್ತು.

ಈ ಸಂದರ್ಭದಲ್ಲಿ ಮಾತನಾಡಿದ ಅವರು, ಅಮೇಥಿ ಮತ್ತು ರಾಯ್ ಬರೇಲಿಯಲ್ಲಿ ಕಾಂಗ್ರೆಸ್ ಗೆಲುವು ಐತಿಹಾಸಿಕವಾದುದು. ಪ್ರಿಯಾಂಕಾ ಗಾಂಧಿ ವಾರಾಣಸಿಯಲ್ಲಿ ಸ್ಪರ್ಧಿಸಿದ್ದರೆ ಅವರು ಪ್ರಧಾನಿ ಮೋದಿಯನ್ನು ಭಾರೀ ಅಂತರದಿಂದ ಸೋಲಿಸುತ್ತಿದ್ದರು ಎಂದು ಹೇಳಿದ್ದಾರೆ.

ತಾನು ಮತ್ತು ಪಕ್ಷದ ಇತರ ಸಂಸದರು ಚುನಾವಣಾ ಫಲಿತಾಂಶದ ಕುರಿತು ಅಹಂಕಾರ ಪಡುವುದಿಲ್ಲ. ರಾಮ ಮಂದಿರದ ಶಂಕುಸ್ಥಾಪನೆ ಸಮಾರಂಭದಲ್ಲಿ ಪ್ರಧಾನಿ ನರೇಂದ್ರ ಮೋದಿ ಸಾಮಾನ್ಯ ಜನರನ್ನು ಕಡೆಗಣಿಸಿದ್ದಾರೆ. ಕೈಗಾರಿಕೋದ್ಯಮಿಗಳು ಮತ್ತು ಇತರ ವ್ಯಕ್ತಿಗಳಿಗೆ ಪ್ರಾಮುಖ್ಯತೆ ನೀಡಿದ್ದಾರೆ. ಹೀಗಾಗಿಯೇ ಜನ ಸಾಮಾನ್ಯರು ತಕ್ಕ ಉತ್ತರ ನೀಡಿದ್ದಾರೆ ಎಂದು ಹೇಳಿದ್ದಾರೆ.

ಪ್ರಿಯಾಂಕಾ ಗಾಂಧಿ ಮಾತನಾಡಿ, ದೇಶದಲ್ಲಿ ನಮಗೆ ಸಮರ್ಪಿತ, ನಿಜವಾದ ಮತ್ತು ಸ್ವಚ್ಛ ರಾಜಕೀಯ ಬೇಕು ಎಂಬ ಸಂದೇಶವನ್ನು ರವಾನಿಸಿದೆ. ಇದೊಂದು ಐತಿಹಾಸಿಕ ಗೆಲುವು. ಈ ಸಂದೇಶವು ಅವಧ್‌ನಿಂದ ಇಡೀ ಉತ್ತರ ಪ್ರದೇಶಕ್ಕೆ ಮತ್ತು ಇಡೀ ದೇಶಕ್ಕೆ ಶುದ್ಧ ರಾಜಕಾರಣದ ಅಗತ್ಯವಿದೆ ಎಂಬುವುದನ್ನು ಸೂಚಿಸುತ್ತದೆ ಎಂದು ಹೇಳಿದ್ದಾರೆ.

ಟಿಬೆಟಿಯನ್ನರ ಸ್ವ- ನಿರ್ಣಯ ಹಕ್ಕು ಬೆಂಬಲಿಸುವ ನಿರ್ಣಯಕ್ಕೆ ಕೆನಡಾ ಅಂಗೀಕಾರ

ಟೊರಂಟೊ: ಟಿಬೆಟಿಯನ್ನರ ಸ್ವ-ನಿರ್ಣಯದ ಹಕ್ಕನ್ನು ಅಂಗೀಕರಿಸುವ ನಿರ್ಣಯವನ್ನು ಕೆನಡಾದ ಸಂಸತ್ತು ಅವಿರೋಧವಾಗಿ ಅಂಗೀಕರಿಸಿದೆ. 'ಟಿಬೆಟ್‌ನ ಸ್ವಯಂ ನಿರ್ಣಯದ ಹಕ್ಕನ್ನು ಘೋಷಿಸುವ ನಿರ್ಣಯವನ್ನು ಕೆನಡಾ ಸಂಸತ್ತು ಅಂಗೀಕರಿಸಿದೆ ಎಂದು ಹೇಳಲು ರೋಮಾಂಚನವಾಗುತ್ತಿದೆ ಎಂದು ಕೆನಡಾ ಟಿಬೆಟ್ ಸಮಿತಿ ಸಿಟಿಸಿ 'ಎಕ್ಸ್'ನಲ್ಲಿ ಪೋಸ್ಟ್ ಮಾಡಿದೆ. ಚೀನಾವು ಟಿಬೆಟಿಯನ್ನರ ವಿರುದ್ಧ ವ್ಯವಸ್ಥಿತ ಸಾಂಸ್ಕೃತಿಕ ಸಮೀಕರಣದ ನೀತಿಯನ್ನು ನಡೆಸುತ್ತಿದೆ ಮತ್ತು ಟಿಬೆಟಿಯನ್ನರು , ಜನರು ಮತ್ತು ರಾಷ್ಟ್ರವಾಗಿ ಸ್ವಯಂ ಹಕ್ಕನ್ನು ಪಡೆದುಕೊಳ್ಳಬಹುದು ಎಂದು ಸದನವು ಅವಿರೋಧ ಒಪ್ಪಿಗೆಯ ಮೂಲಕ ಗುರುತಿಸಿದೆ ಎಂದು ನಿರ್ಣಯದ ಪಠ್ಯದಲ್ಲಿ ಉಲ್ಲೇಖಿಸಲಾಗಿದೆ. 'ಟಿಬೆಟಿಯನ್ನರು ತಮ್ಮ ಆರ್ಥಿಕ, ಸಾಮಾಜಿಕ , ಸಾಂಸ್ಕೃತಿಕ ಮತ್ತು ಧಾರ್ಮಿಕ ನೀತಿಗಳನ್ನು ಯಾವುದೇ ಬಾಹ್ಯ ಶಕ್ತಿಗಳ ಹಸ್ತಕ್ಷೇಪವಿಲ್ಲದೆ ಮುಕ್ತವಾಗಿ ಆಯ್ಕೆ ಮಾಡಲು ಅಧಿಕಾರವನ್ನು ಹೊಂದಿದ್ದಾರೆ. ಈ ಸಬಲೀಕರಣವು ಮುಂದಿನ ಟಿಬೆಟಿಯನ್ ಆಧ್ಯಾತ್ಮಿಕ ಮುಖಂಡ, 14ನೇ ದಲಾಯಿ ಲಾಮಾರ ಉತ್ತರಾಧಿಕಾರಿಯ ಆಯ್ಕೆಯಲ್ಲಿ ಮಧ್ಯಪ್ರವೇಶಿಸದಂತೆ ಚೀನಾವನ್ನು ನಿಷೇಧಿಸುತ್ತದೆ ಎಂದು ನಿರ್ಣಯದಲ್ಲಿ ಉಲ್ಲೇಖಿಸಲಾಗಿದೆ. ಇದೊಂದು ಐತಿಹಾಸಿಕ ಮೈಲುಗಲ್ಲಾಗಿದೆ. ಇದು 1950ರಲ್ಲಿ ಟಿಬೆಟನ್ನು ಸ್ವಾಧೀನಪಡಿಸಿಕೊಂಡಂದಿನಿಂದ ಟಿಬೆಟ್ ಐತಿಹಾಸಿಕವಾಗಿ ಚೀನಾದ ಭಾಗವಾಗಿದೆ ಎಂಬ ಬೀಜಿಂಗ್ನ ತಪ್ಪು ಮಾಹಿತಿಯ ವಿರುದ್ಧ ಹೋರಾಡುವ ಮೂಲಕ ಟಿಬೆಟಿಯನ್ನರು ತಮ್ಮ ಆಶಯವನ್ನು ಮುನ್ನಡೆಸಲು ನೆರವಾಗಲಿದೆ ಎಂದು ಸಿಟಿಸಿಯ ಕಾರ್ಯನಿರ್ವಾಹಕ ನಿರ್ದೇಶಕ ಶೆರಾಪ್ ಥೆರ್ಚಿನ್ ಹೇಳಿದ್ದಾರೆ.

ಭಾರತಕ್ಕೆ ರಹಸ್ಯ ಭೇಟಿ ನೀಡಿದ ಕೆನಡಾ ಗುಪ್ತಚರ ಸಂಸ್ಥೆಯ ಮುಖ್ಯಸ್ಥ!

ಒಟಾವಾ (ಕೆನಡಾ): ಖಲಿಸ್ತಾನಿ ಭಯೋತ್ಪಾದಕ ಹರ್ದೀಪ್ ಸಿಂಗ್ ನಿಜ್ಜರ್ ಹತ್ಯೆಯ ನಂತರ ಭಾರತ ಮತ್ತು ಕೆನಡಾ ನಡುವಿನ ಸಂಬಂಧಗಳು ಉತ್ತಮವಾಗಿ ಉಳಿದಿಲ್ಲ. ಭಾರತ ಮತ್ತು ಕೆನಡಾ ನಡುವಿನ ಉದ್ವಿಗ್ನತೆಯ ನಡುವೆ ಕೆನಡಾದ ಗುಪ್ತಚರ ಮುಖ್ಯಸ್ಥ ಡೇವಿಡ್ ವಿಗ್ನಾಲ್ಟ್ ಈ ವರ್ಷದ ಫೆಬ್ರವರಿ ಮತ್ತು ಮಾರ್ಚ್‌ನಲ್ಲಿ ಭಾರತಕ್ಕೆ ರಹಸ್ಯವಾಗಿ ಭೇಟಿ ನೀಡಿದ್ದರು. ಡೇವಿಡ್ ವಿಗ್ನಾಲ್ಟ್ ಅವರ ಭೇಟಿಯ ಉದ್ದೇಶವು ನಿಜ್ಜರ್ ಹತ್ಯೆಗೆ ಸಂಬಂಧಿಸಿದ ಪ್ರಕರಣದ ಬಗ್ಗೆ ಭಾರತೀಯ ಅಧಿಕಾರಿಗಳಿಗೆ ಮಾಹಿತಿ ನೀಡುವುದಾಗಿತ್ತು ಎಂದು ಕೆನಡಾದ ಅಧಿಕಾರಿಗಳು ತಿಳಿಸಿದ್ದಾರೆ. ಕೆನಡಾದ ಗುಪ್ತಚರ ಸಂಸ್ಥೆಯ ಮುಖ್ಯಸ್ಥರು ನಿಜ್ಜರ್ ಹತ್ಯೆಯ ಬಗ್ಗೆ ಕೆನಡಾದ ತನಿಖೆಯ ಬಗ್ಗೆ ಭಾರತೀಯ ಅಧಿಕಾರಿಗಳಿಗೆ ಮಾಹಿತಿ ನೀಡಿದರು. ಆದಾಗ್ಯೂ, ಕೆನಡಾದ ಅಧಿಕಾರಿ ವಿಗ್ನಾಲ್ಟ್ ಭಾರತಕ್ಕೆ ಭೇಟಿ ನೀಡಿದ ಸಂದರ್ಭದಲ್ಲಿ ಅಧಿಕಾರಿಗಳೊಂದಿಗೆ ಏನು ಚರ್ಚಿಸಿದರು.ಈ ಬಗ್ಗೆ ಮಾಹಿತಿ ನೀಡಲು ನಿರಾಕರಿಸಿದರು. ಜೂನ್ 18, 2023 ರಂದು, ಬ್ರಿಟಿಷ್ ಕೊಲಂಬಿಯಾದ ಸರ್ರೆಯಲ್ಲಿರುವ ಗುರುದ್ವಾರದ ಹೊರಗೆ ಹರ್ದೀಪ್ ಸಿಂಗ್ ನಿಜ್ಜರ್ ಅವರನ್ನು ಗುಂಡಿಕ್ಕಿ ಕೊಲ್ಲಲಾಗಿತ್ತು. ನಿಜ್ಜರ್ ಹತ್ಯೆಗೆ ಸಂಬಂಧಿಸಿದಂತೆ 4 ಭಾರತೀಯ ಪ್ರಜೆಗಳನ್ನು ಪೊಲೀಸರು ಬಂಧಿಸಿದ್ದಾರೆ.

ಟಿಬೆಟ್‌ನ 30 ಪ್ರದೇಶಗಳಿಗೆ ಮರುನಾಮಕರಣಕ್ಕೆ ಕ್ರಮ

ನವದೆಹಲಿ: ಕೆಲ ದಿನಗಳ ಹಿಂದೆ ನೆರೆಯ ಚೀನಾ ಅರುಣಾಚಲ ಪ್ರದೇಶದ ಕೆಲ ಪ್ರದೇಶಗಳಿಗೆ ಮರುನಾಮಕರಣ ಮಾಡಿತ್ತು. ಇದೀಗ ಭಾರತ ಮುಯ್ಯಿಗೆ ಮುಯ್ಯಿ ಎಂಬಂತೆ ಟಿಬೆಟ್ನ ಸುಮಾರು 30 ಪ್ರದೇಶಗಳಿಗೆ ಮರುನಾಮಕರಣ ಮಾಡಲು ಹೊರಟಿದೆ. ಈ ಮೂಲಕ ಭಾರತ ಚೀನಾಗೆ ಟಕ್ಕರ್ ನೀಡಲು ಮುಂದಾಗಿದೆ.ಪ್ರಧಾನಿ ನರೇಂದ್ರ ಮೋದಿ ನೇತೃತ್ವದ ಹೊಸದಾಗಿ ಚುನಾಯಿತ ಎನ್ಡಿಎ ಸರ್ಕಾರ ಟಿಬೆಟ್ನ 30 ಸ್ಥಳಗಳ ಮರುನಾಮಕರಣಕ್ಕೆ ಮುಂದಾಗಿದೆ. ಐತಿಹಾಸಿಕ ಸಂಶೋಧನೆ ಮತ್ತು ಟಿಬೆಟ್ ಪ್ರದೇಶದ ಸಂಪರ್ಕಗಳ ಆಧಾರದ ಮೇಲೆ ಈ ಹೆಸರುಗಳನ್ನು ಭಾರತೀಯ ಸೇನೆಯು ಪ್ರಕಟಿಸಲಿದೆ. ಮಾತ್ರವಲ್ಲದೇ ಲೈನ್ ಆಫ್ ಆಕ್ಚುವಲ್ ಕಂಟ್ರೋಲ್ (ಐಂಅ) ಗಡಿಯುದ್ದಕ್ಕೂ ನಕ್ಷೆಗಳನ್ನು ನವೀಕರಿಸುವ ಸಾಧ್ಯತೆಯಿದೆ.

ವರದಿಗಳ ಪ್ರಕಾರ ಮರುಮನಾಮಕರಣದ ಪಟ್ಟಿಯಲ್ಲಿ 11 ವಸತಿ ಪ್ರದೇಶಗಳು, 12 ಪರ್ವತಗಳು, ನಾಲ್ಕು ನದಿಗಳು, ಒಂದು ಸರೋವರ, ಒಂದು ಕಣಿವೆ ಮತ್ತು ಒಂದು ತುಂಡು ಭೂಮಿ ಒಳಗೊಂಡಿದೆ. ಚೀನಾ 2017 ರಿಂದ ಅರುಣಾಚಲ ಪ್ರದೇಶದ ಸ್ಥಳಗಳಿಗೆ ಪ್ರಮಾಣಿತ ಹೆಸರುಗಳ ಪಟ್ಟಿಗಳನ್ನು ಬಿಡುಗಡೆ ಮಾಡಿಕೊಂಡು ಬಂದಿದೆ. ಇತ್ತೀಚೆಗೆ ಹಿಂದೆಂದಿಗಿಂತಲೂ ಹೆಚ್ಚಿನ ಸಂಖ್ಯೆಯ ಪ್ರದೇಶಗಳಿಗೆ ಚೀನಾ ಮರುನಾಮಕರಣ ಮಾಡಿದ್ದು, ಅಲ್ಲಿಂದ ಉಭಯ ದೇಶಗಳ ನಡುವೆ ಈ ವಿಚಾರವಾಗಿ ವಿವಾದ ಎದ್ದಿದೆ. ಇದೀಗ ಭಾರತ ಟಿಬೆಟ್ನ ಪ್ರದೇಶಗಳಿಗೆ ಮರುನಾಮಕರಣ ಮಾಡುವ ಮೂಲಕ ಸೇಡು ತೀರಿಸಿಕೊಳ್ಳಲು ಮುಂದಾಗಿದೆ.

ಒಡಿಶಾದಲ್ಲಿ ಬಿಜೆಪಿಗೆ ಬಿಗ್ ಶಾಕ್

ಪಾಟ್ನಾ: ಒಡಿಶಾದಲ್ಲಿ ಕೇಸರಿ ಪಕ್ಷಕ್ಕೆ ಮತ್ತೊಂದು ದೊಡ್ಡ ತಲೆನೋವು ಶುರುವಾಗಿದೆ. ಸಿಎಂ ಅಧಿಕೃತ ನಿವಾಸಕ್ಕಾಗಿ ಬಿಜೆಪಿ ಹುಡುಕಾಟ ಮುಂದುವರಿಸಬೇಕಾದ ಪರಿಸ್ಥಿತಿ ನಿರ್ಮಾಣವಾಗಿದೆ. ಎರಡು ದಶಕಗಳಿಗೂ ಹೆಚ್ಚು ಕಾಲ ಮುಖ್ಯಮಂತ್ರಿಯಾಗಿದ್ದ ನವೀನ್ ಪಟ್ನಾಯಕ್ ತಮ್ಮ ಮನೆಯನ್ನೇ ಸಿಎಂ ಕಚೇರಿಯನ್ನಾಗಿ ಮಾಡಿಕೊಂಡಿದ್ದರಿಂದ ಬಿಜೆಪಿಗೆ ಹೊಸ ಮನೆ ಹುಡುಕುವಂತಾಗಿದೆ.

ಬಿಜೆಪಿಗೆ ಹೊಸ ಮನೆ ಹುಡುಕುವ ಸ್ಥಿತಿ

2000 ರ ಚುನಾವಣೆಯಲ್ಲಿ, ಬಿಜೆಡಿ ಮುಖ್ಯಸ್ಥ ನವೀನ್ ಪಟ್ನಾಯಕ್ ಮುಖ್ಯಮಂತ್ರಿಯಾಗಿ ಅಧಿಕಾರ ವಹಿಸಿಕೊಂಡರು. ಆ ಬಳಿಕ ಸರ್ಕಾರ ಮಂಜೂರು ಮಾಡಿದ ಸಿಎಂ ನಿವಾಸಕ್ಕೆ ತೆರಳುವ ಬದಲು ಮನೆಯಿಂದಲೇ ಕೆಲಸ ಮಾಡಲು ಮುಂದಾದರು. ಪಟ್ನಾಯಕ್ ಅವರ ಈ ನಿರ್ಧಾರವನ್ನು ಆಗ ಹೆಚ್ಚು ಪ್ರಶಂಸೆಗೆ ಒಳಗಾಗಿತ್ತು. ಅಂದಿನಿಂದ 2024ರ ವಿಧಾನಸಭಾ ಚುನಾವಣೆಯವರೆಗೂ ತಮ್ಮ ಸ್ವಂತ ಮನೆಯಿಂದಲೇ ಕರ್ತವ್ಯ ನಿರ್ವಹಿಸಿದ್ದರು. ಇತರೆ ಆಡಳಿತ ವಿಭಾಗಗಳೂ ಇಲ್ಲಿಂದಲೇ ಕೆಲಸ ಮಾಡುತ್ತಿದ್ದವು. ಈ ನವೀನ್ ನಿವಾಸ್ ಮನೆಯನ್ನ ಅವರ ತಂದೆ ದಿವಂಗತ ನಾಯಕ ಬಿಜು ಪಟ್ನಾಯಕ್ ನಿರ್ಮಿಸಿದ್ದರು.

ನವೀನ್ ಪಟ್ನಾಯಕ್ ಅವರ ತಂದೆ ಮತ್ತು ಮಾಜಿ ಮುಖ್ಯಮಂತ್ರಿ, ಬಿಜು ಪಟ್ನಾಯಕ್ ಅವರು ನವೀನ್ ನಿವಾಸ್ ಎಂಬ ಭವ್ಯ ಭವನವನ್ನು ನಿರ್ಮಿಸಿದ್ದರು. ನವೀನ್ ಪಟ್ನಾಯಕ್ ಕಳೆದ 24 ವರ್ಷಗಳಿಂದ ಈ ಭವನದಿಂದಲೇ ರಾಜ್ಯವನ್ನು ಆಳುತ್ತಿದ್ದರು. ಅತಿ ಹೆಚ್ಚು ಅವಧಿಗೆ ಮುಖ್ಯಮಂತ್ರಿಯಾಗಿ ಸೇವೆ ಸಲ್ಲಿಸಿದ ದಾಖಲೆ ಮಾಡುವ ಒಂದು ತಿಂಗಳ ಮೊದಲು ಅವರು ಚುನಾವಣೆಯಲ್ಲಿ ಬಿಜೆಪಿಗೆ ಸೋತಿದ್ದರು.

ಒಡಿಶಾದ ನೂತನ ಮುಖ್ಯಮಂತ್ರಿಯಾಗಿ ಮೋಹನ್ ಚರಣ್ ಮಾಝಿ ಆಯ್ಕೆ

ಭುವನೇಶ್ವರ್: ಒಡಿಶಾದ ನೂತನ ಮುಖ್ಯಮಂತ್ರಿಯಾಗಿ ಬಿಜೆಪಿಯ ಮೋಹನ್ ಚರಣ್ ಮಾಝಿ ಆಯ್ಕೆಯಾಗಿದ್ದಾರೆ.

ಮೋಹನ್ ಚರಣ್ ಮಾಝಿ ಅವರು ಒಡಿಶಾದ ಮುಂದಿನ ಮುಖ್ಯಮಂತ್ರಿಯಾಗಲಿದ್ದಾರೆ ಎಂದು ಪಕ್ಷದ ಹಿರಿಯ ನಾಯಕ ಮತ್ತು ರಕ್ಷಣಾ ಸಚಿವ ರಾಜನಾಥ್ ಸಿಂಗ್ ಮಂಗಳವಾರ ಘೋಷಿಸಿದ್ದಾರೆ.

52 ವರ್ಷದ ನಾಯಕ, ನಾಲ್ಕು ಬಾರಿ ಶಾಸಕ, ಕರಾವಳಿ ರಾಜ್ಯದ ಪ್ರಮುಖ ಬುಡಕಟ್ಟು ನಾಯಕರೂ ಆಗಿದ್ದಾರೆ. ಈ ಬಗ್ಗೆ ಎಕ್ಸ್ ಪೋಸ್ಟ್‌ನಲ್ಲಿ ತಿಳಿಸಿದ ರಾಜನಾಥ್ ಸಿಂಗ್, ಒಡಿಶಾ ಬಿಜೆಪಿ ಶಾಸಕಾಂಗ ಪಕ್ಷದ ನಾಯಕರಾಗಿ ಮೋಹನ್ ಚರಣ್ ಮಾಝಿ ಅವಿರೋಧವಾಗಿ ಆಯ್ಕೆಯಾಗಿದ್ದಾರೆ ಎಂದು ಘೋಷಿಸಲು ಸಂತೋಷವಾಗಿದೆ. ಅವರು ಯುವ ಮತ್ತು ಕ್ರಿಯಾತ್ಮಕ ಪಕ್ಷದ ಕಾರ್ಯಕರ್ತರಾಗಿದ್ದು, ಅವರು ರಾಜ್ಯವನ್ನು ಪ್ರಗತಿ ಮತ್ತು ಸಮೃದ್ಧಿಯ ಹಾದಿಯಲ್ಲಿ ಮುನ್ನಡೆಸುತ್ತಾರೆ. ಒಡಿಶಾದ ಹೊಸ ಮುಖ್ಯಮಂತ್ರಿಯಾಗಿ ಆಯ್ಕೆಯಾದ ಅವರಿಗೆ ಅಭಿನಂದನೆಗಳು ಎಂದು ಬರೆದಿದ್ದಾರೆ.

ದೇಶದಿಂದ ಭಯೋತ್ಪಾದನೆ ನಿರ್ಮೂಲನೆ ಮಾಡುವ ಪಣ: ಪಾಕ್ ಪ್ರಧಾನಿ

ಪಾಕಿಸ್ತಾನ: ಖೈಬರ್ ಪಖ್ತುಂಖ್ವಾದಲ್ಲಿ ನಡೆದ ಭಯೋತ್ಪಾದಕ ದಾಳಿಯಲ್ಲಿ ಏಳು ಜನ ಯೋಧರು ಮೃತಪಟ್ಟಿರುವ ಬಗ್ಗೆ ಪ್ರತಿಕ್ರಿಯಿಸಿದ ಪಾಕಿಸ್ತಾನ ಪ್ರಧಾನಿ ಶೆಹಬಾಜ್ ಷರೀಫ್, ಭಯೋತ್ಪಾದನೆಯನ್ನು ದೇಶದಿಂದ ನಿರ್ಮೂಲನೆ ಮಾಡುವುದಾಗಿ ತಿಳಿಸಿದ್ದಾರೆ. ಲಕ್ಕಿ ಮರ್ವತ್ ಜಿಲ್ಲೆಯ ಸರ್ಬಂದ್ ಬಳಿ ಭಾನುವಾರ ಭದ್ರತಾ ಸಿಬ್ಬಂದಿ ಗಸ್ತು ತಿರುಗುತ್ತಿದ್ದ ವೇಳೆ ಉಗ್ರರು ದಾಳಿ ನಡೆಸಿದ್ದರು. ಆರಂಭದಲ್ಲಿ ಬಾಂಬ್ ದಾಳಿ ನಡೆಸಿದ ಉಗ್ರರು ಬಳಿಕ ಗುಂಡಿನ ದಾಳಿ ಆರಂಭಿಸಿದ್ದರು. ಘಟನೆಯಲ್ಲಿ ಕ್ಯಾಪ್ಟನ್ ಸೇರಿ 7 ಜನ ಯೋಧರು ಮೃತಪಟ್ಟಿದ್ದರು. 'ದೇಶದ ಯೋಧರು ಮತ್ತು ನಾಗರಿಕರ ತ್ಯಾಗವನ್ನು ಸಾರ್ಥಕಗೊಳಿಸುವ ಉದ್ದೇಶದಿಂದ ದೇಶದಿಂದ ಭಯೋತ್ಪಾದನೆಯನ್ನು ನಿರ್ಮೂಲನೆ ಮಾಡುವ ಪಣ ತೊಟ್ಟಿದ್ದೇವೆ' ಎಂದು ಶೆಹಬಾಜ್ ಷರೀಫ್ 'ಎಕ್ಸ್' ಖಾತೆಯಲ್ಲಿ ತಿಳಿಸಿದ್ದಾರೆ.

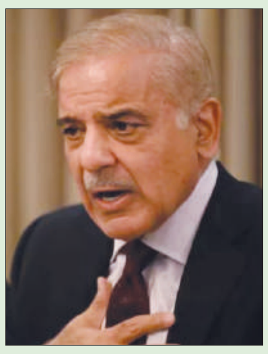

ವಲಸಿಗರಿದ್ದ ನೌಕೆ ಮುಳುಗಿ 49 ಸಾವು

ಕೈರೊ: ವಲಸಿಗರು ಪಯಣಿಸುತ್ತಿದ್ದ ನೌಕೆಯೊಂದು ಸಮುದ್ರದಲ್ಲಿ ಮುಳುಗಿದ ಕಾರಣ 49 ಜನ ಸಾವನ್ನಪ್ಪಿದ್ದು, 140 ಜನ ಕಾಣೆಯಾಗಿದ್ದಾರೆ. ಸೋಮಾಲಿಯಾ ಹಾಗೂ ಇಥಿಯೋಪಿಯಾದ 260 ವಲಸಿಗರು ನೌಕೆಯಲ್ಲಿ ಪಯಣಿಸುತ್ತಿದ್ದರು. ಯೆಮೆನ್ ದಕ್ಷಿಣ ಕರಾವಳಿ ಬಳಿ ನೌಕೆ ಮುಳುಗಡೆಯಾಗಿದೆ. ಈವರೆಗೆ 71 ಜನರನ್ನು ರಕ್ಷಿಸಲಾಗಿದ್ದು, ಘಟನೆಯಲ್ಲಿ 31 ಮಹಿಳೆಯರು, 6 ಮಕ್ಕಳು ಅಸುನೀಗಿದ್ದಾರೆ ಎಂದು ಅಂತಾರಾಷ್ಟ್ರೀಯ ವಲಸೆ ಸಂಸ್ಥೆಯ ವಕ್ತಾರ ಮೊಹಮ್ಮದಲಿ ಅಬುಂಜೆಲಾ ತಿಳಿಸಿದ್ದಾರೆ.

ಪೂರ್ವ ಆಫ್ರಿಕಾದಿಂದ ಕೊಲ್ಲಿ ದೇಶಕ್ಕೆ ಉದ್ಯೋಗ ನಿಮಿತ್ತ ಸಾವಿರಾರು ವಲಸಿಗರು ಯೆಮೆನ್ ಮಾರ್ಗ ಮೂಲಕವೇ ಸಂಚರಿಸುತ್ತಾರೆ. ಏಪ್ರಿಲ್ನಲ್ಲೂ ಇದೇ ರೀತಿ ಘಟನೆ ನಡೆದಿತ್ತು. ಆಗ 1860 ಜನ ಪ್ರಾಣ ಕಳೆದುಕೊಂಡಿದ್ದರು.

ಪಾಕಿಸ್ತಾನಕ್ಕೆ ಶಾಕ್ ನೀಡಿದ ವಿದೇಶಾಂಗ ಸಚಿವ ಜೈಶಂಕರ್

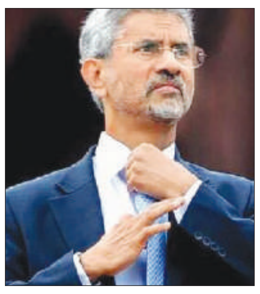

ನವದೆಹಲಿ: ವಿದೇಶಾಂಗ ಸಚಿವ ಜೈಶಂಕರ ಅಧಿಕಾರ ವಹಿಸಿಕೊಂಡ ನಂತರವೇ ಕಾರ್ಯಪ್ರವೃತ್ತರಾಗಿರುವುದು ಕಂಡು ಬರುತ್ತಿದೆ. ಇದಕ್ಕೆ ಪೂರಕವಾಗಿ ತಮ್ಮ ಉದ್ದೇಶಗಳನ್ನು ಸ್ಪಷ್ಟಪಡಿಸುತ್ತಲೇ ಮೂರನೇ ಅವಧಿಯಲ್ಲಿ ಏನಾಗಲಿದೆ ಎಂಬ ಚಿತ್ರಣವನ್ನೂ ಸ್ಪಷ್ಟಪಡಿಸಿದ್ದಾರೆ. ಮಂಗಳವಾರದಂದು ಜೈಶಂಕರ್ ಅವರು ಚೀನಾ ಗಡಿಯಲ್ಲಿ ಉಳಿದಿರುವ ಸಮಸ್ಯೆಗಳನ್ನು ಪರಿಹರಿಸುವತ್ತ ಭಾರತ ಗಮನಹರಿಸಲಿದೆ ಎಂದು ಹೇಳಿದರು.

ಪೂರ್ವ ಲಡಾಖ್‌ನಲ್ಲಿ ನಾಲ್ಕು ವರ್ಷಗಳಿಂದ ನಡೆಯುತ್ತಿರುವ ಗಡಿ ವಿವಾದದಿಂದಾಗಿ ಉಭಯ ದೇಶಗಳ ನಡುವಿನ ಸಂಬಂಧದಲ್ಲಿ ಸಾಕಷ್ಟು ಉದ್ವಿಗ್ನತೆ ಉಂಟಾಗಿದೆ. ವಿದೇಶಾಂಗ ಸಚಿವರಾಗಿ ಅಧಿಕಾರ ವಹಿಸಿಕೊಂಡ ಕೆಲವೇ ದಿನಗಳಲ್ಲಿ ಜೈಶಂಕರ್ ಅವರು ಪಾಕಿಸ್ತಾನದಿಂದ ಗಡಿಯಾಚೆಗಿನ ಭಯೋತ್ಪಾದನೆಯನ್ನು ಪ್ರಸ್ತಾಪಿಸಿದರು ಮತ್ತು ಈ ಸವಾಲನ್ನು ಎದುರಿಸಲು ಪ್ರಯತ್ನಿಸಲಾಗುವುದು ಎಂದು ಹೇಳಿದರು.ಜೈಶಂಕರ್ ಹೊರತಾಗಿ, ರಾಜನಾಥ್ ಸಿಂಗ್, ಅಮಿತ್ ಶಾ, ನಿತಿನ್ ಗಡ್ಕರಿ ಮತ್ತು ನಿರ್ಮಲಾ ಸೀತಾರಾಮನ್ ಸೇರಿದಂತೆ ಕೆಲವು ಹಿರಿಯ ಬಿಜೆಪಿ ನಾಯಕರಿಗೆ 2019 ರಲ್ಲಿ ಇದ್ದಂತಹ ಖಾತೆಗಳನ್ನೇ ನೀಡಲಾಗಿದೆ.

ಈಗ ಭಾರತದ ವಿದೇಶಾಂಗ ನೀತಿಯ ಬಗ್ಗೆ ಮಾತನಾಡುತ್ತಾ ಇಂಡಿಯಾ ಫಸ್ಟ್ ಮತ್ತು ವಸುಧೈವ ಕುಟುಂಬಕಂ ಎರಡು ಮಾರ್ಗದರ್ಶಿ ಸೂತ್ರಗಳಾಗಿವೆ ಎಂದು ಹೇಳಿದರು. ಚೀನಾದೊಂದಿಗಿನ ಸಂಬಂಧದ ಕುರಿತು ಮಾತನಾಡಿದ ಅವರು, ಆ ದೇಶದ ಗಡಿಯಲ್ಲಿ ಕೆಲವು ಸಮಸ್ಯೆಗಳು ಉಳಿದಿವೆ ಮತ್ತು ಅವುಗಳನ್ನು ಪರಿಹರಿಸಲು ಪ್ರಯತ್ನಿಸಲಾಗುವುದು ಎಂದು ಹೇಳಿದರು. ಚೀನಾಕ್ಕೆ ಸಂಬಂಧಿಸಿದಂತೆ ನಮ್ಮ ಗಮನವು ಉಳಿದಿರುವ ಸಮಸ್ಯೆಗಳನ್ನು ಹೇಗೆ ಪರಿಹರಿಸುವುದು ಎಂಬುದರ ಮೇಲೆ ಕೇಂದ್ರೀಕರಿಸುತ್ತದೆ ಎಂದರು.

ಹಂಟರ್ ಬಿಡೆನ್ ದೋಷಿ

ವಾಷಿಂಗ್ಟನ್: ಅಕ್ರಮವಾಗಿ ಬಂದೂಕು ಖರೀದಿಸಲು ಮಾದಕವಸ್ತು ಬಳಕೆಯ ಬಗ್ಗೆ ಸುಳ್ಳು ಹೇಳಿದ ಆರೋಪದ ಮೇಲೆ ಅಧ್ಯಕ್ಷ ಜೋ ಬೈಡನ್ ಅವರ ಪುತ್ರ ಹಂಟರ್ ಬೈಡನ್ ಅವರನ್ನು ಮಂಗಳವಾರ ತೀರ್ಪುಗಾರರು ದೋಷಿ ಎಂದು ಘೋಷಿಸಿದ್ದಾರೆ.

ಡೆಲಾವೇರ್ನ ವಿಲ್ಮಿಂಗ್ಟನ್ನ ನ್ಯಾಯಾಧೀಶರು ಈ ತೀರ್ಪು ನೀಡಿದ್ದು, ಹಂಟರ್ ಬೈಡನ್ ಅವರು ಅಪರಾಧದಲ್ಲಿ ಶಿಕ್ಷೆಗೊಳಗಾದ ಅಮೆರಿಕದ ಹಾಲಿ ಅಧ್ಯಕ್ಷರ ಮೊದಲ ಮಗು ಎಂಬ ಹೆಗ್ಗಳಿಕೆಗೆ ಪಾತ್ರರಾಗಿದ್ದಾರೆ.

12 ಸದಸ್ಯರ ತೀರ್ಪುಗಾರರ ತೀರ್ಪು ಪ್ರತಿ ಅಂಶದಲ್ಲೂ ಸರ್ವಾನುಮತದಿಂದ ಇರಬೇಕು.

ನವೆಂಬರ್ 5 ರಂದು ನಡೆದ ಚುನಾವಣೆಯಲ್ಲಿ ಡೆಮಾಕ್ರಟಿಕ್ ಪಕ್ಷದ ಜೋ ಬೈಡನ್ಗೆ ರಿಪಬ್ಲಿಕನ್ ಪ್ರತಿಸ್ಪರ್ಧಿ ಮತ್ತು ಅಪರಾಧಿ ಎಂದು ಸಾಬೀತಾಗಿರುವ ಮೊದಲ ಮಾಜಿ ಯುಎಸ್ ಅಧ್ಯಕ್ಷ ಟ್ರಂಪ್ ಅವರನ್ನು ಮೇ 30 ರಂದು ಕ್ರಿಮಿನಲ್ ಶಿಕ್ಷೆಗೆ ಗುರಿಪಡಿಸಿದ ನಂತರ ಈ ವಿಚಾರಣೆ ನಡೆಯಿತು.

ಲೈಂಗಿಕ ಹಗರಣವನ್ನು ಮುಚ್ಚಿಹಾಕಲು ವ್ಯವಹಾರ ದಾಖಲೆಗಳನ್ನು ಸುಳ್ಳು ಮಾಡಿದ 34 ಕ್ರಿಮಿನಲ್ ಆರೋಪಗಳಲ್ಲಿ ಶಿಕ್ಷೆಗೊಳಗಾದ ಟ್ರಂಪ್, ಜೋ ಬೈಡನ್ ಅವರೊಂದಿಗಿನ ಮರು ಮುಖಾಮುಖಿಯಲ್ಲಿ ಅಧಿಕಾರವನ್ನು ಮರಳಿ ಪಡೆಯುವುದನ್ನು ತಡೆಯಲು ಡೆಮಾಕ್ರಟ್‌ಗಳು ಆ ಪ್ರಕರಣವನ್ನು ಮತ್ತು ಇತರ ಮೂರು ಕ್ರಿಮಿನಲ್ ಮೊಕದ್ದಮೆಗಳನ್ನು ಅನುಸರಿಸುತ್ತಿದ್ದಾರೆ ಎಂದು ಆರೋಪಿಸಿದ್ದಾರೆ.

ಜೋ ಬೈಡನ್ ಅವರು ನ್ಯಾಯಾಂಗ ವ್ಯವಸ್ಥೆಯನ್ನು ರಾಜಕೀಯ ಅಥವಾ ವೈಯಕ್ತಿಕ ಉದ್ದೇಶಗಳಿಗಾಗಿ ಬಳಸುತ್ತಿಲ್ಲ ಎಂಬುದಕ್ಕೆ ಹಂಟರ್ ಬೈಡನ್ ಪ್ರಾಸಿಕ್ಯೂಷನ್ ಸೇರಿದಂತೆ ಪ್ರಕರಣಗಳನ್ನು ಕಾಂಗ್ರೆಸ್ ಡೆಮೋಕ್ರಾಟ್‌ಗಳು ಪುರಾವೆಯಾಗಿ ತೋರಿಸಿದ್ದಾರೆ, ಕಳೆದ ವಾರ ಅವರು ಶಿಕ್ಷೆಗೊಳಗಾದರೆ ತಮ್ಮ ಮಗನನ್ನು ಕ್ಷಮಿಸುವುದಿಲ್ಲ ಎಂದು ಹೇಳಿದ್ದರು.

ಇಸ್ರೇಲ್ ಪ್ರಧಾನಿ ನೆತನ್ಯಾಹುಗೆ ಆಘಾತ

ಟೆಲ್‌ಅವೀವ್: ಯುದ್ಧದ ಬಳಿಕ ಗಾಝಾದ ವ್ಯವಸ್ಥೆಯ ಕುರಿತು ಸ್ಪಷ್ಟ ಕಾರ್ಯಯೋಜನೆ ರೂಪಿಸಬೇಕು ಎಂದು ಆಗ್ರಹಿಸಿದ್ದ ಇಸ್ರೇಲ್ನ ಯುದ್ಧಸಂಪುಟದ ಸಚಿವ ಬೆನ್ನೀ ಗ್ಯಾಂಟ್ಸ್, ಪ್ರಧಾನಿ ಬೆಂಜಮಿನ್ ನೆತನ್ಯಾಹು ಸರಕಾರಕ್ಕೆ ರಾಜೀನಾಮೆ ಸಲ್ಲಿಸುವುದಾಗಿ ಘೋಷಿಸಿದ್ದಾರೆ.

ದೇಶದಲ್ಲಿ ಮತ್ತು ಅಂತಾರಾಷ್ಟ್ರೀಯ ಮಟ್ಟದಲ್ಲಿ ಪ್ರಭಾವಿಯಾಗಿರುವ ಮಾಜಿ ರಕ್ಷಣಾ ಸಚಿವ ಗ್ಯಾಂಟ್ಸ್ ರಾಜೀನಾಮೆಯಿಂದ ನೆತನ್ಯಾಹು ಸರಕಾರಕ್ಕೆ ತಕ್ಷಣಕ್ಕೆ ಯಾವುದೇ ಅಪಾಯ ಎದುರಾಗದು. ಆದರೆ, ಇದು ನೆತನ್ಯಾಹು ಅವರ ವಿರುದ್ಧದ ಒತ್ತಡವನ್ನು ಹೆಚ್ಚಿಸಲಿದ್ದು ಗಂಭೀರ ಪರಿಣಾಮ ಬೀರಬಹುದು ಎಂದು ವಿಶ್ಲೇಷಿಸಲಾಗಿದೆ.

ಗಾಝಾದ ಬಗ್ಗೆ ಸ್ಪಷ್ಟ ಕಾರ್ಯನೀತಿ ರೂಪಿಸಲು ಜೂನ್ 8ರ ಗಡುವನ್ನು ನೀಡುವುದಾಗಿ ಕಳೆದ ತಿಂಗಳು ಗ್ಯಾಂಟ್ಸ್ ಹೇಳಿದ್ದರು. ಟಿವಿ ವಾಹಿನಿಯ ಮೂಲಕ ರಾಜೀನಾಮೆಯ ಘೋಷಣೆ ಮಾಡಿದ ಗ್ಯಾಂಟ್ಸ್, ಗಾಝಾದಲ್ಲಿ ನಿಜವಾದ ಗೆಲುವಿನತ್ತ ಮುನ್ನಡೆಯದಂತೆ ನಮ್ಮನ್ನು ನೆತನ್ಯಾಹು ತಡೆದಿದ್ದಾರೆ. ಆದ್ದರಿಂದ ಭಾರವಾದ ಹೃದಯದೊಂದಿಗೆ ನಾನು ಸರಕಾರವನ್ನು ತೊರೆಯುತ್ತಿದ್ದೇನೆ. ಇದು ಅತ್ಯಂತ ಸಂಕೀರ್ಣ ಮತ್ತು ನೋವಿನ ನಿರ್ಧಾರವಾಗಿದೆ ಎಂದರು.

ನೆತನ್ಯಾಹು ಅವರ ಪ್ರಮುಖ ರಾಜಕೀಯ ಎದುರಾಳಿ ಎನಿಸಿರುವ ಗ್ಯಾಂಟ್ಸ್, ಅಕ್ಟೋಬರ್ 7ರ ಹಮಾಸ್ ದಾಳಿಯ ಬಳಿಕ ರಚಿಸಲಾದ ಯುದ್ಧಸಂಪುಟದ ಸಚಿವರಾಗಿ ಸೇರ್ಪಡೆಗೊಂಡಿದ್ದರು. 'ದೇಶದ ಪರಿಸ್ಥಿತಿ ಮತ್ತು ನಿರ್ಧಾರ ಕೈಗೊಳ್ಳುವ ವ್ಯವಸ್ಥೆ ಬದಲಾದ್ದರಿಂದ ರಾಜೀನಾಮೆ ನೀಡಬೇಕಾಗಿದೆ. ಗಾಝಾ ಪಟ್ಟಿಯಲ್ಲಿ ಯುದ್ಧಾನಂತರದ ಕಾರ್ಯತಂತ್ರ ರೂಪಿಸುವಲ್ಲಿ ನೆತನ್ಯಾಹು ತನ್ನ ವೈಯಕ್ತಿಕ ರಾಜಕೀಯ ಹಿತಾಸಕ್ತಿಗೆ ಆದ್ಯತೆ ನೀಡುತ್ತಿದ್ದಾರೆ. ರಾಜಕೀಯ ಲಾಭದ ನಿರ್ಧಾರದ ಎದುರು ರಾಷ್ಟ್ರನಿಷ್ಠೆ ಮತ್ತು ರಾಷ್ಟ್ರೀಯ ಹಿತಾಸಕ್ತಿ ಕಡೆಗಣಿಸಲ್ಪಡುತ್ತಿದೆ' ಎಂದು ಪ್ರತಿಪಾದಿಸಿದ ಅವರು, ದೇಶದ ಜನರನ್ನು ವಿಶ್ವಾಸಕ್ಕೆ ತೆಗೆದುಕೊಂಡು ತಕ್ಷಣ ಚುನಾವಣೆಯ ದಿನಾಂಕ ಘೋಷಿಸುವಂತೆ ಪ್ರಧಾನಿಯನ್ನು ಆಗ್ರಹಿಸಿದ್ದಾರೆ.

ಸಂಜೆ ಮುಗಿಲು

Postal Registration No.KA/BGW-1823/2019-2021, Posted at Patrika Channel, RMS Bhavan, Bengaluru PSO, Mysore Road, Bengaluru- 560020, RNI No.KARKAN/2002/08054

ಮಾದಕ ನೋಟದಲ್ಲಿ ಅಮೃತಧಾರೆ ಪೆದ್ದಿ ಮಲ್ಲಿ

ಈ ಫೋಟೋದಲ್ಲಿರುವ ಚೆಲುವೆಯನ್ನು ನೋಡಿದವರಿಗೆ ಥಟ್ಟನೆ ನೆನಪಾಗುವುದು ಅಮೃತಧಾರೆ ಸೀರಿಯಲ್ ಪೆದ್ದು ಮಲ್ಲಿ. ಇವರ ನಿಜವಾದ ಹೆಸರು ರಾಧಾ ಭಗವತಿ. ಅಮೃತಧಾರೆ ಸೀರಿಯಲ್ ನಲ್ಲಿ ಕೆಲಸಗಾರಳಾಗಿ ಸೇರಿಕೊಂಡು ಮನೆಯ ಮಾಲೀಕನ ಪುತ್ರನ ಮೋಸದ ಜಾಲಕ್ಕೆ ಬಿದ್ದು ಗರ್ಭಿಣಿಯಾಗಿದ್ದಾಳೆ ಈ ಮಲ್ಲಿ. ಆದರೆ, ನಾಯಕಿ ಭೂಮಿಕಾಳ ಸಮಯ ಪ್ರಜ್ಞೆಯಿಂದಾಗಿ ಈಗ ಮನೆಯ ಯಜಮಾನಿಯಾಗಿದ್ದಾಳೆ. ಆದರೆ ಆಕೆಯನ್ನು ಕೊಲ್ಲಲು ಪ್ರತಿಹಂತವೂ ಗಂಡ ಮತ್ತು ಅತ್ತೆ ಸಂಚು ರೂಪಿಸುತ್ತಲೇ ಇದ್ದಾರೆ. ಮಲ್ಲಿಗೆ ಆಧಾರವಾಗಿ ನಿಂತಿದ್ದಾಳೆ ಭೂಮಿಕಾ.

ಈ ರೀತಿ ಪೆದ್ದು ಪೆದ್ದು ಪಾತ್ರದಲ್ಲಿ ಸೈ ಎನಿಸಿಕೊಂಡಿರುವ ಮಲ್ಲಿಯ ನಿಜವಾದ ಹೆಸರು ರಾಧಾ ಭಗವತಿ. ಸೋಷಿಯಲ್ ಮೀಡಿಯಾದಲ್ಲಿ ಸಕತ್ ಆಕ್ಟೀವ್ ಆಗಿರುವ ಮಲ್ಲಿ ಕ್ಯೂಟ್ ಫೋಟೋಗಳನ್ನು ಶೇರ್ ಮಾಡಿಕೊಳ್ಳುತ್ತಿರುತ್ತಾರೆ. ಇತ್ತೀಚೆಗೆ ನಟಿ, ಸುಂದರವಾಗಿ ಹಾಡಿರುವ ವಿಡಿಯೋ ಶೇರ್ ಮಾಡಿಕೊಂಡಿದ್ದರು. ಇವರ ಅದ್ಭುತ ಕಂಠಕ್ಕೆ ಅಭಿಮಾನಿಗಳು ಮನಸೋತಿದ್ದರು.

ಇದೀಗ ರಾಧಾ ಅವರು ಮಾದಕ ನೋಟದೊಂದಿಗೆ ಕೆಂಪು ಸೀರೆಯಲ್ಲಿ ಮಿಂಚುತ್ತಿದ್ದಾರೆ. ಇದಕ್ಕೆ ಥಹರೇವಾರಿ ಕಮೆಂಟ್ಸ್ ಸುರಿಮಳೆಯಾಗಿದೆ. ನಿಮ್ಮ ನಟನೆಯಷ್ಟೇ ಕ್ಯೂಟ್ ಆಗಿದೆ ನಿಮ್ಮ ಈ ಸೌಂದರ್ಯ ಎನ್ನುತ್ತಿದ್ದಾರೆ ಫ್ಯಾನ್ಸ್. ನಿಮ್ಮ ಕಣ್ಣೋಟದಲ್ಲಿಯೇ ಕೊಲ್ಲಬೇಡಮ್ಮಾ ಎಂದು ಹಲವರು ಕಮೆಂಟ್ ಮಾಡಿದ್ದಾರೆ. ಅದೇ ರೀತಿ ಕೆಲವರು ನಿಮ್ಮ ಗಂಡ (ಜೈದೇವ) ಒಳ್ಳೆಯವನಲ್ಲ, ಸ್ವಲ್ಪ ಎಚ್ಚರಿಕೆಯಿಂದ ಇರಿ ಎಂದೂ ಹೇಳುತ್ತಿದ್ದಾರೆ. ಅಂದಹಾಗೆ, ರಾಮ್‌ಜಿ ನಿರ್ದೇಶನದ 'ರಾಮಾಚಾರಿ' ಧಾರಾವಾಹಿಯಲ್ಲಿ ಸಹೋದರಿ ಪಾತ್ರದಲ್ಲಿ ಕಾಣಿಸಿಕೊಂಡಿದ್ದ ರಾಧಾ ಅವರು ಇದೀಗ ಮಲ್ಲಿಯ ಪಾತ್ರಕ್ಕೆ ಜೀವ ತುಂಬುತ್ತಿದ್ದಾರೆ. ಕಿರುತೆರೆಯಿಂದ ಕಳೆದ ವರ್ಷ ರಿಲೀಸ್ ಆದ ವಸಂತಕಾಲದ ಹೂವುಗಳು ಚಿತ್ರದಲ್ಲಿ ಇವರು ಅಭಿನಯಿಸುವ ಮೂಲಕ ಬೆಳ್ಳಿಪರದೆಗೆ ಎಂಟ್ರಿ ಕೊಟ್ಟರು. ವಿಜಯಪುರದ ರಾಧಾ ಅವರು, ಈ ಚಿತ್ರದಲ್ಲಿ ಸುಮಾ ಹೆಸರಿನ ದ್ವಿತೀಯ ಪಿಯುಸಿ ವಿದ್ಯಾರ್ಥಿನಿಯ ಪಾತ್ರದಲ್ಲಿ ಕಾಣಿಸಿಕೊಂಡಿದ್ದಾರೆ. ಇದಾದ ಬಳಿಕ ಈಗ ಮತ್ತೆ ಕಿರುತೆರೆಗೆ ಪ್ರವೇಶ ಪಡೆದು ಅಮೃತಧಾರೆಯಲ್ಲಿ ನಟಿಸುತ್ತಿದ್ದಾರೆ. ಮಾಡೆಲ್ ಕೂಡ ಆಗಿರುವ ಇವರಿಗೆ ಚಿತ್ರರಂಗದಲ್ಲಿ ದೊಡ್ಡ ಹೆಸರು ಮಾಡುವ ಆಸೆ ಎಂದಿದ್ದಾರೆ. ಎಂಥ ಪಾತ್ರ ಕೊಟ್ಟರೂ ಸಲೀಸಾಗಿ ಮಾಡುವ ಇವರಿಗೆ ಉಜ್ವಲ ಭವಿಷ್ಯವಿದೆ ಎನ್ನುವುದು ಸಿನಿ ಪ್ರಿಯರ ಅಭಿಮತ.

ರವಿತೇಜಗೆ ಶ್ರೀಲೀಲಾ ಹೀರೋಯಿನ್

ಕನ್ನಡದ ನಟಿ ಶ್ರೀಲೀಲಾ ಅಭಿಮಾನಿಗಳಿಗೆ ಗುಡ್ ನ್ಯೂಸ್ ಕೊಟ್ಟಿದ್ದಾರೆ. ಗ್ಯಾಪ್‌ನ ನಂತರ ಮತ್ತೆ ನಟಿಸಲು 'ಕಿಸ್' ನಟಿ ಸಜ್ಜಾಗಿದ್ದಾರೆ. ಇದೀಗ ರವಿತೇಜ ನಟನೆಯ ಹೊಸ ಸಿನಿಮಾಗೆ ನಾಯಕಿಯಾಗಿದ್ದಾರೆ. ಈಗ ಹೈದರಾಬಾದ್‌ನಲ್ಲಿ ಅದ್ದೂರಿಯಾಗಿ ಮುಹೂರ್ತ ಕಾರ್ಯಕ್ರಮ ಜರುಗಿದೆ.

'ಧಮಾಕ' ನಂತರ ಮತ್ತೆ ಸ್ಟಾರ್ ನಟ ರವಿತೇಜಗೆ ಶ್ರೀಲೀಲಾ ಜೋಡಿಯಾಗಿದ್ದಾರೆ. ಮತ್ತೊಂದು ಹೊಸ ಪ್ರೇಮಕಥೆಯಲ್ಲಿ ಜೊತೆಯಾಗಿ ನಟಿಸುತ್ತಿದ್ದಾರೆ. ಸ್ಕ್ರಿಪ್ಟ್ ಪೂಜೆ ಮಾಡುವ ಮೂಲಕ ಸಿನಿಮಾಗೆ ರವಿತೇಜ ಟೀಮ್ ಚಾಲನೆ ನೀಡಿದೆ. ಮುಹೂರ್ತ ಕಾರ್ಯಕ್ರಮದಲ್ಲಿ ರವಿತೇಜ ಜೊತೆ ಶ್ರೀಲೀಲಾ ಕೂಡ ಭಾಗಿಯಾಗಿದ್ದಾರೆ. ನಿನ್ನೆಯಿಂದಲೇ ರವಿತೇಜ 75ನೇ ಸಿನಿಮಾದ ಶೂಟಿಂಗ್ ಶುರುವಾಗಿದ್ದು, ಮುಂದಿನ ವರ್ಷ ಸಂಕ್ರಾಂತಿಗೆ ಸಿನಿಮಾ ರಿಲೀಸ್ ಆಗಲಿದೆ.

ಅಂದಹಾಗೆ, ತೆಲುಗಿನ ರವಿತೇಜ ಪ್ರಾಜೆಕ್ಟ್ ಜೊತೆಗೆ ಬಾಲಿವುಡ್‌ಗೂ ನಟಿ ಎಂಟ್ರಿ ಕೊಡ್ತಿದ್ದಾರೆ. ಸೈಫ್ ಅಲಿ ಖಾನ್ ಪುತ್ರನಿಗೆ ಶ್ರೀಲೀಲಾ ನಾಯಕಿಯಾಗಿದ್ದಾರೆ.

ವಿಳಂಬ ಆಗುತ್ತೆ ದರ್ಶನ್ ನಟನೆಯ 'ಡೆವಿಲ್' ಸಿನಿಮಾ ರಿಲೀಸ್ ನಿರ್ಮಾಪಕರಿಗೆ ಕಾಡಿದೆ ಭಯ

ರೇಣುಕಾಸ್ವಾಮಿ ಕೊಲೆ ಕೇಸ್ ನಲ್ಲಿ ನಟ ದರ್ಶನ್ ಅವರು ಬಂಧನಕ್ಕೆ ಒಳಗಾಗಿದ್ದಾರೆ. ಅವರು ಕೊಲೆ ಮಾಡಿದ್ದು ಸಾಬೀತಾದರೆ ಸಾಕಷ್ಟು ತೊಂದರೆ ಎದುರಿಸಬೇಕಾಗುತ್ತದೆ. ಈ ಬಗ್ಗೆ ಪೊಲೀಸರು ತನಿಖೆ ನಡೆಸುತ್ತಿದ್ದಾರೆ. ಮುಂದೆ ಪ್ರಕರಣ ಯಾವ ರೀತಿಯಲ್ಲಿ ಸಾಗಬಹುದು ಎನ್ನುವ ಕುತೂಹಲ ಅನೇಕರಲ್ಲಿ ಇದೆ. ಈಗಾಗಲೇ ದರ್ಶನ್ ಜೊತೆ 10 ಜನರನ್ನು ಪೊಲೀಸರು ಬಂಧಿಸಿದ್ದಾರೆ. ದರ್ಶನ್ ಸೂಚನೆಯಂತೆ ಕೊಲೆ ಮಾಡಿರುವುದಾಗಿ ಕೆಲವರು ಒಪ್ಪಿಕೊಂಡಿದ್ದಾರೆ ಎಂದು ವರದಿ ಆಗಿದೆ. ಈಗ ದರ್ಶನ್ ನಟನೆಯ 'ಡೆವಿಲ್' ಚಿತ್ರದ ರಿಲೀಸ್ ದಿನಾಂಕ ಮುಂದಕ್ಕೆ ಹೋಗುತ್ತದೆಯೇ ಎನ್ನುವ ಪ್ರಶ್ನೆ ಮೂಡಿದೆ.

ದರ್ಶನ್ ಅವರು 'ಡೆವಿಲ್' ಸಿನಿಮಾ ಕೆಲಸಗಳಲ್ಲಿ ಬ್ಯುಸಿ ಇದ್ದರು. ಈ ಚಿತ್ರವನ್ನು ಅಕ್ಟೋಬರ್ ನಲ್ಲಿ ರಿಲೀಸ್ ಮಾಡೋ ಆಲೋಚನೆ ಚಿತ್ರತಂಡಕ್ಕೆ ಇತ್ತು. ಆದರೆ, ಅವರಿಗೆ ಸಿನಿಮಾ ಶೂಟ್ ವೇಳೆ ಗಾಯಗೊಂಡಿದ್ದರಿಂದ ಶಸ್ತ್ರಚಿಕಿತ್ಸೆಗೆ ಒಳಗಾದರು. ಹೀಗಾಗಿ ಸಿನಿಮಾ ಕೆಲಸಗಳನ್ನು ನಿಲ್ಲಿಸಲಾಗಿತ್ತು. ಈಗ ಅವರ ಬಂಧನದಿಂದ ಸಿನಿಮಾ ನಿರ್ಮಾಪಕರಿಗೆ ಮತ್ತೆ ಭಯ ಕಾಡಿದೆ. ಇಂದು ಕೂಡ ದರ್ಶನ್ ಅವರು ಶೂಟಿಂಗ್ ನಲ್ಲಿ ಭಾಗಿ ಆಗಬೇಕಿತ್ತು ಎನ್ನಲಾಗಿದೆ. ಆದರೆ, ಆಗಲೇ ಅವರನ್ನು ಬಂಧಿಸಲಾಗಿದೆ.

'ಡೆವಿಲ್' ಚಿತ್ರವನ್ನು ಪ್ರಕಾಶ್ ವೀರ್ ಅವರು ನಿರ್ದೇಶನ ಮಾಡುತ್ತಿದ್ದಾರೆ. ಅವರಿಗೆ ಸಿನಿಮಾ ಕ್ಷೇತ್ರದಲ್ಲಿ ಸಾಕಷ್ಟು ಅನುಭವ ಇದೆ. 'ವಂಶಿ', 'ಮಿಲನ' ಮೊದಲಾದ ಸಿನಿಮಾಗಳಿಗೆ ಪ್ರಕಾಶ್ ವೀರ್ ಅವರು ಆ ಯಕ್ಷನ್ ಕಟ್ ಹೇಳಿದ್ದರು. ದರ್ಶನ್ ಅವರ ಜೊತೆ ಈ ಮೊದಲು 'ತಾರಕ್' ಸಿನಿಮಾ ಮಾಡಿದ್ದರು. ಈ ಚಿತ್ರ 2017ರಲ್ಲಿ ರಿಲೀಸ್ ಆಗಿತ್ತು. ಇವರು ಎರಡನೇ ಬಾರಿಗೆ ಒಂದಾಗಿದ್ದಾರೆ. ಈಗ ಚಿತ್ರಕ್ಕೆ ತೊಂದರೆ ಎದುರಾಗಿದೆ. ಜೆ. ಜಯಮ್ಮ ಅವರು ಈ ಚಿತ್ರವನ್ನು ನಿರ್ಮಾಣ ಮಾಡುತ್ತಿದ್ದಾರೆ.

ಈಗಾಗಲೇ ದರ್ಶನ್ ಅವರು ವರ್ಷಕ್ಕೆ ಎರಡು ಸಿನಿಮಾ ನೀಡುವ ಟಾರ್ಗೆಟ್ ನ ಇಟ್ಟುಕೊಂಡಿದ್ದಾರೆ. ಆದರೆ, ಈ ವರ್ಷ ಅದು ಸಾಧ್ಯವಾಗುತ್ತಿಲ್ಲ. ಒಂದೊಮ್ಮೆ ಈ ಪ್ರಕರಣದಲ್ಲಿ ದರ್ಶನ್ ತೊಂದರೆ ಅನುಭವಿಸಿದರೆ 'ಡೆವಿಲ್' ಚಿತ್ರದ ಕೆಲಸಗಳು ಮತ್ತಷ್ಟು ವಿಳಂಬ ಆಗುವ ಸಾಧ್ಯತೆ ಇರುತ್ತದೆ. ಆಗ ಈ ವರ್ಷ ಅವರ ಯಾವ ಸಿನಿಮಾಗಳೂ ರಿಲೀಸ್ ಆಗುವುದಿಲ್ಲ.

ಕಳೆದ ವರ್ಷಾಂತ್ಯಕ್ಕೆ 'ಕಾಟೇರ' ಸಿನಿಮಾ ರಿಲೀಸ್ ಆಯಿತು. ಈ ಸಿನಿಮಾ ದೊಡ್ಡ ಮಟ್ಟದಲ್ಲಿ ಗೆಲುವು ಕಂಡಿತು. ಈ ಚಿತ್ರ ಬಾಕ್ಸ್ ಆಫೀಸ್ ನಲ್ಲಿ 200 ಕೋಟಿ ರೂಪಾಯಿ ಗಳಿಕೆ ಮಾಡಿ ಗೆಲುವು ಕಂಡಿದೆ. ಈ ಚಿತ್ರದಿಂದ ದರ್ಶನ್ ಖ್ಯಾತಿ ಹೆಚ್ಚಿತು. ಹೀಗಿರುವಾಗಲೇ ದರ್ಶನ್ ಅವರು ತೊಂದರೆ ಅನುಭವಿಸಿದ್ದಾರೆ.

ಉಮಾಪತಿ ಜೊತೆ ಐಶ್ವರ್ಯಾ ಸರ್ಜಾ ಅದ್ದೂರಿ ಮದುವೆ

ನಟ ಅರ್ಜುನ್ ಸರ್ಜಾ ಪುತ್ರಿ, ಐಶ್ವರ್ಯಾ ಸರ್ಜಾ ಜೂನ್ 10ರಂದು ದಾಂಪತ್ಯ ಜೀವನಕ್ಕೆ ಕಾಲಿಟ್ಟಿದ್ದಾರೆ. ಚೆನ್ನೈ ಹನುಮಾನ್ ದೇವಸ್ಥಾನದಲ್ಲಿ ಉಮಾಪತಿ ಜೊತೆ ಐಶ್ವರ್ಯಾ ಅದ್ದೂರಿಯಾಗಿ ಮದುವೆಯಾಗಿದ್ದಾರೆ. ಹಲವು ವರ್ಷಗಳ ಪ್ರೀತಿಗೆ ಮದುವೆಯೆಂಬ ಹೊಸ ಬಂಧಕ್ಕೆ ಈ ಜೋಡಿ ಕಾಲಿಟ್ಟಿದೆ. ಸದ್ಯ ಮದುವೆಯ ಸುಂದರ ಫೋಟೋಗಳನ್ನು ನಟಿ ಹಂಚಿಕೊಂಡಿದ್ದಾರೆ. ಐಶ್ವರ್ಯಾ ಸರ್ಜಾ ಕೆಂಪು ಬಣ್ಣದ ಸೀರೆಯಲ್ಲಿ ಕಂಗೊಳಿಸಿದ್ರೆ, ಲೈಟ್ ಬಣ್ಣದ ಶರ್ಟ್ ಮತ್ತು ಪಂಚೆ ಧರಿಸಿ ವರ ಉಮಾಪತಿ ಮಿಂಚಿದ್ದಾರೆ. 10-06-2024 ಎಂದಷ್ಟೇ ನಟಿ ಸೋಷಿಯಲ್ ಮೀಡಿಯಾದಲ್ಲಿ ಅಡಿಬರಹ ನೀಡಿದ್ದಾರೆ. ಕಾಲಿವುಡ್ ನಟ ತಂಬಿ ರಾಮಯ್ಯ ಪುತ್ರನ ಜೊತೆ ಮದುವೆಯಾಗಿರುವ 'ಪ್ರೇಮ ಬರಹ' ನಟಿಗೆ ತಮಿಳು ಮತ್ತು ಕನ್ನಡದ ಸೆಲೆಬ್ರಿಟಿಗಳು ಶುಭಕೋರಿದ್ದಾರೆ. ಅಭಿಮಾನಿಗಳು ಕೂಡ ಹೊಸ ಜೋಡಿಗೆ ಸೋಷಿಯಲ್ ಮೀಡಿಯಾದಲ್ಲಿ ವಿಶ್ ಮಾಡಿದ್ದಾರೆ.

ಐಶ್ವರ್ಯಾ ಮತ್ತು ತಮಿಳು ನಟ ಉಮಾಪತಿ ರಾಮಯ್ಯ ಹಲವು ವರ್ಷಗಳಿಂದ ಪ್ರೀತಿಸುತ್ತಿದ್ದರು. ಇಬ್ಬರ ಪ್ರೀತಿಗೆ ಎರಡು ಕುಟುಂಬದ ಸಮ್ಮತಿಯ ಮೇರೆಗೆ ಇತ್ತೀಚೆಗೆ ಅದ್ದೂರಿಯಾಗಿ ಎಂಗೇಂಜ್‌ಮೆಂಟ್ ನಡೆದಿತ್ತು.

ಅಂದಹಾಗೆ, ಐಶ್ವರ್ಯಾ ಅವರು 2018ರಲ್ಲಿ 'ಪ್ರೇಮ ಬರಹ' ಚಿತ್ರದಲ್ಲಿ ಬಿಗ್ ಬಾಸ್ ಖ್ಯಾತಿಯ ಚಂದನ್ ಕುಮಾರ್ ಗೆ ನಾಯಕಿಯಾಗಿದ್ದರು. ಮಗಳ ಚಿತ್ರಕ್ಕೆ ಅರ್ಜುನ್ ಸರ್ಜಾ ನಿರ್ದೇಶನ ಮಾಡಿದ್ದರು. ಈ ಚಿತ್ರ ಕನ್ನಡ ಮತ್ತು ತಮಿಳಿನಲ್ಲಿ ತೆರೆಕಂಡಿತ್ತು.

ಟಿ20 ವಿಶ್ವಕಪ್‌ನಿಂದ 2 ತಂಡಗಳು ಔಟ್

ಟಿ20 ವಿಶ್ವಕಪ್‌ನ 24 ಪಂದ್ಯಗಳು ಮುಗಿದಿವೆ. ಈ ಪಂದ್ಯಗಳ ಮುಕ್ತಾಯದ ವೇಳೆಗೆ 2 ತಂಡಗಳು ಸೂಪರ್-8 ಹಂತಕ್ಕೇರಿದರೆ, ಮತ್ತೆರಡು ತಂಡಗಳು ಟೂರ್ನಿಯಿಂದ ಹೊರಬಿದ್ದಿವೆ. ಲೀಗ್ ಹಂತದ ಪಂದ್ಯಗಳ ಮುಕ್ತಾಯಕ್ಕೂ ಮುನ್ನ ಟಿ20 ವಿಶ್ವಕಪ್‌ನಿಂದ ಹೊರಬಿದ್ದ ತಂಡಗಳಾವುವು, ಮುಂದಿನ ಹಂತಕ್ಕೇರಿದ ಟೀಮ್‌ಗಳಾವುವು?

ಗ್ರೂಪ್-ಬಿ ನಲ್ಲಿ ಕಾಣಿಸಿಕೊಂಡಿದ್ದ ಒಮಾನ್ ತಂಡವು ಆಡಿರುವ ಮೂರು ಪಂದ್ಯಗಳಲ್ಲೂ ಸೋಲನುಭವಿಸಿದೆ. ಈ ಸೋಲುಗಳೊಂದಿಗೆ ಒಮಾನ್ ಟೂರ್ನಿಯಿಂದ ಹೊರಬಿದ್ದಿದೆ. ಇನ್ನು ತನ್ನ ಕೊನೆಯ ಪಂದ್ಯದಲ್ಲಿ ಇಂಗ್ಲೆಂಡ್ ತಂಡವನ್ನು ಎದುರಿಸಲಿದ್ದು, ಈ ಪಂದ್ಯದೊಂದಿಗೆ ಒಮಾನ್ ತಂಡದ ಟಿ20 ವಿಶ್ವಕಪ್ ಅಭಿಯಾನ ಅಂತ್ಯವಾಗಲಿದೆ.

ಮತ್ತೊಂದೆಡೆ ಗ್ರೂಪ್-ಡಿ ನಲ್ಲಿರುವ ಶ್ರೀಲಂಕಾ ತಂಡದ ವಿಶ್ವಕಪ್ ಅಭಿಯಾನ ಕೂಡ ಮುಂದಿನ ಪಂದ್ಯದೊಂದಿಗೆ ಅಂತ್ಯವಾಗಲಿದೆ. ಲಂಕಾ ತಂಡವು ಆಡಿರುವ 3 ಪಂದ್ಯಗಳಲ್ಲಿ 2 ಸೋಲನುಭವಿಸಿದೆ. ಇನ್ನು ನೇಪಾಳ ವಿರುದ್ಧದ ಪಂದ್ಯವು ಮಳೆಯ ಕಾರಣ ರದ್ದಾಗಿದ್ದು, ಹೀಗಾಗಿ ಕೇವಲ 1 ಅಂಕ ಪಡೆದುಕೊಂಡಿದೆ. ಅತ್ತ ತಲಾ 2 ಅಂಕಗಳನ್ನು ಹೊಂದಿರುವ ಬಾಂಗ್ಲಾದೇಶ್ ಮತ್ತು ನೆದರ್‌ಲೆಂಡ್ಸ್ ತಂಡಗಳು ಮುಂದಿನ ಪಂದ್ಯದಲ್ಲಿ ಮುಖಾಮುಖಿಯಾಗಲಿದ್ದು, ಈ ಮ್ಯಾಚ್‌ನಲ್ಲಿ ಯಾವುದೇ ತಂಡ ಗೆದ್ದರೂ ಶ್ರೀಲಂಕಾ ಟಿ20 ವಿಶ್ವಕಪ್‌ನಿಂದ ಹೊರಬೀಳಲಿದೆ.

ಗ್ರೂಪ್-ಡಿ ನಲ್ಲಿ ಆಡಿರುವ ಮೂರು ಪಂದ್ಯಗಳಲ್ಲೂ ಜಯ ಸಾಧಿಸಿರುವ ಸೌತ್ ಆಫ್ರಿಕಾ ತಂಡ ಸೂಪರ್-8 ಹಂತಕ್ಕೇರಿದೆ. ಇನ್ನು ಸೌತ್ ಆಫ್ರಿಕಾ ತಂಡ ತನ್ನ ಕೊನೆಯ ಲೀಗ್ ಪಂದ್ಯದಲ್ಲಿ ನೇಪಾಳ ತಂಡವನ್ನು ಎದುರಿಸಲಿದ್ದು, ಈ ಮ್ಯಾಚ್‌ನಲ್ಲಿ ಸೋತರೂ ಐಡೆನ್ ಮಾರ್ಕ್ರಾಮ್ ಪಡೆ ಮುಂದಿನ ಹಂತದಲ್ಲಿ ಕಣಕ್ಕಿಳಿಯುವುದು ಖಚಿತವಾಗಿದೆ.

ಗ್ರೂಪ್-ಬಿ ನಲ್ಲಿ ಭರ್ಜರಿ ಪ್ರದರ್ಶನ ನೀಡಿರುವ ಆಸ್ಟ್ರೇಲಿಯಾ ತಂಡ ಕೂಡ ಸೂಪರ್-8 ರಲ್ಲಿ ತನ್ನ ಸ್ಥಾನ ಖಚಿತಪಡಿಸಿಕೊಂಡಿದೆ. ಆಡಿರುವ ಮೂರು ಮ್ಯಾಚ್‌ಗಳಲ್ಲೂ ಆಸೀಸ್ ಪಡೆ ಜಯ ಸಾಧಿಸಿದ್ದು, ಈ ಮೂಲಕ ಸ್ಕಾಟ್ಲೆಂಡ್ ವಿರುದ್ಧದ ತನ್ನ ಕೊನೆಯ ಪಂದ್ಯಕ್ಕೂ ಮುನ್ನವೇ ಮುಂದಿನ ಹಂತಕ್ಕೇರುವಲ್ಲಿ ಯಶಸ್ವಿಯಾಗಿದೆ.

ಗ್ರಾಮೀಣ ಭಾಗದಲ್ಲಿ ಹೆಚ್ಚಾದ ಡೆಂಗ್ಯೂ, ಚಿಕನಗುನ್ಯಾ

ಕೊಪ್ಪಳ: ಕಳೆದ ಕೆಲ ದಿನಗಳಿಂದ ಜಿಲ್ಲೆಯಲ್ಲಿ ಮಳೆಯಾಗುತ್ತಿದ್ದು, ಬೇಸಿಗೆ ನಾಡು ಕೊಪ್ಪಳ ಇದೀಗ ಮನಲೆನಾಡಿನಂತಾಗಿದೆ. ಬೇಸಿಗೆಯ ಬೇಸಿಲಿಗೆ ಬಸವಳಿದಿದ್ದ ಜನರಿಗೆ ಮಳೆ ತಂಪೆರೆಯುತ್ತಿದೆ. ಆದ್ರೆ, ಮಳೆಗಾಲ ಆರಂಭ ಆಗಿರುವುದು ಜನರ ಸಂತಸ ಎಷ್ಟು ಹೆಚ್ಚಿಸಿದೆಯೋ ಅಷ್ಟೇ ಆತಂಕವನ್ನು ಕೂಡ ಹೆಚ್ಚಿಸುತ್ತಿದೆ. ಹೌದು, ಅನೇಕ ಸಾಂಕ್ರಾಮಿಕ ರೋಗಗಳ ಆತಂಕ ಇದೀಗ ಎದುರಾಗಿದೆ. ಮಳೆಗಾಲದಲ್ಲಿ ಸೊಳ್ಳೆಗಳ ಸಂಖ್ಯೆ ಹೆಚ್ಚಾಗುವುದರಿಂದ ಡೆಂಗ್ಯೂ, ಚಿಕನಗುನ್ಯಾ, ಮಲೇರಿಯಾ ಪ್ರಕರಣಗಳು ಹೆಚ್ಚಾಗುವ ಆತಂಕ ಜನರಿಗೆ ಮತ್ತು ಆರೋಗ್ಯ ಇಲಾಖೆಯ ಸಿಬ್ಬಂಧಿಯನ್ನು ಕಾಡುತ್ತಿದೆ.

ಜನವರಿ ಯಿಂದ ಇವರೆಗೆ 80 ಡೆಂಗ್ಯೂ ಪ್ರಕರಣ: ಕೊಪ್ಪಳ ನಗರ ಸೇರಿದಂತೆ ಜಿಲ್ಲೆಯ ಹಲವಡೆ ನೀರು ಸರಿಯಾಗಿ ಹರಿದುಕೊಂಡು ಹೋಗಲು ಸರಿಯಾದ ವ್ಯವಸ್ಥೆಯಿಲ್ಲ. ಹೀಗಾಗಿ ಅನೇಕ ಕಡೆ ನೀರು ನಿಂತಲ್ಲಿಯೇ ನಿಲ್ಲುತ್ತದೆ. ಇದರಿಂದ ಸೊಳ್ಳೆಗಳು ಸಂಖ್ಯೆ ದಿಢೀರನೆ ಹೆಚ್ಚಾಗುತ್ತಿದೆ. ಇನ್ನು ಕಳೆದ ಜನವರಿ ತಿಂಗಳಿಂದ ಇಂದಿನವರೆಗೆ ಜಿಲ್ಲೆಯಲ್ಲಿ 80 ಡೆಂಗ್ಯೂ ಪ್ರಕರಣಗಳು ವರದಿಯಾಗಿವೆ. ಜುಲೈ ತಿಂಗಳಲ್ಲಿ ಕೂಡ ಹೆಚ್ಚಿನ ಪ್ರಕರಣಗಳು ಕಂಡು ಬಂದಿವೆಯಂತೆ. ಅದರಲ್ಲೂ ಕೊಪ್ಪಳ ತಾಲೂಕು, ಗಂಗಾವತಿ ತಾಲೂಕಿನಲ್ಲಿಯೇ ಹೆಚ್ಚಿನ ಪ್ರಕರಣಗಳು ವರದಿಯಾಗಿದ್ದು, ಜನರು ಜಾಗೃತಿ ವಹಿಸಬೇಕು, ಇಲ್ಲದಿದ್ದರೆ ಸಮಸ್ಯೆ ಹೆಚ್ಚಾಗುತ್ತದೆ ಎಂದು ಆರೋಗ್ಯ ಇಲಾಖೆಯ ಅಧಿಕಾರಿಗಳು ಹೇಳುತ್ತಿದ್ದಾರೆ.

ಇನ್ನು ಮಳೆಗಾಲ ಆರಂಭವಾಗುತ್ತಿದ್ದಂತೆ ಜ್ವರ, ನೆಗಡಿ, ಕೆಮ್ಮಿನಿಂದ ಬಳಲುವವರ ಸಂಖ್ಯೆ ಹೆಚ್ಚಾಗಿದ್ದು, ಇದೀಗ ಆಸ್ಪತ್ರೆಗಳು ರೋಗಿಗಳಿಂದ ತುಂಬುತ್ತಿವೆ. ಪ್ರತಿನಿತ್ಯ ಸಾವಿರಾರು ಜನರು ಜಿಲ್ಲಾ ಆಸ್ಪತ್ರೆ, ಸೇರಿದಂತೆ ಅನೇಕ ಖಾಸಗಿ ಆಸ್ಪತ್ರೆಗಳಿಗೆ ಬಂದು ಚಿಕಿತ್ಸೆ ಪಡೆದುಕೊಂಡು ಹೋಗುತ್ತಿದ್ದಾರೆ. ಒಂದೆಡೆ ಕೊಪ್ಪಳ ಜಿಲ್ಲೆಯಲ್ಲಿ ಚಿಕನಗುನ್ಯಾ, ಡೆಂಗ್ಯೂ ಜ್ವರದ ಭೀತಿ ಹೆಚ್ಚಾದ್ರೆ, ಇನ್ನೊಂದೆಡೆ ಕಲುಷಿತ ನೀರಿನ ಸಮಸ್ಯೆ ಕೂಡ ಹೆಚ್ಚಾಗುವ ಆತಂಕ ಇದೆ. ಈ ಹಿಂದಿನ ವರ್ಷದಲ್ಲಿ ಚರಂಡಿ ನೀರು ಕುಡಿಯುವ ನೀರಿನ ಜೊತೆ ಸೇರಿದ್ದರಿಂದ ಜಿಲ್ಲೆಯ ಅನೇಕ ಕಡೆ ಕೆಲ ಜನರು ಪ್ರಾಣ ಕಳೆದುಕೊಂಡಿದ್ದರು.

ಈ ಬಾರಿ ಕೂಡ ಗ್ರಾಮೀಣ ಭಾಗದಲ್ಲಿ ಕಲುಷಿತ ನೀರಿನ ಆತಂಕ ಆರಂಭವಾಗಿದೆ. ಹೀಗಾಗಿ ನೀರನ್ನು ಪರೀಕ್ಷೆ ಮಾಡುವುದು, ಜೊತೆಗೆ ನೀರನ್ನು ಸಂಗ್ರಹಿಸಿಡದಂತೆ ನೋಡಿಕೊಳ್ಳುವಂತೆ ಅಧಿಕಾರಿಗಳು ಜನರಿಗೆ ಜಾಗೃತಿ ಮೂಡಿಸುವ ಕೆಲಸ ಮಾಡುತ್ತಿದ್ದಾರೆ. ಕೊಪ್ಪಳದಲ್ಲಿ ಸಾಂಕ್ರಾಮಿಕ ರೋಗಗಳ ಭೀತಿ ಹೆಚ್ಚಳವಾಗುತ್ತಿರುವುದರಿಂದ ಜನರು ಸ್ವಲ್ಪ ಜಾಗೃತಿ ವಹಿಸಬೇಕಿದೆ. ಸೊಳ್ಳೆಗಳ ಉತ್ಪತ್ತಿಯಾಗುವ ಸ್ಥಳಗಳನ್ನು ಸ್ವಚ್ಛವಾಗಿಟ್ಟುಕೊಳ್ಳಬೇಕಿದೆ. ಇನ್ನೊಂದೆಡೆ ಆರೋಗ್ಯ ಇಲಾಖೆ ಕೂಡ ಇನ್ನಷ್ಟು ಕ್ರಮಗಳನ್ನು ಕೈಗೊಂಡು, ಜನರನ್ನು ರೋಗಗಳಿಂದ ದೂರವಾಗಿಡುವಂತೆ ನೋಡಿಕೊಳ್ಳಬೇಕಿದೆ.

ಇಂದು ಭಾರತ ಮತ್ತು ಯುಎಸ್‌ಎ ಮುಖಾಮುಖಿ

ಟಿ20 ವಿಶ್ವಕಪ್‌ನ 25ನೇ ಪಂದ್ಯದಲ್ಲಿ ಭಾರತ ಮತ್ತು ಯುಎಸ್‌ಎ ತಂಡಗಳು ಕಣಕ್ಕಿಳಿಯಲಿದೆ. ನ್ಯೂಯಾರ್ಕ್‌ನ ನಸ್ಸೌ ಕೌಂಟಿ ಇಂಟರ್‌ನ್ಯಾಷನಲ್ ಕ್ರಿಕೆಟ್ ಸ್ಟೇಡಿಯಂನಲ್ಲಿ ಇಂದು ನಡೆಯಲಿರುವ ಈ ಪಂದ್ಯದಲ್ಲಿ ಗೆಲ್ಲುವ ತಂಡ ಸೂಪರ್-8 ಹಂತಕ್ಕೇರಲಿದೆ. ಉಭಯ ತಂಡಗಳು ಆಡಿರುವ ಎರಡು ಪಂದ್ಯಗಳಲ್ಲೂ ಜಯ ಸಾಧಿಸಿದ್ದು, ಹೀಗಾಗಿ ಇಂದಿನ ಪಂದ್ಯದಲ್ಲಿ ಗೆಲ್ಲುವ ಮೂಲಕ ಮುಂದಿನ ಹಂತಕ್ಕೇರಬಹುದು.

ವಿಶೇಷ ಎಂದರೆ ಭಾರತ ಮತ್ತು ಯುಎಸ್‌ಎ ತಂಡಗಳು ಇದೇ ಮೊದಲ ಬಾರಿಗೆ ಟಿ20 ಕ್ರಿಕೆಟ್‌ನಲ್ಲಿ ಮುಖಾಮುಖಿಯಾಗುತ್ತಿದೆ. ಇಲ್ಲಿ ಭಾರತ ತಂಡ ಬಲಿಷ್ಠವಾಗಿ ಕಂಡು ಬಂದರೂ ಯುಎಸ್‌ಎ ಕಡೆಯಿಂದ ಪೈಪೋಟಿಯನ್ನು ನಿರೀಕ್ಷಿಸಬಹುದು.

ಏಕೆಂದರೆ ಕಳೆದ ಪಂದ್ಯದಲ್ಲಿ ಯುಎಸ್‌ಎ ತಂಡ ಪಾಕಿಸ್ತಾನ್ ತಂಡಕ್ಕೆ ಸೋಲುಣಿಸಿ ಇತಿಹಾಸ ಬರೆದಿತ್ತು. ಹೀಗಾಗಿ ಭಾರತದ ವಿರುದ್ಧ ಕೂಡ ಅದೇ ಹುಮ್ಮಸ್ಸಿನಲ್ಲಿ ಕಣಕ್ಕಿಳಿಯಲಿದೆ. ಹೀಗಾಗಿ ಈ ಪಂದ್ಯದಲ್ಲೂ ಕೆಚ್ಚೆದೆಯ ಹೋರಾಟವನ್ನು ಎದುರು ನೋಡಬಹುದು.

ಎಷ್ಟು ಗಂಟೆಗೆ ಮ್ಯಾಚ್ ಶುರು?: ಭಾರತ ಮತ್ತು ಯುಎಸ್?ಎ ನಡುವಣ ಈ ಪಂದ್ಯವು ಭಾರತೀಯ ಕಾಲಮಾನ ರಾತ್ರಿ 8 ಗಂಟೆಯಿಂದ ಶುರುವಾಗಲಿದೆ. ಇದಕ್ಕೂ ಮುನ್ನ 7.30 ಕ್ಕೆ ಟಾಸ್ ಪ್ರಕ್ರಿಯೆ ನಡೆಯಲಿದೆ.

ಅರ್ಧಶತಕ ಬಾರಿಸಿ ಅತ್ಯಂತ ಕೆಟ್ಟ ದಾಖಲೆ ಬರೆದ ರಿಝ್ವಾನ್

ಟಿ20 ವಿಶ್ವಕಪ್ ನ 22ನೇ ಪಂದ್ಯದಲ್ಲಿ ಕೆನಡಾ ವಿರುದ್ಧ ಪಾಕಿಸ್ತಾನ್ ತಂಡದ ಆರಂಭಿಕ ಆಟಗಾರ ಮುಹಮ್ಮದ್ ರಿಝ್ವಾನ್ ಅರ್ಧಶತಕ ಬಾರಿಸಿದ್ದರು. ವಿಶೇಷ ಎಂದರೆ ಈ ಅರ್ಧಶತಕದೊಂದಿಗೆ ಟಿ20 ವಿಶ್ವಕಪ್ ನ ಅತ್ಯಂತ ಕೆಟ್ಟ ದಾಖಲೆಯೊಂದನ್ನು ರಿಝ್ವಾನ್ ತಮ್ಮದಾಗಿಸಿಕೊಂಡಿದ್ದಾರೆ.

ನ್ಯೂಯಾರ್ಕ್‌ನ ನಸ್ಸೌ ಕೌಂಟಿ ಸ್ಟೇಡಿಯಂನಲ್ಲಿ ನಡೆದ ಈ ಪಂದ್ಯದಲ್ಲಿ ಮೊದಲು ಬ್ಯಾಟ್ ಮಾಡಿದ ಕೆನಡಾ ತಂಡವು 20 ಓವರ್ ಗಳಲ್ಲಿ 7 ವಿಕೆಟ್ ಕಳೆದುಕೊಂಡು 106 ರನ್ ಕಲೆಹಾಕಿತು. ಈ ಗುರಿಯನ್ನು ಬೆನ್ನತ್ತಿದ ಪಾಕಿಸ್ತಾನ್ ಪರ ಮುಹಮ್ಮದ್ ರಿಝ್ವಾನ್ ಆಕರ್ಷಕ ಬ್ಯಾಟಿಂಗ್ ಪ್ರದರ್ಶಿಸಿದರು.

ರಕ್ಷಣಾತ್ಮಕ ಆಟಕ್ಕೆ ಒತ್ತು ನೀಡಿದ್ದ ಮುಹಮ್ಮದ್ ರಿಝ್ವಾನ್ ಅರ್ಧಶತಕ ಪೂರೈಸಲು ಬರೋಬ್ಬರಿ 52 ಎಸೆತಗಳನ್ನು ತೆಗೆದುಕೊಂಡಿದ್ದರು. ಇದರೊಂದಿಗೆ ಟಿ20 ವಿಶ್ವಕಪ್ ಇತಿಹಾಸದಲ್ಲಿ ಅತ್ಯಂತ ನಿಧಾನವಾಗಿ ಹಾಫ್ ಸೆಂಚುರಿ ಸಿಡಿಸಿದ ಬ್ಯಾಟರ್ ಎಂಬ ಕಳಪೆ ದಾಖಲೆ ರಿಝ್ವಾನ್ ಪಾಲಾಯಿತು.

ಇದಕ್ಕೂ ಮುನ್ನ ಈ ಕೆಟ್ಟ ದಾಖಲೆ ಸೌತ್ ಆಫ್ರಿಕಾದ ಡೇವಿಡ್ ಮಿಲ್ಲರ್ ಹೆಸರಿನಲ್ಲಿತ್ತು. 2024ರ ಟಿ20 ವಿಶ್ವಕಪ್ ನಲ್ಲಿ ನೆದರ್ ಲೆಂಡ್ಸ್ ವಿರುದ್ಧದ ಪಂದ್ಯದಲ್ಲಿ ಮಿಲ್ಲರ್ 50 ಎಸೆತಗಳಲ್ಲಿ ಅರ್ಧಶತಕ ಬಾರಿಸಿ ಈ ಅನಗತ್ಯ ದಾಖಲೆ ಬರೆದಿದ್ದರು. ಇದೀಗ ಕೆನಡಾ ವಿರುದ್ಧ ನಿಧಾನಗತಿಯ ಬ್ಯಾಟಿಂಗ್ ನೊಂದಿಗೆ ಮುಹಮ್ಮದ್ ರಿಝ್ವಾನ್ 52 ಎಸೆತಗಳಲ್ಲಿ ಅರ್ಧಶತಕ ಪೂರೈಸಿದ್ದಾರೆ. ಈ ಮೂಲಕ ಟಿ20 ವಿಶ್ವಕಪ್ ಇತಿಹಾಸದಲ್ಲಿ ಹಾಫ್ ಸೆಂಚುರಿ ಸಿಡಿಸಲು ಅತೀ ಹೆಚ್ಚು ಎಸೆತಗಳನ್ನು ತೆಗೆದುಕೊಂಡ ಬ್ಯಾಟರ್ ಎಂಬ ಕಳಪೆ ದಾಖಲೆ ಬರೆದಿದ್ದಾರೆ.

ಎಚ್‌ಡಿಕೆ ಭೇಟಿಯಾದ ಉಕ್ಕು ಪ್ರಾಧಿಕಾರದ ಅಧ್ಯಕ್ಷ

ವಿಐಎಸ್‌ಎಲ್ ಪುನಶ್ಚೇತನದ ಬಗ್ಗೆ ಚರ್ಚೆ

ಬೆಂಗಳೂರು: ಕೇಂದ್ರ ಉಕ್ಕು ಮತ್ತು ಬೃಹತ್ ಕೈಗಾರಿಕೆ ಸಚಿವ ಎಚ್.ಡಿ. ಕುಮಾರಸ್ವಾಮಿ ಅವರನ್ನು ಭಾರತೀಯ ಉಕ್ಕು ಪ್ರಾಧಿಕಾರದ ಅಧ್ಯಕ್ಷ ಅಮರೇಂದು ಪ್ರಕಾಶ್ ಸೇರಿ ವಿವಿಧ ಅಧಿಕಾರಿಗಳು ಭೇಟಿಯಾಗಿ ಮಾತುಕತೆ ನಡೆಸಿದ್ದಾರೆ.

ನೂತನ ಸಚಿವರಿಗೆ ಭಾರತೀಯ ಉಕ್ಕು ಪ್ರಾಧಿಕಾರದ ಬಗ್ಗೆ ಮಾಹಿತಿ ನೀಡಿರುವ ಅಧಿಕಾರಿಗಳು, ಸಂಸ್ಥೆಯ ಯೋಜನೆಗಳು, ಚಟುವಟಿಕೆಗಳ ಬಗ್ಗೆ ತಿಳಿಸಿದ್ದಾರೆ. ಬಿಲಾಯ್ ಸೇರಿ ಇನ್ನಿತರೆ ಉಕ್ಕು ತಯಾರಿಕಾ ಘಟಕಗಳಿಗೆ ಭೇಟಿ ನೀಡುವಂತೆ ಸಚಿವರನ್ನು ಅಧಿಕಾರಿಗಳು ಕೋರಿದ್ದಾರೆ. ಭದ್ರಾವತಿ ಕಬ್ಬಿಣ ಮತ್ತು ಉಕ್ಕಿನ ಕಾರ್ಖಾನೆ ಪುನಶ್ಚೇತನದ ಬಗ್ಗೆಯೂ ಅಧಿಕಾರಿಗಳ ಜತೆ ಪ್ರಮುಖವಾಗಿ ಸಚಿವ ಎಚ್.ಡಿ.ಕುಮಾರಸ್ವಾಮಿ ಚರ್ಚೆ ನಡೆಸಿದ್ದಾರೆ ಎನ್ನಲಾಗಿದೆ.

ಸೋಮವಾರ ಕೇಂದ್ರ ಉಕ್ಕು ಮತ್ತು ಬೃಹತ್ ಕೈಗಾರಿಕೆ ಖಾತೆ ನೀಡಿದ ಬಳಿಕ ಪ್ರಧಾನಿ ನರೇಂದ್ರ ಮೋದಿ ಅವರಿಗೆ ಧನ್ಯವಾದ ತಿಳಿಸಿದ್ದ ಎಚ್.ಡಿ.ಕುಮಾರಸ್ವಾಮಿ ಅವರು, ನಿರುದ್ಯೋಗ ಸೇರಿ ದೇಶದ ಇತರ ಸಮಸ್ಯೆಗಳನ್ನು ಬಗೆಹರಿಸುವ ಸವಾಲು ನಮ್ಮ ಮುಂದಿದೆ. ಮುಂದಿನ 15 ದಿನದಲ್ಲಿ ಬೃಹತ್ ಕೈಗಾರಿಕಾ ಇಲಾಖೆ ಕುರಿತು ವಿಷನ್ ಡಾಕ್ಯುಮೆಂಟ್ ಸಿದ್ದಪಡಿಸಲಿದ್ದೇನೆ. ಪ್ರಧಾನಿ ಮೋದಿ ಅವರ ಮಾರ್ಗದರ್ಶನ ಪಡೆದು ಅವರ ಕನಸು ನನಸು ಮಾಡುವ ನಿಟ್ಟಿನಲ್ಲಿ ಸಚಿವನಾಗಿ ಕೆಲಸ ಮಾಡುತ್ತೇನೆ ಎಂದು ತಿಳಿಸಿದ್ದರು.

ಉತ್ಪಾದನಾ ಕ್ಷೇತ್ರದಲ್ಲಿ ಬಹಳಷ್ಟು ನಿರೀಕ್ಷೆಗಳಿವೆ. ಇಲಾಖೆಯಲ್ಲೂ ಹೊಸ ಬದಲಾವಣೆ ತರಲು ಪ್ರಯತ್ನ ಮಾಡು ತ್ತೇನೆ. ಇದಕ್ಕಾಗಿ ದೇಶಾದ್ಯಂತ ಸುತ್ತಾ ಡಲು ನಿರ್ಧರಿಸಿದ್ದೇನೆ. ಉದ್ಯಮಿಗಳನ್ನೂ ವಿಶ್ವಾಸಕ್ಕೆ ತೆಗೆದುಕೊಂಡು ಕೆಲಸ ಮಾಡುತ್ತೇನೆ. ನನ್ನ ಮುಂದೆ ದೊಡ್ಡ ಸವಾಲಿದೆ. ಕೈಗಾರಿಕಾ ಕ್ಷೇತ್ರಕ್ಕೆ ಸಂಬಂಧಿಸಿ ಕರ್ನಾಟಕದಲ್ಲೂ ವಿಐಎಸ್ ಎಲ್ ಸೇರಿ ಹಲವಾರು ಸಮಸ್ಯೆಗಳಿವೆ. ದೇಶದ ಪ್ರಗತಿಗೆ ಕೆಲಸ ಮಾಡಬೇಕಿದೆ. ಪ್ರಾಮಾಣಿಕವಾಗಿ ಕ್ಷಣ ವ್ಯರ್ಥಮಾಡದೆ ಕೆಲಸ ಮಾಡುತ್ತೇನೆ. ನನ್ನದೇ ಕಲ್ಪನೆಯಲ್ಲಿ ಕೆಲಸ ಮಾಡಲು ಪ್ರಯತ್ನ ಮಾಡುತ್ತೇನೆ ಎಂದು ತಿಳಿಸಿದ್ದರು.

Printed, Published & Owned by N.Venugopal Krishna, Printed at DASHAPRAMATHI MUDRANALAYA, No.433/1, Chikkavitalenahalli Village, Thagachagere Post, Kasaba Hobli, Channapatna Taluk, Ramanagar District, Pin-562160. Published at No.15, Ground Floor, 12th Block, 5th Main, Kumara Park (West), Behind BDA Head Office, Bengaluru-560020. Editor: N.Venugopal Krishna, Mobile No.+91 94835 89085, email: sanjemugilu@gmail.com