ಸುದ್ದಿಗಳ ಹೊನಲು

ಸಂಜೆ ಮುಗಿಲು

ಕನ್ನಡ ಪ್ರಾದೇಶಿಕ ಸಂಜೆ ದಿನಪತ್ರಿಕೆ

ಸಂಪುಟ: 21, ಸಂಚಿಕೆ: 245, ಪುಟಗಳು: 8, ಗುರುವಾರ, 13 ಜೂನ್ 2024 RNI NO. KARKAN/2002/08054

epaper: www.sanjemugilu.com

ಬೆಂಗಳೂರು। ಬೆಂಗಳೂರು ಗ್ರಾಮಾಂತರ। ಕೋಲಾರ। ಚಿಕ್ಕಬಳ್ಳಾಪುರ। ರಾಮನಗರ। ಮಂಡ್ಯ। ಮೈಸೂರು। ಚಾಮರಾಜನಗರ

ವೇಣು ಸಾರಥ್ಯದಲ್ಲಿ...

ದಶಪ್ರಮತಿ ಮುದ್ರಣಾಲಯ
dashapramathi mudranalaya
PRE-PRESS PRINTERS
Contact: +91 9483589085 | e-mail: dashapramathimudranalaya@gmail.com
We Undertake Printing of Newspapers | Tabloids | Magazines

ಸುಭಾಷಿತ

ಪರರನ್ನು ಹೀನವಾಗಿ ಪರಿಗಣಿಸಬೇಡಿ. ಅದು ನಿಮ್ಮ ಮನಸ್ಸಿನ ಯೋಗ್ಯತೆಯನ್ನು ಕುಗ್ಗಿಸುತ್ತದೆ.

। ಇಂಗರ್ ಸಾಲ್

ಪಂಚಾಂಗ

(ಗುರುವಾರ 13, ಜೂನ್-2024)

- ಶ್ರೀ ಕ್ರೋಧಿನಾಮ ಸಂವತ್ಸರ,
- ಉತ್ತರಾಯಣ, ಗ್ರೀಷ್ಮ ಋತು,
- ಜೇಷ್ಠ ಮಾಸ, ಶುಕ್ಲ ಪಕ್ಷ, ಸಪ್ತಮಿ,
- ಗುರುವಾರ, ಪೂರ್ವ ಫಾಲ್ಗುಣಿ ನಕ್ಷತ್ರ.
- ರಾಹುಕಾಲ : 01:59 ರಿಂದ 03:35
- ಗುಳಿಕಕಾಲ : 09:11 ರಿಂದ 10:47
- ಯಮಗಂಡಕಾಲ : 05:58 ರಿಂದ 07:35

ಸಂಕ್ಷಿಪ್ತ ಸುದ್ದಿ

ಹೆಚ್‌ಎಸ್‌ಆರ್‌ಪಿ ನಂಬರ್ ಪ್ಲೇಟ್ ಅಳವಡಿಸಿಲ್ಲವೇ, ಬೇಡ ಆತಂಕ

ಬೆಂಗಳೂರು: ರಾಜ್ಯದಲ್ಲಿ ಹೈ ಸೆಕ್ಯುರಿಟಿ ನಂಬರ್ ಪ್ಲೇಟ್ ಅಳವಡಿಕೆಗೆ ಈಗಾಗಲೇ ಎರಡ್ಮೂರು ಬಾರಿ ಅವಧಿ ವಿಸ್ತರಣೆ ಮಾಡಿದ್ದು, ಜೂನ್ 12ಕ್ಕೆ ಡೆಡ್‌ಲೈನ್ ಕೊನೆಗೊಂಡಿದೆ. ಆದರೆ, ಇನ್ನೂ ಹೆಚ್‌ಎಸ್ ಆರ್‌ಪಿ ನಂಬರ್ ಪ್ಲೇಟ್ ಅಳವಡಿಸದವರಿಗೆ ಕರ್ನಾಟಕ ಹೈಕೋರ್ಟ್ ಸಿಹಿ ಸುದ್ದಿ ನೀಡಿದೆ. ಹೆಚ್‌ಎಸ್‌ಆರ್‌ಪಿ ಅಳವಡಿಸದವರ ವಿರುದ್ಧ ಜುಲೈ 4ರ ವರೆಗೆ ಯಾವುದೇ ಕ್ರಮಗಳನ್ನು ಕೈಗೊಳ್ಳದಂತೆ ಕರ್ನಾಟಕ ಹೈಕೋರ್ಟ್ ರಾಜ್ಯ ಸರ್ಕಾರಕ್ಕೆ ನಿರ್ದೇಶನ ನೀಡಿದೆ. ಅಲ್ಲದೆ, ಹೆಚ್‌ಎಸ್‌ಆರ್‌ಪಿ ಅಳವಡಿಕೆಯ ಗಡುವನ್ನು ವಿಸ್ತರಿಸಲು ಒಪ್ಪಿಗೆ ನೀಡಿದೆ.

ಪುಟ 2

ಗ್ರೇಟರ್ ಬೆಂಗಳೂರು ನಿರ್ಮಾಣಕ್ಕೆ ಮುಂದಾದ ಸರ್ಕಾರ

ಬೆಂಗಳೂರು: ಬಿಬಿಎಂಪಿ ಐದು ಭಾಗಗಳಾಗಿ ವಿಂಗಡಣೆ ಮಾಡಲು ಕಾಂಗ್ರೆಸ್ ಪಕ್ಷ ತುದಿ ಗಾಲಲ್ಲಿ ನಿಂತಿದೆ. ಕಳೆದ ಮೂರುವರೆ ವರ್ಷದಿಂದ ಪಾಲಿಕೆಗೆ ಚುನಾವಣೆ ಮಾಡದೆ ಕಾಲಾಹರಣ ಮಾಡುತ್ತಿದ ರಾಜ್ಯ ಸರ್ಕಾರ ಈಗ ಬಿಬಿಎಂಪಿ ಇಬ್ಭಾಗಕ್ಕೆ ಮುಹೂರ್ತ ಫಿಕ್ಸ್ ಮಾಡೋದಕ್ಕೆ ಹೊರಟಿದೆ. ಕಾಂಗ್ರೆಸ್ ಪಕ್ಷ ಅಧಿಕಾರಕ್ಕೆ ಬಂದಾಗಿನಿಂದ ಬಿಬಿಎಂಪಿ ವಿಭಜನೆ ಮಾತು ಕೇಳಿ ಬರ್ತಿದೆ. 5 ಭಾಗ ಮಾಡುದ್ರೆ, ನಗರದ ಅಭಿವೃದ್ಧಿಗೆ ಸಹಾಯವಾಗುತ್ತೆ. ಐದು ಕಡೆ ಮೇಯರ್ ನಮ್ಮ ಪಕ್ಷದವರನ್ನ ಆಯ್ಕೆ ಮಾಡಬಹುದು ಎಂದು ಬೆಂಗಳೂರಿನ ಕಾಂಗ್ರೆಸ್ ಶಾಸಕರು ಮೊನ್ನೆ ನಡೆದ ಸಭೆಯಲ್ಲಿ ಚರ್ಚೆ ನಡೆಸಿದ್ದಾರೆ.

ಪುಟ 2

ಪೋಕ್ಸೋ ಕೇಸ್‌ನಲ್ಲಿ ಮಾಜಿ ಸಿಎಂ ಬಿಎಸ್‌ವೈ ಬಂಧಿಸಲು ಪೊಲೀಸರ ಸಿದ್ಧತೆ

ಬೆಂಗಳೂರು: ಪೋಕ್ಸೊ ಕೇಸ್ ನಲ್ಲಿ ಮಾಜಿ ಸಿಎಂ ಬಿಎಸ್ ಯಡಿಯೂರಪ್ಪ ಬಂಧಿಸಲು ಪೊಲೀಸರು ಸಿದ್ಧತೆ ನಡೆಸುತ್ತಿದ್ದಾರೆ. ವಿಚಾರಣೆಗೆ ಬಿಎಸ್ ಯಡಿಯೂರಪ್ಪ ಹಾಜರಾಗದ ಹಿನ್ನೆಲೆ ಜಾಮೀನು ರಹಿತ ವಾರಂಟ್ ಹೊರಡಿಸಲು ಪೊಲೀಸರು ನಿನ್ನೆ ತ್ವರಿತ ನ್ಯಾಯಾಲಯದಲ್ಲಿ ಅರ್ಜಿ ಸಲ್ಲಿಸಿದ್ದರು. ಇಂದು ವಾರಂಟ್ ಹೊರಡಿಸುವ ಬಗ್ಗೆ ಬೆಂಗಳೂರಿನ 42ನೇ ಜನಪ್ರತಿನಿಧಿಗಳ ವಿಶೇಷ ಕೋರ್ಟ್ ಆದೇಶ ನೀಡಲಿದೆ. ಒಂದು ಪಕ್ಷ ಕೋರ್ಟ್ ವಾರಂಟ್ ಜಾರಿ ಮಾಡಿದರೆ ಪೊಲೀಸರು ಬಿಎಸ್ ಯಡಿಯೂರಪ್ಪನವರನ್ನು ಬಂಧಿಸಲಿದ್ದಾರೆ.

ಪೊಲೀಸ್ ನೋಟಿಸ್‌ಗೆ ಬಿಎಸ್‌ವೈ ಉತ್ತರ: ಇನ್ನು ಮತ್ತೊಂದೆಡೆ ತನಿಖೆಗೆ ಹಾಜರಾಗುವಂತೆ ಪೊಲೀಸರು ನೀಡಿದ್ದ ನೋಟಿಸ್‌ಗೆ ಬಿಎಂ ಯಡಿಯೂರಪ್ಪ ಉತ್ತರಿಸಿದ್ದಾರೆ. ನಾನು ಕಳೆದ ಮಾರ್ಚ್ 28 ರಂದು ನೀಡಿದ್ದ ನೋಟಿಸ್ ನಂತೆ ವಿಚಾರಣೆಗೆ ಹಾಜರಾಗಿ ತನಿಖೆಗೆ ಸಂಪೂರ್ಣ ಸಹಕಾರ ನೀಡಿದ್ದೆ. ಆದರೆ ಮತ್ತೆ ಜೂನ್ 12 ರಂದು ತಾವು ನೀಡಿರುವ ನೋಟಿಸ್ ನನಗೆ ನಿನ್ನೆಯಷ್ಟೇ ತಲುಪಿದೆ. ನಾನು ಪಕ್ಷದ ಪೂರ್ವ ನಿರ್ಧಾರಿತ ಕಾರ್ಯಕ್ರಮದಲ್ಲಿ ಭಾಗಿಯಾಗಬೇಕಿರುವುದರಿಂದ ದೆಹಲಿಗೆ ತೆರಳುತ್ತಿದ್ದೇನೆ. ಹೀಗಾಗಿ ಈ ಬಾರಿ ನಾನು ವಿಚಾರಣೆಗೆ ಹಾಜರಾಗಲು ಸಾಧ್ಯವಿಲ್ಲ, ನಾನು ಜೂನ್ 17 ರಂದು ಖುದ್ದಾಗಿ ವಿಚಾರಣೆಗೆ ಹಾಜರಾಗುತ್ತೇನೆ. ಈ ಹಿಂದೆಯೂ ನಾನು ತನಿಖೆಗೆ ಸಹಕರಿಸಿದ್ದೇನೆ. ಸಕಾರಣಗಳಿಂದಲೇ ಈ ಬಾರಿ ತನಿಖೆಗೆ ಹಾಜರಾಗಲು ಸಾಧ್ಯವಾಗುತ್ತಿಲ್ಲ. ಹೀಗಾಗಿ ವಿನಾಯಿತಿ ನೀಡಬೇಕು ಎಂದು ತಿಳಿಸಿದ್ದಾರೆ.

ಮಾಜಿ ಸಿಎಂ ಬಿಎಸ್ ಯಡಿಯೂರಪ್ಪನವರಿಗೆ ದೊಡ್ಡ ಸಂಕಷ್ಟ ಎದುರಾಗಿದೆ. ಬಾಲಕಿಯ ಮೇಲೆ ಲೈಂಗಿಕ ದೌರ್ಜನ್ಯ ಎಸಗಿದ ಆರೋಪದಡಿ ವಿಚಾರಣೆಗೆ ಹಾಜರಾಗುವಂತೆ ಬಿ.ಎಸ್ ಯಡಿಯೂರಪ್ಪಗೆ ಪೊಲೀಸರು ನೋಟಿಸ್ ನೀಡಿದ್ದಾರೆ.

ಪುಟ 2

ಅಗತ್ಯವೆನಿಸಿದರೆ ಸಿಐಡಿಯವರು ಯಡಿಯೂರಪ್ಪರನ್ನು ಬಂಧಿಸುತ್ತಾರೆ

ತುಮಕೂರು: ಪೋಕ್ಸೋ ಪ್ರಕರಣದಲ್ಲಿ ಬಿಜೆಪಿಯ ಹಿರಿಯ ನಾಯಕ ಬಿಎಸ್ ಯಡಿಯೂರಪ್ಪ ಬಂಧನವಾಗಲಿದೆಯೇ ಎಂಬ ಬಗ್ಗೆ ಗೃಹ ಸಚಿವ ಜಿ ಪರಮೇಶ್ವರ ಪ್ರತಿಕ್ರಿಯಿಸಿದ್ದಾರೆ. ತುಮಕೂರಿನಲ್ಲಿ ಮಾತನಾಡಿದ ಅವರು, ಅಗತ್ಯವಿದ್ದರೆ ಸಿಐಡಿಯವರು ಯಡಿಯೂರಪ್ಪರನ್ನು ಬಂಧಿಸಲಿದ್ದಾರೆ. ಯಡಿಯೂರಪ್ಪ ಬಂದು ನೋಟಿಸ್‌ಗೆ ಉತ್ತರ ನೀಡಬೇಕಾಗುತ್ತದೆ ಎಂದರು.

ಪ್ರಕರಣಕ್ಕೆ ಸಂಬಂಧಿಸಿ ಜೂನ್ 15ರೊಳಗೆ ಚಾರ್ಜ್ ಶೀಟ್ ಸಲ್ಲಿಸಬೇಕು ಎಂದು ಇದೆ. ಹೀಗಾಗಿ ಯಡಿಯೂರಪ್ಪನವರಿಗೆ ನೋಟಿಸ್ ಕೊಟ್ಟಿದ್ದಾರೆ. ಅಗತ್ಯ ಬಿದ್ರೆ ಸಿಐಡಿಯವರು ಯಡಿಯೂರಪ್ಪರನ್ನ ಬಂಧಿಸ್ತಾರೆ. ಈ ಬಗ್ಗೆ ನಾನು ಏನೂ ಹೇಳಲು ಆಗದು ಎಂದು ಪರಮೇಶ್ವರ ಪ್ರತಿಕ್ರಿಯಿಸಿದ್ದಾರೆ.

ಪುಟ 2

ರೇಣುಕಾಸ್ವಾಮಿ ಹತ್ಯೆಯಲ್ಲಿ ದರ್ಶನ್, ಪವಿತ್ರಾ ಗೌಡ ಜೊತೆ ಆಕೆಯೂ ಶಾಮೀಲು?

ಮತ್ತೊಬ್ಬಳ ನೆರಳು!

ಬೆಂಗಳೂರು: ದರ್ಶನ್ ತೂಗುದೀಪ್, ಪವಿತ್ರಾ ಗೌಡ ಹಾಗೂ ಗ್ಯಾಂಗ್‌ನಿಂದ ಅಮಾಯಕನ ಕೊಲೆಯಾಗಿರೋ ಆರೋಪ ಕೇಳಿ ಬಂದಿದೆ. ಈ ಬಗ್ಗೆ ತನಿಖೆ ನಡೆಸುತ್ತಿರೋ ಪೊಲೀಸರು, ಮಹತ್ವದ ಸಾಕ್ಷ ಕಲೆ ಹಾಕುತ್ತಿದ್ದಾರೆ. ಪವಿತ್ರಾ ಗೌಡಗೆ ಕೆಟ್ಟದಾಗಿ ಮೆಸೇಜ್ ಮಾಡಿದ್ದ ಎಂಬ ಕಾರಣಕ್ಕೆ ಚಿತ್ರದುರ್ಗದ ರೇಣುಕಾಸ್ವಾಮಿ ಎಂಬಾತನನ್ನು ಬೆಂಗಳೂರಿಗೆ ಕರೆಸಿ, ಬರ್ಬರವಾಗಿ ಹತ್ಯೆ ಮಾಡಿ, ಮೃತ ದೇಹ ಎಸೆಯಲಾಗಿತ್ತು. ವಿಚಾರಣೆ ವೇಳೆ ಮೃತ ದೇಹ ಎಸೆಯೋದಕ್ಕೆ 30 ಲಕ್ಷ ರೂಪಾಯಿ ಡೀಲ್ ನಡೆಸಿರೋ ಮಾಹಿತಿಯೂ ಲಭ್ಯವಾಗಿದೆ. ಇನ್ನು ಇಡೀ ಪ್ರಕರಣದಲ್ಲಿ ಪವಿತ್ರಾ ಗೌಡ, ದರ್ಶನ್ ಸೇರಿದಂತೆ 13 ಮಂದಿ ಆರೋಪಿಗಳಿದ್ದರು ಎನ್ನಲಾಗಿತ್ತು. ಇದೀಗ ಆರೋಪಿಗಳು 13 ಅಲ್ಲ 17 ಎನ್ನುವುದು ಗೊತ್ತಾಗಿದೆ. ಈ ಪೈಕಿ ಮತ್ತೋರ್ವ ಮಹಿಳೆ ಕೂಡ ಈ ಕೊಲೆ ಕೇಸ್ ನಲ್ಲಿ ಭಾಗಿಯಾಗಿರೋ ಬಗ್ಗೆ ಸ್ಫೋಟಕ ಮಾಹಿತಿ ಲಭ್ಯವಾಗಿದೆ.

ಭಾಗಿಯಾಗಿದ್ದು 13 ಅಲ್ಲ 17 ಜನ!: ರೇಣುಕಾಸ್ವಾಮಿ ಕೊಲೆ ಪ್ರಕರಣದಲ್ಲಿ ಪವಿತ್ರಾ ಆರೋಪಿ ನಂ. 1 ಆಗಿದ್ದರೆ, ದರ್ಶನ್ ಆರೋಪಿ ನಂ. 2 ಆಗಿದ್ದಾನೆ. ಇನ್ನು ಎ3 ಪವನ್, ಎ4 ರಾಘವೇಂದ್ರ, ಎ5 ನಂದೀಶ್, ಎ6 ಜಗದೀಶ್ ಆಗಿದ್ದಾರೆ.

ಪವಿತ್ರಾ ಜೊತೆ ಮತ್ತೋರ್ವ ಮಹಿಳೆ ಭಾಗಿಯಾಗಿದ್ದಳಾ?: ಇಡೀ ಪ್ರಕರಣದಲ್ಲಿಪವಿತ್ರಾ ಪ್ರಮುಖ ಆರೋಪಿ ಆಗಿದ್ದಾಳೆ. ಇವಳ ಜೊತೆ ಮತ್ತೋರ್ವ ಮಹಿಳೆ ಕೂಡ ಕೊಲೆ ಪ್ರಕರಣದಲ್ಲಿ ಭಾಗಿಯಾಗಿದ್ದಾಳೆ ಎನ್ನಲಾಗಿದೆ. ಅವಳ ಹೆಸರು ಅನು ಎನ್ನಲಾಗಿದ್ದು, ಆರೋಪಿ ನಂ. 7 ಅಂತ ಗುರುತಿಸಲಾಗಿದೆ. ಆದರೆ ಈಕೆ ಯಾರು? ಈ ಕೇಸ್‌ನಲ್ಲಿ ಈಕೆ ಪಾತ್ರವೇನು ಎನ್ನುವುದು ಗೊತ್ತಾಗಿಲ್ಲ.

ಇನ್ನುಳಿದ ಆರೋಪಿಗಳು ಯಾರ್‍ಯಾರು?: ಇನ್ನು ಎ8 ರವಿ, ಎ9 ರಾಜು, ಆರೋಪಿ ನಂ. 10 ವಿನಯ್, ಆರೋಪಿ ನಂ. 11 ನಾಗರಾಜ್, ಆರೋಪಿ ನಂ. 12 ಲಕ್ಷಣ್, ಆರೋಪಿ ನಂ. 13 ದೀಪಕ್, ಆರೋಪಿ ನಂ. 14 ಪ್ರದೋಶ್, ಆರೋಪಿ ನಂ. 15 ಕಾರ್ತಿಕ್, ಆರೋಪಿ ನಂ. 16 ಕೇಶವಮೂರ್ತಿ ಹಾಗೂ ಆರೋಪಿ ನಂ. 17 ನಿಖಿಲ್ ನಾಯಕ್ ಆಗಿದ್ದಾನೆ.

ಸ್ಯಾಂಡಲ್‌ವುಡ್‌ನಲ್ಲಿ ಭಾರೀ ಚರ್ಚೆ: ದರ್ಶನ್ ಬಂಧನ ವಿಚಾರವಾಗಿ ಸ್ಯಾಂಡಲ್‌ವುಡ್‌ನಲ್ಲಿ ಭಾರೀ ಚರ್ಚೆ ನಡೆಯುತ್ತಿದೆ. ಬಹುತೇಕ ಸೆಲೆಬ್ರಿಟಿಗಳು ಈ ವಿಚಾರದಲ್ಲಿ ಮೌನವಾಗಿದ್ದಾರೆ. ಇನ್ನು ಕೆಲವರು ಪರೋಕ್ಷವಾಗಿ ದರ್ಶನ್‌ಗೆ ಟಾಂಗ್ ಕೊಟ್ಟಿದ್ದಾರೆ. ಕೆಲವರು ತಪ್ಪು ಮಾಡಿದ್ರೆ ಶಿಕ್ಷೆ ಆಗಲೇಬೇಕು ಎನ್ನುತ್ತಿದ್ದಾರೆ. ಈ ರೀತಿ ಘಟನೆಗಳು ನಡೆದಾಗ ಕರ್ನಾಟಕ ಚಲನಚಿತ್ರ ಮಂಡಳಿ ಯಾವ ರೀತಿಯಲ್ಲಿ ಪ್ರತಿಕ್ರಿಯಿಸುವುತ್ತೆ ಎನ್ನುವುದು ಬಹಳ ಮುಖ್ಯವಾಗಿದೆ.

ರೇಣುಕಾಸ್ವಾಮಿ ಶವ ಸಾಗಾಟಕ್ಕೆ ಬಳಸಿದ್ದ ಸ್ಕಾರ್ಪಿಯೋ ಸೀಜ್

ಬೆಂಗಳೂರು: ಕೊಲೆಯ ಬಳಿಕ ರೇಣುಕಾಸ್ವಾಮಿ ಮೃತದೇಹ ಸಾಗಿಸಲು ಬಳಸಿದ್ದ ಸ್ಕಾರ್ಪಿಯೋ ಕಾರನ್ನು ಕಾಮಾಕ್ಷಿಪಾಳ್ಯ ಠಾಣೆ ಪೊಲೀಸರು ಸೀಜ್ ಮಾಡಿದ್ದಾರೆ. ಇದೀಗ ಶವ ಸಾಗಿಸಲು ನೆರವಾದ ಗ್ಯಾರೇಜ್ ಮಂಜನಿಗಾಗಿ ಪೊಲೀಸರು ತಲಾಶ್ ನಡೆಸುತ್ತಿದ್ದಾರೆ.

ಕೆಎ 03 ಎಂಯು 8821 ನಂಬರ್ ನ ಕಾರು ಆರ್.ಆರ್ .ನಗರ ದರ್ಶನ್ ಅಭಿಮಾನಿ ಸಂಘದ ಅಧ್ಯಕ್ಷನ ಮನೆ ಬಳಿ ನಿಂತಿತ್ತು. ಬುಧವಾರ ರಾತ್ರಿಯೇ ಕಾರು ವಶಕ್ಕೆ ಪಡೆದ ಪೊಲೀಸರು ಠಾಣೆಗೆ ತಂದಿದ್ದಾರೆ. ಈ ಕಾರು ಪುನಿತ್ ಎಂ.ಆರ್.ಎಂಬವರ ಹೆಸರಿನಲ್ಲಿದೆ.

ಚಿತ್ರದುರ್ಗದಿಂದ ರೇಣುಕಾಸ್ವಾಮಿಯನ್ನು ಜೂನ್ 8 ರಂದು ಡಿ ಬಾಸ್ ಗ್ಯಾಂಗ್ ಅಪಹರಿಸಿ ಬೆಂಗಳೂರಿಗೆ ಕರೆತಂದಿದೆ. ಬಳಿಕ ಪಟ್ಟಣಗೆರೆ ಶೆಡ್‌ನಲ್ಲಿ ರೇಣುಕಾಸ್ವಾಮಿಗೆ ಚಿತ್ರಹಿಂಸೆ ನೀಡಲಾಗಿದೆ.

ಪುಟ 2

ನಟ ದರ್ಶನ್ ಪದೇ ಪದೆ ಕ್ರಿಮಿನಲ್ ಚಟುವಟಿಕೆ ರೌಡಿ ಪಟ್ಟಿಗೆ ಸೇರ್ಪಡೆ?

ಬೆಂಗಳೂರು: ಚಿತ್ರದುರ್ಗ ಮೂಲದ ರೇಣುಕಾ ಸ್ವಾಮಿ ಎಂಬುವರನ್ನು ಹೊಡೆದು ಕೊಂದ ಆರೋಪದ ಮೇಲೆ ಪೊಲೀಸ್ ವಶದಲ್ಲಿರುವ ನಟ ದರ್ಶನ್ ವಿರುದ್ಧ ರೌಡಿ ಪಟ್ಟಿ ತೆರೆಯಲು ಬೆಂಗಳೂರು ನಗರ ಪೊಲೀಸರು ಸಿದ್ಧ ರಾಗಿದ್ದಾರೆ ಎಂಬುದಾಗಿ ವರದಿಯಾಗಿದೆ. ಪದೇ ಪದೆ ಕ್ರಿಮಿನಲ್ ಚಟುವಟಿಕೆಗಳಲ್ಲಿ ಭಾಗಿಯಾಗುತ್ತಿರುವ ಅವರ ಮೇಲೆ ಕಾನೂನಿನ ಹಿಡಿತ ಸ್ಥಾಪಿಸಲು ರೌಡಿ ಪಟ್ಟಿ ಅನಿವಾರ್ಯ ಎಂಬ ಅಭಿಪ್ರಾಯ ಹಿರಿಯ ಅಧಿಕಾರಿಗಳು ವ್ಯಕ್ತಪಡಿಸಿದ್ದಾರೆ.

ಮತ್ತೊಬ್ಬ ಸ್ಯಾಂಡಲ್‌ವುಡ್ ನಟ ಅರೆಸ್ಟ್!

ಬೆಂಗಳೂರು: ಚಿತ್ರದುರ್ಗ ಮೂಲದ ರೇಣುಕಾಸ್ವಾಮಿ ಕೊಲೆ ಪ್ರಕರಣದ ಮತ್ತೊಬ್ಬ ಆರೋಪಿಯನ್ನು ಇದೀಗ ಪೊಲೀಸರು ಬಂಧಿಸಿದ್ದಾರೆ. ಈ ಮೂಲಕ ಬಂಧಿತ ಆರೋಪಿಗಳ ಸಂಖ್ಯೆ 14ಕ್ಕೆ ಏರಿಕೆಯಾಗಿದೆ. ಬಂಧಿತನನ್ನು ಪ್ರದೋಶ್ ಎಂದು ಗುರುತಿಲಾಗಿದ್ದು, ಈತ ಕೂಡ ಸ್ಯಾಂಡಲ್ ವುಡ್ ನಟನಾಗಿದ್ದಾನೆ. ಕನ್ನಡದ ಕೆಲ ಚಿತ್ರಗಳಲ್ಲಿ ಅಭಿನಯ ಮಾಡಿರುವ ಈತ ರೇಣುಕಾಸ್ವಾಮಿ ಹತ್ಯೆ ಕೇಸ್‌ನಲ್ಲಿ ಎ14 ಆರೋಪಿಯಾಗಿದ್ದಾನೆ.

ಪುಟ 2

ನಟ ದರ್ಶನ್ ಮನೆ ಬಳಿ ಪೊಲೀಸ್ ಬಿಗಿ ಬಂದೋಬಸ್ತ್

ಬೆಂಗಳೂರು: ಚಿತ್ರದುರ್ಗದ ರೇಣುಕಾಸ್ವಾಮಿ ಕೊಲೆ ಪ್ರಕರಣದಲ್ಲಿ ಬಂಧಿತರಾಗಿರುವ ಸ್ಯಾಂಡಲ್‌ವುಡ್ ನಟ ದರ್ಶನ್ ಮನೆಗೆ ಬಿಗಿ ಪೊಲೀಸ್ ಬಂದೋಬಸ್ತ್ ಒದಗಿಸಲಾಗಿದೆ.

ಪುಟ 2

ಎರಡು ರೈಲಿನೊಳಗೆ ಮಹಿಳೆಯ ದೇಹದ ತುಂಡರಿಸಿದ ಭಾಗಗಳು ಪತ್ತೆ

ಇಂದೋರ್: ಎರಡು ಪ್ರತ್ಯೇಕ ರೈಲುಗಳಲ್ಲಿ ಮಹಿಳೆಯ ತುಂಡರಿಸಿದ ದೇಹದ ಆರು ಭಾಗಗಳು ಪತ್ತೆಯಾಗಿವೆ. ಎರಡು ರಾಜ್ಯಗಳ ಪೊಲೀಸರು ಪ್ರಕರಣವನ್ನು ಭೇದಿಸುವಲ್ಲಿ ನಿರತರಾಗಿದ್ದಾರೆ. ಆದರೆ ಇದೀಗ ಮತ್ತೊಂದು ರೈಲು ಕೂಡ ಈ ಕೊಲೆ ರಹಸ್ಯದೊಳಗೆ ಪ್ರವೇಶಿಸಿದೆ. ಆರೋಪಿಗಳು ಒಬ್ಬರಲ್ಲ ಒಬ್ಬರಿಗಿಂತ ಹೆಚ್ಚು ಇರಬಹುದು ಎನ್ನುವ ಅನುಮಾನವೂ ಇದೆ. ಪೊಲೀಸರ ಪ್ರಕಾರ, ಅಪರಾಧ ಮಾಡಿದ ನಂತರ ಆರೋಪಿಗಳು ಪ್ಲಾಟ್‌ಫಾರ್ಮ್ ಸಂಖ್ಯೆ 5 ರಿಂದ ರೈಲನ್ನು ಹಿಡಿದು ಅಲ್ಲಿಂದ ಪರಾರಿಯಾಗಿದ್ದಾರೆ.

ಟ್ರಾಲಿ ಬ್ಯಾಗ್‌ಗೆ ಹ್ಯಾಂಡಲ್ ಇಲ್ಲದ ಕಾರಣ ಆರೋಪಿಗಳ ಸಂಖ್ಯೆ ಹೆಚ್ಚಿದೆ ಎಂದು ನಂಬಲಾಗಿದೆ. ಹ್ಯಾಂಡಲ್ ಇಲ್ಲದೆ ಅದನ್ನು ಒಬ್ಬರಿ ಸುಲಭವಾಗಿ ತೆಗೆದುಕೊಂಡು ಹೋಗಲು ಸಾಧ್ಯವಿಲ್ಲ. ಮಹಿಳೆಯ ಮಾನವ ದೇಹದ ಭಾಗಗಳನ್ನು ಟ್ರಾಲಿ ಬ್ಯಾಗ್ ಮತ್ತು ಎರಡು ಗೋಣಿಚೀಲಗಳಲ್ಲಿ ಹಾಕಿ ರೈಲುಗಳ ಬೋಗಿಗಳಲ್ಲಿ ಇರಿಸಲಾಗಿತ್ತು.

ಎರಡು ರೈಲಿನಲ್ಲಿ ಶವದ ಭಾಗಗಳನ್ನು ಇರಿಸಿ ನಂತರ ನಂತರ ಐದನೇ ಸಂಖ್ಯೆಯ ಪ್ಲಾಟ್‌ಫಾರ್ಮ್‌ನಲ್ಲಿ ನಿಂತಿದ್ದ ಮೂರನೇ ರೈಲಿನಿಂದ ಪರಾರಿಯಾಗಿದ್ದಾರೆ. ಪ್ರಕರಣದ ಆರೋಪಿಗಳ ಗುರುತು ಬಹಿರಂಗ ಪಡಿಸುವವರಿಗೆ 10,000 ರೂಪಾಯಿ ಬಹುಮಾನ ನೀಡುವುದಾಗಿ ರೈಲ್ವೆ ಪೊಲೀಸರು ಘೋಷಿಸಿದ್ದಾರೆ.

ಪುಟ 2

ಕಳೆದ 5 ತಿಂಗಳಿಂದ ಬಿಡುಗಡೆ ಆಗದ ಹಾಲಿನ ಪ್ರೋತ್ಸಾಹ ಧನ ಸರ್ಕಾರದ ವಿರುದ್ಧ ರೈತರ ಆಕ್ರೋಶ

ಮಂಡ್ಯ: ವಿಧಾನಸಭೆ ಚುನಾವಣೆ ಗೆಲ್ಲಲು ಕಾಂಗ್ರೆಸ್ ಉಪಯೋಗಿಸಿದ್ದ ಪಂಚ ಗ್ಯಾರಂಟಿ ಯೋಜನೆ ಎಫೆಕ್ಟ್‌ನಿಂದಾಗಿ ಮಂಡ್ಯ ಜಿಲ್ಲೆಯ ಅನ್ನದಾತರು ಸಂಕಷ್ಟ ಎದುರಿಸುವಂತಾಗಿದೆ. ಹೈನುಗಾರಿಕೆ ನಂಬಿಕೊಂಡ ರೈತರಿಗೆ ಕಳೆದ ಐದು ತಿಂಗಳಿಂದ ಹಾಲಿನ ಪ್ರೋತ್ಸಾಹ ಧನ ಬಿಡುಗಡೆ ಆಗದ ಸಮಸ್ಯೆಯಾಗಿದೆ. ಹೈನುಗಾರಿಕೆ ಉತ್ತೇಜಿಸುವ ಸಲುವಾಗಿ ರಾಜ್ಯ ಸರ್ಕಾರ ಕ್ಷೀರಸಿರಿ ಯೋಜನೆ ಅಡಿ ಪ್ರತಿ ಲೀಟರ್‌ಗೆ ಐದು ರೂ ಪ್ರೋತ್ಸಾಹ ಧನ ನೀಡುತ್ತಿತ್ತು. ಆದರೆ ಇದುವರೆಗೆ ಐದು ತಿಂಗಳ ಪ್ರೋತ್ಸಾಹ ಧನ ರೈತರ ಕೈಗೆ ಸಿಕ್ಕಿಲ್ಲ. ಹೀಗಾಗಿ ರೈತರು ಅಸಮಾಧಾನ ಹೊರ ಹಾಕಿದ್ದಾರೆ.

ಪುಟ 2

ಶಿಥಿಲಾವಸ್ಥೆಗೆ ತಲುಪಿದ ಶಾಲೆ ರಜೆ ಘೋಷಣೆ

ಯಾದಗಿರಿ: ಶೈಕ್ಷಣಿಕ ವರ್ಷದ ತರಗತಿ ಆರಂಭವಾದರೂ ಮಕ್ಕಳಿಗಿಲ್ಲ ಪಾಠ ಕೇಳುವ ಭಾಗ್ಯ. ಶೈಕ್ಷಣಿಕ ವರ್ಷದ ತರಗತಿ ಆರಂಭವಾಗಿ ಹದಿನೈದು ದಿನಗಳು ಕಳೆದಿವೆ. ಆದರೆ ಇಲ್ಲೊಂದು ಶಾಲೆಯಲ್ಲಿ ವಿದ್ಯಾರ್ಥಿಗಳಿಗೆ ಅನಧಿಕೃತ ರಜೆ ಘೋಷಣೆ ಮಾಡಲಾಗಿದೆ. ಕೊಠಡಿಗಳು ಇಲ್ಲದಿರುವ ಕಾರಣಕ್ಕೆ 6 ರಿಂದ 9ನೇ ತರಗತಿ ವಿದ್ಯಾರ್ಥಿಗಳಿಗೆ ಅನಧಿಕೃತ ರಜೆ ಘೋಷಣೆ ಮಾಡಲಾಗಿದೆ.

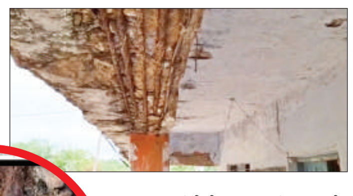

ಯಾದಗಿರಿ ಜಿಲ್ಲೆಯ ಸುರಪುರ ನಗರದ ತಿಮ್ಮಾಪುರ ಬಡಾವಣೆಯಲ್ಲಿರುವ ಸರ್ಕಾರಿ ಶಾಲೆಯ ಪರಿಸ್ಥಿತಿ ಹೇಳತೀರದ್ದು ಅಲ್ಪಸಂಖ್ಯಾತರ ಇಲಾಖೆಗೆ ಒಳಪಡುವ ಮೌಲಾನಾ ಆಜಾದ್ ಮಾದರಿ ಶಾಲೆ ಸಂಪೂರ್ಣ ಶಿಥಿಲಾವಸ್ಥೆಗೆ ತಲುಪಿದೆ. ಈ ಸರ್ಕಾರಿ ಶಾಲೆಯ ಕೊಠಡಿಗಳಂತೋ ಅವಘಡದ ವ್ಂುನ್ೂ್ಸಚ್ನ್ಯ್ಂತ್ ತೋರುತ್ತಿವೆ. ಈ ಸರ್ಕಾರಿ ಶಾಲೆಯಲ್ಲಿ ವಿದ್ಯಾರ್ಥಿಗಳನ್ನು ಕೂರಿಸಿ ಪಾಠ ಮಾಡಲು ಕೊಠಡಿಗಳ ಕೊರತೆ ಹೆಚ್ಚಿದೆ. ಹೀಗಾಗಿ 6 ರಿಂದ 9ನೇ ತರಗತಿ ವಿದ್ಯಾರ್ಥಿಗಳಿಗೆ ಅನಧಿಕೃತ ರಜೆ ಘೋಷಣೆ ಮಾಡಲಾಗಿದೆ. 10ನೇ ತರಗತಿ ವಿದ್ಯಾರ್ಥಿಗಳಿಗೆ ಮಾತ್ರ ಪಾಠ ಬೋಧನೆ ಮಾಡಲಾಗುತ್ತಿದೆ.

ಪುಟ 2

ಸಿನಿಮಾ ಇಂಡಸ್ಟ್ರಿಯಿಂದಲೇ ದರ್ಶನ್ ಬ್ಯಾನ್ ಮಾಡಬೇಕು

ಚಿತ್ರದುರ್ಗ: ನಟ ದರ್ಶನ್‌ನನ್ನು ಸಿನಿಮಾ ಇಂಡಸ್ಟ್ರಿಯಿಂದಲೇ ಬ್ಯಾನ್ ಮಾಡಬೇಕು. ದರ್ಶನ್ ಯಾವುದೇ ಸಿನಿಮಾಗಳನ್ನ ರಿಲೀಸ್ ಮಾಡಬಾರದು ಎಂದು ಮೃತ ರೇಣುಕಾಸ್ವಾಮಿ ತಾಯಿ ರತ್ನಪ್ರಭಾ ಆಕ್ರೋಶ ಹೊರಹಾಕಿದ್ದಾರೆ. ದರ್ಶನ್ ಗ್ಯಾಂಗ್ ನಿಂದ ರೇಣುಕಾಸ್ವಾಮಿ ಹತ್ಯೆ ಪ್ರಕರಣ ಕುರಿತು ಮಾಧ್ಯಮದ ಜೊತೆ ಮಾತನಾಡಿದ ಅವರು, ಡಿಬಾಸ್ ಎಂದು ಖ್ಯಾತಿ ಪಡೆದ ದರ್ಶನ್ ಖಳನಟ ಎಂದು ಆಕ್ರೋಶ ವ್ಯಕ್ತಪಡಿಸಿದ ಅವರು, ದೊಡ್ಡ ಮನುಷ್ಯನ ಗುಣ ದರ್ಶನಗಿಲ್ಲ, ಅವನು ಕಳ್ಳ. ಸಿನಿಮಾ ಇಂಡಸ್ಟ್ರಿಯಿಂದಲೇ ದರ್ಶನ್ ಬ್ಯಾನ್ ಮಾಡಬೇಕು. ದರ್ಶನ್ ಯಾವುದೇ ಸಿನಿಮಾಗಳನ್ನ ರಿಲೀಸ್ ಮಾಡಬಾರದು. ಡಿ ಬಾಸ್ ಎನ್ನುವ ಅಭಿಮಾನಿಗಳ ಇವನ ಹೇಯ ಕೃತ್ಯವನ್ನು ನೋಡಿ ಕಲಿಯಲಿ. ನನ್ನ ಮಗನಿಗೆ ಆದ ಸ್ಥಿತಿಯೇ ದರ್ಶನ್ ಮಗನಿಗೆ ಆಗಬೇಕು. ಅವರ ಕುಟುಂಬವೇ ಸರ್ವನಾಶ ಆಗಬೇಕು ಎಂದು ದರ್ಶನ್ ವಿರುದ್ಧ ರೇಣುಕಾಸ್ವಾಮಿ ತಾಯಿ ಆಕ್ರೋಶ ವ್ಯಕ್ತಪಡಿಸಿದರು. ಸಿಬಿಐ ತನಿಖೆಗೆ ಆಗ್ರಹ: ರೇಣುಕಾಸ್ವಾಮಿ ದರ್ಶನ್ ಅಭಿಮಾನಿ ಎಂದು ತೋರಿಸಿಕೊಂಡಿಲ್ಲ. ಮೆಸೇಜ್ ಮಾಡಿದ ಕಾರಣಕ್ಕೆ ಕಿಡ್ನಾಪ್ ಮಾಡಿ ಭೀಕರ ಕೊಲೆ ಮಾಡಿದ್ದಾರೆ. ಮುಖ, ಮರ್ಮಾಂಗಕ್ಕೆ ಭೀಕರ ಹಲ್ಲೆ ಮಾಡಿ ಹತ್ಯೆ ಮಾಡಿದ್ದಾರೆ. ಈ ಸಂಬಂಧ ಸರ್ಕಾರ ಸೂಕ್ತ ತನಿಖೆ ಮಾಡಿ ಕಠಿಣ ಕ್ರಮ ಕೈಗೊಳ್ಳಬೇಕು. ಸಿಬಿಐ ತನಿಖೆ ಮೂಲಕ ನಟ ದರ್ಶನ್ ಗ್ಯಾಂಗ್ ವಿರುದ್ಧ ಕ್ರಮಕ್ಕೆ ಆಗ್ರಹಿಸಿದರು. ಪತ್ನಿಗೆ ಸರ್ಕಾರಿ ಉದ್ಯೋಗಕ್ಕೆ ಬೇಡಿಕೆ: ರೇಣುಕಾಸ್ವಾಮಿ ಪತ್ನಿ 4 ತಿಂಗಳ ಗರ್ಭಿಣಿ ಇದ್ದಾಳೆ. ರೇಣುಕಾಸ್ವಾಮಿ ಪತ್ನಿ ಸಹನಾಳ ಮುಂದಿನ ಬದುಕೇನು?. ಸರ್ಕಾರ ರೇಣುಕಾಸ್ವಾಮಿ ಪತ್ನಿಗೆ ಪರಿಹಾರ ಕಲ್ಪಿಸಬೇಕು. ಸರ್ಕಾರಿ ನೌಕರಿ ನೀಡಿ ಬದುಕಿಗೆ ಆಸರೆ ಆಗಬೇಕೆಂದು ಆಗ್ರಹ ಮಾಡಿದರು.

ಪೊಲೀಸ್ ಠಾಣೆಯಲ್ಲಿ ದರ್ಶನ್ ಫ್ಯಾನ್ಸ್ ದಂಡು: ಲಾಠಿ ಚಾರ್ಜ್

ಬೆಂಗಳೂರು: ಕೊಲೆ ಆರೋಪ ಪ್ರಕರಣದಲ್ಲಿ ಬಂಧನಕ್ಕೆ ಒಳಗಾಗಿರುವ ಸ್ಯಾಂಡಲ್‌ವುಡ್ ನಟ ದರ್ಶನ್‌ನನ್ನು ನೋಡಲು ಪೊಲೀಸ್ ಠಾಣೆ ಮುಂದೆ ಜಮಾಯಿಸಿರುವ ಅಭಿಮಾನಿಗಳನ್ನು ಓಡಿಸಲು ಪೊಲೀಸರು ಲಾಠಿ ಚಾರ್ಜ್ ಮಾಡಿದ್ದಾರೆ. ಚಿತ್ರದುರ್ಗದ ರೇಣುಕಾಸ್ವಾಮಿ ಅಪಹರಿಸಿ ಕೊಲೆ ಮಾಡಿದ ಆರೋಪದಡಿ ಬಂಧನಕ್ಕೊಳಗಾಗಿರುವ ನಟ ದರ್ಶನ್ ಅವರನ್ನು ಅನ್ನಪೂರ್ಣೇಶ್ವರಿನಗರ ಪೊಲೀಸ್ ಠಾಣೆಯಲ್ಲಿ ಇರಿಸಲಾಗಿದೆ. ನೆಚ್ಚಿನ ನಟನನ್ನು ನೋಡಲು ಠಾಣೆ ಮುಂದೆ ಅಪಾರ ಸಂಖ್ಯೆಯಲ್ಲಿ ಅಭಿಮಾನಿಗಳು ನೆರೆದಿದ್ದಾರೆ. ಪ್ರಕರಣ ಸಂಬಂಧ ಸ್ಥಳ ಮಹಜರಿಗೆ ಕರೆದುಕೊಂಡು ಹೋಗಲು ಸಿದ್ಧತೆ ಮಾಡಿಕೊಂಡಿದ್ದಾರೆ. ಅಭಿಮಾನಿಗಳು ಠಾಣೆ ಮುಂದೆ ಅಪಾರ ಸಂಖ್ಯೆಯಲ್ಲಿ ನೆರೆದಿರುವುದರಿಂದ ಪೊಲೀಸರಿಗೆ ಸಮಸ್ಯೆಯಾಗುತ್ತಿದೆ. ಈ ಹಿನ್ನೆಲೆಯಲ್ಲಿ ಎಲ್ಲರನ್ನೂ ಚದುರಿಸಲು ಲಘು ಲಾಠಿ ಪ್ರಹಾರ ನಡೆಸಿದರು. ರೇಣುಕಾಸ್ವಾಮಿ ಕೊಲೆ ಆರೋಪ ಪ್ರಕರಣದಲ್ಲಿ ನಟ ದರ್ಶನ್, ಪವಿತ್ರಾ ಗೌಡ ಸೇರಿದಂತೆ 12 ಮಂದಿಯನ್ನು ಪೊಲೀಸರು ಬಂಧಿಸಿದ್ದರು. ನಂತರ ಅವರನ್ನು ಕೋರ್ಟ್ ಮುಂದೆ ಹಾಜರುಪಡಿಸಿದರು. ಎಲ್ಲರನ್ನೂ 6 ದಿನಗಳ ಕಾಲ ಪೊಲೀಸ್ ಕಸ್ಟಡಿಗೆ ವಹಿಸಿ ನ್ಯಾಯಾಲಯ ಮಂಗಳವಾರ ಆದೇಶ ಹೊರಡಿಸಿತು. ದರ್ಶನ್ ಸೇರಿದಂತೆ ಎಲ್ಲಾ ಆರೋಪಿಗಳನ್ನು ಅನ್ನಪೂರ್ಣೇಶ್ವರಿನಗರ ಪೊಲೀಸ್ ಠಾಣೆಯಲ್ಲಿ ಇರಿಸಿದ್ದು, ಹೆಚ್ಚಿನ ತನಿಖೆ ನಡೆಸಲಾಗುತ್ತಿದೆ.

ಬೆಳಗಾವಿ ಕೋರ್ಟ್ ಆವರಣದಲ್ಲೇ ಪಾಕಿಸ್ತಾನ ಜಿಂದಾಬಾದ್ ಘೋಷಣೆ

ಬೆಳಗಾವಿ: ಜೈಲಿನಲ್ಲಿದ್ದುಕೊಂಡೇ ಕೇಂದ್ರ ಸಚಿವ ನಿತಿನ್ ಗಡ್ಕರಿ ಹಾಗೂ ಎಡಿಜಿಪಿ ಅಲೋಕ್ ಕುಮಾರ್ ಅವರಿಗೆ ಬೆದರಿಕೆ ಹಾಕಿದ್ದ ಆರೋಪಿ ವಿಚಾರಣೆ ಸಂದರ್ಭದಲ್ಲಿ ನ್ಯಾಯಾಲಯದ ಆವರಣದಲ್ಲೇ ಪಾಕಿಸ್ತಾನ ಜಿಂದಾಬಾದ್ ಎಂದು ಕೂಗಿದ ಘಟನೆ ನಡೆದಿದೆ.

ಹಿಂಡಲಗಾ ಕೇಂದ್ರ ಕಾರಾಗೃಹದಲ್ಲಿನ ವಿಚಾರಣಾ ಕೈದಿ ಜಯೇಶ್ ಪೂಜಾರಿಯೇ ಅಲಿಯಾಸ್ ಶಾಕೀರ್ ಮೊಹಮ್ಮದ್ ಪಾಕಿಸ್ತಾನ ಪರ ಘೋಷಣೆ ಕೂಗಿದ್ದಾನೆ. ಘೋಷಣೆ ಕೂಗುತ್ತಿದ್ದಂತೆ ವಕೀಲರು, ಸಾರ್ವಜನಿಕರು ಧರ್ಮದೇಟು ನೀಡಿದ್ದು ಸ್ಥಳದಲ್ಲಿದ್ದ ಪೊಲೀಸರು ರಕ್ಷಿಸಿ ಎಪಿಎಂಸಿ ಠಾಣೆಗೆ ಕರೆದೊಯ್ದಿದ್ದಾರೆ. ಅಲೋಕ್ ಕುಮಾರ್ ಅವರಿಗೆ ಜೈಲಿನಿಂದಲೇ ಕರೆಮಾಡಿ ಜೀವ ಬೆದರಿಕೆ ಹಾಕಿದ್ದ ಪ್ರಕರಣಕ್ಕೆ ಸಂಬಂಧಿಸಿದಂತೆ ವಿಚಾರಣೆಗಾಗಿ ಪೊಲೀಸರು ನ್ಯಾಯಾಲಯಕ್ಕೆ ಹಾಜರು ಪಡಿಸಲು ಕರೆ ತಂದಾಗ ಪಾಕಿಸ್ತಾನ ಪರ ಘೋಷಣೆ ಕೂಗಿದ್ದಾನೆ.

ಕಾನೂನು ಸುವ್ಯವಸ್ಥೆ ವಿಭಾಗದ ಡಿಸಿಪಿ ರೋಹನ್ ಜಗದೀಶ್ ಪ್ರತಿಕ್ರಿಯೆ ನೀಡಿದ್ದು, ಬೆಳಗಾವಿಯ 4ನೇ ಜೆಎಂಎಫ್‌ಸಿ ಕೋರ್ಟ್ ಹಾಲ್ ಬಳಿಯಲ್ಲಿ ಘಟನೆ ನಡೆದಿದ್ದು

ಪಾಕಿಸ್ತಾನ ಜಿಂದಾಬಾದ್ ಘೋಷಣೆ ಕೂಗಿರುವುದು ನಿಜ ಎಂದಿದ್ದಾರೆ.

ಬೆಳಗ್ಗೆ 11ಗಂಟೆಗೆ ನ್ಯಾಯಾಲಯಕ್ಕೆ ಹಾಜರು ಪಡಿಸಿದ ಸಂದರ್ಭದಲ್ಲಿ ಕೃತ್ಯ ನಡೆದಿದ್ದು ದಕ್ಷಿಣ ಕನ್ನಡ ಮೂಲದ ಜಯೇಶ ಪೂಜಾರಿ ಪಾಕಿಸ್ತಾನ ಪರ ಘೋಷಣೆ ಕೂಗಿದ್ದಾನೆ. ಖೈದಿ ಜಯೇಶ ಪೂಜಾರಿ ಶಾಕೀರ್ ಮೊಹಮ್ಮದ್ ಆಗಿ ಮತಾಂತರವಾಗಿದ್ದಾನೆ. ಬೆಳಗಾವಿ ಹಿಂಡಲಗಾ ಜೈಲಿನಲ್ಲಿ ಶಿಕ್ಷೆಗೆ ಒಳಗಾದ ಕೈದಿಯಾಗಿ ಇದ್ದಾನೆ ಎಂದರು. ಮೂಲತಃ ಮಂಗಳೂರು ಜಿಲ್ಲೆಯ ಗುಂಡ್ಯಾ ಗ್ರಾಮದ ಆರೋಪಿ 14ನೇ ವಯಸ್ಸಿನಲ್ಲೇ ಮನೆಬಿಟ್ಟು ಮುಂಬೈ ಸೇರಿ ಅಲ್ಲಿ ತನ್ನ ಹೆಸರನ್ನು ಬದಲಾವಣೆ ಮಾಡಿಕೊಳ್ಳುತ್ತಾನೆ. ಸದ್ಯ ಆರೋಪಿಯ ವಿರುದ್ಧ ಡಬಲ್ ಮರ್ಡರ್ ಕೇಸ್, ಕೇಂದ್ರ ಸಚಿವ ನಿತಿನ್ ಗಡ್ಕರಿ, ಎಡಿಜಿಪಿ ಅಶೋಕ್ ಕುಮಾರ್ ಫೋನ್ ಮೂಲಕ ಬೇದರಿಕೆ ಹಾಕಿರೋ ಕೇಸ್‌ಗಳಿವೆ ಎಂದರು.

ಪಾಕ್ ಪರ ಘೋಷಣೆ ಕೂಗಿದ ಸಂಬಂಧ ಕೇಸ್ ದಾಖಲು ಮಾಡುತ್ತೇವೆ. ಮಾರ್ಕೆಟ್ ಪೊಲೀಸ್ ಠಾಣೆಯಲ್ಲಿ ದೂರು ದಾಖಲಿಸಿ ವಿಚಾರಣೆ ಮಾಡುತ್ತೇವೆ. ದಕ್ಷಿಣ ಕನ್ನಡದ ಡಬಲ್ ಮರ್ಡರ್ ಕೇಸ್ ನಲ್ಲಿ ಜೀವಾವಧಿ ಶಿಕ್ಷೆಯಾಗಿದ್ದು ಕೆಲ ವರ್ಷಗಳಿಂದ ಹಿಂಡಲಗಾ ಜೈಲಿನಲ್ಲಿ ಇದ್ದಾನೆ ಎಂದು ತಿಳಿಸಿದರು.

ಪೋಕ್ಸೋ ಪ್ರಕರಣ: ಯಡಿಯೂರಪ್ಪ ಬಂಧನ ಕೋರಿ ಹೈಕೋರ್ಟ್‌ಗೆ ರಿಟ್ ಅರ್ಜಿ

ಬೆಂಗಳೂರು: ಪೋಕ್ಸೋ ಪ್ರಕರಣದಲ್ಲಿ ಬಿಜೆಪಿಯ ಹಿರಿಯ ನಾಯಕ ಬಿಎಸ್ ಯಡಿಯೂರಪ್ಪರನ್ನು ಬಂಧಿಸಲು ನಿರ್ದೇಶನ ನೀಡಬೇಕು ಎಂದು ಕೋರಿ ಸಂತ್ರಸ್ತೆಯ ಸಹೋದರ ಕರ್ನಾಟಕ ಹೈಕೋರ್ಟ್‌ಗೆ ರಿಟ್ ಅರ್ಜಿ ಸಲ್ಲಿಸಿದ್ದಾರೆ. ಘಟನೆ ನಡೆದು ಹಲವು ತಿಂಗಳುಗಳಾದರೂ ಪೊಲೀಸರಿಂದ ಕ್ರಮವಿಲ್ಲ. ಯಡಿಯೂರಪ್ಪರನ್ನು ಬಂಧಿಸಿ ವಿಚಾರಣೆಗೆ ಒಳಪಡಿಸಿಲ್ಲ. ಮಾಜಿ ಸಿಎಂ ಬಿಎಸ್‌ವೈ ಮನೆಯ ಸಿಸಿಟಿವಿ ದೃಶ್ಯಾವಳಿ ಸೀಜ್ ಮಾಡಿಲ್ಲ ಎಂದು ಸಂತ್ರಸ್ತೆಯ ಸಹೋದರ ರಿಟ್ ಅರ್ಜಿಯಲ್ಲಿ ಉಲ್ಲೇಖಿಸಿದ್ದಾರೆ.

ಕನಿಷ್ಠ 41ಎ ಅಡಿ ನೋಟಿಸ್ ನೀಡಿ ಯಡಿಯೂರಪ್ಪರನ್ನು ವಿಚಾರಣೆಗೆ ಕರೆದಿಲ್ಲ. ಈ ಮಧ್ಯೆ, ದೂರುದಾರರಾಗಿರುವ ಸಂತ್ರಸ್ತೆಯ ತಾಯಿ ಮೃತಪಟ್ಟಿದ್ದಾರೆ. ಲೈಂಗಿಕ ದೌರ್ಜನ್ಯ ನಡೆದು ಹಲವು ತಿಂಗಳಾದರೂ ಸಂತ್ರಸ್ತೆಗೆ ನ್ಯಾಯ ಸಿಕ್ಕಿಲ್ಲ. ಹೀಗಾಗಿ ಯಡಿಯೂರಪ್ಪರನ್ನು ಬಂಧಿಸುವಂತೆ ನಿರ್ದೇಶಿಸಬೇಕೆಂದು ರಿಟ್ ಅರ್ಜಿಯಲ್ಲಿ ಮನವಿ ಮಾಡಲಾಗಿದೆ. ಮತ್ತೊಂದೆಡೆ, ತಮ್ಮ ವಿರುದ್ಧದ ಪೋಕ್ಸೋ ಪ್ರಕರಣ ರದ್ದು ಮಾಡಬೇಕೆಂದು ಕೋರಿ ಯಡಿಯೂರಪ್ಪ ಕೂಡ ಹೈಕೋರ್ಟ್ ಮೆಟ್ಟಿಲೇರಿದ್ದಾರೆ. ಯಾವುದೇ ಕಾನೂನುಬಾಹಿರ ಕೃತ್ಯ ಎಸಗಿಲ್ಲ. ಫಿರ್ಯಾದಿ ಮಹಿಳೆಗೆ ದೂರು ನೀಡುವುದೇ ಹವ್ಯಾಸವಾಗಿತ್ತು. ಎಫ್‌ಐಆರ್ ದಾಖಲಾದ ಏಪ್ರಿಲ್ 12ರಂದು ಪೊಲೀಸರ ವಿಚಾರಣೆಗೆ ಹಾಜರಾಗಿದ್ದೆ. ಪೊಲೀಸರು ಹೇಳಿಕೆ ದಾಖಲಿಸಿಕೊಳ್ಳದೇ ಧ್ವನಿ ಮಾದರಿ ಸಂಗ್ರಹಿಸಿದ್ದರು ಎಂದು ಯಡಿಯೂರಪ್ಪ ಹೈಕೋರ್ಟ್‌ಗೆ ತಿಳಿಸಿದ್ದಾರೆ. ಲೋಕಸಭೆ ಚುನಾವಣೆ ಸಮೀಪಿಸುತ್ತಿದ್ದ ಸಂದರ್ಭದಲ್ಲೇ ಮಾರ್ಚ್‌ನಲ್ಲಿ ಯಡಿಯೂರಪ್ಪ ವಿರುದ್ಧ ಬೆಂಗಳೂರಿನ ಸದಾಶಿವನಗರ ಠಾಣೆಯಲ್ಲಿ ದೂರು ದಾಖಲಾಗಿತ್ತು. ಯಡಿಯೂರಪ್ಪ ಮಾತ್ರವಲ್ಲದೆ ರಾಜಕಾರಣಿಗಳು, ಉದ್ಯಮಿಗಳು, ಅಧಿಕಾರಿಗಳು ಸೇರಿದಂತೆ 53 ಮಂದಿ ವಿರುದ್ಧ ಸಂತ್ರಸ್ತ ಬಾಲಕಿಯ ತಾಯಿ ದೂರು ನೀಡಿದ್ದರು. ಅನಾರೋಗ್ಯದಿಂದ ಆಸ್ಪತ್ರೆಗೆ ದಾಖಲಾಗಿದ್ದ ಅವರು ಇತ್ತೀಚೆಗಷ್ಟೇ ಮೃತಪಟ್ಟಿದ್ದರು.

ಕರ್ನಾಟಕದಲ್ಲಿನ ತಾಲಿಬಾನ್ ಸರ್ಕಾರ ಬಗ್ಗು ಬಡಿತೇವೆ

ಮಂಗಳೂರು: ಕಾಂಗ್ರೆಸ್ ಸರ್ಕಾರ ದಿನದಿಂದ ದಿನಕ್ಕೆ ಕೋಮು ಸೌಹಾರ್ದತೆ ಹಾಳು ಮಾಡ್ತಿದೆ. ತಾಲಿಬಾನ್ ಸರ್ಕಾರದ ರೀತಿ ನಡೆದುಕೊಳ್ತಿದೆ. ಕರ್ನಾಟಕದಲ್ಲಿ ಇರೋದು ಮುಸಲ್ಮಾನರ ಸರ್ಕಾರ ಎಂದು ಡಿಕೆಶಿ ಹೇಳಿದ್ದಾರೆ. ಇದು ಈಗ ನಿಜ ಆಗ್ತಿದೆ, ಮಂಗಳೂರಿನಲ್ಲಿ ಗಲಾಟೆ ಆಗಿದೆ. ಇಡೀ ಕರ್ನಾಟಕವನ್ನು ಕಾಂಗ್ರೆಸ್ ಅವರು ತಾಲಿಬಾನ್ ಮಾಡೋಕೆ ಹೊರಟಿದ್ದಾರೆ. ಈ ತಾಲಿಬಾನ್ ಸರ್ಕಾರವನ್ನು ಬಗ್ಗು ಬಡಿತೇವೆ, ಇನ್ನು ಮುಗಿತು ಅವರ ಕತೆ. ಕರ್ನಾಟಕ ಬಿಜೆಪಿ ಅವರಿಗೆ ತಕ್ಕ ಪಾಠ ಕಲಿಸುತ್ತದೆ ಎಂದು ರಾಜ್ಯ ಸರ್ಕಾರದ ವಿರುದ್ಧ ಪ್ರತಿಪಕ್ಷ ನಾಯಕ ಆರ್. ಅಶೋಕ್ ವಾಗ್ದಾಳಿ ನಡೆಸಿದ್ದಾರೆ.

ನಿನ್ನೆ ನಗರದಲ್ಲಿ ಸುದ್ದಿಗೋಷ್ಠಿ ನಡೆಸಿ ಮಾತನಾಡಿದ ಆರ್.ಅಶೋಕ್, ನಾಳೆ ಬೆಂಗಳೂರು ಬಿಜೆಪಿ ಕಚೇರಿಯಲ್ಲಿ ಒಟ್ಟಿಗೆ ಸೇರುತ್ತೇವೆ. ವಿಧಾನಸಭೆಯಲ್ಲಿಯೂ ಈ ಬಗ್ಗೆ ಪ್ರಶ್ನೆ ಮಾಡುತ್ತೇವೆ. ಸ್ಪೀಕರ್ ಕ್ಷೇತ್ರದಲ್ಲೇ ಈ ಘಟನೆ ಆಗಿದೆ. ಪಾಕಿಸ್ತಾನದ ಕುನ್ನಿಗಳು ಎಂದು ಘೋಷಣೆ ಕೂಗಿದ್ದಾರೆ ಎಂದು ಕಮಿಷನರ್ ಹೇಳಿದ್ದಾರೆ. ಕಮೀಷನರ್‌ಗೆ ಎರಡು ಗಂಟೆಗೆ ಬರೋದಕ್ಕೆ ಹೇಳಿದ್ದೇನೆ, ಅವರ ಬಳಿ ದಾಖಲೆಗಳನ್ನು ಕೇಳ್ತೇನೆ ಎಂದು ಹೇಳಿದ್ದಾರೆ.

ಹಾಗೆ ಅಂದ್ರೆ, ನಿಮಗ್ಯಾಕೆ ಸಿಟ್ಟು, ಆ ರೀತಿ ಯಾವುದೇ ಘೋಷಣೆ ಹೇಳಿಲ್ಲ. ಆ ರೀತಿಯ ವಿಡಿಯೋ ಇದ್ರೆ, ಬಿಡುಗಡೆ ಮಾಡಲಿ.

ಯಾರದ್ದೋ ಒತ್ತಡಕ್ಕೆ ಆ ರೀತಿ ಹೇಳಬೇಡಿ, ಸುಮ್ ಸುಮ್ಮನೆ ಕೇಸ್ ಹಾಕಿದ್ದೀರಿ. ಹಾಕಿರುವ ಕೇಸ್ ವಾಪಾಸು ಪಡೆಯಬೇಕು. ಒಂದೇ ವರ್ಷದಲ್ಲಿ 40% ಕ್ರೈಂ ರೇಟ್ ಜಾಸ್ತಿಯಾಗಿದೆ. ಕಾಂಗ್ರೆಸ್ ಬಂದ್ರೆ, ಗೂಂಡಾಗಳಿಗೆ ಹಬ್ಬ ಎಂಬತಾಗಿದೆ. ಕಾಂಗ್ರೆಸ್ ನಲ್ಲಿ ಕೆಲವರು ರೌಡಿಸಂ ಮಾಡಿಯೇ ಬಂದಿರೋರು ಇದ್ದಾರೆ. ಇವರಿಗೆ ರೌಡಿಗಳ ಜೊತೆ ಹಳೇ ನಂಟಿದೆ ಎಂದು ದೂರಿದ್ದಾರೆ. ನಿಮ್ಮ ಗ್ಯಾರಂಟಿಗಳು ಏನಾಯ್ತು, ನಿಮ್ಮ ಶಾಸಕರೇ ಹಾದಿ ಬೀದಿಲಿ ಉಗುಳುತ್ತಾ ಇದ್ದಾರೆ. ನಾಳೆ ಸಭೆ ಸೇರುತ್ತಿದ್ದೇವೆ. ಇದಕ್ಕೆ ಯಾವ ರೀತಿ ಹೋರಾಟ ಎಂಬ ತೀರ್ಮಾನ ಮಾಡುತ್ತೇವೆ. ನಮ್ಮ ಕಾರ್ಯಕರ್ತರ ಪರವಾಗಿ ಬಿಜೆಪಿ ನಿಲ್ಲುತ್ತದೆ. ಗಾಯಾಳುಗಳ ಪೂರ್ತಿ ಆಸ್ಪತ್ರೆ ವೆಚ್ಚವನ್ನು ಜಿಲ್ಲಾಡಳಿತವೇ ಭರಿಸಬೇಕು ಎಂದು ಆರ್.ಅಶೋಕ್ ಆಗ್ರಹಿಸಿದ್ದಾರೆ.

ಸೆಟಲ್ಮೆಂಟ್ ಅಡ್ಡೆಯಾಗಿತ್ತಾ ರೇಣುಕಾ ಸ್ವಾಮಿ ಮೇಲೆ ಹಂತಕರು ಹಲ್ಲೆ ನಡೆಸಿ ಕೊಂದ ಸ್ಪಾಟ್?

ಬೆಂಗಳೂರು: ನಟ ದರ್ಶನ್ ಅವರ ಆಪ್ತೆ ಪವಿತ್ರಾ ಗೌಡಗೆ ಅಶ್ಲೀಲ ಸಂದೇಶ ಕಳುಹಿಸಿದ್ದ ಎನ್ನುವ ಕಾರಣಕ್ಕೆ ಚಿತ್ರದುರ್ಗದ ರೇಣುಕಾ ಸ್ವಾಮಿ ಎಂಬುವವರನ್ನು ದರ್ಶನ್ ಹಾಗೂ ಆತನ ಸಹಚರರು ಕೊಲೆ ಮಾಡಿದ್ದಾರೆ ಎಂದು ಹೇಳಲಾಗುತ್ತಿದೆ. ಈ ಘಟನೆಗೆ ಸಂಬಂಧಿಸಿದಂತೆ ಮೃತ ರೇಣುಕಾ ಸ್ವಾಮಿ ಮೇಲೆ ಹಂತಕರು ಹಲ್ಲೆ ನಡೆಸಿ ಕೊಂದ ಜಾಗ ಆರ್‌ಆರ್ ನಗರ ಸೇರಿದಂತೆ ಸುತ್ತಮುತ್ತಲಿನ ಏರಿಯಾಗಳಲ್ಲಿ ಇದೊಂದು ಸೆಟಲ್ಮೆಂಟ್ ಅಡ್ಡೆಯಾಗಿತ್ತು ಎನ್ನಲಾಗುತ್ತಿದೆ. ಹೌದು, ಪ್ರೈವೇಟ್ ಫೈನಾನ್ಸ್‌ಗಳಿಗೆ ಇಎಂಐ ಪೇ ಮಾಡದ ವಾಹನಗಳನ್ನು ಸೀಜ್ ಮಾಡಿ ತಂದು ನಿಲ್ಲಿಸುವ ವೆಹಿಕಲ್ ಶೆಡ್ ಇದಾಗಿದ್ದು, ಬೆದರಿಕೆ ಒಡ್ಡಲು, ವ್ಯಕ್ತಿಗಳನ್ನು ಕರೆತಂದು ಹಲ್ಲೆ ನಡೆಸಲು ಇದೇ ಶೆಡ್‌ನಲ್ಲಿ ಕೂಡಿ ಹಾಕುತ್ತಿದ್ದರು ಎನ್ನಲಾಗುತ್ತಿದೆ. ಫೈನಾನ್ಸ್ ವ್ಯವಹಾರದಲ್ಲಿ ಹಣ ಪಡೆದು ಕೊಡದೆ ಇದ್ದವರನ್ನು ಇಲ್ಲಿಗೆ ಕರೆತಂದು ಬೆದರಿಸುವ ಜಾಗವಾಗಿತ್ತು. ಹಲ್ಲೆ ನಡೆಸಲು ಅವಶ್ಯಕವಾದ ಬ್ಯಾಟ್, ಸ್ಟಿಕ್, ರಾಡ್, ದೊಣ್ಣೆ ಇನ್ನಿತರ ಮಾರಕಾಸ್ತ್ರಗಳನ್ನು ಖಾಯಂ ಆಗಿಯೇ ಇಲ್ಲಿಯೇ ಇಟ್ಟಿರುತ್ತಾರೆ. ಸಂಜೆಯಾಗುತ್ತಿದ್ದಂತೆ ನಿಶ್ಯಬ್ದವಾಗಿ ವಿರಳ ಜನಸಂಖ್ಯೆಯಿಂದ ಕೂಡಿರುವ ಈ ಪ್ರದೇಶದಲ್ಲಿ ವ್ಯಕ್ತಿಗಳನ್ನು ಕರೆದುಕೊಂಡು ಬಂದು ಬೆದರಿಕೆ ಹಾಕಿ, ಹಲ್ಲೆ ನಡೆಸುವ ಕ್ರಿಮಿನಲ್ ಚಟುವಟಿಕೆಗಳು ಈ ಶೆಡ್‌ನಲ್ಲಿ ನಡೆಯುತ್ತಿರುವ ಕುರಿತು ಕೇಳಿಬಂದಿದೆ. ಇನ್ನು ಚಿತ್ರದುರ್ಗದ ನಿವಾಸಿ ಆಗಿದ್ದ ರೇಣುಕಾ ಸ್ವಾಮಿಯನ್ನು ಅಪಹರಣ ಮಾಡಿ, ಬೆಂಗಳೂರಿನ ಹೊರವಲಯದ ಶೆಡ್‌ಗೆ ತಂದು ಅಲ್ಲಿ ಆತನ ಮೇಲೆ ಮನಸೋಇಚ್ಛೆ ಹಲ್ಲೆ ಮಾಡಿ ಕೊಲೆ ಮಾಡಲಾಗಿದೆ. ಜೊತೆಗೆ ಘಟನೆ ಕುರಿತು ಆ ಶೆಡ್‌ನ ಮಾಲೀಕ ಉದ್ಯಮಿ ಪಟ್ಟಣಗೆರೆ ಜಯಣ್ಣ ಅವರ ಸಂಬಂಧಿ ಜೊತೆಗೆ ದರ್ಶನ್ ಆಪ್ತ ವಿನಯ್‌ನನ್ನು ಸಹ ಬಂಧನ ಮಾಡಿದ್ದಾರೆ.

ತಲೆ ಮೇಲೆ ಇಟ್ಟಿಗೆ ಎತ್ತಿಹಾಕಿ ಪ್ರಿಯಕರನ ಕೊಲೆಗೈದ ಯುವತಿ

ಮೈಸೂರು: ಪ್ರಿಯಕರನ ತಲೆ ಮೇಲೆ ಪ್ರೇಯಸಿಯೇ ಇಟ್ಟಿಗೆ ಎತ್ತಿಹಾಕಿ ಕೊಲೆ ಮಾಡಿರುವ ಭೀಕರ ಘಟನೆ ಮೈಸೂರು ಜಿಲ್ಲೆಯ ನಂಜನಗೂಡು ಪಟ್ಟಣ ಪೊಲೀಸ್ ಠಾಣಾ ವ್ಯಾಪ್ತಿಯಲ್ಲಿ ನಡೆದಿದೆ. 32 ವರ್ಷದ ರಾಜೇಶ್ ಕೊಲೆಯಾದ ದುರ್ದೈವಿಯಾಗಿದ್ದು, ಪ್ರಕರಣದಲ್ಲಿ ಆರೋಪಿಗಳಾದ ಪ್ರೇಮಾ ಹಾಗೂ ಆಕೆಯ ಸಹೋದರ ಶಿವು ಎಂಬಾತನನ್ನು ಪೊಲೀಸರು ವಶಕ್ಕೆ ಪಡೆದುಕೊಂಡಿದ್ದಾರೆ.

ಏನಿದು ಘಟನೆ?: ಕೊಲೆಯಾದ ರಾಜೇಶ್ ಮೈಸೂರಿನ ಎಚ್‌ಡಿ ಕೋಟೆಯ ಸಿದ್ದಯ್ಯನಗುಂಡಿ ಗ್ರಾಮದ ನಿವಾಸಿಯಾಗಿದ್ದ. ಆರೋಪಿ ಪ್ರೇಮಾ ಹಾಗೂ ಶಿವು ಮೈಸೂರಿನ ಕ್ಯಾತಮಾರನಹಳ್ಳಿ ಗ್ರಾಮದ ನಿವಾಸಿಗಳಾಗಿದ್ದಾರೆ. 15 ವರ್ಷಗಳ ಹಿಂದೆ ಪ್ರೇಮಾಗೆ ನಂಜನಗೂಡಿನ ಶ್ರೀರಾಮಪುರಕ್ಕೆ ಮದುವೆ ಮಾಡಿಕೊಳ್ಳಲಾಗಿತ್ತಂತೆ. ಕಳೆದ ಒಂದು ತಿಂಗಳ ಹಿಂದಷ್ಟೇ ಆಕೆಯ ಪತಿ ಆತ್ಮಹತ್ಯೆ ಮಾಡಿಕೊಂಡು ಸಾವನ್ನಪ್ಪಿದ್ದನಂತೆ. ಆ ಬಳಿಕ ಗಂಡನ ಸ್ನೇಹಿತ ರಾಜೇಶ್ ಜೊತೆಗೆ ಪ್ರೇಮಾಗೆ ಪ್ರೇಮಾಂಕುರ ಆಗಿತ್ತು ಎನ್ನಲಾಗಿದೆ. ಇದನ್ನೇ ಬಂಡವಾಳವನ್ನಾಗಿಸಿಕೊಂಡ ರಾಜೇಶ್ ಇಬ್ಬರು ಖಾಸಗಿಯಾಗಿದ್ದ ಸಂದರ್ಭದ ಫೋಟೋ ಹಾಗೂ ವಿಡಿಯೋಗಳನ್ನು ತೆಗೆದುಕೊಂಡಿದ್ದನಂತೆ. ಆದರೆ ಈ ನಡುವೆ ರಾಜೇಶ್ ಫೋಟೋಗಳನ್ನು ಸಾಮಾಜಿಕ ಜಾಲತಾಣಕ್ಕೆ ಅಪ್ಲೋಡ್ ಮಾಡ್ತೀನಿ ಅಂತ ಬೆದರಿಕೆ ಹಾಕಿದ್ದನಂತೆ. ಇದರಿಂದ ಪ್ರಿಯಕರನ್ನು ಮುಗಿಸಲು ಸ್ಕೆಚ್ ಹಾಕಿದ್ದ ಆರೋಪಿ, ಆತನನ್ನು ನಿನ್ನೆ ರಾತ್ರಿ ಮನೆಗೆ ಕರೆಸಿಕೊಂಡಿದ್ದಳಂತೆ. ಈ ವೇಳೆ ಸಹೋದರನ ನೆರವು ಪಡೆದು ರಾಜೇಶ್‌ನನ್ನು ಕೊಲೆ ಮಾಡಿದ್ದರು ಎನ್ನಲಾಗಿದೆ. ಘಟನೆ ಸಂಬಂಧ ನಂಜನಗೂಡು ಪಟ್ಟಣ ಪೊಲೀಸ್ ಠಾಣೆಯಲ್ಲಿ ಪ್ರಕರಣ ದಾಖಲಾಗಿದ್ದು, ಇಬ್ಬರನ್ನು ವಶಕ್ಕೆ ಪಡೆದುಕೊಂಡಿರುವ ಪೊಲೀಸರು ವಿಚಾರಣೆ ಮುಂದುವರಿಸಿದ್ದಾರೆ.

ಬಂಧಿಸಲು ಪೊಲೀಸರ ಸಿದ್ಧತೆ

ಮಹಿಳೆಯೊಬ್ಬರು ತಮ್ಮ ಅಪ್ರಾಪ್ತ ಪುತ್ರಿಯೊಂದಿಗೆ ಬಿಎಸ್‌ವೈ ಅಸಭ್ಯವಾಗಿ ವರ್ತಿಸಿದ್ದಾರೆಂದು ಆರೋಪಿಸಿ ಕಳೆದ ಮಾರ್ಚ್ ತಿಂಗಳಲ್ಲೇ ದೂರು ನೀಡಿದ್ದರು. ಆದರೆ ಕಳೆದ ತಿಂಗಳು ಆ ಮಹಿಳೆ ಅನಾರೋಗ್ಯದಿಂದ ಮೃತಪಟ್ಟಿದ್ದರು.

ಮಹಿಳೆಯ ದೂರಿಗೆ ಸಂಬಂಧಿಸಿದಂತೆ ಬಿಎಸ್ ಯಡಿಯೂರಪ್ಪಗೆ ನೋಟಿಸ್ ಜಾರಿಗೊಳಿಸಿದ್ದ ಪೊಲೀಸರು ನಿನ್ನೆ ತನಿಖೆಗೆ ಹಾಜರಾಗುವಂತೆ ಸೂಚಿಸಿದ್ದರು. ಆದರೆ ಅಪಾಯ ಮನಗಂಡ ಬಿಎಸ್ ವೈ ಪ್ರಕರಣ ರದ್ದು ಕೋರಿ ಹೈಕೋರ್ಟ್ ಮೆಟ್ಟಿಲೇರಿದ್ದಾರೆ. ಪ್ರಕರಣಕ್ಕೆ ತಡೆಯಾಜ್ಞೆ ನೀಡುವಂತೆ ಮನವಿ ಮಾಡಿದ್ದಾರೆ. ಇನ್ನು ವಿಚಾರಣೆಗೆ ಹಾಜರಾಗುವಂತೆ ನೀಡಿರುವ ನೋಟಿಸ್ ಗೂ ಉತ್ತರ ನೀಡಿರುವ ಬಿಎಸ್‌ವೈ ಸೋಮವಾರ ಜೂನ್ 17 ರಂದು ವಿಚಾರಣೆಗೆ ಹಾಜರಾಗುವುದಾಗಿ ತಿಳಿಸಿದ್ದಾರೆ.

ಯಡಿಯೂರಪ್ಪರನ್ನು ಬಂಧಿಸುತ್ತಾರೆ

ಯಡಿಯೂರಪ್ಪ ಹೇಳಿದ್ದೇನು? : ಬಾಲಕಿಯ ಮೇಲೆ ಲೈಂಗಿಕ ದೌರ್ಜನ್ಯ ಎಸಗಿದ ಆರೋಪಕ್ಕೆ ಸಂಬಂಧಿಸಿ ಯಡಿಯೂರಪ್ಪ ವಿರುದ್ಧ ಬೆಂಗಳೂರಿನ ಸದಾಶಿವನಗರ ಠಾಣೆಯಲ್ಲಿ ಪೋಕ್ಸೋ ಪ್ರಕರಣ ದಾಖಲಾಗಿದೆ. ಈ ವಿಚಾರವಾಗಿ ಯಡಿಯೂರಪ್ಪಗೆ ಪೊಲೀಸರು ನೋಟಿಸ್ ನೀಡಿದ್ದಾರೆ. ಇಂದು ತನಿಖೆಗೆ ಹಾಜರಾಗುವಂತೆ ಸೂಚಿಸಿದ್ದರು. ಆದರೆ, ಅಪಾಯ ಮನಗಂಡ ಯಡಿಯೂರಪ್ಪ ಪ್ರಕರಣ ರದ್ದು ಮಾಡುವಂತೆ ಕೋರಿ ಹೈಕೋರ್ಟ್ ಮೆಟ್ಟಿಲೇರಿದ್ದಾರೆ. ಪ್ರಕರಣಕ್ಕೆ ತಡೆಯಾಜ್ಞೆ ನೀಡುವಂತೆ ಮನವಿ ಮಾಡಿದ್ದಾರೆ. ಇನ್ನು ವಿಚಾರಣೆಗೆ ಹಾಜರಾಗುವಂತೆ ನೀಡಿರುವ ನೋಟಿಸ್ ಗೂ ಉತ್ತರ ನೀಡಿರುವ ಅವರು, ಜೂನ್ 17 ರಂದು ಸೋಮವಾರ ವಿಚಾರಣೆಗೆ ಹಾಜರಾಗುವುದಾಗಿ ತಿಳಿಸಿದ್ದಾರೆ.

ಮಾರ್ಚ್ 28 ರಂದು ನೀಡಿದ್ದ ನೋಟಿಸ್ ನಂತೆ ವಿಚಾರಣೆಗೆ ಹಾಜರಾಗಿ ತನಿಖೆಗೆ ಸಂಪೂರ್ಣ ಸಹಕಾರ ನೀಡಿದ್ದೆ. ಆದರೆ ಮತ್ತೆ ಜೂನ್ 12 ರಂದು ತಾವು ನೀಡಿರುವ ನೋಟಿಸ್ ನನಗೆ ನಿನ್ನೆಯಷ್ಟೇ ತಲುಪಿದೆ. ನಾನು ಪಕ್ಷದ ಪೂರ್ವ ನಿರ್ಧರಿತ ಕಾರ್ಯಕ್ರಮದಲ್ಲಿ ಭಾಗಿಯಾಗಬೇಕಿರುವುದರಿಂದ ದೆಹಲಿಗೆ ತೆರಳುತ್ತಿದ್ದೇನೆ. ಹೀಗಾಗಿ ಈ ಬಾರಿ ನಾನು ವಿಚಾರಣೆಗೆ ಹಾಜರಾಗಲು ಸಾಧ್ಯವಿಲ್ಲ. ನಾನು ಜೂನ್ 17 ರಂದು ಖುದ್ದಾಗಿ ವಿಚಾರಣೆಗೆ ಹಾಜರಾಗುತ್ತೇನೆ. ಈ ಹಿಂದೆಯೂ ನಾನು ತನಿಖೆಗೆ ಸಹಕರಿಸಿದ್ದೇನೆ. ಸಕಾರಣಗಳಿಂದಲೇ ಈ ಬಾರಿ ತನಿಖೆಗೆ ಹಾಜರಾಗಲು ಸಾಧ್ಯವಾಗುತ್ತಿಲ್ಲ, ಹೀಗಾಗಿ ವಿನಾಯಿತಿ ನೀಡಬೇಕು ಎಂದು ಯಡಿಯೂರಪ್ಪ ಮನವಿ ಮಾಡಿದ್ದಾರೆ.

ಸ್ಕಾರ್ಪಿಯೋ ಸೀಜ್

ದೇಹಕ್ಕೆ ಸಿಗರೆಟ್‌ನಿಂದ ಸುಟ್ಟು, ಥಳಿಸಿ, ಮರ್ಮಾಂಗಕ್ಕೆ ಒದ್ದು ಭೀಕರವಾಗಿ ಹಲ್ಲೆಗೈದು ಕೊಲೆ ಮಾಡಿದೆ. ನಂತರ ಮೃತದೇಹ ಸಾಗಿಸಲು ಡಿ ಬಾಸ್ ಟೀಂ ಸಂಚು ರೂಪಿಸಿದೆ.

ಆಗ ದರ್ಶನ್ 30 ಲಕ್ಷ ರೂ. ನೀಡುತ್ತೇನೆ. ಮೃತದೇಹವನ್ನು ಎಲ್ಲಾದರೂ ಬಿಸಾಕಿ ಎಂದು ತನ್ನ ಆಪ್ತ ಪ್ರದೋಶ್‌ಗೆ ಸೂಚಿಸಿದ್ದಾರೆ. ಹೀಗಾಗಿ ಪ್ರದೋಶ್ ಮತ್ತಿತರರು ಸೇರಿ ದೇಹವನ್ನು ಬಿಳಿ ಬಣ್ಣದ ಮಹೀಂದ್ರ ಸ್ಕಾರ್ಪಿಯೋ ಕಾರಿನಲ್ಲಿ ತೆಗೆದುಕೊಂಡು ಹೋಗಿ ಸುಮ್ಮನಹಳ್ಳಿಯಲ್ಲಿರುವ ಸತ್ವ ಅಪಾರ್ಟ್‌ಮೆಂಟ್ ಮುಂಭಾಗದ ಮೋರಿ ಬಳಿ ಎಸೆದು ಹೋಗಿದ್ದಾರೆ.

ರೌಡಿ ಪಟ್ಟಿಗೆ ಸೇರ್ಪಡೆ?

ಕೊಲೆ ಪ್ರಕರಣವೊಂದರಲ್ಲಿ ಭಾಗಿಯಾದ ಆರೋಪಿ ಮೇಲೆ ರೌಡಿ ಪಟ್ಟಿಯನ್ನು ತೆರೆಯಲಾಗುತ್ತದೆ. ರೇಣುಕಾ ಸ್ವಾಮಿ ಕೊಲೆ ಪ್ರಕರಣದಲ್ಲೂ ದರ್ಶನ್ ಪ್ರಮುಖ ಆರೋಪಿ. ಹೀಗಾಗಿ ಅವರ ಮೇಲೆಯೂ ರೌಡಿ ಶೀಟರ್ ಓಪನ್ ಮಾಡಬೇಕು ಎಂಬ ಅಭಿಪ್ರಾಯಗಳು ಕೇಳಿ ಬಂದಿದೆ.

ಮೊದಲನೇ ಪುಟದಿಂದ...

ದರ್ಶನ್ ಈ ಹಿಂದೆಯೂ ಹಲವಾರು ಬಾರಿ ಕ್ರಿಮಿನಲ್ ಚಟುವಟಿಕೆಗಳಲ್ಲಿ ಭಾಗಿಯಾಗಿದ್ದರು. ಬೆದರಿಕೆ, ನಿಂದನೆ ಸೇರಿದಂತೆ ನಾನಾ ರೀತಿಯಲ್ಲಿ ಅವರು ಕಾನೂನು ಕ್ರಮವನ್ನು ಎದುರಿಸಿದ್ದರು. ಹೀಗಾಗಿ ಅವರನ್ನು ರೌಡಿ ಪಟ್ಟಿಯೊಳಗೆ ಸೇರಿಸಿ ನಿಯಂತ್ರಣದಲ್ಲಿ ಇಟ್ಟುಕೊಳ್ಳುವುದು ಪೊಲೀಸ್ ಇಲಾಖೆಯ ಆಲೋಚನೆಯಾಗಿದೆ.

ರೇಣುಕಾ ಸ್ವಾಮಿ ಅವರನ್ನು ಕೊಲೆ ಮಾಡುವ ಉದ್ದೇಶವಿಲ್ಲದೆ ಅಪಹರಣ ಮಾಡಿದ್ದರು. ಗಂಭೀರ ರೂಪದಲ್ಲಿ ಹಲ್ಲೆ ಮಾಡಿ ಕೊಲೆ ಮಾಡಿದ್ದಾರೆ. ಅಷ್ಟೇ ಅಲ್ಲದೇ ಕೊಲೆ ಮಾಡಿ ಶವ ಮುಚ್ಚಿಡುವ ಹಾಗೂ ಸಾಕ್ಷಿನಾಶ ಪಡಿಸುವ ಯತ್ನ ಮಾಡಿದ್ದಾರೆ. ಇವೆಲ್ಲವೂ ಅಪಾಯಕಾರಿ ಕ್ರಿಮಿನಲ್ ಚಟುವಟಿಕೆಗಳಾಗಿವೆ.

ರೌಡಿಶೀಟ್ ಓಪನ್ ಆದ್ರೆ ಏನಾಗುತ್ತೆ.?: ಇಷ್ಟು ವರ್ಷಗಳ ಕಾಲ ಸೆಲೆಬ್ರಿಟಿಯಾಗಿ ಕಾಣಿಸಿಕೊಂಡಿದ್ದ ಹಾಗೂ ಅಪಾರ ಗೌರವ ಗಳಿಸಿಕೊಂಡಿದ್ದ ನಟ ದರ್ಶನ್ ರೌಡಿಶೀಟರ್ ಅನ್ನೋ ಕಳಂಕ ಹೊತ್ತುಕೊಳ್ಳಬೇಕಾಗುತ್ತದೆ. ಶಾಂತಿಸುವ್ಯವಸ್ಥೆಗೆ ಭಂಗ ತರುವ ಆರೋಪದ ಮೇಲೆ ಆಗಾಗ ಸಿಆರ್‌ಪಿಸಿ 110 ಅಡಿಯಲ್ಲಿ ಕೇಸ್ ದಾಖಲಾಗುತ್ತದೆ. ಪದೇ ಪದೇ ಪೊಲೀಸ್ ಠಾಣೆಯ ಮೆಟ್ಟಿಲನ್ನು ಏರಬೇಕಾಗುತ್ತದೆ.

ಚುನಾವಣೆ ಹಾಗೂ ಇನ್ಯಾವುದಾದರೂ ತುರ್ತು ಸಂಧರ್ಭದಲ್ಲಿ ಮುನ್ನೆಚ್ಚರಿಕೆ ಕ್ರಮವಾಗಿ ಅವರ ಮನೆಯ ಮೇಲೆ ಪೊಲೀಸರು ದಾಳಿ ಮಾಡುತ್ತಾರೆ. ಯಾವುದೇ ಅನುಮತಿ ಇಲ್ಲದೆ ಪರಿಶೀಲನೆ ನಡೆಸುತ್ತಾರೆ. ರೌಡಿಚಟುವಟಿಕೆ ಸಕ್ರಿಯರಾಗಿದ್ದಾರೆ ಎಂಬ ಕಾರಣದಲ್ಲಿ ಅವರ ಮೇಲೆ ನಿಗಾ ಇಡುತ್ತಾರೆ. ಖಾಸಗಿತನ ನಷ್ಟವಾಗುತ್ತದೆ.

ತುರ್ತು ಸಂದರ್ಭದಲ್ಲಿ ತಹಸೀಲ್ದಾರರ ಮುಂದೆ ಹಾಜರಾಗಿ ಬಾಂಡ್ ಸಲ್ಲಿಸಬೇಕಾದ ಪರಿಸ್ಥಿತಿ ಎದುರಾಗುತ್ತದೆ. ಪೊ ಲೀಸರು ನಡೆಸುವ ರೌಡಿ ಪರೇಡ್ ನಲ್ಲಿ ಇತರೆ ರೌಡಿಗಳಂತೆ ನಿಲ್ಲಬೇಕಾದ ಪರಿಸ್ಥಿತಿ ಎದುರಾಗಲಿದೆ. ಅವರ ಟೀಕೆಗಳನ್ನು ಕೇಳಬೇಕಾಗುತ್ತದೆ.

ಕೊಲೆ ಆರೋಪಿ ದರ್ಶನ್‌ಗೆ ಪತ್ನಿ ವಿಜಯಲಕ್ಷ್ಮಿ ಡಿವೋರ್ಸ್? ರೇಣುಕಾ ಸ್ವಾಮಿ ಕೊಲೆ ಪ್ರಕರಣದಲ್ಲಿ ನಟ ದರ್ಶನ್ ಅರೆಸ್ಟ್ ಆಗಿದ್ದರೂ ಅವರ ಪತ್ನಿ ವಿಜಯಲಕ್ಷ್ಮಿ ಇದುವರೆಗೆ ಒಂದೇ ಒಂದು ಪ್ರತಿಕ್ರಿಯೆ ನೀಡಿಲ್ಲ, ಪವಿತ್ರಾ ಗೌಡ ವಿಚಾರದಲ್ಲಿ ಆಗಾಗ ಸೋಶಿಯಲ್ ಮೀಡಿಯಾಗಳ ಮೂಲಕ ಯುದ್ಧ ಸಾರುತ್ತಿದ್ದ ವಿಜಯಲಕ್ಷ್ಮಿ ಅವರು ಈ ಬಾರಿ ಯಾವುದೇ ಪ್ರತಿಕ್ರಿಯೆ ನೀಡಿಲ್ಲ. ಹೀಗಿರುವಾಗಲೇ ವಿಜಯಲಕ್ಷ್ಮಿ ಅವರು ದರ್ಶನ್ ಜತೆಗಿದ್ದ ಇನ್ ಸ್ಟಾಗ್ರಾಮ್ ಪ್ರೊಫೈಲ್ ಫೋಟೊ ಡಿಲೀಟ್ ಮಾಡಿದ್ದಾರೆ. ಇಷ್ಟೇ ಅಲ್ಲ ನಟ ದರ್ಶನ್ ಅವರನ್ನು ಅನ್‌ಫಾಲೋ ಮಾಡಿದ್ದಾರೆ. ಇದೀಗ ವಿಜಯಲಕ್ಷ್ಮಿ ವಿಚ್ಛೇದನ ಪಡೆಯುವ ಬಗ್ಗೆ ಗಂಭೀರವಾಗಿ ಚಿಂತಿಸುತ್ತಿದ್ದಾರೆ ಎನ್ನಲಾಗುತ್ತಿದೆ.

ನಟ ಅರೆಸ್ಟ್!

ದರ್ಶನ್ ಜೊತೆಗಿನ ಬೃಂದಾವನ, ಬುಲ್ ಬುಲ್ ಚಿತ್ರಗಳಲ್ಲಿ ಪ್ರದೋಶ್ ನಟಿಸಿದ್ದಾನೆ. ಅಲ್ಲದೇ ದರ್ಶನ್ ಆಪ್ತ ವಲಯದಲ್ಲಿ ಗುರುತಿಸಿಕೊಂಡು ಹಿಂದೆ ಮುಂದೆ ಓಡಾಡಿಕೊಂಡಿದ್ದ, ಇದಲ್ಲದೆ ಬಿಜೆಪಿ ಸಚಿವರೊಬ್ಬರ ಜೊತೆ ಆಪ್ತ ಸಹಾಯಕನಾಗಿ ಕೂಡ ಕೆಲಸ ಮಾಡಿದ್ದು, ಮಾತ್ರವಲ್ಲದೇ ಬಿಜೆಪಿ ಐಟಿ ವಿಭಾಗದಲ್ಲಿಯೂ ಕೆಲಸ ಮಾಡಿದ್ದ ಎಂಬ ಮಾಹಿತಿ ಲಭ್ಯವಾಗಿದೆ.

ಕೇಸ್‌ನಲ್ಲಿ ಈತನ ಪಾತ್ರವೇನು?: ಜೂನ್ 8ರ ರಾತ್ರಿ 10 ಗಂಟೆ ಸುಮಾರಿಗೆ ತೀವ್ರ ಹಲ್ಲೆಯಿಂದ ರೇಣುಕಾಸ್ವಾಮಿ ಮೃತಪಟ್ಟಿದ್ದಾನೆ. ಈ ವಿಚಾರ ತಿಳಿದ ದರ್ಶನ್, ಆತಂಕಗೊಂಡು ಕೂಡಲೇ ಪಟ್ಟಣಗೆರೆ ಶೆಡ್ ಗೆ ಬಂದಿದ್ದಾರೆ. ನಂತರ ಮೃತದೇಹ ಕಂಡು ಸುಮಾರು 1.5 ಗಂಟೆ ಅಲ್ಲಿಯೇ ಇದ್ದು, ಬಳಿಕ ಶವ ಬೇರೆಡೆ ಸಾಗಣೆಗೆ ಸಂಚು ರೂಪಿಸಿದ್ದಾರೆ.

ಆಗ ದರ್ಶನ್, 30 ಲಕ್ಷ ರೂ. ನೀಡುತ್ತೇನೆ, ಬಾಡಿಯನ್ನು ಬೇರೆ ಎಲ್ಲಾದರೂ ಬಿಸಾಕಿ ಬಿಡಿ ಎಂದು ತನ್ನ ಆಪ್ತ, ಹೋಟೆಲ್ ಉದ್ಯಮಿ ಪ್ರದೋಶ್ ಗೆ ಸೂಚಿಸಿ ದ್ದಾರೆ. ಪ್ರದೋಶ್ ಮತ್ತಿತರರು ದೇಹವನ್ನು ಸ್ಕಾರ್ಪಿಯೋ ಕಾರಿನಲ್ಲಿ ಒಯ್ದು ಸುಮ್ಮನಹಳ್ಳಿಯ ಅಪಾರ್ಟ್‌ಮೆಂಟ್ ಒಂದರ ಮುಂಭಾಗದ ಮೋರಿ ಬಳಿ ಎಸೆದು ಹೋಗಿದ್ದಾರೆ.

ಬಂದೋಬಸ್ತ್

ಆರ್ ಆರ್ ನಗರದಲ್ಲಿರುವ ದರ್ಶನ್ ಮನೆಯ ಎಡ ಹಾಗೂ ಬಲಭಾಗದಲ್ಲಿ ಬ್ಯಾರಿಕೇಡ್ ಅಳವಡಿಸಿ ಪೊಲೀಸ್ ಬಿಗಿ ಭದ್ರತೆ ಕೈಗೊಂಡಿದ್ದಾರೆ. ಈ ಮೂಲಕ ಯಾವುದೇ ಅಹಿತಕರ ಘಟನೆ ನಡೆಯದಂತೆ ಪೊಲೀಸರು ನಿಗಾವಹಿಸಿದ್ದಾರೆ. ಅಲ್ಲದೇ ದರ್ಶನ್ ಮನೆಯ ಅಕ್ಕಪಕ್ಕದ ಮನೆಗೆ ಹೋಗುವ ಹಾಗೂ ಬರುವವರನ್ನು ಕೂಡ ಪೊಲೀಸರು ವಿಚಾರಿಸಿ ಕಳುಹಿಸುತ್ತಿದ್ದಾರೆ.

ರೇಣುಕಾಸ್ವಾಮಿ ಕೊಲೆ ಪ್ರಕರಣದಲ್ಲಿ ಸ್ಯಾಂಡಲ್ ವುಡ್ ನಟ ದರ್ಶನ್, ಪವಿತ್ರಾ ಗೌಡ ಸೇರಿ 17 ಜನರನ್ನು ಬಂಧಿಸಲಾಗಿದೆ. ದರ್ಶನ್ ಬಂಧನವಾಗುತ್ತಿದ್ದಂತೆಯೇ ಅಭಿಮಾನಿಗಳು ನಟನ ಪರ ನಿಂತಿದ್ದಾರೆ. ಮೊನ್ನೆ ದರ್ಶನ್ ಬಂಧಿಸಿ ಅನ್ನಪೂರ್ಣೇಶ್ವರಿ ನಗರ ಪೊಲೀಸ್ ಠಾಣೆಗೆ ಕರೆದುಕೊಂಡು ಬರುತ್ತಿದ್ದಂತೆಯೇ ಠಾಣೆ ಮುಂಭಾಗ ಅಭಿಮಾನಿಗಳ ದಂಡೇ ನೆರೆದಿತ್ತು.

ಡಿ ಬಾಸ್‌ಗೆ ಜೈಕಾರ ಹಾಕಿದ್ದಾರೆ. ನಾವು ಯಾರು ಹೇಳಿ ದರ್ಶನ್ ಅಭಿಮಾನಿಗಳಾಗಿಲ್ಲ, ನಾವು ಅವರ ಒಳ್ಳೆಯ ಸಮಯದಲ್ಲಿ ಜೊತೆಗಿದ್ದೆವು, ಈಗಲೂ ಜೊತೆಗಿರುತ್ತೇವೆ ಎಂದು ರೊಚ್ಚಿಗೆದ್ದಿದ್ದಾರೆ. ಅಲ್ಲದೇ ತಡರಾತ್ರಿಯಾದರೂ ಠಾಣೆ ಮುಂಭಾಗವೇ ಜಮಾಯಿಸಿದ್ದರು. ಇನ್ನು ಕೊಲೆ ಪ್ರಕರಣ ಸಂಬಂಧ ಬುಧವಾರ ಸುಮ್ಮನಹಳ್ಳಿ ಮೋರಿ ಬಳಿ ಆರೋಪಿಗಳ ಸ್ಥಳ ಮಹಜರು ನಡೆಸಲಾಗಿತ್ತು. ಈ ವೇಳೆಯೂ ಅಭಿಮಾನಿಗಳು ದರ್ಶನ್ ನೋಡಲು ಬಂದಿದ್ದರು. ಪೊಲೀಸರು ಅಭಿಮಾನಿಗಳನ್ನು ಚದುರಿಸಲು ಕೊನೆಗೆ ಲಾಠಿ ಪ್ರಹಾರ ನಡೆಸಬೇಕಾಯಿತು.

ರಜೆ ಘೋಷಣೆ

ನೂರಕ್ಕೂ ಅಧಿಕ ವಿದ್ಯಾರ್ಥಿಗಳು ವ್ಯಾಸಂಗ ಮಾಡುವ ಈ ಶಾಲೆಯಲ್ಲಿ ಒಬ್ಬರೇ ಒಬ್ಬರು ಖಾಯಂ ಶಿಕ್ಷಕರು ಮಾತ್ರ ಇದ್ದಾರೆ. ಶಿಥಿಲಾವಸ್ಥೆಗೆ ತಲುಪಿದ ಕಟ್ಟಡದಲ್ಲೇ ಹತ್ತನೇ ತರಗತಿ ವಿದ್ಯಾರ್ಥಿಗಳಿಗೆ ಬೋಧನೆ ಮಾಡಲಾಗುತ್ತಿದೆ. ಅಥಿತಿ ಶಿಕ್ಷಕರು ಒಂದೇ ಕೊಠಡಿಯಲ್ಲಿ ಪಾಠ ಮಾಡ್ತಿದ್ದಾರೆ. ಉಳಿದೆಲ್ಲಾ ಕೊಠಡಿಗಳು ಸಂಪೂರ್ಣ ಶಿಥಿಲಗೊಂಡಿವೆ. ಸ್ವಲ್ಪ ಮಳೆಯಾದರೂ ಶಾಲೆಗೆ ಬೀಗ ಹಾಕಿ ವಿದ್ಯಾರ್ಥಿಗಳಿಗೆ ರಜೆ ಘೋಷಣೆ ಮಾಡುವಂತಹ ಸ್ಥಿತಿ ನಿರ್ಮಾಣವಾಗಿದೆ. 9ನೇ ತರಗತಿ ವಿದ್ಯಾರ್ಥಿಗಳು ಕ್ಲಾಸ್ ಗೆ ಹಾಜರಾದ್ರೇ, ಹತ್ತನೇ ತರಗತಿ ವಿದ್ಯಾರ್ಥಿಗಳಿಗೆ ರಜೆ ನೀಡಲಾಗುತ್ತಿದೆ. 10ನೇ ತರಗತಿ ವಿದ್ಯಾರ್ಥಿಗಳು ಕ್ಲಾಸ್ ಗೆ ಬಂದರೆ 9ನೇ ತರಗತಿ ವಿದ್ಯಾರ್ಥಿಗಳಿಗೆ ರಜೆ ನೀಡಲಾಗುತ್ತಿದೆ. ಸಂಬಂಧಪಟ್ಟ ಅಧಿಕಾರಿ ಹಾಗೂ ಜನಪ್ರತಿನಿಧಿಗಳ ವಿರುದ್ಧ ಪೋಷಕರು ಆಕ್ರೋಶ ಹೊರ ಹಾಕಿದ್ದಾರೆ.

ರೈತರ ಆಕ್ರೋಶ

ಮಂಡ್ಯ ಜಿಲ್ಲೆಯ ಮನ್ ಮುಲ್(ಮಂಡ್ಯ ಜಿಲ್ಲಾ ಸಹಕಾರ ಹಾಲು ಒಕ್ಕೂಟ) ವ್ಯಾಪ್ತಿಯಲ್ಲಿ 67 ಕೋಟಿ 91 ಲಕ್ಷ ರೂ ಬಾಕಿ ಇದೆ. ಅಕ್ಟೋಬರ್, ನವೆಂಬರ್, ಡಿಸೆಂಬರ್, ಜನವರಿ ಹಾಗೂ ಫೆಬ್ರವರಿ ತಿಂಗಳ ಪ್ರೋತ್ಸಾಹ ಧನ ಬಾಕಿ ಇದೆ. ವಾರದ ಹಿಂದೆ ಮಾರ್ಚ್ ಹಾಗೂ ಏಪ್ರಿಲ್ ತಿಂಗಳ ಪ್ರೋತ್ಸಾಹ ಧನವನ್ನು ಸರ್ಕಾರ ಬಿಡುಗಡೆ ಮಾಡಿತ್ತು. ಸದ್ಯ ಈಗ ಇನ್ನೂ 5 ತಿಂಗಳ ಪ್ರೋತ್ಸಾಹ ಧನ ಬಾಕಿ ಇದೆ. ಜಿಲ್ಲೆಯಲ್ಲಿ 98 ಸಾವಿರ ರೈತ ಫಲಾನುಭವಿಗಳು ಇದ್ದಾರೆ. ಮೇ ತಿಂಗಳ ಪ್ರೋತ್ಸಾಹ ಧನ ಸೇರಿದರೆ 80 ಕೋಟಿ ಹಣ ಬಾಕಿ ಇದೆ. ಪ್ರತಿ ತಿಂಗಳು ಕ್ಷೀರ ಸಿರಿ ಪೋರ್ಟಲ್ ಮೂಲಕ ಮನ್ ಮುಲ್ ಮಾಹಿತಿ ನೀಡುತ್ತಿದೆ. ಪ್ರೋತ್ಸಾಹ ಧನ ನಂಬಿಕೊಂಡ ರೈತರಿಗೆ ಸರ್ಕಾರ ಬರೆ ಎಳೆದಿದೆ ಎಂದು ಸರ್ಕಾರದ ವಿರುದ್ಧ ರೈತರು, ಕನ್ನಡ ಸಂಘಟನೆಗಳು ಆಕ್ರೋಶ ಹೊರ ಹಾಕಿವೆ.

ಸರ್ಕಾರ ತಾನು ಘೋಷಣೆ ಮಾಡಿದ ಗ್ಯಾರಂಟಿಗಳಿಗೆ ಹಣ ಹೊಂದಿಸುತ್ತಿದೆ. ರೈತರ ಸಮಸ್ಯೆಗೆ ಸ್ಪಂದಿಸುತ್ತಿಲ್ಲ. ಹಾಲಿನ ಪ್ರೋತ್ಸಾಹ ಹಣದಿಂದ ದನಗಳಿಗೆ ಮೇವು ಪೂರೈಕೆಗೆ ಅನುಕೂಲ ಆಗುತ್ತಿತ್ತು ಎಂದು ರೈತರು ಆಕ್ರೋಶ ಹೊರ ಹಾಕಿದ್ದಾರೆ. ಮಂಡ್ಯ ಒಂದೇ ಅಲ್ಲ ರಾಜ್ಯದ ಅನೇಕ ಜಿಲ್ಲೆಗಳಲ್ಲಿ ಕೆಲ ತಿಂಗಳಿಂದ ಹಾಲಿನ ಪ್ರೋತ್ಸಾಹ ಧನವನ್ನು ರೈತರಿಗೆ ನೀಡಲಾಗುತ್ತಿಲ್ಲ.

ತುಂಡರಿಸಿದ ಭಾಗಗಳು ಪತ್ತೆ

ಶನಿವಾರ ರಾತ್ರಿ, ಮೋವ್‌ನಿಂದ ನಾಗ್ಡಾ ಮೂಲಕ ಇಂದೋರ್ ಗೆ ಹಿಂದಿರುಗುತ್ತಿದ್ದ ರೈಲಿನಲ್ಲಿ ಟ್ರಾಲಿ ಬ್ಯಾಗ್ ಮತ್ತು ಗೋಣಿಚೀಲದಲ್ಲಿ ತುಂಡಾದ ಮಹಿಳೆ ಶವ ಪತ್ತೆಯಾಗಿತ್ತು.

ಇಲ್ಲಿನ ರಿಷಿಕೇಶ ಎಕ್ಸ್‌ಪ್ರೆಸ್‌ನಲ್ಲಿ ಆರೋಪಿಗಳು ಗೋಣಿಚೀಲ ಇಟ್ಟುಕೊಂಡಿದ್ದರು ಎನ್ನಲಾಗಿದೆ. ಎರಡು ದಿನಗಳಿಂದ ಇಲ್ಲಿನ ಸಿಸಿಟಿವಿ ಕ್ಯಾಮರಾಗಳನ್ನು ಶೋಧಿಸಲಾಗುತ್ತಿದೆ. ಕೆಲವು ಕಡೆ ಸಿಸಿಟಿವಿ ಕ್ಯಾಮರಾಗಳು ಕಾರ್ಯನಿರ್ವಹಿಸುತ್ತಿಲ್ಲ.

ಆತಂಕ

ಗಡುವು ವಿಸ್ತರಣೆಗೆ ವಿನಂತಿಸಿ ಬಿಎನ್‌ಡಿ ಎನರ್ಜಿ ಲಿಮಿಟೆಡ್ ಮತ್ತು ಇತರರು ಸಲ್ಲಿಸಿದ ಮೇಲ್ಮನವಿ ಅರ್ಜಿಗಳ ವಿಚಾರಣೆ ನಡೆಸಿದ ಮುಖ್ಯ ನ್ಯಾಯಮೂರ್ತಿ ಎನ್‌ವಿ ಅಂಜಾರಿಯಾ ಅವಧಿ ವಿಸ್ತರಣೆಗೆ ಅನುಮತಿ ನೀಡಿದ್ದಾರೆ.

ಹೆಚ್‌ಎಸ್‌ಆರ್‌ಪಿ ನಂಬರ್ ಪ್ಲೇಟ್ ಅಳವಡಿಕೆಯ ಅನುಷ್ಠಾನಕ್ಕೆ ಮೇ 31 ರ ಗಡುವು ನಿಗದಿಪಡಿಸಲಾಗಿತ್ತು ಎಂದು ರಾಜ್ಯ ಹೆಚ್ಚುವರಿ ಅಡ್ವೊಕೇಟ್ ಜನರಲ್ ವಿಕ್ರಂ ಹುಯಿಲಗೋಳ ವಿವರಿಸಿದರು. ಆದರೆ, ಜೂನ್ 12ರವರೆಗೆ ಹೆಚ್‌ಎಸ್‌ಆರ್‌ಪಿ ಅನುಷ್ಠಾನಕ್ಕೆ ಸಂಬಂಧಿಸಿದಂತೆ ಯಾವುದೇ ಕ್ರಮಗಳು ಅಥವಾ ನಿರ್ಧಾರಗಳನ್ನು ತೆಗೆದುಕೊಳ್ಳಬಾರದು ಎಂದು ಹೈಕೋರ್ಟ್‌ನ ರಜಾಕಾಲದ ಪೀಠವು ಈ ಹಿಂದೆ ಮೇ 21 ರಂದು ಆದೇಶಿಸಿತ್ತು. ಇದು ಗಡುವು ವಿಸ್ತರಿಸಿ ಅಧಿಸೂಚನೆ ಹೊರಡಿಸದಂತೆ ಸರ್ಕಾರವನ್ನು ತಡೆದಿತ್ತು.

ಗಡುವು ಆಗಸ್ಟ್, ಸೆಪ್ಟೆಂಬರ್ ವರೆಗೆ ವಿಸ್ತರಣೆ ಸಾಧ್ಯತೆ

ಈ ಮಧ್ಯೆ, ಹೆಚ್‌ಎಸ್‌ಆರ್‌ಪಿ ಅಳವಡಿಕೆ ಅವಧಿಯನ್ನು ಆಗಸ್ಟ್ ಅಥವಾ ಸೆಪ್ಟೆಂಬರ್ ವರೆಗೆ ವಿಸ್ತರಿಸಲು ಸರ್ಕಾರ ಯೋಜಿಸಿದೆ ಎಂದು ಹುಯಿಲಗೋಳ ನ್ಯಾಯಾಲಯಕ್ಕೆ ತಿಳಿಸಿದ್ದಾರೆ. ಮೇ 21ರ ಆದೇಶವನ್ನು ಮಾರ್ಪಾಡು ಮಾಡಿ ಸರ್ಕಾರಕ್ಕೆ ವಿಸ್ತರಣೆ ಅಧಿಸೂಚನೆ ಹೊರಡಿಸುವಂತೆ ಮನವಿ ಮಾಡಿದ್ದಾರೆ. ಅನುಮತಿ ನೀಡಿದರೆ ಒಂದು ವಾರದೊಳಗೆ ಗಡುವು ವಿಸ್ತರಿಸಲಾಗುವುದು ಎಂದು ಪೀಠಕ್ಕೆ ಭರವಸೆ ನೀಡಿದ್ದಾರೆ.

ಅರ್ಜಿದಾರರ ಪರ ವಾದ ಮಂಡಿಸಿದ ಹಿರಿಯ ವಕೀಲ ಆದಿತ್ಯ ಸೋಂಡಿ, ಅವಧಿ ವಿಸ್ತರಣೆ ಅಧಿಸೂಚನೆಯನ್ನು ಮಂಡಿಸಲು ಸರ್ಕಾರಕ್ಕೆ ಅವಕಾಶ ನೀಡಬೇಕು ಎಂದು ಸಮ್ಮತಿಸಿದ್ದಾರೆ. ಅರ್ಜಿದಾರರ ವಿರುದ್ಧ ಕ್ರಮ ಕೈಗೊಳ್ಳಬಾರದು ಎಂದು ಮನವಿ ಮಾಡಿದ್ದಾರೆ. ಈ ಮನವಿಗೆ ನ್ಯಾಯಾಲಯ ಸಮ್ಮತಿಸಿದೆ.

ಇದೀಗ ಹೈಕೋರ್ಟ್ ಮಧ್ಯಂತರ ಆದೇಶ ಜುಲೈ 4 ರವರೆಗೆ ವಿಸ್ತರಣೆಯಾಗಿದ್ದು, ಅಲ್ಲಿಯ ವರೆಗೆ ಹೆಚ್‌ಎಸ್‌ಆರ್‌ಪಿ ಅಳವಡಿಸದವರ ವಿರುದ್ಧ ಕ್ರಮ ಕೈಗೊಳ್ಳುವಂತಿಲ್ಲ. ಜತೆಗೆ, ರಾಜ್ಯ ಸರ್ಕಾರವು ಹೆಚ್‌ಎಸ್‌ಆರ್‌ಪಿ ಅಳವಡಿಕೆಯ ಗಡುವನ್ನು ಆಗಸ್ಟ್ ಅಥವಾ ಸೆಪ್ಟೆಂಬರ್‌ವರೆಗೆ ವಿಸ್ತರಿಸಲು ಕೋರ್ಟ್ ಅನುವು ಮಾಡಿಕೊಟ್ಟಿದೆ. ಹೀಗಾಗಿ ಇದೀಗ ಸರ್ಕಾರ ಅವಧಿ ವಿಸ್ತರಣೆ ಮಾಡಿ ಅಧಿಕೃತ ಆದೇಶ ಹೊರಡಿಸುವ ಸಾಧ್ಯತೆ ಇದೆ.

ಸರ್ಕಾರ

ಸದ್ಯ ಲೋಕಸಭಾ ಚುನಾವಣೆಯಲ್ಲಿ ಅಭ್ಯರ್ಥಿ ಗೆಲ್ಲದಿದ್ದರೂ ಮತಗಳಿಕೆಯಲ್ಲಿ ಶೇಕಡಾ ವಾರು ಹೆಚ್ಚಾಗಿದೆ. ಗ್ಯಾರಂಟಿ ಯೋಜನೆ ಸ್ವಲ್ಪ ಮಟ್ಟಿಗೆ ಕೈ ಹಿಡಿಯಬಹುದು ಅಂತ ಸಲಹೆ ನೀಡಿದ್ದಾರೆ. ಇನ್ನೂ ಬಿಬಿಎಂಪಿ ವಿಭಜನೆಗೆ ಸಮಿತಿ ರಚನೆ ಮಾಡಿದ್ದು, ಸಮಿತಿಯ ಅಧ್ಯಕ್ಷ ಬಿ.ಎಸ್. ಪಾಟೀಲ್ ಕೂಡ ಆಡಳಿತ ದೃಷ್ಟಿಯಿಂದ ಪಾಲಿಕೆ ವಿಭಜನೆ ಮಾಡೋದು ಸರಿ ಅಂತ ಸಭೆಯಲ್ಲಿ ತಿಳಿಸಿದ್ದಾರೆ. ಇನ್ನೂ ಬಿಬಿಎಂಪಿ ವಿಭಜನೆ ಹಾಗೂ ಚುನಾವಣೆ ಬಗ್ಗೆ ಮಾತನಾಡಿದ ಸಾರಿಗೆ ಸಚಿವ ರಾಮಲಿಂಗಾರೆಡ್ಡಿಯವರು ಮೂರ್ನಾಲ್ಕು ತಿಂಗಳಲ್ಲಿ ಚುನಾವಣೆ ನಡೆಸಲು ಚರ್ಚೆ ಮಾಡಲಾಗಿದೆ. ಮಳೆಗಾಲ ಬಳಿಕ 225 ವಾರ್ಡ್‌ಗಳ ಚುನಾವಣೆಯನ್ನ ನಡೆಸಲು ಕೋರ್ಟ್ ಸೂಚನೆ ನೀಡಿದೆ. ಕಾನೂನು ತೊಡಕು ಮೀಸಲಾತಿ ತೊಡಕು ಬಗೆಹರಿಸಿ ಚುನಾವಣೆ ಮಾಡಲಾಗುತ್ತೆ ಎಂದು ತಿಳಿಸಿದ್ದಾರೆ.

ಆಡಳಿತ ಕೇಂದ್ರ, ಬಿಬಿಎಂಪಿ ಮೂಲಕ ನಗರಗಳ ಅಭಿವೃದ್ಧಿ: ಇನ್ನೂ ಪಾಲಿಕೆ 5 ವಿಂಗಡಣೆ ಮಾಡಿ ಚುನಾವಣೆ ಮಾಡುತ್ತಿರೋದಕ್ಕೆ ಸಾರ್ವಜನಿಕ ವಲಯದಲ್ಲಿ ವಿರೋಧ ವ್ಯಕ್ತವಾಗಿದೆ. ಇನ್ನೂ ಪಾಲಿಕೆ 5 ಭಾಗ ಮಾಡಲು ಪ್ರಸ್ತಾವನೆ ಇಟ್ಟುಕೊಂಡಿದೆ. ಇದು ತುಂಬಾ ಅನ್ಯಾಯ. ಪಾಲಿಕೆಗೆ ಚುನಾಯಿತ ಪ್ರತಿನಿಧಿಗಳು ಇಲ್ಲದೇ ಈ ಆಗಸ್ಟ್ ಬಂದರೆ 5 ವರ್ಷವಾಗುತ್ತೆ. ಅಧಿಕಾರಿಗಳೆ ಕಾರುಬಾರು ಇದ್ದು, ಸರಿಯಾದ ಕಾಮಗಾರಿಗಳಾಗುತ್ತಿಲ್ಲ. ಇತ್ತ ಸರ್ಕಾರಕ್ಕೆ ಚುನಾವಣೆ ಮುಂದೂಡಲು ಆಯುಧ ಬೇಕಿತ್ತು. ಹೀಗಾಗಿ ಪಾಲಿಕೆ 5 ಭಾಗಗಳಾಗಿ ವಿಂಗಡಣೆ ಮಾಡಿ ಕರಡು ಪ್ರತಿ, ತಕಾರರು ಹಾಕಲು ಸಮಯ ಬೇಕಾಗುತ್ತೆ ಅಂತ ಪಾಲಿಕೆ ವಿಭಜನೆಗೆ ವಿರೋಧ ವ್ಯಕ್ತಪಡಿಸಿದ್ದಾರೆ.

ಒಟ್ಟಿನಲ್ಲಿ ಕೆಂಪೇಗೌಡರು ಕಟ್ಟಿದ ಬೆಂಗಳೂರು ನಗರವನ್ನು ಆಡಳಿತ ದೃಷ್ಟಿ ಅನ್ನೋ ಹೆಸರಲ್ಲಿ ವಿಭಜನೆಗೆ ಕೈ ಇಟ್ಟಿರೋದು ಕೈ ಪಕ್ಷಕ್ಕೆ ಭಾರಿ ಹಿನ್ನಡೆ ಆಗುವ ಸಾಧ್ಯತೆ ಹೆಚ್ಚಾಗಿದ್ದು, ಮುಂದಿನ ದಿನಗಳಲ್ಲಿ ಏನಾಗುತ್ತೆ ಅನ್ನೋದನ್ನ ಕಾದು ನೋಡಬೇಕು.

ಪುರಿ ಜಗನ್ನಾಥ ದೇವಾಲಯದ ನಾಲ್ಕು ದ್ವಾರಗಳು ಓಪನ್

ಒಡಿಶಾ: ಒಡಿಶಾದ ಪುರಿಯಲ್ಲಿರುವ ಶ್ರೀ ಜಗನ್ನಾಥ ದೇವಾಲಯದ ನಾಲ್ಕು ದ್ವಾರಗಳನ್ನು ಭಕ್ತರಿಗಾಗಿ ತೆರೆಯಲಾಗಿದೆ. ರಾಜ್ಯದಲ್ಲಿ ಹೊಸದಾಗಿ ಚುನಾಯಿತವಾಗಿರುವ ಬಿಜೆಪಿ ಸರ್ಕಾರವು ಪುರಿಯ ಜಗನ್ನಾಥ ದೇವಾಲಯದ ನಾಲ್ಕು ದ್ವಾರಗಳನ್ನು ಪುನಃ ತೆರೆಯುವ ಪ್ರಸ್ತಾವನೆಗೆ ಅನುಮೋದನೆ ನೀಡಿದೆ.

ಒಡಿಶಾದ ಮುಖ್ಯಮಂತ್ರಿಯಾಗಿ ಪ್ರಮಾಣವಚನ ಸ್ವೀಕರಿಸಿದ ನಂತರ ಬಿಜೆಪಿಯ ಮೋಹನ್ ಚರಣ್ ಮಾಝಿ ಅವರು ತಮ್ಮ ಮೊದಲ ನಿರ್ಧಾರದಲ್ಲಿ ಪುರಿಯ ಜಗನ್ನಾಥ ದೇವಾಲಯದ ನಾಲ್ಕು ದ್ವಾರಗಳನ್ನು ಗುರುವಾರ ಬೆಳಗ್ಗೆಯಿಂದ ಪುನಃ ತೆರೆಯುವಂತೆ ಆದೇಶಿಸಿದ್ದಾರೆ. ದೇವಸ್ಥಾನಕ್ಕೆ ಸಂಬಂಧಿಸಿದ ಸಮಸ್ಯೆಗಳ ಬಗ್ಗೆ ಕಾಳಜಿವಹಿಸಲು ಸರ್ಕಾರ 500 ಕೋಟಿ ರೂಪಾಯಿಗಳ ವಿಶೇಷ ನಿಧಿಯನ್ನು ಘೋಷಿಸಿದೆ. ಮಾಝಿ ಅವರು ತಮ್ಮ ಕ್ಯಾಬಿನೆಟ್ ಮಂತ್ರಿಗಳು ಹಾಗೂ ಪುರಿ ಸಂಸದ ಸಂಬಿತ್ ಪಾತ್ರ ಅವರೊಂದಿಗೆ ಮುಂಜಾನೆ ದೇವಸ್ಥಾನಕ್ಕೆ ಭೇಟಿ ನೀಡಿ ಬಾಗಿಲು ತೆರೆಯುವ ಪ್ರಕ್ರಿಯೆ ಮೇಲ್ವಿಚಾರಣೆ ಮಾಡಿದ್ದಾರೆ.

ಒಡಿಶಾ ವಿಧಾನಸಭಾ ಚುನಾವಣೆಯ ಬಿಜೆಪಿ ಪ್ರಣಾಳಿಕೆಯ ಭರವಸೆಗಳಲ್ಲಿ ದೇವಾಲಯದ ಬಾಗಿಲುಗಳನ್ನು ಮತ್ತೆ ತೆರೆಯುತ್ತೇವೆ ಎಂಬುದು ಕೂಡ ಒಂದು. ಇಲ್ಲಿವರೆಗೆ 12ನೇ ಶತಮಾನದ ದೇಗುಲದ ಒಂದು ದ್ವಾರದ ಮೂಲಕ ಮಾತ್ರ ಭಕ್ತರಿಗೆ ಪ್ರವೇಶಿಸಲು ಅವಕಾಶವಿತ್ತು. ಇದು ಸಮಸ್ಯೆಗಳು ಮತ್ತು ಜನಸಂದಣಿ ಸಮಸ್ಯೆಗಳನ್ನು ಉಂಟು ಮಾಡುತ್ತದೆ ಎಂದು ಹೇಳಲಾಗಿತ್ತು.

ಹಿಂದಿನ ಬಿಜೆಡಿ ಸರ್ಕಾರವು ಕೋವಿಡ್ ಸಾಂಕ್ರಾಮಿಕದ ಸಂದರ್ಭದಲ್ಲಿ ದೇವಾಲಯದ ನಾಲ್ಕು ದ್ವಾರಗಳನ್ನು ಮುಚ್ಚಿಸಿತ್ತು, ಭಕ್ತರು ಒಂದು ಗೇಟ್ ಮೂಲಕ ಮಾತ್ರ ಪ್ರವೇಶಿಸಬಹುದಿತ್ತು ಮತ್ತು ಎಲ್ಲಾ ದ್ವಾರಗಳನ್ನು ತೆರೆಯಬೇಕು ಎಂದು ಒತ್ತಾಯಿಸಲಾಗಿತ್ತು.

ಒಡಿಶಾದ ಕರಾವಳಿ ನಗರವಾದ ಪುರಿಯಲ್ಲಿರುವ ಈ ದೇವಾಲಯವು ಪೂಜ್ಯ ದೇವಾಲಯವಾಗಿದ್ದು, ಶ್ರೀಕೃಷ್ಣನನ್ನು ಭಗವಾನ್ ಜಗನ್ನಾಥ ಎಂದು ಪೂಜಿಸಲಾಗುತ್ತದೆ. ಬುಧವಾರ ನಾಲ್ಕು ಬಾರಿ ಶಾಸಕ ಮತ್ತು ಕಿಯೋಂಜಾರ್ ಬುಡಕಟ್ಟು ನಾಯಕ ಮೋಹನ್ ಚರಣ್ ಮಾಝಿ ಒಡಿಶಾದ ನೂತನ ಮುಖ್ಯಮಂತ್ರಿಯಾಗಿ ಪ್ರಮಾಣವಚನ ಸ್ವೀಕರಿಸಿದರು.

ಬಾಲಕಾರ್ಮಿಕ ಪದ್ಧತಿ ವಿರೋಧಿ ದಿನಾಚರಣೆ

ಮಂಡ್ಯ ಜಿಲ್ಲಾಡಳಿತ, ಜಿಲ್ಲಾ ಕಾನೂನು ಸೇವೆಗಳ ಪ್ರಾಧಿಕಾರ, ಕಾರ್ಮಿಕ ಇಲಾಖೆಯಿಂದ ಬಾಲ ಕಾರ್ಮಿಕ ವಿರೋಧಿ ದಿನಾಚರಣೆ ಅಂಗವಾಗಿ ಷುಗರ್ ಫ್ಯಾಕ್ಟರಿ ಸರ್ಕಲ್ ಹತ್ತಿರ ಹಮ್ಮಿಕೊಳ್ಳಲಾಗಿದ್ದ ಜಾಥಾ ಕಾರ್ಯಕ್ರಮಕ್ಕೆ ಪ್ರಧಾನ ಜಿಲ್ಲಾ ಮತ್ತು ಸತ್ರ ನ್ಯಾಯಾಧೀಶರಾದ ಬಿ.ಜಿ ರಮಾ ಅವರು ಚಾಲನೆ ನೀಡಿದರು. ಜಾಥಾದಲ್ಲಿ ಶಾಲಾ ಮಕ್ಕಳು ಬಾಲ ಕರ್ಮಿಕ ಪದ್ಧತಿ ಶಿಕ್ಷಾರ್ಹ ಅಪರಾಧ, ಬಾಲಕಾರ್ಮಿಕತೆ ಅಳಿಯಲಿ, ಮಾನವೀಯತೆ ಬೆಳೆಯಲಿ, ಬಾಲಕಾರ್ಮಿಕತೆಗೆ 20,000/- ರೂ ದಂಡ ಹಾಗೂ ಸೆರೆವಾಸ, ಮುಗ್ಧತೆ ರಕ್ಷಿಸಿ, ಬಾಲಕಾರ್ಮಿಕತೆ ಶಿಕ್ಷಿಸಿ ಎಂಬ ಘೋಷವಾಕ್ಯ ಹಾಗೂ ಪ್ರಚಾರ ಫಲಕದೊಂದಿಗೆ ಸಾರ್ವಜನಿಕರಿಗೆ ಅರಿವು ಮೂಡಿಸಿದರು. ಜಿಲ್ಲಾ ಕಾನೂನು ಸೇವೆಗಳ ಪ್ರಧಿಕಾರದ ಸದಸ್ಯ ಕಾರ್ಯದರ್ಶಿ ಹಾಗೂ ಹಿರಿಯ ಸಿವಿಲ್ ನ್ಯಾಯಾಧೀಶರಾದ ಆನಂದ ಎಂ, ಕ್ಷೇತ್ರ ಶಿಕ್ಷಣಾಧಿಕಾರಿ ಮಹದೇವ್ ಉಪಸ್ಥಿತರಿದ್ದರು.

ಮಕ್ಕಳಿಗೆ ದುಡಿಮೆ ಬೇಡ, ಶಿಕ್ಷಣ ನೀಡಿ

ಮಂಡ್ಯ: ಅನಕ್ಷರಸ್ಥ ಕುಟುಂಬ, ಕುಟುಂಬದ ಆರ್ಥಿಕ ಪರಿಸ್ಥಿತಿ, ಸಮಾಜಿಕ ಪರಿಸ್ಥಿತಿ ಈಗೇ ಹಲವಾರು ಕಾರಣಗಳಿಂದ ಮಕ್ಕಳನ್ನು ಬಾಲ ಕಾರ್ಮಿಕರನ್ನಾಗಿ ಮಾಡುವುದನ್ನು ನೋಡಿದ್ದೇವೆ. ಸರ್ಕಾರ ಬಾಲ ಕಾರ್ಮಿಕ ಪದ್ಧತಿಯನ್ನು ತಡೆಯಲು ಹಲವಾರು ಕಾಯ್ದೆ ಹಾಗೂ ಕಾನೂನುಗಳನ್ನು ಜಾರಿಗೆ ತಂದಿದೆ. ಮಕ್ಕಳಿಗೆ ಕಡ್ಡಾಯ ಶಿಕ್ಷಣಕ್ಕೆ ಹಲವಾರು ಯೋಜನೆಗಳನ್ನು ರೂಪಿಸಿದೆ. ಇವುಗಳನ್ನು ಕಟ್ಟುನಿಟ್ಟಾಗಿ ಅನುಷ್ಠಾನ ಗೊಳಿಸಿ ಮಕ್ಕಳನ್ನು ದುಡಿಮೆಯಿಂದ ದೂರ ಮಾಡಿ ಕಡ್ಡಾಯವಾಗಿ ಶಿಕ್ಷಣ ದೊರಕಿಸಲು ಪ್ರತಿಯೊಬ್ಬರೂ ಕೈಜೋಡಿಸಬೇಕು ಎಂದು ಜಿಲ್ಲಾಧಿಕಾರಿ ಡಾ: ಕುಮಾರ ತಿಳಿಸಿದರು.

ಮಂಡ್ಯ ಕರ್ನಾಟಕ ಸಂಘದಲ್ಲಿ ಹಮ್ಮಿಕೊಂಡಿದ್ದ ವಿಶ್ವ ಬಾಲ ಕಾರ್ಮಿಕ ಪದ್ಧತಿ ವಿರೋಧಿ ದಿನ ಕಾರ್ಯಕ್ರಮದಲ್ಲಿ ಭಾಗವಹಿಸಿ ಮಾತನಾಡಿದರು.

ಹಲವಾರು ಕಾರಣಗಳಿಂದ ಮಕ್ಕಳು ಕೆಲಸಕ್ಕೆ ಹೋಗುತ್ತಾರೆ ಆದರೆ ಕೆಲಸಕ್ಕೆ ಸೇರಿಸಿ ಕೊಳ್ಳುವವರು ಅಕ್ಷರಸ್ಥರು, ಆರ್ಥಿಕವಂತರು ಆಗಿದ್ದರು ಕೂಡ ಅವರಿಗೆ ಬುದ್ದಿ ಹೇಳದೆ ಕೆಲಸಕ್ಕೆ ಸೇರಿಸಿಕೊಳ್ಳುತ್ತಿದ್ದಾರೆ, ಜಿಲ್ಲೆಯಲ್ಲಿ ಮಕ್ಕಳನ್ನು ಕೆಲಸಕ್ಕೆ ನಿಯೋಜಿಸಿಕೊಂಡ ಪ್ರಕರಣಗಳಲ್ಲಿ ಕಾನೂನು ರೀತ್ಯಾ ಕ್ರಮ ಕೈಗೊಳ್ಳಲಾಗುತ್ತಿದೆ. ಮಕ್ಕಳನ್ನು ಕೆಲಸಕ್ಕೆ ಕಳುಹಿಸಿದರೆ ಅವರ ತಂದೆ ತಾಯಿ ಯನ್ನು ಕರೆಸಿ ಬುದ್ದಿ ಹೇಳಿ,ಮಕ್ಕಳಿಗೆ ಶಿಕ್ಷಣ ದೊರಕುವಂತೆ ಮಾಡಿಎಂದರು.

ಬಾಲ ಕಾರ್ಮಿಕ ಪದ್ಧತಿ ಎನ್ನುವುದು ನಮ್ಮ ದೇಶದಲ್ಲಿ ಇನ್ನೂ ಕೂಡ ಜೀವಂತವಾಗಿದೆ ಎಂದರೆ ನಾವೆಲ್ಲರೂ ಆತ್ಮ ಅವಲೋಕನ ಮಾಡಿಕೊಳ್ಳಬೇಕು ಎಂದರು. ಬಹಳ ವರ್ಷಗಳ ಹಿಂದೆ ಸಮಾಜದಲ್ಲಿ ಬಡತನ, ಅನಕ್ಷರತೆ ಹೆಚ್ಚಿತ್ತು ಮಕ್ಕಳನ್ನು ಕೆಲಸಕ್ಕೆ ಕಳುಹಿಸುತ್ತಿದ್ದರೂ. ಆದರೆ ಇಂದು ಪರಿಸ್ಥಿತಿ ಬದಲಾವಣೆಯಾಗಿದೆ ಆರ್ಥಿಕವಾಗಿ, ಶೈಕ್ಷಣಿಕವಾಗಿ, ವಿದ್ಯಾಭ್ಯಾಸದಲ್ಲಿ ದೇಶವು ಬಹಳ ಮುಂದುವರೆದಿದೆ ಅದರೂ ಸಹ ಪ್ರತಿ ವರ್ಷ ಯಾವುದೇ ಜಿಲ್ಲೆಗೆ ಹೋದರೂ ಕೂಡ ಅಂದಾಜು 200 ಬಾಲ ಕಾರ್ಮಿಕರು ಸಿಗುತ್ತಾರೆ. ಇದು ಯೋಚನೆ ಮಾಡುವ ಸಂಗತಿಯಾಗಿದೆ. ಬಾಲ ಕಾರ್ಮಿಕ ಪದ್ಧತಿಯನ್ನು ಸಂಪೂರ್ಣವಾಗಿ ತೊಡೆದುಹಾಕಲು ಪ್ರತಿಯೊಬ್ಬ ನಾಗರೀಕರು ಸಹಕರಿಸಬೇಕು ಎಂದರು.

ಯೋಗ ದಿನಾಚರಣೆ: ಅಗತ್ಯ ಸಿದ್ದತೆ ಕೈಗೊಳ್ಳಲು ಅಪರ ಜಿಲ್ಲಾಧಿಕಾರಿ ಸೂಚನೆ

ರಾಮನಗರ: ಜಿಲ್ಲಾಡಳಿತ, ಜಿಲ್ಲಾ ಪಂಚಾಯತ್ ಹಾಗೂ ಆಯುಷ್ ಇಲಾಖೆ ವತಿಯಿಂದ ಇದೇ ಜೂ. 21ರಂದು ರಾಮನಗರ ಜಿಲ್ಲಾ ಕ್ರೀಡಾಂಗಣದಲ್ಲಿ ಆಯೋಜಿಸಲಾಗುತ್ತಿರುವ ಅಂತರಾಷ್ಟ್ರೀಯ ಯೋಗ ದಿನಾಚರಣೆಗೆ ಸಂಬಂಧಿಸಿದ ಇಲಾಖೆಗಳು ಅಗತ್ಯ ಸಿದ್ದತೆ ಮಾಡಿಕೊಳ್ಳುವಂತೆ ಅಪರ ಜಿಲ್ಲಾಧಿಕಾರಿ ಶಿವಾನಂದ ಮೂರ್ತಿ ಅವರು ನಿರ್ದೇಶನ ನೀಡಿದರು. ಅವರು ಜೂ.11ರ ಮಂಗಳವಾರ ಅಪರ ಜಿಲ್ಲಾಧಿಕಾರಿಗಳ ಕೊಠಡಿ ಸಭಾಂಗಣದಲ್ಲಿ ಆಯುಷ್ ಇಲಾಖೆ ವತಿಯಿಂದ ಹಮ್ಮಿಕೊಳ್ಳಲಾಗಿದ್ದ ಅಂತರಾಷ್ಟ್ರೀಯ ಯೋಗ ದಿನಾಚರಣೆಯ ಪೂರ್ವಭಾವಿ ಸಿದ್ದತಾ ಸಭೆಯಲ್ಲಿ ಅಧ್ಯಕ್ಷತೆ ವಹಿಸಿ ಮಾತನಾಡಿದರು. ಜೂ. 21ರಂದು ಹೆಚ್ಚಿನ ಸಂಖ್ಯೆಯಲ್ಲಿ ಸಾರ್ವಜನಿಕರು, ಯೋಗಪ್ರಿಯರು, ಅಧಿಕಾರಿಗಳು, ಸಿಬ್ಬಂದಿಗಳು, ಮಕ್ಕಳು ಯೋಗ ದಿನಾಚರಣೆಯಲ್ಲಿ ಭಾಗವಹಿಸಿ ಕಾರ್ಯಕ್ರಮವನ್ನು ಯಶಸ್ವಿಗೊಳಿಸಬೇಕು, ಕ್ರೀಡಾಂಗಣದಲ್ಲಿ ಕುಡಿಯುವ ನೀರಿನ ವ್ಯವಸ್ಥೆಯನ್ನು ಕಲ್ಪಿಸಬೇಕು. ಪೊಲೀಸ್ ಬಂದೋಬಸ್ತ್, ಬೆಳಗಿನ ಉಪಹಾರದ ವ್ಯವಸ್ಥೆ ಕಲ್ಪಿಸಬೇಕು, ಆರೋಗ್ಯ ಇಲಾಖೆ ಸಹಯೋಗದೊಂದಿಗೆ ಆರೋಗ್ಯ ತಪಸಣಾ ಕೇಂದ್ರ ತೆರೆಯುವಂತೆ ತಿಳಿಸಿದರು. ಸಭೆಯಲ್ಲಿ ಜಿಲ್ಲಾ ಆಯುಷ್ ಅಧಿಕಾರಿ ಪದ್ಮಶ್ರೀ ಉಪಸ್ಥಿತರಿದ್ದರು.

ನಾಳೆ 14 ರಂದು ವಾಕಥಾನ್

ಬೆಂಗಳೂರು:ಆರೋಗ್ಯ ಇಲಾಖೆಯಡಿ ಕಾರ್ಯನಿರ್ವಹಿಸುತ್ತಿರುವ ರಾಜ್ಯ ರಕ್ತ ಪರಿಚಲನಾ ಪರಿಷತ್, ಕರ್ನಾಟಕ ರಾಜ್ಯ ರಕ್ತ ಚಾಲನಾ ಪರಿಷತ್ ಹಾಗೂ ಲಯನ್ಸ್ ಭಾರತೀಯ ರೆಡ್ಕ್ರಾಸ್ ಸಂಸ್ಥೆ, ಸ್ವಾಮಿ ವಿವೇಕಾನಂದ ರಕ್ತಕೇಂದ್ರ ಮತ್ತು ಬೆಳಗಾವಿ ರಕ್ತಕೇಂದ್ರಗಳ ಸಹಯೋಗದೊಂದಿಗೆ ಜೂನ್ 14 ರಂದು ವಿಶ್ವ ರಕ್ತದಾನಿಗಳ ದಿನಾಚರಣೆ ಅಂಗವಾಗಿ ಕಬ್ಬನ್ ಉದ್ಯಾನವನದಿಂದ ಕಂಠೀರವ ಕ್ರೀಡಾಂಗಣದವೆರೆಗೆ ವಾಕಥಾನ್ ಆಯೋಜಿಸಲಾಗಿದೆ. ಕಾರ್ಯಕ್ರಮದ ಅಧ್ಯಕ್ಷತೆಯನ್ನು ಆರೋಗ್ಯ ಮತ್ತು ಕುಟುಂಬ ಕಲ್ಯಾಣ ಇಲಾಖೆ ಸಚಿವರಾದ ದಿನೇಶ್ ಗುಂಡೂರಾವ್ ಅವರು ವಹಿಸಲಿದ್ದು, ವಾಕಥಾನ್ ಮುಖಾಂತರ ರಕ್ತದಾನಿಗಳಿಗೆ ಗೌರವವನ್ನು ಸಲ್ಲಿಸುವುದರ ಮೂಲಕ ರಕ್ತದಾನದ ಬಗ್ಗೆ ಜಾಗೃತಿ ಹಾಗೂ ರಕ್ತದಾನ ಮಾಡುವಂತೆ ಪ್ರೇರೇಪಿಸಲಾಗುವುದು.

10 ದಿನಗಳ ಕಾರ್ಯಾಗಾರ

ಬೆಂಗಳೂರು: ಕರ್ನಾಟಕ ವಿಜ್ಞಾನ ಮತ್ತು ತಂತ್ರಜ್ಞಾನ ಅಕಾಡೆಮಿಯು "The Role of ICT in Agricultural & Allied Sectors" ಕುರಿತು ಜೂನ್ 25 ರಿಂದ ಜುಲೈ 4 ರವರೆಗೆ ಹತ್ತು ದಿನಗಳ ಕಾರ್ಯಾಗಾರವನ್ನು ಅಕಾಡೆಮಿಯ ಕಛೇರಿಯಲ್ಲಿ ಆಯೋಜಿಸಲಾಗಿದೆ. ಕಾರ್ಯಾಗಾರದಲ್ಲಿ ವಿವಿಧ ಪ್ರತಿಷ್ಠಿತ ಸಂಸ್ಥೆಗಳ ವಿಜ್ಞಾನಿಗಳು ವಿಷಯಾಧಾರಿತ ಉಪನ್ಯಾಸಗಳನ್ನು ನೀಡಲಿದ್ದು, ಈ ತರಬೇತಿ ಕಾರ್ಯಾಗಾರದಲ್ಲಿ ರಾಜ್ಯದ ವಿವಿಧ ಕೃಷಿ, ತೋಟಗಾರಿಕೆ, ಪಶುವೈದ್ಯಕೀಯ ಹಾಗೂ ಮೀನುಗಾರಿಕಾ ವಿಶ್ವವಿದ್ಯಾನಿಲಯದ ಸಂಶೋಧನಾ ವಿದ್ಯಾರ್ಥಿಗಳು, ಪ್ರಾಧ್ಯಾಪಕರು ಮತ್ತು ಇಲಾಖೆಯ ಅಧಿಕಾರಿಗಳು ಭಾಗವಹಿಸಬಹುದಾಗಿದೆ. ಆಸಕ್ತರು ಜೂನ್ 21 ರೊಳಗೆ ಲಿಂಕ್ ಮೂಲಕ https://forms.gle/ZtqW511b33Rg7nLQ6ನೋಂದಾಯಿಸಿಕೊಳ್ಳಲು ಅವಕಾಶ ಕಲ್ಪಿಸಲಾಗಿದೆ. ಶ್ರೀನಿವಾಸು – 9620767819 ಚಂದ್ರಶೇಖರಮೂರ್ತಿ – 9686449019 ಸಂಪರ್ಕಿಸಬಹುದಾಗಿದೆ.

79 ಹುದ್ದೆಗಳ ಹುದ್ದೆಗಳ ಹೆಚ್ಚುವರಿ ಆಯ್ಕೆಪಟ್ಟಿ ಪ್ರಕಟ

ಬೆಂಗಳೂರು ಕರ್ನಾಟಕ ಲೋಕಸೇವಾ ಆಯೋಗವು ಅಧಿಸೂಚಿಸಿರುವ ರಾಜ್ಯದ ವಿವಿಧ ಇಲಾಖೆಗಳಲ್ಲಿನ ಉಳಿಕೆ ಮೂಲ ವೃಂದದ 1122 ಕಿರಿಯ ಸಹಾಯಕರು / ದ್ವಿತೀಯ ದರ್ಜೆ ಸಹಾಯಕರ ಹುದ್ದೆಗಳ ಅಂತಿಮ ಆಯ್ಕೆಪಟ್ಟಿಯನ್ನು ದಿನಾಂಕ: 09-01-2023 ಹಾಗೂ ಪರಿಷ್ಕೃತ ಅಂತಿಮ ಆಯ್ಕೆಪಟ್ಟಿಯನ್ನು ದಿನಾಂಕ: 14-03-2023 ಮತ್ತು ಹೆಚ್ಚುವರಿ ಆಯ್ಕೆಪಟ್ಟಿಯನ್ನು ದಿನಾಂಕ: 05-05-2023 ರಂದು ಪ್ರಕಟಿಸಲಾಗಿರುತ್ತದೆ. ಪ್ರಸ್ತುತ ಸದರಿ ಹುದ್ದೆಗಳ ಹೆಚ್ಚುವರಿ ಆಯ್ಕೆಪಟ್ಟಿಗಾಗಿ 16 ಇಲಾಖೆಗಳಿಂದ ಸ್ವೀಕೃತವಾದ ಪ್ರಸ್ತಾವನೆಯ ಕಾಲನುಕ್ರಮದನುಸಾರ 79 ಹುದ್ದೆಗಳ ಹೆಚ್ಚುವರಿ ಆಯ್ಕೆಪಟ್ಟಿಯನ್ನು ಹಾಗೂ ಕಟ್ ಆಫ್ ಅಂಕಗಳ ಪಟ್ಟಿಯನ್ನು ಆಯೋಗದ ಜಾಲತಾಣ http://kpsc.kar.nic.in ನಲ್ಲಿ ಪ್ರಕಟಿಸಲಾಗಿದೆ ಎಂದು ಆಯೋಗದ ಕಾರ್ಯದರ್ಶಿ ಪ್ರಕಟಣೆಯಲ್ಲಿ ತಿಳಿಸಿದ್ದಾರೆ.

ಸಿ.ಎಂ.ದ್ಯಾವಪ್ಪ ಕೆ.ಡಿ.ಪಿ ಸಮಿತಿಗೆ ನಾಮನಿರ್ದೇಶನ

ಮಂಡ್ಯ: ಕರ್ನಾಟಕ ಅಭಿವೃದ್ಧಿ ಕಾರ್ಯಕ್ರಮಗಳ 20 ಅಂಶಗಳ ಕಾರ್ಯಕ್ರಮವು ಸೇರಿದಂತೆ ಪರಿಣಾಮಕಾರಿ ಅನುಷ್ಠಾನದ ಪರಿಶೀಲನೆಗಾಗಿ ಮಂಡ್ಯ ಜಿಲ್ಲಾ ಮಟ್ಟದ ತ್ರೈಮಾಸಿಕ ಪರಿಶೀಲನ ಕೆಡಿಪಿ ಸಮಿತಿಗೆ ಮಂಡ್ಯ ತಾಲೂಕು ಬಸರಾಳು ಹೋಬಳಿಯ ಚಿಕ್ಕಬಳ್ಳಿ ಗ್ರಾಮದ ಸಿ.ಎಂ ದ್ಯಾವಪ್ಪ ಅವರನ್ನು ಸಾಮಾನ್ಯ ವರ್ಗದಡಿ ಅಧಿಕಾರೇತರ ಸದಸ್ಯರನ್ನಾಗಿ ನಾಮನಿರ್ದೇಶನ ಮಾಡಿ ಸರ್ಕಾರದ ಅಧೀನ ಕಾರ್ಯದರ್ಶಿಗಳು ಆದೇಶಿಸಿದ್ದಾರೆ.

ಪೂರ್ವಭಾವಿ ಸಭೆ ಮುಂದೂಡಿಕೆ

ರಾಮನಗರ: ಜಿಲ್ಲಾಡಳಿತ, ಜಿಲ್ಲಾ ಪಂಚಾಯತ್ ಹಾಗೂ ಕನ್ನಡ ಮತ್ತು ಸಂಸ್ಕೃತಿ ಇಲಾಖೆ ವತಿಯಿಂದ ಜಿಲ್ಲಾ ಮಟ್ಟದ ನಾಡಪ್ರಭು ಕೆಂಪೇಗೌಡ ಜಯಂತಿಯ ಕಾರ್ಯಕ್ರಮವನ್ನು ಜೂ. 27 ರಂದು ರಾಮನಗರದಲ್ಲಿ ಹಮ್ಮಿಕೊಳ್ಳಬೇಕಿದೆ. ನಾಡಪ್ರಭು ಕೆಂಪೇಗೌಡ ಜಯಂತಿ ಆಚರಣೆಯ ರೂಪುರೇಷೆಗಳ ಕುರಿತು ಚರ್ಚಿಸಲು ಇದೇ ಜೂ. 12 ರಂದು ಬೆಳಿಗ್ಗೆ 11 ಗಂಟೆಗೆ ನಗರದಲ್ಲಿರುವ ಜಿಲ್ಲಾಧಿಕಾರಿಗಳ ಕಚೇರಿ ಸಭಾಂಗಣದ 2ನೇ ಮಹಡಿಯಲ್ಲಿ ಆಯೋಜಿಸಲಾಗಿದ್ದ ಸಭೆಯನ್ನು ಜೂ. 13 ರ ಬೆಳಿಗ್ಗೆ 11.30ಕ್ಕೆ ಹಮ್ಮಿಕೊಳ್ಳಲಾಗಿದೆ ಎಂದು ಅಪರ ಜಿಲ್ಲಾಧಿಕಾರಿಗಳು ತಿಳಿಸಿದ್ದಾರೆ.

ಶಿಕ್ಷಣದಿಂದ ಮಾತ್ರ ಬಾಲಕಾರ್ಮಿಕ ಪದ್ಧತಿ ನಿರ್ಮೂಲನೆ ಸಾಧ್ಯ

ರಾಮನಗರ: ಶಿಕ್ಷಣ ಒಂದು ಶಕ್ತಿ. ಜ್ಞಾನ ಬಲದಿಂದ ಪಿಡುಗುಗಳನ್ನು ನಿವಾರಿಸಲು ಸಾಧ್ಯ ಎಂದು ಹಿರಿಯ ಸಿವಿಲ್ ನ್ಯಾಯಾಧೀಶರು ಹಾಗೂ ಜಿಲ್ಲಾ ಕಾನೂನು ಸೇವೆಗಳ ಪ್ರಾಧಿಕಾರದ ಸದಸ್ಯ ಕಾರ್ಯದರ್ಶಿಗಳಾದ ಸವಿತಾ ಪಿ.ಆರ್ ಅವರು ಅಭಿಪ್ರಾಯ ಪಟ್ಟರು.

ಅವರು ಜೂ. 12ರ ಬುಧವಾರ ಜಿಲ್ಲಾಡಳಿತ, ಜಿಲ್ಲಾ ಪಂಚಾಯತ್, ಜಿಲ್ಲಾ ಕಾನೂನು ಸೇವೆಗಳ ಪ್ರಾಧಿಕಾರ, ಕಾರ್ಮಿಕ ಇಲಾಖೆ, ಜಿಲ್ಲಾ ಬಾಲ ಕಾರ್ಮಿಕ ಯೋಜನಾ ಸೊಸೈಟಿ, ಶಾಲಾ ಶಿಕ್ಷಣ ಮತ್ತು ಸಾಕ್ಷರತಾ ಇಲಾಖೆ ಹಾಗೂ ಮಹಿಳಾ ಮತ್ತು ಮಕ್ಕಳ ಅಭಿವೃದ್ಧಿ ಇಲಾಖೆ ವತಿಯಿಂದ ರಾಮನಗರದ ಬಾಲಕಿಯರ ಸರ್ಕಾರಿ ಪದವಿ ಪೂರ್ವ ಕಾಲೇಜಿನಲ್ಲಿ (ಪ್ರೌಢಶಾಲಾ ವಿಭಾಗ)ದಲ್ಲಿ ಆಯೋಜಿಸಲಾಗಿದ್ದ ವಿಶ್ವ ಬಾಲಕಾರ್ಮಿಕ ಪದ್ಧತಿ ವಿರೋಧಿ ದಿನಾಚರಣೆ ಕಾರ್ಯಕ್ರಮ ಉದ್ಘಾಟಿಸಿ ಮಾತನಾಡಿದರು.

ಬಾಲಕಾರ್ಮಿಕ ಪದ್ಧತಿ ನಿರ್ಮೂಲನೆಗೆ ದಿನಾಚರಣೆ ಕಾರ್ಯಕ್ರಮ ಆಯೋಜಿಸಿದರೆ ಸಾಲದು, ಅಂತಹ ಮಕ್ಕಳನ್ನು ಗುರುತಿಸಿ ಶಿಕ್ಷಣ ನೀಡಿದಾಗ ಮಾತ್ರ ಬಾಲಕಾರ್ಮಿಕ ಪದ್ಧತಿ ನಿರ್ಮೂಲನೆಯಾಗುತ್ತದೆ. 14 ವರ್ಷ ಮಕ್ಕಳದೊಳಗಿನ ಮಕ್ಕಳನ್ನು ಶಿಕ್ಷಣದಿಂದ ವಂಚಿಸಿ ದುಡಿತಕ್ಕೆ ಬಳಸುವುದು ಅಕ್ಷಮ್ಯ ಅಪರಾಧ ಎಂದರು.

ಬಾಲಕಾರ್ಮಿಕ ಪದ್ದತಿಯನ್ನ ಬೇರು ಸಮೇತ ನಿರ್ಮೂಲನೆ ಮಾಡುವ ದಿಸೆಯಲ್ಲಿ ಸಂಘ ಸಂಸ್ಥೆಗಳು, ಸಮುದಾಯಗಳು ಸೇರಿದಂತೆ ಎಲ್ಲರೂ ಕೈಜೋಡಿಸಿದಾಗ ಮಾತ್ರ ಸಾಧ್ಯವಾಗುತ್ತದೆ ಎಂದು ಮಹಿಳಾ ಮತ್ತು ಮಕ್ಕಳ ಅಭಿವೃದ್ಧಿ ಇಲಾಖೆಯ ಜಿಲ್ಲಾ ನಿರೂಪಣಾಧಿಕಾರಿಗಳಾದ ಪ್ರಸನ್ನಕುಮಾರ್ ತಿಳಿಸಿದರು. ಬಾಲ ಕಾರ್ಮಿಕರು ಕಂಡುಬಂದಲ್ಲಿ 1098 ಸಹಾಯವಾಣಿಗೆ ಮಾಹಿತಿ ನೀಡಬೇಕು ಎಂದು ಜಿಲ್ಲಾ ನೌಕರರ ಸಂಘದ ಅಧ್ಯಕ್ಷ ಸತೀಶ್ ಹೇಳಿದರು. ಅಪ್ಸ ಸಂಸ್ಥೆಯ ಎನ್.ಜಿ.ಓ ಸದಸ್ಯರಾದ ಲಕ್ಷ್ಮೀ ಪ್ರಸನ್ನರವರು ವಿದ್ಯಾಥಿಗಳಿಗೆ ಉಪನ್ಯಾಸ ನೀಡದರು. ಜಯಪಾಲ್ ಪ್ರತಿಜ್ಞಾ ವಿಧಿ ಬೋಧಿಸಿದರು.

ಕಾರ್ಮಿಕ ಅಧಿಕಾರಿ ಸುಭಾಷ್ ಎಂ.ಆಲದಕಟ್ಟಿ, ಜಿಲ್ಲಾ ಮಕ್ಕಳ ರಕ್ಷಣಾ ಅಧಿಕಾರಿ ರಜನಿ ಆರ್ ಮತ್ತು ಜಿಲ್ಲಾ ಮತ್ತು ತಾಲ್ಲೂಕು ಮಟ್ಟದ ಅಧಿಕಾರಿಗಳು ಉಪಸ್ಥಿತರಿದ್ದರು.

21ಕ್ಕೆ ಯೋಗ ದಿನಾಚರಣೆ

ಕಾರ್ಯಕ್ರಮಕ್ಕೆ ಸಿದ್ಧತೆ ಬಗ್ಗೆ ಜಿಲ್ಲಾಧಿಕಾರಿ ಡಾ: ಕುಮಾರ ಮಾಹಿತಿ

ಮಂಡ್ಯ: ಜಿಲ್ಲಾಡಳಿತ ಹಾಗೂ ಆಯುಷ ಇಲಾಖೆ ಯೋಗವನ್ನು ಹೆಚ್ಚು ಜನರಿಗೆ ಪರಿಚಯಿಸಲು ಜಿಲ್ಲೆಯಲ್ಲಿ ಜೂನ್ 21 ರಂದು ಅಂತರಾಷ್ಟ್ರೀಯ ಯೋಗ ದಿನಾಚರಣೆಯನ್ನು ಅರ್ಥಪೂರ್ಣವಾಗಿ ಆಚರಿಸಲಾಗುವುದು ಎಂದು ಜಿಲ್ಲಾಧಿಕಾರಿ ಡಾ: ಕುಮಾರ ಅವರು ತಿಳಿಸಿದರು.

ಜಿಲ್ಲಾಧಿಕಾರಿಗಳ ಕಚೇರಿ ಸಭಾಂಗಣದಲ್ಲಿ ಪೂರ್ವಭಾವಿ ಸಿದ್ದತಾ ಸಭೆ ನಡೆಸಿ ಮಾತನಾಡಿದರು. ಯೋಗ ಮನುಷ್ಯನ ದೈಹಿಕ ಹಾಗೂ ಮಾನಸಿಕ ಆರೋಗ್ಯವನ್ನು ವೃದ್ಧಿಸುತ್ತದೆ. ಇಂದಿನ ಒತ್ತಡದ ಜೀವನದಲ್ಲಿ ಅನೇಕ ರೋಗಗಳ ಪರಿಹಾರಕ್ಕೆ ಯೋಗವನ್ನು ಜೀವನ ಪದ್ಧತಿಯಾಗಿ ಅಳವಡಿಸಿಕೊಳ್ಳಬೇಕು ಎಂದರು.

ಜೂನ್ 21 ರಂದು ಬೆಳಿಗ್ಗೆ 6:30 ಗಂಟೆಗೆ ಉದ್ಘಾಟನೆ, ಬೆಳಿಗ್ಗೆ 7 ರಿಂದ 8 ಗಂಟೆವರೆಗೆ ಯೋಗ ಪ್ರದರ್ಶನ ಇರುತ್ತದೆ. ಇದರಲ್ಲಿ ಶಾಲಾ ಕಾಲೇಜು ವಿದ್ಯಾರ್ಥಿಗಳು ವಿವಿಧ ಸರಕಾರಿ ಇಲಾಖೆಗಳ ಅಧಿಕಾರಿ, ಸಿಬ್ಬಂದಿಗಳು, ವಿವಿಧ ಯೋಗ ಹಾಗೂ ಇತರ ಸಂಘ ಸಂಸ್ಥೆಗಳ ಸದಸ್ಯರು, ಸಾರ್ವಜನಿಕರು ಭಾಗವಹಿಸಲಿದ್ದಾರೆ ಎಂದರು.

ಮಳೆಗಾಲವಾಗಿರುವುದರಿಂದ ಈ ಬಾರಿ ಒಳಾಂಗಣದಲ್ಲಿ ಯೋಗಾಭ್ಯಾಸ ನಡೆಸುವುದು ಉತ್ತಮ. ಸುಮಾರು 750 ರಿಂದ 1000 ಜನ ಯೋಗಾಭ್ಯಾಸ ಮಾಡುವ ಸಭಾಂಗಣವನ್ನು ಗುರುತಿಸುವಂತೆ ಅಧಿಕಾರಿಗಳಿಗೆ ತಿಳಿಸಿದರು.

ಯೋಗ ದಿನಾಚರಣೆ ದಿನದಂದು ಪಾಲ್ಗೊಳ್ಳುವವರಿಗೆ ಮೊದಲೇ ಯೋಗದ ಆಸನಗಳ ವಿವರ ನೀಡಿ ಪೂರ್ವಾಭ್ಯಾಸ ಮಾಡಿಸಿ ಇದರಿಂದ ಕಾರ್ಯಕ್ರಮ ಉತ್ತಮವಾಗಿ ಮೂಡಿಬರಲಿದೆ ಎಂದರು.

ಆಯುಷ ಇಲಾಖೆ ಮೂಲಕ ಈ ಕಾರ್ಯಕ್ರಮ ಸಂಘಟಿಸಲಾಗುತ್ತದೆ. ಕಾರ್ಯಕ್ರಮಕ್ಕೆ ಜಿಲ್ಲಾ ಉಸ್ತುವಾರಿ ಸಚಿವರು, ಕೇಂದ್ರ ಸಚಿವರು, ಸೇರಿದಂತೆ ಜನಪ್ರತಿನಿಧಿಗಳನ್ನು ಶಿಷ್ಟಾಚಾರದಂತೆ ಆಹ್ವಾನಿಸುವಂತೆ ನಿರ್ದೇಶನ ನೀಡಿದರು.

ಅಪರ ಜಿಲ್ಲಾಧಿಕಾರಿ ಡಾ: ಹೆಚ್. ಎಲ್ ನಾಗರಾಜು ಅವರು ಮಾತನಾಡಿ ಕಾರ್ಯಕ್ರಮ ಶಿಸ್ತು ಬದ್ಧವಾಗಿ ನಡೆಯಬೇಕು. ಕಾರ್ಯಕ್ರಮದಲ್ಲಿ ಭಾಗವಹಿಸುವ ಯೋಗಪಟುಗಳು ಹಾಗೂ ವಿದ್ಯಾರ್ಥಿಗಳಿಗೆ ಅವಶ್ಯಕವಿದ್ದಲ್ಲಿ ಸಂಘ ಸಂಸ್ಥೆಗಳ ಸಹಕಾರದೊಂದಿಗೆ ಸಾರಿಗೆ ವ್ಯವಸ್ಥೆ ಹಾಗೂ ಬೆಳಗಿನ ಉಪಹಾರದ ವ್ಯವಸ್ಥೆ ಮಾಡಿ ಎಂದರು.

ಜೂನ್ 13 ರಿಂದ 20 ರವರೆಗೆ ಯೋಗೋತ್ಸವ ಅಂತರಾಷ್ಟ್ರೀಯ ಯೋಗ ದಿನಾಚರಣೆ ಅಂಗವಾಗಿ ಜಿಲ್ಲೆಯಲ್ಲಿ ಹೆಚ್ಚು ಜನರಿಗೆ ಯೋಗವನ್ನು ಪರಿಚಯಿಸಲು ಜೂನ್ 13 ರಿಂದ 20 ರವರೆಗೆ ವಿವಿಧ ಸ್ಥಳಗಳಲ್ಲಿ ಪ್ರತಿ ದಿನ ಬೆಳಿಗ್ಗೆ 8 ರಿಂದ 9 ರಿಂದ ಯೋಗೋತ್ಸವ ನಡೆಯಲಿದೆ. ಆಯುಷ್ ಇಲಾಖೆಯ ಯೋಗ ತರಬೇತುದಾರರು ಭಾಗವಹಿಸಿ ಯೋಗದ ಆಸನಗಳನ್ನು ಪರಿಚಯಿಸಿ ತರಬೇತಿ ನೀಡಲಿದ್ದಾರೆ ಎಂದರು.

ಜಿಲ್ಲಾ ಆಯುಷ್ ಅಧಿಕಾರಿ ಡಾ: ಬಿ.ಎಸ್. ಸೀತಾಲಕ್ಷ್ಮಿ ಅವರು ಮಾತನಾಡಿ ಜೂನ್ 13 ರಂದು ಫ್ಯಾಕ್ಟರಿ ಸರ್ಕಲ್ ಹತ್ತಿರ ಇರುವ ಸೆಂಟ್ ಜಾನ್ ಶಾಲೆಯಲ್ಲಿ ಸ್ಕೌಟ್ಸ್ ಅಂಡ್ ಗೈಡ್ಸ್ ವಿದ್ಯಾರ್ಥಿಗಳಿಗೆ, ಜೂನ್ 14 ರಂದು ಜಿಲ್ಲೆಯ ಆಯುಷ್ ಆಸ್ಪತ್ರೆ, ಆಯುಷ್ ಚಿಕಿತ್ಸಾಲಯ ಹಾಗೂ 27 ಆಯುಷ್ಮಾನ್ ಕೇಂದ್ರಗಳಲ್ಲಿ, ಜೂನ್ 15 ರಂದು ಸರ್ಕಾರಿ ವಸತಿ ಶಾಲೆಯ ವಿದ್ಯಾರ್ಥಿಗಳಿಗೆ, ಜೂನ್ 16 ರಂದು ಸಮಾಜ ಕಲ್ಯಾಣ ಹಾಗೂ ಹಿಂದುಳಿದ ವರ್ಗಗಳ ಕಲ್ಯಾಣ ಇಲಾಖೆ ಮೆಟ್ರಿಕ್ ನಂತರದ ವಸತಿನಿಲಯಗಳ ವಿದ್ಯಾರ್ಥಿಗಳಿಗೆ, ಜೂನ್ 17 ರಂದು ಎಸ್.ಪಿ.ವೈ.ಎಸ್.ಎಸ್ ಸಂಸ್ಥೆಯ ಸಹಯೋಗದೊಂದಿಗೆ ಗಾಯಿತ್ರಿ ಭವನದಲ್ಲಿ, ಜೂನ್ 18 ರಂದು ಮಿಮ್ಸ್ ಸಭಾಂಗಣದಲ್ಲಿ ನರ್ಸಿಂಗ್ ವಿದ್ಯಾರ್ಥಿಗಳಿಗೆ, ಜೂನ್ 19 ರಂದು ಪೊಲೀಸ್ ಕವಾಯತ್ ಮೈದಾನದಲ್ಲಿ ಪೊಲೀಸ್ ಅಧಿಕಾರಿಗಳು ಮತ್ತು ಸಿಬ್ಬಂದಿಗಳಿಗೆ ಮತ್ತು ಜೂನ್ 20 ರಂದು ಜಿಲ್ಲಾ ಕ್ರೀಡಾಂಗಣದಲ್ಲಿ ಅಂಗನವಾಡಿ ಕಾರ್ಯಕರ್ತೆಯರಿಗೆ ಯೋಗಾಭ್ಯಾಸವನ್ನು ಸಂಘಟಿಸಲಾಗುತ್ತಿದೆ ಎಂದು ಸಭೆಗೆ ಮಾಹಿತಿ ನೀಡಿದರು.

ಸಭೆಯಲ್ಲಿ ಜಿಲ್ಲಾ ಪಂಚಾಯತ್ ಮುಖ್ಯ ಕಾರ್ಯನಿರ್ವಾಹಕ ಅಧಿಕಾರಿ ಶೇಖ್ ತನ್ವೀರ್ ಆಸಿಫ್, ಎ.ಎಸ್.ಪಿ ಗಂಗಾಧರ ಸ್ವಾಮಿ, ಜಿಲ್ಲಾ ಅಗ್ನಿಶಾಮಕ ಅಧಿಕಾರಿ ರಾಘವೇಂದ್ರ, ಯುವ ಸಬಲೀಕರಣ ಮತ್ತು ಕ್ರೀಡಾ ಇಲಾಖೆ ಸಹಾಯಕ ನಿರ್ದೇಶಕ ಓಂಪ್ರಕಾಶ್, ವಿವಿಧ ಯೋಗ ಸಂಸ್ಥೆಗಳ ಮುಖ್ಯಸ್ಥರು ಉಪಸ್ಥಿತರಿದ್ದರು.

ಎಸ್ಎಸ್ಎಲ್ಸಿ ಪರೀಕ್ಷೆ- ನಿಷೇಧಾಜ್ಞೆ

ರಾಮನಗರ: 2024ನೇ ಸಾಲಿನ ಎಸ್.ಎಸ್.ಎಲ್.ಸಿ ವಾರ್ಷಿಕ ಪರೀಕ್ಷೆ-2 ಇದೇ ಜೂ. 14 ರಿಂದ 22 ರವರೆಗೆ ರಾಮನಗರ ಜಿಲ್ಲಾ ವ್ಯಾಪ್ತಿಯ 12 ಪರೀಕ್ಷಾ ಕೇಂದ್ರಗಳಲ್ಲಿ ಪರೀಕ್ಷೆ ನಡೆಯಲಿದೆ. ಪರೀಕ್ಷೆ ನಡೆಯುವ ದಿನದಂದು ಪರೀಕ್ಷಾ ಕೇಂದ್ರಗಳ 200 ಮೀಟರ್ ವ್ಯಾಪ್ತಿಯ ಪ್ರದೇಶವನ್ನು ನಿಷೇಧಿತ ಪ್ರದೇಶವೆಂದು ಘೋಷಿಸಿದೆ ಹಾಗೂ ಪರೀಕ್ಷಾ ಕೇಂದ್ರಗಳ 200 ಮೀಟರ್ ವ್ಯಾಪ್ತಿಯಲ್ಲಿನ ಜೆರಾಕ್ಸ್, ಸೈಬರ್, ಕಂಪ್ಯೂಟರ್ ಅಂಗಡಿಗಳನ್ನು ಮುಚ್ಚುವಂತೆ ಜಿಲ್ಲಾಧಿಕಾರಿಗಳು ಹಾಗೂ ಜಿಲ್ಲಾ ದಂಡಾಧಿಕಾರಿಗಳಾದ ಡಾ. ಅವಿನಾಶ್ ಮೆನನ್ ರಾಜೇಂದ್ರನ್ ಅವರು ಆದೇಶ ಹೊರಡಿಸಿದ್ದಾರೆ.

ಜೂನಿಯರ್ ರೀಸರ್ಚ್ ಫೆಲೋಗಾಗಿ ಅರ್ಜಿ ಆಹ್ವಾನ

ಮೈಸೂರು: ಮೈಸೂರು ವಿಶ್ವವಿದ್ಯಾನಿಲಯದ ಭೌತಶಾಸ್ತ್ರ ಅಧ್ಯಯನ ವಿಭಾಗದಲ್ಲಿ SERB (DST)ಯೋಜನೆ ಅಡಿಯಲ್ಲಿ ಮೂರು ವರ್ಷಗಳ ಜೂನಿಯರ್ ರಿಸರ್ಚ್ ಫೆಲೋಗಾಗಿ ಅರ್ಜಿಗಳನ್ನು ಆಹ್ವಾನಿಸಲಾಗಿದ್ದು, ಅರ್ಜಿಗಳನ್ನು ಇಂದಿನಿಂದ(ಜಾಹೀರಾತು ಪ್ರಕಟಣೆಗೊಂಡ) 15 ದಿನಗಳೊಳಗೆ ಸಲ್ಲಿಸಬಹುದಾಗಿದೆ. ಹೆಚ್ಚಿನ ಮಾಹಿತಿಗಾಗಿ https://www.unimysore.ac.in ನ್ನು ಸಂಪರ್ಕಿಸಬಹುದು ಎಂದು ಮೈಸೂರು ವಿಶ್ವವಿದ್ಯಾನಿಲಯದ ಮಾನಸ ಗಂಗೋತ್ರಿಯ ಬೌತಶಾಸ್ತ್ರ ವಿಭಾಗದ ಮುಖ್ಯಸ್ಥರು ಪ್ರಕಟಣೆಯಲ್ಲಿ ತಿಳಿಸಿದ್ದಾರೆ.

ಹಾವು ರಕ್ಷಕರಿಗೆ ಎರಡು ದಿನಗಳ ತರಬೇತಿ

ಬೆಂಗಳೂರು: ಬೆಂಗಳೂರು ಮತ್ತು ಸುತ್ತಮುತ್ತಲಿನ ಪ್ರದೇಶಗಳಲ್ಲಿನ ಹಾವು ರಕ್ಷಣಾ ಕಾರ್ಯಕರ್ತರ ಕೌಶಲ್ಯಗಳನ್ನು ಹೆಚ್ಚಿಸಲು ಕರ್ನಾಟಕ ಅರಣ್ಯ ಇಲಾಖೆಯು ಜೂನ್ 19 ಮತ್ತು 20 ರಂದು ಬನ್ನೇರುಘಟ್ಟ ಪ್ರಾಕೃತಿಕ ಶಿಬಿರ - ಬನ್ನೇರುಘಟ್ಟ ಜೈವಿಕ ಉದ್ಯಾನವನದಲ್ಲಿ ಹಾವು ರಕ್ಷಕರಿಗೆ ಎರಡು ದಿನಗಳ ತರಬೇತಿ ಆಯೋಜಿಸಿದೆ. ತರಬೇತಿಯಲ್ಲಿ ಹಾವುಗಳ ರಕ್ಷಣೆ, ಹಾವುಗಳ ಸುರಕ್ಷತೆಗೆ ನಿರ್ವಹಣೆ ವಿಧಾನಗಳು, ಕಾರ್ಯತಂತ್ರಗಳು, ಉರುಗಶಾಸ್ತ್ರ, ಹಾವು ಕಚ್ಚಿದಾಗ ಪ್ರಥಮ ಚಿಕಿತ್ಸೆ, ದಾಖಲಾತಿಗಳ ನಿರ್ವಹಣೆ ಮತ್ತು ಅರಣ್ಯ ಇಲಾಖೆಯೊಂದಿಗೆ ಪರಿಣಾಮಕಾರಿಯಾಗಿ ಕೆಲಸ ನಿರ್ವಹಿಸಲು ಅನುಕೂಲವಾಗುವಂತೆ ತಜ್ಞರು, ಸಂಪನ್ಮೂಲ ವ್ಯಕ್ತಿಗಳಿಂದ ತರಬೇತಿ ನೀಡಲಾಗುವುದು. ನೋಂದಣಿ ಮಾಡಿಕೊಂಡವರಿಗೆ ಮಾತ್ರ ತರಬೇತಿ ಪಡೆಯಲು ಅವಕಾಶವಿದ್ದು, ಆಸಕ್ತರು ಲಿಂಕ್ https:/bit.ly/kfdswblr and https://forms.gle/mT8gNW2oK7usEhx58 ಮೂಲಕ ನೋಂದಣಿ ಮಾಡಿಕೊಳ್ಳಬಹುದಾಗಿದೆ ಎಂದು ಬನ್ನೇರುಘಟ್ಟ ರಾಷ್ಟ್ರೀಯ ಉದ್ಯಾನವನದ ಉಪ ಅರಣ್ಯ ಸಂರಕ್ಷಣಾಧಿಕಾರಿ ಪ್ರಕಟಣೆಯಲ್ಲಿ ತಿಳಿಸಿದ್ದಾರೆ.

ನೌಕರರ ಸೇವೆಯಲ್ಲಿ ಬಸವಣ್ಣನವರ ಕಾಯಕ ತತ್ವವಿದೆ

ಬೆಂಗಳೂರು: ಬಸವಣ್ಣನವರ ಕಾಯಕ ತತ್ವದಂತೆ ಎಲ್ಲರಿಗೂ ಶುದ್ದ ಕುಡಿಯುವ ನೀರನ್ನು ಒದಗಿಸುವ ಕಾಯಕದಲ್ಲಿ ನಿರತರವಾಗಿ ಶ್ರಮಿಸುತ್ತಿರುವ ಬೆಂಗಳೂರು ಜಲಮಂಡಳಿ ನೌಕರರ ಸೇವೆಯಲ್ಲಿ ಬಸವಣ್ಣನವರ ಕಾಯಕ ತತ್ವವನ್ನು ಕಾಣಬಹುದಾಗಿದೆ ಎಂದು ಜಲಮಂಡಳಿ ಅಧ್ಯಕ್ಷರಾದ ಡಾ ವಿ ರಾಮ್ ಪ್ರಸಾತ್ ಮನೋಹರ್ ಹೇಳಿದರು.

ಜಲಮಂಡಳಿಯ ಕೇಂದ್ರ ಕಚೇರಿ ಕಾವೇರಿ ಭವನದಲ್ಲಿ ಆಯೋಜಿಸಲಾಗಿದ್ದ ಆಯೋಜಿಸಲಾಗಿದ್ದ 890ನೇ ಶ್ರೀ ಜಗಜ್ಯೋತಿ ಬಸವೇಶ್ವರ ಜಯಂತಿಯಲ್ಲಿ ಭಾಗವಹಿಸಿ ಮಾತನಾಡಿದರು.

ಕಾಯಕವೇ ಕೈಲಾಸ ಎಂದು ಬಸವಣ್ಣನವರು ಪ್ರತಿಪಾದಿಸಿದ್ದರು. ಮಾಡುವ ಯಾವುದೇ ಕಾರ್ಯದಲ್ಲಿ ಶ್ರದ್ದೆಯನ್ನು ಬೆಳೆಸಿಕೊಂಡಲ್ಲಿ ಅಂದುಕೊಂಡ ಗುರಿಯನ್ನು ತಲುಪಲು ಸಾಧ್ಯ. ಬೆಂಗಳೂರು ಜಲಮಂಡಳಿ ಇದೇ ತತ್ವದ ಆಧಾರದ ಮೇಲೆ ಕಾರ್ಯನಿರ್ವಹಿಸುತ್ತಿದ್ದು, ನೀರಿನ ಬವಣೆಯನ್ನು ಸಮರ್ಪಕವಾಗಿ ನಿಭಾಯಿಸಿದೆ. ಇದಕ್ಕೆ ಮಾನ್ಯ ಉಪಮುಖ್ಯಮಂತ್ರಿಗಳಾದ ಡಿ.ಕೆ ಶಿವಕುಮಾರ್ ಅವರ ಮಾರ್ಗದರ್ಶನ ಮತ್ತು ಎಲ್ಲಾ ಸಿಬ್ಬಂದಿಗಳು ಹಾಗೂ ಅಧಿಕಾರಿಗಳ ಶ್ರಮ ಕಾರಣವಾಗಿದೆ. ಜಾತಿ ಭೇದವಿಲ್ಲದೇ, ಕಸುಬಿನ ಹಂಗಿಲ್ಲದೇ ಯಾವುದೇ ಭೇದಭಾವವಿಲ್ಲದೇ ಎಲ್ಲರನ್ನೂ ಒಂದಾಗಿ ಕಾಣವುದು ಮುಖ್ಯ. ಸಮಾಜದಲ್ಲಿ ಸಮಾನತೆಯನ್ನು ಬೆಳೆಸುವ ನಿಟ್ಟಿನಲ್ಲಿ ಎಲ್ಲರೂ ಮುಂದಾಗಬೇಕು. ಬಸವಣ್ಣನವರ ಕಾಯಕ ತತ್ವದಂತೆ ಎಲ್ಲರಿಗೂ ಶುದ್ದ ಕುಡಿಯುವ ನೀರನ್ನು ಒದಗಿಸುವ ಕಾಯಕದಲ್ಲಿ ನಿರತರವಾಗಿ ಶ್ರಮಿಸುತ್ತಿರುವ ಬೆಂಗಳೂರು ಜಲಮಂಡಳಿ ನೌಕರರ ಸೇವೆಯಲ್ಲಿ ಬಸವಣ್ಣನವರ ಕಾಯಕ ತತ್ವವನ್ನು ಕಾಣಬಹುದಾಗಿದೆ. ಜಲಮಂಡಳಿಯ ಸಿಬ್ಬಂದಿಗಳು ಹಾಗೂ ಅಧಿಕಾರಿಗಳು ತಮ್ಮ ಕಾರ್ಯದಲ್ಲಿ ಇನ್ನಷ್ಟು ಹೆಚ್ಚಿನ ಶ್ರದ್ದೆಯನ್ನು ಅಳವಡಿಸಿಕೊಂಡು ಜನರ ಸೇವೆಯಲ್ಲಿ ತೊಡಗಿಕೊಳ್ಳಬೇಕು ಎಂದು ಅಧ್ಯಕ್ಷರು ಕರೆ ನೀಡಿದರು.

ಕಾರ್ಯಕ್ರಮದ ಮುಖ್ಯ ಅತಿಥಿಗಳಾಗಿ ಆಗಮಿಸಿದ್ದ ಬೆಂಗಳೂರಿನ ಬಸವ ಸಮಿತಿಯ ಅಧ್ಯಕ್ಷರಾದ ಶ್ರೀ ಅರವಿಂದ ಜತ್ತಿಯವರು ಮಾತನಾಡಿ, ಹೆಮ್ಮೆಯ ಕನ್ನಡಿಗನಾಗಿರುವ ಬಸವಣ್ಣನವರ ವಿಚಾರಧಾರೆಗಳನ್ನು ಒಂದು ನಾಡು ನುಡಿಗೆ ಸೀಮಿತವಾಗಿರಿಸದೇ ವಿಶ್ವಾದ್ಯಂತ ಪ್ರಸಾರ ಮಾಡುವ ಕಾರ್ಯಕ್ರಮವಾಗಬೇಕೆಂದು ತಿಳಿಸಿದರು.

ಕಾರ್ಯಕ್ರಮದ ದಿವ್ಯ ಸಾನಿಧ್ಯ ವಹಿಸಿದ್ದ ಶ್ರೀ ಀ. ಷ. ಬ್ರ. ಡಾ. ಮಹಾಂತಲಿಂಗ ಶಿವಾಚಾರ್ಯ ಮಹಾಸ್ವಾಮಿಗಳು ಬಸವಣ್ಣನವರ ವಚನಗಳಲ್ಲಿನ ಸಂದೇಶಗಳನ್ನು ಜೀವನದಲ್ಲಿ ಅಳವಡಿಸಿಕೊಂಡು ಆರೋಗ್ಯವನ್ನು ಕಾಪಾಡಿಕೊಂಡಲ್ಲಿ ದೇಹವೇ ದೇಗುಲವಾಗುವುದರಲ್ಲಿ ಸಂಶಯವಿಲ್ಲ ಎಂದು ತಮ್ಮ ಆಶೀರ್ವಚನದಲ್ಲಿ ತಿಳಿಸಿದರು.

ಕಾರ್ಯಕ್ರಮದಲ್ಲಿ ಸಂಧರ್ಭದಲ್ಲಿ ಜಲಮಂಡಳಿ ನೌಕರರ ಸಂಘದ ಅಧ್ಯಕ್ಷರಾದ ಮರಿಯಪ್ಪ, ಪರಿಶಿಷ್ಟ ಜಾತಿ, ಪರಿಶಿಷ್ಟ ಪಂಗಡಗಳ ಸಂಘದ ಅಧ್ಯಕ್ಷ ಸದಾಶಿವ ಕಾಂಬಳೆ, ಸ್ಯಾನಿಟರಿ ವರ್ಕರ್ಸ್ ಯೂನಿಯನ್ ಅಧ್ಯಕ್ಷರಾದ ಸಿದ್ದಪ್ಪ, ಮುಖ್ಯ ಆರ್ಥಿಕ ಸಲಹೆಗಾರರಾದ ಸುಬ್ಬರಾಮಯ್ಯ ಸೇರಿದಂತೆ ಮಂಡಳಿಯ ನೂರಾರು ಸಿಬ್ಬಂದಿಗಳು ಹಾಗೂ ನೌಕರರು ಉಪಸ್ಥಿತರಿದ್ದರು.

ಬಾಲ ಕಾರ್ಮಿಕ ಪದ್ಧತಿ ತಡೆಗಟ್ಟಬೇಕು

ಮಂಡ್ಯ: ಬಾಲ ಕಾರ್ಮಿಕ ಪದ್ಧತಿಯನ್ನು ತಡೆಯುವುದು ಹಾಗೂ ಅರಿವು ಮೂಡಿಸುವುದು ಬಾಲ ಕಾರ್ಮಿಕ ವಿರೋಧಿ ದಿನಕ್ಕೆ ಮಾತ್ರ ಸೀಮಿತ ಮಾಡದೆ ಪ್ರತಿ ದಿನ ನಮ್ಮ ನಿತ್ಯ ಜೋವನದಲ್ಲಿ ಬಾಲ ಕಾರ್ಮಿಕ ರನ್ನು ಕಂಡಲ್ಲಿ ಅವರನ್ನು ರಕ್ಷಿಸಿ ಶಿಕ್ಷಣ ಎಂಬ ಮುಖ್ಯವಾಹಿನಿಗೆ ತರಬೇಕು. ಬಾಲ ಕಾರ್ಮಿಕ ಪದ್ಧತಿ ಎಂಬ ಅನಿಷ್ಠ ಪದ್ಧತಿ ಸಮಾಜದಲ್ಲಿ ಬೆಳೆಯದಂತೆ ತಡೆಗಟ್ಟಬೇಕು ಎಂದು ಜಿಲ್ಲಾ ಕಾನೂನು ಸೇವೆಗಳ ಪ್ರಾಧಿಕಾರದ ಸದಸ್ಯ ಕಾರ್ಯದರ್ಶಿ ಹಾಗೂ ಹಿರಿಯ ಸಿವಿಲ್ ನ್ಯಾಯಾಧೀಶರಾದ ಎಂ ಆನಂದ ಅವರು ಹೇಳಿದರು.

ಬಾಲ್ಯ ಎಂಬುವುದು ಪ್ರತಿಯೊಬ್ಬರ ಜೀವನದ ಅತ್ಯಮೂಲ್ಯವಾದ ಸಮಯ. ಬಾಲ್ಯವನ್ನು ಕಸಿದುಕೊಂಡು ಮಕ್ಕಳನ್ನು ಬಾಲಕಾರ್ಮಿಕ ಪದ್ಧತಿಗೆ ದೂಡಿದರೆ ಮಕ್ಕಳ ಆರೋಗ್ಯ ಹಾಗೂ ಶಿಕ್ಷಣದ ಮೇಲೆ ದುಷ್ಪರಿಣಾಮ ಬೀರಿ ಸನಾಜದ ಅಭಿವೃದ್ಧಿ ಕುಂಠಿತವಾಗುತ್ತದೆ. ಬಾಲ್ಯದಲ್ಲಿ ಮಕ್ಕಳಿಗೆ ಕಡ್ಡಾಯವಾಗಿ ಶಿಕ್ಷಣ ದೊರೆಯಬೇಕು. ಬಾಲ್ಯದಲ್ಲಿ ಮಕ್ಕಳ ಕಲಿಕಾ ಶಕ್ತಿ ಹೆಚ್ಚಿರುತ್ತದೆ. ಅವರಿಗೆ ಉತ್ತಮ ಕೌಶಲ್ಯ, ಜ್ಞಾನ ಮತ್ತು ಶಿಕ್ಷಣ ನೀಡಿ ದೇಶದ ಮುಂದಿನ ಸದೃಢ ಪ್ರಜೆಗಳನ್ನಾಗಿ ರೂಪಿಸಬೇಕು ಎಂದರು.

ದಿನ ನಿತ್ಯದ ಜೀವದಲ್ಲಿ ಗ್ಯಾರೇಜ್, ಹೋಟೆಲ್, ಮುಂತಾದ ಸ್ಥಳ ಗಳಲ್ಲಿ ಚಿಕ್ಕ ಮಕ್ಕಳನ್ನು ಕೆಲಸಕ್ಕೆ ನೇಮಕ ಮಾಡಿಕೊಂಡಿರುವುದು ಕಂಡುಬಂದರೆ, ತಕ್ಷಣ ಕಾರ್ಮಿಕ ಇಲಾಖೆಯ ಗಮನಕ್ಕೆ ತಂದು ಮಕ್ಕಳನ್ನು ರಕ್ಷಿಸಿ, ಮಕ್ಕಳಿಗೆ ಶಿಕ್ಷಣದ ಪ್ರಮುಖ್ಯತೆಯ ಬಗ್ಗೆ ಜಾಗೃತಿ ಮೂಡಿಸಿ. ನನಗೂ ಬಾಲಕಾರ್ಮಿಕ ಪದ್ಧತಿಗೂ ಸಂಬಂಧವಿಲ್ಲ ಎಂಬ ರೀತಿ ವರ್ತಿಸಬೇಡಿ, ಮಾನವೀಯತೆಯನ್ನು ಬೆಳೆಸಿಕೊಳ್ಳಿ ಎಂದು ಕಿವಿಮಾತು ಹೇಳಿದರು.

ಬಡತನ ಎಂಬುವುದು ಶಾಶ್ವತವಲ್ಲ, ಬಡತನ ನಿರ್ಮೂಲನೆ ಆಗಬೇಕು ಎಂದರೆ ಮೊದಲು ಮಕ್ಕಳಿಗೆ ಒಳ್ಳೆಯ ವಿದ್ಯಾಭ್ಯಾಸ ಶಿಕ್ಷಣ ಸಿಗಬೇಕು ಆಗ ಮಾತ್ರ ಬಡತನ ನಿರ್ಮೂಲನೆ ಆಗಲು ಸಾಧ್ಯ, ಪೋಷಕರು ಬಡತನವನ್ನು ನೆಪ ಮಾಡಿ ಮಕ್ಕಳನ್ನು ಬಾಲಕಾರ್ಮಿಕ ಪದ್ಧತಿಗೆ ತಳ್ಳಬೇಡಿ. ಪೋಷಕರು ಆಸ್ತಿಯನ್ನು ಮಾಡಬೇಡಿ ಬದಲಿಗೆ ಮಕ್ಕಳನ್ನೆ ಆಸ್ತಿಯನ್ನಾಗಿಸಿ ಎಂದು ಹೇಳಿದರು.

ಸಭೆಯಲ್ಲಿ ಅಪರ ಜಿಲ್ಲಾಧಿಕಾರಿ ಡಾ ಎಚ್ ಎಲ್ ನಾಗರಾಜ್, ಮಹಿಳಾ ಮತ್ತು ಮಕ್ಕಳ ಅಭಿವೃದ್ಧಿ ಇಲಾಖೆ ಉಪ ನಿರ್ದೇಶಕರಾದ ಎಸ್ ರಾಜುಮೂರ್ತಿ, ನಿವೃತ್ತ ಜಿಲ್ಲಾ ಕಾರ್ಮಿಕ ಅಧಿಕಾರಿಗಳು ಹಾಗೂ ಕಾರ್ಮಿಕ ಕಾನೂನುಗಳ ಸಲಹೆಗಾರರಾದ ವಿಜಯ್ ದೇವ್ ನಾಯಕ್ ಉಪಸ್ಥಿತರಿದ್ದರು.

ರಾಷ್ಟ್ರೀಯ ಲೋಕ್ ಅದಾಲತ್

ಬೆಂಗಳೂರು: ಕರ್ನಾಟಕ ಉಚ್ಚ ನ್ಯಾಯಾಲಯದ ವತಿಯಿಂದ ಕರ್ನಾಟಕ ರಾಜ್ಯ ಕಾನೂನು ಸೇವೆಗಳ ಪ್ರಾಧಿಕಾರವು ರಾಜ್ಯಾದ್ಯಂತ ಜುಲೈ 13, 2024 ರಂದು ರಾಷ್ಟ್ರೀಯ ಲೋಕ್ ಅದಾಲತ್ನ್ನು ಹಮ್ಮಿಕೊಳ್ಳಲಾಗಿದೆ. ಈ ಲೋಕ್ ಅದಾಲತ್ನಲ್ಲಿ ಸಾರ್ವಜನಿಕರು ನ್ಯಾಯಾಲಯದಲ್ಲಿ ಬಾಕಿ ಇರುವ ಪ್ರಕರಣಗಳಾದ ರಾಜಿಯಾಗಬಲ್ಲ ಅಪರಾಧಿಕ ಪ್ರಕರಣಗಳು, ಚೆಕ್ ಅಮಾನ್ಯದ ಪ್ರಕರಣಗಳು, ಬ್ಯಾಂಕ್ ವಸೂಲಾತಿ ಪ್ರಕರಣಗಳು, ಮೋಟಾರು ಅಪಘಾತ ಪರಿಹಾರ ನ್ಯಾಯಾಧೀಕರಣದ ಪ್ರಕರಣಗಳು, ಕಾರ್ಮಿಕ ವಿವಾದಗಳು, ವಿದ್ಯುತ್ ಹಾಗೂ ನೀರಿನ ಶುಲ್ಕಗಳು, ವೈವಾಹಿಕ ಪ್ರಕರಣಗಳು, ಭೂಸ್ವಾಧೀನ ಪ್ರಕರಣಗಳು, ವೇತನ ಮತ್ತು ಭತ್ಯೆಗಳಿಗೆ ಸಂಬಂಧಿಸಿದ ಸೇವಾ ಪ್ರಕರಣಗಳು ಹಾಗೂ ಪಿಂಚಣಿ ಪ್ರಕರಣಗಳು, ಕಂದಾಯ ಪ್ರಕರಣಗಳು, ರಾಜೀಯಾಗಬಲ್ಲ ಸಿವಿಲ್ ಮತ್ತು ಇತರೆ ಪ್ರಕರಣಗಳು ಮತ್ತು ವ್ಯಾಜ್ಯ ಪೂರ್ವ ಪ್ರಕರಣಗಳಾದ ಚೆಕ್ಕು ಅಮಾನ್ಯದ ಪ್ರಕರಣಗಳು, ಬ್ಯಾಂಕ್ ವಸೂಲಾತಿ ಪ್ರಕರಣಗಳು, ಉದ್ಯೋಗದಲ್ಲಿ ಪುನರ್ ಸ್ಥಾಪಿಸಲ್ಪಡುವ ಪ್ರಕರಣಗಳು, ವಿದ್ಯುತ್ ಹಾಗೂ ನೀರಿನ ಶುಲ್ಕಗಳು, ಇತರೆ ಪ್ರಕರಣಗಳು (ರಾಜಿಯಾಗಬಲ್ಲ ಅಪರಾಧಿಕ ಪ್ರಕರಣಗಳು, ವೈವಾಹಿಕ ಪ್ರಕರಣಗಳು ಮತ್ತು ಇತರೆ ಸಿವಿಲ್ ಪ್ರಕರಣಗಳು ಇತ್ಯಾದಿ) ಕರ್ನಾಟಕ ರಿಯಲ್ ಎಸ್ಟೇಟ್ ಪ್ರಾಧಿಕಾರಕ್ಕೆ ಸಂಬಂಧಪಟ್ಟ ಪ್ರಕರಣಗಳು (ರೇರಾ), ಜಿಲ್ಲಾ ಗ್ರಾಹಕರ ವೇದಿಕೆಯಲ್ಲಿನ ಪ್ರಕರಣಗಳು, ಸಾಲ ವಸೂಲಾತಿ ನ್ಯಾಯಾಧೀಕರಣದ ಪ್ರಕರಣಗಳು, ಕರ್ನಾಟಕ ವಿದ್ಯುತ್ ನಿಯಂತ್ರಣ ಆಯೋಗ (ಕೆ.ಇ.ಆರ್.ಸಿ). ಖಾಯಂ ಜನತಾ ನ್ಯಾಯಾಲಯದಲ್ಲಿನ ಪ್ರಕರಣಗಳು ಇತ್ಯರ್ಥ ಪಡಿಸಿಕೊಳ್ಳಬಹುದು.

ಪ್ರಕರಣಗಳನ್ನು ಇತ್ಯರ್ಥಪಡಿಸಿಕೊಳ್ಳಲು ಇಚ್ಚಿಸಿದಲ್ಲಿ ಮುಂಚಿತವಾಗಿ ಸಂಬಂಧಪಟ್ಟ ಜಿಲ್ಲಾ ಕಾನೂನು ಸೇವೆಗಳ ಪ್ರಾಧಿಕಾರ ಹಾಗೂ ತಾಲ್ಲೂಕು ಕಾನೂನು ಸೇವಾ ಸಮಿತಿಗಳನ್ನು ಸಂಪರ್ಕಿಸಿ ಮಾಹಿತಿ ಪಡೆದುಕೊಳ್ಳಬಹುದು. ನ್ಯಾಯಾಲಯದಲ್ಲಿ ಬಾಕಿ ಇರುವ ಪ್ರಕರಣಗಳನ್ನು ಇತ್ಯರ್ಥಪಡಿಸಿಕೊಳ್ಳಲು ಪ್ರಕರಣ ನಡೆಯುತ್ತಿರುವ ನ್ಯಾಯಾಲಯಕ್ಕೆ ಪ್ರಕರಣ ರಾಜೀ ಮಾಡಿಕೊಳ್ಳುವ ಕುರಿತು ತಿಳಿಸುವ ಮೂಲಕ ಅಥವಾ ಅರ್ಜಿ ಸಲ್ಲಿಸುವ ಮೂಲಕ ಪ್ರಕರಣ ಇತ್ಯರ್ಥಪಡಿಸಿಕೊಳ್ಳಬಹುದು. ನ್ಯಾಯಾಲಯಗಳಲ್ಲಿ ಉಭಯ ಪಕ್ಷಕಾರರು ರಾಜಿ ಮಾಡಿಕೊಳ್ಳಲು ಸೂಕ್ತ ಮಾರ್ಗದರ್ಶನ ಮಾಡಲಾಗುವುದು. ಇಬ್ಬರಿಗೂ ಒಪ್ಪಿಗೆಯಾಗುವಂತೆ ಪ್ರಕರಣವು ತೀರ್ಮಾನವಾಗುವುದರಿಂದ ಬಾಂಧವ್ಯವು ಉಳಿದು ವಿವಾದವು ತೀರ್ಮಾನವಾಗುತ್ತದೆ. ನ್ಯಾಯಾಲಯದಲ್ಲಿ ದಾಖಲಾಗದೇ ಇರುವ ಪ್ರಕರಣಗಳನ್ನು ಸಹ ರಾಜೀ ಸಂಧಾನದ ಮೂಲಕ ಬಗೆಹರಿಸಿಕೊಳ್ಳಲು ಅವಕಾಶ ಕಲ್ಪಿಸಲಾಗಿದೆ. ರಾಜೀ ಸಂಧಾನದ ಮೂಲಕ ಪ್ರಕರಣಗಳನ್ನು ಇತ್ಯರ್ಥಪಡಿಸಿಕೊಂಡಲ್ಲಿ ನ್ಯಾಯಾಲಯಕ್ಕೆ ಪಾವತಿಸಲಾದ ನ್ಯಾಯಾಲಯ ಶುಲ್ಕವನ್ನು ಪೂರ್ಣವಾಗಿ ಮರುಪಾವತಿಸಲಾಗುವುದು. ಸಂಧಾನಕಾರರು ಸೂಚಿಸುವ ಪರಿಹಾರ ಒಪ್ಪಿಗೆಯಾದಲ್ಲಿ ಮಾತ್ರ ರಾಜೀ ಮಾಡಿಕೊಳ್ಳಬಹುದು. ಕಡಿಮೆ ಖರ್ಚಿನಲ್ಲಿ ಶೀಘ್ರ ತೀರ್ಮಾನಕ್ಕಾಗಿ ಇದೊಂದು ವಿಶೇಷ ಅವಕಾಶವಾಗಿದೆ. ಪ್ರತಿದಿನ ರಾಜ್ಯದ ಎಲ್ಲಾ ನ್ಯಾಯಾಲಯಗಳಲ್ಲಿ ಲೋಕ್ಅದಾಲತ್ಗೆ ಸಂಬಂಧಿಸಿದಂತೆ ಪೂರ್ವಭಾವಿ ಬೈಠಕ್ಗಳು ಭೌತಿಕ ಹಾಗೂ ವಿಡಿಯೋ ಕಾನ್ಫರೆನ್ಸ್ ಮೂಲಕ ನಡೆಯುತ್ತಲಿವೆ. ಸಾರ್ವಜನಿಕರು ತಮ್ಮ ವ್ಯಾಜ್ಯ ಪೂರ್ವ ಹಾಗೂ ನ್ಯಾಯಾಲಯಗಳಲ್ಲಿ ಬಾಕಿ ಇರುವ ಪ್ರಕರಣಗಳಲ್ಲಿ ತಕ್ಷಣ ಪರಿಹಾರ ಪಡೆದುಕೊಳ್ಳಲು ಇದೊಂದು ಸುವರ್ಣಾವಕಾಶವಾಗಿದೆ ಎಂದು ಸರ್ಕಾರದ ಮುಖ್ಯ ಕಾರ್ಯದರ್ಶಿ ತಿಳಿಸಿದ್ದಾರೆ.

ನಾಳೆ ಬೆಳ್ಳಿ ತೆರೆಯ ಮೇಲೆ ಚಿ.ತು.ಸಂಘ

ಹುಳಿಯಾರು: ಚಿ.ತು. ಸಂಘ ಎಂಬ ಹೆಸರು ಕೇಳಿದ್ರೆ ಶರಣ್ ಹಾಗೂ ಚಿಕ್ಕಣ್ಣ ಅಭಿನಯದ 'ಅಧ್ಯಕ್ಷ' ಸಿನಿಮಾ ನೆನಪಾಗುತ್ತದೆ. ಇದೀಗ ಚಿ.ತು ಸಂಘ ಅಂತಾ ಟೈಟಲ್ ಇಟ್ಟುಕೊಂಡು ಸುಳ್ಳು ನಮ್ಮನೆ ದೇವ್ರು ಅಂತ ಅಡಿ ಬರಹ ಇಟ್ಟುಕೊಂಡು ಸ್ಯಾಂಡಲ್ ವುಡ್‌ನಲ್ಲಿ ಚಿತ್ರವೊಂದು ಸಿದ್ದವಾಗಿದ್ದು ಜೂ.14 ರ ಶುಕ್ರವಾರ ಬೆಳ್ಳಿಪರದೆಯ ಮೇಲೆ ರಾರಾಜಿಸಲಿದೆ.

ಚಿತು ಸಂಘ. ಹೆಸರೇ ಹೇಳುವಂತೆ ಇದೊಂದು ಪಕ್ಕ ಹಳ್ಳಿಗಾಡಿನಲ್ಲಿ ನಡೆಯುವ ಸಿನಿಮಾ. ಸಿನಿಮಾ ಜಗತ್ತಿನಲ್ಲಿ ನನ್ನದೊಂದು ಛಾಪು ಮೂಡಿಸುವ ಆಶಾಯದಲ್ಲಿ ಕಟ್ಟಿದ ಸಿನಿಮಾ ಇದರು. ಎಲ್ಲರ ಹಾಗೆ ಕನ್ನಡ ಚಿತ್ರರಂಗದಲ್ಲಿ ಬೆಳೆಯಬೇಕು. ಬೆಳ್ಳಿ ಪರದೆ ಮೇಲೆ ಮಿಂಚಬೇಕು ಎಂಬ ಆಸೆಯೆಲ್ಲಿ ಚಿಕ್ಕನಾಯಕನಹಳ್ಳಿ ತಾಲೂಕಿನ ನಂದಿಹಳ್ಳಿಯ ಎನ್ .ಜಿ.ಶಿವಣ್ಣ ನಿರ್ಮಿಸಿರುವ, ಗೂಬೆಹಳ್ಳಿಯ ಹುಡುಗ ಚೇತನ್ ಕುಮಾರ್ ನಟಿಸಿ ನಿರ್ದೇಸಿರುವ ಚಿತ್ರ ಚಿತುಸಂಘ.

ಟೈಟಲ್ನಿಂದಲೇ ಬಹಳ ನಿರೀಕ್ಷೆ ಉಂಟು ಮಾಡಿದ ಸಿನಿಮಾ ಚಿ.ತು.ಸಂಘ. ಚಿತ್ರದ ಹಾಡು ಮತ್ತೆ ಚಿತ್ರದ ಟೀಸರ್‌ನಿಂದ ಈಗಾಗಲೇ ಸಿನಿ ಪ್ರಿಯರ ಮನಗೆದ್ದಿದೆ. ಈಗ ಪೂರ್ಣ ಪ್ರಮಾಣದಲ್ಲಿ ರಂಜಿಸಲು ಶುಕ್ರವಾರ ರಾಜ್ಯದ ವಿವಿಧ ಚಿತ್ರಮಂದಿರದಲ್ಲಿ ಬಿಡುಗಡೆಗೊಳ್ಳಲಿದೆ. ಗ್ರಾಮೀಣ ಸೊಗಡು ಹಾಗೂ ಗ್ರಾಮೀಣ ಕಲಾವಿದರೇ ನಟಿಸಿರುವ ಈ ಚಿತ್ರ ಕುಟುಂಬ ಸಮೇತ ನೋಡುವ ಪಕ್ಕ ಕೌಟುಂಬಿಕ ಚಿತ್ರವಾಗಿದೆ ಎನ್ನುತ್ತಾರೆ ಚಿತ್ರ ನಿರ್ಮಾಪಕ ನಂದಿಹಳ್ಳಿ ಶಿವಣ್ಣ. ಎಂಟು ವರ್ಷಗಳ ಕಾಲ ಸಹ ನಿರ್ದೇಶಕನಾಗಿ ಕೆಲಸ ಮಾಡಿರೋ ಚೇತನ್ ಕುಮಾರ್, ನಟನೆ, ಸಂಭಾಷಣೆ, ನಿರ್ದೇಶನ ಮಾಡಿದ್ದಾರೆ. ಇದೊಂದು ಹಳ್ಳಿ ಸೊಗಡಿನ ಕಥೆ ಆಧರಿಸಿರೋ ಹಾಸ್ಯ ಪ್ರಧಾನ ಚಿತ್ರವಾಗಿದ್ದು, ಚೇತನ್‌ಗೆ ಜೋಡಿಯಾಗಿ ಯುವ ನಟಿ ರೂಪಾ ಹಳ್ಳಿ ಹುಡುಗಿಯ ಪಾತ್ರ ಮಾಡಿದ್ದಾರೆ. ಬಬಿತಾ, ರತ್ನಚಂದನ, ಪೃಥ್ವಿ, ಗೌತಮ್ ರಾಜ್, ಆನಂದ್, ಲಕ್ಷ್ಮೀಕಾಂತ್, ರವಿಕೀರ್ತಿ, ಮುನ್ನ ಎಂ.ಪಿ.ರಾಜು, ಮಧುಸೂಧನ್, ನವೀನ್ ಮುಂತಾದವರು ಈ ಚಿತ್ರದ ತಾರಾಬಳಗದಲ್ಲಿದ್ದಾರೆ.

ಎಸ್.ಎ.ಆರ್.ಎನ್.ಎಸ್ ಇಂಟರ್ ನ್ಯಾಷನಲ್ ಮೂವಿ ಲಾಂಛನದಲ್ಲಿ ನಂದಿಹಳ್ಳಿ ಶಿವಣ್ಣ ಹಾಗೂ ಜಿ.ಕೆ.ಲಕ್ಷ್ಮೀಕಾಂತಯ್ಯ ಹಾಗೂ ಹೊಳೆನರಸೀಪುರದ ಪಾರ್ವತಿ ನಿರ್ಮಿಸುತ್ತಿರುವ ಈ ಚಿತ್ರಕ್ಕೆ ರವಿ ಸಂಗೀತ ನೀಡಿದ್ದಾರೆ. ರಣಧೀರ್ ನಾಯಕ್ ಛಾಯಾಗ್ರಹಣ, ಅರುಣ್ ರಾಜ್, ಚೇತನ್ ಕುಮಾರ್ ಸಂಕಲನ ಹಾಗೂ ದೇವರಾಜ್, ದಿವಾಕರ್ ಅವರ ನೃತ್ಯ ನಿರ್ದೇಶನ ಈ ಚಿತ್ರಕ್ಕಿದೆ.

ಚಿ ತು ಸಂಘ (ಚಿಂತೆಯಿಲ್ಲದ ತುಂಡೈಕ್ಳ ಸಂಘ) ಗ್ರಾಮೀಣ ಸೊಗಡಿನ ಪ್ರೇಮ ಕಥಾ ಹಂದರವುಳ್ಳ ಚಿತ್ರವಾಗಿದ್ದು, ಕಾಮಿಡಿ ಜಾನರ್ ನಲ್ಲಿದೆ. ನಟ ಶರಣ್ ಅಭಿನಯದ ಅಧ್ಯಕ್ಷ ಚಿತ್ರದಲ್ಲಿಬರುವ ಚಿ ತು ಸಂಘವೇ ಈ ಚಿತ್ರಕ್ಕೆ ಪ್ರೇರಣೆ. ತುಮಕೂರು, ಹಾಸನ ಜಿಲ್ಲೆಯ ಹಳ್ಳಿಗಳಲ್ಲಿ ಚಿತ್ರೀಕರಣ ನಡೆಸಲಾಗಿದೆ ಹುಡುಗಿಯನ್ನು ಪಟಾಯಿಸಲು ಯುವಕರ ತಂಡ ಎಂತೆಂತಹ ಸುಳ್ಳು ಹೇಳುತ್ತದೆ ಎಂಬುದೇ ಚಿತ್ರದ ತಿರುಳಾಗಿದ್ದು ಚಿತ್ರದಲ್ಲಿ4 ಹಾಡುಗಳಿವೆ. ಒಟ್ಟಿನಲ್ಲಿ ಪ್ರೇಕ್ಷಕರು ಕೊಟ್ಟ ಕಾಸಿಗೆ ಮೋಸ ಆಗದಂತೆ ಮನರಂಜನೆ ಈ ಚಿತ್ರ ನೀಡುವುದು ಗ್ಯಾರಂಟಿ ಎನ್ನುತ್ತಾರೆ ನಿರ್ದೇಶಕ ಚೇತನ್.

ನಂದಿಹಳ್ಳಿ ಶಿವಣ್ಣ ಅವರ ಎರಡನೇ ಸಿನಿಮಾ

ಚಿ.ತು.ಸಂಘ ಚಿತ್ರದ ನಿರ್ಮಾಪಕ ನಂದಿಹಳ್ಳಿ ಶಿವಣ್ಣ ಹುಳಿಯಾರು ಹೋಬಳಿಯ ನಂದಿಹಳ್ಳಿ ಗ್ರಾಮದವರು. ಚಿಕ್ಕವಯಸ್ಸಿನಲ್ಲೇ ನಾಟಕದ ಗೀಳು ರೂಢಿಸಿಕೊಂಡ ಇವರು ಅನೇಕ ನಾಟಕಗಳಲ್ಲಿ ಅಭಿನಯಿಸಿದ್ದಾರೆ. ಅಲ್ಲದೆ ಈಗಲೂ ಸುತ್ತಮುತ್ತಲ್ಲಿ ಎಲ್ಲೇ ನಾಟಕ ಪ್ರದರ್ಶನವಾದರೂ ಹೋಗಿ ಕಲಾವಿದರನ್ನು ಪ್ರೋತ್ಸಾಹಿಸುವ ಜೊತೆಗೆ ಚಾನ್ಸ್ ಸಿಕ್ಕರೆ ಬಣ್ಣ ಹಚ್ಚುತ್ತಿರುತ್ತಾರೆ. ಮಂಗಳೂರಿನ ಡಾ.ಡೇವಿಡ್ ಫ್ರಾಂಕ್ ಫರ್ನಾಂಡಿಸ್ ಅವರ ಸ್ನೇಹ ಚಿತ್ರನಿರ್ಮಾಣಕ್ಕೆ ಧುಮುಕುವಂತೆ ಮಾಡಿತು. ಜೈ ತುಳುನಾಡು ಎಂಬ ಸಿನಿಮಾದ ಮೂಲಕ ಚಿತ್ರ ನಿರ್ಮಾಣಕ್ಕೆ ಕೈ ಹಾಕಿ ಸೈ ಎನ್ನಿಸಿಕೊಂಡರು. ಈಗ ಸ್ಥಳೀಯ ಪ್ರತಿಭೆಗಳನ್ನು ಬೆಳೆಸುವ ನಿಟ್ಟಿನಲ್ಲಿ ಸ್ಥಳೀಯರನ್ನೇ ಹಾಕಿಕೊಂಡು ಚಿ.ತು.ಸಂಘ ಚಿತ್ರ ನಿರ್ಮಿಸಿದ್ದಾರೆ. ಈ ಚಿತ್ರ ಯಶಸ್ಸುಗಳಿಸಿ ಶಿವಣ್ಣ ಅವರ ಚಿತ್ರ ಪ್ರಯಣ ಹೀಗೆ ಮುಂದುವರೆಯಲಿ ಎಂದು ಪತ್ರಿಕೆ ಆಶಿಸುತ್ತದೆ.

ಅಪ್ಪಟ ಗ್ರಾಮೀಣ ಪ್ರತಿಭೆ ಚೇತನ್

ಚಿ.ತು.ಸಂಘ ಚಿತ್ರದ ನಟ ಮತ್ತು ನಿರ್ದೇಶಕ ಚೇತನ್ ಅಪ್ಪಟ ಗ್ರಾಮೀಣ ಪ್ರತಿಭೆ. ಹುಳಿಯಾರು ಹೋಬಳಿಯ ಗೂಬೆಹಳ್ಳಿ ಗ್ರಾಮದ ತಿಲಕ ರಾಮಣ್ಣ ಅವರ ಪುತ್ರ. ತಂದೆಯ ರಂಗಭೂಮಿಯ ನಂಟು ಈತನಿಗೂ ಅಂಟಿದರ ಪರಿಣಾಮ ಶಾಲಾಕಾಲೇಜುಗಳಲ್ಲೇ ನಾಟಕ, ನೃತ್ಯ ಮಾಡಿ ಸೈ ಎನ್ನಿಸಿಕೊಂಡವರು. ಕಾಲೇಜು ಮುಗಿದ ತಕ್ಷಣ ಚಿತ್ರ,ರಂಗದೆಡೆ ಆಕರ್ಷಿತರಾಗಿ ಸರಿಸುಮಾರು ಎಳೆಂಟು ವರ್ಷ ಸಿನಿಮಾ, ಧಾರಾವಾಹಿಗಳಲ್ಲಿ ನಟಿಸಿ, ಸಹಾಯಕ ನಿರ್ದೇಶಕನಾಗಿ ದುಡಿದು ಈಗ ಚಿ.ತು.ಸಂಘ ಎಂಬ ಚಿತ್ರದೊಂದಿಗೆ ಪೂರ್ಣ ಪ್ರಮಾಣದ ನಿರ್ದೇಶಕನಾಗಿ ಹೊರ ಹೊಮ್ಮಿದ್ದಾರೆ.

ಸಾರ್ವಜನಿಕರಿಂದ ದೂರು-ಅಹವಾಲು ಸ್ವೀಕಾರ

ಬೆಂಗಳೂರು: ಮಾನವ ಹಕ್ಕುಗಳ ಸಂರಕ್ಷಣೆ ಹಾಗೂ ಮಾನವ ಹಕ್ಕುಗಳ ಉಲ್ಲಂಘನೆ ಪ್ರಕರಣಗಳಲ್ಲಿ ನೊಂದವರಿಗೆ ಸೂಕ್ತ ನೆರವನ್ನು ಒದಗಿಸುವ ನಿಟ್ಟಿನಲ್ಲಿ 1993ರ ಮಾನವ ಹಕ್ಕುಗಳ ಸಂರಕ್ಷಣಾ ಅಧಿನಿಯಮದ ಅಡಿಯಲ್ಲಿ ಸ್ಥಾಪಿತವಾಗಿರುವ ಕರ್ನಾಟಕ ರಾಜ್ಯ ಮಾನವ ಹಕ್ಕುಗಳ ಆಯೋಗವು ಇದೇ ಜೂನ್ 26 ರಿಂದ 28 ರವರೆಗೆ ಹಾಸನ ಮತ್ತು ಚಿಕ್ಕಮಗಳೂರು ಜಿಲ್ಲೆಗಳಲ್ಲಿ ಸಿಟ್ಟಿಂಗ್ ನಡೆಸಲು ಉದ್ದೇಶಿಸಿರುತ್ತದೆ. ಈ ಸಂದರ್ಭದಲ್ಲಿ ಹಾಸನ ಮತ್ತು ಚಿಕ್ಕಮಗಳೂರು ಜಿಲ್ಲೆಗಳಲ್ಲಿ ಸಂಬಂಧಿಸಿದಂತೆ ಆಯೋಗದಲ್ಲಿ ನೋಂದಣಿಯಾಗಿರುವ ಪ್ರಕರಣಗಳನ್ನು ಆಯಾ ಜಿಲ್ಲೆಯಲ್ಲಿ ಇತ್ಯರ್ಥಪಡಿಸಿ, ವಿಲೇ ಮಾಡಲು ಕ್ರಮ ಜರುಗಿಸಲು ಉದ್ದೇಶಿಸಲಾಗಿದೆ. ದೂರುದಾರರು ಹಾಗೂ ಪ್ರತಿವಾದಿ ಪ್ರಾಧಿಕಾರಗಳು ಈ ಸೌಲಭ್ಯದ ಸದುಪಯೋಗಪಡಿಸಿಕೊಳ್ಳಬೇಕೆಂದು ತಿಳಿಸಲಾಗಿದೆ. ಮಾನವ ಹಕ್ಕು ಉಲ್ಲಂಘನೆ ಪ್ರಕರಣಗಳ ಸಂಬಂಧಿಸಿದಂತೆ ಹಾಸನ ಜಿಲ್ಲೆಯಲ್ಲಿ ಜೂನ್ 26 ಮತ್ತು 27 ರ ಪೂರ್ವಾಹ್ನ ಹಾಗೂ ಚಿಕ್ಕಮಗಳೂರು ಜಿಲ್ಲೆಯಲ್ಲಿ ಜೂನ್ 27 ರ ಅಪರಾಹ್ನ ಮತ್ತು ಜೂನ್ 28 ರಂದು ಸಾರ್ವಜನಿಕರಿಂದ ದೂರುಗಳು / ಅಹವಾಲುಗಳನ್ನು ಸಹ ಸ್ವೀಕರಿಸಲು ಉದ್ದೇಶಿಸಲಾಗಿದೆ. ಸಾರ್ವಜನಿಕರು ಹಾಸನ ಮತ್ತು ಚಿಕ್ಕಮಗಳೂರು ಜಿಲ್ಲೆಗಳಲ್ಲಿ ನಿಗದಿತ ದಿನಾಂಕಗಳಂದು ಆಯೋಗದ ಮಾನ್ಯ ಅಧ್ಯಕ್ಷರು ಹಾಗೂ ಸದಸ್ಯರುಗಳನ್ನು ಸಂಪರ್ಕಿಸಿ, ದೂರುಗಳನ್ನು ಸಲ್ಲಿಸಬಹುದು ಎಂದು ಆಯೋಗದ ಕಾರ್ಯದರ್ಶಿಗಳು ಪ್ರಕಟಣೆಯಲ್ಲಿ ತಿಳಿಸಿದ್ದಾರೆ.

ಬೆಂಗಳೂರು ಜಲಮಂಡಳಿಯಿಂದ ನೇರ ಫೋನ್ ಇನ್

ಬೆಂಗಳೂರು: ಬೆಂಗಳೂರು ಜಲಮಂಡಳಿಯ ಅಧ್ಯಕ್ಷರಿಂದ ಜೂನ್ 14 ರಂದು ಶುಕ್ರವಾರ ಬೆಳಿಗ್ಗೆ 9.30 ಗಂಟೆಯಿಂದ 10.30 ಗಂಟೆಯವರೆಗೆ ನೇರ ಫೋನ್ ಇನ್ ಕಾರ್ಯಕ್ರಮವನ್ನು ಆಯೋಜಿಸಲಾಗಿದೆ. ಸಾರ್ವಜನಿಕರು ತಮ್ಮ ವಲಯ / ಪ್ರದೇಶಗಳಲ್ಲಿನ ಕುಡಿಯುವ ನೀರಿನ ಸಮಸ್ಯೆ ಮತ್ತು ಒಳ ಚರಂಡಿ, ಕೊಳವೆ, ಇಳಿ ಗುಂಡಿಯಿಂದ ತ್ಯಾಜ್ಯ ನೀರು ಹೊರಬರುತ್ತಿರುವ ಬಗ್ಗೆ ಜಲಮಾಪನ ಹಾಗೂ ನೀರಿನ ಬಿಲ್ಲಿನಲ್ಲಿ ಸಮಸ್ಯೆಯ ಬಗ್ಗೆ ನೇರವಾಗಿ ಮಾತನಾಡಿ ಕುಂದು - ಕೊರತೆಗಳನ್ನು ಬಗೆಹರಿಸಿಕೊಳ್ಳಲು ಈ ಫೋನ್ ಇನ್ ಕಾರ್ಯಕ್ರಮವನ್ನು ಸದುಪಯೋಗಪಡಿಸಿಕೊಳ್ಳುವುದು. ನೀರಿನ ಸಂಪರ್ಕ ಹೊಂದಿರುವ ಗ್ರಾಹಕರು ತಮ್ಮ ಆರ್.ಆರ್. ಸಂಖ್ಯೆಯನ್ನು ತಿಳಿಸಿ ದೂರನ್ನು ನೀಡುವುದು. ಸಾರ್ವಜನಿಕರು ದೂರವಾಣಿ ಸಂಖ್ಯೆ 080-22945119 ಮತ್ತು 080-22229639 ನ್ನು ಸಂಪರ್ಕಿಸಬಹುದಾಗಿದೆ ಎಂದು ಅಧಿಕೃತ ಪ್ರಕಟಣೆ ತಿಳಿಸಿದೆ.

ಗ್ರಾಹಕ ಸಂವಾದ ಸಭೆ

ಬೆಂಗಳೂರು: ಬೆಸ್ಕಾಂನ ಎಲ್ಲಾ ಕಾರ್ಯ ಮತ್ತು ಪಾಲನಾ ಉಪವಿಭಾಗಗಳಲ್ಲಿ ಪ್ರತಿ ತಿಂಗಳ ಮೂರನೇ ಶನಿವಾರದಂದು ಮಧ್ಯಾಹ್ನ 3 ಗಂಟೆಯಿಂದ ಸಂಜೆ 5.30ರವರೆಗೆ ನಡೆಯುವ ಗ್ರಾಹಕ ಸಂವಾದ ಸಭೆಗಳಲ್ಲಿ, ಗ್ರಾಹಕ ಬಾಂಧವರು ಪಾಲ್ಗೊಂಡು ವಿದ್ಯುತ್ ಸಂಬಂಧಿತ ಸಮಸ್ಯೆಗಳನ್ನು ಬೆಸ್ಕಾಂನ ಅಧಿಕಾರಿಗಳೊಂದಿಗೆ ಮುಖಾಮುಖಿ ಚರ್ಚಿಸಿ ಪರಿಹರಿಸಿಕೊಳ್ಳಬಹುದಾಗಿದೆ ಎಂದು ಬೆಸ್ಕಾಂನ ಪ್ರಧಾನ ವ್ಯವಸ್ಥಾಪಕರು ಪ್ರಕಟಣೆಯಲ್ಲಿ ತಿಳಿಸಿದ್ದಾರೆ.

ಅರ್ಜಿ ಆಹ್ವಾನ

ರಾಮನಗರ: ಹಾರೋಹಳ್ಳಿ ಪಟ್ಟಣ ಪಂಚಾಯಿತಿ ವ್ಯಾಪ್ತಿಯಲ್ಲಿ ವಾಸಿಸುತ್ತಿರುವ ಪರಿಶಿಷ್ಟ ಜಾತಿ, ಪರಿಶಿಷ್ಟ ಪಂಗಡ ಹಾಗೂ ಇತರೆ ಬಡಜನರು ಮತ್ತು ವಿಕಲಚೇತನ ವರ್ಗಕ್ಕೆ ಸೇರಿದ ಅರ್ಹ ಫಲಾನುಭವಿಗಳಿಂದ 2024-25ನೇ ಸಾಲಿನ ರಾಜ್ಯ ಹಣಕಾಸು ಆಯೋಗದ (ಎಸ್‌ಎಫ್‌ಸಿ) ಮುಕ್ತನಿಧಿ ಮತ್ತು ಸ್ವಂತ ನಿಧಿ ಯೋಜನೆಯಡಿ ಶೇ. 24.10, ಶೇ. 7.25 ಹಾಗೂ ಶೇ 5ರ ವೃತ್ತಿಗಳ ಕಲ್ಯಾಣ ಕಾರ್ಯಕ್ರಮಗಳಲ್ಲಿ ಕಾಯ್ದಿರಿಸಲಾಗಿರುವ ಅನುದಾನಕ್ಕೆ ಷರತ್ತುಗಳನ್ವಯ ವಿವಿಧ ಕಾರ್ಯಕ್ರಮಗಳಡಿ ಸವಲತ್ತುಗಳನ್ನು ನೀಡಲು ಅರ್ಹ ಫಲಾನುಭವಿಗಳಿಂದ ಅರ್ಜಿ ಆಹ್ವಾನಿಸಲಾಗಿದೆ. ಆಸಕ್ತಿಯುಳ್ಳ ಫಲಾನುಭವಿಗಳು ಹಾರೋಹಳ್ಳಿ ಪಟ್ಟಣ ಪಂಚಾಯಿತಿ ಕಾರ್ಯಾಲಯದ ಟಪಾಲು/ಸಾರ್ವಜನಿಕ ಕುಂದು ಕೊರತೆ ದೂರು ಘಟಕದಿಂದ ಅರ್ಜಿ ಪಡೆದು ಸಂಬಂಧಿಸಿದ ಮಾಹಿತಿಯನ್ನು ಭರ್ತಿ ಮಾಡಿ ಸೂಕ್ತ ದಾಖಲಾತಿಗಳೊಂದಿಗೆ ಇದೇ ಜೂ. 20ರ ಸಂಜೆ 4 ಗಂಟೆಯೊಳಗೆ ಸಲ್ಲಿಸಬೇಕು. ಹೆಚ್ಚಿನ ಮಾಹಿತಿಗೆ ಹಾರೋಹಳ್ಳಿಯ ಪಟ್ಟಣ ಪಂಚಾಯಿತಿ ಕಾರ್ಯಾಲಯವನ್ನು ಸಂಪರ್ಕಿಸುವಂತೆ ಮುಖ್ಯಾಧಿಕಾರಿಗಳು ಪ್ರಕಟಣೆಯಲ್ಲಿ ತಿಳಿಸಿದ್ದಾರೆ.

ಡೇ-ನಲ್ಮ್ ಯೋಜನೆಯಡಿ ಅರ್ಜಿ

ರಾಮನಗರ: ಇಲ್ಲಿನ ನಗರಸಭೆ ವತಿಯಿಂದ 2024-25ನೇ ಸಾಲಿನ ಡೇ-ನಲ್ಮ್ ಯೋಜನೆಯಡಿ ಸ್ವ-ಸಹಾಯ ಗುಂಪುಗಳ ರಚನೆ ಹಾಗೂ ಸ್ವಯಂ ಉದ್ಯೋಗಕ್ಕಾಗಿ ಸಾಲ ಪಡೆಯಲು ಅರ್ಜಿ ಆಹ್ವಾನಿಸಲಾಗಿದೆ. ಹಾಲು ವಿತರಕರು, ಪತ್ರಿಕೆ ವಿತರಕರು, ದೋಬಿ, ಇಸ್ತ್ರಿ, ಹಳೆ ಪಾತ್ರೆ ವ್ಯಾಪಾರ, ಬಡಗಿ, ಹೂವಿನ ಕುಂಡಗಳ ವ್ಯಾಪಾರ, ನೇಯ್ಗೆ ವ್ಯಾಪಾರ, ಬಿದಿರಿನ ಪದಾರ್ಥಗಳ ತಯಾರಿಕೆ ಇತ್ಯಾದಿ ವ್ಯಾಪಾರಸ್ಥರಿಗೆ ಪಿ.ಎಂ. ಸ್ವಾನಿಧಿ ಯೋಜನೆಯಡಿ ದೊರೆಯುವ ಸಾಲ ಸೌಲಭ್ಯಕ್ಕಾಗಿ ಅರ್ಜಿ ಸಲ್ಲಿಸಬಹುದಾಗಿದೆ. ಡೇ-ನಲ್ಮ್ ಅಭಿಯಾನ ಮತ್ತು ಪಿ.ಎಂ ಸ್ವಾನಿಧಿ ಯೋಜನೆಯಡಿ ಇಂಟರ್ನ್‌ಶಿಪ್ ಗಾಗಿ ಪದವಿ, ಸ್ನಾತಕೋತ್ತರ ಪದವಿ ಹಾಗೂ ಡಿಪ್ಲೊಮೊ ತರಗತಿಯಲ್ಲಿ ವ್ಯಾಸಂಗ ಮಾಡುತ್ತಿರುವ ಹಾಗೂ ಈಗಾಗಲೇ ವ್ಯಾಸಂಗ ಪೂರ್ಣಗೊಂಡಿರುವ ಆಸಕ್ತ ಅಭ್ಯರ್ಥಿಗಳು ಅರ್ಜಿ ಸಲ್ಲಿಸಬಹುದು. ಆಸಕ್ತರು ಆಧಾರ್ ಕಾರ್ಡ್, ಪಂಡಿತರ ಚೀಟಿ, ಚುನಾವಣೆ ಗುರುತಿನ ಚೀಟಿ, ಬ್ಯಾಂಕ್ ಪಾಸ್ ಪುಸ್ತಕ, ವ್ಯಾಪಾರದ ಪೋಟೋ, ಪಾಸ್‌ಪೋರ್ಟ್ ಸೈಜಿನ 2 ಪೋಟೋ, ಆದಾಯ ಪ್ರಮಾಣ ಪತ್ರ ಇತ್ಯಾದಿ ದಾಖಲಾತಿಗಳೊಂದಿಗೆ ನಗರಸಭೆ ಕಚೇರಿ ವೇಳೆಯಲ್ಲಿ ಡೇ-ನಲ್ಮ್ ಶಾಖೆಯ ಸಿಬ್ಬಂದಿಗಳನ್ನು ಸಂಪರ್ಕಿಸಿ ಅರ್ಜಿ ಪಡೆಯಬಹುದಾಗಿದೆ. ಅರ್ಜಿ ಸಲ್ಲಿಸಲು ಇದೇ ಜೂ. 29 ಕೊನೆಯ ದಿನವಾಗಿದೆ. ಹೆಚ್ಚಿನ ಮಾಹಿತಿಗೆ ನಗಸಭಾ ಕಾರ್ಯಾಲಯ, ರಾಮನಗರ ಈ ಕಚೇರಿಯನ್ನು ಸಂಪರ್ಕಿಸುವಂತೆ ಪೌರಾಯುಕ್ತರು ತಿಳಿಸಿದ್ದಾರೆ.

ಪ್ರಜ್ಞಾವಂತರಾಗಲು ಶಿಕ್ಷಣ ಅವಶ್ಯ

ಪ್ರಧಾನ ಜಿಲ್ಲಾ ಮತ್ತು ಸತ್ರ ನ್ಯಾಯಾಧೀಶ ರವೀಂದ್ರ ಹೆಗಡೆ ಸಲಹೆ

ಮೈಸೂರು: ಸಮಾಜದಲ್ಲಿ ಉತ್ತಮ ಸ್ಥಾನಕ್ಕೇರಲು, ಸುರಕ್ಷಿತ ಜೀವನ ನಡೆಸಲು ಹಾಗೂ ಪ್ರಜ್ಞಾವಂತ ಪ್ರಜೆಯಾಗಲು ಶಿಕ್ಷಣ ಅವಶ್ಯಕ ಎಂದು ಪ್ರಧಾನ ಜಿಲ್ಲಾ ಮತ್ತು ಸತ್ರ ನ್ಯಾಯಾಧೀಶರು ಹಾಗೂ ಜಿಲ್ಲಾ ಕಾನೂನು ಸೇವೆಗಳ ಪ್ರಾಧಿಕಾರದ ಅಧ್ಯಕ್ಷ ರವೀಂದ್ರ ಹೆಗಡೆ ಹೇಳಿದರು.

ಜಿಲ್ಲಾಡಳಿತ, ಜಿಲ್ಲಾ ಕಾನೂನು ಸೇವೆಗಳ ಪ್ರಾಧಿಕಾರ ಹಾಗೂ ವಿವಿಧ ಇಲಾಖೆಗಳ ಸಂಯುಕ್ತಾಶ್ರದಲ್ಲಿ ವಿಶ್ವೇಶ್ವರನಗರದ ಬಿಲ್ಡರ್ಸ್ ಅಸೋಸಿಯೇಷನ್ ನಲ್ಲಿ ನಡೆದ 'ವಿಶ್ವ ಬಾಲಕಾರ್ಮಿಕ ಪದ್ಧತಿ ವಿರೋಧಿ ದಿನಾಚರಣೆ' ಕಾರ್ಯಕ್ರಮವನ್ನು ಉದ್ಘಾಟಿಸಿ ಮಾತನಾಡಿದ ಅವರು, ಮೂಲಭೂತ ಹಕ್ಕು ಆದ ಶಿಕ್ಷಣವು ಪ್ರತಿಯೊಬ್ಬರಿಗೂ ದೊರೆಯಬೇಕು. ಬಾಲಕಾರ್ಮಿಕ ಮಕ್ಕಳಿಗೆ ಶಿಕ್ಷಣದ ಅರಿವನ್ನು ಮೂಡಿಸಿ ಅವರನ್ನು ಶಾಲೆಗೆ ಹೋಗುವಂತೆ ಪ್ರೇರೇಪಿಸಬೇಕು ಎಂದರು.

ಬೃಹತ್ ನಗರಗಳಲ್ಲಿ, ಹೋಟೆಲ್ ಗಳಲ್ಲಿ, ಗುಜರಿ ಅಂಗಡಿಗಳಲ್ಲಿ, ಕಾರ್ಖಾನೆಗಳಲ್ಲಿ ಮುಂತಾದ ಕಡೆಗಳಲ್ಲಿ 14 ವರ್ಷದೊಳಗಿನ ಮಕ್ಕಳನ್ನು ಬಾಲಕಾರ್ಮಿಕರಾಗಿ ಬಳಸಿಕೊಳ್ಳುತ್ತಿರುವುದನ್ನು ತಡೆಗಟ್ಟಬೇಕು. ಬಾಲಕಾರ್ಮಿಕರು ಉತ್ಪಾದಿಸುವ ಪದಾರ್ಥಗಳನ್ನು ನಾವು ತೆಗೆದುಕೊಳ್ಳದಿರುವುದರಿಂದ ಪರೋಕ್ಷವಾಗಿ ಬಾಲಕಾರ್ಮಿಕ ಪದ್ಧತಿಯನ್ನು ನಿಷೇಧಿಸಬಹುದು ಎಂದರು. ಬಾಲಕಾರ್ಮಿಕ ಮಕ್ಕಳಿಗೆ ಸುರಕ್ಷಿತ ಆರೋಗ್ಯ ಜೀವನವನ್ನು ಕಟ್ಟಿಕೊಡುವ ಕೆಲಸ ಮಾಡುವಲ್ಲಿ ಪ್ರತಿಯೊಬ್ಬರೂ ತಮ್ಮ ಕಾರ್ಯ ವ್ಯಾಪ್ತಿಯಲ್ಲಿ ಬಾಲಕಾರ್ಮಿಕರು ಕಂಡು ಬಂದಲ್ಲಿ ಅಂತಹವರನ್ನು ಸಂಬಂಧಪಟ್ಟ ಅಧಿಕಾರಿಗಳ ಗಮನಕ್ಕೆ ತರಬೇಕು ಎಂದು ತಿಳಿಸಿದರು.

ಜಿಲ್ಲಾಧಿಕಾರಿಗಳು ಹಾಗೂ ಜಿಲ್ಲಾ ಬಾಲಕಾರ್ಮಿಕ ಯೋಜನಾ ಸೊಸೈಟಿಯ ಅಧ್ಯಕ್ಷರಾದ ಡಾ. ಕೆ ವಿ ರಾಜೇಂದ್ರ, ಅವರು ಮಾತನಾಡಿ, ವಿವಿಧ ಕಡೆಗಳಲ್ಲಿ ಬಾಲಕಾರ್ಮಿಕರು ಕಂಡುಬಂದಲ್ಲಿ ಸಂಬಂಧಪಟ್ಟ ಅಧಿಕಾರಿಗಳಿಗೆ ತಿಳಿಸಿ, ಬಾಲಕಾರ್ಮಿಕ ಮುಕ್ತ ಜಿಲ್ಲೆಯನ್ನಾಗಿ ಮಾಡುವಲ್ಲಿ ಎಲ್ಲರೂ ಕೈ ಜೋಡಿಸಬೇಕು. ಸಂವಿಧಾನದ ಆಶಯದಂತೆ 14 ವರ್ಷದೊಳಗಿನ ಎಲ್ಲಾ ಮಕ್ಕಳಿಗೂ ಉಚಿತ ಮತ್ತು ಕಡ್ಡಾಯ ಶಿಕ್ಷಣ ಕೊಡಿಸಬೇಕು. ಮಕ್ಕಳ ದುರ್ಬಳಕೆ ಕಂಡುಬಂದಲ್ಲಿ ಮಕ್ಕಳ ಸಹಾಯವಾಣಿ 1098 ಕರೆ ಮಾಡಿ ದೂರು ನೀಡಬಹುದು ಎಂದು ತಿಳಿಸಿದರು.

ಬಾಲಕಾರ್ಮಿಕ ನಿರ್ಮೂಲನೆಗಾಗಿ ಪ್ರತಿಯೊಬ್ಬ ಅಧಿಕಾರಿಗಳು ಕಣ್ಣು ಮತ್ತು ಕಿವಿಗಳಾಗಿ ತಮ್ಮ ಕರ್ತವ್ಯವನ್ನು ನಿರ್ವಹಿಸಬೇಕು. ಮುಂಬರುವ ಮಕ್ಕಳ ದಿನಾಚರಣೆಯ ವೇಳೆಗೆ ಬಾಲಕಾರ್ಮಿಕ ಮುಕ್ತ ಜಿಲ್ಲೆಯನ್ನಾಗಿ ಮಾಡುವಂತೆ ಪಣ ತೊಡಬೇಕು ಎಂದರು.

ಶಾಲೆಗೆ ಹೋಗದಿರುವ ಮಕ್ಕಳು ಸಮಾಜದಲ್ಲಿ ಯಾವುದೇ ರೀತಿಯ ಸಮಾಜ ಘಾತುಕ ಕೆಲಸವನ್ನಾದರೂ ಮಾಡಬಹುದು. ಆದ್ದರಿಂದ ಎಲ್ಲಾ ಮಕ್ಕಳಿಗೆ ಶಿಕ್ಷಣದ ಮಹತ್ವವನ್ನು ತಿಳಿಸಿ ಅವರಿಗೆ ಮೂಲಭೂತ ಸೌಕರ್ಯಗಳು ದೊರಕುವಂತೆ ಮಾಡಬೇಕು. ಇದಕ್ಕೆ ಜಿಲ್ಲಾಡಳಿತದ ಜೊತೆ ಎಲ್ಲಾ ಇಲಾಖೆಗಳು ಹಾಗೂ ವಿವಿಧ ಸಂಘ-ಸಂಸ್ಥೆಗಳು ಕೈ ಜೋಡಿಸಿ ಸಹಕರಿಸಬೇಕು ಎಂದರು.

ಹಿರಿಯ ಸಿವಿಲ್ ನ್ಯಾಯಾಧೀಶರು ಹಾಗೂ ಸದಸ್ಯ ಕಾರ್ಯದರ್ಶಿಗಳಾದ ದಿನೇಶ್ ಬಿ.ಜಿ. ಅವರು ಮಾತನಾಡಿ, ಕೇಂದ್ರ ಮತ್ತು ರಾಜ್ಯ ಸರ್ಕಾರ ಸಂವಿಧಾನದ ಆಶಯದಂತೆ ಬಾಲಕಾರ್ಮಿಕ ಪದ್ಧತಿಯನ್ನು ನಿಷೇಧಿಸಿದೆ. 14 ವರ್ಷದೊಳಗಿನ ಮಕ್ಕಳು ಅಪಾಯಕಾರಿ ಉದ್ಯೋಗದಲ್ಲಿ ತೊಡಗಿರುವುದನ್ನು ನಿಷೇಧಿಸಬೇಕು ಈ ನಿಟ್ಟಿನಲ್ಲಿ ಯಾವುದೇ ಕೆಲಸಕ್ಕೆ ಬಾಲಕಾರ್ಮಿಕರನ್ನು ನೇಮಿಸಿಕೊಳ್ಳುವ ಮೊದಲು ಮಾಲೀಕರು ಎಚ್ಚರಿಕೆ ವಹಿಸಬೇಕು. ಮಾನವನ ಜೀವನದಲ್ಲಿ ಬಾಲ್ಯಾವಸ್ಥೆ ಮತ್ತು ಶಿಕ್ಷಣ ಅತ್ಯಂತ ಪ್ರಮುಖವಾದ ಘಟ್ಟವಾಗಿದ್ದು, ಇವೆರಡೂ ಉಲ್ಲಂಘನೆಯಾಗದಂತೆ 'ಬದ್ಧತೆಯಿಂದ ಬಾಲಕಾರ್ಮಿಕ ಪದ್ಧತಿಯನ್ನು ನಿರ್ಮೂಲನೆ' ಮಾಡುವುದು ಈ ವರ್ಷದ ಘೋಷ ವಾಕ್ಯವಾಗಿದೆ ಎಂದರು.

1098 ಮಕ್ಕಳ ಸಹಾಯವಾಣಿಯ ಜೊತೆಗೆ 112 ಪೊಲೀಸ್ ಸಹಾಯವಾಣಿಗೆ ಕರೆ ಮಾಡುವುದರ ಮೂಲಕ ಬಾಲಕಾರ್ಮಿಕ ಪದ್ಧತಿಯನ್ನು ತಡೆಗಟ್ಟುವಲ್ಲಿ ಪ್ರತಿಯೊಬ್ಬರೂ ಮುಂದಾಗಬೇಕು. ಬಹುಶಃ ಪ್ರತಿಯೊಂದು ಮಕ್ಕಳಿಗೂ ಶಿಕ್ಷಣವನ್ನು ನೀಡಿದರೆ ಬಾಲಕಾರ್ಮಿಕ ಪದ್ಧತಿಯನ್ನು ನಾಶ ಮಾಡಬಹುದು ಎಂದು ಆಶಯ ವ್ಯಕ್ತಪಡಿಸಿದರು.

ಈ ಸಂದರ್ಭದಲ್ಲಿ ಬಾಲ ಕಾರ್ಮಿಕ ಪದ್ಧತಿ ವಿರೋಧಿ ದಿನಾಚರಣೆಯ ಕುರಿತು ಪ್ರಮಾಣ ವಚನವನ್ನು ಬೋಧಿಸಲಾಯಿತು. ಜಿಲ್ಲಾ ಪಂಚಾಯತ್ನ ಮುಖ್ಯ ಕಾರ್ಯನಿರ್ವಹಣಾಧಿಕಾರಿಗಳಾದ ಕೆ.ಎಂ. ಗಾಯತ್ರಿ, ಮಕ್ಕಳ ರಕ್ಷಣಾ ಘಟಕದ ಜಿಲ್ಲಾ ಮಕ್ಕಳ ರಕ್ಷಣಾಧಿಕಾರಿಗಳಾದ ಯೋಗೇಶ್ ಎನ್.ಟಿ, ಹೋಟೆಲ್ ಮಾಲೀಕರ ಸಂಘದ ಅಧ್ಯಕ್ಷರಾದ ನಾರಾಯಣಗೌಡ, ಕಾರ್ಮಿಕ ಇಲಾಖೆಯ ಸಹಾಯಕ ಆಯುಕ್ತರಾದ ರಜಿಯಾ ಸುಲ್ತಾನ್, ಮೈಸೂರು ಉಪವಿಭಾಗದ ಕಾರ್ಮಿಕ ಅಧಿಕಾರಿಗಳಾದ ರಾಜೇಶ್ ಕೆ.ಜಾದವ್, ಮಹಾನಗರ ಪಾಲಿಕೆಯ ಹೆಚ್ಚುವರಿ ಆಯುಕ್ತರಾದ ಕುಸುಮ, ಆಶಾ ಕಾರ್ಯಕರ್ತರು, ವಿದ್ಯಾರ್ಥಿಗಳು ಉಪಸ್ಥಿತರಿದ್ದರು.

ರಂಗಶಿಕ್ಷಣ ತರಬೇತಿಗೆ ಅರ್ಜಿ ಆಹ್ವಾನ

ಚಿಕ್ಕಬಳ್ಳಾಪುರ: ಕರ್ನಾಟಕ ಸರ್ಕಾರದಿಂದ ಮೈಸೂರಿನಲ್ಲಿ ಸ್ಥಾಪಿತವಾಗಿರುವ ರಂಗಾಯಣ ರೆಪರ್ಟರಿಯು ಕಳೆದ 15 ವರ್ಷಗಳ ಹಿಂದೆ ಸ್ಥಾಪಿಸಿದ ಭಾರತೀಯ ರಂಗಶಿಕ್ಷಣ ಕೇಂದ್ರ, ಪೂರ್ಣ ಪ್ರಮಾಣದ ರಂಗಶಿಕ್ಷಣವನ್ನು ನೀಡುವ ಸಂಸ್ಥೆಯಾಗಿರುತ್ತದೆ. ಈ ಸಂಸ್ಥೆ ಮೈಸೂರಿನ ಡಾ. ಗಂಗೂಬಾಯಿ ಹಾನಗಲ್ ಸಂಗೀತ ಮತ್ತು ಪ್ರದರ್ಶಕ ಕಲೆಗಳ ವಿಶ್ವವಿದ್ಯಾಲಯದ ಮಾನ್ಯತೆ ಪಡೆದಿದೆ. ಪ್ರತಿವರ್ಷ ರಂಗಶಿಕ್ಷಣದಲ್ಲಿ 10 ತಿಂಗಳ ಡಿಪ್ಲೊಮೊ ಕೋರ್ಸ್‌ನ್ನು ನಡೆಸುವ ಈ ಸಂಸ್ಥೆಯು ಪ್ರಸ್ತುತ 2024-25ನೇ ಸಾಲಿಗೆ ಅರ್ಹ ಅಭ್ಯರ್ಥಿಗಳಿಂದ ಅರ್ಜಿಯನ್ನು ಆಹ್ವಾನಿಸಿದೆ.

2024-25ನೇ ಸಾಲಿನ ಈ ರಂಗತರಬೇತಿ ಕೋರ್ಸ್‌ಗೆ ಸೇರಬಯಸುವ ವಿದ್ಯಾರ್ಥಿಗಳು ರಂಗಭೂಮಿಯ ಪ್ರಾಥಮಿಕ ಅನುಭವ ಹೊಂದಿರಬೇಕು. ಕನಿಷ್ಠ ದ್ವಿತೀಯ ಪಿಯುಸಿ (10+2) ಅಥವಾ ತತ್ಸಮಾನ ಪರೀಕ್ಷೆ ತೇರ್ಗಡೆ ಹೊಂದಿರಬೇಕು. ವಯೋಮಿತಿ ಅರ್ಜಿ ಸಲ್ಲಿಸಲು ನಿಗದಿಗೊಳಿಸಿದ ಕಡೆಯ ದಿನಾಂಕಕ್ಕೆ 18 ವರ್ಷಗಳು ತುಂಬಿದ ಮತ್ತು 28 ವರ್ಷಗಳು ತುಂಬಿರದ ಅಭ್ಯರ್ಥಿಗಳಾಗಿರಬೇಕು. ಆಯ್ಕೆಯಾದ ವಿದ್ಯಾರ್ಥಿಗಳಿಗೆ ನಿಯಮಾನುಸಾರ ರಂಗಾಯಣದಿಂದಲೇ ವಸತಿ ವ್ಯವಸ್ಥೆ ಕಲ್ಪಿಸಲಾಗುವುದು ಮತ್ತು ಮಾಹೆಯಾನ ರೂ.5,000/- ಗಳ ವಿದ್ಯಾರ್ಥಿ ವೇತನ ಪಾವತಿಸಲಾಗುವುದು.

ಭಾರತೀಯ ರಂಗಶಿಕ್ಷಣ ಕೇಂದ್ರಕ್ಕೆ ಸೇರಬಯಸುವ ವಿದ್ಯಾರ್ಥಿಗಳು ರಂಗಾಯಣದ ವೆಬ್‌ಸೈಟ್ http://rangayanamysore.karnataka.gov.in ನಲ್ಲಿ ಅರ್ಜಿಯನ್ನು ಡೌನ್‌ಲೋಡ್ ಮಾಡಿಕೊಂಡು ಅಥವಾ ರಂಗಾಯಣದ ಕಚೇರಿ ಅವಧಿಯಲ್ಲಿ ಖುದ್ದಾಗಿ ಪಡೆದು ಅಗತ್ಯ ದಾಖಲೆಗಳೊಂದಿಗೆ ಭರ್ತಿ ಮಾಡಿದ ಅರ್ಜಿಯನ್ನು ಅರ್ಜಿ ಶುಲ್ಕ ಸಾಮಾನ್ಯ ವರ್ಗ ರೂ.230/-, ಪ.ಜಾ, ಪ.ವರ್ಗ ಮತ್ತು ಪ್ರವರ್ಗ-1 ಅಭ್ಯರ್ಥಿಗಳಿಗೆ ರೂ.180/-ಗಳು (ರಂಗಕೈಪಿಡಿ ಶುಲ್ಕ ರೂ.30/- ಒಳಗೊಂಡಂತೆ) ಡಿ.ಡಿ.ಯನ್ನು ಉಪ ನಿರ್ದೇಶಕರು, ರಂಗಾಯಣ, ಮೈಸೂರು (Deputy Director, Rangayana, Mysore) ಇವರ ಹೆಸರಿನಲ್ಲಿ ಪಡೆದು ರಂಗಾಯಣದ ವಿಳಾಸಕ್ಕೆ ಜೂನ್ 26 ರೊಳಗೆ ತಲುಪುವಂತೆ ಅಂಚೆಯ ಮೂಲಕ ಕಳುಹಿಸಬಹುದು. ಸಂದರ್ಶನದ ದಿನಾಂಕವನ್ನು ಅಭ್ಯರ್ಥಿಗಳಿಗೆ ಪತ್ರ ಮುಖೇನ ತಿಳಿಸಲಾಗುವುದು. ರಂಗಾಯಣದ ಆವರಣದಲ್ಲಿ ನಡೆಯುವ ಈ ಸಂದರ್ಶನಕ್ಕೆ ವಿದ್ಯಾರ್ಥಿಗಳು ತಮ್ಮ ಸ್ವಂತ ಖರ್ಚಿನಲ್ಲೇ ಹಾಜರಾಗಬೇಕು. ಗರಿಷ್ಠ 15 ರಿಂದ 20 ವಿದ್ಯಾರ್ಥಿಗಳಿಗೆ ಮಾತ್ರ ಪ್ರವೇಶಾವಕಾಶವಿರುತ್ತದೆ. ಸಂದರ್ಶನದ ದಿನ ಮಧ್ಯಾಹ್ನ ಲಘು ಉಪಹಾರದ ವ್ಯವಸ್ಥೆಯನ್ನು ಮಾತ್ರ ರಂಗಾಯಣದಿಂದ ಮಾಡಲಾಗುವುದು. ಯಾವುದೇ ವಸತಿ ವ್ಯವಸ್ಥೆ ಇರುವುದಿಲ್ಲ.

ಹೆಚ್ಚಿನ ವಿವರಕ್ಕಾಗಿ ದೂರವಾಣಿ ಸಂಖ್ಯೆ:0821-2512639, 9148827720 ಅನ್ನು ಸಂಪರ್ಕಿಸಬಹುದೆಂದು ಮೈಸೂರು ರಂಗಾಯಣ ಉಪನಿರ್ದೇಶಕರು ಪ್ರಕಟಣೆಯಲ್ಲಿ ತಿಳಿಸಿದ್ದಾರೆ.

ಭಾರತ ಸರ್ಕಾರದ ಜಲ ಶಕ್ತಿ ಮತ್ತು ರೈಲ್ವೆ ರಾಜ್ಯ ಖಾತೆಯ ಸಚಿವರಾಗಿ ಆಯ್ಕೆಯಾಗಿರುವ ತುಮಕೂರು ಲೋಕಸಭಾ ಕ್ಷೇತ್ರದ ಸಂಸದರಾದ ವಿ.ಸೋಮಣ್ಣ ಅವರನ್ನು ಚಿಕ್ಕನಾಯಕನಹಳ್ಳಿ ಶಾಸಕರಾದ ಸಿ.ಬಿ.ಸುರೇಶ್ ಬಾಬು ಅವರು ದೆಹಲಿಯ ಕಛೇರಿಯಲ್ಲಿ ಭೇಟಿಯಾಗಿ ಚಿಕ್ಕನಾಯಕನಹಳ್ಳಿ ವಿಧಾನ ಸಭಾ ಕ್ಷೇತ್ರದಲ್ಲಿ ನೂತನ ಜವಾಹರ್ ನವೋದಯ ವಿದ್ಯಾಲಯ ಪ್ರಾರಂಭಿಸುವುದು, ಕೈಗಾರಿಕಾ ಪ್ರದೇಶವನ್ನು ಪ್ರಾರಂಭಿಸುವುದು ಮತ್ತು ತಾಲ್ಲೂಕು ಮೂಲಕ ಹೊಸ ರೈಲು ಮಾರ್ಗವನ್ನು ನಿರ್ಮಿಸಲ ಮನವಿ ಸಲ್ಲಿಸಿದರು.

ಮಕ್ಕಳಲ್ಲಿ ಪರಿಸರ ಕೇಂದ್ರಿತ ದೃಷ್ಟಿ ಬೆಳೆಸಿ

ಹುಳಿಯಾರು: ಮಾನವನ ಜೀವನ ಉಳಿಯಲು ಪರಿಸರ ರಕ್ಷಣೆ ಮಾಡಬೇಕು ಎಂಬ ಮಾನವ ಕೇಂದ್ರಿತ ದೃಷ್ಟಿಗಿಂತ ಮಾನವ ಎಲ್ಲಾ ಜೀವಿಗಳಂತೆ ಪರಿಸರ ಒಂದು ಭಾಗ ಎಂಬ ಪರಿಸರ ಕೇಂದ್ರಿತ ದೃಷ್ಟಿ ಅನ್ನು ಮಕ್ಕಳಲ್ಲಿ ಬೆಳೆಸಿ ಎಂದು ವಿಜ್ಞಾನಿಗಳು, ಸೀಕೋ ಸಂಸ್ಥೆ ಮುಖ್ಯಸ್ಥರಾದ ಬಾ.ಬಿ.ಕೆ. ಹರೀಶ್ ಕುಮಾರ್ ಶಿಕ್ಷಕರಿಗೆ ಕರೆ ನೀಡಿದರು.

ಹುಳಿಯಾರು ಸಮೀಪದ ಬೋರನಕಣಿವೆ ಪದವಿ ಪೂರ್ವ ಕಾಲೇಜಿನ ಪ್ರೌಢಶಾಲಾ ವಿಭಾಗದಲ್ಲಿ ನಡೆದ ವಿಶ್ವ ಪರಿಸರ ದಿನಾಚರಣೆ ಕಾರ್ಯಕ್ರಮದಲ್ಲಿ ಭಾಗವಹಿಸಿ ಮಾತನಾಡಿ ಪರಿಸರದಲ್ಲಿ ಮಾನವನಿಗೆ ವಿಶೇಷ ಸ್ಥಾನಮಾನ ಇಲ್ಲ ಎಂಬ ಭಾವನೆ ಮಕ್ಕಳಲ್ಲಿ ಬೆಳೆಸಬೇಕು ಎಂದರು.

ತಾಲೂಕು ವಿಜ್ಞಾನ ಕೇಂದ್ರದ ಅಧ್ಯಕ್ಷೆ ಎನ್. ಇಂದಿರಮ್ಮ ನಮ್ಮ ಪರಿಸರ ವಿರೋಧಿ ಚಟುವಟಿಕೆಗಳಿಂದ ಮರುಭೂಮಿ ಸೃಷ್ಟಿಯಾಗಿದೆ. ಮರುಭೂಮಿ ಎಂದರೆ, ಮರಗಿಡಗಳಿಲ್ಲದ ಕಾಲಕ್ಕೆ ತಕ್ಕಂತೆ ಮಳೆ ಬಾರದೆ ಸತ್ವ ರಹಿತ ನೆಲೆಸಿರುವ ಪ್ರದೇಶ. ಶೇ.33 ಭೂ ಪ್ರದೇಶ ಮರುಭೂಮಿ ಮಾಡಿದೆ ನೆಲವನ್ನು ಪುನಃಶ್ಚೇತನಗೊಳಿಸಿ ಮರುಭೂಮಿಕರಣವನ್ನು ತಡೆಯುವುದು ಎಲ್ಲರ ಹೊಣೆ ಎಂದು ಹೇಳಿದರು.

ಶಾಲಾ ಮುಖ್ಯ ಶಿಕ್ಷಕ ಕೆ.ಎನ್.ರಮೇಶ್ ಅಧ್ಯಕ್ಷತೆಯನ್ನು ವಹಿಸಿದ್ದರು. ಸುವರ್ಣ ವಿದ್ಯಾ ಚೇತನದ ಅಧ್ಯಕ್ಷ ರಾಮಕೃಷ್ಣಪ್ಪ, ಶಿಕ್ಷಕರಾದ ಮನುಕುಮಾರ್, ಬಸವರಾಜು, ರಮೇಶ್, ರವಿಚಂದ್ರ, ರೇಖಾ, ಓಂಕಾರ್ ಮತ್ತು ವಿದ್ಯಾರ್ಥಿಗಳು ಭಾಗವಹಿಸಿದ್ದರು.

12ಊಗಿಐಖಜಂಖ2: ಹುಳಿಯಾರು ಸಮೀಪದ ಬೋರನಕಣಿವೆ ಪದವಿ ಪೂರ್ವ ಕಾಲೇಜಿನ ಪ್ರೌಢಶಾಲಾ ವಿಭಾಗದಲ್ಲಿ ವಿಶ್ವ ಪರಿಸರ ದಿನಾಚರಣೆಯನ್ನು ಸಸಿ ನೆಡುವ ಮೂಲಕ ಆರಂಭಿಸಲಾಯಿತು.

ಬೇಲೂರು ರಸ್ತೆಬದಿ ವ್ಯಾಪಾರಿಗಳ ತೆರವು: ಸಾರ್ವಜನಿಕರ ಪ್ರಶಂಸೆ

ಬೇಲೂರು: ಇಲ್ಲಿನ ಪುರಸಭೆಯ ಆಡಳಿತ ಹಾಗೂ ಅಧಿಕಾರಿಗಳು ಪಟ್ಟಣದ ಮುಖ್ಯರಸ್ತೆ ಹಾಗೂ ದೇಗುಲ ರಸ್ತೆಯ ಎರಡೂ ಬದಿ ಫುಟ್‌ಪಾತ್ ಮೇಲೆ ಇರಿಸಲಾಗಿದ್ದ ವ್ಯಾಪಾರಿ ವಸ್ತುಗಳನ್ನು ಹಾಗೂ ರಸ್ತೆ ಮೇಲೆ ನಿಲ್ಲಿಸಿ ವ್ಯಾಪಾರದಲ್ಲಿ ತೊಡಗಿದ್ದ ತಳ್ಳುಗಾಡಿ, ಗೂಡಂಗಡಿಗಳನ್ನು ತೆರವುಗೊಳಿಸಿದ್ದಾರೆ.

ಇದರಿಂದ ಅಂತರಾಷ್ಟ್ರೀಯ ಪ್ರವಾಸಿ ಕೇಂದ್ರವಾದ ಬೇಲೂರಿಗೆ ದೇಶ ವಿದೇಶಗಳಿಂದ ಪ್ರವಾಸಿಗರು ಆಗಮಿಸುವ ಪ್ರವಾಸಿಗರು ಒಂದಿಷ್ಟು ನೆಮ್ಮದಿಯಿಂದ ಬಂದು ಹೋಗುವ ಸ್ಥಿತಿ ಸದ್ಯ ನಿರ್ಮಾಣವಾಗಿದೆ. ಮುಖ್ಯರಸ್ತೆ ಹೊರತುಪಡಿಸಿ ಏನೆಲ್ಲಾ ಇದ್ದರೂ ಪ್ರಮುಖವಾಗಿ ಮುಖ್ಯರಸ್ತೆ ಹಾಗೂ ದೇಗುಲ ರಸ್ತೆಯಲ್ಲಿ ನೋಡಲು ಚಂದ ಇರಬೇಕಲ್ಲವೆ. ಜೊತೆಗೆ ಇರುವ ಒಂದೇ ಒಂದು ಮುಖ್ಯರಸ್ತೆಯಲ್ಲಿಯೆ ಎಲ್ಲಾ ವಾಣಿಜ್ಯ ವಹಿವಾಟು, ಬ್ಯಾಂಕ್, ಸಗಟು ಮಾರಾಟ ಕೇಂದ್ರಗಳಿರುವುದರಿಂದ ವಾಹನ ಸಂಚಾರ ದಟ್ಟಣೆ ಹೆಚ್ಚಾಗಿರುವುದರಿಂದ ಇಂದಿನ ಪುರಸಭೆಯವರ ತೆರವು ಕಾರ್ಯಾಚರಣೆ ವಾಹನ ಸವಾರರಿಗೆ ನೆಮ್ಮದಿ ತರಿಸಿದೆ. ನೆಹರೂನಗರದಿಂದ ಶ್ರೀಚನ್ನಕೇಶವಸ್ವಾಮಿ ದೇಗುಲದವರಗೆ ಮುಖ್ಯರಸ್ತೆಯಲ್ಲಿ ಫುಟ್‌ಪಾತ್ ಮೇಲಿನ ವ್ಯಾಪಾರ, ಜೊತೆಗೆ ತಳ್ಳುಗಾಡಿಗಳ ನಿಲುಗಡೆ ಹಾಗೂ ಗೂಡಂಗಡಿಗಳಿಂದ ನೋಡುಗರಿಗೆ ಹಿಂಸೆಯಾಗುತ್ತಿತ್ತು. ವ್ಯಾಪಾರಸ್ತರು ಫುಟ್‌ಪಾತ್ ಮೇಲೆ ವ್ಯಾಪಾರ ನಡೆಸುವುದರಿಂದ ಪಾದಚಾರಿಗಳು ವಿಧಿಯಿಲ್ಲದೆ ರಸ್ತೆ ಮೇಲೆ ನಡೆದು ಹೋಗಬೇಕಾಗಿತ್ತು. ರಸ್ತೆಯ ಬದಿಯಲ್ಲಿ ದ್ವಿಚಕ್ರವಾಹನ ಪಕ್ಕದಲ್ಲೆ ನಾಲ್ಕು ಚಕ್ರದ ವಾಹನ ನಿಲುಗಡೆ ಆಗುತ್ತಿದ್ದುದರಿಂದ ಸಂಚಾರಕ್ಕೆ ಭಾರಿ ಹಿಂಸೆಯಾಗುತ್ತಿತ್ತು. ಬಹುತೇಕ ಶಾಲಾ ಮಕ್ಕಳು ಇದೆ ರಸ್ತೆಯಲ್ಲಿ ಸಾಗುವುದರಿಂದ ಪ್ರಾಣಭಯದಲ್ಲೆ ಹೋಗುವಂತಾಗಿತ್ತು. ವೃದ್ಧರು, ಮಕ್ಕಳಂತೂ ರಸ್ತೆಯ ಒಂದು ಬದಿಯಿಂದ ಮತ್ತೊಂದು ಬದಿಗೆ ದಾಟಲು ಪ್ರಾಯಾಸ ಪಡುತ್ತಿದ್ದರು.

ಇಲ್ಲಿನ ಕನ್ನಡಪರ ಸಂಘಟನೆಗಳು ಪ್ರಮುಖರು ಫುಟ್‌ಪಾತ್ ಮೇಲಿನ ವ್ಯಾಪಾರ ವಹಿವಾಟು ತೆರವುಗೊಳಿಸುವಂತೆ ಹಾಗೂ ಪಟ್ಟಣದ ಮುಖ್ಯರಸ್ತೆಯ ಅಂದ ಕೆಡದಂತೆ ಹಲವು ಬಾರಿ ಮನವಿ ಮಾಡಿದರೂ ಗಮನ ಹರಿಸುವಲ್ಲಿ ಪುರಸಭೆ ವಿಫಲವಾಗಿತ್ತು. ಇದೀಗ ಪುರಸಭೆಯ ಆಡಳಿತ, ಮುಖ್ಯಾಧಿಕಾರಿ ಸುಜಯ್‌ಕುಮಾರ್ ಹಾಗೂ ನೌಕರರು ದಿಟ್ಟ ನಿರ್ಧಾರ ತೆಗೆದುಕೊಂಡಿದ್ದಾರೆ. ಇವರ ಈ ಕಾರ್ಯಾಚರಣೆಗೆ ಶಾಸಕರ ಹಾಗೂ ಮೇಲಾಧಿಕಾರಿಗಳ ಸೂಚನೆ ಏನಾದರೂ ಇತ್ತೆ ಎಂಬುದು ಪ್ರಶ್ನಾರ್ಹ. ಒಟ್ಟಾರೆ ಸಂಘಟನೆಗಳ ಹಲವು ವರ್ಷಗಳ ಕೂಗಿದೆ ಇದೀಗ ಮನ್ನಣೆ ದೊರೆತಿದೆ ಎಂದೇ ಹೇಳಬಹುದಾಗಿದೆ. ಆದರೂ ಯಾರೊಬ್ಬರ ಒತ್ತಡಕ್ಕೆ ಮಣಿಯದೆ ಪಟ್ಟಣದ ಹಿತದೃಷ್ಟಿಯಿಂದ ಇಂದಿನ ತೆರವು ಮುಂದೆಯೂ ಹೀಗೆ ನಿರಂತರವಾಗಿರಬೇಕೆಂಬುದೆ ಎಲ್ಲರ ಆಶಯ.

> **“ ವಿಶ್ವಪ್ರಸಿದ್ಧಿ ಪಡೆದಿರುವ ಪ್ರವಾಸಿ ಕೇಂದ್ರ, ಬೇಲೂರು ಪಟ್ಟಣಕ್ಕೆ ಆಗಮಿಸುವ ಪ್ರವಾಸಿಗರಿಗೆ ಮುಖ್ಯರಸ್ತೆಯ ಎರಡೂ ಬದಿ ಇರುವ ಗುಡಾರದ ಅಂಗಡಿಗಳನ್ನು ನೋಡಿದರೆ ಅಸಹ್ಯ ಉಂಟಾಗದೆ ಇರದು. ವ್ಯಾಪಾರಿಗಳಿಗೆ ಬೇರೆ ಸ್ಥಳದಲ್ಲಿ ವ್ಯವಸ್ಥೆ ಮಾಡಿಕೊಡಲಿ. ರಸ್ತೆಬದಿ ವ್ಯಾಪಾರಿಗಳಿಗೆ ತೊಂದರೆ ಆಗಬಾರದು ಎಂದು ರಸ್ತೆಯಲ್ಲಿ ವ್ಯವಸ್ತೆ ಮಾಡಿಕೊಡಲಾಗದು. ತೆರವುಗೊಳಿಸಬೇಕೆಂಬ ನಮ್ಮ ಕೂಗಿಗೆ ಇದೀಗ ಪುರಸಭೆಯ ಆಡಳಿತ ಹಾಗೂ ಅಧಿಕಾರಿಗಳು ಗಮನ ಹರಿಸಿರುವುದು ಸಂತೋಷ ನೀಡಿದೆ. ಇದು ಹೀಗೆ ಮುಂದುವರಿಯಬೇಕಿದೆ ಮತ್ತು ಪ್ರತಿಯೊಬ್ಬರನ್ನೂ ತೆರವುಗೊಳಿಸಬೇಕಿದೆ.**
>
> **-ಚಂದ್ರಶೇಖರ್** ಕರಾವೇ (ನಾರಾಯಣಗೌಡರ ಬಣ) ಅಧ್ಯಕ್ಷ

> **“ ಪುರಸಭೆಯವರ ತೆರವು ಕಾರ್ಯಾಚರಣೆ ಶ್ಲಾಘನೀಯ. ಇದು ಯಾವಾಗಲೋ ಆಗಬೇಕಿತ್ತು. ಫುಟ್‌ಪಾತ್ ಮೇಲೆ ವ್ಯಾಪಾರ ನಡೆಸುವುದರಿಂದ ಅದು ವ್ಯಾಪಾರಿ ಕಟ್ಟೆ ಆಗಿತ್ತೆ ಹೊರತು ಫುಟ್‌ಪಾತ್ ಆಗಿರಲಿಲ್ಲ. ರಸ್ತೆ ಮೇಲೆ ತಳ್ಳುಗಾಡಿಗಳ ನಿಲ್ಲಿಸುತ್ತಿದ್ದರಿಂದ ವಾಹನ ಸಂಚಾರಕ್ಕೆ ಅಡ್ಡಿಯಾಗಿತ್ತು. ಪಟ್ಟಣದ ಸೌಂದರ್ಯಕ್ಕೂ ದಕ್ಕೆಯಾಗಿತ್ತು. ಪುನಃ ಅವಕಾಶ ನೀಡಿದರೆ ಹೋರಾಟ ಅನಿವಾರ್ಯ.**
>
> **-ಬೋಜೇಗೌಡ** ಕರವೇ (ಪ್ರವೀಣಶೆಟ್ಟಿಬಣ) ಅಧ್ಯಕ್ಷ

> **“ ಒಬ್ಬ ಅಧಿಕಾರಿ ಬಂದಾಗ ತೆರವುಗೊಳಿಸುವುದು ಮತ್ತೊಬ್ಬರು ಬಂದಾಗ ಸುಮ್ಮನಾಗುವುದು ಸರಿಯಲ್ಲ. ಪ್ರವಾಸಿ ಕ್ಷೇತ್ರದ ಹಿನ್ನಲೆಯಲ್ಲಿ ಇಂತಹ ಕಾರ್ಯ ಅನಿವಾರ್ಯ.**
>
> **। ಕೇಶವ** ಕಾರ್ಮಿಕರು ಬೇಲೂರು

ಜ್ಞಾನ ವಿಕಾಸ ಕೇಂದ್ರದ ಉದ್ಘಾಟನೆ

ಹುಳಿಯಾರು: ಧರ್ಮಸ್ಥಳ ಗ್ರಾಮಾಭಿವೃದ್ಧಿ ಯೋಜನೆಯಿಂದ ಹುಳಿಯಾರು ಹೋಬಳಿಯ ಗಾಣಧಾಳು ವಲಯದ ಸೋಮನಹಳ್ಳಿ ಕಾರ್ಯಕ್ಷೇತ್ರದ ರಂಗನಕೆರೆಯಲ್ಲಿ ಮಾರುತಿ ಜ್ಞಾನ ವಿಕಾಸ ಕೇಂದ್ರದ ಉದ್ಘಾಟನೆ ಕಾರ್ಯಕ್ರಮ ಮಂಗಳವಾರ ನಡೆಯಿತು. ಧರ್ಮಸ್ಥಳ ಯೋಜನೆಯ ಯೋಜನಾಧಿಕಾರಿ ಡಿ.ರಾಮಚಂದ್ರ, ಮಾತನಾಡಿ ಹೆಣ್ಣೊಂದು ಕಲಿತರೆ ಶಾಲೆಯೊಂದು ತೆರೆದಂತೆ ಎನ್ನುವಂತೆ ಮಹಿಳೆಯ ಜ್ಞಾನ ವೃದ್ಧಿಸಿಕೊಂಡರೆ ಒಂದು ಕುಟುಂಬದ ಪ್ರಗತಿ ಸಾಧ್ಯ ಎನ್ನುವ ನಿಟ್ಟಿನಲ್ಲಿ ಯೋಜನೆಯಿಂದ ಮಹಿಳೆಯರ ಸಬಲೀಕರಣಕ್ಕೆ ಜ್ಞಾನ ವಿಕಾಸ ಕೇಂದ್ರ, ಆರಂಭಿಸಲಾಗಿದೆ. ಈ ಕೇಂದ್ರದ ಮೂಲಕ ಮಹಿಳೆಯರ ಆರ್ಥಿಕ, ಬೌದ್ಧಿಕ, ಸಾಮಾಜಿಕ ಪ್ರಗತಿಗೆ ಅಗತ್ಯವಾದ ಶಿಕ್ಷಣ ನೀಡಲಾಗುವುದು ಎಂದು ತಿಳಿಸಿದರು. ಕಾರ್ಯಕ್ರಮದಲ್ಲಿ ಒಕ್ಕೂಟದ ಅಧ್ಯಕ್ಷೆ ಭ್ರಮರಾಂಬ, ಜ್ಞಾನ ವಿಕಾಸದ ಸಮನ್ವಯ ಅಧಿಕಾರಿ ಸುನಿತಾ, ಸೇವಾಪ್ರತಿನಿಧಿ ರಾಧಾ, ವಿಎಲ್‌ಇ ಚೈತ, ಪತ್ರಕರ್ತರಾದ ಮಹೇಶ್ ಉಪಸ್ಥಿತರಿದ್ದರು.

ಬಾಲಕಾರ್ಮಿಕ ಪದ್ಧತಿಯ ನಿರ್ಮೂಲನೆಗೆ ಸಹಕರಿಸಿ:ನ್ಯಾ.ಭಾರತಿ

ಚಾಮರಾಜನಗರ: ಸಾಮಾಜಿಕ ಪಿಡುಗು ಆಗಿರುವ ಬಾಲಕಾರ್ಮಿಕ ಪದ್ಧತಿಯ ನಿರ್ಮೂಲನೆಗೆ ಸರ್ವರು ಸಹಕರಿಸಬೇಕೆಂದು ಜಿಲ್ಲಾ ಕಾನೂನು ಸೇವೆಗಳ ಪ್ರಾಧಿಕಾರದ ಅಧ್ಯಕ್ಷರು ಹಾಗೂ ಜಿಲ್ಲಾ ಮತ್ತು ಸೆಷನ್ಸ್ ನ್ಯಾಯಾಧೀಶರಾದ ಬಿ.ಎಸ್ ಭಾರತಿ ಅವರು ತಿಳಿಸಿದರು.

ನಗರದ ವರನಟ ಡಾ. ರಾಜಕುಮಾರ್ ರಂಗಮಂದಿರದಲ್ಲಿಂದು ಜಿಲ್ಲಾಡಳಿತ, ಜಿಲ್ಲಾ ಪಂಚಾಯತ್, ಕಾರ್ಮಿಕ ಇಲಾಖೆ, ಜಿಲ್ಲಾ ಕಾನೂನು ಸೇವೆಗಳ ಪ್ರಾಧಿಕಾರ, ಜಿಲ್ಲಾ ಬಾಲಕಾರ್ಮಿಕ ಯೋಜನಾ ಸೊಸೈಟಿ ಸಂಯುಕ್ತ ಆಶ್ರಯದಲ್ಲಿ ಹಮ್ಮಿಕೊಳ್ಳಲಾಗಿದ್ದ ವಿಶ್ವ ಬಾಲಕಾರ್ಮಿಕ ಪದ್ಧತಿ ವಿರೋಧಿ ದಿನಾಚರಣೆ ಕಾರ್ಯಕ್ರಮ ಉದ್ಘಾಟಿಸಿ ಅವರು ಮಾತನಾಡಿದರು.

14 ವರ್ಷಗಳಿಗಿಂತ ಕಡಿಮೆ ವಯಸ್ಸಿನ ಮಕ್ಕಳನ್ನು ಯಾವುದೇ ದುಡಿಮೆಗೆ ನೇಮಿಸಿಕೊಳ್ಳುವಂತಿಲ್ಲ, ಶಾಲಾ ಮಕ್ಕಳು ಶಾಲೆ ಬಿಟ್ಟು ದುಡಿಮೆಗೆ ಹೋಗುತ್ತಿರುವ ಬಗ್ಗೆ ಮಾಹಿತಿ ನೀಡಬೇಕು. ಮಕ್ಕಳಿಗೆ ಕಡ್ಡಾಯ ಶಿಕ್ಷಣವನ್ನು ಮೂಲಭೂತ ಹಕ್ಕನ್ನಾಗಿ ಒದಗಿಸಲಾಗಿದೆ. ಬಾಲಕಾರ್ಮಿಕ ಪದ್ಧತಿಯ ನಿರ್ಮೂಲನೆಗೆ ಪ್ರತಿಯೊಬ್ಬರು ಕೂಡ ಸಹಕರಿಸಬೇಕು ಎಂದು ಜಿಲ್ಲಾ ನ್ಯಾಯಾಧೀಶರಾದ ಬಿ.ಎಸ್. ಭಾರತಿ ಅವರು ತಿಳಿಸಿದರು.

ಹಿರಿಯ ಸಿವಿಲ್ ನ್ಯಾಯಾಧೀಶರು ಹಾಗೂ ಜಿಲ್ಲಾ ಕಾನೂನು ಸೇವೆಗಳ ಪ್ರಾಧಿಕಾರದ ಸದಸ್ಯ ಕಾರ್ಯದರ್ಶಿಗಳಾದ ಈಶ್ವರ್ ಅವರು ಮಾತನಾಡಿ ಪ್ರತಿ ವರ್ಷ ಜೂನ್ 12 ಅನ್ನು ವಿಶ್ವ ಬಾಲ ಕಾರ್ಮಿಕ ಪದ್ಧತಿ ವಿರೋಧಿ ದಿನವನ್ನಾಗಿ ಆಚರಿಸಲಾಗುತ್ತಿದೆ. ಇದರ ಉದ್ದೇಶ ಮಕ್ಕಳನ್ನು ದುಡಿಮೆಗೆ ತೊಡಗಿಸಿಕೊಳ್ಳುವುದರಿಂದ ಅವರ ಭವಿಷ್ಯ ಹಾಗೂ ಆರೋಗ್ಯದ ಮೇಲೆ ದುಷ್ಪರಿಣಾಮ ಉಂಟಾಗುತ್ತದೆ ಎಂಬುದನ್ನು ಮನವರಿಕೆ ಮಾಡುವುದಾಗಿದೆ ಎಂದರು. ಮಕ್ಕಳಿಗೆ ವಿದ್ಯೆ ತುಂಬಾ ಮುಖ್ಯವಾಗಿದ್ದು ಯಾವುದೇ ಪರಿಸ್ಥಿತಿಯಲ್ಲಿ ಯಾವುದೇ ಮಕ್ಕಳು ದುಡಿಯುತ್ತಿದ್ದರೆ ಸಂಬಂಧಪಟ್ಟ ಅಧಿಕಾರಿ ಅಥವಾ ಕಾರ್ಮಿಕ ಇಲಾಖೆಗೆ ಮಾಹಿತಿ ನೀಡಬೇಕು. ಶಿಕ್ಷಣಕ್ಕೆ ಮಹತ್ವ ನೀಡಿ ಬಾಲಕಾರ್ಮಿಕ ಪದ್ಧತಿಯನ್ನು ತಡೆಯಬೇಕು. ಮಕ್ಕಳ ಶೈಕ್ಷಣಿಕ ಪ್ರಗತಿಯಾದರೆ ಇತರೆ ಅಭಿವೃದ್ಧಿಯೂ ಸಾಧ್ಯವಾಗಲಿದೆ ಎಂದು ನ್ಯಾಯಾಧೀಶರಾದ ಈಶ್ವರ್ ಅವರು ತಿಳಿಸಿದರು.

ಕಾರ್ಯಕ್ರಮದ ಅಧ್ಯಕ್ಷತೆ ವಹಿಸಿ ಮಾತನಾಡಿದ ಹೆಚ್ಚುವರಿ ಜಿಲ್ಲಾಧಿಕಾರಿ ಗೀತಾ ಹುಡೇದ ಅವರು ಶಾಲೆ ಬಿಟ್ಟ ಮಕ್ಕಳ ಬಗ್ಗೆ ಮಾಹಿತಿ ನೀಡಬೇಕು. ಮಕ್ಕಳ ಶೈಕ್ಷಣಿಕ ಅಭಿವೃದ್ಧಿಯೂ ಸೇರಿದಂತೆ ಭವಿಷ್ಯದ ಹಿತ ದೃಷ್ಟಿಯಿಂದ ಉತ್ತಮ ಸೌಲಭ್ಯಗಳನ್ನು ಕಲ್ಪಿಸಬೇಕು. ಮಕ್ಕಳನ್ನು ಚಿಕ್ಕ ವಯಸ್ಸಿನಲ್ಲಿ ದುಡಿಮೆಗೆ ದೂಡದಂತೆ ನೋಡಿಕೊಳ್ಳಬೇಕೆಂದು ತಿಳಿಸಿದರು.

ಜಿಲ್ಲಾ ಕಾರ್ಮಿಕ ಅಧಿಕಾರಿ ಹಾಗೂ ಬಾಲಕಾರ್ಮಿಕ ಯೋಜನಾ ಸೊಸೈಟಿ ಸದಸ್ಯ ಕಾರ್ಯದರ್ಶಿಗಳಾದ ಎಂ. ಸವಿತಾ ಅವರು ಮಾತನಾಡಿ ಬಾಲಕಾರ್ಮಿಕ ಪದ್ಧತಿಯಿಂದ ಉಂಟಾಗುವ ಪರಿಣಾಮಗಳ ಕುರಿತು ಜಾಗೃತಿ ಮೂಡಿಸಲಾಗುತ್ತಿದೆ. ಬಾಲಕಾರ್ಮಿಕ ಪದ್ಧತಿಯ ಸಂಪೂರ್ಣ ನಿರ್ಮೂಲನೆಗೆ ನಾವೆಲ್ಲ ಶ್ರಮಿಸಬೇಕು ಎಂದರು.

ಬಾಲ ನ್ಯಾಯ ಮಂಡಳಿಯ ಸದಸ್ಯರಾದ ಟಿ. ಜೆ. ಸುರೇಶ್ ವಿಶ್ವ ಬಾಲಕಾರ್ಮಿಕ ಪದ್ಧತಿ ವಿರೋಧಿ ದಿನದ ಬಗ್ಗೆ ಅವರು ವಿಶೇ? ಉಪನ್ಯಾಸ ನೀಡಿದರು.

ಕಾರ್ಯಕ್ರಮಕ್ಕೂ ಮೊದಲು ನಗರದ ಚಾಮರಾಜೇಶ್ವರ ಸ್ವಾಮಿ ದೇವಸ್ಥಾನ ಮುಂಭಾಗ ಹಮ್ಮಿಕೊಳ್ಳಲಾಗಿದ್ದ ಜಾಥಾಗೆ ಹಿರಿಯ ಸಿವಿಲ್ ನ್ಯಾಯಾಧೀಶರು ಹಾಗೂ ಜಿಲ್ಲಾ ಕಾನೂನು ಸೇವೆಗಳ ಪ್ರಾಧಿಕಾರದ ಸದಸ್ಯ ಕಾರ್ಯದರ್ಶಿಗಳಾದ ಈಶ್ವರ್, ಜಿಲ್ಲಾಧಿಕಾರಿ ಶಿಲ್ಪಾ ನಾಗ್ ಚಾಲನೆ ನೀಡಿದರು.

ಜಿಲ್ಲಾ ಆರೋಗ್ಯ ಮತ್ತು ಕುಟುಂಬ ಕಲ್ಯಾಣಾಧಿಕಾರಿ ಡಾ. ಎಸ್. ಚಿದಂಬರ, ಪದವಿ ಪೂರ್ವ ಶಿಕ್ಷಣ ಇಲಾಖೆ ಉಪ ನಿರ್ದೇಶಕರಾದ ಮಂಜುನಾಥ್‌ಪ್ರಸನ್ನ, ಜಿಲ್ಲಾ ಪರಿಶಿಷ್ಟ ವರ್ಗಗಳ ಕಲ್ಯಾಣಾಧಿಕಾರಿ ಮಂಜುಳಾ, ಗಣಿ ಮತ್ತು ಭೂ ವಿಜ್ಞಾನ ಇಲಾಖೆಯ ಉಪನಿರ್ದೇಶಕರಾದ ಪದ್ಮಜ, ಹಿರಿಯ ಭೂ ವಿಜ್ಞಾನಿ ಧನಲಕ್ಷ್ಮಿ, ನಿರ್ಮಿತಿ ಕೇಂದ್ರದ ಯೋಜನಾ ನಿರ್ದೇಶಕರಾದ ಮಂಜುಳ, ಬಾಲಕಾರ್ಮಿಕ ಯೋಜನಾ ಸೊಸೈಟಿ ಯೋಜನಾ ನಿರ್ದೇಶಕರಾದ ಎಂ. ಮಹೇಶ್, ಇತರರು ಕಾರ್ಯಕ್ರಮದಲ್ಲಿ ಉಪಸ್ಥಿತರಿದ್ದರು.

ಕಾನೂನು ಪದವೀಧರರಿಂದ ಆಡಳಿತ ನ್ಯಾಯಾಧೀಕರಣ ಯೋಜನೆಯಡಿ ಅರ್ಜಿ ಆಹ್ವಾನ

ರಾಮನಗರ: ರಾಮನಗರ ಜಿಲ್ಲೆಗೆ ಸೇರಿರುವ ಹಿಂದುಳಿದ ವರ್ಗದವರಾದ ಪ್ರವರ್ಗ-1, 2ಎ, 3ಎ ಮತ್ತು 3ಬಿ ಸಮುದಾಯಕ್ಕೆ ಸೇರಿದ ಕಾನೂನು ಪದವೀಧರರಿಂದ ಆಡಳಿತ ನ್ಯಾಯಾಧೀಕರಣ ಯೋಜನೆಯಡಿ ಹಿಂದುಳಿದ ವರ್ಗಗಳ ಕಾನೂನು ಪದವೀಧರರನ್ನು 4 ವರ್ಷಗಳ ಅವಧಿಗೆ ಆಯ್ಕೆ ಮಾಡಲು ಅರ್ಜಿ ಆಹ್ವಾನಿಸಲಾಗಿದೆ. ಅಭ್ಯರ್ಥಿಗಳು ಹಿಂದುಳಿದ ವರ್ಗಗಳ ಕಲ್ಯಾಣ ಇಲಾಖೆಯ ಜಿಲ್ಲಾ ಅಧಿಕಾರಿಗಳ ಕಚೇರಿಯಿಂದ ನಿಗದಿತ ಅರ್ಜಿ ನಮೂನೆಯನ್ನು ಕಚೇರಿ ವೇಳೆಯಲ್ಲಿ ಪಡೆದು ಭರ್ತಿ ಮಾಡಿದ ಅರ್ಜಿಯನ್ನು ಸದಸ್ಯ ಕಾರ್ಯದರ್ಶಿಗಳು ಹಾಗೂ ಜಿಲ್ಲಾ ಅಧಿಕಾರಿಗಳು, ಹಿಂದುಳಿದ ವರ್ಗಗಳ ಕಲ್ಯಾಣ ಇಲಾಖೆ, ನಂ. 202, ಜಿಲ್ಲಾ ಪಂಚಾಯತ್ ಭವನ, 2ನೇ ಮಹಡಿ ಬಿ.ಎಂ ರಸ್ತೆ, ರಾಮನಗರ ಜಿಲ್ಲೆ, ರಾಮನಗರ ಇವರ ಕಚೇರಿಗೆ ಇದೇ 2024ರ ಜುಲೈ 12 ರೊಳಗೆ ಸಲ್ಲಿಸಬೇಕು. ಹೆಚ್ಚಿನ ಮಾಹಿತಿಗೆ ಜಿಲ್ಲಾ ಅಧಿಕಾರಿಗಳ ಕಚೇರಿ, ಹಿಂದುಳಿದ ವರ್ಗಗಳ ಕಲ್ಯಾಣ ಇಲಾಖೆ, 2ನೇ ಮಹಡಿ, ಪಂಚಾಯತ್ ಭವನ, ಬಿ.ಎಂ. ರಸ್ತೆ, ರಾಮನಗರ ಈ ಕಚೇರಿಯನ್ನು ಸಂಪರ್ಕಿಸುವಂತೆ ಹಿಂದುಳಿದ ವರ್ಗಗಳ ಕಲ್ಯಾಣ ಇಲಾಖೆಯ ಜಿಲ್ಲಾ ಅಧಿಕಾರಿಗಳು ಪ್ರಕಟಣೆಯಲ್ಲಿ ತಿಳಿಸಿದ್ದಾರೆ.

ರಾಮನಗರದಲ್ಲಿ ಬಾಲಕಾರ್ಮಿಕ ವಿರೋಧಿ ದಿನ ಆಚರಣೆ

ರಾಮನಗರ: ರಾಮನಗರದ ಸರ್ಕಾರಿ ಕಾನೂನು ಕಾಲೇಜಿನಲ್ಲಿ ಎನ್.ಎಸ್.ಎಸ್. ವತಿಯಿಂದ ವಿಶ್ವ ಬಾಲಕಾರ್ಮಿಕ ವಿರೋಧಿ ದಿನದ ಕಾರ್ಯಕ್ರಮವನ್ನು ಆಯೋಜಿಸಲಾಗಿತ್ತು. ಕಾಲೇಜಿನ ಸಹಾಯಕ ಪ್ರಾಧ್ಯಾಪಕ ಡಾ. ಮಂಜುನಾಯ್ಕ ಬಿ.ಟಿ ಅವರು ಕಾರ್ಯಕ್ರಮದಲ್ಲಿ ಸಂಪನ್ಮೂಲ ವ್ಯಕ್ತಿಯಾಗಿ ಭಾಗವಹಿಸಿ ಬಾಲಕಾರ್ಮಿಕ ವಿರೋದಿ ಕಾನೂನುಗಳ ಬಗ್ಗೆ ವಿದ್ಯಾರ್ಥಿಗಳಿಗೆ ತಿಳಿಸಿದರು. ಕಾರ್ಯಕ್ರಮದಲ್ಲಿ ಹಾಜರಿದ್ದ ಎಲ್ಲರೂ ಬಾಲಕಾರ್ಮಿಕ ವಿರೋಧಿ ದಿನದ ಪ್ರತಿಜ್ಞಾ ವಿಧಿ ಸ್ವೀಕರಿಸಿದರು. ಕಾಲೇಜಿನ ಪ್ರಾಂಶುಪಾಲರಾದ ಡಾ. ಎಸ್. ನಾಗಶೇಷಮ್ಮ ಅವರು ಅಧ್ಯಕ್ಷತೆ ವಹಿಸಿದ್ದರು. ಎನ್.ಎಸ್.ಎಸ್ ಕಾರ್ಯಕ್ರಮಾಧಿಕಾರಿ ಡಾ. ಸುಮಂತ್ ಹೆಚ್.ಎಂ ಅವರು ಸ್ವಾಗತಿಸಿದರು. ದೈಹಿಕ ಶಿಕ್ಷಣದ ನಿರ್ದೇಶಕ ಭಾಸ್ಕರ್ ಪಿ ಅವರು ವಂದಿಸಿದರು. ಕಾರ್ಯಕ್ರಮದಲ್ಲಿ ಕಾಲೇಜಿನ ಬೋಧಕ, ಬೋಧಕೇತರ ನೌಕರರು ಹಾಗೂ ವಿದ್ಯಾರ್ಥಿಗಳು ಭಾಗವಹಿಸಿದ್ದರು.

ತರಬೇತಿಗಾಗಿ ಅರ್ಜಿ ಆಹ್ವಾನ

ರಾಮನಗರ: ಕೌಶಲ್ಯಾಭಿವೃದ್ಧಿ, ಉದ್ಯಮಶೀಲತೆ ಹಾಗೂ ಜೀವನೋಪಾಯ ಇಲಾಖೆಯ ಪ್ರಾಯೋಜಕತ್ವದಲ್ಲಿ ಕರ್ನಾಟಕ ಉದ್ಯಮಶೀಲತಾ ಅಭಿವೃದ್ಧಿ ಕೇಂದ್ರ, (ಸಿಡಾಕ್)ದಿಂದ ಸ್ವಂತ ಉದ್ಯಮ ಸ್ಥಾಪಿಸಲು ಇಚ್ಛಿಸುವವರಿಗಾಗಿ 10 ದಿನಗಳ ಉದ್ಯಮಶೀಲತಾ ಅಭಿವೃದ್ಧಿ ತರಬೇತಿಯನ್ನು ಜೂ. 19 ರಿಂದ ರಾಮನಗರದ ವೈ-ಸ್ಕೆ?ವೀರ್ ಅಕಾಡೆಮಿಯಲ್ಲಿ ಹಮ್ಮಿಕೊಳ್ಳಲಾಗುತ್ತಿದೆ. ಈ ತರಬೇತಿಗೆ ರಾಮನಗರ ಜಿಲ್ಲೆಯ ಆಸಕ್ತ ಅಭ್ಯರ್ಥಿಗಳು ಅರ್ಜಿ ಸಲ್ಲಿಸಬಹುದಾಗಿದೆ. ತರಬೇತಿಯಲ್ಲಿ ಸ್ವಂತ ಉದ್ಯಮ ಸ್ಥಾಪಿಸಲು ಅನುಸರಿಸಬೇಕಾಗುವ ಕ್ರಮಗಳು, ಸರ್ಕಾರದ ಸ್ವಂತ ಉದ್ಯೋಗ ಯೋಜನೆಗಳು, ಬ್ಯಾಂಕ್ ವ್ಯವಹಾರ, ಮಾರುಕಟ್ಟೆ ಸಮೀಕ್ಷೆ, ಯೋಜನಾವರದಿ ತಯಾರಿಕೆ ಹಾಗೂ ಉದ್ಯಮ ನಿರ್ವಹಣೆ, ಇತ್ಯಾದಿ ವಿಷಯಗಳ ಕುರಿತು ತರಬೇತಿ ನೀಡಲಾಗುವುದು. ಅಭ್ಯರ್ಥಿಗಳು 18 ವರ್ಷದಿಂದ 45 ವರ್ಷ ವಯಸ್ಸಿನವರಾಗಿರಬೇಕು. ಎಸ್.ಎಸ್.ಎಲ್.ಸಿ ಪಾಸಾಗಿರಬೇಕು. ಅರ್ಜಿ ಸಲ್ಲಿಸಲು ಜೂ. 17 ಕೊನೆಯ ದಿನ. ಹೆಚ್ಚಿನ ಮಾಹಿತಿಗೆ ಜಿಲ್ಲಾ ಕೌಶಲ್ಯಾಭಿವೃದ್ಧಿ ಕಚೇರಿ, ಜಂಟಿ ನಿರ್ದೇಶಕರ ಕಚೇರಿ, ನಂ. 208 ಕಂದಾಯ ಭವನ, ಬಿ.ಎಂ. ರಸ್ತೆ, ರಾಮನಗರ ದೂ.ಸಂಖ್ಯೆ: 8861944964, 7090299843 ಅನ್ನು ಸಂಪರ್ಕಿಸುವಂತೆ ರಾಮನಗರದ ಸಿಡಾಕ್‌ನ ಜಂಟಿ ನಿರ್ದೇಶಕರು ಪ್ರಕಟಣೆಯಲ್ಲಿ ತಿಳಿಸಿದ್ದಾರೆ.

ವಾರಸುದಾರರ ಪತ್ತೆಗೆ ಮನವಿ

ರಾಮನಗರ: ಕಣಮಿಣಿಕಿ ಬಸ್ ನಿಲ್ದಾಣದ ಎದುರು ಮೈಸೂರು ಕಡೆಯಿಂದ ಬೆಂಗಳೂರು ಕಡೆಗೆ ಹೋಗುವ ಹೆದ್ದಾರಿ ರಸ್ತೆಯಲ್ಲಿ ರಸ್ತೆ ದಾಟುವಾಗ ಅಪರಿಚಿತ ವ್ಯಕ್ತಿಯು ಅಪಘಾತದಿಂದ ಮೃತಪಟ್ಟಿರುತ್ತಾರೆ. ಮೃತರ ಹೆಸರು ಹಾಗೂ ವಿಳಾಸ ತಿಳಿದುಬಂದಿರುವುದಿಲ್ಲ. ಸುಮಾರು 50 ವರ್ಷ ವಯಸ್ಸು, ಗೋಧಿ ಬಣ್ಣ, ಸಾಧಾರಣ ಮೈಕಟ್ಟು, ಕೋಲುಮುಖ. ಇವರ ವಾರಸುದಾರರು ಯಾರದರು ಇದ್ದಲ್ಲಿ ಪೊಲೀಸ್ ನಿರೀಕ್ಷಕರು, ಕುಂಬಳಗೋಡು ಪೊಲೀಸ್ ಠಾಣೆ, ರಾಮನಗರ ಜಿಲ್ಲೆ ಇವರನ್ನು ಸಂಪರ್ಕಿಸಬಹುದಾಗಿದೆ.

ಎಸ್‌ಎಸ್‌ಎಲ್‌ಸಿ ಪರೀಕ್ಷೆ-2 ಹಿನ್ನೆಲೆ ನಿಷೇಧಾಜ್ಞೆ ಜಾರಿ

ಮೈಸೂರು: ಜೂನ್ 14 ರಿಂದ 22 ರವರೆಗೆ 3 ಪರೀಕ್ಷಾ ಕೇಂದ್ರಗಳಲ್ಲಿ ಎಸ್.ಎಸ್.ಎಲ್.ಸಿ ಪರೀಕ್ಷೆ-2 ನಡೆಯಲಿದ್ದು, ಪರೀಕ್ಷಾ ಕೇಂದ್ರಗಳ ಸುತ್ತಲೂ 200 ಮೀಟರ್ ವ್ಯಾಪ್ತಿಯಲ್ಲಿ ಬೆಳಗ್ಗೆ 6 ಗಂಟೆಯಿಂದ ಸಂಜೆ 6 ಗಂಟೆಯವರೆಗೆ ಕಲಂ 144 ರಡಿಯಲ್ಲಿ ನಿಷೇಧಾಜ್ಞೆಯನ್ನು ಹೊರಡಿಸಲಾಗಿದೆ. ತಿಲಕ್ ನಗರದ ಫಾರೂಕಿಯ ಬಾಲಕರ ಪ್ರೌಢಶಾಲೆ, ಲಷ್ಕರ್ ಮೊಹಲ್ಲಾದ ಗುಡ್ ಶೆಫರ್ಡ್ ಕಾನ್ವೆಂಟ್ ಪ್ರೌಢಶಾಲೆ, ಉದಯಗಿರಿಯ ಮೆಜೆಸ್ಟಿಕ್ ಪ್ರೌಢಶಾಲೆಗಳಲ್ಲಿ ಪರೀಕ್ಷಾರ್ಥಿಗಳು ಹಾಗೂ ಪರೀಕ್ಷಾ ಸಿಬ್ಬಂದಿಗಳನ್ನು ಹೊರತುಪಡಿಸಿ, ಅನಧಿಕೃತ ವ್ಯಕ್ತಿಗಳು ಸಂಚರಿಸಬಾರದು ಮತ್ತು ಆಕ್ಷೇಪಾರ್ಹ ವಸ್ತುಗಳನ್ನು ಒಯ್ಯಬಾರದು ಹಾಗೂ ಪರೀಕ್ಷಾ ಕೇಂದ್ರಗಳ ಸುತ್ತಮುತ್ತಲಿರುವ ಎಲ್ಲಾ ಜೆರಾಕ್ಸ್ ಅಥವಾ ಸೈಬರ್ ಕೇಂದ್ರಗಳನ್ನು ಪರೀಕ್ಷೆ ಪ್ರಾರಂಭವಾಗುವ ಅರ್ಧ ಗಂಟೆ ಮುಂಚಿತವಾಗಿ ಮತ್ತು ಪರೀಕ್ಷಾ ಅವಧಿ ಮುಗಿಯುವವರೆಗೂ ಮುಚ್ಚುವಂತೆ ಆದೇಶಿಸಲಾಗಿದೆ ಎಂದು ನಗರ ಪೊಲೀಸ್ ಆಯುಕ್ತರಾದ ರಮೇಶ್ ಬಿ ಅವರು ಪ್ರಕಟಣೆಯಲ್ಲಿ ತಿಳಿಸಿದ್ದಾರೆ.

ಯಮ-ನಿಯಮ ಪಾಲಿಸದೆ ಪ್ರಾಣಾಯಾಮ ಸಾಧ್ಯವಿಲ್ಲ

ವಿಜಯಪುರ: ಪ್ರಾಣಾಯಾಮದಲ್ಲಿ ಯಮ- ನಿಯಮ ಪಾಲಿಸದೆ ಕೇವಲ ದೇಹವನ್ನು ದಂಡಿಸುವುದರಿಂದ ಅದು ಕೇವಲ ವ್ಯಾಯಾಮವಾಗುತ್ತದೆಯೇ ಹೊರತು ಪ್ರಾಣಾಯಾಮ ವಾಗುವುದಿಲ್ಲ ಎಂದು ಯೋಗ ದೀವಿಗೆಯ ಸಂಸ್ಥಾಪಕರು ಯೋಗ ಗುರು ವಿ ರವೀಂದ್ರ ತಿಳಿಸಿದರು.

ಇಲ್ಲಿನ ರೋಟರಿ ಶಾಲಾ ಪ್ರಸಾದ ಭವನದಲ್ಲಿ ರೋಟರಿ ಸಂಸ್ಥೆ ವತಿಯಿಂದ ಏರ್ಪಡಿಸಲಾಗಿದ್ದ ಪ್ರಾಣಾಯಾಮ ಯೋಗ ವಿಷಯಗಳ ಬಗ್ಗೆ ಉಪನ್ಯಾಸ ನೀಡಿ ಮಾತನಾಡುತ್ತಿದ್ದರು. ರಸ್ತೆ ಬದಿಯಲ್ಲಿ ಡೊಂಬರಾಟ ಆಡಿಸುವವರು ಯಾವುದೇ ಯೋಗಪಟುಗಳಿಗೂ ಮಿಗಿಲಾದಂತಹ ದೈಹಿಕ ವ್ಯಾಯಾಮ ಮಾಡುವರು ಆದರೆ ಅವರುಗಳು ಯೋಗ ಗುರುಗಳಾಗಲು ಸಾಧ್ಯವಿಲ್ಲ, ಯಾವುದೇ ಆಂತರಿಕ ಹಾಗೂ ಬಾಹ್ಯ ಶುದ್ಧೀಕರಣವಿಲ್ಲದ ಯಮ, ನಿಯಮ ಪಾಲಿಸದ ಯೋಗ ವ್ಯಾಯಾಮ ವಾಗುತ್ತದೆಯೇ ಹೊರತು ಯೋಗವಾಗುವುದಿಲ್ಲವೆಂದು ಸತ್ಯ, ಅಹಿಂಸೆ, ಅಸೂಯೆ, ಅಪರನಿಗ್ರಹ, ಸಂತೋಷ, ಸ್ವಾಧ್ಯಾಯ, ಮುಂತಾದವುಗಳನ್ನೆಲ್ಲ ಪಾಲಿಸದ ವ್ಯಕ್ತಿ ಯೋಗ ಪಟುವಾಗಲು ಸಾಧ್ಯವಿಲ್ಲ ಇದನ್ನು 12ನೆಯ ಶತಮಾನದಲ್ಲಿಯೇ ಕ್ರಾಂತಿಯೋಗಿ ಬಸವಣ್ಣನವರು ಸರಳವಾಗಿ ಕಳಬೇಡ ಕೊಲಬೇಡ ಹುಸಿಯ ನುಡಿಯಲು ಬೇಡ ಎಂಬುವ ವಚನದ ಮೂಲಕ ಅಂದಿಗೆ ತಿಳಿಸಿಕೊಟ್ಟಿದ್ದರು ಎಂದರು. ಪ್ರಾಣಾಯಾಮ ಎಂಬುವುದು ಉಸಿರಾಟದ ತಂತ್ರವಾಗಿದ್ದು ಅದರ ಮೂಲಬೇರುಗಳು ಭಾರತದಲ್ಲಿಯೇ ಇದ್ದು ಇಲ್ಲಿನ ಋಷಿಮುನಿಗಳು ಅವುಗಳ ಬಗ್ಗೆ ಶತಮಾನಗಳ ಹಿಂದೆಯೇ ಸಾಕಷ್ಟು ಅಧ್ಯಯನ ನಡೆಸಿದ್ದರು. ಆದರೆ ಇದೀಗ ಆಸ್ಟ್ರೇಲಿಯಾ, ಅಮೆರಿಕ, ಜಪಾನ್, ಟಿಬೆಟ್ ಮುಂತಾದ ದೇಶಗಳಲ್ಲಿ ಇವುಗಳ ಬಗ್ಗೆ ಹೆಚ್ಚಿನ ಅಧ್ಯಯನ ನಡೆಯುತ್ತಿದ್ದು ಇವುಗಳ ವಿಷಯವು ಅಗಾಧವಾಗಿದ್ದು ಎಷ್ಟು ತಿಳಿದುಕೊಂಡರು ಮುಗಿಯದಷ್ಟು ಇದೆ ಎಂದು ತಿಳಿಸಿದರು. ಇದರೊಂದಿಗೆ ಪ್ರಾಣಾಯಾಮದ ಶರೀರ ಮನಸ್ಸು ಮುಂತಾದ ವಿಷಯಗಳ ಬಗ್ಗೆ ಪ್ರಾತ್ಯಕ್ಷಿಕೆಗಳ ಮೂಲಕ ನೆರೆದವರಿಗೆ ಮನವರಿಕೆ ಮಾಡಿಕೊಟ್ಟರು. ರೋಟರಿ ಅಧ್ಯಕ್ಷರಾದ ಎಎಂ ಮಂಜುಳಾ ರವರು ಮಾತನಾಡಿ ನಮ್ಮ ರೋಟರಿ ಸಂಸ್ಥೆಯ ಸಂಸ್ಥಾಪಕ ಸದಸ್ಯರಾದ ಜಿ ವೀರಭದ್ರಪ್ಪ ರವರ ಆಧ್ಯಾತ್ಮಿಕವಾಗಿ ಸಾಕಷ್ಟು ಉಪನ್ಯಾಸಗಳನ್ನು ನೀಡಿದ್ದರೆ ಅವರ ಪುತ್ರ ವಿ ರವೀಂದ್ರರವರು ಪ್ರಾಣಾಯಾಮದ ಬಗ್ಗೆ ಆಳವಾದ ಅಧ್ಯಯನ ನಡೆಸಿ ಉತ್ತಮ ಉಪನ್ಯಾಸ ನೀಡಿರುವುದು ಸಂಸ್ಥೆಗೆ ಸಂತೋಷದಾಯಕ ವಿಷಯವೆಂದು ತಿಳಿಸಿದರು. ಈ ಸಂದರ್ಭದಲ್ಲಿ ರೋಟರಿ ಸಂಸ್ಥೆ ಕಾರ್ಯದರ್ಶಿ ಗಿರಿಜಾಂಬ ರುದ್ರೇಶ್ ಮೂರ್ತಿ, ಮಾಜಿ ಅಧ್ಯಕ್ಷರುಗಳಾದ ಸಿದ್ದರಾಜು, ಚೆನ್ನಪ್ಪ, ಎನ್ ರುದ್ರಮೂರ್ತಿ, ಪಿ. ಚಂದ್ರಪ್ಪ, ನವೀನ್, ಮಹೇಶ್, ಲತಾ ರವೀಂದ್ರ, ಅನನ್ಯ, ಸಂತೋಷ್, ಗಂಗಾಧರ್ ಮತ್ತಿತರರು ಉಪಸ್ಥಿತರಿದ್ದರು. ಯೋಗ ಗುರು ರವೀಂದ್ರರವರನ್ನು ರೋಟರಿ ಸಂಸ್ಥೆ ವತಿಯಿಂದ ಟೋಟಲಿ ಮಾಜಿ ಅಧ್ಯಕ್ಷ ಚೆನ್ನಪ್ಪ ಸನ್ಮಾನಿಸಿದರು.

ನ್ಯಾ.ಕೆ.ಬಿ.ಶಿವಪ್ರಸಾದ್ ಅಭಿಮತ

ಬಾಲಕಾರ್ಮಿಕ ಪದ್ಧತಿ ಸಮಾಜಕ್ಕೆ ಶಾಪ

ಚಿಕ್ಕಬಳ್ಳಾಪುರ: ಸುಸ್ಥಿರ ಉತ್ತಮ ಸಮಾಜ ನಿರ್ಮಾಣದಲ್ಲಿ ಮಕ್ಕಳ ಏಳಿಗೆಯೂ ಮುಖ್ಯವಾಗಿದ್ದು, ಮಕ್ಕಳ ಉತ್ತಮ ಬದುಕು ಮತ್ತು ಭವಿಷ್ಯ ನಿರ್ಮಾಣ ಪ್ರತಿಯೊಬ್ಬರ ಜವಾಬ್ದಾರಿಯೂ ಹೌದು, ಸಮಾಜದ ಜವಾಬ್ದಾರಿಯೂ ಹೌದು ಎಂದು ನ್ಯಾ.ಕೆ.ಬಿ.ಶಿವಪ್ರಸಾದ್ ತಿಳಿಸಿದರು.

ಜಿಲ್ಲಾ ಕಾನೂನು ಸೇವೆಗಳ ಪ್ರಾಧಿಕಾರ, ಜಿಲ್ಲಾಡಳಿತ, ಜಿಲ್ಲಾ ಪಂಚಾಯತ್, ಕಾರ್ಮಿಕ ಇಲಾಖೆ, ಶಾಲಾ ಶಿಕ್ಷಣ ಇಲಾಖೆ. ಜಿಲ್ಲಾ ವಕೀಲರ ಸಂಘ ಹಾಗೂ ಜಿಲ್ಲಾ ಬಾಲ ಕಾರ್ಮಿಕ ಯೋಜನಾ ಸಂಘದ ಸಹಯೋಗದಲ್ಲಿ ಇಂದು ಅಂಬೇಡ್ಕರ್ ಭವನದಲ್ಲಿ ಹಮ್ಮಿಕೊಂಡಿದ್ದ ವಿಶ್ವ ಬಾಲ ಕಾರ್ಮಿಕ ಪದ್ಧತಿ ವಿರೋಧಿ ದಿನಾಚರಣೆ ಕಾರ್ಯಕ್ರಮವನ್ನು ಉದ್ಘಾಟಿಸಿ ಅವರು ಮಾತನಾಡಿದರು.

ಬಾಲಕಾರ್ಮಿಕ ಪದ್ಧತಿ ಸಮಾಜಕ್ಕೆ ಅಂಟಿದ ಶಾಪ. ಇದೊಂದು ಸಾಮಾಜಿಕ ಪಿಡುಗು,ಮಕ್ಕಳ ಅಮೂಲ್ಯವಾದ ಬಾಲ್ಯವನ್ನು ಕಸಿಯುತ್ತದೆ. ಬಾಲ ಕಾರ್ಮಿಕ ಪದ್ಧತಿಯನ್ನು ಹೋಗಲಾಡಿಸುವುದು ಸಮಾಜದ ಹೊಣೆಗಾರಿಕೆಯಾಗಿದ್ದು, ಈ ಬಗ್ಗೆ ಪ್ರತಿಯೊಬ್ಬರೂ ಗಂಭೀರವಾಗಿ ಚಿಂತನೆ ನಡೆಸುವ ಅಗತ್ಯವಿದೆ. ಬಾಲ ಕಾರ್ಮಿಕತೆ ನಿರ್ಮೂಲನೆಗೆ ಸರ್ಕಾರದ ವಿವಿಧ ಇಲಾಖೆಗಳೊಂದಿಗೆ ಸ್ವಯಂ ಸೇವಾ ಸಂಸ್ಥೆಗಳು, ಸಾರ್ವಜನಿಕರು ಕೈ ಜೋಡಿಸಬೇಕು ಎಂದು ಮನವಿ ಮಾಡಿದರು.

ಜಿಲ್ಲಾ ಕಾನೂನು ಸೇವೆಗಳ ಪ್ರಾಧಿಕಾರದ ಸದಸ್ಯ ಕಾರ್ಯದರ್ಶಿ ಹಾಗೂ ಹಿರಿಯ ಸಿವಿಲ್ ನ್ಯಾಯದೀಶ ಹೆಚ್.ಕೆ.ಉಮೇಶ್ ಅವರು ಮಾತನಾಡಿ, ಬಾಲ ಕಾರ್ಮಿಕ ಪದ್ಧತಿ ಶೂನ್ಯಕ್ಕೆ ಇಳಿಯಬೇಕು. 14 ವಯಸ್ಸಿನೊಳಗಿನ ಮಕ್ಕಳು ಶಾಲೆಯಲ್ಲಿರಬೇಕೇ ಹೊರತು ದುಡಿಮೆಯಲ್ಲಿ ಅಲ್ಲ. ಈ ಪದ್ಧತಿ ನಿರ್ಮೂಲನೆಗಾಗಿ ಸರ್ಕಾರ ಹಲವು ಕಾನೂನುಗಳನ್ನು ಜಾರಿ ಮಾಡಿದ್ದು, ಹಲವರು ಕಾನೂನುಗಳನ್ನು ಉಲ್ಲಂಘಿಸಿ ಮಕ್ಕಳನ್ನು ದುಡಿಮೆಗೆ ನೇಮಿಸಿಕೊಳ್ಳುತ್ತಾರೆ. ಇದರಿಂದ ಮಕ್ಕಳ ದೈಹಿಕ ಮತ್ತು ಮಾನಸಿಕ ಬೆಳವಣಿಗೆ ಕುಂಠಿತವಾಗುತ್ತದೆ. ಬಾಲಕಾರ್ಮಿಕರನ್ನು ದುಡಿಸಿಕೊಳ್ಳುವುದು ಶಿಕ್ಷಾರ್ಹ ಅಪರಾಧವಾಗಿದ್ದು, ಬಾಲ ಕಾರ್ಮಿಕರನ್ನು ನೇಮಕ ಮಾಡಿಕೊಳ್ಳುವವರ ವಿರುದ್ಧ ಪ್ರಕರಣ ದಾಖಲಿಸಿ 20 ರಿಂದ 50 ಸಾವಿರ ರೂಪಾಯಿವರೆಗೆ ದಂಡ ವಿಧಿಸಲು ಹಾಗೂ ಎರಡು ವರ್ಷದವರೆಗೆ ಕಾರಾಗೃಹ ಶಿಕ್ಷೆ ವಿಧಿಸಲು ಕಾನೂನಿನಲ್ಲಿ ಅವಕಾಶವಿದೆ ಎಂದರು.

ಕಾರ್ಯಕ್ರಮದ ಅಧ್ಯಕ್ಷತೆ ವಹಿಸಿ ಜಿಲ್ಲಾಧಿಕಾರಿ ಪಿ.ಎನ್.ರವೀಂದ್ರ ಅವರು ಮಾತನಾಡಿ,ಪೋಷಕರ ಬಡತನ, ಅರಿವಿನ ಕೊರತೆ, ಅನಕ್ಷರತೆ ಮತ್ತಿತರ ಕಾರಣಗಳಿಂದಾಗಿ ಬಾಲಕಾರ್ಮಿಕ ಪದ್ಧತಿ ಸಮಾಜದಲ್ಲಿ ಇನ್ನೂ ಜೀವಂತವಾಗಿದೆ. ಬಾಲಕಾರ್ಮಿಕ ಪದ್ಧತಿಯ ನಿರ್ಮೂಲನೆಗಾಗಿ ಸರ್ಕಾರಗಳು ಹಲವು ಯೋಜನೆ,ಕಾರ್ಯಕ್ರಮಗಳ ಜೊತೆಗೆ ಕಾನೂನುಗಳನ್ನೂ ಜಾರಿ ಮಾಡಿವೆ. ಕಾರ್ಮಿಕ ಇಲಾಖೆ, ಪೊಲೀಸ್ ಇಲಾಖೆ ಸೇರಿದಂತೆ ಹಲವು ಇಲಾಖೆಗಳ ಸಹಯೋಗದಲ್ಲಿ ಬಾಲ ಕಾರ್ಮಿಕ ಪದ್ಧತಿ ನಿರ್ಮೂಲನೆ ಹಾಗೂ ಬಾಲ್ಯ ವಿವಾಹಗಳನ್ನು ತಡೆಯಲು ಜಿಲ್ಲಾಡಳಿತ ಕಾರ್ಯೋನ್ಮುಖವಾಗಿದೆ. ಜಿಲ್ಲೆಯ ಯಾವುದೇ ಭಾಗದಲ್ಲಿ ಬಾಲ ಕಾರ್ಮಿಕರನ್ನು ನೇಮಿಸಿಕೊಂಡಿರುವುದು ಹಾಗೂ ಬಾಲ್ಯ ವಿವಾಹಗಳು ನಡೆಯುತ್ತಿರುವುದು ಕಂಡು ಬಂದಲ್ಲಿ ಮಕ್ಕಳ ಸಹಾಯವಾಣಿ ಸಂಖ್ಯೆ 1098 ಅಥವಾ 112 ಕ್ಕೆ ಕರೆ ಮಾಡಬೇಕು ಅಥವಾ ಸಮೀಪದ ಪೊಲೀಸ್ ಠಾಣೆಗೆ ಮಾಹಿತಿ ನೀಡಿ ಸಾರ್ವಜನಿಕರು ಸಾಮಾಜಿಕ ಹೊಣೆಗಾರಿಕೆಯನ್ನು ನಿರ್ವಹಿಸಬೇಕು. ಬಾಲ ಕಾರ್ಮಿಕ ಪದ್ಧತಿ ಮತ್ತು ಬಾಲ್ಯ ವಿವಾಹಗಳೆರಡನ್ನೂ ತಡೆಯಲು ಜಿಲ್ಲಾಡಳಿತ ಬದ್ಧವಾಗಿದೆ ಎಂದರು.

ಬಿ.ಬಿ.ಎ ಸ್ವಯಂಸೇವಾ ಸಂಸ್ಥೆಯ ರಾಜ್ಯ ಸಂಯೋಜಕ ಬಿನು ವರ್ಗಿಸ್ ಅವರು ಮಾತನಾಡಿ ದೇಶದ್ಯಾಂತ ಬಾಲ ಕಾರ್ಮಿಕ ಪದ್ಧತಿಯನ್ನು ಸಂಪೂರ್ಣವಾಗಿ ನಿರ್ಮೂಲನೆಗೊಳಿಸಿ ಎಲ್ಲ ಮಕ್ಕಳು ಉತ್ತಮ ಶಿಕ್ಷಣ ಪಡೆಯುವಂತೆ ಮಾಡಬೇಕಾದ ವ್ಯವಸ್ಥೆಯನ್ನು ರೂಪಿಸುವ ಅರಿವಿಗಾಗಿ ಬಾಲ ಕಾರ್ಮಿಕ ದಿನಾಚರಣೆಯನ್ನು ಆಚರಿಸಲಾಗುತ್ತಿದೆ. ಬಾಲ ಕಾರ್ಮಿಕರ ಕಾಯ್ದೆಯ ಅನ್ವಯ ಎಲ್ಲ ಮಕ್ಕಳು ಬದುಕುವ ಹಕ್ಕು, ಸಂರಕ್ಷಣೆಯ ಹಕ್ಕು, ಅಭಿವೃದ್ಧಿ ಹಕ್ಕು, ಭಾಗವಹಿಸುವ ಹಕ್ಕುಗಳನ್ನು ಹೊಂದಿರುತ್ತಾರೆ ಈ ಹಕ್ಕುಗಳಿಗೆ ಯಾವುದೇ ವ್ಯಕ್ತಿಗಳು ಭಂಗ ತರುವಂತಿಲ್ಲ ಎಂದರು.

ಕನ್ನಡ ಉಪನ್ಯಾಸಕ ಹಾಗೂ ಪತ್ರಕರ್ತ ಎನ್. ಚಂದ್ರಶೇಖರ್ ಅವರು ಮಾತನಾಡಿ ಭಾರತ ದೇಶವು ಹಿಂದುಳಿಯಲು ಹಲವು ಅಂಶಗಳು ಕಾರಣವಾದರೂ ಅದರಲ್ಲಿ ಬಾಲ ಕಾರ್ಮಿಕ ಪದ್ಧತಿಯು ಸಹ ಪ್ರಮುಖ ತೊಡಕಾಗಿದೆ. ಲಿಂಗ ತಾರತಮ್ಯ, ಜಾತಿ ಪದ್ಧತಿ, ಅನಕ್ಷರತೆ , ಬಾಲ ಕಾರ್ಮಿಕ ಪದ್ಧತಿ, ಮಹಿಳೆಯರ ಶೋಷಣೆ, ಬಾಲ್ಯ ವಿವಾಹ ಸಮಸ್ಯೆಗಳನ್ನುಸಂಪೂರ್ಣವಾಗಿ ತಡೆಯುವುದರಿಂದ ಭಾರತ ಅಭಿವೃದ್ಧಿ ಹೊಂದಿದ ರಾಷ್ಟ್ರವಾಗಬಹುದು. ಬಾಲ ಕಾರ್ಮಿಕ ಪದ್ಧತಿ ಅನ್ನೋದು ಸಮಾಜಕ್ಕೆ ಒಂದು ದೊಡ್ಡ ಶಾಪವಾಗಿದೆ, ಇದರ ವಿರುದ್ಧ ಹೋರಾಟ ಮಾಡಿ ಮುಕ್ತಗೊಳಿಸಲು ಎಲ್ಲರು ಸಹಕರಿಸಬೇಕು ಎಂದು ಮನವಿ ಮಾಡಿದರು.

ಸಂದರ್ಭದಲ್ಲಿ ಬಾಲ ಕಾರ್ಮಿಕ ಪದ್ಧತಿ ವಿರೋಧಿ ದಿನದ ಪ್ರತಿಜ್ಞಾ ವಿಧಿಯನ್ನು ಜಿಲ್ಲಾ ಕಾರ್ಮಿಕ ಅಧಿಕಾರಿ ವರಲಕ್ಷ್ಮಿ ಅವರು ಬೋಧಿಸಿದರು.

ವಿಶ್ವ ಬಾಲ ಕಾರ್ಮಿಕರ ವಿರೋಧಿ ದಿನದ ಅಂಗವಾಗಿ ಹಮ್ಮಿಕೊಂಡಿದ್ದ ಜಾಗೃತಿಜಾಥಾಗೆ, ಜಿಲ್ಲಾಧಿಕಾರಿ ಪಿ. ಎನ್ ರವೀಂದ್ರ,ಜಿಲ್ಲಾ ಪೊಲೀಸ್ ವರಿಷ್ಠಾಧಿಕಾರಿ ಡಿ.ಎಲ್.ನಾಗೇಶ್ ಹಾಗೂ ಜಿಲ್ಲಾ ಕಾನೂನು ಸೇವೆಗಳ ಪ್ರಾಧಿಕಾರದ ಸದಸ್ಯ ಕಾರ್ಯದರ್ಶಿ ಹೆಚ್.ಕೆ.ಉಮೇಶ್ ಚಾಲನೆ ನೀಡಿದರು. ನಗರದ ಸರ್ಕಾರಿ ಪದವಿಪೂರ್ವ ಕಾಲೇಜು ಆವರಣದಿಂದ ಆರಂಭವಾದ ಬಾಲ ಕಾರ್ಮಿಕ ಪದ್ಧತಿ ವಿರೋಧಿ ಜಾಗೃತಿ ಜಾಥಾ ಸಭಾ ಕಾರ್ಯಕ್ರಮ ಏರ್ಪಡಿಸಿದ್ದ ಅಂಬೇಡ್ಕರ್ ಭವನದವರೆಗೂ ಸಾಗಿತು. ಈ ಜಾಗೃತಿ ಜಾಥಾದಲ್ಲಿ ವಿವಿಧ ಶಾಲೆಗಳ ವಿದ್ಯಾರ್ಥಿ ವಿದ್ಯಾರ್ಥಿನಿಯರು, ಆಶಾ, ಅಂಗನವಾಡಿ, ಆರೋಗ್ಯ ಕಾರ್ಯಕರ್ತೆಯರು ಹಾಗೂ ನಗರದ ಹಲವು ಅಂಗಡಿ, ಗ್ಯಾರೇಜ್, ಹೋಟೆಲ್ ಮಾಲೀಕರು ಭಾಗವಹಿಸಿದ್ದರು.

ಕಾರ್ಮಿಕ ನಿರೀಕ್ಷಕರಾದ ಸತೀಶ್, ಮಂಜುಳಾ, ಕಲಾವಾಣಿ, ವಿಜಯಲಕ್ಷ್ಮಿ, ತಾಲ್ಲೂಕು ಆರೋಗ್ಯಾಧಿಕಾರಿ ಡಾ.ಮಂಜುಳಾ, ಸಿಡಿಪಿಒ ಗಂಗಾಧರ್, ಜಿಲ್ಲಾ ವಕೀಲರ ಸಂಘದ ಅಧ್ಯಕ್ಷ ಶ್ರೀನಿವಾಸ್, ವಕೀಲರಾದ ಮುರುಳಿಮೋಹನ್, ಮಂಜುನಾಥರೆಡ್ಡಿ, ಸೌಜನ್ಯ ಗಾಂಧಿ, ಕಾರ್ಮಿಕ ಇಲಾಖೆಯ ಜಿಲ್ಲಾ ಯೋಜನಾಧಿಕಾರಿ ರಮೇಶ್ ಮತ್ತಿತರರು ಉಪಸ್ಥಿತರಿದ್ದರು.

ಚಾಮರಾಜನಗರ : ಸ್ವಂತ ಉದ್ದಿಮೆ ಪ್ರಾರಂಭಿಸಲು ಸಾಲ ಸೌಲಭ್ಯಕ್ಕೆ ಅರ್ಜಿ

ಚಾಮರಾಜನಗರ: ಚಾಮರಾಜನಗರ ನಗರಸಭೆಯಲ್ಲಿ ಅನುಷ್ಠಾನಗೊಳಿಸುತ್ತಿರುವ ಡೇ-ನಲ್ಮ್ ಯೋಜನೆಯ ಎಸ್.ಇ.ಪಿ ಉಪಘಟಕದಡಿ 2024-25ನೇ ಸಾಲಿಗೆ ಸ್ವಂತ ಉದ್ದಿಮೆ ಪ್ರಾರಂಭಿಸುವವರಿಗೆ ನೀಡಲಾಗುವ ಸಾಲ ಸೌಲಭ್ಯಕ್ಕೆ ಅರ್ಜಿ ಆಹ್ವಾನಿಸಲಾಗಿದೆ. ಶೇ. 7ಕ್ಕಿಂತ ಹೆಚ್ಚಿನ ಬಡ್ಡಿ ಸಹಾಯಧನದೊಂದಿಗೆ ಬ್ಯಾಂಕಿನ ಮೂಲಕ ಸಾಲ ಸೌಲಭ್ಯ ಒದಗಿಸಲಾಗುವುದು. ಅರ್ಜಿಯನ್ನು ಚಾಮರಾಜನಗರ ನಗರಸಭೆ ಕಚೇರಿಯಲ್ಲಿ ಪಡೆದು ಭರ್ತಿ ಮಾಡಿ ಜಾತಿ, ಆದಾಯ ದೃಢೀಕರಣ ಪತ್ರ, ಆಧಾರ್ ಕಾರ್ಡ್, 2 ಭಾವಚಿತ್ರಗಳು, ಬ್ಯಾಂಕ್ ಪಾಸ್‌ಪುಸ್ತಕ ಮತ್ತು 2 ಲಕ್ಷ ರೂ.ಗಳ ಯೋಜನಾ ವರದಿಯನ್ನು ಲಗತ್ತಿಸಿ ಜೂನ್ 20ರ ಸಂಜೆ 5 ಗಂಟೆಯ ಒಳಗಾಗಿ ಕಚೇರಿಗೆ ಸಲ್ಲಿಸಬೇಕು. ನಗರಸಭೆಯ ಕಲ್ಯಾಣ ಶಾಖೆಯ ಮೊ. ಸಂಖ್ಯೆ 7411811231 ಸಂಪರ್ಕಿಸುವಂತೆ ನಗರಸಭೆ ಪೌರಾಯುಕ್ತರಾದ ಎಸ್.ವಿ. ರಾಮದಾಸ್ ತಿಳಿಸಿದ್ದಾರೆ.

ನಾಳೆ ಚಾ.ನಗರಲ್ಲಿ ಸ್ವಯಂ ಪ್ರೇರಿತ ರಕ್ತದಾನಿಗಳ ದಿನಾಚರಣೆ

ಚಾಮರಾಜನಗರ: ಜಿಲ್ಲಾ ಆರೋಗ್ಯ ಮತ್ತು ಕುಟುಂಬ ಕಲ್ಯಾಣ ಇಲಾಖೆ, ಜಿಲ್ಲಾ ಏಡ್ಸ್ ಪ್ರತಿಬಂಧಕ ಮತ್ತು ನಿಯಂತ್ರಣ ಘಟಕ, ರೋಟರಿ ಸಿಲ್ಕ್ ಸಿಟಿ, ಭಾರತೀಯ

ರೆಡ್‌ಕ್ರಾಸ್ ಸಂಸ್ಥೆ, ಭಾರತ್ ಸ್ಕೌಟ್ಸ್ ಅಂಡ್ ಗೈಡ್ಸ್ ಮತ್ತು ಚಾಮರಾಜನಗರ ವೈದ್ಯಕೀಯ ವಿಜ್ಞಾನಗಳ ಸಂಸ್ಥೆಯ ರಕ್ತನಿಧಿ ಕೇಂದ್ರದ ಸಹಯೋಗದೊಂದಿಗೆ ಜಿಲ್ಲಾ ಮಟ್ಟದಲ್ಲಿ ಸ್ವಯಂ ಪ್ರೇರಿತ ರಕ್ತದಾನಿಗಳ ದಿನಾಚರಣೆಯನ್ನು ಜೂನ್ 14ರಂದು ನಗರದಲ್ಲಿ ಹಮ್ಮಿಕೊಳ್ಳಲಾಗಿದೆ. ಅಂದು ಬೆಳಿಗ್ಗೆ 9 ಗಂಟೆಗೆ ನಗರದ ಚಾಮರಾಜೇಶ್ವರ ದೇವಸ್ಥಾನ ಮುಂಭಾಗದಿಂದ ಜಾಥಾ ಆರಂಭವಾಗಿ ರೋಟರಿ ಭವನದವರೆಗೆ ಸಾಗಲಿದೆ. ಬಳಿಕ ಬೆಳಿಗ್ಗೆ 10 ಗಂಟೆಗೆ ರೋಟರಿ ಭವನದಲ್ಲಿ ಸಮಾರಂಭ ಹಾಗೂ ರಕ್ತದಾನ ಶಿಬಿರ ನಡೆಯಲಿದ್ದು, ಜಿಲ್ಲಾಧಿಕಾರಿ ಶಿಲ್ಪಾ ನಾಗ್ ಅವರು ಕಾರ್ಯಕ್ರಮ ಉದ್ಘಾಟಿಸಲಿದ್ದಾರೆ ಎಂದು ಜಿಲ್ಲಾ ಏಡ್ಸ್ ನಿಯಂತ್ರಣಾಧಿಕಾರಿಗಳು ಪ್ರಕಟಣೆಯಲ್ಲಿ ತಿಳಿಸಿದ್ದಾರೆ.

ಎಸ್.ಎಸ್.ಎಲ್.ಸಿ ಪರೀಕ್ಷೆ-2 : ನಿಷೇಧಾಜ್ಞೆ

ಚಾಮರಾಜನಗರ: ಎಸ್.ಎಸ್.ಎಲ್.ಸಿ ಪರೀಕ್ಷೆ-2 ಜೂನ್ 14ರಿಂದ 22ರವರೆಗೆ ನಡೆಯಲಿರುವ ಹಿನ್ನೆಲೆಯಲ್ಲಿ ಕೇಂದ್ರಗಳ ಸುತ್ತಲೂ 200 ಮೀಟರ್ ವ್ಯಾಪ್ತಿಯ ಪ್ರದೇಶವನ್ನು ಸಾರ್ವಜನಿಕ ನಿಷೇಧಿತ ಸ್ಥಳವೆಂದು ಘೋಷಿಸಿ ಜಿಲ್ಲಾಧಿಕಾರಿ ಶಿಲ್ಪಾ ನಾಗ್ ಆದೇಶ ಹೊರಡಿಸಿದ್ದಾರೆ. ಪರೀಕ್ಷಾ ಕಾರ್ಯವು ನ್ಯಾಯೋಚಿತವಾಗಿ ಶಾಂತಿ ಮತ್ತು ಸುವ್ಯವಸ್ಥೆಯಿಂದ ನಡೆಯಲೆಂಬ ಸದುದ್ದೇಶದಿಂದ ಹಾಗೂ ಪರೀಕ್ಷಾ ಅಕ್ರಮಗಳನ್ನು ತಡೆಗಟ್ಟಲು ಮತ್ತು ಕಾನೂನು ಸುವ್ಯವಸ್ಥೆಗೆ ಭಂಗ ಉಂಟಾಗದಂತೆ ಪರೀಕ್ಷಾ ಕೇಂದ್ರಗಳ ಸುತ್ತಲ 200 ಮೀಟರ್ ವ್ಯಾಪ್ತಿಯ ಪ್ರದೇಶದಲ್ಲಿ ಸೆಕ್ಷನ್ 144 ರನ್ವಯ ಬೆಳಿಗ್ಗೆ 6 ರಿಂದ ಸಂಜೆ 6 ಗಂಟೆಯವರೆಗೆ ಸಾರ್ವಜನಿಕ ನಿಷೇಧಿತ ಸ್ಥಳವೆಂದು ಘೋಷಿಸಿ ನಿಷೇಧಾಜ್ಞೆ ವಿಧಿಸಲಾಗಿದೆ. ಅಲ್ಲದೇ ಸದರಿ ದಿನಗಳಂದು ಪರೀಕ್ಷಾ ಕೇಂದ್ರಗಳ ಸುತ್ತಲೂ 200 ಮೀಟರ್ ವ್ಯಾಪ್ತಿಯಲ್ಲಿ ಬರುವ ಜೆರಾಕ್ಸ್ ಅಂಗಡಿಗಳನ್ನು ಬೆಳಿಗ್ಗೆ 7 ರಿಂದ ಮಧ್ಯಾಹ್ನ 3 ಗಂಟೆಯವರೆಗೆ ಮುಚ್ಚಲು ಸಹ ಆದೇಶಿಸಲಾಗಿದೆ. ಚಾಮರಾಜನಗರ ಪಟ್ಟಣದಲ್ಲಿ-4, ಕೊಳ್ಳೇಗಾಲ ಪಟ್ಟಣದಲ್ಲಿ-2, ಗುಂಡ್ಲುಪೇಟೆ ಪಟ್ಟಣದಲ್ಲಿ-2, ಯಳಂದೂರು ಪಟ್ಟಣದಲ್ಲಿ-1, ಹನೂರು ಪಟ್ಟಣದಲ್ಲಿ-2 ಹಾಗೂ ರಾಮಾಪುರದಲ್ಲಿ-1 ಕೇಂದ್ರಗಳು ಸೇರಿದಂತೆ ಒಟ್ಟು 12 ಪರೀಕ್ಷಾ ಕೇಂದ್ರಗಳಲ್ಲಿ ಪರೀಕ್ಷೆ ನಡೆಯಲಿದೆ. ನಿಷೇಧಾಜ್ಞೆಯು ಎಸ್.ಎಸ್.ಎಲ್.ಸಿ ಪರೀಕ್ಷೆ-2ರ ಕೆಲಸಕ್ಕೆ ನಿಯೋಜಿತರಾದ ಅಧಿಕಾರಿ ಹಾಗೂ ಸಿಬ್ಬಂದಿ ವರ್ಗದವರಿಗೆ ಮತ್ತು ಎಸ್.ಎಸ್.ಎಲ್.ಸಿ ಪರೀಕ್ಷೆ-2ಗೆ ಹಾಜರಾಗುವ ವಿದ್ಯಾರ್ಥಿಗಳಿಗೆ ಅನ್ವಯಿಸುವುದಿಲ್ಲ.

ತೋಟಗಾರಿಕೆ ಬೆಳೆಗಳ ಮಾರುಕಟ್ಟೆ ಲಾಭ ತಿಳಿಸಿದ ಬಾನುಲಿ

ಮೈಸೂರು: ತೋಟಗಾರಿಕೆ ಬೆಳೆಗಳನ್ನು ಬೆಳೆದು ರೈತರು ಯಾವ ರೀತಿ ಮಾರುಕಟ್ಟೆಯಲ್ಲಿ ಲಾಭವನ್ನು ಪಡೆಯಬಹುದು ಎಂಬುದರ ಬಗ್ಗೆ ರೈತರಿಗೆ ಮಾಹಿತಿ ತಲುಪಿಸುವಲ್ಲಿ ಹಣ್ಣು-ಹೊನ್ನು ಬಾನುಲಿ ಕಾರ್ಯಕ್ರಮ ಯಶಸ್ವಿಯಾಗಿದೆ ಎಂದು ತೋಟಗಾರಿಗೆ ಅಪರ ನಿರ್ದೇಶಕರಾದ (ತಾಳೆ ಬೆಲೆ) ಮತ್ತು (ಕ್ಷೇತ್ರ ಮತ್ತು ನರ್ಸರಿಂಗ್) ಡಾ.ಪಿ ಎಂ ಸೊಬರದ ಅವರು ಪ್ರಶಂಸೆ ವ್ಯಕ್ತಪಡಿಸಿದರು.

ತೋಟಗಾರಿಕೆ ಇಲಾಖೆ, ಮೈಸೂರಿನ ತೋಟಗಾರಿಕೆ ಮಹಾವಿದ್ಯಾಲಯ ಹಾಗೂ ಆಕಾಶವಾಣಿಯ ವತಿಯಿಂದ ಕರ್ಜನ್ ಪಾರ್ಕ್‌ನಲ್ಲಿರುವ ಎಂ.ಹೆಚ್. ಮರೀಗೌಡ ಸಭಾಂಗಣದಲ್ಲಿ ನಡೆದ ಹಣ್ಣು-ಹೊನ್ನು ತೋಟಗಾರಿಕೆ ಬೆಳೆಗಳಲ್ಲಿ ಸಮಗ್ರ ಬೇಸಾಯ ಬಾನುಲಿ ಸರಣಿ ಕಾರ್ಯಕ್ರಮದ ಸಮಾರೋಪ ಸಮಾರಂಭ ಕಾರ್ಯಕ್ರಮವನ್ನು ಉದ್ಘಾಟಿಸಿ ಮಾತನಾಡಿದ ಅವರು, ಆಕಾಶವಾಣಿ ಎಂದರೆ ಒಂದು ಕ್ರಿಯೇಟಿವಿಟಿ ಇರುತ್ತದೆ. ಅದರಲ್ಲಿ ಜನರಿಗೆ ಹಾಗೂ ರೈತರಿಗೆ ಉಪಯುಕ್ತವಾಗುವಂತಹ ಮಾಹಿತಿಯನ್ನು ವಿಭಿನ್ನ ರೀತಿಯ ಕಾರ್ಯಕ್ರಮಗಳ ಮೂಲಕ ತಿಳಿಸಲಾಗುತ್ತದೆ. ಈ ನಿಟ್ಟಿನಲ್ಲಿ ರೈತರಿಗೆ ಸಹಾಯವಾಗುವಂತೆ ಸತತ 46 ಬಾನೂಲಿ ಸರಣಿ ಕಾರ್ಯಕ್ರಮವನ್ನು ಮಾಡಿರುವುದರ ಪರಿಣಾಮವಾಗಿ ಇಂದು ಸಾಕಷ್ಟು ರೈತರು ಸಂತೋಷ ವ್ಯಕ್ತಪಡಿಸಿರುವುದನ್ನು ಕಾಣಬಹುದಾಗಿದೆ ಎಂದರು.

ಕರ್ನಾಟಕದಲ್ಲಿ ಅದರಲ್ಲೂ ವಿಭಿನ್ನ ತೋಟಗಾರಿಕೆ ಬೆಳೆಗಳನ್ನು ಹೊಂದಿರುವ ಮೈಸೂರಿನಲ್ಲಿ ತೋಟಗಾರಿಕೆ ಕೃಷಿ ಇನ್ನಷ್ಟು ಅಭಿವೃದ್ಧಿಯಾಗಲಿ. ಮುಂಬರುವ ದಿನಗಳಲ್ಲಿ ಈ ರೀತಿಯ ಇನ್ನಷ್ಟು ಹೆಚ್ಚಿನ ಕಾರ್ಯಕ್ರಮಗಳನ್ನು ಆಯೋಜಿಸಿ ಸದಾ ರೈತರಿಗೆ ಯಾವುದೇ ರೀತಿಯ ಮಾಹಿತಿಯನ್ನು ಕೊರತೆಯಾಗದಂತೆ ನೋಡಿಕೊಳ್ಳಬೇಕು ಎಂದು ತಿಳಿಸಿದರು.

ಕಾರ್ಯಕ್ರಮ ನಿರ್ವಾಹಕರಾದ ಆಕಾಶವಾಣಿಯ ಕೇಶವ ಮೂರ್ತಿ.ಎನ್ ಅವರು ಮಾತನಾಡಿ, ಆಕಾಶವಾಣಿಯಲ್ಲಿ ಪ್ರತಿ ಸೋಮವಾರದಂದು ಬೆಳಗ್ಗೆ 6.50 ರಿಂದ 7:30 ಗಂಟೆಯವರೆಗೆ ಹಣ್ಣು-ಹೊನ್ನು ಕಾರ್ಯಕ್ರಮವನ್ನು ತಾಂತ್ರಿಕ ಅಧಿಕಾರಿಗಳು, ತೋಟಗಾರಿಕಾ ಅಧಿಕಾರಿಗಳು ಹಾಗೂ ಅನುಭವಿ ರೈತರಿಂದ 46 ಸರಣಿಯಲ್ಲಿ ಯಶಸ್ವಿಯಾಗಿ ನಡೆಸಲಾಗಿದ್ದು, ಇದಕ್ಕೆ ಸಾವಿರಾರು ಜನರಿಂದ ಉತ್ತಮ ಪ್ರತಿಕ್ರಿಯೆ ಬರುತ್ತಿದ್ದು, ಮುಂದಿನ ದಿನಗಳಲ್ಲಿ ಇನ್ನು ಅನೇಕ ಉಪಯುಕ್ತ ಕಾರ್ಯಕ್ರಮಗಳನ್ನು ಕೈಗೊಳ್ಳಲಾಗುವುದು ಎಂದು ಮಾಹಿತಿ ನೀಡಿದರು. ತೋಟಗಾರಿಕೆ ಮಹಾವಿದ್ಯಾಲಯದ ಡೀನ್ ಆದ ಡಾ. ಮಂಜುನಾಥ್ ಅವರು ಮಾತನಾಡಿ, ರೇಡಿಯೋ ಎನ್ನುವುದು ನಮ್ಮ ಸಂಸ್ಕೃತಿಯ ಭಾಗ. ಇತ್ತೀಚಿನ ದಿನಗಳಲ್ಲಿ ಮೊಬೈಲ್ ಮೇಲಿನ ವ್ಯಾಮೋಹದಿಂದ ಜನರು ರೇಡಿಯೋ ಆಲಿಸುವುದನ್ನು ಕಡಿಮೆ ಮಾಡಿದ್ದರು. ಆದರೆ, ಕೃಷಿಗೆ ಸಂಬಂಧಿಸಿದಂತೆ ಆಯೋಜಿಸುವ ಕಾರ್ಯಕ್ರಮಗಳಲ್ಲಿ ರೇಡಿಯೋ ಮೇಲುಗೈ ಸಾಧಿಸಿದೆ ಎಂಬುದಕ್ಕೆ ಈ ಕಾರ್ಯಕ್ರಮ ಉದಾಹರಣೆಯಾಗಿದೆ. ಈ ರೀತಿಯ ಕಾರ್ಯಕ್ರಮಗಳು ಶೇಕಡ 100 ರಷ್ಟು ಅಲ್ಲದಿದ್ದರೂ ಅರ್ಧದಷ್ಟಾದರೂ ರೈತರನ್ನು ತಲುಪುವಂತೆ ಮಾಡಬೇಕು. ಅದಕ್ಕೆ ರೈತರು ಕೈಜೋಡಿಸುವುದು ಬಹಳ ಮುಖ್ಯ ಎಂದು ಹೇಳಿದರು.

ಜಂಟಿ ನಿರ್ದೇಶಕರ ಕಚೇರಿಯ ಉಪ ನಿರ್ದೇಶಕರಾದ ರುದ್ರೇಶ್ ಅವರು ಮಾತನಾಡಿ, ತೋಟಗಾರಿಕೆ ಇಲಾಖೆಯಲ್ಲಿ ದೊರಕುವ ಯೋಜನೆಗಳ ಬಗ್ಗೆ ಕೇವಲ 30 ರಷ್ಟು ರೈತರಿಗೆ ಮಾತ್ರ ಮಾಹಿತಿ ಇದೆ. ಇನ್ನುಳಿದ 70 ರಷ್ಟು ರೈತರಿಗೆ ಯಾವುದೇ ಮಾಹಿತಿ ತಿಳಿದಿರುವುದಿಲ್ಲ ಹಾಗಾಗಿ ರೇಡಿಯೋ ಕಾರ್ಯಕ್ರಮಗಳ ಮೂಲಕ ಹಾಗೂ ತರಬೇತಿ ಕಾರ್ಯಗಾರಗಳ ಮೂಲಕ ರೈತರಿಗೆ ಹೆಚ್ಚಿನ ಮಾಹಿತಿಯನ್ನು ತಲುಪಿಸಲು ಪ್ರಯತ್ನಿಸಬೇಕು ಎಂದು ಹೇಳಿದರು. ತೋಟಗಾರಿಕೆ ಇಲಾಖೆಯ ಮೈಸೂರು ವಿಭಾಗದ ಜಂಟಿ ನಿರ್ದೇಶಕರಾದ ಎಚ್. ಎಂ.ನಾಗರಾಜು, ತೋಟಗಾರಿಕೆ ಇಲಾಖೆಯ ಉಪನಿರ್ದೇಶಕರಾದ (ಜಿ.ಪಂ) ಮಂಜುನಾಥ ಅಂಗಡಿ ಸೇರಿದಂತೆ ಇನ್ನಿತರರು ಉಪಸ್ಥಿತರಿದ್ದರು.

ಜು.29 ರಿಂದ ಆಗಸ್ಟ್ 03 ರವರೆಗೆ ವಿಶೇಷ ಲೋಕ್ ಅದಾಲತ್

ಮೈಸೂರು: ಸರ್ವೋಚ್ಚ ನ್ಯಾಯಾಲಯದಿಂದ ವಿಶೇಷ ಲೋಕ್ ಆದಾಲತ್ ಅನ್ನು ಜುಲೈ 29 ರಿಂದ ಆಗಸ್ಟ್ 03 ರವರೆಗೆ ನಡೆಸಲು ಉದ್ದೇಶಿಸಲಾಗಿದೆ. ಈ ಹಿನ್ನಲೆ ಪಕ್ಷಕಾರರುಗಳಿಗೆ ಎದುರುದಾರರ ಜೊತೆ ಪೂರ್ವಭಾವಿ ಲೋಕ್ ಆದಾಲತ್ ಅನ್ನು ನಡೆಸಲು ವಿಡಿಯೋ ಕಾನ್ಸರೆನ್ಸ್ ವ್ಯವಸ್ಥೆ ಮಾಡಲಾಗಿದೆ. ಎಲ್ಲಾ ಜಿಲ್ಲಾ ಕಾನೂನು ಸೇವೆಗಳ ಪ್ರಾಧಿಕಾರಗಳಲ್ಲಿ ಹಾಗೂ ತಾಲ್ಲೂಕು ಕಾನೂನು ಸೇವಾ ಸಮಿತಿಗಳಲ್ಲಿ ವಿಡಿಯೋ ಕಾನ್ಸರೆನ್ಸ್

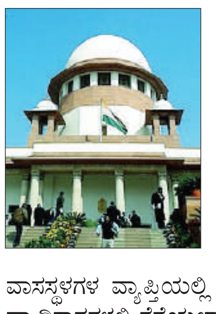

ಕೇಂದ್ರಗಳನ್ನು ಸ್ಥಾಪಿಸಲು ತೀರ್ಮಾನಿಸಲಾಗಿದ್ದು, ಎಲ್ಲಾ ಪಕ್ಷಕಾರರು ವಿಡಿಯೋ ಕಾನ್ಸರೆನ್ಸ್ ಮೂಲಕ ಸರ್ವೋಚ್ಚ ನ್ಯಾಯಾಲಯವು ನಡೆಸುವ ಪೂರ್ವಭಾವಿ ಲೋಕ್ ಆದಾಲತ್ನಲ್ಲಿ ಭಾಗವಹಿಸಲು ಅನುಕೂಲ ಮಾಡಲಾಗಿರುತ್ತದೆ. ಈ ವಿಶೇಷ ಲೋಕ ಅದಾಲತ್ನಲ್ಲಿ ರಾಜೀ-ಸಂಧಾನಕ್ಕೆ ಗುರುತಿಸಲಾದ ಪ್ರಕರಣಗಳ ಪಟ್ಟಿಯನ್ನು ಕರ್ನಾಟಕ ರಾಜ್ಯ ಕಾನೂನು ಸೇವೆಗಳ ಪ್ರಾಧಿಕಾರದ ವೆಬ್ಸೈಟ್ನಲ್ಲಿ ವರದಿಯಾಗಿದ್ದು, ಇದರಿಂದ ಸದರಿ ಪ್ರಕರಣಗಳಲ್ಲಿನ ಎಲ್ಲಾ ಪಕ್ಷಕಾರರುಗಳು ತಮ್ಮ ವಾಸಸ್ಥಳಗಳ ವ್ಯಾಪ್ತಿಯಲ್ಲಿ ಬರುವ ತಾಲ್ಲೂಕು ಹಾಗೂ ಜಿಲ್ಲಾ ಕಾನೂನು ಸೇವೆಗಳ ಪ್ರಾಧಿಕಾರಗಳಲ್ಲಿ ತೆರೆಯಲಾಗಿರುವ ವಿಡಿಯೋ ಕಾನ್ಸರೆನ್ಸ್ ಕೇಂದ್ರಗಳಿಗೆ ಭೇಟಿ ಕೊಟ್ಟು ಜುಲೈ 29 ರಿಂದ ಆಗಸ್ಟ್ 03 ರವರೆಗೆ ನಡೆಯುವ ವಿಶೇಷ ಲೋಕ್ ಆದಾಲತ್ನಲ್ಲಿ ತಮ್ಮ ಪ್ರಕರಣಗಳನ್ನು ಇತ್ಯರ್ಥಪಡಿಸಿಕೊಳ್ಳಬಹುದು. ಹೆಚ್ಚಿನ ಮಾಹಿತಿಗಾಗಿ WWW. kslsa.kar.nic.in ವೆಬ್ಸೈಟ್, NALSAಸಹಾಯವಾಣಿ ಸಂಖ್ಯೆ: 15100 ಅಥವಾ ಆಯಾ ಜಿಲ್ಲಾ ಕಾನೂನು ಸೇವೆಗಳ ಪ್ರಾಧಿಕಾರದ ಮತ್ತು ತಾಲ್ಲೂಕು ಕಾನೂನು ಸೇವಾ ಸಮಿತಿಗಳ ಸದಸ್ಯ ಕಾರ್ಯದರ್ಶಿಯವರನ್ನು ಸಂಪರ್ಕಿಸಬಹುದು ಎಂದು ಜಿಲ್ಲಾ ಕಾನೂನು ಸೇವೆಗಳ ಪ್ರಾಧಿಕಾರದ ಹಿರಿಯ ಸಿವಿಲ್ ನ್ಯಾಯಾಧೀಶರು ಹಾಗೂ ಸದಸ್ಯ ಕಾರ್ಯದರ್ಶಿಗಳಾದ ದಿನೇಶ್ ಬಿ.ಜಿ. ಅವರು ಪ್ರಕಟಣೆಯಲ್ಲಿ ತಿಳಿಸಿದ್ದಾರೆ.

ಸಂಜೆ ಟಿಪ್ಸ್

ಎಫ್‌ಎಂಸಿಜಿ ಬ್ರಾಂಡ್‌ಗಳಿಗೆ ಡಿಜಿಟಲ್ ಅತ್ಯಂತ ಲಾಭದಾಯಕ ಮಾರ್ಗ: ಮೆಟಾ ಅಧ್ಯಯನಗಳು

ಮುಂಬೈನಲ್ಲಿ ನಡೆದ ಮೆಟಾ ಮಾರ್ಕೆಟಿಂಗ್ ಸಮಿಟ್- ಎಫ್.ಎಂ.ಸಿ.ಜಿ ಆವೃತ್ತಿಯ ಶೃಂಗಸಭೆಯಲ್ಲಿ ಮುಂಚೂಣಿಯ ಮಾರುಕಟ್ಟೆ ಸಂಶೋಧನಾ ಸಂಸ್ಥೆಗಳಾದ ನೀಲ್ಸನ್ ಮತ್ತು ಕಂತಾರ್ ಗಳಿಗೆ ಮೆಟಾ ನಿಯೋಜಿಸಿದ್ದ ಸಂಶೋಧನೆಯಲ್ಲಿ ದೇಶದ ಎಫ್.ಎಂ.ಸಿ.ಜಿ. ವಲಯದಲ್ಲಿ ಡಿಜಿಟಲ್ ಪ್ರಾಮುಖ್ಯತೆ ಬೆಳೆಯುತ್ತಿರುವುದನ್ನು ತೋರಿಸಿದೆ. ಸಂಶೋಧನೆಯ ಪ್ರಮುಖಾಂಶಗಳಲ್ಲಿ ಈ ಅಧ್ಯಯನಗಳು ಡಿಜಿಟಲ್ ಪ್ಲಾಟ್ ಫಾರಂಗಳು ವಿಶೇಷವಾಗಿ ಮೆಟಾ ಬ್ರಾಂಡ್ ಚಿತ್ರಣ, ಪಾಲು ಮತ್ತು ಹೂಡಿಕೆಯ ಮೇಲೆ ಹೆಚ್ಚಿನ ಗಳಿಕೆಯನ್ನು ವಿವಿಧ ವಿಭಾಗಗಳಲ್ಲಿ ನೀಡಿದೆ.

ಮೆಟಾದ ಜಾಹೀರಾತು ವಹಿವಾಟಿನ ನಿರ್ದೇಶಕ ಮತ್ತು ಮುಖ್ಯಸ್ಥ (ಭಾರತ) ಅರುಣ್ ಶ್ರೀನಿವಾಸ್, ''ಎಫ್.ಎಂ.ಸಿ.ಜಿ. ಉದ್ಯಮವು ದೇಶದ ಒಟ್ಟಾರೆ ಜಾಹೀರಾತು ವೆಚ್ಚದ ಮುಂಚೂಣಿಯ ಕೊಡುಗೆ ನೀಡುವ ವಿಭಾಗವಾಗಿದೆ ಮತ್ತು ಅದರ ಮಾಧ್ಯಮ ಬಳಕೆಯ ಮಾದರಿಯು ದೇಶದ ಸೃಜನಶೀಲ ವ್ಯವಸ್ಥೆಯಲ್ಲಿ ಮತ್ತು ಡಿಜಿಟಲ್ ಅರ್ಥವ್ಯವಸ್ಥೆಯಲ್ಲಿ ಗಮನಾರ್ಹವಾಗಲಿದೆ. ನೀಲ್ಸನ್ ಮತ್ತು ಕಂತಾರ್ ನಡೆಸಿದ ಅಧ್ಯಯನಗಳು ಎಫ್.ಎಂ.ಸಿ.ಜಿ. ವಲಯಕ್ಕೆ ಡಿಜಿಟಲ್ ಚಾನೆಲ್ ಗಳ ಪರಿವರ್ತನೀಯ ಶಕ್ತಿಯನ್ನು ಸ್ಪಷ್ಟವಾಗಿ ನಿರೂಪಿಸಿವೆ. ಅಂತಹ ಪ್ರಮುಖ ಉದ್ಯಮಕ್ಕೆ ಪೂರೈಸಲು ನಾವು ಬ್ರಾಂಡ್ ಚಿತ್ರಣ ಮತ್ತು ಮೈಂಡ್ ಶೇರ್ ಹೆಚ್ಚಿಸುವುದೇ ಅಲ್ಲದೆ ಮಾಧ್ಯಮ ಹೂಡಿಕೆಗಳ ಮೇಲೆ ಅಸಾಧಾರಣ ಗಳಿಕೆ ತಂದುಕೊಡುತ್ತವೆ'' ಎಂದರು.

ಚಕ್ರಮುನಿ ಸೊಪ್ಪಿನ ಬೋಂಡಾ

ಪಾಕ ಶಾಲೆ

ಮಾಡುವ ವಿಧಾನ

ಸಣ್ಣಗೆ ಹೆಚ್ಚಿದ ಚಕ್ರಮುನಿ ಸೊಪ್ಪು ಮತ್ತು ಸಣ್ಣಗೆ ಹೆಚ್ಚಿಕೊಂಡ ಈರುಳ್ಳಿ, ಕಡಲೆಹಿಟ್ಟು, ಅಕ್ಕಿಹಿಟ್ಟು, ಅಚ್ಚಖಾರದ ಪುಡಿ, ಗರಂ ಮಸಾಲೆ ಪುಡಿ, ಇಂಗು, ಉಪ್ಪು, ಸ್ವಲ್ಪ ನೀರು ಹಾಕಿ ಬೋಂಡಾ ಹಿಟ್ಟಿನ ಹದಕ್ಕೆ ಕಲಸಿಕೊಳ್ಳಬೇಕು. ನಂತರ ಸಣ್ಣ ಸಣ್ಣ ಉಂಡೆ ಮಾಡಿ ಕಾದ ಎಣ್ಣೆಯಲ್ಲಿ ಹಾಕಿ ಕೆಂಪಗೆ ಕರೆದರೆ ಚಕ್ರಮುನಿ ಸೊಪ್ಪಿನ ಬೋಂಡಾ ಕಾಫಿ ಟೀ ಜೊತೆ ಸವಿಯಲು ಸಿದ್ಧ.

ಬೇಕಾಗಿರುವ ಪದಾರ್ಥ

ಚಕ್ರಮುನಿ ಸೊಪ್ಪು 1 ಕಪ್, ಸಣ್ಣಗೆ ಹೆಚ್ಚಿದ ಈರುಳ್ಳಿ 1/2 ಕಪ್, ಕಡಲೆ ಹಿಟ್ಟು 1 ಕಪ್, ಅಕ್ಕಿ ಹಿಟ್ಟು 2 ಚಮಚ, ಅಚ್ಚಖಾರದ ಪುಡಿ 1 ಚಮಚ, ಗರಂ ಮಸಾಲೆ ಪುಡಿ 1/4 ಚಮಚ, ಇಂಗು ಸ್ವಲ್ಪ, ಉಪ್ಪು ರುಚಿಗೆ ತಕ್ಕಷ್ಟು

ನಟಿ ಮೃಣಾಲ್ ಠಾಕೂರ್ ಟೇಸ್ಟ್ ಬಗ್ಗೆ ಕೇಳಿದ್ರೆ ಶಾಕ್ ಆಗ್ತೀರಾ?

ಸೀತಾರಾಮ್ ಸಿನಿಮಾದ ಮೂಲಕ ತೆಲುಗು ಪ್ರೇಕ್ಷಕರಿಗೆ ಪರಿಚಯವಾದ ಮೃಣಾಲ್ ಠಾಕೂರ್ ಸೌತ್ ಸಿನಿ ಪ್ರೇಕ್ಷಕರಿಗೆ ಹತ್ತಿರವಾದರು. ಇತ್ತೀಚಿಗೆ ಸಂದರ್ಶನವೊಂದರಲ್ಲಿ ಮಾತನಾಡುತ್ತಾ.. ಮೃಣಾಲ್, ತಾವು ಪ್ರಯತ್ನಿಸಿದ ಕೆಲವು ವಿಚಿತ್ರ ಆಹಾರ ಪದ್ದತಿಗಳ ಬಗ್ಗೆ ಕೆಲವು ಆಸಕ್ತಿದಾಯಕ ಹೇಳಿಕೆ ನೀಡಿದ್ದು, ಫ್ಯಾನ್ಸ್ಗೆ ಶಾಕ್ ನೀಡಿದೆ..

ಮೃಣಾಲ್ ಠಾಕೂರ್ ಮೊದಲ ಸಿನಿಮಾದಲ್ಲೇ ಸ್ಟಾರ್ ಗಿರಿ ಪಡೆದರು. ಸೀತಾ ಮಹಾಲಕ್ಷ್ಮಿಯಾಗಿ ಸೌತ್ ಸಿನಿ ಪ್ರೇಕ್ಷಕರಿಗೆ ಪರಿಚಯವಾದ ಮೃಣಾಲ್, ತಮ್ಮ ಲುಕ್ ಮತ್ತು ನಟನೆಯಿಂದಾಗಿ ಜನ ಮನ ಗೆದ್ದರು. ಸಧ್ಯ ಸಂದರ್ಶನವೊಂದರಲ್ಲಿ ತಮ್ಮ ವಿಭಿನ್ನ ಆಹಾರ ಪದ್ದತಿ ಕುರಿತು ಹೇಳಿಕೊಂಡಿರುವ ನಟಿ ಎಲ್ಲರ ಅಚ್ಚರಿಗೆ ಕಾರಣವಾಗಿದ್ದಾರೆ. ಹೌದು.. ಇತ್ತೀಚೆಗೆ ಸಂದರ್ಶನವೊಂದರಲ್ಲಿ ಮಾತನಾಡುತ್ತಾ.. ಮೃಣಾಲ್ ತಾನು ಪ್ರಯತ್ನಿಸಿದ ಕೆಲವು ವಿಚಿತ್ರ ಆಹಾರಗಳ ಬಗ್ಗೆ ಆಸಕ್ತಿದಾಯಕ ವಿಚಾರಗಳನ್ನು ತಿಳಿಸಿದ್ದಾರೆ. ಬೇರೆಯವರು ಅಪ್ಪಂ ಜೊತೆ ಪಿಜ್ಜಾ, ಕೆಚಪ್ ಜೊತೆ ಅನಾನಸ್ ನಂತಹ ಕ್ರೇಜಿ ಫುಡ್ ತಿನ್ನುತ್ತಾರೆ, ನಾನೂ ಕೆಲವೊಂದಿಷ್ಟು ಆಹಾರ ವಿಶ್ರಣಗಳನ್ನು ಪ್ರಯತ್ನಿಸಿದ್ದೆ ಅಂತ ಹೇಳಿದ್ದಾರೆ.

ನಿರೂಪಕ ಮೃಣಾಲ್ಗೆ ಯಾವ ವಿಚಿತ್ರ ಆಹಾರ ಮಿಶ್ರಣ ನೀವು ಸೇವಿಸಿದ್ದೀರಾ ಅಂತ ಕೇಳಿದಾಗ, ತಟ್ಟನೆ ನಟಿ ಅನ್ನದೊಂದಿಗೆ ಐಸ್ ಕ್ರೀಮ್ ತಿನ್ನುವುದಾಗಿ ತಿಳಿಸಿದ್ದಾರೆ.. ಅಲ್ಲದೆ, ಇದು ರುಚಿಕರವಾಗಿರುತ್ತದೆ, ಟ್ರೈ ಮಾಡಿ ಅಂತ ಹೇಳಿದ್ದಾರೆ.. ಇದನ್ನು ಕೇಳಿ ಅವರ ಅಭಿಮಾನಿಗಳು ಎಂಥಾ ವಿಚಿತ್ರ ಗುರು ಅಂತ ಹಾಸ್ಯ ಮಾಡಿದ್ದಾರೆ. ಮೃಣಾಲ್ ಸದ್ಯ ಹಿಂದಿ ಚಿತ್ರದಲ್ಲಿ ಬ್ಯುಸಿಯಾಗಿದ್ದಾರೆ. ವಿಶ್ವಂಭರ ಚಿತ್ರದಲ್ಲಿ ಮೆಗಾಸ್ಟಾರ್ ಚಿರಂಜೀವಿ ನಾಯಕನಾಗಿ ಮೃಣಾಲ್ ಕೂಡ ಕಾಣಿಸಿಕೊಳ್ಳಲಿದ್ದಾರೆ. ರಾಘವ ಲಾರೆನ್ಸ್ ನಿರ್ದೇಶನದ ಕಾಂಚನಾ 4 ಚಿತ್ರದಲ್ಲಿ ಮೃಣಾಲ್ ಠಾಕೂರ್ ಕೂಡ ನಟಿಸುತ್ತಿದ್ದಾರೆ ಎಂಬ ವರದಿಗಳಿವೆ. ಆದರೆ ಈ ಸುದ್ದಿಯಲ್ಲಿ ಯಾವುದೇ ಸತ್ಯಾಂಶವಿಲ್ಲ ಎಂದು ರಾಘವ ಲಾರೆನ್ಸ್ ಹೇಳಿದ್ದಾರೆ.

ಟೊಮ್ಯಾಟೊ ಜ್ಯೂಸ್ ಲಾಭ ಗೊತ್ತಾ?

ಹೆಲ್ತ್ ಟಿಪ್ಸ್

ಟೊಮ್ಯಾಟೊ ಹಣ್ಣೊ, ತರಕಾರಿಯೊ ಎಂಬ ಅನಾದಿ ಕಾಲದ ಗೊಂದಲ ಇನ್ನೂ ಇದ್ದರೆ, ಅದು ತರಕಾರಿಯಂತೆ ಉಪಯೋಗಿಸಲಾಗುವ ಹಣ್ಣು. ನಿಜಕ್ಕೂ ಅದು ಹಣ್ಣೇ. ಇದು ರುಚಿಗೆ ಮಾತ್ರವಲ್ಲ, ಆರೋಗ್ಯಕ್ಕಾಗುವ ಲಾಭಗಳ ವಿಷಯದಲ್ಲೂ ಎತ್ತಿದ ಕೈ. ಟೊಮೇಟೊ ಜ್ಯೂಸ್ ಕುಡಿಯುವುದರಿಂದ ಆರೋಗ್ಯಕ್ಕೆ ಅನೇಕ ಲಾಭಗಳಿವೆ.

ಋತುಮಾನದಲ್ಲಿ ಕಾಡುವ ಸೋಂಕು ರೋಗಗಳನ್ನು ದೂರ ಮಾಡುವುದರಿಂದ ಹಿಡಿದು, ದೇಹದ ಪ್ರತಿರೋಧಕ ಶಕ್ತಿ ಹೆಚ್ಚಿಸುವವರೆಗೆ ಹಲವು ರೀತಿಯ ಉಪಕಾರವನ್ನು ಟೊಮ್ಯಾಟೊ ನಮಗೆ ಮಾಡುತ್ತದೆ. ಲೈಕೋಪೇನ್ನಂಥ ಪ್ರಬಲ ಉತ್ಕರ್ಷಣ ನಿರೋಧಕವು ಹೃದಯದ ಆರೋಗ್ಯ ರಕ್ಷಣೆಯಲ್ಲಿ ಸಹಾಯ ಮಾಡುತ್ತದೆ.

ಹೇರಳವಾದ ವಿಟಮಿನ್ ಸಿ, ಎ, ಬಿ ಮತ್ತು ಖನಿಜಗಳು ಟೊಮ್ಯಾಟೊ ದಿಂದ ದೊರೆಯುತ್ತವೆ. ಇವೆಲ್ಲ ಟೊಮ್ಯಾಟೊ ಬೆರೆಸಿದ ರುಚಿಕರ ಖಾದ್ಯಗಳಿಂದಲೂ ನಮಗೆ ದೊರೆಯುವುದಕ್ಕೆ ಸಾಧ್ಯವಿದೆ. ಸುಮಾರು 250 ಗ್ರಾಂ ಟೊಮ್ಯಾಟೊ ಜ್ಯೂಸ್‌ನಲ್ಲಿ, 45 ಕ್ಯಾಲರಿ ಶಕ್ತಿ ದೊರೆಯುತ್ತದೆ. 2 ಗ್ರಾಂ ಪ್ರೊಟೀನ್, 2 ಗ್ರಾಂ ನಾರು, ದಿನದ ಶೇ. 22ರಷ್ಟು ವಿಟಮಿನ್ ಎ, ಶೇ. 74ರಷ್ಟು ವಿಟಮಿನ್ ಸಿ, ಶೇ. 7ರಷ್ಟು ವಿಟಮಿನ್ ಕೆ, ಹಲವು ರೀತಿಯ ಬಿ ವಿಟಮಿನ್‌ಗಳು, ಫೋಲೇಟ್, ಮೆಗ್ನೀಶಿಯಂ, ಪೊಟಾಶಿಯಂ, ತಾಮ್ರ ಮತ್ತು ಮ್ಯಾಂಗನೀಸ್‌ನಂಥ ಖನಿಜಗಳು ದೇಹಕ್ಕೆ ದೊರೆಯುತ್ತವೆ. ಇದರಲ್ಲಿ ಹಲವು ರೀತಿಯ ಪಾಲಿಫೆನಾಲ್‌ಗಳು ಮತ್ತು ಕೆರೊಟಿನಾಯ್ಡ್‌ಗಳಿವೆ. ಇವೆಲ್ಲವೂ ವಿಟಮಿನ್ ಎ ರೂಪಕ್ಕೆ ದೇಹದೊಳಗೆ ಪರಿವರ್ತನೆಗೊಳ್ಳುವಂಥವು. ಕಣ್ಣಿನ ಆರೋಗ್ಯ ರಕ್ಷಣೆಗೆ ಅಗತ್ಯವಾಗಿ ಬೇಕಾದ ಸತ್ವಗಳಿವು. ಮಾತ್ರವಲ್ಲ, ದೇಹದೊಳಗೆ ಮುಕ್ತ ಕಣಗಳು ಸೃಷ್ಟಿಯಾಗದಂತೆ ಮಾಡುವ ಸಾಮರ್ಥ್ಯ ಇವುಗಳಿಗಿದೆ. ಇದರಿಂದ ಕ್ಯಾನ್ಸರ್‌ನಂಥ ಮಾರಕ ರೋಗಗಳ ಭೀತಿಯಿಂದ ಪಾರಾಗಬಹುದು. ಟೊಮ್ಯಾಟೊದಲ್ಲಿ ಲೈಕೋಪೇನ್ ಎಂಬ ಪ್ರಬಲ ಉತ್ಕರ್ಷಣ ನಿರೋಧಕವೊಂದಿದೆ. ಒಂದು ಗ್ಲಾಸ್ ಸಾಂದ್ರವಾದ ಟೊಮೇಟೊ ರಸದಲ್ಲಿ ಅಂದಾಜು 22 ಎಂ.ಜಿ. ಲೈಕೋಪೇನ್ ದೊರೆಯಬಹುದು. ಈ ಲೈಕೋಪೇನ್‌ಗಳ ಉರಿಯೂತ ನಿವಾರಣೆಯ ಸಾಮರ್ಥ್ಯದ ಬಗ್ಗೆ ಹಲವು ಅಧ್ಯಯನಗಳನ್ನು ವಿಜ್ಞಾನಿಗಳು ನಡೆಸಿದ್ದಾರೆ.

ಬರ್ತಿದೆ ವರ್ಲ್ಡ್ ಟೆಲಿವಿಷನ್ ಪ್ರೀಮಿಯರ್ ಮೂವಿ ಯುವ

ಕನ್ನಡ ಕಿರುತೆರೆಯಲ್ಲಿ ಅನೇಕ ಸೂಪರ್ ಹಿಟ್ ಸಿನಿಮಾಗಳನ್ನು ನೀಡಿರುವ ಸ್ಟಾರ್ ಸುವರ್ಣ ವಾಹಿನಿಯು ಇದೀಗ ಈ ವರ್ಷದ ಬ್ಲಾಕ್ ಬಸ್ಟರ್ ಹಿಟ್ ಯುವ ಸಿನಿಮಾವನ್ನು ಪ್ರಸಾರಮಾಡಲಿದೆ. ಜೊತೆಗೆ ವೀಕ್ಷಕರಿಗೆ ಬೈಕ್ ಗೆಲ್ಲುವ ಅವಕಾಶವನ್ನು ಸುವರ್ಣ ವಾಹಿನಿಯು ನೀಡುತ್ತಿದೆ.ಇದೇ ಮೊದಲ ಬಾರಿಗೆ ದೊಡ್ಮನೆಯ ಕುಡಿ, ರಾಘವೇಂದ್ರ ರಾಜಕುಮಾರ್ ಪುತ್ರ ಯುವರಾಜ್ ಕುಮಾರ್ ಯುವ ಸಿನಿಮಾದ ಮೂಲಕ ನಾಯಕ ನಟನಾಗಿ ಕನ್ನಡ ಚಿತ್ರರಂಗಕ್ಕೆ ಪದಾರ್ಪಣೆ ಮಾಡಿದ್ದಾರೆ. ಜೊತೆಗೆ ಕಾಂತಾರ ಬೆಡಗಿ ಸಪ್ತಮಿ ಗೌಡ ಈ ಸಿನಿಮಾದಲ್ಲಿ ನಾಯಕಿಯಾಗಿ ಕಾಣಿಸಿಕೊಂಡಿದ್ದಾರೆ. ಥಿಯೇಟರ್ ಅಲ್ಲಿ ಜನ ಮನ ಗೆದ್ದ 'ಯುವ' ಸಿನಿಮಾ ಇದೀಗ ಸ್ಟಾರ್ ಸುವರ್ಣ ವಾಹಿನಿಯ ಮೂಲಕ ಕಿರುತೆರೆಯಲ್ಲಿ ಪ್ರಸಾರವಾಗಲಿದೆ. ಸಿನಿಮಾದ ಹಾಡುಗಳು ಸೋಶಿಯಲ್ ಮೀಡಿಯಾದಲ್ಲಿ ಸೆನ್ಸೇಷನ್ ಕ್ರಿಯೇಟ್ ಮಾಡಿದ್ದು, ಈ ವಾರಾಂತ್ಯದಲ್ಲಿ ನೋಡುಗರಿಗೆ ಭರ್ಜರಿ ಮನರಂಜನೆ ಸಿಗೋದಂತು ಖಚಿತ. ಅಷ್ಟೇ ಅಲ್ಲದೆ ಸ್ಟಾರ್ ಸುವರ್ಣ ವಾಹಿನಿಯು ನೋಡುಗರಿಗೊಂದು ಸುವರ್ಣಾವಕಾಶವನ್ನು ನೀಡುತ್ತಿದೆ. 'ಯುವ' ಸಿನಿಮಾ ನೋಡ್ತಿರುವಾಗ ಸ್ಟಾರ್ ಸುವರ್ಣ ಲೋಗೋ ಕೆಳಗಡೆ ಎಷ್ಟು ಬಾರಿ ಬೈಕ್ ಚಿತ್ರ ಬರುತ್ತದೆ ಎಂಬುದನ್ನು ನೋಡಿ, ಸರಿಯಾದ ಉತ್ತರ ಕೊಟ್ಟ ಅದೃಷ್ಟಶಾಲಿ ವಿಜೇತರಿಗೆ 'ಯುವ' ಸಿನಿಮಾದಲ್ಲಿ ಯುವರಾಜ್ ಕುಮಾರ್ ಬಳಸಿರೋ ಬೈಕ್ ಬಹುಮಾನವಾಗಿ ಸಿಗಲಿದೆ. ಯುವರಾಜ್ ಕುಮಾರ್ ಹಾಗು ಸಪ್ತಮಿ ಗೌಡ ಅಭಿನಯದ ವರ್ಲ್ಡ್ ಟೆಲಿವಿಷನ್ ಪ್ರೀಮಿಯರ್ ಮೂವಿ ಯುವ ಇದೇ ಭಾನುವಾರ ರಾತ್ರಿ 7 ಗಂಟೆಗೆ ನಿಮ್ಮ ನೆಚ್ಚಿನ ಸ್ಟಾರ್ ಸುವರ್ಣ ವಾಹಿನಿಯಲ್ಲಿ ಪ್ರಸಾರವಾಗಲಿದೆ ಮಿಸ್ ಮಾಡದೆ ನೋಡಿ.

ವೀಕ್ಷಕರಿಗೆ ಬೈಕ್ ಗೆಲ್ಲುವ ಅವಕಾಶ

ಇದೇ ಭಾನುವಾರ ರಾತ್ರಿ 7 ಗಂಟೆಗೆ

ಅಡುಗೆಮನೆಯಲ್ಲೇ ಇದೆ ಸೌಂದರ್ಯ ಹೆಚ್ಚಿಸುವ ಗುಟ್ಟು!

ಬ್ಯೂಟಿ ಟಿಪ್ಸ್

ಎಲ್ಲರಿಗೂ ಸುಂದರವಾಗಿ ಕಾಣಬೇಕು ಅನ್ನೋ ಆಸೆ ಸಹಜ. ಆದ್ರೆ, ಸೌಂದರ್ಯ ಹೆಚ್ಚಿಸಿಕೊಳ್ಳಲು ದುಬಾರಿ ಉತ್ಪನ್ನಗಳನ್ನು ಬಳಸುವವರೇ ಹೆಚ್ಚು. ಹೊರಗಿನಿಂದ ಮಾತ್ರವಲ್ಲದೆ ಒಳಗಿನಿಂದಲೂ ನಿಮ್ಮ ಸೌಂದರ್ಯ ಹೆಚ್ಚಿಸುವ ಕೆಲವು ಉತ್ಪನ್ನಗಳು ಸುಲಭವಾಗಿ ಸಿಗುತ್ತವೆ. ಅವುಗಳನ್ನು ಬಳಸಿ. ದುಬಾರಿ ಸೌಂದರ್ಯ ಉತ್ಪನ್ನಗಳು ತಾತ್ಕಾಲಿಕವಾಗಿ ಕಪ್ಪು ಕಲೆಗಳು ಮತ್ತು ಸುಕ್ಕುಗಳನ್ನು ಮರೆಮಾಡಲು ನಿಮಗೆ ಸಹಾಯ ಮಾಡುತ್ತವೆ. ಆದ್ರೆ ದೀರ್ಘಕಾಲೀನ ಪರಿಹಾರ ನೀಡುವ ಈ ಪದಾರ್ಥಗಳು ನಿಮ್ಮ ಅಡುಗೆ ಮನೆಯಲ್ಲೇ ಇವೆ.

ಆಲೂಗಡ್ಡೆ: ವಿಟಮಿನ್ ಬಿ 1, ಬಿ 3, ಬಿ 6, ಮತ್ತು ಸಿ 1 ಸೇರಿದಂತೆ ನಿಮ್ಮ ದೇಹಕ್ಕೆ ಬೇಕಾದ ವಿವಿಧ ಪೋಷಕಾಂಶಗಳನ್ನು ಆಲೂಗಡ್ಡೆ ಹೊಂದಿದೆ. ನಿಮ್ಮ ಚರ್ಮವನ್ನು ಇದು ಸ್ವಚ್ಛಗೊಳಿಸಬಲ್ಲದು. ಅಗತ್ಯವಿರುವ ಹೊಳಪನ್ನು ಸಹ ನೀಡುತ್ತದೆ. ಆಲೂಗಡ್ಡೆ ಮುಖದಲ್ಲಿರುವ ಕಲ್ಮಶವನ್ನು ತೆಗೆದು ಹಾಕುತ್ತದೆ. ಹಾನಿಗೊಳಗಾದ ಚರ್ಮವನ್ನು ಗುಣಪಡಿಸುತ್ತದೆ. ಆಲೂಗಡ್ಡೆಯನ್ನು ತುಂಡಾಗಿ ಕತ್ತರಿಸಿ ನಿಯಮಿತವಾಗಿ ಮುಖಕ್ಕೆ ಉಜ್ಜುತ್ತಾ ಬಂದರೆ ಶೀಘ್ರದಲ್ಲೇ ಫಲಿತಾಂಶಗಳನ್ನು ಪಡೆಯಲು ಸಾಧ್ಯ.

ಜೇನುತುಪ್ಪ: ಇದು ಬ್ಯಾಕ್ಟೀರಿಯಾ ವಿರೋಧಿ ಗುಣಗಳನ್ನು ಹೊಂದಿದೆ. ಚರ್ಮದ ಮೇಲೆ ಗುಳ್ಳೆಗಳು ಏಳದಂತೆ ತಡೆಗಟ್ಟುತ್ತದೆ. ಚರ್ಮ ಒರಟಾಗಿದ್ದರೆ, ಶುಷ್ಕವಾಗಿದ್ದರೆ ನೀವು ಜೇನುತುಪ್ಪವನ್ನು ಹಚ್ಚಿಕೊಂಡು ನಿಧಾನವಾಗಿ ಮಸಾಜ್ ಮಾಡಿ. ಅದರ ಬ್ಲೀಚಿಂಗ್ ಗುಣವು ಚರ್ಮಕ್ಕೆ ಕಾಂತಿ ನೀಡುತ್ತದೆ.

ಅವೊಕಾಡೊ: ಅವಕಾಡೊ ವಿಟಮಿನ್ ಎ, ಡಿ ಮತ್ತು ಇ ಯನ್ನು ಹೊಂದಿದೆ. ಚರ್ಮದ ಟ್ಯಾನಿಂಗ್ ತೊಡೆದು ಹಾಕಲು ಸಹಾಯ ಮಾಡುತ್ತದೆ. ನೀವು ಆವಕಾಡೊವನ್ನು ಜೇನುತುಪ್ಪ ಮತ್ತು carrier oilನೊಂದಿಗೆ ಮಿಕ್ಸ್ ಮಾಡಿ ಅದನ್ನು ಮುಖಕ್ಕೆ ಹಚ್ಚಿಕೊಳ್ಳಿ. 15 ನಿಮಿಷಗಳ ನಂತರ ತಣ್ಣೀರಿನಿಂದ ಮುಖ ತೊಳೆದುಕೊಳ್ಳಿ.

ಪುಟ್ಟ ಕಲಾವಿದೆಯರ ಮುದ ನೀಡಿದ ನೃತ್ಯ ಝೇಂಕಾರ

ಅಂದು ರವೀಂದ್ರ ಕಲಾಕ್ಷೇತ್ರದ ವೇದಿಕೆಯ ಮೇಲೆ ಪುಟ್ಟ ಎರಡು ಹರಿಣಗಳು ರಂಗದ ತುಂಬಾ ಲವಲವಿಕೆಯಿಂದ ಕುಣಿದಾಡುತ್ತಿದ್ದ ದೃಶ್ಯ ಆಪ್ಯಾಯಮಾನವಾಗಿತ್ತು. ಆ ಜೋಡಿ ಮಿನುಗು ನೃತ್ಯ ನಕ್ಷತ್ರಗಳೇ ಕು. ಭವ್ಯಶ್ರೀ ರಾಮಬಾಣಂ ಮತ್ತು ಎ. ಲಾಸ್ಯ. ಇವರು, ಅಂತರರಾಷ್ಟ್ರೀಯ ಖ್ಯಾತಿ ಪಡೆದ ನೃತ್ಯ ಗುರು ಕೋಲಾರ ರಮೇಶ್ ಅವರ ಶಿಸ್ತುಬದ್ಧ ಗರಡಿಯಲ್ಲಿ ರೂಹು ತಳೆದ ಈ ಉದಯೋನ್ಮುಖ ಕಲಾಶಿಲ್ಪಗಳು. ತಮ್ಮ ರಂಗಪ್ರವೇಶದಲ್ಲಿ ಈ ಯಮಳರು ಹಸನ್ಮುಖದಿಂದ , ಅಂಗಶುದ್ದವಾದ, ಸ್ಫುಟವಾದ ಹಸ್ತಮುದ್ರಿಕೆಗಳ ನರ್ತನ ವಿಲಾಸವನ್ನು ಪಾದರಸದ ವೇಗದಲ್ಲಿ ಪ್ರದರ್ಶಿಸಿದ್ದು ತುಂಬಿದ ಸಭೆಯ ಕಲಾರಸಿಕರ ಮೆಚ್ಚುಗೆಯ ಕರತಾಡನವನ್ನು ಪಡೆದಿತ್ತು.

ಪ್ರಸ್ತುತಿಯ ಮೊದಲಿನಿಂದ ಕಡೆಯವರೆಗೂ ಅದಮ್ಯ ಉತ್ಸಾಹ-ಕುಗ್ಗದ ಚೈತನ್ಯದಿಂದ 'ಮಾರ್ಗಂ' ಪದ್ಧತಿಯ ಎಲ್ಲ ಕೃತಿಗಳನ್ನೂ ಬಹು ಅಚ್ಚುಕಟ್ಟಾಗಿ ಅರ್ಪಿಸಿದ್ದು ಈ ಕಲಾವಿದೆಯರ ವೈಶಿಷ್ಟ್ಯ. 'ಪುಷ್ಪಾಂಜಲಿ' ಯಿಂದ 'ತಿಲ್ಲಾನ'ದವರೆಗೂ ಭವ್ಯಶ್ರೀ ಮತ್ತು ಲಾಸ್ಯ ಕಣ್ಮನ ಸೆಳೆಯುವಂತೆ ವಿವಿಧ ವಿನ್ಯಾಸದ ನೃತ್ತ ಮಾಲೆಯನ್ನು, ಮನಮೋಹಕ ಆಂಗಿಕಾಭಿನಯವನ್ನು ಅಭಿವ್ಯಕ್ತಿಸಿದ್ದು ಅವರ ವಯಸ್ಸಿಗೆ ಮೀರಿದ ಪ್ರತಿಭಾ ಪ್ರಕಾಶವಾಗಿತ್ತೆಂದರೆ ಅತಿಶಯೋಕ್ತಿಯಲ್ಲ. ಪ್ರಸ್ತುತಿಯ ಪ್ರಧಾನ ಭಾಗ 'ವರ್ಣ' (ಶ್ರೀ ಮಧುರೈ ಎನ್. ಕೃಷ್ಣನ್ ರಚನೆ) ದೈವೀಕ ಆಯಾಮದಲ್ಲಿ ಮಿಂಚಿತು. ಅನ್ನಮಾಚಾರ್ಯರ ಎರಡು ಕೀರ್ತನೆಗಳು ಅನನ್ಯವಾಗಿದ್ದವು. 'ಶಬ್ದಂ' ಮತ್ತು 'ಪದಂ' ಆಯ್ಕೆಗಳು ಚೆಂದವಾಗಿದ್ದು ಅವುಗಳನ್ನು ಕಲಾವಿದೆಯರು ರಮ್ಯವಾಗಿ ಪ್ರಸ್ತುತಪಡಿಸಿದರು. ಕಲಾವಿದೆಯರಿಗೆ ಸ್ಫೂರ್ತಿಯಾಗಿ ಗುರು ರಮೇಶ್ ಅವರ ತುಂಬು ಕಂಠದ ನಿಖರವಾಗಿದ್ದ ನಟುವಾಂಗದ ತರಂಗಗಳು ಕಿವಿಯಲ್ಲಿ ಮೊರೆದವು. ಭರವಸೆ ಮೂಡಿಸಿದ ಕಲಾವಿದೆಯರ ದೈವೀಕ ಆಯಾಮದ ನೃತ್ಯ ನೈವೇದ್ಯ ಸಾರ್ಥಕತೆ ಪಡೆದು ಪ್ರೇಕ್ಷಕರ ಮನಮುಟ್ಟಿದವು. ನೃತ್ಯ ಸೊಗಸನ್ನು ಮೆರೆದ ವಾದ್ಯಗೋಷ್ಠಿ- ಮೃದಂಗ- ಪೃಥ್ವೀಕೃಷ್ಣ, ಕೊಳಲು- ಸ್ಕಂಧ ಕುಮಾರ್, ಪಿಟೀಲು ಶಶಾಂಕ್ , ರಿದಂ ಪ್ಯಾಡ್- ಅರುಣ್ ಕುಮಾರ್ ಸ್ತುತ್ಯಾರ್ಹ ವಾಗಿದ್ದು, ಶ್ರೀಮತಿ ಜಯಶ್ರೀ ಅಜಯ್ ಕುಮಾರ್ ಭಾವಪೂರ್ಣ ಗಾಯನ ಮೆಚ್ಚಾಯ್ತು. ಗುರು ಕೋಲಾರ್ ರಮೇಶ್ ನೃತ್ಯ ಸಂಯೋಜನೆಗಳು ಸುಂದರವಾಗಿದ್ದು, ನಟುವಾಂಗ ವಿಶೇಷತೆಯನ್ನು ಪಡೆದಿತ್ತು.

। ವೈ.ಕೆ.ಸಂಧ್ಯಾ ಶರ್ಮ

ಜಯಶ್ರೀ.ಬಿ.ಆರ್

ಖ್ಯಾತ ಜ್ಯೋತಿಷಿ

ದೂರವಾಣಿ–9964739507

www.jyotishyavaastu.com

ರಾಶಿ ಭವಿಷ್ಯ

ಮೇಷ: ಅಧಿಕ ಸಂಪಾದನೆ, ಸಂಗಾತಿಯೊಡನೆ ಉತ್ತಮ ಬಾಂಧವ್ಯ, ಆರ್ಥಿಕ ಸಹಾಯ ಮತ್ತು ಅನುಕೂಲ

ವೃಷಭ: ಪತ್ರ ವ್ಯವಹಾರ ದಿಂದ ಲಾಭ, ಉದ್ಯೋಗ ಪ್ರಾಪ್ತಿ, ಆರೋಗ್ಯದಲ್ಲಿ ವ್ಯತ್ಯಾಸ

ಮಿಥುನ: ದುಶ್ಚಟಗಳಿಗೆ ಬಲಿ, ಸ್ನೇಹಿತರ ದರ್ಪ, ಆರ್ಥಿಕ ಸಹಾಯ ಕೇಳುವಿರಿ

ಕಟಕ: ಆಸ್ತಿ ಒಲಿಯುವುದು, ಮಾನಸಿಕ ನೆಮ್ಮದಿ, ಬಹುದಿನಗಳ ಕನಸು ಈಡೇರುವುದು

ಸಿಂಹ: ಉದ್ಯೋಗ ಲಾಭ, ಸ್ತ್ರೀಯರು ಶತ್ರುಗಳಾಗುವರು, ಸ್ವಪ್ರಯತ್ನದಿಂದ ಯಶಸ್ಸು

ಕನ್ಯಾ: ಲಾಭದ ಪ್ರಮಾಣ ಕುಂಠಿತ, ಹೆಣ್ಣುಮಕ್ಕಳ ಆಗಮನ, ಮಾತಿನಿಂದ ಸಮಸ್ಯೆ ದೂರ, ಮಾನಸಿಕ ಕಿರಿಕಿರಿ

ತುಲಾ: ಲಾಭ, ಧನಾಗಮನ ಮತ್ತು ಅನುಕೂಲ, ಸಹೋದರರಿಂದ ನೋವು

ವೃಶ್ಚಿಕ: ಉದ್ಯೋಗ ಲಾಭ, ಸಾಲಗಾರರ ಕಾಟ, ಬಂಧು ಬಾಂಧವರಿಂದ ನಷ್ಟ

ಧನಸ್ಸು: ತಂದೆ ಆರೋಗ್ಯದಲ್ಲಿ ವ್ಯತ್ಯಾಸ, ಸಾಲದ ಚಿಂತೆ, ಕೋರ್ಟ್ ಮೆಟ್ಟಿಲೇರುವ ಸಂಭವ

ಮಕರ: ಆಕಸ್ಮಿಕ ಧನಾಗಮನ, ಸ್ತ್ರೀಯರಿಂದ ಮೋಸ

ಕುಂಭ: ಸಂಗಾತಿ ಶತ್ರು ಆಗುವರು, ಮೋಜು ಮಸ್ತಿಯಿಂದ ತೊಂದರೆ, ಬುದ್ಧಿ ಹೀನರಾಗಿ ವರ್ತಿಸುವಿರಿ

ಮೀನ: ಸಂತಾನದ ಚಿಂತೆ, ವಿದ್ಯಾಭ್ಯಾಸದಲ್ಲಿ ತೊಂದರೆ, ದೂರ ಪ್ರಯಾಣದ ಸನ್ನಿವೇಶ

ಇಂಟರ್‌ನ್ಯಾಷನಲ್ ಅಲ್ಬಿನಿಸಂ ಜಾಗೃತಿ ದಿನ

ಪ್ರತಿ ವರ್ಷ ಜೂನ್ 13 ರಂದು ಪ್ರಪಂಚದಾದ್ಯಂತ ಅಂತರರಾಷ್ಟ್ರೀಯ ಆಲ್ಬಿನಿಸಂ ಜಾಗೃತಿ ದಿನವನ್ನು ಆಚರಿಸಲಾಗುತ್ತದೆ. ಆಲ್ಬಿನಿಸಂ ರೋಗನಿರ್ಣಯ ಮಾಡಿದವರ ವಿರುದ್ಧ ತಾರತಮ್ಯವನ್ನು ಎದುರಿಸಲು ಮತ್ತು ಜಾಗೃತ ಸಮಾಜವನ್ನು ರಚಿಸಲು ವಿಶ್ವಸಂಸ್ಥೆಯು ರಜಾದಿನವನ್ನು ಆಯೋಜಿಸಿದೆ. ಪ್ರತಿ ವರ್ಷ, ವಿಶ್ವಸಂಸ್ಥೆಯು ಪ್ರಪಂಚದಾದ್ಯಂತ ಆಲ್ಬಿನಿಸಂ ಹೊಂದಿರುವ ಜನರ ಸಾಧನೆಗಳನ್ನು ಎತ್ತಿ ತೋರಿಸಲು ವಿಶಿಷ್ಟವಾದ ಥೀಮ್ ಅನ್ನು ಆಯ್ಕೆ ಮಾಡುತ್ತದೆ, ಆಲ್ಬಿನಿಸಂ ವ್ಯಕ್ತಿಯನ್ನು ಅವರ ಅತ್ಯುತ್ತಮ ಜೀವನವನ್ನು ತಡೆಯಲು ಸಾಧ್ಯವಿಲ್ಲ ಎಂದು ತೋರಿಸಲು ಮತ್ತು ಆಲ್ಬಿನಿಸಂ ಹೊಂದಿರುವವರ ಅಗತ್ಯಗಳನ್ನು ಪೂರೈಸಲು ಇತರರನ್ನು ಪ್ರೋತ್ಸಾಹಿಸುತ್ತದೆ. . ಅಂತರರಾಷ್ಟ್ರೀಯ ಆಲ್ಬಿನಿಸಂ ಜಾಗೃತಿ ದಿನವು ಆಲ್ಬಿನಿಸಂನಿಂದ ಉಂಟಾಗುವ ಇತರ ಆರೋಗ್ಯ ಸಮಸ್ಯೆಗಳ ಮೇಲೆ ಕೇಂದ್ರೀಕರಿಸುತ್ತದೆ.

ಆಲ್ಬಿನಿಸಂ ಒಂದು ಅಪರೂಪದ, ತಳೀಯವಾಗಿ ಆನುವಂಶಿಕ ಸ್ಥಿತಿಯಾಗಿದೆ. ಆಲ್ಬಿನಿಸಂ ಅತ್ಯಂತ ಅಪರೂಪ, ಅಂದರೆ ಮಗುವಿಗೆ ಈ ಸ್ಥಿತಿಯನ್ನು ಆನುವಂಶಿಕವಾಗಿ ಪಡೆಯಲು ಪೋಷಕರು ಇಬ್ಬರೂ ಜೀನ್ ಅನ್ನು ಸಾಗಿಸಬೇಕು. ಈ ಸ್ಥಿತಿಯು ಜನಾಂಗೀಯತೆಯನ್ನು ಲೆಕ್ಕಿಸದೆ ಎರಡೂ ಲಿಂಗಗಳಲ್ಲಿ ಕಂಡುಬರುತ್ತದೆ. ಆಲ್ಬಿನಿಸಂನಿಂದ ಪ್ರಭಾವಿತವಾಗಿರುವ ವ್ಯಕ್ತಿಯಲ್ಲಿ ವರ್ಣದ್ರವ್ಯದ ಕೊರತೆ ಉಂಟಾಗುತ್ತದೆ - ಇದರರ್ಥ ಅವರು ಅಸಾಧಾರಣವಾಗಿ ಹಗುರವಾದ ಕೂದಲು, ಚರ್ಮ ಮತ್ತು ಕಣ್ಣುಗಳನ್ನು ಹೊಂದಿರುತ್ತಾರೆ. ಇದು ಸೂರ್ಯ ಮತ್ತು ಪ್ರಕಾಶಮಾನವಾದ ಬೆಳಕಿಗೆ ಒಡ್ಡಿಕೊಳ್ಳುವುದರೊಂದಿಗೆ ಸಂಬಂಧಿಸಿದ ಅಪಾಯಗಳನ್ನು ಹೆಚ್ಚಿಸುತ್ತದೆ. ಪರಿಣಾಮವಾಗಿ, ಆಲ್ಬಿನಿಸಂ ಹೊಂದಿರುವ ಬಹುತೇಕ ಎಲ್ಲಾ ಜನರು ದೃಷ್ಟಿಹೀನರಾಗಿದ್ದಾರೆ ಮತ್ತು ಚರ್ಮದ ಕ್ಯಾನ್ಸರ್ ಅನ್ನು ಅಭಿವೃದ್ಧಿಪಡಿಸುವ ಅಪಾಯವನ್ನು ಹೊಂದಿರುತ್ತಾರೆ. ಈ ಸ್ಥಿತಿಗೆ ಪ್ರಸ್ತುತ ಯಾವುದೇ ಚಿಕಿತ್ಸೆ ಇಲ್ಲ. ಉತ್ತರ ಅಮೆರಿಕಾ ಮತ್ತು ಯುರೋಪ್ನಲ್ಲಿ, ಪ್ರತಿ 20,000 ಜನರಲ್ಲಿ ಒಬ್ಬರು ಕೆಲವು ರೀತಿಯ ಆಲ್ಬಿನಿಸಂ ಅನ್ನು ಹೊಂದಿದ್ದಾರೆ ಮತ್ತು ಉಪ-ಸಹಾರನ್ ಆಫ್ರಿಕಾದಲ್ಲಿ 1,400 ಜನರಲ್ಲಿ ಒಬ್ಬರು. ಕೆಲವು ದೇಶಗಳಲ್ಲಿ, ಆಲ್ಬಿನಿಸಂ ಹೊಂದಿರುವ ಹೆಚ್ಚಿನ ವ್ಯಕ್ತಿಗಳು 30 ರಿಂದ 40 ವರ್ಷ ವಯಸ್ಸಿನ ಚರ್ಮದ ಕ್ಯಾನ್ಸರ್ಗೆ ತುತ್ತಾಗುತ್ತಾರೆ. ನಿಯಮಿತ ಆರೋಗ್ಯ ತಪಾಸಣೆ, ಸನ್ಸ್ಕ್ರೀನ್, ಸನ್ಗ್ಲಾಸ್ ಮತ್ತು ಸೂರ್ಯನ ರಕ್ಷಣೆಯ ಉಡುಪುಗಳೊಂದಿಗೆ ಆಲ್ಬಿನಿಸಂ ಹೊಂದಿರುವವರಲ್ಲಿ ಚರ್ಮದ ಕ್ಯಾನ್ಸರ್ ಅನ್ನು ಸುಲಭವಾಗಿ ತಡೆಗಟ್ಟಬಹುದು. ಆದಾಗ್ಯೂ, ಅನೇಕ ಕಡಿಮೆ-ಆದಾಯದ ಗುಂಪಿನ ದೇಶಗಳಲ್ಲಿ, ಈ ಸೌಲಭ್ಯಗಳು ಅವರಿಗೆ ಲಭ್ಯವಿಲ್ಲದಿರಬಹುದು.ಚರ್ಮ ಮತ್ತು ಕಣ್ಣುಗಳಲ್ಲಿ ಮೆಲನಿನ್ ಕೊರತೆಯಿಂದಾಗಿ, ಆಲ್ಬಿನಿಸಂ ಹೊಂದಿರುವ ವ್ಯಕ್ತಿಗಳು ಸಾಮಾನ್ಯವಾಗಿ ಶಾಶ್ವತ ದೃಷ್ಟಿಹೀನತೆಯನ್ನು ಹೊಂದಿರುತ್ತಾರೆ ಮತ್ತು ಚಿಕ್ಕ ವಯಸ್ಸಿನಿಂದಲೇ ಸರಿಪಡಿಸುವ ಕನ್ನಡಕಗಳ ಅಗತ್ಯವಿರುತ್ತದೆ. ಆಲ್ಬಿನಿಸಂ ಹೊಂದಿರುವ ವ್ಯಕ್ತಿಗಳು ತಮ್ಮ ಚರ್ಮದ ಬಣ್ಣ ಮತ್ತು ಅಂಗವೈಕಲ್ಯ ಮತ್ತು ಬಣ್ಣ ಎರಡರ ಆಧಾರದ ಮೇಲೆ ತಾರತಮ್ಯವನ್ನು ಎದುರಿಸುತ್ತಾರೆ. ಅಂತರರಾಷ್ಟ್ರೀಯ ಆಲ್ಬಿನಿಸಂ ಜಾಗೃತಿ ದಿನದಂತಹ ಆಚರಣೆಗಳು, ಆಲ್ಬಿನಿಸಂ ಹೊಂದಿರುವ ಜನರಿಗೆ ಸಮಾಜವನ್ನು ಒಳಗೊಳ್ಳುವ ಮಾರ್ಗಗಳನ್ನು ಕಂಡುಹಿಡಿಯಲು ನಮಗೆ ಸಹಾಯ ಮಾಡುತ್ತದೆ.

ಸಂಜೆ ಮುಗಿಲು
ಗುರುವಾರ
13.6.2024

ಜೈಲಲ್ಲಿದ್ದೇ ಸಂಸದಿಯ ಚುನಾವಣೆಯಲ್ಲಿ ಗೆದ್ದ ಅಮೃತಪಾಲ್!

ವಾಷಿಂಗ್ಟನ್ (ಅಮೇರಿಕಾ): ಪಂಜಾಬ್‌ನಲ್ಲಿನ ಸ್ವತಂತ್ರ ಸಂಸದ ಮತ್ತು ಜೈಲಲ್ಲಿರುವ ಖಲಿಸ್ತಾನಿ ಬೆಂಬಲಿಗ ಅಮೃತಪಾಲ ಸಿಂಹನನ್ನು ಬಿಡುಗಡೆ ಮಾಡುವಂತೆ ಅಮೆರಿಕದಲ್ಲಿ ಅಭಿಯಾನ ನಡೆಸುತ್ತಿದ್ದಾರೆ.

ಇದಕ್ಕಾಗಿ ಅಮೇರಿಕಾದಲ್ಲಿನ ನ್ಯಾಯವಾದಿ ಸರದಾರ ಜಸಪ್ರೀತ ಸಿಂಹ ಇವರು ನೇತೃತ್ವ ವಹಿಸಿದ್ದು ಅವರು ಅಮೆರಿಕಾದ ಉಪರಾಷ್ಟ್ರಪತಿ ಕಮಲ ಹ್ಯಾರಿಸ್ ಇವರನ್ನು ಭೇಟಿ ಮಾಡಿದ್ದಾರೆ. ಈ ಭೇಟಿಯಲ್ಲಿ ಅಮೃತಪಾಲನ ಬಿಡುಗಡೆಗಾಗಿ ಅಮೆರಿಕ ಹಸ್ತಕ್ಷೇಪ ಮಾಡಬೇಕೆಂದು ಆಗ್ರಹಿಸಿದ್ದಾರೆ.

ನ್ಯಾಯವಾದಿ ಜಸಪ್ರೀತ ಸಿಂಹ ಇವರು ಮಾತು ಮುಂದುವರೆಸಿ, ಅಮೇರಿಕಾದಲ್ಲಿನ ಎಲ್ಲಾ ಗುರುದ್ವಾರದ ಪ್ರತಿನಿಧಿಗಳು ಮತ್ತು ಅಮೆರಿಕಾದಲ್ಲಿನ ಸಿಖ್ ಜನಾಂಗದ ಜನರು ಅಮೃತಪಾಲರ ಬಿಡುಗಡೆಯ ಅಂಶ ಅಮೇರಿಕಾ ಸರಕಾರದ ಎದುರು ಮಂಡಿಸಲು ನನಗೆ ಹೇಳಿದರು. ಅಮೇರಿಕಾ ಸರಕಾರ ಈ ಪ್ರಕರಣದಲ್ಲಿ ಖಂಡಿತವಾಗಿಯೂ ಹಸ್ತಕ್ಷೇಪ ಮಾಡುವುದು. ಎಂದು ಹೇಳಿದ್ದಾರೆ. ನ್ಯಾಯವಾದಿ ಜಸಪ್ರೀತ ಸಿಂಹ ಇವರು ಇದೆ ಅಂಶದ ಬಗ್ಗೆ ಜೂನ್ 7 ರಂದು ಕೋರಿ ಬ್ರೋಕರ್ ಇವರನ್ನು ನ್ಯೂಜರ್ಸಿಯಲ್ಲಿ ಭೇಟಿ ಮಾಡಿದ್ದರು.

ನಿಯಮ ಉಲ್ಲಂಘಿಸಿ ಚೀನಾಕ್ಕೆ ಇರಾನ್ ತೈಲ ಮಾರಾಟ; 45 ತಿಂಗಳ ಜೈಲು ಶಿಕ್ಷೆ

ವಾಷಿಂಗ್ಟನ್: ಅಮೇರಿಕಾ ವಿಧಿಸಿದ ನಿರ್ಬಂಧಗಳನ್ನು ಉಲ್ಲಂಘಿಸಿ ಇರಾನಿನ ಪೆಟ್ರೋಲಿಯಂ ಮಾರಾಟ ಮಾಡಲು ಪ್ರಯತ್ನಿಸಿದ ಮತ್ತು ಅಕ್ರಮ ಹಣ ವರ್ಗಾವಣೆ ಮಾಡಲು ಪಿತೂರಿ ನಡೆಸಿದ ಆರೋಪದಲ್ಲಿ ಅಮೆರಿಕದ ನ್ಯಾಯಾಧೀಶರು ನವೆಂಬರ್‌ನಲ್ಲಿ ಶಿಕ್ಷೆಗೊಳಗಾದ ಟೆಕ್ಸಾಸ್ ವ್ಯಕ್ತಿಗಳಿಗೆ ಮಂಗಳವಾರ 45 ತಿಂಗಳ ಜೈಲು ಶಿಕ್ಷೆ ವಿಧಿಸಿದ್ದಾರೆ ಎಂದು ನ್ಯಾಯಾಂಗ ಇಲಾಖೆ ತಿಳಿಸಿದೆ.

ಚೀನಾದ ಪ್ರಜೆ ಝುನ್ಯು ವಾಂಗ್ (43) ಮತ್ತು ಟೆಕ್ಸಾಸ್ನ ಮೆಕಿನ್ನಿಯ ಡೇನಿಯಲ್ ರೇ ಲೇನ್ (42) ಇರಾನ್ನಿಂದ ನಿರ್ಬಂಧಿತ ತೈಲವನ್ನು ಖರೀದಿಸಲು ಅನುಕೂಲ ಮಾಡಿಕೊಡುವ ಮೂಲಕ ಜುಲೈ 2019 ರಿಂದ ಫೆಬ್ರವರಿ 2020 ರವರೆಗೆ ಇರಾನ್ ವಿರುದ್ಧದ ಯುಎಸ್ ಆರ್ಥಿಕ ನಿರ್ಬಂಧಗಳನ್ನು ತಪ್ಪಿಸಲು ಸಹ–ಪಿತೂರಿಗಾರರೊಂದಿಗೆ ಯೋಜಿಸಿದ್ದರು ಎಂದು ಇಲಾಖೆ ಹೇಳಿಕೆಯಲ್ಲಿ ತಿಳಿಸಿದೆ.

ಹೂಡಿಕೆ ನಿಧಿಗಳು ಮತ್ತು ಖಾಸಗಿ ಈಕ್ವಿಟಿ ಗುಂಪುಗಳಿಗೆ ತೈಲ ಮತ್ತು ಅನಿಲ ಖನಿಜ ಹಕ್ಕುಗಳನ್ನು ಮಾರಾಟ ಮಾಡುವ ಟೆಕ್ಸಾಸ್ ಮೂಲದ ಕಂಪನಿ ಸ್ಟ್ಯಾಕ್ ರಾಯಲ್ಟಿಸ್‌ನ ಅಧ್ಯಕ್ಷರಾಗಿದ್ದರು.

ಲೇನ್ ಅವರ ವಕೀಲ ಪಾಲ್ ಹೆಟ್ಜೆನಕರ್ ಕಳೆದ ವರ್ಷದ ಕೊನೆಯಲ್ಲಿ ರಾಯಿಟರ್ಸ್‌ಗೆ ನೀಡಿದ ಸಂದರ್ಶನದಲ್ಲಿ, ಈ ಪ್ರಕರಣವು ರಹಸ್ಯ ಸರ್ಕಾರಿ ಏಜೆಂಟರನ್ನು ಆಧರಿಸಿದೆ, ಅವರು ಯೋಜನೆಯಲ್ಲಿ ಭಾಗವಹಿಸಿದರೆ ಲೇನ್‌ಗೆ ಮಿಲಿಯನ್ ಡಾಲರ್ ಲಾಭ ನೀಡುವುದಾಗಿ ಹೇಳಿದರು. ವಕೀಲರು ಈ ಪ್ರಕರಣವನ್ನು ಸರ್ಕಾರದ ಅತಿರೇಕದ ಉದಾಹರಣೆ ಎಂದು ಕರೆದಿದ್ದರು.

ಓಪನ್ AI ವಿರುದ್ಧದ ಮೊಕದ್ದಮೆ ಹಿಂಪಡೆದ ಎಲೋನ್ ಮಸ್ಕ್?

ನವದೆಹಲಿ: ಚಾಟ್ಜಿಪಿಟಿ ತಯಾರಕ ಓಪನ್‌ಎಐ ಮತ್ತು ಅದರ ಸಿಇಒ ಸ್ಯಾಮ್ ಆಲ್ಟ್ಮನ್ ಕೃತಕ ಬುದ್ಧಿಮತ್ತೆಯನ್ನು ಅಭಿವೃದ್ಧಿಪಡಿಸುವ ಸ್ಟಾರ್ಟ್‌ಅಪ್‌ನ ಮೂಲ ಧ್ಯೇಯವನ್ನು ಮಾನವೀಯತೆಯ ಪ್ರಯೋಜನಕ್ಕಾಗಿ ತ್ಯಜಿಸಿದ್ದಾರೆ ಮತ್ತು ಲಾಭಕ್ಕಾಗಿ ಅಲ್ಲ ಎಂದು ಆರೋಪಿಸಿ ಬಿಲಿಯನೇರ್ ಉದ್ಯಮಿ ಎಲೋನ್ ಮಸ್ಕ್ ಮಂಗಳವಾರ ಕ್ಯಾಲಿಫೋರ್ನಿಯಾ ರಾಜ್ಯ ನ್ಯಾಯಾಲಯದಲ್ಲಿ ತಮ್ಮ ಮೊಕದ್ದಮೆಯನ್ನು ಹಿಂಪಡೆದಿದ್ದಾರೆ. ಸ್ಯಾನ್ ಫ್ರಾನ್ಸಿಸ್ಕೋ ಸುಪೀರಿಯರ್ ನ್ಯಾಯಾಲಯದಲ್ಲಿ ಸಲ್ಲಿಸಿದ ಅರ್ಜಿಯ ಪ್ರಕಾರ, ಮಸ್ಕ್ ಅವರ ವಕೀಲರು ಮೂಲತಃ ಫೆಬ್ರವರಿಯಲ್ಲಿ ದಾಖಲಾದ ಮೊಕದ್ದಮೆಯನ್ನು ಈ ಕ್ರಮಕ್ಕೆ ಯಾವುದೇ ಕಾರಣವನ್ನು ನೀಡದೆ ವಜಾಗೊಳಿಸುವಂತೆ ನ್ಯಾಯಾಲಯವನ್ನು ಕೋರಿದರು. ಬುಧವಾರ ನಿಗದಿಯಾಗಿದ್ದ ವಿಚಾರಣೆಯಲ್ಲಿ ಮೊಕದ್ದಮೆಯನ್ನು ವಜಾಗೊಳಿಸುವ ಓಪನ್‌ಎಐನ ಪ್ರಯತ್ನವನ್ನು ಆಲಿಸಲು ಅಲ್ಲಿನ ಉನ್ನತ ನ್ಯಾಯಾಲಯದ ನ್ಯಾಯಾಧೀಶರು ಸಿದ್ಧರಾಗಿದ್ದರು. ಕೋರ್ಟ್ ಫೈಲಿಂಗ್‌ನಲ್ಲಿ ಎಲೋನ್ ಮಸ್ಕ್ ಅವರ ಹೇಳಿಕೆಗಳು 'ಅಸಂಬದ್ಧ' ಎಂದು ಓಪನ್‌ಎಐ ಹೇಳಿದೆ ಓಪನ್ ಎಐ ಮತ್ತು ಮಸ್ಕ್ ಅವರ ವಕೀಲರು ಮೊಕದ್ದಮೆಯನ್ನು ವಜಾಗೊಳಿಸುವ ಬಗ್ಗೆ ಪ್ರತಿಕ್ರಿಯೆಗಾಗಿ ಮಾಡಿದ ಮನವಿಗಳಿಗೆ ತಕ್ಷಣ ಪ್ರತಿಕ್ರಿಯಿಸಲಿಲ್ಲ.

ಗಾಝಾದಿಂದ 98ನೇ ಪಾರಾಟ್ರೂಪರ್ಸ್ ಪಡೆಯ ಹಿಂಪಡೆದ ಇಸ್ರೇಲ್

ಟೆಲ್‌ಅವೀವ್: ನುಸಿರಾತ್‌ನಲ್ಲಿ ಶನಿವಾರ ನಡೆದ ಒತ್ತೆಯಾಳುಗಳ ರಕ್ಷಣಾ ಕಾರ್ಯಾಚರಣೆಯಲ್ಲಿ ಭಾಗವಹಿಸಿದ ನಂತರ, ಇಸ್ರೇಲ್ ರಕ್ಷಣಾ ಪಡೆಯ 98ನೇ ಪಾರಾಟ್ರೂಪರ್ಸ್ ಪಡೆಯನ್ನು ಗಾಝಾ ಪಟ್ಟಿಯಿಂದ ಹಿಂತೆಗೆದುಕೊಳ್ಳಲಾಗಿದೆ ಎಂದು ಇಸ್ರೇಲ್ ಸೇನೆ ಹೇಳಿದೆ. ನಾಲ್ಕು ಇಸ್ರೇಲಿ ಒತ್ತೆಯಾಳುಗಳ ರಕ್ಷಣಾ ಕಾರ್ಯಾಚರಣೆಗೆ ಮುನ್ನ, 98ನೇ ಪಾರಾಟ್ರೂಪರ್ಸ್ ಪಡೆಯು ಒತ್ತೆಯಾಗಳುಗಳಿದ್ದ ಪೂರ್ವ ಬುರೇಜ್ ಮತ್ತು ಪೂರ್ವ ದೇರ್ ಅಲ್–ಬಲಾಹ್ ಹಾಗೂ ಪೂರ್ವ ಮತ್ತು ಆಗ್ನೇಯ ನುಸಿರಾತ್ನಲ್ಲಿ ಹೊಸ ಆಕ್ರಮಣವನ್ನು ಪ್ರಾರಂಭಿಸಿತ್ತು.

ಒಡಿಶಾದ ಮುಖ್ಯಮಂತ್ರಿಯಾಗಿ ಮೋಹನ್ ಚರಣ್ ಮಾಝಿ ಪ್ರಮಾಣ ವಚನ ಸ್ವೀಕಾರ

ಭುವನೇಶ್ವರ್: ಒಡಿಶಾದ ನೂತನ ಮುಖ್ಯಮಂತ್ರಿಯಾಗಿ ಬಿಜೆಪಿ ಮುಖಂಡ ಮೋಹನ್ ಚರಣ್ ಮಾಝಿ ಬುಧವಾರ ಸಂಜೆ ಪ್ರಮಾಣ ವಚನ ಸ್ವೀಕರಿಸಿದರು. ಪ್ರಧಾನಿ ನರೇಂದ್ರ ಮೋದಿ ಮತ್ತು ಬಿಜೆಪಿ ಆಡಳಿತದ ರಾಜ್ಯಗಳ ಮುಖ್ಯಮಂತ್ರಿಗಳು ಭಾಗವಹಿಸಿದ್ದ ಭವ್ಯ ಸಮಾರಂಭದಲ್ಲಿ ಒಡಿಶಾ ರಾಜ್ಯಪಾಲ ರಘುಬರ್ ದಾಸ್ ಅವರು ಅಧಿಕಾರಿಗೆ ಪ್ರಮಾಣ ವಚನ ಬೋಧಿಸಿದರು. ಇದರೊಂದಿಗೆ, ರಾಜ್ಯ ವಿಧಾನಸಭಾ ಚುನಾವಣೆಯಲ್ಲಿ ಭಾರಿ ಸೋಲಿನ ನಂತರ ಬಿಜು ಜನತಾ ದಳ (ಬಿಜೆಡಿ) ಮುಖ್ಯಸ್ಥ ನವೀನ್ ಪಟ್ನಾಯಕ್ ಅವರ 24 ವರ್ಷಗಳ ಅಧಿಕಾರಾವಧಿ ಕೊನೆಗೊಂಡಿದ್ದರಿಂದ ಮಾಝಿ ಕೇಸರಿ ಪಕ್ಷದಿಂದ ಮೊದಲ ಮುಖ್ಯಮಂತ್ರಿಯಾದರು. ಇತ್ತೀಚೆಗೆ ನಡೆದ ವಿಧಾನಸಭಾ ಚುನಾವಣೆಯಲ್ಲಿ, ಮಾಝಿ ಕಿಯೋಂಜಾರ್ ಸ್ಥಾನವನ್ನು ಸುಮಾರು 87,815 ಮತಗಳ ಅಂತರದಿಂದ ಗೆದ್ದರು. ಅವರು ಕ್ಷೇತ್ರದಿಂದ ಬಿಜೆಡಿಯ ಮಿನಾ ಮಾಝಿ ಅವರನ್ನು ಸೋಲಿಸಿದರು. ನಾಲ್ಕು ಬಾರಿ ಶಾಸಕರಾಗಿರುವ ಮಾಝಿ, ಬಿಜೆಪಿಯ ಪ್ರಣಾಳಿಕೆಯಲ್ಲಿ ನೀಡಿದ ಭರವಸೆಗಳನ್ನು ಈಡೇರಿಸಲು ಹೊಸ ಸರ್ಕಾರ ರಚನೆಯಾದ 100 ದಿನಗಳಲ್ಲಿ ಕೆಲಸ ಪ್ರಾರಂಭವಾಗಲಿದೆ ಎಂದು ಹೇಳಿದರು. ಮಂಗಳವಾರ ನಡೆದ ಸಭೆಯಲ್ಲಿ ಅವರನ್ನು ಒಡಿಶಾದ ಬಿಜೆಪಿ ಶಾಸಕಾಂಗ ಪಕ್ಷದ ನಾಯಕರಾಗಿ ಆಯ್ಕೆ ಮಾಡಲಾಯಿತು.

ಚೀನಾದಲ್ಲಿ ಶಿಕ್ಷಕರ ಮೇಲೆ ಚಾಕುವಿನಿಂದ ದಾಳಿ !

ಜಿಲಿನ್ (ಚೀನಾ): ಚೀನಾದ ಜಿಲಿನ್ ನಗರದಲ್ಲಿ 4 ಅಮೇರಿಕನ್ ಶಿಕ್ಷಕರ ಮೇಲೆ ಚಾಕುವಿನಿಂದ ಹಲ್ಲೆ ನಡೆಸಲಾಯಿತು. ಇದರಲ್ಲಿ ಇವರೆಲ್ಲರೂ ಗಂಭೀರವಾಗಿ ಗಾಯಗೊಂಡಿದ್ದಾರೆ. ಇದರಲ್ಲಿ ಒಬ್ಬ ಶಿಕ್ಷಕಿಯೂ ಸೇರಿದ್ದಾರೆ. ಅಮೇರಿಕಾದ ಅಯೋವಾ ರಾಜ್ಯದ ಕಾರ್ನೆಲ್ ಮಹಾವಿದ್ಯಾಲಯದ ಈ ಎಲ್ಲಾ ಶಿಕ್ಷಕರು ಒಂದು ಸಾರ್ವಜನಿಕ ಉದ್ಯಾನವನದಲ್ಲಿ ಉಪಸ್ಥಿತರಿದ್ದರು. ಆ ಸಂದರ್ಭದಲ್ಲಿ ಅವರ ಮೇಲೆ ಹಲ್ಲೆ ಮಾಡಲಾಗಿದೆ. ಘಟನೆಯ ವಿಡಿಯೋ ಸಾಮಾಜಿಕ ಜಾಲತಾಣಗಳಲ್ಲಿ ಪ್ರಸಾರವಾಗಿದೆ. ಈ ದಾಳಿಯನ್ನು ಯಾರು ಮತ್ತು ಏಕೆ ಮಾಡಿದ್ದಾರೆ, ಎಂಬುದು ಇನ್ನೂ ಸ್ಪಷ್ಟವಾಗಿಲ್ಲ. 'ನಾವು ಎಲ್ಲಾ ಶಿಕ್ಷಕರೊಂದಿಗೆ ಸಂಪರ್ಕದಲ್ಲಿದ್ದೇವೆ' ಎಂದು ಮಹಾವಿದ್ಯಾಲಯದ ಆಡಳಿತ ಮಂಡಳಿ ತಿಳಿಸಿದೆ ಹಾಗೂ ಅವರಿಗೆ ಅಗತ್ಯ ಸಹಾಯ ನೀಡಲಾಗುತ್ತಿದೆ ಎಂದಿದೆ. ಈ ಹಿಂದೆಯೂ ಚೀನಾದಲ್ಲಿ ಸಾರ್ವಜನಿಕ ಸ್ಥಳಗಳಾದ ಶಾಲೆ, ಆಸ್ಪತ್ರೆ ಮತ್ತು ಉದ್ಯಾನವನಗಳಲ್ಲಿ ಅನೇಕ ಬಾರಿ ಚಾಕುವಿನಿಂದ ದಾಳಿ ನಡೆಸಿದ ಘಟನೆಗಳು ಘಟಿಸಿವೆ.

ಮೊದಲ ಅಧಿವೇಶನಕ್ಕೆ ದಿನಾಂಕ ಫಿಕ್ಸ್

ನವದೆಹಲಿ: ಪ್ರಧಾನಿ ನರೇಂದ್ರ, ಮೋದಿ ಅವರು ಮೂರನೇ ಅವಧಿಗೆ ಅಧಿಕಾರಕ್ಕೆ ಏರಿದ್ದು, ಹೊಸ ಸರ್ಕಾರ ರಚನೆಯಾದ ಬೆನ್ನಲ್ಲೇ 18ನೇ ಲೋಕಸಭೆಯ ಮೊದಲ ಅಧಿವೇಶನಕ್ಕೆ ದಿನಾಂಕ ನಿಗಧಿ ಮಾಡಲಾಗಿದೆ. ಇದೇ ಜೂನ್ 24 ರಿಂದ ಅಧಿವೇಶನ ಆರಂಭವಾಗಲಿದೆ. 10 ದಿನಗಳ ಅಧಿವೇಶನ ಇದಾಗಿರಲಿದ್ದು, ಜೂನ್ 24 ರಿಂದ ಆರಂಭವಾಗಿ ಜುಲೈ 3ಕ್ಕೆ ಕೊನೆಗೊಳ್ಳಲಿದೆ. ಈ ಸಂದರ್ಭ ಹೊಸದಾಗಿ ಚುನಾಯಿತರಾದ ಸದಸ್ಯರ ದೃಢೀಕರಣ, ಸ್ಪೀಕರ್ ಆಯ್ಕೆ, ಅಧ್ಯಕ್ಷರ ಭಾಷಣ ಮತ್ತು ಅದರ ಮೇಲಿನ ಚರ್ಚೆಗಳು ನಡೆಯಲಿದೆ. ಇನ್ನು ರಾಜ್ಯಸಭೆಯ 264ನೇ ಅಧಿವೇಶನ ಇದೇ ಜೂನ್ 27 ರಿಂದ ಆರಂಭವಾಗಿ ಜುಲೈ 3 ರಂದು ಮುಕ್ತಾಯವಾಗಲಿದೆ.

ವೇದಿಕೆ ಮೇಲೆಯೇ ಪವನ್ ಕಲ್ಯಾಣ ಬೇಡಿಕೆ ಈಡೇರಿಸಿದ ಪ್ರಧಾನಿ ಮೋದಿ

ಆಂಧ್ರ,ಪ್ರದೇಶ: ಟಿಡಿಪಿ ನಾಯಕ ಚಂದ್ರಬಾಬು ನಾಯ್ಡು ಮತ್ತು ಪವನ್ ಕಲ್ಯಾಣ್ ಮುಖ್ಯಮಂತ್ರಿ ಮತ್ತು ರಾಜ್ಯ ಸಚಿವರಾಗಿ ಪ್ರಮಾಣ ವಚನ ಸ್ವೀಕರಿಸಿದ ಸಂದರ್ಭದಲ್ಲಿ ಒಂದು ಪ್ರೀತಿಯ ಕ್ಷಣವು ಎಲ್ಲರ ಗಮನ ಸೆಳೆಯಿತು. ಪ್ರಧಾನಿ ಮೋದಿ ಚಿರಂಜೀವಿ ಅವರನ್ನು ತಬ್ಬಿಕೊಳ್ಳುತ್ತಿದ್ದಂತೆ ಚಿರು ಎಮೋಷನಲ್ ಆಗಿದ್ದಾರೆ.

ಈ ವಿಡಿಯೋ ಸೋಶಿಯಲ್ ಮೀಡಿಯಾದಲ್ಲಿ ವೈರಲ್ ಆಗಿದೆ.

ಪ್ರಧಾನಿ ನರೇಂದ್ರ, ಮೋದಿ ಅವರು ಹೊರಡಲು ತಯಾರಿ ನಡೆಸುತ್ತಿದ್ದಾಗ, ಪವನ್ ಕಲ್ಯಾಣ್ ಅವರು ರಾಜ್ಯ ಅತಿಥಿಯಾಗಿ ಭಾಗವಹಿಸಿದ್ದ ಮತ್ತು ವಿಐಪಿ ಗ್ಯಾಲರಿಯಲ್ಲಿ ಕುಳಿತಿರುವ ತಮ್ಮ ಸಹೋದರ ಚಿರಂಜೀವಿ ಅವರನ್ನು ಭೇಟಿ ಮಾಡಬಹುದೇ ಎಂದು ಕೇಳಿದರು. ಪ್ರಧಾನಿ ಮೋದಿ ತಕ್ಷಣ ಒಪ್ಪಿಕೊಂಡರು ಮತ್ತು ಚಿರಂಜೀವಿ ಮತ್ತು ರಜನಿಕಾಂತ್ ಕುಳಿತಿದ್ದ ಸ್ಥಳಕ್ಕೆ ಹೋದರು.

ಪವನ್ ತನ್ನ ಸಹೋದರನನ್ನು ಪ್ರಧಾನಿಗೆ ಪರಿಚಯಿಸಿದರು. ಮೂವರೂ ಸಂತೋಷವನ್ನು ವಿನಿಮಯ ಮಾಡಿಕೊಂಡರು ಮತ್ತು ಫೋಟೋಗೆ ಪೋಸ್ ನೀಡಿದರು. ಪವನ್ ಕಲ್ಯಾಣ್ ಅವರ ಅಭಿಮಾನಿಗಳು ಈ ಕ್ಷಣವನ್ನು ಐತಿಹಾಸಿಕ ಮತ್ತು ಭಾವನಾತ್ಮಕ ಎಂದು ಬಣ್ಣಿಸಿದ್ದಾರೆ, ಪವನ್ ಮತ್ತು ಚಿರಂಜೀವಿ ನಡುವಿನ ಒಡಹುಟ್ಟಿದವರ ಬಂಧವು ಈ ಕಾರ್ಯಕ್ರಮದ ಹೃದಯಸ್ಪರ್ಶಿ ಹೈಲೈಟ್ ಎಂದು ಅನೇಕರು ಕಾಮೆಂಟ್ ಮಾಡಿದ್ದಾರೆ.

GST ವ್ಯಾಪ್ತಿಗೆ ಪೆಟ್ರೋಲ್, ಡೀಸೆಲ್!

ನವದೆಹಲಿ: ವಾಹನ ಸವಾರರಿಗೆ ಕೇಂದ್ರ ಸರ್ಕಾರ ಭರ್ಜರಿ ಸಿಹಿಸುದ್ದಿ ನೀಡಿದ್ದು, ಪೆಟ್ರೋಲ್, ಡೀಸೆಲ್ ಮತ್ತು ನೈಸರ್ಗಿಕ ಅನಿಲವನ್ನು ಸರಕು ಮತ್ತು ಸೇವಾ ತೆರಿಗೆ (ಜಿಎಸ್ಟಿ) ವ್ಯಾಪ್ತಿಗೆ ತರಲು ಕೇಂದ್ರವು ಪ್ರಯತ್ನಗಳನ್ನು ಮಾಡುತ್ತದೆ ಎಂದು ಪೆಟ್ರೋಲಿಯಂ ಸಚಿವ ಹರ್ ದೀಪ್ ಸಿಂಗ್ ಪುರಿ ಮಂಗಳವಾರ ಹೊಸ ಕ್ಯಾಬಿನೆಟ್ನಲ್ಲಿ ಅಧಿಕಾರ ವಹಿಸಿಕೊಂಡಾಗ ಹೇಳಿದ್ದಾರೆ.

ಭಾರತ್ ಪೆಟ್ರೋಲಿಯಂ ಕಾರ್ಪೊರೇಷನ್ ಲಿಮಿಟೆಡ್ (ಬಿಪಿಸಿಎಲ್) ಸ್ವಾಧೀನ ಪ್ರಕ್ರಿಯೆಗೆ ಹಣವನ್ನು ಜೋಡಿಸಲು ಸಾಧ್ಯವಾಗದ ಕಾರಣ ಇತರ ಇಬ್ಬರು ಕಣದಿಂದ ಹೊರಗುಳಿದ ನಂತರ ಕೇವಲ ಒಬ್ಬ ಬಿಡ್ಡರ್ ಮಾತ್ರ ಉಳಿದಿದ್ದರಿಂದ ಸರ್ಕಾರವು 2022 ರಲ್ಲಿ ಭಾರತ್ ಪೆಟ್ರೋಲಿಯಂ ಕಾರ್ಪೊರೇಷನ್ ಲಿಮಿಟೆಡ್ (ಬಿಪಿಸಿಎಲ್) ಷೇರು ಮಾರಾಟ ಪ್ರಕ್ರಿಯೆಯನ್ನು ರದ್ದುಗೊಳಿಸಿದ ನಂತರ ಒಎಂಸಿಗಳಲ್ಲಿನ ಷೇರು ಮಾರಾಟದ ಬಗ್ಗೆ ಬೆಳವಣಿಗೆಗಳು ನಡೆದಿವೆ. ಭಾರತೀಯ ಸಂಸ್ಥೆಗಳು ರಷ್ಯಾದೊಂದಿಗೆ ಟರ್ಮ್ ಆಯಿಲ್ ಒಪ್ಪಂದಕ್ಕಾಗಿ ಮಾತುಕತೆ ನಡೆಸುತ್ತಿವೆ ಎಂದು ಅವರು ಹೇಳಿದರು. ಪೆಟ್ರೋಲ್,ಡಿಸೇಲ್ ಗಳನ್ನು ಜಿಎಸ್ ಟಿ ವ್ಯಾಪ್ತಿಗೆ ತರಲು ನಾವು ಪ್ರಯತ್ನಿಸುತ್ತೇವೆ. ರಾಜ್ಯ ಸಚಿವ (ಸುರೇಶ್ ಗೋಪಿ) ಮತ್ತು ನಾನು ಇಬ್ಬರೂ ಈ ಬಗ್ಗೆ ಕೆಲಸ ಮಾಡುತ್ತೇವೆ ಎಂದು ಹೇಳಿದರು. ಪೆಟ್ರೋಲ್, ಡೀಸೆಲ್ ಮತ್ತು ವಾಯುಯಾನ ಟರ್ಬೈನ್ ಇಂಧನ (ಎಟಿಎಫ್) ಮೇಲೆ ಜಿಎಸ್ಟಿ ವಿಧಿಸಲು, ಎಂಒಪಿಎನ್ಜಿ ಹಣಕಾಸು ಸಚಿವಾಲಯಕ್ಕೆ ಶಿಫಾರಸು ಮಾಡಬೇಕಾಗಿದೆ, ಅದು ಜಿಎಸ್ಟಿ ಕೌನ್ಸಿಲ್ ಸಭೆಯಲ್ಲಿ ಅದನ್ನು ಪ್ರಸ್ತುತಪಡಿಸುತ್ತದೆ ಎಂದು ಮೂಲಗಳು ತಿಳಿಸಿವೆ.

ದಕ್ಷಿಣ ಕೊರಿಯಾದಲ್ಲಿ ಭೂಕಂಪ

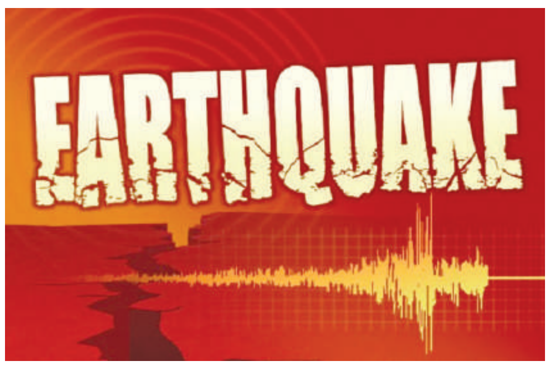

ದಕ್ಷಿಣ ಕೊರಿಯಾ: ದಕ್ಷಿಣ ಕೊರಿಯಾದ ನೈಋತ್ಯ ಕೌಂಟಿ ಬುವಾನ್ ಬಳಿ ಬುಧವಾರ 4.8 ತೀವ್ರತೆಯ ಭೂಕಂಪ ಸಂಭವಿಸಿದೆ ಎಂದು ಹವಾಮಾನ ಸಂಸ್ಥೆ ತಿಳಿಸಿದೆ.

ಸಿಯೋಲ್‌ನಿಂದ ದಕ್ಷಿಣಕ್ಕೆ 204 ಕಿ.ಮೀ ದೂರದಲ್ಲಿರುವ ಉತ್ತರ ಜಿಯೋಲ್ಲಾ ಕೌಂಟಿಯ ನೈಋತ್ಯಕ್ಕೆ 4 ಕಿಲೋಮೀಟರ್ ದೂರದಲ್ಲಿ ಬೆಳಿಗ್ಗೆ 8:26 ಕ್ಕೆ ಅಂದಾಜು 8 ಕಿ.ಮೀ ಆಳದಲ್ಲಿ ಭೂಕಂಪ ಸಂಭವಿಸಿದೆ ಎಂದು ಕೊರಿಯಾ ಹವಾಮಾನ ಆಡಳಿತ (ಕೆಎಂಎ) ತಿಳಿಸಿದೆ.

ಭೂಕಂಪದ ಕೇಂದ್ರಬಿಂದುವು 35.7 ಡಿಗ್ರಿ ಉತ್ತರ ಅಕ್ಷಾಂಶ ಮತ್ತು 126.71 ಡಿಗ್ರಿ ಪೂರ್ವ ರೇಖಾಂಶದಲ್ಲಿತ್ತು ಎಂದು ಕೆಎಂಎ ತಿಳಿಸಿದೆ, ಇದು ಈ ವರ್ಷ ಕೊರಿಯಾ ಪರ್ಯಾಯ ದ್ವೀಪ ಮತ್ತು ಅದರ ಸುತ್ತಮುತ್ತಲಿನ ನೀರಿನಲ್ಲಿ ಸಂಭವಿಸಿದ ಪ್ರಬಲ ಭೂಕಂಪವಾಗಿದೆ ಎಂದು ಯೋನ್ಹಾಪ್ ಸುದ್ದಿ ಸಂಸ್ಥೆ ವರದಿ ಮಾಡಿದೆ.

ಮಧ್ಯಾಹ್ನ 2 ಗಂಟೆಯ ವೇಳೆಗೆ ಹದಿನೈದು ಭೂಕಂಪನಗಳು ವರದಿಯಾಗಿದ್ದು, ಇತ್ತೀಚಿನ ಭೂಕಂಪಗಳಲ್ಲಿ ಅತ್ಯಂತ ಪ್ರಬಲವಾದವು 3.1 ತೀವ್ರತೆಯಲ್ಲಿ ಅಳೆಯಲಾಗಿದೆ, ಇದು ಮಧ್ಯಾಹ್ನ 1:55 ಕ್ಕೆ ಸಂಭವಿಸಿದೆ.

ಪರ್ಯಾಯ ದ್ವೀಪದಲ್ಲಿ 4 ರಿಂದ 5 ತೀವ್ರತೆಯ ಭೂಕಂಪಗಳ ಹಿಂದಿನ ದಾಖಲೆಗಳನ್ನು ಉಲ್ಲೇಖಿಸಿ ಭೂಕಂಪನಗಳು ಕನಿಷ್ಠ ಒಂದು ವಾರದವರೆಗೆ ಮುಂದುವರಿಯುವ ನಿರೀಕ್ಷೆಯಿದೆ ಎಂದು ಕೆಎಂಎ ಅಧಿಕಾರಿಯೊಬ್ಬರು ತಿಳಿಸಿದ್ದಾರೆ.

ಭೂಕಂಪಕ್ಕೆ ಸಂಬಂಧಿಸಿದ ಯಾವುದೇ ಹಾನಿ ಅಥವಾ ಸಾವುನೋವುಗಳ ಬಗ್ಗೆ ಯಾವುದೇ ವರದಿಗಳು ಬಂದಿಲ್ಲ ಎಂದು ಉತ್ತರ ಜಿಯೋಲಾ ಪ್ರಾಂತೀಯ ಸರ್ಕಾರ ತಿಳಿಸಿದೆ.

ಪಶ್ಚಿಮ ಬಂಗಾಳದ ನಾಲ್ಕು ವರ್ಷದ ಮಗುವಿನಲ್ಲಿ ಹಕ್ಕಿ ಜ್ವರ H9N2 ದೃಢ

ಪಶ್ಚಿಮ ಬಂಗಾಳ: ಪಶ್ಚಿಮ ಬಂಗಾಳದ ನಾಲ್ಕು ವರ್ಷದ ಮಗುವಿನಲ್ಲಿ ಮಾನವನಲ್ಲಿ ಕಾಣಿಸಿಕೊಳ್ಳುವ ಹಕ್ಕಿ ಜ್ವರ H9N2 ಸೋಂಕು ಇರುವುದು ದೃಢಪಟ್ಟಿದೆ ಎಂದು ವಿಶ್ವ ಆರೋಗ್ಯ ಸಂಸ್ಥೆ ಮಾಹಿತಿ ನೀಡಿದೆ.

ನಿರಂತರ ಉಸಿರಾಟದ ಸಮಸ್ಯೆ, ತೀವ್ರ ಜ್ವರ ಮತ್ತು ಕಿಬ್ಬೊಟ್ಟೆಯ ಸೆಳೆತದಿಂದಾಗಿ ಫೆಬ್ರುವರಿಯಲ್ಲಿ ಮಗುವನ್ನು ಸ್ಥಳೀಯ ಆಸ್ಪತ್ರೆಯ ಮಕ್ಕಳ ತೀವ್ರ ನಿಗಾ ಘಟಕಕ್ಕೆ ದಾಖಲಿಸಲಾಗಿತ್ತು.

ಮೂರು ತಿಂಗಳು ಚಿಕಿತ್ಸೆ ನೀಡಿದ ಬಳಿಕ ಮಗುವನ್ನು ಆಸ್ಪತ್ರೆಯಿಂದ ಡಿಸ್ಚಾರ್ಜ್ ಮಾಡಲಾಗಿದೆ ಎಂದು ಸಂಸ್ಥೆ ಹೇಳಿದೆ.

ಮಗುವಿನ ಕುಟುಂಬದ ಉಳಿದ ಸದಸ್ಯರಲ್ಲಿ ಉಸಿರಾಟದ ಸಮಸ್ಯೆ ಇರಲಿಲ್ಲ. ಮಗು ಮನೆಯ ಸುತ್ತಮುತ್ತಲಿರುವ ಸಾಕು ಕೋಳಿಗಳೊಂದಿಗೆ ಹೆಚ್ಚು ಒಡನಾಟ ನಡೆಸಿದ ಕಾರಣ ಕಾಯಿಲೆ ಉಲ್ಬಣಗೊಂಡಿದೆ ಎಂದು ಆರೋಗ್ಯ ಸಂಸ್ಥೆ ತಿಳಿಸಿದೆ.

ಇದು ಭಾರತದಲ್ಲಿ ಪತ್ತೆಯಾದ ಎರಡನೇ H9N2 ಹಕ್ಕಿ ಜ್ವರದ ಪ್ರಕರಣವಾಗಿದ್ದು, 2019ರಲ್ಲಿ ಮೊದಲ ಪ್ರಕರಣ ವರದಿಯಾಗಿದೆ ಎಂದೂ ಸಂಸ್ಥೆ ಹೇಳಿರುವುದಾಗಿ ರಾಯಿಟರ್ಸ್ ವರದಿ ತಿಳಿಸಿದೆ.

ಕುವೈತ್‌ನಲ್ಲಿ ಬೆಂಕಿ ಅಪಘಾತ: 40ಕ್ಕೂ ಹೆಚ್ಚು ಭಾರತೀಯರ ಸಾವು

ಕುವೈತ್: ಕುವೈತ್‌ನಲ್ಲಿ ಭಾರತೀಯರು ವಾಸಿಸುತ್ತಿದ್ದ ಕಟ್ಟಡಕ್ಕೆ ಬೆಂಕಿ ತಗುಲಿದ್ದು, 40ಕ್ಕೂ ಹೆಚ್ಚು ಭಾರತೀಯರು ಸಾವನ್ನಪ್ಪಿದ್ದು, 50ಕ್ಕೂ ಹೆಚ್ಚು ಜನರಿಗೆ ಗಂಭೀರ ಗಾಯಗಳಾಗಿದೆ.

ಕುವೈತ್‌ನ ಮಂಗಾಫ್ ಪ್ರದೇಶದಲ್ಲಿರುವ ಕಟ್ಟದಲ್ಲಿ 150ಕ್ಕೂ ಹೆಚ್ಚು ಕಾರ್ಮಿಕರು ಕೆಲಸ ಮಾಡುತ್ತಿದ್ದರು. ಈ ಕಟ್ಟಡ ಮಲಯಾಳಿ ಉದ್ಯಮಿಗೆ ಸೇರಿದ್ದಾಗಿದ್ದು, ಇದರಲ್ಲಿ ಭಾರತೀಯ ಕಾರ್ಮಿಕರು ಕೂಡ ಇದ್ದರು. ಕಾರ್ಮಿಕರು ಕೆಲಸ ಮಡುತ್ತಿದ್ದ ವೇಳೆ, ಕಟ್ಟಡದ ಅಡುಗೆ ಕೋಣೆಯಲ್ಲಿ ಬೆಂಕಿ ತಗುಲಿದೆ. ಮುಂಜಾನೆ ಈ ಘಟನೆ ನಡೆದಿದ್ದು, ಬೆಂಕಿಗೆ ಆಹುತಿಯಾಗಿದ್ದಲ್ಲದೇ, ನಿದ್ದೆಗಣ್ಣಿನಲ್ಲಿ ಹೊಗೆ ತೆಗೆದುಕೊಂಡ ಪರಿಣಾಮ, ಹಲವರು ಉಸಿರಿನ ಸಮಸ್ಯೆಯಿಂದ ಸಾವನ್ನಪ್ಪಿದ್ದಾರೆ. ಸಾವನ್ನಪ್ಪಿದವರಲ್ಲಿ 40 ಜನ ಭಾರತೀಯರಾಗಿದ್ದು, ಇನ್ನೂ ಸಾವು ನೋವು ಸಂಭವಿಸುವ ಸಾಧ್ಯತೆ ಇದೆ ಎಂದು ಹೇಳಲಾಗಿದೆ. ಇನ್ನು ಪ್ರಧಾನಿ ಮೋದಿ ಈ ಬಗ್ಗೆ ಸಂತಾಪ ಸೂಚಿಸಿದ್ದು, ಸಂತ್ರಸ್ತರಿಗೆ ಪರಿಹಾರ ನೀಡುವ ಎಲ್ಲ ಪ್ರಯತ್ನ ಮಾಡುತ್ತಿದ್ದೇವೆ ಎಂದು ಪ್ರಧಾನಿ ಮೋದಿ ಹೇಳಿದ್ದಾರೆ.

ಪಾಕಿಸ್ತಾನಿ ಭಯೋತ್ಪಾದಕನ ಕ್ಷಮಾದಾನದ ಅರ್ಜಿ ತಿರಸ್ಕರಿಸಿದ ರಾಷ್ಟ್ರಪತಿ ದ್ರೌಪದಿ ಮುರ್ಮು

ನವದೆಹಲಿ: ಸುಮಾರು 24 ವರ್ಷಗಳಷ್ಟು ಹಳೆಯದಾದ ಕೆಂಪುಕೋಟೆ ದಾಳಿ ಪ್ರಕರಣದಲ್ಲಿ ದೋಷಿಯಾಗಿರುವ ಪಾಕಿಸ್ತಾನಿ ಭಯೋತ್ಪಾದಕ ಮೊಹಮ್ಮದ್ ಆರಿಫ್ ಅಲಿಯಾಸ್ ಅಶ್ಫಾಕ್ ಎಂಬಾತನ ಕ್ಷಮಾದಾನ ಅರ್ಜಿಯನ್ನು ರಾಷ್ಟ್ರಪತಿ ದ್ರೌಪದಿ ಮುರ್ಮು ಅವರು ತಿರಸ್ಕರಿಸಿದ್ದಾರೆ ಎಂದು ಅಧಿಕಾರಿಗಳು ಬುಧವಾರ ತಿಳಿಸಿದ್ದಾರೆ.

ಜುಲೈ 25, 2022 ರಂದು ಅಧಿಕಾರ ವಹಿಸಿಕೊಂಡ ನಂತರ ರಾಷ್ಟ್ರಪತಿಗಳು ತಿರಸ್ಕರಿಸಿದ ಎರಡನೇ ಕ್ಷಮಾದಾನ ಅರ್ಜಿ ಇದಾಗಿದೆ. ನವೆಂಬರ್ 3, 2022 ರಂದು ಆರಿಫ್ ನ ಮರುಪರಿಶೀಲನಾ ಅರ್ಜಿಯನ್ನು ಸುಪ್ರೀಂ ಕೋರ್ಟ್ ವಜಾಗೊಳಿಸಿತು, ಪ್ರಕರಣದಲ್ಲಿ ಅವನಿಗೆ ನೀಡಲಾದ ಮರಣದಂಡನೆಯನ್ನು ದೃಢೀಕರಿಸಿತು.

ಆದಾಗ್ಯೂ, ಮರಣದಂಡನೆಯ ಅಪರಾಧಿಯು ಸಂವಿಧಾನದ 32 ನೇ ವಿಧಿಯಡಿಯಲ್ಲಿ ದೀರ್ಘಾವಧಿಯ ವಿಳಂಬದ ಆಧಾರದ ಮೇಲೆ ತನ್ನ ಶಿಕ್ಷೆಯನ್ನು ಬದಲಾಯಿಸುವಂತೆ ಕೋರಿ ಇನ್ನೂ ಉನ್ನತ ನ್ಯಾಯಾಲಯದ ಬಾಗಿಲು ತಟ್ಟಬಹುದು ಎಂದು ತಜ್ಞರು ಅಭಿಪ್ರಾಯಪಟ್ಟಿದ್ದಾರೆ. ಮೇ 15 ರಂದು ಸ್ವೀಕರಿಸಿದ ಆರೀಫ್ ನ ಕ್ಷಮಾದಾನ ಅರ್ಜಿಯನ್ನು ಮೇ 27 ರಂದು ತಿರಸ್ಕರಿಸಲಾಗಿದೆ ಎಂದು ಅಧಿಕಾರಿಗಳು ತಿಳಿಸಿದ್ದಾರೆ.

ಮರಣದಂಡನೆಯನ್ನು ಎತ್ತಿಹಿಡಿಯುವ ಸಂದರ್ಭದಲ್ಲಿ ಸುಪ್ರೀಂ ಕೋರ್ಟ್, ಆರಿಫ್ ಪರವಾಗಿ ಯಾವುದೇ ಕ್ಷಮೆ ನೀಡುವ ಸಂದರ್ಭಗಳಿಲ್ಲ ಎಂದು ಗಮನಿಸಿತು ಮತ್ತು ಕೆಂಪು ಕೋಟೆಯ ಮೇಲಿನ ದಾಳಿಯು ದೇಶದ ಏಕತೆ, ಸಮಗ್ರತೆ ಮತ್ತು ಸಾರ್ವಭೌಮತೆಗೆ ನೇರ ಬೆದರಿಕೆಯನ್ನು ಒಡ್ಡಿದೆ ಎಂದು ಒತ್ತಿಹೇಳಿತು. ಡಿಸೆಂಬರ್ 22, 2000 ರಂದು ನಡೆದ ದಾಳಿಯಲ್ಲಿ, ಕೆಂಪು ಕೋಟೆಯ ಆವರಣದೊಳಗೆ ನೆಲೆಗೊಂಡಿದ್ದ 7 ರಜಪೂತಾನ ರೈಫಲ್ಸ್ ಘಟಕದ ಮೇಲೆ ಪಾಕ್ ಪ್ರೇರಿತ ಭಯೋತ್ಪಾದಕರು ಗುಂಡಿನ ದಾಳಿ ನಡೆಸಿದ್ದು, ಮೂವರು ಸೇನಾ ಸಿಬ್ಬಂದಿಗಳ ಸಾವಿಗೆ ಕಾರಣವಾಯಿತು.

Postal Registration No.KA/BGW-1823/2019-2021, Posted at Patrika Channel, RMS Bhavan, Bengaluru PSO, Mysore Road, Bengaluru- 560020, RNI No.KARKAN/2002/08054

ರಶ್ಮಿಕಾ, ಶ್ರೀಲೀಲಾ ಅಬ್ಬರದ ನಡುವೆ ಕಾಣೆಯಾದ ಕೃತಿ ಶೆಟ್ಟಿ

ಮಂಗಳೂರಿನ ಬೆಡಗಿ ಕೃತಿ ಶೆಟ್ಟಿಗೆ ಅದ್ಯಾಕೋ ಅದೃಷ್ಟ ಕೈ ಕೊಟ್ಟಂತಿದೆ. 'ಉಪ್ಪೇನ' ಸಿನಿಮಾ ರಿಲೀಸ್ ಬಳಿಕ ಡಿಮ್ಯಾಂಡ್‌ನಲ್ಲಿದ್ದ ನಟಿ ಈಗ ಸಕ್ಸಸ್ ರೇಸ್‌ನಲ್ಲಿ ಹಿಂದೆ ಬಿದ್ದಿದ್ದಾರೆ. ರಶ್ಮಿಕಾ ಮಂದಣ್ಣ, ಶ್ರೀಲೀಲಾ ಹವಾ ನಡುವೆ ಕೃತಿ ಶೆಟ್ಟಿ ಮರೆಯಾಗ್ತಿದ್ದಾರಾ ಎಂಬ ಅನುಮಾನ ಅಭಿಮಾನಿಗಳಲ್ಲಿ ಕಾಡುತ್ತಿದೆ.

ಕೃತಿ ಶೆಟ್ಟಿ ಈಗ ಆಗೊಂದು ಈಗೊಂದು ಸಿನಿಮಾ ಮಾಡ್ತಿದ್ದಾರೆ. ಇತ್ತೀಚೆಗೆ ತೆರೆಕಂಡ 'ಮನಮೇಯ್' ಎಂಬ ಸಿನಿಮಾಗೆ ಮಿಶ್ರ ಪ್ರತಿಕ್ರಿಯೆ ವ್ಯಕ್ತವಾಗಿದೆ. ಈ ಬೆನ್ನಲ್ಲೇ ತೆಲುಗಿನಲ್ಲಿ ಕೃತಿಗೆ ಆಫರ್ಸ್ ಕಮ್ಮಿಯಾಗ್ತಿದೆ ಎಂಬ ಮಾತುಗಳು ಕೂಡ ಕೇಳಿ ಬರುತ್ತಿವೆ.

'ಉಪ್ಪೇನ' ಸಿನಿಮಾ ಸಕ್ಸಸ್ ನಂತರ ಎಲ್ಲಾ ಸಿನಿಮಾಗಳನ್ನು ಒಪ್ಪಿಕೊಂಡರು. ಕಥೆಗೆ ಮಹತ್ವ ಕೊಡೋದ್ರಲ್ಲಿ ನಟಿ ಎಡವಿದ್ದರು ಎಂಬ ಮಾತುಗಳು ಕೇಳಿ ಬರುತ್ತಿವೆ. ಸದ್ಯ ಅವರ ಕೈಯಲ್ಲಿ ಯಾವುದೇ ತೆಲುಗಿನ ಸಿನಿಮಾಗಳು ಇಲ್ಲ ಎನ್ನಲಾಗಿದೆ. ಮಲಯಾಳಂ ಚಿತ್ರ, ಬಿಟ್ಟರೇ ಬೇರೆ ಚಿತ್ರಗಳಿಲ್ಲ.

ಇನ್ನೂ ರಶ್ಮಿಕಾ ಮಂದಣ್ಣ 6ಕ್ಕೂ ಹೆಚ್ಚು ಸಿನಿಮಾಗಳಲ್ಲಿ ಬ್ಯುಸಿಯಾಗಿದ್ದಾರೆ. ರವಿತೇಜ ಜೊತೆಗಿನ ಸಿನಿಮಾ, ಸೈಫ್ ಅಲಿ ಖಾನ್ ಪುತ್ರನ ಜೊತೆಗಿನ ಚಿತ್ರ, ಸೇರಿದಂತೆ ಕೆಲವು ಪ್ರಾಜೆಕ್ಟ್‌ಗಳಿವೆ. ಹೀಗಿರುವಾಗ ರಶ್ಮಿಕಾ, ಶ್ರೀಲೀಲಾ ಅಬ್ಬರದ ನಡುವೆ ಕೃತಿ ಶೆಟ್ಟಿಗೆ ಬೇಡಿಕೆ ಕಮ್ಮಿಯಾಗಿದೆ. ಮತ್ತೆ ಹಳೆಯ ಚಾರ್ಮ್‌ಗೆ ನಟಿ ಬರುತ್ತಾರಾ? ಇತರೆ ನಟಿಯರಿಗೆ ಕೃತಿ ಪೈಪೋಟಿ ಕೊಡ್ತಾರಾ ಕಾದುನೋಡಬೇಕಿದೆ.

'ಕಾದಾಡಿ'ದಲ್ಲಿ ಐಟಂ ಹಾಡಿಗೆ ಕುಣಿದ ಆದಿತ್ಯ, ಶಶಿಕುಮಾರ್

ಸುಪ್ರೀಂ ಹೀರೋ ಶಶಿಕುಮಾರ್ ಪುತ್ರ, ಅಕ್ಷಿತ್ ಶಶಿಕುಮಾರ್ ಈಗ ಆದಿತ್ಯ ಶಶಿಕುಮಾರ್ ಅಂತ ಹೆಸರು ಬದಲಾಯಿಸಿಕೊಂಡಿದ್ದು, 'ಕಾದಾಡಿ' ಎನ್ನುವ ಚಿತ್ರದಲ್ಲಿ ನಟಿಸಿದ್ದಾರೆ. ಕನ್ನಡ, ತೆಲುಗು, ಹಿಂದಿ ಮತ್ತು ತಮಿಳು ಭಾಷೆಯಲ್ಲಿ ಸಿದ್ದಗೊಂಡಿರುವ ಸಿನಿಮಾವನ್ನು ಸತೀಶ್ ಮಾಲೆಂಪಾಟಿ ನಿರ್ದೇಶಿಸಿ, ಅರುಣಂ ಫಿಲಿಂಸ್ ಮುಖಾಂತರ ನಿರ್ಮಾಣ ಮಾಡಿದ್ದಾರೆ. ಪ್ರಚಾರದ ಸಲುವಾಗಿ ಮೊನ್ನೆಯಷ್ಟೇ ಮೂರನೇ ಹಾಡು ಐಟಂ ಲಿರಿಕಲ್ ವಿಡಿಯೋ ಬಿಡುಗಡೆ ಮಾಡಲಾಗಿದೆ.

ಕೃಷ್ಣ ಸಾಹಿತ್ಯದ 'ನೂರು ಪುಟದ ಜೀವನ, ಒಂದು ಏಳೆಯ ಕಾಗದ. ಬರೆದುಕೋ ನಂದೇ ಜೀವನ, ತಪ್ಪು ತಿಳಿದುಕೋ, ತಿಳಿದ ಮೇಲೆ ಮರೆತು ತಪ್ಪು ಮಾಡಿದರೆ ಜನ್ಮ ಪಾವನ. ದಂ ಕಿರಿಕಿರಿ, ಗುಂಡಲ್ಲೂ ಕಿರಿಕಿರಿ' ಹಾಡಿಗೆ ಅನನ್ಯ ಭಟ್ ಧ್ವನಿಯಾಗಿದ್ದು, ನಾಯಕನೊಂದಿಗೆ ಬಾಂಬೆ ನಟಿ ಸೋನಿ ಚೇರಿಸ್ಟ ಹೆಜ್ಜೆ ಹಾಕಿದ್ದಾರೆ.

ತ್ಯಾಗಮಯವಾಗುತ್ತಿರುವ ಜನರ ಜೀವನವು ದಿನದ ಅಂತ್ಯದಲ್ಲಿ ಪ್ರತಿಯೊಬ್ಬರು ತ್ಯಾಗಮಯಿರಾಗುತ್ತಾರೆ. ನಾವೆಲ್ಲರೂ ಕಾದಾಡುತ್ತಾ ಒಂದು ದಿನ ಸಾಯುತ್ತೇವೆ. ಆದರೆ ನಮ್ಮ ಜೀವನವನ್ನು ತ್ಯಾಗ ಮಾಡುವ ಮೂಲಕ ಸಮಾಜಕ್ಕೆ ಏನನ್ನಾದರೂ ಕೊಡಬೇಕು. ಮಕ್ಕಳಿಗೆ ಏನಾದರೂ ಆಗಬೇಕು. ನಾವು ದಿನದಿಂದ ದಿನಕ್ಕೆ ಹೋರಾಟ ನಡೆಸುತ್ತಿದ್ದೆವೆ. ಇಂತಹ ಅಂಶಗಳನ್ನು ಥ್ರಿಲ್ಲರ್ ಮೂಲಕ ತೋರಿಸುವ ಪ್ರಯತ್ನ ಮಾಡಲಾಗಿದೆ.

ಲಾವಣ್ಯ ಸಾಹುಕಾರ, ಚಾಂದಿನಿತಮಿಳರಸನ್ ನಾಯಕಿಯರು. ಉಳಿದಂತೆ ಪೋಸಾನಿ, ರವಿಕಾಳೆ, ಮಾರಿಮುತ್ತು, ಪ್ರೇಮ್‌ಮನೋಹರ್, ಶ್ರವಣ್‌ರಾಘವೇಂದ್ರ, ಮುಂತಾದವರು ನಟಿಸಿದ್ದಾರೆ. ಆರು ಹಾಡುಗಳಿಗೆ ಭೀಮ್ಸ್ ಸಿಸಿರಿಲಿಯೋ ಸಂಗೀತ ಸಂಯೋಜಿಸಿದ್ದಾರೆ. ಛಾಯಾಗ್ರಹಣ ಡಿ.ಯೋಗಿಪ್ರಸಾದ್, ಕಲೆ ಅರ್ಜುನ್ ಸೂರಿಸೆಟ್ಟಿ, ಸಂಕಲನ ಪ್ರಕಾಶ್‌ತೋಟ, ನೃತ್ಯ ರಾಜ್‌ಪಿಡಿ-ರಾಜ್‌ಕೃಷ್ಣ, ಸಾಹಸ ಬಿ.ಎಲ್.ಸತೀಶ್-ವಿನ್‌ಚೇನ್ ಆಂಜಿ-ಬಿಂಬಸಾರ-ರಾಮಕೃಷ್ಣ-ರಾಮಸುಂಕರ ಅವರದಾಗಿದೆ. ಗೋವಾ, ಚಿಕ್ಕಮಗಳೂರು, ಹೈದರಬಾದ್, ಚೆನ್ನೈ ಸುಂದರ ತಾಣಗಳಲ್ಲಿ ಚಿತ್ರೀಕರಣ ನಡೆಸಲಾಗಿದೆ. ಅಂದಹಾಗೆ ಸಿನಿಮಾವು ಜುಲೈ ತಿಂಗಳಲ್ಲಿ ತೆರೆಗೆ ಬರುವ ಸಾಧ್ಯತೆ ಇದೆ.

ಹಾಟ್ ಆದ ಮೃಣಾಲ್– ನಟಿಯ ಮೈಮಾಟಕ್ಕೆ ಪಡ್ಡೆಹುಡುಗರು ಫಿದಾ

ಬಾಲಿವುಡ್ ಬೆಡಗಿ ಮೃಣಾಲ್ ಠಾಕೂರ್ ಇದೀಗ ಶರ್ಟ್ ಜಾರಿಸಿ ಹಾಟ್ ಆಗಿ ಪೋಸ್ ಕೊಟ್ಟಿದ್ದಾರೆ. 'ಸೀತಾರಾಮಂ' ನಟಿ ಬೋಲ್ಡ್ ಆಗಿ ಕಾಣಿಸಿಕೊಂಡಿರೋದನ್ನು ನೋಡಿ ಫ್ಯಾನ್ಸ್ ಅಚ್ಚರಿ ವ್ಯಕ್ತಪಡಿಸಿದ್ದಾರೆ.

ಸದಾ ಸಿನಿಮಾಗಳ ಮೂಲಕ ಸದ್ದು ಮಾಡುತ್ತಿದ್ದ ನಟಿ ಈಗ ಗ್ಲ್ಯಾಮರಸ್ ಆಗಿ ಕಾಣಿಸಿಕೊಂಡು ಪಡ್ಡೆಹುಡುಗರ ನಿದ್ದೆ ಕದ್ದಿದ್ದಾರೆ. ವಿವಿಧ ಭಂಗಿಯ ಹಾಟ್ ಫೋಟೋಸ್ ಶೇರ್ ಮಾಡಿದ್ದಾರೆ. ಸಖತ್ ಸೆಕ್ಸಿಯಾಗಿ ನಟಿ ಪೋಸ್ ನೀಡಿದ್ದಾರೆ. ಮೃಣಾಲ್ ಮೈಮಾಟಕ್ಕೆ ಬಗೆ ಬಗೆಯ ಕಾಮೆಂಟ್‌ಗಳು ಹರಿದು ಬರುತ್ತಿವೆ.

ಮೃಣಾಲ್ ಲುಕ್‌ಗೆ ಕೆಲವರು ಮೆಚ್ಚುಗೆ ಸೂಚಿಸಿದ್ರೆ, ಇನ್ನೂ ಕೆಲವರು ಹೀಗೆಲ್ಲಾ ಫೋಟೋಶೂಟ್ ಮಾಡಿಸಬೇಡಿ ಎಂದು ಫ್ಯಾನ್ಸ್ ಮನವಿ ಮಾಡಿದ್ದಾರೆ.

ಮೃಣಾಲ್ ಠಾಕೂರ್‌ಗೆ ಇದೀಗ ಟಾಲಿವುಡ್, ಕಾಲಿವುಡ್, ಬಾಲಿವುಡ್‌ನಲ್ಲಿ ಭಾರೀ ಬೇಡಿಕೆಯಿದೆ. 'ಸೀತಾರಾಮಂ' ಸಕ್ಸಸ್ ನಂತರ ಸಾಲು ಸಾಲು ಸಿನಿಮಾಗಳು ನಟಿಯ ಕೈಯಲ್ಲಿವೆ. ಸ್ಟಾರ್ ನಟರ ಸಿನಿಮಾಗೆ ಮೃಣಾಲ್ ನೇ ಬೇಕು ಎನ್ನುವಷ್ಟರ ಮಟ್ಟಿಗೆ ಡಿಮ್ಯಾಂಡ್ ಇದೆ.

ಭಾರತಕ್ಕೆ ಹ್ಯಾಟ್ರಿಕ್ ಗೆಲುವು

ಸೂಪರ್ 8ಕ್ಕೆ ಲಗ್ಗೆ

ಅಮೆರಿಕ ವಿರುದ್ಧ 7 ವಿಕೆಟ್‌ಗಳ ಜಯ ಸಾಧಿಸಿದ ಭಾರತ ಟಿ20 ವಿಶ್ವಕಪ್ ಕ್ರಿಕೆಟ್‌ನ ಸೂಪರ್-8 ಹಂತಕ್ಕೆ ಅಧಿಕೃತವಾಗಿ ಪ್ರವೇಶಿಸಿದೆ.

ನಿಧಾನಗತಿಯ ಪಿಚ್‌ನಲ್ಲಿ ಟಾಸ್ ಸೋತು ಮೊದಲು ಬ್ಯಾಟ್ ಮಾಡಿದ ಅಮೆರಿಕ 8 ವಿಕೆಟ್ ನಷ್ಟಕ್ಕೆ 110 ರನ್ ಗಳಿಸಿತು. ಸುಲಭದ ಸವಾಲನ್ನು ಬೆನ್ನಟ್ಟಿದ ಭಾರತ ಆರಂಭದಲ್ಲೇ ವಿಕೆಟ್ ಕಳೆದುಕೊಂಡರೂ ರಿಷಭ್ ಪಂತ್, ಸೂರ್ಯಕುಮಾರ್ ಯಾದವ್, ಶಿವಂ ದುಬೆ ಅವರ ಆಟದ ನೆರವಿನಿಂದ 18.2 ಓವರ್‌ಗಳಲ್ಲಿ 3 ವಿಕೆಟ್ ನಷ್ಟಕ್ಕೆ 111 ರನ್ ಹೊಡೆಯುವ ಮೂಲಕ 7 ವಿಕೆಟ್‌ಗಳ ಜಯ ಸಾಧಿಸಿತು

ಎ ಗುಂಪಿನಿಂದ ಸೂಪರ್-8 ಪ್ರವೇಶಿಸಿದ ಮೊದಲ ತಂಡ ಭಾರತವಾಗಿದೆ. ಈ ಸೋಲಿನ ಹೊರತಾಗಿಯೂ ಅಮೆರಿಕ ಸೂಪರ್-8 ಪ್ರವೇಶಿಸುವ ರೇಸ್‌ನಲ್ಲಿ ಉಳಿದುಕೊಂಡಿದೆ.

ವಿರಾಟ್ ಕೊಹ್ಲಿ 0, ರೋಹಿತ್ ಶರ್ಮಾ 3 ರನ್‌ಗೆ ಔಟಾದಾಗ ಜಯ ಸಾಧಿಸುವುದು ಕಷ್ಟ ಎಂದೇ ನಿರೀಕ್ಷಿಸಲಾಗಿತ್ತು. ಆದರೆ ರಿಷಭ್ ಪಂತ್ 18 ರನ್(20 ಎಸೆತ, 1 ಬೌಂಡರಿ, 1 ಸಿಕ್ಸರ್), ಸೂರ್ಯಕುಮಾರ್ ಯಾದವ್ ಔಟಾಗದೇ 50 ರನ್ (49 ಎಸೆತ, 2 ಬೌಂಡರಿ, 2 ಸಿಕ್ಸರ್) ಶಿವಂ ದುಬೆ ಔಟಾಗದೇ 31 ರನ್ (35 ಎಸೆತ, 1 ಬೌಂಡರಿ, 1 ಸಿಕ್ಸರ್) ಹೊಡೆದರು. ಮುರಿಯದ 4ನೇ ವಿಕೆಟಿಗೆ ಸೂರ್ಯಕುಮಾರ್ ಯಾದವ್ ಮತ್ತು ಶಿವಂ ದುಬೆ 65 ಎಸೆತಗಳಲ್ಲಿ 67 ರನ್ ಜೊತೆಯಾಟವಾಡುವ ಮೂಲಕ ಪಂದ್ಯವನ್ನು ಗೆಲ್ಲಿಸಿಕೊಟ್ಟರು.

ಮೊದಲು ಬ್ಯಾಟ್ ಮಾಡಿದ ಅಮೆರಿಕ ಪರ ಸ್ಟೀವನ್ ಟೇಲರ್ 24 ರನ್ (30 ಎಸೆತ) ನಿತೀಶ್ ಕುಮಾರ್ 27 ರನ್ (23 ಎಸೆತ, 2 ಬೌಂಡರಿ, 1 ಸಿಕ್ಸರ್) ಹೊಡೆದು ಔಟಾದರು. 9 ರನ್ ನೀಡಿ 4 ವಿಕೆಟ್ ಕಿತ್ತ ಅರ್ಶ್‌ದೀಪ್ ಸಿಂಗ್ ಅರ್ಹವಾಗಿಯೇ ಪಂದ್ಯಶ್ರೇಷ್ಠ ಗೌರವವನ್ನು ಪಡೆದರು. ಹಾರ್ದಿಕ್ ಪಾಂಡ್ಯ 2 ವಿಕೆಟ್, ಅಕ್ಷರ್ ಪಟೇಲ್ 1 ವಿಕೆಟ್ ಕಿತ್ತರು.

ಭಾರತಕ್ಕೆ ಮೋಸ: ಚೀಟಿಂಗ್ ಕತಾರ್ ವಿರುದ್ಧ ಅಭಿಮಾನಿಗಳು ಕೆಂಡ

ಏಷ್ಯನ್ ಚಾಂಪಿಯನ್ ಕತಾರ್ ತಂಡದ ಮೋಸದ ಆಟದಿಂದ 2026ರ ಫಿಫಾ ವಿಶ್ವಕಪ್ ಅರ್ಹತಾ ಟೂರ್ನಿಯಿಂದ ಭಾರತ ಹೊರಬಿದ್ದಿದೆ.

ಅರ್ಹತಾ ಟೂರ್ನಿಯ 2ನೇ ಹಂತದ ಕೊನೆಯ ಪಂದ್ಯದ 75 ನಿಮಿಷದಲ್ಲಿ ನಡೆದ ಮೋಸದಿಂದಾಗಿ ಭಾರತದ ಕನಸು ನುಚ್ಚುನೂರಾಯಿತು. ಕತಾರ್ ವಿರುದ್ಧ 2-1 ಗೋಲುಗಳಿಂದ ಸೋತ ಭಾರತ ಟೂರ್ನಿಯಿಂದ ನಿರ್ಗಮಿಸಿತು.

37ನೇ ನಿಮಿಷದಲ್ಲಿ ಚಾಂಗ್ಟೆ ಗೋಲು ಹೊಡೆಯುವ ಮೂಲಕ ಭಾರತಕ್ಕೆ 1-0 ಮುನ್ನಡೆ ತಂದುಕೊಟ್ಟರು. 75 ನಿಮಿಷದಲ್ಲಿ ಕತಾರ್ ಗೋಲ್ ಗಳಿಸಲು ಮುಂದಾಯಿತು. ಈ ವೇಳೆ ಚೆಂಡು ಗೆರೆಯನ್ನು ದಾಟಿ ಹೊರಗಡೆ ಹೋಗಿತ್ತು. ಬಾಲ್ ಹೊರಗಡೆ ಹೋಗಿದ್ದರೂ ಕತಾರ್ ಆಟಗಾರ ಅಲ್ ಹಸನ್ ಚೆಂಡನ್ನು ಎಳೆದು ಯೂಸುಫ್ ಅಯೇಮ್ ನೀಡಿದರು. ಯೂಸೂಫ್ ಅವರು ಚೆಂಡನ್ನು ಗೋಲ್ ಪೆಟ್ಟಿಗೆ ತಳ್ಳಿದರು. ಗೋಲ್ ಹೊಡೆದ ಬಳಿಕ ಕತಾರ್ ಆಟಗಾರರು ಸಂಭ್ರಮಿಸತೊಡಗಿದರು.

ಕೂಡಲೇ ಭಾರತದ ಗೋಲ್ ಕೀಪ್ ಪ್ರೀತ್ ಸಂಧು ರೆಫ್ರಿ ಬಳಿ ಹೋಗಿ ಬಾಲ್ ಚೆಂಡು ದಾಟಿ ಹೊರಗಡೆ ಬಂದಿದೆ. ಹೀಗಾಗಿ ಈ ಗೋಲನ್ನು ಪರಿಗಣಿಸಬಾರದು ಎಂದು ಪರಿ ಪರಿಯಾಗಿ ಮನವಿ ಮಾಡಿದರು. ಭಾರತದ ಮನವಿಯನ್ನು ರೆಫ್ರಿ ಪುರಸ್ಕರಿಸಲಿಲ್ಲ. 85ನೇ ನಿಮಿಷದಲ್ಲಿ ಕತಾರ್ ಮತ್ತೊಂದು ಗೋಲು ಹೊಡೆದು 2 ಗೋಲುಗಳ ಮುನ್ನಡೆ ಪಡೆದು ಕೊನೆಗೆ ಜಯ ಸಾಧಿಸಿತು. ಮತ್ತೊಂದು ಪಂದ್ಯದಲ್ಲಿ ಅಫ್ಘಾನಿಸ್ತಾನ ವಿರುದ್ಧ ಕುವೈತ್ ಗೆದ್ದಿದ್ದು 'ಎ' ಗುಂಪಿನಿಂದ 2ನೇ ತಂಡವಾಗಿ ಅರ್ಹತಾ ಟೂರ್ನಿಯ 3ನೇ ಸುತ್ತಿಗೇರಿದೆ.

ಈಗ ಸಾಮಾಜಿಕ ಜಾಲತಾಣದಲ್ಲಿ ಭಾರತೀಯ ಫುಟ್‌ಬಾಲ್ ಅಭಿಮಾನಿಗಳು ಸಿಟ್ಟಾಗಿ ಕತಾರ್ ಮತ್ತು ರೆಫ್ರಿಯನ್ನು ತರಾಟೆಗೆ ತೆಗೆದುಕೊಳ್ಳುತ್ತಾರೆ. ಕತಾರ್ ಈಗಾಗಲೇ ವಿಶ್ವಕಪ್‌ಗೆ ಅರ್ಹತೆ ಪಡೆದಿದೆ. ಹೀಗಿರುವಾಗ ಮೋಸ ಮಾಡುವ ಅಗತ್ಯ ಏನಿತ್ತು ಎಂದು ಪ್ರಶ್ನೆ ಮಾಡಿ ತರಾಟೆಗೆ ತೆಗೆದುಕೊಳ್ಳುತ್ತಿದ್ದಾರೆ.

ರೇಣುಕಾಸ್ವಾಮಿ ಕೊಲೆಯಾದ ಶೆಡ್‌ನಲ್ಲಿ ಒಂದೂವರೆ ಗಂಟೆಗೂ ಹೆಚ್ಚು ಕಾಲ ಸ್ಥಳ ಮಹಜರು!

ಬೆಂಗಳೂರು: ಕೊಲೆಯಾದ ಚಿತ್ರದುರ್ಗದ ರೇಣುಕಾಸ್ವಾಮಿ ಅವರನ್ನಿರಿಸಿದ್ದ ಪಟ್ಟಣಗೆರೆಯ ಶೆಡ್‌ನಲ್ಲಿ ಪೊಲೀಸರು ಸ್ಥಳ ಮಹಜರು ನಡೆಸಿದ್ದಾರೆ. ಆರೋಪಿ ನಟ ದರ್ಶನ್, ಪವಿತ್ರಾ ಗೌಡ ಸೇರಿದಂತೆ ಇತರ ಆರೋಪಿಗಳನ್ನ ಕರೆತಂದು ಪೊಲೀಸರು ಸ್ಥಳ ಮಹಜರು ನಡೆಸಿದರು.

ಪೊಲೀಸ್ ಅಧಿಕಾರಿಗಳು ಹಾಗೂ ವಿಧಿವಿಜ್ಞಾನ ಪ್ರಯೋಗಾಲಯ ತಂಡ ಸುಮಾರು ಒಂದೂವರೆಗಂಟೆಗೂ ಹೆಚ್ಚು ಕಾಲ ತಪಾಸಣೆ ನಡೆಸಿದೆ. ಕೊಲೆಯಾದ ರೇಣುಕಾಸ್ವಾಮಿ ಮೇಲೆ ಹಲ್ಲೆ ಮಾಡಿದ್ದ ಸ್ಥಳ, ದಿಕ್ಕು ಹಾಗೂ ಹಲ್ಲೆ ಬಳಿಕ ಆತ ಸಾವನ್ನಪ್ಪಿದ ಸ್ಥಿತಿ, ಮೃತಪಟ್ಟ ನಂತರ ರೇಣುಕಾಸ್ವಾಮಿ ತಲೆ ಮತ್ತು ಕೈಕಾಲುಗಳು ಯಾವ ದಿಕ್ಕಿಗೆ ತಿರುಗಿತ್ತು? ಎಲ್ಲಾ ವಿಷಗಳನ್ನು ಆರೋಪಿಗಳಿಂದ ವಿಚಾರಣೆ ನಡೆಸಿ, ಸ್ಥಳ ಮಹಜರು ನಡೆಸಿದ್ದಾರೆ.

ಆರೋಪಿಗಳ ಸಮ್ಮುಖದಲ್ಲಿ ಘಟನೆಯನ್ನ ಮರುಸೃಷ್ಟಿ ಮಾಡಿದ್ದ ಪೊಲೀಸರು, ಬಳಿಕ ಅದನ್ನು ವೀಡಿಯೋ ಚಿತ್ರೀಕರಣ ಮಾಡಿಕೊಂಡಿದ್ದಾರೆ. ಜೊತೆಗೆ ಹಲ್ಲೆಗೆ ಬಳಸಿದ್ದ ವಸ್ತುಗಳು, ರಕ್ತದ ಕಲೆಗಳು, ಮೃತನ ಕೂದಲು, ಬಟ್ಟೆಯ ತುಂಡುಗಳ ಸಾಕ್ಷ್ಯವನ್ನು ಸಂಗ್ರಹಿಸಿದ್ದಾರೆ. ಸ್ಥಳ ಮಹಜರು ಮುಗಿದ ಬಳಿಕ ಪೊಲೀಸರು ಮತ್ತೆ ಠಾಣೆಗೆ ಆರೋಪಿಗಳನ್ನು ಕರೆದೊಯ್ದಿದ್ದಾರೆ.

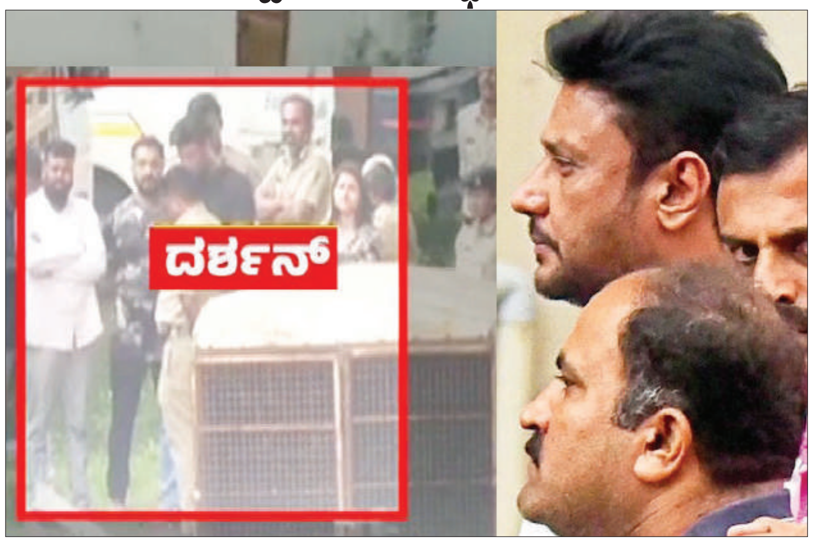

50 ಮೀಟರ್ ವರೆಗೆ ಪ್ರವೇಶ ನಿಷೇಧ: ಸ್ಥಳ ಮಹಜರು ವೇಳೆ ಪಟ್ಟಣಗೆರೆಯ ಜಯಣ್ಣ ಅವರಿಗೆ ಸೇರಿದ್ದ ಶೆಡ್ ಮುಂಭಾಗ 50 ಮೀಟರ್ ವರೆಗೂ ಸಾರ್ವಜನಿಕರ ಪ್ರವೇಶ ನಿಷೇಧಗೊಳಿಸಲಾಗಿತ್ತು.

ದರ್ಶನ್ ನನ್ನ ಸ್ನೇಹಿತರು: ಕೊಲೆ ಕೇಸ್‌ನಲ್ಲಿ ಅರೆಸ್ಟ್ ಆಗಿರೋದು ಶಾಕ್ ಆಗ್ತಿದೆ

ಬೆಂಗಳೂರು: ನಟ ದರ್ಶನ್ ನನ್ನ ಸ್ನೇಹಿತ, ಕೊಲೆ ಕೇಸ್ ನಲ್ಲಿ ಅರೆಸ್ಟ್ ಆಗಿರೋ ವಿಷಯ ನನಗೂ ಶಾಕ್ ಆಯ್ತು ಅಂತ ಶಾಸಕರೂ ಆಗಿರುವ ನಟ ದರ್ಶನ್ ಸ್ನೇಹಿತ ದರ್ಶನ್ ಪುಟ್ಟಣ್ಣಯ್ಯ ತಿಳಿಸಿದ್ದಾರೆ.

ಬೆಂಗಳೂರಿನಲ್ಲಿ ಮಾತನಾಡಿದ ಅವರು, ದರ್ಶನ್ ಬಂಧನದ ಬಗ್ಗೆ ಮಂಗಳವಾರ ನಮಗೆ ಮಾಹಿತಿ ಗೊತ್ತಾಯ್ತು. ಮಂಡ್ಯದಲ್ಲಿ ಪ್ರೆಸ್‌ನವರು ಕೇಳಿದಾಗ ಗೊತ್ತಿರಲಿಲ್ಲ. ಈಗ ಬಂಧನವಾಗಿರುವ ಮಾಹಿತಿ ಗೊತ್ತಾಯ್ತು. ಏನಾಯ್ತು ಏನು ಅನ್ನೋದು ಈಗ ಮಾಹಿತಿಗಳು ಹೊರಗಡೆ ಬರ್ತಿದೆ. ಪೊಲೀಸರು ಮಂಗಳವಾರ ಹೇಳಿಕೆ ಪಡೆದಿದ್ದಾರೆ. ದರ್ಶನ್ ಅವರು ನನಗೆ ತುಂಬಾ ಆತ್ಮೀಯರು. ನಮ್ಮ ನಡುವೆ ಹಲವಾರು ವರ್ಷಗಳಿಂದ ಒಳ್ಳೆಯ ಸಂಬಂಧ ಇದೆ. ಈ ರೀತಿ ಆಗಿದೆ ಅಂದಾಗ ನನಗೂ ಶಾಕ್ ಆಯ್ತು ಎಂದಿದ್ದಾರೆ.

ಈ ಪ್ರಕರಣ ಏನಾಗುತ್ತೆ ಅನ್ನೋದು ಪೊಲೀಸರ ತನಿಖೆಯಿಂದ ಗೊತ್ತಾಗುತ್ತೆ. ಈ ಕೇಸ್‌ನಲ್ಲಿ ಭಾಗಿಯಾಗಿದ್ದಾರೆ ಎಂಬ ಸಂಶಯ ಇದೆ ಅಂತ ದರ್ಶನ್ ಅವರನ್ನ ಅರೆಸ್ಟ್ ಮಾಡಿದ್ದಾರೆ. ಈಗ ಅದು ಸಾಬೀತು ಆಗಬೇಕಿದೆ. ಇದೆಲ್ಲ ನಮಗೆ ಗೊತ್ತಿಲ್ಲ ನಮ್ಮದು ಫ್ರೆಂಡ್ ಶಿಪ್ ಅಂತೂ ಇದ್ದೇ ಇದೆ, ಮುಂದೆಯೂ ಇರುತ್ತೆ. ಆದ್ರೆ ಕಳೆದೆರಡು ದಿನಗಳಿಂದ ದರ್ಶನ್ ಜೊತೆ ಸಂಪರ್ಕದಲ್ಲಿರಲಿಲ್ಲ. ಈ ವಿಷಯದ ಬಗ್ಗೆಯೂ ಮಾತುಕತೆ ಆಡಿಲ್ಲ ಎಂದು ಸ್ಪಷ್ಟಪಡಿಸಿದ್ದಾರೆ.

ಇನ್ನೂ ದರ್ಶನ್ ವಿಚಾರದಲ್ಲಿ ಬರೀ ಕಾಂಟ್ರವರ್ಸಿ ಹೆಚ್ಚಾಗ್ತಿದೆ ಎಂಬ ಪ್ರಶ್ನೆಗೆ ಉತ್ತರಿಸಿದ ಅವರು, ಈ ವಿಷಯ ಅವರಿಗೆ ಕೇಳಬೇಕು. ಕೊಲೆ ಮಾಡುವ ಹಂತಕ್ಕೆಲ್ಲ ಹೋಗಿದೆಯಲ್ಲ ಎಂಬ ಪ್ರಶ್ನೆಗೆ ಉತ್ತರಿಸಿ, ಅದೇ ನನಗೂ ಶಾಕ್ ಆಯ್ತು. ಯಾಕೆ ಏನು ಅಂತ ನನಗೆ ಗೊತ್ತಿಲ್ಲ ವಿಚಾರಣೆ ಮಾಡಿದಾಗ ಗೊತ್ತಾಗುತ್ತೆ, ಮುಂದೆ ಏನಾಗುತ್ತೆ ನೋಡೋಣ ಅಂದಿದ್ದಾರೆ.

ನನ್ನ ಮಗ ತಪ್ಪು ಮಾಡಿಲ್ಲ, ಯಾರೋ ಪಿತೂರಿ ಮಾಡಿದ್ದಾರೆ

ರಾಮನಗರ: ನನ್ನ ಮಗ ತಪ್ಪು ಮಾಡಿಲ್ಲ. ಯಾರೋ ಪಿತೂರಿ ಮಾಡಿದ್ದಾರೆ ಎಂದು ರೇಣುಕಾಸ್ವಾಮಿ ಕೊಲೆ ಪ್ರಕರಣದ ಎ3 ಆರೋಪಿ ತಾಯಿ ಜಯಲಕ್ಷ್ಮಮ್ಮ ಮಾತನಾಡಿದರು.

ನನ್ನ ಮಗ ಪವನ್ ಯಾವುದೇ ತಪ್ಪು ಮಾಡಿಲ್ಲ. ಯಾರೋ ಪಿತೂರಿ ಮಾಡಿ ಅವನನ್ನು ಸಿಕ್ಕಿಹಾಕಿಸಿದ್ದಾರೆ ಎಂದು ಆರೋಪಿ ತಾಯಿ ಕಣ್ಣೀರಿಟ್ಟರು.

ಕಳೆದ 12 ವರ್ಷಗಳಿಂದ ದರ್ಶನ್ ಜೊತೆಯಲ್ಲಿದ್ದಾನೆ. ದರ್ಶನ್ ಅವರೇ ಅವನನ್ನ ಎಂ.ಕಾಂ ಓದಿಸಿದ್ದಾರೆ. ದರ್ಶನ್‌ರನ್ನ ಅಣ್ಣ ಅಣ್ಣ ಅಂತ ಕರೆಯುತ್ತಿದ್ದ. ತಿಂಗಳಿಗೊಮ್ಮೆ ಊರಿಗೆ ಬಂದು ಹೋಗ್ತಿದ್ದ. ಅವರ ಮನೆಯಲ್ಲೇ ಕೆಲಸ ಮಾಡಿಕೊಂಡು ಇದ್ದ ಎಂದು ತಿಳಿಸಿದರು.

ನಮ್ಮ ಮಗ ಕೊಲೆ ಮಾಡುವಂತಹ ವ್ಯಕ್ತಿ ಅಲ್ಲ. ನಮ್ಮ ಮಗನ ಬಗ್ಗೆ ನಂಬಿಕೆ ಇದೆ. ಅವನು ಇಂತಹ ಕೆಲಸ ಮಾಡಿಲ್ಲ. ಈ ಕೇಸ್‌ನಲ್ಲಿ ಅವನನ್ನ ಯಾರೋ ಪಿತೂರಿ ಮಾಡಿ ಸಿಕ್ಕಿಹಾಕಿಸಿದ್ದಾರೆ. ಅವನ ಬಗ್ಗೆ ಸುಳ್ಳು ಸುದ್ದಿ ಹಬ್ಬಿಸುತ್ತಿದ್ದಾರೆ. ಯಾರೋ ಮಾಡಿದ ತಪ್ಪನ್ನ ನನ್ನ ಮಗನ ಮೇಲೆ ಹೊರಿಸಲಾಗ್ತಿದೆ ಎಂದು ಅಳಲು ತೋಡಿಕೊಂಡರು.

Printed, Published & Owned by N.Venugopal Krishna, Printed at DASHAPRAMATHI MUDRANALAYA, No.433/1, Chikkavitalenahalli Village, Thagachagere Post, Kasaba Hobli, Channapatna Taluk, Ramanagar District, Pin-562160. Published at No.15, Ground Floor, 12th Block, 5th Main, Kumara Park (West), Behind BDA Head Office, Bengaluru-560020. Editor: N.Venugopal Krishna, Mobile No.+91 94835 89085, email: sanjemugilu@gmail.com