ಸಂಪುಟ: 21, ಸಂಚಿಕೆ: 246, ಪುಟಗಳು: 8, ಶುಕ್ರವಾರ, 14 ಜೂನ್ 2024 RNI NO. KARKAN/2002/08054
epaper: www.sanjemugilu.com

ಸುದ್ದಿಗಳ ಹೊನಲು

ಸಂಜೆ ಮುಗಿಲು

ಕನ್ನಡ ಪ್ರಾದೇಶಿಕ ಸಂಜೆ ದಿನಪತ್ರಿಕೆ

ಬೆಂಗಳೂರು। ಬೆಂಗಳೂರು ಗ್ರಾಮಾಂತರ। ಕೋಲಾರ। ಚಿಕ್ಕಬಳ್ಳಾಪುರ। ರಾಮನಗರ। ಮಂಡ್ಯ। ಮೈಸೂರು। ಚಾಮರಾಜನಗರ

ವೇಣು ಸಾರಥ್ಯದಲ್ಲಿ...

ದಶಪ್ರಮತಿ ಮುದ್ರಣಾಲಯ
dashapramathi mudranalaya
PRE-PRESS PRINTERS
Contact: +91 9483589085 | e-mail: dashapramathimudranalaya@gmail.com
We Undertake Printing of
Newspapers | Tabloids | Magazines

ಸುಭಾಷಿತ

ಇತರರು ನಿಮ್ಮ ಬಗ್ಗೆ ಅರಿತಿಲ್ಲ ಎಂದು ಚಿಂತಿಸಬೇಡಿ. ನೀವು ಅವರನ್ನು ಸರಿಯಾಗಿ ಅರಿಯದೇ ಇರುವುದರ ಬಗ್ಗೆ ಚಿಂತಿಸಿ.

। ಕನ್‌ಫ್ಯೂಷಿಯಸ್

ಪಂಚಾಂಗ

(ಶುಕ್ರವಾರ 14, ಜೂನ್-2024)

- ಶ್ರೀ ಕ್ರೋಧಿನಾಮ ಸಂವತ್ಸರ,
- ಉತ್ತರಾಯಣ, ಗ್ರೀಷ್ಮ ಋತು,
- ಜೇಷ್ಠ ಮಾಸ, ಶುಕ್ಲ ಪಕ್ಷ,
- ಅಷ್ಟಮಿ, ಶುಕ್ರವಾರ,
- ಉತ್ತರ ಫಾಲ್ಗುಣಿ ನಕ್ಷತ್ರ
- ರಾಹುಕಾಲ: 10:47 ರಿಂದ 12:23
- ಗುಳಿಕಕಾಲ: 07:35 ರಿಂದ 09:11
- ಯಮಗಂಡಕಾಲ: 03:36 ರಿಂದ 05:12

ಸಂಕ್ಷಿಪ್ತ ಸುದ್ದಿ

ಒಂದೂವರೆ ವರ್ಷದ ಹಿಂದೆ ಕಳವಾಗಿದ್ದ 1.70 ಲಕ್ಷ ಮೌಲ್ಯದ 2 ಸೀಮೆ ಹಸುಗಳು ಪತ್ತೆ!

ಕೋಲಾರ: ಹಸುಗಳನ್ನು ಕದ್ದಿದ್ದ ಆರೋಪಿಯನ್ನು ಇದೀಗ ಪೊಲೀಸರು ಬಂಧಿಸಿದ್ದಾರೆ. ಬಂಧಿತನನ್ನು ತಮಿಳುನಾಡು ಕೃಷ್ಣಗಿರಿ ಜಿಲ್ಲೆಯ ಜಾರಕಲ ಹಟ್ಟಿ ಗ್ರಾಮದ ಎ.ಮುನಿರಾಜು ಎಂಬುದಾಗಿ ಗುರುತಿಸಲಾಗಿದೆ. ಒಂದೂವರೆ ವರ್ಷಗಳ ಹಿಂದೆ ಈ ಘಟನೆ ಬೂದಿಕೋಟೆ ಸಮೀಪದ ಶ್ರೀರಂಗಬಂಡಹಳ್ಳಿಯಲ್ಲಿ ನಡೆದಿತ್ತು. ಚನ್ನಕೇಶವ ಎಂಬವರ ಶೆಡ್‌ನಲ್ಲಿದ್ದ ಸುಮಾರು 1.70 ಲಕ್ಷ ಮೌಲ್ಯದ ಎರಡು ಸೀಮೆ ಹಸುಗಳು ಕಳವಾಗಿದ್ದವು. ಈ ಸಂಬಂಧ ಹಸುಗಳ ಮಾಲೀಕರು ಪೊಲೀಸ್ ಠಾಣೆಗೆ ದೂರು ನೀಡಿದ್ದರು. ಪುಟ 2

ಅತ್ತೆಯ ಕಾಟದಿಂದ ಆತ್ಮಹತ್ಯೆಗೆ ಶರಣಾದ ಯೋಧನ ಪತ್ನಿ!

ಚಿಕ್ಕೋಡಿ: ಕೌಟುಂಬಿಕ ಕಲಹ ಹಿನ್ನಲೆಯಲ್ಲಿ ಯೋಧರೊಬ್ಬರ ಪತ್ನಿ ಆತ್ಮಹತ್ಯೆಗೆ ಶರಣಾದ ಘಟನೆ ಬೆಳಗಾವಿ ಜಿಲ್ಲೆಯ ಕಾಗವಾಡ ತಾಲೂಕಿನ ಮೋಳೆ ಗ್ರಾಮದಲ್ಲಿ ನಡೆದಿದೆ. ರೂಪಾಬಾಯಿ ಬಾಳು ರೂಪನವರ (31) ಆತ್ಮಹತ್ಯೆ ಮಾಡಿಕೊಂಡವರು. ಮೃತಳ ಪತಿ ಬಾಳು ರೂಪನವರ ಅರುಣಾಚಲಪ್ರದೇಶ ಗ್ಯಾಂಟುಕನಲ್ಲಿ ಯೋಧನಾಗಿ ಕಾರ್ಯನಿರ್ವಹಿಸುತ್ತಿದ್ದಾರೆ. ಪುಟ 2

ಜಿ7 ಶೃಂಗಸಭೆಯಲ್ಲಿ ಪಾಲ್ಗೊಳ್ಳಲು ಇಟಲಿ ತಲುಪಿದ ಮೋದಿ

ರೋಮ್: ಜಿ7ಶೃಂಗಸಭೆಯಲ್ಲಿ ಭಾಗವಹಿಸಲು ಪ್ರಧಾನಿ ನರೇಂದ್ರ ಮೋದಿಯವರು ಇಟಲಿಗೆ ತಲುಪಿದ್ದಾರೆ. ಮೋದಿಯವರನ್ನು ಸ್ವಾಗತಿಸಲು ಭಾರತೀಯ ರಾಯಭಾರಿ ಕಚೇರಿ ಅಧಿಕಾರಿಗಳು ಕೂಡ ಬ್ರಿಂಡಿಸಿ ವಿಮಾನ ನಿಲ್ದಾಣಕ್ಕೆ ಆಗಮಿಸಿದ್ದರು.

ಇಟಲಿಯ ಬ್ರಿಂಡಿಸಿ ವಿಮಾನ ನಿಲ್ದಾಣ ತಲುಪಿದ ಬಳಿಕ ಎಕ್ಸ್ ಮಾಡಿರುವ ಮೋದಿ, ನಾನು ಜಿ7 ಶೃಂಗಸಭೆಯಲ್ಲಿ ಭಾಗವಹಿಸಲು ಇಟಲಿ ತಲುಪಿದ್ದೇನೆ ಎಂದು ಹೇಳಿದ್ದಾರೆ. ಅಲ್ಲದೇ ಅರ್ಥಪೂರ್ಣ ಚರ್ಚೆಗಾಗಿ ವಿಶ್ವ ನಾಯಕರನ್ನು ಭೇಟಿಯಾಗಲು ಎದುರು ನೋಡುತ್ತಿದ್ದೇನೆ ಎಂದಿದ್ದಾರೆ.

ಜೊತೆಗೆ ಜಾಗತಿಕ ಸವಾಲುಗಳನ್ನು ಪರಿಹರಿಸುವುದು ಮತ್ತು ಉಜ್ವಲ ಭವಿಷ್ಯಕ್ಕಾಗಿ

ಅಂತರಾಷ್ಟ್ರೀಯ ಸಹಕಾರವನ್ನು ಉತ್ತೇಜಿಸುವುದು ನಮ್ಮ ಗುರಿ ಎಂದು ಪ್ರಧಾನಿ ಮೋದಿ ತಮ್ಮ ಎಕ್ಸ್ ಖಾತೆಯಲ್ಲಿ ಬರೆದುಕೊಂಡಿದ್ದಾರೆ.

ಜಿ7 ಶೃಂಗಸಭೆಯಲ್ಲಿ ಮೋದಿ ಇಟಲಿ ಪ್ರಧಾನಿ ಜಾರ್ಜಿಯಾ ಮೆಲೋನಿ, ಅಮೆರಿಕ ಅಧ್ಯಕ್ಷ ಜೋ ಬೈಡನ್ ಮತ್ತು ಉಕ್ರೇನ್ ಅಧ್ಯಕ್ಷ ಝೆಲೆನ್ಸ್ಕಿ ಸೇರಿದಂತೆ ಹಲವು ವಿಶ್ವ ನಾಯಕರನ್ನು ಭೇಟಿಯಾಗಲಿದ್ದಾರೆ. ಮೂರನೇ ಬಾರಿಗೆ ಭಾರತದ ಪ್ರಧಾನಿಯಾದ ನಂತರ ಪ್ರಧಾನಿ ಮೋದಿಯವರ ಮೊದಲ ವಿದೇಶಿ ಪ್ರವಾಸ ಇದಾಗಿದೆ. ಜಿ7ಯುಎಸ್, ಬ್ರಿಟನ್, ಫ್ರಾನ್ಸ್, ಇಟಲಿ, ಜರ್ಮನಿ, ಕೆನಡಾ ಮತ್ತು ಜಪಾನ್ ಅನ್ನು ಒಳಗೊಂಡಿದೆ. ಪ್ರಸ್ತುತ ಇಟಲಿ ಜಿ7 (ಗ್ರೂಪ್ ಆಫ್ ಸೆವೆನ್) ಶೃಂಗಸಭೆಯ ಅಧ್ಯಕ್ಷತೆ ಮತ್ತು ಆತಿಥ್ಯ ವಹಿಸುತ್ತಿದೆ.

ಯಡಿಯೂರಪ್ಪ ಪೋಕ್ಸೋ ಕೇಸ್: ಆಡಳಿತದ ದುರುಪಯೋಗ, ರಾಜಕೀಯ ವೈಶಮ್ಯ

ಬೆಂಗಳೂರು: ಪೋಕ್ಸೋ ಪ್ರಕರಣ ಸಂಬಂಧ ಮಾಜಿ ಮುಖ್ಯಮಂತ್ರಿ ಬಿಎಸ್ ಯಡಿಯೂರಪ್ಪ ವಿರುದ್ಧ ಜಾಮೀನು ರಹಿತ ಬಂಧನ ವಾರೆಂಟ್ ಜಾರಿಯಾಗಿದ್ದನ್ನು ಕೇಂದ್ರ ಸಚಿವ ಪ್ರಲ್ಹಾದ್ ಜೋಶಿ ಖಂಡಿಸಿದ್ದಾರೆ. ರಾಜ್ಯ ಕಾಂಗ್ರೆಸ್ ಸರ್ಕಾರ ಆಡಳಿತವನ್ನು ದುರುಪಯೋಗಪಡಿಸಿಕೊಳ್ಳುತ್ತಿದೆ. ಇದು ರಾಜಕೀಯ ವೈಶಮ್ಯ ಎಂದು ಕಿಡಿಕಾರಿದ್ದಾರೆ. ಪುಟ 2

ಲೈಂಗಿಕ ಕಿರುಕುಳ ಕೇಸ್; ಹೈಕೋರ್ಟ್‌ನಲ್ಲಿ ಇಂದು ಜಾಮೀನು ಸಿಗದಿದ್ದರೆ

ಯಡಿಯೂರಪ್ಪ ಬಂಧನ?

ಬೆಂಗಳೂರು: ಪೋಕ್ಸೋ ಪ್ರಕರಣಲ್ಲಿ ಬಂಧನ ಭೀತಿ ಎದುರಿಸುತ್ತಿರುವ ಮಾಜಿ ಮುಖ್ಯಮಂತ್ರಿ ಬಿ. ಎಸ್. ಯಡಿಯೂರಪ್ಪ ಅವರು ನಿರೀಕ್ಷಣಾ ಜಾಮೀನು ಕೋರಿ ಹೈಕೋರ್ಟ್‌ಗೆ ಸಲ್ಲಿಸಿದ್ದ ಅರ್ಜಿ ಶುಕ್ರವಾರ (ಇಂದು) ವಿಚಾರಣೆಗೆ ಬರಲಿದೆ. ಒಂದು ವೇಳೆ ಅವರು ಸಲ್ಲಿಸಿರುವ ಅರ್ಜಿ ತಿರಸ್ಕೃತಗೊಂಡರೆ ಯಡಿಯೂರಪ್ಪ ಅವರು ಬಂಧನಕ್ಕೆ ಒಳಗಾಗುವುದು ಖಚಿತ. ಯಾಕೆಂದರೆ ಗುರುವಾರ ಅವರ ಬಂಧನಕ್ಕೆ ಜಾಮೀನು ರಹಿತ ವಾರಂಟ್ ಅನ್ನು ಬೆಂಗಳೂರಿನ ನ್ಯಾಯಾಲಯ ಹೊರಡಿಸಿದೆ. ಹೀಗಾಗಿ ಸಿಐಡಿ ಅಧಿಕಾರಿಗಳು ಅವರನ್ನು ವಶಕ್ಕೆ ಪಡೆಯಲು ಕಾಯುತ್ತಿದ್ದಾರೆ. ಪ್ರಕರಣವನ್ನು ರದ್ದು ಮಾಡುವಂತೆ ಕೋರಿ ಸಲ್ಲಿಸಿದ್ದ ಅರ್ಜಿಯೂ ಶುಕ್ರವಾರ ವಿಚಾರಣೆಗೆ ಬರಲಿದೆ. ಇದು ಕೂಡ ಪ್ರಕರಣದ ಭವಿಷ್ಯವನ್ನು ನಿರ್ಧರಿಸಲಿದೆ.

ಅಪ್ರಾಪ್ತ ವಯಸ್ಸಿನ ಬಾಲಕಿಯೊಬ್ಬಳ ತಾಯಿ ನೀಡಿದ ದೂರಿನನ್ವಯ ಪ್ರಕರಣ ದಾಖಲಿಸಿಕೊಂಡಿರುವ ಸಿಐಡಿ ಅಧಿಕಾರಿಗಳು ಯಡಿಯೂರಪ್ಪ ಅವರ ಬಂಧನಕ್ಕೆ ಕಾಯುತ್ತಿದ್ದಾರೆ. ಹೀಗಾಗಿ ಅವರು ಪೋಸ್ಕೋ ಪ್ರಕರಣದಡಿ ಬಂಧನದ ಆತಂಕ ಎದುರಿಸುತ್ತಿದ್ದಾರೆ ಮಾಜಿ ಸಿಎಂ ಬಿ.ಎಸ್.ಯಡಿಯೂರಪ್ಪ. ಅವರು ವಿಚಾರಣೆಗೆ ಹಾಜರಾಗದ ಹಿನ್ನೆಲೆಯಲ್ಲಿ ಅಧಿಕಾರಿಗಳು ನ್ಯಾಯಾಲಯದಿಂದ ಬಂಧನ ವಾರಂಟ್ ಪಡೆದುಕೊಂಡಿದ್ದಾರೆ. ಹೀಗಾಗಿ ಪೊಲೀಸರು ಯಡಿಯೂರಪ್ಪ ಅವರನ್ನು ಯಾವುದೇ ಕ್ಷಣದಲ್ಲಾದರೂ ಬಂಧಿಸುವ ಸಾಧ್ಯತೆ ದಟ್ಟವಾಗಿದೆ. ಈ ನಡುವೆ ಯಡಿಯೂರಪ್ಪ ಅವರು ಸಲ್ಲಿಸಿರುವ ಅರ್ಜಿಗಳು ಶುಕ್ರವಾರ ವಿಚಾರಣೆಗೆ ಬರಲಿರುವ ಕಾರಣ ಪ್ರಕರಣ ಕುತೂಹಲ ಮೂಡಿಸಿದೆ. ಅರ್ಜಿ ತಿರಸ್ಕೃತಗೊಂಡರೆ ಮಾಜಿ ಸಿಎಂಗೆ ಮತ್ತೆ ಸಂಕಷ್ಟ ಎದುರಾಗಲಿದೆ.

ದರ್ಶನ್ ಇರೋ ಪೊಲೀಸ್ ಠಾಣೆ ಬಳಿ 144 ಸೆಕ್ಷನ್

ವಾಹನ ಸವಾರರ ಪರದಾಟ

ಬೆಂಗಳೂರು: ಕಿಡ್ನಾಪ್ ಹಾಗೂ ಕೊಲೆ ಪ್ರಕರಣದಲ್ಲಿ ಬಂಧಿತರಾಗಿರುವ ಕಿಲ್ಲರ್ ಡಿ ಗ್ಯಾಂಗ್ ಇರುವ ಪೊಲೀಸ್ ಠಾಣೆಗೆ ಶಾಮಿಯಾನದ ಜೊತೆಗೆ 144 ಸೆಕ್ಷನ್ ಕೂಡ ಹಾಕಿರುವುದು ಇದೀಗ ಭಾರೀ ಚರ್ಚೆಗೆ ಗ್ರಾಸವಾಗಿದೆ.

ದರ್ಶನ್ ಇರುವ ಅನ್ನಪೂರ್ಣೇಶ್ವರಿ ಪೊಲೀಸ್ ಠಾಣೆ ಬಳಿ 144 ಸೆಕ್ಷನ್ ಹಾಕಿದ್ದರಿಂದ ಗುರುವಾರ ರಾತ್ರಿ ವಾಹನ ಸವಾರರು ಪರದಾಟ ಅನುಭವಿಸಿದ್ದಾರೆ. ಪೊಲೀಸರ ಈ ನಡೆಯಿಂದ ಮರ್ಡರ್ ಆರೋಪಿಗಳಿಗೆ ಠಾಣೆಯಲ್ಲಿ ರಾಜಾತಿಥ್ಯ ನೀಡಲಾಗುತ್ತಿದೆಯಾ ಎಂಬ ಪ್ರಶ್ನೆ ಎದ್ದಿದೆ.

ಸವಾಲು ಸ್ವೀಕರಿಸದ್ದಕ್ಕೆ ನಾನು ರಾಜೀನಾಮೆ ನೀಡಲ್ಲ

ಚಿಕ್ಕಬಳ್ಳಾಪುರ: ನಾನು ಶಾಸಕ ಸ್ಥಾನಕ್ಕೆ ರಾಜೀನಾಮೆ ನೀಡುವುದಿಲ್ಲ ಎಂದು ಕಾಂಗ್ರೆಸ್ ಶಾಸಕ ಪ್ರದೀಪ್ ಈಶ್ವರ್ ಹೇಳಿದ್ದಾರೆ.

ಪ್ರದೀಪ್ ಈಶ್ವರ್ ರಾಜೀನಾಮೆ ನೀಡಬೇಕೆಂಬ ಬಿಜೆಪಿ ನಾಯಕರ ಹೇಳಿಕೆಗೆ ಪ್ರತಿಕ್ರಿಯಿಸಿದ ಅವರು, ರಾಜೀನಾಮೆಗೆ ಆಗ್ರಹ ಮಾಡಿದ ವಿರೋಧ ಪಕ್ಷದವರಿಗೆ ಧನ್ಯವಾದ. ಸುಧಾಕರ್ ಅವರು ನನ್ನ ಸವಾಲು ಸ್ವೀಕಾರ ಮಾಡಿರಲಿಲ್ಲ. ನನ್ನ ಸವಾಲು ಸ್ವೀಕರಿಸುತ್ತಿದ್ದರೆ ನಾನು ರಾಜೀನಾಮೆ ನೀಡುತ್ತಿದ್ದೆ ಎಂದು ಹೇಳಿದರು. ಪುಟ 2

ಜೂನ್ 26ರಂದು ಲೋಕಸಭಾ ಸ್ಪೀಕರ್ ಚುನಾವಣೆ

ನವದೆಹಲಿ: ಲೋಕಸಭೆ ಚುನಾವಣೆಯ ನಂತರ ಮೊದಲ ಸಂಸತ್ ಅಧಿವೇಶನ ಪ್ರಾರಂಭವಾಗಿ ಎರಡು ದಿನಗಳ ನಂತರ ಜೂನ್ 26 ರಂದು ಲೋಕಸಭಾ ಸ್ಪೀಕರ್ ಚುನಾವಣೆ ನಡೆಯಲಿದೆ. ಅಭ್ಯರ್ಥಿಗಳನ್ನು ಬೆಂಬಲಿಸುವ ಪತ್ರವನ್ನು ಸದಸ್ಯರು ಒಂದು ದಿನ ಮುಂಚಿತವಾಗಿ ಮಧ್ಯಾಹ್ನ 12 ಗಂಟೆಯೊಳಗೆ ಸಲ್ಲಿಸಬಹುದು ಎಂದು ಲೋಕಸಭೆಯ ಸೆಕ್ರೆಟರಿಯೇಟ್ ಗುರುವಾರ ತಿಳಿಸಿದೆ. ಸ್ಪೀಕರ್ ಸ್ಥಾನಕ್ಕೆ ಸರ್ಕಾರ ಇನ್ನೂ ಯಾವುದೇ ಅಭ್ಯರ್ಥಿಯನ್ನು ಘೋಷಣೆ ಮಾಡದ ಕಾರಣ ಕುತೂಹಲ ಮುಂದುವರೆದಿದೆ. ಪುಟ 2

ರಸ್ತೆ ದಾಟುತ್ತಿದ್ದ ಮಹಿಳೆಗೆ ಡಿಕ್ಕಿ ಹೊಡೆದ ಕಾರು

ಮಹಾರಾಷ್ಟ್ರ: ಮಹಾರಾಷ್ಟ್ರದ ಪಿಂಪ್ರಿ ಚಿಂಚ್‌ವಾಡ್ ನಗರದಲ್ಲಿ ವೇಗವಾಗಿ ಬಂದ ವ್ಯಾಗನ್-ಆರ್ ಕಾರು ರಸ್ತೆ ದಾಟುತ್ತಿದ್ದ ಮಹಿಳೆಗೆ ಡಿಕ್ಕಿ ಹೊಡೆದಿದೆ. ಡಿಕ್ಕಿ ಹೊಡೆದ ರಭಸಕ್ಕೆ ಮಹಿಳೆ ಕಾರಿನ ಬೋನೆಟ್ ಮೇಲೆ ಬಿದ್ದಿದ್ದಾರೆ. ಇದೀಗ ಈ ಭಯಾನಕ ವಿಡಿಯೋ ಸಾಮಾಜಿಕ ಜಾಲತಾಣದಲ್ಲಿ ವೈರಲ್ ಆಗಿದೆ. ಈ ಘಟನೆಗೆ ಸಂಬಂಧಿಸಿದಂತೆ ಕಾರು ಚಾಲಕ ಹಾಗೂ ಕಾರನ್ನು ಪೊಲೀಸರು ವಶಪಡೆದಿದ್ದಾರೆ.

ಜೂನ್ 12ರಂದು ಮಧ್ಯಾಹ್ನ ಸ್ವರಾಜ್ ಚೌಕ್‌ನಲ್ಲಿ ಈ ಘಟನೆ ನಡೆದಿದೆ ಎನ್ನಲಾಗಿದೆ. ಮಹಿಳೆಯನ್ನು ಡಿಕ್ಕಿ ಹೊಡೆದ ಕಾರಿನ ಚಾಲಕನೇ ಆಸ್ಪತ್ರೆ ಸಾಗಿಸಿದ್ದಾರೆ. ರಸ್ತೆಯಲ್ಲಿನ ಸಿಸಿಟಿವಿ ಕ್ಯಾಮೆರಾಗಳ ದೃಶ್ಯಾವಳಿಗಳಲ್ಲಿ ಮಹಿಳೆ ರಸ್ತೆ ದಾಟುತ್ತಿರುವಾಗ ಎಡ ಭಾಗದಿಂದ ವೇಗವಾಗಿ ಬಂದ ಕಾರು ಡಿಕ್ಕಿ ಹೊಡೆದಿರುವುದನ್ನು ಕಾಣಬಹುದು.

ಮಹಿಳೆಗೆ ಕಾರು ಡಿಕ್ಕಿ ಹೊಡೆದ ರಭಸಕ್ಕೆ 10 ಅಡಿ ಎತ್ತರಕ್ಕೆ ಹಾರಿ ಕೆಳಗೆ ಬಿದ್ದಿದ್ದಾರೆ ಎಂದು ಪುಟ 2

35 ಸಾವಿರ ಅತಿಥಿ ಶಿಕ್ಷಕರ ನೇಮಕಕ್ಕೆ ಗ್ರೀನ್ ಸಿಗ್ನಲ್

ಬೆಂಗಳೂರು: ರಾಜ್ಯದ ಸರ್ಕಾರಿ ಪ್ರಾಥಮಿಕ ಶಾಲೆಗಳಿಗೆ 35,000 ಮತ್ತು ಪ್ರೌಢಶಾಲೆಗಳಿಗೆ 10,000 ಅತಿಥಿ ಶಿಕ್ಷಕರ ನೇಮಕಕ್ಕೆ ಶಾಲಾ ಶಿಕ್ಷಣ ಮತ್ತು ಸಾಕ್ಷರತಾ ಇಲಾಖೆ ಇತ್ತೀಚೆಗೆ ಅನುಮೋದನೆ ನೀಡಿದೆ. ರಾಜ್ಯದ ಸುಮಾರು 49,679 ಸರ್ಕಾರಿ ಶಾಲೆಗಳಲ್ಲಿ ಖಾಲಿ ಇರುವ ಹುದ್ದೆಗಳ ನೇಮಕಾತಿ ಬಹಳ ಸಮಯದಿಂದ ಬಾಕಿ ಉಳಿದಿತ್ತು. ಹೊಸ ಶೈಕ್ಷಣಿಕ ವರ್ಷವು ಈಗಾಗಲೇ ಜೂನ್ ಮೊದಲ ವಾರದಲ್ಲಿ ಪ್ರಾರಂಭವಾಗಿದ್ದರೂ, 2024-25 ಕ್ಕೆ ಈ ಖಾಲಿ ಹುದ್ದೆಗಳನ್ನು ಶೀಘ್ರದಲ್ಲೇ ಭರ್ತಿ ಮಾಡಲು ಸರ್ಕಾರ ಉದ್ದೇಶಿಸಿದೆ ಎಂದು ವರದಿಯಾಗಿದೆ.

ಶಿಕ್ಷಣ ಇಲಾಖೆಯ ಮೂಲಗಳ ಪ್ರಕಾರ, ಅತಿಥಿ ಶಿಕ್ಷಕರ ತಾತ್ಕಾಲಿಕ ನೇಮಕಾತಿ ಇಲ್ಲಿಯವರೆಗೆ ಭರದಿಂದ ಸಾಗಿದೆ. ನೇಮಕ ಪ್ರಕ್ರಿಯೆಯನ್ನು ವೇಗಗೊಳಿಸಲು ಶಾಲಾ ಮಟ್ಟದಲ್ಲಿ ವ್ಯಕ್ತಿಯೊಬ್ಬರನ್ನು ನೇಮಕ ಮಾಡಿಕೊಳ್ಳುವಂತೆ ಇಲಾಖೆಯು ಮುಖ್ಯ ಶಿಕ್ಷಕರಿಗೆ ಸೂಚನೆ ನೀಡಿದೆ.

ಹೆಚ್ಚಾಗಿ ವಿಜ್ಞಾನ, ಗಣಿತ ಮತ್ತು ಇಂಗ್ಲಿಷ್ ಅನ್ನು ನಿಭಾಯಿಸುವುದು ವಿದ್ಯಾರ್ಥಿಗಳಿಗೆ ಕಷ್ಟವಾಗುವುದರಿಂದ ಆ ವಿಷಯಗಳ ಶಿಕ್ಷಕರನ್ನೇ ಹೆಚ್ಚು ನೇಮಕ ಮಾಡಿಕೊಳ್ಳುವಂತೆ ಮುಖ್ಯ ಶಿಕ್ಷಕರಿಗೆ ಸೂಚಿಸಿದ್ದೇವೆ ಪುಟ 2

ಸರ್ಕಾರದ ವಿರುದ್ಧವೇ ಕೈ ಶಾಸಕ ನಾಡಗೌಡ

ಅಸಮಾಧಾನ

ವಿಜಯಪುರ: ಗ್ಯಾರಂಟಿ ಯೋಜನೆಗಳಿಂದಾಗಿ ಅಭಿವೃದ್ಧಿ ಕೆಲಸಗಳಿಗೆ ಅನುದಾನ ಸಿಗುತ್ತಿಲ್ಲ ಎಂದು ಕೆಲ ಕಾಂಗ್ರೆಸ್ ನಾಯಕರು ನೇರವಾಗಿ ಅಸಮಾಧಾನ ಹೊರಹಾಕುತ್ತಿರುವ ಸಂದರ್ಭದಲ್ಲೇ ಈಗ ಅನುದಾನ ವಿಚಾರವನ್ನೇ ಪ್ರಸ್ತಾಪ ಮಾಡಿ ನಾನು ರಾಜಕೀಯ ತ್ಯಾಗಕ್ಕೂ ಸಿದ್ಧ ಎಂದು ಮುದ್ದೇಬಿಹಾಳ ಕ್ಷೇತ್ರದ ಕಾಂಗ್ರೆಸ್ ಶಾಸಕ ಸಿ.ಎಸ್.ನಾಡಗೌಡ ನೇರವಾಗಿಯೇ ಹೇಳಿಕೆ ನೀಡಿದ್ದಾರೆ.

ರಾಜ್ಯದ ಹಿಂದುಳಿದ ಕ್ಷೇತ್ರಗಳ ಅಭಿವೃದ್ಧಿ ಮಾಡಬೇಕು. ಇಲ್ಲವಾದರೆ ನಾನು ರಾಜಕೀಯ ತ್ಯಾಗಕ್ಕೂ ಸಿದ್ದ ಎಂದು ಸಿ.ಎಸ್.ನಾಡಗೌಡ ಕಾಂಗ್ರೆಸ್ ಸರಕಾರದ ವಿರುದ್ಧವೇ ಅಸಮಾಧಾನ ವ್ಯಕ್ತಪಡಿಸಿದ್ದಾರೆ.

ಮುದ್ದೇಬಿಹಾಳ ಪಟ್ಟಣದಲ್ಲಿ ಕರ್ನಾಟಕ ಸಾಬೂನು ಮಾರ್ಜಕ ನಿಗಮದ ಅಧ್ಯಕ್ಷರೂ ಆಗಿರುವ ನಾಡಗೌಡ ಅವರು ಮಾಧ್ಯಮಗಳ ಜೊತೆ ಮಾತನಾಡಿದರು. ಸರ್ಕಾರ ಅಭಿವೃದ್ಧಿಗೆ ಅನುದಾನ ನೀಡುತ್ತಿಲ್ಲ. ಕೆಲ ಕ್ಷೇತ್ರಗಳಿಗೆ ಮಾತ್ರ ಹಣ ಬಿಡುಗಡೆಯಾಗಿದೆ. ಅಭಿವೃದ್ಧಿ ಮಾಡಲು ಸರಿಯಾಗಿ ಅನುದಾನ ಸಿಗದೇ ಇದ್ದರೆ ರಾಜಕೀಯ ತ್ಯಾಗಕ್ಕೂ ನಾನು ಸಿದ್ದನಾಗಿದ್ದೇನೆ. ಪುಟ 2

ಹಾಸನ ಸೋಲು ಅನಿರೀಕ್ಷಿತ ಮತ್ತೆ ಪಕ್ಷ ಸಂಘಟನೆ ಮಾಡ್ತೀವಿ

ಬೆಂಗಳೂರು: ಹಾಸನ ಲೋಕಸಭೆ ಫಲಿತಾಂಶ ಅನಿರೀಕ್ಷಿತ ಬೆಳವಣಿಗೆ. ಹಾಸನದಲ್ಲಿ ಮತ್ತೆ ಪಕ್ಷ ಕಟ್ಟುವ ಕೆಲಸ ಮಾಡುತ್ತೇವೆ ಎಂದು ಜೆಡಿಎಸ್ ಯುವ ಘಟಕದ ಅಧ್ಯಕ್ಷ ನಿಖಿಲ್ ಕುಮಾರಸ್ವಾಮಿ ತಿಳಿಸಿದ್ದಾರೆ.

ಹಾಸನ ಸೋಲಿಗೆ ಪ್ರತಿಕ್ರಿಯೆ ನೀಡಿದ ಅವರು, ಹಾಸನದ ಬೆಳವಣಿಗೆ ಅನಿರೀಕ್ಷಿತ. ಇಂತಹ ಫಲಿತಾಂಶ ನಿರೀಕ್ಷೆ ಮಾಡಿರಲಿಲ್ಲ. ಪ್ರಜಾಪ್ರಭುತ್ವ ವ್ಯವಸ್ಥೆ, ಚುನಾವಣೆಯಲ್ಲಿ ಗೆಲುವು, ಸೋಲು ಸಾಮಾನ್ಯ. ದೇವೇಗೌಡರು ಸೋತಿರೋ ಇತಿಹಾಸ ಇದೆ. ಸೋತಿದ್ದಾರೆ ಅಂತ ಬೇಸರ ಮಾಡಿಕೊಂಡು ಮನೆಯಲ್ಲಿ ಕೂರೋದಿಲ್ಲ. ಸಾವಿರಾರು ಕಾರ್ಯಕರ್ತರು ಹಾಸನದಲ್ಲಿ ಇದ್ದಾರೆ. ಅವರಿಗಾಗಿ ನಾವು ಅವರ ಜೊತೆ ಇದ್ದೇವೆ. ಮತ್ತೆ ಪಕ್ಷ ಕಟ್ಟುವ ಕೆಲಸ ಹಾಸನದಲ್ಲಿ ಮಾಡುತ್ತೇವೆ ಎಂದರು. ಹಾಸನ ಸೋಲಿಗೆ ಕಾರಣ ಪಕ್ಷದ ಚೌಕಟ್ಟಿನಲ್ಲಿ ಮಾತನಾಡುತ್ತೇವೆ. ಆತ್ಮವಿಮರ್ಶೆ ಮಾಡಿಕೊಳುತ್ತೇವೆ. ಪ್ರಜ್ವಲ್‌ರಿಂದ ಸೋಲಾಯಿತು ಎಂದು ನಾನು ಮಾತಾಡಲ್ಲ. ಟಿಕೆಟ್ ಕೊಟ್ಟಿದ್ರು. ಚುನಾವಣೆ ಆಗಿದೆ, ಸೋಲಾಯ್ತು. ಅದರ ಬಗ್ಗೆ ನಾನೇನು ಮಾತಾಡಲ್ಲ ಎಂದು ತಿಳಿಸಿದರು.

ಶಾಲೆ ಆರಂಭವಾದರೂ ಪಠ್ಯಪುಸ್ತಕ ನೀಡಿಲ್ಲ

ಬೆಂಗಳೂರು: ಒಂದೂವರೆ ತಿಂಗಳ ಬೇಸಿಗೆ ರಜೆ ಬಳಿಕ ಇತ್ತೀಚೆಗೆ ರಾಜ್ಯದ ಎಲ್ಲೆಡೆ ಶಾಲೆಗಳು ಪುನಾರಂಭವಾಗಿವೆ. ರಾಜ್ಯ ಸರ್ಕಾರ ವಿದ್ಯಾರ್ಥಿಗಳಿಗೆ ಇನ್ನೂ ಪಠ್ಯಪುಸ್ತಕ ನೀಡಿಲ್ಲ. ಶಾಲೆ ಆರಂಭವಾದರೂ ಪಠ್ಯಪುಸ್ತಕ ಕೊಡದಿರುವುದು ಸರಿಯಲ್ಲ ಎಂದು ಪ್ರತಿಪಕ್ಷ ನಾಯಕ ಆರ್.ಅಶೋಕ್ ಕಿಡಿಕಾರಿದ್ದಾರೆ. ನಗರದಲ್ಲಿ ಮಾಧ್ಯಮದವರೊಂದಿಗೆ ಮಾತನಾಡಿದ ಅವರು, ಉಚಿತ ಅಂತ ಹೇಳಿ ಇದುವರೆಗೂ ಸರಿಯಾದ ವ್ಯವಸ್ಥೆ ಕಲ್ಪಿಸಿಲ್ಲ ಎಂದು ಹೇಳಿದ್ದಾರೆ. ಇನ್ನೂ ಉಚಿತ 10 ಯೋಜನೆ ಕೊಡಿ, ನಮ್ಮ ವಿರೋಧ ಇಲ್ಲ. ಆದರೆ ಆರ್ಥಿಕ ಪರಿಸ್ಥಿತಿ ಬಗ್ಗೆ ರಾಜ್ಯ ಸರ್ಕಾರ ಶ್ವೇತ ಪತ್ರ ಹೊರಡಿಸಲಿ. ಸರ್ಕಾರ ಪಾಪರ್ ಆಗಿದ್ಯಾ, ಹಣದ ಹೊಳೆ ಹರಿಯುತ್ತಿದ್ಯಾ ಗೊತ್ತಾಗಲಿ. ಸಾರಿಗೆ ಇಲಾಖೆ ಮುಳುಗುವ ಸ್ಥಿತಿಗೆ ಬಂದಿದೆ. ಹಾಲು ಉತ್ಪಾದಕರಿಗೆ ನೀಡುತ್ತಿದ್ದ ಪ್ರೋತ್ಸಾಹ ಧನ ನಿಲ್ಲಿಸಿದ್ದಾರೆ. ನೌಕರರ ಸಂಬಳ ಕೊಡಲು ಸಾಲ ಮಾಡುವ ಪರಿಸ್ಥಿತಿ ಬಂದಿದೆ ಎಂದು ರಾಜ್ಯ ಸರ್ಕಾರದ ವಿರುದ್ಧ ವಾಗ್ದಾಳಿ ಮಾಡಿದ್ದಾರೆ.

ರೇಣುಕಾಸ್ವಾಮಿ ಕೊಲೆ ಕೇಸ್: ಪ್ರಾಮಾಣಿಕ ತನಿಖೆ ನಡೆಸಬೇಕು

ಬೆಂಗಳೂರು: ರೇಣುಕಾಸ್ವಾಮಿ ಕೊಲೆ ಗಂಭೀರ ಪ್ರಕರಣವಾಗಿದ್ದು, ಈ ಪ್ರಕರಣದಲ್ಲಿ ಆರೋಪಿಗಳಿಗೆ ಶಿಕ್ಷೆ ಸಿಗುವವರೆಗೂ ಅಧಿಕಾರಿಗಳು ಚುರುಕುತನ, ನಿಯತ್ತಿನ ತನಿಖೆ ನಡೆಸಬೇಕು ಎಂದು ಮಾಜಿ ಸಿಎಂ ಹಾಗೂ ಸಂಸದ ಬಸವರಾಜ ಬೊಮ್ಮಾಯಿ ಒತ್ತಾಯಿಸಿದರು. ಹುಬ್ಬಳ್ಳಿಯಲ್ಲಿ ಮಾಧ್ಯಮಗಳೊಂದಿಗೆ ಮಾತನಾಡಿದ ಅವರು, ಅಮಾನವೀಯವಾಗಿ ವರ್ತಿಸುವ ಅಧಿಕಾರ ಯಾರಿಗೂ ಇಲ್ಲ.

ಅಧಿಕಾರದಲ್ಲಿ ಇರುವವರು ಆಗಿರಬಹುದು, ಸೆಲೆಬ್ರಿಟಿ ಆಗಬಹುದು. ಯಾರಿಗೂ ವಿಶೇಷ ಅಧಿಕಾರ ಇಲ್ಲ. ಕಾನೂನಿನ ಮುಂದೆ ನಾವೆಲ್ಲರೂ ಸಮಾನರು. ಕಾನೂನನ್ನು ಕೈಗೆತ್ತಿಕೊಳ್ಳುವುದೇ ಅಪರಾಧ. ಅದು ಮರ್ಡರ್ ಆಗುವ ಮಟ್ಟಕ್ಕೆ ಹೋದರೆ ಪ್ರಕರಣವನ್ನು ಗಂಭೀರವಾಗಿ ತೆಗೆದುಕೊಳ್ಳಬೇಕು ಎಂದು ಹೇಳಿದರು. ಕೊಲೆಯಲ್ಲಿ ಹಲವಾರು ರೀತಿ ಇವೆ. ಇದು ಸಂಚು ಮಾಡಿ ಮರ್ಡರ್ ಮಾಡಿರುವ ಪ್ರಕರಣ. ಇದೊಂದು ಗಂಭೀರ ಪ್ರಕರಣ. ದರ್ಶನ್ ಪ್ರಕರಣದಲ್ಲಿ ಆರಂಭದಲ್ಲಿ ತನಿಖೆ ಚುರುಕಾಗಿ ನಡೆಯುತ್ತಿದೆ. ಕೊನೆಯವರೆಗೂ ಇದೇ ಚುರುಕುತನ, ನಿಯತ್ತು ತನಿಖೆಯಲ್ಲಿರಬೇಕು. ಹಾಗಾದಾಗ ಮಾತ್ರ ತಪ್ಪಿತಸ್ಥರಿಗೆ ಶಿಕ್ಷೆಯಾಗುತ್ತದೆ ಎಂದರು.

ದರ್ಶನ್‌ಗೆ ಎಣ್ಣೆ ಹೊಡೆಯಲು, ಸಿಗರೇಟ್ ಸೇದಲು ಠಾಣೆಗೆ ಶಾಮಿಯಾನ ಹಾಕಿದರೆ ಪೊಲೀಸರು?

ಬೆಂಗಳೂರು: ಚಿತ್ರದುರ್ಗದ ಮೂಲದ ರೇಣುಕಾ ಸ್ವಾಮಿ ಎಂಬುವರನ್ನು ಕೊಲೆ ಮಾಡಿದ ಆರೋಪದಲ್ಲಿ ನಟ ದರ್ಶನ್ ಬಂಧಿಸಿಟ್ಟಿರುವ ಅನ್ನಪೂರ್ಣೇಶ್ವರಿ ನಗರ ಪೊಲೀಸ್ ಠಾಣೆಗೆ ಟೆಂಟ್ ಹಾಕಿ ಮುಚ್ಚಲಾಗಿದೆ! ಪೊಲೀಸರು ಟೆಂಟ್ ಹಾಕಿದ್ದಕ್ಕೆ ಕಾರಣ ಕೊಟ್ಟಿಲ್ಲ. ಹೀಗಾಗಿ ದರ್ಶನ್‌ಗೆ ಸಕಲ ಸೇವೆಗಳನ್ನು ನೀಡಲು ಟೆಂಟ್‌ನ ಕವಚ ಎಂದು ಸಾರ್ವಜನಿಕರು ಮಾತನಾಡಿಕೊಳ್ಳುತ್ತಿದ್ದಾರೆ. ಬಂಧನವಾದ ದಿನದಿಂದಲೂ ದರ್ಶನ್ ಸರಿಯಾಗಿ ಊಟ ಮಾಡದೇ ಎಣ್ಣೆ ಕೊಡಿ, ಸಿಗರೇಟು ಕೊಡಿ ಎಂದಷ್ಟೇ ಕೇಳುತ್ತಿದ್ದಾರೆ ಎಂಬುದಾಗಿಯೂ ವರದಿಯಾಗಿತ್ತು. ಮೈ ನಡುಕ ಉಂಟಾಗಿದೆ. ಸಿಗರೇಟು ಬೇಕು, ಕುಡಿಯಲು ಎಣ್ಣೆ ಬೇಕು ಎಂದು ಅವರು ಡಿಮ್ಯಾಂಡ್ ಮಾಡುತ್ತಿದ್ದಾರೆ. ತೆರೆದ ಪೊಲೀಸ್ ಠಾಣೆಯಲ್ಲಿ ಅವರಿಗೆ ಇಂಥ ಅಗತ್ಯ ವಸ್ತುಗಳನ್ನು ಕೊಟ್ಟರೆ ಸಾರ್ವಜನಿಕರಿಗೆ ಮತ್ತು ಮಾಧ್ಯಮದವರಿಗೆ ಗೊತ್ತಾದರೆ ಸಮಸ್ಯೆಯಾಗುತ್ತದೆ ಎಂದು ಪೊಲೀಸರು ಟೆಂಟ್‌ನ ಐಡಿಯಾ ಮಾಡಿದ್ದಾರೆ.

ಪೊಲೀಸ್ ಠಾಣೆಯ ಲಾಕ್‌ಅಪ್‌ನಲ್ಲಿರುವವರಿಗೆ ಕಾನೂನು ಪ್ರಕಾರ ಊಟ, ತಿಂಡಿ ಬಿಟ್ಟರೆ ಇನ್ಯಾವುದೂ ಇಲ್ಲ. ಆದರೆ, ಸೆಲೆಬ್ರಿಟಿಗಳು ಹಣ ಬಲ ಬಳಸಿ ಇಂಥದ್ದನ್ನೆಲ್ಲ ಪಡೆದುಕೊಳ್ಳುತ್ತಾರೆ. ಅಂತೆಯೇ ದರ್ಶನ್ ಬಳಗಕ್ಕೆ ಉಪಕಾರ ಮಾಡಲು ಐಡಿಯಾ ಮಾಡಿರಬಹುದು ಎನ್ನಲಾಗಿದೆ. ಇಲ್ಲದಿದ್ದರೆ ಸಾಮಾನ್ಯರಿಗಾಗಿ ಇರುವ ಪೊಲೀಸ್ ಠಾಣೆಯನ್ನು ಟೆಂಟ್ ಶಾಮಿಯಾನಗಳಿಂದ ಮುಚ್ಚುವ ಪ್ರಮೇಯ ಏನಿದೆ ಎಂದು ಜನ ಪ್ರಶ್ನಿಸಿದ್ದಾರೆ.

ಠಾಣೆಯ ಸುತ್ತಲೂ ಶಾಮಿಯಾನದ ಜತೆಗೆ ಹಾಕುವ ಸೈಡ್ ವಾಲ್ (ಪರದೆಗಳನ್ನು) ಹಾಕಲಾಗಿದ್ದು, ಪೊಲೀಸ್ ಠಾಣೆಯನ್ನು ಯಾರಿಗೂ ಕಾಣದಂತೆ ಮಾಡಲಾಗಿದೆ. ಈ ಸ್ಟೇಷನ್‌ಗೆ ಯಾರಿಗೂ ಪ್ರವೇಶ ಇಲ್ಲದಂತೆ ಮಾಡಲಾಗಿದೆ. ಸಣ್ಣಪುಟ್ಟ ಅಹವಾಲುಗಳನ್ನು ತೆಗೆದುಕೊಂಡು ಬರುವ ಜನರನ್ನು ಶಾಮಿಯಾನದಿಂದ ಮುಚ್ಚಿದ ಗೇಟ್‌ನಿಂದಲೇ ಪೊಲೀಸರು ಮಾತನಾಡಿಸಿ ಕಳುಹಿಸುತ್ತಿದ್ದಾರೆ. ಒಟ್ಟಿನಲ್ಲಿ ಸಾರ್ವಜನಿಕರ ಸೇವೆಗೆ ಇರುವ ಅನ್ನಪೂರ್ಣೇಶ್ವರಿ ಪೊಲೀಸ್ ಠಾಣೆ ದರ್ಶನ್ ಗ್ಯಾಂಗ್‌ಗೆ ರೆಸಾರ್ಟ್ ಆಗಿ ಪರಿವರ್ತನೆಗೊಂಡಿದೆ. ದರ್ಶನ್ ಬಳಗ ಆ ಠಾಣೆಯಲ್ಲಿ ಇರುವ ತನಕ ಸಾರ್ಜನಿಕರ ಸೇವೆಗೆ ದೊರೆಯುವುದು ಅನುಮಾನ.

ಬೋರ್ಡ್ ಕಾಣದ ಹಾಗೆ ಶಾಮಿಯಾನ

ಬೋರ್ಡ್ ಹಾಕಿದ ಅಂದಕ್ಕೆ ಠಾಣೆಯ ಬೋರ್ಡ್ ಕೂಡ ಕಾಣುತ್ತಿಲ್ಲ. ಅಗತ್ಯಕ್ಕಾಗಿ ಠಾಣೆಗೆ ಬರುವ ಮಂದಿಗೆ ಠಾಣೆ ಎಲ್ಲಿ ಎಂದು ಹುಡುಕುವ ಪರಿಸ್ಥಿತಿ ಶುರುವಾಗಿದೆ. ಹಾಗಾದರೆ ಜನಸಾಮಾನ್ಯರ ಪೊಲೀಸ್ ಠಾಣೆ ವಿಐಪಿ ಆರೋಪಿಗಳ ಅಡಗುದಾಣವಾಗಿರುವುದು ವಿಪರ್ಯಾಸ ಎಂದು ಸಾರ್ವಜನಿಕರು ಮಾತನಾಡುತ್ತಿದ್ದಾರೆ.

ದರ್ಶನ್ ಬಚಾವ್ ಮಾಡಲು ಸಚಿವರ ಪ್ರಯತ್ನ

ಬೆಂಗಳೂರು: ಚಿತ್ರದುರ್ಗದ ಒಬ್ಬ ಜನ ಸಾಮಾನ್ಯ ವ್ಯಕ್ತಿಯನ್ನು ಬೆಂಗಳೂರಿಗೆ ಎತ್ತಾಕಿಕೊಂಡು ಬಂದು ಕ್ರೂರವಾಗಿ ಹಲ್ಲೆ ಮಾಡಿ ಬೀದಿ ಹೆಣವಾಗಿ ಮಾಡಿದ ನಟ ದರ್ಶನ್‌ನನ್ನು ಕೊಲೆ ಕೇಸಿನಿಂದ ಬಚಾವ್ ಮಾಡಲು ಕಾಂಗ್ರೆಸ್ ಸರ್ಕಾರದ ಪ್ರಭಾವಿ ಸಚಿವರೊಬ್ಬರು ಪೊಲೀಸ್ ತನಿಖಾಧಿಕಾರಿಗೆ 128 ಬಾರಿ ಕರೆ ಮಾಡಿರುವುದು ಬೆಳಕಿಗೆ ಬಂದಿದೆ.

ಹೌದು, ಇಡೀ ರಾಜ್ಯಾದ್ಯಂತ ತೀವ್ರವಾಗಿ ಚರ್ಚೆಗೆ ಗ್ರಾಸವಾಗಿರುವ ಕನ್ನಡ ಸಿನಿಮಾ ನಟ ದರ್ಶನ್ ಕೊಲೆ ಕೇಸಿನಲ್ಲಿ ಪೊಲೀಸರು ಬಂಧಿಸಿದ ಪ್ರಕರಣವನ್ನು ಮುಚ್ಚಿಹಾಕಲು ಸ್ವತಃ ರಾಜ್ಯ ಸರ್ಕಾರದ ಪ್ರಭಾವಿ ಸಚಿವರೇ ಮುಂದಾಗಿದ್ದಾರೆ. ನಟ ದರ್ಶನ್, ಆತನ 2ನೇ ಪತ್ನಿ ಪವಿತ್ರಾಗೌಡ ಹಾಗೂ 15 ಜನ ಸಹಚರರು ಸೇರಿ ರೇಣುಕಾಸ್ವಾಮಿಯನ್ನು ಕೊಲೆ ಮಾಡಿದ್ದಾರೆ. ಈ ಕೃತ್ಯ ಅತ್ಯಂತ ಅಮಾನವೀಯವಾಗಿದ್ದು, ಇದನ್ನು ರಾಜ್ಯಾದ್ಯಂತ ಎಲ್ಲರೂ ಖಂಡಿಸುತ್ತಿದ್ದಾರೆ. ಅದೂ ಕೂಡ ಸಾಮಾಜಿಕ ಜಾಲತಾಣದಲ್ಲಿ ಕೆಟ್ಟದಾಗಿ ಒಂದು ಕಾಮೆಂಟ್ ಮಾಡಿದ್ದಕ್ಕೆ ಪೊಲೀಸರಿಗೆ ದೂರು ಕೊಟ್ಟು ಶಿಕ್ಷೆ ಕೊಡಿಸುವುದು ಬಿಟ್ಟು, ಕಾನೂನು ಕೈಗೆತ್ತಿಕೊಂಡು ಕ್ರೂರವಾಗಿ ಕೊಲೆ ಮಾಡಿರುವುದು ಕ್ಷಮಗೆ ಅರ್ಹವಲ್ಲದ ಅಪರಾಧವಾಗಿದೆ ಎಂಬ ಮಾತುಗಳು ಕೇಳಿಬರುತ್ತಿವೆ. ಇಷ್ಟಿದ್ದರೂ ಪ್ರಭಾವಿ ಸಚಿವರೊಬ್ಬರು ಕೊಲೆ ಆರೋಪಿಯನ್ನು ಬಚಾವ್ ಮಾಡಲು ಮುಂದಾಗಿದ್ದಾರೆ.

ದರ್ಶನ್ ಬಚಾವ್ ಮಾಡಲು ಪ್ರಭಾವಿ ರಾಜಕಾರಣಿಗಳ ಶತಪ್ರಯತ್ನ ಮಾಡುತ್ತಿದ್ದಾರೆ. ದರ್ಶನ್ ರಕ್ಷಿಸಲು ಪೊಲೀಸರ ಮೇಲೆ ರಾಜಕಾರಣಿಗಳ ಒತ್ತಡ ಹಾಕುತ್ತಿದ್ದಾರೆ. ಇಬ್ಬರು ಕಾಂಗ್ರೆಸ್ ಅಚಿವರು, ಒಬ್ಬ ಬಿಜೆಪಿ ರಾಜಕಾರಣಿಯನ್ನು ಭೇಟಿಯಾಗಿರುವ ನಟ ದರ್ಶನ್ ಪರ ಪ್ರಭಾವಿಗಳು ಕೂಡಲೇ ದರ್ಶನ್‌ನನ್ನು ಹೊರಗೆ ಕರೆತರುವಂತೆ ಒತ್ತಡ ಹಾಕುತ್ತಿದ್ದಾರೆ. ಈ ಹಿನ್ನೆಲೆಯಲ್ಲಿ ಒಬ್ಬ ಸಚಿವ ಸೇರಿದಂತೆ ಮೂವರು ರಾಜಕಾರಣಿಗಳಿಂದ ಪೊಲೀಸರ ಮೇಲೆ ಶತ ಪ್ರಯತ್ನ ಮಾಡಲಾಗುತ್ತಿದೆ. ತನಿಖೆಯಲ್ಲಿರುವ ಅಧಿಕಾರಿಗಳ ಮೇಲೂ ರಾಜಕಾರಣಿಗಳ ಒತ್ತಡ ಹಾಕಲಾಗುತ್ತಿದ್ದು, ಪೊಲೀಸರು ಮಾತ್ರ ಪೊಲೀಸರ ಕರೆ ಸ್ವೀಕರಿಸದೇ ತನಿಖೆಯ ಕಾರ್ಯವನ್ನು ಮುಂದುವರೆಸುತ್ತಿದ್ದಾರೆ.

ತನಿಖಾ ಪೊಲೀಸ್ ಅಧಿಕಾರಿಗೆ 128 ಬಾರಿ ಕರೆ ಮಾಡಿದರೂ ಸ್ವೀಕರಿಸದ ಹಿನ್ನೆಲೆಯಲ್ಲಿ ಇದೇ ಕೇಸಿನ ಮತ್ತೊಬ್ಬ ಅಧಿಕಾರಿಗೆ ಕರೆ ಮಾಡಿ ಮಾತನಾಡಿದ್ದಾರೆ. ಆಗ ನಾನು ರಾತ್ರಿ ವೇಳೆ ನಟ ದರ್ಶನ್ ಭೇಟಿ ಮಾಡಲು ಅವಕಾಶ ಮಾಡಿಕೊಡಬೇಕು ಎಂದು ಪ್ರಭಾವಿ ರಾಜಕಾರಣಿ ಹೇಳಿದ್ದಾರೆ.

ದರ್ಶನ್ ಅರೆಸ್ಟ್ ಮಾಡಿದ್ದ ತನಿಖಾಧಿಕಾರಿ ಟ್ರಾನ್ಸ್‌ಫರ್

ಬೆಂಗಳೂರು: ನಟ ದರ್ಶನ್ 2ನೇ ಹೆಂಡತಿ ನಟಿ ಪವಿತ್ರಾಗೌಡಗೆ ಕೆಟ್ಟದಾಗಿ ಕಾಮೆಂಟ್ ಮಾಡಿದ್ದಾರೆಂಬ ಕೋಪಕ್ಕೆ ಚಿತ್ರದುರ್ಗದ ರೇಣುಕಾಸ್ವಾಮಿಯನ್ನು ಕೊಲೆ ಮಾಡಿ ಬಿಸಾಡಿದ ಪ್ರಕರಣಕ್ಕೆ ಸಂಬಂಧಿಸಿದಂತೆ ಮೈಸೂರಿನಲ್ಲಿ ಜಿಮ್ ಮಾಡುತ್ತಿದ್ದ ನಟ ದರ್ಶನ್‌ನನ್ನು ಮುಲಾಜಿಲ್ಲದೇ ವಶಕ್ಕೆ ಪಡೆದು, ಅರೆಸ್ಟ್ ಮಾಡಿದ್ದರು. ಜೊತೆಗೆ, ಕೋರ್ಟ್‌ನಿಂದ ಪೊಲೀಸ್ ಕಸ್ಟಡಿಗೆ ಪಡೆದು ಸ್ಥಳ ಮಹಜರ್ ಮಾಡಲಿಕ್ಕೂ ದರ್ಶನ್ ಹಾಗೂ ಅವರ ಗ್ಯಾಂಗ್‌ನ 13 ಜನರನ್ನೂ ಕರೆದೊಯ್ಯಲಾಗಿತ್ತು. ಆದರೆ, ಕಠಿಣವಾಗಿ ಕೊಲೆ ಕೇಸಿನ ತನಿಖೆ ನಡೆಸುತ್ತಿದ್ದ ಕಾಮಾಕ್ಷಿಪಾಳ್ಯ ಇನ್ಸ್‌ಪೆಕ್ಟರ್ ಗಿರೀಶ್ ನಾಯ್ಕ್ ಅವರನ್ನು ಸರ್ಕಾರ ಎತ್ತಂಗಡಿ ಮಾಡಲಾಗಿದೆ.

ಚಿತ್ರದುರ್ಗದ ಸಾಮಾನ್ಯ ವ್ಯಕ್ತಿ ರೇಣುಕಾಸ್ವಾಮಿ ಕೊಲೆ ಮಾಡಿದ ನಂತರ ಕಾಮಾಕ್ಷಿಪಾಳ್ಯ ಪೊಲೀಸ್ ಠಾಣಾ ವ್ಯಾಪ್ತಿಯಲ್ಲಿ ಮೃತದೇಹ ಬಿಸಾಡಿದ್ದ ಆರೋಪಿಗಳು, ನಂತರ ಕಾಮಾಕ್ಷಿಪಾಳ್ಯ ಪೊಲೀಸ್ ಠಾಣೆಗೆ ಸರೆಂಡರ್ ಆಗಿದ್ದರು. ಕಾಮಾಕ್ಷಿಪಾಳ್ಯ ಇನ್ಸ್‌ಪೆಕ್ಟರ್ ಗಿರೀಶ್ ನಾಯ್ಕ್ ಅವರು, ಸರೆಂಡರ್ ಆಗಿದ್ದ ಕೊಲೆ ಆರೋಪಿಗಳನ್ನು ವಿಚಾರಣೆ ಮಾಡಿದಾಗ, ನಟ ದರ್ಶನ್‌ನನ್ನು ಉಳಿಸಲು ಹತ್ತಾರು ಕಥೆ ಕಟ್ಟಿದ್ದಾರೆ. ನಂತರ, ಆರೋಪಿಗಳ ಫೋನ್ ಕಾಲ್ ಡಿಟೇಲ್ಸ್ ಮತ್ತಿತರ ತಾಂತ್ರಿಕ ಸಾಕ್ಷಗಳ ಪರಿಶೀಲನೆ ಮಾಡಿದಾಗ ಸುಳ್ಳು ಹೇಳುತ್ತಿರುವುದು ತಿಳಿದಿದೆ. ಆಗ ಪೊಲೀಸರು ತಮ್ಮದೇ ಸ್ಟೈಲ್‌ನಲ್ಲಿ ವಿಚಾರಣೆ ಮಾಡಿದಾಗ ನಟ ದರ್ಶನ್ ಮತ್ತು ಆತನ ಹೆಂಡತಿ ಪವಿತ್ರಾಗೌಡ ಪಾತ್ರ ಇರುವುದನ್ನೂ ಬಾಯಿ ಬಿಟ್ಟಿದ್ದಾರೆ.

ನಟ ದರ್ಶನ್ ಹೆಸರೇಳುತ್ತಿದ್ದಂತೆ ಎಚ್ಚೆತ್ತುಕೊಂಡ ಕಾಮಾಕ್ಷಿಪಾಳ್ಯ ಇನ್ಸ್‌ಪೆಕ್ಟರ್ ಗಿರೀಶ್ ನಾಯ್ಕ್ ಅವರು ಹಿರಿಯ ಅಧಿಕಾರಿಗಳ ಮೂಲಕ ಗೃಹ ಸಚಿವರಿಗ ಮಾಹಿತಿ ನೀಡಿದ್ದಾರೆ. ಆಗ ಗೃಹ ಸಚಿವರೂ ಕಾನೂನಿನಲ್ಲಿ ಇರುವ ಎಲ್ಲ ನಂತರ, ನಟ ದರ್ಶನ್ ಕೊಲೆ ಕೇಸಿನಲ್ಲಿ ಪಾಲ್ಗೊಂಡ ಬಗ್ಗೆ ಕೆಲವು ಸಾಕ್ಷ್ಯಗಳನ್ನು ಸಂಗ್ರಹಿಸಿ ಸೀದಾ ಮೈಸೂರಿಗೆ ತೆರಳಿ ಬೆಳ್ಳಂಬೆಳಗ್ಗೆ ಜಿಮ್ ಮಾಡುತ್ತಿದ್ದ ನಟ ದರ್ಶನ್‌ನನ್ನು ವಶಕ್ಕೆ ಪಡೆದು ಬೆಂಗಳೂರಿಗೆ ಕರೆತಂದಿದ್ದರು. ಇದಾದ ನಂತರ, ಪೊಲೀಸರಿಗೆ ಸಿಕ್ಕ ಸಾಕ್ಷ್ಯಗಳಲ್ಲಿ ರೇಣುಕಾಸ್ವಾಮಿ ಕೊಲೆಯಲ್ಲಿ ನಟ ದರ್ಶನ್ ಕೈವಾಡ ಇರುವುದೂ ತಿಳಿಯುತ್ತಿದ್ದಂತೆ, ಅರೆಸ್ಟ್ ಮಾಡಿದ್ದರು. ನಂತರ ಕಾನೂನು ಪ್ರಕ್ರಿಯೆಯಂತೆ ಮೆಡಿಕಲ್ ಟೆಸ್ಟ್, ಕೋರ್ಟ್ ಪ್ರೊಡೂಸ್, ಪೊಲೀಸ್ ಕಸ್ಟಡಿಗೆ ಪಡೆಯುವುದು ಹಾಗೂ ಸ್ಥಳ ಮಹಜರು ಮಾಡುವುದು ಎಲ್ಲ ಕಾರ್ಯವನ್ನೂ ಮಾಡಿದ್ದರು. ಆದರೆ, ಈಗ ತನಿಖಾಧಿಕಾರಿಯನ್ನೇ ಬದಲಾವಣೆ ಮಾಡಿದ್ದಾರೆ.

ಮಾಧ್ಯಮ ನಿರ್ಬಂಧ ಖಂಡನೀಯ

ಬೆಂಗಳೂರು: ರಾಜ್ಯದಲ್ಲಿ ಕಾನೂನು ಮತ್ತು ಸುವ್ಯವಸ್ಥೆ ಸಂಪೂರ್ಣವಾಗಿ ಕುಸಿದುಹೋಗಿದೆ. ಅಮಾಯಕರ ಕೊಲೆಗಳು ನಡೆಯುತ್ತಿವೆ ಎಂದು ರಾಜ್ಯ ಬಿಜೆಪಿ ಪ್ರಧಾನ ಕಾರ್ಯದರ್ಶಿ ಪಿ.ರಾಜೀವ್ ಆಕ್ಷೇಪ ವ್ಯಕ್ತಪಡಿಸಿದರು.

ಮಲ್ಲೇಶ್ವರದ ಬಿಜೆಪಿ ರಾಜ್ಯ ಕಾರ್ಯಾಲಯ ಜಗನ್ನಾಥ ಭವನದಲ್ಲಿ ಇಂದು ಮಾಧ್ಯಮ ಪ್ರತಿನಿಧಿಗಳ ಜೊತೆ ಮಾತನಾಡಿದ ಅವರು, ಈಗಿನ ಸರ್ಕಾರದಲ್ಲಿ ನಾವು ಏನು ಮಾಡಿದರೂ ದಕ್ಕಿಸಿಕೊಳ್ಳಬಹುದು. ನಮ್ಮ ಪ್ರಭಾವದಿಂದ ನಾವು ಬಚಾವ್ ಆಗಬಹುದು ಎಂಬ ಭಾವನೆಯಿಂದ ಕ್ಷುಲ್ಲಕ ಕಾರಣಕ್ಕೆ ಕೊಲೆಗಳು ನಡೆಯುತ್ತಿವೆ ಎಂದು ಆರೋಪಿಸಿದರು. ಸರ್ಕಾರವು ಕಾನೂನು-ಸುವ್ಯವಸ್ಥೆಯನ್ನು ಸರಿಯಾಗಿ ನಿರ್ವಹಿಸಬೇಕು. ಕಾನೂನು ಎಲ್ಲರಿಗೂ ಸಮಾನ. ಎಲ್ಲರನ್ನೂ ಸಮಾನ ದೃಷ್ಟಿಯಿಂದ ನೋಡುವುದೇ ಕಾನೂನು. ನಮ್ಮ ಸಂವಿಧಾನದಂತೆ ಕಾನೂನಿನಡಿ ಎಲ್ಲರೂ ಸಮಾನರು. ಆದರೆ, ವಿಐಪಿಯನ್ನು ಕರೆದುಕೊಂಡು ಬಂದ ತಕ್ಷಣ ಶಾಮಿಯಾನ ಹಾಕಿ, ಮಾಧ್ಯಮದವರ ಮೇಲೆ ಹಲ್ಲೆ ಮಾಡಿ, ಮಾಧ್ಯಮದವರನ್ನು ಪೊಲೀಸ್ ಠಾಣೆ ಆವರಣಕ್ಕೆ ಬಿಡಲಾರದಂತೆ ವರ್ತಿಸುತ್ತಿದೆ. ಇದು ಸರ್ಕಾರ ಯಾವ ರೀತಿ ಆಡಳಿತ ನಡೆಸುತ್ತಿದೆ ಎಂಬುದಕ್ಕೆ ಸಾಕ್ಷಿ ಎಂದು ವಾಗ್ದಾಳಿ ನಡೆಸಿದರು. ಪ್ರತಿಯೊಬ್ಬರ ಮಾನ-ಪ್ರಾಣಕ್ಕೆ ಬಹಳ ದೊಡ್ಡ ಘನತೆ ಇದೆ. ಅಮಾಯಕರ ಪ್ರಾಣಹಾನಿಗೆ ಕಾರಣ ಆದವರ ವಿರುದ್ಧ ಕಾನೂನಿನಡಿ ನಿಷ್ಪಕ್ಷಪಾತವಾಗಿ ತನಿಖೆ ಮಾಡಬೇಕು. ಇನ್ನು ಮುಂದೆ ಅಮಾಯಕರ ಪ್ರಾಣಹಾನಿ ಆಗದಂತೆ ಗೃಹ ಸಚಿವರು ಮತ್ತು ಪೊಲೀಸ್ ಇಲಾಖೆ ತನ್ನ ಕರ್ತವ್ಯ ನಿರ್ವಹಿಸಲಿ ಎಂದು ಒತ್ತಾಯಿಸಿದರು. ವೈಯಕ್ತಿಕ ಹಿತಾಸಕ್ತಿ, ಓಲೈಕೆಗೆ 144 ಸೆಕ್ಷನ್ ಬಳಕೆ ಆಗ್ತಿದೆ. ಪೊಲೀಸ್ ಠಾಣೆಗೆ 144 ಸೆಕ್ಷನ್ ಹಾಕುವುದು ಎಂದರೆ ಪೊಲೀಸ್ ಸ್ಟೇಷನನ್ನು ರಕ್ಷಿಸಲು ಇನ್ನೊಬ್ಬ ಖಾಸಗಿಯವರಿಗೆ ಕೊಟ್ಟಂತೆ. ಅಂದರೆ, ಕಾನೂನು ಮತ್ತು ಸುವ್ಯವಸ್ಥೆ ಸಂಪೂರ್ಣವಾಗಿ ಕುಸಿದುಹೋಗಿದೆ ಎಂಬುದಕ್ಕೆ ನಿದರ್ಶನವಿದು ಎಂದು ಮಾಧ್ಯಮ ಪ್ರತಿನಿಧಿಗಳ ಪ್ರಶ್ನೆಗೆ ಉತ್ತರಿಸಿದರು. ಮಾಧ್ಯಮದವರನ್ನು ದೂರ ಇಡುವ ಉದ್ದೇಶ, ಇನ್ನೊಬ್ಬರನ್ನು ದೂರವಿಡಲು ಮತ್ತು ಠಾಣೆಯಲ್ಲಿ ತಮ್ಮ ವೈಯಕ್ತಿಕ ಹಿತಾಸಕ್ತಿಯ ಚಟುವಟಿಕೆ ಮಾಡುವುದಕ್ಕಾಗಿ ಅಥವಾ ಯಾರನ್ನೋ ಓಲೈಕೆಗೆ 144 ಸೆಕ್ಷನ್ ಬಳಸಿಕೊಳ್ಳುತ್ತಿದ್ದಾರೆ ಎಂದು ಟೀಕಿಸಿದರು. ಕೊಲೆ ಮಾಡಿದವನು, ಕೊಲೆಗೆ ಸಂಚು ಮಾಡಿದವನು, ಕೊಲೆಗೆ ದುಷ್ಪ್ರೇರಣೆ ನೀಡಿದವನು, ಕೊಲೆ ಪ್ರಕರಣದ ಸಾಕ್ಷಿ ನಾಶ ಮಾಡುವವನು, ಕೊಲೆಯ ಸಾಕ್ಷ್ಯದ ದಿಕ್ಕು ತಪ್ಪಿಸುವವನು, ಈ ಎಲ್ಲ ಚಟುವಟಿಕೆಗಳು ಕೊಲೆಯ ಒಳಸಂಚಿನ ಭಾಗವೇ ಆಗುತ್ತದೆ. ಅದು ಒಬ್ಬ ಕೊಲೆಗಾರನ ಹೊಣೆಗಾರಿಕೆಯಷ್ಟೇ ಪ್ರಮುಖ ಎಂದು ಅವರು ಪ್ರಶ್ನೆಗೆ ಉತ್ತರ ನೀಡಿದರು. ಜನರಿಗೆ ತನಿಖಾ ಸಂಸ್ಥೆ, ಪೊಲೀಸ್ ಇಲಾಖೆ ಬಗ್ಗೆ ವಿಶ್ವಾಸ ಕಡಿಮೆ ಆಗಬಾರದು. ಇದು ಪೊಲೀಸ್ ಇಲಾಖೆಯ ಗುರುತರವಾದ ಜವಾಬ್ದಾರಿ ಎಂದು ಅವರು ಇನ್ನೊಂದು ಪ್ರಶ್ನೆಗೆ ಉತ್ತರಿಸಿದರು. ಆ ನಿಟ್ಟಿನಲ್ಲಿ ಪೊಲೀಸ್ ಠಾಣೆಗಳ ನಡವಳಿಕೆ ಜನರಲ್ಲಿ ವಿಶ್ವಾಸ ಮೂಡಿಸುವಂತೆ ಇರಬೇಕು ಎಂದು ಆಶಯ ವ್ಯಕ್ತಪಡಿಸಿದರು.

ರೇಣುಕಾ ಸ್ವಾಮಿಯ ಮರ್ಮಾಂಗಕ್ಕೆ ಬೂಟು ಕಾಲಿನಿಂದ ಒದ್ದಿದ್ದ ದರ್ಶನ್!

ಬೆಂಗಳೂರು: ತನ್ನ ಗೆಳತಿ ಪವಿತ್ರಾ ಗೌಡಗೆ ಮರ್ಮಾಂಗದ ಫೋಟೋ ಕಳುಹಿಸಿದ ರೇಣುಕಾ ಸ್ವಾಮಿಯ ಮರ್ಮಾಂಗಕ್ಕೆ ದರ್ಶನ್ ಸಿಟ್ಟಿನಿಂದ ಬೂಟು ಕಾಲಿನಿಂದ ಒದ್ದಿದ್ದಾರೆ. ದರ್ಶನ್ ವಿಚಾರಣೆ ವೇಳೆ ಈ ತಪ್ಪನ್ನು ಒಪ್ಪಿಕೊಂಡಿದ್ದಾರೆ. ದರ್ಶನ್ ಮತ್ತು ಗ್ಯಾಂಗ್ ರೇಣುಕಾಸ್ವಾಮಿಯನ್ನು ಕರೆದುಕೊಂಡು ಬಂದು ಯರ್ರಾಬಿರ್ರಿ ಹಲ್ಲೆ ಮಾಡಿದ್ದರು. ಹೀಗಾಗಿ ಒಂಟಿ ಮನೆಯಲ್ಲಿಯೇ ಪ್ರಾಣ ಬಿಟ್ಟಿದ್ದರು. ಇದನ್ನು ದರ್ಶನ್ ಒಪ್ಪಿಕೊಂಡಿದ್ದಾರೆ. ನನ್ನ ಗೆಳತಿಗೆ ಮರ್ಮಾಂಗದ ಫೋಟೋ ಕಳುಹಿಸ್ತಿಯಾ ಎಂದು ಬಂದ ದರ್ಶನ್, ರೇಣುಕಾ ಸ್ವಾಮಿಯ ಕಾಲು ಅಗಲಿಸಿ ಬೂಟುಗಾಲಿನಲ್ಲಿ ಮರ್ಮಾಂಗವನ್ನು ಹೊಸಕಿದ್ದ. ಇದು ರೇಣುಕಾ ಸ್ವಾಮಿಯ ಅರ್ಧ ಪ್ರಾಣವನ್ನು ತೆಗೆದಿತ್ತು. ದರ್ಶನ್ ಮತ್ತು ಬಳಗದ ಏಟಿನ ಆಘಾತಕ್ಕೆ ನೆಲದಲ್ಲಿ ಬಿದ್ದಿದ್ದ ರೇಣುಕಾ ಸ್ವಾಮಿ ತಪ್ಪಾಯ್ತು ಎಂದು ದರ್ಶನ್ ಕಾಲು ಹಿಡಿಲು ಹೋಗಿದ್ದರು. ಈ ವೇಳೆ ಇನ್ನಷ್ಟು ಸಿಟ್ಟಿಗೆದ್ದಿದ್ದ ದರ್ಶನ್ ಮುಖದ ಮೇಲೆಯೂ ಹಲ್ಲೆ ಮಾಡಿದ್ದರು. ಒದ್ದ ರಭಸಕ್ಕೆ ರೇಣುಕಾ ಸ್ವಾಮಿಯ ತಲೆ ಗೋಡೌನ್‌ನಲ್ಲಿ ನಿಲ್ಲಿಸಿದ್ದ ಟೆಂಪೊಗೆ ತಗುಲಿತ್ತು. ಹೀಗಾಗಿ ಮಂಡೆಗೂ ಸರಿಯಾಗಿ ಪೆಟ್ಟು ಬಿದ್ದಿತ್ತು. ಬಳಿಕ ಮತಿ ತಪ್ಪುವ ತನಕ ಸಿಕ್ಕಾಪಟ್ಟೆ ಹೊಡೆದಿದ್ದರು. ಆ ಬಳಿಕ ರಿಪೀಸ್, ದೊಣ್ಣೆ ಸೇರಿದಂತೆ ನಾನಾ ವಸ್ತುಗಳಿಂದ ರೇಣುಕಾ ಸ್ವಾಮಿ ಮೇಲೆ ಹಲ್ಲೆ ಮಾಡಲಾಗಿದೆ. ಹಲವಾರು ಹೊಡೆತಗಳನ್ನು ತಿಂದ ಬಳಿಕ ರೇಣುಕಾಸ್ವಾಮಿ ಸತ್ತಿದ್ದಾರೆ ಎಂಬುದಾಗಿ ಪ್ರದೂಷ್ ಫೋನ್ ಮಾಡಿ ದರ್ಶನ್‌ಗೆ ತಿಳಿಸಿದ್ದ. ನಂತರ ಅವರು ವಿನಯ್ ಮಾಲೀಕತ್ವದ ಸ್ಟೋನಿ ಬ್ರೂಕ್ ಹೋಟೆಲ್‌ನಲ್ಲಿ ಮೀಟಿಂಗ್ ಮಾಡಿ ಏನು ಮಾಡಬೇಕು ಎಂಬುದನ್ನು ನಿರ್ಧರಿಸಿದ್ದರು. ನಂತರ ಅವರು ಮೃತದೇಹವನ್ನು ಮೋರಿಗೆ ಎಸೆದು ಸುಮ್ಮನಾಗುವ ಪ್ರಯತ್ನ ಮಾಡಿದ್ದರು. ಆದರೆ, ಮೋರಿಗೆ ಬೀಳದ ದೇಹ ಸೀದಾ ತಟದಲ್ಲಿ ಬಿದ್ದಿತ್ತು.

ವೈಶಮ್ಯ

ಈ ಕುರಿತು ಟ್ವೀಟ್ ಮಾಡಿದ ಪ್ರಲ್ಹಾದ್ ಜೋಶಿ ''ಲೋಕಸಭೆ ಚುನಾವಣೆ 2024ರಲ್ಲಿ ಸೋಲುಂಡ ಕಾಂಗ್ರೆಸ್ ಅದನ್ನು ಜೀರ್ಣಿಸಿಕೊಳ್ಳಲಾಗದೆ ಆಡಳಿತವನ್ನು ದುರುಪಯೋಗ ಮಾಡಿ ಮನಬಂದಂತೆ ಷಡ್ಯಂತ್ರ ಮಾಡುತ್ತಿದೆ'' ಎಂದು ಆಕ್ರೋಶ ವ್ಯಕ್ತಪಡಿಸಿದ್ದಾರೆ.

''ಆಕೆ ಮಾನಸಿಕವಾಗಿ ಅಸ್ವಸ್ಥಳು, ದುರುದ್ದೇಶದಿಂದ ದೂರು ನೀಡಿದ್ದಾಳೆ. ಆಕೆ ಈಗಾಗಲೇ ಐಎಎಸ್, ಐಪಿಎಸ್ ಅಧಿಕಾರಿಗಳು ಸೇರಿದಂತೆ ರಾಜಕಾರಣಿಗಳ ಮೇಲೆ 60ಕ್ಕೂ ಹೆಚ್ಚು ಕೇಸ್ ಗಳನ್ನು ದಾಖಲಿಸಿದ್ದಾಳೆ' ಎಂದು ಅವರ ಗೃಹ ಮಂತ್ರಿಗಳೇ ಖುದ್ದಾಗಿ ಈ ಹಿಂದೆ ಹೇಳಿದ್ದರು. ಈಗ ನಿಮ್ಮ ದುರಾಡಳಿತವನ್ನು ಮರೆಮಾಚಲಿಕ್ಕೆ 81 ವರ್ಷದ ಬಿಜೆಪಿ ವರಿಷ್ಠರಾದ ಬಿಎಸ್ ಯಡಿಯೂರಪ್ಪ ಅವರ ಮೇಲೆ ಈ ಇಲ್ಲಸಲ್ಲದ ಪ್ರಕರಣ ಎಳೆಯುತ್ತಿರುವುದು ರಾಜಕೀಯ ವೈಶಮ್ಯವಷ್ಟೇ. ನಿಮ್ಮ ಈ ದುರ್ಬುದ್ಧಿಗೆ ನೀವು ತಕ್ಕ ಪಾಠ ಕಲಿಯಲಿದ್ದೀರಿ'' ಎಂದು ವಾಗ್ದಾಳಿ ಮಾಡಿದರು.

ಒಂದೇ ದಿನ ಕಾಂಗ್ರೆಸ್ಸಿಗೆ ಅರ್ಜೆನ್ಸಿ: ಕೇಸ್ ಕೊಟ್ಟವರು ತೀರಿಕೊಂಡಿದ್ದಾರೆ. ಕೇಸ್ ಕೊಟ್ಟ ಮಹಿಳೆಯ ಮಗನ ದೂರು ಪಡೆದು ತಕ್ಷಣಕ್ಕೆ ಕೋರ್ಟಿಗೆ ಹೋದ ಪೊಲೀಸರು ಹೀಗೆ ಮಾಡಿದ್ದಾರೆ. ಯಡಿಯೂರಪ್ಪನವರು ದೆಹಲಿಯಲ್ಲಿ ಇದ್ದು, ಎರಡು ದಿನಗಳಲ್ಲಿ ಬರುವುದಾಗಿ ಹೇಳಿದ್ದರೂ ಅರ್ಜೆನ್ಸಿ ಮಾಡಿದ್ದಾರೆ. 4 ತಿಂಗಳು ಇಲ್ಲದ ಅರ್ಜೆನ್ಸಿ ಕಾಂಗ್ರೆಸ್ಸಿಗೆ ಇವತ್ತು ಒಂದೇ ದಿನ ಬಂದಿದೆ. ಇವತ್ತು ಜಾಮೀನುರಹಿತ ವಾರಂಟ್ ಪಡೆದು ಅರೆಸ್ಟ್ ಮಾಡಲು ಹೋಗಿದ್ದಾರೆ ಎಂದು ಆಕ್ಷೇಪ ವ್ಯಕ್ತಪಡಿಸಿದ್ದಾರೆ. ಇದು ಖಂಡನಾರ್ಹ ವಿಚಾರ. ಕಾಂಗ್ರೆಸ್ ಪಕ್ಷ ಹಗೆತನದ ರಾಜಕೀಯ ಮಾಡುತ್ತಿದೆ ಎಂದು ಬಿಜೆಪಿ ಟೀಕಿಸಿದೆ.

ಯಡಿಯೂರಪ್ಪ ಬಂಧನ?

ಸಾಕ್ಷ್ಯ ನಾಶದ ಆರೋಪವೂ ಇದೆ: ಈ ಪ್ರಕರಣದಲ್ಲಿ ಬಿ.ಎಸ್ ಯಡಿಯೂರಪ್ಪ ಅವರ ಆಪ್ತರ ಮೇಲೆ ಸಾಕ್ಷಿಗಳನ್ನು ನಾಶಪಡಿಸಿದ ಆರೋಪವೂ ಇದೆ. ಅರುಣ್ ಹಾಗೂ ರುದ್ರೇಶ್ ಹಾಗೂ ಮರಿಸ್ವಾಮಿ ಎಂಬುವರನ್ನೂ ಪ್ರಕರಣದ ಆರೋಪಿಗಳನ್ನಾಗಿ ತನಿಖಾ ತಂಡ ಗುರುತಿಸಿದೆ. ಸಾಕ್ಷಿಗಳನ್ನು ನಾಶ ಮಾಡಿರುವುದು, ಪ್ರಭಾವ ಬೀರಿದ ಹಿನ್ನೆಲೆಯಲ್ಲಿ ಅವರನ್ನು ಸಿಆರ್‌ಪಿಸಿ 41 ರ ಅಡಿಯಲ್ಲಿ ಆರೋಪಿಗಳನ್ನಾಗಿ ಪರಿಗಣಿಸಿ ನೋಟಿಸ್ ನೀಡಲಾಗಿದೆ.

ದೂರು ನೀಡಿದ ತಕ್ಷಣ ಬಾಲಕಿಯ ತಾಯಿಯನ್ನು ಕರೆಸಿಕೊಂಡಿದ್ದ ಯಡಿಯೂರಪ್ಪ ಅವರು ಹಣದ ಆಮಿಷ ಒಡ್ಡಿದ್ದರು. ಈ ದೃಶ್ಯಗಳನ್ನು ತಾಯಿ ತಮ್ಮ ಮೊಬೈಲ್‌ನಲ್ಲಿ ಸೆರೆ ಹಿಡಿದಿದ್ದರು. ಅದನ್ನು ಗಮನಿಸಿದ್ದ ಬಿಎಸ್‌ವೈ ಆಪ್ತರು ಮೊಬೈಲ್ ಕಸಿದು ದೃಶ್ಯಗಳನ್ನು ಡಿಲೀಟ್ ಮಾಡಿದ್ದರು. ಅದೇ ರೀತಿ ತಾಯಿ ಮಗಳನ್ನು ಕಾರಿನಲ್ಲಿ ಕೂರಿಸಿ ಅವರ ಮನೆಗೆ ಬಿಟ್ಟಿದ್ದರು. ಈ ನಡುವೆ ಅವರು ಹಣದ ಆಮಿಷ, ಜೀವ ಬೆದರಿಕೆ ಒಡ್ಡಿದ್ದರು. ಇವೆಲ್ಲರೂ ದೂರಿನಲ್ಲಿ ದಾಖಲಾಗಿರುವ ಕಾರಣ ಎಲ್ಲರಿಗೂ ಸಮಸ್ಯೆ ಉಂಟಾಗಿದೆ.

ನ್ಯಾಯಾಲಯದಿಂದ ವಾರಂಟ್ ಪಡೆದ ತಕ್ಷಣ ಸಿಐಡಿ ಡಿಜಿಪಿ ಎಂ ಎ ಸಲೀಮ್ ಅವರು ಉನ್ನತ ಅಧಿಕಾರಿಗಳ ಜತೆ ಸಭೆ ನಡೆಸಿದ್ದಾರೆ. ಹೈಕೋರ್ಟ್‌ನಲ್ಲಿ ಯಡಿಯೂರಪ್ಪ ಅವರು ಸಲ್ಲಿಸಿರುವ ಅರ್ಜಿಯ ಭವಿಷ್ಯವನ್ನು ಪರಿಗಣಿಸಿ ಮುಂದಿನ ಪ್ರಕ್ರಿಯೆ ನಡೆಸಲು ಮುಂದಾಗಿದ್ದಾರೆ. ಒಂದು ವೇಳೆ ಅರ್ಜಿ ತಿರಸ್ಕೃತಗೊಂಡರೆ ಮಾಜಿ ಸಿಎಂ ಬಂಧನಕ್ಕಾಗಿ ಕೈಗೊಳ್ಳಬೇಕಾದ ಕಾನೂನು ಕ್ರಮಗಳ ಕುರಿತು ಸಿದ್ಧತೆ ನಡೆಸಿಕೊಂಡಿದ್ದಾರೆ.

ಮೊದಲನೇ ಪುಟದಿಂದ...

ವಾಹನ ಸವಾರರ ಪರದಾಟ

ರಸ್ತೆ ನಿರ್ಬಂಧ ಮಾಡಿರೋದಕ್ಕೆ ಭಾರೀ ಆಕ್ರೋಶ ವ್ಯಕ್ತವಾಗಿದೆ. ರಸ್ತೆಯ ಎರಡೂ ಕಡೆಗಳಲ್ಲಿ ಬ್ಯಾರಿಕೇಡ್ ಹಾಕಿದ್ದರಿಂದ ಸಂಚರಿಸಲು ವಾಹನ ಸವಾರರು ಪರದಾಡಬೇಕಾಯಿತು. ಪೊಲೀಸರ ಈ ನಡೆಗೆ ವಾಹನ ಸವಾರರ ಆಕ್ರೋಶ ಭುಗಿಲೆದ್ದಿದೆ.

ಯಾರೋ ಒಬ್ಬರಿಗೋಸ್ಕರ ರೋಡ್ ಕ್ಲೋಸ್ ಮಾಡೋದು ಸರಿ ಅಲ್ಲ. ಇದು ಪೊಲೀಸ್ ಸ್ಟೇಷನಾ..? ಇಲ್ಲ ಮದುವೆ ಮನೆನಾ..?. ಪಕ್ಕದಲ್ಲಿ ಕಂದಾಯ ಭವನ ಇದೆ.. ಅಲ್ಲಿ ಮದುವೆ ಆಗುತ್ತೆ. ಠಾನೆಯಲ್ಲಿ ಪೆಂಡಾಲ್ ಹಾಕಿದ್ದಾರೆ. ಇಲ್ಲಿ ಬಹುಶಃ ಬಿಗರೂಟ ಅನ್ನತ್ತೆ ಎಂದು ಸಾರ್ವಜನಿಕರು ಕಿಡಿಕಾರಿದ್ದಾರೆ.

ಚಿತ್ರದುರ್ಗ ಮೂಲದ ರೇಣುಕಾಸ್ವಾಮಿ ಕಿಡ್ನಾಪ್ ಹಾಗೂ ಕೊಲೆ ಪ್ರಕರಣ ಸಂಬಂಧ ಸ್ಯಾಂಡಲ್‌ವುಡ್ ಸ್ಟಾರ್ ನಟ ದರ್ಶನ್, ಗೆಳತಿ ಪವಿತ್ರಾ ಗೌಡ ಸೇರಿದಂತೆ 14 ಮಂದಿ ಆರೋಪಿಗಳು ಅನ್ನಪೂರ್ಣೇಶ್ವರಿ ನಗರ ಪೊಲೀಸ್ ಠಾಣೆಯಲ್ಲಿದ್ದಾರೆ. ಸದ್ಯ ಆರೋಪಿಗಳು ಯಾರಿಗೂ ಕಾಣದಿರುವಂತೆ ಠಾಣೆಯ ಆವರಣದ ಗೋಡೆಗೆ ಪೊಲೀಸರು ಶಾಮಿಯಾನ ಹಾಕಿದ್ದಾರೆ. ಅಲ್ಲದೇ ಠಾಣೆಯ ಬಳಿ 144 ಸೆಕ್ಷನ್ ಕೂಡ ಜಾರಿಗೊಳಿಸಿದ್ದಾರೆ. ಇದರ ಜೊತೆಗೆ ಸಾರ್ವಜನಿಕರ ದೂರುಗಳನ್ನು ಕೂಡ ಪೊಲೀಸರು ಸ್ವೀಕರಿಸದೇ ಇರುವುದು ಇದೀಗ ಭಾರೀ ಚರ್ಚೆಗೆ ಗ್ರಾಸವಾಗಿದೆ.

ನಾನು ರಾಜೀನಾಮೆ ನೀಡಲ್ಲ

ಚುನಾವಣೆಯಲ್ಲಿ ಸೋಲು ಗೆಲುವು ಸಹಜ. ಚಿಕ್ಕಬಳ್ಳಾಪುರ ಲೋಕಸಭಾ ಕ್ಷೇತ್ರದಲ್ಲಿ ಹಣದ ಹೊಳೆ ಹರಿದಿದೆ. ಬಿಜೆಪಿಯವರು ನಾನು ರಾಜೀನಾಮೆ ಕೊಡಬಹುದು ಅಂತ ಕಾಯ್ತಿದ್ದಾರೆ. ನಾನು ರಾಜೀನಾಮೆ ಕೊಟ್ರೆ ನೆಮ್ಮದಿಯಾಗಿ ಇರಬಹುದು ಅಂದುಕೊಂಡಿದ್ದಾರೆ. ಆದರೆ ಅವರಿಗೆ ನಾನು ಆ ನೆಮ್ಮದಿ ಕೊಡಲ್ಲ ಎಂದು ಪ್ರದೀಪ್ ಈಶ್ವರ್ ತಿಳಿಸಿದರು.

ಪ್ರದೀಪ್ ಈಶ್ವರ್ ಹೇಳಿದ್ದೇನು?: ಚಿಕ್ಕಬಳ್ಳಾಪುರ ವಿಧಾನಸಭಾ ಕ್ಷೇತ್ರದಲ್ಲಿ ಡಾ. ಕೆ ಸುಧಾಕರ್ ಒಂದು ಮತ ಹೆಚ್ಚಿಗೆ ಲೀಡ್ ಪಡೆದರೆ ನಾನು ರಾಜೀನಾಮೆ ನೀಡುತ್ತೇನೆಂದು ಪ್ರದೀಪ್ ಈಶ್ವರ್ ಹೇಳಿಕೆ ಕೊಟ್ಟಿದ್ದರು.

ಲೋಕಸಭಾ ಚುನಾವಣಾ ಫಲಿತಾಂಶದಲ್ಲಿ ಚಿಕ್ಕಬಳ್ಳಾಪುರ ವಿಧಾನಸಭಾ ಕ್ಷೇತ್ರದಲ್ಲಿ ಡಾ.ಕೆ ಸುಧಾಕರ್ 20,941 ಮತಗಳ ಮುನ್ನಡೆ ಸಿಕ್ಕಿತ್ತು. ಸುಧಾಕರ್ ಜಯಗಳಿಸಿದ ಬೆನ್ನಲ್ಲೇ ಕೊಟ್ಟ ಮಾತನ್ನು ಉಳಿಸಿಕೊಳ್ಳಲು ಪ್ರದೀಪ್ ಈಶ್ವರ್ ರಾಜೀನಾಮೆ ನೀಡಬೇಕೆಂಬ ಆಗ್ರಹ ಕೇಳಿ ಬಂದಿತ್ತು. ಚಿಕ್ಕಬಳ್ಳಾಪುರ ಲೋಕಸಭಾ ಕ್ಷೇತ್ರದಿಂದ ಸ್ಪರ್ಧಿಸಿದ್ದ ಸುಧಾಕರ್ ಅವರು 1,63,460 ಮತಗಳ ಅಂತರದಿಂದ ಜಯಗಳಿಸಿದ್ದರು. ಸುಧಾಕರ್ ಅವರಿಗೆ 8,22,619 ಮತಗಳು ಬಂದರೆ ರಕ್ಷಾ ರಾಮಯ್ಯ ಅವರಿಗೆ 6,59,159 ಮತಗಳು ಬಿದ್ದಿದ್ದವು.

ಸ್ಪೀಕರ್ ಚುನಾವಣೆ

ಚುನಾವಣೆಗೆ ನಿಗದಿಪಡಿಸಿದ ದಿನಾಂಕದ ಹಿಂದಿನ ದಿನದಂದು ಮಧ್ಯಾಹ್ನ 12 ಗಂಟೆಯ ಮೊದಲು ಯಾವುದೇ ಸಮಯದಲ್ಲಿ, ಯಾವುದೇ ಸದಸ್ಯರು ಸ್ಪೀಕರ್ ಕಚೇರಿಗೆ ಇನ್ನೊಬ್ಬ ಸದಸ್ಯರನ್ನು ಬೆಂಬಲಿಸುವ ಪ್ರಸ್ತಾವನೆಯನ್ನು ಸಲ್ಲಿಸಬಹುದು. ಜೂನ್ 25ರ ಮಂಗಳವಾರ ಮಧ್ಯಾಹ್ನ 12 ಗಂಟೆಯ ಮೊದಲು ಸ್ಪೀಕರ್ ಆಯ್ಕೆಗೆ ಸೂಚನೆಗಳನ್ನು ನೀಡಬಹುದು.

ನೂತನವಾಗಿ ಆಯ್ಕೆಯಾದ ಸದಸ್ಯರ ಪ್ರಮಾಣ ವಚನ ಸ್ವೀಕಾರಕ್ಕೆ ಮೊದಲ ಎರಡು ದಿನ ಮೀಸಲಾಗಿದ್ದರೆ, ಜೂನ್ 26ಕ್ಕೆ ಸ್ಪೀಕರ್ ಆಯ್ಕೆಗೆ ದಿನಾಂಕ ನಿಗದಿ ಮಾಡಲಾಗಿದೆ. ಲೋಕಸಭೆ ಚುನಾವಣೆಯ ನಂತರ ಮೊದಲ ಸಂಸತ್ ಅಧಿವೇಶನ ಜೂನ್ 24 ರಿಂದ ಜುಲೈ 3 ರವರೆಗೆ ನಡೆಯಲಿದೆ ಎಂದು ಹೊಸದಾಗಿ ಸೇರ್ಪಡೆಗೊಂಡ ಸಂಸದೀಯ ವ್ಯವಹಾರಗಳ ಸಚಿವ ಕಿರಣ್ ರಿಜಿಜು ಹೇಳಿದ್ದಾರೆ.

ಜೂನ್ 27 ರಂದು ರಾಷ್ಟ್ರಪತಿ ಭಾಷಣದ ನಂತರ ಪ್ರಧಾನಿ ಮೋದಿ ಅವರು ಸಂಸತ್ತಿಗೆ ತಮ್ಮ ಮಂತ್ರಿಗಳನ್ನು ಪರಿಚಯಿಸುವ ನಿರೀಕ್ಷೆಯಿದೆ. 2024 ರ ಲೋಕಸಭಾ ಚುನಾವಣೆಯಲ್ಲಿ ಬಿಜೆಪಿ ಏಕೈಕ ದೊಡ್ಡ ಪಕ್ಷವಾಗಿ ಹೊರಹೊಮ್ಮಿತು, ಆದರೆ ಅದು ತನ್ನದೇ ಆದ ಮ್ಯಾಜಿಕ್ ನಂಬರ್ 272 ಅನ್ನು ಸಾಧಿಸಲು ವಿಫಲವಾಯಿತು. ಪಕ್ಷವು 240 ಸ್ಥಾನಗಳನ್ನು ಗೆಲ್ಲುವಲ್ಲಿ ಯಶಸ್ವಿಯಾಗಿದ್ದರಿಂದ, ಚಂದ್ರಬಾಬು ನಾಯ್ಡು ಅವರ ತೆಲುಗು ದೇಶಂ ಪಕ್ಷ (ಟಿಡಿಪಿ), ನಿತೀಶ್ ಕುಮಾರ್ ಅವರ ಜನತಾ ದಳ-ಯುನೈಟೆಡ್ (ಜೆಡಿಯು), ಚಿರಾಗ್ ಪಾಸ್ವಾನ್ ಅವರ ಲೋಕ ಜನಶಕ್ತಿ ಪಕ್ಷ-ರಾಮ್ ವಿಲಾಸ್ (ಎಲ್‌ಜೆಪಿ) ಸೇರಿದಂತೆ ಮಿತ್ರಪಕ್ಷಗಳ ಬೆಂಬಲದೊಂದಿಗೆ ಸರ್ಕಾರ ರಚಿಸಿತು.

ಅಸಮಾಧಾನ

ಇದನ್ನು ಬಹಳ ಬಿಚ್ಚು ಮನಸ್ಸಿನಿಂದ ಹೇಳುತ್ತೇನೆ ಎನ್ನುವ ಮೂಲಕ ಸರ್ಕಾರಕ್ಕೆ ನೇರವಾಗಿ ಎಚ್ಚರಿಕೆ ನೀಡಿದ್ದಾರೆ.

ನಾನು ಅಭಿವೃದ್ಧಿ ಕೆಲಸ ಕಾರ್ಯಗಳಿಗೆ ಬದ್ಧನಾಗಿದ್ದೇನೆ. ಸರ್ಕಾರ ನಿರೀಕ್ಷೆ ಮಾಡಿದ ಮಟ್ಟದಲ್ಲಿ ಸಮರ್ಪಕ ಕರ್ನಾಟಕ ಅಭಿವೃದ್ಧಿ ಮಾಡಬೇಕು. ಮುದ್ದೇಬಿಹಾಳ ಕ್ಷೇತ್ರ ಮಾತ್ರವಲ್ಲ, ಹಿಂದುಳಿದ ಯಾವುದೇ ಕ್ಷೇತ್ರಗಳಿರಲಿ ಸಮರ್ಪಕವಾಗಿ ಸಮತೋಲನ ಮಾಡಿ ಅಭಿವೃದ್ಧಿ ಮಾಡಬೇಕು. ಅಭಿವೃದ್ಧಿ ಮಾಡದಿದ್ದರೆ ನನಗೆ ಮುಂದೆ ರಾಜಕಾರಣ ಮಾಡುವ ಇಚ್ಛೆ ಇಲ್ಲವೆಂದ ಸಿ.ಎಸ್.ನಾಡಗೌಡ ಸ್ಪಷ್ಟಪಡಿಸಿದ್ದಾರೆ.

ಹಿಂದುಳಿದ ಪ್ರದೇಶಕ್ಕೆ ಆಗಿರುವಂತಹ ತಾರತಮ್ಯ ಸರಿಪಡಿಸಿ ಅಭಿವೃದ್ಧಿಗೊಳಿಸಬೇಕು. ಹಿಂದುಳಿದ ಎಲ್ಲಾ ಕ್ಷೇತ್ರಗಳು ಅಭಿವೃದ್ಧಿಯಾಗಬೇಕು. ಒಂದು ಕ್ಷೇತ್ರಕ್ಕೆ ಅತೀ ಹೆಚ್ಚು ಹಣ ನೀಡಿ ಭಾರೀ ಕೆಲಸ ಮಾಡಲಾಗಿದೆ ಎನ್ನುವುದು. ಬೇರೆಯವರು ಕೇಳಿದಾಗ ಹಣ ಕೊಡದೇ ಇರುವುದು. ಅಭಿವೃದ್ಧಿಯಿಂದ ಕ್ಷೇತ್ರದ ಜನರನ್ನು ವಂಚಿತ ಮಾಡುವಂತಹ ರಾಜಕೀಯ ಮಾಡುವ ಇಚ್ಛೆ ನನಗಿಲ್ಲ ಎಂದು ಹೇಳುವ ಮೂಲಕ ಸಿದ್ದರಾಮಯ್ಯ ಸರ್ಕಾರ ಹಿಂದುಳಿದ ಕ್ಷೇತ್ರಗಳ ಅಭಿವೃದ್ಧಿಗೆ ಹಣ ನೀಡಿಲ್ಲ ಎಂದು ಪರೋಕ್ಷವಾಗಿ ಆರೋಪ ಮಾಡಿದರು.

ನೇಮಕಕ್ಕೆ ಗ್ರೀನ್ ಸಿಗ್ನಲ್

ಎಂದು ಶಾಲಾ ಶಿಕ್ಷಣ ಮತ್ತು ಸಾಕ್ಷರತಾ ಇಲಾಖೆಯ ಅಧಿಕಾರಿ ಬಿಬಿ ಕಾವೇರಿ ತಿಳಿಸಿರುವುದಾಗಿ 'ದಿ ನ್ಯೂ ಇಂಡಿಯನ್ ಎಕ್ಸ್‌ಪ್ರೆಸ್' ವರದಿ ಮಾಡಿದೆ. ವಿಜ್ಞಾನ, ಗಣಿತ ಮತ್ತು ಇಂಗ್ಲಿಷ್‌ನಲ್ಲಿ ವಿದ್ಯಾರ್ಥಿಗಳು ಕಡಿಮೆ ಸಾಧನೆ ಮಾಡುವುದು ಕಂಡುಬಂದಿದೆ. ಈ ವಿಷಯಗಳಲ್ಲೇ ಹೆಚ್ಚಿನ ವೈಫಲ್ಯಗಳನ್ನು ಕಾಣುತ್ತಿದ್ದೇವೆ. ಹೀಗಾಗಿ ಈ ವಿಷಯಗಳ ಶಿಕ್ಷಕರ ನೇಮಕಕ್ಕೆ ಒತ್ತು ನೀಡಲು ಸೂಚಿಸಿದ್ದೇವೆ ಎಂದು ಅವರು ತಿಳಿಸಿದ್ದಾರೆ.

ವಿವಿಧ ವಿಷಯಗಳ ಖಾಲಿ ಹುದ್ದೆಗಳು ತಾಲೂಕಿನಿಂದ ತಾಲೂಕಿಗೆ ಬದಲಾಗುತ್ತವೆ ಮತ್ತು ಸಾರ್ವಜನಿಕ ಶಿಕ್ಷಣದ ಉಪ ನಿರ್ದೇಶಕರು (ಡಿಡಿಪಿಐಗಳು) ನೇಮಕಾತಿಗೆ ಜವಾಬ್ದಾರರಾಗಿರುತ್ತಾರೆ ಎಂದು ಅವರು ಹೇಳಿದ್ದಾರೆ.

ಮಂಜೂರಾದ ಎಲ್ಲ ಅತಿಥಿ ಶಿಕ್ಷಕರನ್ನು ಶೀಘ್ರವೇ ನೇಮಕ ಮಾಡಲಾಗುವುದು ಎಂದು ಆಯುಕ್ತರು ಭರವಸೆ ನೀಡಿದ್ದಾರೆ. ಮುಖ್ಯ ಶಿಕ್ಷಕರು ವಿಷಯಗಳ ಅರ್ಹತೆಯ ಆಧಾರದ ಮೇಲೆ ನೇಮಕ ಮಾಡಿಕೊಳ್ಳುತ್ತಾರೆ ಮತ್ತು ಪ್ರಾಥಮಿಕ ಶಾಲಾ ಶಿಕ್ಷಕರ ಗೌರವಧನವನ್ನು ಮಾಸಿಕ 10,000 ರೂ. ಮತ್ತು ಪ್ರೌಢಶಾಲೆಗಳಿಗೆ 10,500 ರೂ. ನಿಗದಿಪಡಿಸಲಾಗಿದೆ ಎಂದು ಅವರು ಮಾಹಿತಿ ನೀಡಿದ್ದಾರೆ. ಶಿಕ್ಷಕರ ಮೇಲಿನ ಹೊರೆ ಇಳಿಸುವ ಸರ್ಕಾರದ ಕ್ರಮ ಸ್ವಾಗತಾರ್ಹವಾದರೂ ಖಾಯಂ ಅಧ್ಯಾಪಕರ ನೇಮಕಕ್ಕೆ ಇಲಾಖೆ ಗಮನಹರಿಸಬೇಕು ಎಂದು ಕರ್ನಾಟಕ ರಾಜ್ಯ ಪ್ರಾಥಮಿಕ ಶಾಲಾ ಶಿಕ್ಷಕರ ಸಂಘದ ಅಧ್ಯಕ್ಷ ಕೆ.ನಾಗೇಶ್ ಆಗ್ರಹಿಸಿದ್ದಾರೆ.

ಡಿಕ್ಕಿ ಹೊಡೆದ ಕಾರು

ಹೇಳಲಾಗಿದೆ. ತಕ್ಷಣ ದಾರಿಯಲ್ಲಿ ಹೋಗುತ್ತಿದ್ದ ದಾರಿಹೋಕರು ಮಹಿಳೆಯ ಸಹಾಯಕ್ಕೆ ಬಂದಿದ್ದಾರೆ. ಮಹಿಳೆಯನ್ನು 40 ವರ್ಷ ವಯಸ್ಸಿನ ರೇಖಾ ಜೋರಾಮ್ ಚೌಧರಿ ಎಂದು ಗುರುತಿಸಲಾಗಿದೆ. ಅಪಘಾತದ ನಂತರ, ಗಾಯಾಳು ಮಹಿಳೆಗೆ ಕಾರು ಚಾಲಕ ಖಾಸಗಿ ಆಸ್ಪತ್ರೆಯಲ್ಲಿ ಚಿಕಿತ್ಸೆ ನೀಡಿದ್ದು, ಆಕೆಗೆ ಸಣ್ಣಪುಟ್ಟ ಗಾಯಗಳು ಆಗಿವೆ ಎಂದು ಸ್ಥಳೀಯ ಪೊಲೀಸ್ ಹಿರಿಯ ಅಧಿಕಾರಿ ಶಿವಾಜಿ ಪವಾರ್ ಹೇಳಿದ್ದಾರೆ. ಇದೀಗ ಆ ಮಹಿಳೆ ಆರೋಗ್ಯವಾಗಿದ್ದು, ಯಾವುದೇ ತೊಂದರೆ ಆಗಿಲ್ಲ ಎಂದು ಪೊಲೀಸರು ಹೇಳಿದ್ದಾರೆ. ಇನ್ನು ಎಂಐಡಿಸಿ ಭೋಸರಿ ಪೊಲೀಸ್ ಠಾಣೆಯಲ್ಲಿ ಚಾಲಕನ ವಿರುದ್ಧ ಪ್ರಕರಣ ದಾಖಲಿಸಿಕೊಂಡಿದ್ದು, ಕಾರು ಓಡಿಸುತ್ತಿದ್ದ ವ್ಯಕ್ತಿ 24 ವರ್ಷ, ಹಾಗೂ ಆತ ಮದ್ಯಪಾನ ಮಾಡಿ ಕಾರು ಚಲಾಯಿಸುತ್ತಿರಲಿಲ್ಲ ಎಂದು ಹೇಳಲಾಗಿದೆ.

ಪತ್ತೆ!

ಜೊತೆಗೆ ಕಳವಾಗಿದ್ದ ಹಸುಗಳನ್ನು ಹುಡುಕಿ ಕೊಡುವಂತೆ ಮನವಿ ಮಾಡಿದ್ದರು. ಮಾಲೀಕನ ದೂರು ಸ್ವೀಕರಿಸಿದ ಬೂದಿಕೋಟೆ ಪೊಲೀಸರು ಕಾರ್ಯಾಚರಣೆ ನಡೆಸಿ ಕಳವು ಮಾಡಿದ ಆರೋಪಿ ಹಾಗೂ ಹಸುಗಳನ್ನು ಪತ್ತೆ ಮಾಡಿದ್ದಾರೆ.

ಪತ್ನಿ!

ಅತ್ತೆ ಸೇವಂತಾ ಸಿದರಾಯ ರೂಪನವರ ಅವರಿಂದ ರೂಪಾಬಾಯಿ ದಿನಂಪ್ರತಿ ಕಿರಿಕಿರಿ ಅನುಭವಿಸುತ್ತಿದ್ದರು ಎಂದು ಹೇಳಲಾಗುತ್ತಿದೆ. ಇದೇ ಕಾರಣದಿಂದ ಮನನೊಂದು ಅವರು ಆತ್ಮಹತ್ಯೆ ದಾರಿ ಹಿಡಿದಿರುವುದಾಗಿ ಮೃತಳ ಪೋಷಕರು ಗಂಭೀರ ಆರೋಪ ಮಾಡಿದ್ದಾರೆ. ರೂಪಾಬಾಯಿ ಪತಿ ಹಾಗೂ ತನ್ನ ಇಬ್ಬರು ಮಕ್ಕಳನ್ನು ಅಗಲಿದ್ದಾರೆ. ಸ್ಥಳಕ್ಕೆ ಕಾಗವಾಡ ಪೊಲೀಸರು ಭೇಟಿ ನೀಡಿ ಪರಶೀಲನೆ ನಡೆಸಿದ್ದಾರೆ. ಈ ಸಂಬಂಧ ಕಾಗವಾಡ ಪೊಲೀಸ್ ಠಾಣೆಯಲ್ಲಿ ಪ್ರಕರಣ ದಾಖಲಾಗಿದೆ.

ರಾಜ್ಯದಾದ್ಯಂತ 150 'ಮಹಿಳಾ ಶಕ್ತಿ' ಕ್ಯಾಂಟೀನ್ ಗಳನ್ನು ಸ್ಥಾಪಿಸಲಿದೆ
ತೆಲಂಗಾಣ ಸರ್ಕಾರ

ಹೈದರಾಬಾದ್: ತೆಲಂಗಾಣದಾದ್ಯಂತ ಕನಿಷ್ಠ 150 ''ಮಹಿಳಾ ಶಕ್ತಿ'' ಕ್ಯಾಂಟೀನ್‌ಗಳನ್ನು ಸ್ಥಾಪಿಸಲು ಮತ್ತು ಆಹಾರ ತಿನಿಸುಗಳ ನಿರ್ವಹಣೆಯ ಜವಾಬ್ದಾರಿಯನ್ನು ಮಹಿಳಾ ಸಂಘಟನೆಗಳಿಗೆ ನೀಡಲು ರಾಜ್ಯ ಸರ್ಕಾರ ನಿರ್ಧರಿಸಿದೆ. ಮುಖ್ಯಮಂತ್ರಿ ಎ ರೇವಂತ್ ರೆಡ್ಡಿ ಅವರ ನಿರ್ದೇಶನದಂತೆ ಮುಖ್ಯ ಕಾರ್ಯದರ್ಶಿ ಶಾಂತಿ ಕುಮಾರಿ ಅವರು ಗುರುವಾರ ಸಚಿವಾಲಯದಲ್ಲಿ ''ಮಹಿಳಾ ಶಕ್ತಿ ಕ್ಯಾಂಟೀನ್ ಸೇವೆಗಳು'' ಕುರಿತು ಪರಿಶೀಲನಾ ಸಭೆ ನಡೆಸಿದರು. ಸಭೆಯಲ್ಲಿ, ಕ್ಯಾಂಟೀನ್‌ಗಳ ಕಾರ್ಯನಿರ್ವಹಣೆ, ವ್ಯವಸ್ಥೆ ಮತ್ತು ಅವುಗಳನ್ನು ಸ್ಥಾಪಿಸಲು ಅಗತ್ಯವಿರುವ ಸ್ಥಳಾವಕಾಶದ ಕುರಿತು ವಿವರವಾದ ಕ್ರಿಯಾ ಯೋಜನೆಯನ್ನು ಸಿದ್ಧಪಡಿಸುವಂತೆ ಪಂಚಾಯತ್ ರಾಜ್ ಮತ್ತು ಗ್ರಾಮೀಣಾಭಿವೃದ್ಧಿ ಆಯುಕ್ತರಿಗೆ ಸೂಚಿಸಿದ್ದಾರೆ.

ರಾಜ್ಯದಲ್ಲಿ ಮಹಿಳಾ ಸಂಘಟನೆಗಳನ್ನು ಬಲಪಡಿಸುವ ಉದ್ದೇಶವನ್ನು ಮುಖ್ಯಮಂತ್ರಿಗಳು ಹೊಂದಿದ್ದಾರೆ ಎಂದು ತಿಳಿಸಿದ ಮುಖ್ಯ ಕಾರ್ಯದರ್ಶಿ, ಎಲ್ಲಾ ಸರ್ಕಾರಿ ಕಚೇರಿಗಳು, ಜಿಲ್ಲಾಧಿಕಾರಿಗಳು, ಪ್ರವಾಸಿ ತಾಣಗಳು, ವಿವಿಧ ದೇವಸ್ಥಾನಗಳು, ಬಸ್ ನಿಲ್ದಾಣಗಳು ಮತ್ತು ಕೈಗಾರಿಕಾ ಪ್ರದೇಶಗಳಲ್ಲಿ ವಿವಿಧ ಮಹಿಳೆಯರ ನೆರವಿನೊಂದಿಗೆ ಕ್ಯಾಂಟೀನ್‌ಗಳನ್ನು ಸ್ಥಾಪಿಸಲಾಗುವುದು ಎಂದು ಹೇಳಿದ್ದಾರೆ. ತಮಿಳುನಾಡಿನಲ್ಲಿ ನಡೆಯುತ್ತಿರುವ ಕ್ಯಾಂಟೀನ್‌ಗಳು ಮತ್ತು ಪಶ್ಚಿಮ ಬಂಗಾಳದಲ್ಲಿ ''ದೀದಿ ಕಿ ರಸೋಯಿ'' ಯಶಸ್ವಿ ನಿರ್ವಹಣೆ ಕುರಿತು ಅಧ್ಯಯನವನ್ನು ಮಾಡಲಾಗಿದೆ. ಇನ್ನೆರಡು ವರ್ಷಗಳಲ್ಲಿ ಕನಿಷ್ಠ 150 ಕ್ಯಾಂಟೀನ್‌ಗಳನ್ನು ಸ್ಥಾಪಿಸುವ ಗುರಿ ಹೊಂದಲಾಗಿದೆ. ಈ ಕ್ಯಾಂಟೀನ್‌ಗಳ ನಿರ್ವಹಣೆಯನ್ನು ಗ್ರಾಮೀಣ ಮಹಿಳಾ ಗುಂಪುಗಳಿಗೆ ವಹಿಸಲಾಗುವುದು. ಈ ಗುಂಪುಗಳಿಗೆ ಕ್ಯಾಂಟೀನ್‌ಗಳನ್ನು ಹೇಗೆ ನಿರ್ವಹಿಸಬೇಕು ಎಂಬುದರ ಕುರಿತು ವಿಶೇಷ ತರಬೇತಿಯನ್ನು ನೀಡಲಾಗುವುದು ಎಂದು ಮುಖ್ಯ ಕಾರ್ಯದರ್ಶಿ ಹೇಳಿದ್ದಾರೆ. ಪ್ರಧಾನ ಕಂದಾಯ ಕಾರ್ಯದರ್ಶಿ ನವೀನ್ ಮಿತ್ತಲ್, ಪಂಚಾಯತ್ ರಾಜ್ ಆಯುಕ್ತೆ ಅನಿತಾ ರಾಮಚಂದ್ರನ್, ಆರೋಗ್ಯ ಆಯುಕ್ತ ಆರ್.ವಿ.ಕರ್ಣನ್, ದತ್ತಿ ಆಯುಕ್ತ ಹನುಮಂತ ರಾವ್, ಪ್ರವಾಸೋದ್ಯಮ ನಿರ್ದೇಶಕಿ ನಿಖಿಲಾ, ಪ್ರವಾಸೋದ್ಯಮ ನಿಗಮದ ಎಂಡಿ ರಮೇಶ್ ನಾಯ್ಡು ಮತ್ತಿತರರು ಉಪಸ್ಥಿತರಿದ್ದರು.

ಸರ್ಕಾರಿ ಕಚೇರಿಗಳು, ಜಿಲ್ಲಾಧಿಕಾರಿ ಕಚೇರಿಗಳು, ಪ್ರವಾಸಿ ತಾಣಗಳು, ದೇವಸ್ಥಾನಗಳು ಇತ್ಯಾದಿಗಳಲ್ಲಿ ಕ್ಯಾಂಟೀನ್‌ಗಳನ್ನು ಸ್ಥಾಪಿಸಲಾಗುವುದು. ಈ ಕ್ಯಾಂಟೀನ್‌ಗಳ ನಿರ್ವಹಣೆ ಗ್ರಾಮೀಣ ಮಹಿಳಾ ಗುಂಪುಗಳದ್ದು. ಈ ಮಹಿಳಾ ಗುಂಪುಗಳ ಸದಸ್ಯರಿಗೆ ಕ್ಯಾಂಟೀನ್‌ಗಳ ನಿರ್ವಹಣೆ ಕುರಿತು ತರಬೇತಿ ನೀಡಲಾಗುವುದು.

ನಟ ದರ್ಶನ್ ಕನ್ನಡ ಚಲನಚಿತ್ರ ರಂಗಕ್ಕೆ ಕಳಂಕ

ಮಂಡ್ಯ: ಚಿತ್ರದುರ್ಗ ನಿವಾಸಿ ರೇಣುಕಾ ಸ್ವಾಮಿಯನ್ನು ಅಪಹರಿಸಿ ಹತ್ಯೆ ಪ್ರಕರಣದಲ್ಲಿ ಬಂಧಿತರಾಗಿರುವ ಚಿತ್ರನಟ ದರ್ಶನ್, ಪವಿತ್ರ ಗೌಡ ಹಾಗೂ ಹತ್ಯೆಯಲ್ಲಿ ಭಾಗಿಯಾದವರನ್ನು ಕಠಿಣ ಶಿಕ್ಷೆಗೆ ಗುರಿ ಪಡಿಸುವಂತೆ ಒತ್ತಾಯಿಸಿ ಕರ್ನಾಟಕ ರಾಜ್ಯ ರೈತ ಸಂಘ (ರೈತ ಬಣ) ಕಾರ್ಯಕರ್ತರು ನಗರದಲ್ಲಿ ಪ್ರತಿಭಟನೆ ನಡೆಸಿದರು.

ನಗರದ ಜೆ ಸಿ ವೃತ್ತದಿಂದ ಜಿಲ್ಲಾಧಿಕಾರಿ ಕಚೇರಿವರೆಗೂ ಪ್ರತಿಭಟನಾ ಮೆರವಣಿಗೆ ನಡೆಸಿದರು ಜಿಲ್ಲಾಧಿಕಾರಿಗಳ ಮೂಲಕ ಮುಖ್ಯಮಂತ್ರಿಗೆ ಮನವಿ ಪತ್ರ ರವಾನಿಸಿದರು.

ಚಲನಚಿತ್ರ ಮಾಧ್ಯಮ ಸಮಾಜದಲ್ಲಿ ಬದಲಾವಣೆ ತರಬಹುದಾದ ಪ್ರಬಲ ದೃಶ್ಯ ಮಾಧ್ಯಮವಾಗಿದೆ, ಬಂಗಾರದ ಮನುಷ್ಯ ಚಿತ್ರದಿಂದ ಸ್ಪೂರ್ತಿ ಪಡೆದು ಜೀವನದಲ್ಲಿ ಬದಲಾವಣೆ ಗೊಂಡವರನ್ನು ನೋಡಿದ್ದೇವೆ,ಆದರೆ ಚಲನಚಿತ್ರದಲ್ಲಿ ಆದರ್ಶ ನಾಯಕನಂತೆ ನಟಿಸಿ ನಿಜ ಜೀವನದಲ್ಲಿ ಖಳನಾಯಕನಂತೆ ವರ್ತಿಸಿ ಅಮಾಯಕ ಯುವಕ ರೇಣುಕಾ ಸ್ವಾಮಿಯನ್ನು ಹತ್ಯೆಮಾಡಿರುವ ಚಿತ್ರನಟ ದರ್ಶನ್ ಕನ್ನಡ ಚಲನಚಿತ್ರ ರಂಗಕ್ಕೆ ಕಳಂಕ ತಂದಿದ್ದಾರೆ ಎಂದು ಆರೋಪಿಸಿದರು.

ಹಾಗೊಮ್ಮೆ ರೇಣುಕಾ ಸ್ವಾಮಿ ತಪ್ಪು ಮಾಡಿದ್ದರೆ ಕಾನೂನಿನ ಪ್ರಕಾರ ಕ್ರಮ ಕೈಗೊಳ್ಳುವ ಅವಕಾಶ ಇತ್ತು, ಆದರೆ ಇದನ್ನು ಬಿಟ್ಟು ಕಾನೂನು ಕೈಗೆತ್ತಿಕೊಂಡು ಹತ್ಯೆ ಮಾಡಿರುವುದು ಅಕ್ಷಮ್ಯ ಅಪರಾಧ ವಾಗಿದ್ದು, ಪ್ರಕರಣದಲ್ಲಿ ಬಂಧಿತರಾಗಿರುವ ಎಲ್ಲಾ ಆರೋಪಿಗಳಿಗೆ ಕಠಿಣ ಶಿಕ್ಷೆ ವಿಧಿಸಬೇಕು ಎಂದು ಒತ್ತಾಯಿಸಿದರು.

ಪ್ರಕರಣದಲ್ಲಿ ಪ್ರಭಾವಿಗಳು ಭಾಗಿಯಾಗಿರುವುದರಿಂದ ಪ್ರಕರಣ ಮುಚ್ಚಿ ಹಾಕುವ ಸಂಶಯ ಇರುವುದರಿಂದ ಪ್ರಕರಣವನ್ನು ಸಿಬಿಐ ತನಿಖೆಗೆ ವಹಿಸಬೇಕು, ಈಗಾಗಲೇ ತನಿಖೆ ಕೈಗೊಂಡಿರುವ ಪೊಲೀಸರು ಯಾವುದೇ ಪ್ರಭಾವಕ್ಕೆ ಒಳಗಾಗದೆ ನ್ಯಾಯ ಸಮ್ಮತ ತನಿಖೆ ನಡೆಸಬೇಕು ಎಂದು ಆಗ್ರಹಿಸಿದರು.

ಈ ಹಿಂದೆಯು ಕೂಡ ಚಿತ್ರನಟ ದರ್ಶನ್ ಅಪರಾಧ ಹಿನ್ನೆಲೆಯುಳ್ಳವ ರಾಗಿದ್ದು ಇವರ ಮೇಲೆ ಹಲವು ಪ್ರಕರಣ ಇರುವುದರಿಂದ ಈತನನ್ನು ರೌಡಿಶೀಟರ್ ಪಟ್ಟಿಗೆ ಸೇರಿಸಬೇಕು,ಕರ್ನಾಟಕ ಚಲನಚಿತ್ರ ವಾಣಿಜ್ಯ ಮಂಡಳಿ ಚಿತ್ರರಂಗದಿಂದ ಬ್ಯಾನ್ ಮಾಡಬೇಕು,ಈತ ಅಭಿನಯಿಸಿರುವ ಚಲನಚಿತ್ರಗಳನ್ನು ಬಹಿಷ್ಕರಿಸಬೇಕು, ಚುನಾವಣೆಗಳಲ್ಲಿ ಈತನನ್ನು ಪ್ರಚಾರಕ್ಕೆ ಕರೆಯಬಾರದು, ಹಾಗೊಮ್ಮೆ ಪ್ರಚಾರ ಮಾಡಿದರೆ ಅಂತಹ ಅಭ್ಯರ್ಥಿಗೆ ಮತ ನೀಡಬಾರದು ಎಂದು ಒತ್ತಾಯಿಸಿದರು.

.ಕರ್ನಾಟಕ ರಾಜ್ಯ ರೈತ ಸಂಘದ ರಾಜ್ಯಾಧ್ಯಕ್ಷ ಇಂಗಲಗುಪ್ಪೆ ಕೃಷ್ಣೇಗೌಡ ರಾಜ್ಯ ವರಿಷ್ಠ ಹೆಮ್ಮಿಗೆ ಚಂದ್ರಶೇಖರ್ ಮೈಸೂರು ವಿಭಾಗದ ಜಿಲ್ಲಾ ಅಧ್ಯಕ್ಷ ಕೆಂಪರಾಜು ಮುಖಂಡರಾದ ವೆಂಕಟೇಶ್ ಬಸವರಾಜು ಲಕ್ಷ್ಮಮ್ಮ ರಜಿನಿ ಭಾಗವಹಿಸಿದ್ದರು.

ಅಪರಾಧ ಮುಕ್ತ ಸಮಾಜ ನಿರ್ಮಿಸಿ

ಚಾಮರಾಜನಗರ: ವಿದ್ಯಾರ್ಥಿ ದಿಸೆಯಿಂದಲೇ ಮಕ್ಕಳಿಗೆ ಕಾನೂನಿನ ತಿಳುವಳಿಕೆ ನೀಡಿದರೆ ಅಪರಾಧ ಮುಕ್ತ ಸಮಾಜ ನಿರ್ಮಾ ಮಾಡಬಹುದು ಎಂದು ಜಿಲ್ಲಾ ವಕೀಲರ ಸಂಘದ ನಿಕಟಪೂರ್ವ ಅಧ್ಯಕ್ಷ ಉಮ್ಮತ್ತೂರು ಇಂದುಶೇಖರ್ ಅಭಿಪ್ರಾಯಪಟ್ಟರು.

ವ್ಂಲ್ಲಯ್ಯ್ನಪುರ್ದ್ಲ್ಲಿರ್ಂವ್ ಮೊರಾರ್ಜಿ ದೇಸಾಯಿ ವಸತಿ ಶಾಲೆಯಲ್ಲಿ ಜಿಲ್ಲಾಡಳಿತ, ಯುವ ಸಬಲೀಕರಣ ಮತ್ತು ಕ್ರೀಡಾ ಇಲಾಖೆ, ಯುವ ಸ್ಪಂದನ ಕೇಂದ್ರ , ಚಾಮರಾಜನಗರ ಇವರ ಸಂಯುಕ್ತಾಶ್ರಯದಲ್ಲಿ ವಿದ್ಯಾರ್ಥಿಗಳಿಗಾಗಿ ಆಯೋಜಿಸಿದ್ದ ಕಾನೂನು ಮತ್ತು ಶಿಕ್ಷಣದ ಬಗ್ಗೆ ಅರಿವು ಕಾರ್ಯಕ್ರಮವನ್ನು ಉದ್ಘಾಟಿಸಿ ಅವರು ಮಾತನಾಡಿದರು. ಸರ್ಕಾರಗಳು ಕಠಿಣ ಕಾನೂನುಗಳನ್ನು ಜಾರಿಗೆ ತಂದರು ದಿನೇ ದಿನೇ ಅಪರಾಧಗಳ ಸಂಖ್ಯೆ ಹೆಚ್ಚಾಗುತ್ತಿದೆ.ಈ ನಿಟ್ಟಿನಲ್ಲಿ ಮಕ್ಕಳು ಅಪರಾಧವೆಸಗದಂತೆ ಬಾಲ್ಯದಿಂದಲೇ ಸನ್ನಡತೆಯತ್ತ ಕೊಂಡೊಯ್ಯುವ ಮಹತ್ತರ ಜವಬ್ದಾರಿಯನ್ನು ಶಿಕ್ಷಕರು ವಹಿಸಬೇಕು. ಶಾಲೆಗಳಲ್ಲಿ ಹೆಚ್ಚು ಹೆಚ್ಚು ಕಾನೂನು ತಿಳಿವಳಿಕೆ ಮೂಡಿಸುವ ಕಾರ್ಯಕ್ರಮಗಳಿಗೆ ಶಾಲೆಯು ಮುಂದಾಗಬೇಕು.

ಮಕ್ಕಳಿಗೆ ಗುಣ ಮಟ್ಟದ ಶಿಕ್ಷಣ ನೀಡುವುದರ ಮೂಲಕ ಯಾರು ಕೂಡ ಅಪಾರಾಧದ ನಂಟು ಹೊಂದದಂತೆ ಎಚ್ಚರವಹಿಸಬೇಕು ಎಂದು ತಿಳಿಸಿದರು.

ಬಾಲ್ಯ ವಿವಾಹ ತಡೆ ಕಾಯ್ದೆ, ಜನನ ಮತ್ತು ಮರಣ ಕಾಯ್ದೆ, ಮಕ್ಕಳ ಮೇಲಿನ ಲೈಂಗಿಕ ದೌರ್ಜನ್ಯ ಕಾಯ್ದೆ, ಮೋಟಾರು ವಾಹನ ಕಾಯ್ದೆ ಬಗ್ಗೆ ವಿದ್ಯಾರ್ಥಿಗಳಿಗೆ ಇಂದುಶೇಖರ್ ತಿಳಿಸಿಕೊಟ್ಟರು.

ಬಾಲ ನ್ಯಾಯ ಮಂಡಳಿ ಸದಸ್ಯ ಟಿ.ಜೆ.ಸುರೇಶ್ ಮಾತನಾಡಿ ಶಿಕ್ಷಣ ಎಂದರೆ ಪುಸ್ತಕದಲ್ಲಿರುವುದನ್ನು ಓದಿ ಹೇಳುವುದ್ಕೆ ಅಲ್ಲ. ಶಿಕ್ಷಣ ಎಂದರೆ ಹೆಚ್ಚಿನ ಅಂಕಗಳಿಸುವುದ್ಕೆ ಅಲ್ಲ. ಮಕ್ಕಳಲ್ಲಿ ಮಾನವೀಯ ಮೌಲ್ಯಗಳಾದ ಆತ್ಮವಿಶ್ವಾಸ, ಮನೋಬಲ, ಸಮಸ್ಯೆಗಳನ್ನು ನಿಭಾಯಿಸುವುದಕ್ಕಿಂತ ಅವುಗಳಿಗೆ ಪರಿಹಾರ ಕಂಡುಕೊಳ್ಳುವ ಸಾಮರ್ಥ್ಯ, ವಿನಯವನ್ನು ಕಲಿಸುವುದಾಗಿದೆ.

ಶಿಕ್ಷಣವು ಜನರನ್ನು ಸಾಕ್ಷರರನ್ನಾಗಿ ಮಾಡುತ್ತದೆ.ಶಿಕ್ಷಣವು ವ್ಯಕ್ತಿಯಲ್ಲಿ ಸಂವಹನ ಕೌಶಲ ಬೆಳೆಸುತ್ತದೆ.ಈ ಯುಗದಲ್ಲಿ ವ್ಯಕ್ತಿಯನ್ನು ಉತ್ತಮ ತಂತ್ರಜ್ಞಾನದ ಬಳಕೆದಾರನಾಗಿ ಮಾಡಿಸುತ್ತದೆ. ಶಿಕ್ಷಣದ ಸಹಾಯದಿಂದ ಜನರು ಹೆಚ್ಚು ಪ್ರಬುದ್ಧರಾಗುತ್ತಾರೆ. ಶಾಲೆಯ ಪ್ರಾಂಶುಪಾಲ ಎಂ.ಎನ್. ಚಂದ್ರು, ಕಾರ್ಯಕ್ರಮದ ಅಧ್ಯಕ್ಷತೆ ವಹಿಸಿ ಮಾತನಾಡಿ ಪ್ರಸ್ತುತ ವಿದ್ಯಾರ್ಥಿಗಳು ಪಠ್ಯ ವಿಷಯಗಳೊಂದಿಗೆ ಕಾನೂನಿನ ಜ್ಞಾನವನ್ನು ಪಡೆಯುವುದರ ಮೂಲಕ ಉತ್ತಮ ಭವಿಷ್ಯ ರೂಪಿಕೊಳ್ಳಿ ಎಂದು ವಿದ್ಯಾರ್ಥಿಗಳಿಗೆ ತಿಳಿ ಹೇಳಿದರು. ಯುವ ಸ್ಪಂದನ ಕೇಂದ್ರದ ಜಿಲ್ಲಾ ಯುವ ಪರಿವರ್ತಕ ಎಸ್. ಗುರುರಾಜು ಮಾತನಾಡಿದರು. ಶಾಲೆಯ ಶಿಕ್ಷಕರಾದ ರಾಜೇಶ್, ವಿ.ಗರುಡರಾಜು, ಎಂ.ಬಿ.ಲೀಲಾವತಿ, ರಶ್ಮಿ.ಸಿ, ಸೌಮ್ಯ ಇದ್ದರು.

ಚುಡಾ ಅಧ್ಯಕ್ಷರಾಗಿ ಮಹಮ್ಮದ್ ಅಸ್ಕರ್ ಮುನ್ನಾ ನೇಮಕ

ಚಾಮರಾಜನಗರ: ಚಾಮರಾಜನಗರ -ರಾಮಸಮುದ್ರ ನಗರಾಭಿವೃದ್ಧಿ ಪ್ರಾಧಿಕಾರದ (ಚುಡಾ) ಅಧ್ಯಕ್ಷರನ್ನಾಗಿ ಮಹ ಮ್ಮದ್ ಅಸ್ಕರ್(ಮುನ್ನಾ) ಅವರನ್ನು ನೇಮಕ ಮಾಡಿ ಸೂಚನೆ ಹೊರಡಿಸಿದೆ. ಮಹಮ್ಮದ್ ಅಸ್ಟರ್ ಮುನ್ನಾ ಅವರು ಪ್ರಸ್ತುತ ಚಾ.ನಗರ ಬ್ಲಾಕ್ ಕಾಂಗ್ರೆಸ್ ಅಧ್ಯಕ್ಷರಾಗಿದ್ದಾರೆ. ಎರಡು ಬಾರಿ ರಲ್ಲಿ ನಗರಸಭೆ ಸದಸ್ಯರಾಗಿದ್ದರು. ಜಿಲ್ಲಾ ಕೆಡಿಪಿ ಸದಸ್ಯರಾಗಿದ್ದರು. ಚಾಮರಾಜನಗರದ ಗಾಳಿಪುರ ಬಡಾವಣೆ 3ನೇ ವಾರ್ಡಿನ ಸದಸ್ಯರಾಗಿದ್ದ ಸಂದರ್ಭ ದಲ್ಲಿ ಅವರು ಮಾಡಿದ್ದ ಅಭಿವೃದ್ಧಿ ಕೆಲಸಗಳಿಂದಾಗಿ ಉತ್ತಮ ನಗರಸಭಾ ಸದಸ್ಯ ಎಂಬ ಹೆಸರು ಪಡೆದಿದ್ದರು. ಸೌಲಭ್ಯ ವಂಚಿತ ಬಡಾವಣೆಯಾಗಿದ್ದ ಗಾಳಿಪುರದಲ್ಲಿ ಎಲ್ಲಕಡೆಗೂಡಾಂಬರು ರಸ್ತೆ, ಚರಂಡಿ, ಬೀದಿದೀಪ, ಕುಡಿ ಯುವ ನೀರು ಮತ್ತಿತರ ಮೂಲ ಸೌಕರ್ಯ ಸೌಕರ್ಯಗಳನ್ನು ಕಲ್ಪಿಸಿ ಅಭಿವೃದ್ಧಿ ಪಡಿಸಿಮಾದರಿವಾರ್ಡ್ಮಾಡಿದ್ದರು. ಮುನ್ನಾ ಕಳೆದ 8 ವರ್ಷಗಳಿಂದ ಬ್ಲಾಕ್ ಕಾಂಗ್ರೆಸ್ ಅಧ್ಯಕ್ಷರಾಗಿ ಕೆಲಸ ನಿರ್ವಹಿಸುತ್ತಿದ್ದಾರೆ. ಪಕ್ಷಕ್ಕೆ ಅವರು ಸಲ್ಲಿಸಿರುವ ಸೇವೆಯನ್ನು ಗುರುತಿಸಿ ರಾಜ್ಯ ಸರ್ಕಾರ ಅವರಿಗೆ ಚುಡಾ ಅಧ್ಯಕ್ಷಸ್ಥಾನ ನೀಡಿದೆ.ಚುಡಾ ಅಧ್ಯಕ್ಷರಾಗಿ ನೇಮಕವಾಗಿರುವ ಕುರಿತು ಪತ್ರಿಕೆಗೆ ಪ್ರತಿಕ್ರಿಯಿಸಿದ ಅವರು, ಕಾಂಗ್ರೆಸ್ ಪಕ್ಷ ನನ್ನನ್ನು ಗುರುತಿಸಿ ದೊಡ್ಡ ಜವಾಬ್ದಾರಿಯ ಸ್ಥಾನ ನೀಡಿದೆ. ಇದಕ್ಕಾಗಿ ಮುಖ್ಯ ಮಂತ್ರಿಯವರು, ಮುಖ್ಯಮಂತ್ರಿಯವರು, ಉಪ ಜಿಲ್ಲಾ ಉಸ್ತುವಾರಿ ಸಚಿವರು, ಜಿಲ್ಲೆಯ ಶಾಸಕರು, ಪಕ್ಷದ ಎಲ್ಲ ಮುಖಂಡರಿಗೆ ಕೃತಜ್ಞತೆ ಸಲ್ಲಿಸುತ್ತೇನೆ. ಯಾವುದೇ ಲೋಪದೋಷಗಳಿಗೆ ಮಾಡಿಕೊಡದೇ ಚಾಮರಾಜನಗರದ ಅಭಿವೃದ್ಧಿಗಾಗಿಕೆಲಸನಿರ್ವಹಿಸುತ್ತೇನೆ ಎಂದರು.

ಪರಿಸರದಲ್ಲಿ ಸ್ವಚ್ಛತೆ ಕಾಪಾಡಿ

ವಿಜಯಪುರ: ಮನೆಯ ಸುತ್ತಮುತ್ತ ಎಲ್ಲಿಯೂ ನೀರು ನಿಲ್ಲದಂತೆ, ಹಳ್ಳದಲ್ಲಿ, ಚರಂಡಿಗಳಲ್ಲಿ, ಚಿಪ್ಪುಗಳಲ್ಲಿ, ಟೈರು ಮತ್ತಿತರೆಡೆಗಳಲ್ಲಿ ನೀರು ನಿಲ್ಲದಂತೆ ನೋಡಿಕೊಂಡಾಗ ಸೊಳ್ಳೆಗಳ ಉತ್ಪತ್ತಿಗೆ ತಾಣವಿಲ್ಲದಂತಾಗಿ ಮಲೇರಿಯಾ ಹರಡುವುದು ನಿಯಂತ್ರಣದಲ್ಲಿರುತ್ತದೆ ಎಂದು ಸರ್ಕಾರಿ ಸಮುದಾಯ ಆರೋಗ್ಯ ಕೇಂದ್ರದ ವೈದ್ಯಾಧಿಕಾರಿ ಡಾ. ರಶ್ಮಿರವರು ತಿಳಿಸಿದರು.

ಪಟ್ಟಣದ ಸಮುದಾಯ ಆರೋಗ್ಯ ಕೇಂದ್ರದ ಬಳಿ ಆರೋಗ್ಯ ಇಲಾಖೆ ವತಿಯಿಂದ ಏರ್ಪಡಿಸಲಾಗಿದ್ದ ಮಲೇರಿಯಾ ಮಾಸಾಚರಣೆ ಹಾಗೂ ಡೆಂಗ್ಯೂ, ಚಿಕನ್ ಗುನ್ಯಾ ಬಗ್ಗೆ ಜಾಗೃತಿ ಜಾಥಾ ಕಾರ್ಯಕ್ರಮದಲ್ಲಿ ಭಾಗವಹಿಸಿ ಮಾತನಾಡುತ್ತಿದ್ದರು. ಸಮುದಾಯ ಆರೋಗ್ಯ ಕೇಂದ್ರದ ಪ್ರಾಥಮಿಕ ಆರೋಗ್ಯ ಸುರಕ್ಷಾಧಿಕಾರಿ ಸರಸಮ್ಮ ರವರು ಮಾತನಾಡಿ ಡೆಂಗ್ಯೂ ಹಾಗೂ ಚಿಕನ್ ಗುನ್ಯಾ ರೋಗಗಳು ಈಡೀಸ್ ಸೊಳ್ಳೆಯಿಂದ ಹಬ್ಬುತ್ತಿದ್ದು ಈ ಸೊಳ್ಳೆಗಳು ಶುದ್ಧವಾದ ಸ್ವಚ್ಛವಾದ ನೀರಿನಲ್ಲಿ ಮೊಟ್ಟೆ ಇಡುವ ಮೂಲಕ ಉತ್ಪತ್ತಿಯಾಗುತ್ತಲಿದ್ದು, ಮನೆಯಲ್ಲಿನ ನೀರು ಶೇಖರಣ ಪರಿಕರಗಳಾದ ಡ್ರಮ್, ಬಕೆಟ್ ಬಿಂದಿಗೆ ಮತ್ತಿತರೆ ಪರಿಕರಗಳನ್ನು ಆಗಿಂದಾಗೆ ಸ್ವಚ್ಛಗೊಳಿಸಿ ಮುಚ್ಚಳ ಮುಚ್ಚಿ ಇಟ್ಟುಕೊಳ್ಳುವ ಮೂಲಕ ಈಡೀಸ್ ಸೊಳ್ಳೆಯ ಲಾರ್ವ ಉತ್ಪತ್ತಿಯಾಗದಂತೆ ನೋಡಿಕೊಳ್ಳಬಹುದು ತಿಳಿಸಿದರು.

ಕಿರಿಯ ಆರೋಗ್ಯ ಸುರಕ್ಷಾಧಿಕಾರಿ ಎಸ್ ಕುಮಾರಿ ರವರು ಮಾತನಾಡಿ ಡೆಂಗ್ಯೂ ಹಾಗೂ ಚಿಕನ್ ಗುನ್ಯಾ ರೋಗದ ಲಕ್ಷಣಗಳು ವಿಪರೀತ ಜ್ವರ ಬರುವುದು, ಕಣ್ಣಿನ ಹಿಂಭಾಗದಲ್ಲಿ ವಿಪರೀತ ನೋವು, ವಿಪರೀತ ಮೈ ಕೈ ಹಾಗೂ ಮಾಂಸ ಖಂಡಗಳ ನೋವು, ರಕ್ತದಲ್ಲಿ ಬಿಳಿ ರಕ್ತ ಕಣಗಳ ಸಂಖ್ಯೆ ಕಡಿಮೆಯಾಗುವುದು ಮುಂತಾಗಿದ್ದು ಇವುಗಳು ಕಂಡ ಕೂಡಲೇ ಆಸ್ಪತ್ರೆಗೆ ಭೇಟಿ ನೀಡಿ ವೈದ್ಯರನ್ನು ಸಂಪರ್ಕಿಸಬೇಕೆಂದು ತಿಳಿಸಿದರು.

ಮಮತಾ ರವರು ಮಾತನಾಡಿ ಮಲೇರಿಯಾ ಲಕ್ಷಣಗಳು ವಿಪರೀತ ಚಳಿ ಜ್ವರ ಬರುವ ಮೂಲಕ ಮಲೇರಿಯ ರೋಗ ಬರುತ್ತದೆ ಎಂದು ಯಾವುದಕ್ಕೆ ಆದರೂ ಸ್ವ ವೈದ್ಯ ಮಾಡಿಕೊಳ್ಳದೆ ಆಸ್ಪತ್ರೆಗೆ ಭೇಟಿ ನೀಡಿ ವೈದ್ಯರುಗಳ ಬಳಿ ಚಿಕಿತ್ಸೆ ಪಡೆದುಕೊಳ್ಳಬೇಕೆಂದು ತಿಳಿಸಿದರು.

ಈ ಸಂದರ್ಭದಲ್ಲಿ ಹಿರಿಯ ಆರೋಗ್ಯ ಸಹಾಯಕರುಗಳಾದ ಪುಷ್ಪ, ಶಾಂತಿ, ಫಾರ್ಮಸಿಸ್ಟ್ ಗಳಾದ ಕುಮುದಾ, ಬಿಂದು, ಆಸ್ಪತ್ರೆಯ ಸಿಬ್ಬಂದಿ ವರ್ಗದವರುಗಳಾದ ರೂಪ, ವೀಣಾ, ಕಲಾವತಿ, ವರಲಕ್ಷ್ಮಿ, ಉಮಾದೇವಿ, ಅರುಂದತಿ, ವೀರೇಶ್ ಮತ್ತಿತರರು ಉಪಸ್ಥಿತರಿದ್ದರು.

ಆಸ್ಪತ್ರೆಯಿಂದ ಜಾಗೃತಿ ಜಾಥಾ ಕಾರ್ಯಕ್ರಮವನ್ನು ಹಮ್ಮಿಕೊಳ್ಳಲಾಗಿತ್ತು.

ಆದಿಚುಂಚನಗಿರಿ ಪೀಠಾಧ್ಯಕ್ಷ ನಿರ್ಮಲಾನಂದನಾಥ ಸ್ವಾಮೀಜಿ ಅಭಿಮತ

ಅನ್ಯೋನ್ಯತೆಗೆ ದೇವಾಲಯಗಳೇ ಸಾಕ್ಷಿ

ಕೋಲಾರ: ಗ್ರಾಮಗಳಲ್ಲಿ ಸುಖ, ಶಾಂತಿ ನೆಮ್ಮದಿ ಜೀವನಕ್ಕೆ ದೇವಾಲಯಗಳ ನಿರ್ಮಾಣ ಅಗತ್ಯ. ಇದರಿಂದ ಸಮುದಾಯಗಳ ನಡುವೆ ದ್ವೇಷ ಇರುವುದಿಲ್ಲ. ಅನೋನ್ಯ ಜೀವನಕ್ಕೂ ದೇವಾಲಯಗಳು ಸಾಕ್ಷಿಯಾಗುತ್ತದೆ ಎಂದು ಆದಿಚುಂಚನಗಿರಿ ಮಹಾಸಂಸ್ಥಾನದ ಪೀಠಾಧಿಪತಿ ಶ್ರೀ ನಿರ್ಮಲಾನಂದನಾಥ ಸ್ವಾಮೀಜಿ ಹೇಳಿದರು.

ನರಸಾಪುರ ಹೋಬಳಿಯ ಖಾಜಿಕಲ್ಲಹಳ್ಳಿ ಗ್ರಾಮದಲ್ಲಿ ಗುರುವಾರ ಗ್ರಾಮ ದೇವತೆ ಮಾರಮ್ಮ ದೇವಿ ಹಾಗೂ ನಾಗದೇವತೆಗಳ ಸ್ಥಿರ ಬಿಂಬ ಪ್ರತಿಷ್ಠಾಪನೆ ಹಾಗೂ ನೂತನ ವಿಮಾನ ಗೋಪುರ ಮಹಾ ಕುಂಬಾಭಿಷೇಕ ಮಹೋತ್ಸವದಲ್ಲಿ ಭಾಗವಹಿಸಿ ಮಾತನಾಡಿದ ಒಂದು ಕಡೆ ಕೈಗಾರಿಕೆಗಳ ಸ್ಥಾಪನೆಯಾಗಿ ಉದ್ಯೋಗ ಸಿಗುವಂತಿದೆ ಮತ್ತೊಂದು ಕಡೆ ಧಾರ್ಮಿಕತೆಯ ಬೆಳೆಸುವ ಕಾರ್ಯಗಳು ಒಟ್ಟಿಗೆ ಹೋದಾಗ ಗ್ರಾಮವು ಸಮೃದ್ಧವಾಗುತ್ತದೆ ಇಂತಹ ಬೆಳವಣಿಗೆಗಳು ಪ್ರತಿಯೊಂದು ಗ್ರಾಮಗಳಲ್ಲಿ ನಡೆಯಬೇಕಾಗಿದೆ ಮನುಷ್ಯನ ಜೀವನಕ್ಕೆ ಉದ್ಯೋಗ ಧಾರ್ಮಿಕ ಆಚರಣೆಯ ಭಕ್ತಿ ಭಾವನೆಗೆ ದೇವರ ಗುಡಿಗಳು ಅವಶ್ಯಕತೆ ಇದೆ ಭಾರತದಲ್ಲಿ ಸಾಮಾನ್ಯ ವ್ಯಕ್ತಿಯೂ ಸಹ ಧಾರ್ಮಿಕತೆಯನ್ನು ಸಾರುವಂತಾಗಿದ್ದಾರೆ ಆಧುನಿಕ ಯುಗದಲ್ಲಿ ಮನುಷ್ಯನ ಮನಸ್ಸು ಚಂಚಲವಾಗಿದ್ದು, ನಾವೆಲ್ಲರೂ ಸದಾ ಕಾಲ ದೇವರ ಕಡೆ ಮನಸ್ಸನ್ನು ಒಯ್ಯಬೇಕಿದೆ ಎಂದರು

ಮನುಷ್ಯ ತಾನು ಬೆಳೆದು ಬಂದ ದಾರಿಯನ್ನು ಮರೆಯಬಾರದು ಯಾವುದೇ ರಂಗದಲ್ಲಿ ಇದ್ದರೂ ಕೂಡ ದೇವರ ಸ್ಮರಣೆಯನ್ನು ಮಾಡಬೇಕು. ಆಗ ಮಾತ್ರ ನಮಗೆ ಸುಖ ನೆಮ್ಮದಿ ಶಾಂತಿ ಪ್ರಾಪ್ತಿಯಾಗಲಿದೆ. ಸಂಸಾರದ ಜಂಜಾಟದಲ್ಲಿ ಮುಂದೆ ಹೋಗಲು ಆಗುತ್ತಿಲ್ಲ. ದೇವರು, ದೇಹವೆಂಬ ಹಣತೆಗೆ ಎಣ್ಣೆ ಹಾಕಿ, ದೀಪ ಹಚ್ಚಿ ಭೂಮಿಗೆ ಕಳಿಸಿದ್ದಾನೆ. ನಾವು ಅದನ್ನು ಸರಿಯಾದ ಕಡೆ ಇರುವ ರೀತಿ ನೋಡಿಕೊಳ್ಳಬೇಕು. ಅದನ್ನು ಬಿಟ್ಟು ಬೇರೆ ಕಡೆ ನಾವು ಹೋಗುತ್ತಿದ್ದು ದೇವರನ್ನು ಮರೆಯುತ್ತಿದ್ದೇವೆ. ಇದು ಒಳ್ಳೆಯದಲ್ಲ ಪೂಜೆ ಮಾಡಿದ ರೀತಿಯಲ್ಲಿ ದೇಹವನ್ನು ಪ್ರತಿನಿತ್ಯ ಶುದ್ಧವಾಗಿ ಇಟ್ಟು ಪೋಷಕರು ಮಕ್ಕಳಿಗೆ ಸಂಸ್ಕಾರವನ್ನು ಕಲಿಸಬೇಕಾಗಿದೆ ಎಂದರು.

ಬೆಂಗಳೂರು ಡಿಸಿಪಿ ಡಿ.ದೇವರಾಜ್ ಮಾತನಾಡಿ ಗ್ರಾಮಗಳಲ್ಲಿ ಧಾರ್ಮಿಕ ಆಚರಣೆಗಳು ಹೆಚ್ಚು ಹೆಚ್ಚು ನಡೆಯಬೇಕಾಗಿದೆ ಪೂರ್ವಜರ ಆಚಾರ ವಿಚಾರಗಳನ್ನು ಮರೆಯದಂತೆ ಇಂದಿನ ಯುವ ಪೀಳಿಗೆ ಮುಂದುವರೆಸಿಕೊಂಡು ಹೋಗಬೇಕಾಗಿದೆ ಇದರಿಂದಾಗಿ ಹಳ್ಳಿಗಳಲ್ಲಿ ಶಾಂತಿ, ಸೌಹಾರ್ದ, ಏಕತೆಯ ಮೂಲಕ ದುಡಿಮೆಯಲ್ಲಿ ದೇವರನ್ನು ಕಾಣಬೇಕು. ದುಡಿದು, ಹಂಚಿ ತಿನ್ನುವುದರಿಂದ ಮನುಕುಲದ ಏಳಿಗೆಯಾಗಲಿದೆ. ಮೇಲುಕೀಳು ಎಂಬುದನ್ನು ಬಿಟ್ಟು ಎಲ್ಲರೂ ಸಮಾನರು ಎಂಬ ಭಾವನೆ ಪ್ರತಿಯೊಬ್ಬರಲ್ಲೂ ಬರಬೇಕಾಗಿದೆ ಎಂದರು.

ಶಾಸಕ ಕೊತ್ತೂರು ಮಂಜುನಾಥ್ ಮಾತನಾಡಿ ಮನುಷ್ಯನ ಇವತ್ತಿನ ಒತ್ತಡಗಳ ಜೀವನದಲ್ಲಿ ದೇವಸ್ಥಾನಗಳು ಅತ್ಯವಶ್ಯಕವಾಗಿ ಬೇಕಾಗಿದ್ದು ಮಾನಸಿಕ ನೆಮ್ಮದಿ ಸಿಗುವ ತಾಣ ಎಂದರೆ ಅದು ದೇವಸ್ಥಾನವಾಗಿದೆ. ಹಣ, ಅಧಿಕಾರ ಇದ್ದರೂ ಕೂಡ ನೆಮ್ಮದಿ ಇಲ್ಲದೆ ಇದ್ದರೆ ಜೀವನದಲ್ಲಿ ಸುಖಪಡಲು ಆಗುವುದಿಲ್ಲ ರಾಜಕಾರಣವನ್ನು ಕೇವಲ ಚುನಾವಣೆಗೆ ಮಾತ್ರ ಸೀಮಿತಗೊಳಿಸಿ ಅಭಿವೃದ್ಧಿ ವಿಚಾರ ಬಂದಾಗ ರಾಜಕಾರಣ ಬದಿಗೊತ್ತಿ ಕೈಜೋಡಿಸಬೇಕಾಗಿದೆ ಕ್ಷೇತ್ರದ ಅಭಿವೃದ್ಧಿಗೆ ಹಣದ ಕೊರತೆಯಿಲ್ಲ ಯಾವುದೇ ಒಳ್ಳೆಯ ಕೆಲಸಗಳಿಗೆ ಪಕ್ಷಾತೀತವಾಗಿ ಪ್ರತಿಯೊಬ್ಬರೂ ಭಾಗವಹಿಸಬೇಕಾಗಿದೆ ಎಂದರು

ಈ ಸಂದರ್ಭದಲ್ಲಿ ಗ್ರಾಮದ ದೇವಸ್ಥಾನ ಟ್ರಸ್ಟ್ ಅಧ್ಯಕ್ಷ ಖಾಜಿಕಲ್ಲಹಳ್ಳಿ ಮುನಿರಾಜು ಮಾತನಾಡಿ ಇಂತಹ ದೇವರ ಕಾರ್ಯ ನಡೆಸಲು ಗ್ರಾಮದ ಪ್ರತಿಯೊಬ್ಬರೂ ಸಣ್ಣಮಟ್ಟದಿಂದ ಹಿಡಿದ ದೊಡ್ಡ ಮಟ್ಟದವರೆಗೆ ಸಹಾಯ ಮಾಡಿದ್ದಾರೆ ಇದೇ ರೀತಿಯಲ್ಲಿ ಸೌಹಾರ್ದತೆಯಿಂದ ಮುಂದುವರೆಯುತ್ತೇವೆ ಎಂದು ತಿಳಿಸಿದರು.

ಈ ಸಂದರ್ಭದಲ್ಲಿ ಆದಿಚುಂಚನಗಿರಿ ಚಿಕ್ಕಬಳ್ಳಾಪುರ ಶಾಖಾ ಮಠದ ಶ್ರೀ ಮಂಗಳಾನಂದನಾಥ ಸ್ವಾಮೀಜಿ, ನಾಗಲಾಪುರ ವೀರಸಿಂಹಾಸನ ಸಂಸ್ಥಾನ ಮಠದ ಶ್ರೀ ಪಟ್ಟದ ತೇಜೇಶಲಿಂಗ ಶಿವಾಚಾರ್ಯ ಸ್ವಾಮೀಜಿ, ಕಂದಾಯ ಸಚಿವ ಸಿ.ಬಿ ಕೃಷ್ಣಬೈರೇಗೌಡ, ಮಾಜಿ ಸಚಿವ ಕೆ.ಶ್ರೀನಿವಾಸಗೌಡ, ಮಾಜಿ ಸಭಾಪತಿ ವಿ.ಆರ್ ಸುದರ್ಶನ್, ಎಂಎಲ್ಸಿ ಎಂ.ಎಲ್ ಅನಿಲ್ ಕುಮಾರ್, , ರಾಜ್ಯ ಒಕ್ಕಲಿಗ ಸಂಘದ ಮಾಜಿ ನಿರ್ದೇಶಕ ವಕ್ಕಲೇರಿ ರಾಮು, ಜಿಪಂ ಮಾಜಿ ಸದಸ್ಯ ನಾಗನಾಳ ಸೋಮಣ್ಣ, ಮುಖಂಡರಾದ ಸೀಸಂದ್ರ ಗೋಪಾಲಗೌಡ, ನಂದಿನಿ ಪ್ರವೀಣ್, ಮೈಲಾಂಡಹಳ್ಳಿ ಮುರಳಿ, ಚಂಜಿಮಲೆ ರಮೇಶ್, ಕಲ್ಲಂಡೂರು ಲೋಕೇಶ್, ಪೆಮ್ಮಶೆಟ್ಟಿಹಳ್ಳಿ ಸುರೇಶ್, ಸೀತಿಹೊಸೂರು ಮುರಳಿಗೌಡ, ದೊಡ್ಡವಲ್ಲಬ್ಬಿ ಲಕ್ಷ್ಮಣಗೌಡ, ಶಿವಕುಮಾರ್ ದೀಕ್ಷಿತ್, ಮುಂತಾದವರು ಇದ್ದರು

ಪರಿಸರ ರಕ್ಷಣೆ ನಮ್ಮೆಲ್ಲರ ಹೊಣೆ

ಓಂ ಶಕ್ತಿ ಚಲಪತಿ ಜಿಲ್ಲಾ ಬಿ ಜೆ ಪಿ ಪ್ರದಾನ ಕಾರ್ಯದರ್ಶಿಗಳು ಇವರ ಹುಟ್ಟುಹಬ್ಬವನ್ನು ಪಕ್ಷದ ಕಾರ್ಯಕರ್ತರು ,ದಲಿತ ಮುಖಂಡರು ಹಾಗೂ ಪರಿಸರವಾದಿಗಳೊಂದಿಗೆ ಕೋಲಾರದ ನಚಿಕೇತ ನಿಲಯದಲ್ಲಿ ಅದ್ದೂರಿಯಾಗಿ ಆಚರಿಸಲಾಯಿತು. ಸಸಿ ನೆಡುವ ಮೂಲಕ ಹುಟ್ಟುಹಬ್ಬಕ್ಕೆ ಮೆರುಗು ನೀಡಲಾಯಿತು. ಈ ಸಂದರ್ಭದಲ್ಲಿ ಮಾತನಾಡಿದ ಓಂ ಶಕ್ತಿ ಚಲಪತಿ ಪರಿಸರ ರಕ್ಷಣೆ ನಮ್ಮೆಲ್ಲರ ಹೊಣೆ ಹಾಗಾಗಿ ಹುಟ್ಟುಹಬ್ಬವನ್ನು ಪ್ರತೀ ವರ್ಷದಂತೆ ಈ ಬಾರಿಯೂ ಬಾಬಾ ಸಾಹೇಬ್ ಅಂಬೇಡ್ಕರ್ರವರಿಗೆ ಮಾಲಾರ್ಪಣೆ ಮಾಡಿ ಗಿಡನೆಡುವುದರ ಮೂಲಕ ಹುಟ್ಟುಹಬ್ಬವನ್ನು ನಿಮ್ಮೆಲ್ಲರ ಜೊತೆ ಆಚರಿಸುವ ಮೂಲಕ ಪ್ರತಿಯೊಬ್ಬರಲ್ಲೂ ಮನವಿಯೆಂದರೆ ಕನಿಷ್ಠ ಒಂದು ಗಿಡವನ್ನು ನೆಡಿ ಸಾಧ್ಯವಾದರೆ ಅನಾಥಾಶ್ರಮಗಳಲ್ಲಿ ಸೇವೆಮಾಡಿ ಬೀಡಿರುವ ಜಾಗಗಳಲ್ಲಿ ಗಿಡಗಳನ್ನು ನೆಟ್ಟು ಪೋಷಿಸಿ ಎಂದು ಕರೆಕೊಟ್ಟರು. ಈ ಸಂದರ್ಭದಲ್ಲಿ ದಲಿತ್ ನಾರಾಯಣಸ್ವಾಮಿ ,ಸಿ ಎಸ್ ವೆಂಕಟೇಶ್ ,ಮಂಜುನಾಥ್ , ಕೃಷ್ಣ ,ಅಂಬರೀಶ್ ,ಮಂಜುನಾಥ್ ,ಆನಂದ್ ,ವಿಜಿ ,ಪ್ರಕಾಶ್ ,ಸಂಜೀವನ್ ,ಆನಂದ್ ,ರವಿ ,ಅಶ್ವಿನ್ ,ದಿಂಬ ಪ್ರಕಾಶ್ ,ಶ್ರೀಕಾಂತ್ ,ರಾಜು ,ರಘು ಮುಂತಾದವರಿದ್ದರು.

ಬಿಳಿಗಿರಿರಂಗನಬೆಟ್ಟದ ಬಂಗ್ಲೆಪೋಡಿನಲ್ಲಿ ಆನೆ ಪ್ರತ್ಯಕ್ಷ

ಚಾಮರಾಜನಗರ: ಚಾಮರಾಜನಗರ ಜಿಲ್ಲೆಯ ಯಳಂದೂರು ತಾಲೂಕಿನ ಬಿಳಿಗಿರಿರಂ ಗನಬೆಟ್ಟದ ಬಂಗ್ಲೆ ಪೋಡಿನಲ್ಲಿ ಬೆಳ್ಳಂಬೆಳಗ್ಗೆ ಕಾಡಾನೆಯೊಂದು ಕಾಣಿಸಿಕೊಂಡು ಕೆಲಕಾಲ ಆತಂಕ ಮೂಡಿಸಿದ ಘಟನೆ ನಡೆಯಿತು. ಬಂಗ್ಲೆಪೋಡಿನ ರಸ್ತೆ ಬಳಿ ಕಾಣಿಸಿಕೊಂಡ ಉದ್ದ ದಂತ ಹೊಂದಿದ ಆನೆಯೊಂದು ಬೆಟ್ಟದಿಂದ ಯಳಂದೂರಿಗೆ ತೆರಳುತ್ತಿದ್ದ ಕೆಎಸ್ಆರ್ಟಿಸಿ ಬಸ್ ಮೇಲೆ ದಾಳಿ ಮಾಡಲು ಮುಂದಾಗಿದೆ. ಅಲ್ಲದೇ ಬಸ್ ಹೋದ ನಂತರವೂ ಆನೆ ಕೆಲಕಾಲ ಅಲ್ಲೇ ಬೀಡುಬಿಟ್ಟು ನಿವಾಸಿಗಳಲ್ಲಿ ಆತಂಕ ಸೃಷ್ಟಿ ಮಾಡಿದ ದೃಶ್ಯವನ್ನು ನಿವಾಸಿ ಗಳು ವಿಡಿಯೋ ಮಾಡಿದ್ದು ಸಾಮಾಜಿಕ ಜಾಲತಾಣದಲ್ಲಿ ವೈರಲ್ ಆಗಿದೆ. ಬಿಳಿಗಿರಿರಂಗನಬೆಟ್ಟದಲ್ಲಿ ಆನೆಗಳು ಆಗಾಗ್ಗೆ ಪೋಡುಗಳು ಹಾಗೂ ಜನನಿಬಿಡ ಸ್ಥಳಗಳಿಗೆ ತೆರಳಿ ತೊಂದರೆ ನೀಡುತ್ತಿರುವುದು ಸಾಮಾನ್ಯವಾಗಿದೆ. ಕೂಡಲೇ ಸಂಬಂಧಪಟ್ಟ ಅರಣ್ಯ ಇಲಾಖೆಯ ಅಧಿಕಾರಿಗಳು ಕಾಡಾನೆಗಳ ಹಾವಳಿಯನ್ನು ತಪ್ಪಿಸಲು ಕ್ರಮವಹಿಸಬೇಕು ಎಂದು ನಿವಾಸಿಗಳು ಆಗ್ರಹಿಸಿದ್ದಾರೆ. ಅಲ್ಲದೇ ಬಿಳಿಗಿರಿರಂಗನಬೆಟ್ಟಕ್ಕೆ ತೆರಳುವ ಅರಣ್ಯದ ರಸ್ತೆಯಲ್ಲಿ ಕರಡಿಯೊಂದು ಕಂಡುಬಂದಿದ್ದು ವಾಹನದಲ್ಲಿ ತೆರಳುತ್ತಿದ್ದವರು ಕರಡಿ ಓಡಾಡುವ ದೃಶ್ಯವನ್ನು ವಿಡಿಯೋ ಮಾಡಿ ಸಾಮಾಜಿಕ ಜಾಲತಾಣದಲ್ಲಿ ವೈರಲ್ ಮಾಡಿದ್ದಾರೆ.

ಗಜರಾಜನ ಆಕ್ರೋಶಕ್ಕೆ ರೈಲ್ವೆ ಕಂಬಿ ತಡೆಗೋಡೆ ಧ್ವಂಸ

ಚಾಮರಾಜನಗರ: ಗಜರಾಜನ ಆಕ್ರೋಶಕ್ಕೆ ರೈಲ್ವೆ ಕಂಬಿ ತಡೆಗೋಡೆ ಧ್ವಂಸವಾಗಿರುವ ಘಟನೆ ಚಾಮರಾಜನಗರ ಜಿಲ್ಲೆಯ ಮಲೆ ಮಹದೇಶ್ವರ ವನ್ಯಜೀವಿಧಾಮದ ಹನೂರು ಬಫರ್ ವಲಯದ ಬೆಲದಕೆರೆ ಸಮೀಪ ಜರುಗಿದೆ. ಚಾಮರಾಜನಗರ ಜಿಲ್ಲೆಯ ಹನೂರು ತಾಲ್ಲೂಕಿನ ಬೆಲದಕೆರೆ ಸಮೀಪ ಅರಣ್ಯ ಇಲಾಖೆಯೂ ಆನೆಗಳ ಉಪಟಳಕ್ಕೆ ಕಡಿವಾಣ ಹಾಕಲು ರೈಲ್ವೆ ತಡೆಗೋಡೆಯನ್ನು ನಿರ್ಮಿಸಿದ್ದರೂ ಆದರೆ ಆನೆಗಳು ರೈಲ್ವೆ ಕಂಬಿಗಳನ್ನೇ ಮುರಿದು ಹಾಕಿ ರೈತರ ಜಮೀನುಗಳಿಗೆ ನುಗ್ಗಿ ಫಸಲನ್ನು ಹಾನಿ ಮಾಡಿವೆ. ಈ ಘಟನೆಯಿಂದ ಬೇಲದಕೆರೆ ವ್ಯಾಪ್ತಿಯ ಬಯಲಿನ ರೈತರು ತುಂಭಾ ಆತಂಕಕ್ಕೆ ಒಳಗಾಗಿದ್ದಾರೆ ಆದ್ದರಿಂದ ಸಂಬಂಧಪಟ್ಟ ಅರಣ್ಯಾಧಿಕಾರಿಗಳು ಪರಿಶೀಲಿಸಿ ಸೂಕ್ತ ಕ್ರಮ ವಹಿಸಬೇಕು. ಎಂದು ಸ್ಥಳೀಯ ರೈತರು ಒತ್ತಾಯ ಮಾಡಿದ್ದಾರೆ.

ಹೈನುಗಾರಿಕೆ ಪ್ರೋತ್ಸಾಹ ಧನ ನೀಡಲು ಆಗ್ರಹ

ಹುಳಿಯಾರು: ಹೈನುಗಾರಿಕೆ ರೈತರ ಉತ್ತೇಜನಕ್ಕಾಗಿ ಸರ್ಕಾರ ನೀಡುತ್ತಿರುವ ಪ್ರತಿ ಲೀಟರ್‌ಗೆ 5 ರೂ ಕಳೆದ 8 ತಿಂಗಳಿನಿಂದ ನೀಡದೆ ಬಾಕಿ ಉಳಿಸಿಕೊಳ್ಳಲಾಗಿದೆ ಎಂದು ಹುಳಿಯಾರು ಹೋಬಳಿಯ ಯಳನಾಡು ಹಾಲು ಉತ್ಪಾದಕರ ಸಹಕಾರ ಸಂಘದ ಅಧ್ಯಕ್ಷ ವೈ.ಆರ್.ಮಲ್ಲಿಕಾರ್ಜುನಯ್ಯ ಆರೋಪಿಸಿದರು. ಈ ಸಂಬಂಧ ಪತ್ರಿಕಾ ಹೇಳಿಕೆ ನೀಡಿರುವ ಅವರು ಪಶುಗಳ ಆಹಾರದ ಬೆಲೆ ದುಬಾರಿಯಾಗಿದೆ. ಮೇವಿನ ಕೊರತೆಯಿಂದ ಹಾಲಿನ ಪ್ರಮಾಣ ಕಡಿಮೆ ಆಗಿದೆ. ಇಂತಹ ಸಂಕಷ್ಟದ ಪರಿಸ್ಥಿತಿಯಲ್ಲಿ 5 ರೂ. ಪ್ರೋತ್ಸಾಹಧನ ರೈತರ ಕೈ ಹಿಡಿಯುತ್ತಿತ್ತು. ಈಗ ಸರ್ಕಾರ ಅಕ್ಟೋಬರ್ ತಿಂಗಳಿನಿಂದ ಹಣ ಹಾಕದಿರುವುದು ರೈತರನ್ನು ಮತ್ತಷ್ಟು ಸಂಕಷ್ಟಕ್ಕೆ ಗುರಿ ಮಾಡಿದೆ ಎಂದು ಹೇಳಿದರು. ಹಾಲು ಒಕ್ಕೂಟ ಈಗ ನೀಡುತ್ತಿರುವ ಹಾಲಿನ ಹಣ ಮೇವು, ಹಿಂಡಿ, ಬೂಸಕ್ಕೆ ಸರಿ ಹೊಂದುತ್ತದೆ. ಸರ್ಕಾರ ನೀಡುವ ಪ್ರೋತ್ಸಾಹಧನವೇ ಹೈನುಗಾರರಿಗೆ ದುಡಿಮೆ ಲಾಭವಾಗಿದೆ. ಈಗ ಮಕ್ಕಳನ್ನು ಶಾಲೆಗೆ ಸೇರಿಸುವ, ಬಿತ್ತನೆ ಕಾರ್ಯ ಮಾಡುವ ಸಮಯವಾಗಿದ್ದು ಸರ್ಕಾರಕ್ಕೆ ರೈತರ ಬಗ್ಗೆ ನಿಜವಾಗಿಯೂ ಕಾಳಜಿ ಇದ್ದರೆ ಕೂಡಲೇ ತಾನು ಬಾಕಿ ಉಳಿಸಿಕೊಂಡಿರುವ ಹಣ ಶೀಘ್ರವಾಗಿ ನೀಡಬೇಕೆಂದು ಮಲ್ಲಿಕಾರ್ಜುನಯ್ಯ ಒತ್ತಾಯಿಸಿದರು.

ರೇಣುಕಸ್ವಾಮಿ ಹತ್ಯೆ ಖಂಡಿಸಿ ಪ್ರಗತಿಪರ ಸಂಘಟನೆಗಳ ವತಿಯಿಂದ ಪ್ರತಿಭಟನೆ

ಪಿರಿಯಾಪಟ್ಟಣ: ಚಿತ್ರದುರ್ಗದ ವಿಆರ್‌ಎಸ್ ಬಡಾವಣೆ ನಿವಾಸಿ ರೇಣುಕಾಸ್ವಾಮಿ ಹತ್ಯೆಯನ್ನು ಖಂಡಿಸಿ ತಾಲೂಕಿನ ಅಹಿಂದ ಹಾಗೂ ಪ್ರಗತಿಪರ ಸಂಘಟನೆಗಳ ಸದಸ್ಯರು ತಾಲ್ಲೂಕು ಆಡಳಿತ ಭವನದ ಎದುರು ಗುರುವಾರ ಪ್ರತಿಭಟನೆ ನಡೆಸಿ ತಹಶೀಲ್ದಾರ್ ರವರಿಗೆ ಮನವಿಪತ್ರ ಸಲ್ಲಿಸಿದರು. ಈ ಸಂದರ್ಭದಲ್ಲಿ ಮಾತನಾಡಿದ ಪ್ರತಿಭಟನಾಕಾರರು ರೇಣುಕಾ ಸ್ವಾಮಿ ಹತ್ಯೆಯಲ್ಲಿ ಭಾಗಿಯಾದ ಚಿತ್ರನಟ ದರ್ಶನ್ ಅವರಿಗೆ ಗಲ್ಲು ಶಿಕ್ಷೆ ವಿಧಿಸಬೇಕು, ರಾಜ್ಯದಾದ್ಯಂತ ದರ್ಶನ್ ಸಿನಿಮಾಗಳು ಬಿಡುಗಡೆಯಾಗಬಾರದು. ಸಾರ್ವಜನಿಕರು ಕೂಡ ಅವರ ಚಿತ್ರ ಬಹಿಷ್ಕರಿಸಬೇಕು. ರೇಣುಕಾಸ್ವಾಮಿಯನ್ನು ಚಿತ್ರಹಿಂಸೆ ನೀಡಿ ಕೊಲೆ ಮಾಡಲಾಗಿದೆ. ಒಂದು ವೇಳೆ ರೇಣುಕಸ್ವಾಮಿ ತಪ್ಪು ಮಾಡಿದ್ದರೆ ಪೊಲೀಸರಿಗೆ ದೂರು ನೀಡಲು ಅವಕಾಶವಿತ್ತು. ಆದರೆ ಕಾನೂನು ಕೈಗೆತ್ತಿಕೊಂಡಿರುವ ಆರೋಪಿಗಳಿಗೆ ಕಠಿಣ ಶಿಕ್ಷೆ ವಿಧಿಸಬೇಕು ಎಂದ ಅವರು ಪೊಲೀಸರು ಆರೋಪಿಗಳನ್ನು ಬಂಧಿಸಿ ಒಳ್ಳೆಯ ಕೆಲಸ ಮಾಡಿದ್ದಾರೆ. ಆದರೆ, ಮುಂದೆ ಆರೋಪಗಳನ್ನು ರಕ್ಷಿಸುವ ಕೆಲಸ ಮಾಡಿದರೆ ನಾವು ಸುಮ್ಮನೆ ಕೂರುವುದಿಲ್ಲ. ಮುಖ್ಯಮಂತ್ರಿ, ಗೃಹಸಚಿವರು ಈ ನಿಟ್ಟಿನಲ್ಲಿ ಪೊಲೀಸರಿಗೆ ಸಂಪೂರ್ಣ ಸ್ವತಂತ್ರ ನೀಡಬೇಕು ಎಂದು ಒತ್ತಾಯಿಸಿದರು. ದಸಂಸ ಮುಖಂಡ ಪಿ.ಮಹದೇವ್, ವೀರಶೈವ ಮಹಾಸಭಾದ ಅಧ್ಯಕ್ಷ ಚಂದ್ರಶೇಖರಯ್ಯ, ಉಪ್ಪಾರ ಸಮಾಜದ ಮುಖಂಡ ಬಸವನಹಳ್ಳಿ ನಾರಾಯಣ್, ಬೀಮ್ ಆರ್ಮಿ ಸಂಘದ ಅಧ್ಯಕ್ಷ ಗಿರೀಶ್, ಜೆ.ಮೋಹನ್ ಸೇರಿದಂತೆ ಮತ್ತಿತರರು ಉಪಸ್ಥಿತರಿದ್ದರು.

ಹುಳಿಯಾರಲ್ಲಿ ರಕ್ತದ ಗುಂಪು ತಪಾಸಣಾ ಶಿಬಿರ

ಹುಳಿಯಾರು: ಹುಳಿಯಾರು-ಕೆಂಕೆರೆ ಬಿ.ಎಂ. ಎಸ್ ಸರ್ಕಾರಿ ಪ್ರಥಮ ದರ್ಜೆ ಕಾಲೇಜಿನಲ್ಲಿ ಬುಧವಾರ ಐಕ್ಯುಎಸಿ, ಯುವ ರೆಡ್ ಕ್ರಾಸ್ ಘಟಕ ಹಾಗೂ ಸರ್ಕಾರಿ ಪ್ರಾಥಮಿಕ ಆರೋಗ್ಯ ಕೇಂದ್ರ, ಹುಳಿಯಾರು ಇದರ ಸಹಯೋಗದೊಂದಿಯೊಂದಿಗೆ ರಕ್ತದ ಗುಂಪು ತಪಾಸಣಾ ಶಿಬಿರವನ್ನು ಹಮ್ಮಿಕೊಳ್ಳಲಾಗಿತ್ತು.

ಕಾಲೇಜಿನ ಐಕ್ಯೂಎಸಿ ಸಂಚಾಲಕರಾದ ಪ್ರೊ. ಮಂಜುನಾಥ ಕೆ.ಎಸ್. ಮಾತನಾಡಿ ಪ್ರತಿಯೊಬ್ಬರೂ ತಮ್ಮ ರಕ್ತದ ಗುಂಪು ತಿಳಿದಿರಬೇಕು. ಆರೋಗ್ಯವನ್ನು ಕಾಪಾಡಿಕೊಂಡು ರಕ್ತ ದಾನ ಮಾಡಲು ಸಿದ್ಧರಾಗಿರಬೇಕು ಎಂದರು.

ಕಾರ್ಯಕ್ರಮದ ಅಧ್ಯಕ್ಷತೆ ವಹಿಸಿದ್ದ ಕಾಲೇಜಿನ ಪ್ರಾಂಶುಪಾಲರಾದ ಪ್ರೊ. ವೀರಣ್ಣ ಎಸ್.ಸಿ. ಅವರು ಮಾತನಾಡಿ, ನಾವೆಲ್ಲರೂ ಪರರ ಹಿತಕ್ಕಾಗಿ ಬದುಕಬೇಕು. ಪ್ರಕೃತಿಯ ತತ್ವವೇ ಅದು. ರಕ್ತದ ಗುಂಪು, ರಕ್ತ ನಿಧಿಯ ಕುರಿತು ಮಾಹಿತಿ, ಅವಶ್ಯಕತೆ ಇದ್ದಾಗ ರಕ್ತದಾನ ಮಾಡಲು ನಾವು ಬದ್ಧರಾಗಿರಬೇಕು ಎಂದರು. ಯುವ ರೆಡ್ ಕ್ರಾಸ್ ಘಟಕದ ಸಂಚಾಲಕರಾದ ಸಂಗೀತಾ ಪಿ. ಪ್ರಾಸ್ತಾವಿಕವಾಗಿ ಮಾತನಾಡಿದರು. ಕನ್ನಡ ವಿಭಾಗದ ಉಪನ್ಯಾಸಕರಾದ ಮೂರ್ಕಣ್ಣಪ್ಪ, ಹುಳಿಯಾರಿನ ಪ್ರಾಥಮಿಕ ಆರೋಗ್ಯ ಕೇಂದ್ರದ ಪ್ರಯೋಗಾಲಯ ತಂತ್ರಜ್ಞರಾದ ತಮ್ಕಿನ್ ಹಾಗೂ ವಿಜಯ ಕುಮಾರ್, ಆಂಬುಲೆನ್ಸ್ ಚಾಲಕರಾದ ಮಹೇಶ್ ಸೇರಿದಂತೆ ಕಾಲೇಜಿನ ಉಪನ್ಯಾಸಕರು ಹಾಗೂ ವಿದ್ಯಾರ್ಥಿಗಳು ಭಾಗವಹಿಸಿದ್ದರು. ವಿದ್ಯಾರ್ಥಿಗಳಾದ ಲತಾ ಸಿ., ರಂಜಿತಾ ಕೆ. ಮತ್ತು ಮೇಘನಾ ಪ್ರಾರ್ಥಿಸಿದರು. ಮೌನಶ್ರೀ ನಿರೂಪಿಸಿದರು. ಲತಾ. ಸಿ ಸ್ವಾಗತಿಸಿ, ರಂಜಿತಾ ವಂದಿಸಿದರು.

ಅಧಿಕಾರಿಗಳಿಗೆ ಲೋಕಾಯುಕ್ತ ಎಸ್ಪಿ ಸುಚೆತ್ ಎಚ್ಚರಿಕೆ

ಸಾರ್ವಜನಿಕರನ್ನು ಸತಾಯಿಸದಿರಿ

ಪಿರಿಯಾಪಟ್ಟಣ: ಸರ್ಕಾರಿ ಅಧಿಕಾರಿಗಳು ಮತ್ತು ನೌಕರರು ಜನರ ಕೆಲಸ ಮಾಡಿಕೊಡದೆ ಅನವಶ್ಯಕವಾಗಿ ಕಚೇರಿಗಳನ್ನು ಅಲೆಸುವುದು ಕಂಡು ಬಂದರೆ ಅಂತವರ ವಿರುದ್ಧ ನಿರ್ಧಾಕ್ಷಿಣ್ಯವಾಗಿ ಕ್ರಮ ಕೈಗೊಳ್ಳಲಾಗುವುದು ಲೋಕಾಯುಕ್ತ ಎಸ್ ಪಿ ಸುಚೆತ್ ಎಚ್ಚರಿಕೆ ನೀಡಿದರು.

ಪಟ್ಟಣದ ತಾ.ಪಂ. ಸಭಾಂಗಣದಲ್ಲಿ ಬುಧವಾರ ಲೋಕಾಯುಕ್ತ ಎಸ್ ಪಿ ಸುಚೆತ್ ಸಾರ್ವಜನಿಕರಿಂದ ದೂರ ಸ್ವೀಕರಿಸಿ ಮಾತನಾಡಿದರು. ಲಂಚ ಸ್ವೀಕರಿಸಿದರೆ ಮಾತ್ರ ನಾವು ಮಧ್ಯಪ್ರವೇಶಿಸುವುದಿಲ್ಲ. ಅಧಿಕಾರಿಗಳು ಜನರ ಸೇವಕರಾಗಿ ಕೆಲಸ ಮಾಡಬೇಕು, ಸರ್ಕಾರಿ ಸೇವೆಗೆ ಬಂದಿರುವವರು ಕರ್ತವ್ಯ ನಿರ್ವಹಿಸಲು ಬಂದಿರುವುದು ಎಂಬುದನ್ನು ಮರೆಯಬಾರದು, ಒಬ್ಬ ಅನ್ಯಾಯಕ್ಕೆ ಒಳಗಾದ ವ್ಯಕ್ತಿ ಏರು ಧ್ವನಿಯಲ್ಲಿ ಮಾತಾಡಿದ ತಕ್ಷಣ ಅಧಿಕಾರಕ್ಕೆ ಬಂಗ ಪಡಿಸಿದ ಎನ್ನುವ ಬದಲು ಆತನ ನೋವು ಎಷ್ಟಿದೆ ಎಂದು ತಿಳಿಯಬೇಕು, ಅಲ್ಲದೆ ನಿಯಮಾನುಸಾರವೇ ಕರ್ತವ್ಯ ನಿರ್ವಹಿಸಬೇಕು ಈ ಸಂದರ್ಭದಲ್ಲಿ ಅನಗತ್ಯವಾಗಿ ಕಾಲ ವಿಳಂಬ ಮಾಡಿದರು ಸಹ ನಮ್ಮ ವಿಚಾರಣೆ ಎದುರಿಸಬೇಕು ಎಂದರು. ನ್ಯಾಯ ಕೇಳಿ ಬಂದವರಿಗೆ ಸರಿಯಾಗಿ ಮಾರ್ಗದರ್ಶನ ಮಾಡಿ, ಇವುಗಳು ಇಲ್ಲಿ ಹಣ ಮಾಡಲು ಬಂದಿಲ್ಲ, ಸರ್ಕಾರಿ ಸೇವೆ ಮಾಡಲು ಬಂದಿದ್ದೀರಿ ಎಂಬುದನ್ನು ನೆನಪಿನಲ್ಲಿಟ್ಟುಕೊಳ್ಳಿ ಹಣ ಮಾಡಬೇಕೆಂದಿದ್ದರೆ ಹಲವಾರು ವ್ಯಾಪಾರ ವ್ಯವಹಾರ ಮಾರ್ಗಗಳಿವೆ ಎಂದು ತಿಳಿಸಿದರು.

ಬೇರೆ ತಾಲ್ಲೂಕುಗಳಲ್ಲಿ ಸಾರ್ವಜನಿಕರಿಂದ ದೂರು ಸ್ವೀಕರಿಸುವ ಸಂದರ್ಭದಲ್ಲಿ ಅಧಿಕಾರಿಗಳಿಗಿಂತ ಸಾರ್ವಜನಿಕರು ಹೆಚ್ಚಿನ ಸಂಖ್ಯೆಯಲ್ಲಿ ಹಾಜರಿರುತ್ತಾರೆ ಕಡಿಮೆ ಸಂಖ್ಯೆಯಲ್ಲಿ ಸಾರ್ವಜನಿಕರು ಹಾಜರಾಗಿದ್ದಾರೆ ಪ್ರಚಾರದ ಕೊರತೆಯಿಂದ ಈ ರೀತಿ ಆಗಿರಬಹುದು ಎಂದು ಅಭಿಪ್ರಾಯಪಟ್ಟರು. ಚೌಡೇನಹಳ್ಳಿ ಗ್ರಾಮದ ರೈತ ಚಂದ್ರಶೇಖರ್ ಎಂಬುವವರು ಸೆಸ್ಕ್ ಇಲಾಖೆಯ ಅಧಿಕಾರಿಗಳು ದೂರು ನೀಡಿ ಸೆಸ್ಕ್ ಎಇಇಯವರು ನಮ್ಮ ಜಮೀನಿಗೆ ಅಕ್ರಮ ವಿದ್ಯುತ್ ಕಂಬ ಎಳೆದು ಬೇರೊಬ್ಬರಿಗೆ ಅನುಕೂಲ ಮಾಡಿಕೊಡುವ ಹುನ್ನಾರ ನಡೆಸಿದ್ದಾರೆ ಈ ಕಂಬಗಳನ್ನು ತೆರುವುಗೊಳಿಸುವಂತೆ ವರ್ಷಾನುಗಟ್ಟಲೆ ಅಲೆಯುತ್ತಿದ್ದರು ಸಬಾಬು ಹೇಳಿ ಕಾಲ ಕಳೆಯುತ್ತಿದ್ದಾರೆ , ಎಂದು ದೂರು ನೀಡಿದರು, ಇದಕ್ಕೆ ಪ್ರತಿಕ್ರಿಯಿಸಿದ ಸೆಸ್ಕ್ ಎಇಇ ಒಂದು ವಾರದಲ್ಲಿ ಸಮಸ್ಯೆ ಬಗೆಹರಿಸುತ್ತೇನೆ ಎಂದು ಭರವಸೆ ನೀಡಿದರು. ಆಗ ಲೋಕಾಯುಕ್ತ ಅಧಿಕಾರಿಗಳು ಸಮಸ್ಯೆ ಬಗೆಯರಿಸದಿದ್ದರೆ ನಮ್ಮನ್ನು ಸಂಪರ್ಕಿಸಿ ಎಂದು ಹೇಳಿದರು.

ಪುರಸಭೆಯವರು ಸರಿಯಾಗಿ ದಾಖಲೆಗಳನ್ನು ನೀಡುತ್ತಿಲ್ಲ, ಗ್ರಾ. ಪಂ. ಯವರು ಗ್ರಾಮ ಠಾಣಾ ಭೂಮಿಯಲ್ಲಿರುವ ರಸ್ತೆ ತೆರವುಗೊಳಿಸಿಕೊಡುತ್ತಿಲ್ಲ, ಪೊಲೀಸರು ಕಾರು ಕಳವಾದ ಬಗ್ಗೆ ಕ್ರಿಮಿನಲ್ ಪ್ರಕರಣ ದಾಖಲಿಸಿಕೊಂಡಿಲ್ಲ ಎಂಬುದು ಸೇರಿದಂತೆ 11 ದೂರುಗಳು ಈ ಸಂದರ್ಭದಲ್ಲಿ ಸಲ್ಲಿಕೆಯಾದವು.

ಲೋಕಾಯುಕ್ತ ಡಿವೈಎಸ್ ಪಿ ಕೃಷ್ಣಯ್ಯ, ಇನ್ಸ್ ಪೆಕ್ಟರ್ ಗಳಾದ ರೂಪಶ್ರೀ, ರವಿಕುಮಾರ್, ಉಮೇಶ್, ತಹಶೀಲ್ದಾರ್ ಸುರೇಂದ್ರ ಮೂರ್ತಿ, ತಾಪಂ. ಕಾರ್ಯನಿರ್ವಹಣಾಧಿಕಾರಿ ಸುನೀಲ್ ಕುಮಾರ್ ಸೇರಿದಂತೆ ವಿವಿಧ ಇಲಾಖೆಯ ಅಧಿಕಾರಿಗಳು ಹಾಜರಿದ್ದರು.

ಮೌಲ್ಯ ಪರಿಪಾಲಿಸಿ ಸನ್ಮಾರ್ಗದಲ್ಲಿ ನಡೆಯುವುದೇ ನಿಜ ಧರ್ಮ

ಅಜ್ಜಂಪುರ: ಬಹು ಜನ್ಮದ ಪುಣ್ಯ ಫಲದಿಂದ ಮಾನವ ಜೀವನ ಪ್ರಾಪ್ತವಾಗಿದೆ. ಧರ್ಮ ದರ್ಶನಗಳ ಅರಿವು ಆಚರಣೆ ಜೀವನದ ವಿಕಾಸಕ್ಕೆ ಅಡಿಪಾಯವಾಗಿವೆ. ಜೀವನ ಮೌಲ್ಯಗಳನ್ನು ಸಂಪಾದಿಸಿಕೊಂಡು ಸನ್ಮಾರ್ಗದಲ್ಲಿ ನಡೆಯುವುದೇ ನಿಜವಾದ ಧರ್ಮವೆಂದು ಬಾಳೆಹೊನ್ನೂರು ಶ್ರೀ ರಂಭಾಪುರಿ ಡಾ.ವೀರಸೋಮೇಶ್ವರ ಜಗದ್ಗುರುಗಳು ಅಭಿಪ್ರಾಯಪಟ್ಟರು.

ಗುರುವಾರ ತಾಲೂಕಿನ ಹಣ್ಣೆ ಮಠದಲ್ಲಿ ಜರುಗಿದ ಲಿಂ.ಶಿವಾನಂದ ಶ್ರೀಗಳವರ ಪುಣ್ಯ ಸ್ಮರಣೆ ಹಾಗೂ ಮರುಳಸಿದ್ಧ ಪಂಡಿತಾರಾಧ್ಯ ಶ್ರೀಗಳ ಪಟ್ಟಾಧಿಕಾರದ 5ನೇ ವರ್ಷದ ವರ್ಧಂತಿ ಮಹೋತ್ಸವ ಧರ್ಮ ಸಮಾರಂಭದ ಸಾನ್ನಿಧ್ಯ ವಹಿಸಿ ಆಶೀರ್ವಚನ ನೀಡುತ್ತಿದ್ದರು. ಧರ್ಮ ಮತ್ತು ದೇಶ ಮನುಷ್ಯನ ಎರಡು ಕಣ್ಣು ಇದ್ದ ಹಾಗೆ. ದೇಶ ಉಳಿದು ಬೆಳೆದರೆ ಸಂಸ್ಕೃತಿ ಸಭ್ಯತೆ ಬೆಳೆದು ಬರಲು ಸಾಧ್ಯ. ವೈಚಾರಿಕತೆಯ ಹೆಸರಿನಲ್ಲಿ ಭಾರತೀಯ ಸಂಸ್ಕೃತಿ ಕಲುಷಿತಗೊಳ್ಳಬಾರದು. ಸಾತ್ವಿಕ ಮತ್ತು ತಾತ್ವಿಕ ಚಿಂತನೆಗಳನ್ನು ಬೆಳೆಸುವುದೇ ಧರ್ಮದ ಗುರಿಯಾಗಿದೆ. ಸಕಲ ಜೀವಾತ್ಮರಿಗೆ ಸದಾ ಒಳಿತನ್ನೇ ಬಯಸಿದ ವೀರಶೈವ ಧರ್ಮ ಆದರ್ಶ ಮೌಲ್ಯಗಳನ್ನು ಬೆಳೆಸುತ್ತಾ ಬಂದಿದೆ. ಜಾತಿ ಮತ ಪಂಥ ಮೀರಿ ಭಾವೈಕ್ಯತೆಯ ಸಂದೇಶವನ್ನು ಬೋಧಿಸಿದ ಶ್ರೀ ಜಗದ್ಗುರು ರೇಣುಕಾಚಾರ್ಯರ ವಿಚಾರ ಧಾರೆಗಳು ಸರ್ವ ಕಾಲಕ್ಕೂ ಅನ್ವಯಿಸುತ್ತವೆ. ವೀರಶೈವ ಧರ್ಮದಲ್ಲಿ ಶ್ರೀ ಗುರುವಿಗೆ ಬಹಳಷ್ಟು ಮಹತ್ವ ಕೊಟ್ಟಿದ್ದಾರೆ. ಜಗದ ಕತ್ತಲೆ ಕಳೆಯಲು ಸೂರ್ಯ ಬೇಕು. ಅಜ್ಞಾನವೆಂಬ ಕತ್ತಲೆ ಕಳೆಯಲು ಗುರು ಬೇಕು. ಶ್ರೀ ಗುರುವಿನಿಂದಲೇ ಸಂಸ್ಕಾರ ಸಂಸ್ಕೃತಿಗಳ ಅರಿವು ಪ್ರಾಪ್ತವಾಗುತ್ತವೆ. ಗುರು ಕಾರುಣ್ಯದಿಂದ ಜೀವನ ವಿಕಾಸಗೊಳ್ಳುತ್ತದೆ. ಲಿಂ.ಶ್ರೀ ಶಿವಾನಂದ ಶಿವಾಚಾರ್ಯ ಸ್ವಾಮಿಗಳು ಆದರ್ಶ ಗುರು ಪರಂಪರೆಗೆ ಮೆರಗು ತಂದವರು. ಶಿವಾದ್ವೈತ ಜ್ಞಾನ ನಿಧಿಯಾದ ಶ್ರೀಗಳು ಉತ್ತಮ ಬರಹಗಾರರು ಆಗಿದ್ದರೆಂಬುದನ್ನು ಮರೆಯುವಂತಿಲ್ಲ. ಇಂದಿನ ಪಟ್ಟಾಧ್ಯಕ್ಷರಾದ ಮರುಳಸಿದ್ಧ ಪಂಡಿತಾರಾಧ್ಯ ಶಿವಾಚಾರ್ಯ ಸ್ವಾಮಿಗಳು ಲಿಂಗೈಕ್ಯ ಶ್ರೀಗಳವರ ಸತ್ಯ ಸಂಕಲ್ಪಗಳನ್ನು ಸಾಕಾರಗೊಳಿಸಿ ಶ್ರೀ ಮಠವನ್ನು ಅಭಿವೃದ್ಧಿಪಡಿಸುತ್ತಿರುವುದು ಸಂತೋಷದ ಸಂಗತಿ ಎಂದರು.

ನೇತೃತ್ವ ವಹಿಸಿದ ಮರುಳಸಿದ್ಧ ಪಂಡಿತಾರಾಧ್ಯ ಶ್ರೀಗಳು ಮಾತನಾಡಿ ಧರ್ಮದಲ್ಲಿ ಮಾರ್ಗವಿದೆ ವೇಗವಿಲ್ಲ. ವಿಜ್ಞಾನದಲ್ಲಿ ವೇಗವಿದೆ ಮಾರ್ಗವಿಲ್ಲ. ಇವೆರಡೂ ಸಮನ್ವಯದಿಂದ ನಡೆದರೆ ಜನ ಕಲ್ಯಾಣವಾಗುತ್ತದೆ. ವ್ಯಕ್ತಿತ್ವ ವಿಕಾಸಕ್ಕೆ ವೀರಶೈವ ಧರ್ಮ ಕೊಟ್ಟ ಕೊಡುಗೆ ಅಪಾರ. ಅಂತರಂಗ ಬಹಿರಂಗ ಶುದ್ಧಿಗೆ ಆದ್ಯತೆಯನ್ನು ಕೊಟ್ಟ ವೀರಶೈವ ಧರ್ಮ ಎಲ್ಲರ ಅಭ್ಯುದಯ ಮಾಡುತ್ತಾ ಬಂದಿದೆ. ಲಿಂ.ಶಿವಾನಂದ ಶ್ರೀಗಳ ಸದಿಚ್ಛೆಯಂತೆ ಶ್ರೀ ರಂಭಾಪುರಿ ಜಗದ್ಗುರುಗಳವರ ಆಶೀರ್ವಾದದಿಂದ ಶ್ರೀ ಮಠವನ್ನು ಬೆಳೆಸುತ್ತಿದ್ದೇವೆ ಎಂದರು.

ಸಮಾರಂಭವನ್ನು ಉದ್ಘಾಟಿಸಿದ ಉಡುಪಿ-ಚಿಕ್ಕಮಗಳೂರು ನೂತನ ಸಂಸದ ಕೋಟಾ ಶ್ರೀನಿವಾಸ ಪೂಜಾರಿ ಮಾತನಾಡಿ ಪ್ರಾಪಂಚಿಕ ಸಂಬಂಧಗಳು ಕೆಲವು ಸಂದರ್ಭದಲ್ಲಿ ಶಿಥಿಲಗೊಳ್ಳಬಹುದು. ಆದರೆ ಗುರು ಶಿಷ್ಯರ ಸಂಬಂಧ ಯಾವಾಗಲೂ ಚಿರಂತನ ನಿತ್ಯ ನೂತನವಾದುದು. ಮಾನವ ಧರ್ಮ ಹಿರಿಮೆ ಬೋಧಿಸಿದ ಶ್ರೀ ರಂಭಾಪುರಿ ಜಗದ್ಗುರುಗಳು ನಾಡಿನೆಲ್ಲೆಡೆ ಸಾಮರಸ್ಯ ಸದ್ಭಾವನೆ ಬೆಳೆಸಲು ಶ್ರಮಿಸುತ್ತಿದ್ದಾರೆ. ಲಿಂ.ಶಿವಾನಂದ ಶ್ರೀಗಳ ಆದರ್ಶಗಳನ್ನು ಮೈಗೂಡಿಸಿಕೊಂಡು ಮರುಳಸಿದ್ಧ ಶ್ರೀಗಳು ಮುನ್ನಡೆಯುತ್ತಿರುವುದು ಭಕ್ತರಿಗೆ ಸಂತೋಷ ಉಂಟು ಮಾಡುತ್ತದೆ ಎಂದರು.

ಪ್ರವಾಸಿ ಮಾರ್ಗದರ್ಶಿಗೆ ಅರ್ಜಿ

ಚಿಕ್ಕಬಳ್ಳಾಪುರ: ರಾಜ್ಯದ ಪ್ರವಾಸಿ ತಾಣಗಳಲ್ಲಿ ಪ್ರವಾಸಿ ಮಾರ್ಗದರ್ಶಿಯಾಗಿ ಕಾರ್ಯನಿರ್ವಹಿಸಲು ಜಿಲ್ಲೆಯ ವಿದ್ಯಾವಂತ ಅರ್ಹ ಅಭ್ಯರ್ಥಿಗಳಿಂದ ಪ್ರವಾಸಿ ಮಾರ್ಗದರ್ಶಿಗೆ ಅರ್ಜಿ ಆಹ್ವಾನಿಸಲಾಗಿದೆ. ಅವಶ್ಯವಿರುವ ದಾಖಲಾತಿಗಳು ಹಾಗೂ ಷರತ್ತುಗಳು: ರಾಜ್ಯ ಪ್ರವಾಸಿ ಮಾರ್ಗದರ್ಶಿಗಾಗಿ ಪದವಿ ಪಡೆದಿರಬೇಕು ಹಾಗೂ ಜಿಲ್ಲಾ ಪ್ರವಾಸಿ ಮಾರ್ಗದರ್ಶಿಗಾಗಿ ದ್ವಿತೀಯ ಪಿ.ಯು.ಸಿ ಪಡೆದಿರಬೇಕು. ಹಿಂದುಳಿದ ಮತ್ತು ಅಲ್ಪಸಂಖ್ಯಾತರ ಹಾಗೂ ಇತರೆ ವರ್ಗದವರು 21 ರಿಂದ 45 ವರ್ಷ ಹಾಗೂ ಪರಿಶಿಷ್ಟ ಜಾತಿ, ಪರಿಶಿಷ್ಟ ಪಂಗಡ, ವಿಧವೆಯವರಿಗೆ 48 ವರ್ಷದೊಳಗಿರಬೇಕು. ನಿವೃತ್ತಿ ಹೊಂದಿರುವ ಗೆಜೆಟೆಡ್ ಮತ್ತು ನಾನ್ ಗೆಜೆಟೆಡ್ ನೌಕರರು ಸಹ ಅರ್ಹರಿರುತ್ತಾರೆ. ಕನಿಷ್ಠ 3 ವರ್ಷ ಅನುಭವ ಹೊಂದಿರಬೇಕು. ಮಾರ್ಗದರ್ಶಿ ಪರವಾನಗಿಯನ್ನು ಹೊಂದಿರಬೇಕು. ಅರ್ಜಿಗಳನ್ನು ಜುಲೈ 11 ರೊಳಗೆ ಪಡೆದು ದ್ವಿಪ್ರತಿಯಲ್ಲಿ ಭರ್ತಿ ಮಾಡಿದ ಅರ್ಜಿಗಳನ್ನು ದಾಖಲೆಗಳೊಂದಿಗೆ ಸಹಾಯಕ ನಿರ್ದೇಶಕರ ಕಚೇರಿ, ಪ್ರವಾಸೋದ್ಯಮ ಇಲಾಖೆ, ಎಸ್.ಬಿ-2, 2ನೇ ಮಹಡಿ, ಜಿಲ್ಲಾಡಳಿತ ಭವನ, ಚಿಕ್ಕಬಳ್ಳಾಪುರ ಇಲ್ಲಿಗೆ ಸಲ್ಲಿಸಬೇಕೆಂದು ಜಿಲ್ಲಾಧಿಕಾರಿಗಳು ಹಾಗೂ ಜಿಲ್ಲಾ ಪ್ರವಾಸೋದ್ಯಮ ಅಭಿವೃದ್ಧಿ ಸಮಿತಿ ಅಧ್ಯಕ್ಷರಾದ ಪಿ.ಎನ್. ರವೀಂದ್ರ, ಅವರು ಪ್ರಕಟಣೆಯಲ್ಲಿ ತಿಳಿಸಿದ್ದಾರೆ.

ವೈದ್ಯಾಧಿಕಾರಿಗಳ, ತಜ್ಞ ವೈದ್ಯರ ಹುದ್ದೆಗಳಿಗೆ ಅರ್ಜಿ ಆಹ್ವಾನ

ಚಿಕ್ಕಬಳ್ಳಾಪುರ: ಜಿಲ್ಲೆಯಲ್ಲಿನ ಗ್ರಾಮೀಣ ಪ್ರದೇಶದ ಸಮುದಾಯ ಆರೋಗ್ಯ ಕೇಂದ್ರ, ಪ್ರಾಥಮಿಕ ಆರೋಗ್ಯ ಕೇಂದ್ರಗಳಲ್ಲಿ ಖಾಲಿ ಇರುವ ಸಾಮಾನ್ಯ ಕರ್ತವ್ಯ ವೈದ್ಯಾಧಿಕಾರಿ, ತಜ್ಞ ವೈದ್ಯರ ಹುದ್ದೆಗಳಿಗೆ ಖಾಯಂ ಹುದ್ದೆಗಳು ಭರ್ತಿಯಾಗುವವರೆಗೂ ಎಂ.ಬಿ.ಬಿ.ಎಸ್ ಹಾಗೂ ತಜ್ಞ ವೈದ್ಯರುಗಳನ್ನು ಗುತ್ತಿಗೆ ಆಧಾರದ ಮೇರೆಗೆ ಪಡೆಯಲು ಅರ್ಜಿ ಆಹ್ವಾನಿಸಲಾಗಿದೆ. ಅರ್ಜಿ, ಖಾಲಿ ಸ್ಥಳಗಳ ವಿವರಗಳು ಮತ್ತು ಇತರೆ ಮಾಹಿತಿಯನ್ನು www.chikkaballapur.nic.in ರಲ್ಲಿ ಪಡೆಯಬಹುದಾಗಿದ್ದು, ಅರ್ಜಿಯನ್ನು ಆನ್ ಲೈನ್ ಮುಖಾಂತರ ಜೂನ್ 19 ರಂದು ಸಂಜೆ 5.00 ಗಂಟೆಯೊಳಗೆ ಅಗತ್ಯ ದಾಖಲೆಗಳೊಂದಿಗೆ ಅಪ್ ಲೋಡ್ ಮಾಡಬಹುದು ಹಾಗೂ ಎಲ್ಲಾ ಅರ್ಜಿದಾರರು ಜೂನ್ 20 ರಂದು ಬೆಳಗ್ಗೆ 11 ಗಂಟೆಗೆ ಜಿಲ್ಲಾ ಆರೋಗ್ಯ ಮತ್ತು ಕುಟುಂಬ ಕಲ್ಯಾಣಾಧಿಕಾರಿಗಳ ಕಚೇರಿಯಲ್ಲಿ ಮೂಲ ದಾಖಲೆಗಳೊಂದಿಗೆ ಪರಿಶೀಲನೆಗಾಗಿ ಖುದ್ದಾಗಿ ಹಾಜರಾಗಬೇಕೆಂದು ಜಿಲ್ಲಾ ಆರೋಗ್ಯ ಮತ್ತು ಕುಟುಂಬ ಕಲ್ಯಾಣಾಧಿಕಾರಿ ಡಾ. ಮಹೇಶ್ ಕುಮಾರ್ ಅವರು ಪ್ರಕಟಣೆಯಲ್ಲಿ ತಿಳಿಸಿದ್ದಾರೆ.

ಅಂಧತ್ವ, ಬುದ್ಧಿಮಾಂದ್ಯ ಮಕ್ಕಳಿಗೆ ಉಚಿತ ವಸತಿ ಶಾಲೆಯಲ್ಲಿ ವಿದ್ಯಾಭ್ಯಾಸಕ್ಕೆ ಅವಕಾಶ

ಚಿಕ್ಕಬಳ್ಳಾಪುರ: ವಿಕಲಚೇತನರ ಹಾಗೂ ಹಿರಿಯ ನಾಗರಿಕರ ಸಬಲೀಕರಣ ಇಲಾಖೆಯಡಿ ಜಿಲ್ಲೆಯಲ್ಲಿರುವ 6 ರಿಂದ 18 ವರ್ಷದೊಳಗಿನ ಅಂಧತ್ವ (ದೃಷ್ಟಿದೋಷ) ಮಕ್ಕಳು ಮತ್ತು 6 ರಿಂದ 25 ವರ್ಷದೊಳಗಿನ ಬುದ್ಧಿಮಾಂದ್ಯ ಮಕ್ಕಳಿಗಾಗಿ ಇಲಾಖೆಯ ಅನುದಾನದಡಿ ಕಾರ್ಯನಿರ್ವಹಿಸುತ್ತಿರುವ ಶಿಡ್ಲಘಟ್ಟ ನಗರದ ಆಶಾಕಿರಣ ಅಂಧತ್ವ ಮತ್ತು ಬುದ್ಧಿಮಾಂದ್ಯ ಮಕ್ಕಳ ಉಚಿತ ವಸತಿ ಶಾಲೆಯಲ್ಲಿ ವಿದ್ಯಾಭ್ಯಾಸವನ್ನು ಕಲ್ಪಿಸಿಕೊಡಲಾಗುವುದು. ಸರ್ಕಾರದ ಈ ಸದುಪಯೋಗವನ್ನು ಪಡೆದುಕೊಳ್ಳುವಂತೆ ಕೋರಿದೆ. ಹೆಚ್ಚಿನ ಮಾಹಿತಿಗಾಗಿ ಆಶಾಕಿರಣ ಅಂಧತ್ವ ಮತ್ತು ಬುದ್ಧಿಮಾಂದ್ಯ ಮಕ್ಕಳ ಶಾಲೆಯ ಮುಖ್ಯಸ್ಥರ ದೂ.ಸಂ: 9449314250, 7019848192 ಅನ್ನು ಅಥವಾ ಜಿಲ್ಲಾ ವಿಕಲಚೇತನರ ಹಾಗೂ ಹಿರಿಯ ನಾಗರಿಕರ ಕಲ್ಯಾಣಾಧಿಕಾರಿಗಳ ಕಚೇರಿ ದೂ. ಸಂ: 08156-277114 ಗೆ ಸಂಪರ್ಕಿಸಬಹುದೆಂದು ಜಿಲ್ಲಾ ವಿಕಲಚೇತನರ ಕಲ್ಯಾಣಾಧಿಕಾರಿ ಎನ್.ಎಂ.ಜಗದೀಶ ರವರು ಪ್ರಕಟಣೆಯಲ್ಲಿ ತಿಳಿಸಿದ್ದಾರೆ.

10 ದಿನಗಳ ಕಾರ್ಯಾಗಾರ

ಚಿಕ್ಕಬಳ್ಳಾಪುರ: ಕರ್ನಾಟಕ ಸರ್ಕಾರದ ವಿಜ್ಞಾನ ಮತ್ತು ತಂತ್ರಜ್ಞಾನ ಇಲಾಖೆಯ ಅಂಗ ಸಂಸ್ಥೆಯಾಗಿರುವ ಕರ್ನಾಟಕ ವಿಜ್ಞಾನ ಮತ್ತು ತಂತ್ರಜ್ಞಾನ ಅಕಾಡೆಮಿಯು "The Role of ICT in Agricultural & Allied Sectors" ಬಗ್ಗೆ ಜೂನ್ 25 ರಿಂದ ಜುಲೈ 4ರ ವರೆಗೆ ಹತ್ತು ದಿನಗಳ ಕಾರ್ಯಾಗಾರವನ್ನು ಅಕಾಡೆಮಿಯ ಕಚೇರಿಯಲ್ಲಿ ಆಯೋಜಿಸಲಾಗುತ್ತಿದೆ. ಈ ಕಾರ್ಯಾಗಾರದಲ್ಲಿ ವಿವಿಧ ಪ್ರತಿಷ್ಠಿತ ಸಂಸ್ಥೆಗಳ ವಿಜ್ಞಾನಿಗಳು ವಿಷಯಾಧಾರಿತ ಉಪನ್ಯಾಸಗಳನ್ನು ನೀಡಲಿದ್ದು, ಈ ತರಬೇತಿ ಕಾರ್ಯಾಗಾರದಲ್ಲಿ ರಾಜ್ಯದ ವಿವಿಧ ಕೃಷಿ, ತೋಟಗಾರಿಕೆ, ಪಶುವೈದ್ಯಕೀಯ ಹಾಗೂ ಮೀನುಗಾರಿಕಾ ವಿಶ್ವವಿದ್ಯಾನಿಲಯದ ಸಂಶೋಧನಾ ವಿದ್ಯಾರ್ಥಿಗಳು, ಪ್ರಾಧ್ಯಾಪಕರು ಮತ್ತು ಇಲಾಖೆಯ ಅಧಿಕಾರಿಗಳು ಭಾಗವಹಿಸಬಹುದಾಗಿದ್ದು, 2024ರ ಜೂನ್ 21 ರೊಳಗಾಗಿ Registration Link: https://forms.gle/ZtqW511b33Rg7nLQ6 ನೊಂದಾಯಿಸಿಕೊಳ್ಳಲು ಅವಕಾಶ ಕಲ್ಪಿಸಲಾಗಿದೆ. ಹೆಚ್ಚಿನ ಮಾಹಿತಿಗಾಗಿ ಅಕಾಡೆಮಿಯ ಅಧಿಕಾರಿಗಳಾದ ಶ್ರೀನಿವಾಸು ?9620767819 ಚಂದ್ರಶೇಖರಮೂರ್ತಿ - 9686449019 ನ್ನು ಸಂಪರ್ಕಿಸಬಹುದಾಗಿದೆ ಅಥವಾ ವೆಬ್ ಸೈಟ್ - ತಿತಿತಿ. ಞಣಚಿಛಿಚಿಜಜಟಥಿ.ಟ ವೀಕ್ಷಿಸಬಹುದಾಗಿದೆ ಎಂದು ಅಕಾಡೆಮಿಯ ಮುಖ್ಯ ಕಾರ್ಯನಿರ್ವಾಹಕ ಅಧಿಕಾರಿ ಡಾ. ಎ.ಎಂ.ರಮೇಶ್ ರವರು ಪ್ರಕಟಣೆಯಲ್ಲಿ ತಿಳಿಸಿದ್ದಾರೆ.

ನೀರು ಸರಬರಾಜು ವ್ಯತ್ಯಯ

ಚಾಮರಾಜನಗರ: ಟಿ. ನರಸೀಪುರದಿಂದ ಕಾವೇರಿ ನೀರು ಸರಬರಾಜು ಆಗುವ ಪೈಪು ಕುರುಬೂರು ಬಳಿ ಒಡೆದು ಹೋಗಿ ನೀರು ಪೋಲಾಗುತ್ತಿರುವ ಹಿನ್ನೆಲೆಯಲ್ಲಿ ಇದನ್ನು ದುರಸ್ತಿಪಡಿಸಲು ಮೋಟಾರ್ ಸ್ಥಗಿತ ಗೊಳಿಸಬೇಕಿದೆ. ಈ ಹಿನ್ನೆಲೆಯಲ್ಲಿ ಜೂನ್ 14ರವರೆಗೆ ಚಾಮರಾಜನಗರ ಪಟ್ಟಣಕ್ಕೆ ನೀರು ಸರಬರಾಜಿನಲ್ಲಿ ವ್ಯತ್ಯಯ ಉಂಟಾಗಲಿದ್ದು, ಸಾರ್ವಜನಿಕರು ಸಹಕರಿಸುವಂತೆ ನಗರಸಭೆ ಪೌರಾಯುಕ್ತರಾದ ಎಸ್.ವಿ. ರಾಮದಾಸ್ ಅವರು ಮನವಿ ಮಾಡಿದ್ದಾರೆ.

ನಟ ದರ್ಶನ್ ಅವರನ್ನು ಚಿತ್ರರಂಗದಿಂದ ಬ್ಯಾನ್ ಮಾಡಬೇಕು

ಚನ್ನಪಟ್ಟಣ: ಅಭಿಮಾನಿಗಳೆ ದೇವರು ಎಂದು ಬಾಳಿದ ಡಾ. ರಾಜ್‌ಕುಮಾರ್‌ಅವರಂತ ಮೇರುನಟರು ಜೀವಿಸಿದ ಚಿತ್ರರಂಗಕ್ಕೆ 75 ವರ್ಷಗಳ ಇತಿಹಾಸ ಇದ್ದು, ಇಂತಹ ಚಿತ್ರರಂಗದ ಇತಿಹಾಸಕ್ಕೆ ಅಭಿಮಾನಿಯನ್ನು ವಿಕೃತವಾಗಿ ಹಿಂಸೆ ಮಾಡಿ ಕೊಲೆ ಮಾಡಿರುವ ನಟ ದರ್ಶನ್‌ಅವರನ್ನು ಕನ್ನಡ ಚಿತ್ರರಂಗದಿಂದ ಬ್ಯಾನ್ ಮಾಡಬೇಕು ಎಂದು ಕಸ್ತೂರಿ ಕರ್ನಾಟಕ ಜನಪರ ವೇದಿಕೆಯ ರಾಜ್ಯಾಧ್ಯಕ್ಷ ರಮೇಶ್‌ಗೌಡರು ಆಗ್ರಹಿಸಿದರು.

ಕಾವೇರಿ ನದಿ ನೀರಿನ ಹಂಚಿಕೆಯಲ್ಲಿ ಸಂಕಷ್ಟ ಸೂತ್ರ ರಚಿಸುವ ಜೊತೆಗೆ ಮೇಕೆದಾಟು ಯೋಜನೆಗೆ ಅಡಿಗಲ್ಲು ಹಾಕುವಂತೆ ಆಗ್ರಹಿಸಿ ಕಸ್ತೂರಿ ಕರ್ನಾಟಕ ಜನಪರ ವೇದಿಕೆಯ ರಾಜ್ಯಾಧ್ಯಕ್ಷರಾದ ರಮೇಶ್‌ಗೌಡರ ನೇತೃತ್ವದಲ್ಲಿ 2023ರ ಅಕ್ಟೋಬರ್ 5 ರಿಂದ ನಿರಂತರವಾಗಿ ಹೋರಾಟ ಮಾಡುತ್ತಿದ್ದು ಗುರುವಾರ ನಡೆದ 252 ನೇ ದಿನದ ಹೋರಾಟದಲ್ಲಿ ಮಾತನಾಡಿದ ಅವರು, ಕನ್ನಡ ಚಿತ್ರರಂಗದ ಮೇರುನಟ ಡಾ. ರಾಜ್‌ಕುಮಾರ್‌ಅವರು ಅಭಿಮಾನಿಗಳೆ ದೇವರು ಎಂದು ತಮ್ಮ ಬದುಕನ್ನು ಅಭಿಮಾನಿಗಳ ಆಸೆಯಂತೆ ಕಟ್ಟಿಕೊಂಡರು. ಅದೇ ನಿಟ್ಟಿನಲ್ಲಿ ಅವರ ಸಿನಿಮಾಗಳನ್ನು ನೋಡಿ ಅಭಿಮಾನಿಗಳು ಸಹ ತಮ್ಮ ಬದುಕಿನಲ್ಲಿ ಚಿತ್ರದಲ್ಲಿ ರಾಜ್‌ಅವರ ಮಾರ್ಗದರ್ಶನದಲ್ಲಿ ಜೀವನ ಕಟ್ಟಿಕೊಂಡರು. ಆದರೆ ಇಂದು ನಟ ದರ್ಶನ್ ತನ್ನ ಅಭಿಮಾನಿಯ ಮರ್ಮಾಂಗಕ್ಕೆ ಹಲ್ಲೆ ಮಾಡಿ ವಿಕೃತವಾಗಿ ಕೊಲೆ ಮಾಡಿರುವ ಪ್ರಕರಣ ಖಂಡನೀಯವಾಗಿದ್ದು ಇಂತಹವರನ್ನು ಕನ್ನಡ ಚಿತ್ರರಂಗದಿಂದ ಬ್ಯಾನ್ ಮಾಡಬೇಕು ಎಂದು ಆಗ್ರಹಿಸಿದರು.

ಡಾ. ರಾಜ್‌ಕುಮಾರ್‌ಅವರು ತಮ್ಮ ಅಭಿಮಾನಿಗಳು ಸಿನಿಮಾ ನೋಡಿದರೆ ಮಾತ್ರ ನಾವು ಬದುಕು ಕಟ್ಟಿಕೊಳ್ಳಲು ಸಾಧ್ಯ ಎಂಬ ಆದರ್ಶಗಳನ್ನು ಪಾಲನೆ ಮಾಡಿದ್ದರು. ಇದಕ್ಕಾಗಿ ಅಭಿಮಾನಿಗಳ ಆಸೆಯಂತೆ ಬಟ್ಟೆ ದರಿಸುವುದು, ಚಿತ್ರದಲ್ಲಿ ಕೆಲವು ನಿರ್ಬಧಿತ ದೃಶ್ಯಗಳನ್ನು (ದೂಮಪಾನ, ಮಧ್ಯಪಾನ) ಮಾಡದೆ ಅಭಿಮಾನಿಗಳ ಆಸೆಯಂತೆ ಸಿನಿಮಾ ಮಾಡಿಕೊಂಡು ಬಂದವರು. ಜೊತೆಗೆ ಆ ಕಾಲದ ನಟರು ಸಾಮಾಜಿಕವಾಗಿ,

ಶೈಕ್ಷಣಿಕವಾಗಿ, ತಮ್ಮದೇ ಸೇವೆಯ ಕೊಡುಗೆ ನೀಡಿದ್ದರು. ಆದರೆ ನಟ ದರ್ಶನ್‌ರು ಹಣಕ್ಕಾಗಿ ನಟನೆ ಮಾಡುವ ಪೇಡ್‌ನಟವಾಗಿದ್ದು ಮೋಜಿಮಸ್ತಿಯಲ್ಲೇ ಕಾಲ ಕಳೆಯುತ್ತಾ ಅಭಿಮಾನಿಗಳ ಮೇಲೆ ವಿಕೃತ ಮನಸ್ಥಿತಿ ಸಾಧಿಸಿರುವುದು ಸಿನಿಮಾರಂಗಕ್ಕೆ ಕಳಂಕವಾಗಿದೆ ಇವರ ಎಲ್ಲಾ ಸಿನಿಮಾವನ್ನು ಬ್ಯಾನ್ ಮಾಡಬೇಕು ಎಂದು ಕಿಡಿಕಾರಿದರು.

ಈ ಪ್ರಕರಣದಲ್ಲಿ ಪೊಲೀಸ್ ಇಲಾಖೆ ಸಾಕಷ್ಟು ನಿಸ್ಪಕ್ಷಪಾತವಾಗಿ ತನಿಖೆ ಮಾಡುತ್ತಿದ್ದು, ಸಾಕ್ಷಿ ಆಧಾರಗಳ ಜೊತೆ ದರ್ಶನ್‌ಅವರನ್ನು ವಶಕ್ಕೆ ಪಡೆದಿದ್ದಾರೆ. ಈ ನಿಟ್ಟಿನಲ್ಲಿ ಪೊಲೀಸ್ ಇಲಾಖೆಯ ಕಾರ್ಯ ಶ್ಲಾಘನೀಯವಾಗಿದ್ದು ಈ ಪ್ರಕರಣದಲ್ಲಿ ಮೃತ ರೇಣುಕಾಸ್ವಾಮಿಗೆ ನ್ಯಾಯ ಸಿಗಬೇಕು ಎಂದರೆ ರಾಜಕಾರಣಿಗಳು ಹಸ್ತ ಕ್ಷೇಪ ಮಾಡದೆ ಪೊಲೀಸರಿಗೆ ಸಂಪೂರ್ಣ ಅಧಿಕಾರ ನೀಡಬೇಕು ಎಂದು ರಮೇಶ್‌ಗೌಡರು ಆಗ್ರಹಿಸಿದರು.

ನಿವೃತ್ತ ಪ್ರಾಂಶುಪಾಲರು ಹಾಗೂ ಚನ್ನಪಟ್ಟಣ ಸ್ಪೋರ್ಟ್ಸ್ ಕ್ಲಬ್‌ನ ಅಧ್ಯಕ್ಷರಾದ ನಿಂಗೇಗೌಡರು (ಎನ್‌ಜಿ) ಮಾತನಾಡಿ, ಇಂದಿನ ನಟರು ಒಂದು ಸಿನಿಮಾ ಪ್ರಸಿದ್ದಿ ಆದರೆ ನಾವೇ ಚಿತ್ರರಂಗದ ಮೇರು ನಟರು ಎಂದು ಬೀಗುತ್ತಿದ್ದಾರೆ. ಜೊತೆಗೆ ದೇವಸ್ಥಾನಕ್ಕೆ ಹೋದರೂ ಸಹ ಅಭಿಮಾನಿಗಳ ಹೆಸರಲ್ಲಿ ಪುಂಡರನ್ನು ರಕ್ಷಕರನ್ನಾಗಿ ಹಿಂದೆ ಮುಂದೆ ನಿಲ್ಲಿಸಿಕೊಂಡು ಓಡಾಡುತ್ತಾರೆ. ಆದರೆ ವರನಟ ಡಾ. ರಾಜ್‌ಕುಮಾರ್‌ಅವರು ನೂರಾರು ಸಿನಿಮಾ ಮಾಡಿದ್ದರೂ ಸಹ ಅವರಲ್ಲಿ ಸರಳತೆ ಮತ್ತು ಅಭಿಮಾನಿಗಳ ಮೇಲಿನ ಗೌರವ ಕಡಿಮೆ ಆಗಿರಲಿಲ್ಲ. 35 ವರ್ಷಗಳ ಹಿಂದೆ ನಾನು ಕೆಂಗಲ್ ದೇವಸ್ಥಾನಕ್ಕೆ ತೆರಳಿದ್ದ ವೇಳೆ ಪಕ್ಕದಲ್ಲಿ ಬಿಳಿಶರ್ಟ್, ಪಂಚೆಯಲ್ಲಿ ಬಂದು ನಿಂತ ಡಾ. ರಾಜ್‌ಕುಮಾರ್‌ಅವರು ಏಕಾಂಗಿಯಾಗಿ ಬಂದಿದ್ದರು. ನಮಸ್ಕಾರಕ್ಕೆ ಪ್ರತಿನಮಸ್ಕಾರ ಮಾಡಿದ ಅವರು ಪೂಜೆಯ ಬಳಿಕ ದೇವಸ್ಥಾನ ಪುರೋಹಿತರಿಗೆ ಸಾಷ್ಟಾಂಗ ನಮಸ್ಕಾರ ಮಾಡಿದ್ದನ್ನು ನೋಡಿ ಅವರ ಸರಳತೆ ಮತ್ತು ದೈವ ಭಕ್ತಿಗೆ ಸಾಕ್ಷಿಯಾಗಿದೆ. ಜೊತೆಗೆ ಡಾ.ರಾಜ್‌ಅವರು ನಮ್ಮ ಪ್ರಾಣ ಹೋದರೂ ನಮ್ಮ ಕಣ್ಣುಗಳು ನಾಲ್ಕು ಮಂದಿಗೆ ಬೆಳಕಾಗಲಿ ಎಂದು ನೇತ್ರದಾನದ ಮೂಲಕ ಪ್ರೇರೇಪಣೆ ಆದರು. ಆದರೆ ನಟ ದರ್ಶನ್‌ಅವರು ಅಭಿಮಾನಿಯನ್ನು ನಿರ್ಧಹಿಯಾಗಿ ಕೊಂದು ಕಸದ ರಾಶಿಗೆ ಎಸೆದಿರುವುದು ಆತನ ವಿಕೃತ ಮನಸ್ಸಿಗೆ ಸಾಕ್ಷಿಯಾಗಿದೆ. ಈ ನಿಟ್ಟಿನಲ್ಲಿ ಅವರನ್ನು ಚಿತ್ರರಂಗದಿಂದ ಬ್ಯಾನ್ ಮಾಡಬೇಕು, ಇಲ್ಲವಾರದೆ ಇವರನ್ನು ಅನುಸರಿಸುವ ಅಭಿಮಾನಿಗಳಿಂದ ಸಾಕಷ್ಟು ಪ್ರಾಣಗಳು ಕಳೆದುಕೊಳ್ಳುತ್ತವೆ ಎಂದು ಎಚ್ಚರಿಕೆ ನೀಡಿದರು.

ಇದೇ ವೇಳೆ ಮೇಕೆದಾಟು ಅಣೆಕಟ್ಟೆ ಮತ್ತು ಕಾವೇರಿ ನದಿ ನೀರು ಹಂಚಿಕೆ ವಿಚಾರದಲಿ ಸಂಕಷ್ಟ ಸೂತ್ರ ರಚಿಸುವ ಬಗ್ಗೆ ರಾಜ್ಯದಿಂದ ಆಯ್ಕೆಯಾಗಿರುವ ಐವರು ಕೇಂದ್ರ ಸಚಿವರು ಹೆಚ್ಚು ಗಮನ ನೀಡಬೇಕು ಎಂದು ಒತ್ತಾಯಿಸಿದರು.

ಸಂದರ್ಭದಲ್ಲಿ ಬೇವೂರು ಯೋಗೀಶ್‌ಗೌಡ, ಮಳೂರುಪಟ್ಟಣ ರವಿ, ಬೈರಾಪಟ್ಟಣ ತಿಮ್ಮೇಗೌಡ, ರಾಜು, ಕುಮಾರ್, ಜಯರಾಮು, ಹುಚ್ಚಪ್ಪ, ಚಿಕ್ಕಣ್ಣಪ್ಪ, ಸಿದ್ದಯ್ಯ, ಪುನಿತ್, ಅಜಯ್, ಶ್ಯಾನುಬೋಗನಹಳ್ಳಿ ಮತ್ತೀರವಿ, ಪಾನಿಪುರಿ ಚನ್ನಪ್ಪ, ಚಿಕ್ಕೇನಹಳ್ಳಿ ಸಿದ್ದಪ್ಪ ಇತರರು ಇದ್ದರು.

ವಿದ್ಯಾರ್ಥಿಗಳಿಗೆ ಡಿಜಿಟಲ್ ಸಾಕ್ಷರತೆ

ವಿಶಿಷ್ಟ ಕಾರ್ಯಕ್ರಮಕ್ಕೆ ಜಿಲ್ಲಾಧಿಕಾರಿ ಶಿಲ್ಪಾ ನಾಗ್ ಚಾಲನೆ

ಚಾಮರಾಜನಗರ: ಸರ್ಕಾರಿ ಶಾಲೆಗಳ ವಿದ್ಯಾರ್ಥಿಗಳಿಗೆ ಡಿಜಿಟಲ್ ಸಾಕ್ಷರತೆ ಹಾಗೂ ತಾಂತ್ರಿಕ ಕೌಶಲ್ಯ ಅಭಿವೃದ್ದಿಪಡಿಸಲು ಜಿಲ್ಲಾಧಿಕಾರಿ ಶಿಲ್ಪಾ ನಾಗ್ ಅವರು ವಹಿಸಿದ ಕಾಳಜಿಯಿಂದ ಸ್ವಿಂಗ್ ಬೋರ್ಡ್ ಕಾರ್ಯಕ್ರಮದಡಿ ಶಾಲೆಗಳಲ್ಲಿ ಇಂದಿನಿಂದ ಸ್ಮಾರ್ಟ್ ಟಿವಿ ಮೂಲಕ ತರಬೇತಿ ಆರಂಭವಾಗಿದೆ.

ಸರ್ಕಾರಿ ಶಾಲೆಗಳ ಸಮಗ್ರ ಅಭಿವೃದ್ದಿಗಾಗಿ ಮೂಲ ಸೌಲಭ್ಯಗಳೊಂದಿಗೆ ಇನ್‌ಫೋಸಿಸ್, ಮೈಸೂರಿನ ರೋಟರಿ ಪಂಚಶೀಲ್, ಇನ್‌ಟ್ಯಾಕ್ ಸಂಸ್ಥೆಯ ನೆರವಿನೊಂದಿಗೆ ಸ್ವಿಂಗ್ ಬೋರ್ಡ್ ಎಂಬ ವಿನೂತನ ಕಾರ್ಯಕ್ರಮದಡಿ ಶಾಲೆಗಳಲ್ಲಿ ವಿದ್ಯಾರ್ಥಿಗಳಿಗೆ ಡಿಜಿಟಲ್ ಸಾಕ್ಷರತಾ ತರಬೇತಿ ನೀಡಲಾಗುತ್ತಿದೆ.

ಸಾಮಾಜಿಕ ಕಳಕಳಿಯೊಂದಿಗೆ ವಿದ್ಯಾರ್ಥಿಗಳಿಗೆ ತಂತ್ರಜ್ಞಾನ ಆಧಾರಿತ ಶೈಕ್ಷಣಿಕ ಕಲಿಕಾ ಅವಕಾಶಗಳನ್ನು ಕಲ್ಪಿಸುವ ಸದುದ್ದೇಶದೊಂದಿಗೆ ಇನ್‌ಫೋಸಿಸ್ ಸ್ವಿಂಗ್ ಬೋರ್ಡ್ ಕಾರ್ಯಕ್ರಮದಡಿ ನಾನಾ ವಿಷಯಗಳ ಕುರಿತು ವಿದ್ಯಾರ್ಥಿಗಳಿಗೆ ತಿಳಿಸಿಕೊಡುತ್ತಿದೆ.

ಶಾಲಾ ಶಿಕ್ಷಣ ಇಲಾಖೆ ಸಿ.ಎಸ್.ಆರ್ ನೆರವಿನೊಂದಿಗೆ ಸಂಸ್ಥೆಗಳು ವಿದ್ಯಾರ್ಥಿಗಳಿಗೆ ಡಿಜಿಟಲ್ ಸಾಕ್ಷರತೆ, ತಂತ್ರಜ್ಞಾನದ ಜತೆಯಲ್ಲಿಯೇ ವೃತ್ತಿಪರ ಕೌಶಲ್ಯ, ಡಿಜಿಟಲ್, ಜೀವನ, ನಡವಳಿಕೆ, ಇನ್ನಿತರ ಕೌಶಲ್ಯಗಳನ್ನು ಬೆಳೆಸುವ ಉದ್ದೇಶವನ್ನು ಸ್ವಿಂಗ್ ಬೋರ್ಡ್ ಕಾರ್ಯಕ್ರಮ ಹೊಂದಿದೆ. ಕ್ಲಿಷ್ಟಕರವಾದ ಶಾಲಾ ಪಠ್ಯ ವಿಷಯಗಳನ್ನು ಪ್ರಯೋಗ ಹಾಗೂ ಪ್ರಾತ್ಯಕ್ಷಿಕೆ ಮೂಲಕ ಸರಳ ಹಾಗೂ ಪರಿಣಾಮಕಾರಿಯಾಗಿ ಸ್ವಿಂಗ್ ಬೋರ್ಡ್ ನಿಂದ ಕಲಿಯಬಹುದಾಗಿದೆ. ಈ ವೈಶಿಷ್ಟ್ಯ ಪೂರ್ಣ ಡಿಜಿಟಲ್ ಶಿಕ್ಷಣ ಸಾಕಾರಗೊಳಿಸುವ ಪ್ರಕ್ರಿಯೆ ಗಡಿ ಜಿಲ್ಲೆಯಲ್ಲಿ ಜಿಲ್ಲಾಧಿಕಾರಿ ಶಿಲ್ಪಾ ನಾಗ್ ಅವರ ಆಸಕ್ತಿಯಿಂದ ಯಶಸ್ವಿಯತ್ತ ಸಾಗಿದೆ.

ಈಗಾಗಲೇ ಜಿಲ್ಲೆಯ ಒಟ್ಟು 60 ಸರ್ಕಾರಿ ಶಾಲೆಗಳನ್ನು ಕೌಶಲ್ಯ ಮತ್ತು ಕಂಪ್ಯೂಟರ್ ಸಾಕ್ಷರತಾ ತರಬೇತಿಗೆ ಆಯ್ಕೆ ಮಾಡಿಕೊಂಡಿದ್ದು, ಇನ್‌ಫೋಸಿಸ್ 1500 ಟ್ಯಾಬ್ ಗಳು ಹಾಗೂ 120 ಸ್ಮಾರ್ಟ್ ಟಿವಿಗಳನ್ನು ನೀಡಿದೆ. ಚಾಮರಾಜನಗರ ತಾಲೂಕಿನ 20, ಯಳಂದೂರು, ಗುಂಡ್ಲುಪೇಟೆ, ಕೊಳ್ಳೇಗಾಲ, ಹನೂರು ತಾಲೂಕಿನ ತಲಾ 10 ಸರ್ಕಾರಿ ಶಾಲೆಗಳನ್ನು ಡಿಜಿಟಲ್ ಶಿಕ್ಷಣದ ಬಲವರ್ಧನೆ ಗುರಿಯೊಂದಿಗೆ ಸ್ವಿಂಗ್ ಬೋರ್ಡ್ ಕಾರ್ಯಕ್ರಮಕ್ಕೆ ಆಯ್ಕೆ ಮಾಡಿಕೊಳ್ಳಲಾಗಿದೆ. ನಗರದ ಹೊರವಲಯದ ಮಲ್ಲಯ್ಯನಪುರದಲ್ಲಿರುವ ಆದರ್ಶ ವಿದ್ಯಾಲಯದಲ್ಲಿಂದು ಸ್ಮಾರ್ಟ್ ಟಿವಿ ಮೂಲಕ ಸ್ವಿಂಗ್ ಬೋರ್ಡ್‌ನಿಂದ ತರಬೇತಿ ನೀಡುವ ಕಾರ್ಯಕ್ರಮಕ್ಕೆ ಜಿಲ್ಲಾಧಿಕಾರಿ ಶಿಲ್ಪಾ ನಾಗ್ ಅವರು ಇಂದು ಚಾಲನೆ ನೀಡಿದರು. ಈ ಸಂದರ್ಭದಲ್ಲಿ ಮಾತನಾಡಿದ ಜಿಲ್ಲಾಧಿಕಾರಿ ಶಿಲ್ಪಾ ನಾಗ್ ಅವರು ಇನ್‌ಫೋಸಿಸ್, ರೋಟರಿ ಸಂಸ್ಥೆಯು ಜಿಲ್ಲೆಯ ಸರ್ಕಾರಿ ಶಾಲೆಗಳ ವಿದ್ಯಾರ್ಥಿಗಳಲ್ಲಿ ಡಿಜಿಟಲ್ ಶಿಕ್ಷಣ ನೀಡುವ ಮಹತ್ತರ ಆಶಯದೊಂದಿಗೆ 7 ಕೋಟಿ ರೂ. ವೆಚ್ಚದಲ್ಲಿ ಟ್ಯಾಬ್ ಹಾಗೂ ಸ್ಮಾಟ್ ಟಿವಿಗಳನ್ನು ಶಾಲೆಗೆ ವಿತರಿಸಿದೆ. ಅಲ್ಲದೇ ವಿಷಯ ಪರಿಣತ ಸಂಪನ್ಮೂಲ ವ್ಯಕ್ತಿಗಳು, ಶಿಕ್ಷಕರನ್ನು ನಿಯೋಜಿಸಿದೆ. ಗಡಿ ಜಿಲ್ಲೆಯನ್ನು ಸ್ವಿಂಗ್ ಬೋರ್ಡ್ ಕಾರ್ಯಕ್ರಮಕ್ಕೆ ಆಯ್ಕೆ ಮಾಡಿಕೊಂಡಿದ್ದು, ಈ ವಿಶಿಷ್ಟ ಅವಕಾಶವನ್ನು ವಿದ್ಯಾರ್ಥಿಗಳು ಸದುಪಯೋಗಪಡಿಸಿಕೊಳ್ಳಬೇಕು ಎಂದು ಸಲಹೆ ಮಾಡಿದರು.

ಯಾವುದೇ ಜಿಲ್ಲೆಯ ಅಭಿವೃದ್ದಿಗೆ ಮೂಲಕ ಸೌಕರ್ಯಗಳು ಬೇಕು. ಇದರೊಂದಿಗೆ ಭದ್ರ ಬುನಾದಿ ಎಂದರೆ ಶಿಕ್ಷಣ. ಶೈಕ್ಷಣಿಕವಾಗಿ ಪ್ರಗತಿಯಾದರೆ ಜಿಲ್ಲೆಯು ಅಭಿವೃದ್ಧಿ ಹೊಂದಲಿದೆ. ವಿದ್ಯಾರ್ಥಿಗಳಾಗಿರುವ ನಿಮ್ಮಲ್ಲಿ ಆತ್ಮವಿಶ್ವಾಸ ಇದೆ. ಕಲಿಯುವಹಂಬಲನಿಮ್ಮಲ್ಲಿಇರಬೇಕು. ದೊಡ್ಡಮಟ್ಟದ ಇಂತಹ ಕಾರ್ಯಕ್ರಮಗಳನ್ನು ಬಳಸಿಕೊಳ್ಳಬೇಕು ಎಂದು ಜಿಲ್ಲಾಧಿಕಾರಿಯವರು ತಿಳಿಸಿದರು. ಇನ್ ಫೋಸಿಸ್, ರೋಟರಿ ಸಹಯೋಗದೊಂದಿಗೆ ನಗರದ ಕಾರಾಗೃಹದ ಬಂಧಿಗಳಿಗೆ ಅಲ್ಲಿಯೇ ಕಂಪ್ಯೂಟರ್ ತರಬೇತಿ ಪಡೆಯಲು ಈ ಹಿಂದೆಯೇ 10 ಕಂಪ್ಯೂಟರ್, ಪ್ರಿಂಟರ್‌ಗಳನ್ನು ಒದಗಿಸಲಾಗಿದೆ. ಇನ್‌ಫೋಸಿಸ್ ಸಹಕಾರದೊಂದಿಗೆ ತರಬೇತಿ ಸಿಬ್ಬಂದಿಯನ್ನು ನಿಯೋಜಿಸಿ ಕಂಪ್ಯೂಟರ್ ಕೋರ್ಸ್‌ಗಳನ್ನು ಕಲಿಯುವ ಅವಕಾಶವನ್ನು ಮಾಡಿಕೊಡಲಾಗಿದೆ ಎಂದು ಜಿಲ್ಲಾಧಿಕಾರಿ ಶಿಲ್ಪಾ ನಾಗ್ ಅವರು ತಿಳಿಸಿದರು.

ಇನ್ ಫೋಸಿಸ್ ಸಂಸ್ಥೆಯ ಪ್ರೋಗ್ರಾಂ ವ್ಯವಸ್ಥಾಪಕರಾದ ಬಿಳಿಗಿರಿರಂಗ, ನಿರ್ದೇಶಕರಾದ ರವೀಂದ್ರ, ಸಂಸ್ಥೆಯ ಡಾ. ಎಸ್. ಮೀನಾಕ್ಷಿ, ದೀಪ್ತ ಪದ್ಮನಾಭ್, ರಾಜೇಶ್ ರಾವ್, ಶಾಲಾ ಶಿಕ್ಷಣ ಇಲಾಖೆಯ ಉಪನಿರ್ದೇಶಕರಾದ ರಾಮಚಂದ್ರರಾಜೇ ಅರಸ್, ಪದವಿ ಪೂರ್ವ ಶಿಕ್ಷಣ ಇಲಾಖೆಯ ಉಪನಿರ್ದೇಶಕರಾದ ಮಂಜುನಾಥ ಪ್ರಸನ್ನ, ಆದರ್ಶ ವಿದ್ಯಾಲಯದ ಮುಖ್ಯ ಶಿಕ್ಷಕರಾದ ಲಿಂಗರಾಜು, ಇನ್ನಿತರ ಅಧಿಕಾರಿಗಳು ಉಪಸ್ಥಿತರಿದ್ದರು.

ಪರಿಶಿಷ್ಟ ಪಂಗಡದ ಕಾನೂನು ಪದವೀಧರರಿಂದ ವೃತ್ತಿ ತರಬೇತಿ

ಚಾಮರಾಜನಗರ: ಜಿಲ್ಲಾ ಪರಿಶಿಷ್ಟ ವರ್ಗಗಳ ಕಲ್ಯಾಣ ಇಲಾಖೆಯಿಂದ 2024-25ನೇ ಸಾಲಿನಲ್ಲಿ ಪರಿಶಿಷ್ಟ ಪಂಗಡದ ಕಾನೂನು ಪದವೀಧರರನ್ನು ವೃತ್ತಿ ತರಬೇತಿಗೆ ಆಯ್ಕೆ ಮಾಡುವ ಸಲುವಾಗಿ ಆನ್‌ಲೈನ್ ಮೂಲಕ ಅರ್ಜಿ ಆಹ್ವಾನಿಸಲಾಗಿದೆ.

ಅಭ್ಯರ್ಥಿಯು ಪರಿಶಿಷ್ಟ ವರ್ಗಕ್ಕೆ ಸೇರಿದ್ದು, ಕಾನೂನು ಪದವೀಧರರಾಗಿರ ಬೇಕು ಹಾಗೂ ಅರ್ಜಿ ಸಲ್ಲಿಸುವ ಕಡೇ ದಿನಾಂಕಕ್ಕೆ ಕಾನೂನು ಪದವಿಯಲ್ಲಿ ತೇರ್ಗಡೆಯಾಗಿ ಎರಡು ವರ್ಷಕ್ಕೆ ಮೀರಿರಬಾರದು. ಅಭ್ಯರ್ಥಿಯು 40 ವರ್ಷದೊಳಗಿರಬೇಕು. ಪೋಷಕರ ವಾರ್ಷಿಕ ವರಮಾನ 2 ಲಕ್ಷ ರೂ. ಮೀರಿರಬಾರದು. ಆಯ್ಕೆಯಾದ ಅಭ್ಯರ್ಥಿಗಳು 2 ವರ್ಷಗಳವರೆಗೆ ತರಬೇತಿಯನ್ನು ಪಡೆಯಬಹುದಾಗಿದೆ. ತರಬೇತಿಯ ಅವಧಿಯಲ್ಲಿ ತಿಂಗಳಿಗೆ 10 ಸಾವಿರ ರೂ. ಶಿಷ್ಯ ವೇತನ ಮಂಜೂರು ಮಾಡಲಾಗುವುದು. ಅಭ್ಯರ್ಥಿಗಳು ಬಾರ್ ಅಸೋಸಿಯೇಷನ್‌ನಲ್ಲಿ ನೊಂದಣಿ ಮಾಡಿರಬೇಕು. ಜಾತಿ ಧೃಡೀಕರಣ, ಆದಾಯ ಪ್ರಮಾಣ ಪತ್ರ ಕಾನೂನು ಪದವಿ ಪ್ರಮಾಣ ಪತ್ರ ಮತ್ತು ಅಂಕಪಟ್ಟಿಗಳು, ಬಾರ್ ಕೌನ್ಸಿಲ್ ನೋಂದಣಿ ಪತ್ರದ ಧೃಡೀಕೃತ ಪ್ರತಿಗಳು 2 ಪಾಸ್ ಪೋರ್ಟ್ ಭಾವಚಿತ್ರ ಸಲ್ಲಿಸಬೇಕು. ಅಭ್ಯರ್ಥಿಗಳು ವೆಬ್‌ಸೈಟ್ http://tw.kar.nic.in ನಲ್ಲಿ ಜೂನ್ 18 ರಿಂದ 31 ರವರೆಗೆ ಅರ್ಜಿ ಸಲ್ಲಿಸಬಹುದು. ಕಚೇರಿಯಿಂದಲೂ ನಿಗದಿತ ನಮೂನೆಯನ್ನು ಪಡೆದುಕೊಳ್ಳಬಹುದು. ಹೆಚ್ಚಿನ ವಿವರಗಳಿಗೆ ನಗರದ ಜಿಲ್ಲಾಡಳಿತ ಭವನದಲ್ಲಿರುವ ಜಿಲ್ಲಾ ಪರಿಶಿಷ್ಟ ವರ್ಗಗಳ ಕಲ್ಯಾಣ ಇಲಾಖೆ ಕಚೇರಿ ಸಂಪರ್ಕಿಸಬಹುದೆಂದು ಜಿಲ್ಲಾ ಪರಿಶಿಷ್ಟ ವರ್ಗಗಳ ಕಲ್ಯಾಣಾಧಿಕಾರಿ ಪ್ರಕಟಣೆಯಲ್ಲಿ ತಿಳಿಸಿದ್ದಾರೆ.

ಕೊಳ್ಳೇಗಾಲ: ದನ, ಕರುಗಳನ್ನು ರಸ್ತೆಗೆ ಬಿಡದಂತೆ ಸೂಚನೆ

ಚಾಮರಾಜನಗರ: ಕೊಳ್ಳೇಗಾಲ ನಗರಸಭೆ ವ್ಯಾಪ್ತಿಯಲ್ಲಿ ದನ, ಕರುಗಳನ್ನು ಸಾಕಣಿಕೆ ಮಾಡುವವರು ಜಾನುವಾರುಗಳನ್ನು ರಸ್ತೆಗೆ ಬಿಡದೆ ಮನೆಯಲ್ಲಿಯೇ ಕಟ್ಟಿ ಹಾಕಿಕೊಂಡು ಸಾಕಬೇಕು ಎಂದು ನಗರಸಭೆ ತಿಳಿಸಿದೆ. ದನ, ಕರುಗಳನ್ನು ರಸ್ತೆಗೆ ಬಿಡುವುದರಿಂದ ಸಾರ್ವಜನಿಕರ ಒಡಾಟ ಹಾಗೂ ವಾಹನಗಳ ಸಂಚಾರಕ್ಕೆ ತೊಂದರೆಯುಂಟಾಗುತ್ತಿದ್ದು, ಅಪಘಾತಗಳು ಸಂಭವಿಸುತ್ತಿದೆ. ಈ ಹಿನ್ನೆಲೆಯಲ್ಲಿ ದನ, ಕರುಗಳು ರಸ್ತೆಯಲ್ಲಿ ಕಂಡು ಬಂದರೆ ಬಿಡಾಡಿ ದನಗಳೆಂದು ಪರಿಗಣಿಸಿ ಕರ್ನಾಟಕ ಪುರಸಭಾ ಕಾಯ್ದೆ 1964 ರ 239ರಂತೆ ದಂಡ ವಿಧಿಸಿ, ಪಿಂಜಾರಪೋಲ್‌ಗೆ ಕಳುಹಿಸಲು ಕ್ರಮವಹಿಸಲಾಗುವುದು. ಇದರಿಂದ ಆಗುವ ನ?ಟಗಳಿಗೆ ದನ, ಕರು ಮಾಲೀಕರೇ ನೇರ ಜವಾಬ್ದಾರರಾಗಿದ್ದು, ನಗರಸಭೆ ಜವಾಬ್ದಾರರಾಗುವುದಿಲ್ಲ ಎಂದು ನಗರಸಭೆ ಪೌರಾಯುಕ್ತರು ಪ್ರಕಟಣೆಯಲ್ಲಿ ತಿಳಿಸಿದ್ದಾರೆ.

ನಾಳೆ ಬೇಗೂರು ವ್ಯಾಪ್ತಿಯ ವಿವಿಧ ಗ್ರಾಮಗಳಲ್ಲಿ ವಿದ್ಯುತ್ ವ್ಯತ್ಯಯ

ಚಾಮರಾಜನಗರ: ಚಾಮುಂಡೇಶ್ವರಿ ವಿದ್ಯುತ್ ಸರಬರಾಜು ನಿಗಮದಿಂದ ಬೇಗೂರು ಉಪವಿಭಾಗ ವ್ಯಾಪ್ತಿಯಲ್ಲಿ ಒಂದನೇ ತ್ರೈಮಾಸಿಕ ನಿರ್ವಹಣೆ ಕಾಮಗಾರಿಯನ್ನು ಜೂನ್ 15ರಂದು ಹಮ್ಮಿಕೊಂಡಿರುವುದರಿಂದ ಅಂದು ಬೆಳಿಗ್ಗೆ 9 ರಿಂದ ಸಂಜೆ 5 ಗಂಟೆಯವರೆಗೆ ವಿವಿಧೆಡೆ ವಿದ್ಯುತ್ ಸರಬರಾಜಿನಲ್ಲಿ ವ್ಯತ್ಯಯವಾಗಲಿದೆ.

ಹಾಲಳ್ಳಿ, ಕಮರಹಳ್ಳಿ, ಬೊಗ್ಗನಪುರ, ಮರಳಾಪುರ, ರಂಗನಾಥಪುರ, ತೊರವಳ್ಳಿ, ನಿಟ್ರೆ, ಹಿರಿಕಾಟಿ, ಚಿಕ್ಕಾಟಿ, ಅರೆಪುರ, ತೊಂಡವಾಡಿ ಹಾಗೂ ಬೇಗೂರು, ವಾಟರ್ ಸಪ್ಲೈ, ಹೆಗ್ಗಡಹಳ್ಳಿ, ಮಂಚಳ್ಳಿ ಎನ್.ಜೆ.ವೈ, ಶೆಟ್ಟಹಳ್ಳಿ, ದೇಸಿಪುರ, ಇಂಡಸ್ಟ್ರಿಯಲ್, ಹೊರೆಯಾಲ ಸುತ್ತಮುತ್ತಲ ಪ್ರದೇಶಗಳಿಗೆ ವಿದ್ಯುತ್ ವ್ಯತ್ಯಯವಾಗಲಿದೆ.

ಸಾರ್ವಜನಿಕರು ನಿಗಮದ ಜೊತೆ ಸಹಕರಿಸಬೇಕು. ವಿದ್ಯುತ್ ಸಂಬಂಧಿತ ದೂರು ಮತ್ತು ಸಹಾಯಕ್ಕಾಗಿ ಗ್ರಾಹಕರು ಉಚಿತ ದೂ.ಸಂ 1912 ಸಂಪರ್ಕಿಸುವಂತೆ ಚಾಮುಂಡೇಶ್ವರಿ ವಿದ್ಯುತ್ ಸರಬರಾಜು ನಿಗಮದ ಕಾರ್ಯನಿರ್ವಾಹಕ ಎಂಜಿನಿಯರ್ ಪ್ರಕಟಣೆಯಲ್ಲಿ ತಿಳಿಸಿದ್ದಾರೆ.

ಜುಲೈ 13ರಂದು ಜನತಾ ನ್ಯಾಯಾಲಯ

ಕೋಲಾರ: ಬಾಕಿಯಿರುವ ಪ್ರಕರಣಗಳನ್ನು ಇತ್ಯರ್ಥ ಪಡಿಸಿಕೊಳ್ಳಲು ಇಚ್ಛಿಸಿದಲ್ಲಿ ಮುಂಚಿತವಾಗಿ ಸಂಬಂಧಪಟ್ಟ ಜಿಲ್ಲಾ ಕಾನೂನು ಸೇವೆಗಳ ಪ್ರಾಧಿಕಾರ ಹಾಗೂ ತಾಲ್ಲೂಕು ಕಾನೂನು ಸೇವಾ ಸಮಿತಿಗಳನ್ನು ಸಂಪರ್ಕಿಸಿ ಬಗೆಹರಿಸಿಕೊಳ್ಳಲು ಜಿಲ್ಲೆಯ ಎಲ್ಲಾ ನ್ಯಾಯಾಲಯಗಳಲ್ಲಿ ಜುಲೈ 13 ರಂದು ಜನತಾ ನ್ಯಾಯಾಲಯ ನಡೆಸಲಾಗುವುದು ಎಂದು ಜಿಲ್ಲಾ ಕಾನೂನು ಸೇವೆಗಳ ಪ್ರಾಧಿಕಾರದ ಅಧ್ಯಕ್ಷರು ಹಾಗೂ ಪ್ರಧಾನ ಜಿಲ್ಲಾ ಮತ್ತು ಸತ್ರ ನ್ಯಾಯಾಧೀಶರಾದ ನ್ಯಾ. ಜಿ.ಎ ಮಂಜುನಾಥ ತಿಳಿಸಿದರು.

ರಾಷ್ಟ್ರೀಯ ಕಾನೂನು ಸೇವೆಗಳ ಪ್ರಾಧಿಕಾರ ನವದೆಹಲಿ ಕರ್ನಾಟಕ ರಾಜ್ಯ ಕಾನೂನು ಸೇವೆಗಳ ಪ್ರಾಧಿಕಾರ ಇವರ ನಿರ್ದೇಶನದ ಮೇರೆಗೆ ಜಿಲ್ಲೆಯ ಎಲ್ಲಾ ನ್ಯಾಯಾಲಯಗಳಲ್ಲಿ ರಾಷ್ಟ್ರೀಯ ಲೋಕ್ ಅದಾಲತ್ ಜರುಗಿಸುವ ಕುರಿತು ಕರೆಯಲಾದ ಪತ್ರಿಕಾಗೋಷ್ಠಿಯನ್ನು ಉದ್ದೇಶಿಸಿ ಅವರು ಮಾತನಾಡಿದರು. ಲೋಕ ಅದಾಲತ್‌ನಲ್ಲಿ ಸಾರ್ವಜನಿಕರು ನ್ಯಾಯಾಲಯದಲ್ಲಿ ಬಾಕಿಯಿರುವ ಪ್ರಕರಣಗಳು ಹಾಗೂ ವ್ಯಾಜ್ಯಪೂರ್ವ ಪ್ರಕರಣಗಳನ್ನು ಸಹ ರಾಜೀ ಸಂಧಾನದ ಮೂಲಕ ಬಗೆಹರಿಸಿಕೊಳ್ಳಲು ಅವಕಾಶ ಕಲ್ಪಿಸಲಾಗಿದೆ. ಇನ್ನೂ ಒಂದು ತಿಂಗಳು ಇರುವಾಗಲೇ 5000 ಅರ್ಜಿಗಳು ಪ್ರಕರಣಗಳ ರಾಜಿ ಸಂಧಾನದ ಇತ್ಯರ್ಥಕ್ಕೆ ಬಂದಿವೆಯೆಂದರು.

ಮಾರ್ಚ್ 16 ರಂದು ನಡೆದ ಜನತಾ ನ್ಯಾಯಾಲಯದಲ್ಲಿ ಹಿಂದಿನ ಅತಿ ಹೆಚ್ಚು ಪ್ರಕರಣಗಳು 21,983 ರಾಜೀ ಮೂಲಕ ಮುಕ್ತಾಯಗೊಂಡಿರುತ್ತವೆ. ಈ ಪೈಕಿ 10960 ಚಾಲ್ತಿಯಲ್ಲಿರುವ ಪ್ರಕರಣಗಳು ಹಾಗೂ 11013 ವ್ಯಾಜ್ಯಪೂರ್ವ ಬ್ಯಾಂಕ್ ಪ್ರಕರಣಗಳು ಸೇರಿರುತ್ತವೆ. ಒಟ್ಟಾರೆ ರೂ.35.52 ಕೋಟಿಗೂ ಹೆಚ್ಚು ಮೊತ್ತವನ್ನು ಸದರಿ ರಾಜೀ ಪ್ರಕರಣಗಳಲ್ಲಿ ಪರಿಹಾರವಾಗಿ ಪಾವತಿ ಮಾಡಲಾಗಿದೆಂದು ತಿಳಿಸಿದರು.

ಜುಲೈ 13 ರಂದು ನಡೆಯಲಿರುವ ಅದಾಲತ್‌ನಲ್ಲಿ ನ್ಯಾಯಾಲಯದಲ್ಲಿ ಬಾಕಿಯಿರುವ ಪ್ರಕರಣಗಳ ಜೊತೆಗೆ ನ್ಯಾಯಾಲಯಕ್ಕೆ ದಾಖಲಾಗುವ ಮುನ್ನ ವ್ಯಾಜ್ಯಪೂರ್ವ ಪ್ರಕರಣಗಳ (ಬ್ಯಾಂಕ್ ವಸೂಲಾತಿ ಪ್ರಕರಣಗಳು, ವಿದ್ಯುತ್ ಹಾಗೂ ನೀರಿನ ಶುಲ್ಕಗಳು, ಕಾರ್ಮಿಕ ವಿವಾದ ಪ್ರಕರಣಗಳು) ಪಕ್ಷಗಾರರಿಗೆ ನೋಟಿಸ್ ನೀಡಿ ಕರೆಸಿ ಪ್ರಾಧಿಕಾರದ ವತಿಯಿಂದ ಪೂರ್ವಭಾವಿ ಸಭೆ ನಡೆಸಲಾಗುವುದು. ಇಂತಹ ಪ್ರಕರಣಗಳಿಗೆ ನ್ಯಾಯಾಲಯದ ಶುಲ್ಕ ಪಾವತಿಸುವ ಅವಶ್ಯಕತೆಯಿರುವುದಿಲ್ಲ. ವಕೀಲರ ಮೂಲಕ ಅಥವಾ ಖುದ್ದಾಗಿ ಪ್ರಾಧಿಕಾರಕ್ಕೆ ಭೇಟಿ ನೀಡಿ ಪ್ರಕರಣಗಳನ್ನು ರಾಜೀ ಮಾಡಿಕೊಳ್ಳಬಹುದಾಗಿದೆಂದು ಅವರು ತಿಳಿಸಿದರು. ಕಳೆದ ಬಾರಿಯಂತೆ ಈ ಬಾರಿಯ ಲೋಕ್ ಅದಾಲತ್‌ನಲ್ಲಿಯೂ ಇನ್ನೂ ಹೆಚ್ಚಿನ ಪ್ರಕರಣಗಳನ್ನು ಇತ್ಯರ್ಥ ಪಡಿಸಿ ಜನಸಾಮಾನ್ಯರಿಗೆ ಅನುಕೂಲವಾಗುವ ರೀತಿಯಲ್ಲಿ ನ್ಯಾಯಾದಾನ ಮಾಡುವ ಉದ್ದೇಶವಿದ್ದು, ಇದರ ಸದುಪಯೋಗ ಪಡಿಸಿಕೊಳ್ಳಬೇಕೆಂದರು.

ವಿಶೇಷ ಲೋಕ್ ಅದಾಲತ್: ಸರ್ವೋಚ್ಚ ನ್ಯಾಯಾಲಯದಲ್ಲಿ ಚಾಲ್ತಿಯಿರುವ ಕೋಲಾರ ಜಿಲ್ಲೆಯ ಪ್ರಕರಣಗಳ ಬಗ್ಗೆ ವಿಶೇಷ ಲೋಕ್ ಅದಾಲತ್‌ನ್ನು 29ನೇ ಜುಲೈಯಿಂದ ಆಗಸ್ಟ್ 3ರ ವರೆಗೆ ಹಮ್ಮಿಕೊಳ್ಳಲಾಗಿದೆ ಎಂದು ತಿಳಿಸಿದರು. ವಿಶೇಷ ಅದಾಲತ್‌ನ ಅಂಗವಾಗಿ 29ನೇ ಜೂನ್ ರಂದು ಆನ್‌ಲೈನ್‌ನಲ್ಲಿ ಅಥವಾ ಖುದ್ದಾಗಿ ಹಾಜರಾಗುವ ಮೂಲಕ ಉಭಯ ಪಕ್ಷಗಾರರು ಹಾಗೂ ಅವರ ವಕೀಲರು ಪೂರ್ವ ಸಂಧಾನ ಪ್ರಕ್ರಿಯೆಯಲ್ಲಿ ಪಾಲ್ಗೊಂಡು ತಮ್ಮ ಪ್ರಕರಣಗಳನ್ನು ರಾಜೀ ಸಂಧಾನ ಮೂಲಕ ಬಗೆಹರಿಸಿಕೊಳ್ಳುವ ಅವಕಾಶವಿರುತ್ತದೆ. ಈ ಪರ್ಯಾಯ ನ್ಯಾಯವಿತರಣೆ ಜನಮನ್ನಣೆ ಪಡೆದುಕೊಂಡಿದ್ದು, ಉಭಯ ಕಕ್ಷಿದಾರರು (ಮೇಲ್ಮನವಿದಾರರು ಮತ್ತು ಎದುರುದಾರರು) ಸರ್ವೋಚ್ಚ ನ್ಯಾಯಾಲಯದಲ್ಲಿ ಬಾಕಿಯಿರುವ ಪ್ರಕರಣಗಳನ್ನು ರಾಜೀ ಮಾಡಿಕೊಳ್ಳಲು ಮುಕ್ತ ಅವಕಾಶವಿರುತ್ತದೆ ಎಂದು ತಿಳಿಸಿದರು.

ಸಭೆಯಲ್ಲಿ ಜಿಲ್ಲಾ ಕಾನೂನು ಸೇವೆಗಳ ಪ್ರಾಧಿಕಾರದ ಸದಸ್ಯ ಕಾರ್ಯದರ್ಶಿ ಹಾಗೂ ಹಿರಿಯ ಸಿವಿಲ್ ನ್ಯಾಯಾಧೀಶರಾದ ಸುನಿಲ ಎಸ್.ಹೊಸಮನಿ ಅವರು ಸೇರಿದಂತೆ ಉಪಸ್ಥಿತರಿದ್ದರು.

ಜೈಲಿಗೆ ಕಳುಹಿಸಿದರೂ ಬಾಣಂತಿ ಮನೆಯೊಳಗೆ ಸೇರಿಸಿಕೊಳ್ಳುವುದಿಲ್ಲವೆಂದು ಪಟ್ಟು

ಕಾನೂನು ಎಚ್ಚರಿಕೆ ನೀಡಿ ಮನೆಯೊಳಗೆ ಬಾಣಂತಿ ಕಳುಹಿಸಿದ ತಹಸೀಲ್ದಾರ್

ಹುಳಿಯಾರು ; ಊರಿನ ಹೊರಗೆ ಕುಟಿರದಲ್ಲಿ ಬಿಟ್ಟಿದ್ದ ಎಳೆ ಕಂದಮ್ಮನ ಸಹಿತ ಬಾಣಂತಿಯನ್ನು ಮನೆಯೊಳಗೆ ಕಳುಹಿಸಿದ್ದ ಬಲ್ಲಪ್ಪನಹಟ್ಟಿ ಪ್ರಕರಣ ಇನ್ನೂ ಹಸಿಹಸಿಯಾಗಿರುವಾಗಲೇ ಗುರುವಾರ ಹುಳಿಯಾರು ಹೋಬಳಿಯ ಎಮ್ಮೇಕರಕನಹಟ್ಟಿ ಗ್ರಾಮದಲ್ಲಿ ಇಂತಹದೇ ಪ್ರಕರಣ ನಡೆದಿದೆ. ಆದರೆ ಈ ಬಾರಿ ಜೈಲಿಗೆ ಕಳುಹಿಸಿದರೂ ಮನೆಯೊಳಗೆ ಬಾಣಂತಿ ಮತ್ತು ಮಗುವನ್ನು ಬಿಟ್ಟುಕೊಳ್ಳುವುದಿಲ್ಲ ಎಂದು ಪಟ್ಟು ಹಿಡಿದಿದ್ದ ಪೋಷಕರಿಗೆ ಕಾನೂನು ಎಚ್ಚರಿಕೆ ನೀಡಿ ಮನೆಯೊಳಗೆ ಕಳುಹಿಸಿದ ಘಟನೆ ನಡೆಯಿತು.

ಹುಳಿಯಾರು ಹೋಬಳಿಯ ಬಲ್ಲಪ್ಪನಹಟ್ಟಿಯಲ್ಲಿ ಇತ್ತೀಚೆಗೆ ನಡೆದಿದ್ದ ಮೌಡ್ಯಾಚರಣೆ ಬಗ್ಗೆ ಅರಿವು ಮೂಡಿಸಲು ತಹಸೀಲ್ದಾರ್ ಪಿ.ವಿ.ವಿನಾಯಕ ಸಾಗರ್ ಹಾಗೂ ಮಹಿಳೆ ಮತ್ತು ಶಿಶು ಅಭಿವೃದ್ಧಿ ಯೋಜನಾಧಿಕಾರಿ ಜಿ.ಹೊನ್ನಪ್ಪ ಜಂಟಿಯಾಗಿ ಗುರುವಾರ ಭೇಟಿ ನೀಡಿದ್ದರು. ಈ ಸಂದರ್ಭದಲ್ಲಿ ಬಲ್ಲಪ್ಪನಹಟ್ಟಿ ಸಮೀಪದ ಎಮ್ಮೇಕರಕನಹಟ್ಟಿಯಲ್ಲೂ ಮನೆ ಮುಂದೆ ಟಾರ್ಪಲ್ ಕಟ್ಟಿ ಬಾಣಂತಿ ಮತ್ತು ಎಳೆ ಮಗುವನ್ನು ಬಿಟ್ಟಿದ್ದಾರೆ ಎಂಬ ಸುದ್ದಿ ಅಧಿಕಾರಿಗಳ ಕಿವಿಗೆ ಬಿತ್ತು. ತಕ್ಷಣ ಇಬ್ಬರೂ ಎಮ್ಮೆಕರಿಕೆಹಟ್ಟಿಗೆ ಭೇಟಿಕೊಟ್ಟು ಪರಿಶೀಲನೆ ನಡೆಸಿದರು.

ಈ ಸಂದರ್ಭದಲ್ಲಿ ಎಮ್ಮೆಕರಿಕೆಹಟ್ಟಿಯ ರಾಮಣ್ಣ ಎಂಬುವರ ಕುಟುಂಬ ಹಸಿಹಸಿ ಬಾಣಂತಿಯಾದ ತಮ್ಮ ಮನೆಮಗಳನ್ನು ಮನೆಯೊಳಗೆ ಸೇರಿಸದೆ ಮನೆಯಾಚೆಗಿನ ಪಾಕೆ-ಗುಡಿಸಲಲ್ಲಿ ತಂಗುಬಿಟ್ಟಿದ್ದನ್ನು ಪರಿಶೀಲಿಸಿದ ತಹಸೀಲ್ದಾರರು ಆಕೆಯನ್ನು ಮತ್ತು ಆಕೆಯ ನವಜಾತ ಶಿಶುವನ್ನೂ ಮನೆಯೊಳಕ್ಕೆ ಸೇರಿಸಿಕೊಳ್ಳಲು ಹೇಳಿದರು. ಇದಕ್ಕೆ ಕುಟುಂಬದ ಯಜಮಾನ ರಾಮಣ್ಣ, ರಾಮಣ್ಣನ ಪತ್ನಿ ಮತ್ತು ಅಲ್ಲಿದ್ದ ವಯೋವೃದ್ಧ ಅಜ್ಜಿ ಎಲ್ಲರೂ ವಿರೋಧ ವ್ಯಕ್ತಪಡಿಸಿದರು.

ಮನೆಯೊಳಗೆ ಸೇರಿಸಿಕೊಳ್ಳದಿದ್ದರೆ ನಿಮ್ಮ ಮೇಲೆ ಕೇಸ್ ಹಾಕಿ ಜೈಲಿಗೆ

ಹಾಕಬೇಕಾಗುತ್ತದೆ ಎಂದು ಎಚ್ಚರಿಕೆ ಸಹ ನೀಡಿದರು. ಜೈಲಿಗೆ ಬೇಕಾದ್ರೆ ಹಾಕಿ ಸ್ವಾಮಿ ನಾವು ಜೈಲಿಗೆ ಹೋಗಲು ಸಿದ್ದ ಆದರೆ ಇವರನ್ನು ಮನೆಯೊಳಗೆ ಸೇರಿಸಿಕೊಳ್ಳುವುದಿಲ್ಲ. ಇವರನ್ನು ನಾವು ಚೆನ್ನಾಗಿಯೇ ನೋಡಿಕೊಳ್ಳುತ್ತಿದ್ದೇವೆ. ಊರಿಂದ ಆಚೆ ಬಿಡದೆ ಮನೆಯ ಮುಂದೆಯೇ ಇಟ್ಟುಕೊಂಡಿದ್ದೇವೆ ಎಂದು ಸಮರ್ಥಿಸಿಕೊಂಡರು.

ಬರೋಬ್ಬರಿ ಒಂದು ಗಂಟೆಗಳ ಕಾಲ ಕುಟುಂಬದ ಮನವೊಲಿಸಲು ಪ್ರಯತ್ನಿಸಿದರೂ ಪೋಷಕರು ಸ್ಪಂಧಿಸದಿದ್ದಾಗ ನಿಮ್ಮ ಮನೆ ಬಳಿ ಬಂದಿರುವುದು ತಾಲ್ಲೂಕು ದಂಡಾಧಿಕಾರಿ ಈಗಲೇ ನಿಮಗೆ ಕಠಿಣ ದಂಡನೆ ನೀಡುವುದಾಗಿ ಎಚ್ಚರಿಸಿ ಪೊಲೀಸ್ ಹಾಗೂ ಆಂಬ್ಯೂಲೆನ್ಸ್‌ಗೆ ಕರೆ ಮಾಡಲು ಸಿಬ್ಬಂದಿಗೆ ಸೂಚಿಸಿ ಗರಂ ಆದರು. ಇದರಿಂದ ಎಲ್ಲರೂ ಜಾಗೃತರಾಗಿ ಬಾಣಂತಿ-ಮಗಳನ್ನು ಮನೆಯೊಳಕ್ಕೆ ಸೇರಿಸಿಕೊಂಡರು. ಆದರೆ ಈ ಸಂದರ್ಭದಲ್ಲಿ ತಹಸೀಲ್ದಾರ್ ಮತ್ತು ಸಿಡಿಪಿಒಗೆ ನಮ್ಮ ಆಚರವಿಚಾರಕ್ಕೆ ತೊಂದರೆ ಕೊಡುತ್ತಿರುವ ನಿಮ್ಮನ್ನು ನಮ್ಮ ದೇವರು ಸುಮ್ಮನೆ ಬಿಡುವುದಿಲ್ಲ ನೋಡ್ತಾ ಇರಿ ಎಂದು ಬೈಯ್ದುಕೊಂಡರು. ಇದಕ್ಕೆ ತಹಸೀಲ್ದಾರ್ ಆಯ್ತು ಆ ದೇವರು ನಮಗೆ ಶಿಕ್ಷೆ ಕೊಡಲಿ ನೀವೊಬ್ಬರೇ ಚೆನ್ನಾಗಿರಿ ಎಂದು ಶುಭ ಹಾರೈಸಿ ಹಿಂದಿರುಗಿದರು.

> **"ಈ ಅನಿಷ್ಟ ಸಂಪ್ರದಾಯದಿಂದ ಮುಕ್ತಿ ಪಡೆಯಬೇಕು ಎಂದು ಜಾಗೃತಿ-ಅರಿವು ಮೂಡಿಸಲು ಬಗೆಬಗೆಯಾದ ಕಾರ್ಯಕ್ರಮಗಳನ್ನು ಮಾಡುತ್ತಿದ್ದರೂ ದೇವರ ಭಯ, ಅಜ್ಜಯ್ಯನ ಶಾಪಕ್ಕೆ ತುತ್ತಾಗುವ ಆತಂಕಕಿವರಲ್ಲಿ ಮನೆ ಮಾಡಿದೆ. ಹಾಗಾಗಿ, ಸ್ವತಃ ಎಳೆ ಬಾಣಂತಿಯಾದ ಮಗಳನ್ನೇ ಮನೆಯೊಳಗೆ ಸೇರಿಸಿಕೊಳ್ಳುತ್ತಿರಲಿಲ್ಲ. ಇದನ್ನು ಗಮನಿಸಿದರೆ ಇನ್ನೂ ಜನರ ಮೌಢ್ಯ ಮತ್ತು ಜಡ ಸಂಪ್ರದಾಯಗಳ ಮೇಲಿನ ಮೋಹ ನಿರ್ಮೂಲನೆ ಆಗಿಲ್ಲ. ಇದಕ್ಕೆ ಕಾನೂನು ಮತ್ತು ಕಠಿಣ ಶಿಕ್ಷೆಯೇ ಅಂತಿಮ ಪರಿಹಾರ.**
>
> **ಪಿ.ವಿ.ವಿನಾಯಕ ಸಾಗರ್** ತಹಸೀಲ್ದಾರ್

> **"ಸರ್ಕಾರಿ ಯೋಜನೆಗಳ ಫಲಾಪೇಕ್ಷೆ ಬಯಸುವ ದೇಶದ ಪ್ರಜೆಗಳು ದೇಶದ ಸಂವಿಧಾನ ಮತ್ತು ಕಾನೂನನ್ನು ಗೌರವಿಸುವಂತಾಗಬೇಕು. ಸಂವಿಧಾನ ನೀಡಿರುವ ಮಹಿಳಾ ಸಮಾನತೆಯ ಹಕ್ಕನ್ನು ಮೊಟಕುಗೊಳಿಸಲು ಯಾರೂ ಯತ್ನಿಸಬಾರದು. ಅದು ಕಾನೂನು ದೃಷ್ಟಿಯಿಂದ ಗುರುತರ ಅಪರಾಧ. ನಿಸರ್ಗಸಹಜವಾಗಿ ನಡೆಯುವ ಜೈವಿಕ ಕ್ರಿಯೆಯೊಂದನ್ನು ಅನಿಷ್ಟ ಎಂದು ಬಗೆದರೆ, ಅದು ಮನುಷ್ಯ ವಿರೋಧಿ ಕೆಲಸವಾಗುತ್ತದೆ. ಅಂಥವರು ಕಠಿಣ ದಂಡನೆಗೆ ಗುರಿಯಾಗಬೇಕಾಗುತ್ತದೆ.**
>
> **। ಜಿ.ಹೊನ್ನಪ್ಪ, ಸಿಡಿಪಿಒ** ಚಿಕ್ಕನಾಯಕನಹಳ್ಳಿ

ಚಾಮರಾಜನಗರ ವಿವಿಯಲ್ಲಿ ಗಮನ ಸೆಳೆದ ಸುವರ್ಣ ಸಂತೆ

ಚಾಮರಾಜನಗರ: ಚಾಮರಾಜನಗರ ವಿಶ್ವವಿದ್ಯಾಲಯದ ಸುವರ್ಣಗಂಗೋತ್ರಿ ಆವರಣದಲ್ಲಿ ಸುವರ್ಣ ಸಂಭ್ರಮ -2024ರ ಅಂಗವಾಗಿ ಬುಧವಾರ ಸುವರ್ಣ ಸಂತೆ ಸ್ಪರ್ಧೆಯು ನಡೆಯಿತು. ಕಾರ್ಯಕ್ರಮದಲ್ಲಿ ಗ್ರಂಥಾಲಯ ಮತ್ತು ಮಾಹಿತಿ ವಿಜ್ಞಾನ ವಿಭಾಗದ ಉಪನ್ಯಾಸಕ ಡಾ ಮಹದೇವಮೂರ್ತಿ ಮಾತನಾಡಿ ವಿದ್ಯಾರ್ಥಿಗಳ ಬಹುಮುಖ ಪ್ರತಿಭೆಯನ್ನು ಮತ್ತು ಅವರ ವಿವಿಧ ಕೌಶಲಗಳನ್ನು ಅನಾವರಣಗೊಳಿಸುವ ಉದ್ದೇಶದಿಂದ ಈ ಕಾರ್ಯಕ್ರಮವನ್ನು ಆಯೋಜಿಸಲಾಗಿದೆ. ಭಾರತೀಯ ವ್ಯಾಪಾರ ಪರಂಪರೆಯಲ್ಲಿ ಸಂತೆ ತನ್ನದೇ ಆದ ಹಿನ್ನೆಲೆಯನ್ನು ಹೊಂದಿದೆ ಎಂದರು. ವಿದ್ಯಾರ್ಥಿಗಳಲ್ಲಿ ವ್ಯವಹಾರಿಕ ಕೌಶಲಗಳನ್ನು ಬೆಳೆಸುವ ಮತ್ತು ವ್ಯಾಪರ ವಹಿವಾಟುಗಳಲ್ಲಿ ಗ್ರಾಹಕರಿಗೆ ಮೋಸ, ವಂಚನೆಯಂತಹ ತೊಂದರೆಗಳ ಬಗೆಗೆ ಜಾಗೃತಿಯನ್ನು ಉಂಟುಮಾಡುವ ಉದ್ದೇಶದಿಂದ ಈ ಸುವರ್ಣ ಸಂತೆಯಂತಹ ಸ್ಪರ್ದೆಗಳು ಮುಖ್ಯವಾಗುತ್ತವೆ ಎಂದು ಡಾ. ಮಹದೇವಮೂರ್ತಿ ತಿಳಿಸಿದರು.

ಕಾರ್ಯಕ್ರಮದ ಸಂಯೋಜಕರಾದ ಕನ್ನಡ ವಿಭಾಗದ ಮುಖ್ಯಸ್ಥರಾದ ಬಸವಣ್ಣ, ಗ್ರಂಥಾಲಯ ಮತ್ತು ಮಾಹಿತಿ ವಿಜ್ಞಾನ ವಿಭಾಗದ ಉಪನ್ಯಾಸಕರಾದ ಸವಿತಾ, ಅರ್ಥಶಾಸ್ತ್ರ ಉಪನ್ಯಾಸಕರಾದ ದೀಪ, ವಾಣಿಜ್ಯ ವಿಭಾಗದ ಉಪನ್ಯಾಸಕರಾದ ಪೂಜಾ, ಉಪನ್ಯಾಸಕರಾದ ಚೇತನ್ ಇತರರು ಹಾಜರಿದ್ದರು.

ಆದರ್ಶ ವಿದ್ಯಾಲಯದಲ್ಲಿ 6ನೇ ತರಗತಿ ಪ್ರವೇಶಕ್ಕೆ ಅವಕಾಶ

ಚಾಮರಾಜನಗರ: ಚಾಮರಾಜನಗರ ಮಲ್ಲಯ್ಯನಪುರದ ಆದರ್ಶ ವಿದ್ಯಾಲಯದಲ್ಲಿ 2024-25ನೇ ಸಾಲಿಗೆ 6ನೇ ತರಗತಿ ಪ್ರವೇಶಕ್ಕಾಗಿ ಎರಡನೇ ಸುತ್ತಿನ ದಾಖಲಾತಿಯನ್ನು ಜೂನ್ 20ರವರೆಗೂ ಮಾಡಿಕೊಳ್ಳಲಾಗುವುದೆಂದು ವಿದ್ಯಾಲಯದ ಮುಖ್ಯ ಶಿಕ್ಷಕರು ಪ್ರಕಟಣೆಯಲ್ಲಿ ತಿಳಿಸಿದ್ದಾರೆ.

26ರಿಂದ ಸಾರ್ವಜನಿಕರಿಂದ ಅಹವಾಲು ಸ್ವೀಕಾರ

ಬೆಂಗಳೂರು: ಮಾನವ ಹಕ್ಕುಗಳ ಸಂರಕ್ಷಣೆ ಹಾಗೂ ಮಾನವ ಹಕ್ಕುಗಳ ಉಲ್ಲಂಘನೆ ಪ್ರಕರಣಗಳಲ್ಲಿ ನೊಂದವರಿಗೆ ಸೂಕ್ತ ನೆರವನ್ನು ಒದಗಿಸುವ ನಿಟ್ಟಿನಲ್ಲಿ 1993ರ ಮಾನವ ಹಕ್ಕುಗಳ ಸಂರಕ್ಷಣಾ ಅಧಿನಿಯಮದ ಅಡಿಯಲ್ಲಿ ಸ್ಥಾಪಿತವಾಗಿರುವ ಕರ್ನಾಟಕ ರಾಜ್ಯ ಮಾನವ ಹಕ್ಕುಗಳ ಆಯೋಗವು ಇದೇ ಜೂನ್ 26 ರಿಂದ 28 ರವರೆಗೆ ಹಾಸನ ಮತ್ತು ಚಿಕ್ಕಮಗಳೂರು ಜಿಲ್ಲೆಗಳಲ್ಲಿ ಸಿಟ್ಟಿಂಗ್ಸ್ ನಡೆಸಲು ಉದ್ದೇಶಿಸಿರುತ್ತದೆ. ಈ ಸಂದರ್ಭದಲ್ಲಿ ಹಾಸನ ಮತ್ತು ಚಿಕ್ಕಮಗಳೂರು ಜಿಲ್ಲೆಗಳಲ್ಲಿ ಸಂಬಂಧಿಸಿದಂತೆ ಆಯೋಗದಲ್ಲಿ ನೋಂದಣಿಯಾಗಿರುವ ಪ್ರಕರಣಗಳನ್ನು ಆಯಾ ಜಿಲ್ಲೆಯಲ್ಲಿ ಇತ್ಯರ್ಥಪಡಿಸಿ, ವಿಲೇ ಮಾಡಲು ಕ್ರಮ ಜರುಗಿಸಲು ಉದ್ದೇಶಿಸಲಾಗಿದೆ. ದೂರುದಾರರು ಹಾಗೂ ಪ್ರತಿವಾದಿ ಪ್ರಾಧಿಕಾರಗಳು ಈ ಸೌಲಭ್ಯದ ಸದುಪಯೋಗಪಡಿಸಿಕೊಳ್ಳಬೇಕೆಂದು ತಿಳಿಸಲಾಗಿದೆ.

ಮಾನವ ಹಕ್ಕು ಉಲ್ಲಂಘನೆ ಪ್ರಕರಣಗಳಿಗೆ ಸಂಬಂಧಿಸಿದಂತೆ ಹಾಸನ ಜಿಲ್ಲೆಯಲ್ಲಿ ಜೂನ್ 26 ಮತ್ತು 27 ರ ಪೂರ್ವಾಹ್ನ ಹಾಗೂ ಚಿಕ್ಕಮಗಳೂರು ಜಿಲ್ಲೆಯಲ್ಲಿ ಜೂನ್ 27 ರ ಅಪರಾಹ್ನ ಮತ್ತು ಜೂನ್ 28 ರಂದು ಸಾರ್ವಜನಿಕರಿಂದ ದೂರುಗಳು / ಅಹವಾಲುಗಳನ್ನು ಸಹ ಸ್ವೀಕರಿಸಲು ಉದ್ದೇಶಿಸಲಾಗಿದೆ. ಸಾರ್ವಜನಿಕರು ಹಾಸನ ಮತ್ತು ಚಿಕ್ಕಮಗಳೂರು ಜಿಲ್ಲೆಗಳಲ್ಲಿ ನಿಗದಿತ ದಿನಾಂಕಗಳಂದು ಆಯೋಗದ ಮಾನ್ಯ ಅಧ್ಯಕ್ಷರು ಹಾಗೂ ಸದಸ್ಯರುಗಳನ್ನು ಸಂಪರ್ಕಿಸಿ, ದೂರುಗಳನ್ನು ಸಲ್ಲಿಸಬಹುದು ಎಂದು ಆಯೋಗದ ಕಾರ್ಯದರ್ಶಿಗಳು ಪ್ರಕಟಣೆಯಲ್ಲಿ ತಿಳಿಸಿದ್ದಾರೆ.

ದೇಶ ಬಲಪಡಿಸಲು ಯುವಪೀಳಿಗೆ ಕೈಜೋಡಿಸಬೇಕು

ಬೆಂಗಳೂರು: ಸ್ವಾತಂತ್ರ್ಯದ ನಂತರ ದೇಶವು ಪ್ರತಿಯೊಂದು ಕ್ಷೇತ್ರದಲ್ಲೂ ಅಭೂತಪೂರ್ವ ಪ್ರಗತಿ ಸಾಧಿಸಿದ್ದು, ದೇಶದ ಆರ್ಥಿಕತೆಯನ್ನು ಬಲಪಡಿಸಿದೆ. ಪ್ರಸ್ತುತ ನಮ್ಮ ಆರ್ಥಿಕತೆಯು ವಿಶ್ವದ 5 ನೇ ಅತಿದೊಡ್ಡ ಆರ್ಥಿಕತೆಯಾಗಿದೆ ಎಂದು ಕರ್ನಾಟಕದ ಗೌರವಾನ್ವಿತ ರಾಜ್ಯಪಾಲರಾದ ಥಾವರ್ ಚಂದ್ ಗೆಹ್ಲೋಟ್ ಅವರು ಹೇಳಿದರು.

ಬೆಂಗಳೂರಿನ ಸೇಂಟ್ ಫ್ರಾನ್ಸಿಸ್ ಡಿ ಸೇಲ್ಸ್ ಕಾಲೇಜಿನ ಸ್ವಾಯತ್ತ ಸ್ಥಾನಮಾನದ ಘೋಷಣೆ ಮತ್ತು ಪದವಿ ದಿನದ ಸಮಾರಂಭದಲ್ಲಿ ಭಾಗವಹಿಸಿ ಮಾತನಾಡಿದ ಅವರು, ಮುಂಬರುವ ದಿನಗಳಲ್ಲಿ ನಮ್ಮ ದೇಶವನ್ನು ವಿಶ್ವದ ಅತ್ಯುತ್ತಮ ದೇಶಗಳ ವರ್ಗಕ್ಕೆ ತರಲು ಕರ್ತವ್ಯದ ಸಮಯವಾಗಿದೆ. ಭಾರತ ಸರ್ಕಾರ ದೇಶವನ್ನು ಮತ್ತಷ್ಟು ಬಲಪಡಿಸುವ ಮೂಲಕ ವಿಶ್ವದ ಅತಿದೊಡ್ಡ ಆರ್ಥಿಕತೆಯನ್ನು ಮಾಡಲು ನಿರ್ಧರಿಸಿದೆ. ಈ ನಿಟ್ಟಿನಲ್ಲಿ ಯುವಪೀಳಿಗೆ ದೇಶವನ್ನು ಮುಂಚೂಣಿಯಲ್ಲಿ ನಡೆಸಲು ಸಹಕಾರ ನೀಡಬೇಕು ಎಂದು ತಿಳಿಸಿದರು.

ಸ್ವಾಯತ್ತ ಸ್ಥಾನಮಾನ ಪಡೆದ ಸೇಂಟ್ ಫ್ರಾನ್ಸಿಸ್ ಡಿ'ಸೇಲ್ಸ್ ಕಾಲೇಜಿನ ಮಹತ್ವದ ಸಾಧನೆಗಾಗಿ ಅಭಿನಂದಿಸಿದ ರಾಜ್ಯಪಾಲರು, ಕಾಲೇಜಿನ ಸ್ವಾಯತ್ತ ಸ್ಥಾನಮಾನವು ವಿದ್ಯಾರ್ಥಿಗಳ ಗುಣಮಟ್ಟದ ಶಿಕ್ಷಣ, ನವೀನ ಬೋಧನೆ ಮತ್ತು ಸಮಗ್ರ ಅಭಿವೃದ್ಧಿಗೆ ಸಾಕ್ಷಿಯಾಗಿದೆ. ಸ್ವಾಯತ್ತ ಸ್ಥಾನಮಾನವು ಕೇವಲ ಗುರುತಿಸುವಿಕೆ ಅಲ್ಲ, ಆದರೆ ಪ್ರಮುಖ ಜವಾಬ್ದಾರಿಯಾಗಿದೆ. ಸ್ವಾಯತ್ತ ಸಂಸ್ಥೆಯು ಪಠ್ಯಕ್ರಮವನ್ನು ವಿನ್ಯಾಸಗೊಳಿಸಲು ಮತ್ತು ಕೈಗಾರಿಕೆಗಳ ಅವಶ್ಯಕತೆಗಳಿಗೆ ಅನುಗುಣವಾಗಿ ಅದನ್ನು ಅಳವಡಿಸಿಕೊಳ್ಳುವ ಸ್ವಾತಂತ್ರ್ಯವನ್ನು ಹೊಂದಿದೆ. ಸ್ವಾಯತ್ತ ಕಾಲೇಜು ಅಥವಾ ಸಂಸ್ಥೆಯು ತನ್ನ ದೈನಂದಿನ ಕಾರ್ಯಾಚರಣೆಗಳ ಮೇಲೆ ಸಂಪೂರ್ಣ ನಿಯಂತ್ರಣವನ್ನು ಹೊಂದಿರುತ್ತದೆ ಎಂದು ತಿಳಿಸಿದರು.

ಸ್ವಾಯತ್ತ ಸ್ಥಿತಿಯು ಕಾಲೇಜಿಗೆ ಹೆಚ್ಚು ಸೂಕ್ತವಾದ ಕೋರ್ಸ್‌ಗಳನ್ನು ಪರಿಚಯಿಸಲು, ಜಾಗತಿಕ ಪ್ರವೃತ್ತಿಗಳೊಂದಿಗೆ ಪಠ್ಯಕ್ರಮವನ್ನು ನವೀಕರಿಸಲು ಮತ್ತು ಬೋಧನಾ ವಿಧಾನಗಳಲ್ಲಿ ಹೊಸತನವನ್ನು ನೀಡಲು ಸ್ವಾತಂತ್ರ್ಯವನ್ನು ಒದಗಿಸುತ್ತದೆ. ಈ ಸ್ವಾತಂತ್ರ್ಯವು ಕಾಲೇಜಿಗೆ ವಿದ್ಯಾರ್ಥಿಗಳ ಆಕಾಂಕ್ಷೆಗಳನ್ನು ಮತ್ತು ಸಮಾಜದ ಅಗತ್ಯಗಳನ್ನು ಉತ್ತಮವಾಗಿ ಪೂರೈಸಲು ಅನುವು ಮಾಡಿಕೊಡುತ್ತದೆ ಮತ್ತು ಶಿಕ್ಷಣದ ಗುಣಮಟ್ಟವು ಅತ್ಯುತ್ತಮವಾಗಿ ಉಳಿಯುವುದನ್ನು ಖಚಿತಪಡಿಸಿಕೊಳ್ಳಲು ಕಾಲೇಜು ಹೆಚ್ಚಿನ ಜವಾಬ್ದಾರಿಯನ್ನು ಹೊಂದಿರುತ್ತದೆ. ಈ ಮೂಲಕ ಸ್ಪರ್ಧಾತ್ಮಕ ಜಗತ್ತನ್ನು ಆತ್ಮವಿಶ್ವಾಸ ಮತ್ತು ಸಾಮರ್ಥ್ಯದಿಂದ ಎದುರಿಸಲು ವಿದ್ಯಾರ್ಥಿಗಳನ್ನು ಸಿದ್ಧಪಡಿಸುತ್ತದೆ ಎಂದು ಹೇಳಿದರು.

ಪದವಿ ಸಮಾರಂಭದಲ್ಲಿ ಪದವಿ ಪಡೆದ ವಿದ್ಯಾರ್ಥಿಗಳಿಗೆ ಶುಭ ಹಾರೈಸಿದ ರಾಜ್ಯಪಾಲರು, ಈ ಸಂಸ್ಥೆಯಲ್ಲಿ ಪಡೆದುಕೊಂಡ ಜ್ಞಾನದೊಂದಿಗೆ, ಮುಂಬರುವ ವಿದ್ಯಾರ್ಥಿಗಳಿಗೆ ಮತ್ತು ಮುಂಬರುವ ಪೀಳಿಗೆಗೆ ಸ್ಫೂರ್ತಿಯ ಮೂಲವಾಗುತ್ತೀರಿ. ಏಕ್ ಭಾರತ್ – ಶ್ರೇಷ್ಠ ಭಾರತ ಮತ್ತು ಸ್ವಾವಲಂಬಿ ಭಾರತ ನಿರ್ಮಾಣದಲ್ಲಿ ಭಾಗವಹಿಸಬೇಕು. ಜೀವನದ ಯಶಸ್ಸಿನಲ್ಲಿ ಶಿಕ್ಷಣವು ಪ್ರಮುಖ ಪಾತ್ರ ವಹಿಸುತ್ತದೆ, ಶಿಕ್ಷಣವು ಜೀವನದ ಪ್ರತಿಯೊಂದು ಕ್ಷೇತ್ರದಲ್ಲೂ ಉಪಯುಕ್ತವಾಗಿದೆ. ಶಿಕ್ಷಣವು ಕೌಶಲ್ಯಗಳನ್ನು ಹೆಚ್ಚಿಸುತ್ತದೆ. ಈ ಮೂಲಕ ಆಸಕ್ತಿ ಹೊಂದಿರುವ ಕ್ಷೇತ್ರದಲ್ಲಿ ನುರಿತರಾಗುವುದರ ಜೊತೆಗೆ ಯಶಸ್ಸನ್ನು ಸಾಧಿಸಬಹುದು ಎಂದು ತಿಳಿಸಿದರು. ಸಮಾರಂಭದಲ್ಲಿ ಪ್ರಾಂತೀಯ ಮತ್ತು ಪ್ರಧಾನ ವ್ಯವಸ್ಥಾಪಕರಾದ ಡಾ. ಥಾಮಸ್ ಕಳರಿಪರಂಬಿಲ್, ಬೆಂಗಳೂರು ವಿಶ್ವವಿದ್ಯಾಲಯದ ಕುಲಪತಿ ಜಯಕರ, ಕಾಲೇಜಿನ ಪ್ರಾಂಶುಪಾಲ ಡಾ. ಬಿನು ಎಡತುಂಬರಂಬಿಲ್ ಉಪಸ್ಥಿತರಿದ್ದರು.

ಖೇಲೋ ಇಂಡಿಯಾ

ಕೇಂದ್ರದಿಂದ ಉಚಿತವಾಗಿ ಶಾಲಾ ಮಕ್ಕಳಿಗೆ ಮಲ್ಲಕಂಬ ತರಬೇತಿ

ರಾಮನಗರ: ಖೇಲೋ ಇಂಡಿಯಾ ಕೇಂದ್ರ, ಭಾರತೀಯ ಕ್ರೀಡಾ ಪ್ರಾಧಿಕಾರ (ಎಸ್ಎಐ)ದ ಸಹಯೋಗದಲ್ಲಿ ರಾಮನಗರದ ಕರ್ನಾಟಕ ಸಾಹಸ ಕಲಾ ಅಕಾಡೆಮಿಯಲ್ಲಿ ಖೇಲೋ ಇಂಡಿಯಾ ಕೇಂದ್ರವನ್ನು ಸ್ಥಾಪಿಸಲು ಅನುಮತಿ ದೊರೆತಿದ್ದು, ಶಾಲಾ ಮಕ್ಕಳಿಗೆ ಮಲ್ಲಕಂಬ ತರಬೇತಿ ನೀಡಲು ರಾಜ್ಯ ಮಟ್ಟದ ತರಬೇತಿಗೆ ಈ ಸಂಸ್ಥೆಯು ಮಾನ್ಯತೆ ಪಡೆದಿರುತ್ತದೆ.

ಶಾಲಾ ಮಕ್ಕಳಿಗೆ ಉಚಿತ ತರಬೇತಿ ನೀಡುತ್ತಿದ್ದು, 14 ರಿಂದ 16 ವರ್ಷದ ವಯಸ್ಸಿನ ಗಂಡು/ ಹೆಣ್ಣು ಮಕ್ಕಳು ತರಬೇತಿ ಪಡೆಯಬಹುದಾಗಿದೆ. ಹೊರ ಜಿಲ್ಲೆಯ ಮಕ್ಕಳಿಗೆ ಹಾಸ್ಟಲ್ ವ್ಯವಸ್ಥೆ ಇರುತ್ತದೆ. ತರಬೇತಿ ಅವಧಿ ಸಂಜೆ 4 ರಿಂದ 6 ಗಂಟೆ. ಗಂಡು ಮಕ್ಕಳಿಗೆ ಮಲ್ಲಕಂಬ ಮತ್ತು ಹೆಣ್ಣು ಮಕ್ಕಳಿಗೆ ಹಗ್ಗದ ಮಲ್ಲಕಂಬದ ತರಬೇತಿ ನೀಡಲಾಗುತ್ತದೆ. ಮಲ್ಲಕಂಬ ತರಬೇತಿಯನ್ನು ರಾಷ್ಟ್ರ ಮಟ್ಟದ ತರಬೇತುದಾರರು ನೀಡುತ್ತಿದ್ದು, ಇದರಲ್ಲಿ ಪಾಲ್ಗೊಳ್ಳುವ ಮಕ್ಕಳು ಮುಂದೆ ರಾಜ್ಯ ಮತ್ತು ರಾಷ್ಟ್ರ ಮಟ್ಟದ ಖೇಲೋ ಇಂಡಿಯಾ ಸ್ಪರ್ಧೆಗಳಲ್ಲಿ ಭಾಗವಹಿಸುವ ಅವಕಾಶವಿರುತ್ತದೆ.

ಹೆಚ್ಚಿನ ಮಾಹಿತಿಗೆ ನಾಗರಾಜು ಮೊ. ಸಂಖ್ಯೆ: 9611449987 ಮತ್ತು ಹಾಸನ್ ರಘು ಮೊ. ಸಂಖ್ಯೆ: 9483501854 ಇವರನ್ನು ಸಂಪರ್ಕಿಸುವಂತೆ ಯುವ ಸಬಲೀಕರಣ ಮತ್ತು ಕ್ರೀಡಾ ಇಲಾಖೆಯ ಸಹಾಯಕ ನಿರ್ದೇಶಕರು ಪ್ರಕಟಣೆಯಲ್ಲಿ ತಿಳಿಸಿದ್ದಾರೆ.

ರೈತರಿಂದ ಅರ್ಜಿ ಆಹ್ವಾನ

ರಾಮನಗರ; ಜಿಲ್ಲೆಯ ಚನ್ನಪಟ್ಟಣ ತಾಲ್ಲೂಕಿನ ತೋಟಗಾರಿಕೆ ಇಲಾಖೆ ವತಿಯಿಂದ 2024-25ನೇ ಸಾಲಿನಲ್ಲಿ ಮಹಾತ್ಮ ಗಾಂಧಿ ರಾಷ್ಟ್ರೀಯ ಗ್ರಾಮೀಣ ಉದ್ಯೋಗ ಖಾತರಿ ಯೋಜನೆಯ ಪ್ರದೇಶ ವಿಸ್ತರಣೆ ಕಾರ್ಯಕ್ರಮದಡಿ ವಿವಿಧ ತೋಟಗಾರಿಕೆ ಬೆಳೆಗಳನ್ನು ನಾಟಿ ಮಾಡಿಕೊಳ್ಳಲು ಅವಕಾಶವಿದ್ದು ಜಾಬ್ ಕಾರ್ಡ್ ಹೊಂದಿರುವ ರೈತರಿಂದ ಅರ್ಜಿ ಆಹ್ವಾನಿಸಲಾಗಿದೆ.

ರಾಷ್ಟ್ರೀಯ ತೋಟಗಾರಿಕೆ ಮಿಷನ್ ಯೋಜನೆಯಡಿ, ಪಾಲಿಹೌಸ್, ಪ್ಯಾಕ್ ಹೌಸ್, ವೈಯಕ್ತಿಕ ಹಾಗೂ ಸಮುದಾಯ ಕೃಷಿಹೊಂಡ ಪ್ಲಾಸ್ಟಿಕ್ ಹೊದಿಕೆ ಯೋಜನೆಗಳನ್ನು ಹಾಗೂ ರಾಷ್ಟ್ರೀಯ ಕೃಷಿ ವಿಕಾಸ ಯೋಜನೆಯಡಿ ಫಾರಂ ಗೇಟ್, ದೊಡ್ಡ ಮಟ್ಟದ ನೀರು ಶೇಖರಣಾ ಘಟಕ, ಕಡಿಮೆ ವೆಚ್ಚದ ಹಣ್ಣು ಮಾಗಿಸುವ ಘಟಕಗಳ ಅನುಷ್ಠಾನಕ್ಕೆ ಸಹಾಯಧನ ಪಡೆಯಲು ರೈತರು ಅರ್ಜಿ ಸಲ್ಲಿಸಬಹುದಾಗಿದೆ.

ಜೂ. 21ರೊಳಗೆ ಚನ್ನಪಟ್ಟಣ ತಾಲ್ಲೂಕಿನ ಹಿರಿಯ ಸಹಾಯಕ ತೋಟಗಾರಿಕೆ ನಿರ್ದೇಶಕರ ಕಚೇರಿಗೆ ಅರ್ಜಿ ಸಲ್ಲಿಸಬೇಕು. ಅರ್ಜಿ ಸಲ್ಲಿಸುವಾಗ ರೈತರು ಪಹಣಿ, ಆಧಾರ್ ಕಾರ್ಡ್, ಬ್ಯಾಂಕ್ ಪಾಸ್ ಬುಕ್ ಜೆರಾಕ್ಸ್ ಪ್ರತಿ, ಪರಿಶಿಷ್ಟ ಜಾತಿ /ಪರಿಶಿಷ್ಟ ಪಂಗಡ ವರ್ಗದವರಾಗಿದ್ದರೆ ಜಾತಿ ಪ್ರಮಾಣ ಪತ್ರ ಮತ್ತು ದೂರವಾಣಿ ಸಂಖ್ಯೆಯನ್ನು ಕಡ್ಡಾಯವಾಗಿ ನಮೂದಿಸಬೇಕು. ಮಾಹಿತಿಗೆ ಹೋಬಳಿಯ ಸಹಾಯಕ ತೋಟಗಾರಿಕಾ ಅಧಿಕಾರಿಗಳನ್ನು ಅಥವಾ ಚನ್ನಪಟ್ಟಣ ತಾಲ್ಲೂಕಿನ ಹಿರಿಯ ಸಹಾಯಕ ತೋಟಗಾರಿಕೆ ನಿರ್ದೇಶಕರ ಕಚೇರಿಯನ್ನು ಸಂಪರ್ಕಿಸುವಂತೆ ಹಿರಿಯ ಸಹಾಯಕ ತೋಟಗಾರಿಕೆ ನಿರ್ದೇಶಕರು ಪ್ರಕಟಣೆಯಲ್ಲಿ ತಿಳಿಸಿದ್ದಾರೆ.

ಜಿಲ್ಲಾಧಿಕಾರಿ ಪಿ.ಎನ್. ರವೀಂದ್ರ ಮಾರ್ಗದರ್ಶನ

ಸಾಂಕ್ರಾಮಿಕ ರೋಗಗಳ ಎಚ್ಚರವಿರಲಿ

ಚಿಕ್ಕಬಳ್ಳಾಪುರ: ದಡಾರ, ರುಬೆಲ್ಲಾ ಕಾಯಿಲೆಗಳ ನಿರ್ಮೂಲನೆಗಾಗಿ ಜಿಲ್ಲೆಯಲ್ಲಿ ವಿವಿಧ ಇಲಾಖೆಗಳು ಸಮನ್ವಯದಿಂದ ಪರಿಣಾಮಕಾರಿಯಾಗಿ ಕಾರ್ಯನಿರ್ವಹಿಸಬೇಕು ಎಂದು ಜಿಲ್ಲಾಧಿಕಾರಿ ಪಿ.ಎನ್. ರವೀಂದ್ರ ಅವರು ತಿಳಿಸಿದರು.

ಗುರುವಾರ ಜಿಲ್ಲಾಧಿಕಾರಿಗಳ ಕಚೇರಿ ಸಭಾಂಗಣದಲ್ಲಿ ನಡೆದ ''ಜನಸಂಖ್ಯೆ ನಿಯಂತ್ರಣ, ದಡಾರ, ರುಬೆಲ್ಲಾ ನಿಯಂತ್ರಣದ ಜಿಲ್ಲಾ ಮಟ್ಟದ ಟಾಸ್ಕ್ ಪೋರ್ಸ್ ಸಮಿತಿ ಸಭೆಯ ಅಧ್ಯಕ್ಷತೆ ವಹಿಸಿ ಅವರು ಮಾತನಾಡಿದರು.

ಜಿಲ್ಲೆಯಲ್ಲಿ ದಡಾರ, ರುಬೆಲ್ಲಾ ಮತ್ತಿತರ ಕಾಯಿಲೆಗಳನ್ನು ಸಂಪೂರ್ಣವಾಗಿ ನಿಯಂತ್ರಿಸಲು ಲಸಿಕಾಕರಣ ಅಭಿಯಾನವನ್ನು ಸಮರ್ಪಕವಾಗಿ ಮುಂದುವರೆಸಬೇಕಾಗಿರುತ್ತದೆ. ಗರ್ಭಿಣಿ ಮಹಿಳೆಯರು ಮತ್ತು 0-5 ವರ್ಷಗಳ ಒಳಗಿನ ಮಕ್ಕಳ ಮಾಹಿತಿಯನ್ನು ಆಶಾ, ಅಂಗನವಾಡಿ ಕಾರ್ಯಕರ್ತೆಯರೊಂದಿಗೆ ಹಂಚಿಕೊಳ್ಳುವುದು. ಮನೆ ಮನೆ ಭೇಟಿ ನೀಡಿ ಲಸಿಕೆ ಪಡೆಯಬೇಕಾಗಿರುವ ಮತ್ತು ಪಡೆಯದೆ ಬಿಟ್ಟು ಹೋಗಿರುವವರ ವಿವರವನ್ನು ಪರಿಶೀಲಿಸಬೇಕು. ಅಂತಹವರ ವಿವರಗಳವನ್ನು ಲಸಿಕಾಕರಣದ ದಿನಾಂಕಗಳಂದು ಬಳಸಿಕೊಂಡು ಶೇ. 100 ರಷ್ಟು ಲಸಿಕಾಕರಣದ ಗುರಿಸಾಧಿಸಬೇಕು. ಈ ಕಾರ್ಯಕ್ಕೆ ಮಹಿಳಾ ಮತ್ತು ಮಕ್ಕಳ ಅಭಿವೃದ್ಧಿ ಇಲಾಖೆ, ಶಿಕ್ಷಣ ಇಲಾಖೆ, ಗ್ರಾಮೀಣಾಭಿವೃದ್ಧಿ ಮತ್ತು ಪಂಚಾಯತ್ ರಾಜ್ ಇಲಾಖೆ, ನಗರಾಭಿವೃದ್ಧಿ ಇಲಾಖೆ ಹಾಗೂ ಕಾರ್ಮಿಕ ಇಲಾಖೆಗಳ ಅಧಿಕಾರಿಗಳು ಮತ್ತು ಸಿಬ್ಬಂದಿ ಸಮರ್ಪಕವಾಗಿ ತೊಡಗಿಸಿಕೊಳ್ಳಬೇಕು.

ಹೊಸದಾಗಿ ಮಕ್ಕಳನ್ನು ಶಾಲೆಗೆ ನೋಂದಣಿ ಮಾಡಿಕೊಳ್ಳುವ ಸಮಯದಲ್ಲಿ ಈ ಹಿಂದೆ ಪಡೆದಿರುವ ಲಸಿಕೆಗಳ ವಿವರವನ್ನು ಶಿಕ್ಷಣ ಇಲಾಖೆಯವರು ಪರಿಶೀಲಿಸಬೇಕು. ಲಸಿಕಾಕರಣದ ಗುರಿ ಸಾಧನೆಯ ಸಮೀಕ್ಷೆ ನಡೆಸಲು ವೈದ್ಯಕೀಯ ಮಹಾವಿದ್ಯಾಲಯದಲ್ಲಿ ಅಂತಿಮ ವರ್ಷದ ಪದವಿ ಪಡೆಯುತ್ತಿರುವ ವೈದ್ಯಕೀಯ ಮತ್ತು ನರ್ಸಿಂಗ್ ವಿದ್ಯಾರ್ಥಿಗಳನ್ನು ಬಳಸಿಕೊಳ್ಳಬೇಕು. ಗ್ರಾಮಾಂತರ ಪ್ರದೇಶಗಳಲ್ಲಿ ಲಸಿಕೆ ನಿರಾಕರಿಸುವ ಕುಟುಂಬಗಳ ಮನವೊಲಿಸಲು ಮುಂದಾಗಬೇಕು. ಲಸಿಕಾಕರಣದ ಪ್ರಚಾರವನ್ನು ಗ್ರಾಮಾಂತರ ಪ್ರದೇಶಗಳಲ್ಲಿ ಡಂಗೂರ ಸಾರುವ ಮೂಲಕ ಮತ್ತು ಧ್ವನಿವರ್ಧಕದ ಮೂಲಕ ಆಟೋ ಪ್ರಚಾರ ಮಾಡಲು ಕ್ರಮ ವಹಿಸಬೇಕು. ನಗರ ವ್ಯಾಪ್ತಿಯ ಕೊಳಗೇರಿ ಪ್ರದೇಶಗಳಲ್ಲಿ, ಹೊರವಲಯಗಳಲ್ಲಿ ಲಸಿಕಾಕರಣ ಅಭಿಯಾನದ ಕಾರ್ಯಪಡೆ ಸಮಿತಿ ರಚಿಸಿ ಪ್ರೇರೇಪಿಸಬೇಕು. ಹೊಸದಾಗಿ ನಿರ್ಮಾಣವಾಗುತ್ತಿರುವ ಕಟ್ಟಡಗಳಲ್ಲಿ ಕೆಲಸಕ್ಕೆ ತೊಡಗಿಸಿಕೊಂಡಿರುವ ಕಾರ್ಮಿಕರ ಹಾಗೂ ಅವರ ಮಕ್ಕಳ ಮಾಹಿತಿ ಪಡೆದು ಲಸಿಕಾಕರಣವನ್ನು ಅರ್ಹ ಎಲ್ಲರಿಗೂ ತಲುಪಿಸುವ ಬೃಹತ್ ಕಾರ್ಯವನ್ನು ಎಲ್ಲರೂ ಸಮರೋಪಾದಿಯಲ್ಲಿ ನಿರ್ವಹಿಸಲು ಅಧಿಕಾರಿಗಳಿಗೆ ಸೂಚನೆ ನೀಡಿದರು.

ಜನಸಂಖ್ಯೆ ನಿಯಂತ್ರಣ, ಲಿಂಗಾನುಪಾತ ಸಮತೋಲನಾ ಕಾರ್ಯಗಳನ್ನು ಜಿಲ್ಲಾಡಳಿತ ಗಂಭೀರವಾಗಿ ಪರಿಗಣಿಸುತ್ತದೆ. 2024ರ ಜನವರಿಯಿಂದ ಮೇ ಅಂತ್ಯದವರೆಗೆ ಲಭ್ಯವಿರುವ ಇ-ತಂತ್ರಾಂಶದ ಮಾಹಿತಿ ಪ್ರಕಾರ 3,425 ಗಂಡು ಮತ್ತು 3,174 ಹೆಣ್ಣು ಮಕ್ಕಳ ಜನನವಾಗಿರುತ್ತದೆ. ಈ ಪ್ರಕಾರ ಲಿಂಗಾನುಪಾತದ ಪ್ರಮಾಣ ಶೇ. 93 ರಷ್ಟು ಆಗಿರುತ್ತದೆ. ಚುನಾವಣಾ ಮತದಾರರ ಪಟ್ಟಿಯಲ್ಲಿ ಜಿಲ್ಲೆಯ ಮಹಿಳಾ ಮತದಾರರೇ ಪುರುಷ ಮತದಾರರಿಗಿಂತ ಹೆಚ್ಚಿದ್ದಾರೆ. ಆದರೆ ಜಿಲ್ಲೆಯ ಲಿಂಗಾನುಪಾತದ ಪ್ರಮಾಣದಲ್ಲಿ ಶೇ. 7 ರಷ್ಟು ಕೊರತೆ ಇದೆ. ಈ ಕೊರತೆಯನ್ನು ತಗ್ಗಿಸಲು ಭ್ರೂಣ ಲಿಂಗ ಪತ್ತೆ ಕೇಂದ್ರಗಳ ಮೇಲೆ ಆರೋಗ್ಯ ಇಲಾಖೆ ಹಾಗೂ ಸಂಬಂಧಪಟ್ಟ ಇತರ ಇಲಾಖೆಗಳ ಅಧಿಕಾರಿಗಳು ಅನಿರೀಕ್ಷಿತ ದಾಳಿಗಳನ್ನು ನಡೆಸಿ ಕೇಂದ್ರಗಳು ನಿಯಮಾವಳಿ ರೀತ್ಯ ಕಾರ್ಯನಿರ್ವಹಿಸುತ್ತಿವೆಯೇ ಅಥವಾ ಇಲ್ಲವೇ ಎಂಬುದನ್ನು ಪರಿಶೀಲಿಸಬೇಕು. ನಿಯಮಗಳನ್ನು ಉಲ್ಲಂಘಿಸುವ ಕೇಂದ್ರಗಳ ಮೇಲೆ ನಿರ್ದಾಕ್ಷಿಣ್ಯವಾಗಿ ಕಾನೂನು ಕ್ರಮವನ್ನು ಜರುಗಿಸಬೇಕು. ಜಿಲ್ಲೆಯಲ್ಲಿ ಹೆಣ್ಣು ಭ್ರೂಣ ಹತ್ಯೆಯನ್ನು ಸಂಪೂರ್ಣವಾಗಿ ತಡೆಗಟ್ಟಬೇಕು. ಬಾಲ್ಯವಿವಾಹ, ಬಾಲಕಾರ್ಮಿಕ ಪದ್ಧತಿಯಂತಹ ಪಿಡುಗುಗಳನ್ನು ಸಂಪೂರ್ಣವಾಗಿ ನಿಲ್ಲಿಸಬೇಕು. ಮುಖ್ಯವಾಗಿ ಜನರಲ್ಲಿ ಅರಿವು ಮೂಡಿಸಿ, ಜನಸಂಖ್ಯೆ ನಿಯಂತ್ರಣಕ್ಕಾಗಿ ಕುಟುಂಬ ಕಲ್ಯಾಣ ಕಾರ್ಯಕ್ರಮಗಳನ್ನು ಅಳವಡಿಸಿಕೊಳ್ಳಲು ಸಾರ್ವಜನಿಕರನ್ನು ಪ್ರೇರೇಪಿಸಬೇಕು ಎಂದರು.

ಜೂನ್ 14 ರಂದು ವಿಶ್ವ ರಕ್ತದಾನಿಗಳ ದಿನಾಚರಣೆಯ ಅಂಗವಾಗಿ ಭಾರತೀಯ ರೆಡ್ ಕ್ರಾಸ್ ಸಂಸ್ಥೆಯ ಸಹಯೋಗದಲ್ಲಿ ಜಿಲ್ಲಾಸ್ಪತ್ರೆ ಆವರಣದಲ್ಲಿ ಸ್ವಯಂ ಪ್ರೇರಿತ ರಕ್ತದಾನ ಶಿಬಿರವನ್ನು ಆಯೋಜಿಸಲಾಗಿದೆ. ಭಾರತೀಯ ವೈದ್ಯಕೀಯ ಸಂಸ್ಥೆ (ಐ.ಎಂ.ಎ), ಅಸೋಸಿಯೇಷನ್ ಆಫ್ ಸರ್ಜನ್ಸ್ ಚಿಕ್ಕಬಳ್ಳಾಪುರ ಸಿಟಿ ಶಾಖೆ ಸೇರಿದಂತೆ ಇತರೆ ಸ್ವಯಂ ಸೇವಾ ಸಂಸ್ಥೆಗಳ ಪದಾಧಿಕಾರಿಗಳು, ವಿವಿಧ ಕಾಲೇಜುಗಳ ವಿದ್ಯಾರ್ಥಿಗಳು ಹಾಗೂ ಸಾರ್ವಜನಿಕರು ರಕ್ತದಾನ ಮಾಡಲು ನೋಂದಣಿ ಮಾಡಿಕೊಂಡಿರುತ್ತಾರೆ. 200 ಯುನಿಟ್ ರಕ್ತ ಸಂಗ್ರಹಿಸುವ ಗುರಿ ಹೊಂದಲಾಗಿದೆ. ರಕ್ತದಾನ ಮಹಾದಾನವಾಗಿದ್ದು, ರಕ್ತದಾನ ಮಾಡಲು ಇಚ್ಛೆಯುಳ್ಳವರು ಜಿಲ್ಲಾಸ್ಪತ್ರೆಗೆ ಆಗಮಿಸಿ ರಕ್ತದಾನ ಮಾಡುವಂತೆ ಮನವಿ ಮಾಡಿದರು.

ಯಾವುದೇ ವ್ಯಕ್ತಿಗಳಲ್ಲಿ ದೀರ್ಘಕಾಲಿಕ ಕೆಮ್ಮು, ಜ್ವರ, ನೆಗಡಿ ಕಾಣಿಸಿಕೊಂಡರೆ ಕಫಾ ಪರೀಕ್ಷೆ ಮಾಡಿಸಬೇಕು. ಒಂದು ವೇಳೆ ಕ್ಷಯ ದೃಢವಾದಲ್ಲಿ ಸಮೀಪದ ಸರ್ಕಾರಿ ಆಸ್ಪತ್ರೆಯನ್ನು ಸಂಪರ್ಕಿಸಿ ಸೂಕ್ತ ಚಿಕಿತ್ಸೆ ಪಡೆದು ಗುಣಮುಖರಾಗಬಹುದು. ಮುಖ್ಯವಾಗಿ ಕ್ಷಯ ರೋಗದ ಆರಂಭದಲ್ಲೆ ಪರೀಕ್ಷೆಗೆ ಒಳಪಟ್ಟಲ್ಲಿ ಗುಣಪಡಿಸುವುದು ಸುಲಭವಾಗಲಿದೆ. ಜಿಲ್ಲೆಯಲ್ಲಿ 2024ರ ಜನವರಿಯಿಂದ ಇವರೆಗೆ 793 ಜನರು ಕ್ಷಯ ರೋಗಕ್ಕೆ ಚಿಕಿತ್ಸೆ ಪಡೆದಿದ್ದಾರೆ. ನಿಕ್ಷಯ ಮಿತ್ರ ಯೋಜನೆಯಡಿ 266 ರೋಗಿಗಳು ನೊಂದಾಯಿಸಿಕೊಂಡು ಚಿಕಿತ್ಸೆ ಪಡೆಯುತ್ತಿದ್ದಾರೆ ಎಂದು ತಿಳಿಸಿದರು.

ಸಭೆಯಲ್ಲಿ ಜಿಲ್ಲಾ ಆರೋಗ್ಯ ಮತ್ತು ಕುಟುಂಬ ಕಲ್ಯಾಣಾಧಿಕಾರಿ ಡಾ. ಎಸ್.ಎಸ್. ಮಹೇಶ್ ಕುಮಾರ್ ಸೇರಿದಂತೆ ವಿವಿಧ ಇಲಾಖೆಗಳ ಅಧಿಕಾರಿಗಳು ಮತ್ತು ಸಿಬ್ಬಂದಿ ಹಾಜರಿದ್ದರು.

ಅರ್ಜಿ ಆಹ್ವಾನ

ಕೋಲಾರ: ರಾಜ್ಯ ಸರ್ಕಾರದಿಂದ ಮಾನ್ಯತೆ ಪಡೆದಿರುವ ಶ್ರೀ ಶಿವಕುಮಾರ ರಂಗಪ್ರಯೋಗ ಶಾಲೆಯು ಪ್ರಸಕ್ತ ಸಾಲಿನ ರಂಗ ಶಿಕ್ಷಣಕ್ಕೆ ಅಭ್ಯರ್ಥಿಗಳಿಂದ ಅರ್ಜಿ ಆಹ್ವಾನಿಸಲಾಗಿದೆ. ಪ್ರವೇಶಕ್ಕೆ ಕನಿಷ್ಠ ವಿದ್ಯಾರ್ಹತೆ ಎಸ್.ಎಸ್.ಎಲ್.ಸಿ. ಉತ್ತೀರ್ಣರಾಗಿರಬೇಕು ಹಾಗೂ ಪದವೀಧರರಿಗೆ ಆದ್ಯತೆ ಇರುತ್ತದೆ. ರಂಗಭೂಮಿಯಲ್ಲಿ ಆಸಕ್ತಿಯಿದ್ದು, ಸ್ವಲ್ಪಮಟ್ಟಿನ ಅನುಭವ ಇರಬೇಕಾದ್ದು ಅಗತ್ಯ. ವಿದ್ಯಾರ್ಥಿ ವಿದ್ಯಾರ್ಥಿನಿಯರಿಗೆ ಊಟ-ವಸತಿ ವ್ಯವಸ್ಥೆ ದೊರೆಯುತ್ತದೆ. ಕರ್ನಾಟಕ ಹಾಗೂ ಭಾರತದ ರಂಗತಜ್ಞರಿಂದ ಮತ್ತು ಅಥಿತಿ ಉಪನ್ಯಾಸಕರಿಂದ ತರಗತಿಗಳು ನಡೆಯುತ್ತವೆ. ಗ್ರಂಥಭಂಡಾರ ಹಾಗೂ ದೃಶ್ಯ ಶ್ರವ್ಯ ಪರಿಕರಗಳ ಅನುಕೂಲತೆ ಇದೆ ರಂಗಶಾಲೆಯಲ್ಲಿ ವಿದ್ಯಾರ್ಥಿಗಳಿಗೆ ಭಾರತೀಯ ರಂಗಭೂಮಿ, ಕನ್ನಡ ಮತ್ತು ನಾಟಕ ಸಾಹಿತ್ಯ ಪರಂಪರೆ, ಪಾಶ್ಚಾತ್ಯ ರಂಗಭೂಮಿ, ಅಭಿನಯ, ಆಹಾರ್ಯ, ಶಿಕ್ಷಣದಲ್ಲಿ ರಂಗಭೂಮಿ, ಕುರಿತಾದ ಸೈದ್ಧಾಂತಿಕ ಮತ್ತು ಪ್ರಾಯೋಗಿಕ ತರಗತಿಗಳು ನಡೆಯುತ್ತವೆ. ರಂಗಶಾಲೆಯ ವೆಬ್‌ಸೈಟ್ www.theatreschoolsanehalli.org ನಲ್ಲಿ ಪ್ರವೇಶ ಅರ್ಜಿಗಳನ್ನು ಡೌನ್‌ಲೋಡ್ ಮಾಡಿ ಜೂನ್ 25ರೊಳಗೆ ಸಲ್ಲಿಸಬಹುದು. ಹೆಚ್ಚಿನ ಮಾಹಿತಿಗಾಗಿ ದೂ.ಸಂ. 9448398144, 8861043553, 9482942394, 9972007015 ಯನ್ನು ಸಂಪರ್ಕಿಸಬಹುದೆಂದು ರಂಗಪ್ರಯೋಗ ಶಾಲೆಯ ಪ್ರಾಚಾರ್ಯರು ಪ್ರಕಟಣೆಯಲ್ಲಿ ತಿಳಿಸಿದ್ದಾರೆ.

ಬೆವಿಕಂ ಗ್ರಾಹಕ ಸಂವಾದ ಸಭೆ

ಕೋಲಾರ: ಬೇತಮಂಗಲ ಬೆವಿಕಂ ಉಪವಿಭಾಗ ಕಛೇರಿಯಲ್ಲಿ ಜೂನ್ 15ರ ಮೂರನೇ ಶನಿವಾರದಂದು ಮಧ್ಯಾಹ್ನ 3:00 ರಿಂದ 5:30 ಗಂಟೆಯವರೆಗೆ ಬೆವಿಕಂ ಗ್ರಾಹಕ ಸಂವಾದ ಸಭೆಯನ್ನು ಹಮ್ಮಿಕೊಂಡಿದ್ದು, ಗ್ರಾಹಕ ಬಾಂಧವರು ಪಾಲ್ಗೊಂಡು ವಿದ್ಯುತ್ ಸಂಬಂಧಿತ ಸಮಸ್ಯೆಗಳನ್ನು ಬೆಸ್ಕಾಂನ ಅಧಿಕಾರಿಗಳೊಂದಿಗೆ ಮುಖಾಮುಖಿ ಚರ್ಚಿಸಿ ಪರಿಹರಿಸಿಕೊಳ್ಳಬೇಕೆಂದು ಬೆ.ವಿ.ಕಂ., ಉಪ ವಿಭಾಗದ ಸಹಾಯಕ ಕಾರ್ಯನಿರ್ವಾಹಕ ಇಂಜಿನಿಯರ್ (ವಿ) ಪ್ರಕಟಣೆಯಲ್ಲಿ ತಿಳಿಸಿದ್ದಾರೆ.

ಬಹಿರಂಗ ಹರಾಜು ಪ್ರಕ್ರಿಯೆ

ಮೈಸೂರು: ವಾರ್ತಾ ಮತ್ತು ಸಾರ್ವಜನಿಕ ಸಂಪರ್ಕ ಇಲಾಖೆ ಮೈಸೂರು ಕಛೇರಿಯಲ್ಲಿರುವ ಹಳೆ ನಿರುಪಯುಕ್ತ ಸಾಮಗ್ರಿಗಳನ್ನು ಜೂನ್.25 ರಂದು ಮಧ್ಯಾಹ್ನ 12 ಗಂಟೆಗೆ ಕಚೇರಿಯ ಆವರಣದಲ್ಲಿ ಬಹಿರಂಗ ಹರಾಜು ಮಾಡುವ ಮೂಲಕ ವಿಲೇವಾರಿ ಮಾಡಲಾಗುತ್ತದೆ. ಹರಾಜಿನಲ್ಲಿ ಕುರ್ಚಿಗಳು(45), ಬೀರುಗಳು(17), ಟೇಬಲ್ಗಳು(15), ರ್ಯಾಕ್ಗಳು (06), ಹಳೆ ಟೈರುಗಳು (06), ಹಳೇ ಪ್ಲಾಸ್ಟಿಕ್ ಚೇರುಗಳು(07), ಹಾಗೂ ಇತರೆ ಪೇಪರ್ ಪುಸ್ತಕಗಳು, ಹಳೇ ಕಬ್ಬಿಣದ ಪದಾರ್ಥಗಳು (30ಇರ) ಸಾಕ್ಷ್ಯ ಚಿತ್ರದ ಹಳೇ ಸ್ಕೀನ್ (02), ಕ್ಷೇತ್ರ ಪ್ರಚಾರದ ಸ್ಟ್ಯಾಂಡ್ ಸ್ಕೀನ್ ಫಲಕಗಳು (30), ಕ್ಷೇತ್ರ ಪ್ರಚಾರದ ಸ್ಪೀಕರ್ ಸ್ಟ್ಯಾಂಡ್ ಗಳು (04), ಕ್ಷೇತ್ರ ಪ್ರಚಾರದ ಪೋಕಸ್ ಲೈಟ್ ಸ್ಟ್ಯಾಂಡ್ ಗಳು(04), ಕ್ಷೇತ್ರ ಪ್ರಚಾರದ ಹಳೆ ಪೋಕಸ್ ಲೈಟ್ಗಳು(04), ವಾಹನದ ಹಳೆ ಬಿಡಿ ಭಾಗಗಳು ಲಭ್ಯವಿರುತ್ತವೆ. ಆಸಕ್ತರು ಹರಾಜಿಗೆ ಇಟ್ಟಿರುವ ಸಾಮಗ್ರಿಗಳನ್ನು ಜೂನ್ 20 ರಿಂದ 21 ರವರೆಗೆ ಕಚೇರಿಯ ವೇಳೆಯಲ್ಲಿ ಪರಿವೀಕ್ಷಿಸಬಹುದಾಗಿದ್ದು, 1000 ರೂ ಠೇವಣಿಯನ್ನು ಪಾವತಿಸಿ ಹರಾಜಿನಲ್ಲಿ ಭಾಗವಹಿಸಬಹುದಾಗಿದೆ ಎಂದು ಮೈಸೂರಿನ ವಾರ್ತಾ ಮತ್ತು ಸಾರ್ವಜನಿಕ ಸಂಪರ್ಕ ಇಲಾಖೆಯ ಉಪನಿರ್ದೇಶಕರಾದ ಅಶೋಕ್ ಕುಮಾರ್ ಡಿ ಅವರು ಪ್ರಕಟಣೆಯಲ್ಲಿ ತಿಳಿಸಿದ್ದಾರೆ.

ಕಬ್ಬು ಬೆಳೆಗಾರರಿಗೆ ಸೌಲಭ್ಯ

ಚಾಮರಾಜನಗರ: ಚಾಮರಾಜನಗರ ಕೃಷಿ ಉತ್ಪನ್ನ ಮಾರುಕಟ್ಟೆ ಸಮಿತಿ ವತಿಯಿಂದ ಮುಖ್ಯ ಮಾರುಕಟ್ಟೆ ಪ್ರಾಂಗಣದಲ್ಲಿ ಸ್ಥಾಪಿಸಲಾಗಿರುವ 50 ಮೆಟ್ರಿಕ್ ಟನ್ ಸಾಮರ್ಥ್ಯದ ಎಲೆಕ್ಟ್ರಾನಿಕ್ ವೇ ಬ್ರಿಡ್ಜ್ ನಲ್ಲಿ ಮಾರುಕಟ್ಟೆಗೆ ಬರುವ ಕಬ್ಬು ಬೆಳೆಯುವ ರೈತರಿಗೆ ಉಚಿತವಾಗಿ ತೂಕದ ವ್ಯವಸ್ಥೆ ಒದಗಿಸಲು ಕ್ರಮ ಕೈಗೊಳ್ಳಲಾಗಿದೆ. ರೈತರು ತಮ್ಮ ಹೆಸರು, ಆಧಾರ್ ಸಂಖ್ಯೆ, ವಾಹನ ಸಂಖ್ಯೆ ಮತ್ತು ಪಹಣಿ ದಾಖಲಾತಿಗಳನ್ನು ಒದಗಿಸಿ ಯೋಜನೆಯ ಪ್ರಯೋಜನ ಪಡೆದುಕೊಳ್ಳುವಂತೆ ಕೃಷಿ ಉಪತ್ಪನ್ನ ಮಾರುಕಟ್ಟೆ ಸಮಿತಿಯ ಅಧ್ಯಕ್ಷರು ಹಾಗೂ ಕಾರ್ಯದರ್ಶಿಗಳು ಪ್ರಕಟಣೆಯಲ್ಲಿ ಕೋರಿದ್ದಾರೆ.

ಡಿಪ್ಲೊಮಾ ಕೋರ್ಸ್‌ಗಳಿಗೆ ಅರ್ಜಿ

ಕೋಲಾರ: ಮುಳಬಾಗಿಲು ಕಾಂತರಾಜಸರ್ಕಲ್ ಸರ್ಕಾರಿ ಪಾಲಿಟೆಕ್ನಿಕ್ ಸಂಸ್ಥೆಯಲ್ಲಿ ಐಟಿಐ, ದ್ವಿತೀಯ ಪಿ.ಯು.ಸಿ ಪಾಸಾದ ಅಭ್ಯರ್ಥಿಗಳು ಐಟಿಐ ಲ್ಯಾಟರಲ್ ಎಂಟ್ರಿ ಸ್ಕೀಂ ಮುಖಾಂತರ 2ನೇ, 3ನೇ ಸೆಮಿಸ್ಟರ್ ಪ್ರವೇಶ ಪಡೆಯಲು ಇಚ್ಚಿಸುವ ಅಭ್ಯರ್ಥಿಗಳು ಆಫ್‌ಲೈನ್ ಮೂಲಕ ಅರ್ಜಿಯನ್ನು ಜೂನ್ 25 ರಂದು ಸಂಜೆ 5.30 ರೊಳಗೆ ಸಲ್ಲಿಸಿ ಪ್ರವೇಶ ಪಡೆಯಬಹುದು. ವಿದ್ಯಾರ್ಥಿಗಳು ಪ್ರವೇಶ ಪಡೆಯಲು ಹೆಚ್ಚಿನ ಮಾಹಿತಿಗಾಗಿ ಪ್ರಾಚಾರ್ಯರಾದ ಕೆ.ವಿ. ವೆಂಕಟರೆಡ್ಡಿ ಮೊ.ಸಂ. 9449179512, ಉಪನ್ಯಾಸಕರಾದ ಬಿ.ಕವಿತ ರವರ ಮೊ.ಸಂ. 9632117987, ಯಾಂತ್ರಿಕ ವಿಭಾಗಾಧಿಕಾರಿ ಅಂಬರೀಶ್.ಕೆ.ವಿ ರವರ ಮೊ.ಸಂ: 9449179512, ರಿಜಿಸ್ಟ್ರಾರ್ ಎಂ.ನಾಗವೇಣಿ ರವರ ಮೊ.ಸಂ. 7676304748, ಎನ್.ಮುನಿರಾಜು ಮೊ. ಸಂ. 9113815209, ಶಿಕ್ಷಕ ಎನ್.ಮುನಿರಾಜು ರವರ ಮೊ. ಸಂ. 9113815209, ಬಿ.ಎಸ್. ದೀಪಕ್ ರವರ ಮೊ.ಸಂ. 9742671293 ಯನ್ನು ಸಂಪರ್ಕಿಸಬಹುದೆಂದು ಸರ್ಕಾರಿ ಪಾಲಿಟೆಕ್ನಿಕ್‌ನ ಪ್ರಾಂಶುಪಾಲರು ಪ್ರಕಟಣೆಯಲ್ಲಿ ತಿಳಿಸಿದ್ದಾರೆ.

ವಿದ್ಯುತ್ ವ್ಯತ್ಯಯ

ಕೋಲಾರ: ಮಾಲೂರು 220/66/11ಕೆವಿ ಸ್ವೀಕರಣಾ ಕೇಂದ್ರದಲ್ಲಿ 1 ನೇ ತ್ರೈಮಾಸಿಕ ನಿರ್ವಹಣಾ ಕಾಮಗಾರಿಯನ್ನು ಹಮ್ಮಿಕೊಂಡಿರುವುದರಿಂದ ಬೂದಿಕೋಟೆ 66/11 ಕೆವಿ ವಿದ್ಯುತ್ ಉಪಕೇಂದ್ರದಿಂದ ಸರಬರಾಜಾಗುವ ಎಲ್ಲಾ 11 ಕೆವಿ ನಿರಂತರ ಜ್ಯೋತಿ, ಕೃಷಿ ಫೀಡರ್‌ಗಳ ವ್ಯಾಪ್ತಿಯ ಬಂಗಾರಪೇಟೆ ಬೆವಿಕಂ ಉಪವಿಭಾಗದ ಬೂದಿಕೋಟೆ ಶಾಖಾ ವ್ಯಾಪ್ತಿಯ ಗ್ರಾಮಾಂತರ ಪ್ರದೇಶಗಳಲ್ಲಿ ಜೂನ್ 15ರ ಭಾನುವಾರ ರಂದು ಬೆಳಿಗ್ಗೆ 09:00 ಗಂಟೆಯಿಂದ ಮಧ್ಯಾಹ್ನ 01:00 ಘಂಟೆಯವರೆಗೆ ವಿದ್ಯುತ್ ಸರಬರಾಜು ಇರುವುದಿಲ್ಲ.

ಜೂ. 16 ರಂದು ವಿದ್ಯುತ್ ವ್ಯತ್ಯಯ

ಚಿಕ್ಕಬಳ್ಳಾಪುರ, ದೊಡ್ಡಬಳ್ಳಾಪುರ220/66ಕೆವಿವಿದ್ಯುತ್‌ಸ್ವೀಕರಣಾಕೇಂದ್ರದಲ್ಲಿಕ.ವಿ.ಪ್ರ.ನಿ.ನಿ ವತಿಯಿಂದ 100 ಎಂ.ವಿ.ಎ ವಿದ್ಯುತ್ ಪರಿವರ್ತಕ-2 ರಲ್ಲಿ ನಿರ್ವಹಣೆ ಕಾಮಗಾರಿಯನ್ನು ಜೂನ್ 16 ರಂದು ಕೈಗೊಂಡಿರುವುದರಿಂದ, ಚಿಕ್ಕಬಳ್ಳಾಪುರ-ದೊಡ್ಡಬಳ್ಳಾಪುರ 66 ಕೆ.ವಿ. ಮಾರ್ಗ 1 ಮತ್ತು 2 ರಿಂದ ವಿದ್ಯುತ್ ಸರಬರಾಜಾಗುವ ಚಿಕ್ಕಬಳ್ಳಾಪುರ ನಗರ, ಕೈಗಾರಿಕಾ ಪ್ರದೇಶ ಮತ್ತು ನಲ್ಲಿಮರದಹಳ್ಳಿ ಹಾಗೂದೇವಿಶಟ್ಟಿಹಳ್ಳಿ 66/11 ಕೆ.ವಿ. ಉಪ ವಿದ್ಯುತ್ ಕೇಂದ್ರಗಳಿಗೆ ವಿದ್ಯುತ್ ಸರಬರಾಜು ಕಡಿತಗೊಳ್ಳಲಿದ್ದು, ಈ ಉಪ ವಿದ್ಯುತ್ ಕೇಂದ್ರಗಳಿಂದ ವಿದ್ಯುತ್ ಸರಬರಾಜಾಗುವ ಚಿಕ್ಕಬಳ್ಳಾಪುರ ನಗರ, ಕೈಗಾರಿಕಾ ಪ್ರದೇಶ ಸೇರಿದಂತೆ ತಾಲ್ಲೂಕಿನ ನಂದಿ, ನಂದಿಕ್ರಾಸ್, ಬೀಡಗಾನಹಳ್ಳಿ, ನಂದಿಬೆಟ್ಟ, ಸುಲ್ತಾನ್ ಪೇಟೆ, ಸಿಂಗಾಟಕದಿರೇನಹಳ್ಳಿ, ಹೊಸೂರು, ಮುದ್ದೇನಹಳ್ಳಿ, ಕುಪ್ಪಹಳ್ಳಿ, ಪತ್ರೇನಹಳ್ಳಿ, ಜಾತವಾರ, ಹೊಸಹುಡ್ಯ, ಅಜ್ಜವಾರ, ದಿಬ್ಬೂರು, ಮಂಚನಬಲೆ, ಕೇತೇನಹಳ್ಳಿ, ರೆಡ್ಡಿಗೊಲ್ಲರಹಳ್ಳಿ, ರಾಮದೇವರಗುಡಿ, ಹಾರೋಬಂಡೆ, ಗುಂಡ್ಲಗುರ್ಕಿ, ಜಿಲ್ಲಾಡಳಿತ ಭವನ, ತಿಪ್ಪೇನಹಳ್ಳಿ, ಕಣಜೇನಹಳ್ಳಿ, ಮೈಲಪ್ಪನಹಳ್ಳಿ, ಕಂದವಾರ, ಚದಲಪುರ, ಗವಿಗಾನಹಳ್ಳಿ, ಕಣಿತಹಳ್ಳಿ, ಬೊಮ್ಮನಹಳ್ಳಿ, ಅಗಲಗುರ್ಕಿ, ಹೊನ್ನೇನಹಳ್ಳಿ, ಕೆಳಗಿನ ತೋಟ, ಜಕ್ಕಲಮಡಗು, ಹಾಗೂ ಸುತ್ತಮುತ್ತಲಿನ ಗ್ರಾಮೀಣ ಪ್ರದೇಶಗಳಿಗೆ ಜೂನ್ 16 ರಂದು ಬೆಳಿಗ್ಗೆ 10 ರಿಂದ ಸಂಜೆ 5 ಗಂಟೆಯವರೆಗೆ ವಿದ್ಯುತ್ ಸರಬರಾಜಿನಲ್ಲಿ ವ್ಯತ್ಯಯ ಉಂಟಾಗಲಿದ್ದು, ಗ್ರಾಹಕರು ಹಾಗೂ ಸಾರ್ವಜನಿಕರು ಸಹಕರಿಸಬೇಕೆಂದು ಚಿಕ್ಕಬಳ್ಳಾಪುರ ಬೆವಿಕಂ ಕಾರ್ಯನಿರ್ವಾಹಕ ಇಂಜಿನಿಯರ್ ಕೆ.ಆನಂದ ಕುಮಾರ್ ಅವರು ಪ್ರಕಟಣೆಯಲ್ಲಿ ತಿಳಿಸಿದ್ದಾರೆ.

ವಿದ್ಯುತ್ ಗ್ರಾಹಕರ ಸಂವಾದ ಸಭೆ ನಾಳೆ

ಚಿಕ್ಕಬಳ್ಳಾಪುರ: ಚಿಕ್ಕಬಳ್ಳಾಪುರ ವಿಭಾಗ ವ್ಯಾಪ್ತಿಯ ಚಿಕ್ಕಬಳ್ಳಾಪುರ ನಗರ, ಗ್ರಾಮೀಣ, ಗೌರಿಬಿದನೂರು, ಗುಡಿಬಂಡೆ ಮತ್ತು ಬಾಗೇಪಲ್ಲಿ ಬೆ.ವಿ.ಕಂ ಉಪ ವಿಭಾಗ

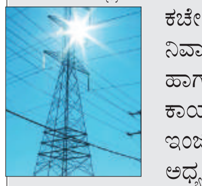

ಕಚೇರಿಗಳಲ್ಲಿ ಕಾರ್ಯ ನಿರ್ವಾಹಕ ಇಂಜಿನಿಯರ್ ಹಾಗೂ ಸಹಾಯಕ ಕಾರ್ಯನಿರ್ವಾಹಕ ಇಂಜಿನಿಯರ್ ರವರ ಅಧ್ಯಕ್ಷತೆಯಲ್ಲಿ ಜೂನ್ 15 ರಂದು ಮಧ್ಯಾಹ್ನ 3 ಗಂಟೆಗೆ ಗ್ರಾಹಕರ ಸಂವಾದ ಸಭೆಯನ್ನು ಏರ್ಪಡಿಸಿದ್ದು, ಆಯಾ ವಿಭಾಗ ವ್ಯಾಪ್ತಿಗೆ ಒಳಪಡುವ ಗ್ರಾಹಕರು ಸಭೆಗೆ ಹಾಜರಾಗಿ, ವಿದ್ಯುತ್ ಸರಬರಾಜಿಗೆ ಸಂಬಂಧಪಟ್ಟಂತೆ ಕುಂದುಕೊರತೆಗಳು ಇದ್ದಲ್ಲಿ ಕಾನೂನಾತ್ಮಕವಾಗಿ ಪರಿಹರಿಸಿಕೊಳ್ಳಬಹುದು.

ಉಚಿತ ತಾಂತ್ರಿಕ ಕೌಶಲಾಭಿವೃದ್ಧಿ ತರಬೇತಿ

ಮೈಸೂರು: ಕರ್ನಾಟಕ ಸರ್ಕಾರದ ಎಐಟಿಟಿ, ಎಸ್ಸಿಪಿ ಮತ್ತು ಟಿಎಸ್ಪಿ ಯೋಜನೆಯಡಿ ಕರ್ನಾಟಕ ರಾಜ್ಯದಲ್ಲಿ ವಾಸವಾಗಿರುವ ಪರಿಶಿಷ್ಟ ಜಾತಿ ಮತ್ತು ಪರಿಶಿಷ್ಟ ಪಂಗಡದ ಅರ್ಹ ಯುವಕ ಯುವತಿಯರಿಗೆ ಉದ್ಯೋಗ ಆಧಾರಿತ ಉಚಿತ ತಾಂತ್ರಿಕ ಕೌಶಲ್ಯಾಭಿವೃದ್ಧಿ ತರಬೇತಿಗೆ ಅರ್ಜಿ ಆಹ್ವಾನಿಸಲಾಗಿದೆ. ಟೂಲ್ ಡಿಸೈನ್ನಲ್ಲಿ ಪೋಸ್ಟ್ ಡಿಪ್ಲೊಮಾ ತರಬೇತಿಗೆ ಡಿಪ್ಲೊಮಾ/ಬಿಇ (ಎಂಇ/ಎಇ/ಐಪಿ/ಡಿಟಿಡಿಎಮ್/ಡಿಪಿಎಮ್) ವಿದ್ಯಾರ್ಹತೆ, ಟೂಲ್ ರೂಮ್ ಮೆಷಿನಿಸ್ಟ್ ತರಬೇತಿಗೆ ಎಸ್ಎಸ್ ಎಲ್ಸಿ, ಟೂಲ್ ಮತ್ತು ಡೈ ಮೇಕರ್ ತರಬೇತಿಗೆ ಎಸ್ಎಸ್‌ಎಲ್ಸಿ ಮತ್ತು ಐಟಿಐ, ಸಿಎನ್ಸಿ ಟೆಕ್ನೋಲಜಿ ಮತ್ತು ಸಿಎಮ್ಎಮ್ ತರಬೇತಿಗೆ ಐಟಿಐ ಅಥವಾ ಡಿಪ್ಲೊಮಾ, ಡಿಸೈನರ್ ಮೆಕ್ಯಾನಿಕಲ್ (ಸಿಎಡಿ-ಸಿಎಎಂ) ತರಬೇತಿಗೆ ಡಿಪ್ಲೊಮಾ ಅಥವಾ ಬಿಇ, ಎಲೆಕ್ಟ್ರಿಷಿಯನ್ ತರಬೇತಿಗೆ ಎಸ್ಎಸ್‌ಎಲ್ಸಿ ಅಥವಾ ಐಟಿಐ, ಕನ್ವೆನ್ಶನಲ್ ಮಷೀನ್ಸ್ ಮತ್ತು ಕ್ವಾಲಿಟಿ ಕಂಟ್ರೋಲ್ಸ್ ತರಬೇತಿಗೆ ಎಸ್ಎಸ್‌ಎಲ್ಸಿ ಅಥವಾ ಐಟಿಐ, ಸಿಎನ್ಸಿ ಮೆಷಿನ್ ಆಪರೇಟರ್ (ಟರ್ನರ್/ಮಿಲ್ಲರ್) ತರಬೇತಿಗೆ ಎಸ್ಎಸ್‌ಎಲ್ಸಿ ಅಥವಾ ಐಟಿಐ, ಉತ್ಪನ್ನ ವಿನ್ಯಾಸ ಎಂಜಿನಿಯರ್ ಸಿಎಡಿ-ಸಿಎಎಂ ತರಬೇತಿಗೆ ಡಿಪ್ಲೊಮಾ ಅಥವಾ ಬಿಇ, ಕ್ವಾಲಿಟಿ ಇನ್ಸ್ಪೆಕ್ಟರ್ ತರಬೇತಿಗೆ ಐಟಿಐ ಅಥವಾ ಡಿಪ್ಲೊಮಾ ಹಾಗೂ ಸಿಎನ್ಸಿ ಪ್ರೋಗ್ರಾಮರ್?ವಿಎಂಸಿ ಮತ್ತು ಟರ್ನಿಂಗ್ ತರಬೇತಿಗೆ ಡಿಪ್ಲೊಮಾ ಅಥವಾ ಬಿಇ ವಿದ್ಯಾರ್ಹತೆಯನ್ನು ಹೊಂದಿರುವ 16 ರಿಂದ 45 ವರ್ಷದೊಳಗಿನ ಅಭ್ಯರ್ಥಿಗಳು ಅರ್ಜಿಯನ್ನು ಸಲ್ಲಿಸಬಹುದಾಗಿದೆ.

ಅರ್ಜಿ ಸಲ್ಲಿಸಲು ಜೂ.30 ಕೊನೆಯ ದಿನಾಂಕವಾಗಿದ್ದು, ಹೆಚ್ಚಿನ ಮಾಹಿತಿಗಾಗಿ ದೂ. ಸಂ: 9945442654, 9945479700 ಅಥವಾ 9900864686 ನ್ನು ಸಂಪರ್ಕಿಸಬಹುದು ಎಂದು ಜಿ.ಟಿ.ಟಿ.ಸಿ ಕೇಂದ್ರದ ಸಿ.ಒ.ಇ-ಸಂಯೋಜಕರು ಪ್ರಕಟಣೆಯಲ್ಲಿ ತಿಳಿಸಿದ್ದಾರೆ.

ಸ್ವಸಹಾಯ ಸಂಘಗಳಿಂದ ಸಮಾಜದಲ್ಲಿ ಬದಲಾವಣೆ

ಚಿಕ್ಕಬಳ್ಳಾಪುರ: ಬ್ಯಾಂಕುಗಳ ಮೂಲಕ ಸಾಲ ಪಡೆದು ವಿವಿಧ ಆರ್ಥಿಕ ಚಟುವಟಿಕೆಗಳಲ್ಲಿ ತೊಡಗಿಕೊಂಡಿರುವ ಸ್ವಸಹಾಯ ಗುಂಪುಗಳು ರಚನೆಯಾದ ನಂತರದ ವರ್ಷಗಳಲ್ಲಿ ಸಮಾಜದಲ್ಲಿ ಹಲವು ಸಕಾರಾತ್ಮಕ ಬದಲಾವಣೆಗಳು ಆಗಿವೆ. ಮಹಿಳಾ ಸಬಲೀಕರಣ ಮತ್ತು ಆರ್ಥಿಕ ಸ್ವಾವಲಂಬನೆ ದೃಷ್ಟಿಯಿಂದ ಇದು ಮಹತ್ತರ ಬೆಳವಣಿಗೆ ಎಂದು ಜಿಲ್ಲಾಧಿಕಾರಿ ಪಿ.ಎನ್.ರವೀಂದ್ರ ತಿಳಿಸಿದರು.

ಜಿಲ್ಲಾಡಳಿತ ಭವನದಲ್ಲಿ ಇಂದು (ಗುರುವಾರ) ಜಿಲ್ಲಾ ಮಾರ್ಗದರ್ಶಿ ಬ್ಯಾಂಕ್, ಕೆನರಾಬ್ಯಾಂಕ್, ಜಿಲ್ಲಾಡಳಿತ ಮತ್ತು ಜಿಲ್ಲಾ ಪಂಚಾಯತ್ ಸಹಯೋಗದಲ್ಲಿ ಸ್ವಸಹಾಯ ಗುಂಪುಗಳಿಗೆ ಆರ್ಥಿಕ ಸಾಕ್ಷರತೆ ಅರಿವು ಮತ್ತು ಸಾಲ ವಿತರಣಾ ಕಾರ್ಯಕ್ರಮವನ್ನು ಉದ್ಘಾಟಿಸಿ ಅವರು ಮಾತನಾಡಿದರು.

ಸ್ವಸಹಾಯ ಗುಂಪುಗಳ ರಚನೆ ಮತ್ತು ಅವುಗಳ ಆರ್ಥಿಕ ಚಟುವಟಿಕೆಗಳು ಸಮಾಜದ ಮೇಲೆ ಸಕಾರಾತ್ಮಕ ಪರಿಣಾಮ ಬೀರುತ್ತಿವೆ. ಜಿಲ್ಲೆಯಲ್ಲಿ ನವೋದ್ಯಮದ ಭಾಗವಾಗಿ ಸ್ವಸಹಾಯ ಸಂಘಗಳ ಒಕ್ಕೂಟಗಳ ಕಚೇರಿಗಳ ನಿರ್ವಹಣೆಗಾಗಿ ಒಂದು ಬಾರಿ ತಲಾ ಒಂದು ಲಕ್ಷ ರೂಪಾಯಿಗಳವರೆಗೆ, ಜಿಲ್ಲೆಯ 137 ಒಕ್ಕೂಟಗಳಿಗೆ ಒಟ್ಟು 86,25,000 ರೂಪಾಯಿಗಳನ್ನು ಬಿಡುಗಡೆ ಮಾಡಲಾಗಿದೆ. ರಾಷ್ಟ್ರೀಯ ಗ್ರಾಮೀಣ ಜೀವನೋಪಾಯ ಯೋಜನೆ ಸಂಜೀವಿನಿಯಡಿ 2023-24 ನೇ ಸಾಲಿನಲ್ಲಿ ಸ್ವಸಹಾಯ ಗುಂಪುಗಳ ಆಂತರಿಕ ವ್ಯವಹಾರಗಳು ಹಾಗೂ ಬ್ಯಾಂಕಿನ ಸಾಲ ಸೌಲಭ್ಯಕ್ಕಾಗಿ ಪ್ರತಿಗುಂಪಿಗೆ 20 ಸಾವಿರ ರೂಪಾಯಿಗಳ ಸುತ್ತು ನಿಧಿಯಂತೆ ಒಟ್ಟು 681 ಗುಂಪುಗಳಿಗೆ 136.2 ಲಕ್ಷ ರೂಪಾಯಿಗಳನ್ನು ಬಿಡುಗಡೆ ಮಾಡಲಾಗಿದೆ. 2022-23 ಮತ್ತು

2023-24 ನೇ ಸಾಲಿನಲ್ಲಿ ಪಿಎಂಎಫ್ಎಂಇ ಯೋಜನೆಯಡಿ ಹಪ್ಪಳ ಸಂಡಿಗೆ, ಸಾಂಬಾರುಪುಡಿ, ಉಪ್ಪಿನಕಾಯಿ, ಶುದ್ಧ ಅಡುಗೆ ಎಣ್ಣೆ ಇನ್ನಿತರ ಆಹಾರೋತ್ಪನ್ನ ಚಟುವಟಿಕೆಗಳಿಗಾಗಿ ಸ್ವಸಹಾಯ ಗುಂಪಿನ ಸದಸ್ಯರಿಗೆ 40 ಸಾವಿರ ರೂಪಾಯಿಯಂತೆ ಶೇ.6 ರ ಬಡ್ಡಿ ದರದಲ್ಲಿ 335 ಫಲಾನುಭವಿಗಳಿಗೆ ಒಟ್ಟು ಮೊತ್ತ 1.34 ಕೋಟಿ ಅನುದಾನ ಬಿಡುಗಡೆ ಮಾಡಲಾಗಿದೆ ಎಂದು ತಿಳಿಸಿದರು.

ಜಿಲ್ಲೆಯಲ್ಲಿನ ಕೆಲವು ಸ್ವಸಹಾಯ ಗುಂಪುಗಳು ಸರ್ಕಾರಿ ಬ್ಯಾಂಕುಗಳಿಂದ ಸಾಲ ಪಡೆದು ಗುಣಮಟ್ಟದ ವಿವಿಧ ಆಹಾರೋತ್ಪನ್ನಗಳನ್ನು ತಯಾರಿಸುತ್ತಿದ್ದು, ಅವುಗಳು ರಾಜ್ಯ, ರಾಷ್ಟ್ರ ಮಾತ್ರವಲ್ಲದೇ ಅಂತರಾಷ್ಟ್ರೀಯ ಮಟ್ಟದಲ್ಲಿಯೂ ಕೆಲವು ಉತ್ಪನ್ನಗಳು ಗಮನಸೆಳೆದಿವೆ. ಇದು ಜಿಲ್ಲೆಯ ಸ್ವಸಹಾಯ ಗುಂಪುಗಳ ಪರಿಶ್ರಮ, ಕ್ರಿಯಾಶೀಲತೆ ಮತ್ತು ಸಾಧನೆಗೆ ಸಾಕ್ಷಿಯಾಗಿದ್ದು, ಈ ಸಾಧನೆಯನ್ನು ಜಿಲ್ಲಾಡಳಿತ ಪ್ರಶಂಸಿಸುತ್ತದೆ ಎಂದರು. ಅಪರ ಜಿಲ್ಲಾಧಿಕಾರಿ ಡಾ.ಎನ್.ತಿಪ್ಪೇಸ್ವಾಮಿ ರವರು ಮಾತನಾಡಿ, ಜಿಲ್ಲಾ ಮಾರ್ಗದರ್ಶಿ ಬ್ಯಾಂಕ್ ನ ಸಹಯೋಗದಲ್ಲಿ ಜಾರಿಗೊಳಿಸುವ ಕೇಂದ್ರ ಮತ್ತು ರಾಜ್ಯ ಸರ್ಕಾರದ ವಿವಿಧ ಯೋಜನೆಗಳನ್ನು ಸದುಪಯೋಗ ಪಡಿಸಿಕೊಂಡು ಆರ್ಥಿಕ ಸಬಲೀಕರಣಗೊಳ್ಳಲು ಸ್ವಯ ಸಹಾಯಕ ಗುಂಪುಗಳ ಸದಸ್ಯರಿಗೆ ಮನವಿ ಮಾಡಿದರು.

ಕೆನರಾ ಬ್ಯಾಂಕ್ ಬೆಂಗಳೂರು ವೃತ್ತದ ಮಹಾಪ್ರಬಂಧಕ ಮಹೇಶ್ ಎಂ.ಪೈ ಮಾತನಾಡಿ, ಜಿಲ್ಲೆಯಲ್ಲಿ ಕೆನರಾ ಬ್ಯಾಂಕ್‌ನ 31 ಶಾಖೆಗಳಿದ್ದು, ಕೆನರಾ ವಿದ್ಯಾ ಜ್ಯೋತಿ ಯೋಜನೆಯಡಿ ಜಿಲ್ಲೆಯ ವಿವಿಧ ಸರ್ಕಾರಿ ಶಾಲೆಗಳ ಪರಿಶಿಷ್ಟ ಜಾತಿ ಮತ್ತು ಪಂಗಡದ ವಿದ್ಯಾರ್ಥಿಗಳನ್ನು ಗುರುತಿಸಿ ಪ್ರತಿ ಶಾಖೆಯ ವ್ಯಾಪ್ತಿಯಲ್ಲಿ 5 ವಿದ್ಯಾರ್ಥಿಗಳಿಗೆ ವಿದ್ಯಾರ್ಥಿವೇತನ ನೀಡಿ ಬಡವರ್ಗದ ವಿದ್ಯಾರ್ಥಿಗಳ ಶೈಕ್ಷಣಿಕ ಪ್ರಗತಿಗೆ ಪ್ರೋತ್ಸಾಹ ನೀಡಲಾಗುತ್ತಿದೆ ಎಂದರು. ಜಿಲ್ಲೆಯಲ್ಲಿ ಉತ್ತಮವಾಗಿ ಕಾರ್ಯನಿರ್ವಹಿಸಿದ ಮತ್ತು ನಿಗದಿತ ಕಾಲಮಿತಿಯೊಳಗೆ ಸಾಲವನ್ನು ಮರುಪಾವತಿಸಿದ ಸ್ವಸಹಾಯ ಗುಂಪುಗಳನ್ನು ಸನ್ಮಾನಿಸಲಾಯಿತು. ವಿವಿಧ ಸ್ವಹಾಯ ಗುಂಪುಗಳಿಗೆ ಸಾಲದ ಚೆಕ್ಕುಗಳನ್ನು ವಿತರಿಸಲಾಯಿತು. ಕೆನರಾ ವಿದ್ಯಾ ಜ್ಯೋತಿ ಯೋಜನೆಯಡಿ ಶಾಲಾ ಮಕ್ಕಳಿಗೆ ವಿದ್ಯಾರ್ಥಿ ವೇತನ ನೀಡಲಾಯಿತು. ಇದೇ ವೇಳೆ ಗ್ರಾಮೀಣ ಪ್ರದೇಶಗಳಲ್ಲಿ ಆರ್ಥಿಕ ಸಾಕ್ಷರತೆಗೆ ಉತ್ತಮವಾಗಿ ಶ್ರಮಿಸಿ, ಕ್ರಿಯಾಶೀಲತೆಯಿಂದ ಕಾರ್ಯನಿರ್ವಹಿಸಿ ರಾಷ್ಟ್ರ ಮಟ್ಟದಲ್ಲಿ ಗಮನಸೆಳೆದ ಚಿಕ್ಕಬಳ್ಳಾಪುರ ಆರ್ಥಿಕ ಸಾಕ್ಷರತಾ ಕೇಂದ್ರಕ್ಕೆ ನೆನಪಿನ ಕಾಣಿಕೆ ವಿತರಿಸಿ ಅಭಿನಂದಿಸಲಾಯಿತು. ಜಿಲ್ಲಾ ಪಂಚಾಯತ್ ಮುಖ್ಯ ಕಾರ್ಯನಿರ್ವಾಹಕಾಧಿಕಾರಿ ಪ್ರಕಾಶ್ ಜಿ.ಟಿ.ನಿಟ್ಟಾಲಿ, ಅಪರ ಜಿಲ್ಲಾಧಿಕಾರಿ ಡಾ.ಎನ್.ತಿಪ್ಪೇಸ್ವಾಮಿ ಉಪಸ್ಥಿತರಿದ್ದರು.

ಶಾಂತಿಯಿಂದ ಬಕ್ರೀದ್ ಹಬ್ಬ ಆಚರಣೆ ಮಾಡಿ

ಕೋಲಾರ: ಸಮಾಜದ ಶಾಂತಿ ಸುವ್ಯವಸ್ಥೆಗೆ ಭಂಗಬಾರದಂತೆ ಈ ಬಾರಿಯ ಬಕ್ರೀದ್ ಹಬ್ಬವನ್ನು ಕಾನೂನಿನ ಚೌಕಟ್ಟಿನೊಳಗೆ ವಿಜೃಂಭಣೆಯಿಂದ ಆಚರಿಸುವಂತೆ ಹಾಗೂ ನಮ್ಮ ಸುತ್ತಮುತ್ತಲ ಜಾಗದಲ್ಲಿ ಶುಚಿತ್ವವನ್ನು ಕಾಪಾಡುವಂತೆ ಜಿಲ್ಲಾಧಿಕಾರಿ ಅಕ್ರಂ ಪಾಷಾ ತಿಳಿಸಿದರು.

ಜಿಲ್ಲಾಡಳಿತ ಹಾಗೂ ಜಿಲ್ಲಾ ಪೊಲೀಸ್ ಇಲಾಖೆಯಿಂದ ಪೊಲೀಸ್ ಶತಶೃಂಗಸಮುದಾಯ ಭವನದಲ್ಲಿ ಆಯೋಜಿಸಿದ್ದ ಸಾರ್ವಜನಿಕ ಶಾಂತಿ ಸಭೆಯನ್ನುದ್ದೇಶಿಸಿ ಮಾತನಾಡಿದ ಅವರು, ಸರ್ಕಾರದ ನಿಯಮಗಳನ್ನು ಕಡ್ಡಾಯವಾಗಿ ಪಾಲಿಸುವುದು ಪ್ರತಿಯೊಬ್ಬರ ಆದ್ಯ ಕರ್ತವ್ಯವಾಗಿದೆ ಎಂದರು. ಸಾರ್ವಜನಿಕರ ಜೀವನಕ್ಕೆ ತೊಂದರೆಯಾಗದಂತೆ ಹಬ್ಬವನ್ನು ಆಚರಿಸಬೇಕು ಹಾಗೂ ಈ ಹಬ್ಬಕ್ಕೆ ಬಲಿದಾನವೇ ಮುಖ್ಯವಾಗಿದ್ದು, ಬಲಿಯಾದ ನಂತರ ಕಸವನ್ನು ಎಲ್ಲೆಂದರಲ್ಲಿ ಎಸೆಯದೆ ನಿಗದಿತ ಸ್ಥಳದಲ್ಲಿ ತ್ಯಾಜ್ಯವನ್ನು ಹಾಕಬೇಕೆಂದರು. ಸುಂದರ ಕೋಲಾರ ಸ್ವಚ್ಛ ಪರಿಸರಕ್ಕೆ ಆದ್ಯತೆ ನೀಡಬೇಕೆಂದರು. ನಗರಸಭೆಯ ಆಯುಕ್ತರಾದ ಶಿವಾನಂದ ಅವರು ಮಾತನಾಡಿ, ನಗರಸಭೆಯಿಂದ ತ್ಯಾಜ್ಯವನ್ನು ಸಂಗ್ರಹಿಸಲು ಆಯಾ ವಾಡ್‌ಗಳಲ್ಲಿ ನಿಗಧಿತ ಸ್ಥಳಗಳಲ್ಲಿ ಕಸ ಸಂಗ್ರಹಿಸುವ ವಾಹನವಿರುತ್ತದೆ ಅಂದು ಪ್ರತಿಯೊಬ್ಬರೂ ತಮ್ಮ ಮನೆಯ ತ್ಯಾಜ್ಯವನ್ನು ಆ ವಾಹನಕ್ಕೆ ಕಡ್ಡಾಯವಾಗಿ ಕೊಡಬೇಕೆಂದರು. ಬ್ಯಾನರ್ ಫ್ಲೆಕ್ಸ್ ಅಳವಡಿಸಲು ನಗರಸಭೆಯಿಂದ ಅನುಮತಿ ಪಡೆಯಬೇಕೆಂದರು. ಮಸೀದಿಗಳ ಮುಲ್ಲಾಗಳಿಂದ ಸ್ವಚ್ಛತೆ ಬಗ್ಗೆ ಹೆಚ್ಚೆಚ್ಚು ಅರಿವು ಮೂಡಿಸಬೇಕೆಂದರು.

ಜಿಲ್ಲಾ ಪೊಲೀಸ್ ವರಿಷ್ಠಾಧಿಕಾರಿ ಎಂ. ನಾರಾಯಣ ಅವರು ಮಾತನಾಡಿ,ಕಾನೂನು ಬಾಹಿರ ಚಟುವಟಿಕೆಗಳಿಗೆ ಕಡಿವಾಡ ಹಾಕಲು ಈ ಶಾಂತಿಯುತ ಸಭೆ ನಡೆಸಲಾಗಿದೆ. ಧಾರ್ಮಿಕ ಆಚರಣೆಯನ್ನು ಕಾನೂನು ಪರಿಮಿತಿಯೊಳಗೆ ಆಚರಿಸಿದರೆ ಬೇರೆ ಧರ್ಮದವರಿಗೂ ತೊಂದರೆಯಾಗುವುದಿಲ್ಲ. ಹಾಗಾಗಿ ಶಾಂತಿ ಹಾಗೂ ಸುವ್ಯವಸ್ಥೆಯಿಂದ ಬಕ್ರೀದ್ ಹಬ್ಬವನ್ನು ಆಚರಿಸುವಂತೆ ಮುಸ್ಲಿಂ ಬಾಂಧವರಿಗೆ ತಿಳಿಸಿದರು. ಈ ಹಬ್ಬವನ್ನು ಶಾಂತಿಯುತವಾಗಿ ಆಚರಿಸಲು ಜಿಲ್ಲೆಯ 289 ಮಸೀದಿಗಳಿಗೆ 1000 ಪೊಲೀಸ್ ಸಿಬ್ಬಂದಿಯನ್ನು ನಿಯೋಜಿಸಲಾಗಿದೆ. ಪ್ರಾಣಿಗಳ ಕಳ್ಳತನ ಹಾಗೂ ಪ್ರಾಣಿಗಳನ್ನು ಒಂದೇ ವಾಹನದಲ್ಲಿ ತುಂಬಿಕೊಂಡು ಬಂದಂತಹ ದೃಶ್ಯಗಳು ಕಂಡುಬಂದರೆ ಕ್ರಮಕೈಗೊಳ್ಳಲಾಗುವುದು. ಪ್ರಾಣಿಗಳ ಹಿಂಸೆ ಅಥವಾ ಅದರ ಬಲಿಯ ಫೋಟೋಗಳನ್ನು ಸಾಮಾಜಿಕ ಜಾಲತಾಣದಲ್ಲಿ ಹರಿಯಬಿಡಬಾರದು ಎಂದರು. ಕುಟುಂಬದವರೊಂದಿಗೆ ನೆಮ್ಮದಿಯಿಂದ ಹಬ್ಬವನ್ನು ಆಚರಿಸಲು ಜಿಲ್ಲಾಡಳಿತ ಹಾಗೂ ಪೊಲೀಸ್ ಇಲಾಖೆ ತಮ್ಮೊಂದಿಗೆ ಸದಾ ಇರುತ್ತದೆ ಎಲ್ಲೆಡೆಯೂ ಸ್ವಚ್ಛತೆಯನ್ನು ಕಾಪಾಡುವುದು ಎಲ್ಲರ ಆದ್ಯ ಕರ್ತವಾಗಿದ್ದು, ಕಡ್ಡಾಯವಾಗಿ ಪಾಲಿಸಲು ತಿಳಿಸಿದರು.

ಕಾರ್ಯಕ್ರಮದಲ್ಲಿ ಅಂಜುಮನ್ ಸಂಸ್ಥೆಯ ಜಮೀರ್ ಅಹ್ಮದ್, ಡಿವೈಎಸ್‌ಪಿ ಹೆಚ್.ಎಂ.ನಾಗ್ತೆ, ಹೆಚ್ಚುವರಿ ಪೊಲೀಸ್ ವರಿಷ್ಠಾಧಿಕಾರಿ ಜಗದೀಶ ಹಾಗೂ ಜಿಲ್ಲೆಯ ಎಲ್ಲಾ ತಾಲ್ಲೂಕುಗಳಿಂದ ಆಗಮಿಸಿದ ಧಾರ್ಮಿಕ ಮುಖಂಡರುಗಳಿಂದ ಸಲಹೆ ಸೂಚನೆಗಳನ್ನು ಸ್ವೀಕರಿಸಲಾಯಿತು.

ಸಂಜೆ ಟಿಪ್ಸ್

ಒಟಿಸಿ ಕ್ಯಾಪ್ಸುಲ್‌ಗಳಿಗೆ ಯುಎಸ್‌ಎಫ್‌ಡಿಎ ಅನುಮೋದನೆ ಪಡೆದ ಗ್ಲೆನ್ಮಾರ್ಕ್

ಗ್ಲೆನ್ಮಾರ್ಕ್ ಸ್ಪೆಷಾಲಿಟಿ ಎಸ್‌ಎ(ಗ್ಲೆನ್ಮಾರ್ಕ್) ಕಂಪನಿಯು ಎಸೊಮೆಪ್ರಜೋಲ್ ಮೆಗ್ನೀಸಿಯಮ್ ವಿಳಂಬಿತ-ಬಿಡುಗಡೆಯ ಯುಎಸ್ ಪಿ, 20 ಮಿಲಿಗ್ರಾಂ(ಒಟಿಸಿ) ಕ್ಯಾಪ್ಸುಲ್ಗಳಿಗೆ ಅಮೆರಿಕ ಆಹಾರ ಮತ್ತು ಔಷಧ ಆಡಳಿತ(ಯುನೈಟೆಡ್ ಸ್ಟೇಟ್ಸ್ ಫುಡ್ ಅಂಡ್ ಡ್ರಗ್ ಅಡ್ಮಿನಿಸ್ಟ್ರೇಷನ್(ಯುಎಸ್ ಎಫ್ಡಿಎ)ದಿಂದ ಅಂತಿಮ ಅನುಮೋದನೆ ಪಡೆದಿದೆ. ಹೆಲಿಯನ್ ಯುಎಸ್ ಹೋಲ್ಡಿಂಗ್ಸ್ ಎಲ್‌ಎಲ್ ಸಿ ಕಂಪನಿಯ ನೆಕ್ಸಿಯಂ(ಆರ್)2 24 ಎಚ್‌ಆರ್ ಕ್ಯಾಪ್ಸುಲ್ ಗಳಿಗೆ ಎಸೊಮೆಪ್ರಜೋಲ್ ಮೆಗ್ನೀಸಿಯಮ್ ವಿಳಂಬಿತ-ಬಿಡುಗಡೆಯ ಯುಎಸ್ ಪಿ, 20 ಮಿಲಿಗ್ರಾಂ(ಒಟಿಸಿ) ಕ್ಯಾಪ್ಸುಲ್‌ಗಳು ಜೈವಿಕ ಸಮಾನ1 ಎಂದುಯುಎಸ್ ಎಫ್ಡಿಎ ನಿರ್ಧರಿಸಿದೆ. ಎಸೊಮೆಪ್ರಜೋಲ್ ಮೆಗ್ನೀಸಿಯಮ್ ವಿಳಂಬಿತ-ಬಿಡುಗಡೆಯ ಯುಎಸ್ ಪಿ, 20 ಮಿಲಿಗ್ರಾಂ(ಒಟಿಸಿ) ಕ್ಯಾಪ್ಸುಲ್ ಗಳನ್ನು ಅಮೆರಿಕದಲ್ಲಿ 'ಗ್ಲೆನ್ಮಾರ್ಕ್ ಥೆರಾಪ್ಯುಟಿಕ್ಸ್ ಇನ್ ಕಾರ್ಪೊರೇಷನ್.,' ಅಮೆರಿಕ ಕಂಪನಿಯ ಮೂಲಕ ವಿತರಿಸಲಾಗುತ್ತದೆ.

2024 ಮೇ 18ಕ್ಕೆ ಕೊನೆಗೊಂಡ ಇತ್ತೀಚಿನ 52 ವಾರಗಳ ಅವಧಿಯ ಮಾರುಕಟ್ಟೆ ದತ್ತಾಂಶ ಕ್ರೋಡೀಕರಿಸಿರುವ ನೀಲ್ ಸನ್(ರಿ) ಸಂಸ್ಥೆಯ ಪ್ರಕಾರ, ನೆಕ್ಸಿಯಂ(ರಿ) 24 ಎಚ್‌ಆರ್ ವಿಳಂಬಿತ-ಬಿಡುಗಡೆಯ 20 ಮಿಲಿ ಗ್ರಾಂ(ಒಟಿಸಿ) ಕ್ಯಾಪ್ಸುಲ್‌ಗಳು ಮಾರುಕಟ್ಟೆ(3)ಯಲ್ಲಿ ಸುಮಾರು 259.2 ದಶಲಕ್ಷ ಡಾಲರ್ ಮೊತ್ತದ ವಾರ್ಷಿಕ ಮಾರಾಟ ಕಂಡಿವೆ. ಗ್ಲೆನ್ಮಾರ್ಕ್ ಕಂಪನಿಯು ಪ್ರಸ್ತುತ ಅಮೆರಿಕ ಮಾರುಕಟ್ಟೆಯಲ್ಲಿ ವಿತರಣೆಗಾಗಿ 197 ಉತ್ಪನ್ನಗಳನ್ನು ತಯಾರಿಸುತ್ತಿದೆ, ಅಲ್ಲದೆ 50 ಔಷಧ ಉತ್ಪನ್ನಗಳಿಗೆ ಯುಎಸ್‌ಎಫ್ ಡಿಎ ಅನುಮೋದನೆ ಬಾಕಿ ಉಳಿದಿದೆ. ಉತ್ಪನ್ನಗಳ ತಯಾರಿಕೆ ಮತ್ತು ಮಾರುಕಟ್ಟೆಗೆ ಬಿಡುಗಡೆಯ ಆಂತರಿಕ ವ್ಯವಹಾರಗಳ ಜತೆಗೆ ಗ್ಲೆನ್ಮಾರ್ಕ್, ತನ್ನ ಅಸ್ತಿತ್ವದಲ್ಲಿರುವ ವ್ಯವಹಾರ ಮತ್ತು ಔಷಧ ತಯಾರಿಕೆ ಮತ್ತು ವಿತರಣೆಯ ಬೆಳವಣಿಗೆಯನ್ನು ಪೂರಕಗೊಳಿಸಲು ಮತ್ತು ವೇಗಗೊಳಿಸಲು ಬಾಹ್ಯ ಅಭಿವೃದ್ಧಿ ಪಾಲುದಾರಿಕೆಗಳನ್ನು ಗುರುತಿಸುವುದು ಮತ್ತು ಅನ್ವೇಷಿಸುವುದನ್ನು ಮುಂದುವರೆಸಲಿದೆ.

ಹಾಲಿನ ಸಿಹಿ ಪೇಡ

ಪಾಕ ಶಾಲೆ

ಮಾಡುವ ವಿಧಾನ

ಮೊದಲು ಒಂದು ಪ್ಯಾನ್ ನಲ್ಲಿ 1 ಚಮಚ ತುಪ್ಪ ಹಾಕಿ ಕರಗಿಸಿ ನಂತರ ಹಾಲು ಸಕ್ಕರೆ ಪುಡಿ ಹಾಕಿ. ಸಕ್ಕರೆ ಕರಗಿದ ಮೇಲೆ ಹಾಲಿನ ಪುಡಿ, ಏಲಕ್ಕಿ ಪುಡಿ ಉದುರಿಸಿ ಚೆನ್ನಾಗಿ ಗಂಟಾಗದ ಹಾಗೆ ಕೈಯಾಡಿಸಿ. ಮತ್ತೊಂದು ಚಮಚ ತುಪ್ಪ ಹಾಕಿ ತಳ ಬಿಡುವವರೆಗೂ ಮಿಕ್ಸ್ ಮಾಡುತ್ತಲೇ ಇರಿ. ನಂತರ ಗ್ಯಾಸ್ ಆಫ್ ಮಾಡಿ ತಣ್ಣಗಾಗಲು ಬಿಡಿ. ಕೈಗೆ ತುಪ್ಪ ಸವರಿಕೊಂಡು ಚಿಕ್ಕ ಚಿಕ್ಕ ಉಂಡೆ ಮಾಡಿ ಪೇಡ ಆಕಾರದ ರೀತಿ ಚಪ್ಪಟೆ ಮಾಡಿದರೆ ರುಚಿಯಾದ ಪೇಡ ರೆಡಿ.

ಬೇಕಾಗಿರುವ ಪದಾರ್ಥ

1 -ಕಪ್ ಹಾಲಿನ ಪುಡಿ, 3/4- ಕಪ್ ಸಕ್ಕರೆ ಪುಡಿ, 2 - ಚಮಚ ತುಪ್ಪ,1/2 - ಕಪ್ ಹಾಲು, ಏಲಕ್ಕಿ ಪುಡಿ ಸ್ವಲ್ಪ.

ಮತ್ತೆ ಸೀಕ್ವೆಲ್‌ನತ್ತ ಮುಖಮಾಡಿದ ಸನ್ನಿ ಡಿಯೋಲ್: ಬಾರ್ಡರ್ -2 ಅನೌನ್ಸ್

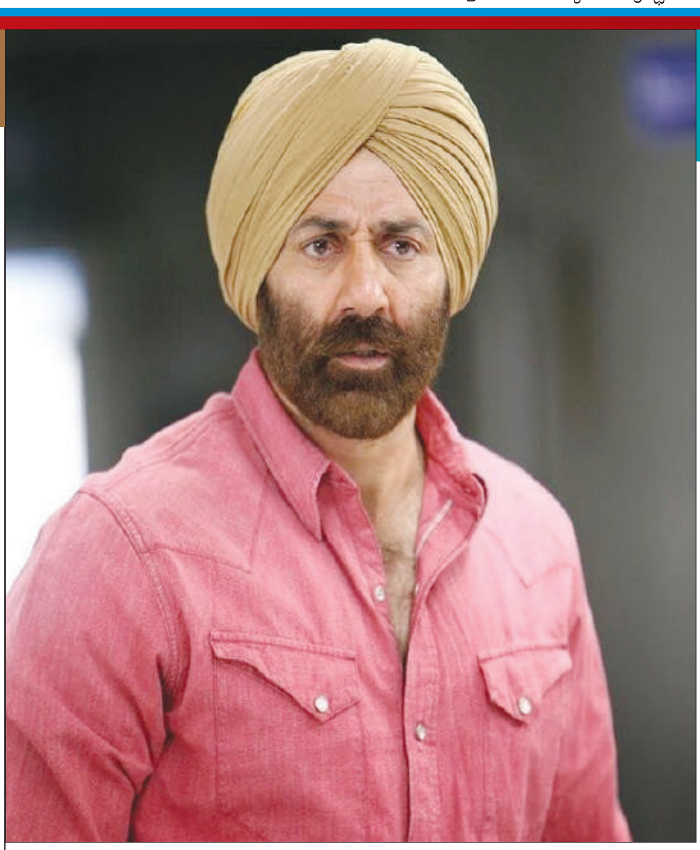

ನಟ ಸನ್ನಿ ಡಿಯೋಲ್ ಗದರ್-2 ಸೀಕ್ವೆಲ್ ಬಳಿಕ ಮತ್ತೊಂದು ಬಹು ನಿರೀಕ್ಷಿತ ಸೀಕ್ವೆಲ್ ಸಿನಿಮಾವನ್ನು ಅಧಿಕೃತವಾಗಿ ಅನೌನ್ಸ್ ಮಾಡಿದ್ದಾರೆ. ಆ ಮೂಲಕ ಮತ್ತೊಂದು ಮೆಗಾ ಹಿಟ್ ನತ್ತ ಮುಖ ಮಾಡಿದ್ದಾರೆ.

1997 ರಲ್ಲಿ ಬಂದ ಬಾರ್ಡರ್ ಸನ್ನಿ ಡಿಯೋಲ್ ಅವರ ವೃತ್ತಿ ಜೀವನದಲ್ಲಿ ವಿಶೇಷ ಸಿನಿಮಾ. ದೇಶ ಪ್ರೇಮವನ್ನು ಸಾರಿದ ಬಾರ್ಡರ್ ಸಿನಿಮಾದ ಸೀಕ್ವೆಲ್ ಬರಲಿದೆ ಎನ್ನುವ ಸುದ್ದಿಯೊಂದು ಬಿಟೌನ್ ವಲಯದಲ್ಲಿ ಕಳೆದ ಕೆಲ ಸಮಯದಿಂದ ಹರಿದಾಡುತ್ತಿತ್ತು. ಇದಕ್ಕಾಗಿ ನಿರ್ಮಾಪಕರು ತೆರೆಮರೆಯಲ್ಲಿ ಚರ್ಚೆ ನಡೆಸುತ್ತಿದ್ದಾರೆ ಎನ್ನಲಾಗಿತ್ತು.

ಇದೀಗ ಬಾರ್ಡರ್-2 ಸಿನಿಮಾ ಬರುವುದು ಅಧಿಕೃತವಾಗಿದ್ದು, ಸ್ವತಃ ಸನ್ನಿ ಡಿಯೋಲ್ ವಿಡಿಯೋವೊಂದನ್ನು ಹಂಚಿಕೊಂಡು ಹೇಳಿದ್ದಾರೆ.

1971 ರ ಇಂಡೋ - ಪಾಕ್ ಕದನದ ಕಥೆಯನ್ನು ಆಧಾರಿಸಿ 1997 ರಲ್ಲಿ ತೆರೆಗೆ ಬಂದ ಬಾರ್ಡರ್ ಸಿನಮಾ ಬಾಲಿವುಡ್ ನಲ್ಲಿ ದೊಡ್ಡ ಹಿಟ್ ಆಗಿತ್ತು. ಜೆಪಿ ದತ್ತಾ ಮತ್ತು ನಿಧಿ ದತ್ತಾ ಅವರು ನಿರ್ಮಾಣ ಮಾಡಿದ್ದರು.

ಒಬ್ಬ ಯೋಧ ತನ್ನ 27 ವರ್ಷ ಹಿಂದಿನ ಮಾತನ್ನು ಪೂರ್ತಿಗೊಳಿಸಲು ಮತ್ತೆ ಬರುತ್ತಿದ್ದಾನೆ ಎನ್ನುವ ಕ್ಯಾಪ್ಷನ್ ನೀಡಿ ಸನ್ನಿ ಡಿಯೋಲ್ ಬಾರ್ಡರ್ -2 ಬಗ್ಗೆ ಮಾಹಿತಿ ಹಂಚಿಕೊಂಡಿದ್ದಾರೆ. ಇದು ಭಾರತದ ಅತಿ ದೊಡ್ಡ ಯುದ್ಧದ ಚಿತ್ರವಾಗಿರಲಿದೆ ಎಂದು ಬರೆದುಕೊಂಡಿದ್ದಾರೆ. ಚಿತ್ರದಲ್ಲಿ ಆಯುಷ್ಮಾನ್ ಖುರಾನಾ ಇರಲಿದ್ದಾರೆ ಎನ್ನಲಾಗಿತ್ತು. ಆದರೆ ಅನೌನ್ಸ್ ಮೆಂಟ್ ವಿಡಿಯೋದಲ್ಲಿ ಅವರ ಹೆಸರು ಎಲ್ಲೂ ಕೂಡ ಉಲ್ಲೇಖವಾಗಿಲ್ಲ. ಮುಂದಿನ ದಿನಗಳಲ್ಲಿ ಅವರ ಪಾತ್ರದ ಬಗ್ಗೆ ಪ್ರತ್ಯೇಕವಾಗಿ ಅನೌನ್ಸ್ ಮೆಂಟ್ ಆಗಲಿದೆ ಎನ್ನಲಾಗಿದೆ. ಚಿತ್ರವನ್ನು ಟಿ-ಸೀರೀಸ್ ಮತ್ತು ಜೆಪಿ ಫಿಲ್ಮ್ಸ್ ನಿರ್ಮಾಣ ಮಾಡಲಿದ್ದು, ಅನುರಾಗ್ ಸಿಂಗ್ ನಿರ್ದೇಶನ ಮಾಡಲಿದ್ದಾರೆ. ಮೂಲಗಳ ಪ್ರಕಾರ ಈ ವರ್ಷದ ಅಕ್ಟೋಬರ್ ನಿಂದ ಬಾರ್ಡರ್-2 ಸೆಟ್ಟೇರಲಿದೆ ಎನ್ನಲಾಗಿದೆ.

ಯಾವ ಉಪ್ಪು ಆರೋಗ್ಯಕರ

ಉಪ್ಪಿಗಿಂತ ರುಚಿಯಿಲ್ಲ ಎಂಬ ಹಳೆಯ ಗಾದೆಯಿದೆ. ಉಪ್ಪನ್ನು ಹಾಗೆಯೇ ತಿನ್ನಲು ಸಾಧ್ಯವಿಲ್ಲವಾದರೂ, ಉಪ್ಪು ಹಾಕದ ಅಡುಗೆಗೆ ರುಚಿಯೇ ಇಲ್ಲ ಎಂಬುದು ಸತ್ಯವೇ. ನಮ್ಮ ನಿತ್ಯ ಜೀವನದಲ್ಲಿ ಉಪ್ಪು ನಿತ್ಯವೂ ಯಾವುದಾದರೊಂದು ಬಗೆಯಲ್ಲಿ ನಾವು ಬಳಸುತ್ತಲೇ ಇರುತ್ತೇವೆ.

ಅಡುಗೆಯ ಹೊರತಾಗಿಯೂ ಉಪ್ಪಿನ ಉಪಯೋಗ ಬಹಳ. ಆದರೆ, ಉಪ್ಪಿನ ಬಳಕೆಯ ವಿಚಾರದಲ್ಲೂ ನಮಗೆ ಗೊಂದಲಗಳಾಗುವುದುಂಟು. ಮುಖ್ಯವಾಗಿ ಬಿಳಿಯಾದ ಸಂಸ್ಕರಿಸಿದ ಪುಡಿ ಉಪ್ಪನ್ನು ಸುಲಭವಾಗಿ ಕಡಿಮೆ ದರದಲ್ಲಿ ಸಿಗುವ ಕಾರಣ ತಂದು ಬಳಸುತ್ತೇವೆ ನಿಜವಾದರೂ, ಈ ಸಂಸ್ಕರಿಸಿದ ಪುಡಿ ಉಪ್ಪು ನಿಜವಾಗಿಯೂ ಒಳ್ಳೆಯದೇ ಎಂಬ ಬಗ್ಗೆ ಹಲವು ಸಮಯಗಳಿಂದ ಗೊಂದಲಗಳು ಇದ್ದೇ ಇವೆ. ಸೈಂದವ ಲವಣ ಅಥವಾ ಕಲ್ಲುಪ್ಪಿಗೆ ಹೋಲಿಸಿದರೆ ಪುಡಿ ಉಪ್ಪು ಆರೋಗ್ಯಕರವಲ್ಲ ಎಂಬ ವಾದಗಳೂ ಇವೆ. ಬನ್ನಿ, ಈ ಮಾತಿನ ಸತ್ಯಾಸತ್ಯತೆಯ ಪರಾಮರ್ಶೆ ನಡೆಸೋಣ. ಇಲ್ಲಿ ಎಲ್ಲಕ್ಕಿಂತ ನಾವು ಮುಖ್ಯವಾಗಿ ಗಮನಿಸಬೇಕಾದ ಅಂಶವೆಂದರೆ, ರಿಫೈನ್ಡ್ ಅಥವಾ ಸಂಸ್ಕರಿಸಿ ಬಿಳಿಯಾದ ಪುಡಿ ಉಪ್ಪು ಕೂಡಾ ನೈಸರ್ಗಿಕ ಮೂಲಗಳಿಂದಲೇ ತಯಾರಿಸುವ ಉಪ್ಪು. ಬೇರೆ ಉಪ್ಪುಗಳಿಗೆ ಹೋಲಿಸಿದರೆ, ಇದನ್ನು ಸಮುದ್ರದ ನೀರಿನಿಂದಲೇ ತಯಾರಿಸಿದ್ದರೂ ಇದನ್ನು ಸಂಸ್ಕರಿಸಿ, ಅದರಲ್ಲಿರಲ್ಲಿರುವ ಕೊಳೆಯನ್ನು ಬೇರ್ಪಡಿಸಿ ಅದಕ್ಕೆ ಅಯೋಡಿನ್ ಅನ್ನು ಸೇರಿಸಿದ ಮೇಲೆ ಪ್ಯಾಕೆಟ್ಟುಗಳಲ್ಲಿ ಪುಡಿಯಾದ ರೂಪದಲ್ಲಿ ಬಿಡಲಾಗುತ್ತದೆ. ಗಾಯಟೆರ್ ಹಾಗೂ ಹೈಪೋಥೈರಾಯ್ಡಿಸಮ್ಗಳು ಬರದಂತೆ ಉಪ್ಪಿಗೆ ಅಯೋಡಿನ್ ಅನ್ನು ಸರಿಯಾದ ಪ್ರಮಾಣದಲ್ಲಿ ಸೇರಿಸಲಾಗುತ್ತದೆ. ಹಾಗಾಗಿ ನೈಸರ್ಗಿಕ ಮೂಲದಿಂದಲೇ ತಯಾರಾಗುವ ಪುಡಿ ಉಪ್ಪು ಆರೋಗ್ಯಕರವಲ್ಲ ಎಂಬುದು ನಿಜವಲ್ಲ ಎಂಬುದನ್ನು ಮೊದಲು ತಿಳಿಯಬೇಕು. ಕಾರ್ಖಾನೆಗಳಲ್ಲಿ ಉಪ್ಪನ್ನು ಪ್ಯಾಕೆಟ್ಟುಗಳಲ್ಲಿ ತುಂಬಿಸಬೇಕಾದರೆ ಅದಕ್ಕೆ ಕೆಲವು ಆಂಟಿ ಕೇಕಿಂಗ್ ಏಜೆಂಟುಗಳನ್ನು ಸೇರಿಸಲಾಗುತ್ತದೆ. ಈ ಆಂಟಿ ಕೇಕಿಂಗ್ ಏಜೆಂಟುಗಳು ಉಪ್ಪು ಗಂಟಾಗುವುದನ್ನು ತಡೆದು ಉದುರುದುರಾಗಿ ಇರುವಂತೆ ಮಾಡುತ್ತದೆ.

ಹೆಲ್ತ್ ಟಿಪ್ಸ್

ಸಂಸ್ಕರಿಸಿದ ಉಪ್ಪಿನಲ್ಲಿಯೂ ಸೋಡಿಯಂ ಇದೆ. ಸೈಂದವ ಲವಣ ಅಥವಾ ಕಲ್ಲುಪ್ಪಿನಲ್ಲೂ ಸೋಡಿಯಂ ಇದೆ. ಹಾಗಾಗಿ ಸೋಡಿಯಂ ಬಗ್ಗೆ ಚಿಂತೆ ಮಾಡುವವರಿಗೆ ಚಿಂತೆಗೆ ಇಲ್ಲಿ ಅವಕಾಶವಿಲ್ಲ. ಎರಡರಲ್ಲೂ ಸೋಡಿಯಂ ಇರುವುದರಿಂದ ಇವೆರಡೂ ಅತಿಯಾದಲ್ಲಿ ಹೈಪರ್ಟೆನ್ಶನ್ನ ಅಪಾಯ ಇದ್ದೇ ಇದೆ. ಹಾಗಾಗಿ, ಉಪ್ಪು ಯಾವುದೇ ಆದರೂ ಅತಿಯಾಗಬಾರದು. ಕಡಿಮೆಯೇ ತಿನ್ನುವುದು ಒಳ್ಳೆಯದು.

ತಮಿಳಿನಲ್ಲಿ ಬಿಗ್ ಚಾನ್ಸ್ ಗಿಟ್ಟಿಸಿಕೊಂಡ ಕನ್ನಡದ ಆಲಿಯಾ ಭಟ್

ಕನ್ನಡದ ಆಲಿಯಾ ಭಟ್ ಎಂದೇ ಕರೆಯಲಾಗುವ 'ಟೋಬಿ' ನಟಿ ಚೈತ್ರಾ ಆಚಾರ್ ಇದೀಗ ಅಭಿಮಾನಿಗಳಿಗೆ ಗುಡ್ ನ್ಯೂಸ್ ಕೊಟ್ಟಿದ್ದಾರೆ. ಕನ್ನಡದ ಜೊತೆ ತಮಿಳಿನಲ್ಲಿಯೂ ನಟಿಸುವ ಅವಕಾಶವನ್ನು ಚೈತ್ರಾ ಗಿಟ್ಟಿಸಿಕೊಂಡಿದ್ದಾರೆ.ರಾಜ್ ಬಿ ಶೆಟ್ಟಿ ಜೊತೆ 'ಟೋಬಿ', ರಕ್ಷಿತ್ ಶೆಟ್ಟಿ ಜೊತೆ 'ಸಪ್ತಸಾಗರದಾಚೆ ಎಲ್ಲೋ ಸೈಡ್ ಬಿ' ಸಿನಿಮಾ ರಿಲೀಸ್ ಬಳಿಕ ಚೈತ್ರಾ ಅಭಿನಯಕ್ಕೆ ಭಾರೀ ಮೆಚ್ಚುಗೆ ವ್ಯಕ್ತವಾಗಿತ್ತು. ಈ ಬೆನ್ನಲ್ಲೇ, ಅವರಿಗೆ ಉತ್ತಮ ಅವಕಾಶಗಳು ಅರಸಿ ಬರುತ್ತಿವೆ. ತಮಿಳಿನಲ್ಲಿ 2 ಸಿನಿಮಾಗಳನ್ನು ಚೈತ್ರಾ ಒಪ್ಪಿಕೊಂಡಿದ್ದಾರೆ. ಸಿನಿಮಾ ಕೆಲಸ ಕೂಡ ನಡೆಯುತ್ತಿದೆ. ಯಾವ ಪ್ರಾಜೆಕ್ಟ್ ಯಾರಿಗೆ ನಾಯಕಿಯಾಗಿ ತಮಿಳಿಗೆ ಕಾಲಿಡುತ್ತಿದ್ದಾರೆ ಎಂಬುದು ರಿವೀಲ್ ಆಗಿಲ್ಲ. ನಿರ್ಮಾಣ ಸಂಸ್ಥೆ ಅಧಿಕೃತವಾಗಿ ತಿಳಿಸುವವರೆಗೂ ಕಾಯಬೇಕಿದೆ.

ಈಗಾಗಲೇ ಕನ್ನಡದ ಸಿನಿಮಾಗಳಿಂದ ರಮ್ಯಾ, ರಶ್ಮಿಕಾ ಮಂದಣ್ಣ, ರುಕ್ಮಿಣಿ ವಸಂತ್, ಆಶಿಕಾ ರಂಗನಾಥ್ ಬಳಿಕ ಚೈತ್ರಾ ಕೂಡ ತಮಿಳಿನಲ್ಲಿ ಅದೃಷ್ಟ ಪರೀಕ್ಷೆಗಿಳಿದಿದ್ದಾರೆ. ಕಾಲಿವುಡ್‌ನಲ್ಲಿ ಗೆಲ್ತಾರಾ ನಟಿ ಎಂದು ಕಾದುನೋಡಬೇಕಿದೆ. ಇನ್ನೂ ಕನ್ನಡದ ಹ್ಯಾಪಿ ಬರ್ತ್‌ಡೇ ಟು ಮಿ, ಉತ್ತರಕಾಂಡ ಸೇರಿದಂತೆ ಹಲವು ಸಿನಿಮಾಗಳು ಚೈತ್ರಾ ಕೈಯಲ್ಲಿವೆ.

ಚರ್ಮ ರಕ್ಷಣೆಯ ಅಕೈಂಡ್ ಬ್ರ್ಯಾಂಡ್ ಅನಾವರಣ ಮಾಡಿದ ಟಿರಾ

ರಿಲಯನ್ಸ್ ರೀಟೇಲ್ ಗೆ ಸೇರಿದ ಸೌಂದರ್ಯ ರೀಟೇಲ್ ಪ್ಲಾಟ್ ಫಾರ್ಮ್ ಟಿರಾ ಬುಧವಾರದಂದು ತನ್ನ ಚರ್ಮರಕ್ಷಣೆ ಬ್ರ್ಯಾಂಡ್ ಆದ ''ಅಕೈಂಡ್'' ಬಿಡುಗಡೆ ಬಗ್ಗೆ ಘೋಷಣೆ ಮಾಡಿದೆ. ಅಂದ ಹಾಗೆ ಅಕೈಂಡ್ ಸಹ ಸಂಸ್ಥಾಪಕರು ಮೀರಾ ಕಪೂರ್. ಅಕೈಂಡ್ ಅನ್ನು ಮುಂಬೈನಲ್ಲಿ ಇರುವಂಥ ಜಿಯೋ ವರ್ಲ್ಡ್ ಡ್ರೈವ್ ನಲ್ಲಿ ಇರುವಂಥ ಟಿರಾ ಮಳಿಗೆಯಲ್ಲಿ ಅನಾವರಣ ಮಾಡಲಾಯಿತು.

ಪ್ರತಿ ವ್ಯಕ್ತಿಯೂ ತನ್ನ ಚರ್ಮದ ಆರೈಕೆ ಬಗ್ಗೆ ವಿಶೇಷ ಕಾಳಜಿ ತೆಗೆದುಕೊಳ್ಳಲೇ ಬೇಕಾಗುತ್ತದೆ. ಏಕೆಂದರೆ ವ್ಯಕ್ತಿಯಿಂದ ವ್ಯಕ್ತಿಗೆ ಚರ್ಮವು ವಿಭಿನ್ನ ಹಾಗೂ ವಿಶಿಷ್ಟವಾಗಿರುತ್ತದೆ. ವೈಯಕ್ತಿಕವಾಗಿ ಪ್ರತ್ಯೇಕ ಆರೈಕೆ ಮಾಡಬೇಕಾಗುತ್ತದೆ. ಈ ಸಂಗತಿ ''ಅಕೈಂಡ್'' ಅರ್ಥ ಮಾಡಿಕೊಳ್ಳುತ್ತದೆ. ಇನ್ನು ಪ್ರತಿ ವ್ಯಕ್ತಿಯ ಚರ್ಮದ ಅಗತ್ಯಗಳನ್ನು ಅರಿತು, ಆರೈಕೆಯನ್ನು ಸರಳಗೊಳಿಸಲಾಗುತ್ತದೆ. ಈ ನಿಶ್ಚಿತ ಗುರಿಯ ವಿಧಾನದ ಮೂಲಕವಾಗಿ ಈ ಬ್ರ್ಯಾಂಡ್ ಪ್ರತಿ ವ್ಯಕ್ತಿಯ ಚರ್ಮ ಕಾಳಜಿಯ ಗುರಿಯನ್ನು ಸಾಧಿಸಲು ಬಲ ತುಂಬುತ್ತದೆ. ಅಕೈಂಡ್ ನಲ್ಲಿ ಇರುವಂಥ ಪ್ರತಿ ಸೂತ್ರವು ವಿಶಿಷ್ಟ ಉದ್ದೇಶವನ್ನು ಈಡೇರಿಸಿ, ಚರ್ಮದ ಆರೋಗ್ಯಕ್ಕೆ ಇರುವ ಅಡೆತಡೆಗಳನ್ನು ನಿವಾರಿಸುತ್ತದೆ ಮತ್ತು ಅದು ಮೂರು ವರ್ಗಗಳ ಅಡಿಯಲ್ಲಿ ಬರುತ್ತದೆ.

ಬಿಲ್ಡ್, ಬ್ಯಾಲೆನ್ಸ್ ಹಾಗೂ ಡಿಫೆನ್ಸ್ ಹೀಗೆ ಮೂರು ಶ್ರೇಣಿಗಳಿವೆ. ಅದರಲ್ಲಿ ಮೊದಲನೆಯ ಶ್ರೇಣಿಯಾದ ಬಿಲ್ಡ್ ಚರ್ಮದ ಅಡೆತಡೆಗಳನ್ನು ನಿವಾರಿಸಿ, ಅದರ ಸಹಜ ಸ್ಥಿತಿಗೆ ತರುವ ಕಡೆಗೆ ಗಮನ ಕೇಂದ್ರೀಕರಿಸುತ್ತದೆ. ಇನ್ನು ಎರಡನೆಯ ಶ್ರೇಣಿ ಚರ್ಮದ ಅಡೆತಡೆಗಳನ್ನು ನಯವಾಗಿ ನಿರ್ವಹಿಸುತ್ತದೆ, ಯಥಾ ಸ್ಥಿತಿಯಲ್ಲಿ ಇರಿಸುತ್ತದೆ, ಅದರ ಫಲಿತವಾಗಿ ಆರೋಗ್ಯಪೂರ್ಣವಾಗಿ, ಹೊಳೆಯುವಂಥ ಚರ್ಮವನ್ನು ಕಾಪಾಡುತ್ತದೆ. ಇನ್ನು ಮೂರನೆಯ ಶ್ರೇಣಿಯು ಮಾಲಿನ್ಯ, ಜೀವನಶೈಲಿ ಸಂಗತಿಗಳು ಹಾಗೂ ಸೂರ್ಯನ ಕಿರಣದಿಂದ ಆಗುವಂಥ ಹಾನಿಯಿಂದ ತಡೆಯಲು ಸಹಾಯ ಮಾಡುತ್ತದೆ.

ಈ ಬಿಡುಗಡೆಯ ಕುರಿತು ಮಾತನಾಡಿರುವ ರಿಲಯನ್ಸ್ ರೀಟೇಲ್ ವೆಂಚರ್ಸ್ ಲಿಮಿಟೆಡ್ನ ಕಾರ್ಯನಿರ್ವಾಹಕ ನಿರ್ದೇಶಕಿ ಇಶಾ ಅಂಬಾನಿ, ''ಟಿರಾದ ಮೊದಲ ಚರ್ಮ ಆರೈಕೆ ಬ್ರ್ಯಾಂಡ್ ಆದ ಅಕೈಂಡ್ ಅನ್ನು ಸ್ವಂತ ಬ್ರಾಂಡ್ಗಳ ಪೋರ್ಟ್ಫೋಲಿಯೊದಲ್ಲಿ ಪರಿಚಯಿಸಲು ನಾವು ಉತ್ಸುಕರಾಗಿದ್ದೇವೆ. ಈಗ ಮಾಡಿರುವ ಉತ್ಪನ್ನದ ಬಿಡುಗಡೆಯು ಟಿರಾದ ಪಯಣದಲ್ಲಿ ಮಹತ್ವದ ಮೈಲುಗಲ್ಲು ಎನಿಸುತ್ತದೆ. ನಾವು ವಿಸ್ತರಿಸುವುದನ್ನು ಮತ್ತು ವಿಕಸನಗೊಳ್ಳುವುದನ್ನು ಮುಂದುವರಿಸಿದಂತೆ, ನಾವೀನ್ಯತೆ ಮತ್ತು ಉತ್ಕೃಷ್ಟತೆಗೆ ಬದ್ಧರಾಗಿರುತ್ತೇವೆ. ಪ್ರತಿ ಕೊಡುಗೆಯು ನಮ್ಮ ಗ್ರಾಹಕರ ಸೌಂದರ್ಯದ ಅನುಭವವನ್ನು ಹೆಚ್ಚಿಸುತ್ತದೆ ಎಂದು ಖಚಿತಪಡಿಸಿಕೊಳ್ಳುತ್ತೇವೆ ಎಂದಿದ್ದಾರೆ. ಅಕೈಂಡ್ ಸಹ-ಸಂಸ್ಥಾಪಕಿ ಮೀರಾ ಕಪೂರ್ ಮಾತನಾಡಿ, ''ಬಹಳ ಹಿಂದೆಯೇನೂ ಅಲ್ಲ, ನನ್ನದೇ ಚರ್ಮ ರಕ್ಷಣೆಯ ಬಗ್ಗೆ ಪ್ರಶ್ನೆ ಕೇಳಿಕೊಳ್ಳುತ್ತಾ ಚರ್ಮದ ರಕ್ಷಣೆಯ ಈ ಪ್ರಯಾಣವು ನಿಜವಾಗಿಯೂ ಪ್ರಾರಂಭವಾಯಿತು. ಅಕೈಂಡ್ ಶ್ರೇಣಿಯು ಎಚ್ಚರಿಕೆಯಿಂದ, ಪ್ರಯೋಗಗಳಿಂದ ಮತ್ತು ತಪ್ಪುಗಳಿಂದ ಹಾಗೂ ನಿರ್ದಿಷ್ಟ ಸಮಸ್ಯೆಗಳಿಗೆ ಉದ್ದೇಶಿತ ಪರಿಹಾರವಾಗಿ ಕಾರ್ಯನಿರ್ವಹಿಸುವ ಉನ್ನತ-ಪರಿಣಾಮಕಾರಿ ಪದಾರ್ಥಗಳ ಬಗ್ಗೆ ವ್ಯಾಪಕವಾದ ಸಂಶೋಧನೆಯೊಂದಿಗೆ ನಿಖರವಾಗಿ ರೂಪಿಸಲಾಗಿದೆ. ಮತ್ತು ಕ್ಯುರೇಟೆಡ್ ಬ್ರ್ಯಾಂಡ್ ಗಳ ಪಾಲಿ ಅಂತಿಮ ತಾಣದಂತೆ ಇರುವ ಟಿರಾ ಮೂಲಕ ನಾವು ತಲುಪುವುದಕ್ಕಿಂತ ಉತ್ತಮವಾದ ಮಾರ್ಗ ಯಾವುದಿದೆ. ಇದರಿಂದ ನಮ್ಮ ದೃಷ್ಟಿ ಹೆಚ್ಚು ವ್ಯಾಪಿಸುತ್ತದೆ ಹಾಗೂ ಉದ್ದೇಶವನ್ನು ಜೀವಂತ ಇರಿಸುತ್ತದೆ. ಅಕೈಂಡ್ ಜೊತೆಗೆ, ಹೇಗೆ ನನಗೆ ಅತ್ಯುತ್ತಮ ಚರ್ಮ ರಕ್ಷಣೆಯ ಮಾರ್ಗ ದೊರಯಿತೋ ಅದು ಎಲ್ಲರ ಜತೆಗೂ ಈ ಚರ್ಮರಕ್ಷಣೆ ಸಂತೋಷವನ್ನು ಹಂಚಿಕೊಳ್ಳಲು ನಾನು ಬಯಸುತ್ತೇನೆ,'' ಎಂದಿದ್ದಾರೆ.

ಟಿರಾ ಟೂಲ್ಸ್ ಯಶಸ್ವಿ ಬಿಡುಗಡೆಯ ನಂತರ, ಖಾಸಗಿ ಲೇಬಲ್ ಅಡಿಯಲ್ಲಿ ಪ್ರೀಮಿಯಂ ಕ್ಯುರೇಟೆಡ್ ಸೌಂದರ್ಯ ಪರಿಕರಗಳು ಮತ್ತು ನೈಲ್ಸ್ ಅವರ್ ವೇ, ರೋಮಾಂಚಕ ಉಗುರು ಬಣ್ಣಗಳು ಮತ್ತು ಕಿಟ್ಗಳ ವಿಶೇಷ ಶ್ರೇಣಿಯ ಮೂಲಕವಾಗಿ ರಿಲಯನ್ಸ್ ರಿಟೇಲ್ ಲಿಮಿಟೆಡ್ ತನ್ನ ನವೀನ ಕೊಡುಗೆಗಳನ್ನು ವಿಸ್ತರಿಸುವುದನ್ನು ಮುಂದುವರಿಸಿದೆ. ಅದರ ಮೊದಲ ಚರ್ಮರಕ್ಷಣೆ ಬ್ರಾಂಡ್ನ ಸೇರ್ಪಡೆ, ಅಕೈಂಡ್ ಸೌಂದರ್ಯ ಮತ್ತು ವೈಯಕ್ತಿಕ ಆರೈಕೆ ವಿಭಾಗಗಳಾದ್ಯಂತ ಗ್ರಾಹಕರಿಗೆ ಉತ್ತಮ-ಗುಣಮಟ್ಟದ, ವೈವಿಧ್ಯಮಯ ಮತ್ತು ಟ್ರೆಂಡ್-ಸೆಟ್ಟಿಂಗ್ ಉತ್ಪನ್ನಗಳನ್ನು ಒದಗಿಸುವ ಟಿರಾ ಬದ್ಧತೆಯನ್ನು ಒತ್ತಿಹೇಳುತ್ತದೆ.

ಸುಂದರ ತ್ವಚೆಗೆ ಮಾಡಿಕೊಳ್ಳಿ ಹೂಗಳ ಫೇಸ್ ಪ್ಯಾಕ್

ಬ್ಯೂಟಿ ಟಿಪ್ಸ್

ಹಿಂದಿನಿಂದಲೂ ಮಹಿಳೆಯರು ತಮ್ಮ ಸೌಂದರ್ಯ ವರ್ಧನೆಗೆ ವಿಶೇಷ ಕಾಳಜಿ ವಹಿಸುತ್ತಾರೆ. ಮಾರುಕಟ್ಟೆಯಲ್ಲಿ ಸಿಗುವ ಸೌಂದರ್ಯವರ್ಧಕಗಳನ್ನು ಬಳಸಿ ಸುಂದರವಾಗಿ ಕಾಣಲು ಬಯಸುತ್ತಾರೆ. ಹಾಗೂ ಪಾರ್ಲರ್ ಮೊರೆ ಹೋಗುತ್ತಾರೆ. ಮನೆಯಲ್ಲಿ ಕೆಲವು ತರಕಾರಿ, ಹಣ್ಣಿನ ಫೇಸ್ ಪ್ಯಾಕ್ ಹಚ್ಚಿಕೊಂಡು ತ್ವಚೆಯ ಸೌಂದರ್ಯ ಇಮ್ಮಡಿಗೊಳಿಸಿಕೊಳ್ಳುವ ಬಗ್ಗೆ ನಿಮಗೆ ತಿಳಿದಿದೆ. ಆದರೆ ಕೆಲವು ಸುಲಭವಾಗಿ ಸಿಗುವಂತಹ ಹೂವಿನಿಂದಲೂ ಫೇಸ್ ಪ್ಯಾಕ್ ತಯಾರಿಸಬಹುದು. ದಾಸವಾಳ ಹೂವಿನ 2 ಎಸಳುಗಳನ್ನು 2 ಚಮಚ ಮೊಸರಿನಲ್ಲಿ ಸೇರಿಸಿ ರುಬ್ಬಿ ಅದಕ್ಕೆ 4-5 ಹನಿ ನಿಂಬೆ ರಸ ಸೇರಿಸಿ ಮುಖಕ್ಕೆ ಹಚ್ಚಿಕೊಳ್ಳಿರಿ. 20 ನಿಮಿಷದ ನಂತರ ಮುಖ ತೊಳೆದರೆ ಬೇಸಿಗೆಯ ಬಿಸಿಲಿನಿಂದ ಬಸವಳಿದ ಚರ್ಮಕ್ಕೆ ಒಳ್ಳೆಯ ಪ್ಯಾಕ್ ಆಗುತ್ತದೆ. ಗುಲಾಬಿ ಹೂವಿನ ದಳಗಳನ್ನು ಬಿಡಿಸಿ ಸ್ವಲ್ಪ ನೀರಿನಲ್ಲಿ ಅರ್ಧ ಗಂಟೆ ಕಾಲ ನೆನೆಸಿಡಿ. ಅದಕ್ಕೆ 1 ಸ್ಪೂನ್ ಜೇನುತುಪ್ಪ ಸೇರಿಸಿ ರುಬ್ಬಿ ಅದನ್ನು ಮುಖಕ್ಕೆ ಹಚ್ಚಿ ಅರ್ಧ ಗಂಟೆ ನಂತರ ತೊಳೆದುಕೊಂಡರೆ ಮುಖ ಹೂವಿನಂತೆ ಅರಳುವುದು.

ವಿಶ್ವ ರಕ್ತದಾನಿಗಳ ದಿನ

ಪ್ರತಿ ವರ್ಷ ಜೂನ್ 14 ರಂದು, ಪ್ರಪಂಚದಾದ್ಯಂತದ ಸಂಸ್ಥೆಗಳು ವಿಶ್ವ ರಕ್ತದಾನಿಗಳ ದಿನವನ್ನು ಆಚರಿಸುತ್ತವೆ. ಆರೋಗ್ಯ ಉದ್ಯಮಕ್ಕೆ ರಕ್ತದಾನ ಎಂದರೆ ಪ್ರಾಮುಖ್ಯತೆಯ ಬಗ್ಗೆ ಅರಿವು ಮೂಡಿಸುವ ಈವೆಂಟ್, ಯಾರಾದರೂ ಯೋಚಿಸುವುದಕ್ಕಿಂತ ಬಳಕೆಯ ವ್ಯಾಪ್ತಿಯು ಹೆಚ್ಚು ವೈವಿಧ್ಯಮಯವಾಗಿದೆ. ಪ್ಲಾಸ್ಮಾ ಚಿಕಿತ್ಸೆಗಳಿಂದ ಸಂಶೋಧನೆ ಮತ್ತು ತುರ್ತು ಬಳಕೆಗಳವರೆಗೆ, ರಕ್ತದಾನವು ಹಲವಾರು ಸಂದರ್ಭಗಳಲ್ಲಿ ಜಗತ್ತಿಗೆ ಸಹಾಯ ಮಾಡಿದ ಪ್ರಮುಖ ಮೂಲಾಧಾರವಾಗಿದೆ.

ವಿಶ್ವ ರಕ್ತದಾನಿಗಳ ದಿನವನ್ನು ಜೂನ್ 14 ರಂದು ಆಚರಿಸಲಾಗುತ್ತದೆ. ರಕ್ತದಾನವು ಕೇವಲ ವರ್ಗಾವಣೆಯ ಏಕೈಕ ಉದ್ದೇಶಕ್ಕಾಗಿ ಅಲ್ಲ - ಇದು ಆರೋಗ್ಯ ಉದ್ಯಮಕ್ಕೆ ಅನೇಕ ಪ್ರಯೋಜನಗಳನ್ನು ಹೊಂದಿದೆ.

ರಕ್ತದಾನದ ಇತಿಹಾಸವು ಬಹಳ ಹಿಂದಕ್ಕೆ ಹೋಗುತ್ತದೆ, ಸರಿಯಾಗಿ ಅರ್ಥವಾಗದ ವಿಜ್ಞಾನ ಮತ್ತು ಆರಂಭಿಕ ಸಂಶೋಧನೆಯನ್ನು ಬಳಸಿಕೊಂಡು ಮಾಡಿದ ಮೊದಲ ರಕ್ತದಾನಗಳು. ಆದರೆ ಪ್ರಾಣಿಗಳೊಂದಿಗೆ ರಕ್ತದಾನದ ವಿಜ್ಞಾನವನ್ನು ಪರೀಕ್ಷಿಸಿದ ಮೊದಲ ವ್ಯಕ್ತಿ ರಿಚರ್ಡ್ ಲೋವರ್ ಆಗಿರಲಿಲ್ಲ. ಅವರು ಯಾವುದೇ ಗಮನಾರ್ಹ ದುಷ್ಪರಿಣಾಮಗಳಿಲ್ಲದೆ ಎರಡು ನಾಯಿಗಳ ನಡುವೆ ರಕ್ತವನ್ನು ಯಶಸ್ವಿಯಾಗಿ ವರ್ಗಾವಣೆ ಮಾಡುವಲ್ಲಿ ಯಶಸ್ವಿಯಾದರು.

ಮತ್ತು ರಕ್ತದ ವಿಷಯವನ್ನು ಸುತ್ತುವರೆದಿರುವ ವಿಜ್ಞಾನವು ಆ ಹಂತದಿಂದ ನಿಧಾನವಾಗಿ ಅಭಿವೃದ್ಧಿ ಹೊಂದಿತು, ನಿಷೇಧಗಳನ್ನು ಮುರಿದು ಪ್ರಾಣಿಗಳ ಪ್ರಯೋಗದಿಂದ ಚಲಿಸುತ್ತದೆ. ಟ್ರಾನ್ಸ್‌ಫ್ಯೂಷನ್ ತಂತ್ರಜ್ಞಾನದಲ್ಲಿನ ಪ್ರಗತಿಯಿಂದ ಹಿಡಿದು ಕಾರ್ಲ್ ಲ್ಯಾಂಡ್‌ಸ್ಟೈನರ್ ಅವರು ದಾನಿಗಳನ್ನು ಉತ್ತಮವಾಗಿ ನಿರ್ಧರಿಸಲು ABO ಮಾನವ ರಕ್ತದ ಪ್ರಕಾರ ವ್ಯವಸ್ಥೆಯನ್ನು ಕಂಡುಹಿಡಿದರು, ರಕ್ತ ವರ್ಗಾವಣೆಗಳು ತ್ವರಿತವಾಗಿ ಆರೋಗ್ಯ ವಿಷಯಗಳು ಮತ್ತು ವೈದ್ಯಕೀಯ ಕ್ಷೇತ್ರದಲ್ಲಿ ಪ್ರಮುಖವಾದವು.

2000 ರಲ್ಲಿ ವಿಶ್ವ ಆರೋಗ್ಯ ದಿನದ ಯಶಸ್ಸಿನ ನಂತರ, ರಕ್ತದಾನ ಮತ್ತು ವರ್ಗಾವಣೆಯ ಸುರಕ್ಷತೆಯ ಮೇಲೆ ಕೇಂದ್ರೀಕರಿಸಿದ ನಂತರ, ಪ್ರಪಂಚದಾದ್ಯಂತದ ಆರೋಗ್ಯ ಮಂತ್ರಿಗಳು ಮೇ 2005 ರಲ್ಲಿ 58 ನೇ ವಿಶ್ವ ಆರೋಗ್ಯ ಅಸೆಂಬ್ಲಿಯಲ್ಲಿ, ಗೊತ್ತುಪಡಿಸಲು ಸರ್ವಾನುಮತದ ಘೋಷಣೆಯನ್ನು ಮಾಡಿದರು. ಪ್ರತಿ ಜೂನ್ 14 ರಂದು ವಾರ್ಷಿಕ ಕಾರ್ಯಕ್ರಮವಾಗಿ ವಿಶ್ವ ರಕ್ತದಾನಿಗಳ ದಿನವನ್ನು ಆಚರಿಸಲಾಗುತ್ತದೆ, ಅದರ ನೆನಪಿಗಾಗಿ ಲ್ಯಾಂಡ್‌ಸ್ಟೈನರ್ ಅವರ ಜನ್ಮದಿನವನ್ನು ಆಯ್ಕೆಮಾಡಲಾಗುತ್ತದೆ.

ವಿಶ್ವ ರಕ್ತದಾನಿಗಳ ದಿನವು ನಿಯಮಿತ ರಕ್ತದಾನದ ಅಗತ್ಯತೆಯ ಬಗ್ಗೆ ಜಾಗೃತಿ ಮೂಡಿಸುವ ಗುರಿಯನ್ನು ಹೊಂದಿದೆ, ಇದು ಆರೋಗ್ಯ ಉದ್ಯಮವನ್ನು ಸ್ಥಿರ ಪೂರೈಕೆಯೊಂದಿಗೆ ಇರಿಸಿಕೊಳ್ಳಲು ಮುಖ್ಯವಾಗಿದೆ ಮತ್ತು ಹೊಸ ತಂತ್ರಜ್ಞಾನ ಮತ್ತು ದಾನಕ್ಕಾಗಿ ಬಳಸುವ ಸಂಶೋಧನೆ ಮತ್ತು ಅಭಿವೃದ್ಧಿಯಲ್ಲಿ ಕೆಲಸ ಮಾಡುವ ವೈದ್ಯಕೀಯ ವೃತ್ತಿಪರರ ಕಠಿಣ ಪರಿಶ್ರಮವನ್ನು ಆಚರಿಸುತ್ತದೆ. ರಕ್ತ, ಹಾಗೆಯೇ ನಿಯಮಿತವಾಗಿ ರಕ್ತವನ್ನು ಬಳಸುವ ವೈದ್ಯಕೀಯ ತಂಡಗಳು. ಜೀವಗಳನ್ನು ಉಳಿಸಲು ಮತ್ತು ಜಗತ್ತನ್ನು ಉತ್ತಮ ಸ್ಥಳವನ್ನಾಗಿ ಮಾಡಲು ದಾನಿಗಳ ಸೇವೆ ಮತ್ತು ಸಂಕಲ್ಪಕ್ಕಾಗಿ ಧನ್ಯವಾದ ಸಲ್ಲಿಸಲು ಈ ದಿನವನ್ನು ಬಳಸಲಾಗುತ್ತದೆ.

ರಾಶಿ ಭವಿಷ್ಯ

ಜಯಶ್ರೀ.ಬಿ.ಆರ್
ಖ್ಯಾತ ಜ್ಯೋತಿಷಿ
ದೂರವಾಣಿ-9964739507
www.jyotishyavaastu.com

ಮೇಷ: ಅಧಿಕ ನಷ್ಟ, ಅಧಿಕಾರಿಗಳಿಂದ ಅನುಕೂಲ, ಶತ್ರು ದಮನ, ಕೋರ್ಟ್ ಕೇಸುಗಳಲ್ಲಿ ಜಯ.

ವೃಷಭ: ಆಸ್ತಿ ಸಮಸ್ಯೆಗಳು ಬಗೆಹರಿಯುವುದು, ಸಹೋದರಿಯಿಂದ ಅನುಕೂಲ, ರಾಜಕೀಯ ವ್ಯಕ್ತಿಗಳ ಭೇಟಿ.

ಮಿಥುನ: ಉದ್ಯೋಗ ಸ್ಥಳ, ಗೃಹ ಬದಲಾವಣೆ ಆಲೋಚನೆ, ಮಾತಿನಿಂದ ಕುಟುಂಬಸ್ಥರಿಗೆ ನೋವು, ಗುಪ್ತ ಧನಾಗಮನ.

ಕಟಕ: ವ್ಯವಹಾರದಲ್ಲಿ ಅಧಿಕ ಲಾಭ, ಅನಗತ್ಯ ತಿರುಗಾಟ, ಅಧಿಕ ಧೈರ್ಯ ದಕ್ಷತೆ, ಶೌರ್ಯ ದಿಟ್ಟತನ.

ಸಿಂಹ: ಆದಾಯ ಮತ್ತು ನಷ್ಟ ಸಮ, ಉತ್ತಮ ಹೆಸರು ಗೌರವ ಕೀರ್ತಿ, ಅಭಿವೃದ್ಧಿ ಹೊಂದಬೇಕೆನ್ನುವ ಹಂಬಲ, ಆರ್ಥಿಕ ಒತ್ತಡಗಳಿಂದ ನಿದ್ರಾಭಂಗ.

ಕನ್ಯಾ: ಒತ್ತಡಕ್ಕೆ ಸಿಲುಕುವಿರಿ, ಉದ್ಯೋಗ ಒತ್ತಡದಿಂದ ನಿದ್ರಾಭಂಗ, ನಷ್ಟದ ಪ್ರಮಾಣ ಅಧಿಕ, ರಾಜಕೀಯ ವ್ಯಕ್ತಿಗಳಿಂದ ಸಂಕಷ್ಟ.

ತುಲಾ: ಲಾಭದ ಪ್ರಮಾಣ ಕುಂಠಿತ, ಅದೃಷ್ಟ ವಂಚಿತ ಭಾವನೆ.

ವೃಶ್ಚಿಕ: ರಾಜಕೀಯ ವ್ಯಕ್ತಿಗಳಿಂದ ಅನುಕೂಲ, ಅನುಕೂಲಕರವಾದಂತಹ ದಿನ, ಮಿತ್ರರಿಂದ ಅದೃಷ್ಟ, ಉತ್ತಮ ಹೆಸರು ಗೌರವ ಕೀರ್ತಿ ಪ್ರತಿಷ್ಠೆ.

ಧನಸ್ಸು: ಅನಿರೀಕ್ಷಿತ ಗಣ್ಯರ ಭೇಟಿ, ಪೂರ್ವಿಕರ ಕಾರ್ಯದಲ್ಲಿ ತೊಡಗುವಿರಿ, ಪ್ರಯಾಣದಲ್ಲಿ ತೊಂದರೆ ಎಚ್ಚರಿಕೆ, ಉದ್ಯೋಗ ಸಮಸ್ಯೆಗಳು.

ಮಕರ: ಸಂಗಾತಿಯೊಂದಿಗೆ ಕಲಹ, ಪಾಲುದಾರಿಕೆಯಲ್ಲಿ ಸಮಸ್ಯೆ, ಮಾನಸಿಕವಾಗಿ ಒತ್ತಡ.

ಕುಂಭ: ಆರೋಗ್ಯ ಸಮಸ್ಯೆ ಕಾಡುವುದು, ನೀರು ಮತ್ತು ಆಹಾರದಿಂದ ಸಮಸ್ಯೆ, ಅಧಿಕಾರಿಗಳಿಂದ ಸಮಸ್ಯೆ.

ಮೀನ: ಪ್ರೀತಿ ಪ್ರೇಮದ ವಿಷಯಗಳಲ್ಲಿ ಸಮಸ್ಯೆ, ಮಕ್ಕಳೊಂದಿಗೆ ವಾಗ್ವಾದ ಮತ್ತು ಬೇಸರ, ಸಾಲದ ಸಮಸ್ಯೆ, ಶತ್ರು ಬಾಧೆ, ನಷ್ಟ ಅಧಿಕ.

ದೇಶ–ವಿದೇಶ

ಭಾರತದ ದಕ್ಷ, ಪಾರದರ್ಶಕ ಚುನಾವಣೆಗೆ ಪಾಕ್ ಸದನದಲ್ಲೂ ಸಿಕ್ಕಿತು ಮೆಚ್ಚುಗೆ!

ಪಾಕಿಸ್ತಾನ: ಪಾಕ್ ಲೋಕಸಭೆಯ ವಿರೋಧ ಪಕ್ಷದ ನಾಯಕ ಶಿಬ್ಲಿ ಫರಾಜ್ ಭಾರತವನ್ನು ಸದನದಲ್ಲಿ ಹಾಡಿ ಹೊಗಳಿದ್ದಾರೆ.

ಭಾರತದ ಚುನಾವಣಾ ಆಯೋಗ ಏಪ್ರಿಲ್ ಮತ್ತು ಮೇ ತಿಂಗಳಲ್ಲಿ ಲೋಕಸಭಾ ಚುನಾವಣೆನಡೆಸಿದ ರೀತಿಯ ಕುರಿತು ಮೆಚ್ಚುಗೆ ವ್ಯಕ್ತಪಡಿಸಿದ್ದಾರೆ.

ಇದೀಗ ಶಿಬ್ಲಿ ಫರಾಜ್ ಮಾತುಗಳ ವಿಡಿಯೋ ಸೋಶಿಯಲ್ ಮೀಡಿಯಾದಲ್ಲಿ ವೈರಲ್ ಆಗುತ್ತಿದೆ. ನಮ್ಮ ನೆರೆಯ ರಾಷ್ಟ್ರ ಭಾರತದಲ್ಲಿ ಇತ್ತೀಚೆಗಷ್ಟೇ ಚುನಾವಣೆ ಮುಕ್ತಾಯವಾಗಿದೆ. ಅಲ್ಲಿ 80 ಕೋಟಿಗೂ ಅಧಿಕ ಮತದಾರರು ಮತದಾನ ಮಾಡಿದ್ದಾರೆ. ಓರ್ವ ಮತದಾರ ಇದ್ರೂ ಅಲ್ಲಿಯ ಚುನಾವಣಾ ಆಯೋಗ ಮತಗಟ್ಟೆ ನಿರ್ಮಿಸಿ ಪೊಲೀಸರನ್ನು ನಿಯೋಜನೆ ಮಾಡಿತ್ತು. ಇವಿಎಂ ಮೂಲಕ ಮತದಾನ ಪ್ರಕ್ರಿಯೆ ನಡೆದಿದ್ದು, ಚುನಾವಣೆ ಬಗ್ಗೆ ಯಾರು ಅಸಮಾಧಾನ ವ್ಯಕ್ತಪಡಿಸಿಲ್ಲ. ನಾವು ಸಹ ಇದೇ ರೀತಿಯಲ್ಲಿ ಅಭಿವೃದ್ಧಿ ಹೊಂದಬೇಕಿದೆ ಎಂದು ಶಿಬ್ಲಿ ಫರಾಜ್ ಅಭಿಪ್ರಾಯ ವ್ಯಕ್ತಪಡಿಸಿದರು.

ರಿಲಯನ್ಸ್ ಜಿಯೋಗೆ ಅಂತಾರಾಷ್ಟ್ರೀಯ ಸಿಡಿಪಿ ಕ್ಲೈಮೇಟ್ ಪ್ರಶಸ್ತಿ ಪ್ರದಾನ

ನವದೆಹಲಿ: ರಿಲಯನ್ಸ್ ಜಿಯೋ ಇನ್ಫೋಕಾಮ್ ಲಿಮಿಟೆಡ್ಗೆ 2022–23ನೇ ಸಾಲಿನ 'ಸಿಡಿಪಿ ಕ್ಲೈಮೇಟ್' ಪ್ರಶಸ್ತಿಯನ್ನು ನೀಡಲಾಗಿದೆ. ಹವಾಮಾನ ಬದಲಾವಣೆಯ ತಡೆಗೆ ಮತ್ತು ಇಂಗಾಲದ ಪ್ರಮಾಣವನ್ನು ಕಡಿಮೆ ಮಾಡಿದ್ದಕ್ಕಾಗಿ ಕಂಪನಿಗೆ ಈ ಪ್ರಶಸ್ತಿಯನ್ನು ನೀಡಲಾಗಿದೆ. ಅಂತಾರಾಷ್ಟ್ರೀಯ ರೇಟಿಂಗ್ ಏಜೆನ್ಸಿ ಆದ ಕಾರ್ಬನ್ ಡಿಸ್ಕ್ಲೋಷರ್ ಪ್ರಾಜೆಕ್ಟ್ (ಸಿಡಿಪಿ)ನಿಂದ ರಿಲಯನ್ಸ್ ಜಿಯೋದಿಂದ ಆದ ಪ್ರಯತ್ನಗಳಿಗಾಗಿ ಎ ರೇಟಿಂಗ್ ನೀಡಲಾಗಿದೆ. 2019ರ ನಂತರ ಜಿಯೋ ಎ ರೇಟಿಂಗ್ ಅನ್ನು ಪಡೆದಿರುವುದು ಇದೇ ಮೊದಲು.

ಭಾರತೀಯ ಟೆಲಿಕಾಂ ಕ್ಷೇತ್ರದ ಎರಡನೇ ದೈತ್ಯ ಕಂಪನಿಯಾದ ಭಾರ್ತಿ ಏರ್ಟೆಲ್ಗೆ ಬಿ ರೇಟಿಂಗ್ ನೀಡಲಾಗಿದೆ. ಸಿಡಿಪಿ ಎ ರೇಟಿಂಗ್ ಅನ್ನು ಪರಿಸರ ಕ್ಷೇತ್ರದಲ್ಲಿ ನಾಯಕತ್ವವನ್ನು ವಹಿಸುವ ಕಂಪನಿಗಳಿಗೆ ಮಾತ್ರ ನೀಡಲಾಗುತ್ತದೆ. ಹವಾಮಾನ ಬದಲಾವಣೆ, ಅರಣ್ಯನಾಶ ಮತ್ತು ನೀರಿನ ಭದ್ರತೆಯಂತಹ ವಿಷಯಗಳ ಕುರಿತು ಕಂಪನಿಯು ತನ್ನ ಕಾರ್ಯಾಚರಣೆಗಳು ಮತ್ತು ಪದ್ಧತಿಗಳನ್ನು 'ಸಿಡಿಪಿ'ಗೆ ಬಹಿರಂಗಪಡಿಸಬೇಕು. ಇದರೊಂದಿಗೆ, ಕಂಪನಿಗಳು ಹವಾಮಾನ ಬದಲಾವಣೆಯನ್ನು ನಿಯಂತ್ರಿಸಲು ಮತ್ತು ನೀರಿನ ಅಪಾಯಗಳನ್ನು ಕಡಿಮೆ ಮಾಡಲು ತಂತ್ರಗಳನ್ನು ಅಭಿವೃದ್ಧಿಪಡಿಸಬೇಕು ಮತ್ತು ಕಾರ್ಯಗತಗೊಳಿಸಬೇಕು. ಜಿಯೋ ವಕ್ತಾರರು ಈ ಬಗ್ಗೆ ಮಾತನಾಡಿ, ''ಹವಾಮಾನ ಬದಲಾವಣೆಗೆ ಸಂಬಂಧಿಸಿದ ವಿಶ್ವದ ಅತಿದೊಡ್ಡ ಪ್ರಶಸ್ತಿಯನ್ನು ಪಡೆದಿರುವುದಕ್ಕೆ ನಾವು ಹೆಮ್ಮೆಪಡುತ್ತೇವೆ. ರಿಲಯನ್ಸ್ ಜಿಯೋ ನಾಯಕತ್ವದ ದೂರದೃಷ್ಟಿ ಮತ್ತು ಬದ್ಧತೆಯು ಇಂಗಾಲದ ಪ್ರಮಾಣವನ್ನು ಕಡಿಮೆ ಮಾಡುವಲ್ಲಿ ಪ್ರಮುಖ ಪಾತ್ರ ವಹಿಸಿದೆ,'' ಎಂದರು.

ರೇಟಿಂಗ್ ಕುರಿತು ಸಿಡಿಪಿ ಕಡೆಯಿಂದ ಮಾತನಾಡಿ, ಯಾವ ಕಂಪನಿಗಳು ಎ ರೇಟಿಂಗ್ ಪಡೆದಿವೆಯೋ ಅವು ಹವಾಮಾನ ಬದಲಾವಣೆಯ ವಿಷಯದಲ್ಲಿ ಹೆಚ್ಚು ಜಾಗೃತ ಹಾಗೂ ಪಾರದರ್ಶಕ ಕಂಪನಿಗಳಾಗಿವೆ ಎಂದು ಹೇಳಲಾಗಿದೆ. ನಮ್ಮ ರೇಟಿಂಗ್ಗಳು ಪ್ರಮುಖ ಪರಿಸರ ಮಾನದಂಡಗಳನ್ನು ರೂಪಿಸುತ್ತವೆ ಮತ್ತು ಈ ಡೇಟಾವು ಕಂಪನಿಗಳ ಮಧ್ಯೆ ತುಲನಾತ್ಮಕ ಅಧ್ಯಯನವನ್ನು ನಡೆಸಲು ನಿಮಗೆ ಅನುಕೂಲ ಮಾಡಿಕೊಡುತ್ತದೆ. ''ಸಿಡಿಪಿ ಕ್ಲೈಮೇಟ್ ಪ್ರಶಸ್ತಿಯ ಹೊರತಾಗಿ, ರಿಲಯನ್ಸ್ ಜಿಯೋ ''ಸಿಡಿಪಿ ಸಪ್ಲೈಯರ್ ಎಂಗೇಜ್ಮೆಂಟ್ ನಲ್ಲಿ ಸಹ ಎ ರೇಟಿಂಗ್ ಅನ್ನು ಪಡೆದುಕೊಂಡಿದೆ.

ಡ್ರೋನ್ ಬೋಟ್ ಬಳಸಿ ಕೆಂಪು ಸಮುದ್ರದಲಿ ಹಡಗಿನ ಮೇಲೆ ಹೌದಿಗಳ ದಾಳಿ

ಸನಾ: ಕೆಂಪು ಸಮುದ್ರದಲ್ಲಿ ಪ್ರಯಾಣಿಸುತ್ತಿದ್ದ ವಾಣಿಜ್ಯ ಹಡಗಿನ ಮೇಲೆ ಸಿಬಂದಿ ರಹಿತ ದೋಣಿ(ಡ್ರೋನ್ ದೋಣಿ)ಯನ್ನು ಬಳಸಿ ನಡೆಸಿದ ದಾಳಿ ಯಶಸ್ವಿಯಾಗಿದೆ ಎಂದು ಹೌದಿ ಸಶಸ್ತ್ರ ಹೋರಾಟಗಾರರ ಗುಂಪು ಹೇಳಿದೆ. ದಾಳಿ ನಡೆದಿರುವುದನ್ನು ಅಮೆರಿಕದ ಮಿಲಿಟರಿ ದೃಢಪಡಿಸಿದೆ. ಲೆಬನಾನ್ ಧ್ವಜ ಹೊಂದಿರುವ ಗ್ರೀಕ್ ಮಾಲಕತ್ವದ ಎಂವಿ ಟ್ಯೂಟರ್ ಸರಕು ಹಡಗಿಗೆ ಹೌದಿಗಳ ಡ್ರೋನ್ ಬೋಟ್ ಡಿಕ್ಕಿಯಾಗಿರುವುದರಿಂದ ಸರಕು ಹಡಗಿನ ಇಂಜಿನ್ಗೆ ಹಾನಿಯಾಗಿದ್ದು ಹಡಗಿನ ಒಳಗೆ ನೀರು ತುಂಬಿದೆ ಎಂದು ಅಮೆರಿಕದ ಮಿಲಿಟರಿ ಹೇಳಿದೆ.

ಸ್ಪೇಸ್ಎಕ್ಸ್ ಮಹಿಳೆ ಜತೆ ಎಲಾನ್ ಮಸ್ಕ್ ಅಸಹಜ ಲೈಂಗಿಕ ಸಂಬಂಧ: ಡಬ್ಲ್ಯುಎಸ್‌ಜೆ ವರದಿ

ವಾಷಿಂಗ್ಟನ್: ಟೆಸ್ಲಾ ಮತ್ತು ಸ್ಪೇಸ್ಎಕ್ಸ್ ಸಿಇಒ ಎಲಾನ್ ಮಸ್ಕ್ ತಮ್ಮ ಇಬ್ಬರು ಉದ್ಯೋಗಿಗಳ ಜತೆಗೆ ಲೈಂಗಿಕ ಸಂಪರ್ಕ ಹೊಂದಿದ್ದಾರೆ ಎಂದು ವಾಲ್ಸ್ಟ್ರೀಟ್ ಜರ್ನಲ್ ಪ್ರಕಟಿಸಿರುವ ವಿಶೇಷ ವರದಿಯಲ್ಲಿ ಆಪಾದಿಸಲಾಗಿದೆ.

ಈ ಪೈಕಿ ಒಬ್ಬಾಕೆ ಮಹಿಳೆ ಸ್ಪೇಸ್ ಎಕ್ಸ್ ನಲ್ಲಿ ಇಂಟರ್ನ್ಶಿಪ್ ಮಾಡುತ್ತಿದ್ದಾಳೆ ಎಂದು ವರದಿಯಲ್ಲಿ ಬಹಿರಂಗಪಡಿಸಲಾಗಿದೆ.

ಮತ್ತೊಬ್ಬಾಕೆ ಮಹಿಳಾ ಉದ್ಯೋಗಿಯ ಜತೆ ಹಲವು ಬಾರಿ, ತನ್ನಿಂದ ಮಗು ಹೊಂದುವಂತೆ ಮಸ್ಕ್ ಒತ್ತಾಯಿಸಿದ್ದರು ಎನ್ನಲಾಗಿದೆ. ಆದರೆ ಇದಕ್ಕೆ ಮಹಿಳೆ ನಿರಾಕರಿಸಿದ್ದಾರೆ. ಈ ಕಾರಣದಿಂದ ಆಕೆಗೆ ವೇತನ ಬಡ್ತಿ ನಿರಾಕರಿಸಿರುವ ಮಸ್ಕ್, ಆಕೆಯ ಕ್ಷಮತೆ ಬಗ್ಗೆಯೂ ದೂರಿದ್ದರು ಎಂದು ವರದಿ ವಿವರಿಸಿದೆ.

ಉಭಯ ಸಂಸ್ಥೆಗಳಲ್ಲಿ ಮಹಿಳಾ ಉದ್ಯೋಗಿಗಳು ಸರಾಗವಾಗಿ ಉದ್ಯೋಗ ನಿರ್ವಹಿಸಲಾಗದ ಸಂಸ್ಕೃತಿ ಬೆಳೆದಿದೆ ಎಂದು ವಾಲ್ಸ್ಟ್ರೀಟ್ ಜರ್ನಲ್ ಆಪಾದಿಸಿದೆ. ಜರ್ನಲ್ ತನ್ನ ವರದಿಯಲ್ಲಿ ಹಲವು ಎಸ್ಎಂಎಸ್ ಸಂದೇಶಗಳು, ಇ–ಮೇಲ್ಗಳು ಮತ್ತು ಇತರ ದಾಖಲೆಗಳನ್ನು ಉಲ್ಲೇಖಿಸಿದೆ. ಸಂತ್ರಸ್ತ ಮಹಿಳೆಯರ ಕುಟುಂಬದ ಸದಸ್ಯರು, ಮಾಜಿ ಉದ್ಯೋಗಿಗಳು ಮತ್ತು ಸ್ನೇಹಿತರೂ ಸೇರಿದಂತೆ 48ಕ್ಕೂ ಹೆಚ್ಚು ಮಂದಿಯನ್ನು ಸಂದರ್ಶನ ನಡೆಸಿ ಈ ವರದಿ ಸಿದ್ಧಪಡಿಲಾಗಿದೆ. ಮಸ್ಕ್ ಜತೆಗೆ ನಿಕಟವಾಗಿ ಕಾರ್ಯ ನಿರ್ವಹಿಸುತ್ತಿದ್ದ ಮಹಿಳೆ ಮಸ್ಕ್ ಜತೆಗಿನ ಲೈಂಗಿಕ ಚಟುವಟಿಕೆಗಳ ಬಗ್ಗೆ ವಿವರ ನೀಡಿದ್ದಾರೆ. ಈ ಬಗ್ಗೆ ಜರ್ನಲ್, ಮಸ್ಕ್ ಅವರ ಪ್ರತಿಕ್ರಿಯೆ ಕೇಳಿದ್ದರೂ, ಅದಕ್ಕೆ ಸ್ಪಂದಿಸಿಲ್ಲ ಎಂದು ವರದಿ ಹೇಳಿದೆ.

ಮೈಕ್ರೋಸಾಫ್ಟ್ ಹಿಂದಿಕ್ಕಿ ವಿಶ್ವದ ಅತ್ಯಂತ ಮೌಲ್ಯಯುತ ಕಂಪನಿ ಎಂಬ ಹೆಗ್ಗಳಿಕೆಗೆ ಪಾತ್ರವಾದ ಆಪಲ್

ದೆಹಲಿ: ಮೈಕ್ರೋಸಾಫ್ಟ್ ಕಂಪನಿಯನ್ನು ಅಗ್ರ ಸ್ಥಾನದಿಂದ ಕೆಳಗಿಳಿಸಿ ಆಪಲ್ ಸಂಸ್ಥೆ ವಿಶ್ವದ ಅತ್ಯಮೂಲ್ಯ ಕಂಪನಿ ಎನಿಸಿಕೊಂಡಿದೆ. ಕೃತಕ ಬುದ್ಧಿಮತ್ತೆ ತಂತ್ರಜ್ಞಾನದ ಮೇಲೆ ಪ್ರಾಬಲ್ಯ ಸಾಧಿಸುವ ಪೈಪೋಟಿಯಲ್ಲಿ ಐಫೋನ್ ಮತ್ತೊಮ್ಮೆ ವಿಶ್ವದ ಅತ್ಯಮೂಲ್ಯ ಕಂಪನಿಯಾಗಿದೆ. ಇದರ ಷೇರುಗಳು ಸುಮಾರು 4% ರಷ್ಟು ಏರಿಕೆಯಾಗಿ ದಾಖಲೆಯ 215.04 ಕ್ಕೆ ತಲುಪಿದೆ.

ಇದು 3.29 ಟ್ರಿಲಿಯನ್ ಮಾರುಕಟ್ಟೆ ಮೌಲ್ಯ ಹೊಂದಿದೆ. ಮೈಕ್ರೋಸಾಫ್ಟ್ ನ ಮಾರುಕಟ್ಟೆ ಮೌಲ್ಯ 3.24 ಟ್ರಿಲಿಯನ್ ಆಗಿದ್ದು, ಐದು ತಿಂಗಳಲ್ಲಿ ಮೊದಲ ಬಾರಿಗೆ ಆಪಲ್ ನ ಹಿಂದೆ ಉಳಿದಿದೆ.

ಆಪಲ್ ಷೇರುಗಳು ಈ ಹಿಂದೆ 7% ಕ್ಕಿಂತ ಹೆಚ್ಚಿದ್ದವು. ಇದೀಗ ಕಂಪನಿಯ ಸಾಧನಗಳಿಗೆ ಕೃತಕ ಬುದ್ಧಿಮತ್ತೆ ಸಕ್ರಿಯಗೊಳಿಸಿದ ವೈಶಿಷ್ಟ್ಯಗಳು ಮತ್ತು ಸಾಫ್ಟ್ ವೇರ್ ವರ್ಧನೆಗಳ ಶ್ರೇಣಿಯನ್ನು ಅನಾವರಣಗೊಳಿಸಿದ ಒಂದು ದಿನದ ನಂತರ ಐಫೋನ್ ಮಾರಾಟ ಹೆಚ್ಚಾಗುತ್ತಿದೆ.

ಟೆಕ್ ದೈತ್ಯ ಮೈಕ್ರೋಸಾಫ್ಟ್ ಮತ್ತು ಗೂಗಲ್ –ಮಾಲೀಕ ಆಲ್ಫಾಬೆಟ್ನಂತಹ ಕಂಪನಿಗಳು ಎಐ ಕ್ಷೇತ್ರದಲ್ಲಿ ಹಿಂದಿದ್ದು, ಅದರ ಷೇರುಗಳು ತಮ್ಮ ಪ್ರತಿಸ್ಪರ್ಧಿಗಳೊಂದಿಗೆ ಹೋಲಿಸಿದರೆ ಈ ವರ್ಷ ಕಡಿಮೆ ಕಾರ್ಯಕ್ಷಮತೆಯನ್ನು ತೋರಿಸಿದೆ.

2024 ರಲ್ಲಿ ಆಪಲ್ನ ಷೇರುಗಳು ಇಲ್ಲಿಯವರೆಗೆ ಸುಮಾರು 12% ರಷ್ಟು ಏರಿದೆ, ಆದರೆ ಮೈಕ್ರೋಸಾಫ್ಟ್ ಸುಮಾರು 16% ಮತ್ತು ಆಲ್ಫಾಬೆಟ್ ಸುಮಾರು 28% ಏರಿದೆ.

ಕಳೆದ ವಾರ ಆಪಲ್ನ ಮಾರುಕಟ್ಟೆ ಮೌಲ್ಯವನ್ನು ಸಂಕ್ಷಿಪ್ತವಾಗಿ ಹಿಂದಿಕ್ಕಿದ ಕೃತಕ ಮಾರುಕಟ್ಟೆ ಚಿಪ್ ಗಳಿಗೆ ಖ್ಯಾತಿ ಪಡೆದಿರುವ ಅಮೆರಿಕ ಕಂಪನಿ ಎನ್ ವಿಡಿಯಾ ಈ ವರ್ಷ 154% ರಷ್ಟು ಹೆಚ್ಚಾಗಿದೆ. ಎನ್ ವಿಡಿಯಾ ಕೊನೆಯದಾಗಿ 3.11 ಟ್ರಿಲಿಯನ್ ಮಾರುಕಟ್ಟೆ ಮೌಲ್ಯವನ್ನು ಹೊಂದಿತ್ತು.

ನ್ಯೂ ಕ್ಯಾಲೆಡೋನಿಯಾ ಮತದಾನ ಸುಧಾರಣೆ ಅಮಾನತು: ಫ್ರಾನ್ಸ್

ಪ್ಯಾರಿಸ್: ವ್ಯಾಪಕ ಹಿಂಸಾಚಾರದ ಹಿನ್ನೆಲೆಯಲ್ಲಿ ನ್ಯೂ ಕ್ಯಾಲೆಡೋನಿಯಾದಲ್ಲಿ ಮತದಾನ ಸುಧಾರಣೆ ಉಪಕ್ರಮಗಳನ್ನು ಅಮಾನತುಗೊಳಿಸಲಾಗಿದೆ ಎಂದು ಫ್ರಾನ್ಸ್ ಅಧ್ಯಕ್ಷ ಇಮ್ಯಾನುವೆಲ್ ಮ್ಯಾಕ್ರೋನ್ ಘೋಷಿಸಿದ್ದಾರೆ. ಪೆಸಿಫಿಕ್ ಪ್ರದೇಶದಲ್ಲಿರುವ ಫ್ರಾನ್ಸ್ ಪ್ರಾಂತವಾದ ನ್ಯೂ ಕ್ಯಾಲೆಡೋನಿಯಾದಲ್ಲಿ ಮತದಾರರ ಪಟ್ಟಿ ಪರಿಷ್ಕರಣೆಗೆ ಅಲ್ಲಿನ ಬುಡಕಟ್ಟು ನಿವಾಸಿಗಳಾದ ಕನಾಕ್ ಜನತೆ ತೀವ್ರ ಪ್ರತಿರೋಧ ವ್ಯಕ್ತಪಡಿಸಿದ್ದರು. ಫ್ರಾನ್ಸ್‌ನ ಸಂವಿಧಾನದಲ್ಲಿ ತಿದ್ದುಪಡಿ ಮಾಡಿ ನ್ಯೂ ಕ್ಯಾಲೆಡೋನಿಯಾದಲ್ಲಿ ಮತದಾರರ ಪಟ್ಟಿಯನ್ನು ಬದಲಾಯಿಸಲು ಫ್ರಾನ್ಸ್ ಸರಕಾರ ನಿರ್ಧರಿಸಿತ್ತು. ಈ ಕ್ರಮ ತಮ್ಮ ಮತದಾನದ ಹಕ್ಕುಗಳನ್ನು ಬದಲಾಯಿಸುತ್ತದೆ ಎಂದು ಸ್ಥಳೀಯರು ಆತಂಕಗೊಂಡಿದ್ದರು. ಸರಕಾರದ ಕ್ರಮವನ್ನು ವಿರೋಧಿಸಿ ಮೇ 13ರಂದು ಆರಂಭಗೊಂಡ ಸ್ಥಳೀಯರ ಪ್ರತಿಭಟನೆ ಹಿಂಸಾಚಾರಕ್ಕೆ ತಿರುಗಿದ ಹಿನ್ನೆಲೆಯಲ್ಲಿ ನ್ಯೂ ಕ್ಯಾಲೆಡೋನಿಯಾದಲ್ಲಿ ಮೇ 15ರಂದು ತುರ್ತು ಪರಿಸ್ಥಿತಿ ಜಾರಿಗೊಳಿಸಲಾಗಿತ್ತು. ನ್ಯೂ ಕ್ಯಾಲೆಡೋನಿಯಾಕ್ಕೆ ಸಂಬಂಧಿಸಿದ ಸಾಂವಿಧಾನಿಕ ಮಸೂದೆಯನ್ನು ಅಮಾನತುಗೊಳಿಸಲು ನಿರ್ಧರಿಸಲಾಗಿದೆ. ಈ ಸಮಯದಲ್ಲಿ ಅಸ್ಪಷ್ಟತೆಗೆ ಅವಕಾಶ ನೀಡುವುದಿಲ್ಲ. ಮಸೂದೆಯ ಬಗ್ಗೆ ಸ್ಥಳೀಯರೊಂದಿಗೆ ಮಾತುಕತೆ ನಡೆಸಿದ ಬಳಿಕ ಮುಂದಿನ ಕ್ರಮದ ಬಗ್ಗೆ ನಿರ್ಧರಿಸಲಾಗುವುದು ಎಂದು ಫ್ರಾನ್ಸ್‌ನ ನ್ಯಾಯ ಇಲಾಖೆ ಹೇಳಿದೆ. ಈ ಮಧ್ಯೆ, ನ್ಯೂ ಕ್ಯಾಲೆಡೋನಿಯಾದಲ್ಲಿ ಜಾರಿಯಲ್ಲಿರುವ ರಾತ್ರಿ ಕರ್ಫ್ಯೂವನ್ನು ಜೂನ್ 17ರವರೆಗೆ ಮುಂದುವರಿಸಲು ಫ್ರಾನ್ಸ್ ಸರಕಾರ ಆದೇಶಿಸಿರುವುದಾಗಿ ವರದಿಯಾಗಿದೆ.

ಕಾಂಗೋದ ಕ್ವಾ ನದಿಯಲ್ಲಿ ದೋಣಿ ಮುಳುಗಿ ದುರಂತ; 86 ಮಂದಿ ಜಲಸಮಾಧಿ!

ಕಾಂಗೋ: ಕಾಂಗೋದ ರಾಜಧಾನಿ ಕಿನ್ಶಾಸಾ ಬಳಿ ನದಿಯಲ್ಲಿ 270 ಕ್ಕೂ ಹೆಚ್ಚು ಪ್ರಯಾಣಿಕರನ್ನು ಹೊತ್ತ ದೋಣಿ ಮುಳುಗಿ ಕನಿಷ್ಠ 80 ಜನರು ಸಾವನ್ನಪ್ಪಿದ್ದಾರೆ ವರದಿ ತಿಳಿಸಿದೆ.

ಕ್ವಾ ನದಿಯ ಮೈ–ಎನ್ಡೊಂಬೆ ಪ್ರಾಂತ್ಯದಲ್ಲಿ ದೋಣಿ ಮಗುಚಿ ಬಿದ್ದಿದೆ ಎಂದು ಮೂಲಗಳು ತಿಳಿಸಿದೆ.

ಕಾಂಗೋದ ರಾಜಧಾನಿ ಕಿನ್ಶಾಸಾಗೆ 271 ಜನರನ್ನು ಕರೆದೊಯ್ಯುತ್ತಿದ್ದ ದೋಣಿ ಎಂಜಿನ್ ವೈಫಲ್ಯದಿಂದಾಗಿ ಮುಳುಗಿದೆ ಎಂದು ಕಾಂಗೋ ಅಧ್ಯಕ್ಷರು ತಿಳಿಸಿದ್ದಾರೆ.

271 ಜನರಲ್ಲಿ 86 ಪ್ರಯಾಣಿಕರು ಪ್ರಾಣ ಕಳೆದುಕೊಂಡರೆ, 185 ಜನರು ಹತ್ತಿರದ ನಗರ ಮುಶಿ ಬಳಿ ಸುಮಾರು 70 ಕಿಲೋಮೀಟರ್ (43 ಮೈಲಿ) ದೂರದಲ್ಲಿ ದಡಕ್ಕೆ ಈಜುವಲ್ಲಿ ಯಶಸ್ವಿಯಾದರು ಎಂದು ಮೇಕರ್ ಹೇಳಿದ್ದಾರೆ. ದೋಣಿ ನದಿಯ ದಡದ ಅಂಚಿಗೆ ಡಿಕ್ಕಿ ಹೊಡೆದು ಮುರಿದುಬಿದ್ದಿದೆ ಎಂದು ಅವರು ಹೇಳಿದ್ದಾರೆ.

ಕುವೈತ್‌ನಲ್ಲಿ ಭೀಕರ ಕುವೈತ್ ಅಗ್ನಿ ದುರಂತ

ಕೊಚ್ಚಿ: ಕುವೈತ್‌ನಲ್ಲಿ ನಡೆದ ಬೀಕರ ಅಗ್ನಿ ದುರಂತದಲ್ಲಿ ಕೇರಳದ ನಳಿನಾಕ್ಷನ್ ನೀರಿನ ತೊಟ್ಟಿಗೆ ಹಾರಿ ಪವಾಡಸದೃಷವಾಗಿ ಬದುಕುಳಿದ ಘಟನೆ ವರದಿಯಾಗಿದೆ. ಕುವೈತ್‌ನ ವಸತಿ ಕಟ್ಟಡವೊಂದರಲ್ಲಿ ಸಂಭವಿಸಿದ ಭೀಕರ ಅಗ್ನಿ ದುರಂತದಲ್ಲಿ 40 ಭಾರತೀಯರು ಮೃತಪಟ್ಟಿದ್ದಾರೆ. ಅದರಲ್ಲಿ 21 ಮಂದಿ ಕೇರಳ ಮೂಲದವರು ಎಂದು ಸಿಎಂ ಪಿಣರಾಯಿ ದೃಢಪಡಿಸಿದ್ದಾರೆ. ಈ ಅವಘಡದ ನಡುವೆಯೇ ನಳಿನಾಕ್ಷನ್ ತೋರಿದ ಧೈರ್ಯವು ಅವರ ಜೀವ ಉಳಿಸಿದೆ. ಅವಘಡ ಸಂಭವಿಸಿದಾಗ ಕಟ್ಟಡದ ಮೂರನೇ ಮಹಡಿದಲ್ಲಿ ಸಿಲುಕಿಕೊಂಡಿದ್ದ ನಳಿನಾಕ್ಷನ್, ಬೆಂಕಿಯಿಂದ ತಪ್ಪಿಸಿಕೊಳ್ಳಲು ಪಕ್ಕದಲ್ಲಿಯೇ ಇದ್ದ ನೀರಿನ ಟ್ಯಾಂಕ್ಗೆ ಜಿಗಿದಿದ್ದಾರೆ. ಅವರು ಜಿಗಿದಿದ್ದನ್ನು ನೋಡಿದ ಪಕ್ಕದ ಅಪಾರ್ಟ್ಮೆಂಟ್ ನಲ್ಲಿದ್ದ ನಳಿನಾಕ್ಷನ್ ಸಂಬಂಧಿಕರು, ತಕ್ಷಣವೇ ರಕ್ಷಿಸಿ ಆಸ್ಪತ್ರೆಗೆ ದಾಖಲಿಸಿದ್ದಾರೆ. ನಳಿನಾಕ್ಷನ್ ಬಾಯಿಯಿಂದ ರಕ್ತ ಸುರಿಯುತ್ತಿತ್ತು, ತಕ್ಷಣವೇ ಅವರನ್ನು ಹತ್ತಿರದ ತುರ್ತು ಚಿಕಿತ್ಸಾ ಘಟಕಕ್ಕೆ ಸಂಬಂಧಿಕರು ದಾಖಲಿಸಿದ್ದರಿಂದ ಜೀವ ಉಳಿದಿದೆ. ಅವರೀಗ ಚೇತರಿಕೊಳ್ಳುತ್ತಿದ್ದಾರೆ ಎಂದು ನಳಿನಾಕ್ಷನ್ ಚಿಕ್ಕಪ್ಪ ಬಾಲಕೃಷ್ಣನ್ ಮಾಧ್ಯಮಗಳಿಗೆ ಮಾಹಿತಿ ನೀಡಿದ್ದಾರೆ.

ಮೆಲೋನಿ ಮೇಲೆ ಮೋದಿ ಎಫೆಕ್ಟ್ ಕೈಮುಗಿದ ಇಟಲಿ ಪ್ರಧಾನಿ

ನವದೆಹಲಿ: ಇಟಲಿ ಪ್ರಧಾನಿ ಜಾರ್ಜಿಯಾ ಮೆಲೋನಿ ಅವರು ಇತ್ತೀಚೆಗೆ ಇಂಟರ್ನೆಟ್ ಅಲ್ಲಿ ಭಾರೀ ಸದ್ದು ಮಾಡುತ್ತಿದ್ದಾರೆ. ಭಾರತಕ್ಕೆ ಭೇಟಿ ನೀಡಿದಾಗ ಇಲ್ಲವೇ ಪ್ರಧಾನಿ ನರೇಂದ್ರ ಮೋದಿ ಅವರನ್ನು ಭೇಟಿ ಮಾಡಿದರೆ ಟ್ರೋಲಿಗರಿಗೆ ಹಾಗೂ ಮೀಮ್ಸ್ ಮಾಡುವವರಿಗಂತೂ ಆ ದಿನ ಹಬ್ಬವೇ ಸರಿ. ಇದೀಗ ಇಟಲಿಯಲ್ಲಿ ಜಿ7 ಶೃಂಗಸಭೆ ನಡೆಯುತ್ತಿದ್ದು, ವಿಶ್ವ ನಾಯಕರ ಆತಿಥ್ಯವನ್ನು ಮೆಲೋನಿ ವಹಿಸಿಕೊಂಡಿದ್ದಾರೆ. ಇದೇ ಸಂದರ್ಭ ಮೆಲೋನಿ ಅತಿಥಿಗಳನ್ನು ಸ್ವಾಗತಿಸಲು ತಮ್ಮ ಹ್ಯಾಂಡ್ ಶೇಕ್ ಬದಲು ಕೈಜೋಡಿಸಿ ಶುಭಕೋರಿರುವ ವಿಡಿಯೋ ಸಾಮಾಜಿಕ ಜಾಲತಾಣದಲ್ಲಿ ಸಿಕ್ಕಾಪಟ್ಟೆ ಸದ್ದು ಮಾಡುತ್ತಿದೆ. ಕೈ ಮುಗಿದು ನಮಸ್ಕರಿಸಿದ ಮೆಲೋನಿ ಮೇಲೆ ಮೋದಿ ಎಫೆಕ್ಟ್ ಆಗಿದೆ ಎಂದು ನೆಟ್ಟಿಗರು ಕಾಲೆಳೆದಿದ್ದಾರೆ.

ಇದೇ ಸಂದರ್ಭ ಮೆಲೋನಿ ಅತಿಥಿಗಳನ್ನು ಸ್ವಾಗತಿಸಲು ತಮ್ಮ ಹ್ಯಾಂಡ್ ಶೇಕ್ ಬದಲು ಕೈಜೋಡಿಸಿ ಶುಭಕೋರಿರುವ ವಿಡಿಯೋ ಸಾಮಾಜಿಕ ಜಾಲತಾಣದಲ್ಲಿ ಸಿಕ್ಕಾಪಟ್ಟೆ ಸದ್ದು ಮಾಡುತ್ತಿದೆ. ವೈರಲ್ ವಿಡಿಯೋದಲ್ಲಿ ಮೆಲೋನಿ ಯುರೋಪಿಯನ್ ಕಮಿಷನ್ ಅಧ್ಯಕ್ಷೆ ಉರ್ಸುಲಾ ವಾನ್ ಡೆರ್ ಲೇಯೆನ್ ಅವರನ್ನು ಕೈ ಮುಗಿದು ಸ್ವಾಗತಿಸುವುದು ಕಾಣಿಸಿಕೊಂಡಿದೆ. ಈ ಹಿಂದೆ ಜಾರ್ಜಿಯಾ ಮೆಲೋನಿ ಪ್ರಧಾನಿ ನರೇಂದ್ರ ಮೋದಿ ಅವರೊಂದಿಗೆ ಕ್ಲಿಕ್ಕಿಸಿದ ಸೆಲ್ಫಿಯನ್ನು ಹಂಚಿಕೊಂಡು ತಮ್ಮ ಒಳ್ಳೆಯ ಸ್ನೇಹಿತ ಎಂದು ಶೀರ್ಷಿಕೆ ಹಾಕಿದ್ದರು.

ಪಾಕ್‌ನಲ್ಲಿ ಹಿಂದೂ ಬಾಲಕಿಯ ಅಪಹರಿಸಿ ಇಸ್ಲಾಂಗೆ ಮತಾಂತರ

ಪಾಕಿಸ್ತಾನ: ಪಾಕಿಸ್ತಾನದ ಕರಾಚಿ ಪ್ರದೇಶದಿಂದ ಅಪ್ರಾಪ್ತ ವಯಸ್ಸಿನ ಹಿಂದೂ ಹುಡುಗಿಯನ್ನು ಅಪಹರಿಸಿ ಮುಸ್ಲಿಂ ಧರ್ಮಕ್ಕೆ ಮತಾಂತರಗೊಳಿಸಿ ನಂತರ ಆಕೆಯನ್ನು ಬಲವಂತವಾಗಿ ಮದುವೆಯಾದ ಆಘಾತಕಾರಿ ಘಟನೆ ನಡೆದಿರುವುದಾಗಿ ತಿಳಿದುಬಂದಿದೆ. 16 ವರ್ಷದ ಹುಡುಗಿಯನ್ನು ಪಾಕಿಸ್ತಾನದ ಶಹದಾಬ್ಕೋಟ್ ಪಟ್ಟಣದ ನಿವಾಸಿ ಗುಲ್ ಹಸನ್ ಅವರ ಪುತ್ರ ಸಮೀರ್ ಅಲಿ ಎಂಬಾತ ಅಪಹರಿಸಿ ಮುಸ್ಲಿಂಧರ್ಮಕ್ಕೆ ಮತಾಂತರಿಸಿ ನಂತರ ಬಲವಂತವಾಗಿ ಮದುವೆಯಾದ ಎಂದು ಆರೋಪಿಸಲಾಗಿದೆ. ಸಂಗೀತಾ ಎಂಬ ಬಾಲಕಿಯನ್ನು ಸಮೀರ್ ಅಲಿ ಅಪಹರಿಸಿ ಮುಸ್ಲಿಂ ಧರ್ಮಕ್ಕೆ ಮತಾಂತರಗೊಳಿಸಿ ನಂತರ ಆಕೆಯನ್ನು ಬಲವಂತವಾಗಿ ಮದುವೆಯಾಗಿದ್ದಾನೆ. ಅಷ್ಟೇ ಅಲ್ಲದೇ ಮತಾಂತರದ ನಂತರ ಆಕೆಗೆ ಹಮೀದಾ ಎಂಬ ಹೊಸ ಹೆಸರನ್ನು ನೀಡಿದ್ದಾರೆ. ಆಕೆಗೆ 15 ವರ್ಷ ವಯಸ್ಸಾಗಿದ್ದರೂ ಕೂಡ ಆರೋಪಿ ಆಕೆಯ ದಾಖಲೆಗಳನ್ನು ಫೋರ್ಜರಿ ಮಾಡಿ ಆಕೆ 19 ವರ್ಷದ ವಯಸ್ಕಳು ಎಂದು ಬಿಂಬಿಸಿ ಆಕೆ ತನ್ನನ್ನು ಮದುವೆಯಾಗಲು ಸಿದ್ಧಳಿದ್ದಾಳೆ ಎಂಬುದಾಗಿ ನಿರೂಪಿಸಿದ್ದಾನೆ. ಅದಕ್ಕಾಗಿ ಆರೋಪಿಯು ಹುಡುಗಿಗೆ ತಾನು ವಯಸ್ಕಳು ಹಾಗೂ ತನ್ನ ಇಚ್ಛೆಯಂತೆ ಪ್ರೀತಿಯಿಂದ ಆರೋಪಿಯನ್ನು ಮದುವೆಯಾಗುತ್ತಿರುವೆ ಎಂದು ಅಫಿಡವಿಟ್ಗೆ ಸಹಿ ಹಾಕುವಂತೆ ಒತ್ತಾಯಿಸಿದ್ದಾನೆ. ಮತ್ತು ಆರೋಪಿಯ ವಿರುದ್ಧ ಯಾರಾದರೂ ಪೊಲೀಸರಿಗೆ ದೂರು ನೀಡಿದರೆ ಸಂತ್ರಸ್ತೆ ಇಚ್ಛೆಯಂತೆ ಮದುವೆಯಾಗುತ್ತಿರುವುದು ಎಂದು ತೋರಿಸಲು ಈ ತಯಾರಿ ಮಾಡಿದ್ದಾನೆ ಎಂದು ಆರೋಪಿಸಲಾಗಿದೆ.

ಪಪುವಾ ನ್ಯೂ ಗಿನಿಯಾದಲ್ಲಿ ಭೂಕುಸಿತ

ದೆಹಲಿ: ಭಾರೀ ಭೂಕುಸಿತವಾಗಿರುವ ಪಪುವಾ ನ್ಯೂ ಗಿನಿಯಾದ ಎಂಗಾ ಪ್ರಾಂತ್ಯಕ್ಕೆ ಭಾರತವು ಗುರುವಾರ 19 ಟನ್‌ಗಳಷ್ಟು ಮಾನವೀಯ ಸಹಾಯ ಮತ್ತು ವಿಪತ್ತು ಪರಿಹಾರ ಸಾಮಗ್ರಿಗಳನ್ನು ಕಳುಹಿಸಿಕೊಟ್ಟಿದೆ.

ಕಳೆದ ತಿಂಗಳು ಭಾರತವು ಪಪುವಾ ನ್ಯೂ ಗಿನಿಯಾಗೆ 1 ಮಿಲಿಯನ್ ಡಾಲರ್ ಸಹಾಯ ಒದಗಿಸುವುದಾಗಿ ತಿಳಿಸಿತ್ತು.

ದುರಂತದಲ್ಲಿ 2,000ಕ್ಕೂ ಅಧಿಕ ಜನರು ಮೃತಪಟ್ಟಿದ್ದಾರೆಂದು ಮಾಧ್ಯಮ ವರದಿಗಳು ತಿಳಿಸಿವೆ. 19 ಟನ್ನಗಳಷ್ಟು ಪರಿಹಾರ ಸಾಮಗ್ರಿ ಹೊತ್ತಿದ್ದ ವಿಮಾನ ಇಂದು ಪಪುವಾ ನ್ಯೂ ಗಿನಿಯಾಗೆ ತೆರಳಿದೆ. ಪಪುವಾ ನ್ಯೂ ಗಿನಿಯಾ ದೇಶವು ಫೋರಂ ಫಾರ್ ಇಂಡಿಯಾ–ಪೆಸಿಫಿಕ್ ಐಲ್ಯಾಂಡ್ಸ್ ಕೊ–ಆಪರೇಷನ್ ಸದಸ್ಯನಾಗಿದ್ದು ಈ ಮೂಲಕ ಭಾರತವು ಪೆಸಿಫಿಕ್ ದ್ವೀಪ ಪ್ರಾಂತ್ಯದಲ್ಲಿ ಪರಸ್ಪರ ಸಹಕಾರಕ್ಕಾಗಿ ಶ್ರಮಿಸುತ್ತಿದೆ.

ಚೀನಾ ಭಾರತದೊಂದಿಗೆ ಕೆಲಸ ಮಾಡಲು ಸಿದ್ಧ!

ಬೀಜಿಂಗ್ (ಚೀನಾ): ಚೀನಾದ ಪ್ರಧಾನಿ ಲಿ ಕಿಯಾಂಗ್ ಇವರು ಚುನಾವಣಾ ಫಲಿತಾಂಶದ 8 ದಿನಗಳ ನಂತರ ಪ್ರಧಾನಿ ಮೋದಿ ಅವರನ್ನು ಅಭಿನಂದಿಸಿದ್ದಾರೆ. ಕಿಯಾಂಗ್ ಇವರು ತಮ್ಮ ಸಂದೇಶದಲ್ಲಿ, ಚೀನಾ–ಭಾರತ ಸಂಬಂಧವನ್ನು ಬಲಪಡಿಸಲು ಮತ್ತು ಸ್ಥಿರ ಅಭಿವೃದ್ಧಿ ಕೇವಲ ಎರಡೂ ದೇಶಗಳ ಕಲ್ಯಾಣಕ್ಕಾಗಿಯೇ ಅವಶ್ಯಕವಲ್ಲ, ಬದಲಾಗಿ ಸಂಪೂರ್ಣ ಪ್ರದೇಶ ಹಾಗೂ ವಿಶ್ವಕ್ಕೆ ಸ್ಥಿರತೆಯನ್ನು ತರುವುದಕ್ಕಾಗಿ ಅವಶ್ಯಕವಾಗಿದೆ ಎಂದು ಹೇಳಿದ್ದಾರೆ. ಉಭಯ ದೇಶಗಳ ಮಧ್ಯೆ ದ್ವಿಪಕ್ಷೀಯ ಸಂಬಂಧಗಳನ್ನು ಸರಿಯಾದ ದಿಕ್ಕಿನಲ್ಲಿ ಹೋಗುವುದಕ್ಕಾಗಿ ಭಾರತದೊಂದಿಗೆ ಕೆಲಸ ಮಾಡಲು ಚೀನಾ ಬದ್ಧವಾಗಿದೆ. ಎರಡೂ ದೇಶಗಳ ನಾಗರಿಕರಿಗಾಗಿ ಇದು ಸರಿಯಾದ ನಿರ್ಣಯ ಇರುವುದು ಎಂದು ಹೇಳಿದ್ದಾರೆ.

ಇಟಲಿಯಲ್ಲಿ ಖಲಿಸ್ತಾನಿಗಳಿಂದ ಮಹಾತ್ಮ ಗಾಂಧಿ ಪ್ರತಿಮೆ ಧ್ವಂಸ

ರೋಮ್ (ಇಟಲಿ): ಪ್ರಧಾನಿ ನರೇಂದ್ರ ಮೋದಿ ಇಟಲಿಗೆ ಭೇಟಿ ನೀಡಲಿದ್ದು, 'ಜಿ7' (ಯುಎಸ್, ಕೆನಡಾ, ಯುಕೆ, ಫ್ರಾನ್ಸ್, ಜರ್ಮನಿ, ಭಾರತ ಮತ್ತು ಜಪಾನ್) ಶೃಂಗಸಭೆಯಲ್ಲಿ ಭಾಗವಹಿಸಲಿದ್ದಾರೆ.

ಅದಕ್ಕು ಮುಂನ್ನವೇ ಇಟಲಿಯಲ್ಲಿ ಖಲಿಸ್ತಾನ್ ಬೆಂಬಲಿಗರು ಮೋಹನದಾಸ್ ಗಾಂಧಿಯವರ ಪ್ರತಿಮೆಯನ್ನು ಧ್ವಂಸಗೊಳಿಸಿದರು. ಪ್ರತಿಮೆಯ ಜಾಗದಲ್ಲಿ ಖಲಿಸ್ತಾನ್ ಬೆಂಬಲಿಗರು ಖಲಿಸ್ತಾನಿ ಭಯೋತ್ಪಾದಕ ಹರ್ದೀಪ್ ಸಿಂಗ್ ನಿಜ್ಜರ್ ಅವರನ್ನು ಉಲ್ಲೇಖಿಸಿ ಬರಹ ಬರೆದಿದ್ದಾರೆ. ಈ ಘಟನೆಯ ಬಗ್ಗೆ ಭಾರತದ ವಿದೇಶಾಂಗ ಕಾರ್ಯದರ್ಶಿಯು, ಮ. ಗಾಂಧಿ ಪ್ರತಿಮೆಗೆ ಹಾನಿ ಮಾಡಿದ ಅಂಶವನ್ನು ಭಾರತವು ಇಟಲಿಗೆ ತಿಳಿಸಿದೆ ಮತ್ತು ಪ್ರತಿಮೆಯನ್ನು ದುರಸ್ತಿ ಮಾಡಲಾಗಿದೆ ಎಂದು ಹೇಳಿದೆ.

ಜಿ7 ಶೃಂಗಸಭೆಯಲ್ಲಿ ಪ್ರಧಾನಿ ನರೇಂದ್ರ ಮೋದಿಯವರೊಂದಿಗೆ, ಅಮೆರಿಕಾದ ಅಧ್ಯಕ್ಷ ಜೋ ಬಿಡೆನ್, ಫ್ರಾನ್ಸ್ ಅಧ್ಯಕ್ಷ ಎಮ್ಯಾನುಯೆಲ್ ಮ್ಯಾಕ್ರನ್, ಜಪಾನ್ ಪ್ರಧಾನಿ ಫ್ಯೂಮಿಯೊ ಕಿಶಿದಾ ಮತ್ತು ಕೆನಡಾದ ಪ್ರಧಾನಿ ಜಸ್ಟಿನ್ ಟ್ರುಡೊ ಭಾಗವಹಿಸಲಿದ್ದಾರೆ.

ಸಂಜೆ ಮುಗಿಲು

Postal Registration No.KA/BGW-1823/2019-2021, Posted at Patrika Channel, RMS Bhavan, Bengaluru PSO, Mysore Road, Bengaluru- 560020, RNI No.KARKAN/2002/08054

ಸಾವ್ಕಾರನಿಗೆ ಆಟ, 'ಕೋಟಿ'ಗೆ ಪ್ರಾಣ ಸಂಕಟ

ಧನಂಜಯ್ ಅವರು ಮಾಸ್ ಸಿನಿಮಾ ಜೊತೆಗೆ ಫ್ಯಾಮಿಲಿ ಆಡಿಯನ್ಸ್ ಗೂ ಹೆಚ್ಚು ಕನೆಕ್ಟ್ ಆಗಿದ್ದಾರೆ. ಅವರ ನಟನೆಯ 'ರತ್ನನ್ ಪ್ರಪಂಚ' ಚಿತ್ರದಲ್ಲಿ ತಾಯಿ ಸೆಂಟಿಮೆಂಟ್ ಹೈಲೈಟ್ ಆಗಿತ್ತು. ಈಗ ಮತ್ತೊಮ್ಮೆ ಅವರು ಫ್ಯಾಮಿಲಿ ಆಡಿಯನ್ಸ್ ಗೆ ಇಷ್ಟ ಆಗುವ ಸಿನಿಮಾ ಮಾಡಿದ್ದಾರೆ.

ಕೋಟಿ (ಧನಂಜಯ್) ಅತ್ಯಂತ ಪ್ರಾಮಾಣಿಕ ವ್ಯಕ್ತಿ. ಅದೆಷ್ಟು ಪ್ರಾಮಾಣಿಕ ಎಂದರೆ ಚಿಕ್ಕ ವಯಸ್ಸಿನಿಂದ ಬೆಳೆದು ದೊಡ್ಡವನಾಗುವವರೆಗೆ ಒಂದೇ ಒಂದು ತಪ್ಪು ಕೆಲಸ ಮಾಡಿಲ್ಲ. ಪ್ರಾಮಾಣಿಕವಾಗಿ ಏನೇ ಇದ್ದರೂ ಮಾಡುತ್ತಾನೆ. ಎಲ್ಲಾದರೂ ಮೋಸ ನಡೆಯುತ್ತಿದೆ ಎಂದರೆ ಅಲ್ಲಿ ಆತ ಇರುವುದಿಲ್ಲ. ಇಷ್ಟು ಪ್ರಾಮಾಣಿಕನಾಗಿರುವ ಆತನಿಗೆ ಕೋಟ್ಯಾಧೀಶ್ವರ ಆಗೋ ಬಯಕೆ. ಅದು ಸಾಧ್ಯವಿಲ್ಲ ಎಂದು ಎಲ್ಲರೂ ಹೇಳಿದರೆ ಅದನ್ನು ಒಪ್ಪೋಕೆ ಆತ ರೆಡಿ ಇಲ್ಲ. ಕೊನೆಯಲ್ಲಿ ಕೋಟಿ ಹಣ ಮಾಡುತ್ತಾನಾ ಪ್ರಾಮಾಣಿಕತೆ ಬಿಟ್ಟು ಕೆಟ್ಟ ಹಾದಿ ಹಿಡಿಯುತ್ತಾನಾ ಅನ್ನೋ ಕುತೂಹಲಕ್ಕೆ ಸಿನಿಮಾದಲ್ಲಿ ಉತ್ತರ ಕಂಡುಕೊಳ್ಳಬೇಕು.

ಧನಂಜಯ್ ಅವರು ಮಾಸ್ ಜೊತೆ ಕ್ಲಾಸ್ ಪಾತ್ರಗಳಿಗೂ ಒಪ್ಪುತ್ತಾರೆ. ಈ ಸಿನಿಮಾದಲ್ಲಿ ಅವರದ್ದು ಪ್ರಬುದ್ಧವಾದ ನಟನೆ. ಮಾಸ್ ಆಗಿ, ಅಮ್ಮನಿಗೆ ಮಗನಾಗಿ, ತಂಗಿ, ತಮ್ಮನಿಗೆ ಅಣ್ಣನಾಗಿ, ಪ್ರೀತಿಗಾಗಿ ಒದ್ದಾಡೋ ಹುಡುಗನಾಗಿ ಅವರು ಇಷ್ಟ ಆಗುತ್ತಾರೆ. ಪೂರ್ಣವಾಗಿ ಪ್ರಾಮಾಣಿಕನಾದರೆ ಏನೆಲ್ಲ ಒದ್ದಾಟ ಇರುತ್ತದೆ ಎಂಬುದನ್ನು ಕಣ್ಣಿಗೆ ಕಟ್ಟುವಂತೆ ನಟಿಸಿದ್ದಾರೆ ತಾಯಿ ಹಾಗೂ ಮಗನ ಸೆಂಟಿಮೆಂಟ್ ಹೆಚ್ಚು ಕನೆಕ್ಟ್ ಆಗುತ್ತದೆ. ಧನಂಜಯ್ ಅವರ ಮುಗ್ಧ ನಗು ಮತ್ತಷ್ಟು ಸೆಳೆಯುತ್ತದೆ.

ಮೋಕ್ಷಾ ಕುಶಾಲ್ ಅವರು ನಾಯಕಿಯಾಗಿ ಗಮನ ಸೆಳೆದಿದ್ದಾರೆ. ನವಮಿ ಆಗಿ ಅವರು ಇಷ್ಟ ಆಗುತ್ತಾರೆ. ಅವರಿಗಿರೋ ಅಪರೂಪದ ಕಾಯಿಲೆ ವಿಚಾರ ಸಿನಿಮಾದಲ್ಲಿ ಹೆಚ್ಚು ಹೈಲೈಟ್ ಆಗಿದೆ. ಅದೇನು ಎಂಬುದನ್ನು ಸಿನಿಮಾದಲ್ಲೇ ನೋಡಬೇಕು.

ರಮೇಶ್ ಇಂದಿರಾ ಅವರು ಅವರು ದೀನೂ ಸಾವ್ಕಾರ್ ಹೆಸರಿನ ಖಳನ ಪಾತ್ರ ಮಾಡಿದ್ದಾರೆ. ಹಣಕ್ಕಾಗಿ ಬಾಯಿ ಬಿಡೋ ದೀನು ಸಾವ್ಕಾರ್ ಇಡೀ ಚಿತ್ರವನ್ನು ಅವರು ಆವರಿಸಿಕೊಂಡಿದ್ದಾರೆ. ಇನ್ಯಾರೇ ಈ ಪಾತ್ರ ನಿರ್ವಹಿಸಿದ್ದರೂ ಈ ಪಾತ್ರ ಇಷ್ಟು ಉತ್ತಮವಾಗಿ ಮೂಡಿಬರುತ್ತಿರಲಿಲ್ಲವೇನೋ ಎಂಬ ರೀತಿಯಲ್ಲಿ ಅವರು ನಟಿಸಿದ್ದಾರೆ. ಕೋಟಿಯ ಅಮ್ಮನಾಗಿ ತಾರಾ ಭಾವನಾತ್ಮಕವಾಗಿ ಸೆಳೆದುಕೊಳ್ಳುತ್ತಾರೆ. ಪೃಥ್ವಿ, ತನುಜಾ ನಟನೆಯಲ್ಲಿ ಮೆಚ್ಚುಗೆ ಪಡೆಯುತ್ತಾರೆ. ರಂಗಾಯಣ ರಘು ಪಾತ್ರಕ್ಕೆ ಇಲ್ಲಿ ಹೆಚ್ಚಿನ ತೂಕ ಬೇಕಿತ್ತು. ದುನಿಯಾ ವಿಜಯ್ ಮಾಡಿರೋ ಅತಿಥಿ ಪಾತ್ರ ಕೋಟಿಯ ಬಾಳಲ್ಲಿ ಪ್ರಾಮುಖ್ಯತೆ ಪಡೆಯುತ್ತದೆ.

ಪರಮ್ ಅವರಿಗೆ ಸಿನಿಮಾ ನಿರ್ದೇಶಕನಾಗಿ ಇದು ಮೊದಲ ಅನುಭವ. ಮೊದಲ ಚಿತ್ರದಲ್ಲೇ ಅವರು ಭರವಸೆ ಮೂಡಿಸಿದ್ದಾರೆ. ಸೆಂಟಿಮೆಂಟ್ ಜೊತೆ ಹಲವು ಭಾವನೆಗಳನ್ನು ಅವರು ಕಟ್ಟಿಕೊಡೋ ಪ್ರಯತ್ನ ಮಾಡಿದ್ದಾರೆ. ಅವರು ಕೆಲವು ವಿಚಾರಗಳನ್ನು ಹೆಚ್ಚು ವಿವರಿಸಿ, ನಿಧಾನವಾಗಿ ಹೇಳುವ ಪ್ರಯತ್ನ ಮಾಡಿದ್ದಾರೆ. ಕೆಲವೊಮ್ಮೆ ಇದು ಪ್ರೇಕ್ಷಕರ ತಾಳ್ಮೆ ಪರೀಕ್ಷಿಸುತ್ತದೆ. ವಾಸುಕಿ ವೈಭವ್ ಸಂಗೀತ ಸಂಯೋಜನೆಯಲ್ಲಿ ಮೂಡಿ ಬಂದ ಹಾಡುಗಳು ಕಿವಿಯಲ್ಲಿ ಗುನುಗುತ್ತವೆ. ನೋಬಿನ್ ಪೌಲ್ ಅವರ ಹಿನ್ನೆಲೆ ಸಂಗೀತ ಸಿನಿಮಾದ ತೂಕ ಹೆಚ್ಚಿಸಿದೆ.

'ಪುಷ್ಪ 2' ರಿಲೀಸ್ ಡೇಟ್ ಮುಂದಕ್ಕೆ? ಶುರುವಾಯ್ತು ಚರ್ಚೆ

ಸೌತ್‌ನ ಬಿಗ್ ಬಜೆಟ್ ಸಿನಿಮಾಗಳಲ್ಲಿ ಒಂದಾಗಿರುವ ಅಲ್ಲು ಅರ್ಜುನ್, ರಶ್ಮಿಕಾ ಮಂದಣ್ಣ ನಟನೆಯ 'ಪುಷ್ಪ 2' ಸಿನಿಮಾ ರಿಲೀಸ್ ಮುಂದೂಡಲಾಗಿದೆ ಎಂಬ ಸುದ್ದಿ ಸೋಷಿಯಲ್ ಮೀಡಿಯಾದಲ್ಲಿ ಚರ್ಚೆ ಶುರುವಾಗಿದೆ. ಇದರಿಂದ ಫ್ಯಾನ್ಸ್‌ಗೆ ಗೊಂದಲ ಶುರುವಾಗಿದೆ.

ಇಡೀ ಚಿತ್ರತಂಡ ಶೂಟಿಂಗ್ ಮತ್ತು ಪೋಸ್ಟ್ ಪ್ರೊಡಕ್ಷನ್ ಕೆಲಸದಲ್ಲಿ ಬ್ಯುಸಿಯಾಗಿರುವುದರಿಂದ ಆಗಸ್ಟ್ 15ಕ್ಕೆ ಬಿಡುಗಡೆಯಾಗೋದು ಕಷ್ಟ ಎನ್ನಲಾಗ್ತಿದೆ. ಸ್ಟಾರ್ ನಟನ ಬಿಗ್ ಬಜೆಟ್ ಸಿನಿಮಾ ಆಗಿರೋದ್ರಿಂದ ಎಚ್ಚರಿಕೆಯಿಂದ ಕೆಲಸದಲ್ಲಿ ಲೋಪ ಬರದಂತೆ ಸಿನಿಮಾ ಪೂರ್ಣಗೊಳಿಸಬೇಕಿದೆ. ಇದು ಪ್ಯಾನ್ ಇಂಡಿಯಾ ಸಿನಿಮಾ ಆಗಿರೋದ್ರಿಂದ ಪ್ರಚಾರಕ್ಕೂ ಸಮಯ ಮೀಸಲಿಡಬೇಕಿದೆ. ಹಾಗಾಗಿ ರಿಲೀಸ್‌ಗೆ ತಡವಾಗಬಹುದು ಎನ್ನಲಾಗಿದೆ.

ಅಂದಹಾಗೆ, ಈ ಹಿಂದೆ ತೆರೆಕಂಡ 'ಪುಷ್ಪ ಪುಷ್ಪ' ಟೈಟಲ್ ಸಾಂಗ್, ಅಲ್ಲು ಅರ್ಜುನ್ ಮತ್ತು ರಶ್ಮಿಕಾ ಮಂದಣ್ಣ ಹೆಜ್ಜೆ ಹಾಕಿದ ಕಪಲ್ ಸಾಂಗ್ ಮಿಲಿಯನ್ ಗಟ್ಟಲೇ ವಿವ್ಸ್ ಪಡೆದು ಉತ್ತಮ ರೆಸ್ಪಾನ್ಸ್ ಗಿಟ್ಟಿಸಿಕೊಂಡಿತ್ತು. ಆದರಿಂದಲೇ ಸಿನಿಮಾ ಬಗ್ಗೆ ಫ್ಯಾನ್ಸ್‌ಗೆ ನಿರೀಕ್ಷೆ ಕೂಡ ದುಪ್ಪಟ್ಟಾಗಿತ್ತು. ಆದರೆ ಈಗ ರಿಲೀಸ್ ಡೇಟ್ ಮುಂದಕ್ಕೆ ಹೋಗುವ ಸಾಧ್ಯತೆ ಇದೆ ಎಂಬ ವಿಚಾರ ಕೇಳಿ ಫ್ಯಾನ್ಸ್ ನಿರಾಶರಾಗಿದ್ದಾರೆ. ಯಾವದಕ್ಕೂ ಚಿತ್ರತಂಡದ ಕಡೆಯಿಂದ ಅಧಿಕೃತ ಘೋಷಣೆ ಆಗುವವರೆಗೂ ಕಾದುನೋಡಬೇಕಿದೆ.

ಇನ್ನೂ ಸುಕುಮಾರ್ ನಿರ್ದೇಶನದ ಈ ಚಿತ್ರದಲ್ಲಿ ಹೀರೋ, ಸಾಮಾನ್ಯ ವ್ಯಕ್ತಿ ಆಗಿರುವ ಪುಷ್ಪರಾಜ್ ರಕ್ತ ಚಂದನದ ದಂಧೆಯಲ್ಲಿ ಸೇರಿಕೊಳ್ಳುತ್ತಾನೆ. ಆ ಬಳಿಕ ಆತ ದೊಡ್ಡ ವ್ಯಕ್ತಿಯಾಗಿ ಬೆಳೆಯುತ್ತಾನೆ. ಎರಡನೇ ಭಾಗದಲ್ಲಿ ಇದೇ ಕಥೆ ಹೈಲೈಟ್ ಆಗಲಿದೆ. ರಕ್ತ ಚಂದನದ ದಂಧೆಯಲ್ಲಿ ಬೆಳೆದು ನಿಂತ ಮೇಲೆ ಸಿನಿಮಾದಲ್ಲಿ ಏನೆಲ್ಲಾ ತಿರುವು ಇರಲಿದೆ ಎಂಬುದನ್ನ ಪಾರ್ಟ್ 2ನಲ್ಲಿ ತೋರಿಸಲಾಗುತ್ತದೆ.

ಸಿನಿಮಾದಲ್ಲಿ ಅಲ್ಲು ಅರ್ಜುನ್, ರಶ್ಮಿಕಾ ಮಂದಣ್ಣ, ಫಹಾದ್ ಫಾಸಿಲ್, ಅನಸೂಯ ಭಾರದ್ವಾಜ್, ಡಾಲಿ ಧನಂಜಯ್ ಸೇರಿದಂತೆ ಅನೇಕರು ನಟಿಸಿದ್ದಾರೆ.

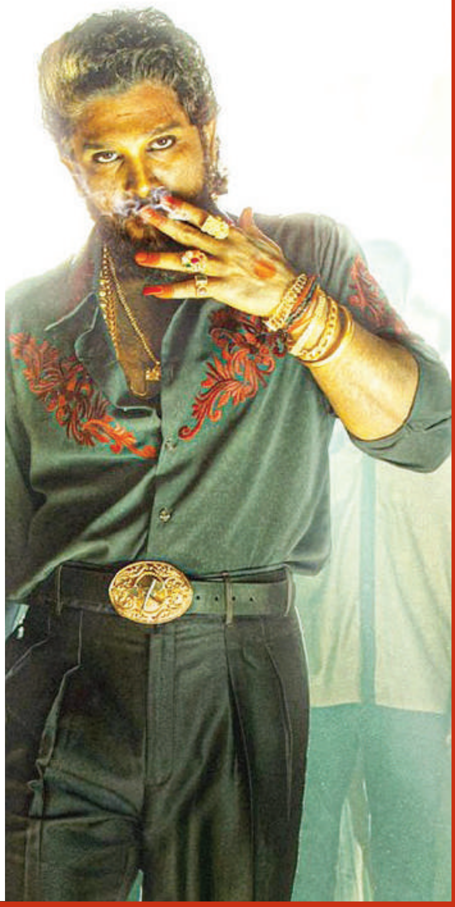

ತಿರುಪತಿ ತಿಮ್ಮಪ್ಪನ ದರ್ಶನ ಪಡೆದ ರಕ್ಷಿತ್, ರಾಜ್ ಬಿ ಶೆಟ್ಟಿ

ಸ್ಯಾಂಡಲ್‌ವುಡ್ ನಟ ರಕ್ಷಿತ್ ಶೆಟ್ಟಿ ಮತ್ತು ರಾಜ್ ಬಿ. ಶೆಟ್ಟಿ ಸದ್ಯ ಸಿನಿಮಾ ಕೆಲಸಗಳಿಗೆ ಬ್ರೇಕ್ ನೀಡಿ ಇದೀಗ ತಿರುಪತಿ ತಿಮ್ಮಪ್ಪನ ದರ್ಶನ ಪಡೆದಿದ್ದಾರೆ. ತಿಮ್ಮಪ್ಪನಿಗೆ ವಿಶೇಷ ಪೂಜೆ ಕೂಡ ಸಲ್ಲಿಸಿದ್ದಾರೆ.

ಸದಾ ಸಿನಿಮಾಗಳಲ್ಲಿ ಬ್ಯುಸಿ ಇರುವ ನಟರು ಸಿಂಪಲ್ ಸ್ಟಾರ್ ರಕ್ಷಿತ್ ಶೆಟ್ಟಿ, ರಾಜ್ ಬಿ. ಶೆಟ್ಟಿ ಇದೀಗ ತಿರುಪತಿಗೆ ಭೇಟಿ ನೀಡಿ ತಿಮ್ಮಪ್ಪನ ದರ್ಶನ ಪಡೆದಿದ್ದಾರೆ. ದೇವರ ಸನ್ನಿಧಿಯಲ್ಲಿ ಕಾಲ ಕಳೆದಿದ್ದಾರೆ. ಇದೀಗ ಪೂಜೆಯಲ್ಲಿ ಭಾಗಿಯಾದ ಕೆಲ ಫೋಟೋಗಳು ಗಮನ ಸೆಳೆಯುತ್ತಿದೆ.

ಇನ್ನೂ ರಕ್ಷಿತ್ ಶೆಟ್ಟಿ ನಟನೆಯ ಜೊತೆ ಹೊಸ ಸಿನಿಮಾಗಳ ನಿರ್ಮಾಣದ ಕೆಲಸದಲ್ಲಿ ಬ್ಯುಸಿಯಾಗಿದ್ದಾರೆ. ಇತ್ತೀಚೆಗೆ ಮಲಯಾಳಂ 'ಟರ್ಬೋ' ಸಿನಿಮಾದಲ್ಲಿ ರಾಜ್ ಬಿ ಶೆಟ್ಟಿ ವಿಲನ್ ಆಗಿ ಅಬ್ಬರಿಸಿ ಗಮನ ಸೆಳೆದಿದ್ದರು. ಈಗ ಅವರಿಗೆ ಕನ್ನಡದ ಜೊತೆ ಪರಭಾಷೆಗಳಲ್ಲೂ ಬೇಡಿಕೆ ಇದೆ.

250 ಕೋಟಿ ರೂ. ವೆಚ್ಚದಲ್ಲಿ ನಿರ್ಮಿಸಿದ್ದ ನಸ್ಸೌ ಕೌಂಟಿ ಸ್ಟೇಡಿಯಂ ನೆಲಸಮ?

2024ರ ಟಿ20 ವಿಶ್ವಕಪ್‌ಗಾಗಿ ಕೇವಲ 5 ತಿಂಗಳಲ್ಲಿ ನಿರ್ಮಿಸಲಾಗಿದ್ದ ನ್ಯೂಯಾರ್ಕ್‌ನ ನಸ್ಸೌ ಕೌಂಟಿ ಕ್ರೀಡಾಂಗಣವನ್ನು ಟೂರ್ನಿಯ ಬಳಿಕ ನೆಲಸಮಗೊಳಿಸಲು ಆಯೋಜಕರು ನಿರ್ಧರಿಸಿದ್ದಾರೆ ಎಂದು ವರದಿಯಾಗಿದೆ.

ಈ ಕ್ರೀಡಾಂಗಣವನ್ನು 40 ಎಕರೆ ಭೂ ಪ್ರದೇಶದಲ್ಲಿ 30 ಮಿಲಿಯನ್ ಅಮೆರಿಕನ್ ಡಾಲರ್ (ಅಂದಾಜು 250 ಕೋಟಿ ರೂ.) ವೆಚ್ಚದಲ್ಲಿ ನಿರ್ಮಿಸಲಾಗಿತ್ತು. ಕೇವಲ 4 ತಿಂಗಳಲ್ಲೇ ಕ್ರೀಡಾಂಗಣದ ಕಾಮಗಾರಿ ಪೂರ್ಣಗೊಂಡಿದ್ದು, 35 ಸಾವಿರ ಆಸನ ಸಾಮರ್ಥ್ಯ ಹೊಂದಿದೆ.

ಭಾರತ - ಪಾಕಿಸ್ತಾನ ಹೈವೋಲ್ಟೇಜ್ ಪಂದ್ಯ ಸೇರಿದಂತೆ ಟೂರ್ನಿಯ ಒಟ್ಟು 8 ಪಂದ್ಯಗಳಿಗೆ ಈ ಕ್ರೀಡಾಂಗಣ ಆತಿಥ್ಯ ವಹಿಸಿದೆ. ಬುಧವಾರ ಭಾರತ-ಅಮೆರಿಕ ಪಂದ್ಯ ಇಲ್ಲಿ ನಡೆದ ಕೊನೆಯ ಲೀಗ್ ಸುತ್ತಿನ ಪಂದ್ಯ ಎಂದು ಹೇಳಲಾಗುತ್ತಿದೆ. ಈ ಕ್ರೀಡಾಂಗಣಕ್ಕೆ ಆಸ್ಟ್ರೇಲಿಯಾದಿಂದ ತರಿಸಲಾದ ಡ್ರಾಪ್ ಇನ್ ಪಿಚ್‌ಗಳನ್ನು ಅಳವಡಿಸಲಾಗಿತ್ತು ಎಂದು ತಜ್ಞರು ಹೇಳಿದ್ದಾರೆ.

ಶುಕ್ರವಾರ ನೆಲಸಮ?: ಈಗಾಗಲೇ 8 ಲೀಗ್ ಪಂದ್ಯಗಳು ಕೌಂಟಿ ಸ್ಟೇಡಿಯಂನಲ್ಲಿ ನಡೆದಿದ್ದು, ಜೂನ್ 14ರಂದೇ ಕ್ರೀಡಾಂಗಣ ಧ್ವಂಸಗೊಳಿಸಲು ನಿರ್ಧರಿಸಲಾಗಿದೆ. ಅದಕ್ಕಾಗಿ ಹತ್ತಾರು ಬುಲ್ಡೋಜರ್‌ಗಳನ್ನು ಕ್ರೀಡಾಂಗಣದ ಹೊರಗೆ ನಿಲ್ಲಿಸಲಾಗಿದೆ. ಈ ಕುರಿತ ವೀಡಿಯೋವೊಂದು ಸೋಶಿಯಲ್ ಮೀಡಿಯಾದಲ್ಲಿ ವೈರಲ್ ಆಗಿದೆ. ಕ್ರೀಡಾಂಗಣದ ಮಾಡ್ಯುಲರ್ ಘಟಕಗಳನ್ನು ಕಿತ್ತುಹಾಕಿ ಮರುಬಳಕೆ ಮಾಡಲಾಗುತ್ತದೆ, ಸ್ಥಳೀಯ ಕ್ರಿಕೆಟ್ ಕ್ಲಬ್‌ಗಳು ಮತ್ತು ಅಭಿಮಾನಿಗಳು ಉನ್ನತ-ಶ್ರೇಣಿಯ ಟರ್ಫ್ ಮತ್ತು ಮೂಲಸೌಕರ್ಯಗಳಿಗೆ ಬಳಕೆ ಮಾಡಿಕೊಳ್ಳಲಾಗುತ್ತದೆ.

ಇತ್ತೀಚೆಗೆ ನಡೆದ ಭಾರತ-ಪಾಕಿಸ್ತಾನ ಹೈವೋಲ್ಟೇಜ್ ಪಂದ್ಯಕ್ಕೆ ನಸ್ಸೌ ಕೌಂಟಿ ಕ್ರೀಡಾಂಗಣ ಆತಿಥ್ಯ ವಹಿಸಿತ್ತು. ಕೇವಲ 119 ರನ್‌ಗಳಿಗೆ ಭಾರತ ಆಲೌಟ್ ಆಗಿತ್ತು. ಅಲ್ಪ ಮೊತ್ತದ ಗುರಿ ಬೆನ್ನಟ್ಟಿದ ಪಾಕ್ ಕೇವಲ 113 ರನ್ ಗಳಿಸಿ ಸೋಲೊಪ್ಪಿಕೊಂಡಿತ್ತು. ಅಲ್ಲದೇ ಬುಧವಾರ ಯುಎಸ್‌ಎ ತಂಡ ನೀಡಿದ್ದ 111 ರನ್‌ಗಳ ತಲುಪುವುದಕ್ಕೂ ಭಾರತ ತಿಣುಕಾಡಿತ್ತು.

ಕೇವಲ 19 ಬಾಲ್‌ಗಳಲ್ಲಿ ರನ್ ಚೇಸ್ ಮಾಡಿ ದಾಖಲೆ ಬರೆದ ಇಂಗ್ಲೆಂಡ್

ಮಳೆಯ ಕಾರಣದಿಂದ ಒಂದು ಪಂದ್ಯ ರದ್ದಾಗಿ ಇಂಗ್ಲೆಂಡ್ ಭಾರೀ ನಷ್ಟ ಅನುಭವಿಸಿತ್ತು. ಆ ಬಳಿಕ ಆಸ್ಟ್ರೇಲಿಯಾ ವಿರುದ್ಧ ಹೀನಾಯವಾಗಿ ಸೋತಿತು. ಈ ಮೂಲಕ ಸೂಪರ್ 8 ಕನಸನ್ನು ಮರೆಯುವ ಸ್ಥಿತಿ ಬಂದೊದಗಿತ್ತು. ಆದರೆ, ಜೂನ್ 13ರಂದು ನಡೆದ ಪಂದ್ಯದಲ್ಲಿ ಇಂಗ್ಲೆಂಡ್ ಪುಟಿದೆದ್ದಿದೆ. ಓಮನ್ ನೀಡಿದ 47 ರನ್‌ಗಳ ಟಾರ್ಗೆಟ್‌ನ ಕೇವಲ 19 ಬಾಲ್‌ಗೆ ಚೇಸ್ ಮಾಡಿ ದಾಖಲೆ ಬರೆದಿದೆ. ಈ ಮೂಲಕ ರನ್‌ರೇಟ್ ಹೆಚ್ಚಿಸಿಕೊಂಡಿದೆ. ಸದ್ಯ ಇಂಗ್ಲೆಂಡ್ +3.081 ರನ್ ರೇಟ್‌ನೊಂದಿಗೆ ಸೂಪರ್ 8ಗೆ ಏರುವ ಕನಸನ್ನು ಜೀವಂತವಾಗಿ ಇರಿಸಿಕೊಂಡಿದೆ.

ಟಾಸ್ ಗೆದ್ದ ಇಂಗ್ಲೆಂಡ್ ಮೊದಲು ಬೌಲಿಂಗ್ ಆಯ್ದುಕೊಂಡಿತು. ಇಂಗ್ಲೆಂಡ್ ಮಾರಕದಾಳಿಗೆ ಓಮನ್ ತತ್ತರಿಸಿತು. ಆದಿಲ್ ರಶಿದ್ ಅವರು ನಾಲ್ಕು ವಿಕೆಟ್ ಕಿತ್ತರೆ ಮಾರ್ಕ್‌ವುಡ್ ಹಾಗೂ ಜೋಫ್ರಾ ಆರ್ಚರ್ ತಲಾ ಮೂರು ವಿಕೆಟ್ ಪಡೆದರು. 13.2 ಓವರ್‌ಗೆ ತನ್ನೆಲ್ಲಾ ವಿಕೆಟ್ ಕಳೆದುಕೊಂಡು ಓಮನ್ 47 ರನ್ ಕಲೆ ಹಾಕಿತು. ಬಳಿಕ ಬ್ಯಾಟಿಂಗ್‌ಗೆ ಇಳಿದ ಇಂಗ್ಲೆಂಡ್ ಭರ್ಜರಿ ಬ್ಯಾಟಿಂಗ್ ಮಾಡಿತು. ಕೇವಲ 19 ಬಾಲ್‌ಗೆ ಟಾರ್ಗೆಟ್ ರೀಚ್ ಆಯಿತು.

ಗ್ರೂಪ್‌ನಲ್ಲಿ ಆಸ್ಟ್ರೇಲಿಯಾ ಹಾಗೂ ಇಂಗ್ಲೆಂಡ್ ಸ್ಟ್ರಾಂಗ್ ತಂಡಗಳು ಎನಿಸಿಕೊಂಡಿದ್ದವು. ಆದರೆ, ಸ್ಕಾಟ್‌ಲೆಂಡ್ ಅಂಕಪಟ್ಟಿಯಲ್ಲಿ ಎರಡನೇ ಸ್ಥಾನ ಪಡೆದುಕೊಂಡಿದೆ. ಸ್ಕಾಟ್‌ಲೆಂಡ್ ಹಾಗೂ ಇಂಗ್ಲೆಂಡ್ ನಡುವಿನ ಪಂದ್ಯಕ್ಕೆ ಮಳೆ ಅಡ್ಡಿಯಾಗಿತ್ತು. ಇದು ಸ್ಕಾಟ್‌ಲೆಂಡ್‌ಗೆ ವರದಾನ ಆಗಿತ್ತು.

ಅಂಕಪಟ್ಟಿಯಲ್ಲಿ ಸ್ಕಾಟ್‌ಲೆಂಡ್ 5(+2.164) ಅಂಕ ಪಡೆದು ಎರಡನೇ ಸ್ಥಾನದಲ್ಲಿ ಇದ್ದರೆ, ಇಂಗ್ಲೆಂಡ್ 3 (+3.081) ಅಂಕ ಪಡೆದು ಮೂರನೇ ಸ್ಥಾನದಲ್ಲಿ ಇದೆ. ಸ್ಕಾಟ್‌ಲೆಂಡ್ ಮುಂದಿನ ಪಂದ್ಯ ಸೋತು, ಇಂಗ್ಲೆಂಡ್ ಮುಂದಿನ ಪಂದ್ಯ ಗೆದ್ದರೆ ಇಂಗ್ಲೆಂಡ್ ತಂಡ ಸೂಪರ್‌ಗೆ ಅರ್ಹತೆ ಪಡೆಯಲಿದೆ. ಈ ಕಾರಣದಿಂದಲೇ ಇಂಗ್ಲೆಂಡ್‌ಗೆ ಗುರುವಾರದ ಪಂದ್ಯವನ್ನು ದೊಡ್ಡ ಅಂತರದಿಂದ ಗೆಲ್ಲಬೇಕಿತ್ತು. ಈಗ ಹಾಗೆಯೇ ಆಗಿದೆ.

ರಾಜಕೀಯ ಬಿಟ್ಟು ಒಟ್ಟಾಗಿ ಅಭಿವೃದ್ಧಿ ಮಾಡೋಣ

ಮಂಡ್ಯ: ಇಷ್ಟು ದಿನ ಕಿತ್ತಾಡಿದ್ದು ಸಾಕು. ಚುನಾವಣೆ ಮುಗಿದಿದೆ. ಇವಾಗ ಯಾವುದೇ ಕಿತ್ತಾಟ ಬೇಡ. ಇನ್ಮೇಲೆ ಕಾಂಟ್ರವರ್ಸಿಯೂ ಬೇಡ. ಈಗ ಜಿಲ್ಲೆಯ ಅಭಿವೃದ್ಧಿಗೆ ಅವಕಾಶ ಸಿಕ್ಕಿದೆ. ರಾಜಕೀಯ ಬಿಟ್ಟು ಒಟ್ಟಾಗಿ ಅಭಿವೃದ್ಧಿ ಮಾಡೋಣ ಎಂದು ಪರೋಕ್ಷವಾಗಿ ಸಚಿವ ಚಲುವರಾಯಸ್ವಾಮಿ ಮತ್ತು ಕೈ ನಾಯಕರಿಗೆ ಮಾಜಿ ಸಚಿವ ಸಿ.ಎಸ್.ಪುಟ್ಟರಾಜು ಟಾಂಗ್ ಕೊಟ್ಟಿದ್ದಾರೆ.

ಜೆಡಿಎಸ್ ನಾಯಕರು ಮಂಡ್ಯದಲ್ಲಿ ಸುದ್ದಿಗೋಷ್ಠಿ ನಡೆಸಿದರು. ಈ ವೇಳೆ ಮಾಜಿ ಸಚಿವ ಸಿ.ಎಸ್ .ಪುಟ್ಟರಾಜು ಅವರು ಹೆಚ್.ಡಿ ಕುಮಾರಸ್ವಾಮಿ ಮಂಡ್ಯಕ್ಕೆ ಬರುವ ಬಗ್ಗೆ ವಿಚಾರ ತಿಳಿಸಿದ್ದು ಕಾಂಗ್ರೆಸ್ ನಾಯಕರಿಗೆ ಟಾಂಗ್ ಕೊಟ್ಟಿದ್ದಾರೆ. ಹೆಚ್.ಡಿ ಕುಮಾರಸ್ವಾಮಿಯವರು ಮೋದಿ ಸಂಪುಟದಲ್ಲಿ ಸಂಪುಟ ದರ್ಜೆ ಸಚಿವರಾಗಿದ್ದಾರೆ. ಜಿಲ್ಲೆಯ ಜನರು ಪ್ರಚಂಡ ಬಹುಮತದಿಂದ ಗೆಲ್ಲಿಸಿದ್ದಾರೆ. ಭಾನುವಾರ ಮಂಡ್ಯ ಲೋಕಸಭಾ ಕ್ಷೇತ್ರಕ್ಕೆ ಕುಮಾರಣ್ಣ ಬರ್ತಿದ್ದಾರೆ. ಜಿಲ್ಲೆಯ ನಾಗರೀಕರಿಂದ ಸನ್ಮಾನ ಕಾರ್ಯಕ್ರಮ ಆಯೋಜಿಸಿದ್ದೇವೆ.

ಮಂಡ್ಯದ ಸ್ಟೇಡಿಯಂನಲ್ಲಿ ಜೂನ್ 16ರ ಸಂಜೆ 5 ಗಂಟೆಗೆ ಬೃಹತ್ ಅಭಿನಂದನಾ ಸಮಾರಂಭ ಕಾರ್ಯಕ್ರಮ ನಡೆಯಲಿದೆ.

ಕುಮಾರಸ್ವಾಮಿಯವರು ಜಿಲ್ಲೆಯ ಜನರಿಗೆ ಕೃತಜ್ಞತೆ ಸಲ್ಲಿಸಲಿದ್ದಾರೆ. ಬಿಜೆಪಿ-ಜೆಡಿಎಸ್ ಕಾರ್ಯಕರ್ತರು ಜೊತೆ ಜೊತೆಯಲ್ಲಿ ಕೆಲಸ ಮಾಡಿದ್ದೇವೆ. ಎರಡೂ ಪಕ್ಷದ ರಾಜ್ಯ ನಾಯಕರು ಕಾರ್ಯಕ್ರಮಕ್ಕೆ ಬರ್ತಾರೆ. ಸುಮಲತಾ ಸೇರಿ ಮೈತ್ರಿ ಪಕ್ಷದ ಎಲ್ಲ ನಾಯಕರನ್ನು ಕರೆಯುತ್ತೇವೆ. ಕಾರ್ಯಕ್ರಮಕ್ಕೆ ಒಂದು ಲಕ್ಷಕ್ಕೂ ಹೆಚ್ಚು ಜನರು ಸೇರುವ ನಿರೀಕ್ಷೆಯಿದೆ. ಕುಮಾರಸ್ವಾಮಿಯವರೇ ಜಿಲ್ಲೆ ಅಭಿವೃದ್ಧಿಗೆ ಘೋಷಣೆ ಮಾಡ್ತಾರೆ. ಕ್ಷೇತ್ರದ ಸರ್ವತೋಮುಖ ಅಭಿವೃದ್ಧಿಗೆ ಕಾರ್ಯಕ್ರಮ ರೂಪಿಸಲಿದ್ದಾರೆ ಎಂದು ಸಿ.ಎಸ್.ಪುಟ್ಟರಾಜು ಹೇಳಿದರು.

ಇನ್ನು ಇದೇ ವೇಳೆ ಮಾತನಾಡಿದ ಮಾಜಿ ಶಾಸಕ ರವೀಂದ್ರ ಶ್ರೀಕಂಠಯ್ಯ, ಮಂಡ್ಯಕ್ಕೆ ಹೊಸ ಇಂಡಸ್ಟ್ರಿ ಕೊಡ್ತಾರೆ. ಸಾವಿರಾರು ಜನರಿಗೆ ಉದ್ಯೋಗ ನೀಡ್ತಾರೆ. ಸಕ್ಕರೆ ಕಾರ್ಖಾನೆ ಬಗ್ಗೆಯೂ ಕೂಡ ಮಾತನಾಡಲಾಗಿದೆ. ಜಿಲ್ಲೆಯ ಅಭಿವೃದ್ಧಿ ಬಗ್ಗೆ ಬಹಳ ಉತ್ಸಾಹ ಕುಮಾರಣ್ಣ ಅವರಲ್ಲಿದೆ. ಮಂಡ್ಯ ಜನ ನ್ಯಾಯಯುತವಾದ ಮತದಾನ ಮಾಡಿದ್ದಾರೆ. ಜಿಲ್ಲಾ ಮಂತ್ರಿಗಳು ಇಷ್ಟು ದಿನ ದೊಡ್ಡ ತಪ್ಪು ಮಾಡಿದ್ದಾರೆ. ಇವಾಗಾದ್ರೂ ರೈತರಿಗೆ ನೀರು ಬಿಡಿ. ಕಂಟ್ರಾಕ್ಟರ್ ಒಬ್ಬರಿಗೆ ಅನುಕೂಲ ಮಾಡಲು ರೈತರಿಗೆ ನಾಲೆಗಳಿಗೆ ನೀರು ಬಿಟ್ಟಿಲ್ಲ. ತಕ್ಷಣವೇ ನಾಲೆಗೆ ನೀರು ಬಿಟ್ಟು ತಪ್ಪು ತಿದ್ದಿಕೊಳ್ಳಿ. ಮಾನವೀಯತೆ ದೃಷ್ಟಿಯಿಂದ ನೀರು ಬಿಡಿ. ಇದಕ್ಕೆ ನಿಮ್ಮನ್ನು ಜನರು ತಿರಸ್ಕರಿಸಿದ್ದಾರೆ. ಹಾಗಾಗಿ ನೀರು ಬಿಟ್ಟು, ರೈತರನ್ನ ಉಳಿಸಿ. ಕಾಂಗ್ರೆಸ್ ಸೋಲಿಗೆ ಸರ್ಕಾರದ ವೈಫಲ್ಯ ಕಾರಣ. ಒಂದು ವರ್ಷ ಕುಮಾರಸ್ವಾಮಿ ತೇಜೋವಧೆ ಮಾಡೋಕೆ ಸರ್ಕಾರ ನಿಂತಿತ್ತು. ಇದಕ್ಕೆ ಜನರು ತಕ್ಕ ಉತ್ತರ ಕೊಟ್ಟಿದ್ದಾರೆ. ಇನ್ನಾದ್ರೂ ಅದನ್ನೆಲ್ಲ ಬಿಟ್ಟು ಜಿಲ್ಲೆಯ ಅಭಿವೃದ್ಧಿಯತ್ತ ಗಮನಕೊಡಿ ಎಂದು ಕಾಂಗ್ರೆಸ್‌ಗೆ ರವೀಂದ್ರ ಶ್ರೀಕಂಠಯ್ಯ ಬುದ್ಧಿ ಪಾಠ ಮಾಡಿದರು.

ಬಕ್ರೀದ್ ಹಬ್ಬಕ್ಕೆ ಗೋವುಗಳು ಕುರ್ಬಾನಿಯಾಗದಂತೆ ಕ್ರಮ ವಹಿಸಿ

ಧಾರವಾಡ: ಮುಸ್ಲಿಮರ ಪವಿತ್ರ ಹಬ್ಬಗಳಲ್ಲಿ ಒಂದಾದ ಬಕ್ರೀದ್ ಹಬ್ಬ ಸಮೀಪಿಸುತ್ತಿದ್ದು, ಪ್ರಾಣಿಯನ್ನು ಕೊಯ್ದು ಮಾಂಸ ವಿತರಿಸುವ ಕುರ್ಬಾನಿ ನಡೆಸಲು ಸಿದ್ಧತೆ ಎಲ್ಲೆಡೆ ನಡೆದಿದೆ. ಬಕ್ರೀದ್ ಹಬ್ಬದ ದಿನ ಸೇರಿದಂತೆ ಮೂರು ದಿನಗಳಲ್ಲಿ ಆಡು, ಟಗರು ಮೊದಲಾದ ಪ್ರಾಣಿಗಳನ್ನು ಕೊಂದು ಮಾಂಸ ಮಾಡಿ, ಸಂಬಂಧಿಕರು, ನೆರೆಹೊರೆಯವರು, ಬಡವರಿಗೆ ಹಂಚುವುದು ಸಂಪ್ರದಾಯ. ಇದಕ್ಕಾಗಿಯೇ ಕೆಲ ವ್ಯಾಪಾರಿಗಳು ಹೊರ ರಾಜ್ಯಗಳಿಂದಲೂ ಪ್ರಾಣಿಗಳನ್ನ ತಂದು ದುಬಾರಿ ಬೆಲೆಗೆ ಮಾರಾಟ ಮಾಡುತ್ತಾರೆ.

ಈ ಬಾರಿ ಬಕ್ರೀದ್ ಹಬ್ಬದಂದು ರಾಜ್ಯದಲ್ಲಿ ಜಾನುವಾರು ಹತ್ಯೆ ಪ್ರತಿಬಂಧಕ ಹಾಗೂ ಸಂರಕ್ಷಣಾ ಕಾಯ್ದೆ-2020 ಹಾಗೂ ಕರ್ನಾಟಕ ಪ್ರಾಣಿ ಬಲಿ ನಿಷೇಧ-1959 ಕಾಯ್ದೆ ಅಡಿಯಲ್ಲಿ ಪ್ರಾಣಿ ಬಲಿಯನ್ನು ನಿಷೇಧಿಸಬೇಕು ಎಂದು ವಿಶ್ವ ಹಿಂದೂ ಪರಿಷತ್ ಮತ್ತು ಬಜರಂಗದಳದ ಕಾರ್ಯಕರ್ತರು ಧಾರವಾಡ ಜಿಲ್ಲಾಧಿಕಾರಿಗೆ ಮನವಿ ಸಲ್ಲಿಸಿದ್ದಾರೆ.

ಯಾವುದೇ ಗೋವುಗಳ ಕುರ್ಬಾನಿ ಮಾಡುವುದನ್ನು ನಿಷೇಧಿಸಬೇಕು, ಇತರೇ

ಪ್ರಾಣಿಗಳ ಬಲಿಯನ್ನು ನಿಲ್ಲಿಸಬೇಕು ಹಾಗೂ ಅಕ್ರಮ ಗೋವುಗಳ ಸಾಗಾಟ ಆಗದಂತೆ ಕ್ರಮ ಕೈಗೊಳ್ಳಬೇಕು. ಜೊತೆಗೆ ಗೋವು ಸಾಕಾಣಿಕೆ ಮಾಡುವವರ ಮನೆಗಳಿಂದ, ಬೀದಿಗಳಿಂದ, ಗುಡ್ಡಗಳಿಂದ ಗೋವುಗಳ ಕಳ್ಳತನವಾಗದಂತೆ ನೋಡಿಕೊಳ್ಳಬೇಕು ಎಂದು ಬಜರಂಗದಳದ ಕಾರ್ಯಕರ್ತರು ಆಗ್ರಹಿಸಿದ್ದಾರೆ.

ಪೊಲೀಸರು ಅಹೋರಾತ್ರಿ ಗಸ್ತು ಹಾಗೂ ಅಗತ್ಯ ಇರುವ ಕಡೆ ನಾಕಾಬಂದಿ ಹಾಕಬೇಕು. ಜೂನ್ 18ರ ತನಕ ಯಾರೂ ಸಹ ಖಾಲಿ ಜಾಗದಲ್ಲಿ ಅಥವಾ ಮನೆಯ ಅಂಗಳದಲ್ಲಿ ಗೋವಂಶವನ್ನು ತಂದು ಕಟ್ಟಿ ಹಾಕಿ ಶೇಖರಿಸದಂತೆ ಎಚ್ಚರಿಕೆ ವಹಿಸಬೇಕು. ಯಾರಾದರೂ ಗೋ ವಧೆ ಮಾಡಿದ್ದು ಕಂಡುಬಂದಲ್ಲಿ ಅವರ ಮೇಲೆ ಗೋ ಹತ್ಯೆ ನಿಷೇಧ ಕಾಯ್ದೆ-2020ರ ಅಡಿಯಲ್ಲಿ ಪ್ರಕರಣ ದಾಖಲಿಸಿ ಕಾನೂನು ಕ್ರಮ ಕೈಗೊಳ್ಳಬೇಕು ಎಂದು ಒತ್ತಾಯಿಸಿದ್ದಾರೆ.

Printed, Published & Owned by N.Venugopal Krishna, Printed at DASHAPRAMATHI MUDRANALAYA, No.433/1, Chikkavitalenahalli Village, Thagachagere Post, Kasaba Hobli, Channapatna Taluk, Ramanagar District, Pin-562160. Published at No.15, Ground Floor, 12th Block, 5th Main, Kumara Park (West), Behind BDA Head Office, Bengaluru-560020. Editor: N.Venugopal Krishna, Mobile No.+91 94835 89085, email: sanjemugilu@gmail.com