ನೇಣು ಸಾರಥ್ಯದಲ್ಲಿ...

ಸುದ್ದಿಗಳ ಹೊನಲು

ಸಂಜೆ ಮುಗಿಲು

ಕನ್ನಡ ಪ್ರಾದೇಶಿಕ ಸಂಜೆ ದಿನಪತ್ರಿಕೆ

ಸಂಪುಟ: 21, ಸಂಚಿಕೆ: 249, ಪುಟಗಳು: 8, ಸೋಮವಾರ, 17 ಜೂನ್ 2024 RNI NO. KARKAN/2002/08054

epaper: www.sanjemugilu.com

ಬೆಂಗಳೂರು। ಬೆಂಗಳೂರು ಗ್ರಾಮಾಂತರ। ಕೋಲಾರ। ಚಿಕ್ಕಬಳ್ಳಾಪುರ। ರಾಮನಗರ। ಮಂಡ್ಯ। ಮೈಸೂರು। ಚಾಮರಾಜನಗರ ₹3

ದಶಪ್ರಮತಿ ಮುದ್ರಣಾಲಯ

dashapramathi mudranalaya

PRE-PRESS PRINTERS

We Undertake Printing of Newspapers | Tabloids | Magazines

Contact: +91 9483589085 | e-mail: dashapramathimudranalaya@gmail.com

ಸುಭಾಷಿತ

ನಿಮ್ಮ ಕನಸುಗಳ ಬೆನ್ನುಹತ್ತಿ... ಆದರೆ, ಅದಕ್ಕೆ ಅಡ್ಡದಾರಿಗಳು ಇಲ್ಲ ಎಂಬುದನ್ನು ಅರಿಯಿರಿ.

। ಸಚಿನ್ ತೆಂಡೂಲ್ಕರ್

ಪಂಚಾಂಗ

(ಸೋಮವಾರ 17, ಜೂನ್-2024)

- ಶ್ರೀ ಕ್ರೋಧಿ ನಾಮ ಸಂವತ್ಸರ,
- ಉತ್ತರಾಯಣ, ಗ್ರೀಷ್ಮ ಋತು,
- ಜೇಷ್ಠ ಮಾಸ, ಶುಕ್ಲ ಪಕ್ಷ,
- ವಾರ: ಸೋಮವಾರ, ತಿಥಿ : ಏಕಾದಶಿ
- ನಕ್ಷತ್ರ: ಚಿತ್ತ
- ರಾಹುಕಾಲ: 7.36 ರಿಂದ 9.12
- ಗುಳಿಕಕಾಲ: 2.00 ರಿಂದ 03.36
- ಯಮಗಂಡಕಾಲ: 10.48 ರಿಂದ 12.24

ಸಂಕ್ಷಿಪ್ತ ಸುದ್ದಿ

ಮಹಿಳೆಗೆ ಕೆಲಸ ಕೊಡಿಸುವುದಾಗಿ ನಂಬಿಸಿ ಸಾಮೂಹಿಕ ಅತ್ಯಾಚಾರ

ಉತ್ತರ ಪ್ರದೇಶ: ಕೆಲಸ ಕೊಡಿಸುವುದಾಗಿ ಮಹಿಳೆಯನ್ನು ಕರೆಸಿಕೊಂಡು ಹೋಟೆಲ್ ನಲ್ಲಿ ಸಾಮೂಹಿಕ ಅತ್ಯಾಚಾರ ನಡೆಸಿರುವ ಘಟನೆ ಉತ್ತರ ಪ್ರದೇಶದಲ್ಲಿ ನಡೆದಿದೆ. ಇನ್ಸ್ಟಾಗ್ರಾಂನಲ್ಲಿ ಪರಿಚಿತವಾದ ವ್ಯಕ್ತಿಯನ್ನು ನಂಬಿ ಹೋಟೆಲ್ ಗೆ ಹೋಗಿ ಮಹಿಳೆ ಮೋಸ ಹೋಗಿರುವ ಘಟನೆ ಇದಾಗಿದೆ. ಪುಟ 2

ನೀರಿನ ದರ ಹೆಚ್ಚಳಕ್ಕೆ ಜಲಮಂಡಳಿ ಪ್ರಸ್ತಾವನೆ

ಬೆಂಗಳೂರು: ರಾಜ್ಯದ ಜನರಿಗೆ ಸರ್ಕಾರ ತೈಲ ಬೆಲೆ ಏರಿಕೆ ಶಾಕ್ ನೀಡಿರುವ ಬೆನ್ನಲ್ಲೇ ಬೆಂಗಳೂರಿನ ಜನರಿಗೆ ಮತ್ತೊಂದು ದರ ಏರಿಕೆ ಬಿಸಿ ತಟ್ಟುವ ಸಾಧ್ಯತೆ ಹೆಚ್ಚಾಗಿದೆ. ಲೋಕಸಭಾ ಚುನಾವಣೆಯ ಬಳಿಕ ನೀರಿನ ಮೇಲಿನ ದರ ಏರಿಕೆ ಸುಳಿವು ನೀಡಿದ್ದ ಸರ್ಕಾರ, ಇದೀಗ 10 ವರ್ಷಗಳ ಬಳಿಕ ನೀರಿನ ದರ ಏರಿಕೆಗೆ ಪ್ಲಾನ್ ನಡೆಸಿದೆ. ಈಗಾಗಲೇ ಜಲಮಂಡಳಿ ದರ ಏರಿಕೆಯ ಪ್ರಸ್ತಾವನೆ ಸರ್ಕಾರಕ್ಕೆ ಸಲ್ಲಿಸಿದ್ದು, ಜನರಿಗೆ ಮತ್ತಷ್ಟು ಹೊರೆಬೀಳುವ ಸಾಧ್ಯತೆ ಇದೆ. ಅಧಿಕಾರಕ್ಕೆ ಬಂದ ಹೊತ್ತಲ್ಲೇ ಜಲಮಂಡಳಿಯ ನೀರಿನ ದರ ಏರಿಕೆ ಸುಳಿವು ನೀಡಿದ್ದ ಸರ್ಕಾರ, ಇದೀಗ ಬರೋಬ್ಬರಿ 10 ವರ್ಷಗಳ ಬಳಿಕ ನೀರಿನ ದರ ಪರಿಷ್ಕರಣೆಗೆ ಸದ್ದಿಲ್ಲದೇ ಸಜ್ಜಾಗುತ್ತಿದೆ. ನಗರಾಭಿವೃದ್ಧಿ ಸಚಿವರಾದ ಬಳಿಕ ಜಲಮಂಡಳಿಗೆ ಭೇಟಿ ನೀಡಿದ್ದ ವೇಳೆ ನೀರಿನ ದರ ಪರಿಷ್ಕರಣೆಯ ಸುಳಿವು ನೀಡಿದ್ದ ಡಿ.ಕೆ.ಶಿವಕುಮಾರ್, ಇದೀಗ ಜಲಮಂಡಳಿಯ ದರ ಏರಿಕೆ ಪ್ರಸ್ತಾವನೆಗೆ ಅಸ್ತು ಅನ್ನುವ ಸಾಧ್ಯತೆ ಇದೆ. 2014 ರಲ್ಲಿ ದರ ಪರಿಷ್ಕರಿಸಿದ್ದ ಜಲಮಂಡಳಿ, ಇದೀಗ ನೀರಿನ ದರ ಹೆಚ್ಚಳಕ್ಕೆ ಸರ್ಕಾರದ ಗ್ರೀನ್ ಸಿಗ್ನಲ್‌ಗೆ ಕಾದುಕುಳಿತಿದೆ. ಪುಟ 2

ಜಮ್ಮು-ಕಾಶ್ಮೀರದಲ್ಲಿ ಭಯೋತ್ಪಾದಕ ದಾಳಿ
ಭದ್ರತಾ ಸಂಸ್ಥೆಗಳಿಗೆ ಅಮಿತ್ ಶಾ ಸೂಚನೆ

ದೆಹಲಿ: ಜಮ್ಮು ಮತ್ತು ಕಾಶ್ಮೀರದಲ್ಲಿ ಇತ್ತೀಚಿನ ಭಯೋತ್ಪಾದನಾ ದಾಳಿಯ ಹಿನ್ನೆಲೆಯಲ್ಲಿ ಭದ್ರತಾ ಪರಿಸ್ಥಿತಿಯನ್ನು ಅವಲೋಕಿಸಲು ಕೇಂದ್ರ ಗೃಹ ಸಚಿವ ಅಮಿತ್ ಶಾ ಅವರು ಭಾನುವಾರ ಅಧಿಕಾರಿಗಳೊಂದಿಗೆ ಉನ್ನತ ಮಟ್ಟದ ಸಭೆ ಮಾಡಿದ್ದಾರೆ. ಗೃಹ ಸಚಿವಾಲಯದಲ್ಲಿ ನಡೆದ ಈ ಮಹತ್ವ ಸಭೆಯಲ್ಲಿ ಜಮ್ಮು ಪ್ರದೇಶದಲ್ಲಿ ಹೆಚ್ಚುತ್ತಿರುವ ಭಯೋತ್ಪಾದಕ ಘಟನೆಗಳ ಮೇಲೆ ಕೇಂದ್ರಿಕರಿಸಲಾಗಿತ್ತು.

ಜಮ್ಮು ವಿಭಾಗದಲ್ಲಿ ಪ್ರದೇಶಗಳ ಮೇಲೆ ಸಂಪೂರ್ಣ ನಿಯಂತ್ರಣ ಸಾಧಿಸುವ ಹಾಗೂ ಭಯೋತ್ಪಾದನೆ ವಿಚಾರದಲ್ಲಿ ಶೂನ್ಯ ಸಹನೆಯ ಯೋಜನೆಗಳನ್ನು ಜಾರಿಗೆ ತರುವಂತೆ ಕೇಂದ್ರ ಗೃಹ ಸಚಿವ ಅಮಿತ್ ಶಾ ಭದ್ರತಾ ಸಂಸ್ಥೆಗಳಿಗೆ ಸೂಚನೆ ನೀಡಿದ್ದಾರೆ. ಪ್ರಧಾನಿ ಮೋದಿ ನೇತೃತ್ವದ ಸರ್ಕಾರವು ಹೊಸ ವಿಧಾನಗಳ ಮೂಲಕ ಭಯೋತ್ಪಾದಕರ ವಿರುದ್ಧ ಕಠಿಣ ಕ್ರಮ ಕೈಗೊಳ್ಳಲು ಬದ್ಧವಾಗಿದೆ. ಎಲ್ಲಾ ಭದ್ರತಾ ಸಂಸ್ಥೆಗಳು ಮಿಷನ್ ಮೋಡ್ನಲ್ಲಿ ಕೆಲಸ ಮಾಡುವಂತೆ ಸೂಚಿಸಿದ್ದಾರೆ.

ಜಮ್ಮು ಮತ್ತು ಕಾಶ್ಮೀರದಲ್ಲಿ ಭಯೋತ್ಪಾದನೆ ವಿರುದ್ಧದ ಹೋರಾಟವು ನಿರ್ಣಾಯಕ ಹಂತದಲ್ಲಿದೆ. ಭಯೋತ್ಪಾದನೆಯು ಅತ್ಯಂತ ಸಂಘಟಿತ ಭಯೋತ್ಪಾದಕ ಹಿಂಸಾಚಾರದಿಂದ ಕೇವಲ ಪರೋಕ್ಷ ಯುದ್ಧಕ್ಕೆ ಕುಗ್ಗಿದೆ ಎಂಬುದನ್ನು ಇತ್ತೀಚಿನ ಘಟನೆಗಳು ತೋರುತ್ತವೆ. ನಾವು ಅದನ್ನು ಬೇರು ಸಮೇತ ಕಿತ್ತುಹಾಕಲು ನಿರ್ಧರಿಸಿದ್ದೇವೆ ಎಂದು ಒತ್ತಿ ಹೇಳಿದ್ದಾರೆ.

ಅಮಿತ್ ಶಾ ಅವರು ಭದ್ರತಾ ಏಜೆನ್ಸಿಗಳ ನಡುವೆ ತಡೆರಹಿತ ಸಮನ್ವಯಕ್ಕೆ ಒತ್ತು ನೀಡಿದರು. ದುರ್ಬಲ ಪ್ರದೇಶಗಳನ್ನು ಗುರುತಿಸುವುದು ಮತ್ತು ಅಂತಹ ಪ್ರದೇಶಗಳ ಭದ್ರತಾ ಕಾಳಜಿಗಳನ್ನು ಪರಿಹರಿಸುವುದು. ಪುಟ 2

ಕಾಂಚನಜುಂಗಾ ಎಕ್ಸ್‌ಪ್ರೆಸ್‌ಗೆ ಗೂಡ್ಸ್ ರೈಲು ಡಿಕ್ಕಿ
ಪ್ರಯಾಣಿಕರಿಗೆ ಗಾಯ

ಪಶ್ಚಿಮ ಬಂಗಾಳ: ಪಶ್ಚಿಮ ಬಂಗಾಳದಲ್ಲಿ ಕಾಂಚನಜುಂಗಾ ಎಕ್ಸ್ ಪ್ರೆಸ್ ರೈಲಿಗೆ ಗೂಡ್ಸ್ ರೈಲು ಡಿಕ್ಕಿ ಹೊಡೆದ ಪರಿಣಾಮ ಹಲವು ಪ್ರಯಾಣಿಕರು ಗಾಯಗೊಂಡಿದ್ದಾರೆ. ಪಶ್ಚಿಮ ಬಂಗಾಳದ ನ್ಯೂ ಜಲ್ಪೈಗುರಿ ಬಳಿ ಸೀಲ್ದಾಹ್‌ಗೆ ಹೋಗುವ ಕಾಂಚನಜುಂಗಾ ಎಕ್ಸ್‌ಪ್ರೆಸ್‌ಗೆ ಹಿಂದಿನಿಂದ ಗೂಡ್ಸ್ ರೈಲು ಡಿಕ್ಕಿ ಹೊಡೆದು ಹಲವಾರು ಪ್ರಯಾಣಿಕರು ಗಾಯಗೊಂಡಿದ್ದಾರೆ. ಪುಟ 2

ಸ್ನೇಹಿತನ ಮಾತು ಕೇಳಿ ಶೆಡ್‌ನಲ್ಲಿ ಎಲೆಕ್ಟ್ರಿಕ್ ಶಾಕ್ ನೀಡಿ ಸಿಕ್ಕಿಬಿದ್ದ
ಮತ್ತೊಬ್ಬ ಆರೋಪಿ ಅರೆಸ್ಟ್

ಬೆಂಗಳೂರು: ರೇಣುಕಾಸ್ವಾಮಿ ಹತ್ಯೆ ಪ್ರಕರಣದಲ್ಲಿ 9ನೇ ಆರೋಪಿ ರಾಜು ಅಲಿಯಾಸ್ ಧನರಾಜುನನ್ನು ಪೊಲೀಸರು ಬಂಧಿಸಿದ್ದಾರೆ. ಅಸಲಿಗೆ ದರ್ಶನ್ ಗೂ ಧನರಾಜುಗೆ ನೇರ ನೇರ ಸಂಪರ್ಕ ಇಲ್ಲ. ಆದರೆ ಸ್ನೇಹಿತನ ಮಾತು ಕೇಳಿ ರಾಜು ಈ ಪ್ರಕರಣದಲ್ಲಿ ಭಾಗಿಯಾಗಿದ್ದಾನೆ.

ದರ್ಶನ್ ಮೇಲಿನ ಅಂಧಾಭಿಮಾನದಿಂದ ಎ5 ಆರೋಪಿ ನಂದೀಶ್ ಸ್ನೇಹಿತನನ್ನ ಭಾಗಿಯಾಗಿಸಿದ್ದಾನೆ. ಜೊತೆಗೆ ಕೆಲಸ ಮಾಡುತ್ತಿದ್ದವನ ಮಾತು ಕೇಳಿ ಎಲೆಕ್ಟ್ರಿಕ್ ಡಿವೈಸ್ ತಂದು ಸಹಾಯ ಮಾಡಿದ್ದಕ್ಕೆ ಈಗ ರಾಜು ಈ ಪ್ರಕರಣದ ಆರೋಪಿ ಪಟ್ಟಿ ಸೇರಿದ್ದಾನೆ.

ನಂದೀಶ್ ಜೊತೆ ಬೆಂಗಳೂರಲ್ಲಿ ರಾಜು ಕೇಬಲ್ ಕೆಲಸ ಮಾಡಿಕೊಂಡಿದ್ದ. ಕೇಬಲ್ ಕೆಲಸ ಮಾಡುತ್ತಿದ್ದರಿಂದ ಎಲೆಕ್ಟ್ರಿಕಲ್ ಮೆಗ್ಗಾರ್ ಬಗ್ಗೆ ಆರೋಪಿಗಳು ತಿಳಿದುಕೊಂಡಿದ್ದರು.

ಪಟ್ಟಣಗೆರೆ ಶೆಡ್‌ನಲ್ಲಿ ರೇಣುಕಾಸ್ವಾಮಿಗೆ ನಂದೀಶ್ ಮತ್ತು ಇತರ ಆರೋಪಿಗಳು ಕರೆಂಟ್ ಶಾಕ್ ನೀಡುವ ಪ್ಲ್ಯಾನ್ ಮಾಡಿದ್ದರು. ಜೂನ್ 8 ರಂದು ಮೆಗ್ಗಾರ್ ಸಾಧನದ ಜೊತೆ ರಾಜುನನ್ನು ಪಟ್ಟಣಗೆರೆ ಶೆಡ್‌ಗೆ ನಂದೀಶ್ ಕರೆಸಿಕೊಂಡಿದ್ದ. ಪುಟ 2

ಕೊಲೆಯಾಗಿ 10 ದಿನ ಕಳೆದರೂ ಪತ್ತೆಯಾಗಿಲ್ಲ ರೇಣುಕಾಸ್ವಾಮಿ ಮೊಬೈಲ್

ಬೆಂಗಳೂರು: ದರ್ಶನ್ ಮತ್ತು ಗ್ಯಾಂಗ್‌ನಿಂದ ರೇಣುಕಾಸ್ವಾಮಿ ಹತ್ಯೆ ಪ್ರಕರಣಕ್ಕೆ ಸಂಬಂಧಿಸಿದಂತೆ ಕೊಲೆಯಾಗಿ 10 ದಿನಗಳು ಕಳೆದರೂ ರೇಣುಕಾಸ್ವಾಮಿ ಮೊಬೈಲ್ ಮಾತ್ರ ಪತ್ತೆಯಾಗಿಲ್ಲ. ಜೂನ್ 8ರಂದು ಸಂಜೆ 'ಡಿ' ಗ್ಯಾಂಗ್ ಪಟ್ಟಣಗೆರೆ ಶೆಡ್‌ನಲ್ಲಿ ರೇಣುಕಾಸ್ವಾಮಿಯನ್ನು ಕೊಲೆ ಮಾಡಿತ್ತು. ಪುಟ 2

ಇಂದು ಸಿಐಡಿ ವಿಚಾರಣೆಗೆ
ಬಿಎಸ್‌ವೈ ಹಾಜರು

ಬೆಂಗಳೂರು: ಮಾಜಿ ಮುಖ್ಯಮಂತ್ರಿ ಬಿಎಸ್ ಯಡಿಯೂರಪ್ಪ ಪೋಕ್ಸೊ ಕೇಸ್ ತನಿಖೆ ಎದುರಿಸಲು ಇಂದು ಸಿಐಡಿಗೆ ವಿಚಾರಣೆಗೆ ಹಾಜರಾಗಲಿದ್ದಾರೆ. ಬರೋಬ್ಬರಿ ಮೂರು ತಿಂಗಳ ಬಳಿಕ ವಿಚಾರಣೆ ಎದುರಿಸಲು ಬಿಎಸ್ ಯಡಿಯೂರಪ್ಪ ಸಿಐಡಿ ಕಚೇರಿಗೆ ತನಿಖೆಗೆ ಹಾಜರಾಗುತ್ತಿದ್ದಾರೆ.

ಮಾರ್ಚ್ 14 ರಂದು ಯಡಿಯೂರಪ್ಪ ವಿರುದ್ಧ ಸದಾಶಿವನಗರ ಪೊಲೀಸ್ ಠಾಣೆಯಲ್ಲಿ ಅಪ್ರಾಪ್ತ ಬಾಲಕಿ ಮೇಲೆ ಲೈಂಗಿಕ ದೌರ್ಜನ್ಯ ಆರೋಪದ ಮೇಲೆ ಎಫ್‌ಐಆರ್ ದಾಖಲಾಗಿತ್ತು. ಪ್ರಕಣದ ಹೆಚ್ಚಿನ ತನಿಖೆಗೆ ಸರ್ಕಾರ ಸಿಐಡಿಗೆ ವರ್ಗಾವಣೆ ಮಾಡಿ ಆದೇಶ ಮಾಡಿತ್ತು. ಪುಟ 2

ಇಂಜಿನಿಯರಿಂಗ್ ಕಾಲೇಜಿನ ಹಾಸ್ಟೆಲ್ ಊಟದಲ್ಲಿ ಸತ್ತ ಹಾವು ಪತ್ತೆ
ವಿದ್ಯಾರ್ಥಿಗಳು ಅಸ್ವಸ್ಥ

ಬಿಹಾರ: ಬಿಹಾರದ ಬಂಕಾದ ಲಾಡಿಕೋಲಾದಲ್ಲಿರುವ ಎಂಜಿನಿಯರಿಂಗ್ ಕಾಲೇಜಿನ ಹಾಸ್ಟೆಲ್ ಊಟದಲ್ಲಿ ಸತ್ತ ಹಾವು ಪತ್ತೆಯಾಗಿರುವ ಘಟನೆ ವರದಿಯಾಗಿದೆ. ರಾತ್ರಿ ಸಾಕಷ್ಟು ಮಂದಿ ವಿದ್ಯಾರ್ಥಿಗಳು ಅಲ್ಲಿ ಊಟ ಮಾಡಿದ್ದಾರೆ, ಊಟ ಮಾಡಿದ ಬಳಿಕ 10 ವಿದ್ಯಾರ್ಥಿಗಳ ಆರೋಗ್ಯ ಹಠಾತ್ ಹದಗೆಟ್ಟಿದೆ. ಕೂಡಲೇ ಅವರನ್ನೆಲ್ಲ ಬಂಕಾ ಸದರ್ ಆಸ್ಪತ್ರೆಗೆ ಕರೆದೊಯ್ಯಲಾಯಿತು. ಆಸ್ಪತ್ರೆಯಲ್ಲಿ ಡಾ.ರವಿಕಾಂತ್ ಅವರನ್ನು ಪರೀಕ್ಷಿಸಿ ಔಷಧ ನೀಡಿದರು.

ಅಸ್ವಸ್ಥ ವಿದ್ಯಾರ್ಥಿಗಳಲ್ಲಿ ಗಣೇಶ್ ಪ್ರಸಾದ್, ಮಹೇಶ್ ಕುಮಾರ್, ಸುನ್ನಿ ಕುಮಾರ್, ಸರೋಜ್ ಕುಮಾರ್, ಅಭಿನವ್ ಕುಮಾರ್, ರೂಪೇಶ್ ಕುಮಾರ್, ಜೇಮಿ, ಅಮಿತ್ ರಾಜ್, ಅಮನ್ ಕುಮಾರ್ ಮತ್ತು ಅಶ್ವಿನಿ ಕುಮಾರ್ ಸೇರಿದ್ದಾರೆ. ವಿದ್ಯಾರ್ಥಿಗಳಿಗೆ ಫುಡ್ ಪಾಯ್ಸನ್ ಆಗಿದೆ ಎಂದು ವೈದ್ಯ ರವಿಕಾಂತ್ ತಿಳಿಸಿದ್ದಾರೆ. ಎಲ್ಲ ವಿದ್ಯಾರ್ಥಿಗಳಿಗೆ ಉಪಚರಿಸಿ ಮತ್ತೆ ಹಾಸ್ಟೆಲ್‌ಗೆ ಕಳುಹಿಸಿದರು. ಪುಟ 2

ರಾಜಕೀಯಕ್ಕೆ ಮರಳುವುದಾಗಿ
ಘೋಷಿಸಿದ ವಿಕೆ ಶಶಿಕಲಾ

ತಮಿಳುನಾಡು: ತಮಿಳುನಾಡಿನ ವಿರೋಧ ಪಕ್ಷವಾದ ಎಐಎಡಿಎಂಕೆ ಲೋಕಸಭೆಯಲ್ಲಿ ಹೀನಾಯ ಸೋಲು ಕಂಡ ನಂತರ, ದಿವಂಗತ ಮುಖ್ಯಮಂತ್ರಿ ಜೆ ಜಯಲಲಿತಾ ಅವರ ನಿಕಟವರ್ತಿ ವಿಕೆ ಶಶಿಕಲಾ ರಾಜಕೀಯಕ್ಕೆ ಮರಳುವುದಾಗಿ ಘೋಷಿಸಿದರು. ಈ ಹಿಂದೆ ಪಕ್ಷದ ಪ್ರಧಾನ ಕಾರ್ಯದರ್ಶಿಯಾಗಿ ಪ್ರಭಾವಿ ಸ್ಥಾನವನ್ನು ಹೊಂದಿದ್ದ ಶಶಿಕಲಾ ದೀರ್ಘಾವಧಿಯ ಗೈರು ಬಳಿಕ ರಾಜಕೀಯಕ್ಕೆ ಮರುಪ್ರವೇಶಿಸುವುದಾಗಿ ತಿಳಿಸಿದರು.

ಪಕ್ಷದ ನಿಷ್ಠಾವಂತರಿಂದ ಪ್ರೀತಿಯಿಂದ ಚಿನಮ್ಮ ಎಂದು ಕರೆಯಲ್ಪಡುವ ಅವರು 2026 ರ ವಿಧಾನಸಭಾ ಚುನಾವಣೆಯಲ್ಲಿ ಎಐಎಡಿಎಂಕೆಯನ್ನು ಮತ್ತೆ ಅಧಿಕಾರಕ್ಕೆ ತರುವ ಪ್ರತಿಜ್ಞೆ ಮಾಡಿದರು.

ನಾವು 2026 ರಲ್ಲಿ ಸರ್ಕಾರವನ್ನು ರಚಿಸುತ್ತೇವೆ, ಅದೂ ಕೂಡ ಸಂಪೂರ್ಣ ಬಹುಮತದೊಂದಿಗೆ ಎಂದು ಅವರು ಹೇಳಿದರು. ಲೋಕಸಭೆ ಚುನಾವಣೆಯಲ್ಲಿ ಆದ ದೊಡ್ಡ ನಷ್ಟದ ಬಗ್ಗೆ ಮಾತನಾಡಿದ ಅವರು, ಸೋಲಿಗೆ ಕೆಲವು ಸ್ವಾರ್ಥಿಗಳ ಕೃತ್ಯವೇ ಕಾರಣ. ನಾನು ಇದನ್ನೆಲ್ಲಾ ತಾಳ್ಮೆಯಿಂದ ನೋಡುತ್ತಿದ್ದೇನೆ ಎಂದು ಹೇಳಿದರು.

ಇತ್ತೀಚಿನ ಚುನಾವಣೆಯಲ್ಲಿ ಎಐಎಡಿಎಂಕೆಯ ಕಳಪೆ ಪ್ರದರ್ಶನವನ್ನು ಒಪ್ಪಿಕೊಂಡ ಶಶಿಕಲಾ ಭವಿಷ್ಯದ ಬಗ್ಗೆ ವಿಶ್ವಾಸ ವ್ಯಕ್ತಪಡಿಸಿದರು. ಸಮಯ ಬಂದಿದೆ, ಚಿಂತಿಸಬೇಡಿ. ಪುಟ 2

ಜಾರ್ಖಂಡ್‌ನಲ್ಲಿ ಎನ್‌ಕೌಂಟರ್
ನಾಲ್ವರು ನಕ್ಸಲರ ಹತ್ಯೆ

ಜಾರ್ಖಂಡ್: ಜಾರ್ಖಂಡ್‌ನ ಪಶ್ಚಿಮ ಸಿಂಗ್‌ಭೂಮ್ ಜಿಲ್ಲೆಯಲ್ಲಿ ಪೊಲೀಸರು ಹಾಗೂ ಭದ್ರತಾ ಪಡೆ ನಡೆಸಿದ ಜಂಟಿ ಎನ್‌ಕೌಂಟರ್‌ನಲ್ಲಿ ನಾಲ್ವರು ನಕ್ಸಲರು ಸಾವನ್ನಪ್ಪಿದ್ದಾರೆ ಎಂದು ಪೊಲೀಸರು ತಿಳಿಸಿದ್ದಾರೆ. ಹತರಾದ ನಕ್ಸಲರಿಂದ ಭದ್ರತಾ ಪಡೆಗಳು ಶಸ್ತ್ರಾಸ್ತ್ರ ಮತ್ತು ಮದ್ದುಗುಂಡುಗಳನ್ನು ವಶಪಡಿಸಿಕೊಂಡಿವೆ.

ಪೊಲೀಸ್ ವರಿಷ್ಠಾಧಿಕಾರಿ ಅಶುತೋಷ್ ಶೇಖರ್, ಮಾತನಾಡಿ, ಶೋಧ ಕಾರ್ಯಾಚರಣೆಗಳು ಇನ್ನೂ ನಡೆಯುತ್ತಿವೆ ಎಂದರು. ಕಳೆದ ವಾರ ಜಾರ್ಖಂಡ್‌ನ ಚತ್ರಾ ಜಿಲ್ಲೆಯಲ್ಲಿ ಸಿಪಿಐ (ಮಾವೋವಾದಿ) ಯ ವಿಭಜಿತ ಗುಂಪು ನಿಷೇಧಿತ ತೃತೀಯಾ ಸಮ್ಮೇಳನದ ಪ್ರಸ್ತುತಿ ಸಮಿತಿಯ (ಟಿಪಿಸಿ) ಮೂವರು ಸದಸ್ಯರನ್ನು

ಕಳೆದ ವಾರ ಬಂಧಿಸಿದ ನಂತರ ಈ ಘಟನೆ ನಡೆದಿದೆ.

ಅಬುಜ್ಮಾರ್ ನಲ್ಲಿ ಭದ್ರತಾ ಪಡೆಗಳು ನಡೆಸಿದ ಎನ್‌ಕೌಂಟರ್ ನಲ್ಲಿ 8 ನಕ್ಸಲರು ಹತರಾಗಿದ್ದಾರೆ. ಒಬ್ಬ ಯೋಧ ಪಟ್ಟಿದ್ದಾರೆ. ಇಬ್ಬರಿಗೆ ಗಾಯಗಳಾಗಿವೆ.

ಛತ್ತೀಸ್‌ಗಢದ ನಾರಾಯಣಪುರ ಜಿಲ್ಲೆಯಲ್ಲಿ ಕಳೆದ 2 ದಿನಗಳಿಂದ ಸುದೀರ್ಘ ಗುಂಡಿನ ಚಕಮಕಿ ನಡೆಯುತ್ತಿದೆ. ಅಬುಜ್ಮಾರ್ ನಾರಾಯಣಪುರ, ಪುಟ 2

ಬೆಂಗಳೂರಿನಾದ್ಯಂತ ಬಕ್ರೀದ್ ಸಂಭ್ರಮ
ಹಲವೆಡೆ ಟ್ರಾಫಿಕ್ ಜಾಮ್

ಬೆಂಗಳೂರು: ರಾಜ್ಯಾದ್ಯಂತ ಇಂದು ಬಕ್ರೀದ್ ಹಬ್ಬ ಸಂಭ್ರಮ ಮನೆ ಮಾಡಿದೆ. ಬಕ್ರೀದ್ ಹಿನ್ನೆಲೆ ಬೆಂಗಳೂರಿನ ಕೆಲವೆಡೆ ಟ್ರಾಫಿಕ್ ಸಮಸ್ಯೆ ಎದುರಾಗಿದೆ. ಕಿ,ಮೀ ಗಟ್ಟಲೆ ಟ್ರಾಫಿಕ್ ನಲ್ಲಿ ನಿಲ್ಲುವಂತಾಗಿದೆ. ಇಂದು ಸಿಎಂ ಸಿದ್ದರಾಮಯ್ಯ ಅವರು ಬೆಂಗಳೂರಿನ ಚಾಮರಾಜಪೇಟೆಯ ಈದ್ಗಾ ಮೈದಾನದಲ್ಲಿ ನಡೆಯಲಿರುವ ಸಾಮೂಹಿಕ ಪ್ರಾರ್ಥನೆಯಲ್ಲಿ ಪಾಲ್ಗೊಳ್ಳಲಿದ್ದಾರೆ. ಈ ಹಿನ್ನೆಲೆ ಪೊಲೀಸ್ ಭದ್ರತೆ ಕೈಗೊಂಡಿದ್ದು ಚಾಮರಾಜಪೇಟೆ ಸುತ್ತಮುತ್ತ ಟ್ರಾಫಿಕ್ ಜಾಮ್ ಸಮಸ್ಯೆ ಎದುರಾಗಿದೆ.

ಈಗಾಗಲೆ ಬೆಂಗಳೂರು ಟ್ರಾಫಿಕ್ ಪೊಲೀಸರು ಬಕ್ರೀದ್ ಹಿನ್ನೆಲೆ ಕೆಲ ಕಡೆ ರಸ್ತೆ ಮಾರ್ಗ ಬದಲಿ, ನಿರ್ಬಂಧಗಳನ್ನು ವಿಧಿಸಿದ್ದಾರೆ ಮತ್ತು ಸಂಚಾರ ಸಲಹೆಯನ್ನು ನೀಡಿದ್ದಾರೆ. ಈದ್ ಪ್ರಾರ್ಥನೆಗೆ ಹೆಚ್ಚಿನ ಸಂಖ್ಯೆಯಲ್ಲಿ ಜನರು ಸೇರುವ ಹಿನ್ನೆಲೆ ಸಂಚಾರ ನಿರ್ಬಂಧಗಳನ್ನು ವಿಧಿಸಲಾಗಿದೆ. ಸದ್ಯ ಮುಸ್ಲಿಮರು ನಮಾಜ್ ಗಾಗಿ ಈದ್ಗಾಗಳ ಬಳಿ ಸೇರುತ್ತಿದ್ದು ಕೆಲವೆಡೆ ಸಂಚಾರ ವ್ಯತ್ಯಯ ಕಂಡು ಬಂದಿದೆ.

ಮೈಸೂರು ರಸ್ತೆಯ ಬಿ.ಬಿ ಜಂಕ್ಷನ್ ಹತ್ತಿರದ ಮಸೀದಿ ಮತ್ತು ಚಾಮರಾಜಪೇಟೆ 1ನೇ ಮುಖ್ಯ ರಸ್ತೆಯ 7ನೇ ಅಡ್ಡರಸ್ತೆ ಬಳಿಯ ಬಿಬಿಎಂಪಿ ಆಟದ ಮೈದಾನದಲ್ಲಿ ಬಕ್ರೀದ್ ಪ್ರಯುಕ್ತ ಸಾಮೂಹಿಕ ಪ್ರಾರ್ಥನೆಯನ್ನು ಸಲ್ಲಿಸಲು ಮುಸ್ಲಿಮರು ಸೇರಿರುವುದರಿಂದ ಮೈಸೂರು ರಸ್ತೆಯಲ್ಲಿ ವಾಹನಗಳ ಸಂಚಾರವನ್ನು ತಾತ್ಕಾಲಿಕವಾಗಿ ನಿರ್ಬಂಧಿಸಲಾಗಿದೆ.

ನಗರದ ಚಾಮರಾಜಪೇಟೆ ಈದ್ಗ ಮೈದಾನದಲ್ಲಿ ನಡೆಯುತ್ತಿರುವ ಸಾಮೂಹಿಕ ಪ್ರಾರ್ಥನೆಯಲ್ಲಿ ಸಾವಿರಕ್ಕೂ ಹೆಚ್ಚು ಮುಸ್ಲಿಂ ಬಾಂಧಾವರು ಭಾಗಿಯಾಗಿದ್ದಾರೆ. ಪುಟ 2

ಈ ಸರ್ಕಾರಿ ಆಸ್ಪತ್ರೆಯಲ್ಲಿಲ್ಲ ಸೂಕ್ತ ವ್ಯವಸ್ಥೆ
ನೆಲದ ಮೇಲೆ ಮಲಗಿದ ಕಂದಮ್ಮ

ಆನೇಕಲ್: ಬೆಂಗಳೂರು ಹೊರವಲಯದ ಆನೇಕಲ್ ಸಾರ್ವಜನಿಕ ಸರ್ಕಾರಿ ಆಸ್ಪತ್ರೆಯಲ್ಲಿ ಉಚಿತವಾಗಿ ಒಳ್ಳೆಯ ಚಿಕಿತ್ಸೆ ಲಭಿಸುತ್ತದೆ ಅಂತ ಗ್ರಾಮೀಣ ಭಾಗದ ಬಡ ಜನರು ಸರ್ಕಾರಿ ಆಸ್ಪತ್ರೆಗೆ ಬರ್ತಾರೆ. ಆದ್ರೆ ಆನೇಕಲ್ ಸರ್ಕಾರಿ ಆಸ್ಪತ್ರೆಯಲ್ಲಿ ಹೇಳೋರು ಕೇಳೋರು ಯಾರು ಇಲ್ಲದಂತಾಗಿದೆ. ರಕ್ತ ಪರೀಕ್ಷೆಗೆಂದು ಬರುವ ಗರ್ಭಿಣಿ ಸ್ತ್ರೀಯರು, ವೃದ್ದರು, ಅನಾರೋಗ್ಯಕ್ಕೆ ತುತ್ತಾದ ಜನರು ಗಂಟೆ ಗಟ್ಟಲೇ ಕಾಯುವಂತ ಸ್ಥಿತಿ ನಿರ್ಮಾಣವಾಗಿದೆ. ರೋಗಿಗಳ ರಕ್ತದ ಮಾದರಿ ಕಲೆಕ್ಟ್ ಮಾಡುವ ಸಿಬ್ಬಂದಿ ನಾಲ್ಕೈದು ಗಂಟೆಗಳು ಕಳೆದ್ರೂ ರೋಗಿಗಳಿಗೆ ರಕ್ತ ಪರೀಕ್ಷೆಯ ರಿಪೋರ್ಟ್ ನೀಡುತ್ತಿಲ್ಲ. ಪುಟ 2

ಕಾಲಭೈರವೇಶ್ವರ ಸ್ವಾಮಿಗೆ ಪೂಜೆ ಸಲ್ಲಿಸಿದ ಕುಮಾರಸ್ವಾಮಿ

ಮಂಡ್ಯ: ಕೇಂದ್ರ ಸಚಿವರಾದ ಬಳಿಕ ಹೆಚ್.ಡಿ.ಕುಮಾರಸ್ವಾಮಿ ಅವರು ಇಂದು ಮಂಡ್ಯದ ಆದಿಚುಂಚನಗಿರಿಗೆ ತೆರಳಿ ಕಾಲಭೈರವೇಶ್ವರ ಸ್ವಾಮಿಗೆ ವಿಶೇಷ ಪೂಜೆ ಸಲ್ಲಿಸಿದ್ದಾರೆ. ಮಂಡ್ಯ ಜಿಲ್ಲೆಯ ನಾಗಮಂಗಲ ತಾಲೂಕಿನ ಆದಿಚುಂಚನಗಿರಿಗೆ ಇಂದು ಆಗಮಿಸಿದ ಹೆಚ್.ಡಿ.ಕುಮಾರಸ್ವಾಮಿ ಅವರನ್ನು ಪೂರ್ಣ ಕುಂಭ ಹಾಗೂ ಮಂಗಳ ವಾದ್ಯಗಳ ಮೂಲಕ ಸ್ವಾಗತಿಸಲಾಯಿತು. ಬಳಿಕ ಕಾಲಭೈರವೇಶ್ವರ ಸ್ವಾಮಿ ದೇವಸ್ಥಾನಕ್ಕೆ ತೆರಳಿದ ಅವರು ಕಾಲಭೈರವೇಶ್ವರ ಸ್ವಾಮಿಗೆ ವಿಶೇಷ ಪೂಜೆ ಸಲ್ಲಿಸಿದರು. ಬಳಿಕ ಮಠಕ್ಕೆ ತೆರಳಿದ ಹೆಚ್‌ಡಿಕೆ ನಿರ್ಮಲಾನಂದನಾಥ ಶ್ರೀಗಳ ಆಶೀರ್ವಾದ ಪಡೆದರು. ಈ ಸಂದರ್ಭ ಕುಮಾರಸ್ವಾಮಿ ಅವರಿಗೆ ಶ್ರೀಗಳು ಆಶೀರ್ವಾದ ನೀಡಿ ಶುಭಕೋರಿದರು. ಕುಮಾರಸ್ವಾಮಿಗೆ ಮಾಜಿ ಸಚಿವ ಪುಟ್ಟರಾಜು, ಸುರೇಶ್‌ಗೌಡ. ಜೆಡಿಎಸ್ ಬಿಜೆಪಿ ನಾಯಕರು ಸಾಥ್ ನೀಡಿದರು.

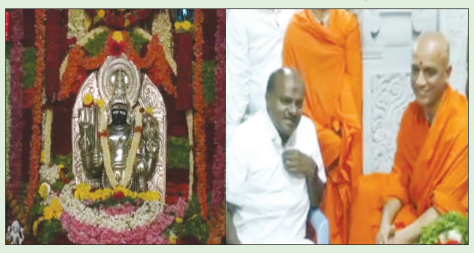

ನಾಪತ್ತೆಯಾಗಿದ ಡಿ-ಗ್ಯಾಂಗ್‌ನ 9ನೇ ಆರೋಪಿ ಬಂಧನ!

ಬೆಂಗಳೂರು: ಚಿತ್ರದುರ್ಗದ ರೇಣುಕಾಸ್ವಾಮಿ ಹತ್ಯೆ ಬಳಿಕ ನಾಪತ್ತೆಯಾಗಿದ್ದ ಪ್ರಕರಣದ 9ನೇ ಆರೋಪಿಯನ್ನು ಕೊನೆಗೂ ಪೊಲೀಸರು ಬಂಧಿಸಿದ್ದಾರೆ. ರಾಜು ಅಲಿಯಾಸ್ ಧನರಾಜು ಬಂಧಿತ ಆರೋಪಿ ಯಾಗಿದ್ದು, ಬೆಂಗಳೂರಿನಲ್ಲಿ ಪೊಲೀಸರು ಬಂಧಿಸಿದ್ದಾರೆ. ಆರೋಪಿ ಧನರಾಜು ಮೆಗ್ಗರ್ ಡಿವೈಸ್ ಬಳಸಿ ಕರೆಂಟ್ ಶಾಕ್ ನೀಡಿದ್ದ ಎನ್ನಲಾಗಿದೆ. ಎ5 ಆರೋಪಿ ನಂದೀಶ್ ಜೊತೆಗೂಡಿ, ಮೃತನಿಗೆ ಕರೆಂಟ್ ಶಾಕ್ ನೀಡಿದ್ದನು ಎಂದು ಪೊಲೀಸರು ತಿಳಿಸಿದ್ದಾರೆ. ಸದ್ಯ, ಬಂಧಿತ ಆರೋಪಿಯಿಂದ ಕೃತ್ಯಕ್ಕೆ ಬಳಸಿದ್ದ ಮೆಗ್ಗರ್ ಡಿವೈಸ್ ಅನ್ನು ವಶಕ್ಕೆ ಪಡೆಯಲಾಗಿದೆ ಎಂದು ಮೂಲಗಳು ತಿಳಿಸಿವೆ.

ಭೀಮಾತೀರದಲ್ಲಿ ಚೆಲ್ಲಿದ ರಕ್ತ ರೌಡಿಶೀಟರ್ ಮೇಲೆ ಗುಂಡಿನ ದಾಳಿ

ವಿಜಯಪುರ: ರೌಡಿಶೀಟರ್ ಮೇಲೆ ದುಷ್ಕರ್ಮಿಗಳು ಗುಂಡಿನ ದಾಳಿ ನಡೆಸಿದ ಘಟನೆ ವಿಜಯಪುರ ಜಿಲ್ಲೆ ಚಡಚಣ ಪಟ್ಟಣದ ನಿವರಗಿ ರಸ್ತೆ ಬಳಿ ನಡೆದಿದೆ. ಅಶೋಕ್ ಮಲ್ಲಪ್ಪ ಗಂಟಗಲ್ಲಿ ಎಂಬಾತನ ಮೇಲೆ ಗುಂಡಿನ ದಾಳಿ ನಡೆದಿದೆ. ಕೊಲೆ ಹಾಗೂ ಇತರೆ ಕೇಸ್‌ಗಳಲ್ಲಿ ಅಪರಾಧಿಯಾಗಿದ್ದ ಅಶೋಕ್ ಇತ್ತೀಚೆಗಷ್ಟೇ ಪೆರೋಲ್ ಮೇಲೆ ಆಚೆ ಬಂದಿದ್ದ. ಮನೆಯಿಂದ ಚಡಚಣ ಪಟ್ಟಣಕ್ಕೆ ಆಗಮಿಸುತ್ತಿದ್ದ ವೇಳೆ ಹಂತಕರು ಗುಂಡಿನ ದಾಳಿ ನಡೆಸಿದ್ದಾರೆ ಎಂದು ಪೊಲೀಸರು ತಿಳಿಸಿದ್ದಾರೆ. ಅಶೋಕ್ ಮೇಲಿನ ಹಳೆಯ ದ್ವೇಷದಿಂದ ಕೃತ್ಯ ಎಸಗಿದ್ದಾರೆಂದು ಪೊಲೀಸರು ಶಂಕಿಸಿದ್ದಾರೆ. ಕೊಲೆಗೀಡಾದ ಅಶೋಕ ಪತ್ನಿ ಚಡಚಣ ಪಟ್ಟಣದ ವಾರ್ಡ್ ನಂಬರ್ 2ರ ಬಿಜೆಪಿ ಸದಸ್ಯೆಯಾಗಿದ್ದಾರೆ. ಚಡಚಣ ಪೊಲೀಸ್ ಠಾಣೆಯಲ್ಲಿ ಪ್ರಕರಣ ದಾಖಲಾಗಿದೆ.

ಸುಪಾರಿ ಕೊಟ್ಟು ತಮ್ಮನನ್ನೇ ಕೊಲ್ಲಿಸಿದ ಅಣ್ಣ

ಚಿಕ್ಕೋಡಿ: ಆಸ್ತಿಗಾಗಿ ಒಡಹುಟ್ಟಿದ ತಮ್ಮನನ್ನೇ ಸುಪಾರಿ ಕೊಟ್ಟು ಹತ್ಯೆ ಮಾಡಿಸಿದ ಪ್ರಕರಣ ಬೆಳಗಾವಿಯ ರಾಯಬಾಗ ತಾಲೂಕಿನ ಸುಲ್ತಾನಪುರ ಗ್ರಾಮದಲ್ಲಿ ನಡೆದಿದೆ.

ಬೆಳಗಾವಿಯ ಸುಲ್ತಾನಪುರ ಗ್ರಾಮದ ಈರಪ್ಪ ಚೌಗಲಾ (24) ಹತ್ಯೆಗೀಡಾದ ದುರ್ದೈವಿ. ಕೇವಲ ಒಂದು ಎಕರೆ ಜಮೀನಿಗಾಗಿ ಈರಪ್ಪನನ್ನು ಆತನ ಸಹೋದರ ಶ್ರೀಶೈಲ್ ಚೌಗಲಾ ಕೊಲೆ ಮಾಡಿಸಿದ್ದಾನೆ ಎಂದು ತಿಳಿದುಬಂದಿದೆ. ಜೂ.4ರ ಸಂಜೆ 9 ಗಂಟೆ ವೇಳೆಗೆ ತೋಟದ ಮನೆ ಕಡೆಗೆ ತೆರಳುವಾಗ ಕಾರ್‌ನಲ್ಲಿ ಬಂದ ದುಷ್ಕರ್ಮಿಗಳು ಈರಪ್ಪನನ್ನ ಅಪಹರಿಸಿದ್ದರು. ಬಳಿಕ ಬಾಗಲಕೋಟೆಯ ಕೋಲಾರ್ ಜಾಕ್ವೆಲ್ ಬಳಿ ಆತನನ್ನು ಹತ್ಯೆಗೈದು ಮೃತದೇಹವನ್ನು ಎಸೆದಿದ್ದರು. ಈರಪ್ಪನ ಅಪಹರಿಸಿ ಹತ್ಯೆಗೈದ 8 ಜನ ಆರೋಪಿಗಳನ್ನು ಹಾರೋಗೇರಿ ಪೊಲೀಸರು ಬಂಧಿಸಿದ್ದಾರೆ. ವಿಚಾರಣೆ ವೇಳೆ ಹತ್ಯೆಗೀಡಾದ ಈರಪ್ಪನ ಸಹೋದರನೇ ಸುಪಾರಿ ಕೊಟ್ಟಿರುವುದು ತಿಳಿದು ಬಂದಿದ್ದು, ಆತನನ್ನು ಬಂಧಿಸಲಾಗಿದೆ. ಪ್ರಕರಣ ಸಂಬಂಧ ಹೆಚ್ಚಿನ ತನಿಖೆ ನಡೆಯುತ್ತಿದೆ. ಈ ಸಂಬಂಧ ಹಾರೂಗೇರಿ ಪೊಲೀಸ್ ಠಾಣೆಯಲ್ಲಿ ಪ್ರಕರಣ ದಾಖಲಾಗಿದೆ.

ಪವಿತ್ರಾಗೌಡ ಮನೆಯಲ್ಲಿ ಸ್ಥಳ ಮಹಜರು

ಬೆಂಗಳೂರು: ಚಿತ್ರದುರ್ಗದ ರೇಣುಕಾಸ್ವಾಮಿ ಹತ್ಯೆ ಪ್ರಕರಣದ ಆರೋಪಿಯಾಗಿರುವ ಪವಿತ್ರಾ ಗೌಡ ಅವರ ಮನೆಯಲ್ಲಿಂದು ಪೊಲೀಸರು ಸ್ಥಳ ಮಹಜರು ನಡೆಸಿದರು.

ವಿಧಿವಿಜ್ಞಾನ ಪ್ರಯೋಗಾಲಯ ಅಧಿಕಾರಿಗಳ ತಂಡದೊಂದಿಗೆ ತೆರಳಿದ್ದ ಅನ್ನಪೂರ್ಣೇಶ್ವರಿ ಠಾಣೆ ಪೊಲೀಸರು ಆರ್.ಆರ್ ನಗರದಲ್ಲಿರುವ ಪವಿತ್ರಾಗೌಡ ಅವರ ನಿವಾಸಕ್ಕೆ ಪವನ್ ಮತ್ತು ಪವಿತ್ರಾ ಇಬ್ಬರನ್ನು ಕರೆತಂದು ಸ್ಥಳ ಮಹಜರು ನಡೆಸಿದರು. ಮನೆಯ ಮೂಲೆ ಮೂಲೆಯನ್ನೂ ಜಾಲಾಡಿ ಸಾಕ್ಷ್ಯಗಳನ್ನೂ ಸಂಗ್ರಹಿಸಿದರು.

ರೇಣುಕಾಸ್ವಾಮಿ ಕೊಲೆಯಾದ ದಿನ ಪವಿತ್ರಾಗೌಡ ಪಟ್ಟಣಗೆರೆ ಶೆಡ್‌ನಿಂದ ನೇರವಾಗಿ ತಮ್ಮ ನಿವಾಸಕ್ಕೆ ಬಂದಿದ್ದರು ಎನ್ನಲಾಗಿತ್ತು. ಈ ಹಿನ್ನೆಲೆ ಶೆಡ್‌ಗೆ ಹೋದಾಗ ಅವರು ಯಾವ ಬಟ್ಟೆ ಧರಿಸಿದ್ದರು, ಚಪ್ಪಲಿ ಹಾಕಿದ್ದರು? ಎಂಬೆಲ್ಲಾ ಸಾಕ್ಷ್ಯಗಳ ಪರಿಶೀಲನೆ ನಡೆಸಲಾಯಿತು. ಜೊತೆಗೆ ಪವಿತ್ರಾಗೌಡ ನಿವಾಸದಲ್ಲಿದ್ದ ಸಿಸಿಟಿವಿ ಫೂಟೇಜ್‌ಗಳನ್ನ ಸಂಗ್ರಹಿಸಿದ ಪೊಲೀಸರು, ಪವಿತ್ರಾ ಓಡಾಡುತ್ತಿದ್ದ ವೋಲ್ಸ್ ವ್ಯಾಗನ್ ಮತ್ತು ರೇಂಜ್ ರೋವರ್ ಕಾರುಗಳನ್ನೂ ತಪಾಸಣೆ ನಡೆಸಿದರು. 3 ಹಂತದ ಡುಪ್ಲೆಕ್ಸ್ ಮನೆಯಲ್ಲಿ ಒಂದೂವರೆ ಗಂಟೆಗೂ ಹೆಚ್ಚು ಕಾಲ ತಪಾಸಣೆ ನಡೆಸಲಾಯಿತು. ಪೊಲೀಸರು ಹಾಗೂ ಎಫ್ ಎಸ್‌ಎಲ್ ಅಧಿಕಾರಿಗಳ ತಂಡ ಮನೆಯ ಇಂಚಿಂಚನ್ನೂ ತೀವ್ರವಾಗಿ ತಪಾಸಣೆ ನಡೆಸಿದರು. ಈ ವೇಳೆ ಮನೆಯ ಮುಂದೆ ಬಿಗಿ ಪೊಲೀಸ್ ಭದ್ರತೆ ನಿಯೋಜಿಸಲಾಗಿತ್ತು.

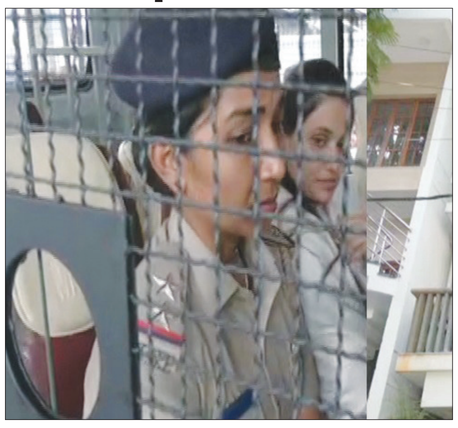

ಇಂಧನ ದರ ಇಳಿಸುವವರೆಗೂ ಬಿಜೆಪಿ ನಾಯಕರಿಂದ ಹೋರಾಟ

ಬೆಂಗಳೂರು: ಲೋಕಸಭೆ ಚುನಾವಣೆಯಲ್ಲಿ ಸೋತ ಸೇಡನ್ನು ತೀರಿಸಿಕೊಳ್ಳಲು ಕಾಂಗ್ರೆಸ್ ಸರ್ಕಾರ ತೈಲ ದರವನ್ನು ಏರಿಕೆ ಮಾಡಿದೆ. ಈ ಮೂಲಕ ಜನರ ತಲೆ ಮೇಲೆ ಚಪ್ಪಡಿ ಕಲ್ಲು ಹಾಕಿದ್ದಾರೆ ಎಂದು ವಿಧಾನಸಭೆಯ ವಿರೋಧ ಪಕ್ಷದ ನಾಯಕ ಆರ್.ಅಶೋಕ್ ಆಕ್ರೋಶ ಹೊರಹಾಕಿದರು.

ವಿಧಾನಸೌಧದಲ್ಲಿಂದು ಸುದ್ದಿಗೋಷ್ಠಿಯಲ್ಲಿ ಮಾತನಾಡಿದ ಅವರು, ಕಾಂಗ್ರೆಸ್ ಸರ್ಕಾರ ಒಂದು ವರ್ಷದಲ್ಲಿ ಎಲ್ಲ ಬಗೆಯ ಬೆಲೆ ಏರಿಕೆಯ ಭಾಗ್ಯಗಳನ್ನು ನೀಡಿದೆ. ಹಾಲಿನ ದರ, ಆಲ್ಕೋಹಾಲ್ ದರ, ಸ್ಟಾಂಪ್ ಡ್ಯೂಟಿ, ಮಾರ್ಗಸೂಚಿ ದರ, ವಿದ್ಯುತ್ ದರ ಹಾಗೂ ಈಗ ತೈಲ ಬೆಲೆ ಏರಿಕೆ ಮಾಡಲಾಗಿದೆ. ಹಿಂದಿನ ಬಿಜೆಪಿ ಸರ್ಕಾರದಲ್ಲಿ ಒಂದು ರೂಪಾಯಿ ಬೆಲೆ ಏರಿಕೆಯಾದಾಗ ಸಿಎಂ ಸಿದ್ದರಾಮಯ್ಯ ಹಾಗೂ ಡಿಸಿಎಂ ಡಿ.ಕೆ.ಶಿವಕುಮಾರ್ ಸ್ಕೂಟರ್ ಶವಯಾತ್ರೆ ಮಾಡಿದ್ದರು. 15 ಬಾರಿ ಬಜೆಟ್ ಮಂಡಿಸಿದ ಸಿದ್ದರಾಮಯ್ಯ ಅವರಿಗೆ ಯೋಗ್ಯತೆ ಇಲ್ಲ. ಜನರ ಮೇಲೆ ಸೇಡು ತೀರಿಸಿಕೊಳ್ಳಲು ದರ ಏರಿಸಿದ್ದಾರೆ ವಾಗ್ದಾಳಿ ನಡೆಸಿದರು.

ಗ್ಯಾರಂಟಿಗಾಗಿ 55,000 ಕೋಟಿ ರೂ. ಮೀಸಲಿಟ್ಟಿರುವುದರಿಂದ ಹಣ ಕೊರತೆಯಾಗಿ ಸಂಬಳ ಕೊಡಲು ದುಡ್ಡಿಲ್ಲ. ಆದ್ದರಿಂದ ಜನರ ಮೇಲೆ 3-4 ಸಾವಿರ ಕೋಟಿ ರೂ. ಹೊರೆ ಹಾಕಿ ತೈಲ ದರ ಏರಿಸಲಾಗಿದೆ. ಇದರಿಂದ ಸಹಜವಾಗಿ ತರಕಾರಿ, ಹಾಲು, ಹಣ್ಣು, ಕೊನೆಗೆ ಟೀ ಕಾಫಿಗೂ ದರ ಏರಲಿದೆ. ನಾಳೆಯಿಂದಲೇ ಆಟೋ ರಿಕ್ಷಾದವರು, ಗೂಡ್ಸ್ ಗಾಡಿಗಳು ದರ ಏರಿಕೆ ಮಾಡುತ್ತಾರೆ ಎಂದರು.

ನ್ಯಾಯವಾಗಿ ಮಾಡುವುದಿದ್ದರೆ ಬಜೆಟ್‌ನಲ್ಲಿ ಸರ್ಕಾರ ತೈಲ ದರ ಏರಿಸಬೇಕಿತ್ತು. ಆದರೆ ಚುನಾವಣೆಯಲ್ಲಿ ಸೋತಿದ್ದರಿಂದ ನಂತರ ಕಳ್ಳ ದಾರಿಯಿಂದ ದರ ಏರಿಸಿ ಜನರ ಮೇಲೆ ಸೇಡು ತೀರಿಸಿಕೊಂಡಿದ್ದಾರೆ. ಸಂಸತ್ತಿನಲ್ಲಿ 100 ಸೀಟು ಪಡೆಯಲಾಗದ ಕಾಂಗ್ರೆಸ್ ಪೆಟ್ರೋಲ್ ದರವನ್ನು 100 ರೂಪಾಯಿಗೂ ಹೆಚ್ಚು ಮಾಡಿದೆ. ರಾಹುಲ್ ಗಾಂಧಿ ಹೇಳಿದಂತೆ ಟಕಾಟಕ್ ಎಂದು ತೈಲ ದರ ಏರಿಸಿದ್ದಾರೆ ಎಂದು ಲೇವಡಿ ಮಾಡಿದರು.

ಜನರು ಮತ ನೀಡಿಲ್ಲ ಎಂಬ ಕಾರಣಕ್ಕೆ ಸರ್ಕಾರ ದರ ಏರಿಸಿದೆ. ಹಿಂದೆ ಬಿಜೆಪಿ ಸರ್ಕಾರ 7 ರೂ. ಕಡಿಮೆ ಮಾಡಿತ್ತು. ಕಾಂಗ್ರೆಸ್‌ಗೆ ಮಾನವಿದ್ದರೆ ದರ ಏರಿಕೆ ವಾಪಸ್ ಪಡೆಯಲಿ ಎಂದು ಆಗ್ರಹಿಸಿದರು.

ಮಗು ಮಾರಾಟ ಜಾಲ ಕೇಸ್, ಹೂತಿಟ್ಟಿದ್ದ ಭ್ರೂಣಗಳು ಪತ್ತೆ

ಬೆಳಗಾವಿ: ಮಗು ಮಾರಾಟ ಜಾಲ ಪ್ರಕರಣದಲ್ಲಿ ಅರೆಸ್ಟ್ ಆಗಿರುವ ಕಿಂಗ್‌ಪಿನ್ ಅಬ್ದುಲ್ ಲಾಡಖಾನ್‌ಗೆ ಸೇರಿದ ಕಿತ್ತೂರಿನ ಫಾರ್ಮ್‌ಹೌಸ್‌ನಲ್ಲಿ ಪೊಲೀಸರು ಶೋಧ ಕಾರ್ಯ ನಡೆಸಿದ್ದಾರೆ. ಈ ವೇಳೆ ಆರೋಪಿಗೆ ಸೇರಿದ ತೋಟದಲ್ಲಿ ಗರ್ಭಪಾತ ನಡೆಸಿ ಹೂತಿಟ್ಟಿದ್ದ ಭ್ರೂಣಗಳು ಪತ್ತೆಯಾಗಿವೆ. ಸ್ಥಳೀಯರಿಂದ ನಕಲಿ ವೈದ್ಯ ಲಾಡಖಾನ್ ಗರ್ಭಪಾತ ಮಾಡುತ್ತಿದ್ದ ಎಂಬ ಆರೋಪ ಕೇಳಿಬಂದಿತ್ತು. ಈ ಆರೋಪದ ಬೆನ್ನಲ್ಲೇ ಕಿತ್ತೂರು ಪೊಲೀಸ್ ಠಾಣೆಯಲ್ಲಿ ಆರೋಗ್ಯ ಇಲಾಖೆ ಅಧಿಕಾರಿಗಳು ಕೇಸ್ ದಾಖಲಿಸಿದ್ದರು. ಬಳಿಕ ಲಾಡಾಖಾನ್ ಹಾಗೂ ಆತನ ಸಹಾಯಕ ರೋಹಿತ್‌ನನ್ನು ಬಂಧಿಸಿದ್ದರು. ಇದೀಗ ನ್ಯಾಯಾಲಯದ ಅನುಮತಿ ಮೇರೆಗೆ ಫಾರ್ಮ್ ಹೌಸ್ ಇರುವ ಜಾಗದಲ್ಲಿ ಅಧಿಕಾರಿಗಳು ನೆಲ ಅಗೆದು ಪರಿಶೀಲನೆ ನಡೆಸಿದ್ದಾರೆ.

ಭ್ರೂಣಗಳನ್ನು ಹೂತಿದ್ದ ಲಾಡಾಖಾನ್‌ನ ಸಹಾಯಕ ರೋಹಿತ್‌ನ ಸಮ್ಮುಖದಲ್ಲಿ ಆರೋಗ್ಯ ಇಲಾಖೆ, ಪೊಲೀಸ್ ಇಲಾಖೆ ಹಾಗೂ ಕಂದಾಯ ಇಲಾಖೆ ಅಧಿಕಾರಿಗಳು ಶೋಧ ನಡೆಸಿದ್ದಾರೆ. ಬಳಿಕ ಹೂತಿಟ್ಟಿದ್ದ ಭ್ರೂಣಗಳನ್ನು ಹೊರತೆಗೆದು ಪೊಲೀಸರು ತೆಗೆದುಕೊಂಡು ಹೋಗಿದ್ದಾರೆ.

ಕಳೆದ ಹತ್ತು ವರ್ಷಗಳಿಂದ ಆರೋಪಿ ಲಾಡಖಾನ್ ಆಸ್ಪತ್ರೆ ನಡೆಸುತ್ತಿದ್ದ ಎಂದು ತಿಳಿದು ಬಂದಿದೆ. ಆರೋಗ್ಯ ಇಲಾಖೆಯ ಅಧಿಕಾರಿಗಳು ಆಸ್ಪತ್ರೆಯನ್ನು ಸೀಜ್ ಮಾಡಿದ್ದಾರೆ. ಬಂಧಿತ ಲಾಡಖಾನ್ ಗರ್ಭಪಾತ ಹಾಗೂ ಮಗು ಮಾರಾಟ ಕೇಸ್‌ನಲ್ಲಿ ಎ2 ಆರೋಪಿಯಾಗಿದ್ದಾನೆ.

ಇತ್ತೀಚೆಗೆ ರಾಮತೀರ್ಥ ನಗರದಲ್ಲಿ ಮಕ್ಕಳ ರಕ್ಷಣಾ ಘಟಕದ ಕೈಗೆ ಸಿಕ್ಕಿ ಬಿದ್ದಿದ್ದ ಮಹಿಳೆಯಿಂದ ಈ ಜಾಲ ಪೊಲೀಸರ ಖೆಡ್ಡಾಕ್ಕೆ ಬಿದ್ದಿದೆ. ನಕಲಿ ವೈದ್ಯನೊಬ್ಬನಿಂದ ಮಗುವನ್ನು 60 ಸಾವಿರ ರೂ.ಗೆ ಪಡೆದು 1.40 ಲಕ್ಷ ರೂ.ಗೆ ಮಾರಾಟ ಮಾಡಲು ಮಹಾದೇವಿ ಎಂಬ ಮಹಿಳೆ ಬಂದಿದ್ದಳು. ಈ ವಿಷಯ ತಿಳಿದುಕೊಂಡಿದ್ದ ಮಕ್ಕಳ ರಕ್ಷಣಾ ಘಟಕ ಪೊಲೀಸರ ಸಹಾಯದಿಂದ ಆಕೆಯನ್ನ ವಶಕ್ಕೆ ಪಡೆದು ವಿಚಾರಣೆ ನಡೆಸಿದ್ದರು. ಈ ವೇಳೆ ಇಡೀ ಪ್ರಕರಣ ಬೆಳಕಿಗೆ ಬಂದಿತ್ತು. ಇನ್ನೂ ಈ ಪ್ರಕರಣದಲ್ಲಿ ಕೇವಲ ಅಬ್ದುಲ್ ಗಫಾರ್ ಲಾಡಖಾನ್ ಮಾತ್ರ ಇರದೆ, ಹಲವು ವೈದ್ಯರು ಶಾಮೀಲಾಗಿರುವ ಕುರಿತು ಅಧಿಕಾರಿಗಳು ಹಾಗೂ ಪೊಲೀಸರು ಶಂಕೆ ವ್ಯಕ್ತಪಡಿಸಿದ್ದಾರೆ.

ಬಾಲಕಿ ಕೊಲೆ: 2 ತಿಂಗಳ ಬಳಿಕ ಆರೋಪಿ ಅರೆಸ್ಟ್

ಕೊಪ್ಪಳ: ಇತ್ತೀಚೆಗೆ ಕಿನ್ನಾಳ ಗ್ರಾಮದಲ್ಲಿ ಚೀಲದಲ್ಲಿ ಶವವಾಗಿ ಪತ್ತೆಯಾಗಿದ್ದ ಬಾಲಕಿ ಅನುಶ್ರೀ (7) ಕೊಲೆ ಆರೋಪಿಯನ್ನು ಕೊಪ್ಪಳ ಗ್ರಾಮೀಣ ಠಾಣೆ ಪೊಲೀಸರು 2 ತಿಂಗಳ ಬಳಿಕ ಬಂಧಿಸಿದ್ದಾರೆ. ಕಿನ್ನಾಳ ಗ್ರಾಮದ ಸಿದ್ದಲಿಂಗಯ್ಯ ನಾಯ್ಕಲ್ ಹಿರೇಮಠ (51) ಬಂಧಿತ ಆರೋಪಿ. ಮೃತ ಬಾಲಕಿ ಗುಟ್ಕಾ ತಂದು ಕೊಡಲಿಲ್ಲ ಎಂಬ ಕ್ಷುಲ್ಲಕ ಕಾರಣಕ್ಕೆ ಪಕ್ಕದ ಮನೆಯ ಸಿದ್ದಲಿಂಗಯ್ಯ ಎಂಬಾತ ಹತ್ಯೆ ಮಾಡಿ, ಸಾಕ್ಷಿ ಸಿಗದಂತೆ ಶವವನ್ನ ಗೊಬ್ಬರದ ಚೀಲದಲ್ಲಿ ಕಟ್ಟಿ ಎಸೆದಿದ್ದ. ಇದೀಗ ಆರೋಪಿಯನ್ನು ಬಂಧಿಸಲಾಗಿದ್ದು ಆರೋಪಿ ವಿಚಾರಣೆ ವೇಳೆ ತಪ್ಪೊಪ್ಪಿಕೊಂಡಿದ್ದಾನೆ ಎಂದು ಎಸ್ಪಿ ಯಶೋಧ ವಂಟಗೋಡಿ ತಿಳಿಸಿದ್ದಾರೆ. ಗುಟ್ಕಾ ತಂದು ಕೊಡದಿದ್ದರಿಂದ ಆರೋಪಿ, ಬಾಲಕಿಯ ತಲೆಗೆ ಕೋಲಿನಿಂದ ಹೊಡೆದಿದ್ದಾನೆ. ತಲೆಗೆ ಜೋರಾಗಿ ಪೆಟ್ಟು ಬಿದ್ದ ಹಿನ್ನೆಲೆ ಬಾಲಕಿ ಸ್ಥಳದಲ್ಲೆ ಪ್ರಜ್ಞಾಹೀನಳಾಗಿ ಬಿದ್ದಿದ್ದಾಳೆ.

ಬಾಲಕಿ ಮೃತಪಟ್ಟಿದ್ದಾಳೆ ಎಂಬ ಭಯದಲ್ಲಿ ಆಕೆಯನ್ನು ಚೀಲದಲ್ಲಿ ತುಂಬಿ ಮನೆಯ ಹಿಂದೆ ಇಟ್ಟಿದ್ದ. ಇದರಿಂದ ಬಾಲಕಿ ಉಸಿರುಗಟ್ಟಿ ಮೃತಪಟ್ಟಿದ್ದಳು. ಶವದ ವಾಸನೆ ಬಂದಾಗ ಆರೋಪಿ, ಚೀಲ ಇಟ್ಟಿದ್ದ ಸ್ಥಳ ಬದಲಾವಣೆ ಮಾಡಿದ್ದಾಗಿ ಒಪ್ಪಿಕೊಂಡಿದ್ದಾನೆ ಎಂದು ಪೊಲೀಸರು ತಿಳಿಸಿದ್ದಾರೆ. ಯಾವುದೇ ಸಣ್ಣ ಸುಳಿವೂ ಇಲ್ಲದ ಈ ಪ್ರಕರಣದಲ್ಲಿ 2 ತಿಂಗಳ ಬಳಿಕ ಕೊಪ್ಪಳ ಪೊಲೀಸರು ಆರೋಪಿಯನ್ನು ಯಶಸ್ವಿಯಾಗಿ ಬಂಧಿಸಿದ್ದಾರೆ. ಕಳೆದ ಏ.18ರ ಮಧ್ಯಾಹ್ನದ ವೇಳೆ ಬಾಲಕಿ ನಾಪತ್ತೆಯಾಗಿದ್ದಳು. ಈ ಸಂಬಂಧ ಏ.20 ರಂದು ಕೊಪ್ಪಳ ಮಹಿಳಾ ಠಾಣೆಯಲ್ಲಿ ಬಾಲಕಿ ತಂದೆ ರಾಘವೇಂದ್ರ ಮಡಿವಾಳ ದೂರು ದಾಖಲಿಸಿದ್ದರು. ಏ.21 ರಂದು ಬಾಲಕಿಯ ಮನೆಯ ಸಮೀಪದ ಹಳೇಯ ಮನೆಯಲ್ಲಿ ಶವ ಚೀಲದಲ್ಲಿ ಪತ್ತೆಯಾಗಿತ್ತು.

ಅಮಿತ್ ಶಾ ಸೂಚನೆ

ಪ್ರಧಾನಿ ಮೋದಿ ಅವರ ನೇತೃತ್ವದಲ್ಲಿ ಭಯೋತ್ಪಾದನೆ ವಿರುದ್ಧ ಶೂನ್ಯ ಸಹಿಷ್ಣುತೆ ನೀತಿಯನ್ನು ಪುನರುಚ್ಚರಿಸಿದರು.

ಸಭೆಯಲ್ಲಿ ರಾಷ್ಟ್ರೀಯ ಭದ್ರತಾ ಸಲಹೆಗಾರ ಅಜಿತ್ ದೋವಲ್, ಜೆಕೆ ಲೆಫ್ಟಿನೆಂಟ್ ಗವರ್ನರ್ ಮನೋಜ್ ಸಿನ್ಹಾ, ಸೇನಾ ಮುಖ್ಯಸ್ಥ ಜನರಲ್ ಮನೋಜ್ ಪಾಂಡೆ, ಕೇಂದ್ರ ಗೃಹ ಕಾರ್ಯದರ್ಶಿ, ಇಂಟೆಲಿಜೆನ್ಸ್ ಬ್ಯೂರೋ ನಿರ್ದೇಶಕ, ಸೇನಾ ಮುಖ್ಯಸ್ಥ (ನಿಯೋಜಿತ) ಲೆಫ್ಟಿನೆಂಟ್, ಜನರಲ್ ಉಪೇಂದ್ರ ದ್ವಿವೇದಿ, ಸಿಎಪಿಎಫ್‌ಗಳ ಮಹಾನಿರ್ದೇಶಕರು, ಮುಖ್ಯ ಕಾರ್ಯದರ್ಶಿ, ಜೆಕೆ ಡಿಜಿಪಿ ಮತ್ತು ಇತರ ಹಿರಿಯ ಅಧಿಕಾರಿಗಳು ಸೇರಿದಂತೆ ಹಿರಿಯ ಸೇನಾ ಅಧಿಕಾರಿಗಳು ಉಪಸ್ಥಿತರಿದ್ದರು.

ಪ್ರಯಾಣಿಕರಿಗೆ ಗಾಯ

ಪಶ್ಚಿಮ ಬಂಗಾಳದ ಮುಖ್ಯಮಂತ್ರಿ ಮಮತಾ ಬ್ಯಾನರ್ಜಿ ಅವರು ಎಕ್ಸ್‌ನಲ್ಲಿ ಪೋಸ್ಟ್‌ನಲ್ಲಿ, ಡಾರ್ಜಿಲಿಂಗ್ ಜಿಲ್ಲೆಯ ಫನ್ಸಿಡೆವಾ ಪ್ರದೇಶದಲ್ಲಿ ಸಂಭವಿಸಿದ ದುರಂತ ರೈಲು ಅಪಘಾತದ ಬಗ್ಗೆ ತಿಳಿದು ಆಘಾತವಾಯಿತು.

ಕಾಂಚನಜುಂಗಾ ಎಕ್ಸ್‌ಪ್ರೆಸ್ ಗೂಡ್ಸ್ ರೈಲಿಗೆ ಡಿಕ್ಕಿ ಹೊಡೆದಿದೆ ಎಂದು ವರದಿಯಾಗಿದೆ. ರಕ್ಷಣಾ, ಚೇತರಿಕೆ, ವೈದ್ಯಕೀಯ ನೆರವಿಗಾಗಿ ಡಿಎಂ, ಎಸ್ಪಿ, ವೈದ್ಯರು, ಆಂಬ್ಯುಲೆನ್ಸ್‌ಗಳು ಮತ್ತು ವಿಪತ್ತು ತಂಡಗಳು ಸ್ಥಳಕ್ಕೆ ಧಾವಿಸಿವೆ ಎಂದು ಬರೆದಿದ್ದಾರೆ.

ಗಾಯಗೊಂಡ ಪ್ರಯಾಣಿಕರನ್ನು ಸಮೀಪದ ಆಸ್ಪತ್ರೆಗಳಿಗೆ ಸ್ಥಳಾಂತರಿಸುವ ಪ್ರಯತ್ನಗಳು ನಡೆಯುತ್ತಿದ್ದು, ಹಿರಿಯ ಅಧಿಕಾರಿಗಳು ಕಾರ್ಯಾಚರಣೆಯ ಮೇಲ್ವಿಚಾರಣೆಗೆ ಸ್ಥಳಕ್ಕೆ ಧಾವಿಸುತ್ತಿದ್ದಾರೆ.

ಮತ್ತೊಬ್ಬ ಆರೋಪಿ ಅರೆಸ್ಟ್

ಪ್ಲ್ಯಾನ್‌ನಂತೆ ರಾಜುವಿನಿಂದ ಎಲೆಕ್ಟ್ರಿಕಲ್ ಮೆಗ್ಗಾರ್ ಯಂತ್ರವನ್ನು ನಂದೀಶ್ ತರಿಸಿಕೊಂಡಿದ್ದರು. ಆ ಮೆಗ್ಗಾರ್ ಯಂತ್ರವನ್ನು ಬಳಸಿ ರೇಣುಕಾಸ್ವಾಮಿಗೆ ಆರೋಪಿಗಳು ಕರೆಂಟ್ ಶಾಕ್ ನೀಡಿದ್ದರು.

ಪ್ರಕರಣ ಬೆಳಕಿಗೆ ಬರುತ್ತಿದ್ದಂತೆ ರಾಜು ತಲೆ ಮರೆಸಿಕೊಂಡಿದ್ದ. ಈ ಪ್ರಕರಣದಲ್ಲಿ ರಾಜು ಪಾತ್ರ ಇರುವುದನ್ನು ಖಚಿತಪಡಿಸಿದ ಪೊಲೀಸರು ಎಫ್‌ಐಆರ್‌ನಲ್ಲಿ 9ನೇ ಆರೋಪಿಯನ್ನಾಗಿ ಹೆಸರಿಸಿದ್ದರು. ನಾಪತ್ತೆಯಾಗಿದ್ದ ಸ್ನೇಹಿತ ರಾಜುವನ್ನು ಬೆಂಗಳೂರಿನ ಸ್ನೇಹಿತನ ಮನೆಯನ್ನು ಪೊಲೀಸರು ಬಂಧಿಸಿದ್ದಾರೆ.

ಸದ್ಯ ರಾಜುವನ್ನು ಅನ್ನಪೂರ್ಣೇಶ್ವರಿ ನಗರ ಪೊಲೀಸ್ ಠಾಣೆಗೆ ಕರೆದುಕೊಂಡು ಬಂದಿದ್ದಾರೆ. ರಾಜು ಜೊತೆ ಎಲೆಕ್ಟ್ರಿಕಲ್ ಮೆಗ್ಗರ್ ಯಂತ್ರ ಕೂಡ ಪೊಲೀಸರು ವಶಕ್ಕೆ ಪಡೆದಿದ್ದಾರೆ. ಪೊಲೀಸರ ವಿಚಾರಣೆ ವೇಳೆ ರಾಜು ತನ್ನ ಪಾತ್ರವನ್ನು ವಿವರಿಸಿದ್ದಾನೆ.

ರೇಣುಕಾಸ್ವಾಮಿ ಮೊಬೈಲ್

ಅದೇ ದಿನ ಬೆಳಗ್ಗೆ ಆರೋಪಿಗಳು ಚಿತ್ರದುರ್ಗದಿಂದ ರೇಣುಕಾಸ್ವಾಮಿಯನ್ನು ಕಿಡ್ನಾಪ್ ಮಾಡಿ ಕರೆತಂದಿದ್ದಾರೆ. ಅಂದು ಬೆಳಗ್ಗೆ ಚಿತ್ರದುರ್ಗದಲ್ಲಿ ರೇಣುಕಾಸ್ವಾಮಿ ಮೊಬೈಲ್ ಸ್ವಿಚ್‌ಆಫ್ ಆಗಿತ್ತು. ಮಧ್ಯಾಹ್ನದ ವೇಳೆ ಆರ್‌ಆರ್ ನಗರದಲ್ಲಿ ರೇಣುಕಾಸ್ವಾಮಿ ಮೊಬೈಲ್ ಅನ್ನು ಸ್ವಿಚ್‌ಆನ್ ಮಾಡಲಾಗಿದೆ. ಜೂನ್ 8ರ ಸಂಜೆ ವೇಳೆಗೆ ಪಟ್ಟಣಗೆರೆಯಲ್ಲಿ ಮತ್ತೆ ಮೊಬೈಲ್ ಸ್ವಿಚ್‌ಆಫ್ ಆಗಿದೆ.

ಅದೇ ದಿನ ತಡರಾತ್ರಿ ರೇಣುಕಾಸ್ವಾಮಿಯನ್ನು ಹತ್ಯೆಗೈದು ಆರೋಪಿಗಳು ಮೃತದೇಹವನ್ನು ಸುಮನಹಳ್ಳಿ ಸತ್ವಾ ಅಪಾರ್ಟ್ಮೆಂಟ್ ಬಳಿ ಇರುವ ರಾಜಕಾಲುವೆ ಬಳಿ ಬಿಸಾಕಿದ್ದರು. ನಂತರ ಕಾಮಾಕ್ಷಿಪಾಳ್ಯ ಪೊಲೀಸ್ ಠಾಣೆಗೆ ಆರೋಪಿಗಳು ಶರಣಾಗಿದ್ದಾರೆ. ಆದರೆ ಪೊಲೀಸ್ ವಿಚಾರಣೆ ವೇಳೆ ರೇಣುಕಾಸ್ವಾಮಿ ಮೊಬೈಲ್ ಅನ್ನು ಸುಮನಹಳ್ಳಿ ರಾಜ ಕಾಲುವೆಗೆ ಬಿಸಾಕಿದ್ದಾಗಿ ಹೇಳಿದ್ದಾರೆ. ಈ ಹಿನ್ನೆಲೆ ಕಳೆದ ಹತ್ತು ದಿನಗಳಿಂದ ಹುಡುಕಾಡಿದರೂ ರೇಣುಕಾಸ್ವಾಮಿ ಮೊಬೈಲ್ ಪತ್ತೆಯಾಗಿಲ್ಲ.

ಈ ಪ್ರಕರಣದಲ್ಲಿ ರೇಣುಕಾಸ್ವಾಮಿ ಮೊಬೈಲ್ ಪ್ರಮುಖ ಸಾಕ್ಷಿಯಾಗಿದೆ. ಅಶ್ಲೀಲ ಕಮೆಂಟ್ ಸಂಬಂಧಪಟ್ಟಂತೆ ರೇಣುಕಾಸ್ವಾಮಿ ಮೊಬೈಲ್‌ನಲ್ಲೇ ಆರೋಪಿಗಳು ಕ್ಷಮಾಪಣಾ ವಿಡಿಯೋ ಮಾಡಿಸಿದ್ದರು ಎನ್ನಲಾಗಿದೆ. ಆರ್‌ಆರ್ ನಗರ, ಪಟ್ಟಣಗೆರೆ ಶೆಡ್, ಕಿಡ್ನಾಪ್ ಮಾಡಿದ ರವಿಯ ಇಟಿಯೋಸ್ ಕಾರು ಸೇರಿ ಹಲವು ಕಡೆ ಹುಡುಕಿದರೂ ಮೊಬೈಲ್ ಸುಳಿವು ಸಿಕ್ಕಿಲ್ಲ.

ಮೊದಲನೇ ಪುಟದಿಂದ...

ಬಿಎಸ್‌ವೈ ಹಾಜರು

ಇದಾದ ಬಳಿಕ ಸಿಐಡಿ ಬಿಎಸ್‌ವೈ ಅವರನ್ನು ಕರೆದು ವಾಯ್ಸ್ ಸ್ಯಾಂಪಲ್ ಪಡೆದು ತನಿಖಾಧಿಕಾರಿಗಳು ಅವರನ್ನು ಕಳುಹಿಸಿಕೊಟ್ಟಿದ್ದಾರೆ.

ಹೆಚ್ಚಿನ ವಿಚಾರಣೆಗೆ ಬಿಎಸ್‌ವೈಗೆ ಸಿಐಡಿ ನೋಟಿಸ್ ನೀಡಿತ್ತು. ಬಿಎಸ್‌ವೈ ವಿಚಾರಣೆಗೆ ಹಾಜರಾಗಲು ಸಮಯಾವಕಾಶ ಕೇಳಿದ್ದರಿಂದ ಸಿಐಡಿ ವಾರೆಂಟ್ ಜಾರಿ ಮಾಡಿ ಬಂಧನಕ್ಕೆ ಮುಂದಾಗಿತ್ತು. ಈ ವೇಳೆ ಕೋರ್ಟ್ ಬಂಧಿಸದಂತೆ ತಡೆ ನೀಡಿ ಇಂದು ವಿಚಾರಣೆಗೆ ಹಾಜರಾಗಲು ಸೂಚನೆ ನೀಡಿದ್ದರಿಂದ ಸಿಐಡಿ ಮುಂದೆ ಬಿಎಸ್‌ವೈ ಇಂದು ತನಿಖೆಗೆ ಹಾಜರಾಗಲಿದ್ದಾರೆ. ತನಿಖಾಧಿಕಾರಿ ಪೃಥ್ವಿ ಎದುರು ಬಿಎಸ್ ಯಡಿಯೂರಪ್ಪ ತನಿಖೆಗೆ ಹಾಜರಾಗಲಿದ್ದಾರೆ.

ಘೋಷಿಸಿದ ವಿಕೆ ಶಶಿಕಲಾ

ತಮಿಳುನಾಡಿನ ಜನರು ನಮ್ಮೊಂದಿಗಿದ್ದಾರೆ. ಈ ವಿಷಯದಲ್ಲಿ ನಾನು ತುಂಬಾ ಬಲಶಾಲಿಯಾಗಿದ್ದೇನೆ ಎಂದು ಅವರು ಪ್ರತಿಪಾದಿಸಿದರು. ಶಶಿಕಲಾ ಕೂಡ ಶೀಘ್ರದಲ್ಲೇ ಯಾತ್ರೆ ಕೈಗೊಳ್ಳುವ ಯೋಜನೆಯನ್ನು ಪ್ರಕಟಿಸಿದರು. ಅಕ್ರಮ ಆಸ್ತಿ ಗಳಿಕೆ ಆರೋಪದಡಿ ಕಳೆದ ನಾಲ್ಕು ವರ್ಷಗಳಿಂದ ಪರಪ್ಪನ ಅಗ್ರಹಾರ ಜೈಲಿನಲ್ಲಿ ಶಿಕ್ಷೆ ಅನುಭವಿಸುತ್ತಿದ್ದ ತಮಿಳುನಾಡು ಮಾಜಿ ಮುಖ್ಯಮಂತ್ರಿ ಜಯಲಲಿತಾ ಆಪ್ತೆ ಶಶಿಕಲಾ, 2021ರಲ್ಲಿ ಜೈಲಿನಿಂದ ಬಿಡುಗಡೆಗೊಂಡಿದ್ದರು. 2026ರಲ್ಲಿ ತಮಿಳುನಾಡಿನಲ್ಲಿ ವಿಧಾನಸಭಾ ಚುನಾವಣೆ ನಡೆಯಲಿದೆ.

ವಿದ್ಯಾರ್ಥಿಗಳು ಅಸ್ವಸ್ಥ

ಆಹಾರದಲ್ಲಿ ಸತ್ತ ಹಾವು, ತಿಂದ ನಂತರ ಹೊಟ್ಟೆನೋವು ಕಂಡುಬಂದಿದೆ ಅವರಿಗೆ ನೀಡಿದ ಆಹಾರದಲ್ಲಿ ಸತ್ತ ಹಾವು ಇತ್ತು ಎಂದು ವಿದ್ಯಾರ್ಥಿಗಳು ಹೇಳಿದ್ದಾರೆ.

ಆಹಾರ ಸೇವಿಸಿದ ಕೂಡಲೇ ವಾಂತಿಯಾಗಲು ಆರಂಭಿಸಿ ಹೊಟ್ಟೆ ನೋವು ಕಾಣಿಸಿಕೊಂಡಿತು. ಈ ಬಗ್ಗೆ ಕಾಲೇಜು ಆಡಳಿತ ಮಂಡಳಿಗೆ ದೂರು ನೀಡಿದರೂ ಯಾವುದೇ ಕ್ರಮ ಕೈಗೊಂಡಿಲ್ಲ ಎಂದು ವಿದ್ಯಾರ್ಥಿಗಳು ತಿಳಿಸಿದ್ದಾರೆ. ವಿದ್ಯಾರ್ಥಿಗಳು ಆಂಬ್ಯುಲೆನ್ಸ್‌ಗೆ ಕರೆ ಮಾಡಲು ಪ್ರಯತ್ನಿಸಿದಾಗ, ಕಾಲೇಜು ಆಂಬ್ಯುಲೆನ್ಸ್ ಅನ್ನು ನಿಲ್ಲಿಸಿತು. ವಿದ್ಯಾರ್ಥಿಗಳನ್ನು ಬಲವಂತವಾಗಿ ಖಾಸಗಿ ವಾಹನದಲ್ಲಿ ಆಸ್ಪತ್ರೆಗೆ ಕರೆದೊಯ್ಯಲಾಯಿತು. ಕಾಲೇಜು ಗೇಟ್ ಬಳಿ ವಿದ್ಯಾರ್ಥಿಗಳ ಪ್ರತಿಭಟನೆ ವಿದ್ಯಾರ್ಥಿಗಳು ಕಾಲೇಜಿನ ಗೇಟ್ ಎದುರು ಪ್ರತಿಭಟನೆ ನಡೆಸಿದರು. ವಿದ್ಯಾರ್ಥಿಗಳ ಪ್ರತಿಭಟನೆಯ ನಂತರ, ಜಿಲ್ಲಾ ಮ್ಯಾಜಿಸ್ಟ್ರೇಟ್ (ಡಿಎಂ) ಆದೇಶದ ಮೇರೆಗೆ ಬಂಕಾ ಡೆಪ್ಯುಟಿ ಡೆವಲಪ್‌ಮೆಂಟ್ ಕಮಿಷನರ್ (ಎಸ್‌ಡಿಎಂ), ಅವಿನಾಶ್ ಕುಮಾರ್ ಮತ್ತು ಉಪ ಪೊಲೀಸ್ ವರಿಷ್ಠಾಧಿಕಾರಿ (ಎಸ್‌ಡಿಪಿಒ) ವಿನೋದ್ ಕುಮಾರ್ ಅವರು ಈ ಬಗ್ಗೆ ತನಿಖೆ ನಡೆಸಿದರು. ಅಧಿಕಾರಿಗಳು ಕಾಲೇಜಿನ ವಿದ್ಯಾರ್ಥಿಗಳು ಮತ್ತು ಆಡಳಿತ ಮಂಡಳಿಯೊಂದಿಗೆ ಮಾತನಾಡಿ ಸಂಪೂರ್ಣ ಮಾಹಿತಿ ಸಂಗ್ರಹಿಸಿದರು.

ಅವರು ತಮ್ಮ ವರದಿಯನ್ನು ಡಿಎಂಗೆ ಸಲ್ಲಿಸಿದ್ದಾರೆ. ಕಾಲೇಜು ಉದ್ಯೋಗಿ ರಾಧೇಶ್ಯಾಮ್ ವಿರುದ್ಧ ವಿದ್ಯಾರ್ಥಿಗಳು ಗಂಭೀರ ಆರೋಪ ಮಾಡಿದ್ದಾರೆ. ಆಹಾರದ ಬಗ್ಗೆ ಪ್ರತಿಭಟನೆ ನಡೆಸಿ ಅಸ್ವಸ್ಥ ವಿದ್ಯಾರ್ಥಿಗಳನ್ನು ಆಸ್ಪತ್ರೆಗೆ ಕರೆದುಕೊಂಡು ಹೋಗುವಂತೆ ಕೇಳಿದಾಗ ರಾಧೇಶ್ಯಾಮ್ ತಮ್ಮೊಂದಿಗೆ ಅನುಚಿತವಾಗಿ ವರ್ತಿಸಿ ಬೆದರಿಕೆ ಹಾಕಿದ್ದಾರೆ ಎಂದು ವಿದ್ಯಾರ್ಥಿಗಳು ಹೇಳಿದ್ದಾರೆ. ತಪ್ಪಿತಸ್ಥರ ವಿರುದ್ಧ ಜಿಲ್ಲಾಡಳಿತ ಕಠಿಣ ಕ್ರಮ ಕೈಗೊಳ್ಳಬೇಕು ಎಂದು ವಿದ್ಯಾರ್ಥಿಗಳು ಒತ್ತಾಯಿಸಿದ್ದಾರೆ.

ಮಲಗಿದ ಕಂದಮ್ಮ

ಇದರಿಂದಾಗಿ ಸೂಕ್ತ ಸಮಯಕ್ಕೆ ಬ್ಲಡ್ ರಿಪೋರ್ಟ್ ಸಿಗದೆ ಬಡ ಕುಟುಂಬದ ಪುಟ್ಟ ಬಾಲಕ ನೆಲದ ಮೇಲೆ ಸುಸ್ತಾಗಿ ಮಲಗಿರುವ ಅಮಾನವೀಯ ದೃಶ್ಯ ಕಂಡು ಬಂದಿದೆ. ತೀರಾ ಸುಸ್ತಾಗಿ ಅನಾರೋಗ್ಯಕ್ಕೆ ತುತ್ತಾದ ರೋಗಿಗಳಿಗೆ ಕನಿಷ್ಟ ಬೆಡ್ ವ್ಯವಸ್ಥೆಯನ್ನು ಸಹ ಮಾಡದೆ ಬಾಲಕ ನೆಲದ ಮೇಲೆಯೇ ಮಲಗಿದ್ರೆ, ವೃದ್ದರು, ರೋಗಿಗಳು ಎಲ್ಲೆಂದರಲ್ಲಿ ಗಂಟೆ ಗಟ್ಟಲೇ ಕುಳಿತಲ್ಲೇ ಕುಳಿತು ಸಮಸ್ಯೆ ಎದುರಿಸುವಂತಾಗಿದೆ.

ಇನ್ನೂ ಆನೇಕಲ್ ಸರ್ಕಾರಿ ಆಸ್ಪತ್ರೆಗೆ ಪ್ರತಿನಿತ್ಯ ಹತ್ತಾರು ಊರುಗಳಿಂದ ನೂರಾರು ಮಂದಿ ರೋಗಿಗಳು ಬರ್ತಾರೆ. ಇನ್ನೂ ರಕ್ತ ಪರೀಕ್ಷೆ, ಡಯಾಲಿಸಿಸ್ ಮಾಡಿಸಲು ಬಂದ ರೋಗಿಗಳು ದಿನವಿಡೀ ಕಾಯುವಂತ ದುಸ್ಥಿತಿ ನಿರ್ಮಾಣವಾಗಿದೆ. ಕಫ ಪರೀಕ್ಷೆಗೆ ಸರ್ಕಾರಿ ಆಸ್ಪತ್ರೆಯಲ್ಲಿ ಇನ್ನೂರು ರೂಪಾಯಿ ಫೀಜ್ ಕಟ್ಟಿಸಿಕೊಂಡು ಮೂರು ದಿನವಾದ್ರು ರಿಪೋರ್ಟ್ ನೀಡೋದಿಲ್ಲ. ಜೊತೆಗೆ ಕಫ ಪರೀಕ್ಷೆ, ರಕ್ತ ಪರೀಕ್ಷೆ ಮಾಡುವ ಆಸ್ಪತ್ರೆ ಸಿಬ್ಬಂದಿ ಐವತ್ತು ರೂಪಾರು ಹಣವನ್ನ ಪಡೆಯುತ್ತಾರೆ ಎನ್ನುವಂತ ಗಂಭೀರ ಆರೋಪ ಕೇಳಿಬಂದಿದೆ. ಅಷ್ಟೇ ಅಲ್ಲದೆ ಜ್ವರ, ಕೆಮ್ಮು, ನೆಗಡಿ ಸೇರಿದಂತೆ ವಿವಿಧ ಅನಾರೋಗ್ಯ ಸಮಸ್ಯೆಗೆ ತುತ್ತಾದ ರೋಗಿಗಳು ವೈದ್ಯರ ಬಳಿ ಚಿಕಿತ್ಸೆ ಪಡೆಯಲು ಗಂಟೆ ಗಟ್ಟಲೇ ಸರತಿ ಸಾಲಿನಲ್ಲಿ ನಿಂತು ಪರದಾಟ ನಡೆಸುವ ಸ್ಥಿತಿ ನಿರ್ಮಾಣವಾಗಿದೆ. ಈ ಎಲ್ಲಾ ಸಮಸ್ಯೆಯಿಂದ ಹೈರಾಣಾದ ರೋಗಿಗಳು ವೈದ್ಯರು ಮತ್ತು ಸಿಬ್ಬಂದಿ ನಿರ್ಲಕ್ಷ್ಯಕ್ಕೆ ಹಿಡಿಶಾಪ ಹಾಕುತ್ತಿದ್ದಾರೆ.

ಒಟ್ಟಿನಲ್ಲಿ ಆನೇಕಲ್ ಸರ್ಕಾರಿ ಆಸ್ಪತ್ರೆಯ ವೈದ್ಯರು ಮತ್ತು ಸಿಬ್ಬಂದಿ ನಿರ್ಲಕ್ಷ್ಯವನ್ನ ಯಾರು ಹೇಳೋರು ಕೇಳೋರು ಇಲ್ಲದಂತಾಗಿದ್ದು, ದಿನನಿತ್ಯ ರೋಗಿಗಳು ಸಮಸ್ಯೆ ಎದುರಿಸುವಂತಾಗಿದೆ. ಇನ್ನಾದ್ರು ಸಂಬಂಧ ಪಟ್ಟ ಅಧಿಕಾರಿಗಳು ಆನೇಕಲ್ ಸರ್ಕಾರಿ ಆಸ್ಪತ್ರೆಯಲ್ಲಿ ಸೃಷ್ಟಿಯಾಗಿರುವ ಅವ್ಯವಸ್ಥೆಗೆ ಬ್ರೇಕ್ ಹಾಕುವಂತ ಕೆಲಸ ಮಾಡ್ತಾರ ಎಂದು ಕಾದು ನೋಡಬೇಕಿದೆ.

ಹಲವೆಡೆ ಟ್ರಾಫಿಕ್ ಜಾಮ್

ಅಲ್ಲದೆ, ಮುಖ್ಯಮಂತ್ರಿ ಸಿದ್ದರಾಮಯ್ಯ ಅವರು ಕೂಡ ಭಾಗಿಯಾಗಿದ್ದಾರೆ. ಹೀಗಾಗಿ ಚಾಮರಾಜಪೇಟೆ ರಸ್ತೆ ಸಂಪರ್ಕಿಸುವ ಕೆಆರ್ ಮಾರುಕಟ್ಟೆ ರಸ್ತೆ, ಚಾಮರಾಜಪೇಟೆ, ಬಸವನಗುಡಿ ರಸ್ತೆಗಳನ್ನು ಬಂದ್ ಮಾಡಲಾಗಿದೆ. ಜೊತೆಗೆ ಹೆಚ್ಚಿನ ಸಂಖ್ಯೆಯಲ್ಲಿ ಪೊಲೀಸರನ್ನು ನಿಯೋಜಿಸಲಾಗಿದೆ.

ನಾಲ್ವರು ನಕ್ಸಲರ ಹತ್ಯೆ

ಬಿಜಾಪುರ ಜಿಲ್ಲೆ ಮತ್ತು ದಾಂತೇವಾಡ ಜಿಲ್ಲೆಗಳಲ್ಲಿ ಬರುವ ಗುಡ್ಡಗಾಡು, ಅರಣ್ಯ ಪ್ರದೇಶವಾಗಿದೆ. ಭೌಗೋಳಿಕವಾಗಿ ಪ್ರತ್ಯೇಕವಾದ ಮತ್ತು ಹೆಚ್ಚಾಗಿ ಪ್ರವೇಶಿಸಲಾಗದ ಈ ಪ್ರದೇಶವನ್ನು ಮಾವೋವಾದಿಗಳ ಚಟುವಟಿಕೆಗಳ ಕೇಂದ್ರವೆಂದು ಪರಿಗಣಿಸಲಾಗಿದೆ.

ನಾರಾಯಣಪುರ, ಕಂಕೇರ್, ದಾಂತೇವಾಡ ಮತ್ತು ಕೊಂಡಗಾಂವ್ ಎಂಬ 4 ಜಿಲ್ಲೆಗಳ ಭದ್ರತಾ ಸಿಬ್ಬಂದಿಯ ಜಂಟಿ ತಂಡವು ನಕ್ಸಲ್ ವಿರೋಧಿ ಕಾರ್ಯಾಚರಣೆಯಲ್ಲಿ ತೊಡಗಿದ್ದಾಗ ಅಬುಜ್ಮಾರ್ ಅರಣ್ಯದಲ್ಲಿ ಇಂದು ಬೆಳಗ್ಗೆ ಗುಂಡಿನ ಚಕಮಕಿ ನಡೆದಿದೆ ಎಂದು ಪಿಟಿಐ ವರದಿ ಮಾಡಿದೆ. 4 ಜಿಲ್ಲೆಗಳ ಜಿಲ್ಲಾ ರಿಸರ್ವ್ ಗಾರ್ಡ್ (ಡಿಆರ್‌ಜಿ) ಸಿಬ್ಬಂದಿ, ವಿಶೇಷ ಕಾರ್ಯಪಡೆ (ಎಸ್‌ಟಿಎಫ್) ಮತ್ತು ಇಂಡೋ ಟಿಬೆಟಿಯನ್ ಬಾರ್ಡರ್ ಪೊಲೀಸ್ (ಐಟಿಬಿಪಿ) 53 ನೇ ಬೆಟಾಲಿಯನ್ ಅನ್ನು ಒಳಗೊಂಡ ಕಾರ್ಯಾಚರಣೆಯನ್ನು ಜೂನ್ 12ರಂದು ಪ್ರಾರಂಭಿಸಲಾಯಿತು.

ಅತ್ಯಾಚಾರ

ಉತ್ತರ ಪ್ರದೇಶದ ಶಾಮ್ಲಿ ಜಿಲ್ಲೆಯಲ್ಲಿ ಈ ಘಟನೆ ನಡೆದಿದೆ, ತಂಪು ಪಾನೀಯಕ್ಕೆ ನಿದ್ರೆ ಮಾತ್ರೆ ಬೆರೆಸಿ ಇಬ್ಬರು ಮಹಿಳೆ ಮೇಲೆ ಅತ್ಯಾಚಾರ ನಡೆಸಿದ್ದಾರೆ. ಆಕೆಗೆ ಬ್ಯಾಂಕ್ ನಲ್ಲಿ ಕೆಲಸ ಕೊಡಿವುದಾಗಿ ಕರೆದೊಯ್ದಿದ್ದ, ಆರೋಪಿಯು ತನ್ನ ಸ್ನೇಹಿತನನ್ನು ಕಳುಹಿಸಿ ಉದ್ಯೋಗ ಕೊಡಿಸುವ ಭರವಸೆಯ ಮೇರೆಗೆ ಮಹಿಳೆಯನ್ನು ತನ್ನೊಂದಿಗೆ ಡೆಹ್ರಾಡೂನ್‌ಗೆ ಬರುವಂತೆ ಹೇಳಿದ್ದ ಎನ್ನಲಾಗಿದೆ. ಆದರೆ ಅಲ್ಲಿ ಅವರನ್ನು ಭೇಟಿಯಾಗಿರಲಿಲ್ಲ, ಬಳಿಕ ಅಲ್ಲಿಂದ ಉತ್ತರ ಪ್ರದೇಶದ ಯಾವುದೋ ಒಂದು ಪ್ರದೇಶಕ್ಕೆ ಬರಲು ಹೇಳಿದ್ದರು.

ನಂತರ ಹೋಟೆಲ್‌ಗೆ ಕರೆದೊಯ್ದು ತಂಪು ಪಾನೀಯ ನೀಡಿ ಬಳಿಕ ಅತ್ಯಾಚಾರ ಮಾಡಿದ್ದಾರೆ, ಮಹಿಳೆ ನೀಡಿದ ದೂರಿನ ಮೇರೆಗೆ ಪೊಲೀಸರು ಪ್ರಕರಣ ದಾಖಲಿಸಿಕೊಂಡು ತನಿಖೆ ಆರಂಭಿಸಿದ್ದಾರೆ.

ಪ್ರಸ್ತಾವನೆ

ಲೋಕಸಭಾ ಚುನಾವಣೆ ಬಳಿಕ ನೀರಿನ ದರ ಪರಿಷ್ಕರಣೆ ಬಗ್ಗೆ ಚಿಂತಿಸೋಣ ಎಂದಿದ್ದ ಸರ್ಕಾರ, ಇದೀಗ ತೆರೆಮರೆಯಲ್ಲಿ ನೀರಿನ ದರ ಪರಿಷ್ಕರಣೆಗೆ ಸಜ್ಜಾಗುತ್ತಿದೆ. ಗೃಹಬಳಕೆ, ವಾಣಿಜ್ಯ ಸೇರಿ ಎಲ್ಲ ರೀತಿಯ ನೀರು ಪೂರೈಕೆ ಮೇಲೆ ಶೇ40 ರಷ್ಟು ದರ ಏರಿಕೆಗೆ ಚರ್ಚೆ ನಡೆಯುತಿದ್ದು, ಸರ್ಕಾರ ಒಪ್ಪಿಗೆ ಸೂಚಿಸೂವುದೆ ತಡ, ದರ ಪರಿಷ್ಕರಿಸಲು ಜಲಮಂಡಳಿ ಕೂಡ ಸಜ್ಜಾಗಿ ಕುಳಿತಿದೆ.

ತ್ಯಾಗ ಬಲಿದಾನಗಳ ಸಂಕೇತ ಬಕ್ರೀದ್

ಮುಸ್ಲಿಂ ಬಾಂಧವರು ಪ್ರವಾದಿ ಇಬ್ರಾಹಿಂ ಅವರ ತ್ಯಾಗ-ಬಲಿದಾನಗಳ ನೆನಪಿನಲ್ಲಿ ಆಚರಿಸುವ ಹಬ್ಬವೇ 'ಈದುಲ್ ಅದ್‌ಹಾ?. ಭಾರತದಲ್ಲಿ ಈ ಹಬ್ಬವನ್ನು ಮುಸ್ಲಿಂ ಬಾಂಧವರ ಪವಿತ್ರ ಬಕ್ರೀದ್ ಎಂದು ಆಚರಿಸುತ್ತಾರೆ. ಈ ಬಾರಿ ಜೂನ್ 17ರಂದು (ಇಂದು) ದೇಶದಾದ್ಯಂತ ಮುಸ್ಲಿಮರು ಹಬ್ಬವನ್ನು ಸಂಭ್ರಮದಿಂದ ಆಚರಿಸುತ್ತಿದ್ದಾರೆ.

ಪುಣ್ಯ ಸಂಪಾದಿರುವ ರಂಜಾನ್ ತಿಂಗಳ ಉಪವಾಸದ ಬಳಿಕ 'ಈದ್ ಉಲ್ ಫಿತ್ರ್' ಹಬ್ಬ ಆಚರಿಸುವುದಾದರೆ, ಇಸ್ಲಾಮಿಕ್ ಕ್ಯಾಲೆಂಡರಿನ 'ದುಲ್ ಹಜ್' ತಿಂಗಳ 10ರಂದು ಬಕ್ರೀದ್ ಆಚರಣೆ ನಡೆಯುತ್ತದೆ. 4 ಸಾವಿರ ವರ್ಷಗಳಿಗೂ ಹಿಂದೆ ಹುಟ್ಟಿದ್ದ ಪ್ರವಾದಿ ಇಬ್ರಾಹಿಂ ಅವರ ತ್ಯಾಗವನ್ನು ನೆನಪಿಸುವುದು 'ಬಕ್ರೀದ್'ನ ಮುಖ್ಯ ಆಶಯ. ಇಬ್ರಾಹಿಂ ಅವರು ಪ್ರವಾದಿ ಮುಹಮ್ಮದ್ ಅವರಿಗಿಂತ ಎರಡೂವರೆ ಸಾವಿರ ವರ್ಷಗಳ ಹಿಂದೆ ಹುಟ್ಟಿದ್ದರು ಎಂದು ಮುಸ್ಲಿಂ ಬಾಂಧವರ ಪವಿತ್ರ ಗ್ರಂಥಗಳಲ್ಲಿ ಉಲ್ಲೇಖವಾಗಿದೆ.

ಮಾನವೀಯ ಮೌಲ್ಯಗಳನ್ನು ಎತ್ತಿಹಿಡಿಯುವುದು, ಸೋದರತ್ವ ಬೆಳೆಸಿಕೊಳ್ಳುವುದು, ಅಲ್ಲಾಹುವಿಗಾಗಿ ಯಾವುದೇ ತ್ಯಾಗಕ್ಕೂ ಸಿದ್ಧರಾಗಬೇಕು ಎಂಬ ಸಂದೇಶವನ್ನು ಈ ಹಬ್ಬ ಸಾರುತ್ತದೆ. ಈ ದಿನ ಮಸೀದಿಗಳಲ್ಲಿ ಸಾಮೂಹಿಕ ಈದ್ ನಮಾಜ್ ಇರುತ್ತದೆ. ಮಕ್ಕಳು, ಹಿರಿಯರು ಹೊಸ ಉಡುಗೆ ತೊಟ್ಟು ಪ್ರಾರ್ಥನೆಯಲ್ಲಿ ಪಾಲ್ಗೊಳ್ಳುವರು. ನಮಾಜ್‌ಗೂ ಮುನ್ನ ಕೆಲ ಹೊತ್ತು 'ತಕ್ಬೀರ್' ಮೊಳಗಿಸಲಾಗುತ್ತದೆ.

ನಮಾಜ್ ಬಳಿಕ ಪರಸ್ಪರ ಶುಭಾಶಯ ತಿಳಿಸಿ, ಗೆಳೆಯರ ಮತ್ತು ಸಂಬಂಧಿಕರ ಮನೆಗೆ ಭೇಟಿ ನೀಡುವರು. ಯಾವುದಾದರೂ ಕಾರಣದಿಂದ ಕೋಪಿಸಿಕೊಂಡಿರುವವರು ಕೂಡ ದ್ವೇಷವನ್ನು ಮರೆತು ಶುಭಾಶಯ ವಿನಿಮಯ ಮಾಡುವರು. ವ್ಯಕ್ತಿಗಳು, ಕುಟುಂಬಗಳ ನಡುವೆ ಬಾಂಧವ್ಯ ಬೆಳೆಯಲು ಹಬ್ಬ ನೆರವಾಗುತ್ತದೆ.

ಮನೆ ಮನೆಗಳಲ್ಲಿ ಹಬ್ಬದೂಟ: ಮನೆಗಳಲ್ಲಿ ಹಬ್ಬದ ಊಟ, ವಿಶೇಷ ಖಾದ್ಯಗಳನ್ನು ತಯಾರಿಸುವರು. ಗೆಳೆಯರು, ಬಂಧುಗಳನ್ನು ಆಹ್ವಾನಿಸಿ ಜೊತೆಯಾಗಿ ಊಟ ಮಾಡಿ, ಸಂಭ್ರಮ ಹಂಚಿಕೊಳ್ಳುವರು. ಹಬ್ಬದ ದಿನ ದಾನವಾಗಿ ದೊರೆಯುವ ಮಾಂಸ, ಹಣ, ದಿನಸಿ ಸಾಮಗ್ರಿಗಳಿಂದ ಎಷ್ಟೋ ಬಡಕುಟುಂಬಗಳಿಗೂ ಹಬ್ಬದ ಸಂಭ್ರಮದಲ್ಲಿ ಪಾಲ್ಗೊಳ್ಳುವ ಅವಕಾಶ ಕಲ್ಪಿಸುತ್ತದೆ.

ಜಾನುವಾರು ಬಲಿ ನೀಡುವ ಆಚರಣೆ:

ಜಾನುವಾರುಗಳನ್ನು ಬಲಿ ಕೊಡುವುದು ಸಹ 'ಬಕ್ರೀದ್'ನ ಪ್ರಮುಖ ಆಚರಣೆಯಾಗಿದೆ. ಪ್ರವಾದಿ ಇಬ್ರಾಹಿಂ ಅವರ ಜೀವನದಲ್ಲಿ ನಡೆದಿದ್ದ ಘಟನೆಯೊಂದರ ನೆನಪಿನಲ್ಲಿ ಜಾನುವಾರು ಬಲಿ ನೀಡಲಾಗುತ್ತದೆ. ಇದಕ್ಕೆ ಒಂದು ಹಿನ್ನೆಲೆಯೂ ಇದೆ.

ಅಲ್ಲಾಹನ ಆದೇಶದಂತೆ ಇಬ್ರಾಹಿಂ, ತಮ್ಮ ಪುತ್ರ ಇಸ್ಮಾಯಿಲ್ ಅವರನ್ನು ಬಲಿಯರ್ಪಿಸಲು ಮುಂದಾಗುವರು. ತಮ್ಮ ಮಗನನ್ನೇ ಬಲಿ ನೀಡಲು ಸಿದ್ಧವಾಗಿದ್ದ ಇಬ್ರಾಹಿಂ ಅವರ ಭಕ್ತಿಯನ್ನು ಅಲ್ಲಾಹನು ಮೆಚ್ಚಿ ಪುತ್ರನ ಬದಲು ಒಂದು ಟಗರನ್ನು ಬಲಿಯರ್ಪಿಸುವಂತೆ ಸೂಚಿಸುತ್ತಾರೆ. ಇದು ತಮ್ಮ ಧರ್ಮಗ್ರಂಥಗಳಲ್ಲೂ ಉಲ್ಲೇಖವಾಗಿದೆ ಎಂದು ಮುಸ್ಲಿಂ ಧರ್ಮಗುರುಗಳು ಹೇಳಿದ್ದಾರೆ.

ಇಬ್ರಾಹಿಂ ಅವರ ತ್ಯಾಗವನ್ನು ನೆನಪಿಸಲು ಹಬ್ಬದ ದಿನ ಜಾನುವಾರು ಬಲಿ ಅರ್ಪಿಸಲಾಗುತ್ತದೆ. ಆರ್ಥಿಕವಾಗಿ ಸಬಲರಾಗಿರುವ ಎಲ್ಲರೂ ಪ್ರಾಣಿಬಲಿ ನೀಡಬೇಕು. ಪ್ರಾಣಿಯಿಂದ ಲಭಿಸಿದ ಮಾಂಸವನ್ನು ಸಮನಾಗಿ ಮೂರು ಪಾಲು ಮಾಡಬೇಕು. ಅದರಲ್ಲಿ ಒಂದು ಭಾಗವನ್ನು ಸ್ವತಃ ಬಳಸಿಕೊಳ್ಳಬಹುದು. ಇನ್ನೆರಡು ಪಾಲುಗಳನ್ನು ಸಂಬಂಧಿಕರು ಹಾಗೂ ಬಡವರಿಗೆ ಹಂಚಬೇಕು.

ಹಜ್ ಯಾತ್ರೆ

ಸೌದಿ ಅರೇಬಿಯಾದ ಮಕ್ಕಾದಲ್ಲಿ ಪವಿತ್ರ ಹಜ್ ಯಾತ್ರೆ ನಡೆಯುವ ಸಮಯದಲ್ಲೇ ಈ ಹಬ್ಬ ಆಚರಿಸಲಾಗುತ್ತದೆ. ಜೀವನದಲ್ಲಿ ಒಂದು ಬಾರಿಯಾದರೂ ಹಜ್ ಯಾತ್ರೆ ಕೈಗೊಳ್ಳಬೇಕು ಎಂದು ಇಸ್ಲಾಂ ಹೇಳುತ್ತದೆ. ಹಜ್‌ನ ಧಾರ್ಮಿಕ ವಿಧಿ-ವಿಧಾನಗಳು ಈ ಹಬ್ಬದೊಂದಿಗೆ ಮುಕ್ತಾಯಗೊಳ್ಳುತ್ತದೆ. ಬಕ್ರೀದ್ ಮುನ್ನಾದಿನ ಅಥವಾ 'ದುಲ್ ಹಜ್' ತಿಂಗಳ ಒಂಬತ್ತರಂದು ಹಜ್ ಯಾತ್ರಿಕರು ಮಕ್ಕಾ ನಗರದ ಅರಫಾತ್ ಎಂಬ ಬೆಟ್ಟದ ಬಳಿ ಸೇರುತ್ತಾರೆ. ಈ ಯಾತ್ರಿಕರಿಗೆ ಬೆಂಬಲ ನೀಡಲು ವಿಶ್ವದಾದ್ಯಂತ ಮುಸ್ಲಿಮರು ಈ ದಿನ ಉಪವಾಸವಿರುತ್ತಾರೆ. ಪುಣ್ಯ ಸಂಪಾದಿಸುವ ರಂಜಾನ್ ಮಾಸದಲ್ಲಿ ಮುಸ್ಲಿಂ ಬಾಂಧವರು ಮಕ್ಕಾ, ಮದೀನಕ್ಕೆ ಭೇಟಿ ನೀಡುತ್ತಾರೆ.

ಹಸಿರು ಗ್ರಾಮ ಅಭಿಯಾನ

ತಿಪಟೂರು ತಾಲೂಕು ದಸರಿಘಟ್ಟ ಗ್ರಾಮ ಪಂಚಾಯಿತಿ ವತಿಯಿಂದ ವಿಶ್ವ ಪರಿಸರ ದಿನಾಚರಣೆ ಅಂಗವಾಗಿ ಹಸಿರು ಗ್ರಾಮ ಅಭಿಯಾನ ಯೋಜನೆಯಡಿ ದಸರಿಘಟ್ಟ ಮಠದ ಚಂದ್ರಶೇಖರ ಸ್ವಾಮೀಜಿ ರವರ ಸಾನಿಧ್ಯದಲ್ಲಿ ಸಸಿಯನ್ನು ನೀಡಲಾಯಿತು. ಈ ಸಂದರ್ಭದಲ್ಲಿ ಗ್ರಾಮ ಪಂಚಾಯಿತಿ ಅಧ್ಯಕ್ಷೆ ಶ್ರೀಮತಿ ಮಂಜುಳಾ, ಉಪಾಧ್ಯಕ್ಷೆ ಶ್ರೀಮತಿ ಗೀತಾ, ಪಿಡಿಒ ಭರತ್‌ಕುಮಾರ್ ಗ್ರಾಮ ಪಂಚಾಯಿತಿಯ ಸದಸ್ಯರು, ಸಿಬ್ಬಂದಿ ವರ್ಗ ಹಾಗೂ ಗ್ರಾಮಸ್ಥರು ಹಾಜರಿದ್ದರು

ಅಪರ ಜಿಲ್ಲಾಧಿಕಾರಿ ಡಾ.ಎಚ್.ಎಲ್.ನಾಗರಾಜ್ ಸಲಹೆ

ಕೆರೆಗಳ ಹೂಳೆತ್ತುವ ಕೆಲಸ ಚುರುಕುಗೊಳಿಸಿ

ಮಂಡ್ಯ: ಮಳೆಗಾಲ ಪ್ರಾರಂಭವಾಗುತ್ತಿದ್ದು,ಹೂಳೆತ್ತುವ ಕೆಲಸ ಬಾಕಿ ಇರುವ ಕೆರೆಗಳನ್ನು ಪಟ್ಟಿ ಮಾಡಿ ಕೆಲಸ ಚುರುಕುಗೊಳಿಸಿ ಎಂದು ಅಪರ ಜಿಲ್ಲಾಧಿಕಾರಿ ಡಾ ಎಚ್ ಎಲ್ ನಾಗರಾಜ್ ಅವರು ಸಂಬಂಧ ಪಟ್ಟ ಅಧಿಕಾರಿಗಳಿಗೆ ತಿಳಿಸಿದರು.

ಜಿಲ್ಲಾಧಿಕಾರಿಗಳ ಕಚೇರಿ ಸಭಾಂಗಣದಲ್ಲಿ ನಡೆದ ಕೆರೆಗಳ ಸಂರಕ್ಷಣೆ ಮತ್ತು ಅಭಿವೃದ್ಧಿಗೆ ಸಂಬಂಧಿಸಿದ ಸಭೆ ನಡೆಸಿ ಮಾತನಾಡಿದರು.

ಮಂಡ್ಯ ಜಿಲ್ಲೆಯಲ್ಲಿ 962 ಕೆರೆಗಳನ್ನು ಈಗಾಗಲೇ ಗುರುತಿಸಿದ್ದೇವೆ, ಕೆರೆ ಸಂರಕ್ಷಣೆ ಮತ್ತು ಅಭಿವೃದ್ಧಿಗೆ ಸಂಬಂಧಿಸಿದಂತೆ ಈಗಾಗಲೇ ರಾಜ್ಯಮಟ್ಟದ ಸಮಿತಿಯಿಂದ ನಿರ್ದೇಶನ ಬಂದಿರುವ ರೀತಿ ಹಾಗೂ ಮಾನ್ಯ ಕರ್ನಾಟಕದ ಉಚ್ಚನ್ಯಾಯಾಲಯದ ರೀತಿ ನಮ್ಮ ಜಿಲ್ಲೆಯಲ್ಲು ಕೂಡ ಒಂದು ಜಿಲ್ಲಾ ಮಟ್ಟದ ಸಮಿತಿಯನ್ನು ಮಾಡಿ ನಮ್ಮ ಜಿಲ್ಲಾ ವ್ಯಾಪ್ತಿಯಲ್ಲಿ ಬರುವಂತಹ ಜಿಲ್ಲಾ ಪಂಚಾಯತ್, ಸಣ್ಣ ನೀರಾವರಿ ಇಲಾಖೆ, ಕಾವೇರಿ ನೀರಾವರಿ ನಿಗಮ ಇಲಾಖೆ, ಹೇಮಾವತಿ ಎಡದಂಡೆ ನಾಲಾ ವಿಭಾಗದ ವ್ಯಾಪ್ತಿಗೆ ಬರುವಂತಹ ಕೆರೆಗಳನ್ನು ಗುರುತಿಸಿ ಆಯಾ ಇಲಾಖೆ ಅವರು ಸರ್ವೆ ಕಾರ್ಯ ಕೈಗೊಂಡು ಸುಮಾರು 262 ಕೆರೆಗಳ ಒತ್ತುವರಿ ತೆರವುಗೊಳಿಸಲಾಗಿದೆ. ಇನ್ನುಳಿದ ಕೆರೆಗಳ ತೆರವುಗೊಳಿಸುವ ಕಾರ್ಯವು ಪ್ರಗತಿಯಲ್ಲಿದೆ ಎಂದರು.

ಕೆರೆಗಳ ಸುತ್ತ ಗಿಡ ನೆಡಲು ಸೂಚನೆ: ಕೆರೆಗಳಲ್ಲಿ ನೀರು ಎಷ್ಟು ತುಂಬುತ್ತದೆ ಅಷ್ಟನ್ನು ಬಿಟ್ಟ ಉಳಿದ ಖಾಲಿ ಜಾಗದಲ್ಲಿ ಗಿಡ ನೆಡಲು ಅರಣ್ಯ ಇಲಾಖೆಗೂ ಕೂಡ ನಿರ್ದೇಶನ ನೀಡಲಾಗಿದೆ. ಕೆರೆಗಳ ಸುತ್ತ ಪುನ: ಒತ್ತುವರಿಯಾಗದಂತೆ ಎಚ್ಚರಿಕೆ ವಹಿಸಲು ಕೆರೆಗಳ ಸುತ್ತ ಬಯೋ ಫೆನ್ಸಿಂಗ್ ಮಾಡಲು ತಿಳಿಸಿದರು.

3 ಅಡಿಗಿಂತ ಹೆಚ್ಚಿನ ಆಳ ತೆಗೆಯಬಾರದು: ರೈತರು ತಮ್ಮ ಕೃಷಿ ಕೆಲಸಕ್ಕಾಗಿ ಕೆರೆಗಳ ಹೂಳೆತ್ತುವ ಕೆಲಸ ಮಾಡುತ್ತಿದ್ದರೆ ಅವರಿಗೆ ಅವಕಾಶ ಮಾಡಿಕೊಡಿ ಆದರೆ 3 ಅಡಿಗಿಂತ ಹೆಚ್ಚು ಆಳ ತೆಗೆಯಬಾರದು ಹಾಗೂ ಯಾವುದೇ ರೀತಿ ಆರ್ಥಿಕ ವ್ಯವಹಾರದ ಕೆಲಸಗಳಿಗೆ ಬಳಸುವುದಕ್ಕೆ ಅವಕಾಶ ಮಾಡಿಕೊಡಬೇಡಿ, ಕೇವಲ ರೈತರು ಜಮೀನಿಗೆ ಮಣ್ಣು ತುಂಬಿಸುವುದಕ್ಕೆ, ನೀರು ಹಾಯಿಸುವ ಉದ್ದೇಶ ವಿದ್ದರೆ ಮಾತ್ರ, ಅವಕಾಶ ಕೊಡಿ ಎಂದು ಸಂಬಂಧ ಪಟ್ಟ ಅಧಿಕಾರಿಗಳಿಗೆ ಸೂಚಿಸಿದರು.

ನಮ್ಮ ಕೆರೆ, ನಮ್ಮ ರಕ್ಷಣೆ:ಎಂ ಆನಂದ:

ಜಿಲ್ಲಾ ಕಾನೂನು ಸೇವೆಗಳ ಪ್ರಾಧಿಕಾರದ ಸದಸ್ಯ ಕಾರ್ಯದರ್ಶಿ ಹಾಗೂ ಹಿರಿಯ ಸಿವಿಲ್ ನ್ಯಾಯಾಧೀಶರಾದ ಎಂ ಆನಂದ ಅವರು ಮಾತನಾಡಿ ವರ್ಷಗಳು ಉರುಳಿದಂತೆ ಬಿಸಿಲಿನ ತಾಪಮಾನವು ಕೂಡ ಹೆಚ್ಚಾಗುತ್ತಿದೆ ಕಾರಣ ಮರಗಿಡಗಳನ್ನು ಕಡಿಯುತ್ತಿರುವುದು ಹಾಗೂ ಇರುವ ಕೆರೆಗಳನ್ನು ಒತ್ತುವರಿ ಮಾಡಿ ಕೆರೆ ಇಲ್ಲದಂತೆ ಮಾಡುತ್ತಿರುವುದು. ಇದರಿಂದ ಮಳೆ ಕಮ್ಮಿಯಾಗುತ್ತಿದ್ದು ಬೇಸಿಗೆ ಸಮಯದಲ್ಲಿ ಜನರಿಗೆ ದನ ಕರುಗಳಿಗೆ ನೀರಿನ ಕೊರತೆ ತುಂಬಾ ಆಗುತ್ತಿದೆ ಎಂದು ಹೇಳಿದರು.

ಇದೆಲ್ಲದಕ್ಕೂ ಪರಿಹಾರ ಅಂದರೆ ಮರಗಿಡಗಳನ್ನು ಬೆಳೆಸಬೇಕು ಕೆರೆಗಳ ಹೂಳೆತ್ತಿಸಿ ನೀರು ಸಂಗ್ರಹಿಸಬೇಕು. ಇಂದಿನ ಪೀಳಿಗೆಗೆ ಮಾತ್ರವಲ್ಲ ಮುಂದಿನ ಪೀಳಿಗೆಗೂ ಸಹ ಅನುಕೂಲವಾಗುವಂತೆ ಮಾಡಿ ಕೆರೆಗಳ ರಕ್ಷಣೆ ಮಾಡಿ ಎಂದು ಹೇಳಿದರು. ಸಭೆಯಲ್ಲಿ ಭೂ ದಾಖಲೆಗಳ ಶಾಖೆಯ ಉಪನಿರ್ದೇಶಕ ಉಮೇಶ್, ಉಪವಿಭಾಗಾಧಿಕಾರಿ ಶಿವಮೂರ್ತಿ ಸೇರಿದಂತೆ ಇನ್ನಿತರ ಅಧಿಕಾರಿಗಳು ಉಪಸ್ಥಿತರಿದ್ದರು.

ಡಿಪ್ಲೋಮಾ ಕೋರ್ಸ್‌ಗೆ ಅರ್ಜಿ

ಕೋಲಾರ: ಪ್ರಸಕ್ತ ಸಾಲಿನಲ್ಲಿ ಮೆರಿಟ್ ಮತ್ತು ರೋಷ್ಟರ್ ಗನು ಗುಣವಾಗಿ 2 ವರ್ಷ ಐ.ಟಿ.ಐ, ದ್ವಿತಿಯ ಪಿ.ಯು.ಸಿ, ತಾಂತ್ರಿಕ ವಿಷಯಗಳಲ್ಲಿ ಉತ್ತೀರ್ಣರಾದ ವಿದ್ಯಾರ್ಥಿಗಳಿಗೆ ತೃತೀಯ ಸೆಮಿಸ್ಟರ್, 2ನೇ ವರ್ಷ ಡಿಪ್ಲೋಮಾ ಕೋರ್ಸ್‌ಗಳ ಪ್ರವೇಶಕ್ಕೆ ಅರ್ಜಿ ಆಹ್ವಾನಿಸಲಾಗಿದೆ. ಕೆ.ಜಿ.ಎಫ್ ತಾಲ್ಲೂಕಿನ ಕೋರಮಂಡಲ್ ಸರ್ಕಾರಿ ಗಣಿ ಶಿಕ್ಷಣ ಶಾಲೆ (ಕಾಲೇಜ್ ಕೋಡ್: 131) ಸಂಸ್ಥೆಯಲ್ಲಿ ಲ್ಯಾಟರಲ್ ಎಂಟ್ರಿ ಸ್ಕೀಂ ಮುಖಾಂತರ ತೃತೀಯ ಸೆಮಿಸ್ಟರ್ ಡಿಪ್ಲೋಮಾ ಕೋರ್ಸ್‌ಗಳಿಗೆ ಮೆಕ್ಯಾನಿಕಲ್ ಇಂಜಿನಿಯರಿಂಗ್, ಹಾಗೂ ಕಂಪ್ಯೂಟರ್ ಇಂಜಿನಿಯರಿಂಗ್ ಅರ್ಹ ಅಭ್ಯರ್ಥಿಗಳಿಂದ ಆಫ್‌ಲೈನ್ ಮೂಲಕ 2 ವರ್ಷ ಐ.ಟಿ.ಐ, ದ್ವಿತಿಯ ಪಿ.ಯು.ಸಿ, ತಾಂತ್ರಿಕ ವಿಷಯಗಳಲ್ಲಿ ಉತ್ತೀರ್ಣರಾದ ವಿದ್ಯಾರ್ಥಿಗಳಿಗೆ ಮೆರಿಟ್ ಮತ್ತು ರೋಷ್ಟರ್‌ಗನು ಗುಣವಾಗಿ ಸೀಟು ಹಂಚಿಕೆ ಪ್ರವೇಶಾತಿ ಪಡೆಯಬಹುದು. ಅರ್ಹ ಅಭ್ಯರ್ಥಿಗಳು ಜೂನ್ 25 ರೊಳಗೆ ಭರ್ತಿ ಮಾಡಿದ ಅರ್ಜಿ ಮತ್ತು ಸೂಕ್ತ ದಾಖಲಾತಿಗಳೊಂದಿಗೆ ಈ ಸಂಸ್ಥೆಗೆ ಸಲ್ಲಿಸಬೇಕು. ಜೂನ್ 26 ರಂದು ಬೆಳಿಗ್ಗೆ 10.30ಕ್ಕೆ ಮೆರಿಟ್ ಪಟ್ಟಿಯನ್ನು ಪ್ರಕಟಿಸಲಾಗುತ್ತದೆ. ಜೂನ್ 27 ಮತ್ತು 28 ರಂದು ಸೂಕ್ತ ದಾಖಲೆಯೊಂದಿಗೆ ಪ್ರವೇಶ ಪಡೆಯಬಹುದು. ಹೆಚ್ಚಿನ ಮಾಹಿತಿಗಾಗಿ ಸಿಬ್ಬಂದಿ ವರ್ಗದವರ ಮೊ.ಸಂ. ಎಂ.ಎನ್ ಗಿರೀಶ್-8310440596, ಎಲ್. ರಾಜನ್-9449527575, ಲಕ್ಷ್ಮೀಕಾಂತ್ ಸಿ.ಎಚ್.-9019630841, ರಾಘವೇಂದ್ರ-9902031130, ಕೆ.ಶಿವಶಂಕರ್-9902722822 ಯನ್ನು ಸಂಪರ್ಕಿಸಬಹುದು.

ಹಲವೆಡೆ ವಿದ್ಯುತ್ ವ್ಯತ್ಯಯ

ಕೋಲಾರ: ಟಿ.ಎಲ್ ಮತ್ತು ಎಸ್.ಎಸ್ ವಿಭಾಗ, ಕ.ವಿ.ಪ್ರ.ನಿ.ನಿ, ಕೋಲಾರ ಮತ್ತು ಚಿಂತಾಮಣಿ ರವರು ಜೂನ್ 19 ರಂದು 220ಕೆವಿ ಸ್ವೀಕರಣಾ ಕೇಂದ್ರ, ಚಿಂತಾಮಣಿ-ಶ್ರೀನಿವಾಸಪುರ ಹಾಗೂ ಅಲ್ಲಿಂದ ಸರಬರಾಜಾಗುವ ಎಲ್ಲಾ 66/11 ಕೆವಿ ವಿದ್ಯುತ್ ಉಪಕೇಂದ್ರಗಳಲ್ಲಿ ತ್ರೈಮಾಸಿಕ ನಿರ್ವಹಣಾ ಕಾಮಗಾರಿಗಳನ್ನು ಹಮ್ಮಿಕೊಂಡಿದ್ದಾರೆ. ಸ್ವೀಕರಣಾ ಕೇಂದ್ರದಿಂದ ಸರಬರಾಜಾಗುವ ಶ್ರೀನಿವಾಸಪುರ ಉಪಕೇಂದ್ರದ ತಾಡಿಗೊಳ್ ಕ್ರಾಸ್, ಲಕ್ಷ್ಮೀಪುರ, ಅಡ್ಡಗಲ್, ಸೋಮಯಾಜಲಹಳ್ಳಿ, ದಳಸನೂರು, ತಳಗವಾರ, ಗೌನಿಪಲ್ಲಿ, ರಾಯಲಪಾಡು, ಸೋಮಯಾಜಲಹಳ್ಳಿ ಸೋಲಾರ್ ಪ್ಲಾಂಟ್, ಶೆಟ್ಟಿಮಾದಮಂಗಲ, ಯಲ್ದೂರು ಗ್ರಾಮಗಳಿಗೆ 66/11ಕೆವಿ ಉಪಕೇಂದ್ರಗಳಿಗೆ ಮತ್ತು ಗ್ರಾಹಕರಿಗೆ ವಿದ್ಯುತ್ ಸರಬರಾಜಿನಲ್ಲಿ ಅಡಚಣೆಯಾಗಲಿದೆ. ಜೂನ್ 19 ರಂದು ಬೆಳಿಗ್ಗೆ 09.00 ಗಂಟೆಯಿಂದ ಸಂಜೆ 5.00 ಗಂಟೆಯವರೆಗೆ ವಿದ್ಯುತ್ ವ್ಯತ್ಯಯವಾಗಲಿದೆ. ಆದ್ದರಿಂದ ಗ್ರಾಹಕರು ಸಹಕರಿಸಬೇಕು ಎಂದು ಕೋಲಾರ ಬೆಸ್ಕಾಂ, ವಾಣಿಜ್ಯ, ಕಾರ್ಯ ಮತ್ತು ಪಾಲನಾ ವಿಭಾಗದ ಕಾರ್ಯನಿರ್ವಾಹಕ ಇಂಜಿನಿಯರ್ (ವಿ) ತಿಳಿಸಿದ್ದಾರೆ.

ಭಾರತೀಯ ಸೇನೆ ಸೇರ ಬಯಸುವವರಿಗೆ ಉಚಿತ ತರಬೇತಿ

ಬೆಂಗಳೂರು ಗ್ರಾಮಾಂತರ: ಭಾರತೀಯ ಸೇನೆ/ಇತರೆ ಯೂನಿಫಾರ್ಮ್ ಸೇವೆಗಳಿಗೆ ಸೇರಬಯಸುವ ಕರ್ನಾಟಕ ರಾಜ್ಯದ ಹಿಂದುಳಿದ ವರ್ಗಗಳ ಪ್ರವರ್ಗ-1, 2(ಎ), 3(ಎ) ಹಾಗೂ 3(ಬಿ)ಗಳ ಅರ್ಹ ಅಭ್ಯರ್ಥಿಗಳಿಗೆ ಹಿಂದುಳಿದ ವರ್ಗಗಳ ಕಲ್ಯಾಣ ಇಲಾಖೆಯು 2024-25ನೇ ಸಾಲಿನಲ್ಲಿ ಆಯ್ಕೆಯ ಪೂರ್ವ ಸಿದ್ಧತೆ ಬಗ್ಗೆ ವೃತ್ತಿ ಮಾರ್ಗದರ್ಶನ ಹಾಗೂ ತರಬೇತಿಯನ್ನು ಉಚಿತವಾಗಿ ನೀಡುತ್ತಿದ್ದು, ತರಬೇತಿಗಾಗಿ ಅರ್ಹ ಅಭ್ಯರ್ಥಿಗಳಿಂದ ಅರ್ಜಿಗಳನ್ನು ಆಹ್ವಾನಿಸಿದೆ (ಬಾಲಕರಿಗೆ ಮಾತ್ರ).

ಅರ್ಹತೆಗಳು:

1 .ಅಭ್ಯರ್ಥಿ ಮತ್ತು ಕುಟುಂಬದ ಒಟ್ಟು ಗರಿಷ್ಠ ವಾರ್ಷಿಕ ಆದಾಯ ಮಿತಿ (ಪ್ರವರ್ಗ-1ಕ್ಕೆ ರೂ. 2.50 ಲಕ್ಷಗಳು ಹಾಗೂ ಪ್ರವರ್ಗ-2(ಎ), 3(ಎ) ಮತ್ತು 3(ಬಿ) ಗಳಿಗೆ ರೂ. 1.00 ಲಕ್ಷಗಳು)

2 .ಕನಿಷ್ಠ ವಿದ್ಯಾರ್ಹತೆ: ಅಭ್ಯರ್ಥಿಯು 10ನೇ ತರಗತಿಯನ್ನು ಉತ್ತೀರ್ಣವಾಗಿದ್ದು, ಪ್ರತಿ ವಿಷಯದಲ್ಲಿ ಕನಿಷ್ಠ 33 ಅಂಕಗಳನ್ನು ಪಡೆದಿರಬೇಕು. ಗ್ರೇಡಿಂಗ್ ಸಿಸ್ಟಂ ಇದ್ದಲ್ಲಿ ಮೇಲ್ಕಂಡಂತೆ ಸಮಾನವಾದ ಗ್ರೇಡ್ ಪಡೆದಿರಬೇಕು.

3 .ವಯೋಮಿತಿ: ಜನ್ಮ ದಿನಾಂಕ ಮತ್ತು ವಯಸ್ಸು (10ನೇ ತರಗತಿಯ ಅಂಕ ಪಟ್ಟಿಯಲ್ಲಿರುವಂತೆ) ಜುಲೈ 10 2024ಕ್ಕೆ ಅನ್ವಯಿಸುವಂತೆ ಅಭ್ಯರ್ಥಿಯ ವಯಸ್ಸನ್ನು ಪರಿಗಣಿಸಲಾಗುವುದು. (ಅಭ್ಯರ್ಥಿಯು 10 ಜುಲೈ 2004 ರಿಂದ 10 ಜುಲೈ 2007ರ ನಡುವಿನ ಅವಧಿಯಲ್ಲಿ ಜನಿಸಿರಬೇಕು).

4 .ತರಬೇತಿ ನೀಡುವ ಸ್ಥಳಗಳು: ತರಬೇತಿಯನ್ನು ದಕ್ಷಿಣ ಕನ್ನಡ, ಉಡುಪಿ ಮತ್ತು ಉತ್ತರ ಕನ್ನಡ ಜಿಲ್ಲೆಗಳಲ್ಲಿ ಮಾತ್ರ ನೀಡಲಾಗುವುದು, ಅಭ್ಯರ್ಥಿಗಳು ಸದರಿ ಮೂರು ಜಿಲ್ಲೆಗಳಲ್ಲಿ ತರಬೇತಿಗೆ ಆಯ್ಕೆ ಮಾಡಿಕೊಳ್ಳುವ ಜಿಲ್ಲೆಯ ಜಿಲ್ಲಾ ಹಿಂದುಳಿದ ವರ್ಗಗಳ ಕಲ್ಯಾಣಾಧಿಕಾರಿಗಳ ಕಛೇರಿಗೆ ಅರ್ಜಿಯನ್ನು ಖುದ್ದಾಗಿ ಅಥವಾ ನೋಂದಾಯಿತ ಅಂಚೆ ಮೂಲಕ ಸಲ್ಲಿಸಬಹುದು.

5 .ಅರ್ಜಿ ನಮೂನೆ ಹಾಗೂ ಹೆಚ್ಚಿನ ಮಾಹಿತಿಯನ್ನು ಇಲಾಖಾ ವೆಬ್ಸೈಟ್ https://bcwd.karnataka.gov.in ನಿಂದ ಪಡೆಯಬಹುದಾಗಿದೆ.

6 .ಅರ್ಜಿ ಸಲ್ಲಿಸಲು ಜುಲೈ 10 ಕೊನೆಯ ದಿನವಾಗಿದೆ.

ಹೆಚ್ಚಿನ ಮಾಹಿತಿಗಾಗಿ ಸಹಾಯವಾಣಿ ಸಂಖ್ಯೆಗಳು (ಸಮಯ ಬೆಳಿಗ್ಗೆ 10.00 ರಿಂದ ಸಂಜೆ 5.30ರವರೆಗೆ) (ಸಾರ್ವಜನಿಕ ರಜಾ ದಿನಗಳನ್ನು ಹೊರತುಪಡಿಸಿ)

ದಕ್ಷಿಣ ಕನ್ನಡ ಜಿಲ್ಲೆ: 0824-2225078, ಉತ್ತರ ಕನ್ನಡ ಜಿಲ್ಲೆ: 08382-226589 ಉಡುಪಿ ಜಿಲ್ಲೆ: 0820-2574881 ಈ ಸಂಖ್ಯೆಗೆ ಸಂಪರ್ಕಿಸಬಹುದಾಗಿದೆ ಎಂದು ಬೆಂಗಳೂರು ಗ್ರಾಮಾಂತರ ಜಿಲ್ಲಾ ಹಿಂದುಳಿದ ವರ್ಗಗಳ ಕಲ್ಯಾಣ ಇಲಾಖೆಯ ಉಪನಿರ್ದೇಶಕರು ಪ್ರಕಟಣೆಯಲ್ಲಿ ತಿಳಿಸಿದ್ದಾರೆ.

ಜಿಲ್ಲಾ ಉಸ್ತುವಾರಿ ಸಚಿವ ಕೆ.ಹೆಚ್.ಮುನಿಯಪ್ಪ ಎಚ್ಚರಿಕೆ

ನಿರ್ಲಕ್ಷ್ಯ ತೋರಿದರೆ ಕ್ರಮ

ಬೆಂಗಳೂರು ಗ್ರಾಮಾಂತರ: ಸರ್ಕಾರಿ ಸೌಲಭ್ಯಗಳನ್ನು ಜನಸಾಮಾನ್ಯರಿಗೆ ತಲುಪಿಸುವ ಕಾರ್ಯದಲ್ಲಿ ಅಧಿಕಾರಿಗಳು ಕಟ್ಟುನಿಟ್ಟಾಗಿ ಕೆಲಸ ಮಾಡಬೇಕು. ನಿರ್ಲಕ್ಷ್ಯ ತೋರುವ ಅಧಿಕಾರಿಗಳ ಮೇಲೆ ನಿರ್ದಾಕ್ಷಿಣ್ಯ ಕ್ರಮ ಕೈಗೊಳ್ಳಲಾಗುವುದು ಎಂದು ಆಹಾರ ಮತ್ತು ನಾಗರಿಕ ಸರಬರಾಜು, ಗ್ರಾಹಕ ವ್ಯವಹಾರಗಳ ಸಚಿವರು ಹಾಗೂ ಬೆಂಗಳೂರು ಗ್ರಾಮಾಂತರ ಜಿಲ್ಲಾ ಉಸ್ತುವಾರಿ ಸಚಿವರಾದ ಕೆ.ಹೆಚ್.ಮುನಿಯಪ್ಪ ಅಧಿಕಾರಿಗಳಿಗೆ ತಾಕೀತು ಮಾಡಿದರು.

ದೇವನಹಳ್ಳಿ ತಾಲ್ಲೂಕಿನ ಬೀರಸಂದ್ರ ಗ್ರಾಮದ ಬೆಂಗಳೂರು ಗ್ರಾಮಾಂತರ ಜಿಲ್ಲಾಡಳಿತ ಭವನದಲ್ಲಿರುವ ಜಿಲ್ಲಾ ಪಂಚಾಯಿತಿ ಕಚೇರಿ ಸಭಾಂಗಣದಲ್ಲಿ ಇಂದು ನಡೆದ ಪ್ರಗತಿ ಪರಿಶೀಲನಾ ಸಭೆ ಹಾಗೂ ಜನಸ್ಪಂದನ ಕಾರ್ಯಕ್ರಮದ ಅಧ್ಯಕ್ಷತೆ ವಹಿಸಿ ಅವರು ಮಾತನಾಡಿದರು.

ಅಭಿವೃದ್ದಿಪರ ಕಾರ್ಯಕ್ರಮಗಳಿಗಾಗಿ ಸರ್ಕಾರವು ಹಲವಾರು ಯೋಜನೆಗಳನ್ನು ಜಾರಿಗೊಳಿಸಿದ್ದು, ಜನಸಾಮಾನ್ಯರಿಗೆ ಸೌಲಭ್ಯಗಳು ಪಾರದರ್ಶಕವಾಗಿ, ಜವಾಬ್ದಾರಿಯುತವಾಗಿ ಅಧಿಕಾರಿಗಳು ಕಾರ್ಯನಿರ್ವಹಿಸುವ ಮೂಲಕ ಜಿಲ್ಲೆ, ರಾಜ್ಯದ ಅಭಿವೃದ್ಧಿಗೆ ಶ್ರಮಿಸಬೇಕು. ಯಾವುದೇ ಯೋಜನೆಗಳನ್ನು ಸಾರ್ವಜನಿಕರಿಗೆ ತಲುಪಿಸುವಾಗ ಜನಪ್ರತಿನಿಧಿಗಳ ಗಮನಕ್ಕೆ ತಂದು ಪ್ರತಿಯೊಬ್ಬರಿಗೂ ತಲುಪುವಂತೆ ಕೆಲಸ ಮಾಡಬೇಕು ಎಂದರು.

ಜಿಲ್ಲೆಯನ್ನು ಪೋಡಿ ಮುಕ್ತ ಜಿಲ್ಲೆಯನ್ನಾಗಿ ಮಾಡುವ ಗುರಿ ಹೊಂದಲಾಗಿದೆ. ಸಂಬಂಧಪಟ್ಟ ಅಧಿಕಾರಿಗಳು ಈ ನಿಟ್ಟಿನಲ್ಲಿ ಕೆಲಸ ಮಾಡಬೇಕು ತಿಳಿಸಿದರು.

ಜಿಲ್ಲೆಯ ಕೆಲವು ಗ್ರಾಮಗಳಲ್ಲಿ ಸ್ಮಶಾನ ಭೂಮಿ ಸಮಸ್ಯೆ, ಸ್ಮಶಾನ ಸಂಪರ್ಕಿಸುವ ರಸ್ತೆ ಇಲ್ಲದಿರುವ ಬಗ್ಗೆ ಸಾರ್ವಜನಿಕರಿಂದ ದೂರು ಕೇಳಿ ಬಂದಿದೆ. ಈ ಬಗ್ಗೆ ಸಂಬಂಧಪಟ್ಟ ತಾಲ್ಲೂಕು ತಹಶೀಲ್ದಾರ್ ಹಾಗೂ ತಾಲ್ಲೂಕು ಕಾರ್ಯನಿರ್ವಾಹಕ ಅಧಿಕಾರಿಗಳ ನೇತೃತ್ವದಲ್ಲಿ ಸ್ಥಳ ಪರಿಶೀಲನೆ ನಡೆಸಿ ಸಮಸ್ಯೆ ಬಗೆ

ಹರಿಸಿಬೇಕು ಎಂದರು. ಬಡವರಿಗೆ ಮನೆ ಕಲ್ಪಿಸಲು, ನಿವೇಶನ ಹಂಚಲು ಕ್ರಮ ವಹಿಸಲಾಗುವುದು. ಈಗಾಗಲೇ ಜಿಲ್ಲೆಯ ಹಲವು ಭಾಗಗಳಲ್ಲಿ ನಿವೇಶನಕ್ಕಾಗಿ ಜಾಗ ಗುರ್ತಿಸಿಲಾಗಿದೆ. ಶೀಘ್ರವೇ ನಿವೇಶನಗಳನ್ನು ನಿರ್ಮಾಣ ಮಾಡಲಾಗುವುದು ಎಂದರು.

ಪ್ರತಿ ವರ್ಷ ಅರಣ್ಯ ಇಲಾಖೆಯವರು ಸಾವಿರಾರು ಸಸಿಗಳನ್ನು ನೆಡುತ್ತಾರೆ. ಆದರೆ ಅದನ್ನು ಪೋಷಿಸಿ ಬೆಳೆಸುವಲ್ಲಿ ಗಮನಹರಿಸುತ್ತಿಲ್ಲ. ಸಸಿಗಳನ್ನು ಎಲ್ಲೆಂದರಲ್ಲಿ ನೆಡಬಾರದು ಬದಲಾಗಿ, ಪಂಚಾಯಿತಿ ಮಟ್ಟದಲ್ಲಿ ಸರ್ಕಾರಿ ಜಮೀನುಗಳಲ್ಲಿ ಹಾಗೂ ಗ್ರಾಮ ಠಾಣಾಗಳಲ್ಲಿ ನೆಡಬೇಕು. ಸಸಿ ನೆಟ್ಟ ನಂತರ ಕನಿಷ್ಠ ಮೂರು ವರ್ಷಗಳವರೆಗೆ ಪೋಷಿಸಿ ಬೆಳೆಸಬೇಕು ಎಂದು ಅರಣ್ಯ ಇಲಾಖೆ ಅಧಿಕಾರಿಗಳಿಗೆ ಸೂಚಿಸಿದರು. ವಿಜಯಪುರದ ಪಟ್ಟಣದಲ್ಲಿರುವ ಇಂದಿರಾಗಾಂಧಿ ವಸತಿ ಶಾಲೆಗೆ ಹೋಗಲು ಸಮರ್ಪಕ ರಸ್ತೆ ವ್ಯವಸ್ಥೆ ಇಲ್ಲ, ಸುತ್ತಲು ಕಾಂಪೌಂಡ್ (ಬೇಲಿ) ಇಲ್ಲದಿರುವ ಬಗ್ಗೆ ಸಾರ್ವಜನಿಕರಿಂದ ದೂರು ಬಂದ ಹಿನ್ನೆಲೆ ಒಂದು ವಾರದೊಳಗೆ ರಸ್ತೆ ಸಂಪರ್ಕ ಕಲ್ಪಿಸಿ, ಶಾಲೆ ಸುತ್ತ ಕಾಂಪೌಂಡ್ ನಿರ್ಮಾಣ ಮಾಡಲು ಅಗತ್ಯ ಸಿದ್ಧತೆ ಕೈಗೊಳ್ಳಿ ಎಂದು ಸಂಬಂಧಪಟ್ಟ ಅಧಿಕಾರಿಗಳಿಗೆ ಸೂಚಿಸಿದರು. ವಿದ್ಯುತ್ ಸಮಸ್ಯೆ, ಭೂ ಸ್ವಾಧೀನ ಪರಿಹಾರ ಹಣ, ಫನತ್ಯಾಜ್ಯ ವಿಲೇವಾರಿ, ಹಕ್ಕುಪತ್ರ ವಿವರಣೆ, ನಿವೇಶನ ಹಂಚಿಕೆ ಸಂಬಂಧಿಸಿದಂತೆ ವಿವಿಧ ಸಮಸ್ಯೆಗಳನ್ನು ಸಾರ್ವಜನಿಕರಿಂದ ಸ್ವೀಕರಿಸಲಾಗಿದೆ. ಸಲ್ಲಿಕೆಯಾದ ಅರ್ಜಿಗಳನ್ನು ಕೂಲಂಕುಷವಾಗಿ ಪರಿಶೀಲಿಸಿ, ಶೀಘ್ರ ಕ್ರಮವಹಿಸಿ ಸಾರ್ವಜನಿಕರ ಸಮಸ್ಯೆಗಳನ್ನು ಪರಿಹರಿಸಲಾಗುವುದು ಎಂದು ಸಚಿವರು ತಿಳಿಸಿದರು.

ಸಭೆಯಲ್ಲಿ ಜಿಲ್ಲಾಧಿಕಾರಿ ಡಾ. ಎನ್. ಶಿವಶಂಕರ, ಜಿಲ್ಲಾ ಪೊಲೀಸ್ ಅಧೀಕ್ಷಕ ಮಲ್ಲಿಕಾರ್ಜುನ ಬಾಲದಂಡಿ, ಜಿಲ್ಲಾ ಪಂಚಾಯಿತಿ ಮುಖ್ಯ ಕಾರ್ಯನಿರ್ವಹಣಾಧಿಕಾರಿ ಡಾ.ಕೆ.ಎನ್ ಅನುರಾಧ, ಅಪರ ಜಿಲ್ಲಾಧಿಕಾರಿ ಅಮರೇಶ್.ಹೆಚ್, ಜಿಲ್ಲಾ ಪಂಚಾಯತಿ ಉಪಕಾರ್ಯದರ್ಶಿ ಟಿ.ಕೆ.ರಮೇಶ್, ಗ್ಯಾರಂಟಿ ಯೋಜನೆಗಳ ಅಧ್ಯಕ್ಷರಾದ ರಾಜಣ್ಣ, ಉಪಾಧ್ಯಕ್ಷ ನಾರಾಯಣಸ್ವಾಮಿ, ಬೆಂಗಳೂರು ಅಂತರರಾಷ್ಟ್ರೀಯ ವಿಮಾನ ನಿಲ್ದಾಣ ಯೋಜನಾ ಪ್ರಾಧಿಕಾರದ(ಬಯಪ್ಪ) ಅಧ್ಯಕ್ಷರಾದ ಶಾಂತಕುಮಾರ್, ಜಿಲ್ಲಾ ಉಸ್ತುವಾರಿ ಸಚಿವರ ಆಪ್ತ ಕಾರ್ಯದರ್ಶಿ ಡಾ.ಹೆಚ್. ನಟರಾಜ್ ಸೇರಿದಂತೆ ಎಲ್ಲಾ ಇಲಾಖೆಗಳ ಜಿಲ್ಲಾ ಮಟ್ಟದ ಅಧಿಕಾರಿಗಳು, ಸ್ಥಳೀಯ ಸಂಸ್ಥೆಗಳ ಮುಖಂಡರು ಉಪಸ್ಥಿತರಿದ್ದರು.

ಕಲ್ಪತರು ಆರ್ಗ್ಯಾನಿಕ್ ಆ್ಯಂಡ್ ಜನರಲ್ ಮಾರ್ಟ್ ಶುಭಾರಂಭ

ತಿಪಟೂರು: ನಗರದ ಕೆ.ಆರ್ ಬಡಾವಣೆಯ ಸೀತಾರಾಮಯ್ಯ ಕಲ್ಯಾಣ ಮಂಟಪದ ಪಕ್ಕದಲ್ಲಿ ದಿನಾಂಕ: 16 ಜೂನ್ ಭಾನುವಾರ ಬೆಳಿಗ್ಗೆ 11-00 ಗಂಟೆಗೆ ಕಲ್ಪತರು ಆರ್ಗ್ಯಾನಿಕ್ ಅಂಡ್ ಜನರಲ್ ಮಾರ್ಟ್ ಶುಭಾರಂಭಗೊಳ್ಳಲಿದ್ದು, ಉದ್ಘಾಟನೆಗೆ ಗುರುಕುಲ ಮಠದ ಶ್ರೀ. ಇಮ್ಮಡಿ ಕರಿಬಸವ ದೇಸಿಕೇಂದ್ರ ಮಹಾಸ್ವಾಮೀಜಿಯವರು ಆಗಮಿಸಲಿದ್ದಾರೆ. ಜೊತೆಗೆ ಶಾಸಕ ಕೆ. ಷಡಕ್ಷರಿ, ಉದ್ಘಾಟಿಸಲಿದ್ದಾರೆ. ಸಾವಯವದಲ್ಲಿ ಬೆಳೆದ ಸಿರಿಧಾನ್ಯಗಳು, ದೇಸಿ ಅಕ್ಕಿ ತಳಿಗಳು, ಬೆಲ್ಲ-ಸಕ್ಕರೆ, ಗೋಧಿ, ಬೇಳೆ-ಕಾಳುಗಳು, ಮಸಾಲೆ ಪದಾರ್ಥಗಳು, ನೈಸರ್ಗಿಕವಾಗಿ ತಯಾರಾದ ಗಾಣದ ಎಣ್ಣೆ, ಉಪ್ಪು, ಅವಲಕ್ಕಿ, ಕುರುಕಲು ತಿಂಡಿಗಲು, ಬೇಬಿ ಫುಡ್, ಹಾಗೂ ಮನೆಗೆ ಬೇಕಾಗುವ ಎಲ್ಲ ಉತ್ಪನ್ನಗಳೂ ಒಂದೇ ಸೂರಿನಡೀ ಲಭ್ಯವಿದೆ ಎಂದು ಜಯಪ್ರಸಾದ್ ಬಳ್ಳೇಕೆರೆ ತಿಳಿಸಿದ್ದಾರೆ. ರೈತರ ಆರ್ಥಿಕ ಅಭಿವೃದ್ಧಿ ಹಾಗೂ ಗ್ರಾಹಕರ ಆರೋಗ್ಯವನ್ನು ಗಮನದಲ್ಲಿರಿಸಿ ಸಾವಯವ ಉತ್ಪನ್ನಗಳ ಉತ್ಪಾಧನೆ ಹಾಗೂ ಮಾರಾಟವನ್ನು ಕಳೆದ 20 ವರ್ಷಗಳಿಂದ ನಾಡಿನುದ್ದಕ್ಕೂ ಪ್ರಚುರಪಡಿಸುತ್ತಿರುವ ಅವನಿ ಆರ್ಗ್ಯಾನಿಕ್ ಸಂಸ್ಥೆ ಸಹಯೋಗದಲ್ಲಿ ಕಲ್ಪತರು ಆರ್ಗ್ಯಾನಿಕ್ ಅಂಡ್ ಜನರಲ್ ಮಾರ್ಟ್ ತಿಪಟೂರಿನಲ್ಲಿ ಪ್ರಾರಂಭವಾಗುತ್ತಿದೆ ಎಂದು ತಿಳಿಸಿದರು.

ಸಾಲ ಸೌಲಭ್ಯಕ್ಕಾಗಿ ಅರ್ಜಿ

ಚಾಮರಾಜನಗರ: ಕೊಳ್ಳೇಗಾಲ ನಗರಸಭೆಯು ಡೇ-ನಲ್ಮ್ ಯೋಜನೆಯ ಎಸ್.ಇ.ಪಿ ಉಪಘಟಕದಡಿ 2024-25ನೇ ಸಾಲಿಗೆ ಸ್ವಂತ ಉದ್ದಿಮೆ ಪ್ರಾರಂಭಿಸುವವರಿಗೆ ನೀಡಲಿರುವ ಸಾಲ ಸೌಲಭ್ಯಕ್ಕೆ ಅರ್ಜಿ ಆಹ್ವಾನಿಸಿದೆ. ಶೇ. 7ಕ್ಕಿಂತ ಹೆಚ್ಚಿನ ಬಡ್ಡಿ ಸಹಾಯಧನದೊಂದಿಗೆ ಬ್ಯಾಂಕಿನ ಮೂಲಕ ಸಾಲ ನೀಡಲಾಗುವುದು. ಅರ್ಜಿಯನ್ನು ಕೊಳ್ಳೇಗಾಲ ನಗರಸಭೆ ಕಚೇರಿಯಲ್ಲಿ ಪಡೆದು ಭರ್ತಿ ಮಾಡಿ ಜಾತಿ ಮತ್ತು ಆದಾಯ ಧೃಡೀಕರಣ ಪತ್ರ, ಆಧಾರ್ ಕಾರ್ಡ್, ಎರಡು ಭಾವಚಿತ್ರದೊಂದಿಗೆ ಲಗತ್ತಿಸಿ ಜೂನ್ 20ರ ಸಂಜೆ 5 ಗಂಟೆಯೊಳಗಾಗಿ ಸಲ್ಲಿಸಬೇಕು. ಹೆಚ್ಚಿನ ಮಾಹಿತಿಗಾಗಿ ನಗರಸಭೆಯ ಡೇ-ನಲ್ಮ್ ಶಾಖೆಯ ಮೊ.ಸಂ 7829440038, 7846831775, 8095046350 ಅನ್ನು ಸಂಪರ್ಕಿಸಬಹುದು.

19ರಂದು ವಿದ್ಯುತ್ ವ್ಯತ್ಯಯ

ಚಿಕ್ಕಬಳ್ಳಾಪುರ: ಕರ್ನಾಟಕ ವಿದ್ಯುತ್ ಪ್ರಸಾರ ನಿಗಮ ನಿಯಮಿತ, ಚಿಂತಾಮಣಿಯ ಟಿ.ಎಲ್ ಮತ್ತು ಎಸ್.ಎಸ್. ವಿಭಾಗದ 220 ಕೆವಿ ಸ್ವೀಕರಣಾ ಕೇಂದ್ರ, ಚಿಂತಾಮಣಿ ಮತ್ತು ಅದರ ಎಲ್ಲಾ 66/11 ಕೆವಿ ವಿದ್ಯುತ್ ಉಪ-ಕೇಂದ್ರಗಳಲ್ಲಿ ಜೂನ್ 19 ರಂದು ತ್ರೈಮಾಸಿಕ ನಿರ್ವಹಣೆ ಕಾರ್ಯಗಳನ್ನು ಹಮ್ಮಿಕೊಂಡಿರುತ್ತಾರೆ. ಆದ್ದರಿಂದ ಸದರಿ ಸ್ವೀಕರಣಾ ಕೇಂದ್ರದಿಂದ ಸರಬರಾಜಾಗುವ ಚಿಂತಾಮಣಿ, ತಳಗವಾರ, ಚೀಮಂಗಳ, ವೈ.ಹುಣಸೇನಹಳ್ಳಿ, ಕೆ.ರಾಗುಟ್ಟಹಳ್ಳಿ, ಬೊಮ್ಮೆಪಲ್ಲಿ ಕ್ರಾಸ್, ಏನಿಗದಲೆ, ಶಿಡ್ಲಘಟ್ಟ, ಮೇಲೂರು, ನಂದಿಗಾನಹಳ್ಳಿ, ಜಿ.ಕೋಡಿಹಳ್ಳಿ, ಇರಗಂಪಲ್ಲಿ, ಬುರುಡುಗುಂಟೆ, ಎಂ.ಗೊಲ್ಲಹಳ್ಳಿ, ಗಂಜಿಗುಂಟೆ, ಪಲ್ಲಿಚೇರ್ಲು, ದಿಬ್ಬೂರಹಳ್ಳಿ 66/11 ಕೆವಿ ಉಪ ಕೇಂದ್ರಗಳಿಗೆ ಜೂನ್ 19 ರಂದು ಬೆಳಿಗ್ಗೆ 9 ರಿಂದ ಸಂಜೆ 5 ಗಂಟೆಯವರೆಗೂ ವಿದ್ಯುತ್ ಸರಬರಾಜಿನಲ್ಲಿ ಅಡಚಣೆಯಾಗಲಿದ್ದು, ಸಾರ್ವಜನಿಕರು ಮತ್ತು ಗ್ರಾಹಕರಿಗೆ ಸಹಕರಿಸಬೇಕೆಂದು ಚಿಂತಾಮಣಿ ಬೆ.ವಿ.ಕಂನ ಕಾರ್ಯನಿರ್ವಾಹಕ ಇಂಜಿನಿಯರ್ ಕೆ. ಶ್ರೀನಾಥ್ ಪ್ರಕಟಣೆಯಲ್ಲಿ ತಿಳಿಸಿದ್ದಾರೆ.

ಜಿಲ್ಲಾ ಮಟ್ಟದ ಸರ್ಕಾರಿ ನೌಕರರ ಕ್ರೀಡಾಕೂಟ

ಬೆಂಗಳೂರು ಗ್ರಾಮಾಂತರ: ಜಿಲ್ಲಾಡಳಿತ ಮತ್ತು ಜಿಲ್ಲಾ ಪಂಚಾಯತ್, ಯುವಸಬಲೀಕರಣ ಮತ್ತು ಕ್ರೀಡಾ ಇಲಾಖೆ ಹಾಗೂ ಕರ್ನಾಟಕ ರಾಜ್ಯ ಸರ್ಕಾರಿ ನೌಕರರ ಸಂಘ ಬೆಂಗಳೂರು ಗ್ರಾಮಾಂತರ ಜಿಲ್ಲೆ ಇವರ ಸಹಯೋಗದಲ್ಲಿ 2023-24 ನೇ ಸಾಲಿನ ಬೆಂಗಳೂರು ಗ್ರಾಮಾಂತರ ಜಿಲ್ಲಾ ಮಟ್ಟದ ಸರ್ಕಾರಿ ನೌಕರರ ಕ್ರೀಡಾಕೂಟ ಮತ್ತು ಸಾಂಸ್ಕೃತಿಕ ಸ್ಪರ್ಧೆಗಳ ಉದ್ಘಾಟನಾ ಸಮಾರಂಭವು ಜೂನ್ 21(ಶುಕ್ರವಾರ) ರಂದು ಹೊಸಕೋಟೆಯ ಶ್ರೀ ಚನ್ನಬೈರೇಗೌಡ ತಾಲ್ಲೂಕು ಕ್ರೀಡಾಂಗಣದಲ್ಲಿ ನಡೆಯಲಿದೆ.

ಈ ಕಾರ್ಯಕ್ರಮದ ಉದ್ಘಾಟನೆಯನ್ನು ಆಹಾರ ನಾಗರಿಕ ಸರಬರಾಜು ಮತ್ತು ಗ್ರಾಹಕರ ವ್ಯವಹಾರಗಳ ಹಾಗೂ ಬೆಂಗಳೂರು ಗ್ರಾಮಾಂತರ ಜಿಲ್ಲಾ ಉಸ್ತುವಾರಿ ಸಚಿವ ಕೆ.ಹೆಚ್.ಮುನಿಯಪ್ಪ ನೆರವೇರಿಸಲಿದ್ದಾರೆ.

ಘನ ಉಪಸ್ಥಿತಿಯಲ್ಲಿ ಕರ್ನಾಟಕ ಸರ್ಕಾರದ 5ನೇ ಹಣಕಾಸು ಆಯೋಗದ ಅಧ್ಯಕ್ಷರಾದ ಸಿ.ನಾರಾಯಣಸ್ವಾಮಿ, ಸಮಾರಂಭದ ಅಧ್ಯಕ್ಷತೆಯನ್ನು ಕರ್ನಾಟಕ ರಾಜ್ಯ ವಿದ್ಯುನ್ಮಾನ ಅಭಿವೃದ್ಧಿ ನಿಗಮ ನಿಯಮಿತ ಹಾಗೂ ಹೊಸಕೋಟೆ ಶಾಸಕರಾದ ಶರತ್ ಕುಮಾರ ಬಚ್ಚೇಗೌಡ ವಹಿಸಿಕೊಳ್ಳಲಿದ್ದಾರೆ.

ಸಂಸದರಾದ ಡಾ.ಕೆ.ಸುಧಾಕರ್, ದೊಡ್ಡಬಳ್ಳಾಪುರ ಶಾಸಕ ಧೀರಜ್ ಮುನಿರಾಜು, ನೆಲಮಂಗಲ ಶಾಸಕ ಎನ್.ಶ್ರೀನಿವಾಸ್, ವಿಧಾನ ಪರಿಷತ್ ಸದಸ್ಯರುಗಳಾದ ಎಸ್.ರವಿ, ಪುಟ್ಟಣ್ಣ, ಎನ್.ನಾಗರಾಜು(ಎಂ.ಟಿ.ಬಿ), ರಾಮೋಜಿಗೌಡ, ಪ್ರವಾಸೋದ್ಯಮ ಇಲಾಖೆಯ ಸರ್ಕಾರದ ಕಾರ್ಯದರ್ಶಿಗಳು, ಆಡಳಿತಾಧಿಕಾರಿಗಳು, ಬೆಂಗಳೂರು ಗ್ರಾಮಾಂತರ ಜಿಲ್ಲಾ ಪಂಚಾಯತ್ ಮತ್ತು ಜಿಲ್ಲಾ ಉಸ್ತುವಾರಿ ಕಾರ್ಯದರ್ಶಿಗಳು ಸಲ್ಮಾಕೆ.ಫಾಹಿಂ, ಹೊಸಕೋಟೆ ಯೋಜನಾ ಪ್ರಾಧಿಕಾರದ ಅಧ್ಯಕ್ಷರಾದ ಕೇಶವಮೂರ್ತಿ ಎನ್ ಉಪಸ್ತಿತರಿರುವರು.

ವಿಶೇಷ ಆಹ್ವಾನಿತರಾಗಿ ಕರ್ನಾಟಕ ರಾಜ್ಯ ಸರ್ಕಾರಿ ನೌಕರರ ಸಂಘದ ಅಧ್ಯಕ್ಷರಾದ ಸಿ.ಎಸ್.ಷಡಕ್ಷರಿ, ರಾಜ್ಯ ಉಪಾಧ್ಯಕ್ಷರು ಮತ್ತು ಬೆಂಗಳೂರು ಗ್ರಾಮಾಂತರ ಜಿಲ್ಲಾ ಅಧ್ಯಕ್ಷರಾದ ಹೆಚ್ .ಬಾಲಕೃಷ್ಣ ಹಾಗೂ ಜಿಲ್ಲೆಯ ಎಲ್ಲಾ ಚುನಾಯಿತ ಪ್ರತಿನಿಧಿಗಳು, ಗ್ರಾಮ ಪಂಚಾಯಿತಿ ಅಧ್ಯಕ್ಷರು, ಉಪಾಧ್ಯಕ್ಷರು, ಸದಸ್ಯರು ಜಿಲ್ಲೆಯ ನಗರಸಭೆ, ಪುರಸಭೆ, ಪಟ್ಟಣ ಪಂಚಾಯಿತಿ ಅಧ್ಯಕ್ಷರು, ಉಪಾಧ್ಯಕ್ಷರು, ಸದಸ್ಯರು ಹಾಗೂ ಎಲ್ಲಾ ನಾಮ ನಿರ್ದೇಶಿತ ಸದಸ್ಯರು, ಮಾಧ್ಯಮ ಮತ್ತು ಪತ್ರಿಕಾ ಪ್ರತಿನಿಧಿಗಳು ಜಿಲ್ಲೆಯ ರಾಜ್ಯ ಸರ್ಕಾರಿ ನೌಕರರ ಸಂಘದ ಎಲ್ಲಾ ಪದಾಧಿಕಾರಿಗಳು ಹಾಗೂ ಮುಖಂಡರುಗಳು ಮತ್ತು ಸಾರ್ವಜನಿಕರು ಉಪಸ್ತಿತಿರಿರುತ್ತಾರೆ.

ಜಿಲ್ಲಾಧಿಕಾರಿ ಡಾ.ಎನ್ ಶಿವಶಂಕರ್, ಜಿಲ್ಲಾ ಪಂಚಾಯತ್ ಮುಖ್ಯ ಕಾರ್ಯನಿರ್ವಾಹಕ ಅಧಿಕಾರಿ ಡಾ.ಕೆ.ಎನ್.ಅನುರಾಧ, ಜಿಲ್ಲಾ ಪೊಲೀಸ್ ಅಧೀಕ್ಷಕರು ಮಲ್ಲಿಕಾರ್ಜುನ ಬಾಲದಂಡಿ, ಕರ್ನಾಟಕ ರಾಜ್ಯ ಸರ್ಕಾರಿ ನೌಕರರ ಸಂಘದ ಬೆಂಗಳೂರು ಗ್ರಾಮಾಂತರ ಜಿಲ್ಲಾ ಗೌರವಾಧ್ಯಕ್ಷ ಮುನಿಶಾಮಪ್ಪ, ಬೆಂಗಳೂರು ಗ್ರಾಮಾಂತರ ಜಿಲ್ಲಾ ಯುವ ಸಬಲೀಕರಣ ಮತ್ತು ಕ್ರೀಡಾ ಇಲಾಖೆಯ ಸಹಾಯಕ ನಿರ್ದೇಶಕಿ ಟಿ.ಜಯಲಕ್ಷ್ಮಿ, ಹೊಸಕೋಟೆ ತಾಲ್ಲೂಕು ತಹಶೀಲ್ದಾರ ಎಂ.ವಿಜಯಕುಮಾರ್, ರಾಜ್ಯ ಸರ್ಕಾರಿ ನೌಕರರ ಸಂಘದ ರಾಜ್ಯ ಪರಿಷತ್ ಸದಸ್ಯ ಅರುಳ್ ಸಂತೋಷ್, ಖಜಾಂಚಿ ಮೊಹಮ್ಮದ್ ಮುಜಾಮೀರ್, ಪ್ರಧಾನ ಕಾರ್ಯದರ್ಶಿ ಪಿ.ಗಂಗಾಧರಪ್ಪ, ದೊಡ್ಡಬಳ್ಳಾಪುರ ತಾಲ್ಲೂಕು ಅಧ್ಯಕ್ಷ ಲಕ್ಷ್ಮಿ ನರಸಿಂಹಯ್ಯ ಎನ್, ನೆಲಮಂಗಲ ತಾಲ್ಲೂಕು ಅಧ್ಯಕ್ಷ ವಾಸುದೇವ ಮೂರ್ತಿ, ಹಿರಿಯ ಉಪಾಧ್ಯಕ್ಷ ರವಿಶಂಕರ ಉಪಸ್ತಿತರಿರುವರು.

ತಿಪಟೂರು ತಾಲ್ಲೂಕು ಕೆಂಗಲಾಪುರ ಗ್ರಾಮಕ್ಕೆ ಕೆ.ಎಸ್.ಆರ್.ಟಿ.ಸಿ ಬಸ್ ಸಂಚಾರಕ್ಕೆ ಡಿಪೋ ಮ್ಯಾನೇಜರ್ ರವಿಶಂಕರ್ ನಿಯೋಜನೆ ಮಾಡಿದ್ದು ಗ್ರಾಮದ ಜನರು ಬಸ್ಸಿಗೆ ಪೂಜೆ ಮಾಡಿ ಗ್ರಾಮಕ್ಕೆ ಬರಮಾಡಿಕೊಂಡರು. ತಿಪಟೂರಿನ ಮಾರ್ಗವಾಗಿ ಹುಳಿಯಾರು, ಹಂದನಕೆರೆ, ಚಿಕ್ಕನಾಯಕನಹಳ್ಳಿ ಮಾರ್ಗವಾಗಿ ದಿನಕ್ಕೆ ಎರಡು ಬಾರಿ ಸಂಚರಿಸಲು ಅವಕಾಶ ಮಾಡಲಾಗಿದ್ದು ಈ ಭಾಗದ ನೂರಾರು ವಿದ್ಯಾರ್ಥಿಗಳು ರೈತಾಪಿ ವರ್ಗದವರು ಕೂಲಿ ಕಾರ್ಮಿಕರು ಸಂಚರಿಸಲು ಅನುಕೂಲವಾಗಿದೆ.

ದ್ವಿತೀಯ ಪಿಯುಸಿ ಪರೀಕ್ಷೆ-3

ಬೆಂಗಳೂರು ಗ್ರಾಮಾಂತರ ಜಿಲ್ಲೆ: 2024ನೇ ಸಾಲಿನ ದ್ವಿತೀಯ ಪಿಯುಸಿ ಪರೀಕ್ಷೆ-3 ಜೂನ್ 24 ರಿಂದ ಜುಲೈ 05ರ ವರೆಗೆ ನಡೆಯಲಿದೆ. ಬೆಂಗಳೂರು ಗ್ರಾಮಾಂತರ ಜಿಲ್ಲೆಯ ದೇವನಹಳ್ಳಿ, ದೊಡ್ಡಬಳ್ಳಾಪುರ, ಹೊಸಕೋಟೆ, ನೆಲಮಂಗಲ ತಾಲ್ಲೂಕಿನಲ್ಲಿ ತಲಾ 01 ಪರೀಕ್ಷಾ ಕೇಂದ್ರ, ಒಟ್ಟು 04 ಪರೀಕ್ಷಾ ಕೇಂದ್ರಗಳಲ್ಲಿ ದ್ವಿತೀಯ ಪಿಯುಸಿ ಪರೀಕ್ಷೆಗಳು ನಡೆಯುತ್ತಿದ್ದು, ಪರೀಕ್ಷಾ ಕೇಂದ್ರಗಳ 200ಮೀ ಪ್ರದೇಶ ವ್ಯಾಪ್ತಿಯಲ್ಲಿ ನಿಷೇಧಾಜ್ಞೆ ಜಾರಿ, ಯಾವುದೇ ಅವ್ಯವಹಾರಗಳು ನಡೆಯದಂತೆ ತಡೆಗಟ್ಟುವ ಸಲುವಾಗಿ ಪರೀಕ್ಷೆ ನಡೆಯುವ ದಿನ ಜೂನ್ 24 ರಿಂದ ಜುಲೈ 05ರವರೆಗೆ ಬೆಳಿಗ್ಗೆ 9:00 ರಿಂದ ಮಧ್ಯಾಹ್ನ 3:00 ಗಂಟೆಯವರೆಗೆ ಪರೀಕ್ಷಾ ಕೇಂದ್ರದ ಸುತ್ತಮುತ್ತಲಿನ 200ಮೀ ಪ್ರದೇಶದ ವ್ಯಾಪ್ತಿಯಲ್ಲಿ ಬರುವ ಎಲ್ಲಾ ಜೆರಾಕ್ಸ್ ಕೇಂದ್ರಗಳನ್ನು ತೆರೆಯದಂತೆ ಹಾಗೂ ಪರೀಕ್ಷಾ ಕೇಂದ್ರಗಳ ಸುತ್ತಲೂ 200ಮೀ ವ್ಯಾಪ್ತಿಯ ಪ್ರದೇಶಗಳಲ್ಲಿ ದಂಡ ಪ್ರಕ್ರಿಯೆ ಸಂಹಿತೆಯ ಕಲಂ 144 ರಡಿಯಲ್ಲಿ ನಿಷೇಧಿತ ಪ್ರದೇಶವೆಂದು ನಿಷೇಧಾಜ್ಞೆಯನ್ನು ಬೆಂಗಳೂರು ಗ್ರಾಮಾಂತರ ಜಿಲ್ಲಾಧಿಕಾರಿ ಜಾರಿಗೊಳಿಸಿದ್ದಾರೆ.

ನಾಳೆ ವಿಶೇಷ 'ಸ್ವಾತಿ' ಪೂಜೆ

ಮೈಸೂರು: ನಗರದ ಕಾಳಿದಾಸ ರಸ್ತೆಯಲ್ಲಿರುವ ಶ್ರೀ ಯದುಗಿರಿ ಯತಿರಾಜ ಮಠ, ಮೈಸೂರು ಶಾಖೆಯ ಶ್ರೀ ಲಕ್ಷ್ಮೀನರಸಿಂಹ ಸ್ವಾಮಿ ದೇವಸ್ಥಾನದಲ್ಲಿ ಜೂ.18ರಂದು ಮಂಗಳವಾರ 'ಸ್ವಾತಿ' ನಕ್ಷತ್ರದ ಪ್ರಯುಕ್ತ ವಿಶೇಷ ಪೂಜೆ ಆಯೋಜಿಸಲಾಗಿದೆ. ಅಂದು ಬೆಳಿಗ್ಗೆ 8ಕ್ಕೆ ಸಂಕಲ್ಪ, 9ಕ್ಕೆ ಅಭಿಷೇಕ, 10.30ಕ್ಕೆ ಅಲಂಕಾರ, 11.30ಕ್ಕೆ ಮಹಾಮಂಗಳಾರತಿ, ಮಧ್ಯಾಹ್ನ 12.30ಕ್ಕೆ ಶಾತ್ತುಮೊರೈ, 1 ಗಂಟೆಗೆ ತೀರ್ಥ ಪ್ರಸಾದ ವಿನಿಯೋಗವನ್ನು ಏರ್ಪಡಿಸಲಾಗಿದೆ. ಸಂಜೆ 7.30ಕ್ಕೆ ಪ್ರಾಕಾರೋತ್ಸವ ಹಮ್ಮಿಕೊಳ್ಳಲಾಗಿದೆ ಎಂದು ದೇವಸ್ಥಾನದ ಮುಖ್ಯಸ್ಥ ವಿದ್ವಾನ್ ಕೆ.ಆರ್.ಯೋಗಾನರಸಿಂಹನ್ (ಮುರುಳಿ ಅಯ್ಯಂಗಾರ್) ತಿಳಿಸಿದ್ದಾರೆ. ಭಕ್ತಾದಿಗಳು ಹೆಚ್ಚಿನ ಸಂಖ್ಯೆಯಲ್ಲಿ ಆಗಮಿಸಿ ಸ್ವಾಮಿಯ ಕೃಪೆಗೆ ಪಾತ್ರರಾಗಬೇಕೆಂದು ಕೋರಿದ್ದಾರೆ. ಮಾಹಿತಿಗೆ ಮೊಬೈಲ್ 9342188323, 7598832271 ಸಂಪರ್ಕಿಸಬಹುದು.

ಕೆಂಪೇಗೌಡ ಜಯಂತಿ ಆಚರಣೆ

ಕೋಲಾರ: ನಾಡಪ್ರಭು ಕೆಂಪೇಗೌಡ ಜಯಂತಿಯನ್ನು ಅರ್ಥಪೂರ್ಣವಾಗಿ ವಿಜೃಂಭಣೆಯಿಂದ ಆಚರಣೆ ಮಾಡಬೇಕು ಎಂದು ಅಪರ ಜಿಲ್ಲಾಧಿಕಾರಿ ಡಾ|| ಶಂಕರ್ ವಣಿಕ್ಯಾಳ್ ಅವರು ಹೇಳಿದರು. ಇಂದು ಜಿಲ್ಲಾಧಿಕಾರಿಗಳ ಕಚೇರಿಯ ನ್ಯಾಯಾಂಗ ಸಭಾಂಗಣದಲ್ಲಿ ಜಿಲ್ಲಾಡಳಿತ, ಜಿಲ್ಲಾ ಪಂಚಾಯತ್ ಹಾಗೂ ಕನ್ನಡ ಮತ್ತು ಸಂಸ್ಕೃತಿ ಇಲಾಖೆ ವತಿಯಿಂದ ಹಮ್ಮಿಕೊಂಡಿದ್ದ, ಶ್ರೀ ಕೆಂಪೇಗೌಡ ಜಯಂತಿ ಕಾರ್ಯಕ್ರಮದ ಪೂರ್ವಭಾವಿ ಸಭೆಯ ಅಧ್ಯಕ್ಷತೆ ವಹಿಸಿ ಅವರು ಮಾತನಾಡಿದರು. ಜೂನ್ 27 ರಂದು ಕೆಂಪೇಗೌಡ ಜಯಂತಿಯನ್ನು ಹಮ್ಮಿಕೊಳ್ಳಲಾಗಿದೆ ಎಂದು ತಿಳಿಸಿದರು. ಸಭೆಯಲ್ಲಿ ಕನ್ನಡ ಮತ್ತು ಇಲಾಖೆ ಸಹಾಯಕ ನಿರ್ದೇಶಕಿ ಗೀತಾ, ಜಿಲ್ಲಾ ಮಟ್ಟದ ಅಧಿಕಾರಿಗಳು ಹಾಗೂ ಸಮುದಾಯದ ಮುಖಂಡರು ಸೇರಿದಂತೆ ಮತ್ತಿತರರು ಉಪಸ್ಥಿತರಿದ್ದರು.

ಪ್ರತ್ಯಕ್ಷ, ಪರೋಕ್ಷ ಧೂಮಪಾನ ಎರಡೂ ಅಪಾಯಕಾರಿ

ಕೋಲಾರ: ಸಾರ್ವಜನಿಕರು ಮತ್ತು ತಂಬಾಕು ಉತ್ಪನ್ನಗಳ ಮಾರಾಟ ಅಂಗಡಿಯವರು ಇದನ್ನು ಉಲ್ಲಂಘಿಸಿದಲ್ಲಿ ದಂಡ ವಿಧಿಸಿ ಸೂಕ್ತ ಕಾನೂನು ಕ್ರಮ ಜರುಗಿಸಲಾಗುವುದೆಂದು ಜಿಲ್ಲಾ ಕಾನೂನು ಸೇವಾ ಪ್ರಾಧಿಕಾರದ ಸದಸ್ಯ ಕಾರ್ಯದರ್ಶಿಗಳು ಹಾಗೂ ಹಿರಿಯ ಸಿವಿಲ್ ನ್ಯಾಯಾಧೀಶ ಸುನೀಲ ಎಸ್ ಹೊಸಮನಿ ಕರೆ ನೀಡಿದರು.

ಜೂನ್ 14 ರಂದು ಆರೋಗ್ಯ ಮತ್ತು ಕುಟುಂಬ ಕಲ್ಯಾಣ ಇಲಾಖೆ, ಜಿಲ್ಲಾ ತಂಬಾಕು ನಿಯಂತ್ರಣ ಘಟಕ, ಜಿಲ್ಲಾ ಕಾನೂನು ಸೇವೆಗಳ ಪ್ರಾಧಿಕಾರ ಹಾಗೂ ಸರ್ಕಾರಿ ಕಾನೂನು ಕಾಲೇಜು ಅರಹಳ್ಳಿ ಕೋಲಾರ ಇವರ ಸಹಯೋಗದೊಂದಿಗೆ ರಾಷ್ಟ್ರೀಯ ತಂಬಾಕು ನಿಯಂತ್ರಣ ಕಾರ್ಯಕ್ರಮದಡಿಯಲ್ಲಿ ತಂಬಾಕು ಉತ್ಪನ್ನಗಳ ಸೇವನೆಯಿಂದ ಆರೋಗ್ಯದ ಮೇಲೆ ಉಂಟಾಗುವಂತಹ ದುಷ್ಪರಿಣಾಮಗಳ ಕುರಿತು ಕಾಲೇಜು ಜಾಗೃತಿ ಕಾರ್ಯಕ್ರಮವನ್ನು ಸರ್ಕಾರಿ ಕಾನೂನು ಕಾಲೇಜಿನ ಸಭಾಂಗಣದಲ್ಲಿ ಆಯೋಜಿಸಲಾಯಿತು. ಕಾರ್ಯಕ್ರಮವನ್ನು ಉದ್ಘಾಟಿಸಿ ಮಾತನಾಡಿದ ಅವರು, ತಂಬಾಕು ಉತ್ಪನ್ನಗಳಾದ ಬೀಡಿ, ಸಿಗರೇಟು, ಹನ್ಸ್, ಖೈನಿ ಜರ್ದಾ, ಕಡ್ಡಿಪುಡಿ ತಂಬಾಕುಯುಕ್ತ ಪಾನ್ ಮಸಾಲ ಇತ್ಯಾದಿಗಳಲ್ಲಿ ನಿಕೋಟಿನ್ ಎಂಬ ವ್ಯಸನಕಾರಕ ರಸಾಯನಿಕ ಪದಾರ್ಥ ಎದ್ದು ಇದನ್ನು ತಿಳಿಯದೆ ಹದಿಹರೆಯದವರು ಇವುಗಳನ್ನು ಸೇವನೆ ಮಾಡಿದಾಗ ವ್ಯಸನಿಗಳಾಗಿ ಮುಂದೆ ಹಲವು ದಿನಗಳ ನಂತರ ಕ್ಯಾನ್ಸರ್ ಹಾಗೂ ಮಾರಕ ರೋಗಗಳಿಗೆ ತುತ್ತಾಗುತ್ತಿದ್ದಾರೆ ಎಂದು ವಿದ್ಯಾರ್ಥಿಗಳಿಗೆ

ಸಲಹೆ ನೀಡಿದರು. ತಂಬಾಕು ಉತ್ಪನ್ನಗಳಿಗೆ ಸಂಭಂದಪಟ್ಟಂತೆ ಸಿಗರೇಟು ಹಾಗೂ ಇತರೆ ತಂಬಾಕು ಉತ್ಪನ್ನಗಳ ಕಾಯ್ದೆ ಕೋಟ್ಪಾ ಕಾನೂನು ಪ್ರಕಾರ ಕೋಟ್ಪಾ ಕಾಯ್ದೆಯ 2003ರ ಸೆಕ್ಷನ್ 4ರ ಪ್ರಕಾರ ಸಾರ್ವಜನಿಕ ಸ್ಥಳಗಳಲ್ಲಿ ಧೂಮಪಾನ ನಿಷೇದ ಸೆಕ್ಷನ್ 6ಎ ಮತ್ತು ಬಿ ಪ್ರಕಾರ 18 ವರ್ಷದ ಒಳಗಿನ ಮಕ್ಕಳಿಗೆ ತಂಬಾಕು ಉತ್ಪನ್ನಗಳ ಮಾರಾಟ ಹಾಗೂ ಶಿಕ್ಷಣ ಸಂಸ್ಥೆಗಳ 100 ಗಜಗಳ ಅಂತರದಲ್ಲಿ ತಂಬಾಕು ಉತ್ಪನ್ನಗಳ ಮಾರಾಟ ನಿಷೇದ, ಸೆಕ್ಷನ್ 5ರ ಪ್ರಕಾರ ತಂಬಾಕು ಉತ್ಪನ್ನಗಳ ಜಾಹಿರಾತು ನಿಷೇದ ಸೆಕ್ಷನ್ 7ರ ಪ್ರಕಾರ ಆರೋಗ್ಯಕರ ಎಚ್ಚರಿಕೆ ಚಿಹ್ನೆ ಇಲ್ಲದೆ ಹಗೂ ಬಿಡಿ ಬಿಡಿಯಾಗಿ ತಂಬಾಕು ಉತ್ಪನ್ನಗಳ ಮಾರಾಟ ನಿಷೇಧಿಸಿದೆ, ತಂಬಾಕು ಉತ್ಪನ್ನಗಳ ಮಾರಾಟ ಅಂಗಡಿಗಳ ಮಾಲೀಕರು ಧೂಮಪಾನ ನಿಷೇಧಿತ ನಾಮ ಫಲಕವನ್ನು ಕಡ್ಡಾಯವಾಗಿ ಅಳವಡಿಸಿಕೊಳ್ಳಬೇಕೆಂದರು.

ಪ್ರಸ್ತುತ ದಿನಗಳಲ್ಲಿ ಅಸಾಂಕ್ರಾಮಿಕ ರೋಗಗಳು ಹೆಚ್ಚಾಗುತ್ತದೆ, ಅಸಾಂಕ್ರಾಮಿಕ ರೋಗವೆಂದರೆ ರೋಗವನ್ನು ನಾವಾಗಿಯೇ ನಮಗೆ ತರಿಸಿಕೊಳ್ಳುವುದೆಂದರ್ಥ ನಮ್ಮ ಆಹಾರ ಪದ್ಧತಿ, ಜೀವನ ಶೈಲಿಯಲ್ಲಿ ಬದಲಾವಣೆ ಮಾಡಿಕೊಳ್ಳುವುದು ಮತ್ತು ದುರಭ್ಯಾಸಗಳನ್ನು ರೂಡಿಸಿಕೊಳ್ಳುವುದರಿಂದ ಅಸಾಂಕ್ರಾಮಿಕ ರೋಗಗಳು ಹೆಚ್ಚಾಗುತ್ತಿದೆ. ಪ್ರಮುಖವಾದಂತಹ ಅಸಾಂಕ್ರಾಮಿಕ ರೋಗಗಳೆಂದರೆ ಕ್ಯಾನ್ಸರ್, ಹೃದಯಾಘಾತ, ಗ್ಯಾಂಗ್ರಿನ್, ಡಯಾಬಿಟಿಕ್, ರಕ್ತದೊತ್ತಡ, ಪಾರ್ಶ್ವವಾಯು, ಅಲ್ಸರ್ ಇತ್ಯಾದಿ ಇವುಗಳಿಗೆ ಪ್ರಮುಖ ಕಾರಣ ತಂಬಾಕು ಉತ್ಪನ್ನಗಳ ಸೇವನೆಯಾಗಿರುತ್ತದೆ, ಆದ್ದರಿಂದ ಮುಂದಿನ ಪೀಳಿಗೆಯಾದರು ತಂಬಾಕು ಮುಕ್ತ ಪೀಳಿಗೆಯಾಗಬೇಕಾದರೆ ನಮ್ಮ ಮಕ್ಕಳನ್ನು ತಂಬಾಕು ಉತ್ಪನ್ನಗಳಿಂದ ದೂರ ಇಡಬೇಕಾಗಿರುತ್ತದೆಂದು ಜಿಲ್ಲಾ ಸಲಹೆಗಾರರಾದ ಮಹಮದ್.ಪಿ ರವರು ತಿಳಿಸಿದರು.

ಪ್ರತಿಜ್ಞಾವಿಧಿ ಸ್ವೀಕಾರ : ವಿದ್ಯಾರ್ಥಿಗಳು ತಮ್ಮ ಜೀವನದಲ್ಲಿ ಎಂದೆಂದಿಗೂ ಯಾವುದೇ ರೀತಿಯ ತಂಬಾಕು ಉತ್ಪನ್ನಗಳ ಸೇವನೆ ಮಾಡುವುದಿಲ್ಲ ಎಂದು ಮತ್ತು ತಮ್ಮ ಸ್ನೇಹಿತರು, ಕುಟುಂಬದ ಸದಸ್ಯರು ಹಾಗೂ ಸುತ್ತಮುತ್ತಲಿನವರಿಗೆ ಇವುಗಳನ್ನು ಸೇವನೆ ಮಾಡದಂತೆ ಪ್ರೇರೇಪಿಸಲಾಗುವುದೆಂದು ಪ್ರತಿಜ್ಞಾವಿಧಿ ಸ್ವೀಕರಿಸಿದರು ಈ ಕಾರ್ಯಕ್ರಮದಲ್ಲಿ ಸರ್ಕಾರಿ ಕಾನೂನು ಕಾಲೇಜಿನ ಪ್ರಾಂಶುಪಾಲರಾದಂತಹ ಡಾ। ಅಂಬೇಡ್ಕರ್ ಎನ್. ಎಸ್, ಸಂಚಾಲಕರಾದ ಡಾ|| ರಂಗನಾಥಯ್ಯ ಸಿ.ಬಿ, ಕಾನೂನು ಅರಿವು-ನೆರವು ಸಮಿತಿಯ ಎಸ್.ಎಸ್.ಎಸ್ ಘಟಕ ಡಾ|| ಗೋಪಾಲ, ಹಾಗೂ ಡಾ|| ಸುಬ್ರಮಣಿ ಎನ್, ಆಪ್ತಸಮಾಲೋಚಕರಾದಂತಹ ಮಂಜುನಾಥ ಜಿ.ಎನ್, ಆಹಾರ ಸುರಕ್ಷತಾಧಿಕಾರಿ ಶ್ರೀನಿಧಿ, ಐ.ಸಿ.ಟಿ.ಸಿ ಆಪ್ತಸಮಾಲೋಚಕರಾದ ರೂಪ ಉಪಸ್ಥಿತರಿದ್ದರು.

ವಿಶ್ವ ರಕ್ತದಾನಿಗಳ ದಿನದ ಜಾಗೃತಿ ಕಾರ್ಯಕ್ರಮಕ್ಕೆ ಚಾಲನೆ

ಬೆಂಗಳೂರು: ವಿಶ್ವ ರಕ್ತದಾನಿಗಳ ದಿನದ ಅಂಗವಾಗಿ ಕರ್ನಾಟಕ ರಾಜ್ಯ ರಕ್ತಚಾಲನ ಪರಿಷತ್ ವತಿಯಿಂದ ಜಿಲ್ಲಾ ಏಡ್ಸ್ ತಡೆಗಟ್ಟುವ ಮತ್ತು ನಿಯಂತ್ರಣ ಘಟಕ, ಲಯನ್ಸ್ ರಕ್ತ ನಿಧಿ ಹಾಗೂ ವಿವಿಧ ಸಂಘ ಸಂಸ್ಥೆಗಳ ಸಹಾಯದೊಂದಿಗೆ ಆಯೋಜಿಸಲಾಗಿದ್ದ 20ನೇ ವರ್ಷದ ರಕ್ತದಾನದ ಸಂಭ್ರಮಾಚರಣೆ ಹಾಗೂ ವಾಕಥಾನ್ ಕಾರ್ಯಕ್ರಮಕ್ಕೆ ಆರೋಗ್ಯ ಮತ್ತು ಕುಟುಂಬ ಕಲ್ಯಾಣ ಇಲಾಖೆಯ ಸಚಿವರಾದ ದಿನೇಶ್ ಗುಂಡೂರಾವ್ ರವರು ಚಾಲನೆ ನೀಡಿದರು. ಇಲಾ೦ಖೆಯ ಆಯುಕ್ತರಾದ ರಣ್ ದೀಪ್, ಲಯನ್ಸ್ ಜಿಲ್ಲಾ ರಾಜ್ಯಪಾಲರಾದ ಸುರೇಶ್ ರಾಮು , ಮೋಹನ್ ಕುಮಾರ್ ರವರು ಸಚಿವರೊಟ್ಟಿಗೆ ರಕ್ತದಾನ ಜಾಗೃತಿ ಮೂಡಿಸುವ ಬಿತ್ತಿಪತ್ರಗಳನ್ನು ಬಿಡುಗಡೆಗೊಳಿಸಿದರು. ವಿಧಾನಸೌಧ ಮುಂಭಾಗದಿಂದ ಪ್ರಾರಂಭವಾದ ವಾಕಥಾನ್ ಕಂಠೀರವ ಕ್ರೀಡಾಂಗಣದಲ್ಲಿ ಮುಕ್ತಾಯಗೊಂಡಿತು. ಈ ವೇಳೆ ಸಚಿವ ದಿನೇಶ್ ಗುಂಡೂರಾವ್ ಮಾತನಾಡಿ, ರಕ್ತದಾನಿಗಳಿಗಾಗಿ ಈ ದಿನವನ್ನು ಮೀಸಲಿಟ್ಟು ರಕ್ತದಾನಿಗಳನ್ನು ಉತ್ತೇಜಿಸುವ ನಿಟ್ಟಿನಲ್ಲಿ ವಾಕಥಾನ್ ಕಾರ್ಯಕ್ರಮವನ್ನು ಆಯೋಜಿಸುವ ಮುಖೇನ ವಿಶ್ವ ರಕ್ತದಾನ ದಿನಾಚರಣೆಯನ್ನು ಆಯೋಜಿಸಲಾಗುತ್ತಿದೆ. ಒಬ್ಬರ ಜೀವ ಉಳಿಸಲು ವೈದ್ಯರೇ ಬೇಕಾಗಿಲ್ಲ ರಕ್ತದಾನ ಮಾಡುವ ಮೂಲಕ ಒಬ್ಬರ ಜೀವವನ್ನು ಉಳಿಸಬಹುದು. ರಕ್ತದಾನ ಮಾಡುವುದು ಅತ್ಯಂತ ಮಹತ್ವವಾದ ಕೆಲಸ ರಕ್ತದಾನ ಮಹಾದಾನ ರಕ್ತದಾನದಿಂದ ಬಹಳಷ್ಟು ಜನರ ಜೀವವನ್ನು ಉಳಿಸಬಹುದು. ರಕ್ತದ ಬೇಡಿಕೆ ಹೆಚ್ಚಿರುವ ಕಾರಣ ರಕ್ತಕ್ಕಿರುವ ಬೇಡಿಕೆಗಳನ್ನು ಗಮನದಲ್ಲಿಟ್ಟುಕೊಂಡು ನಮ್ಮ ಸರ್ಕಾರ ಹಲವು ಸ್ವಯಂಸೇವಕ ಸಂಘ ಸಂಸ್ಥೆಗಳೊಂದಿಗೆ ರಕ್ತದಾನದ ಕುರಿತು ಅರಿವು ಮೂಡಿಸುವ ಕಾರ್ಯಕ್ರಮಗಳನ್ನು ಹೆಚ್ಚು ಆಯೋಜಿಸುತ್ತಿದ್ದೆ. ರಕ್ತದಾನ ಮಾಡುವುದರಿಂದ ಬೇರೆಯವರ ಜೀವ ಉಳಿಸುವುದಲ್ಲದೆ ನಮ್ಮ ಆರೋಗ್ಯವನ್ನು ಕಾಪಾಡಿಕೊಳ್ಳಬಹುದು. ಆದ್ದರಿಂದ ಎಲ್ಲರೂ ರಕ್ತದಾನ ಮಾಡೋಣ ಈ ಮಹತ್ವದ ಕಾರ್ಯಕ್ಕೆ ಎಲ್ಲರೂ ಕೈಜೋಡಿಸೋಣ ಎಂದು ಕರೆ ನೀಡಿದರು. ಯೋಜನಾ ನಿರ್ದೇಶಕರಾದ ನಾಗರಾಜ್ ರವರು ರಕ್ತದಾನದ ಪ್ರತಿಜ್ಞಾವಿಧಿಯನ್ನು ಬೋಧಿಸಿದರು, ಉಪನಿರ್ದೇಶಕರಾದ ಡಾ. ಶಕೀಲಾ ಅತಿಥಿಗಳನ್ನು ಸ್ವಾಗತಿಸಿದರು, ಈ ಸಂದರ್ಭದಲ್ಲಿ ಆರೋಗ್ಯ ಇಲಾಖೆಯ ಅಧಿಕಾರಿಗಳಾದ ಡಾ. ಶ್ರೀನಿವಾಸ್, ಡಾ. ರವೀಂದ್ರ ಮೇಟಿ, ಡಾ. ಹೆಚ್ ರಮೇಶ್, ಲಯನ್ ದೀಪಕ್ ಸುಮನ್ ,ಲಯನ್ ಮನೋಜ್ ಕುಮಾರ್, ರೆಡ್ ಕ್ರಾಸ್ ಅಶೋಕ್, ವಿವೇಕಾನಂದ ಮಂಜುನಾಥ್ ರೆಡ್ಡಿ , ಬೆಳಗಾಂ ಗಿರೀಶ್ ಬುಡರಕಟ್ಟಿ ಉಪಸ್ಥಿತರಿದ್ದರು.

ಉಡಿಗಾಲದಲ್ಲಿ ಹಿರಿಯ ನಾಗರೀಕರಿಗೆ ಸಂಪೂರ್ಣ ಆಶ್ರಯಧಾಮ ಲೋಕಾರ್ಪಣೆ

ಚಾಮರಾಜನಗರ : ತಾಲ್ಲೂಕಿನ ಉಡಿಗಾಲ ಗ್ರಾಮದಲ್ಲಿರುವ ಶ್ರೀಮತಿ ಶ್ಯಾಮಲಾ ತಿವಾರಿ ರವರ ಸ್ಮರಣೆಗಾಗಿ ಹಿರಿಯ ನಾಗರೀಕರಿಗೆ ಹಾಗೂ ನಿರಾಶ್ರಿತರಿಗೆ ಆರಾಮದಾಯಕ ಜೀವನ ನಡೆಸಲು ಅನುಕೂಲವಾಗುವಂತೆ ಸುಸಜ್ಜಿತವಾದ ಉಚಿತವಾಗಿ ಊಟ ಮತ್ತು ವಸತಿ ಸೌಕರ್ಯವುಳ್ಳ ಸಂಪೂರ್ಣ ಆಶ್ರಯಧಾಮವನ್ನು ಆರಂಭವಾಗಲಿದೆ. ಸಂಪೂರ್ಣ ಆಶ್ರಯ ಧಾಮವನ್ನು ಭಾನುವಾರ ಉಡಿಗಾಲ ಗ್ರಾಮಸ್ಥರ ಸಮ್ಮುಖದಲ್ಲಿ ಪ್ರಾರಂಭೋತ್ಸವ ಸರಳ ಕಾರ್ಯಕ್ರಮ ಹಮ್ಮಿಕೊಳ್ಳಲಾಗಿದೆ. ಈ ಕಾರ್ಯಕ್ರಮದಲ್ಲಿ ಸಂಸ್ಥೆಯ ಸಂಸ್ಥಾಪಕರು ಶ್ರೀಮತಿ ರಜಿನಿ ತಿವಾರಿ, ಟ್ರಸ್ಟಿಗಳಾದ ಶ್ರೀ ಕಾಮರಾಜ್ ಡಿ ಹಾಗೂ ಇನ್ನಿತರರು ಭಾಗವಹಿಸಲಿದ್ದಾರೆ ಎಂದು ಸಂಸ್ಥೆ ತಿಳಿಸಿದೆ.

ಹಾಸ್ಟೆಲ್‌ಗಳಲ್ಲಿ ಯೋಗ ತರಬೇತಿ

ಪಿರಿಯಾಪಟ್ಟಣ : ಪಿರಿಯಾಪಟ್ಟಣ ತಾಲೂಕಿನಲ್ಲಿ ಹಾಸ್ಟೆಲ್‌ಗಳಲ್ಲಿ ಯೋಗ ತರಬೇತಿಯನ್ನು ನೀಡುವ ಮೂಲಕ ವಿದ್ಯಾರ್ಥಿಗಳಲ್ಲಿ ಆರೋಗ್ಯದ ಅರಿವು ಮೂಡಿಸಲಾಗುತ್ತಿದೆ ಎಂದು ಯೋಗ ತರಬೇತುದಾರೆ ಆಶಾ ಮಹದೇವ್ರಾವ್ ತಿಳಿಸಿದರು. ಪಿರಿಯಾಪಟ್ಟಣದ ವಿವಿಧ ಹಾಸ್ಟಲ್ಗಳಲ್ಲಿ ಆಯುಷ್ ಇಲಾಖೆಯವತಿಯಿಂದ ಆಯೋಜಿಸಿರುವ ಯೋಗೋತ್ಸವ ಕಾರ್ಯಕ್ರಮದ ಅಂಗವಾಗಿ ಜೂನ್ 1ರಿಂದ ಯೋಗ ತರಬೇತಿ ನೀಡಲಾಗುತ್ತಿದ್ದು ಈ ತರಬೇತಿಯು ಜೂನ್ 20ರ ವರೆಗೂ ನಡೆಯಲಿದೆ. ಪ್ರತಿನಿತ್ಯ ಬಾಲಕರ ಮತ್ತು ಬಾಲಕಿಯರ ವಿದ್ಯಾರ್ಥಿನಿಲಯಗಳಲ್ಲಿ ಆಯುಷ್ ಇಲಾಖೆಯ ನಿರ್ದೇಶನದಂತೆ ನೀಡಲಾದ ಯೋಗಾಸನಗಳನ್ನು ತರಬೇತಿ ನೀಡಲಾಗುತ್ತಿದ್ದು. ವಿದ್ಯಾರ್ಥಿಗಳಲ್ಲಿ ಆರೋಗ್ಯದ ಜೊತೆಗೆ ನೆನಪಿನ ಶಕ್ತಿಗಾಗಿ ಧ್ಯಾನ ಮತ್ತಿತರರ ಯೋಗದ ತರಬೇತಿಗಳನ್ನು ನೀಡಲಾಗುತ್ತಿದೆ. ವಿದ್ಯಾರ್ಥಿ ವಿದ್ಯಾರ್ಥಿನಿಯರು ಆಸಕ್ತಿಯಿಂದ ಭಾಗವಹಿಸುತ್ತಿದ್ದಾರೆ ಎಂದು ತಿಳಿಸಿದ್ದಾರೆ. ಈ ಮೂಲಕ ಹಾಸ್ಟಲ್ ವಿದ್ಯಾರ್ಥಿಗಳಿಗೆ ಯೋಗ ಕಲಿಕೆಯ ಭಾಗ್ಯ ದೊರಕಿದ್ದು ಇಲಾಖೆಗಳಿಂದ ಯೋಗ ಶಿಕ್ಷಕರನ್ನು ನೇಮಿಸಿ ನಿರಂತರವಾಗಿ ಯೋಗಕಲಿಕೆಗೆ ಮುಂದಾದರೆ ಅನುಕೂಲ ಎಂದು ಸಾರ್ವಜನಿಕರು ತಿಳಿಸಿದ್ದಾರೆ.

ದೇವನಹಳ್ಳಿ ತಾಲೂಕು ವಿಜಯಪುರ ಪಟ್ಟಣ ಸಮೀಪದ ಧರ್ಮಪುರ ಗ್ರಾಮದ ಪ್ರಾಥಮಿಕ ಶಾಲಾ ಆವರಣದಲ್ಲಿ ಶ್ರೀ ಕ್ಷೇತ್ರ, ಧರ್ಮಸ್ಥಳ ಗ್ರಾಮಾಭಿವೃದ್ಧಿ ಯೋಜನೆ ವತಿಯಿಂದ ಪರಿಸರ ಜಾಗೃತಿ ಮಾಹಿತಿ ಕಾರ್ಯಕ್ರಮ ನಡೆಯಿತು. ಈ ಸಂಧರ್ಭದಲ್ಲಿ ಶಾಲಾ ಆವರಣದಲ್ಲಿ ಗಿಡಗಳನ್ನು ನೆಡಲಾಯಿತು.ಹಾಗೂ ಮಕ್ಕಳಿಗೆ ನೋಟ್ ಬುಕ್ ವಿತರಣೆ ಮಾಡಿದರು. ಶಾಲೆಯ ಮುಖ್ಯಶಿಕ್ಷಕಿ ವೀಣಾ, ಚನ್ನರಾಯಪಟ್ಟಣ ಒಕ್ಕೂಟದ ಮೇಲ್ವಿಚಾರಕ ಅಧ್ಯಕ್ಷ ವಿಜಯ್, ಕೃಷಿ ಮೇಲ್ವಿಚಾರಕ ಮೋಹನ್ ಕುಮಾರ್, ಶುದ್ಧಗಂಗಾ ಮೇಲ್ವಿಚಾರಕ ಪ್ರಸನ್ನ, ಸೇವಾ ಪ್ರತಿನಿಧಿಗಳಾದ ದೀಪ, ಶಿಕ್ಷಕ ವೃಂದ, ವಿದ್ಯಾರ್ಥಿಗಳು, ಶ್ರೀ ಕ್ಷೇತ್ರ ಧರ್ಮಸ್ಥಳ ಗ್ರಾಮಾಭಿವೃದ್ಧಿ ಸಂಘದ ಸದಸ್ಯರು ಇದ್ದರು.

ರಕ್ತದ ಕೊರತೆಯನ್ನು ತಡೆಗಟ್ಟಬೇಕು

ಮಂಡ್ಯ : ರಕ್ತದಾನದ ಶಿಬಿರಗಳಿಂದ ಶೇಕಡ 70ರಷ್ಟು ರಕ್ತ ಪೂರೈಕೆ ಯಾಗುತ್ತಿದೆ ಇನ್ನುಳಿದ ಶೇಕಡ 30ರಷ್ಟು ರಕ್ತದ ಕೊರತೆ ಉಂಟಾಗಿದೆ ಹಾಗಾಗಿ ಈ ರಕ್ತದ ಕೊರತೆಯನ್ನು ನೀಗಿಸಲು ಎಲ್ಲ ಸಂಘ ಸಂಸ್ಥೆಗಳು ಮುಂದಾಗಿ ರಕ್ತದ ಕೊರತೆಯನ್ನು ತಡೆಗಟ್ಟಬೇಕು ಎಂದು ಅಪರ ಜಿಲ್ಲಾಧಿಕಾರಿ ಎಚ್ ಎಲ್ ನಾಗರಾಜು ಹೇಳಿದರು,

ನಗರದ ಮಿಮ್ಸ್ ಅವರಣದಲ್ಲಿ ಭಾರತೀಯ ರೆಡ್ ಕ್ರಾಸ್ ಸಂಸ್ಥೆ ಜಿಲ್ಲಾ ಶಾಖೆ ಹಾಗೂ ಮಂಡ್ಯ ವೈದ್ಯಕೀಯ ವಿಜ್ಞಾನಗಳ ಸಂಸ್ಥೆ ಮತ್ತು ಬೋಧಕ ಆಸ್ಪತ್ರೆ ವತಿಯಿಂದ ವಿಶ್ವ ರಕ್ತದಾನಿಗಳ ದಿನಾಚರಣೆ ಅಂಗವಾಗಿ ಪ್ಯಾರಾಮೆಡಿಕಲ್ ವಿದ್ಯಾರ್ಥಿಗಳಿಂದ ಸ್ವಯಂ ಪ್ರೇರಿತ ರಕ್ತದಾನ ಶಿಬಿರ ಕಾರ್ಯಕ್ರಮದಲ್ಲಿ ಭಾಗವಹಿಸಿ ಮಾತನಾಡಿದರು ,

ರಕ್ತ ನಿಧಿ ಕೇಂದ್ರದಿಂದ ಉಚಿತವಾಗಿ ಅಗತ್ಯವಿರುವ ರೋಗಿಗಳಿಗೆ ರಕ್ತಪೂರೈಕೆ ಮಾಡುವ ಹಾಗೆ ಮಂಡ್ಯ ಜಿಲ್ಲೆ ಯಶಸ್ಸು ಗಳಿಸಬೇಕು ಜಿಲ್ಲೆಯಲ್ಲಿ ರಕ್ತ ಪೂರೈಕೆಯಲ್ಲಿ ಮೊದಲ ಸ್ಥಾನಗಳಿಸಲು ಎಲ್ಲರ ಸಹಕಾರ ಅತ್ಯಗತ್ಯವಾಗಿದೆ ಇಂತಹ ಶಿಬಿರಗಳಿಂದ ರಕ್ತದಾನದ ಕೊರತೆಯನ್ನು ನೀಗಿಸಬಹುದಾಗಿದೆ ರಕ್ತದಾನ ಶ್ರೇಷ್ಠದಾನವಾಗಿದೆ ಎಂದು ಜನರಿಗೆ ಅರಿವು ಮೂಡುತ್ತಿದೆ ರಕ್ತದಾನದಿಂದ ದಾನಿಗಳ ಆರೋಗ್ಯವು ವೃದ್ಧಿಯಾಗುತ್ತದೆ ರಕ್ತದಾನಿಗಳು ಯಾವುದೇ ಭಯಪಡದೆ ರಕ್ತದಾನಕ್ಕೆ ಮುಂದಾಗಿ ಎಂದು ಸಲಹೆ ನೀಡಿದರು,

ಭಾರತೀಯ ರೆಡ್ ಕ್ರಾಸ್ ಸಂಸ್ಥೆ ಇಂತಹ ಸಮಾಜಮುಖಿ ಕಾರ್ಯಗಳನ್ನು ಮಾಡುತ್ತಿರುವುದು ಶ್ಲಾಘನೀಯ ಇವರ

ಕಾರ್ಯವೈಕರಿ ಹೀಗೆ ಮುಂದುವರೆಯಲಿ ಎಂದು ಶುಭ ಹಾರೈಸಿದರು,

ನಂತರ ಭಾರತೀಯ ರೆಡ್ ಕ್ರಾಸ್ ಸಂಸ್ಥೆ ಜಿಲ್ಲಾ ಸಭಾಧ್ಯಕ್ಷೆ ಮೀರಾ ಶಿವಲಿಂಗಯ್ಯ ಮಾತನಾಡಿ ಎಲ್ಲರ ಸಹಕಾರದಿಂದ ರಕ್ತದಾನ ಶಿಬಿರ ಆಯೋಜಿಸಿದ್ದೇವೆ ಸಮಾಜಕ್ಕೆ ತುಂಬಾ ಅವಶ್ಯಕತೆ ಇರುವ ಈ ರಕ್ತದಾನಕ್ಕೆ ಯುವಕ ಯುವತಿಯರು ಮುಂದಾಗಿರುವುದು ಸಂತಸ ತಂದಿದೆ ಎಂದರು, ಮಿಮ್ಸ್ ನ ನಿರ್ದೇಶಕ ಡಾ, ನರಸಿಂಹಸ್ವಾಮಿ ವೈದ್ಯಕೀಯ ಅದೀಕ್ಷಕ ಡಾ. ಶಿವಕುಮಾರ್ ಡಾ ದರ್ಶನ್ ಡಾ ಗಾಯತ್ರಿ ರಕ್ತ ನಿಧಿ ಕೇಂದ್ರದ ಶರೀಫ್ ಮುಖಂಡರಾದ ಮಂಗಲ ಯೋಗೇಶ್ ಲಂಕೇಶ್ ಭಾಗವಹಿಸಿದ್ದರು.

ಸಂಸದ ಎಂ.ಮಲ್ಲೇಶ್ ಬಾಬು ಹೇಳಿಕೆ

ಧೈರ್ಯವಾಗಿ ನಿಂತರೆ ಸಾಧನೆ ಸಾಧ್ಯ

ಕೋಲಾರ: ಸಮಾಜದಲ್ಲಿ ಮಹಿಳೆಯರು ದೈರ್ಯವಾಗಿ ನಿಂತುಕೊಂಡಾಗ ಮಾತ್ರ ಜೀವನದಲ್ಲಿ ಸಾಧನೆ ಎಂಬ ಶಿಖರವನ್ನು ಸುಲಭಾಗಿ ಏರಬಹುದು ಎಂದು ಸಂಸದ ಎಂ.ಮಲ್ಲೇಶ್ ಬಾಬು ಹೇಳಿದರು.

ನಗರದ ಟಿ ಚನ್ನಯ್ಯ ರಂಗಮಂದಿರದಲ್ಲಿ ಕರ್ನಾಟಕ ರಾಜ್ಯ ಶುಶ್ರೂಷಾಧಿಕಾರಿಗಳ ಕ್ಷೇಮಾಭಿವೃದ್ದಿ ಸಂಘ ಕೋಲಾರ, ಶ್ರೀ ನರಸಿಂಹರಾಜ ಜಿಲ್ಲಾ ಆಸ್ಪತ್ರೆ ಕೋಲಾರ ಸಹಯೋಗದಲ್ಲಿ ಹಮ್ಮಿಕೊಂಡಿದ್ದ ಅಂತರಾಷ್ಟ್ರೀಯ ಮಹಿಳಾ ದಿನಾಚಾರಣೆ ಹಾಗೂ ಶುಶ್ರೂಷಾಧಿಕಾರಿಗಳ ದಿನಾಚಾರಣೆಯ ಕಾರ್ಯಕ್ರಮವನ್ನು ಉದ್ಘಾಟಿಸಿ ಮಾತನಾಡಿ ಕೋವಿಡ್ ಸಂದರ್ಭದಲ್ಲಿ ಶುಶ್ರೂಷಕಿಯರ ಸೇವೆ ಅಪಾರವಾದದ್ದು, ತಮ್ಮ ಪ್ರಾಣವನ್ನು ಪಣಕ್ಕಿಟ್ಟು ದೈರ್ಯವಾಗಿ ನಿಂತು ಕೋವಿಡ್ ಸೋಂಕಿತರಿಗೆ ಚಿಕಿತ್ಸೆಯನ್ನು ನೀಡಿದ್ದಾರೆ ಅವರ ಸೇವೆಗೆ ಪರ್ಯಾಯ ಯಾವುದೂ ಇಲ್ಲ ಎಂದು ಹೇಳಿದರು.

ಜೀವನದಲ್ಲಿ ದೈರ್ಯವಾಗಿ, ನಿಷ್ಟೆಯಿಂದ ಕೆಲಸವನ್ನು ಮಾಡಿದರೆ ಯಾವುದೇ ರೀತಿಯ ಆರೋಗ್ಯ ಸಮಸ್ಯೆ ಇದ್ದರೂ ತನ್ನಷ್ಟಕ್ಕೆ ತಾನೆ ಹೋಗುತ್ತದೆ. ಮಹಿಳೆಯರುವ ದೈರ್ಯವಾಗಿ ಜೀವನದಲ್ಲಿ ನಿಂತಾಗ ಸಾಧನೆ ಎನ್ನುವ ಮುಕುಟವನ್ನು ಏರಲು ಸಾಧ್ಯವಾಗುತ್ತದೆ ಆ ಸಾಧನೆಯಿಂದೆ ಗಂಡ ಅಣ್ಣ ತಮ್ಮ ಯಾರಾದ್ರೂ ಒಬ್ಬರು ಇರುತ್ತಾರೆ ಎಂದು ಸಲಹೆ ನೀಡಿದರು. ಚುನಾವಣೆಯಲ್ಲಿ ಸ್ಪರ್ಧಿಸಲು ನನ್ನ ಜೊತೆಗೆ ನಿಂತು ದೈರ್ಯ ತುಂಬಿದ್ದು ನನ್ನ ತಾಯಿ ಅಂದು ಅವರು ದೈರ್ಯ ತುಂಬಲಿಲ್ಲವೆಂದರೆ ರಾಜಕೀಯಕ್ಕೆ ಬರುತ್ತಿರಲಿಲ್ಲ ಹಾಗಾಗಿ ಪ್ರತಿಯೊಬ್ಬರು ದೈರ್ಯದಿಂದ ನಿಂತುಕೊಂಡಾಗ ಮಾತ್ರ ಯಶಸ್ಸು ಸಾಧ್ಯ ಎಂದು ಕಿವಿ ಮಾತು ಹೇಳಿದರು.

ಜೆಡಿಎಸ್ ಮುಖಂಡ ಸಿಎಂಆರ್ ಶ್ರೀನಾಥ್ ಮಾತನಾಡಿ ಶುಶ್ರೂಕಿಯ ಸೇವೆ ಸಮಾಜಕ್ಕೆ ಅಪಾರವಾದದ್ದು, ಯಾವುದೇ ತರಹದ ಆರೋಗ್ಯ ಸಮಸ್ಯೆ ಎದುರಾದಾಗ ರೋಗಿಯ ರೋಗ ಗುಣಮುಖ ಹೊಂದಲು ಅವರ ಸೇವೆ ಪ್ರಮುಖವಾದದ್ದು ಎಂದು ತಿಳಿಸಿದರು.

ದೇಶಕ್ಕೆ 2019 ರಲ್ಲಿ ಕೋವಿಡ್ ಬಡಿದಪ್ಪಳಿಸಿದಾಗ ವೈದ್ಯರು, ಶುಶ್ರೂಕಿಯರು, ಪೋಲೀಸ್ ಇಲಾಖೆ ತಮ್ಮ ಪ್ರಾಣವನ್ನು ಪಣಕಿಟ್ಟು ಕೋವಿಡ್ ಸೋಂಕಿತರ ಚಿಕಿತ್ಸೆಗೆ ಶ್ರಮ ವಹಿಸಿದ್ದಾರೆ ಇವರ ಕಾರ್ಯ ಶ್ಲಾಘನೀಯವಾದದ್ದು ಎಂದರು.

ಶುಶ್ರೂಷಕಿಯರು ಮಾಡುವ ಸೇವೆ ಸಾಮಾನ್ಯ ಜನರು ಮಾಡುವಂತದ್ದು ಅಲ್ಲ ಸಮಾಜದ ಪ್ರತಿಯೊಂದು ಕುಟುಂಬದ ಜೀವನ ಭವಿಷ್ಯವನ್ನು ಗಮನದಲ್ಲಿಟ್ಟುಕೊಂಡು ಧ್ವನಿಯಾಗಿ ಬೆನ್ನಿಗೆ ನಿಂತಿದ್ದಾರೆ ಅವರಿಗೆ ಸಹಕಾರ ನೀಡಿ ಸಮಸ್ಯೆಗಳಿಗೆ ಪರಿಹಾರ ಕಲ್ಪಿಸುವ ನಿಟ್ಟನಲ್ಲಿ ನಮ್ಮ ಪಕ್ಷದ ಸಂಸದರಾಗಿರುವ ಮಲ್ಲೇಶ್ ಬಾಬು ಹಾಗೂ ನಮ್ಮಗಳ ಸಹಕಾರ ಇರುತ್ತದೆ ಈ ನಿಟ್ಟನಲ್ಲಿ ಪ್ರಾಮಾಣಿಕ ಪ್ರಯತ್ನವನ್ನು ಮಾಡುತ್ತೇವೆ ಎಂದು ವಿಶ್ವಾಸ ವ್ಯಕ್ತ ಪಡಿಸಿದರು.

ಹೆಚ್ಚುವರು ಪೋಲೀಸ್ ಅಧಿಕಕ್ಷಕ ಜಗದೀಶ್ ಮಾತನಾಡಿ ಮನುಷ್ಯನಿಗೆ ಸಾಮಾನ್ಯವಾಗಿ ಕಷ್ಟ ಅಂತ ಬಂದಾಗ ದೇವರನ್ನು ನೆನಪಿಸಿಕೊಳ್ಳುತ್ತಾನೆ, ಆರೋಗ್ಯ ಸಮಸ್ಯೆ ಬಂದಾಗ ಮೊದಲು ವೈದ್ಯರು ಹಾಗೂ ಶುಶ್ರೂಷಕಿಯರನ್ನು ನೆನಪಿಸಿಕೊಳ್ಳುತ್ತಾನೆ ಆಸ್ಪತ್ರೆಗೆ ಹೋಗುವಂತ ಸಂದರ್ಭದಲ್ಲಿ ಅನಾರೋಗ್ಯ ಪೀಡಿತರು ಭಯದಲ್ಲೇ ಇರುತ್ತಾರೆ. ಆಗ ಶ್ರುಶ್ರೂಕಿಯರು ಸಂಯಮದಿಂದ ವರ್ತಿಸಿ ಆತ್ಮ ಸ್ಥೈರ್ಯವನ್ನು ತುಂಬುವುದಲ್ಲದೆ ತಮ್ಮ ಜೀವನದ ಹಂಗು ತೊರೆದು ವೈದ್ಯರು ಸೂಚಿಸಿದ ಚಿಕಿತ್ಸೆಯನ್ನು ನೀಡುತ್ತಾರೆ ಇವರ ಸೇವೆ ಅಪಾರವಾದದ್ದು ಎಂದು ತಿಳಿಸಿದರು.

ಈ ಸಂದರ್ಭದಲ್ಲಿ ನರ್ಸಿಂಗ್ ಕಾಲೇಜುಗಳ ವತಿಯಿಂದ ಸಾಂಸ್ಕೃತಿಕ ಕಾರ್ಯಕ್ರಮಗಳು ನಡೆಯಿತು ಉತ್ಸಾಹದಿಂದ ಎಲ್ಲರೂ ಭಾಗವಹಿಸಿದ್ದರು. ಎಂಎಲ್.ಸಿ ಗೋಂವಿದರಾಜು, ಆರೋಗ್ಯ ಇಲಾಖೆಯ ನಿರ್ದೇಶ ಶ್ರೀನಾಥ್, ಜಿಲ್ಲಾ ಆರೋಗ್ಯಾಧಿಕಾರಿ ಜಗದೀಶ್, ಜಿಲ್ಲಾ ಶಸ್ತ್ರಚಿಕಿತ್ಸ ವಿಜಯ್ ಕುಮಾರ್, ನರ್ಸಿಂಗ್ ಅದೀಕ್ಷಕಿ ವಿಜಯಮ್ಮ, ಜಿಲ್ಲಾ ನೌಕರರ ಸಂಘದ ಜಿಲ್ಲಾಧ್ಯಕ್ಷ ಸುರೇಶ್ ಮತ್ತಿತರರು ಹಾಜರಿದ್ದರು.

ವಿವೇಕ, ನೈತಿಕತೆ ಬೆಳೆಸಿಕೊಳ್ಳಬೇಕು

ಮೈಸೂರು : ವಿದ್ಯಾರ್ಥಿಗಳು ಮತ್ತು ಯುವಜನರು ಸಿನಿಮಾ ನಟರ ಬಗ್ಗೆ ಅಂಧಾಭಿಮಾನ ಮತ್ತು ವಿಜೃಂಭಣೆಯ ಆರಾಧನೆಯ ಮನೋಭಾವ ತೊರೆದು ತಮ್ಮ ಪೋಷಕರು, ಶಿಕ್ಷಕರು, ಸಾಹಿತಿಗಳ ಬಗ್ಗೆ ಪ್ರೀತ್ಯಾಭಿಮಾನ ಹಾಗೂ ಗೌರವದ ಭಾವ ಬೆಳೆಸಿಕೊಂಡು ಉನ್ನತ ಜೀವನ ಮಾರ್ಗದಲ್ಲಿ ನಡೆಯಬೇಕು ಎಂದು ಸ್ಪಂದನ ಸಾಂಸ್ಕೃತಿಕ ಪರಿಷತ್ತಿನ ಅಧ್ಯಕ್ಷ ಹಾಗೂ ಸಾಹಿತಿ ಟಿ. ಸತೀಶ್ ಜವರೇಗೌಡ ಕರೆ ನೀಡಿದರು.

ನಗರದ ವಿಜಯನಗರದ ಮೊದಲ ಹಂತದಲ್ಲಿರುವ ಉದ್ಯಾನವನದ ಯೋಗಮಂಟಪದಲ್ಲಿ ಪುಣ್ಯಕೋಟಿ ಸೇವಾ ಟ್ರಸ್ಟ್, ಐಶ್ವರ್ಯ ಫೌಂಡೇಷನ್, ಎಸ್.ಎಲ್.ವಿ. ಬುಕ್ ಏಜೆನ್ಸಿ ವಿ.ಎನ್. ಡೆವಲಪರ್ಸ್ ಹಾಗೂ ಲಲಿತ ಇನ್ಫ್ರಾ ಸೆಲ್ಯೂಷನ್ ಸಂಯುಕ್ತ ಆಶ್ರಯದಲ್ಲಿ ನಡೆದ ಎಸ್.ಎಸ್. ಎಲ್.ಸಿ. ಹಾಗೂ ಪಿ.ಯು.ಸಿ.ಯಲ್ಲಿ ಅಧಿಕ ಅಂಕಗಳನ್ನು ಪಡೆದ ವಿದ್ಯಾರ್ಥಿಗಳ 'ಪ್ರತಿಭಾ ಪುರಸ್ಕಾರ' ಸಮಾರಂಭ ಉದ್ಘಾಟಿಸಿ ಅವರು ಮಾತನಾಡಿದರು.

ಸಾಮಾಜಿಕ ಜಾಲತಾಣದ ದಾಸ್ಯಕ್ಕೆ ಒಳಗಾಗಿರುವುದರಿಂದ ವಿವೇಚನೆ ಕಳೆದುಕೊಂಡಿದ್ದಾರೆ. ಈ ತಂತ್ರಜ್ಞಾನದ ಸಾಧನಗಳನ್ನು ಮನೋರಂಜನೆ ಮತ್ತು ವಿಕಾಸಕ್ಕೆ ಅಗತ್ಯವಿದ್ದಷ್ಟು ಮಾತ್ರ ಸದ್ಬಳಕೆ ಮಾಡಿಕೊಳ್ಳುವ ವಿವೇಕ ಮತ್ತು ನೈತಿಕತೆಯನ್ನು ಬೆಳೆಸಿಕೊಳ್ಳಬೇಕು ಎಂದು ಕಿವಿಮಾತು ಹೇಳಿದರು. ಸ್ವಯಂ ಅವಲೋಕನ ಮತ್ತು ಸ್ವವಿಮರ್ಶೆ ಪ್ರಜ್ಞೆ ಮೈಗೂಡಿಸಿಕೊಂಡರೆ ಬದುಕು ಅರ್ಥಪೂರ್ಣವಾಗುತ್ತದೆ. ಕಲೆ, ಸಾಹಿತ್ಯ, ಸಂಗೀತ, ರಂಗಭೂಮಿಯಂತಹ ವಿಚಾರಗಳತ್ತ ಅಭಿರುಚಿ ಬೆಳೆಸಿಕೊಂಡು ಸೃಜನಶೀಲ ಗುಣದ ಉತ್ತಮ ವ್ಯಕ್ತಿತ್ವದ ಮನುಷ್ಯರಾಗಬೇಕು ಎಂದು ನುಡಿದರು.

ಮಹಾನಗರ ಪಾಲಿಕೆಯ ಮಾಜಿ ಸದಸ್ಯ ಸುಬ್ಬಯ್ಯ ಮಾತನಾಡಿ ಚಿತ್ರ ನಟ–ನಟಿಯರು ಮತ್ತು ರಾಜಕಾರಣಿಗಳಲ್ಲಿ ಯಾವುದೇ ಉತ್ತಮ ಗುಣಗಳಿಲ್ಲ, ಇಂಥವರನ್ನು ವಿದ್ಯಾರ್ಥಿಗಳು ರೋಲ್ ಮಾಡೆಲ್ ಆಗಿ ಸ್ವೀಕರಿಸಿದರೆ ಏನು ಪ್ರಯೋಜನ ಇಲ್ಲ, ಬದಲಿಗೆ ರೈತ, ಸೈನಿಕ ಹಾಗೂ ತಮ್ಮ ಪೋಷಕರನ್ನು ರೋಲ್ ಮಾಡೆಲ್ ಆಗಿ ಸ್ವೀಕರಿಸಿ ಸಾಮಾಜಿಕ ಕಾಳಜಿ ಮತ್ತು ಜವಾಬ್ದಾರಿಯಿಂದ ನಡೆದುಕೊಳ್ಳಬೇಕು ಎಂದರು. ವಿಜಯನಗರ ಮೊದಲನೆಯ ಹಂತದ ನಿವಾಸಿಗಳ ಸಂಘದ ಅಧ್ಯಕ್ಷ ಉದಯ್ ಸಮಾರಂಭದ ಅಧ್ಯಕ್ಷತೆ ವಹಿಸಿದ್ದರು. ಹಿರಿಯ ನಿವಾಸಿ ಕೃಷ್ಣಪ್ಪ, ಪುಣ್ಯಕೋಟಿ ಸೇವಾ ಟ್ರಸ್ಟ್ ಸಂಸ್ಥಾಪಕ ಅಧ್ಯಕ್ಷ ಹನುಮಂತೇಶ್ ನಗರಕೆರೆ, ಕಾರ್ಯದರ್ಶಿ ಆಶಾ, ಚೆಸ್ಕಾ ಎಇಇ ಚಿಕ್ಕಸಿದ್ದೇಗೌಡ, ಅಧ್ಯಾಪಕ ಎಸ್.ಡಿ. ಶಿವಣ್ಣ ಉಪಸ್ಥಿತರಿದ್ದರು.

105 ಸಾಧಕರಿಗೆ. 2024 ರಾಜ್ಯ ಮಟ್ಟದ ವಿದ್ಯಾರ್ಥಿ ರತ್ನಪ್ರಶಸ್ತಿ: ಜಿ.ಬಂಗಾರು

ಚಾಮರಾಜನಗರ: ಕನ್ನಡ ನೆಲ ಜಲ ಭಾಷೆ. ಶಿಕ್ಷಣ.ಸಾಹಿತ್ಯ ಸಂಸ್ಕೃತಿ. ಸೇವೆ ಮಾಡಿಕೊಂಡು ಬರುತ್ತಿರುವ. ರಾಜ್ಯದ ವಿವಿಧ ಜಿಲ್ಲಾ. ತಾಲೂಕು ಕೇಂದ್ರಗಳಿಂದ 105 ಸಾಧಕರನ್ನು ಗುರುತಿಸಿ ಸನ್ಮಾನ ಮಾಡಲಾಗುವುದು ಎಂದು ನಗರದ ಪ್ರತಿಷ್ಠ ಸಂಸ್ಥೆಯಾದ ಜೈ ಭುವನೇಶ್ವರಿ ಕನ್ನಡ ಯುವ ವೇದಿಕೆ ಅಧ್ಯಕ್ಷ ಹಾಗೂ ಜಿಲ್ಲಾ ಪತ್ರಕರ್ತರ ಸಂಘದ ಅಧ್ಯಕ್ಷ ಜಿ ಬಂಗಾರು ತಿಳಿಸಿದ್ದಾರೆ.

ಜೋಡಿ ರಸ್ತೆಯಲ್ಲಿರುವ ರೋಟರಿ ಭವನದಲ್ಲಿ ಜೂನ್ 23. ಭಾನುವಾರ ಬೆಳಿಗ್ಗೆ 10:30 . ಶ್ರೀ ವರಮಹಾಲಕ್ಷ್ಮಿ ಸಂಸ್ಕೃತಿಕ ಕ್ರೀಡಾ ಸೇವಾ ಸಂಸ್ಥೆ. ಹಾಗೂ ರೋಟರಿ ಸಂಸ್ಥೆ. ಜೈ ಭುವನೇಶ್ವರಿ ಕನ್ನಡ ಯುವ ವೇದಿಕೆ. ಸಂಯುಕ್ತ ಆಶ್ರಯದಲ್ಲಿ ರಾಜ್ಯಮಟ್ಟದ ವಿದ್ಯಾರ್ಥಿ ರತ್ನ ಪ್ರಶಸ್ತಿ. ಹಾಗೂ 2024 ರಾಜ್ಯ ಮಟ್ಟದ ಆದರ್ಶ ಮಹಿಳಾ ಪ್ರಶಸ್ತಿ ಸಮಾರಂಭ ಕಾರ್ಯಕ್ರಮವನ್ನು ಬೆಂಗಳೂರು ವಿಕಾಸ ಸೌಧ ಸಮಾಜ ಕಲ್ಯಾಣ ಇಲಾಖೆ ಜಂಟಿ ನಿರ್ದೇಶಕರಾದ ಸರಸ್ವತಿ ಕಾರ್ಯಕ್ರಮವನ್ನು ಉದ್ಘಾಟಿಸುವವರು.

ಮುಖ್ಯ ಭಾಷಣವನ್ನು. ಚಾಮರಾಜನಗರ ವಿಶ್ವವಿದ್ಯಾಲಯ ಕುಲಪತಿ ಎಂ ಆರ್ ಗಂಗಾಧರ್ ಮಾತನಾಡಲಿದ್ದಾರೆ. ಕಾರ್ಯಕ್ರಮದ ಅಧ್ಯಕ್ಷತೆ ಕೇಂದ್ರ ಪರಿಹಾರ ಸಮಿತಿ ಮಾಜಿ ಅಧ್ಯಕ್ಷ ಎಂ ರಾಮಚಂದ್ರ. ಮುಖ್ಯ ಅತಿಥಿಯಾಗಿ. ನಗರ ಅಭಿವೃದ್ಧಿ ಪ್ರಾಧಿಕಾರ ನೂತನ ಅಧ್ಯಕ್ಷ ಮಹಮ್ಮದ್ ಅಸ್ಗರ್ ಮುನ್ನ. 2024 ರಾಜ್ಯ ಮಟ್ಟದ ವಿದ್ಯಾರ್ಥಿ ರತ್ನ ಪ್ರಶಸ್ತಿ ಪ್ರಧಾನ ಕಾರ್ಯಕ್ರಮವನ್ನು. ಜಿಲ್ಲಾ ಕರಿಕಲ್ಲು ಮಾಲೀಕರ ಸಂಘ ಅಧ್ಯಕ್ಷಜಿಎಂ ಹೆಗಡೆ ವಿದ್ಯಾರ್ಥಿಗಳಿಗೆ ಸನ್ಮಾನ ಮಾಡುವರು,

ರಾಜ್ಯಮಟ್ಟದ ಆದರ್ಶ ಮಹಿಳಾ ಪ್ರಶಸ್ತಿ ಪಡೆದ ಮಹಿಳೆಯರಿಗೆ ವಕೀಲೆ,ಜಿಲ್ಲಾ ಪಂಚಾಯತಿ ಮಾಜಿ ಅಧ್ಯಕ್ಷೆ ನಾಗ ಶ್ರೀ ಪ್ರತಾಪ್. ಪ್ರಶಸ್ತಿ ನೀಡಿ ಗೌರವಿಸಲಾಗುವುದು.

ಚಾಮರಾಜನಗರ ಜೆಎಸ್ಎಸ್ ಸಾರ್ವಜನಿಕ ಸಂಪರ್ಕ ಅಧಿಕಾರಿ ಆರ್ ಎಂ ಸ್ವಾಮಿ. ಭಾರತ ಸೇವಾದಳ ಅಧ್ಯಕ್ಷ ರೋಟರಿ ಬಿವಿ ವೆಂಕಟ ನಾಗಪ್ಪ ಶೆಟ್ಟಿ ಬಾಬು. ಎಸ್ ಎಲ್ ಸಿ ಹಾಗೂ ದ್ವಿತೀಯ ಪಿಯುಸಿ. ಪದವಿ ಪರೀಕ್ಷೆಯಲ್ಲಿ ಅತಿ ಹೆಚ್ಚು ಅಂಕ ಗಳಿಸಿದ ವಿದ್ಯಾರ್ಥಿಗಳಿಗೆ ಸನ್ಮಾನ ಮಾಡಲಿದ್ದಾರೆ.

ರೋಟರಿ ಸಂಸ್ಥೆ ಅಧ್ಯಕ್ಷ. ಸಿಎನ್ ಚಂದ್ರಪ್ರಭ ಜೆನ್, ಕಾರ್ಯದರ್ಶಿ ರೋಟರಿ ಅಬ್ದುಲ್ ಅಜೀಜ್ ದೀನಾ. ಉಪಾಧ್ಯಕ್ಷ ಕಾಗಲವಾಡಿ ಚಂದ್ರು. ರಾಜ ಮೆಡಿಕಲ್ ಮಾಲೀಕ ಮಂಜು. ಪಿಡಿಒ ಮಂಜಣ್ಣ. ಬಹುಮಾನ ವಿತರಣೆ ಮಾಡಲಿದ್ದಾರೆ. ವಿಶೇಷವಾಗಿ ಪ್ರಧಾನಿನರೇಂದ್ರ, ಮೋದಿ ರವರಿಂದ ಮೆಚ್ಚುಗೆ ಗಳಿಸಿದ ವಿದ್ಯಾರ್ಥಿನಿ ಎಸ್ ಸಿಂಚನ, ಹಾಗೂ ಭೂಗೋಳಶಾಸ್ತ್ರ ಪದವಿ ರಾಜ್ಯ ಪ್ರಥಮ ಸ್ಥಾನ. ಪಡೆದ ವಿದ್ಯಾರ್ಥಿನಿ ಸಿಎಂ ಇಂಚರ. ದ್ವಿತೀಯ ಪಿಯುಸಿಯಲ್ಲಿ ಅತಿ ಹೆಚ್ಚು ಅಂಕ ಗಳಿಸಿದ ಶಶಾಂಕ್ ನಾಯಕ್ ಸಿ. ಭಾಗವಹಿಸಲಿದ್ದಾರೆ.

ಫಸಲ್ ಭೀಮಾ ಯೋಜನೆಗೆ ಹೆಸರು ನೊಂದಾಯಿಸಿಕೊಳ್ಳಿ

ಪಿರಿಯಾಪಟ್ಟಣ: ಅತಿವೃಷ್ಟಿ, ಅನಾವೃಷ್ಟಿ, ಅಕಾಲಿಕ ಮಳೆ, ಮುಂತಾದ ಪ್ರಕೃತಿ ವಿಕೋಪಗಳಿಂದ ಬೆಳೆ ನಷ್ಟ ಉಂಟಾದಾಗ ರೈತರ ನೆರವಿಗೆ ಬರಲು ಮುಂಗಾರು ಹಂಗಾಮಿಗೆ ರೈತ ಸುರಕ್ಷಾ ಪ್ರಧಾನಮಂತ್ರಿ ಫಸಲ್ ಬಿಮಾ (ವಿಮಾ) ಯೋಜನೆಯನ್ನು ಜಾರಿಗೆ ತರಲಾಗಿದೆ ಎಂದು ಕೃಷಿ ಇಲಾಖೆ ಸಹಾಯಕ ನಿರ್ದೇಶಕ ವೈ.ಪ್ರಸಾದ್ ತಿಳಿಸಿದ್ದಾರೆ. 2024–25 ನೇ ಸಾಲಿನಲ್ಲಿ ಭತ್ತ, ಅಲಸಂದೆ , ಮುಸುಕಿನ ಜೋಳ, ರಾಗಿ ಬೆಳೆಗಳಿಗೆ ರೈತರು ನಿರ್ಧರಿತ ಬೆಳೆವಾರು ವಿಮಾ ಮೊತ್ತ ಪಾವತಿಸಿ ನೋಂದಣಿ ಮಾಡಿಕೊಳ್ಳಲು ಜುಲೈ 31 ಕೊನೆಯ ದಿನವಾಗಿದ್ದು, ಬರ, ಶುಷ್ಕ ಪರಿಸ್ಥಿತಿ, ಆಲಿಕಲ್ಲು ಮಳೆ, ಭೂ ಕುಸಿತ, ಮುಳುಗಡೆ , ಮೇಘ ಸ್ಫೋಟ, ಗುಡುಗು ಮಿಂಚಿನಿಂದ ಅವಘಡ ಮುಂತಾದ ಪ್ರಕೃತಿ ವಿಕೋಪದ ಸಂದರ್ಭ, ಕಟಾವಿಗೆ ಬಂದ ಬೆಳೆ ಪ್ರಕೃತಿ ವಿಕೋಪಕ್ಕೆ ಸಿಲುಕಿ ನಷ್ಟ ಉಂಟಾದರೆ ಅಂತಹ ರೈತರು ರೈತ ಸುರಕ್ಷಾ ಪ್ರಧಾನ ಮಂತ್ರಿ ಫೈಸಲ್ ಭೀಮಾ ಯೋಜನೆ ಪಡೆಯಲು ಅರ್ಹರಾಗಿದ್ದು ಬೆಳೆಸಾಲ ಪಡೆಯದ/ ಪಡೆಯದ ರೈತರು ನೋಂದಣಿಗೆ ಪಹಣಿ, ಆಧಾರ್ ಸಂಖ್ಯೆ ಜೋಡಿಸಿದ ಬ್ಯಾಂಕ್ ಖಾತೆ/ಪಾಸ್ ಬುಕ್ ಮತ್ತು ಆಧಾರ್ ಸಂಖ್ಯೆಯೊಂದಿಗೆ ಡಿಸಿಸಿ, ಇತರೆ ಬ್ಯಾಂಕ್, ಗ್ರಾಮ್ ಒನ್ ಮತ್ತು ಸಿಎಸ್ಸಿ ಕೇಂದ್ರಗಳಿಗೆ ಸಂಪರ್ಕಿಸಬೇಕು. ರೈತರು ನೋಂದಣಿಗಾಗಿ (ಫ್ರೂಟ್ಸ್ ಐಡಿ) ಕಡ್ಡಾಯವಾಗಿ ಹೊಂದಿರಬೇಕು. ಹೆಚ್ಚಿನ ಮಾಹಿತಿಗಾಗಿ ರೈತರು ತಮ್ಮ ಸಮೀಪದ ರೈತ ಸಂಪರ್ಕ ಕೇಂದ್ರ ಅಥವಾ ತಾಲ್ಲೂಕು ಸಹಾಯಕ ಕೃಷಿ ನಿರ್ದೇಶಕರ ಕಚೇರಿ ಸಂಪರ್ಕಿಸಲು, ಟೋಲ್ ಫ್ರೀ ನಂಬರ್ 18002093536 ಸಂಪರ್ಕಿಸಬಹುದು.

ರಾಜ್ಯಮಟ್ಟದ ಆದರ್ಶ ಮಹಿಳಾ ಪ್ರಶಸ್ತಿ ಪಡೆದ ವಿವರ

ಕೊಡಗು: ಜಿಲ್ಲೆಕುಶಾಲನಗರ ಸಮಾಜ ಸೇವಕಿ. ರಾಜ್ಯ ಬಿಜೆಪಿ ಎಸ್ ಟಿ ಮೋರ್ಚ ಉಪಾಧ್ಯಕ್ಷ ಕೆಆರ್ ಮಂಜುಳಾ, ಅಂತರಾಷ್ಟ್ರೀಯ ಯೋಗ ಪ್ರಶಸ್ತಿ ವಿಜೇತ. ಶಿಲ್ಪ, ಭರತನಾಟ್ಯ ಕ್ಷೇತ್ರದಲ್ಲಿ ಅಮೋಘ ಸಾಧನೆ ಮಾಡಿರುವ, ಶಿಕ್ಷಕಿ ರಂಜಿತಾ, ಎನ್ ಮೋನಿಷ, ಧನ್ಯ ಶ್ರೀ,ಕೆ ಎಸ್ ಸುಹಾಸಿನಿ, ಕರಾಟೆ ಕ್ಷೇತ್ರದಲ್ಲಿ ಭವ್ಯ ಶ್ರೀ, ಗಾಯಕಿ ಮೇಘಶ್ರೀ ಸುರೇಶ್. ಪ್ರೀತಿ ಸಿಂಚನ, ಉಪನ್ಯಾಸಕಿ. ಅರುಣ, ಡಾ, ಸುಷ್ಮಾ, ರಾಜ್ಯಮಟ್ಟದ ಸಿರಿಧಾನ್ಯ ಪ್ರಶಸ್ತಿ ವಿಜೇತ ಶ್ರುತಿ ಕುಮಾರಸ್ವಾಮಿ, ವೈದ್ಯಕೀಯ ಕ್ಷೇತ್ರದಲ್ಲಿ ಡಾಕ್ಟರ್ ಶ್ವೇತ ಶಶಿಧರ್, ಸಮಾಜ ಸೇವಕಿ ಸರಸ್ವತಿ. ಅಂತರಾಷ್ಟ್ರೀಯ ಕ್ರೀಡಾಪಟು ವಿಜಯ ರಮೇಶ್. ವೀಣಾ ವಾದಕಿ ಅಶ್ವಿನಿ ನಾಗೇಂದ್ರ, ನಮ್ಮಮ್ಮ ಸೂಪರ್ ಸ್ಟಾರ್ ಶಿಲ್ಪಾ ಚೇತನ್. ಉಪನ್ಯಾಸಕಿ ಬಾನುಪ್ರಿಯ. ಕಾಮಿಲ,ಶಿಲ್ಪ. ಗಾಯಕಿ ಪ್ರಕೃತಿ. ರಾಣಿ ಮಾದಪ್ಪ. ಶಿಕ್ಷಕಿ ಸ್ನೇಹ. ಉಷಾ.ಖತೀಜತುಲ್ ಕುಬ್ರ ನಾಗಶ್ರೀ, ಸರಸ್ವತಿ, ಮಾಳಾ ವಿ ಕಾ, ತೇಜಸ್ವಿನಿ. ಗಿನ್ನಿಸ್ ದಾಖಲೆ ಪಡೆದಅಮೃತ.ಇತರರು ಭಾಗವಹಿಸಲಿದ್ದಾರೆ. 40 ವಿದ್ಯಾರ್ಥಿಗಳಿಗೆ ರಾಜ್ಯಮಟ್ಟದ ವಿದ್ಯಾರ್ಥಿ ರತ್ನ ಪ್ರಶಸ್ತಿ ಪಡೆದ ಇವರ ಮಧುಶ್ರೀ, ಮೋನಿಕಾ, ತೇಜು. ಮೋನಿಕಾ. ರಮ್ಯ. ಸಿಂಧು. ಸುಮತಿ. ಪೂಜಶ್ರೀ. ಭಾಗ್ಯಲಕ್ಷ್ಮಿ ಬಿ. ಮಾದಲಾಂಬಿಕೆ. ಸಹನ ಎಂಎಸ್. ಮೇಘನ ಹೆಚ್ ಎಂ. ಸುಚಿತ್ರ. ಸುಮಿತ್ರ. ಪುಷ್ಪ. ಪ್ರಿಯದರ್ಶಿನಿ. ಪೂಜಾ ಎ ಎಸ್. ಶಿಲ್ಪ ಕೆ. ಅಮೃತ. ತೇಜಸ್ವಿನಿ. ಮೈತ್ರಿ. ನಾಗವೇಣಿ. ಸಹನ. ನಂದಿನಿ ಎನ್. ಸಹನ. ರಕ್ಷಿತಾ ಎಂ. ಯೋಗೇಶ್ವರಿ. ಅರುಣ ಎಂ. ಚಿತ್ರ ಬಿ. ರಕ್ಷಿತಾ ಎಲ್ ಪಿ.. ನಿಸರ್ಗ. ಮನೋಹರಿ. ಐಶ್ವರ್ಯ. ಅಂಜಲಿ. ವಿನುತಾ. ಮಾಳವಿಕಾ. ಸಿಂಚನ ಎಸ್. ಇಂಚರ ಸಿಎಂ. ಶಶಾಂಕ್ ನಾಯಕ್ ಸಿ. ಇವರಿಗೆ 2024 ರಾಜ್ಯ ಮಟ್ಟದ ವಿದ್ಯಾರ್ಥಿ ರತ್ನ ಪ್ರಶಸ್ತಿ ನೀಡಿ ಸನ್ಮಾನಿಸಲಾಗುವುದು.

ರಕ್ತದಾನ ಮಾಡಿ ಸಮಾಜದ ಋಣ ತೀರಿಸಿ

ವಿಜಯಪುರ: ಭೂಮಿಯ ಮೇಲೆ ಬಂದ ನಾವು ತಂದೆ, ತಾಯಿ, ಗುರು, ಹಾಗೂ ಸಮಾಜದ ಋಣವನ್ನು ನಮ್ಮ ಮೇಲೆ ಹೊತ್ತಿದ್ದು ಅದರಲ್ಲಿ ಸಮಾಜದ ಋಣ ತೀರಿಸಲು ಹಲವು ಮಾರ್ಗಗಳಿದ್ದು ಯಾರಿಗಾದರೂ ಧನ ಸಹಾಯ ಮಾಡುವ ಮೂಲಕ, ಶಿಕ್ಷಣ ಕೊಡಿಸುವ ಮೂಲಕ ಸಮಾಜದ ಋಣ ತೀರಿಸಬಹುದಾಗಿದ್ದು ಅದರೊಂದಿಗೆ ರಕ್ತದಾನ ಮಾಡುವ ಮೂಲಕವೂ ನಮ್ಮನ್ನು ಬೆಳೆಸಿದ ಸಮಾಜದ ಋಣವನ್ನು ತೀರಿಸಲು ಸಾಧ್ಯವಾಗುತ್ತದೆ ಎಂದು ಜಿಲ್ಲಾ ಆರೋಗ್ಯ ಕೇಂದ್ರದ ಆರ್‌ಸಿಎಚ್ ಆರೋಗ್ಯ ಅಧಿಕಾರಿಗಳಾದ ಡಾಕ್ಟರ್ ಸೀಮಾ ರುದ್ರಪ್ಪ ಮಾಬಳೆ ರವರು ತಿಳಿಸಿದರು.

ಅವರು ಇಲ್ಲಿನ ಪ್ರಗತಿ ಪ್ರಥಮ ದರ್ಜೆ ಕಾಲೇಜಿನಲ್ಲಿ ಪ್ರಗತಿ ಕಾಲೇಜಿನ ಎನ್ಎಸ್ಎಸ್ ಘಟಕ, ಪ್ರಗತಿ ಕೈಗಾರಿಕಾ ತರಬೇತಿ ಕೇಂದ್ರ, ಜಿಲ್ಲಾ ಆರೋಗ್ಯ ಮತ್ತು ಕುಟುಂಬ ಕಲ್ಯಾಣ ಇಲಾಖೆ, ಕರ್ನಾಟಕ ರಾಜ್ಯ ರಕ್ತಚಲನಾ ಪರಿಷತ್, ಕರ್ನಾಟಕ ರಾಜ್ಯ ಏಡ್ಸ್ ನಿಯಂತ್ರಣ ಸಂಸ್ಥೆ, ಬೆಂಗಳೂರು ರೆಡ್ ಕ್ರಾಸ್ ಸೊಸೈಟಿ, ವಿಜಯಪುರ ಸರ್ಕಾರಿ ಸಮುದಾಯ ಆರೋಗ್ಯ ಕೇಂದ್ರ, ಇವರುಗಳ ಸಂಯುಕ್ತ ಆಶ್ರಯದಲ್ಲಿ ವಿಶ್ವ ರಕ್ತದಾನಿಗಳ ದಿನಾಚರಣೆಯ ಅಂಗವಾಗಿ ಹಮ್ಮಿಕೊಳ್ಳಲಾಗಿದ್ದ ಸ್ವಯಂ ಪ್ರೇರಿತ ರಕ್ತದಾನ ಶಿಬಿರವನ್ನು ಉದ್ದೇಶಿಸಿ ಮಾತನಾಡುತ್ತಿದ್ದರು.

ಕಾರ್ಯಕ್ರಮವನ್ನು ಉದ್ಘಾಟಿಸಿದ ಪ್ರಗತಿ ಶಿಕ್ಷಣ ಸಂಸ್ಥೆಗಳ ವ್ಯವಸ್ಥಾಪಕ ನಿರ್ದೇಶಕರು ಆದ ಎಸ್ ಕೃಪಾಶಂಕರ್ ರವರು ಮಾತನಾಡುತ್ತಾ ವಿದ್ಯಾರ್ಥಿಗಳು ದೇಶದಲ್ಲಿ ಚಲನಚಿತ್ರ ನಟರು, ಕ್ರಿಕೆಟ್ ಆಟಗಾರರು

ಮುಂತಾದವರನ್ನು ತಮ್ಮ ಜೀವನದ ಮಾದರಿಗಳನ್ನಾಗಿ ಗುರುತಿಸಿಕೊಳ್ಳುತ್ತಾರೆ ಅದೇ ರೀತಿ ಹತ್ತು ಹಲವಾರು ಬಾರಿ ರಕ್ತದಾನ ಮಾಡುವ ಮೂಲಕ ನೂರಾರು ಮಂದಿ ಪ್ರಾಣ ರಕ್ಷಣೆ ಮಾಡುವಂತಹ ರಕ್ತದಾನಿಗಳನ್ನು ತಮ್ಮ ಜೀವನದ ಮಾದರಿ ಯನ್ನಾಗಿಸಿಕೊಳ್ಳಬೇಕೆಂದು ತಿಳಿಸಿದರು.

ಕಾರ್ಯಕ್ರಮದ ಅಧ್ಯಕ್ಷತೆ ವಹಿಸಿದ್ದ ಪ್ರಾಂಶುಪಾಲ ಎನ್ ನಾಗರಾಜ್ ರವರು ಮಾತನಾಡಿ ಈ ಸಾಲಿನ ಘೋಷವಾಕ್ಯವಾದ 20 ವರ್ಷಗಳ ರಕ್ತದಾನ ಸಂಭ್ರಮ ಧನ್ಯವಾದ ರಕ್ತದಾನಿಗಳೆ ನಿಮ್ಮ ಜೀವದಾನದ ಕೊಡುಗೆ ಅತ್ಯಮೂಲ್ಯ ಎಂಬ ಘೋಷ ವಾಕ್ಯ ತಿಳಿಸಿ ಇದೀಗ ರಕ್ತದಾನ ಮಾಡಲು ಸಿದ್ದವಾಗಿರುವ ವಿದ್ಯಾರ್ಥಿ ಜೀವನದ ವಿದ್ಯಾರ್ಥಿಗಳು ಮುಂದಿನ ಜೀವನದಲ್ಲಿ ನಿರಂತರವಾಗಿ ಸ್ವಯಂ ಪ್ರೇರಿತರಾಗಿ ರಕ್ತದಾನ ಮಾಡುವ ಹವ್ಯಾಸ ಬೆಳೆಸಿಕೊಳ್ಳಬೇಕೆಂದು ತಿಳಿಸಿದರು.

ಸರ್ಕಾರಿ ವೈದ್ಯೆ ಡಾ.ಪ್ರೇಮಾನಾಗರಾಜ್ ಹೇಳಿಕೆ

ಈಗಿನ ವಿದ್ಯಾರ್ಥಿಗಳಿಗೆ ಓದುವುದೊಂದೆ ಕೆಲಸ

ಹುಳಿಯಾರು: ಹಿಂದೆ ನಾವು ಓದಬೇಕಾದರೆ ತಾಯಿಗೆ ಮನೆಯ ಕೆಲಸದಲ್ಲಿ, ತಂದೆಗೆ ಕೃಷಿ ಕೆಲಸದಲ್ಲಿ ನೆರವಾಗಿ ಓದುತ್ತಿದೆವು. ಆದರೆ ಈಗಿನ ವಿದ್ಯಾರ್ಥಿಗಗಳಿಂದ ಪೋಷಕರು ಯಾವ ಕೆಲಸವನ್ನೂ ಮಾಡಿಸದೆ ಓದಿಕೊಳ್ಳಲು ಬಿಡುತ್ತಿದ್ದಾರೆ. ನಾವು ಐದಾರು ಕಿ.ಮೀ. ನಡೆದುಕೊಂಡು ಬಂದು ಮಧ್ಯಾಹ್ನದ ಊಟವಿಲ್ಲದೆ ಓದಬೇಕಿತ್ತು. ಈಗ ಸರ್ಕಾರ ಕೂಡ ಬಿಸಿಯೂಟ, ಪೋಷಕರು ಸೈಕಲ್, ಬೈಕ್ ಕೊಡುತ್ತಿದ್ದಾರೆ. ಅನುಮಾನ ಬಗೆಹರಿಸಿಕೊಳ್ಳಲು ಗೂಗಲ್ ಸಹ ಇದೆ. ಇಷ್ಟೆಲ್ಲಾ ಸೌಲಭ್ಯ ಬಳಸಿಕೊಂಡು ವಿದ್ಯಾರ್ಥಿಗಳು ಕಷ್ಟಪಟ್ಟು ಓದ ಬೇಕು ಅಷ್ಟೆ ಎಂದು ಸರ್ಕಾರಿ ವೈದ್ಯೆ ಡಾ.ಪ್ರೇಮಾನಾಗರಾಜು ತಿಳಿಸಿದರು.

ಹುಳಿಯಾರಿನ ಕೆಪಿಎಸ್ ಶಾಲೆಯಲ್ಲಿ ಶನಿವಾರ ಎಸ್ಎಸ್ ಎಲ್‌ಸಿಯಲ್ಲಿ ಟಾಪರ್ ಬಂದ ಕೆ.ಬಿ.ಚಿನ್ಮಯ್ ಹಾಗೂ ಭಾವನ್ ಅವರಿಬ್ಬರಿಗೆ ವೈಯಕ್ತಿಕವಾಗಿ ನಗದು ಬಹುಮಾನ ನೀಡಿ ಸನ್ಮಾನಿಸಿ ಅವರು ಮಾತನಾಡಿದರು.

ಅಂಕಗಳಿಗೆ ಒಂದೇ ಪ್ರತಿಭೆಯ ಮಾನದಂಡವಲ್ಲ, ಜೀವನ ಎನ್ನುವುದು ಒಂದು ರಸ್ತೆಯಿದ್ದಂತೆ ತಿರುವ ಸಹಜ. ಗುರುವಿನ ಗುಲಾಮನಾಗುವ ತನಕ ದೊರೆಯದಣ್ಣ ಮುಗ್ತಿ ಎನ್ನುವಂತೆ ಗುರುವಿಗೆ ಗೌರವ ಕೊಡಿ. ಓದಿನ ಜೊತೆ ಸಂಸ್ಕೃತಿ, ಸಂಸ್ಕಾರ ಬೆಳೆಸಿಕೊಳ್ಳಿ. ತಂದೆತಾಯಿಯರಿಗೆ ಗೌರವ ಕೊಡಬೇಕು. ಚಿತ್ರನಟರ ಅನುಕರಣೆ ಮಾಡುವುದನ್ನು ಬಿಡಬೇಕು. ದೈಹಿಕ ಆರೋಗ್ಯಕ್ಕೆ ಆಟ, ಯೋಗ, ವಾಕ್ ಮಾಡಿ. ಮಾನಸಿಕ ಆರೋಗ್ಯಕ್ಕೆ ಮೊಬೈಲ್ ಬಿಟ್ಟು

ಧ್ಯಾನ, ಸೇವಾಗುಣ ಬೆಳೆಸಿಕೊಳ್ಳಿ ಎಂದು ವಿದ್ಯಾರ್ಥಿಗಳಿಗೆ ಕಿವಿ ಮಾತು ಹೇಳಿದರು.

ಡಾ.ಕೆ.ಎಚ್.ನಾಗರಾಜ್ ಮಾತನಾಡಿ ನಂದಿಹಳ್ಳಿಯ ಶಿಕ್ಷಕ ಸಿದ್ದಬಸಪ್ಪ ಎಂಬುವವರು ಸರ್ಕಾರಿ ಪ್ರೌಢಶಾಲೆಗೆ ಶಿಕ್ಷಕರಾಗಿ ಬಂದಾಗ ನಮ್ಮ ಮನೆಯಲ್ಲೇ ಇದ್ದು ಶಾಲೆಗೆ ಓಡಾಡುತ್ತಿದ್ದರು. ಅವರು ಬಂದಾಗ ಮೊದಲು ಯಾಕಾದ್ರೂ ಬಂದ್ರಪ್ಪ ಎಂದು ಕೊಂಡೆ. ಆದರೆ ಅವರು ನನ್ನೂ ಸೇರಿದಂತೆ ನಮ್ಮೂರಿನ ಅನೇಕರ ಭವಿಷ್ಯವನ್ನೇ ಬದಲಾಯಿಸಿದರು. ಅವರ ಮಾರ್ಗದರ್ಶನದಿಂದ ಹತ್ತನ್ನೆರಡು ಮಂದಿ ವೈದ್ಯರಾಗಿದ್ದೇವೆ. ಅನೇಕರು ಎಂಜಿನಿಯರ್ಸ್ ಆಗಿದ್ದಾರೆ. ಒಬ್ಬ ಶಿಕ್ಷಕನಿಂದ ವಿದ್ಯಾರ್ಥಿಗಳ ಭವಿಷ್ಯ ಹೇಗೆ ಬದಲಾಗುತ್ತದೆ ಎಂಬುದಕ್ಕೆ ಸಿದ್ದಬಸಪ್ಪ ನಿದರ್ಶನರಾಗಿದ್ದಾರೆ ಎಂದರು.

ಈಗಿನ ವಿದ್ಯಾರ್ಥಿಗಳಿಗೆ ಒಬೆಸಿಟಿ ಹೆಚ್ಚಾಗಿದೆ. ಏನು ಕೆಲಸ ಮಾಡುತ್ತಿಯಾ ಎಂದರೆ ಓದುತ್ತೇನೆ ಎನ್ನುತ್ತಾರೆ. ಅದನ್ನು ಬಿಟ್ಟರೆ ಮೊಬೈಲ್ ನೋಡುತ್ತಾರೆ. ಕ್ರೀಡಾಂಗಣದಲ್ಲಿ ಆಟ ಆಡುವ, ಯೋಗ ಮಾಡುವ, ವಾಕ್ ಮಾಡುವ ವಿದ್ಯಾರ್ಥಿಗಳೇ ಕಾಣದಾಗಿದ್ದಾರೆ. ಓದು ಓದು ಎಂದು ಓದಿಗೆ ಗಂಟು ಬಿದ್ದರೆ ಆರೋಗ್ಯ ಇಲ್ಲದಾಗುತ್ತದೆ. ಓದಿನ ಜೊತೆ ಆಟಕ್ಕೂ ಮಹತ್ವ ನೀಡಬೇಕು. ಪ್ರಕೃತಿ ಜೊತೆ ಬೆರೆಯಬೇಕು. ಸಮಾಜದ ಜೊತೆ ಬೆರೆತು ಬದಲಾವಣೆಯ ಅರಿವು ಪಡೆಯಬೇಕು. ಧನಾತ್ಮಕ ಚಿಂತನೆ ವೃದ್ಧಿ ಮಾಡಿಕೊಳ್ಳಬೇಕು ಎಂದು ಕಿವಿ ಮಾತು ಹೇಳಿದರು.

ಸಾಲ ಸೌಲಭ್ಯಕ್ಕೆ ಅರ್ಜಿ ಆಹ್ವಾನ

ಚಿಕ್ಕಬಳ್ಳಾಪುರ: 2024-25 ನೇ ಸಾಲಿಗೆ ರಾಷ್ಟ್ರೀಯ ನಗರ ಜೀವನೋಪಾಯ ಅಭಿಯಾನ (ಡೇ-ಎನ್.ಯು.ಎಲ್.ಎಂ.) ಯೋಜನೆಯ ಉಪಘಟಕವಾದ ಸ್ವಯಂ ಉದ್ಯೋಗ ಕಾರ್ಯಕ್ರಮದಲ್ಲಿ ವೈಯಕ್ತಿಕ ಮತ್ತು ಗುಂಪು ಹಾಗೂ ಕ್ರೆಡಿಟ್ ಬ್ಯಾಂಕ್ ಲೀಂಕೇಜ್ ನಡಿ ಸಾಲ ಪಡೆಯುವುದಕ್ಕೆ ಬಡತನ ರೇಖೆಗಿಂತ ಕೆಳಗಿರುವ (ಃಕಿ) 18 ರಿಂದ 45 ವರ್ಷದೊಳಗಿನ ನಗರ ಪ್ರದೇಶದ ಅರ್ಹ ವ್ಯಕ್ತಿಗಳು ಮತ್ತು ಡೇ-ನಲ್ಮ್ ಯೋಜನೆಯಡಿ ರಚಿಸಲಾದ ಸ್ವ-ಸಹಾಯ ಗುಂಪುಗಳ ಸದಸ್ಯರು ಗುಂಪು ಉದ್ದಿಮೆಗೆ ಹಾಗೂ ಬ್ಯಾಂಕ್ ಕ್ರೆಡಿಟ್ ಲಿಂಕೇಜ್ ನಡಿ ಬ್ಯಾಂಕ್ ಸಾಲ ಸೌಲಭ್ಯಕ್ಕೆ ಅರ್ಹರಾಗಿದ್ದು, ಜಿಲ್ಲೆಯ ಎಲ್ಲಾ ನಗರಸಭೆ, ಪುರಸಭೆ, ಪಟ್ಟಣ ಪಂಚಾಯಿತಿ ವ್ಯಾಪ್ತಿಯಲ್ಲಿ ಆಸಕ್ತ ಅರ್ಹ ವ್ಯಕ್ತಿಗಳು ಅಗತ್ಯ ದಾಖಲೆಗಳೊಂದಿಗೆ ಉಚಿತವಾಗಿ ಅರ್ಜಿಗಳನ್ನು ಪಡೆದು ಜೂನ್ 19 ರೊಳಗಾಗಿ ನಗರ ಸ್ಥಳೀಯ ಸಂಸ್ಥೆಗಳಲ್ಲಿನ ಡೇ-ನಲ್ಮ್ ವಿಭಾಗಕ್ಕೆ ಸಲ್ಲಿಸಬೇಕು. ಅಗತ್ಯ ದಾಖಲೆಗಳು: ಅರ್ಜಿಯನ್ನು ದ್ವಿ-ಪ್ರತಿಯಲ್ಲಿ ಭರ್ತಿ ಮಾಡಿ ಎಲ್ಲಾ ದಾಖಲೆಗಳೊಂದಿಗೆ (ಜೆರಾಕ್ಸ್ ಪ್ರತಿಗಳು) ಸಲ್ಲಿಸತಕ್ಕದ್ದು, ವಿದ್ಯಾರ್ಹತೆ (ಅಂಕಪಟ್ಟಿ), ಪಡಿತರ ಚೀಟಿ, ಆಧಾರ್‌ಕಾರ್ಡ್, ಚುನಾವಣಾ ಗುರುತಿನ ಚೀಟಿ, ಜಾತಿ, ಆದಾಯ ಪ್ರಮಾಣ ಪತ್ರ, ಬ್ಯಾಂಕ್ ಉಳಿತಾಯ ಖಾತೆ ಪುಸ್ತಕ, ವ್ಯಾಪಾರ ಚಟುವಟಿಕೆ ಅಂದಾಜುಪಟ್ಟಿ, ಅಂಗಡಿಯ ಬಾಡಿಗೆ ಪತ್ರ. ವ್ಯಾಪಾರ ಪರವಾನಗಿ ಪತ್ರ. ಬ್ಯಾಂಕ್ ಬೇ ಬಾಕಿ ಪ್ರಮಾಣ ಪತ್ರ (ಎನ್.ಒ.ಸಿ.) ಸಲ್ಲಿಸಬೇಕು. ಹೆಚ್ಚಿನ ಮಾಹಿತಿಗಾಗಿ ಚಿಕ್ಕಬಳ್ಳಾಪುರ ನಗರಸಭೆಯ ವಿಷಯ ನಿರ್ವಾಹಕರ ದೂರವಾಣಿ ಸಂಖ್ಯೆ: 7353529646ಗೆ ಸಂಪರ್ಕಿಸಬಹುದೆಂದು ಚಿಕ್ಕಬಳ್ಳಾಪುರ ನಗರಸಭೆ ಪೌರಾಯುಕ್ತ ಮಂಜುನಾಥ್ ರವರು ಪ್ರಕಟಣೆಯಲ್ಲಿ ತಿಳಿಸಿದ್ದಾರೆ.

ವಿದ್ಯಾರ್ಥಿಗಳಲ್ಲಿರಲಿ ಶಿಸ್ತು, ಪ್ರಾಮಾಣಿಕತೆ, ಸೇವಾಗುಣ

ಹುಳಿಯಾರು: ವಿದ್ಯಾರ್ಥಿ ಜೀವನದಲ್ಲಿ ನಾವು ರೂಢಿಸಿಕೊಳ್ಳುವ ಹವ್ಯಾಸಗಳು ಮುಂದೆ ನಮ್ಮ ಭವಿಷ್ಯದ ಜೀವನವನ್ನು ನಿರ್ಧರಿಸುತ್ತವೆ. ಸೋಮಾರಿತನ, ಸುಳ್ಳು, ದುಶ್ಚಟ ರೂಢಿಸಿಕೊಂಡರೆ ಮುಂದೆ ಸಮಾಜಕ್ಕೆ ಮಾರಕರಾಗಬೇಕಾಗುತ್ತದೆ. ಶಿಸ್ತು, ಪ್ರಾಮಾಣಿಕತೆ, ಸೇವಾಗುಣ ಬೆಳಸಿಕೊಂಡರೆ ಸಮಾಜಕ್ಕೆ ಸತ್ಪಜೆಯಾಗಿ ರೂಪುಗೊಳ್ಳುವಿರಿ ಎಂದು ಶಾಸಕ ಸಿ.ಬಿ.ಸುರೇಶ್‌ಬಾಬು ವಿದ್ಯಾರ್ಥಿಗಳಿಗೆ ಕಿವಿ ಮಾತು ಹೇಳಿದರು.

ಹುಳಿಯಾರು-ಕೆಂಕೆರೆ ಬಿಎಂಎಸ್ ಸರ್ಕಾರಿ ಪ್ರಥಮ ದರ್ಜೆ ಕಾಲೇಜಿನಲ್ಲಿ ಶನಿವಾರ ಆಯೋಜಿಸಿದ್ದ ಜಿಲ್ಲಾ ಮಟ್ಟದ ರೋವರ್ಸ್-ರೇಂಜರ್ಸ್ ಮೂಟ್ ಮತ್ತು ರಾಜ್ಯ ಪುರಸ್ಕಾರ್ ಪೂರ್ವ ಸಿದ್ಧತಾ ಪರೀಕ್ಷಾ ಶಿಬಿರ ಉದ್ಘಾಟಿಸಿ ಅವರು ಮಾತನಾಡಿದರು.

ಓದಿದವರಿಗೆಲ್ಲ ಸರ್ಕಾರಿ ಕೆಲಸ ಸಿಗುವುದು ಇಂದು ಕನಸಿನ ಮಾತಾಗಿದೆ. ವಿವಿಧ ಕ್ಷೇತ್ರಗಳಲ್ಲಿ ಬೆಳೆಯಲು ವಿದ್ಯಾರ್ಥಿ ದೆಸೆಯಲಿಯೇ ಮನಸ್ಸು ಮಾಡಬೇಕಿದೆ. ಈ ನಿಟ್ಟಿನಲ್ಲಿ ಪಠ್ಯ ಕಲಿಕೆಯ ಜೊತೆಗೆ ಕಾಲೇಜಿನ ಕ್ರೀಡಾ, ಸಾಂಸ್ಕೃತಿಕ, ಸ್ಕೌಟ್ಸ್ ಮತ್ತು ಗೈಡ್ಸ್ ವೇದಿಕೆಯನ್ನು ಸದ್ಬಳಕೆ ಮಾಡಿಕೊಳ್ಳಬೇಕಿದೆ ಎಂದು ತಿಳಿಸಿದರು.

ಕಾಲೇಜಿನ ಪ್ರಾಚಾರ್ಯ ಪ್ರೊ.ಎಸ್.ಸಿ.ವೀರಣ್ಣ ಅವರು ಮಾತನಾಡಿ ದೇಶದ ಭವಿಷ್ಯ ರೂಪಿಸುವ, ದೇಶವನ್ನು ಸದೃಢವಾಗಿ ಕಟ್ಟುಲು ಯುವಕರ ಪಾತ್ರ ಮುಖ್ಯ. ಈ ನಿಟ್ಟಿನಲ್ಲಿ ವಿದ್ಯಾರ್ಥಿಗಳಿಗೆ ನೀಡುವ ಶಿಕ್ಷಣ, ಜೀವನಾನುಭವ, ಕೌಶಲ್ಯ ಹಾಗೂ ತುಂಬುವ ಆತ್ಮವಿಶ್ವಾಸ ಭವಿಷ್ಯದಲ್ಲಿ ದೇಶದ ಆಸ್ತಿಯನ್ನಾಗಿ ಮಾಡುತ್ತದೆ. ಹಾಗಾಗಿಯೇ ಎನ್‌ಎಸ್‌ಎಸ್, ಸ್ಕೌಟ್ಸ್ ಗೈಡ್ಸ್ ಸೇರಿದಂತೆ ಅನೇಕ ವೇದಿಕೆಗಳನ್ನು ಶಾಲಾಕಾಲೇಜು ದಿನಗಳಲ್ಲಿ ನೀಡಲಾಗುತ್ತದೆ ಎಂದರಲ್ಲದೆ ಗಾಳಿ, ನೀರು, ಬೆಳಕು, ಹೂವು, ಹಣ್ಣು ಎಲ್ಲವನ್ನೂ ಕೊಡುವ ಪ್ರಕೃತಿ ಇವೆಲ್ಲವನ್ನೂ ನನ್ನದೆಂದು ಹೇಳಿಕೊಳ್ಳುವುದಿಲ್ಲ. ಆದರೆ ಬರುವಾಗ ಬರಿಕೈಯಲ್ಲಿ ಹೋಗುವಾಗಲೂ ಬರಿಗೈಯಲ್ಲಿ ಹೋಗುವ ಮನುಷ್ಯ ಮಾತ್ರ ಎಲ್ಲವನ್ನೂ ನನ್ನದು ಎನ್ನುತ್ತಾನೆ. ನಾನು, ನನ್ನದು ಎಂಬುದನ್ನು ಬಿಟ್ಟು ಪ್ರಕೃತಿಯಂತೆ ಸಮಾಜಸೇವೆ ಮಾಡಬೇಕು ಎಂದರು.

ಶಿಬಿರಾಧಿಕಾರಿ ಬಿ.ಯೋಗೀಶ್, ರೋವರ್ಸ್ ಲೀಡರ್ ಕೆ.ಎಸ್.ಮಂಜುನಾಥ್, ಸಿಡಿಸಿ ಸದಸ್ಯರುಗಳಾದ ಹನುಮಂತಪ್ಪ, ಪಿ.ಬಿ.ನಂದವಾಡಗಿ, ಮಂಜುನಾಥ್, ಕಾವ್ಯರಾಣಿ, ಎನ್.ಜಿ.ಮಂಜುಳಾ, ರಾಘವೇಂದ್ರ, ರಿಯಾಜ್ ಅಹಮದ್, ಅಹಮದ್ ಖಾನ್, ತಾಪಂ ಮಾಜಿ ಸದಸ್ಯ ಎಚ್.ಎನ್.ಕುಮಾರ್, ಸಿನಿಮಾ ನಟ ಗೌಡಿ ಸೇರಿದಂತೆ ಅನೇಕರು ಉಪಸ್ಥಿತರಿದ್ದರು.

ಯೋಗ ದಿನಾಚರಣೆಗೆ ಸಭೆ

ಚಿಕ್ಕಬಳ್ಳಾಪುರ: ಜೂನ್ 21 ರಂದು 10ನೇ ಅಂತಾರಾಷ್ಟ್ರೀಯ ಯೋಗ ದಿನಾಚರಣೆಯ ಪ್ರಯುಕ್ತ ಜಿಲ್ಲಾ ಮಟ್ಟದ ಕಾರ್ಯಕ್ರಮವು ಸರ್. ಎಂ. ವಿಶ್ವೇಶ್ವರಯ್ಯ ಜಿಲ್ಲಾ ಕ್ರೀಡಾಂಗಣದಲ್ಲಿ ಸಾಮೂಹಿಕ ಯೋಗ ಪ್ರದರ್ಶನ ನಡೆಯಲಿದ್ದು, ಯೋಗ ದಿನಾಚರಣೆಯ ಪೂರ್ವ ಸಿದ್ಧತಾ ಕಾರ್ಯಗಳನ್ನು ಸುವ್ಯವಸ್ಥಿತವಾಗಿ ನಿರ್ವಹಿಸುವಂತೆ ಜಿಲ್ಲಾಧಿಕಾರಿ ಪಿ. ಎನ್. ರವೀಂದ್ರ ಅವರು ಸಂಬಂಧಪಟ್ಟ ಇಲಾಖೆಯ ಅಧಿಕಾರಿಗಳಿಗೆ ಸಲಹೆ ಸೂಚನೆಗಳನ್ನು ನೀಡಿದರು.

ಜೂನ್ 21 ರಂದು ಜಿಲ್ಲೆಯಲ್ಲಿ 10ನೇ ಅಂತಾರಾಷ್ಟ್ರೀಯ ಯೋಗ ದಿನಾಚರಣೆಯನ್ನು ಆಯೋಜಿಸುವ ಕುರಿತು ಜಿಲ್ಲಾಡಳಿತ ಭವನದ ಜಿಲ್ಲಾಧಿಕಾರಿಗಳ ನ್ಯಾಯಾಲಯದ ಸಭಾಂಗಣದಲ್ಲಿ ಶನಿವಾರ ನಡೆದ ಪೂರ್ವ ಸಿದ್ಧತಾ ಸಭೆಯ ಅಧ್ಯಕ್ಷತೆ ವಹಿಸಿ ಅವರು ಮಾತನಾಡಿದರು.

ಈ ವರ್ಷ 10ನೇ ಅಂತರರಾಷ್ಟ್ರೀಯ ಯೋಗ ದಿನವನ್ನು ಅರ್ಥಪೂರ್ಣವಾಗಿ ಆಚರಿಸಲಾಗುತ್ತಿದೆ. ಇದರ ಭಾಗವಾಗಿ ಸಾಮೂಹಿಕ ಯೋಗಾಭ್ಯಾಸ ಮಾಡುವ ಮೂಲಕ ಈ ಬಾರಿಯ ಯೋಗ ದಿನಾಚರಣೆಯನ್ನು ಯಶಸ್ವಿಗೊಳಿಸುವ ನಿಟ್ಟಿನಲ್ಲಿ ಸ್ಥಳೀಯ ಜನಪ್ರತಿನಿಧಿಗಳು, ಅಂಗನವಾಡಿ ಮತ್ತು ಆಶಾ ಕಾರ್ಯಕರ್ತೆಯರು, ಶಾಲಾ ವಿದ್ಯಾರ್ಥಿಗಳು ಮತ್ತು ಯುವ ಜನರು, ಸಾರ್ವಜನಿಕರು ಸಕ್ರಿಯವಾಗಿ ಭಾಗವಹಿಸುವಂತೆ ಜಿಲ್ಲಾಧಿಕಾರಿಗಳು ಮನವಿ ಮಾಡಿದರು ಹಾಗೂ ಎಲ್ಲಾ ಇಲಾಖೆಗಳ ಅಧಿಕಾರಿಗಳು ಮತ್ತು ಸಿಬ್ಬಂದಿ ಈ ಕಾರ್ಯಕ್ರಮದಲ್ಲಿ ಕಡ್ಡಾಯವಾಗಿ ಭಾಗವಹಿಸುವಂತೆ ಸೂಚನೆ ನೀಡಿದರು.

ಜೂನ್ 21 ರ ಬೆಳಿಗ್ಗೆ 7 ಗಂಟೆಗೆ ಯೋಗ ಕಾರ್ಯಕ್ರಮ ಪ್ರಾರಂಭವಾಗಿಲಿದ್ದು, ಸದರಿ ಕಾರ್ಯಕ್ರಮಗಳನ್ನು ಯಶಸ್ವಿಯಾಗಿ ಹಾಗೂ ಸಮರ್ಪಕವಾಗಿ ಆಯೋಜಿಸುವ ಸಂಬಂಧ ಅಗತ್ಯ ಪೂರ್ವಸಿದ್ದತೆಗಳನ್ನು ಕೈಗೊಳ್ಳುವಂತೆ ಹಾಗೂ ಕಾರ್ಯಕ್ರಮದಲ್ಲಿ ಭಾಗವಹಿಸುವವರಿಗೆ ಉಪಹಾರ ವ್ಯವಸ್ಥೆ, ಕುಡಿಯುವ ನೀರು, ವಾಹನ ನಿಲುಗಡೆಗೆ ವ್ಯವಸ್ಥೆ, ವಿದ್ಯುತ್ ಇನ್ನಿತರ ಮೂಲಭೂತ ಸೌಕರ್ಯಗಳನ್ನು ಒದಗಿಸಲು ಅಗತ್ಯ ಕ್ರಮವಹಿಸಲು ಸಂಬಂಧಿತ ಇಲಾಖೆಯ ಅಧಿಕಾರಿಗಳಿಗೆ ಸೂಚನೆಗಳನ್ನು ನೀಡಿದರು.

ಈಗಾಗಲೇ ಪ್ರಸ್ತುತ ಯೋಗಾ ಶಾಲೆಗಳಲ್ಲಿ 1.79,596 ರಷ್ಟು ಜನ ಯೋಗಾಭ್ಯಾಸ ತರಬೇತಿ ಪಡೆದುಕೊಳ್ಳುತ್ತಿದ್ದಾರೆ. ಆಯುಷ್ ಇಲಾಖೆಯವರು ಇತರ ಇಲಾಖೆಯ ಅಧಿಕಾರಿಗಳೊಂದಿಗೆ ಸಮನ್ವಯತೆ ಸಾಧಿಸಿಕೊಂಡು ಕಾರ್ಯಕ್ರಮಕ್ಕೆ 1000 ಕ್ಕಿಂತಲೂ ಹೆಚ್ಚಿನ ಜನರನ್ನು ಸೇರಿಸುವ ಮೂಲಕ ಕಾರ್ಯಕ್ರಮವನ್ನು ಯಶಸ್ವಿಯಾಗಿಸಲು ಹಾಗೂ ಇತರ ಇಲಾಖೆಯವರು ಸಹಕಾರ ನೀಡಲು ಸಂಬಂಧಪಟ್ಟವರಿಗೆ ಜಿಲ್ಲಾಧಿಕಾರಿಗಳು ಸೂಚಿಸಿದರು. ಇದೇ ವೇಳೆ ಸಾಮಾನ್ಯ ಯೋಗಾಭ್ಯಾಸ ಕ್ರಮಗಳುಳ್ಳ ಪೋಸ್ಟರ್ ಬಿಡುಗಡೆ ಮಾಡಿದರು.

ಸಭೆಯಲ್ಲಿ ಪೋಲಿಸ್ ಹೆಚ್ಚುವರಿ ವರಿಷ್ಠಾಧಿಕಾರಿ ಆರ್.ಐ ಖಾಸಿಂ, ಜಿಲ್ಲಾ ಆಯುಷ್ ಅಧಿಕಾರಿ ತಬಿಬಾಬಾನು, ಯೋಗ ತರಬೇತುದಾರರಾದ ಗೋವಿಂದ, ಶಾಲಾ ಶಿಕ್ಷಣ ಇಲಾಖೆಯ ಉಪನಿರ್ದೇಶಕ ಬೈಲಾಂಜನಪ್ಪ, ಜಿಲ್ಲಾ ಆರೋಗ್ಯಾಧಿಕಾರಿ ಡಾ.ಎಸ್.ಎಸ್.ಮಹೇಶ್ ಕುಮಾರ್, ಸೇರಿದಂತೆ ಜಿಲ್ಲಾ ಮಟ್ಟದ ವಿವಿಧ ಇಲಾಖೆಯ ಅಧಿಕಾರಿಗಳು, ಸಿಬ್ಬಂದಿ ಉಪಸ್ಥಿತರಿದ್ದರು.

ಮಕ್ಕಳ ಗ್ರಾಮ ಸಭೆ ನಡೆಸಿ

ಮಕ್ಕಳ ಹಕ್ಕುಗಳ ರಕ್ಷಣಾ ಆಯೋಗದ ಸದಸ್ಯ ವೆಂಕಟೇಶ್ ಸೂಚನೆ

ಚಾಮರಾಜನಗರ: ಜಿಲ್ಲೆಯ ಪ್ರತಿ ಗ್ರಾಮ ಪಂಚಾಯಿತಿ ಮಟ್ಟದಲ್ಲಿಯೂ ಕೂಡ ಮಕ್ಕಳ ಗ್ರಾಮ ಸಭೆಯನ್ನು ನಡೆಸಿ ಮಕ್ಕಳ ಹಕ್ಕುಗಳ ಬಗ್ಗೆ ಜಾಗೃತಿ ಮೂಡಿಸಬೇಕು ಎಂದು ಕರ್ನಾಟಕ ರಾಜ್ಯ ಮಕ್ಕಳ ಹಕ್ಕುಗಳ ರಕ್ಷಣಾ ಆಯೋಗದ ಸದಸ್ಯರಾದ ವೆಂಕಟೇಶ್ ಸೂಚನೆ ನೀಡಿದರು.

ಜಿಲ್ಲಾಡಳಿತ ಭವನದ ಕೆಸ್ವಾನ್ ಸಭಾಂಗಣದಲ್ಲಿ ಇಂದು ನಡೆದ ಬಾಲ್ಯ ವಿವಾಹ ನಿ?ೀಧ ಮತ್ತು ನಿಯಂತ್ರಣ ಕಾಯ್ದೆ, ಬಾಲ ನ್ಯಾಯ ಕಾಯ್ದೆ ಅನು?ಾನ ಕುರಿತ ಪ್ರಗತಿ ಪರಿಶೀಲನಾ ಸಭೆಯ ಅಧ್ಯಕ್ಷತೆ ವಹಿಸಿ ಅವರು ಮಾತನಾಡಿದರು.

ಮಕ್ಕಳ ಮೇಲಿನ ದೌರ್ಜನ್ಯ ಪ್ರಕರಣಗಳ ನಿಯಂತ್ರಣ ಕ್ರಮಗಳು, ಬಾಲ್ಯ ವಿವಾಹ ತಡೆಗಟ್ಟುವಿಕೆ ಅತ್ಯಂತ ಪ್ರಮುಖವಾಗಿವೆ. ಗ್ರಾಮೀಣ ಪ್ರದೇಶಗಳಲ್ಲಿಯೂ ಮಕ್ಕಳ ಹಕ್ಕುಗಳ ಬಗ್ಗೆ ಅರಿವು ಉಂಟು ಮಾಡಬೇಕಾದ ಅಗತ್ಯವಿದೆ. ಮಕ್ಕಳ ರಕ್ಷಣೆಯ ಕಾನೂನು ಕಾಯ್ದೆಗಳ ಬಗ್ಗೆ ತಿಳಿವಳಿಕೆ ನೀಡಬೇಕು ಎಂದರು.

ಈ ಹಿಂದೆ ನಡೆದ ಸಭೆಯಲ್ಲಿ ಚರ್ಚಿಸಿದ ಸಮಸ್ಯೆಗಳ ಕುರಿತು ಪ್ರತಿಕ್ರಿಯೆ ಹಾಗೂ ಆ ಸಮಸ್ಯೆಗೆ ತೆಗೆದುಕೊಂಡ ಪರಿಹಾರ ಕ್ರಮಗಳ ಬಗ್ಗೆ ಮಾಹಿತಿ ಪಡೆದ ವೆಂಕಟೇಶ್ ಅವರು ಸಮಸ್ಯೆಗೆ ಪರಿಹಾರ ದೊರೆಯದಿದ್ದಲ್ಲಿ ಸಂಬಂಧಪಟ್ಟವರ ವಿರುದ್ಧ ಕ್ರಮ ಕೈಗೊಳ್ಳಬೇಕಾಗುತ್ತದೆ ಎಂದರು.

ಜಿಲ್ಲೆಯಲ್ಲಿ ನಡೆದಿರುವ ಬಾಲ್ಯ ವಿವಾಹಗಳ ಬಗ್ಗೆ ಮಾಹಿತಿ ಪಡೆದು ಇಂತಹ ಪ್ರಕರಣಗಳಲ್ಲಿ ಯಾವ ಕ್ರಮ ವಹಿಸಲಾಗಿದೆ ಎಂಬ ಬಗ್ಗೆ ವಿವರ ಪಡೆದರು. ಬಾಲ್ಯ ವಿವಾಹ ತಡೆಯುವ ಜವಾಬ್ದಾರಿ ಕೇವಲ ಮಹಿಳಾ ಮತ್ತು ಮಕ್ಕಳ ಕಲ್ಯಾಣ ಇಲಾಖೆಗೆ ಸೀಮಿತವಾಗಿರುವುದಿಲ್ಲ. ಶಿಕ್ಷಣ ಇಲಾಖೆ ಹಾಗೂ ಗ್ರಾಮ ಪಂಚಾಯಿತಿಗಳ ಸಹಕಾರದೊಂದಿಗೆ ಬಾಲ್ಯ ವಿವಾಹ ತಡೆಗಟ್ಟಬೇಕು. ಪ್ರಕರಣಗಳ ಮಾಹಿತಿ ಸುಳಿವು ದೊರೆತರೆ ಕೂಡಲೇ ತಡೆಯಬೇಕು ಎಂದು ತಿಳಿಸಿದರು.

ಸರ್ಕಾರಿ ಶಾಲೆಗಳನ್ನು ಅಭಿವೃದ್ಧಿಪಡಿಸಬೇಕು. ಶಾಲೆಯಲ್ಲಿ ಎಲ್ಲ ರೀತಿಯ ಮೂಲ ಸೌಕರ್ಯಗಳನ್ನು ಒದಗಿಸಬೇಕು. ಪ್ರತಿ ವಿದ್ಯಾರ್ಥಿನಿಲಯಗಳಿಗೂ ಭೇಟಿ ನೀಡಿ ಸಮಸ್ಯೆಗಳು ಕಂಡು ಬಂದಲ್ಲಿ ಪರಿಹರಿಸಬೇಕು. ವಿದ್ಯಾರ್ಥಿ ನಿಲಯಗಳಲ್ಲಿ ಮಕ್ಕಳ ಸ್ನೇಹಿ ವಾತಾವರಣ ನಿರ್ಮಾಣ ಮಾಡಬೇಕು ಎಂದರು.

ಅಂಗನವಾಡಿ ಕೇಂದ್ರ ಹಾಗೂ ಶಾಲೆಗಳಲ್ಲಿ ಮಕ್ಕಳಿಗೆ ಪೌಷ್ಟಿಕ ಆಹಾರ, ಮೂಲ ಸೌಲಭ್ಯಗಳು ಸಮರ್ಪಕವಾಗಿ ತಲುಪುವಂತೆ ನೋಡಿಕೊಳ್ಳಬೇಕು. ಮಕ್ಕಳ ಹಕ್ಕುಗಳು ಹಾಗೂ ಸೌಲಭ್ಯಗಳ ಬಗ್ಗೆ ನಿರ್ಲಕ್ಷ್ಯ ವಹಿಸಬಾರದು ಎಂದು ಕರ್ನಾಟಕ ರಾಜ್ಯ ಮಕ್ಕಳ ಹಕ್ಕುಗಳ ರಕ್ಷಣಾ ಆಯೋಗದ ಸದಸ್ಯರಾದ ವೆಂಕಟೇಶ್ ಅವರು ತಿಳಿಸಿದರು.

ಹೆಚ್ಚುವರಿ ಜಿಲ್ಲಾಧಿಕಾರಿ ಗೀತಾ ಹುಡೇದ, ಮಹಿಳಾ ಮತ್ತು ಮಕ್ಕಳ ಅಭಿವೃದ್ಧಿ ಇಲಾಖೆಯ ಉಪ ನಿರ್ದೇಶಕರಾದ ಮಂಜುನಾಥ್, ಜಿಲ್ಲಾ ಪಂಚಾಯತ್ ಸಹಾಯಕ ಕಾರ್ಯದರ್ಶಿ ಶ್ರೀಕಂಠರಾಜೇ ಅರಸ್, ಜಿಲ್ಲಾ ಪರಿಶಿಷ್ಟ ವರ್ಗಗಳ ಕಲ್ಯಾಣಾಧಿಕಾರಿ ಮಂಜುಳಾ, ಸೇರಿದಂತೆ ವಿವಿಧ ಇಲಾಖೆಗಳ ಅಧಿಕಾರಿಗಳು ಸಭೆಯಲ್ಲಿ ಉಪಸ್ಥಿತರಿದ್ದರು.

ಸರ್ಕಾರಿ ನೌಕರರ ಕ್ರೀಡೆ, ಸಾಂಸ್ಕೃತಿಕ ಸ್ಪರ್ಧೆಗಳ ಉದ್ಘಾಟನಾ ಸಮಾರಂಭ

ಚಿಕ್ಕಬಳ್ಳಾಪುರ: ಜಿಲ್ಲಾಡಳಿತ, ಜಿಲ್ಲಾ ಪಂಚಾಯತ್, ಯುವ ಸಬಲೀಕರಣ ಮತ್ತು ಕ್ರೀಡಾ ಇಲಾಖೆ, ಕರ್ನಾಟಕ ರಾಜ್ಯ ಸರ್ಕಾರಿ ನೌಕರರ ಸಂಘ ಇವರ ಸಂಯುಕ್ತಾಶ್ರಯದಲ್ಲಿ 2023-24ನೇ ಸಾಲಿನ ಜಿಲ್ಲಾ ಮಟ್ಟದ ಸರ್ಕಾರಿ ನೌಕರರ ಕ್ರೀಡಾ ಮತ್ತು ಸಾಂಸ್ಕೃತಿಕ ಸ್ಪರ್ಧೆಗಳು ಜೂನ್ 19 ಮತ್ತು 20 ರಂದು ನಡೆಯಲಿದ್ದು, ಉದ್ಘಾಟನಾ ಕಾರ್ಯಕ್ರಮವನ್ನು ಜೂನ್ 19 ರಂದು ಬೆಳಿಗ್ಗೆ 11 ಗಂಟೆಗೆ ಸರ್ ಎಂ.ವಿಶ್ವೇಶ್ವರಯ್ಯ ಕ್ರೀಡಾಂಗಣದಲ್ಲಿ ಹಮ್ಮಿಕೊಳ್ಳಲಾಗಿದೆ.

ಸಚಿವ ಡಾ.ಎಂ.ಸಿ.ಸುಧಾಕರ್ ರವರು ಜಿಲ್ಲಾ ಮಟ್ಟದ ಕ್ರೀಡಾ ಮತ್ತು ಸಾಂಸ್ಕೃತಿಕ ಸ್ಪರ್ಧೆಗಳ ಉದ್ಘಾಟನೆಯನ್ನು ನೆರವೇರಿಸುವರು. ಚಿಕ್ಕಬಳ್ಳಾಪುರ ಲೋಕಸಭಾ ಕ್ಷೇತ್ರದ ಶಾಸಕರಾದ ಪಿ.ಇ.ಪ್ರದೀಪ್ ಈಶ್ವರ್ ರವರು ಕಾರ್ಯಕ್ರಮದ ಅಧ್ಯಕ್ಷತೆ ವಹಿಸಲಿದ್ದಾರೆ. ಸಂಸದ ಡಾ.ಕೆ.ಸುಧಾಕರ್, ಕೋಲಾರ ಲೋಕಸಭಾ ಕ್ಷೇತ್ರದ ಸಂಸದರಾದ ಎಂ.ಮಲ್ಲೇಶ್ ಬಾಬು, ಜಿಲ್ಲೆಯ ವಿಧಾನಸಭಾ ಕ್ಷೇತ್ರಗಳ ಶಾಸಕರುಗಳಾದ ಎಸ್.ಎನ್. ಸುಬ್ಬಾರೆಡ್ಡಿ, ಬಿ.ಎನ್. ರವಿಕುಮಾರ್, ಕೆ.ಹೆಚ್.ಪುಟ್ಟಸ್ವಾಮಿಗೌಡ, ವಿಧಾನ ಪರಿಷತ್ತಿನ ಶಾಸಕರುಗಳಾದ ಚಿದಾನಂದ್ ಎಂ. ಗೌಡ, ಎಂ.ಎಲ್. ಅನಿಲ್ ಕುಮಾರ್, ಡಿ.ಟಿ. ಶ್ರೀನಿವಾಸ್ ರವರು ಮುಖ್ಯ ಅತಿಥಿಗಳಾಗಿ ಭಾಗವಹಿಸಲಿದ್ದಾರೆ. ರಾಜ್ಯ ಸರ್ಕಾರಿ ನೌಕರರ ಸಂಘದ ರಾಜ್ಯಾಧ್ಯಕ್ಷರಾದ ಸಿ.ಎಸ್. ಷಡಾಕ್ಷರಿ ರವರು ವಿಶೇಷ ಆಹ್ವಾನಿತರಾಗಿ ಭಾಗವಹಿಸುವರು. ಯುವ ಸಬಲೀಕರಣ ಮತ್ತು ಕ್ರೀಡಾ ಇಲಾಖೆಯ ಸರ್ಕಾರದ ಪ್ರಧಾನ ಕಾರ್ಯದರ್ಶಿಗಳಾದ ಮಂಜುನಾಥ್ ಪ್ರಸಾದ್, ಮೂಲಭೂತ ಸೌಲಭ್ಯ ಅಭಿವೃದ್ಧಿ ಇಲಾಖೆಯ ಕಾರ್ಯದರ್ಶಿಗಳು ಹಾಗೂ ಚಿಕ್ಕಬಳ್ಳಾಪುರ ಜಿಲ್ಲಾ ಪಂಚಾಯತ್ ಮತ್ತು ಆಡಳಿತಾಧಿಕಾರಿಗಳು ಮತ್ತು ಜಿಲ್ಲಾ ಉಸ್ತುವಾರಿ ಕಾರ್ಯದರ್ಶಿಗಳಾದ ಡಾ. ಎನ್. ಮಂಜುಳ ರವರು ಅತಿಥಿಗಳಾಗಿ ಭಾಗವಹಿಸುವರು.

ಪರಿಸರ ಉಳಿಸಿದರೆ ನಾವು ಉಳಿಯುತ್ತೇವೆ

ಚಿಕ್ಕಬಳ್ಳಾಪುರ: ಪರಿಸರವನ್ನು ಉಳಿಸುವುದು ಮತ್ತು ರಕ್ಷಿಸುವುದು ನಮ್ಮೆಲ್ಲರ ಕರ್ತವ್ಯ. ಇದು ನಮ್ಮ ಉಳಿವಿಗಾಗಿ ಮತ್ತು ಮುಂದಿನ ಪೀಳಿಗೆಗೆ ಮೂಲಭೂತ ಅವಶ್ಯಕತೆಯಾಗಿದೆ ಎಂದು ಪ್ರಧಾನ ಜಿಲ್ಲಾ ಮತ್ತು ಸತ್ರ ನ್ಯಾಯಾಧೀಶರಾದ ನೇರಳೆ ವೀರಭದ್ರಯ್ಯ ಭವಾನಿ ಅವರು ತಿಳಿಸಿದರು.

ಮುದ್ದೇನಹಳ್ಳಿಯ ವಿಶ್ವೇಶ್ವರಯ್ಯ ತಾಂತ್ರಿಕ ವಿಶ್ವವಿದ್ಯಾಲಯದಲ್ಲಿ ಶನಿವಾರ ಜಿಲ್ಲಾಡಳಿತ, ಜಿಲ್ಲಾ ಕಾನೂನು ಸೇವೆಗಳ ಪ್ರಾಧಿಕಾರ, ಜಿಲ್ಲಾಡಳಿತ ಜಿಲ್ಲಾ ಪಂಚಾಯತ್, ವಕೀಲರ ಸಂಘ, ಅರಣ್ಯ ಇಲಾಖೆ, ವಿಶ್ವೇಶ್ವರಯ್ಯ ತಾಂತ್ರಿಕ ವಿಶ್ವ ವಿದ್ಯಾಲಯ, ಮುದ್ದೇನಹಳ್ಳಿ ಗ್ರಾಮ ಪಂಚಾಯ್ತಿ ಇವರ ಸಂಯುಕ್ತ ಆಶ್ರಯದಲ್ಲಿ ಆಯೋಜಿಸಿದ್ದ ವಿಶ್ವ ಪರಿಸರ ದಿನಾಚರಣೆಯ ಅಂಗವಾಗಿ ''ಹಸಿರು ಮತ್ತು ಸ್ವಚ್ಛ ಚಿಕ್ಕಬಳ್ಳಾಪುರ ಅಭಿಯಾನ''ದ ಅಡಿಯಲ್ಲಿ ಸಸಿ ನೆಡುವ ಮತ್ತು ಗಿಡಕ್ಕೆ ನೀರು ಎರೆಯುವ ಮೂಲಕ ಕಾರ್ಯಕ್ರಮಕ್ಕೆ ಚಾಲನೆ ನೀಡಿ ಅವರು ಮಾತನಾಡಿದರು.

ವರ್ಲ್ಡ್ ವಿಂಡ್ ಡೇ ಅಥವಾ ಗ್ಲೋಬಲ್ ವಿಂಡ್ ಡೇ ಎಂಬುದು ಈ ವರ್ಷದ ಘೋಷವಾಕ್ಯದೊಂದಿಗೆ ವಿಶ್ವಪರಿಸರ ದಿನಾಚರಣೆಯ ಅಂಗವಾಗಿ ಪರಿಸರದಲ್ಲಿ ನೈಸರ್ಗಿಕವಾಗಿ ಸಿಗುವ ಗಾಳಿ, ಶಕ್ತಿಯ ಪ್ರಾಮುಖ್ಯತೆ ಮತ್ತು ಅದರ ಮಹತ್ವವನ್ನು ಪ್ರತಿಯೊಬ್ಬರೂ ತಿಳಿಯುವ ನಿಟ್ಟಿನಲ್ಲಿ ಆಯಾಯ ದಿನಗಳಲ್ಲಿ ಬರುವ ವಿಶೇಷ ಕಾರ್ಯಕ್ರಮಗಳ ಮಹತ್ವವನ್ನು ಪ್ರತಿಯೊಬ್ಬರೂ ತಿಳಿಯಬೇಕು ಮತ್ತು ಅವತ್ತಿನ ದಿನದಲ್ಲಿ ಮಾಡುವ ವಿಶೇಷ ಕಾರ್ಯಕ್ರಮಗಳು ನಮ್ಮ ಸಮಾಜದ ಉತ್ತಮ ಪರಿವರ್ತನೆಗೆ ನಾಂದಿಯಾಗಿರುವಂತೆ ನೋಡಿಕೊಳ್ಳುವುದು ನಮ್ಮೆಲ್ಲರ ಜವಾಬ್ದಾರಿ ಎಂದು ತಿಳಿಸಿದರು.

ನಾವು ಇಂದು ನೆಟ್ಟ ಗಿಡವನ್ನು ಪೋಷಣೆ ಮಾಡುವ ಗುರುತರ ಜವಾಬ್ದಾರಿಯನ್ನು ಹೊಂದಿದಾಗ ಆ ಗಿಡ ದೊಡ್ಡ ಮರವಾಗಿ ಬಹುಕಾಲ ನಮ್ಮ ಮುಂದಿನ ಪೀಳಿಗೆಗೆ ಶುದ್ಧ ಗಾಳಿ, ಕಾಲಕಾಲಕ್ಕೆ ಮಳೆ ಹಾಗೂ ಪರಿಸರದ ಸ್ವಚ್ಛಂದತೆ ನೀಡಲಿದೆ. ಕೇವಲ ಕಾಟಾಚಾರಕ್ಕೆ ಎಂಬಂತೆ ಇಂತಹ ಕಾರ್ಯಕ್ರಮಗಳು ನಡೆಯಬಾರದು ಬದಲಿಗೆ ಜವಾಬ್ದಾರಿಯಿಂದ ಮುಂದಾಲೋಚನೆ ಇಟ್ಟು ಈ ಕೆಲಸಗಳನ್ನ ಮಾಡಬೇಕು ಎಂದರು.

ಮುದ್ದೇನಹಳ್ಳಿಯ ವಿಶ್ವೇಶ್ವರಯ್ಯ ತಾಂತ್ರಿಕ ವಿಶ್ವ ವಿದ್ಯಾಲಯದ ಪ್ರಾಂಶುಪಾಲ ವೆಂಕಟೇಶ್ ಹಿರಿಯ ಸಿವಿಲ್ ನ್ಯಾಯಾಧೀಶರು ಮತ್ತು ಸಿಜೆ ಎಂ ಜಿಲ್ಲಾ ಕಾನೂನು ಸೇವಾ ಪ್ರಾಧಿಕಾರದ ಸದಸ್ಯ ಕಾರ್ಯದರ್ಶಿಗಳಾದ ಎಚ್.ಕೆ ಉಮೇಶ್, ಪ್ರಧಾನ ಕಿರಿಯ ಸಿವಿಲ್ ನ್ಯಾಯಾದೀಶರಾದ ಮಹಮದ್ ರೋಶನ್, ಕೌಟುಂಬಿಕ ನ್ಯಾಯಾಲಯದ ನ್ಯಾಯಾಧೀಶರಾದ ಲತಾ ಕುಮಾರಿ, ಒಂದನೇ ಹೆಚ್ಚುವರಿ ಸಿವಿಲ್ ನ್ಯಾಯಾಧೀಶರಾದ ಮಾನಸ ಶೇಖರ್, ನಂದಿ ಶಾಖೆಯ ಅರಣ್ಯ ಇಲಾಖೆಯ ಉಪವಲಯ ಅಧಿಕಾರಿ ವಿಜಯ್ ಕುಮಾರ್ ವಿದ್ಯಾರ್ಥಿಗಳು ಹಾಗೂ ಸಾರ್ವಜನಿಕರು ಹಾಜರಿದ್ದರು.

ಮಹಮದ್ ಅಸ್ಕರ್ ಮುನ್ನ ಅಧಿಕಾರ ಸ್ವೀಕಾರ

ಚಾಮರಾಜನಗರ: ಚಾಮರಾಜನಗರ ಪಟ್ಟಣ ಅಭಿವೃದ್ಧಿಗೆ ಹೆಚ್ಚಿನ ಆದ್ಯತೆ ನೀಡುತ್ತೇನೆ ನಗರ ಅಭಿವೃದ್ಧಿ ಪ್ರಾಧಿಕಾರ ನೂತನ ಅಧ್ಯಕ್ಷ ಮಹಮ್ಮದ್ ಅಸ್ಕರ್ ಮುನ್ನ ತಿಳಿಸಿದರು. ನಗರದ ಗುರುರಾಘವೇಂದ್ರ ಟಾಕೀಸ್ ಸಮೀಪ ಕಚೇರಿಯಲ್ಲಿ ಅಧಿಕಾರ ಸ್ವೀಕರಿಸಿ ನಂತರ. ಜೈ ಭುವನೇಶ್ವರಿ ಕನ್ನಡ ಯುವ ವೇದಿಕೆ. ಜಿಲ್ಲಾ ಪತ್ರಕರ್ತರ ಸಂಘ. ವಿಧವಿಧ ಸಂಘ-ಸಂಸ್ಥೆಗಳ ಪದಾಧಿಕಾರಿಗಳಿಂದ ಅಭಿನಂದನೆ ಸ್ವೀಕರಿಸಿ ಮಾತನಾಡಿ. ಕರ್ನಾಟಕದ ಮುಖ್ಯಮಂತ್ರಿ. ಜಿಲ್ಲಾ ಉಸುವಾರಿ ಸಚಿವರು. ಲೋಕಸಭಾ ಸದಸ್ಯರು. ಶಾಸಕರು. ಎಲ್ಲರೂ ನಮ್ಮ ಮೇಲೆ ವಿಶ್ವಾಸ ಇಟ್ಟು ಜವಾಬ್ದಾರಿ ನೀಡಿದ್ದಾರೆ ಆದ್ದರಿಂದ ಮಾದರಿ ನಗರ ಮಾಡುತ್ತೇನೆ. ಇದಕ್ಕೆ ಪಟ್ಟಣದ ಎಲ್ಲಾ ಸಂಘ-ಸಂಸ್ಥೆಗಳು. ಮಾಧ್ಯಮ ಮಿತ್ರರ ಸಹಕಾರ ಅಗತ್ಯ ಎಂದು ತಿಳಿಸಿದರು. ಜೈ ಭುವನೇಶ್ವರಿ ಕನ್ನಡ ವೇದಿಕೆ ಹಾಗೂ ಜಿಲ್ಲಾ ಪತ್ರಕರ್ತರ ಸಂಘದ ಅಧ್ಯಕ್ಷ ಜಿ ಬಂಗಾರು. ಮಾದಾಪುರ ಗ್ರಾಮ ಪಂಚಾಯತಿ ಅಧ್ಯಕ್ಷ ರೂಪೇಶ್. ಸಮಾಜ ಸೇವಕ ರೇವಣ್ಣ. ಜೆಎಸ್‌ಎಸ್ ಸಾರ್ವಜನಿಕ ಸಂಪರ್ಕ ಅಧಿಕಾರಿ ಆರ್ ಎಂ ಸ್ವಾಮಿ. ರೋಟರಿ ಸಂಸ್ಥೆ ಕಾರ್ಯದರ್ಶಿ ದೀನಾ. ಕಾಗಲವಾಡಿ ಚಂದ್ರು. ಕಾಂಗ್ರೆಸ್ ಮುಖಂಡ ಬಿಕೆ ರವಿಕುಮಾರ್. ಶ್ರೀನಿವಾಸ್ ನಾಯಕ್, ಶಿವ ಸ್ವಾಮಿ. ಸೇರಿದಂತೆ ನೂರಾರು ಮಂದಿ ಹಾಜರಿದ್ದರು.

ಯುವಪಥದಲ್ಲಿ ಜು.3ತನಕ ಚಿತ್ರಕಲಾ ಪ್ರದರ್ಶನ

ಬೆಂಗಳೂರು: ಚಿತ್ರಕಲೆಗಳಿಗೆ ತನ್ನದೇ ಆದ ನೈಜವಾದ ಶ್ರೀಮಂತ ಪರಂಪರೆ ಇದ್ದು, ಅದನ್ನು ಅಧ್ಯಯನಶೀಲವಾಗಿ ನೋಡುವ ಮನಸ್ಥಿತಿ ಬಹಳ ಮುಖ್ಯವಾಗಿದೆ ಎಂದು ಕಲಾ ವಿಮರ್ಶಕ ಸುಬ್ರಹ್ಮಣ್ಯಂ ವೇಣುಗೋಪಾಲ್ ಕೆ ಅವರು ಹೇಳಿದ್ದಾರೆ. ಜಯನಗರದ ಯುವಪಥದಲ್ಲಿ ಸಂಸ್ಕಾರ ಭಾರತಿ ಮತ್ತು ಹೊಯ್ಸಳ ಚಿತ್ರಕಲಾ ಪರಿಷತ್ ಏರ್ಪಡಿಸಿದ್ದ ಹೊಯ್ಸಳ ಕುಂಚ ಕಲಾ ದರ್ಶನ ಕಾರ್ಯಕ್ರಮ ಉದ್ಘಾಟಿಸಿ ಮಾತನಾಡಿದರು. ಚಿತ್ರಕಲೆ ಹೀಗೆ ಎಂದು ವ್ಯಾಖ್ಯಾನ ನೀಡುವುದು ಸರಿಯಾದದ್ದು ಅಲ್ಲ. ಒಬ್ಬೊಬ್ಬರು ಒಂದೊಂದು ದೃಷ್ಟಿಯಲ್ಲಿ ಅದನ್ನು ನೋಡುವ ನೈಜತೆಯನ್ನು ಸದಾ ನಾವು ಉಳಿಸಿಕೊಳ್ಳಬೇಕು. ಚಿತ್ರಕಲೆ ರಚನೆಯಾದ ಮೇಲೆ ಅದನ್ನು ಹಾಗೆ ಬಿಡಬೇಕು. ಅಭಿಪ್ರಾಯಗಳನ್ನು ಆದರಿಸಿ ಮಾರ್ಪಾಡು ಮಾಡಲು ಹೋಗಬಾರದು ಎಂದರು. ಇತ್ತೀಚಿನ ತಲೆಮಾರಿನ ಚಿತ್ರ ಕಲಾವಿದರು ವಾಸ್ತವತೆ ಅರ್ಥ ಮಾಡಿಕೊಂಡು ಈ ಕ್ಷೇತ್ರದಲ್ಲಿ ಮುಂದುವರಿಯುವ ಚಿಂತನೆ ಮಾಡಬೇಕು. ಯಾವಾಗಲೂ ಬದುಕು ನಮಗೆ ಬಹಳ ಮುಖ್ಯ. ಅದರ ಜೊತೆಗೆ ಚಿತ್ರಕಲೆ ಹವ್ಯಾಸಿ ವೃತ್ತಿಯಾಗಿ ಅಳವಡಿಸಿಕೊಳ್ಳುವುದು ಸೂಕ್ತ ಎಂದರು. ಕರ್ನಾಟಕ ಕಾರ್ಯ ನಿರತ ಪತ್ರಕರ್ತರ ಸಂಘದ ರಾಜ್ಯಾಧ್ಯಕ್ಷ ಶಿವಾನಂದ ತಗಡೂರು ಮಾತನಾಡಿ, ಪ್ರತಿಯೊಬ್ಬರಿಗೂ ಪ್ರತಿಭೆ ಇರುತ್ತದೆ. ಅವರವರ ಕುಂಚದಲ್ಲಿ ಅರಳಿರುವ ಚಿತ್ರಕಲೆಗೆ ಬೆಲೆ ಕಟ್ಟಲು ಆಗದು. ಸಮಾಜಕ್ಕೆ ಮುಖಾ ಮುಖಿಯಾಗುವ ಚಿತ್ರಕಲೆಯನ್ನು ರಚಿಸುವಂತೆ ಸಲಹೆ ನೀಡಿದರು. ಇತಿಹಾಸದ ಕಾಲಘಟ್ಟದಿಂದಲೂ ಚಿತ್ರಕಲೆಗೆ ಮಹತ್ವದೆ ಇದೆ. ಅವರ ಭಾವನೆಗಳು ಮತ್ತು ಕಲ್ಪನೆಗಳನ್ನು ಕುಂಚದ ಮೂಲಕ ವಿನ್ಯಾಸಗೊಳಿಸಲು, ವಾಸ್ತವತೆಗೆ ಕನ್ನಡಿ ಹಿಡಿಯಲು ಚಿತ್ರಕಲೆಗೆ ಸಾಧ್ಯವಿದೆ. ಈ ನಿಟ್ಟಿನಲ್ಲಿ ವೃತ್ತಿಪರತೆಯಿಂದ ಕಲಾವಿದರು ಹೆಚ್ಚು ಅಧ್ಯಯನಶೀಲರಾಗಬೇಕು ಎಂದು ಸಲಹೆ ನೀಡಿದರು. ಸಂಸ್ಕಾರ ಭಾರತಿಯ ಆನೂರು ಅನಂತಕೃಷ್ಣಶರ್ಮ ಮಾತನಾಡಿ, ಸೂಕ್ಷ್ಮ ಮನಸ್ಸಿದ್ದವರು ಸಂಗೀತಕಾರರು, ಕಲಾವಿದರು ಆಗಲು ಸಾಧ್ಯ. ನಿಮ್ಮಗಳ ಪ್ರತಿಭೆ ಅನಾವರಣಗೊಳ್ಳಲು ಇಂಥ ವೇದಿಕೆಗಳು ನೆರವಾಗುತ್ತವೆ ಎಂದರು. ಡಿಎಸ್ಸಿಆರ್ಟಿ ಉಪ ನಿರ್ದೇಶಕ ಡಾ.ಎಂ.ಎನ್.ಕಟ್ಟಿ ಮಾತನಾಡಿ, ಚಿತ್ರಕಲಾವಿದರು ಎಂದರೆ ಹಿಂದಿನ ಕಾಲದಲ್ಲಿದ್ದ ಭಾವನೆಗಳೇ ಬೇರೆ. ಇಂದಿನ ಭಾವನೆಗಳೇ ಬೇರೆ. ಈಗ ಹೆಚ್ಚು ಅವಕಾಶಗಳು ಲಭ್ಯವಾಗುತ್ತಿವೆ ಎಂದರು. ಹೊಯ್ಸಳ ಚಿತ್ರಕಲಾ ಪರಿಷತ್ ಸಂಯೋಜಕ ಕೆ.ಎನ್.ಶಂಕರಪ್ಪ ಮಾತನಾಡಿ, ಹಾಸನದ ಚಿತ್ರಕಲಾವಿದರನ್ನು ಒಟ್ಟು ಮಾಡಿ ಬೆಂಗಳೂರಿನಲ್ಲಿ ಚಿತ್ರಕಲಾ ಪ್ರದರ್ಶನ ಮಾಡುತ್ತಿರುವುದು ಸಂತಸದ ಸಂಗತಿಯಾಗಿದೆ. ಈ ವೇದಿಕೆ ಮೂಲಕ ಪ್ರತಿಭೆಗಳು ಇನ್ನಷ್ಟು ಎತ್ತರಕ್ಕೆ ಬೆಳೆಯುವಂತಾಗಲಿ ಎಂದರು. ಚಿತ್ರಕಲಾ ಪ್ರದರ್ಶನ ಜುಲೈ 3 ತನಕ ಪ್ರತಿ ದಿನ 11 ಗಂಟೆಗೆ ವೀಕ್ಷಣೆಗೆ ಲಭ್ಯವಿದೆ.

ವಿವಿಧ ಯೋಜನೆಗಳಡಿ ಸಾಲ ಸೌಲಭ್ಯ : ಅರ್ಜಿ ಆಹ್ವಾನ

ಚಾಮರಾಜನಗರ: ಕರ್ನಾಟಕ ರಾಜ್ಯ ಸಫಾಯಿ ಕರ್ಮಚಾರಿ ಅಭಿವೃದ್ಧಿ ನಿಗಮದಿಂದ ಮ್ಯಾನ್ಯುಯಲ್ ಸ್ಕ್ಯಾವೆಂಜರ್ಸ್‌ಗಳಿಗೆ ಸ್ವಯಂ ಉದ್ಯೋಗ ನೇರಸಾಲ ಯೋಜನೆ, ಉದ್ಯಮಶೀಲತಾ ಹಾಗೂ ಸ್ವಾವಲಂಬಿ ಸಾರಥಿ ಯೋಜನೆಗಳಡಿ ಸೌಲಭ್ಯ ಪಡೆಯಲು ಅರ್ಜಿ ಆಹ್ವಾನಿಸಲಾಗಿದೆ. ಈಗಾಗಲೇ ನಿಗಮದಿಂದ ಯಾವುದೇ ಸಾಲ ಸೌಲಭ್ಯ ಪಡೆಯದ ಅಭ್ಯರ್ಥಿಗಳು ಅರ್ಜಿ ಸಲ್ಲಿಸಬಹುದು. ಅರ್ಜಿದಾರರು ಕಡ್ಡಾಯವಾಗಿ ಮ್ಯಾನ್ಯುಯಲ್ ಸ್ಕ್ಯಾವೆಂಜರ್ಸ್‌ಗಳಾಗಿದ್ದು ಗುರುತಿನ ಚೀಟಿಯನ್ನು ಹೊಂದಿರಬೇಕು. ಅಭ್ಯರ್ಥಿಯು ಭಾವಚಿತ್ರ, ಜಾತಿ, ಆದಾಯ ಪ್ರಮಾಣ ಪತ್ರ, ಆಧಾರ್ ಕಾರ್ಡ್, ಪಡಿತರ ಚೀಟಿ, ಮತದಾರರ ಗುರುತಿನ ಚೀಟಿ, ಬ್ಯಾಂಕ್ ಪಾಸ್ ಬುಕ್ ಪ್ರತಿ, ವಾಹನ ಸೌಲಭ್ಯ ಪಡೆಯ ಬೇಕಿದ್ದಲ್ಲಿ ಸಂಬಂಧಪಟ್ಟ ವಾಹನ ಚಾಲನಾ ಪರವಾನಗಿಯೊಂದಿಗೆ ಜಿಲ್ಲಾ ಕಚೇರಿಯಲ್ಲಿ ಅರ್ಜಿ ಪಡೆದು ಭರ್ತಿ ಮಾಡಿ ಸಲ್ಲಿಸಬಹುದು. ಅರ್ಜಿ ಸಲ್ಲಿಸಲು ಜೂನ್ 29 ಕಡೆಯ ದಿನವಾಗಿದೆ. ಹೆಚ್ಚಿನ ಮಾಹಿತಿಗಾಗಿ ನಗರದ ಮುಬಾರಕ್ ರಸ್ತೆಯ ಡಾ. ಬಿ.ಆರ್. ಅಂಬೇಡ್ಕರ್ ಭವನದ ಹತ್ತಿರವಿರುವ ಡಾ. ಬಿ.ಆರ್. ಅಂಬೇಡ್ಕರ್ ಅಭಿವೃದ್ಧಿ ನಿಗಮ ನಿಯಮಿತ, ಕರ್ನಾಟಕ ರಾಜ್ಯ ಸಫಾಯಿ ಕರ್ಮಚಾರಿ ಅಭಿವೃದ್ಧಿ ನಿಗಮದ ಕಚೇರಿಯನ್ನು ಸಂಪರ್ಕಿಸುವಂತೆ ನಿಗಮದ ಜಿಲ್ಲಾ ವ್ಯವಸ್ಥಾಪಕರು ಪ್ರಕಟಣೆಯಲ್ಲಿ ತಿಳಿಸಿದ್ದಾರೆ.

ತಾಂತ್ರಿಕ ಕಾರ್ಯಾಗಾರ

ಚಿಕ್ಕಬಳ್ಳಾಪುರ: ಪ್ರಸ್ತುತ ಸನ್ನಿವೇಶದಲ್ಲಿ ಕೃಷಿ ಮತ್ತು ತೋಟಗಾರಿಕೆ ಬೆಳೆಗಳಲ್ಲಿ ಕಂಡು ಬರುವ ರೋಗ ಮತ್ತು ಕೀಟಗಳನ್ನು ಗುರ್ತಿಸಿ ಸಸ್ಯ ಸಂರಕ್ಷಣ ಔಷಧಿಗಳ ಶಿಫಾರಸ್ಸು ಮಾಡುವುದು ಅಗತ್ಯವಾಗಿದ್ದು, ಈ ಕ್ರಮವು ಪರಿಸರ, ಜೀವಸಂಕುಲ ಮತ್ತು ಮಾನವನ ಆರೋಗ್ಯಕ್ಕೆ ಸುರಕ್ಷಿತವಾಗಿರುತ್ತದೆ ಎಂದು ಉಪ ಕೃಷಿ ನಿರ್ದೇಶಕರಾದ ದೀಪಶ್ರೀ ರವರು ತಿಳಿಸಿದರು. ತಾಪಂ ಸಭಾಂಗಣದಲ್ಲಿ ಶನಿವಾರ ಕೃಷಿ ಇಲಾಖೆ ವತಿಯಿಂದ ನಡೆದ ಕೃಷಿ ಪರಿಕರ ಮಾರಾಟಗಾರರಿಗೆ ಕೃಷಿ ಮತ್ತು ತೋಟಗಾರಿಕೆ ಬೆಳೆಗಳಲ್ಲಿ ಸಸ್ಯ ಸಂರಕ್ಷಣಾ ಔಷದಿಗಳ ಶಿಫಾರಸ್ಸು ಮತ್ತು ಸುರಕ್ಷಿತ ಪೀಡೆನಾಶಕಗಳ ಬಳಕೆ ಬಗ್ಗೆ ತಾಂತ್ರಿಕ ಕಾರ್ಯಾಗಾರವನ್ನು ಉದ್ಘಾಟಿಸಿ ಅವರು ಮಾತನಾಡಿದರು. ಸಹಾಯಕ ಕೃಷಿ ನಿರ್ದೇಶಕ (ಜಾರಿದಳ) ಪ್ರಮೋದ್ ಬಾಬು ರವರು ಮಾತನಾಡುತ್ತಾ, ಎಲ್ಲಾ ಕೃಷಿ ಪರಿಕರ ಮಾರಾಟಗಾರರು ವಿವಿಧ ಕಾಯ್ದೆಗಳನುಸಾರ ಚಾಲ್ತಿಯಲ್ಲಿರುವ ಪೀಡನಾಶಕಗಳನ್ನು ಮಾತ್ರ ಮಾರಾಟ ಮಾಡುವುದು ಮತ್ತು ಅಗತ್ಯ ದಾಖಲಾತಿಗಳನ್ನು ನಿರ್ವಹಣೆ ಮಾಡಬೇಕೆಂದು ತಿಳಿಸಿದರು. ಬೆಂಗಳೂರು ಕೃಷಿ ವಿಶ್ವವಿದ್ಯಾನಿಲಯದ ಕೀಟಶಾಸ್ತ್ರಜ್ಞರಾದ ಡಾ. ಶ್ರೀನಿವಾಸರೆಡ್ಡಿ ರವರು ಹಾಗೂ ಕೃಷಿ ವಿಜ್ಞಾನ ಕೇಂದ್ರ, ಚಿಂತಾಮಣಿ ಸಸ್ಯರೋಗಶಾಸ್ತ್ರಜ್ಞರಾದ ಸ್ವಾತಿ ರವರು ಕೃಷಿ ಮತ್ತು ತೋಟಗಾರಿಕೆ ಬೆಳೆಗಳಲ್ಲಿ ಕಂಡುಬರುವ ಕೀಟ ಮತ್ತು ರೋಗಗಳ ಬಗ್ಗೆ ಮತ್ತು ಅವುಗಳ ನಿಯಂತ್ರಣ ಕ್ರಮಗಳು ಹಾಗೂ ಸುರಕ್ಷಿತ ಪೀಡೆನಾಶಕಗಳ ಬಳಕೆ ಬಗ್ಗೆ ಸುದೀರ್ಘವಾಗಿ ತರಬೇತಿಯನ್ನು ನೀಡಿದರು. ಸಹಾಯಕ ಕೃಷಿ ನಿರ್ದೇಶಕರಾದ ಕೇಶವರೆಡ್ಡಿ, ಕೃಷಿ ಪರಿಕರ ಮಾರಾಟಗಾರರ ಸಂಘದ ಅಧ್ಯಕ್ಷರಾದ ಮಂಜುನಾಥ, ಕೃಷಿ ಅಧಿಕಾರಿ ಗಂಗಾಧರರೆಡ್ಡಿ, ಕೃಷಿ ಇಲಾಖೆಯ ಆತ್ಮ ಸಿಬ್ಬಂದಿ ಮತ್ತು ತಾಲ್ಲೂಕಿನ ಕೃಷಿ ಪರಿಕರ ಮಾರಾಟಗಾರರು ಭಾಗವಹಿಸಿದರು.

ಪಂಚಭೂತಗಳಂತೆ ರಕ್ತಕ್ಕೂ ಜಾತಿ, ಕುಲ, ಲಿಂಗಭೇದವಿಲ್ಲ

ಚನ್ನಪಟ್ಟಣ: ನಮ್ಮ ಹಿರಿಯರು ದಾನಗಳಲ್ಲಿ ವಿದ್ಯಾದಾನ ಶ್ರೇಷ್ಠ ಎನ್ನುತ್ತಿದ್ದರು. ಆದರೆ ರಕ್ತದಾನ ಅದಕ್ಕಿಂದ ಶ್ರೇಷ್ಠದಾನವಾಗಿದೆ ಎಂದು ನಿವೃತ್ತ ಪ್ರಾಂಶುಪಾಲರು ಹಾಗೂ ಚನ್ನಪಟ್ಟಣ ಸ್ಪೋರ್ಟ್ಸ್ ಕ್ಲಬ್ ಅಧ್ಯಕ್ಷರಾದ ನಿಂಗೇಗೌಡರು(ಎನ್‌ಜಿ) ಅಭಿಪ್ರಾಯಿಸಿದರು.

ಕಸ್ತೂರಿ ಕರ್ನಾಟಕ ಜನಪರ ವೇದಿಕೆ ಮತ್ತು ರೇಷ್ಮೆಸೀಮೆ ಪತ್ರಿಕೆ ಹಾಗೂ ಚಂದ್ರು ಡಯಾಗ್ನೋಸ್ಟಿಕ್ ಸೆಂಟರ್ ಹಾಗೂ ಜೀವಾಮೃತ ರಕ್ತನಿಧಿ ಕೇಂದ್ರದ ಸಹಯೋಗದಲ್ಲಿ ಶುಕ್ರವಾರ ವಿಶ್ವ ರಕ್ತದಾನ ದಿನಾಚರಣೆಯ ಅಂಗವಾಗಿ ಆಯೋಜಿಸಲಾಗಿದ್ದ ಸ್ವಯಂ ಪ್ರೇರಿತ ರಕ್ತದಾನ ಶಿಬಿರದಲ್ಲಿ ರಕ್ತದಾನ ಮಾಡಿವರನ್ನು ಅಭಿನಂದಿಸಿ ಮಾತನಾಡಿದ ಅವರು ನಮ್ಮ ಪೂರ್ವಜನರು ವಿದ್ಯಾದಾನವೇ ಮಹಾದಾನ ವಿದ್ಯ ಕಲಿಸಿದರೆ ಆಸ ಸಮಾಜದಲ್ಲಿ ಉತ್ತಮ ಪ್ರಜೆಯಾಗಿ ರೂಪುಗೊಂಡು ಬದುಕು ಕಟ್ಟಿಕೊಳ್ಳುತ್ತಾನೆ ಎನ್ನುತ್ತಿದ್ದರು, ರಕ್ತದಾನ ಎಲ್ಲಾ ದಾನಗಳಿಗೂ ಶ್ರೇಷ್ಠದಾನವಾಗಿದ್ದು ಒಬ್ಬ ಮನುಷ್ಯನ ರಕ್ತ ನಾಲ್ಕು ಮಂದಿಗೆ ಜೀವದಾನ ಮಾಡುತ್ತದೆ. ರಕ್ತದಾನದಲ್ಲಿ ಯಾವುದೇ ಜಾತಿ, ಧರ್ಮದ ಭೇದವಿಲ್ಲ, ಈ ನಿಟ್ಟಿನಲ್ಲಿ ರಕ್ತದಾನ ಮಾಡುತ್ತಿರುವ ಎಲ್ಲರಿಗೂ ಒಳ್ಳೆಯದಾಗಲಿ ಎಂದರು.

ಕಕಜವೇದಿಕೆರಾಜ್ಯಾಧ್ಯಕ್ಷರಮೇಶ್‌ಗೌಡರುಮಾತನಾಡಿ, ಗಾಳಿ, ನೀರು, ಬೆಳಕು ಸೇರಿದಂತೆ ಪಂಚಭೂತಗಳಲ್ಲಿ ಹೇಗೆ ಜಾತಿ, ಧರ್ಮ, ಕುಲ, ಲಿಂಗಬೇದವಿಲ್ಲವೋ ಅದೇ ರೀತಿ ರಕ್ತದಾನಕ್ಕೂ ಯಾವುದೇ ಬೇದ ಇಲ್ಲ, ಹೆರಿಗೆ ಸಂದರ್ಭದಲ್ಲಿ ಗರ್ಭಿಣಿ ಮಹಿಳೆಯರಿಗೆ ಹಾಗೂ ತುರ್ತು ಶಸ್ತ್ರ ಚಿಕಿತ್ಸೆಯ ಸಂದರ್ಭದಲ್ಲಿ ರಕ್ತದ ಅವಶ್ಯಕತೆ ಹೆಚ್ಚಿರುತ್ತದೆ. ಇಂತಹ ಸಂದರ್ಭದಲ್ಲಿ ನಮ್ಮ ಕುಟುಂಬದವರಲ್ಲೇ ನಮಗೆ ರಕ್ತ ಸಿಗುವುದಿಲ್ಲ, ಈ ಸಂದರ್ಭದಲ್ಲಿ ನಮಗೆ ಯಾರು ರಕ್ತ ಕೊಡುತ್ತಾರೆ ಎಂಬುದೇ ನಮಗೆ ತಿಳಿಯುವುದಿಲ್ಲ. ಈ ನಿಟ್ಟಿನಲ್ಲಿ ಯಾವುದೇ ಸ್ವಾರ್ಥ ಇಲ್ಲದೆ ಒಬ್ಬರ ಪ್ರಾಣ ಕಾಪಾಡುವ ನಿಟ್ಟಿನಲ್ಲಿ ರಕ್ತದಾನ ಮಾಡುವವರ ಕಾರ್ಯ ಶ್ಲಾಘನೀಯವಾಗಿದೆ ಎಂದರು. ಅಗತ್ಯ ಸಂದರ್ಭದಲ್ಲಿ ರಕ್ತ ಸಿಗದೆ ಪ್ರಾಣ ಕಳೆದುಕೊಳ್ಳುವ ಪರಿಸ್ಥಿತಿ ಇದೆ ಎಂಬ ಕಾರಣದಿಂದ ದಿನದ 24 ಗಂಟೆ ರಕ್ತ ಸಿಗುವಂತಾಗಬೇಕು ಎಂಬ ನಿಟ್ಟಿನಲ್ಲಿ ಚಂದ್ರ ಡಯಾಗ್ನೋಸ್ಟಿಕ್‌ನ ಮಾಲೀಕರಾದ ವಂದಾರಗುಪ್ಪೆ ಚಂದ್ರೇಗೌಡರು ಪಟ್ಟಣದಲ್ಲಿ ಬ್ಲಡ್ ಬ್ಯಾಂಕ್ ನಿರ್ಮಾಣ ಮಾಡಲು ಹತ್ತಾರು ವರ್ಷಗಳಿಂದ ಪ್ರಯತ್ನಿಸಿದರು, ಇದಕ್ಕಾಗಿ ಪಟೇಲರ ಸಂಘದ ಜಾಗ, ಸರ್ಕಾರಿ ಆಸ್ಪತ್ರೆಯಲ್ಲಿ ಸಹ ಪ್ರಯತ್ನಿಸಿದರು. ಆದರೆ ಜಾಗದ ಸಮಸ್ಯೆ ತೀರಲೇ ಇಲ್ಲ, ಈ ನಿಟ್ಟಿನಲ್ಲಿ ಸ್ವಂತ ಆಸ್ತಿಯನ್ನು ಅಡಮಾನ ಇಟ್ಟು ಸಾಲ ಪಡೆದು ಜೀವಾಮೃತ ರಕ್ತ ನಿಧಿ ಸೆಂಟರ್ ತೆರೆದಿದ್ದು ಇಂದು ಅವರಲ್ಲಿ ಎಲ್ಲಾ ಗುಂಪಿನ ರಕ್ತ ಅಗತ್ಯ ಸಂದರ್ಭದಲ್ಲಿ ದೊರೆಯುತ್ತಿದೆ, ಆರಂಭದಲ್ಲಿ ಸೆಂಟರ್‌ನ ವಿದ್ಯುತ್ ಬಿಲ್ ಕಟ್ಟಲೂ ಹಣ ಇಲ್ಲದೆ ಸಂಕಷ್ಟ ಎದುರಿಸಿದ್ದ ಸಂದರ್ಭ ಇದೆ. ಜೊತೆಗೆ ರಕ್ತವನ್ನು ಮಾರಿಕೊಳ್ಳುತ್ತಾರೆ ಎಂಬ ಆರೋಪಗಳನ್ನು ಸಹ ಎದುರಿಸಿದ್ದಾರೆ. ಆದರೂ ಇದಕ್ಕೆ ತಲೆ ಕೆಡಿಸಿಕೊಳ್ಳದೆ ರಕ್ತ ಸಂಗ್ರಹ ಮಾಡಿ ಅಗತ್ಯ ಸಂದರ್ಭದಲ್ಲಿ ರಕ್ತದ ಕೊರತೆ ನೀಗಿಸುವಲ್ಲಿ ಸೇವೆ ಮಾಡುತ್ತಿದ್ದಾರೆ ಎಂದು ರಮೇಶ್ ಗೌಡರು ಚಂದ್ರೇಗೌಡರ ಸೇವೆಯನ್ನು ಶ್ಲಾಘನೆ ಮಾಡಿದರು.

ಜೀವಾಮೃತ ರಕ್ತನಿಧಿ ಕೇಂದ್ರದ ಮಾಲೀಕ ಚಂದ್ರೇಗೌಡ ಮಾತನಾಡಿ, ಕೊರೋನಾ ಬಳಿಕ ರಕ್ತದ ಕೊರತೆ ಹೆಚ್ಚಾಗಿದೆ. ಜೊತೆಗೆ ಬಿಸಿಲಿನ ತಾಪದ ಕಾರಣ ರಕ್ತದಾನ ಮಾಡಲು ಜನರು ಹಿಂಜರಿಯುತ್ತಿದ್ದಾರೆ. ಈ ನಿಟ್ಟಿನಲ್ಲಿ ರಾಜ್ಯದಲ್ಲಿ ರಕ್ತದ ಕೊರತೆ ಹೆಚ್ಚಾಗಿದ್ದು, ಸಂಘ-ಸಂಸ್ಥೆಗಳು ಹೆಚ್ಚುಹೆಚ್ಚು ರಕ್ತದಾನ ಶಿಬಿರಗಳನ್ನು ಆಯೋಜಿಸಿ ರಕ್ತದಾನದ ಬಗ್ಗೆ ಅರಿವು ಮೂಡಿಸಬೇಕಿದೆ ಎಂದರು. ಶಿಬಿರದಲ್ಲಿ 21 ಬಾರಿ ರಕ್ತದಾನ ಮಾಡಿರುವ ಶಿಕ್ಷಣ ಸಂಯೋಜಕ ಚಕ್ಕೆರೆ ಯೋಗೀಶ್, 50 ಕ್ಕೂ ಹೆಚ್ಚು ಬಾರಿ ರಕ್ತದಾನ ಮಾಡಿರುವ ರಾಮಕೃಷ್ಣ(ಕಿಟ್ಟಣ್ಣ), ಲೋಕೇಶ್, ಅಪ್ಪಗೆರೆ ಶ್ರೀನಿವಾಸ್‌ಮೂರ್ತಿ, ಹನುಮಂತನಗರ ವೆಂಕಟರಮಣ, ನಿತೀಶ್, ಶಿವರಂಜನ್, ಅಜಯ್, ಜಯಶ್ರೀ, ಸಬ್ಬಾಸ್, ಜ್ಯೋತಿ ಇದ್ದರು.

ಮಕ್ಕಳ ಗ್ರಾಮ ಸಭೆ ನಡೆಸಿ

ಚಾಮರಾಜನಗರ: ಜಿಲ್ಲೆಯ ಪ್ರತಿ ಗ್ರಾಮ ಪಂಚಾಯಿತಿ ಮಟ್ಟದಲ್ಲಿಯೂ ಕೂಡ ಮಕ್ಕಳ ಗ್ರಾಮ ಸಭೆಯನ್ನು ನಡೆಸಿ ಮಕ್ಕಳ ಹಕ್ಕುಗಳ ಬಗ್ಗೆ ಜಾಗೃತಿ ಮೂಡಿಸಬೇಕು ಎಂದು ಕರ್ನಾಟಕ ರಾಜ್ಯ ಮಕ್ಕಳ ಹಕ್ಕುಗಳ ರಕ್ಷಣಾ ಆಯೋಗದ ಸದಸ್ಯರಾದ ವೆಂಕಟೇಶ್ ಅವರು ಸೂಚನೆ ನೀಡಿದರು.

ಜಿಲ್ಲಾಡಳಿತ ಭವನದ ಕೆಸ್ವಾನ್ ಸಭಾಂಗಣದಲ್ಲಿ ಇಂದು ನಡೆದ ಬಾಲ್ಯ ವಿವಾಹ ನಿ?ೀಧ ಮತ್ತು ನಿಯಂತ್ರಣ ಕಾಯ್ದೆ, ಬಾಲ ನ್ಯಾಯ ಕಾಯ್ದೆ ಅನು?ಾನ ಕುರಿತ ಪ್ರಗತಿ ಪರಿಶೀಲನಾ ಸಭೆಯ ಅಧ್ಯಕ್ಷತೆ ವಹಿಸಿ ಅವರು ಮಾತನಾಡಿದರು.

» ಮಕ್ಕಳ ಹಕ್ಕುಗಳ ರಕ್ಷಣಾ ಆಯೋಗದ ಸದಸ್ಯರಾದ ವೆಂಕಟೇಶ್ ಸೂಚನೆ

ಮಕ್ಕಳ ಮೇಲಿನ ದೌರ್ಜನ್ಯ ಪ್ರಕರಣಗಳ ಯಂತ್ರಣ ಕ್ರಮಗಳು, ಬಾಲ್ಯ ವಿವಾಹ ತಡೆಗಟ್ಟುವಿಕೆ ಅತ್ಯಂತ ಪ್ರಮುಖವಾಗಿವೆ. ಗ್ರಾಮೀಣ ಪ್ರದೇಶಗಳಲ್ಲಿಯೂ ಮಕ್ಕಳ ಹಕ್ಕುಗಳ ಬಗ್ಗೆ ಅರಿವು ಉಂಟು ಮಾಡಬೇಕಾದ ಅಗತ್ಯವಿದೆ. ಮಕ್ಕಳ ರಕ್ಷಣೆಯ ಕಾನೂನು ಕಾಯ್ದೆಗಳ ಬಗ್ಗೆ ತಿಳಿವಳಿಕೆ ನೀಡಬೇಕು ಎಂದರು.

ಈ ಹಿಂದೆ ನಡೆದ ಸಭೆಯಲ್ಲಿ ಚರ್ಚಿಸಿದ ಸಮಸ್ಯೆಗಳ ಕುರಿತು ಪ್ರತಿಕ್ರಿಯೆ ಹಾಗೂ ಆ ಸಮಸ್ಯೆಗೆ ತೆಗೆದುಕೊಂಡ ಪರಿಹಾರ ಕ್ರಮಗಳ ಬಗ್ಗೆ ಮಾಹಿತಿ ಪಡೆದ ವೆಂಕಟೇಶ್ ಅವರು ಸಮಸ್ಯೆಗೆ ಪರಿಹಾರ ದೊರೆಯದಿದ್ದಲ್ಲಿ ಸಂಬಂಧಪಟ್ಟವರ ವಿರುದ್ಧ ಕ್ರಮ ಕೈಗೊಳ್ಳಬೇಕಾಗುತ್ತದೆ ಎಂದರು.

ಜಿಲ್ಲೆಯಲ್ಲಿ ನಡೆದಿರುವ ಬಾಲ್ಯ ವಿವಾಹಗಳ ಬಗ್ಗೆ ಮಾಹಿತಿ ಪಡೆದು ಇಂತಹ ಪ್ರಕರಣಗಳಲ್ಲಿ ಯಾವ ಕ್ರಮ ವಹಿಸಲಾಗಿದೆ ಎಂಬ ಬಗ್ಗೆ ವಿವರ ಪಡೆದರು. ಬಾಲ್ಯ ವಿವಾಹ ತಡೆಯುವ ಜವಾಬ್ದಾರಿ ಕೇವಲ ಮಹಿಳಾ ಮತ್ತು ಮಕ್ಕಳ ಕಲ್ಯಾಣ ಇಲಾಖೆಗೆ ಸೀಮಿತವಾಗಿರುವುದಿಲ್ಲ. ಶಿಕ್ಷಣ ಇಲಾಖೆ ಹಾಗೂ ಗ್ರಾಮ ಪಂಚಾಯಿತಿಗಳ ಸಹಕಾರದೊಂದಿಗೆ ಬಾಲ್ಯ ವಿವಾಹ ತಡೆಗಟ್ಟಬೇಕು. ಪ್ರಕರಣಗಳ ಮಾಹಿತಿ ಸುಳಿವು ದೊರೆತರೆ ಕೂಡಲೇ ತಡೆಯಬೇಕು ಎಂದು ತಿಳಿಸಿದರು.

ಸರ್ಕಾರಿ ಶಾಲೆಗಳನ್ನು ಅಭಿವೃದ್ಧಿಪಡಿಸಬೇಕು. ಶಾಲೆಯಲ್ಲಿಎಲ್ಲರೀತಿಯಮೂಲಸೌಕರ್ಯಗಳನ್ನು ಒದಗಿಸಬೇಕು. ಪ್ರತಿ ವಿದ್ಯಾರ್ಥಿನಿಲಯಗಳಿಗೂ ಭೇಟಿ ನೀಡಿ ಸಮಸ್ಯೆಗಳು ಕಂಡು ಬಂದಲ್ಲಿ ಪರಿಹರಿಸಬೇಕು. ವಿದ್ಯಾರ್ಥಿ ನಿಲಯಗಳಲ್ಲಿ ಮಕ್ಕಳ ಸ್ನೇಹಿ ವಾತಾವರಣ ನಿರ್ಮಾಣ ಮಾಡಬೇಕು ಎಂದರು.

ಅಂಗನವಾಡಿ ಕೇಂದ್ರ ಹಾಗೂ ಶಾಲೆಗಳಲ್ಲಿ ಮಕ್ಕಳಿಗೆ ಪೌಷ್ಟಿಕ ಆಹಾರ, ಮೂಲ ಸೌಲಭ್ಯಗಳು ಸಮರ್ಪಕವಾಗಿ ತಲುಪುವಂತೆ ನೋಡಿಕೊಳ್ಳಬೇಕು. ಮಕ್ಕಳ ಹಕ್ಕುಗಳು ಹಾಗೂ ಸೌಲಭ್ಯಗಳ ಬಗ್ಗೆ ನಿರ್ಲಕ್ಷ್ಯ ವಹಿಸಬಾರದು ಎಂದು ಕರ್ನಾಟಕ ರಾಜ್ಯ ಮಕ್ಕಳ ಹಕ್ಕುಗಳ ರಕ್ಷಣಾ ಆಯೋಗದ ಸದಸ್ಯರಾದ ವೆಂಕಟೇಶ್ ಅವರು ತಿಳಿಸಿದರು. ಹೆಚ್ಚುವರಿ ಜಿಲ್ಲಾಧಿಕಾರಿ ಗೀತಾ ಹುಡೇದ, ಮಹಿಳಾ ಮತ್ತು ಮಕ್ಕಳ ಅಭಿವೃದ್ಧಿ ಇಲಾಖೆಯ ಉಪ ನಿರ್ದೇಶಕರಾದ ಮಂಜುನಾಥ್, ಜಿಲ್ಲಾ ಪಂಚಾಯತ್ ಸಹಾಯಕ ಕಾರ್ಯದರ್ಶಿ ಶ್ರೀಕಂಠರಾಜೇ ಅರಸ್, ಜಿಲ್ಲಾ ಪರಿಶಿಷ್ಟ ವರ್ಗಗಳ ಕಲ್ಯಾಣಾಧಿಕಾರಿ ಮಂಜುಳಾ, ಸೇರಿದಂತೆ ವಿವಿಧ ಇಲಾಖೆಗಳ ಅಧಿಕಾರಿಗಳು ಸಭೆಯಲ್ಲಿ ಉಪಸ್ಥಿತರಿದ್ದರು.

ಸಂಜೆ ಟಿಪ್ಸ್

garwal Eye Hospit

ಹಿರಿಯರಿಗೆ ಉಚಿತ ಕಣ್ಣಿನ ಪೊರೆ ತಪಾಸಣೆ

ಈ ಜೂನ್ ತಿಂಗಳಿನಲ್ಲಿ ಕಣ್ಣಿನ ಪೊರೆ ಜಾಗೃತಿ ಮಾಸ ಆಚರಣೆ ಹಿನ್ನೆಲೆಯಲ್ಲಿ, ಡಾ ಅಗರ್ವಾಲ್ ಅವರ ಕಣ್ಣಿನ ಆಸ್ಪತ್ರೆಯು ಬೆಂಗಳೂರಿನ 50 ಮತ್ತು ಅದಕ್ಕಿಂತ ಹೆಚ್ಚಿನ ವಯಸ್ಸಿನ ನಿವಾಸಿಗಳಿಗೆ ಉಚಿತ ಕಣ್ಣಿನ ಪೊರೆ ಸಮಾಲೋಚನೆಗಳನ್ನು ನೀಡುತ್ತಿದೆ. ಈ ಸೇವೆಯು ಜೂನ್ 30, 2024 ರವರೆಗೆ ನಗರದ ಎಲ್ಲಾ 11 ಶಾಖೆಗಳು ಮತ್ತು ಕ್ಲಿನಿಕ್‌ಗಳಲ್ಲಿ ಲಭ್ಯವಿದೆ. ನೋಂದಣಿಗಾಗಿ, ದಯವಿಟ್ಟು ಸಂಪರ್ಕಿಸಿ: 9594029222

ಕಣ್ಣಿನ ಪೊರೆಯು ವಿಶ್ವದಾದ್ಯಂತ ಕುರುಡುತನಕ್ಕೆ ಪ್ರಮುಖ ಕಾರಣವಾಗಿದೆ. ಇದು ಸುಮಾರು 18 ಮಿಲಿಯನ್ ಜನರ ಮೇಲೆ ಪರಿಣಾಮ ಬೀರುತ್ತದೆ. ಅವು ವಿಶೇಷವಾಗಿ ಮಧುಮೇಹ ರೋಗಿಗಳಲ್ಲಿ ಪ್ರಚಲಿತದಲ್ಲಿವೆ. ವೈದ್ಯಕೀಯ ಅಧ್ಯಯನಗಳು ಎಲ್ಲ ಕಣ್ಣಿನ ಪೊರೆ ಶಸ್ತ್ರಚಿಕಿತ್ಸೆಗಳಲ್ಲಿ 20% ವರೆಗೆ ಮಧುಮೇಹ ಹೊಂದಿರುವ ವ್ಯಕ್ತಿಗಳಲ್ಲಿ ನಡೆಸಲಾಗುತ್ತದೆ ಎಂದು ಸೂಚಿಸುತ್ತದೆ. ಡಾ. ರವಿ ದೊರೈರಾಜ್, ಪ್ರಾದೇಶಿಕ ಮುಖ್ಯಸ್ಥ ಕ್ಲಿನಿಕಲ್ ಸೇವೆಗಳು, ಡಾ ಅಗರ್ವಾಲ್ ಕಣ್ಣಿನ ಆಸ್ಪತ್ರೆ, ಕಣ್ಣಿನ ನೈಸರ್ಗಿಕ ಮಸೂರವು ಮೋಡಗೊಂಡಾಗ ಕಣ್ಣಿನ ಪೊರೆ ಉಂಟಾಗುತ್ತದೆ, ಇದು ದೃಷ್ಟಿ ಕ್ಷೀಣಿಸಲು ಕಾರಣವಾಗುತ್ತದೆ. ವಯಸ್ಸಾದವರು ಕಣ್ಣಿನ ಮಸೂರದಲ್ಲಿನ ಪ್ರೋಟೀನ್ ಒಡೆಯಲು ಕಾರಣವಾಗಬಹುದು, ಇದು ಮಸುಕಾದ ಅಥವಾ ಮಂಜಿನ ದೃಷ್ಟಿ, ಬಣ್ಣಗಳನ್ನು ಗುರುತಿಸುವಲ್ಲಿ ತೊಂದರೆ ಮತ್ತು ಕಳಪೆ ರಾತ್ರಿ ದೃಷ್ಟಿಗೆ ಕಾರಣವಾಗುವುದರಿಂದ ವ್ಯಕ್ತಿಗಳು, ವಿಶೇಷವಾಗಿ ಅವರ 50 ರ ವಯಸ್ಸಿನವರು ನಿಯಮಿತವಾಗಿ ಕಣ್ಣಿನ ತಪಾಸಣೆಗಳನ್ನು ಹೊಂದಿರುವುದು ಬಹಳ ಮುಖ್ಯ. ವಯಸ್ಸಿಗೆ ಸಂಬಂಧಿಸಿದ ಕಣ್ಣಿನ ಪೊರೆಗಳು ಹೆಚ್ಚು ಸಾಮಾನ್ಯವಾಗಿದ್ದರೂ, ಇತರ ಅಪಾಯಕಾರಿ ಅಂಶಗಳಲ್ಲಿ ನೇರಳಾತೀತ ಕಿರಣಗಳು, ನಿರ್ಜಲೀಕರಣ, ಅನಾರೋಗ್ಯಕರ ಆಹಾರ, ಧೂಮಪಾನ, ಕಣ್ಣಿನ ಗಾಯಗಳು, ಮಧುಮೇಹ ಮತ್ತು ವಿಕಿರಣ ಚಿಕಿತ್ಸೆಯಂತಹ ಕೆಲವು ವೈದ್ಯಕೀಯ ಚಿಕಿತ್ಸೆಗಳು ಸೇರಿವೆ. ಚಿಕಿತ್ಸೆ ಮತ್ತು ತಡೆಗಟ್ಟುವಿಕೆ ಕುರಿತು ಚರ್ಚಿಸಿದ ಡಾ.ರವಿ ದೊರೈರಾಜ್, ''ಕಣ್ಣಿನ ಪೊರೆ ಶಸ್ತ್ರಚಿಕಿತ್ಸೆ ಸುರಕ್ಷಿತ ಮತ್ತು ಪರಿಣಾಮಕಾರಿ ಚಿಕಿತ್ಸೆಯಾಗಿದ್ದು ಅದು ಜೀವನದ ಗುಣಮಟ್ಟವನ್ನು ಗಮನಾರ್ಹವಾಗಿ ಸುಧಾರಿಸುತ್ತದೆ.

ಗ್ರಿಲ್ ಚಿಕನ್

ಪಾಕ ಶಾಲೆ

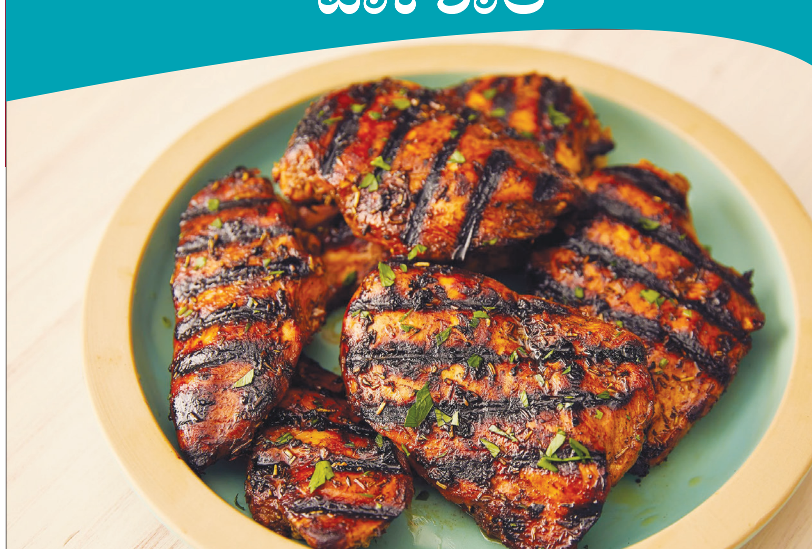

ಮಾಡುವ ವಿಧಾನ

ಚಿಕನ್ ಬಿಟ್ಟು ಉಳಿದ ಎಲ್ಲಾ ಸಾಮಾಗ್ರಿಗಳನ್ನು ಒಂದು ಮಿಕ್ಸಿ ಜಾರಿಗೆ ಹಾಕಿಕೊಂಡು ರುಬ್ಬಿಕೊಂಡು ಒಂದು ಬೌಲ್ ಗೆ ತೆಗೆದುಕೊಳ್ಳಿ. ನಂತರ ಇದಕ್ಕೆ ಚಿಕನ್ ಹಾಕಿ ಚೆನ್ನಾಗಿ ಮಿಕ್ಸ್ ಮಾಡಿ 3 ಗಂಟೆಗಳ ಕಾಲ ಹಾಗೆಯೇ ಬಿಡಿ.ಬೇಕಿಂಗ್ ಟ್ರೇ ಮೇಲೆ ಗ್ರಿಲ್ ಪ್ಯಾನ್ ಇಟ್ಟು ಅದರ ಮೇಲೆ ಚಿಕನ್ ಪೀಸ್ ಇಟ್ಟು ಪ್ರಿ ಹೀಟ್ ಮಾಡಿಕೊಂಡ ಒವೆನ್ ನಲ್ಲಿ 20 ನಿಮಿಷಗಳ ಕಾಲ ಬೇಯಿಸಿಕೊಳ್ಳಿ. ನಂತರ ಇದನ್ನು ತಿರುವಿ ಹಾಕಿ ಮತ್ತೆ 20 ನಿಮಿಷಗಳ ಕಾಲ ಬೇಯಿಸಿಕೊಂಡರೆ ರುಚಿಕರವಾದ ಗ್ರಿಲ್ ಚಿಕನ್ ರೆಡಿ.

ಬೇಕಾಗಿರುವ ಪದಾರ್ಥ

ಚಿಕನ್ ಲೆಗ್ಸ್ ಪೀಸ್ - 2, ಶುಂಠಿ - 1 ಇಂಚು, ಬೆಳ್ಳುಳ್ಳಿ - 6 ಎಸಳು, ಖಾರದ ಪುಡಿ - 1 ಟೀ ಸ್ಪೂನ್, ಗರಂ ಮಸಾಲ - 1 ಟೀ ಸ್ಪೂನ್, ಸೋಯಾ ಸಾಸ್ - 1 ಟೇಬಲ್ ಸ್ಪೂನ್, ಕಾಳುಮೆಣಸು - 2 ಟೀ ಸ್ಪೂನ್, ಉಪ್ಪು - ರುಚಿಗೆ ತಕ್ಕಷ್ಟು, ಲಿಂಬೆಹಣ್ಣಿನ ಜ್ಯೂಸ್ - 2ಟೇಬಲ್ ಸ್ಪೂನ್, ಎಣ್ಣೆ - 3 ಟೇಬಲ್ ಸ್ಪೂನ್.

ಸಿನಿಮಾಗೆ ಮಾಜಿ ಟೆನ್ನಿಸ್ ತಾರೆ ಸಾನಿಯಾ ಮಿರ್ಜಾ ಎಂಟ್ರಿ

ಈ ನಡುವೆ ಎಲ್ಲಾ ಕ್ರೀಡಾ ತಾರೆಯರು ಸಿನಿಮಾಗಳಿಗೆ ಎಂಟ್ರಿ ಕೊಡುತ್ತಿದ್ದಾರೆ. ಗಂಡು ಹೆಣ್ಣು ಎಂಬ ಭೇದವಿಲ್ಲದೆ ಎಲ್ಲ ಆಟಗಾರರು ಸಿನಿಮಾ ತಾರೆಗಳಾಗಿ ಬದಲಾಗುತ್ತಿದ್ದಾರೆ. ಈ-ಲಿಸ್ಟ್ಗೆ ಮತ್ತೊಬ್ಬ ಸ್ಟಾರ್ ಅಥ್ಲೀಟ್ ಬರುವ ಸಾಧ್ಯತೆಗಳಿವೆ. ಅವರು ಬೇರೆ ಯಾರೂ ಅಲ್ಲ ಮಾಜಿ ಟೆನ್ನಿಸ್ ತಾರೆ ಸಾನಿಯಾ ಮಿರ್ಜಾ. ಸಾನಿಯಾ ಮಿರ್ಜಾ ಹೆಸರಿಗೆ ವಿಶೇಷ ಪರಿಚಯ ಅಗತ್ಯವಿಲ್ಲ. ಸಾನಿಯಾ ಟೆನಿಸ್ನಲ್ಲಿ ಭಾರತದ ಕೀರ್ತಿ ಕಿರೀಟವನ್ನು ಅಲಂಕರಿಸಿದ ಸ್ಟಾರ್ ಆಟಗಾರ್ತಿ. ಆಕೆಗಿರುವ ಫ್ಯಾನ್ ಫಾಲೋಯಿಂಗ್ ಬಗ್ಗೆಯೂ ಹೇಳಬೇಕಿಲ್ಲ ಅವರು ಪ್ಯಾನ್ ಇಂಡಿಯಾ ಲೆವೆಲ್ಗೆ ಕ್ರೀಡಾ ಅಭಿಮಾನಿಗಳನ್ನು ಹೊಂದಿದ್ದಾರೆ. ಇದೇ ವೇಳೆ ಸಾನಿಯಾ ಸಿನಿಮಾಗಳಿಗೆ ಎಂಟ್ರಿ ಕೊಡಲಿದ್ದಾರೆ ಎಂಬ ಮಾತು ಜೋರಾಗಿತ್ತು. ಇದೀಗ ಈ ವಿಚಾರದಲ್ಲಿ ಸಾನಿಯಾ ಸ್ಪಷ್ಟನೆಯನ್ನೂ ನೀಡಿದ್ದಾರೆ. ಇತ್ತೀಚೆಗೆ ಸಾನಿಯಾ ಮಿರ್ಜಾ ಕಾಫಿ ವಿತ್ ಕರಣ್ ನಲ್ಲಿ ಭಾಗವಹಿಸಿದ್ದರು.. ಅಲ್ಲಿ ತುಂಬಾ ಬೋಲ್ಡ್ ಆಗಿ ಮಾತನಾಡಿದ್ದಾರೆ. ಇದೇ ವೇಳೆ ಸ್ಟಾರ್ ಹೀರೋಯೊಬ್ಬರು ತಮ್ಮ ಚಿತ್ರದಲ್ಲಿ ಮಿರ್ಜಾಗೆ ಐಟಂ ಸಾಂಗ್ ಆಫರ್ ಮಾಡಿದ್ದನ್ನು ಸಾನಿಯಾ ಹೇಳಿಕೊಂಡಿದ್ದಾರೆ.. ಫರಾ ಅವರ ಸಹೋದರ ತನಗೆ ಐಟಂ ಸಾಂಗ್ ಆಫರ್ ಮಾಡಿದ್ದನ್ನು ಸಾನಿಯಾ ಮಿರ್ಜಾ ಖಚಿತಪಡಿಸಿದ್ದಾರೆ. ಅಷ್ಟೇ ಅಲ್ಲ ಸಾನಿಯಾ ಮಿರ್ಜಾಗೆ ತೆಲುಗಿನಲ್ಲೂ ಸ್ಟಾರ್ ಹೀರೋಗಳು ಹಲವು ಅವಕಾಶಗಳನ್ನು ಕೊಟ್ಟಿದ್ದಾರೆ. ಆದರೆ ಅದಕ್ಕೂ ಆಕೆ ಬೇಡ ಎಂದಿದ್ದಾಳೆ.. ಮೇಲಾಗಿ ಅಥ್ಲೀಟ್ ಆಗಿ ಪಯಣ ಆರಂಭಿಸಿದ ಆಕೆಗೆ ಗಾಯಕಿ ಅಥವಾ ನಟಿಯಾಗಿ ಕಾಣಿಸಿಕೊಳ್ಳುವ ಆಸಕ್ತಿಯೇ ಇಲ್ಲ ಎಂದು ವರದಿಯಾಗಿದೆ. ಇನ್ನು ಜ್ವಾಲಾ ಗುಟ್ಟಾ ಅವರಂತಹ ತಾರೆಯರು ಈಗಾಗಲೇ ಸಿನಿಮಾಗಳಲ್ಲಿ ನಟಿಸಿದ್ದಾರೆ. ಸಾನಿಯಾ ಚಿತ್ರರಂಗಕ್ಕೆ ಬಂದರೆ ಖಂಡಿತಾ ಸ್ಟಾರ್ ಆಗುತ್ತಾರೆ ಎನ್ನುತ್ತಾರೆ. ಏಕೆಂದರೆ ಈಗಾಗಲೇ ಸಾನಿಯಾ ಮಿರ್ಜಾ ಅವರ ಹೆಸರು ಸಾಮಾಜಿಕ ಜಾಲತಾಣಗಳಲ್ಲಿ ವಿವಿಧ ರೀತಿಯಲ್ಲಿ ಜನಪ್ರಿಯವಾಗಿದೆ.

ವೀಳ್ಯದೆಲೆ ಎಷ್ಟೊಂದು ಆರೋಗ್ಯಕಾರಿ ಗೊತ್ತಾ?

ಹೆಲ್ತ್ ಟಿಪ್ಸ್

ತೆಂಗಿನಕಾಯಿಗೆ ಇರುವಷ್ಟು ಮಹತ್ವ ವಿಳ್ಯೇದೆಲೆಗೂ ಇದೆ. ವಿಳ್ಯೇದೆಲೆಯನ್ನು ಶುಭ-ಸಮಾರಂಭಗಳಿಗೆ ಶುಭದ ಪ್ರತೀಕವೆಂದು ಉಪಯೋಗಿಸುತ್ತಾರೆ. ಊಟದ ನಂತರ ನಮ್ಮ ಹಿರಿಯರು ವಿಳ್ಯೇದೆಲೆಯನ್ನು ಜಗಿಯುತ್ತಿದ್ದರು ಇದರಿಂದ ಜೀರ್ಣಕ್ರಿಯೆ ಸರಾಗವಾಗಿ ಆಗುತ್ತದೆ ಎಂಬ ನಂಬಿಕೆಯೂ ಇದೆ.

ವಿಳ್ಯೇದೆಲೆಯು ಅತೀ ಹೆಚ್ಚು ಔಷಧೀಯ ಗುಣಗಳನ್ನು ಹೊಂದಿದೆ.

ವಿಳ್ಯೇದೆಲೆ, ತುಳಸಿ ಎಲೆಯನ್ನು ಜಜ್ಜಿ ರಸ ತೆಗೆದು ಜೇನುತುಪ್ಪದೊಂದಿಗೆ ಮಿಶ್ರಣ ಮಾಡಿ ಮಕ್ಕಳಿಗೆ ಕೊಟ್ಟರೆ ನೆಗಡಿ ಕಡಿಮೆ ಆಗುತ್ತದೆ. ಕಫದ ತೊಂದರೆಯಿಂದ ಬಳಲುತ್ತಿರುವವರು ಎಲೆ, ಮೆಣಸು, ಉಪ್ಪು ಅರೆದು ತಿನ್ನುವುದರಿಂದ ಕಫ ನಿವಾರಣೆಯಾಗುತ್ತದೆ.

ಅಸ್ತಮಾದಿಂದ ಬಳಲುತ್ತಿರುವವರು ವಿಳ್ಯೇದೆಲೆ, ತುಳಸಿ, ಲವಂಗ ಸ್ವಲ್ಪ ಪಚ್ಚ ಕರ್ಪೂರ ಇಟ್ಟು ಚೆನ್ನಾಗಿ ಅಗಿದು ಬಳಲುವಿಕೆ ಕಡಿಮೆಯಾಗುತ್ತದೆ. ಮಕ್ಕಳು ಹೊಟ್ಟೆ ಉಬ್ಬರದಿಂದ ನೋವನ್ನು ಅನುಭವಿಸುತ್ತಿದ್ದರೆ, ಹರಳೆಣ್ಣೆ ಸವರಿದ ವಿಳ್ಯೇದೆಲೆಯನ್ನು ಶಾಖಕ್ಕೆ ಹಿಡಿದು ಬಿಸಿ ಮಾಡಿ ಹೊಟ್ಟೆ ಶಾಖ ಕೊಡುವುದರಿಂದ ಹೊಟ್ಟೆ ಉಬ್ಬರದ ನಿಯಂತ್ರಣಕ್ಕೆ ಬರುತ್ತದೆ.

ತಲೆಯಲ್ಲಿ ಹೊಟ್ಟಿನ ಸಮಸ್ಯೆ ಕಾಡುತ್ತಿದ್ದರೆ, ವಿಳ್ಯೇದೆಲೆಯನ್ನು ಅರೆದು ಕೊಬ್ಬರಿ ಎಣ್ಣೆಯಲ್ಲಿ ಕಲೆಸಿ ತಲೆಗೆ ಹಚ್ಚುವುದರಿಂದ ಹೊಟ್ಟು ಸುಲಿಯುವುದು ಮತ್ತು ಕೂದಲು ಉದುರುವುದು ಕಡಿಮೆಯಾಗುತ್ತದೆ.

ಬಾಯಿಯಲ್ಲಿ ದುರ್ಗಂಧ ಬರುತ್ತಿದ್ದರೆ ವಿಳ್ಯೇದೆಲೆಗಳನ್ನು ನೀರಿನಲ್ಲಿ ಕುದಿಸಿ, ಬಾಯಿ ಮುಕ್ಕಳಿಸಬೇಕು ಇದರಿಂದ ಬಾಯಿಯ ವಾಸನೆ ನಿಲ್ಲುತ್ತದೆ. ವೀಳ್ಯೆದೆಲೆಯನ್ನು ಕೆಂಡದ ಮೇಲೆ ಬಿಸಿ ಮಾಡಿ ಹಣೆಗೆ ಶಾಖ ಕೊಡುತ್ತಿದ್ದರೆ ತಲೆನೋವು ಹೋಗುತ್ತದೆ.

ಸೌಂದರ್ಯ ಹೆಚ್ಚಿಸುತ್ತೆ ಖರ್ಜೂರ

ಬ್ಯೂಟಿ ಟಿಪ್ಸ್

ಹಲವಾರು ಪೋಷಕಾಂಶಗಳು ಮತ್ತು ಖನಿಜಗಳ ಆಗರವಾಗಿರುವ ಖರ್ಜೂರ ಉತ್ತಮ ಸೌಂದರ್ಯವರ್ಧಕವೂ ಹೌದು. ಖರ್ಜೂರವನ್ನು ಸೇವಿಸುತ್ತಾ ಬರುವ ಮೂಲಕ ಚರ್ಮಕ್ಕೆ ಉತ್ತಮ ಪೋಷಣೆ ಪಡೆಯಬಹುದು. ಅಷ್ಟೇ ಅಲ್ಲದೇ, ಇನ್ನೂ ಹಲವು ಪ್ರಯೋಜನಗಳ ವಿವರ ತಿಳಿಯೋಣ. ಖರ್ಜೂರದಿಂದ ಹಿಂಡಿ ತೆಗೆದ ತೈಲ ಕೂದಲ ಬುಡವನ್ನು ದೃಢಗೊಳಿಸುತ್ತದೆ. ಹಲವಾರು ಪೋಷಕಾಂಶಗಳನ್ನು ಹೊಂದಿರುವ ಈ ತೈಲ ತಲೆ ಬುಡದ ಚರ್ಮ ಒಣಗುವುದನ್ನು ಕಡಿಮೆಗೊಳಿಸಿ ಕೂದಲು ಆರೋಗ್ಯಕರವಾಗಿ, ಉದ್ದವಾಗಿ ಬೆಳೆಯಲು ನೆರವಾಗುತ್ತದೆ. ಖರ್ಜೂರದಲ್ಲಿರುವ ವಿಟಮಿನ್ ಸಿ ಚರ್ಮದ ಸೆಳೆತವನ್ನು ಹೆಚ್ಚಿಸಿ ಕಾಂತಿಯುಕ್ತವಾಗಿಸುತ್ತವೆ. ಅಲ್ಲದೇ ಚರ್ಮಕ್ಕೆ ಒಳಗಿನಿಂದ ಆರ್ದ್ರತೆಯನ್ನು ಒದಗಿಸುವ ಮೂಲಕ ಕೋಮಲತೆ ನೀಡುತ್ತದೆ ಹಾಗೂ ನೆರಿಗೆಮುಕ್ತವಾಗಿಸುತ್ತದೆ. ನೆರಿಗೆ ಮತ್ತು ಸೂಕ್ಷ್ಮವಾದ ಗೆರೆಗಳು ವೃದ್ಧಾಪ್ಯದ ಸಂಕೇತವಾಗಿದ್ದು, ಇವು ಬರುವುದನ್ನು ತಡವಾಗಿಸುವ ಮೂಲಕ ತಾರುಣ್ಯವನ್ನು ಬಹುಕಾಲದವರೆಗೆ ಕಾಪಾಡಿಕೊಳ್ಳಲು ಖರ್ಜೂರ ನೆರವಾಗುತ್ತದೆ.

ಪ್ರತಿದಿನ ಸುಮಾರು ಎರಡರಿಂದ ಮೂರು ಖರ್ಜೂರಗಳನ್ನು ತಿನ್ನುವ ಅಭ್ಯಾಸ ಮಾಡಿಕೊಂಡರೆ ಕೂದಲು ಉದುರುವ ಸಂಖ್ಯೆ ಕೂಡ ಕಡಿಮೆಯಾಗುತ್ತದೆ. ಇದರಲ್ಲಿರುವ ವಿಟಮಿನ್ ಬಿ ಕೂದಲಿಗೆ ಉತ್ತಮ ಪೋಷಣೆ ನೀಡುತ್ತದೆ.ಖರ್ಜೂರದಲ್ಲಿರುವ ವಿಟಮಿನ್ ಬಿ ಚರ್ಮದ ಕಲೆಗಳನ್ನು ನಿವಾರಿಸಲು ನೆರವಾಗುತ್ತದೆ. ವಿಶೇಷವಾಗಿ ಸ್ಟ್ರೆಚ್ ಮಾರ್ಕ್ಸ್ ಬೀಳುವುದನ್ನು ಕಡಿಮೆಗೊಳಿಸುತ್ತದೆ.

ಬೆಂಗಳೂರಿನಲ್ಲಿ ತನ್ನ 240ನೇ ಮಳಿಗೆ ಉದ್ಘಾಟಿಸಿದ ವೆಸ್ಟ್‌ಸೈಡ್

ಭಾರತದ ಪ್ರತಿಷ್ಠಿತ ಟಾಟಾ ಕುಟುಂಬದ ಭಾಗವಾಗಿರುವ ವೆಸ್ಟ್‌ಸೈಡ್, ಫ್ಯಾಶನ್ ಉತ್ಸಾಹಿಗಳಿಗೆ ಸ್ಫೂರ್ತಿ ಒದಗಿಸುವ ಉದ್ದೇಶದಿಂದ ಬೆಂಗಳೂರಿನಲ್ಲಿ ತನ್ನ ಹೊಸ ಮಳಿಗೆಯನ್ನು ಪ್ರಾರಂಭ ಮಾಡಿದೆ. ವೆಸ್ಟ್ ಸೈಡ್ ನ ಈ ಹೊಸ ಮಳಿಗೆಯ ವಿಳಾಸ ಹೀಗಿದೆ- ವೆಸ್ಟ್‌ಸೈಡ್, ಎ ಯುನಿಟ್ ಆಫ್ ಟ್ರೆಂಟ್ ಲಿಮಿಟೆಡ್, ಡಬ್ಲ್ಯೂ319, ಎಸ್ಕೆಎವಿ, 15ನೇ ಕ್ರಾಸ್, ಔಟರ್ ರಿಂಗ್ ರೋಡ್, ಜೆಪಿ ನಗರ 3 ಹಂತ, ಬೆಂಗಳೂರು 560078, ಕರ್ನಾಟಕ. ಈ ಮಳಿಗೆಯು 26858 ಚದರ ಅಡಿಗಳಷ್ಟು ವಿಶಾಲ ಜಾಗದಲ್ಲಿದೆ. ಪ್ರತಿ ಕ್ಷಣ ಸುಲಭವಾಗಿ ಫ್ಯಾಷನ್ ಅನ್ನು ಜನರಿಗೆ ಒದಗಿಸುವ ಉದ್ದೇಶ ಮತ್ತು ಪ್ರಯತ್ನದ ಭಾಗವಾಗಿರುವ ಈ ಮಳಿಗೆಯನ್ನು ವೆಸ್ಟ್ ಸೈಡ್‌ನ ಬ್ರಾಂಡ್‌ಗಳ ಉಡುಪುಗಳು, ಪರಿಕರಗಳು, ಸೌಂದರ್ಯವರ್ಧಕ ಉತ್ಪನ್ನಗಳು, ಪಾದರಕ್ಷೆಗಳು ಹಾಗೂ ಹೋಮ್ ಬ್ರಾಂಡ್ ನ ಗೃಹಾಲಂಕಾರ ಉತ್ಪನ್ನಗಳು ಇತ್ಯಾದಿಗಳೆಲ್ಲವನ್ನೂ ಅನುಕೂಲಕರವಾಗಿ ಒಂದೇ ಸ್ಥಳದಲ್ಲಿ ಲಭ್ಯವಾಗುವಂತೆ ರೂಪಿಸಲಾಗಿದೆ!

ಅತ್ಯುತ್ತಮ ರಿಟೇಲ್ ಮಳಿಗೆಯ ಅನುಭವವನ್ನು ಒದಗಿಸುವ ಬ್ರ್ಯಾಂಡ್ನ ದೃಷ್ಟಿಗೆ ಪೂರಕವಾಗಿ ಸಿದ್ಧಗೊಳಿಸಲಾಗಿರುವ ಹೊಸ ಮಳಿಗೆಯಲ್ಲಿ ಗ್ರಾಹಕರಿಗೆ ಸಮಕಾಲೀನ ಮತ್ತು ಆಧುನಿಕ ಫ್ಯಾಷನ್ ಟ್ರೆಂಡ್ ನ ದಿರಿಸುಗಳನ್ನು ಗಳನ್ನು ಉತ್ತಮ ಮೌಲ್ಯದಲ್ಲಿ ಒದಗಿಸಲಾಗುತ್ತದೆ. ಮಳಿಗೆಯಲ್ಲಿ ಹೊಸ ಫ್ಯಾಷನ್ ನ ದಿರಿಸುಗಳನ್ನು ಹೈಲೈಟ್ ಮಾಡುವಂತೆ ಆಕರ್ಷಕವಾಗಿ ಜೋಡಿಸಲಾಗಿದ್ದು, ಆರಾಮವಾಗಿ ಫ್ಯಾಷನ್ ಗಳನ್ನು ನೋಡಬಹುದಾದ್ದರಿಂದ ಅತ್ಯುತ್ತಮ ಶಾಪಿಂಗ್ ಅನುಭವ ಪಡೆಯ ಬಹುದಾಗಿದೆ. ವಿಶಿಷ್ಟ ಶೈಲಿಯ ಜೊತೆಗೆ ಈ ಬ್ರ್ಯಾಂಡ್ ಹೊಸತನವನ್ನು ಅಳವಡಿಸಿಕೊಂಡಿದೆ ಮತ್ತು ಪ್ರತಿ ಮೂರು ವಾರಗಳಿಗೊಮ್ಮೆ ಶುಕ್ರವಾರದಂದು ತಮ್ಮ ಉತ್ಪನ್ನಗಳ ಹೊಸ ಸಂಗ್ರಹವನ್ನು ಪ್ರದರ್ಶನ ಮಾಡುತ್ತದೆ.

ಮಹಿಳೆಯರೇ, ನೀವು ಉತ್ತಮ ಬೆಲೆಯಲ್ಲಿ ವೈವಿಧ್ಯಮಯ ಶೈಲಿಯ ಫ್ಯಾಶನ್ ದಿರಿಸುಗಳನ್ನು ಖರೀದಿಸಲು ಈಗಲೇ ಸಿದ್ಧರಾಗಿ! ವೆಸ್ಟ್ ಸೈಡ್ನಲ್ಲಿರುವ ಭಾರತೀಯ ಉಡುಗೆಗಳು ಪಾಶ್ಚಿಮಾತ್ಯ ಉಡುಗೆಗಳಂತೆಯೇ ಸೊಗಸಾಗಿವೆ ಮತ್ತು ಆಕರ್ಷಕವಾಗಿವೆ. ಉತ್ಸಾ ಎಂಬುದು ವೈವಿಧ್ಯಮಯ ಸಂಗ್ರಹವಾಗಿದೆ ಮತ್ತು ದೈನಂದಿನ ಬಳಕೆಯಲ್ಲಿ ಉಪಯೋಗಿಸುವ ದಿರಿಸುಗಳ ಆಧುನಿಕ ಶೈಲಿಯ ಉತ್ಪನ್ನಗಳಾಗಿವೆ. ಅತ್ಯಂತ ಜನಪ್ರಿಯವಾದ ಬಾಂಬೆ ಪೈಸ್ಲಿ ಸಂಗ್ರಹವು ಸಮಕಾಲೀನ, ಕ್ರಿಯಾಶೀಲ, ಮುಕ್ತತೆ ಮತ್ತು ಅವೆಲ್ಲದರ ಸಮ್ಮಿಲನದಂತೆ ರೂಪುಗೊಂಡಿದೆ. ವರ್ಕ್ ಸಂಗ್ರಹವು ಆಧುನಿಕ, ಅದ್ದೂರಿ, ಬೆಚ್ಚಗಿನ ಮತ್ತು ಘನತೆವೆತ್ತ ಸಂದರ್ಭಗಳಲ್ಲಿ ಬಳಸಬಹುದಾದ ಸೊಗಸಾದ ಉಡುಗೆಗಳನ್ನು ಹೊಂದಿದೆ. ಇವೆಲ್ಲದರ ಜೊತೆಗೆ ಜುಬಾ ಕಲೆಕ್ಷನ್ ಪ್ರೀಮಿಯಂ ಡೇ ವೇರ್ ಆಗಿದ್ದು, ಅದು ಸೊಬಗು ಮತ್ತು ಆಧುನಿಕತೆಯನ್ನು ಹೊಂದಿದೆ, ಜೊತೆಗೆ ಭವ್ಯವಾದ ಉಡುಗೆಯ ಸಂಗ್ರಹವಾಗಿದೆ.

ನ್ಯೂಯಾನ್ ಸಂಗ್ರಹವು ಪಾರ್ಟಿ- ಗ್ಲಾಮರ್ ಅನ್ನು ಇಷ್ಟಪಡುವ ಮತ್ತು ಫ್ಯಾಷನ್ ಬಗ್ಗೆ ಆಸಕ್ತಿ ಹೊಂದಿರುವ ಎಲ್ಲಾ ಯುವತಿಯರನ್ನು ಗಮನದಲ್ಲಿಟ್ಟುಕೊಂಡು ಸಿದ್ಧಗೊಳಿಸಲಾಗಿದೆ. ಈ ಬ್ರ್ಯಾಂಡ್ ಸಾಮಾಜಿಕ ತಾಣಗಳಲ್ಲಿ ಆಸಕ್ತಿ ಹೊಂದಿರುವ ಯುವಕ ಪೀಳಿಗೆಯನ್ನು ಪ್ರತಿಬಿಂಬಿಸುತ್ತದೆ. ಸ್ಮಾರ್ಟ್ ಆಗಿರುವ ಮತ್ತು ಆಕರ್ಷಕ ಸ್ತ್ರೀ ದಿರಿಸುಗಳನ್ನು ನೀವು ಹುಡುಕುತ್ತಿದ್ದರೆ ಸೂಕ್ಷ್ಮ ವಿನ್ಯಾಸ ಹೊಂದಿರುವ ಮತ್ತು ಮೆಚ್ಚತಕ್ಕಂತಹ ಸಂಗ್ರಹವಾಗಿರುವ ಎಲ್.ಓ.ವಿ ಕಡೆಗೆ ಗಮನ ನೀಡುವುದು ಒಳ್ಳೆಯದು. ಜಿಯಾ ಸಂಗ್ರಹದ ದಿರಿಸುಗಳು ಸ್ಮಾರ್ಟ್, ಕ್ಯಾಶುವಲ್ ಆಗಿದ್ದು, ಕರ್ವಿ ಮಹಿಳೆಯರು ಎಂದು ಕರೆಯಲ್ಪಡು ಮಹಿಳೆಯರಿಗೆ ಸೂಕ್ತವಾಗಿದೆ. ವಾರ್ಡ್ರೋಬ್ ಸಂಗ್ರಹವು 9 ಟು 9 ಫ್ಯಾಶನ್ ವೇರ್ ಆಗಿದ್ದು, ಇದು ಸ್ಟೈಲಿಶ್ ಆಗಿದೆ, ಅತ್ಯಾಧುನಿಕವಾಗಿದೆ ಮತ್ತು ಆತ್ಮವಿಶ್ವಾಸ ಒದಗಿಸುವ ಕೆಲಸದ ಸಂದರ್ಭದಲ್ಲಿ ಧರಿಸಬಹುದಾದ ದಿರಿಸುಗಳು ಆಗಿವೆ. ಭಾರತೀಯರಿಗೆ ಕ್ಯಾಶುವಲ್ ಗಳಿಂದ ಹಿಡಿದು ಫ್ಯೂಷನ್ ವರೆಗೆ ನೀವು ಯಾವುದನ್ನು ಬಯಸುತ್ತೀರೋ ಅವೆಲ್ಲಾ ದಿರಿಸುಗಳನ್ನು ಈ ಮಳಿಗೆಯು ಹೊಂದಿದೆ.

ಪುರುಷರೇ, ವೆಸ್ಟ್ ಸೈಡ್ ನಿಮ್ಮನ್ನು ಕವರ್ ಮಾಡಿಲ್ಲ ಎಂದು ನೀವು ಚಿಂತಿಸುವುದೇನೂ ಬೇಡ! ಕೆಲಸದಿಂದ ಹಿಡಿದು ವೀಕೆಂಡ್ ಗಳಲ್ಲಿ ಬಳಸಬಹುದಾದ ವೆಸ್ ಸಂಗ್ರಹವು ಆರಾಮದಾಯಕವಾದ ಮತ್ತು ನಗರಕ್ಕೆ ಸೂಕ್ತವಾಗಬಹುದಾದ ಲೌಂಜ್ ಉಡುಗೆಗಳ ಶ್ರೇಣಿಯನ್ನೂ ಒದಗಿಸುತ್ತದೆ. ಫ್ಯಾಷನ್ ಎಲ್ಲಕ್ಕಿಂತ ಹೆಚ್ಚು ಎಂದು ಯೋಚಿಸುವ ಮಿಲೇನಿಯಲ್‌ಗಳಿಗೆ, ನ್ಯೂಯಾನ್ ಮೆನ್ ಸಂಗ್ರಹವು ಯಾವಾಗಲೂ ಟ್ರೆಂಡಿಂಗ್ ಆಗಿರುವ ಆಕರ್ಷಕವಾಗಿ ಸಿದ್ಧಗೊಳಿಸಿರುವ ಸ್ಟ್ರೀಟ್- ವೇರ್ ಉಡುಪುಗಳ ಜೊತೆಗೆ ಸೊಗಸಾದ ಹೊಸ ಕಾಲದ ಉಡುಪುಗಳನ್ನು ಹೊಂದಿದೆ. ಸ್ಟುಡಿಯೋ ವೆಸ್ಟ್ ಭಾರತೀಯ ಮಹಿಳೆಯರಿಗೆ ಮಾತ್ರವಲ್ಲದೆ ಪುರುಷರಿಗಾಗಿಯೂ ವಿಶೇಷವಾದ ಸೌಂದರ್ಯ ವರ್ಧಕ ಉತ್ಪನ್ನಗಳನ್ನು ಒದಗಿಸುತ್ತದೆ. ಈ ಬ್ರಾಂಡ್ ನ ವ್ಯಾಪಕ ಶ್ರೇಣಿಯ ಸೌಂದರ್ಯವರ್ಧಕಗಳು, ಉತ್ತಮವಾದ ಸುಗಂಧ ಉತ್ಪನ್ನಗಳು ಮತ್ತು ಐಷಾರಾಮಿ ಬಾತ್ ಆಂಡ್ ಬಾಡಿ ಉತ್ಪನ್ನಗಳು ಆರಾಮದಾಯಕ ಅನುಭವ ಒದಗಿಸುತ್ತವೆ ಹೆಚ್ಚಿನ ವಿವರಗಳಿಗಾಗಿ, westside.comಗೆ ಭೇಟಿ ಕೊಡಿ ಅಥವಾ ವೆಸ್ಟ್ ಸೈಡ್ ಉತ್ಪನ್ನಗಳನ್ನು Tata CLiQ ನಲ್ಲಿ ಶಾಪಿಂಗ್ ಮಾಡಿ.

ರಾಶಿ ಭವಿಷ್ಯ

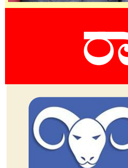

ಜಯಶ್ರೀ.ಬಿ.ಆರ್
ಖ್ಯಾತ ಜ್ಯೋತಿಷಿ
ದೂರವಾಣಿ-9964739507
www.jyotishyavaastu.com

ಮೇಷ: ಪಿತ್ರಾರ್ಜಿತ ಆಸ್ತಿ ಲಭ್ಯ, ಆಕಸ್ಮಿಕ ಖರ್ಚು, ಹಿತ ಶತ್ರು ಭಾದೆ, ಹಿರಿಯರ ಬೆಂಬಲ, ಯತ್ನ ಕಾರ್ಯಾನುಕೂಲ.

ವೃಷಭ: ಮಾನಸಿಕ ಒತ್ತಡ, ಧನ ನಷ್ಟ, ಅತಿಯಾದ ಭಯ, ಶ್ರಮಕ್ಕೆ ತಕ್ಕ ಫಲ, ವಿದ್ಯಾರ್ಥಿಗಳಿಗೆ ಹಿನ್ನಡೆ.

ಮಿಥುನ: ಕೆಲಸ ಕಾರ್ಯಗಳಲ್ಲಿ ನಿಧಾನ ಗತಿ, ಅನಾರೋಗ್ಯ, ಮಿತ್ರರಿಂದ ನಿಂದನೆ, ನಿಮ್ಮ ಮಾತುಗಳಿಂದ ಕಲಹ.

ಕಟಕ: ಅಧಿಕ ಕೋಪ, ಅಭಿವೃದ್ಧಿ ಕುಂಠಿತ, ಗುರು ಹಿರಿಯರಲ್ಲಿ ಭಕ್ತಿ, ಸ್ಥಳ ಬದಲಾವಣೆ, ತೀರ್ಥ ಯಾತ್ರೆಯ ದರ್ಶನ.

ಸಿಂಹ: ಪರರ ಕಷ್ಟಕ್ಕೆ ಸ್ಪಂದಿಸುವಿರಿ, ದಾಂಪತ್ಯದಲ್ಲಿ ಪ್ರೀತಿ, ಯಾರನ್ನು ಹೆಚ್ಚಾಗಿ ನಂಬಬೇಡಿ, ಪ್ರಯತ್ನಗಳಲ್ಲಿ ಯಶಸ್ಸು.

ಕನ್ಯಾ: ವೈಯಕ್ತಿಕ ಕೆಲಸಗಳು ಕೈಗೂಡುವುದು, ದುಷ್ಟ ಜನರ ಸಹವಾಸ, ಕುಟುಂಬ ಸೌಖ್ಯ, ನೆಮ್ಮದಿ ಸಂತೋಷ.

ತುಲಾ: ಆಪ್ತರ ಮಗನ ವಿದ್ಯಾಭ್ಯಾಸಕ್ಕೆ ನೆರವು, ಆರೋಗ್ಯದಲ್ಲಿ ಸಮಸ್ಯೆ, ಆಲೋಚಿಸಿ ಮುಂದುವರೆಯಿರಿ.

ವೃಶ್ಚಿಕ: ವಿಪರೀತ ವ್ಯಸನ, ಹಳೆಯ ಸ್ನೇಹಿತರ ಭೇಟಿ, ಒಪ್ಪಂದದ ವ್ಯವಹಾರಗಳಲ್ಲಿ ಲಾಭ, ಮಹಿಳೆಯರಿಗೆ ಶುಭ.

ಧನಸ್ಸು: ಉದ್ಯೋಗದಲ್ಲಿ ಶುಭ, ಸಾಲದಿಂದ ಮುಕ್ತಿ, ಚಂಚಲ ಮನಸ್ಸು, ಅಕಾಲ ಭೋಜನ, ಮನಕ್ಲೇಶ.

ಮಕರ: ಕೆಲಸ ಕಾರ್ಯಗಳಲ್ಲಿ ಜಯ, ಮಾತನಾಡುವಾಗ ಎಚ್ಚರ, ಶತ್ರು ಭಾದೆ, ಹಣಕಾಸು ಒದಗಿ ಬರಲಿದೆ.

ಕುಂಭ: ಇತರರಿಗೆ ಸಹಾಯ ಮಾಡುವಿರಿ, ಮನಶಾಂತಿ, ಋಣಭಾದೆಯಿಂದ ಮುಕ್ತಿ, ಅಕಾಲ ಭೋಜನ.

ಮೀನ: ಅಲ್ಪ ಲಾಭ, ಅಧಿಕ ಖರ್ಚು, ಇಲ್ಲಸಲ್ಲದ ತಕರಾರು, ರೋಗಭಾದೆ, ಕೈ ಕಾಲಿಗೆ ಪೆಟ್ಟು, ಸಮಾಜದಲ್ಲಿ ಗೌರವ.

ಬಕ್ರೀದ್ ಆಚರಣೆ

ಮುಸ್ಲಿಮರು ಆಚರಿಸುವ ಪ್ರಮುಖ ಹಬ್ಬಗಳಲ್ಲಿ ಬಕ್ರೀದ್ ಕೂಡಾ ಒಂದು. ಇದನ್ನು ಭಾರತದಲ್ಲಿ ಬಕ್ರೀದ್ ಎಂದು ವಿದೇಶಗಳಲ್ಲಿ ಈದ್ ಉಲ್ ಅಧಾ ಎಂದೂ ಕರೆಯಲಾಗುತ್ತದೆ. ಬಕ್ರಾ ಈದ್, ಬಕ್ರೀದ್, ಈದ್ ಕುರ್ಬಾನ್ ಅಥವಾ ಕುರ್ಬಾನ್ ಬೈರಾಮಿ ಎಂಬ ಹೆಸರಿನಿಂದಲೂ ಕರೆಯಲಾಗುತ್ತದೆ.

ಈ ಬಾರಿ ಜೂನ್ 17, ಸೋಮವಾರದಂದು ಬಕ್ರೀದ್ ಆಚರಿಸಾಗುತ್ತದೆ. ಇದಕ್ಕೂ ಒಂದು ದಿನ ಮುಂಚಿತವಾಗಿ, ಒಂಬತ್ತನೇ ದಿನ ಕೂಡಾ ಅತ್ಯಂತ ಪವಿತ್ರ ದಿನವಾಗಿದೆ. ಈ ವರ್ಷ ಭಾರತ, ಪಾಕಿಸ್ತಾನ ಮತ್ತು ಬಾಂಗ್ಲಾದೇಶದ ಮುಸ್ಲಿಮರು ಜೂನ್ 16 ರಂದು ಸಂಜೆ ಅರಾಫತ್ ದಿನವನ್ನು ಆಚರಿಸುತ್ತಾರೆ. ಈದ್-ಉಲ್-ಅಧಾವನ್ನು ಅರಾಫತ್ ದಿನವಾದ ಹಜ್ಜ ಮುಖ್ಯ ಆಚರಣೆಯ ನಂತರ ಆಚರಿಸಲಾಗುತ್ತದೆ. ಅಂದರೆ ಭಾರತದಲ್ಲಿನ ಮುಸ್ಲಿಮರು ಜೂನ್ 17, ಸೋಮವಾರದಂದು ಬಕ್ರೀದ್ ಹಬ್ಬವನ್ನು ಆಚರಿಸುತ್ತಿದ್ದಾರೆ.

ತ್ಯಾಗ ಬಲಿದಾನದ ಪ್ರತೀಕವಾದ ಬಕ್ರೀದ್ ಹಬ್ಬವನ್ನು ಮುಸ್ಲಿಂ ಬಾಂಧವರು ಶ್ರದ್ಧಾ ಭಕ್ತಿಯಿಂದ ಆಚರಿಸುತ್ತಾರೆ. ಮುಂಜಾನೆ ಮಸೀದಿಗೆ ತೆರಳಿ ನಮಾಜ್ ಸಲ್ಲಿಸುವ ಮೂಲಕ ಬಕ್ರೀದ್ ಹಬ್ಬ ಆರಂಭವಾಗುತ್ತದೆ. ನಂತರ ಶುಭಾಶಯಗಳನ್ನು ವಿನಿಮಯ ಮಾಡಿಕೊಂಡು ಕುರಿ/ ಮೇಕೆಯನ್ನು ಬಲಿ ಕೊಟ್ಟು ವಿವಿಧ ಭಕ್ಷ್ಯಗಳನ್ನು ತಯಾರಿಸಿ ಬಂಧುಗಳೊಂದಿಗೆ ಸವಿಯಲಾಗುತ್ತದೆ. ಧಾರ್ಮಿಕ ಗ್ರಂಥಗಳ ಪ್ರಕಾರ, ಸಮಾಜದ ಒಳಿತಿಗಾಗಿ ಬಕ್ರೀದ್ ಆಚರಿಲಾಗುತ್ತದ. ಒಮ್ಮೆ ಅಲ್ಲಾಹ್ ತನ್ನ ಭಕ್ತನಾದ ಪ್ರವಾದಿ ಮುಹಮ್ಮದ್ ಕನಸಿನಲ್ಲಿ ಬಂದು ನಿನಗೆ ಇಷ್ಟವಾಗಿದ್ದನ್ನು ನನಗೆ ನೀಡುವಂತೆ ಹೇಳುತ್ತಾರೆ. ಆಗ ಪ್ರವಾದಿ ಮಹಮ್ಮದ್, ತಾನು ಬಹಳ ಇಷ್ಟಪಡುತ್ತಿದ್ದ ಮಗ ಇಸ್ಮಾಯಿಲ್ನನ್ನು ಅಲ್ಲಾಹ್ಗಾಗಿ ತ್ಯಾಗ ಮಾಡಲು ಸಿದ್ದರಾಗುತ್ತಾರೆ. ಮಗನನ್ನು ಬಲಿ ಕೊಡಲು ಮುಂದಾದಾಗ ಅಲ್ಲಿ ಅಲ್ಲಾಹ್ ಎದುರಾಗುತ್ತಾರೆ. ಬಲಿಪೀಠದಲ್ಲಿ ಇಸ್ಮಾಯಿಲ್ ಬದಲಿಗೆ ಒಂದು ಕುರಿ ಕಾಣಿಸಿಕೊಳ್ಳುತ್ತದೆ. ಆದರೆ ಅದು ಅಲ್ಲಾಹ್ ಕಳಿಸಿದ ದೈವಿಕ ಕುರಿಯಾಗಿರುತ್ತದೆ. ಅಂದಿನಿಂದ ಇದುವರೆಗೂ ಆ ದಿನವನ್ನು ಬಕ್ರೀದ್ ಎಂದು ಕರೆಯಲಾಗುತ್ತದೆ. ಈ ಘಟನೆಯು ಅಲ್ಲಾಹ್ನಲ್ಲಿ ಭಕ್ತಿ ನಂಬಿಕೆ ಇದ್ದರೆ ಎಲ್ಲರನ್ನೂ ರಕ್ಷಿಸುತ್ತಾನೆ ಎಂದು ಹೇಳುವ ಸಂಕೇತವಾಗಿದೆ. ಬಕ್ರೀದ್ ಹಬ್ಬದಂದು ಮೇಕೆ, ಕುರಿ ಮುಂತಾದ ಪ್ರಾಣಿಗಳನ್ನು ಬಲಿ ಕೊಡುವುದು ವಾಡಿಕೆ. ಹಾಗಾಗಿ ಅದು ಬಕ್ರ ಈದ್ ಆಯಿತು. ಬಕ್ರೀದ್ ಹಬ್ಬದ ಪ್ರಮುಖ ಅಂಶವೆಂದರೆ ಪ್ರಾಣಿ ಬಲಿ. ಇದನ್ನು ಕುರ್ಬಾನಿ ಎನ್ನುತ್ತಾರೆ. ಕುರ್ಬಾನಿ ಮಾಡುವ ಮೂಲಕ ಬಲಿದಾನವನ್ನು ಸ್ಮರಿಸಲಾಗುತ್ತದೆ. ಬಲಿ ನೀಡಿದ ಪ್ರಾಣಿಯ ಮಾಂಸವನ್ನು ಮೂರು ಭಾಗಗಳಾಗಿ ವಿಂಗಡಿಸಲಾಗುತ್ತದೆ. ಅದರಲ್ಲಿ ಒಂದು ಭಾಗವನ್ನು ಭಾಗವನ್ನು ಸಂಬಂಧಿಕರು ಮತ್ತು ಸ್ನೇಹಿತರಿಗೆ ಹಂಚಲಾಗುತ್ತದೆ. ಎರಡನೇ ಭಾಗವನ್ನು ಬಡವರಿಗೆ ನೀಡಲಾಗುತ್ತದೆ. ಹಾಗೂ ಮತ್ತೊಂದು ಭಾಗವನ್ನು ಮನೆಯಲ್ಲಿ ಅಡುಗೆ ತಯಾರಿಸಿ ಸೇವಿಸಲಾಗುತ್ತದೆ. ಈ ಮೂಲಕ ಬಕ್ರೀದ್ ಹಬ್ಬ ದಾನ ಮಾಡುವ ಮೂಲಕ, ಕರುಣೆ ತೋರಿಸುವ ಮನೋಭಾವನೆಯನ್ನು ವ್ಯಕ್ತಪಡಿಸುತ್ತದೆ.

ವಿಶ್ವದ ಅತಿ ಎತ್ತರದ ಚೆನಾಬ್ ಸೇತುವೆ ಮೇಲೆ ಪ್ರಾಯೋಗಿಕ ರೈಲು ಸಂಚಾರ ಯಶಸ್ವಿ

ನವದೆಹಲಿ: ವಿಶ್ವದ ಅತಿ ಎತ್ತರದ ಚೆನಾಬ್ ಸೇತುವೆ ಮೇಲೆ ಪ್ರಾಯೋಗಿಕ ರೈಲು ಸಂಚಾರ ಯಶಸ್ವಿಯಾಗಿದೆ. ಜಮ್ಮುವಿನ ರಿಯಾಸಿ ಜಿಲ್ಲೆಯಿಂದ ಕಾಶ್ಮೀರಕ್ಕೆ ರೈಲು ಮಾರ್ಗದ ಮೂಲಕ ಸಂಪರ್ಕ ಕಲ್ಪಿಸುವ ಸಂಗಲ್ದನ್ನಿಂದ ರಿಯಾಸಿ ನಡುವಿನ ಮೊದಲ ಪ್ರಾಯೋಗಿಕ ರೈಲು ಸಂಚಾರ, ಚೆನಾಬ್ ಸೇತುವೆಯನ್ನು ದಾಟುವುದರೊಂದಿಗೆ ಯಶಸ್ವಿಯಾಗಿ ಸಂಚರಿಸಿದೆ.

ಇನ್ನು ಈ ಕುರಿತು ರೈಲ್ವೆ ಸಚಿವ ಅಶ್ವಿನಿ ವೈಷ್ಣವ್ ತಮ್ಮ ಎಕ್ಸ್ ಖಾತೆಯಲ್ಲಿ ಹಂಚಿಕೊಂಡಿದ್ದಾರೆ.

ಸಂಗಲ್ದನ್ನಿಂದ ರಿಯಾಸಿ ನಡುವಿನ ಮೊದಲ ಪ್ರಾಯೋಗಿಕ ರೈಲು ಸಂಚಾರ ಚೆನಾಬ್ ಸೇತುವೆಯನ್ನು ದಾಟುವುದರೊಂದಿಗೆ ಯಶಸ್ವಿಯಾಗಿ ಸಂಚರಿಸಿದೆ. USBRL(Udhampur-Srinagar-Baramulla Rail link) ಗಾಗಿ ಎಲ್ಲಾ ನಿರ್ಮಾಣ ಕಾರ್ಯಗಳು ಬಹುತೇಕ ಪೂರ್ಣಗೊಂಡಿವೆ. ಆದರೆ, ಸುರಂಗ ಸಂಖ್ಯೆ 1 ಮಾತ್ರ ಭಾಗಶಃ ಅಪೂರ್ಣವಾಗಿ ಉಳಿದಿದೆ ಎಂದು ರೈಲ್ವೆ ಸಚಿವ ಅಶ್ವಿನಿ ವೈಷ್ಣವ್ ತಮ್ಮ ಎಕ್ಸ್ ಖಾತೆಯಲ್ಲಿ ಹಂಚಿಕೊಂಡಿದ್ದಾರೆ.

ಕ್ಯಾಲಿಫೋರ್ನಿಯಾದಲ್ಲಿ ವಿಮಾನ ಪತನಗೊಂಡು ಇಬ್ಬರು ಸಾವು

ಲಾಸ್ ಏಂಜಲೀಸ್: ಅಮೆರಿಕದ ಕ್ಯಾಲಿಫೋರ್ನಿಯಾದಲ್ಲಿ ಭೀಕರ ವಿಮಾನ ಅಪಘಾತ ಸಂಭವಿಸಿದ್ದು, ಘಟನೆಯಲ್ಲಿ ಇಬ್ಬರು ಸಾವನ್ನಪ್ಪಿದ್ದಾರೆ ಎಂದು ವರದಿಯಾಗಿದೆ. ಲಾಸ್ ಏಂಜಲೀಸ್‌ನ ಪೂರ್ವಕ್ಕೆ 55 ಕಿ.ಮೀ ದೂರದಲ್ಲಿರುವ ಸ್ಯಾನ್ ಬರ್ನಾರ್ಡಿನೊ ಕೌಂಟಿಯ ಪಶ್ಚಿಮ ತುದಿಯಲ್ಲಿರುವ ಚಿನೊ ನಗರದ ಬಳಿ ಲಾಕ್ಹೀಡ್ ಎಲ್ 12 ವಿಮಾನ ಅಪಘಾತದ ಬಗ್ಗೆ ತನಿಖೆ ನಡೆಸಲಾಗುತ್ತಿದೆ ಎಂದು ಯುಎಸ್ ರಾಷ್ಟ್ರೀಯ ಸಾರಿಗೆ ಸುರಕ್ಷತಾ ಮಂಡಳಿ ಸಾಮಾಜಿಕ ಮಾಧ್ಯಮ ಎಕ್ಸ್‌ನಲ್ಲಿ ಹೇಳಿಕೆಯಲ್ಲಿ ತಿಳಿಸಿದೆ. ಎರಡನೇ ಮಹಾಯುದ್ಧದ ಯುಗದ ಅವಳಿ ಎಂಜಿನ್ ವಿಮಾನವು ಶನಿವಾರ ಮಧ್ಯಾಹ್ನ 12: 35 ರ ಸುಮಾರಿಗೆ ಚಿನೋ ವಿಮಾನ ನಿಲ್ದಾಣದ ಬಳಿ ಅಪಘಾತಕ್ಕೀಡಾಗಿದೆ ಎಂದು ಕ್ಸಿನ್ಹುವಾ ಸುದ್ದಿ ಸಂಸ್ಥೆ ವರದಿ ಮಾಡಿದೆ.

ಬಿಜೆಪಿ ಕಚೇರಿ ಬಳಿ ಅನುಮಾನಾಸ್ಪದ ವಸ್ತು ಪತ್ತೆ

ನವದೆಹಲಿ: ಪಶ್ಚಿಮ ಬಂಗಾಳ ಕೋಲ್ಕತ್ತಾದ ಬಿಜೆಪಿ ಕಚೇರಿಯ ಬಳಿ ಇಂದು ಅನುಮಾನಾಸ್ಪದ ವಸ್ತು ಪತ್ತೆಯಾಗಿದ್ದು, ಆತಂಕಕ್ಕೆ ಕಾರಣವಾಗಿದೆ. ಈ ಬಗ್ಗೆ ಮಾಹಿತಿ ತಿಳಿದು ಕೂಡಲೇ ಸ್ಥಳಕ್ಕೆ ದೌಡಾಯಿಸಿದ ಪೊಲೀಸ್ ತಂಡ, ಬಾಂಬ್ ಸ್ಕ್ವಾಡ್ ಮತ್ತು ಶ್ವಾನ ದಳದ ಸಿಬ್ಬಂದಿ ಸ್ಥಳದಲ್ಲಿ ಬೀಡುಬಿಟ್ಟಿದೆ. ಹೆಚ್ಚಿನ ಪರಿಶೀಲನೆ ಮುಂದುವರಿಸಿದ್ದು, ಈ ಕುರಿತು ಇನ್ನಿತರೆ ಮಾಹಿತಿಯನ್ನು ನಿರೀಕ್ಷಿಸಲಾಗಿದೆ.

10 ಲಕ್ಷ ಕಾಗೆಗಳ ಮಾರಣ ಹೋಮಕ್ಕೆ ಮುಂದಾದ ಕೀನ್ಯಾ ಸರ್ಕಾರ

ಕೀನ್ಯಾ: ಕೀನ್ಯಾದಲ್ಲಿ ಮುಂದಿನ ಆರು ತಿಂಗಳಲ್ಲಿ ಒಂದು ಮಿಲಿಯನ್ ಕಾಗೆಗಳನ್ನು ಕೊಲ್ಲುವುದಾಗಿ ಪ್ರತಿಜ್ಞೆ ಮಾಡಿದೆ. 2024 ರ ಅಂತ್ಯದ ವೇಳೆಗೆ ಅವುಗಳಲ್ಲಿ ಒಂದು ಮಿಲಿಯನ್ ಅನ್ನು ತೊಡೆದುಹಾಕಲು ಕ್ರಿಯಾ ಯೋಜನೆಯನ್ನು ಪ್ರಕಟಿಸಿದೆ. ಭಾರತೀಯ ಮೂಲದ ಕಾಗೆಗಳು ನಮ್ಮ ಪರಿಸರ ವ್ಯವಸ್ಥೆಗೆ ಮಾರಕವಾಗಿದೆ ಎಂದು ಸ್ಪಷ್ಟಪಡಿಸಿರುವ ಕೀನ್ಯಾ ವನ್ಯಜೀವಿ ಸೇವೆ ಇಂಡಿಯನ್ ಹೌಸ್ ಕ್ರೌಸ್ (ಕೊರ್ವಸ್ ಸ್ಪ್ಲೆಂಡೆನ್ಸ್) ಈ ಕಾಗೆಗಳು ತುಂಬಾ ಆಕ್ರಮಣಕಾರಿಯಾಗಿವೆ.

ದಶಕಗಳಿಂದಲೂ ಇಲ್ಲಿನ ಸಾರ್ವಜನಿಕರಿಗೆ ತೊಂದರೆಯಾಗಿದ್ದು, ಸ್ಥಳೀಯ ಪಕ್ಷಿಗಳ ಸಂತತಿ ಮೇಲೆ ಮೇಲೆ ಭೀಕರ ಪರಿಣಾಮ ಬೀರುತ್ತಿದೆ ಎಂದು ಸಂಸ್ಥೆ ತಿಳಿಸಿದೆ.

KWS ಮಹಾನಿರ್ದೇಶಕ ಮತ್ತು ಸಮುದಾಯ ಸೇವೆಯ ನಿರ್ದೇಶಕ ಚಾರ್ಲ್ಸ್ ಮುಸ್ಯೋಕಿ, ಕೀನ್ಯಾದ ಕರಾವಳಿ ಪ್ರದೇಶದಲ್ಲಿ ಹೋಟೆಲ್ ಉದ್ಯಮಿಗಳು ಮತ್ತು ರೈತರು ಕಾಗೆಗಳ ವಿರುದ್ಧ ಆಕ್ರೋಶ ವ್ಯಕ್ತಪಡಿಸಿದ ನಂತರ ಕಾಗೆ ಸಮಸ್ಯೆಯನ್ನು ಪರಿಹರಿಸಲು ಸರ್ಕಾರ ಬದ್ಧವಾಗಿದೆ ಎಂದು ಹೇಳಿದ್ದಾರೆ. ಕೆಡಬ್ಲ್ಯೂಎಸ್ ಪ್ರಕಾರ ಭಾರತೀಯ ಕಾಗೆಗಳು ಅಳಿವಿನಂಚಿನಲ್ಲಿರುವ ಸ್ಥಳೀಯ ಪಕ್ಷಿ ಪ್ರಭೇದಗಳನ್ನು ಬೇಟೆಯಾಡುವ ಅಪಾಯಕಾರಿ ಪ್ರವೃತ್ತಿ ಬೆಳೆಸಿಕೊಂಡಿರುವುದು ಸ್ಥಳೀಯ ಜನರಿಗೆ ಆತಂಕ ತಂದೊಡ್ಡಿದೆ.

ಭಾರತೀಯ ಪ್ರಭೇದಗಳು ಕೀನ್ಯಾದ ಕರಾವಳಿಯಲ್ಲಿ ಸಣ್ಣ ಸಣ್ಣ ಸ್ಥಳೀಯ ಪಕ್ಷಿಗಳ ಗೂಡುಗಳನ್ನು ನಾಶಪಡಿಸುವ ಮೂಲಕ ಮತ್ತು ಅವುಗಳ ಮೊಟ್ಟೆಗಳು ಮತ್ತು ಮರಿಗಳನ್ನು ಬೇಟೆಯಾಡುವ ಮೂಲಕ ಅದರ ಸಂತತಿಯನ್ನು ಗಮನಾರ್ಹವಾಗಿ ಕಡಿಮೆ ಮಾಡಿದೆ. ಸ್ಥಳೀಯ ಪಕ್ಷಿಗಳಾದ ಸ್ಕೇಲಿ ಬ್ಯಾಬ್ಲರ್ಗಳು (ಟರ್ಡೋಯಿಡ್ಸ್ ಸ್ಕ್ವಾಮುಲಾಟಾ), ಪೈಡ್ ಕಾಗೆಗಳು (ಕೊರ್ವಸ್ ಆಲ್ಬಸ್), ಇಲಿ-ಬಣ್ಣದ ಸನ್ಬರ್ಡ್ಸ್ (ಸೈನೋಮಿಟ್ರಾ ವೆರಾಕ್ಸಿ), ನೇಕಾರ ಹಕ್ಕಿಗಳು (ಪ್ಲೋಸಿಡೆ), ಸಾಮಾನ್ಯ ಮೇಣದಬತ್ತಿಗಳು (ಎಸ್ಟ್ರಿಲ್ಡಾ ಆಸ್ಟ್ರಿಲ್ಡ್) ಮತ್ತು ವಿವಿಧ ಜಲವಾಸಿ ಪಕ್ಷಿಗಳು ಕಾಗೆಯಿಂದ ತೀವ್ರ ಬಾಧೆಗೆ ತುತ್ತಾದ ಪಕ್ಷಿಗಳಾಗಿವೆ.

ಭಾರತೀಯ ಮೂಲದ ಕಾಗೆ, ಬೂದು-ಕುತ್ತಿಗೆಯ ಕಾಗೆ, ಸಿಲೋನ್ ಕಾಗೆ ಮತ್ತು ಕೊಲಂಬೊ ಕಾಗೆ ಮುಂತಾದ ವಿವಿಧ ಹೆಸರುಗಳಿಂದ ಕೂಡ ಇಲ್ಲಿನ ಕಾಗೆಗಳನ್ನು ಕರೆಯಲ್ಪಡುತ್ತದೆ - ಭಾರತ ಮತ್ತು ಏಷ್ಯಾದ ಇತರ ಭಾಗಗಳಿಂದ ಇವು ಹುಟ್ಟು ಪಡೆದುಕೊಂಡಿವೆ.

ಮೋದಿ ಭೇಟಿ ಬಳಿಕ ಕೆನಡಾ ಪ್ರಧಾನಿ ಹೇಳಿಕೆ

ಭಾರತದೊಂದಿಗೆ ಕೆಲಸ ಮಾಡುವ ಬದ್ಧತೆ ಇದೆ

ರೋಮ್: ಇಟಲಿಯಲ್ಲಿ ಜೂನ್ 13 ರಿಂದ 15 ರವರೆಗೆ ನಡೆದ ಜಿ7 ಶೃಂಗಸಭೆಯಲ್ಲಿ ಪ್ರಧಾನಿ ಮೋದಿ ಮತ್ತು ಕೆನಡಾ ಪ್ರಧಾನಿ ಜಸ್ಟಿನ್ ಟ್ರುಡೋ ನಡುವಿನ ಔಪಚಾರಿಕ ಭೇಟಿ ಅನೇಕರನ್ನು ಅಚ್ಚರಿಗೊಳಿಸಿತು. ನರೇಂದ್ರ ಮೋದಿ ಅವರು ಕೆನಡಾದ ಪ್ರಧಾನಿಯೊಂದಿಗಿನ ಭೇಟಿಯ ಫೋಟೋವನ್ನು ತಮ್ಮ ಎಕ್ಸ್ ಖಾತೆಯಲ್ಲಿ ಹಂಚಿಕೊಳ್ಳುತ್ತಿದ್ದಂತೆಯೇ ಸಂಚಲನ ಉಂಟಾಯಿತು.

ಕಳೆದ ಹಲವು ತಿಂಗಳುಗಳಿಂದ ಭಾರತ ಮತ್ತು ಕೆನಡಾ ನಡುವಿನ ಉದ್ವಿಗ್ನತೆ ಉತ್ತುಂಗದಲ್ಲಿರುವಾಗಲೇ ಉಭಯ ನಾಯಕರು ಪರಸ್ಪರ ಭೇಟಿಯಾಗಿದ್ದಾರೆ. ಆದರೆ ಭೇಟಿ ವೇಳೆ ಜಸ್ಟಿನ್ ಟ್ರುಡೊಗೆ ಪ್ರಧಾನಿ ಮೋದಿ ಏನು ಹೇಳಿದರು. ಉಭಯ ನಾಯಕರ ನಡುವಿನ ಈ ಸಂಕ್ಷಿಪ್ತ ಭೇಟಿಯಲ್ಲಿ ಏನಾಯಿತು ಎಂಬುದರ ಕುರಿತು ಇಲ್ಲಿಯವರೆಗೆ ಯಾರಿಗೂ ಯಾವುದೇ ಮಾಹಿತಿ ಇರಲಿಲ್ಲ. ಆದರೆ ಈಗ ಸ್ವತಃ ಜಸ್ಟಿನ್ ಟ್ರುಡೋ ಅವರೇ ಬಹಿರಂಗಪಡಿಸಿದ್ದಾರೆ.

ಜಸ್ಟಿನ್ ಟ್ರುಡೋ ಹೇಳಿದ್ದೇನು?: ಜಿ7 ಶೃಂಗಸಭೆಯ ನೆಪದಲ್ಲಿ ಪ್ರಧಾನಿ ನರೇಂದ್ರ ಮೋದಿ ಅವರನ್ನು ಭೇಟಿ ಮಾಡಿದ ನಂತರ ಕೆನಡಾದ ಪ್ರಧಾನಿ, ಕೆಲವು ಅತ್ಯಂತ ಪ್ರಮುಖ ಸಮಸ್ಯೆಗಳನ್ನು ನಿಭಾಯಿಸಲು ಭಾರತದೊಂದಿಗೆ ಒಟ್ಟಾಗಿ ಕೆಲಸ ಮಾಡುವ ಬದ್ಧತೆ ಇದೆ ಎಂದು ಹೇಳಿದ್ದಾರೆ.

ಶುಕ್ರವಾರ ಸಂಜೆ ಇಟಲಿಯಲ್ಲಿ ನಡೆದ ಸಭೆಯಲ್ಲಿ ದ್ವಿಪಕ್ಷೀಯ ಸಂಬಂಧಗಳ ಬಗ್ಗೆ ಸಂಕ್ಷಿಪ್ತವಾಗಿ

ಚರ್ಚಿಸಿದ್ದೇವೆ. ಈ ಸಂದರ್ಭದಲ್ಲಿ ಟ್ರುಡೊ ಅವರು ಮರು ಆಯ್ಕೆಯಾದ ಮೋದಿ ಅವರನ್ನು ಅಭಿನಂದಿಸಿದರು ಎಂದು ಕೆನಡಾದ ಪ್ರಧಾನ ಮಂತ್ರಿ ಕಚೇರಿ ತಿಳಿಸಿದೆ. ನವೆಂಬರ್ 2023 ರಲ್ಲಿ ಭಾರತದಲ್ಲಿ ನಡೆದ ಜಿ 20 ಸಮ್ಮೇಳನದಲ್ಲಿ ಭಾಗವಹಿಸಿ ಕೆನಡಾದ ಪ್ರಧಾನಿ ತಮ್ಮ ದೇಶಕ್ಕೆ ಹಿಂದಿರುಗಿದ ತಕ್ಷಣ, ಅವರು ಖಲಿಸ್ತಾನಿ ಭಯೋತ್ಪಾದಕ ಹರ್ದೀಪ್ ಸಿಂಗ್ ನಿಜ್ಜರ್ ಹತ್ಯೆಯ ಆರೋಪವನ್ನು ಭಾರತದ ಮೇಲೆ ಹೊರಿಸಿ ಸಂಚಲನವನ್ನು ಸೃಷ್ಟಿಸಿದ್ದರು. ಭಾರತ ತಕ್ಷಣವೇ ಅವರ ಆರೋಪಗಳನ್ನು ಆಧಾರರಹಿತ ಎಂದು ತಿರಸ್ಕರಿಸಿತು. ಅಂದಿನಿಂದ ಉಭಯ ದೇಶಗಳ ನಡುವಿನ ಉದ್ವಿಗ್ನತೆ ಉತ್ತುಂಗಕ್ಕೇರಿತು. ಆದರೆ ಜಿ7ನಲ್ಲಿ ಇಬ್ಬರು ನಾಯಕರ ದಿಢೀರ್ ಭೇಟಿ ಎಲ್ಲರಲ್ಲೂ ಅಚ್ಚರಿ ಮೂಡಿಸಿತ್ತು.

ತಿರುಪತಿಯಲ್ಲಿ ದೇವರ ದರ್ಶನಕ್ಕೆ 3 ಕಿ.ಮೀ. ವರೆಗೆ ಸರತಿ ಸಾಲು

ತಿರುಮಲ: ಶನಿವಾರ, ಭಾನುವಾರದ ರಜೆ ಹಾಗೂ ಸೋಮವಾರ ಬಕ್ರೀದ್ ರಜೆ ಹಿನ್ನೆಲೆಯಲ್ಲಿ ತಿರುಮಲದ ವೆಂಕಟೇಶ್ವರ ಸ್ವಾಮಿಯ ದರ್ಶನಕ್ಕೆ ಭಾರೀ ಸಂಖ್ಯೆಯಲ್ಲಿ ಭಕ್ತಾಧಿಗಳು ಆಗಮಿಸುತ್ತಿದ್ದಾರೆ.ಶನಿವಾರ ಮತ್ತು ಭಾನುವಾರ ಭಾರೀ ಜನದಟ್ಟಣೆ ಕಂಡುಬಂದಿದ್ದು, ಭಕ್ತಾದಿಗಳು ದೇವರ ದರ್ಶನಕ್ಕಾಗಿ ಸುಮಾರು 3 ಕಿ.ಮೀ. ವರೆಗೂ ಸರತಿ ಸಾಲಿನಲ್ಲಿ ನಿಂತಿದ್ದರು. ಚುನಾವಣೆ ಮುಕ್ತಾಯ, ವಾರಾಂತ್ಯ ರಜೆ, ಬಹುತೇಕ ಪರೀಕ್ಷೆಗಳು ಮುಗಿದಿರುವುದು ಜೊತೆ ಬಕ್ರೀದ್ ರಜೆಯೂ ಸೇರಿದ್ದರಿಂದ ತಿರುಪತಿಗೆ ಹೆಚ್ಚಿನ ಕುಟುಂಬ ಸಮೇತರಾಗಿ ಹೆಚ್ಚಿನ ಸಂಖ್ಯೆಯಲ್ಲಿ ಭಕ್ತರು ಆಗಮಿಸಿದ್ದಾರೆ. ಸೋಮವಾರವೂ ಈ ದಟ್ಟಣೆ ಮುಂದುವರಿಯುವ ಸಾಧ್ಯತೆಯಿದೆ.

ಇಂದಿರಾ ಗಾಂಧಿ ಭಾರತದ ತಾಯಿಯಲ್ಲ - ಕೇಂದ್ರ ಸಚಿವ ಸುರೇಶ್ ಗೋಪಿ

ನವದೆಹಲಿ: ಮಾಜಿ ಪ್ರಧಾನ ಮಂತ್ರಿ ಇಂದಿರಾ ಗಾಂಧಿಯವರು ಭಾರತದ ತಾಯಿ ಎಂದು ಹೇಳಿಕೆ ನೀಡುವ ಮೂಲಕ ವಿವಾದಕ್ಕೆ ಕಾರಣವಾಗಿದ್ದ ಕೇಂದ್ರ ಸಚಿವ ಸುರೇಶ್ ಗೋಪಿ ಹಠಾತ್ತನೆ ತಮ್ಮ ಹೇಳಿಕೆಯಿಂದ ಹಿಂದೆ ಸರಿದಿದ್ದಾರೆ. ನಾನು ಆ ಅರ್ಥದಲ್ಲಿ ಹೇಳಿಕೆ ನೀಡಿರಲಿಲ್ಲ. ಇಂದಿರಾಗಾಂಧಿಯವರು ಭಾರತದಲ್ಲಿ ಕಾಂಗ್ರೆಸ್‌ನ ತಾಯಿ ಎಂದು ಹೇಳಿದ್ದೇನೆಯೇ ಹೊರತು ಭಾರತದ ತಾಯಿ ಎಂಬುದು ನನ್ನ ಮಾತಿನ ಅರ್ಥವಾಗಿರಲಿಲ್ಲ ಎಂದು ಸುರೇಶ್ ಗೋಪಿ ಹೇಳಿದ್ದಾರೆ. ಇದೇ ವೇಳೆ, ಪತ್ರಕರ್ತರು ನನ್ನ ಮಾತಿನ ಭಾವಾರ್ಥವನ್ನು ತಿಳಿಯದೇ ವರದಿ ಮಾಡಿದರೆ ಏನು ಮಾಡಲಿ ಎಂದು ಸುರೇಶ್ ಗೋಪಿ ಪ್ರಶ್ನಿಸಿದ್ದಾರೆ. ಜೊತೆಗೆ, ಇಂದಿರಾ ಗಾಂಧಿ ಸ್ವಾತಂತ್ರ್ಯೋತ್ತರ ಭಾರತದ ನಿರ್ಮಾತೃವಾಗಿದ್ದರು ಎಂಬ ವಿಷಯದಲ್ಲಿ ಎರಡು ಮಾತಿಲ್ಲ ಎಂದು ಸುರೇಶ್ ಗೋಪಿ ಹೇಳಿದ್ದಾರೆ. ಕಾಂಗ್ರೆಸ್ ಪ್ರಧಾನಿ ಇಂದಿರಾ ಗಾಂಧಿಯ ಬಗ್ಗೆ ಈ ರೀತಿ ಹೇಳಿಕೆ ನೀಡಿದ್ದ ಸುರೇಶ್ ಗೋಪಿಯವರ ಬಗ್ಗೆ ಎನ್ಡಿಎ ಮೈತ್ರಿಕೂಟದ ಸದಸ್ಯರಿಂದ ಆಕ್ಷೇಪ ವ್ಯಕ್ತವಾಗಿತ್ತು. ಈ ಬೆನ್ನಲ್ಲೇ ಸುರೇಶ್ ಗೋಪಿಯವರ ಸ್ಪಷ್ಟೀಕರಣ ಹೊರಬಿದ್ದಿದೆ.

ಮೋದಿ ಜತೆಗಿನ ಮೆಲೋನಿ ಸೆಲ್ಫಿ ವೀಡಿಯೋ ಭಾರೀ ವೈರಲ್

ಬರಿ(ಇಟಲಿ): ಯೋ ವನ್ನು ಪ್ರಧಾನಿ ಮೋದಿ ಅವರು ಮರು ಹಂಚಿಕೆ ಮಾಡಿಕೊಂಡಿದ್ದು, 'ಇಂಡಿಯಾ-ಇಟಲಿ ಗೆಳೆತನ ಚಿರಾಯುವಾಗಲಿ' ಎಂದು ಬರೆದುಕೊಂಡಿದ್ದಾರೆ. ಇದು ಭಾರೀ ವೈರಲ್ ಆಗಿದೆ. ಈ ವೀಡಿ ಪ್ರಧಾನಿ ನರೇಂದ್ರ ಮೋದಿ ಜತೆಗಿನ ಸೆಲ್ಫಿ ವೀಡಿಯೋವೊಂದನ್ನು ಇಟಲಿ ಪ್ರಧಾನಿ ಜಾರ್ಜಿಯಾ ಮೆಲೋನಿ ಎಕ್ಸ್‌ನಲ್ಲಿ ಹಂಚಿಕೊಂಡಿದ್ದಾರೆ. ಪ್ರಧಾನಿ ಜತೆಗಿನ 5 ಸೆಕೆಂಡ್‌ನ ಸೆಲ್ಫಿ ವೀಡಿಯೋವನ್ನು ಮೆಲೋನಿ ಅವರು ಎಕ್ಸ್‌ನಲ್ಲಿ ಹಂಚಿಕೊಂಡಿದ್ದಾರೆ. ಈ ವೀಡಿಯೋದಲ್ಲಿ ಮೆಲೋನಿ ಹಿಂದೆ ಮೋದಿ ನಗುತ್ತಿರುವುದನ್ನು ಕಾಣಬಹುದು. ಇದಕ್ಕೂ ಮೊದಲು ಇಬ್ಬರು ನಾಯಕರ ಸೆಲ್ಫಿ ಫೋಟೋ ಕೂಡ ವೈರಲ್ ಆಗಿತ್ತು. ಈ ಮಧ್ಯೆ, ಉಭಯ ನಾಯಕರು ಭಾರತ-ಮಧ್ಯ ಪ್ರಾಚ್ಯ ಪೂರ್ವ-ಯುರೋಪ್ ಎಕಾನಿಕ್ ಕಾರಿಡಾರ್ ಸೇರಿದಂತೆ ದ್ವಿಪಕ್ಷೀಯ ಸಹಕಾರ ಪ್ರಗತಿಯ ಕುರಿತು ಮಾತುಕತೆಗಳನ್ನು ನಡೆಸಿದರು.

ವಿನಾಶದ ಅಂಚಿಗೆ ಸುನಾಕ್ ಪಕ್ಷ

ಲಂಡನ್: ಬ್ರಿಟನ್ ನಲ್ಲಿ ಜುಲೈ 4ರಂದು ನಡೆಯುವ ಚುನಾವಣೆಯಲ್ಲಿ ಪ್ರಧಾನಿ ರಿಷಿ ಸುನಾಕ್ ನೇತೃತ್ವದ ಕನ್ಸರ್ವೇಟಿವ್ ಪಕ್ಷಕ್ಕೆ ಹೀನಾಯ ಸೋಲು ಎದುರಾಗಲಿದ್ದು, ಪಕ್ಷ ವಿನಾಶದ ಅಂಚಿಗೆ ತಲುಪುವ ನಿರೀಕ್ಷೆ ಇದೆ ಎಂದು ಶನಿವಾರ ಬಿಡುಗಡೆ ಮಾಡಲಾದ ಚುನಾವಣಾ ಪೂರ್ವ ಸಮೀಕ್ಷೆಯ ಫಲಿತಾಂಶವೊಂದು ವಿವರಿಸಿದೆ.ಚುನಾವಣೆ ಘೋಷಣೆ ಬಳಿಕ ಪ್ರಚಾರ ಕಾರ್ಯ ಅರ್ಧದ ಹಂತಕ್ಕೆ ತಲುಪಿದ್ದು, ಕನ್ಸರ್ವೇಟಿವ್ ಮತ್ತು ಲೇಬರ್ ಪಕ್ಷಗಳು ಚುನಾವಣಾ ಪ್ರಣಾಳಿಕೆಯನ್ನು ಬಿಡುಗಡೆ ಮಾಡಿದ ಒಂದು ವಾರದಲ್ಲಿ ಮತ್ತು ಮತದಾರರು ಶೀಘ್ರದಲ್ಲೇ ಅಂಚೆ ಮತಪತ್ರಗಳನ್ನು ಪಡೆಯುವ ಸಂದರ್ಭದಲ್ಲಿ ಈ ಸಮೀಕ್ಷೆ ಫಲಿತಾಂಶ ಪ್ರಕಟವಾಗಿದೆ.

ಮೇ 22ರಂದು ಅವಧಿಪೂರ್ವ ಚುನಾವಣೆ ಘೋಷಿಸುವ ಮೂಲಕ ಸುನಾಕ್ ಸ್ವಪಕ್ಷೀಯರಲ್ಲೇ ಅಚ್ಚರಿ ಮೂಡಿಸಿದ್ದರು. 40 ವರ್ಷಗಳಲ್ಲೇ ಗರಿಷ್ಠ ಹಣದುಬ್ಬರವನ್ನು ಕಂಡ ದೇಶದಲ್ಲಿ ಜೀವನಮಟ್ಟ ಸುಧಾರಿಸುವ ವರೆಗೆ ಅಂದರೆ ಈ ವರ್ಷದ ಅಂತ್ಯದವರೆಗೆ ಚುನಾವಣೆಯನ್ನು ಮುಂದೂಡಲಿದ್ದಾರೆ ಎಂಬ ನಿರೀಕ್ಷೆ ವ್ಯಾಪಕವಾಗಿ ಇತ್ತು. ಮಾರುಕಟ್ಟೆ ಸಂಶೋಧನಾ ಸಂಸ್ಥೆಯಾದ ಸವಂತಾ ಸಮೀಕ್ಷೆ ಪ್ರಕಾರ ಶೇಕಡ 46ರಷ್ಟು ಮಂದಿ ಕೀರ್ ಸ್ಟಾರ್ಮರ್ ನೇತೃತ್ವದ ಲೇಬರ್ ಪಕ್ಷದ ಪರ ಒಲವು ವ್ಯಕ್ತಪಡಿಸಿದ್ದಾರೆ. ಐದು ದಿನಗಳ ಹಿಂದೆ ನಡೆಸಿದ ಸಮೀಕ್ಷೆಗಿಂತ ಇದು ಶೇಕಡ 2ರಷ್ಟು ಅಧಿಕ. ಕನ್ಸರ್ವೇಟಿವ್ ಪಕ್ಷದ ಬೆಂಬಲ ಶೇಕಡ 4ರಷ್ಟು ಕುಸಿದು ಶೇಕಡ 21ಕ್ಕೆ ಇಳಿದಿದೆ. ಈ ಸಮೀಕ್ಷೆಯನ್ನು ಜೂನ್ 12 ರಿಂದ 14ರ ನಡುವೆ ಸಂಡೇ ಟೆಲಿಗ್ರಾಫ್ ಗಾಗಿ ಕೈಗೊಳ್ಳಲಾಗಿತ್ತು.

ಇವಿಎಂ ಸುರಕ್ಷತೆ ಬಗ್ಗೆ ಎಲಾನ್ ಮಸ್ಕ್‌ಗೆ ಡೌಟು

ನವದೆಹಲಿ: ಮಾನವರು ಅಥವಾ AI ತಂತ್ರಜ್ಞಾನ EVM ಗಳನ್ನು ಹ್ಯಾಕ್ ಮಾಡುವ ಸಾಧ್ಯತೆ ಇದ್ದು, ನಾವು ವಿದ್ಯುನ್ಮಾನ ಮತ ಯಂತ್ರಗಳನ್ನು ನಿರ್ಮೂಲನೆ ಮಾಡಬೇಕಿದೆ ಎಂದು ಬಿಲೆನಿಯರ್ ಹಾಗೂ ಟೆಸ್ಲಾ ಸಿಇಒ ಎಲಾನ್ ಮಸ್ಕ್ ಅಭಿಪ್ರಾಯಪಟ್ಟಿದ್ದಾರೆ.

ಅಮೆರಿಕ ಚುನಾವಣೆಯಲ್ಲಿ ನಡೆಯುವ ಅಕ್ರಮಗಳ ಕುರಿತು ಹೇಳಿರುವ ಅವರು, ಇವಿಎಂಗಳು ಚುನಾವಣಾ ಫಲಿತಾಂಶದಲ್ಲಿ ದೊಡ್ಡ ಪರಿಣಾಮ ಬೀರಬಲ್ಲವು ಎಂದು ಮಸ್ಕ್ ಸಂಶಯ ವ್ಯಕ್ತಪಡಿಸಿದ್ದಾರೆ.

ಈ ಬಗ್ಗೆ ಕೇಂದ್ರದ ಮಾಜಿ ಸಚಿವ ರಾಜೀವ್ ಚಂದ್ರಶೇಖರ್ ಮಸ್ಕ್ ವಾದಕ್ಕೆ ತಿರುಗೇಟು ನೀಡಿದ್ದು, ಅವರ ಮಾತಿನಲ್ಲಿ ಸತ್ಯಾಂಶವಿಲ್ಲ ಎಂದಿದ್ದಾರೆ.

ಇವಿಎಂಗೆ ಯಾವುದೇ ಬ್ಲೂ ಟೂತ್, ವೈಫೈ, ಇಂಟರ್ನೆಟ್ ಯಾವುದೇ ಸಂಪರ್ಕವಿಲ್ಲ. ನಿರ್ಮಾಣ ಹಂತದ ಪ್ರೋಗ್ರಾಮಿಂಗ್ ನಿಯಂತ್ರಣಗಳನ್ನು ಬದಲಿಸಲು ಸಾಧ್ಯವೇ ಇಲ್ಲ ಎಂದು ಪ್ರತಿಪಾದಿಸಿದ್ದಾರೆ. ಭಾರತ ಅತ್ಯಂತ ಸುರಕ್ಷಿತ ಇವಿಎಂಗಳನ್ನು ನಿರ್ಮಿಸಿದೆ. ಒಂದು ವೇಳೆ ಎಲಾನ್ ಮಸ್ಕ್‌ಗೆ ಮಾಹಿತಿ ಬೇಕಿದ್ದರೆ ನಾವು ಅವರಿಗೆ ಪಾಠ ಮಾಡಲು ಸಿದ್ಧ ಎಂದು ಟಾಂಗ್ ನೀಡಿದ್ದಾರೆ.

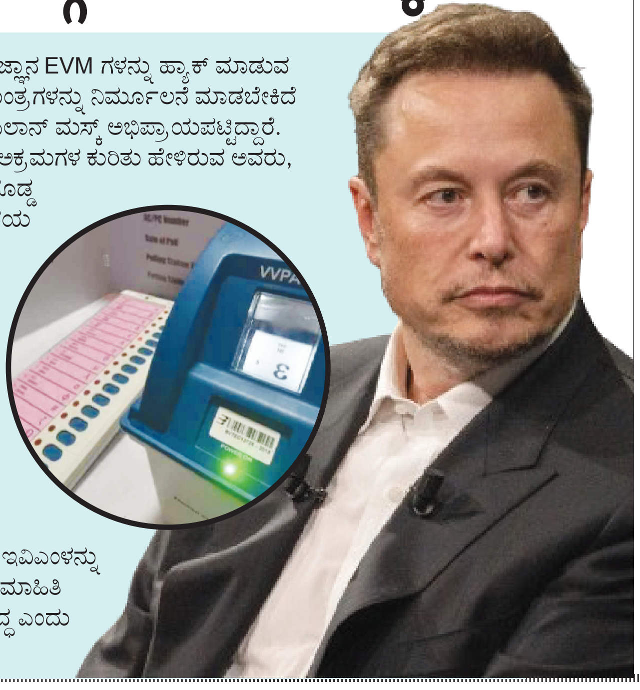

12ರ ಬಾಲಕಿಯೊಂದಿಗೆ 72 ರ ವೃದ್ಧನ ವಿವಾಹ

ಖೈಬರ್ ಪ್ರಾಂತ್ಯ: 72 ವರ್ಷ ಪ್ರಾಯದ ವೃದ್ಧನ ಜೊತೆಗೆ 12 ವರ್ಷದ ಬಾಲಕಿಯ ವಿವಾಹ ಸಮಾರಂಭವನ್ನು ಪೊಲೀಸರು ಮಧ್ಯಪ್ರವೇಶಿಸಿ ತಡೆದ ಘಟನೆ ಪಾಕಿಸ್ತಾನದ ಚಾರ್ಸದ್ದಾ ಪಟ್ಟಣದಲ್ಲಿ ನಡೆದಿದೆ.

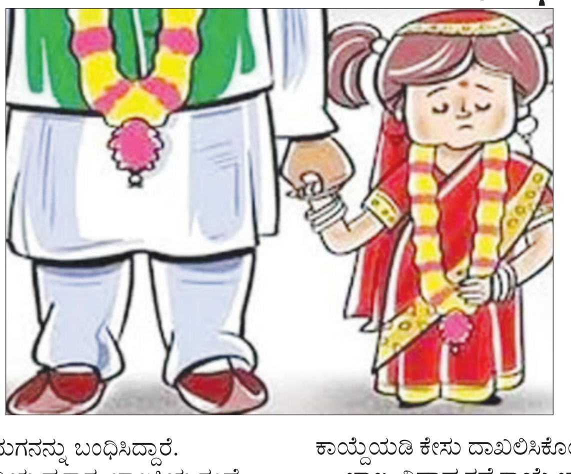

ಪೊಲೀಸರು ಮದುಮಗನನ್ನು ಬಂಧಿಸಿದ್ದಾರೆ.

ಪೊಲೀಸರ ವರದಿಯ ಪ್ರಕಾರ, ಬಾಲಕಿಯ ತಂದೆ ಅಲಾಂ ಸೈಯದ್ ತನ್ನ ಮಗಳನ್ನು 5 ಲಕ್ಷ ಪಾಕಿಸ್ತಾನಿ ರೂಪಾಯಿಗಳಿಗೆ ಮಾರಾಟ ಮಾಡಲು ಒಪ್ಪಿದ್ದಾನೆ.

72 ವರ್ಷ ಪ್ರಾಯದ ಮದುಮಗನನ್ನು ಹಬೀಬ್ ಖಾನ್ ಎಂದು ಗುರುತಿಸಲಾಗಿದೆ. ನಿಖಾಹ್ ನಡೆಯುವ ಮೊದಲೇ ಮಧ್ಯಪ್ರವೇಶಿಸಿದ ಪೊಲೀಸರು ಮದುವೆ ನಡೆಯದಂತೆ ತಡೆದಿದ್ದಾರೆ.

ಪೊಲೀಸರು ಹಬೀಬ್ ಖಾನ್ ಮತ್ತು ಮೌಲಿಯನ್ನು ಬಂಧಿಸಿದ್ದಾರೆ. ಬಾಲಕಿಯ ತಂದೆಯು ಪೊಲೀಸರನ್ನು ಕಂಡೊಡನೆ ಪರಾರಿಯಾಗಿದ್ದಾನೆ. ಈ ಮೂವರ ಮೇಲೆಯೂ ಪೊಲೀಸರು ಬಾಲ್ಯ ವಿವಾಹ ತಡೆ ಕಾಯ್ದೆಯಡಿ ಕೇಸು ದಾಖಲಿಸಿಕೊಂಡಿದ್ದಾರೆ.

ಬಾಲ್ಯ ವಿವಾಹ ತಡೆ ಕಾಯ್ದೆ ಜಾರಿಯಿದ್ದರೂ ಪಾಕಿಸ್ತಾನದಲ್ಲಿ ಬಾಲ್ಯವಿವಾಹಗಳು ಸಾಮಾನ್ಯವಾಗಿದೆ.

ಇತ್ತೀಚೆಗೆ, ಕಾನೂನು ಜಾರಿ ಸಂಸ್ಥೆಗಳು ರಾಜನ್ಪುರ ಮತ್ತು ಥಟ್ಟಾದಲ್ಲಿ ಇದೇ ರೀತಿಯ ಪ್ರಯತ್ನಗಳನ್ನು ವಿಫಲಗೊಳಿಸಿದವು, ಅಲ್ಲಿ ಚಿಕ್ಕ ಹುಡುಗಿಯರು ವಯಸ್ಸಾದ ಪುರುಷರನ್ನು ಮದುವೆಯಾಗಲು ಒತ್ತಾಯಿಸಲಾಗಿತ್ತು.

ಯುದ್ಧ ವಿರಾಮ ಘೋಷಿಸಿದ ಇಸ್ರೇಲ್ ಸೇನೆ

ಗಾಝಾ: ನೆರವು ವಿತರಣೆಗೆ ಅನುಕೂಲವಾಗುವಂತೆ ದಕ್ಷಿಣ ಗಾಝಾ ಪಟ್ಟಿಯ ಕೆಲವು ಭಾಗಗಳಲ್ಲಿ ಹಗಲು ಹೊತ್ತಿನಲ್ಲಿ ದೈನಂದಿನ ಮಿಲಿಟರಿ ಚಟುವಟಿಕೆಯ ಯುದ್ಧತಂತ್ರದ ವಿರಾಮ ವನ್ನು ಜಾರಿಗೆ ತರುವುದಾಗಿ ಇಸ್ರೇಲ್ ಸೇನೆ ಭಾನುವಾರ ಪ್ರಕಟಿಸಿದೆ.

ಕೆರೆಮ್ ಶಲೋಮ್ ಕ್ರಾಸಿಂಗ್ನಿಂದ ಸಲಾಹ್ ಅಲ್-ದಿನ್ ರಸ್ತೆಗೆ ಮತ್ತು ನಂತರ ಉತ್ತರದ ಕಡೆಗೆ ಹೋಗುವ ರಸ್ತೆಯ ಉದ್ದಕ್ಕೂ ಮುಂದಿನ ಸೂಚನೆ ಬರುವವರೆಗೆ ಮಾನವೀಯ ಉದ್ದೇಶಗಳಿಗಾಗಿ ಮಿಲಿಟರಿ ಚಟುವಟಿಕೆಯ ಸ್ಥಳೀಯ, ಕಾರ್ಯತಂತ್ರದ ವಿರಾಮವು ಪ್ರತಿದಿನ 08:00 ರಿಂದ 19:00 ರವರೆಗೆ ನಡೆಯಲಿದೆ ಎಂದು ಸೇನೆ ಹೇಳಿಕೆಯಲ್ಲಿ ತಿಳಿಸಿದೆ.

ಹೆಚ್ಚಿನ ಪ್ರಮಾಣದ ಮಾನವೀಯ ನೆರವನ್ನು ತಲುಪಿಸಲು ಅನುವು ಮಾಡಿಕೊಡಲು ದಕ್ಷಿಣ ಗಾಝಾ ಪಟ್ಟಿಯಲ್ಲಿನ ತನ್ನ ದಾಳಿಯಲ್ಲಿ ಇಸ್ರೇಲ್ ಮಿಲಿಟರಿ ಭಾನುವಾರ ಕಾರ್ಯತಂತ್ರದ ವಿರಾಮ ಘೋಷಿಸಿದೆ. ರಫಾ ಪ್ರದೇಶದಲ್ಲಿ ಬೆಳಿಗ್ಗೆ 8 ಗಂಟೆಗೆ (0500 ಜಿಎಂಟಿ, ಪೂರ್ವಕ್ಕೆ 1 ಗಂಟೆ) ವಿರಾಮ ಪ್ರಾರಂಭವಾಗುತ್ತದೆ ಮತ್ತು ಸಂಜೆ 7 ರವರೆಗೆ (1600 ಜಿಎಂಟಿ, ಮಧ್ಯಾಹ್ನ ಪೂರ್ವ) ಜಾರಿಯಲ್ಲಿರುತ್ತದೆ ಎಂದು ಸೇನೆ ತಿಳಿಸಿದೆ. ಮುಂದಿನ ಸೂಚನೆ ಬರುವವರೆಗೆ ಪ್ರತಿದಿನ ವಿರಾಮಗಳು ನಡೆಯುತ್ತವೆ ಎಂದು ಅದು ಹೇಳಿದೆ.

ಒಳಬರುವ ಸಹಾಯದ ಮುಖ್ಯ ಪ್ರವೇಶ ಬಿಂದುವಾದ ಹತ್ತಿರದ ಇಸ್ರೇಲ್ ನಿಯಂತ್ರಿತ ಕೆರೆಮ್ ಶಲೋಮ್ ಕ್ರಾಸಿಂಗ್ ಅನ್ನು ತಲುಪಲು ಮತ್ತು ಗಾಜಾದ ಇತರ ಭಾಗಗಳಿಗೆ ಸರಬರಾಜುಗಳನ್ನು ತಲುಪಿಸಲು ಮುಖ್ಯ ಉತ್ತರ-ದಕ್ಷಿಣ ರಸ್ತೆಯಾದ ಸಲಾಹ್ ಎ-ದಿನ್ ಹೆದ್ದಾರಿಗೆ ಸುರಕ್ಷಿತವಾಗಿ ಪ್ರಯಾಣಿಸಲು ಸಹಾಯ ಟ್ರಕ್ಗಳಿಗೆ ಅವಕಾಶ ನೀಡುವ ಗುರಿಯನ್ನು ಈ ವಿರಾಮ ಹೊಂದಿದೆ ಎಂದು ಮಿಲಿಟರಿ ತಿಳಿಸಿದೆ. ವಿರಾಮವನ್ನು ಯುಎನ್ ಮತ್ತು ಅಂತರರಾಷ್ಟ್ರೀಯ ಸಹಾಯ ಸಂಸ್ಥೆಗಳೊಂದಿಗೆ ಸಮನ್ವಯಗೊಳಿಸಲಾಗುತ್ತಿದೆ ಎಂದು ಅದು ಹೇಳಿದೆ.

ಕುವೈತ್ ಅಗ್ನಿದುರಂತ: ಅಕ್ರಮ ಕಟ್ಟಡಗಳಿಗೆ ಕಡಿವಾಣ

ಕುವೈತ್: ಕುವೈತ್‌ನ ಮಂಗಾಫ್ ನಲ್ಲಿನ ಏಳು ಅಂತಸ್ತಿನ ಕಟ್ಟಡದಲ್ಲಿ ಸಂಭವಿಸಿದ ಭೀಕರ ಅಗ್ನಿ ದುರಂತದಲ್ಲಿ 46 ಭಾರತೀಯರು ಸೇರಿ 50 ಮಂದಿ ಮೃತಪಟ್ಟ ಹಿನ್ನೆಲೆಯಲ್ಲಿ ಕುವೈತ್ನಾದ್ಯಂತ ಅಕ್ರಮ ಕಟ್ಟಡಗಳಿಗೆ ಅಧಿಕಾರಿಗಳು ಕಡಿವಾಣ ಹಾಕಲು ಕಠಿಣ ಕ್ರಮ ತೆಗೆದುಕೊಂಡಿದ್ದಾರೆ.

ಭೀಕರ ಅಗ್ನಿ ಅವಘಡದ ಘಟನೆಯಿಂದ ಎಚ್ಚೆತ್ತುಕೊಂಡಿರುವ ಕುವೈತ್ ಮುನ್ಸಿಪಾಲಿಟಿಯು ಅಕ್ರಮ ಕಟ್ಟಡಗಳ ಮಾಲಿಕರ ವಿರುದ್ಧ ಕಠಿಣ ಕ್ರಮವನ್ನು ಪ್ರಾರಂಭಿಸಿದೆ ಎಂದು ಅರಬ್ ಟೈಮ್ಸ್ ಪತ್ರಿಕೆ ವರದಿ ಮಾಡಿದೆ. ವೆಚ್ಚ ಕಡಿತಗೊಳಿಸಲು ಅತ್ಯಂತ ಅಸುರಕ್ಷಿತ ಜಾಗಗಳಲ್ಲಿ ವಲಸೆ ಕಾರ್ಮಿಕರನ್ನು ಇರಿಸುತ್ತಿರುವುದು, ಕಟ್ಟಡಗಳನ್ನು ಅನಧಿಕೃತವಾಗಿ ಮಾರ್ಪಡಿಸುತ್ತಿರುವುದು ಕುವೈತ್ನಲ್ಲಿ ಹಲವು ವರ್ಷಗಳಿಂದ ಪ್ರಮುಖ

ಸಮಸ್ಯೆಯಾಗಿ ಮಾರ್ಪಟ್ಟಿದೆ. ಮಂಗಾಫ್ ಅಗ್ನಿ ದುರಂತ ಘಟನೆಯು ಕಟ್ಟಡಗಳ ಅನಧಿಕೃತ ಮಾರ್ಪಾಡುಗಳ ದೀರ್ಘಕಾಲದ ಈ ಸಮಸ್ಯೆಯ ಮೇಲೆ ಬೆಳಕು ಚೆಲ್ಲಿದ್ದು, ಭವಿಷ್ಯದಲ್ಲಿ ಇಂತಹ ಅನಾಹುತಗಳು ಸಂಭವಿಸದಂತೆ ತಡೆಯಲು ಅಧಿಕಾರಿಗಳು ನಿರ್ಣಾಯಕ ಕ್ರಮಗಳನ್ನು ತೆಗೆದುಕೊಳ್ಳುವ ಪರಿಸ್ಥಿತಿಯನ್ನು ಸೃಷ್ಟಿಸಿದೆ.

ಗಾಯಗೊಂಡ 25 ಭಾರತೀಯರು ಚಿಕಿತ್ಸೆ ಪಡೆಯುತ್ತಿರುವ ಐದು ಆಸ್ಪತ್ರೆಗಳಿಗೆ ಭಾರತೀಯ ರಾಯಭಾರ ಕಚೇರಿ ಅಧಿಕಾರಿಗಳ ತಂಡ ಭೇಟಿ ನೀಡಿದ್ದು, ಗಾಯಾಳುಗಳ ಆರೋಗ್ಯ ಸ್ಥಿತಿಯನ್ನು ವಿಚಾರಿಸಿದೆ. 'ಗಾಯಾಳುಗಳಲ್ಲಿ ಬಹುತೇಕರು ಈಗಾಗಲೇ ತಮ್ಮ ಕುಟುಂಬಗಳೊಂದಿಗೆ ಸಂಪರ್ಕದಲ್ಲಿದ್ದಾರೆ' ಎಂದು ಭಾರತದ ರಾಯಭಾರ ಕಚೇರಿ 'ಎಕ್ಸ್'ನಲ್ಲಿ ಪೋಸ್ಟ್ ಮಾಡಿದೆ.

Postal Registration No.KA/BGW-1823/2019-2021, Posted at Patrika Channel, RMS Bhavan, Bengaluru PSO, Mysore Road, Bengaluru- 560020, RNI No.KARKAN/2002/08054

ಮದುವೆಯಾದರೆ ಖುಷಿಯಾಗಿರುತ್ತೇನೆ ಎಂಬ ಭರವಸೆಯಿಲ್ಲ

ಕನ್ನಡದ 'ಮೊನಲಿಸಾ' ನಟಿ ಸದಾ ಇದೀಗ ದಕ್ಷಿಣದ ಸಿನಿಮಾಗಳಲ್ಲಿ ಬ್ಯುಸಿಯಾಗಿದ್ದಾರೆ. ರಿಯಾಲಿಟಿ ಶೋವೊಂದರ ಜಡ್ಜ್ ಆಗಿಯೂ ಗಮನ ಸೆಳೆಯುತ್ತಿದ್ದಾರೆ. ನಟಿ ಸದಾಗೆ ಯಾವಾಗಲೂ ಎದುರಾಗುವ ಪ್ರಶ್ನೆ ಅಂದರೆ ಮದುವೆ ಮ್ಯಾಟರ್. ಹಾಗಾಗಿ ಮದುವೆ ಬಗ್ಗೆ ನಟಿ ಅಭಿಪ್ರಾಯ ಹಂಚಿಕೊಂಡಿದ್ದಾರೆ. ಮದುವೆಯಾಗದೇ ಸಿಂಗಲ್ ಆಗಿರಲು ಕಾರಣವೇನು ಎಂಬುದನ್ನು ರಿವೀಲ್ ಮಾಡಿದ್ದಾರೆ.

ಚಿತ್ರರಂಗಕ್ಕೆ ನಾಯಕಿಯಾಗಿಯೇ ಪಾದಾರ್ಪಣೆ ಮಾಡಿದ್ದ ಸದಾ 39 ವರ್ಷವಾದ್ರೂ ಸಿಂಗಲ್ ಆಗಿಯೇ ಜೀವನ ನಡೆಸುತ್ತಿದ್ದಾರೆ. ಅವರ ಜೊತೆಯೇ ಚಿತ್ರರಂಕ್ಕೆ ಎಂಟ್ರಿ ಕೊಟ್ಟ ಸಹನಟಿಯರ ಲೈಫು ಸೆಟಲ್ ಆಗಿದೆ. ಆದರೆ ತಾವ್ಯಾಕೆ ಮದುವೆಗೆ ಮನಸ್ಸು ಮಾಡುತ್ತಿಲ್ಲ ಎಂಬುದನ್ನು ಸಂದರ್ಶನವೊಂದರಲ್ಲಿ ಮಾತನಾಡಿದ್ದಾರೆ. ಮದುವೆಯಾದ್ರೆ ಖುಷಿಯಾಗಿರುತ್ತೇನೆ ಎಂಬ ಭರವಸೆ ಇಲ್ಲ ಎಂದಿದ್ದಾರೆ.

ನಾನು ಮದುವೆಯ ವಿರೋಧಿಯಲ್ಲ. ಆದರೆ ನನಗೆ ಅರೇಂಜ್ ಮ್ಯಾರೇಜ್ ಇಷ್ಟವಿಲ್ಲ ಎಂದಿದ್ದಾರೆ. ಯಾರೋ ತಿಳಿಯದೇ ಇರುವ ವ್ಯಕ್ತಿಯ ಜೊತೆ ಇರುವುದು ನನಗೆ ಇಷ್ಟವಿಲ್ಲ ಎಂದಿದ್ದಾರೆ. ನನಗೆ ಲವ್ ಮ್ಯಾರೇಜ್ ಇಷ್ಟ. ನನ್ನ ಪೋಷಕರು ಪ್ರೀತಿಸಿ ಮದುವೆಯಾದವರು. ಅದಕ್ಕೆ ನನಗೆ ಪ್ರೇಮ ವಿವಾಹ ಇಷ್ಟ. ಆದರೆ ನಾನು ಒಬ್ಬಂಟಿಯಾಗಿರಲು ಕಾರಣ ಏನೆಂದರೆ, ನನಗೆ ಇದುವರೆಗೂ ಒಳ್ಳೆಯ ವ್ಯಕ್ತಿ ಸಿಕ್ಕಿಲ್ಲ ಎಂದಿದ್ದಾರೆ. ಈಗ ನಾನು ನನ್ನ ವೈಯಕ್ತಿಕ ಬದುಕು ಮತ್ತು ವೃತ್ತಿ ಜೀವನ ಎರಡರಲ್ಲೂ ಖುಷಿಯಾಗಿದ್ದೇನೆ. ಮದುವೆಯಾದರೆ ಈ ಸಂತೋಷ ನನಗೆ ಸಿಗುತ್ತದೆ ಎಂಬ ಭರವಸೆ ನನಗಿಲ್ಲ ಎಂದು ನಟಿ ಸದಾ ಮಾತನಾಡಿದ್ದಾರೆ.

ಅಂದಹಾಗೆ, ಧ್ಯಾನ್ ಜೊತೆ ಕನ್ನಡದ ಮೊನಾಲಿಸಾ ಚಿತ್ರ, ಶಿವಣ್ಣ ಜೊತೆ ಮೈಲಾರಿ, ರವಿಚಂದ್ರನ್ ಜೊತೆ ಮಲ್ಲಿಕಾರ್ಜುನ ಸೇರಿದಂತೆ ಹಲವು ಸಿನಿಮಾಗಳಲ್ಲಿ ಸದಾ ನಟಿಸಿದ್ದಾರೆ.

ನಯನತಾರಾ, ತ್ರಿಷಾ ಹಿಂದಿಕ್ಕಿದ ರಶ್ಮಿಕಾ ಮಂದಣ್ಣ

ಕೊಡಗಿನ ಬ್ಯೂಟಿ ರಶ್ಮಿಕಾ ಮಂದಣ್ಣ ಇದೀಗ ಸ್ಯಾಂಡಲ್‌ವುಡ್‌ಗೆ ನಿಲುಕದ ನಕ್ಷತ್ರ ಆಗಿದ್ದಾರೆ. ಬೇಡಿಕೆಯ ಜೊತೆ ನಟಿಯ ಸಂಭಾವನೆ ದುಪ್ಪಟ್ಟಾಗಿದೆ. ಸದ್ಯ ನಯನತಾರಾ, ತ್ರಿಷಾರನ್ನು ಹಿಂದಿಕ್ಕಿ ರಶ್ಮಿಕಾ ಸುದ್ದಿಯಲ್ಲಿದ್ದಾರೆ. ಮುಂಬರುವ ಸಲ್ಮಾನ್ ಖಾನ್ ಚಿತ್ರಕ್ಕೆ ದುಬಾರಿ ಸಂಭಾವನೆಗೆ ನಟಿ ಬೇಡಿಕೆ ಇಟ್ಟಿದ್ದಾರೆ.

ಸೌತ್‌ನ ಸ್ಟಾರ್ ಡೈರೆಕ್ಟರ್ ಎ.ಆರ್ ಮುರುಗದಾಸ್ ಮತ್ತು ಬಾಲಿವುಡ್ ನಟ ಸಲ್ಮಾನ್ ಖಾನ್ ಚಿತ್ರಕ್ಕೆ ಕನ್ನಡದ ನಟಿ ರಶ್ಮಿಕಾ ಮಂದಣ್ಣ ನಾಯಕಿಯಾಗಿರೋದು ಹಳೆಯ ಸುದ್ದಿ. ಈಗ ಲೇಟೆಸ್ಟ್ ಸುದ್ದಿ ಏನಪ್ಪಾ ಅಂದರೆ ಸಂಭಾವನೆ ವಿಚಾರದಲ್ಲಿ ದಕ್ಷಿಣದ ಸೂಪರ್ ಸ್ಟಾರ್ ನಟಿಯರಾದ ನಯನತಾರಾ ಮತ್ತು ತ್ರಿಷಾಗೆ ಕೊಡಗಿನ ನಟಿ ಠಕ್ಕರ್ ಕೊಟ್ಟಿದ್ದಾರೆ.

ಸಾಕಷ್ಟು ವರ್ಷಗಳಿಂದ ನಟಿಸುತ್ತಿರುವ ನಯನತಾರಾ, ತ್ರಿಷಾ ಒಂದು ಸಿನಿಮಾಗೆ 10ರಿಂದ 12 ಕೋಟಿ ರೂ. ಸಂಭಾವನೆ ಪಡೆಯುತ್ತಾರೆ. ಆದರೆ ರಶ್ಮಿಕಾ, ಸಲ್ಮಾನ್ ನಟನೆಯ 'ಸಿಖಂದರ್' ಚಿತ್ರದಲ್ಲಿ ನಟಿಸಲು 15 ಕೋಟಿ ರೂ. ಸಂಭಾವನೆಗೆ ಬೇಡಿಕೆ ಇಟ್ಟಿದ್ದಾರೆ ಎನ್ನಲಾಗಿದೆ.

ಆದರೆ ನಟಿಯ ಜೊತೆ ಮಾತುಕತೆ ನಡೆಸಿದ ಚಿತ್ರತಂಡ ಕಡೆಯದಾಗಿ 13 ಕೋಟಿ ರೂ. ಸಂಭಾವನೆ ನೀಡಲು ಮುಂದಾಗಿದೆ ಎನ್ನಲಾಗಿದೆ. ಈ ಮೂಲಕ ಖ್ಯಾತ ನಟಿಯರಿಗೆ 'ಪುಷ್ಪ' ನಟಿ ಠಕ್ಕರ್ ಕೊಟ್ಟಿದ್ದಾರೆ. ಇದೀಗ ಭಾರೀ ಸಂಭಾವನೆ ಪಡೆಯುವ ನಟಿಯರಲ್ಲಿ ರಶ್ಮಿಕಾ ಮಂದಣ್ಣ ಕೂಡ ಅಗ್ರ ಸ್ಥಾನದಲ್ಲಿದ್ದಾರೆ.

ಸದ್ಯ ಪುಷ್ಪ 2, ಅನಿಮಲ್ ಪಾರ್ಕ್, ದಿ ಗರ್ಲ್‌ಫ್ರೆಂಡ್, ರೈನ್‌ಬೋ, ಸಿಖಂದರ್, ಚಾವಾ ಸೇರಿದಂತೆ ಹಲವು ಸಿನಿಮಾಗಳು ರಶ್ಮಿಕಾ ಕೈಯಲ್ಲಿವೆ.

ಸ್ನೇಹ ಬೇರೆ, ನ್ಯಾಯ ಬೇರೆ, ಸಂಬಂಧನೇ ಬೇರೆ

ರೇಣುಕಾಸ್ವಾಮಿ ಹತ್ಯೆ ಪ್ರಕರಣದಲ್ಲಿ ದರ್ಶನ್ ಬಂಧನದ ಕುರಿತು ಮಾತನಾಡಿರುವ ನಟ ಕಿಚ್ಚ ಸುದೀಪ್, ಫ್ರೆಂಡ್ ಶಿಪ್ ಬೇರೆ, ನ್ಯಾಯ ಬೇರೆ, ಸಂಬಂಧ ಬೇರೆ, ನಾನು ಯಾರ ಬಗ್ಗೆಯೂ ಮಾತಾಡಿದವನಲ್ಲ. ಚಿತ್ರರಂಗ ಅಂತ ಬಂದಿದ್ದಕ್ಕೆ ಮಾತಾಡುತ್ತಿದ್ದೇನೆ ಎಂದು ಹೇಳಿದ್ದಾರೆ.

ಈ ಹಿಂದೆ ದರ್ಶನ್ ಅವರ ಮೇಲೆ ಚಪ್ಪಲಿ ಎಸೆದು ಹಲ್ಲೆಗೆ ಮುಂದಾಗಿದ್ದಾ, ಅವರ ಬೆನ್ನಿಗೆ ನಿಂತಿದ್ರಿ. ಈಗ ಸ್ನೇಹಿತರಾಗಿ ದರ್ಶನ್ ಬಗ್ಗೆ ಏನ್ ಹೇಳ್ತೀರಿ? ಎಂಬ ಮಾಧ್ಯಮ ಪ್ರಶ್ನೆಗೆ ಉತ್ತರಿಸಿದ ಸುದೀಪ್, ಏನೂ ನೋವು ಬಂದಿರುತ್ತೆ ಅಂತ ಆಸ್ಪತ್ರೆಗೆ ಹೋಗ್ತೀವಿ. ಆದ್ರೆ ಅಲ್ಲಿಗೆ ಹೋದಾಗ ಬೇಡಿಕೊಳ್ಳೋದು ಅದು ಆಗದೇ ಇರಲಿ ಅಂತ. ರಿಪೋರ್ಟ್‌ನಲ್ಲಿ ಏನೂ ಆಗಿಲ್ಲ ಅಂತ ಬಂದಾಗ ಖುಷಿಯಾಗಿ ಮನೆಗೆ ಹೋಗ್ತೀವಿ. ಆಗಿದೆ ಅಂತ ಬಂದಾಗ ಟ್ರೀಟ್ಮೆಂಟ್ ತಗೋಬೇಕು. ನಾನು ಈಗ ಆ ಹಂತದಲ್ಲಿದ್ದೇನೆ ಎಂದು ತಿಳಿಸಿದ್ದಾರೆ.

ಸ್ನೇಹ ಬೇರೆ, ನ್ಯಾಯ ಬೇರೆ, ಸಂಬಂಧ ಬೇರೆ, ನಾನು ಯಾರ ಬಗ್ಗೆಯೂ ಮಾತಾಡಿದವನಲ್ಲ. ನನಗೆ ಬೇಕಾಗಿಯೂ ಇಲ್ಲ, ಚಿತ್ರರಂಗ ಅಂತ ಬಂದಿದ್ದಕ್ಕೆ ಮಾತಾಡುತ್ತಿದ್ದೇನೆ. ನಾನು ಚಿತ್ರರಂಗಕ್ಕೆ ಸೇರಿದವನು ಅದಕ್ಕೆ. ಇಲ್ಲಿ ಕೂತು ಜಡ್ಜ್ ಮಾಡಬಾರದು ಎಂದು ಹೇಳಿದ್ದಾರೆ.

ಇವತ್ತು ನನ್ನ ಕಣ್ಮುಂದೆ ರೇಣುಕಾಸ್ವಾಮಿ ಫ್ಯಾಮಿಲಿನೇ ಬರುತ್ತೆ. ಈ ಪ್ರಕರಣದಲ್ಲಿ ನ್ಯಾಯ ಅನ್ನೋದು ತುಂಬಾನೇ ಮುಖ್ಯ. ನ್ಯಾಯದ ಮೇಲೆ ಜನರಿಗೆ ನಂಬಿಕೆ ಬರಬೇಕೆಂದರೆ, ನೊಂದ ಕುಟುಂಬಕ್ಕೆ ಒಳ್ಳೆ ನ್ಯಾಯ ಸಿಗಬೇಕು ಎಂದು ಸುದೀಪ್ ಮನವಿ ಮಾಡಿದ್ದಾರೆ.

ಶುಭಮನ್ ಗಿಲ್‌ರನ್ನ ಭಾರತಕ್ಕೆ ವಾಪಸ್ ಕಳಿಸಲು ಶಿಸ್ತಿನ ಕೊರತೆಯೇ ಕಾರಣವಾ?

ಫ್ಲೋರಿಡಾ: ಪ್ರಸಕ್ತ ಟಿ20 ವಿಶ್ವಕಪ್‌ನಲ್ಲಿ ಭಾರತ ತಂಡದ ಲೀಗ್ ಸುತ್ತಿನ ಪಂದ್ಯಗಳು ಮುಕ್ತಾಯಗೊಂಡಿದ್ದು, ಅಗ್ರಸ್ಥಾನದೊಂದಿಗೆ ಸೂಪರ್-8 ಸುತ್ತಿಗೆ ಪದಾರ್ಪಣೆ ಮಾಡಿದೆ. ಮುಂದಿನ ಪಂದ್ಯಕ್ಕಾಗಿ ವೆಸ್ಟ್ ಇಂಡೀಸ್‌ಗೆ ಪ್ರಯಾಣಿಸಲಿದೆ. ಲೀಗ್ ಸುತ್ತಿನ ಪಂದ್ಯಗಳ ಮುಕ್ತಾಯದ ಹಿನ್ನೆಲೆ ಭಾರತ ತಂಡಕ್ಕೆ ಮೀಸಲು ಆಟಗಾರರಾಗಿ ಆಯ್ಕೆಯಾಗಿದ್ದ ಶುಭಮನ್ ಗಿಲ್ ಹಾಗೂ ಅವೇಶ್ ಖಾನ್ ಭಾರತಕ್ಕೆ ಮರಳಲು ಸಿದ್ಧವಾಗಿದ್ದಾರೆ.

ಶುಭಮನ್ ಗಿಲ್ ಅವರು ಭಾರತಕ್ಕೆ ಮತ್ತೆ ಮರಳುತ್ತಿರುವುದಕ್ಕೆ ಅವರ ಅಶಿಸ್ತಿನ ವರ್ತನೆಯೇ ಕಾರಣ ಎಂಬ ವದಂತಿಗಳು ಜಾಲತಾಣದಲ್ಲಿ ಹುಟ್ಟಿಕೊಂಡಿದ್ದು ಇದಕ್ಕೆ ಬ್ಯಾಟಿಂಗ್ ಕೋಚ್ ರಾಥೋರ್ ಸ್ಪಷ್ಟನೆ ನೀಡಿದ್ದಾರೆ.

ಸುದ್ದಿಗೋಷ್ಠಿಯಲ್ಲಿ ಮಾತನಾಡಿದ ರಾಥೋಡ್, ಸೂಪರ್-8 ಪಂದ್ಯಗಳಗಾಗಿ ಟೀಂ ಇಂಡಿಯಾದ ಮೀಸಲು ಆಟಗಾರರಾಗಿ ರಿಂಕು ಸಿಂಗ್, ಖಲೀಲ್ ಅಹ್ಮದ್ ಮಾತ್ರ ಕೆರಿಬಿಯನ್ ನಾಡಿಗೆ ಪ್ರಯಾಣಿಸಲಿದ್ದಾರೆ. ಅವೇಶ್ ಖಾನ್ ಮತ್ತು ಶುಭಮನ್ ಗಿಲ್ ಅವರನ್ನು ಮರಳಿ ಭಾರತಕ್ಕೆ ಮರಳಿ ಕಳುಹಿಸುತ್ತಿರುವುದು ಅಶಿಸ್ತಿನ ವರ್ತನೆಯಿಂದಲ್ಲ, ಇದು ಪೂರ್ವನಿಯೋಜಿತ ಕ್ರಮ. ಕೆರಿಬಿಯನ್‌ನಲ್ಲಿ ಕೇವಲ ಇಬ್ಬರು ಮೀಸಲು ಆಟಗಾರರ ಸೇರ್ಪಡೆಗೆ ಮಾತ್ರ ಅವಕಾಶವಿದೆ. ಇದನ್ನು ಮೊದಲೇ ನಿರ್ಣಯಿಸಲಾಗಿತ್ತು ಎಂದು ತಿಳಿಸಿದ್ದಾರೆ.

ಇನ್ನೂ ಗಿಲ್ ಅವರನ್ನು ತವರಿಗೆ ವಾಪಸ್ ಕಳುಹಿಸುತ್ತಿರುವ ಬಗ್ಗೆ ವರದಿಗಳು ಹೊರಬೀಳುತ್ತಿದ್ದಂತೆ ಇನ್‌ಸ್ಟಾಗ್ರಾಮ್‌ನಲ್ಲಿ ರೋಹಿತ್ ಶರ್ಮಾ ಅವರನ್ನು ಗಿಲ್ ಅನ್‌ಫಾಲೋ ಮಾಡಿದ್ದಾರೆ ಎಂಬುದು ನೆಟ್ಟಿಗರ ಗಮನ ಸೆಳೆದಿದೆ. ಈ ಕುರಿತು ಸೋಷಿಯಲ್ ಮೀಡಿಯಾದಲ್ಲಿ ಚರ್ಚೆಗಳು ನಡೆಯುತ್ತಿದೆ.

ಕೆನಡಾ-ಭಾರತದ ನಡುವೆ ಶನಿವಾರ ನಡೆಯಬೇಕಿದ್ದ ಟಿ20 ವಿಶ್ವಕಪ್ ಪಂದ್ಯವು ಮಳೆಯಿಂದ ರದ್ದಾಯಿತು. ಇದರೊಂದಿಗೆ ಉಭಯ ತಂಡಗಳ ಲೀಗ್ ಸುತ್ತಿನ ಪಂದ್ಯವು ಮುಕ್ತಾಯಗೊಂಡಿತು. ಎ ಗುಂಪಿನಲ್ಲಿ ಭಾರತ ಮತ್ತು ಅಮೆರಿಕ ತಂಡಗಳು ಸೂಪರ್-8 ಸುತ್ತಿಗೆ ಅರ್ಹತೆ ಪಡೆದುಕೊಂಡವು. ಜೂನ್ 20ರ ಗುರುವಾರ ಬಾರ್ಬಡೋಸ್‌ನಲ್ಲಿ ಸೂಪರ್-8 ಹಂತದ ತನ್ನ ಮೊದಲ ಪಂದ್ಯದಲ್ಲಿ ಭಾರತವು ಅಫ್ಘಾನಿಸ್ತಾನ ವಿರುದ್ಧ ಸೆಣಸಲಿದೆ.

ತೈಲ ದರ ಏರಿಕೆಗೆ ಸಿಎಂ ಸಮರ್ಥನೆ!

ಬೆಂಗಳೂರು: ರಾಜ್ಯದಲ್ಲಿ ಪೆಟ್ರೋಲ್, ಡೀಸೆಲ್ ಬೆಲೆ ಏರಿಕೆಗೆ ಜನಸಾಮಾನ್ಯರಿಂದ ತೀವ್ರ ಆಕ್ರೋಶ ಕಂಡುಬರುತ್ತಿದೆ. ಇತ್ತ ಪೆಟ್ರೋಲ್, ಡೀಸೆಲ್ ಮೇಲಿನ ವ್ಯಾಟ್ ಹೆಚ್ಚಳವನ್ನ ಸಿಎಂ ಸಿದ್ದರಾಮಯ್ಯ ಸಮರ್ಥಿಸಿಕೊಂಡಿದ್ದಾರೆ.

ಸಿಎಂ ಪ್ರಕಟಣೆಯಲ್ಲಿ ಏನಿದೆ?: ವ್ಯಾಟ್ ಹೆಚ್ಚಳದ ನಂತರವೂ ಬಹುತೇಕ ದಕ್ಷಿಣ ಭಾರತದ ರಾಜ್ಯಗಳಲ್ಲಿ ಕರ್ನಾಟಕದಲ್ಲೇ ಪೆಟ್ರೋಲ್, ಡೀಸೆಲ್ ಬೆಲೆ ಕಡಿಮೆ ಇರೋದು. ಆರ್ಥಿಕವಾಗಿ ಬಲಿಷ್ಠವಾಗಿರುವ ಮಹಾರಾಷ್ಟ್ರದಲ್ಲಿ ಇಂಧನಗಳ ಮೇಲಿನ ಮಾರಾಟ ಸುಂಕ ಪೆಟ್ರೋಲ್‌ಗೆ 25% ಇದ್ದು, ಹೆಚ್ಚುವರಿಯಾಗಿ 5.12 ರೂ. ತೆರಿಗೆ ಸಹ ಇದೆ. ಇನ್ನು ಮಹಾರಾಷ್ಟ್ರದಲ್ಲಿ ಡಿಸೇಲ್ ಮೇಲೆ 21% ತೆರಿಗೆ ಇದೆ. ಕರ್ನಾಟಕದಲ್ಲಿ ಪರಿಷ್ಕೃತಗೊಂಡ ನಂತರವೂ ಈ ಸುಂಕದ ಪ್ರಮಾಣ ಮಹಾರಾಷ್ಟ್ರಕ್ಕಿಂತ ಕಡಿಮೆ ಇದೆ. ಇದರ ಹೊರತಾಗಿ ಡಿಸೇಲ್ ದರ ಕರ್ನಾಟಕದಲ್ಲಿ, ಗುಜರಾತ್ ಮತ್ತು ಮಧ್ಯಪ್ರದೇಶಗಳಿಗಿಂತಲೂ ಕಡಿಮೆ ಇದೆ. ನಮ್ಮ ರಾಜ್ಯದಲ್ಲಿ ಇಂಧನಗಳ ದರ ಜನತೆಗೆ ಕೈಗೆಟುಕುವ ದರಗಳಲ್ಲಿ ಸಿಗುತ್ತಿದೆ.

ಈ ಹಿಂದೆ ರಾಜ್ಯದಲ್ಲಿ ಅಧಿಕಾರದಲ್ಲಿದ್ದ ಡಬಲ್ ಇಂಜಿನ್ ಸರ್ಕಾರವು ಕರ್ನಾಟಕದ ಆದಾಯ ಬೇರೆ ರಾಜ್ಯಗಳತ್ತ ಹರಿದುಹೋಗಲು ಕಾರಣವಾಗಿತ್ತು. ಆಗ ಕೇಂದ್ರ ಸರ್ಕಾರ ನಿರಂತರವಾಗಿ ಇಂಧನಗಳ ಮೇಲೆ ತೆರಿಗೆ ಹೆಚ್ಚಳ ಮಾಡ್ತಿದ್ರೆ, ರಾಜ್ಯ ಸರ್ಕಾರವು ರಾಜ್ಯದಲ್ಲಿ ಇಂಧನಗಳ ಮೇಲಿನ ತನ್ನ ಮಾರಾಟ ಸುಂಕ ಕಡಿಮೆ ಮಾಡ್ತಿತ್ತು. ಈ ಕಾರಣದಿಂದ ರಾಜ್ಯದ ಆದಾಯ ಕಡಿಮೆ ಆಯ್ತು. ಆದೇ ಹೊತ್ತಿನಲ್ಲಿ ರಾಜ್ಯದಿಂದ ಕೇಂದ್ರಕ್ಕೆ ಹೆಚ್ಚಿನ ಆದಾಯ ಹೋಗುತ್ತಿತ್ತು. ಪರೋಕ್ಷವಾಗಿ ರಾಜ್ಯದ ಆದಾಯಕ್ಕೆ ಹಿಂದಿನ ಬಿಜೆಪಿ ಸರ್ಕಾರವೇ ಕೊಕ್ಕೆ ಹಾಕಿತ್ತು.

ಇನ್ನು 2021-22 ರಲ್ಲಿ ಪೆಟ್ರೋಲ್ ಮೇಲಿನ ಅಬಕಾರಿ ತೆರಿಗೆಯನ್ನ ಪೆಟ್ರೋಲ್ 13 ರೂಪಾಯಿ ಮತ್ತು ಡಿಸೇಲ್ 16 ರೂ. ಕಡಿಮೆ ಮಾಡಿತ್ತು. ಸದ್ಯ ಪೆಟ್ರೋಲ್ ಮೇಲಿನ ಕೇಂದ್ರದ ತೆರಿಗೆ 19.9 ರೂಪಾಯಿ ಹಾಗೂ ಡಿಸೇಲ್ ಮೇಲೆ 18.8 ರೂ. ಇದೆ. ಇದನ್ನ ಕೇಂದ್ರ ಸರ್ಕಾರ ಜನರ ಒಳಿತಿಗೊಸ್ಕರ ಕಡಿಮೆ ಮಾಡಬೇಕು. ರಾಜ್ಯದ ವ್ಯಾಟ್ ಹೆಚ್ಚಳ ದಿಂದ ಜನರ ಸೇವೆಗಳು ಅಭಿವೃದ್ಧಿ ಕೆಲಸಗಳು ಹೆಚ್ಚು ಹಣ ನೀಡಲಿದ್ದೇವೆ. ನಾವು ಸಮತೋಲಿತ ಮತ್ತು ಜವಾಬ್ದಾರಿಯುತ ಆಡಳಿತ ನೀಡಲು ಬದ್ಧರಾಗಿದ್ದೇವೆ ಎಂದು ಸಿಎಂ ಸಿದ್ದರಾಮಯ್ಯ ಸಮರ್ಥಿಸಿಕೊಂಡಿದ್ದಾರೆ.

ಟಿ20 ವಿಶ್ವಕಪ್‌ನಲ್ಲಿ ಬೇಡದ ಕೆಟ್ಟ ದಾಖಲೆ ಬರೆದ ಆಸ್ಟ್ರೇಲಿಯಾ..!

ಟಿ20 ವಿಶ್ವಕಪ್‌ನಲ್ಲಿ ಆಸ್ಟ್ರೇಲಿಯಾ ಮತ್ತು ಸ್ಕಾಟ್ಲೆಂಡ್ ನಡುವೆ ಜೂನ್ 16 ರ ಭಾನುವಾರದಂದು ಬಹಳ ಮಹತ್ವದ ಪಂದ್ಯ ನಡೆಯಿತು. ಸೇಂಟ್ ಲೂಸಿಯಾದಲ್ಲಿ ನಡೆದ ಈ ಪಂದ್ಯದಲ್ಲಿ ನಿರೀಕ್ಷೆಯಂತೆ ಆಸ್ಟ್ರೇಲಿಯಾ ತಂಡ, ಸ್ಕಾಟ್ಲೆಂಡ್ ತಂಡವನ್ನು ಮಣಿಸಿ ಅಜೇಯ ತಂಡವಾಗಿ ಸೂಪರ್ 8 ಸುತ್ತಿಗೆ ಅರ್ಹತೆ ಪಡೆಯಿತು. ಇದಲ್ಲದೆ ಆಸ್ಟ್ರೇಲಿಯಾ ತಾನು ಗೆಲ್ಲುವುದಲ್ಲದೆ, ಈ ಗೆಲುವಿನೊಂದಿಗೆ ಇಂಗ್ಲೆಂಡ್ ತಂಡವನ್ನು ಸಹ ಸೂಪರ್ 8 ಸುತ್ತಿಗೆ ಕೊಂಡೊಯ್ಯಿತು. ಆದರೆ ಆಸ್ಟ್ರೇಲಿಯಾ ತಂಡ, ಸ್ಕಾಟ್ಲೆಂಡ್ ವಿರುದ್ಧದ ತನ್ನ ಕೊನೆಯ ಗುಂಪು ಹಂತದ ಪಂದ್ಯದಲ್ಲಿ ಟಿ20 ವಿಶ್ವಕಪ್ ಇತಿಹಾಸದಲ್ಲೇ ಬೇಡದ ಕೆಟ್ಟ ದಾಖಲೆಯೊಂದನ್ನು ತನ್ನ ಖಾತೆಗೆ ಹಾಕಿಕೊಂಡಿದೆ.

ಬೇಡದ ದಾಖಲೆ ಬರೆದ ಆಸ್ಟ್ರೇಲಿಯಾ: ಪಂದ್ಯದಲ್ಲಿ ಆಸ್ಟ್ರೇಲಿಯಾದ ನಾಯಕ ಮಿಚೆಲ್ ಮಾರ್ಷ್ ಟಾಸ್ ಗೆದ್ದು ಮೊದಲು ಫೀಲ್ಡಿಂಗ್ ಮಾಡಲು ನಿರ್ಧರಿಸಿದರು. ಆದರೆ ತಂಡದ ಆಟಗಾರರ ಕಳಪೆ ಫೀಲ್ಡಿಂಗ್ ಇಡೀ ಕ್ರಿಕೆಟ್ ಲೋಕವನ್ನೇ ಅಚ್ಚರಿಗೊಳಿಸಿತು. ಏಕೆಂದರೆ ವಿಶ್ವ ಕ್ರಿಕೆಟ್‌ನಲ್ಲಿ ಅತ್ಯುತ್ತಮ ಫೀಲ್ಡಿಂಗ್ ಮಾಡುವ ತಂಡಗಳಲ್ಲಿ ಆಸ್ಟ್ರೇಲಿಯಾ ತಂಡ ಅಗ್ರಪಂಕ್ತಿಯಲ್ಲಿ ನಿಲ್ಲುತ್ತದೆ. ಆದರೆ ಇದೇ ತಂಡ ಸ್ಕಾಟ್ಲೆಂಡ್ ವಿರುದ್ಧದ ಪಂದ್ಯದಲ್ಲಿ ಒಂದಲ್ಲ, ಎರಡಲ್ಲ ಬರೋಬ್ಬರಿ 6 ಕ್ಯಾಚ್‌ಗಳನ್ನು ಕೈಚೆಲ್ಲಿತು. ವೀಕ್ಷಕ ವಿವರಣೆಗಾರರು ಕೂಡ ಆಸೀಸ್ ಆಟಗಾರರ ಈ ಕಳಪೆ ಫೀಲ್ಡಿಂಗ್ ನೋಡಿ ಅಚ್ಚರಿಗೊಂಡರು. ಅಭಿಮಾನಿಗಳಿಗೂ ಕೂಡ ಇದು ಆಸ್ಟ್ರೇಲಿಯಾ ಬೇಕಂತಲೇ ಮಾಡುತ್ತಿರುವ ಕೆಲಸ ಎಂದು ಭಾಸವಾಗತೊಡಗಿತು.

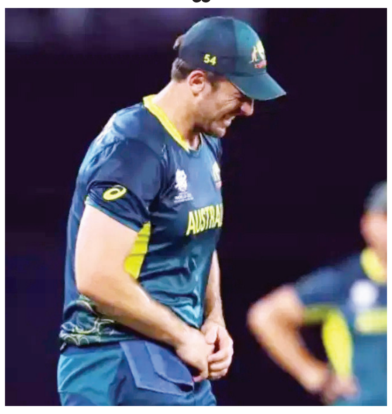

6 ಕ್ಯಾಚ್ ಡ್ರಾಪ್: ಇದಕ್ಕೆ ಕಾರಣವೂ ಇದ್ದು, ಈ ಪಂದ್ಯಕ್ಕೂ ಮುನ್ನ ಆಸ್ಟ್ರೇಲಿಯಾದ ವೇಗದ ಬೌಲರ್ ಜೋಶ್ ಹೇಜಲ್ವುಡ್, ಇಂಗ್ಲೆಂಡ್ ತಂಡವನ್ನು ಟೂರ್ನಿಯಿಂದ ಹೊರಹಾಕಲು ತಮ್ಮ ತಂಡವು ಸ್ಕಾಟ್ಲೆಂಡ್ ವಿರುದ್ಧ ಸೋಲುವ ಬಗ್ಗೆ ಯೋಚಿಸಬಹುದು ಎಂದು ಹೇಳಿದ್ದರು. ಹೀಗಿರುವಾಗ ತಂಡದ ಆಟಗಾರರು ಕ್ಯಾಚ್‌ಗಳನ್ನು ಬಿಡುವುದನ್ನು ನೋಡಿದ ಅಭಿಮಾನಿಗಳಲ್ಲಿ ಉದ್ದೇಶಪೂರ್ವಕವಾಗಿ ಕ್ಯಾಚ್‌ಗಳನ್ನು ಕೈಬಿಡುತ್ತಿದ್ದಾರೆ ಎಂಬ ಅನುಮಾನ ಮೂಡತೊಡಗಿತು. ಅಲ್ಲದೆ ಫೀಲ್ಡಿಂಗ್ ಸಮಯದಲ್ಲಿ, ಆಸ್ಟ್ರೇಲಿಯಾ ಒಟ್ಟು 6 ಕ್ಯಾಚ್‌ಗಳನ್ನು ಬಿಟ್ಟುಕೊಡುವ ಮೂಲಕ ನಾಚಿಕೆಗೇಡಿನ ದಾಖಲೆಯನ್ನು ಮಾಡಿದೆ. ಇದೀಗ ಟಿ20 ವಿಶ್ವಕಪ್‌ನಲ್ಲಿ ಅತಿ ಹೆಚ್ಚು ಕ್ಯಾಚ್‌ಗಳನ್ನು ಕೈಬಿಟ್ಟ ತಂಡ ಎಂಬ ಕುಖ್ಯಾತಿಗೆ ಆಸ್ಟ್ರೇಲಿಯಾ ಪಾತ್ರವಾಗಿದೆ.

ಆಸ್ಟ್ರೇಲಿಯಾ ತಂಡದ ಈ ಕಳಪೆ ಫೀಲ್ಡಿಂಗ್ ಅನ್ನು ಸದುಪಯೋಗಪಡಿಸಿಕೊಂಡ ಸ್ಕಾಟ್ಲೆಂಡ್‌ನ ಬ್ಯಾಟ್ಸ್‌ಮನ್‌ಗಳು ಬರೋಬ್ಬರಿ 180 ರನ್‌ಗಳನ್ನು ಹಾಕಿದರು. ತಂಡದ ಪರ ಅದ್ಭುತ ಇನ್ನಿಂಗ್ಸ್ ಆಡಿದ ಬ್ರಾಂಡನ್ ಮೆಕ್‌ಮುಲ್ಲನ್ 34 ಎಸೆತಗಳಲ್ಲಿ 60 ರನ್ ಗಳಿಸಿದರು. ನಾಯಕ ರಿಚಿ ಬೆರಿಂಗ್ಟನ್ ಕೂಡ 31 ಎಸೆತಗಳಲ್ಲಿ 42 ರನ್ ಬಾರಿಸಿದರು.

ಕೊನೆಗೂ ಗೆದ್ದ ಆಸ್ಟ್ರೇಲಿಯಾ: ಗುರಿ ಬೆನ್ನಟ್ಟಿದ ಆಸ್ಟ್ರೇಲಿಯಾ ಆರಂಭದಲ್ಲೇ ವಿಕೆಟ್ ಕಳೆದುಕೊಂಡು ಸಂಕಷ್ಟಕ್ಕೆ ಸಿಲುಕಿತು. ಆಸ್ಟ್ರೇಲಿಯಾದ 3 ವಿಕೆಟ್‌ಗಳು ಕೇವಲ 60 ರನ್‌ಗಳಿಗೆ ಪತನಗೊಂಡವು. ಆಸ್ಟ್ರೇಲಿಯ ತಂಡ 13 ಓವರ್‌ಗಳಲ್ಲಿ 92 ರನ್ ಗಳಿಸಲಷ್ಟೇ ಶಕ್ತವಾಗಿತ್ತು. ಇಲ್ಲಿಂದ 13ರ ಆಸುಪಾಸಿನ ಎಕಾನಮಿಯೊಂದಿಗೆ ತಂಡ 7 ಓವರ್‌ಗಳಲ್ಲಿ 89 ರನ್ ಗಳಿಸಬೇಕಿತ್ತು. ಇದಾದ ನಂತರ ಟ್ರಾವಿಸ್ ಹೆಡ್ 14ನೇ ಓವರ್‌ನಲ್ಲಿ ಸತತ 3 ಸಿಕ್ಸರ್‌ಗಳನ್ನು ಬಾರಿಸುವ ಮೂಲಕ ತಂಡಕ್ಕೆ ವೇಗವನ್ನು ನೀಡಿದರು. ಆದರೆ ಆ ಬಳಿಕ ಅವರು ಔಟಾದರು. ಇಲ್ಲಿಂದ ತಂಡದ ಇನ್ನಿಂಗ್ಸ್ ಕೈಗೆತ್ತಿಕೊಂಡ ಮಾರ್ಕಸ್ ಸ್ಟೊಯಿನಿಸ್ 29 ಎಸೆತಗಳಲ್ಲಿ 59 ರನ್‌ಗಳ ಬಿರುಸಿನ ಇನ್ನಿಂಗ್ಸ್‌ನೊಂದಿಗೆ ಆಸ್ಟ್ರೇಲಿಯಾವನ್ನು ಗೆಲುವಿನತ್ತ ಕೊಂಡೊಯ್ದರು.

ಕಾಂಗ್ರೆಸ್ ಸರ್ಕಾರದಿಂದ ಬೆಲೆ ಏರಿಕೆ ಗ್ಯಾರಂಟಿ

ಬೆಂಗಳೂರು: ರಾಜ್ಯದಲ್ಲಿ ಕಾಂಗ್ರೆಸ್ ಅಧಿಕಾರಕ್ಕೆ ಬಂದ ಬಳಿಕ ನಿಷ್ಠೆಯಿಂದ ಬೆಲೆ ಏರಿಕೆ, ತೆರಿಗೆ ಹೆಚ್ಚಳವನ್ನು ಜನರಿಗೆ ಕೊಡುಗೆಯಾಗಿ ನೀಡಿದೆ ಎಂದು ಮಾಜಿ ಡಿಸಿಎಂ ಡಾ.ಸಿ.ಎನ್ ಅಶ್ವಥ್ ನಾರಾಯಣ್ ರಾಜ್ಯ ಸರ್ಕಾರದ ವಿರುದ್ಧ ವಾಗ್ದಾಳಿ ನಡೆಸಿದ್ದಾರೆ.

ಮಲ್ಲೇಶ್ವರದ ಬಿಜೆಪಿ ರಾಜ್ಯ ಕಾರ್ಯಾಲಯ ಜಗನ್ನಾಥ ಭವನದಲ್ಲಿ ನಡೆದ ಪತ್ರಿಕಾಗೋಷ್ಠಿಯಲ್ಲಿ ಅವರು ಮಾತನಾಡಿದರು. ಈ ವೇಳೆ ಪೆಟ್ರೋಲ್, ಡೀಸೆಲ್ ಬೆಲೆ ಏರಿಕೆಯನ್ನು ಬಿಜೆಪಿ ತೀವ್ರವಾಗಿ ಖಂಡಿಸುತ್ತದೆ. ಇದರ ವಿರುದ್ಧ ಸೋಮವಾರ ಬಿಜೆಪಿ ವತಿಯಿಂದ ರಾಜ್ಯದಾದ್ಯಂತ ಪ್ರತಿಭಟನೆ ನಡೆಸಲಿದ್ದೇವೆ. ಬೆಂಗಳೂರಿನ ಫ್ರೀಡಂ ಪಾರ್ಕ್, ಎಲ್ಲಾ ಜಿಲ್ಲಾ ಕೇಂದ್ರಗಳು, ತಾಲ್ಲೂಕು ಕೇಂದ್ರಗಳಲ್ಲಿ ಪ್ರತಿಭಟನೆ ನಡೆಸಲಾಗುವುದು ಎಂದು ಅವರು ತಿಳಿಸಿದ್ದಾರೆ.

ಕಾಂಗ್ರೆಸ್ ಸರ್ಕಾರ ಆಸ್ತಿ ತೆರಿಗೆ ಹೆಚ್ಚಳ, ಕುಡಿಯುವ ನೀರಿನ ದರ ಏರಿಕೆ, ವಿದ್ಯುತ್ ದರ ಏರಿಕೆ ಮಾಡಿದೆ. ವಾಹನಗಳ ತೆರಿಗೆ, ಆಸ್ತಿ ತೆರಿಗೆಯನ್ನೂ ಹೆಚ್ಚಿಸಿದೆ. ಸಾಲ ಪಡೆಯಲು ಬ್ಯಾಂಕ್‌ಗೆ ಹೋದರೆ ನೋಂದಣಿ ಶುಲ್ಕವನ್ನೂ ಹೆಚ್ಚಿಸಲಾಗಿದೆ. ಹಣದುಬ್ಬರ, ಬೆಲೆ ಏರಿಕೆ ವಿರುದ್ಧ ಹೋರಾಟ ಮಾಡಿ ಅಧಿಕಾರಕ್ಕೆ ಬಂದ ಕಾಂಗ್ರೆಸ್ಸಿನವರು, ಚುನಾವಣೆ ವೇಳೆ ಬೆಲೆ ಇಳಿಸುವ ಭರವಸೆ ಕೊಟ್ಟಿದ್ದರು. ಇದೀಗ ರಾಜ್ಯದ ಜನತೆಗೆ ಕಾಂಗ್ರೆಸ್ಸಿನವರು ಬೆಲೆ ಏರಿಕೆಯ ಗ್ಯಾರಂಟಿ ಕೊಟ್ಟಿದ್ದಾರೆ. ಏರಿಸಿದ ದರವನ್ನು ಸಂಪೂರ್ಣವಾಗಿ ಹಿಂದಕ್ಕೆ ಪಡೆಯಬೇಕು ಎಂದು ಅವರು ಆಗ್ರಹಿಸಿದ್ದಾರೆ.

ಪೆಟ್ರೋಲ್ ಬೆಲೆ 3ರೂ. ಮತ್ತು ಡೀಸೆಲ್ ಬೆಲೆ 3.50ರೂ ಏರಿಸಿದ್ದಾರೆ. ಕರ್ನಾಟಕ ಸೇಲ್ಸ್ ಟ್ಯಾಕ್ಸನ್ನು 26% ರಿಂದ 30%ಗೆ ಏರಿಸಿದ್ದಾರೆ. ಡೀಸೆಲ್ ತೆರಿಗೆಯನ್ನು 14% ರಿಂದ 18%ಗೆ ಏರಿಸಿದ್ದಾರೆ. ಹಿಂದೆ 1ರೂ. ಹೆಚ್ಚಳ ಮಾಡಿದ್ದಾಗ ಹಣಕಾಸು ಸಚಿವ, ಆರ್ಥಿಕ ತಜ್ಞರಾಗಿ ಸಿದ್ದರಾಮಯ್ಯನವರು ಎಲ್ಲಾ ವಸ್ತುಗಳ ಬೆಲೆ ಏರಿಕೆ ಆಗಲಿದೆ ಎಂದು ಪ್ರಬಲವಾಗಿ ವಿರೋಧಿಸಿದ್ದರು. ನಾಚಿಕೆ ಆಗಲ್ವ ಎಂಬ ಭಾಷೆಯನ್ನೂ ಬಳಸಿದ್ದರು. ಇವತ್ತು ವಿದ್ಯುತ್ ದರವನ್ನು 100% ನಿಂದ 150%ರಷ್ಟು ಏರಿಸಿದ್ದಾರೆ. ಯಾವ ರೀತಿ ಇವರು ಸಮಜಾಯಿಷಿ ಕೊಡುತ್ತಾರೆ ಎಂದು ಅವರು ಪ್ರಶ್ನಿಸಿದ್ದಾರೆ.

ಬಳ್ಳೂರು ಕೆರೆಯಲ್ಲಿ ಮೃತಪಟ್ಟ ವಿದ್ಯಾರ್ಥಿಯ ಶವ ಪತ್ತೆ

ಬೆಂಗಳೂರು: ಆನೇಕಲ್ ತಾಲೂಕಿನ ಬಳ್ಳೂರಿನಲ್ಲಿ ಈಜಾಡಲು ಕೆರೆಗೆ ಹೋಗಿ ಸಾವನ್ನಪ್ಪಿದ್ದ ವಿದ್ಯಾರ್ಥಿಯ ಶವ ಇಂದು ಬೆಳಗ್ಗೆ ಬಳ್ಳೂರು ಕೆರೆಯಲ್ಲಿ ಪತ್ತೆಯಾಗಿದೆ. ಹತ್ತನೇ ತರಗತಿ ವಿದ್ಯಾರ್ಥಿ ಧನುಷ್ (15) ಮೃತದೇಹಕ್ಕಾಗಿ ಭಾನುವಾರದಿಂದ ಅಗ್ನಿಶಾಮಕ ದಳದ ಸದಸ್ಯರು ಹುಡುಕಾಟ ನಡೆಸುತ್ತಿದ್ದರು. ಧನುಷ್ ತಂದೆ ತಾಯಿ ಬೆಂಗಳೂರಿನಲ್ಲಿ ವಾಸವಿದ್ದರೆ, ಆತ ತಾತ ಹಾಗೂ ಮಾವನ ಜೊತೆ ಅತ್ತಿಬೆಲೆಯಲ್ಲಿ ವಾಸವಿದ್ದ. ಭಾನುವಾರ ಮಧ್ಯಾಹ್ನ ಕ್ರಿಕೆಟ್ ಆಡುವುದಾಗಿ ಮನೆಯಿಂದ ಧನುಷ್ ಹೊರ ಹೋಗಿದ್ದ. ಕ್ರಿಕೆಟ್ ಆಡಲು ಹೋದವನು ಕೆರೆಯಲ್ಲಿ ಈಜಾಡಲು ತೆರಳಿದ್ದ. ಕೆರೆಯಲ್ಲಿ ನೀರು ತುಂಬಿದ್ದರಿಂದ ಈಜಾಡಲು ಬಾರದೇ ಮುಳುಗಿ ಧನುಷ್ಷ್ ಸಾವನ್ನಪ್ಪಿದ್ದಾನೆ. ಭಾನುವಾರ ಸಂಜೆ ಅತ್ತಿಬೆಲೆ ಪೊಲೀಸರು ಹಾಗೂ ಅಗ್ನಿಶಾಮಕ ದಳ ಸೇರಿ ಹುಡುಕಾಟ ನಡೆಸಿದ್ದರು. ಆದರೆ ಕತ್ತಲಾದ ಕಾರಣ ಹುಡುಕಾಟ ನಿಲ್ಲಿಸಲಾಗಿತ್ತು. ಇಂದು ಬೆಳಗ್ಗೆ ಬೆಳಿಗ್ಗೆ ಅಗ್ನಿಶಾಮಕ ದಳದ ಸಿಬ್ಬಂದಿ ಮತ್ತೆ ಹುಡುಕಾಟ ಪ್ರಾರಂಭ ಮಾಡಿದಾಗ ಮೃತ ದೇಹ ಪತ್ತೆಯಾಗಿದೆ.

Printed, Published & Owned by N.Venugopal Krishna, Printed at DASHAPRAMATHI MUDRANALAYA, No.433/1, Chikkavitalenahalli Village, Thagachagere Post, Kasaba Hobli, Channapatna Taluk, Ramanagar District, Pin-562160. Published at No.15, Ground Floor, 12th Block, 5th Main, Kumara Park (West), Behind BDA Head Office, Bengaluru-560020. Editor: N.Venugopal Krishna, Mobile No.+91 94835 89085, email: sanjemugilu@gmail.com