ಸಂಪುಟ: 21, ಸಂಚಿಕೆ: 251, ಪುಟಗಳು: 8, ಬುಧವಾರ, 19 ಜೂನ್ 2024 RNI NO. KARKAN/2002/08054
epaper: www.sanjemugilu.com

ಸುದ್ದಿಗಳ ಹೊನಲು
ಸಂಜೆ ಮುಗಿಲು
ಕನ್ನಡ ಪ್ರಾದೇಶಿಕ ಸಂಜೆ ದಿನಪತ್ರಿಕೆ

ವೇಣು ಸಾರಥ್ಯದಲ್ಲಿ...

ಬೆಂಗಳೂರು। ಬೆಂಗಳೂರು ಗ್ರಾಮಾಂತರ। ಕೋಲಾರ। ಚಿಕ್ಕಬಳ್ಳಾಪುರ। ರಾಮನಗರ। ಮಂಡ್ಯ। ಮೈಸೂರು। ಚಾಮರಾಜನಗರ ₹3

ದಶಪ್ರಮತಿ ಮುದ್ರಣಾಲಯ
dashapramathi mudranalaya

PRE-PRESS PRINTERS

Contact: +91 9483589085 | e-mail: dashapramathimudranalaya@gmail.com

We Undertake Printing of Newspapers | Tabloids | Magazines

ಸುಭಾಷಿತ

ನಾನು ಬೇರೆಯವರೊಂದಿಗೆ ಇದ್ದಾಗ ಅವರೇ ನನಗೆ ಗುರುಗುಗಳು. ಅವರಲ್ಲಿನ ಒಳ್ಳೆಯ ಗುಣಗಳನ್ನು ಅನುಸರಿಸಬಹುದು. ಕೆಟ್ಟ ಗುಣಗಳನ್ನು ಕಂಡು ಅಂತಹವುಗಳಿಂದ ದೂರ ಉಳಿಯಬಹುದು

। ಕನ್‌ಫ್ಯೂಷಿಯನ್

ಪಂಚಾಂಗ

(ಬುಧವಾರ 19, ಜೂನ್-2024)

- ಶ್ರೀ ಕ್ರೋಧಿ ನಾಮ ಸಂವತ್ಸರ,
- ಉತ್ತರಾಯಣ, ಗ್ರೀಷ್ಮ ಋತು,
- ಜೇಷ್ಠ ಮಾಸ, ಶುಕ್ಲ ಪಕ್ಷ
- ಬುಧವಾರ, ದ್ವಾದಶಿ, ವಿಶಾಖ ನಕ್ಷತ್ರ
- ರಾಹುಕಾಲ : 12.24 ರಿಂದ 2.01
- ಗುಳಿಕಕಾಲ : 10.48 ರಿಂದ 12.24
- ಯಮಗಂಡಕಾಲ : 7.36 ರಿಂದ 9.12

ಸಂಕ್ಷಿಪ್ತ ಸುದ್ದಿ

ದರ್ಶನ್ ಹೆಸ್ರು ಹೇಳದಂತೆ 30 ಲಕ್ಕಕ್ಕೆ ಡೀಲ್: ಇಂಚಿಂಚು ಮಾಹಿತಿ ಬಾಬ್ಬಿಟ್ಟ ಆರೋಪಿ ಪ್ರದೋಶ್

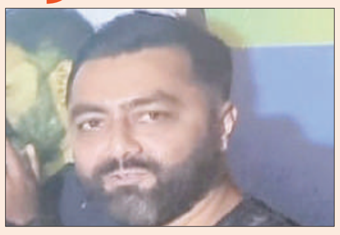

ಬೆಂಗಳೂರು: ಚಿತ್ರದುರ್ಗದ ರೇಣುಕಾಸ್ವಾಮಿ ಭೀಕರವಾಗಿ ಹತ್ಯೆಯಾಗಿರುವುದು ವೈದ್ಯಕೀಯ ವರದಿಯಿಂದ ಸಾಬೀತಾಗಿದೆ. ದರ್ಶನ್ ವಿರುದ್ಧದ ಸಿಸಿಟಿವಿ ಸಾಕ್ಷ್ಯಗಳು, ಕೃತ್ಯಕ್ಕೆ ಬಳಸಿದ್ದ ಮಾರಕಾಸ್ತ್ರಗಳ ಬಗ್ಗೆ ಮಾಹಿತಿಯೂ ಲಭ್ಯವಾಗಿದೆ. ಅಷ್ಟೇ ಅಲ್ಲ ದರ್ಶನ್ ಹಾಕಿದ್ದ ಬಟ್ಟೆ ವಾಶ್ ಮಾಡಿದ್ದು ಎಲ್ಲಿ? ಮತ್ತು ಯಾರು? ದರ್ಶನ್ ಹಾಕಿದ್ದ ಶೂಗಳು ಸಿಕ್ಕಿದ್ದು ಎಲ್ಲಿ? ಎಂಬ ಅಂಶಗಳು ರಿಮ್ಯಾಂಡ್ ಕಾಪಿಯಲ್ಲಿ ಬಹಿರಂಗವಾಗಿದೆ. ಈ ನಡುವೆ ದರ್ಶನ್ 'ಡಿ' ಗ್ಯಾಂಗ್ ಕೊಲೆ ಪ್ರಕರಣದ 14ನೇ ಆರೋಪಿ ಪ್ರದೋಶ್ ಸ್ಫೋಟಕ ರಹಸ್ಯಗಳನ್ನ ಬಾಯ್ಬಿಟ್ಟಿದ್ದಾರೆ. ಪುಟ 2

ಮುಂಬೈನ 50ಕ್ಕೂ ಅಧಿಕ ಆಸ್ಪತ್ರೆಗಳಿಗೆ ಬಾಂಬ್ ಬೆದರಿಕೆ ಕರೆ

ಮುಂಬೈ: ಜಸ್ಲೋಕ್ ಆಸ್ಪತ್ರೆ, ರಹೇಜಾ ಆಸ್ಪತ್ರೆ, ಸೆವೆನ್ ಹಿಲ್ಸ್ ಆಸ್ಪತ್ರೆ, ಕೊಹಿನೂರ್ ಆಸ್ಪತ್ರೆ, ಕೆಇಎಂ ಆಸ್ಪತ್ರೆ, ಜೆಜೆ ಆಸ್ಪತ್ರೆ ಮತ್ತು ಸೇಂಟ್ ಜಾರ್ಜ್ ಆಸ್ಪತ್ರೆ ಸೇರಿದಂತೆ ಮುಂಬೈನ 50 ಕ್ಕೂ ಹೆಚ್ಚು ಆಸ್ಪತ್ರೆಗಳಿಗೆ ಇಮೇಲ್ ಮೂಲಕ ಬಾಂಬ್ ಬೆದರಿಕೆಗಳು ಬಂದಿವೆ. ಪುಟ 2

ವಾರಾಣಸಿಯಲ್ಲಿ ಮೋದಿ, ಗಂಗಾ ಆರತಿ, ಕ್ರೀಡಾ ಸಂಕೀರ್ಣಕ್ಕೆ ಭೇಟಿ

ವಾರಾಣಸಿ: ಪ್ರಧಾನಿ ನರೇಂದ್ರ ಮೋದಿ ಮೂರನೇ ಬಾರಿಗೆ ಪ್ರಧಾನಿಯಾಗಿ ಅಧಿಕಾರವಹಿಸಿಕೊಂಡ ಬಳಿಕ ಮೊದಲ ಬಾರಿಗೆ ವಾರಾಣಸಿಗೆ ಭೇಟಿ ನೀಡಿದ್ದರು. ಅಲ್ಲಿ ಕಿಸಾನ್ ಸಮ್ಮಾನ್ ಸಮ್ಮೇಳನ, ದಶಾಶ್ವಮೇಧ ಘಾಟ್‌ನಲ್ಲಿ ಗಂಗಾ ಆರತಿ ಮತ್ತು ಪ್ರಾರ್ಥನೆಯಲ್ಲಿ ಭಾಗವಹಿಸಿದ ಬಳಿಕ ಪ್ರಧಾನಿ ನರೇಂದ್ರ ಮೋದಿ ಅವರು ನಿರ್ಮಾಣ ಹಂತದಲ್ಲಿರುವ ವಾರಾಣಸಿಯ ಕ್ರೀಡಾಂಗಣ ಮತ್ತು ಕ್ರೀಡಾ ಸಂಕೀರ್ಣಕ್ಕೆ ದಿಢೀರ್ ಭೇಟಿ ನೀಡಿ ಅಲ್ಲಿನ ಪ್ರಗತಿ ಪರಿಶೀಲನೆ ನಡೆಸಿದರು.

ಕಾಶಿವಿಶ್ವನಾಥನ ದರ್ಶನ: ಇತ್ತೀಚೆಗೆ ಮುಕ್ತಾಯಗೊಂಡ ಲೋಕಸಭಾ ಚುನಾವಣೆಯಲ್ಲಿ ಪ್ರಧಾನಿ ಮೋದಿ ಅವರು ವಾರಾಣಸಿಯಿಂದ ಹ್ಯಾಟ್ರಿಕ್ ಗೆಲುವು ಸಾಧಿಸಿ, ಹ್ಯಾಟ್ರಿಕ್ ಪ್ರಧಾನಿ ಆಗುವ ಮೂಲಕ ವಿಶ್ವದ ಗಮನ ಸೆಳೆದಿದ್ದಾರೆ. ಅಷ್ಟೇ ಅಲ್ಲ ಚುನಾವಣೆ ಬಳಿಕ ಇದೇ ಮೊದಲ ಬಾರಿಗೆ ಕಾಶಿಗೆ ಭೇಟಿ ನೀಡಿ ವಿಶ್ವನಾಥನ ದರ್ಶನ ಪಡೆದು, ವಾರಾಣಸಿಯ ಜನರಿಗೆ ಕೃತಜ್ಞತೆ ಸಲ್ಲಿಸಿದರು. ಪುಟ 2

ದರ್ಶನ್ ರಕ್ಷಣೆಗೆ ಕಸರತ್ತು

ಸರ್ಕಾರ ನೇಮಿಸಿರುವ ಎಸ್‌ಪಿಪಿ ಪ್ರಸನ್ನಕುಮಾರ್ ಬದಲಾವಣೆಗೆ ಚಿಂತನೆ!

ಬೆಂಗಳೂರು: ನಟ ದರ್ಶನ್ ಮತ್ತು ಆತನ ಸಹಚರರಿಂದ ಚಿತ್ರದುರ್ಗ ಮೂಲದ ರೇಣುಕಾಸ್ವಾಮಿ ಕೊಲೆಯಾದ ಪ್ರಕರಣದಲ್ಲಿ ಹಲವು ಬೆಳವಣಿಗೆಗಳು ನಡೆಯುತ್ತಿವೆ. ಹಲವು ಆಘಾತಕಾರಿ ವಿಚಾರಗಳು ಬೆಳಕಿಗೆ ಬರುತ್ತಿವೆ. ರೇಣುಕಾಸ್ವಾಮಿ ಕೊಲೆ ಪ್ರಕರಣದಲ್ಲಿ ಆರೋಪಿ ನಟ ದರ್ಶನ ಬಂಧನವಾಗದಂತೆ ತಡೆಯಲು ಶಾಸಕರು ಮತ್ತು ಸಚಿವರು ಸರ್ಕಾರದ ಮೇಲೆ ಒತ್ತಡ ಹೇರಿದ್ದರು. ಆದರೆ ಇವರ ಪ್ರಯತ್ನ ಫಲಿಸಲಿಲ್ಲ. ನಟ ದರ್ಶನ ಕೊಲೆ ಪ್ರಕರಣದಲ್ಲಿ ಬಂಧಿತರಾಗಿ, ಪೊಲೀಸ್ ಕಸ್ಟಡಿಯಲ್ಲಿದ್ದಾರೆ. ಪೊಲೀಸರು ಆರೋಪಿ ನಟ ದರ್ಶನನ್ನು ವಿಚಾರಣೆ ನಡೆಸುತ್ತಿದ್ದಾರೆ.ಆದರೆ ಈಗ ದರ್ಶನ್ ರಕ್ಷಣೆಗೆ ಮತ್ತೆ ತೆರೆಮರೆಯ ಕಸರತ್ತು ನಡೆಯುತ್ತಿದೆಯಾ ಎಂಬ ಅನುಮಾನ ಹುಟ್ಟಿಕೊಂಡಿದೆ. ಇದಕ್ಕೆ ಕಾರಣ ಸರ್ಕಾರದ ಮಟ್ಟದಲ್ಲಿ ಚಿಂತನೆ ನಡೆಯುತ್ತಿದೆ. ಪುಟ 2

ಸಾಕ್ಷಿ ಪತ್ತೆಗೆ ಅಗ್ನಿಶಾಮಕ ದಳದ ಸಹಾಯ

ಬೆಂಗಳೂರು: ರೇಣುಕಾ ಸ್ವಾಮಿ ಪ್ರಕರಣದಲ್ಲಿ ಪೊಲೀಸರು ಚುರುಕಾಗಿ ತನಿಖೆ ನಡೆಸುತ್ತಿದ್ದಾರೆ. ಎಲ್ಲ ಕೋನಗಳಿಂದಲೂ ತನಿಖೆ ಜಾರಿಯಲ್ಲಿದ್ದು, ಈ ವರೆಗೂ 118 ವಸ್ತುಗಳನ್ನು ಪೊಲೀಸರು ವಿವಿಧ ಸ್ಥಳಗಳಿಂದ ವಶಪಡಿಸಿಕೊಂಡಿದ್ದಾರೆ. ಬೆಂಗಳೂರು, ಮೈಸೂರು, ಚಿತ್ರದುರ್ಗಗಳಲ್ಲಿ ಸ್ಥಳ ಮಹಜರು ಮಾಡಿದ್ದಾರೆ. ಆರೋಪಿಗಳನ್ನು ಮಾತ್ರವೇ ಅಲ್ಲದೆ ಅವರಿಗೆ ಸಂಬಂಧಿಸಿದವರ ವಿಚಾರಣೆಯೂ ಚಾಲ್ತಿಯಲ್ಲಿದೆ. ಆದರೆ ಪೊಲೀಸರಿಗೆ ಮಹತ್ತರವಾದ ಸಾಕ್ಷ್ಯವೊಂದು ಇನ್ನೂ ಕೈಗೆ ದೊರೆತಿಲ್ಲ. ಹೌದು, ಪೊಲೀಸರಿಗೆ ರೇಣುಕಾ ಸ್ವಾಮಿಯ ಮೊಬೈಲ್ ಫೋನ್ ದೊರೆತಿಲ್ಲ. ಇದಕ್ಕಾಗಿ ಹುಡುಕಾಟ ನಡೆಸುತ್ತಿದ್ದು, ಇದೀಗ ಅಗ್ನಿಶಾಮಕ ಇಲಾಖೆಯ ನೆರವನ್ನು ಪೊಲೀಸರು ಪಡೆಯುತ್ತಿದ್ದಾರೆ.

ಈ ಪೊಲೀಸರಿಗೆ ಲಭ್ಯವಾಗಿರುವ ಮಾಹಿತಿಯ ಪ್ರಕಾರ ರೇಣುಕಾ ಸ್ವಾಮಿಯ ಶವವನ್ನು ಸುಮನಹಳ್ಳಿ ಮೋರಿಗೆ ಎಸೆದಾಗಲೇ ಪ್ರಕರಣದ ಎ5 ಆರೋಪಿ ರಘು ರೇಣುಕಾ ಸ್ವಾಮಿಯ ಮೊಬೈಲ್ ಫೋನ್ ಅನ್ನು ಅದೇ ಮೋರಿಗೆ ಎಸೆದಿದ್ದಾನೆ. ರಾಘು ಮೊಬೈಲ್ ಅನ್ನು ಮತ್ತೊಬ್ಬ ಆರೋಪಿ ಪ್ರದೋಶ್ ಅದೇ ಮೋರಿಗೆ ಎಸೆದಿದ್ದಾನೆ. ಈ ಮೊಬೈಲ್ ಫೋನ್‌ಗಳು ಇನ್ನೂ ಪೊಲೀಸರ ಕೈಗೆ ದೊರಕಿಲ್ಲ. ಇದಕ್ಕಾಗಿ ಹುಡುಕಾಟ ಜಾರಿನಲ್ಲಿದೆ. ಬಿಬಿಎಂಪಿ ಸಿಬ್ಬಂದಿಯ ನೆರವಿನಿಂದ ಸುಮನಹಳ್ಳಿ ಮೋರಿಯಲ್ಲಿ ಪೊಲೀಸರು ಹುಡುಕಾಟ ನಡೆಸಿದ್ದಾರೆ ಆದರೆ ಈವರೆಗೆ ಫೋನ್ ಲಭ್ಯವಾಗಿಲ್ಲ. ಪುಟ 2

ಹೆಣ್ಣು ಭ್ರೂಣ ಹತ್ಯೆ ಪ್ರಕರಣ

ಮಹಾರಾಷ್ಟ್ರ ಗಡಿಭಾಗದಲ್ಲಿ ಆರೋಗ್ಯ ಇಲಾಖೆ ಫುಲ್ ಅಲರ್ಟ್

ವಿಜಯಪುರ: ಮಹಾರಾಷ್ಟ್ರ ಗಡಿಭಾಗದಲ್ಲಿ ಹೆಣ್ಣು ಭ್ರೂಣ ಹತ್ಯೆ ಕೇಸ್ ಪತ್ತೆಯಾದ ಹಿನ್ನೆಲೆ ಮಹಾರಾಷ್ಟ್ರ ಗಡಿಭಾಗದಲ್ಲಿ ಆರೋಗ್ಯ ಇಲಾಖೆ ಅಧಿಕಾರಿಗಳು ಅಲರ್ಟ್ ಆಗಿದ್ದಾರೆ. ಮಹಾರಾಷ್ಟ್ರ ಗಡಿಭಾಗದ ಖಾಸಗಿ ಆಸ್ಪತ್ರೆಗಳಿಗೆ ಜಿಲ್ಲಾ ಆರೋಗ್ಯ ಅಧಿಕಾರಿಗಳು ದಿಢೀರ್ ಭೇಟಿ ನೀಡಿ ಪರಿಶೀಲನೆ ನಡೆಸಿದ್ದಾರೆ.

ವಿಜಯಪುರ ಡಿಹೆಚ್‌ಓ ಡಾ ಬಸವರಾಜ ಹುಬ್ಬಳ್ಳಿ ನೇತೃತ್ವದಲ್ಲಿ ಚಡಚಣ ಪಟ್ಟಣದ ಖಾಸಗಿ ಆಸ್ಪತ್ರೆಗಳಿಗೆ ದಿಢೀರ್ ಭೇಟಿ ನೀಡಲಾಯಿತು. ಮಹಾರಾಷ್ಟ್ರ ಗಡಿಭಾಗಕ್ಕೆ ಹೊಂದಿರುವ ವಿಜಯಪುರ ಜಿಲ್ಲೆಯ ಚಡಚಣ ಪಟ್ಟಣದ ವಿವಿಧ ಆಸ್ಪತ್ರೆಗಳಿಗೆ ಹಾಗೂ ಸ್ಕ್ಯಾನಿಂಗ್ ಸೆಂಟರ್ ಗಳಿಗೆ ಭೇಟಿ ನೀಡಿ ಪರಿಶೀಲನೆ ನಡೆಸಲಾಗಿದೆ. ದರಪಟ್ಟಿ ಹಾಕದಿದ್ದ ಕೆಲ ಖಾಸಗಿ ಆಸ್ಪತ್ರೆಯವರಿಗೆ ಡಿಹೆಚ್ ಓ ಬಸವರಾಜ ಅವರು ತರಾಟೆಗೆ ತೆಗೆದುಕೊಂಡಿದ್ದಾರೆ. ಪುಟ 2

ಫುಟ್‌ಪಾತ್ ಮೇಲೆ ಮಲಗಿದ್ದ ವ್ಯಕ್ತಿಯ ಮೇಲೆ ಹರಿದ ಸಂಸದರ ಮಗಳ ಕಾರು

ಆಂಧ್ರಪ್ರದೇಶ: ರಾಜ್ಯಸಭಾ ಸಂಸದರ ಮಗಳ ಕಾರು ಫುಟ್ ಪಾತ್ ಮೇಲೆ ಮಲಗಿದ್ದ ವ್ಯಕ್ತಿಯ ಮೇಲೆ ಹರಿದ ಕಾರಣ ಆತ ಸ್ಥಳದಲ್ಲೇ ಸಾವನ್ನಪ್ಪಿರುವ ಘಟನೆ ಚೆನ್ನೈನಲ್ಲಿ ನಡೆದಿದೆ. ಹಿಟ್ ಅ ಯಂಡ್ ರನ್ ಪ್ರಕರಣದಲ್ಲಿ ವೈಎಸ್ ಆರ್ ಕಾಂಗ್ರೆಸ್ ಪಕ್ಷದ ರಾಜ್ಯಸಭಾ ಸಂಸದ ಬಿಡಾ ಮಸ್ತಾನ್ ರಾವ್ ಅವರ ಪುತ್ರಿ ಹೆಸರು ಕೇಳಿಬರುತ್ತಿದೆ.

ಈ ಘಟನೆಯಲ್ಲಿ ಸೂರ್ಯ ಎನ್ನುವ 21ವರ್ಷದ ಯುವಕ ಗಂಭೀರವಾಗಿ ಗಾಯಗೊಂಡಿದ್ದು, ಬಳಿಕ ಕೊನೆಯುಸಿರೆಳೆದಿದ್ದಾರೆ. ಆರೋಪಿ ಮಾಧುರಿಯನ್ನು ಚೆನ್ನೈನ ಪೊಲೀಸರು ಮಂಗಳವಾರ ಬಂಧಿಸಿದ್ದಾರೆ, ಆದರೆ ಶೀಘ್ರವೇ ಅವರಿಗೆ ಜಾಮೀನು ಸಿಕ್ಕಿದೆ.

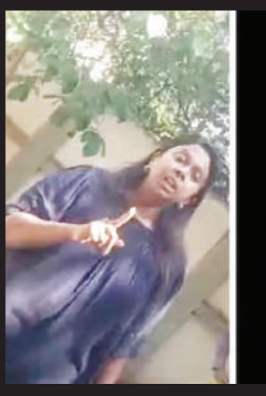

ಈ ಹಿಂದೆ ಮೇ 19ರಂದು ಪುಣೆಯ ಕಲ್ಯಾಣಿನಗರದಲ್ಲಿ ಅಪ್ರಾಪ್ತ ಬಾಲಕ ವೇದಾಂತ್ ಅಗರ್ವಾಲ್ ಎಂಬಾತ ತನ್ನ ಪೋರ್ಷೆ ಕಾರನ್ನು ಬೈಕ್‌ಗೆ ಪುಟ 2

ಮೆಕ್ಕಾದಲ್ಲಿ 50 ಡಿಗ್ರಿ ಸೆಲ್ಸಿಯಸ್ ದಾಟಿದ ತಾಪಮಾನ

550 ಮಂದಿ ಯಾತ್ರಿಕರು ಸಾವು

ಮೆಕ್ಕಾ: ಮೆಕ್ಕಾದಲ್ಲಿ ಗರಿಷ್ಠ ತಾಪಮಾನವು 50 ಡಿಗ್ರಿ ಸೆಲ್ಸಿಯಸ್ ತಲುಪಿದ್ದು, ಹಜ್ ಯಾತ್ರೆಗೆ ತೆರಳಿದ್ದ 550 ಮಂದಿ ಸಾವನ್ನಪ್ಪಿರುವ ಘಟನೆ ವರದಿಯಾಗಿದೆ. ಮುಸ್ಲಿಮರ ಪವಿತ್ರ ಯಾತ್ರೆ ಎಂದೇ ಕರೆಸಿಕೊಳ್ಳುವ ಹಜ್ ಯಾತ್ರೆ ಜೂನ್ 14ರಿಂದ ಪ್ರಾರಂಭವಾಗಿತ್ತು. ಮುಸ್ಲಿಮರ ಪವಿತ್ರ ಯಾತ್ರಾ ಸ್ಥಳ ಎಂದರೆ ಅದು ಮೆಕ್ಕಾ, ಸೌದಿ ಅರೇಬಿಯಾದ ಈ ನಗರ ಮೆಕ್ಕಾಗೆ ಹಜ್ ಯಾತ್ರೆ ಭಾಗವಾಗಿ ಸುಮಾರು 20 ಲಕ್ಷಕ್ಕೂ ಹೆಚ್ಚು ಮುಸ್ಲಿಮರು ವರ್ಷ ಭೇಟಿ ನೀಡುತ್ತಾರೆ.

ಏಕೆಂದರೆ ವಿಶ್ವದ ಅತಿದೊಡ್ಡ ಧಾರ್ಮಿಕ ಕ್ಷೇತ್ರಗಳಲ್ಲಿ ಮೆಕ್ಕಾವೂ ಒಂದು. ಎಲ್ಲ ಮುಸ್ಲಿಮರು ಜೀವನದಲ್ಲಿ ಒಮ್ಮೆಯಾದರೂ ಮೆಕ್ಕಾ ಯಾತ್ರೆ ಕೈಗೊಳ್ಳಬೇಕು ಎಂಬ ಮಹದಾಸೆ ಹೊಂದಿರುತ್ತಾರೆ. ಮೃತಪಟ್ಟವರಲ್ಲಿ ಸಾಕಷ್ಟು ಮಂದಿ ಈಜಿಪ್ಟ್ ನಾಗರಿಕರು ಎನ್ನಲಾಗಿದೆ, ಜೋರ್ಡಾನ್‌ನ

ಕನಿಷ್ಠ 60 ಯಾತ್ರಿಕರು ಬಿಸಿಲಿನ ತಾಪದಿಂದ ಸಾವನ್ನಪ್ಪಿದ್ದಾರೆ. ಪ್ರತಿ ವರ್ಷವೂ ಹಜ್ ಯಾತ್ರೆಯ ಸಮಯದಲ್ಲಿ ತಾಪಮಾನವು 40 ಡಿಗ್ರಿ ಸೆಲ್ಸಿಯೆಸ್ ನಷ್ಟಿರುತ್ತಿತ್ತು ಈ ಬಾರಿ ಭಾರಿ ಏರಿಕೆ ಕಂಡಿದೆ.

ಹವಾಮಾನ ಬದಲಾವಣೆಯು ಹಜ್ ಯಾತ್ರೆಯ ಮೇಲೆ ಪರಿಣಾಮ ಬೀರುತ್ತಿದೆ ಎಂದು ಕಳೆದ ತಿಂಗಳು ಪ್ರಕಟವಾದ ಸೌದಿ ಅಧ್ಯಯನದ ಪ್ರಕಾರ, ಧಾರ್ಮಿಕ ಆಚರಣೆಗಳನ್ನು ನಡೆಸುವ ಪ್ರದೇಶದಲ್ಲಿ ತಾಪಮಾನವು ಪ್ರತಿ ದಶಕದಲ್ಲಿ 0.4 C (0.72 F) ಏರುತ್ತಿದೆ.

ಸೌದಿ ರಾಷ್ಟ್ರೀಯ ಹವಾಮಾನ ಕೇಂದ್ರವು ಸೋಮವಾರ ಮೆಕ್ಕಾದ ಗ್ರ್ಯಾಂಡ್ ಮಸೀದಿಯಲ್ಲಿ ತಾಪಮಾನವು 51.8 ಡಿಗ್ರಿ ಸೆಲ್ಸಿಯಸ್ (125 ಫ್ಯಾರನ್‌ಹೀಟ್) ತಲುಪಿದೆ ಎಂದು ಹೇಳಿದೆ. 1920 ರ ದಶಕದಲ್ಲಿ ಮೆಕ್ಕಾವನ್ನು ಸೌದಿ ರಾಜಮನೆತನ ತಮ್ಮ ವಶಕ್ಕೆ ತೆಗೆದುಕೊಂಡಿತು.

ಆ ಬಳಿಕ ತೀರ್ಥಯಾತ್ರೆ ಆಯೋಜಿಸುವುದು ಹೆಮ್ಮೆ ಎಂದು ಅದು ಪರಿಗಣಿಸಿದೆ. ಇಲ್ಲಿನ ಮೂಲಸೌಕರ್ಯ ಅಭಿವೃದ್ಧಿಪಡಿಸಲು ಶತಕೋಟಿ ಡಾಲರ್‌ಗಳನ್ನು ಹೂಡಿಕೆ ಮಾಡಲಾಗಿದೆ. ಯಾತ್ರಾರ್ಥಿಗಳ ಯೋಗಕ್ಷೇಮಕ್ಕಾಗಿ ಸೌದಿ ಸರ್ಕಾರ ಎಲ್ಲ ಕ್ರಮಗಳನ್ನು ಕೈಗೊಂಡಿದೆ. ಆದರೂ 2015 ರಲ್ಲಿ ಇಲ್ಲಿ ಉಂಟಾದ ಕಾಲ್ತುಳಿತಕ್ಕೆ ಸುಮಾರು 2,400 ಕ್ಕೂ ಹೆಚ್ಚು ಯಾತ್ರಾರ್ಥಿಗಳು ಸಾವನ್ನಪ್ಪಿದ್ದರು.

ಸಾಲು ಸಾಲು ರಜೆಗಳು

ತಿಮ್ಮಪ್ಪನ ಹುಂಡಿಗೆ ಕೋಟ್ಯಂತರ ಆದಾಯ

ಆಂಧ್ರ: ತಿರುಮಲ ತಿಮ್ಮಪ್ಪನ ಹುಂಡಿಗೆ ದಾಖಲೆಯ ಮೊತ್ತದಲ್ಲಿ ಆದಾಯ ಬಂದಿದೆ. ಜೂನ್ 18ರ ಮಂಗಳವಾರದಂದು ಶ್ರೀವಾರಿ ಹುಂಡಿಯ ಒಟ್ಟು ಆದಾಯ 5.41 ಕೋಟಿ ರೂಪಾಯಿ ಇತ್ತೆಂದು ಎಂದು ಟಿಟಿಡಿ ತಿಳಿಸಿದೆ. ಮಂಗಳವಾರ 75 ಸಾವಿರದ 125 ಭಕ್ತರು ಶ್ರೀಗಳ ದರ್ಶನ ಪಡೆದರು. 31,140 ಭಕ್ತರು ಅಪಾರ ಕಾಣಿಕೆಗಳನ್ನು ಸಮರ್ಪಿಸಿದರು. ಎರಡು ವರ್ಷಗಳ ಹಿಂದೆ ಫೆಬ್ರವರಿ 2022 ರಲ್ಲಿ ಯಾವುದೇ ವಿಶೇಷ ಶುಭ ದಿನವಿಲ್ಲದೆ ಶ್ರೀವಾರಿ ಹುಂಡಿಗೆ ದಾಖಲೆಯ ಆದಾಯ ಬಂದಿತ್ತು. ಆಗಲೂ ನಿಖರವಾಗಿ 5.41 ಕೋಟಿ ರೂ. ಆದಾಯ ಬಂದಿರುವುದು ಗಮನಾರ್ಹವಾಗಿತ್ತು. ತಿರುಮಲದಲ್ಲಿ ಭಕ್ತರ ನೂಕುನುಗ್ಗಲು ಮುಂದುವರಿದಿದೆ. ಶ್ರೀವಾರಿ ಸಂದರ್ಶನಕ್ಕೆ 20 ಗಂಟೆ ಬೇಕು ಎಂದು ಟಿಟಿಡಿ ಹೇಳಿದೆ. ಎಲ್ಲ ವಿಭಾಗಗಳು ಭಕ್ತರಿಂದ ತುಂಬಿದ್ದವು. ಕೃಷ್ಣ ತೇಜ ಅತಿಥಿ ಗೃಹದವರೆಗೂ ಭಕ್ತರ ಸರತಿ ಸಾಲು ಬಂದು ನಿಂತಿದೆ. ಸಾಲು ಸಾಲು ರಜೆಗಳ ಪ್ರಭಾವ ಇದಾಗಿದೆ ಎಂದು ಮೂಲಗಳು ತಿಳಿಸಿವೆ.

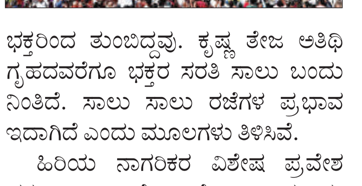

ಹಿರಿಯ ನಾಗರಿಕರ ವಿಶೇಷ ಪ್ರವೇಶ ದರ್ಶನ್ ಆನ್‌ಲೈನ್ ಕೋಟಾ ಮೂರು ತಿಂಗಳ ಮುಂಚಿತವಾಗಿ ಬಿಡುಗಡೆಯಾಗಿದೆ. ವಯೋವೃದ್ಧರ ದರ್ಶನಕ್ಕೆ ಸಂಬಂಧಿಸಿದಂತೆ ಕೆಲ ದಿನಗಳಿಂದ ಸಾಮಾಜಿಕ ಜಾಲತಾಣಗಳಲ್ಲಿ ತಪ್ಪುದಾರಿಗೆಳೆಯುವ ಸುದ್ದಿಗಳು ಹರಿದಾಡುತ್ತಿದ್ದು, ಪುಟ 2

ಆರ್‌ಟಿಒ ನಕಲಿ ವೆಬ್‌ಸೈಟ್ ಹಾವಳಿ

ಬೆಂಗಳೂರು: ನಕಲಿ ವೆಬ್ ಸೈಟ್‌ಗಳಲ್ಲಿ ಹೆಚ್‌ಎಸ್‌ಆರ್‌ಪಿ ರೆಜಿಸ್ಟರ್ ಮಾಡುವಾಗ ವಾಹನ ಮಾಲೀಕರು ಅಲರ್ಟ್ ಆಗಿರಬೇಕು. ಹೆಚ್‌ಎಸ್‌ಆರ್‌ಪಿ ನಂಬರ್ ಪ್ಲೇಟ್ ವಿಚಾರವಾಗಿ ನಕಲಿ ವೆಬ್ ಸೈಟ್‌ಗಳು ಜನರನ್ನು ಯಾಮಾರಿಸುತ್ತಿದೆ. ಈ ನಕಲಿ ವೆಬ್ ಸೈಟ್‌ಗಳು ನೋಡ್ೋಕೆ ಸರ್ಕಾರದ ವೆಬ್ ಸೈಟ್‌ಗಳಂತೆ ಇವೆ. ಇದರಿಂದ ಜನರಿಗೆ ಮೋಸವಾಗ್ತಿದೆ. ಈ ನಕಲಿ ವೆಬ್ ಸೈಟ್ ಮೂಲಕ ನಂಬರ್ ಪ್ಲೇಟ್ ಆರ್ಡರ್ ಮಾಡಿದ್ರೆ, ಹಣ ಕಟ್ ಆಗುತ್ತೆ. ಆದರೆ ಯಾವುದೇ ಅಪ್ಡೇಟ್ ಮಾತ್ರ ಸಿಗೋದಿಲ್ಲ ಅಂತ ಹಣ ಕಳೆದುಕೊಂಡವ್ರು ಆಕ್ರೋಶ ವ್ಯಕ್ತಪಡಿಸುತ್ತಿದ್ದಾರೆ.

» **ಹೆಚ್‌ಎಸ್‌ಆರ್‌ಪಿ ಹೆಸರಲ್ಲಿ ಜನರ ಜೇಬಿಗೆ ಕತ್ತರಿ**

ಇನ್ನೂ ನಕಲಿ ವೆಬ್ ಸೈಟ್‌ಗಳ ಮೂಲಕ ಹೆಚ್‌ಎಸ್‌ಆರ್‌ಪಿ ಬುಕ್ ಮಾಡಿದ್ರೆ ಆರ್ಡರ್ ನಂಬರ್ ಬರುತ್ತದೆ. ಟ್ರ್ಯಾಕ್ ಮಾಡಿದ್ರೆ, ಮಾತ್ರ ಡಿಟೇಲ್ಸ್ ತೋರಿಸಲ್ಲ. ಎರಡು ವೆಬ್ ಸೈಟು ನೋಡ್ೋಕೆ ಡಿಸೈನ್ ಕಲರ್ ಒಂದೇ ರೀತಿ ಇದೆ. ಇವೆರಡರಲ್ಲಿ ಯಾವುದು ರಿಯಲ್ ಯಾವುದು ಫೇಕ್ ಅಂತ ಗೊತ್ತಾಗುವುದೇ ಇಲ್ಲ. ಈಗಾಗಲೇ ಹೆಚ್‌ಎಸ್‌ಆರ್‌ಪಿ ನಂಬರ್ ಪ್ಲೇಟ್ ಹೆಸರಲ್ಲಿ ನಕಲಿ ವೆಬ್ ಸೈಟ್ ಓಪನ್ ಮಾಡಿ ತಗ್ಲಾಕೊಂಡಿತ್ತು. ಪುಟ 2

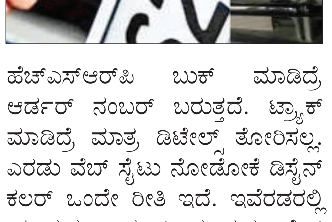

ಸ್ವಲ್ಪ ನಿರ್ಲಕ್ಷ್ಯ ಸಿದ್ದರೂ ಪ್ರಕರಣ ಬೇರೆ ದಾರಿ ಹಿಡಿಯುತ್ತಿತ್ತು

ಬೆಂಗಳೂರು: ನಟ ದರ್ಶನ್ ಮತ್ತು ಗ್ಯಾಂಗ್‌ನಿಂದ ಚಿತ್ರದುರ್ಗದ ರೇಣುಕಾಸ್ವಾಮಿ ಹತ್ಯೆ ಪ್ರಕರಣಕ್ಕೆ ಸಂಬಂಧಿಸಿದಂತೆ ಇದುವರೆಗೆ ಒಟ್ಟು 17 ಆರೋಪಿಗಳನ್ನ ಬಂಧಿಸಲಾಗಿದೆ. ಕೂಲಂಕಷವಾದ ತನಿಖೆ ಮಾಡಲಾಗುತ್ತಿದೆ. ಬೇರೆ ಬೇರೆ ಆಯಾಮಗಳಿಂದ ತನಿಖೆಯನ್ನ ನಡೆಸಲಾಗುತ್ತಿದೆ. ಸಮರ್ಪಕವಾದ ರೀತಿಯಲ್ಲಿ ಪ್ರಕರಣದ ತನಿಖೆ ನಡೆಯುತ್ತಿದೆ. ತನಿಖೆಯ ವಿವರಗಳನ್ನ ನಾವು ಈಗಲೇ

ಹೇಳಲು ಆಗುವುದಿಲ್ಲ. ಸ್ವಲ್ಪ ನಿರ್ಲಕ್ಷ್ಯವಹಿಸಿದ್ದರೂ ಪ್ರಕರಣ ಬೇರೆ ದಾರಿ ಹಿಡಿಯುತ್ತಿತ್ತು ಎಂದು ಬೆಂಗಳೂರು ಪೊಲೀಸ್ ಆಯುಕ್ತ ಬಿ. ದಯಾನಂದ್ ಹೇಳಿದರು. ಬೆಂಗಳೂರಿನಲ್ಲಿ ಸುದ್ದಿಗೋಷ್ಠಿ ನಡೆಸಿ ಮಾತನಾಡಿದ ಅವರು, ಬೆಂಗಳೂರಿನಲ್ಲಿ ಸುದ್ದಿಗೋಷ್ಠಿ ನಡೆಸಿ ಮಾತನಾಡಿದ ಅವರು, ಪ್ರಕರಣದ ಗಂಭಿರತೆಯಿಂದ ಕೂಡಿರುವುದರಿಂದ ಎಸಿಪಿಗೆ ತನಿಖಾ ಹೊಣೆ ನೀಡಲಾಗಿದೆ. ಅಗತ್ಯ ಸಿಬ್ಬಂದಿಗಳನ್ನು ಒದಗಿಸಲಾಗಿದೆ. ಬೆಂಗಳೂರು, ಚಿತ್ರದುರ್ಗ ಸೇರಿದಂತೆ ಹಲವು ಕಡೆ ತಂಡಗಳಿಂದ ತನಿಖೆ ನಡೆಯುತ್ತಿದೆ. ಇನ್ಸ್‌ಪೆಕ್ಟರಗಳು ತಂಡದಲ್ಲಿ ತನಿಖೆ ನಡೆಸುತಿದ್ದಾರೆ. ಸಮರ್ಪಕ ಹಾಗೂ ವಿಧಿವಿಜ್ಞಾನ, ತಾಂತ್ರಿಕ, ಕಾನೂನು ಸಲಹೆ ಪಡೆದುಕೊಂಡು ತನಿಖೆ ನಡೆಸಲಾಗುತ್ತಿದೆ ಎಂದು ತಿಳಿಸಿದರು. ಜಯನಗರ ಪೊಲೀಸರು ಮನೆ ಕಳ್ಳತ ಆರೋಪಿಗಳನ್ನು ಬಂಧಿಸಿದ್ದಾರೆ. ಮನೆಯವರು ಬೀಗ ಹಾಕಿಕೊಂಡು ಊರಿಗೆ ಹೊಗಿದ್ದರು. ವಾಪಾಸ್ ಮನೆಗೆ ಬಂದು ನೋಡಿದಾಗ ಕಳ್ಳತನವಾಗಿತ್ತು. ಊರಿಗೆ ಹೊಗುವಾಗ ಮನೆಯ ಪಕ್ಕದ ಮನೆವರಿಗೆ ಕೀ ಕೊಟ್ಟಿದ್ದರು. ಪಕ್ಕದ ಮನೆಯವರ ಮೇಲೆ ಅನುಮಾನ ಮೂಡಿ, ಮನೆ ಮಾಲಿಕ ದೂರು ನೀಡಿದ್ದರು. ತನಿಖೆ ನಡೆಸಿದಾಗ ಪಕ್ಕದ ಮನೆಯ ವ್ಯಕ್ತಿ ಕಳ್ಳತನ ಮಾಡಿರುವುದು ಪತ್ತೆಯಾಗಿದೆ. ಆರೋಪಿಯನ್ನು ಬಂಧಿಸಲಾಗಿದ್ದು, ಕಳುವು ಮಾಡಿದ್ದ ಚಿನ್ನ ವಶಕ್ಕೆ ಪಡೆಯಲಾಗಿದೆ. ಈ ರೀತಿ ಕೃತ್ಯಗಳ ಎಸಗುವವರ ಬಗ್ಗೆ ಜನರು ಎಚ್ಚರವಿರಬೇಕು ಎಂದರು.

ಭವಾನಿ ರೇವಣ್ಣಗೆ ಜಾಮೀನು

ಬೆಂಗಳೂರು: ಕೆ.ಆರ್. ನಗರ ಮಹಿಳೆ ಅಪಹರಣ ಪ್ರಕರಣದ ಆರೋಪ ಎದುರಿಸುತ್ತಿದ್ದ ಭವಾನಿ ರೇವಣ್ಣಗೆ ಕೊನೆಗೂ ನಿರೀಕ್ಷಣಾ ಜಾಮೀನು ಸಿಕ್ಕಿದೆ. ಜಾಮೀನು ಮಂಜೂರು ಮಾಡಿ ಹೈಕೋರ್ಟ್ ಆದೇಶ ಹೊರಡಿಸಿದೆ. ಪ್ರಕರಣದ ವಿಚಾರಣೆ ನಡೆಸಿದ ನ್ಯಾ. ಕೃಷ್ಣ ಎಸ್. ದೀಕ್ಷಿತ್ ಅವರಿದ್ದ

ಪೀಠವು, ಭವಾನಿ ಅವರು ಮೈಸೂರು ಮತ್ತು ಹಾಸನ ಜಿಲ್ಲೆಗೆ ಪ್ರವೇಶಿಸದಂತೆ ಷರತ್ತು ವಿಧಿಸಿ ಜಾಮೀನು ನೀಡಿದೆ. 85 ಪ್ರಶ್ನೆಗಳಿಗೆ ಭವಾನಿ ರೇವಣ್ಣ ಉತ್ತರಿಸಿದ್ದಾರೆ. ಹೀಗಾಗಿ ತನಿಖೆಗೆ ಸಹಕರಿಸಿಲ್ಲ ಎಂಬ ವಾದ ಒಪ್ಪಲಾಗುವುದಿಲ್ಲ. ಪೊಲೀಸರಿಗೆ ಬೇಕಾದಂತಹ ಉತ್ತರ ಕೊಡಬೇಕೆಂದಿಲ್ಲ. ಊಟ, ಬಟ್ಟೆ ಕೊಟ್ಟಿಲ್ಲವೆಂಬ ವಾದವನ್ನೂ ಒಪ್ಪಲಾಗುವುದಿಲ್ಲ ಎಂದು ನ್ಯಾಯಾಲಯವು ಸ್ಪಷ್ಟಪಡಿಸಿದೆ. ಅಕ್ಕ ಬಟ್ಟೆ, ಊಟ ಕಳುಹಿಸಿದ್ದರೆಂದು ಸಂತ್ರಸ್ತೆ ಹೇಳಿಕೆಯಿದೆ ಎಂದು ಪೀಠವು ಇದೇ ಸಂದರ್ಭದಲ್ಲಿ ಉಲ್ಲೇಖಿಸಿತು.

ಲ್ಯಾಂಬೋರ್ಗಿನಿ ತಗೋಳೋಕೆ ದರ್ಶನ್‌ಗೆ ಅಡ್ವಾನ್ಸ್ ಕೊಟ್ಟಿದ್ದೆ: ನಿರ್ಮಾಪಕ ಉಮಾಪತಿ

ಬೆಂಗಳೂರು: ಚಾಲೆಂಜಿಂಗ್ ಸ್ಟಾರ್ ದರ್ಶನ್ ಇದೀಗ ರೇಣುಕಾಸ್ವಾಮಿ ಕೇಸ್ ನಲ್ಲಿ ಅರೆಸ್ಟ್ ಆಗಿದ್ದಾರೆ. ಈ ಬೆನ್ನಲ್ಲೇ ರಾಬರ್ಟ್, ಹೆಬ್ಬುಲಿ ಸಿನಿಮಾಗಳ ನಿರ್ಮಾಪಕ ಉಮಾಪತಿ ಶ್ರೀನಿವಾಸ್ ಅವರು ದರ್ಶನ್ ಪ್ರಕರಣದ ಬಗ್ಗೆ ಮಾತನಾಡಿದ್ದಾರೆ. 'ರಾಬರ್ಟ್' ಸಿನಿಮಾ ವೇಳೆ ಆ ಲ್ಯಾಂಬೋರ್ಗಿನಿ ತಗೋಳೋಕೆ ದರ್ಶನ್‌ಗೆ ಅಡ್ವಾನ್ಸ್ ಕೊಟ್ಟಿದ್ದೇ ನಾನು ಎಂದು ಉಮಾಪತಿ ಹೇಳಿದ್ದಾರೆ.

ಕೆಲವು ಫ್ಯಾನ್ಸ್ ನಮ್ಮ ಬಾಸ್ ಜೊತೆ ನೀವು ಸಿನಿಮಾ ಮಾಡಿದ್ದೀರಿ ಅಂತ ಸೋಷಿಯಲ್ ಮೀಡಿಯಾದಲ್ಲಿ ಮೆಸೇಜ್ ಮಾಡಿದ್ದರು. ಈಗ ಹೇಳ್ತೀನಿ, ನಾನು ದುಡ್ಡು ಮಾಡಿದ ಮೇಲೆ ನಿಮ್ಮ ಬಾಸ್‌ಗೆ ದುಡ್ಡು ಕೊಟ್ಟು ಸಿನಿಮಾ ಮಾಡಿರೋದು. ಆ ಲ್ಯಾಂಬೋರ್ಗಿನಿ ಅಂತ ಮೂರೊತ್ತು ಅಂತಾರಲ್ವಾ ಅದಕ್ಕೆ ಅಡ್ವಾನ್ಸ್ ಕೊಟ್ಟಿದ್ದೇ ನಾನು ಎಂದಿದ್ದಾರೆ. ಅವರ ದುಡ್ಡು ಅವರಿಗೆ ಕೊಟ್ಟಿದ್ದೀನಿ. ನಾನೇನು ಬಿಟ್ಟಿ ಕೆಲಸ ಮಾಡಿಸಿಕೊಂಡಿಲ್ಲ, ಅವರು ಏನು ಬೆಲೆ ಕೊಟ್ಟಿದ್ದಾರೋ ಅದಕ್ಕೆ ತಕ್ಕಂತೆ ಕೆಲಸ ತಗೊಂಡಿದ್ದೀನಿ ಎಂದು ದರ್ಶನ್ ಕುರಿತು ಉಮಾಪತಿ ಮಾತನಾಡಿದ್ದಾರೆ.

ಈ ಹಿಂದೆ 'ಕಾಟೇರ' ಸಿನಿಮಾ ಟೈಟಲ್ ಕೊಟ್ಟಿದ್ದು ನಾನೇ ಎಂದು ಉಮಾಪತಿ ಮಾತನಾಡಿದ್ದರು. ಆಗ ಅಯ್ಯೋ ತಗಡೇ ಎಂದು ಉಮಾಪತಿಗೆ ದರ್ಶನ್ ತಿರುಗೇಟು ನೀಡಿದ್ದರು. ಆಗ ತಗಡಿಗೂ ಚಿನ್ನದ ಬೆಲೆ ಬರುತ್ತದೆ ಎಂದು ಉಮಾಪತಿ ಹೇಳಿಕೆ ನೀಡಿದ್ದರು. ಇದೀಗ ರೇಣುಕಾಸ್ವಾಮಿ ಪ್ರಕರಣದ ವಿಚಾರವಾಗಿ ಅರೆಸ್ಟ್ ಆಗುತ್ತಿದ್ದಂತೆ ತಗಡಿಗೂ ಚಿನ್ನದ ಬೆಲೆ ಬರುತ್ತದೆ ಎಂದ ಹೇಳಿಕೆ ಭಾರೀ ಸದ್ದು ಮಾಡುತ್ತಿದೆ. ಇದರ ಬಗ್ಗೆ ನಿರ್ಮಾಪಕ ಪ್ರತಿಕ್ರಿಯೆ ನೀಡಿದ್ದಾರೆ.

ತಗಡು ವಿಚಾರಕ್ಕೆ ನಾನೇನು ಉತ್ತರ ಕೊಡಬೇಕು ಅಂತಾ ಏನಿಲ್ಲ. ನಾನು ಪ್ರತಿ ದಿನ ಬೆಳೆಯಬೇಕು. ಉತ್ತುಂಗ ಸ್ಥಾನಕ್ಕೆ ಹೋಗಬೇಕು ಎಂಬುದು ಬಿಟ್ಟರೇ ಯಾರಿಗೂ ತೊಂದರೆ, ದ್ವೇಷ ಸಾಧಿಸುವ ಯೋಚನೆ ನನಗಿಲ್ಲ. ರೋಡ್‌ನಲ್ಲಿ ಯಾರೋ ಬೊಗಳ್ತಾರೆ ಅಂತಾ ಅದರ ಬಗ್ಗೆ ತಲೆ ಕೆಡಿಸಿಕೊಳ್ಳಬಾರದು. ನಮ್ಮನ್ನು ಒಂದು ಕುಟುಂಬವಿದೆ. ನಮ್ಮ ಬೆಳವಣಿಗೆಯಲ್ಲಿ ಹಲವರ ಪಾತ್ರವಿದೆ. ಅದನ್ನು ತಲೆಯಲ್ಲಿ ಇಟ್ಟುಕೊಂಡು ಕೆಲಸ ಮಾಡಬೇಕು ಎಂದು ದರ್ಶನ್‌ಗೆ ಉಮಾಪತಿ ಟಾಂಗ್ ಕೊಟ್ಟಿದ್ದಾರೆ.

ಅಂದಹಾಗೆ, 2021ರಲ್ಲಿ ಬಿಡುಗಡೆಯಾದ ದರ್ಶನ್ ನಟನೆಯ 'ರಾಬರ್ಟ್' ಸಿನಿಮಾವನ್ನು ಉಮಾಪತಿ ಶ್ರೀನಿವಾಸ್ ನಿರ್ಮಾಣ ಮಾಡಿದ್ದರು.

ಆಶ್ರಮ ಶಾಲೆ, ದಲಿತ ಮಕ್ಕಳ ಶಿಕ್ಷಣದ ಬಗ್ಗೆ ನಿರ್ಲಕ್ಷ್ಯ ಸರಿಯಲ್ಲ

ಬೆಂಗಳೂರು: ಆಶ್ರಮ ಶಾಲೆಯ ಮಕ್ಕಳು, ಬಡವರು ಹಾಗೂ ದಲಿತ ಮಕ್ಕಳ ಶಿಕ್ಷಣದ ಬಗ್ಗೆ ನಿರ್ಲಕ್ಷ್ಯಕ್ಕೆ ಮುಖ್ಯಮಂತ್ರಿ ಸಿದ್ದರಾಮಯ್ಯ ಗರಂ ಆಗಿ ಅಧಿಕಾರಿಗಳನ್ನು ತೀವ್ರವಾಗಿ ತರಾಟೆಗೆ ತೆಗೆದುಕೊಂಡಿದ್ದಾರೆ.

ಸಿಎಂ ಅವರ ಅಧ್ಯಕ್ಷತೆಯಲ್ಲಿ ಗೃಹ ಕಚೇರಿ ಕೃಷ್ಣಾದಲ್ಲಿ ನಡೆದ ಪರಿಶಿಷ್ಟ ಪಂಗಡಗಳ ಕಲ್ಯಾಣ ಇಲಾಖೆಯ ಪ್ರಗತಿ ಪರಿಶೀಲನಾ ಸಭೆಯಲ್ಲಿ ಅಧಿಕಾರಿಗಳ ವಿರುದ್ಧ ಫುಲ್ ಗರಂ ಆಗಿದ್ದಾರೆ.

ದಲಿತ, ಬುಡಕಟ್ಟು, ಬಡವರ ಮಕ್ಕಳ ಶಿಕ್ಷಣಕ್ಕೆ, ಹಾಸ್ಟೆಲ್ ಗಳಿಗೆ ಇಷ್ಟೆಲ್ಲಾ ಹಣ, ಸವಲತ್ತು ಕೊಡುತ್ತಿದ್ದರೂ ಮಕ್ಕಳ ಶೈಕ್ಷಣಿಕ ಮಟ್ಟ ಏಕೆ ಏರಿಕೆ ಆಗುತ್ತಿಲ್ಲ?. ಈ ಬಗ್ಗೆ ನಿರಂತರ ನಿಗಾ ಏಕೆ ವಹಿಸುತ್ತಿಲ್ಲ, ಫಲಿತಾಂಶದಲ್ಲಿ ಏರಿಕೆ ಏಕೆ ಆಗುತ್ತಿಲ್ಲ ಎಂದು ಅಧಿಕಾರಿಗಳನ್ನು ಸಿಎಂ ಪ್ರಶ್ನಿಸಿದರು. ಜೊತೆಗೆ ನಿಯಮಿತವಾಗಿ ಹಾಸ್ಟೆಲ್ ಗಳಿಗೆ, ಆಶ್ರಮ ಶಾಲೆಗಳಿಗೆ ಭೇಟಿ ನೀಡಬೇಕು ಹಾಗೂ ನಿರಂತರವಾಗಿ ಗುಣಮಟ್ಟ ಹೆಚ್ಚಿಸಲು ಶ್ರಮಿಸಬೇಕು ಎಂದು ಖಡಕ್ ಸೂಚನೆ ನೀಡಿದರು.

ಸಭೆಯಲ್ಲಿ ಮುಖ್ಯಮಂತ್ರಿಯವರ ಅಪರ ಮುಖ್ಯ ಕಾರ್ಯದರ್ಶಿ ಎಲ್.ಕೆ. ಅತೀಕ್, ಪರಿಶಿಷ್ಟ ಪಂಗಡಗಳ ಕಲ್ಯಾಣ ಇಲಾಖೆ ಅಪರ ಮುಖ್ಯ ಕಾರ್ಯದರ್ಶಿ ಎನ್. ಮಂಜುನಾಥ್ ಪ್ರಸಾದ್ ಮತ್ತು ಪರಿಶಿಷ್ಟ ಪಂಗಡಗಳ ಕಲ್ಯಾಣ ಇಲಾಖೆ ನಿರ್ದೇಶಕ ಕಲ್ಲೇಶ್ ಸೇರಿ ಇತರೆ ಅಧಿಕಾರಿಗಳು, ಮುಖ್ಯಮಂತ್ರಿಗಳ ರಾಜಕೀಯ ಕಾರ್ಯದರ್ಶಿಗಳಾದ ಗೋವಿಂದರಾಜು, ನಸೀರ್ ಅಹಮದ್ ಉಪಸ್ಥಿತರಿದ್ದರು.

ದರ್ಶನ್ ಮನೆ ಒತ್ತುವರಿ ತೆರವಿಗೆ ಸರ್ಕಾರ ಗ್ರೀನ್ ಸಿಗ್ನಲ್

ಬೆಂಗಳೂರು: ರೇಣುಕಾಸ್ವಾಮಿ ಕೊಲೆ ಪ್ರಕರಣದಲ್ಲಿ ಬಂಧನವಾಗಿರುವ ನಟ ದರ್ಶನ್‌ಗೆ ಮತ್ತೊಂದು ಸಂಕಷ್ಟ ಎದುರಾಗಿದೆ. ಅಕ್ರಮವಾಗಿ ರಾಜಕಾಲುವೆ ಮೇಲೆ ನಿರ್ಮಿಸಿದ ಹಿನ್ನೆಲೆಯಲ್ಲಿ ಮನೆ ಒತ್ತುವರಿ ತೆರವು ಮಾಡಲು ರಾಜ್ಯ ಸರ್ಕಾರ ಸೂಚಿಸಿದೆ. ನಟ ದರ್ಶನ್ ಮನೆ ತೆರವಿಗೆ ಪಾಲಿಕೆ ಅಧಿಕಾರಿಗಳಿಗೆ ರಾಜ್ಯ ಸರ್ಕಾರದಿಂದ ಮೌಕಿಕ ಸೂಚನೆ ಸಿಕ್ಕಿದೆ ಎನ್ನಲಾಗಿದ್ದು, ಯಾರೇ ಒತ್ತುವರಿ ಮಾಡಿ ಸ್ಟೇ ತಂದಿದ್ದರೂ ಕಾನೂನಿನ ಪ್ರಕಾರ ತೆರವು ಮಾಡಲು ಸೂಚನೆ ನೀಡಲಾಗಿದೆ ಎಂದು ತಿಳಿದುಬಂದಿದೆ. ನಟ ದರ್ಶನ್ ಮನೆ ರಾಜಕಾಲುವೆ ಮೇಲೆ ಇದ್ದರೂ ತೆರವುಗೊಳಿಸಲು ಬಿಬಿಎಂಪಿ ಅಧಿಕಾರಿಗಳು ಹಿಂದೇಟು ಹಾಕಿದ್ದರು. ಇದೀಗ ಒತ್ತುವರಿಗೆ ತೆರವಿಗೆ ಸೂಚನೆ ಹಿನ್ನೆಲೆಯಲ್ಲಿ ಕ್ರಮಕ ಕೈಗೊಳ್ಳಲು ಬಿಬಿಎಂಪಿ ಮುಂದಾಗಿದೆ. ಬಿಬಿಎಂಪಿ ಮುಖ್ಯ ಆಯುಕ್ತ ತುಷಾರ್ ಗಿರಿನಾಥ್ ಅವರು ಕೂಡ ಒತ್ತುವರಿ ವಿಚಾರದಲ್ಲಿ ಕ್ರಮ ಕೈಗೊಳ್ಳುವುದಾಗಿ ಹೇಳಿಕೆ ನೀಡಿದ್ದಾರೆ.

ರಾಜಧಾನಿಯಲ್ಲಿ 2016ರಲ್ಲಿ ಪ್ರವಾಹ ಸ್ಥಿತಿ ನಿರ್ಮಾಣವಾದಾಗ ರಾಜ ಕಾಲುವೆಗಳ ಮೇಲೆ ನಿರ್ಮಾಣವಾಗಿರುವ ಕಟ್ಟಡಗಳನ್ನು ತೆರವುಗೊಳಿಸಲು ಅಂದಿನ ಸಿದ್ದರಾಮಯ್ಯ ಸರ್ಕಾರ ಬಿಬಿಎಂಪಿಗೆ ಸೂಚನೆ ನೀಡಿತ್ತು. ಆಗ ಆರ್.ಆರ್. ನಗರದ ದರ್ಶನ್ ಅವರ ನಿವಾಸ ಕೂಡ ರಾಜ ಕಾಲುವೆಯ ಬಫರ್ ಜೋನ್ ಮೇಲೆ ನಿರ್ಮಿಸಿರುವುದು ತಿಳಿದುಬಂದಿತ್ತು.

ಐಡಿಯಲ್ ಹೋಮ್ಸ್, ದರ್ಶನ್, ಶಾಮನೂರು ಅವರ ಆಸ್ಪತ್ರೆ ಸೇರಿ ಹಲವು ಕಟ್ಟಡಗಳನ್ನು ತೆರವುಗೊಳಿಸುವಂತೆ ನೋಟಿಸ್ ನೀಡಲಾಗಿತ್ತು. ನೋಟಿಸ್ ನೀಡಿದ್ದರಿಂದ ದರ್ಶನ್ ಮತ್ತಿತರರು ಸಿವಿಲ್ ನ್ಯಾಯಾಲಯದಿಂದ ತಡೆಯಾಜ್ಞೆ ತಂದು, ಬಳಿಕ 2016 ಅಕ್ಟೋಬರ್‌ನಲ್ಲಿ ತೆರವು ಮಾಡದಂತೆ ಹೈಕೋರ್ಟ್‌ನಿಂದ ತಡೆಯಾಜ್ಞೆ ತಂದಿದ್ದರು. ಹೀಗಾಗಿ ಅಂದು ಒತ್ತುವರಿ ಕಾರ್ಯಾಚರಣೆ ಸ್ಥಗಿತಗೊಂಡಿತ್ತು. ದರ್ಶನ್ ಇದೀಗ ಬಂಧನವಾಗಿರುವ ಹಿನ್ನೆಲೆಯಲ್ಲಿ ಮನೆ ಒತ್ತುವರಿ ವಿಚಾರ ಮತ್ತೆ ಮುನ್ನೆಲೆಗೆ ಬಂದಿದೆ.

ಕಳ್ಳಸಾಗಾಟವಾಗುತ್ತಿದ್ದ 41 ಕಪ್ಪೆಗಳ ರಕ್ಷಣೆ

ಕಾರವಾರ: ಭಕ್ಷಣೆಗಾಗಿ ಗೋವಾಗೆ ಬಸ್ ನಲ್ಲಿ ಸಾಗಾಟ ಮಾಡುತ್ತಿದ್ದ 41 ಬುಲ್ ಫ್ರಾಗ್ ಕಪ್ಪೆಗಳನ್ನು ಕಾರವಾರದ ಅರಣ್ಯ ಇಲಾಖೆ ಅಧಿಕಾರಿಗಳು ರಕ್ಷಣೆ ಮಾಡಿದ್ದಾರೆ. ಅಲ್ಲದೇ ಗೋವಾ ಮೂಲದ ಇಬ್ಬರನ್ನು ಬಂಧಿಸಿ ಬಸ್ ಅನ್ನು ವಶಕ್ಕೆ ಪಡೆದಿದ್ದಾರೆ.

ಖಚಿತ ಮಾಹಿತಿ ಆಧಾರದಲ್ಲಿ ಕಾರವಾರ ನಗರದ ರಾಷ್ಟ್ರೀಯ ಹೆದ್ದಾರಿ 66ರ ಕಾಳಿ ಬ್ರಿಡ್ಜ್ ಬಳಿ ವಶಕ್ಕೆ ಪಡೆದ ಅರಣ್ಯಾಧಿಕಾರಿಗಳು ಗೋವಾ ಮೂಲದ ಕಾಣಕೋಣ್ ನಿವಾಸಿ ಚಾಲಕ ಸಿದ್ದೇಶ್ ದೇಸಾಯಿ ಹಾಗೂ ನಿರ್ವಾಹಕ ಜಾನು ಲೂಲಿಮ್ ಎಂಬವರನ್ನು ಬಂಧಿಸಿದ್ದಾರೆ.

ಕಪ್ಪೆ ರಕ್ಷಣೆ ಏಕೆ, ಏನಿದರ ಗುಟ್ಟು?: ಗೋವಾದಲ್ಲಿ ಜಂಪಿಂಗ್ ಚಿಕನ್ ಎಂದೇ ಹೆಸರು ಪಡೆದಿರುವ ಕಪ್ಪೆಗಳ ಖಾದ್ಯ ಪ್ರಖ್ಯಾತಿ ಗಳಿಸಿದೆ. ಬುಲ್ ಫ್ರಾಗ್ ಜಾತಿಯ ಕಪ್ಪೆಗಳು ಅತೀ ದೊಡ್ಡದಾಗಿರುತ್ತದೆ. ಇದನ್ನು ಜೀವಂತವಾಗಿ ಹಿಡಿದು ಗೋವಾದಲ್ಲಿ ಇವುಗಳ ಕಾಲುಗಳನ್ನು ಕಡಿದು ಫ್ರೈ ಮಾಡಿ ಭಕ್ಷಿಸುತ್ತಾರೆ. ಇದಲ್ಲದೇ ಜೀವಂತವಾಗಿಯೇ ಇವುಗಳ ಚರ್ಮ ತೆಗೆದು ಫ್ರೈ ಮಾಡಿ ತಿನ್ನುತ್ತಾರೆ. ಗೋವಾ ಭಾಗದಲ್ಲಿ ಈ ಕಪ್ಪೆಗಳ ಭಕ್ಷವನ್ನು ಜಂಪಿಂಗ್ ಚಿಕನ್ ಎನ್ನುತ್ತಾರೆ.

ಗೋವಾ ಜನರು ಸೇರಿ, ವಿದೇಶಿಗರಿಗೂ ಈ ಕಪ್ಪೆ ಖಾದ್ಯ ಬಲು ಪ್ರೀತಿ. ಒಂದು ಕಪ್ಪೆ ಖಾದ್ಯಕ್ಕೆ 1,500ಕ್ಕೂ ಹೆಚ್ಚು ದರ ವಿಧಿಸಲಾಗುತ್ತದೆ. ಇನ್ನು ಈ ಕಪ್ಪೆಗಳು ಗೋವಾ ಭಾಗದಲ್ಲಿ ಸಿಗುವುದಿಲ್ಲ. ಹೀಗಾಗಿ ಪಶ್ಚಿಮ ಘಟ್ಟ ಪ್ರದೇಶವಾದ ಕಾರವಾರ, ಅಂಕೋಲ ಸೇರಿದಂತೆ ಇತರೆ ಭಾಗದಿಂದ ಇವುಗಳನ್ನು ಕಳ್ಳಸಾಗಾಣಿಕೆ ಮಾಡಲಾಗುತ್ತದೆ. ಒಂದು ದೊಡ್ಡ ಕಪ್ಪೆಗೆ ಕನಿಷ್ಟ 500 ರೂ.ಗಳ ದರ ನೀಡಲಾಗುತ್ತದೆ. ಹೀಗಾಗಿ ಇವುಗಳ ಬೇಟೆ ಕಾರವಾರ, ಅಂಕೋಲ ಭಾಗದಲ್ಲಿ ಅತೀ ಹೆಚ್ಚಿದ್ದು ಜೀವಂತವಾಗಿ ಹಿಡಿದು ಗೋವಾಕ್ಕೆ ಸಾಗಿಸಲಾಗುತ್ತದೆ. ಕರ್ನಾಟಕ ರಾಜ್ಯ ಸರ್ಕಾರವು ಅರಣ್ಯ ಕಾಯ್ದೆ ಶೆಡ್ಯೂಲ್ 1ರಂತೆ ಈ ಕಪ್ಪೆಗಳ ಬೇಟೆ, ರಕ್ಷಣೆಯನ್ನು ನಿಷೇಧಿಸಿದೆ. ಆದರೂ ಗೋವಾದಲ್ಲಿ ಅತೀ ಹೆಚ್ಚು ಬೇಡಿಕೆ ಇರುವುದರಿಂದ ಮಳಡಗಾಲದ ಆರಂಭದಲ್ಲಿ ಇವುಗಳ ಕಳ್ಳಸಾಗಾಣಿಕೆ ನಿರಂತರವಾಗಿ ನಡೆಯುತ್ತವೆ. ಆದರೆ ಇದೀಗ ಕಾರವಾರದ ಅರಣ್ಯ ಇಲಾಖೆ ಸಿಬ್ಬಂದಿಗಳು ಹಲವು ದಿನದ ಕಾರ್ಯಾಚರಣೆ ಬಳಿಕ ದೊಡ್ಡ ಮಟ್ಟದ ಕಪ್ಪೆಗಳನ್ನು ವಶಕ್ಕೆ ಪಡೆದು ಪ್ರಕರಣ ದಾಖಲಿಸಿದ್ದಾರೆ.

ಪ್ರಜ್ವಲ್ ಮತ್ತೆ 14 ದಿನ ನ್ಯಾಯಾಂಗ ಬಂಧನಕ್ಕೆ

ಬೆಂಗಳೂರು: ಲೈಂಗಿಕ ದೌರ್ಜನ್ಯ ಪ್ರಕರಣದ ಆರೋಪಿ, ಮಾಜಿ ಸಂಸದ ಪ್ರಜ್ವಲ್ ರೇವಣ್ಣನನ್ನು ಮತ್ತೆ 14 ದಿನಗಳ ಕಾಲ ನ್ಯಾಯಾಂಗ ಬಂಧನಕ್ಕೆ ಒಪ್ಪಿಸಿ ಕೋರ್ಟ್ ಆದೇಶಿಸಿದೆ. ಹಿಂದಿನ ನ್ಯಾಯಾಂಗ ಬಂಧನ ಅವಧಿ ಮುಗಿದ ಹಿನ್ನೆಲೆಯಲ್ಲಿ ಅವರನ್ನು ಕೋರ್ಟ್ ಮುಂದೆ ಹಾಜರುಪಡಿಸಲಾಗಿದ್ದು, ಮತ್ತೆ 14 ದಿನ ನ್ಯಾಯಾಂಗ ಬಂಧನಕ್ಕೆ ನೀಡಿ 42ನೇ ಎಸಿಎಂಎಂ ಕೋರ್ಟ್ ನ್ಯಾಯಾಧೀಶ ಕೆ.ಎನ್ ಶಿವಕುಮಾರ್ ಆದೇಶ ನೀಡಿದ್ದಾರೆ.ಇದೇ ಸಂದರ್ಭದಲ್ಲಿ, ಎಸ್‌ಐಟಿ ಅಧಿಕಾರಿಗಳು ತನ್ನ ಆರೋಗ್ಯ ಸಮಸ್ಯೆಯನ್ನು ಕಡೆಗಣಿಸಿದ್ದಾರೆ ಎಂದು ಪ್ರಜ್ವಲ್ ದೂರಿದ್ದು ಕೂಡ ವರದಿಯಾಗಿದೆ. ಪ್ರಜ್ವಲ್ ರೇವಣ್ಣ ಕಸ್ಟಡಿ ಅಂತ್ಯ ಹಿನ್ನೆಲೆಯಲ್ಲಿ ಎಸ್‌ಐಟಿ ಕೋರ್ಟ್‌ಗೆ ಹಾಜರು ಪಡಿಸಿದಾಗ, ''ಏನಾದ್ರೂ ಆರೋಗ್ಯ ಸಮಸ್ಯೆ ಇದೆಯಾ?' ಎಂದು ನ್ಯಾಯಾಧೀಶರು ಪ್ರಶ್ನಿಸಿದರು. ''ಹೌದು ಸರ್'' ಎಂದು ಪ್ರಜ್ವಲ್ ನುಡಿದರು. ''ಎಸ್‌ಐಟಿ ಅಧಿಕಾರಿಗಳು ಸರಿಯಾಗಿ ನೋಡ್ಕೋತಿಲ್ಲ'' ಎಂದು ಪ್ರಜ್ವಲ್ ಹೇಳಿದ್ದಲ್ಲದೆ, ''ಎಂಆರ್‌ಐ ಸ್ಕ್ಯಾನ್ ಮಾಡಿಸಿದ್ದೇನೆ. ಟ್ಯಾಬ್ಲೆಟ್ ತೆಗೆದುಕೊಳ್ತಿದ್ದೇನೆ'' ಎಂದು ಹೇಳಿದಾಗ, ಆರೋಗ್ಯ ತಪಾಸಣೆ ಯಾಕೆ ಮಾಡಿಸಿಲ್ಲ ಎಂದು ಅಧಿಕಾರಿಗಳನ್ನು ಜಡ್ಜ್ ಪ್ರಶ್ನಿಸಿದರು. ''ಅವರು ಈಗ ಹೇಳ್ತಾ ಇದ್ದಾರೆ, ನಮಗೆ ಹೇಳಿಲ್ಲ'' ಎಂದು ಎಸ್‌ಐಟಿ ಅಧಿಕಾರಿಗಳು ಉತ್ತರಿಸಿದರು.

ಕ್ರೀಡಾ ಸಂಕೀರ್ಣಕ್ಕೆ ಭೇಟಿ

ವಾರಾಣಸಿ ಕ್ರೀಡಾ ಸಂಕೀರ್ಣ: ಪ್ರಧಾನಿ ಮೋದಿ ಅವರು ಎಕ್ಸ್ ಖಾತೆಯಲ್ಲಿ ಹಂಚಿಕೊಂಡ ಚಿತ್ರಗಳಲ್ಲಿ ಕ್ರೀಡಾ ಸಂಕೀರ್ಣದ ಮಾದರಿಯ ಬಗ್ಗೆ ಅಧಿಕಾರಿಗಳೊಂದಿಗೆ ಇತರ ಸೌಲಭ್ಯಗಳನ್ನು ಪರಿಶೀಲಿಸುವುದನ್ನು ಕಾಣಬಹುದಾಗಿದೆ. ಫ್ಲಡ್‌ಲೈಟ್‌ಗಳು ಮತ್ತು ಹಚ್ಚ ಹಸಿರಿನ ಹೊರಾಂಗಣ ಸೌಲಭ್ಯಗಳೊಂದಿಗೆ ಕ್ರೀಡಾ ಸೌಲಭ್ಯವು ವಿಶ್ವದರ್ಜೆಯ ಮಾನದಂಡಗಳೊಂದಿಗೆ ಸಿದ್ಧಗೊಳ್ಳುತ್ತಿದೆ.

ಗಂಗಾ ಆರತಿ: ಪ್ರಧಾನಿ ನರೇಂದ್ರ ಮೋದಿ ಅವರು ಐದನೇ ಬಾರಿಗೆ ವಿಶ್ವವಿಖ್ಯಾತ ದಶಾಶ್ವಮೇಧ ಘಾಟ್‌ನ ಗಂಗಾ ಆರತಿಯಲ್ಲಿ ಪಾಲ್ಗೊಂಡರು. ಅವರು 55 ನಿಮಿಷಗಳ ಕಾಲ ಇಲ್ಲಿಯೇ ಇದ್ದರು. ಗಂಗೆ ಪೂಜೆ ಮಾಡಿ 15 ನಿಮಿಷಗಳ ಕಾಲ ಮೋದಿ ಮಣಿಯ ಮೇಲೆ ಕುಳಿತುಕೊಂಡರು.

ವಾರಾಣಸಿಯಲ್ಲಿ ಮೋದಿಗೆ ಸ್ವಾಗತ ಸಿಕ್ಕಿದ್ದು ಹೀಗೆ: ಪೊಲೀಸ್ ಲೈನ್ಸ್ ಕಾಂಪ್ಲೆಕ್ಸ್‌ನಿಂದ ಪ್ರಧಾನಿ ಹೊರಬರುತ್ತಿದ್ದಂತೆ ಡ್ರಮ್ ಮತ್ತು ಡ್ರಮ್ ಬಾರಿಸಲಾಯಿತು. ಈ ವೇಳೆ ವಾದ್ಯ ಮೇಳದೊಂದಿಗೆ ಪುಷ್ಪವೃಷ್ಟಿ ಮಾಡಲಾಯಿತು. ಪ್ರಧಾನಿ ಅವರನ್ನು ಸ್ವಾಗತಿಸಲು ಕಾರ್ಯಕರ್ತರು ಮತ್ತು ಮುಖಂಡರಲ್ಲಿ ಉತ್ಸಾಹ ಕಂಡುಬಂದಿತು.

ಕಾರಂಜಿ ವ್ಯವಸ್ಥೆ: ಬಿಸಿಲ ತಾಪದಿಂದ ಪರಿಹಾರ ನೀಡಲು ಪ್ರಧಾನಿ ಮೋದಿ ಸಭೆ ನಡೆಯುವ ಸ್ಥಳದಲ್ಲಿ ನೂರಾರು ಕಾರಂಜಿಗಳನ್ನು ಅಳವಡಿಸಲಾಗಿದೆ. ಜನರ ದಾಹ ನೀಗಿಸಲು ಸಭೆ ನಡೆಯುವ ಸ್ಥಳದಲ್ಲಿ 12ಕ್ಕೂ ಹೆಚ್ಚು ನೀರಿನ ಟ್ಯಾಂಕರ್ ವ್ಯವಸ್ಥೆ ಮಾಡಲಾಗಿತ್ತು.

20ಕ್ಕೂ ಹೆಚ್ಚು ಒಳಾಂಗಣ ಆಟಗಳಿಗೆ ಸೌಲಭ್ಯವಿರುತ್ತದೆ: ಖೇಲೋ ಇಂಡಿಯಾ ಮತ್ತು ಸ್ಮಾರ್ಟ್ ಸಿಟಿಯ ಸಹಯೋಗದೊಂದಿಗೆ, ಕಾನ್ಪುರದ MHPL ಇಂಡಿಯಾ ಪ್ರೈವೇಟ್ ಲಿಮಿಟೆಡ್, ಎರಡು-ಬಿಲ್ಡ್ ವಿಧಾನದಲ್ಲಿ EPC ಮೋಡ್‌ನಲ್ಲಿ ಇದನ್ನು ದಾಖಲೆ ಸಮಯದಲ್ಲಿ ಪೂರ್ಣಗೊಳಿಸಿದೆ. ಇದರಲ್ಲಿ ಬ್ಯಾಡ್ಮಿಂಟನ್, ಹ್ಯಾಂಡ್ ಬಾಲ್, ಬಾಸ್ಕೆಟ್ ಬಾಲ್, ವಾಲಿಬಾಲ್, ಟೇಬಲ್ ಟೆನ್ನಿಸ್, ವೇಟ್ ಲಿಫ್ಟಿಂಗ್, ಸ್ಕ್ವಾಷ್ ನಂತಹ 20ಕ್ಕೂ ಹೆಚ್ಚು ಒಳಾಂಗಣ ಆಟಗಳನ್ನು ಆಡುವ ಸೌಲಭ್ಯವಿರುತ್ತದೆ.

ದರ್ಶನ್ ರಕ್ಷಣೆಗೆ ಕಸರತ್ತು

ರೇಣುಕಾಸ್ವಾಮಿ ಹತ್ಯೆ ಪ್ರಕರಣದಲ್ಲಿ ಸರ್ಕಾರ ನೇಮಿಸಿರುವ ಎಸ್‌ಪಿಪಿ ಪ್ರಸನ್ನಕುಮಾರ್ ಅವರು ಖಡಕ್ ಆಗಿ ಕಾರ್ಯ ನಿರ್ವಹಿಸುತ್ತಿದ್ದಾರೆ. ಆದರೆ, ಎಸ್ ಪಿಪಿ ಪ್ರಸನ್ನಕುಮಾರ್ ಅವರನ್ನು ಬದಲಾಯಿಸಲು ರಾಜ್ಯ ಸರ್ಕಾರ ಚಿಂತನೆ ನಡೆಸಿದೆಯಂತೆ. ಪ್ರಸನ್ನ ಕುಮಾರ್ ಬದಲಾವಣೆಗೆ ಹಲವರು ಅಭಿಪ್ರಾಯ ವ್ಯಕ್ತಪಡಿಸಿದ್ದಾರಂತೆ. ಹೀಗಾಗಿ, ಸರ್ಕಾರದ ಮಟ್ಟದಲ್ಲಿ ಈ ಬಗ್ಗೆ ಚಿಂತನೆ ನಡೆಯುತ್ತಿದೆ ಎನ್ನಲಾಗಿದೆ. ಎಸ್‌ಪಿಪಿ ಪ್ರಸನ್ನಕುಮಾರ್ ಅವರನ್ನು ಬದಲಿಸಿದರೆ ಅನುಮಾನ ಬರುವ ಸಾಧ್ಯತೆ ಇರುವುದರಿಂದ, ರಾಜ್ಯ ಸರ್ಕಾರ ಅಂತಿಮ ತೀರ್ಮಾನ ಕೈಗೊಂಡಿಲ್ಲ ಎನ್ನಲಾಗುತ್ತಿದೆ. ಈ ಹಿಂದೆ ಆರೋಪಿ ದರ್ಶನನ್ನು ಬಂಧಿಸುವ ಮುನ್ನ ಪ್ರಭಾವಿ ಸಚಿವರು ದರ್ಶನ್‌ನನ್ನ 01 ಅಥವಾ 02 ಮಾಡಬೇಡಿ ಅಂತ ದುಂಬಾಲು ಬಿದ್ದಿದ್ದರು. ಈಗ ಸರ್ಕಾರವೇ ಎಸ್ ಪಿಪಿ ಪ್ರಸನ್ನ ಕುಮಾರ್ ಅವರನ್ನು ಬದಲಿಸುವ ಚಿಂತನೆ ನಡೆಸಿರುವುದು ಸಾಕಷ್ಟು ಪ್ರಶ್ನೆಗಳನ್ನು ಹುಟ್ಟುಹಾಕಿದೆ.

ಯಾರು ಈ ಎಸ್ ಪಿಪಿ ಪ್ರಸನ್ನಕುಮಾರ್: ಸಿಬಿಐ ಮತ್ತು ಭಯೋತ್ಪಾದಕ ಕೃತ್ಯಗಳ ಸಂಬಂಧ ರಾಷ್ಟ್ರೀಯ ತನಿಖಾ ದಳ (ಒಐಎ) ಪ್ರತಿನಿಧಿಸುವ ಹಿರಿಯ ವಕೀಲ ಎಸ್‌ಪಿಪಿ ಪ್ರಸನ್ನ ಕುಮಾರ್ ಅವರು ಅನೇಕ ಪ್ರಕರಣಗಳಲ್ಲಿ ಆರೋಪಿಗಳಿಗೆ ಶಿಕ್ಷೆಯಾಗುವಂತೆ ವಾದ ಮಂಡಿಸಿದ್ದಾರೆ. ಆರೋಪಿಗಳನ್ನು ಜೈಲಿಗಟ್ಟುವಲ್ಲಿ ಪ್ರಮುಖ ಪಾತ್ರವಹಿಸಿದ್ದಾರೆ.

ವಿನಯ್ ಕುಲಕರ್ಣಿ ಮತ್ತು ಡಿಕೆ ಶಿವಕುಮಾರ್ ಅವರ ಪ್ರಕರಣದಲ್ಲೂ ಪ್ರಸನ್ನಕುಮಾರ್ ಎಸ್‌ಪಿಪಿಯಾಗಿದ್ದರು. ಸ್ಫೋಟಕ ಕೃತ್ಯಗಳಲ್ಲಿ ಸರ್ಕಾರದ ಪರವಾಗಿ ವಾದ ಮಂಡಿಸಿ

ಮೊದಲನೇ ಪುಟದಿಂದ...

ಬಾಂಬ್ ಬ್ಲಾಸ್ಟ್‌ನ ಆರೋಪಿಗಳನ್ನು ಜೈಲುಗಟ್ಟುವಲ್ಲಿ ಪ್ರಮುಖ ಪಾತ್ರ ವಹಿಸಿದ್ದಾರೆ. ಸದ್ಯ ಎಸ್ ಪಿಪಿ ಪ್ರಸನ್ನಕುಮಾರ್ ಬದಲಾವಣೆ ರಾಜಕೀಯ ವಲಯದಲ್ಲಿ ಸಂಚಲನ ಸೃಷ್ಟಿಸಿದೆ.

ಅಗ್ನಿಶಾಮಕ ದಳದ ಸಹಾಯ

ಇದೀಗ ಫೋನ್ ಹುಡುಕಾಟಕ್ಕಾಗಿ ಪೊಲೀಸರು ಅಗ್ನಿಶಾಮಕ ದಳದ ನೆರವು ಪಡೆಯಲಿದ್ದಾರೆ ಎನ್ನಲಾಗುತ್ತಿದೆ. ಪ್ರಸ್ತುತ ಬಿಬಿಎಂಪಿ ಸ್ವಚ್ಛತಾ ಕಾರ್ಮಿಕರ ನೆರವು ಪಡೆದು ಮೊಬೈಲ್ ಫೋನ್ ಗಾಗಿ ಹುಡುಕಾಟ ನಡೆಸಲಾಗುತ್ತಿದೆ. ಈಗ ಅಗ್ನಿಶಾಮಕ ದಳದ ನೆರವು ಪಡೆದು ಮೋರಿಯನ್ನು ಜಾಲಾಡಲಾಗುತ್ತಿದೆ. ಈ ಎರಡು ಮೊಬೈಲ್ ಫೋನ್ ಗಳು ಪ್ರಕರಣದ ತನಿಖೆಯಲ್ಲಿ ಮಹತ್ವದ ಪಾತ್ರವಹಿಸಲಿದ್ದು, ಇವುಗಳ ಸಂಗ್ರಹ ಪೊಲೀಸರಿಗೆ ಅತ್ಯಂತ ಮಹತ್ವದ್ದಾಗಿದೆ.

ರೇಣುಕಾ ಸ್ವಾಮಿ ಮೊಬೈಲ್ ನಲ್ಲಿ ಪವಿತ್ರಾ ಗೌಡಗೆ ಕಳಿಸಿದ ಚಿತ್ರ, ಸಂದೇಶ ಹಾಗೂ ಅಪಹರಣದ ದಿನ ಆತನಿಗೆ ಬಂದ ಕರೆಗಳು ಇತ್ಯಾದಿ ಮಾಹಿತಿಗಳು ಇದ್ದರೆ, ಆರೋಪಿ ರಘು ಮೊಬೈಲ್ ನಲ್ಲಿ ರೇಣುಕಾ ಸ್ವಾಮಿ ಮೇಲೆ ಮಾಡಿದ ಹಲ್ಲೆಯ ವಿಡಿಯೋ ಇದೆ ಎನ್ನಲಾಗುತ್ತಿದೆ. ರೇಣುಕಾ ಸ್ವಾಮಿ ಮೇಲೆ ದರ್ಶನ್ ಹಾಗೂ ಗ್ಯಾಂಗ್ ಮಾಡಿದ ಹಲ್ಲೆಯನ್ನು ಮೊಬೈಲ್ ನಲ್ಲಿ ರಘು ರೆಕಾರ್ಡ್ ಮಾಡಿಕೊಂಡಿದ್ದ ಎನ್ನಲಾಗುತ್ತಿದ್ದು, ಅದೇ ಕಾರಣಕ್ಕೆ ಆತನ ಮೊಬೈಲ್ ಅನ್ನು ಪ್ರದೋಶ್ ಮೋರಿಗೆ ಎಸದಿದ್ದ. ಒಂದೊಮ್ಮೆ ರಘುವಿನ ಮೊಬೈಲ್ ಪೊಲೀಸರಿಗೆ ದೊರೆತಲ್ಲಿ ಅದು ಪ್ರಕರಣಕ್ಕೆ ದೊಡ್ಡ ತಿರುವನ್ನು ನೀಡಲಿದೆ.

ಫುಲ್ ಅಲರ್ಟ್

ಸಣ್ಣಪುಟ್ಟ ಲೋಪದೋಷ ಕಂಡು ಬಂದ ಹಿನ್ನಲೆ ನೋಟೀಸ್ ನೀಡಲಾಗಿದೆ. ಕೆಪಿಎಂಇ ಕಾಯ್ದೆಯಡಿ ನೊಂದಣಿ ಕಡ್ಡಾಯ ಹಾಗೂ ಚಿಕಿತ್ಸೆ ದರಪಟ್ಟಿ ಹಾಕಬೇಕು ಅಂತ ಡಿಹೆಚ್‌ಓ ಸೂಚಿಸಿದ್ದಾರೆ.

ಬೆಳಗಾವಿಯಲ್ಲಿ ಮಕ್ಕಳ ಮಾರಾಟ ಜಾಲ ಬೆಳಕಿಗೆ ಬಂದ ಬೆನ್ನಲ್ಲೇ ಆರೋಪಿ ನಕಲಿ ವೈದ್ಯನ ಫಾರ್ಮ್ ಹೌಸ್ ನಲ್ಲಿ ಹತ್ಯೆಯಾದ ನವಜಾತ ಶಿಶುಗಳು ಸಿಕ್ಕಿದ್ದವು. ಇದೇ ಪ್ರಕರಣ ಬೆನ್ನು ಬಿದ್ದಿರುವ ಪೊಲೀಸರು ಹಿಂಡಲಗಾ ಜೈಲಿನಲ್ಲಿದ್ದ ಆರೋಪಿಯನ್ನ ಕಸ್ಟಡಿಗೆ ಪಡೆದು ಡ್ರಿಲ್ ಮಾಡಿದ್ದಾರೆ. ಜೊತೆಗೆ ಆತನ ಆಸ್ಪತ್ರೆಗೆ ಕರೆತಂದು ಪಂಚನಾಮೆ ಕೂಡ ಮಾಡಿದ್ದಾರೆ.

ಆರೋಗ್ಯ ಅಧಿಕಾರಿಗಳು ಹಾಗೂ ಪೊಲೀಸರು, ಜಿಲ್ಲಾಡಳಿತದ ಅಧಿಕಾರಿಗಳು ನಕಲಿ ವೈದ್ಯನ ಫಾರ್ಮ್ ಹೌಸ್ ನಲ್ಲಿ ಸರ್ಚಿಂಗ್ ನಡೆಸಿ ಹತ್ಯೆಯಾದ ಭ್ರೂಣಗಳನ್ನ ಪತ್ತೆ ಹಚ್ಚಿದ್ದರು. ಬೆಳಗಾವಿ ಜಿಲ್ಲೆಯ ಕಿತ್ತೂರು ತಾಲೂಕಿನ ತಿಗಡೊಳ್ಳಿ ಗ್ರಾಮದ ಹೊರ ವಲಯದಲ್ಲಿದ್ದ ಫಾರ್ಮ್ ಹೌಸ್ ನಲ್ಲಿ ಈ ಶೋಧ ಕಾರ್ಯ ನಡೆದಿತ್ತು. ಡಿಎಚ್‌ಓ ಮಹೇಶ್ ಕೋಣಿ, ಬೈಲಹೊಂಗಲ ಉಪವಿಭಾಗಾಧಿಕಾರಿ ಪ್ರಭಾವತಿ, ತಹಶಿಲ್ದಾರ್, ಡಿವೈಎಸ್ ಪಿ ಸಮ್ಮುಖದಲ್ಲಿ ನಕಲಿ ವೈದ್ಯನ ಸಹಾಯ ರೋಹಿತ್ ತೋರಿಸಿದ ಜಾಗದಲ್ಲಿ ಮೂರು ನವಜಾತ ಶಿಶಿಗಳು ಸಿಕ್ಕಿದ್ದವು. ಈ ಪ್ರಕರಣ ಗಂಭೀರವಾಗಿ ಪರಿಗಣಿಸಿದ ಅಧಿಕಾರಿಗಳು ಮತ್ತು ಪೊಲೀಸರು ಮಕ್ಕಳ ಮಾರಾಟ ಜಾಲದಲ್ಲಿ ಹಿಂಡಲಗಾ ಜೈಲು ಸೇರಿದ್ದ ನಕಲಿ ವೈದ್ಯ ಅಬ್ದುಲ್ ಗಫಾರ್ ಲಾಡಖಾನ್ ಕಸ್ಟಡಿಗೆ ಪಡೆದುಕೊಂಡರು. ಕೋರ್ಟ್ ನಲ್ಲಿ ಮನವಿ ಮಾಡಿಕೊಂಡು ಕಸ್ಟಡಿಗೆ ಪಡೆದು ಬಳಿಕ ಆತನ ಜನ್ಮ ಜಾಲಾಡುತ್ತಿದ್ದಾರೆ.

ಸಿಕ್ಕ ಭ್ರೂಣಗಳು ಯಾರದ್ದು ಯಾವ ಕಾರಣಕ್ಕೆ ಅಬಾರ್ಷನ್ ಮಾಡಿ ಜಮೀನಿನಲ್ಲಿ ಹೂಳಲಾಗಿತ್ತು ಇದರಲ್ಲಿ ಮತ್ತೆ ಯಾರೆಲ್ಲಾ ಭಾಗಿಯಾಗಿದ್ದಾರೆ ಅನ್ನೋ ಅಂಶವನ್ನ ಹೊರ ತೆಗೆಯುತ್ತಿದ್ದಾರೆ. ಪೊಲೀಸರ ವಿಚಾರಣೆಯಲ್ಲಿ ಪಾಪಿ ತಾನೇ ಅಬಾರ್ಷನ್ ಮಾಡಿದ್ದಾಗಿ ಒಪ್ಪಿಕೊಂಡಿದ್ದು ಹಣಕ್ಕಾಗಿ ಈ ರೀತಿ ಮಾಡಿದ್ದಾಗಿ ಹೇಳಿದ್ದಾನೆ. ಇನ್ನೂ ಹೆಂಡತಿ ಬಿಎಚ್‌ಎಂಎಸ್ ಮುಗಿಸಿದ್ದು ಆಕೆಯ ಹೆಸರಿನಲ್ಲಿ ಆಸ್ಪತ್ರೆ ನಡೆಸುತ್ತಿದ್ದಾಗಿ ಸುಳ್ಳು ಹೇಳಿದ್ದು ಇನ್ನಷ್ಟು ಸತ್ಯವನ್ನ ಪೊಲೀಸರು ಆರೋಪಿ ನಕಲಿ ವೈದ್ಯನಿಂದ ಕಕ್ಕಿಸುತ್ತಿದ್ದಾರೆ.

ಸಂಸದರ ಮಗಳ ಕಾರು

ಡಿಕ್ಕಿ ಹೊಡೆಸಿದ ಪರಿಣಾಮ ಇಬ್ಬರು ಸ್ಥಳದಲ್ಲೇ ಸಾವನ್ನಪ್ಪಿದ್ದರು. ಇದೀಗ ಆತನ ತಂದೆ, ತಾಯಿ ಹಾಗೂ ಅಜ್ಜನನ್ನು ವಿವಿಧ ಪ್ರಕರಣಗಳಲ್ಲಿ ಬಂಧಿಸಲಾಗಿದೆ. ಈ ಪ್ರಕರಣ ಇಡೀ ದೇಶದಲ್ಲಿ ಸಂಚಲನ ಮೂಡಿಸಿತ್ತು.

ಈ ಪ್ರಕರಣ ಏನು ವೇಗವಾಗಿ ಬಂದ ಬಿಎಂಡಬ್ಲ್ಯೂ ಕಾರು ಫುಟ್ ಪಾತ್ ನಲ್ಲಿ ಮಲಗಿದ್ದ ವ್ಯಕ್ತಿಯನ್ನು ನುಜ್ಜುಗುಜ್ಜುಗೊಳಿಸಿತ್ತು. ಇದರಿಂದಾಗಿ ಆತ ಸಾವನ್ನಪ್ಪಿದ್ದಾರೆ. ಘಟನೆಯ ನಂತರ ಮಾಧುರಿ ತಕ್ಷಣವೇ ಸ್ಥಳದಿಂದ ಓಡಿಹೋಗಿದ್ದಾರೆ ಎಂಬುದು ತಿಳಿದುಬಂದಿದೆ. ಆದರೆ ಅವರ ಸ್ನೇಹಿತರೊಬ್ಬರು ಕಾರಿನಿಂದ ಇಳಿದು ಅಪಘಾತದ ನಂತರ ಜಮಾಯಿಸಿದ ಜನರೊಂದಿಗೆ ಜಗಳವಾಡಲು ಪ್ರಾರಂಭಿಸಿದರು.

ನಂತರ ಆತನೂ ಸ್ವಲ್ಪ ಸಮಯದ ನಂತರ ಅಲ್ಲಿಂದ ಹೊರಟು ಹೋದನು. ಗುಂಪಿನಲ್ಲಿದ್ದ ಕೆಲವರು ಸೂರ್ಯ ಅವರನ್ನು ಆಸ್ಪತ್ರೆಗೆ ಕರೆದೊಯ್ದರು, ಆದರೆ ಅವರು ಗಂಭೀರವಾಗಿ ಗಾಯಗೊಂಡು ಸಾವನ್ನಪ್ಪಿದರು.

ಸೂರ್ಯ ಮದುವೆಯಾಗಿ ಕೇವಲ 8 ತಿಂಗಳು ಕಳೆದಿತ್ತು. ಆತನ ಸಂಬಂಧಿಕರು ಮತ್ತು ನೆರೆಹೊರೆಯವರು ಶಾಸ್ತ್ರಿನಗರ ಪೊಲೀಸ್ ಠಾಣೆಯಲ್ಲಿ ನ್ಯಾಯಕ್ಕಾಗಿ ಒತ್ತಾಯಿಸಿದ್ದಾರೆ. ಚೆನ್ನೈನ ಬೆಸೆಂಟ್ ನಗರ ಪ್ರದೇಶದ ಪಾದಚಾರಿ ಮಾರ್ಗದ ಬಳಿ ಕುಡಿದು ರಸ್ತೆಬದಿಯಲ್ಲಿ ಮಲಗಿದ್ದ ಎನ್ನಲಾಗಿದೆ. ಸೂರ್ಯ ಅವರ ಪತ್ನಿ ವಿನಿತಾ ನೀಡಿದ ದೂರಿನ ಮೇರೆಗೆ ಐಪಿಸಿ ಸೆಕ್ಷನ್ 304 (ಎ) (ನಿರ್ಲಕ್ಷ್ಯದಿಂದ ಸಾವು) ಅಡಿಯಲ್ಲಿ ಪ್ರಕರಣ ದಾಖಲಿಸಲಾಗಿದೆ.

ವೆಬ್‌ಸೈಟ್ ಹಾವಳಿ

ಆರ್‌ಟಿಓ ಅಧಿಕಾರಿಗಳು ಹನುಮಂತನಗರ ಪೊಲೀಸ್ ಸ್ಟೇಷನ್ ನಲ್ಲಿ ಎಫ್‌ಐಆರ್ ದಾಖಲು ಮಾಡಿದ್ರು. ಈಗ ಮತ್ತಷ್ಟು ನಕಲಿ ವೆಬ್ ಸೈಟ್ ಗಳು ಓಪನ್ ಆಗ್ತಿವೆ. ಈ ಬಗ್ಗೆ ಮಾತನಾಡಿದ ಸಾರಿಗೆ ಇಲಾಖೆಯ ಅಡಿಷನಲ್ ಕಮಿಷನರ್ ಮಲ್ಲಿಕಾರ್ಜುನ, ಈಗಾಗಲೇ ವಾಹನ ಮಾಲೀಕರಿಂದ ದೂರು ಬಂದ ಕಂಪನಿ ವಿರುದ್ಧ ಎಫ್‌ಐಆರ್ ದಾಖಲು ಮಾಡಿದ್ದೀವಿ. ಬೇರೆ ನಕಲಿ ವೆಬ್ ಸೈಟ್ ಬಗ್ಗೆ ಜನರು ದೂರು ನೀಡಿದ್ರೆ ಅಂತಹ ಕಂಪನಿ ವಿರುದ್ಧವೂ ಕಠಿಣ ಕ್ರಮ ಕೈಗೊಳ್ಳುತ್ತೀವಿ ಎಂದಿದ್ದಾರೆ.

ಒಟ್ನಲ್ಲಿ ಹೆಚ್‌ಎಸ್‌ಆರ್‌ಪಿ ಹಾಕಿಸಿಕೊಳ್ಳಬೇಕೆಂದು ವಾಹನ ಮಾಲೀಕರು ಆನ್ ಲೈನ್ ಮೂಲಕ ಬುಕ್ ಮಾಡಲು ಮುಂದಾಗ್ತಿದ್ದಾರೆ. ಆದರೆ ಇದನ್ನು ಬಂಡವಾಳ ಮಾಡಿಕೊಂಡಿರುವ ನಕಲಿ ವೆಬ್ ಸೈಟ್‌ಗಳು ಜನರಿಂದ ಹಣ ಪಡೆದುಕೊಂಡು ಮೋಸ ಮಾಡ್ತಿವೆ. ಈ ಬಗ್ಗೆ ವಾಹನ ಮಾಲೀಕರು ಎಚ್ಚರ ವಹಿಸಬೇಕಿದೆ. ಆರ್‌ಟಿಓ ಅಧಿಕಾರಿಗಳು ಈ ಬಗ್ಗೆ ಕ್ರಮ ಕೈಗೊಳ್ಳಬೇಕಿದೆ.

ಕೋಟ್ಯಂತರ ಆದಾಯ

ಅವು ವಾಸ್ತವಕ್ಕೆ ದೂರವಾಗಿವೆ ಎಂದು ಟಿಟಿಡಿ ಹೇಳಿದೆ. ಟಿಟಿಡಿ ಮೂರು ತಿಂಗಳ ಮುಂಚಿತವಾಗಿ ಆನ್‌ಲೈನ್ ಕೋಟಾವನ್ನು ಬಿಡುಗಡೆ ಮಾಡಿದೆ.

ಪ್ರತಿ ತಿಂಗಳ 23 ರಂದು ಮಧ್ಯಾಹ್ನ 3 ಗಂಟೆಗೆ 1000 ಹಿರಿಯ ನಾಗರಿಕರು ಮತ್ತು ಅಂಗವಿಕಲರಿಗೆ ಪ್ರಸ್ತುತ ಆನ್‌ಲೈನ್ ಟಿಕೆಟ್‌ಗಳನ್ನು ಆಗಸ್ಟ್ 2024 ರವರೆಗೆ ಕಾಯ್ದಿರಿಸಲಾಗುವುದು. ಟಿಕೆಟ್ ಹೊಂದಿರುವವರು ರೂ. 50/- ಮೌಲ್ಯದ ಲಡ್ಡೂವನ್ನು ಉಚಿತವಾಗಿ ಪಡೆಯುತ್ತಾರೆ

ತಿರುಮಲದ ತಿರುಮಲ ನಂಬಿ ದೇವಸ್ಥಾನದ ಪಕ್ಕದಲ್ಲಿರುವ ಹಿರಿಯ ನಾಗರಿಕ/ಪಿಎಚ್‌ಸಿ ಮಾರ್ಗದಲ್ಲಿ ಪ್ರತಿದಿನ ಮಧ್ಯಾಹ್ನ 3 ಗಂಟೆಗೆ ಶ್ರೀಗಳ ದರ್ಶನಕ್ಕೆ ಅವಕಾಶ ಕಲ್ಪಿಸುವ ಮೂಲಕ ಸಾಮಾಜಿಕ ಜಾಲತಾಣಗಳಲ್ಲಿ ಹರಡುತ್ತಿರುವ ಇಂತಹ ಸುಳ್ಳು ಸುದ್ದಿ ಅಥವಾ ವದಂತಿಗಳನ್ನು ನಂಬಬೇಡಿ ಎಂದು ಭಕ್ತರಿಗೆ ಟಿಟಿಡಿ ಮನವಿ ಮಾಡಿದೆ. ಭಕ್ತರು ಸರಿಯಾದ ಮಾಹಿತಿಗಾಗಿ ಟಿಟಿಡಿಯ ಅಧಿಕೃತ ವೆಬ್‌ಸೈಟ್ www.tirumala.org ಅನ್ನು ಸಂಪರ್ಕಿಸಲು ಸೂಚಿಸಲಾಗಿದೆ.

ಪ್ರದೋಶ್

ಆರೋಪಿ ನಟ ದರ್ಶನ್ ಹೆಸರು ಹೊರಬಾರದಂತೆ ಪ್ಲ್ಯಾನ್ ಮಾಡಿದ್ದು ಯಾರು? 30 ಲಕ್ಷ ರೂ. ಹಣದ ಅಮಿಷ ಕೊಟ್ಟಿದ್ದು ಯಾರು? ಎಂಬ ಇಂಚಿಂಚು ಮಾಹಿತಿಯನ್ನು ಬಾಯಿಬಿಟ್ಟಿದ್ದಾರೆ.

ಪ್ರದೋಶ್ ಹೇಳಿದ್ದೇನು?: ರೇಣುಕಾಸ್ವಾಮಿ ಪವಿತ್ರಾಗೌಡಗೆ ಅಶ್ಲೀಲ ಮೆಸೇಜ್ ಕಳುಹಿಸುತ್ತಿದ್ದ, ಅವನನ್ನು ಕರೆದುಕೊಂಡು ಬರುವಂತೆ ದರ್ಶನ್ ಸೂಚಿಸಿದ್ದರು. ಚಿತ್ರದುರ್ಗ ದರ್ಶನ್ ಅಭಿಮಾನಿ ಸಂಘದ ಜಿಲ್ಲಾಧ್ಯಕ್ಷನಿಗೆ ತಿಳಿಸಿದ್ದೆವು. ಬಳಿಕ ರಾಘವೇಂದ್ರ, ಸಹಾಯದಿಂದ ಜಯಣ್ಣಗೆ ಸೇರಿದ್ದ ಶೆಡ್‌ಗೆ ರೇಣುಕಾಸ್ವಾಮಿಯನ್ನ ಕರೆತರಲಾಗಿತ್ತು. ಅಲ್ಲಿ ಪವಿತ್ರಾಗೌಡ, ದರ್ಶನ್ ಗ್ಯಾಂಗ್‌ನಿಂದ ಹಲ್ಲೆ ನಡೆದಿತ್ತು. ಹಗ್ಗ, ಲಾಠಿ, ಮರದ ಕೊಂಬೆಯಿಂದ ಹಲ್ಲೆ ನಡೆಸಲಾಗಿತ್ತು. ಕಾಲುಗಳಿಂದ ಮನಬಂದಂತೆ ತುಳಿದು ಹಲ್ಲೆ ಮಾಡಿದ್ದರು. ಹಲ್ಲೆಯಿಂದ ಅಸ್ವಸ್ಥಗೊಂಡು ರೇಣುಕಾಸ್ವಾಮಿ ಸ್ಥಳದಲ್ಲೇ ಸಾವನ್ನಪ್ಪಿದ್ದ ಎಂದು ಹೇಳಿಕೆ ನೀಡಿರುವುದಾಗಿ ಪೊಲೀಸ್ ಮೂಲಗಳು ತಿಳಿಸಿವೆ. ಘಟನೆ ನಂತರ ಯಾವುದೇ ಕಾರಣಕ್ಕೂ ದರ್ಶನ್ ಹೆಸರು ಹೊರಬಾರದಂತೆ ಪ್ಲಾನ್ ನಡೆದಿತ್ತು. ಅದಕ್ಕಾಗಿ ಎ-13 ಆರೋಪಿ ದೀಪಕ್ 30 ಲಕ್ಷದ ಹಣದ ಆಮಿಷ ಒಡ್ಡಿದ್ದರು. ಕಾರ್ತಿಕ್, ಕೇಶವಮೂರ್ತಿ, ನಿಖಿಲ್ ನಾಯಕ್‌ಗೆ ತಲಾ 5 ಲಕ್ಷ ರೂ. ನೀಡಲಾಗಿತ್ತು ಎಂದು ಪೊಲೀಸ್ ವಿಚಾರಣೆಯಲ್ಲಿ ಒಪ್ಪಿಕೊಂಡಿರುವುದಾಗಿ ಮೂಲಗಳು ತಿಳಿಸಿವೆ.

ತನಿಖೆ ಇನ್ನಷ್ಟು ತೀವ್ರ: ರೇಣುಕಾಸ್ವಾಮಿ ಕೊಲೆ ಪ್ರಕರಣದ ತನಿಖೆ ತೀವ್ರಗೊಂಡಿದೆ. ಬೆಂಗಳೂರಿನ ಜಯಣ್ಣ ಶೆಡ್, ಮೈಸೂರಿನ ಹೋಟೆಲ್ ಮತ್ತು ಫಾರ್ಮ್‌ಹೌಸ್‌ನಲ್ಲಿ ಪೊಲೀಸರು ಮಹಜರು ನಡೆಸಿದ್ದಾರೆ. ಮೂರು ಬೈಕ್ ಸೀಜ್ ಮಾಡಿದ್ದಾರೆ. ಸರಿಯಾಗಿ ಊಟ ಮಾಡದ ಕಾರಣ ಅಸ್ವಸ್ಥರಾಗಿದ್ದ ನಟಿ ಪವಿತ್ರಾಗೌಡಗೆ ಮಲ್ಲತ್ತಹಳ್ಳಿ ಬಿಬಿಎಂಪಿ ಆಸ್ಪತ್ರೆಯಲ್ಲಿ ಪೊಲೀಸರು ಚಿಕಿತ್ಸೆ ಕೊಡಿಸಿದ್ದಾರೆ.

ಇನ್ನು, ಕ್ರೈಂ ಸೀನ್‌ನಲ್ಲಿಯೇ ಇಲ್ಲದ ಕೇಶವಮೂರ್ತಿ, ನಿಖಿಲ್ ಮತ್ತು ಕಾರ್ತಿಕ್ 30 ಲಕ್ಷ ರೂ. ಆಸೆಗಾಗಿ ಕೊಲೆ ಆರೋಪ ಹೊತ್ತು ಪೊಲೀಸರ ಮುಂದೆ ಶರಣಾಗಿದ್ದ ವಿಚಾರವೂ ಬೆಳಕಿಗೆ ಬಂದಿದೆ. ಈ ಮಧ್ಯೆ, ಪ್ರಕರಣದಲ್ಲಿ ಯಾವುದೇ ಒತ್ತಡ ಇಲ್ಲ. ಪೊಲೀಸರು ಪರಿಣಾಮಕಾರಿಯಾಗಿ ಕೆಲಸ ಮಾಡ್ತಿದ್ದಾರೆ ಎಂದು ಪೊಲೀಸ್ ಕಮಿಷನರ್ ದಯಾನಂದ್ ಸ್ಪಷ್ಟಪಡಿಸಿದ್ದಾರೆ. ಅತ್ತ, ಚಿತ್ರದುರ್ಗದಲ್ಲಿ ಮೃತ ರೇಣುಕಾಸ್ವಾಮಿ ನಿವಾಸಕ್ಕೆ ಸಚಿವರಾದ ಪರಮೇಶ್ವರ್, ಡಿ ಸುಧಾಕರ್, ಬಿಜೆಪಿ ಅಧ್ಯಕ್ಷ ವಿಜಯೇಂದ್ರ ಭೇಟಿ ನೀಡಿ ಸಾಂತ್ವನ ಹೇಳಿದ್ದಾರೆ.

ಕರೆ

ವಿಪಿಎನ್ ನೆಟ್‌ವರ್ಕ್ ಬಳಸಿ ಬೆದರಿಕೆ ಇಮೇಲ್ ಗಳನ್ನು ಕಳುಹಿಸಲಾಗಿದೆ ಎಂದು ಮುಂಬೈ ಪೊಲೀಸರು ಖಚಿತಪಡಿಸಿದ್ದಾರೆ. ಇಮೇಲ್ ಕಳುಹಿಸಿದವರ ಗುರುತು ಮತ್ತು ಬೆದರಿಕೆಯ ಉದ್ದೇಶ ಇನ್ನೂ ಪತ್ತೆಯಾಗಿಲ್ಲ ಎಂದು ಪೊಲೀಸರು ತಿಳಿಸಿದ್ದಾರೆ.

ಮುಂಬೈನ ಹಿಂದೂಜಾ ಕಾಲೇಜ್ ಆಫ್ ಕಾಮರ್ಸ್ ಅನ್ನು ಸ್ಫೋಟಿಸುವ ಬೆದರಿಕೆಯ ನಕಲಿ ಇಮೇಲ್ ಕೂಡ ಸಂಸ್ಥೆಗೆ ಬಂದಿದೆ. ಪೊಲೀಸ್ ತಂಡಗಳು ಮತ್ತು ಬಾಂಬ್ ಸ್ಕ್ವಾಡ್ ಎರಡೂ ಸ್ಥಳಗಳಲ್ಲಿ ಸಂಪೂರ್ಣ ಶೋಧ ನಡೆಸಿದರೂ ಯಾವುದೇ ಅನುಮಾನಾಸ್ಪದ ವಸ್ತು ಕಂಡುಬಂದಿಲ್ಲ. ಇಮೇಲ್ ಕಳುಹಿಸಿದ ವ್ಯಕ್ತಿಗಾಗಿ ಮುಂಬೈ ಪೊಲೀಸರು ಹುಡುಕಾಟ ಆರಂಭಿಸಿದ್ದಾರೆ. ಮುಂಬೈನ ವಿಪಿ ರೋಡ್ ಪೊಲೀಸ್ ಠಾಣೆ ಈ ಬಗ್ಗೆ ತನಿಖೆ ನಡೆಸುತ್ತಿದೆ.

ನಿನ್ನೆ ಕೂಡ ಚೆನ್ನೈ, ಪಾಟ್ನಾ ಮತ್ತು ಜೈಪುರ ಸೇರಿದಂತೆ 41 ವಿಮಾನ ನಿಲ್ದಾಣಗಳಿಗೆ ಬಾಂಬ್ ಬೆದರಿಕೆಗಳು ಬಂದಿದ್ದವು. ತಕ್ಷಣ ಅಲರ್ಟ್ ಆದ ಪೊಲೀಸರು ಎಲ್ಲಾ ಕಡೆ ಶೋಧ ಕಾರ್ಯ ನಡೆಸಿದ್ದರು. ಆದರೆ ಅಂತಹ ಯಾವುದೇ ಅನುಮಾನಾಸ್ಪದ ವಸ್ತು ಕಂಡುಬಂದಿಲ್ಲ.

ರೇಣುಕಾ ಸ್ವಾಮಿ ಕೊಲೆ: ಸ್ವ-ಇಚ್ಛಾ ಹೇಳಿಕೆ ದಾಖಲಿಸಿದ ದರ್ಶನ್

ಬೆಂಗಳೂರು: ರೇಣುಕಾ ಸ್ವಾಮಿ ಕೊಲೆ ಪ್ರಕರಣದಲ್ಲಿ ದರ್ಶನ್ ಬಂಧನವಾಗಿ ವಾರಕ್ಕೂ ಹೆಚ್ಚು ಸಮಯವಾಗಿದೆ. ಕಳೆದ ಎಂಟು ದಿನದಿಂದಲೂ ದರ್ಶನ್ ಕಾಮಾಕ್ಷಿಪಾಳ್ಯ ಪೊಲೀಸರ ವಶದಲ್ಲಿದ್ದಾರೆ. ಸತತ ವಿಚಾರಣೆ, ತನಿಖೆಗಳು ನಡೆಯುತ್ತಲೇ ಇವೆ. ಇದರ ನಡುವೆ ದರ್ಶನ್ ಪೊಲೀಸರ ಮುಂದೆ ಸ್ವ-ಇಚ್ಛಾ ಹೇಳಿಕೆ ದಾಖಲಿಸಿದ್ದು,

ರೇಣುಕಾ ಸ್ವಾಮಿ ಕೊಲೆಯಲ್ಲಿ ತಮ್ಮ ಪಾತ್ರ ಏನೆಂಬುದನ್ನು ಪೊಲೀಸರಿಗೆ ವಿವರಿಸಿದ್ದಾರೆ.

ರೇಣುಕಾ ಸ್ವಾಮಿ ಕೊಲೆ ಪ್ರಕರಣದಲ್ಲಿ ದರ್ಶನ್, ಪೊಲೀಸರ ಮುಂದೆ ಸ್ವ-ಇಚ್ಛಾ ಹೇಳಿಕೆ ದಾಖಲಿಸಿದ್ದು, ರೇಣುಕಾ ಸ್ವಾಮಿ ಕೊಲೆಯಲ್ಲಿ ತಮ್ಮ ಪಾತ್ರದ ಬಗ್ಗೆ ಇಂಚಿಂಚೂ ಮಾಹಿತಿಯನ್ನು ನೀಡಿದ್ದಾರೆ. ಕೊಲೆಯಲ್ಲಿ ತಾವು ಭಾಗಿ ಆಗಿರುವ ವಿಷಯದಿಂದ ಹಿಡಿದು, ಹಲ್ಲೆ ಮಾಡಿದ್ದು, ಹಲ್ಲೆ ಮಾಡಿದ ರೀತಿ, ಪ್ರಕರಣದಲ್ಲಿ ತಮ್ಮ ಹೆಸರು ಮುನ್ನೆಲೆಗೆ ಬರದಂತೆ ತಡೆಯಲು ಮಾಡಿದ್ದ ಪ್ರಯತ್ನ, ಕೊಲೆ ಪ್ರಕರಣವನ್ನು ಮುಚ್ಚಿಹಾಕಲು ಪ್ರದೋಶ್‌ಗೆ 30 ಲಕ್ಷ ರೂಪಾಯಿ ಹಣ ನೀಡಿದ್ದು, ಆ ನಂತರ ಪ್ರಭಾವಿಗಳನ್ನು ಸಂಪರ್ಕಿಸಿ ಘಟನೆ ಬಗ್ಗೆ ಮಾಹಿತಿ ನೀಡಿದ್ದು ಎಲ್ಲವನ್ನೂ ಹೇಳಿದ್ದಾರೆ ಎನ್ನಲಾಗುತ್ತಿದೆ.

ಈ ಪ್ರಕರಣದಲ್ಲಿ ರೇಣುಕಾ ಸ್ವಾಮಿ ಮೇಲೆ ಹಲ್ಲೆ ಮಾಡಿದವರ ಸಂಖ್ಯೆ ಹೆಚ್ಚಿದೆ. ಅದರಲ್ಲಿ ದರ್ಶನ್ ಸಹ ಒಬ್ಬರಾಗಿದ್ದು, ಸ್ವ-ಇಚ್ಛೆ ಹೇಳಿಕೆ ದಾಖಲಿಸಿದಲ್ಲಿ ಶಿಕ್ಷೆಯ ಪ್ರಮಾಣ ಕಡಿಮೆ ಆಗಬಹುದೆಂಬ ನಿರೀಕ್ಷೆಯಿಂದ ಹಾಗೂ ಪೊಲೀಸ್ ಕಸ್ಟಡಿಯನ್ನು ಆದಷ್ಟು ಬೇಗ ಅಂತ್ಯಗೊಳಿಸುವ ದೃಷ್ಟಿಯಿಂದ ದರ್ಶನ್ ಹೀಗೆ ಮಾಡಿರಬಹುದು ಎನ್ನಲಾಗುತ್ತಿದೆ. ಏನೇ ಆಗಲಿ, ದರ್ಶನ್‌ರ ಸ್ವ-ಇಚ್ಛಾ ಹೇಳಿಕೆಯಿಂದ ಪ್ರಕರಣ ಇನ್ನಷ್ಟು ಸುಲಭವಾಗಿದ್ದು, ಹೇಳಿಕೆಯ ಅನುಸಾರ ಪೊಲೀಸರು ಸಾಕ್ಷ್ಯಗಳನ್ನಷ್ಟೆ ಒಂದು ಮಾಡಬೇಕಿದೆ. ಅದರಲ್ಲಿ ಹಲವು ಸಾಕ್ಷ್ಯಗಳನ್ನು ಪೊಲೀಸರು ಈಗಾಗಲೇ ವಶಪಡಿಸಿಕೊಂಡಿದ್ದಾರೆ.

ಚಿತ್ರದುರ್ಗದ ರೇಣುಕಾ ಸ್ವಾಮಿ ಹತ್ಯೆ ಪ್ರಕರಣದಲ್ಲಿ ಕಳೆದ ಮಂಗಳವಾರ ಕಾಮಾಕ್ಷಿಪಾಳ್ಯ ಪೊಲೀಸರು ದರ್ಶನ್ ತೂಗುದೀಪ ಅವರನ್ನು ಬಂಧಿಸಿದ್ದರು. ಅದೇ ದಿನ ಪವಿತ್ರಾ ಗೌಡ ಸೇರಿದಂತೆ 11 ಆರೋಪಿಗಳ ಬಂಧನವಾಗಿತ್ತು. ಈಗ ಬಂಧಿತರ ಸಂಖ್ಯೆ 20 ದಾಟಿದೆ. ರೇಣುಕಾ ಸ್ವಾಮಿಗೆ ದರ್ಶನ್ ಮತ್ತು ಗ್ಯಾಂಗ್ ತೀವ್ರ ಚಿತ್ರಹಿಂಸೆ ನೀಡಿತ್ತು ಎಂಬುದು ಸಹ ತನಿಖೆಯಿಂದ ಹೊರಬಂದಿದೆ. ನಾಳೆ ಅಂದರೆ ಜೂನ್ 20 ಕ್ಕೆ ದರ್ಶನ್ ಹಾಗೂ ಇತರೆ ಆರೋಪಿಗಳ ಪೊಲೀಸ್ ಕಸ್ಟಡಿ ಅಂತ್ಯವಾಗಲಿದ್ದು, ನಾಳೆ ನ್ಯಾಯಾಲಯದ ಆದೇಶದಂತೆ ದರ್ಶನ್ ಹಾಗೂ ಇತರ ಆರೋಪಿಗಳು ನ್ಯಾಯಾಂಗ ಬಂಧನಕ್ಕೆ ಒಳಪಡಬೇಕಾಗಬಹುದು.

ರೇಣುಕಾಸ್ವಾಮಿಯನ್ನು 'ಡಿ' ಗ್ಯಾಂಗ್ ಪತ್ತೆ ಮಾಡಿದ್ದು ಹೇಗೆ?

ಬೆಂಗಳೂರು: ರೇಣುಕಾಸ್ವಾಮಿ ಹತ್ಯೆ ಪ್ರಕರಣದ ಬಗ್ಗೆ ರೋಚಕ ಸಂಗತಿಗಳು ಹೊರಬೀಳುತ್ತಿವೆ. ರೇಣುಕಾಸ್ವಾಮಿಯನ್ನು ನಟ ದರ್ಶನ್ ಗ್ಯಾಂಗ್ ಪತ್ತೆ ಮಾಡಿದ್ದು ಹೇಗೆ ಎಂಬ ಕುರಿತು ಪೊಲೀಸರು ತನಿಖೆ ನಡೆಸಿದ್ದಾರೆ. ರೇಣುಕಾಸ್ವಾಮಿ ಯಾವ ಹೆಸರಿನಲ್ಲಿ ಚಾಟ್ ಮಾಡಿದ್ದ? ಆತನ ವಿಳಾಸ, ಫೋನ್ ನಂಬರ್ ಸಿಕ್ಕಿದ್ದು ಹೇಗೆ ಎಂಬ ಬಗ್ಗೆ ಮಾಹಿತಿ ಬಹಿರಂಗವಾಗಿದೆ. ಪವಿತ್ರಗೌಡ ಜೊತೆಯಲ್ಲಿ ರೇಣುಕಾಸ್ವಾಮಿ ಮಾಡಿದ್ದ ಚಾಟ್ ಲಿಸ್ಟ್ ಲಭ್ಯವಾಗಿದೆ. ರೇಣುಕಾಸ್ವಾಮಿ, ಪವಿತ್ರಾಗೌಡ ಜೊತೆಗೆ ಚಾಟ್ ಮಾಡಿದ್ದು ಗೌತಮ್ ಎಂಬ ಹೆಸರಿನಲ್ಲಿ, ಕಾಮೆಂಟ್ ಮಾಡಲು ರೆಡ್ಡಿ ಹೆಸರಲ್ಲಿ ಅಕೌಂಟ್ ಕ್ರಿಯೇಟ್ ಆಗಿತ್ತು. ಆದರೆ ಮೆಸೇಜ್ ಮಾಡುವಾಗ ಗೌತಮ್ ಅಕೌಂಟ್ ಅಲ್ಲಿ ಮೆಸೇಜ್ ಮಾಡುತ್ತಿದ್ದ. ಹೀಗೆ ಮೆಸೇಜ್ ಮಾಡುವಾಗ ತನ್ನ ಫೋನ್ ನಂಬರ್ ಕೊಟ್ಟಿದ್ದಾನೆ. ಜೊತೆಗೆ ತನ್ನ ಫೋಟೋವನ್ನು ಕೂಡ ಕಳುಹಿಸಿದ್ದಾನೆ ಎಂಬ ವಿಷಯ ಬಯಲಾಗಿದೆ.

ಜಾನಪದ ಕೋಗಿಲೆಗೆ ಸಂತಾಪ

ಪಾಂಡವಪುರ : ಜಾನಪದ ವಿದ್ವಾಂಸರಾಗಿದ್ದ ಡಾ.ಜಯಲಕ್ಷ್ಮೀ ಸೀತಾಪುರ ಅವರು ಭಾನುವಾರ ನಿಧನರಾದರು. ತಾಲ್ಲೂಕಿನ ಸೀತಾಪುರ ಗ್ರಾಮದವರಾಗಿದ್ದ ಅವರು ಮೈಸೂರಿನಲ್ಲಿ ವಾಸವಾಗಿದ್ದರು. ವಿದೇಶದಲ್ಲಿರುವ ಅವರ ಇಬ್ಬರು ಪುತ್ರಿಯರು ಬಂದ ಮೇಲೆ ಅವರ ಅಂತ್ಯಕ್ರಿಯೆ ನೆರವೇರಲಿದೆ ಎಂದು ಕುಟುಂಬದ ಮೂಲಗಳು ತಿಳಿಸಿವೆ. ಮೈಸೂರು ವಿಶ್ವವಿದ್ಯಾನಿಲಯದ ಕುವೆಂಪು ಕನ್ನಡ ಅಧ್ಯಯನ ಸಂಸ್ಥೆಯಲ್ಲಿ ಕನ್ನಡ ಮತ್ತು ಜಾನಪದ ವಿಷಯಗಳ ಪ್ರಾಧ್ಯಾಪಕಿಯಾಗಿ ಸೇವೆ ಸಲ್ಲಿಸಿ ವಿಶ್ರಾಂತ ಜೀವನ ನಡೆಸುತ್ತಿದ್ದರು. 'ಕನ್ನಡದಲ್ಲಿ ಐತಿಹಾಸಿಕ ಜಾನಪದ ಕಾವ್ಯಗಳು' ವಿಷಯಕ್ಕೆ ಮೈಸೂರು ವಿಶ್ವವಿದ್ಯಾನಿಲಯ ಪಿಎಚ್ಡಿ ನೀಡಿ ಗೌರವಿಸಿತ್ತು. ಕೆಲವು ದಿನಗಳ ಹಿಂದೆ ಅಪಘಾತಕ್ಕೀಡಾಗಿ ಚಿಕಿತ್ಸೆ ಪಡೆಯುತ್ತಿದ್ದ ಡಾ.ಜಯಲಕ್ಷ್ಮೀ ಸೀತಾಪುರ ಅವರು ಭಾನುವಾರ ಹೃದಯಾಘಾತದಿಂದ ನಿಧನರಾದರು. ನೋಟ, ಐದು ಜಾನಪದ ಪ್ರಬಂಧಗಳು, ಕುಸ್ತಿಕಲೆ, ಒಗಟನ್ನು ಬಿಡಿಸಿ, ಜಾನಪದ ಸಾಹಿತ್ಯದಲ್ಲಿ ಹಾಸ್ಯ, ಹಕ್ಕಿ ಹಾರ್ಯಾವ ಗಿಡದ್ದಂಗೆ, ಲಾವಣಿ ತರಂಗ ಸರಿದಂತೆ 34 ಕೃತಿಗಳನ್ನು ಡಾ.ಜಯಲಕ್ಷ್ಮಿ ಸೀತಾಪುರ ಅವರು ರಚಿಸಿದ್ದರು. ರೆಡಿಯೋ ಮತ್ತು ದೂರದರ್ಶನದಲ್ಲಿ ಜಾನಪದಕ್ಕೆ ಸಂಬಂಧಪಟ್ಟಂತೆ ಕಾರ್ಯಕ್ರಮಗಳು ಬಿತ್ತರಗೊಂಡಿದ್ದವು. ಶ್ರೇಷ್ಠ ಶಿಕ್ಷಣಾಧಿಕಾರಿ ಮುದ್ದು ಮಾದಪ್ಪ ಪ್ರಶಸ್ತಿ, ಜನಪದ ಲೋಕ ಪ್ರಶಸ್ತಿ, ಡಿ.ಹಲಗೇಗೌಡ ಸ್ಮಾರಕ ಮಹಿಳಾ ಪ್ರಶಸ್ತಿ, ಕರ್ನಾಟಕ ಜಾನಪದ ತಜ್ಞೆ ಪ್ರಶಸ್ತಿ (ಜಾನಪದ ಅಕಾಡೆಮಿ, ಜೀ.ಶಂ.ಪ. ರಾಜ್ಯ ಪ್ರಶಸ್ತಿ), ಕೆ.ವಿ.ಶಂಕರೇಗೌಡ ಸಾಹಿತ್ಯ ಪ್ರಶಸ್ತಿಗೆ ಅವರು ಭಾಜನರಾಗಿದ್ದರು.

ರಾಜ್ಯಪಾಲ ಥಾವರ್ ಚಂದ್ ಗೆಹ್ಲೋಟ್ ಅಭಿಮತ

ಜವಳಿ ಉದ್ಯಮವು ಭಾರತದ ಆರ್ಥಿಕತೆಯ ಭಾಗ

ಬೆಂಗಳೂರು: ಭಾರತದಲ್ಲಿ ಜವಳಿ ಉದ್ಯಮದ ಇತಿಹಾಸವು ಬಹಳ ದೀರ್ಘ ಮತ್ತು ವೈವಿಧ್ಯಮಯವಾಗಿದೆ. ಜವಳಿ ಉದ್ಯಮವು ಕೃಷಿಯ ನಂತರ ದೇಶದ ಅತಿದೊಡ್ಡ ಉದ್ಯಮವಾಗಿದೆ, ಈ ಉದ್ಯಮವು ಶತಮಾನಗಳಿಂದ ದೇಶದ ಆರ್ಥಿಕತೆಯ ಪ್ರಮುಖ ಭಾಗವಾಗಿದೆ ಎಂದು ಕರ್ನಾಟಕದ ಗೌರವಾನ್ವಿತ ರಾಜ್ಯಪಾಲ ಥಾವರ್ ಚಂದ್ ಗೆಹ್ಲೋಟ್ ಅವರು ಹೇಳಿದರು.

ಬೆಂಗಳೂರು ಸಗಟು ಬಟ್ಟೆ ವ್ಯಾಪಾರಿ ಅಸೋಸಿಯೇಷನ್ ವತಿಯಿಂದ ಆಯೋಜಿಸಿದ್ದ ಜವಳಿ ವರ್ತಕರ ಸಮಾವೇಶ, ಸಂಘ ಸದಸ್ಯರ ಡೈರೆಕ್ಟರಿ ಬಿಡುಗಡೆ ಸಮಾರಂಭದಲ್ಲಿ ಮುಖ್ಯ ಅತಿಥಿಗಳಾಗಿ ಭಾಗವಹಿಸಿ ಅವರು ಮಾತನಾಡಿದರು. ಜವಳಿ ಉದ್ಯಮವು ಲಕ್ಷಾಂತರ ಜನರಿಗೆ ಉದ್ಯೋಗ ಒದಗಿಸುವುದರ ಜೊತೆಗೆ ದೇಶದ ರಫ್ತಿಗೆ ಗಣನೀಯ ಕೊಡುಗೆ ನೀಡುತ್ತದೆ. ಇತ್ತೀಚಿನ ವರ್ಷಗಳಲ್ಲಿ ಭಾರತೀಯ ಆರ್ಥಿಕತೆಯ ಹೊಸ ತಂತ್ರಜ್ಞಾನ ಮತ್ತು ಉದಾರೀಕರಣದ ಪರಿಚಯದೊಂದಿಗೆ ಈ ಉದ್ಯಮದಲ್ಲಿ ಅನೇಕ ಬದಲಾವಣೆಗಳು ಸಂಭವಿಸಿವೆ. ಜವಳಿ ಉದ್ಯಮವು ಈಗ ಭಾರತದಲ್ಲಿ ಅತ್ಯಂತ ಕ್ರಿಯಾತ್ಮಕ ಮತ್ತು ವೇಗವಾಗಿ ಬೆಳೆಯುತ್ತಿರುವ ವಲಯಗಳಲ್ಲಿ ಒಂದಾಗಿದೆ ಎಂದು ತಿಳಿಸಿದರು.

ಭಾರತವು ವಿಶ್ವದ ಎರಡನೇ ಅತಿ ದೊಡ್ಡ ರೇಷ್ಮೆ ಉತ್ಪಾದಕ ರಾಷ್ಟ್ರವಾಗಿದೆ. ಕರಕುಶಲ ವಸ್ತುಗಳು ಮತ್ತು ಕೈಯಿಂದ ಮಾಡಿದ ಜವಳಿ ಭಾರತೀಯ ಜವಳಿ ಉದ್ಯಮದಲ್ಲಿ ಪ್ರಮುಖ ಸ್ಥಾನವನ್ನು ಹೊಂದಿದೆ. ದೇಶೀಯ ಮಾರುಕಟ್ಟೆಯಲ್ಲಿ ಹಾಗೂ ಅಂತರಾಷ್ಟ್ರೀಯ ಮಾರುಕಟ್ಟೆಯಲ್ಲಿ ಇವುಗಳಿಗೆ ಬೇಡಿಕೆಯಿದೆ. ಇವು ಭಾರತೀಯ ಸಂಸ್ಕೃತಿ ಮತ್ತು ಸಂಪ್ರದಾಯವನ್ನು ಪ್ರತಿಬಿಂಬಿಸುವುದಲ್ಲದೆ, ಆರ್ಥಿಕತೆಯನ್ನು ಬಲಪಡಿಸುತ್ತವೆ.

ಜವಳಿ ಉದ್ಯಮವು ಒಟ್ಟಾರೆಯಾಗಿ, ಭಾರತದ ಆರ್ಥಿಕತೆಯ ಪ್ರಮುಖ ಭಾಗವಾಗಿರುವುದರ ಹೊರತಾಗಿ, ಭಾರತೀಯ ಸಂಸ್ಕೃತಿ ಮತ್ತು ಸಂಪ್ರದಾಯಗಳನ್ನು ಸಂರಕ್ಷಿಸಲು ಸಹಾಯ ಮಾಡುತ್ತದೆ.ಪ್ರಸ್ತುತ ಆರ್ಥಿಕತೆಯು ವಿಶ್ವದ 5 ನೇ ಅತಿದೊಡ್ಡ ಆರ್ಥಿಕತೆಯಾಗಿದೆ. ಇದರಲ್ಲಿ ಜವಳಿ ಉದ್ಯಮಿಗಳ ಕೊಡುಗೆ ಪ್ರಮುಖವಾಗಿದೆ ಎಂದು ಮಾಹಿತಿ ಹೇಳಿದರು.

ಜವಳಿ ಉದ್ಯಮದ ಅಭಿವೃದ್ಧಿಗೆ ಕೇಂದ್ರ ಸರ್ಕಾರ ಅನೇಕ ಯೋಜನೆಗಳನ್ನು ಜಾರಿಗೆ ತಂದಿದೆ. ಭಾರತದ ಪ್ರಧಾನಿ ಶ್ರೀ ನರೇಂದ್ರ ಮೋದಿ ಅವರು ಸಬ್ ಕಾ ಸಾಥ್ ಸಬ್ ಕಾ ವಿಕಾಸ್ ಎಂಬ ಧ್ಯೇಯದೊಂದಿಗೆ ಕಾರ್ಯನಿರ್ವಹಿಸುತ್ತಿದ್ದಾರೆ. ದೇಶದ ಅಭಿವೃದ್ಧಿಯಲ್ಲಿ ಕೈಜೋಡಿಸಿ, ಭಾರತವನ್ನು ವಿಶ್ವ ಗುರು ಮಾಡಲು ಪ್ರತಿಯೊಬ್ಬರು ಸಹಕಾರ ನೀಡಬೇಕು ಎಂದು ಮನವಿ ಮಾಡಿದರು.

'ಮಾರಂಭದಲ್ಲಿ ಭಾರತ ಸರ್ಕಾರದ ರಾಷ್ಟ್ರೀಯ ವ್ಯಾಪಾರಿಗಳ ಕಲ್ಯಾಣ ಮಂಡಳಿಯ ಅಧ್ಯಕ್ಷರಾದ ಸುನಿಲ್ ಸಿಂಘಿ, ಸಂಸದರಾದ ಶ್ರೀ ಪಿ.ಸಿ. ಶ್ರೀ ಮೋಹನ್, ಬೆಂಗಳೂರು ಹೋಲ್ ಸೇಲ್ ಕ್ಲಾತ್ ಮರ್ಚೆಂಟ್ ಅಸೋಸಿಯೇಷನ್ ನ ಪ್ರಕಾಶ್ ಪಿರಗಲ್ ಸೇರಿದಂತೆ ಮುಂತಾದ ಗಣ್ಯರು ಉಪಸ್ಥಿತರಿದ್ದರು.

ಪೊಲೀಸರಿಂದ ವಾಹನ ತಪಾಸಣೆ

ಬೇಲೂರು: ಇಲ್ಲಿನ ಪೊಲೀಸರು ಇಂದು ಸಂಜೆ ನಿಯಮ ೧ೀರಿ ಚಾಲನೆ ಮಾಡುವ ವಾಹನಗಳ ತಪಾಸಣೆ ನಡೆಸುವ ದಿಢೀರ್ ಕಾರ್ಯಾಚರಣೆ ನಡೆಸಿದರು. ಬೇಲೂರು ಆರಕ್ಷಕ ಇನ್ಸ್‌ಪೆಕ್ಟರ್ ಎಸ್.ಎನ್.ಜಯರಾಂ ನೇತೃತ್ವದಲ್ಲಿ ಬೇಲೂರು ಪಿಎಸ್ಐ ಪ್ರೇಣ್, ಶೇಖರಪ್ಪ, ಹಳೇಬೀಡು ಪಿಎಸ್ಐ ಸಿದ್ದಲಿಂಗು, ಅರೇಹಳ್ಳಿ ಪಿಎಸ್ಐ ನಿಂಗರಾಜು ಹಾಗೂ ಸಿಬ್ಬಂದಿಯೊಂದಿಗೆ ಸಂಯುಕ್ತವಾಗಿ ಪಟ್ಟಣದ ಬಸವೇಶ್ವರ ವೃತ್ತದಲ್ಲಿ ದ್ವಿಚಕ್ರ, ನಾಲ್ಕಚಕ್ರ ಸೇರಿದಂತೆ ಎಲ್ಲಾ ರೀತಿಯ ವಾಹನಗಳ ತಪಾಸಣೆಯನ್ನು ನಡೆಸಿದರು. ತಪಾಸಣೆಯಲ್ಲಿ ಚಾಲನ ಪರವಾನಗಿ, ದಾಖಲೆಗಳು, ಹೆಲ್ಮೆಟ್, ಸೀಟ್ ಬೆಲ್ಟ್, 18 ವಯಸ್ಸಿನ ಒಳಗಿನವರು ಚಾಲನೆ ಮಾಡುವುದು ಇತ್ಯಾದಿ ನಿಯಮಗಳ ಅಡಿಯಲ್ಲಿ ತಪಾಸಣೆ ನಡೆಸಿದರು. ಪೊಲೀಸರ ದಿಢೀರ್ ಕಾರ್ಯಾಚರಣೆ ಅರಿಯದ ಹಲವು ದ್ವಿಚಕ್ರ ವಾಹನ ಸವಾರರು ಪೊಲೀಸರ ಕಣ್ತಪ್ಪಿಸಿ ಪರ್ಯಾಯ ಮಾರ್ಗದಲ್ಲಿ ಹೋಗುವುದು ಒಂದು ಕಡೆಯಾದರೆ, ಪೊಲೀಸರು ವಾಹನ ಡಿಯಲು ಬಂದೊಡನೆ ಯುವ ವಾಹನ ಸವಾರರು ಪೊಲೀಸರಿಂದ ತಪ್ಪಿಸಿಕೊಂಡು ವೇಗವಾಗಿ ವಾಹನ ಚಾಲನೆ ಮಾಡಿಕೊಂಡು ಹೋಗಿದ್ದು ಕಂಡುಬಂತು. ಯುವಕನೋರ್ವ ಪೊಲೀಸರಿಂದ ತಪ್ಪಿಸಿಕೊಂಡು ಹೋಗುವ ಭರದಲ್ಲಿ ದ್ವಿಚಕ್ರ ವಾಹನವನ್ನು ಅಡ್ಡಾದಿಡ್ಡಿಯಾಗಿ ಚಾಲನೆ ಮಾಡಿದನ್ನು ಕಂಡ ಸಾರ್ವಜನಿಕರು ಹಾಗೂ ಪೊಲೀಸರು ಬೆರಗಾದರು. ಆದರೂ ಆ ಯುವಕನನ್ನ ಬೆನ್ನಟ್ಟಿ ಡಿದು ತರುವಲ್ಲಿ ಪೊಲೀಸರು ಯಶಸ್ವಿಯಾದರು. ಜಿಲ್ಲಾ ಪೊಲೀಸ್ ವರಿಷ್ಠಾಧಿಕಾರಿಗಳ ಸೂಚನೆ ಮೇರೆಗೆ ಕಾರ್ಯಾಚರಣೆ ಕೈಗೊಳ್ಳಲಾಗಿದೆ ಎಂದು ತಿಳಿದುಬಂದಿದೆ.

ಗುಡಿ-ಗೋಪುರಗಳು ಸಂಸ್ಕೃತಿಯ ಪ್ರತೀಕ

ಕೆ.ಆರ್.ಪೇಟೆ: ಗುಡಿ-ಗೋಪುರಗಳು ನಮ್ಮ ಸಂಸ್ಕೃತಿ-ಪರಂಪರೆಯ ಪ್ರತೀಕವಾಗಿವೆ ಹಾಗಾಗಿ ದೇವಾಲಯಗಳನ್ನು ಸಂರಕ್ಷಣೆ ಮಾಡಲು ಎಲ್ಲರೂ ಕೈಜೋಡಿಸಬೇಕು ಎಂದು ರಾಜ್ಯ ಆರ್.ಟಿ.ಓ ಅಧಿಕಾರಿಗಳ ಸಂಘದ ಅಧ್ಯಕ್ಷರು ಹಾಗೂ ಸಮಾಜ ಸೇವಕ ಆರ್.ಟಿ.ಓ ಮಲ್ಲಿಕಾರ್ಜುನ್ ಮನವಿ ಮಾಡಿದರು.

ತಾಲೂಕಿನ ಬೂಕನಕೆರೆ ಹೋಬಳಿಯ ರಾಜೇನಹಳ್ಳಿ ಗ್ರಾಮದ ಶ್ರೀ ಕಾಲಭೈರವೇಶ್ವರ ದೇವಾಲಯ ಪುನರ್ ಪ್ರತಿಷ್ಠಾಪನಾ ಕಾಮಗಾರಿಗೆ ಅನುಕೂಲವಾಗುವಂತೆ ಗ್ರಾಮಸ್ಥರ ಸಮ್ಮುಖದಲ್ಲಿ ಆರ್ಥಿಕ ನೆರವು ನೀಡಿ ಮಾತನಾಡಿದರು. ಸತ್ಯ ಸಂಸ್ಕೃತಿ ಮತ್ತು ಆದರ್ಶಗಳನ್ನು ಎತ್ತಿ ಹಿಡಿಯಲು ಈ ನಾಡಿನ ಮಠ ಮಂದಿರಗಳು ಕಾರ್ಯ ಮಾಡುತ್ತಾ ಬಂದಿವೆ.ಆಧುನಿಕತೆಯ ಹೆಸರಿನಲ್ಲಿ ಜನರ ಭಾವನೆಗಳನ್ನು ಕಲುಷಿತಗೊಳಿಸಬಾರದು, ಧರ್ಮದ ಪಂಚಪೀಠಗಳು ಧರ್ಮ ಸಮನ್ವಯತೆಯ ಸಂದೇಶ ಸಾರುತ್ತಾ ಬಂದಿರುವ ನಮ್ಮನಾಡು ದೇವಾಲಯ ನಿರ್ಮಿಸುವುದರ ಜೊತೆಗೆ ಮನುಷ್ಯನಿಗೆ ಧರ್ಮ ಅವಶ್ಯವಾಗಿದೆ ಆದರೆ ಧರ್ಮದ ಹೆಸರಿನಲ್ಲಿ ದ್ವೇಷಎಂಬ ವಿಷ ಬೀಜ ಬಿತ್ತಬಾರದು, ಧರ್ಮದಿಂದ ವಿಮುಖರಾದರೆ ಬದುಕಿ ಬಾಳಲು ಸಾಧ್ಯವಾಗುವುದಿಲ್ಲ.ಧರ್ಮದ ಪರಿಪಾಲನೆ ಮನುಷ್ಯನಿಗೆ ಅಗತ್ಯವಾಗಿದೆ,ದೇವಾಲಯಗಳು ಸಂಸ್ಕೃತಿಯ ಕೇಂದ್ರಗಳು ದೇಹಕ್ಕಿಂತ ದೇವಾಲಯಕ್ಕೆ ಹೆಚ್ಚಿನ ಪ್ರಾಮುಖ್ಯತೆ ಕೊಟ್ಟವರು ಭಾರತೀಯರು ಎಂಬ ಹಿತಿಹಾಸವಿದೆ, ಸರ್ವ ಸಮುದಾಯಗಳ ಶಾಂತಿಯ ತೋಟದ ಸಂಕೇತವಂತೆ ಗ್ರಾಮಸ್ಥರು ಜೊತೆಗೂಡಿ ನಿಮ್ಮ ಗ್ರಾಮದಲ್ಲಿ ನೂತನವಾಗಿ ಗ್ರಾಮದ ದೇವಾಲಯವನ್ನು ಶ್ರದ್ಧಾ ಭಕ್ತಿಯಿಂದ ನಿರ್ಮಾಣ ಮಾಡುತ್ತಿರುವುದು ಸಂತೋಷದ ವಿಚಾರ ಎಂದು ತಿಳಿಸಿದರು. ಗ್ರಾಮದ ಹಿರಿಯ ಮುಖಂಡ ಸಮಾಜ ಸೇವಕರಾದ ರೇವಣ್ಣ ಸಮಾಜ ಸೇವೆ ಮಾಡುವ ಅವಕಾಶ ಎಲ್ಲರಿಗೂ ಇರುತ್ತೆ ಆದರೆ ಯಾರು ಮುಂದೆ ಬರುವುದಿಲ್ಲ. ಸರ್ಕಾರಿ ಅಧಿಕಾರಿಯಾಗಿ ಸೇವೆ ಮಾಡುವುದರ ಜೊತೆಗೆ ತಾಲೂಕಿನ ಜನರ ಕ?ಟ-ಸುಖ ಮತ್ತು ದೇವಸ್ಥಾನ ಅಭಿವೃದ್ಧಿ ಜೀರ್ಣೋದ್ಧಾರ ಇಂತಹ ಸಹಾಯವನ್ನು ನಿರಂತರವಾಗಿ ಮಾಡುವ ಭಾವನೆ ಎಲ್ಲಾರಲ್ಲೂ ಇರುವುದಿಲ್ಲ. ಇವರು ಎ?ೀ ದೊಡ್ಡ ಹುದ್ದೆಯಲ್ಲಿ ಇದ್ದರು ಹುಟ್ಟೂರಿನಲ್ಲಿ ಜನರ ಸೇವೆ ಮಾಡಬೇಕು ಎಂಬ ಹಂಬಲ ಇಟ್ಟುಕೊಂಡು ದೇವಸ್ಥಾನಗಳ ಅಭಿವೃದ್ಧಿ ಮಾಡುತ್ತಿರುವುದು ಒಳ್ಳೆಯ ಕೆಲಸ ಇಂತಹ ಮನೋಭಾವನೆಯನ್ನು ಹೊಂದಿರುವ ಮಲ್ಲಿಕಾರ್ಜುನ್ ಅವರಿಗೆ ಮತ್ತು ಅವರ ಕುಟುಂಬ ವರ್ಗದವರಿಗೆ ನಮ್ಮ ಗ್ರಾಮದ ದೇವತೆ ಇನ್ನು ಹೆಚ್ಚು ಸೇವೆ ಮಾಡುವ ಶಕ್ತಿಯನ್ನು ಕೊಡಲಿ ಎಂದರು. ಪ್ರಾಥಮಿಕ ಶಾಲಾ ಶಿಕ್ಷಕರ ಸಂಘದ ಅಧ್ಯಕ್ಷ ಶಿಕ್ಷಕ ಪದ್ಮೇಶ್ ,ಆನೆಗೊಳ ಕೃಷಿ ಪತ್ತಿನ ಸಹಾಕರ ಸಂಘದ ನೂತನ ಅಧ್ಯಕ್ಷ ಐ.ಡಿ.ಉದಯಶಂಕರ್ ಗ್ರಾಮದ ಹಿರಿಯ ಮುಖಂಡರಾದ ಚಿಕ್ಕಬೋರೇಗೌಡ, ಸ್ವಾಮಿಗೌಡ ಇದ್ದರು.

ಪೆಟ್ರೋಲ್ ಬೆಲೆ ಏರಿಕೆ ಖಂಡಿಸಿ ರೈತಸಂಘ ಪ್ರತಿಭಟನೆ

ಚಾಮರಾಜನಗರ: ಪೆಟ್ರೋಲ್, ಡೀಸೆಲ್ ಬೆಲೆ ಏರಿಕೆ ಖಂಡಿಸಿ ರಾಜ್ಯ ರೈತಸಂಘದ ಕಾರ್ಯಕರ್ತರು ಚಾಮರಾಜನಗರದಲ್ಲಿ ಪ್ರತಿಭಟನೆ ನಡೆಸಿದರು.

ಚಾಮರಾಜನಗರದ ಸಂತೇಮರಹಳ್ಳಿ ಮುಖ್ಯರಸ್ತೆಯ ಜಾಲಹಳ್ಳಿ ಹುಂಡಿ ಬಳಿ ಜಮಾಯಿಸಿದ ಪ್ರತಿಭಟನಾಕಾರರು ಕೆಲಕಾಲ ರಾಷ್ಟ್ರೀಯ ಹೆದ್ದಾರಿ 209 ತಡೆದು ಪ್ರತಿಭಟನೆ ನಡೆಸಿದರು.

ರಾಜ್ಯ ಸರ್ಕಾರದ ವಿರುದ್ಧ ಘೋಷಣೆ ಕೂಗಿ ಆಕ್ರೋಶ ವ್ಯಕ್ತಪಡಿಸಿದರು. ರಸ್ತೆ ತಡೆದು ಪ್ರತಿಭಟನೆ ನಡೆಸಿದ ಹಿನ್ನೆಲೆಯಲ್ಲಿ ಅರ್ಧ ಗಂಟೆಗೂ ಹೆಚ್ಚು ಕಾಲ ವಾಹನ ಸವಾರರು ಹಾಗೂ ಪ್ರಯಾಣಿಕರು ಪರದಾಡಿದರು. ಪ್ರಿಬಟನೆಯಿಂದಾಗಿ ವಾಹನಗಳು ಸಾಲುಗಟ್ಟಿ ನಿಂತಿದ್ದ ದೃಶ್ಯ ಕಂಡುಬಂದಿತು.

ರೈತ ಸಂಘದ ತಾಲೂಕು ಅಧ್ಯಕ್ಷ ಮರಿಯಾಲ ಮಹೇಶ್ ಮಾತನಾಡಿ, ರೈತರು ಬಳಸುವ ಕೃಷಿ ಪರಿಕರಗಳು, ಛಾಪ ಕಾಗದ, ಪೆಟ್ರೋಲ್, ಡಿಸೇಲ್ ಸೇರಿದಂತೆ ಇನ್ನಿತರ ಅಗತ್ಯ ವಸ್ತುಗಳ ಬೆಲೆ ಏರಿಕೆ ಮಾಡುತ್ತಿರುವುದು ಸರಿಯಲ್ಲ. ಸರಕಾರ ಕೂಡಲೇ ಎಚ್ಚೆತ್ತುಕೊಂಡು ಪೆಟ್ರೋಲ್, ಡೀಸೆಲ್ ಬೆಲೆ ಇಳಿಸಬೇಕು. ಇಲ್ಲದಿದ್ದರೆ ಮುಂದಿನ ದಿನಗಳಲ್ಲಿ ವಿಧಾನಸೌಧಕ್ಕೆ ರೈತರು ಮುತ್ತಿಗೆ ಹಾಕುವ ಮೂಲಕ ಉಗ್ರವಾದ ಪ್ರತಿಭಟನೆ ನಡೆಸುವುದಾಗಿ ಎಚ್ಚರಿಸಿದರು.

ಪ್ರತಿಭಟನೆಯಲ್ಲಿ ರೈತ ಸಂಘದ ಪ್ರಧಾನ ಕಾರ್ಯದರ್ಶಿ ಮೂಡಾ ಕೂಡು ಮಹೇಶ್, ಕಾಡಳ್ಳಿ ಚಿನ್ನಸ್ವಾಮಿ, ಪ್ರಭು, ಸಿದ್ದಪ್ಪ, ಸಿದ್ದರಾಜು, ಬಾಬು, ಚೆಲುವರಾಜು, ಕೆರೆಹಳ್ಳಿ ಮಹೇಶ್, ಕೆಂಪರಾಜು, ಮಲ್ಲಣ್ಣ ಸೇರಿದಂತೆ ಇತರರು ಭಾಗವಹಿಸಿದ್ದರು.

ತೆರಿಗೆ ಹೆಚ್ಚಳಕ್ಕೆ ರೈತ ಸಂಘ ವಿರೋಧ: ರಾಜ್ಯ ಸರ್ಕಾರವು ಪೆಟ್ರೋಲ್ ಮತ್ತು ಡೀಸೆಲ್ ಮೇಲಿನ ತೆರಿಗೆಯನ್ನ ಹೆಚ್ಚಳ ಮಾಡಿರುವುದು ಅವಿವೇಕಿತನದ ಪರಮಾವಧಿಯಾಗಿದೆ, ಸರ್ಕಾರದ ನಡೆಯಿಂದ ಜನಸಾಮಾನ್ಯರಿಗೆ ಹೊರೆಯಾಗಲಿದೆ ಎಂದು ರೈತ ಸಂಘ ಚಾಮರಾಜನಗರ ಜಿಲ್ಲಾಧ್ಯಕ್ಷ ಶಿವಪುರ ಮಹದೇವಪ್ಪ ವಿರೋಧ ವ್ಯಕ್ತಪಡಿಸಿದರು.

ರಾಜ್ಯ ಸರ್ಕಾರವು ಏಕಾಏಕಿ ಪೆಟ್ರೋಲ್ ಮತ್ತು ಡಿಸೇಲ್ ಮೇಲಿನ ತೆರಿಗೆಯನ್ನ ಹೆಚ್ಚಳ ಮಾಡಿರುವುದಕ್ಕೆ ರೈತ ಸಂಘ ವಿರೋಧ ವ್ಯಕ್ತಪಡಿಸಿದೆ. ಸರ್ಕಾರದ ವಿರುದ್ಧ ಸಾಂಕೇತಿಕ ಪ್ರತಿಭಟನೆಗೆ ಕರೆಕೊಟ್ಟಿದ್ದ ರೈತ ಸಂಘ ಪಟ್ಟಣದ ಪ್ರವಾಸಿ ಮಂದಿರದಿಂದ ಹೊರಟು ಎಂಡಿಸಿಸಿ ಬ್ಯಾಂಕ್ ವೃತ್ತದಲ್ಲಿ ರಸ್ತೆ ತಡೆ ನಡೆಸಿ ಸರ್ಕಾರದ ವಿರುದ್ಧ ಧಿಕ್ಕಾರದ ಘೋಷಣೆಗಳನ್ನು ಕೂಗಿದರು.

ಚಾಮರಾಜನಗರ ಜಿಲ್ಲೆ ಬರಪೀಡಿತ ಜಿಲ್ಲೆ ಎಂದು ಘೋಷಣೆಯಾಗಿದೆ ಇಂತಹ ಸಂಧರ್ಭದಲ್ಲಿ ಬೆಲೆಯೇರಿಕೆ ರೈತಾಪಿ ವರ್ಗಕ್ಕೆ ದೊಡ್ಡ ಹೊಡೆತ ನೀಡಿದೆ. ಇಂಧನಗಳ ಮೇಲಿನ ತೆರಿಗೆ ಹೆಚ್ಚಳ ಮಾಡಿರುವುದರ ಪರಿಣಾಮ ದಿನನಿತ್ಯ ಬಳಕೆಯ ವಸ್ತುಗಳ ದರವು ಬದಲಾಗುತ್ತ ಹೋಗುತ್ತದೆ, ಸರ್ಕಾರದ ನಡೆ ಸರಿಯಲ್ಲ ಎಂದು ವಿರೋಧ ವ್ಯಕ್ತಪಡಿಸಿದರು. ಇದೆ ವೇಳೆ ಚಿತ್ರದುರ್ಗದ ರೇಣುಕಾಸ್ವಾಮಿ ಹತ್ಯೆ ಪ್ರಕರಣವನ್ನ ಖಂಡಿಸಿ ಕುಟುಂಬದವರಿಗೆ ಸೂಕ್ತ ನ್ಯಾಯ ಒದಗಿಸಬೇಕು ಎಂದು ಗುಂಡ್ಲುಪೇಟೆ ತಹಸೀಲ್ದಾರ್ ಟಿ.ರಮೇಶ್ ಬಾಬು ಅವರಿಗೆ ಮನವಿ ಸಲ್ಲಿಸಿದರು.

ಸಮರ್ಥ ಆಡಳಿತ ವ್ಯವಸ್ಥೆ ಬಗ್ಗೆ ದೇಶಕ್ಕೆ ಪರಿಚಯಿಸಿದ್ದು ನಾಲ್ವಡಿ

ಮಂಡ್ಯ: ಒಬ್ಬ ಸಮರ್ಥ ಆಡಳಿತಗಾರ ಹೇಗೆ ಆಡಳಿತವನ್ನು ನಡೆಸಬೇಕೆಂದು ಇಡೀ ದೇಶಕ್ಕೆ ಪರಿಚಯಿಸಿ ಕೊಟ್ಟ ಮಹಾನ್ ನಾಯಕ ರಾಜರ್ಷಿ ನಾಲ್ವಡಿ ಕೃಷ್ಣರಾಜ ಒಡೆಯರ್ ಆಗಿದ್ದಾರೆ. ಅವರು ಪ್ರತಿಯೊಬ್ಬರಿಗೂ ದಾರಿದೀಪ ಎಂದು ಮೈಸೂರು ವಿಶ್ವವಿದ್ಯಾನಿಲಯದ ಸಿಂಡಿಕೇಟ್ ನ ಮಾಜಿ ಸದಸ್ಯ ಈ.ಸಿ.ನಿಂಗರಾಜೇಗೌಡ ಶ್ಲಾಘಿಸಿದರು. ಡಾ.ಜೀಶಂಪ ಸಾಹಿತ್ಯ ವೇದಿಕೆ, ರಾಜರ್ಷಿ ನಾಲ್ವಡಿ ಕೃಷ್ಣರಾಜ ಒಡೆಯರ್ ಫಿಲಂಸ್ ಇವರ ಸಂಯುಕ್ತಾಶ್ರಯದಲ್ಲಿ ಭಾನುವಾರ ನಗರದ ಗಾಂಧಿ ಭವನದಲ್ಲಿ ನಡೆದ ನಾಲ್ವಡಿ ಕೃಷ್ಣರಾಜ ಒಡೆಯರ್ ಜಯಂತಿ, 6ನೇ ಕನ್ನಡ ಅಕ್ಷರ ಜಾತ್ರೆ, ವಿವಿಧ ಪ್ರಶಸ್ತಿ ಪ್ರದಾನ ಹಾಗೂ ಪುಸ್ತಕ ಬಿಡುಗಡೆ ಸಮಾರಂಭ ಉದ್ಘಾಟಿಸಿ ಮಾತನಾಡಿದ ಅವರು, ವರ್ಷಪೂರ್ತಿ ನಾಲ್ವಡಿ ಕೃಷ್ಣರಾಜ ಒಡೆಯರ್ ಸ್ಮರಣೆ ಮಾಡುವುದು ನಮ್ಮ ಕರ್ತವ್ಯವಾಗಿದೆ. ಮಂಡ್ಯ ಜಿಲ್ಲೆಯ ಸಮಗ್ರ ಅಭಿವೃದ್ಧಿಗೆ ನಾಂದಿ ಹಾಡಿದವರು ಒಡೆಯರ್. ರಾಜ್ಯದ ಶಿಕ್ಷಣ, ಉದ್ಯೋಗ, ಕೃಷಿ, ಕೈಗಾರಿಕೆ, ಕಾರ್ಖಾನೆ, ನೀರಾವರಿ ಅಭಿವೃದ್ಧಿಗೆ ಒಡೆಯರ್ ಅವರೇ ಕಾರಣೀಭೂತರು ಎಂದು ಬಣ್ಣಿಸಿದರು. ಸಮ್ಮೇಳನಾಧ್ಯಕ್ಷರಾದ ಕವಿ ಹಾಗೂ ಖ್ಯಾತ ವೈದ್ಯ ಡಾ.ಚಂದ್ರಶೇಖರ್ ಮಾತನಾಡಿ, ಸಾಹಿತ್ಯದಲ್ಲಿ ಮೂರು ವಿಧಗಳಿವೆ. ಪ್ರಭೋದ, ಪ್ರಮೋದ, ಪ್ರಮಾದ ಸಾಹಿತ್ಯ ಗಳಿವೆ. ಪ್ರಭೋದ ಸಾಹಿತ್ಯಕ್ಕೆ ಸಾಹಿತ್ಯಾಸ್ತರು ಹೆಚ್ಚಿನ ಆದ್ಯತೆ ನೀಡಬೇಕೆಂದು ಸಲಹೆ ನೀಡಿದರು. ವಿವಿಧ ಕ್ಷೇತ್ರದಲ್ಲಿ ಸಾಧನೆಗೈದ ಸಾಧಕರಿಗೆ ನಾಲ್ವಡಿ ಕೃಷ್ಣರಾಜ ಒಡೆಯರ್ ಪ್ರಶಸ್ತಿ, ಕನ್ನಡರತ್ನ ಪ್ರಶಸ್ತಿ ಹಾಗೂ ಕಾವ್ಯಶ್ರೀ ಪ್ರಶಸ್ತಿ ನೀಡಿ ಗೌರವಿಸಲಾಯಿತು. ರಾಜ್ಯ ಆರ್.ಟಿ.ಓ ನೌಕರರ ಸಂಘದ ಅಧ್ಯಕ್ಷ ಮಲ್ಲಿಕಾರ್ಜುನ್, ಸಮಾಜ ಸೇವಕಿ ಕಾವೇರಮ್ಮ, ಡಾ.ಜೀಶಂಪ ಸಾಹಿತ್ಯ ವೇದಿಕೆಯ ಅಧ್ಯಕ್ಷ ಎಸ್.ಕೃಷ್ಣ ಸ್ವರ್ಣಸಂದ್ರ, ಪ್ರಧಾನ ಕಾರ್ಯದರ್ಶಿ ಮಂಗಲ ಶಿವಣ್ಣ, ಉಪಾಧ್ಯಕ್ಷರಾದ ರಾಗಿಮುದ್ದನಹಳ್ಳಿ ನಾಗೇಶ್, ರೂಪಾ ಹೊಸಹಳ್ಳಿ, ಕವಿಗಳಾದ ಕೊತ್ತತ್ತಿ ರಾಜು, ಕೆ.ವಿ.ರಮೇಶ್ ಕಟ್ಟೇಪುರ, ಉಪಸ್ಥಿತರಿದ್ದರು.

ಬೆಟ್ಟದ ಮೆಟ್ಟಿಲೇರಿ ನಂದಿನಿ ಉತ್ಪನ್ನ ಅರಿವು

ಮೈಸೂರು: 'ಶುದ್ಧ, ಆರೋಗ್ಯಕರ ನಂದಿನಿ ಪ್ರತಿ ಮನೆಯ ಗೆಳೆಯ' 'ನಂದಿನಿ ಹಾಲು ಕೇಳಿ ಪಡೆಯಿರಿ' ಎಂಬಿತ್ಯಾದಿ ನಾಮಫಲಕ ಹಿಡಿದ ಮೈಸೂರು ಜಿಲ್ಲಾ ಹಾಲು ಒಕ್ಕೂಟದ ಆಡಳಿತ ಮಂಡಳಿ, ಅಧಿಕಾರಿಗಳು ಹಾಗೂ ಸಿಬ್ಬಂದಿ ವರ್ಗ ಚಾಮುಂಡಿ ಬೆಟ್ಟದ ಮೆಟ್ಟಿಲೇರಿ ಅರಿವು ಮೂಡಿಸುವ ಮೂಲಕ ಗಮನ ಸೆಳೆದರು.

ನಂದಿನಿ ಹಾಲು ಮತ್ತು ಹಾಲಿನ ಉತ್ಪನ್ನಗಳ ಬಳಕೆಯ ಅರಿವು ಮೂಡಿಸುವ ವಿಶೇಷ ಪ್ರಯತ್ನವಾಗಿ ಮೈಸೂರು ಜಿಲ್ಲಾ ಉತ್ಪಾದಕರ ಸಹಕಾರ ಸಂಘ ವಿಭಿನ್ನ ಕಾರ್ಯಕ್ರಮ ರೂಪಿಸಿತು. ಮೈಮುಲ್ ಅಧ್ಯಕ್ಷ ಎಂ.ಪ್ರಸನ್ನ ಅವರ ನೇತೃತ್ವದಲ್ಲಿ ನಡೆದ ಕಾರ್ಯಕ್ರಮದಲ್ಲಿ ನೂರಾರು ಮಂದಿ ಚಾಮುಂಡಿ ಬೆಟ್ಟದ ಪಾದದಿಂದ ಹೊರಟು ದೇವಾಲಯದವರೆಗೂ ಸಾಗಿದರು. ಈ ವೇಳೆ ಮೈಸೂರು ಜಿಲ್ಲಾ ಹಾಲು ಉತ್ಪಾದಕರ ಸಹಕಾರ ಸಂಘದ ಅಧ್ಯಕ್ಷ ಎಂ.ಪ್ರಸನ್ನ ಮಾತನಾಡಿ, ಜಿಲ್ಲಾ ಹಾಲು ಒಕ್ಕೂಟವೂ ವರ್ಷಪೂರ್ತಿ ಹಲವು ಅರಿವು ಮೂಡಿಸುವ ಕಾರ್ಯಕ್ರಮಗಳನ್ನು ಆಯೋಜಿಸಿಕೊಂಡು ಬರಲಾಗುತ್ತಿದೆ. ಅದರಂತೆ ಜೂ.1ರಂದು ವಿಶ್ವ ಹಾಲು ದಿನದ ಅಂಗವಾಗಿ ಬೈಕ್ ಜಾಥದ ಮೂಲಕ ಅರಿವು ಮೂಡಿಸಲಾಗಿತ್ತು. ಅದರ ಮುಂದುವರೆದ ಭಾಗವಾಗಿ ವಾರಾಂತ್ಯದಲ್ಲಿ ಚಾಮುಂಡಿ ಬೆಟ್ಟದ ಮೆಟ್ಟಿಲೇರುವ ವಾಯು ವಿಹಾರಿಗಳಿಗೆ ನಂದಿನಿ ಹಾಲು ಹಾಗೂ ಹಾಲಿನ ಉತ್ಪನ್ನಗಳ ಬಳಕೆ ಬಗ್ಗೆ ಜಾಗೃತಿ ಮೂಡಿಸುವ ಪ್ರಯತ್ನ ಮಾಡಲಾಗುತ್ತಿದೆ. ಜತೆಗೆ ಮಹಿಳೆಯರಿಗೂ ಹಾಲಿನ ಬಳಕೆಯ ಮೂಲಕ ಅಡುಗೆ ಮಾಡುವ ಮೂಲಕ ಅಪೌಷ್ಟಿಕತೆ ಹೋಗಲಾಡಿಸಲು ಸಹ ಅರಿವು ಮೂಡಿಸುವ ಕಾರ್ಯಕ್ರಮವನ್ನು ನಿರಂತರವಾಗಿ ಆಚರಿಸಿಕೊಂಡು ಬರಲಾಗುತ್ತಿದೆ ಎಂದರು.

ರೈತರ ಹಿತದೃಷ್ಟಿಯಿಂದ ಹಾಲಿನ ಉತ್ಪನ್ನಗಳನ್ನು ಹೆಚ್ಚಾಗಿ ಬಳಕೆ ಮಾಡಬೇಕು. ಈಗಾಗಲೇ ಮೈಮುಲ್ ನಿಂದ ಹೆಚ್ಚಿನ ಉತ್ಪಾದನೆಗೆ ಅಗತ್ಯವಾಗಿ ಬೇಕಾದ ಎಲ್ಲಾ ರೀತಿಯ ನೆರವನ್ನು ರೈತರಿಗೆ ನೀಡಲಾಗುತ್ತಿದೆ. ಹುಲ್ಲಿನ ಕಟ್ಟಿಂಗ್ ಯಂತ್ರ, ನೆಲ ಹಾಸಿಗೆ ಮ್ಯಾಟ್ ಸೇರಿ ಹಲವು ಸೌಲಭ್ಯ ಒದಗಿಸಲಾಗಿದೆ. ಈ ಹಿನ್ನೆಲೆಯಲ್ಲಿ 9 ಲಕ್ಷ ಲೀಟರ್ ಉತ್ಪಾದನಡ ದಾಟಿ ದಾಖಲೆಯ ಪ್ರಮಾಣದ ಉತ್ಪಾದನೆ ಹೆಚ್ಚಾಗಿ ಹೊರ ರಾಜ್ಯಗಳಲ್ಲಿ ಮಾರಾಟಕ್ಕೂ ಅಗತ್ಯ ತಯಾರಿ ನಡೆಸಲಾಗಿದೆ ಎಂದು ತಿಳಿಸಿದರು.

ಮೈಮುಲ್ ನಿರ್ದೇಶಕ ಸಚ್ಚಿದಾನಂದ ಮಾತನಾಡಿ, ಸಮಾಜದ ಸ್ವಾಸ್ಥ್ಯ ಕಾಪಾಡಿ ಜನತೆಯನ್ನು ಆರೋಗ್ಯಯುತವಾಗಿ ಕಾಪಾಡುವುದು ಪ್ರತಿಯೊಬ್ಬ ಪ್ರಜ್ಞಾವಂತರ ಕರ್ತವ್ಯವಾಗಿದೆ. ಇದರ ಭಾಗವಾಗಿ ಉತ್ಕೃಷ್ಟ ಉತ್ಪನ್ನಗಳಾದ ಹಾಲಿನ ಉತ್ಪನ್ನಗಳ ಬಳಕೆ ಅರಿವು ಮೂಡಿಸಲು ವರ್ಷವಿಡೀ ಒಂದಿಲ್ಲೊಂದು ಕಾರ್ಯಕ್ರಮ ರೂಪಿಸಲಾಗುತ್ತಿದೆ ಎಂದು ತಿಳಿಸಿದರು. ಜಿಲ್ಲಾ ಹಾಲು ಒಕ್ಕೂಟದ ವ್ಯವಸ್ಥಾಪಕ ನಿರ್ದೇಶಕ ಬಿ.ಎನ್.ವಿಜಯಕುಮಾರ್ ಒಕ್ಕೂಟದಲ್ಲಿ ಹಾಲಿನ ಉತ್ಪಾದನೆಗೆ ಹೆಚ್ಚಿನ ಆದ್ಯತೆ ನೀಡಿದ್ದು, ಅದರೊಟ್ಟಿಗೆ ಅದರ ಮಾರಾಟವು ದೊಡ್ಡ ಸವಾಲಾಗಿದೆ ಅದನ್ನು ಪೂರ್ಣಗೊಳಿಸುವ ನಿಟ್ಟಿನಲ್ಲಿ ಮೈಸೂರು ನಗರದಲ್ಲಿ ಒಂದಿಲ್ಲೊಂದು ಕಾರ್ಯಕ್ರಮ ರೂಪಿಸಿಕೊಂಡು ಬರಲಾಗುತ್ತಿದೆ. ಈಗಾಗಲೇ ಬೈಕ್ ಜಾಥಾ, ನಂದಿನಿ ಪಾಕ್ ಸ್ಪರ್ಧೆಯನ್ನು ಹಮ್ಮಿಕೊಳ್ಳಲಾಗಿತ್ತು. ಈಗ ಬೆಟ್ಟದ ಮೆಟ್ಟಿಲು ಹತ್ತಿ ಅರಿವು ಮೂಡಿಸುವ ಪ್ರಯತ್ನ ಮಾಡಿದ್ದು, ಮುಂದಿನ ದಿನಗಳಲ್ಲಿ ಚಿತ್ರಕಲಾ ಸ್ಪರ್ಧೆ ಆಲೋಚಿಸುವ ಚಿಂತನೆಯಿದೆ. ಅಂತೆಯೇ ಮನೆ ಮನೆಗೂ ಅರಿವು ಮೂಡಿಸುವ ಕ್ಯಾಂಪೇನಿಂಗ್ ಸೇರಿ ನಾನಾ ಕಾರ್ಯಕ್ರಮ ಹಮ್ಮಿಕೊಳ್ಳಲಾಗುವುದು ಎಂದು ಹೇಳಿದರು. ಸದ್ಯ ಒಂಭತ್ತು ಲಕ್ಷಕ್ಕೂ ಹೆಚ್ಚಿನ ಹಾಲು ಮಾರಾಟಕ್ಕೆ ಇನ್ನಿಲ್ಲದ ಪ್ರಯತ್ನ ನಡೆಸುತ್ತಿರುವುದಾಗಿ ಹೇಳಿದರು. ಮಾರುಕಟ್ಟೆ ವ್ಯವಸ್ಥಾಪಕ ಎಚ್.ಕೆ.ಜಯಶಂಕರ್,ಮೈಮುಲ್ ನಿರ್ದೇಶಕರಾದ ಕೆ.ಊಮಾಶಂಕರ್, ಎ.ಟಿ.ಸೋಮಶೇಖರ್, ಸಿ.ಓಂ ಪ್ರಕಾಶ್, ರಾಜ್ ಕುಮಾರ್, ಆಡಳಿತ- ಖರೀದಿ ವ್ಯವಸ್ಥಾಪಕರು ಜಗದೀಶ್ ಉಪಸ್ಥಿತರಿದ್ದರು.

ಕುಡಿವ ನೀರಿನ ಕಾಮಗಾರಿಗೆ ಚಾಲನೆ

ಕೆ.ಆರ್.ಪೇಟೆ: ಶೀಳನೆರೆ ಹೋಬಳಿಯ ಚನ್ನಾಪುರ ಗ್ರಾಮದ ಕುಡಿಯುವ ನೀರಿನ ಕಾಮಗಾರಿಗೆ ಶಾಸಕ ಹೆಚ್.ಟಿ.ಮಂಜು ಭೂಮಿಪೂಜೆ ಮಾಡಿದರು. ಚನ್ನಾಪುರ ಗ್ರಾಮದಲ್ಲಿ ಕೇಂದ್ರ ಸರ್ಕಾರದ ಪುರಸ್ಕೃತ ಜಲಜೀವನ್ ಯೋಜನೆ ಅಡಿಯಲ್ಲಿ ಸುಮಾರು 23 ಲಕ್ಷ ಮೊತ್ತದಲ್ಲಿ ಎಲ್ಲಾ ಮನೆಗಳಿಗೆ ಕುಡಿಯುವ ನೀರಿನ ನಲ್ಲಿ ಸಂಪರ್ಕ ವ್ಯವಸ್ಥೆ ಕಲ್ಪಿಸಲು ಶಾಸಕ ಹೆಚ್.ಟಿ.ಮಂಜು ಭೂಮಿಪೂಜೆ ಮಾಡಿ ಮಾತನಾಡಿ, ಮನುಷ್ಯನ ಮೂಲಭೂತ ಸೌಲಭ್ಯಗಳಲ್ಲಿ ಒಂದಾಗಿರುವ ಶುದ್ಧ ಕುಡಿಯುವ ನೀರು ಒದಗಿಸಿಕೊಟ್ಟರೆ, ಆರೋಗ್ಯವಂತ ಸಮಾಜ ನಿರ್ಮಾಣವಾಗುತ್ತದೆ. ಆರೋಗ್ಯಕ್ಕೆ ನೇರ ಸಂಪರ್ಕವಿರುವ ಶುದ್ಧ ನೀರಿನ ಸೌಲಭ್ಯ ಒದಗಿಸುವುದು ಸರ್ಕಾರಗಳ ಮತ್ತು ಜನ ಪ್ರತಿನಿಧಿಗಳ ಜವಾಬ್ದಾರಿ ಆಗಿರುತ್ತದೆ ಹಾಗಾಗಿ ತಾಲ್ಲೂಕಿನ ಎಲ್ಲಾ ಗ್ರಾಮಗಳಿಗೂ ಜಲಜೀವನ್ ಮಿಷನ್ ಯೋಜನೆ ಅಡಿಯಲ್ಲಿ ಶುದ್ಧ ಕುಡಿಯವ ನೀರಿನ ಯೋಜನೆ ಕಲ್ಪಿಸುವ ಯೋಜನೆಗೆ ಚಾಲನೆ ನೀಡಲಾಗಿದೆ. ಈಗಾಗಲೇ ನೂರಾರು ಗ್ರಾಮಗಳಲ್ಲಿ ಕಾಮಗಾರಿ ಪ್ರಗತಿಯಲ್ಲಿರುತ್ತದೆ. ತಾಲ್ಲೂಕಿನ ಜನತೆಗೆ ಉತ್ತಮ ಆರೋಗ್ಯ, ಶುದ್ಧ ಕುಡಿಯುವ ನೀರು, ರಸ್ತೆ, ಸ್ವಂತ ಸೂರು, ಒದಗಿಸಿಕೊಡಲು ಪ್ರಾಮಾಣಿಕವಾದ ಪ್ರಯತ್ನ ಮಾಡುತ್ತಿದ್ದೇನೆ ಎಂದು ಹೆಚ್.ಟಿ.ಮಂಜು ಹೇಳಿದರು. ಕುಡಿಯುವ ನೀರಿನ ಇಲಾಖೆಯ ಸಹಾಯಕ ಇಂಜಿನಿಯರ್ ಪ್ರವೀಣ್ , ಹರಳಹಳ್ಳಿ ಗ್ರಾಮ ಪಂಚಾಯತಿ ಅಧ್ಯಕ್ಷರಾದ ಯೋಗೇಶ್, ಗ್ರಾಮ ಪಂಚಾಯತಿ ಮಾಜಿ ಅಧ್ಯಕ್ಷರಾದ ಚನ್ನಾಪುರ ಸಣ್ಣೇಗೌಡ, ಗ್ರಾಮ ಪಂಚಾಯತಿ ಸದಸ್ಯರಾದ ಅಶೋಕ್, ಮಂಜೇಗೌಡ, ಯೋಗೇಶ್ , ಚನ್ನವೀರ, ಲೋಹಿತ್, ಸಿದ್ದೇಗೌಡ, ಬೇಲದಕೆರೆ ಮರೀಗೌಡ, ಕೃಷ್ಣೇಗೌಡ, ಕರ್ತೇನಹಳ್ಳಿ ಯೋಗೇಶ್ ಸೇರಿದಂತೆ ಹಲವು ಮುಖಂಡರು ಹಾಜರಿದ್ದರು.

ಅಪಘಾತದಲ್ಲಿ ಬೈಕ್ ಸವಾರ ಸಾವು

ನಂಜನಗೂಡು : ನಗರದ ಚಾಮರಾಜನಗರ ಬೈಪಾಸ್ ರಸ್ತೆಯ ವಾಲ್ಮೀಕಿ ಸಮುದಾಯಭವನದ ಬಳಿ ಭಾನುವಾರ ಅಪರಿಚಿತ ವಾಹನ ಡಿಕ್ಕಿಯಾಗಿ ಬೈಕ್ ಸವಾರ ನಗರದ ಶ್ರೀಕಂಠೇಶ್ವರ ಸ್ವಾಮಿ ದೇವಾಲಯದ ನೌಕರರ ಸಂಘದ ಅಧ್ಯಕ್ಷ ಶ್ರೀಕಂಠ (50) ಸ್ಥಳದಲ್ಲೇ ಮೃತಪಟ್ಟಿದ್ದಾರೆ. ಮೃತರಿಗೆ ಮಡದಿ,ಇಬ್ಬರು ಹೆಣ್ಣು ಹಾಗೂ ಒಬ್ಬ ಗಂಡು ಮಗ ಇದ್ದಾರೆ. ಈ ಸಂಬಂಧ ನಗರದ ಸಂಚಾರ ಪೊಲೀಸ್ ಠಾಣೆಯಲ್ಲಿ ದೂರು ದಾಖಲಾಗಿದೆ.

ಆಕಸ್ಮಿಕ ಬೆಂಕಿಗೆ ಸುಟ್ಟು ಹೋದ ಹಣ

ಚಾಮರಾಜನಗರ: ಅಡುಗೆ ಒಲೆ ಹಚ್ಚುವ ವೇಳೆ ಆಕಸ್ಮಿಕವಾಗಿ ಬೆಂಕಿ ತಗುಲಿ ಮನೆ ಸಂಪೂರ್ಣ ಭಸ್ಮವಾಗಿದ್ದು ಇದರೊಂದಿಗೆ ಹಾಸಿಗೆ ಕೆಳಗಡೆ ಮರದ ಪೆಟ್ಟಿಗೆಯಲ್ಲಿ ಇಟ್ಟಿದ್ದ ಒಂದು ಲಕ್ಷರೂಪಾಯಿ ಸುಟ್ಟು ಹೋಗಿರುವ ಘಟನೆ ಚಾಮರಾಜನಗರ ಜಿಲ್ಲೆಯ ಹನೂರು ತಾಲ್ಲೂಕಿನ ಹೊಸಪಾಳ್ಯ ಗ್ರಾಮದಲ್ಲಿ ನಡೆದಿದೆ. ಹನೂರು ತಾಲ್ಲೂಕಿನ ಹೊಸಪಾಳ್ಯ ಗ್ರಾಮದ ನಾಗಮ್ಮ ರವರು ಅಡುಗೆ ಮಾಡುವ ಸಲುವಾಗ ಮನೆಯಲ್ಲಿದ್ದ ಸೌದೆ ಒಲೆಯನ್ನು ಹಚ್ಚುವಾಗ ಬೆಂಕಿ ಅವಘಡ ನಡೆದಿದ್ದು, ಕೂಡಿಟ್ಟ ಒಂದು ಲಕ್ಷ ರೂ ಸುಟ್ಟು ಹೋಗಿದೆ. ಒಂದು ಲಕ್ಷ ರೂಪಾಯಿ ನೋಟುಗಳು ಅರ್ಧಂಬರ್ಧ ಸುಟ್ಟಿದೆ ಈ ಬಗ್ಗೆ ಪೊಲೀಸ್ ಠಾಣೆಯಲ್ಲಿ ಪ್ರಕರಣ ದಾಖಲಾಗಿದೆ.

ಕವನ ಸಂಕಲನ ಹೊರತರಲು ನಿರ್ಧಾರ

ಮಂಡ್ಯ: ಮಂಡ್ಯದಲ್ಲಿ ನಡೆಯಲಿರುವ 87 ನೇ ಅಖಿಲ ಭಾರತ ಕನ್ನಡ ಸಾಹಿತ್ಯ ಸಮ್ಮೇಳನದಲ್ಲಿ ಜಿಲ್ಲೆಯ ಕವಿಗಳ ಪ್ರಾತಿನಿಧಿಕ ಕವನ ಸಂಕಲನವೊಂದನ್ನು ಹೊರತರಲು ಸಮ್ಮೇಳನ ಪುಸ್ತಕ ಆಯ್ಕೆ ಸಮಿತಿ ನಿರ್ಧರಿಸಿದೆ.

ನಗರದ ರೆಡ್‌ಕ್ರಾಸ್ ಭವನದಲ್ಲಿ ಪುಸ್ತಕ ಆಯ್ಕೆ ಸಮಿತಿ ಅಧ್ಯಕ್ಷ ಡಾ.ಹೆಚ್.ಎಸ್ ಮುದ್ದೇಗೌಡರ ಅಧ್ಯಕ್ಷತೆಯಲ್ಲಿ ನಡೆದ ಸಮಿತಿಯ ನಾಲ್ಕನೇ ಸಭೆಯಲ್ಲಿ ಈ ನಿರ್ಧಾರ ಕೈಗೊಳ್ಳಲಾಯಿತು.

ಸಮಿತಿಯ ಅಧ್ಯಕ್ಷ ಡಾ.ಹೆಚ್.ಎಸ್. ಮುದ್ದೇಗೌಡ ಮಾತನಾಡಿ ಜಿಲ್ಲೆಯಲ್ಲಿ ಸಾಕ?ಟು ಕವಿಗಳಿದ್ದು ತಮ್ಮ ಕವನ ಸಂಕಲನಗಳನ್ನು ಸಮ್ಮೇಳನದಲ್ಲಿ ಬಿಡುಗಡೆ ಮಾಡಲು ಉತ್ಸುಕವಾಗಿದ್ದಾರೆ. ಆದರೆ ಎಲ್ಲರಿಗೆ ಅವಕಾಶ ಸಿಗದ ಕಾರಣ ಜಿಲ್ಲೆಯ ಕವಿಗಳು ಬರೆದ ಕವನಗಳನ್ನು ಆಯ್ಕೆ ಮಾಡಿ ಪ್ರಾತಿನಿಧಿಕ ಕವನ ಸಂಕಲನವೊಂದನ್ನು ಹೊರತರಲಾಗುವುದು. ಅದಕ್ಕೆ ಮುನ್ನ ಪತ್ರಿಕಾ ಪ್ರಕಟಣೆ ಮೂಲಕ ಕವಿಗಳಿಂದ ಕವನಗಳನ್ನು ಆಹ್ವಾನಿಸಿ ಉತ್ತಮ ಕವನಗಳನ್ನು ಆಯ್ಕೆ ಮಾಡಿ ಕವನ ಸಂಕಲನವನ್ನು ಪ್ರಕಟಿಸಿ ಬಿಡುಗಡೆ ಮಾಡಲಾಗುವುದು ಎಂದರು.

ಪ್ರತಿ ತಾಲೂಕುಗಳ ತಾಲೂಕು ದರ್ಶನ ಕೃತಿಗಳ ಜೊತೆಗೆ ಪ್ರತಿ ತಾಲೂಕಿನಿಂದ ಮೂವರು ಲೇಖಕರಿಂದ ವಿವಿಧ ಪ್ರಕಾರದ ವಿ?ಯಗಳ ಬಗ್ಗೆ ಪುಸ್ತಕಗಳನ್ನು ಆಗಸ್ಟ್ 15 ರೊಳಗೆ ಬರೆಸಲು ಕ್ರಮ ಕೈಗೊಳ್ಳುವಂತೆ ತಾಲೂಕು ಅಧ್ಯಕ್ಷರುಗಳಿಗೆ ಸೂಚಿಸಲಾಯಿತು.

ಪುಸ್ತಕ ಸಮಿತಿ ಸಂಚಾಲಕರಾದ ಮೀರಾ ಶಿವಲಿಂಗಯ್ಯ ಮಾತನಾಡಿ ಪುಸ್ತಕ ಪ್ರಕಟಣೆ ಸಮ್ಮೇಳನದ ಒಂದು ಮುಖ್ಯ ಭಾಗವಾಗಿದ್ದು ಪುಸ್ತಕಗಳನ್ನು ಯಾರಿಂದ ಬರೆಸಬೇಕು ಎಂಬುದನ್ನು ಆಲೋಚನೆ ಮಾಡಿ ಅಂತಿಮ ರೂಪ ಕೊಡಬೇಕು. ಆಗಸ್ಟ್ 15 ರೊಳಗೆ ಪುಸ್ತಕಗಳು ಪ್ರಕಟಣೆಯಾದರೆ ಒಂದು ಮುಖ್ಯ ಭಾಗ ಯಶಸ್ವಿಯಾದಂತೆ ಆಗುತ್ತದೆ.ಸಮಿತಿ ಅಧ್ಯಕ್ಷರ ಮಾರ್ಗದರ್ಶನದಲ್ಲಿ ಎಲ್ಲರೂ ಕೆಲಸ ಮಾಡೋಣ ಎಂಬ ಅಭಿಪ್ರಾಯ ವ್ಯಕ್ತಪಡಿಸಿದರು

ಜಿಲ್ಲಾ ಕಸಾಪ ಗೌ||ಕಾರ್ಯದರ್ಶಿ ಡಾ.ಕೃಷ್ಣೇಗೌಡ ಹುಸ್ಕೂರು, ತಾಲೂಕು ಅಧ್ಯಕ್ಷರುಗಳಾದ ಪ್ರಕಾಶ್ ಮೇಣಾಗರ, ಪೂರ್ಣಚಂದ್ರ ತೇಜಸ್ವಿ, ಸುನಿಲ್ ಕುಮಾರ್, ಮಂಜುನಾಥ್ ಬಲ್ಲೇನಹಳ್ಳಿ, ಬಸವೇಗೌಡ ಖರಡ್ಯ ಮುಂತಾದವರು ತಮ್ಮ ಅಭಿಪ್ರಾಯ ತಿಳಿಸಿದರು. ಜಿಲ್ಲಾ ಕಸಾಪ ಗೌ.ಕಾರ್ಯದರ್ಶಿ ಧನಂಜಯ ದರಸಗುಪ್ಪೆ, ಸಂಘ ಸಂಸ್ಥೆ ಪ್ರತಿನಿಧಿ ಹೊಳಲು ಶ್ರೀಧರ್, ಕೊತ್ತತ್ತಿರಾಜು, ತಿಮ್ಮರಾಯಿಗೌಡ,ಚಲುವೇಗೌಡ,ಡಾ.ಶಿವಣ್ಣ, ಹರಿಚರಣತಿಲಕ್, ಬಸಪ್ಪ ನೆಲಮಾಕನಹಳ್ಳಿ ಭಾಗವಹಿಸಿದ್ದರು.

ಅನಿಮಿಯಾ ಮುಕ್ತ ಭಾರತಕ್ಕೆ ಸ್ಪಂದಿಸಿ

ಮೈಸೂರು: ಆರೋಗ್ಯವಂತ ಸಮಾಜ ನಿರ್ಮಾಣಕ್ಕೆ, ಅನಿಮಿಯಾ ಮುಕ್ತ ಭಾರತಕ್ಕೆ ಸರ್ಕಾರ ಸಾಕಷ್ಟು ಕ್ರಮ ತೆಗೆದುಕೊಂಡಿದ್ದು, ಜನರು ಕೂಡ ಈ ಯೋಜನೆಗಳಿಗೆ ಸ್ಪಂದಿಸಿ, ಅಗತ್ಯ ನೆರವು ಪಡೆದು ರೋಗದಿಂದ ಮುಕ್ತರಾಗಬೇಕು ಎಂದು ಜಿಲ್ಲಾ ಆರೋಗ್ಯಾಧಿಕಾರಿ ಡಾ.ಪಿ.ಸಿ.ಕುಮಾರಸ್ವಾಮಿ ಹೇಳಿದರು.

ಜಿಲ್ಲಾ ಆರೋಗ್ಯ ಮತ್ತು ಕುಟುಂಬ ಕಲ್ಯಾಣ ಇಲಾಖೆ, ಜಿಲ್ಲಾ ಏಡ್ಸ್ ಪ್ರತಿಬಂಧಕ ಮತ್ತು ನಿಯಂತ್ರಣ ಘಟಕ, ಮೈಸೂರು ವಿಶ್ವವಿದ್ಯಾಲಯದ ಸಮಾಜಕಾರ್ಯ ಅಧ್ಯಯನ ವಿಭಾಗ, ಪ್ರತಿಕೋದ್ಯಮ ಮತ್ತು ಸಮೂಹ ಸಂವಹನ ಅಧ್ಯಯನ ವಿಭಾಗ, ಕೆ.ಆರ್.ಆಸ್ಪತ್ರೆ ರಕ್ತನಿಧಿ ಕೇಂದ್ರ ಹಾಗೂ ಲಯನ್ಸ್ ಬ್ಲಡ್ ಸೆಂಟರ್ ಜೀವಧಾರ ಸಂಯುಕ್ತಾಶ್ರಯದಲ್ಲಿ ಮಾನಸಗಂಗೋತ್ರಿಯ ವಿಜ್ಞಾನ ಭವನದಲ್ಲಿ ಶುಕ್ರವಾರ ನಡೆದ ವಿಶ್ವ ರಕ್ತದಾನಿಗಳ ದಿನಾಚರಣೆ ರಕ್ತದಾನಿಗಳ ಹಬ್ಬ ಉದ್ಘಾಟಿಸಿ ಮಾತನಾಡಿದ ಅವರು, ರಕ್ತ ಹೀನತೆ (ಅನಿಮಿಯಾ) ದೇಶವನ್ನು ಕಾಡುತ್ತಿರುವ ಜ್ವಲಂತ ಸಮಸ್ಯೆಯಾಗಿದ್ದು, ತೀರ್ವ ಸಂಕಷ್ಟದಲ್ಲಿರುವ ರೋಗಿಗಳಿಗೆ ರಕ್ತ ನೀಡುವುದೇ ಅಂತಿಮ ಮದ್ದು. ಇಂಥ ರೋಗಿಗಳ ಬದುಕಿಗೆ ರಕ್ತದಾನಿಗಳೇ ಆಸರೆ ಎಂದು ಹೇಳಿದರು.

35 ಲಕ್ಷ ಜನಸಂಖ್ಯೆ ಇರುವ ಮೈಸೂರು ಜಿಲ್ಲೆಯಲ್ಲಿ ಪ್ರತಿ ವರ್ಷ 35 ಸಾವಿರ ಮಹಿಳೆಯರು ಹೆರಿಗೆಗಾಗಿ ಸರ್ಕಾರಿ ಆಸ್ಪತ್ರೆಗಳಲ್ಲಿ ನೋಂದಣಿಯಾಗುತ್ತಿದ್ದಾರೆ. ಇವರಲ್ಲಿ ರಕ್ತಹೀನತೆಗೆ ಒಳಗಾಗುವವರು ಅನೇಕ. ಉತ್ತಮ ಆಹಾರ, ಜೀವನಶೈಲಿಯ ಕೊರತೆಯಿಂದ ಯುವಜನತೆಗೂ ಈ ಸಮಸ್ಯೆ ಕಾಡುತ್ತಿದೆ ಎಂದರು.

ಅನಿಮಿಯಾ ಕಾಣಿಸಿಕೊಂಡ ಆರಂಭದಲ್ಲಿಯೇ ಚಿಕಿತ್ಸೆ ಪಡೆದು ಗುಣಮುಖರಾಗಬಹುದು. ಸಮಾಜಕ್ಕೆ ಏನಾದರೂ ಕೊಡುಗೆ ನೀಡಬೇಕು ಎನ್ನುವ ತುಡಿತ ಇದ್ದವರಿಗೆ ರಕ್ತದಾನ ಮಾಡುವುದು ಒಂದು ಸುಲಭದ ದಾರಿ. ಈ ಮನೋಭಾವ ಎಲ್ಲರಲ್ಲೂ ಜಾಗೃತವಾಗಬೇಕು ಎಂದು ಸಲಹೆ ನೀಡಿದರು.

ಮೈಸೂರು ವಿಶ್ವವಿದ್ಯಾಲಯ ಕುಲಪತಿ ಪ್ರೊ.ಎನ್.ಕೆ.ಲೋಕನಾಥ್ ಮಾತನಾಡಿ, ಭಾರತದಲ್ಲಿ ಪ್ರತಿ ವರ್ಷ 5 ಕೋಟಿ ಯೂನಿಟ್ ರಕ್ತದ ಅಗತ್ಯವಿದೆ. ಆದರೆ, ಕೇವಲ 2.50 ಕೋಟಿ ಯೂನಿಟ್ ಮಾತ್ರ ರಕ್ತ ಲಭ್ಯವಾಗುತ್ತಿದೆ. ರಕ್ತದಾನ ಮಾಡಲು ಮತ್ತಷ್ಟು ಪ್ರೇರಣೆ ನೀಡುವಂತಹ ಕಾರ್ಯಕ್ರಮಗಳು ನಡೆಯಬೇಕು ಎಂದರು.

ರಕ್ತದಾನವೆಂದರೆ ಜೀವದಾನ, ಇದಕ್ಕೆ ಬೇರೆ ಯಾವುದೇ ಪರ್ಯಾಯವಿಲ್ಲ. ರಕ್ತದಾನದಿಂದ ಕಾರ್ಯತತ್ಪರತೆ ಹಾಗೂ ಜ್ಞಾಪಕಶಕ್ತಿ ಹೆಚ್ಚುತ್ತದೆ, ದೇಹದಲ್ಲಿ ಕೊಬ್ಬಿನ ಅಂಶ ಕಡಿಮೆ ಮಾಡುವ ಮೂಲಕ ಹೃದಯಾಘಾತ ಆಗುವುದನ್ನು ಶೇ 80ರಷ್ಟು ಕಡಿಮೆ ಮಾಡುತ್ತದೆ. ರಕ್ತದ ಒತ್ತಡ, ಮಧುಮೇಹದಂಥ ರೋಗಗಳನ್ನು ತಡೆಯಬಹುದು ಎಂದು ತಿಳಿಸಿದರು.

ಜಿಲ್ಲಾ ಏಡ್ಸ್ ಪ್ರತಿಬಂಧಕ ಹಾಗೂ ನಿಯಂತ್ರಣ ಘಟಕಾಧಿಕಾರಿ ಡಾ.ಮೊಹಮ್ಮದ್ ಸಿರಾಜ್ ಅಹಮದ್, ಕೆ.ಆರ್.ಆಸ್ಪತ್ರೆ ರಕ್ತನಿಧಿ ಅಧಿಕಾರಿ ಡಾ.ಕುಸುಮಾ, ಸಾಮಾಜಿಕ ಅಧ್ಯಯನ ವಿಭಾಗದ ಅಧ್ಯಕ್ಷ ಚಂದ್ರಮೌಳಿ, ಪತ್ರಿಕೋದ್ಯಮ ವಿಭಾಗದ ಅಧ್ಯಕ್ಷೆ ಸ್ವಪ್ನಾ, ಪ್ರೊ.ಪ್ರಮೋದ್ ಎಂ.ಗವಾರಿ, ಪ್ರೊ.ಎಚ್.ಪಿ.ಜ್ಯೋತಿ, ಲಯನ್ಸ್ ಬ್ಲಡ್ ಸೆಂಟರ್ ಜೀವಧಾರ ಮ್ಯಾನೇಜಿಂಗ್ ಟ್ರಸ್ಟಿ ಎಸ್.ಇ.ಗಿರೀಶ್, ಕಾರ್ಯನಿರ್ವಾಹಕ ಟ್ರಸ್ಟಿ ಸಿ.ಜಿ.ಮುತ್ತಣ್ಣ, ವಿಕ್ರಂ ಅಯ್ಯಂಗಾರ್ ಇದ್ದರು.

ಇಂದಿನಿಂದ ರಾಷ್ಟ್ರೀಯ ಯೋಗ ಒಲಂಪಿಯಾಡ್

ಮೈಸೂರು: ಭಾರತ ಸರ್ಕಾರದ ಶಿಕ್ಷಣ ಮಂತ್ರಾಲಯ ಹಾಗೂ ಎನ್‌ಸಿಆರ್‌ಟಿ ವತಿಯಿಂದ ಜೂನ್ 18ರಿಂದ ಮೂರು ದಿನಗಳ ಕಾಲ ರಾಷ್ಟ್ರೀಯ ಯೋಗ ಒಲಂಪಿಯಾಡ್‌ಅನ್ನು ಮೈಸೂರಿನ ಪ್ರಾದೇಶಿಕ ಶಿಕ್ಷಣ ಸಂಸ್ಥೆ (ಆರ್‌ಐಇ) ಆವರಣದಲ್ಲಿ ಆಯೋಜಿಸಲಾಗಿದೆ ಎಂದು ಎನ್‌ಸಿಆರ್‌ಟಿ ನಿರ್ದೇಶಕ ಪ್ರೊ.ದಿನೇಶ್ ಪ್ರಸಾದ್ ಸಕ್ಲಾನಿ ತಿಳಿಸಿದರು.

ನಗರದ ಪ್ರಾದೇಶಿಕ ಶಿಕ್ಷಣ ಸಂಸ್ಥೆ (ಆರ್‌ಐಇ)ಯಲ್ಲಿ ಸೋಮವಾರ ಸುದ್ದಿಗೋಷ್ಠಿಯಲ್ಲಿ ಮಾತನಾಡಿದ ಅವರು, ಯೋಗ ಒಲಂಪಿಯಾಡ್ ಉದ್ಘಾಟನೆ ಸಮಾರಂಭವನ್ನು ಕರ್ನಾಟಕ ರಾಜ್ಯ ಮುಕ್ತ ವಿಶ್ವವಿದ್ಯಾನಿಲಯದ ಘಟಿಕೋತ್ಸವ ಭವನದಲ್ಲಿ ಬೆಳಗ್ಗೆ 11 ಗಂಟೆಗೆ ಆಯೋಜಿಸಲಾಗಿದೆ. ರಾಜ್ಯಪಾಲ ಥಾವರ್ ಚಂದ್ ಗೆಹ್ಲೋಟ್ ಮುಖ್ಯ ಅತಿಥಿಯಾಗಿ ಭಾಗವಹಿಸಲಿದ್ದಾರೆ. ನನಗಾಗಿ ಮತ್ತು ಸಮಾಜಕ್ಕಾಗಿ ಯೋಗ ಎನ್ನುವುದು ಈ ವರ್ಷದ ಧ್ಯೇಯವಾಕ್ಯವಾಗಿದೆ ಎಂದು ಅವರು ತಿಳಿಸಿದರು. ಮೂರು ದಿನಗಳಲ್ಲಿ ಹಲವಾರು ಸ್ಪರ್ಧೆಗಳನ್ನು ಆಯೋಜಿಸಲಾಗಿದೆ. ಆರ್‌ಐಇ ಆವರಣದಲ್ಲಿ ನಡೆಯುವ ಸ್ಪರ್ಧೆಗಳಲ್ಲಿ 18 ರಾಜ್ಯಗಳು ಹಾಗೂ ಕೇಂದ್ರಾಡಳಿತ ಪ್ರದೇಶಗಳ ಸರ್ಕಾರಿ ಶಾಲೆ, ಅನುದಾನಿತ ಶಾಲೆ, ಕೇಂದ್ರೀಯ ವಿದ್ಯಾಲಯ, ನವೋದಯ ವಿದ್ಯಾಲಯ ಸೇರಿದಂತೆ ವಿವಿಧ ಶಿಕ್ಷಣ ಸಂಸ್ಥೆಗಳ 480 ವಿದ್ಯಾರ್ಥಿಗಳು ಹಾಗೂ 100 ಶಿಕ್ಷಕರು ಭಾಗವಹಿಸಲಿದ್ದಾರೆ.ಒಲಂಪಿಯಾಡ್‌ನಲ್ಲಿ ಬೇರೆ-ಬೇರೆ ವಿಭಾಗದಲ್ಲಿ ಸ್ಪರ್ಧೆಗಳು ನಡೆಯಲಿವೆ ಎಂದು ಅವರು ತಿಳಿಸಿದರು. ಜೂನ್ 20ರಂದು ನಡೆಯುವ ಸಮಾರೋಪ ಸಮಾರಂಭದಲ್ಲಿ ಕೇಂದ್ರ, ಸರ್ಕಾರದ ಶಿಕ್ಷಣ ಸಚಿವ ಧರ್ಮೇಂದ್ರ ಪ್ರಧಾನ್ ಭಾಗವಹಿಸುವ ನಿರೀಕ್ಷೆ ಇದೆ. ಕೇಂದ್ರದ ಶಾಲಾ ಶಿಕ್ಷಣ ಮತ್ತು ಸಾಕ್ಷರತಾ ಇಲಾಖೆಯ ಕಾರ್ಯದರ್ಶಿ ಸಂಜಯ್ ಕುಮಾರ್ ಕಾರ್ಯಕ್ರಮದಲ್ಲಿ ಭಾಗವಹಿಸಿ ಸ್ಪರ್ಧೆಯಲ್ಲಿ ವಿಜೇತರಾದವರಿಗೆ ಬಹುಮಾನ ವಿತರಣೆ ಮಾಡಲಿದ್ದಾರೆ ಎಂದು ತಿಳಿಸಿದರು. ಆರ್‌ಐಇ ಪ್ರಾಂಶುಪಾಲ ಪ್ರೊ.ವೈ.ಶ್ರೀಕಾಂತ್, ಯೋಗ ಒಲಂಪಿಯಾಡ್ ಸಂಚಾಲಕಿ ಕಲ್ಪನಾ ವೇಣುಗೋಪಾಲ್, ಸಂಯೋಜಕ ಡಾ.ಎಸ್.ನಾಗರಾಜು ಸುದ್ದಿಗೋಷ್ಠಿಯಲ್ಲಿ ಹಾಜರಿದ್ದರು.

ಶಿಷ್ಯವೇತನಕ್ಕೆ ಅರ್ಜಿ ಆಹ್ವಾನ

ಮೈಸೂರು: ಮೈಸೂರು ವಿಶ್ವವಿದ್ಯಾನಿಲಯದ ಹಿಂದುಳಿದ ವರ್ಗಗಳ ಘಟಕದ ವತಿಯಿಂದ ಸಂಶೋಧನಾ ಕಾರ್ಯ ನಿರ್ವಹಿಸುವ ಸಂಶೋಧನಾ ವಿದ್ಯಾರ್ಥಿಗಳಿಗೆ ಶಿಷ್ಯವೇತನ ನೀಡುವ ಸಲುವಾಗಿ ಮೈಸೂರು ವಿಶ್ವವಿದ್ಯಾನಿಲಯದ ಸ್ನಾತಕೋತ್ತರ ಪದವಿಯಲ್ಲಿ ಶೇ.55ಕ್ಕಿಂತ ಹೆಚ್ಚು ಅಂಕ ಪಡೆದಿರುವ ಹಿಂದುಳಿದ ವರ್ಗಗಳ ವಿದ್ಯಾರ್ಥಿಗಳಿಂದ 2023-24ನೇ ಸಾಲಿನ 20 ಸಂಶೋಧನಾ ವಿದ್ಯಾರ್ಥಿಗಳಿಗೆ 12 ಸಾವಿರ ಗಳಂತೆ 3 ವರ್ಷದ ಅವಧಿಗೆ ಆಯ್ಕೆ ಮಾಡಲು ಅರ್ಜಿ ಆಹ್ವಾನಿಸಲಾಗಿದೆ. ಅರ್ಜಿಗಳನ್ನು ಕಚೇರಿ ವೇಳೆಯಲ್ಲಿ ಪಡೆದು, ಭರ್ತಿ ಮಾಡಿದ ಅರ್ಜಿಗಳನ್ನು ಜು.1ಸಂಜೆ 5.30 ಗಂಟೆಯೊಳಗೆ ನಿಗದಿಪಡಿಸಿದ ದಾಖಲೆಗಳೊಂದಿಗೆ ಮಾರ್ಗದರ್ಶಕರು ಹಾಗೂ ವಿಭಾಗದ ಅಧ್ಯಕ್ಷರು, ನಿರ್ದೇಶಕರು, ಪ್ರಾಂಶುಪಾಲರ ಮುಖಾಂತರ ಹಿಂದುಳಿದ ವರ್ಗಗಳ ಘಟಕದ ಸಂಯೋಜನಾಧಿಕಾರಿಗಳಿಗೆ ಸಲ್ಲಿಸಬೇಕು. ಅರ್ಜಿ ಸಲ್ಲಿಸುವ ಅಭ್ಯರ್ಥಿಗಳು ಕರ್ನಾಟಕ ರಾಜ್ಯದವರಾಗಿದ್ದು, ಮೈಸೂರು ವಿಶ್ವವಿದ್ಯಾನಿಲಯದಿಂದ (ಸ್ವಾಯತ್ತ ಸಂಸ್ಥೆಗಳನ್ನು ಹೊರತುಪಡಿಸಿ) ಸ್ನಾತಕೋತ್ತರ ಪದವಿಯನ್ನು ಹೊಂದಿರಬೇಕು. ಅಭ್ಯರ್ಥಿಯು 23 ರಿಂದ 35 ವಯಸ್ಸಿನವರಾಗಿರಬೇಕು. ಜಾತಿ ಪ್ರಮಾಣ ಪತ್ರವು ಅಧಿಸೂಚನೆ ಹೊರಡಿಸಿದ ದಿನಾಂಕದಲ್ಲಿ ಚಾಲ್ತಿಯಲ್ಲಿರಬೇಕು. ದೂ.ಸಂ:0821-2419906ನ್ನು ಸಂಪರ್ಕಿಸಬಹುದು.

ಕಾನೂನು ಸಲಹೆಗಾರರ ನೇಮಕಾತಿ

ಮೈಸೂರು: ರಾಜ್ಯದ ಪ್ರತಿ ಜಿಲ್ಲೆಯಲ್ಲಿಯೂ ಜಿಲ್ಲಾಧಿಕಾರಿಗಳಿಗೆ ಭೂ ಸ್ವಾಧೀನ ಹಾಗೂ ಇತರೆ ನ್ಯಾಯಾಲಯದ ಪ್ರಕರಣಗಳಲ್ಲಿ ಕಾನೂನು ಸಲಹೆ ನೀಡಲು ಪ್ರತಿ ಜಿಲ್ಲೆಗೆ ತಲಾ ಒಂದರಂತೆ 30 ಕಾನೂನು ಸಲಹೆಗಾರರ ಹುದ್ದೆಗಳನ್ನು ಹೊರ ಗುತ್ತಿಗೆ ಆಧಾರದಲ್ಲಿ ನೇಮಕಾತಿ ನಡೆಸಲಾಗುತ್ತದೆ. ಮೈಸೂರು ಜಿಲ್ಲೆಯ ಜಿಲ್ಲಾಧಿಕಾರಿ ಕಚೇರಿಯಲ್ಲಿ ಕಾನೂನು ಸಲಹೆಗಾರ ಹುದ್ದೆಗೆ ನಿವೃತ್ತ ಜಿಲ್ಲಾ ನ್ಯಾಯಾಧೀಶರು, ನಿವೃತ್ತ ಕಂದಾಯ ಇಲಾಖೆಯ ವಿಶೇಷ ಜಿಲ್ಲಾಧಿಕಾರಿ ಅಥವಾ ಕಂದಾಯ ಇಲಾಖೆಯ ನಿವೃತ್ತ ತಹಶೀಲ್ದಾರ್, ಉಪ ತಹಶೀಲ್ದಾರ್ ಅವರನ್ನು ಹೊರಗುತ್ತಿಗೆ ಆಧಾರದ ಮೇಲೆ ನೇಮಕಾತಿ ಮಾಡಲಾಗುವುದು. ಆಸಕ್ತಿ ಇರುವ ಅರ್ಹ ಅಭ್ಯರ್ಥಿಗಳು ತಮ್ಮ ಪೂರ್ಣ ಮಾಹಿತಿ ವಿವರದೊಂದಿಗೆ ಅರ್ಜಿಯನ್ನು ಮೈಸೂರು ಜಿಲ್ಲಾಧಿಕಾರಿಗಳ ಕಚೇರಿ ವಿಳಾಸಕ್ಕೆ ಜೂ.27ರೊಳಗೆ ಸಲ್ಲಿಸುವುದು. ಹೆಚ್ಚಿನ ಮಾಹಿತಿಗಾಗಿ ದೂ.ಸಂ:0821-2424079, 2422302ನ್ನು ಸಂಪರ್ಕಿಸಬಹುದಾಗಿದೆ ಎಂದು ಅಪರ ಜಿಲ್ಲಾಧಿಕಾರಿ ಪಿ.ಶಿವರಾಜು ತಿಳಿಸಿದ್ದಾರೆ.

ಪದವೀಧರರಿಂದ ಅರ್ಜಿ ಆಹ್ವಾನ

ಮೈಸೂರು: 2024-25ನೇ ಸಾಲಿಗೆ ಪರಿಶಿಷ್ಟ ಪಂಗಡದ ಕಾನೂನು ಪದವೀಧರರಿಗೆ ಆಡಳಿತ ನ್ಯಾಯಾಧೀಕರಣ ತರಬೇತಿ ನೀಡಲು ಅರ್ಹ ಪರಿಶಿಷ್ಟ ಪಂಗಡದ ಕಾನೂನು ಪದವೀಧರರಿಂದ ಅರ್ಜಿಗಳನ್ನು ಆಹ್ವಾನಿಸಲಾಗಿದೆ. ಅರ್ಜಿಯನ್ನು ಪಡುವಾರಹಳ್ಳಿಯ ಒಂಟಿಕೊಪ್ಪಲು ಪೂರ್ವ ಬಡಾವಣೆಯ ಡಾ.ಬಾಬು ಜಗಜೀವನ್‌ರಾಮ್ ಭವನದ ಸಮಗ್ರ ಬುಡಕಟ್ಟು ಅಭಿವೃದ್ಧಿ ಯೋಜನೆಯ ಯೋಜನಾ ಸಮನ್ವಯಾಧಿಕಾರಿ ಅವರ ಕಚೇರಿಯಿಂದ ಪಡೆದು, ಆನ್‌ಲೈನ್ ಮೂಲಕ ವೆಬ್‌ಸೈಟ್‌ನಲ್ಲಿ ಜೂ.18ರಿಂದ ಜುಲೈ 31 ರವರೆಗೆ ಅರ್ಜಿ ಸಲ್ಲಿಸಬಹುದಾಗಿದೆ. ಹೆಚ್ಚಿನ ಮಾಹಿತಿಗಾಗಿ ದೂ.ಸಂ:0821-2427140ನ್ನು ಸಂಪರ್ಕಿಸಬಹುದು.

ಸಂಗೀತದಿಂದ ಮನೋಲ್ಲಾಸ ಉಂಟಾಗುತ್ತದೆ

ಮೈಸೂರು: ಸಂಗೀತದಿಂದ ಮನೋಲ್ಲಾಸ ಉಂಟಾಗುತ್ತದೆ ಎಂದು ಅಲೆಯನ್ಸ್ ಕ್ಲಬ್ ಅಂತಾರಾಷ್ಟ್ರೀಯ ನಿರ್ದೇಶಕ ನಾಗರಾಜ ವಿ.ಬೈರಿ ಹೇಳಿದರು.

ಅಲೆಯನ್ಸ್ ಕ್ಲಬ್ ಆಫ್ ಮೈಸೂರು ನಾಲ್ವಡಿ, ಗಾನ-ನಂದನ ವತಿಯಿಂದ ವಿಜಯನಗರದ ಕನ್ನಡ ಸಾಹಿತ್ಯ ಭವನದಲ್ಲಿ ಏರ್ಪಡಿಸಿದ್ದ ಕಾರ್ಯಕ್ರಮದ ಅಧ್ಯಕ್ಷತೆ ವಹಿಸಿ ಮಾತನಾಡಿ, ಒತ್ತಡದಲ್ಲಿದ್ದಾಗ ಸಂಗೀತ ಕೇಳಿದರೆ ಮನಸ್ಸಿಗೆ ಮುದ ನೀಡುತ್ತದೆ. ಪತ್ರಕರ್ತರ ಕೆಲಸ ಅತ್ಯಂತ ಶ್ರೇಷ್ಠವಾದುದು. ಸಾಧಕ ಪತ್ರಕರ್ತರನ್ನು ಗುರುತಿಸಿ ಗೌರವಿಸುತ್ತಿರುವುದು ಉತ್ತಮ ಕಾರ್ಯ ಎಂದು ಶ್ಲಾಘಿಸಿದರು.

ಸಮಾಜ ಸೇವಕ ಕೆ.ರಘುರಾಂ ವಾಜಪೇಯಿ ಮಾತನಾಡಿ, ತಾತಯ್ಯನವರ ಕಾಲದಿಂದಲೂ ಮೈಸೂರು ಪತ್ರಿಕೋದ್ಯಮಕ್ಕೆ ತನ್ನದೇ ಆದ ಘನತೆ-ಗೌರವ ಇದೆ. ಈಗಲೂ ಸಹ ಅದು ಉಳಿದುಕೊಂಡು ಬಂದಿದೆ ಎಂದರು.

ಜಿಲ್ಲಾ ಕಸಾಪ ಅಧ್ಯಕ್ಷ ಮಡ್ಡೀಕೆರೆ ಗೋಪಾಲ್ ಮಾತನಾಡಿ, ಪತ್ರಕರ್ತರು ಒಂದು ರೀತಿಯಲ್ಲಿ ಗಡಿಕಾಯುವ ಯೋಧರಿದ್ದಂತೆ. ಮಧ್ಯರಾತ್ರಿವರೆಗೆ ಕೆಲಸ ಮಾಡಿ, ಬೆಳಗಿನ ಜಾವದ ವೇಳೆಗೆ ಅತ್ಯುತ್ತಮವಾದ ಸುದ್ದಿಗಳನ್ನು ಓದುಗರಿಗೆ ತಲುಪಿಸುತ್ತಾರೆ ಎಂದರು.

ಕಾರ್ಯಕ್ರಮ ಉದ್ಘಾಟಿಸಿದ ಹಿರಿಯ ಪತ್ರಕರ್ತ ಅಂಶಿ ಪ್ರಸನ್ನಕುಮಾರ್ ಮಾತನಾಡಿ, ಕೇಂದ್ರ, ರಾಜ್ಯ ಸರ್ಕಾರಗಳು ರೂಪಿಸುವ ಯೋಜನೆಗಳನ್ನು ಸಮಾಜದ ಕಟ್ಟಕಡೆಯ ವ್ಯಕ್ತಿಗೂ ತಲುಪಿಸುವ ಕೆಲಸವನ್ನು ಮಾಧ್ಯಮಗಳು ಮಾಡುತ್ತಿವೆ. ಸರ್ಕಾರ ಹಾಗೂ ಸಮಾಜದ ನಡುವೆ ಸೇತುವೆಯಂತಿರುವ ಪತ್ರಕರ್ತರು ನೈತಿಕತೆ ಹಾಗೂ ವಿಶ್ವಾಸಾರ್ಹತೆ ಉಳಿಸಿಕೊಂಡೇ ಕೆಲಸ ಮಾಡಬೇಕಿದೆ ಎಂದರು.

ಇದೇ ಸಂದರ್ಭದಲ್ಲಿ ಪತ್ರಕರ್ತರಾದ ಎಂ.ಆರ್.ಸತ್ಯನಾರಾಯಣ, ಕೆ.ಜೆ. ಲೋಕೇಶ್ ಬಾಬು ಹಾಗೂ ಎಸ್. ಪ್ರಕಾಶ್ ಬಾಬು ಅವರಿಗೆ ಮಾಧ್ಯಮರತ್ನ ಪ್ರಶಸ್ತಿ ಪ್ರದಾನ ಮಾಡಲಾಯಿತು.

ಉಪನ್ಯಾಸಕಿ ಚಂದ್ರಕಲಾ ನಿರೂಪಿಸಿದರು. ಜಿಲ್ಲಾ ಕಸಾಪ ಮಾಜಿ ಅಧ್ಯಕ್ಷ ಡಾ.ವೈ.ಡಿ. ರಾಜಣ್ಣ ಪ್ರಾಸ್ತಾವಿಕ ಭಾಷಣ ಮಾಡಿದರು. ಅಲೆಯನ್ಸ್ ಕ್ಲಬ್ ಆಫ್ ನಾಲ್ವಡಿ ಅಧ್ಯಕ್ಷ ಎನ್. ಬೆಟ್ಟೇಗೌಡ ಸ್ವಾಗತಿಸಿದರು.

ಜಿಲ್ಲಾ ಕಸಾಪ ಪ್ರಧಾನ ಕಾರ್ಯದರ್ಶಿ ಮ.ನ. ಲತಾ ಮೋಹನ್, ಸಂಘಟನಾ ಕಾರ್ಯದರ್ಶಿ ಮೈನಾ ಲೋಕೇಶ್, ಎ.ಜಿ. ದೇವರಾಜ್, ಎಸ್. ವೆಂಕಟೇಶ್, ರಾಜಶೇಖರ ಕದಂಬ, ಡಾ.ಶಂಕರೇಗೌಡ, ಟಿ. ಸತೀಶ್ ಜವರೇಗೌಡ, ಇಂದಿರಾ ವೆಂಕಟೇಶ್, ಲಕ್ಷ್ಮೀದೇವಿ, ಸುನೀತಾ ಬೆಟ್ಟೇಗೌಡ, ಮಹಾಬಲೈಶ್ವರ ಬೈರಿ ಮೊದಲಾದವರು ಇದ್ದರು.

ನಂತರ ಡಾ.ವೈ.ಡಿ. ರಾಜಣ್ಣ, ಡಾ.ಬಿ.ಎನ್. ರವೀಶ್, ಡಾ.ಎ.ಎಸ್. ಪೂರ್ಣಿಮಾ, ಎನ್. ಬೆಟ್ಟೇಗೌಡ, ಶ್ರೀಲತಾ ಮನೋಹರ್, ಸಿ.ಎಸ್. ವಾಣಿ ಅವರು ಭಾವಗೀತೆ ಹಾಗೂ ಹಳೆಯ ಕನ್ನಡ ಚಿತ್ರಗೀತೆಗಳ ಗಾಯನ ನಡೆಸಿಕೊಟ್ಟು, ಮನರಂಜಿಸಿದರು.

ಏಕಾಗ್ರತೆಗೆ ದೇಹ ಭಂಗಿ ಅಣಿಗೊಳಿಸುವುದೇ ನಿಜವಾದ ಯೋಗ

ವಿಜಯಪುರ: ಪ್ರಾಚೀನ ಭಾರತದ ಋಷಿಗಳು ಧ್ಯಾನ ಅಥವಾ ತಪಸ್ಸಿನಲ್ಲಿ ಮಗ್ನರಾಗಲು ವಿಶಿಷ್ಟ ಭಂಗಿಗಳಲ್ಲಿ ಕುಳಿತುಕೊಳ್ಳುವುದನ್ನು, ನಿಂತುಕೊಳ್ಳುವುದನ್ನು ಅಭ್ಯಾಸ ಮಾಡುತ್ತಿದ್ದರು. ದೇಹಕ್ಕೆ ಅನುಕೂಲವಾಗಿ ಸುಲಭವಾಗಿ ಏಕಾಗ್ರತೆ ಸಾಧಿಸಲು ಅವರ ದೇಹ ಭಂಗಿ ಅಣಿಗೊಳಿಸುವುದೇ ಯೋಗವೆಂದು ಸೌಪರ್ಣಿಕಾ ವಲಯ ಸಂಚಾಲಕರಾದ ಸುಂದರಾಚಾರ್ಯ ಅಣ್ಣನವರು ತಿಳಿಸಿದರು. ಇಲ್ಲಿನ ಎವರ್ ಗ್ರೀನ್ ಪ್ರೌಢಶಾಲೆಯ ಆವರಣದಲ್ಲಿ ಶ್ರೀ ಪತಂಜಲಿ ಯೋಗ ಶಿಕ್ಷಣ ಸಮಿತಿ ವತಿಯಿಂದ ಏರ್ಪಡಿಸಲಾಗಿದ್ದ ಚಿಂತನ ಕಾರ್ಯಗಾರದಲ್ಲಿ ಮಾತನಾಡಿದರು. ಪತಂಜಲಿ ಯೋಗ ಶಿಕ್ಷಣ ಸಮಿತಿಯ ಸಂಚಾಲಕರಾದ ದೀಪಕ್ಕರವರು ಮಾತನಾಡಿ ಯೋಗಾಸನಗಳು ರೂಪಗೊಂಡದ್ದು ಕ್ರಿಸ್ತ ಪೂರ್ವ ಎರಡನೇಯ ಶತಮಾನದ ಸುಮಾರಿಗೆ ಜೀವಸಿದ್ಧಿ ಪತಂಜಲಿ ಎನ್ನುವ ಮಹರ್ಷಿ ಈ ವಿದ್ಯೆಯ ವಿವರಗಳನ್ನೆಲ್ಲ ಕ್ರೂಢಿಕರಿಸಿ ಯೋಗ ಸೂತ್ರಗಳನ್ನು ರಚಿಸಿದರು ಎಂದು ತಿಳಿಸಿದರು.

ಮುಡಾ ಅಧ್ಯಕ್ಷ ಕೆ.ಮರೀಗೌಡ ಅಸಹನೆ ಸಲಹೆ

ಕೆಲಸದಲ್ಲಿರಲಿ ಹೊಂದಾಣಿಕೆ

ಮೈಸೂರು: ಮುಡಾದ ಇಲಾಖೆಗಳ ಅಧಿಕಾರಿಗಳಲ್ಲಿ ಹೊಂದಾಣಿಕೆ ಇಲ್ಲದ ಕಾರಣ ಪ್ರಾಧಿಕಾರದ ಉದ್ದೇಶಕ್ಕೆ ತದ್ವಿರುದ್ಧವಾಗಿ ಕೆಲಸಗಳು ನಡೆಯುತ್ತಿವೆ ಎಂದು ಮುಡಾ ಅಧ್ಯಕ್ಷ ಕೆ.ಮರೀಗೌಡ ಅಸಹನೆ ವ್ಯಕ್ತಪಡಿಸಿದರು.

ನಗರದ ಮೈಸೂರು ನಗರಾಭಿವೃದ್ಧಿ ಪ್ರಾಧಿಕಾರದಲ್ಲಿ ಶುಕ್ರವಾರ ಅಧಿಕಾರಿಗಳು ಹಾಗೂ ಸಿಬ್ಬಂದಿಗಳ ಸಭೆಯಲ್ಲಿ ಮಾತನಾಡಿದ ಅವರು, ಪ್ರಾಧಿಕಾರದ ಉದ್ದೇಶ ಲಾಭ ಹಾಗೂ ನಷ್ಟರಹಿತವಾಗಿ ಕಾರ್ಯನಿರ್ವಹಿಸಿ, ನಗರದ ನಾಗರಿಕರಿಗೆ ಅಗತ್ಯ ಮೂಲಸೌಕರ್ಯವನ್ನು ಒದಗಿಸಿಕೊಡುವುದಾಗಿದೆ. ಆದರೆ ಈಗ ನೋಡಿದರೆ ಇದು ವಿರುದ್ಧವಾದ ದಿಕ್ಕಿನಲ್ಲಿ ಸಾಗುತ್ತಿರುವುದು ಕಂಡುಬಂದಿದೆ. ನಮ್ಮ ಅಧಿಕಾರಿಗಳಲ್ಲಿ ಹೊಂದಾಣಿಕೆ ಇಲ್ಲದ ಕಾರಣ ಈ ರೀತಿಯಾಗಿದೆ. ತಾಂತ್ರಿಕ ಇಲಾಖೆ, ನಗರ ಯೋಜನಾ ಇಲಾಖೆ, ಭೂಸ್ವಾಧೀನ ಇಲಾಖೆಯ ಅಧಿಕಾರಿಗಳಲ್ಲಿ ಸಮನ್ವಯ ಕೊರತೆ ಇರುವುದರಿಂದ ಸಾರ್ವಜನಿಕರ ಸಮಸ್ಯೆ ಬಗೆಹರಿಸುವಲ್ಲಿ ವಿಳಂಬವಾಗುತ್ತಿದೆ ಎಂದು ಅವರು ಅಧಿಕಾರಿಗಳಿಗೆ ಪಾಠ ಮಾಡಿದರು.

ಮುಡಾ ವ್ಯಾಪ್ತಿಯಲ್ಲಿ ಇರುವ ಬಿಡಿ ನಿವೇಶನಗಳು, ವಾಸವಿರುವ ಮನೆಗಳು, ನಿವೇಶನಗಳು, ತುಂಡುಭೂಮಿ, ಬಾಡಿಗೆ ಕೊಟ್ಟಿರುವಂತಹ ಜಾಗಗಳು ಇವೆಲ್ಲವನ್ನೂ ಕೂಡ ಅಧಿಕಾರಿಗಳು ಶೀಘ್ರವೇ ಸ್ಥಳ ಪರಿಶೀಲಿಸಿ ಮಾಹಿತಿ ನೀಡುವಂತೆ ಸೂಚಿಸಿದ ಅಧ್ಯಕ್ಷರು, ಸಿಎ ನಿವೇಶನಗಳನ್ನು ಸಮುದಾಯದ ಅವಶ್ಯಕತೆಗೆ ಮಂಜೂರು ಮಾಡುವಾಗ ಯಾವ ಮಾನದಂಡದ ಆಧಾರದ ಮೇಲೆ ಮಂಜೂರು ಮಾಡಬೇಕು ಹಾಗೂ ಅರ್ಜಿ ಹಾಕಿರುವ ಸಂಸ್ಥೆಗಳ ಆರ್ಥಿಕ ಸ್ಥಿತಿಗತಿಗಳು ಹಾಗೂ ಉದ್ದೇಶಗಳ ಪೂರ್ಣ ಪ್ರಮಾಣದ ಮಾಹಿತಿಯನ್ನು ಸಮರ್ಪಕವಾಗಿ ನೀಡಬೇಕು ಎಂದು ತಿಳಿಸಿದರು.

ಸರ್ಕಾರ ಇತ್ತೀಚಿಗೆ ಕಟ್ಟುನಿಟ್ಟಿನ ಆದೇಶ ನೀಡಿದೆ. ಈ ಹಿನ್ನೆಲೆಯಲ್ಲಿ ಮುಡಾ ವ್ಯಾಪ್ತಿಯ ಬಡಾವಣೆಗಳಲ್ಲಿ ಕುಡಿಯುವ ನೀರಿನ ಸಮಸ್ಯೆ, ಯುಜಿಡಿ ಸಮಸ್ಯೆ ಮತ್ತು ರಸ್ತೆಗಳ ಸಮಸ್ಯೆಯನ್ನು ತ್ವರಿತವಾಗಿ ಪರಿಹಾರ ಮಾಡಿ, ಸರಿಯಾದ ಕ್ರಮಗಳಲ್ಲಿ ಕಾರ್ಯನಿರ್ವಹಿಸುವಂತೆ ಅಧಿಕಾರಿಗಳಿಗೆ ಅವರು ಸೂಚಿಸಿದರು.

ನಗರಾಭಿವೃದ್ಧಿ ಪ್ರಾಧಿಕಾರದ ಹೊಸ ಯೋಜನೆಗಳನ್ನು ಜಾರಿಗೆ ತರುವುದಕ್ಕೆ ಯೋಜನೆಗಳನ್ನು ರೂಪಿಸಿ, ಮುಖ್ಯಮಂತ್ರಿ ಸಿದ್ದರಾಮಯ್ಯ ಅವರ ಗಮನಕ್ಕೆ ತಂದು ಸರ್ಕಾರದ ವತಿಯಿಂದ ಅನುಮೋದನೆ ಪಡೆಯಲು ಶೀಘ್ರವಾಗಿ ವರದಿ ತಯಾರಿಸಬೇಕು ಎಂದು ಅಧಿಕಾರಿಗಳಿಗೆ ಕಟ್ಟುನಿಟ್ಟಿನ ಆದೇಶ ನೀಡಿದರು.

ತಾಂತ್ರಿಕ ಇಲಾಖೆಯವರು ನಿವೇಶನಗಳ ಪಟ್ಟಿಯನ್ನು ನೀಡುವಾಗ ಭೂಸ್ವಾಧೀನ ಇಲಾಖೆಯಿಂದ ಪೂರ್ಣ ಪ್ರಮಾಣದ ವರದಿಯನ್ನು ತೆಗೆದುಕೊಳ್ಳಬೇಕು. ನಗರ ಯೋಜನೆ ಇಲಾಖೆಯು ಲೇಔಟ್‌ಗಳನ್ನು ಅನುಮೋದನೆ ಮಾಡುವಾಗ ತಾಂತ್ರಿಕ ಇಲಾಖೆಯ ಸಹಕಾರವನ್ನು ಕಡ್ಡಾಯವಾಗಿ ಪಡೆದುಕೊಳ್ಳಬೇಕು.ಅಧಿಕಾರಿಗಳು, ಸಿಬ್ಬಂದಿಗಳು ಕಡ್ಡಾಯವಾಗಿ ಬೆಳಗ್ಗೆ 10 ಗಂಟೆಗೆ ಸರಿಯಾಗಿ ಹಾಜರಿರಬೇಕು. ಇದಕ್ಕಾಗಿ ಬಯೋಮೆಟ್ರಿಕ್ ವ್ಯವಸ್ಥೆ ಜಾರಿಗೊಳಿಸಬೇಕು. ಅಧಿಕಾರಿಗಳು, ಸಿಬ್ಬಂದಿಯವರು ದಲ್ಲಾಳಿಗಳು ಹಾಗೂ ಮಧ್ಯವರ್ತಿಗಳಿಂದ ದೂರವಿದ್ದು ನೇರವಾಗಿ ಸಾರ್ವಜನಿಕರ ಕೆಲಸವನ್ನು ಮಾಡಿಕೊಡಬೇಕು ಎಂದು ತಿಳಿಸಿದರು.

ಆಯುಕ್ತ ದಿನೇಶ್ ಕುಮಾರ್, ಅಧಿಕಾರಿಗಳಾದ ಶಿವರಾಂ, ಧರ್ಮೇಂದ್ರ , ಶೇಖರ್ ಮತ್ತಿತರರು ಸಭೆಯಲ್ಲಿ ಹಾಜರಿದ್ದರು.

ಸಿಎಂ ಭೇಟಿಗೆ ನಿಯೋಗ

ಮೈಸೂರಿನ ನಿವೇಶನ ಹಂಚಿಕೆ ಸಮಸ್ಯೆಯನ್ನು ಅದಷ್ಟು ಬಗೆಹರಿಸಲು ಬಲ್ಲಹಳ್ಳಿಯಲ್ಲಿ 485 ಎಕರೆ ಹಾಗೂ ಬೊಮ್ಮೇನಹಳ್ಳಿಯಲ್ಲಿ 165 ಎಕರೆ ಜಮೀನನ್ನು ಭೂ ಸ್ವಾಧೀನ ಮಾಡಿಕೊಳ್ಳಬೇಕು. ಇದಕ್ಕಾಗಿ ಹೆಚ್ಚು ಅನುದಾನಬೇಕಾಗಿದೆ. ಆದ್ದರಿಂದ ಪ್ರಾಧಿಕಾರದ ಅಧ್ಯಕ್ಷರು, ಸದಸ್ಯರು, ಆಯುಕ್ತರು ಹಾಗೂ ಅಧಿಕಾರಗಳ ನಿಯೋಗವು ಮುಖ್ಯಮಂತ್ರಿ ಸಿದ್ದರಾಮಯ್ಯ ಅವರನ್ನು ಭೇಟಿ ಮಾಡಿ ಭೂಸ್ವಾಧೀನಕ್ಕಾಗಿ ಅನುದಾನ ಮಂಜೂರು ಮಾಡಿಸುವಂತೆ ಮನವಿ ಸಲ್ಲಿಸಬೇಕು ಎಂದು ಕೆ.ಮರೀಗೌಡ ತಿಳಿಸಿದರು.

ದೃಢ ಸಂಕಲ್ಪದಿಂದ ಮುನ್ನುಗ್ಗಿದರೆ ಗೆಲುವು

ಮೈಸೂರು: ಸೋಲಿಗೆ ಹತಾಶರಾಗಬೇಡಿ, ದೃಢ ಸಂಕಲ್ಪ ಮಾಡಿ ಮುನ್ನುಗ್ಗಿದರೆ ಗೆಲುವು ಸುಲಭ ಎಂದು ಪ್ರವಾಸೋದ್ಯಮ ಇಲಾಖೆಯ ಮೈಸೂರು ವಿಭಾಗದ ಜಂಟಿ ನಿರ್ದೇಶಕಿ ಎಂ.ಕೆ.ಸವಿತ ಅಭಿಪ್ರಾಯಪಟ್ಟರು.

ಶುಕ್ರವಾರ ಕರ್ನಾಟಕ ರಾಜ್ಯ ಮುಕ್ತ ವಿಶ್ವವಿದ್ಯಾನಿಲಯದ ಸ್ಪರ್ಧಾತ್ಮಕ ಪರೀಕ್ಷಾ ತರಬೇತಿ ಕೇಂದ್ರದ ವತಿಯಿಂದ ಗಂಗಾ ಸಭಾಂಗಣದಲ್ಲಿ ನಡೆಯುತ್ತಿರುವ 50 ದಿನಗಳ ಕೆಎಎಸ್ ಮತ್ತು ಇತರ ಸ್ಪರ್ಧಾತ್ಮಕ ಪರೀಕ್ಷೆಗಳಿಗೆ ತರಬೇತಿ ಕಾರ್ಯಕ್ರಮದಲ್ಲಿ ತರಬೇತಿ ಪಡೆಯುತ್ತಿರುವ ಶಿಬಿರಾರ್ಥಿಗಳನ್ನು ಉದ್ದೇಶಿಸಿ ಮಾತನಾಡಿದ ಅವರು, ಸಾಧನೆ ಮಾಡಲೇ ಬೇಕು ಎಂಬ ತುಡಿತ ಇದ್ದರೆ ಯಾರು ಏನು ಬೇಕಾದರೂ ಸಾಧಿಸಬಹುದು. ಆದರೆ, ಅದಕ್ಕೆ ಪರಿಶ್ರಮ ಬೇಕು. ಆಸೆಗೆ ತಕ್ಕ ಕನಸು ಕಾಣಿರಿ, ಅದಕ್ಕೆ ಪೂರಕವಾಗುವಂತೆ ಉತ್ತಮ ತಯಾರಿ ಮಾಡಿಕೊಳ್ಳಿ ಎಂದು ಶಿಬಿರಾರ್ಥಿಗಳಿಗೆ ಸಲಹೆ ನೀಡಿದರು.

» ಕೆಎಎಸ್, ಇತರ ಸ್ಪರ್ಧಾತ್ಮಕ ಪರೀಕ್ಷೆಗಳಿಗೆ ತರಬೇತಿ ಕಾರ್ಯಕ್ರಮದಲ್ಲಿ ಎಂ.ಕೆ.ಸವಿತಾ

ಯಾವುದೇ ಸ್ಪರ್ಧಾತ್ಮಕ ಪರೀಕ್ಷೆ ತೆಗೆದುಕೊಳ್ಳುವ ಮುನ್ನ ಎರಡು ಅಂಶಗಳನ್ನು ನೆನಪಿನಲ್ಲಿಟ್ಟುಕೊಳ್ಳಬೇಕು. ಮೊದಲನೆಯದು ಏನನ್ನು ಓದಬೇಕು? ಎಂಬುದನ್ನು ಒಂದು ಟಿಪ್ಪಣಿ ಮಾಡಿಟ್ಟುಕೊಳ್ಳಬೇಕು. ಅದಕ್ಕೆ ಮಾದರಿ ಪ್ರಶ್ನೆಪತ್ರಿಕೆಗಳ ಸಹಾಯ ತೆಗೆದುಕೊಳ್ಳಬಹುದು. ಎರಡನೆಯದು ಪುನರ್ ಅಧ್ಯಯನ ಯಾವುದೇ ವಿಷಯ ಅಥವಾ ಸಂಗತಿಯನ್ನು ಒಂದೇ ಬಾರಿ ಓದಿ ಮುಗಿಸುವುದಕ್ಕಿಂತ ಅದನ್ನು ಸಮಯ ಸಿಕ್ಕಾಗೆಲ್ಲಾ ಪುನರ್ ಅಧ್ಯಯನ ಮಾಡಬೇಕು. ಸ್ಪರ್ಧಾತ್ಮಕ ಪರೀಕ್ಷೆ ಬಗ್ಗೆ ಆಸಕ್ತಿ ಇರುವ ಗುಂಪಿನೊಂದಿಗೆ ಮುಕ್ತವಾಗಿ ಚರ್ಚೆ ಮಾಡಬೇಕು. ಅವುಗಳೆಲ್ಲವು ಪರೀಕ್ಷೆಗೆ ನೆರವಾಗುತ್ತವೆ ಎಂದು ತಾವು ಕೆಎಎಸ್ ಪರೀಕ್ಷೆಗೆ ತಯಾರಾದ ಬಗ್ಗೆ ವಿವರಣೆ ನೀಡಿ ಪರೀಕ್ಷಾರ್ಥಿಗಳನ್ನು ಹುರಿದುಂಬಿಸಿ ಹತಾಶೆ ಬಿಡಿ ದೃಢಸಂಕಲ್ಪ ಮಾಡಿ ಎಂದು ಕರೆ ನೀಡಿದರು. ಕರಾಮುವಿ ಕುಲಪತಿ ಪ್ರೊ. ಶರಣಪ್ಪ ವಿ. ಹಲಸೆ ಮಾತನಾಡಿ, ಎಷ್ಟೇ ಎತ್ತರದ ಹುದ್ದೆಗೆ ಹೋದರು ಮಾನವೀಯ ನೆಲೆಗಟ್ಟಿನಲ್ಲಿ ಸೇವೆ ಮಾಡಬೇಕು, ಶಿವ ಶರಣರ ಅರಿವೇ ಗುರು ಎಂಬ ಅಂಶವನ್ನು ಮನನ ಮಾಡಿಕೊಳ್ಳಬೇಕು ಎಂದರು ತಿಳಿಸಿದರು. ಕಾರ್ಯಕ್ರಮದಲ್ಲಿ ಕುಲಸಚಿವ ಪ್ರೊ.ಕೆ.ಬಿ.ಪ್ರವೀಣ. ಶೈಕ್ಷಣಿಕ ಡೀನ್ ಪ್ರೊ.ಎನ್.ಲಕ್ಷ್ಮಿ, ತರಬೇತಿ ಕೇಂದ್ರದ ಸಂಯೋಜನಾಧಿಕಾರಿ ಜೈನಹಳ್ಳಿ ಸತ್ಯನಾರಾಯಣಗೌಡ, ಸಿಬ್ಬಂದಿಗಳಾದ ಸಿದ್ದೇಶ್ ಹೊನ್ನೂರ್, ಗಣೇಶ್ ಕೆ.ಜಿ.ಕೊಪ್ಪಲ್ ಉಪಸ್ಥಿತರಿದ್ದರು.

“ ಕರ್ನಾಟಕ ರಾಜ್ಯ ಮುಕ್ತ ವಿಶ್ವವಿದ್ಯಾನಿಲಯ ಸ್ಪರ್ಧಾತ್ಮಕ ಪರೀಕ್ಷೆಗಳಿಗೆ ಅತಿ ಹೆಚ್ಚಿನ ಒತ್ತು ನೀಡುತ್ತಿದೆ. ಸ್ಪರ್ಧಾತ್ಮಕ ಜಗತ್ತಿನಲ್ಲಿ ಮಾನವೀಯ ಮೌಲ್ಯಗಳು ನಶಿಸಿ ಹೋಗುತ್ತಿವೆ. ಪ್ರೀತಿ ವಿಶ್ವಾಸ ಸಂಬಂಧಗಳಿಗಿಂತ ಹಣ, ಅಧಿಕಾರವೇ ಹೆಚ್ಚಾಗಿದೆ. ಯುವಕರು ಈ ಕುರಿತು ಚಿಂತಿಸಬೇಕು.

| ಪ್ರೊ.ಶರಣಪ್ಪ ವಿ.ಹಲಸೆ ಮುಕ್ತ ವಿವಿ ಕುಲಪತಿ

ಬೆಸ್ಟ್ ಪ್ರಾಕ್ಟೀಸ್ ಕಮಿಟಿಗೆ ಶಿಕ್ಷಕ ಆಯ್ಕೆ

ವಿಜಯಪುರ: ಪಟ್ಟಣದ ಬೆಂಗಳೂರು ಗ್ರಾಮಾಂತರ ಜಿಲ್ಲಾ ಶರಣ ಸಾಹಿತ್ಯ ಪರಿಷತ್ತಿನ ಮಾಜಿ ಅಧ್ಯಕ್ಷ, ಕ್ರಿಯಾಶೀಲ ಶಿಕ್ಷಕ ಎಚ್.ಎಸ್.ರುದ್ರೇಶಮೂರ್ತಿ ಅವರನ್ನು ರೋಟರಿ ಜಿಲ್ಲಾ 3192 ನ 2024-25 ನೇ ಸಾಲಿನ ಕ್ಲಬ್ ಸಪೋರ್ಟ್ ಮತ್ತು ಬೆಸ್ಟ್ ಪ್ರಾಕ್ಟೀಸ್ ಕಮಿಟಿಯ ಸದಸ್ಯರನ್ನಾಗಿ ಆಯ್ಕೆ ಮಾಡಲಾಗಿದೆ. ರೋಟರಿ ಜಿಲ್ಲಾ 3192 ನ ನಿಯೋಜಿತ ಗವರ್ನರ್ ಮಹದೇವ್ ಪ್ರಸಾದ್ ನೇತೃತ್ವದ ಕಾರ್ಯಕಾರಿಯಲ್ಲಿ ಎಚ್.ಎಸ್.ರುದ್ರೇಶಮೂರ್ತಿ ಅವರು ಸ್ಥಾನ ಪಡೆದಿದ್ದು, ಅವರು ಹಿಂದೆ ಅಂತರಾಷ್ಟ್ರೀಯ ರೋಟರಿ ವಿಜಯಪುರ ಕ್ಲಬ್‌ನ ಅಧ್ಯಕ್ಷರಾಗಿ ಉತ್ತಮ ಸೇವೆ ಸಲ್ಲಿಸಿದ್ದರು. ಶಿಕ್ಷಕರಾಗಿ ಸಾಮಾಜಿಕ ಮತ್ತು ಶೈಕ್ಷಣಿಕ ಕ್ಷೇತ್ರಗಳಲ್ಲಿ ಸಾಕಷ್ಟು ಸೇವೆ ಸಲ್ಲಿಸಿದ್ದಾರೆ. ದೇವನಹಳ್ಳಿ ಮತ್ತು ಶಿಡ್ಲಘಟ್ಟ ತಾಲ್ಲೂಕಿನ ಅನೇಕ ಶಾಲೆಗಳ ಅಭಿವೃದ್ಧಿಗೆ ರೋಟರಿ ಮೂಲಕ ಸಾಕಷ್ಟು ಸೇವೆ ಸಲ್ಲಿಸಿದ್ದಾರೆ. ಸಮಿತಿಯ ಸದಸ್ಯರನ್ನಾಗಿ ನೇಮಿಸಿದ ಗವರ್ನರ್ ಮಹದೇವ್‌ಪ್ರಸಾದ್, ಜಿಲ್ಲಾ ಮಾಜಿ ಜೋನ್ ಗವರ್ನರ್ ರೇಣುಕೇಶ್ವರಸ್ವಾಮಿ ಅವರಿಗೆ ರುದ್ರೇಶಮೂರ್ತಿ ಕೃತಜ್ಞತೆ ಸಲ್ಲಿಸಿದ್ದಾರೆ.

ಪೇಟ್ರೋಲ್ ಬೆಲೆ ಏರಿಕೆ ವಿರೋಧಿಸಿ ಪ್ರತಿಭಟನೆ

ಚಾಮರಾಜನಗರ: ರಾಜ್ಯ ಸರ್ಕಾರ ಪೆಟ್ರೋಲ್, ಡೀಸೆಲ್ ಬೆಲೆಯನ್ನು ಏರಿಕೆ ಮಾಡಿರುವ ಕ್ರಮ ಖಂಡಿಸಿ ಚಾಮರಾಜನಗರ ಜಿಲ್ಲಾ ಬಿಜೆಪಿ ಘಟಕದ ವತಿಯಿಂದ ಚಾಮರಾಜನಗರದಲ್ಲಿ ಪ್ರತಿಭಟನೆ ನಡೆಯಿತು. ಚಾಮರಾಜನಗರದ ಶ್ರೀಚಾಮರಾಜೇಶ್ವರ ದೇವಸ್ಥಾನದ ಮುಂಭಾಗ ಜಮಾಯಿಸಿದ ಪ್ರತಿಭಟನಾಕಾರರು ತಳ್ಳುವ ಗಾಡಿಯಲ್ಲಿ ಬೈಕ್ ಇರಿಸಿ ಮೆರವಣಿಗೆ ಮೂಲಕ ಭುವನೇಶ್ವರಿ ವೃತ್ತಕ್ಕೆ ತೆರಳಿ ಪ್ರತಿಭಟನೆ ನಡೆಸಿದರು.

ರಾಜ್ಯ ಸರ್ಕಾರದ ವಿರುದ್ಧ ಘೋಷಣೆ ಕೂಗಿ ಆಕ್ರೋಶ ವ್ಯಕ್ತಪಡಿಸಿದರು. ಬಿಜೆಪಿ ರಾಜ್ಯ ಉಪಾಧ್ಯಕ್ಷ ಎನ್.ಮಹೇಶ್ ಮಾತನಾಡಿ, ರಾಜ್ಯ ಸರ್ಕಾರ ಪೆಟ್ರೋಲ್, ಡೀಸೆಲ್ ಬೆಲೆಯನ್ನು ಏರಿಕೆ ಮಾಡಿದ್ದು ಸಿದ್ದರಾಮಯ್ಯ ಕೆಟ್ಟ ಮನಸ್ಥಿತಿಯಿಂದ ಪ್ರತಿಯೊಂದಕ್ಕೂ ಕೇಂದ್ರ, ಸರ್ಕಾರವನ್ನು ದೂರುತ್ತಾರೆ. ಕೇಂದ್ರ ಸರ್ಕಾರ ಜಾಸ್ತಿ ಮಾಡಿರುವ ದರಗಳಲ್ಲ. ರಾಜ್ಯ ಸರ್ಕಾರ ಮಾರಾಟ ತೆರಿಗೆಯಲ್ಲಿ ದರ ಏರಿಕೆ ಮಾಡಲಾಗಿದೆ ಎಂದರು. ಮಂತ್ರಿಗಳಾದ ಎಚ್.ಕೆ.ಪಾಟೀಲ್ ಹೇಳಿದ್ದಾರೆ. ಗ್ಯಾರಂಟಿಗಳಿಗೆ ಹಣ ಕೊಡಲು ದುಡ್ಡಿಲ್ಲ ಹಾಗಾಗಿ ದರ ಏರಿಕೆ ಮಾಡಿದ್ದೇವೆ ಎಂದು ಹೇಳಿದ್ದಾರೆ. ಗ್ಯಾರಂಟಿ ಯೋಜನೆಗಳನ್ನು ಜಾರಿಗೆ ತಂದಾಗ ಪೆಟ್ರೋಲ್, ಡೀಸೆಲ್, ಗೊಬ್ಬರ, ಸಿಲಿಂಡರ್ ಬೆಲೆಯನ್ನು ಕಡಿಮೆ ಮಾಡುತ್ತೇವೆ ಎಂದು ಹೇಳಿ ಎಲ್ಲವನ್ನು ಜಾಸ್ತಿ ಮಾಡುತ್ತಿದ್ದಾರೆ ಎಂದು ದೂರಿದರು.

ಕಾಂಗ್ರೆಸ್ ಸರ್ಕಾರ ಇರುವ ಕಡೆ ದರ ಜಾಸ್ತಿ ಇದೆ. ಕರ್ನಾಟಕ, ತೆಲಂಗಾಣ, ತಮಿಳುನಾಡು ಜಾಸ್ತಿ ಇದೆ. ಬಿಜೆಪಿ ಇರುವ ಕಡೆ ಉತ್ತರ ಪ್ರದೇಶ, ಗುಜರಾತ್, ಉತ್ತರಾಖಂಡ ರಾಜ್ಯಗಳಲ್ಲಿ ಕಡಿಮೆ ಇದೆ. ಸಂವಿಧಾನ ಉಳಿಸುವ ಬೊಗಳೆ ಬಿಡುತ್ತಾರೆಯೋ ಅವರು ಸಂವಿಧಾನ ವಿರೋಧಿಗಳು ಎಂದು ಕುಟುಕಿದರು. ಬಿಜೆಪಿ ಜಿಲ್ಲಾಧ್ಯಕ್ಷ ಸಿ.ಎಸ್.ನಿರಂಜನಕುಮಾರ್ ಮಾತನಾಡಿ, ಕಾಂಗ್ರೆಸ್ ಸರ್ಕಾರ ಅಧಿಕಾರಕ್ಕೆ ಬಂದ ಮೇಲೆ ಎಲ್ಲ ದರಗಳನ್ನು ಜಾಸ್ತಿ ಮಾಡಲಾಗಿದೆ. ಜನಸಾಮಾನ್ಯರ ಸರ್ಕಾರವಲ್ಲ. ಜಾಹೀರಾತು ಕೊಡುವುದನ್ನು ಬಿಡಬೇಕು. ಸಾಮಾನ್ಯ ಜನರಿಗೆ ತೊಂದರೆಯಾಗುತ್ತಿದೆ. ಕಾಂಗ್ರೆಸ್ನವರು ನೈತಿಕತೆಯನ್ನು ಕಳೆದುಕೊಂಡಿದ್ದಾರೆ. ಇಡೀ ರಾಜ್ಯದಲ್ಲಿ ಕಾಂಗ್ರೆಸ್ ಅನ್ನು ತಿರಸ್ಕಾರ ಮಾಡಲಾಗಿದೆ. ಲೋಕಸಭಾ ಚುನಾವಣೆಯಲ್ಲಿ ತಿರಸ್ಕಾರ ಮಾಡಲಾಗಿದೆ. ಅಲ್ಲದೆ ಹಲವು ಹಗರಣಗಳನ್ನು ಮಾಡಿದ್ದಾರೆ ಎಂದರು. ಪ್ರತಿಭಟನೆಯಲ್ಲಿ ಮಾಜಿ ಶಾಸಕ ಎಸ್.ಬಾಲರಾಜ್, ಮುಖಂಡರಾದ ಎಂ.ರಾಮಚಂದ್ರ, ನೂರೊಂದುಶೆಟ್ಟಿ, ನಿಜಗುಣರಾಜು, ಅರಕಲವಾಡಿ ನಾಗೇಂದ್ರ, ಹೊನ್ನೂರು ಮಹದೇವಸ್ವಾಮಿ, ಪ್ರಣಯ್ ಸೇರಿದಂತೆ ಇತರರು ಭಾಗವಹಿಸಿದ್ದರು.

“ ಗ್ಯಾರಂಟಿಗಳಿಗೆ ಹಣ ಕೊಡಲು ದುಡ್ಡಿಲ್ಲ ಹಾಗಾಗಿ ದರ ಏರಿಕೆ ಮಾಡಿದ್ದೇವೆ ಎಂದು ಹೇಳಿದ್ದಾರೆ. ಗ್ಯಾರಂಟಿ ಯೋಜನೆಗಳನ್ನು ಜಾರಿಗೆ ತಂದಾಗ ಪೆಟ್ರೋಲ್, ಡೀಸೆಲ್, ಗೊಬ್ಬರ, ಸಿಲಿಂಡರ್ ಬೆಲೆಯನ್ನು ಕಡಿಮೆ ಮಾಡುತ್ತೇವೆ ಎಂದು ಹೇಳಿ ಎಲ್ಲವನ್ನು ಜಾಸ್ತಿ ಮಾಡುತ್ತಿದ್ದಾರೆ

-ಎನ್.ಮಹೇಶ್
ಬಿಜೆಪಿ ರಾಜ್ಯ ಉಪಾಧ್ಯಕ್ಷರು.

ಗಮನಸೆಳೆದ ಹಲಸಿನ ತರಹೇವಾರಿ ಸ್ಪರ್ಧೆಗಳು

ಮೈಸೂರು: ಹಲಸು ಅಚ್ಚರಿಯ ಮರ. ಎಲೆಯಿಂದ ಬೀಜದವರೆಗೆ ನಾನಾ ಬಗೆಯಲ್ಲಿ ಬಳಕೆಯಾಗುವ ಕಲ್ಪವೃಕ್ಷ. ಮಕ್ಕಳಿಗೆ ಹಲಸಿನ ಮರದ ವೈವಿಧ್ಯ, ಹಲಸಿನ ಸುತ್ತಲಿನ ಕಥೆಗಳು, ಹಲಸಿನ ಅಡುಗೆಗಳು ಮತ್ತು ಹಲಸಿನ ಕೃಷಿಯ ಪರಿಚಯ ಮಾಡಿಕೊಡಬೇಕು. ಪ್ರತಿ ಮಗು ಒಂದಾದರೂ ಹಲಸು ನೆಟ್ಟು, ಹಲಸಿನ ಜೊತೆ ತಾನೂ ಬೆಳೆಯುವಂತಾಗಬೇಕು. ಹಿರಿಯರು ಮಕ್ಕಳಿಗೆ ಹಲಸಿನ ಸಂಸ್ಕೃತಿಯ ಪರಿಚಯ ಮಾಡಿಸಬೇಕು ಎಂದು ಚಿಂತಕ ಚಿನ್ನಸ್ವಾಮಿ ವಡ್ಡಗೆರೆ ಕರೆಕೊಟ್ಟರು.

ಸಹಜ ಸಮೃದ್ಧ ಮತ್ತು ರೋಟರಿ ಕ್ಲಬ್ ಮೈಸೂರು ಪಶ್ಚಿಮ ಆಶ್ರಯದಲ್ಲಿ ನಡೆದ ಹಲಸಿನ ಹಬ್ಬದ ಅಂಗವಾಗಿ ಮಕ್ಕಳಿಗಾಗಿ ಆಯೋಜಿಸಿದ್ದ ಹಲಸಿನ ಚಿತ್ರಕಲಾ ಸ್ಪರ್ಧೆಯ ವಿಜೇತರಿಗೆ ಬಹುಮಾನ ವಿತರಿಸಿ ಅವರು ಮಾತನಾಡಿದರು.

ಚಿತ್ರಕಲಾ ಸ್ಪರ್ಧೆಯ ತೀರ್ಪುಗಾರರಾಗಿದ್ದ ಪುಷ್ಕರಣಿ ಶಾಲೆಯ ಕಲಾಶಿಕ್ಷಕ ವಿಶ್ವನಾಥ್ ಮಾತನಾಡಿ, ಹಲಸು ಬಯಲುಸೀಮೆಯ ಹಣ್ಣು. ಜನಪದರ ಕಥೆ, ಹಾಡು, ನುಡಿಮಾತುಗಳಲ್ಲಿ ಹಲಸು ಹಾಸು ಹೊಕ್ಕಾಗಿದೆ. ಆಹಾರದ ಭಾಗವಾಗಿದೆ. ಇಂಥ ಮೇಳಗಳನ್ನು ಆಯೋಜಿಸುವ ಮೂಲಕ, ಮಕ್ಕಳಲ್ಲಿ ಹಲಸಿನ ಬಗ್ಗೆ ಜಾಗೃತಿ ಮೂಡಿಸುತ್ತಿರುವುದು ಶ್ಲಾಘನೀಯ ಎಂದರು.

ಹಲಸಿನ ಅಡುಗೆ ಸ್ಪರ್ಧೆ ತೀರ್ಪುಗಾರರಾಗಿದ್ದ ವಿನಯ್ ಚಂದ್ರ ಮಾತನಾಡಿ, ಹಲಸಿನಕಾಯಿ, ಹಣ್ಣು ಮತ್ತು ಬೀಜಗಳಿಂದ ರುಚಿ ರುಚಿಯಾದ ಅಡುಗೆ ಮಾಡಬಹುದಾಗಿದೆ. ಇವತ್ತಿನ ಅಡುಗೆ ಸ್ಪರ್ಧೆಯಲ್ಲಿ ವಿವಿಧ ಬಗೆಯ ಹಲಸಿನ ಅಡುಗೆಗಳನ್ನು ಪರಿಚಯಿಸಿದ್ದು ಸಂತಸದ ಸಂಗತಿ ಎಂದು ಪ್ರಶಂಸಿದರು. ಹಲಸಿನ ಅಡುಗೆ ಸ್ಪರ್ಧೆಯ ಮತ್ತೊಬ್ಬ ತೀರ್ಪುಗಾರರಾಗಿದ್ದ ಪಾಕ ಪ್ರವೀಣೆ ಮಂಗಳಾ ಪ್ರಕಾಶ್ ಮಾತನಾಡಿ, ವೈವಿಧ್ಯದ ಅಡುಗೆಗಳನ್ನು ಮಾಡಲು ಹಲಸು ಸೂಕ್ತ. ತರಕಾರಿ ಅಂಗಡಿಗಳಲ್ಲಿ ಹಲಸು ಸಿಗುವಂತಾಗಬೇಕು. ಹೋಟೆಲ್‌ಗಳಲ್ಲಿ ಹಲಸಿನ ಅಡುಗೆ ಮತ್ತು ಪಾನೀಯಗಳು ಸಿಗುವಂತಾಗಬೇಕು ಎಂದರು.

ಹಲಸಿನ ಕೇಕ್, ಹಲಸಿನ ಹಲ್ವ, ಹಲಸಿನ ಕಡಬು, ಹಲಸಿನ ಪಲಾವ್, ಹಲಸಿನ ಹಪ್ಪಳ, ಹಲಸಿನ ಪಾಯಸ, ಹಲಸಿನ ಹೋಳಿಗೆ, ಹಲಸಿನ ಕಬಾಬ್, ಹಲಸಿನ ಬೀಜದ ಮಾಲ್ಟ್, ಹಲಸಿನ ದೋಸೆ, ಹಲಸಿನ ವಡೆ, ಹಲಸಿನ ಹಣ್ಣಿನ ಫ್ರೂಟ್ ಸಲಾಡ್, ಹಲಸಿನ ಕುಲ್ಫಿ ಮತ್ತು ಪತ್ರೊಡೆ ಸೇರಿದಂತೆ ಹಲವಾರು ಬಗೆಯ ಹಲಸಿನ ರುಚಿಕರ ತಿಂಡಿ ತಿನಿಸುಗಳನ್ನು ಸ್ಪರ್ಧೆಗೆ ತರಲಾಗಿತ್ತು. ಪ್ರತಿಮಾ ಪಾಟೀಲ್ (ಪ್ರಥಮ), ಮಂಜುಳ ದೇವಿ (ದ್ವಿತೀಯ) ಹಾಗೂ ಸಿಂಧೂ.ಸಿ.ಎ (ತೃತೀಯ) ಬಹುಮಾನ ಪಡೆದರು. ಇದೇ ಸಂದರ್ಭದಲ್ಲಿ ಹಲಸಿನ ಹಣ್ಣಿನ ತೊಳೆ ತಿನ್ನುವ ಸ್ಪರ್ಧೆಯನ್ನು, ಮಹಿಳೆಯರಿಗೆ ಮತ್ತು ಪುರುಷರಿಗೆ ಪ್ರತ್ಯೇಕವಾಗಿ ಏರ್ಪಡಿಸಲಾಗಿತ್ತು. ಸ್ಪರ್ಧೆಯಲ್ಲಿ ನೀಡಿದ್ದ 300 ಗ್ರಾಂ ಹಲಸಿನ ತೊಳೆಗಳನ್ನು ಎಲ್ಲರಿಗಿಂತ ವೇಗವಾಗಿ ತಿಂದು ಮುಗಿಸಿದ ಸುವಾಸಿನಿ ಎಸ್ ಮತ್ತು ಮೋಹನ್ ಕುಮಾರ್ ಎಸ್ ಡಿ ಪ್ರಥಮ ಸ್ಥಾನ ಗಳಿಸಿದರು. ಮಕ್ಕಳಿಗೆ ಏರ್ಪಡಿಸಲಾಗಿದ್ದ ನಾ ಕಂಡಂತೆ ಹಲಸು ಚಿತ್ರಕಲಾ ಸ್ಪರ್ಧೆಯಲ್ಲಿ ಪುಟಾಣಿಗಳಾದ ಸ್ನೇಹರ್ಚನ ಪ್ರಥಮ, ರಿದ್ವಿಕ್ ಎ ದ್ವಿತೀಯ ಹಾಗೂ ಋತ್ವಿಕ್ ಶರತ್ ತೃತೀಯ ಬಹುಮಾನ ಪಡೆದರು. ಸಹಜ ಸಮೃದ್ಧದ ಕೇಶವಮೂರ್ತಿ.ಸಿ.ಎನ್ ಸ್ವಾಗತಿಸಿ, ನಿರೂಪಿಸಿದರು.

ಪ್ರಜಾಸತ್ತಾತ್ಮಕ ಚಳವಳಿ ಅಗತ್ಯತೆ ಇದೆ

ಮೈಸೂರು: ಸಂವಿಧಾನ, ಮನುಸ್ಮೃತಿ ಸಂಘರ್ಷದ ನಡುವೆಯೇ ಶೋಷಿತರು, ದಮನಿತರು, ಅಲ್ಪಸಂಖ್ಯಾತರು ಸೇರಿ ಪ್ರಜಾಸತ್ತಾತ್ಮಕ ಚಳವಳಿ ರೂಪಿಸಬೇಕು ಎಂದು ಸಾಮಾಜಿಕ ಚಿಂತಕ ಶಿವಸುಂದರ್ ಕರೆ ನೀಡಿದರು.

ದೇಸಿರಂಗ ಸಾಂಸ್ಕೃತಿಕ ಟ್ರಸ್ಟ್ ಪ್ರೊ.ಕೆ.ರಾಮದಾಸ್ ನೆನಪಿನಲ್ಲಿ ರಂಗಾಯಣದ ಶ್ರೀರಂಗ ಸಭಾಂಗಣದಲ್ಲಿ ಏರ್ಪಡಿಸಿದ್ದ ಕಾರ್ಯಕ್ರಮದಲ್ಲಿ ರಾಜಕಾರರಣ ನೈತಿಕ ನೆಲೆಗಟ್ಟು ಮತ್ತು ಪ್ರಸ್ತುತ ರಾಜಕಾರಣ ಕುರಿತು ವಿಷಯ ಮಂಡಿಸಿ, ಮಾತನಾಡಿದ ಅವರು, ಪ್ರಸ್ತುತ ನೈತಿಕತೆ ಮತ್ತು ಪ್ರಾಮಾಣಿಕತೆ ಮುಖ್ಯ. ಆ ಮೂಲಕ ಸಂವಿಧಾನ ಉಳಿಸುವುದು ಮುಖ್ಯ ಎಂದರು.

ಮೋದಿ ಪರ ಇರುವವರೆಲ್ಲಾ ರಾಷ್ಟ್ರಭಕ್ತರು. ವಿರುದ್ಧ ಇರುವವರೆಲ್ಲಾ ರಾಷ್ಟ್ರದ್ರೋಹಿಗಳು ಎಂಬಂತೆ ಬಿಂಬಿಸಲಾಗುತ್ತಿದೆ. ಮುಸ್ಲಿಂ ದ್ವೇಷ ಹರಡಲಾಗುತ್ತದೆ ಎಂದು ಕಿಡಿಕಾರಿದ ಅವರು, ಈ ಬಾರಿ ಲೋಕಸಭಾ ಚುನಾವಣೆಯಲ್ಲಿ ಜನಾದೇಶ ಮೋದಿಯವರ ವಿರುದ್ಧವಾಗಿದೆ. ತಾಂತ್ರಿಕವಾಗಿ ಅವರು ಸರ್ಕಾರ ರಚಿಸಿರಬಹುದು. ನೈತಿಕತೆ ಇದ್ದಲ್ಲಿ ರಾಜೀನಾಮೆ ನೀಡಬೇಕು ಎಂದು ಆಗ್ರಹಿಸಿದರು.

ನಾವು ಭ್ರಷ್ಟರಲ್ಲಿ ಕಡಿಮೆ ಭ್ರಷ್ಟರನ್ನು ಅಪ್ಪಿಕೊಳ್ಳಬೇಕಾದ ಪರಿಸ್ಥಿತಿ ಇದೆ. ನಾವು ಕಾಂಗ್ರೆಸ್ ಅನ್ನು ಪ್ರೀತಿಯಿಂದ ಅಪ್ಪಿರುವುದಲ್ಲ, ಬಿಜೆಪಿಗೆ ಮತ್ತೊಂದು ಪರ್ಯಾಯ ಇಲ್ಲದಿರುವುದರಿಂದ ಕಾಂಗ್ರೆಸ್ ಬೆಂಬಲಿಸಿದ್ದೇವೆ. ಕಾಂಗ್ರೆಸ್ ವಿಚಾರವೇ ಬೇರೆ. ಜನಪರ ವಿಚಾರವೇ ಬೇರೆ ಎಂದರು.

ಸಿದ್ದರಾಮಯ್ಯ ನೇತೃತ್ವದ ರಾಜ್ಯ ಸರ್ಕಾರ ರೂಪಿಸಿರುವ ಗ್ಯಾರಂಟಿ ಯೋಜನೆಗಳು ಸಮಾಜವಾದಲ್ಲ. ಅವಲಂಬನೆ ಇಲ್ಲದಂತೆ ಬದುಕುವುದನ್ನು ರೂಪಿಸುವುದು ಸಮಾಜವಾದ ಎಂದು ವ್ಯಾಖ್ಯಾನಿಸಿದರು. ಈ ಯೋಜನೆಗಳಿಗೆ 56 ಸಾವಿರ ಕೋಟಿ ರೂ. ಬೇಕಾಗುತ್ತದೆ. ಇದಕ್ಕೆ ಬೇಕಾದ 16 ಸಾವಿರ ಕೋಟಿ ರೂ. ಹೊಂದಾಣಿಕೆ ಮಾಡಬಹುದು. ಉಳಿಕೆ 40 ಸಾವಿರ ಕೋಟಿ ರೂ. ತರುವುದು ಎಲ್ಲಿಂದ? ಎಂದು ಯೋಚಿಸಬೇಕು. ಇದಕ್ಕೆ ಸಂಪನ್ಮೂಲ ಕ್ರೋಢೀಕರಣಕ್ಕಾಗಿ ರಾಜ್ಯ ಸರ್ಕಾರ ಪೆಟ್ರೋಲ್, ಡೀಸೆಲ್ ಬೆಲೆ ಹೆಚ್ಚಿಸಿದೆ. ಇದರಿಂದ ಎಲ್ಲಾ ಬೆಲೆಗಳು ಏರಿಕೆಯಾಗುತ್ತವೆ. ಒಂದು ಕೈಯಲ್ಲಿ ಕೊಟ್ಟು ಮತ್ತೊಂದು ಕೈಯಲ್ಲಿ ಕಸಿದುಕೊಳ್ಳಲಾಗುತ್ತಿದೆ ಎಂದರು.

ಅಕಾಡೆಮಿಗಳು ಶಾಖಾ ಕಚೇರಿಗಳಲ್ಲ: ರಾಜ್ಯದ ವಿವಿಧ ಸಾಂಸ್ಕೃತಿಕ ಅಕಾಡೆಮಿಗಳ ಅಧ್ಯಕ್ಷರು ಕೆಪಿಸಿಸಿ ಕಚೇರಿಗೆ ಹೋಗಿ ಅಧ್ಯಕ್ಷರೊಂದಿಗೆ ಸಭೆ ನಡೆಸಿರುವುದನ್ನು ತೀವ್ರವಾಗಿ ಟೀಕಿಸಿದ ಅವರು, ಅಕಾಡೆಮಿಗಳು ಪಕ್ಷದ ಶಾಖಾ ಕಚೇರಿಗಳಲ್ಲ ಎಂದರು.

ಅಂಕಣಕಾರ ನಾ.ದಿವಾಕರ ರಾಜಕಾರಣ ಮತ್ತು ಪ್ರಗತಿಪರರು ಕುರಿತು ವಿಚಾರ ಮಂಡಿಸಿದರು. ಹಿರಿಯ ಪತ್ರಕರ್ತ ಅಂಶಿ ಪ್ರಸನ್ನಕುಮಾರ್ ಅಧ್ಯಕ್ಷತೆ ವಹಿಸಿದ್ದರು. ಮಹಾರಾಜ ಕಾಲೇಜಿನ ಅಧ್ಯಾಪಕಿ ಡಾ.ಬಿ.ಎಸ್. ದಿನಮಣಿ ಪ್ರಾಸ್ತಾವಿಕ ಭಾಷಣ ಮಾಡಿದರು. ಟ್ರಸ್ಟ್ ಅಧ್ಯಕ್ಷ ಕೃಷ್ಣ ಜನಮನ ಸ್ವಾಗತಿಸಿದರು.

ಗುಂಡ್ಲುಪೇಟೆಯಲ್ಲಿ ಬಕ್ರೀದ್ ಆಚರಣೆ
ಸಾಮೂಹಿಕ ಪ್ರಾರ್ಥನೆ

ಗುಂಡ್ಲುಪೇಟೆ: ಪಟ್ಟಣದ ಚಾಮರಾಜನಗರ ಮುಖ್ಯ ರಸ್ತೆಯ ಬದಿಯಲ್ಲಿರುವ ಈದ್ಗಾ ಮೈದಾನದಲ್ಲಿ ಬಕ್ರೀದ್ ಹಬ್ಬದ ಸಾಮೂಹಿಕ ಪ್ರಾರ್ಥನೆ ನಡೆಯಿತು.

ಜಾಮಿಯ ಮಸೀದಿ ಗುರುಗಳಾದ ಜಾಬೀರ್ ಹಸ್ರತ್ ರವರು ಬಕ್ರೀದ್ ಹಬ್ಬದ ಬಗ್ಗೆ ಹಲವು ವಿಚಾರಗಳನ್ನು ತಿಳಿಸಿದರು. ಲಬಾಬಿನ್ ಮಸೀದಿ ಗುರುಗಳಾದ ಅಬ್ದುಲ್ ಕರೀಮ್ ಹಸ್ರತ್ ರವರು ಸಾಮೂಹಿಕ ಪ್ರಾರ್ಥನೆ ಮಾಡಿದರು. ಇದೇ ವೇಳೆ ಕಾಂಗ್ರೆಸ್ ಮುಖಂಡರಾದ ಹಂಗಳ ನಂಜಪ್ಪರವರು ಬಕ್ರೀದ್ ಹಬ್ಬದ ಶುಭಾಶಯ ತಿಳಿಸಿದರು.

ಹೊಸ ಬಟ್ಟೆ ಧರಿಸಿ ಕಂಗೊಳಿಸುತ್ತಿದ್ದ ಚಿಣ್ಣರು ಪರಸ್ಪರ ತಬ್ಬಿಕೊಂಡು ಶುಭಾಶಯ ವಿನಿಮಯ ಮಾಡಿಕೊಂಡರು.

ಸಾಮೂಹಿಕ ಪ್ರಾರ್ಥನೆಯು ಹಬ್ಬದಲ್ಲಿ ತ್ಯಾಗ ಬಲಿದಾನಕ್ಕೆ ಪ್ರಾಶಸ್ತ್ಯ ಅದನ್ನು ಅದಷ್ಟೂ ಪರಿಪಾಲಿಸಬೇಕು ಹಾಗೂ ತ್ಯಾಗ ಬಲಿದಾನ ಜೀವನದಲ್ಲಿ ಎಲ್ಲಾ ಸಂದರ್ಭಗಳಲ್ಲಿ ಇರಬೇಕು. ತ್ಯಾಗ ಬಲಿದಾನ ಎಂದರೆ ಸೌಹಾರ್ದತೆಯ ಸಂಕೇತ ಎಂಬುದು ಅವರ ನಂಬಿಕೆಯಾಗಿದೆ.

ನಗರವೂ ಸೇರಿದಂತೆ ಗ್ರಾಮೀಣ ಪ್ರದೇಶದಲ್ಲಿರುವ ಮಸೀದಿಗಳಲ್ಲಿ ಮುಂಜಾನೆ ಹಬ್ಬದ ವಿಶೇಷ ಪ್ರಾರ್ಥನೆ ನಡೆಯಿತು. ಬಳಿಕ ಮುಸ್ಲಿಂ ಧರ್ಮೀಯರು ಪರಸ್ಪರ ಹಬ್ಬದ ಶುಭಾಶಯಗಳನ್ನು ವಿನಿಮಯ ಮಾಡಿಕೊಂಡರು.

ಈ ಸಂದರ್ಭದಲ್ಲಿ ಜಾಮೀಯ ಮಸೀದಿ ಅಧ್ಯಕ್ಷರಾದ ಸರ್ದಾರ್, ಸಮುದಾಯದ ಮುಖಂಡರು, ಕರ್ನಾಟಕ ಕಾವಲು ಪಡೆಯ ತಾ.ಅಧ್ಯಕ್ಷರಾದ ಎ.ಅಬ್ದುಲ್ ಮಾಲಿಕ್, ಅಬ್ದುಲ್ ರಶೀದ್, ಸಾದಿಕ್ ಪಾಷ, ಶಕೀಲ್, ಎಸ್.ಡಿ.ಪಿ.ಐ.ಇಮ್ರಾನ್, ಅಕ್ರಂ ಸೇರಿದಂತೆ ಮುಸ್ಲಿಂ ಬಾಂಧವರು ಹಾಜರಿದ್ದರು.

ಚಾ.ನಗರದಲ್ಲಿ ಬಕ್ರೀದ್ ಸಂಭ್ರಮ

ಚಾಮರಾಜನಗರ: ಚಾಮರಾಜನಗರ ಜಿಲ್ಲ್ಯಾದ್ಯಂತ ಮುಸ್ಲಿಂ ಬಾಂಧವರು ಸೋಮವಾರ ಬಕ್ರೀದ್ ಹಬ್ಬವನ್ನು ಸಡಗರ ಸಂಭ್ರಮದಿಂದ ಆಚರಣೆ ಮಾಡಿದರು.

ಚಾಮರಾಜನಗರ ಜಿಲ್ಲೆಯ ಚಾಮರಾಜನಗರ, ಕೊಳ್ಳೇಗಾಲ, ಯಳಂದೂರು, ಗುಂಡ್ಲುಪೇಟೆ, ಹನೂರು ತಾಲೂಕು ವ್ಯಾಪ್ತಿಯಲ್ಲಿ ಮುಸ್ಲಿಂರು ಬಕ್ರೀದ್ ಹಬ್ಬವನ್ನು ಶ್ರದ್ಧಾ, ಭಕ್ತಿಯಿಂದ ಆಚರಿಸಿದರು. ಹಬ್ಬದ ಅಂಗವಾಗಿ ಹೊಸಬಟ್ಟೆ ತೊಟ್ಟು ಸಾಮೂಹಿಕ ಪ್ರಾರ್ಥನೆ ಯಲ್ಲಿ ಭಾಗಿಯಾದರು. ಮಹಿಳೆಯರು, ವೃದ್ಧರು ಮನೆಗಳಲ್ಲಿಯೇ ವಿಶೇಷ ಪ್ರಾರ್ಥನೆ ಮಾಡಿದರು. ಕುರಾನ್ ಪಠಿಸಿದರು. ಆರ್ಥಿಕವಾಗಿ ಸದೃಢರಾಗಿರುವವರು ಸಮುದಾಯದ ಬಡವರಿಗೆ ದಾನ ಮಾಡಿದರು. ಚಾಮರಾಜನಗರದ ಸೋಮವಾರಪೇಟೆ ಈದ್ಗಾ ಹಾಗೂ ಸರಕಾರಿ ಪಾಲಿಟೆಕ್ನಿಕ್ ಹಿಂಭಾಗದ ಈದ್ಗಾ ಮೈದಾನದಲ್ಲಿ ಬೆಳಗ್ಗೆ ಪ್ರಾರ್ಥನೆ ನಡೆಯಿತು. ಅಲ್ಲದೆ ಪರಸ್ಪರ ಶುಭಾಶಯ ವಿನಿಮಯ ಮಾಡಿಕೊಂಡರು. ರಾಜಕೀಯ ಮುಖಂಡರು ಕೂಡ ಮಸೀದಿ, ಈದ್ಗಾ ಮೈದಾನಗಳಿಗೆ ಭೇಟಿ ನೀಡಿ ಮುಸ್ಲಿಂರಿಗೆ ಶುಭಾಶಯ ಕೋರಿದರು. ಪ್ರಾರ್ಥನೆ ಮುಗಿಸಿ ಬಂದ ನಂತರ ಹಿರಿಯರನ್ನು ಸ್ಮರಿಸಿದರು. ಸಾವಿರಾರು ಪುರುಷರು, ಮಕ್ಕಳು ಪ್ರಾರ್ಥನೆಯಲ್ಲಿ ಪಾಲ್ಗೊಂಡರು.

ಶುಭ ಕೋರಿದ ಶಾಸಕರು: ಜಿಲ್ಲಾ ಕೇಂದ್ರ ಚಾಮರಾಜನಗರದಲ್ಲಿ ತ್ಯಾಗದ ಸಂಕೇತ ಬಕ್ರೀದ್ ಹಬ್ಬವನ್ನು ನಗರದ ಮುಸಲ್ಮಾನ ಬಾಂಧವರು ಸೋಮವಾರ ಶ್ರದ್ಧಾಭಕ್ತಿಯಿಂದ ಆಚರಣೆ ಮಾಡಿದರು. ಸೋಮವಾರ ಬೆಳಗ್ಗೆ ನಗರದ ಬೈಪಾಸ್ ರಸ್ತೆ ಬಳಿಯ ಈದ್ಗಾ ಮೈದಾನದಲ್ಲಿ ಮುಸಲ್ಮಾನ ಬಾಂಧವರು ಹೆಚ್ಚಿನಸಂಖ್ಯೆಯಲ್ಲಿ ಭಾಗವಹಿಸಿ ಸಾಮೂಹಿಕ ಪ್ರಾರ್ಥನೆ ಸಲ್ಲಿಸಿದರು.

ಈದ್ಗಾ ಮೈದಾನಕ್ಕೆ ಆಗಮಿಸಿದ ಎಂಎಸ್‌ಐಎಲ್ ನಿಗಮದ ಶಾಸಕ ಸಿ.ಪುಟ್ಟರಂಗಶೆಟ್ಟಿ ಮಾತನಾಡಿ, ತ್ಯಾಗದಸಂಕೇತವಾದ ಬಕ್ರೀದ್ ಹಬ್ಬ ಸಮುದಾಯದ ಧರ್ಮಗುರುಗಳು ಸೇರಿದಂತೆ ಸಮುದಾಯದ ಎಲ್ಲರಿಗೂ ಒಳಿತನ್ನುಂಟುಮಾಡಲಿ ಎಂದು ಶುಭಕೋರಿದರು.

ನಿರುದ್ಯೋಗ ಭತ್ಯೆಗೆ ಅರ್ಜಿ

ಮೈಸೂರು: ಪರಿಶಿಷ್ಟ ವರ್ಗಗಳ ಕಲ್ಯಾಣ ಇಲಾಖಾ ವತಿಯಿಂದ 2024-25ನೇ ಸಾಲಿನಲ್ಲಿ 10ನೇ ತರಗತಿ ಮತ್ತು ನಂತರದ ಕೋರ್ಸ್‌ಗಳಲ್ಲಿ ವ್ಯಾಸಂಗ ಮಾಡುತ್ತಿರುವ ಪರಿಶಿಷ್ಟ ಪಂಗಡದ ಮೂಲನಿವಾಸಿಗಳಾದ ಜೇನುಕುರುಬ ಜನಾಂಗದವರಿಗೆ ನೀಡಲಾಗುವ ಶೈಕ್ಷಣಿಕ ಪ್ರೋತ್ಸಾಹಧನ ಹಾಗೂ ನಿರುದ್ಯೋಗ ಜೀವನ ಭತ್ಯೆಯನ್ನು ಮಂಜೂರು ಮಾಡಲು ಅರ್ಜಿ ಆಹ್ವಾನಿಸಲಾಗಿದೆ. ಅರ್ಜಿ ಪಡೆಯಲು ಪಡುವಾರಳ್ಳಿಯ ಡಾ.ಬಾಬು ಜಗಜೀವನ್ ರಾಮ್ ಭವನದ ಯೋಜನಾ ಸಮನ್ವಯಾಧಿಕಾರಿಗಳ ಕಛೇರಿಯಲ್ಲಿ ಅಥವಾ ಸಂಬಂಧಿಸಿದ

ತಾಲ್ಲೂಕು ಪರಿಶಿಷ್ಟ ವರ್ಗಗಳ ಕಲ್ಯಾಣ ಅಧಿಕಾರಿಗಳ ಕಛೇರಿ ಅಥವಾ ಸಮಾಜ ಕಲ್ಯಾಣ ಇಲಾಖೆಯ ಸಹಾಯಕ ನಿರ್ದೇಶಕರ ಕಛೇರಿಯಲ್ಲಿ ಅರ್ಜಿಯನ್ನು ಪಡೆದು ಅಗತ್ಯ ದಾಖಲಾತಿಗಳೊಂದಿಗೆ ಸೆಪ್ಟೆಂಬರ್ 2024ರ ಅಂತ್ಯದೊಳಗೆ ಸಲ್ಲಿಸಬಹುದಾಗಿದೆ. ಕಳೆದ 3 ವರ್ಷಗಳಲ್ಲಿ ನಿರುದ್ಯೋಗ ಜೀವನ ಭತ್ಯೆಯನ್ನು ಪಡೆದ ನಿರುದ್ಯೋಗಿಗಳು ಮತ್ತೊಮ್ಮೆ ಭತ್ಯೆಯನ್ನು ಪಡೆಯಲು ಅರ್ಹರಾಗಿರುವುದಿಲ್ಲ. ಹೆಚ್ಚಿನ ಮಾಹಿತಿಗಾಗಿ ದೂ.ಸಂ:0821-2427140, ಆಯಾ ತಾಲೂಕು ಮಟ್ಟದ ಕಛೇರಿ ಅಥವಾ ಸಂಬಂಧಿಸಿದ ಸಹಾಯಕ ನಿರ್ದೇಶಕರು, ಸಮಾಜ ಕಲ್ಯಾಣ ಇಲಾಖೆ, ಪಿರಿಯಾಪಟ್ಟಣ ತಾಲೂಕಿನ ದೂ.ಸಂ: 08223-273128, ಕೆ.ಆರ್.ನಗರ ದೂ.ಸಂ:08223-264049 ಮತ್ತು ಮೈಸೂರು ತಾಲೂಕಿನ ಪರಿಶಿಷ್ಟ ವರ್ಗಗಳ ಕಲ್ಯಾಣ ಅಧಿಕಾರಿಗಳ ಕಛೇರಿಯ ದೂ.ಸಂ:0821-2543076, ಹೆಚ್.ಡಿ.ಕೋಟೆ ದೂ.ಸಂ:08228 255681, ಹುಣಸೂರು ದೂ.ಸಂ:08222-252812, ಟೀ.ನರಸೀಪುರ ದೂ.ಸಂ:08227-260230, ನಂಜನಗೂಡು ದೂ.ಸಂ:08221-297293 ಅವರ ಮುಖಾಂತರ ಅಗತ್ಯ ದಾಖಲಾತಿಗಳೊಂದಿಗೆ ಅರ್ಜಿಯನ್ನು ಸಲ್ಲಿಸಬಹುದು ಎಂದು ಮೈಸೂರು ಜಿಲ್ಲೆಯ ಸಮಗ್ರ ಬುಡಕಟ್ಟು ಅಭಿವೃದ್ಧಿ ಯೋಜನೆಯ ಯೋಜನಾ ಸಮನ್ವಯಾಧಿಕಾರಿ ತಿಳಿಸಿದ್ದಾರೆ.

ಅರ್ಹರಿಗೆ ಗ್ಯಾರಂಟಿ ನೀಡಿ

ಮೈಸೂರು: ರಾಜ್ಯ ಸರ್ಕಾರ ಗ್ಯಾರಂಟಿ ಯೋಜನೆಗಳನ್ನು ಎಲ್ಲರಿಗೂ ನೀಡುವ ಬದಲು ಅರ್ಹ ಬಡವರಿಗೆ ಮಾತ್ರ ಅನ್ವಯವಾಗುವಂತೆ ರೂಪಿಸಬೇಕು ಮತ್ತು ಆರ್ಥಿಕವಾಗಿ ಬಲಿಷ್ಠವಾಗಿರುವವರಿಗೆ ಯೋಜನೆಗಳನ್ನು ರೂಪಿಸಬೇಕೆಂದು ದಸಂಸ ಆಗ್ರಹಿಸಿದೆ. ಜಿಲ್ಲಾ ಪತ್ರಕರ್ತರ ಭವನದಲ್ಲಿ ಸುದ್ದಿಗೋಷ್ಠಿಯಲ್ಲಿ ದಲಿತ ಸಂಘರ್ಷ ಸಮಿತಿ(ಸಂಯೋಜಕ) ರಾಜ್ಯ ಸಮಿತಿಯ ರಾಜ್ಯ ಸಂಯೋಜಕ ದೇವಗಳ್ಳಿ ಸೋಮಶೇಖರ್ ಮಾತನಾಡಿ, ರಾಜ್ಯ ಸರ್ಕಾರ ಗ್ಯಾರಂಟಿ ಯೋಜನೆಗಳನ್ನು ಘೋಷಿಸಿ ಕಾರ್ಯರೂಪಕ್ಕೆ ತಂದಿರುವುದು ಸ್ವಾಗತಾರ್ಹ. ಆದರೆ, ಯೋಜನೆಯ ಅವಶ್ಯಕತೆ ಇಲ್ಲದಿರುವಂತಹವರಿಗೆ ನೀಡಿ ಅನಾವಶ್ಯಕ ಸಮಸ್ಯೆಗಳನ್ನು ಸರ್ಕಾರವೇ ಸೃಷ್ಠಿಸಿ, ಆರ್ಥಿಕ ಸಮಸ್ಯೆ ಉಂಟಾಗುತ್ತದೆ ಎಂದರು.ಗ್ಯಾರಂಟಿ ಯೋಜನೆಗಳನ್ನು ಎಲ್ಲರಿಗೂ ನೀಡುತ್ತಿರುವ ಹಿನ್ನೆಲೆಯಲ್ಲಿ ರಾಜ್ಯದಲ್ಲಿ ಅಭಿವೃದ್ಧಿ ಕಾರ್ಯಗಳು ಕುಂಠಿತವಾಗಿವೆ. ಹೀಗಾಗಿ ರಾಜ್ಯ ಸರ್ಕಾರ ಗೃಹಲಕ್ಷ್ಮಿ, ಗೃಹಜ್ಯೋತಿ, ಅನ್ನಭಾಗ್ಯ, ಯುವನಿಧಿ ಹಾಗೂ ಶಕ್ತಿ ಯೋಜನೆಗಳ ಫಲಾನುಭವಿಗಳ ಪರಾಮರ್ಶೆ ನಡೆಸಿ ಅಗತ್ಯವಿಲ್ಲದವರನ್ನು ಆರ್ಥಿಕವಾಗಿ ಬಲಿಷ್ಠವಾಗಿರುವಂತರನ್ನು 5 ಎಕರೆಗಿಂತ ಹೆಚ್ಚು ಭೂಮಿ ಹೊಂದಿರುವಂತಹವರನ್ನು, ಸರ್ಕಾರಿ ನೌಕರರನ್ನು ಬಡತನ ರೇಖೆಗಿಂತ ಮೇಲ್ಪಟವರನ್ನು ಯೋಜನೆಯಿಂದ ಕೈಬಿಡಬೇಕೆಂದು ಆಗ್ರಹಿಸಿದರು. ಸುದ್ದಿಗೋಷ್ಠಿಯಲ್ಲಿ ಪ್ರಸನ್ನ ಕುಮಾರ್ ತಳೂರು, ಅರ್ಜುನಹಳ್ಳಿ ಕಾಂತರಾಜು, ಚಿಕ್ಕ ಜವರಪ್ಪ,ಮಂಜುನಾಥ್ ಮುರುಡಗಳ್ಳಿ ಉಪಸ್ಥಿತರಿದ್ದರು.

ಕಿರುಚಿತ್ರ, ಸಾಕ್ಷ್ಯ ಚಿತ್ರೋತ್ಸವ

ಮೈಸೂರು: ಮೈಸೂರು ಸಿನಿಮಾ ಸೊಸೈಟಿ ಮತ್ತು ಭಾರತೀಯ ಚಿತ್ರ ಸಾಧನದ ಸಹಯೋಗದೊಂದಿಗೆ ಮೈಸೂರಿನಲ್ಲಿ 2025ರ ಫೆ.1, 2ರಂದು ಪರಿದೃಶ್ಯ ಅಂತರಾಷ್ಟ್ರೀಯ ಕಿರುಚಿತ್ರ ಮತ್ತು ಸಾಕ್ಷ್ಯ ಚಿತ್ರೋತ್ಸವವನ್ನು ವಿದ್ಯಾರ್ಥಿ ಮತ್ತು ವೃತ್ತಿಪರ ವಿಭಾಗಗಳಲ್ಲಿ ಆಯೋಜಿಸಲಾಗಿದೆ ಎಂದು ಸೊಸೈಟಿ ಕಾರ್ಯದರ್ಶಿ ಪದ್ಮಾವತಿ ಎಸ್.ಭಟ್ ತಿಳಿಸಿದರು. ಜಿಲ್ಲಾ ಪತ್ರಕರ್ತರ ಭವನದಲ್ಲಿ ಸುದ್ದಿಗೋಷ್ಠಿಯಲ್ಲಿ ಮಾತನಾಡಿದ ಅವರು, ಪರಿದೃಶ್ಯ ಚಿತ್ರೋತ್ಸವಕ್ಕೆ ಕಿರುಚಿತ್ರ ಮತ್ತು ಸಾಕ್ಷ್ಯ ಚಿತ್ರಗಳನ್ನು ಆಹ್ವಾನಿಸಲಾಗಿದ್ದು, ಈ ಸ್ಪರ್ಧೆಯಲ್ಲಿ ಭಾಗವಹಿಸಲು 2022ರ ನಂತರ ಚಿತ್ರೀಕರಣಗೊಂಡ ಕಿರು ಚಿತ್ರಗಳು ಮತ್ತು ಸಾಕ್ಷಾ ಚಿತ್ರಗಳಿಗೆ ಪ್ರವೇಶಾವಕಾಶವಿರುತ್ತದೆ. ಈ ಸ್ಪರ್ಧೆಯಲ್ಲಿ ಅತ್ಯುತ್ತಮ ಕಿರುಚಿತ್ರ, ಅತ್ಯುತ್ತಮ ನಿರ್ದೇಶಕ, ಅತ್ಯುತ್ತಮ ನಟ, ಅತ್ಯುತ್ತಮ ನಟಿ, ಅತ್ಯುತ್ತಮ ಛಾಯಾಚಿತ್ರ, ಅತ್ಯುತ್ತಮ ಚಿತ್ರಕಥೆ, ಅತ್ಯುತ್ತಮ ಧ್ವನಿ ಸಂಯೋಜನೆ, ಹಾಗೂ ಇನ್ನೂ ಅನೇಕ ಬಹುಮಾನಗಳಿರುತ್ತವೆ. ಈ ವೆಬ್‌ಸೈಟ್‌ನಲ್ಲಿ ಚಿತ್ರಗಳನ್ನು ಅಪ್ಲೋಡ್ ಮಾಡಬಹುದು ಎಂದರು.

23ರಂದು ಫ್ಯಾಷನ್ ಶೋ

ಮೈಸೂರು: ಕರ್ನಾಟಕ ಸಾಂಸ್ಕೃತಿಕ ಹಾಗೂ ಸಾಹಿತ್ಯ ಪರಿಷತ್ತಿನ ವತಿಯಿಂದ ಜೂ.23ರಂದು ಕರ್ನಾಟಕ ಫ್ಯಾಷನ್ ಶೋ ಏರ್ಪಡಿಸಲಾಗುತ್ತಿದೆ. ಜಿಲ್ಲಾ ಪತ್ರಕರ್ತರ ಭವನದಲ್ಲಿ

ಪರಿಷತ್‌ನ ಮಹಿಳಾ ಘಟಕದ ನಗರಾಧ್ಯಕ್ಷೆ ಡಾ.ಮೌಲ್ಯ ಜೈಕುಮಾರ್ ಈ ವಿಷಯ ತಿಳಿಸಿ, ಪರಿಷತ್ ವತಿಯಿಂದ ಇದು ಮೂರನೇ ವರ್ಷದ ಫ್ಯಾಷನ್ ಶೋ ಆಗಿದ್ದು, ಸಾಂಸ್ಕೃತಿಕ ವಸ್ತ್ರಧರಿಸಿ ರ್‍ಯಾಂಪ್ ಮೇಲೆ ಹೆಜ್ಜೆ ಹಾಕಬಹುದು. ಮೂರು ವಿಭಾಗದಲ್ಲಿ ಶೋ ನಡೆಯಲಿದ್ದು, ಹೆಚ್ಚಿನ ಮಾಹಿತಿಗಾಗಿ 8867688676ನ್ನು ಸಂಪರ್ಕಿಸಿ ಎಂದರು. ಸುದ್ದಿಗೋಷ್ಠಿಯಲ್ಲಿ ತೇಜಸ್ ಪೃಥ್ವಿರಾಜ್, ಶೋಭಾ ಮತ್ತಿತರರು ಉಪಸ್ಥಿತರಿದ್ದರು

ನಟ ದರ್ಶನ್‌ಗೆ ಗಲ್ಲುಶಿಕ್ಷೆ ವಿಧಿಸಲು ಒತ್ತಾಯಿಸಿ ಪ್ರತಿಭಟನೆ

ಮೈಸೂರು: ರೇಣುಕಾಸ್ವಾಮಿ ಕೊಲೆ ಪ್ರಕರಣದ ಆರೋಪಿ ನಟ ದರ್ಶನ್‌ಗೆ ಗಲ್ಲು ಶಿಕ್ಷೆ ವಿಧಿಸಬೇಕೆಂದು ಒತ್ತಾಯಿಸಿ ಮೈಸೂರು ಕನ್ನಡ ವೇದಿಕೆ ವತಿಯಿಂದ ಹಳೆ ಜಿಲ್ಲಾಧಿಕಾರಿ ಕಚೇರಿ ಬಳಿ ಪ್ರತಿಭಟನೆ ನಡೆಸಲಾಯಿತು.

ಹಿಂದೆ ಸಿನಿಮಾದಿಂದ ಸಾಕಷ್ಟು ವಿಷಯಗಳನ್ನು ತಿಳಿದು ನಾಯಕನಂತೆ ಆಗಬೇಕೆಂದು ಕನಸು ಕಾಣುತ್ತಿದ್ದರು. ಇದಕ್ಕೆ ಪ್ರೇರಣೆಯಂತೆ ಡಾ.ರಾಜಕುಮಾರ್, ಡಾ.ವಿಷ್ಣುವರ್ಧನ್ ಅಂಬರೀಶ್, ಅನಂತ್ ನಾಗ್, ಶಂಕರ್ ನಾಗ್, ಶ್ರೀನಾಥ್ ಅವರಂತಹ ನಟರು ಸಮಾಜಕ್ಕೆ ಮಾದರಿಯಾಗಿದ್ದರು. ಆದರೆ ಇದಕ್ಕೆ ತದ್ವಿರುದ್ಧವಾಗಿ ನಟ ದರ್ಶನ್ ಕೊಲೆಯಂತಹ ನೀಚ ಕೃತ್ಯ ಮಾಡಿರುವುದು ಖಂಡನೀಯ. ತೆರೆಯ ಮೇಲೆ ನಾಯಕನಾಗಿ, ನಿಜ ಜೀವನದಲ್ಲಿ ಕೊಲೆಗುಡುಕನಾಗಿ ಒಂದು ಜೀವವನ್ನೇ ತೆಗೆದಿರುವುದು ಘೋರ ಅಪರಾಧ. ಹೀಗಾಗಿ ಆತನಿಗೆ ಗಲ್ಲುಶಿಕ್ಷೆ ವಿಧಿಸಬೇಕೆಂದು ಒತ್ತಾಯಿಸಿದರು.

ಚಲಚಿತ ವಾಣಿಜ್ಯ ಮಂಡಳಿ ದರ್ಶನ್ ಚಿತ್ರಗಳನ್ನು ಬಹಿಸ್ಕರಿಸಬೇಕು. ಯಾವುದೇ ಕಾರಣಕ್ಕೂ ಸೆನ್ಸಾರ್‌ನಿಂದ ಯಾವ ಸಿನಿಮಾ ಸಹ ಹೊರಗಡೆ ಬರಬಾರದು. ನಿರ್ಮಾಪಕರು, ನಿರ್ದೇಶಕರು ನಟಿಸಲು ಅವಕಾಶ ನೀಡಬಾರದು. ರಾಜ್ಯದ ಜನ ಈತನ ಸಿನಿಮಾ ನೋಡಬಾರದು. ಚಲನಚಿತ್ರ ವಾಣಿಜ್ಯ ಮಂಡಳಿ ರೇಣುಕಾ ಸ್ವಾಮಿಯವರ ಕುಟುಂಬಕ್ಕೆ ಪರಿಹಾರ ನೀಡಬೇಕು. ಅಲ್ಲದೆ ರೇಣುಕಾಸ್ವಾಮಿ ಕುಟುಂಬಕ್ಕೆ ಸಾಂತ್ವಾನ ಹೇಳಲು ಮುಖ್ಯಮಂತ್ರಿಯಾಗಲಿ, ಸಚಿವರಾಗಲಿ ಹೋಗದಿರುವುದು, ಪರಿಹಾರ ಘೋಷಣೆ ಮಾಡದಿರುವುದು ಖಂಡನೀಯ. ನೊಂದ ಕುಟುಂಬದವರಿಗೂ ನಮಗೂ ಸಂಬಂಧವಿಲ್ಲಂತೆ ಸರ್ಕಾರ ನಡೆದುಕೊಳ್ಳುತ್ತಿದೆ. ಕೂಡಲೇ ಆ ಕುಟುಂಬದವರಿಗೆ ಪರಿಹಾರ ನೀಡಲಿಲ್ಲವೆಂದರೆ ಹೋರಾಟ ಮಾಡಬೇಕಾಗುತ್ತದೆ ಎಂದು ಎಚ್ಚರಿಸಿದರು.

ದರ್ಶನ್ ಸೇರಿದಂತೆ ಎಲ್ಲಾ ಆರೋಪಿಗಳ ಆಸ್ತಿ ಮುಟ್ಟುಗೋಲು ಹಾಕಿಕೊಂಡು ನೊಂದ ಕುಟುಂಬದವರಿಗೆ ಪರಿಹಾರ ನೀಡಬೇಕು. ಪ್ರಕರಣದ ತನಿಖೆಯನ್ನು ಶೀಘ್ರದಲ್ಲೇ ಮುಗಿಸಿ ಆರೋಪಿಗಳಿಗೆ ಶಿಕ್ಷೆ ವಿಧಿಸಬೇಕೆಂದು ಆಗ್ರಹಿಸಿದರು.

ಪ್ರತಿಭಟನೆಯಲ್ಲಿ ವೇದಿಕೆ ಅಧ್ಯಕ್ಷ ಎಸ್.ಬಾಲಕೃಷ್ಣ, ನಾಲಾ ಬೀದಿ ರವಿ, ಗುರುಬಸಪ್ಪ, ಬೋಗಾದಿ ಸಿದ್ದೇಗೌಡ, ಗೋಪಿ, ಪ್ಯಾಲೇಸ್ ಬಾಬು, ಸಿದ್ದಪ್ಪ ಎಲ್‌ಐಸಿ, ಮಾಲಿನಿ, ಗೋವಿಂದರಾಜು, ಬೀಡಾ ಬಾಬು, ಹರೀಶ್, ಮಾದಪ್ಪ, ಅರವಿಂದ್ ಮನೋಹರ್, ಸುನಿಲ್, ಸ್ವಾಮಿ ಗೈಡ್, ಶಿವಣ್ಣ ನಾಯಕ್ ಸೇರಿದಂತೆ ಹಲವರು ಭಾಗವಹಿಸಿದ್ದರು.

ಅಚ್ಚುಕಟ್ಟಾಗಿ ಆಯೋಜಿಸಲು ಯದುವೀರ್ ಸಲಹೆ
ಯೋಗ ದಿನಾಚರಣೆಗೆ ಸಿದ್ಧತೆ

ಮೈಸೂರು: ವಿಶ್ವ ಯೋಗ ದಿನಾಚರಣೆಯನ್ನು ಜೂ.21ರಂದು ಅರಮನೆ ಆವರಣದಲ್ಲಿ ಅರ್ಥಪೂರ್ಣವಾಗಿ ಆಚರಿಸಲಾಗುವುದು ಎಂದು ಮಾನ್ಯ ಮೈಸೂರು ಕೊಡಗು ಲೋಕಸಭಾ ಸದಸ್ಯ ಯದುವೀರ್ ಕೃಷ್ಣದತ್ತ ಚಾಮರಾಜ ಒಡೆಯರ್ ಅವರು ತಿಳಿಸಿದರು.

ಶುಕ್ರವಾರ ಜಿಲ್ಲಾಧಿಕಾರಿಗಳ ನ್ಯಾಯಾಲಯ ಸಭಾಂಗಣದಲ್ಲಿ ವಿಶ್ವ ಯೋಗ ದಿನಾಚರಣೆ ಅಂಗವಾಗಿ ಹಮ್ಮಿಕೊಂಡಿದ್ದ ಪೂರ್ವಭಾವಿ ಸಭೆಯ ಅಧ್ಯಕ್ಷತೆ ವಹಿಸಿ ಮಾತನಾಡಿದ ಅವರು, ನಾನು ಪ್ರತಿ ವರ್ಷ ಯೋಗ ದಿನಾಚರಣೆಯಲ್ಲಿ ಭಾಗವಹಿಸುತ್ತೇನೆ. ಸರ್ಕಾರದಿಂದ ನೀಡಿರುವ 1 ಲಕ್ಷ ಅನುದಾನದ ಜತೆಗೆ ವಿವಿಧ ದಾನಿಗಳಿಂದ ಅನುದಾನ ಪಡೆದು ಆ ಅನುದಾನವನ್ನು ಬಳಕೆ ಮಾಡಿ ಉತ್ತಮವಾಗಿ ಯೋಗ ದಿನಾಚರಣೆ ಆಯೋಜನೆ ಮಾಡಿ ಎಂದು ಅಧಿಕಾರಿಗಳಿಗೆ ಸೂಚನೆ ನೀಡಿದರು.

ಜಿಲ್ಲಾಧಿಕಾರಿ ಡಾ.ಕೆ.ವಿ.ರಾಜೇಂದ್ರ ಮಾತನಾಡಿ, ಜೂ.21ರಂದು ವಿಶ್ವ ಯೋಗ ದಿನಾಚರಣೆ ಆಚರಿಸಲಾಗುತ್ತದೆ. ಮೈಸೂರಿನ ಯೋಗ ವಿಶ್ವದಲ್ಲೇ ಪ್ರಸಿದ್ಧಿ ಪಡೆದಿದೆ. ರಾಜ್ಯ ಸರ್ಕಾರದಿಂದ ಜಿಲ್ಲಾ ಮಟ್ಟಕ್ಕೆ ಯೋಗ ದಿನಾಚರಣೆ ಆಯೋಜನೆಗೆ 1 ಲಕ್ಷ ಅನುದಾನ ಬರುತ್ತದೆ. ಯೋಗವನ್ನು ಅರಮನೆಯ ಮುಂಭಾಗದಲ್ಲಿ ಆಯೋಜನೆ ಮಾಡಲಾಗುವುದು. ಅಂದು ಬೆಳಗ್ಗೆ 7 ಗಂಟೆಗೆ ಯೋಗ ಪ್ರಾರಂಭವಾಗುವುದು. ಕನಿಷ್ಠ 10 ಸಾವಿರ ಯೋಗಪಟುಗಳು ಭಾಗವಹಿಸುವರು ಎಂದರು. ಸರ್ಕಾರದ ಶಿಷ್ಟಾಚಾರ ಪಾಲನೆ ಮಾಡಿ ಯೋಗ ದಿನಾಚರಣೆ ಆಯೋಜನೆ ಮಾಡಲಾಗುವುದು. ಮೊಬೈಲ್ ಟಾಯ್ಲೆಟ್ ವ್ಯವಸ್ಥೆ ಮಾಡಲಾಗುವುದು. ವೇದಿಕೆ ಕಾರ್ಯಕ್ರಮ ಬೆಳಗ್ಗೆ 6.30ಕ್ಕೆ ಪ್ರಾರಂಭವಾಗುವುದು. ಅಚ್ಚುಕಟ್ಟಾಗಿ ಯೋಗ ದಿನಾಚರಣೆ ಆಯೋಜನೆಗೆ ವಿವಿಧ ಇಲಾಖೆಗಳಿಗೆ ನಿಯೋಜಿಸುವ ಕಾರ್ಯಗಳನ್ನು ಅಧಿಕಾರಿಗಳು ಅಚ್ಚುಕಟ್ಟಾಗಿ ನಿರ್ವಹಿಸುವಂತೆ ಸೂಚನೆ ನೀಡಿದರು.

ಸಭೆಯಲ್ಲಿ ವಿವಿಧ ಯೋಗ ಸಂಸ್ಥೆಗಳ ಪ್ರತಿನಿಧಿಗಳು ಹಾಗೂ ವಿವಿಧ ಇಲಾಖೆಗಳ ಜಿಲ್ಲಾ ಮಟ್ಟದ ಅಧಿಕಾರಿಗಳು ಉಪಸ್ಥಿತರಿದ್ದರು.

ಜೂ.27ರಂದು ಕೆಂಪೇಗೌಡ ಜಯಂತಿ

ಕೆಂಪೇಗೌಡರ ಜಯಂತಿಯನ್ನು ಜೂ.27ರಂದು ಬೆಳಗ್ಗೆ 11.30ಕ್ಕೆ ಕರ್ನಾಟಕ ಕಲಾ ಮಂದಿರದಲ್ಲಿ ಅರ್ಥಪೂರ್ಣವಾಗಿ ಹಾಗೂ ವಿಶೇಷವಾಗಿ ಆಚರಿಸಲಾಗುವುದು ಎಂದು ಅಪರ ಜಿಲ್ಲಾಧಿಕಾರಿ ಡಾ.ಪಿ.ಶಿವರಾಜು ತಿಳಿಸಿದರು. ಶುಕ್ರವಾರ ಜಿಲ್ಲಾಧಿಕಾರಿ ಕಚೇರಿ ಸಭಾಂಗಣದಲ್ಲಿ ನಡೆದ ಶ್ರೀ ಕೆಂಪೇಗೌಡ ಜಯಂತಿ ಆಚರಣೆ ಸಂಬಂಧ ಪೂರ್ವಭಾವಿ ಸಭೆಯಲ್ಲಿ ಮಾತನಾಡಿದ ಅವರು, ಕೆಂಪೇಗೌಡ ಅವರಿಗೆ ಜಯಂತಿ ಆಚರಿಸುವುದರ ಮೂಲಕ ಅವರ ಕೊಡುಗೆ ಹಾಗೂ ಸಾಧನೆಗೆ ಬೆಲೆಕಟ್ಟಲು ಆಗುವುದಿಲ್ಲ. ಆದರೂ ಅವರ ಆದರ್ಶಗಳನ್ನು ಪಾಲಿಸಿ ಅದಕ್ಕೆ ಮೆರುಗು ತರುವಂತೆ ಜಯಂತಿ ಆಚರಿಸಲಾಗುವುದು ಎಂದು ಹೇಳಿದರು. ಸರ್ಕಾರದ ಶಿಷ್ಟಾಚಾರದಂತೆ ಕಾರ್ಯಕ್ರಮ ಹಮ್ಮಿಕೊಳ್ಳಲಾಗುವುದು. ಈ ಸಂಬಂಧ ಕಾರ್ಯಕ್ರಮವನ್ನು ಅರ್ಥಪೂರ್ಣವಾಗಿ ಮಾಡಲು ಅಗತ್ಯ ಕ್ರಮವಹಿಸಲಾಗುವುದು. ಜಯಂತಿ ಕಾರ್ಯಕ್ರಮ ನಡೆಯುವ ಸ್ಥಳದ ಸ್ವಚ್ಛತೆ, ಕುಡಿಯುವ ನೀರಿನ ವ್ಯವಸ್ಥೆ, ಶಾಮಿಯಾನ ವ್ಯವಸ್ಥೆ ಮಾಡಲು ಕನ್ನಡ ಮತ್ತು ಸಂಸ್ಕೃತಿ ಇಲಾಖೆ ಅಧಿಕಾರಿಗಳಿಗೆ ಸೂಕ್ತ ಕ್ರಮ ಕೈಗೊಳ್ಳುವಂತೆ ಸಭೆಯಲ್ಲಿ ಸೂಚಿಸಿದರು. ಕನ್ನಡ ಮತ್ತು ಸಂಸ್ಕೃತಿ ಇಲಾಖೆಯ ಸಹಾಯಕ ನಿರ್ದೇಶಕ ಡಾ.ಎಂ.ಡಿ.ಸುದರ್ಶನ್ ಮಾತನಾಡಿ, ಕಾರ್ಯಕ್ರಮದಲ್ಲಿ ಕಲಾತಂಡಗಳಿಂದ ಗೀತ ಗಾಯನ ಏರ್ಪಡಿಸಲಾಗುವುದು. ಆಹ್ವಾನ ಪತ್ರಿಕೆಯ ಮುದ್ರಣ ಮಾಡಿ ಸರ್ಕಾರದ ಶಿಷ್ಟಾಚಾರದಂತೆ ಜನ ಪ್ರತಿನಿಧಿಗಳನ್ನು ಆಹ್ವಾನಿಸಲಾಗುವುದು. ಈ ಸಂಬಂಧ ಸಮಿತಿಯವರು ಸಹಕರಿಸಬೇಕು ಎಂದು ತಿಳಿಸಿದರು. ಸಭೆಯಲ್ಲಿ ಕೆಂಪೇಗೌಡ ಸಮುದಾಯದ ಮುಖಂಡರು ಸೇರಿದಂತೆ ಇನ್ನಿತರ ಸಂಘ-ಸಂಸ್ಥೆಗಳ ಮುಖ್ಯಸ್ಥರು, ವಿವಿಧ ಇಲಾಖೆಗಳ ಜಿಲ್ಲಾ ಮಟ್ಟದ ಅಧಿಕಾರಿಗಳು ಉಪಸ್ಥಿತರಿದ್ದರು.

ಮೆದುಳು ಕ್ಯಾನ್ಸರ್‌ಗೆ ಚಿಕಿತ್ಸೆ

ಮೈಸೂರು: ಇನ್ನಿತರ ಕ್ಯಾನ್ಸರ್‌ಗಳಿಗೂ ಮೆದುಳಿನಲ್ಲಿ ಗಡ್ಡೆ ಕಾಣಿಸಿಕೊಳ್ಳುವ ಕ್ಯಾನ್ಸರ್‌ಗೂ ಸಾಕಷ್ಟು ವ್ಯತ್ಯಾಸಗಳಿವೆ. ಈಗ ಮಿದುಳು ಗಡ್ಡೆ ಕ್ಯಾನ್ಸರ್‌ಗೆ ಅತ್ಯಾಧುನಿಕ ಹಾಗೂ ಪರಿಣಾಮಕಾರಿ ಚಿಕಿತ್ಸೆ ಇದೆ. ಹೀಗಾಗಿ ಅಂತಹ ಲಕ್ಷಣ ಕಾಣಿಸಿಕೊಂಡವರು ಕೂಡಲೇ ಹಾಗೂ ನಿಯಮಿತವಾಗಿ ಚಿಕಿತ್ಸೆ ಪಡೆಯುವುದು ಒಳಿತು ಎಂದು ನಗರದ ಭಾರತ್ ಕ್ಯಾನ್ಸರ್ ಆಸ್ಪತ್ರೆಯ ವೈದ್ಯಕೀಯ ಅಧೀಕ್ಷಕಿ ಡಾ.ಮಾಧವಿ ಸಲಹೆ ನೀಡಿದರು. ಜಿಲ್ಲಾ ಪತ್ರಕರ್ತರ ಭವನದಲ್ಲಿ ಸುದ್ದಿಗೋಷ್ಠಿಯಲ್ಲಿ ಮಾತನಾಡಿದ ಅವರು, ಮಿದುಳಿನ ಯಾವ ಭಾಗದಲ್ಲಿ ಕ್ಯಾನ್ಸರ್ ಗಡ್ಡೆಗಳು ಇವೆ ಎಂಬುದರ ಮೇಲೆ ರೋಗ ಲಕ್ಷಣಗಳು ಇರುತ್ತವೆ. ಸಾಮಾನ್ಯವಾಗಿ ತಲೆನೋವು, ವಾಂತಿ, ದೃಷ್ಟಿ ಮಂದವಾಗುವುದು, ಜ್ಞಾಪಕ ಶಕ್ತಿ ನಷ್ಟ, ಅಸ್ಪಷ್ಟ ಮಾತು, ಕೈ ಮತ್ತು ಕಾಲುಗಳಲ್ಲಿ ದೌರ್ಬಲ್ಯ ಮತ್ತು ದೇಹದಲ್ಲಿ ಅಸಮತೋಲನ ಕಂಡು ಬರುತ್ತದೆ ಎಂದು ಮಾಹಿತಿ ನೀಡಿದರು. ಈಗ ಸ್ಟಿರಿಯೋಟ್ಯಾಕ್ಟಿಕ್ ರೇಡಿಯೋ ಥೆರಪಿಯಂತಹ ನವೀನ ತಂತ್ರಜ್ಞಾನ ಬಳಸಿಕೊಂಡು ಮಿದುಳು ಗಡ್ಡೆಗೆ ಮತ್ತು ಮರುಕಳಿಸಬಹುದಾದ ಮಾರಣಾಂತಿಕ ಗಡ್ಡೆಗಳಿಗೆ ಚಿಕಿತ್ಸೆ ನೀಡಬಹುದಾಗಿದೆ. ಇದು ರೋಗಿಗಳಲ್ಲಿ ಭರವಸೆ ಮೂಡಿಸುತ್ತದೆ. ಈ ಚಿಕಿತ್ಸಾ ವಿಧಾನ ನಿಖರವಾಗಿ ಗಡ್ಡೆಗೇ ಚಿಕಿತ್ಸೆ ತಲುಪಿಸುತ್ತದೆ ಎಂದರು. ಮಿದುಳು ಗಡ್ಡೆ ಬಗ್ಗೆ ಅರಿವು ಮೂಡಿಸಲು ಹಾಗೂ ಲಭ್ಯವಿರುವ ಚಿಕಿತ್ಸೆ ಬಗ್ಗೆ ಗಮನ ಸೆಳೆದು ಭರವಸೆ ಮೂಡಿಸಲೆಂದು ಪ್ರತಿ ವರ್ಷ ಜೂ.8ರಂದು ವಿಶ್ವ ಮೆದುಳಿನ ಗಡ್ಡೆ ದಿನವನ್ನಾಗಿ ಆಚರಿಸಲಾಗುತ್ತದೆ ಎಂದರು. ಆರೋಗ್ಯಕರ ಜೀವನಶೈಲಿಯನ್ನು ಎಲ್ಲರೂ ಅಳವಡಿಸಿಕೊಳ್ಳಬೇಕು. ನಿತ್ಯ 30 ರಿಂದ 40 ನಿಮಿಷ ಮಧ್ಯಮ ವ್ಯಾಯಾಮ ಮಾಡಬೇಕು. ಆರರಿಂದ ಎಂಟು ಗಂಟೆ ನಿದ್ರೆ, ಮೊಬೈಲ್ ನೋಡುವ ಸಮಯ ಕಡಿಮೆ ಮಾಡಿಕೊಳ್ಳುವ ಬಗ್ಗೆ ಗಮನ ಸೆಳೆಯಬೇಕೆಂದರು. ಆಸ್ಪತ್ರೆ ಸಿಇಇ ಗೌತಮ್ ಧರ್ಮೇಲಾ, ವಿಕಿರಣ ತಜ್ಞ ಡಾ.ವಿನಯ್‌ಕುಮಾರ್, ಮಾರುಕಟ್ಟೆ ವ್ಯವಸ್ಥಾಪಕ ಆನಂದ್ ಹಾಜರಿದ್ದರು.

ಶಿಷ್ಯವೇತನಕ್ಕೆ ಮೈಸೂರು ವಿಶ್ವವಿದ್ಯಾನಿಲಯದ ಅರ್ಜಿ

ಮೈಸೂರು: ಮೈಸೂರು ವಿಶ್ವವಿದ್ಯಾನಿಲಯದ ಹಿಂದುಳಿದ ವರ್ಗಗಳ ಘಟಕದ ವತಿಯಿಂದ ಸಂಶೋಧನಾ ಕಾರ್ಯ ನಿರ್ವಹಿಸುವ ಸಂಶೋಧನಾ ವಿದ್ಯಾರ್ಥಿಗಳಿಗೆ ಶಿಷ್ಯವೇತನ ನೀಡುವ ಸಲುವಾಗಿ ಮೈಸೂರು ವಿಶ್ವವಿದ್ಯಾನಿಲಯದ ಸ್ನಾತಕೋತ್ತರ ಪದವಿಯಲ್ಲಿ ಶೇ.55ಕ್ಕಿಂತ ಹೆಚ್ಚು ಅಂಕ ಪಡೆದಿರುವ ಹಿಂದುಳಿದ ವರ್ಗಗಳ ವಿದ್ಯಾರ್ಥಿಗಳಿಂದ 2023-24ನೇ

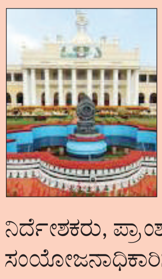

ಸಾಲಿನ 20 ಸಂಶೋಧನಾ ವಿದ್ಯಾರ್ಥಿಗಳಿಗೆ 12 ಸಾವಿರ ಗಳಂತೆ 3 ವರ್ಷದ ಅವಧಿಗೆ ಆಯ್ಕೆ ಮಾಡಲು ಅರ್ಜಿ ಆಹ್ವಾನಿಸಲಾಗಿದೆ. ಅರ್ಜಿಗಳನ್ನು ಕಚೇರಿ ವೇಳೆಯಲ್ಲಿ ಪಡೆದು, ಭರ್ತಿ ಮಾಡಿದ ಅರ್ಜಿಗಳನ್ನು ಜು.1ಸಂಜೆ 5.30 ಗಂಟೆಯೊಳಗೆ ನಿಗದಿಪಡಿಸಿದ ದಾಖಲೆಗಳೊಂದಿಗೆ ಮಾರ್ಗದರ್ಶಕರು ಹಾಗೂ ವಿಭಾಗದ ಅಧ್ಯಕ್ಷರು, ನಿರ್ದೇಶಕರು, ಪ್ರಾಂಶುಪಾಲರ ಮುಖಾಂತರ ಹಿಂದುಳಿದ ವರ್ಗಗಳ ಘಟಕದ ಸಂಯೋಜನಾಧಿಕಾರಿಗಳಿಗೆ ಸಲ್ಲಿಸಬೇಕು. ಅರ್ಜಿ ಸಲ್ಲಿಸುವ ಅಭ್ಯರ್ಥಿಗಳು ಕರ್ನಾಟಕ ರಾಜ್ಯದವರಾಗಿದ್ದು, ಮೈಸೂರು ವಿಶ್ವವಿದ್ಯಾನಿಲಯದಿಂದ (ಸ್ವಾಯತ್ತ ಸಂಸ್ಥೆಗಳನ್ನು ಹೊರತುಪಡಿಸಿ) ಸ್ನಾತಕೋತ್ತರ ಪದವಿಯನ್ನು ಹೊಂದಿರಬೇಕು. ಅಭ್ಯರ್ಥಿಯು 23 ರಿಂದ 35 ವಯಸ್ಸಿನವರಾಗಿರಬೇಕು. ಜಾತಿ ಪ್ರಮಾಣ ಪತ್ರವು ಅಧಿಸೂಚನೆ ಹೊರಡಿಸಿದ ದಿನಾಂಕದಲ್ಲಿ ಚಾಲ್ತಿಯಲ್ಲಿರಬೇಕು. ಹೆಚ್ಚಿನ ಮಾಹಿತಿಗಾಗಿ ದೂ.ಸಂ:0821-2419906ನ್ನು ಸಂಪರ್ಕಿಸಬಹುದು ಎಂದು ಕುಲಸಚಿವರು ತಿಳಿಸಿದ್ದಾರೆ.

26ರಿಂದ ಅಥ್ಲೆಟಿಕ್ ಕ್ರೀಡಾಕೂಟ

ಮೈಸೂರು: ವಿಶ್ವೇಶ್ವರಯ್ಯ ತಾಂತ್ರಿಕ ವಿಶ್ವವಿದ್ಯಾಲಯದ ಮೈಸೂರು ಪ್ರಾದೇಶಿಕ ಕೇಂದ್ರದ ವತಿಯಿಂದ ಜೂ.26ರಿಂದ 29ರವರೆಗೆ ಮೈಸೂರಿನ ಚಾಮುಂಡಿ ವಿಹಾರ ಕ್ರೀಡಾಂಗಣದಲ್ಲಿ 25ನೇ ರಾಜ್ಯಮಟ್ಟದ ಅಂತರ ವಿದ್ಯಾಲಯ ಪುರುಷ ಮತ್ತು ಮಹಿಳಾ ಅಥ್ಲೆಟಿಕ್ ಕ್ರೀಡಾಕೂಟ ಏರ್ಪಡಿಸಲಾಗಿದೆ ಎಂದು ವಿಶ್ವೇಶ್ವರಯ್ಯ ತಾಂತ್ರಿಕ ವಿಶ್ವವಿದ್ಯಾನಿಲಯದ ಪ್ರಾದೇಶಿಕ ನಿರ್ದೇಶಕ ಡಾ.ಟಿ.ಪಿ.ರೇಣುಕಾ ಮೂರ್ತಿ ತಿಳಿಸಿದರು.

ಜಿಲ್ಲಾ ಪತ್ರಕರ್ತರ ಭವನದಲ್ಲಿ ಸುದ್ದಿಗೋಷ್ಠಿಯಲ್ಲಿ ಮಾತನಾಡಿದ ಅವರು, ಕ್ರೀಡಾಕೂಟಕ್ಕೆ ಅಂದು ಬೆಳಗ್ಗೆ 10 ಗಂಟೆಗೆ ಅಂತರಾಷ್ಟ್ರೀಯ ಅಥ್ಲೀಟ್ ಮತ್ತು ಅರ್ಜುನ ಪ್ರಶಸ್ತಿ ವಿಜೇತೆ ಅಶ್ವಿನಿ ನಾಚಪ್ಪ ಚಾಲನೆ ನೀಡಲಿದ್ದಾರೆ. ವಿಶ್ವೇಶ್ವರಯ್ಯ ತಾಂತ್ರಿಕ ವಿಶ್ವವಿದ್ಯಾಲಯದ ಕುಲಪತಿ ಪ್ರೊ.ಎಸ್.ವಿದ್ಯಾಶಂಕರ ಅಧ್ಯಕ್ಷತೆ ವಹಿಸಲಿದ್ದಾರೆ. ಈ ಕ್ರೀಡಾ ಕೂಟದಲ್ಲಿ ರಾಜ್ಯದ ಎಲ್ಲಾ ಭಾಗಗಳ ತಾಂತ್ರಿಕ ವಿದ್ಯಾಲಯಗಳಿಂದ ಸುಮಾರು 1500 ರಿಂದ 2000 ಕ್ರೀಡಾಪಟುಗಳು ಭಾಗವಹಿಸುತ್ತಿದ್ದು, 23 ವಿವಿಧ ಪುರುಷ ಮತ್ತು ಮಹಿಳಾ ಅಥ್ಲೆಟಿಕ್‌ಗಳು ಸ್ಪರ್ಧಿಸಲಿದ್ದಾರೆ ಎಂದರು.

ಕ್ರೀಡಾಕೂಟವನ್ನು ವ್ಯವಸ್ಥಿತವಾಗಿ ನಡೆಸುವ ದೃಷ್ಟಿಯಿಂದ ಬೋಧಕ, ಬೋಧಕೇತರ ಹಾಗೂ ಕ್ರೀಡಾ ಸಿಬ್ಬಂದಿಗಳನ್ನೊಳಗೊಂಡ 21 ಸಮಿತಿಗಳನ್ನು ರಚಿಸಲಾಗಿದ್ದು ವಿವಿಧ ಜವಾಬ್ದಾರಿ ನೀಡಲಾಗಿದೆ. ಮೊದಲ ಬಾರಿಗೆ ಈ ಕ್ರೀಡಾ ಕೂಟದಲ್ಲಿ ಸ್ಪರ್ಧೆಗಳ ಫಲಿತಾಂಶಗಳನ್ನು ಫೋಟೋ ಫಿನಿಶ್ ತಂತ್ರಜ್ಞಾನ ಬಳಸಿ ನಿಖರವಾಗಿ ನೀಡುವ ವ್ಯವಸ್ಥೆ ಮಾಡಲಾಗಿದೆ. ಸರಿ ಸುಮಾರು 200 ಕ್ರೀಡಾಧಿಕಾರಿಗಳು ತೀರ್ಪುಗಾರರಾಗಿ ಭಾಗವಹಿಸಲಿದ್ದಾರೆ. ಪ್ರಥಮ, ದ್ವಿತೀಯ ಹಾಗೂ ತೃತೀಯ ಸ್ಥಾನಗಳ ವಿಜೇತರಿಗೆ ಕ್ರಮವಾಗಿ 25, 20 ಮತ್ತು 15 ಗ್ರಾಂ ತೂಕದ ಶುದ್ಧ ಬೆಳ್ಳಿ ಪದಕಗಳನ್ನು ಇಡೀ ದೇಶದಲ್ಲೇ ವಿಶ್ವೇಶ್ವರಯ್ಯ ತಾಂತ್ರಿಕ ವಿಶ್ವವಿದ್ಯಾಲಯ ವಿಶೇಷವಾಗಿ ನೀಡುತ್ತಾ ಬಂದಿದ್ದು, ಕ್ರೀಡಾಕೂಟದ ದೃಶ್ಯಾವಳಿಗಳನ್ನು ಯು ಟ್ಯೂಬ್ ಚಾನೆಲ್‌ನಲ್ಲಿ ವೀಕ್ಷಿಸಬಹುದು ಎಂದು ತಿಳಿಸಿದರು. ಸುದ್ದಿಗೋಷ್ಠಿಯಲ್ಲಿ ವಿಟಿಯು ಆಯೋಜನ ಕಾರ್ಯದರ್ಶಿ ಪ್ರಸನ್ನ ಕುಮಾರ್, ಎಂಬಿಎ ವಿಭಾಗದ ಮುಖ್ಯಸ್ಥ ಡಾ.ಎಂ.ಎಸ್.ಯತೀಶ್ ಚಂದ್ರ, ಡಾ.ಜಿ.ಎಫ್ ಅಲಿ ಅಹಮದ್, ಕ್ರೀಡಾ ಸಂಯೋಜಕ ರಘುನಾಥ್ ಉಪಸ್ಥಿತರಿದ್ದರು.

ವಿದ್ಯಾರ್ಥಿಗಳಿಗೆ ಪ್ರತಿಭಾ ಪುರಸ್ಕಾರ

ಮೈಸೂರು: ರಾಮಕೃಷ್ಣ ನಗರದ ಆರ್.ಕೆ.ಮಂಜು ಸ್ನೇಹಬಳಗ 2023-24ನೇ ಸಾಲಿನ ಎಸ್‌ಎಸ್‌ಎಲ್‌ಸಿ ಮತ್ತು ದ್ವಿತೀಯ ಪಿಯುಸಿ ವಿದ್ಯಾರ್ಥಿಗಳಿಗೆ ಪ್ರತಿಭಾ ಪುರಸ್ಕಾರ ಕಾರ್ಯಕ್ರಮ ಆಯೋಜಿಸಲಾಗಿತ್ತು.

ಬಳಗದ ಸಂಸ್ಥಾಪಕ ಆರ್.ಕೆ.ಮಂಜು ಪುರಸ್ಕಾರ ಸ್ವೀಕರಿಸಿದ ವಿದ್ಯಾರ್ಥಿಗಳನ್ನು ಉದ್ದೇಶಿಸಿ ಮಾತನಾಡುತ್ತಾ, ಪ್ರತಿ ಪೋಷಕರೂ ತಮ್ಮ ಮಕ್ಕಳ ಉನ್ನತ ಬೆಳವಣಿಗೆ ನಿರೀಕ್ಷಿಸುತ್ತಾರೆ. ಆ ಹಂತದಲ್ಲಿ ಮಕ್ಕಳಿಂದ ಏನಾದರೂ ಪ್ರಮಾದವಾದಲ್ಲಿ ವಿಚಲಿತರಾಗಿ ಒಂದಷ್ಟು ಬೈಯ್ಯುತ್ತಾರೆ. ಆದರೆ, ಮಕ್ಕಳು ಆ ಬೈಗುಳವನ್ನು ಆಶೀರ್ವಾದವೆಂದು ಪರಿಗಣಿಸಿ ಮುಂದಿನ ಹೆಜ್ಜೆ ಇಡಬೇಕು ಎಂದರು. ಶೇ.80 ಅಂಕ ಪಡೆದವರು 90 ಅಂಕ ಪಡೆದವರನ್ನು ಹಿಂಬಾಲಿಸಿ ಅವರಂತೆಯೇ ಹೆಚ್ಚು ಅಂಕ ಪಡೆಯುವತ್ತ ಚಿತ್ತ ಹರಿಸಬೇಕು. ವಿದ್ಯಾರ್ಥಿ ಜೀವನದಲ್ಲಿ ಬೇರೆ ಯಾವುದೇ ದುಶ್ಚಟಗಳಿಗೆ ದಾಸರಾಗದೇ ಭವಿಷ್ಯದಲ್ಲಿ ಒಳ್ಳೆಯ ನಾಗರಿಕರಾಗಬೇಕು ಎಂದು ಕಿವಿಮಾತು ಹೇಳಿದರು. ಇದೇ ಸಂದರ್ಭದಲ್ಲಿ ಆರ್.ಕೆ.ಮಂಜು ಸ್ನೇಹ ಬಳಗದ ಸಾಮಾಜಿಕ ಚಟುವಟಿಕೆಗಳ ಪೋಸ್ಟರ್ ಬಿಡುಗಡೆ ಮಾಡಲಾಯಿತು. ಸುಮಾರು ಐವತ್ತಕ್ಕೂ ಹೆಚ್ಚು ಮಕ್ಕಳು ಪ್ರತಿಭಾ ಪುರಸ್ಕಾರ ಸ್ವೀಕರಿಸಿದರು. ಬಳಗದ ಸದಸ್ಯ ಸಿದ್ದೇಶ್, ಪದಾಧಿಕಾರಿಗಳು ಉಪಸ್ಥಿತರಿದ್ದರು.

ರಕ್ತಕ್ಕೆ ಜಾತಿ, ಧರ್ಮದ ಭೇದವಿಲ್ಲ

ಮೈಸೂರು: ರಕ್ತಕ್ಕೆ ಜಾತಿ, ಧರ್ಮದ ಭೇದವಿಲ್ಲ, ಅಪಘಾತ ಸಹಿತ ತುರ್ತು ಅವಘಡದಲ್ಲಿ ಸಿಲುಕಿದವರಿಗೆ ರಕ್ತಕ್ಕೆ ಪರ್ಯಾಯ ವ್ಯವಸ್ಥೆ ಇಲ್ಲ. ಹೀಗಾಗಿ ಪ್ರತಿಯೊಬ್ಬರೂ ರಕ್ತದಾನ ಮಾಡಿ ಇನ್ನೊಬ್ಬರ ಜೀವ ಉಳಿಸಬೇಕು ಎಂದು ಸ್ತ್ರೀರೋಗ ಮತ್ತು ಪ್ರಸೂತಿ ತಜ್ಞೆ ಡಾ.ಬಿಂದು ಬಾಲಸುಬ್ರಮಣ್ಯ ತಿಳಿಸಿದರು. ವಿಶ್ವ ರಕ್ತದಾನಿಗಳ ದಿನದ ಅಂಗವಾಗಿ ಜನಸೇವಕ ಯುವ ಬ್ರಿಗೇಡ್ ವತಿಯಿಂದ ಬೋಗಾದಿಯ ರೂಪ ನಗರದ ಕಾರುಣ್ಯ ಮನೆ ಆವರಣದಲ್ಲಿ ಆಯೋಜಿಸಿದ್ದ ಕಾರ್ಯಕ್ರಮದಲ್ಲಿ ಮಾತನಾಡಿದ ಅವರು, ದಾನಿಗಳ ಮೂಲಕವೇ ಅವಶ್ಯವಿದ್ದವರಿಗೆ ಪೂರೈಸಬೇಕಾಗಿದೆ. ಈ ನಿಟ್ಟಿನಲ್ಲಿ ಎಲ್ಲ ಅರ್ಹ ದಾನಿಗಳು ರಕ್ತದಾನ ಮಾಡುವುದರ ಮೂಲಕ ಇತರರ ಜೀವ ಉಳಿಸಲು ಸಹಕರಿಸಬೇಕೆಂದರು. ಜೀವ ರಕ್ಷಣೆಗೆ ಕಾರಣವಾಗುವ ಮಹತ್ವದ ಕಾರ್ಯದಲ್ಲಿ ಭಾಗಿಯಾಗುವ ಕೆಲಸವನ್ನು ಯುವಜನತೆ ಮಾಡಬೇಕು. ಪ್ರಸ್ತುತ ವಿದ್ಯಾರ್ಥಿಗಳು ಮಾನವೀಯ ಮೌಲ್ಯಗಳನ್ನು ಅಳವಡಿಸಿಕೊಂಡು ಒಳ್ಳೆಯತನ ಮೈಗೂಡಿಸಿಕೊಳ್ಳಬೇಕು ಎಂದು ಸಲಹೆ ನೀಡಿದರು. ಇದೇ ಸಂದರ್ಭದಲ್ಲಿ ಜನಸೇವಕ ಯುವ ಬ್ರಿಗೇಡ್ ಅಧ್ಯಕ್ಷ ರಾಘವೇಂದ್ರ.ಡಿ, ಬಿಜೆಪಿ ಮುಖಂಡ, ಸಮಾಜ ಸೇವಕ ನಂಜುಂಡಸ್ವಾಮಿ, ಕಾರುಣ್ಯ ಮನೆ ವಾರ್ಡನ್ ಸುಲೋಚನಾ, ಪ್ರೊ.ಪ್ರಿಯಾ ಮಧುಸೂದನ್, ಸ್ಪಂದ ರಾಜೇಶ್ ಮತ್ತಿತರರು ಹಾಜರಿದ್ದರು.

ನೀರಿನ ಕಾಮಗಾರಿಗೆ ಪೂಜೆ

ಕೆ.ಆರ್.ಪೇಟೆ: ತಾಲ್ಲೂಕಿನ ಶೀಳನೆರೆ ಹೋಬಳಿಯ ಚನ್ನಾಪುರ ಗ್ರಾಮದ ಕುಡಿಯುವ ನೀರಿನ ಕಾಮಗಾರಿಗೆ ಶಾಸಕ ಹೆಚ್.ಟಿ.ಮಂಜು ಭೂಮಿಪೂಜೆ ಮಾಡಿದರು. ಚನ್ನಾಪುರ ಗ್ರಾಮದಲ್ಲಿ ಕೇಂದ್ರ ಸರ್ಕಾರದ ಪುರಸ್ಕೃತ ಜಲಜೀವನ್ ಯೋಜನೆ ಅಡಿಯಲ್ಲಿ ಸುಮಾರು 23 ಲಕ್ಷ ಮೊತ್ತದಲ್ಲಿ ಎಲ್ಲಾ ಮನೆಗಳಿಗೆ ಕುಡಿಯುವ ನೀರಿನ ನಲ್ಲಿ ಸಂಪರ್ಕ ವ್ಯವಸ್ಥೆ ಕಲ್ಪಿಸಲು ಶಾಸಕ ಹೆಚ್.ಟಿ.ಮಂಜು ಭೂಮಿಪೂಜೆ ಮಾಡಿ ಮಾತನಾಡಿ, ಮನು?ನ ಮೂಲಭೂತ ಸೌಲಭ್ಯಗಳಲ್ಲಿ ಒಂದಾಗಿರುವ ಶುದ್ದ ಕುಡಿಯುವ ನೀರು ಒದಗಿಸಿಕೊಟ್ಟರೆ, ಆರೋಗ್ಯವಂತ ಸಮಾಜ ನಿರ್ಮಾಣವಾಗುತ್ತದೆ. ಆರೋಗ್ಯಕ್ಕೆ ನೇರ ಸಂಪರ್ಕವಿರುವ ಶುದ್ಧ ನೀರಿನ ಸೌಲಭ್ಯ ಒದಗಿಸುವುದು ಸರ್ಕಾರಗಳ ಮತ್ತು ಜನ ಪ್ರತಿನಿಧಿಗಳ ಜವಾಬ್ದಾರಿ ಆಗಿರುತ್ತದೆ ಹಾಗಾಗಿ ತಾಲ್ಲೂಕಿನ ಎಲ್ಲಾ ಗ್ರಾಮಗಳಿಗೂ ಜಲಜೀವನ್ ಮಿಷನ್ ಯೋಜನೆ ಅಡಿಯಲ್ಲಿ ಶುದ್ದ ಕುಡಿಯುವ ನೀರಿನ ಯೋಜನೆ ಕಲ್ಪಿಸುವ ಯೋಜನೆಗೆ ಚಾಲನೆ ನೀಡಲಾಗಿದೆ. ಈಗಾಗಲೇ ನೂರಾರು ಗ್ರಾಮಗಳಲ್ಲಿ ಕಾಮಗಾರಿ ಪ್ರಗತಿಯಲ್ಲಿರುತ್ತದೆ. ತಾಲ್ಲೂಕಿನ ಜನತೆಗೆ ಉತ್ತಮ ಆರೋಗ್ಯ, ಶುದ್ದ ಕುಡಿಯುವ ನೀರು, ರಸ್ತೆ, ಸ್ವಂತ ಸೂರು, ಒದಗಿಸಿಕೊಡಲು ಪ್ರಾಮಾಣಿಕವಾದ ಪ್ರಯತ್ನ ಮಾಡುತ್ತಿದ್ದೇನೆ ಎಂದು ಹೆಚ್.ಟಿ.ಮಂಜು ಹೇಳಿದರು. ಕುಡಿಯುವ ನೀರಿನ ಇಲಾಖೆಯ ಸಹಾಯಕ ಇಂಜಿನಿಯರ್ ಪ್ರವೀಣ್ , ಹರಳಹಳ್ಳಿ ಗ್ರಾಮ ಪಂಚಾಯತಿ ಅಧ್ಯಕ್ಷರಾದ ಯೋಗೇಶ್, ಗ್ರಾಮ ಪಂಚಾಯತಿ ಮಾಜಿ ಅಧ್ಯಕ್ಷರಾದ ಚನ್ನಾಪುರ ಸಣ್ಣೇಗೌಡ, ಗ್ರಾಮ ಪಂಚಾಯತಿ ಸದಸ್ಯರಾದ ಅಶೋಕ್, ಮಂಜೇಗೌಡ, ಯೋಗೇಶ್ , ಚನ್ನವೀರ, ಲೋಹಿತ್, ಸಿದ್ದೇಗೌಡ, ಬೇಲದಕೆರೆ ಮರೀಗೌಡ, ಕೃ?ೇಗೌಡ, ಕರ್ತೇನಹಳ್ಳಿ ಯೋಗೇಶ್ ಸೇರಿದಂತೆ ಹಲವು ಮುಖಂಡರು ಹಾಜರಿದ್ದರು.

ಸಂಜೆ ಟಿಪ್ಸ್

ಅತ್ಯಾಧುನಿಕ ಎಸ್ಎಸ್ಐ ಮಂತ್ರ 3 ರೋಬೋಟಿಕ್ ಸಿಸ್ಟಮ್ ಬಿಡುಗಡೆ ಮಾಡಿದ ಎಸ್ಎಸ್ ಇನ್ನೋವೇಶನ್ಸ್

ಸುಧಾರಿತ ರೊಬೊಟಿಕ್ ಶಸ್ತ್ರಚಿಕಿತ್ಸೆಗಳನ್ನು ಕೈಗೆಟುಕುವ ದರದಲ್ಲಿ ಒದಗಿಸಲು ಮತ್ತು ಜಾಗತಿಕ ಮಟ್ಟದಲ್ಲಿ ಜನರಿಗೆ ಒದಗಿಸಲು ಮೀಸಲಾಗಿರುವ ಭಾರತದ ಮೊದಲ ಸ್ವದೇಶಿ ಸರ್ಜಿಕಲ್ ರೋಬೋಟಿಕ್ ಸಿಸ್ಟಮ್-ಎಸ್ಎಸ್ಐ ಮಂತ್ರದ ಡೆವಲಪರ್ ಆಗಿರುವ ಎಸ್ಎಸ್ ಇನ್ನೋವೇಶನ್ಸ್ ಮಂತ್ರ ರೊಬೋಟಿಕ್ ಸರ್ಜಿಕಲ್ ಸಿಸ್ಟಮ್ ನ ಅತ್ಯಾಧುನಕ ವರ್ಷನ್ ಆಗಿರುವ ನೆಕ್ಸ್ಟ್ ಜನರೇಷನ್ ಎಸ್ಎಸ್ಐ ಮಂತ್ರ 3 ಅನ್ನು ಬಿಡುಗಡೆ ಮಾಡಿದೆ. ವಿಶೇಷವೆಂದರೆ ಇದು ದೇಶದ ಮೊದಲ ಮಾನವ ಟೆಲಿಸರ್ಜರಿ ಪ್ರಯೋಗವನ್ನು ಮಾಡುವ ಮೂಲಕ ಭಾರತೀಯ ವೈದ್ಯಕೀಯ ವಿಜ್ಞಾನದಲ್ಲಿ ಐತಿಹಾಸಿಕ ಸಾಧನೆಯನ್ನು ಮಾಡಿ ಇತಿಹಾಸ ರಚಿಸಿದೆ. ಈ ಬೆಳವಣಿಗೆಯು ಸರ್ಜಿಕಲ್ ರೊಬೊಟಿಕ್ಸ್ ಕ್ಷೇತ್ರದ ಮೈಲಿಗಲ್ಲಾಗಿದೆ. ಎಸ್ಎಸ್ಐ ಮಂತ್ರ 3ರ ಬಿಡುಗಡೆಯು ಕೈಗೆಟುಕುವ ಬೆಲೆಯಲ್ಲಿ ಅತ್ಯಾಧುನಿಕ ತಂತ್ರಜ್ಞಾನ ಒದಗಿಸಿ ಆರೋಗ್ಯ ಸೇವೆ ಕ್ಷೇತ್ರದಲ್ಲಿ ಕ್ರಾಂತಿ ಮಾಡುವ ಎಸ್ಎಸ್ ಇನ್ನೋವೇಶನ್ಸ್ ಸಂಸ್ಥೆಯ ಬದ್ಧತೆಯನ್ನು ಸಾರುತ್ತದೆ. ಹೊಸ ಎಸ್ಎಸ್ಐ ಮಂತ್ರ 3 ಹೆಚ್ಚು ಸುಧಾರಿತವಾಗಿದೆ, ಆಧುನಿಕವಾಗಿದೆ ಮತ್ತು ರೊಬೊಟಿಕ್ ಶಸ್ತ್ರಚಿಕಿತ್ಸೆಯಲ್ಲಿನ ಇತ್ತೀಚಿನ ಬೆಳವಣಿಗೆಯನ್ನು ಬಳಸಿಕೊಳ್ಳುವ ಮೂಲಕ ಶಸ್ತ್ರಚಿಕಿತ್ಸೆಯಲ್ಲಿ ನಿಖರತೆ, ದಕ್ಷತೆ ಮತ್ತು ರೋಗಿಗೆ ಅತ್ಯುತ್ತಮ ಫಲಿತಾಂಶಗಳನ್ನು ಒದಗಿಸುವಂತೆ ವಿನ್ಯಾಸಗೊಳಿಸಲಾಗಿದೆ. ಇದು 5 ಸ್ಲಿಮ್ಮರ್ ರೋಬೋಟಿಕ್ ಆರ್ಮ್ಸ್ ಮತ್ತು 3ಡಿ ಎಚ್ ಡಿ ಹೆಡ್ಸೆಟ್ ಒಳಗೊಂಡಿದ್ದು, ಶಸ್ತ್ರಚಿಕಿತ್ಸಕರಿಗೆ ಉನ್ನತಮಟ್ಟದ ದೃಗ್ವಿಜ್ಞಾನ ಮತ್ತು ದೃಷ್ಟಿ ಸಾಮರ್ಥ್ಯ ಒದಗಿಸುತ್ತದೆ. ನಿಖರತೆ ಮತ್ತು ನಿಯಂತ್ರಣ ಹೊಂದಲು ಇಡೀ ತಂಡಕ್ಕೆ 3ಡಿ 4ಕೆ ವಿಷನ್ ಅನ್ನು ಒದಗಿಸುವ ಕಾರ್ಟ್ ಹೊಂದಿದೆ. ಅದರ ಜೊತೆಗೆ ಎಸ್ಎಸ್ಐ ಮಂತ್ರ 3 ಕೈಗೆಟುಕುವ ಬೆಲೆಯಲ್ಲಿ ಲಭ್ಯವಾಗುತ್ತಿದ್ದು, ಭಾರತ ಮತ್ತು ಪ್ರಪಂಚದ ಎಲ್ಲಾ ಪ್ರದೇಶಗಳಲ್ಲಿನ ಆರೋಗ್ಯ ಸೇವಾ ಸಂಸ್ಥೆಗಳಿಗೆ ಸುಧಾರಿತ ಶಸ್ತ್ರಚಿಕಿತ್ಸಾ ತಂತ್ರಜ್ಞಾನಗಳನ್ನು ಸುಲಭವಾಗಿಸುವ ಲಭ್ಯವಾಗಿಸುವ ಗುರಿ ಹೊಂದಿದೆ.

ಬೆಂಡೆಕಾಯಿ ರವಾ ಫ್ರೈ

ಪಾಕ ಶಾಲೆ

ಬೇಕಾಗಿರುವ ಪದಾರ್ಥ

ಬೆಂಡೆಕಾಯಿ-20, ಖಾರದ ಪುಡಿ- 1 ಚಮಚ, ದನಿಯಾ ಪುಡಿ- 1 ಚಮಚ, ಇಂಗು- ಸ್ವಲ್ಪ, ರವೆ- 1/4 ಬಟ್ಟಲು, ಉಪ್ಪು-ರುಚಿಗೆ ತಕ್ಕಷ್ಟು, ಅರಿಶಿನ ಪುಡಿ- ಸ್ವಲ್ಪ, ಎಣ್ಣೆ- ಅಗತ್ಯಕ್ಕೆ ತಕ್ಕಷ್ಟು, ಜೀರಿಗೆ ಪುಡಿ- ಅರ್ಧ ಚಮಚ

ಮಾಡುವ ವಿಧಾನ

ಮೊದಲಿಗೆ ಬೆಂಡೆಕಾಯಿಯನ್ನು ಚೆನ್ನಾಗಿ ತೊಳೆದು ಒಂದು ಬಟ್ಟೆಯಲ್ಲಿ ನೀರಿನಂಶವನ್ನೆಲ್ಲಾ ಒರೆಸಿಕೊಳ್ಳಿ. ನಂತರ ಇದನ್ನು ಉದ್ದಕ್ಕೆ 4 ಭಾಗವಾಗಿ ಸೀಳಿಕೊಳ್ಳಿ. ನಂತರ ಇದನ್ನು ಒಂದು ಬೌಲ್ ಗೆ ಹಾಕಿ ಅದಕ್ಕೆ ಖಾರದಪುಡಿ, ದನಿಯಾ ಪುಡಿ, ಇಂಗು, ಉಪ್ಪು, ಅರಿಸಿನ ಪುಡಿ, ಜೀರಿಗೆ ಪುಡಿಯನ್ನು ಹಾಕಿ ಚೆನ್ನಾಗಿ ಮಿಶ್ರಣ ಮಾಡಿಕೊಳ್ಳಿ. ಇದನ್ನು 15 ನಿಮಿಷಗಳ ಕಾಲ ಹಾಗೇ ಬಿಡಿ. ಬೆಂಡೆಕಾಯಿ ನೀರು ಬಿಡುತ್ತದೆ. ನಂತರ ಒಂದು ತಟ್ಟೆಯಲ್ಲಿ ರವೆ ಇಟ್ಟುಕೊಳ್ಳಿ. ಒಂದು ಅಗಲವಾದ ಪಾತ್ರೆಗೆ ಎಣ್ಣೆ ಹಾಕಿ ಮಸಾಲೆ ಹಾಕಿಟ್ಟುಕೊಂಡ ಬೆಂಡೆಕಾಯಿಯನ್ನು ರವೆಯಲ್ಲಿ ಹೊರಳಿಸಿ ಎಣ್ಣೆ ಹಾಕಿ ಫ್ರೈ ಮಾಡಿಕೊಂಡರೆ ರುಚಿಕರವಾದ ಬೆಂಡೆಕಾಯಿ ರವಾ ಫ್ರೈ ಸವಿಯಲು ಸಿದ್ಧ.

ಸಂಭಾವನೆ ಹೆಚ್ಚಿಸಿಕೊಂಡ ನಟಿ ಪೂಜಾ ಹೆಗ್ಡೆ

ಪೂಜಾ ಹೆಗ್ಡೆ ಪ್ಯಾನ್ ಇಂಡಿಯಾ ನಟಿ. ಅವರು ಮೊದಲು ತಮಿಳು ಚಿತ್ರವೊಂದರ ಮೂಲಕ ನಾಯಕಿಯಾಗಿ ಪಾದಾರ್ಪಣೆ ಮಾಡಿದರು. ಚಿತ್ರ ಫ್ಲಾಪ್ ಆಗಿದ್ದರಿಂದ ಕಾಲಿವುಡ್ನಿಂದ ದೂರ ಉಳಿದಿದ್ದ ಪೂಜಾ ಹೆಗಡೆ ನಂತರ ಟಾಲಿವುಡ್ ನಲ್ಲಿ ಬ್ಯುಸಿಯಾದರು.

ಅಲ್ಲಿ ಮುಂಚೂಣಿ ನಾಯಕರರೊಂದಿಗೆ ನಟಿಸಿ ಫೇಮಸ್ ಆದರು. ಬಳಿಕ ಸತತ ಹಿಟ್ಗಳನ್ನು ನೀಡುವ ಮೂಲಕ ಟಾಪ್ ನಟಿಯಾದರು..

ಟಾಲಿವುಡ್ ನಲ್ಲಿ ಸತತ ಹಿಟ್ ಚಿತ್ರಗಳನ್ನು ನೀಡುತ್ತಿದ್ದ ಪೂಜಾ ಹೆಗಡೆಯನ್ನು ನೆಲ್ಸನ್ ಮತ್ತೆ ತಮಿಳಿಗೆ ಕರೆತಂದರು. ಪೂಜಾ ಹೆಗ್ಡೆ 10 ವರ್ಷಗಳ ನಂತರ ತಮ್ಮ ನಿರ್ದೇಶನದ ಬೀಸ್ಟ್ ಚಿತ್ರದ ಮೂಲಕ ಕಾಲಿವುಡ್ಗೆ ರೀ ಎಂಟ್ರಿ ಕೊಟ್ಟು, ಚಿತ್ರದಲ್ಲಿ ನಟ ವಿಜಯ್ ಎದುರು ನಟಿಸಿದರು.. ಆದರೆ ಚಿತ್ರ ವಿಮರ್ಶಾತ್ಮಕವಾಗಿ ವಿಫಲವಾಯಿತು.

ಅದರ ನಂತರ, ಪೂಜಾ ಟಾಲಿವುಡ್ಗೆ ಮರಳಿದರು ಮತ್ತು ರಾಧೆ ಶ್ಯಾಮ್ ಮತ್ತು ಆಚಾರ್ಯ ಚಿತ್ರಗಳು ದೊಡ್ಡ ಫ್ಲಾಪ್ ಆದವು.. ಹೀಗಾಗಿ ಸದ್ಯ ಪೂಜಾ ಟಾಲಿವುಡ್ ನಿಂದ ಬಾಲಿವುಡ್ ಗೆ ಹಾರಿದ್ದಾರೆ. ಅಲ್ಲಿ ಸಲ್ಮಾನ್ ಖಾನ್ ಅಭಿನಯದ ವೀರಂ ಚಿತ್ರದ ರಿಮೇಕ್ ನಲ್ಲಿ ನಟಿಸಿದ್ದರು. ಪ್ಯಾನ್ ಇಂಡಿಯಾ ಮಟ್ಟದಲ್ಲಿ ನಟಿಸುತ್ತಿದ್ದರೂ ನಿರೀಕ್ಷಿತ ಯಶಸ್ಸು ಸಿಗದೆ ಹಂಬಲಿಸುತ್ತಿದ್ದಾಳೆ ನಟಿ ಪೂಜಾ ಹೆಗಡೆ.

ಸಾಮಾನ್ಯವಾಗಿ ನಟಿಯರಿಗೆ ಫ್ಲಾಪ್ ಬಂದರೆ ಸಂಭಾವನೆ ಕಡಿಮೆ. ಆದರೆ ಪೂಜಾ ಹೆಗಡೆ ಇದಕ್ಕೆ ಸಂಪೂರ್ಣ ವಿರೋಧವಾಗಿದ್ದಾರೆ.. ತಮಿಳಿನಲ್ಲಿ ಇದುವರೆಗೆ ಅವರ ಎರಡು ಚಿತ್ರಗಳು ಸಂಪೂರ್ಣ ಫ್ಲಾಪ್ ಆಗಿವೆ. ಆದರೆ, ಪ್ರಸ್ತುತ ಅವರು ಕಾರ್ತಿಕ್ ಸುಬ್ಬರಾಜ್ ನಿರ್ದೇಶನದ ಸೂರ್ಯ 44 ಚಿತ್ರಕ್ಕಾಗಿ 4 ಕೋಟಿ ರೂ. ಸಂಭಾವನೆ ಬೇಡಿಕೆ ಇಟ್ಟಿದ್ದಾರೆ.. ಈ ಹಿಂದೆ 3 ಕೋಟಿ ಸಂಭಾವನೆ ಪಡೆಯುತ್ತಿದ್ದ ಪೂಜಾ ಇದೀಗ ತಮ್ಮ ಸಂಭಾವನೆಯನ್ನು 1 ರೂಪಾಯಿ ಹೆಚ್ಚಿಸಿಕೊಂಡಿದ್ದು, ಅನೇಕರಲ್ಲಿ ಅಚ್ಚರಿ ಮೂಡಿಸಿದೆ.

ಮಾವಿನ ಹಣ್ಣಿನ ಪ್ರಯೋಜನಗಳು

ಹೆಲ್ತ್ ಟಿಪ್ಸ್

ಹಣ್ಣುಗಳ ರಾಜ ಎಂತಲೇ ಖ್ಯಾತಿ ಪಡೆದಿರುವ ಮಾವಿನ ಹಣ್ಣು ಬಹುತೇಕ ಎಲ್ಲರ ಪ್ರಿಯವಾದ ಹಣ್ಣು ಎಂತಲೇ ಹೇಳಬಹುದು. ಮಾವಿನಹಣ್ಣುಗಳು ವಿಟಮಿನ್ ಎ, ಸಿ ಮತ್ತು ಇ ಮತ್ತು ಪೊಟ್ಯಾಸಿಯಮ್ ಮತ್ತು ಮೆಗ್ನೀಸಿಯಮ್ನಂತಹ ಖನಿಜಗಳ ಸಮೃದ್ಧ ಮೂಲವಾಗಿದೆ.

ಮಾವಿನ ಹಣ್ಣು ತಿನ್ನಲು ತಿನ್ನಲು ರುಚಿಕರವಷ್ಟೇ ಅಲ್ಲ ಇದನ್ನು ತಿನ್ನುವುದರಿಂದ ಆರೋಗ್ಯಕ್ಕೆ ಹಲವು ಪ್ರಯೋಜನಗಳು ಲಭ್ಯವಾಗುತ್ತದೆ.

ಮಾವಿನ ಹಣ್ಣಿನಲ್ಲಿ ಫೈಬರ್, ಪೊಟ್ಯಾಸಿಯಮ್ ಮತ್ತು ಉತ್ಕರ್ಷಣ ನಿರೋಧಕಗಳು ಕಂಡು ಬರುತ್ತದೆ. ಇದು ಕೊಲೆಸ್ಟ್ರಾಲ್ ಮಟ್ಟವನ್ನು ಕಡಿಮೆ ಮಾಡುವ ಮೂಲಕ ಹೃದಯದ ಆರೋಗ್ಯಕ್ಕೆ ಕೊಡುಗೆ ನೀಡುತ್ತದೆ.

ಮಾವಿನ ಹಣ್ಣಿನಲ್ಲಿವಿಟಮಿನ್ ಎಸಮೃದ್ಧವಾಗಿದ್ದು ಇದರ ನಿಯಮಿತ ಸೇವನೆಯು ದೃಷ್ಟಿಯನ್ನು ಸುಧಾರಿಸುತ್ತದೆ.

ಮಾವಿನಹಣ್ಣಿನಲ್ಲಿರುವ ಫೈಬರ್ ಅಂಶವು ಪೂರ್ಣತೆಯ ಭಾವನೆಗಳನ್ನು ಉತ್ತೇಜಿಸಲು ಹಾಗೂ ಅತಿಯಾಗಿ ತಿನ್ನುವುದನ್ನು ತಡೆಯಲು ಸಹಕಾರಿ ಆಗಿದೆ. ಹಾಗಾಗಿ, ಹಿತಮಿತವಾದ ಮಾವಿನ ಹಣ್ಣಿನ ಸೇವನೆಯು ತೂಕ ನಷ್ಟವನ್ನು ಸಹ ಪ್ರಚೋದಿಸುತ್ತದೆ. ಮಾವಿನ ಹಣ್ಣಿನಲ್ಲಿ ಕಂಡು ಬರುವ ವಿಟಮಿನ್ ಬಿ6 ಸಿರೊಟೋನಿನ್ ಮತ್ತು ಡೋಪಮೈನ್ನಂತಹ ನ್ಯೂರೋಟ್ರಾನ್ಸಮಟರ್ಗಳ ಉತ್ಪಾದನೆಗೆ ಸಹಾಯ ಮಾಡುವ ಮೂಲಕ, ಮೆದುಳಿನ ಆರೋಗ್ಯವನ್ನು ಸುಧಾರಿಸುತ್ತದೆ.

ಮಾವಿನ ಹಣ್ಣಿನಲ್ಲಿ ಕಂಡು ಬರುವ ವಿಟಮಿನ್ ಇ ಮತ್ತು ಬೀಟಾ-ಕ್ಯಾರೋಟಿನ್ ಅಂಶವೂ ಚರ್ಮವನ್ನು ಒಳಗಿನಿಂದ ಪೋಷಿಸುತ್ತದೆ. ಜೊತೆಗೆ ನೈಸರ್ಗಿಕವಾಗಿ ಮುಖದ ಕಾಂತಿಯನ್ನು ಹೆಚ್ಚಿಸಲು ಸಹಕಾರಿ ಆಗಿದೆ.

ಸೀತಾರಾಮ ನಟಿ ವೈಷ್ಣವಿಗೆ ಕಿಡಿಗೇಡಿಗಳ ಕಾಟ- ವೈರಲ್ ಆಗ್ತಿದೆ ಡೀಪ್ ಫೇಕ್ ಫೋಟೋ

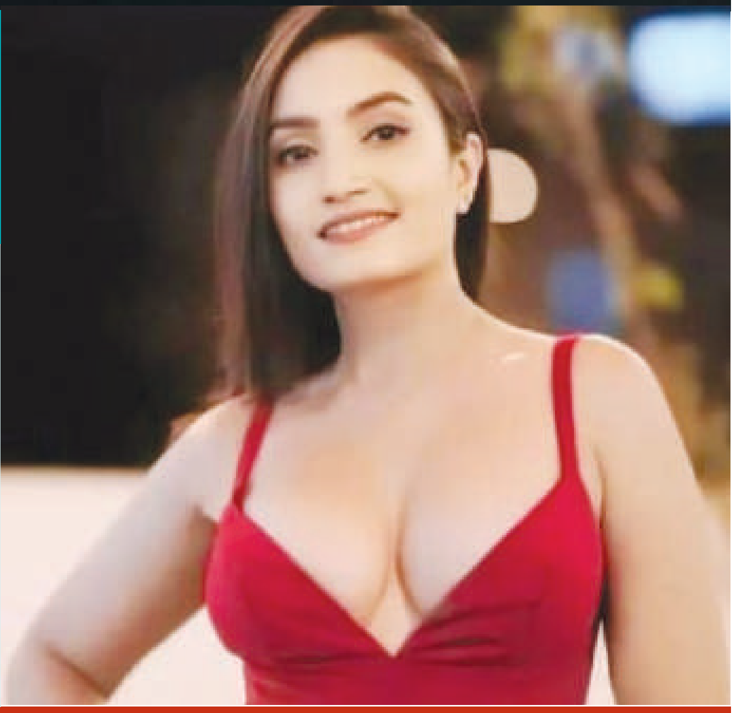

ಕೊಡಗಿನ ಬೆಡಗಿ ರಶ್ಮಿಕಾ ಮಂದಣ್ಣ ಕತ್ರಿನಾ ಕೈಫ್ ಅವರ ವಿಡಿಯೋ ಡೀಪ್ ಫೇಕ್ ಮಾಡಿದ್ದರು. ಈ ವಿಚಾರ ದೇಶಾದ್ಯಂತ ಸಂಚಲನ ಮೂಡಿಸಿತ್ತು. ಈಗ ಅಗ್ನಿಸಾಕ್ಷಿ, ಸೀತಾರಾಮ ಸೀರಿಯಲ್ ಖ್ಯಾತಿಯ ನಟಿ ವೈಷ್ಣವಿ ಗೌಡಗೆ ಕಿಡಿಗೇಡಿಗಳಿಂದ ಡೀಪ್ ಫೇಕ್ ಕಾಟ ಎದುರಾಗಿದೆ. ವೈಷ್ಣವಿ ಅವರ ಫೋಟೋವನ್ನು ಕಿಡಿಗೇಡಿಗಳಿಗೆ ಬೇಕಾದ ರೀತಿಯಲ್ಲಿ ಎಡಿಟ್ ಮಾಡಿ ಸೋಷಿಯಲ್ ಮೀಡಿಯಾದಲ್ಲಿ ಹರಿಬಿಟ್ಟಿದ್ದಾರೆ. ಈ ಫೋಟೋ ನೋಡಿ ಅಭಿಮಾನಿಗಳು ಫುಲ್ ಶಾಕ್ ಆಗಿದ್ದಾರೆ. ಇಷ್ಟು ಎಕ್ಸ್ಪೋಸ್ ಬೇಕಿತ್ತಾ ಅಂತ ಫ್ಯಾನ್ಸ್ ಆಕ್ರೋಶ ವ್ಯಕ್ತಪಡಿಸಿದ್ದಾರೆ.

ಅಷ್ಟಕ್ಕೂ ಇದು ನಿಜವಾದ ಫೋಟೋ ಅಲ್ಲ. ಕೆಲ ಕಿಡಿಗೇಡಿಗಳು ಬೋಲ್ಡ್ ಆಗಿ ಎಡಿಟ್ ಮಾಡಿ ಇಂಟರ್ನೆಟ್ನಲ್ಲಿ ವೈರಲ್ ಆಗುವಂತೆ ಮಾಡಿದ್ದಾರೆ. ರಿಯಲ್ ಆಗಿ ವೈಷ್ಣವಿದೇ ಲುಕ್ ಎಂದು ಭಾವಿಸಿ ಫ್ಯಾನ್ಸ್ ದಂಗಾಗಿದ್ದಾರೆ.

ಆಕರ್ಷಕ ನೂಪುರ ನರ್ತನ

ಕಲೆಗಳಲ್ಲಿ ಸರ್ವೋತ್ತಮ ಕಲೆ ಅಂದರೆ ನಾಟ್ಯಕಲೆ ಎಂದು ಭರತಮುನಿ ಅವರ ನಾಟ್ಯ ಶಾಸ್ತ್ರದಲ್ಲಿ ಉಲ್ಲೇಖಿಸಿದ್ದಾರೆ. ಇತ್ತೀಚೆಗೆ ನಿರಂತರ ಸ್ಕೂಲ್ ಆಫ್ ಡ್ಯಾನ್ಸ್ ವತಿಯಿಂದ ನೂಪುರ ನರ್ತನ ಕಾರ್ಯಕ್ರಮವು ಸೇವಾ ಸದನ, ಮಲ್ಲೇಶ್ವರಂ ನಲ್ಲಿ ಅತ್ಯಂತ ಯಶಸ್ವಿಯಾಗಿ ಜರುಗಿತು. ನಿರಂತರ ಸ್ಕೂಲ್ ಆಫ್ ಡ್ಯಾನ್ಸ್ ಸಂಸ್ಥಾಪಕರು ಹಾಗೂ ಗುರುಗಳಾದಂತಹ ಶ್ರೀ ಸೋಮಶೇಖರ್ ಚೂಡನಾಥ್ ಹಾಗೂ ಶ್ರೀಮತಿ ಸೌಮ್ಯ ಸೋಮಶೇಖರ್ ರವರ ನೇತೃತ್ವದಲ್ಲಿ ಅವರ ಶಿಷ್ಯರುಗಳಾದ ಶ್ರೀಮತಿ. ಜೇನಿತ, ಶ್ರೀಮತಿ. ಪ್ರೀಜ ವಿನೋದ್, ಶ್ರೀಮತಿ. ಮಮತಾ ಸಿ ಹಾಗೂ ಶ್ರೀಮತಿ. ನಂದಿನಿ ಎಂಸಿ ರವರು ನಟರಾಜನ ಪೂಜೆಯ ನಂತರ ಗುರುಗಳಿಂದ ಗೆಜ್ಜೆಯನ್ನು ಸ್ವೀಕರಿಸಿ ನೂಪುರ ನರ್ತನ ಕಾರ್ಯಕ್ರಮದಲ್ಲಿ ತಮ್ಮ ನೃತ್ಯದ ಮೂಲಕ ಎಲ್ಲರನ್ನು ಮಂತ್ರಮುಗ್ದರನ್ನಾಗಿಸಿದರು.

ಪುಷ್ಪಾಂಜಲಿ ಪ್ರದರ್ಶನದೊಂದಿಗೆ ಪ್ರಾರಂಭವಾದ ಕಾರ್ಯಕ್ರಮ ದೇವರ ನಾಮ, ವರ್ಣಂ, ದೇವಸ್ತುತಿ, ತಿಲ್ಲನ ಹಾಗೂ ಮಂಗಳದೊಂದಿಗೆ ಯಶಸ್ವಿಯಾಯಿತು.

ವಿದ್ಯಾರ್ಥಿಗಳ ವಿಶೇಷತೆ ಎಂದರೆ ತಮ್ಮ ಮಕ್ಕಳನ್ನು ಶಾಲೆಗೆ ಸೇರಿಸಲು ಆಗಮಿಸಿ, ಗುರುಗಳಿಂದ ಪ್ರೇರೇಪಣೆಗೊಂಡು ತಮ್ಮ ವೃತ್ತಿ ಜೀವನದ ಜೊತೆಯಲ್ಲಿ ಮನೆ ಹಾಗೂ ಮಕ್ಕಳ ಜವಾಬ್ದಾರಿಯಾದಿಯಾಗಿ ತಮ್ಮ ಆಸಕ್ತಿಯನ್ನು ಕೂಡ ಬಿಂಬಿಸಿದಂತಹ ಭರತನಾಟ್ಯ ಕಲಾವಿದರನ್ನು ಎಲ್ಲರೂ ಮನ ತುಂಬಿ ಹರಸಿ ಆಶೀರ್ವದಿಸಿದರು.ಮುಖ್ಯ ಅತಿಥಿಗಳಾಗಿ ಶ್ರೀ ಲಲಿತ ಕಲಾ ನಿಕೇತನ ಸಂಸ್ಥಾಪಕಿ, ವಿದುಷಿ ಶ್ರೀಮತಿ ರೇಖಾ ಜಗದೀಶ್ ರವರು ಕಲಾವಿದರ ಪ್ರದರ್ಶನವನ್ನು ವೀಕ್ಷಿಸಿ, ಆಶೀರ್ವದಿಸಿದರು. ಸೋಮಶೇಖರ್ ದಂಪತಿಗಳ ಗುರುಗಳಾದಂತಹ ಸುಪರ್ಣ ವೆಂಕಟೇಶ್ ರವರು ಹಾಗೂ ಅಂತರಾಷ್ಟ್ರೀಯ ನೃತ್ಯ ಉತ್ಸವಗಳ ಆಯೋಜಕರಾದಂತ ಶ್ರೀ ಸಾಯಿ ವೆಂಕಟೇಶ್ ರವರ ಉಪಸ್ಥಿತಿ ಕಾರ್ಯಕ್ರಮಕ್ಕೆ ಇನ್ನಷ್ಟು ಮೆರುಗು ತಂದಿತು.

ಸಂಗೀತ ಸಾಂಗತ್ಯ

ನಾಟ್ಟುವಂಗಂ: ಆಚಾರ್ಯ ಶ್ರೀಮತಿ ಸೌಮ್ಯ ಸೋಮಶೇಖರ್
ಗಾಯನ: ವಿದುಷಿ ಶ್ರೀಮತಿ ಭಾರತಿ ವೇಣುಗೋಪಾಲ್
ಮೃದಂಗ: ವಿದ್ವಾನ್ ಶ್ರೀ ವಿದ್ಯಾಶಂಕರ್
ಕೊಳಲು: ವಿದ್ವಾನ್ ಶ್ರೀ ರಘುಸಿಂಹ

ಮಳೆಗಾಲದಲ್ಲೂ ಮುಖ ಹೊಳೆಯುಲು ಟಿಪ್ಸ್

ಬ್ಯೂಟಿ ಟಿಪ್ಸ್

ಮಳೆಗಾಲದಲ್ಲಿ ತೇವಾಂಶದ ಮಟ್ಟ ಹೆಚ್ಚಾದಂತೆ, ನಮ್ಮ ಚರ್ಮ ಕಿರಿಕಿರಿ ಮತ್ತು ಮೊಡವೆಗಳಿಗೆ ಕಾರಣವಾಗುವ ಸೋಂಕುಗಳನ್ನು ಸುಲಭವಾಗಿ ಹಿಡಿದಿಡುತ್ತದೆ. ಮೊಡವೆಗಳ ಜೊತೆಗೆ, ಮಳೆಗಾಲದಲ್ಲಿ ಚರ್ಮವು ಎಣ್ಣೆಯುಕ್ತವಾಗಿ ಜಿಡ್ಡು ಜಿಡ್ಡಾಗಿರುತ್ತದೆ. ಈ ಸಮಸ್ಯೆಯನ್ನು ದೂರವಾಗಿಸಿ ಆಕರ್ಷಕ ತ್ವಚೆ ನಿಮ್ಮದಾಗಿಸಬೇಕಿದ್ದರೆ ಇಲ್ಲಿ ಕೇಳಿ. ಮುಖದಲ್ಲಿ ಜಿಡ್ಡಿನೊಂದಿಗೆ ಕಣ್ಣಿನಡಿಯೂ ಕಪ್ಪಾಗಿದ್ದರೆ ಅದಕ್ಕೆ ಆಲೂಗಡ್ಡೆ ತುರಿದು ಚಿಟಿಕೆ ಉಪ್ಪು, ನಿಂಬೆ ಹನಿ ಮತ್ತು ಗಂಧದ ಎಣ್ಣೆಯನ್ನು ಬೆರೆಸಿ ಮುಖದ ಮೇಲೆ ಹಚ್ಚಿಕೊಳ್ಳಿ. ಆಲೂಗಡ್ಡೆಯ ವೃತ್ತಾಕಾರದ ತುಣುಕುಗಳನ್ನು ಕಣ್ಣಿನ ಮೇಲೆಯೂ ಇಟ್ಟುಕೊಳ್ಳಿ. ಹದಿನೈದು ನಿಮಿಷದ ಬಳಿಕ ತಣ್ಣಗಿನ ನೀರಿನಲ್ಲಿ ಮುಖ ತೊಳೆಯಿರಿ. ಅಕ್ಕಿ ಹಿಟ್ಟನ್ನು ಸ್ಕಬ್ ಮಾಡಲು ಬಳಸಬಹುದು. ಚರ್ಮದ ಎಲ್ಲಾ ಕೊಳಕು, ಎಣ್ಣೆ ಮತ್ತು ಕಲ್ಮಶಗಳನ್ನು ತೆಗೆದುಹಾಕಲು ಇದು ಸಹಾಯ ಮಾಡುತ್ತದೆ. 1 ಟೀ ಚಮಚ ಅಕ್ಕಿ ಹಿಟ್ಟು ಮತ್ತು ಅಲೋವೆರಾ ಜೆಲ್ ತೆಗೆದುಕೊಂಡು, ಒಂದು ಚಿಟಿಕೆ ಉಪ್ಪು ಮತ್ತು 2 ಹನಿ ಲ್ಯಾವೆಂಡರ್ ತೈಲವನ್ನು ಸೇರಿಸಿ. ಇದನ್ನು ನಿಮ್ಮ ಮುಖದ ಮೇಲೆ ಹಚ್ಚಿ, 5-10 ನಿಮಿಷಗಳ ಕಾಲ ಇರಿಸಿ ಮತ್ತು ನಂತರ ಮುಖದ ಮೇಲೆ ನಿಧಾನಕ್ಕೆ ಮಸಾಜ್ ಮಾಡಿ ತೊಳೆಯಿರಿ. ಸ್ಕಬ್ ಬಳಸಿದ ನಂತರ ಯಾವಾಗಲೂ ನಿಮ್ಮ ಮುಖದ ಮೇಲೆ ತಿಳಿ ಮಾಯಿಶ್ಚರೈಸರ್ ಅನ್ನು ಬಳಸಲು ಮರೆಯದಿರಿ. ಚರ್ಮಕ್ಕೆ ಹೊಳಪು ನೀಡಲು ಸೌತೆಕಾಯಿಯನ್ನು ಬಳಸಬಹುದು. ತುರಿದ ಸೌತೆಕಾಯಿ ಮತ್ತು ಕೆಲವು ಹನಿ ನಿಂಬೆ ರಸವನ್ನು ಬಳಸಿ. ಇದನ್ನು ನಿಮ್ಮ ಮುಖದ ಮೇಲೆ 10-15 ನಿಮಿಷಗಳ ಕಾಲ ಹಚ್ಚಿ ತೊಳೆಯಿರಿ. ನಿಂಬೆ ನಿಮ್ಮ ಚರ್ಮವನ್ನು ಬೆಳ್ಳಗಾಗಿಸಲು ಮತ್ತು ಬಿಗಿಗೊಳಿಸಲು ಸಹಾಯ ಮಾಡುತ್ತದೆ ಮತ್ತು ಸೌತೆಕಾಯಿ ನಿಮ್ಮ ಚರ್ಮವನ್ನು ತಂಪಾಗಿಸುತ್ತದೆ.

ರಾಶಿ ಭವಿಷ್ಯ

ಜಯಶ್ರೀ.ಬಿ.ಆರ್
ಖ್ಯಾತ ಜ್ಯೋತಿಷಿ
ದೂರವಾಣಿ-9964739507
www.jyotishyavaastu.com

ಮೇಷ: ಅನ್ಯರ ಮನಸ್ಸು ಗೆಲ್ಲುವಿರಿ, ಕೋಪ ಜಾಸ್ತಿ, ಪರಿಶ್ರಮದಿಂದ ಅಭಿವೃದ್ಧಿ, ಯಾರನ್ನು ಹೆಚ್ಚು ನಂಬಬೇಡಿ.

ವೃಷಭ: ನಾನಾ ವಿಚಾರಗಳಲ್ಲಿ ಆಸಕ್ತಿ, ಪರರ ಮಾತಿಗೆ ಕಿವಿ ಕೊಡಬೇಡಿ, ಅನಾರೋಗ್ಯ

ಮಿಥುನ: ಕುತಂತ್ರದಿಂದ ಹಣ ಸಂಪಾದನೆ, ಚಂಚಲ ಸ್ವಭಾವ, ವ್ಯಾಪಾರ ವ್ಯವಹಾರಗಳಲ್ಲಿ ಮೋಸ.

ಕಟಕ: ಅಲ್ಪ ಕಾರ್ಯ ಸಿದ್ಧಿ, ಸಮಾಜ ಸೇವಕರಿಗೆ ನಿಂದನೆ, ಆಲಸ್ಯ ಮನೋಭಾವ, ಮಾತಿನಿಂದ ಅನರ್ಥ.

ಸಿಂಹ: ಖರ್ಚಿನ ಬಗ್ಗೆ ನಿಯಂತ್ರಣವಿರಲಿ, ಪ್ರಭಾವಿ ವ್ಯಕ್ತಿಗಳ ಭೇಟಿ, ಕೆಲಸದಲ್ಲಿ ಒತ್ತಡ ಜಾಸ್ತಿ, ಅಧಿಕ ತಿರುಗಾಟ.

ಕನ್ಯಾ: ಭೋಗ ವಸ್ತು ಪ್ರಾಪ್ತಿ, ಮಹಿಳೆಯರಲ್ಲಿ ಸಮಸ್ಯೆ, ಚಂಚಲ ಮನಸ್ಸು, ಹಳೆಯ ಬಾಕಿ ವಸೂಲಿ

ತುಲಾ: ಆರೋಗ್ಯದಲ್ಲಿ ಏರುಪೇರು, ದಾಂಪತ್ಯದಲ್ಲಿ ಕಲಹ, ನಂಬಿಕೆ ದ್ರೋಹ, ಬೇಸರ, ಅಧಿಕಾರಿಗಳಲ್ಲಿ ಕಲಹ.

ವೃಶ್ಚಿಕ: ಕುಟುಂಬ ಸೌಖ್ಯ, ನಿರೀಕ್ಷಿತ ಆದಾಯ, ದುಷ್ಟ ಜನರಿಂದ ದೂರವಿರಿ, ಉತ್ತಮ ಅವಕಾಶ, ಸ್ನೇಹಿತರಿಂದ ನೆರವು.

ಧನಸ್ಸು: ಮನಸ್ಸಿಗೆ ಸಂತಸ, ಅನ್ಯ ಜನರಿಂದ ಮನಸ್ತಾಪ, ಆರೋಗ್ಯದಲ್ಲಿ ಲಾಭ, ಪರರ ಧನಪ್ರಾಪ್ತಿ, ಅಲೆದಾಟ.

ಮಕರ: ಮಾತಾಪಿತರಲ್ಲಿ ದ್ವೇಷ, ವ್ಯವಹಾರದಲ್ಲಿ ಏರುಪೇರು, ಸಾಲ ಭಾದೆ, ಇತರರ ಮಾತಿಗೆ ಮರುಳಾಗದಿರಿ.

ಕುಂಭ: ಅಧಿಕ ಕೆಲಸದಿಂದ ವಿಶ್ರಾಂತಿ, ವಿದೇಶ ಯಾನ, ಶತ್ರು ಧ್ವಂಸ, ಆತಂಕ, ರಿಯಲ್ ಎಸ್ಟೇಟ್ನವರಿಗೆ ಲಾಭ.

ಮೀನ: ದೇವತಾ ಕಾರ್ಯಗಳಲ್ಲಿ ಒಲವು, ವಿಪರೀತ ವ್ಯಸನ, ಹಿರಿಯರಲ್ಲಿ ಭಕ್ತಿ, ಕೆಲಸದಲ್ಲಿ ಹಿಂಜರಿಯುವಿಕೆ, ರಾಜ ವಿರೋಧ.

ವಿಶ್ವ ಸಿಕಲ್ ಸೆಲ್ ಜಾಗೃತಿ ದಿನ

ಕುಡಗೋಲು ಕಣಗಳ ಅಸ್ವಸ್ಥತೆ ಬಗ್ಗೆ ಜಾಗೃತಿ ಮೂಡಿಸುವ ಸಲುವಾಗಿ ಜೂನ್ 19 ರಂದು ವಿಶ್ವ ಕುಡಗೋಲು ಕಣ ರೋಗದ ಜಾಗೃತಿ ದಿನ (ವಿಶ್ವ ಸಿಕಲ್ ಸೆಲ್ ಜಾಗೃತಿ ದಿನ) ವನ್ನು ಆಚರಿಸಲಾಗುತ್ತದೆ.

ಸಿಕಲ್ ಸೆಲ್ ಎನ್ನುವುದು ಅನುವಂಶೀಯವಾಗಿ ಬರುವ ಕಾಯಿಲೆಯಾಗಿದ್ದು, ತಂದೆ ತಾಯಿಯಿಂದ ಮಕ್ಕಳಿಗೆ ಬರುತ್ತದೆ. ಹುಟ್ಟಿನಿಂದ ಕೊನೆಯವರೆಗೂ ಕಾಡುವ ರೋಗವಿದಾಗಿದ್ದು, ರೋಗಿಯೂ ವಿಪರೀತ ನರಕಯಾತನೆಯನ್ನು ಅನುಭವಿಸುತ್ತಾನೆ. ಈ ಕಾಯಿಲೆಯ ಬಗ್ಗೆ ಜಾಗೃತಿ ಮೂಡಿಸಲು ವಿಶ್ವ ಸಿಕಲ್ ಸೆಲ್ ಜಾಗೃತಿ ದಿನವನ್ನು ಆಚರಿಸಲಾಗುತ್ತದೆ.

ಸಿಕಲ್ ಸೆಲ್ ಕಾಯಿಲೆ ಇರುವವರಲ್ಲಿ ಅಸಹಜವಾದ ಕೆಂಪುರಕ್ತಕಣಗಳ ರಚನೆಯಿರುತ್ತದೆ. ದುಂಡಗಿರಬೇಕಾದ ರಕ್ತ ಕಣಗಳ ಗಾತ್ರ ಈ ರೋಗಿಗಳಲ್ಲಿ ಕಡಗೋಲಿನಾಕಾರದಲ್ಲಿರುತ್ತದೆ. ಸಣ್ಣ ಸಣ್ಣ ರಕ್ತನಾಳಗಳಲ್ಲಿ ಕೆಂಪು ರಕ್ತಕಣಗಳು ಸೇರಿಕೊಂಡು ರಕ್ತನಾಳಗಳು ಮುಚ್ಚಿರುತ್ತದೆ. ಹೀಗಾಗಿ ಜೀವಕೋಶಗಳಿಗೆ ಆಮ್ಲಜನಕ ಸರಬರಾಜು ಪ್ರಕ್ರಿಯೆಯೂ ಸರಿಯಾಗಿ ಆಗುವುದಿಲ್ಲ. ಇದರಿಂದ ಆರೋಗ್ಯ ಸಮಸ್ಯೆಗಳು ಕಾಡುತ್ತದೆ.

ಈ ರೋಗವನ್ನು ಸಂಪೂರ್ಣವಾಗಿ ಗುಣಪಡಿಸಲು ಸಾಧ್ಯವಿಲ್ಲ. ಆದರೆ ಸಣ್ಣ ಪುಟ್ಟ ನೋವಿಗೆ ನೋವು ನಿವಾರಕ ಔಷಧಿ ಮತ್ತು ಹೀಲಿಂಗ್ ಪ್ಯಾಡ್ಗಳನ್ನು ನೀಡಲಾಗುತ್ತದೆ. ಅದಲ್ಲದೆ, ರೋಗಿಗಳ ಪದೇ ಪದೇ ಸೋಂಕಿಗೆ ತುತ್ತಾಗದಂತೆ ಎಚ್ಚರಿಕೆ ವಹಿಸಬೇಕಾಗುತ್ತದೆ. ಈ ರೋಗ ತೀರಾ ಮುಂದಿನ ಹಂತಕ್ಕೆ ತಲುಪಿದ್ದರೆ ರೋಗಿಯ ದೇಹದ ರಕ್ತವನ್ನು ಪದೇ ಪದೇ ಬದಲಾಯಿಸಬೇಕಾಗುತ್ತದೆ. ಆದರೆ ಇದರಿಂದಾಗುವ ಅಡ್ಡಪರಿಣಾಮಗಳೇ ಹೆಚ್ಚು. ಪದೇ ಪದೇ ಕಾಡುವ ಜ್ವರ, ಮೂಳೆ ನೋವು ಮತ್ತು ಸೋಂಕಿನ ಕಾರಣ ನಿರಂತರವಾದ ವೈದ್ಯರ ಸಲಹೆ ಮತ್ತು ಚಿಕಿತ್ಸೆ ಅತ್ಯಗತ್ಯವಾಗಿದೆ.

ವಿಶ್ವ ಕುಡಗೋಲು ಕಣ ರೋಗದ ಜಾಗೃತಿ ದಿನವು ಡಿಸೆಂಬರ್ 22, 2008 ರಂದು ನಡೆದ ವಿಶ್ವಸಂಸ್ಥೆಯ ಸಾಮಾನ್ಯ ಸಭೆಯಲ್ಲಿ ಅಂಗೀಕರಿಸಲಾಯಿತು. ವಿಶ್ವದಾದ್ಯಂತ ರೋಗದ ಬಗ್ಗೆ ಜಾಗೃತಿ ಮೂಡಿಸಲು ಜೂನ್ 19 ರಂದು ಅಧಿಕೃತ ದಿನವೆಂದು ಘೋಷಿಸಿತು. ಜನರಲ್ಲಿ ಈ ರೋಗದ ಬಗೆಗಿನ ತಿಳುವಳಿಕೆಯ ಕೊರತೆ ಹಾಗೂ ಕುಡಗೋಲು ಕೋಶ ಕಾಯಿಲೆಗೆ ಸಂಬಂಧಿಸಿದ ಸಾಮಾಜಿಕ ಕಳಂಕವನ್ನು ಪರಿಹರಿಸಲು ವಿಶ್ವ ಸಿಕಲ್ ಸೆಲ್ ಜಾಗೃತಿ ದಿನವನ್ನು ಆಚರಿಸಲು ಪ್ರಾರಂಭಿಸಲಾಯಿತು. ಅಂದಿನಿಂದ ಪ್ರತಿ ವರ್ಷವು ವಿಶ್ವ ಸಿಕಲ್ ಸೆಲ್ ಜಾಗೃತಿ ದಿನವನ್ನು ಆಚರಿಸಿಕೊಂಡು ಬರಲಾಗುತ್ತಿದೆ.

ಕುಡಗೋಲು ಕಣ ಕಾಯಿಲೆ ಇರುವ ವ್ಯಕ್ತಿಗಳು ಎದುರಿಸುತ್ತಿರುವ ಸವಾಲುಗಳ ಬಗ್ಗೆ ಸಾರ್ವಜನಿಕರಿಗೆ ತಿಳಿಸುವುದು. ಆರಂಭಿಕ ರೋಗನಿರ್ಣಯ ಹಾಗೂ ಪರಿಣಾಮಕಾರಿ ಚಿಕಿತ್ಸಾ ಆಯ್ಕೆಗಳು ಹಾಗೂ ಸುಧಾರಿತ ಆರೋಗ್ಯ ಸೇವೆಗಳಿಗಾಗಿ ಸಲಹೆ ನೀಡುವ ಮೂಲಕ ಜಾಗೃತಿ ಮೂಡಿಸಲಾಗುತ್ತದೆ.

ಸಂಜೆ ಮುಗಿಲು
ಬುಧವಾರ
19.6.2024

ಬೆಲೆ ಏರಿಕೆಗೆ ಪಾಕ್ ತತ್ತರ

ಲಾಹೋರ್: ಪಾಕಿಸ್ತಾನದಲ್ಲಿ ತರಕಾರಿ ಸೇರಿ ಅಗತ್ಯ ವಸ್ತುಗಳ ಬೆಲೆ ಏರಿಕೆಯಿಂದಾಗಿ ವಾರದ ಹಿಂದೆ ಒಂದು ಕಿಲೋ ಟೊಮೆಟೊ 100 ರೂಪಾಯಿ ಇತ್ತು. ಆದ್ರೆ, ಇದೀಗ 200 ರೂಪಾಯಿ ಆಗಿದೆ. ಕೇವಲ 7 ದಿನದಲ್ಲಿ 100 ರೂಪಾಯಿ ಹೆಚ್ಚಳ ಮಾಡಿರುವುದರಿಂದ ಜನಸಾಮಾನ್ಯರು ಖರೀದಿಸಲು ಸಾಧ್ಯವಾಗುತ್ತಿಲ್ಲ.

ಇತ್ತೀಚೆಗೆ ಈದ್ ಅಲ್–ಅದ್ಹಾ ಹಬ್ಬದ ಹಿನ್ನೆಲೆಯಲ್ಲಿ ಅಗತ್ಯ ವಸ್ತುಗಳ ಬೆಲೆಯಲ್ಲಿ ಏರಿಕೆಯಾಗಿದೆ. ಹಣ್ಣು, ತರಕಾರಿಗಳ ಬೆಲೆ ಗಗನಕ್ಕೇರಿರುವುದರಿಂದ ವ್ಯಾಪಾರಿಗಳು ಬೆಲೆ ಏರಿಕೆ ಮಾಡಿದ್ದಾರೆ. ಮತ್ತು ಲಾಹೋರ್'ನಲ್ಲಿ ಹಣ್ಣು ಮತ್ತು ತರಕಾರಿ ಮಾರಾಟಗಾರರು ಟೊಮೆಟೊ ಬೆಲೆಯನ್ನು ಹೆಚ್ಚಿಸುತ್ತಿದ್ದಾರೆ. ಇದರೊಂದಿಗೆ ಬೆಲೆ ನಿಯಂತ್ರಣಕ್ಕೆ ಸರ್ಕಾರ ಮುಂದಾಗಿದೆ. ಇತ್ತೀಚೆಗಷ್ಟೇ ಟೊಮೇಟೊ ಸಾಗಾಟ ನಿಷೇಧಿಸಲು ಸೆಕ್ಷನ್ 144 ಘೋಷಿಸಬೇಕಾದ ಪರಿಸ್ಥಿತಿ ಇದೆ. ಪೇಶಾವರ ಉಪ ಆಯುಕ್ತರು ಈ ನಿಟ್ಟಿನಲ್ಲಿ ಕ್ರಮ ಕೈಗೊಂಡಿದ್ದಾರೆ. ಪಾಕಿಸ್ತಾನ ಸರ್ಕಾರ ಎಷ್ಟು ಪ್ರಯತ್ನ ಮಾಡಿದರೂ ಮಾರುಕಟ್ಟೆ ಬೆಲೆಗಳು ನಿಯಂತ್ರಣಕ್ಕೆ ಬರುತ್ತಿಲ್ಲ. ಅಲ್ಲಿನ ಸರಕಾರ ನಿಗದಿಪಡಿಸಿದ ಬೆಲೆಯನ್ನ ವ್ಯಾಪಾರಿಗಳು ಕಡೆಗಣಿಸುತ್ತಿದ್ದಾರೆ. ಸರಕಾರಿ ದರದಲ್ಲಿ ದುಪ್ಪಟ್ಟು ದರದಲ್ಲಿ ತರಕಾರಿ ಮಾರಾಟವಾಗುತ್ತಿದೆ. ಅದರಲ್ಲೂ ಹಸಿ ಮೆಣಸಿನಕಾಯಿ, ನಿಂಬೆ ಬೆಲೆ ದುಪ್ಪಟ್ಟಾಗಿದೆ. ಶುಂಠಿ, ಬೆಳ್ಳುಳ್ಳಿ ಶೇ.40ರಿಂದ 50ರಷ್ಟು ಹೆಚ್ಚಿನ ಬೆಲೆಗೆ ಮಾರಾಟವಾಗುತ್ತಿದೆ.

ಕಾಂಚನಜುಂಗಾ ಎಕ್ಸ್‌ಪ್ರೆಸ್ ರೈಲು ಅಪಘಾತ, ತನಿಖೆ ಚುರುಕು

ದೆಹಲಿ: ಕೆಲವೇ ದಿನಗಳ ನಂತರ ಭಾರತದಲ್ಲಿ ರೈಲುಗಳ ನಡುವಿನ ಅಪಘಾತದಿಂದ 9 ಮಂದಿ ಪ್ರಯಾಣಿಕರು ಮೃತಪಟ್ಟು ಹಲವರು ಗಾಯಗೊಂಡಿದ್ದಾರೆ. ಒಡಿಶಾ, ಪಂಜಾಬ್, ಬಿಹಾರ ಸಹಿತ ಹಲವು ರಾಜ್ಯಗಳಲ್ಲಿ ಅಪಘಾತಗಳು ನಡೆಯುತ್ತಲೇ ಇವೆ. ರೈಲ್ವೆ ಸಂಚಾರದ ಸುಧಾರಣೆಗೆ ಇತ್ತೀಚಿನ ವರ್ಷಗಳಲ್ಲಿ ಭಾರೀ ಒತ್ತು ನೀಡಲಾಗಿದೆ. ತಂತ್ರಜ್ಞಾನ ಆಧರಿತ ಸಂಚಾರ ನಿಯಂತ್ರಣ ಜಾರಿಗೆ ಬಂದಿದೆ. ಇದರಿಂದಲೇ ಅಲ್ಲಲ್ಲಿ ಗೊಂದಲಗಳೂ ಸಂಭವಿಸಿ ಅದು ಅಪಘಾತಕ್ಕೆ ದಾರಿ ಮಾಡಿಕೊಟ್ಟಿದೆ. ಪಶ್ಚಿಮ ಬಂಗಾಳದ ನ್ಯೂ ಜಲ್ಪಾಯಿಗುರಿ ರೈಲ್ವೆ ನಿಲ್ದಾಣದಿಂದ 7 ಕಿ.ಮೀ. ದೂರದಲ್ಲಿ ಕಾಂಚನಜುಂಗಾ ಎಕ್ಸ್‌ಪ್ರೆಸ್ ರೈಲು ದುರಂತ ಸಂಭವಿಸಿದ್ದು ಕೂಡ ಇದೇ ರೀತಿಯ ರೈಲುಗಳ ಸಂಚಾರ ಗೊಂದಲದಿಂದಲೇ. ಸಿಗ್ನಲ್ ವಿಚಾರದಲ್ಲಿ ಆಗಿರುವ ಸಮಸ್ಯೆ ಒಂದೇ ಹಳಿಯ ಮೇಲೆ ಎರಡು ರೈಲುಗಳು ಡಿಕ್ಕಿಯಾಗಿ ಅನಾಹುತ ಉಂಟಾಗಿದೆ.

ಜನಪ್ರಿಯ ಗಾಯಕ 'ಜಸ್ಟಿನ್ ಟಿಂಬರ್ಲೇಕ್' ಅರೆಸ್ಟ್

ನ್ಯೂಯಾರ್ಕ್: ಕುಡಿದು ವಾಹನ ಚಲಾಯಿಸಿದ ಆರೋಪದ ಮೇಲೆ ಅಮೆರಿಕದ ಗಾಯಕ, ಗೀತರಚನೆಕಾರ ಮತ್ತು ನಟ ಜಸ್ಟಿನ್ ಟಿಂಬರ್ಲೇಕ್ ಅವರನ್ನ ಬಂಧಿಸಲಾಗಿದೆ ಎಂದು ಅಸೋಸಿಯೇಟೆಡ್ ಪ್ರೆಸ್ ವರದಿ ಮಾಡಿದೆ. ಟಿಂಬರ್ಲೇಕ್ ಅವರನ್ನ ನಂತರ ನ್ಯಾಯಾಲಯಕ್ಕೆ ಕರೆತರಲಾಗುವುದು ಎಂದು ವರದಿಯಾಗಿದೆ. ಗಾಯಕ ಮಂಗಳವಾರ ಬೆಳಿಗ್ಗೆಯವರೆಗೆ ಪೊಲೀಸ್ ವಶದಲ್ಲಿದ್ದರು ಎಂದು ಮೂಲವನ್ನು ಉಲ್ಲೇಖಿಸಿ ಎನ್‌ಬಿಸಿ ವರದಿ ಮಾಡಿದೆ. ಟಿಂಬರ್ಲೇಕ್ ಪ್ರಸ್ತುತ ಫಾರ್ಗೆಟ್ ಟುಮಾರೊ ಎಂಬ ಶೀರ್ಷಿಕೆಯ ಜಾಗತಿಕ ಪ್ರವಾಸದಲ್ಲಿದ್ದು, ಮಾರ್ಚ್‌ನಲ್ಲಿ ಪಾದಾರ್ಪಣೆ ಮಾಡಿದ ತನ್ನ ಹೊಸ ಆಲ್ಬಂ ಎವೆರಿಥಿಂಗ್ ಐ ಥಾಟ್ ಇಟ್ ವಾಸ್ ಪ್ರಚಾರ ಮಾಡುತ್ತಿದ್ದಾರೆ.

ಆಕಾಶದ ಮಧ್ಯದಲ್ಲೇ ಬೆಂಕಿ ಹೊತ್ತಿಕೊಂಡ ವಿಮಾನ

ಆಸ್ಟ್ರೇಲಿಯ: ಆಗ ತಾನೇ ಟೇಕ್‌ಆಫ್ ಆಗಿದ್ದ ವಿಮಾನದ ರೆಕ್ಕೆಗೆ ಪಕ್ಷಿ ಬಡಿದು ಎಂಜಿನ್ ಹೊತ್ತಿ ಉರಿದ ಕಾರಣ ವಿರ್ಜಿನ್ ಆಸ್ಟ್ರೇಲಿಯ ವಿಮಾನವನ್ನು ತುರ್ತು ಲ್ಯಾಂಡ್ ಮಾಡಲಾಗಿದೆ. ಕ್ವೀನ್ಸ್ ಟೌನ್‌ನಿಂದ ಮೆಲ್ಬರ್ನ್‌ಗೆ ಹೊರಟಿದ್ದ ವಿಮಾನವನ್ನು ನ್ಯೂಜಿಲ್ಯಾಂಡ್ನಲ್ಲಿ ವಿಮಾನ ಇಳಿಸಲಾಯಿತು. ಬೋಯಿಂಗ್ 737–800 ಜೆಟ್ ವಿಮಾನದಲ್ಲಿ 67 ಪ್ರಯಾಣಿಕರಿದ್ದರು. ಅವರ ಜೊತೆಗೆ ಆರು ಮಂದಿ ವಿಮಾನ ಸಿಬ್ಬಂದಿ ಇದ್ದರು. ಟೇಕ್ ಆಫ್ ಆದ 50 ನಿಮಿಷಗಳಲ್ಲೇ ಅವಘಡ ಸಂಭವಿಸಿದೆ. ಈ ಘಟನೆಯಲ್ಲಿ ಸಿಬ್ಬಂದಿ ಹಾಗೂ ಪ್ರಯಾಣಿಕರಿಗೆ ಯಾರಿಗೂ ಗಾಯಗೊಂಡಿಲ್ಲ ಎಂದು ಮುಖ್ಯ ನಿರ್ವಹಣಾಧಿಕಾರಿ ಸ್ಪಷ್ಟಪಡಿಸಿದ್ದಾರೆ. ವಿಮಾನದ ರೆಕ್ಕೆಯಲ್ಲಿ ಬೆಂಕಿ ಹೊತ್ತಿಕೊಂಡಿತ್ತು, ಅಲ್ಲದೆ ಜೋರಾದ ಸ್ಫೋಟವಾದ ಶಬ್ದ ಬಂತು ಎಂದು ಪ್ರತ್ಯಕ್ಷದರ್ಶಿ ಪ್ರಯಾಣಿಕರು ತಿಳಿಸಿದ್ದಾರೆ. ವಿಮಾನವೂ ಟೇಕ್‌ಆಫ್ ಆದಾಗ ಬೆಳಗ್ಗೆ ಹೊತ್ತು ಸಂಪೂರ್ಣ ಕತ್ತಲಾಗಿತ್ತು. ಬೆಂಕಿ ಹೊತ್ತಿಕೊಂಡಿದ್ದು ಸರಿಯಾಗಿ ಕಾಣಲೇ ಇಲ್ಲ. ಏನಾಗುತ್ತಿದೆ ಎಂಬುದು ತಿಳಿಯುವಷ್ಟರಲ್ಲೇ ವಿಮಾನ ಕೆಳಗೆ ಇಳಿದಿತ್ತು ಎಂದು ಇನ್ನೊಬ್ಬ ಪ್ರಯಾಣಿಕರು ಹೇಳಿದ್ದಾರೆ.

ಕಿಸಾನ್ ಸಮ್ಮಾನ್ ಯೋಜನೆಯಡಿ 20 ಸಾವಿರ ಕೋಟಿ ಬಿಡುಗಡೆ ಮಾಡಿದ ಪ್ರಧಾನಿ ಮೋದಿ

ಲಕ್ನೋ: ಕಿಸಾನ್ ನಿಧಿಯನ್ನು ಪ್ರಧಾನಿ ಮೋದಿ ರಿಲೀಸ್ ಮಾಡಿದ್ದಾರೆ. ದೇಶದ ಒಟ್ಟು 9.26 ಕೋಟಿ ರೈತರ ಖಾತೆಗಳಿಗೆ 20 ಸಾವಿರ ಕೋಟಿ ಬಿಡುಗಡೆ ಮಾಡಿದರು.

ಮೂರನೇ ಬಾರಿಗೆ ಪ್ರಧಾನಿಯಾದ ನಂತರ ಪಿಎಂ ಕಿಸಾನ್ ನಿಧಿಗೆ ಸಂಬಂಧಿಸಿದ ಕಡತಕ್ಕೆ ಮೋದಿ ಮೊದಲ ಸಹಿ ಹಾಕಿದ್ರು. ಇಂದು ಸ್ವಕ್ಷೇತ್ರದಲ್ಲಿ ನಡೆದ ಪ್ರಧಾನಮಂತ್ರಿ ಕಿಸಾನ್ ಸಮ್ಮಾನ್ ಸಮ್ಮೇಳನದಲ್ಲಿ, ಕೃಷಿ ಸಖಿಯರಾಗಿ ತರಬೇತಿ ಹೊಂದಿದ ಸ್ವಯಂ ಸಹಾಯಕ ತಂಡಗಳ ಮಹಿಳೆಯರಿಗೆ ಮೋದಿ ಪ್ರಮಾಣಪತ್ರ ವಿತರಿಸಿದರು. ಬಳಿಕ ವಾರಣಾಸಿಯ ದಶಾಶ್ವಮೇಧ ಘಾಟ್‌ನಲ್ಲಿ ನಡೆಯುವ ಗಂಗಾರತಿಯಲ್ಲಿ ಪ್ರಧಾನಿ ಮೋದಿ ಭಾಗಿಯಾದರು. ಇದೇ ವೇಳೆ ವಾರಣಾಸಿಯಲ್ಲಿ ನಡೆದ ಪಿಎಂ ಕಿಸಾನ್ ಸಮ್ಮಾನ್ ಸಮ್ಮೇಳನದಲ್ಲಿ ಮಾತನಾಡಿದ ಅವರು, ಮೂರನೇ ಅವಧಿಯಲ್ಲಿ ರೈತರು ಮತ್ತು ಬಡವರಿಗೆ ಸಂಬಂಧಿಸಿದ ಮೊದಲ ನಿರ್ಧಾರ ತೆಗೆದುಕೊಂಡಿದ್ದೇನೆ. ದೇಶದಲ್ಲಿ ಬಡವರಿಗಾಗಿ ಮೂರು ಕೋಟಿ ಮನೆ ನಿರ್ಮಾಣ ಮಾಡುವ ಗುರಿ ಇದೆ. ಕಿಸಾನ್ ಸಮ್ಮಾನ್ ನಿಧಿ ಮುಂದುವರಿಸಲು ನಿರ್ಧಾರ ಕೈಗೊಂಡಿದ್ದೇವೆ.

ಈ ಯೋಜನೆಯು ಕೋಟ್ಯಂತರ ಜನರಿಗೆ ಲಾಭ ಮಾಡಲಿದೆ. ಇಂದು ಕೋಟ್ಯಂತರ ರೈತರು ನಮ್ಮ ಜೊತೆಗೆ ಸೇರಿದ್ದಾರೆ. ಕಿಸಾನ್ ಸಮ್ಮಾನ್ ನಿಧಿ ವಿಶ್ವದ ಅತಿದೊಡ್ಡ ಡಿಬಿಟಿ ಯೋಜನೆಯಾಗಿದೆ. ತಂತ್ರಜ್ಞಾನ ಬಳಸಿಕೊಂಡು ಫಲಾನುಭವಿಗೆ ನೇರ ಸರ್ಕಾರದ ಯೋಜನೆ ತಲುಪಿಸುತ್ತಿದೆ. ಯೋಜನೆಗೆ ಸೇರಲು ನಿಯಮಗಳನ್ನು ಇನ್ನಷ್ಟು ಸಡಿಲಿಸಲಾಗಿದೆ. ಕೃಷಿಯಲ್ಲಿ ನಾವು ಇನ್ನಷ್ಟು ಸ್ವಾವಲಂಬಿಯಾಗಬೇಕಿದೆ ಎಂದು ಹೇಳಿದರು.ಭಾರತದ ಹಲವಾರು ತರಕಾರಿ ವಿದೇಶಿ ಮಾರುಕಟ್ಟೆ ತಲುಪುತ್ತಿದೆ. ಒಂದು ಜಿಲ್ಲೆ, ಒಂದು ಉತ್ಪನ್ನ ಯೋಜನೆಯಿಂದ ರಫ್ತು ಹೆಚ್ಚುತ್ತಿದೆ. ವಿಶ್ವದ ಪ್ರತಿ ಡೈನಿಂಗ್ ಟೇಬಲ್ ಮೇಲೆ ಭಾರತದ ಒಂದಲ್ಲ ಒಂದು ಉತ್ಪನ್ನ ಇರಬೇಕು ಎನ್ನುವುದು ನನ್ನ ಗುರಿ ಎಂದು ಅವರು ತಿಳಿಸಿದರು.ಕೃಷಿ ಸಖಿ ಯೋಜನೆ ಮೂಲಕ ಮಹಿಳೆಯರನ್ನು ಕೃಷಿಯಲ್ಲಿ ಗುರುತಿಸಲಾಗುವುದು. ಇದು ಲಕ್ ಪತಿ ದೀದಿಯನ್ನಾಗಿಸಲು ಅನುಕೂಲವಾಗಲಿದೆ. ಡೈರಿಗಳ ನಿರ್ಮಾಣದಿಂದ ರೈತರ ಬದುಕು ಬದಲಾಗಿದೆ. ಹಾಲಿನ ಉತ್ಪನ್ನ ದೊಡ್ಡ ಪ್ರಮಾಣ ಹೆಚ್ಚಾಗಿದೆ. ರೈತರಿಗೆ ಆರ್ಥಿಕವಾಗಿ ಶಕ್ತಿ ತುಂಬಿದೆ. 40 ಸಾವಿರ ಜನರು ಸೋಲಾರ್ ಯೋಜನೆಗೆ ನೋಂದಣಿ ಮಾಡಿಕೊಂಡಿದ್ದಾರೆ. ಕಾಶಿ ಸುತ್ತಮುತ್ತಲಿನ ಸಾರಿಗೆ ಸಂಪರ್ಕ ಹೆಚ್ಚಿಸಿರುವುದು ಆರ್ಥಿಕತೆಗೆ ದೊಡ್ಡ ಶಕ್ತಿ ಸಿಕ್ಕಿದೆ ಎಂದು ಹೇಳಿದರು.ಕಾಶಿಯ ಜನರ ಪ್ರೀತಿ ಮತ್ತು ಆಶೀರ್ವಾದದಿಂದ ದೇಶದ ಪ್ರಧಾನಿಯಾಗುವ ಅವಕಾಶ ಸಿಕ್ಕಿದೆ. ಕಾಶಿಯ ಜನರು ನನ್ನನ್ನು ಆಯ್ಕೆ ಮಾಡಿದ್ದಾರೆ. ಮೂರನೇ ಬಾರಿಗೆ ಅವರ ಪ್ರತಿನಿಧಿಯಾಗಿ 'ಮಾ ಗಂಗಾ ನೆ ಮುಝೆ ಗೊದ್ ಲೇ ಲಿಯಾ ಹೈ, ಮೈನ್ ಯಹೀಂ ಕಾ ಹೋ ಗಯಾ ಹೂಂ'. 18ನೇ ಲೋಕಸಭೆ ಚುನಾವಣೆಯಲ್ಲಿ ದೇಶದ 64 ಕೋಟಿಗೂ ಅಧಿಕ ಮಂದಿ ಮತ ಚಲಾಯಿಸಿದ್ದಾರೆ. ಭಾರತದ ಚುನಾವಣೆ ವಿಶ್ವದ ಅತಿ ದೊಡ್ಡ ಚುನಾವಣೆ ಎಂದರು.

ಉತ್ತರ ಕೊರಿಯಾಗೆ ರಷ್ಯಾ ಅಧ್ಯಕ್ಷ ಪುಟಿನ್ ಭೇಟಿ

ರಷ್ಯಾ: ರಷ್ಯಾದ ಅಧ್ಯಕ್ಷ ವ್ಲಾದಿಮಿರ್ ಪುಟಿನ್ ಈ ವಾರ ಉತ್ತರಕೊರಿಯಾಕ್ಕೆ ಭೇಟಿ ನೀಡಲಿದ್ದಾರೆ. ಇದು ರಷ್ಯಾ ಮತ್ತು ಉತ್ತರ ಕೊರಿಯಾ ನಡುವಿನ ಮೈತ್ರಿಯನ್ನು ಬಲಪಡಿಸುವಲ್ಲಿ ಮಹತ್ವದ ಹೆಜ್ಜೆಯಾಗಿದ್ದು 24 ವರ್ಷಗಳ ಬಳಿಕ ಇದು ಮೊದಲ ಭೇಟಿಯಾಗಿದೆ. 24 ವರ್ಷಗಳಲ್ಲಿ ರಷ್ಯಾದ ನಾಯಕರೊಬ್ಬರು ಉತ್ತರ ಕೊರಿಯಾಕ್ಕೆ ನೀಡಿದ ಮೊದಲ ಭೇಟಿ ಇದಾಗಿದ್ದು, ಉಕ್ರೇನ್ ನಲ್ಲಿ ನಡೆಯುತ್ತಿರುವ ಯುದ್ಧದ ಹಿನ್ನೆಲೆಯಲ್ಲಿ ಪರಸ್ಪರ ಬೆಂಬಲವನ್ನು ಬಯಸುತ್ತಿರುವ ಉಭಯ ದೇಶಗಳ ನಡುವಿನ ಮಿಲಿಟರಿ ಸಂಬಂಧಗಳು ಆಳವಾಗುತ್ತಿರುವುದನ್ನು ತೋರಿಸುತ್ತದೆ. ಕ್ರೆಮ್ಲಿನ್ ಸೋಮವಾರ (ಜೂನ್ 17) ಭೇಟಿಯನ್ನು ದೃಢಪಡಿಸಿದೆ. ಡಿಪಿಆರ್‌ಕೆ ರಾಜ್ಯ ವ್ಯವಹಾರಗಳ ಅಧ್ಯಕ್ಷ ಕಿಮ್ ಜಾಂಗ್–ಉನ್ ಅವರ ಆಹ್ವಾನದ ಮೇರೆಗೆ, ವ್ಲಾದಿಮಿರ್ ಪುಟಿನ್ ಜೂನ್ 18–19 ರಂದು ಡೆಮಾಕ್ರಟಿಕ್ ಪೀಪಲ್ಸ್ ರಿಪಬ್ಲಿಕ್ ಆಫ್ ಕೊರಿಯಾಕ್ಕೆ ಸ್ನೇಹಪರ ರಾಜ್ಯ ಭೇಟಿ ನೀಡಲಿದ್ದಾರೆ ಎಂದು ಕ್ರೆಮ್ಲಿನ್ ಹೇಳಿಕೆಯಲ್ಲಿ ತಿಳಿಸಿದೆ. ಉಕ್ರೇನ್ ಯುದ್ಧದಲ್ಲಿ ಬೆಂಬಲಿಸಲು ಉತ್ತರ ಕೊರಿಯಾ ರಷ್ಯಾಕ್ಕೆ ಶಸ್ತ್ರಾಸ್ತ್ರಗಳನ್ನು ಒದಗಿಸುತ್ತದೆ ಎಂಬ ಆತಂಕಗಳಿವೆ, ಆದರೆ ಇದಕ್ಕೆ ಪ್ರತಿಯಾಗಿ ರಷ್ಯಾ ಉತ್ತರ ಕೊರಿಯಾದ ಪರಮಾಣು ಶಸ್ತ್ರಾಗಾರವನ್ನು ಹೆಚ್ಚಿಸುವ ಆರ್ಥಿಕ ಮತ್ತು ತಾಂತ್ರಿಕ ಬೆಂಬಲವನ್ನು ನೀಡಬಹುದು. ಆದಾಗ್ಯೂ, ಉತ್ತರ ಕೊರಿಯಾದೊಂದಿಗಿನ ಶಸ್ತ್ರಾಸ್ತ್ರ ವ್ಯಾಪಾರವು ಯುಎನ್‌ಎಸ್‌ಸಿಯ ಅನೇಕ ನಿರ್ಣಯಗಳ ಉಲ್ಲಂಘನೆಯಾಗಿರುವುದರಿಂದ ಪಾಶ್ಚಿಮಾತ್ಯ ನಾಯಕರು ಬೆಳವಣಿಗೆಗಳನ್ನು ಸೂಕ್ಷ್ಮವಾಗಿ ಗಮನಿಸುತ್ತಿದ್ದಾರೆ ಎಂದು ಯುಎಸ್ ಉಪ ವಿದೇಶಾಂಗ ಕಾರ್ಯದರ್ಶಿ ಕರ್ಟ್ ಕ್ಯಾಂಪ್ಬೆಲ್ ಆತಂಕ ವ್ಯಕ್ತಪಡಿಸಿದ್ದಾರೆ.

ಮುಂಬೈನ ಆಸ್ಪತ್ರೆಗಳಿಗೆ ಬಾಂಬ್ ಬೆದರಿಕೆ ಕರೆ

ಮುಂಬೈ: ಜಸ್ಲೋಕ್ ಆಸ್ಪತ್ರೆ, ರಹೇಜಾ ಆಸ್ಪತ್ರೆ, ಸೆವೆನ್ ಹಿಲ್ಸ್ ಆಸ್ಪತ್ರೆ, ಕೊಹಿನೂರ್ ಆಸ್ಪತ್ರೆ, ಕೆಇಎಂ ಆಸ್ಪತ್ರೆ, ಜೆಜೆ ಆಸ್ಪತ್ರೆ ಮತ್ತು ಸೇಂಟ್ ಜಾರ್ಜ್ ಆಸ್ಪತ್ರೆ ಸೇರಿದಂತೆ ಮುಂಬೈನ 50 ಕ್ಕೂ ಹೆಚ್ಚು ಆಸ್ಪತ್ರೆಗಳಿಗೆ ಇಮೇಲ್ ಮೂಲಕ ಬಾಂಬ್ ಬೆದರಿಕೆಗಳು ಬಂದಿವೆ. ವಿಪಿಎನ್ ನೆಟ್‌ವರ್ಕ್ ಬಳಸಿ ಬೆದರಿಕೆ ಇಮೇಲ್‌ಗಳನ್ನು ಕಳುಹಿಸಲಾಗಿದೆ ಎಂದು ಮುಂಬೈ ಪೊಲೀಸರು ಖಚಿತಪಡಿಸಿದ್ದಾರೆ. ಇಮೇಲ್ ಕಳುಹಿಸಿದವರ ಗುರುತು ಮತ್ತು ಬೆದರಿಕೆಯ ಉದ್ದೇಶ ಇನ್ನೂ ಪತ್ತೆಯಾಗಿಲ್ಲ ಎಂದು ಪೊಲೀಸರು ತಿಳಿಸಿದ್ದಾರೆ. ಮುಂಬೈನ ಹಿಂದೂಜಾ ಕಾಲೇಜ್ ಆಫ್ ಕಾಮರ್ಸ್ ಅನ್ನು ಸ್ಫೋಟಿಸುವ ಬೆದರಿಕೆಯ ನಕಲಿ ಇಮೇಲ್ ಕೂಡ ಸಂಸ್ಥೆಗೆ ಬಂದಿದೆ. ಪೊಲೀಸ್ ತಂಡಗಳು ಮತ್ತು ಬಾಂಬ್ ಸ್ಕ್ವಾಡ್ ಎರಡೂ ಸ್ಥಳಗಳಲ್ಲಿ ಸಂಪೂರ್ಣ ಶೋಧ ನಡೆಸಿದರೂ ಯಾವುದೇ ಅನುಮಾನಾಸ್ಪದ ವಸ್ತು ಕಂಡುಬಂದಿಲ್ಲ. ಇಮೇಲ್ ಕಳುಹಿಸಿದ ವ್ಯಕ್ತಿಗಾಗಿ ಮುಂಬೈ ಪೊಲೀಸರು ಹುಡುಕಾಟ ಆರಂಭಿಸಿದ್ದಾರೆ. ಮುಂಬೈನ ವಿಪಿ ರೋಡ್ ಪೊಲೀಸ್ ಠಾಣೆ ಈ ಬಗ್ಗೆ ತನಿಖೆ ನಡೆಸುತ್ತಿದೆ.ನಿನ್ನೆ ಕೂಡ ಚೆನ್ನೈ, ಪಾಟ್ನಾ ಮತ್ತು ಜೈಪುರ ಸೇರಿದಂತೆ 41 ವಿಮಾನ ನಿಲ್ದಾಣಗಳಿಗೆ ಬಾಂಬ್ ಬೆದರಿಕೆಗಳು ಬಂದಿದ್ದವು. ತಕ್ಷಣ ಅಲರ್ಟ್ ಆದ ಪೊಲೀಸರು ಎಲ್ಲಾ ಕಡೆ ಶೋಧ ಕಾರ್ಯ ನಡೆಸಿದ್ದರು. ಆದರೆ ಅಂತಹ ಯಾವುದೇ ಅನುಮಾನಾಸ್ಪದ ವಸ್ತು ಕಂಡುಬಂದಿಲ್ಲ

ಥೈಲ್ಯಾಂಡ್‌ನಲ್ಲಿ ಸಲಿಂಗ ವಿವಾಹ ಕಾನೂನುಬದ್ಧ!

ಥೈಲ್ಯಾಂಡ್: ಥೈಲ್ಯಾಂಡ್‌ನ ಸೆನೆಟ್ ಮಂಗಳವಾರ ವಿವಾಹ ಸಮಾನತೆ ಮಸೂದೆಯನ್ನು ಬೆಂಬಲಿಸಿ ಬಹುಮತದಿಂದ ಮತ ಚಲಾಯಿಸಿತು, ಇದು ಅಂತಹ ಕಾನೂನನ್ನು ಜಾರಿಗೆ ತಂದ ಮೊದಲ ಆಗ್ನೇಯ ಏಷ್ಯಾದ ದೇಶವಾಗಿದೆ. ತೈವಾನ್ ಮತ್ತು ನೇಪಾಳದ ನಂತರ ಸಲಿಂಗ ವಿವಾಹಕ್ಕೆ ಅವಕಾಶ ನೀಡುವ ಏಷ್ಯಾದ ಮೂರನೇ ಸ್ಥಾನ ಥೈಲ್ಯಾಂಡ್ ಆಗಲಿದೆ.

ವಿವಾಹ ಸಮಾನತೆ ಮಸೂದೆಯು ಯಾವುದೇ ಲಿಂಗದ ವಿವಾಹ ಪಾಲುದಾರರಿಗೆ ಸಂಪೂರ್ಣ ಕಾನೂನು, ಆರ್ಥಿಕ ಮತ್ತು ವೈದ್ಯಕೀಯ ಹಕ್ಕುಗಳನ್ನು ನೀಡುತ್ತದೆ. ಈ ಮಸೂದೆಯು ಸಿವಿಲ್ ಮತ್ತು ವಾಣಿಜ್ಯ ಸಂಹಿತೆಯನ್ನು ಪುರುಷರು ಮತ್ತು ಮಹಿಳೆಯರು ಮತ್ತು ಗಂಡ ಮತ್ತು ಹೆಂಡತಿ ಎಂಬ ಪದಗಳನ್ನು ವ್ಯಕ್ತಿಗಳು ಮತ್ತು ವಿವಾಹ ಪಾಲುದಾರರು ಎಂದು ಬದಲಾಯಿಸಿದೆ.

ಸೆನೆಟ್‌ನ 152 ಸದಸ್ಯರಲ್ಲಿ 130 ಸದಸ್ಯರ ಅನುಮೋದನೆಯೊಂದಿಗೆ ಮಸೂದೆಯನ್ನು ಅಂಗೀಕರಿಸಲಾಯಿತು, 4 ಸದಸ್ಯರು ವಿರುದ್ಧವಾಗಿ ಮತ ಚಲಾಯಿಸಿದರು ಮತ್ತು 18 ಸದಸ್ಯರು ಗೈರು ಹಾಜರಾಗಿದ್ದರು ಎಂದು ಸುದ್ದಿ ಸಂಸ್ಥೆ ಪಿಟಿಐ ತಿಳಿಸಿದೆ. ಮಸೂದೆಗೆ ಸಹಿ ಹಾಕಲು ಈಗ ರಾಜ ಮಹಾ ವಜಿರಲಾಂಗ್ಕಾರ್ನ್ ಅಗತ್ಯವಿದೆ, ನಂತರ ರಾಯಲ್ ಗವರ್ನಮೆಂಟ್ ಗೆಜೆಟ್ನಲ್ಲಿ ಅದರ ಪ್ರಕಟಣೆ, ಇದು ಜಾರಿಗೆ ಬಂದ 120 ದಿನಗಳಲ್ಲಿ ದಿನಾಂಕವನ್ನು ನಿಗದಿಪಡಿಸುತ್ತದೆ.

ಉತ್ತರ ಕೊರಿಯಾ ಯೋಧರತ್ತ ಎಚ್ಚರಿಕೆಯ ಗುಂಡು ಹಾರಿಸಿದ ದಕ್ಷಿಣ ಕೊರಿಯಾ

ಸಿಯೋಲ್: ಗಡಿದಾಟಿ ಬಂದ ಉತ್ತರ ಕೊರಿಯಾ ಯೋಧರತ್ತ ಎಚ್ಚರಿಕೆಯ ಗುಂಡು ಹಾರಿಸಿರುವುದಾಗಿ ದಕ್ಷಿಣ ಕೊರಿಯಾದ ರಕ್ಷಣಾ ಇಲಾಖೆ ಮಂಗಳವಾರ ಹೇಳಿದೆ. ಇದು ಈ ತಿಂಗಳಲ್ಲಿ ನಡೆದಿರುವ ಎರಡನೆಯ ಪ್ರಕರಣವಾಗಿದೆ.

ಉತ್ತರ ಕೊರಿಯಾವು ಗಡಿಯ ಬಳಿ ಉಭಯ ದೇಶಗಳನ್ನು ಪ್ರತ್ಯೇಕಿಸುವ 'ಸೇನಾರಹಿತ ವಲಯ'ದ ಒಳಗೆ ರಸ್ತೆಗಳು ಹಾಗೂ ಗೋಡೆಯನ್ನು ಕಟ್ಟುತ್ತಿದೆ .ಮಿಲಿಟರಿ ಗಡಿರೇಖೆಯ(ಎಂಡಿಎಲ್) ಉತ್ತರದಲ್ಲಿ ಈ ನಿರ್ಮಾಣ ಚಟುವಟಿಕೆ ನಡೆಯುತ್ತಿದೆ.

ಇಲ್ಲಿ ನೆಲವನ್ನು ಅಗೆದು ಗೋಡೆ ಕಟ್ಟಲಾಗುತ್ತಿದೆ ಮತ್ತು ರಸ್ತೆಗಳನ್ನು ನಿರ್ಮಿಸಲಾಗುತ್ತಿದೆ. ಟ್ಯಾಂಕ್ ವಿರೋಧಿ ಬ್ಯಾರಿಯರ್ ಗಳ ನಿರ್ಮಾಣ, ನೆಲಬಾಂಬ್ಗಳನ್ನು ಇರಿಸುವ ಕೆಲಸ ನಡೆಯುತ್ತಿದೆ. ನೆಲಬಾಂಬ್ ಇರಿಸುವ ಸಂದರ್ಭ ಸ್ಫೋಟಗೊಂಡು ಉತ್ತರ ಕೊರಿಯಾದ ಹಲವು ಯೋಧರು ಮೃತಪಟ್ಟಿದ್ದಾರೆ . ಎಪ್ರಿಲ್ನಿಂದ ಆರಂಭಗೊಂಡಿರುವ ನಿರ್ಮಾಣ ಕಾರ್ಯ ಮುಂದುವರಿದಿದ್ದು ದಕ್ಷಿಣ ಕೊರಿಯಾಕ್ಕೆ ನಿಷ್ಠೆ ಬದಲಿಸುವವರನ್ನು ತಡೆಯುವ ಕ್ರಮ ಇದಾಗಿರಬಹುದು ಎಂದು ದಕ್ಷಿಣ ಕೊರಿಯಾ ಸಶಸ್ತ್ರ ಪಡೆಗಳ ಮುಖ್ಯಸ್ಥರು ಹೇಳಿದ್ದಾರೆ.

ನಿರ್ಮಾಣ ಚಟುವಟಿಕೆಯ ಸಂದರ್ಭ ಸುಮಾರು 30 ಯೋಧರು ಗಡಿ ದಾಟಿ ನಮ್ಮ ಪ್ರದೇಶಕ್ಕೆ ಬಂದಿದ್ದರು. ನಮ್ಮ ಪಡೆಗಳು ಎಚ್ಚರಿಕೆಯ ಗುಂಡು ಹಾರಿಸಿದೊಡನೆ ಹಿಂತಿರುಗಿದ್ದಾರೆ. ಗಡಿಯಾದ್ಯಂತ ಉತ್ತರ ಕೊರಿಯಾ ಯೋಧರ ಚಲನವಲನದ ಬಗ್ಗೆ ಗರಿಷ್ಠ ನಿಗಾ ಇರಿಸಲಾಗಿದೆ ಎಂದು ಹೇಳಿಕೆಯಲ್ಲಿ ತಿಳಿಸಿದ್ದಾರೆ.

ಚೀನಾಗೆ ತೈವಾನ್ ತಿರುಗೇಟು!

ತೈವಾನ್: ದ್ವೀಪ ರಾಷ್ಟ್ರ ತೈವಾನ್ ಮತ್ತು ಭಾರತದ ನಡುವಿನ ಸಂದೇಶಗಳ ವಿನಿಮಯದ ಕುರಿತು ಟೀಕೆಗೆ ಮಾಡಿದ ಚೀನಾಗೆ ತೈವಾನ್ ಇಂದು (ಮಂಗಳವಾರ) ತಿರುಗೇಟು ನೀಡಿದೆ.

ಚೀನಾದ ಟೀಕೆಗಳಿಗೆ ತಮ್ಮ ಅಧ್ಯಕ್ಷರಾಗಲೀ ಅಥವಾ ಭಾರತದ ಪ್ರಧಾನಿ ನರೇಂದ್ರ ಮೋದಿಯಾಗಲೀ ಹೆದರುವುದಿಲ್ಲ ಎಂದು ತೈವಾನ್ ಉಪ ವಿದೇಶಾಂಗ ಸಚಿವ ಟಿಯೆನ್ ಚುಂಗ್–ಕ್ವಾಂಗ್ ತಮ್ಮ ಹೇಳಿಕೆಯಲ್ಲಿ ತಿಳಿಸಿದ್ದಾರೆ.

ಪ್ರಧಾನಿ ನರೇಂದ್ರ ಮೋದಿ ಮತ್ತು ತೈವಾನ್ ಅಧ್ಯಕ್ಷ ಲಾಯ್ ಚಿಂಗ್ ಟೆ ನಡುವಿನ ಸಂದೇಶಗಳ ವಿನಿಮಯದ ಬಗ್ಗೆ ಚೀನಾದ ವಿದೇಶಾಂಗ ಸಚಿವಾಲಯ ಆಕ್ಷೇಪ ವ್ಯಕ್ತಪಡಿಸಿತ್ತು.

ಚೀನಾದ ಟೀಕೆಗಳಿಗೆ ಉತ್ತರಿಸಿಉಪ ವಿದೇಶಾಂಗ ಸಚಿವರು, ಮೋದಿಯವರು ಮತ್ತು ನಮ್ಮ ಅಧ್ಯಕ್ಷರು ಭಯಪಡುವುದಿಲ್ಲ ಎಂದು ನಾನು ಭಾವಿಸುತ್ತೇನೆ ಎಂದು ಹೇಳಿದ್ದಾರೆ.

ಕಳೆದ ತಿಂಗಳು ಚುನಾಯಿತರಾದ ತೈವಾನ್ ಅಧ್ಯಕ್ಷ ಲೈ ಚಿಂಗ್ ಟೆ ಅವರು ಜೂನ್ 7ರಂದು ಎಕ್ಸ್ ಪೋಸ್ಟ್‌ನಲ್ಲಿ ಈ ಬಾರಿಯ ಲೋಕಸಭಾ ಚುನಾವಣೆಯ ವಿಜಯಕ್ಕಾಗಿ ಪ್ರಧಾನಿ ನರೇಂದ್ರ ಮೋದಿಯವರನ್ನು ಅಭಿನಂದಿಸಿದ್ದರು. ಪ್ರಧಾನಿ ನರೇಂದ್ರ ಮೋದಿ ಅವರ ಚುನಾವಣಾ ಗೆಲುವಿಗಾಗಿ ನನ್ನ ಪ್ರಾಮಾಣಿಕ ಅಭಿನಂದನೆಗಳು. ವೇಗವಾಗಿ ಬೆಳೆಯುತ್ತಿರುವ ತೈವಾನ್–ಭಾರತದ ಪಾಲುದಾರಿಕೆಯನ್ನು ಹೆಚ್ಚಿಸಲು ನಾವು ಎದುರು ನೋಡುತ್ತಿದ್ದೇವೆ. ಇಂಡೋಪೆಸಿಫಿಕ್‌ನಲ್ಲಿ ಶಾಂತಿ ಮತ್ತು ಸಮೃದ್ಧಿಗೆ ಕೊಡುಗೆ ನೀಡಲು ವ್ಯಾಪಾರ, ತಂತ್ರಜ್ಞಾನ ಮತ್ತು ಇತರ ಕ್ಷೇತ್ರಗಳಲ್ಲಿ ನಮ್ಮ ಸಹಯೋಗವನ್ನು ವಿಸ್ತರಿಸುತ್ತೇವೆ ಎಂದು ಅವರು ಎಕ್ಸ್‌ನಲ್ಲಿ ಪೋಸ್ಟ್ ಮಾಡಿದ್ದರು.

ಇರಾನ್‌ನಲ್ಲಿ ಭೂಕಂಪ: ನಾಲ್ವರು ಸಾವು

ಇರಾನ್: ಇಲ್ಲಿನ ಈಶಾನ್ಯ ನಗರ ಕಶ್ಮಾರ್‌ನಲ್ಲಿ ಮಂಗಳವಾರ ಸಂಭವಿಸಿದ 4.9 ತೀವ್ರತೆಯ ಭೂಕಂಪದಲ್ಲಿ ಕನಿಷ್ಠ ನಾಲ್ಕು ಜನರು ಸಾವನ್ನಪ್ಪಿದ್ದಾರೆ ಮತ್ತು 120 ಜನರು ಗಾಯಗೊಂಡಿದ್ದಾರೆ ಎಂದು ಸರ್ಕಾರಿ ಮಾಧ್ಯಮ ವರದಿ ಮಾಡಿದೆ. ಮಧ್ಯಾಹ್ನ 1:24 ಕ್ಕೆ (0954 ಜಿಎಂಟಿ) ಭೂಕಂಪ ಸಂಭವಿಸಿದೆ ಎಂದು ರಾಜ್ಯ ದೂರದರ್ಶನ ಮತ್ತು ಸ್ಥಳೀಯ ಗವರ್ನರ್ ಹೇಳಿದರೆ, ಯುಎಸ್ ಭೂವೈಜ್ಞಾನಿಕ ಸಮೀಕ್ಷೆಯು 10 ಕಿಲೋಮೀಟರ್ (ಆರು ಮೈಲಿ) ಆಳದಲ್ಲಿ ಸಂಭವಿಸಿದೆ ಎಂದು ಹೇಳಿದೆ.

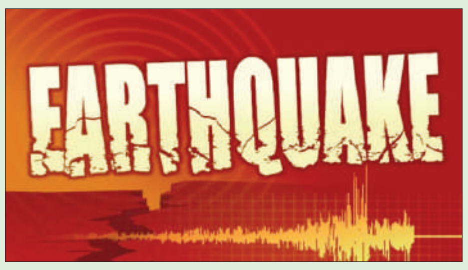

ಭಾರತ-ಶ್ರೀಲಂಕಾ ನಡುವೆ ಸೇತುವೆ ನಿರ್ಮಾಣದ ಸಿದ್ಧತೆ!

ಕೊಲಂಬೊ: ಭಾರತ ಮತ್ತು ಶ್ರೀಲಂಕಾವನ್ನು ಸಂಪರ್ಕಿಸಲು ಸಮುದ್ರ ಸೇತುವೆಯನ್ನು ನಿರ್ಮಿಸುವ ಸಿದ್ಧತೆ ಪ್ರಾರಂಭವಾಗುತ್ತಿದೆ. ಶ್ರೀಲಂಕಾ ಅಧ್ಯಕ್ಷ ರಾನಿಲ್ ವಿಕ್ರಮಸಿಂಘೆ ಅವರು ಮಾತನಾಡಿ, ಭಾರತ ಮತ್ತು ಶ್ರೀಲಂಕಾ ನಡುವಿನ ಪ್ರಸ್ತಾವಿತ 'ಭೂ–ಲಿಂಕ್' ಸಂದರ್ಭದಲ್ಲಿ ಅಭ್ಯಾಸ ಅಂತಿಮ ಹಂತದಲ್ಲಿದೆ ಎಂದು ಹೇಳಿದ್ದಾರೆ. ಈ ವಾರದಲ್ಲಿ ಭಾರತದ ವಿದೇಶಾಂಗ ಸಚಿವ ಎಸ್. ಜೈಶಂಕರ್ ಶ್ರೀಲಂಕಾಕ್ಕೆ ಭೇಟಿ ನೀಡಲಿದ್ದು, ಆ ವೇಳೆ ಈ ವಿಷಯಗಳ ಕುರಿತು ಚರ್ಚೆ ನಡೆಯುವ ಸಾಧ್ಯತೆ ಇದೆ.

ರಾನಿಲ್ ವಿಕ್ರಮಸಿಂಘೆ ಮಾತನಾಡುತ್ತಾ, ಭಾರತಕ್ಕೆ ಹೆಚ್ಚುವರಿ ಇಂಧನವನ್ನು ಮಾರಾಟ ಮಾಡುವ ಉಪಕ್ರಮದ ಮೇಲೆಯೂ ಸಚಿವರ ಸಭೆಯಲ್ಲಿ ಚರ್ಚಿಸಲಾಗುವುದು. ಜುಲೈ 2023 ರಂದು ಭಾರತ ಭೇಟಿಯ ಸಮಯದಲ್ಲಿ ವಿಕ್ರಮಸಿಂಘೆ ಅವರು ಪ್ರಧಾನಿ ನರೇಂದ್ರ ಮೋದಿ ಅವರೊಂದಿಗೆ ನಡೆದ ಸಭೆಯಲ್ಲಿ ಉಭಯ ದೇಶಗಳ ನಡುವೆ ನಿರ್ಮಿಸಲಿರುವ ಸೇತುವೆಯ ಅಭಿವೃದ್ಧಿಯ ಬಗ್ಗೆ ಚರ್ಚಿಸಿದ್ದರು. ಭಾರತ-ಶ್ರೀಲಂಕಾ ನಡುವೆ ಸೇತುವೆ ನಿರ್ಮಾಣವಾದರೆ ರಾಮಾಯಣ ಕಾಲದ ನಂತರ ನಿರ್ಮಾಣಗೊಂಡ ಎರಡು ದೇಶಗಳನ್ನು ಸಂಪರ್ಕಿಸುವ ಮೊದಲ ಸೇತುವೆ ಇದಾಗಲಿದೆ.

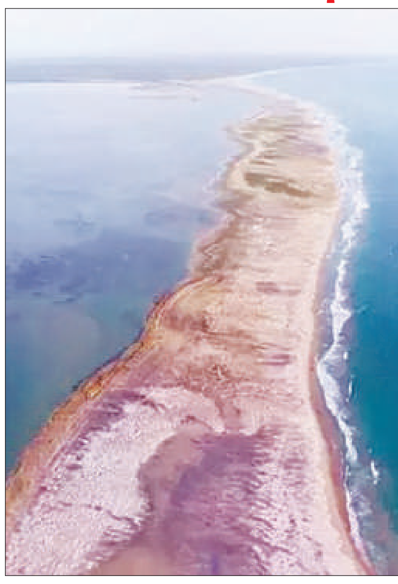

ನಳಂದ ವಿಶ್ವವಿದ್ಯಾಲಯದ ನೂತನ ಕ್ಯಾಂಪಸ್ ಉದ್ಘಾಟಿಸಿದ ಪ್ರಧಾನಿ ಮೋದಿ

ಬಿಹಾರ: ಪ್ರಧಾನಿ ನರೇಂದ್ರ ಮೋದಿ ಅವರು ಇಂದು ಬಿಹಾರದ ನಳಂದ ವಿಶ್ವವಿದ್ಯಾಲಯಕ್ಕೆ ಭೇಟಿ ನೀಡಿದ್ದು, ಅಲ್ಲಿ ನೂತನವಾಗಿ ನಿರ್ಮಿಸಿರುವ ಕ್ಯಾಂಪಸ್ ಉದ್ಘಾಟಿಸಿದ್ದಾರೆ. ಈ ಕಾರ್ಯಕ್ರಮದಲ್ಲಿ ಬಿಹಾರದ ಮುಖ್ಯಮಂತ್ರಿ ನಿತೀಶ್ ಕುಮಾರ್ ಕೂಡ ಭಾಗಿಯಾಗಿದ್ದಾರೆ.

ಪ್ರಧಾನಿಯಾಗಿ ಪ್ರಮಾಣ ವಚನ ಸ್ವೀಕರಿಸಿದ ಬಳಿಕ ಪ್ರಧಾನಿ ನರೇಂದ್ರ ಮೋದಿ ಅವರು ಇಂದು ಮೊದಲ ಬಾರಿಗೆ ಬಿಹಾರಕ್ಕೆ ಭೇಟಿ ನೀಡಿದ್ದಾರೆ. ರಾಜಗೀರ್ ಅಂತರಾಷ್ಟ್ರೀಯ ನಳಂದ ವಿಶ್ವವಿದ್ಯಾಲಯದ ಕಾರ್ಯಕ್ರಮದಲ್ಲಿ ಭಾಗಿಯಾಗಿದ್ದಾರೆ.

ಪ್ರಧಾನಿಯಾಗಿ ಪ್ರಮಾಣ ವಚನ ಸ್ವೀಕರಿಸಿದ ಬಳಿಕ ಪ್ರಧಾನಿ ನರೇಂದ್ರ ಮೋದಿ ಅವರು ಇಂದು ಮೊದಲ ಬಾರಿಗೆ ಬಿಹಾರಕ್ಕೆ ಭೇಟಿ ನೀಡಿದ್ದಾರೆ. ರಾಜಗೀರ್ ಅಂತರಾಷ್ಟ್ರೀಯ ನಳಂದ ವಿಶ್ವವಿದ್ಯಾಲಯದ ಕಾರ್ಯಕ್ರಮದಲ್ಲಿ ಭಾಗಿಯಾಗಿದ್ದಾರೆ.

ಪ್ರಧಾನಿ ಮೋದಿಯವರ ರಾಜಗೀರ್ ಭೇಟಿಯು ಬನಾರಸ್‌ನಿಂದ ಪ್ರಾರಂಭವಾಗಿದ್ದು, ಅಂತಾರಾಷ್ಟ್ರೀಯ ನಳಂದಾ ವಿಶ್ವವಿದ್ಯಾಲಯದ ಆವರಣದಲ್ಲಿ ನಿರ್ಮಿಸಲಾದ ಹೆಲಿಪ್ಯಾಡ್‌ನಲ್ಲಿ ಇಳಿದಿದ್ದಾರೆ.

ಒಟ್ಟು ಒಂದೂವರೆ ಗಂಟೆಗಳ ಕಾಲ ಸಮಾರಂಭದಲ್ಲಿ ಭಾಗಿಯಾಗಿದ್ದಾರೆ.

ನಳಂದ ವಿಶ್ವವಿದ್ಯಾನಿಲಯದ ಹೊಸ ಕ್ಯಾಂಪಸ್‌ನಲ್ಲಿ ಪ್ರಧಾನಿ ನರೇಂದ್ರ ಮೋದಿ, ವಿದೇಶಾಂಗ ಸಚಿವ ಡಾ ಎಸ್ ಜೈಶಂಕರ್, ಬಿಹಾರ ರಾಜ್ಯಪಾಲ ರಾಜೇಂದ್ರ ಅರ್ಲೇಕರ್, ಸಿಎಂ ನಿತೀಶ್ ಕುಮಾರ್, ಉಪ ಮುಖ್ಯಮಂತ್ರಿಗಳಾದ ಸಾಮ್ರಾಟ್ ಚೌಧರಿ ಮತ್ತು ವಿಜಯ್ ಸಿನ್ಹಾ ಮತ್ತು ಇತರ ಪ್ರತಿನಿಧಿಗಳು ಹಾಗೂ 17 ದೇಶಗಳ ರಾಯಭಾರಿಗಳೂ ಕಾರ್ಯಕ್ರಮದಲ್ಲಿ ಭಾಗವಹಿಸಿದ್ದಾರೆ.

ನಳಂದ ವಿಶ್ವವಿದ್ಯಾನಿಲಯದ ಹೊಸ ಕ್ಯಾಂಪಸ್‌ನಲ್ಲಿ ಪ್ರಧಾನಿ ನರೇಂದ್ರ ಮೋದಿ, ವಿದೇಶಾಂಗ ಸಚಿವ ಡಾ ಎಸ್ ಜೈಶಂಕರ್, ಬಿಹಾರ ರಾಜ್ಯಪಾಲ ರಾಜೇಂದ್ರ ಅರ್ಲೇಕರ್, ಸಿಎಂ ನಿತೀಶ್ ಕುಮಾರ್, ಉಪ ಮುಖ್ಯಮಂತ್ರಿಗಳಾದ ಸಾಮ್ರಾಟ್ ಚೌಧರಿ ಮತ್ತು ವಿಜಯ್ ಸಿನ್ಹಾ ಮತ್ತು ಇತರ ಪ್ರತಿನಿಧಿಗಳು ಹಾಗೂ 17 ದೇಶಗಳ ರಾಯಭಾರಿಗಳೂ ಕಾರ್ಯಕ್ರಮದಲ್ಲಿ ಭಾಗವಹಿಸಿದ್ದಾರೆ.

Postal Registration No.KA/BGW-1823/2019-2021, Posted at Patrika Channel, RMS Bhavan, Bengaluru PSO, Mysore Road, Bengaluru- 560020, RNI No.KARKAN/2002/08054

ಸಮರ್ಜಿತ್ ಲಂಕೇಶ್, ಸಾನ್ಯಾ ನಟನೆಯ 'ಗೌರಿ' ಸಿನಿಮಾ ರಿಲೀಸ್ ಆಗೋದು ಯಾವಾಗ?

ಇಂದ್ರಜಿತ್ ಲಂಕೇಶ್ ನಿರ್ದೇಶಿಸಿರುವ 'ಗೌರಿ' ಸಿನಿಮಾ 100 ದಿನಗಳ ಶೂಟಿಂಗ್ ಮುಗಿಸಿ ಬಿಡುಗಡೆಗೆ ಸಿದ್ಧವಾಗಿದೆ. ಸದ್ಯದಲ್ಲೇ ಸಿನಿಮಾ ರಿಲೀಸ್ ಆಗಲಿದೆ ಎಂದು ಗೌರಿ ಚಿತ್ರದ ನಟ ಸಮರ್ಜಿತ್ ಲಂಕೇಶ್ ತಿಳಿಸಿದ್ದಾರೆ. ಮಂಡ್ಯದಲ್ಲಿ ಸಮರ್ಜಿತ್ ಮಾತನಾಡಿ, ನೈಜ ಘಟನೆ ಆಧಾರಿತ ಕಥೆ ಇರುವ ಈ ಚಿತ್ರವನ್ನು ನಮ್ಮ ತಂದೆ ಇಂದ್ರಜಿತ್ ಲಂಕೇಶ್ ನಿರ್ದೇಶಿಸಿದ್ದಾರೆ. ಈ ಚಿತ್ರದಲ್ಲಿ ಎಂಟು ಹಾಡುಗಳಿದ್ದು, ಈ ಹಾಡುಗಳಲ್ಲಿ ಕೆಲವು ಹಾಡುಗಳು ಸೂಪರ್ ಹಿಟ್ ಆಗಿದೆ ಎಂದು ಮಾತನಾಡಿದ್ದಾರೆ.

ತಮ್ಮ ಜೊತೆ ಸಾನ್ಯಾ ಅಯ್ಯರ್ ಅವರು ನಾಯಕಿಯಾಗಿ ಪರಿಚಯ ಆಗುತ್ತಿದ್ದಾರೆ. ಈ ಚಿತ್ರ ಬಹುತಾರಾಗಣವನ್ನು ಒಳಗೊಂಡಿದ್ದು ಬಿಗ್ ಬಜೆಟ್ ಚಿತ್ರವಾಗಿದೆ ಎಂದರು. ಚಿತ್ರದಲ್ಲಿ 80 ಕಲಾವಿದರು ನಟಿಸಿದ್ದು, ರಮಣೀಯ ತಾಣಗಳಲ್ಲಿ ಚಿತ್ರೀಕರಣ ನಡೆಸಲಾಗಿದೆ. ಹಾಡುಗಳು ಉತ್ತಮವಾಗಿ ಮೂಡಿ ಬಂದಿದೆ. ಐದು ಮಂದಿ ಸಂಗೀತ ನಿರ್ದೇಶಕರು ಈ ಚಿತ್ರದಲ್ಲಿ ಕೆಲಸ ಮಾಡಿದ್ದಾರೆ ಎಂದು ತಿಳಿಸಿದ್ದಾರೆ.

ಶೀಘ್ರದಲ್ಲಿಯೇ ಸಿನಿಮಾ ಬಿಡುಗಡೆಯಾಗಲಿದ್ದು, ಜನತೆ ಈ ಚಿತ್ರವನ್ನು ವೀಕ್ಷಿಸುವ ಮೂಲಕ ಪ್ರೋತ್ಸಾಹಿಸುವಂತೆ ಮನವಿ ಮಾಡಿದ್ದಾರೆ ಇಂದ್ರಜಿತ್ ಪುತ್ರ. ಕಿರುತೆರೆಯ ಪುಟ್ಟ ಗೌರಿ ಜೊತೆ ಸಮರ್ಜಿತ್ ಅದೃಷ್ಟ ಪರೀಕ್ಷೆಗಿಳಿದಿದ್ದು, ಗೆದ್ದು ಬೀಗುತ್ತಾರಾ ಕಾಯಬೇಕಿದೆ.

ಕನ್ನಡಿಗನ ಕತೆಯಲ್ಲಿ ಅಕ್ಷಯ್ ಕುಮಾರ್ 'ಸರ್ಫಿರಾ' ಟ್ರೈಲರ್ ಬಿಡುಗಡೆ

ಬಾಲಿವುಡ್‌ಗೆ ಬಯೋಪಿಕ್‌ಗಳ ಮೇಲೆ ವಿಶೇಷ ಪ್ರೀತಿ, ಕ್ರೀಡಾ ಲೋಕದ ತಾರೆಯರು, ಬ್ಯುಸಿನೆಸ್ ಮ್ಯಾನ್, ಅಪರಾಧಿಗಳು, ರಾಜಕಾರಣಿಗಳು ಹೀಗೆ ಹಲವು ಜನಪ್ರಿಯ ವ್ಯಕ್ತಿಗಳ ಜೀವನದ ಬಗ್ಗೆ ಈಗಾಗಲೇ ಸಿನಿಮಾಗಳು ಬಂದಿವೆ. ಇದೀಗ ಕನ್ನಡಿಗನೊಬ್ಬನ ಕತೆಯನ್ನು ತೆರೆಗೆ ತರುತ್ತಿದೆ ಬಾಲಿವುಡ್ ಸಿನಿಮಾದಲ್ಲಿ ನಾಯಕನಾಗಿ ಬಾಲಿವುಡ್ ಸ್ಟಾರ್ ನಟ ಅಕ್ಷಯ್ ಕುಮಾರ್ ನಟಿಸಿದ್ದು ಸಿನಿಮಾದ ಟ್ರೈಲರ್ ಇದೀಗ ಬಿಡುಗಡೆ ಆಗಿದೆ. ಅಂದಹಾಗೆ ಈ ಸಿನಿಮಾ ತಮಿಳು ಸಿನಿಮಾದ ರೀಮೇಕ್.

ಕಡಿಮೆ ವೆಚ್ಚದ ಏರ್ ಲೈನ್ ಆರಂಭಿಸಿದ ಕನ್ನಡಿಗ ಕ್ಯಾಪ್ಟನ್ ಗೋಪಿನಾಥ್ ಜೀವನ ಕುರಿತಾದ 'ಸರ್ಫಿರಾ' ಸಿನಿಮಾದ ಟ್ರೈಲರ್ ಇದೀಗ ಬಿಡುಗಡೆ ಆಗಿದೆ. ಈ ಹಿಂದೆ ತಮಿಳಿನಲ್ಲಿ ನಿರ್ಮಿಸಲಾಗಿದ್ದ 'ಸೂರರೈ ಪೊಟ್ರು' ಸಿನಿಮಾವನ್ನು 'ಸರ್ಫಿರಾ' ಹೆಸರಲ್ಲಿ ಹಿಂದಿಯಲ್ಲಿ ನಿರ್ಮಿಸಲಾಗಿದೆ. ತಮಿಳಿನಲ್ಲಿ 'ಸೂರರೈ ಪೊಟ್ರು' ಸಿನಿಮಾವನ್ನು ನಿರ್ದೇಶಿಸಿದ್ದ ಸುಧಾ ಕೊಂಗರಾ ಅವರೇ ಹಿಂದಿಯಲ್ಲಿಯೂ ನಿರ್ದೇಶನ ಮಾಡಿದ್ದಾರೆ. ತಮಿಳಿನಲ್ಲಿ 'ಸೂರರೈ ಪೊಟ್ರು' ಸಿನಿಮಾ ದೊಡ್ಡ ಹಿಟ್ ಆಗಿತ್ತು. ಈ ಸಿನಿಮಾ ನೇರವಾಗಿ ಅಮೆಜಾನ್ ಪ್ರೈಂನಲ್ಲಿ ಬಿಡುಗಡೆ ಆಗಿತ್ತಾದರೂ ಭಾರಿ ಜನಪ್ರಿಯತೆ ಗಳಿಸಿತ್ತು. ಇದೀಗ 'ಸರ್ಫಿರಾ' ಸಿನಿಮಾ ಚಿತ್ರಮಂದಿರಗಳಲ್ಲಿ ಬಿಡುಗಡೆ ಆಗಲಿದೆ ಎನ್ನಲಾಗುತ್ತಿದೆ.

ತಮಿಳಿನಲ್ಲಿ ಸಿನಿಮಾ ಹೇಗಿತ್ತೊ, ಹಿಂದಿಯಲ್ಲಿಯೂ ಯಥಾವತ್ತು ರೀಮೇಕ್ ಮಾಡಿರುವುದು ಟ್ರೈಲರ್‌ನಿಂದ ತಿಳಿದು ಬರುತ್ತಿದೆ. ಹೇರ್ ಸ್ಟೈಲ್‌ನಲ್ಲೂ ಸಹ ಬದಲಾವಣೆ ಮಾಡಲಾಗಿಲ್ಲ. ತಮಿಳಿನಲ್ಲಿ ಸೂರ್ಯ, ಕ್ಯಾಪ್ಟನ್ ಗೋಪಿನಾಥ್ ಪಾತ್ರದಲ್ಲಿ ನಟಿಸಿದ್ದರು. ಆದರೆ ಹಿಂದಿಯಲ್ಲಿ ಸೂರ್ಯ, ಅತಿಥಿ ಪಾತ್ರದಲ್ಲಿ ಕಾಣಿಸಿಕೊಂಡಿದ್ದಾರೆ. ಟ್ರೈಲರ್ ನಲ್ಲಿಯೂ ಸೂರ್ಯ ಕಾಣಿಸಿಕೊಂಡಿದ್ದಾರೆ. ತಮಿಳಿನಲ್ಲಿ ವಿಲನ್ ಪಾತ್ರದಲ್ಲಿ ನಟಿಸಿದ್ದ ಪರೇಶ್ ರಾವಲ್ ಅವರೇ ಹಿಂದಿಯಲ್ಲಿ ಅದೇ ಪಾತ್ರವನ್ನು ನಿರ್ವಹಿಸಿದ್ದಾರೆ. ಆದರೆ ಇತರೆ ಪಾತ್ರಗಳ ನಟರನ್ನು ಬದಲು ಮಾಡಲಾಗಿದೆ.

ಹಿಂದಿ ಸಿನಿಮಾಕ್ಕೆ ತಮಿಳು ನಟ ಸೂರ್ಯ ಮತ್ತು ನಟಿ ಜ್ಯೋತಿಕಾ ಬಂಡವಾಳ ಹೂಡಿದ್ದಾರೆ. ಜೊತೆಗೆ ವಿಕ್ರಂ ಭಾಟಿಯಾ ಮತ್ತು ವಿಕ್ರಂ ಮಲ್ಹೋತ್ರಾ ಸಹ ಬಂಡವಾಳ ಹೂಡಿದ್ದಾರೆ. ಸಿನಿಮಾದಲ್ಲಿ ನಾಯಕಿಯಾಗಿ ರಾಧಿಕಾ ನಾಯಕಿಯಾಗಿದ್ದಾರೆ. 'ಸೂರರೈ ಪೊಟ್ರು' ಸಿನಿಮಾದ ನಟನೆಗೆ ಸೂರ್ಯಾಗೆ ರಾಷ್ಟ್ರಪ್ರಶಸ್ತಿ ದೊರಕಿತ್ತು, ನಾಯಕಿ ಪಾತ್ರದಲ್ಲಿ ನಟಿಸಿದ್ದ ಅಪರಣ ಬಾಲಮುರಳಿ ನಟನೆಗೂ ಸಹ ರಾಷ್ಟ್ರಪತಿ ದೊರಕಿತ್ತು, ಅಲ್ಲದೆ ಇನ್ನೂ ಮೂರು ರಾಷ್ಟ್ರಪ್ರಶಸ್ತಿಗಳು ಈ ಸಿನಿಮಾಕ್ಕೆ ದೊರಕಿದ್ದವು. ಈಗ 'ಸರ್ಫಿರಾ' ಸಿನಿಮಾಕ್ಕೂ ಅದೇ ರೀತಿಯ ಪ್ರಶಂಸೆ ದೊರಕುತ್ತದೆಯೋ ನೋಡಬೇಕಿದೆ. ಜುಲೈ 12 ಸಿನಿಮಾ ಬಿಡುಗಡೆ ಆಗಲಿದೆ.

ಅನುಷ್ಕಾ ಶೆಟ್ಟಿ ನಗುವಿನಿಂದ ಚಿತ್ರೀಕರಣವೇ ನಿಂತಿತ್ತು

ದಕ್ಷಿಣ ಭಾರತ ಚಿತ್ರರಂಗದ ವಿಶೇಷವಾಗಿ ತೆಲುಗು ಚಿತ್ರರಂಗದ ಸ್ಟಾರ್ ನಟಿ ಅನುಷ್ಕಾ ಶೆಟ್ಟಿ. ದಶಕಗಳ ಕಾಲ ಟಾಪ್ ನಟಿಯಾಗಿ ಟಾಲಿವುಡ್ ಅನ್ನು ಆಳಿದ್ದಾರೆ ಅನುಷ್ಕಾ ಶೆಟ್ಟಿ. ಆದರೆ 'ಬಾಹುಬಲಿ' ಬಳಿಕ ಸಿನಿಮಾಗಳಿಂದ ದೂರವೇ ಉಳಿದಿದ್ದ ಅನುಷ್ಕಾ, ಇತ್ತೀಚೆಗಂತೂ ಎರಡು ವರ್ಷಕ್ಕೊಂದು ಸಿನಿಮಾಗಳಲ್ಲಿ ಮಾತ್ರವೇ ನಟಿಸುತ್ತಿದ್ದಾರೆ. ನಟನೆಯಿಂದ

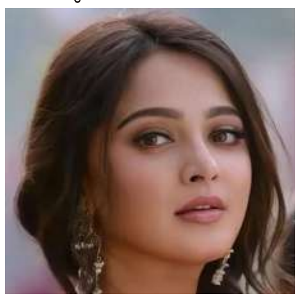

ಬಹುತೇಕ ದೂರವೇ ಉಳಿಯುವ ನಿರ್ಧಾರವನ್ನು ಅನುಷ್ಕಾ ಮಾಡಿದ್ದಾರೆ ಎನ್ನಲಾಗುತ್ತಿದೆ. ಆದರೆ ಒಂದು ಸಮಯದಲ್ಲಿ ಅತ್ಯಂತ ಬ್ಯುಸಿಯಾಗಿದ್ದ ಅನುಷ್ಕಾರಿಂದ ಹಲವು ಬಾರಿ ಚಿತ್ರೀಕರಣ ನಿಂತಿತ್ತಂತೆ, ಆದರೆ ಅನುಷ್ಕಾರ ಅಶಿಸ್ತಿನಿಂದಲ್ಲ ಬದಲಿಗೆ ಅವರ ನಗುವಿನಿಂದ.

ಅನುಷ್ಕಾ ಶೆಟ್ಟಿಯೇ ಹಿಂದೊಮ್ಮೆ ಹೇಳಿಕೊಂಡಿದ್ದಂತೆ ಅವರಿಗೆ ನಗುವಿನ ಸಮಸ್ಯೆ ಇದೆಯಂತೆ! ಅನುಷ್ಕಾ ಶೆಟ್ಟಿಗೆ ಬಹಳ ಬೇಗ ಹಾಗೂ ತೀರ ಸಣ್ಣ-ಪುಟ್ಟ ತಮಾಷೆಯ ವಿಷಯಗಳಿಗೂ ಬಹಳ ನಗು ಬರುತ್ತದೆಯಂತೆ. ಒಮ್ಮೆ ನಗಲು ಆರಂಭಿಸಿದರೆ ಅವರಿಗೆ ನಿಲ್ಲಿಸಲು ಸಾಧ್ಯವಾಗುವುದಿಲ್ಲವಂತೆ. ಅನುಷ್ಕಾ ಶೆಟ್ಟಿ ಎಷ್ಟೇ ಪ್ರಯತ್ನ ಪಟ್ಟರು ಅವರಿಗೆ ನಗು ನಿಲ್ಲಿಸಲು ಆಗುವುದಿಲ್ಲವಂತೆ, ಒಮ್ಮೊಮ್ಮೆ ನೆಲದ ಮೇಲೆ ಬಿದ್ದು ಸಹ ನಗುವುದಿದೆಯಂತೆ. ಇದೇ ಕಾರಣಕ್ಕೆ ಹಲವು ಬಾರಿ ಚಿತ್ರೀಕರಣಗಳೂ ನಿಂತಿದ್ದಿದೆ.

ಯಾವುದಾದರೂ ಕಾಮಿಡಿ ಸೀನ್ ಚಿತ್ರೀಕರಣ ಮಾಡಬೇಕಾದರೆ, ಅಥವಾ ಸೆಟ್ ನಲ್ಲಿ ಯಾರಾದರೂ ಜೋಕ್ ಮಾಡಿದರೆ ಅನುಷ್ಕಾಗೆ ಪಳ್ಳನೆ ನಗು ಬಂದುಬಿಡುತ್ತಿತ್ತಂತೆ. 15-20 ನಿಮಿಷಗಳ ಕಾಲ ಅವರಿಗೆ ನಗು ನಿಯಂತ್ರಣಕ್ಕೆ ಬರುತ್ತಿರಲಿಲ್ಲವಂತೆ. ಅನುಷ್ಕಾರ ಈ ಸಮಸ್ಯೆಯನ್ನು ಚಿತ್ರತಂಡದವರು ತಮ್ಮ ಅನುಕೂಲಕ್ಕೆ ಬಳಸಿಕೊಂಡಿದ್ದು ಸಹ ಇದೆಯಂತೆ. ಅವರಿಗೆ ಬ್ರೇಕ್ ಬೇಕಾದಾಗ ಅನುಷ್ಕಾರನ್ನು ನಗಿಸಿಬಿಡುತ್ತಿದ್ದರಂತೆ. ಅನುಷ್ಕಾ ನಕ್ಕು ಮುಗಿಸುವ ವೇಳೆಗೆ ಎಲ್ಲರೂ ಟೀ ಬ್ರೇಕ್ ತೆಗೆದುಕೊಂಡು ಮರಳಿ, ಅನುಷ್ಕಾಗೆ ಧನ್ಯವಾದ ಸಹ ಹೇಳುತ್ತಿದ್ದರಂತೆ.

ಜೂ.21ರಂದು ರಿಲೀಸ್ ಆಗಲಿದೆ 'ಇಬ್ಬನಿ ತಬ್ಬಿದ ಇಳೆಯಲಿ' ಚಿತ್ರದ ಹಾಡು

ಸಿಂಪಲ್ ಸ್ಟಾರ್ ರಕ್ಷಿತ್ ಶೆಟ್ಟಿ ನಿರ್ಮಾಣದ 'ಇಬ್ಬನಿ ತಬ್ಬಿದ ಇಳೆಯಲಿ' ಸಿನಿಮಾದ ಬಗ್ಗೆ ಅಪ್‌ಡೇಟ್‌ವೊಂದು ಸಿಕ್ಕಿದೆ. ವಿಹಾನ್, ಅಂಕಿತಾ ಅಮರ್ ನಟಿಸಿರುವ 'ಓ ಅನಾಹಿತ' ಹಾಡು ಇದೇ ಜೂನ್ 21ಕ್ಕೆ ರಿಲೀಸ್ ಆಗಲಿದೆ. ನಟ, ನಿರ್ದೇಶಕ, ನಿರ್ಮಾಪಕನಾಗಿ ರಕ್ಷಿತ್ ಶೆಟ್ಟಿ ಚಿತ್ರರಂಗದಲ್ಲಿ ಗುರುತಿಸಿಕೊಂಡಿದ್ದಾರೆ. ಹೊಸ ಪ್ರತಿಭೆಗಳಿಗೆ ತಮ್ಮದೇ ನಿರ್ಮಾಣ ಸಂಸ್ಥೆಯ ಮೂಲಕ ಪರಿಚಯಿಸುತ್ತಿದ್ದಾರೆ. 'ಇಬ್ಬನಿ ತಬ್ಬಿ ಇಳೆಯಲಿ' ಚಿತ್ರವನ್ನು ರಕ್ಷಿತ್ ನಿರ್ಮಾಣ ಮಾಡಿದ್ದಾರೆ. ಜೂನ್ 21ರಂದು ಓ ಅನಾಹಿತ ಎಂಬ ಬ್ಯೂಟಿಫುಲ್ ಹಾಡನ್ನು ಚಿತ್ರತಂಡ ಬಿಡುಗಡೆ ಮಾಡಲಿದೆ.

ಚಂದ್ರಜಿತ್ ಬೆಳ್ಳಿಯಪ್ಪ ನಿರ್ದೇಶನದ ಈ ಚಿತ್ರದಲ್ಲಿ ವಿಹಾನ್, ಅಂಕಿತಾ ಅಮರ್, ಗಿರಿಜಾ ಶೆಟ್ಟರ್, ಮಯೂರಿ ನಟರಾಜ್ ಸೇರಿದಂತೆ ಅನೇಕರು ನಟಿಸಿದ್ದಾರೆ. ಅಂದಹಾಗೆ, ಈ ಸುಂದರ ಪ್ರೇಮಕಥೆಯ ಮೂಲಕ ವಿಹಾನ್ ಮತ್ತು ಅಂಕಿತಾ ಜೋಡಿ ಪ್ರೇಕ್ಷಕರಿಗೆ ಪರಿಚಯವಾಗುತ್ತಿದೆ. ಈ ಹೊಸ ಜೋಡಿ ನೋಡುಗರಿಗೆ ಮೋಡಿ ಮಾಡುತ್ತಾ ಎಂದು ಕಾಯಬೇಕಿದೆ.

ಇದು ನಿನ್ನ ಭಾರತವಲ್ಲ- ಅಭಿಮಾನಿ ಮೇಲೆ ಹಲ್ಲೆಗೆ ಮುಂದಾದ ಪಾಕ್ ವೇಗಿ

ಅಭಿಮಾನಿಯೊಬ್ಬನ ಮೇಲೆ ಪಾಕ್ ವೇಗಿ ಹ್ಯಾರೀಸ್ ರೌಫ್ ಹಲ್ಲೆಗೆ ಯತ್ನಿಸಿದ ಘಟನೆ ಅಮೆರಿಕದ ಫ್ಲೋರಿಡಾದಲ್ಲಿ ನಡೆದಿದೆ.

ಹ್ಯಾರೀಸ್ ರೌಫ್ ಅವರು ಅಭಿಮಾನಿಯ ಮೇಲೆ ಹಲ್ಲೆಗೆ ಯತ್ನಿಸಿರುವ ವೀಡಿಯೋ ಇದೀಗ ಸಾಮಾಜಿಕ ಜಾಲತಾಣಗಳಲ್ಲಿ ಸಖತ್ ವೈರಲ್ ಆಗುತ್ತಿದೆ. ಈ ಬೆನ್ನಲ್ಲೇ ಪಾಕ್ ವೇಗಿ ಪ್ರತಿಕ್ರಿಯೆ ಕೂಡ ನೀಡಿದ್ದಾರೆ.

ನಡೆದಿದ್ದೇನು..?: ಪಾರ್ಕ್ ನಲ್ಲಿ ನಡೆದುಕೊಂಡು ಹೋಗುತ್ತಿದ್ದಾಗ ಸೆಲ್ಫಿ ಕುರಿತಂತೆ ಅಭಿಮಾನಿ ಹಾಗೂ ಹ್ಯಾರಿಸ್ ರೌಫ್ ನಡುವೆ ಮಾತಿನ ಚಕಮಕಿ ನಡೆದಿದೆ. ಅಭಿಮಾನಿ ಮಾತಿನಿಂದ ಸಿಟ್ಟಿಗೆದ್ದ ರೌಫ್ ಓಡಿ ಬಂದು ಆತನ ಮೇಲೆ ಹಲ್ಲೆ ಮಾಡಲು ಮುಂದಾಗುತ್ತಾನೆ. ಇತ್ತ ರೊಚ್ಚಿಗೆದ್ದ ರೌಫ್‌ನನ್ನು ತಡೆಯಲು ಪತ್ನಿ ಯತ್ನಿಸುತ್ತಾರೆ. ಆದರೆ ಪತ್ನಿಯ ಕೈಯಿಂದ ಬಿಡಿಸಿಕೊಂಡು ಬಂದು ರೌಫ್ ಅಭಿಮಾನಿ ಮೇಲೆ ಹಲ್ಲೆಗೆ ಯತ್ನಿಸುತ್ತಾನೆ. ಈ ವೇಳೆ ಅಲ್ಲೇ ಇದ್ದ ಕೆಲವರು ರೌಫ್ ನನ್ನು ತಡೆದಿದ್ದಾರೆ. ಆಗ ರೌಫ್ ಮತ್ತು ಅಭಿಮಾನಿ ನಡುವೆ ವಾಗ್ವಾದ ಜೋರಾಗಿದೆ.

ಮಾತಿಗೆ ಮಾತು ಬೆಳೆಯುತ್ತಿದ್ದಂತೆಯೇ ಹ್ಯಾರಿಸ್ ರೌಫ್ 'ತೇರಾ ಇಂಡಿಯಾ ನಹೀ ಹೈ ಯೇ' (ಇದು ನಿನ್ನ ಭಾರತ ಅಲ್ಲ) ಎಂದು ಕಿರುಚಾಡುತ್ತಾನೆ. ಅದಕ್ಕೆ ಅಭಿಮಾನಿ ''ಪಾಕಿಸ್ತಾನ್ ಸೆ ಹೂನ್'' (ನಾನು ಪಾಕಿಸ್ತಾನದವನು) ಎಂದು ಉತ್ತರಿಸುತ್ತಾನೆ. ಅಲ್ಲದೇ ರೌಫ್, ನೀವು ನನ್ನ ತಂದೆಯನ್ನು ಹೇಗೆ ನಿಂದಿಸಿದ್ದೀರಿ (ಗಾಲಿ ಬಾಪ್ ಕೋ ದೇ ರಹಾ ಹೈ) ಎಂದು ಪ್ರಶ್ನಿಸಿದ್ದಾರೆ. ಆಗ ಅವರು ಇಂಡಿಯನ್ ಹಾಯ್

ಹೈ ಯೇ' (ನಿಜವಾಗಿಯೂ ನಾವು ಭಾರತೀಯರು) ಎಂದು ಹೇಳುವುದನ್ನು ವೀಡಿಯೋದಲ್ಲಿ ಕೇಳಬಹುದಾಗಿದೆ.

ರೌಫ್ ಹೇಳಿದ್ದೇನು..?: ವೀಡಿಯೋ ವೈರಲ್ ಆಗುತ್ತಿದ್ದಂತೆಯೇ ರೌಫ್ ತಮ್ಮ ಎಕ್ಸ್ ಖಾತೆಯಲ್ಲಿ ಸುದೀರ್ಘವಾಗಿ ಬರೆದುಕೊಂಡಿದ್ದಾರೆ. ತನ್ನ ಕುಟುಂಬದ ವಿರುದ್ಧ ಮಾತನಾಡುವುದನ್ನು ನಾನು ಸಹಿಸಲ್ಲ. ಇದಕ್ಕೆ ಪ್ರತಿಕ್ರಿಯೆ ನೀಡುವುದಕ್ಕೂ ನಾನು ಹಿಂಜರಿಯಲ್ಲ ಎಂದಿದ್ದಾರೆ.

ಈ ವಿಚಾರವನ್ನು ನಾನು ಸೋಶಿಯಲ್ ಮೀಡಿಯಾದಲ್ಲಿ ಹಂಚಿಕೊಳ್ಳದೇ ಇರಲು ನಿರ್ಧಸಿದ್ದೆ. ಆದರೆ ಇದೀಗ ಅದರ ವೀಡಿಯೋ ಹೊರಬಂದಿದೆ. ಹೀಗಾಗಿ ಪರಿಸ್ಥಿತಿಯನ್ನು ಪರಿಹರಿಸುವುದು ಅಗತ್ಯವೆಂದು ನಾನು ಭಾವಿಸುತ್ತೇನೆ. ಸಾರ್ವಜನಿಕ ವ್ಯಕ್ತಿಗಳಾಗಿ, ನಾವು ಸಾರ್ವಜನಿಕರಿಂದ ಎಲ್ಲಾ ರೀತಿಯ ಪ್ರತಿಕ್ರಿಯೆಗಳನ್ನು ಸ್ವೀಕರಿಸಲು ಮುಕ್ತರಾಗಿದ್ದೇವೆ. ಅವರು ನಮ್ಮನ್ನು ಬೆಂಬಲಿಸಲು ಅಥವಾ ಟೀಕಿಸಲು ಅರ್ಹರು. ಆದಾಗ್ಯೂ, ನನ್ನ ಪೋಷಕರು ಮತ್ತು ನನ್ನ ಕುಟುಂಬದ ವಿಷಯಕ್ಕೆ ಬಂದಾಗ, ಅದಕ್ಕೆ ತಕ್ಕಂತೆ ಪ್ರತಿಕ್ರಿಯಿಸಲು ನಾನು ಹಿಂಜರಿಯುವುದಿಲ್ಲ. ಜನರು ಮತ್ತು ಅವರ ಕುಟುಂಬಗಳಿಗೆ ಅವರ ವೃತ್ತಿಯನ್ನು ಲೆಕ್ಕಿಸದೆ ಗೌರವವನ್ನು ತೋರಿಸುವುದು ಮುಖ್ಯವಾಗಿದೆ ಎಂದು ರೌಫ್ ತಿಳಿಸಿದ್ದಾರೆ.

ನಟ ದರ್ಶನ್ ಫಾರ್ಮ್ ಹೌಸ್‌ನ ಮತ್ತೊಬ್ಬ ಮ್ಯಾನೇಜರ್ ಶವವಾಗಿ ಪತ್ತೆ

ಬೆಂಗಳೂರು/ಆನೇಕಲ್: ಬೆಂಗಳೂರಿನ ಹೊರವಲಯದಲ್ಲಿರುವ ನಟ ದರ್ಶನ್ ಅವರಿಗೆ ಸೇರಿದ್ದೆನ್ನಲಾದ ಫಾರ್ಮ್ ಹೌಸ್ ನಲ್ಲಿ ಮ್ಯಾನೇಜರ್ ಆತ್ಮಹತ್ಯೆ ಮಾಡಿಕೊಂಡಿರುವ ಘಟನೆ ತಡವಾಗಿ ಬೆಳಕಿಗೆ ಬಂದಿದೆ. ಈ ಮ್ಯಾನೇಜರ್ ಮಾನಸಿಕ ಖಿನ್ನತೆಗೆ ಒಳಗಾಗಿ ಡೆತ್ ನೋಟ್ ಬರೆದಿಟ್ಟು ಆತ್ಮಹತ್ಯೆಗೆ ಶರಣಾಗಿದ್ದಾರೆ ಎಂಬುದು ತಿಳಿದುಬಂದಿದೆ.

ಆನೇಕಲ್ ತಾಲ್ಲೂಕಿನ ಬಗ್ಗನದೊಡ್ಡಿಯಲ್ಲಿ ನಡೆದಿದ್ದ ಘಟನೆ ನಡೆದಿದೆ. ಮೃತ ಮ್ಯಾನೇಜರ್ ಶ್ರೀಧರ್ ಆಗಿದ್ದಾರೆ. ಕಳೆದ ಏಪ್ರಿಲ್ ತಿಂಗಳಿನಲ್ಲಿ ಮ್ಯಾನೇಜರ್ ಶ್ರೀಧರ್ ಆತ್ಮಹತ್ಯೆಗೆ ಶರಣಾಗಿದ್ದರು. ಬಗ್ಗನದೊಡ್ಡಿಯಲ್ಲಿನ ದುರ್ಗ ಫಾರ್ಮ್ ಹೌಸ್‌ನಲ್ಲಿ ಶ್ರೀಧರ್ ಮ್ಯಾನೇಜರ್ ಆಗಿ ಕೆಲಸ ಮಾಡಿಕೊಂಡಿದ್ದನು. ಆತ, ಡೆತ್ ನೋಟ್ ಬರೆದಿಟ್ಟು ವಿಷ ಸೇವಿಸಿ ಆತ್ಮಹತ್ಯೆ ಮಾಡಿಕೊಂಡಿದ್ದನು. ಇನ್ನು ಶ್ರೀಧರ್ ಮೃತ ದೇಹವನ್ನು ನೋಡಿದ್ದ ಆತನ ಸ್ನೇಹಿತ ಪೊಲೀಸರಿಗೆ ಮಾಹಿತಿ ನೀಡಿದ್ದನು.

ಪೊಲೀಸರು ಸ್ಥಳ ಭೇಟಿ ಮಾಡಿ ಪರಿಶೀಲನೆ ಮಾಡಿದಾಗ ಮ್ಯಾನೇಜರ್ ಶ್ರೀಧರ್ ಫಾರ್ಮ್ ಹೌಸ್ ಪಕ್ಕದಲ್ಲಿ ರಕ್ತಕಾರಿ ಮೃತಪಟ್ಟಿದ್ದನು. ಒಂದು ವರ್ಷಗಳ ಕಾಲ ಮ್ಯಾನೇಜರ್ ಆಗಿ ಕೆಲಸ ಮಾಡಿದ್ದ ಶ್ರೀಧರ್, ಫಾರ್ಮ್‌ಹೌಸ್ ಪಕ್ಕದ ಕಲ್ಲು ಬಂಡೆ ಮೇಲೆ ಅನಾಥವಾಗಿ ಶವವಾಗಿ ಪತ್ತೆಯಾಗಿದ್ದಾರೆ. ಸುಮಾರು 2 ಎಕರೆ 36ಗುಂಟೆ ಪ್ರದೇಶದಲ್ಲಿರುವ ಫಾರ್ಮ್ ಹೌಸ್ ನಿರ್ಮಾಣವಾಗುತ್ತಿದೆ. ನನ್ನ ಸಾವಿಗೆ ನಾನೇ ಕಾರಣ, ಒಂಟಿತನ ಕಾಡುತ್ತಿದೆ ಎಂದು ಡೆತ್ ಬರೆದಿಟ್ಟು ಸ್ಯೂಸೈಡ್ ಮಾಡಿಕೊಂಡಿದ್ದಾರೆ. ಈ

ಘಟನೆಯ ಬೆನ್ನಲ್ಲಿ ಆನೇಕಲ್ ಪೊಲೀಸ್ ಠಾಣೆಯಲ್ಲಿ ಎಫ್‌ಐಆರ್ ದಾಖಲು ಮಾಡಿಕೊಂಡಿದ್ದಾರೆ.

ಡೆತ್ ನೋಟ್ ಮೇಲೆ ಅನುಮಾನ: ದರ್ಶನ್ ಫಾರ್ಮ್‌ಹೌಸ್ ಮ್ಯಾನೇಜರ್ ಸಾವಿಗೂ ಮುನ್ನ ಬರೆದಿಟ್ಟಿರುವ ಡೆತ್‌ನೋಟ್ ಅನುಮಾನ ಹುಟ್ಟು ಹಾಕುತ್ತಿದೆ. ಡೆತ್ ನೋಟ್ ಅನ್ನು ಸ್ವತಃ ತಾನೇ ಬರೆದಿಟ್ಟಿರುವ ಮ್ಯಾನೇಜರ್ ಶ್ರೀಧರ್ ಡೆತ್ ನೋಟ್ ಮೇಲೆ ಸಹಿ ಹಾಕುವುದು ಬಿಟ್ಟು ಹೆಬ್ಬೆಟ್ಟು ಒತ್ತಿದ್ದಾನೆ. ಇದು ಅನುಮಾನಕ್ಕೆ ಕಾರಣವಾಗಿದೆ. ಜೊತೆಗೆ, ಸಾಯುವ ಮುನ್ನ ಸೆಲ್ಫಿ ವಿಡಿಯೋವೊಂದನ್ನು ಕೂಡ ಮಾಡಿದ್ದಾನೆ. ಅದರಲ್ಲಿ ಯಾವುದೋ ಕಾರಣದಿಂದ ನನ್ನ ಪರ್ಸನಲ್ ಒಂಟಿತನ ಕಾಡುತ್ತಿದೆ. ಬದುಕುವ ಆಸೆಯಿಲ್ಲ, ನನ್ನ ಸಾವಿಗೆ ನಾನೇ ಕಾರಣ. ನನ್ನ ಸಾವಿನ ಕಾರಣ ಹಾಗೂ ಹಿನ್ನೆಲೆಯನ್ನು ಇಟ್ಟುಕೊಂಡು ಸ್ನೇಹಿತರು, ಕುಟುಂಬ ಸದಸ್ಯರು ಸೇರಿದಂತೆ ಯಾರೊಬ್ಬರಿಗೂ ತೊಂದರೆ ಕೊಡಬೇಡಿ. ನಾನು ಯಾರಿಗೆ ಫೋನ್ ಮಾಡಿದ್ದೆ, ಅದು ಇದು ಎಂದು ಯಾರಿಗೂ ಪೊಲೀಸರು ತೊಂದರೆ ಕೊಡಬೇಡಿ. ನಮ್ಮ ಮನೆಯಲ್ಲಿ ಅಪ್ಪ, ಅಮ್ಮ, ಸಹೋದರಿಯರು ಸೇರಿ ಎಲ್ಲರಿಗೂ ಹೇಳುತ್ತಿದ್ದೇನೆ, ನನ್ನ ಸಾವಿಗೆ ನಾನೇ ಕಾರಣ ಎಂದು ಹೇಳಿದ್ದಾರೆ. ಒಟ್ಟಾರೆ, ಮ್ಯಾನೇಜರ್ ಶ್ರೀಧರ್ ಸಾಯುವ ಮುನ್ನ ಮಾಡಿದ 1 ನಿಮಿಷದ ವಿಡಿಯೋದಲ್ಲಿ ನನ್ನ ಸಾವಿಗೆ ನಾನೇ ಕಾರಣ ಎನ್ನುವುದನ್ನು 10ಕ್ಕೂ ಹೆಚ್ಚು ಮಾಡಿ ಹೇಳಿಕೊಂಡಿದ್ದಾನೆ. ಇದರಿಂದ ಆತನ ಆತ್ಮಹತ್ಯೆ ಮೇಲೆ ಅನುಮಾನ ಕಾಡುತ್ತಿದೆ.

ಬಂಗಾರದ ಪದಕ ಗೆದ್ದ ಚೆನ್ನದ ಹುಡುಗ ನೀರಜ್ ಚೋಪ್ರಾ

ಫಿನ್‌ಲ್ಯಾಂಡ್‌ನ ಟರ್ಕುದಲ್ಲಿ ನಡೆದ ಪ್ರತಿಷ್ಠಿತ ಪಾವೊ ನೂರ್ಮಿ ಗೇಮ್ಸ್ 2024 ರ ಪುರುಷರ ಜಾವೆಲಿನ್ ಎಸೆತದಲ್ಲಿ ನೀರಜ್ ಚೋಪ್ರಾ ಚಿನ್ನದ ಪದಕ ಗೆದ್ದಿದ್ದಾರೆ. ಅತ್ಯುತ್ತಮ ಪೈಪೋಟಿಗೆ ಸಾಕ್ಷಿಯಾಗಿದ್ದ ಈ ಸ್ಪರ್ಧೆಯಲ್ಲಿ ಅಂತಿಮವಾಗಿ 85.97 ಮೀಟರ್ ಥ್ರೋನೊಂದಿಗೆ ಚೋಪ್ರಾ ಅಗ್ರಸ್ಥಾನ ಅಲಂಕರಿಸಿದರು.

ನೀರಜ್ ಚೋಪ್ರಾಗೆ ಉತ್ತಮ ಪೈಪೋಟಿ ನೀಡಿದ ಫಿನ್‌ಲ್ಯಾಂಡ್‌ನ ಒಲಿವರ್ ಹೆಲ್ಯಾಂಡರ್ ತವರಿನ ಪ್ರೇಕ್ಷಕರ ಬೆಂಬಲದೊಂದಿಗೆ ಅತ್ಯುತ್ತಮ ಪ್ರದರ್ಶನ ಮುಂದುವರೆಸಿದ್ದರು. ಅದರಲ್ಲೂ ದ್ವಿತೀಯ ಸುತ್ತಿನಲ್ಲಿ 83.96 ಮೀಟರ್‌ಗಳನ್ನು ಎಸೆಯುವ ಮೂಲಕ ಚೋಪ್ರಾ ಅವರನ್ನು ಹಿಂದಿಕ್ಕಿದ್ದರು.

ಆದರೆ ಮೂರನೇ ಸುತ್ತಿನಲ್ಲಿ ನೀರಜ್ ಚೋಪ್ರಾ ತೋಳ್ಬಲವನ್ನು ತೋರಿಸಿದ್ದಾರೆ. ಬರೋಬ್ಬರಿ 85.97 ಮೀಟರ್ ದೂರಕ್ಕೆ ಭರ್ಜಿ ಎಸೆದು ಚಿನ್ನದ ಪದಕ

ಗೆಲ್ಲುವಲ್ಲಿ ಯಶಸ್ವಿಯಾಗಿದ್ದಾರೆ.

ಬೆಳ್ಳಿ ಪದಕ ಗೆದ್ದಿದ್ದ ನೀರಜ್: ಪಾವೊ ನೂರ್ಮಿ ಗೇಮ್ಸ್ 2022 ರಲ್ಲಿ ನೀರಜ್ ಚೋಪ್ರಾ ಬೆಳ್ಳಿ ಪದಕಕ್ಕೆ ತೃಪ್ತಿಪಟ್ಟುಕೊಂಡಿದ್ದರು. ಅಂದು ಒಲಿವರ್ ಹೆಲ್ಯಾಂಡರ್ ಅತೀ ದೂರ ಜಾವೆಲಿನ್ ಎಸೆಯುವ ಮೂಲಕ ಚಿನ್ನದ ಪದಕ ಗೆದ್ದಿದ್ದರು. ಒಲಿವರ್ 89.83 ಮೀ ಎಸೆದು ಚಿನ್ನ ಗೆದ್ದರೆ, ನೀರಜ್ ಚೋಪ್ರಾ, ಕೂದಲೆಳೆಯ ಅಂತರದಿಂದ ಚಿನ್ನದ ಪದಕ ಗೆಲ್ಲುವ ಅವಕಾಶವನ್ನು ತಪ್ಪಿಸಿಕೊಂಡಿದ್ದರು. ಇದೀಗ ಹೆಲ್ಯಾಂಡರ್ ಅವರನ್ನು ಹಿಂದಿಕ್ಕಿ ಬಂಗಾರದ ಪದಕಕ್ಕೆ ಕೊರಳೊಡ್ಡುವಲ್ಲಿ ನೀರಜ್ ಚೋಪ್ರಾ ಯಶಸ್ವಿಯಾಗಿರುವುದು ವಿಶೇಷ.

ದಿ ರೋಡ್ ಟು ಪ್ಯಾರಿಸ್: ಪ್ಯಾರಿಸ್ ಒಲಿಂಪಿಕ್ಸ್‌ನಲ್ಲಿ ಚಿನ್ನದ ಪದಕದ ಮೇಲೆ ಕಣ್ಣಿಟ್ಟಿರುವ ನೀರಜ್ ಚೋಪ್ರಾ ಅವರ ಈ ಪ್ರದರ್ಶನವು ಹೊಸ ಉತ್ತೇಜನ ನೀಡಲಿದೆ. ಏಕೆಂದರೆ ಮೊದಲೆರಡು ಸುತ್ತುಗಳಲ್ಲಿ ಹಿಂದುಳಿದಿದ್ದ ಚೋಪ್ರಾ ತೃತೀಯ ಸುತ್ತಿನ ಮೂಲಕ ಅಗ್ರಸ್ಥಾನಕ್ಕೇರುವಲ್ಲಿ ಯಶಸ್ವಿಯಾಗಿದ್ದರು.

ಈ ವಿಜಯವು ನಿಸ್ಸಂದೇಹವಾಗಿ ಅವರ ತಂತ್ರವನ್ನು ಉತ್ತಮಗೊಳಿಸಲು ಮತ್ತು ಅವರ ದೈಹಿಕ ಆರೋಗ್ಯವನ್ನು ಕಾಪಾಡಿಕೊಳ್ಳಲು ಸಹಕಾರಿಯಾಗಲಿದೆ. ಹೀಗಾಗಿ ಈ ಬಾರಿ ಪ್ಯಾರಿಸ್‌ನಲ್ಲಿ ನಡೆಯಲಿರುವ ಒಲಿಂಪಿಕ್ಸ್‌ನಲ್ಲಿ ನೀರಜ್ ಚೋಪ್ರಾ ಕಡೆಯಿಂದ ಪದಕ ನಿರೀಕ್ಷಿಸಬಹುದು.

ದರ್ಶನ್ ಪತ್ನಿಗೆ ಸಂಕಷ್ಟ, ವಿಜಯಲಕ್ಷ್ಮೀ ಎ1, ದರ್ಶನ್ ಎ3

ಬೆಂಗಳೂರು: ರೇಣುಕಾ ಸ್ವಾಮಿ ಕೊಲೆ ಪ್ರಕರಣದಲ್ಲಿ ನಟ ದರ್ಶನ್ ಎರಡನೇ ಆರೋಪಿ ಆಗಿದ್ದಾರೆ. ನಟಿ, ದರ್ಶನ್ ಪ್ರೇಯಸಿ ಪವಿತ್ರಾ ಗೌಡ ಮೊದಲ ಆರೋಪಿ ಆಗಿದ್ದಾರೆ. ದರ್ಶನ್‌ರ ಪತ್ನಿ ವಿಜಯಲಕ್ಷ್ಮಿ, ದರ್ಶನ್ ಪರವಾಗಿ ಹೋರಾಟ ನಡೆಸುತ್ತಿದ್ದು, ವಕೀಲರನ್ನು ನೇಮಿಸಿ ದರ್ಶನ್‌ರ ಬಿಡುಗಡೆಗೆ ಯತ್ನಿಸುತ್ತಿದ್ದಾರೆ. ಬೇರೆ-ಬೇರೆ ವಕೀಲರ ಭೇಟಿ ಮಾಡುತ್ತಿದ್ದಾರೆ. ಇದರ ನಡುವೆ ವಿಜಯಲಕ್ಷ್ಮಿ ಅವರಿಗೂ ಸಂಕಷ್ಟ ಎದುರಾಗಿದೆ. ಪ್ರಕರಣವೊಂದರಲ್ಲಿ ವಿಜಯಲಕ್ಷ್ಮಿ ಅವರನ್ನು ಎ1 ಆರೋಪಿಯನ್ನಾಗಿಸಲಾಗಿದ್ದು, ಪ್ರಕರಣದ ಬಗ್ಗೆ ಚಾರ್ಜ್ ಶೀಟ್ ಸಲ್ಲಿಕೆ ಆಗಲಿದೆ.

ಕಳೆದ ವರ್ಷ ಜನವರಿಯಲ್ಲಿ ದರ್ಶನ್‌ರ ಮೈಸೂರಿನ ಫಾರಂ ಹೌಸ್ ಮೇಲೆ ದಾಳಿ ಮಾಡಿದ್ದ ಪೊಲೀಸರು, ದರ್ಶನ್ ಅಕ್ರಮವಾಗಿ ಸಾಕಿಕೊಂಡಿದ್ದ ಬಾರ್ ಹೆಡೆಡ್ ಗೂಸ್ (ಬಾರ್ ಹೆಡೆಡ್ ಹೆಬ್ಬಾತು)

ಪಕ್ಷಿಗಳನ್ನು ವಶಪಡಿಸಿಕೊಂಡಿದ್ದರು. ಈ ಪಕ್ಷಿಗಳನ್ನು ಸಾಕುವುದು ಕಾನೂನು ಪ್ರಕಾರ ಅಪರಾಧ. ಹಾಗಾಗಿ ಪಕ್ಷಿಗಳನ್ನು ವಶಪಡಿಸಿಕೊಂಡಿದ್ದ ಅರಣ್ಯ ಇಲಾಖೆ, ದರ್ಶನ್ ವಿರುದ್ಧ ಪ್ರಕರಣ ದಾಖಲಿಸಿತ್ತು.

ನಿಯಮ ಬಾಹಿರವಾಗಿ ಪಕ್ಷಿಗಳನ್ನು ಸಾಕಿದ್ದ ಕಾರಣ, ಮೈಸೂರು ಫಾರಂ ಹೌಸ್‌ನ ಮಾಲೀಕರಾಗಿರುವ ವಿಜಯಲಕ್ಷ್ಮಿ ದರ್ಶನ್, ಮ್ಯಾನೇಜರ್ ನಾಗರಾಜು ಹಾಗೂ ದರ್ಶನ್ ವಿರುದ್ಧ ಪ್ರಕರಣ ದಾಖಲಿಸಿ ವಿಚಾರಣೆಗೆ ಕರೆಯಲಾಗಿತ್ತು. ಈ ಪ್ರಕರಣದಲ್ಲಿ ವಿಜಯಲಕ್ಷ್ಮಿ ಎ1, ನಾಗರಾಜು ಎ2 ಹಾಗೂ ದರ್ಶನ್ ಎ3 ಆಗಿದ್ದರು. ಆದರೆ ಯಾರೂ ಸಹ ವಿಚಾರಣೆಗೆ ಬಂದಿರಲಿಲ್ಲ. ಇದೀಗ ಅರಣ್ಯ ಇಲಾಖೆ ಸಿಬ್ಬಂದಿ ಪ್ರಕರಣಕ್ಕೆ ಸಂಬಂಧಿಸಿದಂತೆ ನ್ಯಾಯಾಲಯಕ್ಕೆ ಚಾರ್ಜ್ ಶೀಟ್ ಸಲ್ಲಿಸಲು ಸಿದ್ಧವಾಗಿದ್ದಾರೆ.

ಈಗಾಗಲೇ ಕೊಲೆ ಪ್ರಕರಣದಲ್ಲಿ ಸಿಲುಕಿರುವ ದರ್ಶನ್‌ಗೆ ಈಗ ಅರಣ್ಯ ಇಲಾಖೆ ಪ್ರಕರಣವೂ ತೊಡಕಾಗಿ ಪರಿಣಮಿಸಲಿದೆ. ಈ ಪ್ರಕರಣದಲ್ಲಿ ವಿಜಯಲಕ್ಷ್ಮಿ ಎ1 ಆಗಿದ್ದು, ಅವರೂ ಸಹ ವಿಚಾರಣೆಗೆ ಹಾಜರಾಗಬೇಕಿದೆ. ಚಾರ್ಜ್‌ಶೀಟ್ ಸಲ್ಲಿಸಿದ ಬಳಿಕ ನ್ಯಾಯಾಲಯ ಯಾವ ಆದೇಶ ನೀಡುತ್ತದೆ ಎಂಬುದು ಸಹ ಕುತೂಹಲ ಕೆರಳಿಸಿದೆ.

Printed, Published & Owned by N.Venugopal Krishna, Printed at DASHAPRAMATHI MUDRANALAYA, No.433/1, Chikkavitalenahalli Village, Thagachagere Post, Kasaba Hobli, Channapatna Taluk, Ramanagar District, Pin-562160. Published at No.15, Ground Floor, 12th Block, 5th Main, Kumara Park (West), Behind BDA Head Office, Bengaluru-560020. Editor: N.Venugopal Krishna, Mobile No.+91 94835 89085, email: sanjemugilu@gmail.com