ಸಂಪುಟ: 21, ಸಂಚಿಕೆ: 253, ಪುಟಗಳು: 8, ಶುಕ್ರವಾರ, 21 ಜೂನ್ 2024 RNI NO. KARKAN/2002/08054
epaper: www.sanjemugilu.com

ಸುದ್ದಿಗಳ ಹೊನಲು

ಸಂಜೆ ಮುಗಿಲು

ಕನ್ನಡ ಪ್ರಾದೇಶಿಕ ಸಂಜೆ ದಿನಪತ್ರಿಕೆ

ವೇಣು ಸಾರಥ್ಯದಲ್ಲಿ...

ಬೆಂಗಳೂರು। ಬೆಂಗಳೂರು ಗ್ರಾಮಾಂತರ। ಕೋಲಾರ। ಚಿಕ್ಕಬಳ್ಳಾಪುರ। ರಾಮನಗರ। ಮಂಡ್ಯ। ಮೈಸೂರು। ಚಾಮರಾಜನಗರ ₹3

ಸುಭಾಷಿತ

ನಿಮ್ಮ ಅಂತರಂಗದ ಪುಸ್ತಕ ತೆಯುವ ತನಕ
ಉಳಿದೆಲ್ಲಾ ಪುಸ್ತಕಗಳು ನಿಷ್ಪ್ರಯೋಜಕ
। ಸ್ವಾಮಿ ವಿವೇಕಾನಂದ

ಪಂಚಾಂಗ

(ಶುಕ್ರವಾರ 21, ಜೂನ್-2024)

- ಶ್ರೀ ಕ್ರೋಧಿನಾಮ ಸಂವತ್ಸರ,
- ಉತ್ತರಾಯಣ, ಗ್ರೀಷ್ಮ ಋತು,
- ಜೇಷ್ಠ ಮಾಸ, ಶುಕ್ಲ ಪಕ್ಷ,
- ಪಂಚಮಿ, ಅನುರಾಧ ನಕ್ಷತ್ರ
- ರಾಹುಕಾಲ - 10:47 AM -12:28 PM
- ಗುಳಿಕಕಾಲ - 07:56 AM - 09:27 AM
- ಯಮಗಂಡಕಾಲ - 03:29 PM - 04:59 PM

ಸಂಕ್ಷಿಪ್ತ ಸುದ್ದಿ

ಪವಿತ್ರಾ, ಗೌಡಗೆ ಜೈಲಲ್ಲೂ ಸಿಕ್ತು 'ಆ' ಬ್ಯಾರಕ್

ಬೆಂಗಳೂರು: ಚಿತ್ರದುರ್ಗದ ರೇಣುಕಾಸ್ವಾಮಿ ಕೊಲೆ ಕೇಸ್‌ನಲ್ಲಿ ನಟ ದರ್ಶನ್, ಅವರ ಗೆಳೆತಿ ಪವಿತ್ರಾ, ಗೌಡ ಸೇರಿ ಹಲವು ಮಂದಿ ಅರೆಸ್ಟ್ ಆಗಿದ್ದಾರೆ. ಈ ಪೈಕಿ ದರ್ಶನ್, ಧನರಾಜ್, ವಿನಯ್, ಪ್ರದೋಶ್ ನ ಪೊಲೀಸ್ ಕಸ್ಟಡಿಗೆ ನೀಡಲಾಗಿದೆ. ಉಳಿದವರನ್ನು ನ್ಯಾಯಾಂಗ ಬಂಧನಕ್ಕೆ ನೀಡಲಾಗಿದೆ. ಹೀಗಾಗಿ ಪವಿತ್ರಾ, ಗೌಡ ಸೇರಿ ಅನೇಕರು ಬೆಂಗಳೂರಿನ ಪರಪ್ಪನ ಅಗ್ರಹಾರ ಜೈಲು ಸೇರಿದ್ದಾರೆ. ಅವರು ಜೈಲಲ್ಲಿ ಒಂದು ದಿನ ಕಳೆದಿದ್ದಾರೆ. ಪುಟ 2

ಇಂದು ಅಂತಾರಾಷ್ಟ್ರೀಯ ಯೋಗ ದಿನಾಚರಣೆ

ರಾಜ್ಯ ನಾಯಕರ ಯೋಗಾಭ್ಯಾಸ

ಬೆಂಗಳೂರು: ಇಂದು (ಜೂ.21) ಅಂತಾರಾಷ್ಟ್ರೀಯ ಯೋಗ ದಿನಾಚರಣೆ. ಭಾರತದಲ್ಲಿ 2 ಸಾವಿರಕ್ಕೂ ಅಧಿಕ ವರ್ಷಗಳಿಂದ ಯೋಗ ರೂಢಿಯಲ್ಲಿದೆ. 10 ವರ್ಷಗಳಿಂದೀಚೆಗೆ ಪುರಾತನ ಯೋಗ ಗ್ಲೋಬಲ್ ಯೋಗವಾಗಿ ಬೆಳೆದಿದೆ. ಅಂತಾರಾಷ್ಟ್ರೀಯ ಯೋಗ ದಿನಾಚರಣೆ ಹಿನ್ನೆಲಯಲ್ಲಿ ಬಳ್ಳಾರಿ ಜಿಲ್ಲೆ ಸಂಡೂರು ತಾಲೂಕಿನ ತೋರಣಗಲ್ ಜಿಂದಾಲ್‌ನ ಬಸವೇಶ್ವರ ನಗರದ ಆವರಣದಲ್ಲಿ ಅಂತಾರಾಷ್ಟ್ರೀಯ ಯೋಗ ದಿನ ಕಾರ್ಯಕ್ರಮ ಆಯೋಜಿಸಲಾಗಿದೆ. ಈ ಕಾರ್ಯಕ್ರಮದಲ್ಲಿ ಮುಖ್ಯಮಂತ್ರಿ ಸಿದ್ದರಾಮಯ್ಯ ಭಾಗಿಯಾದರು. ಹರಿಹರ ವೀರಶೈವ ಲಿಂಗಾಯತ ಪಂಚಮಸಾಲಿ ಗುರುಪೀಠದ ವಚನಾನಂದ ಸ್ವಾಮೀಜಿ, ಸಚಿವ ಸಂತೋಷ ಲಾಡ್, ಸಂಸದ ತುಕಾರಾಂ, ನಟಿ ಶ್ರೀಲೀಲಾ ಅವರು ಭಾಗಿಯಾಗಿದ್ದರು.

ವಿಧಾನಸೌಧದ ಮುಂಭಾಗ ಯೋಗ ದಿನಾಚರಣೆ ಕಾರ್ಯಕ್ರಮ ಆಯೋಜಿಸಲಾಗಿದೆ. ಯೋಗ ಕಾರ್ಯಕ್ರಮವನ್ನು ರಾಜ್ಯಪಾಲ ಥಾವರ್ ಚಂದ್ ಗೆಹ್ಲೋಟ್ ಉದ್ಘಾಟಿಸಿದರು. ಈ ಯೋಗ ಕಾರ್ಯಕ್ರಮದಲ್ಲಿ ಡಿಸಿಎಂ ಡಿ.ಕೆ.ಶಿವಕುಮಾರ್ , ವಿಧಾನಸಭೆ ಸಭಾಪತಿ ಯು.ಟಿ.ಖಾದರ್ , ಸಭಾಪತಿ ಬಸವರಾಜ ಹೊರಟ್ಟಿ, ಆರೋಗ್ಯ ಸಚಿವ ದಿನೇಶ್ ಗುಂಡೂರಾವ್, ಶಾಸಕ ರಿಜ್ವಾನ್ ಭಾಗಿಯಾಗಿದ್ದರು.

10ನೇ ಅಂತಾರಾಷ್ಟ್ರೀಯ ಯೋಗ ದಿನ ಹಿನ್ನೆಲೆಯಲ್ಲಿ ಕೇಂದ್ರ ಸಚಿವ ಹೆಚ್ ಡಿ ಕುಮಾರಸ್ವಾಮಿ ಅವರು ಭಾರತ್ ಹೆವಿ ಎಲೆಕ್ಟ್ರಿಕಲ್ಸ್ ಲಿಮಿಟೆಡ್ ಸಚಿವಾಲಯದ ವತಿಯಿಂದ ನೋಯ್ಡಾದ ಭಾರತ್ ಹೆವಿ ಎಲೆಕ್ಟ್ರಿಕಲ್ ಕಂಪನಿಯ ಟೌನ್ ಶಿಪ್‌ನಲ್ಲಿ ಹಮ್ಮಿಕೊಳ್ಳಲಾಗಿದ್ದ ಯೋಗಾಭ್ಯಾಸದಲ್ಲಿ ಪಾಲ್ಗೊಂಡರು. ಪುಟ 2

ಟೀಂ ಇಂಡಿಯಾ ಮಾಜಿ ಕ್ರಿಕೆಟಿಗ ಆತ್ಮಹತ್ಯೆ!

ಬೆಂಗಳೂರು: ಟೀಂ ಇಂಡಿಯಾ ಮಾಜಿ ಕ್ರಿಕೆಟಿಗರೊಬ್ಬರು ಅಪಾರ್ಟ್ಮೆಂಟ್‌ನಿಂದ ಬಿದ್ದು ಆತ್ಮಹತ್ಯೆ ಮಾಡಿಕೊಂಡಿರುವ ಘಟನೆ ಬೆಂಗಳೂರಿನಲ್ಲಿ ನಡೆದಿದೆ.

ಡೇವಿಡ್ ಜಾನ್ಸನ್ (52) ಆತ್ಮಹತ್ಯೆ ಮಾಡಿಕೊಂಡಿರುವ ಮಾಜಿ ಕ್ರಿಕೆಟಿಗ. ಇಲ್ಲಿನ ಎಸ್‌ಎಲ್‌ವಿ ಪ್ಯಾರಡೈಸ್ ಅಪಾರ್ಟ್ಮೆಂಟ್‌ನಲ್ಲಿ 4ನೇ ಮಹಡಿಯಿಂದ ಜಿಗಿದಿದ್ದಾರೆ. ತಕ್ಷಣವೇ ಅವರನ್ನ ಆಸ್ಪತ್ರೆಗೆ ದಾಖಲಿಸಿದ್ದಾದರೂ ಚಿಕಿತ್ಸೆ ಫಲಕಾರಿಯಾಗದೇ ಸಾವನ್ನಪ್ಪಿದ್ದಾರೆ. ಆತ್ಮಹತ್ಯೆಗೆ ನಿಖರ ಕಾರಣ ತಿಳಿದಿಲ್ಲವಾದರೂ ಮೇಲ್ನೋಟಕ್ಕೆ ಮಾನಸಿಕ ಖಿನ್ನತೆಯಿಂದ ಬಳಲುತ್ತಿದ್ದರು ಎಂದು ತಿಳಿದುಬಂದಿದೆ. ಸ್ಥಳಕ್ಕೆ ಕೊತ್ತನೂರು ಪೊಲೀಸರು ಭೇಟಿ ನೀಡಿ ಪರಿಶೀಲಿಸಿದ್ದಾರೆ. 1971ರ ಅಕ್ಟೋಬರ್ 16ರಂದು ಅರಸೀಕೆರೆಯಲ್ಲಿ ಜನಿಸಿದ್ದ ಡೇವಿಡ್ ಜೂಡ್ ಜಾನ್ಸನ್ ಟೀಂ ಇಂಡಿಯಾ ಪರವಾಗಿ ಆಡಿದ್ದಾರೆ. ಅಲ್ಲದೇ ರಣಜಿಯಲ್ಲಿ ಬೆಳಗಾವಿ ಪ್ಯಾಂಥರ್ಸ್, ಕರ್ನಾಟಕ ತಂಡದ ಪರವಾಗಿಯೂ ಆಡಿದ್ದಾರೆ.

ಕ್ರಿಕೆಟ್‌ನಲ್ಲಿ ಸಾಧನೆ ಏನು?: ಜಾನ್ಸನ್ ಟೀಂ ಇಂಡಿಯಾ ಪರ ಆಡಿದ 2 ಟೆಸ್ಟ್ ಪಂದ್ಯ, 4 ಇನ್ನಿಂಗ್ಸ್‌ಗಳಲ್ಲಿ 3 ವಿಕೆಟ್ ಕಿತ್ತು, 143 ರನ್ ಬಾರಿಸಿದ್ದರು. ಪ್ರಥಮ ದರ್ಜೆ ಕ್ರಿಕೆಟ್‌ನಲ್ಲಿ 39 ಪಂದ್ಯಗಳನ್ನಾಡಿದ್ದು 3,579 ರನ್ ಗಳಿಸಿ, 125 ವಿಕೆಟ್ ಕಿತ್ತಿದ್ದರು. ಲಿಸ್ಟ್-ಎ ಕ್ರಿಕೆಟ್‌ನಲ್ಲಿ 33 ಪಂದ್ಯಗಳನ್ನಾಡಿ 1,293 ರನ್ ಗಳಿಸಿ, 41 ವಿಕೆಟ್ ಪಡೆದ ಸಾಧನೆಯನ್ನು ಮಾಡಿದ್ದರು.

ಪಟ್ಟಣಗೆರೆ ಶೆಡ್ ಮಾಲೀಕರಿಗೆ ಬಿಬಿಎಂಪಿ ನೋಟಿಸ್

ಬೆಂಗಳೂರು: ಚಿತ್ರದುರ್ಗದ ರೇಣುಕಾಸ್ವಾಮಿ ಕಿಡ್ನಾಪ್ ಹಾಗೂ ಕೊಲೆ ಪ್ರಕರಣದ ಬಳಿಕ ಪಟ್ಟಣಗೆರೆ ಶೆಡ್ ಮುನ್ನೆಲೆಗೆ ಬಂತು. ಈ ಬೆನ್ನಲ್ಲೇ ಪಟ್ಟಣಗೆರೆ ಶೆಡ್‌ಗೆ ಬಿಬಿಎಂಪಿ ಶಾಕ್ ಕೊಟ್ಟಿದೆ. ರೇಣುಕಾ ಸ್ವಾಮಿಯನ್ನ ಹತ್ಯೆ ಮಾಡಿದ ಪಟ್ಟಣಗೆರೆ ಶೆಡ್ ಮಾಲೀಕರಿಗೆ ಬೃಹತ್ ಬೆಂಗಳೂರು ಮಹಾನಗರ ಪಾಲಿಕೆ ನೋಟಿಸ್ ನೀಡಿದೆ. 2008 - 09 ರಿಂದ ಆಸ್ತಿ ತೆರಿಗೆ ಪಾವತಿ ಆಗಿಲ್ಲ ಎಂದು ಕೆಂಗೇರಿ ಉಪ ವಲಯದಲ್ಲಿ ಸಹಾಯಕ ಕಂದಾಯ ಅಧಿಕಾರಿಗಳು ನೋಟಿಸ್ ನೀಡಿದ್ದಾರೆ. ನೋಟಿಸ್‌ನಲ್ಲಿ 15 ದಿನಗಳ ಒಳಗೆ ಆಸ್ತಿ ತಮ್ಮದೇ ಅಂತಾ ಘೋಷಿಸಿಕೊಂಡು ತೆರಿಗೆ ಪಾವತಿಸುವಂತೆ ಸೂಚನೆ ಕೊಟ್ಟಿದ್ದಾರೆ. ಒಂದು ವೇಳೆ 15 ದಿನಗಳ ಒಳಗೆ ತೆರಿಗೆ ಪಾವತಿಸದಿದ್ದರೆ ಕಾನೂನು ಕ್ರಮ ಕೈಗೊಳ್ಳಲಾಗುವುದು ಎಂದು ಎಚ್ಚರಿಕೆ ಕೂಡ ನೀಡಿದ್ದಾರೆ. ಗೆಳತಿ ಪವಿತ್ರಾ ಗೌಡ ಅವರಿಗೆ ಅಶ್ಲೀಲ ಮೆಸೇಜ್ ಮಾಡಿದ ಆರೋಪದ ಮೇಲೆ ದರ್ಶನ್ ಹಾಗೂ ಗ್ಯಾಂಗ್ ಚಿತ್ರದುರ್ಗದಿಂದ ರೇಣುಕಾಸ್ವಾಮಿಯನ್ನು ಕಿಡ್ನಾಪ್ ಮಾಡಿ ಬೆಂಗಳೂರಿಗೆ ಕರೆತಂದಿತ್ತು. ಬಳಿಕ ಆರ್ ಆರ್ ನಗರದಲ್ಲಿರುವ ಪಟ್ಟಣಗೆರೆ ಶೆಡ್‌ಗೆ ಕರೆದೊಯ್ದು ಚಿತ್ರಹಿಂಸೆ ಕೊಟ್ಟು ಕೊಲೆ ಮಾಡಲಾಗಿತ್ತು.

ಟಿಕೆಟ್ ರಹಿತ ಪ್ರಯಾಣ: ಒಂದೇ ತಿಂಗಳಲ್ಲಿ 6.54 ಲಕ್ಷ ರೂ. ದಂಡ

ಬೆಂಗಳೂರು: ಕರ್ನಾಟಕ ರಾಜ್ಯ ರಸ್ತೆ ಸಾರಿಗೆ ಸಂಸ್ಥೆ ಮೇ ತಿಂಗಳಲ್ಲಿ ಟಿಕೆಟ್ ರಹಿತವಾಗಿ ಪ್ರಯಾಣಿಸಿದ ಪ್ರಯಾಣಿಕರಿಂದ ರಾಜ್ಯಾದ್ಯಂತ 6.54 ಲಕ್ಷ ರೂಪಾಯಿ ದಂಡವನ್ನು ಸಂಗ್ರಹಿಸಿದೆ. ನಿಗಮವು ಆದಾಯ ಸೋರಿಕೆ ತಡೆಯುವ ನಿಟ್ಟಿನಲ್ಲಿ ಜಾಗರೂಕತೆಯನ್ನು ಹೆಚ್ಚಿಸಿದ್ದು, ಕಣ್ಗಾವಲನ್ನೂ ಹೆಚ್ಚಿಸಿದೆ. ಕರ್ನಾಟಕ ಮತ್ತು ನೆರೆಯ ರಾಜ್ಯಗಳಲ್ಲಿ ಸಂಚರಿಸುವ 42,680 ಬಸ್‌ಗಳಲ್ಲಿ ಪರಿಶೀಲನೆ ನಡೆಸಲಾಗಿದೆ. ತಪಾಸಣೆ ವೇಳೆ 3,708 ಕಳ್ಳತನ ಪ್ರಕರಣಗಳನ್ನು ಪತ್ತೆಹಚ್ಚಲಾಗಿದೆ.

3,754 ಟಿಕೆಟ್ ರಹಿತ ಪ್ರಯಾಣಿಕರಿಗೆ ದಂಡ ವಿಧಿಸಲಾಗಿದೆ. ಸಿಬ್ಬಂದಿಗೆ 88,429 ರೂ. ದಂಡ ವಿಧಿಸಲಾಗಿದೆ ಎಂದು ಕೆಎಸ್ ಆರ್ ಟಿಸಿ ಪ್ರಕಟಣೆಯಲ್ಲಿ ತಿಳಿಸಿದೆ. ತಪ್ಪಿತಸ್ಥ ಸಿಬ್ಬಂದಿಗಳ ವಿರುದ್ಧ ಶಿಸ್ತು ಕ್ರಮ ಕೈಗೊಳ್ಳಲಾಗಿದೆ. ವಿಭಾಗೀಯ ಮತ್ತು ಕೇಂದ್ರೀಯ ಅಧಿಕಾರಿಗಳ ಮೂಲಕ ಪ್ರತಿದಿನ ಟಿಕೆಟ್ ರಹಿತ ಪ್ರಯಾಣಿಕರ ಮೇಲೆ ನಿಗಾ ಇಡುವುದಾಗಿ ಕೆಎಸ್‌ಆರ್‌ಟಿಸಿ ತಿಳಿಸಿದೆ. ಇದೀಗ ಟಿಕೆಟ್ ರಹಿತ ಪ್ರಯಾಣಿಕರ ವಿರುದ್ಧದ ಕಾರ್ಯಾಚರಣೆ, ದಂಡ ಸಂಗ್ರಹದಿಂದ ಕೆಎಸ್ ಆರ್ ಟಿಸಿ ಖಜಾನೆಗೆ ಲಕ್ಷಾಂತರ ರೂ. ಸೇರ್ಪಡೆಯಾದಂತಾಗಿದೆ. ಪ್ರಯಾಣಿಕರು ಬಸ್ಸಿನಲ್ಲಿ ಪ್ರಯಾಣಿಸುವಾಗ ಸರಿಯಾದ ಟಿಕೆಟ್ / ಪಾಸ್ ಪಡೆದು ಪ್ರಯಾಣ ಮಾಡುವಂತೆ ನಿಗಮವು ಪ್ರಯಾಣಿಕರಲ್ಲಿ ಮನವಿ ಮಾಡಿದೆ.

ಮದ್ದೂರು ಶಾಸಕ ಉದಯ್ ಮನೆಯಲ್ಲೇ

ಗನ್‌ಮ್ಯಾನ್ ಮೇಲೆ ಹಲ್ಲೆ ನಡೆಸಿತ್ತು ದರ್ಶನ್ ಗ್ಯಾಂಗ್!

ಮಂಡ್ಯ: ದರ್ಶನ್ ಗ್ಯಾಂಗ್ ಪೊಲೀಸ್ ಪೇದೆ ಮೇಲೆಯೇ ಹಲ್ಲೆ ನಡೆಸಿದ್ದ ವಿಚಾರ ಈಗ ತಡವಾಗಿ ಬೆಳಕಿಗೆ ಬಂದಿದೆ.

ಲೋಕಸಭಾ ಚುನಾವಣೆ ಸಮಯದಲ್ಲಿ ದರ್ಶನ್ ಅವರು ಕಾಂಗ್ರೆಸ್ ಅಭ್ಯರ್ಥಿ ಸ್ಟಾರ್ ಚಂದ್ರು ಪರ ಪ್ರಚಾರಕ್ಕೆ ಮಂಡ್ಯಕ್ಕೆ ಆಗಮಿಸಿದ್ದರು. ಏಪ್ರಿಲ್ 22 ರಂದು ಮದ್ದೂರು ಕ್ಷೇತ್ರದಲ್ಲಿ ಸ್ಟಾರ್ ಚಂದ್ರು ಪರ ದರ್ಶನ್ ಪ್ರಚಾರ ನಡೆಸುತ್ತಿದ್ದಾಗ ಮದ್ದೂರು ಶಾಸಕ ಉದಯ್ ಅವರ ಗನ್ ಮ್ಯಾನ್ ಆಗಿದ್ದ ನಾಗೇಶ್ ಜೊತೆ ದರ್ಶನ್ ಪಟಾಲಂ ಗಲಾಟೆ ನಡೆಸಿತ್ತು.

ಮುಖಂಡರನ್ನ ಹತ್ತಿರಕ್ಕೆ ಬಿಟ್ಟುಕೊಳ್ಳುವ ವಿಚಾರದಲ್ಲಿ ಲಕ್ಷ್ಮಣ್, ನಾಗರಾಜು ಹಾಗೂ ಇತರರು ಡಿಎಆರ್ ಪೇದೆ ನಾಗೇಶ್ ಜೊತೆ ಜಗಳ ಮಾಡಿದ್ದರು. ಇದೇ ಜಗಳ ಮುಂದುವರಿಸಿ ಕದಲೂರು ಉದಯ್ ಮನೆ ಮುಂದೆ ಪೇದೆ ನಾಗೇಶ್ ಅವರ ಮೇಲೆ ಹಲ್ಲೆ ಮಾಡಿತ್ತು.

ಪೊಲೀಸರು ನಮ್ಮನ್ನ ಏನು ಮಾಡಲು ಆಗಲ್ಲ. ನಮ್ಮ ಹತ್ತಿರ ಏನು ಕಿತ್ತುಕೊಳ್ಳಲು ಆಗಲ್ಲ ಎಂದು ಅವಾಚ್ಯ ಶಬ್ಧಗಳಿಂದ ನಿಂದನೆ ಮಾಡಿ ಹಲ್ಲೆ ಮಾಡಿದ್ದರು. ಹಲ್ಲೆ ಮಾಡಿದವರ ವಿರುದ್ಧ ಕೆಸ್ತೂರು ಪೊಲೀಸ್ ಠಾಣೆಗೆ ನಾಗೇಶ್ ಅವರು ದೂರು ನೀಡಲು ಹೋಗಿದ್ದರು. ಅಷ್ಟೇ ಅಲ್ಲದೇ ಮದ್ದೂರಿನ ತಾಲೂಕು ಆಸ್ಪತ್ರೆಯಲ್ಲಿ ನಾಗೇಶ್ ಅವರಿಗೆ ಚಿಕಿತ್ಸೆ ಸಹ ನಡೆದಿತ್ತು.

ಈ ವಿಚಾರ ದೊಡ್ಡದಾಗುತ್ತಿದ್ದಂತೆ ಶಾಸಕ ಉದಯ್ ಅವರು ರಾಜಿ ಸಂಧಾನ ಮಾಡಿ ನಾಗೇಶ್ ಅವರನ್ನು ಮನವೊಲಿಸಿದ್ದರು. ನಂತರ ಉದಯ್ ಗನ್ ಮ್ಯಾನ್ ಹುದ್ದೆಯಿಂದ ಹೊರಬಂದಿದ್ದ ನಾಗೇಶ್ ಅವರು ಈಗ ಡಿಎಆರ್ ತುಕಡಿಯಲ್ಲಿ ಕರ್ತವ್ಯ ನಿರ್ವಹಿಸುತ್ತಿದ್ದಾರೆ.

ಡಿಕೆ ಶಿವಕುಮಾರ್ ಸ್ಪರ್ಧೆ ಬಗ್ಗೆ ಶಾಸಕ ಸುರೇಶ್ ಕುಮಾರ್ ಆಕ್ಷೇಪ

ಬೆಂಗಳೂರು: ಚನ್ನಪಟ್ಟಣ ನನಗೆ ಜೀವ ಕೊಟ್ಟ ತಾಲೂಕು. ಮತದಾರರು ಹೇಳಿದ್ರೆ ಸ್ಪರ್ಧೆ ಖಚಿತ, ವಿಧಿನೇ ಇಲ್ಲ ಎನ್ನುವ ಮೂಲಕ ಡಿಸಿಎಂ ಡಿ.ಕೆ.ಶಿವಕುಮಾರ್ ಅವರು ಚನ್ನಪಟ್ಟಣ ಕ್ಷೇತ್ರದ ಉಪಚುನಾವಣೆಯಲ್ಲಿ ಸ್ಪರ್ಧೆ ಮಾಡುವುದಾಗಿ ತಿಳಿಸಿದ್ದಾರೆ. ಈ ಬಗ್ಗೆ ಸಾಮಾಜಿಕ ಜಾಲತಾಣದಲ್ಲಿ ರಾಜಾಜಿನಗರ ಬಿಜೆಪಿ ಶಾಸಕ ಸುರೇಶ್ ಕುಮಾರ್ ಪೋಸ್ಟ್ ಹಂಚಿಕೊಂಡಿದ್ದು ಇದು ತುಘಲಕ್ ದರ್ಬಾರ್ ಎಂದು ಕಿಡಿಕಾರಿದ್ದಾರೆ.

ಇತಿಹಾಸದಲ್ಲಿ ಓರ್ವ ವ್ಯಕ್ತಿ ರಾಜಧಾನಿಯನ್ನ ದೆಹಲಿಯಿಂದ ದೌಲತಾಬಾದ್‌ಗೆ ಬದಲಾಯಿಸಿದ್ದ. ನಂತರ ರಾಜಧಾನಿಯನ್ನ ದೌಲತಾಬಾದ್‌ನಿಂದ ದೆಹಲಿಗೆ ವಾಸಪ್ ತಂದ. ಇತಿಹಾಸದಲ್ಲಿ ಈ ವಿಲಕ್ಷಣ ವ್ಯಕ್ತಿ ಹೆಸರು ಯಾವಾಗಲೂ ನೆನಪಿರುತ್ತದೆ. ಇದನ್ನೇ ತುಘಲಕ್ ದರ್ಬಾರ್ ಅನ್ನುವುದು. ಡಿ.ಕೆ. ಶಿವಕುಮಾರ್ ಕನಕಪುರದಿಂದ ಆಯ್ಕೆ ಆಗಿ 2028ರವರೆಗೆ ಶಾಸಕರಾಗಿ ಕರ್ತವ್ಯ ನಿರ್ವಹಿಸುವ ಅವಕಾಶವಿದೆ. ಚನ್ನಪಟ್ಟಣ ಉಪಚುನಾವಣೆಯಲ್ಲಿ ಸ್ಪರ್ಧಿಸಲು ಹೊರಟಿರುವುದು ಅನಗತ್ಯ ಪ್ರಹಸನ. ಇದಕ್ಕೆ ಏನು ಹೇಳಬೇಕು? ಸಾರ್ವಜನಿಕರ ಹಣ, ರಾಷ್ಟ್ರದ ಸಂಪತ್ತು ಹೇಗೆ ವೈಯಕ್ತಿಕ ಪ್ರತಿಷ್ಠೆಗೆ ವೆಚ್ಚವಾಗುತ್ತೆ ಎಂಬುದಕ್ಕೆ ಇದು ಸ್ಪಷ್ಟ ಉದಾಹರಣೆ. ಡಿ.ಕೆ.ಶಿವಕುಮಾರ್ ಈ ನಡೆ ವಿವೇಚನೆ ಮತ್ತು ವಿವೇಕದಿಂದ ಕೂಡಿದ ಅತಿರೇಕದ ನಡೆ ಎಂದೆನಿಸದು. ರಾಹುಲ್ ಗಾಂಧಿಯವರು ಇದಕ್ಕೆ ಒಪ್ಪುತ್ತಾರೆಯೇ? ಎಂದು ಶಾಸಕ ಸುರೇಶ್ ಕುಮಾರ್ ಪೋಸ್ಟ್ ಹಂಚಿಕೊಂಡಿದ್ದಾರೆ.

ಲೋಕಸಭೆ ಚುನಾವಣೆಯಲ್ಲಿ ತಮ್ಮ ಡಿಕೆ.ಸುರೇಶ್ ಸೋಲಿನಿಂದ ಡಿಕೆ ಬ್ರದರ್ಸ್‌ಗೆ ಹಿನ್ನಡೆಯಾಗಿದೆ. ಇದೀಗ ಇದನ್ನೇ ಸವಾಲು ಆಗಿ ಸ್ವಕರಿಸೋಕೆ ಡಿಸಿಎಂ ಡಿಕೆ ಮುಂದಾದಂತಿದೆ. ಒಕ್ಕಲಿಗ ಸಾಮ್ರಾಜ್ಯಾಧಿಪತಿ ಕಾಳಗದ 2ನೇ ಪರ್ವವೇ ಶುರುವಾದಂತಿದೆ. ಈ ಬಾರಿ ಚನ್ನಪಟ್ಟಣ ಉಪಚುನಾವಣೆಯಲ್ಲಿ ಮಾಜಿ ಸಂಸದ ಡಿ.ಕೆಸುರೇಶ್ ಸ್ಪರ್ಧೆ ಮಾಡ್ತಾರೆ ಅಂತಾ ಇತ್ತು. ಆದ್ರೆ ಡಿ.ಕೆ.ಶಿವಕುಮಾರ್ ಅವರೇ ನೇರವಾಗಿಯೇ ಕುಮಾರಸ್ವಾಮಿಯ ಸ್ವಕ್ಷೇತ್ರಕ್ಕೆ ಎಂಟ್ರಿ ಕೊಡ್ತಾರೆ ಅಂತಾ ಹೇಳಲಾಗ್ತಿದೆ. ಯಾಕೆಂದ್ರೆ, ಲೋಕಸಭೆ ಚುನಾವಣೆಯಲ್ಲಿ ಆದ ಅವಮಾನವನ್ನ ಅದೇ ನೆಲದಿಂದ ಮತ್ತೆ ತೀರಿಸಿಕೊಳ್ಳೋಕೆ ರಣತಂತ್ರ ಮಾಡಿದಂತಿದೆ.

ಡಿ.ಕೆ.ಸುರೇಶ್‌ರನ್ನ ಚನ್ನಪಟ್ಟಣದಿಂದ ಕಣಕ್ಕೆ ಇಳಿಸಲಾಗುತ್ತದೆ ಎಂಬ ಮಾತಿನ ನಡುವೆಯೇ ಡಿಕೆಶಿವಕುಮಾರ್ ತಾವೇ ವಿಧಾನಸಭೆ ಉಪ ಚುನಾವಣೆಗೆ ಚನ್ನಪಟ್ಟಣದಿಂದ ನಿಂತ್ರೆ ಹೇಗೆ ಎಂಬ ಲೆಕ್ಕಾಚಾರಕ್ಕೆ ಇಳಿದಿದ್ದಾರೆ. ಯೋಚನೆ ಬಂದಿದ್ದೇ ತಡ ಸ್ವತಃ ಡಿ.ಕೆ.ಶಿವಕುಮಾರ್ ತಾವೇ ಚನ್ನಪಟ್ಟಣದ ಮೇಲೆ ಪ್ರೀತಿ ಬೆಳೆಸಿಕೊಂಡು ಐ ಲವ್ ಇಟ್ ಅಂದಿದ್ದಾರೆ.

ಮೋದಿ ತೈಲ ಬೆಲೆ ಏರಿಕೆ ಮಾಡಿದಾಗ ಬಿಜೆಪಿಯವರು ಯಾಕೆ ಪ್ರತಿಭಟಿಸಲಿಲ್ಲ

ಬೆಂಗಳೂರು: ತೈಲ ಬೆಲೆ ಏರಿಕೆ ವಿರೋಧಿಸಿ ಬಿಜೆಪಿ ನಡೆಸಿದ ಸೈಕಲ್ ಪ್ರತಿಭಟನೆಗೆ ಸಚಿವ ಎಂ.ಬಿ ಪಾಟೀಲ್ ಲೇವಡಿ ಮಾಡಿದ್ದಾರೆ. ಬಿಜೆಪಿ ಅವರು ಸೈಕಲ್ ತುಳಿಯಲಿ ಆರೋಗ್ಯಕ್ಕೆ ಒಳ್ಳೆಯದು ಎಂದು ಟೀಕಿಸಿದ್ದಾರೆ.

ಬಿಜೆಪಿ ಪ್ರತಿಭಟನೆ ಬಗ್ಗೆ ವಿಧಾನಸೌಧದಲ್ಲಿ ಮಾತನಾಡಿದ ಅವರು, ಯುಪಿಎ ಮನಮೋಹನ್ ಸಿಂಗ್ ಸರ್ಕಾರ ಇದ್ದಾಗ ಜಾಗತಿಕ ಮಾರ್ಕೆಟ್‌ನಲ್ಲಿ ಕಚ್ಚಾತೈಲ ಬೆಲೆ ಜಾಸ್ತಿ ಇತ್ತು. ಆಗಲೂ ತೈಲ ಬೆಲೆ ಕಡಿಮೆ ಇತ್ತು. ಮೋದಿ ಸರ್ಕಾರ ಬಂದಾಗ ಕಚ್ಚಾತೈಲ ಬೆಲೆ ಕಡಿಮೆ ಆದರೂ ಮೋದಿ ಸರ್ಕಾರ ತೈಲಬೆಲೆ ಏರಿಕೆ ಮಾಡಿತ್ತು. ಆಗ ಯಾಕೆ ಬಿಜೆಪಿ ಅವರು ಪ್ರತಿಭಟನೆ ಮಾಡಿಲ್ಲ. ನಾವು 3 ರೂ. ಮಾತ್ರ ಜಾಸ್ತಿ ಮಾಡಿರೋದು. ಬೇರೆ ರಾಜ್ಯಗಳ ಜೊತೆ ನ್ಯಾಷನಲೈಸ್ ಮಾಡೋಕೆ ನಾವು ಏರಿಕೆ ಮಾಡಿದ್ದೇವೆ. ಬೆಲೆ ಏರಿಕೆ ಮಾಡಿದ್ದರೂ ಬೇರೆ ರಾಜ್ಯಕ್ಕಿಂತ ನಮ್ಮದು ಕಡಿಮೆ ಇದೆ ಎಂದು ಬೆಲೆ ಏರಿಕೆ ಸಮರ್ಥನೆ ಮಾಡಿಕೊಂಡರು.

ಮೋದಿ ಸರ್ಕಾರದಲ್ಲಿ ಬೆಲೆ ಜಾಸ್ತಿ ಮಾಡಿದಾಗ ಮೋದಿ ಮುಂದೆ ಮಾತಾಡೋ ಧೈರ್ಯ ಇವರಿಗೆ ಇರಲಿಲ್ಲ. ಅವತ್ತು ಜಾಸ್ತಿ ಮಾಡಿದಾಗ ಯಾಕೆ ಜಾಸ್ತಿ ಮಾಡಿದ್ರಿ ಅಂತ ಮೋದಿಗೆ ಹೇಳಬೇಕಿತ್ತು. ನಮ್ಮ ರಾಜ್ಯದ ಸಂಸದರು ಮಾತಾಡಿಲ್ಲ. ಈಗ ಯಾಕೆ ಮಾತನಾಡುತ್ತಾರೆ. ಸುಮ್ಮನೆ ಬಿಜೆಪಿ ಅವರು ಸೈಕಲ್ ಪ್ರತಿಭಟನೆ ಮಾಡಿದ್ದಾರೆ. ಮಾಡಲಿ ಅದು ಅವರ ಆರೋಗ್ಯಕ್ಕೆ ಒಳ್ಳೆಯದು.ನಾವು ಕೂಡಾ ಹಣ ಕೂಡಿಸಬೇಕು. ಹೀಗಾಗಿ ಜಾಸ್ತಿ ಮಾಡಿದ್ದೇವೆ. ಅವತ್ತು ಮೋದಿ ಜಾಸ್ತಿ ಮಾಡಿದಾಗ ಅಶೋಕ್, ವಿಜೇಂದ್ರ ಹೋಗಿ ಯಾಕೆ ಕೇಳಲಿಲ್ಲ ಎಂದು ಬಿಜೆಪಿ ನಾಯಕರನ್ನು ಪ್ರಶ್ನಿಸಿದರು.

ಚನ್ನಪಟ್ಟಣದಲ್ಲಿ ಡಿಕೆಶಿ ಎದುರು ಸೈನಿಕ; ಬಿಜೆಪಿಯಿಂದಲಾ, ಜೆಡಿಎಸ್‌ನಿಂದಲಾ?

ಚನ್ನಪಟ್ಟಣ: ಡಿಸಿಎಂ ಡಿಕೆ ಶಿವಕುಮಾರ್ ಅವರು ಕಣಕ್ಕಿಳಿಯುವ ಆಕಾಂಕ್ಷೆ ತೋರಿಸಿರುವ ಹಿನ್ನೆಲೆಯಲ್ಲಿ ಚನ್ನಪಟ್ಟಣ ವಿಧಾನಸಭೆ ಕ್ಷೇತ್ರ ಉಪ ಚುನಾವಣೆ ಕಣ ತೀವ್ರ ಕುತೂಹಲ ಕೆರಳಿಸಿದೆ. ಇವರ ಎದುರು ಮೈತ್ರಿ ಅಭ್ಯರ್ಥಿಯಾಗಿ ಸಿ.ಪಿ ಯೋಗೇಶ್ವರ್ ನಿಲ್ಲುವುದು ಬಹುತೇಕ ಖಚಿತವಾಗಿದ್ದು, ಬಿಜೆಪಿಯಿಂದ ನಿಲ್ತಾರಾ ಅಥವಾ ಜೆಡಿಎಸ್‌ನಿಂದಲಾ ಎಂಬ ಕುತೂಹಲ ಮೂಡಿದೆ.

ಚನ್ನಪಟ್ಟಣದಲ್ಲಿ ಡಿಕೆ ಶಿವಕುಮಾರ್ ಅಥವಾ ಸಹೋದರ ಡಿಕೆ ಸುರೇಶ್ ಕಾಂಗ್ರೆಸ್‌ನಿಂದ ಅಭ್ಯರ್ಥಿಯಾಗುವ ಸಾಧ್ಯತೆಯ ಹಿನ್ನೆಲೆಯಲ್ಲಿ ಬೊಂಬೆನಾಡಿನಲ್ಲಿ ಬೈ ಎಲೆಕ್ಷನ್ ಜಿದ್ದಾಜಿದ್ದಿನ ಕಾದಾಟದ ಕಣವಾಗುವುದು ಫಿಕ್ಸ್ ಆಗಿದೆ. ಈಗ ಚನ್ನಪಟ್ಟಣದಲ್ಲಿ ಮೈತ್ರಿ ಅಭ್ಯರ್ಥಿ ಯಾರೆಂಬ ತೀವ್ರ ಕುತೂಹಲ ಮೂಡಿದೆ.

ಚನ್ನಪಟ್ಟಣದಲ್ಲಿ 'ಸೈನಿಕ' ಸಿಪಿ ಯೋಗೇಶ್ವರ್ ಮೈತ್ರಿ ಅಭ್ಯರ್ಥಿಯಾಗಿ ಅಖಾಡಕ್ಕೆ ಧುಮುಕುವ ಸಾಧ್ಯತೆ ಹೆಚ್ಚಿದೆ. ಸಿಪಿವೈ ಬಿಜೆಪಿ ಅಭ್ಯರ್ಥಿಯಾಗುವ ಬದಲು ಜೆಡಿಎಸ್ ಅಭ್ಯರ್ಥಿಯಾದರೆ ಹೇಗೆ ಅಂತಲೂ ಚರ್ಚೆ ಶುರುವಾಗಿದೆ. ಯಾಕೆಂದರೆ ಡಿಕೆಶಿ ಎಂಟ್ರಿಯಿಂದ ಕ್ಷೇತ್ರ 'ಕೈ' ವಶ ಆಗದಂತೆ ತಡೆಯಲು ಕೇಂದ್ರ ಸಚಿವ ಹೆಚ್‌ಡಿ ಕುಮಾರಸ್ವಾಮಿ ಈಗ ತಲೆ ಕೆಡಿಸಿಕೊಳ್ಳಬೇಕಾಗಿದೆ.

ಈ ಹಿನ್ನೆಲೆಯಲ್ಲಿ ಒಗ್ಗಟ್ಟಿನಿಂದ ಹೋರಾಟ ಮಾಡಿ ಗೆಲುವು ಸಾಧಿಸಬೇಕಾಗಿದ್ದರೆ, ಯೋಗೇಶ್ವರ್ ಜೆಡಿಎಸ್‌ನಿಂದ ಸ್ಪರ್ಧೆ ಮಾಡಿದರೆ ಗೆಲುವು ಸುಲಭ ಅನ್ನುವ ಲೆಕ್ಕಾಚಾರದಲ್ಲಿ ಹೆಚ್‌ಡಿಕೆ ಇದ್ದಾರೆ. ಇಲ್ಲಿ ಒಕ್ಕಲಿಗ ಮತಗಳು ಹೆಚ್ಚಿನ ಸಂಖ್ಯೆಯಲ್ಲಿವೆ. ಸಾಂಪ್ರದಾಯಿಕ ಒಕ್ಕಲಿಗ ಮತಗಳು ಜೆಡಿಎಸ್ ಪರವಾಗಿವೆ.

ಜೊತೆಗೆ ಚನ್ನಪಟ್ಟಣದಲ್ಲಿ ಸಿಪಿವೈ ತಮ್ಮದೇ ಆದ ಸ್ವತಃ ಶಕ್ತಿಯನ್ನು ಹೊಂದಿದ್ದಾರೆ. ಚನ್ನಪಟ್ಟಣದಲ್ಲಿ ಬಿಜೆಪಿಗೆ ಮತಗಳ ಬೇಸ್ ಇಲ್ಲ. ಇಲ್ಲಿರುವುದು ಯೋಗೇಶ್ವರ್ ಮತಗಳೇ ಆಗಿವೆ. ಕಳೆದ ನಾಲ್ಕು ಬಾರಿ ಬೇರೆ ಬೇರೆ ಚಿಹ್ನೆಗಳಿಂದ ನಿಂತಿದ್ದರೂ ಸಿಪಿವೈ ಗೆದ್ದು ಬಂದಿದ್ದಾರೆ. 1999ರಲ್ಲಿ ಪಕ್ಷೇತರನಾಗಿ, 2004, 2008ರಲ್ಲಿ ಕಾಂಗ್ರೆಸ್ ಅಭ್ಯರ್ಥಿಯಾಗಿ, 2011ರಲ್ಲಿ ಬಿಜೆಪಿ ಅಭ್ಯರ್ಥಿಯಾಗಿ, 2013ರಲ್ಲಿ ಸಮಾಜವಾದಿ ಪಕ್ಷದ ಅಭ್ಯರ್ಥಿಯಾಗಿ ಗೆಲುವು ಸಾಧಿಸಿದ್ದಾರೆ.

ಸ್ವಂತ ಶಕ್ತಿಯಿಂದ ಬಿಜೆಪಿ ಮತಗಳನ್ನು ಯೋಗೇಶ್ವರ್ ಪಡೆಯಬಹುದು. ಜೊತೆಗೆ ಜೆಡಿಎಸ್ ಚಿಹ್ನೆಯಿಂದ ಸ್ಪರ್ಧಿಸಿದರೆ ಜೆಡಿಎಸ್ ಮತಗಳನ್ನೂ ಪಡೆಯಬಹುದು. ಜೆಡಿಎಸ್ ಚಿಹ್ನೆಯಿಂದ ಸಿಪಿವೈ ಸ್ಪರ್ಧಿಸಿದರೆ ನಮ್ಮ ಕಾರ್ಯಕರ್ತರು ಪಕ್ಷದ ಪರ ಕೆಲಸ ಮಾಡುತ್ತಾರೆ. ಯಾವುದೇ ಗೊಂದಲವಿಲ್ಲದೇ ಚುನಾವಣೆ ಗೆದ್ದು ಕಾಂಗ್ರೆಸ್‌ಗೆ ಸೋಲಿನ ರುಚಿ ತೋರಿಸಬಹುದು. ಈ ಹಿನ್ನೆಲೆಯಲ್ಲಿ ಸಿಪಿವೈ ಜೆಡಿಎಸ್‌ನಿಂದ ಸ್ಪರ್ಧೆ ಮಾಡಬೇಕು ಎಂಬ ಚಿಂತನೆಯಲ್ಲಿ ಎಚ್‌ಡಿಕೆ ಇದ್ದಾರೆ.

ಆದರೆ ಇದಕ್ಕೆ ಸಿಪಿವೈ ಒಪ್ಪುತ್ತಾರಾ? ಬಿಜೆಪಿ ನಾಯಕರು ಏನ್ ಹೇಳ್ತಾರೆ? ಎಂಬ ಚಿಂತೆಯೂ ಇದೆ. ಚನ್ನಪಟ್ಟಣ ಕ್ಷೇತ್ರ ಇದುವರೆಗೆ ಪಕ್ಷಕ್ಕಿಂತ ವ್ಯಕ್ತಿ ಮುಖ್ಯ ಎನ್ನುವುದನ್ನು ತೋರಿಸಿದೆ. ಯೋಗೇಶ್ವರ್ ಇಲ್ಲಿ ಭದ್ರ ಹಿಡಿತ ಸಾಧಿಸಿದ್ದಾರೆ. ಆದರೆ ಡಿಕೆಶಿ ಸ್ಪರ್ಧಿಸಿದರೆ ಇಲ್ಲಿ ಲೆಕ್ಕಾಚಾರ ತಲೆಕೆಳಗಾಗಬಹುದು ಎಂಬ ಆತಂಕವೂ ಇದೆ. 2008ರಲ್ಲಿ ಕಾಂಗ್ರೆಸ್‌ನಿಂದಲೇ ಯೋಗೇಶ್ವರ್ ಗೆದ್ದಿದ್ದು ಬಿಟ್ಟರೆ ಮತ್ತೆ ಕಾಂಗ್ರೆಸ್ ಅಲ್ಲಿ ಮತ್ತೆ ಗೆಲ್ಲಲು ಸಾಧ್ಯವಾಗಿಲ್ಲ. ಈಗ ಡಿಸಿಎಂ ತಮ್ಮ ಶಕ್ತಿ ಹಾಗೂ ಹಣವನ್ನೆಲ್ಲ ಈ ಕ್ಷೇತ್ರದಲ್ಲಿ ತಂದು ಸುರಿಯುವ ಸಾಧ್ಯತೆ ಇರುವುದರಿಂದ ಬಿಜೆಪಿ- ಜೆಡಿಎಸ್ ಕೂಡ ತಲೆ ಕೆಡಿಸಿಕೊಳ್ಳಬೇಕಾಗಿದೆ.

ನೀಟ್ ಪರೀಕ್ಷೆ ಅಕ್ರಮ ಸಿಬಿಐ ತನಿಖೆ ನಡೆಸಲಿ

ಬೆಂಗಳೂರು: ನೀಟ್ ಪರೀಕ್ಷೆ ಅಕ್ರಮ ಎನ್‌ಡಿಎಯ ದೊಡ್ಡ ಹಗರಣ. ನೀಟ್ ಅಕ್ರಮ ಕುರಿತು ಸಿಬಿಐ ತನಿಖೆ ನಡೆಸಬೇಕು ಎಂದು ವೈದ್ಯಕೀಯ ಶಿಕ್ಷಣ ಸಚಿವ ಶರಣ ಪ್ರಕಾಶ್ ಪಾಟೀಲ್ ಕೇಂದ್ರ ಸರ್ಕಾರವನ್ನು ಆಗ್ರಹಿಸಿದ್ದಾರೆ.

ನೀಟ್ ಅಕ್ರಮ ಕುರಿತು ವಿಧಾನಸೌಧದಲ್ಲಿ ಮಾತನಾಡಿದ ಅವರು, ನೀಟ್ ಅಕ್ರಮ ಎನ್‌ಡಿಎ ಸರ್ಕಾರದ ಹಗರಣ. ನೀಟ್ ಪರೀಕ್ಷೆ ಬಗ್ಗೆ ಯುವಕರಲ್ಲಿ ಅನುಮಾನ ಇದೆ. 24 ಲಕ್ಷ ಜನ ಪರೀಕ್ಷೆ ಬರೆದವರು ಆತಂಕದಲ್ಲಿ ಇದ್ದಾರೆ. ಸುಪ್ರೀಂ ಕೋರ್ಟ್ ಕೂಡ ಇದರಲ್ಲಿ ಕ್ರಮ ಆಗಬೇಕು ಎಂದು ಕೇಂದ್ರಕ್ಕೆ ಸೂಚನೆ ನೀಡಿದೆ. ಬುಧವಾರ ರಾತ್ರಿ ನೆಟ್ ಎಕ್ಸಾಂ ಕೂಡ ಕೇಂದ್ರ ರದ್ದು ಮಾಡಿದೆ. ಇಡೀ ದೇಶದ ಯುವಕರ ಜೊತೆ ಕೇಂದ್ರ ಸರ್ಕಾರ ಚೆಲ್ಲಾಟ ಆಡುತ್ತಿದೆ. ನೀಟ್ ಪರೀಕ್ಷೆ ಕುರಿತು ಸಿಬಿಐ ತನಿಖೆ ಆಗಬೇಕು. ಯುವಕರಿಗೆ ನ್ಯಾಯ ಸಿಗಬೇಕು ಅಂದರೆ ಸಿಬಿಐ ತನಿಖೆ ಆಗಬೇಕು ಎಂದು ಒತ್ತಾಯಿಸಿದರು.

ಕೇಂದ್ರ ಸರ್ಕಾರ ಯಾಕೆ ಕ್ರಮ ತೆಗೆದುಕೊಳ್ಳುತ್ತಿಲ್ಲ ಎಂದು ಗೊತ್ತಿಲ್ಲ. ಯುವಕರ ವಿರೋಧಿ ಧೋರಣೆ ಇದು. ಕೇಂದ್ರ ಸರ್ಕಾರ ಯಾರನ್ನು ರಕ್ಷಣೆ ಮಾಡೋಕೆ ಹೊರಟಿದೆ ಎಂದು ಗೊತ್ತಿಲ್ಲ ಎಂದರು.

ರಾಜ್ಯದಲ್ಲಿ ನೀಟ್ ರದ್ದು ಮಾಡೋ ವಿಚಾರಕ್ಕೆ ಪ್ರತಿಕ್ರಿಯೆ ನೀಡಿದ ಅವರು, ನೀಟ್ ರದ್ದು ಮಾಡೋಕೆ ಕಾನೂನಿನಲ್ಲಿ ಅವಕಾಶ ಇಲ್ಲ. ರಾಜ್ಯವೇ ನೀಟ್ ರದ್ದು ಮಾಡೋಕೆ ಕಾನೂನು ತೊಡಕಿದೆ. ಸುಪ್ರೀಂ ಕೋರ್ಟ್ನಿಂದಲೇ ಕಾನೂನು ಆಗಿರೋದು. ಆದರೂ ನೀಟ್‌ನಲ್ಲಿ ಯುವಕರಿಗೆ ಅನ್ಯಾಯ ಮಾಡುತ್ತಿದ್ದಾರೆ. ಸುಪ್ರೀಂಕೋರ್ಟ್ ಈ ಬಗ್ಗೆ ಕ್ರಮ ತೆಗೆದುಕೊಳ್ಳಬೇಕು. ಇಲ್ಲದೇ ಹೋದರೆ ದೇಶಾದ್ಯಂತ ಹೋರಾಟ ಆಗೋ ಸಾಧ್ಯತೆ ಇದೆ ಎಂದು ಹೇಳಿದರು.

ಹಾಸನದಲ್ಲಿ ಹಾಡಹಗಲೇ ಶೂಟೌಟ್- ಇಬ್ಬರು ಬಲಿ

ಹಾಸನ : ಹಾಸನದಲ್ಲಿ ಹಾಡಹಗಲೇ ನಡೆದ ಶೂಟೌಟ್‌ಗೆ ಇಬ್ಬರು ಯುವಕರು ಬಲಿಯಾಗಿದ್ದಾರೆ. ಹೊಯ್ಸಳ ನಗರದಲ್ಲಿ ಘಟನೆ ನಡೆದಿದ್ದು ಗುಂಡು ಹಾರಿಸಿ ಇಬ್ಬರು ಸಾವನಪ್ಪಿದ್ದಾರೆ. ಮಧ್ಯಾಹ್ನ12:30ರ ವೇಳೆಗೆ ಈ ಘಟನೆ ನಡೆದಿದೆ.

ಮೃತರ ಪರಿಚಯ ತಿಳಿದು ಬಂದಿಲ್ಲ. ಸ್ಥಳಕ್ಕೆ ಎಸ್‌ಪಿ ಮೊಹಮದ್ ಸುಜೇತಾ ಭೇಟಿ ನೀಡಿ ಪರಿಶೀಲನೆ ನಡೆಸುತ್ತಿದ್ದಾರೆ. ಸ್ಥಳಕ್ಕೆ ಎಫ್‌ಎಸ್‌ಎಲ್ ತಂಡ ಭೇಟಿ ನೀಡಿದೆ.

ಮಾಧ್ಯಮಗಳಿಗೆ ಪ್ರತಿಕ್ರಿಯಿಸಿದ ಎಸ್‌ಪಿ ಮೊಹಮದ್ ಸುಜೇತಾ, ಇಬ್ಬರು ವ್ಯಕ್ತಿಗಳು ಸ್ಥಳದಲ್ಲಿ ಮಾತನಾಡುತ್ತಿದ್ದರು ಎಂದು ಸ್ಥಳೀಯರು ಹೇಳಿದ್ದಾರೆ. ಒಬ್ಬರು ಶೂಟ್ ಮಾಡಿ, ಇನ್ನೊಬ್ಬರು ತಾನೇ ಶೂಟ್ ಮಾಡ ಹತ್ಯೆ ಮಾಡಿರಬಹುದು ಎಂದು ಸ್ಥಳೀಯರು ಹೇಳುತ್ತಿದ್ದಾರೆ. ಇದು ಪ್ರಾಥಮಿಕ ಮಾಹಿತಿ. ಸದ್ಯಕ್ಕೆ ಕಾರಿನ ಒಳಗಡೆ ಒಂದು ವೆಪನ್ ಸಿಕ್ಕಿದೆ. ಮೃತರು ಯಾರು ಎನ್ನುವುದು ತಿಳಿದು ಬಂದಿಲ್ಲ ಎಂದು ಹೇಳಿದರು.

ನಿವೇಶನ ವಿಚಾರಕ್ಕೆ ಇಬ್ಬರ ಮಧ್ಯೆ ಗಲಾಟೆ ನಡೆಯುತಿತ್ತು. ಈ ವಿಚಾರದ ಬಗ್ಗೆ ಇಂದು ಮಾತುಕತೆ ನಡೆಸಲು ಬಂದಾಗ ನಡೆದ ಗಲಾಟೆ ವಿಕೋಪಕ್ಕೆ ಹೋಗಿ ಹತ್ಯೆಯಲ್ಲಿ ಅಂತ್ಯವಾಗಿರಬಹುದು ಎಂಬ ಶಂಕೆ ವ್ಯಕ್ತವಾಗಿದೆ.

ಅನುಮಾನಾಸ್ಪದ ಸಾವು

ಆನೇಕಲ್: 18 ದಿನಗಳ ಹಿಂದೆ ಮದುವೆ ಆಗಿದ್ದ ಯುವತಿ ಅನುಮಾನಾಸ್ಪದವಾಗಿ ಸಾವನ್ನಪ್ಪಿದ ಘಟನೆ ಆನೇಕಲ್ ತಾಲೂಕಿನ ಸರ್ಜಾಪುರದಲ್ಲಿ ನಡೆದಿದೆ.

ರಿಹಾನ (24) ಮೃತ ದುರ್ದೈವಿ. ಸರ್ಜಾಪುರ ಪಟ್ಟಣದಲ್ಲಿ ಘಟನೆ ನಡೆದಿದ್ದು, ನೇಣು ಬಿಗಿದ ಸ್ಥಿತಿಯಲ್ಲಿ ಯುವತಿಯ ಮೃತ ದೇಹ ಪತ್ತೆಯಾಗಿದೆ. ಡೆಂಕಣಿಕೋಟೆ ಸಮೀಪದ ಕಲಕಂಡರಹಳ್ಳಿಯ ನಿವಾಸಿ ರಿಹಾನ ಸರ್ಜಾಪುರದಲ್ಲಿ ಗಂಡ ಹಾಗೂ ಅತ್ತೆ ಜೊತೆ ವಾಸವಿದ್ದರು.

ರಿಹಾನ ಗಂಡ ಸಬಾಶ್ ಮೇಲೆ ವರದಕ್ಷಿಣೆ ಕಿರುಕುಳ ಆರೋಪ ಹೊರಿಸಲಾಗಿದೆ. ಮೃತ ರಿಹಾನ ಗಂಡ ಶಬಾಸ್ ಕೊಲೆ ಮಾಡಿ ನೇಣು ಹಾಕಿದ್ದಾನೆಂದು ಆರೋಪ ಮಾಡಲಾಗಿದೆ. ಈ ಕುರಿತು ಸರ್ಜಾಪುರ ಪೊಲೀಸ್ ಠಾಣೆಯಲ್ಲಿ ಪ್ರಕರಣ ದಾಖಲಿಸಲಾಗಿದೆ.

ರಾಜ್ಯ ನಾಯಕರ ಯೋಗಾಸನ

91 ವರ್ಷದ ಮಾಜಿ ಪ್ರಧಾನಿ ಹೆಚ್ ಡಿ ದೇವೇಗೌಡ ಅವರ ಯೋಗಾಸನ. ಪುರಾತನವಾದ ಭಾರತೀಯ ಯೋಗಾಭ್ಯಾಸವು ಆರೋಗ್ಯ ಮತ್ತು ಮಾನಸಿಕ ಚುರುಕುತನ ಹೆಚ್ಚಿಸುತ್ತದೆ ಎಂದು ಟ್ವೀಟ್ ಮಾಡಿದ್ದಾರೆ.

ಬಾಗಲಕೋಟೆ ಜಿಲ್ಲಾ ಕ್ರೀಡಾಂಗಣದಲ್ಲಿ 10ನೇ ಅಂತಾರಾಷ್ಟ್ರೀಯ ಯೋಗ ದಿನಾಚರಣೆ ಆಚರಿಸಲಾಯಿತು. ಜಿಲ್ಲಾಡಳಿತ ಹಾಗೂ ಆಯುಷ್ ಇಲಾಖೆ ಸಹಯೋಗದಲ್ಲಿ ಯೋಗಾಚರಣೆ ಆಚರಿಸಲಾಯಿತು. ಬಾಗಲಕೋಟೆ ಸಂಸದ ಪಿಸಿ ಗದ್ದಿಗೌಡರ ಅವರು ಉದ್ಘಾಟಿಸಿದರು. ಯೋಗಾಭ್ಯಾಸದಲ್ಲಿ ಜಿಲ್ಲಾಧಿಕಾರಿ ಕೆಎಮ್ ಜಾನಕಿ, ಎಸ್ ಪಿ ಅಮರನಾಥ ರೆಡ್ಡಿ ಸೇರಿದಂತೆ ನಗರದ ಶಾಲಾ, ಕಾಲೇಜು ವಿದ್ಯಾರ್ಥಿಗಳು, ಯುವಕ, ಯುವತಿಯರು, ಮಹಿಳೆಯರು ಸೇರಿದಂತೆ ಎಲ್ಲ ವಯೋಮಾನದ ಸಾರ್ವಜನಿಕರು ಭಾಗಿಯಾಗಿದ್ದಾರೆ.

ಚಿಕ್ಕಬಳ್ಳಾಪುರ ಜಿಲ್ಲಾಡಳಿತದಿಂದ ನಡೆದ ಯೋಗ ದಿನಾಚರಣೆ ಕಾರ್ಯಕ್ರಮದಲ್ಲಿ ಸಚಿವ ಎಂ.ಸಿ.ಸುಧಾಕರ್, ಸಂಸದ ಕೆ.ಸುಧಾಕರ್ ಭಾಗಿಯಾಗಿ ಯೋಗ ಮಾಡಿದರು.

ಸಾಂಸ್ಕೃತಿಕ ನಗರಿ ಮೈಸೂರಿನಲ್ಲಿ ಯೋಗ ದಿನಾಚರಣೆ ನೆರವೇರಿತು. ಮೈಸೂರು ಅರಮನೆಯಲ್ಲಿ ಯೋಗ ಪಟುಗಳು ವಿವಿಧ ಆಸನಗಳನ್ನು ಮಾಡಿದರು. ಇವರೊಂದಿಗೆ ಸಂಸದ ಯದುವೀರ್ ಕೃಷ್ಣದತ್ತ ಚಾಮರಾಜ ಒಡೆಯರ್ ಅವರು ಯೋಗ ಮಾಡಿದರು. ಜೊತೆಗೆ ಸಚಿವ ಡಾ. ಹೆಚ್ ಸಿ ಮಹದೇವಪ್ಪ, ಶಾಸಕ ಶ್ರೀವತ್ಸ, ಜಿಲ್ಲಾಧಿಕಾರಿ ಡಾ ಕೆ ವಿ ರಾಜೇಂದ್ರ, ಸೇರಿ ಹಲವರು ಭಾಗಿಯಾಗಿದ್ದರು.

ದಾವಣಗೆರೆ ನಗರದ ಹೈಸ್ಕೂಲ್ ಮೈದಾನದಲ್ಲಿ ಜಿಲ್ಲಾಡಳಿತ, ಯೋಗ ಒಕ್ಕೂಟ ಸೇರಿದಂತೆ ವಿವಿಧ ಸಂಸ್ಥೆಗಳ ಸಂಯುಕ್ತ ಆಶ್ರಯದಲ್ಲಿ ಅಂತರಾಷ್ಟ್ರೀಯ ಯೋಗ ದಿನಾಚರಣೆ ನೆರವೇರಿತು.

ಮೊದಲನೇ ಪುಟದಿಂದ...

ಸಂಸದೆ ಡಾ. ಪ್ರಭಾ ಮಲ್ಲಿಕಾರ್ಜುನ್, ಸಿರಿಗೆರೆ ಪೀಠದ ಡಾ. ಶಿವಮೂರ್ತಿ ಶಿವಾಚಾರ್ಯ ಮಹಾಸ್ವಾಮಿಗಳು, ಜಿಲ್ಲಾಧಿಕಾರಿ ವೆಂಕಟೇಶ್, ಎಸ್ ಪಿ ಉಮಾ ಪ್ರಶಾಂತ್ ಸೇರಿದಂತೆ ಹಲವರು ಯೋಗ ಮಾಡಿದರು. ಸಾವಿರಾರು ಯೋಗಪಟುಗಳು ಸೇರಿದಂತೆ ಶಾಲಾ ಮಕ್ಕಳು ಭಾಗಿಯಾಗಿದ್ದರು.

ಬ್ಯಾರಾಕ್

ದರ್ಶನ್ ಗೆ ಡಿ ಬಾಸ್ ಎಂದು ಕರೆಲಾಗುತ್ತದೆ. ಪವಿತ್ರಾ ಹಾಗೂ ದರ್ಶನ್ ಮಧ್ಯೆ ಒಳ್ಳೆಯ ಗೆಳೆತನ ಇದೆ. ಕಾಕತಾಳೀಯವೋ ಎಂಬಂತೆ ಜೈಲಲ್ಲಿ ಪವಿತ್ರಾಗೆ ಡಿ ಬ್ಯಾರಕ್ ಸಿಕ್ಕಿದೆ. ಉಳಿದ ಆರೋಪಿಗಳು ಜೈಲಿನ ಕ್ವಾರೆಂಟೈನ್ ಬ್ಯಾರಕ್ ನಲ್ಲಿ ಇಡಲಾಗಿದೆ.

ಗುರುವಾರ (ಜೂನ್ 20) ಜೈಲಿಗೆ ಆರೋಪಿಗಳನ್ನು ತಡವಾಗಿ ಕರೆತರಲಾಗಿದೆ. ಹೀಗಾಗಿ, ಇಂದು ಎಲ್ಲಾ ಆರೋಪಿಗಳಿಗೆ ವಿಚಾರಣಾಧೀನ ಕೈದಿ ನಂಬರ್ ನೀಡಲಾಗುತ್ತದೆ. ಹತ್ತು ಗಂಟೆಯ ಬಳಿಕ ಜೈಲಾಧಿಕಾರಿಗಳು ಈ ಸಂಖ್ಯೆಯನ್ನು ನೀಡಲಿದ್ದಾರೆ.

ಪವಿತ್ರಾಗೆ ರಾತ್ರಿವೇಳೆ ನಿದ್ದೆ ಬಂದಿಲ್ಲವಂತೆ. ರಾತ್ರಿ 11 ಗಂಟೆಯ ಸುಮಾರಿಗೆ ಪವಿತ್ರಾ ನಿದ್ರೆಗೆ ಜಾರಿದ್ದರು. ಸರಿಯಾಗಿ ನಿದ್ರೆ ಮಾಡದೆ ಆಗಾಗ ಎದ್ದು ಕುಳಿತು ಪವಿತ್ರಾ ಗೌಡ ಯೋಚನೆ ಮಾಡಿದ್ದಾರೆ. ಹೊರಗೆ ಅವರು ಹೈಫೈ ಜೀವನ ನಡೆಸುತ್ತಿದ್ದರು. ನಿತ್ಯ ಹಾಯಾದ ಬೆಡ್ ನಲ್ಲಿ ಮಲಗುತ್ತಿದ್ದರು. ಆದರೆ, ಈಗ ಜೀವನ ಹಾಗಿಲ್ಲ.

ಜೈಲಿನಲ್ಲಿದ್ದರೂ ಫಿಟ್ನೆಸ್ ಬಗ್ಗೆ ಅವರು ಗಮನ ಹರಿಸುತ್ತಿದ್ದಾರೆ. ಮುಂಜಾನೆ 5 ಗಂಟೆಗೆ ಎದ್ದು ಜೈಲಿನ ಬ್ಯಾರಕ್ ನಲ್ಲಿ ವಾಕಿಂಗ್ ಮಾಡಿದ್ದಾರೆ. ಆ ಬಳಿಕ ಜೈಲಿನ ಸಿಬ್ಬಂದಿ ನೀಡಿದ ಕಾಫಿಯನ್ನು ಪವಿತ್ರಾ ಹೀರಿದ್ದಾರೆ. ಆ ಬಳಿಕ ಅವರು ಸುದ್ದಿ ಪತ್ರಿಕೆ ಓದಿದ್ದಾರೆ. ಜೈಲಿನ ಮೆನುವಿನಂತೆ ಕೈದಿಗಳಿಗೆ ಇಂದು ತಿಂಡಿಗೆ ಉಪ್ಪಿಟ್ಟು ನೀಡಲಾಗಿದೆ.

ಒಂದೂವರೆ ವರ್ಷದಿಂದ ಚನ್ನಪಟ್ಟಣಕ್ಕೆ ಹೋಗಿರದ ಡಿಕೆ ಶಿವಕುಮಾರ್‌ಗೆ ಈಗ ಮಮತೆ ಬಂದಿದೆ

ಬೆಂಗಳೂರು: ಚನ್ನಪಟ್ಟಣ ಉಪಚುನಾವಣೆಯಲ್ಲಿ ಡಿಸಿಎಂ ಡಿಕೆ ಶಿವಕುಮಾರ್ ಸ್ಪರ್ಧಿಸಲಿದ್ದಾರೆ ಎಂಬ ವಿಚಾರವಾಗಿ ಪ್ರತಿಕ್ರಿಯಿಸಿದ ಕೇಂದ್ರ ಸಚಿವ ಹೆಚ್ ಡಿ ಕುಮಾರಸ್ವಾಮಿ, ಡಿಸಿಎಂ ಒಂದೂವರೆ ವರ್ಷದಿಂದ ಚನ್ನಪಟ್ಟಣಕ್ಕೆ ಹೋಗಿರಲಿಲ್ಲ. ಈಗ ಚನ್ನಪಟ್ಟಣದ ಬಗ್ಗೆ ಮಮತೆ ಬಂದಿದೆ ಎಂದು ವ್ಯಂಗ್ಯವಾಡಿದರು. ಅಂತಾರಾಷ್ಟ್ರೀಯ ಯೋಗ ದಿನಾಚರಣೆ ಪ್ರಯುಕ್ತ ದೆಹಲಿಯಲ್ಲಿ ಯೋಗ ಕಾರ್ಯಕ್ರಮದಲ್ಲಿ ಪಾಲ್ಗೊಂಡ ನಂತರ ಮಾತನಾಡಿದ ಅವರು, ಇಲ್ಲಿಯವರೆಗೆ ಚನ್ನಪಟ್ಟಣ ಅಭಿವೃದ್ಧಿ ಮಾಡಬೇಡಿ ಎಂದು ಡಿಕೆ ಶಿವಕುಮಾರ್ ರನ್ನು ತಡೆದಿದ್ದು ಯಾರು ಸಂಸದರಾಗಿ ಡಿಕೆ ಶಿವಕುಮಾರ್ ಸಹೋದರನ ಕೊಡುಗೆ ಏನು ಅವರು ಯಾರು ಬೇಕಾದರೂ ಅಭ್ಯರ್ಥಿಯಾಗಬಹುದು ಎಂದರು.

ಪ್ರಜಾಪ್ರಭುತ್ವ ವ್ಯವಸ್ಥೆಯಲ್ಲಿ ಯಾರು ಬೇಕಾದರೂ ಅಭ್ಯರ್ಥಿ ಆಗಬಹುದು. ನಮ್ಮ ಕಡೆಯಿಂದ ಅಭ್ಯರ್ಥಿ ಯಾರು ಎಂದು ಕಾಲ ನಿರ್ಧರಿಸುತ್ತದೆ ಎಂದರು.

ಯೋಗಕ್ಕೆ ನಮ್ಮ ಸಂಸ್ಕೃತಿಯಲ್ಲಿ ವಿಶೇಷ ಸ್ಥಾನವಿದೆ. 2014ರಿಂದ ಅಂತಾರಾಷ್ಟ್ರೀಯ ಮಟ್ಟದಲ್ಲಿ ಯೋಗ ದಿನ ಆಚರಿಸಲಾಗುತ್ತಿದೆ. ಮೈಸೂರಿನ ಅರಮನೆ ಮೈದಾನದಲ್ಲೂ ಮೋದಿ ಯೋಗ ಮಾಡಿದರು. ಯೋಗಕ್ಕೆ ಪ್ರಧಾನಿಗಳ ಪ್ರೋತ್ಸಾಹ ಹೆಚ್ಚು. ಇದರಿಂದಾಗಿ ಹೆಚ್ಚು ಪ್ರಚಾರ ದೊರೆತಿದೆ. ಯೋಗ ಕಾಯಿಲೆಗಳಿಂದ ಸ್ವಲ್ಪ ಮುಕ್ತಿ ನೀಡುತ್ತದೆ. ಆರೋಗ್ಯವಂತವಾಗಿರಲು ನಿತ್ಯ ಯೋಗ ಅಳವಡಿಸಿಕೊಳ್ಳಬೇಕು. ಕಾಶ್ಮೀರದಲ್ಲಿ ಮೋದಿ ಯೋಗ ಮಾಡುತ್ತಿರುವುದು ಒಳ್ಳೆಯ ಸಂದೇಶ ಎಂದು ಕುಮಾರಸ್ವಾಮಿ ಹೇಳಿದರು.

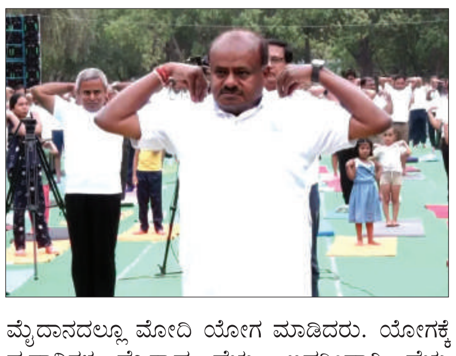

ಲೋಕಸಭಾ ಚುನಾವಣೆಯಲ್ಲಿ ಕರ್ನಾಟದಲ್ಲಿ ಕಾಂಗ್ರೆಸ್ ಕಡಿಮೆ ಸೀಟು ಬರಲು ಇವಿಎಂ ಕಾರಣ ಎಂಬ ಕಾಂಗ್ರೆಸ್ ಆರೋಪಕ್ಕೆ ಕುಮಾರಸ್ವಾಮಿ ತಿರುಗೇಟು ನೀಡಿದರು. ಕರ್ನಾಟಕದ ಲೋಕಸಭಾ ಫಲಿತಾಂಶಕ್ಕೆ ಇವಿಎಂ ಕಾರಣವಾದರೆ, 2023 ರ ವಿಧಾನಸಭೆ ವಿಧಾನ ಸಭೆಯಲ್ಲಿ ಕಾಂಗ್ರೆಸ್ 136 ಕ್ಷೇತ್ರಗೆದ್ದಿತ್ತಲ್ಲ, ಆಗ ಇವಿಎಂ ದೋಷವಿತ್ತಾ ಎಂದು ರಾಜ್ಯ ಕಾಂಗ್ರೆಸ್ ನಾಯಕರಿಗೆ ಅವರು ಟಾಂಗ್ ನೀಡಿದರು.

ಜನರ ಮನದಾಳದಲ್ಲಿ ಏನಿದೆ ಎಂಬುದು ನಿಗೂಢ: ವಿಜಯೇಂದ್ರ

ಚನ್ನಪಟ್ಟಣ ಉಪಚುನಾವಣೆಯಲ್ಲಿ ಡಿಕೆ ಶಿವಕುಮಾರ್ ಸ್ಪರ್ಧೆ ಸಾಧ್ಯತೆ ಬಗ್ಗೆ ಬಿಜೆಪಿ ರಾಜ್ಯ ಘಟಕದ ಅಧ್ಯಕ್ಷ ಬಿವೈ ವಿಜಯೇಂದ್ರ ಪ್ರತಿಕ್ರಿಯಿಸಿದ್ದಾರೆ. ಡಿಕೆ ಶಿವಕುಮಾರ್ ಈಗಾಗಲೇ ಶಾಸಕರಾಗಿದ್ದಾರೆ. ಆದರೂ ಚನ್ನಪಟ್ಟಣದಲ್ಲಿ ಸ್ಪರ್ಧೆಯ ಅಭಿಲಾಷೆ ವ್ಯಕ್ತಪಡಿಸಿದ್ದಾರೆ. ಜನರ ಮನದಾಳದಲ್ಲಿ ಏನಿದೆ ಅನ್ನೋದು ಇನ್ನೂ ನಿಗೂಢವಾಗಿದೆ. ಬೆಂಗಳೂರು ಗ್ರಾಮಾಂತರದಲ್ಲಿ ಸೋಲಿಸುವವರೇ ಇಲ್ಲ ಅಂದುಕೊಂಡಿದ್ದರು. ಆದರೆ ಜನರ ತೀರ್ಪು ಏನಿತ್ತು ಎಂಬುದನ್ನು ಎಲ್ಲರೂ ನೋಡಿದ್ದಾರೆ ಎಂದರು.

ಚನ್ನಪಟ್ಟಣ ಅಭ್ಯರ್ಥಿ ಬಗ್ಗೆ ಶೀಘ್ರದಲ್ಲೇ ತೀರ್ಮಾನ ಮಾಡುತ್ತೇವೆ ಎಂದೂ ವಿಜಯೇಂದ್ರ ಹೇಳಿದರು.

ನಾಡಿದ್ದು ಪ್ರತಿಭಾ ಪುರಸ್ಕಾರ

ಚಾಮರಾಜನಗರ: ಭಾರತ ರಾಷ್ಟ್ರೀಯ ವಿದ್ಯಾರ್ಥಿ ಒಕ್ಕೂಟ (ಎನ್‌ಎಸ್‌ಯುಐ) ಜಿಲ್ಲಾ ಸಮಿತಿ ವತಿಯಿಂದ ಚಾಮರಾಜನಗರ ವಿಧಾನಸಭಾ ಕ್ಷೇತ್ರದಲ್ಲಿ 2023-24ನೇ ಸಾಲಿನ ಎಸ್‌ಎಸ್‌ಎಲ್‌ಸಿ ಪರೀಕ್ಷೆಯಲ್ಲಿ ಶೇ. 80% ಮತ್ತು ಪಿಯುಸಿಯಲ್ಲಿ ಶೇ.85%ಕ್ಕಿಂತ ಹೆಚ್ಚು ಅಂಕ ಪಡೆದ ವಿದ್ಯಾರ್ಥಿಗಳಿಗೆ ಜೂ. 23 ರಂದು ಭಾನುವಾರ ನಗರದಲ್ಲಿ ಪ್ರತಿಭಾ ಪುರಸ್ಕಾರ ಕಾರ್ಯಕ್ರಮ ಹಮ್ಮಿಕೊಳ್ಳಲಾಗಿದೆ ಎಂದು ಒಕ್ಕೂಟದ ಜಿಲ್ಲಾಧ್ಯಕ್ಷ ಮೋಹನ್ (ನಗು) ಹೇಳಿದರು. ನಗರದ ಜಿಲ್ಲಾ ಕಾರ್ಯನಿರತ ಪತ್ರಕರ್ತರ ಭವನದಲ್ಲಿ ಕರೆದಿದ್ದ ಪತ್ರಿಕಾಗೋಷ್ಠಿಯಲ್ಲಿ ಅವರು ಮಾತನಾಡಿ, ಅಂದು ನಗರದ ಜೆ.ಹೆಚ್.ಪಟೇಲ್‌ಸಭಾಂಗಣದಲ್ಲಿ ಬೆಳಿಗ್ಗೆ 10:30ಕ್ಕೆ ಪ್ರಾರಂಭವಾಗುವ ಪ್ರತಿಭಾ ಪುರಸ್ಕಾರ ಕಾರ್ಯಕ್ರಮದ ದಿವ್ಯ ಸಾನಿಧ್ಯವನ್ನು ನಗರದ ಸಿದ್ದಮಲ್ಲೇಶ್ವರ ವಿರಕ್ತಮಠದ ಶ್ರೀ ಚೆನ್ನಬಸವಸ್ವಾಮೀಜಿ ಹಾಗೂ ನಿಯೋಜಿತ ನಳಂದ ವಿಶ್ವವಿದ್ಯಾನಿಲಯದ ಕಾರ್ಯದರ್ಶಿ ಬಂತೆ ಬೋಧಿ ದತ್ತತೇರ ವಹಿಸಲಿದ್ದಾರೆ. ಸಮಾಜ ಕಲ್ಯಾಣ ಸಚಿವಡಾ. ಎಚ್.ಸಿ.ಮಹದೇವಪ್ಪ ಹಾಗೂ ಜಿಲ್ಲಾ ಉಸ್ತುವಾರಿ ಸಚಿವ ಕೆ.ವೆಂಕಟೇಶ್ ಕಾರ್ಯಕ್ರಮ ಉದ್ಘಾಟಿಸುವವರು, ಶಾಸಕರು, ಎಂಎಸ್‌ಐಎಲ್ ಅಧ್ಯಕ್ಷ ಸಿ.ಪುಟ್ಟರಂಗಶೆಟ್ಟಿ ಅಧ್ಯಕ್ಷತೆ ವಹಿಸಲಿದ್ದಾರೆ ಎಂದರು.

ಸಂಸದ ಸುನಿಲ್‌ಬೋಸ್, ಡಿ.ದೇವರಾಜ್ ಅರಸ್ ನಿಗಮದ ಅಧ್ಯಕ್ಷರು, ಎನ್‌ಎಸ್‌ಯುಐ ರಾಜ್ಯಾಧ್ಯಕ್ಷ ಕೀರ್ತಿ ಗಣೇಶ್ ಭಾವಚಿತ್ರಕ್ಕೆ ಪುಷ್ಪಾರ್ಚನೆ ಮಾಡುವವರು. ಶಾಸಕರಾದ ಎ.ಆರ್.ಕೃಷ್ಣಮೂರ್ತಿ, ಹೆಚ್.ಎಂ.ಗಣೇಶ್‌ಪ್ರಸಾದ್, ಕಾಡಾಧ್ಯಕ್ಷ ಪಿ.ಮರಿಸ್ವಾಮಿ, ಚೂಡಾಧ್ಯಕ್ಷ ಮಹಮ್ಮದ್‌ಅಸ್ಗರ್ ವಿದ್ಯಾರ್ಥಿಗಳಿಗೆ ಪ್ರತಿಭಾ ಪುರಸ್ಕಾರ ಮಾಡಲಿದ್ದಾರೆ. ಶಾಸಕ ದರ್ಶನ್‌ಧ್ರುವನಾರಾಯಣ್, ಭಾಗವಹಿಸಲಿದ್ದಾರೆ ಎಂದರು.

ದರ ಏರಿಕೆ ಖಂಡಿಸಿ ಜೆಡಿಎಸ್ ಬೃಹತ್ ಪ್ರತಿಭಟನೆ

ಮೈಸೂರು: ರಾಜ್ಯ ಸರ್ಕಾರ ಪೆಟ್ರೋಲ್, ಡಿಸೇಲ್ ದರ ಏರಿಕೆ ಖಂಡಿಸಿ ಮೈಸೂರಿನಲ್ಲಿ ಜೆಡಿಎಸ್ ವತಿಯಿಂದ ಬೃಹತ್ ಪ್ರತಿಭಟನೆ ನಡೆಸಲಾಯಿತು.

ನಗರದ ಗಾಂಧಿ ಚೌಕದ ಮುಂಭಾಗ ಜಮಾಯಿಸಿ ಜೆಡಿಎಸ್ ನ ಮಾಜಿ ಕಾರ್ಪೋರೇಟರ್‌ಗಳು, ಮಾಜಿ ಮೇಯರ್, ಎಂಎಲ್‌ಸಿ, ಕಾರ್ಯಕರ್ತರು, ಮುಖಂಡರು ಭ್ರಷ್ಟ ಕಾಂಗ್ರೆಸ್ ಸರ್ಕಾರಕ್ಕೆ ಧಿಕ್ಕಾರ, ಜನ ವಿರೋಧಿ ಸರ್ಕಾರಕ್ಕೆ ಧಿಕ್ಕಾರ, ಇಳಿಸಿ ಇಳಿಸಿ ಪೆಟ್ರೋಲ್ ಡಿಸೇಲ್ ಬೆಲೆ ಇಳಿಸಿ ಎಂದು ವಿವಿಧ ಘೋಷಣೆಗಳನ್ನು ಕೂಗಿ ಆಕ್ರೋಶ ವ್ಯಕ್ತಪಡಿಸಿ, ಜನರ ಜೇಬಿಗೆ ಕತ್ತರಿ ಹಾಕುತ್ತಿದ್ದಾರೆ ಎಂದು ಕತ್ತರಿ ಪ್ರದರ್ಶಿಸಿ ಅಣಕು ಪ್ರದರ್ಶನ ಮಾಡಿದರು.

ನಂತರ ಶಾಸಕ ಜಿ.ಟಿ.ದೇವೇಗೌಡ ಮಾತನಾಡಿ, ರಾಜ್ಯ ಸರ್ಕಾರ ಪೆಟ್ರೋಲ್ ಮತ್ತು ಡಿಸೇಲ್ ದರ ಏರಿಕೆ ಮಾಡಿ ಜನರ ತಲೆ ಮೇಲೆ ಹೊರೆ ಹೊರಿಸಿ, ಸಾಲಗಾರನ್ನಾಗಿ ಮಾಡುತ್ತಿದ್ದಾರೆ. ಪೆಟ್ರೋಲ್, ಡಿಸೇಲ್ ದರ ಏರಿಕೆ ಮಾಡುವುದು ಸೂಕ್ಷ್ಮವಾದ ವಿಚಾರವಾಗಿದೆ. ಆದರೆ, ಮುಖ್ಯಮಂತ್ರಿಗಳು ಬೇರೆ ರಾಜ್ಯಗಳ ಬೆಲೆಗಳಿಗೆ ಹೋಲಿಕೆ ಮಾಡುತ್ತಿದ್ದಾರೆ ಇದು ಖಂಡನೀಯ ಎಂದರು.

ಆಟೋದಲ್ಲಿ ಓಡಾಡುವವರು, ದ್ವಿಚಕ್ರ ವಾಹನಗಳನ್ನು ಬಳಸುವವರು ಬಡವರು ಅವರು 103 ರೂ. ನೀಡಿ ಪೆಟ್ರೋಲ್, ಡಿಸೇಲ್ ಹಾಕಿಸುವುದು ಕಷ್ಟದ ವಿಚಾರ. ರಾಜ್ಯ ಸರ್ಕಾರ ಅಧಿಕಾರಕ್ಕೆ ಬಂದ ನಂತರ ಲಿಕ್ಕರ್, ರಿಜಿಸ್ಟರ್ ಶುಲ್ಕ ಸೇರಿದಂತೆ ಒಂದರ ಮೇಲೊಂದು ದರ ಏರಿಕೆ ಮಾಡುತ್ತಿದ್ದಾರೆ. ಮತ್ತೊಂದೆಡೆ ಈಗ ನೀರಿನ ಬಿಲ್ ಏರಿಕೆ ಮಾಡಲು ಚಿಂತಿಸುತ್ತಿರುವುದು ಎಷ್ಟು ಸರಿ ಎಂದು ಪ್ರಶ್ನಿಸಿದರು.

ರಾಜ್ಯ ವಿವಿಧ ನಿಗಮ ಮಂಡಳಿಗಳ ಅನುದಾನವನ್ನು ದುರುಪಯೋಗ ಪಡಿಸಿಕೊಂಡಿದ್ದು, ತೆಲಂಗಾಣದ ಚುನಾವಣೆಗೆ ನೀಡಿದ್ದಾರೆ. ಈ ಕುರಿತು ಸಿಬಿಐ ತನಿಖೆಯಾಗಬೇಕು. ಮುಂದಿನ ಅಧಿವೇಶನದಲ್ಲಿ ಈ ಎಲ್ಲಾ ಅಂಶಗಳ ಕುರಿತು ಹೋರಾಟ ಮಾಡುತ್ತೇವೆ ಎಂದು ತಿಳಿಸಿದರು. ಪ್ರತಿಭಟನೆಯಲ್ಲಿ ಎಂಎಲ್‌ಸಿ ಸಿ.ಎನ್. ಮಂಜೇಗೌಡ, ವಿವೇಕಾನಂದ, ಮಾಜಿ ಮೇಯರ್ ಆರ್. ಲಿಂಗಪ್ಪ, ಮಾಜಿ ಕಾರ್ಪೋರೇಟರ್ ಎಸ್‌ಬಿಎಂ ಮಂಜು, ಪ್ರೇಮ ಶಂಕರೇಗೌಡ, ಶಿವಣ್ಣ, ಹೆಚ್.ಕೆ.ರಾಮು, ಸವಿತಾ ಸುರೇಶ್, ಭಾಗ್ಯ ಮಹದೇಶ್, ಎಂ.ಶಿವಣ್ಣ, ಅಶ್ವಿನಿ ಅನಂತ್, ರಮಣಿ, ಕೆ.ವಿ.ಶ್ರೀಧರ್, ಹೆಚ್.ಕೆ.ರಮೇಶ್ ನಗರಾಧ್ಯಕ್ಷ ಕೆ.ಟಿ.ಚಲುವೇಗೌಡ, ಫಾಲ್ಕನ್ ಬೋರೇಗೌಡರು ಪಾಲ್ಗೊಂಡಿದರು..

ಆಕಸ್ಮಿಕ ಬೆಂಕಿ ತಗುಲಿ ರೇಷ್ಮೆ ಹುಳು ಸಾಕುವ ಮನೆ ಸಂಪೂರ್ಣ ಭಸ್ಮ

ಚಾಮರಾಜನಗರ: ಆಕಸ್ಮಿಕ ಬೆಂಕಿ ತಗುಲಿ ರೇಷ್ಮೆ ಹುಳು ಸಾಕುವ ಮನೆ ಸಂಪೂರ್ಣ ಭಸ್ಮವಾದ ಘಟನೆ ಚಾಮರಾಜನಗರ ಜಿಲ್ಲೆಯ ಹನೂರು ತಾಲೂಕಿನ ಅಂಬಿಕಾಪುರ ಗ್ರಾಮದಲ್ಲಿ ಗುರುವಾರ ಮದ್ಯಾಹ್ನ ಜರುಗಿದೆ. ಚಾಮರಾಜನಗರ ಜಿಲ್ಲೆಯ ಹನೂರು ತಾಲ್ಲೂಕಿನ ಅಂಬಿಕಾಪುರ ಗ್ರಾಮದ ರೇಷ್ಮೆ ಬೆಳೆಗಾರ ಅರುಣ್ ಕುಮಾರ್ ಎಂಬುವರು ರೇಷ್ಮೆ ಹುಳು ಸಾಕಾಣಿಕೆ ಮಾಡಲು ತಮ್ಮ ಜಮೀನಿನಲ್ಲಿ ಕೊಟ್ಟಿಗೆಯನ್ನು ನಿರ್ಮಿಸಿದ್ದರು. ಆಕಸ್ಮಿಕ ಬೆಂಕಿ ಹೊತ್ತಿಕೊಂಡು ರೇಷ್ಮೆ ಹುಳು ಸಹಿತ ಅಗತ್ಯವಾದ ಚಂದ್ರಿಕೆಗಳು, ಕಟ್ಟಿಗೆಯ ರ್ಯಾಕ್, ಹಾಗೂ ವಿವಿಧ. ಪರಿಕರಕಗಳು ಸುಟ್ಟು ಸಂಪೂರ್ಣ ಕರಕಲಾಗಿದೆ. ಘಟನೆ ಬೆನ್ನಲ್ಲೆ ರಾಮಾಪುರ ಪೋಲಿಸ್ ಠಾಣೆಯ ಎಎಸ್‌ಐ ಲಿಂಗರಾಜು ಹಾಗೂ ಪೇದೆ ಮಹೇಂದ್ರ, ಸ್ಥಳಕ್ಕೆ ತೆರಳಿ ಪರಿಶೀಲಿಸಿ ಪ್ರಕರಣ ದಾಖಲಿಸಿಕೊಂಡಿದ್ದಾರೆ.

ಕೋವಿಡ್ ಹಣ ದುರ್ಬಳಕೆ

ಕೋಲಾರ: ಜಿಲ್ಲಾಸ್ಪತ್ರೆಯ (ಎಸ್.ಎನ್.ಆರ್) ನಿವೃತ್ತ ಜಿಲ್ಲಾ ಶಸ್ತ್ರಚಿಕಿತ್ಸಕರಾದ ಡಾ.ಎಸ್.ಜಿ.ನಾರಾಯಣಸ್ವಾಮಿ ಅವರು ಹಾಗೂ ತನ್ನ ಅಧೀನ ನೌಕರರು, ಕೋವಿಡ್ ಸಮಯದಲ್ಲಿ ಬಹುಕೋಟಿ ದುರುಪಯೋಗ ಹಾಗೂ ಸ್ವಂತ ಬ್ಯಾಂಕ್ ಖಾತೆಗಳಿಗೆ ಜಮಾ ಮಾಡಿಕೊಂಡಿರುವ ಬಗ್ಗೆ ಜಿಲ್ಲಾಧಿಕಾರಿ ಅಕ್ರಂ ಪಾಷ ಅವರು ಅಧಿಕಾರಿಗಳ ವಿರುದ್ದ ಸೂಕ್ತ ಕಾನೂನು ಕ್ರಮ ಕೈಗೊಳ್ಳಲು ದೂರು ಸಲ್ಲಿಸಲಾಯಿತು.

ಆಸ್ಪತ್ರೆಯಲ್ಲಿ ಕೋವಿಡ್ ಸಮಯದಲ್ಲಿ ಸರ್ಕಾರಿ ಹಣವನ್ನು ಸ್ವಂತಕ್ಕೆ ಬಳಸಿಕೊಂಡಿರುವ ನಿವೃತ್ತ ಜಿಲ್ಲಾ ಶಸ್ತ್ರಚಿಕಿತ್ಸಕರಾದ ಡಾ.ಎಸ್.ಜಿ.ನಾರಾಯಣಸ್ವಾಮಿ ಇವರ ವಿರುದ್ದ ಆರೋಗ್ಯ ರಕ್ಷಾ ಸಮಿತಿಯ ಅಧ್ಯಕ್ಷರಾದ ತಾವು ತಕ್ಷಣವೇ ಡಾ.ಎಸ್.ಜಿ.ನಾರಾಯಣಸ್ವಾಮಿ ತನ್ನ ಖಾತೆಗೆ 8,20ಲಕ್ಷ ಹಾಗೂ ತನ್ನ ಅಧೀನದಲ್ಲಿ ಕಾರ್ಯನಿರ್ವಹಿಸುತ್ತಿದ್ದ ಡಿ.ಗ್ರೂಪ್ ನೌಕರ ಸೋಮಶೇಖರ್ 4,23,684/-, ಶ್ರೀನಿವಾಸ್ 9,42,040/-, ಪ್ರಶಾಂತ್ 7,40,850/-, ಸಂಜಯ್ 68,300/-, ಆಡಿಟರ್ ಪುರುಷೋತ್ತಮ್ 1,22,864/-, ಆರೋಗ್ಯ ಮಿತ್ರ ಪ್ರಸನ್ನ 68,792/-, ಮನೋಹರ್ ಬಾಬು 62,557/-, ಕೃಷ್ಣಪ್ಪ 3,15,679/-, ರೂಗಳನ್ನು ಹಾಗೂ ಇನ್ನಿತರ ನೌಕರರ ಬ್ಯಾಂಕ್ ಖಾತೆಗಳಿಗೆ ವರ್ಗಾವಣೆ ಮಾಡುವುದು ಕಂಡುಬಂದಿರುತ್ತದೆ. ಆಗಾಗಿ 12ಮಂದಿ ನೌಕರರನ್ನು ಹುದ್ದೆಯಿಂದ ಅಮಾನತ್ತುಗೊಳಿಸಿ ಇವರುಗಳ ವಿರುದ್ದ ಸೂಕ್ತ ಕ್ರಿಮಿನಲ್ ಮೊಕದ್ದಮೆ ದಾಖಲಿಸಿ ವಂಚನೆ ಮಾಡಿರುವ ಬಹುಕೋಟಿ ಮೊತ್ತವನ್ನು ಡಾ.ಎಸ್.ಜಿ.ನಾರಾಯಣಸ್ವಾಮಿ ರವರಿಂದ ಬಡ್ಡಿ ಸಮೇತ ವಸೂಲು ಮಾಡಬೇಕೆಂದು ಬಂಗಾರಪೇಟೆ ದೇಶಿಹಳ್ಳಿ ನಿವಾಸಿ ಸಾಮಾಜಿಕ ಕಾರ್ಯಕರ್ತ ಎಲ್.ಕೇಶವಮೂರ್ತಿ ಅವರು ಆಗ್ರಹಿಸಿ ಜಿಲ್ಲಾಧಿಕಾರಿಗಳಿಗೆ ದೂರು ಸಲ್ಲಿಸಿದರು. ಅವರು ಮಾತನಾಡಿ, ಈಗಾಗಲೇ ಆರೋಗ್ಯ ಮತ್ತು ಕುಟುಂಬ ಕಲ್ಯಾಣ ಸೇವೆಗಳ ಆಯುಕ್ತಾಲಯದ ಮುಖ್ಯ ಲೆಕ್ಕಪತ್ರಾಧಿಕಾರಿಗಳು ಹಾಗೂ ಆರ್ಥಿಕ ಸಲಹೆಗಾರರಾದ ಬೀನಾ.ಕೆ, ರವರು ಆಡಿಟ್ ಮಾಡಲಾಗಿದ್ದು, ಬಹುಕೋಟಿ ಮೊತ್ತ ಡಾ.ಎಸ್.ಜಿ.ನಾರಾಯಣಸ್ವಾಮಿ ನಿವೃತ್ತ ಜಿಲ್ಲಾ ಶಸ್ತ್ರಚಿಕಿತ್ಸಕರು ದುರುಪಯೋಗದ ವಿಚಾರದಲ್ಲಿ ಸಾಬೀತಾಗಿರುತ್ತದೆ.

ಆರೋಗ್ಯ ರಕ್ಷಾ ಸಮಿತಿಗೆ ಜಿಲ್ಲಾಧಿಕಾರಿಗಳು ಅಧ್ಯಕ್ಷರಾಗಿದ್ದು, ತಮ್ಮ ಅನುಮೋದನೆ ಇಲ್ಲದೇ ಏಕಪಕ್ಷೀಯವಾಗಿ ಡಾ.ಎಸ್.ಜಿ.ನಾರಾಯಣಸ್ವಾಮಿ ರವರು ಏಕಾಂಗಿಯಾಗಿ ವ್ಯವಹರಿಸಿ ಬಹುಕೋಟಿ ರೂಪಾಯಿ ವಂಚಿಸಿದ್ದಾರೆ. ಈ ಕಾರಣಕ್ಕಾಗಿಯೇ 218 ಕಡತಗಳು ಹಸ್ತಾಂತರ ಮಾಡದಿರಲು ಕಾರಣವಾಗಿದೆ. ಹಾಗೂ ಆರೋಗ್ಯ ರಕ್ಷಾ ಸಮಿತಿಯ ಮೊತ್ತ ಸಂಬಂಧಿಸಿದವರಿಗೆ ಪಾವತಿಸದೇ ನಿಯಮಗಳ ವಿರುದ್ದವಾಗಿ ಗುತ್ತಿಗೆ ನೌಕರರ ಖಾತೆಗೆ ಜಮೆ ಮಾಡಿದ್ದು ಅವರಿಂದ ಡಾ.ಎಸ್.ಜಿ. ನಾರಾಯಣಸ್ವಾಮಿ ರವರು ಹಣವನ್ನು ಪಡೆದು ದುರುಪಯೋಗ ಮಾಡಿಕೊಂಡಿರುತ್ತಾರೆ. ಕೋಟ್ಯಾಂತರ ರೂಪಾಯಿಗಳ ದುರುಪಯೋಗದ ವಿಚಾರದಲ್ಲಿ ಸಂಬಂದಿಸಿದ 218 ಕಡತಗಳು ಡಾ.ಎಸ್.ಜಿ. ನಾರಾಯಣಸ್ವಾಮಿ ರವರು ನಿವೃತ್ತಿ ಹೊಂದಿ ಎರಡು ವರ್ಷವಾದರೂ ಈ ದಿನದವರೆಗೂ ಹಸ್ತಾಂತರಿಸದೇ ಇರುವುದು ಬಹುಕೋಟಿ ಹಗರಣಕ್ಕೆ ನಾಂದಿಯಾಗಿದೆ.

ಆರೋಗ್ಯ ಮತ್ತು ಕುಟುಂಬ ಕಲ್ಯಾಣ ಇಲಾಖೆಯ ಸರ್ಕಾರದ ಅಧೀನ (ಪ್ರ) ಕಾರ್ಯದರ್ಶಿಗಳಾದ ಶ್ರೀಲತಾ ಹೆಚ್.ಟಿ ರವರು ಸರ್ಕಾರಿ ಹಣ ದುರುಪಯೋಗ ಹಾಗೂ ಸರ್ಕಾರಿ ಕಡತಗಳನ್ನು ನಾಪತ್ತೆ ಮಾಡಿರುವ ಅಧಿಕಾರಿ ನೌಕರರ ವಿರುದ್ಧ ಸ್ಥಳೀಯ ಪೊಲೀಸ್ ಠಾಣೆಯಲ್ಲಿ ದೂರು ದಾಖಲಿಸಲು ಆದೇಶಿರುತ್ತಾರೆ. 218 ಕಡತಗಳನ್ನು ಡಾ.ಎಸ್.ಜಿ.ನಾರಾಯಣಸ್ವಾಮಿ ಅವರಿಂದ ಹಿಂಪಡೆದು ತನಿಖೆ ನಡೆಸಿದರೆ ಬಹುಕೋಟಿಗಳ ಅಗರಣ ಬೆಳಕಿಗೆ ಬರುತ್ತದೆ ಎಂದಿದ್ದಾರೆ.

ಅನೀಮಿಯಾ ಮುಕ್ತ ರಾಜ್ಯ ಗುರಿ

ಆರೋಗ್ಯ, ಕುಟುಂಬ ಕಲ್ಯಾಣ ಇಲಾಖೆ ಸಚಿವ ದಿನೇಶ್ ಗುಂಡೂರಾವ್ ಹೇಳಿಕೆ

ಮೈಸೂರು: ಆರೋಗ್ಯ ಸೇವೆಗಳನ್ನು ಅಭಿವೃದ್ಧಿ ಪಡಿಸಿ ಉತ್ತಮ ಆರೋಗ್ಯ ಸೇವೆಗಳನ್ನು ನೀಡುವುದು ಹಾಗೂ ರಾಜ್ಯವನ್ನು ಅನೀಮಿಯಾ ಮುಕ್ತ ಕರ್ನಾಟಕ ಮಾಡುವುದು ನಮ್ಮ ಗುರಿ ಎಂದು ಆರೋಗ್ಯ ಮತ್ತು ಕುಟುಂಬ ಕಲ್ಯಾಣ ಇಲಾಖೆ ಸಚಿವ ದಿನೇಶ್ ಗುಂಡೂರಾವ್ ತಿಳಿಸಿದರು.

ಜಿಲ್ಲಾ ಪಂಚಾಯತ್ ಸಭಾಂಗಣದಲ್ಲಿ ಆರೋಗ್ಯ ಮತ್ತು ಕುಟುಂಬ ಕಲ್ಯಾಣ ಇಲಾಖೆ ಹಾಗೂ ಪರಿಶಿಷ್ಟ ವರ್ಗಗಳ ಕಲ್ಯಾಣ ಇಲಾಖೆಯ ಸಹಯೋಗದೊಂದಿಗೆ ಹಮ್ಮಿಕೊಂಡಿದ್ದ ವಿಶ್ವ ಸಿಕಲ್ ಸೆಲ್ ಅನೀಮಿಯಾ ನಿರ್ಮೂಲನಾ ಅಭಿಯಾನ ಕಾರ್ಯಕ್ರಮವನ್ನು ಉದ್ಘಾಟಿಸಿ ಅವರು ಮಾತನಾಡಿದರು. ಭಾರತೀಯ ವಿಜ್ಞಾನ ಸಂಸ್ಥೆ ಹಾಗೂ ಇಂಡಿಯನ್ ಆಯಿಲ್ ಕಾರ್ಪೋರೇಷನ್ ಸಹಯೋಗದಲ್ಲಿ ರೂಪಿಸಿರುವ ಪ್ರಾಜೆಕ್ಟ್ ಚಂದನ ಯೋಜನೆಯನ್ನು ರಾಜ್ಯ ಸರ್ಕಾರದ ಸಹಭಾಗಿತ್ವದಲ್ಲಿ 2 ವರ್ಷ ಅವಧಿಗೆ ಜಾರಿಗೊಳಿಸಲಾಗುತ್ತಿದೆ. ಸಿಕಲ್ ಸೆಲ್ ಅನಿಮಿಯಾ ರೋಗದ ಪತ್ತೆ, ಜಾಗೃತಿ ಹಾಗೂ ಚಿಕಿತ್ಸೆ ನೀಡುವುದು ಗುರಿಯಾಗಿದ್ದು ಸರಳವಾಗಿ ಸಿಕಲ್ ಸೆಲ್ ಅನಿಮಿಯಾ ಕಂಡು ಹಿಡಿಯುವ ಸಾಧನವನ್ನು ಭಾರತೀಯ ವಿಜ್ಞಾನ ಸಂಸ್ಥೆಯ ಯುವ ವಿಜ್ಞಾನಿಗಳು ಅಭಿವೃದ್ದಿಪಡಿಸಿದ್ದು, ಇಂಡಿಯನ್ ಆಯಿಲ್ ಕಾರ್ಪೋರೇಷನ್ ಕಂಪನಿ ಈ ಸಾದನಗಳನ್ನು ಕೊಡುಗೆಯಾಗಿ ನೀಡುತ್ತಿದೆ ಎಂದರು.

7 ಜಿಲ್ಲೆಗಳಲ್ಲಿ ಸಿಕಲ್ ಸೆಲ್ ಅನೀಮಿಯಾ ಪರೀಕ್ಷೆ ಮಾಡಿದ್ದು ಚಾಮರಾಜನಗರ, ಮೈಸೂರು ಹಾಗೂ ಕೊಡಗು ಜಿಲ್ಲೆಗಳಲ್ಲಿ ಸಿಕಲ್ ಸೆಲ್ ಅನೀಮಿಯಾ ಕಂಡುಬಂದಿದೆ. ಸಿಕಲ್ ಸೆಲ್ ಅನೀಮಿಯಾ ಒಂದು ಅನುವಂಶೀಯ ಕಾಯಿಲೆ ಆಗಿದ್ದು, ಸಿಕಲ್ ಸೆಲ್ ಅನೀಮಿಯಾ ಇರುವವರನ್ನು ಗುರುತಿಸಿ ಅವರಿಗೆ ಚಿಕಿತ್ಸೆ ನೀಡಲಾಗುತ್ತಿದೆ ಎಂದರು.

ಶಿಕ್ಷಣ ಮತ್ತು ಆರೋಗ್ಯಕ್ಕೆ ಹೆಚ್ಚಿನ ಆದ್ಯತೆ ನೀಡಲಾಗುವುದು. ಪ್ರಾಜೆಕ್ಟ್ ಚಂದನ ಯೋಜನೆಯಡಿ ಮುಂದಿನ 2 ವರ್ಷಗಳಲ್ಲಿ 2.56 ಲಕ್ಷ ಜನರನ್ನು ಪರೀಕ್ಷೆಗೆ ಒಳಪಡಿಸಿ ಸಿಕಲ್ ಸೆಲ್ ಅನೀಮಿಯಾ ಇರುವವರನ್ನು ಗುರುತಿಸಿ ಚಿಕಿತ್ಸೆ ನೀಡುವ ಗುರಿ ಹೊಂದಲಾಗಿದೆ. ಆರೋಗ್ಯ ಇಲಾಖೆಯ ಸೇವೆಗಳನ್ನು ಉತ್ತಮ ಪಡಿಸಲಾಗುವುದು. ಸರ್ಕಾರಿ ಆಸ್ಪತ್ರೆಗಳಲ್ಲಿ ಗುಣಮಟ್ಟದ ಚಿಕಿತ್ಸೆ ಬಡ ಜನರಿಗೆ ಸಕಾಲದಲ್ಲಿ ದೊರೆಯುವಂತೆ ಮಾಡಲಾಗುವುದು ಎಂದು ಭರವಸೆ ನೀಡಿದರು.

ಸಂಸದ ಯದುವೀರ್ ಕೃಷ್ಣದತ್ತ ಚಾಮರಾಜ ಒಡೆಯರ್ ಮಾತನಾಡಿ ಚಾಮರಾಜನಗರ, ಕೊಡಗು ಹಾಗೂ ಮೈಸೂರು ಜಿಲ್ಲೆಗಳಲ್ಲಿ ಸಿಕಲ್ ಸೆಲ್ ಅನೀಮಿಯಾ ಕಂಡುಬಂದಿದೆ. ಇದನ್ನು ನಿರ್ಮೂಲನೆ ಮಾಡಲು ಹೆಚ್ಚಾಗಿ ಪರೀಕ್ಷೆಗಳನ್ನು ಮಾಡಿ ಚಿಕಿತ್ಸೆ ನೀಡಬೇಕಿದೆ. ಈ ನಿಟ್ಟಿನಲ್ಲಿ ಆರೋಗ್ಯ ಇಲಾಖೆ ಕಾರ್ಯನಿರ್ವಹಿಸುತ್ತಿದೆ. ನನ್ನ ಕಡೆಯಿಂದ ಎಲ್ಲಾ ರೀತಿಯ ಸಹಕಾರ ನೀಡಲಾಗುವುದು ಎಂದು ತಿಳಿಸಿದರು.

ಜಿಲ್ಲಾಧಿಕಾರಿ ಡಾ.ಕೆ.ವಿ.ರಾಜೇಂದ್ರ ಮಾತನಾಡಿ ಬುಡಕಟ್ಟು ಜನಾಂಗದಲ್ಲಿ ಹೆಚ್ಚಾಗಿ ಸಿಕಲ್ ಸೆಲ್ ಅನೀಮಿಯಾ ಕಂಡುಬರುತ್ತಿದೆ. ಅರಣ್ಯ ಪ್ರದೇಶದ ಹಾಡಿಗಳಲ್ಲಿ ವಾಸಿಸುತ್ತಿರುವರಲ್ಲಿ ಮಲೇರಿಯಾ, ಚಿಕನ್ ಗುನ್ಯಾ ಹೆಚ್ಚಾಗಿ ಕಂಡುಬರುತ್ತದೆ. ಬುಡಕಟ್ಟು ಜನಾಂಗದಲ್ಲಿ ವಾಸಿಸುತ್ತಿರುವ ಜನರು ಮದುವೆ ಆಗುವಾಗ ಜೆನೆಟಿಕ್ ಟೆಸ್ಟ್ ಮಾಡಿಸಿ ಮದುವೆ ಆಗುವುದು ಉತ್ತಮ. ಸಿಕಲ್ ಸೆಲ್ ಅನೀಮಿಯಾ ಇರುವವರು ಪೌಷ್ಟಿಕ ಆಹಾರವನ್ನು ಸೇವನೆ ಮಾಡಬೇಕು ಎಂದರು.

ಶಾಸಕ ಕೆ.ಹರೀಶ್ ಗೌಡ ಮಾತನಾಡಿ ಮೈಸೂರು ಜಿಲ್ಲಾ ಆಸ್ಪತ್ರೆ ಉತ್ತಮ ಮಟ್ಟದ ಚಿಕಿತ್ಸೆ ನೀಡುತ್ತಿದೆ. ಒಂದು ವರ್ಷದ ಹಿಂದೆ ಜಿಲ್ಲಾ ಆಸ್ಪತ್ರೆಯಲ್ಲಿ ಮಾಸಿಕ 30 ರಿಂದ 40 ಹೆರಿಗೆಗಳು ಆಗುತ್ತಿದ್ದವು. ಉತ್ತಮ ಸೌಲಭ್ಯಗಳನ್ನು ಮಾನ್ಯ ಸಚಿವರು ಒದಗಿಸಿದ್ದರಿಂದ ಇಂದು ಮಾಸಿಕ 250 ರವರೆಗೆ ಹೆರಿಗೆಗಳು ಆಗುತ್ತಿವೆ. ಸಿಕಲ್ ಸೆಲ್ ಅನೀಮಿಯಾ ನಿರ್ಮೂಲನೆ ಮಾಡಲು ಎಲ್ಲರೂ ಸಹಕರಿಸಿ ಎಂದರು.

ಆರೋಗ್ಯ ಮತ್ತು ಕುಂಟುಂಬ ಕಲ್ಯಾಣ ಸೇವೆಗಳ ಅಭಿಯಾನದ ನಿರ್ದೇಶಕರಾದ ಡಾ. ನವೀನ್ ಭಟ್, ಜಿಲ್ಲಾ ಪಂಚಾಯತ್ ಮುಖ್ಯ ಕಾರ್ಯನಿರ್ವಾಹಕ ಅಧಿಕಾರಿಗಳಾದ ಕೆ.ಎಂ. ಗಾಯತ್ರಿ, ಯುವ ವಿಜ್ಞಾನಿ ಸಾಯಿ ಶಿವ ಸೇರಿ ಮತ್ತಿತರರು ಉಪಸ್ಥಿತರಿದ್ದರು.

ದೃಷ್ಟಿಯು ಸಮರ್ಪಕವಾಗಿದ್ದರೆ ಕುಳಿತಲೇ ಜಗತ್ತನ್ನು ವೀಕ್ಷಿಸುವ ಶಕ್ತಿ ಪ್ರತಿಯೊಬ್ಬರಲ್ಲಿದೆ : ಜಿ.ಚಂದ್ರಣ್ಣ

ದೇವನಹಳ್ಳಿ : ರೋಗಗಳನ್ನು ಗುಣಪಡಿಸಲು ಹಲವು ಚಿಕಿತ್ಸಾ ವಿಧಾನಗಳಿವೆ. ರೋಗಗಳ ಬಗ್ಗೆ ಆತಂಕ ಪಡುವ ಅಗತ್ಯವಿಲ್ಲ. ಯಾವುದೇ ರೋಗದ ಲಕ್ಷಣಗಳು ಕಾಣಿಸಿಕೊಂಡಲ್ಲಿ ಪ್ರಾಥಮಿಕ ಹಂತದಲ್ಲೇ ತಜ್ಞ ವೈದ್ಯರ ಸಲಹೆ ಪಡೆಯುವುದು ಅವಶ್ಯ ಎಂದು ಲಯನ್ಸ್ ಸಂಸ್ಥೆ ಚೇರ್ಮೆನ್ ಹಾಗೂ ಮಾಜಿ ಶಾಸಕ ಜಿ.ಚಂದ್ರಣ್ಣ ತಿಳಿಸಿದರು. ಲಯನ್ಸ್ ಕ್ಲಬ್ ದೇವನಹಳ್ಳಿ ಯಿಂದ ಉಚಿತ ಕಣ್ಣಿನ ಹಾಗೂ ದಂತ ತಪಾಸಣೆ ಶಿಬಿರದಲ್ಲಿ ಭಾಗವಹಿಸಿ ಮಾತನಾಡಿ, ಗ್ರಾಮೀಣ ಜನರಿಗೆ ಅನುಕೂಲ ಕಲ್ಪಿಸುವ ಉದ್ದೇಶದಿಂದ ಉಚಿತ ಆರೋಗ್ಯ ಶಿಬಿರ ನಡೆಸಲಾಗುತ್ತಿದೆ. ದೂರ ಸೃಷ್ಟಿ ಇತಂಹ ಮಾನವೀಯ ಮೌಲ್ಯಗಳ ಏಳಿಗೆಗಾಗಿ ಕಾರ್ಯಕ್ರಮ ಆಚರಣೆಯಾಗಿದೆ, 7200 ಜನರಿಗೆ ಉಚಿತ ಶಸ್ತ್ರಚಿಕಿತ್ಸೆ, ನೋಟ್ ಪುಸ್ತಕ, ಕಂಪ್ಯೂಟರ್ ತರಬೇತಿ ನಿರಂತರವಾಗಿ ಮುನ್ನಡಿಸಿಕೊಂಡು ಬಂದಿದ್ದೇವೆಂದರು. ಮಾಜಿ ಶಾಸಕ ಪಿಳ್ಳಮುನಿಶಾಮಪ್ಪ ಮಾತನಾಡಿ, ಕಣ್ಣುಗಳ ಮೇಲೆ ಪರಿಣಾಮ ಬೀರುವ ಮಧುಮೇಹದ ತೊಡಕು, ದೃಷ್ಟಿ ನಷ್ಟ ಮತ್ತು ಕುರುಡುತನವನ್ನು ಉಂಟುಮಾಡುತ್ತದೆ. ಇದು ಕಣ್ಣಿನ ರಕ್ತನಾಳಗಳ (ರೆಟಿನಾ) ಹಿಂಭಾಗದಲ್ಲಿರುವ ಬೆಳಕಿನ ಸೂಕ್ಷ್ಮ ಅಂಗಾಂಶವನ್ನು ಹಾನಿ ತಡೆಗಟ್ಟಲು ಪ್ರತಿ ಆರು ತಿಂಗಳಿಗೊಮ್ಮೆ ಪ್ರತಿಯೊಬ್ಬರೂ ತಮ್ಮ ಕಣ್ಣುಗಳನ್ನು ಪರೀಕ್ಷಿಸಬೇಕು. ಜನಪ್ರತಿನಿದಿ ಆದವರೇ ಸಮಾಜಸೇವೆ ಮಾಡಬೇಕೆಂದು ಭಾವಿಸಬಾರದು. ಕಣ್ಣಿನ ದೃಷ್ಟಿ ಎಲ್ಲರಿಗೂ ಮಹತ್ವದ್ದು ಅದರಲ್ಲೂ ವಿಶೇಷವಾಗಿ ವಯೋವೃದ್ಧರೇ ಹೆಚ್ಚಿನ ಸಂಖ್ಯೆಯಲ್ಲಿ ಕಣ್ಣಿನ ಪೊರೆಗೆ ತುತ್ತಾಗುತ್ತಿದ್ದಾರೆ. ನಿತ್ಯ ಜೀವನದ ಕೆಲಸ ಕಾರ್ಯಗಳನ್ನು ನಿರ್ವಹಿಸಲು ಅವರಿಗೆ ಅನುಕೂಲ ಕಲ್ಪಿಸಲು ನಾವು ಈ ಶಿಬಿರವನ್ನು ಆಯೋಜಿಸಿದ್ದು ಸಾರ್ವಜನಿಕರು ಇದರ ಪ್ರಯೋಜನ ಪಡೆದುಕೊಳ್ಳಿ ಎಂದರು. ಸೇವ ಮನೋಭಾವದಲ್ಲಿ ಪ್ರತಿಯೊಬ್ಬರು ತಮ್ಮನ್ನು ತಾವು ಅರ್ಪಿಸಿಕೊಳ್ಳುವ ಮೂಲಕ ಸಮಾಜ ಸೇವೆಯಲ್ಲಿ ತೊಡಗಿಕೊಳ್ಳಬೇಕೆಂದು ತಿಳಿಸಿದರು. ಲಯನ್ಸ್ ಕ್ಲಬ್ ಕಾರ್ಯಕ್ರಮದಲ್ಲಿ ಸಂಸ್ಥೆ ಪದಾಧಿಕಾರಿಗಳಾದ ಕೃಪಾಕರ್, ಜಿ.ಕೆ.ನಾರಾಯಣಸ್ವಾಮಿ, ನಾರಾಯಣ ಚಾರ್, ರಮೇಶ್ ವೆಂಕಟೇಶ್, ಸಿದ್ಧಲಿಂಗಪ್ಪ, ರಾಜಣ್ಣ, ಡಾ।। ಹೃತಿಕಾ ಇದ್ದರು.

ಮಂಡ್ಯ ನಗರದ ಜೆ.ಸಿ.ವೃತ್ತದಲ್ಲಿ ಬಿಜೆಪಿ ಕಾರ್ಯಕರ್ತರು ರಾಜ್ಯ ಸರ್ಕಾರದ ವಿರುದ್ಧ ಪೆಟ್ರೋಲ್, ಡೀಸೆಲ್ ಬೆಲೆ ಏರಿಕೆ ಖಂಡಿಸಿ ಪ್ರತಿಭಟನೆ ನಡೆಸಿದರು. ಮುಖಂಡರಾದ ಅಶೋಕ್ ಜಯರಾಂ, ವಸಂತ್ಕುಮಾರ್, ಸಿ.ಟಿ.ಮಂಜುನಾಥ್, ಶಿವಕುಮಾರ ಆರಾಧ್ಯ, ವಿವೇಕ್, ಹೊಸಹಳ್ಳಿ ಶಿವು, ಚಾಮರಾಜು, ಸಿದ್ದರಾಜುಗೌಡ, ಭೀಮೇಶ್ ಇದ್ದರು.

ಜೆಡಿಎಸ್, ಬಿಜೆಪಿನಿಂದ ಪಂಜು ಹಿಡಿದು ಪ್ರತಿಭಟನೆ

ಕೋಲಾರ: ನಗರದ ಗಾಂಧಿ ವನದಿಂದ ಪಂಜಿನ ಮೆರವಣಿಗೆ ನಡೆಸಿದ ಬಿಜೆಪಿ ಮತ್ತು ಜೆಡಿಎಸ್ ಮುಖಂಡರು , ಕಾರ್ಯಕರ್ತರು ರಾಜ್ಯಸರ್ಕಾರ ಮತ್ತು ಸಿದ್ದರಾಮಯ್ಯನವರ ಆಡಳಿತ ವೈಪಲ್ಯ ತೈಲ ಬೆಲೆ ಏರಿಕೆಯನ್ನು ವಿರೋಧಿಸಿ ನಗರದ ಪ್ರಮುಖ ರಸ್ತೆಗಳಲ್ಲಿ ಮೆರವಣಿಗೆ ಹೊರಟು ರಾಜ್ಯ ಸರ್ಕಾರ ಮತ್ತು ಸಿಎಂ ಸಿದ್ದರಾಮಯ್ಯರವರ ವಿರುದ್ಧ ಘೋಷಣೆಗಳನ್ನು ಕೂಗುತ್ತಾ ಆಕ್ರೋಶ ವ್ಯಕ್ತಪಡಿಸಿದರು

ನಂತರ ಮೆಕ್ಕೆ ವೃತ್ತದಲ್ಲಿ ಮಾನವ ಸರಪಳಿ ನಿರ್ಮಿಸಿ ಪಂಜು ಹಿಡಿದು ಒಂದು ಗಂಟೆಗೂ ಅಡಿಕಕಾಲ ರಸ್ತೆತಡೆ ನಡೆಸಿದರು ಈ ಸಂದರ್ಭದಲ್ಲಿ ಮಾತನಾಡಿದ ಸಮಾಜ ಸೇವಕ ಮತ್ತು ಜೆಡಿಎಸ್ ಮುಖಂಡರಾದ ಸಿ ಎಂ ಆರ್ ಶ್ರೀನಾಥ್ ಬಿಟ್ಟಿ ಬಾಗ್ಯಗಳನ್ನು ಮುನ್ನಡೆಸುವ ಸಲುವಾಗಿ ಜನಸಾಮಾನ್ಯರ ದಿನಬಳಕೆ ವಸ್ತುಗಳ ಬೆಲೆಯನ್ನು ರಾತ್ರೋ ರಾತ್ರಿ ಗಗನಕ್ಕೇರಿಸಿ ಜನರ ಬದುಕನ್ನು ನರಕವನ್ನಾಗಿಸಿದೆ ಈಗ ಏರಿಸಿರುವ ತೈಲ, ಟ್ಯಾಕ್ಸ್ ,ಆಹಾರ ಪದಾರ್ಥಗಳು ,ನೋಂದಣಿಶುಲ್ಕ ಮುಂತಾದವುಗಳ ಬೆಲೆಯನ್ನು ಕಡಿತ ಗೊಳಿಸದೆ ಹೋದರೆ ರಾಜ್ಯದ ಜನತೆ ದಂಗೆ ಏಳಬೇಕಾಗುತ್ತದೆ ಅಷ್ಟೇ ಅಲ್ಲದೆ ರಾಜ್ಯದಲ್ಲಿ ಭ್ರಷ್ಟಾಚಾರ , ಅವ್ಯವಹಾರಗಳು ,ವಿವಿಧ ಮಂಡಳಿಗಳಲ್ಲಿನ ಹಣ ದುರ್ಬಳಕೆ ಹೀಗೆ ಹೇಳುತ್ತಾ ಹೋದತೆ ಒಂದು ವರ್ಷದಲ್ಲಿ ನಿಮ್ಮ ಸಾಧನೆ ಮುನ್ನೂರರವತ್ತೈದು ಅವ್ಯವಹಾರಗಳು ಅಷ್ಟೇ ಈಗಲೂ ಕಾಲ ಮಿಂಚಿಲ್ಲ ಬೆಲೆ ಏರಿಕೆಯನ್ನು ಹಿಂಪಡೆದು ಭ್ರಷ್ಟಾಚಾರಿಗಳಿಗೆ ಶಿಕ್ಷೆಯಾಗಿ ಅಮಾಯಕ ಅಧಿಕಾರಿಗಳ ಜೀವ ಉಳಿಯುವಂತಾಗಲಿ ಎಂದರು .

ಪ್ರತಿಭಟನೆಯಲ್ಲಿ ಬಿಜೆಪಿ ಮತ್ತು ಜೆಡಿಎಸ್ ಮುಖಂಡರಾದ ಬಣಕನಹಳ್ಳಿ ನಟರಾಜ್ ,ಬಾಬು ಮೌನಿ ,ವಡಗೂರು ರಾಮು ,ಕೆಂಬೋಡಿ ನಾರಾಯಸ್ವಾಮಿ ,ಶಬರೀಶ್ ಯಾದವ್ ,ರೋಟರಿ ಸುಧಾಕರ್ ,ಪುಸ್ತಿ ನಾರಾಯಣಸ್ವಾಮಿ ಮುಂತಾದವರಿದ್ದರು .

ತರಬೇತಿಗೆ ಅರ್ಜಿ ಆಹ್ವಾನ

ಚಿಕ್ಕಬಳ್ಳಾಪುರ: ಸಾರ್ವಜನಿಕ ಗ್ರಂಥಾಲಯ ಇಲಾಖೆ ಅಡಿಯಲ್ಲಿ ರಾಜ್ಯದ ನಾಲ್ಕು ವಿಭಾಗಗಳಾದ ಬೆಂಗಳೂರು, ಮೈಸೂರು, ಮಂಗಳೂರು, ಬೆಳಗಾವಿ ವಿಭಾಗದ ಧಾರವಾಡ ಮತ್ತು ಕಲಬುರಗಿ ವಿಭಾಗಗಳಲ್ಲಿ ಆರು ತಿಂಗಳ ಅವಧಿಯ ಗ್ರಂಥಾಲಯ ವಿಜ್ಞಾನ ತರಬೇತಿ ಶಾಲೆಗಳನ್ನು ನಡೆಸಲಾಗುತ್ತಿದೆ. ಅದಕ್ಕೆ ಸಂಬಂಧಪಟ್ಟಂತೆ ಪಿ.ಯು.ಸಿ ಪರೀಕ್ಷೆಯಲ್ಲಿ ಕನಿಷ್ಠ ಶೇಕಡ 40 ರಷ್ಟು, ಎಸ್‌ಸಿ/ಎಸ್‌ಟಿ ಗೆ ಶೇಕಡಾ 35 ರಷ್ಟು ಅಂಕ ಪಡೆದ ಅಭ್ಯರ್ಥಿಗಳು ಈ ತರಬೇತಿಗೆ ಅರ್ಹರಾಗಿರುತ್ತಾರೆ.

ಹಾಲಿ ಕಾರ್ಯನಿರ್ವಹಿಸುತ್ತಿರುವ ಇಲಾಖೆಯ 'ಡಿ' ದರ್ಜೆಯ ಗ್ರಂಥಾಲಯ ಸಹವರ್ತಿಗಳುಸಂಬಂಧಪಟ್ಟ ಉಪನಿರ್ದೇಶಕರು, ಮುಖ್ಯ ಗ್ರಂಥಾಲಯಾಧಿಕಾರಿಗಳ ಮುಖಾಂತರ, ಗ್ರಾಮ ಪಂಚಾಯತಿ ಗ್ರಂಥಾಲಯ ಮೇಲ್ವಿಚಾರಕರು ಸಂಬಂಧಪಟ್ಟ ಪಂಚಾಯತಿ ಅಭಿವೃದ್ಧಿ ಅಧಿಕಾರಿಗಳ ಮುಖಾಂತರ ಹಾಗೂ ಇತರೆ ಸಂಸ್ಥೆಯಿಂದ ಬರುವ ಅಭ್ಯರ್ಥಿಗಳು ತಮ್ಮ ಸಂಸ್ಥೆಯ ಮುಖ್ಯಸ್ಥರ ಮುಖಾಂತರ ಅರ್ಜಿಯನ್ನು ಸಲ್ಲಿಸಬೇಕು. ಅರ್ಜಿಯ ಜೊತೆಗೆ ಪಿ.ಯು.ಸಿ ಅಂಕಪಟ್ಟಿ, ಜಾತಿ ಪ್ರಮಾಣ ಪತ್ರ, ಸೇವೆಗೆ ಸೇರಿದ ದಿನಾಂಕ, ವೇತನ ಪ್ರಮಾಣ ಪತ್ರ, ನಡವಳಿಕೆ ಪ್ರಮಾಣ ಪತ್ರಗಳ ನಕಲು ಪ್ರತಿಗಳನ್ನು ಲಗತ್ತಿಸಬೇಕು. ಸಾಮಾನ್ಯ ಅಭ್ಯರ್ಥಿಗಳು ಪಿ.ಯು.ಸಿ ಅಂಕಪಟ್ಟಿ, ಜಾತಿ ಪ್ರಮಾಣ ಪತ್ರ, ಕನ್ನಡ ಮಾಧ್ಯಮ/ಗ್ರಾಮೀಣ/ಮಹಿಳೆ/ಮಾಜಿ ಸೈನಿಕ/371ಎ ಪ್ರಮಾಣ ಪತ್ರಗಳ ದೃಢೀಕೃತ ನಕಲು ಪ್ರತಿಗಳನ್ನು ಅರ್ಜಿಯೊಂದಿಗೆ ಜುಲೈ 19 ರೊಳಗೆ ಸಲ್ಲಿಸಬೇಕು.

ಹೆಚ್ಚಿನ ವಿವರಗಳಿಗಾಗಿ ಉಪನಿರ್ದೇಶಕರ ಕಚೇರಿ, ರಾಜ್ಯ ಕೇಂದ್ರ ಗ್ರಂಥಾಲಯ, ಕಬ್ಬನ್ ಉದ್ಯಾನವನ, ಬೆಂಗಳೂರು-560001. ದೂರವಾಣಿ ಸಂಖ್ಯೆ:080-22212128, ಉಪನಿರ್ದೇಶಕರ ಕಚೇರಿ, ನಗರ ಕೇಂದ್ರ ಗ್ರಂಥಾಲಯ, ಡಿ.ಸಿ ಕಚೇರಿಯ ಆವರಣ, ಧಾರವಾಡ-580001 ದೂರವಾಣಿ ಸಂಖ್ಯೆ: 0836-2442465, ಉಪನಿರ್ದೇಶಕರ ಕಚೇರಿ, ನಗರ ಕೇಂದ್ರ, ಗ್ರಂಥಾಲಯ, ಬಾವುಟಗಡ್ಡೆ, ಮಂಗಳೂರು-575003, ದೂರವಾಣಿ ಸಂಖ್ಯೆ: 0824-2425873, ಉಪನಿರ್ದೇಶಕರ ಕಚೇರಿ, ನಗರ ಕೇಂದ್ರ, ಗ್ರಂಥಾಲಯ, ಎಂ.ವಿ.ಹೆಚ್. ಎಸ್ ಶಾಲೆ ಆವರಣ, ಸೂಪರ್ ಮಾರ್ಕೆಟ್, ಜಗತ್ ವೃತ್ತ, ಕಲಬುರಗಿ -585101 ದೂರವಾಣಿ ಸಂಖ್ಯೆ :08472-221543 ಈ ವಿಳಾಸಗಳಲ್ಲಿ ಸಂಪರ್ಕಿಸಬಹುದು ಹಾಗೂ ಆಯಾಯ ಕಂದಾಯ ವಿಭಾಗಗಳಿಂದ ಅರ್ಜಿಗಳನ್ನು ಪಡೆದು ಸಲ್ಲಿಸಬಹುದೆಂದು ಚಿಕ್ಕಬಳ್ಳಾಪುರ ಜಿಲ್ಲಾ ಕೇಂದ್ರ ಗ್ರಂಥಾಲಯದ ಮುಖ್ಯ ಗ್ರಂಥಾಲಯಾಧಿಕಾರಿ ಶಂಕರಪ್ಪ ರವರು ಪ್ರಕಟಣೆಯಲ್ಲಿ ತಿಳಿಸಿದ್ದಾರೆ.

ಸಾಲ ಸೌಲಭ್ಯಕ್ಕೆ ಅರ್ಜಿ ಆಹ್ವಾನ

ಚಿಕ್ಕಬಳ್ಳಾಪುರ: 2024-25 ನೇ ಸಾಲಿಗೆ ರಾಷ್ಟ್ರೀಯ ನಗರ ಜೀವನೋಪಾಯ ಅಭಿಯಾನ (ಡೇ-ಎನ್.ಯು.ಎಲ್.ಎಂ.) ಯೋಜನೆಯ ಉಪಘಟಕವಾದ ಸ್ವಯಂ ಉದ್ಯೋಗ ಕಾರ್ಯಕ್ರಮದಲ್ಲಿ ವೈಯಕ್ತಿಕ ಮತ್ತು ಗುಂಪು ಹಾಗೂ ಕ್ರೆಡಿಟ್ ಬ್ಯಾಂಕ್ ಲಿಂಕೇಜ್ (SEP(I) & (G) & Bank Credit Linkage) ನಡಿ ಸಾಲ ಪಡೆಯುವುದಕ್ಕೆ ಬಡತನ ರೇಖೆಗಿಂತ ಕೆಳಗಿರುವ (ಃಕಐ) 18 ರಿಂದ 45 ವರ್ಷದೊಳಗಿನ ನಗರ ಪ್ರದೇಶದ ಅರ್ಹ ವ್ಯಕ್ತಿಗಳು ಮತ್ತು ಡೇ-ನಲ್ಮ್ ಯೋಜನೆಯಡಿ ರಚಿಸಲಾದ ಸ್ವ-ಸಹಾಯ ಗುಂಪುಗಳ ಸದಸ್ಯರು ಗುಂಪು ಉದ್ದಿಮೆಗೆ ಹಾಗೂ ಬ್ಯಾಂಕ್ ಕ್ರೆಡಿಟ್ ಲಿಂಕೇಜ್ ನಡಿ ಬ್ಯಾಂಕ್ ಸಾಲ ಸೌಲಭ್ಯಕ್ಕೆ ಅರ್ಹರಾಗಿದ್ದು, ಚಿಂತಾಮಣಿ ನಗರದ ವ್ಯಾಪ್ತಿಯಲ್ಲಿ ಆಸಕ್ತ ಅರ್ಹ ವ್ಯಕ್ತಿಗಳು ಅಗತ್ಯ ದಾಖಲೆಗಳೊಂದಿಗೆ ಉಚಿತವಾಗಿ ಅರ್ಜಿಗಳನ್ನು ಪಡೆದು ಜುಲೈ 2 ರೊಳಗಾಗಿ ನಗರ ಸ್ಥಳೀಯ ಸಂಸ್ಥೆಗಳಲ್ಲಿನ ಡೇ-ನಲ್ಮ್ ವಿಭಾಗಕ್ಕೆ ಸಲ್ಲಿಸಬಹುದಾಗಿರುತ್ತದೆ. ವಿಷಯ ನಿರ್ವಾಹಕರ ದೂ.ಸಂ: 9008596343, 9743376409 ಗೆ ಸಂಪರ್ಕಿಸಬಹುದು.

ಕೋಲಾರದಲ್ಲಿ ಭಾರತ ಸೇವಾದಳ ಜಿಲ್ಲಾ ಸಮಿತಿ ಸಭೆಗೆ ಚಾಲನೆ

ಪ್ರತಿ ಶಾಲೆಯಲ್ಲಿಯೂ ಸೇವಾದಳ ಶಾಖೆ ತೆರೆಯಲಿ

ಕೋಲಾರ: ಭಾರತ ಸೇವಾದಳವತಿಯಿಂದ ಪ್ರತಿ ಶಾಲೆಯಲ್ಲಿ ಶಾಖೆಗಳನ್ನು ತೆರೆದು ಪ್ರತಿ ವಿದ್ಯಾರ್ಥಿಗೂ ಸೇವಾದಳ ತತ್ವಗಳನ್ನು ಪರಿಚಯಿಸಬೇಕೆಂದು ಭಾರತ ಸೇವಾದಳ ಗೌರವಾಧ್ಯಕ್ಷ ಸಿ.ಎಂ.ಆರ್.ಶ್ರೀನಾಥ್ ಹೇಳಿದರು.

ನಗರದ ಹಳೇ ಮಾಧ್ಯಮಿಕ ಶಾಲಾ ಆವರಣದಲ್ಲಿರುವ ಭಾರತ ಸೇವಾದಳ ಜಿಲ್ಲಾ ಸಮಿತಿ ಸಭೆಯಲ್ಲಿ ಮಾತನಾಡಿದ ಅವರು, ಕಳೆದ ಸಾಲಿನಲ್ಲಿ ಚುನಾವಣೆ ಮತ್ತಿತರ ಕಾರಣಗಳಿಂದಾಗಿ ಸೇವಾದಳ ಚಟುವಟಿಕೆಗಳನ್ನು ನಿರೀಕ್ಷೆಗೆ ತಕ್ಕಂತೆ ಮಾಡಲಾಗಲಿಲ್ಲ, ಈ ಶೈಕ್ಷಣಿಕ ವರ್ಷದಲ್ಲಿ ಕೋಲಾರ ಜಿಲ್ಲೆಯು ಮಾದರಿಯಾಗುವಂತೆ ಸೇವಾದಳ ಚಟುವಟಿಕೆಗಳನ್ನು ಶಿಕ್ಷಕರ ಮಿಲಾಪ್ ಶಿಬಿರ, ಪುನಶ್ಚೇತನ ಕಾರ್ಯಾಗಾರ, ಮಕ್ಕಳ ನಾಯಕತ್ವ ಶಿಬಿರ, ರಾಷ್ಟ್ರಗೀತೆ ಮತ್ತು ರಾಷ್ಟ್ರಧ್ವಜ ಕಾರ್ಯಾಗಾರಗಳ ಮೂಲಕ ಜಿಲ್ಲಾ ಕೇಂದ್ರ ಹಾಗೂ ಎಲ್ಲಾ ತಾಲೂಕು ಸಮಿತಿಗಳ ಸಹಕಾರದೊಂದಿಗೆ ನಡೆಸಬೇಕಾಗಿದೆ ಎಂದರು.

ಪ್ರಸಕ್ತ ಶೈಕ್ಷಣಿಕ ವರ್ಷದಲ್ಲಿ ಗುಣಾತ್ಮಕವಾಗಿ ಸೇವಾದಳ ಚಟುವಟಿಕೆಗಳನ್ನು ನಡೆಸಿ ಸೇವಾದಳಕ್ಕೆ ದೊಡ್ಡ ಮಟ್ಟದಲ್ಲಿ ಶಿಕ್ಷಕ ಹಾಗೂ ವಿದ್ಯಾರ್ಥಿ ಸಮೂಹವನ್ನು ಆಕರ್ಷಿಸೋಣ ಎಂದು ಅವರು ಸಲಹೆ ನೀಡಿದರು.

ಭಾರತ ಸೇವಾದಳ ಜಿಲ್ಲಾಧ್ಯಕ್ಷ ಕೆ.ಎಸ್.ಗಣೇಶ್ ಅಧ್ಯಕ್ಷತೆ ವಹಿಸಿ ಮಾತನಾಡಿ, ಭಾರತ ಸೇವಾದಳ ಕೇಂದ್ರ ಸಮಿತಿಯಿಂದ ಕಳುಹಿಸಿರುವ ಕಾರ್ಯಕ್ರಮಗಳ ಪಟ್ಟಿಯನ್ನು ಚಾಚು ತಪ್ಪದೆ ಕೋಲಾರ ಜಿಲ್ಲೆಯಲ್ಲಿ ಹಮ್ಮಿಕೊಳ್ಳಲು ಪ್ರತಿ ತಿಂಗಳು ಸಭೆಗಳನ್ನು ಕರೆದು, ಕಾರ್ಯೋನ್ಮುಖರಾಗೋಣ ಎಂದರು.

ಭಾರತ ಸೇವಾದಳ ಕೇಂದ್ರ ಸಮಿತಿಯು ಕೋಲಾರ ಜಿಲ್ಲಾ ಸಮಿತಿ ಮೇಲೆ ವಿಶ್ವಾಸವಿಟ್ಟು ಮಕ್ಕಳ ನಾಯಕತ್ವ ಶಿಬಿರ ಹಾಗೂ ಶಿಕ್ಷಕರ ತರಬೇತಿ ಶಿಬಿರ ನಡೆಸಲು ಸೂಚಿಸಿದ್ದು, ಇದಕ್ಕೂ ಮೊದಲು ಎಲ್ಲಾ ತಾಲೂಕುಗಳಲ್ಲಿ ಶಿಕ್ಷಕರ ಮಿಲಾಫ್ ಶಿಬಿರಗಳನ್ನು ಆಯೋಜಿಸಿ ಸೇವಾದಳ ಚಟುವಟಿಕೆಗಳಿಗೆ ಚಾಲನೆ ನೀಡೋಣ ಎಂದರು.

ಜಿಲ್ಲಾ ಸಮಿತಿ ಸಭೆಯಲ್ಲಿ ಎಲ್ಲಾ ತಾಲೂಕುಗಳಲ್ಲಿ ಶಿಕ್ಷಕರ ಪುನಶ್ಚೇತನ ಕಾರ್ಯಾಗಾರ, ಕೇಂದ್ರ ಸಮಿತಿ ಕಾರ್ಯಕ್ರಮಗಳು, ವಿವಿಧ ಮಹನೀಯರ ಜಯಂತಿ, ಪುಣ್ಯಸ್ಮರಣೆ, ವಿಶೇಷ ದಿನಾಚರಣೆಗಳನ್ನು ನಡೆಸುವ ಕುರಿತು ಚರ್ಚಿಸಿ ಅನುಮೋದನೆ ನೀಡಲಾಯಿತು.

ಜಿಲ್ಲಾ ಮಟ್ಟದಲ್ಲಿ ಪದವಿ ಪೂರ್ವ ಕಾಲೇಜುಗಳ ಉಪನ್ಯಾಸಕರಿಗೆ ಸೇವಾದಳ ಮಾಹಿತಿ ಕಾರ್ಯಾಗಾರ ಹಮ್ಮಿಕೊಳ್ಳಲು ಸಭೆಯು ತೀರ್ಮಾನಿಸಿತು.

ಸಭೆಯಲ್ಲಿ ಭಾರತ ಸೇವಾದಳ ಜಿಲ್ಲಾ ಸಮಿತಿ ಕಾರ್ಯದರ್ಶಿ ಎಸ್.ಸುಧಾಕರ್, ಜಿಲ್ಲಾ ಉಪಾಧ್ಯಕ್ಷ ಜಿ.ಶ್ರೀನಿವಾಸ್, ಕೋಶಾಧ್ಯಕ್ಷ ಎಂ.ನಾಗರಾಜ್, ಸಂಘಟನಾ ಕಾರ್ಯದರ್ಶಿ ಆರ್.ರವಿಕುಮಾರ್, ಜಿಲ್ಲಾ ಸಂಚಾಲಕ ಬಹದ್ದೂರ್ ಸಾಬ್, ಕೋಲಾರ ತಾಲೂಕು ಅಧ್ಯಕ್ಷ ಶ್ರೀರಾಮ್, ಕಾರ್ಯದರ್ಶಿ ಫಲ್ಗುಣ, ಶ್ರೀನಿವಾಸಪುರ ತಾಲೂಕು ಅಧ್ಯಕ್ಷ ಬಂಗವಾದಿ ನಾಗರಾಜ್, ಕಾರ್ಯದರ್ಶಿ ಅಶೋಕ್, ಪದಾಕಾರಿಗಳಾದ ಚಾಂದ್‌ಪಾಷಾ, ಚಲಪತಿ, ಯಲ್ಲಪ್ಪ, ಸುರೇಶ್, ಮಂಜುನಾಥ್, ಅಶೋಕ್ ಇತರರು ಹಾಜರಿದ್ದರು.

ಸೇವಾದಳ ಜಿಲ್ಲಾ ಸಂಘಟಕ ಎಂ.ಬಿ.ದಾನೇಶ್ ಕಾರ್ಯಕ್ರಮ ನಡೆಸಿಕೊಟ್ಟರು. ಸರ್ವಧರ್ಮ ಪ್ರಾರ್ಥನೆಯಿಂದ ಆರಂಭವಾದ ಸಭೆಯು ರಾಷ್ಟ್ರಗೀತೆಗಾಯನದೊಂದಿಗೆ ಮುಕ್ತಾಯವಾಯಿತು.

ಆದಿಕರ್ನಾಟಕ ಸಂಘದ ಆಸ್ತಿ ಪರಭಾರೆಯಲ್ಲಿ ಅಧ್ಯಕ್ಷರ ಪಾತ್ರವಿಲ್ಲ : ಸಿ.ಕೆ. ಮಂಜುನಾಥ್

ಚಾಮರಾಜನಗರ: ತಾಲೂಕು ಆದಿಕರ್ನಾಟಕ ಅಭಿವೃದ್ಧಿ ಸಂಘದ ಆಸ್ತಿ ಪರಭಾರೆಯಾಗಿರುವುದು ನಿಜ. ಆದರೆ, ಈ ಪ್ರಕರಣದಲ್ಲಿ ಸಂಘದ ಅಧ್ಯಕ್ಷರ ಪಾತ್ರವಿಲ್ಲ. ಅವರು ಅಧ್ಯಕ್ಷರಾದ ಬಳಿಕ ಸಂಘವನ್ನು ಅಭಿವೃದ್ಧಿಪಡಿಸಲು ಹೆಚ್ಚಿನ ಶ್ರಮ ವಹಿಸಿದ್ದಾರೆ ಎಂದು ಡಾ. ಬಿ.ಆರ್. ಅಂಬೇಡ್ಕರ್ ಸಂಘಗಳ ಒಕ್ಕೂಟದ ಅಧ್ಯಕ್ಷ ಸಿ.ಕೆ. ಮಂಜುನಾಥ್ ತಿಳಿಸಿದರು.

ನಗರದ ಜಿಲ್ಲಾ ಕಾರ್ಯನಿರತ ಪತ್ರಕರ್ತರ ಭವನದಲ್ಲಿ ಕರೆದಿದ್ದ ಪತ್ರಿಕಾಗೋಷ್ಠಿಯಲ್ಲಿ ಮಾತನಾಡಿದ ಅವರು, ಆದಿ ಕರ್ನಾಟಕ ಅಭಿವೃದ್ಧಿ ಅಭಿವೃದ್ಧಿ ಸಂಘ ಆಸ್ತಿ ಸಂರಕ್ಷಣಾ ಸಮಿತಿ ಆಸ್ತಿ ರಕ್ಷಣೆ ನೆಪದಲ್ಲಿ ಸಂಘದ ಅಧ್ಯಕ್ಷರಾದ ನಂಜುಂಡಸ್ವಾಮಿ ಅವರನ್ನು ತೇಜವಧೆ ಮಾಡಲು ಮುಂದಾಗಿದೆ. ಅಲ್ಲದೇ ಈ ಸಮಿತಿಯ ಹಿಂದೆ ಕಾಣದ ಕೈ ಕೆಲಸ ಮಾಡುತ್ತಿದೆ. ಇವರ ಹೆಸರನ್ನು ಮುಂದಿನ ದಿನಗಳಲ್ಲಿ ಬಹಿರಂಗ ಪಡಿಸುತ್ತೇವೆ. ಇವರು ಸಮಾಜವನ್ನು ಹೊಡೆಯುವ ಕೆಲಸ ಮಾಡುತ್ತಿದ್ದಾರೆ ಹೊರತು ಯಾವುದೇ ಅಭಿವೃದ್ಧಿ ಪಡಿಸುವ ಸಮಾಜವನ್ನು ಸಂಘಟನೆಯ ಮಾಡುವ ಕೆಲಸ ಮಾಡುತ್ತಿಲ್ಲ ಎಂದು ನೇರವಾಗಿ ವಾಗ್ದಾಳಿ ಮಾಡಿದರು.

2018 ರಿಂದಲೂ ಸಂಘ ಅಸ್ತಿ ಪರಭಾರೆ : ಅಧಿಕರ್ನಾಟಕ ಅಭಿವೃದ್ಧಿ ಸಂಘಕ್ಕೆ ಸರ್ಕಾರ 1984ರಲ್ಲಿ ಅನುದಾನದಡಿಯಲ್ಲಿ ಆಸ್ತಿ ಖರೀದಿ ಮಾಡಿ ಮಾಡಿಕೊಟ್ಟಿತ್ತು. ಅಲ್ಲಿಂದ ಸಂಘವನ್ನು ಮುನ್ನಡೆಸಿಕೊಂಡು ಬಂದಂತಹ ಅಧ್ಯಕ್ಷರು ಹಾಗೂಆಡಳಿತ ಮಂಡಲಿ ಸರಿಯಾದ ರೀತಿಯಲ್ಲಿ ಆಸ್ತಿ ದಾಖಲೆಗಳನ್ನು ಸಂರಕ್ಷಣೆ ಮಾಡಲು ವಿಫಲವಾದ ಕಾರಣ ಖಾತೆ ವರ್ಗಾವಣೆ ಆಗಿಲ್ಲ. ಹಾಗೂ ನಗರಸಭೆ ಅಸಸ್‌ಮೆಂಟ್‌ಗೆ ಸೇರಿಸಲು ಸಾಧ್ಯವಾಗಿಲ್ಲ. ಹೀಗಾಗಿ ಅಸ್ತಿ ಪರಭಾರೆ ಮಾಡಿರುವ ಮೂಲ ಮಾಲೀಕರ ಹೆಸರಿನಲ್ಲಿಯೇ ಆರ್‌ಟಿಸಿ ಇದೆ. ಇದನ್ನು ರದ್ದುಪಡಿಸಲು, ಇಸ್ವತ್ತು ಮಾಡಿಸಲು ಮೂಲ ದಾಖಲಾತಿ ಇಲ್ಲದಾಗಿದೆ. ಇದನ್ನು ಅರ್ಥ ಮಾಡಿಕೊಂಡು ಸಂರಕ್ಷಣಾ ಸಮಿತಿಯ ಸದಸ್ಯರು ಈ ದಿಕ್ಕಿನಲ್ಲಿ ಹೋಗಬೇಕೇ ಹೊರತು ಇಲ್ಲದ ಸಲ್ಲದ ಆರೋಪಗಳನ್ನು ಅಧ್ಯಕ್ಷರು ಆಡಳಿತ ಮಂಡಲಿಯ ವಿರುದ್ದ ಮಾಡುವ ಸಮಾಜವನ್ನು ದಿಕ್ಕುತಪ್ಪಿಸಿ, ಇಬ್ಭಾಗ ಮಾಡಲು ಮುಂದಾಗಿದ್ದಾರೆ. ಇದು ಯಾರಿಗು ಒಳಿತಲ್ಲಾ. ಹೀಗಾಗಿ ಮುಂದಿನ ದಿನಗಳಲ್ಲಿ ಸಮಾಜದ ಅಸ್ತಿಯನ್ನು ರಕ್ಷಣೆ ಮಾಡಿ ಸಂಘವನ್ನು ಸುಸೂತ್ರವಾಗಿ ಮುನ್ನಡೆಯುವಂತೆ ಮಾಡಲು ಸಮಾಜದ ಹಿರಿಯರು, ಯಜಮಾನರು, ಮುಖಂಡರು ಹಾಗೂ ಸಂಘ ಸಂಸ್ಥೆಗಳ ಪದಾಧಿಕಾರಿಗಳನ್ನು ಆಹ್ವಾನಿಸಿ, ಇತ್ಯರ್ಥ ಪಡಿಸುವುದಾಗಿ ತಿಳಿಸಿದರು. ಈ ಸಭೆಗೆ ಎರಡು ಕಡೆಯವರನ್ನು ಸೇರಿಸಿ, ಎಲ್ಲರ ಮುಂದೆ ಕುಲಂಕುಶ ಚರ್ಚೆ ಮಾಡಿ, ಆಸ್ತಿ ರಕ್ಷಣೆ ಮತ್ತು ಸಮಾಜವನ್ನು ಒಗ್ಗಟ್ಟಿನಿಂದ ತೆಗೆದುಕೊಂಡ ಹೋಗಲು ಶ್ರಮ ವಹಿಸುವುದಾಗಿ ಮಂಜುನಾಥ ತಿಳಿಸಿದರು. ಆದಿ ಕರ್ನಾಟಕ ಅಭಿವೃದ್ಧಿ ಸಂಘದ ಅಸ್ತಿಯನ್ನು ಪೋರ್ಜರಿ ಸಹಿ ಮಾಡಿ, ನಕಲಿ ಆಧಾರ್ ಕಾರ್ಡುಗಳನ್ನು ಸೃಷ್ಟಿ ಮಾಡಿ ಸಂಘದ ಅಸ್ತಿಯನ್ನು ಪರಭಾರೆ ಮಾಡಿರುವವರ ವಿರುದ್ದ ಕಾನೂನು ಕ್ರಮವಾಗಬೇಕು ಎಂಬುವುದು ಒತ್ತಾಯ. ಇದು ಬಿಟ್ಟು ಅಧ್ಯಕ್ಷರ ಮೇಲೆ ಗೂಬೆ ಕೂರಿಸುವುದು ಸರಿಯಲ್ಲ ಎಂದು ಮಂಜುನಾಥ್ ತಿಳಿಸಿದರು. ಗೋಷ್ಠಿಯಲ್ಲಿ ನಗರಸಭಾ ಮಾಜಿ ಸದಸ್ಯ ಬಸವರಾಜು, ಪುಟ್ಟಸ್ವಾಮಿ, ಮುಖಂಡರಾದ ಎಸ್.ಪಿ. ಮಹೇಶ್, ಪ್ರಸನ್ನಕುಮಾರ್, ಗಣೇಶಪ್ರಸಾದ್, ಜಯಶಂಕರ್ ಇತರರು ಇದ್ದಾರೆ.

ಆದರ್ಶವಿದ್ಯಾಲಯ ಪ್ರವೇಶಕ್ಕೆ ಅರ್ಜಿಆಹ್ವಾನ

ಕೋಲಾರ: ಆದರ್ಶ ವಿದ್ಯಾಲಯಗಳಲ್ಲಿ 2024-25ನೇ ಸಾಲಿಗೆ 7, 8 ಮತ್ತು 9ನೇ ತರಗತಿಯಲ್ಲಿ ಖಾಲಿ ಇರುವ ಸೀಟುಗಳಿಗೆ ವಿದ್ಯಾರ್ಥಿಗಳನ್ನು ದಾಖಲು ಮಾಡಿಕೊಳ್ಳಲು ಅರ್ಜಿ ಸಲ್ಲಿಸಲು ಜೂ.22 ಕೊನೆ ದಿನಾಂಕವಾಗಿದ್ದು, ಜೂ.27 ರಂದು ಪ್ರವೇಶ ಪರೀಕ್ಷೆ ನಡೆಯಲಿದೆ ಎಂದು ಜಿಲ್ಲಾ ಶಿಕ್ಷಣ ಮತ್ತು ತರಬೇತಿ ಸಂಸ್ಥೆ ಪ್ರಾಂಶುಪಾಲರೂ ಹಾಗೂ ಶಾಲಾ ಶಿಕ್ಷಣ ಇಲಾಖೆ ಉಪನಿರ್ದೇಶಕರು(ಅಭಿವೃದ್ಧಿ) ಕೆ.ಎನ್.ಜಯಣ್ಣ ತಿಳಿಸಿದ್ದಾರೆ.

ಈ ಕುರಿತು ಮಾಹಿತಿ ನೀಡಿರುವ ಅವರು, ಜಿಲ್ಲೆಯಲ್ಲಿರುವ ಬಂಗಾರಪೇಟೆ ಆದರ್ಶ ವಿದ್ಯಾಲಯ, ಶ್ರೀನಿವಾಸಪುರ ತಾಲ್ಲೂಕು ಕಲ್ಲೂರು ಇಲ್ಲಿರುವ ಆದರ್ಶ ವಿದ್ಯಾಲಯ, ಮುಳಬಾಗಿಲು ತಾಲ್ಲೂಕಿನ ತಾಲಿಕಲ್ಲು ಎಂಬಲ್ಲಿರುವ ಆದರ್ಶ ವಿದ್ಯಾಲಯಗಳಲ್ಲಿ ಆಂಗ್ಲಮಾಧ್ಯಮದ ಶಿಕ್ಷಣದಲ್ಲಿ ಕೆಲವು ಸೀಟುಗಳು ಖಾಲಿ ಇದ್ದು, ಅವುಗಳನ್ನು ತುಂಬಲು ಅರ್ಹ ವಿದ್ಯಾರ್ಥಿಗಳಿಂದ ಅರ್ಜಿಗಳನ್ನು ಕರೆಯಲಾಗಿದೆ ಎಂದು ತಿಳಿಸಿದ್ದಾರೆ. ಈ ಶಾಲೆಗಳಿರುವ ತಾಲ್ಲೂಕುಗಳ ಬಿಇಒಗಳು ನಿಯಮಾನುಸಾರ ಪರೀಕ್ಷೆ, ಮೌಲ್ಯಮಾಪನ ನಡೆಸಿ ರೋಸ್ಟರ್‌ವಾರು ಅಂಕಗಳ ಪಟ್ಟಿ ಮತ್ತು ಫಲಿತಾಂಶ ಪಟ್ಟಿ ಸಿದ್ದಪಡಿಸಿ ದೃಢೀಕರಿಸಿ ಸಲ್ಲಿಸಲು ಕೋರಲಾಗಿದೆ. ಹೆಚ್ಚಿನ ಮಾಹಿತಿಗಾಗಿ ಬಂಗಾರಪೇಟೆಯ ಆದರ್ಶ ವಿದ್ಯಾಲಯಕ್ಕೆ ಸಂಬಂಧಿಸಿದಂತೆ ನೋಡಲ್ ಅಧಿಕಾರಿಯಾಗಿ ಡಯಟ್ ಉಪನ್ಯಾಸಕರು ಎಸ್.ಲಲಿತಾ,-9742849668, ಶ್ರೀನಿವಾಸಪುರ ತಾಲೂಕು ಕಲ್ಲೂರು ಆದರ್ಶ ವಿದ್ಯಾಲಯ ನೋಡಲ್ ಅಧಿಕಾರಿಯಾಗಿ ಡಯಟ್ ಉಪನ್ಯಾಸಕರಾದ ಸೈಯದ್ ಸಮೀಉಲ್ಲಾ ದೂ-9964298845, ಮುಳಬಾಗಿಲು ತಾಲ್ಲೂಕಿನ ತಾಲಿಕಲ್ಲು ಆದರ್ಶ ವಿದ್ಯಾಲಯ ನೋಡಲ್ ಅಧಿಕಾರಿಯಾಗಿ ಡಯಟ್ ಉಪನ್ಯಾಸಕ ಜಿ.ಎಂ.ಗಂಗಪ್ಪ-ದೂ.9964273457 ಅವರನ್ನು ಸಂಪರ್ಕಿಸಬಹುದು.

ಮಮತೆಯ ಮಡಿಲಿನಲ್ಲಿ ಹುಟ್ಟುಹಬ್ಬ ಆಚರಣೆ

ಮಂಡ್ಯ: ನಗರದ ಮಿಮ್ಸ್ ಹೆರಿಗೆ ಕೇಂದ್ರದ ಆವರಣದಲ್ಲಿ ಮಮತೆಯ ಮಡಿಲು ಸಹಯೋಗದಲ್ಲಿ ದ್ಯಾಪಸಂದ್ರ ಡಿ.ಎಸ್. ಉಮೇಶ್ ಅವರ 50ನೇ ವರ್ಷದ ಹುಟ್ಟು ಹಬ್ಬದ ಆಚರಣೆ ಅಂಗವಾಗಿ ರೋಗಿಗಳ ಸಂಬಂಧಿಕರಿಗೆ ಬೆಳಗಿನ ಉಪಹಾರ ನೀಡಲಾಯಿತು. ಮುಖಂಡ ಶಂಕರಲಿಂಗೇಗೌಡ ಮಾತನಾಡಿ, ರೈತ ಕುಟುಂಬದ ದ್ಯಾಪಸಂದ್ರ ಉಮೇಶ್ ಅವರು 25ನೇ ವಯಸ್ಸಿನಲ್ಲಿ ಗ್ರಾಮ ಪಂಚಾಯಿತಿ ಸದಸ್ಯರಾಗಿ ಸಕ್ರಿಯವಾಗಿ ರಾಜಕೀಯದಲ್ಲಿ ತೊಡಗಿಕೊಂಡು ನಂತರ ಮಂಡ್ಯದ ಪಿಎಲ್ಡಿ ಬ್ಯಾಂಕಿನ ಉಪಾಧ್ಯಕ್ಷರಾಗಿ ಸೇವೆ ಸಲ್ಲಿಸಿದ್ದಾರೆ, ಇಂದು ಕುಟುಂಬ ಮತ್ತು ಸ್ನೇಹಿತರೊಂದಿಗೆ ಆಗಮಿಸಿ ಅನ್ನದಾಸೋಹ ಮಾಡುತ್ತಿದ್ದಾರೆ ಮುಂದೆಯೂ ಸಹ ಇಂತಹ ಸಮಾಜಮುಖಿ ಕಾರ್ಯದಲ್ಲಿ ತೊಡಗಲಿ ಎಂದು ಆಶೈಸಿದರು.

ದೊಡ್ಡಗರುಡನಹಳ್ಳಿಯ ವಜ್ರಮುನಿ ಮಾತನಾಡಿ, ಆರ್ಥಿಕವಾಗಿ ಹಿಂದುಳಿದವರಿಗೆ ಹಾಗೂ ಶೈಕ್ಷಣಿಕ ಕ್ಷೇತ್ರದಲ್ಲಿ ತಮ್ಮದೇ ಆದ ಸಹಾಯ ಹಸ್ತ ನೀಡುತ್ತಾ ಬಂದಿದ್ದಾರೆ, ಇಲ್ಲಿಯವರೆಗೂ 25 ಬಾರಿ ರಕ್ತದಾನ ಮಾಡಿ ಗ್ರಾಮದಲ್ಲಿ ಮೆಚ್ಚುಗೆ ಗಳಿಸಿದ್ದಾರೆ ಸ್ನೇಹ ಜೀವಿಯಾಗಿರುವ ದ್ಯಾಪಸಂದ್ರ ಉಮೇಶ್ ರಾಜಕೀಯದಲ್ಲಿ ಉನ್ನತ ಮಟ್ಟದಲ್ಲಿ ಬೆಳೆಯುವಂತಾಗಲಿ ಎಂದು ಶ್ಲಾಘಿಸಿದರು.

ಕಾರ್ಯಕ್ರಮದಲ್ಲಿ ಮಂಗಲ ಯೋಗೇಶ್, ಮಾಜಿ ಸೈನಿಕ ದೊರೆಗೌಡ, ಚೊಟ್ಟನಹಳ್ಳಿ ಶ್ರೀಧರ್ ಭಾಗವಹಿಸಿದ್ದರು.

ಎನ್‌ಎಂಎಂಎಸ್ ಪರೀಕ್ಷೆಯಲ್ಲಿ ನಾಲ್ವರು ಉತ್ತೀರ್ಣ

ಹುಳಿಯಾರು: ಹುಳಿಯಾರು ಹೋಬಳಿಯ ದಬ್ಬಗುಂಟೆ ಸರ್ಕಾರಿ ಪ್ರೌಢಶಾಲೆಯ ಎಂಟನೇ ತರಗತಿ ನಾಲ್ವರು ವಿದ್ಯಾರ್ಥಿಗಳು 2023-24 ನೇ ಸಾಲಿನ ಎನ್‌ಎಂಎಂಎಸ್ (ಓಒಖ) ಪರೀಕ್ಷೆಯಲ್ಲಿ ಉತ್ತೀರ್ಣರಾಗಿರುತ್ತಾರೆ. ಇವರಿಗೆ ಪ್ರತಿ ವರ್ಷ 12,000 ರೂ ನಂತೆ ನಾಲ್ಕು ವರ್ಷಗಳ ಕಾಲ ಸ್ಕಾಲರ್ಶಿಪ್ ದೊರೆಯುತ್ತದೆ. ಇದು ಸರ್ಕಾರಿ ಶಾಲಾ ಮಕ್ಕಳಿಗೆ ಉಪಯುಕ್ತವಾದ ಕಾರ್ಯಕ್ರಮವಾಗಿದ್ದು ಪ್ರತಿ ವರ್ಷವೂ ಸರ್ಕಾರಿ ಪ್ರೌಢಶಾಲೆ ದಬ್ಬಗುಂಟೆಯ ವಿದ್ಯಾರ್ಥಿಗಳು ಈ ಒಂದು ಪರೀಕ್ಷೆಯಲ್ಲಿ ಆಯ್ಕೆಯಾಗಿ ಶಾಲೆಗೆ ಕೀರ್ತಿಯನ್ನು ತಂದಿರುತ್ತಾರೆ. ಚಿಕ್ಕನಾಯಕನಹಳ್ಳಿ ತಾಲೂಕಿನಿಂದ ಒಟ್ಟು 24 ವಿದ್ಯಾರ್ಥಿಗಳು ಈ ಸ್ಕಾಲರ್ ಶಿಪ್‌ಗೆ ಆಯ್ಕೆಯಾಗಿದ್ದರೆ. ಇದರಲ್ಲಿ ದಬ್ಬಗುಂಟೆ ಶಾಲೆಯ ಎಚ್.ಬಿಂದು, ಮೊಮಿನ್ ಪಾಷಾ, ಶಶಿಕಲಾ ಬಾಯಿ, ಚಂದನ ಈ ನಾಲ್ವರು ಸಹ ಒಳಗೊಂಡಿದ್ದಾರೆ. ಆಯ್ಕೆಯಾದ ವಿದ್ಯಾರ್ಥಿಗಳಿಗೆ ದಸೂಡಿ ಗ್ರಾಮ ಪಂಚಾಯಿತಿ ಸದಸ್ಯರುಗಳು, ಎಸ್ಡಿಎಂಸಿ ಅಧ್ಯಕ್ಷರು ಮತ್ತು ಸದಸ್ಯರು ಹಾಗೂ ಸರ್ಕಾರಿ ಪ್ರೌಢಶಾಲೆ ದಬ್ಬಗುಂಟೆ ಮುಖ್ಯ ಗುರುಗಳು ಮತ್ತು ಸಹ ಶಿಕ್ಷಕರು ಅಭಿನಂದಿಸಿರುತ್ತಾರೆ.'

ಹಿಂದುಳಿದ ಜಿಲ್ಲೆಯೆಂಬ ಹಣೆಪಟ್ಟಿ ಅಳಸಿಹಾಕಲು ಸಹಕರಿಸಿ- ಸಂಸದ ಮಲ್ಲೇಶಬಾಬು

ಜಿಲ್ಲಾ ಸರ್ಕಾರಿ ನೌಕರರ ಸಂಘದಿಂದ ನೂತನ ಸಂಸದರಿಗೆ ಅಭಿನಂದನೆ

ಕೋಲಾರ: ಜಿಲ್ಲೆಯ ಸರ್ವತೋಮುಖ ಅಭಿವೃದ್ದಿಗೆ ನೆರವಾಗಿ ಹಾಗೂ ಕೋಲಾರಕ್ಕೆ ಅಂಟಿಕೊಂಡಿರುವ ಹಿಂದುಳಿದ ಜಿಲ್ಲೆಯೆಂಬ ಹಣೆಪಟ್ಟಿ ಅಳಿಸಿಹಾಕಿ ರಾಜ್ಯಕ್ಕೆ ಮಾದರಿಯಾಗಿಸುವ ತಮ್ಮ ಪ್ರಯತ್ನಕ್ಕೆ ಎಲ್ಲಾ ಇಲಾಖೆಗಳ ನೌಕರರು ಸಹಕಾರ ನೀಡಿ ಎಂದು ನೂತನ ಸಂಸದ ಎಂ.ಮಲ್ಲೇಶಬಾಬು ಕರೆ ನೀಡಿದರು.

ಕೋಲಾರದ ತಮ್ಮ ನಿವಾಸದಲ್ಲಿ ಬುಧವಾರ ಜಿಲ್ಲಾ ನೌಕರರ ಸಂಘದ ಅಧ್ಯಕ್ಷ ಜಿ.ಸುರೇಶ್‌ಬಾಬು ನೇತೃತ್ವದಲ್ಲಿ ನೌಕರರ ಸಂಘದ ಪದಾಧಿಕಾರಿಗಳು ನೀಡಿದ ಸನ್ಮಾನ ಸ್ವೀಕರಿಸಿ ಅವರು ಮಾತನಾಡಿ, ಕೋಲಾರ ಜಿಲ್ಲೆಯ ಜನತೆ ನನಗೊಂದು ಉತ್ತಮ ಅವಕಾಶ ನೀಡಿದ್ದಾರೆ, ಅವರ ನಂಬಿಕೆಗೆ ಧಕ್ಕೆಯಾಗದಂತೆ ಕಾರ್ಯನಿರ್ವಹಿಸುವ ಸಂಕಲ್ಪ ಮಾಡಿದ್ದೇನೆ, ಜಿಲ್ಲೆಯ ಸಮಗ್ರ ಅಭಿವೃದ್ದಿಯ ನನ್ನ ಪ್ರಯತ್ನಕ್ಕೆ ಸರ್ಕಾರಿ ನೌಕರರು ಕೈಜೋಡಿಸಿ ಎಂದು ಮನವಿ ಮಾಡಿದರು.

ಕೋಲಾರ ಜಿಲ್ಲೆ ಹಿಂದುಳಿದಿದೆ ಎಂಬ ಅಪವಾದದಿಂದ ಮುಕ್ತವಾಗಿಸಲು ನಾನು ಸಂಕಲ್ಪ ತೊಟ್ಟಿದ್ದೇನೆ ಈ ನಿಟ್ಟಿನಲ್ಲಿ ಕೇಂದ್ರ, ಸರ್ಕಾರದಿಂದ ಜಿಲ್ಲೆಗೆ ಸಿಗಬಹುದಾದ ಎಲ್ಲಾ ರೀತಿಯ ನೆರವು, ಸೌಲಭ್ಯಗಳನ್ನು ನನ್ನ ಕೈಲಾದಷ್ಟು ಒತ್ತಡ ಹಾಕಿ ತರುವ ಪ್ರಯತ್ನ ಮಾಡುತ್ತೇನೆ ಎಂದರು.

ನನ್ನ ಪ್ರಯತ್ನಗಳಿಗೆ ಕೇಂದ್ರ ಬೃಹತ್ ಕೈಗಾರಿಕಾ ಸಚಿವರಾಗಿರುವ ಕುಮಾರಸ್ವಾಮಿ ಅವರು ಬೆಂಬಲವಾಗಿದ್ದು, ಅವರು ಜಿಲ್ಲೆಯಲ್ಲಿ ಕೈಗಾರಿಕೆಗಳ ಅಭಿವೃದ್ದಿ ಜತೆಗೆ ನಿರುದ್ಯೋಗ ಸಮಸ್ಯೆ ಹೋಗಲಾಡಿಸುವ ತಮ್ಮ ಪ್ರಯತ್ನಕ್ಕೆ ಸಹಕಾರ ನೀಡಲಿದ್ದಾರೆ ಎಂದರು.

ಕೋಲಾರ ಜಿಲ್ಲೆಯ ಜನತೆ ಶ್ರಮಜೀವಿಗಳಾಗಿದ್ದಾರೆ, ಅವರಿಗೆ ನೀರಾವರಿ ಸಿಕ್ಕರೆ ಸರ್ಕಾರದ ಯಾವುದೇ ಬಿಟ್ಟಿ ಯೋಜನೆಗಳಿಗೆ ಕಾಯುವುದಿಲ್ಲ, ದುಡಿದು ಇಡೀ ದೇಶಕ್ಕೆ ತರಕಾರಿ, ಹಾಲು,ರೇಷ್ಮೆ ನೀಡುವ ಶಕ್ತಿ ಹೊಂದಿದ್ದಾರೆ ಆದ್ದರಿಂದ ಜಿಲ್ಲೆಗೆ ನೀರಾವರಿ ಯೋಜನೆ ಬರಬೇಕಲು ಎಂಬುದು ಎಲ್ಲರ ಆಶಯವಾಗಿದೆ ಎಂದರು.

ನನ್ನ ತಂದೆ ಐಎಎಸ್ ಅಧಿಕಾರಿಯಾಗಿ ರಾಜ್ಯದಲ್ಲಿ ಉತ್ತಮ ಕೆಲಸ ಮಾಡಿದ ಗೌರವಕ್ಕೆ ಪಾತ್ರರಾಗಿದ್ದಾರೆ, ಅವರ ಆಶಯಗಳಿಗೆ ಧಕ್ಕೆ ಬಾರದಂತೆ ನಾನು ಕೆಲಸ ಮಾಡುವೆ, ಜಿಲ್ಲೆಯ ಜನತೆಯ ಋಣ ನನ್ನ ಮೇಲಿದ್ದು, ಶಕ್ತಿಮೀರಿ ಜಿಲ್ಲೆಗಾಗಿ ಶ್ರಮಿಸುವೆ ಎಂದು ತಿಳಿಸಿದರು.

ನೌಕರರ ಸಂಘದ ಜಿಲ್ಲಾಧ್ಯಕ್ಷ ಜಿ.ಸುರೇಶ್‌ಬಾಬು ಮಾತನಾಡಿ,ಜಿಲ್ಲಾ ಸರ್ಕಾರಿ ನೌಕರರ ಸಂಘ ಜಿಲ್ಲೆಯ ಅಭಿವೃದ್ದಿಗೆ ನಡೆಯುವ ತಮ್ಮ ಪ್ರಯತ್ನಕ್ಕೆ ಸದಾ ತಮ್ಮೊಂದಿಗೆ ಇರುತ್ತದೆ, ತಾವು ತಂದ ಯೋಜನೆಗಳನ್ನು ಜನತೆಗೆ ತಲುಪಿಸುವ ಕಾರ್ಯದಲ್ಲಿ ಪ್ರಾಮಾಣಿಕವಾಗಿ ಕೆಲಸ ಮಾಡುತ್ತದೆ ಎಂದರು.

ನೌಕರರು ಸಹಾ ಅನೇಕ ಸಮಸ್ಯೆ ಎದುರಿಸುತ್ತಿದ್ದಾರೆ, ವೇತನ ಆಯೋಗದ ವರದಿ ಜಾರಿಯಾಗಿಲ್ಲ ಎಂಬ ನೋವು ನಮ್ಮ ನೌಕರರಲ್ಲಿದ್ದು, ಇದರ ಕುರಿತು ರಾಜ್ಯ ಸರ್ಕಾರದ ಗಮನಸೆಳೆಯಲು ಮನವಿ ಮಾಡಿದರು.

ಡಿಐಸಿಯ ಉಪನಿರ್ದೇಶಕ ಹಾಗೂ ಸಂಘದ ಗೌರವಾಧ್ಯಕ್ಷ ರವಿಚಂದ್ರ, ನಿಕಟಪೂರ್ವ ಅಧ್ಯಕ್ಷ ಕೆ.ಬಿ.ಅಶೋಕ್ ಮಾತನಾಡಿ, ಶ್ರೀನಿವಾಸಪುರದಲ್ಲಿ ನೆನೆಗುದಿಗೆ ಬಿದ್ದಿರುವ ಕೋಚ್ ಫ್ಯಾಕ್ಟರಿಗಾಗಿ 500 ಎಕರೆ ಭೂಸ್ವಾಧೀನದ ಕುರಿತು ಹಾಗೂ ಜಿಲ್ಲೆಯಲ್ಲಿ ಕೈಗಾರಿಕೆಗಳ ಅಭಿವೃದ್ದಿಗೆ ಮಾಡಬಹುದಾದ ಕಾರ್ಯಗಳ ಕುರಿತು ಸಲಹೆ ನೀಡಿದರು.

ಸಂಘದ ನಿಕಟಪೂರ್ವ ಅಧ್ಯಕ್ಷ ಕೆ.ಎನ್.ಮಂಜುನಾಥ್, ಕೃಷಿ ಕ್ಷೇತ್ರದ ಅಭಿವೃದ್ದಿಗೆ ಜಿಲ್ಲೆಯಲ್ಲಿ ಕೈಗೊಳ್ಳಬೇಕಾದ ಕ್ರಮಗಳ ಕುರಿತು ಹಲವು ಸಲಹೆ ನೀಡಿ ಸಹಕಾರ ನೀಡುವುದಾಗಿ ತಿಳಿಸಿದರು. ನೌಕರರ ಸಂಘದ ಜಿಲ್ಲಾಧ್ಯಕ್ಷ ಜಿ.ಸುರೇಶ್‌ಬಾಬು, ಗೌರವಾಧ್ಯಕ್ಷ ರವಿಚಂದ್ರ, ನಿಕಟಪೂರ್ವ ಅಧ್ಯಕ್ಷರಾದ ಕೆ.ಎನ್. ಮಂಜುನಾಥ್, ಕೆ.ಬಿ.ಅಶೋಕ್, ನೌಕರರ ಸಂಘದ ಜಿಲ್ಲಾ ಉಪಾಧ್ಯಕ್ಷ ಪುರುಷೋತ್ತಮ್, ಸರ್ವೆ ಇಲಾಖೆಯ ವಿಜಯ್, ರಾಮರೆಡ್ಡಿ, ರವಿ,ಚಂದು,ಸುನೀಲ್ ಮತ್ತಿತರರಿದ್ದರು.

ಸಮಸ್ಯೆ ಪರಿಹರಿಸಲು ಪ್ರಯತ್ನ

ಜನಸ್ಪಂದನ ಸಭೆಯಲ್ಲಿ 126ಕ್ಕೂ ಹೆಚ್ಚು ಅರ್ಜಿ ಸಲ್ಲಿಕೆ, ಶೀಘ್ರ ಇತ್ಯರ್ಥಕ್ಕೆ ಕ್ರಮ: ಪೊನ್ನಣ್ಣ

ಮಡಿಕೇರಿ: ವಿರಾಜಪೇಟೆ ವಿಧಾನಸಭಾ ಕ್ಷೇತ್ರ ವ್ಯಾಪ್ತಿಯ ಎಲ್ಲಾ ಗ್ರಾಮಗಳಲ್ಲಿ ಜನಸ್ಪಂದನ ಕಾರ್ಯಕ್ರಮ ಆಯೋಜಿಸಲು ಚಿಂತಿಸಲಾಗಿದ್ದು, ಆ ನಿಟ್ಟಿನಲ್ಲಿ ಸ್ಥಳೀಯ ಸಮಸ್ಯೆ ಬಗೆಹರಿಸಲು ಶ್ರಮಿಸಲಾಗುವುದು ಎಂದು ವಿರಾಜಪೇಟೆ ವಿಧಾನಸಭಾ ಕ್ಷೇತ್ರದ ಶಾಸಕರು ಹಾಗೂ ಮುಖ್ಯಮಂತ್ರಿ ಅವರ ಕಾನೂನು ಸಲಹೆಗಾರರಾದ ಎ.ಎಸ್ .ಪೊನ್ನಣ್ಣ ಅವರು ತಿಳಿಸಿದ್ದಾರೆ.

ವಿರಾಜಪೇಟೆಯ ಕಾವೇರಿ ಕಲ್ಯಾಣ ಮಂಟಪದಲ್ಲಿ ಬುಧವಾರ ನಡೆದ ಜನಸ್ಪಂದನ ಕಾರ್ಯಕ್ರಮದ ಅಧ್ಯಕ್ಷತೆ ವಹಿಸಿ ಅವರು ಮಾತನಾಡಿದರು.

ಜನಸ್ಪಂದನ ಕಾರ್ಯಕ್ರಮ ಮೂಲಕ ಜನರ ಸಮಸ್ಯೆ ಪರಿಹರಿಸುವುದು ಉದ್ದೇಶವಾಗಿದೆ. ಆ ದಿಸೆಯಲ್ಲಿ ಸರ್ಕಾರದ ಗ್ಯಾರಂಟಿ ಯೋಜನೆಗಳು ಸೇರಿದಂತೆ ಹಲವು ಕಾರ್ಯಕ್ರಮಗಳನ್ನು ಜನರಿಗೆ ತಲುಪಿಸುವುದು ಪ್ರಮುಖವಾಗಿದೆ ಎಂದರು. ಅಧಿಕಾರಿಗಳು ಸಾರ್ವಜನಿಕರಿಗೆ ಸ್ಪಂದಿಸುವುದು ಅತಿಮುಖ್ಯ. ಸಾಧ್ಯವಾದ?ಟ್ಟು ಸರ್ಕಾರದ ಕೆಲಸಗಳನ್ನು ತಲುಪಿದಲ್ಲಿ ಸಾರ್ಥಕವಾಗಲಿದೆ ಎಂದು ಎ.ಎಸ್.ಪೊನ್ನಣ್ಣ ಅವರು ಹೇಳಿದರು.

ಜಿಲ್ಲಾಧಿಕಾರಿ ವೆಂಕಟ್ ರಾಜಾ ಅವರು ಮಾತನಾಡಿ ಯಾವುದೇ ರೀತಿಯ ಕುಂದುಕೊರತೆ ಇದ್ದಲ್ಲಿ ಮನವಿ ಮಾಡುವಂತಾಗಬೇಕು. ಬಗೆಹರಿಸುವಂತಹಗಳನ್ನು ಸ್ಥಳದಲ್ಲಿಯೇ ತಿಳಿಸಲಾಗುವುದು. ಇಲ್ಲದಿದ್ದಲ್ಲಿ 15 ದಿನದೊಳಗೆ ಬಗೆಹರಿಸಲಾಗುವುದು ಎಂದರು. ಸಾರ್ವಜನಿಕರ ಮನೆ ಬಾಗಿಲಿಗೆ ಬಂದು ಸಮಸ್ಯೆಗಳನ್ನು ಪರಿಹರಿಸಲು ಪ್ರಯತ್ನಿಸಲಾಗುತ್ತಿದೆ. ಆ ನಿಟ್ಟಿನಲ್ಲಿ ಸಾರ್ವಜನಿಕರು ಜನಸ್ಪಂದನ ಸಭೆಯ ಅವಕಾಶವನ್ನು ಬಳಸಿಕೊಳ್ಳಬೇಕು ಎಂದು ಜಿಲ್ಲಾಧಿಕಾರಿ ಅವರು ಹೇಳಿದರು.

ಶಾಲಾ ಶಿಕ್ಷಣ ಮತ್ತು ಸಾಕ್ಷರತೆ, ಆರೋಗ್ಯ ಮತ್ತು ಕುಟುಂಬ ಕಲ್ಯಾಣ, ಐಟಿಡಿಪಿ, ಲೀಡ್ ಬ್ಯಾಂಕ್, ಮಹಿಳಾ ಮತ್ತು ಮಕ್ಕಳ ಅಭಿವೃದ್ಧಿ, ಪಂಚಾಯತ್ ರಾಜ್, ಪಶುಪಾಲನೆ ಸೇರಿದಂತೆ ಹೀಗೆ ವಿವಿಧ ಇಲಾಖೆಗಳಿಂದ ಮಾಹಿತಿ ಮಳಿಗೆ ನಿರ್ಮಾಣ ಮಾಡಿ ಸರ್ಕಾರದ ಕಾರ್ಯಕ್ರಮಗಳ ಬಗ್ಗೆ ಮಾಹಿತಿ ನೀಡಲಾಯಿತು.

ವಿರಾಜಪೇಟೆ ಪಟ್ಟಣದ ಕಾವೇರಿ ಕಲ್ಯಾಣ ಮಂಟಪದಲ್ಲಿ ನಡೆದ ಜನಸ್ಪಂದನ ಸಭೆಯಲ್ಲಿ ಸಾರ್ವಜನಿಕರಿಂದ ಸುಮಾರು 126 ಕ್ಕೂ ಹೆಚ್ಚು ಅರ್ಜಿಗಳು ಸಲ್ಲಿಕೆಯಾದವು.

ವಿರಾಜಪೇಟೆ ಪುರಸಭೆಗೆ ಸಂಬಂಧಿಸಿದಂತೆ 55 ಅರ್ಜಿಗಳು, ಕಂದಾಯ ಇಲಾಖೆಗೆ ಸಂಬಂಧಿಸಿದಂತೆ 25 ಅರ್ಜಿಗಳು, ಗ್ರಾಮ ಪಂಚಾಯಿತಿ ಸಂಬಂಧಪಟ್ಟಂತೆ 10 ಅರ್ಜಿಗಳು, ಲೋಕೋಪಯೋಗಿ ಇಲಾಖೆಗೆ ಸಂಬಂಧಿಸಿದಂತೆ 8 ಅರ್ಜಿಗಳು, ಭೂ ದಾಖಲೆಗಳ ಇಲಾಖೆಗೆ ಸಂಬಂಧಿಸಿದಂತೆ 7 ಅರ್ಜಿಗಳು, ಅರಣ್ಯ ಇಲಾಖೆ ಹಾಗೂ ಸೆಸ್ಕ್ ಸಂಬಂಧಿಸಿದಂತೆ ತಲಾ 3 ಅರ್ಜಿಗಳು, ಜಿ.ಪಂ., ಕೆಎಸ್‌ಆರ್‌ಟಿಸಿ ಪೊಲೀಸ್ ಹಾಗೂ ಪಂಚಾಯತ್ ರಾಜ್ ಇಲಾಖೆಗೆ ಸಂಬಂಧಿಸಿದಂತೆ ತಲಾ 2 ಅರ್ಜಿಗಳು, ಆರೋಗ್ಯ ಮತ್ತು ಕುಟುಂಬ ಕಲ್ಯಾಣ, ಲೀಡ್ ಬ್ಯಾಂಕ್, ಕಂದಾಯ ಮತ್ತು ಅರಣ್ಯ, ಪ್ರಾದೇಶಿಕ ಸಾರಿಗೆ, ಪ್ರವಾಸೋದ್ಯಮ ತಲಾ 1 ಅರ್ಜಿಗಳು ಸೇರಿದಂತೆ ಒಟ್ಟು 126 ಅರ್ಜಿಗಳು ಸಲ್ಲಿಕೆಯಾದವು.

ಅಹವಾಲು ಸ್ವೀಕಾರ ಸಂದರ್ಭದಲ್ಲಿ ಮಾತನಾಡಿದ ವಿರಾಜಪೇಟೆ ವಿಧಾನಸಭಾ ಕ್ಷೇತ್ರದ ಶಾಸಕರು ಹಾಗೂ ಮುಖ್ಯಮಂತ್ರಿ ಅವರ ಕಾನೂನು ಸಲಹೆಗಾರರಾದ ಎ.ಎಸ್ .ಪೊನ್ನಣ್ಣ ಅವರು ತಮ್ಮ ಸಮಸ್ಯೆಗಳನ್ನು ಪರಿಹರಿಸಲು ಪ್ರಾಮಾಣಿಕ ಪ್ರಯತ್ನ ಮಾಡಲಾಗುವುದು ಎಂದು ತಿಳಿಸಿದರು.

ಕೆಲವು ಅರ್ಜಿಗಳಿಗೆ ಸ್ಥಳದಲ್ಲಿಯೇ ಅಧಿಕಾರಿಗಳಿಗೆ ನಿರ್ದೇಶನ ನೀಡಿ ಕುಂದುಕೊರತೆಯನ್ನು ಪರಿಹರಿಸುವಂತೆ ಎ.ಎಸ್.ಪೊನ್ನಣ್ಣ ಅವರು ಸ್ಪಷ್ಟ ಸೂಚನೆ ನೀಡಿದರು.

ಮುಖ್ಯಮಂತ್ರಿ ಸಿದ್ದರಾಮಯ್ಯ ನೇತೃತ್ವದ ಸರ್ಕಾರ ಬಡವರ ಶ್ರೇಯೋಭಿವೃದ್ಧಿಗೆ ಗ್ಯಾರಂಟಿ ಯೋಜನೆಗಳ ಜೊತೆಗೆ ಹಲವು ಕಾರ್ಯಕ್ರಮಗಳನ್ನು ಹಮ್ಮಿಕೊಂಡಿದೆ. ಅವುಗಳನ್ನು ಬಳಸಿಕೊಂಡು ಮುಖ್ಯವಾಹಿನಿಗೆ ಬರುವತ್ತ ಗಮನಹರಿಸಬೇಕು ಎಂದು ಶಾಸಕರಾದ ಎ.ಎಸ್.ಪೊನ್ನಣ್ಣ ಅವರು ಸಲಹೆ ಮಾಡಿದರು.

ಸರ್ಕಾರ ಎಲ್ಲಾ ಜನರ ಏಳಿಗೆಗೆ ಒಂದಲ್ಲ ಒಂದು ರೀತಿ ಕಾರ್ಯಕ್ರಮಗಳನ್ನು ಹಮ್ಮಿಕೊಂಡಿದೆ. ಅವುಗಳನ್ನು ಸರಿಯಾಗಿ ಸದ್ಬಳಕೆ ಮಾಡಿಕೊಳ್ಳಬೇಕು. ಯಾರೂ ಸಹ ಮುಖ್ಯವಾಹಿನಿಯಿಂದ ದೂರ ಇರಬಾರದು. ಸಮಾಜದಲ್ಲಿ ಉತ್ತಮ ಬದುಕು ಕಟ್ಟಿಕೊಳ್ಳುವತ್ತ ಮುನ್ನಡೆಯಬೇಕು ಎಂದರು. ಜಿ.ಪಂ.ಸಿಇಒ ವರ್ಣಿತ್ ನೇಗಿ, ಜಿಲ್ಲಾ ಪೊಲೀಸ್ ವರಿಷ್ಠಾಧಿಕಾರಿ ಕೆ.ರಾಮರಾಜನ್, ಹೆಚ್ಚುವರಿ ಜಿಲ್ಲಾಧಿಕಾರಿ ಬಿ.ಎನ್.ವೀಣಾ, ಉಪ ವಿಭಾಗಾಧಿಕಾರಿ ವಿನಾಯಕ ನರ್ವಾಡೆ, ಗ್ಯಾರಂಟಿ ಯೋಜನೆಗಳ ಜಿಲ್ಲಾ ಅನುಷ್ಠಾನ ಅಧ್ಯಕ್ಷರಾದ ಧರ್ಮಜ ಉತ್ತಪ್ಪ, ವಿರಾಜಪೇಟೆ ಪುರಸಭೆ ಸದಸ್ಯರು, ಪುರಸಭೆ ಮುಖ್ಯಾಧಿಕಾರಿ ಚಂದ್ರಕುಮಾರ್, ಜಿಲ್ಲಾ ಹಾಗೂ ತಾಲ್ಲೂಕು ಮಟ್ಟದ ಅಧಿಕಾರಿಗಳು, ಸಾರ್ವಜನಿಕರು ಇತರರು ಇದ್ದರು.

ಸಿಎ ನಿವೇಶನ ಬಳಕೆಯಾಗದಿದ್ದರೆ ಗುತ್ತಿಗೆ ರದ್ದು

ಮೈಸೂರು: ಯಾರೇ ಆಗಲಿ ಸಿಎ ನಿವೇಶನ ಪಡೆದುಕೊಂಡು ಅದನ್ನು ನಿಗಧಿತ ಉದ್ದೇಶಕ್ಕೆ ಬಳಸಿಕೊಳ್ಳದಿದ್ದರೆ ಅಂತಹವರ ಗುತ್ತಿಗೆಯನ್ನು ರದ್ದುಗೊಳಿಸುವುದು ನಿಶ್ಚಿತ ಎಂದು ಮೈಸೂರು ನಗರಾಭಿವೃದ್ಧಿ ಪ್ರಾಧಿಕಾರದ ಅಧ್ಯಕ್ಷ ಕೆ.ಮರಿಗೌಡ ಎಚ್ಚರಿಕೆ ನೀಡಿದರು.

ಸಿದ್ದಾರ್ಥನಗರದ ದೊಡ್ಡ ಕಟ್ಟಡವನ್ನು ಪರಿಶೀಲಿಸಿದರು. ಇದೇ ವೇಳೆ ಗ್ರಂಥಾಲಯ, ಕರ್ನಾಟಕ ಒನ್ ಹಾಗೂ ಜಿಮ್ ಗಾಗಿ ಬಾಡಿಗೆ ನೀಡಲಾಗಿದ್ದು, ಅದನ್ನು ಸಹ ಅಭಿವೃದ್ಧಿ ಗೊಳಿಸಿ ಪಿಡಬ್ಲೂಡಿ ಮಾನದಂಡದಲ್ಲಿ ಬಾಡಿಗೆ ನೀಡಲಾಗುವುದೆಂದರು. ಅದರ ಎದುರುಗಡೆ ಇರುವ ಸಿಎ ನಿವೇಶನವನ್ನು ವಿದ್ಯಾಶಂಕರ ಟ್ರಸ್ಟ್ 90 ವರ್ಷಕ್ಕೆ ಗುತ್ತಿಗೆ ಪಡೆದಿದ್ದು 25 ವರ್ಷವಾದರೂ ಅದರ ಬಳಕೆ ಮಾಡಿಕೊಳ್ಳದ ಹಿನ್ನೆಲೆಯಲ್ಲಿ ಮತ್ತು

ಪ್ರಾಧಿಕಾರದ ನಿವೇಶನವನ್ನು ಗೋಕುಲಂನಲ್ಲಿ ಟ್ರಸ್ಟೊಂದು (10 ಎಕರೆ 26 ಗುಂಟೆ) ಗುತ್ತಿಗೆ ಪಡೆದು ಬಳಸ ಹಿನ್ನೆಲೆಯಲ್ಲಿ ಗುತ್ತಿಗೆ ರದ್ದುಗೊಳಿಸಿ ಮರಳಿ ಪಡೆದುಕೊಳ್ಳಲು ಆದೇಶಿಸಿದೆ. ಯಾರೇ ಆಗಲಿ ಗುತ್ತಿಗೆ ಪಡೆದ ಉದ್ದೇಶ ಸಕಾರಗೊಳಿಸದಿದ್ದರೆ ಅಂತಹವರ ನಿವೇಶನ ರದ್ದುಗೊಳಿಸಲು ಆದೇಶಿಸಿರುವುದಾಗಿ ತಿಳಿಸಿದರು.

5 ಕೋಟಿ ರೂ.ವೆಚ್ಚದಲ್ಲಿ ಸಿಐಟಿಬಿ ಛತ್ರ ಅಭಿವೃದ್ಧಿ: ಶಿಥಿಲಾವಸ್ಥೆ ತಲುಪಿರುವ ಸಿದ್ದಾರ್ಥನಗರದ ಮುಡಾ ವ್ಯಾಪ್ತಿಯ ಸಿಐಟಿಬಿ ಸಮುದಾಯ ಭವನವನ್ನು ತೆರವುಗೊಳಿಸಿ 5 ಕೋಟಿ ರೂ.ವೆಚ್ಚದಲ್ಲಿ 1 ಎಕರೆ 17 ಕುಂಟೆ ಜಾಗದಲ್ಲಿ ಒಂದು ದೊಡ್ಡ ಸಮುದಾಯ ಭವನ ಪುನರ್ ನಿರ್ಮಾಣ ಹಾಗೂ ಒಂದು ವಾಣಿಜ್ಯ ಬಹುಮಹಡಿ ಕಟ್ಟಡ ಕಟ್ಟಲು ತೀರ್ಮಾನಿಸಿದ ಹಿನ್ನಲೆಯಲ್ಲಿ ಸ್ಥಳ ಪರಿಶೀಲಿಸಿದ್ದೇನೆಂದರು.

ಭಾರತನಗರ ಸೌಕರ್ಯಕ್ಕೆ ಆದ್ಯತೆ: ಕೊಳಚೆ ನಿರ್ಮೂಲನ ಮಂಡಳಿಯಿಂದ ಹಿಂದೆ ಸಿದ್ದರಾಮಯ್ಯ ಅವರೇ ಮುಖ್ಯಮಂತ್ರಿ ಆಗಿದ್ದಾಗ ಕಟ್ಟಿದ ಮನೆಗಳಿರುವ ಬಡಾವಣೆಯಾಗಿದ್ದು, ಅನೇಕ ದೊಡ್ಡ ಸಮಸ್ಯೆಗಳು ಇವೆ. ಸ್ವಚ್ಛತೆ, ಯುಜಿಡಿ ಹಾಗೂ ಕುಡಿಯುವ ನೀರಿನ ಸೇರಿ ಅನೇಕ ಸಮಸ್ಯೆಗಳಿವೆ. ಈ ಹಿನ್ನೆಲೆಯಲ್ಲಿ ಪಟ್ಟಣ ಪಂಚಾಯಿತಿ ನಿರ್ವಹಣೆಯಲ್ಲಿದ್ದರೂ ಸಿಎಂ ಸೂಚನೆ ಹಿನ್ನೆಲೆಯಲ್ಲಿ ಕಸ ನಿರ್ವಹಣೆ, ಯುಜಿಡಿ ನಿರ್ವಹಣೆ ಮುಡಾ ವಹಿಸುವ ಸಂಬಂಧ ಸ್ಥಳ ಪರಿಶೀಲನೆ ನಡೆಸಿದ್ದೇವೆ. ಈ ಬಗ್ಗೆ ಪಟ್ಟಣ ಪಂಚಾಯಿತಿ ಅಧಿಕಾರಿಗಳೊಂದಿಗೆ ಚರ್ಚಿಸಲಾಗುವುದು. ಅಂತಿಮವಾಗಿ ಸಿಎಂ ನೇತೃತ್ವದಲ್ಲಿ ಸಮಸ್ಯೆಗಳ ಇತ್ಯರ್ಥ ಕ್ಕೆ ಕ್ರಮಹಿಸಲಾಗುವುದು ಎಂದರು.

ಭೇಟಿ ವೇಳೆ 24 ಸಾವಿರ ರೂ.ಗೆ ಕಟ್ಟಿಕೊಂಡಿರುವ ಮನೆಗೆ 40 ಸಾವಿರ ರೂ. ವಾಟರ್ ಬಿಲ್ ಬಂದಿದೆ. ಮಳೆ ಬಂತೆಂದರೆ ನೀರು ಮನೆಗೆ ಬರುತ್ತದೇ ಮೋರಿ ಸ್ವಚ್ಛತೆ, ರಸ್ತೆ ಸ್ವಚ್ಛತೆ ಇಲ್ಲದಾಗಿದೆ ಎಂಬ ಸ್ಥಳೀಯರ ಸಮಸ್ಯೆ ಆಲಿಸಿ ಪರಿಹಾರ ಕಲ್ಪಿಸುವ ಭರವಸೆ ನೀಡಿದರು.

ರಮ್ಮನಹಳ್ಳಿ ಅಭಿವೃದ್ಧಿ ಮಾಡಿರುವುದೇ ಸಿಎಂ ಸಿದ್ದರಾಮಯ್ಯ ಇದರಲ್ಲಿ ಯಾವುದೇ ಎರಡು ಮಾತಿಲ್ಲ. ಈಗಾಗಲೇ ಅಲ್ಲಿ ಸಮುದಾಯ ಭವನ ನಿರ್ಮಾಣಕ್ಕೆ 25 ಲಕ್ಷ ಅನುದಾನ ನೀಡಿದ್ದು, ಅರ್ಧಕ್ಕೆ ನಿಂತಿದೆ. ಅದನ್ನು ಮತ್ತೆ ಅವರ ಗಮನಕ್ಕೆ ತಂದು ಅಭಿವೃದ್ಧಿ ಪಡಿಸುವ ಕೆಲಸ ಮಾಡಲಾಗುವುದು. ಇನ್ನೂ ಕಾಳಿಸಿದ್ದನಹುಂಡಿ ಗ್ರಾಮದಲ್ಲಿ ಕೆರೆ ಅಭಿವೃದ್ಧಿ ನಮ್ಮ ವ್ಯಾಪ್ತಿಗೆ ಬರುವುದಿಲ್ಲ ಪಟ್ಟಣ ಪಂಚಾಯಿತಿ ಅಧಿಕಾರಿಗಳಿಗೆ ಸಿಎಂ ಮೂಲಕ ಸಿಎಸ್ ಆರ್ ಅನುದಾನದಲ್ಲಿ ಅಭಿವೃದ್ಧಿ ಪಡಿಸುವಂತೆ ಸೂಚನೆ ಕೊಡಿಸುವ ಪ್ರಯತ್ನ ಮಾಡಲಾಗುವುದು. ಯಾವುದೇ ನಾಯಕರು ರಮ್ಮನಹಳ್ಳಿಗೆ ಬಾರದಿರಬಹುದು ಆದರೆ, ರಮ್ಮನಹಳ್ಳಿ ಗ್ರಾಮದ ಅಭಿವೃದ್ಧಿಗೆ ಸಿದ್ದರಾಮಯ್ಯ ಅವರ ಪಾತ್ರ ಅತ್ಯಂತ ದೊಡ್ಡದಿದೆ.ರಮ್ಮನಹಳ್ಳಿಯಲ್ಲಿ ಒಳಚರಂಡಿ ಇದ್ದರೂ ಸಹ ಸೇಫ್ಟಿ ಟ್ಯಾಂಕ್ ಇಲ್ಲದೆ ತೊಂದರೆಯಾಗಿದೆ. 1 ಕೋಟಿ 70 ಲಕ್ಷ ರೂ. ವೆಚ್ಚದಲ್ಲಿ ಸೆಪ್ಟಿಕ್ ಟ್ಯಾಂಕ್ ನಿರ್ಮಿಸಲಾಗುವುದು ಎಂದು ಹೇಳಿದರು. ಕೆಸರೆ ಗ್ರಾಮದಲ್ಲಿ ಮೈಸೂರು- ಬೆಂಗಳೂರು ಸರ್ವೀಸ್ ರಸ್ತೆ ಅಪೂರ್ಣ ಆಗಿರುವುದರಿಂದ ಒಳಚರಂಡಿ ನೀರು ತುಂಬಿರುವ ಕುರಿತು ಸ್ಥಳ ಪರಿಶೀಲಿಸಿದ್ದು, ಸಿಎಂ ಅವರ ಗಮನಕ್ಕೆ ಸಮಸ್ಯೆ ತರಲಾಗುವುದು. ಬೆಲವತ್ತ ಗ್ರಾಮದ ರಿಂಗ್ ರಸ್ತೆಗೆ ಸೇರಿದ 12.70 ಕುಂಟೆ ಜಾಗವನ್ನು ಕೇಂದ್ರ ಸರ್ಕಾರದ ರೈಲ್ವೆ ಇಲಾಖೆಗೆ ಬಾಡಿಗೆಗೆ ನೀಡಿರುವುದನ್ನು ಪರಿಶೀಲಿಸಲಾಗಿದೆ. ಅಂತೆಯೇ ಶ್ಯಾದನಹಳ್ಳಿಯಲ್ಲಿ ಅಭಿವೃದ್ಧಿ ಪಡಿಸಿದ ಬಡಾವಣೆಗಳ ಮಾದರಿಯನ್ನು ಅಧಿಕಾರಿಗಳ ಜತೆಗೂಡಿ ಪರಿಶೀಲಿಸಿದ್ದು, ಸದರಿ ಮಾದರಿ ಅನುಷ್ಠಾನಕ್ಕೆ ಚಿಂತನೆ ನಡೆಸಲಾಗಿದೆ ಎಂದು ಹೇಳಿದರು. ಮುಡಾ ಆಯುಕ್ತ ದಿನೇಶ್ ಕುಮಾರ್, ಮುಡಾ ಎಸ್‌ಇ ಧರಣೇಂದ್ರ, ಕಾರ್ಯದರ್ಶಿ ಶೇಖರ್, ಇಇ ನಾಗೇಶ್, ತಹಸೀಲ್ದಾರ್ ಮೋಹನಕುಮಾರಿ, ಟಿಪಿಎಂ ಶಿವರಾಂ, ಎಇಇ ಶಿವಣ್ಣ, ರೂಪಶ್ರೀ, ವಿಶೇಷ ಭೂಸ್ವಾಧೀನಾಧಿಕಾರಿ ಮಂಜುನಾಥ್, ಆಪ್ತ ಸಹಾಯಕ ಗಂಗಾಧರ್, ಮುಖಂಡರಾದ ಬಿ. ರವಿ, ಪ್ರಕಾಶ್, ಪೈ. ಶಿವಣ್ಣ, ಪೈ. ಚಿಕ್ಕೇರಿ, ನಾಗರಾಜ, ಜೈಸ್ವಾಮಿ, ಚಿಕ್ಕಮಹಾದೇವ, ಮಹಾದೇವ, ಕೃಷ್ಣಪ್ಪ, ಶಿವಣ್ಣ, ಕೃಷ್ಣ ಸೇರಿ ಇನ್ನಿತರ ಅಧಿಕಾರಿಗಳು ಉಪಸ್ಥಿತರಿದ್ದರು.

ಮಂಡ್ಯ ಸಿಟಿ ಕ್ಲಬ್‌ನ ಉಪಾಧ್ಯಕ್ಷರಾಗಿ ಅವಿರೋಧವಾಗಿ ಆಯ್ಕೆಯಾದ ನಾಗಾನಂದ ಅವರನ್ನು ಬಿಜೆಪಿ ಕಚೇರಿಯಲ್ಲಿ ಪಕ್ಷದ ಕಾರ್ಯಕರ್ತರು ಅಭಿನಂದಿಸಿದರು. ಈ ಸಂದರ್ಭದಲ್ಲಿ ಸಿದ್ದರಾಜುಗೌಡ, ನೆರಳು ಕೃಷ್ಣ, ವಿವೇಕ್, ಭೀಮೇಶ್, ಚಂದ್ರು, ಪ್ರಸನ್ನ, ಯೋಗೇಶ್, ವಿನೋಬಾ, ರಮೇಶ್ ಇದ್ದರು.

ಹುಟ್ಟುಹಬ್ಬದ ಅಂಗವಾಗಿ ಬೆಡ್‌ಶೀಟ್ ವಿತರಣೆ

ಹುಳಿಯಾರು: ಹುಳಿಯಾರಿನ ನಿರಾಶ್ರೀತರ ಮಹಿಳೆಯರ ಕ್ಷೇಮಾಭಿವೃದ್ಧಿ ಛಾರಿಟಬಲ್ ಟ್ರಸ್ಟ್‌ನ ಟ್ರಸ್ಟಿಗಳಾದ ಸರಸ್ವತಿ ಹಾಗೂ ದಿವ್ಯ ಅವರು ತಮ್ಮ ಹುಟ್ಟುಹಬ್ಬದ ಅಂಗವಾಗಿ ನಿರಾಶ್ರೀತರಿಗೆ ಬೆಡ್‌ಶೀಟ್ ವಿತರಿಸುವ ಮೂಲಕ ಮಾದರಿ ಹೆಜ್ಜೆ ಇಟ್ಟಿದ್ದಾರೆ.ಹುಟ್ಟುಹಬ್ಬವನ್ನು ಆಡಂಬರದಿಂದ ಆಚರಣೆ ಮಾಡಿಕೊಳ್ಳುವ ಬದಲು ಇಂಥ ಸೇವಾ ಕಾರ್ಯದಲ್ಲಿ ತೊಡಗಿಸಿಕೊಂಡರೆ ಮನಸ್ಸಿಗೆ ನೆಮ್ಮದಿ ಹಾಗೂ ಶಾಂತಿ ದೊರೆಯುತ್ತದೆ. ಈ ನಿಟ್ಟಿನಲ್ಲಿ ನಮ್ಮ ಹುಟ್ಟುಹಬ್ಬವನ್ನು ಸಮಾಜಸೇವೆಯನ್ನು ಮಾಡುವ ಮೂಲಕ್ಕಾಚರಿಸಿಕೊಳ್ಳುತ್ತಿದ್ದೇವೆ. ಅಲ್ಲದೇ ನಿರಂತರವಾಗಿ ಸಮಾಜ ಸೇವೆಯಲ್ಲಿ ತೊಡಗಿಸಿಕೊಂಡಿದ್ದು, ಇರುವಷ್ಟು ದಿನಗಳು ಸಮಾಜಕ್ಕೆ ಹಾಗೂ ನೊಂದ ಜನರಿಗೆ ಸೇವೆ ಮಾಡುವ ಉದ್ದೇಶ ನಮ್ಮದಾಗಿದೆ ಎಂದು ಸರಸ್ವತಿ ತಿಳಿಸಿದರು. ಸಣ್ಣ ದುರ್ಗಯ್ಯ, ಗೌರಮ್ಮ, ಲಕ್ಷ್ಮಮ್ಮ, ಲಕ್ಷ್ಮಣ್ಣಯ್ಯ, ರಾಮಯ್ಯ, ರಾಜಪ್ಪ, ಸಾಕಮ್ಮ, ರುದ್ರೇಶ್, ಲತಾ, ಗೌರಮ್ಮ ಅವರಿಗೆ ಬೆಡ್‌ಶೀಟ್ ವಿತರಿಸಲಾಯಿತಲ್ಲದೆ ಎಲ್ಲರಿಗೂ ಉಪಹಾರದ ವ್ಯವಸ್ಥೆ ಮಾಡಲಾಗಿತ್ತು. ಟ್ರಸ್ಟ್‌ನ ಗೌರವಾಧ್ಯಕ್ಷೆ ಕವಿತಾ, ಅಧ್ಯಕ್ಷೆ ಜಯಲಕ್ಷ್ಮಿ, ಕಾರ್ಯದರ್ಶಿ ಚಂದ್ರಕಲಾ, ಖಜಾಂಜಿ ಮಮತ ಟ್ರಸ್ಟಿಗಳಾದ ಮಂಜುಳಾ, ಜರೀನ್ ತಾಜ್ ಭಾಗವಹಿಸಿದ್ದರು.

ಹುಳಿಯಾರಿನ ನಿರಾಶ್ರೀತರ ಮಹಿಳಾ ಕ್ಷೇಮಾಭಿವೃದ್ಧಿ ಛಾರಿಟಬಲ್ ಟ್ರಸ್ಟ್‌ನ ಟ್ರಸ್ಟಿಗಳಾದ ಸರಸ್ವತಿ ಹಾಗೂ ದಿವ್ಯ ಅವರು ತಮ್ಮ ಹುಟ್ಟುಹಬ್ಬದ ಅಂಗವಾಗಿ ನಿರಾಶ್ರೀತರಿಗೆ ಬೆಡ್‌ಶೀಟ್ ವಿತರಿಸುವ ಮೂಲಕ ಮಾದರಿ ಹೆಜ್ಜೆ ಇಟ್ಟಿದ್ದಾರೆ.

ತಾಪಂ ಅನುದಾನ ವಾಪಸ್ ಎಇಇ, ಜೆಇ ವಿರುದ್ಧ ಕರವೇ, ಗುತ್ತಿಗೆದಾರರ ದೂರು

ಯಳಂದೂರು: ತಾಲೂಕು ಪಂಚಾಯಿತಿಗೆ 2023-24 ನೇ ಸಾಲಿನಲ್ಲಿ ಬಂದಿದ್ದ ಅನಿರ್ಬಂಧಿತ ಅನುದಾನದ ಹಣ ಖರ್ಚು ಮಾಡದೆ ವಾಪಸ್ಸು ಹೋಗುವಂತೆ ಮಾಡಿರುವ ಯಳಂದೂರು ತಾಲೂಕು ಪಂಚಾಯತ್ ರಾಜ್ ಇಲಾಖೆಯ ಎಇಇ ಮತ್ತು ಜೆಇ ವಿರುದ್ಧ ಕ್ರಮ ವಹಿಸುವಂತೆ ಜಿಪಂನ ಮುಖ್ಯ ಕಾರ್ಯನಿರ್ವಾಹಕ ಅಧಿಕಾರಿಗಳಿಗೆ ಕರ್ನಾಟಕ ರಕ್ಷಣಾ ವೇದಿಕೆ ಹಾಗೂ ಗುತ್ತಿಗೆದಾರರ ಸಂಘದ ಸದಸ್ಯರು ಗುರುವಾರ ದೂರು ಸಲ್ಲಿಸಿದರು.

ಈ ಸಾಲಿನಲ್ಲಿ ತಾಪಂಗೆ 1.12 ಕೋಟಿ ರೂ. ಅನಿರ್ಬಂಧಿತ ಅನುದಾನ ಬಿಡುಗಡೆಯಾಗಿತ್ತು. ಪರಿಶಿಷ್ಟ ಜಾತಿ, ವರ್ಗದವರೇ ಹೆಚ್ಚಿರುವ ತಾಲೂಕಿನ ವಿವಿಧ ಅಭಿವೃದ್ಧಿ ಕಾಮಗಾರಿಗಳಿಗೆ ಈ ಹಣ ಬಳಕೆ ಮಾಡಿಕೊಳ್ಳಲು ಒಟ್ಟು 76 ಕಾಮಗಾರಿಗಳಿಗೆ ಕ್ರಿಯಾಯೋಜನೆಯನ್ನು ರೂಪಿಸಲಾಗಿತ್ತು. ಇದರಲ್ಲಿ ಕೆಲವು ಕಾಮಗಾರಿಗಳನ್ನಷ್ಟೆ ಮಾಡಲಾಗಿದ್ದು ಇದು ಕಳಪೆ ಗುಣಮಟ್ಟದಿಂದ ಕೂಡಿದೆ. ಇಂತಹ ಗುತ್ತಿಗೆದಾರರ ಜೊತೆ ಪಂಚಾಯತ್ ರಾಜ್ ಎಇಇ ಇಮ್ಯಾನುಯಲ್ ಸಂತೋಷ್‌ಕುಮಾರ್, ಜೆಇ ಮಂಜು ಶಾಮೀಲಾಗಿದ್ದಾರೆ. ಕೇವಲ 3 ಜನ ಗುತ್ತಿಗೆದಾರರಿಗೆ ಮಾತ್ರ ಈ ಕೆಲಸವನ್ನು ನೀಡಲಾಗಿದೆ. ಸ್ಥಳ ಪರಿಶೀಲನೆ ಮಾಡದೆ, ಅಳತೆ ಪುಸ್ತಕದಲ್ಲಿ ನಮೂದಿಸದೆ, ಕುಡಿಯುವ ನೀರು ವಿಭಾಗದ ಕಂಪ್ಯೂಟರ್ ಆಪರೇಟರ್ ಮೂಲಕ ಅಳತೆ ಪುಸ್ತಕದಲ್ಲಿ ನಮೂದಿಸಿ ಬಿಲ್ ಪಾವತಿ ಮಾಡಿದ್ದಾರೆ. ಕೇವಲ 33 ಲಕ್ಷ ರೂ. ಕಾಮಗಾರಿಯನ್ನು ಮಾಡಲಾಗಿದೆ ಎಂದು ಅವರು ಹೇಳಿಕೆ ನೀಡಿದ್ದಾರೆ.

ಆದರೆ ವಾಸ್ತವಾಗಿ 1.12 ಕೋಟಿ ರೂ. ಅನುದಾನದಲ್ಲಿ ಕೇವಲ 18 ಲಕ್ಷ ರೂ. ಮಾತ್ರ ಖರ್ಚಾಗಿದ್ದು ಉಳಿದ 94 ಲಕ್ಷ ರೂ. ಸರ್ಕಾರಕ್ಕೆ ವಾಪಸ್ಸಾಗಿದೆ. ಹಾಗಾಗಿ ಇವರ ನಿರ್ಲಕ್ಷ್ಯದಿಂದ ಅನುದಾನ ವಾಪಸ್ಸಾಗಿದೆ, ಜೊತೆಗೆ ಕಳಪೆ ಕಾಮಗಾರಿಗಳಿಗೆ ಬಿಲ್ ಮಾಡಲಾಗಿದೆ. ಹಾಗಾಗಿ ಕೂಡಲೇ ಇವರ ವಿರುದ್ಧ ಕಾನೂನು ಕ್ರಮ ವಹಿಸಬೇಕು, ಇಲ್ಲವಾದಲ್ಲಿ ಲೋಕಾಯುಕ್ತಕ್ಕೆ ದೂರು ಸಲ್ಲಿಸಲಾಗುವುದು ಎಂದು ಇವರು ಜಿಪಂನ ಮುಖ್ಯ ಕಾರ್ಯನಿರ್ವಾಹಕ ಅಧಿಕಾರಿ ಆನಂದ್ ಪ್ರಕಾಶ್ ಮೀನಾರವರಿಗೆ ಮನವಿ ಸಲ್ಲಿಸಿದರು. ಮನವಿ ಸ್ವೀಕರಿಸಿದ ಇವರು ಈ ಬಗ್ಗೆ ತನಿಖೆ ನಡೆಸಿ ಕ್ರಮ ವಹಿಸುವ ಭರವಸೆ ನೀಡಿದ್ದಾರೆ. ಕರವೇ ತಾಲೂಕು ಅಧ್ಯಕ್ಷ ವೈ.ಕೆ.ಮೋಳೆ ನಾಗರಾಜು, ಜಿಪಂ ಮಾಜಿ ಸದಸ್ಯ ಜೆ. ಯೋಗೇಶ್, ಗುತ್ತಿಗೆದಾರರಾದ ಕೊಮರನಪುರ ಪುಟ್ಟರಾಜು, ಮಾಂಬಳ್ಳಿ ಶಿವಕುಮಾರ್, ರಂಗರಾಮು, ಮಹದೇವು, ನಟರಾಜು, ಮದ್ದೂರು ಚಕ್ರವರ್ತಿ ಸೇರಿದಂತೆ ಇತರರು ಇದ್ದರು.

ಗಿಡಗಳನ್ನ ನೆಡುವ ಮೂಲಕ ದಿನೇದಿನೆ ಹೆಚ್ಚುತ್ತಿರುವ ತಾಪಮಾನವನ್ನು ತಗ್ಗಿಸಬಹುದು; ಹರೀಶ್ ಗೌಡ

ವಿಜಯಪುರ: ನಮ್ಮ ಎಲ್ಲಾ ಸ್ವಸಹಾಯ ಸಂಘದ ಸದಸ್ಯರು ಪ್ರತಿಯೊಬ್ಬರು ಮನೆಯಲ್ಲಿ ಗಿಡಗಳನ್ನ ನೆಟ್ಟು ಪೋಷಣೆ ಮಾಡಬೇಕು ಇದರಿಂದಾಗಿ ನಮ್ಮಲ್ಲಿ ದಿನೇ ದಿನೇ ಹೆಚ್ಚುತ್ತಿರುವ ತಾಪಮಾನವನ್ನು ತಗ್ಗಿಸಬಹುದು ಎಂದು ಶ್ರೀ ಕ್ಷೇತ್ರ ಧರ್ಮಸ್ಥಳ ಗ್ರಾಮಾಭಿವೃದ್ಧಿ ಯೋಜನೆ ವಲಯ ಮೇಲ್ವಿಚಾರಕರಾದ ಎಂ.ಟಿ. ಹರೀಶ್ ಗೌಡ ತಿಳಿಸಿದರು.

ಗುರುವಾರದಂದು ಪಟ್ಟಣದ ಮೇಲೂರು ರಸ್ತೆಯಲ್ಲಿರುವ ಇತಿಹಾಸ ಪ್ರಸಿದ್ಧ ನಾಗರಕೆರೆ ಆವರಣದಲ್ಲಿ ಶ್ರೀ ಕ್ಷೇತ್ರ ಧರ್ಮಸ್ಥಳ ಗ್ರಾಮಾಭಿವೃದ್ಧಿ ಯೋಜನೆ ವತಿಯಿಂದ ಶೌರ್ಯ ವಿಪತ್ತು ಘಟಕದ ಸಂಯೋಜನೆಯಲ್ಲಿ ವಿಶ್ವ ಪರಿಸರ ದಿನಾಚರಣೆ ಅಂಗವಾಗಿ ಸಸಿ ನೆಡುವ ಕಾರ್ಯಕ್ರಮದ ಮೂಲಕ ಜನರಿಗೆ ಪರಿಸರ ಸಂರಕ್ಷಣೆ ಕುರಿತು ಜಾಗೃತಿ ಮೂಡಿಸಿ ಮಾತನಾಡುತ್ತಿದ್ದರು. ಕೃಷಿ ಮೇಲ್ವಿಚಾರಕರಾದ ಮೋಹನ್ ರವರು ಯೋಜನೆಯ ಇತರೆ ಕಾರ್ಯಕ್ರಮಗಳು ಹಾಗೂ ಪರಿಸರ ಸಂರಕ್ಷಣೆ ಕುರಿತು ಮಾಹಿತಿ ನೀಡಿದರು. ಪರಿಸರವನ್ನ ಸ್ವಚ್ಛವಾಗಿ ಇಟ್ಟುಕೊಂಡರೆ ನಮ್ಮ ಆರೋಗ್ಯ ಚೆನ್ನಾಗಿರುತ್ತದೆ ಎಂದು ತಿಳಿಸಿದರು. ಶೌರ್ಯ ವಿಪತ್ತು ಘಟಕದ ಸದಸ್ಯರಾದಂತಹ ಎಸ್. ರಾಜಶೇಖರ್ (ಸಂಗಂ ಗ್ಯಾಸ್) ವಿಶ್ವನಾಥ್, ರಾಜೇಶ್, ಭಾಗ್ಯಾ ಬಸವರಾಜ್, ಮಹಂತಿನ ಮಠ ಧರ್ಮ ಸಂಸ್ಥೆಯ ಗೌರವ ಕಾರ್ಯದರ್ಶಿಗಳಾದಂತಹ ವಿಶ್ವನಾಥ್, ವಲಯದ ಸೇವಾ ಪ್ರತಿನಿಧಿಗಳು ಹಾಗೂ ಸ್ವಸಹಾಯ ಸಂಘದ ಸದಸ್ಯರು ಉಪಸ್ಥಿತರಿದ್ದರು.

ಆರ್ಥಿಕತೆ ಶ್ವೇತಪತ್ರ ಹೊರಡಿಸಿ

ಮೈಸೂರು: ರಾಜ್ಯದಲ್ಲಿ ಆರ್ಥಿಕತೆ ಸಂಪೂರ್ಣ ದಿಕ್ಕು ತಪ್ಪಿದ್ದು, ಇಲಾಖೆಗಳಲ್ಲಿ ಹಣ ದಿಕ್ಕಾಪಾಲಾಗಿ ಪೋಲಾಗುತ್ತಿದೆ. ರಾಜ್ಯ ಸರ್ಕಾರದ ಆರ್ಥಿಕತೆ ಶ್ವೇತಪತ್ರ ಹೊರಡಿಸಿ ಎಂದು ವಿಧಾನ ಪರಿಷತ್ ಸದಸ್ಯ ಹೆಚ್. ವಿಶ್ವನಾಥ್ ಮುಖ್ಯಮಂತ್ರಿ ಸಿದ್ದರಾಮಯ್ಯರನ್ನು ಒತ್ತಾಯಿಸಿದರು.

ನಗರದ ಪತ್ರಕರ್ತರ ಭವನದಲ್ಲಿ ನಡೆದ ಸುದ್ದಿಗೋಷ್ಠಿಯಲ್ಲಿ ಮಾತನಾಡಿದ ಅವರು, ಸರ್ಕಾರದ ಆರ್ಥಿಕ ನೀತಿ ದುರ್ಬಲವಾಗಿದೆ.

ನೀ ನೀವು ಯಾವ ಸೀಮೆ ಹಣಕಾಸು ಸಚಿವರು ಮಿಸ್ಟರ್ ಸಿದ್ದರಾಮಯ್ಯ, ಸಿದ್ದರಾಮಯ್ಯ ಅವರ ಸರ್ಕಾರ ಆರ್ಥಿಕವಾಗಿ ದಿವಾಳಿಯಾಗಿದೆ. ಗ್ಯಾರಂಟಿ ಯೋಜನೆಗಳ ಅನುಷ್ಠಾನಕ್ಕಾಗಿ ಪರದಾಡುತ್ತಿದೆ. ಇದರ ಬದಲು ಎಲ್ಲಿ, ಯಾವ ಕ್ಷೇತ್ರದಲ್ಲಿ ಸಮಸ್ಯೆಗಳು ಇದೆ ಅದಕ್ಕೆ ಪರಿಹಾರ ಕಂಡುಕೊಂಡಿದ್ದರೆ ಸಾಕಾಗಿತ್ತು. ಈ ಎಲ್ಲಾ ಗ್ಯಾರಂಟಿಗಳ ಬದಲು ಶಿಕ್ಷಣ ಕ್ಷೇತ್ರಕ್ಕೆ ಹೆಚ್ಚು ಗಮನ ಹರಿಸಬೇಕಿತ್ತು ಎಂದು ಹೇಳಿದರು.

1 ರಿಂದ 12 ನೇ ತರಗತಿವರೆಗೆ ಉಚಿತ ಶಿಕ್ಷಣ ಕೊಡುವ ಕೆಲಸ ಮಾಡಬೇಕಿತ್ತು. ಲಕ್ಷಾಂತರ ರೂಪಾಯಿ ಕೊಟ್ಟು ಖಾಸಗಿ ಶಿಕ್ಷಣ ಸಂಸ್ಥೆಗಳಿಗೆ ಮಕ್ಕಳನ್ನು ಸೇರಿಸಿ ಪೋಷಕರು ಪರದಾಡುತ್ತಾರೆ. ಉಚಿತ ಆರೋಗ್ಯದ ಜೊತೆಗೆ ಉಚಿತ ಶಿಕ್ಷಣ ನೀಡಬೇಕಿತ್ತು. ಗ್ಯಾರಂಟಿ ಯೋಜನೆಗಳ ಬದಲು ಎಲ್ಲರಿಗೂ ಉಚಿತ ಶಿಕ್ಷಣ ಯೋಜನೆ ಹೊರಡಿಸಲಿ. 65 ಸಾವಿರ ಕೋಟಿ ಖರ್ಚು ಮಾಡಿ ಅದಕ್ಕೊಬ್ಬ ಉಸ್ತುವಾರಿ, ಜಿಲ್ಲೆಗೊಬ್ಬ ಉಸ್ತುವಾರಿ ಕೊಟ್ಟು ಹಣ ದುರುಪಯೋಗ ಮಾಡುತ್ತಿರುವುದು ಸರಿಯಲ್ಲ ಎಂದು ರಾಜ್ಯ ಸರ್ಕಾರದ ಗ್ಯಾರಂಟಿ ಯೋಜನೆಗಳ ಕುರಿತು ಅಸಮಧಾನ ವ್ಯಕ್ತಪಡಿಸಿದರು.

> **ಸಿಎಂ ನೇತೃತ್ವದ ಸರ್ಕಾರದಲ್ಲಿ ನಿವೃತ್ತ ಅಧಿಕಾರಿಗಳಿಗೆ ಮತ್ತೆ ಅಧಿಕಾರ ನೀಡುವ ವ್ಯವಸ್ಥೆ ನಡೆಯುತ್ತಿದೆ. ಜತೆಗೆ ಕಿರಿಯ ಪೊಲೀಸ್ ಅಧಿಕಾರಿಗಳನ್ನು ನಿಕೃಷ್ಟವಾಗಿ ನೋಡಿಕೊಳ್ಳಲಾಗುತ್ತಿರುವ ಬಗ್ಗೆ ಗಮನ ಹರಿಸಬೇಕು.**
> **- ವಿಶ್ವನಾಥ್** ಎಂಎಲ್ ಎಸ್ಸಿ

ರಾಜ್ಯದಲ್ಲಿ ಆರ್ಥಿಕತೆ ಸಂಪೂರ್ಣ ದಿಕ್ಕು ತಪ್ಪಿದೆ. 14 ರಿಂದ 15 ಬಾರಿ ಬಜೆಟ್ ಮಂಡಿಸಿರುವ ಮುಖ್ಯಮಂತ್ರಿಗಳು ಹಿಂದೆ ತಿರುಗಿ ನೋಡಿಲ್ಲ. ಎಸ್ಟಾಬ್ಲಿಸ್ ಮೆಂಟ್ ಗೆ ಶೇ.50 ಅಭಿವೃದ್ದಿಗೆ ಶೇ.50ರಷ್ಟು ಅನುದಾನ ಮೀಸಲಿಡಬೇಕು. ರಾಜ್ಯದಲ್ಲಿ ಬಜೆಟ್ ಅನವಶ್ಯಕವಾಗಿ ಸೋರಿಕೆಯಾಗುತ್ತಿದೆ. ಇಲಾಖೆಗಳಲ್ಲಿ ಹಣ ದಿಕ್ಕಾಪಾಲಾಗಿ ಪೋಲಾಗುತ್ತಿದೆ. ಎಸ್ಟಾಬ್ಲಿಸ್ ಮೆಂಟ್ ಗೆ ಶೇ.70ರಷ್ಟು ಹೋಗುತ್ತಿದೆ. ಅಭಿವೃದ್ದಿಗೆ ಕೇವಲ ಶೇ.30 ಹೋಗುತ್ತಿದೆ. ಸರ್ಕಾರದ ಆರ್ಥಿಕ ನೀತಿ ದುರ್ಬಲವಾಗಿದೆ. ವಿವೇಚನಾ ರಹಿತವಾದ ನಿರ್ಧಾರಗಳನ್ನು ತೆಗೆದುಕೊಳ್ಳುತ್ತಿದ್ದಾರೆ ಎಂದು ಹರಿಹಾಯ್ದರು.

ಕಾಮಗಾರಿಗೆ ಭೂಮಿ ಪೂಜೆ

ನಂಜನಗೂಡು: ನಗರದ ಅಯ್ಯಪ್ಪ ಸ್ವಾಮಿ ದೇವಸ್ಥಾನದ ಹತ್ತಿರ ಕಬಿನಿ ನದಿಗೆ 1 ಕೋಟಿ ರೂ ವೆಚ್ಚದಲ್ಲಿ ನೂತನವಾಗಿ ಸೋಪಾನ ಮತ್ತು ರಕ್ಷಣಾತ್ಮಕ ಕಾಮಗಾರಿಗೆ ಶಾಸಕ ದರ್ಶನ್ ಧ್ರುವನಾರಾಯಣ್ ಭೂಮಿ ಪೂಜೆ ನೆರವೇರಿಸಿದರು. ಮಾಜಿ ಶಾಸಕ ಕಳಲೆ ಕೇಶವಮೂರ್ತಿ, ಅಯ್ಯಪ್ಪ ಸ್ವಾಮಿ ದೇವಸ್ಥಾನದ ಗುರುಗಳಾದ ಪಿ.ದೇವರಾಜ, ನಗರ ಬ್ಲಾಕ್ ಅಧ್ಯಕ್ಷ ಸಿ.ಎಂ.ಶಂಕರ್, ಬ್ಲಾಕ್ ಕಾಂಗ್ರೆಸ್ ಅಧ್ಯಕ್ಷ ಕುರಹಟ್ಟಿ ಮಹೇಶ್, ಹುಲ್ಲಹಳ್ಳಿ ಬ್ಲಾಕ್ ಕಾಂಗ್ರೆಸ್ ಅಧ್ಯಕ್ಷ ಶ್ರೀಕಂಠ ನಾಯಕ, ನಾಗೇಶ್ ರಾಜ್, ಮಾರುತಿ, ನಗರಸಭಾ ಸದಸ್ಯ ಪ್ರದೀಪ್ ಕುಮಾರ್, ಸ್ವಾಮಿ, ಗಾಯತ್ರಿ, ಶ್ರೀಧರ್, ಮಂಜುನಾಥ್ ಸೇರಿದಂತೆ ಪಟ್ಟಣದ ಹಲವು ಮುಖಂಡರು ಉಪಸ್ಥಿತರಿದದ್ದರು.

ರೈತರ ಹಿತ ಸಂರಕ್ಷಣೆ ಸರ್ಕಾರದ ಆದ್ಯತೆ

ಮಂಡ್ಯ: ರೈತರ ಹಿತ ಸಂರಕ್ಷಣೆ ರಾಜ್ಯ ಸರ್ಕಾರದ ಮೊದಲ ಆದ್ಯತೆ ಎಂದು ಕೃಷಿ ಸಚಿವರು ಹಾಗೂ ಮಂಡ್ಯ ಜಿಲ್ಲಾ ಉಸ್ತುವಾರಿ ಸಚಿವರಾದ ಎನ್. ಚಲುವರಾಯಸ್ವಾಮಿ ತಿಳಿಸಿದ್ದಾರೆ.

ನಾಗಮಂಗಲ ತಾಲೂಕಿನ ಬೆಳ್ಳೂರಿನಲ್ಲಿ ನೂತನ ರೈತ ಸಂಪರ್ಕ ಕೇಂದ್ರಕ್ಕೆ ಗುದ್ದಲಿ ಪೂಜೆ ನೇರವೇರಿಸಿ ಕೃಷಿಕರಿಗೆ ರಸಗೊಬ್ಬರ, ಬಿತ್ತನೆ ಬೀಜ, ಕೀಟನಾಶಕಗಳನ್ನು ವಿತರಿಸಿ ಸಚಿವರು ಮಾತನಾಡಿದರು. ರೈತರರು ಸಮಗ್ರ ಬೇಸಾಯದ ಬಗ್ಗೆ ಗಮನ ಹರಿಸಬೇಕು ಕಡ್ಡಾಯವಾಗಿ ಬೆಳೆ ವಿಮೆ ನೋಂದಣಿ ಮಾಡಿಸಿ ಅನಿರೀಕ್ಷಿತ ನಷ್ಟ ದಿಂದ ರಕ್ಷಣೆ ಪಡೆಯಬೇಕು ಎಂದು ಹೇಳಿದರು.

ಎಲ್ಲಾ ರೈತ ಸಂಪರ್ಕ ಕೇಂದ್ರಗಳ ಮೂಲಕ ಬಿತ್ತನೆ ಬೀಜಗಳು, ರಸಗೊಬ್ಬರ ಹಾಗೂ ರೈತರಿಗೆ ಸಿಗುವ ಸಬ್ಸಿಡಿ ಉಪಯೋಗವಾಗುವ ಇನ್ನಿತರ ಮಾಹಿತಿಯನ್ನು ನೀಡಲಾಗುತ್ತದೆ ಎಂದು ಎನ್.ಚಲುವರಾಯಸ್ವಾಮಿ ತಿಳಿಸಿದರು. ತಾವು ಕೃಷಿ ಸಚಿವರಾದ ನಂತರ ರೈತರಿಗೆ ಎಲ್ಲಾ ಸೌಲಭ್ಯ ಒಂದೇ ಕಡೆ ಸಿಗವಂತೆ ಮಾಡಲು ರೈತ ಸಂಪರ್ಕ ಕೇಂದ್ರಗಳನ್ನು ಸಶಕ್ತಗೊಳಿಸಲಾಗುತ್ತಿದೆ ಎಂದು ಅವರು ಹೇಳಿದರು. ರೈತರಿಗೆ ಅನುಕೂಲ ಕಲ್ಪಿಸುವ ಉದ್ದೇಶದಿಂದ ಇಲಾಖೆಯಲ್ಲಿ 600 ಸಹಾಯಕ ಕೃಷಿ ಅಧಿಕಾರಿ ಹಾಗೂ ಕೃಷಿ ಅಧಿಕಾರಿಗಳ ನೇಮಕಾತಿಗೆ ಕ್ರಮವಹಿದಲಾಗಿದೆ ಎಂದರು.

ರೈತರು ಮಳೆ ಪ್ರಮಾಣವನ್ನು ಅರಿತು ಕಡಿಮೆ ಮತ್ತು ದೀರ್ಘ ಅವಧಿಯಲ್ಲಿ ಬೆಳಗಳ ಬಗ್ಗೆ ನಿರ್ಧಾರ ಮಾಡಬೇಕಿದೆ . ಲಾಭದಾಯಕ ಕೃಷಿ ಬಗ್ಗೆ ರೈತ ಸಂಪರ್ಕ ಕೇಂದ್ರಗಳು ಮಾರ್ಗದರ್ಶನ ನೀಡುವ ಕಾರ್ಯ ನಿರ್ವಹಿಸಲಿವೆ ಎಂದು ಕೃಷಿ ಸಚಿವರು ತಿಳಿಸಿದರು.

ಬೆಳ್ಳೂರು ಹೋಬಳಿಯ ರೈತರಿಗೆ ಉಪಯೋಗ ವಾಗುವಂತೆ ರೈತ ಸಂಪರ್ಕ ಕೇಂದ್ರ ಕಟ್ಟಡಕ್ಕೆ ಶಂಕು ಸ್ಥಾಪನೆ ನೆರವೇರಿದೆ. ಮುಂದಿನ ದಿನಗಳಲ್ಲಿ ನಾಗಮಂಗಲ ತಾಲೂಕಿನ ಎಲ್ಲಾ ರೈತರಿಗೆ ಹೆಚ್ಚಿನ ಪ್ರಮಾಣದಲ್ಲಿ ಕೃಷಿ ಪರಿಕರಗಳನ್ನು ಪೂರೈಸಲಾಗುವುದು ಎಂದು ಚಲುವರಾಯಸ್ವಾಮಿ ಹೇಳಿದರು.

ಕಾರ್ಯಕ್ರಮದಲ್ಲಿ ಕೃಷಿ ಇಲಾಖೆ ಜಂಟಿ ನಿರ್ದೇಶಕ ಅಶೋಕ್ ಹಾಗೂ ಉಪ ನಿರ್ದೇಶಕಿ ಮಮತ, ನಾಗಮಂಗಲ ತಹಶೀಲ್ದಾರ್ ನಯೀಂ ಉನ್ನಿಸಾ ಸೇರಿದಂತೆ ಇನ್ನಿತರರು ಉಪಸ್ಥಿತರಿದ್ದರು.

ಕಾಲೇಜಿಗೆ ಭೇಟಿ: ಕೃಷಿ ಹಾಗೂ ಜಿಲ್ಲಾ ಉಸ್ತುವಾರಿ ಸಚಿವ ಎನ್ ಚಲುವರಾಯಸ್ವಾಮಿ ಅವರು ಇಂದು ನಾಗಮಂಗಲ ತಾಲ್ಲೂಕಿನ ದೇವಲಾಪುರ ಹ್ಯಾಂಡ್ ಪೋಸ್ಟ್ ಬಳಿ ಇರುವ ಸರ್ಕಾರಿ ಪ್ರಥಮ ದರ್ಜೆ ಕಾಲೇಜಿಗೆ ಭೇಟಿ ನೀಡಿ ಮೂಲಭೂತ ಸೌಕರ್ಯಗಳ ಬಗ್ಗೆ ಪರಿಶೀಲಿಸಿದರು.

ಇದೇ ವೇಳೆ ಅಧಿಕಾರಿಗಳು ಹಾಗೂ ಉಪನ್ಯಾಸಕರೊಂದಿಗೆ ಕಾಲೇಜಿನ ಶೈಕ್ಷಣಿಕ ಪ್ರಗತಿ ಬಗ್ಗೆ ಚರ್ಚೆ ನಡೆಸಿ ಸಲಹೆ ಸೂಚನೆಗಳನ್ನು ನೀಡಿದರು.

ಬೈಕ್ ಡಿಕ್ಕಿಯಾಗಿ ಹಿಂಬದಿ ಸವಾರ ಸಾವು

ಚಾಮರಾಜನಗರ: ಬೈಕ್ ಗೆ ಹಿಂಬದಿಯಿಂದ ಡಿಕ್ಕಿಹೊಡೆದ ಪರಿಣಾಮ ನಡೆದ ಅವಘಡದಲ್ಲಿ ಹಿಂಬದಿ ಸವಾರ ಮೃತಪಟ್ಟ ದುರ್ಘಟನೆ ನಗರದ ಜಾಲಹಳ್ಳಿಹುಂಡಿ ಗ್ರಾಮದ ಬಳಿಯ ರಾಷ್ಟ್ರೀಯ ಹೆದ್ದಾರಿಯಲ್ಲಿ ನಡೆದಿದೆ. ಚಾಮರಾಜನಗರದ 17ನೇ ವಾರ್ಡ್ ಉಪ್ಪಾರ ಬೀದಿಯ ನಿವಾಸಿ, ಪ್ರಸ್ತುತ ಜಾಲಹಳ್ಳಿಹುಂಡಿಯಲ್ಲಿ ವಾಸವಾಗಿದ್ದ ಕೃಷ್ಣ ಎಂಬುವವರ ಪುತ್ರ

ಮೋಹನ್ (27) ಮೃತಪಟ್ಟ ಯುವಕ. ಈತ ಮಂಗಳವಾರ ರಾತ್ರಿ 9 ಗಂಟೆ ಸಮಯದಲ್ಲಿ ಚಾಮರಾಜನಗರದ ಜಿಮ್ ವೊಂದರಲ್ಲಿ ವರ್ಕೌಟ್ ಮುಗಿಸಿ ಸ್ನೇಹಿತ ಮನೋಹರ್ ಬೈಕ್ನಲ್ಲಿ ಜಾಲಹಳ್ಳಿಹುಂಡಿಗೆ ತೆರಳಿದ್ದಾನೆ. ಈ ವೇಳೆ ಗ್ರಾಮದ ಕಡೆ ಬೈಕ್ ಕ್ರಾಸ್ ಮಾಡುವ ಸಂದರ್ಭದಲ್ಲಿ ಚಾಮರಾಜನಗರ ಕಡೆಯಿಂದ ಬಂದ ಮತ್ತೊಂದು ಬೈಕ್ ಡಿಕ್ಕಿ ಹೊಡೆದಿದೆ. ಪರಿಣಾಮ ಹಿಂಬದಿಯಲ್ಲಿ ಕುಳಿತಿದ್ದ ಮೋಹನ್ ಕೆಳಗೆ ಬಿದ್ದು ತೀವ್ರ ರಕ್ತಸ್ರಾವವಾಗಿ ಸ್ಥಳದಲ್ಲಿಯೇ ಮೃತಪಟ್ಟಿದ್ದಾನೆ. ಬೈಕ್ ಓಡಿಸುತ್ತಿದ್ದ ಮನೋಹರ್ ಹಾಗೂ ಮತ್ತೊಂದು ಬೈಕ್ನ ರಾಮಸಮುದ್ರದ ಮಹೇಶ್ ಎಂಬುವವರಿಗೂ ಗಾಯಗಳಾಗಿದ್ದು ಆಸ್ಪತ್ರೆಯಲ್ಲಿ ಚಿಕಿತ್ಸೆ ಪಡೆಯುತ್ತಿದ್ದಾರೆ. ವಿಷಯ ತಿಳಿದು ಸ್ಥಳಕ್ಕಾಗಮಿಸಿದ ಚಾಮರಾಜನಗರ ಸಂಚಾರ ಠಾಣೆ ಪೊಲೀಸರು ಮೋಹನ್ ಮೃತದೇಹವನ್ನು ಸಿಮ್ಸ್ ಬೋಧನಾ ಆಸ್ಪತ್ರೆಗೆ ರವಾನಿಸಿ ಮರಣೋತ್ತರ ಪರೀಕ್ಷೆ ಬಳಿಕ ವಾರಸುದಾರರಿಗೆ ಒಪ್ಪಿಸಲಾಯಿತು. ಈ ಸಂಬಂಧ ಸಂಚಾರ ಪೊಲೀಸ್ ಠಾಣೆಯಲ್ಲಿ ಪ್ರಕರಣ ದಾಖಲಾಗಿದೆ.

ಬೃಹತ್ ಲೋಕ-ಅದಾಲತ್

ಬೇಲೂರು: ಬೇಲೂರು ತಾಲೂಕು ಕಾನೂನು ಸೇವಾ ಸಮಿತಿ ವತಿಯಿಂದ ಜು.13ರಂದು ಬೃಹತ್ ಲೋಕ-ಅದಾಲತ್ ಕಾರ್ಯಕ್ರಮ ಹಮ್ಮಿಕೊಂಡಿದ್ದು, ಕಕ್ಷಿದಾರರು ಈ ಅವಕಾಶ ಸದ್ಬಳಿಕೆ ಮಾಡಿಕೊಳ್ಳಬೇಕು ಎಂದು ಬೇಲೂರು ಜೆಎಂಎಫ್‌ಸಿ ಹಿರಿಯ ಶ್ರೇಣಿ ಸಿವಿಲ್ ನ್ಯಾಯಧೀಶೆ, ಕಾನೂನು ಸೇವಾ ಸಮಿತಿ ಅಧ್ಯಕ್ಷೆ ಎಂ.ಎಸ್.ಶಶಿಕಲಾ ಹೇಳಿದರು.

ಸುದ್ದಿಗೋಷ್ಠಿಯಲ್ಲಿ ಮಾತನಾಡಿದ ಅವರು, ಲೋಕ ಅದಾಲತ್ ಬಾಕಿರುವ ಪ್ರಕರಣಗಳು ಅಥವಾ ನ್ಯಾಯಾಲಯದಲ್ಲಿ ವ್ಯಾಜ್ಯ ಪೂರ್ವ ಹಂತದಲ್ಲಿಯೇ ಇತ್ಯರ್ಥವಾಗುವ ವೇದಿಕೆಯಾಗಿದೆ. ಲೋಕ ಅದಾಲತ್ ಎಂಬುದು ರಾಜಿ ಅಥವಾ ಸಂಧಾನದ ವ್ಯವಸ್ಥೆಯಾಗಿದೆ. ಇದನ್ನು ಜನರ ನ್ಯಾಯಾಲಯ ಎಂದು ಕೂಡ ಕರೆಯುತ್ತಾರೆ. ತ್ವರಿತ ನ್ಯಾಯ ಒದಗಿಸುವುದು. ವಿವಾದ ಇತ್ಯರ್ಥದ ರಾಜಿ ವಿಧಾನ ಮತ್ತು ಲೋಕ ಅದಾಲತ್ ಕಾನೂನು ಪ್ರಾವಿತ್ರ್ಯತೆ ಬಗ್ಗೆ ಸಾರ್ವಜನಿಕರಲ್ಲಿ ಜಾಗೃತಿ ಮೂಡಿಸುವುದು, ಕಕ್ಷಿದಾರರ ಸಮ್ಮುಖದಲ್ಲಿ ಸಂದಾನ ನಡೆಸಿ ಸೂಕ್ತ ನ್ಯಾಯ ನೀಡುವ ನಿಟ್ಟಿನಲ್ಲಿ ಲೋಕ್ ಅದಾಲತ್ ಕಾರ್ಯನಿರ್ವಹಿಸುತ್ತದೆ ಎಂದ ಹೇಳಿದರು.

ಹಲವು ವರ್ಷಗಳಿಂದ ಬಾಕಿ ಉಳಿದ ಚೆಕ್ ಪ್ರಕರಣಗಳು, ಬ್ಯಾಂಕ್ ಸಾಲದ ಪ್ರಕರಣಗಳು, ಭೂ ವಿವಾದದ ದಾವೆಗಳು, ಸಿವಿಲ್‌ಗೆ ಸಂಬಂಧ ಪಟ್ಟ ಸಣ್ಣ-ಪುಟ್ಟ ಪ್ರಕರಣಗಳನ್ನು ಮತ್ತು ಕ್ರಿಮಿನಲ್ ದಾವೆಗಳನ್ನು ಉಭಯತ್ರರಲ್ಲಿ ಸಂದಾನ ನಡೆಸಿ ಲೋಕ್ ಅದಾಲತ್ ಮೂಲಕ ಪ್ರಕರಣ ಇತ್ಯರ್ಥಗೊಳಿಸುವುದು. ನ್ಯಾಯಾಲಯಕ್ಕೆ ಹಲವು ವರ್ಷದಿಂದ ಅಲೆಯುವ ಪ್ರಕರಣಗಳನ್ನು ಸರ್ವೋಚ್ಚ ನ್ಯಾಯಾಲಯದ ಆದೇಶದಂತೆ ರಾಷ್ಟ್ರೀಯ ಬೃಹತ್ ಲೋಕ್ ಅದಾಲತ್ ಕಾರ್ಯಕ್ರಮವನ್ನು ಜು.13ರಿಂದ ಹಮ್ಮಿಕೊಳ್ಳಲಾಗಿದೆ ಎಂದರು.

ಪತ್ರಿಕಾಗೋಷ್ಠಿಯಲ್ಲಿ ಬೇಲೂರು ಜೆಎಂಎಫ್‌ಸಿ ಕಿರಿಯ ಶ್ರೇಣಿ ನ್ಯಾಯಾಧೀಶರು ಮತ್ತು ತಾಲೂಕು ಕಾನೂನು ಸೇವೆಗಳ ಸಮಿತಿ ಸದಸ್ಯ ಕಾರ್ಯದರ್ಶಿ ನಾಗೇಂದ್ರ, ಸರ್ಕಾರಿ ಅಭಿಯೋಜಕರಾದ ಗೀತಾಮಣಿ ಮತ್ತು ಶಶಿಕಲಾ, ತಾಲೂಕು ವಕೀಲರ ಸಂಘದ ಕಾರ್ಯದರ್ಶಿ ಜೆ.ಸಿ.ಪುಟ್ಟಸ್ವಾಮಿಗೌಡ ಸೇರಿದಂತೆ ಇನ್ನು ಮುಂತಾದವರು ಹಾಜರಿದ್ದರು.

ಹೊರಗುತ್ತಿಗೆ ನೌಕರರನ್ನು ತೆಗೆದಿದ್ದು ಖಂಡನೀಯ

ಅಧಿಕಾರದಲ್ಲಿದ್ದ ನಾನು ಜಾತಿ ಮತ್ತು ಪಕ್ಷ ರಾಜಕಾರಣ ಮಾಡಿಲ್ಲ;ಸಾ.ರಾ.ಮಹೇಶ್

ಕೆ.ಆರ್.ನಗರ: ಹೊರ ಗುತ್ತಿಗೆ ಆಧಾರದ ಮೇಲೆ ಸಾಲಿಗ್ರಾಮ ಮತ್ತು ಕೆ.ಆರ್.ನಗರ ತಾಲೂಕುಗಳ ವಿವಿಧ ಇಲಾಖೆಯಲ್ಲಿ ಕರ್ತವ್ಯ ನಿರ್ವಹಿಸುತ್ತಿದ್ದ ನೌಕರರನ್ನು ತೆಗೆದು ಹಾಕಿ ತಮ್ಮ ಸಂಬಂಧಿಕರಿಗೆ ನೀಡಿದ್ದಾರೆ ಎಂದು ಮಾಜಿ ಸಚಿವ ಸಾ.ರಾ.ಮಹೇಶ್ ಹೇಳಿದರು.

ಪಟ್ಟಣದ ತಾಲೂಕು ಕಚೇರಿ ಆವರಣದಲ್ಲಿ ಜೆಡಿಎಸ್ ಪಕ್ಷದ ಕಾರ್ಯಕರ್ತರು ಮತ್ತು ಮುಖಂಡರ ನೇತೃತ್ವದಲ್ಲಿ ನಡೆದ ಪ್ರತಿಭಟನೆಯಲ್ಲಿ ಪಾಲ್ಗೊಂಡು ಮಾತನಾಡಿದ ಅವರು ಕಳೆದ 15 ವರ್ಷಗಳ ಕಾಲ ಅಧಿಕಾರದಲ್ಲಿದ್ದ ನಾನು ಜಾತಿ ಮತ್ತು ಪಕ್ಷ ರಾಜಕಾರಣ ಮಾಡಿಲ್ಲ ಎಂದರು.

ಮಾಜಿ ಸಚಿವರಾದ ಎಚ್.ವಿಶ್ವನಾಥ್, ಎಸ್.ನಂಜಪ್ಪ ಮತ್ತು ಮಾಜಿ ಶಾಸಕ ಮಂಚನಹಳ್ಳಿ ಮಹದೇವ್ ಅವಧಿಯಲ್ಲಿ ನೇಮಕ ಮಾಡಲಾಗಿದ್ದ ನೌಕರರನ್ನು ಕರ್ತವ್ಯದಿಂದ ತೆಗೆಯುವ ಕೆಲಸಕ್ಕೆ ಕೈ ಹಾಕಿರಲಿಲ್ಲ ಎಂದು ಸ್ಪಷ್ಟಪಡಿಸಿದ ಮಾಜಿ ಸಚಿವರು, ನಿಮಗೆ ತಾಕತ್ತಿದ್ದರೆ ಹೊಸದಾಗಿ ಶಾಲಾ ಕಾಲೇಜು ಮತ್ತು ಇತರ ಉದ್ಯೋಗ ಸೃಷ್ಟಿಸುವ ಯೋಜನೆಗಳನ್ನು ಅನುಷ್ಠಾನ ಮಾಡಿ ಕೆಲಸ ನೀಡಬೇಕು. ಇರುವವರನ್ನು ಬದಲಾವಣೆ ಮಾಡಿ ಬಡವರಿಗೆ ತೊಂದರೆ ನೀಡುವ ದಾರಿದ್ರ ರಾಜಕಾರಣ ಮಾಡಬಾರದು ಎಂದು ಸಲಹೆ ನೀಡಿದರು.

ಚಂದಗಾಲು ಆತ್ಮಹತ್ಯೆ ಪ್ರಕರಣದಲ್ಲಿ ಪ್ರವಾಸಿ ಮಂದಿರದಲ್ಲಿ ನ್ಯಾಯ ಸಂದಾನ ಮಾಡಿ ನೀಡಲಾದ 2 ಲಕ್ಷ ರೂಗಳಲ್ಲಿ ಆರೋಪಿಯಿಂದ ಪಡೆದ 75 ಸಾವಿರ, ಓರ್ವ ಪುರಸಭೆ ಸದಸ್ಯರಿಂದ 25 ಸಾವಿರ ಮತ್ತು ಪೊಲೀಸ್ ಅಧಿಕಾರಿಯಿಂದ 1 ಲಕ್ಷ ಕೊಡಿಸಲಾಗಿದೆ ಎಂದು ಆರೋಪಿಸಿದ ಸಾ.ರಾ.ಮಹೇಶ್ 48 ಗಂಟೆಗಳ ಕಾಲ ಶವ ಇರಿಸಿಕೊಂಡ ಕಾರಣಕ್ಕಾಗಿ ನಾನು ದೆಹಲಿಯಿಂದ ಬಂದು ಸರ್ಕಾರದಿಂದ ಪರಿಹಾರ ಧನದ ಚೆಕ್ ಕೊಡಿಸಲಾಯಿತು. ಈ ಕೆಲಸವನ್ನು ತಾವೇ ಮಾಡಿದ್ದರೆ ನಾನು ಏತಕ್ಕಾಗಿ ಬರುತ್ತಿದ್ದೆ ಎಂದು ಪ್ರಶ್ನಿಸಿದರು.

ಕಳೆದ 13 ತಿಂಗಳಿನಿಂದ ಅಭಿವೃದ್ಧಿ ಯೋಜನೆಗಳಿಗಾಗಿ ಸರ್ಕಾರದಿಂದ ಯಾವುದೇ ಹಣ ಮಂಜೂರಾಗಿಲ್ಲ ನನ್ನ ಅಧಿಕಾರವಧಿಯಲ್ಲಿ ಬಂದ ಅನುದಾನಕ್ಕೆ ಗುದ್ದಲಿ ಪೂಜೆ ಮಾಡಲಾಗಿದೆ ಟೆಂಡರ್ ಕರೆಯದಿದ್ದರೂ

ಬಟ್ಟಿಗನಹಳ್ಳಿಯಿಂದ ಮಿರ್ಲೆಗೆ ಸಂಪರ್ಕ ಕಲ್ಪಿಸುವ ರಸ್ತೆಗೆ ಗುದ್ದಲಿ ಪೂಜೆ ಮಾಡಲಾಗಿದೆ ಈವರೆಗೂ ಆ ಕಾಮಗಾರಿಗೆ ಅನುದಾನ ಬಿಡುಗಡೆಯಾಗಿಲ್ಲ ಇದರ ಜತೆಗೆ ಪುರಸಭೆಯ ವಾಣಿಜ್ಯ ಮಳಿಗೆದಾರರಿಂದ ಲಂಚ ಪಡೆದಿರುವುದು ಜಗತ್ ಜಾಹಿರವಾಗಿದೆ ಇಂತಹಾ ರಾಜಕಾರಣ ಮಾಡುವ ಬದಲು ಅರ್ಕೇಶ್ವರಸ್ವಾಮಿ ದೇವಾಲಯದ ಬಳಿ ಬಿಕ್ಷೆ ಬೇಡುವುದು ಲೇಸು ಎಂದು ಟೀಕಿಸಿದರು.

ವಿಧಾನ ಪರಿಷತ್ ಸದಸ್ಯ ಸಿ.ಎನ್.ಮಂಜೇಗೌಡ ಮಾತನಾಡಿ ಕ್ಷೇತ್ರದಲ್ಲಿ ಜಾತಿ ಮತ್ತು ದ್ವೇಷದ ರಾಜಕಾರಣ ನಡೆಯುತ್ತಿದ್ದು ಇದು ಒಳ್ಳೆಯ ಬೆಳವಣಿಗೆಯಲ್ಲ ಹೊರ ಗುತ್ತಿಗೆ ಆಧಾರದ ಮೇಲೆ ಕೆಲಸ ಮಾಡುತ್ತಿರುವ ಬಡವರನ್ನು ನೌಕರಿಯಿಂದ ವಜಾಗೊಳಿಸಿರುವ ಬಗ್ಗೆ ಜೂ.26ರಂದು ನಡೆಯುವ ಜಿಲ್ಲಾ ಮಟ್ಟದ ಕೆಡಿಪಿ ಸಭೆಯಲ್ಲಿ ಚರ್ಚಿಸಿ ಅನ್ಯಾಯಕ್ಕೊಳಗಾದವರಿಗೆ ನ್ಯಾಯ ಕೊಡಿಸಲಾಗುತ್ತದೆ ಎಂದು ಭರವಸೆ ನೀಡಿದರು.

ಈ ಸಂದರ್ಭದಲ್ಲಿ ಶಾಸಕ ಡಿ.ರವಿಶಂಕರ್ ಮತ್ತು ತಾಲೂಕು ಆಡಳಿತದ ವಿರುದ್ದ ಧಿಕ್ಕಾರದ ಘೋಷಣೆಗಳನ್ನು ಕೂಗಿ ಪ್ರತಿಭಟಿಸಲಾಯಿತು. ಅಸಮರ್ಥ ಆಡಳಿತ ನಡೆಸುತ್ತಿರುವ ತಹಶೀಲ್ದಾರ್ ಸಿ.ಎಸ್.ಪೂರ್ಣಿಮರವರಿಗೆ ಮನವಿ ಪತ್ರ ಸಲ್ಲಿಸುವುದಿಲ್ಲ ಜಿಲ್ಲಾಧಿಕಾರಿಗಳೇ ಬರಬೇಕೆಂದು ಪಟ್ಟು ಹಿಡಿದರು. ಆನಂತರ ಸ್ಥಳಕ್ಕಾಗಮಿಸಿದ ಅಪಾರ ಜಿಲ್ಲಾಧಿಕಾರಿ ಡಾ.ಶಿವರಾಜ್ ಅವರಿಗೆ ಮನವಿ ಸಲ್ಲಿಸಲಾಯಿತು.

ಜಿ.ಪಂ. ಮಾಜಿ ಸದಸ್ಯರಾದ ಸಿ.ಜೆ.ದ್ವಾರಕೀಶ್, ಎಂ.ಟಿ.ಕುಮಾರ್, ಜೆಡಿಎಸ್ ರಾಜ್ಯ ಕಾರ್ಯದರ್ಶಿ ಚಂದ್ರಶೇಖರ್, ಜೆಡಿಎಸ್ ತಾಲೂಕು ಅಧ್ಯಕ್ಷ ಹೆಚ್ .ಸಿ.ಕುಮಾರ್, ಪುರಸಭೆ ಸದಸ್ಯರಾದ ಉಮೇಶ್, ಕೆ.ಎಲ್.ಜಗದೀಶ್, ಸಂತೋಷ್‌ಗೌಡ, ನಗರ ಜೆಡಿಎಸ್ ಪ್ರಧಾನ ಕಾರ್ಯದರ್ಶಿ ರುದ್ರೇಶ್ (ಅಯ್ಯ), ಮುಖಂಡರಾದ ಸಿ.ಬಿ.ಲೋಕೇಶ್, ಎಂ.ಎಸ್.ಕಿಶೋರ್, ಬಾಲಾಜಿಗಣೇಶ್, ಅನೀಫ್ ಗೌಡ, ಕೆ.ಜೆ.ಕುಚೇಲ, ವಿಷ್ಣುವರ್ಧನ್, ಬಿ.ರಮೇಶ್, ಸಾ.ರಾ.ನಾಗೇಶ್, ಬಿ.ಆರ್.ಕುಚೇಲ, ನಂದಿನಿರಮೇಶ್, ಹನಸೋಗೆನಾಗರಾಜು, ಸಿದ್ದಾಪುರಕಾಳಯ್ಯ, ತಾ.ಪಂ. ಮಾಜಿ ಅಧ್ಯಕ್ಷೆ ಭಾಗ್ಯಶಂಕರ್, ಮಾಜಿ ಸದಸ್ಯ ಶ್ರೀನಿವಾಸಪ್ರಸಾದ್, ಮಹಿಳಾ ಘಟಕದ ಪದಾಧಿಕಾರಿಗಳಾದ ದ್ರಾಕ್ಷಾಯಿಣಿ, ಮಿರ್ಲೆಧನಂಜಯ, ರಾಧಾಕೃಷ್ಣ, ರಾಜಲಕ್ಷ್ಮಿ, ರೂಪಸತೀಶ್, ಭಾಗ್ಯಕೃಷ್ಣೇಗೌಡ, ಯುವ ಜೆಡಿಎಸ್ ಅಧ್ಯಕ್ಷ ಡಿ.ಎಸ್.ಯೋಗೀಶ್ ಇದ್ದರು.

ವಿಮೆ ಸದುಪಯೋಗ ಪಡೆದುಕೊಳ್ಳಿ

ಪಿರಿಯಾಪಟ್ಟಣ: ಬ್ಯಾಂಕಿನಲ್ಲಿ ಇರುವ ವಿಮೆ ಸೌಲಭ್ಯಗಳನ್ನು ಪ್ರತಿಯೊಬ್ಬರು ಸದುಪಯೋಗ ಮಾಡಿಕೊಳ್ಳಿ ಎಂದು ಕರ್ನಾಟಕ ಗ್ರಾಮೀಣ ಬ್ಯಾಂಕ್ ಚಪ್ಪರದಹಳ್ಳಿ ಶಾಖೆ ವ್ಯವಸ್ಥಾಪಕ ಜಿ.ಮಧುಸೂಧನ್ ತಿಳಿಸಿದರು. ಪಿರಿಯಾಪಟ್ಟಣ ತಾಲೂಕಿನ ಚಪ್ಪರದಹಳ್ಳಿ ಗ್ರಾಮದ ಗ್ರಾಮ ಪಂಚಾಯಿತಿ ಕಚೇರಿಯಲ್ಲಿ ಕರ್ನಾಟಕ ಗ್ರಾಮೀಣ ಬ್ಯಾಂಕ್ ವತಿಯಿಂದ ಆಯೋಜಿಸಿದ್ದ ಜನಸುರಕ್ಷಾ ಯೋಜನೆ ಕಾರ್ಯಕ್ರಮದಲ್ಲಿ ಮಾತನಾಡಿದ ಅವರು, ಕೆಟ್ಟ ಸಮಯ ಸಂದರ್ಭದಿಂದ ಕುಟುಂಬಕ್ಕೆ ಆಸರೆ ಆದವರನ್ನು ನಾವು ಕಳೆದುಕೊಂಡಾಗ ದಿಕ್ಕು ಇಲ್ಲದಂತಾಗುತ್ತದೆ. ಕಷ್ಟದಲ್ಲಿ ಇರುವಂತಹ ಕುಟುಂಬಗಳಿಗೆ ಕೊನೆಯಲ್ಲಿ ಆರ್ಥಿಕವಾಗಿ ಸಹಾಯ ಮಾಡುವುದು ವಿಮೆ ಯೋಜನೆಗಳು ಮಾತ್ರ. ಹಾಗಾಗಿ ಪ್ರತಿಯೊಬ್ಬರೂ ವಿಮೆ ಸೌಲಭ್ಯ ಸದ್ಬಳಕೆ ಮಾಡಿಕೊಳ್ಳಿ. ಕೇಂದ್ರ ಸರ್ಕಾರದ ಪ್ರಧಾನ ಮಂತ್ರಿ ಜೀವನ್ ಜ್ಯೋತಿ, ಪ್ರಧಾನ ಮಂತ್ರಿ ಸುರಕ್ಷಾ ಭೀಮ ವಿಮೆ ಸೌಲಭ್ಯ ಹಾಗೂ ಅಟಲ್ ಪಿಂಚಣಿ ಯೋಜನೆ ಎಂಬ ಹಲವಾರು ಯೋಜನೆ ಸೌಲಭ್ಯಗಳಿವೆ. ಇವುಗಳ ನೋಂದಣಿಗಾಗಿ ಶಾಖೆಗೆ ಭೇಟಿ ನೀಡಿ ಮಾಹಿತಿ ಪಡೆದುಕೊಳ್ಳಬಹುದು ಅಲ್ಲದೆ ಬೆಳೆ ಸಾಲ ಪಡೆದಂತ ರೈತರು ಸಾಲ ಪಡೆದ ಒಂದು ವರ್ಷದೊಳಗೆ ಸಾಲವನ್ನು ಸುಸ್ತಿ ಮಾಡದೇ ನವೀಕರಣ ಮಾಡಿಸಿದರೆ ಸರ್ಕಾರದಿಂದ ಬರುವಂತಹ ಬಡ್ಡಿ ಸಹಾಯಧನವನ್ನು ಪಡೆದುಕೊಳ್ಳಬಹುದು ಎಂದು ಸಲಹೆ ನೀಡಿದರು. ಈ ವೇಳೆ ಗ್ರಾ.ಪಂ ಅಭಿವೃದ್ಧಿ ಅಧಿಕಾರಿ ಕೆ.ಕೆ.ಶ್ರೀದೇವಿ, ಕಾರ್ಯದರ್ಶಿ ಕುಮಾರ್, ಎಸ್‌ಬಿಐ ಜನರಲ್ ವಿಮೆ ಸಿಬ್ಬಂದಿ ಶರತ್, ಬ್ಯಾಂಕ್ ಸಿಬ್ಬಂದಿ ಸಂದೀಪ್, ಅಭಿಲಾಷ್, ಪಂಚಾಯಿತಿ ಸಿಬ್ಬಂದಿ ಮಂಜುನಾಥ್, ರಮಣಯ್ಯ, ಮಹೇಂದ್ರ, ಪವಿತ್ರ, ಸುವರ್ಣ ಹಾಗೂ ಗ್ರಾಮಸ್ಥರು ಇದ್ದರು.

ಎವಿಎಸ್‌ಎಸ್‌ನಿಂದ ಯಶಸ್ವಿನಿ ಕಾರ್ಡ್ ವಿತರಣೆ

ಕೊಳ್ಳೇಗಾಲ: ತಾಲೂಕಿನ ಅಂಬೇಡ್ಕರ್ ವಿವಿದೋದ್ದೇಶ ಸಹಕಾರ ಸಂಘದ ವತಿಯಿಂದ ಶಾಖೆಯಲ್ಲಿ ಷೇರುದಾರರಿಗೆ ಯಶಸ್ವಿನಿ ಕಾರ್ಡ್ ವಿತರಣೆ ಮಾಡಲಾಯಿತು.

ಷೇರುದಾರರಿಗೆ ಕಾರ್ಡ್ ವಿತರಣೆ ಮಾಡಿದ ಸಂಸ್ಥಾಪಕ ಅಧ್ಯಕ್ಷ ತುಂಬಲ ರಾಮಣ್ಣ ಮಾತನಾಡಿ, ಯಶಸ್ವಿನಿ ಸಹಕಾರಿ ಸದಸ್ಯರ ಆರೋಗ್ಯ ರಕ್ಷಣಾ ಟ್ರಸ್ಟ್‌ನ ಪ್ರಾಥಮಿಕ ಉದ್ದೇಶವು ಸಹಕಾರ ಸಂಘಗಳ ಸದಸ್ಯರು ಮತ್ತು ಅವರ ಕುಟುಂಬಗಳಿಗೆ ಕೈಗೆಟುಕುವ ಆರೋಗ್ಯ ಸೇವೆಗಳನ್ನು ಒದಗಿಸುವುದು. ನೆಟ್‌ವರ್ಕ್ ಆಸ್ಪತ್ರೆಗಳಲ್ಲಿ 5 ಲಕ್ಷ ರೂಪಾಯಿ ವರೆಗೆ ನಗದು ರಹಿತ ಚಿಕಿತ್ಸಾ ಸೌಲಭ್ಯಗಳನ್ನು ನೀಡುವ ಮೂಲಕ, ವೈದ್ಯಕೀಯ ವೆಚ್ಚಗಳಿಗೆ ಸಂಬಂಧಿಸಿದ ಆರ್ಥಿಕ ಹೊರೆಯನ್ನು ಕಡಿಮೆ ಮಾಡುವ ಗುರಿಯನ್ನು ಟ್ರಸ್ಟ್ ಹೊಂದಿದೆ.

ಯಶಸ್ವಿನಿ ಆರೋಗ್ಯ ರಕ್ಷಣೆಯಲ್ಲಿ ಕುಟುಂಬದ ಪ್ರಾಮುಖ್ಯತೆಯನ್ನು ಗುರುತಿಸುತ್ತದೆ ಮತ್ತು ಪ್ರಾಥಮಿಕ ಸದಸ್ಯರ ಅರ್ಹ ಕುಟುಂಬದ ಸದಸ್ಯರಿಗೆ ವ್ಯಾಪ್ತಿಯನ್ನು ವಿಸ್ತರಿಸುತ್ತದೆ. ಯಶಸ್ವಿನಿ ಯೋಜನೆಯಿಂದ ಒದಗಿಸಲಾದ ಆರೋಗ್ಯ ರಕ್ಷಣೆಯ ಪ್ರಯೋಜನೆಗಳು ವ್ಯಕ್ತಿಗೆ ಸೀಮಿತವಾಗಿರದೆ ಅವರ ಕುಟುಂಬ ಸದಸ್ಯರಿಗೂ ವಿಸ್ತರಿಸುತ್ತದೆ.

ಒಟ್ಟಾರೆಯಾಗಿ, ಯಶಸ್ವಿನಿ ಸಹಕಾರಿ ಸದಸ್ಯರ ಆರೋಗ್ಯ ರಕ್ಷಣಾ ಟ್ರಸ್ಟ್ ಸಹಕಾರಿ ಸಂಘಗಳ ಸದಸ್ಯರು ಮತ್ತು ಅವರ ಕುಟುಂಬಗಳಿಗೆ ಕೈಗೆಟುಕುವ ಮತ್ತು ಸಮಗ್ರ ಆರೋಗ್ಯ ರಕ್ಷಣೆಯನ್ನು ಒದಗಿಸುವ ಗುರಿಯನ್ನು ಹೊಂದಿದೆ. ನಗದು ರಹಿತ ಚಿಕಿತ್ಸೆ, ವ್ಯಾಪಕ ವ್ಯಾಪ್ತಿ ಮತ್ತು ಆಸ್ಪತ್ರೆಗಳ ವಿಸ್ತೃತ ಜಾಲದ ಮೇಲೆ ಕೇಂದ್ರೀಕರಿಸುವ ಮೂಲಕ

ಎವಿಎಸ್‌ಎಸ್ ತನ್ನ ಫಲಾನುಭವಿಗಳ ಯೋಗಕ್ಷೇಮ ಮತ್ತು ಜೀವನದ ಗುಣಮಟ್ಟವನ್ನು ಹೆಚ್ಚಿಸುವ ಗುರಿಯನ್ನು ಹೊಂದಿದೆ.

ಪ್ರಸ್ತುತ ಆಯುಷ್ಮಾನ್ ಭಾರತ್ ಆರೋಗ್ಯ ಕರ್ನಾಟಕ ಯೋಜನೆಯಲ್ಲಿ ಗುರ್ತಿಸಿರುವ 1650 ಚಿಕಿತ್ಸೆಗಳನ್ನು ಮತ್ತು 478 ಐಸಿಯು ಚಿಕಿತ್ಸೆಗಳೂ ಸೇರಿ ಒಟ್ಟು 2128 ಚಿಕಿತ್ಸೆಗಳನ್ನು ಯಶಸ್ವಿನಿ ಯೋಜನೆಗೆ ಅಳವಡಿಸಿಕೊಳ್ಳಲಾಗಿದೆ ಎಂದು ತಿಳಿಸಿದರು.

ಈ ಸಂದರ್ಭದಲ್ಲಿ ಎವಿಎಸ್‌ಎಸ್ ತಾಲ್ಲೂಕು ನಿರ್ವಹಣಾ ಸಮಿತಿ ಸದಸ್ಯರಾದ ಮುಳ್ಳೂರು ಶಿವಮಲ್ಲು, ಆನಂದರಾಜ್, ಹೈಕೋರ್ಟ್ ವಕೀಲರಾದ ಮೋಹನ್ ಕುಮಾರ್, ಸಿ.ನಾಗರಾಜು, ಸಿದ್ದಲಿಂಗ ಮೂತಿ9 ಹಾಗೂ ವೈದ್ಯಾಧಿಕಾರಿಗಳಾದ ಶ್ರೀಧರ್, ಉದಯ್ ಶಂಕರ್, ಆಲ್ಬನ್ ಜೋಸೆಫ್, ಮುಡಿಗುಂಡ ಜೆ.ಮೂತಿ9, ರಾಜೇಂದ್ರ ಸಾಮ್ರಾಟ್, ಶೇಷಗಿರಿ, ಸುನೀಲ್ ಉಪಸ್ಥಿತರಿದ್ದರು

ಅರ್ಥಪೂರ್ಣ ಕೆಂಪೇಗೌಡ ಜಯಂತಿಗೆ ನಿರ್ಧಾರ

ಮೈಸೂರು: ಅದ್ದೂರಿ ಹಾಗೂ ಅರ್ಥಪೂರ್ಣ ಕೆಂಪೇಗೌಡರ ಜಯಂತಿಯನ್ನು ಆಚರಿಸುವ ನಿಟ್ಟಿನಲ್ಲಿ ಹೆಚ್ಚಿನ ಜನರನ್ನು ಸಂಘಟನೆ ಮಾಡುವ ತೀರ್ಮಾನವನ್ನು ಮೈಸೂರು ಚಾಮರಾಜನಗರ ಜಿಲ್ಲಾ ಒಕ್ಕಲಿಗರ ಸಂಘದ ಕಚೇರಿಯಲ್ಲಿ ತೀರ್ಮಾನಿಸಲಾಯಿತು.

ವಿದ್ಯಾರಣ್ಯಪುರಂನಲ್ಲಿ ಆಯೋಜಿಸಿದ್ದ ಕೆಂಪೇಗೌಡ ಜಯಂತಿ ಪೂರ್ವಭಾವಿ ಸಭೆಯಲ್ಲಿ ಕೆಂಪೇಗೌಡ ಜಯಂತಿ ಆಚರಣೆ, ಕರ್ನಾಟಕ ರಾಜ್ಯ ಒಕ್ಕಲಿಗರ ಸಂಘದಿಂದ ಎಸ್ ಎಸ್ ಎಲ್ ಸಿ ಹಾಗೂ ಪಿಯುಸಿ ವಿದ್ಯಾರ್ಥಿಗಳಿಗೆ ಪ್ರತಿಭಾ ಪುರಸ್ಕಾರ ಹಾಗೂ ಅರ್ಥಪೂರ್ಣ ಕಲಾತಂಡದ ವೈಭವದ ಮೆರವಣಿಗೆ ಮೊದಲಾದ ಕಾರ್ಯಕ್ರಮಗಳ ರೂಪುರೇಷೆ ಬಗ್ಗೆ ಚರ್ಚಿಸಲಾಯಿತು.

ಮಾತ್ರವಲ್ಲದೆ, ಪ್ರತಿ ವಾರ್ಡಿನಲ್ಲೂ ಪ್ರಚಾರಕ್ಕೆ ಫ್ಲೆಕ್ಸ್ ಅಳವಡಿಕೆ ಹಾಗೂ ಪ್ರಮುಖ ಗ್ರಾಮಗಳಿಗೆ ಪ್ರಚಾರ ರಥ ಸಂಚರಿಸುವ ಕುರಿತು ಚರ್ಚೆ ನಡೆಯಿತು.

ಸಭೆಯನ್ನು ಉದ್ದೇಶಿಸಿ ಮಾತನಾಡಿ, ಮೈಸೂರು ಚಾಮರಾಜನಗರ ಜಿಲ್ಲಾ ಒಕ್ಕಲಿಗರ ಸಂಘದ ಅಧ್ಯಕ್ಷ ಎಂ.ಮರಿಸ್ವಾಮಿ ಪ್ರತಿಯೊಬ್ಬರೂ ಜಯಂತಿ ಯಶಸ್ವಿಗೆ ಸಹಕಾರ ನೀಡುವ ಮೂಲಕ ಸಮುದಾಯದ ಶಕ್ತಿ ತೋರಿಸುವ ಕೆಲಸಮಾಡಬೇಕಿದೆ. ಈ ಹಿನ್ನೆಲೆಯಲ್ಲಿ ಪಕ್ಷಾತೀತವಾಗಿ ಮತ್ತು ಜಾತ್ಯಾತೀತ ವಾಗಿ ಜನರನ್ನು ಜಯಂತಿಯಲ್ಲಿ ಪಾಲ್ಗೊಳ್ಳಲು ಎಲ್ಲರೂ ಪ್ರೇರೆಪಿಸಿ ಎಂದು ಹೇಳಿದರು. ರಾಜ್ಯ ಒಕ್ಕಲಿಗರ ಸಂಘದ ನಿರ್ದೇಶಕರಾದ ಕೆ.ವಿ.ಶ್ರೀಧರ್, ಎಂ.ಬಿ.ಮಂಜೇಗೌಡ, ಜಿಲ್ಲಾ ಒಕ್ಕಲಿಗರ ಸಂಘದ ಪ್ರಧಾನ ಕಾರ್ಯದರ್ಶಿ ಎಂ.ಈ.ಚೇತನ್, ಉಪಾಧ್ಯಕ್ಷರಾದ ರವಿ ರಾಜಕೀಯ, ಬನ್ನೂರು ಮಹೇಶ್, ನಿರ್ದೇಶಕರಾದ ಬಿ.ಪಿ.ಬೋರೇಗೌಡ, ಗಿರೀಶ್ ಗೌಡ, ಗುರುರಾಜ್, ರವಿ, ಸುಶೀಲಾ ನಂಜಪ್ಪ, ಕುಮಾರಗೌಡ, ಗಿರೀಶ್ ಗೌಡ, ಸಂತೋಷ್, ಮಾಜಿ ಮೇಯರದ ಶ್ರೀಕಂಠಯ್ಯ, ಸಮುದಾಯದ ಮುಖಂಡರಾದ ಬೀಡನಹಳ್ಳಿ ಸತೀಶ್, ಒಕ್ಕಲಿಗರ ಸಂಘದ ಪೂರ್ವ ವಲಯದ ಅಧ್ಯಕ್ಷ ಸುರೇಶ್ ಗೌಡ, ನಗರಪಾಲಿಕೆ ಮಾಜಿ ಸದಸ್ಯರಾದ ಸುರೇಶ್, ಕಿರಣ್, ಮಾದೇಗೌಡ, ಜಗದೀಶ್ ಮಾಯ, ಸಮುದಾಯದ ಮುಖಂಡರಾದ ಮಂಚೇಗೌಡನ ಕೊಪ್ಪಲು ರವಿ, ಕೆ.ಜಿ.ಕೊಪ್ಪಲು ದೇವರಾಜ್, ಪಡುವಾರಹಳ್ಳಿ ತಿಮ್ಮಯ್ಯ, ತೇಜಸ್, ಪ್ರಸಾದ್, ಕರ್ನಾಟಕ ರಾಜ್ಯ ಒಕ್ಕಲಿಗರ ವಿಕಾಸ ವೇದಿಕೆ ಅಧ್ಯಕ್ಷೆ ಯಮುನಾ, ಮೋಹನ್ ಕುಮಾರ್ ಗೌಡ, ಊಮಾಶಂಕರ್, ಎನ್.ಆರ್.ಮೊಹಲ್ಲಾ ರಾಮಣ್ಣ, ರಾಜಕುಮಾರ್, ಕೆ.ಎಸ್.ಕೃಷ್ಣ, ಶೇಖರ್, ವಸಂತ ಮುನೇಶ್ ಇನ್ನಿತರರು ಉಪಸ್ಥಿತರಿದ್ದರು.

ತೆರಿಗೆ ಹೆಚ್ಚಳ ಖಂಡಿಸಿ ರೈತ ಸಂಘದಿಂದ ಪ್ರತಿಭಟನೆ

ಗುಂಡ್ಲುಪೇಟೆ: ರಾಜ್ಯ ಸರ್ಕಾರ ಪೆಟ್ರೋಲ್ ಮತ್ತು ಡಿಸೇಲ್ ಮೇಲೆ ಮಾರಾಟ ತೆರಿಗೆಯನ್ನು ಹೆಚ್ಚಳ ಮಾಡಿರುವುದನ್ನು ಖಂಡಿಸಿ ರೈತ ಸಂಘದ ಕಾರ್ಯಕರ್ತರು ಪ್ರತಿಭಟನೆ ನಡೆಸಿದರು.

ಪಟ್ಟಣದ ಹಳೆ ಪ್ರವಾಸಿ ಮಂದಿರದಿಂದ ಮೈಸೂರು ಊಟಿ ರಾಷ್ಟ್ರೀಯ ಹೆದ್ದಾರಿ ಮೂಲಕ ತೆರಳಿದ ಪ್ರತಿಭಟನಾಕಾರರು ರಾಜ್ಯ ಸರ್ಕಾರದ ವಿರುದ್ಧ ಘೋಷಣೆಗಳನ್ನು ಕೂಗಿ ತಮ್ಮ ಆಕ್ರೋಶ ಹಾಕಿದರು.

ನಂತರ ಎಂ.ಡಿ.ಸಿ.ಸಿ ಬ್ಯಾಂಕ್ ವೃತ್ತದ ಬಳಿ ಕೆಲ ಹೊತ್ತು ರಸ್ತೆ ತಡೆ ನಡೆಸಿ ರಾಜ್ಯ ಸರ್ಕಾರದ ನಡೆಯನ್ನು ಖಂಡಿಸಿ ರೈತ ಸಂಘದ ಜಿಲ್ಲಾಧ್ಯಕ್ಷ ಶಿವಪುರ ಮಹದೇವಪ್ಪ ಮಾತನಾಡಿ ರಾಜ್ಯ ಸರ್ಕಾರ ಕಳೆದ ಎರಡು ದಿನಗಳ ಹಿಂದೆ ಪೆಟ್ರೋಲ್ ಮತ್ತು ಡಿಸೇಲ್ ಮೇಲೆ ಮಾರಾಟ ತೆರಿಗೆಯನ್ನು ಹೆಚ್ಚಿಸಿರುವುದರಿಂದ ರೈತರಿಗೆ ಬಹಳ ತೊಂದರೆಯಾಗಿದೆ, ತಮ್ಮ ಕೃಷಿ ಚಟುವಟಿಕೆಗಳಿಗೆ ಬಳಸುವ ಟ್ರ್ಯಾಕ್ಟರ್ ಮಾಲೀಕರು ಡಿಸೇಲ್ ದರ ಹೆಚ್ಚಳದಿಂದ ಬಾಡಿಗೆಯನ್ನು 100 ರಿಂದ 150 ರೂಪಾಯಿ ಹೆಚ್ಚಳ ಮಾಡುತ್ತಾರೆ ಇದರಿಂದ ರೈತನ ಮೇಲೆ ಅಧಿಕ ಹೊರೆ ಬಿದ್ದಂತಾಗಿದೆ ಹಾಗೂ ಇಂಧನ ದರ ಏರಿಕೆಯಿಂದ ಸರಕು ಸಾಗಾಣೆ ವಾಹನಗಳು ಬಾಡಿಗೆಯನ್ನು ಹೆಚ್ಚಿಸುವುದರಿಂದ ಆಹಾರ ಪದಾರ್ಥಗಳ ಬೆಲೆ ಏರಿಕೆಯಾಗುತ್ತದೆ ಇದರಿಂದ ಮಧ್ಯಮ ವರ್ಗದ ಜನರಿಗೆ ಆರ್ಥಿಕವಾಗಿ ತೊಂದರೆಯಾಗುತ್ತಿದೆ ಇದನ್ನು ಮನಗಂಡು ರಾಜ್ಯ ಸರ್ಕಾರ ಹೆಚ್ಚಳ ಮಾಡಿರುವ ಪೆಟ್ರೋಲ್ ಮತ್ತು ಡಿಸೇಲ್ ದರವನ್ನು ವಾಪಾಸ್ ತೆಗೆದುಕೊಳ್ಳಬೇಕೆಂದು ಒತ್ತಾಯಿಸಿದರು.

2022-23 ಮತ್ತು 24ನೇ ಸಾಲಿನಲ್ಲಿ ತೀವ್ರ ಬರಗಾಲವನ್ನು ಅನುಭವಿಸಿದ್ದೆವೆ, ರಾಜ್ಯ ಸರ್ಕಾರ ಸುಮಾರು 126 ತಾಲ್ಲೂಕುಗಳನ್ನು ಬರಗಾಲ ಎಂದು ಘೋಷಣೆ ಮಾಡಿದೆ. ಈ ಎರಡು ವರ್ಷಗಳಲ್ಲಿ ರೈತರು ಫಸಲ್ ಭೀಮಾ ಯೋಜನೆಯಡಿ ಬೆಳೆಯ ವಿಮೆಯನ್ನು ಪಾವತಿ ಮಾಡಿದ್ದಾರೆ ಹಾಗೂ ಕಳೆದ ಪೂರ್ವ ಮುಂಗಾರು ಅವಧಿಯಲ್ಲಿ ಬಿರುಗಾಳಿ ಮಳೆಗೆ ಸಿಲುಕಿ ಅಪಾರ ಪ್ರಮಾಣದ ಬಾಳೆ ಬೆಳೆ ನಾಶವಾಗಿದೆ ಇದರ ವರದಿಯನ್ನು ತೋಟಗಾರಿಕೆ ಇಲಾಖೆ ಈಗಾಗಲೇ ವರದಿ ತಯಾರಿಸಿ ಕಂದಾಯ ಇಲಾಖೆಗೆ ನೀಡಲಾಗಿದೆ ಆದರ ಬರಪರಿಹಾರ ಲಾಗಿನ್ ತೆರೆಯದ ಕಾರಣ ದತ್ತಾಂಶ ನಮೂದಿಸಲು ಸಾಧ್ಯವಾಗಿಲ್ಲ ಇದರಿಂದ ರೈತರಿಗೆ ದೊರೆಯಬೇಕಾದ ಪರಿಹಾರ ಹಣ ಬರಲು ವಿಳಂಬವಾಗಿದೆ ಹಾಗಾಗಿ ಸರ್ಕಾರ ಕೂಡಲೇ ಲಾಗಿನ್ ತೆರೆಯಬೇಕೆಂದು ಆಗ್ರಹಿಸಿದರು.

ಮನವಿ ಸ್ವೀಕರಿಸಿ ಮಾತನಾಡಿದ ತಹಸೀಲ್ದಾರ್ ರಮೇಶ್ ಬಾಬು ಬರಪರಿಹಾರ ಲಾಗಿನ್ ರಾಜ್ಯದ್ಯಾಂತ ಏಕಕಾಲದಲ್ಲಿ ತೆರೆಯಲಿದ್ದು ನಂತರ ಪರಿಹಾರ ರೈತರ ಖಾತೆಗಳಿಗೆ ನೇರವಾಗಿ ಜಮೆಯಾಗಲಿದೆ ಹಾಗೂ ಇಂಧನ ದರ ಹೆಚ್ಚಳಕ್ಕೆ ಸಂಬಂಧಿಸಿದ ಮನವಿಯನ್ನು ಜಿಲ್ಲಾಧಿಕಾರಿಗಳ ಮೂಲಕ ಸರಕಾರಕ್ಕೆ ಸಲ್ಲಿಸಲಾಗುವುದು ಎಂದರು.

ಪ್ರತಿಭಟನೆಯಲ್ಲಿ ತಾಲೂಕು ಪ್ರಧಾನ ಕಾರ್ಯದರ್ಶಿ ಶಿವಣ್ಣ, ಮಹೇಂದ್ರ, ಜವರಶೆಟ್ಟಿ, ನಾಗರಾಜು,ರವಿಕುಮಾರ್, ರಾಜು,ರಂಗಸ್ವಾಮಿ,ಮಹದೇಶ್, ರವಿಚಂದ್ರ, ಸೇರಿದಂತೆ ಇನ್ನಿತರರು ಪಾಲ್ಗೊಂಡಿದ್ದರು.

ನಡೆದಿವೆ 1.03 ಕೋಟಿ ರೂ ವೆಚ್ಚದ ಕಾಮಗಾರಿಗಳು

ಯರಿಯೂರಿನಲ್ಲಿ ನರೇಗಾ ಕಾಮಗಾರಿ

ಯಳಂದೂರು: ಕಳೆದ ಸಾಲಿನಲ್ಲಿ ಯರಿಯೂರು ಗ್ರಾಮ ಪಂಚಾಯಿತಿ ವ್ಯಾಪ್ತಿಯಲ್ಲಿ ನರೇಗಾ ಯೋಜನೆಯಡಿಯಲ್ಲಿ 1.03 ಕೋಟಿ ರೂ ವೆಚ್ಚದ ಕಾಮಗಾರಿಗಳು ನಡೆದಿವೆ ಎಂದು ನರೇಗಾ ತಾಲೂಕು ಸಂಯೋಜಕ ನಾರಾಯಣಸ್ವಾಮಿ ಮಾಹಿತಿ ನೀಡಿದರು.

ಅವರು ಬುಧವಾರ ತಾಲೂಕಿನ ಯರಿಯೂರು ಗ್ರಾಮದ ಮಸೀದಿ ಮುಂಭಾಗ ನಡೆದ ಮಹಾತ್ಮಗಾಂಧಿ ರಾಷ್ಟ್ರೀಯ ಗ್ರಾಮೀಣ ಉದ್ಯೋಗ ಖಾತ್ರಿ ಯೋಜನೆಯ ಸಾಮಾಜಿಕ ಲೆಕ್ಕ ತಪಾಸಣಾ ಗ್ರಾಮ ಸಭೆಯಲ್ಲಿ ಭಾಗವಹಿಸಿ ಮಾತನಾಡಿದರು. ಗ್ರಾಮದಲ್ಲಿ ವಸತಿ ನಿರ್ಮಾಣ, ದನದ ಕೊಟ್ಟಿಗೆ, ಕುರಿ ಕೊಟ್ಟಿಗೆ, ಸೋಕ್ ಪಿಟ್, ಸಿಸಿ ರಸ್ತೆ, ಕಾಲುವೆ ಹೂಲು ತೆಗೆಯುವುದು, ಕಾಲುವೆ ಹೂಳು ತೆಗೆಯುವುದು, ಆಟದ ಮೈದಾನ, ಕೆರೆ ಕಟ್ಟೆ ಅಭಿವೃದ್ಧಿ, ಲಾವೆ ರಿವಿಟೆಮಂಟ್, ಎರೆಹುಳು ಘಟಕ, ಸ್ಮಶಾನ ಅಭಿವೃದ್ಧಿ, ಕಾಂಪೌಂಡ್ ನಿರ್ಮಾಣ, ಈರುಳ್ಳಿ ಶೆಡ್ ನಿರ್ಮಾಣ ತೆಂಗು ಗಿಡ ನೆಡುವುದು ಸೇರಿದಂತೆ ಒಟ್ಟು 172 ಕಾಮಗಾರಿಗಳು ನಡೆದಿವೆ.

ಒಟ್ಟು 25276 ಮಾನವ ದಿನಗಳನ್ನು ಸೃಜನೆ ಮಾಡಲಾಗಿದೆ. ಇದರಿಗೆ ಕೂಲಿ ಮೊತ್ತವಾಗಿ 78.10 ಲಕ್ಷ ರೂ.ಗಳನ್ನು ಪಾವತಿ ಮಾಡಲಾಗಿದ್ದು, 25.03 ಲಕ್ಷ ರೂ.ಗಳನ್ನು ಸಾಮಾಗ್ರಿ ಮೊತ್ತವಾಗಿ ಒಟ್ಟು 1.03 ಕೋಟಿ ರೂ.ಗಳನ್ನು ವ್ಯಯಿಸಲಾಗಿದೆ. ಇದರಲ್ಲಿ 10.10 ಲಕ್ಷ ರೂ. ವೆಚ್ಚದ 2 ಕಾಮಗಾರಿಗಳು ಹೆಚ್ಚುವರಿ ಅಳತೆಯನ್ನು ಹೊಂದಿದೆ, ಎರೆಹುಳು ತೊಟ್ಟಿ ನಿರ್ಮಾಣ ಎಂದು ತೋರಿಸಿದ್ದರೂ 2 ಕಡೆ ಇದರ ನಿರ್ಮಾಣವಾಗಿಲ್ಲ, 2.27 ಲಕ್ಷ ರೂ. ರಾಯಲ್ಟಿ ಹಣವನ್ನು ಕಟ್ಟಿಲ್ಲ, ಪಂಚಾಯಿತಿಯಲ್ಲಿ ಒಟ್ಟು 1.96 ಲಕ್ಷ ಆಕ್ಷೇಪಣೆ ಮತ್ತು ವಸೂಲಾತಿ ಬಾಕಿ ಇದೆ ಎಂದು ಮಾಹಿತಿ ನೀಡಿದರು.

ಪಿಡಿಒ ರಮೇಶ್ ಮಾತನಾಡಿ, ಪಂಚಾಯಿತಿ ವ್ಯಾಪ್ತಿಯಲ್ಲಿ ನಡೆಯುತ್ತಿರುವ ನರೇಗಾ ಕಾಮಗಾರಿಗಳ ನಾಮಫಲಕವನ್ನು ಕೆಲವು ಕಡೆ ಒಡೆದು ಹಾಕಲಾಗಿದೆ. ಹೀಗೆ ಮಾಡುವುದರಿಂದ ಇದರ ದುರುಪಯೋಗವಾಗುತ್ತದೆ ಈ ರೀತಿ ಮಾಡಬಾರದು, ಗ್ರಾಮ ವ್ಯಾಪ್ತಿಯಲ್ಲಿ ಹಲವು ಕಡೆ ಅನೇಕ ಸಮಸ್ಯೆಗಳಿವೆ ಎಂದು ದೂರು ಬಂದಿದ್ದು ಇದನ್ನು ಹಂತಹಂತವಾಗಿ ಬಗೆಹರಿಸುವ ಭರವಸೆ ನೀಡಿದರು.

ನೋಡಲ್ ಅಧಿಕಾರಿ ಬಿಇಒ ಕೆ. ಕಾಂತರಾಜು, ಗ್ರಾಪಂ ಅಧ್ಯಕ್ಷೆ ದೊಡ್ಡಮ್ಮ ನಂಜುಂಡಸ್ವಾಮಿ, ಉಪಾಧ್ಯಕ್ಷ ಮಹೇಶ್ ಸದಸ್ಯರಾದ ಚಿನ್ನಸ್ವಾಮಿ, ಕಪ್ಪಣ್ಣ, ರಾಜೇಶ್, ನಾರಾಯಣಸ್ವಾಮಿ, ರಮೇಶ್ ಸೇರಿದಂತೆ ಅನೇಕರು ಇದ್ದರು.

ಸಂಜೆ ಟಿಪ್ಸ್

ಕಿಕೊದ ಬೇಬಿ ಕಾಸ್ಮೆಟಿಕ್ಸ್ ಬಿಡುಗಡೆ

ಶಿಶುಗಳಿಗೆ ಅತ್ಯಂತ ಸೂಕ್ಷ್ಮ ಮತ್ತು ಮೃದು ಚರ್ಮವಿರುತ್ತದೆ ಮತ್ತು ಅತ್ಯಂತ ಎಚ್ಚರಿಕೆ ವಹಿಸಬೇಕಾಗುತ್ತದೆ. ಪೋಷಕರಿಗೆ ಸರಿಯಾದ ಉತ್ಪನ್ನಗಳನ್ನು ಬಳಸುವ ಪ್ರಾಮುಖ್ಯತೆ ಕುರಿತು ತಿಳುವಳಿಕೆ ಇರಬೇಕಾಗುತ್ತದೆ ಮತ್ತು ಸದಾ ಎಚ್ಚರಿಕೆಯಿಂದ ಇರಬೇಕಾಗುತ್ತದೆ. ಈ ಹಿಂದೆ ಪೋಷಕರು ಎಸ್.ಎಲ್.ಎಸ್., ಎಸ್.ಎಲ್.ಇ.ಎಸ್, ಬಣ್ಣಗಳು ಮತ್ತು ಮದ್ಯರಹಿತ ಉತ್ಪನ್ನಗಳನ್ನು ಬಳಸುತ್ತಿದ್ದರು. ಏಕೆಂದರೆ ಈ ರಾಸಾಯನಿಕಗಳು ಮಗುವಿನ ಚರ್ಮಕ್ಕೆ ಹಾನಿಕಾರಕವಾಗಿದ್ದವು. ಆದರೆ ಹೊಸ ತಲೆಮಾರಿನ ಪೋಷಕರು ಸುರಕ್ಷತೆಯ ದೃಷ್ಟಿಗೆ ಬಂದರೆ ಒಂದು ಹೆಜ್ಜೆ ಮುಂದೆ ಇರಿಸಿದ್ದು ಅವರು ಸತತವಾಗಿ ಫಿನೊಕ್ಸಿಎಥನಾಲ್ ಮುಕ್ತವಾದ ಉತ್ಪನ್ನಗಳನ್ನು ನಿರೀಕ್ಷಿಸುತ್ತಿದ್ದಾರೆ. ಕಿಕೊ ಬ್ರಾಂಡ್ ಈ ನಿಟ್ಟಿನಲ್ಲಿ ಮುಂಚೂಣಿಯಲ್ಲಿದ್ದು ಪೋಷಕರಿಗೆ ಆಯ್ಕೆಗಳನ್ನು ಸುಲಭಗೊಳಿಸಿದೆ. ಕಿಕೊ ತನ್ನ ಬೇಬಿ ಮೊಮೆಂಟ್ಸ್ ಸೌಂದರ್ಯವರ್ಧಕಗಳ ಶ್ರೇಣಿಯನ್ನು ಅಪ್ಗ್ರೇಡ್ ಮಾಡುವ ಮೂಲಕ ಫಿನೊಕ್ಸಿಎಥನಾಲ್ ನಿಂದ ಮುಕ್ತವಾಗಿದೆ ಮತ್ತು ಅಂದಿನಿಂದಲೂ ಸುರಕ್ಷಿತ ಮಗುವಿನ ಉತ್ಪನ್ನಗಳ ಗ್ರಾಹಕರಿಗೆ ಒದಗಿಸುತ್ತದೆ.

ನಿಮ್ಮಲ್ಲಿ ಕೆಲವರು ಫಿನಾಕ್ಸಿಎಥನಾಲ್ ಎಂದರೆ ಏನು ಎಂದು ಆಶ್ಚರ್ಯ ಪಡುತ್ತಿರಬಹುದು. ಫಿನಾಕ್ಸಿಎಥನಾಲ್ ಸೌಂದರ್ಯವರ್ಧಕಗಳ ಬಾಳಿಕೆ ಹೆಚ್ಚಿಸಲು ಬಳಸುವ ರಾಸಾಯನಿಕ. ಆದರೆ ಇದು ಹಲವು ದೇಶಗಳಲ್ಲಿ ಆತಂಕ ಉಂಟು ಮಾಡಿರುವ ರಾಸಾಯನಿಕ ಅಂಶವಾಗಿರುತ್ತಿದೆ. ಯೂರೋಪಿಯನ್ ಸೈಂಟಿಫಿಕ್ ಕಮಿಟಿ ಆನ್ ಕನ್ಸೂಮರ್ ಸೇಫ್ಟಿ (ಯೂರೋಪಿಯನ್ ಮೆಡಿಸಿನ್ ಏಜೆನ್ಸಿ ಅಡಿಯಲ್ಲಿ) ಅದರ ಗರಿಷ್ಠ ಶೇ.1ರಷ್ಟು ಬಳಕೆಗೆ ಮಾತ್ರ ಅವಕಾಶ ಕಲ್ಪಿಸುತ್ತದೆ. ಕಿಕೊ ಬೇಬಿ ಮೊಮೆಂಟ್ಸ್ ಬರೀ ಫಿನಾಕ್ಸಿಎಥನಾಲ್ ಮುಕ್ತವಾಗಿರುವುದಿಲ್ಲ ಬದಲಿಗೆ ಟ್ರೊಪೊಲೋನ್ ಮುಕ್ತವಾಗಿರುತ್ತದೆ, ಹೆಚ್ಚುವರಿ ಇಡಿಟಿಎ ಮತ್ತು ಥಾಲೇಟ್ಸ್ ಒಳಗೊಂಡಿರುವುದಿಲ್ಲ. ಇದರಲ್ಲಿ ಪ್ಯಾರಾಬೆನ್ ಗಳು, ಎಸ್.ಎಲ್.ಎಸ್, ಎಸ್.ಎಲ್ .ಇ.ಎಸ್., ಬಣ್ಣಗಳು ಮತ್ತು ಮದ್ಯ ಇರುವುದಿಲ್ಲ. ಅಲ್ಲದೆ ಇದು ಮಗುವಿನ ಪೋಷಣೆಗೆ ಖ್ಯಾತಿ ಪಡೆದ ಶೇ.100 ಸಸ್ಯಜನ್ಯ ನೈಸರ್ಗಿಕ ಅಂಶಗಳಿಂದ ಸಮೃದ್ಧವಾಗಿದೆ.

ಆಲೂ 65

ಪಾಕ ಶಾಲೆ

ಬೇಕಾಗಿರುವ ಪದಾರ್ಥ

ಆಲೂಗೆಡ್ಡೆ - ಅರ್ಧ ಕೆಜಿ, ಮೈದಾ - ಎರಡು ಚಮಚ, ಅಕ್ಕಿ ಹಿಟ್ಟು - ಎರಡು ಚಮಚ, ಜೋಳದ ಹಿಟ್ಟು - ಎರಡು ಚಮಚ, ಉಪ್ಪು - ರುಚಿಗೆ, ಕೊತ್ತಂಬರಿ ಪುಡಿ - ಒಂದು ಚಮಚ, ಅರಿಶಿನ - ಅರ್ಧ ಚಮಚ, ಜೀರಿಗೆ ಪುಡಿ - ಅರ್ಧ ಚಮಚ, ಎಣ್ಣೆ - ಸಾಕಷ್ಟು, ಬೆಳ್ಳುಳ್ಳಿ ಎಸಳು - ನಾಲ್ಕು, ಕಾಳುಮೆಣಸು - ಎರಡು, ಹಸಿಮೆಣಸು- ಮೂರು, ಕರಿಬೇವು - 2ಎಸಳು, ಮೊಸರು - ಅರ್ಧ ಕಪ್, ಕೊತ್ತಂಬರಿ ಪುಡಿ - ಎರಡು ಚಮಚ, ಕೆಂಪು ಫುಡ್ ಕಲರ್ - ಚಿಟಿಕೆ

ಮಾಡುವ ವಿಧಾನ

ಆಲೂಗೆಡ್ಡೆಯನ್ನ ಚೆನ್ನಾಗಿ ತೊಳೆದು ಬೇಯಲು ಇಡಿ. ಬೇಯುವಾಗ ಚಿಟಿಕೆ ಉಪ್ಪು ಸೇರಿಸಿ. ಆದರೆ ಅದನ್ನು ಸಂಪೂರ್ಣವಾಗಿ ಬೇಯಿಸಲು ಬಿಡಬೇಡಿ ಮತ್ತು ಶೇ 70 ಬೆಂದಾಗ ಒಲೆ ಆಫ್ ಮಾಡಿ. ಆಲೂಗೆಡ್ಡೆ ತಣ್ಣಗಾದ ಮೇಲೆ ಸಿಪ್ಪೆ ತೆಗೆಯಿರಿ. ಅವುಗಳನ್ನು ಮಧ್ಯಮ ಗಾತ್ರದಲ್ಲಿ ಚಿಕ್ಕ ಚಿಕ್ಕ ಉಂಡೆಗಳನ್ನಾಗಿ ಮಾಡಿ. ಒಂದು ಬೌಲ್ಗೆ ಆಲೂಗಡ್ಡೆ ತುಂಡುಗಳನ್ನು ಹಾಕಿ ಅದಕ್ಕೆ ಮೈದಾ, ಅಕ್ಕಿಹಿಟ್ಟು, ಕಾರ್ನ್ ಫ್ಲೋರ್ ಹಾಕಿ ಮಿಕ್ಸ್ ಮಾಡಿ. ಜೊತೆಗೆ ರುಚಿಗೆ ತಕ್ಕಷ್ಟು ಉಪ್ಪು, ಧನಿಯಾ ಪುಡಿ, ಜೀರಿಗೆ ಪುಡಿ ಮತ್ತು ಮೆಣಸಿನ ಪುಡಿ ಸೇರಿಸಿ ಮಿಶ್ರಣ ಮಾಡಿ. ಅರಿಶಿನವನ್ನು ಸೇರಿಸಿ ಮತ್ತು ಮಿಶ್ರಣ ಮಾಡಿ ಪಕ್ಕಕ್ಕೆ ಇರಿಸಿ. ಈಗ ಡೀಪ್ ಫ್ರೈ ಮಾಡಲು ಬೇಕಾಗುವ ಪಾತ್ರೆಯನ್ನು ಒಲೆಯ ಮೇಲಿರಿಸಿ ಅದಕ್ಕೆ ಎಣ್ಣೆ ಹಾಕಿ. ಎಣ್ಣೆ ಬಿಸಿಯಾದ ಮೇಲೆ ಬೇಯಿಸಿಟ್ಟುಕೊಂಡ ಆಲೂಗೆಡ್ಡೆಯನ್ನು ಹುರಿದಿಕೊಳ್ಳಿ. ಅವು ಹೊಂಬಣ್ಣಕ್ಕೆ ತಿರುಗಿದಾಗ ಅದನ್ನು ಎಣ್ಣೆಯಿಂದ ತೆಗೆಯಿರಿ. ಈಗ ಇನ್ನೊಂದು ಬಾಣಲೆಯನ್ನು ಒಲೆಯ ಮೇಲೆ ಇಟ್ಟು ಒಂದು ಚಮಚ ಎಣ್ಣೆಯನ್ನು ಹಾಕಿ. ಜಜ್ಜಿಕೊಂಡ ಬೆಳ್ಳುಳ್ಳಿ ಎಸಳು, ಕರಿಮೆಣಸು, ಹಸಿರು ಮೆಣಸಿನಕಾಯಿ ಮತ್ತು ಕರಿಬೇವಿನ ಎಲೆಗಳನ್ನು ಸೇರಿಸಿ ಮತ್ತು ಫ್ರೈ ಮಾಡಿ. ಇದಕ್ಕೆ ಮೊಸರು ಸೇರಿಸಿ ಮಿಶ್ರಣ ಮಾಡಿ. ಒಂದು ಚಿಟಿಕೆ ಉಪ್ಪು ಕೂಡ ಸೇರಿಸಬೇಕು. ಅದರಲ್ಲಿ ಒಂದು ಚಿಟಿಕೆ ರೆಡ್ ಫುಡ್ ಕಲರ್ ಹಾಕಿ. ಇದಕ್ಕೆ ಹುರಿದ ಆಲೂಗಡ್ಡೆಯನ್ನು ಸೇರಿಸಿ ಮತ್ತು ಚೆನ್ನಾಗಿ ಮಿಶ್ರಣ ಮಾಡಿ. ಮೇಲಿಂದ ಕೊತ್ತಂಬರಿ ಸೊಪ್ಪನ್ನು ಉದುರಿಸಿ.

ಅಫೇರ್ ಬಗ್ಗೆ ಒಪ್ಪಿಕೊಂಡ ನಟ ಎನ್ ಟಿಆರ್!

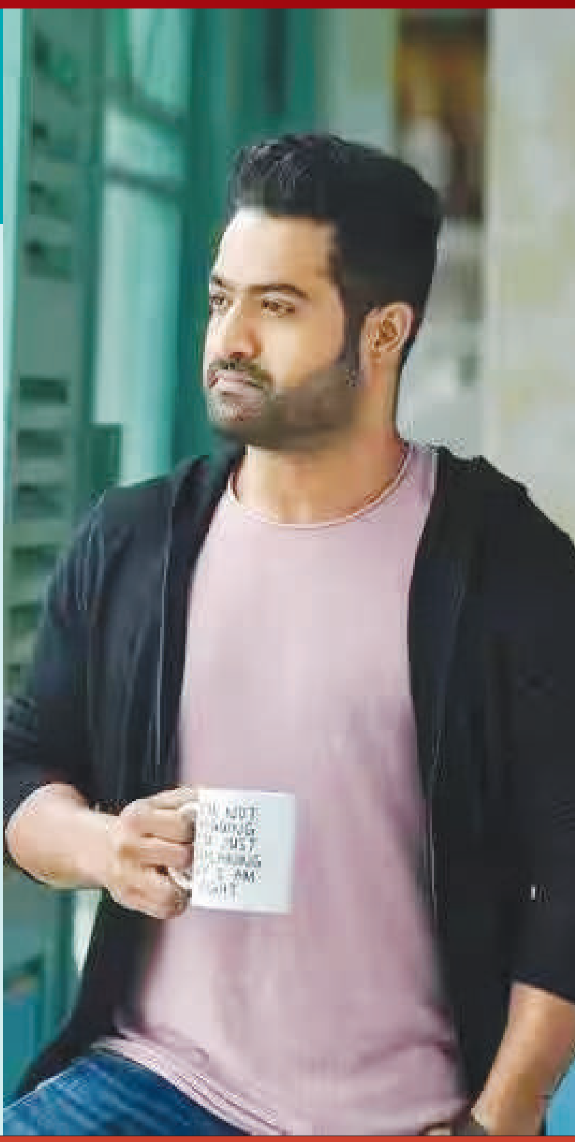

ಸೌತ್ ಇಂಡಿಯಾ ನಾಯಕ ಎನ್ ಟಿ ಆರ್ ತಮ್ಮ ಮದುವೆ ಮುಂಚಿನ ಅಫೇರ್ ಕುರಿತು ಮಾಹಿತಿಯನ್ನು ಬಹಿರಂಗಪಡಿಸಿದ್ದಾರೆ.

ಎನ್ಟಿಆರ್ ಮುಂಬೈ ನಾಯಕಿಯೊಂದಿಗೆ ಅಫೇರ್ ಹೊಂದಿದ್ದರಂತೆ ಸ್ವತಃ ಒಪ್ಪಿಕೊಂಡಿರುವ ಎನ್ ಟಿಆರ್ ಆಕೆಯನ್ನು ಇಷ್ಟಪಟ್ಟ ನಂತರ ಏನಾಯಿತು ಎಂದು ಹೇಳಿಕೊಂಡಿದ್ದಾರೆ.

ಈ ಹೇಳಿಕೆಯಿಂದ ಮದುವೆಗೂ ಮುನ್ನ ಎನ್ ಟಿಆರ್ ಇಷ್ಟೊಂದು ಗಲಾಟೆ ಮಾಡಿದ್ದಾರಾ ಎಂದು ಅಭಿಮಾನಿಗಳು ಆಶ್ಚರ್ಯ ಪಡುತ್ತಿದ್ದಾರೆ.

ಜೂನಿಯರ್ ಎನ್ಟಿಆರ್ ಕೂಡ ತಮ್ಮ ವೃತ್ತಿಜೀವನದ ಆರಂಭದಲ್ಲಿ ಒಬ್ಬ ನಾಯಕಿಯನ್ನು ಪ್ರೀತಿಸುತ್ತಿದ್ದರಂತೆ. ನಾಯಕಿ ಜೊತೆ ಎನ್ ಟಿಆರ್ ಗೆ ಅಫೇರ್ ಇದೆ ಎಂಬ ಸುದ್ದಿ ಮಾಧ್ಯಮಗಳಲ್ಲಿ ಸಂಚಲನ ಮೂಡಿಸಿತ್ತು. ಆದರೆ ಈ ಸುದ್ದಿಯಲ್ಲಿ ಎಷ್ಟು ಸತ್ಯ ಎಂಬುದು ತಿಳಿದು ಬಂದಿಲ್ಲ.ಒಂದು ಸಂದರ್ಭದಲ್ಲಿ ಎನ್ ಟಿಆರ್ ಅವರೇ ತಮ್ಮ ಅಫೇರ್ ಸುದ್ದಿಗೆ ಪ್ರತಿಕ್ರಿಯಿಸಿದ್ದರು. ಹೌದು, ನಾನು ಆ ನಾಯಕಿಯನ್ನು ಇಷ್ಟಪಟ್ಟೆ. ಇದಕ್ಕೂ ಮೊದಲು ಓಪನ್ ಹಾರ್ಟ್ ವಿತ್ ಆರ್ ಕೆ ಶೋನಲ್ಲಿ ಎನ್ ಟಿಆರ್ ಭಾಗವಹಿಸಿದ್ದರು. ಓದುವ ದಿನಗಳಲ್ಲಿ ಲವ್ ಅಫೇರ್ಸ್ ಇಲ್ವಾ... ಏನ್ ಮಾಡಲ್ಲ ಅಂತ ಆಯಂಕರ್ ಕೇಳಿದಾಗ. ಆ ವಯಸ್ಸಿನಲ್ಲಿ ಅವರು ಪರಿಪೂರ್ಣರು ನಾನು ಕೂಡ. ಸಮಯಕ್ಕೆ ತಕ್ಕಂತೆ ಇದ್ದೆ ಎಂದು ಹೇಳಿದರು.

ಆ ನಾಯಕಿಯನ್ನು ಇಷ್ಟಪಟ್ಟಿದ್ದಕ್ಕೆ ನೀವು ಪಶ್ಚಾತ್ತಾಪಪಟ್ಟಿದ್ದೀರಾ? ಎಂದು ಕೇಳಿದಾಗ ಇಲ್ಲ ಏಕೆಂದರೆ ಜೀವನದಲ್ಲಿ ನಾನು ಯಾವುದೇ ನಿರ್ಧಾರ ತೆಗೆದುಕೊಂಡರೂ ಏಕೆ ಎಂದು ನನಗೆ ಅನಿಸಲೇ ಇಲ್ಲ. ಜೀವನದಲ್ಲಿ ಒಂದು ವಿಕಾಸವಾಯಿತು. ವೈಯಕ್ತಿಕ ಜೀವನದೊಂದಿಗೆ ವೃತ್ತಿಯನ್ನು ಜೋಡಿಸಬೇಡಿ ಅವರನ್ನು ಪ್ರತ್ಯೇಕವಾಗಿ ನೋಡಬೇಕು ಎಂದರು

ಇಲ್ಲಿ ಎನ್ ಟಿಆರ್ ಹೇಳಿದ ನಾಯಕಿ ಸಮೀರಾ ರೆಡ್ಡಿ. 2005 ರಲ್ಲಿ ಬಿ ಗೋಪಾಲ್ ನಿರ್ದೇಶನದ ನರಸಿಂಹುಡು ಚಿತ್ರದಲ್ಲಿ ಎನ್ಟಿಆರ್-ಸಮೀರಾ ರೆಡ್ಡಿ ಜೊತೆಯಾದರು. ಆ ಸಿನಿಮಾದ ಶೂಟಿಂಗ್ ವೇಳೆ ಇಬ್ಬರೂ ಆತ್ಮೀಯರಾದರು. ಅವರು ಒಬ್ಬರನ್ನೊಬ್ಬರು ಇಷ್ಟಪಟ್ಟರು. ಆ ಸಿನಿಮಾ ಡಿಸಾಸ್ಟರ್ ಆಗಿದ್ದು, ಮುಂದಿನ ಸಿನಿಮಾದಲ್ಲೂ ಸಮೀರಾ ರೆಡ್ಡಿಗೆ ಚಾನ್ಸ್ ಕೊಟ್ಟಿದ್ದಾರೆ

ಆ ಸಮಯದಲ್ಲಿ ಎನ್ಟಿಆರ್ ಮತ್ತು ಸಮೀರಾ ರೆಡ್ಡಿ ನಡುವೆ ಅಫೇರ್ ಇದೆ ಎಂಬ ಸುದ್ದಿ ಹಬ್ಬಿತ್ತು. ಸಮೀರಾ ರೆಡ್ಡಿ ಟಾಲಿವುಡ್ನಿಂದ ದೂರವಾಗಲು ಈ ವದಂತಿಗಳೂ ಕಾರಣ. ಮೂಲತಃ ಎನ್ ಟಿಆರ್ ಅವರನ್ನು ಮದುವೆಯಾಗಲು ಸಿದ್ಧರಿದ್ದರು, ಆದರೆ ಎನ್ ಟಿಆರ್ ಒಂದು ಸಂದರ್ಭದಲ್ಲಿ ಸಮೀರಾ ರೆಡ್ಡಿಯನ್ನು ಇಷ್ಟಪಟ್ಟಿದ್ದಾರೆ ಎಂದು ಪರೋಕ್ಷವಾಗಿ ಹೇಳಿದ್ದಾರೆ.

ಬಿಲ್ವಪತ್ರೆಯ ಪ್ರಯೋಜನ?

ಹೆಲ್ತ್ ಟಿಪ್ಸ್

ಬಿಲ್ವಪತ್ರೆಯಲ್ಲಿ ಲಕ್ಷ್ಮಿ ನೆಲೆಸಿದ್ದಾಳೆ. ಈ ಬಿಲ್ವಪತ್ರೆಯನ್ನು ತಲೆ ದಿಂಬಿನ ಕೆಳಗಿಟ್ಟರೆ ಮನೆಯಲ್ಲಿ ಲಕ್ಷ್ಮಿ ನೆಲೆಯೂರುತ್ತಾಳೆ. ಮನೆಯಲ್ಲಿ ಹಣದ ಕೊರತೆ ಎಂದೂ ಕಾಡುವುದಿಲ್ಲ. ಆರ್ಥಿಕ ಸಮಸ್ಯೆಯಿಂದ ನಿಮಗೆ ಮುಕ್ತಿ ಸಿಗುತ್ತದೆ.

ಬಿಲ್ವ ಪತ್ರೆಯಲ್ಲಿ ಶಿವನಿದ್ದಾನೆ. ಆತನ ಆಶೀರ್ವಾದ ನಿಮಗೆ ಸದಾ ಲಭ್ಯವಾಗುತ್ತದೆ. ಮನೆಯಲ್ಲಿ ನಕಾರಾತ್ಮಕ ಶಕ್ತಿ ನಾಶವಾಗುತ್ತದೆ. ರಾತ್ರಿಯಲ್ಲಿ ಯಾವುದೇ ಸಮಸ್ಯೆ ಕಾಡುವುದಿಲ್ಲ. ದುಃಸ್ವಪ್ನದಿಂದ ಮುಕ್ತಿ ಸಿಗುತ್ತದೆ.

ಒತ್ತಡ, ಅಶಾಂತಿ, ಬೆದರಿಕೆ, ಒಂಟಿತನ, ಹತಾಶೆ ಸೇರಿದಂತೆ ನಾನಾ ಮಾನಸಿಕ ಸಮಸ್ಯೆ ನಿಮ್ಮನ್ನು ಕಾಡುತ್ತಿದ್ದರೆ ನೀವು ಬಿಲ್ವಪತ್ರೆ ಮೊರೆ ಹೋಗಬಹುದು. ಬಿಲ್ವಪತ್ರೆಯನ್ನು ತಲೆ ದಿಂಬಿನ ಕೆಳಗಿಟ್ಟು ಮಲಗಿದರೆ ಈ ಎಲ್ಲ ಮಾನಸಿಕ ಸಮಸ್ಯೆಯಿಂದ ನಿಮಗೆ ಪರಿಹಾರ ಸಿಗುತ್ತದೆ.

ಮನುಷ್ಯ ಏಳ್ಗೆ ಕಾಣುತ್ತಿದ್ದರೆ ಸ್ನೇಹಿತರು, ಆಪ್ತರು, ಅಪರಿಚಿತರ ಕಣ್ಣು ನಿಮ್ಮ ಮೇಲೆ ಬೀಳುತ್ತದೆ. ಈ ಕೆಟ್ಟ ದೃಷ್ಟಿಯಿಂದಾಗಿ ಅನಾರೋಗ್ಯ, ಅಶಾಂತಿ ಕಾಡುತ್ತದೆ. ತಲೆ ದಿಂಬಿನ ಕೆಳಗೆ ಭಗವದ್ಗೀತೆ ಅಥವಾ ಸುಂದರಕಾಂಡವನ್ನು ಇಟ್ಟುಕೊಂಡರೆ ಮನಸ್ಸು ಶಾಂತಗೊಳ್ಳುತ್ತದೆ. ಧನಾತ್ಮಕ ಶಕ್ತಿ ಹರಡುತ್ತದೆ. ಜೀವನದಲ್ಲಿ ಪ್ರಗತಿ ಸಾಧಿಸಬಹುದು. ಗುರು ಗ್ರಹ ಬಲಗೊಳ್ಳುತ್ತದೆ.

ನೀವು ರಾಹು ದೋಷಕ್ಕೆ ಒಳಗಾಗಿದ್ದರೆ ತಲೆದಿಂಬಿನ ಕೆಳಗೆ ಮೂಲಂಗಿಯನ್ನು ಇಟ್ಟು ಮಲಗಬೇಕು. ಮರುದಿನ ಅದನ್ನು ಶಿವಲಿಂಗಕ್ಕೆ ಅರ್ಪಿಸಬೇಕು. ಇದ್ರಿಂದ ರಾಹು ದೋಷ ನಿವಾರಣೆಯಾಗುತ್ತದೆ. ಮಂಗಳವಾರ ರಾತ್ರಿ ಒಂದು ಬಟ್ಟೆಯಲ್ಲಿ ಹೆಸರು ಕಾಳನ್ನು ಕಟ್ಟಿ ಅದನ್ನು ತಲೆ ದಿಂಬಿನ ಕೆಳಗೆ ಇಟ್ಟು ಮಲಗಿ. ಮರುದಿನ ಅದನ್ನು ದುರ್ಗಾ ದೇವಿಗೆ ಅರ್ಪಿಸಿ. ಇದ್ರಿಂದ ವ್ಯಾಪಾರದಲ್ಲಿ ಅಭಿವೃದ್ಧಿಯಾಗುತ್ತದೆ. ಆದಾಯದಲ್ಲಿ ಹೆಚ್ಚಳ ಕಂಡುಬರುತ್ತದೆ.

ಸರಿಯಾಗಿ ನಿದ್ರೆ ಬರ್ತಿಲ್ಲ, ನಿದ್ರೆ ಮಧ್ಯೆ ಎಚ್ಚವಾಗ್ತಿದೆ, ಕೆಟ್ಟ ಸ್ವಪ್ನಗಳು ಬೀಳ್ತಿವೆ ಎಂದಾದ್ರೆ ಕಬ್ಬಿಣದ ಕೀಯನ್ನು ದಿಂಬಿನ ಕೆಳಗಿಟ್ಟು ಮಲಗಿ. ಇದ್ರಿಂದ ರಾಹು ಮತ್ತು ಕೇತುವಿನ ಕೆಟ್ಟ ಪ್ರಭಾವ ಕಡಿಮೆ ಆಗುತ್ತದೆ. ಜಾತಕದಲ್ಲಿ ಶನಿ, ಕೇತು ಮತ್ತು ರಾಹುವಿನ ದೋಷ ನಿವಾರಣೆಯಾಗುತ್ತದೆ.

ಮಾಡಿದರೆ ಯೋಗ ಓಡುವುದು ರೋಗ

ಡಾ.ಗುರುರಾಜ ಪೋಶೆಟ್ಟಿಹಳ್ಳಿ

ಮಾನವನ ಜೀವನ ಅನ್ನಗತವಾದುದು. ಇಷ್ಟಕ್ಕೇ ಅದು ಸೀಮಿತವಾದರೆ ಪಶುಜೀವನಕ್ಕೆ ಅದು ಎಳ್ಳಷ್ಟೂ ಹೊರಗಾಗುವುದಿಲ್ಲ. ಆ ದಯಾಮಯನ ಸೃಷ್ಟಿಯಲ್ಲಿ ಮಾನವ ಅತ್ಯಂತ ಶ್ರೇಷ್ಠ. ಆದ್ದರಿಂದ ಅನ್ನ ಚಿನ್ನಗಳ ಗಳಿಕೆಯೇ ಅವನ ಜೀವಿತದ ಸರ್ವಸ್ವವಲ್ಲ. ಭಗವಂತನ ಸೃಷ್ಠಿಯ ಮರ್ಮವನ್ನರಿತು, ಸಮಸ್ತ ಸೃಷ್ಟಿಯಲ್ಲೂ ಸಮತ್ವದಿಂದ ಬೆರೆತು ಆ ಕರುಣಾಮಯನಲ್ಲಿ ಸಾಯುಜ್ಯ ಹೊಂದುವುದೇ ಮಾನವ ಜೀವನದ ಗುರಿ. ಈ ಗುರಿಯ ಸಾಧನೆಗೇ ಯೋಗವೆನ್ನುತ್ತಾರೆ. ಯೋಗ ಒಂದು ದರ್ಶನ. ಭಗವದ್ಗೀತೆಯ ಆರನೇ ಅಧ್ಯಾಯದಲ್ಲಿ ಯೋಗದ ಅರ್ಥ 'ನೋವು ಮತ್ತು ದುಃಖಗಳಿಂದ ಬಿಡುಗಡೆ' ಎಂದು ಹೇಳಿದೆ. ಕಠೋಪನಿಷತ್ತು 'ಇಂದ್ರಿಯಗಳು ಮನಸ್ಸಿನ, ಬುದ್ಧಿಯ ಕ್ರಮಬದ್ಧ ನಿಗ್ರಹವೇ' ಯೋಗವೆನ್ನುತ್ತದೆ. ಚಿತ್ತವೃತ್ತಿ ನಿರೋಧವೇ ಯೋಗವೆಂದು ಪತಂಜಲಿಗಳ ಮತ. ಒಟ್ಟಿನಲ್ಲಿ ಜೀವಾತ್ಮನು ತನ್ನ ಮೂಲ ಸ್ವರೂಪವಾದ ಪರಮಾತ್ಮನಲ್ಲಿ ಐಕ್ಯ ಹೊಂದುವ ಮಾರ್ಗವನ್ನು ಯೋಗ ತೋರಿಸಿಕೊಡುತ್ತದೆ.

ಯೋಗವೇ ಜೀವನ - ಪಾಲಿಸಿದರೆ ಪಾವನ:

ಯೋಗಾಸನಗಳ ಸಂಖ್ಯೆ ಅಪರಿಮಿತ. ಸೃಷ್ಟಿಯಲ್ಲಿರುವ ಜೀವರಾಶಿಗಳ ಹೆಸರಿನಲ್ಲೆಲ್ಲಾ ಯೋಗಾಸನಗಳಿವೆ; ಅಸಂಖ್ಯ ವಸ್ತುಗಳ ಹೆಸರಿನಲ್ಲಿಯೂ, ಪ್ರಾಚೀನ ಋಷಿಗಳ ಹೆಸರಿನಲ್ಲಿಯೂ ಆಸನಗಳಿವೆ.ಸಮಸ್ತ ಸೃಷ್ಟಿಯೊಡನೆ ನಾವು ಬೆರೆಯಬೇಕೆಂಬುದೇ ಇದರ ಉದ್ದೇಶ.

ಪದ್ಮಾಸನ, ಸಿದ್ಧಾಸನ, ಸ್ವಸ್ತಿಕಾಸನ, ವಜ್ರಾಸನ, ಭದ್ರಾಸನ ಮೊದಲಾದ ಕೆಲವು ಆಸನಗಳು ಮಾತ್ರ ಈಶ್ವರ ಚಿಂತನೆಗೆ ಯೋಗ್ಯವಾದವು. ಉಳಿದೆಲ್ಲವೂ ಆರೋಗ್ಯಪಾಲನೆಗೂ, ರೋಗನಿವಾರಣೆಗೂ ಉಪಯುಕ್ತವಾದವು. ಆದರೆ ಇಂದಿನ ಜೀವನದ ಹೋರಾಟದಲ್ಲಿ ಜನರಿಗೆ ಬಿಡುವು ಸಿಗುವುದು ಕಷ್ಟ. ಆದರೂ ಹಿಂದಿಗಿಂತ ಇಂದು ಯೋಗ ಸಾಧನೆಯ ಅವಶ್ಯಕತೆ ಸಾವಿರಪಾಲು ಹೆಚ್ಚಾಗಿದೆ. ''ಇಂದಿನ ನವನಾಗರಿಕತೆಯ ವಿಜ್ಞಾನ ಯುಗದಲ್ಲಿ ತೆಗೆದುಕೊಳ್ಳುವ ನಿಸ್ಸತ್ವ ಆಹಾರಪಾನೀಯ, ಉಸಿರಾಡುವ ವಿಷಯುಕ್ತಗಾಳಿ ಮತ್ತು ಹೊಸಲು ಆಚರಣೆಗಳಿಂದಾಗಿ ಜನಸಾಮಾನ್ಯರು ಹಲವು ಬಗೆಯ ರೋಗಗಳಿಂದ ನರಳುತ್ತಿದ್ದಾರೆ.'' ಅವುಗಳ ನಿವಾರಣೆಗೆ ಯೋಗಾಸನಗಳ ಅಭ್ಯಾಸವು ರಾಮಬಾಣವಾಗಿದೆ. ಅವಕಾಶವಿರುವ ಅಲ್ಪ ಕಾಲವನ್ನಾದರೂ ಶಾರೀರಕ ಹಾಗೂ ಮಾನಸಿಕ ಆರೋಗ್ಯವನ್ನು ಕೊಡುವ ಕೆಲವೇ ಆಸನಗಳನ್ನಾದರೂ ನಿತ್ಯ ಜೀವನದಲ್ಲಿ ಅಭ್ಯಾಸದಲ್ಲಿಟ್ಟುಕೊಳ್ಳುವುದು ಸರ್ವಕ್ಷೇಮ.

ಪೂರ್ವಸಿದ್ಧತೆ ಹಾಗೂ ಮುನ್ನೆಚ್ಚರಿಕೆ:

ಯೋಗಾಸನಗಳನ್ನು ಅಭ್ಯಾಸ ಮಾಡುವ ಸ್ಥಳ ಶುದ್ಧವೂ, ಪರಿಶುದ್ಧವಾಯುವುಳ್ಳದ್ದೂ ಆಗಿರಬೇಕು. ಬೇಸಿಗೆಯಲ್ಲಿ ಹೊರಆವರಣದಲ್ಲಿ ಅಭ್ಯಾಸ ಮಾಡಬಹುದು. ಯೋಗಾಸನಗಳನ್ನು ಮಾಡುವಾಗ ಶರೀರದಲ್ಲಿ ಶಾಖೋತ್ಪತ್ತಿಯಾಗುತ್ತದೆ. ಬರಿಯ ನೆಲದ ಮೇಲೆ ಆಸನಗಳನ್ನು ಮಾಡಿದರೆ ಈ ಶಾಖವು ನೆಲದಿಂದ ಹೀರಲ್ಪಟ್ಟು ಆದರಿಂದ ಹಾನಿಯಾಗುವ ಸಂಭವವಿದೆ. ಅಲ್ಲದೆ ಸೂಕ್ಷ್ಮ ಕ್ರಿಮಿಕೀಟಾದಿಗಳಿಂದಲೂ ಶರೀರಕ್ಕೆ ತೊಂದರೆಯಾಗಬಹುದು. ಆದ್ದರಿಂದ ನೆಲದ ಮೇಲೆ ಮೃಗಾಜಿನ ಅಥವಾ ಒರಟು ಬಟ್ಟೆಯನ್ನು ಹಾಸಿಕೊಂಡು ಯೋಗಾಸನವನ್ನು ಮಾಡಬೇಕು. ಯೋಗಾಸನಗಳನ್ನು ಮಾಡುವಾಗ ಅಂಗ ಪ್ರತ್ಯಂಗಗಳ ಚಲನವಲನಕ್ಕೆ ಅನುಕೂಲವಾಗುವಂತೆ ಆದಷ್ಟೂ ಕಡಿಮೆ ಬಟ್ಟೆಯನ್ನು ಧರಿಸಬೇಕು. ಕೌಪೀನವಂತೂ ಅತ್ಯಾವಶ್ಯಕ. ಕಾಲುಗಳು ಬರಿದಾಗಿರಬೇಕು.

ಅಭ್ಯಾಸದ ಸಮಯದಲ್ಲಿ ಹೊಟ್ಟೆ ಖಾಲಿ ಇರಬೇಕು. ಊಟವಾದ ಮೇಲೆ ನಾಲ್ಕು ಗಂಟೆಯನ್ನಾದರೂ ಬಿಡಬೇಕು. ಅಭ್ಯಾಸದ ನಂತರ ಒಂದು ಘಂಟೆಯಾದ ಮೇಲೆ ಆಹಾರ ಸೇವಿಸಬೇಕು. ಬೆಳಿಗ್ಗೆ ಮುಖ ತೊಳೆದ ನಂತರ ಮತ್ತು ರಾತ್ರಿ ಮಲಗುವ ಮುನ್ನ ಒಂದೆರಡು ಲೋಟನೀರು ಕುಡಿಯುವುದು ಒಳ್ಳೆಯದು. ಯೋಗಾಭ್ಯಾಸಿಯು ಸಾಧ್ಯವಾದಷ್ಟು ಸಾತ್ವಿಕ ಆಹಾರವನ್ನೇ ಉಪಯೋಗಿಸಬೇಕು. ಹುರಿದ, ಕರಿದ, ಮಸಾಲೆಯ ಪದಾರ್ಥಗಳನ್ನು ಆದಷ್ಟು ಕಡಿಮೆ ಮಾಡುವುದು ಒಳ್ಳೆಯದು. ಕಾಫಿ, ಚಹಾ, ಧೂಮಪಾನ, ಮಾದಕ ದ್ರವ್ಯಗಳನ್ನು ವರ್ಜಿಸಬೇಕು. ಮಾಂಸಾಹಾರ ನಿಷಿದ್ಧ.

ಯೋಗಾಭ್ಯಾಸಕ್ಕೆ ಪ್ರಾತಃಕಾಲ ಮತ್ತು ಸಂಜೆ ಯೋಗ್ಯಕಾಲ. ಬೆಳಗಿನ ಹೊತ್ತು ನವ ಉತ್ಸಾಹ, ನವಚೈತನ್ಯವಿರುತ್ತೆ. ಸಾಯಂಕಾಲ ಶರೀರವು ಸಡಿಲವಾಗಿರುತ್ತದೆ.

ಯೋಗಾಸನ ಸಾಧನೆಗೆ ತಣ್ಣೀರಿನ ಸ್ನಾನವೇ ಹೇಳಿಸಿದ್ದು, ಆದರೆ ಅದು ಒಗ್ಗದಿದ್ದವರು ಬಿಸಿನೀರನ್ನೇ ಉಪಯೋಗಿಸಬಹುದು. ಅಭ್ಯಾಸ ಮುಗಿದ ತಕ್ಷಣ ತಣ್ಣೀರಿನ ಸ್ನಾನ ಕೂಡದು. ದೇಹದ ಕಾವು ಆರಿದ ನಂತರ ಮಾಡಬಹುದು. ಸಂಸಾರಿಗಳಾದವರೂ ಯೋಗಾಸನಗಳನ್ನು ಮಾಡಬಹುದು. ಆದರೆ ರತಿಸುಖದ ನಂತರ ಸ್ನಾನ ಮಾಡದೆ ಯೋಗಾಸನವನ್ನು ಖಂಡಿತ ಮಾಡಕೂಡದು.

ಪ್ರಾರಂಭದ ದಿನಗಳಲ್ಲಿ ಕಣ್ಣುತೆರೆದೇ ಅಭ್ಯಾಸ ಮಾಡಬೇಕು. ಇದರಿಂದ ತಾನು ಏನೇನು ಮಾಡುತ್ತಿದ್ದೇನೆ, ಎಲ್ಲೆಲ್ಲಿ ತಪ್ಪುತ್ತಿದ್ದೇನೆ ಎಂಬುದು ಅವನಿಗೆ ಕಾಣಿಸುತ್ತದೆ. ಸಾಕಷ್ಟು ಅಭ್ಯಾಸದ ನಂತರ ಕಣ್ಣು ಮುಚ್ಚಿಕೊಂಡು ಮಾಡಿದರೂ ಅಡ್ಡಿಯಿಲ್ಲ. ಅಂಗಾಂಗಗಳ ಪ್ರತಿ ಚಲನೆಯನ್ನೂ ಸರಿಯಾಗಿ ಗಮನಿಸಲು ಕನ್ನಡಿಯನ್ನು ಉಪಯೋಗಿಸಬಹುದು. ಆದರೆ ಅದು ಗೋಡೆಗೆ ಓರೆಯಾಗಿರದೆ ನೆಲಮುಟ್ಟುವಂತೆ ಗೋಡೆಗೆ ಅಂಟಿದಂತಿರಬೇಕು. ಯೋಗದ ನಿಲುವುಗಳು ಇತರ ವ್ಯಾಯಾಮಗಳಿಂದ ಭಿನ್ನವಾಗಿವೆ. ಕೆಲವು ನಿಲುವಿಗಳ ಸ್ಥಿತಿಯನ್ನು ಹಲಕೆಲವು ನಿಮಿಷಗಳವರೆಗೆ ಚಲಿಸದೆ ಒಂದೇ ಸ್ಥಿತಿಯಲ್ಲಿಟ್ಟಿರಬೇಕಾಗುತ್ತದೆ. ಅದನ್ನು ಪ್ರತಿಯೊಂದು ಅಂಗಕ್ಕೂ, ಮಾಂಸಖಂಡಕ್ಕೂ ನರಕ್ಕೂ, ಗ್ರಂಥಿಗೂ ವ್ಯಾಯಾಮ ಸಿಗುವಂತೆ ನಿಯೋಜಿಸಿದೆ. ಉಸಿರಾಟ ಮೂಗಿನ ಹೊಳ್ಳೆಗಳ ಮೂಲಕ ನಡೆಯಬೇಕೆ ವಿನಃ ಬಾಯಿಯ ಮೂಲಕ ಕೂಡದು. ಮುಂದಕ್ಕೆ ಬಾಗುವಾಗಲೆಲ್ಲಾ ರೇಚಕವನ್ನೂ, ಹಿಂದಕ್ಕೆ ಬಾಗುವಾಗ ಮತ್ತು ತಲೆ ಎತ್ತುವಾಗ ಪೂರಕವನ್ನೂ ಮಾಡಬೇಕು.

ರಕ್ತದ ಒತ್ತಡ ಅಥವಾ ತಲೆತಿರುಗಿನಿಂದ ನರಳುವವರು ಶೀರ್ಷಾಸನ ಹಾಗೂ ಸರ್ವಾಂಗಾಸನಗಳನ್ನು ಮೊದಲ ಮಾಡಬಾರದು. ಪಶ್ಚಿಮೋತ್ತಾನಾಸನ, ಅಧೋಮುಖ ಶ್ವಾನಾಸನ, ಉತ್ತಾನಾಸನಗಳನ್ನು ಮಾಡಿದ ನಂತರ ಅವುಗಳನ್ನು ಮಾಡಬಹುದು. ಅನಂತರ ಮತ್ತೆ ಪಶ್ಚಿಮೋತ್ತಾನಾಸನ, ಅಧೋಮುಖಶ್ವಾನಾಸನ, ಉತ್ತಾನಾಸನಗಳನ್ನು ಮಾಡಬೇಕು. ಅಧಿಕ ರಕ್ತದ ಒತ್ತಡ, ಕಡಿಮೆ ರಕ್ತದ ಒತ್ತಡ ಇರುವವರು ದೇಹವನ್ನು ಮುಂದಕ್ಕೆ ಬಗ್ಗಿಸುವ ಆಸನಗಳನ್ನು ಮಾಡುವುದು ಅವಶ್ಯಕ. ಸೋರು ಕಿವಿಯವರು ಕಣ್ಣು ಬೇನೆಯವರು (ತಾತ್ಕಾಲಿಕವಾದದ್ದು) ತಲೆಕೆಳಗಾಗುವ ಆಸನಗಳನ್ನು ಖಂಡಿತ ಹಾಕಕೂಡದು.

ಬಿಳಿ ಕೂದಲ ಸಮಸ್ಯೆಗೆ ಪರಿಹಾರ

ಬ್ಯೂಟಿ ಟಿಪ್ಸ್

ನಮ್ಮ ಜೀವನಶೈಲಿಯಲ್ಲಿ ನಾವು ಮಾಡುವ ಸಣ್ಣ-ಪುಟ್ಟ ಬದಲಾವಣೆಯಿಂದಾಗಿ ವಯಸ್ಸಿಗಿಂತ ಮೊದಲೇ ಕೂದಲು ಬೆಳ್ಳಗಾಗುವುದನ್ನು ತಪ್ಪಿಸಬಹುದು.

ಆಹಾರದಲ್ಲಿ ಹಸಿರು ತರಕಾರಿ ಹಾಗೂ ಎಲೆಗಳನ್ನು ಸೇವಿಸುವ ಅಭ್ಯಾಸ ಮಾಡಿಕೊಳ್ಳಿ. ಇದ್ರಲ್ಲಿ ವಿಟಮಿನ್ ಬಿ 6 ಹಾಗೂ ವಿಟಮಿನ್ ಬಿ 12 ಇರುತ್ತದೆ. ಇದು ಕೂದಲಿಗೆ ಪೌಷ್ಠಿಕಾಂಶ ನೀಡುತ್ತದೆ. ವಯಸ್ಸಿಗಿಂತ ಮೊದಲೇ ಕೂದಲು ಬೆಳ್ಳಗಾಗುವುದನ್ನು ತಪ್ಪಿಸುತ್ತದೆ.

ಬೆಳಗಿನ ತಿಂಡಿ ಜೊತೆ ನಿಯಮಿತವಾಗಿ ನಾಲ್ಕು ಬಾದಾಮಿಯನ್ನು ತಿನ್ನಿ. ಇದು ಕೂದಲು ಬೆಳ್ಳಗಾಗುವುದನ್ನು ತಪ್ಪಿಸುತ್ತದೆ. ಜೊತೆಗೆ ಕೂದಲು ಬಲಗೊಂಡು ಹೊಳೆಯುತ್ತದೆ.

ಡಾರ್ಕ್ ಚಾಕೋಲೇಟ್ ನಲ್ಲಿಯೂ ಪೌಷ್ಠಿಕಾಂಶ ಸಿಗುತ್ತದೆ. ಕೂದಲು ಕಪ್ಪಾಗಿ ದಟ್ಟವಾಗಿ ಬೆಳೆಯಲು ಇದು ಸಹಾಯ ಮಾಡುತ್ತದೆ.

ಮಾಂಸಹಾರಿಗಳು ನೀವಾಗಿದ್ದರೆ ಹೆಚ್ಚಿನ ಪ್ರಮಾಣದಲ್ಲಿ ಮೀನನ್ನು ತಿನ್ನಿ. ಇದು ಕೂದಲನ್ನು ಬಲಗೊಳಿಸಿ ಬೆಳ್ಳಗಾಗುವುದನ್ನು ತಡೆಯುತ್ತದೆ. ಹಾಲಿನ ಉತ್ಪನ್ನಗಳನ್ನು ಹೆಚ್ಚಾಗಿ ಸೇವನೆ ಮಾಡಿ. ಹಾಲು, ಮೊಸರು, ತುಪ್ಪ, ಚೀಸ್ ನಲ್ಲಿ ವಿಟಮಿನ್ ಬಿ ಹೇರಳವಾಗಿರುತ್ತದೆ. ಕೂದಲಿಗೆ ಸರಿಯಾದ ಪ್ರಮಾಣದಲ್ಲಿ ಆಮ್ಲಜನಕ ಸಿಗುವಂತೆ ಮಾಡಿ ಕೂದಲನ್ನು ಪೋಷಿಸುತ್ತದೆ.

ಮಾಂಸ, ಮೊಟ್ಟೆ, ಹಣ್ಣುಗಳು ಹಾಗೂ ಧಾನ್ಯಗಳನ್ನು ಹೆಚ್ಚಿನ ಪ್ರಮಾಣದಲ್ಲಿ ಸೇವನೆ ಮಾಡಿ. ಇದ್ರಲ್ಲಿ ಕೊಬ್ಬು ಹಾಗೂ ಪೋಷಕಾಂಶ ಹೆಚ್ಚಿನ ಪ್ರಮಾಣದಲ್ಲಿರುವುದ್ರಿಂದ ಕೂದಲು ಬೆಳ್ಳಗಾಗದೆ ಆರೋಗ್ಯವಾಗಿರುತ್ತದೆ.

ರಾಶಿ ಭವಿಷ್ಯ

ಜಯಶ್ರೀ.ಬಿ.ಆರ್
ಖ್ಯಾತ ಜ್ಯೋತಿಷಿ
ದೂರವಾಣಿ–9964739507
www.jyotishyavaastu.com

ಮೇಷ: ಸಾಲಭಾದೆ, ಶತ್ರು ಕಾಟ, ಸ್ಥಳ ಬದಲಾವಣೆಯಿಂದ ಸಮಸ್ಯೆ, ಆರೋಗ್ಯದಲ್ಲಿ ವ್ಯತ್ಯಾಸ, ಅಧಿಕ ನಷ್ಟ.

ವೃಷಭ: ಆರ್ಥಿಕ ಬೆಳವಣಿಗೆ, ಮಕ್ಕಳಿಂದ ಲಾಭ, ಪ್ರೀತಿ ಪ್ರೇಮದಲ್ಲಿ ಯಶಸ್ಸು, ಸಂತಾನ ಸಮಸ್ಯೆ ಬಗೆಹರಿಯುವುದು.

ಮಿಥುನ: ಆರ್ಥಿಕ ನಷ್ಟ, ಜೂಜು, ಲಾಟರಿಯಿಂದ ಸಮಸ್ಯೆ, ಮಾಟ ಮಂತ್ರ, ತಂತ್ರದ ಆತಂಕ, ಆರೋಗ್ಯದಲ್ಲಿ ಏರುಪೇರು.

ಕಟಕ: ದುಃಸ್ವಪ್ನ, ಆರ್ಥಿಕ ನಷ್ಟ, ದೂರ ಪ್ರಯಾಣ, ದೈವಾರಾಧನೆ.

ಸಿಂಹ: ಆಕಸ್ಮಿಕ ಲಾಭ, ಕೋರ್ಟ್ ಕೇಸ್ ಗಳಲ್ಲಿ ಜಯ, ಪ್ರಯಾಣದಲ್ಲಿ ಅಡೆತಡೆ, ಅತಿ ಬುದ್ಧಿವಂತಿಕೆಯಿಂದ ಸಮಸ್ಯೆ.

ಕನ್ಯಾ: ಉದ್ಯೋಗ ಪ್ರಾಪ್ತಿ, ಕೆಲಸ ಕಾರ್ಯಗಳಲ್ಲಿ ಯಶಸ್ಸು, ವಿದ್ಯಾಭ್ಯಾಸದಲ್ಲಿ ಪ್ರಗತಿ, ಪಾಲುದಾರಿಕೆಯಲ್ಲಿ ಸಮಸ್ಯೆ.

ತುಲಾ: ಸೇವಾ ವೃತ್ತಿ ಉದ್ಯೋಗ ಲಾಭ, ದೂರ ಪ್ರಯಾಣ, ಅನಾರೋಗ್ಯ, ವಿದ್ಯಾಭ್ಯಾಸದಲ್ಲಿ ಹಿನ್ನಡೆ, ಅಧಿಕಾರಿಗಳಿಂದ ಅನಾನುಕೂಲ.

ವೃಶ್ಚಿಕ: ಅವಮಾನ, ಅಪವಾದ, ಅಪನಿಂದನೆ, ಪ್ರೇಮಿಗಳಲ್ಲಿ ಮನಸ್ತಾಪ, ಮಕ್ಕಳೊಂದಿಗೆ ಕಲಹ, ಶುಭ ಕಾರ್ಯ ಪ್ರಯತ್ನ.

ಧನಸ್ಸು: ಬುದ್ಧಿ ಚಂಚಲತೆ, ಪಾಲುದಾರಿಕೆಯಲ್ಲಿ ಸಂಶಯ, ಪ್ರೀತಿ ಪ್ರೇಮ ಭಾವನೆಗೆ ಪೆಟ್ಟು, ತಾಯಿಯ ಸಹಕಾರ.

ಮಕರ: ಶತ್ರು ಕಾಟ, ಸಾಲಭಾದೆ, ಪಾಲುದಾರಿಕೆಯಲ್ಲಿ ನಷ್ಟ, ಸಂಗಾತಿಯಿಂದ ಅಂತರ.

ಕುಂಭ: ಷೇರು ಮಾರುಕಟ್ಟೆಯಿಂದ ಲಾಭ, ಪ್ರೀತಿ ಪ್ರೇಮದಲ್ಲಿ ಯಶಸ್ಸು, ರೋಗಭಾದೆಯಿಂದ ಮುಕ್ತಿ, ಆರ್ಥಿಕ ಚೇತರಿಕೆ.

ಮೀನ: ವ್ಯವಹಾರದಲ್ಲಿ ಗೊಂದಲ, ಮಾಟ ಮಂತ್ರ ತಂತ್ರದ ಪ್ರಭಾವ, ಕೆಲಸ ಕಾರ್ಯಗಳಲ್ಲಿ ಸಮಸ್ಯೆ, ಕೌಟುಂಬಿಕ ಕಲಹ.

ರಚನಾತ್ಮಕ ಚಟುವಟಿಕೆಗಳ ರಚನಾ ಅಕಾಡೆಮಿ-ನೂಪುರ ನಿರಂತರ-5

ಎಲೆಯ ಮರೆಯ ಕಾಯಿಯಂತೆ ಸದ್ದಿಲ್ಲದೆ ಸಾಧನೆಗೈಯುತ್ತಿರುವ ರಚನಾ ಅಕಾಡೆಮಿ ನೃತ್ಯಕ್ಷೇತ್ರದಲ್ಲಿ ತನ್ನದೇ ಆದ ಹಲವು ಸೃಜನಾತ್ಮಕ ಪ್ರಯೋಗಗಳಿಂದ ಗಮನ ಸೆಳೆಯುತ್ತಿರುವ ನಾಟ್ಯಶಾಲೆ. 'ರಚನಾ ಅಕಾಡೆಮಿ' ಪ್ರತಿವರ್ಷ ಒಂದಲ್ಲ ಒಂದು ಹೊಸ ಚಟುವಟಿಕೆಗಳಿಂದ ಸಕ್ರಿಯವಾಗಿದೆ. 'ನಾಟ್ಯ ಮಯೂರಿ' ಬಿರುದಾಂಕಿತೆ ಖ್ಯಾತ ನೃತ್ಯಗುರು ವಿದುಷಿ ಕಾವ್ಯ ದಿಲೀಪ್ ಈ ಸಂಸ್ಥೆಯನ್ನು ಬಹು ಆಸಕ್ತಿಯಿಂದ ಮುನ್ನಡೆಸುತ್ತ ನೂರಾರು ನೃತ್ಯಾಕಾಂಕ್ಷಿಗಳಿಗೆ ಉತ್ತಮ ಶಿಕ್ಷಣ ನೀಡುತ್ತಿದ್ದಾರೆ. ಕಾವ್ಯ, ತಮ್ಮ ಮನೋಜ್ಞ ಅಭಿನಯದಿಂದ ಕಲಾರಸಿಕರನ್ನು ಮಂತ್ರ ಮುಗ್ಧಗೊಳಿಸುವ ಭರತನಾಟ್ಯ ಹಾಗೂ ಕೂಚಿಪುಡಿ ಉಭಯಶೈಲಿಗಳ ಉತ್ತಮ ನೃತ್ಯಕಲಾವಿದೆ. ಇದುವರೆಗೂ ಇವರು ಅನೇಕ ಪ್ರತಿಷ್ಠಿತ ವಿವಿಧ ವೇದಿಕೆಗಳಲ್ಲಿ ತಮ್ಮ ನೃತ್ಯಪ್ರತಿಭೆಯನ್ನು ಅನಾವರಣಗೊಳಿಸಿರುವ ಬಹುಮುಖ ಪ್ರತಿಭೆ. ಕಳೆದ ಏಳು ವರ್ಷಗಳಿಂದ ರಾಜಾಜಿನಗರ, ಶೆಟ್ಟಿಹಳ್ಳಿ ಮತ್ತು ಪ್ರಶಾಂತನಗರದಲ್ಲಿರುವ ತಮ್ಮ 'ರಚನಾ ನೃತ್ಯ ಅಕಾಡೆಮಿ' ಮೂಲಕ ಕಲಾಸೇವೆ ಮಾಡುತ್ತಿದ್ದಾರೆ. ರಚನಾ ನೃತ್ಯ ಸಂಸ್ಥೆಯಲ್ಲಿ ಹಿರಿ-ಕಿರಿಯ ಎಲ್ಲ ನೃತ್ಯಾಕಾಂಕ್ಷಿಗಳಿಗೂ ಸಮಾನ ಆದ್ಯತೆ-ಪ್ರೋತ್ಸಾಹ. ಇವರಲ್ಲಿ ಅನೇಕರು ಕರ್ನಾಟಕ ಸರ್ಕಾರ ನಡೆಸುವ ಭರತನಾಟ್ಯದ ಜ್ಯೂನಿಯರ್ ಮತ್ತು ಸೀನಿಯರ್ ನೃತ್ಯಪರೀಕ್ಷೆಗಳಲ್ಲಿ ಉತ್ತಮಾಂಕಗಳಿಂದ ಜಯಶೀಲರಾಗಿ, ಗಂಧರ್ವ ಮಹಾವಿದ್ಯಾಲಯದ ಪರೀಕ್ಷೆಗಳಲ್ಲೂ ಡಿಸ್ಟಿಂಕ್ಷನ್ ಪಡೆದಿರುವುದು ವಿಶೇಷ. ನಾಡಿನ ಅನೇಕ ನೃತ್ಯೋತ್ಸವದ ವೇದಿಕೆಗಳಲ್ಲಿ, ಪ್ರಮುಖ ದೇವಾಲಯಗಳಲ್ಲಿ ಇವರ ಶಿಷ್ಯರ ವೈವಿಧ್ಯಪೂರ್ಣ ನೃತ್ಯಪ್ರದರ್ಶನಗಳು ನಡೆದಿದ್ದು, ಮೆಚ್ಚುಗೆ ಪಡೆದಿವೆ ಹಾಗೂ ಅನೇಕ ನೃತ್ಯಸ್ಪರ್ಧೆಗಳಲ್ಲಿ ಬಹುಮಾನಗಳನ್ನು ಗಳಿಸಿರುವುದು ಗಮನಾರ್ಹ ಸಂಗತಿ. ಜಾನಪದ ನೃತ್ಯಗಳಲ್ಲೂ 'ಸೈ' ಎನಿಸಿಕೊಂಡ ಇವರ ತಂಡದ ವೈವಿಧ್ಯಪೂರ್ಣ ಆಕರ್ಷಕ ನೃತ್ಯವನ್ನು ನೋಡಿಯೇ ಆಸ್ವಾದಿಸಬೇಕು. ವಿ. ಕಾವ್ಯ ದಿಲೀಪ್ ಈಗಾಗಲೇ ತಮ್ಮ ಕೆಲವು ಶಿಷ್ಯೆಯರ ರಂಗಪ್ರವೇಶಗಳನ್ನೂ ನೆರವೇರಿಸಿದ್ದಾರೆ. ಪ್ರತಿವರ್ಷ ವಿಜೃಂಭಣೆಯಿಂದ 'ನೂಪುರ ನಿರಂತರ' ವಾರ್ಷಿಕ ಕಾರ್ಯಕ್ರಮಗಳನ್ನು ಯಶಸ್ವಿಯಾಗಿ ನಡೆಸಿಕೊಂಡು ಬರುವುದು ರಚನಾ ನೃತ್ಯ ಅಕಾಡೆಮಿಯ ವಾಡಿಕೆ. ಅದರಂತೆ ಇದೇ ತಿಂಗಳ 23 ಭಾನುವಾರ ಸಂಜೆ 4.30 ಗಂಟೆಗೆ ಮಲ್ಲೇಶ್ವರದ 'ಸೇವಾಸದನ'ದ ಆಡಿಟೋರಿಯಂ ನಲ್ಲಿ 'ನೂಪುರ ನಿರಂತರ-5 ' ಶೀರ್ಷಿಕೆಯ ವಾರ್ಷಿಕೋತ್ಸವದ ವಿಶೇಷ ಕಾರ್ಯಕ್ರಮದಲ್ಲಿ ವಿವಿಧ ಶೈಲಿಗಳ ಸುಮನೋಹರ ನೃತ್ಯಾರ್ಪಣೆ ನಡೆಯಲಿದೆ. ವರ್ಣರಂಜಿತ ಈ ಸುಮನೋಹರ ನೃತ್ಯಗಳ ಸೊಬಗನ್ನು ಕಣ್ತುಂಬಿಕೊಳ್ಳಲು ಎಲ್ಲ ಕಲಾರಸಿಕರಿಗೂ ಆದರದ ಸುಸ್ವಾಗತ. ಕಾರ್ಯಕ್ರಮದಲ್ಲಿ- ಲೇಖಕಿ, ರಂಗಕರ್ಮಿ ಮತ್ತು ನೃತ್ಯ-ನಾಟಕಗಳ ವಿಮರ್ಶಕಿ ಲಿಪಿಪ್ರಾಜ್ಞೆ ವೈ.ಕೆ.ಸಂಧ್ಯಾ ಶರ್ಮ,ಮತ್ತು ಕಲಾ ಸಂಕುಲದ ನಿರ್ದೇಶಕಿ ಡಾ. ಪೂರ್ಣಾ ಸುರೇಶ್ ಮುಖ್ಯ ಅತಿಥಿಗಳಾಗಿ ಭಾಗವಹಿಸಲಿದ್ದಾರೆ.

ಸಂಜೆ ಮುಗಿಲು
ಶುಕ್ರವಾರ
21.6.2024

ಶ್ರೀಲಂಕಾಕ್ಕೆ ಸಚಿವ ಜೈಶಂಕರ್ ಭೇಟಿ

ಶ್ರೀಲಂಕಾ: ವಿದೇಶಾಂಗ ವ್ಯವಹಾರಗಳ ಸಚಿವ ಎಸ್. ಜೈಶಂಕರ್ ಇಂದು(ಜೂ.20) ಶ್ರೀಲಂಕಾಕ್ಕೆ ಭೇಟಿ ನೀಡಿದ್ದಾರೆ. ಈ ವೇಳೆ ಉಭಯ ರಾಷ್ಟ್ರಗಳ ದ್ವಿಪಕ್ಷೀಯ ಸಂಬಂಧವನ್ನು ಬಲಪಡಿಸುವ ಸಲುವಾಗಿ ಮಾತುಕತೆ ನಡೆಸಲಿದ್ದಾರೆ.

ಶ್ರೀಲಂಕಾ ಭೇಟಿ ಕುರಿತು 'ಎಕ್ಸ್' ಖಾತೆಯಲ್ಲಿ ಬರೆದುಕೊಂಡಿರುವ ಅವರು, 'ಎರಡನೇ ಬಾರಿಗೆ ಅಧಿಕಾರ ವಹಿಸಿಕೊಂಡ ಬಳಿಕ ಶ್ರೀಲಂಕಾಕ್ಕೆ ಇದು ಮೊದಲ ಭೇಟಿ' ಎಂದಿದ್ದಾರೆ.

ಕೊಲಂಬೊಗೆ ಆಗಮಿಸಿದ ಜೈಶಂಕರ್ ಅವರನ್ನು ವಿದೇಶಾಂಗ ವ್ಯವಹಾರಗಳ ರಾಜ್ಯ ಸಚಿವ ತಾರಕ ಬಾಲಸೂರ್ಯ, ಪೂರ್ವ ಪ್ರಾಂತ್ಯದ ಗವರ್ನರ್ ಸೆಂಥಿಲ್ ಥೋಂಡಮಾನ್ ಅವರು ಬರಮಾಡಿಕೊಂಡರು.

ಉಭಯ ರಾಷ್ಟ್ರಗಳ ಸಂಪರ್ಕ ಯೋಜನೆಯನ್ನು ಬಲವರ್ಧನೆಗೊಳಿಸುವುದು ಸೇರಿದಂತೆ ಅನೇಕ ಅಭಿವೃದ್ಧಿ ಕಾರ್ಯಗಳ ಕುರಿತು ಚರ್ಚೆ ನಡೆಸಲಿದ್ದಾರೆ ಎನ್ನಲಾಗಿದೆ.

'ಜೈಶಂಕರ್ ಅವರ ಶ್ರೀಲಂಕಾ ಪ್ರವಾಸವು 'ನೆರೆಯವರೇ ಮೊದಲು' ಎಂಬ ಭಾರತದ ನೀತಿಯ ಭಾಗವಾಗಿದೆ. ಉಭಯರಾಷ್ಟ್ರಗಳ ದ್ವಿಪಕ್ಷೀಯ ಬಾಂಧವ್ಯದ ಪ್ರತೀಕವಾಗಿದೆ. ಭೇಟಿಯ ವೇಳೆ ಜೈಶಂಕರ್ ಅವರು ಹಲವು ವಿಚಾರಗಳ ಕುರಿತಂತೆ ಶ್ರೀಲಂಕಾದ ಉನ್ನತ ನಾಯಕರೊಂದಿಗೆ ಚರ್ಚಿಸಲಿದ್ದಾರೆ. ಈ ಭೇಟಿಯು ಉಭಯ ರಾಷ್ಟ್ರಗಳ ಸಂಪರ್ಕ ಯೋಜನೆ ಹಾಗೂ ಸಹಕಾರ ಯೋಜನೆಗಳಿಗೆ ವೇಗ ನೀಡಲಿದೆ' ಎಂದು ವಿದೇಶಾಂಗ ಇಲಾಖೆ ಪ್ರಕಟಣೆಯಲ್ಲಿ ತಿಳಿಸಿತ್ತು.

ಚೀನಾ ಪಡೆಯಿಂದ ಹಡಗಿನ ಮೇಲೆ ದಾಳಿ

ಬೀಜಿಂಗ್: ದಕ್ಷಿಣ ಚೀನಾ ಕರಾವಳಿಯ ವಿವಾದಿತ ಶೋಲಾ ಪ್ರದೇಶದಲ್ಲಿ ಚೀನಾ ಕರಾವಳಿ ಕಾವಲು ಪಡೆಯ ಸಿಬಂದಿಗಳು ಸುಮಾರು ಎಂಟು ಮೋಟಾರ್ ಬೋಟ್ ಗಳಲ್ಲಿ ಆಗಮಿಸಿ, ಫಿಲಿಫೈನ್ಸ್ ನ ಎರಡು ನೌಕಾ ಬೋಟ್ ಗಳನ್ನು ಅಡ್ಡಗಟ್ಟಿ ದಾಳಿ ನಡೆಸಿರುವುದಾಗಿ ವರದಿ ತಿಳಿಸಿದೆ. ಚೀನಾ ಕರಾವಳಿ ಪಡೆ ಗಾರ್ಡ್ ಗಳು ಸುತ್ತಿಗೆ, ಚಾಕು, ಮಚ್ಚುಗಳಿಂದ ಹಡಗನ್ನು ಹಾನಿಗೊಳಿಸಿರುವುದಾಗಿ ವರದಿ ತಿಳಿಸಿದೆ. ಫಿಲಿಫೈನ್ಸ್ ಅಧಿಕಾರಿಗಳ ಮಾಹಿತಿ ಪ್ರಕಾರ, ಚೀನಾ ಕರಾವಳಿ ಪಡೆ ಗಾರ್ಡ್ಸ್ ಗಳು ಆಹಾರ ಮತ್ತು ಇತರ ವಸ್ತುಗಳನ್ನು ಸಾಗಿಸುತ್ತಿದ್ದ ಬೋಟ್ ಅನ್ನು ಅಡ್ಡಗಟ್ಟಿ ದಾಳಿ ನಡೆಸಿರುವುದಾಗಿ ವಿವರಿಸಿದೆ. ವಾಗ್ವಾದದ ನಂತರ ಚೀನಾ ಕರಾವಳಿ ಪಡೆ ಗಾರ್ಡ್ ಗಳು ಫಿಲಿಫೈನ್ಸ್ ಹಡಗಿನೊಳಗೆ ಬಂದು ಎಂಟು ಎಂ4 ರೈಫಲ್ಸ್ ಅನ್ನು ವಶಪಡಿಸಿಕೊಂಡಿದ್ದರು. ಅಲ್ಲದೇ ನ್ಯಾವಿಗೇಶನ್ ಉಪಕರಣ ಸೇರಿದಂತೆ ಇನ್ನಿತರ ವಸ್ತುಗಳನ್ನು ಹೊತ್ತೊಯ್ದಿರುವುದಾಗಿ ಫಿಲಿಫೈನ್ಸ್ ಅಧಿಕಾರಿಗಳು ದ ಅಸೋಸಿಯೇಟೆಡ್ ಪ್ರೆಸ್ ಗೆ ಮಾಹಿತಿ ನೀಡಿರುವುದಾಗಿ ವರದಿಯಾಗಿದೆ.

ಕ್ಯಾಲಿಫೋರ್ನಿಯಾದ ಸ್ವಾತಂತ್ರ್ಯ ದಿನಾಚರಣೆ: ಗುಂಡಿನ ದಾಳಿ

ಕ್ಯಾಲಿಫೋರ್ನಿಯಾ: ಕ್ಯಾಲಿಫೋರ್ನಿಯಾದ ಓಕ್ಲ್ಯಾಂಡ್ ನಲ್ಲಿ ಬುಧವಾರ ರಾತ್ರಿ ಸ್ವಾತಂತ್ರ್ಯ ದಿನಾಚರಣೆಯ ಸಂದರ್ಭದಲ್ಲಿ ನಡೆದ ಸಾಮೂಹಿಕ ಗುಂಡಿನ ದಾಳಿ ಓರ್ವ ಮೃತಪಟ್ಟಿದ್ದು ಎಂಟು ಮಂದಿ ಗಾಯಗೊಂಡಿದ್ದಾರೆ ಎಂದು ಅಧಿಕಾರಿಗಳು ತಿಳಿಸಿದ್ದಾರೆ. ರಾಷ್ಟ್ರೀಯ ಸ್ವಾತಂತ್ರ್ಯ ದಿನಾಚರಣೆಯ ಸಂದರ್ಭದಲ್ಲಿ ಹಿಂಸಾಚಾರ ಭುಗಿಲೆದ್ದ ನಂತರ ಲೇಕ್ ಮೆರಿಟ್ ನಲ್ಲಿ ಈ ಘಟನೆ ನಡೆದಿದೆ. ಗುಂಡಿನ ದಾಳಿ ಮತ್ತು ಇರಿತದ ಸ್ಥಳದ ದೃಶ್ಯಗಳು ಆನ್ ಲೈನ್ ನಲ್ಲಿ ಕಾಣಿಸಿಕೊಂಡವು. ಹಂಚಿಕೊಂಡ ವೀಡಿಯೊಗಳಲ್ಲಿ, ಸಾಮೂಹಿಕ ಗುಂಡಿನ ದಾಳಿ ನಡೆದ ಬೀದಿಯಲ್ಲಿ ಜನರು ಕಾರುಗಳ ಹಿಂದೆ ಅಡಗಿರುವುದನ್ನು ಕಾಣಬಹುದು. ಗುಂಡಿನ ಶಬ್ದವನ್ನು ಕೇಳಿ ಬಂದಿದೆ. ಪ್ರಸ್ತುತ, ಓಕ್ಲ್ಯಾಂಡ್‌ನಲ್ಲಿ ಹಲವಾರು ಕಾನೂನು ಜಾರಿ ಅಧಿಕಾರಿಗಳು ಮತ್ತು ತುರ್ತು ಸಿಬ್ಬಂದಿ ಘಟನಾ ಸ್ಥಳದಲ್ಲಿದ್ದಾರೆ. ಗುಂಡು ಹಾರಿಸಿದ ಮತ್ತು ಇರಿತಕ್ಕೊಳಗಾದವರ ನಿಖರ ಸಂಖ್ಯೆ ಇನ್ನೂ ತಿಳಿದುಬಂದಿಲ್ಲ. ಘಟನೆಯ ಬಗ್ಗೆ ಅಧಿಕಾರಿಗಳು ಸಕ್ರಿಯವಾಗಿ ತನಿಖೆ ನಡೆಸುತ್ತಿದ್ದು ಇದುವರೆಗೂ ಶಂಕಿತನ ಸುಳಿವು ಪತ್ತೆಯಾಗಿಲ್ಲ.

ಒಂದೇ ಶಾಲೆಯಲ್ಲಿ 31 ಅವಳಿ ಮಕ್ಕಳಿಂದ ಪದವಿ ಪೂರ್ಣಕೆ!

ಅಮೆರಿಕಾ: ದಕ್ಷಿಣ ಫ್ಲೋರಿಡಾದಲ್ಲಿರುವ ಕೂಪರ್ ಹೈಸ್ಕೂಲ್ ಕುತೂಹಲಕ್ಕೆ ಕಾರಣವಾಗಿದೆ. ಹೌದು, ಇಲ್ಲಿ 14 ಜೋಡಿ ಅವಳಿ ಮಕ್ಕಳು ಹಾಗೂ ಮೂವರು ಒಡಹುಟ್ಟಿದ ಒಂದು ಜೋಡಿ ಸೇರಿ ಒಟ್ಟು 31 ಮಂದಿ ಈ ವರ್ಷ ಪದವಿ ಪೂರೈಸಿದ್ದಾರೆ. ಒಂದೇ ವರ್ಷ ಇಷ್ಟು ಮಂದಿ ಅವಳಿ ಮಕ್ಕಳು ಶಾಲೆಗೆ ಸೇರಿ ಪದವಿ ಪೂರೈಸಿದ್ದು ಇದೇ ಮೊದಲು. ಅಲ್ಲದೆ ಇಷ್ಟೊಂದು ಮಕ್ಕಳು ಒಂದೇ ಶಾಲೆಗೆ ಸೇರಿ ಪದವಿ ಪೂರೈಸಿದ್ದು, ಶಾಲೆಯ ಸಿಬ್ಬಂದಿ ಮತ್ತು ಸಾರ್ವಜನಿಕರಲ್ಲಿ ಅಚ್ಚರಿ ಮೂಡಿಸಿದೆ ಎಂದು ಶಾಲೆಯ ಆಡಳಿತ ಮಂಡಳಿಯು ಸ್ಪಷ್ಟಪಡಿಸಿದೆ. ಇನ್ನು ಈ ಶಾಲೆಯಲ್ಲಿ ಈ ವರ್ಷ ಒಟ್ಟು 543 ಮಂದಿ ಪದವಿ ಪೂರೈಸಿದ್ದಾರೆ.

ಕಾಶ್ಮೀರದ ಶತ್ರುಗಳಿಗೆ ನರೇಂದ್ರ ಮೋದಿ ಎಚ್ಚರಿಕೆ

ನವದೆಹಲಿ: ಜಮ್ಮು ಮತ್ತು ಕಾಶ್ಮೀರದ ಶತ್ರುಗಳಿಗೆ ಪಾಠ ಕಲಿಸಲು ನಾವು ಹಿಂಜರಿಯಲ್ಲ ಎಂದು ಪ್ರಧಾನಿ ನರೇಂದ್ರ ಮೋದಿ ಅವರು ಖಡಕ್ಕಾಗಿ ಎಚ್ಚರಿಕೆ ನೀಡಿದ್ದಾರೆ.

ಸತತ ಮೂರನೇ ಬಾರಿಗೆ ಪ್ರಧಾನಿಯಾದ ಬಳಿಕ ಅವರು ಇಂದು ಜಮ್ಮು ಕಾಶ್ಮೀರಕ್ಕೆ ಮೊದಲ ಸಲ ಭೇಟಿ ನೀಡಿದ್ದಾರೆ.

ಶ್ರೀನಗರದಲ್ಲಿ ನಡೆದ ಯುವಕರ ಸಬಲೀಕರಣ, ಜಮ್ಮು ಮತ್ತು ಕಾಶ್ಮೀರವನ್ನ ಪರಿವರ್ತಿಸುವುದು ಎಂಬ ಕಾರ್ಯಕ್ರಮ ಉದ್ದೇಶಿಸಿ ಮಾತನಾಡಿ, ದೇಶದಲ್ಲಿ ಇತ್ತೀಚಿನ ಭಯೋತ್ಪಾದಕ ದಾಳಿಗಳನ್ನ

ಕೇಂದ್ರವು ಗಂಭೀರವಾಗಿ ಪರಿಗಣಿಸಿದೆ. ಭಯೋತ್ಪಾದನೆ ಮಟ್ಟಹಾಕುವ ಕುರಿತು ದೃಢವಾದ ಸಂದೇಶವನ್ನು ಪ್ರಧಾನಿಯವರು ರವಾನಿಸಿದ್ದಾರೆ.

ಗೃಹ ಸಚಿವ ಅಮಿತ್ ಶಾ ಅವರು ಈಗಾಗಲೇ ಸ್ಥಳೀಯ ಆಡಳಿತದೊಂದಿಗೆ ಭದ್ರತೆ ಕುರಿತಾಗಿ ಎಲ್ಲವನ್ನೂ ಪರಿಶೀಲನೆ ನಡೆಸಿದ್ದಾರೆ. ಎ ಏ ಶತ್ರುಗಳಿಗೆ ಪಾಠ ಕಲಿಸಲು ನಾವು ಹಿಂಜರಿಯುವುದಿಲ್ಲ ಎಂದು ಅವರಯ ಭರವಸೆ ನೀಡಿದ್ದಾರೆ.

ಅಂತರರಾಷ್ಟ್ರೀಯ ಯೋಗ ದಿನ ನಿಮಿತ್ತ ಪ್ರಧಾನಿ ಮೋದಿ ಕಾಶ್ಮೀರದ ದಾಲ್ ಸರೋವರದ ದಡದಲ್ಲಿ ಯೋಗ ಮಾಡಿದ್ದು, ಈ ಕಾರ್ಯಕ್ರಮಕ್ಕಾಗಿ ಭಾರೀ ಬಂದೋಬಸ್ತ್ ನಿಯೋಜಿಸಲಾಗಿದೆ.

ಅಮೆರಿಕಾ ಸಂಸತ್ ಪ್ರವೇಶಕ್ಕೆ ಬೆಂಗಳೂರಿನ ಸುಹಾಸ್ ಅರ್ಹ

ವರ್ಜೀನಿಯಾ: ಬೆಂಗಳೂರು ಮೂಲದ ಸುಹಾಸ್ ಸುಬ್ರಹ್ಮಣ್ಯಂ ಅವರು ಅಮೆರಿಕಾ ಸಂಸತ್ತು ಪ್ರವೇಶಿಸಲು ಅರ್ಹತೆ ಪಡೆದಿದ್ದಾರೆ. ಈ ಮೂಲಕ ಮುಂಬರುವ ನವಂಬರ್ ತಿಂಗಳ ಸಾರ್ವತ್ರಿಕ ಚುನಾವಣೆಗೆ ಡೆಮಾಕ್ರಟಿಕ್ ಪಕ್ಷದಿಂದ ಸ್ಪರ್ಧಿಸಲಿದ್ದಾರೆ. ಸುಹಾಸ್ ಅವರ ಪೋಷಕರು ಬೆಂಗಳೂರು ಮತ್ತು ಚೆನ್ನೈ ಮೂಲದವರಾಗಿದ್ದಾರೆ. ಸುಹಾಸ್ ಅಮೆರಿಕಾದ ಹ್ಯೂಸ್ಟನ್ ನಲ್ಲಿ ಜನಿಸಿದ್ದರು. ಈ ಹಿಂದೆ ಬರಾಕ್ ಒಬಾಮಾ ಅವರು ಅಮೆರಿಕಾ ಅಧ್ಯಕ್ಷರಾಗಿದ್ದ ವೇಳೆ ಸುಹಾಸ್ ತಂತ್ರಜ್ಞಾನ ನೀತಿಯ ಸಲಹೆಗಾರರಾಗಿ ಕಾರ್ಯ ನಿರ್ವಹಿಸಿದ್ದರು. ನಂತರ 2019 ರಲ್ಲಿ ವರ್ಜೀನಿಯಾ ಸಾಮಾನ್ಯ ಸಭೆಗೆ ಆಯ್ಕೆಯಾಗಿದ್ದರು. ಸದ್ಯ ವರ್ಜೀನಿಯಾ ಕ್ಷೇತ್ರದ ಪ್ರಾಥಮಿಕ ಸುತ್ತಿನ ಚುನಾವಣೆಯಲ್ಲಿ ಭಾರತೀಯ ಸಂಜಾತ ಕ್ರಿಸ್ಟಲ್ ಕೌಲ್ ಸೇರಿದಂತೆ 11 ಮಂದಿಯನ್ನು ಮಣಿಸಿ ಈ ಅರ್ಹತೆ ಗಿಟ್ಟಿಸಿಕೊಂಡಿದ್ದಾರೆ. ಅಂದಹಾಗೆ ವರ್ಜೀನಿಯಾದಲ್ಲಿ ಭಾರತೀಯ ಮೂಲದವರೇ ಹೆಚ್ಚು ಮಂದಿ ವಾಸಿಸುತ್ತಿದ್ದಾರೆ ಎಂಬುದು ವಿಶೇಷ.

ಭಾರೀ ಅಲೆ ಹೊಡೆತಕ್ಕೆ ಸಮುದ್ರದಲ್ಲಿ ಕೊಚ್ಚಿಹೋದ ಪತ್ನಿ: ಕಂಗಾಲಾದ ಪತಿ

ರಷ್ಯಾ: ರಷ್ಯಾದ ಸೋಚಿಯಲ್ಲಿ ಸಮುದ್ರದ ಭಾರೀ ಅಲೆಗಳ ಹೊಡೆತಕ್ಕೆ ಪತ್ನಿ ಕೊಚ್ಚಿಹೋಗಿದ್ದು ಜೊತೆಯಲ್ಲಿದ್ದ ಪತಿ ಗೋಳಾಡಿದ್ದಾರೆ. ನೆಟ್ಟಿಗರನ್ನು ಬೆಚ್ಚಿಬೀಳಿಸುವ ಈ ಭಯಾನಕ ವಿಡಿಯೋ ಸಾಮಾಜಿಕ ಜಾಲತಾಣಗಳಲ್ಲಿ ವೈರಲ್ ಆಗುತ್ತಿದೆ. ಜೂನ್ 16 ರಂದು 20 ವರ್ಷದ ಮಹಿಳೆ ತನ್ನ ಪತಿಯೊಂದಿಗೆ ಬೀಚ್ನಲ್ಲಿ ಸಮಯ ಕಳೆದುತ್ತಿದ್ದಾಗ ಈ ಘಟನೆ ನಡೆದಿದೆ. ವೈರಲ್ ವಿಡಿಯೋದಲ್ಲಿ ದಂಪತಿ ಬೀಚ್ನಲ್ಲಿ ಕೈ ಹಿಡಿದುಕೊಂಡು ಒಬ್ಬರನ್ನೊಬ್ಬರು ಚುಡಾಯಿಸುತ್ತಿರುವುದನ್ನು ತೋರಿಸುತ್ತದೆ. ಮೊದಲು ಬಲವಾದ ಅಲೆಗಳು ಏಳುತ್ತವೆ. ಪತಿ ಈ ವೇಳೆ ಪತ್ನಿಯನ್ನು ತಬ್ಬಿಕೊಂಡು ಆಕೆಯನ್ನು ರಕ್ಷಿಸುತ್ತಾ ತನ್ನನ್ನೂ ಸುರಕ್ಷಿತಗೊಳಿಸಿಕೊಳ್ಳುತ್ತಾನೆ. ಆದರೆ ಪ್ರಬಲ ಅಲೆಗಳು ಮತ್ತೆ ಏಳುತ್ತವೆ. ಈ ವೇಳೆ

ಮಹಿಳೆ ಅಲೆಯ ಹೊಡೆತಕ್ಕೆ ಪತಿಯಿಂದ ದೂರವಾಗುತ್ತಾಳೆ. ಆಕೆಯನ್ನು ರಕ್ಷಿಸುವ ಪತಿಯ ಯತ್ನ ವಿಫಲವಾಗಿ ಪತ್ನಿ ಅಲೆಯ ಹೊಡೆತದಲ್ಲಿ ಕೊಚ್ಚಿಹೋಗುತ್ತಾಳೆ. ಇದರಿಂದ ಕಂಗಾಲಾದ ಪತಿ ಆಕೆಗಾಗಿ ಹುಡುಕಾಡುತ್ತಾನೆ. ರಷ್ಯಾದ ಲಿಪೆಟ್ಸ್ಕ ನಗರದಿಂದ ಬಂದಿದ್ದ ದಂಪತಿ ಸಮುದ್ರ ತೀರಕ್ಕೆ ಭೇಟಿ ನೀಡಿದಾಗ ಈ ಘಟನೆ ಸಂಭವಿಸಿದೆ ಎಂದು ವರದಿಯಾಗಿದೆ.

ಇಮ್ರಾನ್ ಖಾನ್‌ರ ರಾಜಕೀಯ ಸಲಹೆಗಾರನ ಬಂಧನ

ಲಾಹೋರ್: ಬಂಧನದಲ್ಲಿರುವ ಪಾಕಿಸ್ತಾನದ ಮಾಜಿ ಪ್ರಧಾನಿ ಇಮ್ರಾನ್ ಖಾನ್ ಅವರ ರಾಜಕೀಯ ಸಲಹೆಗಾರನನ್ನು ಅಪರಿಚಿತ ವ್ಯಕ್ತಿಗಳು ಅಪಹರಿಸಿದ್ದಾರೆ. ಪಾಕಿಸ್ತಾನದ ತೆಹ್ರಿಕೆ ಇನ್ಸಾಫ್ ಪಕ್ಷದ ನಾಯಕ ಶಹಬಾಝ್ ಗಿಲ್ ಅವರ ಹಿರಿಯ ಸಹೋದರ ಗುಲಾಮ್ ಶಬ್ಬೀರ್ ಅಪಹರಣಕ್ಕೊಳಗಾದವರು. ಅವರು ಎರಡು ದಿನಗಳ ಹಿಂದೆ ಇಸ್ಲಾಮಾಬಾದ್‌ಗೆ ಪ್ರಯಾಣಿಸುತ್ತಿದ್ದಾಗ ಕೆಲವು ಅಪರಿಚಿತ ವ್ಯಕ್ತಿಗಳು ಅವರನ್ನು ಅಪಹರಿಸಿದ್ದಾರೆ. ಪ್ರಕರಣಕ್ಕೆ ಸಂಬಂಧಿಸಿ ಕಹ್ನಾ ಪೊಲೀಸ್ ಠಾಣೆಯಲ್ಲಿ ಎಫ್‌ಐಆರ್ ದಾಖಲಾಗಿದೆ ಎಂದು ಪಾಕಿಸ್ತಾನದ ಎಕ್ಸ್ಪ್ರೆಸ್ ಟ್ರಿಬ್ಯೂನ್ ಸುದ್ದಿಪತ್ರಿಕೆ ವರದಿ ಮಾಡಿದೆ. ಲಾಹೋರ್‌ನ ಖಾಯಾಬಾನೆ ಆಮಿನ್ ಪ್ರದೇಶದಲ್ಲಿರುವ ತನ್ನ ನಿವಾಸದಿಂದ ಶಬ್ಬೀರ್ ಅವರು ಸೋಮವಾರ ತಡರಾತ್ರಿ ಇಸ್ಲಾಮಾಬಾದ್ನತ್ತ ತೆರಳಿದ್ದಾಗಿ ಅವರ ಪುತ್ರ ಬಿಲಾಲ್ ಎಫ್‌ಐಆರ್‌ನಲ್ಲಿ ತಿಳಿಸಿದ್ದಾರೆ.

ಲೋಕಸಭಾ ಹಂಗಾಮಿ ಸ್ಪೀಕರ್: ಭರ್ತೃಹರಿ ಮಹತಾಬ್ ನೇಮಕ

ನವದೆಹಲಿ: ಒಡಿಶಾ ಬಿಜೆಪಿ ಸಂಸದ ಭರ್ತೃಹರಿ ಮಹತಾಬ್ ಅವರನ್ನು ಲೋಕಸಭಾ ಹಂಗಾಮಿ ಸ್ಪೀಕರ್ ಆಗಿ ರಾಷ್ಟ್ರಪತಿ ದ್ರೌಪದಿ ಮುರ್ಮು ಅವರು ನೇಮಕ ಮಾಡಿದ್ದಾರೆ. ಭರ್ತೃಹರಿ ಮಹತಾಬ್ ಅವರು ಸ್ಪೀಕರ್ ಸ್ಥಾನದ ಸ್ಪರ್ಧೆಯಲ್ಲಿದ್ದಾರೆ ಎಂದು ಹೇಳಲಾಗಿತ್ತು. ಇದೀಗ ಅವರನ್ನು ರಾಷ್ಟ್ರಪತಿ ದ್ರೌಪದಿ ಮುರ್ಮು ಅವರು ಹಂಗಾಮಿ ಸ್ಪೀಕರ್ ಆಗಿ ನೇಮಿಸಿದ್ದಾರೆ. ಈ ಬಗ್ಗೆ ಟ್ವೀಟ್ ಮಾಡಿರುವ ಸಂಸದೀಯ ವ್ಯವಹಾರಗಳ ಸಚಿವ ಕಿರಣ್ ರಿಜಿಜು ಅವರು, ನೂತನ ಸಭಾಧ್ಯಕ್ಷರ ಆಯ್ಕೆಯಾಗುವವರೆಗೆ ಸ್ಪೀಕರ್ ಕರ್ತವ್ಯಗಳನ್ನು ನಿರ್ವಹಿಸಲು ಸಂವಿಧಾನದ 95 (1) ನೇ ವಿಧಿಯ ಅಡಿಯಲ್ಲಿ ಹಂಗಾಮಿ ಸ್ಪೀಕರ್ ಆಗಿ ಲೋಕಸಭೆಯ ಸದಸ್ಯ ಭರ್ತೃಹರಿ ಮಹತಾಬ್ ಅವರನ್ನು ರಾಷ್ಟ್ರಪತಿ ದ್ರೌಪದಿ ಮುರ್ಮು ಅವರು ನೇಮಿಸಿದ್ದಾರೆ ಎಂದು ತಿಳಿಸಿದ್ದಾರೆ. ಹಂಗಾಮಿ ಸ್ಪೀಕರ್ ಹುದ್ದೆಯನ್ನು ಲೋಕಸಭೆಯ ಸಂಪ್ರದಾಯದಂತೆ ಸಂಸತ್ತಿನ ಹಿರಿಯ ಸದಸ್ಯರಿಗೆ ನೀಡಲಾಗುತ್ತದೆ. ಸ್ಪೀಕರ್ ಹುದ್ದೆಗೆ ಸೂಕ್ತ ಅಭ್ಯರ್ಥಿಯ ಆಯ್ಕೆಯಾಗುವುದಕ್ಕೂ ಮುನ್ನ ಹಂಗಾಮಿ ಸ್ಪೀಕರ್ ಅವರು ಪ್ರಧಾನಿ, ಕೇಂದ್ರ ಸಚಿವರಿಗೆ ಮತ್ತು ಎಲ್ಲ ಸಂಸದರಿಗೆ ಪ್ರಮಾಣ ವಚನ ಬೋಧಿಸುವ ಕರ್ತವ್ಯ ನಿರ್ವಹಿಸಲಿದ್ದಾರೆ.

ಈಕ್ವೆಡಾರ್‌ನಲ್ಲಿ ರಾಷ್ಟ್ರವ್ಯಾಪಿ ವಿದ್ಯುತ್ ಕಡಿತ

ನವದೆಹಲಿ: 17 ದಶಲಕ್ಷಕ್ಕೂ ಹೆಚ್ಚು ಜನರಿರುವ ದೇಶವನ್ನು ಕತ್ತಲಲ್ಲಿ ಮುಳುಗಿಸಿ, ಗಂಟೆಗಳ ಕಾಲ ವಿದ್ಯುತ್ ಕಡಿತದಿಂದ ಕ್ವೆಡಾರ್ ತತ್ತರಿಸಿತು.ಆಸ್ಪತ್ರೆಗಳು, ಮನೆಗಳು ಮತ್ತು ಪ್ರಮುಖ ಸುರಂಗಮಾರ್ಗ ವ್ಯವಸ್ಥೆಯನ್ನು ವಿದ್ಯುತ್ ಇಲ್ಲದೆ ಬಿಟ್ಟ ಬ್ಲ್ಯಾಕೌಟ್ ಬುಧವಾರ ವಿದ್ಯುತ್ ಪ್ರಸರಣ ಮಾರ್ಗದಲ್ಲಿನ ವೈಫಲ್ಯದಿಂದ ಉಂಟಾಗಿದೆ ಎಂದು ಸರ್ಕಾರ ತಿಳಿಸಿದೆ.

ಈಕ್ವೆಡಾರ್‌ನ ಇಂಧನ ಸಚಿವ ರಾಬರ್ಟೊ ಲ್ಯೂಕ್, ಈ ವೈಫಲ್ಯವನ್ನು ದೇಶದ ರಾಷ್ಟ್ರೀಯ ವಿದ್ಯುತ್ ಆಪರೇಟರ್ ವರದಿ ಮಾಡಿದ್ದಾರೆ ಮತ್ತು ಕ್ಯಾಸ್ಕೇಡ್ ಸಂಪರ್ಕ ಕಡಿತಕ್ಕೆ ಕಾರಣವಾಯಿತು ಮತ್ತು ದಕ್ಷಿಣ ಅಮೆರಿಕಾದ ರಾಷ್ಟ್ರವನ್ನು ಸಂಪೂರ್ಣ ಕತ್ತಲೆಯಲ್ಲಿ ಇರಿಸಿದೆ ಎಂದು ಹೇಳಿದರು.

ಸಮಸ್ಯೆಯನ್ನು ಪರಿಹರಿಸಲು ಮತ್ತು ದೋಷಯುಕ್ತ ವಿದ್ಯುತ್ ಮಾರ್ಗಗಳನ್ನು ಸರಿಪಡಿಸಲು ಪ್ರಯತ್ನಗಳು ನಡೆಯುತ್ತಿವೆ ಎಂದು ಅವರು ಹೇಳಿದರು.

ವಿದ್ಯುತ್ ಅನ್ನು ಪುನಃಸ್ಥಾಪಿಸಿದ ಕೂಡಲೇ, ವಿದ್ಯುತ್ ವ್ಯವಸ್ಥೆಗಳಲ್ಲಿ ಹೂಡಿಕೆಯ ಕೊರತೆಯು ಸ್ಥಗಿತಕ್ಕೆ ಕಾರಣವಾಗಿದೆ ಎಂದು ಲ್ಯೂಕ್ ದೂಷಿಸಿದರು.ಇದು ನಾವು ಎದುರಿಸುತ್ತಿರುವ ಇಂಧನ ಬಿಕ್ಕಟ್ಟಿಗೆ ಹೆಚ್ಚಿನ ಪುರಾವೆಯಾಗಿದೆ ಎಂದು ಅವರು ಹೇಳಿದರು.

ಚೀನಾದ ಒತ್ತಡಗಳಿಗೆ ತೈವಾನ್ ಮಣಿಯದು: ಅಧ್ಯಕ್ಷ ಲಾಯಿ ಚಿಂಗ್

ತೈಪೆ: ತೈವಾನ್ ಶರಣಾಗಬೇಕೆಂದು ಚೀನಾವು ಒತ್ತಡ ಹೇರುತ್ತಿದೆ. ಆದರೆ ಅಂತಹ ಒತ್ತಡಗಳಿಗೆ ಅದು ಮಣಿಯಲಾರದು ಎಂದು ತೈವಾನ್ ಅಧ್ಯಕ್ಷ ಲಾಯಿ ಚಿಂಗ್ -ಟೆ ಹೇಳಿದ್ದಾರೆ.

ಚೀನಾದ ಬೆದರಿಕೆಯ ವಿರುದ್ಧ ತೈವಾನ್ ರಕ್ಷಣಾ ಕಾರ್ಯತಂತ್ರವನ್ನು ಅಭಿವೃದ್ಧಿಪಡಿಸುವ ಅವಶ್ಯಕತೆಯನ್ನು ಪುನರುಚ್ಚರಿಸಿದ ಅವರು ತೈವಾನ್ನ ರಕ್ಷಣೆಗೆ ಅಮೆರಿ ನೀಡುತ್ತಿರುವ ಸಹಕಾರಕ್ಕೆ ಕೃತಜ್ಞತೆಯನ್ನು ವ್ಯಕ್ತಪಡಿಸಿದರು. ತೈವಾನ್ ಜನತೆ ಶಾಂತಿ ಪ್ರಿಯರು ಹಾಗೂ ಇತರರ ಬಗ್ಗೆ ದಯಾಭರಿತರಾಗಿದ್ದಾರೆ. ಆದರೆ ಶಾಂತಿ ಉಳಿಯಬೇಕಾದರೆ ಶಕ್ತಿಯ ಬೆಂಬಲ ಅಗತ್ಯ. ಸರ್ವಸನ್ನದ್ಧತೆಯು ಶಾಂತಿಯನ್ನು ಸಾಧಿಸುವುದು ಸಂಘರ್ಷವನ್ನು ತಪ್ಪಿಸುವ ಒಂದು ಮಾರ್ಗವಾಗಿದೆ'' ಎಂದವರು ಹೇಳಿದರು. ಅಮೆರಿಕದ ರಕ್ಷಣಾ ಕಾರ್ಯಾಲಯವಾದ ಪೆಂಟಗಾನ್ ತೈವಾನ್ಗೆ 300 ದಶಲಕ್ಷ ಡಾಲರ್ ಮೊತ್ತದ ಮಾನವವರಹಿತ ವೈಮಾನಿಕ ವಾಹನ ಹಗೂ 60.2 ದಶಲಕ್ಷ ಡಾಲರ್ ಮೌಲ್ಯ 700 'ಸ್ವಿಚ್ಬ್ಲೇಡ್' ನಿಖರ ದಾಳಿಯ ಕ್ಷಿಪಣಿಗಳನ್ನು ಒದಗಿಸುವುದಕ್ಕೆ ತನ್ನ ಅನುಮೋದನೆಯನ್ನು ನೀಡಿತ್ತು. ತೈವಾನ್ ಸುತ್ತ ಚೀನಾದ ಕಮ್ಯೂನಿಸ್ಟ್ ಪಕ್ಷವು ಆಗಾಗ್ಗೆ ಸೇನಾ ಕಾರ್ಯಾಚರಣೆಗಳನ್ನು ನಡೆಸುತ್ತಿರುವ ಹಿನ್ನೆಲೆಯಲ್ಲಿ ಶತ್ರುವಿನ ಬೆದರಿಕೆಗಳಿಗೆ ಕ್ಷಿಪ್ರವಾಗಿ ಪ್ರತಿಕ್ರಿಯಿಸಲು ಸಾಧ್ಯವಾಗುವಂತಹ ಶಸ್ತ್ರಾಸ್ತ್ರಗಳನ್ನು ಮಾರಾಟ ಮಾಡಲು ಅಮೆರಿಕವು ಒಪ್ಪಿಕೊಂಡಿದೆಯೆಂದು ತೈವಾನ್ನ ರಕ್ಷಣಾ ಸಚಿವಾಲಯ ಹೇಳಿಕೆಯೊಂದರಲ್ಲಿ ತಿಳಿಸಿದೆ.

ಇಸ್ರೇಲ್ ವಿರುದ್ಧ ಪೂರ್ಣ ಪ್ರಮಾಣದ ಯುದ್ಧಕ್ಕೆ ಸಿದ್ಧ: ಹಿಜ್ಬುಲ್ಲಾ ಎಚ್ಚರಿಕೆ

ಬೈರೂತ್: ಒಂದು ವೇಳೆ ಇಸ್ರೇಲ್ನೊಂದಿಗೆ ಪೂರ್ಣ ಪ್ರಮಾಣದ ಯುದ್ಧ ನಡೆದಲ್ಲಿ ಆ ದೇಶದ ಒಳನಾಡಿನಲ್ಲಿರುವ ಪ್ರಮುಖ ನೆಲೆಗಳನ್ನು ಕೂಡಾ ಗುರಿಯಿರಿಸಿ ದಾಳಿ ಮಾಡಲು ಸಾಧ್ಯವಾಗುವಂತಹ ನೂತನ ಶಸ್ತ್ರಾಸ್ತ್ರಗಳು ಹಾಗೂ ಬೇಹುಗಾರಿಕಾ ಸಾಮರ್ಥ್ಯಗಳನ್ನು ತಾನು ಹೊಂದಿರುವುದಾಗಿ ಲೆಬನಾನ್ನ ಹಿಜ್ಬುಲ್ಲಾ ಸಂಘಟನೆ ಗುರುವಾರ ಎಚ್ಚರಿಕೆ ನೀಡಿದೆ.

ಲೆಬನಾನ್ ಗಡಿಯಲ್ಲಿ ಇಸ್ರೇಲ್ ಸೇನೆ ಜೊತೆ ಹಿಜ್ಬುಲ್ಲಾ ಹೋರಾಟಗಾರರ ಗುಂಡಿನ ಚಕಮಕಿ ಮುಂದುವರಿದಿರುವಂತೆಯೇ, ಸಂಘಟನೆಯ ನಾಯಕ ಹಸನ್ ನಸ್ರುಲ್ಲಾ ಈ ಎಚ್ಚರಿಕೆ ನೀಡಿದ್ದಾರೆ.

ಜೂನ್ 20ರಂದು ದಕ್ಷಿಣ ಲೆಬನಾನ್ನ ಗ್ರಾಮವೊಂದರಲ್ಲಿ ಇಸ್ರೇಲ್ ಸೇನೆಯ ದಾಳಿಯಲ್ಲಿ ಇತರ ಮೂವರು ಹೋರಾಟಗಾರರೊಂದಿಗೆ ಮೃತಪಟ್ಟ ಹಿಜ್ಬುಲ್ಲಾದ ಫೀಲ್ಡ್ ಕಮಾಂಡರ್ ಸಯ್ಯದ್ ಹಸನ್ ನಸ್ರುಲ್ಲಾ ಅವರ ಗೌರವಾರ್ಥ ಏರ್ಪಡಿಸಿದ್ದ ಶ್ರದ್ಧಾಂಜಲಿ ಸಭೆಯಲ್ಲಿ ಪಾಲ್ಗೊಂಡ ಬಳಿಕ ರಾಷ್ಟ್ರವನ್ನುದ್ದೇಶಿಸಿ ಅವರು ಮಾತನಾಡುತಿದ್ದರು.

''ನಮ್ಮ ಬಳಿಯೀಗ ಹೊಸ ಅಸ್ತ್ರಗಳಿವೆ. ಆದರೆ ಅವೇನೆಂಬುದನ್ನು ನಾನು ಹೇಳಲಾರೆ. ಆದರೆ ಅವುಗಳನ್ನು ಇಸ್ರೇಲ್ ವಿರುದ್ಧ ಪ್ರಯೋಗಿಸುವ ನಿರ್ಧಾರವನ್ನು ಕೈಗೊಂಡ ಬಳಿಕ

ಅವು ಗಡಿ ಮುಂಚೂಣಿ ರೇಖೆಯಲ್ಲಿ ಕಾಣಿಸಿಕೊಳ್ಳಲಿವೆ'' ಎಂದು ಅವರು ಹೇಳಿದರು.

ಶತ್ರುವಿಗೆ ನಮ್ಮ ಸಾಮರ್ಥ್ಯದ ಅಲ್ಪಭಾಗವಷ್ಟೇ ತಿಳಿದಿದೆ, ಅಗತ್ಯ ಬಂದಾಗ ನಾವು ಅವರಿಗೆ ನಮ್ಮ ಪೂರ್ಣ ಸಾಮರ್ಥ್ಯವನ್ನು ತೋರಿಸಲಿದ್ದೇವೆ ಎಂದು ನಸ್ರುಲ್ಲಾ ಹೇಳಿದ್ದಾರೆ. 2021ರಲ್ಲಿ ಹಿಜ್ಬುಲ್ಲಾ 1 ಲಕ್ಷ ಹೋರಾಟಗಾರರನ್ನು ಹೊಂದಿದ್ದು, ಈಗ ಅದರ ಸಂಖ್ಯೆ ಇನ್ನಷ್ಟು ಹೆಚ್ಚಿದೆ ಎಂದವರು ಹೇಳಿದ್ದಾರೆ.

ಚೀನಾಗೆ ತೈವಾನ್ ಪ್ರತ್ಯುತ್ತರ

ತೈಪೈ (ತೈವಾನ್): ತೈವಾನ್ ಅಧ್ಯಕ್ಷ ಲೈ ಚಿಂಗ್ ತೆಹ್ ಅವರು ಭಾರತದ ಲೋಕಸಭೆ ಚುನಾವಣೆಯಲ್ಲಿ ಮತ್ತೊಮ್ಮೆ ಪ್ರಧಾನಿಯಾದ ನರೇಂದ್ರ ಮೋದಿ ಅವರನ್ನು ಅಭಿನಂದಿಸಿದ್ದರು. ಇದಕ್ಕೆ ಚೀನಾ ಆಕ್ಷೇಪ

ವ್ಯಕ್ತಪಡಿಸಿತ್ತು. ತೈವಾನ್ನ ಉಪ ವಿದೇಶಾಂಗ ಸಚಿವ ಟಿಯೆನ್ ಚುಂಗ್-ಕ್ವಾಂಗ್ ಪ್ರತಿಕ್ರಿಯಿಸಿ, ಮೋದಿ ಅಥವಾ ನಾವು ಚೀನಾಕ್ಕೆ ಹೆದರುವುದಿಲ್ಲ ಎಂದು ಹೇಳಿದ್ದಾರೆ. ಭಾರತ ಮತ್ತು ತೈವಾನ್ ನಡುವಿನ ಬಲವಾದ ಬಾಂಧವ್ಯದ ಬಗ್ಗೆ ಚೀನಾದ ಟೀಕೆಗಳ ಬಗ್ಗೆ ತೈವಾನ್ನ ಉಪ ವಿದೇಶಾಂಗ ಸಚಿವರನ್ನು ಪ್ರಶ್ನಿಸಲಾಗಿತ್ತು. ಈ ಬಗ್ಗೆ ಅವರು, ಬೆದರಿಕೆಗಳಿಂದ ಸ್ನೇಹ ಮುರಿಯುವುದಿಲ್ಲ. ತೈವಾನ್ ಭಾರತದೊಂದಿಗೆ ಪಾಲುದಾರಿಕೆಯನ್ನು ಹೆಚ್ಚಿಸುವತ್ತ ಗಮನಹರಿಸುತ್ತಿದೆ. ಉಭಯ ದೇಶಗಳ ನಡುವಿನ ಸಂಬಂಧಗಳು ಪರಸ್ಪರ ಲಾಭದಾಯಕ ಮತ್ತು ಸಾಮಾಜಿಕ ಮೌಲ್ಯಗಳನ್ನು ಆಧರಿಸಿವೆ ಎಂದು ಹೇಳಿದರು.

ಮೃತಪಟ್ಟ ಹಜ್ ಯಾತ್ರಿಗಳ ಸಂಖ್ಯೆ 1,000ಕ್ಕೆ ಏರಿಕೆ

ಮೆಕ್ಕಾ: ಮೆಕ್ಕಾದ ಹಜ್ ಯಾತ್ರೆಯಲ್ಲಿ ಬಿಸಿಲಿನ ತಾಪ ತಾಳಲಾರದೇ ಸಾವನ್ನಪ್ಪಿದವರ ಸಂಖ್ಯೆ 1,000ಕ್ಕೆ ಏರಿಕೆಯಾಗಿದ್ದು, ಇದರಲ್ಲಿ ಬಹುತೇಕ ಯಾತ್ರಾರ್ಥಿಗಳು ನೋಂದಣಿ ಮಾಡಿಸಿಕೊಂಡಿಲ್ಲ ಎಂದು ವರದಿ ತಿಳಿಸಿದೆ. ಈಜಿಪ್ಟ್ ನ 58 ಮಂದಿ ಇದರಲ್ಲಿ ಸೇರಿದ್ದು, ಸೌದಿ ಅರೇಬಿಯಾ ರಾಜತಾಂತ್ರಿಕ ಅಧಿಕಾರಿ ನೀಡಿದ ಮಾಹಿತಿ ಪ್ರಕಾರ, ಹಜ್ ಯಾತ್ರೆಯಲ್ಲಿ 658 ಮಂದಿ ಸಾವನ್ನಪ್ಪಿದ್ದು, ಸುಮಾರು 630 ಯಾತ್ರಾರ್ಥಿಗಳು ಅನ್ ರಿಜಿಸ್ಟರ್ಡ್. ಒಟ್ಟು 1081 ಮಂದಿ ಬಿಸಿಲ ತಾಪಕ್ಕೆ ಕೊನೆಯುಸಿರೆಳೆದಿದ್ದು, ಅಂದಾಜು 70 ಭಾರತೀಯ ಯಾತ್ರಾರ್ಥಿಗಳು ಸಾವನ್ನಪ್ಪಿರುವುದಾಗಿ ವರದಿಯಾಗಿದೆ.

ಸೌದಿಯ ಮೆಕ್ಕಾದಲ್ಲಿ 52 ಡಿಗ್ರಿ ಸೆಲ್ಸಿಯಸ್ ನಷ್ಟು ತಾಪಮಾನ ಇದ್ದಿರುವುದಾಗಿ ಹವಾಮಾನ ಇಲಾಖೆ ತಿಳಿಸಿದ್ದು, ಪ್ರತಿ ದಶಕಕ್ಕೂ 0.4 ಡಿಗ್ರಿ ಸೆಲ್ಸಿಯಸ್ ನಷ್ಟು ತಾಪಮಾನ ಹೆಚ್ಚಳವಾಗುತ್ತಲೇ ಇದೆ ಎಂದು ಹೇಳಿದೆ.

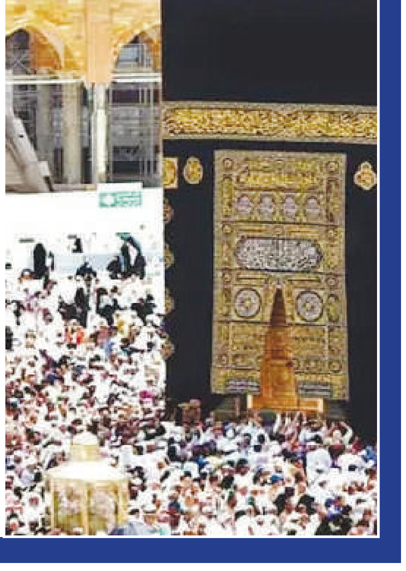

Postal Registration No.KA/BGW-1823/2019-2021, Posted at Patrika Channel, RMS Bhavan, Bengaluru PSO, Mysore Road, Bengaluru- 560020, RNI No.KARKAN/2002/08054

'ಟೆಡ್ಡಿ ಬೇರ್' ಚಿತ್ರತಂಡಕ್ಕೆ ಸಿಕ್ಕು ಹಿರಿಯ ನಿರ್ದೇಶಕ ಓಂ ಸಾಯಿ ಪ್ರಕಾಶ್ ಹಾರೈಕೆ

ಕನ್ನಡದ 'ಟೆಡ್ಡಿ ಬೇರ್' ಸಿನಿಮಾದ ಟ್ರೇಲರ್ ರಿಲೀಸ್ ಮಾಡಲಾಗಿದೆ. ಶೀಘ್ರದಲ್ಲೇ ಈ ಸಿನಿಮಾ ಬಿಡುಗಡೆ ಆಗಲಿದೆ. ಬೆಂಗಳೂರಿನ ಚಾಮರಾಜಪೇಟೆಯಲ್ಲಿ ಇರುವ ಕಲಾವಿದರ ಸಂಘದ ಕಟ್ಟಡದಲ್ಲಿ ಟ್ರೇಲರ್ ಬಿಡುಗಡೆ ಮಾಡಲಾಗಿದ್ದು, ಈ ಕಾರ್ಯಕ್ರಮಕ್ಕೆ ಹಿರಿಯ ನಿರ್ದೇಶಕ ಓಂ ಸಾಯಿ ಪ್ರಕಾಶ್ ಅವರು ಮುಖ್ಯ ಅತಿಥಿಯಾಗಿ ಆಗಮಿಸಿದ್ದರು. 'ಆದ್ಯಲಕ್ಷ್ಮೀ ಪ್ರೊಡಕ್ಷನ್' ಮೂಲಕ ಜ್ಯೋತಿ ತಾರಕೇಶ್, ನವೀನ್ ಮತ್ತು ಭರತ್ ಅವರು ಈ ಸಿನಿಮಾವನ್ನು ನಿರ್ಮಿಸಿದ್ದಾರೆ. ತೆಲುಗಿನ ಪುರಿ ಜಗನ್ನಾಥ್ ಬಳಿ ಸಹಾಯಕರಾಗಿ ಕೆಲಸ ಮಾಡಿ ಅನುಭವ ಪಡೆದ ಲೋಕೇಶ್ ಬಿ. ಅವರು 'ಟೆಡ್ಡಿ ಬೇರ್' ಸಿನಿಮಾಗೆ ಚಿತ್ರಕಥೆ ಬರೆದು ಆ ಯಕ್ಷನ್ –ಕಟ್ ಹೇಳಿದ್ದಾರೆ.

ಸಿನಿಮಾ ಬಗ್ಗೆ ನಿರ್ದೇಶಕ ಲೋಕೇಶ್ ಅವರು ಮಾಹಿತಿ ಹಂಚಿಕೊಂಡರು. ಇದು ಅವರ ಮೊದಲ ಸಿನಿಮಾ. ಇದರ ಬಿಡುಗಡೆಗೂ ಮುನ್ನವೇ ಅವರು ಇನ್ನೂ ಕೆಲವು ಸಿನಿಮಾಗಳಿಗೆ ನಿರ್ದೇಶನ ಮಾಡಿದ್ದು, ಅವುಗಳ ಪೋಸ್ಟ್ ಪ್ರೊಡಕ್ಷನ್ ಕೆಲಸಗಳು ನಡೆಯುತ್ತಿವೆ. ವಿಶೇಷ ಏನೆಂದರೆ, ಇಡೀ ಕಥೆಯ ಮಧ್ಯದ ಭಾಗವನ್ನು 'ಟೆಡ್ಡಿ ಬೇರ್ ' ಸಿನಿಮಾದಲ್ಲಿ ತೋರಿಸಲಾಗುವುದು. ನಂತರದಲ್ಲಿ ಪ್ರೀಕ್ವೆಲ್ ಮತ್ತು ಸೀಕ್ವಲ್ ಬರಲಿದೆ.

'ಸಂಶೋಧನೆ ಮಾಡಿ ಈ ಸಿನಿಮಾದ ಸನ್ನಿವೇಶಗಳನ್ನು ಸೃಷ್ಟಿಸಲಾಗಿದೆ. ಶೀರ್ಷಿಕೆ ಹೇಗೆ ಬಂತು ಗೊಂಬೆಯ ಒಳಗೆ ಯಾವ ರೀತಿಯಲ್ಲಿ ಆತ್ಮ ಸೇರಿಕೊಳ್ಳುತ್ತದೆ ಎಂಬಿತ್ಯಾದಿ ಕೌತುಕ ಅಂಶಗಳನ್ನು ತಿಳಿಯಲು ಪ್ರೇಕ್ಷಕರು ಚಿತ್ರಮಂದಿರಕ್ಕೆ ಬರಬೇಕು' ಎಂದು ನಿರ್ದೇಶಕರು ಹೇಳಿದ್ದಾರೆ. ಬೆಂಗಳೂರು, ಮಂಗಳೂರು ಮುಂತಾದ ಕಡೆಗಳಲ್ಲಿ ಚಿತ್ರೀಕರಣ ಮಾಡಲಾಗಿದೆ. 'ಕಾಲ ಭೈರವೇಶ್ವರ' ಸ್ವಾಮಿಯ ಕುರಿತು ಒಂದು ಹಾಡು ಇರಲಿದೆ ಎಂದು ಕೂಡ ಚಿತ್ರತಂಡದವರು ಹೇಳಿದ್ದಾರೆ.

ನಾಯಕ ನಟ ಭಾರ್ಗವ್ ಅವರಿಗೆ 'ಟೆಡ್ಡಿ ಬೇರ್'ಮೊದಲ ಸಿನಿಮಾ. ಈ ಸಿನಿಮಾ ಒಪ್ಪಿಕೊಂಡ ನಂತರ ಅವರಿಗೆ ಏಳು ಸಿನಿಮಾಗಳಲ್ಲಿ ನಟಿಸುವ ಅವಕಾಶ ಸಿಕ್ಕಿತು. 'ಈ ಸಿನಿಮಾದಲ್ಲಿ ನಾನು ಸೈಕೊಲಾಜಿಕಲ್ ಕೌನ್ಸಲರ್ ಪಾತ್ರ ಮಾಡಿದ್ದೇನೆ. ಮುಂದಿನ ತಿಂಗಳು ಸಿನಿಮಾ ಬಿಡುಗಡೆ ಆಗಲಿದೆ' ಎಂದು ಅವರು ಹೇಳಿದ್ದಾರೆ. ಶೈಲಜಾ ಸಿಂಹ, ದೀನಾ ಪೂಜಾರಿ ಅವರು ಈ ಸಿನಿಮಾದಲ್ಲಿ ನಾಯಕಿಯರಾಗಿ ನಟಿಸಿದ್ದಾರೆ. ಸ್ವರ್ಶ ರೇಖಾ, ಕಿಟ್ಟಿ ತಾಳಿಕೋಟೆ, ದಿಶಾ ಪೂವಯ್ಯ, ಮುತ್ತು, ಬೇಬಿ ಅಕ್ಷರಾ, ಅರವಿಂದ್ ಮುಂತಾದವರು ಈ ಚಿತ್ರದ ಪಾತ್ರವರ್ಗದಲ್ಲಿದ್ದಾರೆ.

ವಿವೇಕ್ ಜಂಗ್ಲಿ ಅವರು ಸಂಗೀತ ನೀಡಿದ್ದಾರೆ. ದೀಪು ಹಾಗೂ ಬೆನಕರಾಜ್ ಅವರು ಛಾಯಾಗ್ರಹಣ ಮಾಡಿದ್ದಾರೆ. ಸಂತೋಷ್ ಅವರ ಸಂಕಲನ ಈ ಸಿನಿಮಾಗಿದೆ. ಸ್ಟಂಟ್ ಶಿವ, ಗಣೇಶ್ ಮತ್ತು ಚನ್ನಕೃಷ್ಣ ಅವರು ಸಾಹಸ ನಿರ್ದೇಶನ ಮಾಡಿದ್ದಾರೆ. ಹಿರಿಯ ನಿರ್ದೇಶಕ ಓಂ ಸಾಯಿ ಪ್ರಕಾಶ್ ಅವರು ಚಿತ್ರತಂಡಕ್ಕೆ ಶುಭ ಕೋರಿದ್ದಾರೆ. 'ಇಂದು ಈ ಕಾರ್ಯಕ್ರಮಕ್ಕೆ ಆಡಿಟೋರಿಯಂ ಹೌಸ್‌ಫುಲ್ ಆಗಿದೆ. ಇದನ್ನು ಕಂಡಾಗ ಚಿತ್ರತಂಡದವರು ಎಷ್ಟು ಪ್ರೀತಿ ಗಳಿಸಿದ್ದಾರೆ ಎಂಬುದು ತಿಳಿಯುತ್ತದೆ' ಎಂದು ಅವರು ಹೇಳಿದ್ದಾರೆ.

ಮೊದಲ ಚಿತ್ರಕ್ಕೆ 20 ಸಾವಿರ ಸಂಭಾವನೆ ಪಡೆದಿದ್ದ ಪವಿತ್ರಾ ಗೌಡ

ಸ್ಯಾಂಡಲ್‌ವುಡ್ ನಟ ದರ್ಶನ್ ಜೊತೆ ಹೆಚ್ಚು ಹೈಲೆಟ್ ಆಗಿರುವ ಪವಿತ್ರಾ ಗೌಡ 'ಅಗಮ್ಯ' ಎಂಬ ಸಿನಿಮಾ ಮೂಲಕ ಬಣ್ಣದ ಲೋಕಕ್ಕೆ ಎಂಟ್ರಿ ಕೊಟ್ಟರು. ಅವರ ಚೊಚ್ಚಲ ಸಿನಿಮಾಗೆ ಅದೆಷ್ಟು ಸಂಭಾವನೆ ಪಡೆದಿದ್ದರು. ಚೊಚ್ಚಲ ಚಿತ್ರಕ್ಕೆ ಸೆಲೆಕ್ಟ್ ಆಗಿದ್ದೇಗೆ? ಎಂಬುದನ್ನು ನಿರ್ದೇಶಕ ಉಮೇಶ್ ತಿಳಿಸಿದ್ದಾರೆ.

ಮೊದಲು ರಂಗಶಂಕರದಲ್ಲಿ ಪವಿತ್ರಾ ಗೌಡ ಸಿಕ್ಕಿದ್ದರು. ಮುಂಚೆ ಆಡಿಷನ್ ಮಾಡಿದಾಗ ನಟನೆ ಹೇಳಿಕೊಳ್ಳುವ ಮಟ್ಟಿಗೆ ಇರಲಿಲ್ಲ. 2011ರಲ್ಲಿ 'ಅಗಮ್ಯ' ಚಿತ್ರ ಶುರುವಾಗಿ 2013ರಲ್ಲಿ ತೆರೆ ಕಂಡಿತ್ತು. ಒಂದೇ ಸಿನಿಮಾದಲ್ಲಿ ಪವಿತ್ರಾ ಲೆವೆಲ್ ಚೇಂಜ್ ಆಯ್ತು. ಮಿನಿ ಕೂಪರ್ ಕಾರ್‌ನಲ್ಲಿ ಶೂಟಿಂಗ್‌ಗೆ ಪವಿತ್ರಾ ಬರುತ್ತಿದ್ದರು. ಕೋಣನಕುಂಟೆ ಕ್ರಾಸ್‌ನಲ್ಲಿ ಬಾಡಿಗೆ ಮನೆಯಲ್ಲಿದ್ದರು ಪವಿತ್ರಾ. ಸಿನಿಮಾ ರಂಗಕ್ಕೆ ಬರುವ ಮೊದಲೇ ಮದುವೆ ಆಗಿ ಮಗುವಿನ ತಾಯಿಯಾಗಿದ್ದರು ಕೂಡ ಎಂದು ಡೈರೆಕ್ಟರ್ ಉಮೇಶ್ ಮಾತನಾಡಿದ್ದಾರೆ.

ಈ ಬಗ್ಗೆ ನಿರ್ದೇಶಕ ಉಮೇಶ್ ಮಾತನಾಡಿ ಪವಿತ್ರಾ ಗೌಡಗೆ ನಟನೆಯಲ್ಲಿ ಆಸಕ್ತಿ ಇರಲಿಲ್ಲ. ನಟಿಯಾಗುವ

ಲಕ್ಷಣಗಳು ಇರಲಿಲ್ಲ. ಎಷ್ಟೋ ಸಲ ನಟನೆ ಚೆನ್ನಾಗಿ ಮಾಡ್ತಿಲ್ಲ ಅಂತ ಗದರಿದ್ದೆ, ಹೊಡಿಯೋಕೂ ಹೋಗಿದ್ದೆ. ಸೆಟ್‌ನಲ್ಲಿ ತರ್ಲೆ ಮಾಡ್ಕೊಂಡು ಖುಷಿಯಾಗಿ ಇರುತ್ತಿದ್ದರು. ಪವಿತ್ರಾ ಗೌಡಗೆ ಮೊದಲು ಸಿಕ್ಕ ಸಂಭಾವನೆ 20 ಸಾವಿರ ರೂ. 'ಅಗಮ್ಯ' ಸಿನಿಮಾಗೆ ನಟಿಯಾಗಿ ಪವಿತ್ರಾ ಅವರನ್ನು ಆಯ್ಕೆ ಮಾಡೋ ಉದ್ದೇಶ ಇರಲಿಲ್ಲ. ಆಕೆಗೆ ನಟನೆಯ ಗಂಧ ಗಾಳಿ ತಿಳಿದಿಲ್ಲ. ನಮ್ಮದು ಚಿಕ್ಕ ಬಜೆಟ್ ಸಿನಿಮಾ, ಬೇರೆ ಯಾವ ನಟಿಯರ ಡೇಟ್ಸ್, ಸಂಭಾವನೆ ಮ್ಯಾಚ್ ಆಗಿಲ್ಲ ಅಂತ ಪವಿತ್ರಾನ ಓಕೆ ಮಾಡಿದ್ವಿ ಎಂದು ನಿರ್ದೇಶಕ ಉಮೇಶ್ ಹೇಳಿಕೊಂಡಿದ್ದಾರೆ.

ಸಿನಿಮಾ ಆಗಿ ಆರೇಳು ತಿಂಗಳು ಆದ್ಮೇಲೆ ಪವಿತ್ರಾ ಮಿನಿ ಕೂಪರ್ ಕಾರ್ ನಲ್ಲಿ ಬಂದಾಗ ನಮಗೆ ಶಾಕ್ ಆಯಿತು. ಈ ಕಡೆ ಸಿನಿಮಾನೂ ಸಕ್ಸಸ್ ಆಗಿರಲಿಲ್ಲ. ಕಾರ್ ಹೇಗೆ ಬಂತು ಅಂತ ಶಾಕ್ ಆಗಿತ್ತು. ದರ್ಶನ್ ಪರಿಚಯ ಪವಿತ್ರಾಗೆ ಇರುವ ಬಗ್ಗೆ ಮೊದಲು ಗೊತ್ತಿರಲಿಲ್ಲ ಎಂದಿದ್ದಾರೆ ನಿರ್ದೇಶಕ ಉಮೇಶ್.

ಎರಡೇ ವರ್ಷದಲ್ಲಿ ಪವಿತ್ರಾ ಕೋಟಿ ಕೋಟಿ ಒಡತಿಯಾಗಿದ್ದರು. ಅಂದು ನಾವು ನೋಡಿದ ಪವಿತ್ರನೇ ಬೇರೆ. ಈ ಥರ ಮಾಡಬಾರದಿತ್ತು. ರೇಣುಕಾಸ್ವಾಮಿ ಕೊಲೆ ತನಿಖೆ ಮಾಡ್ತಿದ್ದಾರೆ ತಪ್ಪಿತಸ್ಥರಿಗೆ ಶಿಕ್ಷೆ ಆಗಬೇಕು ಎಂದಿದ್ದಾರೆ. ತುಂಬಾನೇ ದೊಡ್ಡ ತಪ್ಪು ಮಾಡಿದ್ದಾರೆ. ಈ ತರ ಭೀಕರವಾಗಿ ಕೊಲೆ ಮಾಡಿದ್ದು ನೋಡಿದರೆ ನೋವಾಗುತ್ತದೆ ಎಂದಿದ್ದಾರೆ.

ದರ್ಶನ್ ಮತ್ತು ಪವಿತ್ರಾ ದೊಡ್ಡಸ್ತಿಕೆಯನ್ನ ಯಾವ ರೀತಿ ಮೆಂಟೇನ್ ಮಾಡಬಹುದಿತ್ತು. ಅಂದಿನ ಪವಿತ್ರಾನೇ ಬೇರೆ. ಅವರು ಘನತೆ ಗೌರವ ಸಂಪಾದನೆ ಮಾಡಿಲ್ಲ. ಹಣ ಆಸ್ತಿ ಮಾಡಿದ್ದಾರೆ ಅಷ್ಟೇ ಎಂದು ಪವಿತ್ರಾ ಬಗ್ಗೆ ಡೈರೆಕ್ಟರ್ ಉಮೇಶ್ ಗರಂ ಆಗಿಯೇ ಮಾತನಾಡಿದ್ದಾರೆ.

ಅಪರೂಪದ ಕಾಯಿಲೆಯಿಂದ ಬಳಲುತ್ತಿದ್ದಾರೆ ಅನುಷ್ಕಾ ಶೆಟ್ಟಿ

ಕುಡ್ಲದ ಬೆಡಗಿ ಅನುಷ್ಕಾ ಶೆಟ್ಟಿ ಎರಡು ವರ್ಷಕೊಮ್ಮೆ ಸಿನಿಮಾ ಮಾಡಿದ್ರೂ ಅವರ ಮೇಲಿನ ಕ್ರೇಜ್ ಕಮ್ಮಿಯಾಗಿಲ್ಲ. ಇದೀಗ ಅವರ ಬಗ್ಗೆ ಇಂಟ್ರಸ್ಟಿಂಗ್ ವಿಚಾರವೊಂದು ಹೊರಬಿದ್ದಿದೆ. ನಗುವಿನ ಕಾಯಿಲೆಯಿಂದ ಬಳಲುತ್ತಿದ್ದಾರಂತೆ 'ಬಾಹುಬಲಿ' ನಟಿ. ಹಾಗಂತ ಅವರೇ ಸಂದರ್ಶನವೊಂದರಲ್ಲಿ ಹೇಳಿಕೊಂಡಿದ್ದಾರೆ.

ನಗುವಿನ ಕಾಯಿಲೆ ಅದೇನು ದೊಡ್ಡ ಸಮಸ್ಯೆಯಲ್ಲ. ಅದರಿಂದ ಅನೇಕ ಮುಜುಗರಕ್ಕೆ ಒಳಗಾಗಿದ್ದು ಇದೆ. ಅನುಷ್ಕಾ ಒಮ್ಮೆ ನಗಲು ಶುರು ಮಾಡಿದರೆ ನಿಲ್ಲಿಸಲು ಬಹಳ ಸಮಯ ತೆಗೆದುಕೊಳ್ತಾರೆ. ಇದರಿಂದ ಶೂಟಿಂಗ್ ವೇಳೆ ಮುಜುಗರ ಎದುರಿಸಿದ್ದು ಇದೆ ಎಂದು ನಟಿ ಮಾತನಾಡಿದ್ದಾರೆ.

ಒಮ್ಮೊಮ್ಮೆ ನೆಲದ ಮೇಲೆ ಬಿದ್ದು ಸಹ ನಗುವುದಿದೆಯಂತೆ. ಇದರಿಂದ ಶೂಟಿಂಗ್ ನಿಲ್ಲಿಸಲಾಗಿದೆಯಂತೆ. ಯಾವುದಾದರೂ ಕಾಮಿಡಿ ಸೀನ್ ಚಿತ್ರೀಕರಣ ಮಾಡಬೇಕಾದರೆ ಪಳ್ಳನೆ ನಗು ಬಂದು ಬಿಡುತ್ತಿತ್ತಂತೆ. 15–20 ನಿಮಿಷಗಳ ಕಾಲ ನಗು ಕಂಟ್ರೋಲ್‌ಗೆ ಬರುತ್ತಿರಲಿಲ್ಲವಂತೆ. ಆ ನಂತರ ಅನುಷ್ಕಾರ ಈ ಸಮಸ್ಯೆ ತಮ್ಮ ಅನುಕೂಲಕ್ಕೂ ಚಿತ್ರತಂಡ ಬಳಸಿಕೊಂಡಿದ್ದು ಇದೆ. ಅವರಿಗೆ ಬ್ರೇಕ್ ಬೇಕಾದಾಗ ನಗಿಸಿ ಬಿಡುತ್ತಿದ್ದರಂತೆ. ಆ ನಂತರ ಸಿನಿಮಾ ಶೂಟಿಂಗ್ ಶುರು ಮಾಡುತ್ತಿದ್ದರಂತೆ. ಕಳೆದ ವರ್ಷ ಅನುಷ್ಕಾ ಶೆಟ್ಟಿ ನಟನೆಯ 'ಮಿಸ್ ಶೆಟ್ಟಿ ಮಿಸ್ಟರ್ ಪೋಲಿ ಶೆಟ್ಟಿ' ಸಿನಿಮಾ ರಿಲೀಸ್ ಆಗಿ ಮೆಚ್ಚುಗೆ ಪಡೆಯಿತು. ಇದೀಗ ತೆಲುಗಿನ 'ಘಾಟಿ' ಎಂಬ ಸಿನಿಮಾ ಒಪ್ಪಿಕೊಂಡಿದ್ದಾರೆ. ಜೊತೆಗೆ ಮಾಲಿವುಡ್‌ನಲ್ಲಿ 'ಕಥನಾರ್' ಸಿನಿಮಾದಲ್ಲಿಯೂ ಕಾಣಿಸಿಕೊಳ್ತಿದ್ದಾರೆ. ಪ್ರಮುಖ ಪಾತ್ರಕ್ಕೆ ನಟಿ ಜೀವ ತುಂಬಲಿದ್ದಾರೆ.

ಸೂರ್ಯ ಜೊತೆ ನಟಿಸಲು 4 ಕೋಟಿ ಸಂಭಾವನೆ ಪಡೆದ ಪೂಜಾ ಹೆಗ್ಡೆ

ಕರಾವಳಿ ನಟಿ ಪೂಜಾ ಹೆಗ್ಡೆ ಸದ್ಯ ಬಾಲಿವುಡ್ ಮತ್ತು ತಮಿಳು ಸಿನಿಮಾದಲ್ಲಿ ಬ್ಯುಸಿಯಾಗಿದ್ದಾರೆ. ನಟಿಸುತ್ತಿರುವ ಸಿನಿಮಾ ಹಿಟ್ ಆಗದೇ ಇದ್ದರೂ ಪೂಜಾಗೆ ಇರುವ ಬೇಡಿಕೆಯೇನು ಕಮ್ಮಿಯಾಗಿಲ್ಲ. ಸದ್ಯ ಕಾಲಿವುಡ್ ನಟ ಸೂರ್ಯ ಜೊತೆ ನಟಿಸಲು ಸಂಭಾವನೆ ಹೆಚ್ಚಿಸಿಕೊಂಡಿದ್ದಾರೆ.

ಶಾಹಿದ್ ಕಪೂರ್ ಜೊತೆ 'ದೇವ' ಸಿನಿಮಾ, ಅಹಾನ್ ಶೆಟ್ಟಿ ಜೊತೆ ಸಂಕಿ ಸಿನಿಮಾದಲ್ಲಿ ನಟಿ ತೊಡಗಿಸಿಕೊಂಡಿದ್ದಾರೆ. ಈ ನಡುವೆ ತಮಿಳಿನ ನಟ ಸೂರ್ಯ ಜೊತೆ ನಟಿಸುವ ಅವಕಾಶ ಪೂಜಾಗೆ ಸಿಕ್ಕಿದೆ. ಇದುವರೆಗೂ 3.5 ಕೋಟಿ ರೂ. ಸಂಭಾವನೆ ಪಡೆಯುತ್ತಿದ್ದ ನಟಿ ಈಗ ಸೂರ್ಯ ನಟನೆಯ 44ನೇ ಸಿನಿಮಾದಲ್ಲಿ ನಟಿಸಲು 4 ಕೋಟಿ ರೂ.ಗೆ ಹೆಚ್ಚಿಸಿಕೊಂಡಿದ್ದಾರೆ ಎನ್ನಲಾಗಿದೆ.

ತೆಲುಗಿನಲ್ಲಿ ಅದ್ಯಾಕೋ ಪೂಜಾಗೆ ಅದೃಷ್ಟ ಖುಲಾಯಿಸುತ್ತಿಲ್ಲ. ಆದರೆ ಬಾಲಿವುಡ್‌ನಲ್ಲಿ ನಟಿಗೆ ಉತ್ತಮ ಅವಕಾಶಗಳೇ ಅರಸಿ ಬರುತ್ತಿವೆ. ಹಾಗಾಗಿ ಅವರು ಹೆಚ್ಚಿನ ಸಂಭಾವನೆಗೆ ಬೇಡಿಕೆ ಇಡುತ್ತಿದ್ದಾರೆ.

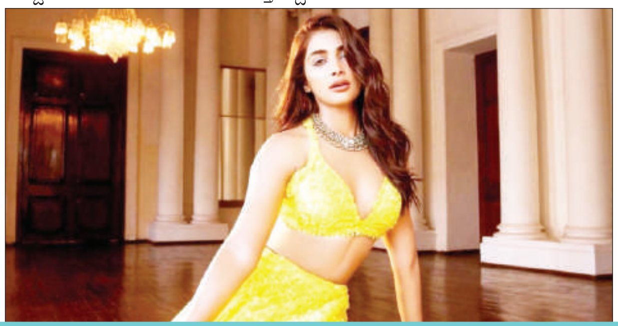

ಅಫ್ಘಾನ್ ವಿರುದ್ಧ ಭಾರತಕ್ಕೆ 47 ರನ್‌ಗಳ ಸೂಪರ್ ಜಯ

ಹಿಟ್‌ಮ್ಯಾನ್ ವಿಶೇಷ ಸಾಧನೆ!

ಬಾರ್ಬಡೋಸ್: ಸೂರ್ಯಕುಮಾರ್ ಯಾದವ್ ಸ್ಫೋಟಕ ಅರ್ಧಶತಕ, ಜಸ್‌ಪ್ರೀತ್ ಬುಮ್ರಾ ಮಾರಕ ಬೌಲಿಂಗ್ ದಾಳಿ ನೆರವಿನಿಂದ ಭಾರತ, 2024ರ ಐಸಿಸಿ ಟಿ20 ವಿಶ್ವಕಪ್ ಟೂರ್ನಿಯ ಸೂಪರ್–8ರ ಸುತ್ತಿನಲ್ಲಿ ಅಫ್ಘಾನಿಸ್ತಾನದ ವಿರುದ್ಧ 47 ರನ್‌ಗಳ ಭರ್ಜರಿ ಜಯ ಸಾಧಿಸಿದೆ. ಆ ಮೂಲಕ ಅಂತಿಮ 8ರ ಘಟ್ಟದಲ್ಲಿ ಟೀಂ ಇಂಡಿಯಾ ಶುಭಾರಂಭ ಕಂಡಿದೆ.

ಈ ಗೆಲುವಿನೊಂದಿಗೆ ನಾಯಕ ರೋಹಿತ್ ಶರ್ಮಾ ಅವರ ಹೆಗಲಿಗೆ ಮತ್ತೊಂದು ವಿಶೇಷ ಸಾಧನೆಯೂ ಸೇರ್ಪಡೆಯಾಗಿದೆ. ನಿಯಮಿತ ಓವರ್‌ಗಳ ಐಸಿಸಿ ಪಂದ್ಯಗಳಲ್ಲಿ ಅತಿಹೆಚ್ಚು ಗೆಲುವು ಸಾಧಿಸಿದ ಟೀಂ ಇಂಡಿಯಾ ನಾಯಕ ಸಹ ಎನಿಸಿಕೊಂಡಿದ್ದಾರೆ. 21 ಪಂದ್ಯಗಳ ಪೈಕಿ ರೋಹಿತ್ ನಾಯಕತ್ವದಲ್ಲಿ ಭಾರತ 18ರಲ್ಲಿ ಗೆಲುವು ಸಾಧಿಸಿದ್ದು, ಕೇವಲ 3 ಪಂದ್ಯಗಳಲ್ಲಿ ಸೋಲು ಕಂಡಿದೆ.

ಗುರುವಾರ ಇಲ್ಲಿನ ಬಾರ್ಬಡೋಸ್‌ನ ಕೆನ್ಸಿಂಗ್ಟನ್ ಓವಲ್ ಕ್ರೀಡಾಂಗಣದಲ್ಲಿ ಭಾರತ ನೀಡಿದ್ದ 182 ರನ್‌ಗಳ ಗುರಿ ಬೆನ್ನಟ್ಟಿದ ಅಫ್ಘಾನಿಸ್ತಾನ ತಂಡ, ಬುಮ್ರಾ ಹಾಗೂ ಅರ್ಶ್‌ದೀಪ್ ಸಿಂಗ್ ಮಾರಕ ಬೌಲಿಂಗ್ ದಾಳಿಗೆ ನಲುಗಿ ಬ್ಯಾಟಿಂಗ್ ವೈಫಲ್ಯ ಅನುಭವಿಸಿತು. ಆ ಮೂಲಕ 20 ಓವರ್‌ಗಳನ್ನು ಪೂರ್ಣಗೊಳಿಸಿದರೂ 134 ರನ್‌ಗಳಿಗೆ ಆಲ್‌ಔಟ್ ಆಯಿತು.

ಚೇಸಿಂಗ್ ಆರಂಭಿಸಿದ ಅಫ್ಘಾನ್ ತಂಡ ಬ್ಯಾಟಿಂಗ್ ವೈಫಲ್ಯ ಅನುಭವಿಸಿತು. ಅಝುಮತ್‌ವುಲ್ಲಾ ಒಮರ್ಜಾಯ್ (26 ರನ್) ಅವರನ್ನು ಹೊರತುಪಡಿಸಿ ಇನ್ನುಳಿದ ಯಾವುದೇ ಬ್ಯಾಟ್ಸ್‌ಮನ್ ವೈಯಕ್ತಿಕ 20 ರನ್‌ಗಳ ಗಡಿಯನ್ನು ದಾಟುವಲ್ಲಿ ವಿಫಲರಾದರು. ರಹಮಾನುಲ್ಲಾ ಗುರ್ಬಾಝ್ (11 ರನ್), ಹಝುಮತ್‌ವುಲ್ಲಾ ಝುರ್ರೈ (2 ರನ್), ಇಬ್ರಾಹಿಂ ಝುರ್ಡಾನ್ (8 ರನ್) ವಿಫಲರಾದರು. ಇನ್ನು ಮಧ್ಯಮ ಕ್ರಮಾಕದಲ್ಲಿ ಗುಲ್ಬದ್ದಿನ್ ನೈಬ್ (17 ರನ್), ನಝಿಬುಲ್ಲಾ ಝುರ್ಡಾನ್ (19 ರನ್) ಕೂಡ ಹೆಚ್ಚು ಹೊತ್ತು ಕ್ರೀಸ್‌ನಲ್ಲಿ ನಿಂತು ಆಡಲಿಲ್ಲ. ಈಗಾಗಿ ಅಫ್ಘಾನ್ ತಂಡ ಸೋಲು ಕಂಡಿತು.

ಭಾರತದ ಪರ ಮಾರಕ ದಾಳಿ ನಡೆಸಿದ ಜಸ್‌ಪ್ರೀತ್ ಬುಮ್ರಾ 4 ಓವರ್‌ಗಳಿಗೆ ಕೇವಲ 7 ರನ್ ನೀಡಿ ಪ್ರಮುಖ 3 ವಿಕೆಟ್‌ಗಳನ್ನು ಕಬಳಿಸಿದರು. ಅರ್ಷದೀಪ್ ಸಿಂಗ್ 4 ಓವರ್‌ಗಳಿಗೆ 36 ರನ್ ನೀಡಿ 3 ವಿಕೆಟ್‌ಗಳನ್ನು ಪಡೆದರು.

181 ರನ್‌ಗಳನ್ನು ಕಲೆ ಹಾಕಿದ ಭಾರತ: ಇದಕ್ಕೂ ಮುನ್ನ ಟಾಸ್ ಗೆದ್ದು ಮೊದಲು ಬ್ಯಾಟ್ ಮಾಡಿದ್ದ ಭಾರತ ತಂಡ, 20 ಓವರ್‌ಗಳಿಗೆ 8 ವಿಕೆಟ್ ನಷ್ಟಕ್ಕೆ 181 ರನ್‌ಗಳನ್ನು ಕಲೆ ಹಾಕಿತ್ತು. ಆ ಮೂಲಕ ಎದುರಾಳಿ ಅಫ್ಘಾನಿಸ್ತಾನ ತಂಡಕ್ಕೆ 182 ರನ್‌ಗಳ ಗುರಿ ನೀಡಿತ್ತು. ಭಾರತದ ಪರ ಸೂರ್ಯಕುಮಾರ್ 53 ರನ್, ಹಾರ್ದಿಕ್ ಪಾಂಡ್ಯ 32 ರನ್ ಗಳಿಸಿದ್ದರು.

ಎಂದಿನಂತೆ ಭಾರತದ ಪರ ಇನಿಂಗ್ಸ್ ಆರಂಭಿಸಿದ ವಿರಾಟ್ ಕೊಹ್ಲಿ ಹಾಗೂ ರೋಹಿತ್ ಶರ್ಮಾ ಮತ್ತೆ ವೈಫಲ್ಯ ಅನುಭವಿಸಿದರು. ರೋಹಿತ್ ಶರ್ಮಾ 8 ರನ್ ಗಳಿಸಿ ವಿಕೆಟ್ ಒಪ್ಪಿಸಿದರೆ, 24 ರನ್ ಗಳಿಸಿ ಉತ್ತಮ ಆರಂಭ ಪಡೆದಿದ್ದ ವಿರಾಟ್ ಕೊಹ್ಲಿ, ರಶೀದ್ ಖಾನ್ ಎಸೆತದಲ್ಲಿ ಬೌಂಡರಿ ಲೈನ್ ಕ್ಯಾಚ್ ನೀಡಿ ಔಟ್ ಆದರು. ನಂತರ 20 ರನ್ ಗಳಿಸಿದ್ದ ರಿಷಭ್ ಪಂತ್ ಕೂಡ ರಶೀದ್ ಖಾನ್ ಬೌಲಿಂಗ್‌ನಲ್ಲಿ ಎಲ್‌ಬಿಡಬ್ಲ್ಯು ಬಲೆಗೆ ಬಿದ್ದರು.

ಸೂರ್ಯ ಅರ್ಧಶತಕ: 4ನೇ ಕ್ರಮಾಂಕದಲ್ಲಿ ಕ್ರೀಸ್‌ಗೆ ಬಂದಿದ್ದ ಸೂರ್ಯಕುಮಾರ್ ಯಾದವ್ ಅವರು ಸ್ಫೋಟಕ ಪ್ರದರ್ಶನ ತೋರಿದರು. 28 ಎಸೆತಗಳಲ್ಲಿ 3 ಸಿಕ್ಸರ್ ಹಾಗೂ 5 ಬೌಂಡರಿಗಳೊಂದಿಗೆ 53 ರನ್ ಸಿಡಿಸಿದರು. ಮತ್ತೊಂದು ಕಡೆ ಸೂರ್ಯ ಜೊತೆಗೆ ಬ್ಯಾಟ್ ಮಾಡಿದ ಹಾರ್ದಿಕ್ ಪಾಂಡ್ಯ, 24 ಎಸೆತಗಳಲ್ಲಿ 32 ರನ್‌ಗಳನ್ನು ಗಳಿಸಿದರು.

ಅಫ್ಘಾನಿಸ್ತಾನ ಪರ ಅತ್ಯುತ್ತಮ ಬೌಲ್ ಮಾಡಿದ ನಾಯಕ ರಶೀದ್ ಖಾನ್ 4 ಓವರ್‌ಗಳಲ್ಲಿ ಕೇವಲ 26 ರನ್ ನೀಡಿ ಪ್ರಮುಖ 3 ವಿಕೆಟ್‌ಗಳನ್ನು ಪಡೆದರು. ವೇಗಿ ಫಝುಲಕ್ ಫಾರೂಕಿ 4 ಓವರ್‌ಗಳಿಗೆ 33 ರನ್ ನೀಡಿ 3 ವಿಕೆಟ್‌ಗಳನ್ನು ಕಿತ್ತರು.

17 ಆಟಗಾರರು, 60 ಐಷಾರಾಮಿ ರೂಮ್: ಜಾಲಿ ಮೂಡಿನಲ್ಲಿ ಪಾಕ್ ಕ್ರಿಕೆಟಿಗರು!

2024ರ ಟಿ20 ವಿಶ್ವಕಪ್ ಟೂರ್ನಿಯಲ್ಲಿ ಲೀಗ್ ಸುತ್ತಿನಲ್ಲೇ ಹೊರಬಿದ್ದಿರುವ ಪಾಕಿಸ್ತಾನ ಕ್ರಿಕೆಟ್ ಆಟಗಾರರ ವಿರುದ್ಧ ತಮ್ಮದೇ ದೇಶದ ಅಭಿಮಾನಿಗಳು ಹಾಗೂ ಹಿರಿಯ ಕ್ರಿಕೆಟಿಗರಿಂದ ವ್ಯಾಪಕ ಟೀಕೆ ವ್ಯಕ್ತವಾಗುತ್ತಿದೆ.

ಹೌದು. ಸದ್ಯ ಟಿ20 ವಿಶ್ವಕಪ್ ಟೂರ್ನಿಯಿಂದ ಪಾಕ್ ತಂಡ ಹೊರಬಿದ್ದರೂ ಆಟಗಾರರು ಮರಳಿ ತವರಿಗೆ ಹಿಂದಿರುಗದೇ ಅಮೆರಿಕದಲ್ಲಿಯೇ ಉಳಿದಿದ್ದಾರೆ. ಐಷಾರಾಮಿ ರೂಮ್‌ಗಳನ್ನು ಬುಕ್ಕಿಂಗ್ ಮಾಡಿಕೊಂಡಿದ್ದು, ಯುಎಸ್‌ನಲ್ಲಿ ಹಾಲಿಡೆ ಎಂಜಾಯ್ ಮಾಡಿದ್ದಾರೆ ಎಂದು ವರದಿಯಾಗಿದೆ. ಇದರಿಂದ ಪಾಕ್ ಆಟಗಾರರ ವಿರುದ್ಧ ಹಿರಿಯ ಕ್ರಿಕೆಟಿಗರ ಆಕ್ರೋಶ ಮುಂದುವರಿದಿದೆ.

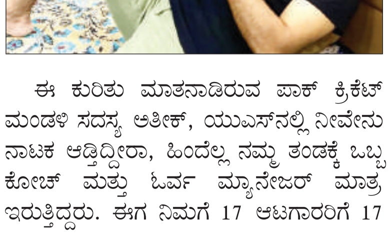

ಈ ಕುರಿತು ಮಾತನಾಡಿರುವ ಪಾಕ್ ಕ್ರಿಕೆಟ್ ಮಂಡಳಿ ಸದಸ್ಯ ಅತೀಕ್, ಯುಎಸ್‌ನಲ್ಲಿ ನೀವೇನು ನಾಟಕ ಆಡ್ತಿದ್ದೀರಾ, ಹಿಂದೆಲ್ಲ ನಮ್ಮ ತಂಡಕ್ಕೆ ಒಬ್ಬ ಕೋಚ್ ಮತ್ತು ಓರ್ವ ಮ್ಯಾನೇಜರ್ ಮಾತ್ರ ಇರುತ್ತಿದ್ದರು. ಈಗ ನಿಮಗೆ 17 ಆಟಗಾರರಿಗೆ 17 ಮ್ಯಾನೇಜರ್‌ಗಳಿದ್ದಾರೆ. ನೀವು 60 ಕೊಠಡಿಗಳನ್ನ ಬುಕ್ ಮಾಡಿದ್ದೀರಿ. ರಜೆಯ ಮೇಲೆ ಹೋಗಿರುವಂತೆ ಹೆಂಡತಿ ಮಕ್ಕಳೊಂದಿಗೆ ಸುತ್ತಾಡುತ್ತಿದ್ದೀರಿ. ಅಮೆರಿಕಕ್ಕೆ ಹೋಗಿದ್ದು ಏತಕ್ಕೆ? ಕ್ರಿಕೆಟ್ ಆಡಲು ಹೋಗಿದ್ದೀರೋ ಅಥವಾ ರಜೆಯ ಮಜಾ ಮಾಡಲು ಹೋಗಿದ್ದೀರೋ ಎಂದು ತೀವ್ರ ತರಾಟೆಗೆ ತೆಗೆದುಕೊಂಡಿದ್ದಾರೆ.

ಪಾಕಿಸ್ತಾನ ಕ್ರಿಕೆಟ್‌ನಲ್ಲಿ ಶಿಸ್ತು ಎಂದರೆ ಯಾರಿಗೂ ತಿಳಿಯದೇ ಇರುವಂತಹ ಸಂಸ್ಕೃತಿಯನ್ನ ಹುಟ್ಟುಹಾಕುತ್ತಿದ್ದಾರೆ. ವಿಶ್ವಕಪ್ ಆಡಲು ಹೋದವರ ಗಮನ ಎಲ್ಲಿರಬೇಕು? ಕ್ರಿಕೆಟ್ ಮಂಡಳಿ ನಿಮಗೆ ಕೋಟಿಗಟ್ಟಲೆ ಹಣ ಖರ್ಚು ಮಾಡುತ್ತಿದೆ, ನೀವು ಯಾವ ರೀತಿ ನಡೆದುಕೊಳ್ಳುತ್ತಿದ್ದೀರಿ ಎಂದು ಕಟುವಾಗಿ ಟೀಕಿಸಿದ್ದಾರೆ.

ಪೆಟ್ರೋಲ್ ಬೆಲೆ ಏರಿಕೆ ವಿರೋಧಿಸಿ ರಾಜ್ಯಾದ್ಯಂತ ಬಿಜೆಪಿ ಪ್ರತಿಭಟನೆ

ಬೆಂಗಳೂರು: ಪೆಟ್ರೋಲ್– ಡೀಸೆಲ್ ಬೆಲೆ ಏರಿಕೆ ಖಂಡಿಸಿ ಬೆಂಗಳೂರು ಸೇರಿದಂತೆ ರಾಜ್ಯಾದ್ಯಂತ ಬಿಜೆಪಿ ಮುಖಂಡರು ಹಾಗೂ ಕಾರ್ಯಕರ್ತರು ರಸ್ತೆ ತಡೆ, ಪ್ರತಿಭಟನೆ ನಡೆಸಿದರು. ಈ ಸಂದರ್ಭದಲ್ಲಿ ಹಲವಾರು ಬಿಜೆಪಿ ನಾಯಕರನ್ನು ಬಂಧಿಸಲಾಗಿದೆ. ಬಿಜೆಪಿ ರಾಜ್ಯಾಧ್ಯಕ್ಷ ಬಿ.ವೈ ವಿಜಯೇಂದ್ರ ಅವರು ಇದನ್ನು ಖಂಡಿಸಿದ್ದು, ''ಬಿಜೆಪಿ ಹೋರಾಟ ಹತ್ತಿಕ್ಕಲು ಪೋಲಿಸ್ ಬಳಸಿಕೊಳ್ಳುತ್ತಿರುವ ರಣಹೇಡಿ ಕಾಂಗ್ರೆಸ್ ಸರ್ಕಾರ'' ಎಂದು ಎಕ್ಸ್‌ನಲ್ಲಿ ಆಕ್ರೋಶ ವ್ಯಕ್ತಪಡಿಸಿದ್ದಾರೆ.

ಪೆಟ್ರೋಲ್, ಡೀಸೆಲ್ ಬೆಲೆ ಏರಿಕೆ ಖಂಡಿಸಿ ಬಿಜೆಪಿ ಬೆಂಗಳೂರು ಘಟಕದಿಂದ ಸೈಕಲ್ ಜಾಥಾ ಹಮ್ಮಿಕೊಳ್ಳಲಾಗಿತ್ತು. ಮಲ್ಲೇಶ್ವರ ಜಗನ್ನಾಥ ಭವನದಿಂದ, ಎಂಜಿ ರಸ್ತೆ ಗಾಂಧಿ ಪ್ರತಿಮೆವರೆಗೂ ನಡೆಯಬೇಕಿತ್ತು. ಸೈಕಲ್ ರ್ಯಾಲಿ ವಿಜಯೇಂದ್ರ ನೇತೃತ್ವದಲ್ಲಿ ಆರಂಭವಾಗಿ, ನೂರು ಮೀಟರ್‌ಗಳಲ್ಲಿ ಅದನ್ನು ಪೊಲೀಸರು ತಡೆದಿದ್ದು, ಮುಂದುವರಿಯಲು ಬಿಡಲಿಲ್ಲ. ಶಾಸಕ ಅಶ್ವಥ್ ನಾರಾಯಣ್, ವಿಧಾನಪರಿಷತ್ ಸದಸ್ಯ ಸಿ.ಟಿ ರವಿ, ಛಲವಾದಿ ನಾರಾಯಣಸ್ವಾಮಿ ಮುಂತಾದವರು ರ್ಯಾಲಿಯಲ್ಲಿ ಭಾಗಿಗಳಾಗಿದ್ದರು. ಸೈಕಲ್ ಏರಿ ಹೊರಟ ಬಿಜೆಪಿ ನಾಯಕರು ಹಾಗೂ ಕಾರ್ಯಕರ್ತರನ್ನು ಪೊಲೀಸರು ತಡೆದು ಬಂಧಿಸಿದರು.

ಇದನ್ನು ಖಂಡಿಸಿ ವಿಜಯೇಂದ್ರ ಟ್ವೀಟ್ ಮಾಡಿದ್ದಾರೆ. ''ನಾಡಿನ ಜನರ ಮೇಲೆ ದಿನದಿಂದ ದಿನಕ್ಕೆ ಬೆಲೆ ಏರಿಕೆಯ ಬರೆ ಎಳೆಯುತ್ತಿರುವ ರಾಜ್ಯ ಕಾಂಗ್ರೆಸ್ ಸರ್ಕಾರ. ಜನ ವಿರೋಧಿ ನೀತಿಯನ್ನು ಖಂಡಿಸಿ ಬಿಜೆಪಿ ರಾಜ್ಯ ಕಾರ್ಯಾಲಯ ಜಗನ್ನಾಥ ಭವನದಿಂದ ವಿಧಾನಸೌಧದವರೆಗೆ ಸೈಕಲ್ ಜಾಥಾ ಹಮ್ಮಿಕೊಳ್ಳಲಾಗಿತ್ತು. ಬಿಜೆಪಿ ಹೋರಾಟಕ್ಕೆ ಬೆದರಿರುವ ರಾಜ್ಯ ಕಾಂಗ್ರೆಸ್ ಸರ್ಕಾರ ಜಾಥಾ ಆರಂಭಕ್ಕೂ ಮುನ್ನವೇ ಪೊಲೀಸರ ಮೂಲಕ ಬಂಧಿಸಿದ್ದಾರೆ. ಅಧಿಕಾರ ಬಲದಿಂದ ನಮ್ಮ ಹೋರಾಟವನ್ನು ಹತ್ತಿಕ್ಕಲು ಸಾಧ್ಯವಿಲ್ಲ. ನಿಮ್ಮ ಸರ್ಕಾರದ ವಿರುದ್ಧ ರಾಜ್ಯದ ಜನಸಾಮಾನ್ಯರ ಸಹನೆಯ ಕಟ್ಟೆಯೊಡೆದು ಅವರು ಬೀದಿಗಿಳಿದು ಹೋರಾಡುವ ದಿನ ದೂರವಿಲ್ಲ. ದಿನಕ್ಕೊಂದು ದರ ಏರಿಕೆಯ ನಿರ್ಧಾರಗಳನ್ನು ಕೈ ಬಿಡುವ ತನಕ ಅಥವಾ ನೀವು ಅಧಿಕಾರ ಬಿಟ್ಟು ತೊಲಗುವ ತನಕ ಬಿಜೆಪಿ ಹೋರಾಟ ಕೊನೆಗಾಣದು'' ಎಂದು ವಿಜಯೇಂದ್ರ ಫೇಸ್‌ಬುಕ್‌ನಲ್ಲಿ ಪೋಸ್ಟ್ ಮಾಡಿ ರಾಜ್ಯ ಸರ್ಕಾರಕ್ಕೆ ಎಚ್ಚರಿಕೆ ನೀಡಿದ್ದಾರೆ.

ರಾಜ್ಯದ ನಾನಾ ಜಿಲ್ಲಾ ಕೇಂದ್ರಗಳಲ್ಲಿ ಕೂಡ ಆಯಾ ಜಿಲ್ಲಾಧ್ಯಕ್ಷರು, ಬಿಜೆಪಿ ಮುಖಂಡರು ಪ್ರತಿಭಟನೆ, ಸೈಕಲ್ ರ್ಯಾಲಿ, ರಸ್ತೆ ತಡೆ ನಡೆಸಿದರು.

ಭುವನೇಶ್ವರಿ ಪ್ರತಿಮೆ ನಿರ್ಮಾಣಕ್ಕೆ ಶಂಕುಸ್ಥಾಪನೆ

ಬೆಂಗಳೂರು: ವಿಧಾನಸೌಧದ ಆವರಣದಲ್ಲಿ ಭುವನೇಶ್ವರಿ ಕಂಚಿನ ಪ್ರತಿಮೆ ನಿರ್ಮಾಣಕ್ಕೆ ಗುದ್ದಲಿ ಪೂಜೆ ಮಾಡಲಾಗಿದೆ.

ವಿಧಾನಸೌಧದ ಪಶ್ಚಿಮ ದ್ವಾರದ ಮಧ್ಯ ಭಾಗದಲ್ಲಿ ನಿರ್ಮಾಣ ಆಗಲಿರುವ ಭುವನೇಶ್ವರಿ ಪ್ರತಿಮೆಗೆ ಸಿಎಂ ಸಿದ್ದರಾಮಯ್ಯ ಶಂಕುಸ್ಥಾಪನೆ ನೆರವೇರಿಸಿದರು. ಕಾರ್ಯಕ್ರಮದಲ್ಲಿ ಡಿಸಿಎಂ ಡಿ.ಕೆ ಶಿವಕುಮಾರ್, ಪರಿಷತ್ ಸಭಾಪತಿ ಬಸವರಾಜ್ ಹೊರಟ್ಟಿ, ಕನ್ನಡ ಸಂಸ್ಕೃತಿ ಇಲಾಖೆ ಸಚಿವ ಶಿವರಾಜ್ ತಂಗಡಗಿ ಮೊದಲಾದವರು ಉಪಸ್ಥಿತರಿದ್ದರು.

ವಿಧಾನಸೌಧದ ಶಿಲ್ಪಿ ಕೆ. ಶ್ರೀಧರ್ ಮೂರ್ತಿ ನಿರ್ಮಾಣ ಮಾಡಲಿದ್ದು, ಭುವನೇಶ್ವರಿ ಪ್ರತಿಮೆ 31 ಟನ್ ತೂಕ ಹೊಂದಿದ್ದು, ಅಂದಾಜು 21. 24 ಲಕ್ಷ ರೂಪಾಯಿ ವೆಚ್ಚದಲ್ಲಿ ನಿರ್ಮಿಸಲಾಗುತ್ತಿದೆ.

ನವೆಂಬರ್ 1, 2013ಕ್ಕೆ ಕರ್ನಾಟಕ ಎಂಬ ಹೆಸರು ನಾಮಕರಣವಾಗಿ 50 ವರ್ಷ ಪೂರ್ಣಗೊಂಡ ಹಿನ್ನೆಲೆಯಲ್ಲಿ ಕನ್ನಡ ಮತ್ತು ಸಂಸ್ಕೃತಿ ಇಲಾಖೆ ಭುವನೇಶ್ವರಿ ಪ್ರತಿಮೆ ಸ್ಥಾಪನೆ ಮಾಡಲು ನಿರ್ಧಾರ ಮಾಡಿದೆ.

4 ತಿಂಗಳ ಒಳಗೆ ಪ್ರತಿಮೆ ನಿರ್ಮಾಣ ಮಾಡಿ ಮುಗಿಸಲು ಡೆಡ್‌ಲೈನ್ ವಿಧಿಸಲಾಗಿದ್ದು, ಈ ವರ್ಷದ ಕನ್ನಡ ರಾಜ್ಯೋತ್ಸವದಂದು ಪ್ರತಿಮೆ ಲೋಕಾರ್ಪಣೆಯಾಗಲಿದೆ.

Printed, Published & Owned by N.Venugopal Krishna, Printed at DASHAPRAMATHI MUDRANALAYA, No.433/1, Chikkavitalenahalli Village, Thagachagere Post, Kasaba Hobli, Channapatna Taluk, Ramanagar District, Pin-562160. Published at No.15, Ground Floor, 12th Block, 5th Main, Kumara Park (West), Behind BDA Head Office, Bengaluru-560020. Editor: N.Venugopal Krishna, Mobile No.+91 94835 89085, email: sanjemugilu@gmail.com