ಸಂಪುಟ: 21, ಸಂಚಿಕೆ: 259, ಪುಟಗಳು: 8, ಗುರುವಾರ, 27 ಜೂನ್ 2024 RNI NO. KARKAN/2002/08054
epaper: www.sanjemugilu.com

ಸುದ್ದಿಗಳ ಹೊನಲು

ಸಂಜೆ ಮುಗಿಲು

ಕನ್ನಡ ಪ್ರಾದೇಶಿಕ ಸಂಜೆ ದಿನಪತ್ರಿಕೆ

ವೇಣು ಸಾರಥ್ಯದಲ್ಲಿ...

ಬೆಂಗಳೂರು। ಬೆಂಗಳೂರು ಗ್ರಾಮಾಂತರ। ಕೋಲಾರ। ಚಿಕ್ಕಬಳ್ಳಾಪುರ। ರಾಮನಗರ। ಮಂಡ್ಯ। ಮೈಸೂರು। ಚಾಮರಾಜನಗರ ₹3

ಸುಭಾಷಿತ

ಸತ್ಯಕ್ಕಾಗಿ ಏನನ್ನು ಬೇಕಾದರೂ ತ್ಯಾಗ ಮಾಡಬಹುದು, ಆದರೆ ಬೇರೆ ಯಾವುದೇ ಕಾರಣಕ್ಕೂ ಸತ್ಯವನ್ನು ತ್ಯಾಗ ಮಾಡಲಾಗದು.

। ಸ್ವಾಮಿ ವಿವೇಕಾನಂದ

ಪಂಚಾಂಗ

(ಗುರುವಾರ 27, ಜೂನ್-2024)

- ಶ್ರೀ ಕ್ರೋಧಿನಾಮ ಸಂವತ್ಸರ,
- ಉತ್ತರಾಯಣ, ಗ್ರೀಷ್ಮಋತು,
- ಜೇಷ್ಠ ಮಾಸ, ಕೃಷ್ಣಪಕ್ಷ, ಷಷ್ಠಿ,
- ಶತಭಿಷಾ ನಕ್ಷತ್ರ / ಪೂರ್ವಭಾದ್ರಪದ ನಕ್ಷತ್ರ
- ರಾಹುಕಾಲ: 02:02 ರಿಂದ 03:38
- ಗುಳಿಕಕಾಲ: 09:14 ರಿಂದ 10:50
- ಯಮಗಂಡಕಾಲ: 06:01 ರಿಂದ 07:38

ಸರ್ಜಾಪುರ ಹೆಬ್ಬಾಳ ಮಾರ್ಗ ಕಾಮಗಾರಿಗೆ ಬಿಎಂಆರ್‌ಸಿಎಲ್ ಗಡುವು ಫಿಕ್ಸ್

ಬೆಂಗಳೂರು: ನಮ್ಮ ಮೆಟ್ರೋ ಮೂರನೇ ಹಂತದ 3ಎ ಲೈನ್‌ನ ಕಾಮಗಾರಿ 2031ಕ್ಕೆ ಪೂರ್ಣಗೊಳ್ಳಲಿದೆ ಎಂದು ಬೆಂಗಳೂರು ಮೆಟ್ರೋ ರೈಲು ಕಾರ್ಪೊರೇಷನ್ ಲಿಮಿಟೆಡ್ ಬಿಎಂಆರ್‌ಸಿಎಲ್ ತಿಳಿಸಿದೆ. ಸರ್ಜಾಪುರದಿಂದ ಹೆಬ್ಬಾಳದವರೆಗಿನ 36.5 ಕಿ.ಮೀ ಉದ್ದದ 3ಎ ಲೈನ್‌ನ ಕಾಮಗಾರಿಗೆ 2031 ರ ಗಡುವು ನಿಗದಿಪಡಿಸಲಾಗಿದೆ. 18 ತಿಂಗಳ ವಿಳಂಬದ ನಂತರ, ಬಿಎಂಆರ್‌ಸಿಎಲ್ ಕಳೆದ ವಾರ ರಾಜ್ಯ ಸರ್ಕಾರಕ್ಕೆ ವಿವರವಾದ ಯೋಜನಾ ವರದಿಯನ್ನು ಸಲ್ಲಿಸಿತ್ತು.

ಈ ಯೋಜನೆಗೆ 26,405 ಕೋಟಿ ರೂಪಾಯಿ ವೆಚ್ಚವಾಗಲಿದೆ ಮತ್ತು 28 ನಿಲ್ದಾಣಗಳನ್ನು ಹೊಂದಿರುತ್ತದೆ ಎಂದು ಬಹು ಮೆಟ್ರೋ ಮೂಲಗಳು ತಿಳಿಸಿವೆ. ಮಾಜಿ ಮುಖ್ಯಮಂತ್ರಿ ಬಸವರಾಜ ಬೊಮ್ಮಾಯಿ ಅವರು 2022-23ರ ಬಜೆಟ್ ಭಾಷಣದಲ್ಲಿ ಈ ಮಾರ್ಗದ ಬಗ್ಗೆ ಘೋಷಣೆ ಮಾಡಿದ್ದು, ಡಿಪಿಆರ್ ಸಲ್ಲಿಸಲು ಎಂಟು ತಿಂಗಳ ಗಡುವನ್ನು ನಿಗದಿಪಡಿಸಿದ್ದರು. ಆಗ ಯೋಜನಾ ವೆಚ್ಚವನ್ನು 16,000 ಕೋಟಿ ರೂ. ಎಂದು ನಮೂದಿಸಲಾಗಿಯತ್ತು., ಆದರೆ ನಂತರ ಅದು ಹೆಚ್ಚಾಗಿದೆ.

ಈ ಯೋಜನೆಯು ಕೋರಮಂಗಲ ಎರಡನೇ ಬ್ಲಾಕ್‌ನಿಂದ ಪಶುವೈದ್ಯಕೀಯ ಕಾಲೇಜುವರೆಗಿನ 14.4-ಕಿಮೀ ಸುರಂಗ ಮಾರ್ಗದಲ್ಲಿ 11 ನಿಲ್ದಾಣಗಳನ್ನು ಹೊಂದಿರಲಿದೆ ಎಂದು ಮೂಲವೊಂದು ತಿಳಿಸಿದೆ.

ಇದು 22.1 ಕಿಮೀ ಕಾರಿಡಾರ್‌ನಲ್ಲಿ (ಸುರಂಗ ಮಾರ್ಗ ಹೊರತುಪಡಿಸಿ) 17 ನಿಲ್ದಾಣಗಳನ್ನು ಹೊಂದಿರಲಿದೆ. ಇದು ಸರ್ಜಾಪುರದಿಂದ ಕೋರಮಂಗಲ ಎರಡನೇ ಬ್ಲಾಕ್‌ಗೆ ವಿಸ್ತರಿಸಿರಲಿದ್ದು, ಪಶುವೈದ್ಯಕೀಯ ಕಾಲೇಜಿನಿಂದ ಹೆಬ್ಬಾಳದವರೆಗೆ ಸುರಂಗ ಮಾರ್ದಲ್ಲಿ ಮುಂದುವರಿಯಲಿದೆ.

ಅಧ್ಯಯನ ವರದಿಯೊಂದರ ಪ್ರಕಾರ, ಈ ಮಾರ್ಗವು 2031 ರಲ್ಲಿ 6.21 ಲಕ್ಷ ದೈನಂದಿನ ಪ್ರಯಾಣಿಕರನ್ನು ಹೊಂದಲಿದೆ ಎಂದು ನಿರೀಕ್ಷಿಸಲಾಗಿದೆ. 2041 ರಲ್ಲಿ 7.2 ಲಕ್ಷ; 2051 ರಲ್ಲಿ 8.51 ಲಕ್ಷ ಮತ್ತು 2061 ರ ವೇಳೆಗೆ 9.5 ಲಕ್ಷ ದೈನಂದಿನ ಪ್ರಯಾಣಿಕರನ್ನು ಹೊಂದಲಿದೆ ಎಂದು ಭಾವಿಸಲಾಗಿದೆ.

5,400 ಮರಗಳಿಗೆ ಕುತ್ತು

ನಮ್ಮ ಮೆಟ್ರೋ ಮೂರನೇ ಹಂತದ 3ಎ ಲೈನ್‌ನ ಕಾಮಗಾರಿಗಾಗಿ ಒಟ್ಟು 5,400 ಮರಗಳಿಗೆ ಕುತ್ತು ಬರಲಿದೆ. ಅವುಗಳಲ್ಲಿ ಅರ್ಧದಷ್ಟನ್ನು ಬೇರೆಡೆಗೆ ಸ್ಥಳಾಂತರ ಮಾಡಲು ನಿರ್ಧರಿಸಲಾಗಿದೆ. ಉಳಿದವುಗಳನ್ನು ಕಡಿಯಲಾಗುವುದು ಎಂದು ಮೂಲಗಳು ತಿಳಿಸಿವೆ. ಮೆಟ್ರೊದ 3ಎ ಮಾರ್ಗವು ಎಂಟು ಇಂಟರ್‌ಚೇಂಜ್‌ಗಳನ್ನು ಹೊಂದಿರಲಿದೆ.

ಸಂಕ್ಷಿಪ್ತ ಸುದ್ದಿ

ಹಾವೇರಿ ಜಿಲ್ಲೆಯಲ್ಲಿ ಡೆಂಗ್ಯೂ ಜ್ವರಕ್ಕೆ ಬಲಿ

ಹಾವೇರಿ: ಹಾವೇರಿ ಜಿಲ್ಲೆಯಲ್ಲಿ ಡೆಂಗ್ಯೂ ಜ್ವರಕ್ಕೆ ಮೊದಲ ಬಲಿಯಾಗಿದೆ. ಮಹಾಮಾರಿ ಡೆಂಗ್ಯೂಗೆ 30 ವರ್ಷದ ಮಹಿಳೆ ಮೃತಪಟ್ಟಿದ್ದಾರೆ ಎನ್ನಲಾಗುತ್ತಿದೆ. ಹಾನಗಲ್ ತಾಲೂಕಿನ ನರೇಗಲ್ಲ ಗ್ರಾಮದ ಗೌಸಿಯಾ ಎಂಬ ಮಹಿಳೆ ಹಾವೇರಿ ನಗರದ ಮಲ್ಲಾಡದ ಆಸ್ಪತ್ರೆಯಲ್ಲಿ ನಿನ್ನೆ ರಾತ್ರಿ ಸಾವನ್ನಪ್ಪಿದ್ದಾರೆ. ಸಾವಿಗೂ ಮುನ್ನ ನಗರದ ಪಂಡಿತ್ ಆಸ್ಪತ್ರೆಯಲ್ಲಿ ಮಹಿಳೆಗೆ ತಪಾಸಣೆ ನಡೆಸಲಾಗಿತ್ತು. ಪುಟ 2

ಹಾಲಿ, ಮಾಜಿ ಸಂಸದರ ನಡುವೆ ಶುರುವಾಯ್ತು ಪೈಪೋಟಿ?

ಮೈಸೂರು: ಮೈಸೂರಿನಲ್ಲಿ ಹಾಲಿ ಮತ್ತು ಮಾಜಿ ಸಂಸದರ ನಡುವೆ ಪೈಪೋಟಿ ಶುರುವಾಗಿದೆ. ಅಭಿವೃದ್ಧಿ ಕೆಲಸಕ್ಕಾಗಿ ಮಾಜಿ ಸಂಸದ ಪ್ರತಾಪ್ ಸಿಂಹ ಅವರು ಸಚಿವರಿಗೆ ಮನವಿ ಮಾಡಿದ್ದಾರೆ. ಮಾಜಿ ಸಂಸದರಾದರೂ, ಪ್ರತಾಪ್ ಸಿಂಹ ಅವರು ತಮ್ಮ ಕ್ಷೇತ್ರದ ಅಭಿವೃದ್ಧಿ ವಿಚಾರವಾಗಿ ರೈಲ್ವೆ ಸಚಿವ ವಿ.ಸೋಮಣ್ಣರಿಗೆ ಭೇಟಿ ಮಾಡಿ ಮನವಿ ಮಾಡಿದ್ದಾರೆ.

ನಾವು ಸಂಸದರಾಗಿದ್ದ ಕಾಲದಲ್ಲಿ ಅನುಮೋದನೆ ಸಿಕ್ಕಿ, ಪ್ರಧಾನಿಯಿಂದ ಗುದ್ದಲಿ ಪೂಜೆ ನೆರವೇರಿದ್ದ ರೈಲ್ವೆ ನಿಲ್ದಾಣ ಅಭಿವೃದ್ಧಿ ಕಾಮಗಾರಿ ಆರಂಭಿಸುವಂತೆ ದೆಹಲಿಯಲ್ಲಿ ಸಚಿವ ವಿ.ಸೋಮಣ್ಣರನ್ನ ಭೇಟಿಯಾಗಿ ಮನವಿ ಮಾಡಿದ್ದಾರೆ. ಅದಷ್ಟೇ ಅಲ್ಲದೆ ಮೈಸೂರು ಮುಂಬೈ ನಡುವೆ ಹೊಸ ರೈಲು ಆರಂಭಿಸುವಂತೆಯು ಮನವಿ ಮಾಡಿದ್ದಾರೆ. ಒಂದೆಡೆ ಸಚಿವ ವಿ.ಸೋಮಣ್ಣರನ್ನು ಹಾಲಿ ಸಂಸದ ಯದುವೀರ್ ಪುಟ 2

ಕುಕ್ಕೆ ಸುಬ್ರಹ್ಮಣ್ಯದ ಕುಮಾರಧಾರ ಸ್ನಾನಘಟ್ಟ ಮುಳುಗಡೆ

ರಾಜ್ಯದಲ್ಲಿ ಭಾರಿ ಮಳೆ

ಬೆಂಗಳೂರು: ರಾಜ್ಯದಲ್ಲಿ ಮಳೆಯ ಅಬ್ಬರ ಜೋರಾಗಿದೆ. ಅದರಲ್ಲೂ ಚಿಕ್ಕಮಗಳೂರು, ಉಡುಪಿ, ಮಂಗಳೂರು, ಮಡಿಕೇರಿ ಭಾಗದಲ್ಲಿ ವರುಣನ ಆರ್ಭಟ ಜೋರಾಗಿದ್ದು ರಸ್ತೆ, ಸೇತುವೆಗಳು ಮುಳುಗಿವೆ. ಮಡಿಕೇರಿ, ಮಂಗಳೂರಿನಲ್ಲಿ ಶಾಲೆಗಳಿಗೆ ರಜೆ ನೀಡಲಾಗಿದೆ. ಕುಕ್ಕೆ ಸುಬ್ರಹ್ಮಣ್ಯದ ಕುಮಾರಧಾರ ಸ್ನಾನಘಟ್ಟ ಮುಳುಗಿದ್ದು ನದಿಗಿಳಿಯದಂತೆ ಭಕ್ತಾದಿಗಳಿಗೆ ಸೂಚನೆ ನೀಡಲಾಗಿದೆ.

ಕೊಡಗು ಜಿಲ್ಲೆಯಲ್ಲಿ ಭಾರಿ ಮಳೆ ಮುನ್ಸೂಚನೆ ಹಿನ್ನೆಲೆ ಕೊಡಗು ಜಿಲ್ಲೆಯ ಎಲ್ಲಾ ಅಂಗನವಾಡಿ, ಪ್ರಾಥಮಿಕ, ಪ್ರೌಢಶಾಲೆಗಳಿಗೆ ಇಂದು ರಜೆ ನೀಡಿ ಆಯಾ ತಾಲೂಕು ಕ್ಷೇತ್ರ ಶಿಕ್ಷಣಾಧಿಕಾರಿಗಳು ಆದೇಶ ಹೊರಡಿಸಿದ್ದಾರೆ. ಮಕ್ಕಳ ಸುರಕ್ಷತೆ ದೃಷ್ಟಿಯಿಂದ ಕೊಡಗು ಜಿಲ್ಲೆಯಲ್ಲಿ ರಜೆ ಘೋಷಣೆ ಮಾಡಲಾಗಿದೆ.

ಕೊಡಗು ಜಿಲ್ಲೆಯಲ್ಲಿ ವರುಣನ ಆರ್ಭಟ ಮುಂದುವರಿದಿದೆ. ನದಿಗಳು, ಹಳ್ಳ, ತೊರೆಗಳು ಉಕ್ಕಿಹರಿಯುತ್ತಿವೆ. ಭಾಗಮಂಡಲ-ತ್ರಿವೇಣಿ ಸಂಗಮ ಜಲಾವೃತಗೊಂಡಿದೆ. ಮಳೆಯಿಂದಾಗಿ ನೂತನ ಉದ್ಯಾನವನ, ಭಾಗಮಂಡಲ-ನಾಪೋಕ್ಲು ರಸ್ತೆ ಮುಳುಗಿದೆ.

ಕೊಡಗು ಜಿಲ್ಲೆಯಲ್ಲಿ ಹಲವೆಡೆ ಮರ, ವಿದ್ಯುತ್ ಕಂಬಗಳು ಧರೆಗುರುಳಿವೆ. ಅಮ್ಮತ್ತಿ ಗ್ರಾಮದಲ್ಲಿ ಮರ ಉರುಳಿ ಬಿದ್ದು ಕಾರು ಜಖಂಗೊಂಡಿದೆ. ಮರ ಬಿದ್ದಿದ್ದರಿಂದ ವಿದ್ಯುತ್ ಕಂಬ ಕೂಡ ತುಂಡಾಗಿ ಬಿದ್ದು ಕಾರು ಜಖಂಗೊಂಡಿದೆ. ಪುಟ 2

ವಿವಿಧ ಜಿಲ್ಲೆಗಳಲ್ಲಿ ರೆಡ್ ಅಲರ್ಟ್

ಬೆಂಗಳೂರು: ಕರ್ನಾಟಕದ ಕರಾವಳಿ ಜಿಲ್ಲೆಗಳಾದ ಉತ್ತರ ಕನ್ನಡ, ದಕ್ಷಿಣ ಕನ್ನಡ, ಉಡುಪಿ ಜಿಲ್ಲೆಗಳಿಗೆ ರೆಡ್ ಅಲರ್ಟ್ ಘೋಷಿಸಲಾಗಿದ್ದು, ಮುಂದಿನ 4 ದಿನ ರಣಭೀಕರ ಮಳೆ ಸುರಿಯಲಿದೆ ಎಂದು ಹವಾಮಾನ ಇಲಾಖೆ ಮುನ್ಸೂಚನೆ ನೀಡಿದೆ. ಅಷ್ಟೇ ಅಲ್ಲದೆ ಕೊಡಗು,ಚಿಕ್ಕಮಗಳೂರು, ಶಿವಮೊಗ್ಗಕ್ಕೆ ಆರೆಂಜ್ ಅಲರ್ಟ್ ಘೋಷಿಸಲಾಗಿದೆ, ಬೆಳಗಾವಿ, ಧಾರವಾಡ, ಹಾವೇರಿ, ಹಾಸನ, ಮೈಸೂರು ಜಿಲ್ಲೆಗಳಿಗೆ ಯೆಲ್ಲೋ ಅಲರ್ಟ್ ಘೋಷಿಸಲಾಗಿದೆ.

ಬೀದರ್, ಗದಗ, ಕಲಬುರಗಿ, ರಾಯಚೂರು, ಯಾದಗಿರಿ, ಬೆಂಗಳೂರು ಗ್ರಾಮಾಂತರ, ಬೆಂಗಳೂರು ನಗರ, ಚಾಮರಾಜನಗರ, ಚಿಕ್ಕಬಳ್ಳಾಪುರ, ಚಿತ್ರದುರ್ಗ, ದಾವಣಗೆರೆ, ಕೋಲಾರ, ಮಂಡ್ಯ, ತುಮಕೂರು, ವಿಜಯನಗರದಲ್ಲಿ ಕೂಡ ಮಳೆಯಾಗಲಿದೆ.

ಮುಲ್ಕಿ, ಭಾಗಮಂಡಲ, ಮಾಣಿ, ಮಂಗಳೂರು ವಿಮಾನ ನಿಲ್ದಾಣ, ಕುಂದಾಪುರ, ಅಂಕೋಲಾ, ಗೋಕರ್ಣ, ದಕ್ಷಿಣ ಕನ್ನಡ ಜಿಲ್ಲೆ, ಸಿದ್ದಾಪುರ, ಆಗುಂಬೆ, ನಾಪೊಕ್ಲು, ಕುಮಟಾ, ಗೇರುಸೊಪ್ಪ, ಹೊನ್ನಾವರ, ಮೂರ್ನಾಡು, ಪುಟ 2

ಜಮೀನು ಕಬಳಿಸಲು ನಕಲಿ ದಾಖಲೆ ಸೃಷ್ಟಿ

ಶಿರಸ್ತೇದಾರ್ ಅಮಾನತು

ಮೈಸೂರು: ಬದುಕಿರುವಾಗಲೇ ಮರಣ ಪತ್ರ ನೀಡಿದ ಆರೋಪದ ಮೇಲೆ ಶಿರಸ್ತೇದಾರ್ ಶ್ರೀನಾಥ್ ಎಂಬುವರನ್ನು ಅಮಾನತು ಮಾಡಲಾಗಿದೆ. ಪ್ರಕರಣಕ್ಕೆ ಸಂಬಂಧಿಸಿದಂತೆ ಕಂದಾಯ ಇಲಾಖೆಯ ಮೂವರು ಅಧಿಕಾರಿಗಳು ಸೇರಿದಂತೆ ಐವರ ವಿರುದ್ಧ ಬಿಳಿಗೆರೆ ಪೊಲೀಸ್ ಠಾಣೆಯಲ್ಲಿ ಪ್ರಕರಣ ದಾಖಲಾಗಿದೆ. ನಂಜನಗೂಡು ತಾಲ್ಲೂಕಿನ ಮುಳ್ಳೂರು ಗ್ರಾಮದ ಚಂದ್ರಶೇಖರ್ ಊರಲ್ಲಿ ಸರ್ವೆ ನಂಬರ್ 442 ರಲ್ಲಿ 1.26 ಗುಂಟೆ ಮತ್ತು 444ರ ಸರ್ವೆ ನಂಬರ್ ನಲ್ಲಿ 1.30 ಗುಂಟೆ ಜಮೀನು ಹೊಂದಿದ್ದಾರೆ.

ಕೆನಡಾದಲ್ಲಿ ವಾಸಿಸುತ್ತಿರುವುದರಿಂದ ಚಂದ್ರಶೇಖರ್ ಅವರ ಜಮೀನನ್ನು ತಮ್ಮ ಹೆಸರಿಗೆ ಮಾಡಿಕೊಳ್ಳಲು ಮುಳ್ಳೂರು ಗ್ರಾಮದ ಕೃಷ್ಣೇಗೌಡ ಮತ್ತು ಶಿವ ಮಲ್ಲೇಗೌಡ ಎಂಬುವರು ಅಡ್ಡದಾರಿ ಹಿಡಿದಿದ್ದಾರೆ. ಬದುಕಿರುವ ಚಂದ್ರಶೇಖರ್ ಮೃತಪಟ್ಟಿದ್ದಾರೆ ಎಂದು ತಹಶೀಲ್ದಾರ್ ಕಚೇರಿಯ ಶಿರಸ್ತೇದಾರ್ ಶ್ರೀನಾಥ್ ಅವರಿಂದ ಮರಣ ಪ್ರಮಾಣ ಪತ್ರ ಪಡೆದಿದ್ದಾರೆ. ಪುಟ 2

ಎಸ್‌ಎಸ್‌ಎಲ್‌ಸಿ ಫಲಿತಾಂಶದಲ್ಲಿ ಕಳಪೆ ಸಾಧನೆ

ಯಾದಗಿರಿ ಶಿಕ್ಷಕರ ವಾರ್ಷಿಕ ಬಡ್ತಿಗೆ ಕೊಕ್!

ಯಾದಗಿರಿ: ಎಸ್‌ಎಸ್ ಎಲ್‌ಸಿ ಫಲಿತಾಂಶದಲ್ಲಿ ಯಾದಗಿರಿ ಜಿಲ್ಲೆಗೆ ಕೊನೆಯ ಸ್ಥಾನ ದೊರೆತ ಕಾರಣ ಪ್ರೌಢಶಾಲೆ ಶಿಕ್ಷಕರಿಗೆ ಜಿ.ಪಂ ಸಿಇಓ ಗರೀಮಾ ಫನ್ವಾರ್ ಶಾಕ್ ನೀಡಿದ್ದಾರೆ. ಶಿಕ್ಷಕರ ವಾರ್ಷಿಕ ಬಡ್ತಿಗೆ (ಇಂಕ್ರಿಮೆಂಟ್) ತಡೆ ನೀಡಿ ಸಿಇಓ ಗರೀಮಾ ಫನ್ವಾರ್ ಆದೇಶ ಹೊರಡಿಸಿದ್ದಾರೆ. ಫಲಿತಾಂಶ ಸುಧಾರಣೆಗೆ ಶೈಕ್ಷಣಿಕ ಹಾಗೂ ಆಡಳಿತಾತ್ಮಕ ಎಲ್ಲಾ ರೀತಿಯ ಸವಲತ್ತು ನೀಡಲಾಗಿದೆ. ಆದರೂ ಫಲಿತಾಂಶವು ತೃಪ್ತಿಕರವಾಗಿಲ್ಲ. ಇದರಿಂದ ಯಾದಗಿರಿ ಜಿಲ್ಲೆ ಕೊನೆ ಸ್ಥಾನ ಬಂದಿದೆ. ಜಿಲ್ಲೆಯ ಫಲಿತಾಂಶವು ಸರಾಸರಗಿಂತ ಶೇ 54.43 ರಷ್ಟು ಕಡಿಮೆ ಬಂದಿದೆ. ಜೊತೆಗೆ ವಿಷಯವಾರುಗಿಂತಲೂ ಕಡಿಮೆ ಫಲಿತಾಂಶ ಬಂದಿದೆ. ಹಾಗಾಗಿ ಈ ಬಾರಿ ಯಾದಗಿರಿ ಜಿಲ್ಲೆಯು ಕಳಪೆ ಫಲಿತಾಂಶ ದಾಖಲಾಗಿದೆ ಎಂದು ಅವರು ಉಲ್ಲೇಖಿಸಿದ್ದಾರೆ.

ಸರ್ಕಾರಿ ಹಾಗೂ ಅನುದಾನಿತ ಪ್ರೌಢಶಾಲೆಗಳಲ್ಲಿ ಕಾರ್ಯನಿರ್ವಹಿಸುತ್ತಿರುವ ವಿಷಯವಾರು ಶಿಕ್ಷಕರಿಗೆ ಒಂದು ವರ್ಷದ ಬಡ್ತಿಯನ್ನು ತಡೆ ನೀಡಿ ಆದೇಶ ಹೊರಡಿಸಲಾಗಿದೆ. ಸಂಬಂಧಪಟ್ಟ ಪ್ರೌಢಶಾಲಾ ಮುಖ್ಯಶಿಕ್ಷಕರ ಹಂತದಲ್ಲಿ ಕ್ರಮವಹಿಸಲು ಗರೀಮಾ ಫನ್ವಾರ್ ಆದೇಶ ಹೊರಡಿಸಿದ್ದಾರೆ.

ಶಿಕ್ಷಕರ ಸಂಘ ಬೇಸರ: ಸಿಇಓ ಆದೇಶದಿಂದ ಶಿಕ್ಷಕರ ಸಮುದಾಯಕ್ಕೆ ಭಯ, ಹಿಂಜರಿಕೆ ಹಾಗೂ ಮಾನಸಿಕ ನೆಮ್ಮದಿ ಕಳೆದು ಹೋಗಿದೆ. ಈ ಫಲಿತಾಂಶ ಕಡಿಮೆ ಆಗಲು ಶಿಕ್ಷಕರೇ ಕಾರಣರಲ್ಲ. ಜಿಲ್ಲೆಯಲ್ಲಿ ಶೇ 50 ರಷ್ಟು ಶಿಕ್ಷಕರ ಕೊರತೆಯಿದೆ. ಶಾಲೆಗಳಲ್ಲಿ ಮೂಲಭೂತ ಸೌಕರ್ಯಗಳಿಲ್ಲ. ನಮ್ಮ ಭಾಗದಲ್ಲಿ ಪಾಲಕರು ಗುಳೆ ಹೋಗುವುದರಿಂದ ಮಕ್ಕಳ ಗೈರು ಹಾಜರಿಯಿದೆ. ಇಷ್ಟೆಲ್ಲಾ ಕಾರಣವಿದ್ದರೂ ನಮ್ಮ ಬಡ್ತಿಗೆ ತಡೆ ಹಿಡಿದಿದ್ದಾರೆ. ಪುಟ 2

ಅಮೆರಿಕದಲ್ಲಿ ತೆಲುಗು ಭಾಷಿಗರ ಸಂಖ್ಯೆ ನಾಲ್ಕು ಪಟ್ಟು ಏರಿಕೆ

350 ಭಾಷೆಗಳಲ್ಲಿ 11ನೇ ಸ್ಥಾನ

ನವದೆಹಲಿ: ಅಮೆರಿಕದಲ್ಲಿ ತೆಲುಗು ಮಾತನಾಡುವವರ ಜನರ ಸಂಖ್ಯೆ ವೇಗವಾಗಿ ಹೆಚ್ಚುತ್ತಿದೆ. 2016ರಲ್ಲಿ ಇಲ್ಲಿ ತೆಲುಗು ಮಾತನಾಡುವವರ ಸಂಖ್ಯೆ 3.2 ಲಕ್ಷ ಇತ್ತು 2024ರ ವೇಳೆಗೆ ಈ ಸಂಖ್ಯೆ ನಾಲ್ಕು ಪಟ್ಟು ಅಂದರೆ 12.3 ಲಕ್ಷಕ್ಕೆ ಏರಿಕೆಯಾಗಿದೆ. ನಾಲ್ಕನೇ ತಲೆಮಾರಿನ ವಲಸಿಗರಿಂದ ಹಿಡಿದು ಇತ್ತೀಚೆಗೆ ಬಂದ ವಿದ್ಯಾರ್ಥಿಗಳವರೆಗಿನ ಲೆಕ್ಕ ಇದಾಗಿದೆ. ಕ್ಯಾಲಿಫೋರ್ನಿಯಾ ಅತಿ ಹೆಚ್ಚು ತೆಲುಗು ಮಾತನಾಡುವ ಜನಸಂಖ್ಯೆಯನ್ನು ಹೊಂದಿದೆ. ಅದರ ಸಂಖ್ಯೆ ಸುಮಾರು 2 ಲಕ್ಷ.

ನಂತರ ಟೆಕ್ಸಾಸ್ (1.5 ಲಕ್ಷ) ಮತ್ತು ನ್ಯೂಜೆರ್ಸಿ (1.1 ಲಕ್ಷ). ಇಲಿನಾಯ್ಸ್ (83,000), ವರ್ಜೀನಿಯಾ (78,000) ಮತ್ತು ಜಾರ್ಜಿಯಾ (52,000) ಪುಟ 2

ಶಕ್ತಿ ಯೋಜನೆ ದುರುಪಯೋಗ

ಕಂಡಕ್ಟರ್‌ಗಳ ಮೇಲೆ ಕಠಿಣ ಕ್ರಮಕ್ಕೆ ಮುಂದಾದ ಸಾರಿಗೆ ಇಲಾಖೆ

ಬೆಂಗಳೂರು: ಕರ್ನಾಟಕ ಕಾಂಗ್ರೆಸ್ ಸರ್ಕಾರದ ಮಹತ್ವಾಕಾಂಕ್ಷೆಯ, ಮಹಿಳೆಯರಿಗೆ ಸರ್ಕಾರಿ ಬಸ್ ಗಳಲ್ಲಿ ಉಚಿತ ಪ್ರಯಾಣದ ಅವಕಾಶ ಒದಗಿಸಿದ ಶಕ್ತಿ ಯೋಜನೆ ದುರುಪಯೋಗವಾಗುತ್ತಿರುವ ಆರೋಪ ಕೇಳಿಬಂದಿದೆ. ಮಹಿಳಾ ಪ್ರಯಾಣಿಕರು ಇಲ್ಲದೇ ಇದ್ದರೂ ಟಿಕೆಟ್ ಬರೆಯುವುದು, ಒಂದಕ್ಕಿಂತ ಹೆಚ್ಚು ಟಿಕೆಟ್ ನೀಡಿ ದುಡ್ಡು ಮಾಡುವ ಕೃತ್ಯ ನಡೆಯುತ್ತಿರುವ ಬಗ್ಗೆ ದೂರುಗಳು ಕೇಳಿಬಂದಿದ್ದು, ಇದೀಗ ಅಂಥ ನಿರ್ವಾಹಕರ ವಿರುದ್ಧ ಕಠಿಣ ಕ್ರಮಕ್ಕೆ ಸಾರಿಗೆ ಇಲಾಖೆ ಮುಂದಾಗಿದೆ.

ಬಸ್‌ನಲ್ಲಿ ಹೆಚ್ಚಿನ ಸಂಖ್ಯೆಯ ಮಹಿಳೆಯರು ಇಲ್ಲದಿದ್ದರೂ ಹೆಚ್ಚು ಟಿಕೆಟ್ ವಿತರಣೆಯಾಗುತ್ತಿರುವ ಆರೋಪಗಳು ಕೇಳಿಬಂದ ಬೆನ್ನಲ್ಲೇ ಕೆಎಸ್ ಆರ್ ಟಿಸಿ ಸೇರಿದಂತೆ ಇತರ ಸಾರಿಗೆ ನಿಗಮಗಳು ಎಚ್ಚೆತ್ತುಕೊಂಡಿದ್ದು, ಇದೀಗ ನಿರ್ವಾಹಕರಿಗೆ ಎಚ್ಚರಿಕೆ ನೀಡಿವೆ. ಜತೆಗೆ, ತಪ್ಪಿತಸ್ಥರ ವಿರುದ್ಧ ಕಠಿಣ ಕ್ರಮಕ್ಕೆ ಕೆಕೆಆರ್ ಟಿಸಿ ಈಗಾಗಲೇ ಆದೇಶ ಹೊರಡಿಸಿದೆ.

ಮಹಿಳೆಯರಿಗೆ ಉಚಿತ ಟಿಕೆಟ್ ನೀಡದಿದ್ದರೆ ಕಂಡಕ್ಟರ್ ಗಳು ದಂಡ ಕಟ್ಟಬೇಕಾಗುತ್ತದೆ. ತಪ್ಪಿತಸ್ಥ ಕಂಡಕ್ಟರ್ ಗಳಿಗೆ ಯಾವ ರೀತಿ ಶಿಕ್ಷೆ ವಿಧಿಸಬೇಕು ಎಂಬ ಕುರಿತು ಕೆಕೆಆರ್ ಟಿಸಿ ಈಗಾಗಲೇ ಆದೇಶ ಹೊರಡಿಸಿದೆ.

ಕಂಡಕ್ಟರ್ ಗಳಿಗೆ ಶಿಕ್ಷೆ ಏನು

- ಉಚಿತ ಮಹಿಳಾ ಟಿಕೆಟ್ ಪ್ರಕರಣದಲ್ಲಿ ನಿಯಮ 22 ರ ಅಡಿಯಲ್ಲಿ ಶಿಸ್ತು ಕ್ರಮ ಕೈಗೊಳ್ಳುವುದು.
- 2 ಕ್ಕಿಂತ ಹೆಚ್ಚಿನ ಉಚಿತ ಮಹಿಳಾ ಟಿಕೆಟ್ ಪ್ರಕರಣದಲ್ಲಿ ಸೋರಿಕೆ ಮೊತ್ತದ ಮೇಲೆ ಪ್ರಕರಣ ದಾಖಲಿಸಿ ಕ್ರಮ ಕೈಗೊಳ್ಳುವುದು.
- ಮಹಿಳಾ ಉಚಿತ ಟಿಕೆಟ್ ವಿತರಿಸದೇ ಇದ್ದಲ್ಲಿ ಶಿಸ್ತು ಕ್ರಮ ಕೈಗೊಳ್ಳುವುದು.
- 2 ಕ್ಕಿಂತ ಹೆಚ್ಚಿನ ಟಿಕೆಟ್ ನೀಡದೇ ಇರುವ ಪಕ್ಷದಲ್ಲಿ ನಿಯಮಾನುಸಾರ ಕ್ರಮ ಕೈಗೊಳ್ಳುವುದು.

ಪುಟ 2

ಕೆಆರ್‌ಎಸ್ ಹಿನ್ನೀರು ಪ್ರದೇಶ ಒತ್ತುವರಿಗೆ ತಡೆ

ಕಡೆಗೂ ಎಚ್ಚೆತ್ತ ಅಧಿಕಾರಿಗಳು

ಮಂಡ್ಯ: ಕೃಷ್ಣರಾಜ ಸಾಗರ ಜಲಾಶಯದ ಹಿನ್ನೀರು ಪ್ರದೇಶ ಒತ್ತುವರಿ ಬಗ್ಗೆ ಕಾವೇರಿ ನೀರಾವರಿ ನಿಗಮದ ಅಧಿಕಾರಿಗಳು ಎಚ್ಚೆತ್ತುಕೊಂಡಿದ್ದು, ಒತ್ತುವರಿಯನ್ನು ತಡೆದಿದ್ದಾರೆ. ಕೆಆರ್‌ಎಸ್ ಜಲಾಶಯದ ಹಿನ್ನೀರಿನ ಪ್ರದೇಶದ ಜಾಗವನ್ನು ಒತ್ತುವರಿ ಮಾಡಲಾಗುತ್ತಿತ್ತು. ಕೇರಳ ಮೂಲದ ನಕೇಶ್ ಜಾನ್ ಮ್ಯಾಥ್ಯೂ ಎಂಬವರು ಜೆಸಿಬಿ ಮೂಲಕ ಜಲಾಶಯದ ಭೂಮಿಯಲ್ಲಿ ಗುಂಡಿ ತೆಗೆಸಿ ದೊಡ್ಡ ದೊಡ್ಡ ಕಲ್ಲುಗಳನ್ನು ಗುಂಡಿಯಲ್ಲಿ ಹಾಕಿ ಭೂಮಿಯನ್ನ ಒತ್ತುವರಿ ಮಾಡಲು ಮುಂದಾಗಿದ್ದರು. ಮ್ಯಾಥ್ಯೂ ಅವರು ಪಾಂಡವಪುರ ತಾಲೂಕಿನ ಚಿಕ್ಕಾಕಳ್ಳಿ ಗ್ರಾಮದ ಸರ್ವೆ ನಂಬರ್ 279ರಲ್ಲಿ ನಾಲ್ಕು ಎಕರೆ ಜಮೀನು ಹೊಂದಿದ್ದಾರೆ. ಪುಟ 2

ಮೊದಲ ಕೇಸ್‌ನಲ್ಲೇ ಪ್ರಜ್ವಲ್ ರೇವಣ್ಣಗೆ ಶಾಕ್

ಬೆಂಗಳೂರು: ಮಹಿಳೆಯರ ಮೇಲಿನ ಲೈಂಗಿಕ ದೌರ್ಜನ್ಯ ಪ್ರಕರಣದ ಆರೋಪಿಯಾಗಿರುವ ಮಾಜಿ ಸಂಸದ ಪ್ರಜ್ವಲ್ ರೇವಣ್ಣ ಜಾಮೀನು ಕೋರಿ ಸಲ್ಲಿಸಿದ್ದ ಅರ್ಜಿ ವಜಾ ಆಗಿದೆ.ಪ್ರಜ್ವಲ್ ರೇವಣ್ಣ ವಿರುದ್ಧ ಲೈಂಗಿಕ ದೌರ್ಜನ್ಯ ಹಾಗೂ ಅತ್ಯಾಚಾರ ಆರೋಪ ಪ್ರಕರಣ ದಾಖಲಾಗಿತ್ತು.

ಹೊಳೆನರಸೀಪುರ ಪ್ರಕರಣದ ಜಾಮೀನು ಅರ್ಜಿ ವಜಾ

ಹೊಳೆನರಸೀಪುರ ಟೌನ್ ಠಾಣೆ ಪ್ರಕರಣ ಸಂಬಂಧ ಜಾಮೀನು ಕೋರಿ ಅರ್ಜಿ ಸಲ್ಲಿಸಲಾಗಿತ್ತು. ಇಂದು ವಿಚಾರಣೆ ನಡೆಸಿದ 82 ಸೆಷನ್ಸ್ ನ್ಯಾಯಾಲಯವು ಜಾಮೀನು ಅರ್ಜಿ ವಜಾಗೊಳಿಸಿ ಆದೇಶ ಹೊರಡಿಸಿದೆ. ಈ ಪ್ರಕರಣದಲ್ಲಿ ಮಾಜಿ ಸಂಸದ ಎಸ್‌ಐಟಿ ಬಂಧನದಲ್ಲಿದ್ದಾರೆ. ಪ್ರಜ್ವಲ್ ರೇವಣ್ಣ ವಿರುದ್ಧ ಮೂರು ಅತ್ಯಾಚಾರ ಪ್ರಕರಣಗಳು ದಾಖಲಾಗಿವೆ. ಹೊಳೆನರಸೀಪುರ, ಸಿಐಡಿಯಲ್ಲಿ ಎರಡು ಪ್ರಕರಣ ದಾಖಲಾಗಿತ್ತು. ಮೊದಲ ಪ್ರಕರಣದಲ್ಲಿ ಪ್ರಜ್ವಲ್ ಸಲ್ಲಿಸಿದ್ದ ಜಾಮೀನು ಅರ್ಜಿ ವಜಾಗೊಂಡಿದೆ. ಹೆಚ್.ಡಿ.ರೇವಣ್ಣ ಹಾಗೂ ಪ್ರಜ್ವಲ್ ರೇವಣ್ಣ ಇಬ್ಬರೂ ಆರೋಪಿಗಳಾಗಿರುವ ಪ್ರಕರಣವಿದು. ಈಗಾಗಲೇ ಹೆಚ್ .ಡಿ.ರೇವಣ್ಣ ಜಾಮೀನು ಪಡೆದುಕೊಂಡಿದ್ದಾರೆ. ಮೊದಲು ಲೈಂಗಿಕ ದೌರ್ಜನ್ಯ ಆರೋಪದಡಿ ಪ್ರಕರಣ ದಾಖಲಾಗಿತ್ತು. ನಂತರ ಅತ್ಯಾಚಾರ ಆರೋಪವನ್ನು ಪ್ರಕರಣದಲ್ಲಿ ಸೇರಿಸಲಾಗಿತ್ತು.

ರೇಣುಕಾಸ್ವಾಮಿ ಹತ್ಯೆ ಕೇಸ್ - ನಾಲ್ವರು ಆರೋಪಿಗಳು ತುಮಕೂರು ಜೈಲಿಗೆ ಶಿಫ್ಟ್

ತುಮಕೂರು: ಚಿತ್ರದುರ್ಗದ ರೇಣುಕಾಸ್ವಾಮಿ ಹತ್ಯೆ ಪ್ರಕರಣದ ನಾಲ್ವರು ಆರೋಪಿಗಳನ್ನ ತುಮಕೂರು ಜಿಲ್ಲಾ ಕಾರಾಗೃಹಕ್ಕೆ ಸ್ಥಳಾಂತರಿಸಲಾಗಿದೆ. ರೇಣುಕಾಸ್ವಾಮಿ ಕೊಲೆ ಪ್ರಕರಣದ ನಾಲ್ವರು ಆರೋಪಿಗಳಾದ ರವಿಶಂಕರ್, ನಿಖಿಲ್, ಕೇಶವ್ ಹಾಗೂ ಕಾರ್ತಿಕ್‌ನನ್ನು ಸ್ಥಳಾಂತರಿಸಲಾಗಿದೆ. 24ನೇ ಎಸಿಎಂಎಂ ನ್ಯಾಯಾಲಯ ಆರೋಪಿಗಳನ್ನು ತುಮಕೂರು ಕಾರಾಗೃಹಕ್ಕೆ ಸ್ಥಳಾಂತರಿಸುವಂತೆ ಆದೇಶ ನೀಡಿದ ಹಿನ್ನೆಲೆ ಈ ನಿರ್ಧಾರ ಕೈಗೊಳ್ಳಲಾಗಿದೆ. ಬಿಗಿ ಪೊಲೀಸ್ ಭದ್ರತೆಯಲ್ಲಿ ತುಮಕೂರು ಹೊರವಲಯದ ರಂಗಾಪುರದಲ್ಲಿರುವ ಕೇಂದ್ರ ಕಾರಾಗೃಹಕ್ಕೆ ಆರೋಪಿಗಳನ್ನ ಸ್ಥಳಾಂತರಿಸಿದ್ದಾರೆ. ಕಾರಾಗೃಹ ಸುತ್ತ ಬಿಗಿ ಪೊಲೀಸ್ ಬಂದೋಬಸ್ತ್ ಕೈಗೊಳ್ಳಲಾಗಿದೆ.

ಭದ್ರತಾ ದೃಷ್ಟಿಯಿಂದ ಆರೋಪಿಗಳನ್ನು ಪರಪ್ಪನ ಅಗ್ರಹಾರ ಜೈಲಿನಿಂದ ಬೇರೆಡೆಗೆ ಸ್ಥಳಾಂತರಿಸಬೇಕು ಎಂದು ನ್ಯಾಯಾಲಯಕ್ಕೆ ಮನವಿ ಮಾಡಲಾಗಿತ್ತು. ಮನವಿಯನ್ನು ಪರಿಗಣಿಸಿದ್ದ ನ್ಯಾಯಾಲಯ ಈ ನಾಲ್ವರು ಆರೋಪಿಗಳನ್ನ ಪ್ರತ್ಯೇಕವಾಗಿಡಲು ಆದೇಶಿಸಿತ್ತು. ಈ ಬಗ್ಗೆ ಚಿತ್ರದುರ್ಗದಲ್ಲಿ ಮಾತನಾಡಿರುವ ಗೃಹಸಚಿವ ಜಿ.ಪರಮೇಶ್ವರ್ ಅವರು, ರೇಣುಕಾಸ್ವಾಮಿ ಕೊಲೆ ಪ್ರಕರಣದ ಆರೋಪಿಗಳು ಎಲ್ಲರೂ ಒಂದೇ ಕಡೆ ಇರುವುದು ಸೂಕ್ತವಲ್ಲ ಎಂಬ ಉದ್ದೇಶದಿಂದ ಕೆಲವರನ್ನು ಪರಪ್ಪನ ಅಗ್ರಹಾರದಿಂದ ತುಮಕೂರು ಜೈಲಿಗೆ ಸ್ಥಳಾಂತರ ಮಾಡಲಾಗಿದೆ ಎಂದು ತಿಳಿಸಿದ್ದಾರೆ.

ಜೈಲು ಸೇರಿರೋ ದರ್ಶನ್‌ಗೆ ಹಳೇ ಕೇಸ್‌ಗಳಿಂದ್ಲೇ ಸಂಕಷ್ಟನಾ?

ಬೆಂಗಳೂರು: ಚಿತ್ರದುರ್ಗ ಮೂಲದ ರೇಣುಕಾಸ್ವಾಮಿ ಕೊಲೆ ಕೇಸ್‌ನಲ್ಲಿ ಜೈಲು ಸೇರಿರುವ ನಟ ದರ್ಶನ್ ಪಾಲಿಗೆ ಹಳೆಯ ಕೇಸ್‌ಗಳು ದೊಡ್ಡ ಸಂಕಷ್ಟಕ್ಕೆ ಸಿಲುಕಿಸುವ ಸಾಧ್ಯತೆ ಇದೆ.

ಆರೋಪಿ ದರ್ಶನ್ ಮೇಲಿರೋ ಕ್ರಿಮಿನಲ್ ಕೇಸ್‌ಗಳು ಮಗದಷ್ಟು ತಿಂಗಳು ನಟ ದರ್ಶನ್ ಅವರನ್ನು ಜೈಲಿನಲ್ಲಿ ರುವಂತೆ ಮಾಡು ವುದು ದಟ್ಟವಾಗುತ್ತಿದೆ. ಕೊಲೆ ಆರೋಪಿ ದರ್ಶನ್ ಕ್ರಿಮಿನಲ್ ಕೇಸ್ ಗಳು ಈ ಹಿಂದೆ ಅಂದರೆ 2023 ರಲ್ಲಿ ವಿಜಯ ನಗರದಲ್ಲಿ, ಆರ್.ಆರ್. ನಗರ ಠಾಣೆಗಳಲ್ಲಿ ದಾಖಲಾದ ಕೇಸ್‌ಗಳು ಕ್ರಿಮಿನಲ್ ಹಿನ್ನೆಲೆಯುಳ್ಳ ಕೇಸ್ ಗಳಾಗಿವೆ.

ಆರೋಪಿ ದರ್ಶನ್ ಮೇಲಿರುವ ಹಳೆ ಕೇಸ್‌ಗಳು ಅವರ ಜಾಮೀನಿಗೆ ದೊಡ್ಡ ಮಟ್ಟದ ಹಿನ್ನಡೆ ತಂದೊಡ್ಡುವ ಸಾಧ್ಯತೆಗಳಿವೆ ಎಂದು ಪೊಲೀಸರು ಹೇಳುತ್ತಿದ್ದಾರೆ. ಹಳೆ ಕೇಸ್‌ಗಳನ್ನ ಮುಂದೆ ಇಟ್ಟು ದರ್ಶನ್ ಇದೇ ಮೊದಲು ಅಲ್ಲ ಪದೇ ಪದೇ ಕ್ರಿಮಿಲ್ ಕೇಸ್ ಗಳಲ್ಲಿ ಭಾಗಿಯಾಗಿ ಕೆಲಸ ಮಾಡುತ್ತಿದ್ದಾರೆ. ಜಾಮೀನು ಕೊಟ್ಟರೆ ಹೊರಗಡೆ ಹೋಗಿ ಮತ್ತದೇ ಚಾಳಿ ಮುಂದುವರಿಸುವ ಸಾಧ್ಯತೆಗಳು ಇರುತ್ತವೆ. ಹೀಗಾಗಿ ಜಾಮೀನು ಮಂಜೂರು ಮಾಡದಂತೆ ಒತ್ತಾಯ ಮಾಡುವ ಸಾಧ್ಯತೆಗಳು ಹೆಚ್ಚಾಗಿರತ್ತಂತೆ. ಇನ್ನು ಶಿಕ್ಷೆ ಪ್ರಕಟಿಸುವವಾಗ ಹಳೆಯ ಕೇಸ್ ಗಳನ್ನ ಪರಿಗಣಿಸಿ ಶಿಕ್ಷೆಯ ಪ್ರಮಾಣ ಹೆಚ್ಚು ಪ್ರಕಟಿಸುವ ಸಾಧ್ಯತೆಗಳು ದಟ್ಟವಾಗಿದೆ.

ಒಟ್ಟಿನಲ್ಲಿ ದರ್ಶನ್ ಮೇಲಿರುವ ಹಳೆ ಕೇಸ್ ಗಳು ನಟನಿಗೆ ಮತ್ತಷ್ಟು ಸಂಕಷ್ಟಕ್ಕೆ ಸಿಲುಕಿಸುವ ಸಾಧ್ಯತೆ ಹೆಚ್ಚಾಗಿವೆ ಎಂದು ಹಿರಿಯ ಪೊಲೀಸ್ ಅಧಿಕಾರಿಗಳು ಅಭಿಪ್ರಾಯ ವ್ಯಕ್ತಪಡಿಸುತ್ತಿದ್ದಾರೆ.

ಮೋದಿಯವರ ಸುಳ್ಳಾಟ ಬಯಲಿಗೆ ಎಳೆಯಲು ಒಳ್ಳೆಯ ಅವಕಾಶ

ಧಾರವಾಡ: ಈಗ ರಾಹುಲ್ ಗಾಂಧಿ ವಿಪಕ್ಷ ನಾಯಕರಾಗಿದ್ದಾರೆ. ಈಗ ಮೋದಿಯವರ ಸುಳ್ಳಾಟ ಬಯಲಿಗೆ ಎಳೆಯಲು ಒಳ್ಳೆಯ ಅವಕಾಶವಿದೆ ಎಂದು ಕಾರ್ಮಿಕ ಸಚಿವ ಸಂತೋಷ್ ಲಾಡ್ ಹೇಳಿದ್ದಾರೆ.

ಲೋಕಸಭೆ ವಿಪಕ್ಷ ನಾಯಕರಾಗಿ ರಾಹುಲ್ ಗಾಂಧಿ ಆಯ್ಕೆ ವಿಚಾರದ ಕುರಿತು ಧಾರವಾಡದಲ್ಲಿ ಮಾತನಾಡಿದ ಅವರು, ರಾಹುಲ್ ಗಾಂಧಿ ವಿರೋಧ ಪಕ್ಷದ ನಾಯಕರಾಗಿ ಆಯ್ಕೆಯಾಗಿರುವುದು ಖುಷಿ ಇದೆ. ಇಂಡಿ ಒಕ್ಕೂಟಕ್ಕೆ ಧನ್ಯವಾದ ಹೇಳುವೆ. ರಾಹುಲ್ ಗಾಂಧಿ ಸಮರ್ಥರಿದ್ದಾರೆ. ಹದಿನೈದು ವರ್ಷ ಸುದ್ದಿಗೋಷ್ಠಿ ಮಾಡದೇ ದೇಶ ನಡೆಸಿದ್ದಾರೆ. ಇನ್ನು ರಾಹುಲ್ ಗಾಂಧಿ ವಿಪಕ್ಷ ನಾಯಕರಾಗಿ ನಡೆಸಲು ಆಗಲ್ವಾ ಎಂದು ಪ್ರಶ್ನಿಸಿದರು.

ವಯನಾಡ್‌ನಲ್ಲಿ ಪ್ರಿಯಂಕಾ ಗಾಂಧಿ ಸ್ಪರ್ಧಿಸಿ, ಗೆಲ್ಲುತ್ತಾರೆ. ಅವರು ಸಂಸತ್‌ಗೆ ಬಂದರೆ ನಮಗೆ ಮತ್ತಷ್ಟು ಶಕ್ತಿ ಬರುತ್ತದೆ ಎಂದರು. ಡಿಕೆಶಿ ಸಿಎಂ ಆಗಲಿ ಎಂದು ಚನ್ನಗಿರಿ ಶಾಸಕರ ಹೇಳಿಕೆ ವಿಚಾರವಾಗಿ ಪ್ರತಿಕ್ರಿಯಿಸಿ, ಅದು ಅವರ ವೈಯಕ್ತಿಕ ಅಭಿಪ್ರಾಯ ಎಂದು ಹೇಳಿದರು.

ನನ್ನ ಪ್ರಕಾರ ಹಾಲಿನ ದರ ಇನ್ನೂ ಜಾಸ್ತಿ ಮಾಡಬೇಕಿತ್ತು: ಡಿಕೆಶಿ

ಬೆಂಗಳೂರು: ನನ್ನ ಪ್ರಕಾರ ಇನ್ನೂ ಬೆಲೆ ಏರಿಕೆ ಜಾಸ್ತಿ ಮಾಡಬೇಕಿತ್ತು. ಯಾರು ಬೇಕಾದ್ರು ವಿವಾದ ಮಾಡಲಿ, ಯಾರು ಬೇಕಾದ್ರು ಬೈಯಲಿ. ವಿರೋಧ ಮಾಡೋರು ಮಾಡಲಿ ಎಂದು ಉಪಮುಖ್ಯಮಂತ್ರಿ ಡಿ.ಕೆ ಶಿವಕುಮಾರ್ ಹೇಳಿದ್ದಾರೆ.

ನಗರದಲ್ಲಿ ಸುದ್ದಿಗಾರರೊಂದಿಗೆ ಮಾತನಾಡುತ್ತಾ ಹಾಲಿನ ದರ ಏರಿಕೆಯನ್ನು ಮತ್ತೆ ಸಮರ್ಥನೆ ಮಾಡಿಕೊಂಡರು. ಇದೇ ವೇಳೆ ಹಾಲಿನ ದರ ಏರಿಕೆಗೆ ಬಿಜೆಪಿ ಟೀಕೆ ವಿಚಾರಕ್ಕೆ ಪ್ರತಿಕ್ರಿಯಿಸಿ, ವಿರೋಧ ವ್ಯಕ್ತಪಡಿಸುವುದರಿಂದಲೇ ಬಿಜೆಪಿಯವರು ರೈತರ ವಿರೋಧಿಗಳು ಎಂಬುದು ಅರ್ಥ ಆಗುತ್ತದೆ. 2 ರೂ. ಜಾಸ್ತಿ ಅಗಿರೋದು ರೈತರಿಗೆ ತಲುಪುತ್ತದೆ. ರೈತರು ಎಷ್ಟು ಕಷ್ಟ, ಎಷ್ಟು ಸಂಕಷ್ಟದಲ್ಲಿ ಇದ್ದಾರೆ ಅಂತ ಬಿಜೆಪಿ ಅವರಿಗೆ ಗೊತ್ತಿಲ್ಲ ಎಂದು ವಾಗ್ದಾಳಿ ನಡೆಸಿದರು.

ರೈತರಿಗೆ ಹಣ ಹೋಗಲ್ಲ ಎಂಬ ವಿಚಾರದ ಬಗ್ಗೆ ಪ್ರತಿಕ್ರಿಯಿಸಿ, ಯಾರು ಹೇಳಿದ್ದು ಕೆಎಂಎಫ್ ಅಂದರೆ ರೈತರ ಒಕ್ಕೂಟ. ಕೆಎಂಎಫ್ ಅಧ್ಯಕ್ಷರದ್ದು ಅಲ್ಲ. ಮೊದಲು ಏರಿಕೆ ಮಾಡಿದ ಹಣ ಮತ್ತು ಮಂಗಳವಾರ ಜಾಸ್ತಿ ಮಾಡಿರೋ ಹಣ ರೈತರಿಗೆ ಹೋಗುತ್ತದೆ. ಕೆಎಂಎಫ್ ಉಳಿಬೇಕು. ಕೆಎಂಎಫ್ ಅಂದರೆ ರೈತರ ಒಕ್ಕೂಟ. ರೈತರೇ ಅಲ್ಲಿ ಇರೋದು. ರೈತರು ಬಿಟ್ಟು ವರ್ತಕರು ಯಾರೂ ಇಲ್ಲ. ರೈತರಿಗೋಸ್ಕರ ಇವತ್ತು ಸಹಾಯ ಆಗ್ತಿದೆ

ಎಂದು ತಿಳಿಸಿದರು.

ನನ್ನ ಪ್ರಕಾರ ಇನ್ನು ಬೆಲೆ ಏರಿಕೆ ಜಾಸ್ತಿ ಮಾಡಬೇಕಿತ್ತು. ಯಾರು ಬೇಕಾದ್ರು ವಿವಾದ ಮಾಡಲಿ, ಯಾರು ಬೇಕಾದ್ರು ಬೈಯಲಿ. ವಿರೋಧ ಮಾಡೋರು ಮಾಡಲಿ. ರೈತರನ್ನು ಕೇಳಲಿ ರೈತರ ಪರಿಸ್ಥಿತಿ ಏನು ಅಂತ. ಅವರು ಸಾಕಲು ಆಗದೇ ಹಸುಗಳನ್ನು ಮಾರಿಕೊಳ್ಳುತ್ತಿದ್ದಾರೆ. ಬಿಜೆಪಿ ಅವರ ರೈತ ವಿರೋಧಿ ಧೋರಣೆ ಇದರಲ್ಲಿ ಎದ್ದು ಕಾಣ್ತಿದೆ. ಅವರೇ ಒತ್ತಾಯ ಮಾಡಬೇಕಿತ್ತು. ಅಮೂಲ್ ನಲ್ಲಿ ಎಷ್ಟು ಇದೆ, ಮಹಾರಾಷ್ಟ್ರ ಬೇರೆ ರಾಜ್ಯದಲ್ಲಿ ಎಷ್ಟು ಇದೆ ಅದನ್ನ ತಂದು ಮೊದಲು ನೋಡಲಿ. ಮೊದಲು ರೈತರನ್ನು ಬದುಕಿಸೋ ಕೆಲಸ ಬಿಜೆಪಿ ಅವರು ಮಾಡಲಿ ಎಂದು ಡಿಕೆ ಶಿವಕುಮಾರ್ ವಾಗ್ದಾಳಿ ನಡೆಸಿದರು.

ರಾಜ್ಯದಲ್ಲಿ ಡಿಸಿಎಂ ಸ್ಥಾನ ಖಾಲಿ ಇಲ್ಲ: ಚಲುವರಾಯಸ್ವಾಮಿ

ಬೆಳಗಾವಿ: ರಾಜ್ಯ ಸರ್ಕಾರದಲ್ಲಿ ಹೆಚ್ಚುವರಿ ಡಿಸಿಎಂ ಚರ್ಚೆ ವಿಚಾರಕ್ಕೆ ಬೆಳಗಾವಿಯಲ್ಲಿ ಕೃಷಿ ಸಚಿವ ಚಲುವರಾಯಸ್ವಾಮಿ ಪ್ರತಿಕ್ರಿಯೆ ನೀಡಿದ ಅವರು, ನಾನು ಯಾರು ಪರ ಇಲ್ಲ, ಯಾರ ವಿರೋಧವೂ ಇಲ್ಲ. ಸದ್ಯಕ್ಕೆ ಡಿಸಿಎಂ ಸ್ಥಾನ ಖಾಲಿ ಇಲ್ಲ ಖಾಲಿ ಇದ್ದಾಗ ನೋಡ್ತಾರೆ ಎಂದರು.

ನಗರದಲ್ಲಿ ಮಾಧ್ಯಮದವರೊಂದಿಗೆ ಮಾತನಾಡಿದ ಅವರು, ನಮ್ಮದು ಜಾತ್ಯಾತೀತ ನಿಲುವು ಇರುವ ಪಕ್ಷ ಕಾಂಗ್ರೆಸ್.ವೈಯಕ್ತಿಕವಾಗಿ ಕೆಲವರು ಮಾತಾಡಿದ್ದಾರೆ. ಪಕ್ಷ ತೀರ್ಮಾನ ಮಾಡುತ್ತದೆ. ಪಕ್ಷದ ಜವಾಬ್ದಾರಿ ಅಧ್ಯಕ್ಷರು, ಮುಖ್ಯಮಂತ್ರಿ ಇದ್ದಾರೆ ಅವರು ನೋಡಿಕೊಳ್ತಾರೆ. ಡಿಸಿಎಂ ಚರ್ಚೆ ವಿಚಾರದ ಕುರಿತು ನಾನು ಮಾತಾಡಲ್ಲ ಎಂದು ಹೇಳಿದರು.

ಚನ್ನಪಟ್ಟಣದಲ್ಲಿ ಡಿ.ಕೆ ಶಿವಕುಮಾರ್ ವಾಸ್ತವ್ಯ ವಿಚಾರಕ್ಕೆ, ಅವರು ಅಧ್ಯಕ್ಷರು ನೋಡಿಕೊಳ್ಳುತ್ತಿದ್ದಾರೆ. ಚನ್ನಪಟ್ಟಣಕ್ಕೆ ಯಾವಾಗ ಬೇಕಾದರೂ ಚುನಾವಣೆ ಘೋಷಣೆ ಆಗಬಹುದು. ಡಿಕೆಶಿ ಅಥವಾ ಡಿಕೆ ಸುರೇಶ್ ಯಾರು ಅಂತಾ ತೀರ್ಮಾನ ಆಗಿಲ್ಲ. ಈ ಬಗ್ಗೆ ಸಿಎಂ, ಡಿಸಿಎಂ ಕುಳಿತು ಚರ್ಚೆ ಮಾಡುತ್ತಾರೆ ಎಂದು ತಿಳಿಸಿದರು.

ಮಂಡ್ಯದಲ್ಲಿ ನನ್ನ ಸೋಲಿಸಲು ಯತ್ನಿಸಿದ್ರು ಎಂಬ ಕುಮಾರಸ್ವಾಮಿ ಹೇಳಿಕೆ ವಿಚಾರಕ್ಕೆ ಪ್ರತಿಕ್ರಿಯಿಸಿ, ನಮ್ಮನ್ನ ಸೋಲಿಸಲು ನೋಡಿದ್ರೂ ಆಗ ಜನ ಗೆಲ್ಲಿಸಿದ್ರು. ನಾನು ಜೆಡಿಎಸ್ ನಲ್ಲಿ ಇಲ್ಲಾ ನಮ್ಮ ಪಕ್ಷದ ಪರವಾಗಿ ಕೆಲಸ ಮಾಡಬೇಕು. ನಮ್ಮ ಅಭ್ಯರ್ಥಿ ಗೆಲ್ಲಿಸಲು ಕೆಲಸ ಮಾಡಿದ್ದೇವೆ. ಕುಮಾರಸ್ವಾಮಿ ಅವರು ಕೆಲಸ ಮಾಡಲಿ ಒಂದು ವರ್ಷ ಏನೂ ಮಾತಾಡಲ್ಲ ಎಂದರು.

ಕುಮಾರಸ್ವಾಮಿ ಹೊಸದಾಗಿ ಕೇಂದ್ರದಲ್ಲಿ ಮಂತ್ರಿ ಆಗಿದ್ದಾರೆ. ತಂದೆ ಮಾಡಲು ಆಗದ್ದನ್ನ ಕೆಲಸ ಮಾಡ್ತೀನಿ ಅಂತಾ ಭರವಸೆ ಕೊಟ್ಟಿದ್ದಾರೆ. ಅವರು ಕೆಲಸ ಮಾಡಿದ್ರೇ ನಾನು ಹೆಚ್ಚು ಖುಷಿಪಡುತ್ತೇನೆ. ಈಗ ಕುಮಾರಸ್ವಾಮಿ ಬಗ್ಗೆ ಟೀಕೆ ಟಿಪ್ಪಣಿ ಮಾಡಲ್ಲ. ದೇವೆಗೌಡರ ಕುಟುಂಬದ ಬಗ್ಗೆ ವೈಯಕ್ತಿಕವಾಗಿ ಮಾತಾಡಿಲ್ಲ. ಕೋರ್ಟ್ ಅದರ ಬಗ್ಗೆ ತೀರ್ಮಾನ ಮಾಡುತ್ತದೆ. ಕುಮಾರಸ್ವಾಮಿ ಅವರು ಡಿವೈಡ್ ಆಗಿದ್ದೇವೆ ಅಂತಾ ಹೇಳ್ತಿದ್ದಾರೆ. ಆದರೆ ಹೀಗಾಗಬಾರದಿತ್ತು ಅದನ್ನ ಕಾನೂನು ನೋಡುತ್ತದೆ ಎಂದರು.

ಎಂಎಲ್‌ಎ ಹರೀಶ್ ಗೌಡಗೆ ಹನಿಟ್ರ್ಯಾಪ್ ಮಾಡಿದ್ದ ಗ್ಯಾಂಗ್ ಸೆರೆ

ಬೆಂಗಳೂರು: ಮೈಸೂರಿನ ಚಾಮರಾಜ ಕ್ಷೇತ್ರದ ಶಾಸಕ ಹರೀಶ್ ಗೌಡ ಸೇರಿದಂತೆ ಹಲವು ವಿಐಪಿಗಳಿಗೆ ಹನಿಟ್ರ್ಯಾಪ್ ಗಾಳ ಹಾಕಿದ್ದ ಖತರ್‌ನಾಕ್ ಗ್ಯಾಂಗನ್ನು ಸಿಸಿಬಿ ಪೊಲೀಸರು ಬಂಧಿಸಿದ್ದಾರೆ. ಇವರು ವಿಶಿಷ್ಟ ವಿಧಾನ ಅನುಸರಿಸಿ, ಹೋಟೆಲ್‌ಗಳ ರೂಮಿನಲ್ಲಿ ಉಳಿದುಕೊಳ್ಳುತ್ತಿದ್ದ ವಿಐಪಿಗಳನ್ನು ಹನಿಟ್ರ್ಯಾಪ್ ಮಾಡಿ ಹಣಕ್ಕಾಗಿ ಬ್ಲ್ಯಾಕ್‌ಮೇಲ್ ಮಾಡುತ್ತಿದ್ದರು ಎಂದು ಗೊತ್ತಾಗಿದೆ.

ದೊಡ್ಡ ದೊಡ್ಡ ಹೋಟೆಲ್‌ಗಳಲ್ಲಿ ಉಳಿದುಕೊಳ್ಳುತ್ತಿದ್ದ ಶಾಸಕರು, ಸಚಿವರು, ಉದ್ಯಮಿಗಳು, ವಿಶ್ವ ವಿದ್ಯಾಲಯಗಳ ಕುಲಪತಿಗಳು ಸೇರಿ ವಿಐಪಿಗಳನ್ನು ಹನಿಟ್ರ್ಯಾಪ್ ಮಾಡಿ, ನಂತರ ಅವರದ್ದೇ ವಿಡಿಯೋ ಎನ್ನುವಂತೆ ಬ್ಲ್ಯಾಕ್ ಮೇಲ್ ಮಾಡುತ್ತಿದ್ದ ಖತರ್ನಾಕ್ ಗ್ಯಾಂಗ್ ಅನ್ನು ಬೆಂಗಳೂರು ಸಿಸಿಬಿ ಪೊಲೀಸರು ಬೇಧಿಸಿದ್ದಾರೆ. ಈ ಗ್ಯಾಂಗ್‌ನ ಇಬ್ಬರು ಆರೋಪಿಗಳನ್ನು ಪೊಲೀಸರು ಬಂಧಿಸಿ ಹೆಡೆಮುರಿಕಟ್ಟಿ ಜೈಲಿಗಟ್ಟಿದ್ದಾರೆ.

ಸಮಾಜದ ಗಣ್ಯ ವ್ಯಕ್ತಿಗಳಿಗೆ ಹನಿಟ್ರ್ಯಾಪ್ ಮೂಲಕ ಬ್ಲಾಕ್ ಮೇಲ್ ಮಾಡ್ತಿದ್ದವರನ್ನು ಸಿಸಿಬಿ ಪೊಲೀಸರು ಅರೆಸ್ಟ್ ಮಾಡಿದ್ದಾರೆ. ಹೀಗೆ, ಹನಿಟ್ರ್ಯಾಪ್ ಮಾಡಿ ಕೋಟ್ಯಾಂತರ ರೂ. ಹಣಕ್ಕೆ ಬೇಡಿಕೆ ಇಟ್ಟು ಬ್ಲಾಕ್ ಮೇಲ್ ಮಾಡಿದ್ದ ಆರೋಪಿಗಳು ಮೈಸೂರು, ಬೆಂಗಳೂರು ಸೇರಿ ವವಿಧೆಡೆ ಇಂತಹ ಕೃತ್ಯಗಳನ್ನು ಎಸಗಿದ್ದಾರೆ. ಮೈಸೂರಿನ ಚಾಮರಾಜ ಕ್ಷೇತ್ರದ ಶಾಸಕ ಹರೀಶ್ ಗೌಡ ಅವರು ಬೆಂಗಳೂರಿನ ಸಿಸಿಬಿ ಪೊಲೀಸ್ ಠಾಣೆಯಲ್ಲಿ ದೂರು ದಾಖಲಿಸಿದ್ದರು. ಶಾಸಕರು ನೀಡಿದ ದೂರಿನ ಅನ್ವಯ ಕೇಸ್ ದಾಖಲು ಮಾಡಿಕೊಂಡ ಸಿಸಿಬಿ ಪೊಲೀಸರು ಹನಿಟ್ರ್ಯಾಪ್ ಮಾಡುತ್ತಿದ್ದ ಜಾಲವನ್ನು ಬೇಧಿಸಿದ್ದಾರೆ.

ವಿಶ್ವವಿದ್ಯಾಲಯದ ಉಪಕುಲಪತಿಗಳೊಬ್ಬರು ಹೀಗೆ ಬ್ಲಾಕ್‌ಮೇಲ್‌ಗೆ ಒಳಗಾಗಿದ್ದು, ಈ ಬಗ್ಗೆ ಶಾಸಕ ಶಾಸಕ ಹರೀಶ್ ಗೌಡ ಅವರಿಗೆ ಮಾಹಿತಿ ನೀಡಿದ್ದರು. ಉಪಕುಲಪತಿಗಳ ಬೆಂಬಲಕ್ಕೆ ನಿಂತ ಶಾಸಕ ಹರೀಶ್ ಗೌಡ, ದೂರು ನೀಡಿ ಧೈರ್ಯ ಹೇಳಿದ್ದರು. ಆರೋಪಿಗಳ ಗ್ಯಾಂಗ್ ಪುನಃ ಶಾಸಕ ಹರೀಶ್ ಗೌಡ ವಿರುದ್ಧವೇ ಸುಳ್ಳು ಹನಿಟ್ರ್ಯಾಪ್ ಮಾದರಿ ವಿಡಿಯೋ ಸೃಜಿಸಿ ಬೆದರಿಕೆ ಹಾಕಲು ಮುಂದಾಗಿದೆ. ಈ ಪ್ರಕರಣ ಬೇಧಿಸಿದ ಸಿಸಿಬಿ ಪೊಲೀಸರಿಗೆ ಮೈಸೂರು ಮೂಲದ ಸಂತೋ? ಮತ್ತು ಪುಟ್ಟರಾಜು ಎಂಬ ಇಬ್ಬರು ಆರೋಪಿಗಳು ಸಿಕ್ಕಿಬಿದ್ದಿದ್ದಾರೆ. ಈ ಹನಿಟ್ರ್ಯಾಪ್ ಮತ್ತು ಬ್ಲ್ಯಾಕ್ ಮೇಲ್ ಗ್ಯಾಂಗ್‌ನಲ್ಲಿ ಒರ್ವ ಯುವತಿ ಕೂಡ ಭಾಗಿಯಾಗಿದ್ದಾಳೆ ಎಂದು ಸಿಸಿಬಿ ಪೊಲೀಸರು ಮಾಹಿತಿ ನೀಡಿದ್ದಾರೆ. ರಾಜ್ಯದಲ್ಲಿ ಆರೋಪಿಗಳು ಪ್ರಭಾವಿಗಳ ಸಂಪರ್ಕ ಮಾಡಿ ಅವರನ್ನು ಫಾಲೋ ಮಾಡುತ್ತಿದ್ದರು. ಬಳಿಕ ವಿಐಪಿಗಳನ್ನು ಭೇಟಿ ಮಾಡಿ ನಂಬರ್ ಪಡೆದುಕೊಳ್ಳುತ್ತಿದ್ದರು. ನಂತರ, ವಿಐಪಿಗಳ ಚಲನವಲನದ ಮೇಲೆ ಹದ್ದಿನ ಕಣ್ಣಿಡುತ್ತಿದ್ದ ಆರೋಪಿಗಳು ವಿಐಪಿಗಳು ಉಳಿದುಕೊಳ್ಳುತ್ತಿದ್ದ ಐಷಾರಾಮಿ ಹೋಟೆಲ್ ಗಳ ರೂಮು ಬುಕಿಂಗ್, ಚೆಕ್-ಇನ್ ಹಾಗೂ ಚೆಕ್-ಔಟ್ ಬಗ್ಗೆ ಮಾಹಿತಿ ಪಡೆದುಕೊಳ್ಳುತ್ತಿದ್ದರು. ವಿಐಪಿಗಳು ಹೋಟೆಲ್‌ನ ರೂಮು ಖಾಲಿ ಮಾಡಿಕೊಂಡು ಹೋದ ನಂತರ ಅವರು ಉಳಿದುಕೊಂಡಿದ್ದ ರೂಮ್ ಅನ್ನು ಬಾಡಿಗೆ ಪಡೆದು ಈ ಆರೋಪಿಗಳು ಅಲ್ಲಿ ಉಳಿದುಕೊಳ್ಳುತ್ತಿದ್ದರು. ವಿಐಪಿಗಳು ಉಳಿದುಕೊಂಡ ರೂಮಿನಲ್ಲಿ ಯುವತಿಯನ್ನು ಬಳಸಿಕೊಂಡು ವಿಡಿಯೋ ರೆಕಾರ್ಡ್ ಮಾಡುತ್ತಿದ್ದರು. ವಿಐಪಿಗಳು ಉಳಿದುಕೊಂಡ ರೂಮಿನಲ್ಲಿ ಹಿಡನ್ ಕ್ಯಾಮೆರಾ ಇಟ್ಟಿರುವ ರೀತಿಯಲ್ಲಿ ವಿಡಿಯೋ ಮಾಡಿಕೊಳ್ಳುತ್ತಿದ್ದರು. ಬಳಿಕ ಆ ರೂಮಿನಲ್ಲಿ ಉಳಿದುಕೊಂಡಿದ್ದ ವಿಐಪಿ ಈ ಯುವತಿಯನ್ನು ಬಳಕೆ ಮಾಡಿಕೊಂಡಿದ್ದಾರೆ ಎಂಬ ರೀತಿಯಲ್ಲಿ ವಿಡಿಯೋ ಕ್ರಿಯೇಟ್ ಮಾಡಿ ಅದನ್ನು ವಿಐಪಿಗಳಿಗೆ ಕಳಿಸುತ್ತಿದ್ದರು. ಈ ವಿಡಿಯೋ ಸಾಮಾಜಿಕ ಜಾಲತಾಣದಲ್ಲಿ ವೈರಲ್ ಮಾಡುವುದಾಗಿ ಹಾಗೂ ಪೊಲೀಸರಿಗೆ ಕೊಡುವುದಾಗಿ ಬೆದರಿಕೆ ಒಡ್ಡಿ ಹಣ ಪೀಕುತ್ತಿದ್ದರು.

ರಾಜ್ಯದಲ್ಲಿ ಭಾರಿ ಮಳೆ

ದಕ್ಷಿಣ ಕನ್ನಡ ಜಿಲ್ಲೆಯಲ್ಲಿ ಭಾರಿ ಮಳೆ ಹಿನ್ನೆಲೆ ದಕ್ಷಿಣ ಕನ್ನಡ ಜಿಲ್ಲೆಯ ಅಂಗನವಾಡಿ, ಪ್ರಾಥಮಿಕ, ಪ್ರೌಢಶಾಲೆಗಳಿಗೆ ಇಂದು ರಜೆ ಘೋಷಿಸಿ ದಕ್ಷಿಣ ಕನ್ನಡ ಜಿಲ್ಲಾಧಿಕಾರಿ ಮುಲ್ಲೈ ಮುಗಿಲನ್ ಆದೇಶ ಹೊರಡಿಸಿದ್ದಾರೆ. ಮೀನುಗಾರರು ಸಮುದ್ರಕ್ಕೆ ಇಳಿಯದಂತೆ ಜಿಲ್ಲಾಡಳಿತ ಎಚ್ಚರಿಕೆ ನೀಡಿದೆ.

ದಕ್ಷಿಣಕನ್ನಡ ಜಿಲ್ಲೆಯ ಪುತ್ತೂರು ತಾಲೂಕಿನ ಬನ್ನೂರು ಜೈನರಗುರಿ ಎಂಬಲ್ಲಿ ನಸುಕಿನ ಜಾವ ನಿದ್ದೆಯಲ್ಲಿದ್ದ ಸಂದರ್ಭ ಮನೆ ಕುಸಿದಿದೆ. ಮನೆಯವರು ಇಬ್ಬರು ಮಕ್ಕಳನ್ನ ಪಾರು ಮಾಡಿದ್ದಾರೆ. ಮಣ್ಣು ಬಿದ್ದ ಪರಿಣಾಮ ಮನೆಯ ಅರ್ಧ ಭಾಗ ಕುಸಿದು ಹಾನಿಯಾಗಿದೆ. ಮಜೀದ್ ಮತ್ತು ಅವರ ಇಬ್ಬರು ಮಕ್ಕಳು ಮಲಗಿದ್ದ ಕೊಠಡಿ ಮೇಲೆ ಮಣ್ಣು ಬಿದ್ದಿದ್ದು ತಕ್ಷಣ ಎಚ್ಚೆತ್ತು ಮಣ್ಣಿನಡಿ ಇದ್ದ ಇಬ್ಬರು ಮಕ್ಕಳನ್ನ ತಂದೆ ಪಾರು ಮಾಡಿದ್ದಾರೆ. ಘಟನಾ ಸ್ಥಳಕ್ಕೆ ನಗರಸಭಾ ಅಧಿಕಾರಿಗಳು ಭೇಟಿ ನೀಡಿದ್ದು ನಗರಸಭೆ ಮತ್ತು ಸ್ಥಳೀಯರಿಂದ ಮಣ್ಣು ತೆರವು ಕಾರ್ಯಾಚರಣೆ ನಡೆಯುತ್ತಿದೆ.

ಭಾರಿ ಮಳೆಯಿಂದ ಕುಮಾರಧಾರ ಸ್ನಾನಘಟ್ಟ ಮುಳುಗಿದೆ. ದಕ್ಷಿಣ ಕನ್ನಡ ಜಿಲ್ಲೆ ಕಡಬ ತಾಲೂಕಿನ ಕುಕ್ಕೆ ಸುಬ್ರಹ್ಮಣ್ಯದ ಕುಮಾರಧಾರ ಸ್ನಾನಘಟ್ಟ ಮುಳುಗಿದೆ. ಕುಮಾರಧಾರ ನದಿಗಿಳಿಯದಂತೆ ಭಕ್ತಾದಿಗಳಿಗೆ ಸೂಚನೆ ನೀಡಲಾಗಿದೆ.

ಉಡುಪಿಯಲ್ಲಿ ಮುಂಗಾರು ಮಳೆ ಜೋರಾಗಿದೆ. ಜಿಲ್ಲೆಯಲ್ಲಿ ರಾತ್ರಿಯಿಡಿ ಭಾರೀ ಮಳೆ ಸುರಿದಿದೆ. ಜಿಲ್ಲೆಯ ತಗ್ಗು ಪ್ರದೇಶದಲ್ಲಿ ಮಳೆಯಿಂದಾಗಿ ಅಲ್ಲಲ್ಲಿ ಕೃತಕ ನೆರೆ ಸೃಷ್ಟಿಯಾಗಿದೆ. ಉಡುಪಿ ಶ್ರೀ ಕೃಷ್ಣ ಮಠದ ಪಾರ್ಕಿಂಗ್ ಪ್ರದೇಶದಲ್ಲಿ ನೀರು ನುಗ್ಗಿ ಸಮಸ್ಯೆ ಎದುರಾಗಿತ್ತು. ಸೂಕ್ತ ಒಳಚರಂಡಿ ವ್ಯವಸ್ಥೆ ಇಲ್ಲದ ಕಾರಣ ಪ್ರತಿ ವರ್ಷವೂ ಇಲ್ಲಿ ನೆರೆಹಾವಳಿ ಎದುರಾಗುತ್ತೆ. ಮುನ್ನೆಚ್ಚರಿಕೆ ಕ್ರಮವಾಗಿ ರಾತ್ರಿಯೇ ಅಲ್ಲಿನ ಜನರನ್ನು ಸುರಕ್ಷಿತ ಸ್ಥಳಕ್ಕೆ ರವಾನಿಸಲಾಯಿತು.

ಕಾಫಿನಾಡು, ಮಲೆನಾಡು ಭಾಗದಲ್ಲಿ ಮಳೆ ಅಬ್ಬರ ಮುಂದುವರೆದಿದೆ. ನಿನ್ನೆಯಿಂದಲೂ ಬಿಟ್ಟು-ಬಿಟ್ಟು ಸುರಿದ ಮಳೆಯಿಂದಾಗಿ ಮಲೆನಾಡಿಗರ ಜೀವನ ಅಸ್ತವ್ಯಸ್ತಗೊಂಡಿತ್ತು. ಮಲೆನಾಡು ತಾಲೂಕುಗಳಾದ ಶೃಂಗೇರಿ, ಕೊಪ್ಪ, ಎನ್.ಆರ್ .ಪುರ, ಮೂಡಿಗೆರೆ, ಕಳಸ ಭಾಗದಲ್ಲಿ ಭಾರೀ ಮಳೆ ಬಿದ್ದಿದೆ. ಮೂಡಿಗೆರೆ ತಾಲೂಕಿನ ಕೊಟ್ಟಿಗೆಹಾರ, ಚಾರ್ಮಾಡಿ ಘಾಟ್ ಸುತ್ತ ಮಳೆಯಾಗಿದೆ. ಗಾಳಿ-ಮಳೆ ಮಧ್ಯೆ ಚಾರ್ಮಾಡಿ ಘಾಟಿಯಲ್ಲಿ ವಾಹನ ಸವಾರರು ಪರದಾಡುವಂತಾಗಿತ್ತು.

ರೆಡ್ ಅಲರ್ಟ್

ಕೋಟ, ಕೊಟ್ಟಿಗೆಹಾರದಲ್ಲಿ ಮಳೆಯಾಗಿದೆ.

ಉಡುಪಿ, ಕಮ್ಮರಡಿ, ಲಿಂಗನಮಕ್ಕಿ, ಬೆಳ್ತಂಗಡಿ, ಸೋಮವಾರಪೇಟೆ, ತಾಳಗುಪ್ಪ, ಶೃಂಗೇರಿ, ಯಲ್ಲಾಪುರ, ಲೋಂಡಾ, ಹುಂಚದಕಟ್ಟೆ, ಕಳಸ, ಜಯಪುರ, ಬನವಾಸಿ, ಹುಣಸೂರು, ಹಾಸನ, ಎಚ್ ಡಿ ಕೋಟೆ, ಸರಗೂರು, ಕುಶಾಲನಗರ, ಅರಕಲಗೂಡು, ಗುಂಡ್ಲುಪೇಟೆಯಲ್ಲಿ ಕೂಡ ಭಾರಿ ಮಳೆಯಾಗಿದೆ.

ಉಡುಪಿ, ಕೊಡಗಿನಲ್ಲೂ ಮಳೆ ಹೆಚ್ಚಾಗಿದೆ, ಉಡುಪಿ ಜಿಲ್ಲೆಯ ತಗ್ಗು ಪ್ರದೇಶದಲ್ಲಿ ಮಳೆಯಿಂದಾಗಿ ಅಲ್ಲಲ್ಲಿ ಕೃತಕ ನೆರೆ ಕಂಡುಬಂದಿದೆ. ಸೂಕ್ತ ಒಳಚರಂಡಿ ವ್ಯವಸ್ಥೆ ಇಲ್ಲದ ಕಾರಣ ಪ್ರತಿ ವರ್ಷವೂ ಇಲ್ಲಿ ನೆರೆಹಾವಳಿ ಉಂಟಾಗುತ್ತಿದೆ.

ಇನ್ನು ಕೊಡಗಿನಲ್ಲಿ ಮಳೆ ಹೆಚ್ಚಾಗಿದ್ದು, ಭಾಗಮಂಡಲದ ತ್ರಿವೇಣಿ ಸಂಗಮ ಜಲಾವೃತವಾಗಿದೆ. ಇಂದು ದಕ್ಷಿಣ ಒಳನಾಡಿ ಬಳ್ಳಾರಿ, ಬೆಂಗಳೂರು ಗ್ರಾಮಾಂತರ, ಬೆಂಗಳೂರು ನಗರ, ಚಾಮರಾಜನಗರ, ಚಿತ್ರದುರ್ಗ,

ಮೊದಲನೇ ಪುಟದಿಂದ...

ದಾವಣಗೆರೆ,ಕೋಲಾರ, ಮಂಡ್ಯ, ಮೈಸೂರು, ರಾಮನಗರ, ತುಮಕೂರು, ವಿಜಯನಗರ, ಬಾಗಲಕೋಟೆ, ಬೀದರ್, ಗದಗ, ಕಲಬುರಗಿ, ಕೊಪ್ಪಳ, ರಾಯಚೂರು, ಯಾದಗಿರಿಯಲ್ಲಿ ಮಳೆಯಾಗಲಿದೆ.

ಮೀನುಗಾರರಿಗೆ ಎಚ್ಚರಿಕೆ ಗಾಳಿಯುಗಂಟೆಗೆ 35 ಕಿ.ಮೀ ಇಂದ 45 ಕಿ.ಮೀ ವೇಗದಲ್ಲಿ ಬೀಸಲಿದೆ. ದಕ್ಷಿಣ ಕನ್ನಡ ಕರಾವಳಿಯಲ್ಲಿ ಮುಲ್ಕಿಯಿಂದ ಮಂಗಳೂರಿನವರೆಗೆ ಅಲೆಗಳು ಏಳುವ ಸಾಧ್ಯತೆ ಇದೆ ಹೀಗಾಗಿ ಮೀನುಗಾರರು ಸಮುದ್ರಕ್ಕಿಳಿಯದಂತೆ ಎಚ್ಚರಿಕೆ ನೀಡಲಾಗಿದೆ.

ಬೆಂಗಳೂರಿನಲ್ಲಿ ಮೋಡಕವಿದ ವಾತಾವರಣವಿದ್ದು ಮಳೆಯಾಗುವ ಸಾಧ್ಯತೆ ಇದೆ. ಹೊನ್ನಾವರದಲ್ಲಿ 29.8 ಡಿಗ್ರಿ ಸೆಲ್ಸಿಯಸ್ ಗರಿಷ್ಠ ಉಷ್ಣಾಂಶ, 24.4 ಡಿಗ್ರಿ ಸೆಲ್ಸಿಯಸ್ ಕನಿಷ್ಠ ಉಷ್ಣಾಂಶ, ಕಾರವಾರದಲ್ಲಿ 30.0ಡಿಗ್ರಿ ಸೆಲ್ಸಿಯಸ್ ಗರಿಷ್ಠ ಉಷ್ಣಾಂಶ, 24.9 ಡಿಗ್ರಿ ಸೆಲ್ಸಿಯಸ್ ಕನಿಷ್ಠ ಉಷ್ಣಾಂಶ, ಶಿರಾಲಿಯಲ್ಲಿ 30.5ಡಿಗ್ರಿ, ಸೆಲ್ಸಿಯಸ್ ಗರಿಷ್ಠ ಉಷ್ಣಾಂಶ, 19.0 ಡಿಗ್ರಿ ಸೆಲ್ಸಿಯಸ್ ಕನಿಷ್ಠ ಉಷ್ಣಾಂಶ ದಾಖಲಾಗಿದೆ.

ಶಿರಸ್ತೇದಾರ್ ಅಮಾನತು

ಬಳಿಕ ಕಂದಾಯ ಇಲಾಖೆಗೆ ಭೇಟಿ ನೀಡಿ, ಅಲ್ಲಿ ಅಧಿಕಾರಿಗಳೊಂದಿಗೆ ಶಾಮಿಲಾಗಿ ಚಂದ್ರಶೇಖರ ಅವರ ಜಮೀನನ್ನು ತಮ್ಮ ಹೆಸರಿಗೆ ಮಾಡಿಕೊಂಡಿದ್ದಾರೆ. ಕಂದಾಯ ಇಲಾಖೆ ಅಧಿಕಾರಿಗಳು ಕೂಡ ಜಮೀನಿಗೆ ತೆರಳಿ ಪರಿಶೀಲನೆ ನಡೆಸದೆ ನಕಲಿ ದಾಖಲೆ ಸೃಷ್ಟಿಸಿದ್ದಾರೆ.

ಈ ವಿಚಾರ ತಿಳಿದ ಚಂದ್ರಶೇಖರ್ ಸಂಬಂಧಿ ಎನ್ .ನಾಗರಾಜರಾವ್ ಎಂಬುವರು ಬಿಳಿಗೆರೆ ಪೊಲೀಸ್ ಠಾಣೆಯಲ್ಲಿ ದೂರು ನೀಡಿದರು. ಸದ್ಯ, ನಂಜನಗೂಡು ಕಂದಾಯ ಇಲಾಖೆಯ ಗೋಳೂರು ವೃತ್ತದ ಗ್ರಾಮ ಲೆಕ್ಕಾಧಿಕಾರಿಯಾಗಿ ಕಾರ್ಯನಿರ್ವಹಿಸುತ್ತಿದ್ದ ಮಂಜುನಾಥ್, ರಾಜಸ್ವ ನಿರೀಕ್ಷಕ ಜೆ.ಪ್ರಕಾಶ್, ಶಿರಸ್ತೆದಾರ್ ಶ್ರೀನಾಥ್, ಕೃಷ್ಣೇಗೌಡ ಮತ್ತು ಶಿವ ಮಲ್ಲೇಗೌಡ ವಿರುದ್ಧ ದೂರು ದಾಖಲಾಗಿದೆ.

ನಕಲಿ ಪ್ರಮಾಣ ಪತ್ರ ನೀಡಿದ್ದ ಶಿರಸ್ತೇದಾರ್ ಶ್ರೀನಾಥ್ ಅವರನ್ನು ಮೈಸೂರಿನ ಪ್ರಾದೇಶಿಕ ಆಯುಕ್ತರರು ಅಮಾನತು ಮಾಡಿ ಆದೇಶ ಹೊರಡಿಸಿದ್ದಾರೆ. ಉಳಿದಿರುವ ಅಧಿಕಾರಿಗಳ ವಿರುದ್ಧ ತನಿಖೆ ನಂತರ ಶಿಸ್ತು ಕ್ರಮಗೊಳ್ಳಲಾಗುತ್ತದೆ ಎಂದು ಆಯುಕ್ತರು ತಿಳಿಸಿದ್ದಾರೆ.

ಪ್ರದೇಶ ಒತ್ತುವರಿಗೆ ತಡೆ

ಜಮೀನನ ಪಕ್ಕದಲ್ಲೇ ಡ್ಯಾಂನ ಹಿನ್ನೀರಿನ ಜಾಗವಿದೆ. ಆ ಜಾಗವನ್ನು ಇದೀಗ ಒತ್ತುವರಿ ಮಾಡಲು ಮುಂದಾಗಿದ್ದರು. ಸ್ಥಳೀಯ ಜನಪ್ರತಿನಿಧಿಗಳು, ರಾಜಕಾರಣಿಗಳ ಸಹಾಯದಿಂದ ಅತಿಕ್ರಮಣ ಮಾಡಿ, ಭೂಮಿಯನ್ನ ಒತ್ತುವರಿ ಮಾಡುತ್ತಿದ್ದರು. ಇದು ಸ್ಥಳೀಯರ ಆಕ್ರೋಶಕ್ಕೂ ಕೂಡ ಕಾರಣವಾಗಿತ್ತು.

ಸ್ಥಳಕ್ಕೆ ಭೇಟಿ ನೀಡಿದ ಕಾವೇರಿ ನೀರಾವರಿ ನಿಗಮದ ಅಧಿಕಾರಿಗಳು ಅಕ್ರಮ ಒತ್ತುವರಿಗಾಗಿ ತೆಗೆಯಲಾಗಿದ್ದ ಗುಂಡಿ ಮುಚ್ಚಲು ಸೂಚನೆ ನೀಡಿದ್ದಾರೆ. ಬಳಿಕ ಜೆಸಿಬಿ ಸಹಾಯದಿಂದ ಜಮೀನು ಮಾಲೀಕ ಗುಂಡಿ ಮುಚ್ಚಿದ್ದಾನೆ.

ಈ ಬಗ್ಗೆ ಕಾವೇರಿ ನೀರಾವರಿ ನಿಗಮದ ಎಸ್ ಇ ರಘುರಾಮನ್ ಮಾತನಾಡಿ, ಗಮನಕ್ಕೆ ಬಂದಿದ್ದು, ಸ್ಥಳ ಪರಿಶೀಲನೆ ಮಾಡಲಾಗಿದ್ದು, ಒತ್ತುವರಿ ಮಾಡುವುದನ್ನು ಈಗಾಗಲೇ ತಡೆಯಲಾಗಿದೆ. ಜಂಟಿ ಸರ್ವೆ ನಡೆಸಿ ವರದಿ ಬರುವವರೆಗೂ ಯಾವುದೇ ಕಾಮಗಾರಿ ಮಾಡದಂತೆ ಸೂಚನೆ ನೀಡಲಾಗಿದೆ ಎಂದು ಹೇಳಿದರು.

ಮಂಡ್ಯ ಜಿಲ್ಲೆ ಶ್ರೀರಂಗಪಟ್ಟಣ ತಾಲೂಕಿನ ಕೆಆರ್ ಎಸ್ ಜಲಾಶಯ, ಹಳೇ ಮೈಸೂರು ಭಾಗದ ಜನರ ಜೀವನಾಡಿ. ಇದೇ ಜಲಾಶಯವನ್ನು ನಂಬಿಕೊಂಡು ಲಕ್ಷಾಂತರ ರೈತರು ವ್ಯವಸಾಯ ಮಾಡಿಕೊಂಡು ಬದುಕು ಕಟ್ಟಿಕೊಂಡಿದ್ದಾರೆ.

ಕೃಷ್ಣ ರಾಜ ಸಾಗರ ಅಣೆಕಟ್ಟನ್ನು 1924 ರಲ್ಲಿ ಮೈಸೂರು ಮತ್ತು ಮಂಡ್ಯ ಜಿಲ್ಲೆಗಳಿಗೆ ಕಾವೇರಿ ನದಿಗೆ ಅಡ್ಡಲಾಗಿ ನಿರ್ಮಿಸಲಾಯಿತು. ಇದು ಮೈಸೂರು ಮತ್ತು ಮಂಡ್ಯದಲ್ಲಿ ನೀರಾವರಿಗೆ ಪ್ರಮುಖ ನೀರಿನ ಮೂಲವಾಗಿದೆ. ಕೆಲ ತಿಂಗಳ ಹಿಂದೆ ಕೆಆರ್ ಎಸ್ ಅಣೆಕಟ್ಟೆಯ ಸುತ್ತಮುತ್ತ ಗಣಿಗಾರಿಕೆಗೆ ನಿರ್ಬಂಧ ಹೇರಿ ಕರ್ನಾಟಕ ಹೈಕೋರ್ಟ್ ಆದೇಶಿಸಿತ್ತು. ಕೆಆರ್ ಎಸ್ ನ 20 ಕಿಲೋಮೀಟರ್ ವ್ಯಾಪ್ತಿಯಲ್ಲಿ ಗಣಿಗಾರಿಕೆಗೆ ನಿರ್ಬಂಧ ಹೇರಿ ಮುಖ್ಯ ನ್ಯಾಯಮೂರ್ತಿ ಪ್ರಸನ್ನ ಬಿ ವರಾಳೆ, ನ್ಯಾಯಮೂರ್ತಿ ಕೃಷ್ಣ ದೀಕ್ಷಿತ್ ಅವರಿದ್ದ ಪೀಠ ಆದೇಶ ನೀಡಿತ್ತು.

ವಾರ್ಷಿಕ ಬಡ್ತಿಗೆ ಕೊಕ್!

ನಮ್ಮ ಶಿಕ್ಷಕರ ಸಂಘದಿಂದ ಸಿಇಓ ಅವರಿಗೆ ಮನವಿ ಮಾಡಿ ಮುಂದಿನ ಹೋರಾಟ ಮಾಡುತ್ತೇವೆ ಎಂದು ಶಿಕ್ಷಕರ ಸಂಘದ ಜಿಲ್ಲಾಧ್ಯಕ್ಷ ಅಶೋಕ್ ಕೆಂಭಾವಿ ಹೇಳಿದ್ದಾರೆ.

ರಾಜ್ಯಾದ್ಯಂತ ಅನ್ವಯವಾಗಲಿದೆಯೇ?: ರಾಜ್ಯಾದ್ಯಂತ ಸರ್ಕಾರಿ ಮತ್ತು ಅನುದಾನಿತ ಪ್ರೌಢಶಾಲೆಗಳಲ್ಲಿ ಕೆಲಸ ಮಾಡುವ ಶಿಕ್ಷಕರಿಗೆ ಕಳಪೆ ಫಲಿತಾಂಶದ ಕಾರಣ ಇನ್ ಕ್ರಿಮೆಂಟ್ ತಡೆಯಾಗಲಿದೆ ಎನ್ನಲಾಗಿದೆ. ಈ ಬಗ್ಗೆ ಶಾಲಾ ಶಿಕ್ಷಣ ಮತ್ತು ಸಾಕ್ಷರತಾ ಇಲಾಖೆ ನಿರ್ಧಾರ ಕೈಗೊಂಡಿದೆ ಎಂದು ಮೂಲಗಳನ್ನು ಉಲ್ಲೇಖಿಸಿ ಪತ್ರಿಕಾ ವರದಿಯೊಂದು ತಿಳಿಸಿದೆ. ಜಿಲ್ಲಾ ಮಟ್ಟದ ಅಧಿಕಾರಿಗಳಿಂದ ಲಭ್ಯವಾಗಿರುವ ಮಾಹಿತಿಯಂತೆ, ಜಿಲ್ಲಾ ಸರಾಸರಿಗಿಂತ ಕಡಿಮೆ ಅಂಕ ಪಡೆದಿರುವ ವಿಷಯಗಳಲ್ಲಿ ಶಿಕ್ಷಕರ ವಾರ್ಷಿಕ ವೇತನ ಹೆಚ್ಚಳ ರದ್ದುಗೊಳಿಸಲು ಅಗತ್ಯ ಕ್ರಮ ಕೈಗೊಳ್ಳುವಂತೆ ಸೂಚನೆ ನೀಡಲಾಗಿದೆ. ಇದರಂತೆ ಯಾದಗಿರಿ ಜಿ.ಪಂ ಸಿಇಓ ಕ್ರಮ ಕೈಗೊಂಡಿದ್ದಾರೆ.

ಶಕ್ತಿ ಯೋಜನೆ ದುರುಪಯೋಗ

- ಇಂತಹ ಪ್ರಕರಣದಲ್ಲಿ ಪ್ರಯಾಣಿಕರಿಂದ ದಂಡ ವಸೂಲಿ ಮಾಡದೇ, ನ್ಯೂನತೆಗಳ ವಿವರಗಳೊಂದಿಗೆ ನಿರ್ವಾಹಕರಿಗೆ ಮೆಮೋ ನೀಡಿ ಕ್ರಮಕೈಗೊಳ್ಳುವುದು.

ಶಕ್ತಿ ಯೋಜನೆ ಜಾರಿಯ ನಂತರ ರಾಜ್ಯದ ಸಾರಿಗೆ ನಿಗಮಗಳ ಬಸ್ ಗಳಲ್ಲಿ ಪ್ರಯಾಣಿಸುವ ಮಹಿಳಾ ಪ್ರಯಾಣಿಕರ ಸಂಖ್ಯೆ ಗಣನೀಯವಾಗಿ ಹೆಚ್ಚಾಗಿರುವ ಬಗ್ಗೆ ವರದಿಯಾಗಿತ್ತು. ನಂತರದಲ್ಲಿ ಶಕ್ತಿ ಯೋಜನೆ ದುರುಪಯೋಗವಾಗುತ್ತಿರುವ ಬಗ್ಗೆಯೂ ಆರೋಪಗಳು ಕೇಳಿಬಂದವು. ಇದರ ಬೆನ್ನಲ್ಲೇ ನಿಗಮಗಳು ಎಚ್ಚೆತ್ತುಕೊಂಡಿವೆ.

11ನೇ ಸ್ಥಾನ

ನಂತಹ ರಾಜ್ಯಗಳು ತೆಲುಗು ಮಾತನಾಡುವವರನ್ನು ಹೊಂದಿದೆ.

ಪ್ರತಿಯೊಂದು ರಾಜ್ಯವು ಸಂಖ್ಯೆಯಲ್ಲಿ ನಾಲ್ಕು ಪಟ್ಟು ಹೆಚ್ಚಳವನ್ನು ಕಂಡಿದೆ ಎಂದು ಅಂಕಿ-ಅಂಶಗಳು ಹೇಳುತ್ತಿವೆ. ಸ್ಥಳೀಯ ತೆಲುಗು ಒಕ್ಕೂಟಗಳು ಈ ಸಂಖ್ಯೆಗಳು ತಮ್ಮದೇ ಆದ ಅಂದಾಜಿಗೆ ಅನುಗುಣವಾಗಿವೆ ಎಂದು ಹೇಳಿವೆ.

ಅಮೆರಿಕದಲ್ಲಿ 350 ಭಾಷೆಗಳಲ್ಲಿ ತೆಲುಗು 11ನೇ ಸ್ಥಾನದಲ್ಲಿದೆ ಟೈಮ್ಸ್ ಆಫ್ ಇಂಡಿಯಾದ ವರದಿಯ ಪ್ರಕಾರ, ಪ್ರತಿ ವರ್ಷ 60,000 ರಿಂದ 70,000 ವಿದ್ಯಾರ್ಥಿಗಳು ಅಮೆರಿಕಕ್ಕೆ ಬರುತ್ತಾರೆ. ಇದರೊಂದಿಗೆ ಸುಮಾರು 10,000 ಎಚ್1ಬಿ ವೀಸಾದಾರರೂ ಬರುತ್ತಾರೆ. ಶೇ.80ರಷ್ಟು ಮಂದಿ ನಮ್ಮಲ್ಲಿ ನೋಂದಾಯಿಸಿಕೊಂಡಿದ್ದಾರೆ ಎಂದು ಉತ್ತರ ಅಮೆರಿಕದ ತೆಲುಗು ಅಸೋಸಿಯೇಷನ್ ನ ಮಾಜಿ ಕಾರ್ಯದರ್ಶಿ ಅಶೋಕ್ ಕೊಲ್ಲಾ ಹೇಳಿದ್ದಾರೆ.

ಅವರಲ್ಲಿ 75% ಕ್ಕಿಂತ ಹೆಚ್ಚು ಅಮೆರಿಕದಲ್ಲಿ ನೆಲೆಸಿದ್ದಾರೆ. ಹೆಚ್ಚಿನವರು ಡಲ್ಲಾಸ್, ಬೇ ಏರಿಯಾ, ಉತ್ತರ ಕೆರೊಲಿನಾ, ನ್ಯೂಜೆರ್ಸಿ, ಅಟ್ಲಾಂಟಾ, ಫ್ಲೋರಿಡಾ ಮತ್ತು ನ್ಯಾಶ್‌ವಿಲ್ಲೆಗಳಲ್ಲಿ ವಾಸಿಸುತ್ತಿದ್ದಾರೆ. ಹಳೆಯ ತಲೆಮಾರಿನ ಜನರು ಮುಖ್ಯವಾಗಿ ಉದ್ಯಮಿಗಳು. ಆದರೆ 80% ಕ್ಕಿಂತ ಹೆಚ್ಚು ಯುವ ಪೀಳಿಗೆ ಐಟಿ ಮತ್ತು ಹಣಕಾಸು ವಲಯದಲ್ಲಿದೆ.

ತೆಲುಗು ಭಾಷೆಯ ಪ್ರಭಾವ ಎಷ್ಟರಮಟ್ಟಿಗೆ ಬೆಳೆದಿದೆಯೆಂದರೆ ಅದು ಈಗ ಅಮೆರಿಕದಲ್ಲಿ 350 ಭಾಷೆಗಳಲ್ಲಿ 11ನೇ ಅತಿ ಹೆಚ್ಚು ಮಾತನಾಡುವ ವಿದೇಶಿ ಭಾಷೆಯಾಗಿದೆ. ಹಿಂದಿ ಮತ್ತು ಗುಜರಾತಿ ನಂತರ ಇದು ಮೂರನೇ ಹೆಚ್ಚು ಮಾತನಾಡುವ ಭಾರತೀಯ ಭಾಷೆಯಾಗಿದೆ.

ಇಂಡಿಯನ್ ಮೊಬಿಲಿಟಿ ರಿಪೋರ್ಟ್ 2024 ರ ಪ್ರಕಾರ, ಯುಎಸ್‌ನಲ್ಲಿರುವ ಭಾರತೀಯ ವಿದ್ಯಾರ್ಥಿಗಳ ದೊಡ್ಡ ಗುಂಪು ಆಂಧ್ರ ಪ್ರದೇಶ ಮತ್ತು ತೆಲಂಗಾಣದಿಂದ ಬಂದಿದೆ. ಒಟ್ಟು ವಿದ್ಯಾರ್ಥಿ ಸಮೂಹದ 12.5% ಇಲ್ಲಿಂದಲೇ ಬರುತ್ತದೆ ಎನ್ನಲಾಗಿದೆ.

ಬಲಿ

ಈ ವೇಳೆ ಗೌಸಿಯಾಗೆ ಡೆಂಘೀ ಜ್ವರ ಇರುವುದು ದೃಢಪಟ್ಟಿತ್ತು.

ಗೌಸಿಯಾ ಕಳೆದ ಎರಡು ದಿನದಿಂದ ಜ್ವರದಿಂದ ಬಳಲುತ್ತಿದ್ದರು. ಹೀಗಾಗಿ ಕುಟುಂಬಸ್ಥರು ಮಹಿಳೆಯನ್ನು ಪಂಡಿತ್ ಆಸ್ಪತ್ರೆಗೆ ಕರೆದುಕೊಂಡು ಬಂದು ದಾಖಲಿಸಿದ್ದರು. ತಪಾಸಣೆ ನಡೆಸಿದ ವೈದ್ಯರು ಮಹಿಳೆಗೆ ಡೆಂಗ್ಯೂ ಇರುವುದಾಗಿ ದೃಢ ಪಡಿಸಿದ್ದರು. ಹೆಚ್ಚಿನ ಚಿಕಿತ್ಸೆಗಾಗಿ ಮಲ್ಲಾಡದ ಆಸ್ಪತ್ರೆಗೆ ದಾಖಲಿಸಲಾಗಿತ್ತು. ಆದರೆ ಚಿಕಿತ್ಸೆ ಫಲಿಸದೆ ಮಹಿಳೆ ಮೃತಪಟ್ಟಿದ್ದಾರೆ. ಆದರೆ ಡೆಂಗ್ಯೂನಿಂದಲೇ ಸಾವು ಸಂಭವಿಸಿದೆ ಎಂದು ವೈದ್ಯರು ಇನ್ನೂ ಕೂಡ ದೃಢಪಡಿಸಿಲ್ಲ.

ಇನ್ನು ಮತ್ತೊಂದೆಡೆ ಗೌಸಿಯಾ ಸಾವಿಗೆ ವೈದ್ಯರ ನಿರ್ಲಕ್ಷ್ಯವೇ ಕಾರಣ ಎಂದು ಗೌಸಿಯಾ ಸಂಬಂಧಿಕರು ಆರೋಪ ಮಾಡಿದ್ದಾರೆ. ವೈದ್ಯರನ್ನು ತರಾಟೆಗೆ ತೆಗೆದುಕೊಂಡು ಆಕ್ರೋಶ ಹೊರ ಹಾಕಿದ್ದಾರೆ.

ಮಾಡಿದ ತಪ್ಪು ಮುಚ್ಚಿಹಾಕಲು ಐವತ್ತು ಸಾವಿರ ಹಣ ನೀಡಲು ವೈದ್ಯ ಮುಂದಾಗಿದ್ದ ಎಂಬ ಮತ್ತೊಂದು ಗಂಭೀರ ಆರೋಪ ಕೇಳಿ ಬಂದಿದ್ದು ಮಲ್ಲಾಡದ ಆಸ್ಪತ್ರೆಯ ವೈದ್ಯ ನೀಡಿದ ಹಣವನ್ನು ವಾಪಸ್ ನೀಡುತ್ತೇವೆ. ನಿನಗೆ ಒಂದು ಲಕ್ಷ ಹಣ ನೀಡುತ್ತೇವೆ, ನಮ್ಮ ಮಗಳ ಜೀವ ಕೊಡು ಎಂದು ಮೃತ ಗೌಸಿಯಾ ಸಂಬಂಧಿಕರು ಕಿಡಿಕಾರಿದ್ದಾರೆ. ರಾತ್ರಿ ಎರಡು ಗಂಟೆವರೆಗೂ ಆಸ್ಪತ್ರೆಯ ಮುಂದೆ ಜನರು ಜಮಾಯಿಸಿದ್ದರು. ಆಸ್ಪತ್ರೆಯ ಮುಂದೆ ಬಿಗಿ ಪೊಲೀಸ್ ಬಂದೋಬಸ್ತ್ ಕೈಗೊಳ್ಳಲಾಗಿದೆ.

ಪೈಪೋಟಿ?

ಕೃಷ್ಣದತ್ತ ಚಾಮರಾಜ ಒಡೆಯರ್ ಸೌಹಾರ್ದಯುತವಾಗಿ ಭೇಟಿ ಮಾಡಿದರೆ, ಇತ್ತ ಮಾಜಿ ಸಂಸದ ಪ್ರತಾಪ್ ಸಿಂಹ ಅವರು ಕೂಡ ಭೇಟಿ ಮಾಡಿದ್ದಾರೆ. ಮಾಜಿ ಸಂಸದರ ನಡೆ ಕುತೂಹಲ ಮೂಡಿಸಿದೆ.

ಮೈಸೂರು?ಕೊಡಗು ಸಂಸದರಾಗಿದ್ದಾಗ ಅನೇಕ ಅಭಿವೃದ್ಧಿ ಕಾರ್ಯಗಳನ್ನು ಮಾಡಿದ್ದ ಪ್ರತಾಪ್ ಸಿಂಹ ಅವರಿಗೆ ಈ ಬಾರಿಯ ಲೋಕಸಭಾ ಚುನಾವಣೆ ಟಿಕೆಟ್ ಕೈ ತಪ್ಪಿದೆ. ಬಿಜೆಪಿ ಹೈಕಮಾಂಡ್ ಹೊಸ ಮುಖ ಯದುವೀರ್ ಅವರಿಗೆ ಮಣೆ ಹಾಕಿದ್ದು ಯದುವೀರ್ ಅವರು ಭರ್ಜರಿ ಗೆಲುವು ಸಾಧಿಸಿದ್ದಾರೆ. ಆದರೆ ಮಾಜಿ ಸಂಸದ ಪ್ರತಾಪ್ ಸಿಂಹ ಟಿಕೆಟ್ ಸಿಗದೆ ಸಂಸದ ಸ್ಥಾನ ಕೈ ತಪ್ಪಿದ್ದರೂ ತಮ್ಮ ಕ್ಷೇತ್ರದ ಮೇಲಿನ ಕಾಳಜಿಯನ್ನು ಸಚಿವರಿಗೆ ತಲುಪಿಸಿದ್ದಾರೆ. ಹಾಲಿ ಸಂಸದರೊಂದಿಗೆ ಚರ್ಚಿಸದೆ ಸ್ವತಃ ಅವರೇ ಸಚಿವರನ್ನು ಭೇಟಿ ಮಾಡಿ ತಮ್ಮ ಕ್ಷೇತ್ರದ ರೈಲ್ವೆ ನಿಲ್ದಾಣ ಅಭಿವೃದ್ಧಿ ಕಾಮಗಾರಿ ಆರಂಭಿಸುವಂತೆ ಮನವಿ ಮಾಡಿದ್ದಾರೆ.

ಕೆಂಪೇಗೌಡರ ಜಯಂತಿ ಕಾರ್ಯಕ್ರಮದಲ್ಲಿ ದೇವೇಗೌಡ್ರು, ಹೆಚ್‌ಡಿಕೆ ಕಡೆಗಣನೆ! ಸರ್ಕಾರದ ವಿರುದ್ಧ ಒಕ್ಕಲಿಗ ಸಂಘ ಆಕ್ರೋಶ

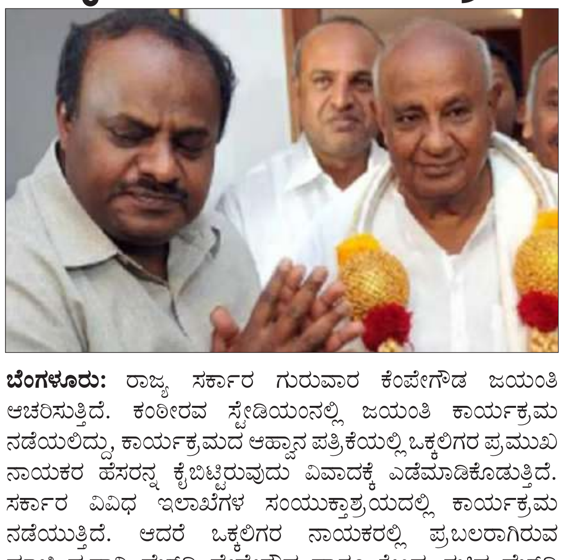

ಬೆಂಗಳೂರು: ರಾಜ್ಯ ಸರ್ಕಾರ ಗುರುವಾರ ಕೆಂಪೇಗೌಡ ಜಯಂತಿ ಆಚರಿಸುತ್ತಿದೆ. ಕಂಠೀರವ ಸ್ಟೇಡಿಯಂನಲ್ಲಿ ಜಯಂತಿ ಕಾರ್ಯಕ್ರಮ ನಡೆಯಲಿದ್ದು, ಕಾರ್ಯಕ್ರಮದ ಆಹ್ವಾನ ಪತ್ರಿಕೆಯಲ್ಲಿ ಒಕ್ಕಲಿಗರ ಪ್ರಮುಖ ನಾಯಕರ ಹೆಸರನ್ನ ಕೈಬಿಟ್ಟಿರುವುದು ವಿವಾದಕ್ಕೆ ಎಡೆಮಾಡಿಕೊಡುತ್ತಿದೆ. ಸರ್ಕಾರ ವಿವಿಧ ಇಲಾಖೆಗಳ ಸಂಯುಕ್ತಾಶ್ರಯದಲ್ಲಿ ಕಾರ್ಯಕ್ರಮ ನಡೆಯುತ್ತಿದೆ. ಆದರೆ ಒಕ್ಕಲಿಗರ ನಾಯಕರಲ್ಲಿ ಪ್ರಬಲರಾಗಿರುವ ಮಾಜಿ ಪ್ರಧಾನಿ ಹೆಚ್‌ಡಿ ದೇವೇಗೌಡ ಹಾಗೂ ಕೇಂದ್ರ ಸಚಿವ ಹೆಚ್‌ಡಿ ಕುಮಾರಸ್ವಾಮಿಯವರನ್ನ ಈ ಪಟ್ಟಿಯಲ್ಲಿ ಸೇರಿಸಿಲ್ಲ. ವಿವಿಧ ಪಕ್ಷಗಳ ಶಾಸಕರನ್ನ ಆಹ್ವಾನ ಪತ್ರಿಕೆಯಲ್ಲಿ ಹೆಸರಿಸಲಾಗಿದೆ, ಆದರೆ ರಾಜ್ಯದಲ್ಲಿ ಒಕ್ಕಲಿಗ ಸಮುದಾಯಲ್ಲಿ ಮುಂಚೂಣಿ ನಾಯಕರಾಗಿರುವ ಹೆಚ್‌ಡಿ ದೇವೇಗೌಡರು ಹಾಗೂ ಕುಮಾರಸ್ವಾಮಿಯವರನ್ನ ಆಹ್ವಾನಿಸದಿರುವುದಕ್ಕೆ ಸ್ವತಃ ಒಕ್ಕಲಿಗ ಸಂಘವೇ ಆಕ್ರೋಶ ವ್ಯಕ್ತಪಡಿಸಿದೆ.

ನಾಡಪ್ರಭು ಕೆಂಪೇಗೌಡರ 515ನೇ ಜಯಂತಿ ಕಾರ್ಯಕ್ರಮವನ್ನ ರಾಜ್ಯ ಸರ್ಕಾರ ಆಚರಿಸುತ್ತಿರುವುದು ಸಂತೋಷದ ವಿಚಾರ. ಆದರೆ ಈ ಕಾರ್ಯಕ್ರಮಕ್ಕೆ ಒಕ್ಕಲಿಗ ಸಮುದಾಯದ ಹಿರಿಯ ನಾಯಕರಾದ ಮಾಜಿ ಪ್ರಧಾನಮಂತ್ರಿ, ರಾಜ್ಯಸಭಾ ಸದಸ್ಯ ಹೆಚ್‌ಡಿ ದೇವೇಗೌಡರು ಹಾಗೂ ರಾಜ್ಯದ ಮಾಜಿ ಮುಖ್ಯಮಂತ್ರಿ, ಕೇಂದ್ರ ಸಚಿವ ಹೆಚ್‌ಡಿ ಕುಮಾರಸ್ವಾಮಿಯವರನ್ನ ಕಾರ್ಯಕ್ರಮಕ್ಕೆ ಆಹ್ವಾನಿಸದೆ ಇರುವುದು ಒಕ್ಕಲಿಗ ಸಮುದಾಯಕ್ಕೆ ಮಾಡಿದ ಅವಮಾನವಾಗಿದೆ. ಸರ್ಕಾರದ ಈ ಧೋರಣೆಯನ್ನ ಒಕ್ಕಲಿಗರ ಸಮುದಾಯ ಮತ್ತು ರಾಜ್ಯ ಒಕ್ಕಲಿಗರ ಸಂಘವು ತೀವ್ರವಾಗಿ ಖಂಡಿಸುತ್ತದೆ ಎಂದು ಹೇಳಿಕೆ ಬಿಡುಗಡೆ ಮಾಡಿದೆ.

ಕೆಂಪೇಗೌಡ ಜಯಂತಿ ಆಹ್ವಾನ ಪತ್ರಿಕೆಯಲ್ಲಿ ದೇವೇಗೌಡರು ಹಾಗೂ ತಮ್ಮ ಹೆಸರನ್ನು ಕೈಬಿಟ್ಟಿರುವ ವಿಚಾರವಾಗಿ ಪ್ರತಿಕ್ರಿಯಿಸಿ ಹೆಚ್‌ಡಿ ಕುಮಾರಸ್ವಾಮಿ, ನಾಡಪ್ರಭು ಕೆಂಪೇಗೌಡರು ಯಾರ ಸ್ವತ್ತು ಅಲ್ಲ, ಅವರು ಕನ್ನಡದ ಸ್ವತ್ತು. ಸರ್ಕಾರದ ಕಾರ್ಯಕ್ರಮದಲ್ಲಿ ದೇವೇಗೌಡರು, ನನ್ನ ಹೆಸರು ಹಾಕಿಲ್ಲ. ಆದರೆ ನಾನು ಈ ವಿಚಾರಕ್ಕೆ ಬಹಳ ಮಹತ್ವ ಕೊಡುವುದಿಲ್ಲ. ನಾನು ಯಾವಾಗಲೂ ಸಹ ಯಾವುದೇ ಕಾರ್ಯಕ್ರದಲ್ಲೂ ನನ್ನ ಹೆಸರು ಹಾಕಿಲ್ಲ ಅಂತ ಆರೋಪಿಸುವವನಲ್ಲ ಎಂದು ತಿರುಗೇಟು ಕೊಟ್ಟಿದ್ದಾರೆ.

ನಾನು ಎರಡು ಬಾರಿ ರಾಜ್ಯದ ಮುಖ್ಯಮಂತ್ರಿ ಆದಾಗಲೂ ಬೆಂಗಳೂರಿಗೆ ಕೊಡುಗೆ ಕೊಟ್ಟಿದ್ದೇನೆ. ನಾನು ಕೆಂಪೇಗೌಡರಿಗೆ ಯಾವ ರೀತಿ ಗೌರವ ಸಲ್ಲಿಸಬೇಕು ಅದನ್ನ ಮಾಡುತ್ತೇನೆ. ಇವತ್ತು ನನ್ನ ಹೆಸರು ಹಾಕಿದ್ದರೂ ನಾಳೆ ನಾನು ಹೋಗೋಕೆ ಆಗುತ್ತಾ? ನಾಳೆ ರಾಷ್ಟ್ರಪತಿಗಳು ಜಂಟಿ ಭಾಷಣ ಮಾಡುತ್ತಾರೆ. ಹೀಗಾಗಿ ನಾನು ಇಲ್ಲಿ ಇರಬೇಕು. ಕಾರ್ಯಕ್ರಮಕ್ಕೆ ಹೋಗುವುದ ಸಾಧ್ಯವಾಗುವುದಿಲ್ಲ. ಅದಕ್ಕೆ ನಾನು ಇಲ್ಲೇ ಗೌರವ ಸಲಿಸುತ್ತೇನೆ ಎಂದು ಸರ್ಕಾರಕ್ಕೆ ತಿರುಗೇಟು ನೀಡಿದ್ದಾರೆ.

ಬಾಲ್ಯ ವಿವಾಹ ತಡೆಯಲು ಹೆಚ್ಚು ಜಾಗೃತಿ ಕಾರ್ಯಕ್ರಮ ಆಯೋಜಿಸಿ

ಮಂಡ್ಯ: ಬಾಲ್ಯ ವಿವಾಹ ಎಂಬ ಸಾಮಾಜಿಕ ಪಿಡುಗನ್ನು ತೊಡೆದುಹಾಕಲು ಜಿಲ್ಲೆಯಲ್ಲಿ ಹೆಚ್ಚು ಜಾಗೃತಿ ಕಾರ್ಯಕ್ರಮಗಳನ್ನು ಆಯೋಜಿಸಿ ಎಂದು ಅಪರ ಜಿಲ್ಲಾಧಿಕಾರಿ ಡಾ ಎಚ್ ಎಲ್ ನಾಗರಾಜ್ ಹೇಳಿದರು.

ಮಂಗಳವಾರ ಜಿಲ್ಲಾಧಿಕಾರಿಗಳ ಕಛೇರಿ ಸಭಾಂಗಣದಲ್ಲಿ ನಡೆದ ಬಾಲ್ಯವಿವಾಹ ನಿಷೇಧ ಕಾಯ್ದೆ ಮತ್ತು ಬಾಲನ್ಯಾಯ ಕಾಯ್ದೆ ಅನುಷ್ಠಾನ ಕುರಿತು ಅಧಿಕಾರಿಗಳೊಂದಿಗೆ ಪ್ರಗತಿ ಪರಿಶೀಲನ ಸಭೆ ನಡೆಸಿ ಮಾತನಾಡಿದರು.

ಬಾಲ್ಯ ವಿವಾಹಗಳು ಜಿಲ್ಲೆಯಲ್ಲಿ ಹೆಚ್ಚು ನಡೆಯುವ ಗ್ರಾಮಗಳನ್ನು ಪಟ್ಟಿ ಮಾಡಿ ಅಂತಹ ಗ್ರಾಮಗಳ ಬಗ್ಗೆ ಹೆಚ್ಚು ನಿಗಾ ವಹಿಸುವುದರ ಜೊತೆಗೆ, ಜಾಗೃತಿ ಶಿಬಿರಗಳನ್ನು ಆಯೋಜಿಸಿ ಎಂದರು.

ಬಾಲ್ಯ ವಿವಾಹದ ದುಷ್ಪರಿಣಾಮಗಳ ಬಗ್ಗೆ ಮಕ್ಕಳಲ್ಲಿ ಹೆಚ್ಚು ಅರಿವು ಮೂಡಿಸಬೇಕು. ಶಾಲೆಗಳಲ್ಲಿ ಪ್ರಬಂಧ, ಚರ್ಚಾ ಸ್ಪರ್ಧೆ ಏರ್ಪಡಿಸಿ ಇದರಲ್ಲಿ ಪ್ರಥಮ ಮತ್ತು ದ್ವಿತೀಯ ಬಹುಮಾನ ಗಳನ್ನು ನೀಡಿ ಇದರಿಂದ ಮಕ್ಕಳು ಮಾಹಿತಿಯನ್ನು ತಿಳಿದುಕೊಂಡತೆ ಆಗುತ್ತದೆ ಅದರ ಅರಿವು ಕೂಡ ಮೂಡುತ್ತದೆ ಎಂದು ಹೇಳಿದರು.

ಭಾರತ ದೇಶ ಸಾಕ್ಷರತೆ ವಿಷಯದಲ್ಲಿ ಮುಂದೆ ಸಾಗುತ್ತಿದ್ದರೂ ಬಾಲ್ಯ ವಿವಾಹ, ಬಾಲಾಪರಾಧ, ಬಾಲ ಕಾರ್ಮಿಕ ಪದ್ಧತಿ, ಹೆಣ್ಣು ಭ್ರೂಣ ಹತ್ಯೆಯಂತಹ ಪ್ರಕರಣಗಳು ಕಂಡು ಬರುತ್ತಿರುವುದು ಸೋಚನೀಯ ವಿಷಯವಾಗಿದೆ. ಇಂತಹ ಅನಿಷ್ಟ ಪದ್ಧತಿಗಳನ್ನು ದೂರಮಾಡಲು ಸಾರ್ವಜನಿಕರು ಕೈಜೋಡಿಸಿ ಎಂದು ಹೇಳಿದರು. ಬಾಲ್ಯ ವಿವಾಹ ಶಿಕ್ಷಾರ್ಹಾ ಅಪರಾಧ ಎಂದು ಮನದಟ್ಟಾಗಬೇಕು :ಎಂ ಆನಂದ್ ಬಾಲ್ಯ ವಿವಾಹ ಶಿಕ್ಷಾರ್ಹ ಅಪರಾಧ ಎಂದು ಸಾರ್ವಜನಿಕರಿಗೆ ಮನದಟ್ಟಾಗಬೇಕು. ಆಗ ಮಾತ್ರ ಬಾಲ್ಯ ವಿವಾಹ ಪದ್ಧತಿಯನ್ನು ಸಮಾಜದಿಂದ ಸಂಪೂರ್ಣವಾಗಿ ತೊಡೆದುಹಾಕಲು ಸಾಧ್ಯ ಎಂದು ಜಿಲ್ಲಾ ಕಾನೂನು ಸೇವೆಗಳ ಪ್ರಾಧಿಕಾರದ ಸದಸ್ಯ ಕಾರ್ಯದರ್ಶಿ ಎಂ.ಆನಂದ್ ಅವರು ತಿಳಿಸಿದರು.

ಬಾಲ್ಯ ವಿವಾಹದ ಕಂಡು ಬಂದರೆ ಸಾರ್ವಜನಿಕರು ಸಂಬಂಧ ಪಟ್ಟ ಅಧಿಕಾರಿಗಳು ಅಥವಾ ಪೊಲೀಸ್ ಅವರಿಗೆ ದೂರು ಸಲ್ಲಿಸಿ. ಬಾಲ್ಯ ವಿವಾಹ ತಡೆಗಟ್ಟಲು ಪ್ರತಿಯೊಬ್ಬರು ಕೈ ಜೋಡಿಸಿ ಎಂದು ಹೇಳಿದರು.

ಅಧಿಕಾರಿಗಳು ದಕ್ಷತೆ ಹಾಗೂ ಪ್ರಾಮಾಣಿಕವಾಗಿ ಕೆಲಸ ಮಾಡಬೇಕು:ಮಿಕ್ಕೆರಿ ವೆಂಕಟೇಶ್ ನಮ್ಮ ರಾಜ್ಯದಲ್ಲಿ ಬಾಲ್ಯ ವಿವಾಹ ನಿಷೇಧ, ಬಾಲನ್ಯಾಯ ಕಾಯ್ದೆ, ಬಾಲ ಕಾರ್ಮಿಕ ನಿಷೇಧ ಪದ್ಧತಿ ಇಂತಹ ಹಲವಾರು ಅನಿಷ್ಟ ಪದ್ಧತಿಗಳನ್ನು ಹೋಗಲಾಡಿಸಲು ಸಂಬಂಧ ಪಟ್ಟ ಅಧಿಕಾರಿಗಳು ಪ್ರಾಮಾಣಿಕವಾಗಿ ಕೆಲಸ ಮಾಡಬೇಕು ಎಂದು ಕರ್ನಾಟಕ ರಾಜ್ಯದ ಮಕ್ಕಳ ಹಕ್ಕುಗಳ ಶಿಕ್ಷಣ ಆಯೋಗದ ಸದಸ್ಯ ವೆಂಕಟೇಶ್ ಅವರು ಮಾತನಾಡಿದರು.

ಮಂಡ್ಯ ಜಿಲ್ಲೆಯಲ್ಲಿ ಅಧಿಕರಿಯದ ಹೆಣ್ಣು ಮಕ್ಕಳ ಸಂಖ್ಯೆ ಹೆಚ್ಚಿದ್ದೆ.ಬಾಲ್ಯ ವಿವಾಹವನ್ನು ತಡೆಯಲು ತಳ ಮಟ್ಟದ ಅಧಿಕಾರಿಗಳ ಪಾತ್ರ ಹೆಚ್ಚಿರುತ್ತದೆ. ಸದಾ ತಮ್ಮ ಸುತ್ತಮುತ್ತಲಿನ ಜನರೊಂದಿಗೆ ನಿಕಟ ಸಂಪರ್ಕದಲ್ಲಿದ್ದು, ಬಾಲ್ಯ ವಿವಾಹ ನಡೆಯದಂತೆ ಎಚ್ಚರವಹಿಸಿ ಎಂದರು

ಮಕ್ಕಳು ನಮ್ಮ ದೇಶದ ದೊಡ್ಡ ಸಂಪತ್ತು ಮಕ್ಕಳ ರಕ್ಷಣೆ ಎಲ್ಲರ ಹೊಣೆ ಅದು ಒಬ್ಬರಿಂದ ಮಾತ್ರ ಸಾಧ್ಯವಲ್ಲ ಪ್ರತಿಯೊಬ್ಬ ಮಕ್ಕಳನ್ನು ಕೂಡ ರಕ್ಷಿಸಬೇಕು ಎಂದು ಹೇಳಿದರು.

ಸಭೆಯಲ್ಲಿ ಬಿ.ಇ.ಓ ಮಹದೇವ, ಕೆ.ಟಿ ಸೌಭಾಗ್ಯ, ಆರ್ ಸಿ ಎಚ್ ಅಧಿಕಾರಿ ಡಾ ಅನಿಲ್ ಕುಮಾರ್, ಕುಟುಂಬ ಕಲ್ಯಾಣಾಧಿಕಾರಿ ಡಾ ಬೆಟ್ಟಸ್ವಾಮಿ, ಮುಡಾ ಆಯುಕ್ತರಾದ ಐಶ್ವರ್ಯ, ಕಾರ್ಮಿಕ ಇಲಾಖೆಯ ಅಧಿಕಾರಿ ಚೇತನ್ ಕುಮಾರ್, ಅಪರ ಪೊಲೀಸ್ ವರಿಷ್ಠಾಧಿಕಾರಿ ತಿಮ್ಮಯ್ಯ ಸೇರಿದಂತೆ ಇನ್ನಿತರ ಅಧಿಕಾರಿಗಳು ಉಪಸ್ಥಿತರಿದ್ದರು

ಉಪ ಮುಖ್ಯಮಂತ್ರಿ, ಜಲಸಂಪನ್ಮೂಲ ಸಚಿವ ಡಿ.ಕೆ. ಶಿವಕುಮಾರ್ ಹೇಳಿಕೆ

ಜನರ ಸೇವೆ ಮಾಡಲು ಸರ್ಕಾರ ಸದಾ ಸಿದ್ಧ

ರಾಮನಗರ: ಸರ್ಕಾರದ ಅಧಿಕಾರಿಗಳು, ಸಿಬ್ಬಂದಿಗಳು ಸಾರ್ವಜನಿಕರ ಸೇವೆ ಮಾಡುವರು, ಈ ಸೇವೆ ಮಾಡಲೇಂದೇ ಅವರು ಈ ಕ್ಷೇತ್ರವನ್ನು ಆಯುಕ್ಕೊಂಡಿದ್ದಾರೆ, ಆ ಸೇವೆಯನ್ನು ಪ್ರಾಮಾಣಿಕವಾಗಿ ಮಾಡುವಂತೆ ರಾಜ್ಯದ ಉಪ ಮುಖ್ಯಮಂತ್ರಿಗಳು ಹಾಗೂ ಜಲಸಂಪನ್ಮೂಲ ಸಚಿವರಾದ ಡಿ.ಕೆ. ಶಿವಕುಮಾರ್ ಕಿವಿ ಮಾತು ಹೇಳಿದರು.

ಅವರು ಜೂ. 26ರ ಬುಧವಾರ ಚನ್ನಪಟ್ಟಣ ತಾಲ್ಲೂಕಿನ ಬೇವೂರು ಗ್ರಾಮದ ಶ್ರೀ ಸಿದ್ದರಾಮೇಶ್ವರ ವಿದ್ಯಾಸಂಸ್ಥೆಯ ಆವರಣದಲ್ಲಿ ಹಮ್ಮಿಕೊಳ್ಳಲಾಗಿದ್ದ ಜಿಲ್ಲಾ ಮಟ್ಟದ ಜನಸ್ಪಂದನ ಕಾರ್ಯಕ್ರಮಕ್ಕೆ ಚಾಲನೆ ನೀಡಿ ಮಾತನಾಡಿದರು.

ಸರ್ಕಾರಿ ಕಚೇರಿಗಳು ದೇವಾಲಗಳಿದ್ದಂತೆ. ಅಧಿಕಾರಿಗಳು ನೊಂದ ಜನರಿಗೆ ಸಹಾಯ ಮಾಡಬೇಕು. ಅವರ ಸಮಸ್ಯೆ, ಅಹವಾಲುಗಳಿಗೆ ಸ್ಪಂದಿಸಬೇಕು, ಜನ ಪ್ರತಿನಿಧಿಯಾಗಿ ಆಯ್ಕೆಯಾಗಿರುವ ನಾನು ಕೂಡ ಒಬ್ಬ ಸರ್ಕಾರಿ ನೌಕರನಿದ್ದಂತೆ, ಅಂತೆಯೇ ಜನರಿಂದ ಆಯ್ಕೆಯಾದ ಪ್ರತಿನಿಧಿಗಳೆಲ್ಲರೂ ಸರ್ಕಾರಿ ನೌಕರರೇ. ಜನರ ಸೇವೆ ಮಾಡಲು ಅವರು ಈ ಆಯ್ಕೆ ಮಾಡಿದ್ದಾರೆ. ಅವರ ಕುಂದುಕೊರತೆಗಳನ್ನು ನಿವಾರಿಸಲು ಈ ಜನಸ್ಪಂದನ ಕಾರ್ಯಕ್ರಮವನ್ನು ಹಮ್ಮಿಕೊಳ್ಳಲಾಗಿದೆ ಎಂದರು.

ಸಾಲ, ಸೌಲಭ್ಯ, ನಿವೇಶನ, ವಸತಿ, ರಸ್ತೆ, ಸ್ಮಶಾನ, ಅಂತರ್ಜಲ ಹೆಚ್ಚಿಸುವ ಬೇಡಿಕೆ, ಪಿಂಚಣಿ, ಬರ ಪರಿಹಾರಕ್ಕಾಗಿ, ಪೋಡಿ, ಖಾತೆ ಬದಲಾವಣೆ ಕುರಿತಾಗಿ ಇದೂವರೆಗೂ ಸುಮಾರು ಮೂರು ಸಾವಿರ ಜನರು ಅರ್ಜಿ ಸಲ್ಲಿಸಿದ್ದಾರೆ. ಇದನ್ನು ಅಧಿಕಾರಿಗಳು ಪರಿಶೀಲಿಸಿ ಅವರ ಸಮಸ್ಯೆಗೆ ಪರಿಹಾರ ನೀಡಬೇಕು. ಸರ್ಕಾರಿ ಅಧಿಕಾರಿಗಳು ಹಾಗೂ ನೌಕರರು ಕುಂದುಕೊರತೆ ಪರಿಹರಿಸಲು ಲಂಚ ಪಡೆಯುತ್ತಿರುವ ಕುರಿತು ಕರೆ ಬಂದರೆ ಅವರನ್ನು ಕೂಡಲೇ ಅಮಾನತು ಮಾಡಲಾಗುವುದು ಎಂದು ಎಚ್ಚರಿಕೆ ನೀಡಿದರು.

ರೈತರಿಗೆ ಯಾವುದೇ ವೇತನ, ಪಿಂಚಣಿ ಸೌಲಭ್ಯವಿಲ್ಲ, ಅವರಿಗೆ ನಿವೃತ್ತಿ ಇರುವುದಿಲ್ಲ. ಅವರು ತಮ್ಮ ಸಮಸ್ಯೆಯ ಪರಿಹಾರಕ್ಕಾಗಿ ಈ ಕಾರ್ಯಕ್ರಮಕ್ಕೆ ಬಂದಿದ್ದಾರೆ. ರೈತರು ಈ ಕಾರ್ಯಕ್ರಮಕ್ಕೆ ಆಗಮಿಸಲು ಯಾವುದೇ ಸಂಕೋಚ ಬೇಡ ಅಥವಾ ತಾವೇ ಖುದ್ದು ತಾಲ್ಲೂಕು ಕಚೇರಿಗೆ ತೆರಳಿ ತಮ್ಮ ಸಮಸ್ಯೆಯ ಕುರಿತು ಅರ್ಜಿ ನೀಡಬಹುದಾಗಿದೆ, ಅಧಿಕಾರಿಗಳು ಈ ಅರ್ಜಿಗಳನ್ನು ಪರಿಶೀಲಿಸಿ ತಮ್ಮ ಸಮಸ್ಯೆಗೆ ಕಾನೂನಿನ ಚೌಕಟ್ಟಿನಲ್ಲಿ ಪರಿಹಾರ ನೀಡುತ್ತಾರೆ ಎಂದರು.

ಜನರಿಗೆ ಹಲವು ನಿಗಮಗಳಿಂದ ಒಂದು ಲಕ್ಷ ರೂ.ಗಳ ವರೆಗೆ ಸಾಲ ಸೌಲಭ್ಯ ನೀಡುವ ಅವಕಾಶವಿದೆ. ಸಬ್ಸಿಡಿ ರೂಪದಲ್ಲಿ ಸಾಲ ನೀಡಲು ಅವಕಾಶವಿದೆ. ಜನರ ಅಭಿವೃದ್ಧಿಗಾಗಿ ಸರ್ಕಾರ ಸದಾ ಬದ್ಧ. ಜನರು ಈ ಅವಕಾಶವನ್ನು ಸದುಪಯೋಗಪಡೆದುಕೊಳ್ಳಬೇಕು ಎಂದು ಹೇಳಿದರು.

ನಿವೇಶನ ಹಂಚಿಕೆ ಮಾಡಲು ಸ್ಥಳ ಗುರುತಿಸಲಾಗುತ್ತಿದೆ. ಸರ್ಕಾರಿ ಸ್ಥಳ ಸಿಗದಿದ್ದರೆ ಖಾಸಗಿಯಾಗಿ ಖರೀದಿಸಲು ಅಧಿಕಾರಿಗಳಿಗೆ ತಿಳಿಸಲಾಗಿದೆ. ವಿದ್ಯಾವಂತ ಯುವಕರಿದ್ದಾರೆ, ಅಂತರ್ಜಲವಿದೆ, ಹಲವು ಬೆಳೆ ಬೆಳೆಯುತ್ತಿದ್ದಾರೆ. ಹೈನುಗಾರಿಕೆಯಿದೆ ಇದನ್ನೆಲ್ಲ ಉಪಯೋಗಿಸಿಕೊಂಡು ಜನರು ಅಭಿವೃದ್ಧಿಯಾಗಬೇಕು. ಸರ್ಕಾರದ ವತಿಯಿಂದ ಪಂಚ ಗ್ಯಾರಂಟಿ ಯೋಜನೆಯಡಿ ಹಲವು ಸೌಲಭ್ಯ ನೀಡಲಾಗುತ್ತಿದೆ. ತಮ್ಮ ಮನೆ ಬಾಗಿಲಿಗೆ ಸರ್ಕಾರದ ಬಂದಿದೆ ಎಂದರು.

ಅರ್ಜಿ ಪರಿಶೀಲಿಸಿ ಕಾನೂನು ಬದ್ಧವಾಗಿ ಪರಿಹರಿಸಲಾಗುವುದು. ಜಿಲ್ಲೆಯಲ್ಲಿ ಸಿಎಸ್‌ಆರ್ ಮಾದರಿಯಲ್ಲಿ ಹಲವು ಶಾಲೆಗಳ ನಿರ್ಮಾಣವಾಗಿದೆ. ಖಾಸಗಿಯವರ ನೆರವಿನಿಂದಲೂ ಈ ಶಾಲೆಗಳ ನಿರ್ಮಾಣಕ್ಕೆ ಸಹಕಾರವಿದೆ. ಇದೊಂದು ಐತಿಹಾಸಿಕ ಕೆಲಸವಾಗಿದೆ. 150-200 ಕೋಟಿ ರೂ.ಗಳ ವಿಶೇಷ ಅನುದಾನದಿಂದ ವಿವಿಧ ರೀತಿಯ ಅಭಿವೃದ್ಧಿ ಕಾಮಗಾರಿಗಳಿಗೆ ಚಾಲನೆ ನೀಡಲಾಗುವುದು ಎಂದು ತಿಳಿಸಿದರು.

ರಾಜ್ಯ ಸರ್ಕಾರದ ಕೊಡುಗೆ ಏನು ಎಂಬುದು ಈಗಾಗಲೇ ಜನರಿಗೆ ತಿಳಿದಿದೆ. ಜನರ ಸೇವೆ ಮಾಡಲು ಜನಸ್ಪಂದನ ಕಾರ್ಯಕ್ರಮವನ್ನು ಆಯೋಜಿಸಲಾಗಿದೆ. ಜನರ ಆಶೀರ್ವಾದ ಇರಲಿ, ಅವರ ಸೇವೆಗೆ ಸರ್ಕಾರ ಸದಾ ಬದ್ಧವಾಗಿರುತ್ತದೆ. ಅರ್ಜಿ ಸಲ್ಲಿಸುವವರು ಅರ್ಜಿ ಸಲ್ಲಿಸಿದ ನಂತರ ಸ್ವೀಕೃತಿಯನ್ನು ಪಡೆದುಕೊಳ್ಳಬೇಕು. ಜನರಿಂದ ಅಹವಾಲುಗಳನ್ನು ಸ್ವೀಕರಿಸಿ ಸಾಧ್ಯವಾದಷ್ಟು ಸ್ಥಳದಲ್ಲೇ ಬಗೆಹರಿಸುವ ಯತ್ನ ಮಾಡಲಾಗುವುದು ಎಂದರು.

ವಿಧಾನ ಪರಿಷತ್ ಸದಸ್ಯರಾದ ಪುಟ್ಟಣ್ಣ ಅವರು ಮಾತನಾಡಿ, ಜನಸ್ಪಂದನ ಕಾರ್ಯಕ್ರಮ ವಿಶಿಷ್ಟ ಕಾರ್ಯಕ್ರಮವಾಗಿದೆ. ಅಪರೂಪದಲ್ಲಿ ಅಪರೂಪ ಕಾರ್ಯಕ್ರವಿದು. ಜನರಲ್ಲಿ ಹಲವಾರು ಸಮಸ್ಯೆಗಳಿವೆ ಅವುಗಳನ್ನು ಇಂತಹ ಜನಸ್ಪಂದನ ಕಾರ್ಯಕ್ರಮದಲ್ಲಿ ಪರಿಹರಿಸಲಾಗುವುದು. ಜನರ ಸಮಸ್ಯೆಗಳನ್ನು ಬಗೆಹರಿಸುವ ಹೊಣೆ ನಮ್ಮದು ಎಂದರು.

ಹೋಬಳಿ ಮಟ್ಟದಲ್ಲಿಯೇ ಜನರ ಸಮಸ್ಯೆಗಳನ್ನು ಸ್ವೀಕರಿಸಿ, ಬಗೆಹರಿಸಲಾಗುವುದು. ಜನರಿಗೆ ಸರ್ಕಾರದ ಸೌಲಭ್ಯಗಳನ್ನು ತಲುಪಿಸಲು ಉಪಮುಖ್ಯಮಂತ್ರಿಗಳು ಜನಸ್ಪಂದನ ಕಾರ್ಯಕ್ರಮವನ್ನು ಆಯೋಜಿಸಿದ್ದಾರೆ. ಮುಖ್ಯಮಂತ್ರಿಗಳಾದ ಸಿದ್ದರಾಮಯ್ಯ ಅವರ ಸರ್ಕಾರ ನುಡಿದಂತೆ ನಡೆದಿದೆ ಎಂದು ತಿಳಿಸಿದರು.

ಸರ್ಕಾರ ಅಸ್ತಿತ್ವಕ್ಕೆ ಬಂದ ಕೂಡಲೇ ಪಂಚ ಗ್ಯಾರಂಟಿ ಯೋಜನೆಗಳನ್ನು ಜಾರಿಗೆ ತಂದಿದೆ. ಜನರು ಪಂಚ ಗ್ಯಾರಂಟಿ ಯೋಜನೆಯ ಸದುಪಯೋಗ ಪಡೆದುಕೊಳ್ಳಬೇಕು. ನಿಮ್ಮ ಮನೆ ಬಾಗಿಲಿಗೆ ಬಂದು ಸಮಸ್ಯೆ ಬಗೆಹರಿಸುತ್ತಿದೆ. ಸಾರ್ವಜನಿಕರು ಈ ಕಾರ್ಯಕ್ಕೆ ಅಹವಾಲುಗಳನ್ನು ಸಲ್ಲಿಸಿ ತಮ್ಮ ಸಮಸ್ಯೆಗೆ ಸ್ಥಳದಲ್ಲಿಯೇ ಪರಿಹಾರ ಪಡೆದುಕೊಳ್ಳುವಂತೆ ತಿಳಿಸಿದರು.

ವಿಧಾನ ಪರಿಷತ್ ಸದಸ್ಯರಾದ ಎಸ್. ರವಿ, ರಾಮೋಜಿ ಗೌಡ, ಮಾಜಿ ಶಾಸಕರಾದ ಎಚ್.ಎಂ. ರೇವಣ್ಣ, ಮಾಜಿ ಶಾಸಕರಾದ ಅಶ್ವತ್ಥ, ಜಿಲ್ಲಾಧಿಕಾರಿ ಡಾ. ಅವಿನಾಶ್ ಮೆನನ್ ರಾಜೇಂದ್ರನ್, ಜಿಲ್ಲಾ ಪಂಚಾಯತ್ ಮುಖ್ಯ ಕಾರ್ಯನಿರ್ವಾಹಕ ಅಧಿಕಾರಿ ದಿಗ್ವಿಜಯ್ ಬೋಡ್ಕೆ, ಜಿಲ್ಲಾ ಪೊಲೀಸ್ ವರಿಷ್ಠಾಧಿಕಾರಿ ಕಾರ್ತಿಕ್ ರೆಡ್ಡಿ, ಬೇವೂರು ಗ್ರಾಮ ಪಂಚಾಯತ್ ಅಧ್ಯಕ್ಷರಾದ ಮಂಗಳಮ್ಮ, ನಾಗವಾರ ಗ್ರಾಮ ಪಂಚಾಯತ್ ಅಧ್ಯಕ್ಷರಾದ ಹರೀಶ್ ಕುಮಾರ್ ಹಾಗೂ ಇತರೆ ಗಣ್ಯರು ವೇದಿಕೆಯಲ್ಲಿದ್ದರು.

ಅಪರ ಜಿಲ್ಲಾಧಿಕಾರಿ ಶಿವಾನಂದ ಮೂರ್ತಿ ಸ್ವಾಗತಿಸಿದರು.

ಅಪಾರ ಸಾರ್ವಜನಿಕರು ಭಾಗವಹಿಸಿದ್ದರು. ಈ ಸಂದರ್ಭದಲ್ಲಿ ನೂರಾರು ಅಹವಾಲುಗಳು ಸಲ್ಲಿಕೆಯಾದವು. ಅಲ್ಲಿ ಅಹವಾಲುಗಳನ್ನು ಸ್ವೀಕರಿಸುವುದು ಹಾಗೂ ಅಹವಾಲುಗಳನ್ನು ಸಿದ್ದಪಡಿಸಿಕೊಳ್ಳಲು ನೆರವು ನೀಡಲಾಗುತ್ತಿತ್ತು.

ವಿಧಾನ ಪರಿಷತ್ತಿನಲ್ಲಿ ತೆರವಾಗಿರುವ

ಸ್ಥಾನಕ್ಕೆ ಉಪ ಚುನಾವಣೆ

ಬೆಂಗಳೂರು: ಕರ್ನಾಟಕ ವಿಧಾನ ಪರಿಷತ್ತಿನ ಸದಸ್ಯತ್ವಕ್ಕೆ 2028ನೇ ಜೂನ್ 16ರ ವರೆಗೆ ಅವಧಿ ಹೊಂದಿದ್ದ ಜಗದೀಶ್ ಶೆಟ್ಟರ್ ಅವರು 2024ನೇ ಜನವರಿ 25ರಂದು ರಾಜೀನಮೆ ನೀಡಿದ ಕಾರಣಕ್ಕಾಗಿ ತೆರವಾದ ವಿಧಾನ ಪರಿಷತ್ತಿನ ಒಂದು ಸ್ಥಾನವನ್ನು ತುಂಬಲು ಕರ್ನಾಟಕ ವಿಧಾನಸಭೆಯ ಸದಸ್ಯರಿಂದ ವಿಧಾನ ಪರಿಷತ್ತಿಗೆ ಉಪಚುನಾವಣೆಯನ್ನು ನಡೆಸಲು ಭಾರತದ ಚುನಾವಣಾ ಆಯೋಗವು ಅಧಿಸೂಚನೆಯನ್ನು ಹೊರಡಿಸಿದೆ. ಅದರಂತೆ 2024ನೇ ಜೂನ್ 25ರಂದು ಅಧಿಸೂಚನೆಯನ್ನು ಹೊರಡಿಸಿ, ನಾಮಪತ್ರಗಳನ್ನು ಸಲ್ಲಿಸಲು 2024ನೇ ಜುಲೈ 02 ಕೊನೆಯ ದಿನವಾಗಿದೆ.

ನಾಮಪತ್ರಗಳ ಪರಿಶೀಲನೆಯನ್ನು 2024ನೇ ಜುಲೈ 03ರಂದು ನಡೆಸಲಾಗುವುದು. ಉಮೇದುವಾರಿಕೆಯನ್ನು ಹಿಂತೆಗೆದುಕೊಳ್ಳಲು 2024ನೇ ಜುಲೈ 05 ಕೊನೆಯ ದಿನಾಂಕವಾಗಿದೆ. ಮತದಾನವನ್ನು 2024ನೇ ಜುಲೈ 12ರಂದು ಬೆಳಿಗ್ಗೆ 9.00 ಗಂಟೆಯಿಂದ ಸಂಜೆ 4.00 ಗಂಟೆಯವರೆಗೆ ನಡೆಸಲಾಗುವುದು ಮತ್ತು ಅದೇ ದಿನ ಸಂಜೆ 5.00 ಗಂಟೆಗೆ ಮತ ಎಣಿಕೆ ನಡೆಸಲಾಗುವುದು. 2024ನೇ ಜುಲೈ 16ರಂದು ಚುನಾವಣೆಯು ಮುಕ್ತಾಯವಾಗಲಿದೆ.

ಸದರಿ ಉಪ ಚುನಾವಣೆಗೆ ಕರ್ನಾಟಕ ವಿಧಾನಸಭೆಯ ಕಾರ್ಯದರ್ಶಿಗಳಾದ ಶ್ರೀಮತಿ ಎಂ.ಕೆ. ವಿಶಾಲಾಕ್ಷಿ ಅವರು ಚುನಾವಣಾಧಿಕಾರಿಯಾಗಿ ಹಾಗೂ ನಿರ್ದೇಶಕಾರದ ಬಿ.ಎಸ್. ಮಹಾಲಿಂಗೇಶ್ ಅವರು ಸಹಾಯಕ ಚುನಾವಣಾಧಿಕಾರಿಯಾಗಿರುತ್ತಾರೆ. ಚುನಾವಣೆಗೆ ಸ್ಪರ್ಧಿಸಲಿಚ್ಛಿಸುವ ಅಭ್ಯರ್ಥಿಗಳು 2024ನೇ ಜೂನ್ 25ರಿಂದ 2024ನೇ ಜುಲೈ 02ರ ವರೆಗೆ (ಎರಡು ದಿನಗಳು ಸೇರಿದಂತೆ) ಬೆಳಿಗ್ಗೆ 11.00 ಗಂಟೆಯಿಂದ ಮಧ್ಯಾಹ್ನ 3.00 ಗಂಟೆಯವರೆಗೆ (ಸಾರ್ವತ್ರಿಕ ರಜಾ ದಿನವಾದ 2024ನೇ ಜೂನ್ 30ರ ಭಾನುವಾರವನ್ನು ಹೊರತುಪಡಿಸಿ) ಚುನಾವಣಾಧಿಕಾರಿ ಅಥವಾ ಸಹಾಯಕ ಚುನಾವಣಾಧಿಕಾರಿಯವರ ಕಚೇರಿಯಲ್ಲಿ ನಾಮಪತ್ರಗಳನ್ನು ಸಲ್ಲಿಸಬಹುದಾಗಿರುತ್ತದೆ.

ಪ್ರತಿಯೊಬ್ಬ ಅಭ್ಯರ್ಥಿಯು ತಮ್ಮ ನಾಮಪತ್ರದ ದಸ್ತಾವೇಜನ್ನು ನಿಗದಿತ ನಮೂನೆ 2 ಡಿ ಯಲ್ಲಿ ಸಲ್ಲಿಸಬೇಕು ಮತ್ತು ಅವರ ಉಮೇದುವಾರಿಕೆಗೆ ಸೂಚಕರಾಗಿ ಕನಿಷ್ಠ 10 ಜನ ಹಾಲಿ ವಿಧಾನಸಭಾ ಸದಸ್ಯರ ಸಹಿ ಮಾಡಿರಬೇಕು. ಈ ಸಂಬಂಧದಲ್ಲಿ 1951ನೇ ಇಸವಿಯ ಪ್ರಜಾಪ್ರಾತಿನಿಧ್ಯ ಅಧಿನಿಯಮದ 34(1)(ಬಿ)ಯೊಂದಿಗೆ ಓದಲಾದ ಪ್ರಕರಣ 39(2)ಕ್ಕೆ ಅಭ್ಯರ್ಥಿಗಳ ಗಮನವನ್ನು ಸೆಳೆಯಲಾಗಿದೆ. ಪರಿಶಿಷ್ಟ ಜಾತಿ ಅಥವಾ ಪರಿಶಿಷ್ಟ ಪಂಗಡದ ಅಭ್ಯರ್ಥಿಗಳು ನಾಮಪತ್ರದೊಂದಿಗೆ ರೂ. 5000/- ಹಾಗೂ ಇತರೆಯವರು ರೂ. 10000/-ಗಳನ್ನು ಠೇವಣಿಯಾಗಿ ಇಡಬೇಕು.

ಹೆಚ್ಚಿನ ವಿವರಗಳಿಗೆ ಚುನಾವಣಾಧಿಕಾರಿ ಅಥವಾ ಸಹಾಯಕ ಚುನಾವಣಾಧಿಕಾರಿಯವರನ್ನು ಸಂಪರ್ಕಿಸಬಹುದಾಗಿದೆ ಎಂದು ಚುನಾವಣಾಧಿಕಾರಿಗಳು ಹಾಗೂ ಕರ್ನಾಟಕ ವಿಧಾನಸಭೆಯ ಕಾರ್ಯದರ್ಶಿಗಳಾದ ಎಂ.ಕೆ. ವಿಶಾಲಾಕ್ಷಿ ಅವರು ಪ್ರಕಟಣೆಯಲ್ಲಿ ತಿಳಿಸಿದ್ದಾರೆ.

10 ಗ್ರಾಮಗಳ ನೀರಿನ ಮಾದರಿ ಸಂಗ್ರಹ

ಹುಳಿಯಾರು: ಜಿಲ್ಲಾ ಪಂಚಾಯಿತಿಯಿಂದ ಜನರು ಕುಡಿಯಲು ಬಳಸುವ ನೀರಿನ ಮಾದರಿಗಳನ್ನು ಪರೀಕ್ಷಿಸಲು ವಿಶೇಷ ಅಭಿಯಾನ ಹಮ್ಮಿಕೊಂಡಿದ್ದು ಹುಳಿಯಾರು ಸಮೀಪದ ದೊಡ್ಡಎಣ್ಣೇಗೆರೆ ಗ್ರಾಪಂನಿಂದ 10 ಕ್ಕೂ ಹೆಚ್ಚು ಮಾದರಿಗಳನ್ನು ಸಂಗ್ರಹಿಸಿ ಪರೀಕ್ಷೆಗೆಂದು ಪ್ರಯೋಗಾಲಯಗಳಿಗೆ ಮಂಗಳವಾರ ರವಾನಿಸಿದ್ದಾರೆ.

ಮುಂಗಾರು ಮಳೆ ಪ್ರಾರಂಭವಾಗಿದೆ. ಮಳೆಯ ನೀರು, ಕಲುಷಿತ ನೀರಿನ ಜೊತೆಗೆ ಸೇರಿ ನೀರಿನ ಮೂಲಗಳಿಗೆ ಹೋಗುವ ಸಾಧ್ಯತೆ ಹೆಚ್ಚು. ಹಾಗಾಗಿ ಗ್ರಾಮೀಣ ಜನ ವಸತಿ ಪ್ರದೇಶಗಳ ಕುಡಿಯುವ ನೀರಿನ ಮೂಲಗಳು, ಅಂಗನವಾಡಿ ಕೇಂದ್ರಗಳು, ಶಾಲೆಗಳಿಗೆ ಸರಬರಾಜು ಆಗುವ ನೀರು, ಜಲಸಂಗ್ರಹಗಾರಗಳ ನೀರಿನ ಮಾದರಿ ಈ ಅಭಿಯಾನದ ಮೂಲಕ ಸಂಗ್ರಹಿಸಲಾಯಿತು.

ಅಲ್ಲದೆ ಈ ಸಂದರ್ಭದಲ್ಲಿ ಪಂಚಾಯ್ತಿ ನೀರುಗಂಟಿಗಳು, ಆಶಾಕಾರ್ಯಕರ್ತೆಯರು, ಅಂಗನವಾಡಿ ಕಾರ್ಯಕರ್ತೆಯರಿಗೆ ನೀರಿನ ಗುಣಮಟ್ಟ ಪರೀಕ್ಷೆ ನಡೆಸುವ ತರಬೇತಿಯನ್ನೂ ಸಹ ನೀಡಲಾಯಿತು. ಆರೋಗ್ಯಕ್ಕೆ ಮಾರಕ ಆರ್ಸೆನಿಕ್, ಫ್ಲೋರೈಡ್ ಮತ್ತು ನೀರಿನ ಗಡುಸುತನ ಇತ್ಯಾಧಿಗಳನ್ನು ಕಾಲಕಾಲಕ್ಕೆ ಪರೀಕ್ಷಿಸಿ ಗುಣಮಟ್ಟದ ಬಗ್ಗೆ ಖಚಿತ ಪಡಿಸಿಕೊಂಡು ನೀರು ಪೂರೈಸಲು ಸಲಹೆ ನೀಡಲಾಯಿತು.

ಪುಣ್ಯಕೋಟಿ ಇಂಟಿಗ್ರೇಟೆಡ್ ರೂರಲ್ ಡೆವಲಪ್ಮೆಂಟ್ ಸೊಸೈಟಿ. ಸಂಸ್ಥೆಯ ಸಮುದಾಯ ಸಂಘಟಕರಾದ ದೇವರಾಜು ಬಿ.ಕೆ ಹಾಗೂ ಭರತ್ ಕುಮಾರ್ ಎಸ್.ಜೆ, ಪಂಚಾಯ್ತಿ ಅಭಿವೃದ್ಧಿ ಅಧಿಕಾರಿ ಬೀರಪ್ಪ, ಅಧ್ಯಕ್ಷರಾದ ತಾಯಮ್ಮ, ಸದಸ್ಯರುಗಳಾದ ಪ್ರಶಾಂತ್, ಕಲ್ಪನಾ ಮತ್ತಿತರರು ಇದ್ದರು.

ಹುಳಿಯಾರು ಪಿಎಸ್‌ಐ ಧರ್ಮಾಂಜಿ ಅಭಿಮತ

ಮಾದಕ ವ್ಯಸನ ಬದುಕಿಗೆ ಮಾರಕ

ಹುಳಿಯಾರು: ಮದ್ಯ ಹಾಗೂ ಮಾದಕ ವಸ್ತು ಸೇವನೆಯ ಚಟಕ್ಕೆ ಸಿಲುಕಿರುವವರ ಹೆಚ್ಚಿನವರು ಯುವಕರು ಹಾಗೂ ವಿದ್ಯಾರ್ಥಿಗಳಾಗಿದ್ದಾರೆ ಆದ್ದರಿಂದ ಮಾದಕ ಸೇವನೆಯ ವಿರುದ್ಧ ಜಾಗೃತಿ ಮೂಡಿಸುವ ನಿಟ್ಟಿನಲ್ಲಿ ಶಾಲಾ-ಕಾಲೇಜುಗಳಿಗೆ ತೆರಳಿ ನಿರಂತರವಾಗಿ ಈ ಬಗ್ಗೆ ತಿಳುವಳಿಕೆ ಮೂಡಿಸಲಾಗುತ್ತದೆ ಎಂದು ಹುಳಿಯಾರು ಪಿಎಸ್‌ಐ ಧರ್ಮಾಂಜಿ ತಿಳಿಸಿದರು.

ಹುಳಿಯಾರಿನ ಸರ್ಕಾರಿ ಪದವಿ ಪೂರ್ವ ಕಾಲೇಜಿನಲ್ಲಿ ಬುಧವಾರ ಹಮ್ಮಿಕೊಂಡಿದ್ದ ಮಾದಕ ವಸ್ತುಗಳ ಪೂರೈಕೆ ಮತ್ತು ಬಳಕೆ ವಿರುದ್ಧ ಜಾಗೃತಿ ಕಾರ್ಯಕ್ರಮದಲ್ಲಿ ಅವರು ಮಾತನಾಡಿದರು.

ಮಾದಕ ವಸ್ತುಗಳ ವ್ಯಸನದ ಸಮಸ್ಯೆಯನ್ನು ಅರ್ಥೈಸಿಕೊಂಡ ವಿಶ್ವಸಂಸ್ಥೆಯು 1987 ರಲ್ಲಿ ಮಾದಕ ವಸ್ತು ವಿರೋಧಿ ದಿನವನ್ನು ಜೂನ್ 26 ರಂದು ಆಚರಿಸಲು ನಿರ್ಣಯಿಸಿತು. ಸಮಾಜಕ್ಕೆ ದೊಡ್ಡ ರೋಗವಾಗಿ ಅಂಟಿಕೊಳ್ಳುತ್ತಿರುವ ಈ ವ್ಯಸನಕ್ಕೆ ಯುವ ಪೀಳಿಗೆ ಸಿಲುಕದಂತೆ ಎಚ್ಚರ ವಹಿಸುವುದು ಎಲ್ಲರ ಜವಾಬ್ದಾರಿಯಾಗಿದೆ. ವಿದ್ಯಾರ್ಥಿಗಳು ಅಪರಿಚಿತರ ಜತೆ ಮಾತನಾಡುವಾಗ ಜಾಗ್ರತೆಯಿಂದ ಇರಬೇಕು. ಮದ್ಯ ಪಾನ, ತಂಬಾಕು, ಮಾದಕ ದ್ರವ್ಯ ಸೇವನೆ ವ್ಯಸನಕ್ಕೆ ಒಳಗಾಗಿ ನಮ್ಮ ಭವಿಷ್ಯವನ್ನು ಹಾಳು ಮಾಡಿಕೊಳ್ಳಬಾರದು ಎಂದರು .

ವ್ಯಕ್ತಿಯು ಒಮ್ಮೆ ಈ ಚಟಕ್ಕೆ ಅಂಟಿಕೊಂಡರೆ ಸುಲಭವಾಗಿ ಮುಕ್ತಿ ಪಡೆಯಲು ಸಾಧ್ಯವಿಲ್ಲ. ಮಾನಸಿಕ ಹಾಗೂ ದೈಹಿಕವಾಗಿ ಹಿಂಸೆ ನೀಡುವ ವ್ಯಸನವು ಪ್ರಾಣಕ್ಕೂ ಸಂಚಕಾರಿ ಎಂಬುದನ್ನು ಅರಿಯುವ ವೇಳೆಗೆ ಅಪಾಯದ ಮಟ್ಟ ಮೀರಿರುತ್ತದೆ. ಕೆಲವು ಮಾದಕ ದ್ರವ್ಯಗಳು ತೀವ್ರ ಹಾನಿಕಾರಿಯಾಗಿದ್ದು, ಮಾದಕ ವಸ್ತುಗಳು ದೈಹಿಕ ಹಾನಿಯನ್ನು ಕೂಡ ಉಂಟು ಮಾಡುತ್ತದೆ. ಹಾಗಾಗಿ ವಿದ್ಯಾರ್ಥಿಗಳ ಮೇಲೆ ಪೋಷಕರು ಮತ್ತು ಶಿಕ್ಷಕರು ಸಂಪೂರ್ಣ ನಿಗಾ ವಹಿಸಿರಬೇಕು. ವರ್ತನೆಯಲ್ಲಿ ಯಾವುದೇ ಬದಲಾವಣೆಯಾದರೆ ಕೂಡಲೇ ಲಕ್ಷ್ಯ ವಹಿಸಬೇಕು ಎಂದು ಎಚ್ಚರಿಸಿದರು.

ಪ್ರಾಚಾರ್ಯ ಎನ್.ಜಿ.ಕೃಷ್ಣಮೂರ್ತಿ ಅಧ್ಯಕ್ಷತೆ ವಹಿಸಿದ್ದರು. ಉಪನ್ಯಾಸಕರಾದ ನೀಲಕಂಠಯ್ಯ, ಯೋಗಿಶ್, ರಮೇಶ್, ಕಾಲೇಜು ಅಭಿವೃದ್ಧಿ ಸಮಿತಿ ಉಪಾಧ್ಯಕ್ಷ ಶೇಖರಯ್ಯ ಮತ್ತಿತರರು ಇದ್ದರು.

ಮುಖ್ಯಮಂತ್ರಿ ಸಿದ್ದರಾಮಯ್ಯ ಮಾಹಿತಿ

ವರ್ಷಾಂತ್ಯಕ್ಕೆ ಮಂಡ್ಯ ಸಾಹಿತ್ಯ ಸಮ್ಮೇಳನ

ಮಂಡ್ಯ: 87ನೇ ಅಖಿಲ ಭಾರತ ಕನ್ನಡ ಸಾಹಿತ್ಯ ಸಮ್ಮೇಳನವನ್ನು ಮಂಡ್ಯದಲ್ಲಿ ಡಿಸೆಂಬರ್ 20, 21, 22 ರಂದು ನಡೆಸಲು ತೀರ್ಮಾನಿಸಲಾಗಿದೆ ಎಂದು ಮುಖ್ಯಮಂತ್ರಿ ಸಿದ್ದರಾಮಯ್ಯ ತಿಳಿಸಿದರು.

ಗೃಹ ಕಚೇರಿ ಕೃಷ್ಣಾದಲ್ಲಿ ಸಾಹಿತ್ಯ ಸಮ್ಮೇಳನದ ಪೂರ್ವಭಾವಿಯಾಗಿ ಕನ್ನಡ ಸಾಹಿತ್ಯ ಪರಿಷತ್ತು, ಮಂಡ್ಯ ಜಿಲ್ಲಾಡಳಿತ, ಜಿಲ್ಲಾ ಉಸ್ತುವಾರಿ ಸಚಿವರು, ಶಾಸಕರೊಂದಿಗೆ ಸಭೆ ನಡೆಸಿದ ನಂತರ ಮಾಧ್ಯಮದವರಿಗೆ ಮಾಹಿತಿ ನೀಡಿದರು.

ಈ ಹಿಂದೆ ಜೂನ್ ತಿಂಗಳಲ್ಲಿ ಸಮ್ಮೇಳನ ಆಯೋಜಿಸಲು ತೀರ್ಮಾನಿಸಲಾಗಿತ್ತು. ಆದರೆ ಚುನಾವಣಾ ನೀತಿ ಸಂಹಿತೆಯ ಹಿನ್ನೆಲೆಯಲ್ಲಿ ಮುಂದೂಡಲಾಗಿತ್ತು. ಇದೀಗ ಡಿಸೆಂಬರ್ ತಿಂಗಳಲ್ಲಿ ಸಮ್ಮೇಳನ ನಡೆಸಲು ನಿರ್ಧರಿಸಲಾಗಿದೆ. ರಾಜ್ಯದ, ಹೊರರಾಜ್ಯ ಹಾಗೂ ವಿದೇಶದ ಕನ್ನಡಿಗರು ಹೆಚ್ಚಿನ ಸಂಖ್ಯೆಯಲ್ಲಿ ಭಾಗವಹಿಸುವ ನಿರೀಕ್ಷೆ ಇದೆ. ಕನ್ನಡಿಗರು ಹೆಚ್ಚಿನ ಸಂಖ್ಯೆಯಲ್ಲಿ ಈ ಸಮ್ಮೇಳನದಲ್ಲಿ ಭಾಗವಹಿಸುವಂತೆ ಮನವಿ ಮಾಡುವುದಾಗಿ ತಿಳಿಸಿದರು. ಸರ್ಕಾರ ಜಿಲ್ಲಾಡಳಿತ, ಸಾಹಿತ್ಯ ಪರಿಷತ್ತಿಗೆ ಎಲ್ಲ ರೀತಿಯ ಸಹಕಾರ ನೀಡುವುದಾಗಿ ತಿಳಿಸಿದ ಮುಖ್ಯಮಂತ್ರಿಗಳು, ಸಾಹಿತ್ಯ ಸಮ್ಮೇಳನ ಅಧ್ಯಕ್ಷರ ಆಯ್ಕೆಯಾದ ಕೂಡಲೇ ಮಾಹಿತಿ ನೀಡಲಾಗುವುದು. ಜಿಲ್ಲಾಡಳಿತ, ಸಾಹಿತ್ಯ ಪರಿಷತ್ತಿನವರು ಸಾಹಿತಿಗಳ ಪಟ್ಟಿ ಒದಗಿಸಿದ ನಂತರ ಸರ್ಕಾರದೊಂದಿಗೆ ಚರ್ಚಿಸಿ ಅಂತಿಮಗೊಳಿಸಲು ತೀರ್ಮಾನಿಸಲಾಯಿತು ಎಂದು ಮುಖ್ಯಮಂತ್ರಿಗಳು ತಿಳಿಸಿದರು.

ಮಂಡ್ಯದಲ್ಲಿ 48 ನೇ ಸಾಹಿತ್ಯ ಸಮ್ಮೇಳನ 1974 ರಲ್ಲಿ ಜಯದೇವಿ ತಾಯಿ ಲಿಗಾಡೆ ಅವರ ಅಧ್ಯಕ್ಷತೆಯಲ್ಲಿ, 63 ನೇ ಸಾಹಿತ್ಯ ಸಮ್ಮೇಳನ 1994 ರಲ್ಲಿ ಡಾ. ಚದುರಂಗ ಅವರ ಅಧ್ಯಕ್ಷತೆಯಲ್ಲಿ ಆಯೋಜಿಸಲಾಗಿತ್ತು. ಇದೀಗ

ಮೂರನೇ ಬಾರಿ ಸಮ್ಮೇಳನ ಆಯೋಜಿಸಲಾಗುತ್ತಿದೆ ಎಂದು ಅವರು ಮಾಹಿತಿ ನೀಡಿದರು. ಎಲ್ಲರೂ ಸೇರಿ ಸಮ್ಮೇಳನವನ್ನು ಯಶಸ್ವಿಯಾಗಿ ಅಯೋಜಿಸುವ ವಿಶ್ವಾಸ ನನಗಿದೆ ಎಂದು ತಿಳಿಸಿದರು.

ಸಭೆಯಲ್ಲಿ ಕೃಷಿ ಹಾಗೂ ಮಂಡ್ಯ ಜಿಲ್ಲಾ ಉಸ್ತುವಾರಿ ಸಚಿವ ಚೆಲುವರಾಯಸ್ವಾಮಿ, ಮಂಡ್ಯ ಜಿಲ್ಲೆಯ ಶಾಸಕರು, ಮುಖ್ಯಮಂತ್ರಿಯವರ ರಾಜಕೀಯ ಕಾರ್ಯದರ್ಶಿಗಳಾದ ಕೆ. ಗೋವಿಂದರಾಜು, ನಸೀರ್ ಅಹ್ಮದ್, ಕನ್ನಡ ಸಾಹಿತ್ಯ ಪರಿಷತ್ತಿನ ಅಧ್ಯಕ್ಷ ಡಾ. ಮಹೇಶ್ ಜೋಷಿ, ಕನ್ನಡ ಮತ್ತು ಸಂಸ್ಕೃತಿ ಇಲಾಖೆ ಕಾರ್ಯದರ್ಶಿ ಅಜಯ್ ನಾಗಭೂಷಣ್ ಮತ್ತು ಸರ್ಕಾರದ ಇತರ ಹಿರಿಯ ಅಧಿಕಾರಿಗಳು ಉಪಸ್ಥಿತರಿದ್ದರು.

ಅರ್ಜಿ ಆಹ್ವಾನ

ಮಂಡ್ಯ: ಯುವ ಜನತೆಗೆ ಸಂಬಂಧಿಸಿದ 'ಯುವ ಸ್ಪಂದನ' ಕಾರ್ಯಕ್ರಮದಡಿಯಲ್ಲಿ ಕರ್ನಾಟಕ ರಾಜ್ಯಾದ್ಯಂತ ಪ್ರತಿ ಜಿಲ್ಲೆಗಳಲ್ಲಿ ಯುವಸ್ಪಂದನ ಕೇಂದ್ರ ಸ್ಥಾಪನೆಯಾಗಿದ್ದು ಇದರನ್ವಯ ಮಂಡ್ಯ ಜಿಲ್ಲೆಯಲ್ಲಿ ಒಬ್ಬರು ಯುವ ಸಮಾಲೋಚಕರು ಮತ್ತು ಜಿಲ್ಲೆಯ ತಾಲ್ಲೂಕುಗಳಲ್ಲಿ ಒಬ್ಬರು ಯುವ ಪರಿವರ್ತಕರ ಅಗತ್ಯವಿದ್ದು, ಪ್ರಸ್ತುತ ಜಿಲ್ಲೆಯ ಮುಖ್ಯ ಕಛೇರಿ ಮಂಡ್ಯ, ಮಳವಳ್ಳಿ ಮತ್ತು ಶ್ರೀರಂಗಪಟ್ಟಣ ತಾಲ್ಲೂಕುಗಳಲ್ಲಿ ಖಾಲಿ ಇರುವ ಯುವ ಸಮಾಲೋಚಕರು ಮತ್ತು ಯುವ ಪರಿವರ್ತಕರನ್ನು ಆಯ್ಕೆ ಮಾಡಬೇಕಿರುತ್ತದೆ. ಆದುದರಿಂದ ಕನಿಷ್ಠ 21 ರಿಂದ 35 ವರ್ಷದೊಳಗಿರುವ ಹಾಗೂ ಸಮಾಜ ಕಾರ್ಯ, ಮನಃಶಾಸ್ತ್ರದಲ್ಲಿ ಸ್ನಾತಕೋತ್ತರ ಪದವಿ ಜೊತೆಗೆ ಪದವೀಧರರಾಗಿರುವ ಆಸಕ್ತಿಯುಳ್ಳ ಮೇಲ್ಕಂಡ ತಾಲ್ಲೂಕುಗಳ ಯುವಜನರಿಂದ ಅರ್ಜಿಯನ್ನು ಆಹ್ವಾನಿಸಲಾಗಿದೆ. ತಾಲ್ಲೂಕಿನ ಖಾಯಂ ನಿವಾಸಿಗಳಿಗೆ ಮೊದಲ ಆದ್ಯತೆ ನೀಡಲಾಗುವುದು. ಆಯ್ಕೆಯಾದ ಅಭ್ಯರ್ಥಿಗಳನ್ನು ರಾಷ್ಟ್ರೀಯ ಮಾನಸಿಕ ಆರೋಗ್ಯ ಮತ್ತು ನರವಿಜ್ಞಾನ ಸಂಸ್ಥೆ (ನಿಮ್ಹಾನ್ಸ್) ಬೆಂಗಳೂರು ಇಲ್ಲಿ ತರಬೇತಿ ನೀಡಿ ಯುವ ಪರಿವರ್ತಕರೆಂದು ಪ್ರಮಾಣೀಕರಿಸಲಾಗುತ್ತದೆ. ಬೆಂಗಳೂರು ನಿಮ್ಹಾನ್ಸ್ ಎಪಿಡೆಮಿಯಾಲಜಿ ವಿಭಾಗ ಆರೋಗ್ಯ ಸಂಸ್ಥೆ ಯುವ ಪರಿವರ್ತಕರು ಜನ ಇವರಿಂದ ಅನುಷ್ಠಾನಗೊಳಿಸುತ್ತಿರುವ ಹಾಗೂ ರಾಜ್ಯ ಸರ್ಕಾರದ ಅನುದಾನಿತ ಯೋಜನೆಯಾದ ಯುವ ಜನರ ಮಾನಸಿಕ ಆರೋಗ್ಯ ಪೂರಕ ಸೇವೆಗಳ ಸಮಗ್ರ ಅಭಿವೃದ್ಧಿ ಮತ್ತು ಅನುಷ್ಠಾನ ಯೋಜನೆ ಅಡಿಯಲ್ಲಿ ಸಂಸ್ಥೆಯ ವ್ಯಕ್ತಿಗಳಿಗೆ ಕಾರ್ಯ ನಿರ್ವಹಿಸಬೇಕಾಗಿರುತ್ತದೆ. ಆಸಕ್ತರು ಜೂನ್ 28 ರೊಳಗೆ ಮಂಡ್ಯ ಜಿಲ್ಲೆ ಯುವಸಬಲೀಕರಣ ಮತ್ತು ಕ್ರೀಡಾ ಇಲಾಖೆ ಸಹಾಯಕ ನಿರ್ದೇಶಕರ ಕಛೇರಿಗೆ ಖುದ್ದಾಗಿ ಅಥವಾ ಅಂಚೆ ಮೂಲಕ ಅರ್ಜಿಯನ್ನು ಸಲ್ಲಿಸತಕ್ಕದ್ದು. ಹೆಚ್ಚಿನ ಮಾಹಿತಿಗಾಗಿ ದೂ.ಸಂ: 9008896074/9632104204 ನ್ನು ಸಂಪರ್ಕಿಸಬಹುದು ಎಂದು ಮಂಡ್ಯ ಜಿಲ್ಲೆ ಯುವಸಬಲೀಕರಣ ಮತ್ತು ಕ್ರೀಡಾ ಇಲಾಖೆ ಸಹಾಯಕ ನಿರ್ದೇಶಕರು ಪ್ರಕಟಣೆಯಲ್ಲಿ ತಿಳಿಸಿರುತ್ತಾರೆ.

ನಾಡಪ್ರಭು ಕೆಂಪೇಗೌಡರ ಕುರಿತು ಶಾಲಾ-ಕಾಲೇಜುಗಳಲ್ಲಿ ಪ್ರಬಂಧ/ಚರ್ಚಾ ಸ್ಪರ್ಧೆ

ಮಂಡ್ಯ: ನಾಡಪ್ರಭು ಕೆಂಪೇಗೌಡರ ಜಯಂತಿ ಕಾರ್ಯಕ್ರಮವನ್ನು ಅದ್ದೂರಿಯಾಗಿ ಜಿಲ್ಲಾ/ತಾಲ್ಲೂಕು ಮಟ್ಟದಲ್ಲಿ ಆಚರಿಸಲು ತೀರ್ಮಾನಿಸಲಾಗಿದ್ದು ಮಂಡ್ಯ ಜಿಲ್ಲೆಯ ಎಲ್ಲಾ ಶಾಲಾ-ಕಾಲೇಜುಗಳಲ್ಲಿ ನಾಡಪ್ರಭು ಕೆಂಪೇಗೌಡರ ಜಯಂತಿಯನ್ನು ಅರ್ಥಪೂರ್ಣವಾಗಿ ಆಚರಣೆ ಮಾಡುವ ಉದ್ದೇಶದಿಂದ ಬೆಂಗಳೂರು ಸ್ಥಾಪಕರಾದ ನಾಡಪ್ರಭು ಕೆಂಪೇಗೌಡರ ಜೀವನ ಸಾಧನೆ ಬಗ್ಗೆ ವಿದ್ಯಾರ್ಥಿಗಳಿಗೆ ಅರಿವು ಮೂಡಿಸಿ ತಾಲ್ಲೂಕು ಮಟ್ಟದಲ್ಲಿ ಬರುವ ಪ್ರಾಥಮಿಕ, ಪ್ರೌಢಶಾಲೆ ಹಾಗೂ ಕಾಲೇಜು ಮಟ್ಟದಲ್ಲಿ ಪ್ರಬಂಧ ಸ್ಪರ್ಧೆ/ಚರ್ಚಾ ಸ್ಪರ್ಧೆ ಏರ್ಪಡಿಸಲಾಗಿದೆ. ತಾಲ್ಲೂಕು ಮಟ್ಟದಲ್ಲಿ ವಿಜೇತರಾದ ವಿದ್ಯಾರ್ಥಿಗಳಿಗೆ ಪ್ರಥಮ-1500, ದ್ವಿತೀಯ-1000, ತೃತೀಯ-500 ಬಹುಮಾನವನ್ನು ಜೂನ್ 27 ರಂದು ಬಹುಮಾನವನ್ನು ವಿತರಿಸಲಾಗುವುದು ಮತ್ತು ಜಿಲ್ಲಾ ಮಟ್ಟ ಸ್ಪರ್ಧೆಯಲ್ಲಿ ವಿಜೇತರಾದವರಿಗೆ ಪ್ರಥಮ-2500, ದ್ವಿತೀಯ-1500, ತೃತೀಯ-1000 ಬಹುಮಾನವನ್ನು ಜೂನ್ 30 ರಂದು ಅಂಬೇಡ್ಕರ್ ಭವನದಲ್ಲಿ ನೀಡಲಾಗುವುದು ಎಂದು ಮಂಡ್ಯ ಜಿಲ್ಲಾಧಿಕಾರಿ ಅವರು ಪ್ರಕಟಣೆಯಲ್ಲಿ ತಿಳಿಸಿರುತ್ತಾರೆ.

ಅರ್ಜಿ ಆಹ್ವಾನ

ಮಂಡ್ಯ: ನಾಗಮಂಗಲ ಟೌನ್ ವ್ಯಾಪ್ತಿಯಲ್ಲಿ ಅನುಷ್ಠಾನಗೊಂಡಿರುವ 2024-25 ನೇ ಸಾಲಿಗೆ ಕೇಂದ್ರ ಪ್ರಸ್ತುತ ಡೇ-ನಲ್ಮ್ ಯೋಜನೆಯಡಿ ವೈಯಕ್ತಿಕ ಸೌಲಭ್ಯಗಳನ್ನು ಪಡೆದುಕೊಳ್ಳುವ ಸಲುವಾಗಿ ಸ್ವ-ಸಹಾಯ ಗುಂಪುಗಳ ರಚನೆ, ವೈಯಕ್ತಿಕ ಸ್ವಯಂ ಉದ್ಯೋಗ ಬಡ್ಡಿ ಸಹಾಯದನ ಸಾಲ, ಸ್ವ-ಸಹಾಯ ಗುಂಪುಗಳಿಗೆ ಬ್ಯಾಂಕ್ ಕ್ರೆಡಿಟ್ ಲಿಂಕೇಜ್ ಸಾಲ ಯೋಜನೆಗಳಿಗೆ ಸಾರ್ವಜನಿಕರಿಂದ ಅರ್ಜಿ ಆಹ್ವಾನಿಸಲಾಗಿದೆ. ಅರ್ಜಿಯನ್ನು ಜುಲೈ 10 ರೊಳಗೆ ಆರ್ ಡಿ ಸಂಖ್ಯೆಯನ್ನೊಳಗೊಂಡ ಆದಾಯ ಮತ್ತು ಜಾತಿ ಪ್ರಮಾಣ ಪತ್ರ, ಪ್ರತಿ ಸದಸ್ಯರ ಬ್ಯಾಂಕ್ ಪುಸ್ತಕ, ಮತದಾರರ ಭಾವಚಿತ್ರ, ರೇಶನ್ ಕಾರ್ಡ್, ಅಧಾರ್ ಕಾರ್ಡ್ ಜೆರಾಕ್ಸ್, ಪಿ.ಪಿ 2 ಪೋಟೋ, ಗುಂಪಿನ ಭಾವಚಿತ್ರದೊಂದಿಗೆ ನಾಗಮಂಗಲ ಪುರಸಭೆ ಕಾರ್ಯಾಲಯ ಕಚೇರಿಗೆ ಸಲ್ಲಿಸತಕ್ಕದ್ದು ಎಂದು ನಾಗಮಂಗಲ ಪುರಸಭೆ ಮುಖ್ಯಾಧಿಕಾರಿ ಅವರು ಪ್ರಕಟಣೆಯಲ್ಲಿ ತಿಳಿಸಿರುತ್ತಾರೆ.

ಸಾರ್ವಜನಿಕರಿಂದ ಅರ್ಜಿ ಆಹ್ವಾನ

ಮಂಡ್ಯ: ಡೇ-ನಲ್ಮ್ ಯೋಜನೆಗೆ ಸಂಬಂಧಿಸಿದಂತೆ 2024-25 ನೇ ಸಾಲಿನ ರಾಷ್ಟ್ರೀಯ ನಗರ ಜೀವನೋಪಯ ಅಭಿಯಾನ ಯೋಜನೆಯಲ್ಲಿ ಸ್ವಯಂ ಉದ್ಯೋಗ ಕಾರ್ಯಕ್ರಮ ಭೌತಿಕ ಗುರಿ-07, ದ್ವಯಮ ಉದ್ಯೋಗ ಗುಂಪುಗಳಿಗೆ ಬ್ಯಾಂಕ್ ಲಿಂಕೇಜ್ ಭೌತಿಕ ಗುರಿ-09, ಸ್ವಯಂ ಉದ್ಯೋಗ ಕಾರ್ಯಕ್ರಮದಡಿ ಗುಂಪು ಉದ್ಯೋಗಕ್ಕೆ ಭೌತಿಕ ಗುರಿ-01, ಸಾಮಾಜಿಕ ಕ್ರೋಢಿಕರಣ ಮತ್ತು ಸಾಂಸ್ಥಿಕ ಅಭಿವೃದ್ಧಿ ಹೊಸದಾಗಿ ಸ್ವ-ಸಹಾಯ ಗುಂಪುಗಳ ರಚನೆ ಕಾರ್ಯಕ್ರಮದಡಿ ಭೌತಿಕ ಗುರಿ-18 ಈ ಕಾರ್ಯಕ್ರಮಗಳಿಗೆ ಕೃಷ್ಣರಾಜ ಪೇಟೆ ಪುರಸಭಾ ವ್ಯಾಪ್ತಿಗೆ ಸೇರಿದ ಸಾರ್ವಜನಿಕರಿಂದ ಅರ್ಜಿ ಆಹ್ವಾನಿಸಲಾಗಿದೆ. ಅರ್ಜಿಯನ್ನು ಜುಲೈ 31 ರೊಳಗೆ ಕೃಷ್ಣರಾಜಪೇಟೆ ಪುರಸಭೆಗೆ ಸಲ್ಲಿಸತಕ್ಕದ್ದು ಎಂದು ಕೃಷ್ಣರಾಜಪೇಟೆ ಪುರಸಭೆ ಮುಖ್ಯಾಧಿಕಾರಿ ಅವರು ಪ್ರಕಟಣೆಯಲ್ಲಿ ತಿಳಿಸಿರುತ್ತಾರೆ.

ಜು.9 ರಂದು ಬಹಿರಂಗ ಹರಾಜು

ಮಂಡ್ಯ: ಮಂಡ್ಯ ವಿ.ಸಿ.ಫಾರಂ ಕೃಷಿ ಕ್ಷೇತ್ರ, ಜಿಲ್ಲಾ ಕೃಷಿ ತರಬೇತಿ ಕೇಂದ್ರದ ವ್ಯಾಪ್ತಿಯಲ್ಲಿ ಬರುವ 150 ತೆಂಗಿನ ಮರಗಳ ಫಸಲನ್ನು ಒಂದು ವರ್ಷದ ಅವಧಿಗೆ ಮಾತ್ರ ಸೀಮಿತಗೊಳಿಸಿ ಜುಲೈ 9 ರಂದು ಬೆಳಿಗ್ಗೆ 11.30 ಗಂಟೆಗೆ ಜಿಲ್ಲಾ ಕೃಷಿ ತರಬೇತಿ ಕೇಂದ್ರದ ಆವರಣದಲ್ಲಿ ಬಹಿರಂಗ ಮರು ಹರಾಜು ಮಾಡಲಾಗುವುದು ಆಸಕ್ತಿ ಉಳ್ಳವರು ಹರಾಜಿನಲ್ಲಿ ಭಾಗವಹಿಸಿ ಬಿಡ್ ಮಾಡಬಹುದು ಎಂದು ಮಂಡ್ಯ ವಿ.ಸಿ.ಫಾರಂ ಜಿಲ್ಲಾ ಕೃಷಿ ತರಬೇತಿ ಕೇಂದ್ರ, ಸಹಾಯಕ ನಿರ್ದೇಶಕರು ಪ್ರಕಟಣೆಯಲ್ಲಿ ತಿಳಿಸಿರುತ್ತಾರೆ.

ನಾಳೆ ನೇರ ಸಂದರ್ಶನ

ಮಂಡ್ಯ: ಜಿಲ್ಲಾ ಉದ್ಯೋಗ ವಿನಿಮಯ ಕಛೇರಿ ಹಾಗೂ ಮೆ.ಮೆಡ್ ಪ್ಲಸ್, ಮೆ. ಸೂರ್ಯೋದಯ ಸ್ಮಾಲ್ ಫೈನಾನ್ಸ್ ಬ್ಯಾಂಕ್, ಮೆ. ಅಮ್ವಿನ್ ಮ್ಯಾಚಿಂಗ್ ಪ್ರೈ.,ಲಿಮಿಟೆಡ್, ಮೆ. ಇನೋವೀಟಿವ್ ಇನೋವ ಸಿಎನ್ ಸಿ ಪ್ರೈ.,ಲಿಮಿಟೆಡ್, ಮೆ. ಟೆಕ್ನಲ್ ಇಂಜಿನಿಯರಿಂಗ್ ಮತ್ತು ಮೆ. ಪ್ರಗತಿ ಪ್ರಿಸೀಷನ್ ಸಹಯೋಗದಲ್ಲಿ ನೇರ ಸಂದರ್ಶನ ನಡೆಯಲಿದೆ. ಎಸ್.ಎಸ್.ಎಲ್.ಸಿ, ಪಿ.ಯು.ಸಿ, ಐ.ಟಿ.ಐ ಡಿಪ್ಲೋಮಾ ಹಾಗೂ ಯಾವುದೇ ಪದವಿಯಲ್ಲಿ ಉತ್ತೀರ್ಣರಾದ 18 ರಿಂದ 45 ವರ್ಷದೊಳಗಿನ ಪುರುಷ ಮತ್ತು ಮಹಿಳೆಯರಿಗೆ ಜೂನ್ 28 ರಂದು ಬೆಳಿಗ್ಗೆ 10 ಗಂಟೆಗೆ ಜಿಲ್ಲಾ ಉದ್ಯೋಗ ವಿನಿಮಯ ಕಛೇರಿಯಲ್ಲಿ ತಮ್ಮ ಬಯೋಡೇಟಾದೊಂದಿಗೆ ನೇರ ಸಂದರ್ಶನಕ್ಕೆ ಹಾಜರಾಗತಕ್ಕದ್ದು. ಹೆಚ್ಚಿನ ಮಾಹಿತಿಗಾಗಿ ದೂ.ಸಂ: 08232-295124, 8660061488 ನ್ನು ಸಂಪರ್ಕಿಸಬಹುದು.

ನೀರು ಸರಬರಾಜು ವ್ಯತ್ಯಯ

ಮಂಡ್ಯ: ಮಂಡ್ಯ ನಗರ ನೀರು ಸರಬರಾಜು ವ್ಯವಸ್ಥೆ ನಿರ್ವಹಣೆ ಅಡಿ ಶ್ರೀರಂಗಪಟ್ಟಣ ಸಮೀಪವಿರುವ ಮೂಲಸ್ಥಾವರದ ಬಳಿ 1016 ಮಿ.ಮೀ ವ್ಯಾಸದ ಎಂ.ಎಸ್. ನೀರು ಸರಬರಾಜು ಕೊಳವೆ ಮಾರ್ಗದಲ್ಲಿ ಗಣನೀಯ ಪ್ರಮಾಣದಲ್ಲಿ ನೀರು ಸೋರುವಿಕೆ ಕಂಡು ಬಂದಿದ್ದು, ಸದರಿ ಕೊಳವೆ ಮಾರ್ಗದ ದುರಸ್ಥಿ ಕಾಮಗಾರಿಯನ್ನು ಜೂನ್ 25 ರಂದು ಕೈಗೊಂಡಿರುವದರಿಂದ ಸದರಿ ದಿನದಂದು ನೀರನ್ನು ಪಂಪು ಮಾಡಲು ಸಾಧ್ಯವಾಗುವುದಿಲ್ಲ. ಮಂಡ್ಯ ನಗರದ ಸಾರ್ವಜನಿಕರಿಗೆ ಜೂನ್ 26 ಮತ್ತು 27 ರಂದು ನೀರು ಸರಬರಾಜಿನಲ್ಲಿ ವ್ಯತ್ಯಯ ಉಂಟಾಗಲಿದ್ದು, ಸಾರ್ವಜನಿಕರು ನೀರು ಬಂದ ವೇಳೆ ಶೇಖರಿಸಿಟ್ಟುಕೊಂಡು ಜಲಮಂಡಳಿಯೊಂದಿಗೆ ಸಹಕರಿಸಬೇಕೆಂದು ಕರ್ನಾಟಕ ನಗರ ನೀರು ಸರಬರಾಜು ಮತ್ತು ಒಳಚರಂಡಿ ಮಂಡಳಿ ಮಂಡ್ಯ ನಿರ್ವಹಣಾ ಉಪವಿಭಾಗದ ಸಹಾಯಕ ಕಾರ್ಯಪಾಲಕ ಅಭಿಯಂತರರು ತಿಳಿಸಿದ್ದಾರೆ.

ವೃತ್ತಿ ತರಬೇತಿ ನೀಡಲು ಅರ್ಜಿ

ಮಂಡ್ಯ: 2024-25ನೇ ಶೈಕ್ಷಣಿಕ ಸಾಲಿನಲ್ಲಿ ಪರಿಶಿಷ್ಟ ಪಂಗಡದ ಕಾನೂನು ಪದವೀಧರರಿಗೆ ಆಡಳಿತ ನ್ಯಾಯಾಧೀಕರಣದಲ್ಲಿ ವೃತ್ತಿ ತರಬೇತಿ ನೀಡಲು ಆನ್ಲೈನ್ ಮುಖಾಂತರ ಅರ್ಜಿ ಆಹ್ವಾನಿಸಲಾಗಿದೆ. ಅರ್ಜಿಯನ್ನು www.sw.kar.nic.inವೆಬ್ ಸೈಟ್ ಮೂಲಕ ಜೂನ್ 18 ರಿಂದ ಜುಲೈ 31 ರವರೆಗೆ ಆನ್ ಲೈನ್ ಮೂಲಕ ಸಲ್ಲಿಸತಕ್ಕದ್ದು. ಹೆಚ್ಚಿನ ಮಾಹಿತಿಗಾಗಿ ಮಂಡ್ಯ ಜಿಲ್ಲೆ ಸಮಾಜ ಕಲ್ಯಾಣ ಇಲಾಖೆ ಉಪನಿರ್ದೇಶಕರನ್ನು ಸಂಪರ್ಕಿಸಬಹುದು ಎಂದು ಸಮಾಜ ಕಲ್ಯಾಣ ಇಲಾಖೆ ಉಪನಿರ್ದೇಶಕರು ಪ್ರಕಟಣೆಯಲ್ಲಿ ತಿಳಿಸಿದ್ದಾರೆ.

ಕಾಣೆಯಾದವರ ಪತ್ತೆಗೆ ಮನವಿ

ಮಂಡ್ಯ: ಮಂಡ್ಯ ತಾಲ್ಲೂಕು ದುದ್ದ ಹೋಬಳಿ ಗಿಡದಾಸನಕೊಪ್ಪಲು ಗ್ರಾಮದ ಹೇಮ (21) ಹಾಗೂ ಮಗಳು ಪ್ರೇಕ್ಷಿತ (2) ಇಬ್ಬರು ಕಾಣೆಯಾಗಿದ್ದಾರೆ ಎಂದು ಶಿವಳ್ಳಿ ಪೊಲೀಸ್ ಠಾಣೆಯಲ್ಲಿ ಪ್ರಕರಣ ದಾಖಲಾಗಿರುತ್ತದೆ. ಕಾಣೆಯಾದ ಮಹಿಳೆಯು 5 ಅಡಿ ಎತ್ತರ, ಕೋಲುಮುಖ, ಎಣ್ಣೆಗೆಂಪು ಮೈ ಬಣ್ಣ ಸಾಧಾರಣ ಮೈಕಟ್ಟು ಹೊಂದಿದ್ದು ಕಾಣೆಯಾದ ದಿನ ಕೆಂಪು ಬಣ್ಣದ ನೈಟಿ ತೊಟ್ಟಿರುತ್ತಾರೆ. ಹಾಗೂ ಕಾಣೆಯಾದ ಮಗುವು 2.5 ಅಡಿ ಎತ್ತರ, ಕೋಲುಮುಖ, ಎಣ್ಣೆಗೆಂಪು ಮೈ ಬಣ್ಣ ಸಾಧಾರಣ ಮೈಕಟ್ಟು ಹೊಂದಿದ್ದು ಕಾಣೆಯಾದ ದಿನ ಕೆಂಪು ಬಣ್ಣದ ನಿಕ್ಕರ್, ನೀಲಿ ಬಣ್ಣದ ಟಿ ಶರ್ಟ್ ಧರಿಸಿರುತ್ತಾರೆ. ಇವರ ಸುಳಿವು ಸಿಕ್ಕಲ್ಲಿ ದೂ.ಸಂ: 9480804849/9480804831 ನ್ನು ಸಂಪರ್ಕಿಸಬಹುದು.

ಅರ್ಜಿ ಆಹ್ವಾನ

ರಾಮನಗರ: ಕರ್ನಾಟಕ ಅಲ್ಪಸಂಖ್ಯಾತರ ಅಭಿವೃದ್ಧಿ ನಿಗಮದಿಂದ 2024-25ನೇ ಸಾಲಿನ ಸಿ.ಇ.ಟಿ/ನೀಟ್‌ನಲ್ಲಿ ಆಯ್ಕೆಯಾದ ವೈದ್ಯಕೀಯ (ಎಂ.ಬಿ.ಬಿ.ಎಸ್) ಬಿ.ಡಿ.ಎಸ್, ಬಿ.ಇ/ಬಿ.ಟೆಕ್, ಬ್ಯಾಚುಲರ್ ಆಫ್ ಆರ್ಕಿಟೆಕ್ಚರ್ ಮತ್ತು ಆಯುಷ್, ಬ್ಯಾಚುಲರ್ ಆಫ್ ಟೆಕ್ನೋಲಾಜಿಸ್ ಫರ್ಮಾಸಿ, ಅಗ್ರಿಕಲ್ಚರ್ ಸೈನ್ಸ್, ವೆಟರ್ನನರಿ ಕೋರ್ಸ್, ಫಾರ್ಮಾ ಸೈನ್ಸ್ ಕೋರ್ಸ್ ಇಂತಹ ಪದವಿ ಕೋರ್ಸ್ಗಳಲ್ಲಿ ಆಯ್ಕೆಯಾದ ಅಲ್ಪಸಂಖ್ಯಾತರ ವಿದ್ಯಾರ್ಥಿಗಳಿಗೆ ಅರಿವು ಸಾಲ ಯೋಜನೆಯಡಿ ಸಾಲ ಸೌಲಭ್ಯ ಒದಗಿಸಲು ಆನ್ ಲೈನ್ ಮೂಲಕ ಅರ್ಜಿ ಆಹ್ವಾನಿಸಲಾಗಿದೆ. ಆನ್‌ಲೈನ್ ಅರ್ಜಿ ಸಲ್ಲಿಸಲು ನಿಗಮದ ವೆಬ್‌ಸೈಟ್ https://kmdconline.karnataka.gov.in ಅನ್ನು ಸಂಪರ್ಕಿಸಬೇಕು. ನಂತರ ಅರ್ಜಿಯನ್ನು ತುಂಬಿ ನೇರವಾಗಿ ನಿಗಮಕ್ಕೆ ಸಲ್ಲಿಸಬೇಕು. ಅರ್ಜಿ ಸಲ್ಲಿಸಲು 2024ರ ಜುಲೈ 7 ಕೊನೆಯ ದಿನವಾಗಿರುತ್ತದೆ. ಹೆಚ್ಚಿನ ಮಾಹಿತಿಗೆ ಜಿಲ್ಲಾ ವ್ಯವಸ್ಥಾಪಕರ ಕಚೇರಿ, ಕರ್ನಾಟಕ ಅಲ್ಪಸಂಖ್ಯಾತರ ಅಭಿವೃದ್ಧಿ ನಿಗಮ (ನಿ) ಕೊಠಡಿ ಸಂಖ್ಯೆ: 404, 3ನೇ ಮಹಡಿ, ಜಿಲ್ಲಾಧಿಕಾರಿಗಳ ನೂತನ ಕಚೇರಿ ಸಂಕೀರ್ಣ, ರಾಮನಗರ-562159. ದೂ.ಸಂಖ್ಯೆ: 7353786306 ಈ ಕಚೇರಿಯನ್ನು ಸಂಪರ್ಕಿಸಬಹುದು.

ಅನಧಿಕೃತ ಗೈರು: ವಿಚಾರಣೆಗೆ ಹಾಜರಾಗಲು ಗಡವು

ರಾಮನಗರ: ಕನಕಪುರ ಟೌನಿನ ಸರ್ಕಾರಿ ಉರ್ದು ಪ್ರೌಢ ಶಾಲೆಯಲ್ಲಿ ದ್ವಿತೀಯ ದರ್ಜೆ ಸಹಾಯಕರಾದ ಶ್ರೀಮತಿ ಹುಮೇರಾ ಕೌಸರ್ 2022ರ ಜೂನ್ 30ರ ಅಪರಾಹ್ನದಿಂದ ಇದೂವರೆಗೆ ಶಾಲಾ ಕರ್ತವ್ಯಕ್ಕೆ ಅನಧಿಕೃತವಾಗಿ ಗೈರು ಹಾಜರಾಗಿರುತ್ತಾರೆ. ಇದು ಕರ್ನಾಟಕ ಸರ್ಕಾರಿ ಸಿವಿಲ್ ಸೇವಾ (ನಡತೆ ನಿಯಮಗಳು) 1966 ಮತ್ತು 2021 ನಿಯಮ 3ರ ಉಲ್ಲಂಘನೆಯಾಗಿದೆ ಹಾಗೂ ಸಿಸಿಎ ನಿಯಮ 1957 ನಿಯಮದಂತೆ ಅವರ ವಿರುದ್ಧ ವಿಚಾರಣೆಗೆ ಹಾಜರಾಗುವಂತೆ ಹಲವು ಪತ್ರಗಳನ್ನು ಜಾರಿಮಾಡಲಾಗಿದ್ದರು ಸಹ ಅವರು ಗೈರು ಹಾಜರಾಗಿರುತ್ತಾರೆ. ಆದ ಕಾರಣ ಈ ಪತ್ರಿಕಾ ಪ್ರಕಟಣೆ ಹೊರಡಿಸಿದ 10 ದಿನಗಳೊಳಗೆ ಉಪನಿರ್ದೇಶಕರು (ಆಡಳಿತ) ಹಾಗೂ ಶಿಸ್ತು ಪ್ರಾಧಿಕಾರಿಗಳು, ಶಾಲಾ ಶಿಕ್ಷಣ ಇಲಾಖೆ, 2ನೇ ಮಹಡಿ, ಜಿಪಂ ಭವನ, ರಾಮನಗರ ಟೌನ್ ಮತ್ತು ಜಿಲ್ಲೆ-562159. ಇಲ್ಲಿಗೆ ಖುದ್ದು ಹಾಜರಾಗಿ ಸ್ವ ಹೇಳಿಕೆ ದಾಖಲಿಸಲು ತಿಳಿಸಿದೆ. ಒಂದು ವೇಳೆ ಈ ಪತ್ರಿಕಾ ಪ್ರಕಟಣೆ ನಂತರವೂ ಸಕ್ಷಮಪ್ರಾಧಿಕಾರಿಗಳ ಸಮ್ಮುಖದಲ್ಲಿ ಹಾಜರಾಗದೇ ಇದ್ದಲ್ಲಿ ಅವರ ವಿರುದ್ಧ ನಿಯಮದಂತೆ ಶಿಸ್ತು ಕ್ರಮ ಜಾರಿಗೊಳಿಸಲಾಗುವುದು.

ಟಿಇಟಿ ಪರೀಕ್ಷೆಗೆ 3892 ವಿದ್ಯಾರ್ಥಿಗಳ ನೋಂದಣಿ

ಮಂಡ್ಯ: ಕರ್ನಾಟಕ ಶಿಕ್ಷಕರ ಅರ್ಹತಾ ಪರೀಕ್ಷೆಗೆ ಮಂಡ್ಯ ಜಿಲ್ಲೆಯಲ್ಲಿ 3892 ಅಭ್ಯರ್ಥಿಗಳು ಪರೀಕ್ಷೆ ಬರೆಯಲು ಹೆಸರು ನೊಂದಯಿಸಿಕೊಂಡಿದ್ದಾರೆ ಎಂದು ಜಿಲ್ಲಾಧಿಕಾರಿ ಕಚೇರಿ ಸಹಾಯಕರಾದ ಡಾ ರೋಹಿಣಿ ಹೇಳಿದರು.

ಅವರು ಇಂದು ಜಿಲ್ಲಾಧಿಕಾರಿಗಳ ಕಛೇರಿ ಸಭಾಂಗಣದಲ್ಲಿ ನಡೆದ ಕರ್ನಾಟಕ ಶಿಕ್ಷಕರ ಅರ್ಹತಾ ಪರೀಕ್ಷೆ ಪೂರ್ವಭಾವಿ ಸಭೆ ಕುರಿತು ಮಾತನಾಡಿದರು.

ಪರೀಕ್ಷೆ ಯು ಜೂನ್ 30 ರಂದು ಬೆಳಿಗ್ಗೆ 9.30 ರಿಂದ ಮಧ್ಯಾಹ್ನ 12 ಗಂಟೆ ವರೆಗೆ ಮೊದಲ ಪತ್ರಿಕೆ, ಮಧ್ಯಾಹ್ನ 2 ರಿಂದ ಸಂಜೆ 4.30 ರವರೆಗೆ 2ನೇ ಪತ್ರಿಕೆ ಪರೀಕ್ಷೆ ನಡೆಯಲಿದ್ದು 11 ಪರೀಕ್ಷಾ ಕೇಂದ್ರಗಳಲ್ಲಿ ಸಿದ್ದತೆ ಮಾಡಿಕೊಳ್ಳಲಾಗಿದೆ. 1ಕ್ಕೆ 1346 ಅಭ್ಯರ್ಥಿಗಳು ಮತ್ತು ಪತ್ರಿಕೆ-2ಕ್ಕೆ 2546 ಅಭ್ಯರ್ಥಿಗಳು ಒಟ್ಟು 3892 ಅಭ್ಯರ್ಥಿಗಳು ಪರೀಕ್ಷೆಗೆ ಬರೆಯಲಿದ್ದಾರೆ ಎಂದರು. ಪರೀಕ್ಷೆಯು ನಡೆಯುವ ದಿನದಂದು ಪರೀಕ್ಷಾ ಕೇಂದ್ರಗಳ ಸುತ್ತಲೂ 200ಮೀ ಸುತ್ತಳತೆಯಲ್ಲಿ 144ನೇ ಕಲಂ ಜಾರಿಗೊಳಿಸಬೇಕು ಮತ್ತು ಪರೀಕ್ಷಾ ಕೇಂದ್ರಗಳ ಸುತ್ತಮುತ್ತಲಿನ ಜೆರಾಕ್ಸ್ ಅಂಗಡಿಗಳನ್ನು ಮುಚ್ಚಿಸಬೇಕು ಎಂದರು.

ಪರೀಕ್ಷೆ ಪ್ರಾರಂಭವಾಗುವ ಮೊದಲು ಒಂದು ಗಂಟೆ ಮುಂಚಿತವಾಗಿ ಅಭ್ಯರ್ಥಿಗಳು ಪರೀಕ್ಷಾ ಕೇಂದ್ರದಲ್ಲಿ ಹಾಜರಾಗಬೇಕು ಕಡ್ಡಾಯವಾಗಿ ಪ್ರವೇಶಪತ್ರವನ್ನು ಹಾಗೂ ಸರ್ಕಾರದಿಂದ ಮಾನ್ಯವಾದ ಗುರುತಿನ ಚೀಟಿಯೊಂದಿಗೆ ಪಾಸ್ ಪೋರ್ಟ್ ಅಳತೆಯ ಭಾವಚಿತ್ರವನ್ನು ತರಬೇಕು ಎಂದರು. ಪರೀಕ್ಷಾರ್ಥಿಗಳು ಒಂದು ಸಲ ಪರೀಕ್ಷಾ ಕೇಂದ್ರದ ಒಳಗೆ ಪ್ರವೇಶಿಸಿದ ನಂತರ ಎರಡು ಪತ್ರಿಕೆಗಳ ಪರೀಕ್ಷೆ ಮುಗಿದ ನಂತರ ಮಾತ್ರವೇ ಹೊರಗೆ ಹೋಗಲು ಅವಕಾಶವಿರುತ್ತದೆ ಎಂದರು.

ಪರೀಕ್ಷಾ ಕೊಠಡಿಯ ಒಳಗೆ ಯಾವುದೇ ರೀತಿಯ ಕೈಗಡಿಯಾರ, ಆಧುನಿಕ ಎಲೆಕ್ಟ್ರಾನಿಕ್ ಉಪಕರಣಗಳು, ಮೊಬೈಲ್ ಫೋನ್, ಬ್ಲೂಟೂತ್, ವೈಟ್ ಫ್ಲೂಯಿಡ್, ವೈರ್ ಲೆಸ್ ಸೆಟ್ಸ್, ಕ್ಯಾಲ್ಕುಲೇಟರ್ ಇತ್ಯಾದಿ ತರುವುದನ್ನು ನಿಷೇಧಿಸಲಾಗಿದೆ ಎಂದರು.

ಪರೀಕ್ಷಾ ದಿನವು ಭಾನುವಾರವಾಗಿರುವುದರಿಂದ ಜಿಲ್ಲಾ ಖಜಾನೆಯಿಂದ ಪ್ರಶ್ನೆ ಪತ್ರಿಕೆಗಳನ್ನು ಪಡೆದುಕೊಳ್ಳುವ ಮತ್ತು ಉತ್ತರ ಪತ್ರಿಕೆಗಳ ಬಂಡಲ್ಗಳನ್ನು ಖಜಾನೆಯಲ್ಲಿ ಸಂರಕ್ಷಿಸಿ ಇಡುವ ಸಂದರ್ಭಗಳಲ್ಲಿ ಖಜಾನಾಧಿಕಾರಿಗಳು ಮತ್ತು ಸಿಬ್ಬಂದಿಗಳು ಉಪಸ್ಥಿತರಿರುವಂತೆ ವ್ಯವಸ್ಥೆ ಮಾಡಿಕೊಳ್ಳುವಂತೆ ತಿಳಿಸಿದರು.

ಪ್ರತಿ ಪರೀಕ್ಷಾ ಕೇಂದ್ರಕ್ಕೆ ಒಬ್ಬರು ವೈದ್ಯರು / ಆರೋಗ್ಯ ಸಿಬ್ಬಂದಿಗಳನ್ನು ನೇಮಕ ಮಾಡುವುದು ಕೇಂದ್ರಗಳ ಸುತ್ತಮುತ್ತ ಸ್ವಚ್ಛತೆ ಮತ್ತು ಪರೀಕ್ಷಾ ಕೇಂದ್ರಗಳಲ್ಲಿ ಅಭ್ಯರ್ಥಿಗಳಿಗೆ ಮೂಲಭೂತ ಸೌಕರ್ಯ, ಸೂಕ್ತ ಆಸನ ವ್ಯವಸ್ಥೆ ಹಾಗೂ ಕುಡಿಯುವ ನೀರಿನ ಸೌಲಭ್ಯವನ್ನು ಕಲ್ಪಿಸಬೇಕು ಎಂದು ಹೇಳಿದರು.

ಸಭೆಯಲ್ಲಿ ಸಾರ್ವಜನಿಕ ಶಿಕ್ಷಣ ಇಲಾಖೆ ಉಪನಿರ್ದೇಶಕ ಎಚ್ ಶಿವರಾಮೇಗೌಡ, ಡಯಟ್ ಪ್ರಾಂಶುಪಾಲರಾದ ಪುರುಷೋತ್ತಮ, ಸರ್ಕಾರಿ ಮಹಿಳಾ ಕಾಲೇಜಿನ ಪ್ರಾಂಶುಪಾಲರಾದ ಡಾ.ಹೇಮಲತಾ ಉಪಸ್ಥಿತರಿದ್ದರು.

ನೋಂದಾಯಿತ ಕಟ್ಟಡ ಕಾರ್ಮಿಕರಿಗೆ ವಿವಿಧ ಸೌಲಭ್ಯಗಳನ್ನು ಕಲ್ಪಿಸುವ ನೂತನ ತಂತ್ರಾಂಶ ಪುನರಾರಂಭ

ಬೆಂಗಳೂರು: ಕರ್ನಾಟಕ ಕಟ್ಟಡ ಮತ್ತು ಇತರೆ ನಿರ್ಮಾಣ ಕಾರ್ಮಿಕರ ಕಲ್ಯಾಣ ಮಂಡಳಿಯಲ್ಲಿ ನೋಂದಾಯಿತ ಕಟ್ಟಡ ಕಾರ್ಮಿಕರಿಗೆ ನೀಡುತ್ತಿರುವ ವಿವಿಧ ಸೌಲಭ್ಯಗಳನ್ನು ಜೂನ್ 11 ರಿಂದ https://kbocwwb.karnataka.gov.inಜಾಲತಾಣದ ಮೂಲಕ ತಂತ್ರಾಂಶವನ್ನು ಪುನರಾರಂಭಿಸಲಾಗಿರುತ್ತದೆ. ಕರ್ನಾಟಕ ಕಟ್ಟಡ ಮತ್ತು ಇತರೆ ನಿರ್ಮಾಣ ಕಾರ್ಮಿಕರ ಕಲ್ಯಾಣ ಮಂಡಳಿಯ ನೂತನ ತಂತ್ರಾಂಶದಲ್ಲಿ ಕಂಡು ಬಂದ ತಾಂತ್ರಿಕ ಕಾರಣಗಳಿಂದಾಗಿ ಫೆಬ್ರವರಿ 6 ರಿಂದ ತಂತ್ರಾಂಶವನ್ನು ಸ್ಥಗಿತಗೊಳಿಸಿ ನಿರ್ವಹಣೆಯಲ್ಲಿ ಇಡಲಾಗಿತ್ತು ಹಾಗೂ 2024ರ ಸಾರ್ವತ್ರಿಕ ಲೋಕಸಭೆ ಚುನಾವಣಾ ಮಾದರಿ ನೀತಿ ಸಂಹಿತೆಯ ಹಿನ್ನೆಲೆಯಲ್ಲಿ ನೂತನ ತಂತ್ರಾಂಶವನ್ನು ಪುನರಾರಂಭಿಸಲು ಸಾಧ್ಯವಾಗಿರುವುದಿಲ್ಲ. ತಾಂತ್ರಿಕ ಕಾರಣಗಳಿಂದಾಗಿ 2023ನೇ ಅಕ್ಟೋಬರ್ 17 ರಿಂದ 2024 ನೇ ಜೂನ್ 10 ರವರೆಗೆ ವಿವಿಧ ಸೌಲಭ್ಯಗಳನ್ನು ಕೋರಿ ಅರ್ಜಿ ಸಲ್ಲಿಸಲು ಸಾಧ್ಯವಾಗದ/ ಕಾಲವಧಿ ಮುಕ್ತಾಯವಾದ ಪ್ರಕರಣಗಳಲ್ಲಿ ಅರ್ಜಿಗಳನ್ನು ಸಲ್ಲಿಸಲು ಜೂನ್ 11 ರಿಂದ ಸೆಪ್ಟೆಂಬರ್ 30 ರವರೆಗೆ ಹೆಚ್ಚುವರಿ ಕಾಲಾವಕಾಶ ಕಲ್ಪಿಸಲಾಗಿರುತ್ತದೆ ಎಂದು ಕರ್ನಾಟಕ ರಾಜ್ಯ ಕಟ್ಟಡ ಮತ್ತು ಇತರೆ ನಿರ್ಮಾಣ ಕಾರ್ಮಿಕರ ಕಲ್ಯಾಣ ಮಂಡಳಿಯ ಕಾರ್ಯದರ್ಶಿ ಪ್ರಕಟಣೆಯಲ್ಲಿ ತಿಳಿಸಿದ್ದಾರೆ.

ಕೆ.ಆರ್. ಪೇಟೆ ವಿಧಾನಸಭಾ ಕ್ಷೇತ್ರದ ಶಾಸಕ ಹೆಚ್.ಟಿ ಮಂಜು ಸಲಹೆ

ಕಾರ್ಯಕ್ರಮಗಳ ಬಗ್ಗೆ ಜಾಗೃತಿ ಮೂಡಿಸಿ

ಮಂಡ್ಯ: ಪೌತಿ ಖಾತಾ ಆಂದೋಲನ, ಮೋಜಿಣಿ, ಆರ್.ಟಿ.ಸಿ ತಿದ್ದುಪಡಿ ಸೇರಿದಂತೆ ಹಲವಾರು ಕಾರ್ಯಕ್ರಮಗಳನ್ನು ಗ್ರಾಮ ಪಂಚಾಯಿತಿ ಮಟ್ಟದಲ್ಲಿ ಆಯೋಜಿಸಲಾಗುತ್ತದೆ. ಕಾರ್ಯಕ್ರಮ ಆಯೋಜನೆಗೂ ಮುನ್ನ ಕಾರ್ಯಕ್ರಮದ ಉಪಯುಕ್ತತೆಯ ಬಗ್ಗೆ ಜಾಗೃತಿ ಮೂಡಿಸಿ. ಇದರಿಂದ ಹೆಚ್ಚು ಜನರು ಭಾಗವಹಿಸಿ ಯೋಜನೆಗಳನ್ನು ಸದುಪಯೋಗ ಪಡಿಸಿಕೊಳ್ಳುತ್ತಾರೆ ಎಂದು ಕೆ.ಆರ್. ಪೇಟೆ ವಿಧಾನಸಭಾ ಕ್ಷೇತ್ರದ ಶಾಸಕ ಹೆಚ್.ಟಿ ಮಂಜು ಅಭಿಪ್ರಾಯ ಪಟ್ಟರು.

ಬೂಕನಕೆರೆ ಸಮುದಾಯ ಭವನದಲ್ಲಿ ಆಯೋಜಿಸಲಾಗಿದ್ದ ಜನತಾ ದರ್ಶನ ಕಾರ್ಯಕ್ರಮ ಉದ್ಘಾಟಿಸಿ ಮಾತನಾಡಿದರು. ಸಾರ್ವಜನಿಕರು ಹಾಗೂ ಗ್ರಾಮೀಣ ಜನರು ತಮ್ಮ ಸಮಸ್ಯೆಗಳ ಪರಿಹಾರಕ್ಕಾಗಿ ತಾಲ್ಲೂಕು ಹಾಗೂ ಜಿಲ್ಲಾ ಕೇಂದ್ರಗಳ ಕಚೇರಿಗೆ ಅಲೆದಾಡುವುದನ್ನು ತಪ್ಪಿಸಲು ಜನಸ್ಪಂದನ/ ಜನತಾ ದರ್ಶನವನ್ನು ಆಯೋಜಿಸಲಾಗುತ್ತಿದ್ದು, ಸಾರ್ವಜನಿಕರು ಸದುಪಯೋಗ ಪಡಿಸಿಕೊಳ್ಳಬೇಕು ಎಂದರು. ಜನಸ್ಪಂದನ ಕಾರ್ಯಕ್ರಮದಲ್ಲಿ ಸ್ವೀಕೃತವಾಗುವ ಪ್ರತಿಯೊಂದು ಅರ್ಜಿಯ ವಿವರವನ್ನು ಐ.ಪಿ.ಜಿ.ಆರ್.ಎಸ್ ತಂತ್ರಾಂಶದಲ್ಲಿ ನಮೂದಿಸಿ ಸಂಬಂಧಿಸಿದ ಇಲಾಖೆಗೆ ಕಳುಹಿಸಿಕೊಡಲಾಗುವುದು. ಎಲ್ಲಾ ಅರ್ಜಿಗಳ ವಿಲೇವಾರಿ ಕುರಿತು ಸರ್ಕಾರದ ಕಾರ್ಯದರ್ಶಿಗಳು ನಿಗಾ ವಹಿಸುತ್ತಾರೆ ಎಂದರು.

ರೈತರು ಅಥವಾ ಜನಸಮಾನ್ಯರು ಕರೆ ಮಾಡಿದಾಗ ಜಿಲ್ಲಾಧಿಕಾರಿಗಳು ಸ್ವೀಕರಿಸಿ ಅವರ ಸಮಸ್ಯೆಗಳನ್ನು ಆಲಿಸಿ ಪರಿಹರಿಸುತ್ತಾರೆ. ಒಂದು ವೇಳೆ ಕಾನೂನು ವ್ಯಾಪ್ತಿಯಲ್ಲಿ ಬರದಿದ್ದರೆ ಮನವರಿಕೆ ಮಾಡಿಕೊಡುತ್ತಾರೆ. ಇವರ ಕಾರ್ಯವೈಖರಿ ಶ್ಲಾಘನೀಯ. ಅಧಿಕಾರಿಗಳು ಸಹ ಜನಸಮಾನ್ಯರಿಗೆ ಸ್ಪಂದಿಸಿ ಕಾರ್ಯನಿರ್ವಹಿಸಿ ಎಂದರು.

ಜಿಲ್ಲಾಧಿಕಾರಿ ಡಾ: ಕುಮಾರ ಅವರು ಮಾತನಾಡಿ ಜನರು ತಮ್ಮ ಕುಂದು ಕೊರತೆ, ಸಮಸ್ಯೆಗಳನ್ನು ಪರಿಹರಿಸಲು ಜನಸ್ಪಂದನ ಕಾರ್ಯಕ್ರಮವನ್ನು ಹೋಬಳಿ ಹಾಗೂ ಗ್ರಾಮಮಟ್ಟದಲ್ಲಿ ಆಯೋಜಿಸಲಾಗುತ್ತಿದೆ. ಜನತಾ ದರ್ಶನ ಜನರು ತಮ್ಮ ಕುಂದು ಕೊರತೆ ಅರ್ಜಿ ಸಲ್ಲಿಸಲು ಉತ್ತಮ ವೇದಿಕೆ ಎಂದರು.

ಜನತಾ ದರ್ಶನದಲ್ಲಿ ಸ್ವೀಕೃತವಾಗುವ ಶೇ 100 ರಷ್ಟು ಅರ್ಜಿಗಳಿಗೂ ಪರಿಹಾರ ನೀಡುತ್ತೇವೆ ಎಂದು ಹೇಳಲು ಸಾಧ್ಯವಿಲ್ಲ. ಕಾನೂನು ಪರಿಮಿತಿಯಲ್ಲಿರುವ ಕುಂದುಕೊರತೆಗಳಿಗೆ 10 ದಿನದ ಒಳಗಾಗಿ ಪರಿಹಾರ ಒದಗಿಸಲಾಗುವುದು ಎಂದರು.

ಬೆಳೆ ವಿಮೆ ರೈತರಿಗೆ ಹೆಚ್ಚು ಉಪಯುಕ್ತವಾಗಿದ್ದು, ನೊಂದಣಿ ಮಾಡಿಕೊಳ್ಳಲು ಜುಲೈ 17 ಕೊನೆಯ ದಿನಾಂಕವಾಗಿರುತ್ತದೆ. ರೈತರು ತಪ್ಪದೇ ತಮ್ಮ ಹತ್ತಿರದ ರೈತ ಸಂಪರ್ಕ ಕೇಂದ್ರ ಸಂಪರ್ಕಿಸಿ ನೊಂದಣಿ ಮಾಡಿಕೊಳ್ಳಿ ಎಂದರು. ಆರ್.ಟಿ.ಸಿ ಗಳಿಗೆ ಆಧಾರ್ ಸೀಡಿಂಗ್ ಮಾಡುವುದರಿಂದ ಸರ್ಕಾರದ ಯೋಜನೆಗಳನ್ನು ತಲುಪಿಸಲು ಉಪಯುಕ್ತವಾಗುತ್ತದೆ. ರೈತರು ತಮ್ಮ ವ್ಯಾಪ್ತಿಯ ಆರ್. ಐ ಗಳನ್ನು ಸಂಪರ್ಕಿಸಿ ಆರ್.ಟಿ.ಸಿ ಗೆ ಆಧಾರ್ ಜೋಡಣೆ ಮಾಡಿಕೊಳ್ಳಿ. ಕೆ.ಆರ್.ಪೇಟೆ ತಾಲ್ಲೂಕಿನಲ್ಲಿ 3,60,000 ಆರ್.ಟಿ.ಸಿ ಗಳಿದ್ದು, 1,50,000 ಆಧಾರ್ ಸೀಡಿಂಗ್ ಆಗಿರುತ್ತದೆ. 15,000 ಮೃತ ಪಟ್ಟ ರೈತರ ವರಸುದಾರರಿಗೆ ಪೌತಿ ಖಾತೆ ಆಗಬೇಕಿರುತ್ತದೆ. ಈ ಹಿನ್ನಲೆಯಲ್ಲಿ ಗ್ರಾಮ ಪಂಚಾಯಿತಿವಾರು ಪೌತಿ ಖಾತೆ ಆಂದೋಲನ ನಡೆಸುವಂತೆ ತಹಶೀಲ್ದಾರ್ ಗೆ ನಿರ್ದೇಶನ ನೀಡಲಾಗಿದೆ ಎಂದರು.

ಫಿಈ ಸ್ವತ್ತು ಪತ್ರಗಳನ್ನು ಸಂಕೇತಿಕವಾಗಿ ವಿತರಿಸಲಾಯಿತು. ಜಿಲ್ಲಾ ಪಂಚಾಯತ್ ಮುಖ್ಯ ಕಾರ್ಯನಿರ್ವಾಹಕ ಅಧಿಕಾರಿ ಶೇಖ್ ತನ್ವೀರ್ ಆಸಿಫ್, ಉಪವಿಭಾಗಾಧಿಕಾರಿ ನಂದೀಶ್, ಡಿ.ಡಿ.ಎಲ್ ಆರ್ ಉಮೇಶ್, ತಹಶೀಲ್ದಾರ್ ನಿಸರ್ಗ ಪ್ರಿಯಾ ಇದ್ದರು.

ಕಲೆ,ಸಾಹಿತ್ಯ,ಪ್ರವಾಸೋದ್ಯಮ ಬೆಳವಣಿಗೆಗೆ

ಸರ್ಕಾರಿ ಜಯಂತಿ ಪೂರಕವಾಗಲಿ

ಕೋಲಾರ: ಡಾ.ಫ.ಗು.ಹಳಕಟ್ಟಿ ಮತ್ತು ಕೆಂಪೇಗೌಡರ ಜಯಂತಿಯನ್ನು ಜಿಲ್ಲಾಡಳಿತದಿಂದ ರಂಗಮಂದಿರದಲ್ಲಿ ಅದ್ದೂರಿಯಾಗಿ ಆಚರಿಸಲು ಕನ್ನಡ ಮತ್ತು ಸಂಸ್ಕೃತಿ ಇಲಾಖೆ ಸಹಾಯಕ ನಿರ್ದೇಶಕಿ ಆರ್.ಗೀತಾ ಅವರ ಅಧ್ಯಕ್ಷತೆಯಲ್ಲಿ ನಡೆದ ಸಭೆಯಲ್ಲಿ ನಿರ್ಧರಿಸಲಾಯಿತು.

ಈ ಸಂದರ್ಭದಲ್ಲಿ ಮಾತನಾಡಿದ ಸಮಾಜಸೇವಕ ಸಿಎಂಆರ್ ಶ್ರೀನಾಥ್ ಅವರು ಸ್ಥಳೀಯ ಕಲೆ,ಸಾಹಿತ್ಯ,ಪ್ರವಾಸೋದ್ಯಮವನ್ನು ಬೆಳೆಸುವ ನಿಟ್ಟಿನಲ್ಲಿ ಸರ್ಕಾರಿ ಜಯಂತಿಗಳನ್ನು ಆಯೋಜಿಸಬೇಕಾಗಿದ್ದು ಈ ದೆಸೆಯಲ್ಲಿ ಜಿಲ್ಲಾಡಳಿತ ಅಗತ್ಯ ಕ್ರಮ ಕೈಗೊಳ್ಳಬೇಕೆಂದು ಸಲಹೆ ನೀಡಿದರು. ಭಾರತ ಸೇವಾ ದಳದ ಕಾರ್ಯದರ್ಶಿ ರೋಟರಿ ಎಸ್.ಸುಧಾಕರ್ ಮಾತನಾಡಿ ಕಲಾವಿದ ಜ್ಞಾನಮೂರ್ತಿ ಅವರಿಂದ ಹಳಕಟ್ಟಿ ಅವರ ಬದುಕು,ತತ್ವ ಮತ್ತು ಆದರ್ಶಗಳ ಕುರಿತು ವಿಶೇಷ ಉಪನ್ಯಾಸ ಒದಗಿಸುವ ಮೂಲಕ ಯುವ ಜನತೆಗೆ ದಾರ್ಶನಿಕರ ಸಮಗ್ರ ಪರಿಚಯ ಮಾಡಿಸಬೇಕೆಂದು ಹೇಳಿದರು.

ಶಾಲಾ-ಕಾಲೇಜುಗಳಿಂದ ವಿದ್ಯಾರ್ಥಿಗಳನ್ನು ಕಾರ್ಯಕ್ರಮಕ್ಕೆ ಕರೆಸಿಕೊಂಡು ಹಳಕಟ್ಟಿ ಅವರ ವಚನ ಸಂರಕ್ಷಣೆ ಕುರಿತು ತಿಳಿಸಿಕೊಡುವುದಾಗಿ ಕನ್ನಡ ಮತ್ತು ಸಂಸ್ಕೃತಿ ಇಲಾಖೆ ಸಹಾಯಕ ನಿರ್ದೇಶಕಿ ಆರ್.ಗೀತಾ ಸಭೆಗೆ ತಿಳಿಸಿದರು. ವಚನ ಗಾಯನವನ್ನು ಕಲಾವಿದ ಪೋಸ್ಟ್ ನಾರಾಯಣಸ್ವಾಮಿ ಅವರು ವಾಚಿಸಲು ಅವಕಾಶ ನೀಡಲು ಸಭೆಯಲ್ಲಿ ತೀರ್ಮಾನಿಸಲಾಯಿತು. ವಚನದ ಪುಸ್ತಕಗಳನ್ನು ಬಸವ ಸಮಿತಿಯಿಂದ ಉಚಿತವಾಗಿ ವಿತರಿಸುವುದಾಗಿ ಹಿರಿಯ ಪತ್ರಕರ್ತ ಪಿಟಿಐ ಸುರೇಶ್ ಮಾಹಿತಿ ನೀಡಿದರು.

ಪರಿಸರವಾದಿ ಎಚ್.ಎ.ಪುರುಷೋತ್ತಮರಾವ್, ಉಪನ್ಯಾಸಕಿ ಡಾ.ರುಕ್ಮಿಣಿ, ಕಸಾಪ ತಾಲೂಕು ಅಧ್ಯಕ್ಷ ಟಿ.ಸುಬ್ಬರಾಮಯ್ಯ,ದಾಸ ಸಾಹಿತ್ಯ ಪರಿಷತ್ ಡಾ.ಎಂ.ನಾರಾಯಣಸ್ವಾಮಿ, ಭುವನೇಶ್ವರಿ ಕನ್ನಡ ಸಂಘದ ಅಧ್ಯಕ್ಷ ಕೆ.ಆರ್. ತ್ಯಾಗರಾಜ್,ಕಲಾವಿದ ಜ್ಞಾನಮೂರ್ತಿ, ಭಾರತ ಸೇವಾ ದಳದ ಅಧ್ಯಕ್ಷ ಕೆ.ಎಸ್. ಗಣೇಶ್, ಪತ್ರಕರ್ತರಾದ ಕನ್ನಡ ಪ್ರಕಾಶ್, ಪರ್ವೀಸ್ ಅಹ್ಮದ್ ಇದ್ದರು.

ನಿರುಪಯುಕ್ತ ಇಲಾಖಾ ವಾಹನಗಳ ಟೆಂಡರ್ ಕಂ ಹರಾಜು

ಬೆಂಗಳೂರು: ಉಪ ಅರಣ್ಯ ಸಂರಕ್ಷಣಾಧಿಕಾರಿ ಕಚೇರಿ, ಯಲ್ಲಾಪುರ ಅರಣ್ಯ ವಿಭಾಗದಲ್ಲಿ ನಿರುಪಯುಕ್ತ ಇಲಾಖಾ ವಾಹನಗಳಾದ ವಲಯ ಅರಣ್ಯಾಧಿಕಾರಿ ಮುಂಡಗೋಡದ ಮಹೀಂದ್ರ, ಜೀಪ್ ಮತ್ತು ಯಲ್ಲಾಪುರ ವಲಯ ಅರಣ್ಯಾಧಿಕಾರಿ ಕಚೇರಿಯ ಮಹೀಂದ್ರ, ಜೀಪ್ ವಾಹನಗಳನ್ನು ಯಲ್ಲಾಪುರ ಉಪಅರಣ್ಯ ಸಂರಕ್ಷಣಾಧಿಕಾರಿಗಳ ಕಚೇರಿಯಲ್ಲಿ ಬಹಿರಂಗವಾಗಿ ಟೆಂಡರ್ ಕಂ ಹರಾಜಿನ ಮೂಲಕ ವಿಲೇವಾರಿ ಮಾಡಲಾಗುವುದು.

ಸದರಿವಾಹನಗಳನ್ನು ಇದ್ದ ಸ್ಥಳದಲ್ಲಿಯೇ ಯಾವ ಸ್ಥಿತಿಯಲ್ಲಿ ಇವೆಯೋ ಅದೇ ಸ್ಥಿತಿಯಲ್ಲಿ ಹರಾಜು ಮಾಡಲಾಗುವುದು. ಆಸಕ್ತಿಯುಳ್ಳವರು ಸದರಿ ಟೆಂಡರ್ ಕಂ ಹರಾಜಿನಲ್ಲಿ ಭಾಗವಹಿಸಿ ವಾಹನಗಳನ್ನು ಪಡೆದುಕೊಳ್ಳಬಹುದಾಗಿದೆ. ಟೆಂಡರ್ ಭದ್ರತಾ ಠೇವಣಿ ರೂ. 10,000 ಇಡಬೇಕಾಗುತ್ತದೆ. ಟೆಂಡರ್ ಕಮ್ ಹರಾಜನ್ನು ಜೂನ್ 28 ರಂದು ಕರೆಯಲಾಗಿದ್ದು, ಅದೇ ದಿನ ಮಧ್ಯಾಹ್ನ 3 ಗಂಟೆಗೆ ಮೊದಲು ಸವಾಲನ್ನು ಮಾಡಿ ನಂತರ ಟೆಂಡರುಗಳನ್ನು ತೆರೆಯಲಾಗುವುದು. ಟೆಂಡರ್ನ್ನು ಜೂನ್ 28 ರ ಬೆಳಿಗ್ಗೆ 10 ಗಂಟೆಯಿಂದ ಮಧ್ಯಾಹ್ನ 3 ಗಂಟೆಯವರೆಗೆ ಸ್ವೀಕರಿಸಲಾಗುವುದು. ಭದ್ರತಾ ಠೇವಣಿಯನ್ನು ಅದೇ ದಿನ ಬೆಳಿಗ್ಗೆ 10.00 ಗಂಟೆಯಿಂದ ಮಧ್ಯಾಹ್ನ 1.30 ಗಂಟೆಯವರೆಗೆ ಸ್ವೀಕರಿಸಲಾಗುವುದು.

ಒಂದೊಮ್ಮೆ ಸದರಿ ದಿನದಂದು ಹರಾಜು ನಡೆಯದೇ ಬಾಕಿ ಉಳಿದಲ್ಲಿ ವಾಹನಗಳನ್ನು ಮೂಲ ಷರತ್ತುಗಳಲ್ಲಿ ಯಾವ ಬದಲಾವಣೆಗಳೂ ಇಲ್ಲದೇ ಪುನಃ ಜುಲೈ 9 ರಂದು ಮಧ್ಯಾಹ್ನ 3 ಗಂಟೆಗೆ ಮೊದಲು ಸವಾಲನ್ನು ಮಾಡಿ ನಂತರ ಟೆಂಡರುಗಳನ್ನು ತೆರೆಯಲಾಗುವುದು. ಟೆಂಡರ್ ಕಮ್ ಸವಾಲನ್ನು ಉಪ ಅರಣ್ಯ ಸಂರಕ್ಷಣಾಧಿಕಾರಿಗಳು, ಯಲ್ಲಾಪುರ ವಿಭಾಗ, ಯಲ್ಲಾಪುರ ರವರು ಸದರಿ ದಿನಾಂಕದಂದು ಖುದ್ದಾಗಿ ಅಥವಾ ಅವರಿಂದ ಅಧಿಕಾರವನ್ನು ಪಡೆದಂತಹ ಅಧಿಕಾರಿಗಳು ಯಲ್ಲಾಪುರ ವಿಭಾಗೀಯ ಕಚೇರಿಯಲ್ಲಿ ನೆರವೇರಿಸುವರು. ಖರೀದಿದಾರರು ಸವಾಲಿನಲ್ಲಿ ಭಾಗವಹಿಸಿ ತಮ್ಮ ಅತೀ ಹೆಚ್ಚಿನ ಬೇಡಿಕೆಗಳನ್ನು ನೀಡಬಹುದು, ಅಥವಾ ಟೆಂಡರನಲ್ಲಿಯೂ ಸಹ ಭಾಗವಹಿಸಿ ತಮ್ಮ ಬೇಡಿಕೆ ನೀಡಬಹುದಾಗಿದೆ. ಹೀಗೆ ನೀಡಲಾದ ಬೇಡಿಕೆಗಳಲ್ಲಿ ಯಾವುದು ಹೆಚ್ಚು ಅದನ್ನು ಮಾತ್ರ ಪರಿಗಣಿಸಲಾಗುವುದು ಎಂದು ಯಲ್ಲಾಪುರ ಉಪಅರಣ್ಯ ಸಂರಕ್ಷಣಾಧಿಕಾರಿ ಪ್ರಕಟಣೆಯಲ್ಲಿ ತಿಳಿಸಿದ್ದಾರೆ.

ವಿವಿಧ ಸೌಲಭ್ಯಗಳಿಗೆ ಅರ್ಜಿ ಆಹ್ವಾನ

ಮೈಸೂರು: 2024-25 ನೇ ಸಾಲಿನ ಎಸ್.ಎಫ್.ಸಿ ಮುಕ್ತ ನಿಧಿ ಹಾಗೂ ಪಟ್ಟಣ ಪಂಚಾಯಿತಿ ಅನುದಾನದಲ್ಲಿ ಶೇ 24.10, ಶೇ 7.25, ಮತ್ತು ಶೇ.5 ರ ಯೋಜನೆಯ ಅನುದಾನದಲ್ಲಿ ಬೋಗಾದಿ ಪಟ್ಟಣ ಪಂಚಾಯಿತಿಯ ಫಲಾನುಭವಿಗಳಿಂದ ವಿವಿಧ ಸೌಲಭ್ಯಕ್ಕಾಗಿ ಅರ್ಜಿ ಅಹ್ವಾನಿಸಲಾಗಿದೆ.

ಶೇ 24.10 ರ ಯೋಜನೆಯಲ್ಲಿ ಪರಿಶಿಷ್ಟ ಜಾತಿಯವರು ಡಾ.ಬಿ.ಆರ್ ಅಂಬೇಡ್ಕರ್ ನಿವಾಸ್ ಅಥವಾ ಇತರೆ ವಸತಿ ಯೋಜನೆ ಹಾಗೂ ಸ್ವಂತ ಮನೆ ನಿರ್ಮಿಸುವ ಫಲಾನುಭವಿಗಳಿಗೆ ಮನೆ ನಿರ್ಮಾಣ ಮಾಡಲು ಸಹಾಯಧನ ನೀಡಲಾಗುವುದು. ಶೇ 24.10 ಯೋಜನೆಯಲ್ಲಿ ಪರಿಶಿಷ್ಟ ಪಂಗಡದ ವೃತ್ತಿ ನಿರತ ವಕೀಲರಿಗೆ ಪುಸ್ತಕ ಖರೀದಿಗೆ ಸಹಾಯಧನ. ಶೇ 24.10 ಮತ್ತು ಶೇ. 7.25 ರ ಯೋಜನೆಯಲ್ಲಿ ಪ.ಜಾತಿ/ಪ.ಪಂಗಡ ಹಾಗೂ ಇತರೆ ಹಿಂದುಳಿದ ವರ್ಗದವರುಗಳಿಂದ ಎಸ್.ಎಸ್.ಎಲ್.ಸಿ., ಪಿ.ಯು.ಸಿ., ಪದವಿ, ಸ್ನಾತಕೋತ್ತರ ಪದವಿಯವರಿಗೆ ಪ್ರೋತ್ಸಾಹಧನ ಹಾಗೂ ತಾಂತ್ರಿಕ/ವೈದ್ಯಕೀಯ ವ್ಯಾಸಂಗ ಮಾಡುತ್ತಿರುವ ವಿಧ್ಯಾರ್ಥಿಗಳಿಗೆ ಲ್ಯಾಪ್ ಟಾಪ್ ಖರೀದಿಗೆ ಸಹಾಯಧನ ನೀಡಲಾಗುವುದು. ಪ.ಜಾತಿ/ಪ.ಪಂಗಡದವರುಗಳಿಗೆ ಸ್ವಯಂ ಉದ್ಯೋಗ ಕೈಗೊಳ್ಳಲು ಡೇ-ನಲ್ಮ್ ಯೋಜನೆಯ ವತಿಯಿಂದ ಬ್ಯಾಂಕ್ನಿಂದ ಸಾಲ ಪಡೆದವರಿಗೆ ಸಹಾಯಧನ ನೀಡಲಾಗುವುದು. ಶೇ.5 ರ ಯೋಜನೆಯಲ್ಲಿ ವಿಶೇಷ ವಿಕಲಚೇತನರಿಗೆ ಜೀವ ವಿಮೆ/ಆರೋಗ್ಯ ವಿಮೆ ಮಾಡುವುದು/ಕಂತುಗಳನ್ನು ಪಾವತಿಸಲು ಹಾಗೂ ತ್ರಿಚಕ್ರ ವಾಹನ ಖರೀದಿಗೆ ಸಹಾಯಧನ, ಪೋಷಣ ಭತ್ಯ, ಸಾದನ ಸಲಕರಣೆ ನೀಡಲಾಗುವುದು.ಆಸಕ್ತಿಯುಳ್ಳ ಅರ್ಹ ಫಲಾನುಭವಿಗಳು ಕಛೇರಿಯಿಂದ ಅರ್ಜಿ ನಮೂನೆಯನ್ನು ಪಡೆದು ಸಂಬಂಧಿಸಿದ ದೃಢೀಕೃತ ದಾಖಲಾತಿಗಳೊಡನೆ ಜುಲೈ 10 ರೊಳಗೆ ಅಗತ್ಯ ದಾಖಲೆಗಳೊಂದಿಗೆ ಅರ್ಜಿ ಸಲ್ಲಿಸಬೇಕು. ಹೆಚ್ಚಿನ ಮಾಹಿತಿಗಾಗಿ ಕಛೇರಿಗೆ ಭೇಟಿ ನೀಡಬಹುದು ಅಥವಾ ಕಛೇರಿಯ ದೂ.ಸಂ: 0821-2331099 ನ್ನು ಸಂಪರ್ಕಿಸಬಹುದು ಎಂದು ಬೋಗಾದಿ ಪಟ್ಟಣ ಪಂಚಾಯಿತಿಯ ಮುಖ್ಯಾಧಿಕಾರಿಗಳು ತಿಳಿಸಿದ್ದಾರೆ.

ರಂಗಭೂಮಿಯ ಆಕರ ಕೃತಿಗಳ ಪುಸ್ತಕ ಬಹುಮಾನಕ್ಕೆ ಅರ್ಜಿ ಆಹ್ವಾನ

ಬೆಂಗಳೂರು: ಕರ್ನಾಟಕ ನಾಟಕ ಅಕಾಡೆಮಿಯು ರಂಗಭೂಮಿಗೆ ಸಂಬಂಧಿಸಿದಂತೆ, ಈಗಾಗಲೇ ಪ್ರಕಟವಾಗಿರುವ ರಂಗಭೂಮಿಯ ಆಕರ ಗ್ರಂಥಗಳಿಗೆ ಬಹುಮಾನ ನೀಡಲು ತೀರ್ಮಾನಿಸಿದ್ದು, 2021, 2022 ಮತ್ತು 2023ನೇ ಸಾಲಿನಲ್ಲಿ ಪ್ರಕಟವಾದ ಕೃತಿಗಳನ್ನು ಪುಸ್ತಕ ಬಹುಮಾನಕ್ಕಾಗಿ ಅರ್ಜಿ ಆಹ್ವಾನಿಸಲಾಗಿದೆ.

ಕನ್ನಡ ರಂಗಭೂಮಿಯ ಬೆಳವಣಿಗೆ, ವೈವಿಧ್ಯತೆ ಹಾಗೂ ರಂಗಭೂಮಿಯ ಇತಿಹಾಸವನ್ನು ತಿಳಿಸುವಂತಹ ವಿಮರ್ಶಾತ್ಮಕ ಕೃತಿಗಳಿಗೆ ಬಹುಮಾನ ನೀಡಲಾಗುವುದು. ಪ್ರತಿ ಸಾಲಿಗೆ ತಲಾ ಒಂದು ಪುಸ್ತಕಕ್ಕೆ ಬಹುಮಾನವನ್ನು ನೀಡಲಾಗುವುದು. ಈ ಬಹುಮಾನದ ಮೊತ್ತ ರೂ.25.000/-ಗಳಾಗಿರುತ್ತವೆ. ಕೃತಿಗಳನ್ನು ಲೇಖಕರೇ ನೇರವಾಗಿ ಅಕಾಡೆಮಿಗೆ ಕಳುಹಿಸಿಕೊಡಬೇಕು.

ಕೃತಿಗಳು ಜನವರಿ 2021 ರಿಂದ ಡಿಸೆಂಬರ್ 2023ರೊಳಗೆ ಮುದ್ರಣವಾದ ಮೊದಲ ಪ್ರಕಟಣೆಯಾಗಿರಬೇಕು. ಅನುವಾದಿತ ಕೃತಿಗಳಿಗೆ ಅವಕಾಶವಿರುವುದಿಲ್ಲ. ಪುಸ್ತಕಗಳು ಯಾವುದೇ ಪದವಿಗಾಗಿ ಪಿಹೆಚ್ಡಿಗಾಗಿ ಮತ್ತು ಪಠ್ಯ ಪುಸ್ತಕಕ್ಕೆ ಸಿದ್ಧಪಡಿಸಿದ ವಿಷಯವಾಗಿರಬಾರದು. ಕಳುಹಿಸಲ್ಪಡುವ ಕೃಷಿ ನಾಟಕವಾಗಿರಬಾರದು. ರಂಗಸಂಬಂಧಿ ವಸ್ತುವುಳ್ಳದ್ದಾಗಿರಬೇಕು. ಕೃತಿಯ ತಾಂತ್ರಿಕ ಪುಟದಲ್ಲಿ ಮುದ್ರಣ ವರ್ಷವನ್ನು ನಮೂದಿಸಿರಬೇಕು. ಮರುಮುದ್ರಣವಾದ ಪುಸ್ತಕಗಳಾಗಿರಬಾರದು. ಅಕಾಡೆಮಿಯ ಸದಸ್ಯರು ರಚಿಸಿದ ಕೃತಿಗಳಾಗಿರಬಾರದು. ಸಂಪಾದಿತ ಕೃತಿಗಳಾಗಿರಬಾರದು. ಕೃತಿಯು ಕನಿಷ್ಠ 60 ಪುಟಗಳನ್ನು ಹೊಂದಿರಬೇಕು. ಪುಸ್ತಕ ಬಹುಮಾನಕ್ಕೆ ಲೇಖಕರು ಮಾತ್ರ ಅರ್ಹರಾಗಿರುತ್ತಾರೆ. ಯಾವುದೇ ಕಾರಣಕ್ಕೂ ಕೃತಿಗಳು ಹಿಂತಿರುಗಿಸಲಾಗುವುದಿಲ್ಲ. ಅಕಾಡೆಮಿಯ ತೀರ್ಮಾನವೇ ಅಂತಿಮವಾಗಿರುತ್ತದೆ.

ಆಸಕ್ತ ಲೇಖಕರು ತಮ್ಮ ಹೆಸರು, ವಿಳಾಸ, ಪ್ರಕಟಣೆ ವರ್ಷ, ಪುಸ್ತಕದ ನಾಲ್ಕು ಪ್ರತಿಗಳೊಂದಿಗೆ ರಿಜಿಸ್ಟ್ರಾರ್, ಕರ್ನಾಟಕ ನಾಟಕ ಅಕಾಡೆಮಿ, ನೆಲಮಹಡಿ, ಚಾಲುಕ್ಯ ವಿಭಾಗ, ಕನ್ನಡ ಭವನ, ಜೆ.ಸಿ.ರಸ್ತೆ, ಬೆಂಗಳೂರು-560002 ಈ ವಿಳಾಸಕ್ಕೆ ಜುಲೈ 20 ರೊಳಗಾಗಿ ಸಲ್ಲಿಸುವಂತೆ ಕರ್ನಾಟಕ ನಾಟಕ ಅಕಾಡೆಮಿಯ ರಿಜಿಸ್ಟ್ರಾರ್ ಪ್ರಕಟಣೆಯಲ್ಲಿ ತಿಳಿಸಿದ್ದಾರೆ.

ಜನನ-ಮರಣ ನೋಂದಣಿ ಪ್ರಕ್ರಿಯೆ ವಿಳಂಬ ಮಾಡುವಂತಿಲ್ಲ: ಜಿಲ್ಲಾಧಿಕಾರಿ

ಬೆಂಗಳೂರು ಗ್ರಾಮಾಂತರ: ಸರ್ಕಾರದ ಮಾರ್ಗಸೂಚಿಯಂತೆ ಜನನ-ಮರಣ ನೋಂದಣಿಯನ್ನು ವಿಳಂಬ ಮಾಡದೆ ನಿಯಮಾನುಸಾರ ನಿಗದಿತ ಸಮಯದೊಳಗೆ ಪೂರ್ಣಗೊಳಿಸಿ ಎಂದು ಬೆಂಗಳೂರು ಗ್ರಾಮಾಂತರ ಜಿಲ್ಲಾಧಿಕಾರಿ ಡಾ.ಎನ್ ಶಿವಶಂಕರ್ ಅವರು ಸಂಬಂಧಪಟ್ಟ ಅಧಿಕಾರಿಗಳಿಗೆ ನಿರ್ದೇಶನ ನೀಡಿದರು.

ದೇವನಹಳ್ಳಿ ತಾಲ್ಲೂಕಿನ ಬೀರಸಂದ್ರ ಗ್ರಾಮದ ಬೆಂಗಳೂರು ಗ್ರಾಮಾಂತರ ಜಿಲ್ಲಾಡಳಿತ ಭವನದ ಜಿಲ್ಲಾಧಿಕಾರಿಯವರ ಕಚೇರಿ ಸಭಾಂಗಣದಲ್ಲಿ ನಡೆದ 2024-25 ನೇ ಸಾಲಿನ ಜನನ-ಮರಣ ನೋಂದಣಿ ಕಾರ್ಯ ಹಾಗೂ ಜಿಲ್ಲಾ ಮಟ್ಟದ ಸಮನ್ವಯ ಸಮಿತಿ ಸಭೆಯ ಅಧ್ಯಕ್ಷತೆ ವಹಿಸಿ ಅವರು ಮಾತನಾಡಿದರು.

ಜಿಲ್ಲೆಯಲ್ಲಿ 1110 ಜನನ ಮರಣ ನೋಂದಣಿ ಘಟಕಗಳು ಇದ್ದು ಗ್ರಾಮೀಣ ಪ್ರದೇಶದಲ್ಲಿ 1100 ಹಾಗೂ ನಗರ ಪ್ರದೇಶದಲ್ಲಿ 10 ನೋಂದಣಿ ಘಟಕಗಳು ಕಾರ್ಯ ನಿರ್ವಹಿಸುತ್ತಿವೆ. 2024 ನೇ ಸಾಲಿನ ಜನವರಿ ಮಾಹೆಯಿಂದ ಮೇ ಮಾಹೆಯವರೆಗೆ 3664 ಜನನ ಹಾಗೂ 4113 ಮರಣ ಸೇರಿ ಒಟ್ಟು 7777 ಜನನ-ಮರಣ ನೋಂದಣಿಯಾಗಿದೆ. ಜನನ ಮರಣ ನೋಂದಣಿಯು ಪಾರದರ್ಶಕವಾಗಿ ನಡೆಯಬೇಕು. ಜಿಲ್ಲೆಯಲ್ಲಿರುವ ಎಲ್ಲಾ ಕಿರಿಯ ಮಹಿಳಾ ಆರೋಗ್ಯ ಸಹಾಯಕಿಯರು, ಆಶಾ ಕಾರ್ಯಕರ್ತೆಯರು, ಅಂಗನವಾಡಿ ಕಾರ್ಯಕರ್ತರು, ಸ್ಥಳೀಯ ಸಂಸ್ಥೆಗಳಲ್ಲಿ ಜನನ ಮರಣ ನೋಂದಣಿ/ ಉಪ ನೋಂದಣಿ ಅಧಿಕಾರಿಗಳು ತಮ್ಮ ವ್ಯಾಪ್ತಿಯಲ್ಲಿ ಬರುವ ಜನನ ಮರಣ ಘಟಕಗಳಲ್ಲಿ ಕಡ್ಡಾಯವಾಗಿ ಪರಿಶೀಲನೆ ನಡೆಸಿ ಆನ್ ಲೈನ್ ನಲ್ಲಿ ನಿಗದಿತ ಸಮಯದೊಳಗೆ ನೋಂದಾಯಿಸಬೇಕು ಎಂದು ಅಧಿಕಾರಿಗಳಿಗೆ ಸೂಚಿಸಿದರು.

ಜಿಲ್ಲೆಯಲ್ಲಿರುವ ಆಯಾ ತಾಲ್ಲೂಕಿನ ಎಲ್ಲಾ ಸರ್ಕಾರಿ ಹಾಗೂ ಖಾಸಗಿ ಆಸ್ಪತ್ರೆಗಳಿಗೆ ತಹಶೀಲ್ದಾರ್, ತಾಲ್ಲೂಕು ಆರೋಗ್ಯಾಧಿಕಾರಿ ಹಾಗೂ ಸಂಬಂಧಪಟ್ಟ ಅಧಿಕಾರಿಗಳು ಕಾಲ ಕಾಲಕ್ಕೆ ಭೇಟಿ ನೀಡಿ ಜನನ ಮರಣ ನೋಂದಣಿ ಘಟಕಗಳನ್ನು ತಪಾಸಣೆ ಮಾಡಬೇಕು. ಪ್ರತಿ ತಿಂಗಳಿಗೊಮ್ಮೆ ತಹಶೀಲ್ದಾರ್ ಅಧ್ಯಕ್ಷತೆಯಲ್ಲಿ ಜನನ ಮರಣ ವಿಷಯಕ್ಕೆ ಸಂಬಂಧಿಸಿದಂತೆ ತಾಲ್ಲೂಕು ಮಟ್ಟದ ಸಮನ್ವಯ ಸಮಿತಿ ಸಭೆಯನ್ನು ನಡೆಸಿ ವರದಿ ನೀಡಬೇಕು ಎಂದು ಹೇಳಿದರು.

ಈ ಜನ್ಮ ತಂತ್ರಾಂಶದ ಆನ್ಲೈನ್ ಅಪ್ಲಿಕೇಶನ್ ಅಲ್ಲಿ ಎಂಟ್ರಿ ಮಾಡಿದ ಮಾಹಿತಿಗಳನ್ನು ಆಸ್ಪತ್ರೆಯ ವೈದ್ಯಾಧಿಕಾರಿಗಳು ಪರಿಶೀಲಿಸಿ ಅನುಮೋದಿಸಬೇಕು. ನೋಂದಣಾಧಿಕಾರಿ, ಉಪನೊಂದಣಾಧಿಕಾರಿಗಳು ನಿರ್ವಹಿಸುವ ಕೆಲಸಗಳನ್ನು ವೈದ್ಯಾಧಿಕಾರಿಗಳು ಸಹ ನಿರ್ವಹಿಸುತ್ತಾರೆ ಮಾಹಿತಿಗಳು ಅನುಮೋದಿಸಿ ಡಿಜಿಟಲ್ ಸಹಿ ನಂತರ ಜನನ ಮರಣ ಪ್ರಮಾಣ ಪತ್ರಗಳನ್ನು ಸೃಜಿಸಿ ಸಂಬಂಧ ಪಟ್ಟ ವಿಷಯ ನಿರ್ವಾಹಕರು ವಿತರಿಸಬೇಕು.

ಗ್ರಾಮ ಪಂಚಾಯಿತಿ ಮಟ್ಟದಲ್ಲಿ ಕಾರ್ಯನಿರ್ವಹಿಸುವ ಗ್ರಾಮ ಪಂಚಾಯಿತಿ ಕಾರ್ಯದರ್ಶಿಗಳನ್ನು ಸರ್ಕಾರ ಜನನ ಮರಣ ಉಪನಂದನಾಧಿಕಾರಿಗಳಾಗಿ ನೇಮಿಸಿದ್ದು ಮುಂದಿನ ದಿನಗಳಲ್ಲಿ ಜನನ ಮರಣ ಉಪನಂದನಾಧಿಕಾರಿಗಳು ತಮ್ಮ ಜವಾಬ್ದಾರಿದ್ದು ಘಟನೆ ಸಂಭವಿಸಿದ 30 ದಿನಗಳ ಒಳಗೆ ಈ ಜನ್ಮ ತಂತ್ರಾಂಶದಲ್ಲಿ ನೋಂದಾಯಿಸಿ ಯಾವುದೇ ತಪ್ಪಿಲ್ಲದೆ ಸಾರ್ವಜನಿಕರಿಗೆ ಪ್ರಮಾಣ ಪತ್ರಗಳನ್ನು ವಿಸ್ತರಿಸಲು ಕ್ರಮವಹಿಸಬೇಕು.

ಸಭೆಯಲ್ಲಿ ಜಿಲ್ಲಾ ಪಂಚಾಯತ್ ಮುಖ್ಯ ಯೋಜನಾಧಿಕಾರಿ ರಾಮಕೃಷ್ಣಯ್ಯ , ಜಿಲ್ಲಾ ಸಂಖ್ಯಾ ಸಂಗ್ರಹಣಾಧಿಕಾರಿ ಲಕ್ಷ್ಮಿಕಾಂತ, ಜಿಲ್ಲಾ ಮಟ್ಟದ ಅಧಿಕಾರಿಗಳು, ಸಾಂಖ್ಯಿಕ ಇಲಾಖೆಯ ತಾಲ್ಲೂಕು ಮಟ್ಟದ ಗಣತಿದಾರರು ಮತ್ತು ಸಾಂಖ್ಯಿಕ ನಿರೀಕ್ಷಕರು, ಸಿಬ್ಬಂದಿ ಉಪಸ್ಥಿತರಿದ್ದರು.

ಜೇನು ಹನಿ ಸಾಕಾಣಿಕ ತರಬೇತಿಯು ನಿವೃತ್ತ ಮಿಲಿಟರಿ ಯೋಧರಿಗೆ ಭವಿಷ್ಯಕ್ಕೆ ಸಹಕಾರಿ

ವಿಜಯಪುರ: ನಮ್ಮ ಯೋಧರು ಯುದ್ಧ ಕೌಶಲ್ಯಗಳೊಂದಿಗೆ ವ್ಯವಸಾಯ ಉತ್ಪನ್ನ ತರಬೇತಿಗಳನ್ನು ಹೊಂದುವುದರಿಂದ ಅವರ ನಿವೃತ್ತ ಜೀವನಕ್ಕೆ ಸಾಕಷ್ಟು ಅನುಕೂಲವಾಗುತ್ತದೆ ಎಂದು ಇಂಡೋಟಿಬೇಟಿಯನ್ ಬಾರ್ಡರ್ ಪೊಲೀಸನ ಐಜಿ ಸಂಜೀವ್ ರೆಹನಾ ರವರು ತಿಳಿಸಿದರು.

ಯಲಹಂಕದ ನ್ಯಾಷನಲ್ ಬ್ಯೂರೋ ಆಫ್ ಅಗ್ರಿಕಲ್ಚರಲ್ ಇನ್ಸೆಕ್ಟ್ ರಿಸೋರ್ಸಸ್ ಹಾಗೂ ಇಂಡೋಟಿಬೇಟಿಯನ್ ಬಾರ್ಡರ್ ಪೊಲೀಸನ ಸಂಯುಕ್ತ ಆಶ್ರಯದಲ್ಲಿ ಏರ್ಪಡಿಸಿದ್ದ ಮೆಲಿಪೋನಿಕಲ್ಚರ್ (ಕುಟುಕು ರಹಿತ ಜೇನುನೊಣಗಳ ಜೇನು ಸಾಕಾಣಿಕೆ) ಕುರಿತ ಐದು ದಿನಗಳ ತರಬೇತಿ ಕಾರ್ಯಗಾರದಲ್ಲಿ ಮಾತನಾಡುತ್ತಿದ್ದರು.

ತರಭೇತಿ ಕಾರ್ಯಕ್ರಮವನ್ನು ಗಿಡ ನೆಡುವ ಮೂಲಕ ಉದ್ಘಾಟಿಸಿದ ಐಸಿಎಆರ್ ನಿರ್ದೇಶಕರಾದ ಡಾ.ಎಸ್.ಎನ್.ಸುಶೀಲ್ ರವರು ಮಾತನಾಡಿ, ಕೃಷಿಯಲ್ಲಿ ಪರಾಗಸ್ಪರ್ಶಕಗಳ ಮಹತ್ವದ ಬಗ್ಗೆ ತಿಳಿಸಿ, ಇದರಿಂದ ಹೆಚ್ಚು ಹೆಚ್ಚು ಹೂವು, ಹಣ್ಣುಗಳನ್ನು ಉತ್ಪಾದಿಸಲು ಸಾಧ್ಯವಾಗುತ್ತದೆ ಎಂದು ತಿಳಿಸಿದರು. ಪರಾಗಸ್ಪರ್ಶಕಗಳಿಗೆ ಸಂಬಂಧಿಸಿದ ತಂತ್ರಜ್ಞಾನಗಳನ್ನು ಅಭಿವೃದ್ಧಿ ಪಡಿಸಲು ಸೌಲಭ್ಯಗಳನ್ನು ಹೆಚ್ಚಿಸಲು ಜೈವಿಕ ನಿಯಂತ್ರಣ ಮತ್ತು ಸುಸ್ಥಿರ ಮತ್ತು ಪರಿಸರ ಸ್ನೇಹಿ ಕೃಷಿಗಾಗಿ, ಅದರ ಹೊಂದಾಣಿಕೆಯ ತಂತ್ರಜ್ಞಾನಗಳ ಬಗ್ಗೆ ವಿವರ ನೀಡಿದರು. ವಿಜ್ಞಾನಿ ಡಾಕ್ಟರ್ ಕೆ ಶುಭಹರನ್ ರವರು ಮಾತನಾಡಿ, ಸ್ಟಿಂಗ್ ಲೆಸ್ ಜೇನುನೊಣಗಳ ಜೀವಶಾಸ್ತ್ರ ಮತ್ತು ನಡವಳಿಕೆ, ಜೇನುಗೂಡಿನ ವಿನ್ಯಾಸಗಳು, ಜೇನುಗೂಡಿನ ಕಾಡುವಸಾಹತುಗಳು,

ವಸಾಹತು ವಿಭಾಗ, ತಂತ್ರಗಳು, ಕೊಯ್ಲು, ಮೌಲ್ಯವರ್ಧನೆ ಮತ್ತು ಜೇನುತುಪ್ಪದ ಮಾರುಕಟ್ಟೆ ಬಗ್ಗೆ ತಿಳಿಸಿಕೊಟ್ಟರು.

ತರಭೇತಿ ಕಾರ್ಯಾಗಾರದಲ್ಲಿ ಸುಂಡ್ರಹಳ್ಳಿಯ ಹತ್ತು ಬೆಟಾಲಿಯನ್‌ಗಳ ಇಪ್ಪತ್ತು ಇಂಡೋ ಟಿಬೆಟಿಯನ್ ಬಾರ್ಡರ್ ಪೊಲೀಸ್ ಸಿಬ್ಬಂದಿ ಭಾಗವಹಿಸಿದ್ದರು.

ಐಟಿಬಿಪಿಯ ಡಿಐಜಿ ಯದುವೀರ್ ಸಿಂಗ್ ರಾಣ, ಕಮ್ಯಾಂಡೆಂಟ್ ದಿನೇಶ್ ಕುಮಾರ್, ಕೀಟ ಶಾಸ್ತ್ರಜ್ಞರಾದ ಟಿಎನ್ ಶೈಲೇಶ್, ಹಿರಿಯ ವಿಜ್ಞಾನಿ ಡಾ.ಅಮಲಾ ಉದಯಕುಮಾರ್ ಮತ್ತು ಟಿ ಎಂ ಶಿವಲಿಂಗ ಸ್ವಾಮಿ ರವರುಗಳು ಕಾರ್ಯಕ್ರಮದಲ್ಲಿ ಭಾಗವಹಿಸಿದ್ದರು.

ಇಂಧನ ಸಚಿವ ಕೆ.ಜೆ.ಜಾರ್ಜ್ ಅವರು ಇಂದು ಬೆಳಗ್ಗೆ ವಿಧಾನಸೌಧದ ಮುಂಭಾಗದಲ್ಲಿ ರಾಷ್ಟ್ರೀಯ ವಿದ್ಯುತ್ ಸುರಕ್ಷತಾ ಸಪ್ತಾಹ – 2024 ಅನ್ನು ಉದ್ಘಾಟಿಸಿದರು. ನಂತರ ವಿಧಾನಸೌಧದಿಂದ ಕೆ.ಆರ್.ವೃತ್ತದವರೆಗೆ ಕಾಲ್ನಡಿಗೆ ಜಾಥಾಗೆ ಚಾಲನೆ ನೀಡಿದರು. ಈ ಕಾರ್ಯಕ್ರಮವು ವಿದ್ಯುತ್ ಸುರಕ್ಷತಾ ಅಭ್ಯಾಸಗಳ ಬಗ್ಗೆ ಜಾಗೃತಿ ಮೂಡಿಸುವ ಮೂಲಕ ವಿದ್ಯುತ್ ಅಪಘಾತಗಳನ್ನು ತಪ್ಪಿಸುವ ಗುರಿಯನ್ನು ಹೊಂದಿದೆ ಎಂದು ಸಚಿವರು ತಿಳಿಸಿದರು. ಇಂಧನ ಇಲಾಖೆಯ ಸರ್ಕಾರದ ಅಪರ ಮುಖ್ಯ ಕಾರ್ಯದರ್ಶಿ ಗೌರವ್ ಗುಪ್ತಾ, ಸರ್ಕಾರದ ಮುಖ್ಯ ಪರಿವೀಕ್ಷಕರಾದ ತೀತಿರಾ.ಎನ್.ಅಪ್ಪಚ್ಚು, ವ್ಯವಸ್ಥಾಪಕ ನಿರ್ದೇಶಕರಾದ ಪಂಕಜ್ ಕುಮಾರ್ ಪಾಂಡೆ ಸೇರಿದಂತೆ ಇನ್ನಿತರ ಗಣ್ಯರು ಉಪಸ್ಥಿತರಿದ್ದರು.

ಕದಂಬ ಸೇವಾ ಸಂಸ್ಥೆಯಿಂದ ದಿನಕ್ಕೊಂದು ಗಿಡ ನೆಡುವ ಕಾರ್ಯಕ್ರಮ

ಕೋಲಾರ: ಕದಂಬ ಸೇವಾ ಸಂಸ್ಥೆ ಪರಿಸರ ದಿನಾಚರಣೆ ಅಂಗವಾಗಿ ಪ್ರತಿದಿನ ವಿವಿಧ ಇಲಾಖೆ ಆವರಣಗಳಲ್ಲಿ ವಿವಿಧ ಜಾತಿಯ ಅಪರೂಪದ ಸಸಿಗಳನ್ನು ನೆಡುವ ಮೂಲಕ ವಿಶಿಷ್ಟವಾಗಿ ಪರಿಸರ ದಿನದ ಆಚರಣೆ ಮಾಡಲಾಗುತ್ತಿದೆ. ಈ ಹಿನ್ನಲೆಯಲ್ಲಿ ಅಭಿಯಾನದ 17ನೇ ದಿನವಾದ ಇಂದು ನಗರದ ವಾರ್ತಾ ಭವನದಲ್ಲಿ ಸಂಪಿಗೆ ಸಸಿ ನೆಡುವ ಮೂಲಕ ಪರಿಸರ ಜಾಗೃತಿ ಮೂಡಿಸಿದ್ದಾರೆ.

ಅಭಿಯಾನದ ಭಾಗವಾಗಿ ಈ ಸಂಸ್ಥೆಯ ಸಹಭಾಗಿತ್ವದಲ್ಲಿ ಈ ವರೆಗೆ ಜಿಲ್ಲಾಡಳಿತ ಭವನ, ಜಿಲ್ಲಾಪಂಚಾಯತ್ ಕಚೇರಿ, ಉಪ ವಿಭಾಗಾಧಿಕಾರಿಗಳ ಕಚೇರಿ, ನ್ಯಾಯಾಲಯ ಆವರಣ ಸೇರಿದಂತೆ ನಗರದ ವಿವಿಧ ಕಚೇರಿಗಳ ಆವರಣದಲ್ಲಿ ಅಪರೂಪದ ಸಸಿಗಳನ್ನು ನೆಡಲಾಗುತ್ತಿದೆ.

ವಾರ್ತಾ ಮತ್ತು ಸಾರ್ವಜನಿಕ ಸಂಪರ್ಕ ಇಲಾಖೆಯ ಸಹಾಯಕ ನಿರ್ದೇಶಕರಾದ ಬಿ.ವಿ.ಚೇತನ್‌ಕುಮಾರ್ ಅವರು ಅಭಿಯಾನದ ಬಗ್ಗೆ ಮಾತನಾಡುತ್ತ ಮರಳು ಮಾಡುವ ಜನರಿಗಿಂತ ನೆರಳು ನೀಡುವ ಮರಗಳನ್ನು ನಂಬುವುದೇ ಶ್ರೇಷ್ಟ ಎಂಬ ಸಿದ್ದಾಂತವನ್ನಿಟ್ಟುಕೊಂಡು ಜೂನ್ 5 ರಿಂದ ಈ ಅಭಿಯಾನಕ್ಕೆ ಚಾಲನೆ ನೀಡಲಾಗಿದೆ. ಕೋಲಾರ ಜಾಗತಿಕ ತಾಪಮಾನದ ಬಗ್ಗೆ ಎಚ್ಚೆತ್ತುಕೊಂಡು ಜಿಲ್ಲೆಯನ್ನು ಹಸಿರು ಹೊದಿಕೆಯನ್ನಾಗಿ ಮಾಡಲು ಸಾರ್ವಜನಿಕರು ಸಹಕರಿಸಬೇಕಾಗಿದೆ. ಸಂಸ್ಥೆಯೂ

ಪ್ರತಿನಿತ್ಯ ಒಂದು ಗಿಡ ನೆಡುವ ಸಂಕಲ್ಪದೊಂದಿಗೆ ದಿನಕ್ಕೊಂದು ಸಸಿ ನೆಡುವ ಅಭಿಯಾನ ಆರಂಭಿಸಿದೆ. ಪ್ರಮುಖವಾಗಿ ಸರ್ಕಾರಿ ಕಛೇರಿಗಳು, ವಸತಿ ಶಾಲೆಗಳು ಮತ್ತು ಶಾಲೆಗಳ ಬಳಿ ಗಿಡ ನೆಡುವ ಕಾರ್ಯಕ್ರಮವನ್ನು ಹಮ್ಮಿಕೊಂಡಿದ್ದು, ಪರಿಸರ ಉಳಿಸುವ ನಿಟ್ಟಿನಲ್ಲಿ ಇದೊಂದು ದಿಟ್ಟ ಹೆಜ್ಜೆಯಾಗಿದೆ ಎಂದರು.

ಕಾರ್ಯಕ್ರಮದಲ್ಲಿ ಕದಂಬ ಸೇವಾ ಟ್ರಸ್ಟ್‌ನ ಸಂಸ್ಥಾಪಕ ಅಧ್ಯಕ್ಷರಾದ ಆರ್. ನಂದಿನಿ, ಇಲಾಖೆಯ ಸಿಬ್ಬಂದಿ ಸೇರಿದಂತೆ ಪರಿಸರ ಕಾಳಜಿಯುಳ್ಳ ಮತ್ತಿತರರು ಉಪಸ್ಥಿತರಿದ್ದರು.

ಸ್ಪರ್ಧಾತ್ಮಕ ಪರೀಕ್ಷೆ ಎದುರಿಸಲು ವಿದ್ಯಾರ್ಥಿಗಳಿಗೆ ಮಾರ್ಗದರ್ಶನ

ಕೋಲಾರ: ವಿದ್ಯಾರ್ಥಿಗಳು ಮಾಡುವ ಸಾಧನೆಗೆ ಮೌಲ್ಯ ಬರುವುದು ನಿಮ್ಮ ವ್ಯಕ್ತಿತ್ವದಿಂದ. ಸೋಲಿಗೆ ನೆಪಗಳನ್ನು ಹುಡಕಬಾರದು, ಕಾರಣಗಳನ್ನು ಹುಡುಕುವುದರಿಂದ ಯಶಸ್ಸು ಸಿಗುತ್ತದೆ. ಸೌಲಭ್ಯಗಳ ಕೊರತೆ ಯಾವಾಗ ಇರುತ್ತದೋ ಆಗ ಕೊರತೆ ನಿವಾರಣೆ ಮಾಡಲು ಛಲ ಬರುತ್ತದೆ ಎಂದು ಹಿಂದುಳಿದ ವರ್ಗಗಳ ಕಲ್ಯಾಣ ಇಲಾಖೆಯ ಆಯುಕ್ತರು ಹಾಗೂ ಬೆಂಗಳೂರು ನಗರ ಜಿಲ್ಲಾಧಿಕಾರಿಗಳಾದ ಕೆ.ಎ.ದಯಾನಂದ ಅವರು ಹೇಳಿದರು.

ಜಿಲ್ಲಾಧಿಕಾರಿಗಳ ಕಛೇರಿಯ ಆಡಿಟೋರಿಯಂನಲ್ಲಿ ಹಮ್ಮಿಕೊಂಡಿದ್ದ, ಜಿಲ್ಲಾಡಳಿತ, ಜಿಲ್ಲಾ ಪಂಚಾಯತ್, ಹಿಂದುಳಿದ ವರ್ಗಗಳ ಕಲ್ಯಾಣ ಇಲಾಖೆ, ಸಮಾಜ ಕಲ್ಯಾಣ ಹಾಗೂ ಅಲ್ಪಸಂಖ್ಯಾತರ ಕಲ್ಯಾಣ ಇಲಾಖೆಗಳ ಮೆಟ್ರಿಕ್ ನಂತರದ ವಿದ್ಯಾರ್ಥಿಗಳಿಗೆ ಸ್ಪರ್ಧಾತ್ಮಕ ಪರೀಕ್ಷೆಗಳ ಕುರಿತು ವಿಶೇಷ ಪೂರ್ವ ಸಿದ್ದತಾ ಕಾರ್ಯಾಗಾರವನ್ನು ಉದ್ಘಾಟಿಸಿ ಅವರು ಮಾತನಾಡಿದರು. ನಿಮ್ಮ ವ್ಯಕ್ತಿತ್ವ ,ಶ್ರಮ ಧನಾತ್ಮಕ ಕಡೆ ಹೋದರೆ ನೀವು ಗುರಿಯನ್ನು ಮುಟ್ಟಲು ಸಾಧ್ಯವಾಗುತ್ತದೆ. ಮನಸ್ಸು ಮಾಡಿ ಛಲದಿಂದ ಓದಿದರೆ ಸಾಧನೆ ಮಾಡಲು ಸಾಧ್ಯವಾಗುತ್ತದೆ. ಪ್ರತಿ ಕ್ಷಣವು ಅವಕಾಶಗಳನ್ನು ಹುಡುಕುತ್ತಿರಬೇಕು ಅದು ಸಿಗುವವರೆಗೂ ನಮ್ಮ ಪ್ರಯತ್ನ ಬಿಡಬಾರದು ಎಂದರು.

ಜಿಲ್ಲಾಧಿಕಾರಿ ಅಕ್ರಂ ಪಾಷಅವರು ಮಾತನಾಡಿ, ವಿದ್ಯಾಭ್ಯಾಸ ಮಾಡುವಾಗ ನಿಮ್ಮಲ್ಲಿರುವ ಕೀಳರಿಮೆಯನ್ನು ಮೊದಲು ತೆಗೆದು ಹಾಕಬೇಕು. ಉತ್ತಮ ಶಿಕ್ಷಣ ಪಡೆಯುವುದರಿಂದ ಸಮಾಜದಲ್ಲಿ ಉತ್ತಮ ವ್ಯಕ್ತಿಗಳಾಗಿ ಬೆಳೆಯುತ್ತಾರೆ. ಇತ್ತೀಚಿನ ದಿನಗಳಲ್ಲಿ ಮಾಹಿತಿಯನ್ನು ಪಡೆಯಲು ತುಂಬಾ ಸುಲಭವಾಗಿದೆ. ಅದರಲ್ಲೂ ಸ್ಪರ್ಧಾತ್ಮಕ ಪರೀಕ್ಷೆಗಳನ್ನು ಎದುರಿಸಲು ಕೋಚಿಂಗ್ ಸೆಂಟರ್ ಮೊಬೈಲ್ ಮೂಲಕ ಯಾವ ಪಠ್ಯಪುಸ್ತಕಗಳನ್ನಾದರೂ ಓದಬಹುದು. ಯಾವ ಸಮಯದಲ್ಲಿ ಎಷ್ಟು ಬರೆಯಬೇಕು ಎಂಬ ಮಾಹಿತಿಯನ್ನು ಪಡೆಯಬಹುದು. ಹಿಂದಿನ ದಿನಗಳಲ್ಲಿ ಇದು ಸುಲಭ ಮಾರ್ಗವಾಗಿರಲಿಲ್ಲ ಎಂದರು. ವಿದ್ಯಾರ್ಥಿಗಳಿಗೆ ಒಂದು ಗುರಿ ಇರಬೇಕು. ಅದನ್ನು ಸಾಧಿಸುವ ಕನಸನ್ನು ಕಾಣಬೇಕು. ಒಳ್ಳೆಯ ಮಾರ್ಗವನ್ನು ಅನುಸರಿಸುವುದರಿಂದ ಅದನ್ನು ಸಾಧಿಸಬಹುದು. ನಿಮ್ಮ ಅಮೂಲ್ಯವಾದ ಸಮಯವನ್ನು ಮೊಬೈಲ್ ಗಳಿಂದ ವ್ಯರ್ಥಮಾಡಬಾರದು. ಮೊಬೈಲ್ ನ್ನು ಹೇಗೆ, ಯಾವಾಗ ಬಳಸಬೇಕು ಎಂದು ತಿಳಿಯಬೇಕು. ಜಿಲ್ಲಾಡಳಿತದಿಂದ ಐವತ್ತು ವಿದ್ಯಾರ್ಥಿಗಳಿಗೆ ಕೋಚಿಂಗ್ ಗಾಗಿ ಪ್ರೋತ್ಸಾಹ ಹಣ ನೀಡಲಾಗಿದೆ. 100 ಅಭ್ಯರ್ಥಿಗಳಿಗೆ ಪ್ರತ್ಯೇಕ ಸ್ಟಡಿ ಕ್ಯೂಬಿಕಲ್ಸ್, 2000ಕ್ಕೂ ಹೆಚ್ಚು ಅತ್ಯುಪಯುಕ್ತ ಪುಸ್ತಕಗಳುಳ್ಳ ಗ್ರಂಥಾಲಯ, ಕಂಪ್ಯೂಟರ್ ಪ್ರಿಂಟರ್ ಹಾಗೂ ಇಂಟರ್‌ನೆಟ್ ವ್ಯವಸ್ಥೆ, 24/7 ಯು.ಪಿ.ಎಸ್, ಶುದ್ಧ ಕುಡಿಯುವ ನೀರು, ಪ್ರತ್ಯೇಕ ಶೌಚಾಲಯಗಳು, ಫ್ಯಾನ್ ಹಾಗೂ ಇನ್ನಿತರೆ ಎಲ್ಲಾ ಮೂಲಭೂತ ಸೌಕರ್ಯಗಳ ವ್ಯವಸ್ಥೆ ಹಾಗೂ ಪ್ರತಿ ದಿನ ಜಿಲ್ಲೆಯ ಹಿರಿಯ ಅಧಿಕಾರಿಗಳು ಮತ್ತು ವಿವಿಧ ವಿಷಯಗಳ ಸಂಪನ್ಮೂಲ ವ್ಯಕ್ತಿಗಳೊಂದಿಗೆ ಚರ್ಚೆ ಮಾಡಲಾಗುತ್ತದೆ ಎಂದು ಹೇಳಿದರು.

ಕೆ.ಜಿ.ಎಫ್ ಪೊಲೀಸ್ ವರಿ?ಾಧಿಕಾರಿ ಶಾಂತರಾಜು, ಜಿಲ್ಲಾ ಪೊಲೀಸ್ ವರಿಷ್ಠಾಧಿಕಾರಿ ಎಂ.ನಾರಾಯಣ, ಹೆಚ್ಚುವರಿ ಪೊಲೀಸ್ ಅಧಿಕಾರಿ ನಾಗ್ತೆ, ಹಿಂದುಳಿದ ವರ್ಗಗಳ ಕಲ್ಯಾಣ ಇಲಾಖೆ ಜಿಲ್ಲಾ ಅಧಿಕಾರಿ ಸೋಮಶೇಖರ.ವೈ, ಸಮಾಜ ಕಲ್ಯಾಣ ಇಲಾಖೆ ಜಂಟಿ ನಿರ್ದೇಶಕ ಶ್ರೀನಿವಾಸ್, ಅಲ್ಪಸಂಖ್ಯಾತರ ಕಲ್ಯಾಣ ಇಲಾಖೆಯ ಅಧಿಕಾರಿ ಮುರಳಿ, ಇಂಡಿಯಾ ಫಾರ್ ಐ.ಎ.ಎಸ್ ಸಂಸ್ಥಾಪಕ ಶ್ರೀನಿವಾಸ್, ಸಂಪನ್ಮೂಲ ವ್ಯಕ್ತಿಗಳಾದ ಅಭಿಷೇಕ್ ಹಾಗೂ ಚೇತನ್.ಎನ್.ಜಿ, ಹಾಸ್ಟಲ್ ವಾರ್ಡ್‌ನ್‌ಗಳು ಹಾಗೂ 700 ರಿಂದ 800 ವಿದ್ಯಾರ್ಥಿಗಳು ಸೇರಿದಂತೆ ಮತ್ತಿತರರು ಉಪಸ್ಥಿತರಿದ್ದರು.

ಮಂಡ್ಯ ಜಿಲ್ಲಾ ಪೊಲೀಸ್ ವರಿಷ್ಠಾಧಿಕಾರಿ ಎನ್ ಯತೀಶ್ ಕರೆ

ವಿದ್ಯಾರ್ಥಿಗಳ ನಡೆ ಗುರಿ ಕಡೆ ಇರಲಿ

ಮಂಡ್ಯ: ವಿದ್ಯಾರ್ಥಿಗಳು ಜೀವನದಲ್ಲಿ ಗುರಿ ನಿಗದಿಪಡಿಸಿಕೊಳ್ಳಬೇಕು ಹಾಗೂ ಅವರ ನಡೆ ಸದಾ ಗುರಿಯ ಕಡೆಯಲ್ಲೇ ಇರಬೇಕು. ಗುರಿ ಎಂದಿಗೂ ಅಳಿ ತಪ್ಪದ ರೀತಿಯಲ್ಲಿ ನೋಡಿಕೊಳ್ಳಿ ಎಂದು ಜಿಲ್ಲಾ ಪೊಲೀಸ್ ವರಿಷ್ಠಾಧಿಕಾರಿ ಎನ್ ಯತೀಶ್ ಅವರು ತಿಳಿಸಿದರು.

ಅವರು ಇಂದು ಪಿ.ಇ.ಎಸ್ ಇಂಜಿನಿಯರಿಂಗ್ ಕಾಲೇಜಿನಲ್ಲಿ ಆರಕ್ಷಕ ಇಲಾಖೆ ಮತ್ತು ಅಬಕಾರಿ ಇಲಾಖೆ ವತಿಯಿಂದ ಹಮ್ಮಿಕೊಂಡಿದ್ದ ಅಂತರಾಷ್ಟ್ರೀಯ ಮಾದಕ ವಸ್ತುಗಳ ಸೇವನೆ ಹಾಗೂ ಕಳ್ಳ ಸಾಗಾಣಿಕೆ ವಿರೋಧಿ ದಿನಾಚರಣೆಯ ಕಾರ್ಯಕ್ರಮವನ್ನು ಕುರಿತು ಮಾತನಾಡಿದರು.

ಮಾದಕ ವಸ್ತುಗಳ ಸೇವನೆಗೆ ಹೆಚ್ಚಾಗಿ ವಿದ್ಯಾರ್ಥಿಗಳೇ ದಾಸರಾಗುತ್ತಿದ್ದಾರೆ. ಇದಕ್ಕೆ ಮುಖ್ಯ ಕಾರಣ ಅವರು ಮಾಡಿಕೊಳ್ಳುವ ಸ್ನೇಹಿತ ವರ್ಗ ಅಥವಾ ಜೀವನದಲ್ಲಿ ಗುರಿ ಸಾಧಿಸಲು ಶ್ರಮಿಸದೇ ಇರವುದು. ದೇಶದ ಮುಂದಿನ ಶಕ್ತಿಯಾಗಬೇಕಿರುವ ಯುವ ಜನತೆ ಇಂತಹ ದುಶ್ಚಟಗಳಿಗೆ ದಾಸರಾಗುತ್ತಿದ್ದಾರೆ. ಇದನ್ನು ತಡೆಗಟ್ಟಲು ಪ್ರತಿಯೊಬ್ಬರೂ ಕೈಜೋಡಿಸಬೇಕು ಎಂದು ಹೇಳಿದರು.

ಮಾದಕ ವಸ್ತುಗಳಿಂದ ಉಂಟಾಗುವ ದುಷ್ಪರಿಣಾಮಗಳ ಬಗ್ಗೆ ತಿಳಿದುಕೊಂಡು ಅದರಿಂದ ಸದಾ ದೂರವಿರಬೇಕು. ವಿದ್ಯಾರ್ಥಿಗಳು ಜ್ಞಾನಾರ್ಜನಗೆ ಮೊದಲ ಆದ್ಯತೆ ನೀಡಿ ಉತ್ತಮ ಜೀವನ ರೂಪಿಸಿಕೊಳ್ಳಬೇಕು ಎಂದರು.

ವಿದ್ಯಾರ್ಥಿ ಜೀವನದಲ್ಲಿ ಸಮಯ ಅತ್ಯಮೂಲ್ಯ ಮನರಂಜನೆಗೆ ಸಣ್ಣ ಸಮಯ ಮೀಸಲಿಡಿ. ವಿದ್ಯಭ್ಯಾಸಕ್ಕೆ ಹೆಚ್ಚಿನ ಸಮಯ ನೀಡಿ. ಮಾದಕ ವಸ್ತುಗಳನ್ನು ಸೇವನೆ ಮಾಡಬೇಡಿ, ತಮ್ಮ ಸುತ್ತಮುತ್ತಲಿನನವರಿಗೂ ಸೇವನೆ ಮಾಡದಂತೆ ಅರಿವು ಮೂಡಿಸಿ. ಮಾದಕ ವಸ್ತುಗಳ ಅಕ್ರಮವಾಗಿ ಸಾಗಾಣಿಕೆ ಮಾಡುವುದು ಶಿಕ್ಷಾರ್ಹ ಅಪರಾಧ ಎಂದರು.

ಪ್ರಯೋಗಕ್ಕಾಗಿ ಮಾದಕ ವಸ್ತು ಸೇವಿಸುವವರೆ ಹೆಚ್ಚು:ರವಿಶಂಕರ್ ಕುತೂಹಲ ಹಾಗೂ ಪ್ರಯೋಗಕ್ಕಾಗಿ ಮೊದಲ ಬಾರಿಗೆ ಮಾದಕ ವಸ್ತು ಸೇವನೆ ಮಾಡುವವರೇ ಹೆಚ್ಚು, ನಂತರ ಮಾದಕ ವಸ್ತುಗಳ ದಾಸರಾಗುತ್ತಾರೆ. ವಿದ್ಯಾರ್ಥಿಗಳೇ ಮಾದಕ ವಸ್ತುಗಳ ಜೊತೆ ಪ್ರಯೋಗ ಬೇಡ ಎಂದು ಜಿಲ್ಲಾ ಅಬಕಾರಿ ಉಪ ಆಯುಕ್ತರಾದ ರವಿ ಶಂಕರ್ ಅವರು ಕಿವಿಮಾತು ಹೇಳಿದರು.

ಕುಟುಂಬದಲ್ಲಿ ಕೆಲವು ಹಿರಿಯರು ಕೆಲಸ ಮಾಡಿ ಆಯಾಸವಾಗಿದೆ ಎಂದು ಮಾದಕ ವಸ್ತುಗಳ ಸೇವನೆ ಮಾಡುತ್ತರೆ. ಆದರೆ ಇದು ಮನೆಯಲ್ಲಿರುವ ಮಕ್ಕಳ

ಮೇಲೆ ಪರಿಣಾಮ ಬೀರಿ ಮಕ್ಕಳು ಸಹ ದುಶ್ಚಟಕ್ಕೆ ಬಲಿಯಾಗುತ್ತರೆ. ಇದನ್ನು ಅರ್ಥಮಾಡಿಕೊಂಡು ಪೋಷಕರು ಸದಾ ಮಕ್ಕಳಿಗೆ ಉತ್ತಮ ಅಭ್ಯಾಸ ರೂಡಿಸುವ ರೀತಿ ಮಾದರಿಯಾಗಿ ಎಂದರು.

ಕೆಲವು ಸಂದರ್ಭಗಳಲ್ಲಿ ಕಾಲೇಜು ವಿದ್ಯಾರ್ಥಿಗಳು ಹುಟ್ಟುಹಬ್ಬ ಆಚರಣೆ ಸಂಭ್ರಮಿಸುವಾಗ ಮಾದಕ ವಸ್ತುಗಳ ಅಭ್ಯಾಸಕ್ಕೆ ದಾಸರಾಗುತ್ತಿದ್ದಾರೆ. ಹುಟ್ಟುಹಬ್ಬ ಅಥವಾ ಇನ್ನಿತರೆ ಸಂಭ್ರಮಯುತ ಕಾರ್ಯಕ್ರಮಗಳು ಮೌಲ್ಯಯುತ ಹಾಗೂ ಸಂತೋಷಮಯ ವಾಗಿರಲಿ. ಮಾದಕ ವಸ್ತುಗಳ ಸೇವನಾ ಕಾರ್ಯಕ್ರಮ ಮಾಡಬೇಡಿ ಒಂದು ಸಲ ಮಾದಕ ವಸ್ತುಗಳ ವ್ಯಸನರಾದರೆ ಅದರಿಂದ ಹೊರ ಬರುವುದಕ್ಕೆ ತುಂಬಾ ಕಷ್ಟ ಎಂದರು.

ಕಾರ್ಯಕ್ರಮದಲ್ಲಿ ಅಪರ ಜಿಲ್ಲಾ ಪೊಲೀಸ್ ವರಿಷ್ಠಾಧಿಕಾರಿ ತಿಮ್ಮಯ್ಯ, ಡಿ.ವೈ.ಎಸ್.ಪಿ ಗಂಗಾಧರ ಸ್ವಾಮಿ ಸೇರಿದಂತೆ ಇನ್ನಿತರರು ಉಪಸ್ಥಿತರಿದ್ದರು.

ಜಾಗೃತಿ ಜಾಥಾ ಅಂತರಾಷ್ಟ್ರೀಯ ಮಾದಕ ದ್ರವ್ಯ ವಿರೋಧಿ ದಿನಾಚರಣೆ ಅಂಗವಾಗಿ ಮಾದಕ ವಸ್ತುಗಳ ದುರುಪಯೋಗ ಹಾಗೂ ಅಕ್ರಮ ಸಾಗಣಿಕೆ ವಿರುದ್ಧ ಪೊಲೀಸ್ ಇಲಾಖೆ ವತಿಯಿಂದ ಮಂಡ್ಯದ ಪ್ರಮುಖ ರಸ್ತೆಗಳಲ್ಲಿ ಜಾಗೃತಿ ಜಾಥ ನಡೆಯಿತು.

ನಗರದ ಪ್ರಮುಖ ರಸ್ತೆಗಳಲ್ಲಿ ಸಂಚರಿಸಿದ ಜಾಥ ಸಾರ್ವಜನಿಕರಿಗೆ ಹಾಗೂ ವಿದ್ಯಾರ್ಥಿಗಳು ಮಾದಕ ದ್ರವ್ಯ ಬಳಸದಂತೆ ಅರಿವು ಮೂಡಿಸಿತು. ಜಿಲ್ಲಾ ಪೊಲೀಸ್ ವರಿಷ್ಠಾಧಿಕಾರಿಗಳು ಪ್ರತಿಜ್ಞಾ ವಿಧಿ ಬೋಧಿಸಿದರು.

ಮಾದಕ ದ್ರವ್ಯಗಳ ಕಳ್ಳ ಸಾಗಣೆ ಸಮಾಜದಲ್ಲಿ ದೊಡ್ಡ ಪಿಡುಗಾಗಿದೆ. ಇವುಗಳ ದೀರ್ಘಾವಧಿ ಬಳಕೆ ಕಳಪೆ ಆರೋಗ್ಯ, ಮಾನಸಿಕ ಅಸ್ವಸ್ಥತೆ, ಸಾವಿಗೆ ಕಾರಣವಾಗುತ್ತದೆ. ಇದು ಕೇವಲ ಸೇವನೆ ಮಾಡುವವರ ಮೇಲೆ ಮಾತ್ರವಲ್ಲದೇ ಸಮಾಜನ ಮೇಲೆ ಕೂಡ ಭಾರೀ ಪರಿಣಾಮ ಹೊಂದಿದೆ. ಇದು ಸಾಮಾಜಿಕವಾಗಿ, ದೈಹಿಕವಾಗಿ, ಸಾಂಸ್ಕೃತಿಕವಾಗಿ, ಭಾವನಾತ್ಮಕವಾಗಿ ಮತ್ತು ಆರ್ಥಿಕವಾಗಿ ಹಾಳುಮಾಡುತ್ತದೆ.

ಮಾದಕ ದ್ರವ್ಯಗಳಯ ಜನರಲ್ಲಿ ಭಯ, ಆತಂಕ ಮತ್ತು ಅಭದ್ರತೆಯ ಭಾವನೆಯನ್ನು ಉಂಟುಮಾಡುತ್ತದೆ. ಇದು ಮೆದುಳು ಮತ್ತು ನರಮಂಡಲದ ಬೂದು ದ್ರವ್ಯವನ್ನು ನೇರವಾಗಿ ಪರಿಣಾಮ ಬೀರುತ್ತದೆ, ಇದು ಅವರಿಗೆ ಸರಿಯಾದ ಪ್ರತಿಕ್ರಿಯೆಯನ್ನು ನೀಡಲು ಕಷ್ಟಕರವಾಗುತ್ತದೆ.

ಮಾದಕ ವ್ಯಸನವು ಹಸಿವು ಮತ್ತು ತೂಕದ ತೀವ್ರ ನಷ್ಟ, ಮಲಬದ್ಧತೆ, ಹೆಚ್ಚಿದ ಆತಂಕ ಮತ್ತು ಕಿರಿಕಿರಿ, ನಿದ್ರಾಹೀನತೆ ಮತ್ತು ಬೌದ್ಧಿಕ ಕಾರ್ಯಚಟುವಟಿಕೆಗಳ ಕ್ರಮೇಣ ದುರ್ಬಲತೆಗೆ ಕಾರಣವಾಗಬಹುದು.

ಮಾದಕ ವಸ್ತುಗಳ ಸೇವನೆ ಅಂಟು ಜಾಡ್ಯವಾಗಿದ್ದು, ಕೆಟ್ಟ ಚಾಳಿಯಿಂದ ಸಂಗಡಿಗರಿಗೆಲ್ಲ ಅಂಟಿಕೊಂಡು ಸಮಾಜದ ವ್ಯವಸ್ಥೆಯೇ ಅಲ್ಲೋಲ ಕಲ್ಲೋಲವಾಗಿ, ಸಮಾಜ ಹದಗೆಡಿಸುತ್ತದೆ.

ಮಾದಕ ವಸ್ತುಗಳ ಆಕ್ರಮ ಉತ್ಪಾದನೆ, ಸಾಗಾಣಿಕೆ, ಮಾರಾಟ ಅಪರಾಧವಾಗಿದ್ದು, ಈ ಬಗ್ಗೆ ಮಾಹಿತಿ ತಿಳಿದು ಬಂದಲ್ಲಿ ಸಾರ್ವಜನಿಕರು ಕೂಡಲೇ ಸೈಬರ್, ಆರ್ಥಿಕ ಮಾದಕ ದ್ರವ್ಯ ಅಪರಾಧ ಪೊಲೀಸ್ ಠಾಣೆಗಳಿಗೆ ಮಾಹಿತಿ ನೀಡಿ ನಿಮ್ಮ ಹೆಸರು ಮತ್ತು ವಿಳಾಸವನ್ನು ಗೌಪ್ಯವಾಗಿಡಲಾಗುತ್ತದೆ ಎಂದು ಜಾಥಾದಲ್ಲಿ ಅರಿವು ಮೂಡಿಸಲಾಯಿತು.

ವಿವಿಧ ಸೌಲಭ್ಯಗಳಿಗೆ ಅರ್ಜಿ

ಮೈಸೂರು: 2024–25 ನೇ ಸಾಲಿನ ಹೂಟಗಳ್ಳಿ ನಗರಸಭಾ ವ್ಯಾಪ್ತಿಯ ಎಸ್.ಎಫ್.ಸಿ. ಮುಕ್ತ ನಿಧಿ ಮತ್ತು ನಗರಸಭಾ ಸಾಮಾನ್ಯ ನಿಧಿಯಡಿಯಲ್ಲಿ ಶೇ.24.10 ರ ಪರಿಶಿಷ್ಟ ಜಾತಿ/ಪಂಗಡದವರ, ಶೇ.7.25 ರ ಇತರೆ ಹಿಂದುಳಿದ ವರ್ಗದ ಬಡಜನರ ಹಾಗೂ ಶೇ.5%ರ ವಿಶೇಷ ಚೇತನರ ಕಲ್ಯಾಣ ನಿಧಿಯ ಕಾರ್ಯಕ್ರಮಗಳಡಿಯಲ್ಲಿ ವ್ಯಕ್ತಿ ಸಂಬಂಧಿತ ವಿವಿಧ ಸೌಲಭ್ಯಗಳಿಗೆ ಅರ್ಜಿಗಳನ್ನು ಆಹ್ವಾನಿಸಲಾಗಿದೆ. ಸೌಲಭ್ಯ ಪಡೆಯಲು ಇಚ್ಚಿಸುವ ಫಲಾನುಭವಿಗಳು ಸಂಬಂಧಪಟ್ಟ ಪೂರ್ಣ ದಾಖಲಾತಿಗಳೊಂದಿಗೆ ಆಗಸ್ಟ್ 02 ಸಂಜೆ 5 ಗಂಟೆಯೊಳಗೆ ನಗರಸಭಾ ಕಛೇರಿಗೆ ನಿಗಧಿತ ನಮೂನೆಯಲ್ಲಿ ಮಾಹಿತಿಗಳನ್ನು ಭರ್ತಿಮಾಡಿ ಅರ್ಜಿ ಸಲ್ಲಿಸಬಹುದಾಗಿದೆ. ಅರ್ಹ ಫಲಾನುಭವಿಗಳಿಗೆ ಶೇ.24.10ರ ಯೋಜನೆಯಡಿ ಪರಿಶಿಷ್ಟ ಜಾತಿ ಮತ್ತು ಪಂಗಡದವರಿಗೆ ಪಕ್ಕಾ ಮನೆ ನಿರ್ಮಾಣಕ್ಕಾಗಿ ಹಾಗೂ ಮೇಲ್ಛಾವಣಿ ದುರಸ್ಥಿ ಸಾಮಾಗ್ರಿಗಳನ್ನು ಖರೀದಿಸಲು ಅತಿವೃಷ್ಟಿ ಮತ್ತು ಅನಾವೃಷ್ಟಿಯಿಂದ ಹಾನಿಗೊಳಗಾದ ಮನೆಗಳಿಗೆ ಸಹಾಯಧನ ನೀಡುವುದು. ವಿವಿಧ ಹಂತಗಳಲ್ಲಿ ವ್ಯಾಸಂಗ ಮಾಡುತ್ತಿರುವ ಪರಿಶಿಷ್ಟ ಜಾತಿ ಮತ್ತು ಪರಿಶಿಷ್ಟ ಪಂಗಡದ ವಿದ್ಯಾರ್ಥಿ/ವಿದ್ಯಾರ್ಥಿನಿಯರಿಗೆ ಪ್ರೋತ್ಸಾಹ ಧನ ಹಾಗೂ ಬಿಇ/ಎಂಬಿಬಿಎಸ್ ಮಾಡುತ್ತಿರುವ ವಿದ್ಯಾರ್ಥಿ/ವಿದ್ಯಾರ್ಥಿನಿಯರು ಹೆಚ್ಚು ಅಂಕ ಪಡೆದವರಿಗೆ ಲ್ಯಾಪ್ಟಾಪ್ಗೆ ಸಹಾಯಧನ ನೀಡುವುದು. ಶೇ.7.25 ರ ಯೋಜನೆಯಡಿ ಇತರೆ ಹಿಂದುಳಿದ ವರ್ಗದವರ ಬಡ ಜನರಿಗೆ ಪಕ್ಕಾ ಮನೆ ನಿರ್ಮಾಣಕ್ಕಾಗಿ ಹಾಗೂ ಒಂದು ಬಾರಿ ಅತಿವೃಷ್ಟಿ ಮತ್ತು ಅನಾವೃಷ್ಟಿಯಿಂದ ಹಾನಿಗೊಳಗಾದ ಮನೆಗಳಿಗೆ ರಿಪೇರಿಗಾಗಿ ಗರಿಷ್ಟ ಸಹಾಯಧನ ನೀಡುವುದು. ವಿವಿಧ ಹಂತಗಳಲ್ಲಿ ವ್ಯಾಸಂಗ ಮಾಡುತ್ತಿರುವ ಇತರೆ ಹಿಂದುಳಿದ ವರ್ಗದ ಬಡ ಜನರ ವಿದ್ಯಾರ್ಥಿ/ವಿದ್ಯಾರ್ಥಿನಿಯರಿಗೆ ಪ್ರೋತ್ಸಾಹಧನ ಹಾಗೂ ಬಿಇ/ಎಂಬಿಬಿಎಸ್ ಮಾಡುತ್ತಿರುವ ವಿದ್ಯಾರ್ಥಿ/ವಿದ್ಯಾರ್ಥಿನಿಯರು ಹೆಚ್ಚು ಅಂಕ ಪಡೆದವರಿಗೆ ಲ್ಯಾಪ್ಟಾಪ್ಗೆ ಸಹಾಯಧನ ನೀಡುವುದು. ಶೇ.5% ರ ಯೋಜನೆಯಡಿ ನಗರಸಭಾ ವ್ಯಾಪ್ತಿಯಲ್ಲಿನ ವಿಕಲಚೇತನರಿಗೆ ಕೃತಕ ಅಂಗ ಜೋಡಣೆಗೆ, ಶಸ್ತ್ರ ಚಿಕಿತ್ಸೆಗೆ, ಹಾಗೂ ಇನ್ನೀತರ ಸಾಧನ ಸಲಕರಣೆಗಳಿಗೆ ಸಹಾಯಧನ ನೀಡುವುದು.ಹೆಚ್ಚಿನ ಮಾಹಿತಿಗಾಗಿ ಕಛೇರಿ ವೇಳೆಯಲ್ಲಿ ವಿಷಯ ನಿರ್ವಾಹಕರನ್ನು ಭೇಟಿ ಮಾಡಬಹುದು ಎಂದು ಹೂಟಗಳ್ಳಿ ನಗರಸಭೆಯ ಪೌರಾಯುಕ್ತರು ಪ್ರಕಟಣೆಯಲ್ಲಿ ತಿಳಿಸಿದ್ದಾರೆ.

ಪ್ರವೇಶಾತಿಗೆ ಅರ್ಜಿ ಆಹ್ವಾನ

ಮೈಸೂರು: 2024–25 ನೇ ಶೈಕ್ಷಣಿಕ ಸಾಲಿನಲ್ಲಿ ಚಾಮರಾಜೇಂದ್ರ ಸರ್ಕಾರಿ ದೃಶ್ಯಕಲಾ ಕಾಲೇಜು ಸಂಸ್ಥೆಯಲ್ಲಿ ಬಾಕಿ ಉಳಿದಿರುವ ಸೀಟುಗಳಿಗೆ ಸಂಬಂಧಪಟ್ಟಂತೆ ಪ್ರಥಮ ಬ್ಯಾಚುಲಾರ್ ಆಫ್ ವಿಜುಯಲ್ ಆರ್ಟ್ಸ್ (ಬಿ.ವಿ.ಎ) ದೃಶ್ಯಕಲೆ ಪ್ರವೇಶಾತಿಗಾಗಿ ಆಫ್ಲೈನ್ ಮೂಲಕ ಅರ್ಜಿಯನ್ನು ಆಹ್ವಾನಿಸಲಾಗಿದೆ. ಅರ್ಜಿ ಸಲ್ಲಿಸಲು ಜುಲೈ 8 ಅಂತಿಮ ದಿನಾಂಕವಾಗಿದ್ದು, ಆಸಕ್ತರು ಅರ್ಜಿಯನ್ನು ನಗದು ರೂಪದಲ್ಲಿ ರೂ.200 ಪಾವತಿಸಿ ಕಛೇರಿಯಲ್ಲಿ ಅರ್ಜಿ ಪಡೆಯಬಹುದು ಅಥವಾ ಆನ್ಲೈನ್ ಮೂಲಕ ಡೌನ್ ಲೋಡ್ ಮಾಡಿಕೊಂಡ ಅರ್ಜಿಯನ್ನು ರೂ.200 ನಗದು ರೂಪದಲ್ಲಿ ಅಥವಾ ''ಡೀನ್, ಕಾವಾ, ಮೈಸೂರು'' ಇವರ ಹೆಸರಿಗೆ ಡಿಡಿ ಪಡೆದು ಅರ್ಜಿಯೊಂದಿಗೆ ಕಛೇರಿಗೆ ಸಲ್ಲಿಸಬೇಕು. ಜುಲೈ 09 ರಂದು ಬೆಳಿಗ್ಗೆ 11 ಗಂಟೆಗೆ ಅರ್ಹತಾ ಪರೀಕ್ಷೆ ಹಾಗೂ ವೈಯಕ್ತಿಕ ಸಂದರ್ಶನ ಇರುತ್ತದೆ. ಸಂದರ್ಶನಕ್ಕೆ ಹಾಜರಾಗುವ ಆಸಕ್ತ ಅಭ್ಯರ್ಥಿಗಳು ಮೂಲ ದಾಖಲಾತಿ ಹಾಗೂ ಒಂದು ಸೆಟ್ ಜೆರಾಕ್ಸ್ ಪ್ರತಿಯೊಂದಿಗೆ ಹಾಜರಾಗುವುದು. ಹೆಚ್ಚಿನ ಮಾಹಿತಿಗಾಗಿ ಕರ್ನಾಟಕ ಸರ್ಕಾರದ http://www.mysore.nic.in ಮತ್ತು http://www.cavamysore.Karnataka.gov.in ವೆಬ್ಸೈಟ್ ಮೂಲಕ ಅಥವಾ ಕಛೇರಿಯ ದೂ.ಸಂ: 0821–2438931 ನ್ನು ಸಂಪರ್ಕಿಸಬಹುದು.

ಕಿಶೋರ ಕಾರ್ಮಿಕ ಮಕ್ಕಳ ರಕ್ಷಣೆ

ಮೈಸೂರು: ವಿಶ್ವ ಬಾಲಕಾರ್ಮಿಕ ವಿರೋಧಿ ದಿನ–2024 ರ ಅಂಗವಾಗಿ ಜೂನ್ 01 ರಿಂದ 30 ರವರೆಗೆ ಜಿಲ್ಲೆಯಾದ್ಯಂತ ಜಿಲ್ಲಾ ಕಾರ್ಯಪಡೆ ಹಾಗೂ ಅಧಿಕಾರಿಗಳನ್ನೊಳಗೊಂಡಂತೆ ಒಂದು ತಿಂಗಳ ಬಾಲ/ಕಿಶೋರ ಕಾರ್ಮಿಕ ರಕ್ಷಣಾ ಅಭಿಯಾನ (ಕಚಿಟಿ ಖಟಿಜಚಿ ಛಿಟಜ ಟಚಿಛಿಠಡಿ ಡಿಜಛಿಣಜ ಚಿಟಜ ಡಿಜುಚಿಛಿಟಣಚಿಣಠಟಿ ಛಿಚಿಟಂಠಿಚಿರಟಿ) ಹಮ್ಮಿಕೊಂಡಿದ್ದು, ಅದರಂತೆ ಮೈಸೂರು ನಗರ ಪ್ರದೇಶದಲ್ಲಿ ಜೂನ್ 24 ರಂದು ಬಾಲ ಹಾಗೂ ಕಿಶೋರ ಕಾರ್ಮಿಕರ ರಕ್ಷಣಾ ಅಭಿಯಾನವನ್ನು ನಡೆಸಿ, ವಿವಿಧ ಅಂಗಡಿ ಮತ್ತು ವಾಣಿಜ್ಯ ಸಂಸ್ಥೆಗಳಲ್ಲಿ ಕೆಲಸ ನಿರ್ವಹಿಸುತ್ತಿದ್ದ 05 ಕಿಶೋರ ಕಾರ್ಮಿಕ ಮಕ್ಕಳನ್ನು ರಕ್ಷಿಸಿ ಕೆಲಸದಿಂದ ಬಿಡುಗಡೆಗೊಳಿಸಲಾಯಿತು. ಮಕ್ಕಳ ಕಲ್ಯಾಣ ಸಮಿತಿ ಮುಂದೆ ಹಾಜರುಪಡಿಸಿ ಸದರಿ ಕಿಶೋರ ಕಾರ್ಮಿಕ ಮಕ್ಕಳನ್ನು ಬಾಲಕರ ಬಾಲಮಂದಿರಕ್ಕೆ ದಾಖಲಿಸಲಾಯಿತು. ಅಭಿಯಾನದಲ್ಲಿ ಕಾರ್ಮಿಕ ಇಲಾಖೆ, ಮಹಿಳಾ ಮತ್ತು ಮಕ್ಕಳ ಕಲ್ಯಾಣ ಇಲಾಖೆ, ಪೊಲೀಸ್ ಇಲಾಖೆ, ಮಕ್ಕಳ ರಕ್ಷಣಾ ಘಟಕ, ಮಕ್ಕಳ ವಿಶೇಷ ಪೊಲೀಸ್ ಘಟಕ, ಸಮಾಜ ಕಲ್ಯಾಣ ಇಲಾಖೆಯ ಅಧಿಕಾರಿಗಳು ಹಾಜರಿದ್ದರು.

ಅರ್ಜಿ ಆಹ್ವಾನ

ಮಂಡ್ಯ: ಬೆಳ್ಳೂರು ಪಟ್ಟಣ ಪಂಚಾಯಿತಿ ವ್ಯಾಪ್ತಿಯಲ್ಲಿ ಅನುಷ್ಠಾನಗೊಂಡಿರುವ 2024–25 ನೇ ಸಾಲಿಗೆ ಕೇಂದ್ರ ಪ್ರಸ್ತುತ ಡೇ–ನಲ್ಮ್ ಯೋಜನೆಯಡಿ ವೈಯಕ್ತಿಕ ಸೌಲಭ್ಯಗಳನ್ನು ಪಡೆದುಕೊಳ್ಳುವ ಸಲುವಾಗಿ ಸ್ವ–ಸಹಾಯ ಗುಂಪುಗಳ ರಚನೆ, ಸ್ವಯಂ ಉದ್ಯೋಗ ಸಾಲ, ಸ್ವ–ಸಹಾಯ ಗುಂಪುಗಳಿಗೆ ಬ್ಯಾಂಕ್ ಕ್ರೆಡಿಟ್ ಲಿಂಕೇಜ್ ಸಾಲ ಯೋಜನೆಗಳಿಗೆ ಸಾರ್ವಜನಿಕರಿಂದ ಅರ್ಜಿ ಆಹ್ವಾನಿಸಲಾಗಿದೆ. ಅರ್ಜಿಯನ್ನು ಜುಲೈ 10 ರೊಳಗೆ ಆರ್ ಡಿ ಸಂಖ್ಯೆಯನ್ನೊಳಗೊಂಡ ಆದಾಯ ಮತ್ತು ಜಾತಿ ಪ್ರಮಾಣ ಪತ್ರ, ಪ್ರತಿ ಸದಸ್ಯರ ಬ್ಯಾಂಕ್ ಪುಸ್ತಕ, ಮತದಾರರ ಭಾವಚಿತ್ರ, ರೇಶನ್ ಕಾರ್ಡ್, ಅಧಾರ್ ಕಾರ್ಡ್ ಜೆರಾಕ್ಸ್, ಪಾಸ್ ಪೋರ್ಟ ಅಳತೆಯ 2 ಪೋಟೋ, ಗುಂಪಿನ ಭಾವಚಿತ್ರದೊಂದಿಗೆ ಬೆಳ್ಳೂರು ಪಟ್ಟಣ ಪಂಚಾಯಿತಿ ಕಚೇರಿಗೆ ಸಲ್ಲಿಸತಕ್ಕದ್ದು ಎಂದು ಬೆಳ್ಳೂರು ಪಟ್ಟಣ ಪಂಚಾಯಿತಿ ಮುಖ್ಯಾಧಿಕಾರಿ ಅವರು ಪ್ರಕಟಣೆಯಲ್ಲಿ ತಿಳಿಸಿರುತ್ತಾರೆ.

ಖಾಸಗಿ ಕಟ್ಟಡಗಳಲ್ಲಿ ಬಾಡಿಗೆಯಲ್ಲಿ ಇವೆ ಸರ್ಕಾರಿ ಕಚೇರಿಗಳು

ಮಂಡ್ಯ : ಜನಸಾಮಾನ್ಯರ, ರೈತರ ಅಲೆದಾಟವನ್ನು ತಪ್ಪಿಸಲು ಶ್ರೀರಂಗಪಟ್ಟಣ ತಾಲ್ಲೂಕಿನಲ್ಲಿ ಬಾಡಿಗೆಯಲ್ಲಿರುವ ಸರ್ಕಾರಿ ಇಲಾಖೆಗಳ ಕಛೇರಿಗಳು ಒಂದೇ ಸೂರಿನಡಿಯಲ್ಲಿ ತರುವಂತೆ ಮಾನ್ಯ ನೂತನ ಕೇಂದ್ರ ಸಚಿವರು, ಉಸ್ತುವಾರಿ ಸಚಿವರು, ಕ್ಷೇತ್ರದ ಶಾಸಕರು, ಜಿಲ್ಲಾಧಿಕಾರಿಗಳು ಹಾಗೂ ಜಿಪಂ ಮುಖ್ಯಕಾರ್ಯನಿರ್ವಾಹಕಾಧಿಕಾರಿ ಅವರುಗಳಲ್ಲಿ ಕರ್ನಾಟಕ ರಾಜ್ಯ ರೈತಸಂಘದ ಮುಖಂಡರಾದ ಮೋಹನ್ಕುಮಾರ್ ಕಿರಂಗೂರು ಪಾಪು ಅವರು ಒತ್ತಾಯಿಸಿದ್ದಾರೆ.

ಶ್ರೀರಂಗಪಟ್ಟಣ ತಾಲ್ಲೂಕು ಪಂಚಾಯಿತಿ ತುಂಬಾ ಹಳೆಯ ಇತಿಹಾಸ ಇರುವ ಕಟ್ಟಡವೂ ಶಿಥಿಲವಾಗಿರುವುದರಿಂದ ಅದನ್ನು ಕೆಡವಿ ಹೊಸ ಕಟ್ಟಡ ನಿರ್ಮಾಣ ಮಾಡಲು ಹೊರಟಿರುವ ಜಿಲ್ಲಾ ಮತ್ತು ತಾಲ್ಲೂಕು ಆಡಳಿತ ಸರ್ಕಾರದಿಂದ ಹೆಚ್ಚಿನ ಅನುದಾನ ತರಿಸಿಕೊಂಡು ಹಿಂದುಳಿದ ವರ್ಗಗಳ ವಿಸ್ತರಣಾ ಇಲಾಖೆ, ಕಾರ್ಮಿಕ ಇಲಾಖೆ, ಅಬಕಾರಿ ಇಲಾಖೆ, ಎಪಿಎಂಸಿ ಕಛೇರಿ, ಕಿರಂಗೂರು ನಾಡಕಛೇರಿ ಇನ್ನಿತರ ಕಛೇರಿಗಳನ್ನು ತಾ.ಪಂ.ಆವರಣದ ಜಾಗದಲ್ಲಿ ನಿರ್ಮಿಸಬೇಕಾಗಿದೆ. ಈ ಜಾಗ ತುಂಬಾ ವಿಶಾಲವಾಗಿದೆ. ಶ್ರೀರಂಗಪಟ್ಟಣ ಹೆದ್ದಾರಿಯ ಆಸುಪಾಸಿನಲ್ಲಿದೆ. ಸರ್ಕಾರಿ ಹಾಗೂ ಖಾಸಗಿ ಬಸ್ ನಿಲ್ದಾಣಗಳು, ಆಸ್ಪತ್ರೆಗಳು, ಕೃಷಿ ಇಲಾಖೆಗಳು, ರೇಷ್ಮೆ ಇಲಾಖೆ, ತೋಟಗಾರಿಕೆ ಇಲಾಖೆಗಳು ಅಕ್ಕಪಕ್ಕದಲ್ಲೆ ಇದ್ದು ಜನವಸತಿ ಪ್ರದೇಶದಲ್ಲಿದೆ. ಇದು ಗ್ರಾಮೀಣ ಜನರಿಗೆ ಬಸ್ ಇಳಿದು ಪಕ್ಕದಲ್ಲೆ ಇರುವ ತಾ.ಪಂ. ಕಟ್ಟಡವನ್ನು ಹೊಸದಾಗಿ ನಿರ್ಮಾಣ ಮಾಡುತ್ತಿರುವುದರಿಂದ ಶ್ರೀರಂಗಪಟ್ಟಣ ತಾಲ್ಲೂಕಿನಲ್ಲಿ ಎಷ್ಟು ಸರ್ಕಾರಿ ಕಛೇರಿಗಳು ಸುಮಾರು ವರ್ಷಗಳಿಂದ ಬಾಡಿಗೆಯಲ್ಲಿವೆ? ಬಾಡಿಗೆ ಕಟ್ಟಿ ಸರ್ಕಾರಕ್ಕೆ ನಷ್ಟವಾಗುತ್ತಿದೆ. ಆದ್ದರಿಂದ ಇಷ್ಟೊಂದು ವಿಶಾಲವಾಗಿರುವ ತಾ.ಪಂ. ಕಟ್ಟಡದಲ್ಲಿರುವ ವಿಶಾಲ ಜಾಗದಲ್ಲಿ ಬಾಡಿಗೆಯಲ್ಲಿರುವ ಸರ್ಕಾರಿ ಇಲಾಖೆಯ ಕಛೇರಿಗಳನ್ನು ಒಂದೇ ಸೂರಿನಡಿ ನಿರ್ಮಿಸಿದರೆ ಸರ್ಕಾರಕ್ಕೆ ಬಾಡಿಗೆ ಕಟ್ಟುವ ನಷ್ಟ ತಪ್ಪಿ, ಸರ್ಕಾರಕ್ಕೆ ಲಾಭ ಉಂಟಾಗುತ್ತದೆ. ರೈತರಿಗೆ, ಜನಸಾಮಾನ್ಯರಿಗೆ ಇಲಾಖೆಗಳಲ್ಲಿ ಕೆಲಸಕಾರ್ಯಗಳಿಗೆ ತುಂಬಾ ಹತ್ತಿರವಾಗುತ್ತದೆ. ಇದರಿಂದ ಮೇಲ್ಕಂಡ ಉನ್ನತ ಸ್ಥಾನದಲ್ಲಿರುವವರು ಮನಸ್ಸು ಮಾಡಿ ಸರ್ಕಾರದಿಂದ ಹೆಚ್ಚಿನ ಅನುದಾನವನ್ನು ಬಿಡುಗಡೆ ಮಾಡಿಸಿಕೊಂಡು ಮಿನಿವಿಧಾನಸೌಧದ ತರಹ ಸುಂದರವಾದ ಕಟ್ಟಡವನ್ನು ನಿರ್ಮಾಣ ಮಾಡಿ ತಾಲ್ಲೂಕಿನ ಜನಸಾಮಾನ್ಯರಿಗೆ, ರೈತರಿಗೆ ಅನುಕೂಲಕರವಾಗುತ್ತದೆ. ಪಟ್ಟಣಕ್ಕೆ ಬೆಳಕು ಚೆಲ್ಲುವ ಕಾರ್ಯ ಮಾಡಿದಂತಾಗುತ್ತದೆ ಎಂದು ಪಾಪು ಅವರು ಕಳಕಳಿಯಿಂದ ಒತ್ತಾಯಿಸಿದ್ದಾರೆ.

ಜು.3ಕ್ಕೆ ಕೆ.ಡಿ.ಪಿ ಸಭೆ

ಬೆಂಗಳೂರು ಗ್ರಾಮಾಂತರ: ಆಹಾರ, ನಾಗರಿಕ ಸರಬರಾಜು ಮತ್ತು ಗ್ರಾಹಕರ ವ್ಯವಹಾರಗಳ ಸಚಿವರು ಹಾಗೂ ಬೆಂಗಳೂರು ಗ್ರಾಮಾಂತರ ಜಿಲ್ಲಾ ಉಸ್ತುವಾರಿ ಸಚಿವರಾದ ಕೆ.ಹೆಚ್ ಮುನಿಯಪ್ಪ ಅವರ ಅಧ್ಯಕ್ಷತೆಯಲ್ಲಿ ಜಿಲ್ಲಾ ಮಟ್ಟದ ತ್ರೈಮಾಸಿಕ ಕೆ.ಡಿ.ಪಿ ಪ್ರಗತಿ ಪರಿಶೀಲನಾ ಸಭೆಯನ್ನು ಜುಲೈ 03 ರಂದು ಬೆಳಿಗ್ಗೆ 10.30 ಗಂಟೆಗೆ ಬೆಂಗಳೂರು ಗ್ರಾಮಾಂತರ ಜಿಲ್ಲಾಡಳಿತ ಭವನದ ಜಿಲ್ಲಾ ಪಂಚಾಯತ್ ಸಭಾಂಗಣದಲ್ಲಿ ಆಯೋಜಿಸಲಾಗಿದೆ ಎಂದು ಬೆಂಗಳೂರು ಗ್ರಾಮಾಂತರ ಜಿಲ್ಲಾಪಂಚಾಯತ್ ಮುಖ್ಯ ಕಾರ್ಯನಿರ್ವಾಹಕ ಅಧಿಕಾರಿ ಡಾ. ಕೆ.ಎನ್ ಅನುರಾಧ ಅವರು ಪ್ರಕಟಣೆಯಲ್ಲಿ ತಿಳಿಸಿದ್ದಾರೆ.

ಹಲಸಿನ ಹಣ್ಣಿನ ಮರಗಳನ್ನು, ಅನುಮತಿಯಿಲ್ಲದೆ ಕಟಾವು

ವಿಜಯಪುರ: ಹೋಬಳಿಯ ಇರಿಗೇನಹಳ್ಳಿ ಗ್ರಾಮದ ರೈತ ಟಿ.ಶಾಮಣ್ಣ ಎಂಬುವವರಿಗೆ ಸೇರಿದ ತೋಟದಲ್ಲಿ 80 ಕ್ಕೂ ಹೆಚ್ಚು ಹಲಸಿನ ಹಣ್ಣಿನ ಮರಗಳನ್ನು, ಅನುಮತಿಯಿಲ್ಲದೆ ಕಟಾವು ಮಾಡಿಕೊಂಡು ಎತ್ತಿಕೊಂಡು ಹೋಗಿರುವ ಘಟನೆ ತಡವಾಗಿ ಬೆಳಕಿಗೆ ಬಂದಿದೆ.

ಇರಿಗೇನಹಳ್ಳಿ ಗ್ರಾಮದ ಸ.ನಂ.60/1 ರಲ್ಲಿ 1 ಎಕರೆ 25 ಗುಂಟೆ ಜಮೀನಿನಲ್ಲಿ 2011 ರಲ್ಲಿ ಲಾಲ್ ಬಾಗ್ ಮಧುರ, ಹಾಗೂ ಬೇಲಿಚಂದ್ರ ಎಂಬ ತಳಿಯ ಹಲಸಿನ ಹಣ್ಣಿನ ಸಸಿಗಳನ್ನು ಒಂದೊಂದು ಸಸಿಗೆ 1 ಸಾವಿರ ಕೊಟ್ಟು ಖರೀದಿಸಿಕೊಂಡು ಬಂದು ನಾಟಿ ಮಾಡಿದ್ದೇವು. ನಾವು ನಾಟಿ ಮಾಡಿದ್ದ ಹಲಸಿನ ಹಣ್ಣಿನ ಮರಗಳ ಪೈಕಿ ಕೆಲವು ಮರಗಳು 2 ವರ್ಷಗಳ ಹಿಂದೆ ಕೆರೆಗಳು ತುಂಬಿದ್ದ ಸಮಯದಲ್ಲಿ ತೋಟದಲ್ಲಿ ಒಣಗಿ ಹೋಗಿವೆ. ಉಳಿದ 80 ಕ್ಕೂ ಹೆಚ್ಚು ಮರಗಳು ಉತ್ತಮವಾಗಿ ಫಸಲು ಬಿಡುತ್ತಿದ್ದವು. ಪ್ರತಿ ವರ್ಷ ಬೆಳೆ ಬಂದಾಗ 2–3 ಲಕ್ಷ ರೂಪಾಯಿಗೆ ಬೆಳೆ ಮಾರಾಟ ಮಾಡುತ್ತಿದ್ದೆ, ಈ ಬಾರಿ ಫಸಲು ಮಾರಾಟ ಮಾಡಿ, ಭೂತಾನ್ ಕಡೆಗೆ ಪ್ರವಾಸ ಹೋಗಿದ್ದ ವೇಳೆ, ಯಾರೋ ಕಿಡಿಗೇಡಿಗಳು, ಮರಗಳನ್ನು ಕಟಾವು ಮಾಡಿಕೊಂಡು, ಒಂದು ಕೊಂಬೆಯನ್ನೂ ಬಿಡದೇ ಬುಡಗಳನ್ನು ಮಾತ್ರ ಬಿಟ್ಟು ಹೋಗಿದ್ದಾರೆ.

ಪ್ರವಾಸದಿಂದ ವಾಪಸ್ಸು ಬಂದ ನಂತರ ತೋಟದ ಕಡೆಗೆ ಹೋದಾಗ ಮರಗಳಿಲ್ಲದೆ ಇರುವುದನ್ನು ಗಮನಿಸಿದಾಗ ಆಘಾತವಾಯಿತು. ಅಕ್ಕಪಕ್ಕದಲ್ಲಿ ವಿಚಾರಿಸಿದಾಗ ಯಾರೋ ಟ್ರ್ಯಾಕ್ಟರ್ ಗಳನ್ನು ತೆಗೆದುಕೊಂಡು ಬಂದು ಮರಗಳು ಕಟಾವು ಮಾಡಿಕೊಂಡು ತುಂಬಿಸಿಕೊಂಡು ಹೋದರು ಎಂದು ತಿಳಿಸಿದರು. ಉತ್ತಮವಾಗಿ ಬೆಳೆ ಬರುತ್ತಿದ್ದ ಮರಗಳು ಕಟಾವು ಮಾಡಿಕೊಂಡು ಹೋಗಿರುವುದರಿಂದ ಸುಮಾರು 25 ಲಕ್ಷಕ್ಕೂ ಅಧಿಕವಾಗಿ ನಷ್ಟವಾಗಿದೆ ಈ ಕುರಿತು ವಿಜಯಪುರ ಪೊಲೀಸ್ ಠಾಣೆಗೆ ದೂರು ನೀಡಿದ್ದೇನೆ ಎಂದು ತಿಳಿಸಿದರು.

ಮಾದಕ ವಸ್ತುಗಳ ಸೇವನೆ ತ್ಯಜಿಸಿ

ಕೋಲಾರ: ಇತ್ತೀಚಿನ ದಿನಗಳಲ್ಲಿ ಯುವಕರು ಮಾದಕ ವಸ್ತುಗಳಿಗೆ ದಾಸರಾಗುತ್ತಿದ್ದಾರೆ. ಡ್ರಗ್ಸ್‌ನಿಂದ ಅನೇಕ ಯುವಕರು ಪ್ರಾಣ ಕಳೆದುಕೊಳ್ಳುತ್ತಿದ್ದಾರೆ. ಯುವ ಪೀಳಿಗೆಯನ್ನು ಆವರಿಸಿರುವ ಮಾದಕ ವಸ್ತುಗಳು ಅವರನ್ನು ದೈಹಿಕವಾಗಿ ಮಾತ್ರವಲ್ಲ, ಮಾನಸಿಕ ಆರೋಗ್ಯವನ್ನು ಹದಗೆಡಿಸುತ್ತಿದೆ. ಇದರಿಂದ ನಾನಾ ಮಂದಿ ಅಪಾಯಕ್ಕೆ ಸಿಲುಕುತ್ತಿದ್ದಾರೆಎಂದು ಜಿಲ್ಲಾಧಿಕಾರಿ ಅಕ್ರಂ ಪಾಷ ಅಭಿಪ್ರಾಯ ಪಟ್ಟರು.

ಇಂದು ಅಂತಾರಾಷ್ಟ್ರೀಯ ಮಾದಕ ವಸ್ತು ವಿರೋಧಿ ದಿನ ಅಂಗವಾಗಿ ಜಿಲ್ಲಾಡಳಿತ ಜಿಲ್ಲಾ ಪೊಲೀಸ್ ಹಾಗೂ ದೇವರಾಜ ಅರಸು ವೈದ್ಯಕೀಯ ಮಹಾ ವಿದ್ಯಾಲಯ ಸಹಯೋಗದಲ್ಲಿ ವೈದ್ಯಕೀಯ ವಿದ್ಯಾರ್ಥಿಗಳಿಗೆ ಜಾಗೃತಿ ಕಾರ್ಯಕ್ರಮ ಉದ್ದೇಶಿಸಿ ಅವರು ಮಾತನಾಡುತ್ತಿದ್ದರು.

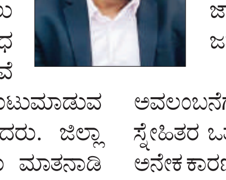

(International Day Against Drug Abuse). ಇದನ್ನು ಪ್ರತಿ ವರ್ಷ ಜೂನ್ 26 ರಂದು ಮಾದಕ ವ್ಯಸನ ಮುಕ್ತ ಜಗತ್ತನ್ನು ನಿರ್ಮಿಸಲು ಕ್ರಮ ಮತ್ತು ಸಹಕಾರವನ್ನು ಬಲಪಡಿಸಲು ಆಚರಿಲಾಗುತ್ತದೆ ಪ್ರತಿ ವರ್ಷ ಪ್ರಪಂಚದಾದ್ಯಂತದ ವಿವಿಧ ಸಂಸ್ಥೆಗಳು ವಿಶ್ವ ಮಾದಕವಸ್ತು ವಿರೋಧಿ ದಿನವನ್ನು ಆಚರಿಸುತ್ತವೆ ಜೊತೆಗೆ ಸಮಾಜಕ್ಕೆ ನಿಷೇಧಿತ ಮಾದಕವಸ್ತುಗಳು ಉಂಟುಮಾಡುವ ಪ್ರಮುಖ ಸಮಸ್ಯೆಯ ಬಗ್ಗೆ ಜಾಗೃತಿ ಮೂಡಿಸುತ್ತವೆ ಎಂದರು. ಜಿಲ್ಲಾ ಪೊಲೀಸ್ ವರಿ?ಾಧಿಕಾರಿಗಳಾದ ಎಂ. ನಾರಾಯಣ ಅವರು ಮಾತನಾಡಿ ಇಂದಿನ ಯುವಜನತೆಯು ಮೋಜು, ಮಸ್ತಿ, ತಡ ರಾತ್ರಿಯ ಪಾರ್ಟಿ ಎಂದು ಜೀವನ ಶೈಲಿಯನ್ನೇ ಬದಲಾಯಿಸಿಕೊಂಡಿದ್ದಾರೆ. ಇದರಿಂದ ಹದಿಹರೆಯದ ವಯಸ್ಸಿನಲ್ಲಿ ಹಾದಿ ತಪ್ಪುವುದು ಸರ್ವೇ ಸಾಮಾನ್ಯವಾಗಿ ಬಿಟ್ಟಿದೆ. ಹೀಗಾಗಿ ಯುವಕರಂತೂ ಮಾದಕ ವಸ್ತುಗಳಿಗೆ ದಾಸರಾಗುತ್ತಿದ್ದು, ಇದರಿಂದ ದೈಹಿಕ ಹಾಗೂ ಮಾನಸಿಕ ಆರೋಗ್ಯವನ್ನು ಹಾಳು ಮಾಡಿಕೊಳ್ಳುತ್ತಿದ್ದಾರೆ. ಮಾದಕ ವಸ್ತುಗಳ ಮಾರಾಟ ಹಾಗೂ ಸಾಗಾಣೆ ಕಾನೂನ ಬಾಹಿರ ಚಟುವಟಿಕೆಯೆಂದು ತಿಳಿದಿದ್ದರೂ ಇದರಲ್ಲಿ ತೊಡಗಿಸಿಕೊಂಡಿರುವ ಸಂಖ್ಯೆಯು ಹೆಚ್ಚಾಗುತ್ತಲೇ ಇದೆ. ಹೀಗಾಗಿ ಮಾದಕ ವ್ಯಸನ ಮತ್ತು ಇದರ ಕಳ್ಳ ಸಾಗಾಣಿಕೆಯಂತಹ ಚಟುವಟಿಕೆಗಳಿಂದ ಜನರನ್ನು ರಕ್ಷಿಸಲು ಹಾಗೂ ಈ ಬಗ್ಗೆ ಅರಿವು ಮೂಡಿಸುವ ದೃಷ್ಟಿಯಿಂದ ಪ್ರತಿ ವರ್ಷ ಜೂನ್ 26ರಂದು ಅಂತಾರಾಷ್ಟ್ರೀಯ ಮಾದಕ ದ್ರವ್ಯ ಮತ್ತು ಕಳ್ಳಸಾಗಣೆ ವಿರೋಧಿ ದಿನವನ್ನು ವಿಶ್ವದಾದ್ಯಂತ ಆಚರಿಸಲಾಗುತ್ತದೆ.

ವಿಶ್ವದಾದ್ಯಂತ ಈ ದುಶ್ಚಟಗಳಿಗೆ ಮಕ್ಕಳು ಮತ್ತು ಯುವಕರು ಹೆಚ್ಚು ಬಲಿಯಾಗುತ್ತಿದ್ದಾರೆ. ಮಾದಕ ವಸ್ತುಗಳ ಮಾರಾಟ ಹಾಗೂ ಸಾಗಾಣೆ ಕಾನೂನ ಬಾಹಿರ ಎಂದು ಗೊತ್ತಿದ್ದರೂ ಇದರ ದಂಧೆ ಎಗ್ಗಿಲ್ಲದೆ ನಡೆಯುತ್ತಿದೆ. ಡ್ರಗ್ ಮಾಫಿಯಾ ಹತೋಟಿಗೆ ತರಲು ವಿಶ್ವದೆಲ್ಲೆಡೆ ಕಾನೂನು ಪ್ರಯತ್ನಗಳು ನಡೆಯುತ್ತಿವೆ. ಆದರೆ ಇದನ್ನು ಬುಡ ಸಮೇತ ಕಿತ್ತು ಹಾಕಲು ಸಾಧ್ಯವಾಗಿಲ್ಲ. ಪ್ರತಿಯೊಬ್ಬ ನಾಗರಿಕನೂ ಈ ಬಗ್ಗೆ ಜಾಗೃತಿ ಹೊಂದಿ ವಿಶ್ವವನ್ನು ಮಾದಕವಸ್ತುಗಳಿಂದ ಮುಕ್ತವಾಗಿಸುವ ಜವಾಬ್ದಾರಿ ತೆಗೆದುಕೊಳ್ಳಬೇಕಿದೆ.

ತಾತ್ಕಾಲಿಕವಾಗಿ ಆನಂದ ನೀಡುವ ಮಾದಕ ದ್ರವ್ಯ ವಸ್ತುಗಳ ಅವಲಂಬನೆಗೆ ಒಳಗಾಗುವುದನ್ನು ಹೆಚ್ಚಾಗಿ ಸಮಾಜದಲ್ಲಿ ಕಾಣುತ್ತಿದ್ದೇವೆ. ಸ್ನೇಹಿತರ ಒತ್ತಾಯ, ದೈಹಿಕ ಮಾನಸಿಕ ಒತ್ತಡ ಕಡಿಮೆ ಮಾಡಿಕೊಳ್ಳಲು ಹೀಗೆ ಅನೇಕ ಕಾರಣಗಳಿಗಾಗಿ ಜನರು ಮಾದಕ ವ್ಯಸನಿಗಳಿಗೆ ದಾಸರಾಗಿದ್ದಾರೆ. ಇಂತಹ ಹವ್ಯಾಸ ಬಿಟ್ಟು ಹೊರಬರಲಾರದ ಸ್ಥಿತಿಯಲ್ಲಿ ಬಳಲುತ್ತಿದ್ದಾರೆ ಎಂದರು. ಡಿ.ವೈ.ಎಸ್.ಪಿ ನಾಗ್ತೆ, ದೇವರಾಜ ಅರಸು ವೈದ್ಯಕೀಯ ಮಹಾವಿದ್ಯಾಲಯದ ಪ್ರಾಂಶುಪಾಲರು ಮತ್ತು ಡೀನ್‌ಆದ ಡಾ. ಪ್ರಭಾಕರ್, ಮನೋಶಾಸ್ತ್ರ ವಿಭಾಗದ ಮುಖ್ಯಸ್ಥ ಮೋಹನ್ ರೆಡ್ಡಿ, ರಿಜಿಸ್ಟ್ರಾರ್ ಪ್ರಸಾದ್, ಆರೋಗ್ಯ ಅಧೀಕ್ಷಕರು ಜೆ.ಕೃಷ್ಣಪ್ಪ ಸೇರಿದಂತೆ ಮತ್ತಿತರರು ಉಪಸ್ಥಿತರಿದ್ದರು.

ಅಡುಗೆ ಸಿಬ್ಬಂದಿಯ ನೇಮಕಾತಿ

ಕೋಲಾರ: ಮಾಲೂರು ಸರ್ಕಾರಿ ಮಾದರಿ ಹಿರಿಯ ಪ್ರಾಥಮಿಕ ಬಾಲಕಿಯರ ಶಾಲೆಯಲ್ಲಿ ಅಕ್ಷರ ದಾಸೋಹ ಯೋಜನೆಯಡಿ ಅಡುಗೆ ಸಹಾಯಕರಾಗಿ ಕಾರ್ಯನಿರ್ವಹಿಸಲು ಆಸಕ್ತಯಿರುವ ಮಹಿಳೆಯರಿಂದ ಅರ್ಜಿ ಆಹ್ವಾನಿಸಲಾಗಿದೆ. ಅರ್ಜಿಗಳನ್ನು ಜುಲೈ 04 ರೊಳಗೆ ಪುರಸಭೆಯ ಮುಖ್ಯಾಧಿಕಾರಿಯವರಿಗೆ ಸಲ್ಲಿಸಬಹುದು. ಅರ್ಜಿ ಸಲ್ಲಿಸಲು ಮಹಿಳೆಯರು ಮಾಲೂರು ಪುರಸಭಾ ವ್ಯಾಪ್ತಿಯಲ್ಲಿ ವಾಸವಿರಬೇಕು. ವಯೋಮಿತಿ 30 ವರ್ಷದಿಂದ 40 ವರ್ಷ ವಯಸ್ಸಿನೊಳಗಿನ ಮಹಿಳೆಯಾಗಿರಬೇಕು. ಅರ್ಜಿಯೊಂದಿಗೆ ಜಾತಿ ಮತ್ತು ಆದಾಯ ಪ್ರಮಾಣಪತ್ರ, ಪಡಿತರ ಚೀಟಿ, ಆಧಾರ್‌ಕಾರ್ಡ್, ಮತದಾರರ ಗುರುತಿನ ಚೀಟಿ, ಬ್ಯಾಂಕ್ ಪಾಸ್ ಪುಸ್ತಕದ ನಕಲು ಪ್ರತಿಗಳು ಹಾಗೂ 2 ಪೋಟೊಗಳನ್ನು ಸಲ್ಲಿಸುವುದು. ಆಯ್ಕೆಯಾದ ಸಿಬ್ಬಂದಿಯು ಕರ್ತವ್ಯಕ್ಕೆ ಹಾಜರಾಗುವ ಮುನ್ನಾ ರೂ.100/– ಛಾಪಾ ಕಾಗದದಲ್ಲಿ ಅನುಬಂಧ–ಈ ನಲ್ಲಿ ಸೂಚಿಸಿರುವ ಷರತ್ತುಗಳಿಗೆ ಒಪ್ಪಿರುತ್ತೇನೆಂದು ಮುಚ್ಚಳಿಕೆ ನೀಡಬೇಕು. ಅಡುಗೆ ಸಿಬ್ಬಂದಿಯ ಆಯ್ಕೆಯು ತಾತ್ಕಾಲಿಕವಾಗಿರುತ್ತದೆ. ಎರಡು ಅಡುಗೆ ಸಹಾಯಕರ ಹುದ್ದೆ ಖಾಲಿಯಿರುತ್ತದೆ. ಸಹಾಯಕ ಅಡುಗೆ ಸಿಬ್ಬಂದಿಯ ಮಾಸಿಕ ಗೌರವ ಧನ ರೂ.3500/– ಆಗಿರುತ್ತದೆ. ವಿಧವೆಯರು ಹಾಗೂ ನೊಂದ ಮಹಿಳೆಯರಿಗೆ ಹಾಗೂ ಪರಿಶಿಷ್ಟ ಜಾತಿ ಮತ್ತು ಪರಿಶಿಷ್ಟ ಪಂಗಡದವರಿಗೆ ಪ್ರಥಮ ಆದ್ಯತೆ ನೀಡಲಾಗುವುದು. ಹೆಚ್ಚಿನ ವಿವರಿಗಳಿಗೆ ಕಛೇರಿ ವೇಳೆಯಲ್ಲಿ ಸಂಪರ್ಕಿಸಬಹುದೆಂದು ಮಾಲೂರು ಪುರಸಭೆಯ ಮುಖ್ಯಾಧಿಕಾರಿ ತಿಳಿಸಿದ್ದಾರೆ.

ಜುಲೈ 3ರಂದು ಪಿಂಚಣಿ ಅದಾಲತ್

ಮಂಡ್ಯ: ಮಂಡ್ಯ ವಿಭಾಗದ ಅಂಚೆ ಅಧೀಕ್ಷಕರ ಕಚೇರಿಯಲ್ಲಿ ಜುಲೈ 3 ರಂದು ಮಧ್ಯಾಹ್ನ 3 ಗಂಟೆಗೆ ಪಿಂಚಣಿ ಅದಾಲತ್ ಏರ್ಪಡಿಸಲಾಗಿದೆ. ಅಂಚೆ ಇಲಾಖೆಯ ಪಿಂಚಣಿದಾರರಿಗೆ ತಮ್ಮ ಪಿಂಚಣಿ ಸೇವೆಯಲ್ಲಿ ಏನಾದರೂ ತೊಂದರೆ ಅಥವಾ ಕುಂದು ಕೊರತೆ ಇದ್ದಲ್ಲಿ ಜುಲೈ 1 ರೊಳಗೆ ಅಂಚೆ ಅಧೀಕ್ಷಕರ ಕಚೇರಿಗೆ ಲಿಖಿತ ರೂಪದಲ್ಲಿ ತಲುಪಿಸುವಂತೆ ತಿಳಿಸಿದ್ದಾರೆ, ಇಚ್ಚೆಯುಳ್ಳ ಪಿಂಚಣಿದಾರರು ತಮ್ಮ ಸ್ವಂತ ಖರ್ಚಿನಲ್ಲಿ ಪಿಂಚಣಿ ಅದಾಲತ್ ನಲ್ಲಿ ಭಾಗವಹಿಸಬಹುದು ಎಂದು ಮಂಡ್ಯ ಅಂಚೆ ಅಧೀಕ್ಷಕರ ಕಚೇರಿ ಅವರು ಪ್ರಕಟಣೆಯಲ್ಲಿ ತಿಳಿಸಿರುತ್ತಾರೆ.

ಸಂಜೆ ಟಿಪ್ಸ್

ಹಸಿರು ಭವಿಷ್ಯಕ್ಕಾಗಿ 500 ಸಸಿಗಳನ್ನು ನೆಟ್ಟ ಆಸ್ಟರ್ ಆರ್‌ವಿ ಆಸ್ಪತ್ರೆ

ಆಸ್ಟರ್ ಆರ್ವಿ ಆಸ್ಪತ್ರೆ ಮತ್ತು ಆಸ್ಟರ್ ಡಿಎಂ ಫೌಂಡೇಶನ್ನ ಆಸ್ಟರ್ ಸ್ವಯಂಸೇವಕರು, ಫ್ಯೂಜಿಯೋ ಕಾರ್ಪೊರೇಟ್ ಸಹಯೋಗದೊಂದಿಗೆ ಕನಕಪುರ ತಾಲ್ಲೂಕಿನಲ್ಲಿ 500 ಸಸಿಗಳನ್ನು ನೆಟ್ಟು ವಿಶ್ವ ಪರಿಸರ ದಿನ ವನ್ನು ಆಚರಿಸಿದರು. ಪರಿಸರ ಸಂರಕ್ಷಣೆಯನ್ನು ಉತ್ತೇಜಿಸುವ ಮತ್ತು ಹಸಿರು ಭವಿಷ್ಯವನ್ನು ಸೃಷ್ಟಿಸುವ ಗುರಿ ಹೊಂದಿರುವ ಈ ಕಾರ್ಯಕ್ರಮದಲ್ಲಿ, ಆಸ್ಟರ್ ಆರ್ವಿ ಆಸ್ಪತ್ರೆಯ ವಿವಿಧ ವಿಭಾಗಗಳ 50 ಕ್ಕೂ ಹೆಚ್ಚು ಆಸ್ಟರ್ ಸ್ವಯಂಸೇವಕರು ಸಸಿ ನೆಡುವ ಅಭಿಯಾನದಲ್ಲಿ ಸಕ್ರಿಯವಾಗಿ ಭಾಗವಹಿಸಿದರು. ಆಸ್ಟರ್ ಆರ್ವಿ ಆಸ್ಪತ್ರೆಯ ಸಿಇಒ ಡಾ. ಪ್ರಶಾಂತ್ ಎನ್ ಕಾರ್ಯಕ್ರಮ ಉದ್ಘಾಟಿಸಿದರು ಮತ್ತು ಆಸ್ಟರ್ ಆರ್ವಿ ಆಸ್ಪತ್ರೆಯ ಜಿಎಂ ಫೈನಾನ್ಸ್ ನಾಗೇಂದ್ರ ಉಪಸ್ಥಿತರಿದ್ದರು.

ಈ ಕಾರ್ಯಕ್ರಮದ ಬಗ್ಗೆ ಪ್ರತಿಕ್ರಿಯಿಸಿದ ಆಸ್ಟರ್ ಆರ್ವಿ ಆಸ್ಪತ್ರೆಯ ಸಿಇಒ ಡಾ. ಪ್ರಶಾಂತ್ ಎನ್, ಸಸಿ ನೆಡುವ ಈ ಅಭಿಯಾನವು ಪರಿಸರ ಸುಸ್ಥಿರತೆಯ ಬಗೆಗಿನ ನಮ್ಮ ಅಚಲ ಸಮರ್ಪಣೆಗೆ ಸ್ಪಷ್ಟವಾದ ಸಾಕ್ಷಿಯಾಗಿದೆ. ಈ 500 ಸಸಿಗಳನ್ನು ನೆಡುವುದು ಮುಂದಿನ ಪೀಳಿಗೆಗೆ ಹಸಿರು ವಾತಾವರಣವನ್ನು ಸೃಷ್ಟಿಸುವ ನಿಟ್ಟಿನಲ್ಲಿ ಒಂದು ಸಣ್ಣ, ಆದರೆ ಮಹತ್ವದ ಹೆಜ್ಜೆಯಾಗಿದೆ. ಈ ಮಹತ್ವದ ಕಾರ್ಯಕ್ರಮಕ್ಕೆ ಅನುಕೂಲವಾಗುವಂತೆ ಫ್ಯೂಜಿಯೋ ಕಾರ್ಪೊರೇಟ್ ಮತ್ತು ಜವಾಹರ್ ನವೋದಯ ವಿದ್ಯಾಲಯ ಶಾಲೆ ನೀಡಿದ ಅಪೂರ್ವ ಬೆಂಬಲಕ್ಕಾಗಿ ನಾವು ಕೃತಜ್ಞರಾಗಿರುತ್ತೇವೆ ಎಂದು ಹೇಳಿದರು. ಕನಕಪುರ ತಾಲ್ಲೂಕಿನ ಅರಣ್ಯ ಪ್ರದೇಶದ ಹೊರವಲಯದಲ್ಲಿರುವ ಜವಾಹರ್ ನವೋದಯ ವಿದ್ಯಾಲಯ ಶಾಲೆಯಲ್ಲಿ ನಿರ್ದಿಷ್ಟ 5 ಎಕರೆ ಪ್ರದೇಶದಲ್ಲಿ ಸ್ವಯಂಸೇವಕರು ಸಸಿಗಳನ್ನು ನೆಡುವುದನ್ನು ನಿಖರವಾಗಿ ಆಯೋಜಿಸಿ ಯಶಸ್ವಿಯಾಗಿ ಕಾರ್ಯಗತಗೊಳಿಸಿದರು.

ಮೈಸೂರು ಪಾಕ್

ಪಾಕ ಶಾಲೆ

ಬೇಕಾಗಿರುವ ಪದಾರ್ಥ

1 ಕಪ್ ಕಡಲೆಹಿಟ್ಟು, 1 ಱ ಕಪ್ - ಸಕ್ಕರೆ, ೪ ಕಪ್ - ನೀರು, 1 ಕಪ್ - ತುಪ್ಪ, ೪ ಕಪ್ - ಎಣ್ಣೆ.

ಮಾಡುವ ವಿಧಾನ

ಮೊದಲಿಗೆ ಕಡಲೆಹಿಟ್ಟನ್ನು ಜರಡಿ ಹಿಡಿದುಕೊಳ್ಳಿ. ನಂತರ ಗ್ಯಾಸ್ ಮೇಲೆ ಒಂದು ಪಾತ್ರೆ ಇಟ್ಟು ಅದಕ್ಕೆ ತುಪ್ಪ ಹಾಗೂ ಎಣ್ಣೆ ಹಾಕಿ ಬಿಸಿ ಮಾಡಿಟ್ಟುಕೊಂಡು ಗ್ಯಾಸ್ ಆಫ್ ಮಾಡಿಕೊಳ್ಳಿ. ನಂತರ ಗ್ಯಾಸ್ ಮೇಲೆ ಒಂದು ದಪ್ಪ ತಳದ ಪಾತ್ರೆ ಇಟ್ಟು ಅದಕ್ಕೆ ಸಕ್ಕರೆ ಹಾಗೂ ನೀರು ಸೇರಿಸಿ ಒಂದೆಳೆ ಪಾಕ ತಯಾರಿಸಿಕೊಳ್ಳಿ. ನಂತರ ಕುದಿಯುತ್ತಿರುವ ಸಕ್ಕರೆ ಪಾಕಕ್ಕೆ ಸ್ವಲ್ಪ ಸ್ವಲ್ಪವೇ ಹಿಟ್ಟು ಸೇರಿಸಿಕೊಂಡು ಕೈಯಾಡಿಸುತ್ತಾ ಇರಿ.ನಂತರ ಬಿಸಿ ಮಾಡಿಟ್ಟುಕೊಂಡ ಎಣ್ಣೆ ಹಾಗೂ ತುಪ್ಪವನ್ನು ಒಂದು ಸಣ್ಣ ಸೌಟಿನ ಸಹಾಯದಿಂದ ಈ ಮಿಶ್ರಣಕ್ಕೆ ಹಾಕಿ. ಹೀಗೆ ಎಲ್ಲಾ ತುಪ್ಪ ಖಾಲಿಯಾಗುವವರೆಗೆ ಸ್ವಲ್ಪ ಸ್ವಲ್ಪವೇ ಸೇರಿಸಿ ಸಣ್ಣ ಉರಿಯಲ್ಲಿ ಕೈಯಾಡಿಸುತ್ತಾ ಇರಿ. ಈ ಮಿಶ್ರಣ ದಪ್ಪಗಾಗುತ್ತಿದ್ದಂತೆ ಗುಳ್ಳೆಯ ರೀತಿ ಬರುತ್ತದೆ. ಆಗ ಗ್ಯಾಸ್ ಆಫ್ ಮಾಡಿ. ತುಪ್ಪ ಸವರಿದ ಪ್ಲೇಟ್ ಗೆ ಇದನ್ನು ಹಾಕಿ 15 ನಿಮಿಷಗಳ ಕಾಲ ಬಿಟ್ಟು ಕತ್ತರಿಸಿಕೊಳ್ಳಿ.

ರಾಜಮೌಳಿ ದಂಪತಿಗೆ ಮತ್ತೊಂದು ಗೌರವ!

ಟ್ರಿಪಲ್ ಆರ್ ಚಿತ್ರದ ಮೂಲಕ ಭಾರತೀಯ ಚಿತ್ರರಂಗದ ಕೀರ್ತಿಯನ್ನು ವಿಶ್ವಮಟ್ಟದಲ್ಲಿ ಮೂಡಿಸಿದ ನಿರ್ದೇಶಕ ರಾಜಮೌಳಿ. ಬಾಹುಬಲಿ ಸಿನಿಮಾ ಮೂಲಕ ಪ್ಯಾನ್ ಇಂಡಿಯಾ ಮಟ್ಟದಲ್ಲಿ ತಮ್ಮ ಸಾಮರ್ಥ್ಯವನ್ನು ತೋರಿಸಿದ್ದರು.. ತದನಂತರ ಖಖಖ ಸಿನಿಮಾ ಮೂಲಕ ಹೊಸ ಇತಿಹಾಸ ಸೃಷ್ಟಿಸಿದರು.

ಆರ್‌ಆರ್‌ಆರ್ ಚಿತ್ರ ಹಾಲಿವುಡ್ ನಿರ್ಮಾಪಕರ ಪ್ರಶಂಸೆಗೂ ಪಾತ್ರವಾಗಿತ್ತು. ಈ ಚಿತ್ರದ ಮೂಲಕ ಅಂತರಾಷ್ಟ್ರೀಯ ಮನ್ನಣೆ ಪಡೆದಿರುವ ರಾಜಮೌಳಿ ಅವರಿಗೆ ಇದೀಗ ಮತ್ತೊಂದು ಅಪರೂಪದ ಗೌರವ ಲಭಿಸಿದೆ. ಅಕಾಡೆಮಿ ಆಫ್ ಮೋಷನ್ ಪಿಕ್ಚರ್
ಆರ್ಟ್ಸ್ ಅಂಡ್ ಸೈನ್ಸಸ್ (ಆಸ್ಕರ್ ಅಕಾಡೆಮಿ)ಗೆ ಸೇರಲು ವಿಶೇಷ ಆಹ್ವಾನ ನೀಡಲಾಗಿದೆ. ರಾಜಮೌಳಿ ಸೇರಿದಂತೆ ಒಟ್ಟು 487 ಮಂದಿಗೆ ಈ ಆಹ್ವಾನ ಬಂದಿದೆಯಂತೆ.

ಈ ಎಲ್ಲಾ ಸದಸ್ಯರು 2025 ರಲ್ಲಿ ಆಸ್ಕರ್ಗೆ ಮತ ಚಲಾಯಿಸಲು ಅರ್ಹರಾಗಿದ್ದಾರೆ. ನಿರ್ದೇಶಕ ರಾಜಮೌಳಿ ಅವರ ಪತ್ನಿ ರಮಾ ರಾಜಮೌಳಿ ಅವರಿಗೂ ಅಕಾಡೆಮಿಯಿಂದ ಆಹ್ವಾನ ಬಂದಿದೆ ಎಂದು ಹೇಳಲಾಗುತ್ತಿದೆ. ಈ ಅಪರೂಪದ ಗೌರವಕ್ಕೆ ಪಾತ್ರರಾದ ರಾಜಮೌಳಿ ದಂಪತಿಗೆ ಚಿತ್ರರಂಗದ ಗಣ್ಯರು ಹಾಗೂ ಗಣ್ಯರು ಸಾಮಾಜಿಕ ಜಾಲತಾಣದಲ್ಲಿ ಅಭಿನಂದನೆ ಸಲ್ಲಿಸುತ್ತಿದ್ದಾರೆ.

ಆಸ್ಕರ್ ಅಕಾಡೆಮಿಗೆ ರಾಜಮೌಳಿ ದಂಪತಿಗಳ ಜೊತೆಗೆ ಇನ್ನೂ ಕೆಲವು ನಟರನ್ನು ಆಹ್ವಾನಿಸಲಾಗಿದೆ. ಈ ವರ್ಷ, ಆಸ್ಕರ್ ಅಕಾಡೆಮಿ 57 ದೇಶಗಳಿಂದ 487 ಸದಸ್ಯರನ್ನು ಆಹ್ವಾನಿಸಿದೆ. ಈ ಪೈಕಿ ಭಾರತೀಯ ಸಿನಿಮಾ ಸೆಲೆಬ್ರಿಟಿಗಳೂ ಸಹ ಇದರಲ್ಲಿ ಇದ್ದಾರೆ.

ಶಬಾನಾ ಅಜ್ಮಿ, ರಿತೇಶ್ ಸಿದ್ವಾನಿ, ರವಿ ವರ್ಮನ್, ರೀಮಾದಾಸ್, ಶೀತಲ್ ಶರ್ಮಾ, ಆನಂದ್ ಕುಮಾರ್ ಠಕ್ಕರ್, ನಿಶಾ ಪಹುಜಾ, ಹೇಮಲ್ ತ್ರಿವೇದಿ, ಗಿತೇಶ್ ಪಾಂಡ್ಯ ಮತ್ತು ಇತರರು ಅಕಾಡೆಮಿ ಆಫ್ ಮೋಷನ್ ಪಿಕ್ಚರ್ಸ್ ಮತ್ತು ಆರ್ಟ್ಸ್‌ನಿಂದ ಆಹ್ವಾನವನ್ನು ಸ್ವೀಕರಿಸಿದ್ದಾರೆ.

ತಾಳ್ಮೆ ಇರಲಿ ನ್ಯಾಯಾಲಯದ ಮೇಲೆ ವಿಶ್ವಾಸವಿಡೋಣ- ಫ್ಯಾನ್ಸ್‌ಗೆ ವಿಜಯಲಕ್ಷ್ಮಿ ಮನವಿ

ಸ್ಯಾಂಡಲ್‌ವುಡ್ ನಟ ದರ್ಶನ್ ಇದೀಗ ರೇಣುಕಾಸ್ವಾಮಿ ಕೊಲೆ ವಿಚಾರವಾಗಿ ಅರೆಸ್ಟ್ ಆಗಿದ್ದಾರೆ. ಇದೀಗ ಬೇಸರದಲ್ಲಿರುವ ಅಭಿಮಾನಿಗಳಿಗೆ ದರ್ಶನ್ ಪತ್ನಿ ವಿಜಯಲಕ್ಷ್ಮಿ ಧೈರ್ಯ ತುಂಬಿದ್ದಾರೆ. ತಾಳ್ಮೆಯಿಂದ ಇರಿ, ನ್ಯಾಯಾಲಯದ ಮೇಲೆ ನಂಬಿಕೆ ಇಡಿ ಎಂದು ವಿಜಯಲಕ್ಷ್ಮಿ ಸೋಷಿಯಲ್ ಮೀಡಿಯಾದಲ್ಲಿ ಬರೆದುಕೊಂಡಿದ್ದಾರೆ. ನನ್ನ ಪ್ರೀತಿಯ ಸಹೋದರರೇ, ದರ್ಶನ್ ಅವರಿಗೆ ನೀವು, ತಮ್ಮ ಅಭಿಮಾನಿಗಳು ಎಂದರೆ ಅಪಾರವಾದ ಪ್ರೀತಿ. ನೀವು ಅವರನ್ನು ಪ್ರೀತಿಸುವಷ್ಟೇ ಅವರು ತಮ್ಮ ''ಸೆಲೆಬ್ರಿಟಿಗಳನ್ನು'' ತನ್ನ ಹೃದಯದಲ್ಲೇ ಹೊತ್ತಿರುವುದು ನಿಮಗೇ ಗೊತ್ತಿದೆ. ಇದೊಂದು ಪರೀಕ್ಷೆಯ ಸಮಯ. ನನಗೆ, ನಿಮಗೆ, ನಮ್ಮೆಲ್ಲರಿಗೆ. ನಾವು ತಾಳ್ಮೆ ಕಳೆದುಕೊಂಡು ಮಾತನಾಡುವುದರಿಂದ ಹಾನಿಯಾಗುವುದು ನಮಗೆ. ಆದ್ದರಿಂದ ತಾಳ್ಮೆ, ಶಾಂತಿಯಿಂದಿರೋಣ. ನಿಮ್ಮ ಆತಂಕವನ್ನು ನಾನು, ದರ್ಶನರಿಗೆ ತಲುಪಿಸಿದ್ದೇನೆ. ಅವರೂ ನಿಮ್ಮ ಪ್ರತಿ ಕಾಳಜಿ ವ್ಯಕ್ತಪಡಿಸಿದ್ದಾರೆ ಎಂದು ಬರೆದುಕೊಂಡಿದ್ದಾರೆ.

ತೊನ್ನು ರೋಗದ ಬಗ್ಗೆ ಜಾಗೃತಿ ಅಭಿಯಾನ

ಹೆಲ್ತ್ ಟಿಪ್ಸ್

ಸಂಶೋಧನೆ ಕೇಂದ್ರಿತ, ಜಾಗತಿಕ ಸಮಗ್ರ, ಔಷಧೀಯ ಕಂಪನಿಯಾಗಿರುವ ಗ್ಲೆನ್ಮಾರ್ಕ್ ಫಾರ್ಮಾಸ್ಯುಟಿಕಲ್ಸ್ ಲಿಮಿಟೆಡ್ (ಗ್ಲೆನ್ಮಾರ್ಕ್), ಚರ್ಮದ ಬಣ್ಣ ಬಿಳಿಯಾಗುವ ತೊನ್ನು ಕಾಯಿಲೆಯಿಂದ ಬಳಲುವವರ ಬೆಂಬಲಾರ್ಥ, ಅವರ ಬಗ್ಗೆ ಸಹಾನುಭೂತಿ ಪ್ರಕಟಿಸಲು ಮತ್ತು ಈ ಚರ್ಮದ ಕಾಯಿಲೆ ಬಗ್ಗೆ ಜಾಗೃತಿ ಮೂಡಿಸುವುದರ ಸ್ಮರಣಾರ್ಥ ಸಚಿತ್ರ ಅಂಚೆಚೀಟಿ ಹಾಗೂ ಕ್ಯಾಲೆಂಡರ್ ಅನಾವರಣಗೊಳಿಸಲು ಚರ್ಮರೋಗತಜ್ಞರ, ಲೈಂಗಿಕರೋಗ ತಜ್ಞರ ಮತ್ತು ಕ್ಷಯರೋಗತಜ್ಞರ ಭಾರತೀಯ ಸಂಘದ (ಐಎಡಿವಿಎಲ್) ಜೊತೆ ಕೈಜೋಡಿಸಿದೆ.ಪಿಗ್ಮೆಂಟೇಷನ್ ಮೇಲೆ ಪರಿಣಾಮ ಬೀರುವ ಚರ್ಮದ ಕಾಯಿಲೆಯಾದ ವಿಟಲಿಗೊ (ತೊನ್ನು) ರೋಗದ ಬಗೆಗಿನ ತಪ್ಪು ಮಾಹಿತಿ ದೂರ ಮಾಡುವ ಮತ್ತು ಈ ರೋಗದಿಂದ ಬಳಲುವವರನ್ನು ಸ್ವೀಕರಿಸುವ ಬಗ್ಗೆ ಗ್ಲೆನ್ಮಾರ್ಕ್ ಮತ್ತು ಐಎಡಿವಿಎಲ್, ವಿಶ್ವ ವಿಟಲಿಗೊ ದಿನ ಪ್ರತಿ ಆಘಾತದಲ್ಲಿ ಸಹಾನುಭೂತಿ (ಎಂಪಥಿ ಇನ್ ಎವರಿ ಸ್ಟ್ರೋಕ್) ಎಂಬ ವಿಶಿಷ್ಟ ಚಿತ್ರಕಲೆ ಸ್ಪರ್ಧೆಯನ್ನು ಏರ್ಪಡಿಸಿತ್ತು. ಈ ಸ್ಪರ್ಧೆಯು ತೊನ್ನು ರೋಗಿಗಳ ಬಗ್ಗೆ ಜಾಗೃತಿ, ತಿಳಿವಳಿಕೆ ಮತ್ತು ಅವರ ಚಿಕಿತ್ಸೆಯ ಮಹತ್ವದ ಮೇಲೆ ಬೆಳಕು ಚೆಲ್ಲುವ ಗುರಿ ಹೊಂದಿತ್ತು. ದೇಶದಾದ್ಯಂತದ ಚರ್ಮರೋಗ ತಜ್ಞರು ಈ ಸ್ಪರ್ಧೆಯಲ್ಲಿ ಭಾಗವಹಿಸಿದ್ದರು, 150ಕ್ಕೂ ಹೆಚ್ಚು ಪ್ರವೇಶಗಳನ್ನು ಸಲ್ಲಿಸಲಾಗಿತ್ತು. ಈ ಸಂದರ್ಭದಲ್ಲಿ ಮಾತನಾಡಿದ ಗ್ಲೆನ್ಮಾರ್ಕ್ ಫಾರ್ಮಾಸ್ಯುಟಿಕಲ್ಸ್ ಲಿಮಿಟೆಡ್ನ ಇಂಡಿಯಾ ಫಾರ್ಮುಲೇಷನ್ಸ್ ಅಧ್ಯಕ್ಷ ಮತ್ತು ವಹಿವಾಟಿನ ಮುಖ್ಯಸ್ಥ ಅಲೋಕ್ ಮಲಿಕ್ ಅವರು , ''ತೊನ್ನು ರೋಗದ ಬಗ್ಗೆ ಜಾಗೃತಿ ಮೂಡಿಸುವಲ್ಲಿ ಭಾರತದ ಚರ್ಮರೋಗ ತಜ್ಞರು, ಲೈಂಗಿಕತಜ್ಞರು ಮತ್ತು ಕ್ಷಯರೋಗ ತಜ್ಞರ ಸಂಘದ (ಐಎಡಿವಿಎಲ್) ಜೊತೆಗಿನ ನಮ್ಮ ಸಹಯೋಗವನ್ನು ಬೆಂಬಲಿಸಲು ನಾವು ಹೆಮ್ಮೆಪಡುತ್ತೇವೆ. ಈ ಉಪಕ್ರಮವು ಒಳಗೊಳ್ಳುವಿಕೆ ಮತ್ತು ಸಕಾರಾತ್ಮಕ ಪರಿಣಾಮ ಬೀರುವ ನಮ್ಮ ಬದ್ಧತೆಯನ್ನು ಪ್ರತಿಬಿಂಬಿಸುತ್ತದೆ. ನಮ್ಮ ಚಿತ್ರಕಲೆ ಸ್ಪರ್ಧೆಯು ಚರ್ಮರೋಗ ವೈದ್ಯರಿಂದ 150ಕ್ಕೂ ಹೆಚ್ಚು ಪ್ರವೇಶಗಳಿಗೆ ಪ್ರೇರಣೆ ನೀಡಿದೆ. ಇದೀಗ ಪೋಸ್ಟ್‌ಕಾರ್ಡ್ಗಳು ಮತ್ತು ಕ್ಯಾಲೆಂಡರ್ನಲ್ಲಿ ಈ ಕಲಾಕೃತಿಗಳು ಕಾಣಿಸಿಕೊಂಡಿವೆ. ಈ ಕಾರ್ಡ್ಗಳು ಸಹಾನುಭೂತಿ, ಸ್ವೀಕಾರ ಮತ್ತು ತೊನ್ನು ರೋಗದಿಂದ ಬಾಧಿತರಾದವರಿಗೆ ಗೌರವ ಸಲ್ಲಿಸುವ ನಮ್ಮ ಸಮರ್ಪಣಾಭಾವವನ್ನು ಸಂಕೇತಿಸುತ್ತವೆ ಎಂದು ಹೇಳಿದ್ದಾರೆ. ಐಎಡಿವಿಎಲ್‌ನ ಅಧ್ಯಕ್ಷ ಡಾ ಮಂಜುನಾಥ್ ಶೆಣೈ ಅವರು ಮಾತನಾಡಿ, ಭಾರತವು ವಿಶ್ವದಲ್ಲೇ ಅತಿ ಹೆಚ್ಚು ತೊನ್ನು ರೋಗಿಗಳನ್ನು ಹೊಂದಿದೆ. ಈ ಕಾಯಿಲೆಯಿಂದ ಬಳಲುವ ರೋಗಿಗಳು ಸಾಮಾನ್ಯವಾಗಿ ಕಳಂಕ ಮತ್ತು ಸಾಮಾಜಿಕ ಪ್ರತ್ಯೇಕತೆಯ ಸಮಸ್ಯೆಯನ್ನು ಎದುರಿಸುತ್ತಾರೆ. ಈ ಕಾಯಿಲೆ ಬಗ್ಗೆ ಜಾಗೃತಿ ಮೂಡಿಸಲು ಮತ್ತು ಅದನ್ನು ಒಪ್ಪಿಕೊಳ್ಳುವ ಮನಸ್ಥಿತಿ ಸೃಷ್ಟಿಸಲು ಸಾಮೂಹಿಕ ಪ್ರಯತ್ನಗಳ ಶಕ್ತಿಯಲ್ಲಿ ನಾವು ನಂಬಿಕೆ ಹೊಂದಿದ್ದೇವೆಎಂದು ಹೇಳಿದ್ದಾರೆ.ಮೆಲನಿನ್-ಉತ್ಪಾದಿಸುವ ಜೀವಕೋಶಗಳ ಅಸಮರ್ಪಕ ಕಾರ್ಯ ಅಥವಾ ನಾಶದಿಂದಾಗಿ ಚರ್ಮದ ವರ್ಣದ್ರವ್ಯದ ನಷ್ಟದಿಂದ ಉಂಟಾಗುವ ಒಂದು ಸ್ಥಿತಿಯೇ ವಿಟಿಲಿಗೊ (ತೊನ್ನು) ಆಗಿದೆ. ಚರ್ಮದ ಬಣ್ಣವು ಬಿಳಿಬಣ್ಣಕ್ಕೆ ತಿರುಗುವುದರಿಂದ ಅದು ವ್ಯಕ್ತಿಯ ಕೇವಲ ದೈಹಿಕ ನೋಟದ ಮೇಲೆ ಮಾತ್ರವಲ್ಲದೆ ಮಾನಸಿಕ ಯೋಗಕ್ಷೇಮದ ಮೇಲೆಯೂ ಪರಿಣಾಮ ಬೀರುತ್ತದೆ. ಇಂಡಿಯನ್ ಜರ್ನಲ್ ಆಫ್ ಕ್ಲಿನಿಕಲ್ ಆ್ಯಂಡ್ ಎಕ್ಸ್‌ಪರಿಮೆಂಟಲ್ ಡರ್ಮಟಾಲಜಿ 2022 ರ ಇತ್ತೀಚಿನ ಮಾಹಿತಿಯ ಪ್ರಕಾರ, ವಿಶ್ವದಾದ್ಯಂತ ತೊನ್ನು ರೋಗದ ಹರಡುವಿಕೆಯು ಶೇ 0.5 ರಿಂದ ಶೇ 1 ರವರೆಗೆ ಇದೆ. ಭಾರತದಲ್ಲಿ ಶೇ 8.8ರಷ್ಟು ಹೆಚ್ಚಿನ ಪ್ರಮಾಣದಲ್ಲಿದೆ. ದೇಶದಲ್ಲಿ ವ್ಯಾಪಕವಾಗಿರುವ ಮತ್ತು ಪರಿಣಾಮ ಬೀರುತ್ತಿರುವ ತೊನ್ನು ರೋಗವು ಸಾಮಾಜಿಕ ಕಳಂಕ ಮತ್ತು ಪೂರ್ವಗ್ರಹಕ್ಕೆ ಕಾರಣವಾಗಿದೆ. ಭಾರತವು ಜಾಗತಿಕವಾಗಿ ಅತಿ ಹೆಚ್ಚು ಸಂಖ್ಯೆಯ ತೊನ್ನು ರೋಗಿಗಳ ಪ್ರಕರಣಗಳಿಗೆ ನೆಲೆಯಾಗಿದೆ.

ಸ್ಟಾರ್ ಸುವರ್ಣ ಭಕ್ತಿಯಿಂದ ಸಮರ್ಪಿಸುತ್ತಿದೆ ಪಾರ್ವತಿ ಜಗನ್ಮಾತೆಯಾದ ಕಥೆ

ಕನ್ನಡ ಕಿರುತೆರೆಯಲ್ಲಿ ಹಲವು ಮೊದಲುಗಳಿಗೆ ಸಾಕ್ಷಿಯಾಗಿರುವ ಸ್ಟಾರ್ ಸುವರ್ಣ ವಾಹಿನಿಯು ವೀಕ್ಷಕರಿಗೆ ಪುರಾಣ, ಆಧ್ಯಾತ್ಮ ಮತ್ತು ಮೌಲ್ಯಾಧಾರಿತ ಕಥೆಗಳನ್ನು ನೀಡುವ ಸಲುವಾಗಿ ಗುರು ರಾಘವೇಂದ್ರ ವೈಭವ, ಹರ ಹರ ಮಹಾದೇವ, ಉಧೋ ಉಧೋ ಶ್ರೀ ರೇಣುಕಾ ಯಲ್ಲಮ್ಮ ಹಾಗು ಎಡೆಯೂರು ಶ್ರೀ ಸಿದ್ದಲಿಂಗೇಶ್ವರದಂತಹ ಧಾರಾವಾಹಿಗಳನ್ನು ನೀಡುತ್ತಾ ಬಂದಿದೆ. ಇದೀಗ ನಿಮ್ಮ ಮನರಂಜನೆಯನ್ನು ದುಪ್ಪಟ್ಟುಗೊಳಿಸಲು ಜಗವನು ಕಾಯುವ ಕರುಣೆಯ ತಾಯಿ 'ಪಾರ್ವತಿ'ಯ ಕಥೆಯನ್ನು ಪ್ರಸ್ತುತಪಡಿಸಲು ಸಜ್ಜಾಗಿದೆ ಅದೇ ''ಶ್ರೀ ದೇವೀ ಮಹಾತ್ಮೆ''.

ಪುರಾಣಗಳ ಪ್ರಕಾರ ಸತಿಯು ಅತ್ಯಂತ ಸುಂದರವಾಗಿರುತ್ತಾಳೆ. ತಪಸ್ವಿ ಶಿವನಿಗೆ ಮನಸೋಲುವ ಸತಿ, ಮುಂದೆ ಪಾರ್ವತಿಯಾಗಿ ಹೇಗೆ ಮರು ಜನ್ಮತಾಳುತ್ತಾಳೆ ಹಾಗೂ ಮಹಾಕಾಳಿಯ ರುದ್ರಾವತಾರವನ್ನು ಏಕೆ ಧರಿಸುತ್ತಾಳೆ ಎಂಬುದರ ಜೊತೆಗೆ ಜಗನ್ಮಾತೆಯ ಮಹಿಮೆಯನ್ನು, ಪವಾಡಗಳನ್ನು ಅರ್ಥಗರ್ಭಿತವಾಗಿ ಎಳೆ ಎಳೆಯಾಗಿ ಮನಮುಟ್ಟುವಂತೆ ಜನರಿಗೆ ತಿಳಿಸುವುದೇ 'ಶ್ರೀ ದೇವೀಮಹಾತ್ಮೆ'ಯ ಮುಖ್ಯ ಉದ್ದೇಶ.

ಶ್ರೀ ದೇವೀ ಮಹಾತ್ಮೆ ಇದೇ ಸೋಮವಾರದಿಂದ ರಾತ್ರಿ 7 ಗಂಟೆಗೆ ಪ್ರಸಾರ

ಇನ್ನು ಈ ಧಾರಾವಾಹಿಯು ಅದ್ದೂರಿಯಾಗಿ, ಅಮೋಘ ಸೆಟ್ ಗಳು ಮತ್ತು ಅತ್ಯದ್ಭುತವಾಗಿರುವ ಗ್ರಾಫಿಕ್ಸ್ ತಂತ್ರಜ್ಞಾನಗಳಿಂದ ಚಿತ್ರೀಕರಣಗೊಳ್ಳುತ್ತಿದೆ. ಟಿವಿಯಲ್ಲಿ ಪ್ರಸಾರವಾಗುತ್ತಿರುವ ಪ್ರೋಮೋಗಳಿಗೆ ಜನರು ಮನಸೋತಿದ್ದು, ಧಾರಾವಾಹಿಯನ್ನು ನೋಡಲು ಕಾತರತೆಯಿಂದ ಕಾಯುತ್ತಿದ್ದಾರೆ. ಶಿವನ ಪಾತ್ರವನ್ನು ಅರ್ಜುನ್ ರಮೇಶ್, ಪಾರ್ವತಿಯ ಪಾತ್ರವನ್ನು ಜೀವಿತಾ ವಸಿಷ್ಠ ನಿರ್ವಹಿಸುತ್ತಿದ್ದಾರೆ. ಜೊತೆಗೆ ಈ ಪೌರಾಣಿಕ ಧಾರಾವಾಹಿಯು ಅತ್ಯುತ್ತಮ ತಾರಾಗಣವನ್ನು ಹೊಂದಿದ್ದು, ನಂದಿ ಮೂವೀಸ್ ನಿರ್ಮಾಣ ಸಂಸ್ಥೆಯು ಈ ಧಾರಾವಾಹಿಯನ್ನು ನಿರ್ಮಿಸುತ್ತಿದ್ದಾರೆ.

ಬರ್ತಿದೆ ಪಾರ್ವತಿ ಜಗನ್ಮಾತೆಯಾದ ಕಥೆ ಶ್ರೀ ದೇವೀ ಮಹಾತ್ಮೆ ನಿಮ್ಮ ಮನೆ ಮನದಂಗಳದಲ್ಲಿ ಇದೇ ಜುಲೈ 1 ರಿಂದ ಸೋಮ-ಶನಿವಾರ ರಾತ್ರಿ 7 ಗಂಟೆಗೆ ನಿಮ್ಮ ನೆಚ್ಚಿನ ಸ್ಟಾರ್ ಸುವರ್ಣ ವಾಹಿನಿಯಲ್ಲಿ ಪ್ರಸಾರವಾಗಲಿದೆ. ದೇವಿಯ ಮಹಿಮೆಯನ್ನು ಕಣ್ತುಂಬಿಕೊಳ್ಳುತ್ತ ಪುನೀತರಾಗಿ. ಬದಲಾದ ಸಮಯದಲ್ಲಿ ಬರ್ತಿದೆ ನಿಮ್ಮ ನೆಚ್ಚಿನ ಧಾರಾವಾಹಿ ಗೌರಿ ಶಂಕರ ಇದೇ ಸೋಮವಾರದಿಂದ ಸಂಜೆ 6.30 ತಪ್ಪದೇ ವೀಕ್ಷಿಸಿ.

ಮುಖದ ಕಾಂತಿಗೆ ಬಳಸಿ ನೋಡಿ ಟೂತ್ ಪೇಸ್ಟ್

ಬ್ಯೂಟಿ ಟಿಪ್ಸ್

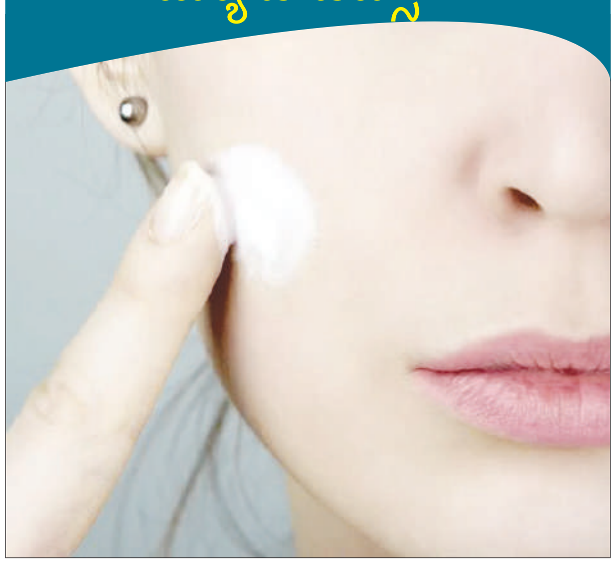

ಟೂತ್ ಪೇಸ್ಟ್ ಕೂಡಾ ಮುಖದ ಕಲೆ, ಮೊಡವೆಗಳನ್ನು ಹೋಗಲಾಡಿಸಬಲ್ಲವು. ಅದು ಹೇಗೆಂದು ತಿಳಿಯಬೇಕೇ?? ಒಂದು ಚಮಚ ನಿಂಬೆ ರಸಕ್ಕೆ ಪೇಸ್ಟ್ ಸೇರಿಸಿ ಮುಖದ ಮೇಲೆ ಮೃದುವಾಗಿ ಲೇಪಿಸಿ. ಒಂದು ಗಂಟೆ ಬಿಟ್ಟು ತೊಳೆಯಿರಿ. ವಾರಕ್ಕೆರಡು ಬಾರಿ ಹೀಗೆ ಮಾಡುವುದರಿಂದ ಮುಖದ ಕಾಂತಿ ಹೆಚ್ಚುತ್ತದೆ.ಮೊಡವೆ ಮೂಡಿರುವ ಜಾಗಕ್ಕೆ ಸ್ವಲ್ಪ ಕೊಲ್ ಗೇಟ್ ಹಚ್ಚಿ ಒಂದು ಗಂಟೆಯ ನಂತರ ತೊಳೆದರೆ ಮೊಡವೆ ದೊಡ್ಡದಾಗದೆ ಅಲ್ಲೇ ಮುದುಡುತ್ತದೆ. ರಾತ್ರಿ ಹಚ್ಚಿದರೆ ಬೆಳಗಾಗುವಾಗ ನಿಮ್ಮ ಮೊಡವೆ ಮಾಯವಾಗಿರುತ್ತದೆ. ಟೊಮೆಟೊ ಪ್ಯೂರಿಯೊಂದಿಗೆ ತುಸು ಪೇಸ್ಟ್ ಬೆರೆಸಿ ಮುಖಕ್ಕೆ ಹಚ್ಚಿ. ಅರ್ಧ ಗಂಟೆ ಬಿಟ್ಟು ತಣ್ಣೀರಿನಿಂದ ತೊಳೆದರೆ ಚರ್ಮ ಬಿಳುಪಾಗುತ್ತದೆ ಹಾಗು ಸನ್ ಬರ್ನ್ ಕಡಿಮೆಯಾಗುತ್ತದೆ. ಪೇಸ್ಟ್‌ಗೆ ಒಂದು ಚಮಚ ಗುಲಾಬಿ ನೀರು, ಉಪ್ಪು ಬೆರೆಸಿ ಸ್ಕ್ರಬ್ ರೀತಿಯಲ್ಲಿ ಹಚ್ಚಿಕೊಳ್ಳುವುದರಿಂದ ಮುಖದ ಮೇಲಿರುವ ಕಪ್ಪು ರಂಧ್ರಗಳು ಮಾಯವಾಗುತ್ತವೆ. ಆದರೆ ಸೂಕ್ಷ್ಮ ತ್ವಚೆಯವರು ಇದನ್ನು ಬಳಸದೇ ಇರುವುದು ಉತ್ತಮ. ಮೊದಲಿಗೆ ನಿಮ್ಮ ಕೈ ಮೇಲೆ ತುಸು ಹಚ್ಚಿ ಪರೀಕ್ಷಿಸಿದ ಬಳಿಕ ಮುಖಕ್ಕೆ ಹಚ್ಚಿ.

ರಾಶಿ ಭವಿಷ್ಯ

ಜಯಶ್ರೀ.ಬಿ.ಆರ್
ಖ್ಯಾತ ಜ್ಯೋತಿಷಿ
ದೂರವಾಣಿ-9964739507
www.jyotishyavaastu.com

ಮೇಷ: ಆರ್ಥಿಕ ಚೇತರಿಕೆ, ತಂದೆಯಿಂದ ಸಹಕಾರ, ಅಪವಾದ ಅಪನಿಂದನೆ, ಭೂಮಿ ಮತ್ತು ವಾಹನ ಅನುಕೂಲ.

ವೃಷಭ: ಆರ್ಥಿಕ ಚೇತರಿಕೆ, ಅನಾರೋಗ್ಯ ಸಮಸ್ಯೆ, ಮಾನಸಿಕ ಚಂಚಲತೆ, ಸ್ಥಳ ಬದಲಾವಣೆಯಿಂದ ಸಮಸ್ಯೆ.

ಮಿಥುನ: ಹಠ ಸ್ವಭಾವ, ಆರ್ಥಿಕ ಕೊರತೆ, ವಸ್ತ್ರಾಭರಣ ಖರೀದಿ, ಉದ್ಯೋಗ ನಷ್ಟ.

ಕಟಕ: ವ್ಯವಹಾರದಲ್ಲಿ ಎಳೆದಾಟ, ಯತ್ನ ಕಾರ್ಯಗಳಲ್ಲಿ ಜಯ, ವಿದ್ಯಾಭ್ಯಾಸದಲ್ಲಿ ಪ್ರಗತಿ, ದೂರ ಪ್ರಯಾಣದಲ್ಲಿ ಅನುಕೂಲ.

ಸಿಂಹ: ಅವಮಾನ ನೋವು ಕಿರಿಕಿರಿ, ಪ್ರಯಾಣದಲ್ಲಿ ವಿಘ್ನ, ಉದ್ಯೋಗದಲ್ಲಿ ಒತ್ತಡ, ಪ್ರೀತಿ ವಿಶ್ವಾಸ ನಂಬಿಕೆಗೆ ಪೆಟ್ಟು.

ಕನ್ಯಾ: ಉದ್ಯೋಗ ಲಾಭ, ಕೆಲಸ ಕಾರ್ಯಕ್ಕೆ ಪೂರಕ ವಾತಾವರಣ, ಉನ್ನತ ವಿದ್ಯಾಭ್ಯಾಸ ಅನುಕೂಲ, ಶುಭ ಕಾರ್ಯದಲ್ಲಿ ಯಶಸ್ಸು.

ತುಲಾ: ಅಧಿಕ ಸುಸ್ತು ಗಾಬರಿ ಆತಂಕ, ಮಾನಸಿಕ ಒತ್ತಡ ಕಿರಿಕಿರಿ, ಶತ್ರು ಭಾದೆ, ಅಧಿಕಾರಿಗಳಿಂದ ನಿಂದನೆ.

ವೃಶ್ಚಿಕ: ಭಾವನಾತ್ಮಕ ಪೆಟ್ಟು, ಉನ್ನತ ವಿದ್ಯಾಭ್ಯಾಸದಲ್ಲಿ ಯಶಸ್ಸು, ಆರೋಗ್ಯ ಸುಧಾರಣೆ, ಭವಿಷ್ಯದ ಚಿಂತೆ.

ಧನಸ್ಸು: ವ್ಯವಹಾರದಲ್ಲಿ ಅಡೆತಡೆ, ಮಾನಸಿಕ ಗೊಂದಲ, ತಾಯಿ ಆರೋಗ್ಯದಲ್ಲಿ ವ್ಯತ್ಯಾಸ, ದಾಂಪತ್ಯದಲ್ಲಿ ಮನಸ್ತಾಪ.

ಮಕರ: ಆರ್ಥಿಕ ಚೇತರಿಕೆ, ಸಂಗಾತಿಯಿಂದ ಅನುಕೂಲ, ಮಕ್ಕಳಿಂದ ಸಹಕಾರ, ಮಾತಿನಿಂದ ಕಲಹ.

ಕುಂಭ: ಆರ್ಥಿಕ ಅನಾನುಕೂಲ, ಶತ್ರು ಉಪಟಳ, ಕೌಟುಂಬಿಕ ಅಸಹಕಾರ, ಆಹಾರ ವ್ಯತ್ಯಾಸದಿಂದ ಅನಾರೋಗ್ಯ.

ಮೀನ: ಅಧಿಕ ಖರ್ಚು, ಮಕ್ಕಳಿಂದ ಅಂತರ, ಭಾವನಾತ್ಮಕ ಪೆಟ್ಟು, ಜೂಜು ಲಾಟರಿಗಳಿಂದ ಸಂಕಷ್ಟ.

ಈರುಳ್ಳಿ ದಿನ

ಯುನೈಟೆಡ್ ಸ್ಟೇಟ್ಸ್‌ನಲ್ಲಿ ರೈತರು ಲಕ್ಷಾಂತರ ಈರುಳ್ಳಿಯನ್ನು ಸಂಗ್ರಹಿಸುತ್ತಿದ್ದಾರೆ. ಊಟವನ್ನು ಸುಧಾರಿಸಲು ಮತ್ತು ದೇಹದ ರೋಗನಿರೋಧಕ ಶಕ್ತಿಯನ್ನು ಹೆಚ್ಚಿಸಲು ತಾಜಾ, ಪೌಷ್ಟಿಕಾಂಶ, ಟೇಸ್ಟಿ ಶಕ್ತಿಯನ್ನು ಕುಟುಂಬಗಳಿಗೆ ಒದಗಿಸಲು ಅವರು ಅಂಗಡಿಗಳ ಕಪಾಟಿನಲ್ಲಿ ಹೋಗುತ್ತಾರೆ. ಈರುಳ್ಳಿಯು ಹಲವಾರು ಪ್ರಯೋಜನಗಳನ್ನು ಹೊಂದಿದೆ, ಉದಾಹರಣೆಗೆ ವಿವಿಧ ರುಚಿಗಳೊಂದಿಗೆ ಊಟವನ್ನು ಹೆಚ್ಚಿಸುವುದು. ಇತ್ತೀಚಿನ ಸಂಶೋಧನೆಯ ಪ್ರಕಾರ, ಈರುಳ್ಳಿ ಸೇವನೆಯು ದೇಹವು ಕೊಲೊರೆಕ್ಟಲ್ ಕ್ಯಾನ್ಸರ್ ಮತ್ತು ಸ್ತನ ಕ್ಯಾನ್ಸರ್ ಜೊತೆಗೆ ಹೃದಯ ಕಾಯಿಲೆ ಮತ್ತು ಮಧುಮೇಹದ ವಿರುದ್ಧ ಹೋರಾಡಲು ಸಹಾಯ ಮಾಡುತ್ತದೆ.ರಾಷ್ಟ್ರೀಯ ಈರುಳ್ಳಿ ದಿನವು 1913 ರಲ್ಲಿ ರಾಷ್ಟ್ರೀಯ ಈರುಳ್ಳಿ ಅಸೋಸಿಯೇಷನ್ ಸಂಯೋಜನೆಯನ್ನು ಸ್ಮರಿಸುತ್ತದೆ. ಅಮೆರಿಕಾದ ಈರುಳ್ಳಿ ಬೆಳೆಗಾರರ ಹಿತಾಸಕ್ತಿಗಳನ್ನು ರಕ್ಷಿಸಲು ಈ ಸಂಸ್ಥೆಯನ್ನು ರಚಿಸಲಾಗಿದೆ ಮತ್ತು ಈರುಳ್ಳಿ ಇಂದಿಗೂ ಅವರ ವ್ಯವಹಾರವಾಗಿದೆ. ಇಂದು, ಗುಂಪು ದೇಶಾದ್ಯಂತ 500 ಈರುಳ್ಳಿ ಉತ್ಪಾದಕರು, ಸಾಗಣೆದಾರರು, ಪ್ಯಾಕರ್‌ಗಳು ಮತ್ತು ಪೂರೈಕೆದಾರರನ್ನು ಪ್ರತಿನಿಧಿಸುತ್ತದೆ. ಜೂನ್ 2022 ರಲ್ಲಿ, ರಾಷ್ಟ್ರೀಯ ಈರುಳ್ಳಿ ಸಂಘವು ಸಂಸ್ಥೆಯ 53ನೇ ವಾರ್ಷಿಕೋತ್ಸವದ ನೆನಪಿಗಾಗಿ ರಾಷ್ಟ್ರೀಯ ಈರುಳ್ಳಿ ದಿನವನ್ನು ಸ್ಥಾಪಿಸಿತು. ಅವರು ಜೂನ್ 27, 1913 ರಂದು ಓಹಿಯೋದಲ್ಲಿ ಅಧಿಕೃತವಾಗಿ ಸಂಘಟಿತರಾದರು ಮತ್ತು ದೇಶದ್ಯಂತ ಸುಮಾರು 500 ಈರುಳ್ಳಿ ರೈತರು, ಸಾಗಣೆದಾರರು, ಪ್ಯಾಕರ್‌ಗಳು ಮತ್ತು ಮಿತ್ರ ಸದಸ್ಯರನ್ನು ಪ್ರತಿನಿಧಿಸುತ್ತಾರೆ. ಈರುಳ್ಳಿ ಪ್ರಪಂಚದ ಅತ್ಯಂತ ಹಳೆಯ ಕೃಷಿ ತರಕಾರಿಗಳಲ್ಲಿ ಒಂದಾಗಿದೆ, ಇದು ಮಧ್ಯ ಏಷ್ಯಾದಲ್ಲಿ ಹುಟ್ಟಿಕೊಂಡಿದೆ ಮತ್ತು ಪ್ರಪಂಚದಾದ್ಯಂತ ಹರಡಿದೆ. ಕನಿಷ್ಠ 5,000 ವರ್ಷಗಳಿಂದ ಈರುಳ್ಳಿಯನ್ನು ಬೆಳೆಸಲಾಗಿದೆ ಎಂದು ಕೆಲವು ಸಂಶೋಧಕರು ನಂಬಿದ್ದಾರೆ. ಈರುಳ್ಳಿಯನ್ನು ಬಹುಶಃ ಸಾವಿರಾರು ವರ್ಷಗಳಿಂದ ತಿನ್ನಲಾಗುತ್ತದೆ ಮತ್ತು ಪ್ರಪಂಚದಾದ್ಯಂತ ಒಂದೇ ಸಮಯದಲ್ಲಿ ಬೆಳೆಸಲಾಗುತ್ತದೆ, ಏಕೆಂದರೆ ಅವು ವಿವಿಧ ಸ್ಥಳಗಳಲ್ಲಿ ಕಾಡು ಬೆಳೆದವು. ನಾವು ಸಿಹಿ, ಬಿಳಿ, ಕೆಂಪು ಅಥವಾ ಸದಾ ಜನಪ್ರಿಯವಾದ ಹಳದಿ ಈರುಳ್ಳಿಯನ್ನು ಬಳಸುತ್ತಿರಲಿ, ನಮ್ಮ ಖಾರದ ಊಟದ ಪರಿಮಳವನ್ನು ಸುಧಾರಿಸಲು ನಾವು ಈರುಳ್ಳಿಯನ್ನು ಅವಲಂಬಿಸಿರುತ್ತೇವೆ.

ಸಂಜೆ ಮುಗಿಲು
ಗುರುವಾರ
27.6.2024

ಇಸ್ರೇಲ್- ಹಿಜ್ಬುಲ್ಲಾ ಸಂಘರ್ಷ ಉಲ್ಬಣಗೊಂಡರೆ ಅಪಾಯ

ವಿಶ್ವಸಂಸ್ಥೆ: ಇಸ್ರೇಲ್ ಮತ್ತು ಹಿಜ್ಬುಲ್ಲಾ ನಡುವಿನ ಹೋರಾಟ ಉಲ್ಬಣಿಸುವ ಅಪಾಯದ ಬಗ್ಗೆ ತೀವ್ರ ಕಳವಳ ವ್ಯಕ್ತಪಡಿಸಿರುವ ವಿಶ್ವಸಂಸ್ಥೆ, ಇದರಿಂದ ಲೆಬನಾನ್ ಮತ್ತು ಇಸ್ರೇಲ್ನ ಜನತೆಯ ಬವಣೆ ಹೆಚ್ಚುವುದು ಮಾತ್ರವಲ್ಲ, ಪ್ರದೇಶದ ಮೇಲೆ ಮಹಾ ವಿಪತ್ತಿನ ಪರಿಣಾಮದ ಅಪಾಯವಿರುವುದಾಗಿ ಎಚ್ಚರಿಕೆ ನೀಡಿದೆ.

ಉದ್ವಿಗ್ನ ಪರಿಸ್ಥಿತಿಯನ್ನು ಸಹಜ ಸ್ಥಿತಿಗೆ ತರಲು ಎರಡೂ ಕಡೆಯವರು ತಕ್ಷಣ ತುರ್ತು ಕ್ರಮಗಳನ್ನು ಕೈಗೊಳ್ಳಬೇಕು ಎಂದು ಮಧ್ಯಪ್ರಾಚ್ಯಕ್ಕೆ ವಿಶ್ವಸಂಸ್ಥೆಯ ವಿಶೇಷ ಸಂಯೋಜಕ ಟೋರ್ ವೆನ್ನೆಸ್ಲ್ಯಾಂಡ್ ಆಗ್ರಹಿಸಿದ್ದಾರೆ.

ಇಸ್ರೇಲ್ ಮತ್ತು ಲೆಬನಾನ್ ನಡುವಿನ ಗಡಿಯಲ್ಲಿನ ಉದ್ವಿಗ್ನತೆ ಇತ್ತೀಚಿನ ದಿನಗಳಲ್ಲಿ ಹೆಚ್ಚುತ್ತಿದ್ದು ಗಡಿಯಾಚೆಗಿನ ಗುಂಡಿನ ವಿನಿಮಯ ಹೆಚ್ಚಾಗಿದೆ. 'ಈಗ ಸಂಘರ್ಷವು ವಿಶಾಲ ಪ್ರದೇಶಗಳಿಗೆ ಹರಡುವ ಅಪಾಯವು ವಾಸ್ತವವಾಗಿದ್ದು ಅದನ್ನು ತಪ್ಪಿಸಬೇಕಿದೆ ಎಂದು ವಿಶ್ವಸಂಸ್ಥೆಯ ಪ್ರಧಾನ ಕಾರ್ಯದರ್ಶಿ ಅಂಟೋನಿಯೊ ಗುಟೆರಸ್ ಕಳೆದ ವಾರ ಎಚ್ಚರಿಕೆ ನೀಡಿದ್ದರು.

ನಿರ್ಣಯ ಸಂಖ್ಯೆ 2334ರ ಅನುಷ್ಠಾನದ ಬಗ್ಗೆ ವಿಶ್ವಸಂಸ್ಥೆ ಭದ್ರತಾ ಮಂಡಳಿಯಲ್ಲಿ ನಡೆದ ಸಭೆಯಲ್ಲಿ ಮಾತನಾಡಿದ ವೆನ್ನೆಸ್ಲ್ಯಾಂಡ್ 'ಪೂರ್ವ ಜೆರುಸಲೇಮ್ ಸೇರಿದಂತೆ ಆಕ್ರಮಿತ ಪಶ್ಚಿಮದಂಡೆಯಲ್ಲಿ ಇಸ್ರೇಲಿ ವಸಾಹತು ವಿಸ್ತರಣೆ ತೀವ್ರ ಕಳವಳಕಾರಿಯಾಗಿದೆ. ಈ ವಸಾಹತುಗಳು ಕಾನೂನುಬದ್ಧತೆಯನ್ನು ಹೊಂದಿಲ್ಲ ಮತ್ತು ಅಂತರಾಷ್ಟ್ರೀಯ ಕಾನೂನಿನ ಸ್ಪಷ್ಟ ಉಲ್ಲಂಘನೆಯಾಗಿದೆ. ಇಸ್ರೇಲ್ ಇಂತಹ ಚಟುವಟಿಕೆಗಳನ್ನು ತಕ್ಷಣ ನಿಲ್ಲಿಸಬೇಕು' ಎಂದು ಆಗ್ರಹಿಸಿದರು.

ಬಿಸಿ ಹವೆಗೆ 450 ಸಾವು

ಕರಾಚಿ: ಪಾಕಿಸ್ತಾನದ ಕರಾಚಿಯಲ್ಲಿ ಹೆಚ್ಚಿದ ಉಷ್ಣ ಮಾರುತದಿಂದ ಕಳೆದ 4 ದಿನಗಳಲ್ಲಿ 450 ಜನ ಅಸುನೀಗಿದ್ದಾರೆ ಎಂದು ಎನ್‌ಜಿಒ ಈಧಿ ಸಂಸ್ಥೆ ತಿಳಿಸಿದೆ.

ಕರಾಚಿಯಲ್ಲಿ ಕಳೆದ 3 ದಿನಗಳಿಂದ ನಿರಂತರವಾಗಿ 40 ಡಿ.ಸೆ. ತಾಪಮಾನವಿದ್ದು, ಸಮುದ್ರ ತೀರದಲ್ಲಿ ಬಿಸಿ ಹವೆ ಹೆಚ್ಚಳವಾಗಿದೆ.

ನಮ್ಮಲ್ಲಿ 4 ಶವಾಗಾರವಿದ್ದು ಈವರೆಗೆ 427 ಮೃತದೇಹಗಳನ್ನು ಸ್ವೀಕರಿಸಿದ್ದೇವೆ. ಉಳಿದ 23 ಮೃತದೇಹಗಳು ಸರ್ಕಾರಿ ಆಸ್ಪತ್ರೆಯಲ್ಲಿವೆ. ಮೃತಪಟ್ಟವರಲ್ಲಿ ಬಹುತೇಕರು ಬಡವರಾಗಿದ್ದು, ದಿನವಿಡೀ ಬಿಸಿಲಿನ ಶಾಖಕ್ಕೆ ತುತ್ತಾಗಿದ್ದಾರೆ ಎಂದು ಈಧಿ ಸಂಸ್ಥೆಯ ಮುಖ್ಯಸ್ಥ ಫೈಸಲ್ ಈಧಿ ತಿಳಿಸಿದ್ದಾರೆ.

ಇರಾನ್: ಜೂನ್ 28ರಂದು ಅಧ್ಯಕ್ಷೀಯ ಚುನಾವಣೆ

ಟೆಹ್ರಾನ್: ಕಳೆದ ತಿಂಗಳು ಹೆಲಿಕಾಪ್ಟರ್ ದುರಂತದಲ್ಲಿ ಮೃತಪಟ್ಟ ಇರಾನ್ನ ಮಾಜಿ ಅಧ್ಯಕ್ಷ ಇಬ್ರಾಹಿಂ ರೈಸಿ ಅವರ ಉತ್ತರಾಧಿಕಾರಿಯನ್ನು ಆಯ್ಕೆ ಮಾಡುವ ಅಧ್ಯಕ್ಷೀಯ ಚುನಾವಣೆ ಜೂನ್ 28ರಂದು ನಡೆಯಲಿದೆ ಎಂದು ಉನ್ನತ ಮೂಲಗಳನ್ನು ಉಲ್ಲೇಖಿಸಿದ ವರದಿ ಹೇಳಿದೆ. ಶುಕ್ರವಾರ ನಡೆಯಲಿರುವ ಚುನಾವಣೆಯಲ್ಲಿ ಐದು ಸಂಪ್ರದಾಯವಾದಿಗಳು ಮತ್ತು ಓರ್ವ ಸುಧಾರಣಾವಾದಿ ಅಭ್ಯರ್ಥಿ ಕಣದಲ್ಲಿದ್ದಾರೆ. 2020ರಿಂದ ಸಂಸತ್ನ ಸ್ಪೀಕರ್ ಆಗಿ ಕಾರ್ಯನಿರ್ವಹಿಸಿರುವ ಮುಹಮ್ಮದ್ ಬಘೇರ್ ಘಲಿಬಾಫ್(62 ವರ್ಷ), ರೈಸಿ ಸರಕಾರದ ಕಟ್ಟಾ ಬೆಂಬಲಿಗ ಅಮೀರ್ ಹುಸೇನ್ ಘಝಿಝಾದೆ ಹಷೆಮಿ(53 ವರ್ಷ), ಸಯೀದ್ ಜಲೀಲಿ(58 ವರ್ಷ), ಮಾಜಿ ಆರೋಗ್ಯ ಸಚಿವ ಮಸೂದ್ ಪೆಜೆಶ್ಕಿಯಾನ್(69 ವರ್ಷ), ಮುಸ್ತಫಾ ಪೌರ್ಮೋಹಮ್ಮದಿ(64 ವರ್ಷ), 2021ರಿಂದ ಟೆಹ್ರಾನ್ನ ಮೇಯರ್ ಆಗಿ ಕಾರ್ಯನಿರ್ವಹಿಸುತ್ತಿರುವ ಅಲಿರೆಜಾ ಜಕಾನಿ (58 ವರ್ಷ) ಕಣದಲ್ಲಿರುವ ಅಭ್ಯರ್ಥಿಗಳಾಗಿದ್ದಾರೆ.

ಭಾರತದೊಂದಿಗೆ ಶಾಶ್ವತ ಹಗೆತನ ಬಯಸುವುದಿಲ್ಲ: ಪಾಕ್ ಉಪಪ್ರಧಾನಿ

ಪಾಕಿಸ್ತಾನ: ನಾವು ಭಾರತದ ಜೊತೆಗಿದ್ದೇವೆ. ಪಾಕಿಸ್ತಾನ ಯಾವಾಗಲೂ ಉತ್ತಮ ನೆರೆಹೊರೆ ಸಂಬಂಧಗಳನ್ನು ಬಯಸುತ್ತದೆ ಎಂದು ಪಾಕಿಸ್ತಾನದ ಉಪಪ್ರಧಾನಿ ಮತ್ತು ವಿದೇಶಾಂಗ ಸಚಿವ ಇಶಾಕ್ ದಾರ್ ಹೇಳಿದ್ದಾರೆ. ಕಾರ್ಯಕ್ರಮವೊಂದರಲ್ಲಿ ಭಾಗಿಯಾಗಿ ಮಾತನಾಡಿದ ಅವರು, ಭಾರತದೊಂದಿಗಿನ ಸಂಬಂಧದ ಬಗ್ಗೆ ತಮ್ಮ ಹಿಂದಿನ ಹೇಳಿಕೆಗಳನ್ನು ಪುನರುಚ್ಚರಿಸಿದರು.ಪಾಕಿಸ್ತಾನವು ಯಾವಾಗಲೂ ಭಾರತದೊಂದಿಗೆ ಉತ್ತಮ ಸಂಬಂಧವನ್ನು ಹೊಂದಲು ಉತ್ಸುಕವಾಗಿದೆ ಎಂದರು. ಭಾರತದೊಂದಿಗಿನ ನಮ್ಮ ಸಂಬಂಧವು ಐತಿಹಾಸಿಕವಾಗಿ ಕಳಪೆಯಾಗಿದೆ. ಆದರೆ ಪಾಕಿಸ್ತಾನವು ಶಾಶ್ವತ ಹಗೆತನವನ್ನು ಬಯಸುವುದಿಲ್ಲ. ಪರಸ್ಪರ ಗೌರವ, ಸಾರ್ವಭೌಮ ಸಮಾನತೆ ಮತ್ತು ದೀರ್ಘಕಾಲದ ಜಮ್ಮು ಮತ್ತು ಕಾಶ್ಮೀರ ವಿವಾದದ ನ್ಯಾಯಯುತ ಮತ್ತು ಶಾಂತಿಯುತ ಪರಿಹಾರದ ಆಧಾರದ ಮೇಲೆ ನಾವು ಭಾರತದೊಂದಿಗೆ ಉತ್ತಮ ನೆರೆಯ ಸಂಬಂಧಗಳನ್ನು ಬಯಸುತ್ತೇವೆ ಎಂದಿದ್ದಾರೆ. ಇದೇ ವೇಳೆ ಎರಡು ಪರಮಾಣು ಸಶಸ್ತ್ರ ನೆರೆಹೊರೆಯವರ ನಡುವಿನ ದ್ವಿಪಕ್ಷೀಯ ಸಂಬಂಧಗಳ ಭವಿಷ್ಯವನ್ನು ಗಂಭೀರವಾಗಿ ಪರಿಗಣಿಸುವಂತೆ ಮೋದಿ ಸರ್ಕಾರಕ್ಕೆ ಕರೆ ನೀಡಿದ್ದಾರೆ.

ಹೆಚ್ಚಾದ ತಾಪಮಾನ : ಕರಗಿತು ಅಬ್ರಹಾಂ ಲಿಂಕನ್ ಸ್ಮಾರಕ

ಅಮೆರಿಕ: ಅಮೆರಿಕ ವಾಷಿಂಗ್ಟನ್ ಬಿಸಿಲಿನ ತಾಪಮಾನ ಏರಿಕೆಯಾಗುತ್ತಿದ್ದು, ಪರಿಣಾಮ ಮಾಜಿ ಅಧ್ಯಕ್ಷ ಅಬ್ರಹಾಂ ಲಿಂಕನ್ ಅವರ ಮೇಣದ ಪ್ರತಿಕೃತಿಯು ತೀವ್ರ ಶಾಖದಿಂದ ಕರಗುತ್ತಿದೆ ಎಂದು ವರದಿಯಾಗಿದೆ. ವರದಿಯ ಪ್ರಕಾರ, ವಾಷಿಂಗ್ಟನ್ ನಲ್ಲಿ ಕಳೆದ ಮೂರು ದಿನಗಳಿಂದ ಉಷ್ಣಾಂಶ ಹೆಚ್ಚಾಗಿದ್ದು, ಲಿಂಕನ್ ಸ್ಮಾರಕದ ತಲೆ ಭಾಗ ಸಂಪೂರ್ಣ ಕರಗಿ ತಂತಿಗಳು ಮಾತ್ರ ಉಳಿದುಕೊಂಡಿದೆ. ಜೊತೆಗೆ ಸ್ಮಾರಕದ ಕಾಲು ಹಾಗೂ ಕುರ್ಚಿಗಳು ಕರಗುವ ಸ್ಥಿತಿಯಲ್ಲಿದೆ. ಕಳೆದ ವರ್ಷ ಸೆಪ್ಟೆಂಬರ್‌ನಲ್ಲಿ ಮೇಣದ ಬತ್ತಿಯ ಮೂಲಕ ಸ್ಮಾರಕವನ್ನು ನಿರ್ಮಾಣ ಮಾಡಲಾಗಿತ್ತು. ಆದರೆ ಒಂದು ವರ್ಷದ ಒಳಗೆ ಅಬ್ರಹಾಂ ಲಿಂಕನ್ ಅವರ ಸ್ಮಾರಕದ ಕೆಲ ಭಾಗ ಕರಗಿ ಹೋಗಿದೆ.

ರಷ್ಯಾ- ಉತ್ತರ ಕೊರಿಯಾ ರೈಲು ಜುಲೈಯಲ್ಲಿ ಪುನರಾರಂಭ

ಮಾಸ್ಕೋ: ಉತ್ತರ ಕೊರಿಯಾಕ್ಕೆ ನೇರ ಪ್ರಯಾಣಿಕರ ರೈಲು ಸೇವೆಯನ್ನು ಜುಲೈಯಿಂದ ಪುನರಾರಂಭಿಸುವುದಾಗಿ ರಶ್ಯ ಬುಧವಾರ ಘೋಷಿಸಿದೆ.

2000ನೇ ಇಸವಿಯ ಬಳಿಕ ಮೊದಲ ಬಾರಿಗೆ ರಶ್ಯ ಅಧ್ಯಕ್ಷ ವ್ಲಾದಿಮಿರ್ ಪುಟಿನ್ ಕಳೆದ ವಾರ ಉತ್ತರ ಕೊರಿಯಾಕ್ಕೆ ಭೇಟಿ ನೀಡಿದ್ದು ಉಭಯ ದೇಶಗಳ ನಡುವಿನ ದ್ವಿಪಕ್ಷೀಯ ಸಂಬಂಧಕ್ಕೆ ಉತ್ತೇಜನ ನೀಡುವ ಕೆಲವು ಒಪ್ಪಂದಗಳಿಗೆ ಸಹಿ ಹಾಕಿದ್ದರು.

ಇದೀಗ ಕೋವಿಡ್ ಸೋಂಕಿನ ಕಾರಣದಿಂದ 4 ವರ್ಷದಿಂದ ಸ್ಥಗಿತಗೊಂಡಿದ್ದ ಉತ್ತರ ಕೊರಿಯಾಕ್ಕೆ ನೇರ ಪ್ರಯಾಣಿಕರ ರೈಲು ಸೇವೆಯನ್ನು ಜುಲೈಯಿಂದ ಪುನರಾರಂಭಿಸುವುದಾಗಿ ರಶ್ಯ ಸರಕಾರ ಘೋಷಿಸಿದೆ ಎಂದು ಇಂಟರ್‌ಫ್ಯಾಕ್ಸ್ ಸುದ್ದಿಸಂಸ್ಥೆ ವರದಿ ಮಾಡಿದೆ. ಉತ್ತರ ಕೊರಿಯಾ ಗಡಿಯ ಸನಿಹದಲ್ಲಿರುವ ಪ್ರಿಮೊಸ್ಕಿ ಪ್ರಾಂತದ ವ್ಲಾದಿವೊಸ್ಟೋಕ್ ನಗರದಿಂದ ಉತ್ತರ ಕೊರಿಯಾದ ಬಂದರು ನಗರ ರೇಸನ್ ಅನ್ನು ಸಂಪರ್ಕಿಸುವ ಪ್ರಯಾಣಿಕರ ರೈಲುಸೇವೆ ಜುಲೈ 1ರಿಂದ ಮತ್ತೆ ಆರಂಭಗೊಳ್ಳಲಿದೆ.

2 ವಾರಗಳಿಂದ ಬಾಹ್ಯಾಕಾಶದಲ್ಲೇ ಸಿಲುಕಿದ ಸುನೀತಾ ವಿಲಿಯಮ್ಸ್ ಟೀಂ

ದೆಹಲಿ: ಮೂರನೇ ಬಾರಿಗೆ ಬಾಹ್ಯಾಕಾಶ ಯಾನ ಕೈಗೊಳ್ಳುವ ಮೂಲಕ ಇತಿಹಾಸ ಸೃಷ್ಟಿಸಿದ ಭಾರತ ಮೂಲದ ಗಗನಯಾತ್ರಿ ಸುನೀತಾ ವಿಲಿಯಮ್ಸ್ ಮತ್ತು ಅವರ ತಂಡ ಎರಡು ವಾರಗಳಿಂದ ಬಾಹ್ಯಾಕಾಶದಲ್ಲೇ ಸಿಲುಕಿದ್ದಾರೆ. ತಾಂತ್ರಿಕ ಸಮಸ್ಯೆಯಿಂದಾಗಿ ಅಂತರಾಷ್ಟ್ರೀಯ ಬಾಹ್ಯಾಕಾಶ ನಿಲ್ದಾಣದಿಂದ ಭೂಮಿಗೆ ಮರಳಬೇಕಿದ್ದ ಬೋಯಿಂಗ್ ಸ್ಟಾರ್ಲೈನರ್ ತಡವಾಗಿದೆ.

ಗಗನಯಾತ್ರಿಗಳಾದ ಸುನಿತಾ ವಿಲಿಯಮ್ಸ್ ಮತ್ತು ಬುಚ್ ವಿಲ್ಮೋರ್ ಅವರ ತಂಡ ಆರಂಭದಲ್ಲಿ ಜೂನ್ 14 ಕ್ಕೆ ವಾಪಸಾಗುತ್ತಾರೆ ಎಂದು ಹೇಳಲಾಗಿತ್ತು. ನಂತರ ಜೂನ್ 26ಕ್ಕೆ ಮುಂದೂಡಲಾಯಿತು. ಆದಾಗ್ಯೂ, ನಿಲ್ದಾಣವು ಎರಡು ಯೋಜಿತ ನಡಿಗೆಗಳನ್ನು ಜೂನ್ 24 ರಂದು ಮತ್ತು ಇನ್ನೊಂದು ಜುಲೈ 2 ರಂದು ನಡೆಯಬೇಕಾಗಿರುವುದರಿಂದ ಯೋಜನೆಯನ್ನು ಬದಲಾಯಿಸಲಾಗಿದೆ. ನಾವು ನಮ್ಮ ಸಮಯವನ್ನು ತೆಗೆದುಕೊಳ್ಳುತ್ತಿದ್ದೇವೆ ಮತ್ತು ನಮ್ಮ ಸ್ಟ್ಯಾಂಡರ್ಡ್ ಮಿಷನ್ ಮ್ಯಾನೇಜ್ಮೆಂಟ್ ತಂಡದ ಪ್ರಕ್ರಿಯೆಯನ್ನು ಅನುಸರಿಸುತ್ತಿದ್ದೇವೆ ಎಂದು ನಾಸಾದ ವಾಣಿಜ್ಯ ಸಿಬ್ಬಂದಿ ಕಾರ್ಯಕ್ರಮ ವ್ಯವಸ್ಥಾಪಕ ಸ್ಟೀವ್ ಸ್ಟಿಚ್ ಹೇಳಿದ್ದಾರೆ.

ಇನ್ನು ಬೋಯಿಂಗ್ ಸ್ಟಾರ್ಲೈನರ್ನಲ್ಲಿ ಕೇವಲ 27ದಿನಗಳ ಇಂಧನ ಹೊಂದಿದ್ದು, ಅಷ್ಟರೊಳಗೆ ತಾಂತ್ರಿಕ ಸಮಸ್ಯೆ ನಿವಾರಿಸಬೇಕಾಗಿದೆ. ನಾಸಾದ ಗಗನಯಾತ್ರಿಗಳಾದ ಬುಚ್ ವಿಲ್ಮೋರ್ ಮತ್ತು ಸುನೀತಾ ವಿಲಿಯಮ್ಸ್ ಅವರು ಸಂಚರಿಸಿದ್ದ ಬೋಯಿಂಗ್ ಸಂಸ್ಥೆಯ ಸ್ಟಾರ್ಲೈನರ್ ಬಾಹ್ಯಾಕಾಶ ನೌಕೆ ಜೂನ್ 6 ಅಂತಾರಾಷ್ಟ್ರೀಯ ಬಾಹ್ಯಾಕಾಶ ನಿಲ್ದಾಣ(ಐಎಸ್‌ಎಸ್)ದಲ್ಲಿ ಸುರಕ್ಷಿತವಾಗಿ ಇಳಿದಿತ್ತು. ಈ ವೇಳೆ ಸುನೀತಾ ವಿಲಿಯಮ್ಸ್ ಅವರು ಇತರ ಏಳು ಗಗನಯಾತ್ರಿಗಳನ್ನು ಆತ್ಮೀಯವಾಗಿ ತಬ್ಬಿಕೊಂಡಿದ್ದಾರೆ. ಜತೆಗೆ ಡ್ಯಾನ್ಸ್ ಮಾಡುವ ಮೂಲಕ ತಮ್ಮ ಸಂತಸವನ್ನು ವ್ಯಕ್ತಪಡಿಸಿದ್ದರು. ಈ ವಿಡಿಯೊ ಸೋಷಿಯಲ್ ಮೀಡಿಯಾದಲ್ಲಿ ಸಾಕಷ್ಟು ವೈರಲ್ ಆಗಿತ್ತು.

ಉತ್ತರ ಕೊರಿಯಾ ಕ್ಷಿಪಣಿ ಉಡಾವಣೆ ವಿಫಲ

ಉತ್ತರ ಕೊರಿಯಾ: ಉತ್ತರ ಕೊರಿಯಾವು ಬ್ಯಾಲಿಸ್ಟಿಕ್ ಕ್ಷಿಪಣಿ ಉಡಾವಣೆ ಮಾಡಿದ್ದು, ಅದು ಬಹುತೇಕ ವಿಫಲವಾಗಿದೆ ಎಂದು ದಕ್ಷಿಣ ಕೊರಿಯಾದ ಮಿಲಿಟರಿ ತಿಳಿಸಿದೆ. ಬುಧವಾರ ಬೆಳಗ್ಗೆ 5.30ರ ಸುಮಾರಿಗೆ ಉತ್ತರ ಕೊರಿಯಾ ಬ್ಯಾಲಿಸ್ಟಿಕ್ ಕ್ಷಿಪಣಿಯನ್ನು ಉತ್ತರ ಪೂರ್ವದ ಕರಾವಳಿ ಸಮುದ್ರದ ಕಡೆಗೆ ಉಡಾಯಿಸಲಾಗಿದೆ.

ಆದರೆ ಆ ಉಡಾವಣೆ ಬುಹುತೇಕ ವಿಫಲವಾಗಿದೆ ಎಂದು ಶಂಕಿಸಲಾಗಿದೆ. ಕ್ಷಿಪಣಿ ನೆಲದ ಮೇಲೆ ಅಪ್ಪಳಿಸಿರಬಹುದು ಅಥವಾ ಗಾಳಿಯಲ್ಲಿ ಸ್ಫೋಟಗೊಂಡಿರುವುದು ಎಂದು ವರದಿಯಾಗಿದೆ.

ಜಪಾನ್ ರಕ್ಷಣಾ ಸಚಿವಾಲಯ, ಉತ್ತರ ಕೊರಿಯಾದ ಶಂಕಿತ ಬ್ಯಾಲಿಸ್ಟಿಕ್ ಕ್ಷಿಪಣಿಯೊಂದನ್ನು ಪತ್ತೆ ಮಾಡಿರುವುದಾಗಿ ಬುಧವಾರ ತಿಳಿಸಿದೆ. ಈ ಕ್ಷಿಪಣಿಯು ಸುಮಾರು 100 ಕಿ.ಮೀ. ಎತ್ತರಕ್ಕೆ ಹಾಗೂ 200 ಕಿ.ಮೀಗೂ ಹೆಚ್ಚು ವ್ಯಾಪ್ತಿಯವರೆಗೆ ಹಾರಿದೆ ಎಂದು ಜಪಾನ್ ರಕ್ಷಣಾ ಸಚಿವಾಲಯ ತಿಳಿಸಿದೆ.

ಭಾರತೀಯ ಸಾಗರೋತ್ತರ ಕಾಂಗ್ರೆಸ್‌ನ ಅಧ್ಯಕ್ಷರಾಗಿ ಪಿತ್ರೋಡಾ ಮರು ನೇಮಕ

ನವದೆಹಲಿ: ಇತ್ತೀಚೆಗೆ ವಿವಾದಾತ್ಮಕ ಹೇಳಿಕೆ ನೀಡಿದ್ದ ಸ್ಯಾಮ್ ಪಿತ್ರೋಡಾ ಅವರು ಭಾರತೀಯ ಸಾಗರೋತ್ತರ ಕಾಂಗ್ರೆಸ್ನ ಅಧ್ಯಕ್ಷರಾಗಿ ಮರು ನೇಮಕಗೊಂಡಿದ್ದಾರೆ.

ಹಿರಿಯ ನಾಯಕ ಕೆಸಿ ವೇಣುಗೋಪಾಲ್ ಅಧಿಕೃತ ಪ್ರಕಟಣೆಯಲ್ಲಿ ತಿಳಿಸಿದ್ದು, ಕಾಂಗ್ರೆಸ್ ಅಧ್ಯಕ್ಷ ಮಲ್ಲಿಕಾರ್ಜುನ ಖರ್ಗೆ ಅವರು, ಸ್ಯಾಮ್ ಪಿತ್ರೋಡಾ ಅವರನ್ನು ತಕ್ಷಣವೇ ಜಾರಿಗೆ ಬರುವಂತೆ ಭಾರತೀಯ ಸಾಗರೋತ್ತರ ಕಾಂಗ್ರೆಸ್ ಅಧ್ಯಕ್ಷರಾಗಿ ಮರುನೇಮಕಗೊಳಿಸಿದ್ದಾರೆ ಎಂದು ಮಾಹಿತಿ ನೀಡಿದ್ದಾರೆ.

ಪಿತ್ರೋಡಾ ವಿವಾದ: ಪಿತ್ರೋಡಾ ಅವರು ಲೋಕಸಭಾ ಚುನಾವಣೆ ಸಂದರ್ಭದಲ್ಲಿ ಕೆಲವು ವಿವಾದದಿಂದಲೇ ಸುದ್ದಿಯಲ್ಲಿದ್ದರು. ಅಮೆರಿಕದಲ್ಲಿರುವಂತೆ ಪಿತ್ರಾರ್ಜಿತ ಆಸ್ತಿಯ ಮೇಲೆ ತೆರಿಗೆ ಹಾಕುವ ಪದ್ಧತಿಯನ್ನು ಭಾರತದಲ್ಲೂ ಜಾರಿಗೆ ತರಬೇಕು ಎಂದು ಹೇಳಿ ವಿವಾದ ಭುಗಿಲೆಬ್ಬಿಸಿದ್ದ ಸಾಗರೋತ್ತರ ಕಾಂಗ್ರೆಸ್ ಪಕ್ಷದ ನಾಯಕ ಸ್ಯಾಮ್ ಪಿತ್ರೋಡಾ, ಮತ್ತೊಂದು ವಿವಾದಾತ್ಮಕ ಹೇಳಿಕೆಯನ್ನು ನೀಡಿದ್ದರು.

ಭಾರತದ ಪೂರ್ವ ಭಾಗದವರು ಚೀನಾದವರಂತೆ ಕಾಣುತ್ತಾರೆ, ದಕ್ಷಿಣ ಭಾರತೀಯರು ಆಫ್ರಿಕರನ್ನರಂತೆ ಕಾಣುತ್ತಾರೆ. ಇನ್ನು, ಭಾರತದ ಪಶ್ಚಿಮ ಭಾಗದವರು ಅರಬ್ಬರಂತೆ ಕಂಡರೆ, ಉತ್ತರ ಭಾರತೀಯರು ಬಿಳಿ ಚರ್ಮವುಳ್ಳವರಾಗಿದ್ದಾರೆ ಎಂದು ಹೇಳುವ ಮೂಲಕ ವಿವಾದಕ್ಕೆ ಗುರಿಯಾಗಿದ್ದರು.

ರಾಹುಲ್ ಗಾಂಧಿಗೆ ಕೋರ್ಟ್‌ನಿಂದ ಸಮನ್ಸ್!

ನವದೆಹಲಿ: ಲೋಕಸಭೆಗೆ ನೂತನವಾಗಿ ವಿರೋಧ ಪಕ್ಷದ ನಾಯಕರಾಗಿ ಆಯ್ಕೆಯಾಗಿರುವ ಸಂಸದ ರಾಹುಲ್ ಗಾಂಧಿ ಅವರಿಗೆ ಉತ್ತರ ಪ್ರದೇಶದ ಕೋರ್ಟ್ ಶಾಕ್ ನೀಡಿದೆ. ಕೇಂದ್ರ ಗೃಹ ಸಚಿವ ಅಮಿತ್ ಶಾ ವಿರುದ್ಧ ರಾಹುಲ್ ಗಾಂಧಿ ಅವರು ಅವಹೇಳನಕಾರಿ ಹೇಳಿಕೆ ನೀಡಿದ್ದಾರೆಂದು ಆರೋಪಿಸಿ ದಾಖಲಾಗಿದ್ದ ಮಾನನಷ್ಟ ಮೊಕದ್ದಮೆ ಸಂಬಂಧ ಇದೇ ಜು.2ರಂದು ಖುದ್ದು ವಿಚಾರಣೆಗೆ ಹಾಜರಾಗಬೇಕು ಎಂದು ಉತ್ತರ ಪ್ರದೇಶದ ಸಂಸದ–ಶಾಸಕರ ಕೋರ್ಟ್ ಸಮನ್ಸ್ ಜಾರಿ ಮಾಡಿದೆ. ಅಮಿತ್ ಶಾ ವಿರುದ್ಧ ರಾಹುಲ್ ಗಾಂಧಿ ಮಾನಹಾನಿಕರ ಹೇಳಿಕೆಗಳನ್ನ ನೀಡಿದ್ದಾರೆ ಎಂದು ಆಪಾದಿಸಿ ಬಿಜೆಪಿಯ ನಾಯಕ ವಿಜಯ್ ಮಿಶ್ರಾ ಎಂಬುವವರು 2018ರಲ್ಲಿ ಕೇಸ್ ದಾಖಲಿಸಿದ್ದರು. ರಾಮ್ ಪ್ರತಾಪ್ ಎಂಬುವವರು ತಮ್ಮನ್ನು ಈ ಪ್ರಕರಣದಲ್ಲಿ ಭಾಗಿಯನ್ನಾಗಿ ಮಾಡಬೇಕೆಂದು ಒತ್ತಾಯಿಸಿದ್ದರು ಎಂದು ದೂರಿನ ವಕೀಲ ಸಂತೋಷ್ ಕುಮಾರ್ ಪಾಂಡೆ ಹೇಳಿದ್ದಾರೆ.

ತುರ್ತು ಪರಿಸ್ಥಿತಿ ಕುರಿತು ಸಂಸತ್ತಿನಲ್ಲಿ ಎರಡು ನಿಮಿಷ ಮೌನಾಚರಣೆ

ನವದೆಹಲಿ: ಲೋಕಸಭೆ ಸ್ಪೀಕರ್ ಆಗಿ ಓಂ ಬಿರ್ಲಾ ಮರು ಆಯ್ಕೆಯಾದ ನಂತರ ಹೊಸದಾಗಿ ಚುನಾಯಿತರಾದ ಸ್ಪೀಕರ್ ತುರ್ತು ಪರಿಸ್ಥಿತಿಯನ್ನು ಕರಾಳ ದಿನಗಳು ಎಂದು ಪ್ರಸ್ತಾಪಿಸಿ ಬಳಿಕ ಸಂಸತ್ತಿನಲ್ಲಿ 2 ನಿಮಿಷಗಳ ಮೌನಕ್ಕೆ ಕರೆ ನೀಡಿದರು. ಆದರೆ ಈ ಸಂದರ್ಭವೂ ವಿರೋಧ ಪಕ್ಷಗಳು ಗದ್ದಲವನ್ನು ಮುಂದುವರಿಸಿದ ಪ್ರಸಂಗ ನಡೆದಿದೆ.

ಮೂರು ಬಾರಿ ಸಂಸದರಾಗಿದ್ದ ಬಿರ್ಲಾ ಅವರು ಧ್ವನಿ ಮತದ ಮೂಲಕ ಮರು ಆಯ್ಕೆಯಾದ ನಂತರ, ವಿರೋಧ ಪಕ್ಷದ ನಾಯಕ ರಾಹುಲ್ ಗಾಂಧಿ ಅವರನ್ನು ಅಭಿನಂದಿಸಿದರು. ರಾಹುಲ್ ಗಾಂಧಿ ಅವರು ಪ್ರಧಾನಿ ನರೇಂದ್ರ ಮೋದಿಯವರಿಗೂ ಹಸ್ತಲಾಘವ ಮಾಡಿದರು. ಬಳಿಕ ಸಂಸದೀಯ ವ್ಯವಹಾರಗಳ ಸಚಿವ ಕಿರಣ್ ರಿಜಿಜು ಅವರೊಂದಿಗೆ ಉಭಯ ನಾಯಕರು ಬಿರ್ಲಾ ಅವರನ್ನು ಸ್ಪೀಕರ್ ಕುರ್ಚಿಗೆ ಕರೆದೊಯ್ದರು.

ವಿರೋಧ ಪಕ್ಷಗಳಿಂದ ಗದ್ದಲ

ಇದೆಲ್ಲದರ ಬಳಿಕ ಸದನವನ್ನು ಉದ್ದೇಶಿಸಿ ಮಾತನಾಡಿದ ಓಂ ಬಿರ್ಲಾ, ಎಲ್ಲಾ ಸದಸ್ಯರು ರಾಷ್ಟ್ರಕ್ಕಾಗಿ ಒಟ್ಟಾಗಿ ಕೆಲಸ ಮಾಡಬೇಕು ಎಂದರು. ಸದನದಲ್ಲಿ ಸೌಹಾರ್ದತೆಯನ್ನು ಖಾತ್ರಿಪಡಿಸುವಂತೆ ಸದಸ್ಯರಲ್ಲಿ ಮನವಿ ಮಾಡಿದ ಅವರು, ಸಂಸದ್ (ಸದನ) ಪ್ರತಿಭಟನೆ ಮತ್ತು ಸದಾಕ್ (ಬೀದಿ) ಪ್ರತಿಭಟನೆ ನಡುವೆ ವ್ಯತ್ಯಾಸ ಉಳಿಯಬೇಕು ಎಂದು ಹೇಳಿದರು.

ಕಿನ್ಯಾದಲ್ಲಿ ಭುಗಿಲೆದ್ದ ಹಿಂಸಾಚಾರ

ಕಿನ್ಯಾ: ಹೊಸ ತೆರಿಗೆ ಹಾಗೂ ವಿವಾದಾತ್ಮಕ ಹಣಕಾಸು ಮಸೂದೆ ವಿರೋಧಿಸಿ ಕಿನ್ಯಾದಲ್ಲಿ ಪ್ರತಿಭಟನೆಗಳು ನಡೆಯುತ್ತಿವೆ. ಘಟನೆಯಲ್ಲಿ ಏಳು ಜನರು ಮೃತಪಟ್ಟಿದ್ದು ಹಲವರು ಗಾಯಗೊಂಡಿದ್ದಾರೆ. ಇದೀಗ ಭಾರತೀಯರು ಎಚ್ಚರಿಕೆಯಿಂದ ಇರಬೇಕು ಎಂದು ಭಾರತೀಯ ಹೈಕಮೀಷನ್ ಸಲಹೆ ನೀಡಿದೆ.

ಕಿನ್ಯಾದಲ್ಲಿ ಪ್ರತಿಭಟನೆಗಳು ನಡೆಯುತ್ತಿರುವುದರಿಂದ ಹಿಂಸಾಚಾರ ಹೆಚ್ಚಾಗುತ್ತಿದೆ, ಪರಿಸ್ಥಿತಿ ಉದ್ವಿಗ್ನವಾಗಿದ್ದು ಭಾರತೀಯರು ಜಾಗರೂಕರಾಗಿರಬೇಕು.

ಅನಾವಶ್ಯಕವಾಗಿ ಹೊರಗೆ ಹೋಗಬಾರದು, ಪ್ರತಿಭಟನೆ ಸ್ಥಳಗಳಲ್ಲಿ ಇರದಂತೆ ಜಾಗ್ರತೆವಹಿಸಬೇಕು ಎಂದು ಎಚ್ಚರಿಕೆ ನೀಡಲಾಗಿದೆ.

ದೇಶದ ಹಲವು ಭಾಗಗಳಲ್ಲಿ ಪ್ರತಿಭಟನೆ ನಡೆಯುತ್ತಿದ್ದು, ಇಲ್ಲಿಯವರೆಗೂ ಏಳು ಜನರು ಮೃತಪಟ್ಟು 31ಕ್ಕೂ ಹೆಚ್ಚು ಜನರು ಗಂಭೀರವಾಗಿ ಗಾಯಗೊಂಡಿದ್ದಾರೆ.

ಸ್ಯಾನಿಟರಿ ಟವೆಲ್ ಮತ್ತು ಡೈಪರ್‌ಗಳ ಮೇಲಿನ ತೆರಿಗೆ ಹೆಚ್ಚಳ ಮಾಡಲು ಸರ್ಕಾರ ಮುಂದಾಗಿದೆ. ಇದರ ಜೊತೆಗೆ ಇನ್ನೂ ಹಲವು ಸರಕುಗಳ ಮೇಲಿನ ತೆರಿಗೆ ಹೆಚ್ಚಳಕ್ಕೆ ಅನುವು ಮಾಡಿಕೊಡುವ ಹಣಕಾಸು ಮಸೂದೆ ಮೇಲೆ ಸಂಸತ್‌ನಲ್ಲಿ ಚರ್ಚೆ ನಡೆದಿದ್ದು, ಮಸೂದೆಯನ್ನು ಮತಕ್ಕೆ ಹಾಕಲಾಗಿದೆ. ಪ್ರಸ್ತಾವಿತ ತೆರಿಗೆಗಳನ್ನು ವಿರೋಧಿಸಿ ಕಳೆದ ಕೆಲ ದಿನಗಳಿಂದಲೂ ಇಲ್ಲಿ ಪ್ರತಿಭಟನೆ ನಡೆಯುತ್ತಿದೆ. ಇದೀಗ ಪ್ರತಿಭಟನೆ ಹಿಂಸಾಚಾರಕ್ಕೆ ತಿರುಗಿದೆ.

Postal Registration No.KA/BGW-1823/2019-2021, Posted at Patrika Channel, RMS Bhavan, Bengaluru PSO, Mysore Road, Bengaluru- 560020, RNI No.KARKAN/2002/08054

'ರಾಬರ್ಟ್' ನಿರ್ದೇಶಕ ತರುಣ್ ಜೊತೆ ಸೋನಲ್ ಮದುವೆ

ಸ್ಯಾಂಡಲ್‌ವುಡ್‌ನಲ್ಲಿ ಮದುವೆ ಸಂಭ್ರಮ ಮನೆ ಮಾಡಿದೆ. ಮತ್ತೊಂದು ಜೋಡಿ ಹಸೆಮಣೆ ಏರೋದಕ್ಕೆ ಸಜ್ಜಾಗಿದೆ. 'ರಾಬರ್ಟ್' ನಿರ್ದೇಶಕ ತರುಣ್ ಸುಧೀರ್ ಜೊತೆ ಸೋನಲ್ ಮದುವೆಗೆ ರೆಡಿಯಾಗಿದ್ದಾರೆ. ಈ ಮೂಲಕ ಫ್ಯಾನ್ಸ್‌ಗೆ ಸಿಹಿಸುದ್ದಿ ನೀಡಿದ್ದಾರೆ.

ಖಳನಟ ಸುಧೀರ್ ಪುತ್ರ ತರುಣ್ ಸುಧೀರ್ ಚಿತ್ರರಂಗದ ಸಕ್ಸಸ್‌ಫುಲ್ ನಿರ್ದೇಶಕನಾಗಿ ಗುರುತಿಸಿಕೊಂಡಿದ್ದಾರೆ. ಸದ್ಯ ಸಿನಿಮಾ ಬಿಟ್ಟು ವೈಯಕ್ತಿಕ ಬದುಕಿನ ವಿಚಾರವಾಗಿ ಸುದ್ದಿಯಾಗ್ತಿದ್ದಾರೆ. ಸೋನಲ್ ಜೊತೆಗಿನ ತರುಣ್ ಮದುವೆ ಮ್ಯಾಟರ್. ಈ ಹಿಂದೆ ದರ್ಶನ್ ನಟನೆಯ 'ರಾಬರ್ಟ್' ಚಿತ್ರ ನಿರ್ದೇಶನ ಮಾಡುವಾಗ ಸೋನಲ್ ಮತ್ತು ತರುಣ್ ಪರಿಚಯವಾಗಿದೆ. ಈ ಪರಿಚಯವೇ ಈಗ ಮದುವೆ ಮಾತುಕತೆಗೆ ಮುನ್ನುಡಿ ಬರೆದಿದೆ. ಈ ಮದುವೆ ಬಗ್ಗೆ ಬಲ್ಲ ಮೂಲಗಳಿಂದ ವಲಯದಿಂದ ತಿಳಿದು ಬಂದಿದೆ.

ಎರಡು ಕುಟುಂಬದ ಸಮ್ಮತಿಯ ಮೇರೆಗೆ ಈಗ ತರುಣ್ ಮತ್ತು ಸೋನಲ್ ಮದುವೆಗೆ ರೆಡಿಯಾಗಿದ್ದಾರೆ. ಆಗಸ್ಟ್‌ಗೆ ಮದುವೆ ಡೇಟ್ ಕೂಡ ಫಿಕ್ಸ್ ಆಗಿತ್ತು. ಕಾರಣಾಂತರಗಳಿಂದ ಮದುವೆ ಮುಂದೂಡಲಾಗಿದೆ ಎಂದು ಹೇಳಲಾಗುತ್ತಿದೆ. ಹರಿದಾಡುತ್ತಿರುವ ಸುದ್ದಿಗೆ ಸ್ಪಷ್ಟನೆ ಕೊಟ್ಟು ಶೀಘ್ರದಲ್ಲಿ ಮದುವೆ ಬಗ್ಗೆ ಅಧಿಕೃತ ಘೋಷಣೆ ಮಾಡ್ತಾರಾ? ಕಾದುನೋಡಬೇಕಿದೆ.

ಅಂದಹಾಗೆ, ಚೌಕ, ರಾಬರ್ಟ್, ಕಾಟೇರ ಸಿನಿಮಾದ ಸಕ್ಸಸ್ ನಂತರ ತರುಣ್ ಹೊಸ ಸಿನಿಮಾದ ತಯಾರಿಯಲ್ಲಿದ್ದಾರೆ. ಇದರ ನಡುವೆ ತರುಣ್ ಶೋವೊಂದರ ಜಡ್ಜ್ ಆಗಿದ್ದಾರೆ. ಎಂಎಲ್‌ಎ, ಮದುವೆ ದಿಬ್ಬಣ, ರಾಬರ್ಟ್, ಗರಡಿ, ಶುಗರ್ ಫ್ಯಾಕ್ಟರಿ ಸೇರಿದಂತೆ ಹಲವು ಸಿನಿಮಾಗಳಲ್ಲಿ ಸೋನಲ್ ನಟಿಸಿದ್ದಾರೆ.

ಬಾಲಿವುಡ್‌ನಲ್ಲಿ ಬಿಗ್ ಚಾನ್ಸ್ ಶ್ರೀಲೀಲಾ ಟೆಂಪಲ್ ರನ್

ಕನ್ನಡತಿ ಶ್ರೀಲೀಲಾಗೆ ಟಾಲಿವುಡ್ ಬಳಿಕ ಬಾಲಿವುಡ್‌ನಲ್ಲೂ ಬಿಗ್ ಚಾನ್ಸ್ ಸಿಕ್ಕಿದೆ. ಈ ಬೆನ್ನಲ್ಲೇ ಶ್ರೀಲೀಲಾ, ತಿರುಪತಿ ತಿಮ್ಮಪ್ಪನ ದರ್ಶನ ಪಡೆದಿದ್ದಾರೆ. ತಿರುಪತಿಗೆ ನಟಿ ಭೇಟಿ ನೀಡಿರುವ ಫೋಟೋಗಳು ಸಾಮಾಜಿಕ ಜಾಲತಾಣದಲ್ಲಿ ಸದ್ದು ಮಾಡುತ್ತಿವೆ.

ವರುಣ್ ಧವನ್ ಹೊಸ ಸಿನಿಮಾಗೆ ನಾಯಕಿಯಾಗಿ ಶ್ರೀಲೀಲಾ ಆಯ್ಕೆಯಾಗಿದ್ದಾರೆ. ಬಾಲಿವುಡ್‌ನಿಂದ ಉತ್ತಮ ಅವಕಾಶಗಳು ನಟಿಗೆ ಅರಸಿ ಬರುತ್ತಿವೆ. ಹಾಗಾಗಿ ಅಮ್ಮ ಸ್ವರ್ಣ ಲತಾ ಜೊತೆ ಶ್ರೀಲೀಲಾ ತಿರುಪತಿ ತಿಮ್ಮಪ್ಪನ ದರ್ಶನ ಪಡೆದು ವಿಶೇಷ ಪೂಜೆ ಸಲ್ಲಿಸಿದ್ದಾರೆ.

ಅಂದಹಾಗೆ, ಶ್ರೀಲೀಲಾ ನಟಿಸಲಿರುವ ಬಾಲಿವುಡ್ ಚಿತ್ರ ಪಕ್ಕಾ ಕಾಮಿಡಿ ಡ್ರಾಮಾ ಸಿನಿಮಾ ಆಗಿದ್ದು, ವರುಣ್ ತಂದೆ ಡೇವಿಡ್ ಧವನ್ ನಿರ್ದೇಶನ ಮಾಡಲಿದ್ದಾರೆ. ಜುಲೈ ಕೊನೆಯಲ್ಲಿ ಶೂಟಿಂಗ್ ಶುರುವಾಗಲಿದ್ದು, ಮುಂದಿನ ವರ್ಷ ಅಕ್ಟೋಬರ್‌ನಲ್ಲಿ ಸಿನಿಮಾ ರಿಲೀಸ್ ಆಗಲಿದೆ.

ಇನ್ನೂ ನಿತಿನ್ ಜೊತೆ 'ರಾಬಿನ್‌ಹುಡ್' ಸಿನಿಮಾ ಮಾಡುತ್ತಿರೋದು ಅಧಿಕೃತ ಘೋಷಣೆ ಆಗಿದೆ. ರವಿತೇಜ ಜೊತೆ ಸಿನಿಮಾಗೆ ಚಾಲನೆ ಸಿಕ್ಕಿದೆ. ಪವನ್ ಕಲ್ಯಾಣ್ ಜೊತೆಗಿನ ಉಸ್ತಾದ್ ಭಗತ್ ಸಿಂಗ್ ಸಿನಿಮಾ ಒಪ್ಪಿಕೊಂಡಿದ್ದಾರೆ. ಕನ್ನಡದ ಜ್ಯೂನಿಯರ್ ಸಿನಿಮಾ ಬಹುಭಾಷೆಗಳಲ್ಲಿ ರಿಲೀಸ್ ಆಗಲು ಸಿದ್ಧತೆ ಮಾಡಿಕೊಳ್ತಿದೆ ಚಿತ್ರತಂಡ.

ಅದಷ್ಟೇ ಅಲ್ಲ, ತಮಿಳಿನ ಅಜಿತ್ ಕುಮಾರ್ 'ಗುಡ್ ಬ್ಯಾಡ್ ಅಗ್ಲಿ' ಸಿನಿಮಾಗೂ ಶ್ರೀಲೀಲಾ ನಾಯಕಿ ಎನ್ನಲಾಗಿದೆ. ಸೈಫ್ ಅಲಿ ಖಾನ್ ಪುತ್ರ ಇಬ್ರಾಹಿಂ ಅಲಿ ಖಾನ್ ನಟನೆಯ ಹೊಸ ಸಿನಿಮಾಗೂ ಇವರೇ ಹೀರೋಯಿನ್ ಎಂಬ ಮಾತುಗಳು ಕೇಳಿ ಬರುತ್ತಿವೆ. ಒಟ್ನಲ್ಲಿ ಶ್ರೀಲೀಲಾಗೆ ಚಿತ್ರರಂಗದಲ್ಲಿ ದೊಡ್ಡ ಮಾರುಕಟ್ಟೆ ಸೃಷ್ಟಿಯಾಗಿರೋದು ಗ್ಯಾರಂಟಿ.

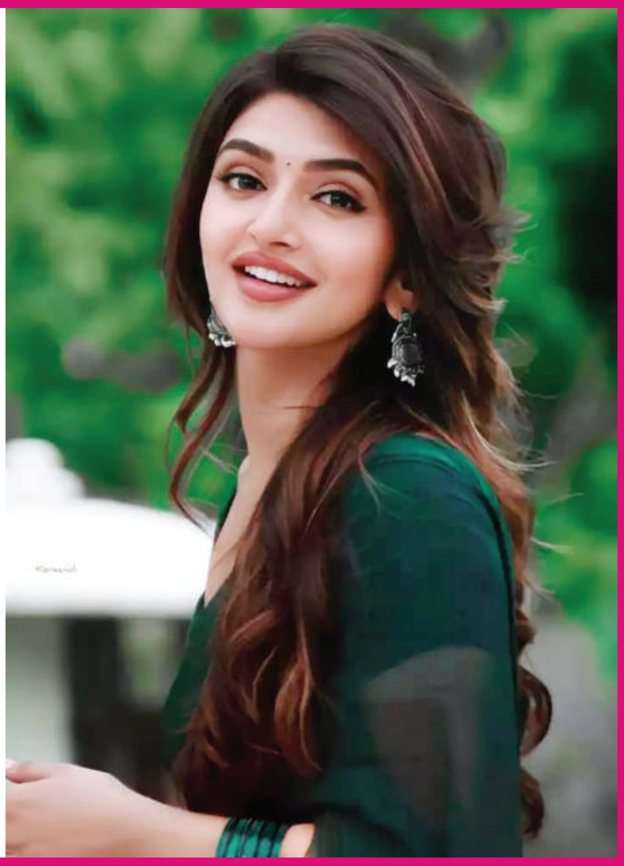

ತ್ರಿಷಾ ಜೊತೆ ತಮಿಳು ನಟ ವಿಜಯ್ ಡೇಟಿಂಗ್– ಕೊನೆಗೂ ಸಿಕ್ತು ಸಾಕ್ಷಿ

ತಮಿಳು ನಟ ವಿಜಯ್ ದಾಂಪತ್ಯದಲ್ಲಿ ಬಿರುಕಾಗಿದೆ ಎಂದು ಕೆಲ ತಿಂಗಳುಗಳಿಂದ ಸುದ್ದಿ ಹರಿದಾಡುತ್ತಲೇ ಇದೆ. ಹೀಗಿರುವಾಗ, ತ್ರಿಷಾ ಜೊತೆ ವಿಜಯ್ ಹೆಸರು ಕೇಳಿ ಬರುತ್ತಿದೆ. ಇಬ್ಬರೂ ಡೇಟಿಂಗ್ ಮಾಡುತ್ತಿದ್ದಾರೆ ಎಂದು ಸುದ್ದಿ ಚರ್ಚೆಗೆ ಗ್ರಾಸವಾಗಿದೆ.

ನಟಿ ತ್ರಿಷಾ ಕೃಷ್ಣನ್ ಮತ್ತು ವಿಜಯ್ ಡೇಟಿಂಗ್ ಮಾಡುತ್ತಿದ್ದಾರಾ? ಹೀಗೊಂದು ಅನುಮಾನ ಅಭಿಮಾನಿ ವಲಯದಲ್ಲಿ ಕಾಡುತ್ತಿದೆ. ಈ ಅನುಮಾನಕ್ಕೆ ಕಾರಣವಾಗಿದ್ದು, ನಟಿ ಶೇರ್ ಮಾಡಿರುವ ಪೋಸ್ಟ್. ವಿಜಯ್ ಹುಟ್ಟುಹಬ್ಬಕ್ಕೆ ನಟಿ ವಿಶೇಷವಾಗಿ ಶುಭಕೋರಿದ್ದಾರೆ. ವಿಜಯ್ ಜೊತೆಗಿರುವ ಫೋಟೋವೊಂದನ್ನು ಶೇರ್ ಮಾಡಿದ್ದಾರೆ.

ತಮಿಳು ಸ್ಟಾರ್ ವಿಜಯ್ ಜೊತೆ 'ಲಿಯೋ' ಸಿನಿಮಾದಲ್ಲಿ ತ್ರಿಷಾ ಅದ್ಭುತವಾಗಿ ಅಭಿನಯ ಮಾಡಿದ್ದರು. ಕಳೆದ ವರ್ಷ ಈ ಸಿನಿಮಾ ಮಾಡುವಾಗಲೇ ತ್ರಿಷಾ, ದಳಪತಿ ವಿಜಯ್ ಡೇಟಿಂಗ್ ಬಗ್ಗೆ ಗುಸು ಗುಸು ಮಾತುಗಳು ಕೇಳಿ ಬಂದಿತ್ತು.

ಮೊದಲ ಬಾರಿಗೆ ಆಫ್ರಿಕಾ ಫೈನಲ್‌ಗೆ ಎಂಟ್ರಿ

ಅಫ್ಘಾನ್‌ಗೆ ಹೀನಾಯ ಸೋಲು

ಟಿ20 ವಿಶ್ವಕಪ್ ಸೆಮಿಫೈನಲ್ ಪಂದ್ಯದಲ್ಲಿ ಅಫ್ಘಾನಿಸ್ತಾನ ವಿರುದ್ಧ 9 ವಿಕೆಟ್‌ಗಳ ಭರ್ಜರಿ ಜಯ ಸಾಧಿಸಿ ದಕ್ಷಿಣ ಆಫ್ರಿಕಾ ತಂಡವು ಫೈನಲ್‌ಗೆ ಲಗ್ಗೆ ಇಟ್ಟಿದೆ. ಟಿ20 ವಿಶ್ವಕಪ್‌ನಲ್ಲಿ ಆಫ್ರಿಕಾ ಮೊದಲ ಬಾರಿಗೆ ಫೈನಲ್ ಪ್ರವೇಶಿಸಿದೆ.

ಗುರುವಾರ ಬೆಳಗ್ಗೆ ಬ್ರಯನ್ ಲಾರಾ ಅಕಾಡೆಮಿ ಕ್ರೀಡಾಂಗಣದಲ್ಲಿ ನಡೆದ ಪಂದ್ಯದಲ್ಲಿ ಮೊದಲು ಬ್ಯಾಟ್ ಮಾಡಿದ ಅಫ್ಘಾನಿಸ್ತಾನ 11.5 ಓವರ್‌ಗಳಲ್ಲಿ ತನ್ನೆಲ್ಲ ವಿಕೆಟ್ ಕಳೆದುಕೊಂಡು ಕೇವಲ 56 ರನ್ ಪೇರಿಸಿತು. ಅಲ್ಪಮೊತ್ತದ ಗುರಿ ಬೆನ್ನತ್ತಿದ ದಕ್ಷಿಣ ಆಫ್ರಿಕಾ 8.5 ಓವರ್‌ನಲ್ಲೇ ಒಂದು ವಿಕೆಟ್ ನಷ್ಟಕ್ಕೆ 60 ರನ್ ಗಳಿಸಿ ಗೆಲುವಿನ ನಗೆ ಬೀರಿತು.

ಅಫ್ಘಾನ್ ಪರ ಅಜ್ಮತ್‌ಉಲ್ಲಾ ಒಮರ್ಜಾಯ್ ಬಿಟ್ಟರೆ ಯಾವೊಬ್ಬ ಬ್ಯಾಟರ್ ಕೂಡ ಎರಡಂಕಿ ರನ್ ಗಳಿಸಲಿಲ್ಲ. ಬ್ಯಾಟಿಂಗ್ ವೈಫಲ್ಯದಿಂದ ಆಫ್ರಿಕಾಗೆ ಅಫ್ಘಾನಿಸ್ತಾನ ಶರಣಾಯಿತು. ಇಬ್ರಾಹಿಂ ಜದ್ರಾನ್ 2, ಗುಲ್ಬದಿನ್ ನಾಯಬ್ 9, ನಂಗೆಯಲಿಯಾ ಖರೋಟೆ 2, ಕರೀಂ ಜನತ್, ರಶೀದ್ ಖಾನ್ ತಲಾ 8, ನವೀನ್-ಉಲ್-ಹಕ್, ಫಜಲ್ಹಕ್ ಫಾರೂಕಿ ತಲಾ 2 ರನ್ ಗಳಿಸಿ ಪೆವಿಲಿಯನ್ ಪರೇಡ್ ನಡೆಸಿದರು. ಉಳಿದಂತೆ ರಹಮಾನುಲ್ಲಾ ಗುರ್ಬಾಜ್, ನೂರ್ ಅಹ್ಮದ್ ಶೂನ್ಯ ಸುತ್ತಿದರು.

ಆಫ್ರಿಕಾ ಪರ ಬೌಲರ್‌ಗಳು ಮಿಂಚಿದರು. ಮಾರ್ಕೊ ಜಾನ್ಸೆನ್ ಹಾಗೂ ತಬ್ರೈಜ್ ಶಮ್ಸಿ ತಲಾ 3 ವಿಕೆಟ್ ಕಬಳಿಸಿ ಖಾನ್ ಪಡೆಯ ಬೆವರಿಳಿಸಿದರು.

ಕಗಿಸೊ ರಬಾಡ ಹಾಗೂ ಅನ್ರಿಚ್ ನಾರ್ಟ್ಜೆ ತಲಾ 2 ವಿಕೆಟ್ ಕಿತ್ತರು.

ಅಲ್ಪ ಮೊತ್ತದ ಗುರಿ ಬೆನ್ನತ್ತಿದ ದಕ್ಷಿಣ ಆಫ್ರಿಕಾ 8 ಓವರ್‌ನಲ್ಲೇ ಗೆಲುವಿನ ದಡ ಸೇರಿತು. ಆರಂಭಿಕ ಬ್ಯಾಟರ್ ಕ್ವಿಂಟನ್ ಡಿಕಾಕ್ ಕೇವಲ 5 ರನ್ ಗಳಿಸಿ ತಂಡಕ್ಕೆ ಅಘಾತ ನೀಡಿದ್ದರು. ಆದರೆ ರೀಜಾ ಹೆಂಡ್ರಿಕ್ಸ್ (29) ಹಾಗೂ ಐಡೆನ್ ಮಾರ್ಕ್ರಾಮ್ (23) ಜೊತೆಯಾಟದಿಂದ ತಂಡ ಗೆದ್ದು ಬೀಗಿತು.

ಕೆಂಪೇಗೌಡ ಜಯಂತಿ ಆಹ್ವಾನ ಪತ್ರಿಕೆಯಲ್ಲಿ ಹೆಸರು ಕೈಬಿಟ್ಟ ವಿಚಾರ

ನಾನು ಗಂಭೀರವಾಗಿ ಪರಿಗಣಿಸಲ್ಲ

ನವದೆಹಲಿ: ಕೆಂಪೇಗೌಡ ಜಯಂತಿ ಆಹ್ವಾನ ಪತ್ರಿಕೆಯಲ್ಲಿ ಹೆಸರು ಕೈಬಿಟ್ಟ ವಿಚಾರವನ್ನು ನಾನು ಗಂಭೀರವಾಗಿ ಪರಿಗಣಿಸುವುದಿಲ್ಲ. ನಾನು ಯಾವಾಗಲೂ ಸಹ ಯಾವುದೇ ಕಾರ್ಯಕ್ರಮದಲ್ಲೂ ನನ್ನ ಹೆಸರು ಹಾಕಿಲ್ಲ ಎಂದು ದೂರುವುದಿಲ್ಲ ಎಂದು ಕೇಂದ್ರ ಸಚಿವ ಹೆಚ್‌ಡಿ ಕುಮಾರಸ್ವಾಮಿ ಹೇಳಿದ್ದಾರೆ.

ದೆಹಲಿಯಲ್ಲಿ ಈ ಬಗ್ಗೆ ಮಾತನಾಡಿದ ಅವರು, ನಾಡಪ್ರಭು ಕೆಂಪೇಗೌಡರು ಯಾರ ಸ್ವತ್ತು ಅಲ್ಲ. ಅವರು ಕನ್ನಡದ ಸ್ವತ್ತು. ನಾಳೆಯ ಸರ್ಕಾರದ ಕಾರ್ಯಕ್ರಮದಲ್ಲಿ ದೇವೇಗೌಡರು, ನನ್ನ ಹೆಸರು ಹಾಕಿಲ್ಲ ಎಂದು ಹೇಳಿದರು ನಾನು ಈ ವಿಚಾರಕ್ಕೆ ಬಹಳ ಮಹತ್ವ ಕೊಡುವುದಿಲ್ಲ. ನಾನು ಯಾವಾಗಲೂ ಸಹ ಯಾವುದೇ ಕಾರ್ಯಕ್ರಮದಲ್ಲೂ ನನ್ನ ಹೆಸರು ಹಾಕಿಲ್ಲ ಎಂದು ಹೇಳುವುದಿಲ್ಲ ಎಂದರು.

ಕೆಂಪೇಗೌಡರ ಜಯಂತಿಯನ್ನು ಬೇರೆಬೇರೆ ರೀತಿಯಲ್ಲಿ ಆಚರಣೆ ಮಾಡುತ್ತಾರೆ. ಸರ್ಕಾರ ಒಂದು ರೀತಿಯಲ್ಲಿ ಆಚರಣೆ ಮಾಡಿದರೆ, ದೇವನಹಳ್ಳಿ ಭಾಗದಲ್ಲಿ ಮನೆ ಮನೇಲೂ ಫೋಟೋ ಇಟ್ಟು ಪೂಜೆ ಮಾಡಿ ಆಚರಣೆ ಮಾಡುತ್ತಾರೆ. ಬೆಂಗಳೂರು ನಗರದ ಬಗ್ಗೆ ಇವತ್ತು ವಿಶ್ವದಲ್ಲೇ ಚರ್ಚೆ ಆಗುತ್ತಿದೆ. ಅದಕ್ಕೆ ಕಾರಣರಾದವರು ಕೆಂಪೇಗೌಡರು ಎಂದು ಹೇಳಿದರು.

ಕೆಂಪೇಗೌಡ ಕಟ್ಟಿರುವ ಕೆರೆಗಳನ್ನು ಈಗಿನ ದಿನಗಳಲ್ಲಿ ಸ್ವಾರ್ಥಕ್ಕೆ ಕೆಲವರು ನುಂಗಿದ್ದಾರೆ. ಈಗಲಾದರೂ ಇರುವ ಕೆರೆಗಳನ್ನು ಕಾಪಾಡುವ ಕೆಲಸ ಮಾಡಬೇಕಿದೆ. ಮೇಕೆದಾಟು ಕಟ್ಟಬೇಕು, ಕುಡಿಯೋ ನೀರು ಅಂತೆಲ್ಲ ಹೇಳುತ್ತಾರೆ. ಈಗಲೇ ಕುಡಿಯೋಕೆ ನೀರಿಲ್ಲದೆ ಕಷ್ಟದ ಪರಿಸ್ಥಿತಿ ಇದೆ. ಮುಂದಿನ 15 ವರ್ಷ ಆದಮೇಲೆ ಏನಾಗುತ್ತೋ ಗೊತ್ತಿಲ್ಲ. ಸರ್ಕಾರ ನ್ಯಾಯಯುತವಾಗಿ ಜಯಂತಿ ಆಚರಣೆ ಮಾಡೋದಾದರೆ ಆ ಕೆರೆಗಳನ್ನು ರಕ್ಷಣೆ ಮಾಡುವಂತಹ ಕೆಲಸ ಮಾಡಿ ಮಳೆ ನೀರನ್ನು ಸರಿಯಾಗಿ ಬಳಸಿಕೊಳ್ಳುವತ್ತ ಚಿಂತನೆ ಮಾಡಲಿ. ಇಷ್ಟು ಮಾಡಿದರೆ ನಾನು ಸರ್ಕಾರಕ್ಕೆ ಸಲ್ಯೂಟ್ ಮಾಡುತ್ತೇನೆ ಎಂದರು.

ನಾನು ಎರಡು ಬಾರಿ ಮುಖ್ಯಮಂತ್ರಿ ಆದಾಗಲೂ ಸಹ ಆ ನಗರಕ್ಕೆ ಕೊಡುಗೆ ಕೊಟ್ಟಿದ್ದೇನೆ. ನಾನು ಕೆಂಪೇಗೌಡರಿಗೆ ಯಾವ ರೀತಿ ಗೌರವ ಸಲ್ಲಿಸಬೇಕು ಅದನ್ನು ಮಾಡುತ್ತೇನೆ. ಇವತ್ತು ನನ್ನ ಹೆಸರು ಹಾಕಿದರೂ ನಾಳೆ ನಾನು ಹೋಗಲು ಸಾಧ್ಯವಿಲ್ಲ. ನಾಳೆ ರಾಷ್ಟ್ರಪತಿಗಳು ಜಂಟಿ ಭಾಷಣ ಮಾಡುತ್ತಾರೆ. ನಾನು ಇಲ್ಲಿ ಇರಬೇಕು, ಅದಕ್ಕೆ ನಾನು ಇಲ್ಲೇ ಗೌರವ ಸಲ್ಲಿಸುತ್ತೇನೆ ಎಂದು ತಿಳಿಸಿದರು.

ಟಿ20 ರ್‍ಯಾಂಕಿಂಗ್: ಸೂರ್ಯಕುಮಾರ್ ಯಾದವ್ ಹಿಂದಿಕ್ಕಿ ಅಗ್ರಸ್ಥಾನಕ್ಕೇರಿದ ಟ್ರಾವಿಸ್ ಹೆಡ್

ಐಸಿಸಿ ಟಿ20 ರ್‍ಯಾಂಕಿಂಗ್ ಲೀಸ್ಟ್‌ನಲ್ಲಿ ಬ್ಯಾಟರ್‌ಗಳ ವಿಭಾಗದಲ್ಲಿ ಆಸ್ಟ್ರೇಲಿಯಾದ ಆರಂಭಿಕ ಆಟಗಾರ ಟ್ರಾವಿಸ್ ಹೆಡ್ ಭಾರತದ ಸೂರ್ಯಕುಮಾರ್ ಯಾದವ್ ಅವರನ್ನು ಹಿಂದಿಕ್ಕಿ ಅಗ್ರಸ್ಥಾನಕ್ಕೇರಿದ್ದಾರೆ.

ಕಳೆದ ಡಿಸೆಂಬರ್‌ನಿಂದ ಸೂರ್ಯಕುಮಾರ್ ಅವರು ಈವರೆಗೆ ಅಗ್ರಸ್ಥಾನ ಕಾಪಾಡಿಕೊಂಡು ಬಂದಿದ್ದರು. ಟಿ20 ವಿಶ್ವಕಪ್‌ನಲ್ಲಿ ತೋರಿದ ಉತ್ತಮ ಬ್ಯಾಟಿಂಗ್ ಪರಿಣಾಮ ಟ್ರಾವಿಸ್ ಹೆಡ್ ಅಗ್ರ ಕ್ರಮಾಂಕಕ್ಕೆ ಏರಿದ್ದಾರೆ. ಟ್ರಾವಿಸ್ ಹೆಡ್ ಅವರು ಸೂರ್ಯ ಕುಮಾರ್ (842 ಪಾಯಿಂಟ್ಸ್) ಅವರಿಗಿಂತ ಎರಡು ಪಾಯಿಂಟ್ಸ್ ಮುಂದಿದ್ದಾರೆ.

ಟ್ರಾವಿಸ್ ಹೆಡ್ ಈ ಟೂರ್ನಿಯಲ್ಲಿ ಭಾರತದ ವಿರುದ್ಧ ಸೂಪರ್ 8 ಪಂದ್ಯದಲ್ಲಿ ಗಳಿಸಿದ 76 ರನ್ ಸೇರಿದಂತೆ ಎರಡು ಅರ್ಧಶತಕಗಳೊಂದಿಗೆ 255 ರನ್ ಗಳಿಸಿದ್ದಾರೆ. ಆಸ್ಟ್ರೇಲಿಯಾ ತಂಡ ಹೊರಬಿದ್ದಿರುವ ಕಾರಣ, ಸೂರ್ಯ ಅವರಿಗೆ ಮತ್ತೆ ಅಗ್ರಸ್ಥಾನಕ್ಕೇರುವ ಅವಕಾಶ ಸಹ ಇದೆ.

ಇಂಗ್ಲೆಂಡ್‌ನ ಫಿಲ್ ಸಾಲ್ಟ್ (816), ಪಾಕ್‌ನ ಬಾಬರ್ ಅಜಂ (755) ಮತ್ತು ಪಾಕಿಸ್ತಾನದ ಮೊಹಮ್ಮದ್ ರಿಜ್ವಾನ್ (746) ಕ್ರಮವಾಗಿ 3, 4 ಮತ್ತು 5 ಸ್ಥಾನದಲ್ಲಿದ್ದಾರೆ. ಜೋಸ್ ಬಟ್ಲರ್ ಮತ್ತು ಯಶಸ್ವಿ ಜೈಸ್ವಾಲ್ ನಂತರದ ಸ್ಥಾನಗಳಲ್ಲಿದ್ದಾರೆ. ಜಾನ್ಸನ್ (ವೆಸ್ಟ್ ಇಂಡೀಸ್) ಹತ್ತನೇ ಸ್ಥಾನದಲ್ಲಿದ್ದಾರೆ. ಮೊದಲ ಸಲ ಅಗ್ರ 10ರೊಳಗೆ ಸ್ಥಾನ ಪಡೆದಿದ್ದಾರೆ.

ಬೆಂಗಳೂರನ್ನು ಉಡ್ತಾ ಪಂಜಾಬ್ ಆಗಲು ಬಿಡಲ್ಲ

ಬೆಂಗಳೂರು: ವಿಶ್ವದೆಲ್ಲೆಡೆ ಮಾದಕ ದ್ರವ್ಯ ಆಧುನಿಕ ಪಿಡುಗು ಆಗಿದ್ದು, ಯುವ ಸಮುದಾಯವನ್ನೇ ಹಾಳು ಮಾಡುತ್ತಿದೆ. ಬೆಂಗಳೂರು ಉಡ್ತಾ ಪಂಜಾಬ್ ಆಗಲಿದೆ ಅಂತ ಹಲವರು ಹೇಳಿದರು. ಅದಕ್ಕೆ ನಾವು ಅವಕಾಶ ಕೊಡಲ್ಲ ಎಂದು ಗೃಹ ಸಚಿವ ಡಾ.ಜಿ.ಪರಮೇಶ್ವರ್ ಅವರು ತಿಳಿಸಿದರು.

ನಗರದ ಕಂಠೀರವ ಕ್ರೀಡಾಂಗಣದಲ್ಲಿ ರಾಜ್ಯ ಪೊಲೀಸ್ ಇಲಾಖೆಯು ವಿವಿಧ ಶಿಕ್ಷಣ ಸಂಸ್ಥೆಗಳೊಂದಿಗೆ ಜಂಟಿಯಾಗಿ ಆಯೋಜಿಸಿದ್ದ ಅಂತಾರಾಷ್ಟ್ರೀಯ ಮಾದಕ ವಸ್ತು ವ್ಯಸನ ಮತ್ತು ಮಾನವ ಕಳ್ಳ ಸಾಗಾಣಿಕೆ ವಿರೋಧಿ ದಿನದ ಕಾರ್ಯಕ್ರಮವನ್ನು ಉದ್ದೇಶಿಸಿ ಅವರು ಮಾತನಾಡಿದರು.

ಮಾದಕ ವಸ್ತುಗಳ ವ್ಯಸನದ ಸಮಸ್ಯೆಯನ್ನು ಅರ್ಥೈಸಿಕೊಂಡ ವಿಶ್ವಸಂಸ್ಥೆಯು 1987ರಲ್ಲಿ ಮಾದಕ ವಸ್ತು ವಿರೋಧಿ ದಿನವನ್ನು ಜೂನ್ 26ರಂದು ಆಚರಿಸಲು ನಿರ್ಣಯಿಸಿತು. ಸಮಾಜಕ್ಕೆ ದೊಡ್ಡ ರೋಗವಾಗಿ ಅಂಟಿಕೊಳ್ಳುತ್ತಿದ್ದು, ಯುವ ಪೀಳಿಗೆ ಸಂಕಷ್ಟಕ್ಕೆ ಸಿಲುಕದಂತೆ ಜಾಗೃತಿ ಮೂಡಿಸಬೇಕಿದೆ ಎಂದರು.

ಭಾರತವು ಮಾದಕ ವಸ್ತುಗಳ ಸಮಸ್ಯೆಯಲ್ಲಿ ಸಿಲುಕುತ್ತಿದೆ. 5 ಕೋಟಿ ಜನ ಮಾದಕ ವ್ಯಸನಕ್ಕೆ ಅಂಟಿಕೊಂಡಿದ್ದಾರೆ. ಯುವಕರು ಹಾಳಾದರೆ, ದೇಶ ಸಂಕಷ್ಟಕ್ಕೆ ಸಿಲುಕಿದಂತಾಗುತ್ತದೆ. ಭಾರತ ಅತಿ ಹೆಚ್ಚು ಯುವಕರನ್ನು ಹೊಂದಿರುವ ದೇಶ. ಬಹಳ ಎಚ್ಚರಿಕೆಯಿಂದ ದೇಶದ ಮುಂದಿನ ಭವಿಷ್ಯವನ್ನು ನೋಡಿಕೊಳ್ಳಬೇಕಿದೆ ಎಂದು ಹೇಳಿದರು.

ಕೊಲೆ ಪ್ರಕರಣಗಳನ್ನು ಪತ್ತೆ ಹಚ್ಚುವಾಗ 17 ರಿಂದ 20 ವರ್ಷದೊಳಗಿನವರೆ ಭಾಗಿಯಾಗುತ್ತಿರುವುದು ಬೆಳಕಿಗೆ ಬರುತ್ತಿದೆ. ತಪ್ಪಿತಸ್ಥರನ್ನು ತಪಾಸಣೆಗೆ ಒಳಪಡಿಸಿದಾಗ ಮಾದಕ ವ್ಯಸನಿಯಾಗಿದ್ದರು ಎಂಬುದು ಗೊತ್ತಾಗುತ್ತಿದೆ. ಮಾದಕ ವ್ಯಸನದಿಂದ ಸಮಾಜಕ್ಕೆ ಅಪಾಯವಿದ್ದು, ಪಾಲಕರು ತಮ್ಮ ಮಕ್ಕಳ ಚಟುವಟಿಕೆಗಳ ಮೇಲೆ ನಿಗಾವಹಿಸಬೇಕು. ಮಾದಕ ವ್ಯಸನದ ದುಷ್ಪರಿಣಾಮಗಳ ಕುರಿತು ಹೆಚ್ಚು ಜಾಗೃತಿ ಮೂಡಿಸುವಂತೆ ಇಲಾಖೆಯ ಅಧಿಕಾರಿಗಳಿಗೆ ಸೂಚಿಸಲಾಗಿದೆ ಎಂದು ತಿಳಿಸಿದರು.

ರಾಜ್ಯ ಸರ್ಕಾರ ಡ್ರಗ್ಸ್ ಮುಕ್ತ ಕರ್ನಾಟಕ ನಿರ್ಮಾಣದ ಘೋಷಣೆ ಮಾಡಿದೆ. ಸಂಪೂರ್ಣವಾಗಿ ಡ್ರಗ್ಸ್ ಮಟ್ಟ ಹಾಕುವ ನಿಟ್ಟಿನಲ್ಲಿ ಇಲಾಖೆ ಯುದ್ಧವನ್ನೇ ಸಾರಿದೆ. 40 ಕೋಟಿ ರೂ. ಮೌಲ್ಯದ ಡ್ರಗ್ಸ್ ನಾಶಪಡಿಸಲಾಗಿದ್ದು, 10 ಟನ್ ಗಾಂಜಾ ಸುಟ್ಟು ಹಾಕಲಾಗಿದೆ. ಇಷ್ಟೊಂದು ಪ್ರಮಾಣದ ಡ್ರಗ್ಸ್ ಯುವಕರ ಕೈಸೇರಿದ್ದರೆ ಎಷ್ಟು ಕುಟುಂಬಗಳು ಹಾಳಾಗುತ್ತಿದ್ದವೋ ಎಂದು ಆತಂಕ ವ್ಯಕ್ತಪಡಿಸಿದರು.

ಪ್ರತಿಯೊಬ್ಬರು ಡ್ರಗ್ಸ್‌ನಿಂದ ದೂರ ಇರುತ್ತೇವೆ ಎಂದು ಸಂಕಲ್ಪ ಮಾಡಿಕೊಳ್ಳಬೇಕು. ಐಟಿ ಕಂಪನಿಗಳು ಕೈಗಾರಿಕೆಗಳು ಡ್ರಗ್ಸ್ ನಿಯಂತ್ರಣಕ್ಕೆ ಸಹಕರಿಸಬೇಕು ಎಂದು ಹೇಳಿದರು.

Printed, Published & Owned by N.Venugopal Krishna, Printed at DASHAPRAMATHI MUDRANALAYA, No.433/1, Chikkavitalenahalli Village, Thagachagere Post, Kasaba Hobli, Channapatna Taluk, Ramanagar District, Pin-562160. Published at No.15, Ground Floor, 12th Block, 5th Main, Kumara Park (West), Behind BDA Head Office, Bengaluru-560020. Editor: N.Venugopal Krishna, Mobile No.+91 94835 89085, email: sanjemugilu@gmail.com