ಸುದ್ದಿಗಳ ಹೊನಲು

ಸಂಜೆ ಮುಗಿಲು

ಸಂಪುಟ: 21, ಸಂಚಿಕೆ: 264, ಪುಟಗಳು: 8, ಮಂಗಳವಾರ, 2 ಜುಲೈ 2024 RNI NO. KARKAN/2002/08054
epaper: www.sanjemugilu.com

ಕನ್ನಡ ಪ್ರಾದೇಶಿಕ ಸಂಜೆ ದಿನಪತ್ರಿಕೆ

ಬೆಂಗಳೂರು। ಬೆಂಗಳೂರು ಗ್ರಾಮಾಂತರ। ಕೋಲಾರ। ಚಿಕ್ಕಬಳ್ಳಾಪುರ। ರಾಮನಗರ। ಮಂಡ್ಯ। ಮೈಸೂರು। ಚಾಮರಾಜನಗರ ₹3

ವೇಣು ಸಾರಥ್ಯದಲ್ಲಿ...

ಸುಭಾಷಿತ

ಒಂದು ಲಿಲ್ಲಿಯಾಗಲಿ ಅಥವಾ
ಗುಲಾಬಿಯಾಗಲಿ ಎಂದಿಗೂ ನಟಿಸುವುದಿಲ್ಲ.
ತನ್ನ ಮೂಲಗುಣಕ್ಕೆ ತಕ್ಕಂತೆ ಇರುವುದೇ
ಅವರ ಸೌಂದರ್ಯದ ಗುಟ್ಟು.

। ಜಿಡ್ಡು ಕೃಷ್ಣಮೂರ್ತಿ

ಪಂಚಾಂಗ

(ಮಂಗಳವಾರ 2, ಜುಲೈ-2024)

- ಶ್ರೀ ಕ್ರೋಧಿ ನಾಮ ಸಂವತ್ಸರ,
- ಉತ್ತರಾಯಣ, ಗ್ರೀಷ್ಮ ಋತು,
- ಜೇಷ್ಠ ಮಾಸ, ಕೃಷ್ಣ ಪಕ್ಷ,
- ಮಂಗಳವಾರ, ಏಕಾದಶಿ, ಕೃತಿಕಾ,
- ರಾಹುಕಾಲ : 3:39 ರಿಂದ 5:15
- ಗುಳಿಕಕಾಲ : 12:27 ರಿಂದ 2:03
- ಯಮಗಂಡಕಾಲ : 9:15 ರಿಂದ 10:51

ದಶಪ್ರಮತಿ ಮುದ್ರಣಾಲಯ
dashapramathi mudranalaya
PRE-PRESS PRINTERS
Contact: +91 9483589085 | e-mail: dashapramathimudranalaya@gmail.com
We Undertake Printing of
Newspapers | Tabloids | Magazines

ಕರ್ನಾಟಕದ ರಸ್ತೆ ಅಭಿವೃದ್ಧಿಗಾಗಿ 8 ಸಾವಿರ ಕೋಟಿ ರೂ. ಮಂಜೂರು

ಬೆಂಗಳೂರು: ಕರ್ನಾಟಕದಲ್ಲಿ ರಸ್ತೆ ಅಭಿವೃದ್ಧಿ ಮತ್ತು ಹೊಸ ರಸ್ತೆಗಳ ನಿರ್ಮಾಣಕ್ಕಾಗಿ ನರೇಂದ್ರ ಮೋದಿ ನೇತೃತ್ವದ ಕೇಂದ್ರ ಸರ್ಕಾರ 2024-25ರ ಅವಧಿಗೆ 8,021 ಕೋಟಿ ರೂ. ಅನುದಾನ ಮಂಜೂರು ಮಾಡಿದೆ ಎಂದು ಕೇಂದ್ರ ಸಚಿವ ಪ್ರಲ್ಹಾದ್ ಜೋಶಿ ತಿಳಿಸಿದ್ದಾರೆ. ಈ ಬಗ್ಗೆ ಸಾಮಾಜಿಕ ಮಾಧ್ಯಮ ಎಕ್ಸ್‌ನಲ್ಲಿ ಸಂದೇಶ ಪ್ರಕಟಿಸುವ ಮೂಲಕ ಅವರು ಮಾಹಿತಿ ನೀಡಿದ್ದಾರೆ. ಈಗ ಕೂಡಲೇ ವಿಸ್ತೃತ ಯೋಜನಾ ವರದಿ (ಡಿಪಿಆರ್) ಸಿದ್ಧಪಡಿಸಿ ಟೆಂಡರ್ ಪ್ರಕ್ರಿಯೆಯನ್ನು ಪೂರ್ಣಗೊಳಿಸಿ ಕಾಮಗಾರಿಗಳಿಗೆ ಚಾಲನೆ ನೀಡುವ ಜವಾಬ್ದಾರಿ ರಾಜ್ಯ ಸರ್ಕಾರದ ಮೇಲೆ ಇದೆ ಎಂದೂ ಅವರು ಹೇಳಿದ್ದಾರೆ. ಪುಟ 2

ಧಾರಾಕಾರ ಮಳೆಗೆ ಗಂಗಾವಳಿ ನದಿ ಸೇತುವೆ ಮುಳುಗಡೆ: ಆತಂಕ

ಕಾರವಾರ: ಮೈದುಂಬಿ ಹರಿಯುತ್ತಿರುವ ಗಂಗಾವಳಿ ನದಿ, ಅದರ ನೀರಿನಲ್ಲಿ ಮುಳುಗಡೆ ಗೊಂಡಿರುವ ಸೇತುವೆ. ಅದೇ ಸೇತುವೆ ಮೂಲಕ ಸಂಚರಿಸುತ್ತಿರುವ ಜನರು. ಈ ದೃಶ್ಯ ಕಂಡು ಬಂದಿದ್ದು ಉತ್ತರ ಕನ್ನಡ ಜಿಲ್ಲೆಯ ಯಲ್ಲಾಪುರ ತಾಲೂಕಿನ ಇಡಗುಂದಿ ಗ್ರಾಮಪಂಚಾಯತಿ ವ್ಯಾಪ್ತಿಯಲ್ಲಿ. ಕಳೆದ ಮೂರು ವರ್ಷಗಳ ಹಿಂದೆ ಗ್ರಾಮಸ್ಥರ ಒತ್ತಾಯದ ಮೇರೆಗೆ ನಿರ್ಮಿಸಿರುವ ಸೇತುವೆ ಸದ್ಯ ಮುಳುಗುಡೆಯಾಗಿದ್ದು ಐದಕ್ಕೂ ಹೆಚ್ಚು ಗ್ರಾಮಗಳ ಜನರು ಪ್ರಾಣ ಭಯದಲ್ಲೇ ಸಂಚರಿಸುವಂತಾಗಿದೆ. ಪುಟ 2

ಸಂಕ್ಷಿಪ್ತ ಸುದ್ದಿ

ಕಲಬುರಗಿ ಜಿಲ್ಲಾ ಕೋರ್ಟ್ ಆವರಣದಲ್ಲಿ ಹಲ್ಲೆ

ಕಲಬುರಗಿ: ಸಿನಿಮೀಯ ಶೈಲಿಯಲ್ಲಿ ಬೆನ್ನತ್ತಿ ಬಂದು ಕಲಬುರಗಿ ಜಿಲ್ಲಾ ಕೋರ್ಟ್ ಆವರಣದಲ್ಲೇ ವ್ಯಕ್ತಿಯ ಮೇಲೆ ಮಾರಾಕಾಸ್ತ್ರಗಳಿಂದ ಹಲ್ಲೆ ಮಾಡಲಾಗಿದೆ. ಧೀರಜ್ ಹಲ್ಲೆಗೊಳಗಾದ ವ್ಯಕ್ತಿ. ಪ್ರಶಾಂತ್ ಪಾಟೀಲ್ (20), ವೀರೇಶ್ ಪಾಟೀಲ್ (19), ರಾಮು ಪಾಟೀಲ್ (38) ಹಲ್ಲೆ ಮಾಡಿದ ಆರೋಪಿಗಳು. ತಲ್ವಾರ್ ದಾಳಿಯಿಂದ ಧೀರಜ್‌ಗೆ ಗಾಯವಾಗಿದ್ದು, ಖಾಸಗಿ ಆಸ್ಪತ್ರೆಗೆ ದಾಖಲಿಸಲಾಗಿದೆ.

ಹಲ್ಲೆ ಮಾಡುತ್ತಿದ್ದ ವೇಳೆ ಕೋರ್ಟ್ ಆವರಣದಲ್ಲಿದ್ದ ಸಾರ್ವಜನಿಕರು ಮತ್ತು ವಕೀಲರು ಆರೋಪಿಗಳನ್ನು ತಡೆದಿದ್ದಾರೆ. ಬಳಿಕ ಪೊಲೀಸರಿಗೆ ಒಪ್ಪಿಸಿದ್ದಾರೆ. ಪುಟ 2

ಆತ್ಮಹತ್ಯೆಗೆ ಶರಣಾದ ಕಾನ್‌ಸ್ಟೇಬಲ್ ಮೃತದೇಹ ಪತ್ತೆ ಮಾಡಿದ್ದೇ ರೋಚಕ

ಬೆಂಗಳೂರು: ಇಲ್ಲಿನ ಮಡಿವಾಳ ಪೊಲೀಸ್ ಕಾನ್‌ಸ್ಟೇಬಲ್ ಆತ್ಮಹತ್ಯೆ ಪ್ರಕರಣದಲ್ಲಿ ಶಿವರಾಜ್ ಮೃತದೇಹ ಪತ್ತೆ ಮಾಡಿದ್ದೇ ರೋಚಕವಾಗಿದೆ.

ಶಿವರಾಜ್ ಮೃತದೇಹ ಪತ್ತೆ ಮಾಡೋಕೆ ಬರೋಬ್ಬರಿ 250 ಸಿಸಿಟಿವಿಯನ್ನು ಮಡಿವಾಳ ಪೊಲೀಸರು ಪರಿಶೀಲನೆ ಮಾಡಿದ್ದಾರೆ.ಸುಬ್ರಮಣ್ಯಪುರ ಪೊಲೀಸರು ಹಾಗೂ ಮಡಿವಾಳ ಪೊಲೀಸರಿಂದ ಶಿವರಾಜ್ ಗಾಗಿ ಹುಡುಕಾಟ ನಡೆದಿತ್ತು. ಆದರೆ ಮಡಿವಾಳ ಪೊಲೀಸ್ ಸಿಬ್ಬಂದಿಯಾದ ಹಿನ್ನೆಲೆ ಇನ್ಸ್ಪೆಕ್ಟರ್ ಸೂಚನೆ ಮೇರೆಗೆ ಮಡಿವಾಳ ಪೊಲೀಸರೇ ಹುಡುಕಾಟ ಪುಟ 2

ರಾಹುಲ್ ಭಾಷಣಕ್ಕೆ ಕತ್ತರಿ

ವಿವಾದಾತ್ಮಕ ಮಾತುಗಳನ್ನು ಕಲಾಪದಿಂದ ತೆಗೆಯಲು ಸ್ಪೀಕರ್ ಸೂಚನೆ

ನವದೆಹಲಿ: ವಿರೋಧ ಪಕ್ಷದ ನಾಯಕ ರಾಹುಲ್ ಗಾಂಧಿ ಬಿಜೆಪಿ ಹಾಗೂ ಆರ್‌ಎಸ್‌ಎಸ್ ಬಗ್ಗೆ ವಿವಾದಾತ್ಮಕ ಮಾತುಗಳನ್ನಾಡಿರುವ ಕಾರಣ ಅವರ ಭಾಷಣವನ್ನು ಕಲಾಪದಿಂದ ತೆಗೆಯುವಂತೆ ಸ್ಪೀಕರ್ ಓಂ ಬಿರ್ಲಾ ಸೂಚನೆ ನೀಡಿದ್ದಾರೆ. ಲೋಕಸಭೆ ಸಚಿವಾಲಯದ ಪತ್ರಿಕಾ ಮತ್ತು ಸಾರ್ವಜನಿಕ ಸಂಪರ್ಕ ಶಾಖೆಯ ಜಂಟಿ ನಿರ್ದೇಶಕ ಬೈಕುಂಠನಾಥ ಮಹಾಪಾತ್ರ ಅವರು ಪತ್ರವೊಂದನ್ನು ಹೊರಡಿಸಿ ಈ ಕುರಿತು ಮಾಹಿತಿ ನೀಡಿದ್ದಾರೆ.

ರಾಯ್ ಬರೇಲಿ ಸಂಸದ ರಾಹುಲ್ ಗಾಂಧಿ ಲೋಕಸಭೆಯಲ್ಲಿ ತಮ್ಮ ಅಭಿಪ್ರಾಯಗಳನ್ನು ಮಂಡಿಸಿದರು. ರಾಷ್ಟ್ರಪತಿ ದ್ರೌಪದಿ ಮುರ್ಮು ಅವರ ಭಾಷಣದ ಮೇಲಿನ ಚರ್ಚೆಯಲ್ಲಿ ಅವರು ಭಾಗವಹಿಸಿದ್ದರು. ಈ ವೇಳೆ ಅವರು ಇಂತಹ ಹಲವು ವಿಷಯಗಳನ್ನು ಹೇಳಿದ್ದು ಆಡಳಿತ ಪಕ್ಷ ಅದರಲ್ಲೂ ಬಿಜೆಪಿ ತೀವ್ರ ಆಕ್ಷೇಪ ವ್ಯಕ್ತಪಡಿಸಿದೆ.

ಎರಡು ಬಾರಿ ಪ್ರಧಾನಿ ಮೋದಿ ತಮ್ಮ ಆಸನದಿಂದ ಎದ್ದು ಉತ್ತರಿಸಬೇಕಾಯಿತು. ಸುಮಾರು ಎರಡೂವರೆ ಗಂಟೆಗಳ ಕಾಲ ನಡೆದ ರಾಹುಲ್ ಭಾಷಣಕ್ಕೂ ಎನ್ ಡಿಎ ನಾಯಕರು ಆಕ್ಷೇಪ ವ್ಯಕ್ತಪಡಿಸಿದರು. ಸ್ಪೀಕರ್ ಓಂ ಬಿರ್ಲಾ ಅವರೇ ಎಚ್ಚರಿಕೆಯಿಂದ ಮಾತನಾಡುವಂತೆ ಒತ್ತಾಯಿಸಿದ್ದರು. ಹಿಂದೂಗಳ ಕುರಿತ ಅವರ ಹೇಳಿಕೆ ಸೇರಿದಂತೆ ಭಾಷಣದ ಕೆಲವು ಭಾಗಗಳನ್ನು ಈಗ ಸದನದ ಕಲಾಪದಿಂದ ತೆಗೆದುಹಾಕಲಾಗಿದೆ. ರಾಹುಲ್ ಗಾಂಧಿ ಅವರ ವಿವಾದಾತ್ಮಕ ಭಾಷಣದ ಕೆಲವು ಸಾಲುಗಳಿಗೆ ಆಕ್ಷೇಪ ವ್ಯಕ್ತಪಡಿಸಿರುವ ಬಿಜೆಪಿ ನಾಯಕರು ಅವರ ಕ್ಷಮೆಯಾಚನೆಗೆ ಒತ್ತಾಯಿಸಿದ್ದಾರೆ. ಪುಟ 2

ಪ್ರತಿ ಜಿಲ್ಲೆಯಲ್ಲಿ ವಿಶೇಷ ಫ್ಯಾಕ್ಟ್-ಚೆಕ್ ಘಟಕ

ಸುಳ್ಳು ಸುದ್ದಿ ನಿಯಂತ್ರಣದ ಬಗ್ಗೆ ಸಿಎಂ ಸಿದ್ದರಾಮಯ್ಯ ಹೇಳಿದ್ದಿಷ್ಟು

ಬೆಂಗಳೂರು: ಸುಳ್ಳು ಸುದ್ದಿಗಳು ಮತ್ತು ತಪ್ಪು ಮಾಹಿತಿಗಳನ್ನು ಎದುರಿಸಲು ಕರ್ನಾಟಕ ಸರ್ಕಾರ ರಾಜ್ಯದ ಎಲ್ಲಾ ಜಿಲ್ಲೆಗಳಲ್ಲಿ ವಿಶೇಷ ಫ್ಯಾಕ್ಟ್-ಚೆಕ್ ಘಟಕಗಳನ್ನು ಸ್ಥಾಪಿಸಿದೆ. ವಿಶೇಷವಾಗಿ ಸಾಮಾಜಿಕ ಮಾಧ್ಯಮಗಳಲ್ಲಿ ಬರುವ ಫೇಕ್ ನ್ಯೂಸ್ ಗಳ ಬಗ್ಗೆ ಈ ಘಟಕಗಳು ಗಮನಹರಿಸಲಿವೆ ಎಂದು ಮುಖ್ಯಮಂತ್ರಿ ಸಿದ್ದರಾಮಯ್ಯ ಹೇಳಿದ್ದಾರೆ. ವಾರ್ತಾ ಇಲಾಖೆ ಸಹಯೋಗದಲ್ಲಿ ಬೆಂಗಳೂರು ಪ್ರೆಸ್ ಕ್ಲಬ್ ಸಮವಾರ ಆಯೋಜಿಸಿದ್ದ ಪತ್ರಿಕಾ ದಿನಾಚರಣೆಯಲ್ಲಿ ಅವರು ಮಾತನಾಡಿದ್ದಾರೆ.

ಇಡೀ ಸಮಾಜ, ಅದರಲ್ಲಿಯೂ ವಿಶೇಷವಾಗಿ ಮಾಧ್ಯಮಗಳು ಸುಳ್ಳು ಸುದ್ದಿಗಳನ್ನು ಪರಿಶೀಲಿಸುವ ಮತ್ತು ನಿಭಾಯಿಸುವ ಬಗ್ಗೆ ಹೆಚ್ಚು ಜಾಗರೂಕರಾಗಿರಬೇಕು ಎಂದು ಅವರು ಹೇಳಿದ್ದಾರೆ. ಸಾಮಾಜಿಕ ಜಾಲತಾಣಗಳ ಮೂಲಕ ಸುಳ್ಳು ಸುದ್ದಿ ಹರಡುವುದು ಅಪಾಯಕಾರಿ ಎಂದಿರುವ ಸಿದ್ದರಾಮಯ್ಯ, ಪುಟ 2

ಕಾಯುವಂತೆ ಮಾಡಿದ್ದಕ್ಕೆ ಪೊಲೀಸರಿಗೆ ಬೈದು ವಿವಾದ ಸೃಷ್ಟಿಸಿದ

ಸಚಿವರ ಪತ್ನಿ

ಆಂಧ್ರಪ್ರದೇಶ: 30 ನಿಮಿಷಗಳ ಕಾಲ ಕಾಯಿಸಿದ್ದಕ್ಕೆ ಆಂಧ್ರಪ್ರದೇಶದ ಸಚಿವ ಮಂಡಿಪಲ್ಲಿ ರಾಮಪ್ರಸಾದ್ ರೆಡ್ಡಿಪತ್ನಿ ಹರಿತಾ ನಡು ರಸ್ತೆಯಲ್ಲೇ ನಿಲ್ಲಿಸಿ ಸಬ್ ಇನ್ ಸ್ಪೆಕ್ಟರ್‌ಗೆ ಬೈದಿರುವ ವಿಡಿಯೋ ಈಗ ಎಲ್ಲೆಡೆ ವೈರಲ್ ಆಗುತ್ತಿದೆ. ಅವರು ಕಾರ್ಯಕ್ರಮವೊಂದಕ್ಕೆ ತೆರಳಬೇಕಿತ್ತು, ಪ್ಯಾಸೆಂಜರ್ ಸೀಟ್ ನಲ್ಲಿ ಕುಳಿತು ತಾನು 30 ನಿಮಿಷಗಳಿಂದ ಕಾಯುತ್ತಿದ್ದೇನೆ ನೀವು ಏಕೆ ತಡವಾಗಿ ಬಂದಿದ್ದು ಎಂದು ಕೇಳುತ್ತಾ ಕ್ಲಾಸ್ ತೆಗೆದುಕೊಂಡಿದ್ದರು.

ಪೊಲೀಸ್ ಅಧಿಕಾರಿಗೆ ನೂರಾರು ಪ್ರಶ್ನೆಗಳ ಸುರಿಮಳೆಯನ್ನೇ ಗೈದಿದ್ದಾರೆ,

ಅವರು ನಡವಳಿಕೆ ಬಗ್ಗೆ ಅಸಮಾಧಾನವನ್ನು ವ್ಯಕ್ತಪಡಿಸಿದ್ದರು. ಇನ್ನೂ ನಿಮಗೆ ಬೆಳಗಾಗಿರಲಿಲ್ಲವೇ , ನೀವು ಮದುವೆ ಮನೆಗೆ ಬಂದಿದ್ದಾ ಅಥವಾ ಕೆಲಸ ಮಾಡೋಕೆ ಬಂದಿರೋದ, ನಿಮಗಾಗಿ ಅರ್ಧ ಗಂಟೆ ಕಾಯಬೇಕಾಯಿತು, ಪುಟ 2

ಉದ್ಯಮಿ ವಿಜಯ್ ಮಲ್ಯ ವಿರುದ್ಧ ಜಾಮೀನು ರಹಿತ ಬಂಧನ

ವಾರೆಂಟ್

ನವದೆಹಲಿ: ಉದ್ಯಮಿ ವಿಜಯ್ ಮಲ್ಯ ವಿರುದ್ಧ ಮುಂಬೈ ಸಿಬಿಐ ವಿಶೇಷ ನ್ಯಾಯಾಲಯ ಜಾಮೀನು ರಹಿತ ಬಂಧನ ವಾರೆಂಟ್ ಜಾರಿ ಮಾಡಿದೆ.

ಬ್ಯಾಂಕ್‌ಗೆ ಸಾಲ ಮರು ಪಾವತಿಸದ ಹಿನ್ನೆಲೆ ವಾರೆಂಟ್ ಜಾರಿ ಮಾಡಲಾಗಿದೆ. ವಿಜಯ್ ಮಲ್ಯ ಇಂಡಿಯನ್ ಓವರ್ ಸೀಸ್ ಬ್ಯಾಂಕ್‌ನಿಂದ ಲೋನ್ ಪಡೆದಿದ್ದು, ಸಾಲ ಮರುಪಾವತಿ ಮಾಡಿಲ್ಲ. ಮಲ್ಯ 2007-2012ರ ಅವಧಿಯಲ್ಲಿ 180 ಕೋಟಿ ರೂ. ಸಾಲ ಪಡೆದಿದ್ದರು.

ಪ್ರಕರಣದಲ್ಲಿ ಮಲ್ಯ ಸೇರಿ ಹತ್ತು ಮಂದಿಯ ವಿರುದ್ಧ ಎಫ್‌ಐಆರ್ ದಾಖಲಾಗಿದೆ. ಇದೀಗ ವಿಜಯ್ ಮಲ್ಯಗೆ ಜಾಮೀನು ರಹಿತ ವಾರೆಂಟ್ ಜಾರಿ ಮಾಡಿದ್ದು, ಬಾಕಿ ಉಳಿದ ಆರೋಪಿಗಳಿಗೆ ಸಮನ್ಸ್ ಜಾರಿ ಮಾಡಲಾಗಿದೆ.

ಓರ್ವ ಸಚಿವ, ಓರ್ವ ಶಾಸಕನಿಗೆ ಶೀಘ್ರವೇ

ಶೋಕಾಸ್ ನೋಟಿಸ್

ಬೆಂಗಳೂರು: ರಾಜ್ಯ ಕಾಂಗ್ರೆಸ್‌ನಲ್ಲಿ ಶತಾಯಗತಾಯ ಶಿಸ್ತು ಕ್ರಮದ ಚಾಟಿ ಬೀಸಲೇ ಬೇಕು ಎಂಬ ತೀರ್ಮಾನಕ್ಕೆ ಕಾಂಗ್ರೆಸ್ ನಾಯಕರು ಬಂದಿದ್ದಾರೆ. ಸಿಎಂ ಸಿದ್ದರಾಮಯ್ಯ ಹಾಗೂ ಡಿಸಿಎಂ ಡಿಕೆ ಶಿವಕುಮಾರ್ ಎರಡು ಬಣದಲ್ಲಿ ಒಬ್ಬೊಬ್ಬರ ಟಾರ್ಗೆಟ್ ಮಾಡಿ ನೋಟಿಸ್ ನೀಡುವುದು ಬಹುತೇಕ ಫಿಕ್ಸ್ ಎನ್ನಲಾಗಿದೆ.

ಸಿದ್ದರಾಮಯ್ಯ ಬಣದಲ್ಲಿ ಸಚಿವರೊಬ್ಬರಿಗೆ ಮತ್ತು ಡಿಕೆಶಿ ಬಣದ ಶಾಸಕರೊಬ್ಬರಿಗೆ ಶೋಕಾಸ್ ನೋಟಿಸ್ ಫಿಕ್ಸ್ ಎನ್ನಲಾಗುತ್ತಿದೆ. ವಾರದೊಳಗೆ ಇಬ್ಬರಿಗೂ ನೋಟಿಸ್ ಕಳುಹಿಸುವ ಸಾಧ್ಯತೆಯಿದೆ.

ಕಾಂಗ್ರೆಸ್ ಆಂತರಿಕ ಭಿನ್ನಾಭಿಪ್ರಾಯಕ್ಕೆ ಮದ್ದು ಅರೆಯಲು ಶೀಘ್ರ ಶಾಸಕಾಂಗ ಪಕ್ಷದ ಸಭೆ ಕರೆಯಲು ಎಐಸಿಸಿಯಿಂದಲೇ ಸೂಚನೆ ಬಂದಿದೆ. ಜುಲೈ ಎರಡನೇ ವಾರದಲ್ಲಿ ಶಾಸಕಾಂಗ ಪಕ್ಷದ ಸಭೆ ನಡೆಯುವ ಸಾಧ್ಯತೆಯಿದ್ದು ಎಐಸಿಸಿ

ಪ್ರಧಾನ ಕಾರ್ಯದರ್ಶಿ ಭಾಗವಹಿಸಲು ನಿರ್ಧರಿಸಿದ್ದಾರೆ ಎನ್ನಲಾಗಿದೆ.

ಹೈಕಮಾಂಡ್ ಸಂದೇಶವನ್ನು ಎಐಸಿಸಿ ನಾಯಕರ ಮೂಲಕವೇ ಶಾಸಕರು ಹಾಗೂ ಸಚಿವರಿಗೆ ಹೇಳಿಸುವುದು ಎಐಸಿಸಿ ಲೆಕ್ಕಾಚಾರ ಎನ್ನಲಾಗಿದೆ. ಅಧಿವೇಶನಕ್ಕೆ ಮೊದಲೇ ಬೆಂಗಳೂರಿನಲ್ಲಿ ಶಾಸಕಾಂಗ ಪಕ್ಷದ ಸಭೆ ಕರೆದು ಸಚಿವ ಶಾಸಕರಿಗೆ ಶಿಸ್ತಿನ ಪಾಠ ಹೇಳಲು ಎಐಸಿಸಿ ತೀರ್ಮಾನಿಸಲಾಗಿದೆ ಎನ್ನಲಾಗಿದೆ.

ಯಾದಗಿರಿ ಜಿಲ್ಲಾಸ್ಪತ್ರೆಯಲ್ಲಿ ಸ್ಕ್ಯಾನಿಂಗ್ ಮಷಿನ್ ಸಮಸ್ಯೆ

ರೋಗಿಗಳ ಪರದಾಟ

ಯಾದಗಿರಿ: ಕಳೆದ ಒಂದು ವಾರದಿಂದ ಯಾದಗಿರಿ ಜಿಲ್ಲಾಸ್ಪತ್ರೆಯ ಸ್ಕ್ಯಾನಿಂಗ್ ಮಷಿನ್ ಬಂದ್ ಆಗಿದ್ದು ರೋಗಿಗಳು ಪರದಾಡುವಂತಹ ಪರಿಸ್ಥಿತಿ ನಿರ್ಮಾಣವಾಗಿದೆ. ಯಾದಗಿರಿ ನಗರದ ತಾಯಿ ಮಕ್ಕಳ ಆಸ್ಪತ್ರೆ ಹೆಸರಿಗೆ ಮಾತ್ರ ತಾಯಿ ಮಕ್ಕಳ ಆಸ್ಪತ್ರೆಯಾಗಿದೆ. ಆದ್ರೆ ಇಲ್ಲಿ ಇನ್ನು ಕೂಡ ಜಿಲ್ಲಾಸ್ಪತ್ರೆಯನ್ನ ನಡೆಸಲಾಗುತ್ತಿದೆ. ಜಿಲ್ಲಾಸ್ಪತ್ರೆಗೆ ಹೊಸ ಕಟ್ಟಡ ಆದರೂ ಸಹ ಹಳೆ ಆಸ್ಪತ್ರೆಯ ಹಳೆ ಕಟ್ಟಡದಲ್ಲೇ ಚಿಕಿತ್ಸೆ ನಡೆಯುತ್ತಿದೆ. ಅದರಲ್ಲೂ ಪ್ರಮುಖವಾಗಿ ಅಲ್ಟ್ರಾಸೌಂಡ್ ಹಾಗೂ ಸಿಟಿ ಸ್ಕ್ಯಾನ್ ಇಲ್ಲೇ ಮಾಡಲಾಗುತ್ತಿದೆ. ರೋಗಿಗಳಿಗೆ ವೈದ್ಯರು ಸ್ಕ್ಯಾನಿಂಗ್ ಮಾಡಿಸುವಂತೆ ಹೇಳಿದ್ರೆ ರೋಗಿಗಳು ನೇರವಾಗಿ ನಗರದಿಂದ ಸುಮಾರು ಏಳು ಎಂಟು ಕಿ.ಮೀ ದೂರದಲ್ಲಿರುವ ಹೊಸ ಆಸ್ಪತ್ರೆಗೆ ಹೋಗಿ ಚೀಟಿ ಬರಿಸಿಕೊಂಡು ಬರಬೇಕು ಬಳಿಕವೇ ಇಲ್ಲಿ ಸ್ಕ್ಯಾನಿಂಗ್ ಮಾಡಲಾಗುತ್ತಿದೆ. ಅಲ್ಲಿಂದ ಇಲ್ಲಿಗೆ ಇಲ್ಲಿಂದ ಅಲ್ಲಿಗೆ ಅಲೆಯೋದೆ ರೋಗಿಗಳಿಗೆ ದೊಡ್ಡ ತಲೆ ನೋವಾಗಿದೆ. ಇಷ್ಟೆಲ್ಲ ಆದರೂ ಪರವಾಗಿಲ್ಲ. ಆದ್ರೆ ಇಲ್ಲಿರುವ ಸ್ಕ್ಯಾನಿಂಗ್ ಮಷೀನ್ ಗೆ ದಿನಕ್ಕೊಂದು ಸಮಸ್ಯೆ ಆಗ್ತಾಯಿದೆ.

ಕಳೆದ ಒಂದು ವಾರದ ಹಿಂದೆ ಮೂರು ದಿನಗಳ ಸ್ಕ್ಯಾನಿಂಗ್ ಮಾಡುವ ಸಿಬ್ಬಂದಿ ರಜೆ ಹೋಗಿದ್ರು ಅಂತ ಹೇಳಲಾಗುತ್ತಿದೆ. ಹೀಗಾಗಿ ಸ್ಕ್ಯಾನಿಂಗ್ ಮಾಡಿಸಿಕೊಳ್ಳುವ ರೋಗಿಗಳ ಸಂಖ್ಯೆ ಹೆಚ್ಚಾಗಿದೆ. ಯಾಕೆಂದ್ರೆ ಸಮಾನ್ಯವಾಗಿ ಎಲ್ಲವೂ ಚೆನ್ನಾಗಿ ಇರುವಾಗ್ಲೇ ಇಲ್ಲಿಗೆ ಬರುವ ರೋಗಿಗಳು ಮೊದಲ ದಿನ ಚೀಟಿ ಬರೆಸಿಕೊಂಡು ಹೋಗಬೇಕು ಮಾರನೇ ದಿನ ಬಂದು ಸ್ಕ್ಯಾನ್ ಮಾಡಿಸಿಕೊಂಡು ಹೋಗಬೇಕು. ಆದ್ರೆ ಮೂರು ದಿನಗಳ ಕಾಲ ಬಂದ್ ಆಗಿದ್ದಕ್ಕೆ ಜನ ಬಂದು ಬಂದು ವಾಪಸ್ ಹೋಗಿದ್ದಾರೆ. ಪುಟ 2

ನಕಲಿ ದಾಖಲೆ ಸೃಷ್ಟಿಸಿ ಸ್ಥಿರಾಸ್ತಿ ಮಾರಾಟ ಜಾಲ ಪತ್ತೆ

18 ಆರೋಪಿಗಳ ಬಂಧನ

ವಿಜಯಪುರ: ಇತ್ತೀಚಿನ ದಿನಗಳಲ್ಲಿ ವಿಜಯಪುರ ಜಿಲ್ಲೆಯಲ್ಲಿ ನಕಲಿ ದಾಖಲೆಗಳನ್ನು ಸೃಷ್ಟಿ ನಾವೇ ಮಾಲೀಕರು ಎಂದು ನಂಬಿಸಿ ಸ್ಥಿರಾಸ್ತಿ ಮಾರಾಟ ಮಾಡಿರುವ ಪ್ರಕರಣಗಳು ಬೆಳಕಿಗೆ ಬಂದಿದ್ದವು. ಈ ಪೈಕಿ ಕೆಲ ಪ್ರಕರಣಗಳಲ್ಲಿ ಮೋಸ ಹೋದವರು ವಿವಿಧ ಪೊಲೀಸ್ ಠಾಣೆಗಳಲ್ಲಿ ದೂರು ದಾಖಲು ಮಾಡಿದ್ದರು. ಇವೆಲ್ಲ ಪ್ರಕರಣಗಳನ್ನು ಗಂಭೀರವಾಗಿ ಪರಿಗಣನೆಗೆ ತೆಗೆದುಕೊಂಡ ಎಸ್ಪಿ ಋಷಿಕೇಷ ಸೋನೆವಣೆ ವಿಶೇಷ ತಂಡಗಳನ್ನು ರಚನೆ ಮಾಡಿ, ಆರೋಪಿಗಳ ಹೆಡೆಮುರಿ ಕಟ್ಟಲು ಮುಂದಾಗಿದ್ದರು. ಪರಿಣಾಮ, ನಕಲಿ ದಾಖಲೆಗಳನ್ನು ಸೃಷ್ಟಿ ಮಾಡಿ ಬೇರೆಯವರ ಸ್ಥಿರಾಸ್ತಿಗಳನ್ನು ತಮ್ಮದೇ ಎಂದು ಮಾರಾಟ ಮಾಡುತ್ತಿದ್ದ 18 ಜನ ಆರೋಪಿಗಳನ್ನು ಅರೆಸ್ಟ್ ಮಾಡಿದ್ದಾರೆ.

ವಿಜಯಪುರ ಜಿಲ್ಲೆಯ ತಿಕೋಟಾ ತಾಲೂಕಿನ ತೋರವಿ ಗ್ರಾಮದ ಸರ್ವೇ ನಂಬರ್ 344/ಬ/1 ಪೈಕಿ 1 ಎಕರೆ 36 ಗುಂಟೆ ಜಮೀನನ್ನು ಕ್ರಯ ಪತ್ರ ಮಾಡಿಕೊಟ್ಟು ಖರೀದಿ ಮಾಡುವವರ ಬಳಿ ಮುಂಗಡವಾಗಿ 25 ಲಕ್ಷ ರೂಪಾಯಿ ಪಡೆದು ಮೋಸ ಮಾಡಿದ್ದರು. ಈ ಹಿನ್ನೆಲೆಯಲ್ಲಿ ತನಿಖೆ ನಡೆಸಿದ ಪೊಲೀಸರು ಚಾಂದಪೀರ ತಂದೆ ಮಹಮ್ಮದಗೌಸ್ ರಮಲಿ, ಮಹಿಬೂಬಸಾಬ ಹಡಗಲಿ, ಸಿಕಂದರ ಗಂಗನಳ್ಳಿ, ದತ್ತು ತಿಕ್ಕುಂಡಿ, ವಾಗೇಶ ಪೋಳ ಎಂಬುವವರನ್ನು ಬಂಧಿಸಿದ್ದಾರೆ. ಪುಟ 2

ಎಸ್‌ಪಿ ಕಚೇರಿ ಆವರಣದಲ್ಲೇ ಪತ್ನಿಯನ್ನು ಹತ್ಯೆಗೈದ ಪತಿ

ಹಾಸನ: ಕೌಟುಂಬಿಕ ಕಲಹದ ಹಿನ್ನೆಲೆಯಲ್ಲಿ ಕಾನ್‌ಸ್ಟೇಬಲ್ ಪತಿಯೊಬ್ಬ ಹಾಸನದ ಜಿಲ್ಲಾ ಪೊಲೀಸ್ ವರಿಷ್ಠಾಧಿಕಾರಿಗಳ ಕಚೇರಿ ಆವರಣದಲ್ಲಿ ಪತ್ನಿಗೆ ಚಾಕುವಿನಿಂದ ಇರಿದು ಹತ್ಯೆ ಮಾಡಿದ್ದಾನೆ.

ಹಾಸನ ನಗರ ಪೊಲೀಸ್ ಠಾಣೆಯ ಕಾನ್‌ಸ್ಟೇಬಲ್ ಲೋಕನಾಥ್ ಮತ್ತು ಮಮತಾ ಮಧ್ಯೆ 4-5 ದಿನಗಳಿಂದ ಜಗಳ ನಡೆದಿತ್ತು. ಪತಿ ವಿರುದ್ಧ ದೂರು ನೀಡಲು ಎಸ್‌ಪಿ ಕಚೇರಿಗೆ ಪತ್ನಿ ಬಂದಿದ್ದಾರೆ. ಪತ್ನಿ ತನ್ನ ವಿರುದ್ಧ ದೂರು ನೀಡಲು ಬರುತ್ತಿರುವುದನ್ನು ಗಮನಿಸಿದ ಲೋಕನಾಥ್ ಆವರಣದಲ್ಲೇ ಮಮತಾ ಎದೆಗೆ ಚೂರಿ ಇರಿದಿದ್ದಾನೆ. ಕೂಡಲೇ ಅಲ್ಲಿದ್ದ ಮಂದಿ ಮಮತಾ ಅವರನ್ನು ಜಿಲ್ಲಾ ಆಸ್ಪತ್ರೆಗೆ ದಾಖಲಿಸಿದ್ದಾರೆ. ಆದರೆ ಚಿಕಿತ್ಸೆ ಫಲಕಾರಿಯಾಗದೇ ಮಮತಾ ಮೃತಪಟ್ಟಿದ್ದಾರೆ. ಪತ್ನಿಯನ್ನು ಹತ್ಯೆ ಮಾಡಿದ ನಂತರ ಪರಾರಿಯಾಗಿದ್ದ ಲೋಕನಾಥ್‌ನನ್ನು ಪೊಲೀಸರು ಬಂಧಿಸಿದ್ದಾರೆ.

ಹೆಚ್‌ಐವಿ ಸೋಂಕಿತನ ಮೇಲೆ ಸಲಿಂಗ ಕಾಮಿಯಿಂದ ಅತ್ಯಾಚಾರ, ಮನೆ ದರೋಡೆ

ನೆಲಮಂಗಲ: ಹೆಚ್‌ಐವಿ ಸೋಂಕಿತನ ಮೇಲೆ ಸಲಿಂಗ ಕಾಮಿ ಅತ್ಯಾಚಾರ ಎಸಗಿ, ಬಳಿಕ ಆತನ ಮನೆಯಲ್ಲಿದ್ದ ನಗದು, ಚಿನ್ನಭರಣ ದೋಚಿರುವ ಘಟನೆ ಬೆಂಗಳೂರು ಉತ್ತರ ತಾಲೂಕಿನ ತಮ್ಮೇನಹಳ್ಳಿಯಲ್ಲಿ ನಡೆದಿದೆ. 56 ವರ್ಷದ ಹೆಚ್‌ಐವಿ ಸೋಂಕಿತ ವ್ಯಕ್ತಿ ನೆಟ್ ವರ್ಕ್ ಪಾಸಿಟಿವ್ ಪೀಪಲ್ ಎಂಬ ಹೆಸರಿನ ಎನ್‌ಜಿಒನಲ್ಲಿ ಕೆಲಸ ಮಾಡುತ್ತಿದ್ದರು. ಒಂದು ವರ್ಷದ ಹಿಂದೆ ಶ್ಯಾಮ್ ಪಾಟೀಲ್ ಎಂಬ ವ್ಯಕ್ತಿ ತನಗೆ ಟಿಬಿ ಕಾಯಿಲೆ ಇದೆ ಎಂದು ಹೆಚ್‌ಐವಿ ಸೋಂಕಿತ ವ್ಯಕ್ತಿಗೆ ಪರಿಚಯನಾಗಿದ್ದನು. ಇತ್ತೀಚಿಗೆ ಹೆಚ್‌ಐವಿ ಸೋಂಕಿತನ ಹೆಂಡತಿ ಮತ್ತು ಮಕ್ಕಳು ಸಂಬಂಧಿಕರ ಮನೆಗೆ ಹೋಗಿದ್ದರು. ಈ ವಿಚಾರ ತಿಳಿದು ಸಲಿಂಗಿ ಕಾಮಿ ಶ್ಯಾಮ್ ಪಾಟೀಲ್ ಹೆಚ್ ಐವಿ ಸೋಂಕಿತನ ಮನೆಗೆ ಬಂದಿದ್ದಾನೆ. ಬಳಿಕ ಜ್ಯೂಸ್‌ನಲ್ಲಿ ನಿದ್ರೆ ಮಾತ್ರೆ ಹಾಕಿ ಹೆಚ್‌ಐವಿ ಸೋಂಕಿತನಿಗೆ ನೀಡಿದ್ದಾನೆ. ಅಲ್ಲದೆ, ಹೆಚ್‌ಐವಿ ಸೋಂಕಿತ ವ್ಯಕ್ತಿಯ ಮುಖಕ್ಕೆ ಸ್ಪ್ರೇ ಹೊಡೆದು ಪ್ರಜ್ಞೆ ತಪ್ಪಿಸಿದ್ದಾನೆ.ಬಳಿಕ ಶ್ಯಾಮ್ ಪಾಟೀಲ್ ಆತನ ಮೇಲೆ ಅತ್ಯಾಚಾರವೆಸಗಿದ್ದಾನೆ. ಬಳಿಕ ಮನೆಯ ಬೀರುವಿನಲ್ಲಿದ್ದ 88ಗ್ರಾಂ ಚಿನ್ನಭರಣ, 20 ಸಾವಿರ ನಗದು ಮೊಬೈಲ್ ಮೊಬೈಲ್ ದೋಚಿ ಸಲಿಂಗ ಕಾಮಿ ಶ್ಯಾಮ್ ಪಾಟೀಲ್ ಪರಾರಿಯಾಗಿದ್ದಾನೆ. ಬೆಳಗ್ಗೆ ಎಚ್ಚರಗೊಂಡಾಗ ಹೆಚ್‌ಐವಿ ಸೋಂಕಿತನಿಗೆ ತನ್ನ ಮೇಲೆ ಆದ ದೌರ್ಜನ್ಯ ಮತ್ತು ಮನೆಯಲ್ಲಿದ್ದ ವಸ್ತುಗಳನ್ನು ಕದ್ದು ಪರಾರಿಯಾಗಿದ್ದು ಅರಿವಾಗಿದೆ. ಬಳಿಕ ಮಾದನಾಯಕನಹಳ್ಳಿ ಪೊಲೀಸ್ ಠಾಣೆಯಲ್ಲಿ ದೂರು ದಾಖಲಿಸ್ದಾರೆ. ಆರೋಪಿ ಶ್ಯಾಮ್ ಪಾಟೀಲ್‌ಗಾಗಿ ಪೊಲೀಸರು ಹುಡುಕಾಟ ನಡೆಸಿದ್ದಾರೆ.

ಕೇಡರ್ ಬೇಸ್ ಪಾರ್ಟಿ ಕಟ್ಟಲು ಪಣ!

ಒನ್ ಮ್ಯಾನ್ ಒನ್ ಪೋಸ್ಟ್ ಕೂಗಿಗೆ ಡಿಕೆಶಿ ಡೋಂಟ್ ಕೇರ್

ಬೆಂಗಳೂರು: ಕೆಪಿಸಿಸಿ ಅಧ್ಯಕ್ಷರ ಬದಲಾವಣೆಗೆ ರಾಜ್ಯ ಕಾಂಗ್ರೆಸ್ ನಾಯಕರಿಂದಲೇ ಒತ್ತಾಯ ಕೇಳಿಬರುತ್ತಿದೆ. ಡಿಸಿಎಂ ಹಾಗೂ ಕೆಪಿಸಿಸಿ ಅಧ್ಯಕ್ಷ ಸ್ಥಾನವನ್ನು ಒಬ್ಬರಿಗೆ ನೀಡಿರುವುದಕ್ಕೆ ಪಕ್ಷದಲ್ಲಿ ಭಿನ್ನಮತ ಭುಗಿಲೆದ್ದಿದೆ. ಆದರೆ, ಒನ್ ಮ್ಯಾನ್ ಒನ್ ಪೋಸ್ಟ್ ಕೂಗಿಗೆ ಡಿಸಿಎಂ ಡಿ.ಕೆ. ಶಿವಕುಮಾರ್ ಅವರು ಮಾತ್ರ ಡೋಂಟ್ ಕೇರ್ ಎನ್ನುತ್ತಿದ್ದು, ಕೇಡರ್ ಬೇಸ್ ಪಾರ್ಟಿ ಕಟ್ಟಲು ಅವರು ಪಣತೊಟ್ಟಿದ್ದಾರೆ. ಇದಕ್ಕಾಗಿ ಸರಣಿ ಸಭೆಗಳನ್ನು ನಡೆಸುತ್ತಿದ್ದಾರೆ.

ಚುನಾವಣೆ ದೃಷ್ಟಿಯಿಂದ ಪ್ರತ್ಯೇಕ ಆಕ್ಷನ್ ಪ್ಲ್ಯಾನ್ ಸಿದ್ಧಪಡಿಸಿ ಪದಾಧಿಕಾರಿಗಳ ಸಭೆಯಲ್ಲಿ ಮಂಡನೆ ಮಾಡಿದ್ದಾರೆ. ಇನ್ನು ಲೋಕಸಭೆ ಫಲಿತಾಂಶದ ಹಿನ್ನಡೆ ಹಿನ್ನೆಲೆಯಲ್ಲಿ ವಲಯವಾರು ಸತ್ಯ ಶೋಧನಾ ಸಮಿತಿ ರಚನೆಗೆ ನಿರ್ಧಾರ ಮಾಡಿದ್ದಾರೆ.

ಲೋಕಸಭೆಯಲ್ಲಿ ಹಿನ್ನಡೆ ಅನುಭವಿಸಿದ ವಿಧಾನಸಭಾ ಕ್ಷೇತ್ರಗಳ ಪ್ರಗತಿ ಪರಿಶೀಲನೆ, ಕಾರಣಗಳನ್ನು ಪತ್ತೆ ಹಚ್ಚುವುದು, ಮುಂಬರುವ ಸ್ಥಳೀಯ ಸಂಸ್ಥೆಗಳ ಚುನಾವಣೆಗೂ ರೂಪುರೇಷೆ ಸಿದ್ಧಪಡಿಸಲು ವಲಯವಾರು ಸಮಿತಿ ರಚನೆ ಮಾಡಲು ಹಾಗೂ ಬಿಬಿಎಂಪಿ, ಜಿಪಂ, ತಾಪಂ ಚುನಾವಣೆಗೆ ಹಾಗೂ ಉಪ ಚುನಾವಣೆಯಲ್ಲಿ ಸಕ್ರಿಯವಾಗಿ ಕೆಲಸ ಮಾಡುವಂತೆ ಸೂಚನೆ ನೀಡಿದ್ದಾರೆ.

ಪ್ರತಿ ಜಿಲ್ಲೆ ಹಾಗೂ ವಿಧಾನಸಭಾ ಕ್ಷೇತ್ರವಾರು ಸಂಚಾಲನ ಸಮಿತಿ ರಚನೆಗೂ ನಿರ್ಧಾರ ಮಾಡಲಾಗಿದೆ. ಇದಕ್ಕಾಗಿ ಮಾಜಿ ಜಿಲ್ಲಾ ಪಂಚಾಯತ್, ತಾಲೂಕು ಪಂಚಾಯತ್ ಸದಸ್ಯರ ಪ್ರತ್ಯೇಕ ಸಭೆಯನ್ನು ಡಿಕೆಶಿ ನಡೆಸಲಿದ್ದಾರೆ. ಕೆಳಹಂತದಲ್ಲಿ ಪಕ್ಷ ಬಲವರ್ಧನೆಗೆ ಸಲಹೆ ನೀಡಲು ಪದಾಧಿಕಾರಿಗಳಿಗೆ ಸೂಚನೆ ನೀಡಿದ್ದಾರೆ.

ಹಾಗೆಯೇ ಬೂತ್ ಮಟ್ಟದ ಸಮಸ್ಯೆ ಬಗೆಹರಿಸಲು ವಾರ್ಡ್ ಸಮಿತಿ/ ಪಂಚಾಯತ್ ಸಮಿತಿಗಳ ರಚನೆಗೆ ತೀರ್ಮಾನ ಮಾಡಿದ್ದು, ಗ್ಯಾರಂಟಿ ಫಲಾನುಭವಿಗಳ ದಾಖಲೆ ಹಾಗೂ ಮೊಬೈಲ್ ಸಂಖ್ಯೆ ಸಂಗ್ರಹಿಸಲು ಸೂಚನೆ ನೀಡಿದ್ದಾರೆ ಎನ್ನಲಾಗಿದೆ. ಕೆಪಿಸಿಸಿ ಮಟ್ಟದಲ್ಲಿ ಅಪಾರ್ಟ್ಮೆಂಟ್ ಸೆಲ್ ಹಾಗೂ ರೆಸಿಡೆಂಟ್ ವೆಲ್ಫೇರ್ ಅಸೋಸಿಯೇಷನ್‌ಗೆ ಪುನಶ್ಚೇತನ ನೀಡಲು ಯೋಜಿಸಿದ್ದು, ಉಪ ಚುನಾವಣೆಗಳಿಗೆ ಸಚಿವರು, ಶಾಸಕರನ್ನು ಹೋಬಳಿ ಮಟ್ಟದಲ್ಲಿ ನಿಯೋಜನೆಗೆ ನಿರ್ಧಾರ ಮಾಡಿದ್ದಾರೆ. ಅಲ್ಲದೇ ಸ್ಥಳೀಯ ಶಾಸಕರು, ಹಿರಿಯ ನಾಯಕರ ನೇತೃತ್ವದಲ್ಲಿ ಎಲೆಕ್ಷನ್ ಕ್ಯಾಂಪ್ ಆಫೀಸ್, ವಾರ್ ರೂಂ ಸ್ಥಾಪನೆ ಮಾಡಲು ನಿರ್ಧರಿಸಿದ್ದಾರೆ.

ಪದಾಧಿಕಾರಿಗಳ ಸಭೆಯಲ್ಲಿ ಎರಡು ರೀತಿಯ ಪ್ಲ್ಯಾನ್ ಆಫ್ ಆಕ್ಷನ್ ಮಾಡಲು ಮುಂದಾಗಿದ್ದು, ಪಕ್ಷ ಸಂಘಟನೆ ಮತ್ತು ಮುಂಬರುವ ಚುನಾವಣೆ ಕುರಿತು ಕಾರ್ಯ ಯೋಜನೆ ಮಾಡಲು ತೀರ್ಮಾನಿಸಿದ್ದಾರೆ.

ಗಂಡ ಬೇಕೆಂದು ಇಬ್ಬರು ಹೆಣ್ಣು ಮಕ್ಕಳೊಂದಿಗೆ ಧರಣಿ ಕುಳಿತ ಪತ್ನಿ!

ದಾವಣಗೆರೆ: ಗಂಡ ಬೇಕು ಎಂದು ಮಕ್ಕಳೊಂದಿಗೆ ಪತ್ನಿ ಧರಣಿ ಕುಳಿತ ಘಟನೆ ದಾವಣಗೆರೆ ಜಿಲ್ಲೆಯಲ್ಲಿ ನಡೆದಿದೆ.

ನಗರದ ರಾಮನಗರದ ಎಸ್‌ಓಜಿ ಕಾಲೋನಿ ಮನೆ ಮುಂದೆ ಪತ್ನಿ ಸೌಮ್ಯಾ ತನ್ನ ಇಬ್ಬರು ಹೆಣ್ಣುಮಕ್ಕಳೊಂದಿಗೆ ರಾತ್ರಿಯಿಂದ ಗಂಡನಿಗಾಗಿ ಕಾಯುತ್ತಿದ್ದಾರೆ. ಕಾನ್ಸ್‌ಟೇಬಲ್ ಆಗಿರುವ ಪತಿ ಅಕ್ರಮ ಸಂಬಂಧ ಹೊಂದಿದ್ದಾನೆ ಅಂತ ಸೌಮ್ಯಾ ಗಂಭೀರ ಆರೋಪ ಮಾಡಿದ್ದಾರೆ.

ಗಂಡ ಗೋಣಿ ಬಸಪ್ಪ ಅಕ್ರಮ ಸಂಬಂಧ ಇಟ್ಟುಕೊಂಡಿದ್ದು, ನಮ್ಮ ಮನೆಗೆ ಬರುತ್ತಿಲ್ಲ. ಮಕ್ಕಳ ವಿದ್ಯಾಭ್ಯಾಸಕ್ಕೆ ಪತ್ನಿ ಸೌಮ್ಯ ಒಡವೆ ಅಡ ಇಟ್ಟಿದ್ದಾರೆ. ಸದ್ಯ ಅಕ್ರಮ ಸಂಬಂಧ ಹೊಂದಿರುವ ಮಹಿಳೆ ಮನೆ ಮುಂದೆ ರಾತ್ರಿ ಇಡೀ ಇಬ್ಬರು ಮಕ್ಕಳೊಂದಿಗೆ ಗಂಡನಿಗಾಗಿ ಹೆಂಡತಿ ಕಾದು ಕುಳಿತಿದ್ದಾರೆ.

ಸೌಮ್ಯಾ ಗೋಣಿ ಬಸಪ್ಪ 2013 ರಲ್ಲಿ ವಿವಾಹವಾಗಿದ್ದರು. ಗಂಡ ಅಕ್ರಮ ಸಂಬಂಧ ಹೊಂದಿರುವ ಮಹಿಳೆಗೆ ಮನೆ ಖರೀದಿಸಿ ಕೊಟ್ಟಿದ್ದಾನೆ. ನಮ್ಮ ಮನೆಗೆ ಬರುತ್ತಿಲ್ಲ, ಎರಡು ಮಕ್ಕಳ ನಿರ್ವಹಣೆ ಕಷ್ಟ ಆಗಿದೆ. ಈ ಹಿಂದೆ ಕಂಪ್ಲೆಂಟ್ ಕೊಟ್ಟಿದ್ದೆ ಮನವೊಲಿಸಿ ಕೇಸ್ ವಾಪಸ್ ತೆಗೆಸಲಾಗಿತ್ತು. ಇದೀಗ ನನಗೆ ನನ್ನ ಗಂಡ ಬೇಕು ಎಂದು ಪತ್ನಿ ಸೌಮ್ಯ ಪಟ್ಟು ಹಿಡಿದಿದ್ದಾರೆ.

ಆಯಸ್ಸು ಕಡಿಮೆಯಾಗುತ್ತೆ ಅಂತಾ ಸಿಗರೇಟ್ ಸೇದೋದು ಬಿಟ್ಟೆ: ಸಿಎಂ

ಬೆಂಗಳೂರು: ನಾನು ಸಿಗರೇಟ್ ಸೇದುತ್ತಿದ್ದೆ. ಆಯಸ್ಸು ಕಡಿಮೆ ಆಗುತ್ತೆ ಅಂತ ಸಿಗರೇಟ್ ಸೆದೋದು ಬಿಟ್ಟೆ ಅಂತ ಸಿಎಂ ಸಿದ್ದರಾಮಯ್ಯ ತಮ್ಮದೇ ಜೀವನದ ಘಟನೆ ಹೇಳಿ ಜನರಿಗೆ ಜಾಗೃತಿ ಮೂಡಿಸಿದ್ರು.

ವಿಧಾನ ಸೌಧದಲ್ಲಿ ರಾಷ್ಟ್ರೀಯ ವೈದ್ಯರ ದಿನಾಚರಣೆಯಲ್ಲಿ ಭಾಗಿಯಾಗಿ ಮಾತನಾಡಿದ ಅವರು, ಜನರಿಗೆ ಆಹಾರ ಪದ್ಧತಿ ಮತ್ತು ಜೀವನ ಶೈಲಿ ಬದಲಾವಣೆ ಮಾಡಿಕೊಂಡರೇ ರೋಗ ಕಂಟ್ರೋಲ್ ಮಾಡಬಹುದು ಅಂತ ಸಲಹೆ ಕೊಟ್ಟರು. ನಾನು ಹಿಂದೆ ಸಿಗರೇಟ್ ಸೇದುತ್ತಿದ್ದೆ. ಸಿಗರೇಟ್ ಸೇದಿದ್ರೆ ಆಯಸ್ಸು ಕಡಿಮೆ ಆಗುತ್ತೆ ಅಂತ ಹೇಳಿದ್ರು. ಅದಕ್ಕೆ ಸಿಗರೇಟ್ ಸೇದೋದು ಬಿಟ್ಟೆ ಎಂದರು.

1987 ರಲ್ಲಿ ಸಿಗರೇಟ್ ಬಿಟ್ಟೆ, ಸಿಗರೇಟ್ ಸೇದಿದ್ದರಿಂದ ನನಗೆ ಹಾರ್ಟ್ ಪ್ರಾಬ್ಲಂ ಶುರುವಾಯ್ತು. 2000 ರಲ್ಲಿ ಆಂಜಿಯೋಪ್ಲ್ಯಾಸ್ಟಿ ಮಾಡಿಸಿಕೊಂಡೆ. ಹಾರ್ಟ್ ಸಮಸ್ಯೆ ಜೊತೆಗೆ ಡಯಾಬಿಟಿಕ್ ಕೂಡಾ ಸೇರಿಕೊಂಡಿದೆ. ನಮ್ಮ ಆಹಾರ ಪದ್ಧತಿ, ಜೀವನ ಶೈಲಿ ಬದಲಾವಣೆ ಮಾಡಿಕೊಂಡರೇ ಅನೇಕ ರೋಗ ಕಂಟ್ರೋಲ್ ಆಗುತ್ತದೆ ಅಂತ ಜನರಿಗೆ ಸಿಎಂ ಸಲಹೆ ಕೊಟ್ಟರು.

ವೈದ್ಯ ವೃತ್ತಿ ಪವಿತ್ರವಾದ ವೃತ್ತಿ. ಅದಕ್ಕೆ ವೈದ್ಯೋ ನಾರಾಯಣೋ ಹರಿ ಅಂತ ಕರೆಯುತ್ತಾರೆ. ವೈದ್ಯರು ದೇವರಿಗೆ ಸಮಾನರು. ಸಮಾಜದ ಸ್ವಾಸ್ಥ್ಯ ಕಾಪಾಡೋರು ವೈದ್ಯರು. ಎಲ್ಲರ ಆರೋಗ್ಯ ರಕ್ಷಣೆ ಮಾಡ್ತಾರೆ ವೈದ್ಯರು. ವೈದ್ಯಕೀಯ ವೃತ್ತಿ ಬಹಳ ಸ್ಮರಣೆ ಮಾಡಿಕೊಳ್ಳಬೇಕಾಗಿದ್ದು ಕೊರೊನಾ ಸಮಯದಲ್ಲಿ ನೀವು ಮಾಡಿದ ಸೇವೆ. ಕೊರೊನಾ ಸಮಯದಲ್ಲಿ ನೀವು ಹೊರಗೆ ಬಂದು ರೋಗಿಗಳಿಗೆ ಆರೋಗ್ಯ ರಕ್ಷಣೆ ಮಾಡಿದ್ದೀರಾ. ನಿಮ್ಮ ಸೇವೆ ಮರೆಯೋಕೆ ಸಾಧ್ಯವಿಲ್ಲ ಅಂತ ತಿಳಿಸಿದರು.

ಕಾರ್ಯಕ್ರಮದಲ್ಲಿ ಸಾಧನೆ ಮಾಡಿದ ವೈದ್ಯರಿಗೆ ಗೌರವಿಸಿ ಸನ್ಮಾನಿಸಲಾಯಿತು. ಕಾರ್ಯಕ್ರಮದಲ್ಲಿ ಸಚಿವ ದಿನೇಶ್ ಗುಂಡೂರಾವ್ ಸೇರಿ ಹಲವರು ಭಾಗಿಯಾಗಿದ್ದರು.

ಅರ್ಧ ಕೆಜಿ ಚಿನ್ನ, 50 ಲಕ್ಷ ನೀಡಿದ್ರೂ ವರದಕ್ಷಿಣೆಗಾಗಿ ಮಗಳ ಹತ್ಯೆ - ಆರೋಪ

ಹಾಸನ: ಅರ್ಧ ಕೆಜಿ ಚಿನ್ನ, 50 ಲಕ್ಷ ರೂ. ಹಣ ಕೊಟ್ಟರೂ ವರದಕ್ಷಿಣೆಗಾಗಿ ಮಗಳನ್ನು ಲೋಕನಾಥ್ ಪೀಡಿಸಿ ಹತ್ಯೆ ಮಾಡಿದ್ದಾನೆ ಎಂದು ಮಮತಾ ಪೋಷಕರು ಆರೋಪಿಸಿದ್ದಾರೆ.

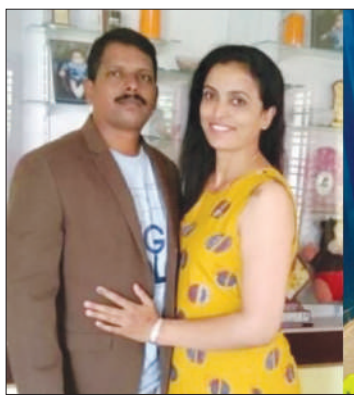

ಹಾಸನ ಹೊರವಲಯದ ಚನ್ನಪಟ್ಟಣ ಬಡಾವಣೆಯ ಮಮತಾ ಹಾಗೂ ಕೆ.ಆರ್.ಪುರಂನ ಲೋಕನಾಥ್ 17 ವರ್ಷಗಳ ಹಿಂದೆ ಪರಸ್ಪರ ಪ್ರೀತಿಸಿ ಮದುವೆಯಾಗಿದ್ದರು. ಮದುವೆ ಬಳಿಕ ಲೋಕನಾಥ್‌ಗೆ ಅರ್ಧ ಕೆಜಿ ಚಿನ್ನ, 50 ಲಕ್ಷ ರೂ. ಹಣ ಹಾಗೂ ಜಾಗವನ್ನು ನೀಡಲಾಗಿತ್ತು. ಆದರೂ ಆತ ಮಮತಾ ಗೆ ನಿರಂತರವಾಗಿ ದೈಹಿಕ ಹಾಗೂ ಮಾನಸಿಕವಾಗಿ ಹಿಂಸೆ ನೀಡುತ್ತಿದ್ದ. ಈ ಬಗ್ಗೆ ದೂರು ನೀಡುವಂತೆ ಹೇಳಿದ್ದರೂ ಸಹ ಮಮತಾ ಮರ್ಯಾದೆಗೆ ಅಂಜಿ ಸುಮ್ಮನಿದ್ದರು. ನಿನ್ನೆ ದೂರು ನೀಡಲು ಎಸ್‌ಪಿ ಕಚೇರಿ ಬಳಿ ಬಂದಿದ್ದಾಗ ಚಾಕು ಇರಿದಿದ್ದಾನೆ ಎಂದು ಪೋಷಕರು ಆಸ್ಪತ್ರೆ ಬಳಿ ಕಣ್ಣೀರಿಟ್ಟಿದ್ದಾರೆ.

ಹಾಸನ ನಗರ ಪೊಲೀಸ್ ಠಾಣೆಯ ಕಾನ್‌ಸ್ಟೇಬಲ್ ಲೋಕನಾಥ್ ಮತ್ತು ಆತನ ಪತ್ನಿ ಮಮತಾ ನಡುವೆ 4-5 ದಿನಗಳಿಂದ ಜಗಳ ನಡೆದಿತ್ತು. ಇಂದು ಪತಿ ವಿರುದ್ಧ ದೂರು ನೀಡಲು ಎಸ್‌ಪಿ ಕಚೇರಿಗೆ ಪತ್ನಿ ಬಂದಿದ್ದರು. ಈ ವೇಳೆ ಆರೋಪಿ ಚಾಕು ಇರಿದು ಆಕೆಯನ್ನು ಹತ್ಯೆಗೈದಿದ್ದಾನೆ.

ಪತ್ನಿ ತನ್ನ ವಿರುದ್ಧ ದೂರು ನೀಡಲು ಬರುತ್ತಿರುವುದನ್ನು ಗಮನಿಸಿದ ಲೋಕನಾಥ್ ಆವರಣದಲ್ಲೇ ಮಮತಾ ಎದೆಗೆ ಚಾಕು ಇರಿದಿದ್ದಾನೆ. ಕೂಡಲೇ ಅಲ್ಲಿದ್ದ ಸಾರ್ವಜನಿಕರು ಮಮತಾ ಅವರನ್ನು ಜಿಲ್ಲಾ ಆಸ್ಪತ್ರೆಗೆ ದಾಖಲಿಸಿದ್ದಾರೆ. ಆದರೆ ಚಿಕಿತ್ಸೆ ಫಲಕಾರಿಯಾಗದೇ ಮಮತಾ ಮೃತಪಟ್ಟಿದ್ದಾರೆ. ಹತ್ಯೆ ಮಾಡಿ ಪರಾರಿಯಾಗಿದ್ದ ಆರೋಪಿಯನ್ನು ಪೊಲೀಸರು ಬಂಧಿಸಿದ್ದಾರೆ.

8 ಸಾವಿರ ಕೋಟಿ ರೂ. ಮಂಜೂರು

ಪ್ರಧಾನಿ ನರೇಂದ್ರ ಮೋದಿ ನೇತೃತ್ವದ ಕೇಂದ್ರ ಸರ್ಕಾರ ರಾಜ್ಯದ ಒಟ್ಟು 470 ಕಿಲೋಮೀಟರ್ ರಸ್ತೆ ಅಭಿವೃದ್ಧಿಗಾಗಿ ಕೇಂದ್ರ ರಸ್ತೆ ಮತ್ತು ಹೆದ್ದಾರಿ ಸಚಿವಾಲಯದಿಂದ 2024-25ರ ಅವಧಿಗೆ 8006 ಕೋಟಿ ರೂಪಾಯಿ ಮಂಜೂರು ಮಾಡಿದೆ. ಅದಲ್ಲದೇ ಹೊಸದಾಗಿ 459 ಕಿಲೋ ಮೀಟರ್ ಉದ್ದದ ಹೊಸ ರಸ್ತೆ ನಿರ್ಮಾಣಕ್ಕೆ ವಿಸ್ತೃತ ಯೋಜನಾ ವರದಿಯನ್ನು ಸಿದ್ಧಪಡಿಸಲು 15 ಕೋಟಿ ರೂ. ಮಂಜೂರು ಮಾಡಿದೆ ಎಂದು ಅವರು ತಿಳಿಸಿದ್ದಾರೆ.

ಪ್ರಲ್ಹಾದ್ ಜೋಶಿ ಎಕ್ಸ್ ಸಂದೇಶ: 'ಕೇಂದ್ರ ಅನುದಾನ ಮಂಜೂರು ಮಾಡಿರುವ ಯೋಜನೆಗಳ ಪೈಕಿ ನನ್ನ ಪ್ರಸ್ತಾವನೆಯ ಮೇರೆಗೆ ಧಾರವಾಡ ಲೋಕಸಭಾ ಕ್ಷೇತ್ರದ ವ್ಯಾಪ್ತಿಯ ನವಲಗುಂದ ಪಟ್ಟಣದ ಮೂಲಕ ಹಾದುಹೋಗುವ ರಾಷ್ಟ್ರೀಯ ಹೆದ್ದಾರಿ 52ಕ್ಕೆ 12 ಕಿಲೋಮೀಟರ್ ಉದ್ದದ ಬೈಪಾಸ್ ರಸ್ತೆ ನಿರ್ಮಾಣಕ್ಕಾಗಿ 350 ಕೋಟಿ ರೂಪಾಯಿಗಳನ್ನು ಮಂಜೂರು ಮಾಡಲಾಗಿದೆ' ಎಂದು ಅವರು ತಿಳಿಸಿದ್ದಾರೆ.

ಹುಬ್ಬಳ್ಳಿಯ ಕಿತ್ತೂರು ಚೆನ್ನಮ್ಮ ವರ್ತುಳದಿಂದ ಬೆಂಗಳೂರು ಮಾರ್ಗದಲ್ಲಿ ಬಂಕಾಪುರ ಚೌಕ್ ಬಿಡ್ನಾಳ ಕ್ರಾಸ್‌ವರೆಗೆ ವಿಸ್ತರಿಸುವ ಎಲಿವೇಟೆಡ್ ಕಾರಿಡಾರ್ ಕಾಮಗಾರಿಯ ವಿಸ್ತೃತ ಯೋಜನಾ ವರದಿ ತಯಾರಿಗಾಗಿ 25 ಲಕ್ಷ ರೂ., ಕುಸುಗಲ್‌ನಿಂದ ನರೇಂದ್ರ ಕ್ರಾಸ್ ವರೆಗಿನ ವರ್ತುಳ ರಸ್ತೆಯ ಕಾಮಗಾರಿಯ ವಿಸ್ತೃತ ಯೋಜನಾ ವರದಿ ತಯಾರಿಗಾಗಿ 41 ಲಕ್ಷ ರೂಪಾಯಿಗಳನ್ನು ಕೂಡಾ ತೆಗೆದಿರಿಸಲಾಗಿದೆ ಎಂದು ಅವರು ತಿಳಿಸಿದ್ದಾರೆ.

ಕರ್ನಾಟಕ ರಾಜ್ಯದಲ್ಲಿ ರಸ್ತೆಗಳ ಉನ್ನತೀಕರಣ ಹಾಗೂ ಸುಗಮ ಸಂಚಾರಕ್ಕೆ ಮೋದಿ ಸರಕಾರ ಅತೀ ಮಹತ್ವ ನೀಡುತ್ತಲಿದೆ ಎಂದ ಜೋಶಿ, ಈ ಮಹತ್ವದ ನಿರ್ಧಾರ ಕೈಗೊಂಡ ಪ್ರಧಾನಮಂತ್ರಿ ನರೇಂದ್ರ ಮೋದಿ ಹಾಗೂ ಕೇಂದ್ರ ರಸ್ತೆ ಸಾರಿಗೆ ಮತ್ತು ಹೆದ್ದಾರಿ ಸಚಿವ ನಿತಿನ್ ಗಡ್ಕರಿ ಅವರಿಗೆ ಹೃತ್ಪೂರ್ವಕ ಧನ್ಯವಾದಗಳು ಎಂದಿದ್ದಾರೆ.

ಸೇತುವೆ ಮುಳುಗಡೆ: ಆತಂಕ

ಕಾಡಂಚಿನ ಗ್ರಾಮಗಳಿಗೆ ಸಂಪರ್ಕ ಕಡಿತದ ಭೀತಿ: ಗಂಗಾವಳಿ ನದಿಗೆ ಹೊಂದಿಕೊಂಡಿರುವ ಕಾಡಂಚಿನ ಗ್ರಾಮಗಳಾದ ಗುಳ್ಳಾಪುರ, ಕಲ್ಲೆಶ್ವರ, ಹಳವಳ್ಳಿ ಪಣಸಗುಳಿ, ಶೇವ್ ಕಾರ್ ಹಾಗೂ ಕೈಗಡಿ, ಸೇರಿದಂತೆ ಒಟ್ಟು ಆರು ಗ್ರಾಮಗಳಲ್ಲಿ ಸೂಕ್ತ ಮೂಲ ಸೌಕರ್ಯ ಇಲ್ಲದ ಕಾರಣ, ಶಿಕ್ಷಣ ಆರೋಗ್ಯ, ಬ್ಯಾಂಕ್ ವ್ಯವಹಾರ, ಗ್ರಾಮ ಪಂಚಾಯತಿ ಕೆಲಸ ಸೇರಿದಂತೆ ಅಗತ್ಯ ಕೆಲಸಕ್ಕಾಗಿ ಇಡಗುಂದಿ ಗ್ರಾಮಕ್ಕೆ ಬರ ಬೇಕಾಗುತ್ತದೆ. ಪರ್ಯಾಯವಾಗಿ ಇನ್ನೊಂದು ಮಾರ್ಗವಿದ್ದು ಆ ಮಾರ್ಗದಿಂದ ಹೋಗಬೇಕಾದರೆ ಸುಮಾರು 30 ಕಿಮೀ ಸಂಚರಿಸಬೇಕಾಗುತ್ತದೆ. ಹಾಗಾಗಿ ಪ್ರಾಣಭಯ ಲೆಕ್ಕಿಸದೆ ವಿದ್ಯಾರ್ಥಿಗಳು ಸೇರಿದಂತೆ ಗ್ರಾಮಸ್ಥರೆಲ್ಲರೂ ಮುಳುಗುಡೆಗೊಂಡ ಸೆತುವೆ ಮೂಲಕ ನಿತ್ಯ ಸಂಚರಿಸುತ್ತಿದ್ದಾರೆ.

ಕಳೆದ ಐದು ವರ್ಷಗಳ ಹಿಂದೆ ಧಾರಕಾರವಾಗಿ ಸುರಿದ ಮಳೆಗೆ ಸೇತುವೆ ಸಂಪೂರ್ಣವಾಗಿ ಹಾಳಾಗಿತ್ತು. ನಿತ್ಯ ಚಿಕ್ಕ ದೋಣಿಯಲ್ಲಿ ಓಡಾಟ ಮಾಡಬೇಕಾದ

123ಕೆ.ಜಿ. ತೂಕದ 10 ಶ್ರೀಗಂಧದ ತುಂಡುಗಳ ವಶ : 5ಜನರ ಬಂಧನ

ಚಾಮರಾಜನಗರ : ಚಾಮರಾಜನಗರ ಜಿಲ್ಲೆಯ ಕೊಳ್ಳೇಗಾಲ ಅಕ್ರಮವಾಗಿ ಶ್ರೀಗಂಧದ ಮರದ ತುಂಡು ಗಳನ್ನು ಸಾಗಾಣಿಕೆಯಲ್ಲಿ ನಿರತರಾಗಿದ್ದ ಬಾಲಾಪರಾಧಿ ಸೇರಿ ನಾಲ್ಕು ಮಂದಿಯನ್ನು ಸಿಐಡಿ ಪೊಲೀಸ್ ಅರಣ್ಯ ಸಂಚಾರಿ ದಳದ ವರು ಶ್ರೀಗಂಧ ತುಂಡುಗಳ ಸಮೇತ ಸತ್ತೇಗಾಲ ಹ್ಯಾಂಡ್ ಪೋಸ್ಟ್ ಬಳಿ ಬಂಧಿಸಿದ್ದಾರೆ.

ಪಕ್ಕದ ಮಂಡ್ಯ ಜಿಲ್ಲೆಯ ಮದ್ದೂರಿನ ಚನ್ನೇಗೌಡ ಬಡಾವಣೆಯ ಗಂಗಾಧರ್ ಅಲಿಯಾಸ್ ರಮೇಶ್ (23), ಕೊಳ್ಳಗೇರಿ ಗ್ರಾಮದ ಮಹೇಂದ್ರ (18), ಶಿವಶಂಕರ್ (20) ಹಾಗೂ ಬಾಲ ಅಪರಾಧಿ ಅಣಗಳ್ಳಿ ದೊಡ್ಡಿ ವಿಕಾಸ್ (17) ಬಂಧಿತರು. ಈ ವೇಳೆ ಬೊಲೆರೋ ವಾಹನ ಹಾಗೂ ಸುಮಾರು 123ಕೆ.ಜಿ ತೂಕದ 10 ಶ್ರೀಗಂಧದ ತುಂಡುಗಳನ್ನು ವಶಪಡಿಸಿಕೊಳ್ಳಲಾಗಿದೆ. ಬಳಿಕ ಬಂಧಿತರನ್ನು ಹೆಚ್ಚಿನ ವಿಚಾರಣೆಗಾಗಿ ಅರಣ್ಯ ಇಲಾಖಾಧಿಕಾರಿಗಳಿಗೆ ಹಸ್ತಾಂತರಿಸಿ ಅಧಿಕಾರಿಗಳುಕ್ರಮಕೈಗೊಂಡಿದ್ದಾರೆ.

ದೇಶದ ಪ್ರಗತಿಗೆ ಶಿಕ್ಷಕರಷ್ಟೆ ವೈದ್ಯ ಕೊಡುವೆ ಮುಖ್ಯ

ಹುಳಿಯರು: ವೈದ್ಯೋ ನಾರಾಯಣೋ ಹರಿ ಎಂಬ ಮಾತಿನಂತೆ ಒಬ್ಬ ವ್ಯಕ್ತಿಯನ್ನು ಮಾನಸಿಕವಾಗಿ ಮತ್ತು ದೈಹಿಕವಾಗಿ ಸದೃಢರಾಗಿ ಮಾಡಲು ವೈದ್ಯ ಕೊಡುವೆ ಅಪಾರ. ಒಂದು ದೇಶದ ಪ್ರಗತಿಗೆ ಒಬ್ಬ ಶಿಕ್ಷಕನ ಕೊಡುಗೆ ಎಷ್ಟು ಮುಖ್ಯವೋ ಒಬ್ಬ ವೈದ್ಯನ ಕೊಡುಗೆಯೂ ಅಷ್ಟೇ ಮುಖ್ಯವಾಗಿರುತ್ತದೆ ಹಾಗಾಗಿ ವೈದ್ಯರನ್ನು ಸಮಾಜದಲ್ಲಿನ ಅತ್ಯಂತ ಜವಾಬ್ದಾರಿಯುತ ವ್ಯಕ್ತಿ ಎಂದು ಪರಿಗಣಿಸಲಾಗಿದೆ ಎಂದು ವಿದ್ಯಾವಾರಿಧಿ ಇಂಟರ್ ನ್ಯಾಷನಲ್ ಸ್ಕೂಲ್‌ನ ಕಾರ್ಯದರ್ಶಿ ಕವಿತಾಕಿರಣ್ ತಿಳಿಸಿದರು.

ಹುಳಿಯಾರಿನ ವಿದ್ಯಾವಾರಿಧಿ ಇಂಟರ್ ನ್ಯಾಷನಲ್ ಸ್ಕೂಲ್‌ನಲ್ಲಿ ಸೋಮವಾರ ಏರ್ಪಡಿಸಿದ್ದ ವೈದ್ಯರ ದಿನಾಚರಣೆಯಲ್ಲಿ ಅವರು ಮಾತನಾಡಿದರು.

ವೈದ್ಯಶಾಸ್ತ್ರ ಎನ್ನುವುದು ಬಹು ಪ್ರಾಚೀನವಾದ ಒಂದು ಶಾಸ್ತ್ರವಾಗಿದೆ. ವೈದ್ಯಶಾಸ್ತ್ರಕ್ಕೆ ಸುಮಾರು 2 ಸಹಸ್ರ ವರ್ಷಗಳ ಹಿಂದೆ ವೈದ್ಯ ಲೋಕಕ್ಕೆ ನಮ್ಮ ಭಾರತೀಯ ವೈದ್ಯರ ಕೊಡುಗೆ ಅಪಾರವಾದದ್ದು. ಮೊದಲನೇಯವರಾಗಿ ವೈದ್ಯಶಾಸ್ತ್ರದ ಪಿತಾಮಹರೇನಿಸಿರುವ ಶುಶ್ರುತ ಮತ್ತು ಶಾಸ್ತ್ರಕರ್ಮ ಎರಡನೆಯವರು ಆತ್ರೇಯ ಮತ್ತು ಅಗ್ನಿವೇಶ ಆಯುರ್ವೇದ ಪಂಡಿತರು ಹಾಗೆ ಸಿದ್ದು ಔಷಧಿ ಪಿತಾಮಹರಾದ ಅಗಸ್ತ್ಯ ಋಷಿಗಳು ಯೋಗ ಶಾಸ್ತ್ರದ ಪಿತಾಮಹರಾದ ಪತಂಜಲಿ ಅವರು ಇವರೆಲ್ಲರೂ ವೈದ್ಯ ಲೋಕಕ್ಕೆ ಅಪಾರ ಕೊಡುಗೆಯನ್ನು ನೀಡಿದ್ದಾರೆ ಎಂಬುದು ಹೆಮ್ಮೆತರುವ ಸಂಗತಿ ಎಂದರು. ಡಾ.ಸಿದ್ದರಾಮಯ್ಯ ಅವರು ಕೆಲವೊಂದು ರೋಗಗಳನ್ನು ಸಕಾರಾತ್ಮಕ ಭಾವನೆಯಿಂದ ನೋಡಬೇಕು ಹಾಗೂ ಸ್ವೀಕರಿಸಬೇಕು. ಸಮತೋಲಿತ ಆಹಾರ ಹಾಗೂ ವ್ಯಾಯಾಮವನ್ನು ರೂಡಿಸಿಕೊಂಡರೆ ಬಹುತೇಕ ರೋಗಗಳನ್ನು ದೂರ ವಿರಬಹುದು. ಧ್ಯಾನ ಎಲ್ಲದಕ್ಕೂ ದಿವ್ಯ ಔಷಧಿ ಎಂದು ಮಕ್ಕಳಿಗೆ ಕಿವಿಮಾತು ಹೇಳಿದರು

ವೈದ್ಯರುಗಳಾದ ಡಾ.ರಾಜಶೇಖರ್, ಡಾ.ಸಿದ್ದರಾಮಯ್ಯ, ಡಾ.ಉಮಾ, ಡಾ.ಜಯಶೀಲ ಅವರನ್ನು ಈ ಸಂದರ್ಭದಲ್ಲಿ ಸನ್ಮಾನಿಸಲಾಯಿತು.

ಶಾಲೆಯ ಅಧ್ಯಕ್ಷರಾದ ಕೆ.ಎಸ್.ಕಿರಣ್ ಕುಮಾರ್, ಆಡಳಿತ ಅಧಿಕಾರಿಯಾದ ಅಮಿತ್, ಪ್ರಾಂಶುಪಾಲರಾದ ದಿಲೀಪ್, ಶಾಲೆಯ ಶಿಕ್ಷಕ ವೃಂದ ಹಾಗೂ ವಿದ್ಯಾರ್ಥಿಗಳು ಭಾಗವಹಿಸಿದ್ದರು.

ಮೆಟ್ರಿಕ್ ಪೂರ್ವ ವಿದ್ಯಾರ್ಥಿನಿಲಯಗಳ ಪ್ರವೇಶಕ್ಕೆ ಅರ್ಜಿ ಆಹ್ವಾನ

ಚಿಕ್ಕಬಳ್ಳಾಪುರ: ಚಿಂತಾಮಣಿ ತಾಲ್ಲೂಕಿನಲ್ಲಿ ಕಾರ್ಯನಿರ್ವಹಿಸುತ್ತಿರುವ ಹಿಂದುಳಿದ ವರ್ಗಗಳ ಕಲ್ಯಾಣ ಇಲಾಖೆಯ ಮೆಟ್ರಿಕ್ ಪೂರ್ವ ಬಾಲಕ ಮತ್ತು ಬಾಲಕಿಯರ ವಿದ್ಯಾರ್ಥಿನಿಲಯಗಳಿಗೆ ಹೊಸದಾಗಿ ಪ್ರವೇಶ ಬಯಸುವ ಪ್ರವರ್ಗ-1, 2ಎ, 2ಬಿ, 3ಎ ಹಾಗೂ 3ಬಿ, ಪ.ಜಾ/ಪ. ವರ್ಗಗಳಿಗೆ ಸೇರಿದ ವಿದ್ಯಾರ್ಥಿಗಳಿಂದ 2024-25ನೇ ಸಾಲಿಗೆ ಆನ್‌ಲೈನ್ ಮೂಲಕ ಅರ್ಜಿ ಆಹ್ವಾನಿಸಲಾಗಿದೆ ಎಂದು ಚಿಂತಾಮಣಿ ತಾಲ್ಲೂಕು ಕಲ್ಯಾಣಾಧಿಕಾರಿಗಳು ತಿಳಿಸಿದ್ದಾರೆ. ವಿದ್ಯಾರ್ಥಿಗಳು https://shp.karnataka.gov.in/bcwdಅನ್ನು ಸಂಪರ್ಕಿಸಿ ಅರ್ಜಿಯನ್ನು ಸಲ್ಲಿಸಬೇಕು. ಅರ್ಜಿಗಳನ್ನು ಸಲ್ಲಿಸಲು ಜುಲೈ 10 ಕೊನೆಯ ದಿನಾಂಕವಾಗಿದೆ. ತಾಲ್ಲೂಕುವಾರು ವಿದ್ಯಾರ್ಥಿನಿಲಯಗಳ ವಿವರ ಹಾಗೂ ವಿದ್ಯಾರ್ಥಿನಿಲಯದ ಪ್ರವೇಶಕ್ಕೆ ಇರಬೇಕಾದ ಅರ್ಹತೆ, ಸಲ್ಲಿಸಬೇಕಾದ ದಾಖಲೆಗಳ ವಿವರ ಮತ್ತು ಸರ್ಕಾರದ ಆದೇಶಕ್ಕಾಗಿ ಇಲಾಖೆಯ ವೆಬ್‌ಸೈಟ್ https://bcwd.karnataka.gov.inಅನ್ನು ನೋಡಬಹುದು. ಅರ್ಜಿ ಸಲ್ಲಿಸಲು ತಾಂತ್ರಿಕ ತೊಂದರೆಗಳಾದಲ್ಲಿ bcwdhelpline@gmail.comಗೆ ಅಥವಾ ಸಹಾಯವಾಣಿ ಸಂಖ್ಯೆ: 8050770004, 8050770005 ಗೆ ಸಂಪರ್ಕಿಸಬಹುದು. ಚಿಂತಾಮಣಿ ತಾಲ್ಲೂಕಿನಲ್ಲಿ ವಿದ್ಯಾರ್ಥಿನಿಲಯಗಳ ವಿವರ: ಮೆಟ್ರಿಕ್ ಪೂರ್ವ ಬಾಲಕರ ವಿದ್ಯಾರ್ಥಿನಿಲಯ, ಬಟ್ಲಹಳ್ಳಿ, ಬುರುಡುಗುಂಟೆ, ಚಿಲಕಲನೇರ್ಪು, ಚಿಂತಾಮಣಿ ಟೌನ್, ಹಿರೇಕಟ್ಟಿಗೇನಹಳ್ಳಿ, ಕೆಂಚಾರ್ಲಹಳ್ಳಿ, ಟಿ. ಗೊಲ್ಲಹಳ್ಳಿ, ಯಗವಕೋಟೆ ಹಾಗೂ ಬಾಲಕಿಯ ವಿದ್ಯಾರ್ಥಿನಿಲಯ ಚಿಂತಾಮಣಿ ಟೌನ್ ನಲ್ಲಿ ಇರುತ್ತದೆ.

ಪ್ರವಾಸಿ ಮಾರ್ಗದರ್ಶಿಗೆ ಅರ್ಜಿ

ಚಿಕ್ಕಬಳ್ಳಾಪುರ: ರಾಜ್ಯದ ಪ್ರವಾಸಿ ತಾಣಗಳಲ್ಲಿ ಪ್ರವಾಸಿ ಮಾರ್ಗದರ್ಶಿಯಾಗಿ ಕಾರ್ಯನಿರ್ವಹಿಸಲು ಜಿಲ್ಲೆಯ ವಿದ್ಯಾವಂತ ಅರ್ಹ ಅಭ್ಯರ್ಥಿಗಳಿಂದ ಅರ್ಜಿ ಆಹ್ವಾನಿಸಲಾಗಿದೆ. ಅವಶ್ಯವಿರುವ ದಾಖಲಾತಿಗಳು ಹಾಗೂ ಷರತ್ತುಗಳು: ರಾಜ್ಯ ಪ್ರವಾಸಿ ಮಾರ್ಗದರ್ಶಿಗಾಗಿ ಪದವಿ ಪಡೆದಿರಬೇಕು ಹಾಗೂ ಜಿಲ್ಲಾ ಪ್ರವಾಸಿ ಮಾರ್ಗದರ್ಶಿಗಾಗಿ ದ್ವಿತೀಯ ಪಿ.ಯು.ಸಿ ಪಡೆದಿರಬೇಕು. ಹಿಂದುಳಿದ ಮತ್ತು ಅಲ್ಪಸಂಖ್ಯಾತರ ಹಾಗೂ ಇತರೆ ವರ್ಗದವರು 21 ರಿಂದ 45 ವರ್ಷ ಹಾಗೂ ಪರಿಶಿಷ್ಟ ಜಾತಿ, ಪರಿಶಿಷ್ಟ ಪಂಗಡ, ವಿಧವೆಯರು 48 ವರ್ಷದೊಳಗಿರಬೇಕು. ನಿವೃತ್ತಿ ಹೊಂದಿರುವ ಗೆಜೆಟೆಡ್ ಮತ್ತು ನಾನ್ ಗೆಜೆಟೆಡ್ ನೌಕರರು ಸಹ ಅರ್ಹರಿರುತ್ತಾರೆ. ಕನಿಷ್ಠ 3 ವರ್ಷ ಅನುಭವ ಹೊಂದಿರಬೇಕು. ಮಾರ್ಗದರ್ಶಿ ಪರವಾನಗಿಯನ್ನು ಹೊಂದಿರಬೇಕು. ಅರ್ಜಿಗಳನ್ನು ಜುಲೈ 11 ರೊಳಗೆ ಪಡೆದು ದ್ವಿಪ್ರತಿಯಲ್ಲಿ ಭರ್ತಿ ಮಾಡಿದ ಅರ್ಜಿಗಳನ್ನು ದಾಖಲೆಗಳೊಂದಿಗೆ ಸಹಾಯಕ ನಿರ್ದೇಶಕರ ಕಚೇರಿ, ಪ್ರವಾಸೋದ್ಯಮ ಇಲಾಖೆ, ಎಸ್.ಬಿ-2, 2ನೇ ಮಹಡಿ, ಜಿಲ್ಲಾಡಳಿತ ಭವನ, ಚಿಕ್ಕಬಳ್ಳಾಪುರ ಇಲ್ಲಿಗೆ ಸಲ್ಲಿಸಬೇಕೆಂದು ಜಿಲ್ಲಾಧಿಕಾರಿಗಳು ಹಾಗೂ ಜಿಲ್ಲಾ ಪ್ರವಾಸೋದ್ಯಮ ಅಭಿವೃದ್ಧಿ ಸಮಿತಿ ಅಧ್ಯಕ್ಷರಾದ ಪಿ.ಎನ್. ರವೀಂದ್ರ ತಿಳಿಸಿದ್ದಾರೆ.

ಹೆದ್ದಾರಿಯಲ್ಲಿ ಹೆಬ್ಬುಲಿ ಪ್ರತ್ಯಕ್ಷ

ಚಾಮರಾಜನಗರ : ಪವಾಡ ಪುರುಷ ಮಲೆ ಮಹದೇಶ್ವರ ನೆಲೆಸಿರುವ ಮಹದೇಶ್ವರ ಬೆಟ್ಟಕ್ಕೆ ಸಾಗುವ ಹೆದ್ದಾರಿಯಲ್ಲಿ ಹಾಡು ಹಗಲೇ ಹೆಬ್ಬುಲಿಯೊಂದು ರಸ್ತೆ ದಾಟುತ್ತಿರುವ ದೃಶ್ಯ ಮೊಬೈಲ್ ಕ್ಯಾಮರಾದಲ್ಲಿ ಸೆರೆಯಾಗಿದ್ದು, ರಸ್ತೆಯ ಬದಿಯ ಗ್ರಾಮಗಳ ನಿವಾಸಿಗಳು ಆತಂಕದಲ್ಲಿದ್ದಾರೆ. ಚಾಮರಾಜನಗರ ಜಿಲ್ಲೆಯ ಹನೂರು ತಾಲ್ಲೂಕಿನ ಎಲ್ಲೆಮಾಳದ ಮುಖ್ಯ ರಸ್ತೆಯ ಬದಿಯಲ್ಲಿ ಹೆಬ್ಬುಲಿಯೊಂದು ರಸ್ತೆ ದಾಟುವ ದೃಶ್ಯವನ್ನು ರಸ್ತೆಯಲ್ಲಿ ಸಾಗುವ ವಾಹನ ಸವಾರರು ತಮ್ಮ ಮೊಬೈಲ್ ನಲ್ಲಿ ಸೆರೆ ಹಿಡಿದಿದ್ದಾರೆ. ಚಾಮರಾಜನಗರ ಜಿಲ್ಲೆಯ ಮಲೆ ಮಹದೇಶ್ವರ ವನ್ಯ ಜೀವಿಧಾಮಕ್ಕೆ ಸೇರಿದ ಎಲ್ಲೆ ಮಾಳ ಆಸು ಪಾಸು ಹುಲಿಗಳು ವಾಸ ಮಾಡುವ ತಾಣವಾಗಿದೆ ಎನ್ನುವುದಕ್ಕೆ ರಸ್ತೆಯಲ್ಲಿ ಹುಲಿ ಸಂಚಾರ ಮಾಡುವ ದೃಶ್ಯ ಪುಷ್ಟಿದಾಯವಾಗಿದೆ. ಹಾಡು ಹಗಲೇ ಹುಲಿ ನಿರಾಳವಾಗಿ ರಸ್ತೆ ದಾಟುವ ದೃಶ್ಯ ಎಲ್ಲರಲ್ಲೂ ರೋಮಾಂಚಕ ಹುಟ್ಟಿಸಿತು.

ರೈತನ ಎದೆ ಮೇಲೆ ಕಾಲಿಟ್ಟ ಆನೆ

ಚಾಮರಾಜನಗರ: ಜಮೀನಿನಲ್ಲಿ ರೈತ ಮಲಗಿದ್ದ ವೇಳೆ ಆನೆಯೊಂದು ರೈತನ ಎದೆ ಮೇಲೆ ಕಾಲಿಟ್ಟ ಘಟನೆ ಚಾಮರಾಜನಗರ ಜಿಲ್ಲೆಯ ಹನೂರು ತಾಲೂಕಿನ ಲೊಕ್ಕನಹಳ್ಳಿ ಗ್ರಾಮದಲ್ಲಿ ನಡೆದಿದೆ. ಚಾಮರಾಜನಗರ ಜಿಲ್ಲೆಯ ಹನೂರು ತಾಲ್ಲೂಕಿನ ಲೊಕ್ಕನಹಳ್ಳಿ ಗ್ರಾಮದ ನಿವಾಸಿ ಬಸವಣ್ಣ (52) ಗಾಯಗೊಂಡ ರೈತ. ಜಮೀನಿನಲ್ಲಿ ಬೆಳೆದಿದ್ದ ಆಲೂಗೆಡ್ಡೆ ಬೆಳೆ ಸಂರಕ್ಷಣೆ ಮಾಡಲು ಜಮೀನಿನ ಕಾವಲಿಗೆ ಈತ ತೆರಳಿದ್ದರು. ಜಮೀನಿನ ತೆವರಿನ ಮೇಲೆ ಬಸವಣ್ಣ ಮಲಗಿದ್ದ ವೇಳೆ ಕಾಡಾನೆಯೊಂದು ಈತನ ಬಲ ಎದೆ ಮೇಲೆ ಕಾಲಿಟ್ಟಿದೆ. ಕಾಲಿಡುತ್ತಿದ್ದಂತೆ ಕೂಗಿಕೊಂಡಾಗ ಆನೆ ತನ್ನ ಮರಿ ಜೊತೆ ಕಾಲ್ಕಿತ್ತಿದ್ದು ಎದೆ ಮೇಲೆ ಕಾಲಿಟ್ಟ ಪರಿಣಾಮ ತೀವ್ರವಾಗಿ ಗಾಯಗೊಂಡಿದ್ದಾರೆ. ಮಾಹಿತಿ ಅರಿತ ತಕ್ಷಣ ಸ್ಥಳೀಯರು ಕಾಮಗೆರೆ ಹೋಲಿ ಕ್ರಾಸ್ ಆಸ್ಪತ್ರೆಗೆ ಬಸವಣ್ಣರನ್ನು ದಾಖಲು ಮಾಡಲಾಗಿದೆ.

ನವಿಲು ಗೆ ಬೈಕ್ ಡಿಕ್ಕಿ: ಸಾವು

ಚಾಮರಾಜನಗರ: ಬೈಕ್ ನಲ್ಲಿ ಹೋಗುತ್ತಿದ್ದ ಸವಾರನಿಗೆ ನವಿಲು ಅಡ್ಡ ನುಗ್ಗಿದ್ದ ಪರಿಣಾಮ ಬೈಕ್ ಸವಾರ ಹಾಗೂ ನವಿಲು ಸಾವನ್ನಪ್ಪಿರುವ ಘಟನೆ ಚಾಮರಾಜನಗರ ಜಿಲ್ಲೆಯ ಕೊಳ್ಳೇಗಾಲ ತಾಲ್ಲೂಕಿನ ಕುಂತೂರು ಗ್ರಾಮದ ಮುಖ್ಯರಸ್ತೆಯಲ್ಲಿ ಜರುಗಿದೆ. ಚಾಮರಾಜನಗರ ಜಿಲ್ಲೆಯ ಕೊಳ್ಳೇಗಾಲ ತಾಲ್ಲೂಕಿನ ಸೂರಪೂರ ಗ್ರಾಮದ ವಾಸಿ ರಾಜೂಗೌಡ ರವರ ಮಗನಾದ ರೇವಣ್ಣ(25) ಎಂಬಾತ ಮೃತ್ತ ದುರ್ದೈವಿ.ಬೆಂಗಳೂರಿನಲ್ಲಿ ಏರ್ ಟೆಲ್ ಕಂಪನಿಯಲ್ಲಿ ಕೆಲಸ ಮಾಡುತ್ತಿದ್ದನು. ಈತನು ತನ್ನ ಗ್ರಾಮದಿಂದ ಕುಂತೂರು ಕಡೆಗೆ ಹೋಗಿ ಬರುವುದಾಗಿ ಹೇಳಿ ಹೋಗುತ್ತಿದ್ದ ಬೈಕ್ ಸವಾರನು ಅಡ್ಡಲಾಗಿ ನುಗ್ಗಿದ್ದ ನವಿಲು ಗೆ ಬೈಕ್ ಸವಾರ ಡಿಕ್ಕಿ ಹೊಡೆದು ಕೆಳಕ್ಕೆ ಬಿದ್ದು ಸ್ಥಳದಲ್ಲೇ ಸಾವನ್ನಪ್ಪಿದ್ದಾನೆ. ಅಪಘಾತದಲ್ಲಿ ಸಿಲುಕಿದ್ದ ನವಿಲು ಸಹಾ ಸ್ಥಳದಲ್ಲೇ ಸಾವನ್ನಪ್ಪಿದೆ. ಈ ಸಂಬಂಧ ಮಾಂಬಳ್ಳಿ ಪೊಲೀಸ್ ಠಾಣೆಯಲ್ಲಿ ಪ್ರಕರಣ ದಾಖಲಾಗಿದೆ.

ಪತ್ರಿಕೆಯನ್ನು ಕೊಂಡು ಓದಿರಿ

ಚಾಮರಾಜನಗರ: ಪ್ರತಿಯೊಬ್ಬರು ಪತ್ರಿಕೆಯನ್ನು ಕೊಂಡು ಓದಿ ತಮ್ಮ ಜ್ಞಾನ ಅಭಿವೃದ್ಧಿ ಪಡಿಸಿಕೊಳ್ಳಿ ಎಂದು ಚಾಮರಾಜನಗರ ಜಿಲ್ಲಾ ಪತ್ರಕರ್ತರ ಸಂಘ ಅಧ್ಯಕ್ಷ ಜಿ ಬಂಗಾರು ತಿಳಿಸಿದರು.

ಚಾಮರಾಜನಗರ ಭುವನೇಶ್ವರಿ ವೃತದಲ್ಲಿ. ಪತ್ರಿಕಾ ಮಾರಾಟಗಾರ ಸುರೇಶ್ ರವರಿಗೆ ಪತ್ರಿಕ ಓದುಗಾರರಿಂದ ಏರ್ಪಡಿಸಿದ್ದ ಕಾರ್ಯಕ್ರಮದಲ್ಲಿ.ಸನ್ಮಾನಿಸಿ ಮಾತನಾಡಿದವರು. ಕಳದ 40 ವರ್ಷಗಳಿಂದ. ಜಿಲ್ಲಾ.ಕೇಂದ್ರದಲ್ಲಿ. ಮೋಹನ .ಸುರೇಶ ,ರಮೇಶ. ಮೂರು ಜನ ಸಹೋದರರು. ಬೆಳಗಿನ ಜಾವ ಐದು ಗಂಟೆಯಿಂದ. ರಾತ್ರಿ ಹನ್ನೊಂದು ಗಂಟೆ ತನಕ. ಎಲ್ಲಾ ದಿನಪತ್ರಿಕೆಗಳು ಸಂಜೆ ಪತ್ರಿಕೆಗಳು. ವಾರಪತ್ರಿಕೆಗಳನ್ನು ಮಾರಾಟ ಮಾಡುತ್ತಿದ್ದಾರೆ ಎಂದು ಮೆಚ್ಚುಗೆ ವ್ಯಕ್ತಪಡಿಸಿದರು.

ಪತ್ರಿಕಾಮಾರಾಟಗಾರ ರಮೇಶ್ ಮಾತನಾಡಿ. ಕಳದ 40 ವರ್ಷಕ್ಕೂ ಹೆಚ್ಚು ದಿನಪತ್ರಿಕೆಗಾಗಿ ಸೇವೆ ಮಾಡಿಕೊಂಡು ಬರುತ್ತಿದ್ದೇನೆ. ಇದರಿಂದ ಎಷ್ಟೋ ಜನರಿಗೆ. ಪತ್ರಿಕ ಅಭಿರುಚಿ ಇರುವವರಿಗೆ ಪತ್ರಿಕಾ ಕೊಳ್ಳುತ್ತಾರೆ ಎಂದು ತಿಳಿಸಿದರು.

ಪತ್ರಿಕಾ ಓದುಗರರಾದ. ಕೆ ಎಂ ನಾಗರಾಜ್. ಫಲಾಮೃತ ಕೆ ಅಜಿತ್. ಬ್ಯಾಂಕ್ ಪ್ರಕಾಶ್. ಕುಮಾರ್. ಧನಂಜಯ ರೇವಣ್ಣ. ಜಿಲ್ಲಾ ಪತ್ರಕರ್ತರ ಸಂಘದ ಪ್ರಧಾನ ಕಾರ್ಯದರ್ಶಿ. ಜಹೀರ್ ಅಹ್ಮದ್ ಇತರರು ಹಾಜರಿದ್ದರು.

ಅಭಿನವ ಚಾರುಕೀರ್ತಿ ಭಟ್ಟಾರಕ ಸ್ವಾಮೀಜಿ ಸಲಹೆ

ಸತ್ಯ, ಅಹಿಂಸಾ ತತ್ವ ಅಳವಡಿಸಿಕೊಳ್ಳಿ

ಚಾಮರಾಜನಗರ: ಜೈನ ಧರ್ಮದ ಅಹಿಂಸಾ ತತ್ವಗಳನ್ನು ಅಗತ್ಯವಿರುವಷ್ಟು ಅಳವಡಿಸಿಕೊಂಡಾಗ ಮಾತ್ರ ಹಿಂಸೆಗಳು ಕಡಿಮೆಯಾಗಿ ಜನರು ಸುಖ-ಶಾಂತಿ ನೆಮ್ಮದಿಯಿಂದ ಬಾಳಲು ಸಾಧ್ಯ ಎಂದು ಶ್ರವಣಬೆಳಗೊಳದ ಶ್ರೀ ಅಭಿನವ ಚಾರುಕೀರ್ತಿ ಭಟ್ಟಾರಕ ಸ್ವಾಮೀಜಿ ಚಾಮರಾಜನಗರದಲ್ಲಿ ಹೇಳಿದರು.

ಚಾಮರಾಜನಗರದ ಜೈನರ ಬೀದಿಯಲ್ಲಿರುವ ಪಾರ್ಶ ನಾಥ ದಿಗಂಬರ ಜೈನ ಬಸದಿ ಯಲ್ಲಿ 16ನೇ ಪ್ರತಿಜ್ಞಾ ವಾರ್ಷಿಕ ಪೂಜಾ ಮಹೋತ್ಸವ ಅಂಗವಾಗಿ ಮಹಾವೀರಭವನದಲ್ಲಿ ನಡೆದ ಧಾರ್ಮಿಕ ಸಭೆಯಲ್ಲಿ ಆಶೀರ್ವಚನ ನೀಡಿದರು.

ಸತ್ಯ, ಅಹಿಂಸೆ, ನಮ್ಮ ಜೀವನದ ಅಂಗವಾಗ ಬೇಕು. ಹಿಂಸೆ ಎನ್ನುವುದು ಹಲವಾರು ಬಗೆಯಲ್ಲಿರುತ್ತದೆ. ಅವುಗಳಲ್ಲಿ ನಮ್ಮ ಕಣ್ಣಿಗೆ ಕಾಣುವ ಹಿಂಸೆಗಳನ್ನು ಕಡಿಮೆ ಮಾಡಿಕೊಂಡಾಗ ಸಮಾಜ ನೆಮ್ಮದಿಯಾಗಿರುತ್ತದೆ. ಇದಕ್ಕೆ ಅಹಿಂಸಾ ತತ್ವಗಳ ಮೂಲ ಉದ್ದೇಶ ಗಳನ್ನು ಅಳವಡಿಸಿಕೊಳ್ಳಬೇಕು. ಮಕ್ಕಳಿಗೆ ತಾಯಂದಿರಿಂದಲೇ ಸಂಸ್ಕಾರ ಬರಲಿದ್ದು, ಪೂಜನೀಯವಾದ ಮಾತೃ ಶಕ್ತಿಯಿಂದ ಧರ್ಮದ ರಕ್ಷಣೆ ಆಗುತ್ತಿದೆ ಆದ್ದರಿಂದ ಬಸದಿ, ದೇವಸ್ಥಾನಗಳಿಗೆ ಹೋಗುವಾಗ ಸ್ವಚ್ಛತೆಯಿಂದನಿರ್ವಮನಸ್ಸಿನಿಂದಹೋಗಬೇಕು. ಅಹಿಂಸೆಯೇ ಎಂದರೆ ಅದು ಅತ್ಯುನ್ನತ ಧರ್ಮ, ಆತ್ಮ ಸಂಯಮ, ಶ್ರೇಷ್ಠ ಕೊಡುಗೆ, ಶ್ರೇಷ್ಠವಾದ ಆಚರಣೆ, ತ್ಯಾಗ, ಶಕ್ತಿ, ಶ್ರೇಷ್ಠ ಸ್ನೇಹಿತ, ಸಂತೋಷ, ಎರಡನೇ ದಿನದ ಕಾಯಕ್ರಮದ ಧಾರ್ಮಿಕ ಸಭೆಯಲ್ಲಿ ಭಾಗವಹಿಸಿದ್ದ ಜೈನ ಬಾಂಧವರು. ಸತ್ಯ, ಮತ್ತು ಶ್ರೇಷ್ಠ ಬೋಧನೆಯಾಗಿದೆ. ಅಹಿಂಸೆ ಪಾಲನೆ ಮಾಡುವುದೇ ಜೈನ ಧರ್ಮದ ಮುಖ್ಯ ಉದ್ದೇಶ ವಾಗಿದೆ ಎಂದರು.

ಒಬ್ಬರ ಮನಸ್ಸನ್ನು ನೋಯಿಸಿದರೆ ದೊಡ್ಡ ಹಿಂಸೆ ಮಾಡಿದಂತೆ. ಜೈನ ಧರ್ಮ ಅದಕ್ಕೆ ಆಸ್ಪದ ನೀಡುವುದಿಲ್ಲ. ಜೈನ ಧರ್ಮದ ಅಹಿಂಸಾ ತತ್ವಗಳನ್ನು ಆಚರಣೆ ಮಾಡುವ ಮೂಲಕ ಸಮಾಜವನ್ನು ಬೆಳೆಸಬೇಕಾಗಿದೆ. ಪ್ರತಿಯೊಬ್ಬರೂ ತಮ್ಮ ಧರ್ಮದ ಮೇಲೆ ನಂಬಿಕೆ ಇಟ್ಟು ಸನ್ಮಾರ್ಗದಲ್ಲಿ ನಡೆದಾಗ ಮನುಷ್ಯ ಸಮಾಜದಲ್ಲಿ ಬೆಳೆಯಲು ಸಾಧ್ಯ ಎಂದರು.

ಜೈನ ಧರ್ಮದ ಅಹಿಂಸಾತತ್ವಗಳನ್ನು ಆಚರಣೆ ಮಾಡುವ ಮೂಲಕ ಸಮಾಜವನ್ನು ಬೆಳೆಸಬೇಕಾಗಿದೆ. ಪ್ರತಿಯೊಬ್ಬರೂ ತಮ್ಮ ಧರ್ಮದ ಮೇಲೆ ನಂಬಿಕೆ ಇಟ್ಟು ಸನ್ಮಾರ್ಗದಲ್ಲಿ ನಡೆದಾಗ ಮನುಷ್ಯ ಸಮಾಜದಲ್ಲಿ ಬೆಳೆಯಲು ಸಾಧ್ಯ.

ಅಭಿನವ ಚಾರುಕೀರ್ತಿ ಭಟ್ಟಾರಕ ಸ್ವಾಮೀಜಿ
ಶ್ರವಣಬೆಳಗೊಳ

ಕಾರ್ಯಕ್ರಮಕ್ಕೂ ಮುನ್ನ ಪ್ರಥಮ ಬಾರಿಗೆ ಚಾಮರಾಜನಗರಕ್ಕೆ ಪುರ ಪ್ರವೇಶ ಮಾಡಿದ ಅಭಿನವ ಚಾರುಕೀರ್ತಿ ಭಟ್ಟಾರಕ ಸ್ವಾಮೀಜಿ ಅವರನ್ನು ಜೈನ ಭಾಂದವರು ಪೂರ್ಣ ಕುಂಭದೊಂದಿಗೆ ಸ್ವಾಗತಿಸಿದರು.

ನಂತರ ಶ್ರೀಗಳು ಇತಿಹಾಸ ಪ್ರಸಿದ್ದ ಪಾರ್ಶ ನಾಥ ಬಸದಿಗೆ ಭೇಟಿ ನೀಡಿ ಪೂಜೆ ಸಲ್ಲಿಸಿದರು. ಕಾರ್ಯಕ್ರಮದಲ್ಲಿ ಪಾರ್ಶ ನಾಥ ಜೈನ ಸಂಘದ ನಿರ್ಮಲಕುಮಾರ್, ಶ್ವೇತಾಂಬರಜೈನ ಸಂಘದ ಕನ್ನಯ್ಯಲಾಲ್, ಜಯರಾಮದೇವಿ ಜೈನ ಮಹಿಳಾ ಸಂಘದ ಪದ್ಮಶ್ರೀ ಬ್ರಹ್ಮಶ್ ಕುಮಾರ್ ಜೈನ ಭಾಂಧವರು ಇದ್ದರು.

ಜೀವಿಸಲು ಬೇಕಾದ ಗಾಳಿ, ನೀರು ಮತ್ತು ಆಹಾರ ಪರಿಸರ

ರೈತರ ಆರ್ಥಿಕ ಸ್ಥಿತಿಯನ್ನು ಮೇಲೆತ್ತಬೇಕು

ರಾಮನಾಥಪುರ: ರೈತರು ಆರ್ಥಿಕ ಸ್ಥಿತಿಗೆ ಬರಲು ತೋಟಗಾರಿಕೆಯಲ್ಲಿ ಸಿಗುವ ಸವಲತ್ತುಗಳನ್ನು ಬಳಸಿಕೊಂಡು ಆರ್ಥಿಕವಾಗಿ ಮುಂದೆ ಬರಲು ಸಾಧ್ಯವಾಗಲಿದೆ ಎಂದು ಮಾಜಿ ಸಚಿವ ಹಾಗೂ ಶಾಸಕ ಎ. ಮಂಜು ತಿಳಿಸಿದರು. ರಾಮನಾಥಪುರ ಹತ್ತಿರವಿರುವ ದೊಡ್ಡಮಗ್ಗೆ ಹೋಬಳಿ ವ್ಯಾಪ್ತಿಯ ತೆಂಗು ಬೆಳೆಗಾರರಿಗೆ ಉಚಿತ ಸಸ್ಯ ಪೋಷಕಾಂಶಗಳು ಮತ್ತು ಸಸ್ಯ ಸಂರಕ್ಷಣಾ ಪರಿಕರಗಳನ್ನು ಬೆಳವಾಡಿ ಮತ್ತು ಅಗ್ರಹಾರ ಗ್ರಾಮದಲ್ಲಿ ನಡೆದ ಕಾರ್ಯಕ್ರಮ ಉದ್ಘಾಟಿಸಿ ಹಾಗೂ ಉಚಿತ ಪೋಷಕಾಂಶ ಮತ್ತು ಸಸ್ಯ ಸಂರಕ್ಷಣಾ ಪರಿಕರಗಳನ್ನು ರೈತರಿಗೆ ವಿತರಿಸಿ ಮಾತನಾಡಿದ ಅವರು ಸದರಿಯೋಜನೆಯನ್ನು ದೊಡ್ಡಮಗ್ಗೆ ಹೋಬಳಿಯ ವ್ಯಾಪ್ತಿಗೆ ತರಲು ಮುಖ್ಯ ಉದ್ದೇಶವೆಂದರೆ, ಇದನ್ನ ರೈತರು ಹೆಚ್ಚಿನದಾಗಿಮಳೆಯಾಶ್ರಿತವಾಗಿ ಬೆಳೆಯನ್ನು ಬೆಳೆಯುತ್ತಿದ್ದ, ರೈತರ ಆರ್ಥಿಕ ಸ್ಥಿತಿಯನ್ನು ಮೇಲೆತ್ತಬೇಕು ಎನ್ನುವ ಸಂದೇಶದಿಂದ ತರಲಾಗಿದೆ. ರೈತರ ಆದಾಯ ದ್ವಿಗುಣ ಗೊಳ್ಳಬೇಕಿದೆ, ರೈತರ ಸದರಿ ಯೋಜನೆಯ ಉದ್ದೇಶವನ್ನು ಸದುಪಯೋಗ ಪಡಿಸಿಕೊಳ್ಳಬೇಕು ಎಂದು ತಿಳಿಸಿದರು. ತೋಟಗಾರಿಕೆ ಇಲಾಖೆಯ ಹಿರಿಯ ಸಹಾಯಕ ತೋಟಗಾರಿಕೆ ನಿರ್ದೇಶಕ ಶ್ರೀ ರಾಜೇಶ್ ಅವರು ಮಾತನಾಡಿ, ತೆಂಗು ಅಭಿವೃದ್ಧಿ ಮಂಡಳಿಯ ಸಯೋಗದೊಂದಿಗೆ ಸದರಿ ಯೋಜನೆಯನ್ನು ತೋಟಗಾರಿಕೆ ಇಲಾಖೆಯಿಂದ ಅನುಷ್ಠಾನಗೊಳಿಸುತ್ತಿದ್ದು, ತೆಂಗಿನ ಬೆಳೆಗಾರರಿಗೆ ತೆಂಗು ತೋಟಗಳ ಫಸಲನ್ನು ಹೆಚ್ಚಿಸುವ ನಿಟ್ಟಿನಲ್ಲಿ ಶಕ್ತಿ ಪೋಷಕಾಂಶಗಳು ಮತ್ತು ಸಸ್ಯ ಸಂರಕ್ಷಣಾ ಪರಿಕರಗಳನ್ನು ರೈತರಿಗೆ ಉಚಿತವಾಗಿ ವಿತರಿಸುತ್ತಿದ್ದು, ಈ ಯೋಜನೆಯ ಲಾಭವನ್ನು ದೊಡ್ಡಮಗ್ಗೆ ಹೋಬಳಿಯ 440ಕ್ಕೂ ಹೆಚ್ಚು ತೆಂಗು ಬೆಳೆಗಾರರು ಪಡಿಯಲ್ಲಿದ್ದಾರೆ ಎಂದು ಮಾಹಿತಿ ತಿಳಿಸಿದರು. ಮಾಜಿ ತಾಲೂಕು ಪಂಚಾಯಿತಿ ಸದಸ್ಯರುಗಳಾದ ಬೆಳವಾಡಿ ನಿಂಗೇಗೌಡರು, ಪರಸನಹಳ್ಳಿ ಪುಟ್ಟರಾಜರವರು, ದೊಡ್ಡಮಗ್ಗೆ ಮಂಜುನಾಥ್ ರವರು, ನಿಲುವಾಗಿಲು ಗೋವಿಂದೇಗೌಡರು, ರೈತ ಸಂಘದ ಯೋಗಣ್ಣ ರವರು, ಕಗತಿಪರ ರೈತರದ ಕಮಲಮ್ಮ ರವರು, ಗ್ರಾಮ ಪಂಚಾಯತಿಯ ಚುನಾಯಿತ ಪ್ರತಿನಿಧಿಗಳು, ಪಂಚಾಯತ್ ಅಭಿವೃದ್ಧಿ ಅಧಿಕಾರಿ ಮೋಹನ್ ರವರು, ಕಂದಾಯ ನಿರೀಕ್ಷಕ ರಾಘವೇಂದ್ರರವರು, ಫಲಾನುಭವಿಗಳು ಹಾಗೂ ರೈತರು ಇದ್ದರು.

ಮಾದರಿ ಯೋಜನೆ ಕಡ್ಡಾಯ

ರಾಮನಗರ: ರಾಜ್ಯ ವಕ್ಫ್ ಮಂಡಳಿಯ ಮುಖ್ಯ ಕಾರ್ಯನಿರ್ವಹಣಾಧಿಕಾರಿಯವರ ನಿರ್ದೇಶನದಂತೆ ವಕ್ಫ್ ಕಾಯ್ದೆ 1995 ಹಾಗೂ ಕರ್ನಾಟಕ ವಕ್ಫ್ ನಿಯಮಗಳು 2017ರ ಪ್ರಾವಧಾನಗಳ ಮೇರೆಗೆ ರಾಜ್ಯದ ಎಲ್ಲಾ ವಕ್ಫ್ ಸಂಸ್ಥೆಗಳು ತಮ್ಮ ಸಂಸ್ಥೆಗಳ ಆಡಳಿತಕ್ಕಾಗಿ ಆಡಳಿತದ ಮಾದರಿ ಯೋಜನೆ ಕಡ್ಡಾಯವಾಗಿರುತ್ತದೆ. ಈಗಾಗಲೇ ರಾಮನಗರ ಜಿಲ್ಲೆಯ ಹಲವು ವಕ್ಫ್ ಸಂಸ್ಥೆಗಳು ತಮ್ಮ ಸಂಸ್ಥೆಯ ಆಡಳಿತಕ್ಕಾಗಿ ಅನುಮೋದನೆಯನ್ನು ಪಡೆದಿದ್ದು, ಇನ್ನು ಹಲವು ವಕ್ಫ್ ಸಂಸ್ಥೆಗಳು ಈ ಆಡಳಿತ ಮಾದರಿ ಯೋಜನೆಯನ್ನು ಅಳವಡಿಸಿಕೊಳ್ಳುವುದು ಬಾಕಿ ಇರುತ್ತದೆ. ಅಂತಹ ವಕ್ಫ್ ಸಂಸ್ಥೆಗಳು ಕಾಯ್ದೆ ಹಾಗೂ ನಿಯಮಗಳ ಪ್ರವಾಧಾನಗಳ ಅಡಿಯಲ್ಲಿ ಮಾಡಲ್ ಸ್ಕೀಮ್ ಆಫ್ ಅಡ್ಮಿನಿಸ್ಟ್ರೇಷನ್ (ಫಾರಂ 42) ಅನ್ನು ತಮ್ಮ ಸಂಸ್ಥೆಗಳ ಆಡಳಿತಕ್ಕಾಗಿ ಅಳವಡಿಸಿಕೊಂಡು ಬೆಂಗಳೂರಿನ ಕರ್ನಾಟಕ ರಾಜ್ಯ ವಕ್ಫ್ ಮಂಡಳಿಯ ಅನುಮೋದನೆ ಪಡೆಯಲು ವಕ್ಫ್ ಅಧಿಕಾರಿಗಳು, ನಗರದ ಕಂದಾಯ ಭವನ ಕಟ್ಟಡದಲ್ಲಿರುವ ಜಿಲ್ಲಾ ವಕ್ಫ್ ಕಚೇರಿಗೆ ಸೂಕ್ತ ದಾಖಲೆಗಳೊಂದಿಗೆ 15 ದಿನಗಳೊಳಗೆ ತಪ್ಪದೇ ಪ್ರಸ್ತಾವನೆ ಸಲ್ಲಿಸಬೇಕು. ಪ್ರಸ್ತಾವನೆ ಸಲ್ಲಿಸಿದ ವಕ್ಫ್ ಸಂಸ್ಥೆಗಳ ಪದಾಧಿಕಾರಿಗಳ ವಿರುದ್ಧ ವಕ್ಫ್ ಕಾಯ್ದೆ ಹಾಗೂ ನಿಯಮಗಳ ಅಡಿಯಲ್ಲಿ ಸೂಕ್ತ ಕ್ರಮ ಕೈಗೊಳ್ಳಲು ಕರ್ನಾಟಕ ರಾಜ್ಯ ವಕ್ಫ್ ಮಂಡಳಿಗೆ ವರದಿ ಮಾಡಲಾಗುವುದು ಎಂದು ಜಿಲ್ಲಾ ವಕ್ಫ್ ಕಚೇರಿ ಅಧಿಕಾರಿಗಳು ಪ್ರಕಟಣೆಯಲ್ಲಿ ತಿಳಿಸಿದ್ದಾರೆ.

ವಾರ್ತಾಧಿಕಾರಿ ಸುರೇಶಗೆ ಕನ್ನಡಿಗರ ಕಲ್ಯಾಣ ಅಭಿವೃದ್ಧಿ ಸಂಘ ಸನ್ಮಾನ

ಬೀದರ: ಇತ್ತೀಚೆಗೆ ಕಲಬುರಗಿ ವಿಶ್ವವಿದ್ಯಾಲಯದಿಂದ ಡಾಕ್ಟರೇಟ್ ಪದವಿ ಪಡೆದ ನಿಮಿತ್ಯವಾಗಿ ಬೀದರ ಜಿಲ್ಲೆಯ ಸಹಾಯಕ ನಿರ್ದೇಶಕರಾದ ಜಿ. ಸುರೇಶ. ಅವರಿಗೆ ಹೈದರಾಬಾದ್ ಕನ್ನಡಿಗರ ಕಲ್ಯಾಣ ಅಭಿವೃದ್ಧಿ ಸಂಘದ ಅಧ್ಯಕ್ಷ ಹಾಗೂ ಪತ್ರಕರ್ತರ ಧರ್ಮೇಂದ್ರ ಪೂಜಾರಿ ಬಗ್ದೂರಿಯವರು ಸನ್ಮಾನ ಮಾಡಿ ಗೌರವಿಸಿದರು. ಇಂದು ವಾರ್ತಾ ಇಲಾಖೆಯ ಕಛೇರಿ ಯಲ್ಲಿ ಭೇಟಿಯಾಗಿ ಮಾತುಕತೆ ನಡೆಸಿದರು. ಸ್ಥಳೀಯ ಪತ್ರಿಕೆ ಬಗ್ಗೆ ಹೆಮ್ಮೆ ಕೆಲಸ ಮಾಡಿರುವುದನ್ನು ಗುರುತಿಸಿದರು. ತಮ್ಮ ಪ್ರಬಂಧ ಮಂಡಿಸಿ ಹೆಮ್ಮೆಯ ಕೆಲಸ ಮಾಡಿದಿರಿ. ಹೀಗೆ ನಿಮ್ಮ ಸೇವೆ ನಿರಂತರವಾಗಿ ಸಾಗಲಿ ಎಂದು ಶುಭ ಹಾರೈಸಿದರು. ಈ ಸಂದರ್ಭದಲ್ಲಿ ಶ್ರೀನಿವಾಸ ತೇಲಂಗ. ಭೀಮರಾವ ಬೀದರಕರ ಉಪಸ್ಥಿತರಿದ್ದರು.

ಹಾಸ್ಟೆಲ್ ಪ್ರವೇಶಕ್ಕೆ ಅರ್ಜಿ ಆಹ್ವಾನ

ರಾಮನಗರ: ಹಿಂದುಳಿದ ವರ್ಗಗಳ ಕಲ್ಯಾಣ ಇಲಾಖೆಯ ಮೆಟ್ರಿಕ್ ನಂತರ ಬಾಲಕ ಮತ್ತು ಬಾಲಕಿಯರ ವಿದ್ಯಾರ್ಥಿನಿಲಯಗಳಲ್ಲಿ (ಪಿ.ಯು.ಸಿ ಮತ್ತು ಪಿಯು ಸಮಾನಾಂತರ ವಿದ್ಯಾರ್ಥಿಗಳಿಗೆ ಮಾತ್ರ) ಪ್ರವೇಶಕ್ಕಾಗಿ ಹೊಸದಾಗಿ ಪ್ರವೇಶ ಬಯಸುವ ಪ್ರವರ್ಗ-1, 2ಎ, 2ಬಿ, 3ಎ, 3ಬಿ, ಪ.ಜಾ/ಪ.ವರ್ಗ ಮತ್ತು ಇತರೆ ಜನಾಂಗಗಳಿಗೆ ಸೇರಿದ ವಿದ್ಯಾರ್ಥಿಗಳಿಂದ 2024-25 ನೇ ಸಾಲಿಗೆ ಆನ್‌ಲೈನ್ ಮೂಲಕ ಅರ್ಜಿ ಆಹ್ವಾನಿಸಲಾಗಿದೆ. ಹೆಚ್ಚಿನ ಮಾಹಿತಿಗೆ 0850770004 ಮತ್ತು 8050770005 ನ್ನು ಸಂಪರ್ಕಿಸಬಹುದು.

ಮಹಿಳೆ ಪತ್ತೆಗೆ ಮನವಿ

ರಾಮನಗರ: ಕುಂಬಾಪುರ ಕಾಲೋನಿಯ ನಿವಾಸಿ ನವ್ಯಾ (22 ವರ್ಷ) ಎಂಬ ಮಹಿಳೆ ಕಾಣೆಯಾಗಿದ್ದಾರೆ ಎಂದು ಪೊಲೀಸ್ ಠಾಣೆಗೆ ದೂರು ದಾಖಲಾಗಿದೆ. ಚಹರೆಯ ವಿವರ:- ಕೋಲುಮುಖ, ಎಣ್ಣೆಗೆಂಪು ಮೈಬಣ್ಣ, ಸಾಧಾರಣ ಮೈಕಟ್ಟು, ಇಡಗೈನ ಮುಂಗೈ ಬಳಿ ಅವ್ವ ಎಂದು ಕನ್ನಡದಲ್ಲಿ ಹಚ್ಚೆ ಗುರುತು ಇರುತ್ತದೆ. ಇವರು ಕಾಣೆಯಾಗುವಾಗ ನೀಲಿ ಹಾಗೂ ಹೂ ಚಿತ್ರವಿದ್ದ ಟಾಪ್ ಹಾಗೂ ಕಪ್ಪು ಬಣ್ಣದ ಪ್ಯಾಂಟ್ ಧರಿಸಿರುತ್ತಾರೆ. ಇವರು ಕಂಡು ಬಂದರೆ ಆರಕ್ಷಕ ನಿರೀಕ್ಷಕರು, ರಾಮನಗರ (ಗ್ರಾ) ಪೊಲೀಸ್ ಠಾಣೆ ಸಂಪರ್ಕಿಸುವಂತೆ ಕೋರಲಾಗಿದೆ.

ಜಿಲ್ಲಾಸ್ಪತ್ರೆ ಶಸ್ತ್ರಚಿಕಿತ್ಸಕ ಡಾ.ವಿಜಯಕುಮಾರ್‌ಗೆ ಬೀಳ್ಕೊಡುಗೆ

ಕೋಲಾರ: ಜಿಲ್ಲಾ ಎಸ್‌ಎನ್‌ಆರ್ ಆಸ್ಪತ್ರೆಯ ಜಿಲ್ಲಾ ಶಸ್ತ್ರ ಚಿಕಿತ್ಸಕರಾಗಿ ಸೇವೆ ಸಲ್ಲಿಸುತ್ತಿದ್ದ ಡಾ.ಎಸ್.ಎನ್. ವಿಜಯಕುಮಾರ್ ಅವರನ್ನು ಆರೋಗ್ಯ ಇಲಾಖೆಯ ಅಧಿಕಾರಿಗಳು, ಸಿಬ್ಬಂದಿ ಆತ್ಮೀಯವಾಗಿ ಸನ್ಮಾನಿಸಿ ಬೀಳ್ಕೊಟ್ಟರು.

ಈ ಸಂದರ್ಭದಲ್ಲಿ ಮಾತನಾಡಿದ ವಿಜಯಕುಮಾರ್, ತಮ್ಮ ಸೇವಾ ಅವಧಿಯಲ್ಲಿ ಉತ್ತಮ ಕೆಲಸ ಮಾಡಿದ ಆತ್ಮತೃಪ್ತಿ ಇದೆ, ನನ್ನ ಕರ್ತವ್ಯ ನಿರ್ವಹಣೆಗೆ ಜಿಲ್ಲಾಧಿಕಾರಿಗಳು, ಜಿಪಂ ಸಿಇಒ ಸೇರಿದಂತೆ ಆರೋಗ್ಯ ಇಲಾಖೆಯ ಅಧಿಕಾರಿಗಳು ವೈದ್ಯರು, ಶುಶ್ರೂಷಕಿಯರು,ಸಿಬ್ಬಂದಿ ಎಲ್ಲರೂ ಸಹಕಾರ ನೀಡಿದ್ದು ಅವರಿಗೆ ಧನ್ಯವಾದ ಸಲ್ಲಿಸುವುದಾಗಿ ತಿಳಿಸಿದರು.

ಆರೋಗ್ಯ ಇಲಾಖೆ ಪ್ರಯೋಗಶಾಲಾ ತಾಂತ್ರಿಕರ ಸಂಘದ ನಾರಾಯಣಪ್ಪ ಮಾತನಾಡಿ, ಆರೋಗ್ಯ ಇಲಾಖೆ ಹಾಗೂ ಜಿಲ್ಲಾಸ್ಪತ್ರೆಯಲ್ಲಿ ವಿವಿಧಹುದ್ದೆಗಳಲ್ಲಿ ಸೇವೆ ಸಲ್ಲಿಸಿ ಇತರರಿಗೆ ಮಾದರಿಯಾಗಿದ್ದ ವಿಜಯಕುಮಾರ್ ಅವರ ನಿವೃತ್ತಿ ಜೀವನ ಸುಖಕರವಾಗಿರಲಿ ಎಂದು ಹಾರೈಸಿದರು.

ಜಿಲ್ಲಾ ಆಸ್ಪತ್ರೆಯಲ್ಲಿ ಜಿಲ್ಲಾ ಶಸ್ತ್ರ ಚಿಕಿತ್ಸಕರು ಹಾಗು ಪ್ಯಾರಾ ಮೆಡಿಕಲ್ ಕಾಲೇಜಿನ ಪ್ರಾಂಶು ಪಾಲರ ಹುದ್ದೆಯಲ್ಲಿ ಕಾರ್ಯ ನಿರ್ವಹಿಸಿ ಇದೀಗ ನಿವೃತ್ತರಾಗಿರುವ ವಿಜಯಕುಮಾರ್ ಅವರು, ಕೋಲಾರ ಜಿಲ್ಲೆಯ ಶ್ರೀನಿವಾಸಪುರ ತಾಲ್ಲೂಕಿನ ಶೆಟ್ಟಿಹಳ್ಳಿಯಲ್ಲಿ ವಿಮಲಮ್ಮ ನಾರಾಯಣನ್ ದಂಪತಿಗಳ ಮಗನಾಗಿ ಜನಿಸಿದ ಇವರು ತನ್ನ 1981ರಿಂದ 1987 ವೈದ್ಯಕೀಯ ಪದವಿ ಬಳ್ಳಾರಿ ಸರ್ಕಾರಿ ಮೆಡಿಕಲ್ ಕಾಲೇಜಿನಲ್ಲಿ ಮುಗಿಸಿ ನಂತರ ಮೈಸೂರು ವೈದ್ಯಕೀಯ ಕಾಲೇಜಿನಲ್ಲಿ ಮೂಳೆ ತಜ್ಞರಾಗಿ ಸ್ನಾತಕೋತ್ತರ ಪದವಿ ಮುಗಿಸಿದ್ದಾರೆ ಎಂದು ತಿಳಿಸಿದರು.

1991ರಲ್ಲಿ ಮುಳಬಾಗಿಲು ಸಾರ್ವಜನಿಕ ಆಸ್ಪತ್ರೆಯಲ್ಲಿ ಮೊದಲು ವೈದ್ಯರಾಗಿ ಸೇರಿ ಅಲ್ಲಿ ಕರ್ತವ್ಯ ನಿರ್ವಹಿಸಿ, ನಂತರ ಅಲ್ಲಿಂದ ತಾಯಲೂರು ಪ್ರಾಥಮಿಕ ಆರೋಗ್ಯ ಕೇಂದ್ರದಲ್ಲಿ ಕೆಲಸ, ನಂತರ ಮುಳಬಾಗಿಲು ಸಾರ್ವಜನಿಕ ಆಸ್ಪತ್ರೆಯಲ್ಲಿ ಕರ್ತವ್ಯ ನಿರ್ವಹಿಸಿದ್ದು, ಇದಾದ ನಂತರ ಯಲ್ದೂರು ಪ್ರಾಥಮಿಕ ಆರೋಗ್ಯ ಕೇಂದ್ರದಲ್ಲಿ ಕೆಲಸ ಮಾಡಿದ್ದಾರೆ.

ಇದಾದ ನಂತರ ಜಿಲ್ಲಾ ಕ್ಷಯರೋಗ ನಿವಾರಣಾ ಅಧಿಕಾರಿಯಾಗಿ ಸೇವೆ ಸಲ್ಲಿಸಿದ ವಿಜಯಕುಮಾರ್, ಕೀಲು ಮತ್ತು ಮೂಳೆ ತಜ್ಞರಾಗಿ ಜಿಲ್ಲಾ ಆಸ್ಪತ್ರೆಯಲ್ಲಿ ಕರ್ತವ್ಯ ಮುಗಿಸಿ ನಂತರ ಜಿಲ್ಲಾ ಆರೋಗ್ಯಮತ್ತು ಕುಟುಂಬ ಕಲ್ಯಾಣಾಧಿಕಾರಿಗಳಾಗಿ ಸೇವೆ ಸಲ್ಲಿಸಿದರು.ನಂತರ 2022ರಲ್ಲಿ ಜಿಲ್ಲಾಆಸ್ಪತ್ರೆ ಜಿಲ್ಲಾಶಸ್ತ್ರಚಿಕಿತ್ಸಕರು ಹಾಗು ಪ್ಯಾರಾ ಮೆಡಿಕಲ್ ಕಾಲೇಜಿನ ಪ್ರಾಂಶು ಪಾಲರ ಹುದ್ದೆಯಲ್ಲಿ ಕರ್ತವ್ಯ ನಿರ್ವಹಿಸಿ ಇದೀಗ ಸೇವೆಯಿಂದ ನಿವೃತ್ತರಾಗಿದ್ದಾರೆ.

ಸದಾ ಜನಸ್ನೇಹಿಯಾಗಿ ರೋಗಿಗಳೊಂದಿಗೆ ಉತ್ತಮ ಬಾಂಧವ್ಯ ಹೊಂದಿದ್ದ ಡಾ.ವಿಜಯಕುಮಾರ್ ಅವರ ನಿವೃತ್ತಿ ಜೀವನ ಸುಖಕರವಾಗಿರಲಿ, ನಿವೃತ್ತಿ ನಂತರವೂ ರೋಗಿಗಳಿಗೆ ಅವರ ಸೇವೆ ಸಿಗಲಿ ಎಂದು ಪ್ರಾರ್ಥಿಸಲಾಯಿತು.

ಈ ಸಂದರ್ಭದಲ್ಲಿ ಆಸ್ಪತ್ರೆಯ ವೈದ್ಯರು, ಸಿಬ್ಬಂದಿ, ಶುಶ್ರೂಷಕಿಯರು ಸೇರಿದಂತೆ ಹಲವಾರು ಮಂದಿ ಹಾಜರಿದ್ದರು.

ಗಮನ ಸೆಳೆದ ಕೆಂಪೇಗೌಡರ ಪಾತ್ರದಾರಿ ಕೊತ್ನಳ್ಳಿಮಹೇಶ್

ಬೇಲೂರಿನಲ್ಲಿ ನಡೆದ ನಾಡಪ್ರಭು ಕೆಂಪೇಗೌಡರ ಜಯಂತಿಯಲ್ಲಿ ಎಲ್ಲರ ಗಮನ ಸೆಳೆದ ಕೆಂಪೇಗೌಡರ ವೇಷಧಾರಿ ಪತ್ರಕರ್ತ ಕೊತ್ನಳ್ಳಿಮಹೇಶಗೌಡ. ಮೆರವಣಿಗೆಯಲ್ಲಿ ಶ್ರೀಶಂಭುನಾಥಸ್ವಾಮೀಜಿ ರಥದ ಬಳಿ ಕಸಾಪ ಜಿಲ್ಲಾಧ್ಯಕ್ಷ ಪ್ರೊ.ಡಾ.ಮಲ್ಲೇಶಗೌಡ ಇದ್ದಾರೆ.

ಶ್ರೀಶಂಭುನಾಥಸ್ವಾಮೀಜಿ ಅಭಿಮತ

ಮನಸ್ಸನ್ನು ಹಿಡಿತದಲ್ಲಿಟ್ಟುಕೊಳ್ಳಿ

ಬೇಲೂರು: ಮನಸ್ಸನ್ನು ಹಿಡಿತದಲ್ಲಿ ಇಟ್ಟುಕೊಳ್ಳದೆ ಹರಿಬಿಟ್ಟರೆ ಅನರ್ಥ ಘಟನೆಗಳಿಗೆ ಕಾರಣವಾಗಲಿದೆ ಎಂದು ಆದಿಚುಂಚನಗಿರಿ ಹಾಸನ ಶಾಖಾ ಮಠದ ಶ್ರೀ ಶಂಭುನಾಥಮಹಾಸ್ವಾಮಿ ಹೇಳಿದರು.

ಇಲ್ಲಿ ಕೆಂಪೇಗೌಡ ಸೇವಾಸಮಿತಿ, ತಾ.ಒಕ್ಕಲಿಗರ ಸಂಘ, ತಾ.ಒಕ್ಕಲಿಗರ ಯುವ ವೇದಿಕೆ, ಕೆಂಪೇಗೌಡರ ಯುವ ವೇದಿಕೆ, ಮಹಿಳಾ ಒಕ್ಕಲಿಗರ ಸಂಘದಿಂದ ಏರ್ಪಡಿಸಿದ್ದ ಕೆಂಪೇಗೌಡ ಜಯಂತಿಯನ್ನು ಉದ್ಘಾಟಿಸಿ ಆಶೀರ್ವಚನ ನೀಡಿ ಮಾತನಾಡಿ, ಮನಸ್ಸು ಹಾವು ಇದ್ದಂತೆ ದೇಹ ಬುಟ್ಟಿ ಇದ್ದಂತೆ ಇದನ್ನು ಅರ್ಥ ಮಾಡಿಕೊಳ್ಳಬೇಕಿದೆ. ನನ್ನ ಉಸಿರುವ ಇರುವ ತನಕ ನಿಮ್ಮ ಉಸಿರಿನ ಜೊತೆಯಲ್ಲೆ ಇರುತ್ತೇನೆಂದು ಸಮುದಾಯಕ್ಕೆ ಭರವಸೆ ನೀಡಿದ ಸ್ವಾಮೀಜಿ, ಕೆಂಪೇಗೌಡರು ಸೇರಿದಂತೆ ಧಾರ್ಶನಿಕ ವ್ಯಕ್ತಿಗಳು ಜಾತಿ, ಧರ್ಮ ಪ್ರತ್ಯೇಕಿಸದೆ ಮನುಕುಲಕ್ಕೆ ಒಳ್ಳೆಯದಾಗಲಿ ಎಂದು ಬೀಜ ಬಿತ್ತಿ ಹೋಗಿದ್ದಾರೆ. ಅಂತಹವ ನೆನಪು ನಮ್ಮ ಕರ್ತವ್ಯವಾಗಿದೆ ಎಂದ ಸ್ವಾಮೀಜಿ, ಶ್ರೀಬಾಲಗಂಗಾಧರನಾಥ ಸ್ವಾಮೀಜಿ ಅವರ ಸಮಾಜಮುಖಿ ಕಾರ್ಯವನ್ನು ಸ್ಮರಿಸಿಕೊಂಡರು.

ಶಾಸಕ ಹೆಚ್.ಕೆ.ಸುರೇಶ್ ಮಾತನಾಡಿ, ಬೇಲೂರಿನಲ್ಲಿ ಎಲ್ಲಾ ಸಮುದಾಯದ ಜಯಂತಿಯನ್ನು ಎಲ್ಲರೂ ಒಡಗೂಡಿ ಆಚರಿಸುವ ಪದ್ಧತಿ ವಿಶೇಷವಾಗಿದೆ. ಭಾರತದಲ್ಲಿ ಕರ್ನಾಟಕದ ಸಂಸ್ಕಾರ, ಸಂಸ್ಕೃತಿಗೆ ವಿಶೇಷತೆ ಇದೆ. ಸದೃಢ ಸಮಾಜ ಕಟ್ಟುವಲ್ಲಿ ಬಸವಣ್ಣ, ಕೆಂಪೇಗೌಡರಂತ ಮಹಾನೀಯರು ಕೆಲಸ ಮಾಡಿದ್ದಾರೆ. ಸಮುದಾಯದ ಕೆಲಸ ಯಶಸ್ವಿಯಾಗಬೇಕಾದರೆ ಮಾತೆಯರ ಜವಾಬ್ದಾರಿ ಹೆಚ್ಚಿರುತ್ತದೆ. ಜಿಲ್ಲೆಯ ಮಣ್ಣಿನ ಮಗ ಹೆಚ್.ಡಿ.ದೇವೇಗೌಡರು ಪ್ರಧಾನಿ ಆಗಿದ್ದೂ ಒಂದು ಸಾಧನೆಯಾಗಿದ್ದು ಹೆಮ್ಮೆಯ ಸಂಗತಿ ಎಂದು ಹೇಳಿದರು.

ಕನ್ನಡ ಸಾಹಿತ್ಯ ಪರಿಷತ್ತು ಜಿಲ್ಲಾಧ್ಯಕ್ಷ ಪ್ರೊ. ಡಾ.ಮಲ್ಲೇಶಗೌಡ ಮಾತನಾಡಿ, ಜಾಗತಿಕ ಇತಿಹಾಸ ಸೇರಿದ ವಿಜಯನಗರ ಸಂಸ್ಥಾನಕ್ಕೆ ಕೆಂಪೇಗೌಡರು ಅತ್ಯಾಪ್ತರಾಗಿದ್ದರು. ವಿಜಯನಗರ ಅರಸರನ್ನು ಸಾಮಂತರಾಜರು ಕೈಬಿಟ್ಟರೂ ಕೆಂಪೇಗೌಡರು ಅವರೊಟ್ಟಿಗಿದ್ದವರು. ಕೆಂಪೇಗೌಡರ ಬದುಕಿನ ಇತಿಹಾಸ ಬೆಳಕಿಗೆ ತರುವ ಕೆಲಸ ಆಗಬೇಕಿದೆ. ರಣಬೈರೇಗೌಡರ ಪುತ್ರರಾದ ಕೆಂಪೇಗೌಡರು ಹಂಪೆಯ ಮಾದರಿಯಲ್ಲಿ 6 ಜನ ಸಹೋದರರೊಂದಿಗೆ ಬೆಂಗಳೂರು ನಿರ್ಮಾಣಕ್ಕೆ ಆಲೋಚಿಸಿದವರು. ಅಮೇರಿಕ ದೇಶದ ಅಧ್ಯಕ್ಷರು ಬೆಂಗಳೂರಿನ ವಿಜ್ಞಾನಿಗಳಂತವರು ನಮಗೆ ಬೇಕಿದೆ ಎನ್ನುವಷ್ಟರ ಮಟ್ಟಿಗೆ ನಾವಿಂದು ಬೆಳೆದಿದ್ದೇವೆ, ಆದರೆ ಕೆಂಪೇಗೌಡರ ಆಲೋಚನೆಯಂತೆ ಇದ್ದ ಬೆಂಗಳೂರಿನ ಕೆರೆಗಳನ್ನು ಅಭಿವೃದ್ಧಿ ಹೆಸರಿನಲ್ಲಿ ಕೆಂಪೇಗೌಡರ ಮೂಲ ಕಲ್ಪನೆಯನ್ನೇ ನುಂಗಿ ನೀರು ಕುಡಿದಿದ್ದೇವೆಂದು ಬೇಸರ ವ್ಯಕ್ತಪಡಿಸಿದರು. ಮಕ್ಕಳು ಸಂಸ್ಕಾರದಿಂದ ದೂರವಾಗುತ್ತಿದ್ದರೆ ಅದಕ್ಕೆ ತಾಯಂದಿರ ನಿರ್ಲಕ್ಷ್ಯ ಕಾರಣ ಎಂದು ಅಭಿಪ್ರಾಯಪಟ್ಟರು.

ಇದೆ ವೇಳೆ ಪ್ರಗತಿಪರ ರೈತರು, ರಾಷ್ಟ್ರೀಯ, ಅಂತರಾಷ್ಟ್ರೀಯ ಮಟ್ಟದಲ್ಲಿ ಸಾಧನೆ ಮಾಡಿದ ಹಾಗೂ ವಿವಿಧ ತರಗತಿಗಳಲ್ಲಿ ಅತಿ ಹೆಚ್ಚು ಅಂಕಪಡೆದ ವಿದ್ಯಾರ್ಥಿ ಪೋಷಕರನ್ನು, ಸ್ವಾಮೀಜಿ, ಶಾಸಕರನ್ನು ಅಭಿನಂದಿಸಲಾಯಿತು. ಜಯಂತಿ ಅಂಗವಾಗಿ ಏರ್ಪಡಿಸಿದ್ದ ರಕ್ತದಾನ ಶಿಬಿರದಲ್ಲಿ 22 ಜನ ರಕ್ತದಾನ ಮಾಡಿದರು. ಶ್ರೀಬಾಲಗಂಗಾಧರನಾಥ್ ಭಾವಚಿತ್ರಕ್ಕೆಜ ಪುಷ್ಪಾರ್ಚನೆ ನೆರವೇರಿಸಲಾಯಿತು. ಪ್ರತಿ ವರ್ಷದಂತೆ ಈ ವರ್ಷವೂ ಪತ್ರಕರ್ತ ಮಹೇಶಗೌಡ ಅವರು ನಾಡಪ್ರಭು ಕೆಂಪೇಗೌಡರ ವೇಷಧಾರಿಯಾಗಿ ಎಲ್ಲರ ಗಮನ ಸೆಳೆದರು. ಬಿಜಿವಿಎಸ್ ಕಾಲೇಜು ವಿದ್ಯಾರ್ಥಿಗಳು ನೃತ್ಯ ಪ್ರದರ್ಶನ, ನಾಡಗೀತೆ ನಡೆಸಿಕೊಟ್ಟರು. ವಿಜಯಕುಮಾರ್, ರವಿಕುಮಾರ್ ಹಾಗೂ ಪುಟ್ಟಸ್ವಾಮಿಗೌಡ ನಿರೂಪಣೆ, ಆರ್.ಎಸ್. ಮಹೇಶ್ ಸ್ವಾಗತ ಮಾಡಿದರು.

ಕೆಂಪೇಗೌಡರ ಜಯಂತಿ: ಕುಣಿದು ಹರ್ಷಿಸಿದ ಅಭಿಮಾನಿಗಳು

ಬೇಲೂರು: ಇಲ್ಲಿ ನಡೆದ ನಾಡಪ್ರಭು ಕೆಂಪೇಗೌಡರ ಜಯಂತಿ ಅಂಗವಾಗಿ ಪಟ್ಟಣದ ಯಗಚಿ ಸೇತುವೆ ಬಳಿಯಿಂದ ಶ್ರೀಶಂಭುನಾಥಸ್ವಾಮೀಜಿಯನ್ನು ಕೆಂಪೇಗೌಡರ ಭಾವಚಿತ್ರದೊಂದಿಗೆ ಮೆರವಣಿಗೆಯಲ್ಲಿ ಕರೆತರಲಾಯಿತು. ಯಗಚಿ ಸೇತುವೆ ಬಳಿ ಇರುವ ಶ್ರೀಬಾಲಗಂಗಾಧರನಾಥ ಸ್ವಾಮೀಜಿ ಅವರ ಭಾವಚಿತ್ರಕ್ಕೆ ಮಾಲಾರ್ಪಣೆ ಮಾಡಿದ ನಂತರ ವಿವಿಧ ಸಾಂಸ್

ಕಾರ ಹಬ್ಬ ತಿಪಟೂರು ತಾಲೂಕಿನ ದಸರಿಘಟ್ಟದ ಚೌಡೇಶ್ವರಿ ದೇವಾಲಯದಲ್ಲಿ ಕಾರ ಹಬ್ಬದ ಪ್ರಯುಕ್ತ ಚೌಡೇಶ್ವರಿ ದೇವಿಗೆ ವಿಶೇಷ ಪೂಜೆ ಸಲ್ಲಿಸಿ ಉತ್ಸವವನ್ನು ನೆರವೇರಿಸಲಾಯಿತು. ಮಠದ ಚಂದ್ರಶೇಖರನಾಥ ಸ್ವಾಮೀಜಿ, ಪೂಜೆ ಸಲ್ಲಿಸಿದರು.

ಡಾ.ಬಿ.ಸಿ.ರಾಯ್ ಆದರ್ಶ ಬೆಳೆಸಿಕೊಳ್ಳಬೇಕು

ತುಮಕೂರು: ವೈದ್ಯಕೀಯ ಕ್ಷೇತ್ರದಲ್ಲಿ ಅಪಾರ ಸಾಧನೆ ಮಾಡಿ ಭಾರತರತ್ನ ಪ್ರಶಸ್ತಿ ಪಡೆದ ಡಾ.ಭಿದಾನ್ ಚಂದ್ರರಾಯ್ ಅವರನ್ನು ಇಂದಿನ ವೈದ್ಯರು ಆದರ್ಶವಾಗಿಟ್ಟುಕೊಂಡು ಸೇವೆ ಮಾಡಬೇಕು, ಉತ್ತಮ ಆರೋಗ್ಯ ಸೇವೆಗಳ ಜನಸಾಮಾನ್ಯರಿಗೆ ದೊರಕುವಂತೆ ಸೇವೆ ನಿರ್ವಹಿಸಬೇಕು. ಭಾರತದಲ್ಲಿ ರಾಷ್ಟ್ರೀಯ ವೈದ್ಯರ ದಿನವನ್ನು ಪ್ರತಿ ವರ್ಷ ಜುಲೈ 1 ರಂದು ಹುಟ್ಟಿದ ದಿನ ಮತ್ತು ಮರಣ ಹೊಂದಿದ ದಿನಾಂಕವನ್ನು ಆಚರಿಸಲಾಗುತ್ತದೆ. ಸಾರ್ವಜನಿಕ ಆರೋಗ್ಯ ತುಂಬಾ ಬೆಳೆಯ ಬೇಕಿದೆ. ಇತ್ತೀಚಿನ ದಿನಗಳಲ್ಲಿ ವೈದ್ಯಕೀಯ ಶಿಕ್ಷಣ ಅದ್ಭುತವಾಗಿದೆ ಎಂದು ಕರ್ನಾಟಕದ ಮಾಜಿ ಉಪಕುಲಪತಿಗಳ ವೇದಿಕೆ (ಎಫ್.ವಿ.ಸಿ.ಕೆ) ಬೆಂಗಳೂರಿನ ಅಧ್ಯಕ್ಷರಾದ ಡಾ.ಎಸ್.ಚಂದ್ರಶೇಖರ್ ಶೆಟ್ಟಿರವರು ತಿಳಿಸಿದರು.

ನಗರದ ಶ್ರೀದೇವಿ ವೈದ್ಯಕೀಯ ಮಹಾವಿದ್ಯಾಲಯ ಮತ್ತು ಸಂಶೋಧನಾ ಆಸ್ಪತ್ರೆಯ ವತಿಯಿಂದ ಜುಲೈ 1 ರಂದು ಸೋಮವಾರ ಬೆಳಿಗ್ಗೆ 11 ಗಂಟೆಗೆ ಶ್ರೀದೇವಿ ವೈದ್ಯಕೀಯ ಮಹಾವಿದ್ಯಾಲಯದ ಆವರಣದಲ್ಲಿ ಅಡಿಟೋರಿಯಂ ಸಭಾಂಗಣದಲ್ಲಿ ರಾಷ್ಟ್ರೀಯ ವೈದ್ಯರ ದಿನಾಚರಣೆಯನ್ನು ಹಮ್ಮಿಕೊಳ್ಳಲಾಗಿತ್ತು. ಕಾರ್ಯಕ್ರಮವನ್ನು ಉದ್ಘಾಟಿಸಿ ಮಾತನಾಡುತ್ತಾ ಹಿರಿಯರಾದ ಡಾ.ಬಿ.ಸಿ.ರಾಯ್‌ರವರು ಹಾಕಿಕೊಟ್ಟ ಮಾರ್ಗದರ್ಶನ, ಜೀವನ ಶೈಲಿ, ಸಮಾಜದ ರಾಜಕೀಯವಾಗಿ ಮತ್ತು ಆರೋಗ್ಯ ಕ್ಷೇತ್ರದಲ್ಲಿ ನೀಡಿದ ಗಣನೀಯ ಸೇವೆಗಳನ್ನು ಸ್ಮರಿಸುವುದು ಅದೇ ದಾರಿಯಲ್ಲಿ ನಮ್ಮ ವೈದ್ಯರು ಮತ್ತು ವೈದ್ಯಕೇತರ ಸಿಬ್ಬಂದಿಗಳು ಕೆಲಸ ನಿರ್ವಹಿಸುವುದು ಹೆಚ್ಚು ಸೂಕ್ತವಾಗಿರುತ್ತದೆ.

ಕಾರ್ಯಕ್ರಮದ ಅಧ್ಯಕ್ಷತೆ ವಹಿಸಿದ್ದ ಶ್ರೀದೇವಿ ವೈದ್ಯಕೀಯ ನಿರ್ದೇಶಕರಾದ ಡಾ. ರಮಣ್ ಎಂ. ಹುಲಿನಾಯ್ಕರ್‌ರವರು ಮಾತನಾಡುತ್ತಾ ಪ್ರತಿ ವರ್ಷವೂ ಭಾರತ ಸರ್ಕಾರ ಡಾ.ಬಿ.ಸಿ.ರಾಯ್‌ರವರ ಹೆಸರಿನಲ್ಲಿ ಪ್ರಶಸ್ತಿ ನೀಡಿ ಗೌರವಿಸಲಾಗುತ್ತಿದೆ. ಡಾ.ಬಿ.ಸಿ.ರಾಯ್‌ರವರ ಬದುಕು ಮತ್ತು ಅವರು ಅನುಸರಿಸಿದ ಮಾರ್ಗಗಳು ವೈದ್ಯರಿಗೆ ದಾರಿದೀಪವಾಗಬೇಕು, ಇಂತಹ ನಿಸ್ವಾರ್ಥ ಸಾಧಕರು ಹಾಕಿಕೊಟ್ಟ ಮಾರ್ಗಗಳನ್ನು ನಾವುಗಳೆಲ್ಲ ನಡೆಯುವುದೇ ಡಾ.ಬಿ.ಸಿ.ರಾಯ್‌ರವರ ಅವರಂತಹ ಮಹಾಚೇತನ ನಾವು ಸಲ್ಲಿಸುವ ಅತ್ಯುತ್ತಮ ಗೌರವಿಸಬೇಕು ಎಂದು ತಿಳಿಸಿದರು.

ಬೆಳೆ ವಿಮೆ ಯೋಜನೆಯಡಿ: ರೈತರು ನೋಂದಣಿ ಮಾಡಿಸಿಕೊಳ್ಳಿ

ಕೋಲಾರ: ಮುಂಗಾರು ಹಂಗಾಮಿನ ಮರು ವಿನ್ಯಾಸಗೊಳಿಸಲಾದ ಹವಾಮಾನ ಆಧಾರಿತ ಬೆಳೆ ವಿಮೆ ಯೋಜನೆ ವ್ಯಾಪ್ತಿಗೆ ಕೋಲಾರ ಜಿಲ್ಲೆಯ ಅಧೀನದ ಎಲ್ಲಾ ತಾಲ್ಲೂಕುಗಳಾದ ಬಂಗಾರಪೇಟೆ, ಕೆ.ಜಿ.ಎಫ್. ಕೋಲಾರ, ಮಾಲೂರು, ಮುಳಬಾಗಿಲು ಮತ್ತು ಶ್ರೀನಿವಾಸಪುರ ತಾಲ್ಲೂಕುಗಳನ್ನು ಒಳಪಡಿಸಲಾಗಿದೆ. ಕೋಲಾರ ಜಿಲ್ಲೆಯ ಎಲ್ಲಾ ತಾಲ್ಲೂಕುಗಳಲ್ಲಿ ಮರು ವಿನ್ಯಾಸಗೊಳಿಸಲಾದ ಹವಾಮಾನ ಆಧಾರಿತ ಬೆಳೆ ವಿಮೆ ಯೋಜನೆಯಡಿ ಮಾವು ಬೆಳೆಗೆ ಪ್ರತಿ ಹೇಕ್ಟರ್ ವಿಮಾ ಮೊತ್ತ ರೂ. 80000/-ಗಳಾಗಿದ್ದು, ಶೇ.5ರಷ್ಟು ರೈತರು ಪಾವತಿಸಬೇಕಾದ ವಿಮಾಕಂತಿನ ಮೊತ್ತ ರೂ. 4000/-ಗಳಾಗಿರುತ್ತದೆ. ಜಿಲ್ಲೆಯಲ್ಲಿ ಬೆಳೆ ಸಾಲಪಡೆದ ರೈತರು ಹಾಗೂ ಸಾಲಪಡೆಯದ ರೈತರು ನೊಂದಣಿ ಮಾಡಿಕೊಳ್ಳಬಹುದಾಗಿದ್ದು, ಆಯಾ ತಾಲ್ಲೂಕಿಗೆ ಸಂಬಂಧಪಟ್ಟ ವಿಮೆ ಮಾಡಿಸಲು ಇಚ್ಛಿಸುವ ರೈತರು ನಿಗಧಿತ ಅರ್ಜಿಯೊಂದಿಗೆ ಪಹಣಿ, ಬ್ಯಾಂಕ್ ಖಾತೆ ಪಾಸ್ ಪುಸ್ತಕ, ಆಧಾರ ಕಾರ್ಡ್ ನಕಲು ಪತ್ರಿಗಳನ್ನು ಮತ್ತು ಸ್ವಯಂ ಘೋಷಿತ ಬೆಳೆ ವಿವರಗಳನ್ನು ಲಗತ್ತಿಸಿ ತಾವು ಖಾತೆ ಹೊಂದಿರುವ ಯಾವುದಾದರೂ ರಾಷ್ಟ್ರೀಕೃತ ಬ್ಯಾಂಕ್‌ಗಳಲ್ಲಿ ಅಥವಾ ಗ್ರಾಮಪಂಚಾಯತ್ ಮಟ್ಟದಲ್ಲಿರುವ ಗ್ರಾಮ ಒನ್ ಕೇಂದ್ರಗಳಲ್ಲಿ ಅಥವಾ ಸಾಮಾನ್ಯ ಸೇವಾ ಕೇಂದ್ರಗಳಲ್ಲಿ ಖಿಫಃಅಖಖ ವಿಮೆ ಯೋಜನೆಯಡಿ ಜುಲೈ 31 ರೊಳಗೆ ನೋಂದಯಿಸಿಕೊಳ್ಳಬಹುದು. ಹೆಚ್ಚಿನ ಮಾಹಿತಿಗಾಗಿ ಬಂಗಾರಪೇಟೆ ಹಿರಿಯ ಸಹಾಯಕ ತೋಟಗಾರಿಕೆ ನಿರ್ದೇಶಕರ ದೂ: 9448949104, ಕೋಲಾರ ಹಿರಿಯ ಸಹಾಯಕ ತೋಟಗಾರಿಕೆ ನಿರ್ದೇಶಕರ ದೂ: 9964749681, ಹಿರಿಯ ಮಾಲೂರು ಸಹಾಯಕ ತೋಟಗಾರಿಕೆ ನಿರ್ದೇಶಕರ ದೂ: 9448955801. ಮುಳಬಾಗಿಲು ಹಿರಿಯ ಸಹಾಯಕ ತೋಟಗಾರಿಕೆ ನಿರ್ದೇಶಕರ ದೂ: 8073334003. ಶ್ರೀನಿವಾಸಪುರ ಹಿರಿಯ ಸಹಾಯಕ ತೋಟಗಾರಿಕೆ ನಿರ್ದೇಶಕರ ದೂ: 9008059912 ಯನ್ನು ಸಂಬಂಧಪಟ್ಟ ತಾಲ್ಲೂಕು ತೋಟಗಾರಿಕೆ ಕಛೇರಿಗಳಿಗೆ ಹಾಗೂ ಹೋಬಳಿ ಮಟ್ಟದ ತೋಟಗಾರಿಕೆ ಅಧಿಕಾರಿಗಳನ್ನು ಸಂಪರ್ಕಿಸಬಹುದೆಯೆಂದು ತೋಟಗಾರಿಕೆಯ ಉಪ ನಿರ್ದೇಶಕರು ಪ್ರಕಟಣೆಯಲ್ಲಿ ತಿಳಿಸಿದ್ದಾರೆ.

ಅರ್ಜಿ ಆಹ್ವಾನ

ಕೋಲಾರ: ಹಿಂದುಳಿದ ವರ್ಗಗಳ ಕಲ್ಯಾಣ ಇಲಾಖೆಯ ಮೆಟ್ರಿಕ್-ನಂತರದ ಬಾಲಕ ಮತ್ತು ಬಾಲಕಿಯರ ವಿದ್ಯಾರ್ಥಿ ನಿಲಯಗಳಲ್ಲಿ ಪಿಯುಸಿ ಮತ್ತು ಪಿಯುಸಿ ಸಮಾನಾಂತರ ಕೋರ್ಸಿನ ವಿದ್ಯಾರ್ಥಿಗಳಿಗೆ ಮಾತ್ರ ಪ್ರವಶೇಕ್ಕಾಗಿ ಹೊಸದಾಗಿ ಪ್ರವೇಶ ಬಯಸುವ ಪ್ರವರ್ಗ-1, ಪ್ರವರ್ಗ-2 ಹಾಗೂ ಇತರೆ ಜನಾಂಗಗಳಿಗೆ ಸೇರಿದ ವಿದ್ಯಾರ್ಥಿಗಳಿಂದ ಅರ್ಜಿ ಆಹ್ವಾನಿಸಲಾಗಿದೆ. ವಿದ್ಯಾರ್ಥಿಯ ಪೋಷಕರ ಪ್ರವರ್ಗ-1 ಎಸ್.ಸಿ. ಮತ್ತು ಎಸ್.ಟಿ ರೂ.2.50ಲಕ್ಷ ಹಾಗೂ ಪ್ರವರ್ಗ-2ಎ, 2ಬಿ, 3ಎ, 3ಬಿ, ಹಿಂದುಳಿದ ವರ್ಗ ಹಾಗೂ ಇತರೆ ರೂ.1.00 ಲಕ್ಷ ವಾರ್ಷಿಕ ಆದಾಯದ ಮಿತಿಯಿರಬೇಕು. ತಾಲ್ಲೂಕುವಾರು ವಿದಾರ್ಥಿನಿಲಯಗಳ ವಿವರ ಹಾಗೂ ವಿದ್ಯಾರ್ಥಿ ನಿಲಯದ ಪ್ರವೇಶಕ್ಕೆ ಇರಬೇಕಾದ ಅರ್ಹತೆ, ಸಲ್ಲಿಸಬೇಕಾದ ದಾಖಲೆಗಳ ವಿವರ ಮತ್ತು ಸರ್ಕಾರದ ಆದೇಶಕ್ಕಾಗಿ ಇಲಾಖೆ ವೆಬ್ ಸೈಟ್ https://bcwd.karnataka.gov.inನಲ್ಲಿ ನೋಡಬಹುದು. ಅರ್ಜಿಯನ್ನು ವಿದ್ಯಾರ್ಥಿಗಳು https://shp.karnataka.gov.in/bcwd ಅನ್ನು ಆನ್‌ಲೈನ್‌ನಲ್ಲಿ ಜುಲೈ 20 ಸಲ್ಲಿಸಬಹುದು. ಅರ್ಜಿ ಸಲ್ಲಿಸಲು ತಾಂತ್ರಿಕ ತೊಂದರೆಗಳಾದಲ್ಲಿ bcwdhelpline@gmail.com ಇ-ಮೇಲ್ ಮುಖಾಂತರ ಅಥವಾ ಜಿಲ್ಲಾ, ಸಂಬಂಧಿಸಿದ ತಾಲ್ಲೂಕು ಹಿಂದುಳಿದ ವರ್ಗಗಳ ಕಲ್ಯಾಣಾಧಿಕಾರಿಗಳು, ಇವರನ್ನು ಅಗತ್ಯ ದಾಖಲೆಗಳೊಂದಿಗೆ ಕಛೇರಿ ಕೆಲಸದ ವೇಳೆಯಲ್ಲಿ ಸಂಪರ್ಕಿಸಬಹುದು. ಹೆಚ್ಚಿನ ಮಾಹಿತಿಗಾಗಿ ಕೇಂದ್ರ ಕಛೇರಿ ಸಹಾಯವಾಣಿ ಸಂ: 8050770004, 8050770005 ಮತ್ತು ಜಿಲ್ಲಾ ಕಛೇರಿ-08152-222336 ಯನ್ನು ಸಂಪರ್ಕಿಸಬಹುದುಯೆಂದು ಜಿಲ್ಲಾ ಹಿಂದುಳಿದ ವರ್ಗಗಳ ಕಲ್ಯಾಣ ಇಲಾಖೆಯ ಜಿಲ್ಲಾ ಅಧಿಕಾರಿ ಪ್ರಕಟಣೆಯಲ್ಲಿ ತಿಳಿಸಿದ್ದಾರೆ.

ಅರ್ಜಿ ಆಹ್ವಾನ

ಕೋಲಾರ: ಹಿಂದುಳಿದ ವರ್ಗಗಳ ಕಲ್ಯಾಣ ಇಲಾಖೆಯ ಮೆಟ್ರಿಕ್-ನಂತರದ ಬಾಲಕ ಮತ್ತು ಬಾಲಕಿಯರ ವಿದ್ಯಾರ್ಥಿ ನಿಲಯಗಳಲ್ಲಿ ಹೊಸದಾಗಿ ಪ್ರವೇಶ ಬಯಸುವ ಪ್ರವರ್ಗ-1, ಪ್ರವರ್ಗ-2 ಹಾಗೂ ಇತರೆ ಜನಾಂಗಗಳಿಗೆ ಸೇರಿದ ವಿದ್ಯಾರ್ಥಿಗಳಿಂದ ಅರ್ಜಿ ಆಹ್ವಾನಿಸಲಾಗಿದೆ. ವಿದ್ಯಾರ್ಥಿಯ ಪೋಷಕರ ಪ್ರವರ್ಗ-1 ಎಸ್.ಸಿ. ಮತ್ತು ಎಸ್.ಟಿ ರೂ.1.00ಲಕ್ಷ ಹಾಗೂ ಪ್ರವರ್ಗ-2ಎ, 2ಬಿ, 3ಎ, 3ಬಿ, ಹಿಂದುಳಿದ ವರ್ಗ ಹಾಗೂ ಇತರೆ ರೂ.4,45,600/-ಲಕ್ಷ ವಾರ್ಷಿಕ ಆದಾಯದ ಮಿತಿಯಿರಬೇಕು. ತಾಲ್ಲೂಕುವಾರು ವಿದಾರ್ಥಿನಿಲಯಗಳ ವಿವರ ಹಾಗೂ ವಿದ್ಯಾರ್ಥಿ ನಿಲಯದ ಪ್ರವೇಶಕ್ಕೆ ಇರಬೇಕಾದ ಅರ್ಹತೆ, ಸಲ್ಲಿಸಬೇಕಾದ ದಾಖಲೆಗಳ ವಿವರ ಮತ್ತು ಸರ್ಕಾರದ ಆದೇಶಕ್ಕಾಗಿ ಇಲಾಖೆ ವೆಬ್ ಸೈಟ್ https://bcwd.karnataka.gov.in ನಲ್ಲಿ ನೋಡಬಹುದು. ಅರ್ಜಿಯನ್ನು ವಿದ್ಯಾರ್ಥಿಗಳು https://shp.karnataka.gov.in/bcwdಅನ್ನು ಆನ್‌ಲೈನ್‌ನಲ್ಲಿ ಜುಲೈ 10 ಸಲ್ಲಿಸಬಹುದು. ಅರ್ಜಿ ಸಲ್ಲಿಸಲು ತಾಂತ್ರಿಕ ತೊಂದರೆಗಳಾದಲ್ಲಿ bcwdhelpline@gmail.com ಇ-ಮೇಲ್ ಮುಖಾಂತರ ಅಥವಾ ಜಿಲ್ಲಾ, ಸಂಬಂಧಿಸಿದ ತಾಲ್ಲೂಕು ಹಿಂದುಳಿದ ವರ್ಗಗಳ ಕಲ್ಯಾಣಾಧಿಕಾರಿಗಳು, ಇವರನ್ನು ಅಗತ್ಯ ದಾಖಲೆಗಳೊಂದಿಗೆ ಕಛೇರಿ ಕೆಲಸದ ವೇಳೆಯಲ್ಲಿ ಸಂಪರ್ಕಿಸಬಹುದು. ಹೆಚ್ಚಿನ ಮಾಹಿತಿಗಾಗಿ ಕೇಂದ್ರ ಕಛೇರಿ ಸಹಾಯವಾಣಿ ಸಂ: 8050770004, 8050770005 ಮತ್ತು ಜಿಲ್ಲಾ ಕಛೇರಿ-08152-222336 ಯನ್ನು ಸಂಪರ್ಕಿಸಬಹುದುಯೆಂದು ಜಿಲ್ಲಾ ಹಿಂದುಳಿದ ವರ್ಗಗಳ ಕಲ್ಯಾಣ ಇಲಾಖೆಯ ಜಿಲ್ಲಾ ಅಧಿಕಾರಿ ಪ್ರಕಟಣೆಯಲ್ಲಿ ತಿಳಿಸಿದ್ದಾರೆ.

ಅತಿಥಿ ಉಪನ್ಯಾಸಕ ಹುದ್ದೆಗಳಿಗೆ ಅರ್ಜಿ ಆಹ್ವಾನ

ಮೈಸೂರು: ಡಾ.ಗಂಗೂಬಾಯಿ ಹಾನಗಲ್ ಸಂಗೀತ ಮತ್ತು ಪ್ರದರ್ಶಕ ಕಲೆಗಳ ವಿಶ್ವವಿದ್ಯಾಲಯ ಮೈಸೂರು ಹಾಗೂ ಡಾ. ಗಂಗೂಬಾಯಿ ಹಾನಗಲ್ ಹುಬ್ಬಳ್ಳಿ ಕೇಂದ್ರದಲ್ಲಿ ಎಂ.ಪಿ.ಎ ಬ್ಯಾಚುಲರ್ ಆಫ್ ಪರ್ಫಾರ್ಮಿಂಗ್ ಆರ್ಟ್ಸ್, ಸ್ನಾತಕೋತ್ತರ ಪದವಿ ಮಾಸ್ಟರ್ ಆಫ್ ಆರ್ಟ್ಸ್ (ಒಕಂ) ವಿಭಾಗಗಳಲ್ಲಿ ಅತಿಥಿ ಉಪನ್ಯಾಸಕರಾಗಿ ಕರ್ತವ್ಯ ನಿರ್ವಹಿಸಲು ಅರ್ಹ ಅಭ್ಯರ್ಥಿಗಳಿಂದ ಅರ್ಜಿ ಆಹ್ವಾನಿಸಲಾಗಿದೆ.

ಯು.ಜಿ.ಸಿ ನಿಯಮಾವಳಿಗಳ ಅನ್ವಯ ಅರ್ಹತೆ ಹೊಂದಿರುವವರು ನೃತ್ಯ, ಭರತನಾಟ್ಯ ಕಥಕ್, ಹಿಂದೂಸ್ಥಾನಿ, ಮತ್ತು ಕರ್ನಾಟಕ ಸಂಗೀತ, ನಾಟಕ, ವೀಣೆ. ಮೃದಂಗ, ತಬಲ, ಕನ್ನಡ, ಸಂಸ್ಕೃತ ಮತ್ತು ವಿಷಯಗಳಿಗೆ ಸಂಬಂಧಿಸಿದಂತೆ ನೆಟ್/ಕೆ-ಸೆಟ್ ಉತ್ತೀರ್ಣರಾಗಿರಬೇಕು.

ಭರ್ತಿ ಮಾಡಿದ ಅರ್ಜಿಗಳನ್ನು ಜುಲೈ 15 ರೊಳಗೆ ಸಲ್ಲಿಸಬಹುದಾಗಿದ್ದು, ವಿಶ್ವವಿದ್ಯಾಲಯದ ಅಧೀಕೃತ ವೆಬ್ಸೈಟ್ https://musicuniversity.ac.in ನಲ್ಲಿ ಪಡೆಯಬಹುದು.

ಅರ್ಜಿ ಹಾಗೂ ಇನ್ನಿತರ ವಿವರಗಳನ್ನು ವಿಶ್ವವಿದ್ಯಾಲಯದ ವೆಬ್ ಸೈಟ್ ಮೂಲಕ ಡೌನ್ ಲೋಡ್ ಮಾಡಿಕೊಂಡು ಅರ್ಜಿಯನ್ನು ಸಲ್ಲಿಸಬಹುದು. ಭರ್ತಿ ಮಾಡಿದ ಅರ್ಜಿಗಳೊಂದಿಗೆ ಸಾಮಾನ್ಯ ವರ್ಗ-ರೂ.500 ಹಾಗೂ ಪರಿಶಿಷ್ಟ ಜಾತಿ ಪರಿಶಿಷ್ಟ ಪಂಗಡ ಮತ್ತು ಪ್ರವರ್ಗ-1 (ಪ್ರಮಾಣ ಪತ್ರದೊಂದಿಗೆ,) ಅಭ್ಯರ್ಥಿಗಳು ರೂ.250 ಗಳನ್ನು ವಿಶ್ವವಿದ್ಯಾಲಯವು ಮೈಸೂರಿನ ಕೃಷ್ಣಮೂರ್ತಿ ಪುರಂ ಶಾಖೆಯ ಸ್ಟೇಟ್ ಬ್ಯಾಂಕ್ ಆಫ್ ಇಂಡಿಯಾದಲ್ಲಿ ಹಣಕಾಸು ಅಧಿಕಾರಿ ಇವರ ಪದನಾಮವನ್ನು ಹೊಂದಿರುವ ಉಳಿತಾಯ ಖಾತೆ ಸಂಖ್ಯೆ:64097891316 (IFSC CODE:SBIN0040056) ಚಲನ್ ಅಥವಾ ಯಾವುದೆ ರಾಷ್ಟ್ರೀಕೃತ ಬ್ಯಾಂಕುಗಳಿಂದ ಮೈಸೂರಿನ ಕೆ.ಎಸ್.ಜಿ.ಹೆಚ್ ಸಂಗೀತ ಪ್ರದರ್ಶಕ ಕಲೆಗಳ ವಿಶ್ವವಿದ್ಯಾಲಯದ ಹಣಕಾಸು ಅಧಿಕಾರಿಗಳ ಹೆಸರಿನಲ್ಲಿ ಮೇಲಿನ ಬ್ಯಾಂಕಿಗೆ ಸಂದಾಯವಾಗುವಂತೆ ಡಿ.ಡಿ ಯನ್ನು ಪಡೆದು ಲಗತ್ತಿಸಬಹುದಾಗಿದೆ. ಅರ್ಹ ಅಭ್ಯರ್ಥಿಗಳು ತಮ್ಮ ಎಲ್ಲಾ ಶೈಕ್ಷಣಿಕ ಅರ್ಹತೆ, ಅನುಭವದ ವಿವರಗಳು ಮತ್ತು ದೃಢೀಕೃತ ದಾಖಲೆಗಳೊಂದಿಗೆ ನಿಗದಿತ ಅವಧಿಯೊಳಗೆ ಡಾ. ಗಂಗೂಬಾಯಿ ಹಾನಗಲ್ ಸಂಗೀತ ಮತ್ತು ಕಲೆಗಳ ವಿಶ್ವವಿದ್ಯಾಲಯದ ಕುಲಸಚಿವರಿಗೆ ಅರ್ಜಿಗಳನ್ನು ಕಳುಹಿಸಬೇಕು. ಹೆಚ್ಚಿನ ಮಾಹಿತಿಗಾಗಿ ಡಾ. ಗಂಗೂಬಾಯಿ ಹಾನಗಲ್ ಸಂಗೀತ ಮತ್ತು ಕಲೆಗಳ ವಿಶ್ವವಿದ್ಯಾಲಯದ ದೂ.ಸಂ: 0821-2332703 ಅನ್ನು ಸಂಪರ್ಕಿಸಬಹುದು ಎಂದು ಡಾ. ಗಂಗೂಬಾಯಿ ಹಾನಗಲ್ ಸಂಗೀತ ಮತ್ತು ಕಲೆಗಳ ವಿಶ್ವವಿದ್ಯಾಲಯದ ಕುಲಸಚಿವರು ಪ್ರಕಟಣೆಯಲ್ಲಿ ತಿಳಿಸಿದ್ದಾರೆ.

ಹಾಸ್ಟೆಲ್‌ಗಳ ಪ್ರವೇಶಕ್ಕೆ ಅರ್ಜಿ ಆಹ್ವಾನ

ಮಂಡ್ಯ: ರಾಜ್ಯದ ಎಲ್ಲಾ ಜಿಲ್ಲೆಗಳಲ್ಲಿ ಕಾರ್ಯ ನಿರ್ವಹಿಸುತ್ತಿರುವ ಹಿಂದುಳಿದ ವರ್ಗಗಳ ಕಲ್ಯಾಣ ಇಲಾಖೆಯ ಮೆಟ್ರಿಕ್ ನಂತರದ (ಪಿಯುಸಿ ಮತ್ತು ಪಿಯು ಸಮನಾಂತರ ಕೋರ್ಸಿನ ವಿದ್ಯಾರ್ಥಿಗಳಿಗೆ) ವಿದ್ಯಾರ್ಥಿ ನಿಲಯಗಳಲ್ಲಿ ಪ್ರವೇಶಕ್ಕಾಗಿ ಹೊಸದಾಗಿ ಪ್ರವೇಶ ಬಯಸುವ ಪ್ರವರ್ಗ-1, 2ಎ, 2ಬಿ, 3ಎ, 3ಬಿ, ಪ/ಜಾ/ಪ.ವರ್ಗ ಮತ್ತು ಇತರೆ ಜನಾಂಗಗಳಿಗೆ ಸೇರಿದ ವಿದ್ಯಾರ್ಥಿಗಳಿಂದ 2024-25ನೇ ಸಾಲಿಗೆ ಆನ್ಲೈನ್ ಮೂಲಕ ಅರ್ಜಿ ಆಹ್ವಾನಿಸಲಾಗಿದೆ. ಆಸಕ್ತ ವಿದ್ಯಾರ್ಥಿಗಳು ಜುಲೈ 20 ರೊಳಗೆ ಅರ್ಜಿಯನ್ನು https://shp.karnataka.gov.in/bcwd ವೆಬ್ ಸೈಟ್ ಮೂಲಕ ಸಲ್ಲಿಸತಕ್ಕದ್ದು. ಹೆಚ್ಚಿನ ಮಾಹಿತಿಗಾಗಿ ದೂ.ಸಂ: 8050770004 ಮತ್ತು 8050770005 ನ್ನು ಸಂಪರ್ಕಿಸಬಹುದು.

ಜಿಲ್ಲಾಧಿಕಾರಿ ಡಾ.ಎನ್ ಶಿವಶಂಕರ್ ಸೂಚನೆ

ರೈತರ ಕೆಲಸಗಳಿಗೆ ಆದ್ಯತೆ ನೀಡಿ

ಬೆಂಗಳೂರು ಗ್ರಾಮಾಂತರ: ರೈತರಿಗೆ ಸಂಬಂಧಿಸಿದ ಕಂದಾಯ ಇಲಾಖೆಯ ಕೆಲಸ ಕಾರ್ಯಗಳಿಗೆ ಪ್ರಥಮ ಆದ್ಯತೆಯನ್ನು ನೀಡಿ, ಶೀಘ್ರವಾಗಿ ಬಗೆಹರಿಸಬೇಕು ಎಂದು ಜಿಲ್ಲಾಧಿಕಾರಿ ಡಾ. ಎನ್. ಶಿವಶಂಕರ್ ಅವರು ಹೇಳಿದರು.

ದೇವನಹಳ್ಳಿ ತಾಲ್ಲೂಕಿನ ಬೀರಸಂದ್ರ ಗ್ರಾಮದ ಜಿಲ್ಲಾಡಳಿತ ಭವನದಲ್ಲಿರುವ ಸಮ್ಮೇಳನ ಸಭಾಂಗಣದಲ್ಲಿ ಕರ್ನಾಟಕ ರಾಜ್ಯ ಸರ್ಕಾರಿ ಕಂದಾಯ ಇಲಾಖಾ ನೌಕರರ ಸಂಘ, ಕರ್ನಾಟಕ ರಾಜ್ಯ ಸರ್ಕಾರಿ ಗ್ರಾಮ ಆಡಳಿತ ಅಧಿಕಾರಿಗಳ ಸಂಘ ಮತ್ತು ಕರ್ನಾಟಕ ರಾಜ್ಯ ಕಂದಾಯ ಇಲಾಖಾ ಗ್ರಾಮ ಸಹಾಯಕ ಸಂಘದ ಸಹಯೋಗದಲ್ಲಿ ಹಮ್ಮಿಕೊಂಡಿದ್ದ, 2024 ನೇ ಸಾಲಿನ ಕಂದಾಯ ದಿನಾಚರಣೆ ಮತ್ತು ಕಂದಾಯ ಕಾರ್ಯಾಗಾರ ಕಾರ್ಯಕ್ರಮವನ್ನು ಉದ್ಘಾಟಿಸಿ, ಅವರು ಮಾತನಾಡಿದರು.

ಕಂದಾಯ ಇಲಾಖೆಯೂ ಎಲ್ಲ ಇಲಾಖೆಗಳ ಮಾತೃ ಆಗಿ ಕೆಲಸವನ್ನು ನಿರ್ವಹಣೆ ಮಾಡುತ್ತಿದೆ. ಜಿಲ್ಲೆಯ ಕಂದಾಯ ಇಲಾಖೆಯ ಪ್ರಗತಿಗೆ ಅಧಿಕಾರಿಗಳು ಹಾಗೂ ಸಿಬ್ಬಂದಿಗಳು ಉತ್ತಮ ರೀತಿಯಲ್ಲಿ ಕಾರ್ಯ ನಿರ್ವಹಣೆ ಮಾಡುತ್ತಿದ್ದಿರಿ. ತಾವುಗಳು ಕಛೇರಿ ಕೆಲಸದ ಜತೆಯಲ್ಲಿ ತಮ್ಮ ಆರೋಗ್ಯದ ಕಡೆಗೂ ಹೆಚ್ಚಿನ ಗಮನ ವಹಿಸಿ, ಆಗಾಗ್ಗೆ ಆರೋಗ್ಯ ತಪಾಸಣೆಯನ್ನು ಮಾಡಿಸಿಕೊಳ್ಳಬೇಕೆಂದು ಸಲಹೆ ನೀಡಿದರು.

ಕಂದಾಯ ಅಧಿಕಾರಿಗಳು ಅಧಿಕಾರದಲ್ಲಿ ಇದ್ದೇನೆ ಅಂತಾ ಅಧಿಕಾರ ಚಲಾಯಿಸುವುದು ಬೇಡ.

ಜನರಿಗೆ ಅಗತ್ಯ ಸೇವೆಯನ್ನು ಸಕಾಲದಲ್ಲಿ ನೀಡುವ ಮೂಲಕ ಸರ್ಕಾರಿ ಕೆಲಸದಲ್ಲಿದ್ದೇನೆ ಎನ್ನುವ ತೃಪ್ತಿ ಪಡಿಬೇಕು. ನಿಮ್ಮ ಸಮಸ್ಯೆ ಹಾಗೂ ಕುಂದುಕೊರತೆಗಳ ಮನವಿಯನ್ನು ಸರ್ಕಾರದ ಗಮನಕ್ಕೆ ತರುತ್ತೇನೆ ಈಗಾಗಲೇ ಗ್ರಾಮ ಲೆಕ್ಕಾಧಿಕಾರಿಗಳ ಕೆಲಸಕ್ಕೆ ಅಗತ್ಯ ಸವಲತ್ತುಗಳನ್ನು ವಿತರಿಸಲು ಸರ್ಕಾರ ಮಟ್ಟದಲ್ಲಿ ಚರ್ಚೆಯಾಗಿದೆ ಎಂದರು.

ಈ ಸಂದರ್ಭದಲ್ಲಿ ಕಂದಾಯ ಇಲಾಖೆಯ ನೌಕರರ ಸಂಘದ ಜಿಲ್ಲಾಧ್ಯಕ್ಷ ಸುದೀಪ್.ಡಿ ಮಾತನಾಡಿ, ಕಂದಾಯ ಇಲಾಖೆಯ ಕಛೇರಿ ಕೆಲಸಕ್ಕೆ ಅಗತ್ಯ ಸೌಕರ್ಯಗಳನ್ನು ಒದಗಿಸಿಕೊಡುವಂತೆ ಜಿಲ್ಲಾಧಿಕಾರಿಗಳಿಗೆ ಕಂದಾಯ ಇಲಾಖೆ ನೌಕರರ ಪರ ಮನವಿ ಮಾಡಿಕೊಂಡರು.

ಇದಕ್ಕೂ ಮುನ್ನ ಬೆಂಗಳೂರು ಗ್ರಾಮಾಂತರ ಜಿಲ್ಲೆಯ ಕಂದಾಯ ಇಲಾಖಾ ಕಛೇರಿಯಲ್ಲಿ ಸೇವೆ ಸಲ್ಲಿಸಿ, ಸೇವಾ ನಿವೃತ್ತಿಯಾದ ಅಧಿಕಾರಿಗಳು ಹಾಗೂ ಸಿಬ

ಸಂಜೆ ಟಿಪ್ಸ್

ಆರೋಹನ್ ಪ್ರಿವಿಲೇಜ್ ಲೋನ್ ವಿತರಣೆ

ಆರೋಹನ್ ಫೈನಾನ್ಷಿಯಲ್ ಸರ್ವೀಸಸ್, ಆರ್‌ಬಿಐ ನಿಯಂತ್ರಣದ ಎನ್‌ಬಿಎಫ್‌ಸಿ ಎಮ್‌ಎಫ್‌ಐ, ಇತ್ತೀಚೆಗೆ ಬೆಂಗಳೂರು ನಗರದಲ್ಲಿ ವಲಯ ಕಚೇರಿಯನ್ನು ಸ್ಥಾಪಿಸುವ ಮೂಲಕ ದಕ್ಷಿಣ ಭಾರತದಲ್ಲಿ ತನ್ನ ವ್ಯವಹಾರವನ್ನು ವಿಸ್ತರಿಸಿದೆ. ಕಂಪನಿಯು ಮೈಸೂರಿನಲ್ಲಿ ಆಧಾರಿತ ಗ್ರಾಹಕರಿಗೆ 59,000 ರೂಪಾಯಿಗಳ ಮೊತ್ತದ ಮೊದಲ ಆರೋಹನ್ ಪ್ರಿವಿಲೇಜ್ ಲೋನ್ ಅನ್ನು ವಿತರಿಸಿದೆ. ಇದು ಸುವರ್ಣ ಪ್ರಮಾಣದ ಮೈಕ್ರೋಫೈನಾನ್ಸ್ ಗ್ರಾಹಕರಿಗಾಗಿ ಉದ್ಯಮದ ಮೊದಲ ಪ್ರಸ್ತಾಪವಾಗಿದೆ.

ಆರೋಹನ್ ಪ್ರಿವಿಲೇಜ್ ಡಿಜಿಟಲ್ ಲೆಂಡಿಂಗ್ ಆರೋಹನ್ನ ಹೊಸತಾದ ನವೀನತೆಯ ಒತ್ತಡ ಮತ್ತು 2028ರೊಳಗೆ 28 ಮಿಲಿಯನ್ ಜನರ ಜೀವನವನ್ನು ಪ್ರಭಾವಿತಗೊಳಿಸುವ ಮಹಾತ್ವಾಕಾಂಕ್ಷೆಯ ದೃಷ್ಟಿಕೋಣದ ಸಾಕ್ಷಿಯಾಗಿದೆ. ಸಮಯಕ್ಕೆ ಸರಿಯಾಗಿ ಪಾವತಿಸಿದ ದಾಖಲೆ ಹೊಂದಿರುವ ಗ್ರಾಹಕರಿಗೆ ಈ ಸೇವೆ ವಿಶೇಷವಾಗಿ ತಯಾರಿಸಲಾಗಿದೆ, ಇದರಿಂದಲೇ ಅವರಿಗೆ ತಕ್ಷಣದ ಮತ್ತು ಸುಲಭವಾದ ಹಣಕಾಸು ಸಹಾಯವನ್ನು ಒದಗಿಸುತ್ತದೆ. ಆರೋಹನ್ ಪ್ರಿವಿಲೇಜ್ ದಕ್ಷಿಣ ಭಾರತದಲ್ಲಿ ಮೊದಲ ಬಾರಿ ಮೈಸೂರಿನ ಶಾಖೆಯಲ್ಲಿ 59,000 ರೂಪಾಯಿಗಳ ಮೊತ್ತವನ್ನು ವಿತರಿಸುವ ಮೂಲಕ ತನ್ನ ಮೊದಲ ವಿತರಣೆಯನ್ನು ದಾಖಲಿಸಿದೆ.

ನಮ್ಮ ದೇಶವು ದಕ್ಷಿಣಭಾರತವನ್ನು ಒಳಗೊಂಡ ಗ್ರಾಮೀಣ ಮತ್ತು ಅರೆನಗರ ಪ್ರದೇಶಗಳ ಪರಿಶ್ರಮಿ ಉದ್ಯಮಿಗಳಿಂದ ತುಂಬಿದೆ, ಇವರದು ದೇಶದ ನಿರ್ಮಾಣಕ್ಕೆ ದೊಡ್ಡ ಕೊಡುಗೆ. ನಾವು ಅವರನ್ನು ಯಶಸ್ವಿನ ಪಥದಲಿ ಬೆಂಬಲಿಸಲು ಪ್ರಮುಖ ಪಾತ್ರ ವಹಿಸಬಲ್ಲೆವೆಂದು ನಾವು ನಂಬಿದ್ದೇವೆ'' ಎಂದು ಆರೋಹನ್ ಫೈನಾನ್ಷಿಯಲ್ ಸರ್ವೀಸಸ್ ಲಿಮಿಟೆಡ್ನ ವ್ಯವಸ್ಥಾಪಕ ನಿರ್ದೇಶಕ ಮನುಜ್ ನಂಬಿಯಾರ್ ಹೇಳಿದರು.

ಬಿಸ್ಕತ್ತು ಬೋಂಡಾ ಮಾಡುವ ವಿಧಾನ

ಪಾಕ ಶಾಲೆ

ಬೇಕಾಗಿರುವ ಪದಾರ್ಥ

ಕಡಲೆಹಿಟ್ಟು – 1 ಕಪ್, ಬಿಸ್ಕತ್ತು – 1 ಪ್ಯಾಕೆಟ್, ಕೊತ್ತಂಬರಿ – 2 ಚಮಚ, ಮೆಣಸಿನ ಪುಡಿ – 1 ಟೀ ಚಮಚ, ಅರಿಶಿನ ಪುಡಿ – 1/4 ಟೀ ಚಮಚ, ಕರಿಬೇವು – 1 ಚಮಚ, ಅಡಿಗೆ ಸೋಡಾ – 1/4 ಟೀ ಚಮಚ, ಅಡುಗೆ ತುಪ್ಪ, ರುಚಿಗೆ ಉಪ್ಪು.

ಒಂದು ಪಾತ್ರೆಯಲ್ಲಿ ಕಡಲೆಹಿಟ್ಟನ್ನು ತೆಗೆದುಕೊಂಡು ಸೋಡಾ ಪುಡಿ, ಧನಿಯಾ ಪುಡಿ, ಅರಿಶಿನ, ಖಾರದಪುಡಿ ಮತ್ತು ಉಪ್ಪು ಸೇರಿಸಿ ಚೆನ್ನಾಗಿ ಮಿಶ್ರಣ ಮಾಡಿ. ಮೊದಲು ನೀರು ಸೇರಿಸದೆ ಚೆನ್ನಾಗಿ ಮಿಶ್ರಣ ಮಾಡಿ. ನಂತರ ಸ್ವಲ್ಪ ನೀರು ಸೇರಿಸಿ ಮಿಶ್ರಣ ಮಾಡಿ. ಈ ಹಿಟ್ಟು ಸ್ವಲ್ಪ ದಪ್ಪವಾಗಿರಬೇಕು. ಹಿಟ್ಟು ದೋಸೆ ಹಿಟ್ಟಿನ ಹದಕ್ಕಿರಲಿ. ನಂತರ ಒಂದು ಪಾತ್ರೆಯಲ್ಲಿ ಎಣ್ಣೆ ಹಾಕಿ ಒಲೆಯ ಮೇಲೆ ಇಡಿ. ಬಳಿಕ ಬಿಸ್ಕತ್ತುಗಳನ್ನು ಎರಡೂ ಬದಿಗಳಲ್ಲಿ ಹಿಟ್ಟಿನಲ್ಲಿ ಅದ್ದಿ, ಅದನ್ನು ಎಣ್ಣೆಯಲ್ಲಿ ಕರಿಯಿರಿ. ಬಿಸ್ಕತ್ತು ಎರಡೂ ಬದಿಗಳಲ್ಲಿ ಗೋಲ್ಡನ್ ಆಗುವವರೆಗೆ ಕಾಯಿಸಿ. ನಿಮ್ಮ ನೆಚ್ಚಿನ ಬಿಸ್ಕೆಟ್ ಬೋಂಡಾ ನಿಮ್ಮ ಮುಂದೆ ಸಿದ್ಧ.

ತಣ್ಣೀರು, ಬಿಸಿನೀರನ್ನು ಒಟ್ಟಿಗೆ ಕುಡಿಯಬಾರದು ಗೊತ್ತಾ?

ಹೆಲ್ತ್ ಟಿಪ್ಸ್

ಫ್ರಿಡ್ಜ್‌ನಿಂದ ನೀರು ತೆಗೆದಾಗ ಮತ್ತು ಅದು ತುಂಬಾ ತಂಪಾಗಿರುವಾಗ, ಅನೇಕ ಜನರು ಅದಕ್ಕೆ ಬಿಸಿನೀರನ್ನು ಸೇರಿಸುತ್ತಾರೆ. ಇನ್ನೂ ಕೆಲವರು ಕೆಲವರು ಬಿಸಿ ನೀರಿಗೆ ತಣ್ಣೀರು ಸೇರಿಸಿ ಕುಡಿಯುವುದನ್ನು ಕೂಡ ಕಾಣಬಹುದಾಗಿದೆ. ಆದರೆ ಆರೋಗ್ಯ ತಜ್ಞರು ಇದನ್ನು ಆರೋಗ್ಯಕ್ಕೆ ಸೂಕ್ತವೆಂದು ಪರಿಗಣಿಸುವುದಿಲ್ಲ.

ತಜ್ಞನರ ಪ್ರಕಾರ ಯಾರೂ ಬಿಸಿ ಮತ್ತು ತಣ್ಣೀರನ್ನು ಒಟ್ಟಿಗೆ ಕುಡಿಯಬಾರದು. ತಣ್ಣೀರು ಜೀರ್ಣಿಸಿಕೊಳ್ಳಲು ಸಾಧ್ಯವಾಗುವುದಿಲ್ಲ. ಬಿಸಿ ನೀರು ಭಾರವಾಗಿರುತ್ತದೆ, ಬಿಸಿನೀರು ಹಗುರವಾಗಿರುತ್ತದೆ, ಎರಡೂ ಒಟ್ಟಿಗೆ ಸೇರಿದಾಗ ಅಜೀರ್ಣ ಸಮಸ್ಯೆಯಾಗಬಹುದು ಅಂತ ಹೇಳಿದ್ದಾರೆ.

ನೀವು ಬಿಸಿ ಮತ್ತು ತಣ್ಣೀರನ್ನು ಏಕೆ ಬೆರೆಸಬಾರದು: ಅಲ್ಲದೆ, ಬಿಸಿನೀರು ಬ್ಯಾಕ್ಟೀರಿಯಾವನ್ನು ಹೊಂದಿರುವುದಿಲ್ಲ, ಆದರಿಂದ ತಣ್ಣೀರು ಕಲುಷಿತವಾಗಬಹುದು, ಆದ್ದರಿಂದ ಎರಡನ್ನೂ ಬೆರೆಸುವುದು ಆರೋಗ್ಯದ ಮೇಲೆ ಕೆಟ್ಟ ಪರಿಣಾಮ ಬೀರುತ್ತದೆ.

ಬಿಸಿನೀರು ವಾತ ಮತ್ತು ಕಫವನ್ನು ಶಾಂತಗೊಳಿಸುತ್ತದೆ ಮತ್ತು ತಣ್ಣೀರು ಎರಡನ್ನೂ ಹೆಚ್ಚಿಸುತ್ತದೆ. ಬಿಸಿ ಮತ್ತು ತಣ್ಣನೆಯ ನೀರನ್ನು ಬೆರೆಸುವುದರಿಂದ ಜೀರ್ಣಕ್ರಿಯೆ ದುರ್ಬಲಗೊಳ್ಳುತ್ತದೆ, ಉಬ್ಬರಕ್ಕೆ ಕಾರಣವಾಗುತ್ತದೆ ಮತ್ತು ಪೋಷಕಾಂಶಗಳ ಹೀರಿಕೊಳ್ಳುವಿಕೆಗೆ ಅಡ್ಡಿಯಾಗುತ್ತದೆ. ಬೆಚ್ಚಗಿನ ನೀರು ರಕ್ತನಾಳಗಳನ್ನು ಹಿಗ್ಗಿಸುತ್ತದೆ ಮತ್ತು ಶುದ್ಧೀಕರಿಸುತ್ತದೆ, ಆದರೆ ತಣ್ಣೀರು ಅವುಗಳನ್ನು ಸಂಕುಚಿತಗೊಳಿಸುತ್ತದೆ. ಆದ್ದರಿಂದ ತಣ್ಣೀರು ಮತ್ತು ಬಿಸಿ ನೀರನ್ನು ಬೆರೆಸುವುದು ಸರಿಯಲ್ಲ ಎನ್ನಲಾಗಿದೆ.

'ಕಪ್ಪುಕಲೆ' ಸಮಸ್ಯೆಗೆ ಇಲ್ಲಿದೆ ಪರಿಹಾರ

ಬ್ಯೂಟಿ ಟಿಪ್ಸ್

ಕಾಡುವ ಚರ್ಮದ ಸಮಸ್ಯೆ ಎಂದರೆ ಅದು ಹೈಪರ್ ಪಿಗ್ನೆಂಟೇಶನ್ ಅಥವಾ ಮೆಲಾಸ್ಮಾ. ಹೆಣ್ಣು ಗಂಡೆನ್ನದೆ ಕಾಡುವ ಇದು ಬಹುತೇಕರ ಸಾಮಾನ್ಯ ಸಮಸ್ಯೆ. ಚರ್ಮದ ಮೇಲೆ ಅಲ್ಲಲ್ಲಿ ಗಾಢವಾದ ಪ್ಯಾಚ್, ಕಪ್ಪು ಕಲೆಗಳು ಮೂಡುವುದೇ ಈ ಸಮಸ್ಯೆ. ಇದು ಹೇಳಿಕೊಳ್ಳುವಂಥ ಸಮಸ್ಯೆ ಅಲ್ಲವಾದರೂ, ಚರ್ಮದ ಸೌಂದರ್ಯ ಸಮಸ್ಯೆಯಾಗಿರುವುದರಿಂದ ಹಲವರನ್ನು ಮಾನಸಿಕವಾಗಿಯೂ ಬಾಧಿಸುತ್ತದೆ. ಮುಖ್ಯವಾಗಿ ಹೆಣ್ಣುಮಕ್ಕಳು ತಮ್ಮ ಚರ್ಮದ ಕಾಂತಿ ಮಾಯವಾಗಿ ಮುಖದ ಮೇಲೆ ಹೀಗೆ ಕಪ್ಪನೆಯ ಪ್ಯಾಚ್ಗಳು ಮೂಡಿದ್ದನ್ನು ಮತ್ತೆ ಇಲ್ಲವಾಗಿಸುವುದು ಹೇಗೆ ಎಂಬ ಸುಳಿಯಲ್ಲಿ ಸಿಲುಕಿ ಒದ್ದಾಡುತ್ತಾರೆ. ಚರ್ಮದಲ್ಲಿ ಮೆಲನಿನ್ ಉತ್ಪಾದನೆ ಹೆಚ್ಚಾಗುವುದರಿಂದ ಹೀಗಾಗುತ್ತದೆ. ಸೂರ್ಯನ ಹಾನಿಕಾರಕ ಯುವಿ ಕಿರಣಗಳಿಂದ ನಮ್ಮ ಚರ್ಮವನ್ನು ರಕ್ಷಿಸಿಕೊಳ್ಳಲು ದಿನವೂ ಸನ್‌ಸ್ಕ್ರೀನ್ ಹಚ್ಚಿ, ಇದು ಮೆಲನಿನ್ ಉತ್ಪಾದನೆಯನ್ನು ಹೆಚ್ಚದಂತೆ ನೋಡಿಕೊಳ್ಳುತ್ತದೆ. ಪರಿಣಾಮವಾಗಿ ಹೈಪರ್ಪಿಗ್ಮೆಂಟೇಶನ್ ಹೆಚ್ಚಾಗುವುದಿಲ್ಲ. ಮೆದುವಾದ ಸ್ಕಿನ್ಕೇರ್ ವಸ್ತುಗಳನ್ನು ಬಳಸಿ. ನಿಮ್ಮ ಚರ್ಮದ ಮೇಲೆ ಗಾಢವಾದ, ರಾಸಾಯನಿಕಯುಕ್ತ ತೀಕ್ಷ್ಣ ಕ್ರೀಮ್ಗಳನ್ನು ಬಳಸಬೇಡಿ. ಹಗುರವಾದ, ಮೆದುವಾದ, ನೈಸರ್ಗಿಕ ಗುಣಗಳುಳ್ಳ ವಸ್ತುಗಳ್ನೇ ಬಳಸಿ.

ಆಂಟಿಆಕ್ಸಿಡೆಂಟ್ ಸೇವಿಸಿ: ನೀವು ಸೇವಿಸುವ ಆಹಾರದಲ್ಲಿ ಹೇರಳವಾಗಿ ಆಂಟಿ ಆಕ್ಸಿಡೆಂಟ್ಗಳಿರಲಿ. ಮುಖ್ಯವಾಗಿ ವಿಟಮಿನ್ ಸಿ ಆಕ್ಸಿಡೇಟಿವ್ ಒತ್ತಡದಿಂದ ಪಾರು ಮಾಡುತ್ತದೆ. ಹೆಚ್ಚು ನೀರು ಕುಡಿಯುವುದು, ಚರ್ಮಕ್ಕೆ ಸರಿಯಾದ ನೀರು ಪೂರೈಕೆ ಮಾಡುವುದು ಒಳ್ಳೆಯದು. ಇದು ನೈಸರ್ಗಿಕವಾಗಿ ಒಳಗಿನಿಂದಲೇ ಚರ್ಮವನ್ನು ರಿಪೇರಿ ಮಾಡುತ್ತದೆ. ಚರ್ಮಕ್ಕೆ ಹೊಳಪನ್ನು ನೀಡುವ ನಿಯಾಸಿನಮೈಡ್, ಕೋಜಿಕ್ ಆಸಿಡ್, ಲೈಕೋರೈಸ್ ಇತ್ಯಾದಿಗಳಿರುವ ಸೌಂದರ್ಯವರ್ಧಕಗಳನ್ನು ಬಳಸಬಹುದು.

ಇದು ಹೈಪರ್ಪಿಗ್ಮೆಂಟೇಶನ್ ಅನ್ನು ಕಡಿಮೆ ಮಾಡಿ ಚರ್ಮವನ್ನು ನಿಮ್ಮ ಹಳೆಯ ಬಣ್ಣಕ್ಕೆ ತರಲು ಸಹಾಯ ಮಾಡುತ್ತದೆ. ಕಲೆಗಳನ್ನು ಹೋಗಲಾಡಿಸುತ್ತವೆ.

ಆಗಾಗ ಎಕ್ಸ್ಫೊಲಿಯೇಟ್ ಮಾಡಿ. ಅರ್ಥಾತ್, ಒಳ್ಳೆಯ ನೈಸರ್ಗಿಕ ಗುಣಗಳುಳ್ಳ ಸ್ಕ್ರಬಿಂಗ್ ಲೋಷನ್ ಬಳಸಿ ವಾರಕ್ಕೆರಡು ಬಾರಿ ಸ್ಕ್ರಬ್ ಮಾಡಿ. ಹೈಪರ್ ಪಿಗ್ಮೆಂಟೇಶನ್ಗೆ ಈಗ ಸಾಕಷ್ಟು ಸೌಂದರ್ಯ ಚಿಕಿತ್ಸೆಗಳೂ ಲಭ್ಯವಿವೆ. ಕೆಮಿಕಲ್ ಪೀಲ್, ಲೇಸರ್ ಥೆರಪಿ, ಮೈಕ್ರೋಡರ್ಮಾಬ್ರೇಶನ್ ಇತ್ಯಾದಿಗಳು ಈ ಸಮಸ್ಯೆಯನ್ನು ಸಾಕಷ್ಟು ಕಡಿಮೆ ಮಾಡುತ್ತವೆ. ಒಳ್ಳೆಯ ನುರಿತ ವೈದ್ಯರನ್ನು ಸಂಪರ್ಕಿಸಿ ಇವನ್ನು ಮಾಡಿಸಿಕೊಳ್ಳಬಹುದು.

ಥ್ರಿಲ್ಲರ್ ಸಿನಿಮಾದಲ್ಲಿ ಕರೀನಾ

ಹನ್ಸಲ್ ಮೆಹ್ತಾ ನಿರ್ದೇಶನದ ಕರೀನಾ ಕಪೂರ್ ಅಭಿನಯದ ಸಿನಿಮಾ 'ದಿ ಬಕಿಂಗ್ಹ್ಯಾಮ್ ಮರ್ಡರ್ಸ್' ಬಿಡುಗಡೆ ದಿನಾಂಕ ಘೋಷಣೆಯಾಗಿದೆ. ಕರೀನಾ ಕಪೂರ್ ಅವರ 'ದಿ ಬಕಿಂಗ್ಹ್ಯಾಮ್ ಮರ್ಡರ್ಸ್' ಬಿಡುಗಡೆ ದಿನಾಂಕ ಘೋಷಣೆಯಾಗಿದ್ದು, ಹನ್ಸಲ್ ಮೆಹ್ತಾ ನಿರ್ದೇಶನದ ಚಿತ್ರ ಸೆಪ್ಟೆಂಬರ್ 13 ರಂದು ತೆರೆಗೆ ಬರಲಿದೆ.

ಹನ್ಸಲ್ ಮೆಹ್ತಾ ನಿರ್ದೇಶನದ 'ದಿ ಬಕಿಂಗ್ಹ್ಯಾಮ್ ಮರ್ಡರ್ಸ್' ಸಿನಿಮಾದ ಮೂಲಕ ನಟಿ ಕರೀನಾ ಕಪೂರ್ ಸಹ-ನಿರ್ಮಾಪಕಿಯಾಗಿ ಕಾಣಿಸಿಕೊಂಡಿದ್ದು, ಸೆಪ್ಟೆಂಬರ್ 13 ರಂದು ತೆರೆಗೆ ಬರಲಿದೆ.

ಸಿನಿಮಾದ ಕುತೂಹಲಕಾರಿ ಪೋಸ್ಟರ್ ಬಿಡುಗಡೆಯೊಂದಿಗೆ 'ದಿ ಬಕಿಂಗ್ಹ್ಯಾಮ್ ಮರ್ಡರ್ಸ್' ಸಿನಿಮಾದ ರಿಲೀಸ್ ಡೇಟ್ ಅನ್ನು ಅನೌನ್ಸ್ ಮಾಡಿದ್ದಾರೆ. ಸಿನಿಮಾವು ಬಿಡುಗಡೆಗೂ ಮುನ್ನ ತುಂಬಾ ಸದ್ದು ಮಾಡಿತ್ತು. 2023 ರ ಎಠ ಒಂಒಖ ಫಿಲ್ಮ್ ಫೆಸ್ಟಿವಲ್ ನಲ್ಲಿ ತೆರೆಕಂಡಿತ್ತು ಅದಲ್ಲದೆ ಲಂಡನ್ ಫಿಲ್ಮ್ ಫೆಸ್ಟಿವಲ್ 2023 ಸಿನಿಮಾ ಬಿಡುಗೊಂಡಿತ್ತು. ಸಿನಿಮಾ ಥ್ರಿಲ್ಲರ್ ಚಿತ್ರವಾಗಿದ್ದು, ವಿಭಿನ್ನವಾದ ಅಜೇಂಡಾಗಳನ್ನು ಹೊತ್ತು ತರಲಿದೆ.

ಹನ್ಸಲ್ ಮೆಹ್ತಾ ನಿರ್ದೇಶನದ 'ದಿ ಬಕಿಂಗ್ಹ್ಯಾಮ್ ಮರ್ಡರ್ಸ್' ದಲ್ಲಿ ಕರೀನಾ ಕಪೂರ್ ಖಾನ್, ಆಶ್ ಟಂಡನ್, ರಣವೀರ್ ಬ್ರಾರ್ ಮತ್ತು ಕೀತ್ ಅಲೆನ್ ಸೇರಿದಂತೆ ಹಲವರು ತಾರಾಗಣದಲ್ಲಿದ್ದಾರೆ ಮತ್ತು ಅಸೀಮ್ ಅರೋರಾ, ಕಶ್ಯಪ್ ಕಪೂರ್ ಮತ್ತು ರಾಘವ್ ರಾಜ್ ಕಕ್ಕರ್ ಬರೆದಿದ್ದು, ಬಾಲಾಜಿ ಟೆಲಿಫಿಲ್ಮ್ಸ್ ಮತ್ತು ಟಿಬಿಎಂ ಫಿಲ್ಮ್ಸ್ ಬ್ಯಾನರ್ ಅಡಿಯಲ್ಲಿ ಕರೀನಾ ಕಪೂರ್ ಖಾನ್ ಸಹ-ನಿರ್ಮಾಪಕಿಯಾಗಿ ಕಾರ್ಯ ನಿರ್ವಹಿಸಿದ್ದಾರೆ. . 'ದಿ ಬಕಿಂಗ್ಹ್ಯಾಮ್ ಮರ್ಡರ್ಸ್' ಸಿನಿಮಾ 13ನೇ ಸೆಪ್ಟೆಂಬರ್ 2024 ರಂದು ಬಿಡುಗಡೆಯಾಗಲಿದೆ.

ಸಿಹಿಸುದ್ದಿ ಕೊಟ್ಟ ನಟಿ- ಚೊಚ್ಚಲ ಮಗುವಿನ ನಿರೀಕ್ಷೆಯಲ್ಲಿ ಹರ್ಷಿಕಾ ದಂಪತಿ

ಕನ್ನಡದ ಚಿತ್ರರಂಗದ ಸ್ಟಾರ್ ದಂಪತಿ ಕೊಡಗಿನ ಬೆಡಗಿ ಹರ್ಷಿಕಾ ಪೂಣಚ್ಚ ಮತ್ತು ಭುವನ್ ಪೊನ್ನಣ್ಣ ಇದೀಗ ಚೊಚ್ಚಲ ಮಗುವಿನ ನಿರೀಕ್ಷೆಯಲ್ಲಿದ್ದಾರೆ. ಕೊಡವ ಸಂಪ್ರದಾಯದ ಉಡುಗೆಯಲ್ಲೇ ವಿಭಿನ್ನವಾಗಿ ಫೋಟೋಶೂಟ್ ಮಾಡಿಸಿರುವ ದಂಪತಿ ಮಗುವಿನ ಆಗಮನದ ಸುದ್ದಿ ಘೋಷಿಸಿದ್ದಾರೆ. ಇದೇ ಅಕ್ಟೋಬರ್‌ನಲ್ಲಿ ಮಗು ಬರಲಿರುವ ಸಂತಸದಲ್ಲಿದ್ದಾರೆ ಹರ್ಷಿಕಾ ದಂಪತಿ. ಬಹುಕಾಲದ ಸ್ನೇಹಿತರಾಗಿದ್ದ ಭುವನ್ ಮತ್ತು ಹರ್ಷಿಕಾ ಕಳೆದ ವರ್ಷ ಆಗಸ್ಟ್ 24ರಂದು ಕೊಡಗಿನಲ್ಲೇ ಅವರ ಸಂಪ್ರದಾಯದ ಪ್ರಕಾರ ಮದುವೆಯಾಗಿದ್ದರು. ಇದೀಗ ವರ್ಷದೊಳಗೆ ಮಗು ಆಗಮಿಸುವ ಸುದ್ದಿ ಕೊಟ್ಟಿದ್ದಾರೆ.ಕೊಡವ ಸಂಪ್ರದಾಯದ ಹಳ್ಳಿ ಮನೆಯಲ್ಲಿ ಕ್ಲಾಸಿಕ್ ಶೈಲಿಯಲ್ಲಿ ದಂಪತಿ ಫೋಟೋಶೂಟ್ ಮಾಡಿಸಿದ್ದಾರೆ. ಇಡೀ ಕುಟುಂಬ ಅದೇ ಶೈಲಿಯಲ್ಲೇ ಕಂಗೊಳಿಸಿದೆ. ಕಪ್ಪು ಮಿಶ್ರಿತ ಬ್ರೌನ್ ಕಲರ್ ಕೊಡವ ಶೈಲಿಯ ಸೀರೆ ಧರಿಸಿರುವ ಹರ್ಷಿಕಾ ಬೇಬಿ ಬಂಪ್ ಪ್ರದರ್ಶಿಸಿದ್ದಾರೆ. ಇನ್ನು ತಂದೆಯಾಗುತ್ತಿರುವ ಭುವನ್ ಪೊನ್ನಣ್ಣ ಕೊಡವ ಸಂಪ್ರದಾಯದ ಕಪ್ಪು ಕೋಟ್ ಧರಿಸಿ-ತಲೆಗೆ ಪೇಟಾ ಧರಿಸಿ ಕೈಯಲ್ಲಿ ಬಂದೂಕು ಹಿಡಿದು ಗರ್ಭಿಣಿ ಪತ್ನಿ ಜೊತೆ ನಿಂತಿದ್ದಾರೆ.ಮದುವೆ ಬಳಿಕ ಹರ್ಷಿಕಾ ನಟನೆಯಿಂದ ಬ್ರೇಕ್ ಪಡೆದುಕೊಂಡು ಸಂಸಾರದ ಕಡೆ ಗಮನ ಕೊಟ್ಟಿದ್ದಾರೆ. ಮಗು ಜನಿಸಿದ ಬಳಿಕ ಮತ್ತೆ ಚಿತ್ರರಂಗದಲ್ಲಿ ಆ?ಯಕ್ಟೀವ್ ಆಗುವ ನಿರೀಕ್ಷೆಯಲ್ಲಿದ್ದಾರೆ. ಒಂದೇ ಊರು ಒಂದೇ ಸಂಪ್ರದಾಯದಲ್ಲಿ ಬೆಳೆದು ಬಂದವರು ಹರ್ಷಿಕಾ ಹಾಗೂ ಭುವನ್ ದಂಪತಿ. ಸ್ಯಾಂಡಲ್‌ವುಡ್‌ನ ಈ ತಾರಾಜೋಡಿ ಸದ್ಯಕ್ಕೆ ತಮ್ಮ ಜೀವನಕ್ಕೆ ಹೊಸ ಸದಸ್ಯನ ಆಗಮನದ ಖುಷಿಯಲ್ಲಿದೆ.

ವೀಡಾಲ್ ಬ್ರ್ಯಾಂಡ್ ಅಂಬಾಸಿಡರ್ ಆಗಿ ನೇಮಕಗೊಂಡ ಕ್ರಿಕೆಟ್ ದಂತಕಥೆ ಗಂಗೂಲಿ

ಟೈಡ್ ವಾಟರ್ ಆಯಿಲ್ ಕಂ (ಇಂಡಿಯಾ) ಲಿಮಿಟೆಡ್ ಅಧೀನದ ಭಾರತದ ಪ್ರಮುಖ ಲೂಬ್ರಿಕೆಂಟ್ ಬ್ರ್ಯಾಂಡ್ಗಳಲ್ಲಿ ಒಂದಾಗಿರುವ ವೀಡಾಲ್ ಕ್ರಿಕೆಟ್ ದಂತಕಥೆ ಸೌರವ್ ಗಂಗೂಲಿ ಅವರನ್ನು ತನ್ನ ಬ್ರ್ಯಾಂಡ್ ಅಂಬಾಸಿಡರ್ ಆಗಿ ನೇಮಕ ಮಾಡಿದೆ. ಈ ಪಾಲುದಾರಿಕೆಯು ವೀಡಾಲ್ ಕಂಪನಿಯು ತನ್ನ ಬ್ರ್ಯಾಂಡ್ ಅಸ್ತಿತ್ವವನ್ನು ಹೆಚ್ಚಿಸಿಕೊಳ್ಳಲು ಮತ್ತು ಭಾರತದಾದ್ಯಂತ ಇರುವ ತನ್ನ ಮಾರುಕಟ್ಟೆ ಸ್ಥಾನವನ್ನು ಗಟ್ಟಿಗೊಳಿಸಲು ನಡೆಸುತ್ತಿರುವ ಪ್ರಯತ್ನದ ಮಹತ್ವದ ಹೆಜ್ಜೆಯಾಗಿದೆ.

ವೀಡಾಲ್ ಬ್ರ್ಯಾಂಡ್ 70ಕ್ಕೂ ಹೆಚ್ಚು ದೇಶಗಳಲ್ಲಿ ಮಾರುಕಟ್ಟೆ ಹೊಂದಿದ್ದು, ಸುಮಾರು ಶತಮಾನಗಳಷ್ಟು ಹಳೆಯ ಬಹಳ ಶ್ರೀಮಂತ ಪರಂಪರೆಯನ್ನು ಹೊಂದಿದೆ. ವೀಡಾಲ್ ವಿಶ್ವಾದ್ಯಂತ ಇರುವ ವರ್ಕ್ ಶಾಪ್ ನೆಟ್ ವರ್ಕ್ ಗಳಲ್ಲಿ ಗಣನೀಯ ಪ್ರಾಮುಖ್ಯತೆಯನ್ನು ಹೊಂದಿದ್ದು, ಅಂತರರಾಷ್ಟ್ರೀಯ ಮಟ್ಟದಲ್ಲಿ 'ವೃತ್ತಿಪರರ ಆಯ್ಕೆ' (ಪ್ರೊಫೆಷನಲ್ಸ್ ಚಾಯ್ಸ್) ಎಂಬ ಹೆಗ್ಗಳಿಕೆಯನ್ನು ಪಡೆದುಕೊಂಡಿದೆ. ಉದ್ಯಮದಲ್ಲಿ ಗೌರವಾನ್ವಿತ ಮತ್ತು ವಿಶ್ವಾಸಾರ್ಹ ಎಂಬ ಮನ್ನಣೆ ಗಳಿಸಿರುವ ವೀಡಾಲ್ ಸಂಸ್ಥೆಯು ಆಟೋಮೋಟಿವ್ ಆಫ್ಟರ್ ಮಾರ್ಕೆಟ್ (ರಿಟೇಲ್) ಮತ್ತು ಸಾಂಸ್ಥಿಕ (ಇನ್ ಸ್ಟಿಟ್ಯೂಷನಲ್) (ಬಿ2ಬಿ) ಎಂಬ ಎರಡೂ ವಿಭಾಗಗಳಿಗೂ ಲೂಬ್ರಿಕೆಂಟ್ ಗಳ ಸಮಗ್ರ ಶ್ರೇಣಿಯನ್ನು ಒದಗಿಸುತ್ತದೆ. ಪ್ಯಾನ್ ಇಂಡಿಯಾ ಹೆಜ್ಜೆಗುರುತನ್ನು ಹೊಂದಿರುವ ವೀಡಾಲ್ ಭಾರತದ ಅತ್ಯಂತ ಪ್ರಮುಖವಾದ ಲೂಬ್ರಿಕೆಂಟ್ ಬ್ರ್ಯಾಂಡ್ಗಳಲ್ಲಿ ಒಂದಾಗಿದೆ.31ನೇ ಮಾರ್ಚ್ 2024 ರಂತೆ ತನ್ನ ಕಾರ್ಯಾಚರಣೆಗಳಿಂದ 1931 ಕೋಟಿ ರೂ.ಗಳ ಏಕೀಕೃತ ಆದಾಯವನ್ನು ಗಳಿಸಿದೆ.

ವೀಡಾಲ್ ಒಂದು ವಿಶ್ವಾಸಾರ್ಹ ಬ್ರ್ಯಾಂಡ್ ಆಗಿದ್ದು, ಕಂಪನಿಯ ಅತ್ಯುತ್ತಮ ಗುಣಮಟ್ಟದ ಉತ್ಪನ್ನಗಳ ಸಂಗ್ರಹವನ್ನು ಅದರ ಚಾನಲ್ ಪಾಲುದಾರರ ನೆಟ್ವರ್ಕ್ ಗಳ ಮೂಲಕ ದೂರ ದೂರದವರೆಗೆ ವಿತರಿಸಲಾಗುತ್ತದೆ. ಆ ಪಾಲುದಾರರಲ್ಲಿ ಹಲವರು ಕಂಪನಿಯೊಂದಿಗೆ ಎರಡು ತಲೆಮಾರುಗಳಿಂದ ಕೆಲಸದಲ್ಲಿ ತೊಡಗಿಸಿಕೊಂಡಿದ್ದಾರೆ. ಪ್ರಾಮಾಣಿಕತೆ, ಪಾರದರ್ಶಕತೆ ಮತ್ತು ಬಾಳಿಕೆ ಬರುವ ಸಂಬಂಧಗಳು ವೀಡಾಲ್ ಹಾದು ಬಂದ ದಾರಿಯ ವೈಶಿಷ್ಟ್ಯಗಳನ್ನು ತಿಳಿಸುತ್ತವೆ, ಅದನ್ನು ಜಾಹೀರಾತು ಅಡಿಬರಹವಾದ 'ರಖೆ ಸಾಫ್, ದಿಲ್ ಸೆ' ಎಂಬ ಘೋಷವಾಕ್ಯದ ಮೂಲಕ ಸಂಕ್ಷಿಪ್ತವಾಗಿ ತಿಳಿಸಲಾಗಿದೆ.

ಈ ಕುರಿತು ಹುಮ್ಮಸ್ಸಿನಿಂದ ಮಾತನಾಡಿದ ಟೈಡ್ ವಾಟರ್ ಆಯಿಲ್ ಕೋ (ಇಂಡಿಯಾ) ಲಿಮಿಟೆಡ್ನ ವ್ಯವಸ್ಥಾಪಕ ನಿರ್ದೇಶಕ ಶ್ರೀ ಅರಿಜಿತ್ ಬಸು, ಸೌರವ್ ಗಂಗೂಲಿಯಂತಹ ಕ್ರಿಕೆಟ್ ದಿಗ್

ರಾಹುಲ್ ಭಾಷಣದ ವಿರುದ್ಧ ಸಿಡಿದೆದ್ದ ಕೇಂದ್ರ ಸಚಿವ ರಿಜಿಜು

ನವದೆಹಲಿ: ಹಿಂದುತ್ವ ಎಂದರೆ ದ್ವೇಷ, ಸುಳ್ಳುಗಳನ್ನು ಹರಡುವುದಲ್ಲ ಎಂದು ಲೋಕಸಭೆ ವಿಪಕ್ಷ ನಾಯಕ ರಾಹುಲ್ ಗಾಂಧಿ ಇಂದು ಸಂಸತ್ನಲ್ಲಿ ಅಬ್ಬರದ ಭಾಷಣ ಮಾಡಿದರು. ಕೇಂದ್ರ ಸರ್ಕಾರದ ವಿರುದ್ಧ ರಾಹುಲ್ ತೀಕ್ಷ್ಣ ವಾಗ್ದಾಳಿ ನಡೆಸಿದರು.

ರಾಹುಲ್ ಭಾಷಣದ ವಿರುದ್ಧ ಕೇಂದ್ರ ಸಚಿವ ಕಿರಣ್ ರಿಜಿಜು ರಾಹುಲ್ ಕಿಡಿಕಾರಿದ್ದು, ಸಂಸತ್ ನಲ್ಲಿ ಹಿಂದೂಗಳನ್ನು ಅವಮಾನಿಸುವುದು ಕಾಂಗ್ರೆಸ್ನ ಸಂಸ್ಕೃತಿಯಾಗಿದೆ ಎಂದರು.

ಸುದ್ದಿಗೋಷ್ಠಿಯಲ್ಲಿ ಮಾತನಾಡಿ, ಸಂಸತ್ನಲ್ಲಿ ಹೇಗೆ ಮಾತನಾಡಬೇಕು ಎಂದು ಕಾಂಗ್ರೆಸ್ ನ ಕೆಲ ಹಿರಿಯ ನಾಯಕರು ರಾಹುಲ್ ಗಾಂಧಿಗೆ ತಿಳುವಳಿಕೆ ಹೇಳಬೇಕು ಎಂದು ಒತ್ತಾಯಿಸಿದರು.

ಲೋಕಸಭೆ ಕಲಾಪ, ನಿಯಮಗಳ ಬಗ್ಗೆ ರಾಹುಲ್ ಗೆ ಕಿಂಚಿತ್ತೂ ತಿಳುವಳಿಕೆ ಇಲ್ಲ. ಸಂಸತ್ ನಲ್ಲಿ ರಾಷ್ಟ್ರಪತಿ ಅವರಿಗೆ ವಂದನಾ ನಿರ್ಣಯದ ವೇಳೆ ಔಪಚಾರಿಕವಾಗಿಯೂ ರಾಹುಲ್ ಧನ್ಯವಾದ ಹೇಳಿಲ್ಲ ಎಂದು ಟೀಕಿಸಿದರು.

ಕಡತದಿಂದ ರಾಹುಲ್ ಗಾಂಧಿಯ ಭಾಷಣವನ್ನು ತೆಗೆದು ಹಾಕುವಂತೆಯೂ ಆಡಳಿತರೂಢ ನಾಯಕರು ಒತ್ತಾಯಿಸಿದ್ದಾರೆ. ನೀಟ್, ಅಗ್ನಿವೀರ್, ಮಣಿಪುರ, ಹಿಂದುತ್ವ ಮುಂತಾದ ವಿಚಾರಗಳ ಕುರಿತು ರಾಹುಲ್ ಪ್ರಖರವಾಗಿ ಭಾಷಣ ಮಾಡಿದ್ದರು.

ಟರ್ಕಿಯ ರೆಸ್ಟೋರೆಂಟ್‌ನಲ್ಲಿ ಟ್ಯಾಂಕ್ ಸ್ಫೋಟ

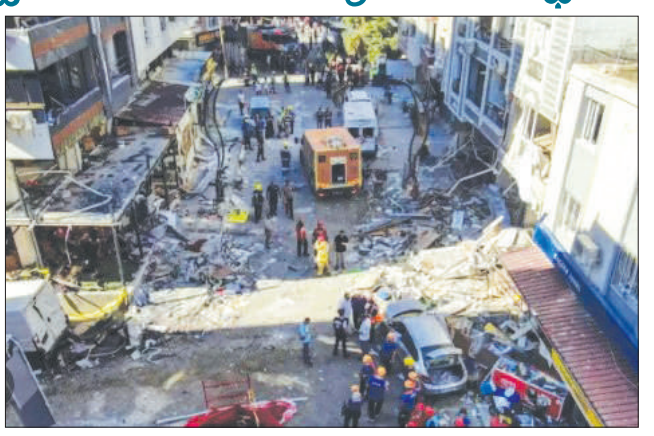

ಟರ್ಕಿ: ಟರ್ಕಿಯ ಇಜ್ಮಿರ್ನ್ ನಲ್ಲಿರುವ ರೆಸ್ಟೋರೆಂಟ್ ಒಂದರಲ್ಲಿ ಭೀಕರ ಸ್ಫೋಟ ಸಂಭವಿಸಿದ ಪರಿಣಾಮ ಕನಿಷ್ಠ ಐವರು ಮೃತಪಟ್ಟಿದ್ದು 63 ಜನರು ಗಾಯಗೊಂಡಿದ್ದಾರೆ ಎಂದು ಪೊಲೀಸರು ತಿಳಿಸಿದ್ದಾರೆ. ಗಾಯಗೊಂಡ ಎಲ್ಲರನ್ನು ಹತ್ತಿರದ ಆಸ್ಪತ್ರೆಗೆ ದಾಖಲಿಸಲಾಗಿದೆ. ಸಾವಿನ ಸಂಖ್ಯೆ ಹೆಚ್ಚಾಗುವ ಸಾಧ್ಯತೆ ಇದೆ ಎನ್ನಲಾಗುತ್ತಿದೆ.

ಗಾಯಗೊಂಡವರಲ್ಲಿ ಹಲವರ ಸ್ಥಿತಿ ಗಂಭೀರವಾಗಿದೆ ಎಂದು ಹೇಳಲಾಗಿದೆ. ರೆಸ್ಟೋರೆಂಟ್ ನಲ್ಲಿದ್ದ ಟ್ಯಾಂಕ್ ನಲ್ಲಿ ದೊಡ್ಡ ಸ್ಫೋಟ ಸಂಭವಿಸಿದೆ. ಘಟನೆಯಲ್ಲಿ ಐವರು ಮೃತಪಟ್ಟು, 63 ಮಂದಿ ಗಾಯಗೊಂಡಿದ್ದಾರೆ ಎಂದು ಅಧಿಕಾರಿಗಳು ಮಾಹಿತಿ ನೀಡಿದ್ದಾರೆ.

ಈ ಘಟನೆಯು ರೆಸ್ಟೋರೆಂಟ್ ಲ್ಲಿ ಅಳವಡಿಸಲಾದ ಸಿಸಿಟಿವಿ ಕ್ಯಾಮೆರಾದಲ್ಲಿ ಸೆರೆಯಾಗಿದೆ. ಸ್ಫೋಟವು ಎಷ್ಟು ತೀವ್ರವಾಗಿತ್ತೆಂದರೆ, ರಸ್ತೆಯೂ ಹಾನಿಗೊಳಗಾಗಿತ್ತು ಮತ್ತು ಸುತ್ತಲೂ ದೊಡ್ಡ ಸ್ಫೋಟದ ಶಬ್ದದಿಂದಾಗಿ ಜನರು ಭಯಭೀತರಾಗಿದ್ದರು. ಆದಾಗ್ಯೂ, ಹತ್ತಿರದ ಕಟ್ಟಡಗಳಿಗೆ ಸಣ್ಣ ಹಾನಿ ಮಾತ್ರ ಸಂಭವಿಸಿದೆ. 20 ರಕ್ಷಣಾ ಕಾರ್ಯಕರ್ತರನ್ನು ತಕ್ಷಣ ಘಟನಾ ಸ್ಥಳಕ್ಕೆ ಕಳುಹಿಸಲಾಗಿದೆ ಎಂದು ಟರ್ಕಿಯ ಆಂತರಿಕ ಸಚಿವ ಅಲಿ ಯೆರ್ಲಿಕಾಯಾ ಸಾಮಾಜಿಕ ಮಾಧ್ಯಮದಲ್ಲಿ ತಿಳಿಸಿದ್ದಾರೆ.

ಇಜ್ಮಿರ್ ಗವರ್ನರ್ ಸುಲೇಮಾನ್ ಆಲ್ಟನ್ ಆಸ್ಪತ್ರೆಯಲ್ಲಿ ಗಾಯಗೊಂಡವರನ್ನು ಭೇಟಿಯಾದರು. ಗಾಯಗೊಂಡವರಲ್ಲಿ 40 ಜನರನ್ನು ಚಿಕಿತ್ಸೆಯ ನಂತರ ಬಿಡುಗಡೆ ಮಾಡಲಾಗಿದೆ ಎಂದು ಹೇಳಿದರು.

ಕತಾರ್ ಪ್ರಧಾನಿ ಅಲ್ ಥಾನಿ ಭೇಟಿ ಮಾಡಿದ ವಿದೇಶಾಂಗ ಸಚಿವ ಜೈಶಂಕರ್

ಕತಾರ್: ವಿದೇಶಾಂಗ ಸಚಿವ ಎಸ್ ಜೈಶಂಕರ್ ಅವರು ಕತಾರ್ ಪ್ರಧಾನಿ ಮೊಹಮ್ಮದ್ ಬಿನ್ ಅಬ್ದುಲ್ರಹ್ಮಾನ್ ಬಿನ್ ಜಸ್ಸಿಮ್ ಅಲ್ ಥಾನಿ ಅವರನ್ನು ದೋಹಾದಲ್ಲಿ ಭೇಟಿ ಮಾಡಿದರು. ಈ ವೇಳೆ ವ್ಯಾಪಾರ, ಹೂಡಿಕೆ, ಇಂಧನ, ತಂತ್ರಜ್ಞಾನ, ಸಂಸ್ಕೃತಿ ಮತ್ತು ಜನರ ನಡುವಿನ ಸಂಬಂಧಗಳು ಸೇರಿದಂತೆ ದ್ವಿಪಕ್ಷೀಯ ಸಂಬಂಧಗಳ ಕುರಿತು ಚರ್ಚಿಸಿದರು ಎನ್ನಲಾಗಿದೆ. ಒಂದು ದಿನದ ಭೇಟಿಗಾಗಿ ದೋಹಾಗೆ ಆಗಮಿಸಿದ ಜೈಶಂಕರ್ ಅವರು ಶೇಖ್ ಮೊಹಮ್ಮದ್ ಅವರೊಂದಿಗೆ ಪ್ರಾದೇಶಿಕ ಮತ್ತು ಜಾಗತಿಕ ವಿಷಯಗಳ ಬಗ್ಗೆ ಅಭಿಪ್ರಾಯಗಳನ್ನು ವಿನಿಮಯ ಮಾಡಿಕೊಂಡರು. ಜೈಶಂಕರ್ ಅವರು 'ಎಕ್ಸ್'ನಲ್ಲಿ ಪೋಸ್ಟ್ ಮಾಡಿದ್ದು ಕತಾರ್ನ ಪ್ರಧಾನ ಮಂತ್ರಿ ಮತ್ತು ವಿದೇಶಾಂಗ ಸಚಿವ ಥಾನಿ ಅವರನ್ನು ದೋಹಾದಲ್ಲಿ ಭೇಟಿಯಾಗಲು ಸಂತೋಷವಾಗಿದೆ. ಪ್ರಧಾನಮಂತ್ರಿ ನರೇಂದ್ರ ಮೋದಿಯವರು ಶುಭ ಹಾರೈಕೆಗಳನ್ನು ಅಮೀರ್ ಅವರಿಗೆ ತಿಳಿಸಿದರು ಎಂದು ಬರೆದುಕೊಂಡಿದ್ದಾರೆ.ನಾವು ರಾಜಕೀಯ, ವ್ಯಾಪಾರ, ಹೂಡಿಕೆ, ಇಂಧನ, ತಂತ್ರಜ್ಞಾನ, ಸಂಸ್ಕೃತಿ ಮತ್ತು ಜನರ ನಡುವಿನ ಸಂಬಂಧಗಳ ಮೇಲೆ ಕೇಂದ್ರೀಕರಿಸುವ ದ್ವಿಪಕ್ಷೀಯ ಸಂಬಂಧಗಳನ್ನು ಪರಿಶೀಲಿಸಿದ್ದೇವೆ ಎಂದು ಅವರು ಹೇಳಿದರು. ಪ್ರಾದೇಶಿಕ ಮತ್ತು ಜಾಗತಿಕ ವಿಷಯಗಳ ಕುರಿತು ಅಭಿಪ್ರಾಯಗಳನ್ನು ವಿನಿಮಯ ಮಾಡಿಕೊಂಡರು. ಗಾಜಾ ಪರಿಸ್ಥಿತಿ ಕುರಿತಂತೆ ಚರ್ಚೆ ನಡೆಸಿದರು.ವಿದೇಶಾಂಗ ಸಚಿವರು, ಭಾರತ-ಕತಾರ್ ಸಂಬಂಧಗಳನ್ನು ಮತ್ತಷ್ಟು ಸುಧಾರಿಸಲು ನಾವು ಎದುರು ನೋಡುತ್ತಿದ್ದೇವೆ ಮತ್ತು ಪರಸ್ಪರ ಹಿತಾಸಕ್ತಿಯ ವಿಷಯಗಳ ಕುರಿತು ಮಾತುಕತೆಯನ್ನು ಮುಂದುವರಿಸುತ್ತೇವೆ ಎಂದು ಹೇಳಿದರು

ವಿರೋಧ ಪಕ್ಷದ ನಾಯಕನನ್ನು ಗಂಭೀರವಾಗಿ ಪರಿಗಣಿಸಬೇಕು: ಪ್ರಧಾನಿ ನರೇಂದ್ರ ಮೋದಿ

ನವದೆಹಲಿ: ನಾನು ವಿರೋಧ ಪಕ್ಷದನಾಯಕನನ್ನು ಗಂಭೀರವಾಗಿ ಪರಿಗಣಿಸಬೇಕಾಗಿದೆ ಎಂದು ಪ್ರಧಾನಿ ನರೇಂದ್ರ ಮೋದಿ ಇಂದು ಲೋಕಸಭೆಯಲ್ಲಿ ಹೇಳಿದ್ದು, ಈ ವೇಳೆ ಬಿಜೆಪಿ ನಾಯಕರು ನಗೆಗಡಲಿನಲ್ಲಿ ತೇಲಾಡಿದ್ದಾರೆ.

ವಿಪಕ್ಷ ನಾಯಕ ರಾಹುಲ್ ಗಾಂಧಿ ತಮ್ಮನ್ನು ಹಿಂದೂಗಳು ಎಂದು ಕರೆದುಕೊಳ್ಳುವವರು ಹಿಂಸೆಯ ಬಗ್ಗೆ ಮಾತ್ರ ಮಾತನಾಡುತ್ತಾರೆ ಎಂದು ಬಿಜೆಪಿ ವಿರುದ್ಧ ವಾಗ್ದಾಳಿ ನಡೆಸಿದ್ದಾರೆ.

ಈ ಹೇಳಿಕೆ ಲೋಕಸಭೆಯಲ್ಲಿ ಗದ್ದಲಕ್ಕೆ ಕಾರಣವಾಯಿತು.

ಈ ಸಂದರ್ಭ ಮಾತನಾಡಿದ ಮೋದಿ, ನಾನು ವಿರೋಧ ಪಕ್ಷದ ನಾಯಕನನ್ನು ಗಂಭೀರವಾಗಿ ಪರಿಗಣಿಸಬೇಕು ಎಂಬುದನ್ನು ಪ್ರಜಾಪ್ರಭುತ್ವ ಮತ್ತು ಸಂವಿಧಾನ ನನಗೆ ಕಲಿಸಿದೆ ಎಂದು ಗೇಲಿ ಮಾಡಿದ್ದಾರೆ. ಈ ಸಂದರ್ಭ ಸ್ಪೀಕರ್ ಸೇರಿದಂತೆ ಬಿಜೆಪಿ ನಾಯಕರು ಕಾಂಗ್ರೆಸ್ ಹಾಗೂ ರಾಹುಲ್ ಗಾಂಧಿ ವಿರುದ್ಧ ನಸುನಕ್ಕಿದ್ದಾರೆ.

ದಕ್ಷಿಣ ಸ್ವಿಟ್ಜರ್‌ಲೆಂಡ್‌ನಲ್ಲಿ ಪ್ರವಾಹ

ಸ್ವಿಟ್ಜರ್‌ಲೆಂಡ್: ದಕ್ಷಿಣ ಸ್ವಿಟ್ಜರ್‌ಲೆಂಡ್‌ನಲ್ಲಿ ಸಂಭವಿಸಿದ ಭೀಕರ ಪ್ರವಾಹದಲ್ಲಿ ನಾಲ್ಕಕ್ಕೂ ಹೆಚ್ಚು ಜನರು ಸಾವನ್ನಪ್ಪಿದ್ದು ಹಲವರು ಕಾಣೆಯಾಗಿದ್ದಾರೆ ಎಂದು ಸ್ಥಳೀಯ ಪೊಲೀಸರು ಮತ್ತು ಸ್ವಿಸ್ ರಾಜ್ಯ ಮಾಧ್ಯಮಗಳನ್ನು ಉಲ್ಲೇಖಿಸಿ ಸಿಎನ್ಎನ್ ವರದಿ ಮಾಡಿದೆ.

ಮ್ಯಾಗಿ ಕಣಿವೆಯಲ್ಲಿ ಸಂಭವಿಸಿದ ಭೂಕುಸಿತದಲ್ಲಿ ಮೂವರು ಸಾವನ್ನಪ್ಪಿದ್ದಾರೆ, ಸಾಸ್-ಗ್ರಂಡ್ನ ಹೋಟೆಲ್ನಲ್ಲಿ ಇನ್ನೊಬ್ಬ ವ್ಯಕ್ತಿಯ ಶವ ಪತ್ತೆಯಾಗಿದೆ ಎಂದು ಸ್ವಿಟ್ಜರ್ಲೆಂಡ್ನ ವಾಲೈಸ್ ಕ್ಯಾಂಟನ್ ಪೊಲೀಸರು ತಿಳಿಸಿದ್ದಾರೆ, ಆರಂಭಿಕ ಸಂಶೋಧನೆಗಳು ವೇಗವಾಗಿ ಏರುತ್ತಿರುವ ನೀರಿನಿಂದ ಅವರು ಭಯಭೀತರಾಗಿದ್ದರು ಎಂದು ಸೂಚಿಸಿದೆ ಎಂದು ಸಿಎನ್ಎನ್ ವರದಿ ಮಾಡಿದೆ.

ಇದಲ್ಲದೆ, ಶನಿವಾರ ಸಂಜೆಯಿಂದ ಬಿನ್ ಗ್ರಾಮದಲ್ಲಿ ಕಾಣೆಯಾದ 52 ವರ್ಷದ ವ್ಯಕ್ತಿಗಾಗಿ ಶೋಧ ನಡೆಯುತ್ತಿದೆ ಎಂದು ವಲೈಸ್ ಕ್ಯಾಂಟೋನಲ್ ಪೊಲೀಸರು ಪತ್ರಿಕಾ ಪ್ರಕಟಣೆಯಲ್ಲಿ ತಿಳಿಸಿದ್ದಾರೆ. ಬಿನ್ ನಲ್ಲಿ ಕಾಣೆಯಾದ ವ್ಯಕ್ತಿ ಮತ್ತು ಸಾಸ್-ಗ್ರಂಡ್ ನಲ್ಲಿ ಶವವಾಗಿ ಪತ್ತೆಯಾದ ವ್ಯಕ್ತಿಯ ಪ್ರಕರಣದ ಬಗ್ಗೆ ಪಬ್ಲಿಕ್ ಪ್ರಾಸಿಕ್ಯೂಟರ್ ಕಚೇರಿ ತನಿಖೆ ಆರಂಭಿಸಿದೆ ಎಂದು ಪೊಲೀಸರು ತಿಳಿಸಿದ್ದಾರೆ.

ರಾಹುಲ್ ಗಾಂಧಿ ಒಳ್ಳೆಯ ಸ್ಟ್ಯಾಂಡಪ್ ಕಾಮಿಡಿಯನ್ ಆಕ್ಟ್ ಮಾಡಿದ್ದಾರೆ: ಕಂಗನಾ

ನವದೆಹಲಿ: ರಾಹುಲ್ ಗಾಂಧಿ ಒಳ್ಳೆಯ ಸ್ಟ್ಯಾಂಡಪ್ ಕಾಮಿಡಿಯನ್ ಆಕ್ಟ್ ಮಾಡಿದ್ದಾರೆ ಎಂದು ಮಂಡಿ ಕ್ಷೇತ್ರದ ಸಂಸದೆ ಕಂಗನಾ ರಣಾವತ್ ಲೇವಡಿ ಮಾಡಿದ್ದಾರೆ.ಲೋಕಸಭೆ ಮೊದಲ ದಿನದ ಅಧಿವೇಶನದ ಬಳಿಕ ಮಾಧ್ಯಮಗಳೊಂದಿಗೆ ಮಾತನಾಡಿದ ಕಂಗನಾ, ರಾಹುಲ್ ಗಾಂಧಿ ಒಳ್ಳೆಯ ಸ್ಟ್ಯಾಂಡ್ ಅಪ್ ಕಾಮಿಡಿಯನ್ ಆಕ್ಟ್ ಮಾಡಿದ್ದಾರೆ. ಏಕೆಂದರೆ ನಮ್ಮ ಎಲ್ಲಾ ದೇವಾನುದೇವತೆಗಳನ್ನ ಬ್ರಾಂಡ್ ಅಂಬಾಸಿಡರ್ ಆಗಿ ಮಾಡಿಕೊಂಡಿದ್ದಾರೆ. ಶಿವನು ಆಶೀರ್ವಾದ ಮಾಡಿ ಎತ್ತಿದ ಕೈ ಕಾಂಗ್ರೆಸ್‌ನ ಕೈ ಎಂಬುದು ಅವರ ವಾದವಾಗಿತ್ತು. ಹಾಗಾಗಿ ನಾವು ಕೊನೇವರೆಗೂ ನಗುತ್ತಲೇ ಇದ್ದೆವು ಎಂದು ವ್ಯಂಗ್ಯವಾಡಿದ್ದಾರೆ.ರಾಜಕುಮಾರ ಬಂದಾಗ ಪ್ರಧಾನಿ ಮೋದಿ ಸ್ವಾಗತಿಸಲಿಲ್ಲ ಎಂಬುದು ಅವರ ಪ್ರಮುಖ ದೂರು ಆಗಿತ್ತು. ಆದ್ದರಿಂದ ಅವರು ಎಂತಹ ಸ್ಟ್ಯಾಂಡ್‌ಅಪ್ ಕಾಮಿಡಿ ಮಾಡಿದರು ಅಂತಾ ನೀವು ಅರ್ಥಮಾಡಿಕೊಳ್ಳಬಹುದು ಎಂದರಲ್ಲದೇ ರಾಹುಲ್ ಗಾಂಧಿ ತಮ್ಮ ಹೇಳಿಕೆಗೆ ಕ್ಷಮೆಯಾಚಿಸಬೇಕು ಎಂದು ಆಗ್ರಹಿಸಿದರು. ರಾಹುಲ್ ಗಾಂಧಿ ಹಿಂದೂ ದೇವರು, ಹಿಂದೂ ಧರ್ಮ, ಹಿಂದೂ ಧರ್ಮ ಅನುಸರಿಸುವವರನ್ನು ಅವಮಾನಿಸಿದ್ದಾರೆ. ಹಿಂಸಾತ್ಮಕ ಭಾವನೆಯನ್ನು ಪ್ರಚೋಸಿದಿದ್ದಾರೆ. ಅವರು ತಮ್ಮ ಹೇಳಿಕೆಗಳಿಗಾಗಿ ಕ್ಷಮೆಯಾಚಿಸಬೇಕು ಎಂದು ಒತ್ತಾಯಿಸಿದ್ದಾರೆ.

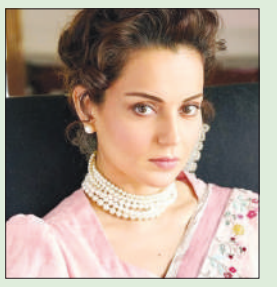

ಹರಿಯಾಣದಲ್ಲಿ ಕಾಂಗ್ರೆಸ್ ನಾಯಕನ ಸಹೋದರನ ಗುಂಡಿಕ್ಕಿ ಹತ್ಯೆ

ನವದೆಹಲಿ: ಜಮೀನು ವಿವಾದದ ವಿಚಾರವಾಗಿ ಹರಿಯಾಣದ ಫರಿದಾಬಾದ್‌ನಲ್ಲಿ ಕಾಂಗ್ರೆಸ್ ಮುಖಂಡರೊಬ್ಬರ ಸಹೋದರನನ್ನು ಗುಂಡಿಕ್ಕಿ ಹತ್ಯೆ ಮಾಡಲಾಗಿದೆ. ಹತ್ಯೆಗೀಡಾದ ವ್ಯಕ್ತಿಯನ್ನು ಕುನಾಲ್ ಭದನಾ ಎಂದು ಗುರುತಿಸಲಾಗಿದೆ. ಮಸೀದಿ ಚೌಕ್ ಬಳಿ ಕುನಾಲ್ ನಿಂತಿದ್ದಾಗ ದುಷ್ಕರ್ಮಿಗಳು ಅವರ ಸಮೀಪ ಬಂದು ಗಲಾಟೆ ಮಾಡಿದ್ದಾರೆ. ಬಳಿಕ ಅವರನ್ನು ಗುಂಡಿಕ್ಕಿ ಹತ್ಯೆಗೈದಿದ್ದಾರೆ. ಹತ್ಯೆಗೈದ ದೃಶ್ಯ ಸಿಸಿಟಿವಿಯಲ್ಲಿ ದಾಖಲಾಗಿದೆ ಎಂದು ಪೊಲೀಸರು ತಿಳಿಸಿದ್ದಾರೆ. ಕುನಾಲ್ ಸ್ಥಳೀಯ ಕಾಂಗ್ರೆಸ್ ನಾಯಕ ಜ್ಯೋತೇಂದರ್ ಭದಾನ ಅವರ ಸಹೋದರ. ವಿಜಯ್ ಎಂಬ ವ್ಯಕ್ತಿಯೊಂದಿಗೆ ಫೋನ್‌ನಲ್ಲಿ ಕೆಲವು ವಿಷಯದ ಕುರಿತು ಅವರು ಮಾತನಾಡಿದ್ದಾರೆ. ನಂತರ ವಿಜಯ್ ಅವರ ಸಹೋದರ ಬಿಲ್ಲು ಮತ್ತು ಇತರ ಇಬ್ಬರು ಸಹಚರರು ಅವರನ್ನು ಕೊಲೆ ಮಾಡಿದ್ದಾರೆ ಎಂದು ಘಟನೆಯ ಸಮಯದಲ್ಲಿ ಕುನಾಲ್ ಜೊತೆಗಿದ್ದ ಸ್ನೇಹಿತ ಪೊಲೀಸರಿಗೆ ತಿಳಿಸಿದ್ದಾನೆ.

ನೀರಿನ ಟ್ಯಾಂಕ್ ಕುಸಿದು ಭಾರೀ ದುರಂತ

ಉತ್ತರ ಪ್ರದೇಶ: ವಸತಿ ಕಾಲೋನಿಯಲ್ಲಿದ್ದ ನೀರಿನ ಟ್ಯಾಂಕ್ ಕುಸಿದು ಇಬ್ಬರು ಸಾವನ್ನಪ್ಪಿದ್ದು, 13 ಮಂದಿ ಗಂಭೀರವಾಗಿ ಗಾಯಗೊಂಡಿರುವ ಘಟನೆ ಉತ್ತರಪ್ರದೇಶದ ಮಥುರಾದಲ್ಲಿ ನಡೆದಿದೆ.

ಆವಾಸ್ ವಿಕಾಸ್ ಪರಿಷತ್ ಅಭಿವೃದ್ಧಿಪಡಿಸಿದ ಕೃಷ್ಣ ವಿಹಾರ್ ಕಾಲೋನಿಯಲ್ಲಿ ಭಾನುವಾರ (ಜೂನ್ 30) ಸಂಜೆ 6 ಗಂಟೆ ಸುಮಾರಿಗೆ ಈ ಘಟನೆ ನಡೆದಿದೆ.

ಪೊಲೀಸ್ ಸಿಬ್ಬಂದಿ, ರಾಷ್ಟ್ರೀಯ ವಿಪತ್ತು ನಿರ್ವಹಣಾ ಪಡೆ, ಅಗ್ನಿಶಾಮಕ ದಳ, ಮುನ್ಸಿಪಲ್ ಕಾರ್ಪೊರೇಷನ್ ಮತ್ತು ಆರೋಗ್ಯ ಇಲಾಖೆಯ ತಂಡಗಳು ಕಾರ್ಯಾಚರಣೆ ನಡೆಸಿ ಗಾಯಾಳುಗಳನ್ನು ಚಿಕಿತ್ಸೆಗಾಗಿ ಜಿಲ್ಲಾಸ್ಪತ್ರೆಗೆ ದಾಖಲಿಸಿದ್ದಾರೆ.

ಹೆಚ್ಚುವರಿ ಜಿಲ್ಲಾ ಮ್ಯಾಜಿಸ್ಟ್ರೇಟ್ ಯೋಗೇಂದ್ರ ಪಾಂಡೆ ಇಬ್ಬರು ವ್ಯಕ್ತಿಗಳು ಸಾವನ್ನಪ್ಪಿದ್ದಾರೆ ಎಂದು ಖಚಿತಪಡಿಸಿದ್ದಾರೆ.

ನೀರಿನ ಟ್ಯಾಂಕ್ ಸುತ್ತಲೂ ಇರುವ ಮನೆಗಳಿಗೂ ಹಾನಿಯುಂಟಾಗಿದ್ದು ಹಲವು ಮನೆಗಳು ಕುಸಿಯುವ ಭೀತಿಯಲ್ಲಿದೆ.

ಘಟನೆಯ ಕುರಿತು ಮಾಹಿತಿ ಪಡೆದಿರುವ ಮುಖ್ಯಮಂತ್ರಿ ಯೋಗಿ ಆದಿತ್ಯನಾಥ್, ನೀರಿನ ಟ್ಯಾಂಕ್ ಕಟ್ಟಿಸಿದ ಕಾಂಟ್ರಾಕ್ಟರ್ ವಿರುದ್ಧ ಎಫ್ಐಆರ್ ದಾಖಲಿಸುವಂತೆ ಸೂಚಿಸಿದ್ದಾರೆ।

ಮದುವೆಯಲ್ಲಿ ಆತ್ಮಾಹುತಿ ಬಾಂಬ್ ಸ್ಫೋಟ; 18 ಮಂದಿ ಸಾವು

ನೈಜೀರಿಯಾ: ನೈಜೀರಿಯಾದ ಈಶಾನ್ಯ ರಾಜ್ಯ ಬಾರ್ನೊದಲ್ಲಿ ಸಂಭವಿಸಿದ ಆತ್ಮಾಹುತಿ ಸರಣಿ ಬಾಂಬ್ ಸ್ಫೋಟದಲ್ಲಿ ಕನಿಷ್ಠ 18 ಮಂದಿ ಮೃತಪಟ್ಟಿದ್ದು, 48 ಮಂದಿ ಗಾಯಗೊಂಡಿದ್ದಾರೆ ಎಂದು ಅಲ್ಲಿನ ತುರ್ತು ಸೇವೆ ನಿರ್ವಹಣಾ ಸಂಸ್ಥೆಯನ್ನು ಉಲ್ಲೇಖಿಸಿ ಸಿಎನ್ಎನ್ ವರದಿ ಮಾಡಿದೆ ಎಂದು ಸುದ್ದಿ ಸಂಸ್ಥೆ ಎಎನ್ಐ ತಿಳಿಸಿದೆ. ಮದುವೆ ಸಮಾರಂಭ ನಡೆಯುತ್ತಿದ್ದ ಸಂದರ್ಭ ಶನಿವಾರ 3 ಗಂಟೆ ಸುಮಾರಿಗೆ ಮೊದಲ ಸ್ಫೋಟ ಸಂಭವಿಸಿದೆ. ಗ್ವೋಜಾ ಸರ್ಕಾರಿ ಆಸ್ಪತ್ರೆಯಲ್ಲಿ ಎರಡನೇ ಸ್ಫೋಟ ಮತ್ತು ಅಂತ್ಯಸಂಸ್ಕಾರದ ವೇಳೆ 3ನೇ ಸ್ಫೋಟ ಸಂಭವಿಸಿದೆ. ಬಾರ್ನೊ ರಾಜ್ಯದ ತುರ್ತು ಸೇವೆಗಳ ನಿರ್ವಹಣಾ ಸಂಸ್ಥೆಯ (ಎಸ್ಇಎಂಎ) ಡಿಜಿ ಬರ್ಕಿಂಡೋ ಮುಹಮ್ಮದ್ ಸೈದು ಅವರು ಗ್ವೋಜಾ ಪಟ್ಟಣದ ಸ್ಫೋಟದ ಸ್ಥಳಕ್ಕೆ ಭೇಟಿ ನೀಡಿ ಪರಿಶೀಲನೆ ನಡೆಸಿದ್ದಾರೆ. ಮೃತರಲ್ಲಿ ಮಹಿಳೆಯರು, ಪುರುಷರು ಮತ್ತು ಮಕ್ಕಳು ಸೇರಿದ್ದಾರೆ. ಇದುವರೆಗೆ, ಮಕ್ಕಳು, ಪುರುಷರು, ಮಹಿಳೆಯರು ಮತ್ತು ಗರ್ಭಿಣಿಯರನ್ನು ಒಳಗೊಂಡಂತೆ 18 ಸಾವುಗಳು ವರದಿಯಾಗಿವೆ ಎಂದು ಏಜೆನ್ಸಿಯ ಮುಖ್ಯಸ್ಥ ಬರ್ಕಿಂಡೋ ಸೈದು ತಿಳಿಸಿದ್ದಾರೆ. ಗಂಭೀರವಾಗಿ ಗಾಯಗೊಂಡ ಹತ್ತೊಂಬತ್ತು ಜನರನ್ನು ಪ್ರಾದೇಶಿಕ ರಾಜಧಾನಿ ಮೈದುಗುರಿಗೆ ಕರೆದೊಯ್ಯಲಾಯಿತು, ಇತರ 23 ಜನರು ಸ್ಥಳಾಂತರಿಸುವಿಕೆಗೆ ಕಾಯುತ್ತಿದ್ದಾರೆ ಎಂದು ಸೈದು ವರದಿಯಲ್ಲಿ ತಿಳಿಸಿದ್ದಾರೆ.

ವಿಶ್ವಸುಂದರಿಯಾಗಿ ಹೊರಹೊಮ್ಮಿದ ಶಿರಸಿ ಮೂಲದ ಡಾ.ಶೃತಿ ಹೆಗಡೆ

ದೆಹಲಿ: ಶಿರಸಿ ತಾಲೂಕಿನಲ್ಲಿರುವ ಹುಬ್ಬಳ್ಳಿ ಮೂಲದ ಡಾ.ಶೃತಿ ಹೆಗಡಿ 2024 ವಿಶ್ವಸುಂದರಿ ಪಟ್ಟಕ್ಕೇರಿದ್ದಾರೆ. ಹುಬ್ಬಳ್ಳಿಯಲ್ಲಿ ನೆಲೆಸಿರುವ ಕೃಷ್ಣಾ ಹೆಗಡೆ, ಕಮಲಾ ದಂಪತಿಯ ಪುತ್ರಿ ಡಾ.ಶೃತಿ ಹೆಗಡೆ ಈ ಬಾರಿ ವಿಶ್ವಸುಂದರಿಯ ಕಿರೀಟ ಧರಿಸಿದ್ದಾರೆ. ಇವರು ಈ ಮೊದಲು ಮಿಸ್ ಕರ್ನಾಟಕ ರನ್ನರ್ ಅಪ್, ಮಿಸ್ ಸೌತ್ ಇಂಡಿಯಾ ಆಗಿದ್ದರು. ಅಲ್ಲದೇ ಮಿಸ್ ಏಷ್ಯಾ ಇಂಟರ್ನ್ಯಾಷನಲ್ ಇಂಡಿಯಾ ಪ್ರಶಸ್ತಿಗೂ ಭಾಜನರಾಗಿದ್ದ ಶೃತಿ, ಇದೀಗ ಅಮೆರಿಕದಲ್ಲಿ ನಡೆಸ ವಿಶ್ವಸುಂದರಿ ಸ್ಪರ್ಧೆಯಲ್ಲಿ ವಿಜೇತರಾಗಿದ್ದಾರೆ. 10 ದೇಶಗಳ ಸುಂದರಿಯರೊಂದಿಗೆ ಶೃತಿ ಪೈಪೋಟಿ ನಡೆಸಿದ್ದು, ಹಲವು ಸ್ಪರ್ಧೆಗಳಲ್ಲಿ ಉತ್ತಮ ಪ್ರದರ್ಶನ ನೀಡಿದ್ದಾರೆ. ಹುಬ್ಬಳ್ಳಿಯಲ್ಲಿ ಶೃತಿ ಎಂಬಿಬಿಎಸ್ ಮುಗಿಸಿದ್ದು, ಚರ್ಮ ರೋಗ ತಜ್ಞೆಯಾಗಬೇಕೆಂದು, ತುಮಕೂರಿನಲ್ಲಿ ಎಂ.ಡಿ. ಮಾಡುತ್ತಿದ್ದಾರೆ.

ಫ್ರಾನ್ಸ್ ಶಾಸಕಾಂಗ ಚುನಾವಣೆ: ಬಲಪಂಥೀಯ ಪಕ್ಷ ಮುನ್ನಡೆ

ಪ್ಯಾರಿಸ್: ಫ್ರಾನ್ಸ್ ನಲ್ಲಿ ಶಾಸಕಾಂಗ ಚುನಾವಣೆಯ ಪ್ರಥಮ ಸುತ್ತಿನಲ್ಲಿ ಬಲಪಂಥೀಯ 'ನ್ಯಾಷನಲ್ ರ್ಯಾಲಿ' ಪಕ್ಷ ಮುನ್ನಡೆ ಸಾಧಿಸಿದ್ದು ಅಧಿಕಾರ ಪ

Postal Registration No.KA/BGW-1823/2019-2021, Posted at Patrika Channel, RMS Bhavan, Bengaluru PSO, Mysore Road, Bengaluru- 560020, RNI No.KARKAN/2002/08054

ತಮಿಳಿನ ಹೊಸ ಚಿತ್ರಕ್ಕೆ ಗ್ರೀನ್ ಸಿಗ್ನಲ್ ಕೊಟ್ಟ ತ್ರಿಷಾ

ಸ್ಟಾರ್ ಬ್ಯೂಟಿ ತ್ರಿಷಾ ಈಗ ಹೊಸ ಸಿನಿಮಾದ ಆಫರ್ ಒಪ್ಪಿಕೊಂಡಿದ್ದಾರೆ. ಅಜಿತ್ ಕುಮಾರ್ ಜೊತೆ ಡ್ಯುಯೆಟ್ ಹಾಡೋಕೆ ರೆಡಿಯಾಗಿದ್ದಾರೆ. ಸದ್ಯ ಈ ಸುದ್ದಿ ಕೇಳಿ ಅಭಿಮಾನಿಗಳು ಥ್ರಿಲ್ ಆಗಿದ್ದಾರೆ.

ಈಗಾಗಲೇ ಅಜಿತ್ ಕುಮಾರ್ ಮತ್ತು ತ್ರಿಷಾ ಎರಡ್ಮೂರು ಸಿನಿಮಾಗಳಲ್ಲಿ ಜೊತೆಯಾಗಿ ನಟಿಸಿದ್ದಾರೆ. ಹಲವು ವರ್ಷಗಳ ನಂತರ ಈ ಜೋಡಿ ಮತ್ತೆ ಒಂದಾಗುತ್ತಿದೆ. ಬಹುನಿರೀಕ್ಷಿತ 'ವಿದಾಮುಯರ್ಚಿ' ಸಿನಿಮಾದಲ್ಲಿ ಜೊತೆಯಾಗಿ ಕಾಣಿಸಿಕೊಳ್ತಿದ್ದಾರೆ.

ಕಾರಣಾಂತರಗಳಿಂದ 'ವಿದಾಮುಯರ್ಚಿ' ಸಿನಿಮಾ ರಿಲೀಸ್‌ಗೆ ತಡವಾಗುತ್ತಲೇ ಇದೆ. ಈಗ ಸಿನಿಮಾದ ಕೊನೆಯ ಶೆಡ್ಯೂಲ್ ಬಾಕಿಯಿದ್ದು, ಜುಲೈ 2ರಿಂದ ತ್ರಿಷಾ ಭಾಗದ ಶೂಟಿಂಗ್ ನಡೆಯಲಿದೆ ಎನ್ನಲಾಗಿದೆ. ಆಗಸ್ಟ್ ಒಳಗೆ ಸಿನಿಮಾ ಶೂಟಿಂಗ್ ಕೆಲಸ ಮುಗಿಸಿ ಈ ವರ್ಷ ದೀಪಾವಳಿಗೆ ಚಿತ್ರ ರಿಲೀಸ್ ಮಾಡಲು ಚಿತ್ರತಂಡ ಪ್ಲ್ಯಾನ್ ಮಾಡಿದೆ.

ಇನ್ನೂ ಚಿರಂಜೀವಿ ನಟನೆಯ 'ವಿಶ್ವಾಂಭರ' ಸಿನಿಮಾದಲ್ಲಿ ತ್ರಿಷಾ ನಾಯಕಿಯಾಗಿದ್ದಾರೆ. ಇದರ ಜೊತೆಗೆ ಹಲವು ಪ್ರಾಜೆಕ್ಟ್‌ಗಳು ನಟಿಯ ಕೈಯಲ್ಲಿವೆ.

ಪತ್ತೆದಾರಿ ಸಿನಿಮಾದಲ್ಲಿ ಆಲಿಯಾ ಭಟ್

ಬಾಲಿವುಡ್ ಬೆಡಗಿ ಆಲಿಯಾ ಭಟ್ ಮಗಳು ರಾಹಾ ಆರೈಕೆಯ ನಡುವೆ ಹೊಸ ಚಿತ್ರಕ್ಕಾಗಿ ತಯಾರಿ ಶುರು ಮಾಡಿಕೊಂಡಿದ್ದಾರೆ. ಇದೇ ಜುಲೈ 15ರಿಂದ ಹೊಸ ಚಿತ್ರದ ಶೂಟಿಂಗ್ ನಿಗದಿಯಾಗಿದೆ. ಈ ಮೂಲಕ ಅಭಿಮಾನಿಗಳಿಗೆ ನಟಿ ಸಿಹಿಸುದ್ದಿ ನೀಡಿದ್ದಾರೆ.

ಕೆಲತಿಂಗಳುಗಳ ಹಿಂದೆಯೇ ಯಶ್ ರಾಜ್ ಫಿಲ್ಮ್ಸ್ ನಿರ್ಮಾಣದ ಪತ್ತೆದಾರಿ ಸಿನಿಮಾದಲ್ಲಿ ಆಲಿಯಾ ಭಟ್ ನಟಿಸುತ್ತಾರೆ ಎಂದು ಘೋಷಣೆ ಆಗಿತ್ತು. ಆ ನಂತರ ಚಿತ್ರ ಬಗ್ಗೆ ಯಾವುದೇ ಮಾಹಿತಿ ಸಿಕ್ಕಿರಲಿಲ್ಲ. ಈಗ ಅಪ್‌ಡೇಟ್ ಸಿಕ್ಕಿದೆ. ಜುಲೈ 15ರಿಂದ ಮುಂಬೈ ನಗರದ ಹಲವೆಡೆ ಚಿತ್ರೀಕರಣ ಮಾಡಲು ತಂಡ ಯೋಚಿಸಿದೆ.

ಫೀಮೇಲ್ ಓರಿಯೇಟೆಂಡ್ ಸಿನಿಮಾದಲ್ಲಿ ಶಾರ್ವರಿ ವಾಘ್ ಜೊತೆ ಆಲಿಯಾ ಲೀಡ್ ರೋಲ್‌ನಲ್ಲಿ ನಟಿಸುತ್ತಿದ್ದಾರೆ. ಮೊದಲ ಬಾರಿಗೆ ಪತ್ತೆದಾರಿ ಪಾತ್ರಕ್ಕೆ ಆಲಿಯಾ ಜೀವತುಂಬಲಿದ್ದಾರೆ.

ಅಂದಹಾಗೆ, ಆಲಿಯಾ ಕಡೆಯದಾಗಿ 2023ರಲ್ಲಿ 'ರಾಕಿ ಔರ್ ರಾಣಿ ಕೀ ಪ್ರೇಮ್ ಕಹಾನಿ' ಸಿನಿಮಾದಲ್ಲಿ ರಣ್‌ವೀರ್ ಸಿಂಗ್ ನಾಯಕಿಯಾಗಿ ನಟಿಸಿದರು.

ಹ್ಯಾಟ್ರಿಕ್ ಹೀರೋ ಶಿವಣ್ಣ ಫ್ಯಾನ್ಸ್‌ಗೆ ಸಿಹಿಸುದ್ದಿ- ಏನದು?

ಹ್ಯಾಟ್ರಿಕ್ ಹೀರೋ ಶಿವರಾಜ್‌ಕುಮಾರ್ ಅಭಿಮಾನಿಗಳಿಗೆ ಇದೀಗ ಸಿಹಿಸುದ್ದಿ ಸಿಕ್ಕಿದೆ. ಬ್ಯಾಕ್ ಟು ಬ್ಯಾಕ್ ಸಿನಿಮಾಗಳಲ್ಲಿ ಬ್ಯುಸಿಯಿರುವ ಶಿವಣ್ಣ ಸದ್ಯ 'ಭೈರತಿ ರಣಗಲ್' ಚಿತ್ರೀಕರಣದಲ್ಲಿ ತೊಡಗಿಸಿಕೊಂಡಿದ್ದಾರೆ. ಜುಲೈ 12ರಂದು ಶಿವಣ್ಣ ಹುಟ್ಟುಹಬ್ಬದಂದು ಫ್ಯಾನ್ಸ್‌ಗೆ ಬಿಗ್ ಸರ್ಪ್ರೈಸ್ ನೀಡಲು ಚಿತ್ರತಂಡ ಸಜ್ಜಾಗಿದೆ.

ಬಹುನಿರೀಕ್ಷಿತ ಸಿನಿಮಾ 'ಭೈರತಿ ರಣಗಲ್' ಸಿನಿಮಾದ ಅಪ್‌ಡೇಟ್‌ಗಾಗಿ ಫ್ಯಾನ್ಸ್ ಎದುರು ನೋಡಿದ್ದಾರೆ. ಮತ್ತೊಂದೆಡೆ ಶಿವಣ್ಣ 62ನೇ ವರ್ಷದ ಜನ್ಮದಿನ ಆಚರಣೆ ಭರ್ಜರಿ ಪ್ಲ್ಯಾನ್ ಕೂಡ ನಡೆಯುತ್ತಿದೆ.

ಹಾಗಾಗಿ ಜುಲೈ 12ರಂದು ಶಿವಣ್ಣ ಪಾತ್ರದ ಟೀಸರ್ ಬಿಡುಗಡೆ ಮಾಡುವ ಮೂಲಕ ಚಿತ್ರತಂಡ ವಿಶೇಷವಾಗಿ ಶುಭಕೋರಲಿದೆಯಂತೆ. ಚಿತ್ರದ ಅಪ್‌ಡೇಟ್‌ಗಾಗಿ ಕಾಯುತ್ತಿದ್ದ ಅಭಿಮಾನಿಗಳಿಗೆ ಶಿವಣ್ಣ ಖದರ್ ನೋಡಲು ಅವಕಾಶ ಸಿಗಲಿದೆ. ಈ ಮೂಲಕ ಫ್ಯಾನ್ಸ್‌ಗೆ ಸರ್ಪ್ರೈಸ್ ಸಿಗಲಿದೆ.

ಅಂದಹಾಗೆ, ಗೀತಾ ಪಿಕ್ಚರ್ಸ್ ಬ್ಯಾನರ್‌ನ 'ಭೈರತಿ ರಣಗಲ್' ಸಿನಿಮಾ

ನಿರ್ಮಾಣವಾಗುತ್ತಿದೆ. ಗೀತಾ ಶಿವರಾಜ್ ಕುಮಾರ್ ಹುಟ್ಟುಹಬ್ಬಕ್ಕೆ ಚಿತ್ರತಂಡ ಸ್ಪೆಷಲ್ ಮೇಕಿಂಗ್ ವೀಡಿಯೋ ರಿಲೀಸ್ ಮಾಡಿ ಶುಭಕೋರಿದೆ. ಮಫ್ತಿಗಿಂತ ಬಹಳ ಅದ್ಧೂರಿಯಾಗಿ ಪ್ರೀಕ್ವೆಲ್ ಬರಲಿದೆ. ಮಾಫಿಯಾ ಡಾನ್ 'ಭೈರತಿ ರಣಗಲ್' ಹಿನ್ನೆಲೆ ಏನು ಎನ್ನುವುದನ್ನು ಈ ಚಿತ್ರದಲ್ಲಿ ಕಟ್ಟಿಕೊಡುವ ಪ್ರಯತ್ನ ಮಾಡಿದ್ದಾರೆ.

ವಕೀಲನಾಗಿದ್ದ ಭೈರತಿ ರಣಗಲ್ ದೊಡ್ಡ ಡಾನ್ ಆಗಿ ಬದಲಾಗಿದ್ದು ಯಾಕೆ ಎನ್ನುವ ಪ್ರಶ್ನೆಗೆ ಚಿತ್ರಮಂದಿರದಲ್ಲೇ ಉತ್ತರ ಸಿಗಲಿದೆ. ನೂರಾರು ಜನ ಕಲಾವಿದರು, ತಂತ್ರಜ್ಞರು ಚಿತ್ರಕ್ಕಾಗಿ ಹಗಳಿರುಲು ಕೆಲಸ ಮಾಡುತ್ತಿದ್ದಾರೆ. ಇಲ್ಲೂಗಣಿ ಪ್ರದೇಶ, ಹೆಲಿಕ್ಯಾಪ್ಟರ್ ಶಾಟ್ಸ್ ಇದೆ. ಇನ್ನೂ ಪೊಲೀಸ್ ಠಾಣೆಯನ್ನೇ ರಣಗಲ್ ಸುಟ್ಟು ಬಿಡುವ ಸನ್ನಿವೇಶ ಕೂಡ ಚಿತ್ರದಲ್ಲಿರುವಂತೆ ಕಾಣುತ್ತಿದೆ. ಒಟ್ಟಲ್ಲಿ ಈ ವಿಡಿಯೋ ನೋಡಿ ಫ್ಯಾನ್ಸ್ ಚಿಂದಿ ಆಗಿದೆ ಎಂದು ಹಾಡಿಹೊಗಳಿದ್ದಾರೆ.

ಶಿವರಾಜ್‌ಕುಮಾರ್‌ಗೆ ಜೋಡಿಯಾಗಿ ರುಕ್ಮಿಣಿ ವಸಂತ್ ಚಿತ್ರದಲ್ಲಿ ಕಾಣಿಸಿಕೊಂಡಿದ್ದಾರೆ. ರಾಹುಲ್ ಬೋಸ್, ದೇವರಾಜ್, ಛಾಯಾ ಸಿಂಗ್, ಮಧು ಗುರುಸ್ವಾಮಿ, ವಸಿಷ್ಠ ಸಿಂಹ ಚಿತ್ರದ ಮುಖ್ಯ ಪಾತ್ರಗಳಲ್ಲಿ ಕಾಣಿಸಿಕೊಳ್ಳಲಿದ್ದಾರೆ. ನವೀನ್ ಕುಮಾರ್ ಛಾಯಾಗ್ರಹಣ, ರವಿ ಬಸ್ರೂರು ಸಂಗೀತ ಚಿತ್ರಕ್ಕಿದೆ. ಅಂದಹಾಗೆ, ಆಗಸ್ಟ್ 15ರಂದು ಸಿನಿಮಾ ರಿಲೀಸ್ ಆಗಲಿದೆ.

ಆಫ್ರಿಕಾ ವಿರುದ್ಧ 10 ವಿಕೆಟ್‌ಗಳ ಜಯ

ಭಾರತದ ವನಿತೆಯರಿಗೆ ಕಿರೀಟ!

ಶಫಾಲಿ ವರ್ಮಾ, ಸ್ಮೃತಿ ಮಂಧಾನ ಅವರ ಬ್ಯಾಟಿಂಗ್ ನೆರವು ಹಾಗೂ ಸ್ನೇಹ್ ರಾಣಾ ಅವರ ಅಮೋಘ ಬೌಲಿಂಗ್ ಪ್ರದರ್ಶನದಿಂದ ಟೀಂ ಇಂಡಿಯಾ ಮಹಿಳಾ ತಂಡವು ದಕ್ಷಿಣಾ ಆಫ್ರಿಕಾ ಮಹಿಳಾ ತಂಡದ ವಿರುದ್ಧ ಏಕೈಕ ಟೆಸ್ಟ್ ಪಂದ್ಯದಲ್ಲಿ 10 ವಿಕೆಟ್‌ಗಳ ಭರ್ಜರಿ ಜಯ ಸಾಧಿಸಿದೆ. ಮೂರು ಪಂದ್ಯಗಳ ಏಕದಿನ ಸರಣಿಯಲ್ಲಿ ಕ್ಲೀನ್ ಸ್ವೀಪ್ ಸಾಧನೆ ಮಾಡಿದ್ದ ವನಿತೆಯರು ಇದೀಗ ಟೆಸ್ಟ್ ಕ್ರಿಕೆಟ್‌ನಲ್ಲಿ ಗೆಲುವು ಸಾಧಿಸಿದ್ದಾರೆ. ಚೆನ್ನೈನ ಚೆಪಾಕ್ ಕ್ರೀಡಾಂಗಣದಲ್ಲಿ ನಡೆದ ಏಕೈಕ ಟೆಸ್ಟ್ ಪಂದ್ಯದ 2ನೇ ಇನ್ನಿಂಗ್ಸ್‌ನಲ್ಲಿ 37 ರನ್ ಗುರಿ ಪಡೆದ ಭಾರತ ಮಹಿಳಾ ತಂಡ 9.2 ಓವರ್‌ಗಳಲ್ಲೇ ಗುರಿ ತಲುಪಿ ಗೆಲುವು ಸಾಧಿಸಿದೆ. ಶಫಾಲಿ ವರ್ಮಾ ಮತ್ತೆ 24 ರನ್, ಶುಭಾ ಸತೀಶ್ 13 ಅಜೇಯರಾಗಿ ಉಳಿದರು.

ಟಾಸ್ ಗೆದ್ದು ಮೊದಲ ಬ್ಯಾಟ್ ಮಾಡಿದ ಹರ್ಮನ್ ಪ್ರೀತ್ ಕೌರ್ ಬಳಗ ಮೊದಲ ಇನ್ನಿಂಗ್ಸ್‌ನಲ್ಲಿ ಬೃಹತ್ ಮೊತ್ತ ಪೇರಿಸಿತ್ತು. 115.1 ಓವರ್‌ಗಳಲ್ಲಿ 6 ವಿಕೆಟ್ ನಷ್ಟಕ್ಕೆ 603 ರನ್ ಗಳಿಸಿ ಡಿಕ್ಲೇರ್ ಮಾಡಿಕೊಂಡಿತ್ತು. ಪ್ರತಿಯಾಗಿ ಆಡಿದ್ದ ದಕ್ಷಿಣ ಆಫ್ರಿಕಾ ವನಿತೆಯರ ತಂಡ ಮೊದಲ ಇನ್ನಿಂಗ್ಸ್‌ನಲ್ಲಿ 84.3 ಓವರ್‌ಗಳಿಗೆ 266 ರನ್ ಗಳಿಸಿ ಆಲೌಟ್ ಆಯಿತು. ಬಳಿಕ ಫಾಲೋ ಆನ್ ಗುರಿಯೊಂದಿಗೆ 2ನೇ ಇನ್ನಿಂಗ್ಸ್ ಆರಂಭಿಸಿದ ದಕ್ಷಿಣ ಆಫ್ರಿಕಾ ತಂಡ 154.4 ಓವರ್‌ಗಳಲ್ಲಿ 373 ಗಳಿಸಿ ಆಲೌಟ್ ಆಯಿತು. ಇದರಿಂದ ಭಾರತ ತಂಡ 37 ರನ್‌ಗಳ ಗುರಿ ಪಡೆದು ಸುಲಭ ಜಯ ದಾಖಲಿಸಿತು.

ಮೊದಲ ಇನ್ನಿಂಗ್ಸ್‌ನಲ್ಲಿ ಮಿಂಚಿದ ಬ್ಯಾಟರ್ಸ್: ಮೊದಲ ಇನ್ನಿಂಗ್ಸ್‌ನಲ್ಲಿ ಭಾರತದ ಆರಂಭಿಕ ಆಟಗಾರ್ತಿಯರಾದ ಶಫಾಲಿ ವರ್ಮಾ ಸ್ಫೋಟಕ ದ್ವಿಶತಕ ದಾಖಲಿಸಿದರು. ಇದರೊಂದಿಗೆ ಸ್ಮೃತಿ ಮಂಧಾನ ಅಮೋಘ ಶತಕ ಸಿಡಿಸಿದರು. ಮೊದಲ ವಿಕೆಟ್‌ಗೆ ಈ ಜೋಡಿ 292 ರನ್‌ಗಳ ಜತೆಯಾಟ ನೀಡಿತ್ತು. ಸ್ಮೃತಿ ಮಂಧಾನ 161 ಎಸೆತಗಳಲ್ಲಿ 26 ಬೌಂಡರಿ, 1 ಸಿಕ್ಸರ್ ಸಹಿತ 149 ರನ್ ಗಳಿಸಿ ಔಟಾದರೆ. ಶಫಾಲಿ 197 ಎಸೆತಗಳಲ್ಲಿ 23 ಬೌಂಡರಿ, 8 ಸಿಕ್ಸರ್ ಸಹಿತ ದಾಖಲೆಯ ದ್ವಿಶತಕ ಸಿಡಿಸಿದರು. ಬಳಿಕ ಜೆಮಿಮಾ ರೋಡ್ರಿಗ್ಸ್ 55 ರನ್, ಹರ್ಮನ್ ಪ್ರೀತ್ ಕೌರ್ 69 ರನ್, ರಿಚಾ ಘೋಷ್ 86 ರನ್ ಸಿಡಿಸಿ ಮಿಂಚಿದರು.

ಸ್ನೇಹ್ ರಾಣಾ ದಾಳಿಗೆ ಆಫ್ರಿಕಾ ತತ್ತರ: ಮೊದಲ ಇನ್ನಿಂಗ್ಸ್ ಬ್ಯಾಟ್ ಮಾಡಿದ ದಕ್ಷಿಣ ಆಫ್ರಿಕಾ ತಂಡ ಸ್ನೇಹ್ ರಾಣಾ ಬೌಲಿಂಗ್ ದಾಳಿಗೆ ತತ್ತರಿಸಿತು. ಇದರ ನಡುವೆಯೂ ಸುನೆ ಲುಸ್ 65 ರನ್ ಮತ್ತು ಮರಿಜಾನ್ನೆ ಕಪ್ 74 ರನ್ ಗಳಿಸಿ ಬ್ಯಾಟಿಂಗ್ ಬಲ ನೀಡಿದ್ದರು. ಇದರೊಂದಿಗೆ ದೀಪ್ತಿ ಶರ್ಮಾ 2 ವಿಕೆಟ್ ಪಡೆದರೆ, ಸ್ನೇಹ್ ರಾಣಾ 8 ವಿಕೆಟ್ ಕಿತ್ತರು.

ವೋಲ್ವರ್ಡ್ಟ್ ಮತ್ತು ಸುನೆ ಲೂಸ್ ಶತಕ: 337 ರನ್‌ಗಳ ಹಿನ್ನಡೆ ಅನುಭವಿಸಿದ ಪ್ರವಾಸಿ 2ನೇ ಇನ್ನಿಂಗ್ಸ್‌ನಲ್ಲಿ ಉತ್ತಮ ಪ್ರದರ್ಶನ ನೀಡಿತು. ನಾಯಕಿ ಲಾರಾ ವೋಲ್ವರ್ಡ್ಟ್ ಮತ್ತು ಸುನೆ ಲುಸ್ ಶತಕ ಸಿಡಿಸಿ ಗಮನ ಸೆಳೆದರು. ಲಾರಾ 16 ಬೌಂಡರಿ ಸಹಿತ 122 ರನ್ ಬಾರಿಸಿದರೆ ಲುಸ್ 203 ಎಸೆತಗಳಲ್ಲಿ 18 ಬೌಂಡರಿ ಸಹಿತ 109 ರನ್ ಗಳಿಸಿದರು. ನಾಡಿನ್ ಡಿ ಕ್ಲರ್ಕ್ 61 ರನ್ ಸಿಡಿಸಿದರು. ಮೊದಲ ಇನ್ನಿಂಗ್ಸ್‌ನಲ್ಲಿ 8 ವಿಕೆಟ್ ಕಿತ್ತಿದ್ದ ಸ್ನೇಹ್ ರಾಣಾ 2ನೇ ಇನ್ನಿಂಗ್ಸ್‌ನಲ್ಲಿ 2 ವಿಕೆಟ್ ಪಡೆದರು. ದೀಪ್ತಿ ಶರ್ಮಾ, ರಾಜೇಶ್ವರಿ ಗಾಯಕ್ವಾಡ್ ತಲಾ 2 ವಿಕೆಟ್ ಕಿತ್ತರು, ಶಫಾಲಿ ವರ್ಮಾ, ಹರ್ಮನ್ ಪ್ರೀತ್ ಕೌರ್ ತಲಾ 1 ವಿಕೆಟ್ ಪಡೆದು ದಕ್ಷಿಣ ಆಫ್ರಿಕಾದ ಆಟವನ್ನು ಕೊನೆಗೊಳಿಸಿದರು.

4ನೇ ದಿನದಾಟದಲ್ಲಿ 37 ರನ್‌ಗಳ ಗುರಿ ಪಡೆದ ಭಾರತ 9.2 ಓವರ್‌ಗಳಲ್ಲೇ 37 ರನ್ ಗಳಿಸಿತು.

ನಿಖಿಲ್ ಅಭ್ಯರ್ಥಿಯಾದರೂ ಬೆಂಬಲ ನೀಡುವೆ: ಯೋಗೇಶ್ವರ್

ನವದೆಹಲಿ: ಚನ್ನಪಟ್ಟಣ ಉಪಚುನಾವಣೆಯಲ್ಲಿ ಬಿಜೆಪಿ ಹಾಗೂ ಜೆಡಿಎಸ್ ಮೈತ್ರಿ ಅಭ್ಯರ್ಥಿ ಆಯ್ಕೆ ವಿಚಾರಕ್ಕೆ ಸಂಬಂಧಿಸಿ ಕೇಂದ್ರ ಸಚಿವ ಹೆಚ್‌ಡಿ ಕುಮಾರಸ್ವಾಮಿ ಮತ್ತು ಬಿಜೆಪಿ ನಾಯಕ ಸಿಪಿ ಯೋಗೇಶ್ವರ್ ಭಾನುವಾರ ರಾತ್ರಿ ದೆಹಲಿಯಲ್ಲಿ ಮಹತ್ವದ ಸಭೆ ನಡೆಸಿದ್ದಾರೆ. ಈ ವೇಳೆ, ಅಭ್ಯರ್ಥಿ ಆಯ್ಕೆ ಸಂಬಂಧ 1 ವಾರದಲ್ಲಿ ಸ್ಪಷ್ಟತೆ ನೀಡುವಂತೆ ಕುಮಾರಸ್ವಾಮಿ ಬಳಿ ಯೋಗೇಶ್ವರ್ ಕೇಳಿಕೊಂಡಿದ್ದಾರೆ.

ನೀವು ಸಂಪೂರ್ಣವಾಗಿ ಒಪ್ಪಿದರೆ ನಾನೇ ಅಭ್ಯರ್ಥಿ ಆಗುತ್ತೇನೆ. ಇಲ್ಲವಾದಲ್ಲಿ ನಿಖಿಲ್ ಅಭ್ಯರ್ಥಿಯಾದರೂ ನಾನು ಬೆಂಬಲ ನೀಡುತ್ತೇನೆ. ನೀವೇ ಮುಂದೆ ನಿಂತು ಉಪಚುನಾವಣೆಯನ್ನು ನಡೆಸಬೇಕು ಎಂದು ಕುಮಾರಸ್ವಾಮಿ ಬಳಿ ಯೋಗೇಶ್ವರ್ ಹೇಳಿದ್ದಾರೆ. ಚನ್ನಪಟ್ಟಣದಲ್ಲಿ ಕಾಂಗ್ರೆಸ್ ಪಕ್ಷ ತಯಾರಿ ಆರಂಭಿಸಿದೆ. ಅಭ್ಯರ್ಥಿಯನ್ನು ಬೇಗ ಘೋಷಿಸಿದರೆ ನಾವು ಸಿದ್ಧತೆ ಆರಂಭಿಸಬಹುದು ಎಂದು ಯೋಗೇಶ್ವರ್ ಹೇಳಿದ್ದಾರೆ. ಇದೇ ವೇಳೆ, ಈ ವಾರ ಬೆಂಗಳೂರಿಗೆ ಬರುತ್ತೇನೆ. ಮತ್ತೊಮ್ಮೆ ಚರ್ಚಿಸಿ ನಿರ್ಧರಿಸೋಣ ಎಂದು ಕುಮಾರಸ್ವಾಮಿ ಉತ್ತರಿಸಿದ್ದಾರೆ ಎನ್ನಲಾಗಿದೆ.

ಮತ್ತೊಂದೆಡೆ, ಕುಮಾರಸ್ವಾಮಿ ಕರ್ಮಭೂಮಿಯಲ್ಲಿ ಸೋಲಿನ ರುಚಿ ತೋರಿಸಲು ಡಿಸಿಎಂ ಡಿಕೆ ಶಿವಕುಮಾರ್ ಹಾಗೂ ಅವರ ಸಹೋದರ ಡಿಕೆ ಸುರೇಶ್ ಪಣ ತೊಟ್ಟಿದ್ದು,

ಈಗಾಗಲೇ ಕಾರ್ಯಪ್ರವೃತ್ತರಾಗಿದ್ದಾರೆ. ಹೀಗಾಗಿ ಡಿಕೆ ಸಹೋದರರ ವಿರುದ್ಧ ಚನ್ನಪಟ್ಟಣ ಮಿನಿ ಸಮರದಲ್ಲಿ ಗೆಲ್ಲಲು ಪುತ್ರ ನಿಖಿಲಗೆ ಕುಮಾರಸ್ವಾಮಿ ಜವಾಬ್ದಾರಿ ವಹಿಸಲಿದ್ದಾರೆ ಎನ್ನಲಾಗಿದೆ.

ಹೀಗಾಗಿ ಚುನಾವಣೆಯಲ್ಲಿ ಸ್ಪರ್ಧೆ ಬದಲು ಕುಮಾರಸ್ವಾಮಿ ಅನುಪಸ್ಥಿತಿಯಲ್ಲಿ ಎನ್‌ಡಿಎ ಮೈತ್ರಿ ಅಭ್ಯರ್ಥಿಯನ್ನು ಗೆಲ್ಲಿಸಲು ಕೆಲಸ ಮಾಡಲು ನಿಖಿಲ್ ಮುಂದಾಗಿದ್ದಾರೆ ಎನ್ನಲಾಗಿದೆ.

ಡಿಕೆ ಶಿವಕುಮಾರ್ ಈಗಾಗಲೆ ಚನ್ನಪಟ್ಟಣ ಉಪ ಸಮರವನ್ನು ಪ್ರತಿಷ್ಠೆಯಾಗಿ ತೆಗೆದುಕೊಂಡು ನಿರಂತರವಾಗಿ ಪ್ರವಾಸ ಆರಂಭಿಸಿದ್ದಾರೆ. ಇದರ ಬೆನ್ನಲ್ಲೇ ಭಾನುವಾರದಿಂದ ನಿಖಿಲ್ ಕೂಡ ಚನ್ನಪಟ್ಟಣ ಪ್ರವಾಸ ಆರಂಭಿಸಿದ್ದಾರೆ. ಚನ್ನಪಟ್ಟಣ ಉಪಚುನಾವಣೆಯಲ್ಲಿ ಕಾಂಗ್ರೆಸ್ ಗೆಲುವು ಸಾಧಿಸಿದರೆ ರಾಮನಗರ ಜಿಲ್ಲೆಯಲ್ಲಿ ಇದ್ದ ಒಂದು ಕ್ಷೇತ್ರವನ್ನ ಜೆಡಿಎಸ್ ಕಳೆದುಕೊಳ್ಳಬೇಕಾಗುತ್ತದೆ. ಕುಮಾರಸ್ವಾಮಿ ಕೇಂದ್ರ ಸಚಿವರಾಗಿದ್ದರೂ ಇಡೀ ಜಿಲ್ಲೆಯ ಹಿಡಿತ ಕಡೆದುಕೊಳ್ಳಬೇಕಾಗುತ್ತದೆ. ಕುಮಾರಸ್ವಾಮಿಯ ಕರ್ಮಭೂಮಿಯಲ್ಲಿ ಸೋಲಾದರೆ ಕಾರ್ಯಕರ್ತರು ಚದುರುವ ಸಾಧ್ಯತೆ ಹೆಚ್ಚಾಗಿದೆ. ಹೀಗಾಗಿ ಚನ್ನಪಟ್ಟಣ ಉಪಚುನಾವಣೆಯಲ್ಲಿ ಗೆಲ್ಲುವ ಅನಿವಾರ್ಯತೆ ಇದೆ.

ಭೀಕರ ಚಂಡಮಾರುತ: ಬಾರ್ಬಡೋಸ್‌ನಲ್ಲೇ ಬೀಡುಬಿಟ್ಟ ಟೀಂ ಇಂಡಿಯಾ!

17 ವರ್ಷಗಳ ಬಳಿಕ ಟಿ20 ವಿಶ್ವಕಪ್ ಗೆದ್ದ ಟೀಂ ಇಂಡಿಯಾಗೆ ತವರಿನಲ್ಲಿ ಭರ್ಜರಿ ಸ್ವಾಗತ ನೀಡಲು ತಯಾರಿಗಳು ನಡೆದಿವೆ. ಆದ್ರೆ, ಅಭಿಮಾನಿಗಳ ಆಸೆಗೆ ಬಾರ್ಬಡೋಸ್‌ಗೆ ಅಪ್ಪಳಿಸಿದ ಭೀಕರ ಚಂಡಮಾರುತ ತಣ್ಣೀರು ಎರಚಿದೆ. ಹಾಗಾಗಿ ಟೀಂ ಇಂಡಿಯಾ ತವರಿನಲ್ಲಿ ವಿಜಯೋತ್ಸವ ಆಚರಿಸಲು ಇನ್ನೂ ಮೂರ್ನಾಲ್ಕು ದಿನ ಕಾಯಬೇಕಿದೆ.

ಕೆರೀಬಿಯನ್ ದ್ವೀಪಗಳಲ್ಲಿ ಸೋಮವಾರ (ಜು.1) ಬೆಳಗ್ಗಿನ ಜಾವದಲ್ಲಿ ಕೆಟಗಿರಿ-4 ಚಂಡಮಾರುತ ಬೀಸುತ್ತಿರುವುದರಿಂದ ವಿಮಾನಯಾನವೂ ಸೇರಿದಂತೆ ಎಲ್ಲ ನಾಗರಿಕ ಸೇವೆಗಳನ್ನು ಸ್ಥಗಿತಗೊಳಿಸಲಾಗಿದೆ. ಮುಖ್ಯ ಅಂತಾರಾಷ್ಟ್ರೀಯ ವಿಮಾನ ನಿಲ್ದಾಣದಲ್ಲೂ ಸದ್ಯಕ್ಕೆ ಸೇವೆ ಸ್ಥಗಿತಗೊಳಿಸಲಾಗಿದೆ.

ಬಾರ್ಬಡೋಸ್ ಮತ್ತು ಸುತ್ತಮುತ್ತಲಿನ ದ್ವೀಪಗಳಲ್ಲಿ ಬಿರುಗಾಳಿಯ ತೀವ್ರತೆಯೂ ಹೆಚ್ಚಾಗಿದ್ದು, ಅಪಾಯಮಟ್ಟದಲ್ಲಿದೆ. 3 ಲಕ್ಷ ಜನಸಂಖ್ಯೆ ಹೊಂದಿರುವ ದ್ವೀಪದಲ್ಲಿ ಭಾನುವಾರ

ಸಂಜೆಯಿಂದಲೇ ಲಾಕ್‌ಡೌನ್ ವಿಧಿಸಲಾಗಿದೆ. ಹೀಗಾಗಿ ಟೀಂ ಇಂಡಿಯಾ ಆಟಗಾರರು ಬಾರ್ಬಡೋಸ್‌ನ ಹೋಟೆಲ್‌ಗೆ ಸೀಮಿತ ಆಗಿದ್ದಾರೆ. ಅವರು ಸ್ವದೇಶಕ್ಕೆ ವಾಪಸ್ ಆಗೋದು ಇನ್ನೂ ಮೂರು ದಿನ ತಡವಾಗಬಹುದು ಎಂದು ಹೇಳಲಾಗಿದೆ.

ಇನ್ನೂ ಈ ಕುರಿತು ಮಾಹಿತಿ ಹಂಚಿಕೊಂಡಿರುವ ಜಯ್ ಶಾ, ನಾವಿಲ್ಲಿ ಸಿಕ್ಕಿಹಾಕಿಕೊಂಡಿದ್ದೇವೆ. ಮೊದಲಿಗೆ ಆಟಗಾರರು ಮತ್ತಿತರರನ್ನು ಸುರಕ್ಷಿತವಾಗಿರುವಂತೆ ನೋಡಿಕೊಳ್ಳುವುದು ಆದ್ಯತೆಯಾಗಿದೆ. ಸ್ವದೇಶಕ್ಕೆ ಹೋದ ನಂತರ ಸನ್ಮಾನದ ಬಗ್ಗೆ ಯೋಚಿಸಬಹುದು ಎಂದು ಹೇಳಿದ್ದಾರೆ.

ಸ್ವದೇಶಕ್ಕೆ ಆಗಮಿಸಿದ ನಂತರ ಮುಂಬೈ ಏರ್‌ಪೋರ್ಟ್‌ನಿಂದ ಬಿಸಿಸಿಐ ಕಚೇರಿವರೆಗೆ ಮೆರವಣಿಗೆ ನಡೆಸಲು ಬಿಸಿಸಿಐ ಆಲೋಚಿಸಿದೆ. ಇತ್ತ, ಸಂಸತ್‌ನ ಉಭಯ ಸದನಗಳಲ್ಲಿ ವಿಶ್ವಕಪ್ ಗೆದ್ದ ಟೀಂ ಇಂಡಿಯಾ ಆಟಗಾರರನ್ನು ಅಭಿನಂದಿಸಲಾಗಿದೆ.

ಡಿಕೆಶಿ ಮುಖ್ಯಮಂತ್ರಿ ಆಗ್ಲೇಬೇಕು, ಆಗಿಯೇ ಆಗ್ತಾರೆ

ಬಳ್ಳಾರಿ: ಡಿಕೆ ಶಿವಕುಮಾರ್ ಮುಖ್ಯಮಂತ್ರಿ ಆಗಲ