ಸುದ್ದಿಗಳ ಹೊನಲು

ಸಂಜೆ ಮುಗಿಲು

ಸಂಪುಟ: 21, ಸಂಚಿಕೆ: 272, ಪುಟಗಳು: 8, ಬುಧವಾರ, 10 ಜುಲೈ 2024 RNI NO. KARKAN/2002/08054
epaper: www.sanjemugilu.com

ಕನ್ನಡ ಪ್ರಾದೇಶಿಕ ಸಂಜೆ ದಿನಪತ್ರಿಕೆ

ಬೆಂಗಳೂರು। ಬೆಂಗಳೂರು ಗ್ರಾಮಾಂತರ। ಕೋಲಾರ। ಚಿಕ್ಕಬಳ್ಳಾಪುರ। ರಾಮನಗರ। ಮಂಡ್ಯ। ಮೈಸೂರು। ಚಾಮರಾಜನಗರ ₹3

ವೇಣು ಸಾರಥ್ಯದಲ್ಲಿ...

ದಶಪ್ರಮತಿ ಮುದ್ರಣಾಲಯ
dashapramathi mudranalaya
PRE-PRESS PRINTERS
Contact: +91 9483589085 | e-mail: dashapramathimudranalaya@gmail.com
We Undertake Printing of Newspapers | Tabloids | Magazines

ಸುಭಾಷಿತ

ಸತ್ಯವನ್ನು ಹೇಳಲೇಬೇಕು. ಯಾರಿಗೆ ನೋವು ಮಾಡಿದರೂ ಸತ್ಯ ಸತ್ಯವೇ.

। ಗಾಂಧೀಜಿ

ಪಂಚಾಂಗ

(ಬುಧವಾರ 10, ಜುಲೈ-2024)

- ಶ್ರೀ ಕ್ರೋಧಿ ನಾಮ ಸಂವತ್ಸರ,
- ಉತ್ತರಾಯಣ, ಗ್ರೀಷ್ಮ ಋತು,
- ಆಷಾಢ ಮಾಸ, ಶುಕ್ಲ ಪಕ್ಷ,
- ವಾರ: ಬುಧವಾರ, ತಿಥಿ: ಚತುರ್ಥಿ
- ನಕ್ಷತ್ರ: ಮಖ
- ರಾಹುಕಾಲ: 12:28 ರಿಂದ 2:04
- ಗುಳಿಕಕಾಲ: 10:52 ರಿಂದ 12:28
- ಯಮಗಂಡಕಾಲ: 7:40 ರಿಂದ 9:16

ಸಂಕ್ಷಿಪ್ತ ಸುದ್ದಿ

ಮಹಾರಾಷ್ಟ್ರದ ಹಿಂಗೋಲಿಯಲ್ಲಿ ಕಂಪಿಸಿದ ಭೂಮಿ, 4.5 ತೀವ್ರತೆಯ ಭೂಕಂಪ

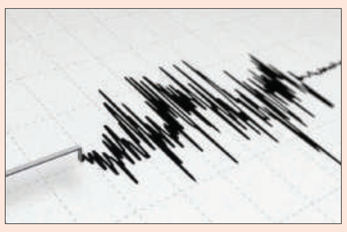

ಮಹಾರಾಷ್ಟ್ರ: ಮಹಾರಾಷ್ಟ್ರದ ಹಿಂಗೋಲಿಯಲ್ಲಿ ಇಂದು ಬೆಳಗ್ಗೆ ಭೂಕಂಪದ ಅನುಭವವಾಗಿದೆ. ಇದರ ತೀವ್ರತೆಯನ್ನು ರಿಕ್ಟರ್ ಮಾಪಕದಲ್ಲಿ 4.5 ಎಂದು ಅಳೆಯಲಾಗಿದೆ. ಬೆಳಗ್ಗೆ 7.14ಕ್ಕೆ ಈ ಭೂಕಂಪ ಸಂಭವಿಸಿದೆ. ರಾಷ್ಟ್ರೀಯ ಭೂಕಂಪಶಾಸ್ತ್ರ ಕೇಂದ್ರ ಈ ಮಾಹಿತಿಯನ್ನು ನೀಡಿದೆ. ಪರ್ಭಾನಿ ಮತ್ತು ನಾಂದೇಡ್‌ನಲ್ಲಿಯೂ ಭೂಕಂಪನದ ಅನುಭವವಾಗಿದೆ. ಯಾವುದೇ ಪ್ರಾಣ ಅಥವಾ ಆಸ್ತಿ ನಷ್ಟದ ಬಗ್ಗೆ ಇನ್ನೂ ಮಾಹಿತಿ ಲಭ್ಯವಾಗಿಲ್ಲ. ಈ ಹಿಂದೆ ಮಾರ್ಚ್ 21 ರಂದು ಕೂಡ ಹಿಂಗೋಲಿಯಲ್ಲಿ ಭೂಕಂಪ ಸಂಭವಿಸಿತ್ತು. ಪುಟ 2

ಮತ್ತೆ ಮುನ್ನೆಲೆಗೆ ಶ್ರೀರಂಗಪಟ್ಟಣ ಜಾಮಿಯಾ ಮಸೀದಿ ವಿವಾದ

» ನಾಳೆ ಹೈಕೋರ್ಟ್‌ನಲ್ಲಿ ವಿಚಾರಣೆ

ಮಂಡ್ಯ: ಸಕ್ಕರೆ ನಾಡು ಮಂಡ್ಯ ಜಿಲ್ಲೆಯ ಶ್ರೀರಂಗಪಟ್ಟಣದಲ್ಲಿನ ಜಾಮಿಯಾ ಮಸೀದಿಯ ವಿವಾದ ಹಲವು ವರ್ಷಗಳಿಂದ ಕೇಳಿ ಬರುತ್ತಿದೆ. ಟಿಪ್ಪು ಸುಲ್ತಾನ್ ಮೂಡಲ ಬಾಗಿಲು ಆಂಜನೇಯಸ್ವಾಮಿ ದೇಗುಲ ಕೆಡವಿ ಜಾಮಿಯಾ ಮಸೀದಿ ನಿರ್ಮಾಣ ಮಾಡಿದ್ದಾನೆ. ಮತ್ತೆ ಮಸೀದಿ ಜಾಗದಲ್ಲಿ ಮೂಡಲ ಬಾಗಿಲು ಆಂಜನೇಯಸ್ವಾಮಿ ದೇಗುಲ ನಿರ್ಮಾಣ ಮಾಡಬೇಕೆಂದು ಹಲವು ವರ್ಷಗಳಿಂದ ಹಿಂದೂ ಸಂಘಟನೆಗಳ ಕಾರ್ಯಕರ್ತರು, ಹನುಮಂತ ಭಕ್ತರು ಪ್ರತಿಭಟನೆ ಹಾಗೂ ಬೃಹತ್ ಹನುಮ ಸಂಕೀರ್ತನಾ ಯಾತ್ರೆಯ ಮೂಲಕ ಹೋರಾಟ ಮಾಡಿದ್ದರು. ಪುಟ 2

ಆಷಾಢ ಶುಕ್ರವಾರ ಚಾಮುಂಡಿ ಬೆಟ್ಟಕ್ಕೆ ಖಾಸಗಿ ವಾಹನ ನಿಷೇಧ

ಮೈಸೂರು: ಮೈಸೂರಿನ ಚಾಮುಂಡೇಶ್ವರಿ ದೇವಿ ದೇವಸ್ಥಾನದಲ್ಲಿ ಜುಲೈ 12 ರಂದು ಮೊದಲ ಆಷಾಢ ಶುಕ್ರವಾರದ ಪೂಜೆ ನಡೆಯಲಿದ್ದು, ಜಿಲ್ಲಾಡಳಿತವು ಭಕ್ತರಿಗೆ ತೊಂದರೆಯಾಗದಂತೆ ದೇವಿಯ ದರ್ಶನಕ್ಕೆ ಬೇಕಾದ ಎಲ್ಲಾ ವ್ಯವಸ್ಥೆಗಳನ್ನು ಮಾಡಿದೆ. ಜುಲೈ ತಿಂಗಳಿನಲ್ಲಿ ನಡೆಯುವ ಆಷಾಢ ಶುಕ್ರವಾರದ ಆಚರಣೆಗಳಲ್ಲಿ ನಗರ ಮತ್ತು ಹೊರಗಿನ ಲಕ್ಷಾಂತರ ಭಕ್ತರು ಭಾಗವಹಿಸುವ ನಿರೀಕ್ಷೆಯಿದೆ. ಈ ವರ್ಷ ಆಷಾಢ ಶುಕ್ರವಾರಗಳು ಜುಲೈ 12, 19, 26 ಮತ್ತು ಆಗಸ್ಟ್ 2 ರಂದು ಬಂದಿದ್ದು, ಜುಲೈ 27 ರಂದು ಚಾಮುಂಡೇಶ್ವರಿ ವರ್ಧಂತಿ ನಡೆಯಲಿದೆ.

ಡಿಸಿ ಜಿ.ಲಕ್ಷ್ಮೀಕಾಂತ್ ರೆಡ್ಡಿ, ಹೆಚ್ಚುವರಿ ಡಿಸಿ ಪಿ.ಶಿವರಾಜ್, ನಗರ ಪೊಲೀಸ್ ಆಯುಕ್ತ ಸೀಮಾ ಲಾಟ್ಕರ್, ಡಿಸಿಪಿ (ಕಾನೂನು ಮತ್ತು ಸುವ್ಯವಸ್ಥೆ) ಎಂ.ಮುತ್ತುರಾಜ್ ಸೇರಿದಂತೆ ಜಿಲ್ಲಾಡಳಿತ ಮತ್ತು ನಗರ ಪೊಲೀಸ್ ಹಿರಿಯ ಅಧಿಕಾರಿಗಳು ಮತ್ತು ಡಿಸಿಪಿ (ಅಪರಾಧ ಮತ್ತು ಸಂಚಾರ) ಎಸ್. ಜಾಹ್ನವಿ ಬೆಟ್ಟಕ್ಕೆ ಭೇಟಿ ನೀಡಿ ಈಗಾಗಲೇ ಸಿದ್ಧತೆಗಳ ಬಗ್ಗೆ ಮೇಲ್ವಿಚಾರಣೆ ನಡೆಸಿದ್ದಾರೆ. ಬಳಿಕ ಚಾಮುಂಡೇಶ್ವರಿ ದೇವಸ್ಥಾನದ ವ್ಯವಸ್ಥಾಪನಾ ಸಮಿತಿ ಸದಸ್ಯರು ಹಾಗೂ ಕಾರ್ಯನಿರ್ವಾಹಕ ಅಧಿಕಾರಿಗಳೊಂದಿಗೆ ಸಭೆ ನಡೆಸಿ ಜನಸಂದಣಿ ನಿಯಂತ್ರಣ, ಸರತಿ ಸಾಲು ನಿರ್ವಹಣೆ, ಭಕ್ತರಿಗೆ ಕುಡಿಯುವ ನೀರು, ಶೌಚಾಲಯ ಸೇರಿದಂತೆ ಸೌಲಭ್ಯಗಳ ವ್ಯವಸ್ಥೆಗೆ ಸಂಬಂಧಿಸಿ ಸಲಹೆ ಸೂಚನೆ ನೀಡಿದ್ದಾರೆ.

ಚಾಮುಂಡಿ ಬೆಟ್ಟಕ್ಕೆ ಖಾಸಗಿ ವಾಹನ ನಿಷೇಧ: ಎಲ್ಲಾ ಆಷಾಢ ಶುಕ್ರವಾರ ಮತ್ತು ವರ್ಧಂತಿಯಂದು ಬೆಟ್ಟಕ್ಕೆ ಎಲ್ಲಾ ರೀತಿಯ ವಾಹನಗಳ ಪ್ರವೇಶವನ್ನು ನಿಷೇಧಿಸಲಾಗಿದೆ. ಭಕ್ತರ ಅನುಕೂಲಕ್ಕಾಗಿ ಲಲಿತಾ ಮಹಲ್ ಹೆಲಿಪ್ಯಾಡ್ ಬಳಿ ವಾಹನ ನಿಲುಗಡೆಗೆ ವ್ಯವಸ್ಥೆ ಮಾಡಲಾಗಿದ್ದು, ಬೆಟ್ಟಕ್ಕೆ ತೆರಳಲು ಉಚಿತ ಕೆಎಸ್‌ಆರ್‌ಟಿಸಿ ಬಸ್‌ಗಳ ವ್ಯವಸ್ಥೆ ಮಾಡಲಾಗಿದೆ.

ಪಾರ್ಕಿಂಗ್ ಎಲ್ಲಿ?: ಲಲಿತಾ ಮಹಲ್ ಹೆಲಿಪ್ಯಾಡ್ ಬಳಿ ವಾಹನ ನಿಲುಗಡೆಗೆ ವ್ಯವಸ್ಥೆ ಮಾಡಲಾಗಿದೆ. ಪಾರ್ಕಿಂಗ್ ಮೈದಾನವು 2,000 ದ್ವಿಚಕ್ರ ವಾಹನಗಳು ಮತ್ತು ಸುಮಾರು 1,000 ನಾಲ್ಕು ಚಕ್ರದ ವಾಹನಗಳು ಮತ್ತು ಇತರ ಪ್ರಯಾಣಿಕ ವಾಹನಗಳಿಗೆ ಅವಕಾಶ ಕಲ್ಪಿಸುತ್ತದೆ. ಇಷ್ಟೇ ಅಲ್ಲದೆ ಫ್ಲೆಕ್ಸ್ ಬ್ಯಾನರ್‌ಗಳು, ಬೋರ್ಡ್‌ಗಳು ಮತ್ತು ಇತರ ಪ್ರಚಾರ ಸಾಮಗ್ರಿಗಳ ಪ್ರದರ್ಶನ ನಿಷೇಧಿಸಲಾಗಿದೆ. ಯಾವುದೇ ವಿಶೇಷ ಪಾಸ್‌ಗಳನ್ನು ನೀಡಲಾಗುವುದಿಲ್ಲ ಎಂದು ಜಿಲ್ಲಾಡಳಿತ ತಿಳಿಸಿದೆ.

ವಾಲ್ಮೀಕಿ ಅಭಿವೃದ್ಧಿ ನಿಗಮ ಹಗರಣ

ಬಸನಗೌಡ ದದ್ದಲ್, ಮಾಜಿ ಸಚಿವ ನಾಗೇಂದ್ರ ಮನೆ ಮೇಲೆ ಇ.ಡಿ ದಾಳಿ

ರಾಯಚೂರು: ವಾಲ್ಮೀಕಿ ಅಭಿವೃದ್ಧಿ ನಿಗಮದಲ್ಲಿ ಬಹುಕೋಟಿ ಅಕ್ರಮ ಪ್ರಕರಣಕ್ಕೆ ಸಂಬಂಧಿಸಿ ನಿಗಮದ ಅಧ್ಯಕ್ಷ, ಶಾಸಕ ಬಸನಗೌಡ ದದ್ದಲ್ ಹಾಗೂ ಮಾಜಿ ಸಚಿವ ಬಿ. ನಾಗೇಂದ್ರ ಮನೆಗಳ ಮೇಲೆ ಜಾರಿ ನಿರ್ದೇಶನಾಲಯ (ಇ.ಡಿ) ಅಧಿಕಾರಿಗಳು ದಾಳಿ ನಡೆಸಿದ್ದಾರೆ. ರಾಯಚೂರು ನಗರದ ಆಶಾಪುರ ರಸ್ತೆಯಲ್ಲಿರುವ ದದ್ದಲ್ ನಿವಾಸಕ್ಕೆ ಬೆಳಗ್ಗೆ 7 ಗಂಟೆಗೆ ದಾಳಿ ನಡೆಸಿದ ಇ.ಡಿ ಅಧಿಕಾರಿಗಳು ಪರಿಶೀಲನೆ ನಡೆಸುತ್ತಿದ್ದಾರೆ. ಪ್ರಕರಣ ಸಂಬಂಧ ಮಂಗಳವಾರವಷ್ಟೇ ಬಸನಗೌಡ ದದ್ದಲ್ ಎಸ್ ಐಟಿ ವಿಚಾರಣೆ ಎದುರಿಸಿದ್ದರು.

ಬೆಂಗಳೂರಿನ ಯಲಹಂಕದಲ್ಲಿರುವ ಬಸನಗೌಡ ದದ್ದಲ್ ನಿವಾಸದ ಮೇಲೂ ದಾಳಿ ನಡೆದಿದ್ದು, ಅಧಿಕಾರಿಗಳಿಂದ ದಾಖಲೆಗಳ ಪರಿಶೀಲನೆ ನಡೆಯುತ್ತಿದೆ.

ಬಳ್ಳಾರಿಯ ನೆಹರು ಕಾಲೋನಿಯಲ್ಲಿರುವ ಮಾಜಿ ಸಚಿವ, ಬಳ್ಳಾರಿ ಗ್ರಾಮಾಂತರ ಕ್ಷೇತ್ರದ ಕಾಂಗ್ರೆಸ್ ಶಾಸಕ ನಾಗೇಂದ್ರ ಮನೆ ಮೇಲೂ ಜಾರಿ ನಿರ್ದೇಶನಾಲಯ ಅಧಿಕಾರಿಗಳು ದಾಳಿ ನಡೆಸಿದ್ದಾರೆ. ಬೆಂಗಳೂರಿನಲ್ಲಿ ಡಾಲರ್ಸ್ ಕಾಲೋನಿಯಲ್ಲಿರುವ ನಾಗೇಂದ್ರ ಫ್ಲ್ಯಾಟ್ ಮೇಲೂ ಇ.ಡಿ ಅಧಿಕಾರಿಗಳು ದಾಳಿ ನಡೆಸಿದ್ದಾರೆ. ಅಧಿಕಾರಿಗಳಿಂದ ಫ್ಲ್ಯಾಟ್ ನಲ್ಲಿ ದಾಖಲೆಗಳ ಪರಿಶೀಲನೆ ನಡೆಯುತ್ತಿದೆ.

ಬೆಂಗಳೂರಿನಲ್ಲಿ ನಾಗೇಂದ್ರ, ಬಸವರಾಜ್ ದದ್ದಲ್, ಸುಚಿ ಸ್ಮಿತಾ, ದೀಪಾ, ಕೃಷ್ಣಮೂರ್ತಿ ಇವರಿಗೆ ಸಂಬಂಧಿಸಿದ ಒಟ್ಟು ಆರು ಕಡೆಗಳಲ್ಲಿ ದಾಳಿ ನಡೆದಿದೆ.

ಎಂಜಿ ರಸ್ತೆಯ ಯೂನಿಯನ್ ಬ್ಯಾಂಕ್ ನಲ್ಲಿಯೂ ಪರಿಶೀಲನೆ: ಎಂಜಿ ರಸ್ತೆಯ ಯೂನಿಯನ್ ಬ್ಯಾಂಕ್ ಕಚೇರಿಯನ್ನೂ ಇಡಿ ಅಧಿಕಾರಿಗಳು ಪರಿಶೀಲನೆ ನಡೆಸಿದ್ದಾರೆ. 3 ದಿನಗಳ ಹಿಂದೆಯೇ ಇಡಿ ಅಧಿಕಾರಿಗಳು ಯೂನಿಯನ್ ಬ್ಯಾಂಕ್ ಆಫ್ ಇಂಡಿಯಾ ಕಚೇರಿ ಪರಿಶೀಲನೆ ನಡೆಸಿದ್ದರು. ಹಲವು ಮಹತ್ವದ ದಾಖಲೆಗಳನ್ನೂ ವಶಕ್ಕೆ ಪಡೆದಿದ್ದರು. ಇಂದು ಬ್ಯಾಂಕ್ ಮೇಲೆ ಯಾವುದೇ ದಾಳಿ ಮಾಡಿಲ್ಲ ಎಂದು ಯೂನಿಯನ್ ಬ್ಯಾಂಕ್ ಸಿಬ್ಬಂದಿ ಮಾಹಿತಿ ನೀಡಿದ್ದಾರೆ.

ವಾಲ್ಮೀಕಿ ಅಭಿವೃದ್ಧಿ ನಿಗಮದಲ್ಲಿ ಬಹುಕೋಟಿ ಅಕ್ರಮ ಪ್ರಕರಣಕ್ಕೆ ಸಂಬಂಧಿಸಿ ತನಿಖೆಯನ್ನು ಚುರುಕುಗೊಳಿಸಿದ್ದ ಎಸ್ ಐಟಿ ಅಧಿಕಾರಿಗಳು ಮಾಜಿ ಸಚಿವ ಬಿ ನಾಗೇಂದ್ರ, ಬಸನಗೌಡ ದದ್ದಲ್ ಗೆ ಮಂಗಳವಾರ ಪ್ರಶ್ನೆಗಳ ಸುರಿಮಳೆಗೈದಿದ್ದರು. ಸತತ 8 ಗಂಟೆ ವಿಚಾರಣೆ ನಡೆಸಿದ್ದರು. ವೈರಲ್ ಆಗಿರುವ ಆಡಿಯೋ ಆಧಾರದ ಮೇಲೆಯೂ ಬಿ.ನಾಗೇಂದ್ರರನ್ನು ತೀವ್ರ ವಿಚಾರಣೆಗೆ ಒಳಪಡಿಸಲಾಗಿತ್ತು. ಚಂದ್ರಶೇಖರ್ ಡೆತ್ ನೋಟ್ ಆಧರಿಸಿಯೂ ನಾಗೇಂದ್ರಗೆ ಪ್ರಶ್ನೆಗಳನ್ನು ಕೇಳಲಾಗಿತ್ತು ಎಂದು ಎಸ್ ಐಟಿ ಮೂಲಗಳು ತಿಳಿಸಿವೆ.

ನಾಗೇಂದ್ರ, ದದ್ದಲ್‌ಗೆ ಏನೇನು ಪ್ರಶ್ನೆಗಳನ್ನು ಕೇಳಿತ್ತು ಎಸ್‌ಐಟಿ: ಪರಶುರಾಮ್, ಪದ್ಮನಾಭ ಆಡಿಯೋದಲ್ಲಿ ನಿಮ್ಮ ಬಗ್ಗೆ ಹೇಳುತ್ತಾರೆ, ನಿಮ್ಮ ಪಾತ್ರವಿಲ್ಲದೇ ಅವರು ನಿಮ್ಮ ಹೆಸರು ಹೇಳಲು ಸಾಧ್ಯವೇ ನೆಕ್ಕುಂಟಿ ನಾಗರಾಜ್ ಖಾತೆ ಓಪನ್ ಮಾಡಲು ಒತ್ತಡ ಹಾಕಿದ್ದರು. ಸಚಿವರ ಕಚೇರಿಯಿಂದ ಒತ್ತಡವಿತ್ತು ಅಂತಾ ಆಡಿಯೋದಲ್ಲಿ ಇದೆ. ನಿಮಗೆ ಗೊತ್ತಿಲ್ಲದೇ ನಿಮ್ಮ ಕಚೇರಿಯಿಂದ ಒತ್ತಡ ಹೇರಲು ಸಾಧ್ಯವೇ ನಕಲಿ ಖಾತೆ ತೆರೆದು ಹಣ ವರ್ಗಾವಣೆ ಮಾಡಲು ಹೇಳಿದ್ದು ಯಾರು ಎಂಬೆಲ್ಲ ಪ್ರಶ್ನೆಗಳನ್ನು ನಾಗೇಂದ್ರಗೆ ಎಸ್‌ಐಟಿ ಅಧಿಕಾರಿಗಳು ಕೇಳಿದ್ದರು. ಪುಟ 2

ಏಳು ರಾಜ್ಯಗಳ 13 ವಿಧಾನಸಭಾ ಕ್ಷೇತ್ರಗಳಿಗೆ ಇಂದು ಮತದಾನ

ಮಧ್ಯಪ್ರದೇಶ: ದೇಶದ 7 ರಾಜ್ಯಗಳ 13 ವಿಧಾನಸಭಾ ಕ್ಷೇತ್ರಗಳ ಉಪಚುನಾವಣೆಗೆ ಇಂದು ಮತದಾನ ಆರಂಭಗೊಂಡಿದೆ. ಲೋಕಸಭೆ ಚುನಾವಣೆಯ ನಂತರ ಪ್ರಥಮ ಬಾರಿಗೆ ನಡೆಯುತ್ತಿರುವ ಈ ಉಪಚುನಾವಣೆಯಲ್ಲಿ ಬಿಹಾರದಿಂದ ಹಿಮಾಚಲ ದವರೆಗಿನ ಹಲವು ದಿಗ್ಗಜರ ಪ್ರತಿಷ್ಠೆ ಪಣಕ್ಕಿಟ್ಟಿದೆ. ಕೆಲ ಸದಸ್ಯರ ನಿಧನ ಹಾಗೂ ಕೆಲ ಸದಸ್ಯರು ರಾಜೀನಾಮೆ ನೀಡಿದ ಹಿನ್ನೆಲೆಯಲ್ಲಿ ಈ ಉಪಚುನಾವಣೆ ನಡೆಯುತ್ತಿದೆ. ಉಪಚುನಾವಣೆ ನಡೆಯಲಿರುವ ಏಳು ರಾಜ್ಯಗಳಲ್ಲಿ ಪಶ್ಚಿಮ ಬಂಗಾಳ, ಉತ್ತರಾಖಂಡ, ಪಂಜಾಬ್, ಹಿಮಾಚಲ ಪ್ರದೇಶ, ಬಿಹಾರ, ತಮಿಳು ನಾಡು ಮತ್ತು ಮಧ್ಯಪ್ರದೇಶ ಸೇರಿವೆ. ಪುಟ 2

ಶಾಲಾ ಹೆಣ್ಮಕ್ಕಳ ಬೆತ್ತಲೆ ಫೋಟೋ ಕ್ಲಿಕ್ಕಿಸಿ ಬ್ಲ್ಯಾಕ್‌ಮೇಲ್

ವಿಕೃತ ಕಾಮಿ ಅಂದರ್!

ಮಂಡ್ಯ: ತನ್ನ ಬಳಿ ಕ್ರೀಡೆ ಹಾಗೂ ಚಿತ್ರಕಲೆ ಕಲಿಯಲು ಬರುತ್ತಿದ್ದ ಪ್ರೌಢ ಶಾಲೆಯೊಂದರ ವಿದ್ಯಾರ್ಥಿನಿಯರ ಬೆತ್ತಲೆ ಚಿತ್ರ ಕ್ಲಿಕ್ಕಿಸಿ ಬ್ಲ್ಯಾಕ್ ಮೇಲ್ ಮಾಡುತ್ತಿದ್ದ ವಿಕೃತ ಕಾಮುಕನೊಬ್ಬನನ್ನು ಪೊಲೀಸರು ಬಂಧಿಸಿರುವ ಘಟನೆ ಮಂಡ್ಯದಲ್ಲಿ ನಡೆದಿದೆ.

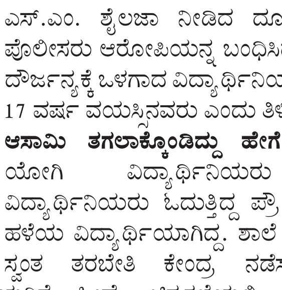

ಮಂಡ್ಯ ಜಿಲ್ಲೆ ಪಾಂಡವಪುರ ತಾಲೂಕಿನ ಜಕ್ಕನಹಳ್ಳಿಯಲ್ಲಿ ಘಟನೆ ನಡೆದಿದೆ. ತಾಲೂಕಿನ ಅಮೃತಹಳ್ಳಿಯ ಯೋಗಿ ಬಂಧಿತ ಆರೋಪಿಯಾಗಿದ್ದಾನೆ. ಅಲ್ಲದೇ ವಿದ್ಯಾರ್ಥಿನಿಯರ ಮೇಲೆ ಲೈಂಗಿಕ ದೌರ್ಜನ್ಯವೂ ಎಸಗಿದ್ದಾನೆ ಎಂಬ ಆರೋಪವೂ ಕೇಳಿಬಂದಿದೆ.

ಈ ಸಂಬಂಧ ನಾಲ್ವರು ವಿದ್ಯಾರ್ಥಿನಿಯರ ಹೇಳಿಕೆ ಆಧರಿಸಿ, ಜಿಲ್ಲಾ ಮಕ್ಕಳ ಹಕ್ಕುಗಳ ರಕ್ಷಣಾ ಘಟಕ ಕಾನೂನು ಪರಿವೀಕ್ಷಣಾಧಿಕಾರಿ ಎಸ್.ಎಂ. ಶೈಲಜಾ ನೀಡಿದ ದೂರಿನ ಅನ್ವಯ ಪೊಲೀಸರು ಆರೋಪಿಯನ್ನ ಬಂಧಿಸಿದ್ದಾರೆ. ಲೈಂಗಿಕ ದೌರ್ಜನ್ಯಕ್ಕೆ ಒಳಗಾದ ವಿದ್ಯಾರ್ಥಿನಿಯರು 15 ರಿಂದ 17 ವರ್ಷ ವಯಸ್ಸಿನವರು ಎಂದು ತಿಳಿದುಬಂದಿದೆ.

ಆಸಾಮಿ ತಗಲಾಕ್ಕೊಂಡಿದ್ದು ಹೇಗೆ?: ಆರೋಪಿ ಯೋಗಿ ವಿದ್ಯಾರ್ಥಿನಿಯರು ಸಂತ್ರಸ್ತ ವಿದ್ಯಾರ್ಥಿನಿಯರು ಓದುತ್ತಿದ್ದ ಪ್ರೌಢಶಾಲೆಯಲ್ಲೇ ಹಳೆಯ ವಿದ್ಯಾರ್ಥಿಯಾಗಿದ್ದ. ಶಾಲೆ ಸಮೀಪದಲ್ಲೇ ಸ್ವಂತ ತರಬೇತಿ ಕೇಂದ್ರ ನಡೆಸುತ್ತಿದ್ದ. ಕೆಲ ವಿದ್ಯಾರ್ಥಿನಿಯರಿಗೆ ಕ್ರೀಡೆ, ಚಿತ್ರಕಲೆಯಲ್ಲಿ ಆಸಕ್ತಿ, ಇದ್ದ ಕಾರಣ, ತರಬೇತಿಗೆ ಸೇರಿಕೊಂಡಿದ್ದರು. ತನ್ನ ಬಳಿ ಬರುವ ವಿದ್ಯಾರ್ಥಿನಿಯರಿಗೆ ಮೊದಲು ಅಣ್ಣನಂತೆ ನಾಟಕವಾಡಿ ನಂಬಿಸುತ್ತಿದ್ದ. ಪುಟ 2

ಬಿಎಂಡಬ್ಲ್ಯು ಹಿಟ್ ಅಂಡ್ ರನ್ ಕೇಸ್

ರಾಜಕಾರಣಿ ಪುತ್ರ ಅರೆಸ್ಟ್

ಮುಂಬೈ: ಬಿಎಂಡಬ್ಲ್ಯು ಹಿಟ್ ಅಂಡ್ ರನ್ ಪ್ರಕರಣದ ಪ್ರಮುಖ ಆರೋಪಿ ಮಿಹಿರ್ ಶಾನನ್ನು ಮಂಗಳವಾರ ಸಂಜೆ ಬಂಧಿಸಲಾಗಿದೆ. ಆರೋಪಿ ಮತ್ತು ಆತನ ತಾಯಿ, ಇಬ್ಬರು ಸಹೋದರಿಯರು ಸೇರಿದಂತೆ ಒಟ್ಟು 12 ಜನರನ್ನು ಕಸ್ಟಡಿಗೆ ತೆಗೆದುಕೊಳ್ಳಲಾಗಿದೆ.

ಮಹಾರಾಷ್ಟ್ರ ಮುಖ್ಯಮಂತ್ರಿ ಏಕನಾಥ್ ಶಿಂಧೆ ಅವರ ಶಿವಸೇನಾ ಬಣದ ಮುಖಂಡ ರಾಜೇಶ್ ಶಾ ಅವರ ಮಗ ಕೃತ್ಯದ ಬಳಿಕ ಪರಾರಿಯಾಗಿದ್ದ. ಆರೋಪಿ ಪತ್ತೆಗೆ ಬಲೆ ಬೀಸಿದ್ದ ಪೊಲೀಸರು ಮೂರು ದಿನಗಳ ಬಳಿಕ ಬಂಧಿಸಿದ್ದಾರೆ.

ಆರೋಪಿ ತಪ್ಪಿಸಿಕೊಳ್ಳಲು ತಾಯಿ ಮತ್ತು ಸಹೋದರಿಯರು ಶಾಗೆ ಸಹಾಯ ಮಾಡಿದ್ದಾರೆ ಎಂದು ಪೊಲೀಸರು ತಿಳಿಸಿದ್ದಾರೆ.

ಮುಂಬೈನಲ್ಲಿ 65 ಕಿಮೀ ದೂರದಲ್ಲಿರುವ ವಿರಾರ್‌ನಲ್ಲಿರುವ ಅಪಾರ್ಟ್‌ಮೆಂಟ್‌ನಲ್ಲಿ ಮಿಹಿರ್‌ನನ್ನು ಪೊಲೀಸರು ಬಂಧಿಸಿದ್ದಾರೆ. ಆತನನ್ನು ವರ್ಲಿ ಪೊಲೀಸ್ ಠಾಣೆಗೆ ಕರೆದೊಯ್ಯಲಾಗಿದೆ.

ಮೂರು ದಿನಗಳ ಹಿಂದಷ್ಟೇ ಮುಂಬೈನಲ್ಲಿ ಹಿಟ್ ಹಿಟ್ ಅಂಡ್ ರನ್ ಪ್ರಕರಣ ವರದಿಯಾಗಿತ್ತು. ಅಪಘಾತಕ್ಕೆ ಮಹಿಳೆಯೊಬ್ಬರು ಬಲಿಯಾಗಿದ್ದಾರೆ. ಆಕೆ ಪತಿ ಗಂಭೀರವಾಗಿ ಗಾಯಗೊಂಡು ಆಸ್ಪತ್ರೆಯಲ್ಲಿ ಚಿಕಿತ್ಸೆ ಪಡೆಯುತ್ತಿದ್ದಾರೆ. ರಾಜಕಾರಣಿ ಪುತ್ರ ಮಿಹಿರ್ ಶಾ ಕಾರು ಹಿಟ್ ಅಂಡ್ ರನ್ ಮಾಡಿ ಪರಾರಿಯಾಗಿತ್ತು. ಪುಟ 2

ಹುಬ್ಬಳ್ಳಿ ನೇಹಾ ಕೊಲೆ: ಚಾರ್ಜ್ ಶೀಟ್‌ನಲ್ಲಿ ಲವ್ ಜಿಹಾದ್ ಉಲ್ಲೇಖವಿಲ್ಲ

ಮದುವೆಗೆ ನಿರಾಕರಿಸಿದ್ದಕ್ಕೆ ಹತ್ಯೆ

ಹುಬ್ಬಳ್ಳಿ: ಹುಬ್ಬಳ್ಳಿ-ಧಾರವಾಡ ಮಹಾನಗರ ಪಾಲಿಕೆ ಸದಸ್ಯ ನಿರಂಜನ ಹಿರೇಮಠ ಪುತ್ರಿ ನೇಹಾ ಹಿರೇಮಠ ಕೊಲೆ ರಾಜ್ಯದಲ್ಲಿ ಚರ್ಚೆಗೆ ಗ್ರಾಸವಾಗಿತ್ತು. ಈ ಕೊಲೆ ಹಿಂದೆ ಲವ್ ಜಿಹಾದ್ ಇದೆ ಅಂತ ನೇಹಾ ತಂದೆ ನಿರಂಜನ ಹಿರೇಮಠ, ಬಿಜೆಪಿ ಮತ್ತು ಹಿಂದೂ ಪರ ಸಂಘಟನೆಗಳು ರಾಜ್ಯವ್ಯಾಪಿ ಪ್ರತಿಭಟನೆ ಮಾಡಿದ್ದವು. ಪ್ರಕರಣದ ತನಿಖೆ ನಡೆಸಿದ ಸಿಐಡಿ ನ್ಯಾಯಾಲಯಕ್ಕೆ ಸಲ್ಲಿಸಿದ ದೋಷಾರೋಪ ಪಟ್ಟಿಯಲ್ಲಿ ಲವ್ ಜಿಹಾದ್ ಉಲ್ಲೇಖವಿಲ್ಲ. ಮದುವೆಗೆ ನಿರಾಕರಿಸಿದಕ್ಕೆ ನೇಹಾಳನ್ನು ಫಯಾಜ್ ಕೊಲೆ ಮಾಡಿದ್ದಾನೆ ಎಂದು ಸಿಐಡಿ ಅಧಿಕಾರಿಗಳು ಸ್ಪಷ್ಟಪಡಿಸಿದ್ದಾರೆ.

ಕೊಲೆಯಾದ 81 ದಿನಗಳ ಬಳಿಕ ಸಿಐಡಿ ಅಧಿಕಾರಿಗಳು 483 ಪುಟಗಳ ಚಾರ್ಜ್ ಶೀಟ್ ಸಲ್ಲಿಸಿದ್ದಾರೆ. ಚಾರ್ಜ್ ಶೀಟ್ ನಲ್ಲಿ ನೇಹಾಳ ತಂದೆ, ತಾಯಿ, ಸಹೋದರ, ಸಹಪಾಠಿಗಳು, ಗೆಳತಿಯರು, ಬಿವಿಬಿ ಕಾಲೇಜಿನ ಉಪನ್ಯಾಸಕರು ಸೇರಿದಂತೆ 99 ಸಾಕ್ಷ್ಯಗಳನ್ನು ಉಲ್ಲೇಖಿಸಿದ್ದಾರೆ.

ನೇಹಾ ಹಿರೇಮಠ ಮತ್ತು ಆರೋಪಿ ಫಯಾಜ್ ಹುಬ್ಬಳ್ಳಿಯ ಪಿಸಿ ಜಾಬಿನ್ ಕಾಲೇಜಿನಲ್ಲಿ ಬಿಸಿಎ ಅಧ್ಯಯನ ಮಾಡುತ್ತಿದ್ದಾಗ ಸಹಪಾಠಿಗಳಾಗಿದ್ದರು. ಇಬ್ಬರೂ ಆರಂಭದಲ್ಲಿ ಸ್ನೇಹಿತರಾಗಿದ್ದರು. ನಂತರ ಪ್ರೀತಿಸಲು ಆರಂಭಿಸಿದ್ದರು. 2024ರ ಮಾರ್ಚ್ ತಿಂಗಳಲ್ಲಿ ಇಬ್ಬರ ಮಧ್ಯೆ ಜಗಳವಾಗಿ, ಮನಸ್ತಾಪ ಉಂಟಾಯಿತು. ಬಳಿಕ ನೇಹಾ ಆರೋಪಿ ಫಯಾಜ್ ಜೊತೆ ಮಾತನಾಡುವುದನ್ನು ನಿಲ್ಲಿಸಿದ್ದಳು.

ಇದರಿಂದ ಫಯಾಜ್ ಹತಾಶಗೊಂಡು ನೇಹಾಳನ್ನು ಕೊಲೆ ಮಾಡಬೇಕೆಂದು ನಿರ್ಧರಿಸಿದ್ದನು. ಹೀಗಾಗಿ, ಏಪ್ರಿಲ್ 18 ರಂದು ಕೊಲೆ ಮಾಡುವ ಮೂರು ದಿನಗಳ ಮೊದಲು ಏಪ್ರಿಲ್ 15 ರಂದು ಧಾರವಾಡದ ಆರ್ಯ ಸೂಪರ್ ಬಜಾರ್ ನಲ್ಲಿ ಚಾಕು ಖರೀದಿಸಿದ್ದಾನೆ. ಫಯಾಜ್ ಚಾಕು ಖರೀದಿಸಿದ ಸಿಸಿಟಿವಿ ದೃಶ್ಯ ಸಿಐಡಿ ಅಧಿಕಾರಿಗಳಿಗೆ ಲಭ್ಯವಾಗಿದೆ. ನಂತರ ಬಳಿಕ ನ್ಯೂ ಸಾಯಿ ಗಾರ್ಮೆಂಟ್ ನಲ್ಲಿ ಟೋಪಿ ಕೆಂಪು ಟೋಪಿ ಖರೀದಿಸಿದ್ದಾನೆ.

ಬಳಿಕ ಏಪ್ರಿಲ್ 18 ರಂದು ಫಯಾಜ್ ಬಿವಿಬಿ ಕಾಲೇಜಿಗೆ ಬಂದು ನೇಹಾ ಎದುರು ''ಇಷ್ಟು ದಿನ ಪ್ರೀತಿ ಮಾಡಿ ಈಗ ಮೋಸ ಮಾಡುತ್ತಿದ್ದೀಯಾ ನನ್ನನ್ನು ಮದುವೆ ಆಗುವುದಿಲ್ಲವೇ ಈ ನಿನ್ನನ್ನು ಬಿಡುವುದಿಲ್ಲವೆಂದು ಸಂಜೆ 4:40ರ ಸುಮಾರಿಗೆ ಚಾಕುವಿನಿಂದ ಮನಬಂದಂತೆ ಚುಚ್ಚಿ ಕೊಲೆ ಮಾಡಿ, ಚಾಕು ಅಲ್ಲೆ ಬಿಟ್ಟು ಓಡಿ ಹೋಗಿದ್ದಾನೆ ಎಂದು ದೋಷಾರೋಪ ಪಟ್ಟಿಯಲ್ಲಿ ಉಲ್ಲೇಖವಾಗಿದೆ.

ಆರೋಪಿ ಫಯಾಜ್ ವಿರುದ್ಧ ಕಲಂ 302 (ಮರಣದಂಡನೆ ಇಲ್ಲವೇ ಜೀವಾವಧಿ ಶಿಕ್ಷೆ) 341 (ಒಂದು ತಿಂಗಳು ಜೈಲು ಶಿಕ್ಷೆ) ಹಾಗೂ 506 (ಜೀವ ಬೆದರಿಕೆಗಾಗಿ 7 ವರ್ಷಗಳ ಜೈಲು ಶಿಕ್ಷೆ) ಅಡಿಯಲ್ಲಿ ದೋಷಾರೋಪ ಹೊರಿಸಲಾಗಿದೆ.

ಆಸ್ಪತ್ರೆಯ ಮೇಲೆ ನಡೆದ ವೈಮಾನಿಕ ದಾಳಿ

5 ತಿಂಗಳ ಮಗುವನ್ನು ರಕ್ಷಿಸಿದ ವೈದ್ಯರು

ಉಕ್ರೇನ್: ಉಕ್ರೇನ್ ನ ಕೈವ್ ನಲ್ಲಿರುವ ಮಕ್ಕಳ ಆಸ್ಪತ್ರೆಗಳ ಮೇಲೆ ವೈಮಾನಿಕ ದಾಳಿ ನಡೆದಿದೆ. ಓಖ್ಮಾಟ್‌ಡಿಟ್ ಮಕ್ಕಳ ಆಸ್ಪತ್ರೆಗೆ ಕ್ಷಿಪಣಿ ಬಂದು ಅಪ್ಪಳಿಸಿತ್ತು. ವೈದ್ಯರು 5 ತಿಂಗಳ ಮಗುವಿಗೆ ಶಸ್ತ್ರ ಚಿಕಿತ್ಸೆ ನಡೆಸುತ್ತಿದ್ದ ವೇಳೆ ಕ್ಷಿಪಣಿ ದಾಳಿ ನಡೆದಿದೆ. ಗಾಜಿನ ಚೂರುಗಳು ವೈದ್ಯರು ಹಾಗೂ ಸಹೋದ್ಯೋಗಿಗಳ ದೇಹವನ್ನು ಹೊಕ್ಕಿತ್ತು. ಪುಟ 2

ಬೆಂಗಳೂರಿಗೆ ಬೆಂಕಿ ನಂದಿಸಲು ಬರಲಿವೆ ರೋಬೋಟ್‌ಗಳು!

ಬೆಂಗಳೂರು: ಬೆಂಗಳೂರು ನಗರದಲ್ಲಿ ಸಾಕಷ್ಟು ಬಾರಿ ಅಗ್ನಿ ಅವಘಡಗಳು ಸಂಭವಿಸಿದಾಗ ಅಗ್ನಿಶಾಮಕ ದಳ ಸಿಬ್ಬಂದಿಗಳು ಕಿರಿದಾದ ರಸ್ತೆಗಳು, ಗೋಡೌನ್, ಬೇಸ್‌ಮೆಂಟ್, ಬಹುಮಹಡಿಗಳು ಸೇರಿದಂತೆ ಕೆಲವು ಸ್ಥಳಗಳಲ್ಲಿ ಕಾರ್ಯಾಚರಣೆ ನಡೆಸಲು ಕಷ್ಟಪಡಬೇಕಾಗುತ್ತದೆ. ಇಂತಹ ಸಂದರ್ಭಗಳಲ್ಲಿ ರೋಬೋಟ್ ಬಳಕೆ ಮಾಡಿಕೊಂಡು ಬೆಂಕಿ ನಂದಿಸಬಹುದು. ಸಿಬ್ಬಂದಿ ತೆರಳಲು ಸಾಧ್ಯವಾಗದಂಥ ಸ್ಥಳಗಳಿಗೆ ರಿಮೋಟ್ ಕಂಟ್ರೋಲ್ ರೋಬೋಟ್ ಬಳಸಿಕೊಂಡು ಬೆಂಕಿ ಕಾರ್ಯಾಚರಣೆ ಮಾಡಬಹುದಾಗಿದೆ. ಇದೀಗ ಬೆಂಗಳೂರು ಅಗ್ನಿಶಾಮಕ ದಳದವರೂ ಈ ಕಾರ್ಯಕ್ಕೆ ಮುಂದಾಗಿದ್ದಾರೆ.

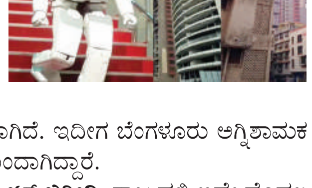

1 ಕೋಟಿ ರೂ.ನಲ್ಲಿ 10 ರೋಬೋಟ್ ಖರೀದಿ: ರಾಜ್ಯದಲ್ಲಿ ಇದೇ ಮೊದಲ ಬಾರಿಗೆ ಒಂದು ಕೋಟಿ ರೂಪಾಯಿ ವೆಚ್ಚದಲ್ಲಿ ಹತ್ತು ರೋಬೋಟ್‌ಗಳನ್ನು ಖರೀದಿ ಮಾಡಲು ಅಗ್ನಿಶಾಮಕ ದಳ ಮುಂದಾಗಿದೆ. ಪುಟ 2

ಪ್ರಜ್ವಲ್ ರೇವಣ್ಣ ಭೇಟಿಗಾಗಿ ಪರಪ್ಪನ ಅಗ್ರಹಾರ ಜೈಲಿಗೆ ಬಂದ ಮಹಿಳೆ!

ಬೆಂಗಳೂರು: ಅತ್ಯಾಚಾರ ಹಾಗೂ ಲೈಂಗಿಕ ದೌರ್ಜನ್ಯ ಆರೋಪ ಹೊತ್ತಿರುವ ಹಾಸನ ಮಾಜಿ ಸಂಸದ ಪ್ರಜ್ವಲ್ ರೇವಣ್ಣ ಸದ್ಯ ಬೆಂಗಳೂರಿನ ಪರಪ್ಪನ ಅಗ್ರಹಾರ ಸೆಂಟ್ರಲ್ ಜೈಲ್‌ನಲ್ಲಿ ಇದ್ದಾರೆ. ಇಂದು ಪ್ರಜ್ವಲ್ ಭೇಟಿಗೆ ಮಹಿಳೆಯೊಬ್ಬರು ಆಗಮಿಸಿದ್ದರು.

ಪ್ರಜ್ವಲ್ ರೇವಣ್ಣ ಸ್ವಕ್ಷೇತ್ರ ಹಾಸನದ ಹೊಳೆನರಸೀಪುರದಿಂದ ಆ ಮಹಿಳೆ ಬಂದಿದ್ದು, ಪ್ರಜ್ವಲ್ ರೇವಣ್ಣ ಅವ್ರನ್ನು ಭೇಟಿಯಾಗೋ ಉದ್ದೇಶದಿಂದ ಜೈಲಿಗೆ ಆಗಮಿಸಿದ್ದರು. ಆದರೆ ಜೈಲಿನ ಚೆಕ್ ಪೋಸ್ಟ್ ಬಳಿಯೇ ಜೈಲು ಸಿಬ್ಬಂದಿ ಆ ಮಹಿಳೆಯನ್ನು ತಡೆದಿದ್ದಾರೆ. ಪ್ರಜ್ವಲ್ ರೇವಣ್ಣ ಭೇಟಿಗೆ ಜೈಲಿಗೆ ಬಂದ ಮಹಿಳೆ ಅತ್ಯಾಚಾರ ಕೊಲೆ ಪ್ರಕರಣದಲ್ಲಿ ಪರಪ್ಪನ ಅಗ್ರಹಾರ ಜೈಲಿನಲ್ಲಿರುವ ಹಾಸನ ಮಾಜಿ ಸಂಸದ ಪ್ರಜ್ವಲ್ ರೇವಣ್ಣ ಭೇಟಿ ಮಾಡಲು ಮಹಿಳೆಯೊಬ್ಬರು ಬಂದಿದ್ದರು. ಹಾಸನ ಜಿಲ್ಲೆಯ ಹೊಳೆನರಸೀಪುರದಿಂದ ಬಂದ ಮಹಿಳೆ, ಪ್ರಜ್ವಲ್ ರೇವಣ್ಣ ಭೇಟಿ ಮಾಡಬೇಕು ಅಂತ ಪರಪ್ಪನ ಅಗ್ರಹಾರ ಜೈಲಿಗೆ ಬಂದಿದ್ದರು. ಆದರೆ ಪ್ರಜ್ವಲ್ ರೇವಣ್ಣ ಭೇಟಿಗೆ ಆ ಮಹಿಳೆಗೆ ಜೈಲಿನ ಸಿಬ್ಬಂದಿ ನಿರಾಕರಿಸಿದ್ದಾರೆ. ಪರಪ್ಪನ ಅಗ್ರಹಾರ ಜೈಲಿನ ಬಳಿ ಇರುವ ಜೈಲು ಚೆಕ್ ಪೋಸ್ಟ್ ಬಳಿ ಆಕೆಯನ್ನು ತಡೆದ ಜೈಲ್ ಸಿಬ್ಬಂದಿ, ಪ್ರಜ್ವಲ್ ಭೇಟಿ ಮಾಡಲು ಅವಕಾಶ ನಿರಾಕರಿಸಿದ್ದಾರೆ. ಇನ್ನು ಪ್ರಜ್ವಲ್ ರೇವಣ್ಣ ಕುರಿತಂತೆ ಆ ಮಹಿಳೆ ಮಾತನಾಡಿದ್ದಾರೆ. ಪ್ರಜ್ವಲ್ ರೇವಣ್ಣ ಅವರು ನಾನು ಕಷ್ಟದಲ್ಲಿ ಇದ್ದಾಗ ನನಗೆ ಸಹಾಯ ಮಾಡಿದ್ದಾರೆ. ಹೀಗಾಗಿ ಅವರನ್ನು ನೋಡಲು ಬಂದಿದ್ದೇನೆ ಅಂತ ಆ ಮಹಿಳೆ ಹೇಳಿದ್ದಾರೆ. ಯಾರೂ ಮಾಡದ ತಪ್ಪನ್ನು ಪ್ರಜ್ವಲ್ ರೇವಣ್ಣ ಮಾಡಿಲ್ಲ ಅಂತ ಪ್ರಜ್ವಲ್ ರೇವಣ್ಣ ಪರ ಮಹಿಳೆ ಬ್ಯಾಟ್ ಬೀಸಿದ್ದಾರೆ. ಅದಕ್ಕೆ ಕಾನೂನು ಇದೆ, ಕ್ರಮ ಆಗುತ್ತದೆ ಅಂತ ಮಹಿಳೆ ಹೇಳಿದ್ದಾರೆ.

ನನ್ನ ಗಂಡ ನನ್ನನ್ನು ಕೊಲೆ ಮಾಡಲು ಬಂದಾಗ ತಪ್ಪಿಸಿದ್ದರು: ನನ್ನ ಗಂಡ ನಡು ರಸ್ತೆಯಲ್ಲಿ ನನ್ನನ್ನು ಕೊಲೆ ಮಾಡಲು ಬಂದಿದ್ದ. ಆಗ ನಾನು ರೇವಣ್ಣ ಮನೆಯವರ ಬಳಿ ಸಹಾಯ ಕೇಳಿದ್ದೆ. ಆಗ ನನಗೆ ಪ್ರಜ್ವಲ್ ರೇವಣ್ಣ ಅವರು ಸಹಾಯ ಮಾಡಿದ್ದರು. ಹೀಗಾಗಿ ನಾನು ಅವರನ್ನು ನೋಡಲು ಬಂದಿದ್ದೇನೆ ಅಂತ ಆ ಮಹಿಳೆ ಹೇಳಿದ್ದಾರೆ.

ಮನೆ ಊಟ ಬೇಕೆಂದು ಹೈಕೋರ್ಟ್‌ಗೆ ದರ್ಶನ್ ಅರ್ಜಿ

ಬೆಂಗಳೂರು: ರೇಣುಕಾಸ್ವಾಮಿ ಕೊಲೆ ಸಂಬಂಧ ಜೈಲು ಸೇರಿರುವ ನಟ ದರ್ಶನ್ ಮನೆಯ ಊಟ ಬೇಕೆಂದು ಹೈಕೋರ್ಟ್‌ಗೆ ರಿಟ್ ಅರ್ಜಿ ಸಲ್ಲಿಸಿದ್ದಾರೆ. ವಕೀಲ ಪ್ರವೀಣ್ ತಮ್ಮಯ್ಯ ಮೂಲಕ ದರ್ಶನ್ ಕೋರ್ಟ್‌ಗೆ ಅರ್ಜಿ ಸಲ್ಲಿಸಿದ್ದಾರೆ. ಇದಲ್ಲದೇ ಹಾಸಿಗೆ, ಪುಸ್ತಕ ಪಡೆಯಲು ಅನುಮತಿ ನೀಡುವಂತೆ ಅರ್ಜಿ ಸಲ್ಲಿಸಿದ್ದಾರೆ.

ಅರ್ಜಿಯನ್ನು ತುರ್ತು ವಿಚಾರಣೆಗೆ ತೆಗೆದುಕೊಳ್ಳುವಂತೆ ವಕೀಲರು ಕೋರ್ಟ್‌ಗೆ ಮನವಿ ಮಾಡಿದ್ದಾರೆ. ಜೈಲಿನಲ್ಲಿ ನೀಡುತ್ತಿರುವ ಊಟ ಜೀರ್ಣವಾಗುತ್ತಿಲ್ಲ. ಜೈಲಿನ ಊಟ ತಿಂದಾಗ ಅತಿಸಾರ, ಭೇದಿ ಆಗುತ್ತಿದೆ. ಜೈಲಿನ ಆಹಾರ ಒಗ್ಗದೇ ಫುಡ್ ಪಾಯಿಸನಿಂಗ್ ಆಗುತ್ತಿದೆ. ಹೀಗೆಂದು ಜೈಲಿನ ವೈದ್ಯರೇ ಮಾಹಿತಿ ನೀಡಿದ್ದಾರೆ ಎಂದು ದರ್ಶನ್ ಹೈಕೋರ್ಟ್‌ಗೆ ಕಾರಣಗಳನ್ನು ನೀಡಿದ್ದಾರೆ. ಗುರುವಾರ ಅರ್ಜಿ ವಿಚಾರಣೆ ನಡೆಯುವ ಸಾಧ್ಯತೆ ಇದೆ. ದರ್ಶನ್ ಪರ ಹಿರಿಯ ವಕೀಲ ಸಿವಿ ನಾಗೇಶ್ ವಾದ ಮಂಡಿಸಲಿದ್ದಾರೆ.

ವಾಲ್ಮೀಕಿ ಅಭಿವೃದ್ಧಿ ನಿಗಮ ಅವ್ಯವಹಾರ

ಅಧಿಕಾರಿಗಳು ಅಧಿಕಾರ ದುರ್ಬಳಕೆ ಮಾಡಿದ್ದು ನಿಜ

ಬೆಂಗಳೂರು: ವಾಲ್ಮೀಕಿ ಅಭಿವೃದ್ಧಿ ನಿಗಮದಲ್ಲಿ ಅಧಿಕಾರಿಗಳು ಅಧಿಕಾರ ದುರ್ಬಳಕೆ ಮಾಡಿಕೊಂಡಿದ್ದು ನಿಜ ಎಂದು ಡಿಸಿಎಂ ಡಿಕೆ ಶಿವಕುಮಾರ್ ಒಪ್ಪಿಕೊಂಡಿದ್ದಾರೆ. ಅವ್ಯವಹಾರ ಪ್ರಕರಣಕ್ಕೆ ಸಂಬಂಧಿಸಿದ್ದು ಎನ್ನಲಾದ ಆಡಿಯೋ ವೈರಲ್ ಆದ ಬೆನ್ನಲ್ಲೇ ಆ ಬಗ್ಗೆ ವಿಧಾನಸೌಧದಲ್ಲಿ ಪ್ರತಿಕ್ರಿಯಿಸಿದ ಡಿಕೆ ಶಿವಕುಮಾರ್, ಅಧಿಕಾರಿಗಳು ಅಧಿಕಾರವವನ್ನು ದುರ್ಬಳಕೆ ಮಾಡಿಕೊಂಡಿರುವುದು ನಿಜ. ಹಾಗೆಂದು ಪ್ರಕರಣದಲ್ಲಿ ನಮ್ಮ ಸಚಿವರು, ಶಾಸಕರು ಯಾರೂ ಶಾಮೀಲಾಗಿಲ್ಲ ಎಂದರು.

ಈಗಾಗಲೇ ಸಿಐಡಿ ಪ್ರಕರಣದ ತನಿಖೆಯನ್ನು ನಡೆಸುತ್ತಿದೆ. ತನಿಖೆ ನಡೆಸಲು ಸಿಐಡಿ ಅಧಿಕಾರಿಗಳಿಗೆ ಫ್ರೀ ಹ್ಯಾಂಡ್ ನೀಡಿದ್ದೇವೆ. ಪ್ರಕರಣ ಸಂಬಂಧ ಮಂತ್ರಿಯಿಂದ ರಾಜೀನಾಮೆ ಪಡೆದಿದ್ದೇವೆ. ತನಿಖೆಗೆ ಸಹಕಾರ ನೀಡುವುದಾಗಿ ಹೇಳಿ ರಾಜೀನಾಮೆ ನೀಡಿದ್ದಾರೆ. ಅಧಿಕಾರಿಗಳು ಶಾಮೀಲಾಗಿರುವುದು ಗೊತ್ತಾಗಿದೆ. ಆದರೆ ಅಧಿಕಾರಿಗಳ ಆಡಿಯೋ ವಿಡಿಯೋ ಬಗ್ಗೆ ಗೊತ್ತಿಲ್ಲ ಎಂದರು.

'ರಾಮನಗರ ಜಿಲ್ಲೆ ಹೆಸರು ಬದಲಾವಣೆಗೆ ಸಿಎಂ ಸಹಮತ': ರಾಮನಗರ ಕಾಂಗ್ರೆಸ್ ನಾಯಕರು ಮುಖ್ಯಮಂತ್ರಿ ಸಿದ್ದರಾಮಯ್ಯರನ್ನು ಭೇಟಿಯಾಗಿ ಜಿಲ್ಲೆಯ ಹೆಸರು ಬದಲಿಸುವಂತೆ ಮನವಿ ಮಾಡಿದ ಬಗ್ಗೆ ಪ್ರತಿಕ್ರಿಯಿಸಿ, ರಾಮನಗರ ಬದಲು ಬೆಂಗಳೂರು ದಕ್ಷಿಣ ಜಿಲ್ಲೆ ಎಂದು ಹೆಸರಿಡಲು ಮನವಿ ಸಲ್ಲಿಸಲಾಗಿದೆ. ಇದಕ್ಕೆ ಸಿಎಂ ಕೂಡ ಸಹಮತ ವ್ಯಕ್ತಪಡಿಸಿದ್ದಾರೆ. ಮೊದಲು ಬೆಂಗಳೂರು ಜಿಲ್ಲೆಗೆ ರಾಮನಗರ ಕೂಡ ಸೇರಿತ್ತು. ನಂತರ ರಾಮನಗರವನ್ನು ಪ್ರತ್ಯೇಕ ಜಿಲ್ಲೆಯನ್ನಾಗಿ ಮಾಡಲಾಯಿತು. ಹೆಸರು ಬದಲಾವಣೆ ಬಗ್ಗೆ ಸಚಿವ ಸಂಪುಟ ಸಭೆಯಲ್ಲಿ ಚರ್ಚೆ ಆಗಲಿದೆ. ಈಗಿರುವ ರಾಮನಗರವೇ ಕೇಂದ್ರ, ಕಚೇರಿ ಆಗಿರಲಿದೆ. ರಾಮನಗರ, ಮಾಗಡಿ, ಕನಕಪುರ, ಚನ್ನಪಟ್ಟಣ, ಹಾರೋಹಳ್ಳಿ ತಾಲೂಕು ಬೆಂಗಳೂರು ದಕ್ಷಿಣ ವ್ಯಾಪ್ತಿಗೆ ಸೇರಲಿದೆ. ಈ ವಿಚಾರವನ್ನ ಸಚಿವ ಸಂಪುಟ ಸಭೆಯಲ್ಲಿ ಚರ್ಚೆ ಮಾಡುತ್ತೇವೆ ಎಂದರು.

ಬೆಂಗಳೂರಿನಲ್ಲಿ 2ನೇ ವಿಮಾನ ನಿಲ್ದಾಣ ನಿರ್ಮಾಣ ವಿಚಾರವಾಗಿ ಸಚಿವ ಎಂಬಿ ಪಾಟೀಲ್ ಈಗಾಗಲೇ ಪ್ರಸ್ತಾಪ ಮಾಡಿದ್ದಾರೆ. ಸರ್ವೆ ಮಾಡಿ 2032ಕ್ಕೆ ವರದಿ ನೀಡಲಿದ್ದಾರೆ. ಅಷ್ಟೊತ್ತಿಗೆ ನಾವು ಸಿದ್ಧತೆ ಮಾಡಿಕೊಳ್ಳಬೇಕಿದೆ. ಬೆಂಗಳೂರಿಗೆ ಪರ್ಯಾಯ ಮಾರ್ಗ ಮಾಡಬೇಕಾಗುತ್ತದೆ. ಆ ದೃಷ್ಟಿಯಿಂದ ಅನೇಕ ಕಾರ್ಯಕ್ರಮ ರೂಪಿಸಿದ್ದೇವೆ ಎಂದು ಡಿಕೆ ಶಿವಕುಮಾರ್ ತಿಳಿಸಿದರು.

ರಾಜ್ಯದ ಚೊಚ್ಚಲ ಸ್ಟೀಲ್ ಫ್ಲೈಓವರ್ ಪಿಲ್ಲರ್‌ಗಳ ನಡುವೆ ಬಿರುಕು?

ಬೆಂಗಳೂರು: ಬಿಬಿಎಂಪಿ ಕಳಪೆ ಕಾಮಗಾರಿ ಮತ್ತೊಮ್ಮೆ ಬಯಲಾಗಿದೆ. ಬೆಂಗಳೂರು ನಗರದ ಚೊಚ್ಚಲ ಸ್ಟೀಲ್ ಫ್ಲೈ ಓವರ್ ಪಿಲ್ಲರ್ ಗಳ ನಡುವೆ ಬಿರುಕು ಕಾಣಿಸಿಕೊಂಡಿದೆ. ಈ ಮೂಲಕ ಲೋಕಾರ್ಪಣೆಗೊಂಡ ಎರಡೇ ವರ್ಷದಲ್ಲಿ ಪಾಲಿಕೆಯ ಅಸಲಿ ಬಣ್ಣ ಹೊರ ಬಂದಿದೆ ಎಂದು ವಾಹನ ಸವಾರರು ಕಿಡಿ ಕಾರಿದ್ದಾರೆ.

ಎರಡು ವರ್ಷಗಳ ಹಿಂದೆಯಷ್ಟೇ ರಾಜ್ಯದ ಚೊಚ್ಚಲ ಉಕ್ಕಿನ ಮೇಲ್ಸೇತುವೆಯನ್ನು ಲೋಕಾರ್ಪಣೆ ಮಾಡಲಾಗಿತ್ತು. ಹಲವು ವಿವಾದಗಳು, ಕೋರ್ಟು ಕೇಸು ಅಂತ ಬರೋಬ್ಬರಿ ಹತ್ತು ವರ್ಷಗಳ ನಂತರ ವಾಹನ ಸಂಚಾರಕ್ಕೆ 2022 ಆಗಸ್ಟ್ 15ರಂದು ಮುಕ್ತವಾಗಿತ್ತು. ಇದಕ್ಕೆ ಪಾಲಿಕೆ ಬರೋಬ್ಬರಿ 50 ಕೋಟಿಗೂ ಅಧಿಕ ರೂಪಾಯಿ ವೆಚ್ಚ ಮಾಡಿತ್ತು. ಲೋಕಾರ್ಪಣೆ ವೇಳೆ ಐವತ್ತು ವರ್ಷಕ್ಕೆ ಯಾವ ತೊಂದರೆಯೂ ಇಲ್ಲ ಅಂತ ಪಾಲಿಕೆ ಹೇಳಿತ್ತು. ಇದೀಗ ಲೋಕಾರ್ಪಣೆಗೊಂಡ ಎರಡೇ ವರ್ಷಕ್ಕೆ ಸೇತುವೆಯ ಪಿಲ್ಲರ್ ಗಳ ನಡುವಿನ ಅಂತರ ಹೆಚ್ಚಾಗಿದೆ. ಇದರಿಂದ ವಾಹನ ಸವಾರರು ಆತಂಕಕ್ಕೆ ಒಳಗಾಗಿದ್ದಾರೆ.

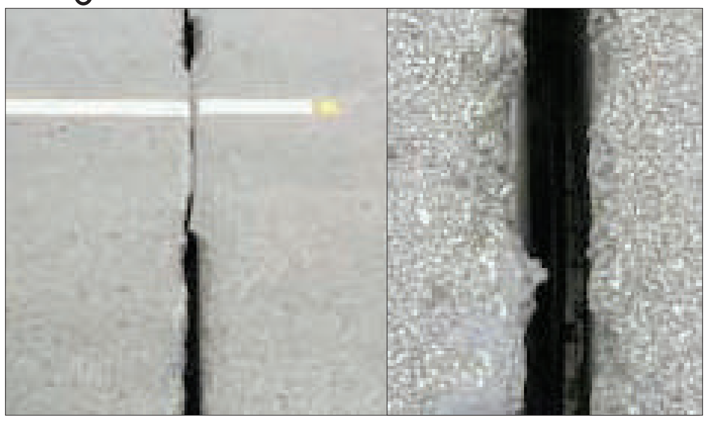

ಕಳಪೆ ಕಾಮಗಾರಿ ಸಮರ್ಥಿಸಿಕೊಂಡ ಬಿಬಿಎಂಪಿ: ಈ ಬಗ್ಗೆ ಬಿಬಿಎಂಪಿ ಚೀಫ್ ಕಮಿಷನರ್ ಕೇಳಿದರೆ, ಇದು ಬಿರುಕಲ್ಲ, ಎಲ್ಲಾ ಪಿಲ್ಲರ್‌ಗಳೂ ಕೂಡ ಅದೇ ರೀತಿಯಲ್ಲಿದೆ ಅಂತ ಸಮರ್ಥಿಸಿಕೊಂಡಿದ್ದಾರೆ. ಆದರೆ ಎರಡು ಪಿಲ್ಲರ್‌ಗಳ ನಡುವಿನ ಅಂತರ ಅದೇ ಸೇತುವೆಯ ಇತರೆ ಕಡೆಗಳಲ್ಲಿ ಇದಕ್ಕಿಂತ ಭಿನ್ನವಾಗಿದೆ. ಆದರೆ ಸದ್ಯ ಬಿರುಕು ಬಿಟ್ಟಿರುವ ಜಾಗದಲ್ಲಿ ಅತ್ಯಂತ ಅಪಾಯಕಾರಿಯಾಗಿದೆ. ಆದರೆ ಯಾವುದೇ ತೊಂದರೆ ಇಲ್ಲ ಅಂತಿದ್ದಾರೆ ಮುಖ್ಯ ಆಯುಕ್ತ ತುಷಾರ್ ಗಿರಿನಾಥ್.

ಹಲವು ವಿವಾದಗಳಿಗೆ ತುತ್ತಾಗಿದ್ದ ಚೊಚ್ಚಲ ಉಕ್ಕಿನ ಮೇಲ್ಸೇತುವೆ: 2009ರಲ್ಲಿ ಪಾಲಿಕೆಯಿಂದ ಈ ಉಕ್ಕಿನ ಸೇತುವೆ ನಿರ್ಮಾಣಕ್ಕೆ ಡಿಪಿಆರ್ ಸಲ್ಲಿಕೆ ಮಾಡಲಾಗಿತ್ತು. ಆದರೆ ಭೂಸ್ವಾಧೀನ ಹಾಗೂ ಪರಿಸರವಾದಿಗಳ ಹೋರಾಟಗಾರರಿಂದ ಕಾಮಗಾರಿ ವಿಳಂಬವಾಗಿತ್ತು. ಬಿಜೆಪಿ ನಾಯಕರಿಂದಲೂ ಈ ಬಗ್ಗೆ 2015ರ ಅವಧಿಯಲ್ಲಿ ಭಾರೀ ವಿರೋಧ ಕೇಳಿ ಬಂದಿತ್ತು. ಬಳಿಕ 2018ರಲ್ಲಿ ಭೂಸ್ವಾಧೀನ ಸೂಕ್ತವಾಗಿ ನಡೆಯದ ಹಿನ್ನೆಲೆ ಪಾಲಿಕೆ ಅಧಿಕಾರಿಗಳು ಎರಡೂ ಕಡೆಯಲ್ಲೂ ಯರ್ಾಂಪ್ ಸೇರಿಸಿ, ಮೇಲ್ಸೇತುವೆ ಡಿಸೈನ್ ಬದಲಾಯಿಸಿ ಮತ್ತೆ ಅನುಮೋದನೆಗೆ ಸರ್ಕಾರಕ್ಕೆ ಸಲ್ಲಿಸಿತ್ತು.

ನಂತರ 2020 ರಲ್ಲಿ ಬಸವರಾಜ ಬೊಮ್ಮಾಯಿ ಸರ್ಕಾರದಲ್ಲಿ ನಿರ್ಮಾಣಕ್ಕೆ ಮಧ್ಯವಸ್ಥಿಕೆ ವಹಿಸಿ ಅನುಮದೋನೆ ನೀಡಿತ್ತು. ಈ ವೇಳೆ ಹೈದರಾಬಾದ್ ಮೂಲಕ ಎಂವಿಆರ್ ಎಂಬ ಸಂಸ್ಥೆಗೆ ಗುತ್ತಿಗೆ ಕೊಟ್ಟಿತ್ತು. ಒಟ್ಟು 492 ಮೀಟರ್ ಉದ್ದದ ಉಕ್ಕಿನ ಮೇಲ್ಸೇತುವೆ 2022ರ ಆಗಸ್ಟ್ 15ಕ್ಕೆ ಲೋಕಾರ್ಪಣೆಗೊಂಡಿತ್ತು. ಇದೀಗ ಉದ್ಘಾಟನೆಗೊಂಡ ಎರಡು ವರ್ಷದ ಅಂತರದಲ್ಲಿ ಸೇತುವೆ ಬಾಯ್ತೆರದು ಕೂತಿದೆ.

ಪ್ರವಾಸೋದ್ಯಮ ಅಭಿವೃದ್ಧಿಗೆ ಹೊಸ ನೀತಿ, ಮಾಸ್ಟರ್ ಪ್ಲ್ಯಾನ್ ಸಿದ್ಧಪಡಿಸಿ

ಬೆಂಗಳೂರು: ಕರ್ನಾಟಕ ಪ್ರವಾಸೋದ್ಯಮಕ್ಕೆ ಹೆಚ್ಚು ಅವಕಾಶ ಇರುವ ರಾಜ್ಯ. 320 ಕಿಮಿ ಕರಾವಳಿ ಪ್ರದೇಶವಿದೆ. ಇದುವರೆಗೆ ನಮಗೆ ಅದನ್ನು ಸಮರ್ಪಕವಾಗಿ ಬಳಸಿಕೊಳ್ಳಲು ಸಾಧ್ಯವಾಗಿಲ್ಲ. ಉಡುಪಿ, ಮಂಗಳೂರು, ಉತ್ತರ ಕನ್ನಡ ಜಿಲ್ಲೆಗಳಲ್ಲಿ ಪ್ರವಾಸೋದ್ಯಮ ಅಭಿವೃದ್ಧಿಗೆ ಸ್ಥಳೀಯರೊಂದಿಗೆ ಸೇರಿಕೊಂಡು ಪ್ರೇಕ್ಷಣೀಯ ಸ್ಥಳಗಳ ಅಭಿವೃದ್ಧಿಪಡಿಸುವ ಕುರಿತು ಜಿಲ್ಲಾಧಿಕಾರಿಗಳು ಕ್ರಮ ಕೈಗೊಳ್ಳಬೇಕು ಎಂದು ಮುಖ್ಯಮಂತ್ರಿ ಸಿದ್ದರಾಮಯ್ಯ ಸೂಚನೆ ನೀಡಿದರು.

ಎರಡನೇ ದಿನದ ಡಿಸಿ-ಸಿಇಒಗಳೊಂದಿಗೆ ನಡೆದ ಸಭೆಯಲ್ಲಿ ಮಾತನಾಡಿದ ಅವರು, ಪ್ರವಾಸೋದ್ಯಮ ಅಭಿವೃದ್ಧಿಯಿಂದ ಉದ್ಯೋಗ ಸೃಷ್ಟಿ ಸಾಧ್ಯವಿದೆ. ಹೊಸ ಪ್ರವಾಸೋದ್ಯಮ ನೀತಿ ರಚಿಸಲು ನಿರ್ಧರಿಸಲಾಗಿದ್ದು, ಈ ಕುರಿತು ವಿಸ್ತೃತವಾದ ಸಮಾಲೋಚನೆ ನಡೆಸಬೇಕು ಎಂದು ಹೇಳಿದರು.

ಅನೇಕ ರಾಜ್ಯಗಳಿಗೆ ಪ್ರವಾಸೋದ್ಯಮವೇ ಪ್ರಮುಖ ಆದಾಯ. ನೆರೆಯ ಕೇರಳದಷ್ಟು ಕೂಡಾ ಪ್ರವಾಸೋದ್ಯಮ ಅಭಿವೃದ್ಧಿ ನಮಗೆ ಸಾಧ್ಯವಾಗಿಲ್ಲ. ಪ್ರವಾಸೋದ್ಯಮದ ಸಮಗ್ರ ಅಭಿವೃದ್ಧಿಗೆ ನೀಲನಕಾಶೆ ಸಿದ್ಧಪಡಿಸಬೇಕು. ಪ್ರವಾಸೋದ್ಯಮ ಮೂಲಸೌಲಭ್ಯಗಳು ಅತ್ಯಂತ ಕಡಿಮೆಯಿದೆ. ಮಧುಗಿರಿಯಲ್ಲಿರುವ ಏಕಶಿಲಾ ಬೆಟ್ಟ ಹಿಂದಿನ ಬಾರಿ ಸರ್ಕಾರ ಇದ್ದಾಗ ಅಭಿವೃದ್ಧಿ ಬಜೆಟ್‌ನಲ್ಲಿ ಘೋಷಣೆ ಮಾಡಿದ್ದರೂ, ಇದುವರೆಗೆ ಯಾವುದೇ ಅಭಿವೃದ್ಧಿಯಾಗಿಲ್ಲ. ಪ್ರವಾಸೋದ್ಯಮಕ್ಕೆ ಪೂರಕವಾದ ವಾತಾವರಣ ಸೃಷ್ಟಿಸಿದರೆ ಮಾತ್ರ ಬಂಡವಾಳ ಹೂಡಿಕೆದಾರರು ಮುಂದೆ ಬರುತ್ತಾರೆ ಎಂದರು.

ಜಿಲ್ಲಾಧಿಕಾರಿಗಳು ಪ್ರವಾಸಿ ತಾಣಗಳ ಅಭಿವೃದ್ಧಿ ಸಾಧ್ಯತೆಗಳನ್ನು ಗುರುತಿಸಬೇಕು. ಖಾಸಗಿ ಸಹಭಾಗಿತ್ವದಲ್ಲಿ ಮಾತ್ರವಲ್ಲ ಸರ್ಕಾರದ ವತಿಯಿಂದಲೂ ಹೆಜ್ಜೆ ಇರಿಸಬೇಕು. ಹೊಸ ಪ್ರವಾಸೋದ್ಯಮ ನೀತಿಯಲ್ಲಿ ಎಲ್ಲ ಅಂಶಗಳನ್ನು ಸೇರಿಸಲಾಗುವುದು. ಇದಕ್ಕೆ ಪೂರಕವಾಗಿ ಅನುದಾನವನ್ನು ಒದಗಿಸಲಾಗುವುದು. ಕರಾವಳಿಯಲ್ಲಿ ಸಿಆರ್‌ಝೆಡ್ ಕಾಯ್ದೆಯಿಂದಾಗಿ ಅಭಿವೃದ್ಧಿಗೆ ಕೆಲವು ತೊಡಕುಗಳಿದ್ದು, ಇದನ್ನು ಬಗೆಹರಿಸಲು ಪ್ರಯತ್ನಿಸಬೇಕು ಎಂದರು.

ಮಾಸ್ಟರ್ ಪ್ಲ್ಯಾನ್ ಸಿದ್ಧಪಡಿಸಲು ಸೂಚನೆ: ರಾಜ್ಯದಲ್ಲಿ ಕೆಲವೇ ಪ್ರವಾಸೋದ್ಯಮ ತಾಣಗಳಿಗೆ ಫೋಕಸ್ ದೊರೆಯುತ್ತಿದೆ. 25 ಸಾವಿರ ಸ್ಮಾರಕಗಳಿವೆ. ಇವುಗಳ ಪೈಕಿ ಸುಮಾರು 23 ಸಾವಿರ ಸ್ಮಾರಕಗಳು ನಿರ್ಲಕ್ಷ್ಯಕ್ಕೆ ಒಳಗಾಗಿವೆ. ಕರ್ನಾಟಕ ಪ್ರವಾಸೋದ್ಯಮ ವ್ಯಾಪಾರ ಸೌಲಭ್ಯ ಕಾಯ್ದೆ 2015 ಯನ್ನು ಸಮರ್ಪಕವಾಗಿ ಅನುಷ್ಠಾನ ಮಾಡಿದರೆ ಪ್ರವಾಸೋದ್ಯಮ ತಾಣಗಳ ಅಭಿವೃದ್ಧಿ ಸಾಧ್ಯವಿದೆ.

ಪ್ರವಾಸೋದ್ಯಮ ತಾಣಗಳ ಸಮೀಕ್ಷೆ, ಸಂರಕ್ಷಣೆ ಇತ್ಯಾದಿಗಳ ಮಾಸ್ಟರ್ ಪ್ಲಾನ್ ಜಿಲ್ಲಾವಾರು ಸಿದ್ಧಪಡಿಸಬೇಕು. ಮೂರು ತಿಂಗಳ ಒಳಗಾಗಿ ಈ ಕಾರ್ಯವನ್ನು ಪೂರ್ಣಗೊಳಿಸಬೇಕು. ಪ್ರವಾಸಿಕ ತಾಣಗಳನ್ನು ಹಂತ ಹಂತವಾಗಿ ಪುನರುಜ್ಜೀವನಗೊಳಿಸಲು ಕ್ರಮ ಕೈಗೊಳ್ಳಬೇಕು ಎಂದು ಸೂಚಿಸಿದರು.

ಸ್ಥಳೀಯ ಜನರು, ಎನ್‌ಜಿಒಗಳ ಸಹಯೋಗ ಪಡೆದುಕೊಳ್ಳಬೇಕು. ಜಿಲ್ಲಾ ಪ್ರವಾಸೋದ್ಯಮ ಕುರಿತು ಪುಸ್ತಕಗಳನ್ನು ಬಿಡುಗಡೆಗೊಳಿಸಿ. ಸ್ಮಾರಕ ದತ್ತಿ ಕಾರ್ಯಕ್ರಮಗಳನ್ನು ಜಾರಿಗೊಳಿಸಲಾಗಿದ್ದು, ಆಸಕ್ತರು ಸ್ಮಾರಕಗಳನ್ನು ದತ್ತು ಪಡೆದು ಸಂರಕ್ಷಣೆ ಕಾರ್ಯ ಮಾಡಬಹುದಾಗಿದೆ ಎಂದು ಹೇಳಿದರು.

ಸಿಎಂ ಆಪ್ತರ ಒಳ ಜಗಳದಿಂದಲೇ ಬಯಲಾಯ್ತಾ ಮುಡಾ ಹಗರಣ?

ಮೈಸೂರು: ಸಿಎಂ ಆಪ್ತರ ಒಳ ಜಗಳದಿಂದಲೇ ಮುಡಾ ಹಗರಣ ಬಯಲಿಗೆ ಬಂತಾ ಎಂಬ ಪ್ರಶ್ನೆ ಇದೀಗ ಉದ್ಭವಿಸಿದೆ. ಮುಡಾ ಅಧ್ಯಕ್ಷ ಮರಿಗೌಡರ ಸುದ್ದಿಗೋಷ್ಠಿ ಹಲವು ಅನುಮಾನಗಳನ್ನು ಹುಟ್ಟುಹಾಕಿದೆ. ಸಿಎಂ ಕುಟುಂಬದ ವಿರುದ್ಧ ಆರೋಪ ಹೊರತುಪಡಿಸಿ ಇತರ ಯಾವುದೇ ಪ್ರಶ್ನೆಗಳಿಗೂ ಮುಡಾ ಅಧ್ಯಕ್ಷ ಉತ್ತರ ನೀಡಿಲ್ಲ. ಎಲ್ಲಾ ಪ್ರಶ್ನೆಗಳಿಗೂ ತನಿಖೆ ನಡೆಯುತ್ತಿದೆ ಎಂದಷ್ಟೇ ಉತ್ತರ ನೀಡಿದ್ದಾರೆ.

ಆದರೆ, ಸಿಎಂ ಮತ್ತೊಬ್ಬ ಆಪ್ತ ಹಿನಕಲ್ ಪಾಪಣ್ಣ ವಿಚಾರ ಕೇಳುತ್ತಿದ್ದಂತೆಯೇ, 'ಆ ಸೈಟ್ ತಡೆ ಹಿಡಿದಿದ್ದೇವೆ' ಎಂದು ಉತ್ತರಿಸಿದ್ದಾರೆ. ತನಿಖೆ ಹಂತದಲ್ಲಿ ಇರುವ ವೇಳೆ ಹಂಚಿಕೆಯಾಗಿರುವ ಸೈಟನ್ನು ಮುಡಾ ಅಧ್ಯಕ್ಷರು ತಡೆ ಹಿಡಿಯಲು ಹೇಗೆ ಸಾಧ್ಯ ಎಂಬ ಪ್ರಶ್ನೆ ಇದೀಗ ಉದ್ಭವಿಸಿದೆ. ಅಲ್ಲದೆ, ಹಲವು ಅನುಮಾನಗಳಿಗೂ ಕಾರಣವಾಗಿದೆ.

ಪಾಪಣ್ಣ ಸುಮಾರು 20 ಸೈಟ್‌ಗಳನ್ನು ಬದಲಿಯಾಗಿ ಪಡೆದಿದ್ದರು. ಕೋರ್ಟ್ ಆದೇಶದ ಮೂಲಕ ನಿವೇಶನ ಪಡಿದಿದ್ದರು ಎನ್ನಲಾಗಿತ್ತು. ಪಾಪಣ್ಣ ಹಾಗೂ ಅವರ ಪುತ್ರ ರಾಕೇಶ್ ಸಿಎಂರ ಪರಮಾಪ್ತರಾಗಿದ್ದಾರೆ. ಇದೀಗ ಅವರ ಬದಲಿ ನಿವೇಶನ ವಿಚಾರದ ಪ್ರಶ್ನೆಗೆ ತಡೆ ಎಂಬ ಉತ್ತರ ಬಂದಿರುವುದು ಅನುಮಾನ ಹೆಚ್ಚಿಸಿದೆ. ಅವರ ಸೈಟ್ ವಿಚಾರವನ್ನು ಹೊರ ತೆಗೆಯಲು ಹೋಗಿ ಇಡೀ ಮುಡಾ ಹಗರಣ ಹೊರಬಂತಾ ಎಂಬ ಪ್ರಶ್ನೆ ಮೂಡಿದೆ. ಸಿಎಂ ಅವರ ಆಪ್ತರ ಜಗಳದಿಂದಲೇ ಎಲ್ಲವು ಬಯಲು ಎನ್ನಲಾಗುತ್ತಿದೆ.

ಏನು ಹೇಳಿದ್ದರು ಮುಡಾ ಅಧ್ಯಕ್ಷ ಮರಿಗೌಡ?: ಮೈಸೂರಿನಲ್ಲಿ ಸೋಮವಾರ ಮಾಧ್ಯಮ ಪ್ರತಿನಿಧಿಗಳ ಜತೆ ಮಾತನಾಡಿದ್ದ ಮುಡಾ ಅಧ್ಯಕ್ಷ ಮರಿಗೌಡ, ಸಿಎಂ ಕುಟುಂಬದ ವಿರುದ್ಧದ ಆರೋಪಗಳಿಗೆ ಸಂಬಂಧಿಸಿ ಮಾತ್ರ ಉತ್ತರ ನೀಡಿದ್ದರು. ಅಲ್ಲದೆ, ಈ ವಿಚಾರದಲ್ಲಿ ಬಿಜೆಪಿ ವಿಧಾನಪರಿಷತ್ ಸದಸ್ಯ ಎಚ್ ವಿಶ್ವನಾಥ್ ಗೆ ತಿರುಗೇಟು ನೀಡಿದ್ದರು. ನಂತರ, ರಾಕೇಶ್, ಪಾಪಣ್ಣಗೆ ನೀಡಲಾಗಿದ್ದ ನಿವೇಶನ ಹಂಚಿಕೆಯನ್ನು ತಡೆ ಹಿಡಿಯಲಾಗಿದೆ. ಈ ಮೊದಲು ಕೋರ್ಟ್ ಆದೇಶದಂತೆ ಬದಲಿ ನಿವೇಶನ ಹಂಚಿಕೆ ಮಾಡಲಾಗಿತ್ತು. ಆದರೆ, ಹಂಚಿಕೆ ವೇಳೆ ತಪ್ಪಾಗಿದೆ ಎಂದು ಗೊತ್ತಾಗಿದೆ, ಈಗ ತಡೆ ಹಿಡಿದಿದ್ದಾರೆ ಎಂದು ಸ್ಪಷ್ಟಪಡಿಸಿದ್ದರು. ಇದು ಕೂಡ ಅನುಮಾನಕ್ಕೆ ಕಾರಣವಾಗಿದೆ.

ವಾಲ್ಮೀಕಿ ಅಭಿವೃದ್ಧಿ ನಿಗಮ ಹಗರಣ

ಶಾಸಕ ದದ್ದಲ್ ರನ್ನೂ ಎಸ್ ಐಟಿ ಅಧಿಕಾರಿಗಳು ತೀವ್ರ ವಿಚಾರಣೆ ನಡೆಸಿದ್ದರು. ನಿಗಮದ ಅಧ್ಯಕ್ಷರಾದ ನಿಮಗೆ ಈ ಬಗ್ಗೆ ಅಧಿಕಾರಿಗಳು ಗಮನಕ್ಕೆ ತಂದಿರಲಿಲ್ವಾ ನಿಮ್ಮ ಗಮನಕ್ಕೆ ಬಾರದೇ ಇಷ್ಟು ಹಣ ವರ್ಗಾವಣೆ ಹೇಗೆ ಸಾಧ್ಯ ಮಾಜಿ ಸಚಿವ ನಾಗೇಂದ್ರ ನಿಮ್ಮನ್ನು ಸಂಪರ್ಕ ಮಾಡಿರಲಿಲ್ವಾ ಹಣ ವರ್ಗಾವಣೆ ಬಗ್ಗೆ ನಿಮ್ಮ, ನಾಗೇಂದ್ರ ನಡುವೆ ಮಾತುಕತೆ ಆಗಿತ್ತಾ ಎಂಡಿ ಪದ್ಮನಾಭ ಈ ವಿಚಾರ ನಿಮ್ಮ ಗಮನಕ್ಕೆ ತಂದಿದ್ದು ಯಾವಾಗ ಹಣ ವರ್ಗಾವಣೆ ಸಮಯದಲ್ಲಿ ಚೆಕ್ ಗೆ ಸಹಿ ಮಾಡೋದು ಯಾರು ಎಂದು ದದ್ದಲ್ ರನ್ನು ಎಸ್ ಐಟಿ ಅಧಿಕಾರಿಗಳು ಪ್ರಶ್ನಿಸಿದ್ದರು ಎನ್ನಲಾಗಿದೆ.

ಇಂದು ಮತದಾನ

ಮಧ್ಯಪ್ರದೇಶದ ಚಿಂದ್ವಾರಾ ಜಿಲ್ಲೆಯ ಅಮರವಾಡ ವಿಧಾನಸಭಾ ಕ್ಷೇತ್ರದ ಉಪಚುನಾವಣೆಗೆ ಮತದಾನವೂ ನಡೆಯಲಿದೆ. ಮಧ್ಯಪ್ರದೇಶದಲ್ಲಿ ಕೆಲವು ವಾರಗಳ ಹಿಂದೆ ನಡೆದ ಲೋಕಸಭೆ ಚುನಾವಣೆಯಲ್ಲಿ ಬಿಜೆಪಿ ರಾಜ್ಯದ ಎಲ್ಲಾ ಲೋಕಸಭಾ ಸ್ಥಾನಗಳನ್ನು ಗೆದ್ದಿರುವ ಸಂದರ್ಭದಲ್ಲಿ ಈ ಉಪಚುನಾವಣೆ ನಡೆಯುತ್ತಿದೆ.

ಅಮರವಾಡ ಉಪಚುನಾವಣೆಯಲ್ಲಿ ಒಟ್ಟು ಒಂಬತ್ತು ಅಭ್ಯರ್ಥಿಗಳು ಕಣದಲ್ಲಿದ್ದಾರೆ. ಈ ಕ್ಷೇತ್ರದಲ್ಲಿ ಬಿಜೆಪಿ ಮತ್ತು ಕಾಂಗ್ರೆಸ್ ನಡುವೆ ಹಣಾಹಣಿ ಏರ್ಪಟ್ಟಿದೆ. ಅಮರವಾಡ ಚಿಂದ್ವಾರ ಜಿಲ್ಲೆಯ ವಿಧಾನಸಭಾ ಕ್ಷೇತ್ರವಾಗಿದೆ. ಛಿಂದ್ವಾರಾ ಇದು ಹಿರಿಯ ಕಾಂಗ್ರೆಸ್ ನಾಯಕ ಕಮಲ್ ನಾಥ್ ಅವರ ತವರು ಪ್ರದೇಶವಾಗಿದೆ.

ಬಂಗಾಳದ ನಾಲ್ಕು ಸ್ಥಾನಗಳಿಗೆ ಉಪಚುನಾವಣೆ ಪಶ್ಚಿಮ ಬಂಗಾಳದಲ್ಲಿ, 2022 ರ ಫೆಬ್ರವರಿಯಲ್ಲಿ ಟಿಎಂಸಿ ಶಾಸಕ ಸಾಧನ್ ಪಾಂಡೆ ನಿಧನರಾದ ಕಾರಣ, ರಾಯ್‌ಗಂಜ್, ರಣಘಾಟ್ ದಕ್ಷಿಣ, ಬಾಗ್ದಾ ಮತ್ತು ಮಾಣಿಕ್ತಾಲಾ ಕ್ಷೇತ್ರಗಳಲ್ಲಿ ಉಪಚುನಾವಣೆಗಳು ನಡೆಯಲಿವೆ. ಆಸನ. ಪಶ್ಚಿಮ ಬಂಗಾಳದಲ್ಲಿ ಆಡಳಿತಾರೂಢ ತೃಣಮೂಲ ಕಾಂಗ್ರೆಸ್ (ಟಿಎಂಸಿ) ಲೋಕಸಭೆ ಚುನಾವಣೆಯಲ್ಲಿ ತನ್ನ ಉತ್ತಮ ಸಾಧನೆಯ ಲಾಭ ಪಡೆಯಲು ಪ್ರಯತ್ನಿಸುತ್ತಿದ್ದರೆ, ಬಿಜೆಪಿಯು ಸಂಸತ್ ಚುನಾವಣೆಯಲ್ಲಿ ತನ್ನ ಗಮನಾರ್ಹ ಮುನ್ನಡೆ ಕಾಯ್ದುಕೊಳ್ಳಲು ಬಯಸುತ್ತದೆ.

2021ರ ವಿಧಾನಸಭೆ ಚುನಾವಣೆಯಲ್ಲಿ ಮಾಣಿಕ್ತಾಲಾ ಕ್ಷೇತ್ರವನ್ನು ಟಿಎಂಸಿ ವಶಪಡಿಸಿಕೊಂಡಿತ್ತು. ಪಶ್ಚಿಮ ಬಂಗಾಳದಲ್ಲಿ 2021 ರ ವಿಧಾನಸಭಾ ಚುನಾವಣೆಯಲ್ಲಿ, ಟಿಎಂಸಿ ಮಾಣಿಕ್ತಾಲಾ ಸ್ಥಾನವನ್ನು ವಶಪಡಿಸಿಕೊಂಡರೆ, ಬಿಜೆಪಿ ರಾಯಗಂಜ್, ರಾಣಾಘಾಟ್ ದಕ್ಷಿಣ ಮತ್ತು ಬಾಗ್ದಾವನ್ನು ಗೆದ್ದಿತ್ತು. ಆದರೆ, ಬಿಜೆಪಿ ಶಾಸಕ ನಂತರ ಪಕ್ಷ ತೊರೆದು ಟಿಎಂಸಿ ಸೇರಿದ್ದರು.

ಟಿಎಂಸಿ ರಾಯಗಂಜ್‌ನಿಂದ ಕೃಷ್ಣ ಕಲ್ಯಾಣಿ ಮತ್ತು ರಾಣಾಘಾಟ್ ದಕ್ಷಿಣದಿಂದ ಮುಕುಟ್ ಮಣಿ ಅಧಿಕಾರಿ ಎಂದು ಘೋಷಿಸಿದೆ. ಬಿಹಾರದ ರುಪೌಲಿ ವಿಧಾನಸಭಾ ಕ್ಷೇತ್ರದ ಉಪಚುನಾವಣೆಗೆ ಮತದಾನ ನಡೆಯಲಿದೆ. ಈ ಉಪಚುನಾವಣೆಯಲ್ಲಿ 3 ಲಕ್ಷಕ್ಕೂ ಹೆಚ್ಚು ಮತದಾರರು 11 ಅಭ್ಯರ್ಥಿಗಳ ಭವಿಷ್ಯ ನಿರ್ಧರಿಸಲಿದ್ದಾರೆ. ರುಪೌಲಿ ಕ್ಷೇತ್ರದ ಶಾಸಕ ಬಿಮಾ ಭಾರತಿ ಅವರು ಜೆಡಿಯು ತೊರೆದು ಆರ್‌ಜೆಡಿ ಸೇರಿದ ನಂತರ ವಿಧಾನಸಭೆಯ ಸದಸ್ಯತ್ವಕ್ಕೆ ರಾಜೀನಾಮೆ ನೀಡಿದ್ದರು.

ಇದಾದ ಬಳಿಕ ಈ ಕ್ಷೇತ್ರಕ್ಕೆ ಉಪಚುನಾವಣೆ ನಡೆಯುತ್ತಿದೆ. ಬಿಮಾ ಭಾರತಿ ಅವರು ಆರ್‌ಜೆಡಿ ಟಿಕೆಟ್ ನಲ್ಲಿ ಪೂರ್ಣಿಯಾ ಲೋಕಸಭಾ ಕ್ಷೇತ್ರದಿಂದ ಚುನಾವಣೆಗೆ ಸ್ಪರ್ಧಿಸಿದ್ದರು, ಆದರೆ ಸ್ವತಂತ್ರ ಅಭ್ಯರ್ಥಿ ಪಪ್ಪು ಯಾದವ್ ಕೈಯಲ್ಲಿ ಸೋಲು ಅನುಭವಿಸಬೇಕಾಯಿತು.

ಪಂಜಾಬ್‌ನ ಜಲಧಾರ್ ಪಶ್ಚಿಮ ವಿಧಾನಸಭಾ ಕ್ಷೇತ್ರಕ್ಕೆ ಉಪಚುನಾವಣೆಗೆ ಮತದಾನ ನಡೆಯಲಿದೆ. ಈ ಉಪಚುನಾವಣೆ ಮುಖ್ಯಮಂತ್ರಿ ಭಾವಗಂತ್ ಮಾನ್ ಗೆ ಅಗ್ನಿಪರೀಕ್ಷೆ ಎಂದೇ ಪರಿಗಣಿಸಲಾಗುತ್ತಿದೆ. ಜಲಂಧರ್ ಪಶ್ಚಿಮ ವಿಧಾನಸಭಾ ಕ್ಷೇತ್ರವು ಮೀಸಲು ಕ್ಷೇತ್ರವಾಗಿದೆ. ಇಲ್ಲಿ ಆಮ್ ಆದ್ಮಿ ಪಕ್ಷ, ಕಾಂಗ್ರೆಸ್, ಬಿಜೆಪಿ ಮತ್ತು ಬಿಎಸ್‌ಪಿ ಅಭ್ಯರ್ಥಿಗಳ ನಡುವೆ ಬಹುಕೋನ ಸ್ಪರ್ಧೆ ಏರ್ಪಡುವ ಸಾಧ್ಯತೆ ಇದೆ.

ಹಿಮಾಚಲ ಪ್ರದೇಶದ ಡೆಹ್ರಾ, ಹಮೀರ್‌ಪುರ ಮತ್ತು ನಲಗಢ ವಿಧಾನಸಭಾ ಕ್ಷೇತ್ರಗಳಲ್ಲಿ ಉಪಚುನಾವಣೆ ನಡೆಯುತ್ತಿದೆ. ಕಮಲೇಶ್ ಠಾಕೂರ್ ಅವರು ಡೆಹ್ರಾ ಕ್ಷೇತ್ರದಿಂದ ಸ್ಪರ್ಧಿಸುತ್ತಿದ್ದಾರೆ. ಕಮಲೇಶ್ ಠಾಕೂರ್ ಇದೇ ಮೊದಲ ಬಾರಿಗೆ ಚುನಾವಣಾ ಕ್ಷೇತ್ರದಲ್ಲಿ ಅದೃಷ್ಟ ಪರೀಕ್ಷೆಗೆ ಮುಂದಾಗಿದ್ದಾರೆ. ಈ ಕ್ಷೇತ್ರದಲ್ಲಿ ಬಿಜೆಪಿ ಹೋಶಿಯಾರ್ ಸಿಂಗ್ ಅವರಿಗೆ ಟಿಕೆಟ್ ನೀಡಿದೆ. ಸೀಟಿನಲ್ಲಿ ಠಾಕೂರ್ ಮತ್ತು ಹೋಶಿಯಾರ್ ಸಿಂಗ್ ನಡುವೆ ಜಗಳ ನಡೆಯಲಿದೆ ಎಂದು ನಂಬಲಾಗಿದೆ.

ಈ ಸ್ಥಾನಗಳಲ್ಲಿ ಮತದಾನ ನಡೆಯಲಿದೆ ಹಿಮಾಚಲ ಪ್ರದೇಶ, ಬಿಹಾರ ಮತ್ತು ಪಂಜಾಬ್, ಪಶ್ಚಿಮ ಬಂಗಾಳದ ವಿಧಾನಸಭಾ ಚುನಾವಣೆಗಳಲ್ಲದೆ, ಉತ್ತರಾಖಂಡದ ಬದರಿನಾಥ್ ಕ್ಷೇತ್ರ ಮತ್ತು ಮಂಗಳೂರು ಮತ್ತು ತಮಿಳುನಾಡಿನ ವಿಕ್ರವಾಂಡಿ ಕ್ಷೇತ್ರಗಳ ಉಪಚುನಾವಣೆಗೆ ಮತದಾನ ನಡೆಯಲಿದೆ. ಈ ಎಲ್ಲ ಆಸನಗಳಲ್ಲಿ ಸೋಮವಾರ ಸಂಜೆ ನಿಂತಿತು. ವಿವಿಧ ರಾಜಕೀಯ ಪಕ್ಷಗಳ ದೊಡ್ಡ ನಾಯಕರು ಪ್ರಚಾರದಲ್ಲಿ ತೊಡಗಿರುವುದು ಕಂಡುಬಂತು.

ರಾಜಕಾರಣಿ ಪುತ್ರ ಅರೆಸ್ಟ್

ಕಾರನ್ನು ಮಿಹಿರ್ ಚಲಾಯಿಸಿದ್ದ, ಈ ವೇಳೆ ಕುಡಿದಿದ್ದ ಎಂದು ಪೊಲೀಸರು ತಿಳಿಸಿದ್ದಾರೆ.

ಈ ಪ್ರಕರಣ ರಾಜಕೀಯ ತಿರುವು ಪಡೆದುಕೊಂಡಿದೆ. ಕಾಂಗ್ರೆಸ್ ನಾಯಕಿ ವರ್ಷಾ ಗಾಯಕ್ವಾಡ್ ಅವರು, ಇದು ಅಪಘಾತವಲ್ಲ ಕೊಲೆ ಎಂದು ಶಿಂಧೆ ಬಣದ ವಿರುದ್ಧ ಕಿಡಿಕಾರಿದ್ದಾರೆ.

ವಿಕೃತ ಕಾಮಿ ಅಂದರ್!

ತರಬೇತಿ ಕೇಂದ್ರದ ಪಿಟಿ ರೂಮಿನಲ್ಲೇ ಇರುತ್ತಿದ್ದ ಈತ ವಿದ್ಯಾರ್ಥಿನಿಯರು ಬಟ್ಟೆ ಬದಲಿಸುವಾಗ ತನ್ನ ಮೊಬೈಲ್ ನಿಂದ ಬೆತ್ತಲೆ, ಅರೆಬೆತ್ತಲೆ ಫೋಟೋಗಳನ್ನು ತೆಗೆದು, ಪೋಷಕರಿಗೆ ಕಳುಹಿಸುವುದಾಗಿ ಬೆದರಿಕೆ ಒಡ್ಡುತ್ತಿದ್ದ. ತನ್ನೊಂದಿಗೆ ಮಲಗುವಂತೆ ಬಲವಂತ ಮಾಡುತ್ತಿದ್ದ. ತರಬೇತಿ ನೀಡುವ ವೇಳೆ ಕೆಟ್ಟದ್ದಾಗಿ ವರ್ತಿಸುತ್ತಿದ್ದ. ಒಂದೊಮ್ಮೆ ಅದೇ ಗ್ರಾಮದ ವಿದ್ಯಾರ್ಥಿನಿಯೋರ್ವಳಿಗೆ ಐಸ್‌ಕ್ರೀಮ್ ಕೊಡಿಸಿ, ಪ್ರಜ್ಞೆ ತಪ್ಪಿಸುವಂತೆ ಮಾಡಿದ್ದ. ಬಳಿಕ ಆಕೆಯ ಬೆತ್ತಲೆ ಫೋಟೋ ಕ್ಲಿಕ್ಕಿಸಿ, ನೀನು ನನ್ನೊಂದಿಗೆ ಮಲಗದಿದ್ದರೆ, ನಿಮ್ಮ ಪೋಷಕರಿಗೆ ಫೋಟೋ ತೋರಿಸುವುದಾಗಿ ಬೆದರಿಸಿದ್ದ ಎಂದು ದೂರಿನಲ್ಲಿ ತಿಳಿಸಲಾಗಿದೆ.

ಈ ಸಂಬಂಧ ಜಿಲ್ಲಾ ಮಕ್ಕಳ ಹಕ್ಕುಗಳ ರಕ್ಷಣಾ ಘಟಕಕ್ಕೆ ವಿದ್ಯಾರ್ಥಿನಿಯರು ಪತ್ರ ಬರೆದು ಅಳಲು ತೋಡಿಕೊಂಡಿದ್ದಾರೆ. ಬಳಿಕ ಜಿಲ್ಲಾ ಮಕ್ಕಳ ಹಕ್ಕುಗಳ ರಕ್ಷಣಾ ಘಟಕದ ಅಧಿಕಾರಿಗಳು ಪೊಲೀಸ್ ಠಾಣೆಗೆ ನೀಡಿದ ದೂರಿನ ಮೇಲೆ ಯೋಗಿ ಎಂಬಾತನನ್ನ ಬಂಧಿಸಿ, ಎಫ್‌ಐಆರ್ ದಾಖಲಾಗಿದೆ. ಪೋಕ್ಸೋ ಕೇಸ್ ಜೊತೆಗೆ ಬಿಎನ್‌ಎಸ್ (ಭಾರತೀಯ ನ್ಯಾಯ ಸಂಹಿತೆ) ಸೆಕ್ಷನ್ 354 ಎ, 354 ಡಿ, 509 ಅಡಿಯಲ್ಲಿ ಕೇಸ್ ದಾಖಲಿಸಿ ಜೈಲಿಗೆ ಕಳುಹಿಸಲಾಗಿದೆ ಎಂದು ಪೊಲೀಸರು ತಿಳಿಸಿದ್ದಾರೆ.

ಮೊದಲನೇ ಪುಟದಿಂದ...

ರೋಬೋಟ್‌ಗಳು!

ಈಗಾಗಲೇ ದೆಹಲಿ, ಮುಂಬೈ, ಹರಿಯಾಣ ಸೇರಿದಂತೆ ಕೆಲವು ರಾಜ್ಯಗಳ ಅಗ್ನಿ ಶಾಮಕ ದಳಗಳಲ್ಲಿ ರೋಬೋಟ್ ಗಳಿದ್ದು ಅವು ದುರ್ಗಮ ಸ್ಥಳಗಳಲ್ಲಿ ಬೆಂಕಿ ನಂದಿಸುವಲ್ಲಿ ಯಶಸ್ವಿ ಕೂಡ ಆಗಿವೆ.

ರೋಬೋಟ್ ಸಿಬ್ಬಂದಿಯ ವಿಶೇಷವೇನು?: ಈ ರೋಬೋಟ್‌ನಲ್ಲಿ ಅಗ್ನಿ ನಿರೋಧಕ ಹೊದಿಕೆ, ವಾಟರ್ ಜೆಟ್, ಚಿಕ್ಕ ಗಾಲಿಗಳು, ಚೈನ್ ವ್ಯವಸ್ಥೆ ಇರಲಿದೆ. ಎಲೆಕ್ಟ್ರಾನಿಕ್ ಸರ್ವೈಲೆನ್ಸ್ ಕ್ಯಾಮರಾದ ಕಣ್ಣು ಇರಲಿದ್ದು, ಘಟನಾ ಸ್ಥಳದ ಚಿತ್ರವನ್ನು ಸೆರೆ ಹಿಡಿದು ಕಂಟ್ರೋಲ್ ಯೂನಿಟ್‌ಗೆ ರವಾನಿಸಲಿದೆ. ದಿಢೀರ್ ಅಗ್ನಿ ಅವಘಡಗಳ ವೇಳೆ ಹೆಚ್ಚಿನ ಜೀವಹಾನಿ ತಪ್ಪಿಸಲು ಹಾಗೂ ಸಿಬ್ಬಂದಿ ನಿಖರವಾಗಿ ಕಾರ್ಯನಿರ್ವಹಿಸಲು ಈ ರೋಬೋಟ್ ನೆರವಾಗಲಿದೆ.

ಈ ರೋಬೋಟ್‌ಗಳು ಸುಮಾರು 100 ಅಡಿ ದೂರದಿಂದ ನೀರು ಸಿಂಪಡಿಸುವ ಸಾಮರ್ಥ್ಯ ಹೊಂದಿವೆ. ಜೆಟ್ ಮುಖಾಂತರ ಕೇವಲ ನೀರು ಮಾತ್ರವಲ್ಲದೆ, ನೊರೆ, ವಿವಿಧ ದ್ರಾವಣಗಳನ್ನು ಸಿಂಪಡಿಸಬಹುದಾಗಿದೆ.

ರಕ್ಷಿಸಿದ ವೈದ್ಯರು

ನೋಡನೋಡುತ್ತಿದ್ದಂತೆ ರಕ್ತ ಹರಿಯಲಾರಂಭಿಸಿತ್ತು. ಶಸ್ತ್ರ ಚಿಕಿತ್ಸೆಗೆ ಬಳಕೆ ಮಾಡುತ್ತಿದ್ದ ಉಪಕರಣಗಳೆಲ್ಲಾ ಛಿದ್ರಗೊಂಡಿದ್ದವು. ಒಮ್ಮೆ ಎಲ್ಲರೂ ಜೀವಂತವಾಗಿದ್ದಾರಾ ಎಂದು ವೈದ್ಯರು ಎಲ್ಲಾ ಕಡೆ ಕಣ್ಣು ಹಾಯಿಸಿದರು. ಮಗು ಮೇಜಿನ ಮೇಲೆ ಮಲಗಿದ್ದಲ್ಲೇ ಮಲಗಿತ್ತು.

ವೆಂಟಿಲೇಟರ್ ಮುರಿದುಬಿದ್ದಿತ್ತು, ಕೂಡಲೇ ಅನಸ್ತೇಶಿಯಾ ತಜ್ಞರು ಕೈಯಿಂದ ಪುನರುಜ್ಜೀವನಗೊಳಿಸುವ ಯಂತ್ರವನ್ನು ಹಿಡಿದು ಇನ್ನೇನು ಹೊರಡಬೇಕು ಅನ್ನೊವಷ್ಟೊತ್ತಿಗೆ ಸೀಲಿಂಗ್ ಕುಸಿದಿದೆ. ಆತಂಕಗೊಂಡ ವೈದ್ಯರು ಕೂಡಲೇ ಮಗುವನ್ನು ಎತ್ತಿಕೊಂಡು ನೆಲಮಾಳಿಗೆಗೆ ಓಡಿದರು. ಹೇಗೋ ಮಗುವನ್ನು ರಕ್ಷಿಸಿ ಆಸ್ಪತ್ರೆಯಿಂದ ಹೊರ ಕರೆತರುವಲ್ಲಿ ಯಶಸ್ವಿಯಾದರು.

ಆಸ್ಪತ್ರೆಯಲ್ಲಿ ಇಬ್ಬರು ಸಾವನ್ನಪ್ಪಿದ್ದು, ಹಲವು ಮಂದಿ ಗಾಯಗೊಂಡಿದ್ದಾರೆ. ಸ್ಫೋಟದ ಭೀಕರತೆಯನ್ನು ಅರಿತ ರೋಗಿಗಳು ಕೂಡಲೇ ನೆಲಮಹಡಿಗೆ ಓಡಿ ಹೋಗಿದ್ದಾರೆ. ಮೊದಲು ಆಸ್ಪತ್ರೆಯಾದರೂ ಮಕ್ಕಳು ಹಾಗೂ ವೃದ್ಧರಿಗೆ ಸುರಕ್ಷಿತ ಸ್ಥಳ ಎಂದುಕೊಂಡಿದ್ದೆವು ಆದರೆ ಉಕ್ರೇನ್ ನಲ್ಲಿ ಯಾವ ಸ್ಥಳವೂ ಸುರಕ್ಷಿತವಾಗಿಲ್ಲ ಎಂದು ಇವನೊವ್ ಎಂಬುವವರು ಹೇಳಿದ್ದಾರೆ.

ಮಗುವನ್ನು ಕೂಡಲೇ ಬೇರೆ ಆಸ್ಪತ್ರೆಗೆ ಕಳುಹಿಸಲಾಗಿದೆ. ಶಸ್ತ್ರ ಚಿಕಿತ್ಸೆ ಬಳಿಕ ಮಗು ಆರೋಗ್ಯವಾಗಿದೆ ಎಂಬುದು ತಿಳಿದುಬಂದಿದೆ.

ನೂರಾರು ಸ್ವಯಂಸೇವಕರು ಒಡೆದ ಗಾಜು, ಅವಶೇಷಗಳು ಮತ್ತು ಹಾನಿಗೊಳಗಾದ ಉಪಕರಣಗಳನ್ನು ತೆರವುಗೊಳಿಸುವ ಪ್ರಯತ್ನದಲ್ಲಿ ತೊಡಗಿದ್ದರಿಂದ ಸ್ಫೋಟದ ಕೆಲವೇ ಗಂಟೆಗಳಲ್ಲಿ ಆಸ್ಪತ್ರೆಯನ್ನು ಸರಿಪಡಿಸುವ ಕೆಲಸ ನಡೆಯುತ್ತಿದೆ. ಜನರು ಒಗ್ಗಟ್ಟಾಗಿರುವುದನ್ನು ಕಂಡು ಸಂತೋಷವಾಗುತ್ತಿದೆ ಎಂದು ವೈದ್ಯರು ತಿಳಿಸಿದ್ದಾರೆ.

ವಿವಾದ

ಇದೀಗ ಭಜರಂಗ ಸೇನೆ 101 ಹನುಮ ಭಕ್ತರ ಮೂಲಕ ಹೈಕೋರ್ಟ್‌ನಲ್ಲಿ ದಾವೆ ಹೂಡಿದೆ.

ಇಷ್ಟು ದಿನಗಳ ಕಾಲ ಪ್ರತಿಭಟನೆಗಳ ಮೂಲಕ ಹೋರಾಟ ನಡೆಸುತ್ತಿದ್ದ ಹಿಂದೂ ಸಂಘಟನೆಗಳ ಕಾರ್ಯಕರ್ತರು ನ್ಯಾಯಾಲಯದ ಮೊರೆ ಹೋಗಿದ್ದಾರೆ. ಪಾರಂಪರಿಕ ಕಟ್ಟದಲ್ಲಿ ಮದರಸವನ್ನು ನಡೆಸಲಾಗುತ್ತಿದೆ. ಅಲ್ಲದೇ ಜಾಮಿಯಾ ಒಂದು ಮಸೀದಿಯಲ್ಲ, ಇದು ಮೂಡಲ ಬಾಗಿಲು ಆಂಜನೇಯಸ್ವಾಮಿ ದೇವಸ್ಥಾನ. ಟಿಪ್ಪು ಸುಲ್ತಾನ್ ದೇವಸ್ಥಾನ ಕೆಡವಿ ಜಾಮಿಯಾ ಮಸೀದಿಯನ್ನು ನಿರ್ಮಾಣ ಮಾಡಿದ್ದಾನೆ. ಇದು ದೇವಸ್ಥಾನ ಎನ್ನಲು ಇಲ್ಲಿನ ಗೋಡೆಗಳಲ್ಲಿ ಇರುವ ಹಿಂದೂ ದೇವಸ್ಥಾನ ಕಲ್ಲುಗಳು, ಕೆತ್ತನೆಗಳು. ಅಲ್ಲದೇ ಮಸೀದಿಯ ಒಳ ಭಾಗದಲ್ಲಿಯೇ ಹಿಂದೂ ದೇವಸ್ಥಾನದ ಕಲ್ಯಾಣಿ ಹಾಗೂ ಗೋಪುರದಲ್ಲಿ ಕಳಶ ಇದೆ. ಇವುಗಳು ಇದು ಮಸೀದಿಯಲ್ಲ ಮಂದಿರ ಎಂದು ನಿರೂಪಿಸುತ್ತವೆ. ಹೀಗಾಗಿ ಜಾಮಿಯಾ ಮಸೀದಿಯ ಜಾಗದಲ್ಲಿ ಮೊದಲು ಇದ್ದ ಮೂಡಲ ಬಾಗಿಲು ಆಂಜನೇಯಸ್ವಾಮಿ ದೇವಸ್ಥಾನ ಸ್ಥಾಪನೆಗೆ ಸರ್ವೆ ನಡೆಸಿ ಅವಕಾಶ ಕಲ್ಪಿಸಿಕೊಡಬೇಕೆಂದು ಭಜರಂಗ ಸೇನೆ ಹೈಕೋರ್ಟ್‌ಗೆ ದಾವೆ ಹೂಡಿದೆ.

ಕೇಸ್‌ನ್ನು ಹೈಕೋರ್ಟ್ ಫೈಲ್ ಮಾಡಿಕೊಂಡಿದೆ. ಈಗಾಗಲೇ ರಾಜ್ಯ ಸರ್ಕಾರದ ಮುಖ್ಯ ಕಾರ್ಯದರ್ಶಿ, ಮಂಡ್ಯ ಡಿಸಿ, ವಕ್ಫ್ ಹಾಗೂ ಧಾರ್ಮಿಕ ದತ್ತಿ ಇಲಾಖೆಗಳಿಗೆ ಕೋರ್ಟ್ ನೋಟೀಸ್ ನೀಡಿದೆ. ಈ ಕೇಸ್ ಸಂಬಂಧ ಮೊದಲ ವಾದ-ಪ್ರತಿವಾದಗಳು ಜು.11 (ನಾಳೆ) ರಂದು ನಡೆಯಲಿದೆ. ಅಂದು ನೋಟಿಸ್ ನೀಡಿರುವ ಎಲ್ಲಾ ಇಲಾಖೆಯ ಮುಖ್ಯಸ್ಥರು ಕೋರ್ಟ್‌ಗೆ ಬರುವಂತೆ ನ್ಯಾಯಾಧೀಶರು ಕೋರಿದ್ದಾರೆ.

ಶ್ರೀರಂಗಪಟ್ಟಣದ ಜಾಮಿಯಾ ಮಸೀದಿ ಸಂಬಂಧ ಇಷ್ಟು ದಿನಗಳ ಕಾಲ ಪ್ರತಿಭಟನೆ ಮೂಲಕ ಹೋರಾಟ ನಡೆಸುತ್ತಿದ್ದ ಹಿಂದೂ ಸಂಘಟನೆಗಳು ಇದೀಗ ನ್ಯಾಯಾಲಯದ ಮೊರೆ ಹೋಗಿವೆ.

ಭೂಕಂಪ

10 ನಿಮಿಷಗಳ ಅವಧಿಯಲ್ಲಿ ಭೂಮಿ ಎರಡು ಬಾರಿ ಕಂಪಿಸಿತ್ತು.

ಬೆಳಗ್ಗೆ 6.08ಕ್ಕೆ ಮೊದಲ ಭೂಕಂಪನ ಸಂಭವಿಸಿದ್ದು, 6.19ಕ್ಕೆ ಎರಡನೇ ಕಂಪನದ ಅನುಭವವಾಗಿದೆ. ಮೊದಲ ಭೂಕಂಪದ ತೀವ್ರತೆ 4.5 ದಾಖಲಾಗಿದ್ದರೆ, ಎರಡನೇ ಭೂಕಂಪದ ತೀವ್ರತೆಯನ್ನು ರಿಕ್ಟರ್ ಮಾಪಕದಲ್ಲಿ 3.6 ಎಂದು ಅಳೆಯಲಾಗಿದೆ. ಭೂಕಂಪನದ ಅನುಭವವಾದಾಗ ಹೆಚ್ಚಿನ ಜನರು ಮಲಗಿದ್ದರು.

ಭೂಮಿಯಲ್ಲಿ 4 ಮುಖ್ಯ ಪದರಗಳಿವೆ, ಹೊರಗಿನ ಕೋರ್, ಒಳ ಕೋರ್, ಕ್ರಸ್ಟ್ ಮತ್ತು ಮ್ಯಾಂಟಲ್ ಎಂದು ಕರೆಯಲಾಗುತ್ತದೆ. ಈ ಫಲಕಗಳು ಭೂಮಿಯ ಕೆಳಗೆ ತಿರುಗುತ್ತಲೇ ಇರುತ್ತವೆ. ಈ ಫಲಕಗಳು ಒಂದಕ್ಕೊಂದು ಡಿಕ್ಕಿ ಹೊಡೆದಾಗ ಭೂಮಿಯ ಅಡಿಯಲ್ಲಿ ಕಂಪನ ಉಂಟಾಗುತ್ತದೆ ಮತ್ತು ಈ ಫಲಕಗಳು ಜಾರಿದಾಗ ಭೂಕಂಪನದ ಅನುಭವವಾಗುತ್ತದೆ.

ಈ ಸ್ಥಳದಲ್ಲಿ ಭೂಕಂಪಗಳು ಹೆಚ್ಚು ಪ್ರಭಾವ ಬೀರುತ್ತವೆ ಮತ್ತು ಭೂಕಂಪದ ತೀವ್ರತೆಯು ಅಧಿಕವಾಗಿದ್ದರೆ ನಂತರ ಕಂಪನವು ಬಹಳ ದೂರದವರೆಗೆ ಅನುಭವವಾಗುತ್ತದೆ.

ಭೂಕಂಪದ ತೀವ್ರತೆಯನ್ನು ರಿಕ್ಟರ್ ಮಾಪಕದಿಂದ ನಿರ್ಧರಿಸಲಾಗುತ್ತದೆ. ಭೂಕಂಪಗಳನ್ನು ರಿಕ್ಟರ್ ಮಾಪಕದಲ್ಲಿ 1 ರಿಂದ 9 ರವರೆಗೆ ಅಳೆಯಲಾಗುತ್ತದೆ. ಭೂಕಂಪದ ಸಮಯದಲ್ಲಿ, ಶಕ್ತಿಯ ಅಲೆಗಳು ಭೂಮಿಯ ಕೆಳಗಿನಿಂದ ಹೊರಹೊಮ್ಮುತ್ತವೆ, ಇದನ್ನು ರಿಕ್ಟರ್ ಮಾಪಕದಿಂದ ಅಳೆಯಲಾಗುತ್ತದೆ. ಭೂಕಂಪದ ತೀವ್ರತೆ ಏನು ಮತ್ತು ಅದರ ಕೇಂದ್ರಬಿಂದು ಎಲ್ಲಿದೆ ಎಂಬುದನ್ನು ಇದು ತೋರಿಸುತ್ತದೆ.

ಮುಡಾ ಭ್ರಷ್ಟಾಚಾರ ಪ್ರಕರಣ

ಸಿಎಂ ಸಿದ್ದರಾಮಯ್ಯ ವಿರುದ್ಧ ದೂರು ದಾಖಲು

ಮೈಸೂರು: ಮುಡಾ ಅವ್ಯವಹಾರ ಪ್ರಕರಣಕ್ಕೆ ಸಂಬಂಧಿಸಿದಂತೆ ಸಿಎಂ ಸಿದ್ದರಾಮಯ್ಯ ವಿರುದ್ಧ ಮೈಸೂರಿನ ವಿಜಯನಗರ ಪೊಲೀಸ್ ಠಾಣೆಯಲ್ಲಿ ಪ್ರಕರಣ ದೂರು ದಾಖಲಾಗಿದೆ.

ನಕಲಿ ದಾಖಲೆ ಸೃಷ್ಟಿ ಮೂಲಕ ಮುಡಾ ವಂಚಿಸಿ ಕೋಟ್ಯಂತರ ಬೆಲೆಯ ನಿವೇಶನ ಪಡೆದ ಆರೋಪ ಹೊರಿಸಲಾಗಿದೆ. ಸಿಎಂ ಸಿದ್ದರಾಮಯ್ಯ, ಪತ್ನಿ ಪಾರ್ವತಿ, ಬಾಮೈದ ಮಲ್ಲಿಕಾರ್ಜುನಸ್ವಾಮಿ, ಭೂ ಮಾಲೀಕ ಎಂದು ಹೇಳುವ ದೇವರಾಜು ಹಾಗೂ ಕುಟುಂಬದವರ ವಿರುದ್ಧ ದೂರು ದಾಖಲಾಗಿದೆ.

ಇದೇ ಪ್ರಕರಣದಲ್ಲಿ ಜಿಲ್ಲಾಧಿಕಾರಿ, ತಹಸೀಲ್ದಾರ್, ಉಪ ನೋಂದಣಾಧಿಕಾರಿ ಹಾಗೂ ಮುಡಾ ಅಧಿಕಾರಿಗಳ ಶಾಮೀಲು ಬಗ್ಗೆಯು ದೂರು ಕೇಳಿಬಂದಿದೆ. ಸಾಮಾಜಿಕ ಕಾರ್ಯಕರ್ತ ಸ್ನೇಹಮಯಿ ಕೃಷ್ಣ ಎಂಬವರು ದೂರು ನೀಡಿದ್ದಾರೆ. ಪೊಲೀಸರ ಜೊತೆಗೆ ರಾಜ್ಯಪಾಲ, ರಾಜ್ಯ ಮುಖ್ಯಕಾರ್ಯದರ್ಶಿ, ಕಂದಾಯ ಇಲಾಖೆ ಪ್ರಧಾನ ಕಾರ್ಯದರ್ಶಿಗೂ ಪತ್ರ ಬರೆದಿದ್ದಾರೆ. ಪತ್ರದ ಮೂಲಕ ಪ್ರಕರಣ ಸಂಬಂಧ ಹಲವು ಪ್ರಶ್ನೆ ಎತ್ತಿದ್ದಾರೆ.

ಪ್ರಕರಣ ಸಂಬಂಧ ಹಲವಾರು ಅನುಮಾನಗಳು ವ್ಯಕ್ತಪಡಿಸಿದ್ದಾರೆ. ಪಾರ್ವತಿ ಪ್ರಕರಣದಲ್ಲಿ ಭೂ ಸ್ವಾಧೀನದಿಂದ ಕೈಬಿಟ್ಟಿರುವ ರಾಜ್ಯಪತ್ರದ ಬಗ್ಗೆಯೇ ಅನುಮಾನ ಇದೆ. ಮೂಲ ಭೂ ಮಾಲೀಕರ ಮಗ ಎನ್ನುವ ದೇವರಾಜು ಅಸ್ತಿತ್ವದ ಬಗ್ಗೆ ಪ್ರಶ್ನೆ ಎದ್ದಿದೆ. 1998ರಲ್ಲಿ ಭೂ ಸ್ವಾಧಿನದಿಂದ ಕೈ ಬಿಟ್ಟಿದ್ದು ನಿಜವಾದರೆ 2010ರ ವರೆಗಿನ ಆರ್‌ಟಿಸಿ ಗಳಲ್ಲಿ ಭೂ ಸ್ವಾಧೀನ ಎಂಬ ಉಲ್ಲೇಖ ಏಕಿದೆ? ದೇವರಾಜು ಮತ್ತು ನಂತರ ಮಲ್ಲಿಕಾರ್ಜುನಸ್ವಾಮಿ ಅವರ ಮಾಲೀಕತ್ವ ಮತ್ತು ಸ್ವಾಧೀನದಲ್ಲಿ ಈ ಜಮೀನು ಇದ್ದಿದ್ದರೆ ಪ್ರಾಧಿಕಾರದ ಅಭಿವೃದ್ಧಿ ಕೆಲಸವನ್ನ ಏಕೆ ತಡೆದಿಲ್ಲ. 5% ಮಲ್ಲಿಕಾರ್ಜುನ ಹಾಗೂ ಪಾರ್ವತಿ ಅವರ ಹೆಸರಿಗೆ ಖಾತೆ ವರ್ಗಾವಣೆ ಮಾಡುವ ವೇಳೆ ಸ್ಥಳ ಪರಿಶೀಲನೆ ಮಾಡಲಿಲ್ವ ಎಂದು ಪ್ರಶ್ನಿಸಿದ್ದಾರೆ.

ಮಾಡಿದ್ದರೆ ಮುಡಾ ಅಭಿವೃದ್ಧಿ ಮಾಡಿರುವುದು ಕಂಡುಬಂದಿದ್ದರೂ ಕೃಷಿ ಭೂಮಿ ಎಂದು ಹೇಗೆ ಖಾತೆ ಮಾಡಿದರು? ನಿಜವಾದ ಭೂ ಮಾಲೀಕರ ವಂಶವೃಕ್ಷ, ಅವರ ಮರಣ ಪ್ರಮಾಣಪತ್ರ ಸೇರಿ ಹಲವು ದಾಖಲೆಗಳ ಉಲ್ಲೇಖ ಇಲ್ಲ ಯಾಕೆ? ಕೆಸರೆ ಗ್ರಾಮದ 464ನೇ ಸರ್ವೆ ನಂಬರ್‌ನ 3.16 ಎಕರೆ ಭೂ ಭೂ ಸ್ವಾಧೀನ ಕೈ ಬಿಡಲು ಕಾರಣ ಏನು? ಅಂತಹ ಯಾವ ಪ್ರಭಾವವನ್ನು (ಕಾರಣವನ್ನು) ಜವರ ಬಳಸಿದ್ದರು.

2005ರಲ್ಲೇ ಮಲ್ಲಿಕಾರ್ಜುನ ಸ್ವಾಮಿಗೆ ಅನ್ಯಕ್ರಾಂತ ಆಗಿದ್ದರೆ ಸದರಿ ಉಲ್ಲೇಖ ಆರ್‌ಟಿಸಿಗಳಲ್ಲಿ ಯಾಕೆ ಇಲ್ಲ? 2004-05ನೇ ಸಾಲಿನ ಆರ್‌ಟಿಸಿಯ ಕಲಂ 10ರಲ್ಲಿ MR8/92-93 ಎಂಬ ಉಲ್ಲೇಖವಿದೆ. ಇದರ ಒಖ ಗಮನಿಸಿದಾಗ ಮಾರಪ್ಪ ಎಂಬವರಿಗೆ ಸೇರಿದ ದಾಖಲೆ ಎಂದು ಗೊತ್ತಾಗುತ್ತದೆ. ಮಲ್ಲಿಕಾರ್ಜುನ ಸ್ವಾಮಿಗೆ ಭೂಮಿ ಮಾರಿರುವ ದೇವರಾಜು ಕುಟುಂಬದ ವಿಳಾಸವೇ ಅಸ್ತಿತ್ವದಿಲ್ಲಿ ಇಲ್ಲದಿರುವುದು ದೊಡ್ಡ ಅನುಮಾನ ಎಂದು ದೂರಿನಲ್ಲಿ ತಿಳಿಸಿದ್ದಾರೆ.

ಪ್ರಕರಣದಲ್ಲಿ ಇಷ್ಟೆಲ್ಲ ಅನುಮಾನ ಇದೆ. ಈಗಾಗಿ ಪ್ರಕರಣ ಸಮಗ್ರ ತನಿಖೆ ನಡೆಸಬೇಕು. 10 ದಿನಗಳ ಒಳಗೆ ಇದಕ್ಕೆ ಉತ್ತರ ಕೊಡಬೇಕು. ಇಲ್ಲವಾದರೆ ರಾಜ್ಯ ಹೈಕೋರ್ಟ್ ನಲ್ಲಿ ಸಾರ್ವಜನಿಕ ಹಿತಾಸಕ್ತಿ ದೂರು ದಾಖಲಿಸಿದ್ದಾರೆ.

ಅಧಿಕಾರಿಗಳಿಗೆ ಮುಖ್ಯಮಂತ್ರಿ ಸಿದ್ದರಾಮಯ್ಯ ಸೂಚನೆ

ಯೋಜನೆಗಳು ಸಕಾಲದಲ್ಲಿ ಜನರಿಗೆ ತಲುಪಲಿ

ಬೆಂಗಳೂರು: ಜನರಿಗಾಗಿ ನಾವು ಅನೇಕ ಜನಪರ ಕಾರ್ಯಕ್ರಮಗಳನ್ನು ಜಾರಿಗೆ ತರಲಾಗಿದೆ. ಎಲ್ಲಾ ಜನಪರ ಕಾರ್ಯಕ್ರಮಗಳನ್ನು ಸಕಾಲದಲ್ಲಿ ಜನರಿಗೆ ತಲುಪಿಸಬೇಕು. ಈ ನಿಟ್ಟಿನಲ್ಲಿ ಎಲ್ಲಾ ಅಧಿಕಾರಿಗಳು ಕಾರ್ಯ ನಿರ್ವಹಿಸಲು ಮುಖ್ಯಮಂತ್ರಿ ಸಿದ್ದರಾಮಯ್ಯ ಅವರು ಸೂಚಿಸಿದರು.

ವಿಧಾನಸೌಧದ ಸಮ್ಮೇಳನ ಸಭಾಂಗಣದಲ್ಲಿ ಹಮ್ಮಿಕೊಳ್ಳಲಾದ ಜಿಲ್ಲಾಧಿಕಾರಿಗಳು ಮತ್ತು ಜಿಲ್ಲಾ ಪಂಚಾಯತ್ ಮುಖ್ಯ ಕಾರ್ಯನಿರ್ವಹಣಾಧಿಕಾರಿಗಳ ಪ್ರಗತಿ ಪರಿಶೀಲನಾ ಸಭೆಯಲ್ಲಿ ಮಾತನಾಡಿದ ಮುಖ್ಯಮಂತ್ರಿಗಳು, ಇದು ಅಧಿಕಾರಿಗಳನ್ನು ಟೀಕೆ ಮಾಡಲು ಕರೆದ ಸಭೆ ಅಲ್ಲ. ಜಿಲ್ಲೆಯಲ್ಲಿ ಅಭಿವೃದ್ಧಿ ಯಾವ ರೀತಿ ಮಾಡಿದ್ದೀರಿ ಎಂದು ಪರಿಶೀಲಿಸಲು ಕರೆದ ಸಭೆ ಇದು. ಪ್ರತಿ ಜಿಲ್ಲೆಯ ಅಭಿವೃದ್ಧಿಯಲ್ಲಿ ಜಿಲ್ಲಾಧಿಕಾರಿಗಳು ಮುಖ್ಯ ಕಾರ್ಯ ನಿರ್ವಹಣಾಧಿಕಾರಿಗಳು ಮತ್ತು ಜಿಲ್ಲಾ ಪೊಲೀಸ್ ವರಿಷ್ಠಾಧಿಕಾರಿಗಳ ಪಾತ್ರ ದೊಡ್ಡದು. ಇವರು ಮೂರು ಜನ ಸಮನ್ವಯದಿಂದ ಬೇರೆ ಅಧಿಕಾರಿಗಳನ್ನು ಜೊತೆಗೆ ಕರೆದೊಯ್ಯುವ ಪ್ರಯತ್ನ ಮಾಡಿದರೆ ಅಭಿವೃದ್ಧಿ ವೇಗವಾಗಿ ಮಾಡಲು ಸಾಧ್ಯ ಎಂದು ತಿಳಿಸಿದರು.

ನಾನು ಮಂತ್ರಿಯಾಗಿ 40 ವರ್ಷಗಳಾದವು. 40 ಕ್ಕೂ ಹೆಚ್ಚು ವರ್ಷಗಳಿಂದ ಅಧಿಕಾರಿಗಳ ಕಾರ್ಯ ವೈಖರಿಯನ್ನು ನೋಡುತ್ತಿದ್ದೇನೆ. ರಾಜಕಾರಣಿಗಳು, ಅಧಿಕಾರಿಗಳು ಆಡಳಿತದ ಮೇಲೆ ಆಡಳಿತ ಹೆಚ್ಚು ಪರಿಣಾಮಕಾರಿಯಾಗಬೇಕು. ಆದರೆ ನಿರೀಕ್ಷಿತ ಮಟ್ಟದಲ್ಲಿ ಪರಿಣಾಮಕಾರಿಯಾಗಿಲ್ಲ. ಹಿಂದೆ ಭ್ರಷ್ಟಾಚಾರ ಹೆಚ್ಚಿತ್ತು, ಇಂದು ಹೇಗಿದೆ ಎಂದು ನೋಡಿದಾಗ, ಕಾರ್ಯಾಂಗ ಮತ್ತು ಶಾಸಕಾಂಗ ಪರಿಣಾಮಕಾರಿಯಾಗಿ ಕೆಲಸ ಮಾಡುತ್ತಿಲ್ಲ ಎಂಬುದು ಕಂಡುಬರುತ್ತದೆ. ಕಾರ್ಯಾಂಗ, ಶಾಸಕಾಂಗ ಮತ್ತು ನ್ಯಾಯಾಂಗ ಪರಿಣಾಮಕಾರಿಯಾಗಿ ಕೆಲಸಮಾಡಬೇಕು ಎಂದು ತಿಳಿಸಿದರು.

ಕರ್ನಾಟಕ ರಾಜ್ಯ, ಆಡಳಿತ ವ್ಯವಸ್ಥೆಯಲ್ಲಿ ಮುಂಚೂಣಿಯಲ್ಲಿದೆ. ನೀವು ಕೆಲಸ ಮಾಡುವ ಜಿಲ್ಲೆಯ ಬಗ್ಗೆ ಮೊದಲೇ ತಿಳಿದುಕೊಂಡಿರಬೇಕು. ಅಲ್ಲಿನ ಆರ್ಥಿಕ ಮತ್ತು

ಸಾಮಾಜಿಕ ಸ್ಥಿತಿ-ಗತಿಗಳ ಬಗ್ಗೆ ಅರಿತುಕೊಳ್ಳಬೇಕು. ಅಲ್ಲಿನ ಸಾಕ್ಷರತೆ, ಶಿಕ್ಷಣ, ತಲಾ ಆದಾಯ ಮೊದಲಾದವುಗಳ ಕುರಿತು ತಿಳಿದುಕೊಂಡು ಕಾರ್ಯ ನಿರ್ವಹಿಸಬೇಕು ಎಂದು ತಿಳಿಸಿದರು.

ಎಸ್.ಎಸ್.ಎಲ್.ಸಿ ಪರೀಕ್ಷೆಯಲ್ಲಿ ಫಲಿತಾಂಶ ಕಳೆದ ವರ್ಷಕ್ಕಿಂತ ಶೇ. 10 ರಷ್ಟು ಕಡಿಮೆಯಾಗಿದೆ. ಪರೀಕ್ಷಾ ಅಕ್ರಮಗಳನ್ನು ನಿಯಂತ್ರಣದಲ್ಲಿಟ್ಟಿರುವುದೇ ಇದಕ್ಕೆ ಕಾರಣವಾಗಲು ಸಾಧ್ಯವಿಲ್ಲ. ಇನ್ನು ಮುಂದೆ ಹೀಗೆ ಆಗದಂತೆ ನೋಡಿಕೊಳ್ಳಬೇಕು. ಎಲ್ಲಾ ಜಿಲ್ಲಾಧಿಕಾರಿಗಳು, ಮುಖ್ಯ ಕಾರ್ಯನಿರ್ವಹಣಾಧಿಕಾರಿಗಳು, ಶಿಕ್ಷಣ ಇಲಾಖೆಯ ಹಿರಿಯ ಅಧಿಕಾರಿಗಳ ಜವಾಬ್ದಾರಿ ಹೆಚ್ಚಿದ್ದು, ಎಲ್ಲರೂ ಒಟ್ಟಿಗೆ ಕುಳಿತು ಚರ್ಚೆ ಮಾಡಿ ಫಲಿತಾಂಶ ಹೆಚ್ಚಿಸಲು ಪ್ರಯತ್ನಿಸಬೇಕು.

ಜನಸ್ಪಂದನದಲ್ಲಿ ಸ್ವೀಕೃತವಾಗುವ ಎಲ್ಲಾ ಅರ್ಜಿಗಳನ್ನು ಸಕಾರಾತ್ಮಕ ವಿಲೇವಾರಿ ಮಾಡಲು ಕ್ರಮ ವಹಿಸಬೇಕು. ಯಾವುದೇ ರೀತಿಯ ವಿಳಂಬಕ್ಕೆ ಆಸ್ಪದ ನೀಡಬಾರದು. ಸಕಾಲದಲ್ಲಿ ಎಲ್ಲಾ ಅರ್ಜಿಗಳ ವಿಲೇವಾರಿ ಆಗಬೇಕು. ಎಲ್ಲಾ ಅಧಿಕಾರಿಗಳು ಗೆಜೆಟಿಯರ್ ಮತ್ತು ಎಕನಾಮಿಕ್ ಸರ್ವೆಗಳನ್ನು ಕಡ್ಡಾಯವಾಗಿ ಓದಿ ತಿಳಿದುಕೊಳ್ಳಲು ಸಹ ತಿಳಿಸಿದರು.

ಜಿಲ್ಲಾಧಿಕಾರಿಗಳು ಗೆಜೆಟಿಯರ್, ಎಕನಾಮಿಕ್ ಸರ್ವೆ ಓದಿದರೆ ಆ ಜಿಲ್ಲೆಯ ಇತಿಹಾಸ, ಸ್ಥಿತಿಗತಿಗಳನ್ನು ಅರಿತುಕೊಳ್ಳಲು ಸಾಧ್ಯ. ಫ್ರೇಸರ್ ಎಂಬ ಅಧಿಕಾರಿಯ ಸಲಹೆ ಇಲ್ಲದೆ ನಾಲ್ವಡಿ ಕೃಷ್ಣರಾಜ ಒಡೆಯರ್, ಗಾಯಕ್ವಾಡ್, ಶಾಹು ಮಹಾರಾಜ ಮೊದಲಾದವರು ಒಳ್ಳೆಯ ಅರಸರೆಂದು ಹೆಸರುಗಳಿಸಲು ಸಾಧ್ಯವಾಗುತ್ತಿರಲಿಲ್ಲ. ಬಳ್ಳಾರಿಯಲ್ಲಿ ಮನ್ರೋ ಎಂಬ ಅಧಿಕಾರಿ ಕಲೆಕ್ಟರ್ ಆಗಿದ್ದರು. ಇಂದಿಗೂ ಅಲ್ಲಿನ ಜನ ತಮ್ಮ ಮಕ್ಕಳಿಗೆ ಅವರ ಹೆಸರಿಡುತ್ತಾರೆ. ನಾವೆಲ್ಲರೂ ಜನಸೇವಕರು ಎಂಬ ಭಾವನೆಯಿಂದ ಕೆಲಸ ನಿರ್ವಹಿಸಬೇಕು. ಆಗ ಮಾತ್ರ ಜನಪರ ಆಡಳಿತ ನೀಡಲು ಸಾಧ್ಯವಾಗುತ್ತದೆ.

ನಮ್ಮ ಜನರು ತಮ್ಮ ಮಕ್ಕಳಿಗೆ ನಿಮ್ಮ ಹೆಸರು ಇಡುವ ರೀತಿಯಲ್ಲಿ ಗುಣಾತ್ಮಕವಾಗಿ, ಪರಿಣಾಮಕಾರಿಯಾಗಿ ಕೆಲಸ ಮಾಡಲು ಅವಕಾಶಗಳಿವೆ. ನಿಮ್ಮಿಂದ ಇದು ಸಾಧ್ಯವಿದೆ. ಬಡವರ ಬಗ್ಗೆ ಅನುಕಂಪ ಇರಬೇಕು. ಅಸಮಾನತೆ ನೀಗಿಸಲು ಪ್ರಯತ್ನಿಸಬೇಕು. ಬಸವಣ್ಣ, ಗಾಂಧೀಜಿ, ಅಂಬೇಡ್ಕರ್ ಅವರನ್ನು ಓದುತ್ತೇವೆ. ಸಂವಿಧಾನ ಅರಿತುಕೊಳ್ಳಬೇಕು ಎಂದು ಹೇಳುತ್ತೇವೆ. ಇದು ಕೇವಲ ಓದುವುದಕ್ಕಲ್ಲ, ಅನುಷ್ಠಾನ ಮಾಡುವುದಕ್ಕೆ ಎಂಬುದನ್ನು ಅರಿತುಕೊಳ್ಳಿ. ಈ ಸೇವೆಯನ್ನು ಆಯ್ಕೆ ಮಾಡಿಕೊಂಡಿದ್ದೀರಿ. ಪರಿಸ್ಥಿತಿ ಬದಲಾದಂತೆ ನಾವೂ ಬದಲಾಗಬೇಕು ಎಂದು ತಿಳಿಸಿದರು.

ಸಿಂಧುತ್ವ ಪ್ರಮಾಣ ಪತ್ರ ಸಕಾಲದಲ್ಲಿ ನೀಡಬೇಕು. ಇವುಗಳನ್ನು ಬಾಕಿ ಉಳಿಸಿಕೊಳ್ಳದೆ ಸೂಕ್ತ ಆದೇಶ ಹೊರಡಿಸಬೇಕು. ಅಭ್ಯರ್ಥಿಗಳಿಗೆ ಸಕಾಲದಲ್ಲಿ ಸಿಂಧುತ್ವ ಪ್ರಮಾಣ ಪತ್ರ ನೀಡದೆ ಇದ್ದರೆ ಅವರ ಭವಿಷ್ಯ ಹಾಳಾಗುವುದು. ಈ ನಿಟ್ಟಿನಲ್ಲಿ ಸಕಾಲದಲ್ಲಿ ಅಭ್ಯರ್ಥಿಗಳಿಗೆ ಸಿಂಧುತ್ವ ಪ್ರಮಾಣಪತ್ರಗಳನ್ನು ವಿತರಿಸಲು ಕ್ರಮ ವಹಿಸಲು ಸೂಚಿಸಿದರು. ಗಂಗಾ ಕಲ್ಯಾಣ ಯೋಜನೆಯಡಿ ವಿದ್ಯುತ್ ಸಂಪರ್ಕ ಕಲ್ಪಿಸಲು ಬಾಕಿ ಉಳಿದಿರುವ ಪಂಪ್‌ಸೆಟ್ಟುಗಳಿಗೆ ವಿದ್ಯುತ್ ಸಂಪರ್ಕ ಒದಗಿಸಲು ಕ್ರಮ ವಹಿಸಿ. ಬುಡಕಟ್ಟು ಜನರಿಗೆ ಅರಣ್ಯ ಜಮೀನು ಮಂಜೂರು ಮಾಡಲು 26,126 ಅರ್ಜಿಗಳು ಬಾಕಿ ಇವೆ. ಇವುಗಳನ್ನು ತ್ವರಿತವಾಗಿ ವಿಲೇವಾರಿ ಮಾಡಬೇಕು. ಅವರ ಹಾಡಿಗಳಿಗೆ ಹೋಗಲು ರಸ್ತೆ ಸಂಪರ್ಕ ಇರುವುದಿಲ್ಲ. ಈ ಬಗ್ಗೆ ಅಗತ್ಯ ಮೂಲಸೌಕರ್ಯ ಒದಗಿಸಲು ಸೂಕ್ತ ಸುತ್ತೋಲೆ ಹೊರಡಿಸಲು ಸಭೆಯಲ್ಲಿ ಸೂಚಿಸಿದರು.

ಡೆಂಘೆ ಜಾಗೃತಿ ಮೂಡಿಸಿ

ರಾಜ್ಯದಲ್ಲಿ ಇತ್ತೀಚಿಗೆ ಡೆಂಘೆ ಕಾಯಿಲೆ ಹೆಚ್ಚಾಗುತ್ತಿದ್ದು, ಇದರ ನಿಯಂತ್ರಣಕ್ಕೆ ಆರೋಗ್ಯಾಧಿಕಾರಿಗಳು, ಜಿಲ್ಲಾಧಿಕಾರಿಗಳು ಹಾಗೂ ಮುಖ್ಯ ಕಾರ್ಯನಿರ್ವಹಣಾಧಿಕಾರಿಗಳು ಅಗತ್ಯ ಕ್ರಮ ಕೈಗೊಳ್ಳಬೇಕು. ಆಗಿಂದಾಗ್ಗೆ ಔಷಧಿಗಳ ಸಿಂಪಡಣೆ ಮಾಡಲು ಕ್ರಮ ವಹಿಸಿ. ರೋಗಿಗಳಿಗೆ ಸೂಕ್ತ ಚಿಕಿತ್ಸೆ ನೀಡಲು ತಿಳಿಸಿದರು. ಎಲ್ಲರೂ ಒಟ್ಟಾಗಿ ಕಾರ್ಯನಿರ್ವಹಿಸಿ ಡೆಂಘೆ ನಿಯಂತ್ರಣಕ್ಕೆ ಕ್ರಮವಹಿಸಿ. ಕಲುಷಿತ ನೀರು ಕುಡಿದು ಹಲವು ಸಾವು-ನೋವುಗಳು ಸಂಭವಿಸಿವೆ. ಇಂತಹ ಪ್ರಕರಣಗಳು ಮರುಕಳಿಸಿದರೆ, ಹಿರಿಯ ಅಧಿಕಾರಿಗಳ ಮೇಲೆ ಕ್ರಮ ಕೈಗೊಳ್ಳಲಾಗುವುದು. ವಲಸೆ ಕುರಿಗಾರರ ಹಿತ ಕಾಪಾಡಿ. ವಲಸೆ ಕುರಿಗಳ ಆಕಸ್ಮಿಕ ಮರಣ ಸಂಭವಿಸಿದಲ್ಲಿ ಮಾಲೀಕರಿಗೆ ತ್ವರಿತವಾಗಿ ಪರಿಹಾರ ವಿತರಿಸಬೇಕು ಎಂದು ಸಿಎಂ ತಿಳಿಸಿದರು.

ಅರ್ಜಿ ಆಹ್ವಾನ

ಮಂಡ್ಯ: ಭಾರತ ಸರ್ಕಾರದ ಸಿಬ್ಬಂದಿ ನೇಮಕಾತಿ ಆಯೋಗವು ಸಂಯೋಜಿತ ಪದವಿ ಮಟ್ಟದ ಪರೀಕ್ಷೆ-2024 ನಡೆಸಲಿದೆ. ನೇಮಕಾತಿಯಲ್ಲಿ ಸಹಾಯಕ ಸೆಕ್ಷನ್ ಆಫೀಸರ್, ಲೆಕ್ಕಪರಿಶೋಧನಾ ಅಧಿಕಾರಿ, ಲೆಕ್ಕಪತ್ರ ಅಧಿಕಾರಿ, ಆದಾಯ ತೆರಿಗೆ ಇನ್ಸ್‌ಪೆಕ್ಟರ್, ಕೇಂದ್ರ ಅಬಕಾರಿ ಮತ್ತು ಸಿಬಿಐನಲ್ಲಿ ಇನ್ಸ್‌ಪೆಕ್ಟರ್ ಇತ್ಯಾದಿ ಹುದ್ದೆಗಳ ಪರೀಕ್ಷೆಗೆ ಅರ್ಜಿ ಆಹ್ವಾನಿಸಲಾಗಿದೆ. ನೇಮಕಾತಿಗೆ ವಯೋಮಿತಿಯು 01/08/2024 ರಂತೆ ವಿವಿಧ ಹುದ್ದೆಗಳಿಗಾಗಿ ಅನ್ವಯವಾಗುವಂತೆ ಸಾಮಾನ್ಯ ವರ್ಗದ ಅಭ್ಯರ್ಥಿಗಳಿಗೆ ವಿವಿಧ ಹುದ್ದೆಗಳಿಗನುಗುಣವಾಗಿ 18 - 27, 18-30, 18-32 ವರ್ಷಗಳು, ಓಬಿಸಿ/ಎಸ್‌ಸಿ/ಎಸ್‌ಟಿ/ಇಎಸ್‌ಎಂ/ ಇತರೆ ನಿರ್ದಿಷ್ಟ ವರ್ಗಗಳಿಗೆ ವಯೋಮಿತಿ ಸಡಿಲಿಕೆಯು ಅಧಿಸೂಚನೆಯನ್ವಯವಿರುತ್ತದೆ. ವಿದ್ಯಾರ್ಹತೆಯು ಮಾನ್ಯತೆ ಪಡೆದ ವಿಶ್ವವಿದ್ಯಾನಿಲಯದಿಂದ ಪದವಿ ಅಥವಾ ತತ್ಸಮಾನ ತೇರ್ಗಡೆಯಾಗಿದ್ದು ಪರೀಕ್ಷೆಯು 2 ಹಂತಗಳ ಕಂಪ್ಯೂಟರ್ ಆಧಾರಿತ ಪರೀಕ್ಷೆಯಾಗಿರುತ್ತದೆ. ಆಸಕ್ತ ಅಭ್ಯರ್ಥಿಗಳು ಜುಲೈ 24 ರೊಳಗೆ ಅರ್ಜಿ ಸಲ್ಲಿಸಬಹುದಾಗಿದ್ದು, ಅರ್ಜಿ ಸಲ್ಲಿಸಲು ರೂ.100/- ಶುಲ್ಕವಿರುತ್ತದೆ. (ಮಹಿಳಾ ಅಭ್ಯರ್ಥಿಗಳಿಗೆ ಮತ್ತು ಎಸ್‌ಸಿ/ಎಸ್‌ಟಿ/ಪಿಡಬ್ಲ್ಯೂಡಿ/ಮಾಜಿ ಸೈನಿಕರಿಗೆ ಶುಲ್ಕವಿರುವುದಿಲ್ಲ). ಹೆಚ್ಚಿನ ಮಾಹಿತಿಗಾಗಿ ದೂ.ಸಂ: 08232-295124,9113875775 ಮತ್ತು ಖುಖ ಮುಖ್ಯಾಲಯ ನವದೆಹಲಿಯ ಜಾಲತಾಣ https://ssc.gov.in ಮತ್ತು ಬೆಂಗಳೂರು ಸ್ಥಳೀಯ ಕಚೇರಿ ವೆಬ್ ಸೈಟ್ [illegible] ನ್ನು ಸಂಪರ್ಕಿಸಬಹುದು ಎಂದು ಮಂಡ್ಯ ಜಿಲ್ಲಾ ಉದ್ಯೋಗ ವಿನಿಮಯ ಕಚೇರಿಯ ಉದ್ಯೋಗಾಧಿಕಾರಿಗಳು ಪ್ರಕಟಣೆಯಲ್ಲಿ ತಿಳಿಸಿರುತ್ತಾರೆ.

ಅರ್ಜಿ ಆಹ್ವಾನ

ಮಂಡ್ಯ: ಲಿಂಗತ್ವ ಅಲ್ಪಸಂಖ್ಯಾತ ಸಮುದಾಯದವರು ಅಥವಾ ಲಿಂಗತ್ವ ಅಲ್ಪಸಂಖ್ಯಾತ ವ್ಯಕ್ತಿಗಳು ಗೃಹಲಕ್ಷ್ಮಿ ಯೋಜನೆಯಡಿ ಪ್ರಯೋಜನ ಪಡೆಯಲು ಅನುವಾಗುವಂತೆ ಗೃಹಲಕ್ಷ್ಮಿ ಯೋಜನೆಯ ತಂತ್ರಾಂಶದಲ್ಲಿ ಅರ್ಜಿ ಸಲ್ಲಿಸುವ ಸಂದರ್ಭದಲ್ಲಿ ಓಚಿಣಾಟಿಚಿಟ ಕರಾಡಿಣಚಿಟ ಈಡಿ ಖಿಡಿಚಿಟಿಜಿಜಟಿಜಜಡಿ ಕಜಡಿಣಟ ವತಿಯಿಂದ ಪಡೆದಿರುವ ಲಿಂಗತ್ವ ಅಲ್ಪ ಸಂಖ್ಯಾತರ ಗುರುತಿನ ಚೀಟಿಯನ್ನು ಪರಿಗಣಿಸಲು ಸರ್ಕಾರವು ಅನುಮೋದನೆ ನೀಡಿ ತಂತ್ರಾಂಶದಲ್ಲಿ ಮಾರ್ಪಾಡು ಮಾಡಲಾಗಿದೆ. ಜುಲೈ 8 ರಿಂದ ಲಿಂಗತ್ವ ಅಲ್ಪಸಂಖ್ಯಾತರು ಪ್ರಸ್ತುತ ವಾಸವಾಗಿರುವ ಜಿಲ್ಲೆಯ ಮಹಿಳಾ ಮತ್ತು ಮಕ್ಕಳ ಅಭಿವೃದ್ಧಿ ಇಲಾಖೆಯ ಉಪನಿರ್ದೇಶಕರ ಕಚೇರಿಗೆ ತೆರಳಿ ಗೃಹಲಕ್ಷ್ಮಿ ಯೋಜನೆಯ ಅರ್ಜಿಯನ್ನು ಸಲ್ಲಿಸಬಹುದಾಗಿದೆ. ಅರ್ಜಿ ಸಲ್ಲಿಸುವ ಸಂದರ್ಭದಲ್ಲಿ ಟ್ರಾನ್ಸ್-ಜೆಂಡರ್ ಗುರುತಿನಚೀಟಿ, ಪಾಸ್ಪೋರ್ಟ್ ಸೈಜ್ ಫೋಟೋ ಮತ್ತು ಆಧಾರ್ ಕಾರ್ಡ್ ಅನ್ನು ಕಡ್ಡಾಯವಾಗಿ ನೀಡಬೇಕಾಗಿರುತ್ತದೆ ಎಂದು ಮಂಡ್ಯ ಮಹಿಳಾ ಮತ್ತು ಮಕ್ಕಳ ಅಭಿವೃದ್ಧಿ ಇಲಾಖೆಯ ಉಪನಿರ್ದೇಶಕರು ಪ್ರಕಟಣೆಯಲ್ಲಿ ತಿಳಿಸಿರುತ್ತಾರೆ.

ಕಾಣೆಯಾದವರ ಪತ್ತೆಗೆ ಮನವಿ

ಮಂಡ್ಯ: ಮಂಡ್ಯ ತಾಲ್ಲೂಕಿನ ಹೆಚ್ ಕೋಡಿಹಳ್ಳಿ ಗ್ರಾಮದ ಬಿಂದು (26) ಎಂಬುವವರು ಎಂದು ಮಂಡ್ಯ ಗ್ರಾಮಾಂತರ ಪೋಲಿಸ್ ಠಾಣೆಯಲ್ಲಿ ಪ್ರಕರಣ ದಾಖಲಾಗಿದೆ. ಕಾಣೆಯಾದ ವ್ಯಕ್ತಿಯು 4.2 ಅಡಿ ಎತ್ತರ, ಕೋಲು ಮುಖ, ಸಾಧಾರಣ ಶರೀರ, ಬಿಳಿ ಮೈಬಣ್ಣ ಹೊಂದಿದ್ದು, ಕಾಣೆಯಾದ ದಿನ ನೀಲಿ ಬಣ್ಣದ ಟಾಪ್, ಬಿಳಿ ಬಣ್ಣದ ಲೆಗ್ಗಿನ್ಸ್ ಮತ್ತು ವೇಲ್ ಧರಿಸಿರುತ್ತಾರೆ. ವ್ಯಕ್ತಿಯ ಸುಳಿವು ಸಿಕ್ಕಲ್ಲಿ ದೂ.ಸಂ: 08232-224200, 9480804800 ಹಾಗೂ 9480804847 ಅನ್ನು ಸಂಪರ್ಕಿಸಬಹುದು ಎಂದು ತಿಳಿಸಿರುತ್ತಾರೆ.

ಪುನರ್ವಸತಿ ಕಾರ್ಯಕರ್ತರ ಹುದ್ದೆಗಳಿಗೆ ಅರ್ಜಿ ಆಹ್ವಾನ

ಚಿಕ್ಕಬಳ್ಳಾಪುರ: ವಿಕಲಚೇತನರ ಹಾಗೂ ಹಿರಿಯ ನಾಗರಿಕರ ಸಬಲೀಕರಣ ಇಲಾಖೆಗೆ ಸಂಬಂಧಿಸಿದಂತೆ ಚಿಕ್ಕಬಳ್ಳಾಪುರ ಜಿಲ್ಲೆಯ ಎಲ್ಲಾ ತಾಲ್ಲೂಕುಗಳಲ್ಲಿ ಖಾಲಿ ಇರುವ ಗ್ರಾಮೀಣ ಹಾಗೂ ನಗರ ಪುನರ್ವಸತಿ ಕಾರ್ಯಕರ್ತರ ಹುದ್ದೆಗಳನ್ನು ಗೌರವಧನದ ಆಧಾರದ ಮೇಲೆ ಭರ್ತಿ ಮಾಡಲು ಅರ್ಹ ಅಭ್ಯರ್ಥಿಗಳಿಂದ ಅರ್ಜಿ ಆಹ್ವಾನಿಸಲಾಗಿದೆ. ಅರ್ಜಿಗಳನ್ನು ಜುಲೈ 31 ರೊಳಗೆ ವಿಕಲಚೇತನರ ಹಾಗೂ ಹಿರಿಯ ನಾಗರಿಕರ ಸಬಲೀಕರಣ ಇಲಾಖೆ, ಜಿಲ್ಲಾಡಳಿತ ಭವನ, ಕೊಠಡಿ ಸಂ: ಜಿ.ಎ 18, ನೆಲ ಮಹಡಿ, ಚಿಕ್ಕಬಳ್ಳಾಪುರ ಜಿಲ್ಲಾ ಕಚೇರಿಗೆ ಸಲ್ಲಿಸಬಹುದು. ಹೆಚ್ಚಿನ ಮಾಹಿತಿಗಾಗಿ ಸಂಬಂಧಪಟ್ಟ ಗ್ರಾಮ ಪಂಚಾಯಿತಿ, ತಾಲ್ಲೂಕು ಪಂಚಾಯಿತಿ, ಪಟ್ಟಣ ಪಂಚಾಯಿತಿ ಹಾಗೂ ನಗರಸಭೆಗಳಿಗೆ ಅಥವಾ ಜಿಲ್ಲಾ ಕಚೇರಿ ದೂ. ಸಂ: 08156-277114 ಗೆ ಸಂಪರ್ಕಿಸಬಹುದೆಂದು ಜಿಲ್ಲಾ ಅಂಗವಿಕಲರ ಕ್ಷೇಮಾಧಿಕಾರಿಗಳು ಪ್ರಕಟಣೆಯಲ್ಲಿ ತಿಳಿಸಿದ್ದಾರೆ.

ಅರ್ಜಿ ಆಹ್ವಾನ

ರಾಮನಗರ: ಜಿಲ್ಲಾ ಕರ್ನಾಟಕ ಕುರಿ ಮತ್ತು ಉಣ್ಣೆ ಅಭಿವೃದ್ಧಿ ನಿಗಮ ನಿಯಮಿತದ ವತಿಯಿಂದ ಅಮೃತ ಸ್ವಾಭಿಮಾನಿ ಕುರಿಗಾಹಿ ಯೋಜನೆಯಡಿ (20+01) ಕುರಿ/ಮೇಕೆ ಘಟಕಗಳ ಅನುಷ್ಠಾನಕ್ಕಾಗಿ ರಾಮನಗರ ಜಿಲ್ಲೆಯ ನಿಗಮದಲ್ಲಿ ನೋಂದಾಯಿತ ಕುರಿ ಮತ್ತು ಉಣ್ಣೆ ಉತ್ಪಾದಕರ ಸಹಕಾರ ಸಂಘಗಳಲ್ಲಿ ಸದಸ್ಯರಾಗಿರುವ, ಈ ಹಿಂದೆ ಈ ಯೋಜನೆಯಡಿ ಯಾವುದೇ ಸಹಾಯ ಧನ ಸೌಲಭ್ಯ ಪಡೆಯದೆ ಇರುವ ಸಾಮಾನ್ಯ, ಪರಿಶಿಷ್ಟ ಜಾತಿ, ಪರಿಶಿಷ್ಟ ಪಂಗಡ ಸದಸ್ಯರುಗಳಿಂದ ಅರ್ಜಿ ಆಹ್ವಾನಿಸಲಾಗಿದೆ. ಆಸಕ್ತ ಕುರಿಗಾರರು ಸದಸ್ಯತ್ವ ಹೊಂದಿರುವ ಕುರಿ ಮತ್ತು ಉಣ್ಣೆ ಉತ್ಪಾದಕರ ಸಹಕಾರ ಸಂಘಗಳ ಮೂಲಕ ನಿಗದಿತ ನಮೂನೆಯ ಅರ್ಜಿ ಪಡೆದು, ಜು. 15 ರೊಳಗೆ ರಾಮನಗರ ಜಿಲ್ಲಾ ಕರ್ನಾಟಕ ಕುರಿ ಮತ್ತು ಉಣ್ಣೆ ಅಭಿವೃದ್ಧಿ ನಿಗಮದ ಸಹಾಯಕ ನಿರ್ದೇಶಕರ ಕಚೇರಿಗೆ ಸಲ್ಲಿಸಬೇಕು. ಹೋಬಳಿ ವ್ಯಾಪ್ತಿಯ ಸಂಘದ ಅಧ್ಯಕ್ಷರು, ಕಾರ್ಯದರ್ಶಿಗಳು, ಚನ್ನಪಟ್ಟಣ ತಾಲ್ಲೂಕು ವಿರೂಪಾಕ್ಷಿಪುರ ಮೊ.ನಂ. 9008246743, ಕಸಬಾ ಮೊ.ನಂ. 96866630572, ಮಳೂರು ಮೊ.ನಂ. 9886754729, ರಾಮನಗರ ತಾಲ್ಲೂಕು ಬಿಡದಿ ಮತ್ತು ಕಸಬಾ ಮೊ.ನಂ. 9916337857, ಮಾಗಡಿ ತಾಲ್ಲೂಕು ಕಸಬಾ ಮೊ.ನಂ. 9886886381, ಕನಕಪುರ ತಾಲ್ಲೂಕು ಕಸಬಾ ಮೊ.ನಂ. 9141239732, 9686102426, ಕೋಡಿಹಳ್ಳಿ ಮೊ.ನಂ. 9741313958, ಉಯ್ಯಂಬಳ್ಳಿ ಮೊ.ನಂ. 9972727282, ಸಾತನೂರು ಮೊ.ನಂ. 8105244213 ಹಾಗೂ ಹಾರೋಹಳ್ಳಿ ಮೊ.ನಂ. 9663408187 ಅನ್ನು ಸಂಪರ್ಕಿಸಬಹುದು.

ರಾಷ್ಟ್ರೀಯ ಹೆದ್ದಾರಿಗಳನ್ನು ಅಭಿವೃದ್ಧಿ ಪಡಿಸಲು ಸಹಕರಿಸಲು ಮನವಿ

ಕೋಲಾರ: ಕೋಲಾರ ಜಿಲ್ಲೆಗೆ ಸಂಬಂಧಿಸಿದಂತೆ ರಾಷ್ಟ್ರೀಯ ಹೆದ್ದಾರಿಯ ಹೊಸ ಮಾರ್ಗಗಳ ಅನುಷ್ಠಾನದ ಕುರಿತು ಕೇಂದ್ರ ಸಚಿವರಾದ ನಿತಿನ್ ಗಡ್ಕರಿ ಅವರನ್ನು ಕೇಂದ್ರದ ಬೃಹತ್ ಕೈಗಾರಿಕಾ ಸಚಿವ ಹೆಚ್.ಡಿ ಕುಮಾರಸ್ವಾಮಿ ಅವರೊಂದಿಗೆ ಕೋಲಾರ ಸಂಸದ ಎಂ.ಮಲ್ಲೇಶ್ ಬಾಬು ಅವರು ನವದೆಹಲಿಯಲ್ಲಿ ಭೇಟಿ ಮಾಡಿ ಚರ್ಚಿಸಿದರು.

ಕೋಲಾರ ಲೋಕಸಭಾ ಕ್ಷೇತ್ರದ ಕೇಂದ್ರ ಸರ್ಕಾರದ ಯೋಜನೆಗಳಲ್ಲಿ ಪ್ರಮುಖವಾಗಿ ರಾಷ್ಟ್ರೀಯ ಹೆದ್ದಾರಿಗಳನ್ನು ಅಭಿವೃದ್ಧಿ ಪಡಿಸಲು ಸಹಕರಿಸಬೇಕು ಎಂದು ಮನವಿ ಸಲ್ಲಿಸಿದ್ದಾರೆ. ಜಿಲ್ಲೆಯಲ್ಲಿ ಈಗಾಗಲೇ ನಡೆಯುತ್ತಿರುವ ರಾಷ್ಟ್ರೀಯ ಹೆದ್ದಾರಿ 75 ರ ಕಾಮಗಾರಿಯನ್ನು ತ್ವರಿತ ಗತಿಯಲ್ಲಿ ಪೂರ್ಣಗೊಳಿಸಬೇಕು ಕೋಲಾರ ಜಿಲ್ಲೆಯು ರಾಜ್ಯ ರಾಜಧಾನಿ ಬೆಂಗಳೂರಿಗೆ ಕೇವಲ 60 ಕೀ.ಮೀ ದೂರದಲ್ಲಿದ್ದು ದೇವನಹಳ್ಳಿಯಲ್ಲಿರುವ ವಿಮಾನ ನಿಲ್ದಾಣವೂ ಸಹ ಕೋಲಾರ ಜಿಲ್ಲೆಗೆ ಸಮೀಪದಲ್ಲಿದೆ. ಎರಡು ರಾಜ್ಯಗಳ ಗಡಿಗೆ ಹೊಂದಿಕೊಂಡಿರುವ ಕೋಲಾರ ಲೋಕಸಭಾ ಕ್ಷೇತ್ರವು ಆಂದ್ರ, ತಮಿಳು ನಾಡು ರಾಜ್ಯಗಳಿಗೆ ಸಂಪರ್ಕ ಕಲ್ಪಿಸುವ ಹೊಸ ರಾಷ್ರೀಯ ಹೆದ್ದಾರಿಗಳನ್ನು ಅಭಿವೃದ್ಧಿ ಪಡೆಸಬೇಕು ಇದರಿಂದ ಜಿಲ್ಲೆಯಲ್ಲಿ ಕೈಗಾರಿಕೋದ್ಯಮಗಳಿಗೆ, ರೈತರಿಗೆ ಹಾಗೂ ವ್ಯಾಪರಸ್ಥರು ಅನುಕೂಲವಾಗುತ್ತದೆ ಎಂದು ಚರ್ಚೆವೇಳೆ ಸಚಿವರಿಗೆ ಮನವರಿಕೆ ಮಾಡಿಕೊಟ್ಟಿದ್ದಾರೆ. ಮಾಲೂರು, ಬಂಗಾರಪೇಟೆ, ಕೆಜಿಎಫ್ ಮೂಲಕ ಹಾದು ಹೋಗಿರುವ ಚೈನ್ನೈ ಎಕ್ಸ್ಪ್ರೆಸ್ ಕಾರಿಡಾರ್ ರಸ್ತೆಗೆ ಭೂಮಿಯನ್ನು ರೈತರು ನೀಡಿದ್ದು ಕೆಲವೊಂದು ಸಣ್ಣ ಪುಟ್ಟ ಸಮಸ್ಯೆಗಳಿಂದ ಕಾಮಗಾರಿ ವಿಳಂಭವಾಗುತ್ತಿದ್ದು ಕೆಲ ರೈತರಿಗೆ ಪರಿಹಾರ ಹಣದ ವಿಚಾರವಾಗಿ ಗೊಂದಗಳಿದ್ದು ಆದಷ್ಟು ಬೇಗ ಈ ಎಲ್ಲಾ ಸಮಸ್ಯೆಗಳನ್ನು ಬಗೆಹರಿಸುವಂತೆ ಸಚಿವರಲ್ಲಿ ಮನವಿ ಮಾಡಿದ್ದಾರೆ.

ಕೋಲಾರ ಲೋಕಸಭಾ ಕ್ಷೇತ್ರದ ಎಂಟು ವಿಧಾನಸಭ ಕ್ಷೇತ್ರಗಳಿಂದ ಬೇರೆ ಬೇರೆ ರಾಜ್ಯಗಳಿಗೆ ಸಂಪರ್ಕ ಕಲ್ಪಿಸುವ ರಾಷ್ಟ್ರೀಯ ಹೆದ್ದಾರಿಗಳನ್ನು ಅಭಿವೃದ್ಧಿ ಪಡಿಸಬೇಕು ಹಾಗೂ ಹೊಸ ರಸ್ತೆ ಮಾರ್ಗಗಳನ್ನು ಕೋಲಾರ ಲೋಕಸಭಾ ಕ್ಷೇತ್ರಕ್ಕೆ ನೀಡಬೇಕು ಇದರಿಂದ ಗಡಿ ಭಾಗಗಳಲ್ಲಿ ಅಭಿವೃದ್ದ ಹೊಸ ಚೈತನ್ಯ ಬರಲಿದೆ ಇದರಿಂದ ಕೈಗಾರಿಕೆಗಳು ಅನುಷ್ಠಾನಗೊಂಡಲ್ಲಿ ನಿರುದ್ಯೋಗ ಸಮಸ್ಯೆಯು ಸಹ ನಿವಾರಣೆಯಗುತ್ತದೆ ,. ಆಂದ್ರದ ಮುಖ್ಯಮಂತ್ರಿ ಚಂದ್ರಬಾಬು ನಾಯ್ದು ಅವರು ಎನ್.ಡಿ.ಎ ಕೂಟದಲ್ಲಿ ಬಾಗವಾಗಿದ್ದು ಅವರೊಂದಿಗೆ ಚರ್ಚಿಸಿ ಕೃಷ್ಣಾ ನದಿಯ ನೀರನ್ನು ಕೋಲಾರ ಜಿಲ್ಲೆಗೆ ಹರಿಸಲು ಯೋಜನೆಯನ್ನು ವಿಸ್ತರಿಸಬೇಕೆಂದು ಕುಮಾರಸಾಮಿ ಅವರಲ್ಲಿ ಬೇಡಿಕೆಯನ್ನು ಇಟ್ಟಿದ್ದಾರೆ. ಕ್ಷೇತ್ರದ ಮಾಜಿ ಸಂಸದ ಎಸ್. ಮುನಿಸ್ವಾಮಿ ಅವರ ಅವಧಿಯನ್ನು ಕೋಲಾರ ಲೋಕಸಭಾ ಕ್ಷೇತ್ರದಲ್ಲಿ ಕೈಗೊಂಡಿದ್ದ ರಸ್ತೆ ಅಭಿವೃದ್ಧಿ ಕೆಲಸಗಳನ್ನು ಮುಂದುವರೆಸಬೇಕು ಎಂದು ಮನವಿ ಮಾಡಿದ್ದಾರಲ್ಲದೆ ಇದೇ ಸಂದರ್ಭದಲ್ಲಿ ಕೇಂದ್ರದ ಬೃಹತ್ ಕೈಗಾರಿಕಾ ಸಚಿವ ಹೆಚ್.ಡಿ ಕುಮಾರಸ್ವಾಮಿ ಅವರೊಂದಿಗೆ ಚರ್ಚಿಸಿ ಕೋಲಾರ ಜಿಲ್ಲಗೆ ಆಂದ್ರ ತಮಿಳುನಾಡಿ ಗಡಿಗೆ ಹೊಂದಿಗೆಕೊಂಡಿರುವ ಕೆಜಿಎಫ್ ,ಮುಳಬಾಗಿಲು ,ಶ್ರೀನಿವಾಸಪುರ ಮತ್ತು ಮಾಲೂರು ಗಡಿ ಬಾಗಗಳಲ್ಲಿ ಕೈಗಾರಿಕೆಗಳನ್ನು ಸ್ಥಾಪನೆ ಮಾಡಿದಲ್ಲಿ ಹೆಚ್ಚು ಅನುಕೂಲವಾಗುತ್ತದೆ ಎಂದು ಸಚಿವರ ಗಮನಕ್ಕೆ ತಂದಿದ್ದಾರೆ.

ಶಾಲಾ ಶಿಕ್ಷಣ ಇಲಾಖೆ ಉಪನಿರ್ದೇಶಕ ಕೃಷ್ಣಮೂರ್ತಿ ಕರೆ

ಆಕರ್ಷಕ ಬೋಧನ ವಿಧಾನ ಅಳವಡಿಸಿಕೊಳ್ಳಿ

ಕೋಲಾರ: ಮಕ್ಕಳಲ್ಲಿ ಧನಾತ್ಮಕ ಆಲೋಚನೆಗಳನ್ನು ಬಲಗೊಳಿಸುವ ಮೂಲಕ ಅವರಲ್ಲಿ ಕಲಿಕಾಸಕ್ತಿ ಹೆಚ್ಚಿಸಲು ಮೊದಲು ಶಿಕ್ಷಕರು ತಮ್ಮ ಕರ್ತವ್ಯ ನಿರ್ವಹಣೆಯಲ್ಲಿ ಬದಲಾವಣೆ ಮಾಡಿಕೊಳ್ಳಬೇಕು ಮತ್ತು ಬೋಧನೆಗೆ ಮಕ್ಕಳು ಆಕರ್ಷಿತರಾಗುವಂತೆ ಮಾಡಬೇಕು ಎಂದು ಶಾಲಾ ಶಿಕ್ಷಣ ಇಲಾಖೆ ಉಪನಿರ್ದೇಶಕ ಕೃಷ್ಣಮೂರ್ತಿ ಕರೆ ನೀಡಿದರು.

ಶಾಲಾ ಶಿಕ್ಷಣ ಇಲಾಖೆ ಆಶ್ರಯದಲ್ಲಿ ಮಂಗಳೂರಿನ ಯೂನಿವರ್ಸಲ್ ನಾಲೆಡ್ಜ್ ಟ್ರಸ್ಟ್ ಹಾಗೂ ಗ್ರಾಮ ವಿಕಾಸ ಸೊಸೈಟಿ ವತಿಯಿಂದ ನಗರದ ಟಿ.ಚನ್ನಯ್ಯ ರಂಗಮಂದಿರದಲ್ಲಿ ಜಿಲ್ಲೆಯ ಪ್ರೌಢಶಾಲೆಗಳ ಮುಖ್ಯಶಿಕ್ಷಕರು,ಗಣಿತ ಹಾಗೂವಿಜ್ಞಾನ ಶಿಕ್ಷಕರಿಗಾಗಿ ಹಮ್ಮಿಕೊಂಡಿದ್ದ ಧನಾತ್ಮಕ ಆಲೋಚನಾ ಶಕ್ತಿಯ ಮೂಲಕ ಮಕ್ಕಳಲ್ಲಿ ಕಲಿಕಾಸಕ್ತಿ ಹೆಚ್ಚಿಸುವ ಕುರಿತಂತೆ ಎರಡು ದಿನಗಳ ಕಾರ್ಯಾಗಾರಕ್ಕೆ ಚಾಲನೆ ನೀಡಿ ಅವರು ಮಾತನಾಡುತ್ತಿದ್ದರು.

ಧನಾತ್ಮಕ ಆಲೋಚನೆ ತುಂಬಿ ಮಕ್ಕಳಲ್ಲಿ ಕಲಿಕಾಸಕ್ತಿ ಹೆಚ್ಚಿಸುವ ಪ್ರಯತ್ನ ಹೇಗ ಮಾಡಬಹುದು ಎಂಬುದರ ಕುರಿತು ಯೂನಿವರ್ಸಲ್ ನಾಲೆಡ್ಜ್ ಟ್ರಸ್ಟ್ ಪದಾಧಿಕಾರಿಗಳು ನೀಡುತ್ತಿರುವ ಮಾರ್ಗದರ್ಶನದ ಪ್ರಯೋಜನ ಪಡೆದುಕೊಳ್ಳಿ ಎಂದು ಕಿವಿಮಾತು ಹೇಳಿದರು.

ಜಿಲ್ಲೆಯ ಶೈಕ್ಷಣಿಕ ಪ್ರಗತಿಗೆ ಪೂರಕವಾಗಿ ಈ ಕಾರ್ಯಾಗಾರ ಆಯೋಜಿಸಿದ್ದು, ಮುಂದಿನ ದಿನಗಳಲ್ಲಿ ಸರ್ಕಾರಿ ಶಾಲೆಗಳ ಮಕ್ಕಳಿಗೂ ವ್ಯಕ್ತಿತ್ವ ವಿಕಸನ ಮತ್ತು ಸುಲಭ ಕಲಿಕಾ ವಿಧಾನಗಳ ಕುರಿತು ಅರಿವು ಮೂಡಿಸುವ ಕೆಲಸವನ್ನು ಟ್ರಸ್ಟ್ ಮಾಡಲಿದ್ದು, ಮೊದಲು ಶಿಕ್ಷಕರು ಸಿದ್ದರಾಗಬೇಕು ಎಂದರು.

ಶಿಕ್ಷಕರಲ್ಲಿ ಸಮಯಪ್ರಜ್ಞೆ ಅತ್ಯಗತ್ಯ ಎಂದು ತಾಕೀತು ಮಾಡಿದ ಅವರು, ಜಿಲ್ಲೆಯ ಶೈಕ್ಷಣಿಕ ಗುಣಮಟ್ಟ ಹೆಚ್ಚಲು ಈ ತರಬೇತಿ ವೇದಿಕೆಯಾಗಬೇಕು, ಇದು ಎಸ್ಸೆಸ್ಸೆಲ್ಸಿ ಫಲಿತಾಂಶ ಗುಣಾತ್ಮಕಗೊಳಿಸುವ ನಿಟ್ಟಿನಲ್ಲಿ ಸಹಕಾರಿಯಾಗಬೇಕು ಆಗ ಮಾತ್ರ ಸಾರ್ಥಕವಾಗುತ್ತದೆ ಎಂದು ತಿಳಿಸಿದರು.

ಶಿಕ್ಷಕರು ಬದಲಾವಣೆಯಾದರೆ ಇಡೀ ವ್ಯವಸ್ಥೆಯೇ ಬದಲಾವಣೆಯಾಗುತ್ತದೆ ಎಂಬ ಮಾತು ಸತ್ಯ, ಈ ನಿಟ್ಟಿನಲ್ಲಿ ಸಮಾಜ ಹಾಗೂ ದೇಶಕ್ಕೆ ಉತ್ತಮ ಸಾಧಕರನ್ನು ಕಳುಹಿಸಿಕೊಡುವ ಜವಾಬ್ದಾರಿ ನಿಮ್ಮ ಮೇಲಿದೆ, ನಿಮ್ಮ ಕಲಿಕಾ ನೀತಿ ಸಮಾಜದ ಮೇಲೂ ಪರಿಣಾಮ ಬೀರುತ್ತದೆ ಆದ್ದರಿಂದ ಹೊಣೆಯರಿತು ಕೆಲಸ ಮಾಡಿ ಎಂದು ಸೂಚಿಸಿದರು.

ಮಕ್ಕಳಿಗೂ ತರಬೇತಿ

ಮಂಗಳೂರಿನ ಯೂನಿವರ್ಸಲ್ ನಾಲೆಡ್ಜ್ ಟ್ರಸ್ಟ್ ಹಾಗೂ ಗ್ರಾಮ ವಿಕಾಸ ಸೊಸೈಟಿಯ ಮ್ಯಾನೇಜಿಂಗ್ ಟ್ರಸ್ಟಿ ಶಮ್ಮಿಶ್ರೀ ಮಾತನಾಡಿ, ಮಕ್ಕಳ ಚಲನವಲನ ಗಮನಿಸಿ ಅವರನ್ನು ಕಲಿಕಾ ದಾರಿಗೆ ಹೇಗೆ ಸೆಳೆಯಬೇಕು ಎಂಬ ತಂತ್ರಗಾರಿಕೆ ಶಿಕ್ಷಕರಿಗೆ ಇಂದು ಅಗತ್ಯವಾಗಿದೆ ದೇಹದಲ್ಲಿರುವ ಪ್ರಾಣ ಶಕ್ತಿಯನ್ನು ಧನಾತ್ಮಕ ಶಕ್ತಿಯನ್ನಾಗಿ ಹೇಗೆ ವೃದ್ದಿಸಲು ಸಾಧ್ಯ ಎಂಬ ಅರಿವು ಅಗತ್ಯವಿದೆ ಈ ನಿಟ್ಟಿನಲ್ಲಿ ಸರ್ಕಾರಿ ಶಾಲೆಗಳ ಪ್ರೌಢಶಾಲಾ ಮಕ್ಕಳಿಗೂ ತರಬೇತಿ ನೀಡಲು ನಿರ್ಧರಿಸಲಾಗಿದ್ದು, ಮೊದಲ ಹಂತವಾಗಿ ಜು.10ರಿಂದಲೇ ನಗರದ ಸ್ಕೌಟ್ಸ್ ಭವನದಲ್ಲಿ ವಿವಿಧ ಶಾಲೆಗಳ 550 ಮಕ್ಕಳಿಗೆ ತರಬೇತಿ ಹಮ್ಮಿಕೊಳ್ಳಲಾಗಿದೆ.

ಮಂಗಳೂರಿನ ಯೂನಿವರ್ಸಲ್ ನಾಲೆಡ್ಜ್ ಟ್ರಸ್ಟ್ ಹಾಗೂ ಗ್ರಾಮ ವಿಕಾಸ ಸೊಸೈಟಿಯ ಫೌಂಡರ್ ಮಾಸ್ಟರ್ ರೋಹನ್ ಎಂ.ಸಿರಿ ತರಬೇತಿಯಲ್ಲಿ ಪ್ರಮುಖ ಸಂಪನ್ಮೂಲ ವ್ಯಕ್ತಿಯಾಗಿ ಮಾತನಾಡಿ, ಮಕ್ಕಳಲ್ಲಿ ಧನಾಮತ್ಮಕ ಮನಸ್ಥಿತಿಗೆ ಉತ್ತೇಜನ ನೀಡುವ ಕೆಲಸವಾಗಬೇಕು, ಈ ಕಾರಣಕ್ಕಾಗಿಯೇ 12 ತಂತ್ರಗಳನ್ನು ಹೇಗೆ ಬಳಸಿಕೊಳ್ಳಬೇಕು ಎಂಬುದನ್ನು ಶಿಕ್ಷಕರಿಗೆ ತಿಳಿಸುವ ಕೆಲಸ ಮಾಡುತ್ತಿದ್ದೇವೆ ಎಂದರು.

ಸೂಪತ್ ಬ್ರೈನ್ ಯೋಗ, ಬ್ರೈನ್ ಬ್ಯಾಲೆನ್ಸ್,ಕಟ್ ಕಟ್ ಮೆಥೆಡ್ ಮತ್ತಿತರ ಅಂಶಗಳನ್ನು ನೀವು ಅಳವಡಿಸಿಕೊಳ್ಳಿ, ಮಕ್ಕಳ ಮನಸ್ಥಿತಿ ಅರಿತು ಅವರಲ್ಲಿ ಕಲಿಕಾಸಕ್ತಿ ಹೆಚ್ಚಿಸಲು ಅಗತ್ಯವಾದ ರೀತಿಯಲ್ಲೇ ಬೋಧನಾ ಕ್ರಮ ಅಳವಡಿಸಿಕೊಳ್ಳಿ ಎಂದರು.

ಹಲವಾರು ಮನಸ್ಥಿತಿಗಳ ಮಕ್ಕಳು ಇರುತ್ತಾರೆ, ಕೆಲವು ಮಕ್ಕಳು ಆಸಕ್ತಿಯಿಂದ ಬೇಗ ಕಲಿಯುತ್ತಾರೆ ಕೆಲವು ಮಕ್ಕಳು ತುಂಟತನದಿಂದ ಇರುತ್ತಾರೆ ಅಂತಹ ಮಕ್ಕಳ ಮನಸ್ಥಿತಿಯನ್ನು ಶಿಕ್ಷಕರು ಹೇಗೆ ಅರಿಯಬೇಕು ಮತ್ತು ಅವರಲ್ಲಿ ಕಲಿಕಾಸಕ್ತಿ ಮೂಡಿಸಲು ಯಾವ ತಂತ್ರ ಅನುಸರಿಸಬೇಕು ಎಂಬುದನ್ನು ತರಬೇತಿಯಲ್ಲಿ ಕಲಿಸಿಕೊಡಲಾಗುತ್ತಿದೆ ಎಂದರು.

ಶಿಕ್ಷಣಾಧಿಕಾರಿ ಸಗೀರಾ ಅಂಜುಂ ಸ್ವಾಗತಿಸಿದ ಕಾರ್ಯಕ್ರಮದಲ್ಲಿ ಯೂನಿವರ್ಸಲ್ ನಾಲೆಡ್ಜ್ ಟ್ರಸ್ಟ್ ಮಾಧವ್ ಭಂಡಾರಿ, ಕ್ಷೇತ್ರ ಶಿಕ್ಷಣಾಧಿಕಾರಿಗಳಾದ ಎಸ್.ಎನ್.ಕನ್ನಯ್ಯ, ಮುನಿವೆಂಕಟರಾಮಾಚಾರಿ, ಮುನಿಲಕ್ಷ್ಮಯ್ಯ,ಡಿಡಿಪಿಐ ಕಚೇರಿಯ ವಿಷಯ ಪರಿವೀಕ್ಷಕರಾದ ಕೃಷ್ಣಪ್ಪ, ಗಾಯತ್ರಿ,ಶಶಿವಧನ, ವೆಂಕಟೇಶಬಾಬು, ಇಸಿಒ ಮುನಿರತ್ನಯ್ಯಶೆಟ್ಟಿ, ಸಿರಾಜುದ್ದೀನ್ ಮತ್ತಿತರರು ಉಪಸ್ಥಿತರಿದ್ದು, ಶಾರದಮ್ಮ ಸ್ವಾಗತಿಸಿ, ಕೃಷ್ಣಪ್ಪ ನಿರೂಪಿಸಿದರು.

ತಂಬಾಕು ಉತ್ಪನ್ನಗಳ ಸೇವನೆಗಳಿಂದಾಗುವ ದುಷ್ಪರಿಣಾಮಗಳ ಬಗ್ಗೆ ತಿಳಿಸಿ

ರಾಮನಗರ: ತಂಬಾಕು ಉತ್ಪನ್ನಗಳ ಸೇವನೆಗಳಿಂದಾಗುವ ದುಷ್ಪರಿಣಾಮಗಳ ಬಗ್ಗೆ ಜಿಲ್ಲೆಯಾದ್ಯಂತ ವ್ಯಾಪಕವಾಗಿ ಪ್ರಚಾರ ಮಾಡುವುದರೊಂದಿಗೆ, ಪರಿಸರದಲ್ಲಿ ತಂಬಾಕಿಂದಾಗುವ ದುಷ್ಪರಿಣಾಮಗಳ ತಡೆಗೆ ರಚಿತವಾಗಿರುವ ಕಾನೂನಾತ್ಮಕ ಕ್ರಮಗಳನ್ನು ಪರಿಣಾಮಕಾರಿಯಾಗಿ ಅನುಷ್ಠಾನಗೊಳಿಸುವಂತೆ ಅಪರ ಜಿಲ್ಲಾಧಿಕಾರಿ ಶಿವಾನಂದ ಮೂರ್ತಿ ಅವರು ಸಂಬಂಧಿಸಿದ ಅಧಿಕಾರಿಗಳಿಗೆ ಕಟ್ಟುನಿಟ್ಟಿನ ಸೂಚನೆ ನೀಡಿದರು.

ಅವರು ಜು. 8ರ ಸೋಮವಾರ ನಗರದ ಜಿಲ್ಲಾಧಿಕಾರಿಗಳ ಕಚೇರಿ ಸಂಕೀರ್ಣದಲ್ಲಿರುವ ಅಪರ ಜಿಲ್ಲಾಧಿಕಾರಿಗಳ ಕಚೇರಿಯ ಸಭಾಂಗಣದಲ್ಲಿ ಜಿಲ್ಲಾ ತಂಬಾಕು ನಿಯಂತ್ರಣ ಕೋಶದ ವತಿಯಿಂದ ಹಮ್ಮಿಕೊಳ್ಳಲಾಗಿದ್ದ ಜಿಲ್ಲಾ ಮಟ್ಟದ ತ್ರೈಮಾಸಿಕ ಸಮನ್ವಯ ಸಮಿತಿ ಸಭೆಯ ಅಧ್ಯಕ್ಷತೆ ವಹಿಸಿ ಮಾತನಾಡಿದರು. ಬೀಡಿ ಅಥವಾ ಸಿಗರೇಟು ಸೇದುವವರಿಗಿಂತಲೂ ಅವರ ಸುತ್ತಮುತ್ತಲಿರುವ ಅಥವಾ ಆ ಪರಿಸರದಲ್ಲಿರುವ ಸಾರ್ವಜನಿಕರ ಆರೋಗ್ಯದ ಮೇಲೆ ವ್ಯಾಪಕವಾಗಿ ದುಷ್ಪರಿಣಾಮ ಬೀರುತ್ತದೆ, ಅಷ್ಟೇ ಅಲ್ಲದೇ ಅವರು ಕ್ಯಾನ್ಸರ್‌ಗೆ ಬಲಿಯಾಗುವ ಸಾಧ್ಯತೆಗಳೂ ಇರುತ್ತವೆ, ಆದ ಕಾರಣ ಧೂಮಪಾನಿಗಳೂ ಸೇರಿದಂತೆ ನಿಷ್ಕ್ರೀಯ ಧೂಮಪಾನಿಗಳಿಗೆ (ಪಾಸ್ಸೀವ್ ಸ್ಮೋಕರ್ಸ್) ಯಾವುದೇ ರೀತಿಯ ದುಷ್ಪರಿಣಾಮ ಬೀರದಂತೆ ತಂಬಾಕಿನ ಕೆಡುಕುಗಳ ಬಗ್ಗೆ ವ್ಯಾಪಕವಾಗಿ ಅರಿವು ಮೂಡಿಸಬೇಕು, ಅದು ನಮ್ಮ ಕರ್ತವ್ಯ ಹಾಗೂ ಜವಾಬ್ದಾರಿಯಾಗಿದೆ ಎಂದ ಅವರು ಶಾಲಾ-ಕಾಲೇಜು ಆವರಣ, ಸಾರ್ವಜನಿಕ ಸ್ಥಳ, ಕೆಎಸ್ ಆರ್‌ಟಿಸಿ ಬಸ್ ನಿಲ್ದಾಣಗಳಲ್ಲಿ ಹಾಗೂ ಬಸ್‌ಗಳಲ್ಲಿ ಈ ಬಗ್ಗೆ ಕಟ್ಟೆಚ್ಚರ ವಹಿಸಬೇಕು ಎಂದರು.

ಬಸ್‌ಗಳಲ್ಲಿ ಬೀಡಿ ಸಿಗರೇಟ್ ಸೇವನೆ ಕಂಡುಬಂದರೆ ಆಯಾ ಬಸ್ ಕಂಡಕ್ಟರ್‌ಗಳನ್ನೇ ನೇರಹೊಣೆ ಮಾಡಿ ಕ್ರಮಕೈಗೊಳ್ಳುವ ಬಗ್ಗೆ ಕೆಎಸ್‌ಆರ್‌ಟಿಸಿ ಅಧಿಕಾರಿಗಳು ಸುತ್ತೋಲೆ ಹೊರಡಿಸಬೇಕು. ದೇವಸ್ಥಾನದ ಆವರಣ ಹಾಗೂ ಸುತ್ತಮುತ್ತಲಿನ ಪ್ರದೇಶಗಳಲ್ಲಿ ತಂಬಾಕು ಸೇವನೆಯ ಹಾನಿಕಾರಕರಗಳ ಬಗ್ಗೆ ಬ್ಯಾನರ್ ಅಳವಡಿಸಬೇಕು ಹಾಗೂ ಕರಪತ್ರಗಳನ್ನು ವಿತರಿಸಬೇಕು. ಶಾಲಾ-ಕಾಲೇಜು ಆವರಣಗಳಲ್ಲಿ ಈಗಾಗಲೇ 100 ಮೀಟರ್ ಪ್ರದೇಶ ವ್ಯಾಪ್ತಿಯಲ್ಲಿ ತಂಬಾಕು ಸೇವನೆ ಹಾಗೂ ಮಾರಾಟ ನಿಷೇಧಿಸಿರುವ ಕಾರಣ ಶಾಲಾ ಶಿಕ್ಷಣ ಹಾಗೂ ಸಾಕ್ಷರತಾ ಇಲಾಖೆಯ ಉಪ ನಿರ್ದೇಶಕರು ಹಾಗೂ ಕ್ಷೇತ್ರ ಶಿಕ್ಷಣಾಧಿಕಾರಿಗಳು ಎಚ್ಚರ ವಹಿಸುವಂತೆ ತಾಕೀತು ಮಾಡಿದ ಅವರು, ಮನುಷ್ಯನ ಆರೋಗ್ಯ ಮುಖ್ಯ, ಶಾಲಾ-ಕಾಲೇಜು ಆವರಣದಲ್ಲಿ ಧೂಮಪಾನ ಕಂಡುಬಂದರೆ ನಿರ್ಧಾಕ್ಷೀಣ್ಯ ಕ್ರಮವಹಿಸಬೇಕು. ಚಲನಚಿತ್ರ ಮಂದಿರಗಳಲ್ಲಿ ಧೂಮಪಾನ ಕಂಡು ಬಂದರೆ ಆರೋಗ್ಯ ಇಲಾಖೆ ಅಧಿಕಾರಿಗಳು ಆ ಚಿತ್ರಮಂದಿರದ ಪರವಾನಿಗೆ ರದ್ದು ಪಡಿಸಿ ನೋಟೀಸ್ ಜಾರಿಗೊಳಿಸುವ ಕ್ರಮವಹಿಸುವಂತೆ ನಿರ್ದೇಶನ ನೀಡಿದರು.

ಸಭೆಯಲ್ಲಿ ಜಿಲ್ಲಾ ಆರೋಗ್ಯ ಮತ್ತು ಕುಟುಂಬ ಕಲ್ಯಾಣಾಧಿಕಾರಿ ಡಾ. ನಿರಂಜನ್, ಆರ್‌ಸಿಎಚ್ ಅಧಿಕಾರಿ ಡಾ. ರಾಜು, ಜಿಲ್ಲಾ ಸರ್ವೇಕ್ಷಣಾಧಿಕಾರಿ ಡಾ. ಕಿರಣ್ ಶಂಕರ್, ತಾಲ್ಲೂಕು ಮಟ್ಟದ ಆರೋಗ್ಯಾಧಿಕಾರಿಗಳು, ಶಿಕ್ಷಣ ಇಲಾಖೆಯ ಅಧಿಕಾರಿಗಳು, ನಗರ ಸ್ಥಳೀಯ ಸಂಸ್ಥೆಗಳ ಮುಖ್ಯಸ್ಥರು, ಕಾರ್ಮಿಕ ಅಧಿಕಾರಿಗಳು ಸೇರಿದಂತೆ ಸಂಬಂಧಿಸಿದ ಇಲಾಖೆಗಳ ಮುಖ್ಯಸ್ಥರಿದ್ದರು.

ಪುಸ್ತಕಗಳ ಆಹ್ವಾನ – ಅವಧಿವಿಸ್ತರಣೆ

ಬೆಂಗಳೂರು: ಕುವೆಂಪು ಭಾಷಾ ಭಾರತಿ ಪ್ರಾಧಿಕಾರದ ಪುಸ್ತಕ ಬಹುಮಾನ ನೀಡಿಕೆಗೆ ಸಂಬಂಧಿಸಿದಂತೆ 2019ನೇ ಸಾಲಿನಲ್ಲಿ ಅಂದರೆ 2022ನೇ ಸಾಲಿನ ಜನವರಿ 01 ರಿಂದ ಡಿಸೆಂಬರ್ 31 ವರೆಗೆ ಹಾಗೂ 2023ನೇ ಸಾಲಿನ ಜನವರಿ 01ರಿಂದ ಡಿಸೆಂಬರ್ 31ರ ವರೆಗಿನ ಅವಧಿಯಲ್ಲಿ ಪ್ರಥಮಾವೃತ್ತಿಯಲ್ಲಿ ಪ್ರಕಟವಾಗಿರುವ ಅನುವಾದಿತ ಪುಸ್ತಕಗಳನ್ನು ಹಾಗೂ ಅನುವಾದ ಅಧ್ಯಯನ ಕುರಿತ ಪುಸ್ತಕಗಳನ್ನು 2022ನೇ ಹಾಗೂ 2023ನೇ ಸಾಲಿನ ಪುಸ್ತಕ ಬಹುಮಾನ ನೀಡಿಕೆಗಾಗಿ ಅರ್ಹ ಅನುವಾದಕರು / ಪ್ರಕಾಶಕರಿಂದ ಆಹ್ವಾನಿಸಲಾಗಿದ್ದು, ಸದರಿ ಪುಸ್ತಕಗಳ ಸ್ವೀಕೃತಿಯ ಅವಧಿಯನ್ನು ಜುಲೈ 31ರ ವರೆಗೆ ವಿಸ್ತರಿಸಲಾಗಿದೆ.

ಕನ್ನಡದಿಂದ ಇತರ ಯಾವುದೇ ಭಾಷೆಗಾಗಲೀ ಇಲ್ಲವೇ ಇತರ ಯಾವುದೇ ಭಾಷೆಯಿಂದ ಕನ್ನಡಕ್ಕೆ ಅನುವಾದಗೊಂಡಿರುವ ಕೃತಿಗಳನ್ನು ಬಹುಮಾನಕ್ಕಾಗಿ ಪರಿಗಣಿಸಲಾಗುತ್ತದೆ. 2022 ಮತ್ತು 2023ರ ಸಾಲಿನಲ್ಲಿ ಅನುವಾದ ಸಾಹಿತ್ಯವನ್ನು ಕುರಿತ ಅಧ್ಯಯನ ಪುಸ್ತಕಗಳನ್ನು ಕೂಡ ಬಹುಮಾನಕ್ಕಾಗಿ ಪರಿಗಣಿಸಲಾಗುತ್ತದೆ. 2022 ಹಾಗೂ 2023ನೇ ಸಾಲಿನಲ್ಲಿ ಪ್ರಥಮಾವೃತ್ತಿಯಲ್ಲಿ ಪ್ರಕಟವಾಗಿರುವ ಅನುವಾದಿತ ಪುಸ್ತಕಗಳ ಬಗ್ಗೆ ಮಾಹಿತಿ ಇರುವವರು ಸಹ ಪುಸ್ತಕಗಳನ್ನು ಕಚೇರಿಗೆ ಕಳುಹಿಸಿಕೊಡಬಹುದಾಗಿದೆ.

ಪುಸ್ತಕ ಬಹುಮಾನಕ್ಕೆ ಪುಸ್ತಕಗಳನ್ನು ಕಳುಹಿಸುವವರು ಅನುವಾದಿತ ಪ್ರಕಟಣೆಗಳ ಪ್ರತಿ ಪುಸ್ತಕದ ನಾಲ್ಕು ಪ್ರತಿಗಳನ್ನು ರಿಜಿಸ್ಟ್ರಾರ್, ಕುವೆಂಪು ಭಾಷಾ ಭಾರತಿ ಪ್ರಾಧಿಕಾರ ಜ್ಞಾನಭಾರತಿ, ಕಲಾಗ್ರಾಮ, ಮಲ್ಲತ್ತಹಳ್ಳಿ ಬೆಂಗಳೂರು-560056 ದೂರವಾಣಿ ಸಂಖ್ಯೆ 23183311/12 ಕಚೇರಿಗೆ ಖುದ್ದಾಗಿ ಅಥವಾ ಅಂಚೆ/ಕೊರಿಯರ್ ಮೂಲಕ ಜುಲೈ 31 ರೊಳಗಾಗಿ ತಲುಪಿಸುವುದು ಎಂದು ಕುವೆಂಪು ಭಾಷಾ ಭಾರತಿ ಪ್ರಾಧಿಕಾರದ ರಿಜಿಸ್ಟ್ರಾರ್ ಈಶ್ವರ್ ಕು. ಮಿರ್ಜಿ ಅವರು ಪ್ರಕಟಣೆಯಲ್ಲಿ ತಿಳಿಸಿದ್ದಾರೆ.

ಸ್ಪರ್ಧಾತ್ಮಕ ಪರೀಕ್ಷಾ ತರಬೇತಿ ಶಿಬಿರದ ಸಮಾರೋಪ ಸಮಾರಂಭ

ಬೆಂಗಳೂರು: ಕರ್ನಾಟಕ ರಾಜ್ಯ ಮುಕ್ತ ವಿಶ್ವ ವಿದ್ಯಾನಿಲಯದ ಸ್ಪರ್ಧಾತ್ಮಕ ಪರೀಕ್ಷಾ ತರಬೇತಿ ಕೇಂದ್ರವು ಕೆಎಎಸ್ ಮತ್ತಿತರ ಸ್ಪರ್ಧಾತ್ಮಕ ಪರೀಕ್ಷೆಗಳಿಗೆ ಏರ್ಪಡಿಸಿದ್ದ 50 ದಿನಗಳ ತರಬೇತಿ ಶಿಬಿರದ ಸಮಾರೋಪ ಸಮಾರಂಭ ಜುಲೈ 11 ರಂದು ಬೆಳಿಗ್ಗೆ 11 ಗಂಟೆಗೆ ಕರ್ನಾಟಕ ರಾಜ್ಯ ಮುಕ್ತ ವಿಶ್ವವಿದ್ಯಾನಿಲಯ ಆವರಣದಲ್ಲಿರುವ ಕಾವೇರಿ ಸಭಾಂಗಣದಲ್ಲಿ ಆಯೋಜಿಸಲಾಗಿದೆ.

ಸಮಾರೋಪ ಸಮಾರಂಭದಲ್ಲಿ ಸರ್ಕಾರದ ಅಪರ ಮುಖ್ಯ ಕಾರ್ಯದರ್ಶಿ ಮತ್ತು ಅಭಿವೃದ್ಧಿ ಆಯುಕ್ತರಾದ ಡಾ.ಶಾಲಿನಿ ರಜನೀಶ್ ಅವರು ಸ್ಪರ್ಧಾತ್ಮಕ ಪರೀಕ್ಷೆ ಎದುರಿಸುವ ಕುರಿತು ಮುಖ್ಯ ಭಾಷಣ ಮಾಡಲಿದ್ದಾರೆ ಹಾಗೂ ಶಿಬಿರಾರ್ಥಿಗಳಿಗೆ ಶುಭ ಹಾರೈಸಲಿದ್ದಾರೆ.

ಮಂಡ್ಯದ ಜಿಲ್ಲಾಧಿಕಾರಿಯಾದ ಡಾ.ಕುಮಾರ್ ಅವರು ಸಮಾರಂಭದಲ್ಲಿ ಭಾಗವಹಿಸಿ ಶಿಬಿರಾರ್ಥಿಗಳಿಗೆ ಪ್ರೇರಣಾತ್ಮಕ ನುಡಿಗಳನ್ನಾಡುವುದರ ಜೊತೆಗೆ ಅವರರೊಂದಿಗೆ ಸಂವಾದ ನಡೆಸಲಿದ್ದಾರೆ. ಕರ್ನಾಟಕ ರಾಜ್ಯ ಮುಕ್ತ ವಿಶ್ವ ವಿದ್ಯಾಲಯದ ಕುಲಪತಿ ಪ್ರೊ. ಶರಣಪ್ಪ ಅವರು ಅಧ್ಯಕ್ಷತೆ ವಹಿಸಲಿದ್ದು, ಕುಲಸಚಿವ ಪ್ರೊ. ಕೆ.ಬಿ. ಪ್ರವೀಣ ಅವರು ಉಪಸ್ಥಿತರಿರುವರು.

ಈ ತರಬೇತಿಯಲ್ಲಿ ರಾಜ್ಯದ ವಿವಿಧ ಜಿಲ್ಲೆಗಳಿಂದ 263 ಮಂದಿ ಶಿಬಿರಾರ್ಥಿಗಳು ಭಾಗವಹಿಸಲಿದ್ದಾರೆ ಎಂದು ಸಂಯೋಜನಾಧಿಕಾರಿ ಜೈನಹಳ್ಳಿ ಸತ್ಯನಾರಾಯಣಗೌಡ ಅವರು ಪ್ರಕಟಣೆಯಲ್ಲಿ ತಿಳಿಸಿದ್ದಾರೆ.

ಬೆಂಗಳೂರು ಅಂತರಾಷ್ಟ್ರೀಯ ವಿಮಾನ ನಿಲ್ದಾಣ ಪ್ರದೇಶ ಯೋಜನಾ ಪ್ರಾಧಿಕಾರ, ದೇವನಹಳ್ಳಿ

ನಂ. 333/1, 1ನೇ ಮಹಡಿ, ವಿ.ಜೆ. ಕಾಂಪ್ಲೆಕ್ಸ್, ಸೂಲಿಬೆಲೆ ರಸ್ತೆ, ದೇವನಹಳ್ಳಿ ಟೌನ್, ಬೆಂಗಳೂರು ಗ್ರಾಮಾಂತರ ಜಿಲ್ಲೆ-562 110.

ಸಂ: ಬಿಐಎಎಪಿಎ/ಟಿಪಿ/ಭೂಉಬ/89/2023-24/24-25/734 ದಿನಾಂಕ: 08.07.2024

ಪ್ರಕಟಣೆ

ಕರ್ನಾಟಕ ನಗರ ಮತ್ತು ಗ್ರಾಮಾಂತರ ಯೋಜನಾ ಕಾಯ್ದೆ 1961 ರ ಕಲಂ 14 (ಎ) ರ ಅಡಿಯಲ್ಲಿ ಈ ಕೆಳಕಂಡ ಅರ್ಜಿದಾರರು ವ್ಯವಸಾಯ ಭೂಉಪಯೋಗ ವಲಯದಿಂದ ವಸತಿ ಭೂಉಪಯೋಗ ವಲಯಕ್ಕೆ ಭೂಉಪಯೋಗ ಬದಲಾವಣೆ ಕೋರಿ ಅರ್ಜಿ ಸಲ್ಲಿಸಿರುತ್ತಾರೆ. ಭೂಉಪಯೋಗ ಬದಲಾವಣೆಯ ಪ್ರಸ್ತಾವನೆಯ ವಿವರಗಳು ಈ ಕೆಳಕಂಡಂತೆ ಇರುತ್ತದೆ. ಸದರಿ ಭೂಉಪಯೋಗ ಬದಲಾವಣೆ ಪ್ರಸ್ತಾವನೆ ಬಗ್ಗೆ ಯಾವುದೇ ಆಕ್ಷೇಪಣೆಗಳಿದ್ದರೆ, ಈ ಪ್ರಕಟಣೆ ಪ್ರಕಟವಾದ ದಿನಾಂಕದಿಂದ 15 ದಿವಸಗಳೊಳಗಾಗಿ ಆಕ್ಷೇಪಣೆಗಳನ್ನು ಲಿಖಿತವಾಗಿ ಸದಸ್ಯ ಕಾರ್ಯದರ್ಶಿಗಳು, **ಬೆಂಗಳೂರು ಅಂತರಾಷ್ಟ್ರೀಯ ವಿಮಾನ ನಿಲ್ದಾಣ ಪ್ರದೇಶ ಯೋಜನಾ ಪ್ರಾಧಿಕಾರ ದೇವನಹಳ್ಳಿ** ಕಛೇರಿಗೆ ಸಲ್ಲಿಸಲು ತಿಳಿಸಲಾಗಿದೆ. ನಿಗಧಿತ ಅವಧಿಯ ನಂತರ ಬರುವ ಯಾವುದೇ ಆಕ್ಷೇಪಣೆಗಳನ್ನು ಪರಿಗಣಿಸುವುದಿಲ್ಲ.

ಕ್ರ. ಸಂ.	ಅರ್ಜಿದಾರರ ಹೆಸರು	ತಾಲ್ಲೂಕು	ಹೋಬಳಿ	ಗ್ರಾಮದ ವಿವರ	ಸರ್ವೆ ನಂ.	ವಿಸ್ತೀರ್ಣ ಎ-ಗು	ಮಹಾ ಯೋಜನೆಯ ಪ್ರಕಾರ ಭೂ ಉಪಯೋಗ	ಬದಲಾವಣೆ ಕೋರಿರುವ ಭೂ ಉಪಯೋಗ
1	ಶ್ರೀಮತಿ ಬುಜ್ಜಮ್ಮ ಕೋಂ. ನಾರಾಯಣರೆಡ್ಡಿ	ದೇವನಹಳ್ಳಿ	ಕುಂದಾಣ	ಮಾರಗೊಂಡನಹಳ್ಳಿ	53/2	0-10.08	ವ್ಯವಸಾಯ	ವಸತಿ
2	ಶ್ರೀ ಜಿ. ಸುಧೀರ್ ರೆಡ್ಡಿ ಬಿನ್ ಜಿ. ನಾರಾಯಣರೆಡ್ಡಿ	ದೇವನಹಳ್ಳಿ	ಕುಂದಾಣ	ಮಾರಗೊಂಡನಹಳ್ಳಿ	55/1	0-07	ವ್ಯವಸಾಯ	ವಸತಿ
					56/2	0-13		
					50	0-38+01 ಗು 'ಎ' ಖರಾಬು		

ಷರಾ : ಪ್ರಸ್ತಾವನೆಯಲ್ಲಿನ ಅರ್ಜಿದಾರರು ಪ್ರಶ್ನಿತ ಜಮೀನುಗಳನ್ನು ವ್ಯವಸಾಯ ಉಪಯೋಗಕ್ಕೆ ಬಳಸಿಕೊಳ್ಳಲು ಸಾಧ್ಯವಾಗುತ್ತಿಲ್ಲವೆಂದೂ, ಹಾಗೂ ಪರಿಸರದಲ್ಲಿ ವಾಸದ ಬೆಳವಣಿಗೆಗೆ ಅತಿ ಹೆಚ್ಚು ಬೇಡಿಕೆ ಇದ್ದು, ಸದರಿ ಜಮೀನುಗಳನ್ನು ವ್ಯವಸಾಯ ವಲಯದಿಂದ ವಸತಿ ವಲಯಕ್ಕೆ ಭೂಉಪಯೋಗ ಬದಲಾವಣೆಗೊಂಡ ನಂತರ ವಸತಿ ಉದ್ದೇಶಕ್ಕೆ ಭೂಪರಿವರ್ತಿಸಿ, ಪ್ರಾಧಿಕಾರದಿಂದ ಅನುಮೋದನೆ ಪಡೆದು, ಯೋಜನಾ ಬದ್ದ ಅಭಿವೃದ್ಧಿ ಕಾರ್ಯಗಳಿಂದ ಸ್ಥಳೀಯರಿಗೆ ಉದ್ಯೋಗಾವಕಾಶ ಸೃಷ್ಟಿ ಹಾಗೂ ಮೂಲ ಸೌಕರ್ಯ ಅಭಿವೃದ್ಧಿಯಾಗುವುದರಿಂದ ಸಾರ್ವಜನಿಕ ಹಿತಾಸಕ್ತಿ ಅಂಶ ಅಡಗಿದೆ ಎಂದು ತಿಳಿಸುತ್ತಾ ಸದರಿ ಪ್ರದೇಶದವನ್ನು 'ವ್ಯವಸಾಯ ಭೂಉಪಯೋಗ ವಲಯ' ದಿಂದ **'ವಸತಿ ಭೂಉಪಯೋಗ ವಲಯ'** ಕ್ಕೆ ಭೂಉಪಯೋಗ ಬದಲಾವಣೆ ಮಾಡಿಕೊಳ್ಳಲು ಇಚ್ಛಿಸಿರುವುದಾಗಿ ತಿಳಿಸಿರುತ್ತಾರೆ.

ಸಹಿ/-
ನಗರ ಮತ್ತು ಗ್ರಾಮಾಂತರ ಯೋಜನಾ ಜಂಟಿ ನಿರ್ದೇಶಕರು
ಹಾಗೂ ಸದಸ್ಯ ಕಾರ್ಯದರ್ಶಿಗಳು, ಬಿ.ಐ.ಎ.ಎ.ಪಿ.ಎ, ದೇವನಹಳ್ಳಿ

ವಾ.ಸಾ.ಸಂ.ಇ/ವಾಪ್ರ/856/2024-25

ಪತ್ರಿಕೋದ್ಯಮ ಪ್ರಶಸ್ತಿಗಳಿಗೆ ಆಯ್ಕೆ ಸಮಿತಿ ರಚನೆ : ಪ್ರಶಸ್ತಿಗೆ ನಾಮ ನಿರ್ದೇಶನಗಳ ಆಹ್ವಾನ

ಚಾಮರಾಜನಗರ: ವಾರ್ತಾ ಮತ್ತು ಸಾರ್ವಜನಿಕ ಸಂಪರ್ಕ ಇಲಾಖೆಯ ವತಿಯಿಂದ 2019ನೇ ಕ್ಯಾಲೆಂಡರ್ ವ?ರ್ದಿಂದ 2023ನೇ ಕ್ಯಾಲೆಂಡರ್ ವ?ರ್ಗಳಿಗೆ ಟೀಯೆಸ್ಸಾರ್ ಸ್ಮಾರಕ ಪತ್ರಿಕೋದ್ಯಮ ಪ್ರಶಸ್ತಿ ಹಾಗೂ ಮೊಹರೆ ಹಣಮಂತರಾಯ ಪತ್ರಿಕೋದ್ಯಮ ಪ್ರಶಸ್ತಿಗಳಿಗೆ ಆಯ್ಕೆ ಸಮಿತಿ ರಚಿಸಲಾಗಿದ್ದು, ಪ್ರಶಸ್ತಿಗೆ ನಾಮ ನಿರ್ದೇಶನಗಳನ್ನು ಆಹ್ವಾನಿಸಲಾಗಿದೆ.

ಆಯ್ಕೆ ಸಮಿತಿ: ಹೈಕೋರ್ಟ್ ನಿವೃತ್ತ ನ್ಯಾಯಾಧೀಶರಾದ ಪಿ.ಎನ್. ದೇಸಾಯಿ ಅವರ ಅಧ್ಯಕ್ಷತೆಯ ಆಯ್ಕೆ ಸಮಿತಿಯಲ್ಲಿ ಹಿರಿಯ ಪತ್ರಕರ್ತರಾದ ಡಾ. ಈಶ್ವರ ದೈತೋಟ, ಶಾಂತಲಾ ಧರ್ಮರಾಜ್ ಹಾಗೂ ಎಂ.ಎಸ್. ಮಣಿ ಸದಸ್ಯರಾಗಿದ್ದಾರೆ. ವಾರ್ತಾ ಮತ್ತು ಸಾರ್ವಜನಿಕ ಸಂಪರ್ಕ ಇಲಾಖೆಯ ಆಯುಕ್ತರು ಸದಸ್ಯ ಕಾರ್ಯದರ್ಶಿಗಳಾಗಿರುತ್ತಾರೆ. ಟಿಯೆಸ್ಸಾರ್ ಸ್ಮಾರಕ ಪತ್ರಿಕೋದ್ಯಮ ಪ್ರಶಸ್ತಿ: ಕನ್ನಡದ ಹಿರಿಯ ಪರ್ತಕರ್ತ ಟಿ.ಎಸ್. ರಾಮಚಂದ್ರರಾವ್ ಅವರ ನೆನಪಿನಲ್ಲಿ ಸರ್ಕಾರ ಟಿಯೆಸ್ಸಾರ್ ನೀಡುತ್ತಾ ಬಂದಿದೆ. ಪ್ರಶಸ್ತಿಯ ಮೊತ್ತ 2 ಲಕ್ಷ ರೂ. ಆಗಿದ್ದು, ಕನ್ನಡ ಪತ್ರಿಕೋದ್ಯಮ, ಮುದ್ರಣ ಹಾಗೂ ವಿದ್ಯುನ್ಮಾನ ಮಾಧ್ಯಮದಲ್ಲಿ ಅಥವಾ ಎರಡರಲ್ಲೂ ಒಟ್ಟಿಗೆ ಕನಿಷ್ಠ 30 ವರ್ಷಗಳ ಸೇವೆ ಸಲ್ಲಿಸಿರಬೇಕು. ಜೊತೆಗೆ ಕನ್ನಡ ಕ್ಷೇತ್ರಕ್ಕೆ ಭಾಷಯ ಬೆಳವಣಿಗೆಗೆ ವಿಶೇಷ ಕೊಡುಗೆ ನೀಡಿರುವವರನ್ನು ಪ್ರಶಸ್ತಿಗೆ ಪರಿಗಣಿಸಲಾಗುವುದು. ಪ್ರತಿ ಕ್ಯಾಲೆಂಡರ್ ವರ್ಷಕ್ಕೆ ಒಬ್ಬರಿಗೆ ಮಾತ್ರ ಈ ಪ್ರಶಸ್ತಿಯನ್ನು ನೀಡಲಾಗುವುದು. ಮೊಹರೆ ಹಣಮಂತರಾಯ ಪತ್ರಿಕೋದ್ಯಮ ಪ್ರಶಸ್ತಿ: ಪತ್ರಿಕಾ ರಂಗದ ಭೀಷ್ಮರೆಂದೇ ಹೆಸರಾದ ಮೊಹರೆ ಹಣಮಂತರಾಯ ಅವರ ನೆನಪಿನಲ್ಲಿ ಸರ್ಕಾರವು ಪ್ರಶಸ್ತಿ ನೀಡುತ್ತಾ ಬಂದಿದೆ. ಪ್ರಶಸ್ತಿಯ ಮೊತ್ತವು 2 ಲಕ್ಷ ರೂ. ಆಗಿದ್ದು, ಕನ್ನಡದ ಪತ್ರಿಕೋದ್ಯಮ ಕ್ಷೇತ್ರದಲ್ಲಿ ಯಾವುದೇ ಪತ್ರಿಕೆಯನ್ನು ಅಥವಾ ಪತ್ರಿಕಾ ಸಮೂಹವನ್ನು ಸಮರ್ಥವಾಗಿ ಕಟ್ಟಿ ಬೆಳೆಸಿದ ಹಾಗೂ ಪ್ರವೃತ್ತಿಯಲ್ಲಿ ಪತ್ರಕರ್ತರಾಗಿ, ವೃತ್ತಿಯಲ್ಲಿ ಪತ್ರಿಕಾಲಯದ ಮಾಲೀಕರು, ಆಡಳಿತಗಾರರಾಗಿ ಕನಿಷ್ಠ 30 ವರ್ಷ ಸೇವೆ ಸಲ್ಲಿಸಿರಬೇಕು. ಪ್ರಶಸ್ತಿಗಳಿಗೆ ನಾಮನಿರ್ದೇಶನಗಳನ್ನು, ಮಾಧ್ಯಮ ಸಂಸ್ಥೆಗಳು ಹಾಗೂ ಇತರೆ ಸಂಘ ಸಂಸ್ಥೆಗಳು ಮತ್ತು ವ್ಯಕ್ತಿಗಳು ಪೂರ್ಣ ದಾಖಲೆಗಳೊಂದಿಗೆ ಆಯುಕ್ತರು, ವಾರ್ತಾ ಮತ್ತು ಸಾರ್ವಜನಿಕ ಸಂಪರ್ಕ ಇಲಾಖೆ, ವಾರ್ತಾಸೌಧ, ನಂ. 17, ಭಗವಾನ್ ಮಹಾವೀರರಸ್ತೆ, ಬೆಂಗಳೂರು-560001 ಇಲ್ಲಿಗೆ 2024ನೇ ಜುಲೈ 25ರ ಸಂಜೆ 5.30 ಗಂಟೆ ಒಳಗಾಗಿ ಕಳುಹಿಸಿಕೊಡಬಹುದಾಗಿದೆ. ಅಥವಾ ಜಿಲ್ಲಾ ವಾರ್ತಾಧಿಕಾರಿಗಳ ಕಚೇರಿ, ವಾರ್ತಾ ಮತ್ತು ಸಾರ್ವಜನಿಕ ಸಂಪರ್ಕ ಇಲಾಖೆ, ವಾರ್ತಾಭವನ, ಜಿಲ್ಲಾಡಳಿತ ಭವನದ ಆವರಣ, ಬಿ.ರಾಚಯ್ಯ ಜೋಡಿ ರಸ್ತೆ, ಚಾಮರಾಜನಗರ ಮೂಲಕ ಇಲ್ಲವೇ tsraward@gmail.com ಇ-ಮೇಲ್ ವಿಳಾಸಕ್ಕೆ ಕೊನೆಯ ದಿನಾಂಕದೊಳಗೆ ಕಳುಹಿಸಿಕೊಡಬಹುದಾಗಿದೆ.

ಸಹಾಯಧನಕ್ಕಾಗಿ ಅರ್ಜಿ ಆಹ್ವಾನ

ಚಾಮರಾಜನಗರ: ಪಶುಪಾಲನಾ ಮತ್ತು ಪಶುವೈದ್ಯಕೀಯ ಸೇವಾ ಇಲಾಖೆ ವತಿಯಿಂದ 2024-25ನೇ ಸಾಲಿನಲ್ಲಿ ರೈತರ ಮಹಿಳೆಯರಲ್ಲಿ ಹೈನುಗಾರಿಕೆಯನ್ನು ಪ್ರೋತ್ಸಾಹಿಸಲು ಹಸು, ಎಮ್ಮೆ ಖರೀದಿಗೆ ಪಡೆಯುವ ಸಾಲವನ್ನು ಸಕಾಲದಲ್ಲಿ ಮರುಪಾವತಿ ಮಾಡುವ ಮಹಿಳೆಯರಿಗೆ ರಾಜ್ಯ ಸರ್ಕಾರದಿಂದಲೇ ಶೇ. 6 ಬಡ್ಡಿ ಸಹಾಯಧನಕ್ಕಾಗಿ ಅರ್ಜಿ ಆಹ್ವಾನಿಸಲಾಗಿದೆ. ಹಾಲು ಉತ್ಪಾದಕರ ಉತ್ತೇಜನ ಕಾರ್ಯಕ್ರಮದಡಿ 100 ಲಕ್ಷ ರೂ. ಅನುದಾನವನ್ನು ಒದಗಿಸಲಾಗಿದ್ದು, ಪ್ರಸಕ್ತ ಸಾಲಿನಲ್ಲಿ ಹೈನುಗಾರಿಕೆಗಾಗಿ ಪಶುವೈದ್ಯ ಸಂಸ್ಥೆಗಳ ವ್ಯಾಪ್ತಿಯ ಬ್ಯಾಂಕ್‌ಗಳಿಂದ (ರಾಷ್ಟ್ರೀಕೃತ/ಗ್ರಾಮೀಣ ಹಾಗೂ ಸಹಕಾರ ಬ್ಯಾಂಕ್‌ಗಳು) ಹೈನುಗಾರಿಕೆಗಾಗಿ ವಿವಿಧ ಬ್ಯಾಂಕ್‌ಗಳಲ್ಲಿ ಸಾಲ ಪಡೆಯುವ ಪ್ರತಿಯೊಬ್ಬ ಫಲಾನುಭವಿಗಳಿಗೆ ಗರಿ? ಮೊತ್ತ 65 ಸಾವಿರ ರೂ.ಗಳ ಸಾಲದ ಮೊತ್ತಕ್ಕೆ ಶೇ. 6ರಂತೆ ಬಡ್ಡಿ ಸಹಾಯಧನ 3625 ರೂ. ಗಳನ್ನು ಸಕಾಲದಲ್ಲಿ ಮರುಪಾವತಿ ಮಾಡಿದ ಫಲಾನುಭವಿಗಳ ಸಾಲಕ್ಕೆ ಪ್ರತಿಯಾಗಿ ಪ್ರತಿ ತ್ರೈಮಾಸಿಕಕ್ಕೆ ಕಾರ್ಯಕ್ರಮವನ್ನು ಅನು?ನಗೊಳಿಸಲಾಗುತ್ತದೆ. ಪ್ರಸಕ್ತ ಸಾಲಿನಲ್ಲಿ ಹೈನುಗಾರಿಕೆಗೆ ರಾಷ್ಟ್ರೀಕೃತ ಗ್ರಾಮೀಣ ಹಾಗೂ ಸಹಕಾರಿ ಬ್ಯಾಂಕ್ ಗಳಲ್ಲಿ ಸಾಲ ಪಡೆದಿರುವ ರೈತ ಮಹಿಳೆಯರು ಈ ಯೋಜನೆಯ ಸದುಪಯೋಗ ಪಡೆಯಬಹುದು. ಯೋಜನೆಯ ವ್ಯಾಪ್ತಿಗೆ ಪರಿಶಿ?ಟ ಜಾತಿ, ಪರಿಶಿ?ಟ ಪಂಗಡಕ್ಕೆ ಮೊದಲ ಆದ್ಯತೆ ಇರುತ್ತದೆ. ಆಸಕ್ತ ರೈತ ಮಹಿಳೆಯರು ಆಗಸ್ಟ್ 15 ರೊಳಗೆ ಅರ್ಜಿ ಸಲ್ಲಿಸಬಹುದು. ಅರ್ಜಿಗಳನ್ನು ತಾಲ್ಲೂಕಿನ ಪಶುಪಾಲನಾ ಇಲಾಖೆಯ ಮುಖ್ಯ ಪಶುವೈದ್ಯಾಧಿಕಾರಿಗಳ (ಆಡಳಿತ) ಕಚೇರಿಯಲ್ಲಿ ಪಡೆಯಬೇಕು. ಹೆಚ್ಚಿನ ಮಾಹಿತಿಗಾಗಿ ಚಾಮರಾಜನಗರ, ಗುಂಡ್ಲುಪೇಟೆ, ಕೊಳ್ಳೇಗಾಲ, ಹನೂರು, ಯಳಂದೂರು ಪಶು ಆಸ್ಪತ್ರೆಯ ಮುಖ್ಯ ಪಶುವೈದ್ಯಾಧಿಕಾರಿಗಳನ್ನು ಸಂಪರ್ಕಿಸುವಂತೆ ಇಲಾಖೆಯ ಉಪ ನಿರ್ದೇಶಕರಾದ ಹನುಮೇಗೌಡ ತಿಳಿಸಿದ್ದಾರೆ.

ಗುಂಡ್ಲುಪೇಟೆ : ಆಸ್ತಿ ತೆರಿಗೆ ಪಾವತಿಗೆ ಜುಲೈ 31ರವರೆಗೆ ಅವಧಿ ವಿಸ್ತರಣೆ

ಚಾಮರಾಜನಗರ: ಗುಂಡ್ಲುಪೇಟೆ ಪುರಸಭಾ ವ್ಯಾಪ್ತಿಯಲ್ಲಿ 2024-25ನೇ ಸಾಲಿಗೆ ಸ್ವಯಂ ಘೋಷಿತ ಆಸ್ತಿ ತೆರಿಗೆ ಮೇಲಿನ ಶೇ. 5ರ ರಿಯಾಯಿತಿ ಹಾಗೂ ವಿಳಂಬದ ಅವಧಿಗೆ ವಿಧಿಸಲಾಗುವ ದಂಡದ ಕಾಲಾವಧಿಯನ್ನು ಜುಲೈ 31ರ ಒಳಗೆ ವಿಸ್ತರಿಸಲಾಗಿದೆ. ನೀರಿನ ಸೇವಾ ಶುಲ್ಕ, ಉದ್ದಿಮೆ ಪರವಾನಗಿ ಶುಲ್ಕ ಮತ್ತು ಉದ್ದಿಮೆ ನವೀಕರಣ ಶುಲ್ಕ, ಪುರಸಭೆಗೆ ಸೇರಿದ ಮಳಿಗೆ ಬಾಡಿಗೆ, ಜಾಹೀರಾತು ಶುಲ್ಕಗಳನ್ನು ಸ್ವೀಕೃತಿ ತಂತ್ರಾಂಶದ ಮೂಲಕ ಓವರ್ ದಿ ಕೌಂಟರ್ ಚಲನ್ ಪಡೆದು ನೇರವಾಗಿ ನಿಗದಿಪಡಿಸಿರುವ ಬ್ಯಾಂಕ್‌ಗಳಲ್ಲಿ ನಗದು/ಡಿ.ಡಿ/ಚೆಕ್ ಅಥವಾ ಆನ್‌ಲೈನ್ ಇ-ಪಾವತಿ/ನೆಟ್ ಬ್ಯಾಂಕಿಂಗ್ ಮೂಲಕ ಪಾವತಿ/ಸಂದಾಯ ಮಾಡಬಹುದು. ಸಾರ್ವಜನಿಕರು ಇದರ ಸದುಪಯೋಗ ಪಡೆದುಕೊಳ್ಳುವಂತೆ ಪುರಸಭೆ ಮುಖ್ಯಾಧಿಕಾರಿ ಪ್ರಕಟಣೆಯಲ್ಲಿ ತಿಳಿಸಿದ್ದಾರೆ.

13ರಂದು ಮೆಗಾ ಲೋಕ್ ಅದಾಲತ್; ಬಿ.ಎಸ್.ಭಾರತಿ

ಚಾಮರಾಜನಗರ: ಜುಲೈ 13 ರಂದು ಜಿಲ್ಲಾ ಹಾಗೂ ಎಲ್ಲಾ ತಾಲೂಕು ನ್ಯಾಯಾಲಯಗಳಲ್ಲಿ ಮೆಗಾ ಲೋಕ್ ಅದಾಲತ್ ಅನ್ನು ಹಮ್ಮಿಕೊಳ್ಳಲಾಗಿದೆ ಎಂದು ಪ್ರಧಾನ ಜಿಲ್ಲಾ ಮತ್ತು ಸೆಷನ್ಸ್ ನ್ಯಾಯಾಧೀಶರು ಹಾಗೂ ಜಿಲ್ಲಾ ಕಾನೂನು ಸೇವೆಗಳ ಪ್ರಾಧಿಕಾರದ ಅಧ್ಯಕ್ಷರಾದ ಬಿ.ಎಸ್. ಭಾರತಿ ಅವರು ತಿಳಿಸಿದರು.

ನಗರದ ಜಿಲ್ಲಾ ನ್ಯಾಯಾಲಯದಲ್ಲಿರುವ ವ್ಯಾಜ್ಯ ಪೂರ್ವ ಪರಿಹಾರ ಕೇಂದ್ರದಲ್ಲಿ ಇಂದು ನಡೆದ ಪತ್ರಿಕಾಗೋಷ್ಠಿಯಲ್ಲಿ ಅವರು ಈ ವಿಷಯ ತಿಳಿಸಿದರು.

ರಾಜ್ಯ ಕಾನೂನು ಸೇವೆಗಳ ಪ್ರಾಧಿಕಾರದ ನಿರ್ದೇಶನದಂತೆ ರಾಜ್ಯಾದ್ಯಂತ ರಾಷ್ಟ್ರೀಯ ಲೋಕ್ ಅದಾಲತ್‌ಅನ್ನು ಚಾಮರಾಜನಗರ ಗುಂಡ್ಲುಪೇಟೆ, ಯಳಂದೂರು ಮತ್ತು ಕೊಳ್ಳೇಗಾಲದ ನ್ಯಾಯಾಲಯಗಳಲ್ಲಿ ಬೈಟಕ್‌ಗಳನ್ನು ಏರ್ಪಡಿಸಿ ಸಂಧಾನಕಾರರನ್ನು ನೇಮಿಸಿ ಆ ಮೂಲಕ ಲೋಕ್ ಅದಾಲತ್‌ನ್ನು ಆಯಾ ನ್ಯಾಯಾಲಯದಲ್ಲಿ ನಡೆಸಲಾಗುತ್ತದೆ. ಕಳೆದ ಬಾರಿ (ಮಾರ್ಚ್ 16) ನಡೆದ ಲೋಕ್ ಅದಾಲತ್‌ನಲ್ಲಿ ಸಿವಿಲ್, ಕ್ರಿಮಿನಲ್ ಹಾಗೂ ಪಿಎಲ್‌ಸಿ ಸೇರಿದಂತೆ ಒಟ್ಟು 33037 ಪ್ರಕರಣಗಳನ್ನು ಇತ್ಯರ್ಥಕ್ಕೆ ಗುರಿ ಹೊಂದಲಾಗಿತ್ತು. ಈ ಪೈಕಿ 31267 ಪ್ರಕರಣಗಳನ್ನು ಬಗೆಹರಿಸಲಾಗಿದೆ. ಈ ಬಾರಿಯ ಲೋಕ್ ಅದಾಲತ್ ನಲ್ಲಿ ಇನ್ನೂ ಹೆಚ್ಚಿನ ಪ್ರಕರಣಗಳನ್ನು ಇತ್ಯರ್ಥಪಡಿಸುವ ಗುರಿ ಹೊಂದಲಾಗಿದೆ ಎಂದರು.

ಹಿಂದಿನ ಲೋಕ್ ಅದಾಲತ್‌ನಲ್ಲಿ ವಕೀಲರು, ಕಕ್ಷಿದಾರರು, ಪೊಲೀಸರು, ವಿಮಾ ಕಂಪನಿಗಳು ಹಾಗೂ ವಿವಿಧ ಇಲಾಖೆಗಳ ಸಹಕಾರದೊಂದಿಗೆ ಲೋಕ್ ಅದಾಲತ್ ಯಶಸ್ವಿಯಾಗಿ ನಡೆದಿತ್ತು. ಜುಲೈ 13ರಂದು ನಡೆಯುವ ಲೋಕ್ ಅದಾಲತ್ ನಲ್ಲಿ ಗರಿ? ಪ್ರಮಾಣದ ಪ್ರಕರಣಗಳು ಇತ್ಯರ್ಥವಾಗುವ ನಿರೀಕ್ಷೆ ಇದೆ. ಆ ಬಗ್ಗೆ ಪೂರ್ವಭಾವಿ ಸಮಾಲೋಚನೆಗಳು ಪ್ರತಿ ನ್ಯಾಯಾಲಯಗಳಲ್ಲಿ ಮತ್ತು ಜಿಲ್ಲಾ ಕಾನೂನು ಸೇವಾ ಪ್ರಾಧಿಕಾರದಲ್ಲಿ ಈಗಾಗಲೇ ನಡೆಯುತ್ತಿದೆ. ಈ ಬಾರಿಯೂ ಸಹ ಲೋಕ್ ಅದಾಲತ್ ಯಶಸ್ವಿಗೆ ವಕೀಲರು, ಕಕ್ಷಿದಾರರು, ಪೊಲೀಸರು, ವಿಮಾ ಕಂಪನಿಗಳು ಹಾಗೂ ವಿವಿಧ ಇಲಾಖೆಗಳು ಅಗತ್ಯ ಸಹಕಾರವನ್ನು ನೀಡುವಂತೆ ಜಿಲ್ಲಾ ನ್ಯಾಯಾಧೀಶರು ತಿಳಿಸಿದರು.

ಲೋಕ್ ಅದಾಲತ್‌ನಲ್ಲಿ ಸಂಧಾನಕಾರರು ನೀಡುವ ಸಲಹೆಗಳನ್ನು ಆಲಿಸಿ, ಪರಸ್ಪರ ಒಪ್ಪಿಗೆಯಾದಲ್ಲಿ ಪ್ರಕರಣವನ್ನು ಲೋಕ್ ಅದಾಲತ್‌ನಲ್ಲಿ ಬಗೆಹರಿಸಿಕೊಳ್ಳಬಹುದು. ಇದರಿಂದ ಕಕ್ಷಿದಾರರ ಸಮಯ ಮತ್ತು ಹಣ ಉಳಿತಾಯವಾಗುತ್ತದೆ ಮತ್ತು ಪಕ್ಷಾಕಾರರ ನಡುವೆ ಬಾಂಧವ್ಯ ಉತ್ತಮವಾಗಿರುತ್ತದೆ ಎಂದರು.

ಲೋಕ್ ಅದಾಲತ್‌ನಲ್ಲಿ ಸಾರ್ವಜನಿಕ ಹಿತಾಸಕ್ತಿ ಪ್ರಕರಣಗಳನ್ನು ಹೊರತುಪಡಿಸಿ, ಇತರೆ ಯಾವುದೇ ರೀತಿಯ ಸಿವಿಲ್ ಪ್ರಕರಣಗಳು, ದಾಂಪತ್ಯ ಹಕ್ಕುಗಳ ಪುನರ್ ಸ್ಥಾಪನೆ, ಜೀವನಾಂಶ, ಮಕ್ಕಳ ಸಂರಕ್ಷಣೆ, ವಾಹನ ಅಪಘಾತ, ಕೈಗಾರಿಕಾ ವಿವಾದ ಕಾಯ್ದೆ ಹಾಗೂ ಇತರೆ ಎಲ್ಲಾ ಸ್ವರೂಪದ ಪ್ರಕರಣಗಳು ಮತ್ತು ರಾಜೀ ಯೋಗ್ಯ ಕ್ರಿಮಿನಲ್ ಪ್ರಕರಣಗಳು, ವಿಶೇಗೆ ಕಾನೂನಿನಿಂದ ಶಿಕ್ಷಿಸಲ್ಪಡುವ ಅಪರಾಧಗಳಾದ ಚೆಕ್ಕು ಅಮಾನ್ಯ, ಕಾರ್ಮಿಕ ಕಾಯ್ದೆಯಡಿ ಪ್ರಕರಣಗಳು, ವಿದ್ಯುತ್ ಕಳವಿಗೆ ಸಂಬಂಧಿಸಿದ ಪ್ರಕರಣಗಳು, ಅಕ್ರಮ ಕಲ್ಲು, ಮರಳು ಸಾಗಾಣಿಕೆಗೆ ಸಂಬಂಧಪಟ್ಟ ಅಪರಾಧಗಳು, ಇತರೆ ಯಾವುದೇ ಅಪರಾಧಿಕ ಸ್ವರೂಪದ ರಾಜೀ ಯೋಗ್ಯ ಹಾಗೂ ವ್ಯಾಜ್ಯ ಪೂರ್ವ ಪ್ರಕರಣಗಳನ್ನು ಸಹ ಲೋಕ್ ಅದಾಲತ್‌ನಲ್ಲಿ ರಾಜೀ ಮಾಡಿಕೊಳ್ಳಬಹುದಾಗಿದೆ ಎಂದು ಜಿಲ್ಲಾ ನ್ಯಾಯಾಧೀಶರು ತಿಳಿಸಿದರು. ಯಾವುದೇ ನ್ಯಾಯಾಲಯದಲ್ಲಿ ಇತ್ಯರ್ಥಕ್ಕೆ ಬಾಕಿ ಇರುವ ರಾಜೀ ಯೋಗ್ಯ ಪ್ರಕರಣಗಳಲ್ಲಿ ಪಕ್ಷಕಾರರು ಸಂಬಂಧಪಟ್ಟ ನ್ಯಾಯಾಲಯಕ್ಕೆ ಜುಲೈ 13ರಂದು ನಡೆಯಲಿರುವ ಲೋಕ್ ಅದಾಲತ್‌ಗೆ ಪ್ರಕರಣವನ್ನು ವರ್ಗಾಯಿಸಲು ಮನವಿ ಸಲ್ಲಿಸಿದ್ದಲ್ಲಿ ಬಾಕಿ ಇರುವ ಪ್ರಕರಣಗಳನ್ನು ಲೋಕ್ ಅದಾಲತ್‌ನ ಮುಂದೆ ಕಳುಹಿಸಲಾಗುತ್ತದೆ. ನಿಗದಿಯಾಗಿರುವ ಪ್ರಕರಣಗಳನ್ನು ಮುಂಗಡ ಅರ್ಜಿಯನ್ನು ಸಲ್ಲಿಸುವ ಮುಖಾಂತರ ಲೋಕ್ ಅದಾಲತ್‌ನಲ್ಲಿ ತರಿಸಿಕೊಂಡು ವ್ಯಾಜ್ಯ ಇತ್ಯರ್ಥಕ್ಕೆ ಪ್ರಯತ್ನಿಸುವ ಅವಕಾಶವನ್ನು ಕೂಡ ಕಲ್ಪಿಸಲಾಗಿದೆ. ಅಲ್ಲದೇ ಪೂರ್ವಭಾವಿ ಸಮಾಲೋಚನಾ ಕೇಂದ್ರಗಳಲ್ಲಿ ನ್ಯಾಯಾಲಯದಿಂದ ಸಾಕಷ್ಟು ಪ್ರಕರಣಗಳು ಪೂರ್ವಭಾವಿ ಸಮಾಲೋಚನೆಯ ಮುಖಾಂತರ ಇತ್ಯರ್ಥಪಡಿಸಿಕೊಳ್ಳಲು ಅವಕಾಶ ಕಲ್ಪಿಸಲಾಗಿದೆ. ಆ ಪ್ರಕಾರ ಕಳೆದ ಒಂದು ತಿಂಗಳಿಂದ ಸಾಕಷ್ಟು ವ್ಯಾಜ್ಯ ಪೂರ್ವ ಪ್ರಕರಣಗಳನ್ನು ಮತ್ತು ನ್ಯಾಯಾಲಯದ ಬಾಕಿ ಪ್ರಕರಣಗಳನ್ನು ಪೂರ್ವಭಾವಿ ಸಮಾಲೋಚನೆ ಮುಖಾಂತರ ಇತ್ಯರ್ಥಪಡಿಸಲು ಪ್ರಯತ್ನಿಸುತ್ತಿದ್ದೇವೆ ಎಂದರು.

ಪ್ರಧಾನ ಜಿಲ್ಲಾ ಮತ್ತು ಸೆಷನ್ಸ್ ನ್ಯಾಯಾಧೀಶರಾದ ಬಿ.ಎಸ್. ಭಾರತಿ, ಹಿರಿಯ ಸಿವಿಲ್ ನ್ಯಾಯಾಧೀಶರು ಹಾಗೂ ಜಿಲ್ಲಾ ಕಾನೂನು ಸೇವೆಗಳ ಪ್ರಾಧಿಕಾರದ ಸದಸ್ಯ ಕಾರ್ಯದರ್ಶಿ ಈಶ್ವರ್, ಜಿಲ್ಲಾ ವಕೀಲರ ಸಂಘದ ಪ್ರಧಾನ ಕಾರ್ಯದರ್ಶಿ ರಂಗಸ್ವಾಮಿ ದೊಡ್ಡಮೋಳೆ ಇದ್ದರು.

ಮೈಸೂರು ನಗರಾಭಿವೃದ್ಧಿ ಪ್ರಾಧಿಕಾರ ಹಗರಣ

ಸಿಬಿಐ ತನಿಖೆಗೆ ವಹಿಸಲು ಆಗ್ರಹ

ಮೈಸೂರು: ಮೈಸೂರು ನಗರಾಭಿವೃದ್ಧಿ ಪ್ರಾಧಿಕಾರದಲ್ಲಿ ನಡೆದಿರುವ ಸಾವಿರಾರು ಕೋಟಿ ಹಗರಣವನ್ನು ಸಿಬಿಐ ತನಿಖೆಗೆ ವಹಿಸಬೇಕೆಂದು ಒತ್ತಾಯಿಸಿ ಕರ್ನಾಟಕ ಸೇನಾ ಪಡೆ ವತಿಯಿಂದ ಶುಕ್ರವಾರ ಹಳೆ ಜಿಲ್ಲಾಧಿಕಾರಿ ಕಚೇರಿ ಬಳಿ ಪ್ರತಿಭಟನೆ ನಡೆಸಲಾಯಿತು.

ಮೈಸೂರಿನ ಬಡ ಜನರಿಗೆ, ಆರ್ಥಿಕವಾಗಿ ಹಿಂದುಳಿದವರಿಗೆ, ಅನಾನುಕೂಲಸ್ಥರಿಗೆ ಕೈಗೆಟುವ ದರದಲ್ಲಿ ನಿವೇಶನಗಳು ಸಿಗಲೆಂದು ನಾಲ್ವಡಿ ಕೃಷ್ಣರಾಜ ಒಡೆಯರು ಮುಡಾ ಸ್ಥಾಪಿಸಿದರು. ಆದರೆ ಈಗ ಮುಡಾ ರಿಯಲ್ ಎಸ್ಟೇಟ್ ಮಾಫಿಯಾಗಳ ಹಿಡಿತದಲ್ಲಿದೆ. 90 ಭಾಗದ ಮುಡಾ ನಿವೇಶನಗಳನ್ನು ರಿಯಲ್ ಎಸ್ಟೇಟ್ ಉದ್ಯಮಿಗಳೇ ಕಬಳಿಸಿದ್ದಾರೆ. ಸಾರ್ವಜನಿಕರು ಹಲವಾರು ವರ್ಷಗಳಿಂದ ನಿವೇಶನಕ್ಕೆ ಅರ್ಜಿ ಸಲ್ಲಿಸಿದರೂ ನಿವೇಶನ ಸಿಕ್ಕಿಲ್ಲ. ಬದಲಿಗೆ ನಿವೇಶನಗಳು ಬಲಾಢ್ಯರ ಪಾಲಾಗುತ್ತಿವೆ ಎಂದು ಕಿಡಿ ಕಾರಿದರು.

ಈ ಹಿಂದೆ ಆಯುಕ್ತರಾಗಿದ್ದ ದಿನೇಶ್ ಕುಮಾರ್ ಅವರನ್ನು 2-3 ಬಾರಿ ವರ್ಗಾವಣೆ ಮಾಡಿದರೂ ನಗರಾಭಿವೃದ್ಧಿ ಸಚಿವರಿಗೆ ಹಣ ನೀಡಿ ಮುಡಾ ಲೂಟಿ ಮಾಡಲು ಇಲ್ಲಿಯೇ ಉಳಿದಿದ್ದರು. ಜತೆಗೆ ಮೈಸೂರು ಜಿಲ್ಲಾಧಿಕಾರಿ 10-15 ಬಾರಿ ಹಗರಣದ ಕುರಿತು ಸರ್ಕಾರಕ್ಕೆ ಪತ್ರ ಬರೆದರೂ ಸರಿಯಾಗಿ ಸ್ಪಂದಿಸಲಿಲ್ಲ. ಇದರ ಪರಿಣಾಮ ರಾಜ್ಯದ ಇತಿಹಾಸದಲ್ಲೇ ಬಹುದೊಡ್ಡ ಹಗರಣ ನಡೆದಿದೆ. ಸಿಎಂ ಆಪ್ತ ಬೈರತಿ ಸುರೇಶ್ ಎಲ್ಲಾ ತಿಳಿದಿದ್ದರೂ ಕ್ರಮ ಕೈಗೊಳ್ಳದಿರುವುದನ್ನು ನೋಡಿದರೆ ಇದರ ಹಿಂದೆ ಸಿಎಂ, ನಗರಾಭಿವೃದ್ಧಿ ಸಚಿವ ಬೈರವಿ

ಸುರೇಶ್ ಕೈವಾಡವಿದೆ ಎಂದು ದೂರಿದರು.

ಸಾವಿರಾರು ಕೋಟಿ ಹಗರಣ ನಡೆದಿದ್ದರೂ ಆಯುಕ್ತ ದಿನೇಶ್ ಮೇಲೆ ಕ್ರಮ ಕೈಗೊಳ್ಳದೆ, ಬಂಧಿಸಿ ವಿಚಾರಣೆಗೊಳಪಡಿಸದೆ, ಏನೂ ಆಗಿಲ್ಲವೆಂಬಂತೆ ಸುಲಭವಾಗಿ ಬೇರೆಡೆಗೆ ವರ್ಗಾವಣೆ ಮಾಡಿರುವುದು ಅಕ್ಷಮ್ಯ ಅಪರಾಧ. ಇದು ಸರ್ಕಾರದ ವೈಫಲ್ಯ ಹಾಗೂ ಸರ್ಕಾರವೇ ನೇರವಾಗಿ ಭಾಗಿಯಾಗಿರುವುದನ್ನು ಎತ್ತಿ ತೋರಿಸುತ್ತದೆ. ಪ್ರಕರಣವನ್ನು ಮುಚ್ಚಿ ಹಾಕಲು ಸರ್ಕಾರವೇ ಯತ್ನಿಸುತ್ತಿದೆ. ಹೀಗಾಗಿ ಪ್ರಕರಣದ ತನಿಖೆಯನ್ನು ಸಿಬಿಐಗೆ ವಹಿಸಬೇಕು. ಇಲ್ಲವಾದಲ್ಲಿ ನಮ್ಮ ಹೋರಾಟ ತೀವ್ರವಾಗುತ್ತದೆ ಎಂದು ಎಚ್ಚರಿಸಿದರು.

ಪ್ರತಿಭಟನೆಯಲ್ಲಿ ಜಿಲ್ಲಾಧ್ಯಕ್ಷ ತೇಜೇಶ್ ಲೋಕೇಶ್ ಗೌಡ, ಪ್ರಭುಶಂಕರ್, ಕೃಷ್ಣಪ್ಪ, ಸುರೇಶ್ ಗೋಲ್ಡ್, ಪ್ರಜೀಶ್.ಪಿ, ಶಿವಲಿಂಗಯ್ಯ, ಶಾಂತರಾಜೇ ಅರಸ್, ನೇಹ, ಮಂಜುಳಾ, ವರಕೂಡು ಕೃಷ್ಣೇಗೌಡ, ಸಿಂಧುವಳ್ಳಿ ಶಿವಕುಮಾರ್, ನಾಗಣ್ಣ, ಕುಮಾರ್ ಗೌಡ, ಭಾಗ್ಯಮ್ಮ, ನಾರಾಯಣಗೌಡ, ಅನಿಲ್, ಹರೀಶ್, ರಾಮಕೃಷ್ಣೇಗೌಡ, ಗಿರೀಶ್, ಸೋಮಶೇಖರ್, ಪರಿಸರ ಚಂದ್ರು, ರಾಧಾಕೃಷ್ಣ, ಮಹದೇವಸ್ವಾಮಿ ನಂದಕುಮಾರ್, ಗೀತಗೌಡ, ಅಕ್ಬರ್, ರಾಮ ನಾಯಕ, ಪ್ರದೀಪ್, ಸ್ವಾಮಿ ಗೌಡ, ರವಿ, ದರ್ಶನ್ ಗೌಡ, ದಿನೇಶ್, ರಘು ಅರಸ್, ಗಣೇಶ್, ಕುಮಾರ್, ಸ್ವಾಮಿ ಗೌಡ, ಶಂಕರ್ ಗುರು, ಶಿವನಾಯಕ್ ಮತ್ತು ವಿಷ್ಣು ಸೇರಿದಂತೆ ಹಲವರು ಭಾಗವಹಿಸಿದ್ದರು.

ವಿಶೇಷ ಅನುದಾನ ನೀಡುವಂತೆ ಮನವಿ

ಚಾಮರಾಜನಗರ: ಸ್ಥಳೀಯ ಸಂಸ್ಥೆಗಳ ಅಭಿವೃದ್ಧಿಯಲ್ಲಿ ಚಾಮರಾಜನಗರ ನಗರಸಭೆಗೆ ನೂರು ಕೋಟಿ ರು. ವಿಶೇಷ ಅನುದಾನ ನೀಡಬೇಕೆಂದು ಬಿಜೆಪಿ ನಗರ ಘಟಕದಿಂದ ನಗರಸಭಾ ಸದಸ್ಯರು ನಗರಾಭಿವೃದ್ಧಿ ಸಚಿವ ಬೈರತಿ ಸುರೇಶ ಅವರಿಗೆ ಮನವಿ ಸಲ್ಲಿಸಿದರು.

ಚಾಮರಾಜನಗರಕ್ಕೆ ಭೇಟಿ ನೀಡಿದ್ದ ಸಚಿವರನ್ನು ಭೇಟಿ ಮಾಡಿದ ನಗರಸಭಾ ಸದಸ್ಯ ನಗರ ಮಂಡಲದ ಅಧ್ಯಕ್ಷ ಶಿವರಾಜು, ಮನೋಜ್ ಪಟೇಲ್, ಚಂದ್ರಶೇಖರ್, ಜಿಲ್ಲಾ ಕಾರ್ಯದರ್ಶಿ ನಟರಾಜು, ಮುಖಂಡರಾದ ಎಸ್. ಬಾಲಸುಬ್ರಮಣ್ಯ ಹಾಗೂ ಇತರರು ಮನವಿ ಸಲ್ಲಿಸಿ, ಗಡಿ ಜಿಲ್ಲಾ ಕೇಂದ್ರದ ಅಭಿವೃದ್ಧಿ ಹಾಗೂ ಮೂಲ ಸೌಲಭ್ಯಗಳನ್ನು ಕಲ್ಪಿಸಿಕೊಡಲು ಹೆಚ್ಚಿನ ಆದ್ಯತೆ ನೀಡಬೇಕು ಎಂದು ಮನವಿ ಮಾಡಿದರು.

ಈಗಾಗಲೇ ನಗರೋತ್ಥಾನದಲ್ಲಿ ಬಿಡುಗಡೆಯಾಗಿರುವ ಅಭಿವೃದ್ಧಿ ಕಾಮಗಾರಿಗಳು

ಕುಂಠಿತವಾಗಿದ್ದು, ಪ್ರಾರಂಭವಾಗಿರುವ ಕಾಮಗಾರಿಗಳು ಕೂಡ ಕಳಪೆಯಾಗಿರುತ್ತದೆ. ಇದರ ಬಗ್ಗೆ ಕೂಡಲೇ ಗಮನ ವಹಸಬೇಕು. ನಗರೋತ್ಥಾನ ಯೋಜನೆಯಲ್ಲಿಯೇ ವಿದ್ಯಾರ್ಥಿಗಳಿಗೆ ವಿದ್ಯಾರ್ಥಿವೇತನ, ಲ್ಯಾಪ್ ಟ್ಯಾಪ್, ಮಹಿಳೆಯರಿಗೆ

ಹೊಲಿಗೆ ಯಂತ್ರಗಳಿಗೆ ಅನುದಾನಗಳಿಗೆ ಟೆಂಡರ್ಕರೆಯದೇ ವಿಳಂಬ ಮಾಡುತ್ತಿದ್ದು ತಾವು ಅಧಿಕಾರಿಗಳಿಗೆ ಸೂಚನೆ ನೀಡಬೇಕು ಎಂದು ಮನವಿ ಮಾಡಿದರು. ಕಳೆದ 10 ತಿಂಗಳ ಹಿಂದೆಯೇ ಸ್ಥಳೀಯ ಸಂಸ್ಥೆಗಳ ಅಧ್ಯಕ್ಷರು, ಉಪಾಧ್ಯಕ್ಷರ ಅವಧಿಯು ಮುಕ್ತಾಯವಾಗಿದ್ದು, ಹೊಸ ಮೀಸಲಾತಿ ಪ್ರಕಟಿಸಬೇಕಾಗಿತ್ತು. ಸರ್ಕಾರ ಇದರ ಬಗ್ಗೆ ಯಾವುದೇ ಕ್ರಮವನ್ನು ಕೈಗೊಂಡಿರುವುದಿಲ್ಲ. ಆದ್ದರಿಂದ ಅವಧಿ ಮುಗಿದಿರುವ ಅಧ್ಯಕ್ಷರ ಮತ್ತು ಉಪಾಧ್ಯಕ್ಷರ ನಗರಸಭೆ, ಪುರಸಭೆಗಳಿಗೆ ಈ ಕೂಡಲೇ ಮೀಸಲಾತಿ ಪ್ರಕಟಿಸಬೇಕೆಂದು ಮನವಿಯಲ್ಲಿ ಒತ್ತಾಯಿಸಿದ್ದಾರೆ.

ಕಾವ್ಯ ಸಂಸ್ಕೃತಿ ಯಾನ ಸರ್ವಾಧ್ಯಕ್ಷರಾಗಿ ಡಾ.ಮೂಡ್ನಾಕೂಡು ಚಿನ್ನಸ್ವಾಮಿ ಆಯ್ಕೆ

ಚಾಮರಾಜನಗರ : ಬೆಂಗಳೂರಿನ ರಂಗ ಮಂಡಲ ಹಾಗು ರಂಗವಾಹಿನಿ (ರಿ) ಸಂಸ್ಥೆಯ ಸಹಯೋಗದಲ್ಲಿ ಜನರೆಡೆಗೆ ಕಾವ್ಯ ಎಂಬ ಧ್ಯೇಯೋದ್ದೇಶದೊಂದಿಗೆ ಇದೆ ಜುಲೈ 21 ಭಾನುವಾರ ಇಲ್ಲಿನ ಡಾ. ರಾಜಕುಮಾರ್ ಜಿಲ್ಲಾ ರಂಗಮಂದಿರದಲ್ಲಿ ನಡೆಸಲು ಉದ್ದೇಶಿಸಿರುವ ಪ್ರಥಮ ಕಾವ್ಯ ಸಂಸ್ಕೃತಿ ಯಾನ ಕಾರ್ಯಕ್ರಮದ ಸರ್ವಾಧ್ಯಕ್ಷರನ್ನಾಗಿ ಖ್ಯಾತ ಕವಿಗಳಾದ ಡಾ. ಮೂಡ್ನಾಕೂಡು ಚಿನ್ನಸ್ವಾಮಿ ಅವರನ್ನು ಆಯ್ಕೆ ಮಾಡಲಾಗಿದೆ ಎಂದು ರಂಗಮಂಡಲದ ಅಧ್ಯಕ್ಷ ಮಲ್ಲಿಕಾರ್ಜುನ ಮಹಾಮನೆ ಹಾಗು ರಂಗವಾಹಿನಿ ಅಧ್ಯಕ್ಷ ಸಿಎಂ ನರಸಿಂಹಮೂರ್ತಿ ತಿಳಿಸಿದ್ದಾರೆ.

ಪ್ರೇರಣ ಪ್ರಶಿಕ್ಷಣ ಕಾರ್ಯಾಗಾರ ಯಶಸ್ವಿ

ಮಂಡ್ಯ: ನಗರದ ಸಿಪಾಯಿ ಹೋಟೆಲ್ ಸಭಾಂಗಣದಲ್ಲಿ ಅಸೋಸಿಯೇಷನ್ ಆಫ್ ಅಲಯನ್ಸ್ ಕ್ಲಬ್ಸ್ ಇಂಟರ್ ನ್ಯಾಷನಲ್ ಜಿಲ್ಲೆ 268 ಹಾಗೂ ಅಲಯನ್ಸ್ ಕ್ಲಬ್ಗಳ ಅಧ್ಯಕ್ಷರು, ಕಾರ್ಯದರ್ಶಿ ಹಾಗೂ ಖಜಾಂಚಿಗಳಿಗೆ ಆಯೋಜಿಸಿದ್ದ ಪ್ರೇರಣ ಪ್ರಶಿಕ್ಷಣ ಕಾರ್ಯಾಗಾರವನ್ನು ಭಾರತೀಯ ರೆಡ್ ಕ್ರಾಸ್ ಸೊಸೈಟಿ ಚೇರ್ಮನ್ ಡಾ.ಮೀರಾ ಶಿವಲಿಂಗಯ್ಯ ಉದ್ಘಾಟಿಸಿದರು.

ನಂತರ ಮಾತನಾಡಿದ ಅವರು ಸಮಾಜ ಸೇವೆಯಲ್ಲಿ ತೊಡಗಿರುವವರು ಒಬ್ಬಂಟಿಯಾಗಿ ಸೇವೆ ಮಾಡುವ ಬದಲು ಸೇವಾ ಸಂಸ್ಥೆಗಳ ಮೂಲಕ ಸೇವೆ ಸಲ್ಲಿಸಿದರೆ ಹತ್ತಾರು ಜನರಿಗೆ ಸಹಾಯ ಮಾಡಿದ್ದಂತಾಗುತ್ತದೆ ಇಂತಹ ಕ್ಲಬ್ ಗಳು ಹೆಚ್ಚು ಹೆಚ್ಚಾಗಿ ಸಮಾಜ ಸೇವೆಯಲ್ಲಿ ತೊಡಗಿ ನೊಂದವರಿಗೆ ಆರ್ಥಿಕ ಸಹಾಯ ಹಸ್ತ ನೀಡುವ ಮೂಲಕ ಸಾರ್ಥಕತೆ ಕಾಣುವಂತಾಗುತ್ತದೆ,

ನಮ್ಮ ಶ್ರೇಷ್ಠ ಗುರಿಗಳ ಸಮರ್ಪಕವಾಗಿ ಅನುಷ್ಠಾನಗೊಳ್ಳುವಂತಾಗಬೇಕು ಆಗ ಮಾತ್ರ ನಮ್ಮ ಸೇವೆ ಸಾರ್ಥಕವಾಗುತ್ತದೆ ಎಂದರು.

ಅಲಯನ್ಸ್ ಅಂತರರಾಷ್ಟ್ರೀಯ ನಿರ್ದೇಶಕ ನಾಗರಾಜ್ ವಿ ಬೈರಿ ಮಾತನಾಡಿ, ಕ್ಲಬ್ಗಳ ಸದಸ್ಯರು ಸೇವಾ ಕಾರ್ಯಗಳಿಗೆ ಕೈಜೋಡಿಸಿ ಮುನ್ನುಗುವದರಿಂದ ಸೇವಾ ಮನೋಭಾವ ಹೆಚ್ಚುತ್ತದೆ ಇತರೆ ಕ್ಲಬ್ ಗಳಿಗೆ ಮಾದರಿಯಾಗಿ ನಿಲ್ಲಬೇಕು. ಮೌಂಟ್ ಎವರೆಸ್ಟ್ ಹತ್ತಲು ಕಷ್ಟವಿರಬಹುದು ಆದರೆ ಪರಿಶ್ರಮ ಪಟ್ಟರೆ ಯಾವುದು ಅಸಾಧ್ಯವಲ್ಲ ಇಂದು ಮಹಿಳೆಯರು ಕೂಡ ಶಿಖರವನ್ನು ಏರುವ ಮೂಲಕ ಪುರುಷರಿಗಿಂತ ನಾವು ಕಮ್ಮಿಯಿಲ್ಲ ಎಂದು ತೋರಿಸಿಕೊಟ್ಟಿದ್ದಾರೆ ಹಾಗೆಯೇ ನಮ್ಮ ಅಲಯನ್ಸ್ ಕ್ಲಬ್ ಮೂಲಕ ಅಗತ್ಯತೆ ಇರುವವರನ್ನು ಗುರುತಿಸಿ ಸಹಾಯ ಮಾಡಬೇಕು ಇದರಿಂದ ಕ್ಲಬ್ಗಳ ಸೇವೆ ಹೆಚ್ಚುತ್ತದೆ ಎಂದು ಅಭಿಪ್ರಾಯ ಪಟ್ಟರು.

ನಿಮ್ಮ ಗುರಿ ನಿಖರವಾಗಿ ಇದ್ದರೆ ಗುರಿ ತಲುಪಲು ಸಾಧ್ಯವಾಗುತ್ತದೆ ಸುಳ್ಳು ಭರವಸೆಯನ್ನು ನೀಡಬಾರದು ನಮ್ಮಿಂದ ಆಗುವಂತಹ ಸೇವೆಯನ್ನು ನೀಡುವ ಮೂಲಕ ಸಾರ್ಥಕತೆ ಕಾಣಬಹುದಾಗಿದೆ ಎಂದು ತಿಳಿಸಿದರು.

ತರಬೇತಿ ಕಾರ್ಯಗಾರದಲ್ಲಿ ಸಂಪನ್ಮೂಲ ವ್ಯಕ್ತಿಗಳಾದ ವೆಲ್ಲೂರಿನ ಡಾ.ಕಲಜಾಗರ್, ಅಂತರರಾಷ್ಟ್ರೀಯ ತರಬೇತುದಾರರಾದ ಚೇತನ್ ರಾಮ್, ಜಿ.ಪಿ.ದಿವಾಕರ್ ಹಾಗೂ ಕೆ.ಟಿ.ಹನುಮಂತು ಕಾರ್ಯ ನಿರ್ವಹಿಸಿದರು.

ಸಮಾರಂಭದಲ್ಲಿ ಅಂತರರಾಷ್ಟ್ರೀಯ ಸಮಿತಿ ಸದಸ್ಯರಾದ ಕೆ.ಎಂ.ಮುನಿಯಪ್ಪ, ಅಜಂತಾ ರಂಗಸ್ವಾಮಿ, 1ನೇ ಉಪ ರಾಜ್ಯಪಾಲ ಎಚ್. ಮಾದೇಗೌಡ, 2ನೇ ಉಪ ರಾಜ್ಯಪಾಲ ಕೆ.ಆರ್. ಶಶಿಧರ ಈಚಗೆರೆ, ಜಿಲ್ಲಾ ಸಂಪುಟ ಕಾರ್ಯದರ್ಶಿ ಕೆ.ಎಚ್.ಚಂದ್ರಶೇಖರ್, ಜಿಲ್ಲಾ ಸಂಪುಟ ಖಜಾಂಚಿ ಟಿ.ಎನ್.ರಕ್ಷಿತ್ ರಾಜ್, ಪಿ.ಆರ್.ಓ ಅಪ್ಪಾಜಿ, ಅಂಬಾಸಿಡರ್ ಎಸ್.ಜೆ.ಮಂಜುನಾಥ್, ಪಿ.ಎಸ್.ಟಿ.ಚೇರ್ಮನ್ ವೈ.ಎಚ್.ರತ್ನಮ್ಮ ಭಾಗವಹಿಸಿದ್ದರು.

15 ಲಕ್ಷರೂ ತೆರಿಗೆ ಬಾಕಿ ಉಳಿಸಿಕೊಂಡ ಚೀನಾ ಮೂಲದ ಚೆಂಡು ಹೂ ಕಾರ್ಖಾನೆ

ಚಾಮರಾಜನಗರ : ರೈತರು ಹಾಗೂ ಪರಿಸರ ಪ್ರೇಮಿಗಳ ವಿರೋಧದ ನಡುವೆ ಬಂಡೀಪುರ ರಾಷ್ಟ್ರೀಯ ಉದ್ಯಾನವನದಂಚಿನಲ್ಲಿ ನಿರ್ಮಾಣವಾಗಿರುವ ಚೀನಾ ದೇಶದ ಚೆಂಡು ಹೂ ಸಂಸ್ಕರಣ ಘಟಕ ಕಳೆದ ಎರಡು ವರ್ಷಗಳಿಂದ ತೆರಿಗೆ ಕಟ್ಟದೇ ಇರುವ ಘಟನೆ ಬೆಳಕಿಗೆ ಬಂದಿದೆ.

ಚಾಮರಾಜನಗರ ಜಿಲ್ಲೆಯ ಗುಂಡ್ಲುಪೇಟೆ ತಾಲೂಕಿನ ಕೆಲಸೂರು ಗ್ರಾಮ ಪಂಚಾಯ್ತಿ ವ್ಯಾಪ್ತಿಯಲ್ಲಿ ಚೀನಾ ದೇಶದ ಚೆಂಗುವಾಂಗ್ ನ್ಯಾಚುರಲ್ ಎಕ್ಸ್ಟ್ರಾಕ್ಟ್ (ಇಂಡಿಯಾ) ಪ್ರೈವೇಟ್ ಲಿಮಿಡೆಟ್ (ಚೆಂಡು ಹೂ ಕಂಪನಿ) ಕಳೆದ ಎರಡು ವರ್ಷಗಳಿಂದ ಗ್ರಾಮ ಪಂಚಾಯಿತಿಗೆ ತೆರಿಗೆ ಕಟ್ಟದೆ ಸತಾಯಿಸುತ್ತಿದೆ. ಗ್ರಾಮ ಪಂಚಾಯ್ತಿ ಹಲವು ನೋಟಿಸ್ ನೀಡಿ ತೆರಿಗೆ ಪಾವತಿಸುವಂತೆ ಸೂಚನೆ ನೀಡಿದೆ.

ಎರಡು ವರ್ಷದ ಸುಮಾರು 15 ಲಕ್ಷ ರು.ಗೂ ಹೆಚ್ಚು ತೆರಿಗೆ ಕಟ್ಟಲು ಚೆಂಗುವಾಂಗ್ ನ್ಯಾಚುರಲ್ ಎಕ್ಸ್ ಟ್ಯಾಕ್ಸ್ (ಇಂಡಿಯಾ) ಪ್ರವೇಟ್ ಲಿಮಿಡೆಟ್ ಕಂಪನಿಯು ಇತ್ತೀಚೆಗೆ ಮುಂದೆ ಬಂದರೂ ಗ್ರಾಮ ಪಂಚಾಯ್ತಿ ಸದಸ್ಯರೊಬ್ಬರು ಈಗ ಕಟ್ಟಬೇಡಿ ಎಂದು ಹೇಳಿದ್ದಾರೆಂಬ ಗ್ರಾಮ ಪಂಚಾಯ್ತಿ ಸದಸ್ಯರಲ್ಲೇ ಸದ್ದು ಮಾಡುತ್ತಿದೆ.

ಚೆಂಡು ಹೂ ಕಂಪನಿ 15 ಲಕ್ಷ ರು.ಗೂ ಹೆಚ್ಚು ತೆರಿಗೆ ಪಾವತಿಸಿದರೆ ಗ್ರಾಮ ಪಂಚಾಯ್ತಿ ಅಭಿವೃದ್ಧಿಗೆ ಕೆಲಸಗಳಿಗೆ ಬಳಸಿಕೊಳ್ಳಬಹುದಿತ್ತು. ಆದರೆ ಗ್ರಾಮ ಪಂಚಾಯ್ತಿ ಸದಸ್ಯರೊಬ್ಬರು ತೆರಿಗೆ ಕಟ್ಟಲು ಬಂದ ಕಂಪನಿಯ ಸಿಬ್ಬಂದಿಗೆ ಈಗ ಬೇಡ ಮುಂದೆ ಕಟ್ಟಿ ಎಂದು ಹೇಳಿದ್ದಾರೆ ಎನ್ನಲಾಗುತ್ತಿದ್ದು, ತೆರಿಗೆ ಕಟ್ಟದೆ ಲಕ್ಷಾಂತರ ಬಾಕಿ ಉಳಿಸಿಕೊಂಡ ಚೆಂಡು ಹೂ ಕಂಪನಿಯಿಂದ ಬಡ್ಡಿ ಸಮೇತ ವಸೂಲಿ ಮಾಡಲಿ ಎಂದು ಸಾರ್ವಜನಿಕರು ಆಗ್ರಹಿಸಿದ್ದಾರೆ.

“ಚೆಂಗುವಾಂಗ್ ನ್ಯಾಚುರಲ್ ಎಕ್ಸ್ಟ್ರಾಕ್ಟ್ (ಇಂಡಿಯಾ) ಪ್ರೈವೇಟ್ ಲಿಮಿಡೆಟ್ ಕಂಪನಿ ಕಳೆದ ಎರಡು ವರ್ಷಗಳಿಂದ ಗ್ರಾಮ ಪಂಚಾಯ್ತಿಗೆ ತೆರಿಗೆ ಕಟ್ಟಿಲ್ಲ. ತೆರಿಗೆ ಪಾವತಿಸುವಂತೆ ಹಲವು ನೋಟಿಸ್ ಕೂಡ ನೀಡಲಾಗಿದೆ.

ರವಿ
ಪಿಡಿಒ, ಕೆಲಸೂರು ಗ್ರಾಮ ಪಂಚಾಯ್ತಿ, ಗುಂಡ್ಲುಪೇಟೆ ತಾಲ್ಲೂಕು

ಹಾಲು ಉತ್ಪಾದಕರ ಹಿತ ಕಾಯಲು ಚಾಮುಲ್ ಬದ್ಧ: ಬಸವರಾಜು

ಚಾಮರಾಜನಗರ: ತಾಲ್ಲೂಕಿನ ವೆಂಕಟಯ್ಯನಛತ್ರ, ಹಾಲು ಉತ್ಪಾದಕರ ಸಹಕಾರ ಸಂಘವು 11 ಕೋಟಿ ರು.ಗೂ ಹೆಚ್ಚು ವಹಿವಾಟು ನಡೆಸಿ, 11,36,285 ರು. ನಿವ್ವಳ ಲಾಭ ಗಳಿಸಿದ್ದು, ಜಿಲ್ಲೆಯಲೇ ಪ್ರಥಮ ವಾರ್ಷಿಕ ಸಭೆ ನಡೆಸುತ್ತಿರುವ ಕೀರ್ತಿ ಈ ಡೇರಿಗೆ ಇದೆ ಎಂದು ಚಾಮುಲ್ ಹಿರಿಯ ನಿರ್ದೇಶಕ ಹಾಗೂ ಸಂಘದ ಅಧ್ಯಕ್ಷ ಎಚ್.ಎಸ್.ಬಸವರಾಜು ತಿಳಿಸಿದರು.

ಚಾಮರಾಜನಗರ ತಾಲೂಕಿನ ವೆಂಕಟಯ್ಯನ ಛತ್ರ, ಹಾಲು ಉತ್ಪಾದಕರ ಸಹಕಾರ ಸಂಘದ ಸರ್ವ ಸದಸ್ಯರ ವಾರ್ಷಿಕ ಮಹಾಸಭೆ ಉದ್ಘಾಟಿಸಿ ಮಾತನಾಡಿ, ಸಂಘವು ಗುಣಮಟ್ಟದ ಹಾಲು ಸಂಗ್ರಹಣೆ ಮಾಡಿದ ಪರಿಣಾಮ ಹೆಚ್ಚಿನ ಲಾಭಾಂಶ ಬಂದಿದ್ದು, ಉತ್ಪಾದಕರಿಗೆ 5.20 ಲಕ್ಷ ರು. ಬೋನಸ್ ಅನ್ನು ವಿತರಣೆ ಮಾಡಲಾಗುತ್ತದೆ ಎಂದು ಹೇಳಿದರು.

ಸರ್ಕಾರದ 5 ರು. ಪ್ರೋತ್ಸಾಹಧನವು ಉತ್ಪಾದಕರ ಖಾತೆಗೆ ನೇರವಾಗಿ ಜಮಾ ಆಗಿದ್ದು, 52 ಲಕ್ಷ ರು. ಪ್ರೋತ್ಸಾಹಧನ ಬಂದಿದೆ. ರಾಸುಗಳ ವಿಮೆ ಯೋಜನೆಯಲ್ಲಿ ಅಕಾಲಿಕ ಮರಣ ಹೊಂದಿದ 28 ರಾಸುಗಳಿಗೆ 10.80 ಲಕ್ಷ ರು. ವಿಮೆ ಪರಿಹಾರ ನೀಡಿದ್ದೇವೆ. ತಲಾ 20 ಸಾವಿರ ರು. ಸಬ್ಸಿಡಿ ದರದಲ್ಲಿ ಐವರು ರೈತರಿಗೆ ಹಾಲು ಕರೆಯುವ ಯಂತ್ರ ಖರೀದಿ, ಏಳು ಮಂದಿ ರೈತರಿಗೆ ಮೇವು ಕಟಾವು ಯಂತ್ರಗಳನ್ನು ನೀಡಿದ್ದೇವೆ. 1.33 ಲಕ್ಷ ರೂ ಸಬ್ಸಿಡಿ ದೊರೆತಿದೆ. ಶೇ.95 ರಷ್ಟು ಹೆಚ್ಚು ಗುಣಮಟ್ಟ ಮತ್ತು ಫ್ಯಾಟ್ ಅಂಶವುಳ್ಳ ಹಾಲನ್ನು ಚಾಮುಲ್‌ಗೆ ಸರಬರಾಜು ಮಾಡಲಾಗುತ್ತಿದೆ ಎಂದು ತಿಳಿಸಿದರು. ನಮ್ಮ ಸಂಘದಲ್ಲಿದ್ದ ಕೋಡಿಉಗನೆ ಗ್ರಾಮಸ್ಥರು ಪ್ರತ್ಯೇಕ ಸಂಘ ರಚನೆಗೆ ಅರ್ಜಿ ಸಲ್ಲಿಸಿದ್ದು, ಸರ್ವಸದಸ್ಯರ ಸಭೆಯಲ್ಲಿ ಚರ್ಚೆ ಮಾಡಿ, ಗ್ರಾಮವನ್ನು ಬಿಡುಗಡೆಗೊಳಿಸಿ, ನೂತನ ಸಂಘ ರಚನೆಗೆ ಎಲ್ಲಾ ರೀತಿಯ ಸಹಕಾರ ನೀಡಲಾಗುತ್ತಿದೆ. 40 ವರ್ಷಕ್ಕೂ ಹೆಚ್ಚು ಕಾಲ ನಮ್ಮ ಗ್ರಾಮದೊಂದಿಗೆ ಉತ್ತಮ ಬಾಂಧವ್ಯ ಹೊಂದಿದ್ದಾರೆ ಎಂದರು. ಡೇರಿ ಕಾರ್ಯನಿರ್ವಾಹಕ ಅಧಿಕಾರಿ ಪುನೀತ್ ಸಂಘದ ವಾರ್ಷಿಕ ವರದಿ ಮಂಡಿಸಿ ಅನುಮೋದನೆ ಪಡೆದುಕೊಂಡರು. ಮತ್ತೊಬ್ಬ ನಿರ್ದೇಶಕ ಸದಾಶಿವಮೂರ್ತಿ, ಡಾ. ಅಮರ್, ವಿ.ಪದ್ಮರಾಜ್, ಭಾಗ್ಯರಾಜ್, ಶಿವರಾಜು, ಸಂಪತ್‌ಕುಮಾರ್, ಮಹದೇವಸ್ವಾಮಿ ಎನ್., ಮಹದೇ ವಸ್ವಾಮಿ ಬಿ.ಎನ್., ನಾಗರಾಜು ವಿ.ಬಿ., ಕೃಷ್ಣಗೌಡ, ಬಂಗಾರು, ರೇಣುಕಾ, ಜಯಮ್ಮ, ಪಿಎಸಿಸಿ ಬ್ಯಾಂಕ್ ಅಧ್ಯಕ್ಷ ಗಿರಿಮಲ್ಲು, ಸಿಬ್ಬಂದಿ ಮನು, ಮನೋಹರ, ಸುನಂದ, ಮನು ಹಾಗೂ ಸಂಘದ ಸರ್ವ ಸದಸ್ಯರು ಭಾಗವಹಿಸಿದ್ದರು.

ಮುಖ್ಯಮಂತ್ರಿ, ಉಪ ಮುಖ್ಯಮಂತ್ರಿ ಭಾಗಿ

ಇಂದು ಕಾಂಗ್ರೆಸ್ ಕೃತಜ್ಞತಾ ಸಮಾವೇಶ

ಚಾಮರಾಜನಗರ: ಚಾಮರಾಜನಗರ ಲೋಕಸಭಾ ಕ್ಷೇತ್ರದ ಮತದಾರರಿಗೆ ಕೃತಜ್ಞತೆ ಸಲ್ಲಿಸುವ ಸಮಾವೇಶ ಜು.10 ರ ಬುಧವಾರ ಡಾ.ಬಿ.ಆರ್.ಅಂಬೇಡ್ಕರ್ ಕ್ರೀಡಾಂಗಣದಲ್ಲಿ ಆಯೋಜನೆ ಮಾಡಿದ್ದು, ಮುಖ್ಯಮಂತ್ರಿ ಸಿದ್ದರಾಮಯ್ಯ, ಡಿಸಿಎಂ ಡಿ.ಕೆ. ಶಿವಕುಮಾರ್ ಹಾಗೂ ಸಚಿವರು, ಸಂಸದರು ಭಾಗವಹಿಸಲಿದ್ದಾರೆ ಎಂದು ಮಾಜಿ ಜಿಲ್ಲಾ ಉಸ್ತುವಾರಿ ಸಚಿವ ಹಾಗೂ ಎಂಐಎಲ್ ಅಧ್ಯಕ್ಷ , ಹಾಲಿ ಶಾಸಕ ಸಿ.ಪುಟ್ಟರಂಗಶೆಟ್ಟಿ ತಿಳಿಸಿದರು.

ಚಾಮರಾಜನಗರದ ಜಿಲ್ಲಾ ಕಾಂಗ್ರೆಸ್ ಕಚೇರಿಯಲ್ಲಿ ನಡೆದ ಕಾಂಗ್ರೆಸ್ ಪ್ರಮುಖ ಮುಖಂಡರು ಹಾಗೂ ಪದಾಧಿಕಾರಿಗಳ ಪೂರ್ವಭಾವಿ ಸಭೆ ಅಧ್ಯಕ್ಷತೆ ವಹಿಸಿ ಮಾತನಾಡಿ, ಚಾಮರಾಜನಗರ ಮೀಸಲು ಲೋಕಸಭಾ ಕ್ಷೇತ್ರದ ಅಭ್ಯರ್ಥಿ ಸುನಿಲ್ ಬೋಸ್ ಅವರನ್ನು 1.88 ಲಕ್ಷ ಮತಗಳ ಅಂತರದಲ್ಲಿ ಕ್ಷೇತ್ರದ ಮತದಾರರುಗೆಲ್ಲಿಸಿದ್ದು, ಎಂಟು ವಿಧಾನಸಭಾ ಕ್ಷೇತ್ರಗಳನ್ನು ಒಳಗೊಂಡ ಲೋಕಸಭಾಕ್ಷೇತ್ರದ ಕೇಂದ್ರ ಸ್ಥಾನದಲ್ಲಿ ಮತದಾರರಿಗೆ ಕೃತಜ್ಞತೆ ಹಾಗೂ ಅಭಿನಂದನಾ ಕಾರ್ಯಕ್ರಮವನ್ನು ಆಯೋಜನೆ ಮಾಡಲಾಗಿದೆ. ಚಾಮರಾಜನಗರ ಜಿಲ್ಲೆ ಹಾಗೂ

ಕ್ಷೇತ್ರದಿಂದ ಕಾರ್ಯಕರ್ತರು ಹಾಗೂ ಮುಖಂಡರು ಈ ಸಮಾವೇಶದಲ್ಲಿ ಭಾಗವಹಿಸಿ ಯಶಸ್ವಿಗೊಳಿಸಬೇಕು ಎಂದು ಹೇಳಿದರು.

ಸಮಾವೇಶದಲ್ಲಿ ಮುಖ್ಯಮಂತ್ರಿ ಸಿದ್ದರಾಮಯ್ಯ, ಉಪ ಮುಖ್ಯಮಂತ್ರಿ ಡಿ.ಕೆ.ಶಿವಕುಮಾರ್, ಸಚಿವರಾದ ಎಚ್.ಸಿ.ಮಹದೇವಪ್ಪ, ಕೆ.ವೆಂಕಟೇಶ್, ಸಂಸದ ಸುನಿಲ್ ಬೋಸ್, ಮೈಸೂರು ಹಾಗೂ ಚಾಮರಾಜನಗರ ಜಿಲ್ಲೆಯ ಶಾಸಕರು ಭಾಗವಹಿಸಲಿದ್ದಾರೆ ಎಂದರು.

ಜಿಲ್ಲಾ ಕಾಂಗ್ರೆಸ್ ಹಾಗೂ ಕಾಡಾ ಅಧ್ಯಕ್ಷ ಪಿ.ಮರಿಸ್ವಾಮಿ ಮಾತನಾಡಿ, ಇದೊಂದು ಐತಿಹಾಸಿಕ ಸಮಾವೇಶವಾಗಿದ್ದು, 8 ವಿಧಾನಸಭಾ ಕ್ಷೇತ್ರಗಳ ಮತದಾರರು ಜಿಲ್ಲಾ ಕೇಂದ್ರದಲ್ಲಿ ಸಮಾವೇಶಗೊಳ್ಳಲಿದ್ದಾರೆ. ಇದಕ್ಕಾಗಿ ಇನ್ನೂ ಮೂರು ದಿನದ ಕಾಲಾವಕಾಶದಲ್ಲಿ ಪಕ್ಷದ ಪ್ರತಿಯೊಬ್ಬ ಕಾರ್ಯಕರ್ತರೂ ಭಾಗವಹಿಸುವ ಜತೆಗೆ ಹೆಚ್ಚಿನ ಜನರು ಸಮಾವೇಶದಲ್ಲಿ ಭಾಗವಹಿಸಿ ಯಶಸ್ವಿಗೊಳಿಸಲು ಸಹಕರಿಸಬೇಕು. ಅಂಬೇಡ್ಕ ಕ್ರೀಡಾಂಗಣ, ಖಾಸಗಿ ಬಸ್ ನಿಲ್ದಾಣವನ್ನು ಸಿದ್ಧಪಡಿಸಲಾಗುತ್ತಿದೆ ಎಂದು ಮಾಹಿತಿ ನೀಡಿದರು. ಜಿಲ್ಲಾ ಕಾಂಗ್ರೆಸ್ ಜಿಲ್ಲಾ ಪ್ರಧಾನ ಕಾರ್ಯದರ್ಶಿಗಳಾದ ಆರ್. ಮಹದೇವ್, ಚಿಕ್ಕಮಹದೇವ್, ಬ್ಲಾಕ್ ಅಧ್ಯಕ್ಷ ಹಾಗೂ ಚುಡಾ ಅಧ್ಯಕ್ಷ ಮಹಮದ್ ಅಸ್ಗರ್, ಎ.ಎಸ್.ಗುರುಸ್ವಾಮಿ, ಮಹಿಳಾ ಕಾಂಗ್ರೆಸ್ ಅಧ್ಯಕ್ಷೆ ಲತಾ ರಾಜಶೇಖರ್ಜತ್ತಿ, ಪದ್ಮ ಪುರುಷೋತ್ತಮ್, ಶಿವಕುಮಾರ್, ಸೈಯದ್ ರಫಿ. ಎಎಚ್‌ಎನ್ ಖಾನ್, ಬಿಸಲವಾಡಿ ರವಿ, ವಡ್ಡರಹಳ್ಳಿ ಶೇಖರಪ್ಪ,ಮೊದಾಲದವರು ಇದ್ದರು.

15 ದಿನಗಳ ಕಾಲ ನಾಲೆಗಳಿಗೆ ನೀರು

ಮಂಡ್ಯ: ಕೃಷಿ ಸಚಿವ ಹಾಗೂ ಜಿಲ್ಲಾ ಉಸ್ತುವಾರಿ ಸಚಿವ ಎನ್ ಚಲುವರಾಯಸ್ವಾಮಿ ಹಾಗೂ ಕೃಷ್ಣರಾಜಸಾಗರ ಜಲಾಶಯದ ನೀರಾವರಿ ಸಲಹಾ ಸಮಿತಿಯ ಅಧ್ಯಕ್ಷರವರ ಅಧ್ಯಕ್ಷತೆಯಲ್ಲಿ ಜುಲೈ 6 ರಂದು ನಡೆದ ಸಭೆಯಲ್ಲಿ ಕೈಗೊಂಡ ನಿರ್ಣಯದಂತೆ ಕೃಷ್ಣರಾಜಸಾಗರ ಜಲಾಶಯದಲ್ಲಿ ಲಭ್ಯವಿರುವ ನೀರನ್ನು ಜನ-ಜಾನುವಾರುಗಳು ಕುಡಿಯಲು ಹಾಗೂ ಕೆರೆ-ಕಟ್ಟೆಗಳನ್ನು ತುಂಬಿಸುವ ಸಲುವಾಗಿ ಜುಲೈ 8 ರಿಂದ 15 ದಿನಗಳ ಕಾಲ ನೀರು ಹರಿಸಲಾಗುತ್ತಿದೆ. ಮುಂದಿನ ದಿನಗಳಲ್ಲಿ ಮಳೆಯ ಪ್ರಮಾಣ ಹಾಗೂ ಜಲಾಶಯಕ್ಕೆ ಹರಿದು ಬರುವ ಒಳಹರಿವನ್ನು ಪರಿಗಣಿಸಿ ಬೆಳೆಗಳಿಗೆ ನೀರು ಹರಿಸುವ ಸಂಬಂಧ ಮತ್ತೊಂದು ಸಭೆ ಕರೆದು ನಿರ್ಣಯಿಸಲಾಗುವುದು ಎಂದು ಸಚಿವರು ಸಭೆಯಲ್ಲಿ ತಿಳಿಸಿರುತ್ತಾರೆ ಎಂದು ಮಂಡ್ಯ ಕೃಷ್ಣರಾಜಸಾಗರ ಆಧುನೀಕರಣ ಮತ್ತು ಮಧ್ಯಮ, ನೀರಾವರಿ ಯೋಜನಾ ವೃತ್ತದ ಅಧೀಕ್ಷಕ ಅಭಿಯಂತರರು ಪ್ರಕಟಣೆಯಲ್ಲಿ ತಿಳಿಸಿದ್ದಾರೆ.

ವಾರಸುದಾರರ ಪತ್ತೆಗಾಗಿ ಮನವಿ

ಮಂಡ್ಯ: ಮಳವಳ್ಳಿ ಟೌನ್ ಬಳಿ ಭಿಕ್ಷಾಟಣೆ ಮಾಡಿಕೊಂಡಿದ್ದ ಅಪರಿಚಿತ ಗಂಡಸು ಮೃತಪಟ್ಟಿದ್ದಾರೆ ಎಂದು ಮಳವಳ್ಳಿ ಪೊಲೀಸ್ ಠಾಣೆಯಲ್ಲಿ ಪ್ರಕರಣ ದಾಖಲಾಗಿದೆ.

ಅಪರಿಚಿತ ಮೃತನಿಗೆ ಸುಮಾರು 60 ವರ್ಷ ವಯಸ್ಸಾಗಿದ್ದು, ಕೋಲು ಮುಖ, ಎಣ್ಣೆಗೆಂಪು ಮೈಬಣ್ಣ, ಸಾಧಾರಣ ಮೈಕಟ್ಟು, ಕಪ್ಪು ತಲೆಕೂದಲು ಇದ್ದು, ಮೈಮೇಲೆ ಆಸ್ಪತ್ರೆಯ ಬಟ್ಟೆ ಇರುತ್ತದೆ. ವಾರಸುದಾರರಿದ್ದಲ್ಲಿ ಮಳವಳ್ಳಿ ಟೌನ್ ಪೊಲೀಸ್ ಠಾಣೆಯ ಮೊ.ಸಂ: 9480804862 ಅಥವಾ ಇ-ಮೇಲ್ malavllitownmdy@ksp.gov.in ಅನ್ನು ಸಂಪರ್ಕಿಸಬಹುದು ಎಂದು ಮಳವಳ್ಳಿ ಟೌನ್ ಪೊಲೀಸ್ ಠಾಣೆಯ ಪೊಲೀಸ್ ಸಬ್ ಇನ್ಸ್ಪೆಕ್ಟರ್ ಅವರು ಪ್ರಕಟಣೆಯಲ್ಲಿ ತಿಳಿಸಿದ್ದಾರೆ.

ಶಾಸಕ ಪ್ರದೀಪ್ ಈಶ್ವರ್ ಅವರಿಂದ ಜನಸ್ಪಂದನ ಕಾರ್ಯಕ್ರಮ

ಚಿಕ್ಕಬಳ್ಳಾಪುರ: ವಿವಿಧ ಇಲಾಖೆಯ ಅಧಿಕಾರಿಗಳ ಸಮ್ಮುಖದಲ್ಲಿ ಸಾರ್ವಜನಿಕರ ಕುಂದು ಕೊರತೆಗಳನ್ನು ಆಲಿಸಿ ಸಂಬಂಧಪಟ್ಟ ಇಲಾಖೆಯ ಅಧಿಕಾರಿಗಳಿಗೆ ಕಾಲ ಮಿತಿಯೊಳಗೆ ಪರಿಹರಿಸಲು ಸೂಚನೆ ನೀಡಲಾಗಿದೆ ಎಂದು ಶಾಸಕರಾದ ಪಿ. ಪ್ರದೀಪ್ ಈಶ್ವರ್ ತಿಳಿಸಿದರು.

ಚಿಕ್ಕಬಳ್ಳಾಪುರ ತಾಲ್ಲೂಕು ಕಚೇರಿಯ ಶಾಸಕರ ಕಚೇರಿಯಲ್ಲಿ ಸೋಮವಾರ ಹಮ್ಮಿಕೊಂಡಿದ್ದ ತಾಲ್ಲೂಕಿನ ಜನರ ಅಹವಾಲು ಪರಿಹರಿಸುವ ತಾಲ್ಲೂಕು ಮಟ್ಟದ ಜನಸ್ಪಂದನ ಕಾರ್ಯಕ್ರಮಕ್ಕೆ ಚಾಲನೆ ನೀಡಿ ಅವರು ಮಾತನಾಡಿದರು.

ಇಂದಿನ ಜನಸ್ಪಂದನ ಕಾರ್ಯಕ್ರಮದಲ್ಲಿ 32 ಅರ್ಜಿಗಳು ಬಂದಿದ್ದು, ಈ ಪೈಕಿ 17 ಕಂದಾಯ ಇಲಾಖೆ, 6 ಗ್ರಾಮೀಣಾಭಿವೃದ್ಧಿ ಇಲಾಖೆ, ನಗರಸಭೆಗೆ ಸಂಬಂಧ ಪಟ್ಟ 5 ಅರ್ಜಿಗಳು, ಹಿಂದುಳಿದ ಕಲ್ಯಾಣ ವರ್ಗಗಳ ಇಲಾಖೆಯ 2 ಅರ್ಜಿಗಳು, ಪಶುಪಾಲನಾ ಇಲಾಖೆಯ 1 ಅರ್ಜಿ, ಜಿಲ್ಲಾ ಕೌಶಲ್ಯ ಅಭಿವೃದ್ಧಿ ಇಲಾಖೆಯ 1 ಅರ್ಜಿ, ಸಹಾಯಕ ಭೂ ದಾಖಲೆಗಳ ನಿರ್ದೇಶಕರ ಕಚೇರಿಯ 1 ಅರ್ಜಿಗಳಾಗಿವೆ. ಈ ಅರ್ಜಿಗಳನ್ನು ನಿಗದಿತ ಕಾಲಮಿತಿಯೊಳಗೆ ಕಡ್ಡಾಯವಾಗಿ ಇತ್ಯರ್ಥಪಡಿಸಲು ಕ್ರಮ ವಹಿಸಲಾಗಿದೆ ಎಂದು ತಿಳಿಸಿದರು.

ಈ ಅರ್ಜಿಗಳನ್ನು ಆದಷ್ಟು ಬೇಗ ಬಗೆಹರಿಸುವ ಮೂಲಕ ವಿಲೇವಾರಿ ಮಾಡಬೇಕು. ಕಾನೂನು ತೊಡಕು ಇರುವ ಅರ್ಜಿಗಳನ್ನು ಹೊರತುಪಡಿಸಿ ಉಳಿದ ಅರ್ಜಿಗಳನ್ನು ಅಧಿಕಾರಿಗಳು ತಮ್ಮ ಜವಾಬ್ದಾರಿ ಅರಿತು ಕರ್ತವ್ಯವನ್ನು ಸಮರ್ಪಕವಾಗಿ ನಿರ್ವಹಿಸಿದಾಗ ಮಾತ್ರ ಜನರು ಸಮಸ್ಯೆಗಳಿಂದ ಮುಕ್ತರಾಗಲು ಸಾಧ್ಯ ಎಂದು ಹೇಳಿದರು.

ಪಿಂಚಣಿಗೆ ಸಂಬಂಧ ಪಟ್ಟ ಅರ್ಜಿಯನ್ನು ಸ್ಥಳದಲ್ಲೇ ವಿಲೇವಾರಿ ಮಾಡಲಾಯಿತು. ಬಾಕಿ ಅರ್ಜಿಗಳನ್ನು ಇಲಾಖೆಗಳಿಗೆ ವರ್ಗಾಯಿಸಿ ಕಾಲ ಮಿತಿಯೊಳಗೆ ಇತ್ಯರ್ಥಪಡಿಸಲು ಸೂಚನೆಗಳನ್ನು ನೀಡಿದರು.

ಜನತಾ ದರ್ಶನದಲ್ಲಿ ಅಪರ ಜಿಲ್ಲಾಧಿಕಾರಿ ಎನ್. ಭಾಸ್ಕರ್, ಉಪವಿಭಾಗಾಧಿಕಾರಿ ಡಿ.ಹೆಚ್.ಅಶ್ವಿನ್, ತಹಶೀಲ್ದಾರ್ ಅನಿಲ್, ತಾಲ್ಲೂಕು ಪಂಚಾಯತ್ ಕಾರ್ಯನಿರ್ವಹಣಾಧಿಕಾರಿ ಮಂಜುನಾಥ್, ಸೇರಿದಂತೆ ವಿವಿಧ ಇಲಾಖೆಗಳ ಜಿಲ್ಲಾ ಮತ್ತು ತಾಲ್ಲೂಕು ಮಟ್ಟದ ಅಧಿಕಾರಿಗಳು ಹಾಜರಿದ್ದರು.

ಮೂಲ ನಿವಾಸಿ ಪಿಂಚಣಿದಾರ ಮಾಜಿ ಸೈನಿಕರ ಮಕ್ಕಳಿಂದ ಶಿಷ್ಯವೇತನಕ್ಕಾಗಿ ಅರ್ಜಿ ಆಹ್ವಾನ

ಚಾಮರಾಜನಗರ: ಸೈನಿಕ ಕಲ್ಯಾಣ ಮತ್ತು ಪುನರ್ವಸತಿ ಇಲಾಖೆ ವತಿಯಿಂದ 2024-25ನೇ ಸಾಲಿನಲ್ಲಿ ಕರ್ನಾಟಕ ಮೂಲ ನಿವಾಸಿ ಪಿಂಚಣಿದಾರ ಮಾಜಿ ಸೈನಿಕರ ಮಕ್ಕಳಿಗೆ ಶಿಷ್ಯವೇತನ ನೀಡಲು ಅರ್ಜಿ ಆಹ್ವಾನಿಸಲಾಗಿದೆ. ಒಂದನೇ ತರಗತಿಯಿಂದ ಅಂತಿಮ ಪದವಿ, ಡಿಪ್ಲೊಮಾ ಮತ್ತು ವೃತ್ತಿಪರ ಪದವಿವರೆಗೆ ಕರ್ನಾಟಕದಲ್ಲಿರುವ ಹಾಗೂ ಸರ್ಕಾರದಿಂದ ಮಾನ್ಯತೆ ಪಡೆದ ವಿದ್ಯಾಸಂಸ್ಥೆಗಳಲ್ಲಿ ವ್ಯಾಸಂಗ ಮಾಡುತ್ತಿರುವ ಮೂಲ ನಿವಾಸಿ ಮಿಲಿಟರಿ ಪಿಂಚಣಿದಾರ ಮಾಜಿ ಸೈನಿಕರ ಮಕ್ಕಳಿಗೆ (ಅಧಿಕಾರಿಗಳನ್ನು ಹೊರತುಪಡಿಸಿ) ಶಿಷ್ಯವೇತನ ನೀಡಲಾಗುತ್ತಿದ್ದು, ಶುಲ್ಕ ರಹಿತ ಅರ್ಜಿಗಳನ್ನು ಮೈಸೂರಿನ ಸೈನಿಕ ಕಲ್ಯಾಣ ಮತ್ತು ಪುನರ್ವಸತಿ ಇಲಾಖೆಯಿಂದ ಪಡೆದು ಭರ್ತಿ ಮಾಡಿದ ಅರ್ಜಿಗಳನ್ನು ಒಂದನೇ ತರಗತಿಯಿಂದ ಅಂತಿಮ ಪದವಿ, ಡಿಪ್ಲೊಮಾ ವರೆಗೆ ವ್ಯಾಸಂಗ ಮಾಡುತ್ತಿರುವ ವಿದ್ಯಾರ್ಥಿಗಳು ಸೆಪ್ಟಂಬರ್ 30ರೊಳಗೆ ಹಾಗೂ ವೃತ್ತಿಪರ ಪದವಿಯಲ್ಲಿ ವಾಸಂಗ ಮಾಡುತ್ತಿರುವವರು ಅಕ್ಟೋಬರ್ 30ರೊಳಗೆ ಕಚೇರಿಗೆ ಸಲ್ಲಿಸಬೇಕು. ಹೆಚ್ಚಿನ ಮಾಹಿತಿಗಾಗಿ ಇಲಾಖೆಯ ದೂ.ಸಂ 0821-2425240 ಸಂಪರ್ಕಿಸುವಂತೆ ಮೈಸೂರು ಸೈನಿಕ ಕಲ್ಯಾಣ ಮತ್ತು ಪುನರ್ವಸತಿ ಇಲಾಖೆಯ ಉಪನಿರ್ದೇಶಕರು ಪ್ರಕಟಣೆಯಲ್ಲಿ ತಿಳಿಸಿದ್ದಾರೆ.

ಮಾವು, ಟೊಮ್ಯಾಟೋ ಬೆಳೆ ವಿಮೆಗೆ ನೋಂದಣಿ

ಬೆಂಗಳೂರು ಗ್ರಾಮಾಂತರ: ತೋಟಗಾರಿಕಾ ಇಲಾಖೆ ವತಿಯಿಂದ 2024-25ನೇ ಸಾಲಿನ ಮುಂಗಾರು ಹಂಗಾಮಿನ ಮರು ವಿನ್ಯಾಸಗೊಳಿಸಲಾದ ಹವಾಮಾನ ಆಧಾರಿತ ಬೆಳೆ ವಿಮೆ ಯೋಜನೆ (ಖಛಿಃ ಅಖಖ)ಯಡಿ ವಿವಿಧ ತೋಟಗಾರಿಕೆ ಬೆಳೆಗಳಿಗೆ ವಿಮೆ ಮಾಡಿಸಬಹುದಾಗಿದೆ.

ಬೆಂಗಳೂರು ಗ್ರಾಮಾಂತರ ಜಿಲ್ಲೆಯ ನೆಲಮಂಗಲ ತಾಲ್ಲೂಕನ್ನು ವಿಮೆಯ ವ್ಯಾಪ್ತಿಗೆ ಒಳಪಡಿಸಲಾಗಿದೆ.

ಹವಾಮಾನ ಅಂಶಗಳಾದ ತಾಪಮಾನ, ಗಾಳಿಯ ವೇಗ, ಮಳೆಯ ಪ್ರಮಾಣ, ಆರ್ದ್ರತೆ ಇತ್ಯಾದಿ ಮಾಹಿತಿಗಳನ್ನು ಸರ್ಕಾರದಿಂದ ಅಧಿಸೂಚಿತ ಟೆಲಿ ಮೆಟ್ರಿಕ್ ಮಳೆ ಮಾಪನ ಕೇಂದ್ರ ಮತ್ತು ಸ್ವಯಂಚಾಲಿತ ಹವಾಮಾನ ಕೇಂದ್ರಗಳಲ್ಲಿ ದಾಖಲಾಗುವ ಅಂಶಗಳ ಆಧಾರದ ಮೇಲೆ ಬೆಳೆ ವಿಮೆ ನಷ್ಟವನ್ನು ತೀರ್ಮಾನಿಸಲಾಗುತ್ತದೆ.

ನೆಲಮಂಗಲ ತಾಲ್ಲೂಕಿನ ಮಾವು ಬೆಳೆಯಲ್ಲಿ ಪ್ರತಿ ಹೆಕ್ಟೇರ್ ಗೆ ವಿಮಾ ಮೊತ್ತ-80,000ರೂ, ರೈತರು ಪಾವತಿಸಬೇಕಾದ ದರ (ಶೇ.5%)-4,000, ಟೊಮ್ಯಾಟೋ ಬೆಳೆಯಲ್ಲಿ ಪ್ರತಿ ಹೆಕ್ಟೇರ್ ಗೆ ವಿಮಾ ಮೊತ್ತ-1,41,500ರೂ, ರೈತರು ಪಾವತಿಸಬೇಕಾದ ದರ (ಶೇ.5%ಗಳಲ್ಲಿ)-7,075. ಮಾವು ಮತ್ತು ಟೊಮ್ಯಾಟೋ ಬೆಳೆಯುವ ರೈತ ಬಾಂಧವರು ಈ ಯೋಜನೆಯಡಿ ನೋಂದಾಯಿಸಿ ಉಪಯೋಗ ಪಡೆದುಕೊಳ್ಳುವುದು. ಬೆಳೆ ಸಾಲ ಪಡೆಯದ ರೈತರು ಯೋಜನೆಯಡಿ ಭಾಗವಹಿಸಲು ನಿಗಧಿತ ಅರ್ಜಿಯೊಂದಿಗೆ ಪ್ರಸಕ್ತ ಸಾಲಿನ ಪಹಣಿ / ಕಂದಾಯ ರಶೀದಿ / ಖಾತೆ ಪುಸ್ತಕ / ಬ್ಯಾಂಕ್ ಖಾತೆ ಪುಸ್ತಕ, ಆಧಾರ್ ನಕಲು ಪ್ರತಿ ಮತ್ತು ಸ್ವಯಂಘೋಷಿತ ಬೆಳೆ ವಿವರಗಳನ್ನು ಹತ್ತಿರದ ರಾಷ್ಟ್ರೀಯ ಅಧಿಕೃತ ಬ್ಯಾಂಕು / ಸಾಮಾನ್ಯ ಸೇವಾ ಕೇಂದ್ರ/ ಗ್ರಾಮ ಒನ್ ಕೇಂದ್ರಗಳಲ್ಲಿ ನೋಂದಾಯಿಸುವುದು. ವಿಮೆ ಮಾಡಿಸುವ ರೈತರು ಫ್ರೂಟ್ಸ್ ತಂತ್ರಾಂಶದ ನೋಂದಣಿ ಸಂಖ್ಯೆಯನ್ನು ಹೊಂದಿರಬೇಕಿದ್ದು, ನೋಂದಣಿ ಸಂಖ್ಯೆಗೆ ಪಹಣಿ ವಿವರಗಳನ್ನು ಜೋಡಿಸಬೇಕಿರುತ್ತದೆ. ನೋಂದಣಿ ಸಂಖ್ಯೆ ಇಲ್ಲದ ರೈತರು ನೋಂದಣಿ ಸಂಖ್ಯೆಯನ್ನು ಮಾಡಿಕೊಂಡು ವಿಮೆಯಲ್ಲಿ ಪಾಲ್ಗೊಳ್ಳಬೇಕಿರುತ್ತದೆ.

ಬೆಳೆ ಸಾಲ ಪಡೆದ ರೈತರನ್ನು ಸಂಬಂಧಿಸಿದ ಬ್ಯಾಂಕಿನವರು ವಿಮೆ ವ್ಯಾಪ್ತಿಗೆ ನೋಂದಾಯಿಸಲಿದ್ದು, ಯೋಜನೆಯಲ್ಲಿ ನೋಂದಾಯಿಸಿಕೊಳ್ಳಲು ಇಚ್ಚಿಸದ ರೈತರು ಸಂಬಂಧಿಸಿದ ಬ್ಯಾಂಕ್ ಶಾಖೆಯ ವ್ಯವಸ್ಥಾಪಕರಿಗೆ ನೋಂದಣಿಯ ಅಂತಿಮ ದಿನಾಂಕಕ್ಕಿಂತ 7 ದಿನಗಳು ಮುಂಚಿತವಾಗಿ ಮುಚ್ಚಳಿಕೆ ಪತ್ರವನ್ನು ನೀಡಿದ್ದಲ್ಲಿ ಅಂತಹ ರೈತರನ್ನು ಯೋಜನೆಯಿಂದ ಕೈಬಿಡಲು ಅವಕಾಶವಿರುತ್ತದೆ.

ಬೆಂಗಳೂರು ಗ್ರಾಮಾಂತರ ಜಿಲ್ಲೆಗೆ ಮರು ವಿನ್ಯಾಸಗೊಳಿಸಿದ ಹವಾಮಾನ ಆಧಾರಿತ ಬೆಳೆ ವಿಮೆ ಯೋಜನೆಗೆ ಏಖಊಇಒಂ(ಕ್ಷೇಮ) ಅಧಿಸೂಚಿತ ವಿಮಾ ಸಂಸ್ಥೆಯಾಗಿದೆ. ಮಾವು ಬೆಳೆ ವಿಮೆ ನೋಂದಣಿಗೆ ಜುಲೈ 31, ಟೊಮ್ಯಾಟೋ ಬೆಳೆ ವಿಮೆಗೆ ಜುಲೈ 15 ಕೊನೆಯ ದಿನಾಂಕ ಆಗಿರುತ್ತದೆ.

ಹೆಚ್ಚಿನ ಮಾಹಿತಿಗೆ ನೆಲಮಂಗಲ ತಾಲ್ಲೂಕಿನ ಹಿರಿಯ ಸಹಾಯಕ ತೋಟಗಾರಿಕೆ ನಿರ್ದೇಶಕರು (ಜಿಪಂ)-9880461607, ರೈತ ಸಂಪರ್ಕ ಕೇಂದ್ರದ ಅಧಿಕಾರಿ, ಹತ್ತಿರದ ಬ್ಯಾಂಕ್ ಶಾಖೆ ಹಾಗೂ ವಿಮಾ ಕಂಪನಿಯ ಸಹಾಯವಾಣಿ ಸಂಖ್ಯೆ-080 26564537, ಕಸಬಾ ಹೋಬಳಿ ಸಹಾಯಕ ತೋಟಗಾರಿಕೆ ಅಧಿಕಾರಿ -7337866626, ಸೋಂಪುರ ಹೋಬಳಿ ಸಹಾಯಕ ತೋಟಗಾರಿಕೆ ಅಧಿಕಾರಿ-8884829971, ತ್ಯಾಮಗೊಂಡ್ಲು ಹೋಬಳಿ ಸಹಾಯಕ ತೋಟಗಾರಿಕೆ ಅಧಿಕಾರಿ-8197655732, ನೆಲಮಂಗಲ ಸಹಾಯಕ ತೋಟಗಾರಿಕೆ ನಿರ್ದೇಶಕರು (ಜಿಪಂ)-9902581832 ಈ ಸಂಖ್ಯೆಗಳಿಗೆ ಸಂಪರ್ಕಿಸಬಹುದು ಎಂದು ನೆಲಮಂಗಲ ತಾಲ್ಲೂಕಿನ ತೋಟಗಾರಿಕೆ ಇಲಾಖೆಯ ಹಿರಿಯ ಸಹಾಯಕ ನಿರ್ದೇಶಕರು ಪ್ರಕಟಣೆಯಲ್ಲಿ ತಿಳಿಸಿದ್ದಾರೆ.

ಎಸ್‌ಇಪಿ, ಟಿಎಸ್‌ಪಿ ಅಡಿ ಕೊಳವೆ ಬಾವಿಗಳ ವಿದ್ಯುದೀಕರಣ ಪೂರ್ಣಗೊಳಿಸದ

20 ಗುತ್ತಿಗೆದಾರರು ಕಪ್ಪುಪಟ್ಟಿಗೆ

ಮೈಸೂರು: ಎಸ್‌ಇಪಿ ಹಾಗೂ ಟಿಎಸ್‌ಪಿ ಯೋಜನೆ ಅಡಿಯಲ್ಲಿ ಕೊರೆಸಲಾದ ಕೊಳವೆ ಬಾವಿಗಳ ವಿದ್ಯುದೀಕರಣ ಪೂರ್ಣಗೊಳಿಸದೇ ಇರುವಂತಹ 20 ಗುತ್ತಿಗೆದಾರರನ್ನು ಕಪ್ಪುಪಟ್ಟಿಗೆ ಸೇರಿಸುವಂತೆ ಸಣ್ಣ ನೀರಾವರಿ ವಿಜ್ಞಾನ ಮತ್ತು ತಂತ್ರಜ್ಞಾನ ಸಚಿವ ಎನ್. ಎಸ್.ಭೋಸರಾಜು ಸೂಚನೆ ನೀಡಿದರು.

ನಗರದ ಜಲದರ್ಶಿನಿ ಅತಿಥಿ ಗೃಹದಲ್ಲಿ ಶುಕ್ರವಾರ ನಡೆದ ಸಣ್ಣ ನೀರಾವರಿ ಇಲಾಖೆ ಮೈಸೂರು ವೃತ್ತದ ಪ್ರಗತಿ ಪರಿಶೀಲನಾ ಸಭೆಯಲ್ಲಿ ಮಾತನಾಡಿದ ಅವರು, ನಬಾರ್ಡ್, ಎಸ್‌ಡಿಆರ್ ಎಫ್ ಮತ್ತು ಆಯವ್ಯಯದಲ್ಲಿ ಘೋಷಣೆಯಾದ ಯೋಜನೆಗಳ ಅನುಷ್ಠಾನ ಹಾಗೂ ಅವುಗಳ ಸ್ಥಿತಿಗತಿಯ ಬಗ್ಗೆ ಮಾಹಿತಿ ಪಡೆದುಕೊಂಡಿದ್ದೇನೆ. ವಿಶೇಷ ಘಟಕ ಯೋಜನೆಯಲ್ಲಿ ಹಲವು ಕೊಳವೆ ಬಾವಿಗಳನ್ನು ಕೊರೆಸಲಾಗಿದೆ. ಆದರೆ, ಹಲವು ಕಡೆಗಳಲ್ಲಿನ ಬೋರ್‌ವೆಲ್‌ಗಳನ್ನು ಕೊರೆಸಿರುವ ಗುತ್ತಿಗೆದಾರರು ವಿದ್ಯುದೀಕರಣ ಮಾಡುವ ಕಾರ್ಯ ಪೂರ್ಣಗೊಳಿಸಿಲ್ಲ. ಕೆಲವು ಪ್ರಕರಣಗಳಲ್ಲಿ ಮೂರು ವರ್ಷಗಳಿಂದ ಈ ಕಾರ್ಯ ಬಾಕಿ ಉಳಿಸಿಕೊಳ್ಳಲಾಗಿದೆ. ಆದ್ದರಿಂದ ವಿದ್ಯುತೀಕರಣ ಕಾರ್ಯ ಬಾಕಿ ಉಳಿಸಿಕೊಂಡಿರುವ ಗುತ್ತಿಗೆದಾರರ ಮೇಲೆ ಶಿಸ್ತು ಕ್ರಮಕೈಗೊಂಡು ಹಾಗೂ ಅವರನ್ನು ಕಪ್ಪುಪಟ್ಟಿಗೆ ಸೇರಿಸಬೇಕೆಂದು ಸೂಚನೆ ನೀಡಿದರು.

ಚಾಮುಂಡೇಶ್ವರಿ ವಿಧಾನಸಭಾ ಕ್ಷೇತ್ರದಲ್ಲಿ ಕೈಗೊಳ್ಳಬೇಕಾದ 7 ಕೆರೆ ತುಂಬಿಸುವ ಯೋಜನೆಗೆ 2022ರ ಮಾರ್ಚ್‌ನಲ್ಲಿ ಟೆಂಡರ್ ಪ್ರಕ್ರಿಯೆ ಪೂರೈಸಿ ಕರಾರು ಪತ್ರ ಮಾಡಿಕೊಡಲಾಗಿತ್ತು. ಆದರೆ ಇಲ್ಲಿಯವರೆಗೂ ಕಾಮಗಾರಿಯನ್ನು ಪ್ರಾರಂಭಿಸಲ್ಲ. ಕಾಮಗಾರಿ ಪ್ರಾರಂಭಿಸುವಂತೆ ಹಲವಾರು ಬಾರಿ ಗುತ್ತಿಗೆದಾರರಿಗೆ ನೋಟೀಸ್ ನೀಡಿದ್ದರೂ ಪ್ರಯೋಜನವಾಗಿಲ್ಲ. ಹೀಗಾಗಿ ಹೈದರಬಾದ್‌ನ ಅಯ್ಯಪ್ಪ ಕನ್ಸಷ್ಟ್ರಕ್ಷನ್ ಅವರಿಗೆ ನೀಡಿದ್ದ ಗುತ್ತಿಗೆಯನ್ನು ರದ್ದುಗೊಳಿಸಿ ಶಿಸ್ತು ಕ್ರಮವಹಿಸುವಂತೆ ಅಧಿಕಾರಿಗಳಿಗೆ ಸೂಚಿಸಿದರು.

ಭೂ ಸ್ವಾಧೀನ ಮುಗಿಸಿ: ಯಾವುದೇ ಕಾಮಗಾರಿಗಳನ್ನು ಪ್ರಾರಂಭಿಸುವ ಮುನ್ನ ಭೂ ಸ್ವಾಧೀನ ಪ್ರಕ್ರಿಯೆಯನ್ನು ಪೂರ್ಣಗೊಳಿಸಿಕೊಳ್ಳಬೇಕು. ಇದನ್ನು ಪೂರ್ಣಗೊಳಿಸದೇ ಬೇರೆ ಪ್ರಕ್ರಿಯೆ ಪ್ರಾರಂಭಿಸಿದರೆ ಬಹಳಷ್ಟು ತೊಂದರೆಗಳೂ ಎದುರಾಗುತ್ತವೆ. ಈ ಹಿನ್ನಲೆಯಲ್ಲಿ ಭೂಸ್ವಾಧೀನ ಪ್ರಕ್ರಿಯೆಗೆ ಆದ್ಯತೆ ನೀಡಬೇಕು. ಅಲ್ಲದೇ ಕೆರೆಗಳನ್ನು ಸುಸ್ಥಿತಿಯಲ್ಲಿ ನಿರ್ವಹಣೆ ಮಾಡುವ ನಿಟ್ಟಿನಲ್ಲಿ ಗಮನವಹಿಸಿ, ಮಳೆ ನೀರು ಹೆಚ್ಚಾಗಿ ಸಂಗ್ರಹವಾಗುವಂತೆ ಕ್ರಮ ಕೈಗೊಳ್ಳುವಂತೆ ಸೂಚನೆ ನೀಡಿದ ಅವರು, ಸದ್ಯಕ್ಕೆ ಪೂರ್ಣಗೊಂಡಿರುವ ಕಾಮಗಾರಿಗಳ ವರದಿಯನ್ನು ಸಕಾಲಕ್ಕೆ ಸಲ್ಲಿಸಬೇಕು. ಕಾಮಗಾರಿಗಳನ್ನು ಪೂರ್ಣಗೊಳಿಸುವ ನಿಟ್ಟನಲ್ಲಿ ಕೆಲಸಗಳನ್ನ ಚುರುಕುಗೊಳಿಸಿ ಎಂದು ಸೂಚಿಸಿದರು. ಸಣ್ಣ ನೀರಾವರಿ ಇಲಾಖೆಯ ದಕ್ಷಿಣ ವಲಯದ ಮುಖ್ಯ ಇಂಜಿನಿಯರ್ ರಾಘವನ್, ಅಧೀಕ್ಷಕ ವಿನಾಯಕ್ ಸೇರಿದಂತೆ ಹಲವು ಅಧಿಕಾರಿಗಳು ಇದ್ದರು.

ಗ್ಯಾರಂಟಿಯಿಂದ ಅಭಿವೃದ್ಧಿ ನಿಂತಿಲ್ಲ

ಗ್ಯಾರಂಟಿ ಯೋಜನೆಗಳಿಂದ ಅಭಿವೃದ್ಧಿ ಕುಂಠಿತವಾಗಿಲ್ಲ, ಸಣ್ಣ ನೀರಾವರಿ ಇಲಾಖೆಗೆ ಅಗತ್ಯವಿರುವ ಅನುದಾನ ಲಭ್ಯವಾಗುತ್ತಿದೆ ಎಂದು ಸಚಿವ ಎನ್.ಎಸ್.ಭೋಸರಾಜು ತಿಳಿಸಿದರು. ನಗರದಲ್ಲಿ ಸುದ್ದಿಗಾರರೊಂದಿಗೆ ಮಾತನಾಡಿದ ಅವರು, ಗ್ಯಾರಂಟಿ ಯೋಜನೆಗಳಿಂದ ಬಹಳಷ್ಟು ಜನರ ಜೀವನ ಅಭಿವೃದ್ಧಿಗೆಯಾಗಿದೆ. ದೇಶದಲ್ಲೇ ಪ್ರಪ್ರಥಮ ಬಾರಿಗೆ ಗ್ಯಾರಂಟಿ ಯೋಜನೆಗಳನ್ನು ಘೋಷಣೆ ಮಾಡಿ ಸಮರ್ಪಕವಾಗಿ ಅನುಷ್ಠಾನಗೊಳಿಸಿದ ರಾಜ್ಯ ನಮ್ಮದಾಗಿದೆ. ಮುಖ್ಯಮಂತ್ರಿ ಸಿದ್ದರಾಮಯ್ಯ ಹಾಗೂ ಡಿಸಿಎಂ ಡಿ.ಕೆ ಶಿವಕುಮಾರ್ ಅವರ ನೇತೃತ್ವದಲ್ಲಿ ಸರ್ಕಾರ ಅಭಿವೃದ್ಧಿ ಪಥದಲ್ಲಿ ಸಾಗಿದೆ. ಗ್ಯಾರಂಟಿ ಯೋಜನೆಗಳಿಂದ ಅಭಿವೃದ್ಧಿ ಕಾರ್ಯಗಳಲ್ಲಿ ಕುಂಠಿತವಾಗಿದೆ, ಅನುದಾನ ದೊರೆಯುತ್ತಿಲ್ಲ ಎನ್ನುವ ಬಿಜೆಪಿ ಮುಖಂಡರುಗಳ ಆರೋಪದಲ್ಲಿ ಹುರುಳಿಲ್ಲ. ಚುನಾವಣೆಯ ಹಿನ್ನೆಲೆಯಲ್ಲಿ ಸರ್ಕಾರದ ಈ ಕಾರ್ಯಕ್ರಮಗಳು ಹೆಚ್ಚಾಗಿ ಪ್ರಚಾರವಾಗಿಲ್ಲ. ಆದರೆ ಎಲ್ಲಾ ಇಲಾಖೆಗಳಿಗೂ ಅಗತ್ಯ ಅನುದಾನ ದೊರೆಯುತ್ತಿದೆ ಎಂದು ಸ್ಪಷ್ಟಪಡಿಸಿದರು.

> **“ ಮುಡಾ ಸೈಟ್ ಹಂಚಿಕೆ ವಿಷಯದಲ್ಲಿ ಬಿಜೆಪಿ ನಾಯಕರು ರಾಜಕೀಯ ಮಾಡುತ್ತಿದ್ದಾರೆ. ಸಿಎಂ ಈ ಬಗ್ಗೆ ಸ್ಪಷ್ಟನೆ ನೀಡಿದ್ದು, ಮುಡಾ ಸ್ವಾಧೀನ ಪಡಿಸಿಕೊಂಡಿರುವ ಭೂಮಿಯ ಬದಲಾಗಿ ಸೈಟ್ ಹಂಚಿಕೆ ಮಾಡಿದ್ದಾರೆ. ಬಿಜೆಪಿ ಅವರು ಈ ವಿಷಯದಲ್ಲಿ ಅನಗತ್ಯವಾಗಿ ರಾಜಕೀಯ ಮಾಡುತ್ತಿದ್ದಾರೆ. ಬಿಜೆಪಿಯಲ್ಲಿ ನಾಯಕತ್ವದ ಕೊರತೆ ಎದ್ದು ಕಾಣುತ್ತಿದೆ. ಜೆಡಿಎಸ್ ಪಕ್ಷದ ಮೇಲೆ ಅವಲಂಬಿತರಾಗಿ ಇಲ್ಲಸಲ್ಲದ ಆರೋಪಗಳನ್ನು ಮಾಡುತ್ತಿದ್ದಾರೆ.**
>
> **-ಎನ್.ಎಸ್.ಭೋಸರಾಜು** ಸಚಿವ

ಸೈನಿಕ ಕಲ್ಯಾಣ ಇಲಾಖೆ : ಜನರಲ್ ಕೆ.ಎಸ್ ತಿಮ್ಮಯ್ಯ ನಗದು ಪ್ರಶಸ್ತಿಗೆ ಅರ್ಜಿ ಆಹ್ವಾನ

ಚಾಮರಾಜನಗರ: 2023-24ನೇ ಸಾಲಿನಲ್ಲಿ ಎಸ್.ಎಸ್.ಎಲ್.ಸಿ ಮತ್ತು ದ್ವಿತೀಯ ಪಿ.ಯು.ಸಿ ಸಾರ್ವತ್ರಿಕ ಪರೀಕ್ಷೆಗಳಲ್ಲಿ ಗರಿಷ್ಠ ಅಂಕ ಪಡೆದ ಕರ್ನಾಟಕದ ಮೂಲ ನಿವಾಸಿ ಮಾಜಿ ಸೈನಿಕರ ಮಕ್ಕಳಿಗೆ ಜನರಲ್ ಕೆ.ಎಸ್ ತಿಮ್ಮಯ್ಯ ನಗದು ಪ್ರಶಸ್ತಿ ನೀಡಲು ಅರ್ಜಿ ಆಹ್ವಾನಿಸಲಾಗಿದೆ. ಶುಲ್ಕ ರಹಿತ ಅರ್ಜಿಗಳನ್ನು ಮೈಸೂರಿನ ಸೈನಿಕ ಕಲ್ಯಾಣ ಮತ್ತು ಪುನರ್ವಸತಿ ಇಲಾಖೆಯಿಂದ ಪಡೆದು ಭರ್ತಿ ಮಾಡಿ ಅಕ್ಟೋಬರ್ 30ರೊಳಗೆ ಸಲ್ಲಿಸಬೇಕು. ಹೆಚ್ಚಿನ ಮಾಹಿತಿಗಾಗಿ ಇಲಾಖೆಯ ದೂ.ಸಂ 0821-2425240 ಅನ್ನು ಸಂಪರ್ಕಿಸುವಂತೆ ಮೈಸೂರು ಸೈನಿಕ ಕಲ್ಯಾಣ ಮತ್ತು ಪುನರ್ವಸತಿ ಇಲಾಖೆಯ ಉಪನಿರ್ದೇಶಕರು ತಿಳಿಸಿದ್ದಾರೆ.

ಕಪ್ ಮುಡಿಗೇರಿಸಿಕೊಂಡ ರಾಕ್ ಸ್ಟಾರ್‌ಕ್ರಿಕೆಟರ್ಸ್ ಅರಸನಹಳ್ಳಿ

ಮಾಲೂರು: ಡಾ.ಬಿ.ಆರ್‌ಅಂಬೇಡ್ಕರ್‌ಯುವಕ ಸಂಘ ಮತ್ತು ಸ್ಪೂರ್ತಿ ಸ್ಪೋರ್ಟ್ಸ್ ಅಸೋಸಿಯೇಷನ್ (ರಿ) ವತಿಯಿಂದ ಆಯೋಜಿಸಿದ್ದ ಸುನಿಲ್ ಮೆಮೆಣಟಿಜಜಿಟಿಜಜ?ರೆಬಲ್ ಕಪ್-2024 ಕ್ರಿಕೆಟ್‌ಟೂರ್ನಿಯಲ್ಲಿರಾಕ್ ಸ್ಟಾರ್‌ಕ್ರಿಕೆಟರ್ಸ್ ಅರಸನಹಳ್ಳಿ ಮೊದಲ ಸ್ಥಾನ ಗೆದ್ದುಚಾಂಪಿಯನ್ಸ್ ಆಗಿ ಹೊರಹೊಮ್ಮಿದ್ದಾರೆ. ತಾಲ್ಲೂಕಿನ ಲಕ್ಕೂರು ಹೋಬಳಿಯ ಹೆಚ್ ಹೊಸಕೋಟೆಗ್ರಾಮ ಪಂಚಾಯಿತಿ ವ್ಯಾಪ್ತಿಯ ಪುರಗ್ರಾಮದಲ್ಲಿಡಾ.ಬಿ.ಆರ್‌ಅಂಬೇಡ್ಕರ್‌ಯುವಕ ಸಂಘ ಮತ್ತು ಸ್ಪೂರ್ತಿ ಸ್ಪೋರ್ಟ್ಸ್ ಅಸೋಸಿಯೇಷ್ ರವರ ಸಹಯೋಗದಲ್ಲಿ ಸುನಿಲ್ ರೆಬಲ್ ಕಪ್-2024 ಕ್ರಿಕೆಟ್ ಪಂದ್ಯಾವಳಿಗಳನ್ನು ಆಯೋಜಿಸಿದ್ದು. ಈ ಟೂರ್ನಿಯಲ್ಲಿಒಟ್ಟು 32 ತಂಡಗಳು ಭಾಗವಹಿಸಿದ್ದು. ಸುಮಾರುಎರಡು ತಿಂಗಳ ಕಾಲ ನಡೆದಕ್ರಿಕೆಟ್ ಪಂದ್ಯಾವಳಿಗಳಲ್ಲಿ ಫೈನಲ್ ಪಂದ್ಯವುರಾಕ್ ಸ್ಟಾರ್‌ಕ್ರಿಕೆಟರ್ಸ್ ಅರಸನಹಳ್ಳಿ ಮತ್ತು ಸ್ಪೂರ್ತಿ ಸ್ಪೋರ್ಟ್ಸ್ ಅಸೋಸಿಯೇಷನ್ ಪುರ ತಂಡಗಳ ನಡುವೆ ನಡೆದು. ಈ ಪಂದ್ಯವನ್ನುಗೆಲ್ಲುವ ಮೂಲಕ ರಾಕ್ ಸ್ಟಾರ್‌ಕ್ರಿಕೆಟರ್ಸ್ ಅರಸನಹಳ್ಳಿ ತಂಡಚಾಂಪಿಯನ್ಸ್ ಆಗಿ ಹೊರಹೊಮ್ಮುವ ಮೂಲಕ ಪ್ರಥಮ ಬಹುಮಾನ 22,222 ರೂ ಮತ್ತುಆಕ?ಕಟ್ರೆಣಟಿಜಜಿಟಿಜಜ?ಪಿಯನ್ನುತನ್ನ ಮುಡಿಗೇರಿಸಿಕೊಂಡಿದೆ. ಸ್ಪೂರ್ತಿ ಸ್ಪೋರ್ಟ್ಸ್ ಅಸೋಸಿಯೇ?ನ್ ಪುರತಂಡ ದ್ವಿತೀಯ ಬಹುಮಾನ 11,111 ರೂ, ಹಾಗೂ ಸೂಪರ್‌ಚಾಲೆಂಜರ್ ಸಿದ್ದನಹಳ್ಳಿ ತೃತೀಯ ಬಹುಮಾನ 7,777 ರೂ. ಮತ್ತುಜೈ ಭೀಮ್‌ಕ್ರಿಕೆಟರ್ಸ್ ಡಿ ಎನ್‌ದೊಡ್ಡಿತಂಡ 4,444 ರೂ ಪಡೆಯುವ ಮೂಲಕ ನಾಲ್ಕನೇ ಸ್ಥಾನಕ್ಕೆ ತೃಪ್ತಿಗೊಂಡಿದೆ. ಡಾ. ಬಿ.ಆರ್‌ಅಂಬೇಡ್ಕರ್‌ಯುವಕ ಸಂಘದ ಪದಾಧಿಕಾರಿಗಳಾದ ಮುರಳಿ ಕೆ, ದೇವೇಂದ್ರ,ಅನಿಲ್ ಕುಮಾರ್, ಸುರೇಶ್ ಬಾಬು, ಮುರಳಿ ವಿ, ಶಿವಕುಮಾರ್, ಗೋವಿಂದಪ್ಪ, ಸ್ಪೂರ್ತಿ ಸ್ಪೋರ್ಟ್ಸ್ ಅಸೋಸಿಯೇಷನ್ ಪದಾಧಿಕಾರಿಗಳಾದ ಶಿವಪ್ಪ, ವಿ.ನಾಗೇಶ್, ಬಾಬು ಕೆ, ಪ್ರದೀಪ್ ಪುನೀತ್‌ಎಮ್ , ಬಾಬು ಎಸ್‌ಇನ್ನಿತರರುಇದ್ದರು.

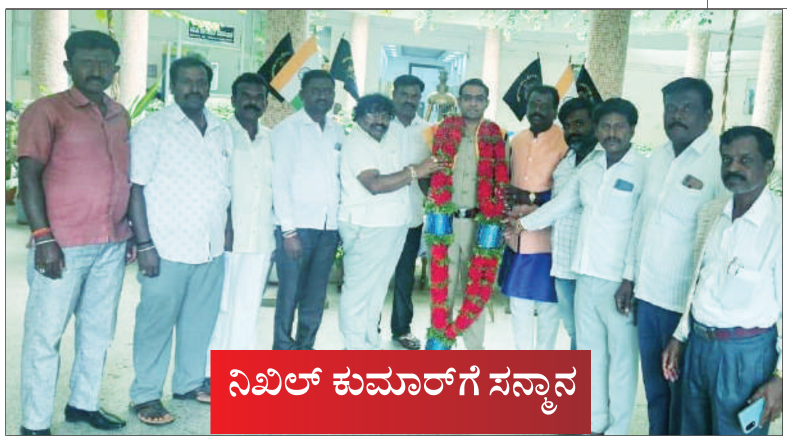

ನಿಖಿಲ್ ಕುಮಾರ್‌ಗೆ ಸನ್ಮಾನ

ಕೋಲಾರದ ನೂತನ ಪೊಲೀಸ್ ವರಿಷ್ಠಾಧಿಕಾರಿ ನಿಖಿಲ್ ಕುಮಾರ್‌ರನ್ನು ದಲಿತ ಸಂಘಟನೆಗಳ ಸಮನ್ವಯ ಸಮಿತಿ ವತಿಯಿಂದ ಇಂದು ಆತ್ಮೀಯವಾಗಿ ಸನ್ಮಾನಿಸಿ ಜಿಲ್ಲೆಯಲ್ಲಿ ದಲಿತರ ಮೇಲೆ ನಡೆಯುವ ದೌರ್ಜನ್ಯಗಳು ಹಾಗೂ ಇನ್ನಿತರೆ ವಿಚಾರಗಳ ಕುರಿತು ಗಮನ ಹರಿಸುವಂತೆ ಮನವಿ ಮಾಡಲಾಯಿತು. ಕರ್ನಾಟಕ ಹಿತರಕ್ಷಣಾ ವೇದಿಕೆಯ ಸಂಸ್ಥಾಪಕ ರಾಜ್ಯಾಧ್ಯಕ್ಷ ಎಂ.ನಾರಾಯಣಸ್ವಾಮಿ, ಕರ್ನಾಟಕ ದಲಿತ ನಾಗರಿಕ ಸಮಿತಿಯ ರಾಜ್ಯಾಧ್ಯಕ್ಷ ಪುರಹಳ್ಳಿ ಜಿ.ಯಲ್ಲಪ್ಪ, ನಾಗನಾಳ ರಮೇಶ್, ಕಲ್ಕೆರೆ ವಿಜಯ್ ಕುಮಾರ್, ಚನ್ನಪನಳ್ಳಿ ನಾಗರಾಜ್, ತಿಪ್ಪೇನಹಳ್ಳಿ ರಮೇಶ್, ಮೇಡಿಹಾಳ ಮುತ್ತು, ಕಲ್ಕೆರೆ ಮಂಜುನಾಥ್, ನರಸಾಪುರ ಪಾನಿಪುರಿ ವೆಂಕಟೇಶ್ ಇನ್ನೂ ಮುಂತಾದವರು ಹಾಜರಿದ್ದರು.

ರೈತ ಪ್ರಶಸ್ತಿಗೆ ಅರ್ಜಿ ಆಹ್ವಾನ

ಮಂಡ್ಯ: ಬೆಂಗಳೂರು ಕೃಷಿ ವಿಶ್ವವಿದ್ಯಾನಿಲಯವು 2024 ರ ನವೆಂಬರ್ ತಿಂಗಳಿನಲ್ಲಿ ಕೃಷಿ ಮೇಳವನ್ನು ಆಯೋಜಿಸಲಾಗಿದ್ದು, ಇದೇ ಸಂದರ್ಭದಲ್ಲಿ ಕೃಷಿಯಲ್ಲಿ ಸಾಧನೆ ಮಾಡಿದ ಜಿಲ್ಲಾ ಹಾಗೂ ತಾಲ್ಲೂಕು ಮಟ್ಟದ ಆಸಕ್ತ ರೈತ ಹಾಗೂ ರೈತ ಮಹಿಳೆಯರಿಗೆ ವಿವಿಧ ಕೃಷಿ ಪ್ರಶಸ್ತಿಗಳನ್ನು ನೀಡಲು ರೈತ ಪ್ರಶಸ್ತಿಗಳಿಗೆ ಅರ್ಜಿ ಆಹ್ವಾನಿಸಿದೆ.

ಆಸಕ್ತ ರೈತರು ರಾಜ್ಯ ಮಟ್ಟದ ಪ್ರಶಸ್ತಿಗಳಾದ ಮಾಜಿ ಪ್ರಾಧಾನಿ ಎಚ್.ಡಿ.ದೇವೇಗೌಡ ರಾಜ್ಯ ಮಟ್ಟದ ಅತ್ಯುತ್ತಮ ರೈತ/ ರೈತ ಮಹಿಳೆ ಪ್ರಶಸ್ತಿ, ಡಾ.ಎಂ.ಎಚ್.ಮರೀಗೌಡ ರಾಜ್ಯ ಮಟ್ಟದ ಅತ್ಯುತ್ತಮ ತೋಟಗಾರಿಕಾ ರೈತ/ ರೈತ ಮಹಿಳೆ ಪ್ರಶಸ್ತಿ, ಕೆನರಾ ಬ್ಯಾಂಕ್ ಪ್ರಾಯೋಜಿತ ಕ್ಯಾನ್ ಬ್ಯಾಂಕ್ ಅತ್ಯುತ್ತಮ ರೈತ/ ರೈತ ಮಹಿಳೆ ಪ್ರಶಸ್ತಿ, ಡಾ. ಆರ್.ದ್ವಾರಕೀನಾಥ್ ಅತ್ಯುತ್ತಮ ವಿಸ್ತರಣಾ ಕಾರ್ಯಕರ್ತ ಪ್ರಶಸ್ತಿ, ಡಾ. ಆರ್.ದ್ವಾರಕೀನಾಥ್ ಅತ್ಯುತ್ತಮ ರೈತ/ ರೈತ ಮಹಿಳೆ ಪ್ರಶಸ್ತಿಗಳಿಗೆ, ಜಿಲ್ಲಾ ಮಟ್ಟದ ಅತ್ಯುತ್ತಮ ರೈತ/ ರೈತ ಮಹಿಳೆ ಪ್ರಶಸ್ತಿ, ತಾಲ್ಲೂಕು ಮಟ್ಟದ ಅತ್ಯುತ್ತಮ ಯುವ ರೈತ/ ಯುವ ರೈತ ಮಹಿಳೆ ಪ್ರಶಸ್ತಿಗಳಿಗೆ ಅರ್ಜಿಯನ್ನು ಸಲ್ಲಿಸಬಹುದಾಗಿದೆ. ಪ್ರಶಸ್ತಿಗಳನ್ನು ಬೆಂಗಳೂರು ಕೃಷಿ ವಿಶ್ವವಿದ್ಯಾನಿಲಯವು ನವೆಂಬರ್ ತಿಂಗಳಿನಲ್ಲಿ ಆಯೋಜಿಸಲಿರುವ ಕೃಷಿ ಮೇಳದಲ್ಲಿ ನೀಡಲಾಗುತ್ತದೆ.

ನಿಗದಿತ ಅರ್ಜಿ ನಮೂನೆಯು ಆಯಾ ಜಿಲ್ಲೆಗಳ ಜಂಟಿ ಕೃಷಿ ನಿರ್ದೇಶಕರವರ ಕಛೇರಿ, ವಿಸ್ತರಣಾ ನಿರ್ದೇಶಕರ ಕಛೇರಿ, ಜಿಕೆವಿಕೆ, ಬೆಂಗಳೂರು, ಕೃಷಿ ವಿಜ್ಞಾನ ಕೇಂದ್ರಗಳು ಹಾಗೂ ವಿಸ್ತರಣಾ ಶಿಕ್ಷಣ ಘಟಕದಲ್ಲಿ ಹಾಗೂ ಜಿಲ್ಲಾ ತೋಟಗಾರಿಕಾ, ರೇಷ್ಮೆ, ಮೀನುಗಾರಿಕೆ, ಅರಣ್ಯ, ಪಶು ಸಂಗೋಪನಾ ಇಲಾಖೆಗಳ ಜಿಲ್ಲಾ ಮತ್ತು ತಾಲ್ಲೂಕು ಕಛೇರಿಗಳಲ್ಲಿ ದೊರೆಯುತ್ತದೆ. ಅರ್ಜಿ ನಮೂನೆಯು ವಿವಿಯ ವೆಬ್ಸೈಟ್ ತಿತಿತಿ.ಣಚಿಛಿಚಿಟಿರಚಿಟಡಿಜ.ಜಜಣ.ಟ ನಲ್ಲೂ ಲಭ್ಯವಿದೆ. ಅರ್ಜಿ ಸಲ್ಲಿಸಲು ಜುಲೈ 31 ಕೊನೆಯ ದಿನಾಂಕವಾಗಿದ್ದು, ಹೆಚ್ಚಿನ ಮಾಹಿತಿಗೆ ಬೆಂಗಳೂರು ಕೃಷಿ ವಿಶ್ವವಿದ್ಯಾನಿಲಯದ ವಿಸ್ತರಣಾ ನಿರ್ದೇಶಕರ ಕಛೇರಿ (ದೂ: 080-23330153) ಹಾಗೂ ಹಿರಿಯ ವಿಜ್ಞಾನಿ ಹಾಗೂ ಮುಖ್ಯಸ್ಥರು (ದೂ: 08232 277456) ರವರನ್ನು ಸಂಪರ್ಕಿಸಬಹುದು ಎಂದು ಮಂಡ್ಯ ವಿ.ಸಿ.ಫಾರಂ ಕೃಷಿ ವಿಜ್ಞಾನ ಕೇಂದ್ರದ ಹಿರಿಯ ವಿಜ್ಞಾನಿ ಮತ್ತು ಮುಖ್ಯಸ್ಥರು ಪ್ರಕಟಣೆಯಲ್ಲಿ ತಿಳಿಸಿದ್ದಾರೆ.

ರಾಜ್ಯ ಮಹಿಳಾ ಅಭಿವೃದ್ಧಿ ನಿಗಮ ಅಧ್ಯಕ್ಷರ ಜಿಲ್ಲಾ ಭೇಟಿ

ಬೆಂಗಳೂರು ಗ್ರಾಮಾಂತರ: ಕರ್ನಾಟಕ ರಾಜ್ಯ ಮಹಿಳಾ ಅಭಿವೃದ್ಧಿ ನಿಗಮ ಅಧ್ಯಕ್ಷರಾದ ಪದ್ಮಾವತಿ.ಜಿ ಅವರು ಜುಲೈ 09 (ಮಂಗಳವಾರ)ರಂದು ಬೆಂಗಳೂರು ಗ್ರಾಮಾಂತರ ಜಿಲ್ಲೆಗೆ ಭೇಟಿ ನೀಡಲಿದ್ದಾರೆ. ಜಿಲ್ಲೆಗೆ ಜುಲೈ 9 ರಂದು ಜಿಲ್ಲಾಡಳಿತ ಭವನದ ಜಿಲ್ಲಾ ಪಂಚಾಯತ್ ಸಭಾಂಗಣದಲ್ಲಿ ಮಹಿಳಾ ಮತ್ತು ಮಕ್ಕಳ ಅಭಿವೃದ್ಧಿ ಇಲಾಖಾ ಪ್ರಗತಿ ಪರಿಶೀಲನಾ ಸಭೆ ನಡೆಸಲಿದ್ದಾರೆ. ನಂತರ ಉದ್ದಿಮೆದಾರರೊಂದಿಗೆ ಸಂವಾದ ನಡೆಸಲಿದ್ದಾರೆ.

ಮಹಿಳಾ ಸಬಲೀಕರಣಕ್ಕೆ ಹೆಚ್ಚು ಒತ್ತು-ಎಂವಿಎನ್ ರಾವ್

ಕೋಲಾರ: ಮಹಿಳಾ ಸಶಕ್ತತೆ ಮತ್ತು ಸಬಲೀಕರಣಕ್ಕೆ ಒತ್ತು ನೀಡುವುದರೊಂದಿಗೆ ಸ್ತ್ರೀಯರನ್ನು ಹೆಚ್ಚಿನ ಸಂಖ್ಯೆಯಲ್ಲಿ ರೋಟರಿಗೆ ಸೇರ್ಪಡೆ ಮಾಡಿಕೊಳ್ಳುವ ಮೂಲಕ ದೇಶದಲ್ಲೇ ಮಾದರಿಯಾಗಿ ರೂಪಿಸುವುದಾಗಿ ರೋಟರಿ ಕೋಲಾರ ಲೇಕ್ ಸೈಡ್ ಸ್ಥಾಪಕ ಅಧ್ಯಕ್ಷ ಎಂವಿಎನ್ ರಾವ್ ಹೇಳಿದರು.

ಮುಳಬಾಗಲು ತಾಲೂಕಿನ ದೊಡ್ಡಹೊನ್ನಶೆಟ್ಟಿಹಳ್ಳಿಯ ಗ್ರಾಮವಿಕಾಸ ಸಂಸ್ಥೆಯಲ್ಲಿ ನಡೆದ ರೋಟರಿ ಕೋಲಾರ ಲೇಕ್ ಸೈಡ್ ನೂತನ ಪದಾಧಿಕಾರಿಗಳ ಪದಗ್ರಹಣ ಸಮಾರಂಭದಲ್ಲಿ ಮಾತನಾಡಿ, ಮುಂದಿನ ಒಂದು ವರ್ಷದಲ್ಲಿ ಒಂದು ಸಾವಿರ ಕಾರ್ಯಕ್ರಮಗಳನ್ನು ಪೂರ್ಣಗೊಳಿಸುವ ಮೂಲಕ ರೋಟರಿ ಕೋಲಾರ ಲೇಕ್ ಸೈಡ್‌ನಲ್ಲಿ ದಾಖಲೆ ನಿರ್ಮಾಣ ಮಾಡುವುದಾಗಿ ತಿಳಿಸಿದರು. ವಿ ಷೇರ್ ಹ್ಯಾಪಿನಸ್ ಸಂಸ್ಥೆ ಪದಾಧಿಕಾರಿಗಳು ರೋಟರಿ ಕೋಲಾರ ಲೇಕ್‌ಸೈಡ್ ಸೇರ್ಪಡೆ ಆಗುವ ಮೂಲಕ ಆನೆಬಲ ತಂದುಕೊಟ್ಟಿದ್ದು ಇದನ್ನು ಸಕಾರಾತ್ಮಕವಾಗಿ ಬಳಸಿ ರೋಟರಿ ಕೋಲಾರ ಲೇಕ್ ಸೈಡ್ ಉತ್ತಮವಾಗಿ ಸಂಸ್ಥೆಗಳೊಂದಿಗೆ ರೋಟರಿ ಕ್ಲಬ್‌ನ್ನು ಮುನ್ನಡೆಸುವುದಾಗಿ ಸ್ವಯಂ ಸೇವಾ ಪದಾಧಿಕಾರಿಗಳನ್ನು ರೋಟರಿ ಸದಸ್ಯರನ್ನಾಗಿ ಮಾಡುವುದು ನನ್ನ ಗುರಿಯಾಗಿದೆ ಎಂದು ರಾವ್ ನುಡಿದರು.

ರೋಟರಿ ಕೋಲಾರ ಲೇಕ್ ಸೈಡ್ ನೂತನ ಅಧ್ಯಕ್ಷೆ ಎಂ.ಎಸ್.ಗಿರಿಜಾ ಮಾತನಾಡಿ, 25 ವರ್ಷದ ಗ್ರಾಮವಿಕಾಸ ಸಂಸ್ಥೆಯಲ್ಲಿನ ಕೆಲಸ ನನ್ನ ಈ ಮಟ್ಟಗೆ ಬರಲು ಕಾರಣವಾಗಿದೆ. ಇದರಿಂದ ಜಿಲ್ಲೆಯಲ್ಲಿ ಹೆಚ್ಚಿನ ಯೋಜನೆಗಳನ್ನು ಮಾಡುವ ಮೂಲಕ ಕೆಲಸ ಮಾಡುತ್ತೇವೆ ಎಂದು ತಿಳಿಸಿದರು.

ಮುಂದಿನ ರೋಟರಿ ರಾಜ್ಯಪಾಲ ಬಿ.ಆರ್.ಶ್ರೀಧರ್ ಮಾತನಾಡಿ, ಸರ್ಕಾರಿ ಶಾಲೆಗಳಲ್ಲಿನ ಬ್ಲಾಕ್ ಬೋರ್ಡ್‌ನಿಂದ ಬರುವ ಸೀಮೆಸುಣ್ಣದ ಧೂಳಿನಿಂದ ಮಕ್ಕಳು ಮತ್ತು ಶಿಕ್ಷಕರ ಆರೋಗ್ಯ ಹದಗೆಡುವ ಸಾಧ್ಯತೆ ಇರುವುದರಿಂದಾಗಿ ತಲಾ 5500 ರೂ. ವೆಚ್ಚದಲ್ಲಿ ಗ್ರೀನ್ ಬೋರ್ಡ್ ಅಳವಡಿಸುವ ಯೋಜನೆಯನ್ನು ಜಾರಿಗೆ ತರಲಾಗಿದ್ದು ಕೋಲಾರ ಜಿಲ್ಲೆಯ ಎಲ್ಲ ಶಾಲೆಗಳಿಗೆ ಕಾರ್ಯಕ್ರಮ ತಲುಪಿಸಲು ರೋಟರಿ ಸದಸ್ಯರು ಮುಂದಾಗಬೇಕೆಂದರು.

ಜಿಲ್ಲಾ ರೋಟರಿ ಕಾರ್ಯದರ್ಶಿ ಎಸ್.ವಿ.ಸುಧಾಕರ್ ಮಾತನಾಡಿ, ಶೀಘ್ರದಲ್ಲೇ ಜಿಲ್ಲೆಯಲ್ಲಿ ನಾಲ್ಕೈದು ರೋಟರಿ ಕ್ಲಬ್‌ಗಳು ತಲೆ ಎತ್ತುತ್ತಿದ್ದು ಎಲ್ಲ ಕಡೆಯಿಂದಲೂ ಜನರಿಗೆ ಉತ್ತಮ ಸೇವೆ ಸಿಕ್ಕಲಿದೆ ಎಂದು ತಿಳಿಸಿದರು.

ರೊಟೇರಿಯನ್ ಸರಿತಾಕುಮಾರಿ, ತಿರುಮುರುಗನ್, ಅರಿವು ಶಿವಪ್ಪ, ನಿರ್ಗಮಿತ ಅಧ್ಯಕ್ಷ ರಾಮಕೃಷ್ಣಗೌಡ ಮಾತನಾಡಿದರು. ರೊಟೇರಿಯನ್ ಅನುಭವವನ್ನು ಬಳಸಿಕೊಂಡು ರೋಟರಿ ಕೋಲಾರ ಲೇಕ್ ಸೈಡ್ ನ್ನು ನಡೆಸುತ್ತೇನೆ. ಸಮಾಜಕ್ಕೆ ಶುದ್ಧ ಕುಡಿಯುವ ನೀರನ್ನು ಒದಗಿಸುವುದು, ಜಾಗತಿಕ ತಾಪಮಾನವನ್ನು ಕನಿಷ್ಠಗೊಳಿಸುವುದು, ಜನರಿಗೆ ಉತ್ತಮ ಆರೋಗ್ಯ ಸೇವೆ ಒದಗಿಸುವುದು ಮತ್ತು ರೋಟರಿಗೆ ಸದಸ್ಯರ ಸಂಖ್ಯೆ ಹೆಚ್ಚಿಸುವುದು ನನ್ನ ಮುಂದಿನ ಗುರಿ ಎಂದು ತಿಳಿಸಿದರು.

ಗ್ರೀನ್ ವಾರಿಯರ್ಸ್ ತಂಡದ ಸದಸ್ಯರು, ರಾಮಚಂದ್ರಪ್ಪ, ನೂತನ ಕಾರ್ಯದರ್ಶಿ ಚೌಡಪ್ಪ, ಯೂತ್ ಸರ್ವಿಸ್ ಡೈರೆಕ್ಟರ್ ಹೂಹಳ್ಳಿ ನಾಗರಾಜ್ ಇದ್ದರು.

ಮುಂದಿನ ಭವಿಷ್ಯಕ್ಕಾಗಿ ಸಸಿ ನೆಟ್ಟು ಪೋಷಿಸಿ

ಕೋಲಾರ: ನಮ್ಮ ಮಕ್ಕಳ ಮುಂದಿನ ಉಜ್ವಲ ಭವಿಷ್ಯಕ್ಕಾಗಿ ಪ್ರತಿಯೊಬ್ಬರು ತಮ್ಮ ಜಮೀನು, ಮನೆಗಳ ಸುತ್ತ ಮುತ್ತ ಸ್ವಇಚ್ಛೆಯಿಂದ ಗಿಡಗಳನ್ನು ಬೆಳೆಸುವ ಮೂಲಕ ಉತ್ತಮ ಪರಿಸರ ನಿರ್ಮಾಣಕ್ಕೆ ಕೈಜೋಡಿಸಬೇಕೆಂದು ಕೊಂಡರಾಜನಹಳ್ಳಿ ಗ್ರಾಮ ಪಂಚಾಯತಿ ಪಿ.ಡಿ.ಓ ಮಂಜುನಾಥ್ ಮನವಿ ಮಾಡಿದರು.

ನಗರದ ಹೊರವಲಯದ ಕೊಂಡರಾಜನಹಳ್ಳಿ ಗ್ರಾಮಪಂಚಾಯತಿ ಗ್ರಂಥಾಲಯ ಆವರಣದಲ್ಲಿ ಕದಂಬಸೇವಾ ಪೌಂಡೇಶನ್ ವತಿಯಿಂದ ಪ್ರತಿದಿನ ಗಿಡ ನೆಡುವ ಕಾರ್ಯಕ್ರಮ ಅಭಿಯಾನದ 29ನೇ ದಿನದ ಕಾರ್ಯಕ್ರಮದಲ್ಲಿ ಗಿಡ ನೆಡುವ ಮೂಲಕ ಚಾಲನೆ ನೀಡಿ ಮಾತನಾಡಿದರು.

ಇಂತಹ ಸಮಾಜಮುಖಿ ಕಾರ್ಯಗಳಿಗೆ ಅಧಿಕಾರಿಗಳು, ಸಾರ್ವಜನಿಕರು, ಪರಿಸರ ಪ್ರೇಮಿಗಳೂ ಸೇರಿದಂತೆ ಹಲವಾರು ಸಂಘ ಸಂಸ್ಥೆಗಳು ಬೆಂಬಲವಾಗಿ ನಿಲ್ಲಬೇಕೆಂದರು. ಗ್ರಾಮಪಂಚಾಯತಿ ಅಧ್ಯಕ್ಷ ಮಂಜುನಾಥ್, ಕದಂಬ ಪೌಂಡೇಷನ್ ಶಿವು, ಪಂಚಾಯತಿ ಕಾರ್ಯದರ್ಶಿ ಶ್ರೀನಿವಾಸ್, ಗ್ರಾಮ ಪಂಚಾಯತಿ ಸದಸ್ಯ ಶ್ರೀನಿವಾಸ್ ಯಾದವ್, ಶಾಲಾ ಮುಖ್ಯೋಪಾಧ್ಯಾಯ ಜಗನ್ನಾಥ್, ಶಿಕ್ಷಕರಾದ ಶ್ರೀರಾಮ್, ಪುಷ್ಪವತಿ, ಗ್ರಂಥಾಲಯ ಮೇಲ್ವಿಚಾರಕಿ ಮಂಜುಳ ಕೊಂಡರಾಜನಹಳ್ಳಿ ಹಾಗೂ ಮಕ್ಕಳು ಭಾಗವಹಿಸಿದ್ದರು.

ಸಂಜೆ ಟಿಪ್ಸ್

20 ಲಕ್ಷ ಕಾರ್ಮಿಕರಿಗೆ ಪ್ರಯೋಜನ

ಭಾರತದ ಅತಿದೊಡ್ಡ ಸ್ಟೇನ್ಲೆಸ್ ಸ್ಟೀಲ್ ತಯಾರಕ ಕಂಪನಿ ಆಗಿರುವ ಜಿಂದಾಲ್ ಸ್ಟೇನ್ಲೆಸ್ ಮತ್ತು ಕೌಶಲ್ಯ ಅಭಿವೃದ್ಧಿ ಸಂಸ್ಥೆ ಆಗಿರುವ ಕ್ಯಾಪಿಟಲ್ ಗೂಡ್ಸ್ ಸ್ಟ್ರಾಟೆಜಿಕ್ ಸ್ಕಿಲ್ ಕೌನ್ಸಿಲ್ (ಸಿಜಿಎಸ್ಎಸ್ಸಿ) ಸೇರಿಕೊಂಡು ಭಾರತದಾದ್ಯಂತ ಇರುವ ಸ್ಟೇನ್ಲೆಸ್- ಸ್ಟೀಲ್ ಕಿಚನ್ವೇರ್ ಉದ್ಯಮದ ಸುಮಾರು 20 ಲಕ್ಷ ಕಾರ್ಮಿಕರಿಗೆ ಪ್ರಯೋಜನ ಉಂಟಾಗುವಂತೆ ಕೌಶಲ್ಯ ಅಭಿವೃದ್ಧಿ ಕಾರ್ಯವನ್ನು ಮಾಡಲು ಮುಂದಾಗಿದೆ. ಈ ಹಿನ್ನೆಲೆಯಲ್ಲಿ ಕ್ಯಾಪಿಟಲ್ ಗೂಡ್ಸ್ ಸ್ಟ್ರಾಟೆಜಿಕ್ ಸ್ಕಿಲ್ ಕೌನ್ಸಿಲ್ ಸಿಇಓ ಶ್ರೀಮತಿ ಶಾಲಿನಿ ಸಿಂಗ್ ಮತ್ತು ಜಿಂದಾಲ್ ಸ್ಟೇನ್ಲೆಸ್, ಕಾರ್ಪೊರೇಟ್ ವ್ಯವಹಾರಗಳ ನಿರ್ದೇಶಕರಾದ ಶ್ರೀ ವಿಜಯ್ ಶರ್ಮಾ ಅವರು ಇತ್ತೀಚೆಗೆ ನಡೆದ 14ನೇ ಇಂಡಿಯನ್ ಹೌಸ್ವೇರ್ ಶೋ ಕಾರ್ಯಕ್ರಮದಲ್ಲಿ ಭಾಗವಹಿಸುವವರ ಕೈಪಿಡಿ ಮತ್ತು 'ಆಪರೇಟರ್- ಸ್ಟೇನ್ಲೆಸ್ ಸ್ಟೀಲ್ ಕಿಚನ್ವೇರ್ ಮ್ಯಾನುಫ್ಯಾಕ್ಚರಿಂಗ್' ಎಂಬ ಕ್ವಾಲಿಫಿಕೇಷನ್ ಪ್ಯಾಕ್ (ಕ್ಯೂಪಿ) ಅನ್ನು ಬಿಡುಗಡೆ ಮಾಡಿದರು. ಭಾಗವಹಿಸುವವರ ಕೈಪಿಡಿಯು ಒಂದು ಸ್ಕಿಲ್ ಇಂಡಿಯಾ ಉಪಕ್ರಮವಾಗಿದ್ದು, ಉದ್ಯಮ ಮತ್ತು ಶೈಕ್ಷಣಿಕ ವಿಭಾಗಗಳ ಮಧ್ಯೆ ಇರುವ ಅಂತರವನ್ನು ಕಡಿಮೆ ಮಾಡುವ ಸಲುವಾಗಿ ಅಗತ್ಯ ಕೌಶಲ್ಯಗಳನ್ನು ಕಲಿಸುವ ಮೂಲಕ ಪ್ರತಿಭಾವಂತರ ಪಡೆಯನ್ನು ರಚಿಸುವ ಉದ್ದೇಶದಿಂದ ವಿನ್ಯಾಸಗೊಳಿಸಲಾಗಿದೆ. ಹೊಸದಾಗಿ ಸಿದ್ಧಗೊಳಿಸಲಾಗಿರುವ ಈ ಕೈಪಿಡಿಯು ಅಡುಗೆ ಮನೆ ಸ್ಟೀಲ್ ಉಪಕರಣಗಳನ್ನು ತಯಾರಿಸುವ ಪ್ರಸ್ತುತ ಮತ್ತು ಸಂಭಾವ್ಯ ಉದ್ಯೋಗಿಗಳಿಗೆ ಉತ್ಪಾದಕತೆ ಹೇಗೆ ಹೆಚ್ಚಿಸಬಹುದು ಎಂಬುದನ್ನು ಕಲಿಸುವ ಪ್ರಾಥಮಿ ಕೌಶಲ್ಯ ಅಭಿವೃದ್ಧಿ ಮಾಹಿತಿಯಾಗಿ ಕಾರ್ಯನಿರ್ವಹಿಸುತ್ತದೆ. ಜೊತೆಗೆ ಉದ್ಯಮಗಳು ಈ ಕೈಪಿಡಿಯನ್ನು ಸ್ವತಂತ್ರ ತರಬೇತಿ ಕಾರ್ಯಕ್ರಮಗಳಲ್ಲಿಯೂ ಬಳಸಿಕೊಳ್ಳಬಹುದು. ತರಬೇತಿ ಕಾರ್ಯಕ್ರಮಗಳಲ್ಲಿ ಈ ಕೈಪಿಡಿಯನ್ನು ಸ್ಟಾಂಡರ್ಡ್ ಆಗಿ ಬಳಸಿಕೊಳ್ಳಬಹುದಾಗಿದೆ. ಆ ಮೂಲಕ ಕೈಪಿಡಿಯಲ್ಲಿ ನೀಡಲಾಗಿರುವ ಮಾರ್ಗಸೂಚಿಗಳು ಮತ್ತು ಉತ್ತಮ ಅಭ್ಯಾಸಗಳನ್ನು ಪಾಲಿಸಿಕೊಂಡು ದೋಷಗಳು ಮತ್ತು ವೇಸ್ಟೇಜ್ ಅನ್ನು ಕಡಿಮೆ ಮಾಡುವ ಮೂಲಕ ಉತ್ಪಾದಕತೆಯನ್ನು ಹೆಚ್ಚಿಸಬಹುದಾಗಿದೆ. ಈ ಮೂಲಕ ದೇಶೀಯ ಮತ್ತು ಅಂತರರಾಷ್ಟ್ರೀಯ ಮಾನದಂಡಗಳನ್ನು ಅನುಸರಿಸಿಕೊಂಡೇ ಸ್ಥಿರವಾದ ಉತ್ತಮ ಗುಣಮಟ್ಟದ ಉತ್ಪನ್ನ ಒದಗಿಸುವ ಪ್ರಕ್ರಿಯೆಯನ್ನು ಸಾಧ್ಯವಾಗಿಸಬಹುದಾಗಿದೆ. ಕೈಪಿಡಿ ಬಿಡುಗಡೆ ಸಂದರ್ಭದಲ್ಲಿ ಮಾತನಾಡಿದ ಸಿಜಿಎಸ್ಎಸ್ಸಿ ಸಿಇಓ ಶ್ರೀಮತಿ ಶಾಲಿನಿ ಸಿಂಗ್, ''ಸ್ಟೇನ್ಲೆಸ್ ಸ್ಟೀಲ್ ಕಿಚನ್ವೇರ್ ಉದ್ಯಮಕ್ಕೆ ಮೀಸಲಾಗಿರುವ ಭಾಗವಹಿಸುವವರ ಕೈಪಿಡಿಯನ್ನು ಬಿಡುಗಡೆ ಮಾಡಲು ನಾವು ಸಂತೋಷ ಪಡುತ್ತೇವೆ. ಮೊದಲ ಹಂತದಲ್ಲಿ ಪ್ರಾದೇಶಿಕ ಅಡುಗೆ ಸಾಮಾಗ್ರಿಗಳ ಸಂಘಗಳು ಅದನ್ನು ತಮ್ಮ ಪ್ರದೇಶಗಳು ಅಥವಾ ಕ್ಲಸ್ಟರ್ಗಳಲ್ಲಿ ಲಭ್ಯವಾಗುವಂತೆ ಮಾಡುತ್ತವೆ ಎಂದು ಹೇಳಿದರು.

ಹಾಗಲಕಾಯಿ ಟೊಮೆಟೊ ಪಲ್ಯ

ಪಾಕ ಶಾಲೆ

ಬೇಕಾಗಿರುವ ಪದಾರ್ಥ

ಹಾಗಲಕಾಯಿ-1, ಟೊಮೆಟೊ-1, ಈರುಳ್ಳಿ-1, ಹಸಿ ಮೆಣಸಿನಕಾಯಿ-4, ಕಾಯಿ ತುರಿ-ಸ್ವಲ್ಪ, ಬೆಲ್ಲ-ಸ್ವಲ್ಪ, ಕೊತ್ತೊಂಬರಿ ಸೊಪ್ಪು- ಸ್ವಲ್ಪ, ಕಡಲೆಬೇಳೆ- ಸ್ವಲ್ಪ, ಉದ್ದಿನಬೇಳೆ- ಸ್ವಲ್ಪ, ಸಾಸಿವೆ- ಸ್ವಲ್ಪ, ಕರಿಬೇವು- ಸ್ವಲ್ಪ, ಅರಿಶಿಣ- ಸ್ವಲ್ಪ, ಹಿಂಗು-ಚಿಟಿಕೆ, ಎಣ್ಣೆ-ಸ್ವಲ್ಪ.

ಮಾಡುವ ವಿಧಾನ

ಹಾಗಲಕಾಯಿ, ಟೊಮೆಟೊ, ಈರುಳ್ಳಿಯನ್ನು ಸಣ್ಣಗೆ ಹೆಚ್ಚಿಕೊಳ್ಳಬೇಕು. ಒಂದು ಬಾಣಲೆಗೆ ಎಣ್ಣೆ ಹಾಕಿ ಕಡಲೆಬೇಳೆ, ಉದ್ದಿನಬೇಳೆ, ಸಾಸಿವೆ, ಕರಿಬೇವು, ಅರಿಶಿಣ, ಹಿಂಗು, ಹಸಿ ಮೆಣಸಿನ ಹಾಕಿ ಒಗ್ಗರಣೆ ಮಾಡಿ ಅದಕ್ಕೆ ಹೆಚ್ಚಿದ ಹಾಗಲಕಾಯಿ ಹಾಕಿ 2 ನಿಮಿಷ ಹುರಿದುಕೊಳ್ಳಿ. ನಂತರ ಟೊಮೆಟೊ, ಈರುಳ್ಳಿ, ಉಪ್ಪು, ಬೆಲ್ಲ ಹಾಕಿ ಹುರಿಯಬೇಕು. ಕೊನೆಯಲ್ಲಿ ಕೊತ್ತೊಂಬರಿ ಸೊಪ್ಪಿನಿಂದ ಅಲಂಕರಿಸಿದರೆ ರುಚಿಕರವಾದ ಹಾಗಲಕಾಯಿ ಟೊಮೆಟೊ ಪಲ್ಯ ಸವಿಯಲು ಸಿದ್ಧ.

ರಕ್ತದೊತ್ತಡ ನಿಯಂತ್ರಿಸಲಿದೆ ಕಲ್ಲಂಗಡಿ ಹಣ್ಣು

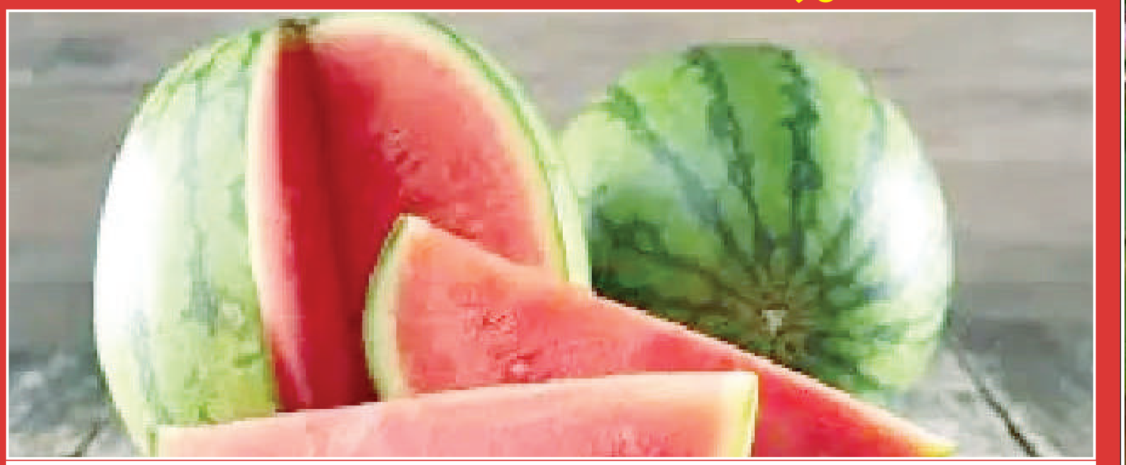

ಹೆಲ್ತ್ ಟಿಪ್ಸ್

ಕಡಿಮೆ ಕ್ಯಾಲರಿಯ, ಹೆಚ್ಚು ನೀರಿನಂಶ ಇರುವ ತಂಪಾದ ಹಣ್ಣು ಕಲ್ಲಂಗಡಿ. ಭರಪೂರ ಪೋಷಕಾಂಶಗಳಿರುವ ಹೃದಯ ಸ್ನೇಹಿಯಾಗಿರುವ, ಕಿಡ್ನಿಯ ಆರೋಗ್ಯಕ್ಕೂ ಸಹಾಯ ಮಾಡುವ, ರಕ್ತದೊತ್ತಡವನ್ನೂ ಸಮತೋಲನಗೊಳಿಸುವ ಈ ಹಣ್ಣು ಸೇವನೆಗೆ ಸೂಕ್ತವಾಗಿದೆ.

ಕಲ್ಲಂಗಡಿ ಹಣ್ಣಿನಲ್ಲಿ 90ಕ್ಕೂ ಹೆಚ್ಚು ಪ್ರತಿಶತ ನೀರಿದೆ.

ಲೈಕೋಪೀನ್, ಪೊಟಾಶಿಯಂ, ಹಾಗೂ ಸಾಕಷ್ಟು ಪ್ರಮಾಣದಲ್ಲಿ ಇತರ ಪೋಷಕಾಂಶಗಳೂ ಇವೆ. ನಾರಿನಂಶವೂ ಹೆಚ್ಚಿದೆ. ಹಾಗಾಗಿ ಜೀರ್ಣಕ್ರಿಯೆಗೆ ಸಹಾಯವನ್ನೂ ಮಾಡುತ್ತದೆ ನಿಜ. ಆದರೆ, ಇವೆಲ್ಲ ಇದ್ದೂ, ಕಲ್ಲಂಗಡಿ ಹಣ್ಣನ್ನು ಯಾವಾಗ ಎಷ್ಟು ತಿನ್ನಬೇಕು ಎಂಬ ಅರಿವು ಇರಬೇಕು.

ಕಲ್ಲಂಗಡಿ ಹಣ್ಣು ಸ್ವಲ್ಪ ಅಸಿಡಿಕ್ ಅಂದರೆ ಆಮ್ಲೀಯ ಗುಣವನ್ನೂ ಹೊಂದಿರುವುದರಿಂದ ದೇಹ ವಿಶ್ರಾಂತಿಗೆ ಹೊರಡುವ ಸಂದರ್ಭ ಇದರ ಸೇವನೆ ಒಳ್ಳೆಯದಲ್ಲ, ಅಷ್ಟೇ ಅಲ್ಲ, ಇದು ಜೀರ್ಣಕ್ರಿಯೆಯನ್ನೂ ನಿಧಾನಗೊಳಿಸುವ ಅಪಾಯವಿರುತ್ತದೆ.

ಕಲ್ಲಂಗಡಿ ಹಣ್ಣಿನಲ್ಲಿ ನೈಸರ್ಗಿಕ ಸಕ್ಕರೆಯ ಪ್ರಮಾಣ ಹೆಚ್ಚಿರುವುದರಿಂದ ರಾತ್ರಿ ಸೇವಿಸಿದರೆ, ತೂಕ ಹೆಚ್ಚಾಗುವ ಸಂಭವವೂ ಇದೆ. ಕೇವಲ ಇವಿಷ್ಟೇ ಅಲ್ಲ, ಕಲ್ಲಂಗಡಿ ಹಣ್ಣಿನಲ್ಲಿ ಹೆಚ್ಚು ನೀರಿರುವುದರಿಂದ ಆಗಾಗ ಮೂತ್ರ ಬರುವ ಸಂಭವ ಹೆಚ್ಚು, ಹೀಗಾಗಿ, ರಾತ್ರಿಯ ನಿದ್ದೆಗೆ ಭಂಗ ಉಂಟಾಗಲೂಬಹುದು. ಶೀತ ಪ್ರಕೃತಿಯ ದೇಹ ಇರುವ ಮಂದಿಗೆ ರಾತ್ರಿ ಕಲ್ಲಂಗಡಿ ಸೇವನೆಯಿಂದ ತಲೆನೋವು, ನೆಗಡಿ ಬರುವ ಸಂಭವವೂ ಇದೆ. ಮಾರನೇ ದಿನ ತಲೆ ಭಾರವಾದ ಸ್ಥಿತಿ, ತಲೆನೋವಿನ ಸಮಸ್ಯೆಯೂ ಕೆಲವರಿಗೆ ಬರಬಹುದು. ಹಾಗಾಗಿ ಈ ಬಗ್ಗೆ ಜಾಗರೂಕರಾಗಿರಿ. ಕಲ್ಲಂಗಡಿ ಹಣ್ಣನ್ನು ಅಂಗಡಿಯಿಂದ ತಂದ ತಕ್ಷಣ ತಾಜಾ ಆಗಿರುವಾಗಲೇ ಕತ್ತರಿಸಿ ತಿನ್ನುವುದು ಒಳ್ಳೆಯದು.

ಮೊಡವೆಗೆ ಮನೆ ಮದ್ದು

ಬ್ಯೂಟಿ ಟಿಪ್ಸ್

ಹರೆಯದಲ್ಲಿ ಮೊಡವೆಗಳು ಕಾಡುವುದು ಸಹಜ. ಇದು ಜಗತ್ತಿನ ಎಲ್ಲಾ ಜನಾಂಗ, ವರ್ಗಗಳಲ್ಲಿ ಕಂಡು ಬರುತ್ತದೆ. ಕೆಲವರಿಗೆ ಅನುವಂಶೀಯತೆಯಿಂದ ಬರುತ್ತದೆ. ಮತ್ತೆ ಕೆಲವರಿಗೆ ಹಾರ್ಮೋನ್ ಏರುಪೇರಿನಿಂದ ಬರುತ್ತದೆ. ಇನ್ನು ಕೆಲವರಿಗೆ ತಿನ್ನುವ ಆಹಾರವು ಚರ್ಮದ ಮೇಲೆ ಪರಿಣಾಮ ಬೀರುತ್ತದೆ. ಕೆಲವು ಮನೆ ಮದ್ದುಗಳನ್ನು ಉಪಯೋಗಿಸಿ ಮೊಡವೆಗಳನ್ನು ನಿಯಂತ್ರಣದಲ್ಲಿಡಬಹುದು.

- ಬೇವಿನ ಎಲೆ ಮತ್ತು ಅರಿಶಿನ ಪುಡಿ ಪೇಸ್ಟ್ ಮಾಡಿ ಹಚ್ಚಿಕೊಂಡು 30 ರಿಂದ 40 ನಿಮಿಷ ಬಿಟ್ಟು ಮುಖ ತೊಳೆಯಿರಿ.
- ಸೌತೆಕಾಯಿ ಮತ್ತು ನಿಂಬೆರಸ ಸೇರಿಸಿ ಪೇಸ್ಟ್ ಮಾಡಿ, ಮೊಡವೆ ಆದ ಜಾಗಕ್ಕೆ ಹಚ್ಚಿಕೊಂಡರೆ ಬೇಗ ವಾಸಿಯಾಗುತ್ತದೆ.
- ನೇರಳೆ ಹಣ್ಣಿನ ಬೀಜವನ್ನು ಹಾಲಿನಲ್ಲಿ ತೇದು ಹಚ್ಚಿದರೆ ಮೊಡವೆ ಹೋಗುತ್ತದೆ.
- ಅರಿಶಿನ ಪುಡಿಯನ್ನು ಹಾಲಿನೊಂದಿಗೆ ಕಲೆಸಿ ಮುಖಕ್ಕೆ ಲೇಪಿಸಬೇಕು. ಇದರಿಂದ ಮೊಡವೆ ಹಾಗೂ ಕಲೆ ಮಾಸಿ ಹೋಗುತ್ತವೆ.
- ಮುಖವನ್ನು ಶುದ್ಧ ನೀರಿನಿಂದ ಮತ್ತು ಸದಾ ಒಂದೇ ತರಹದ ಸೋಪಿನಿಂದ ಆಗಾಗ ತೊಳಯುತ್ತಿರಬೇಕು.

ಅಂಬಾನಿ ಮನೆ ಮದುವೆ ಸಮಾರಂಭದಲ್ಲಿ ಕಣ್ಣು ಕುಕ್ಕಿದ ಜಾನ್ವಿ

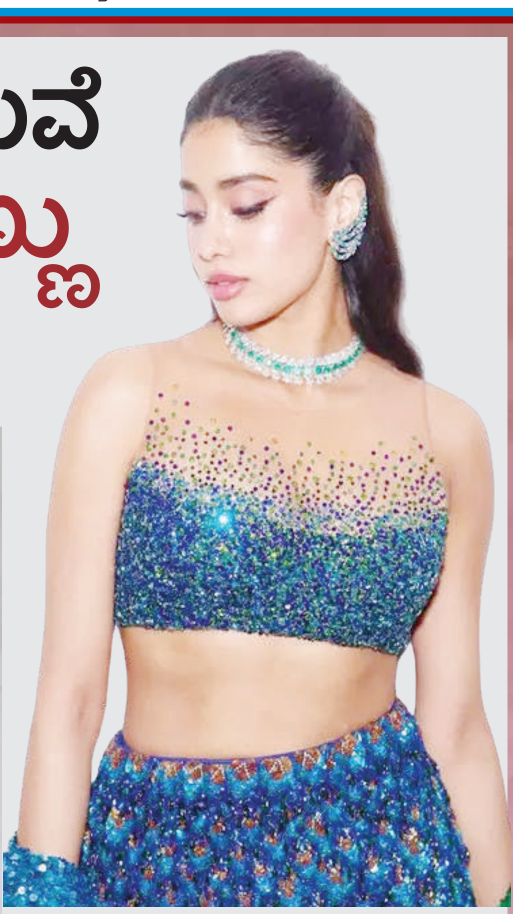

ಏಷ್ಯಾದ ಶ್ರೀಮಂತ ವ್ಯಕ್ತಿ ಮುಕೇಶ್ ಅಂಬಾನಿಯ ಮಗ ಅನಂತ ಅಂಬಾನಿಯ ಮದುವೆ ಭರ್ಜರಿಯಾಗಿ ಮುಂಬೈನಲ್ಲಿ 12ರಂದು ನಡೆಯಲಿದೆ. ಈಗಾಗಲೇ ಮದುವೆ ಸಮಾರಂಭ ನಡೆಯುತ್ತಿದ್ದು, ಬಾಲಿವುಡ್ ತಾರೆಯರು ವಿಶೇಷವಾಗಿ ಮಿಂಚುತ್ತಿದ್ದಾರೆ. ಇದೀಗ ಬಾಲಿವುಡ್ ನಟಿ ಜಾನ್ವಿ ಕಪೂರ್ ಡಿಸೈನರ್ ಲೆಹೆಂಗ ನಲ್ಲಿ ಮಿಂಚಿದ್ದಾರೆ. ಮುಂಬೈನಲ್ಲಿ ಸಂಜೆ ನಡೆಯುತ್ತಿರುವ ಅನಂತ ಅಂಬಾನಿ ಹಾಗೂ ರಾಧಿಕಾ ಮರ್ಚೆಂಟ್ ಅವರ ವಿವಾಹ ಸಮಾರಂಭದಲ್ಲಿ ಬಾಲಿವುಡ್ ಸೇರಿದಂತೆ ಬೇರೆ ಬೇರೆ ನಟ ನಟಿಯರು ಭಾಗವಹಿಸುತ್ತಿದ್ದಾರೆ. ಈ ಸಮಾರಂಭದಲ್ಲಿ ಮಿಂಚಿದ ಜಾನ್ವಿ ಕಪೂರ್ ಅರೆಂಜ್ ಕಲರ್ ಡಿಸೈನರ್ ಚೋಲಿ ಲೆಹೆಂಗ ಮತ್ತು ದುಪಟ್ಟಾದಲ್ಲಿ ಕಾಣಿಸಿಕೊಂಡರು. ಮದುವೆ ಪೂರ್ವ ಸಮಾರಂಭದಲ್ಲಿಯೂ ಹಾಟ್ ಟಾಪಿಕ್ ಆಗಿದ್ದ ಜಾನ್ವಿ ಕಪೂರ್ ಇದೀಗ ಈ ಸಮಾರಂಭದಲ್ಲಿ ಸ್ಟೋನ್ ಹೊಂದಿರುವ ನೆಕ್ಲೆಸ್ ಧರಿಸಿದ್ದು ಹಜಾರಿಲಾಲ್ ಲೆಗಾಸಿ ಆಭರಣ ಬ್ರಾಂಡ್ ಗೆ ಸೇರಿದೆ. ನೋಡಲು ಸಕ್ಕತ್ ಮಿಂಚುತ್ತಿದ್ದು ಇದರ ಬೆಲೆ ಕೇಳಿದರಂತೂ ಶಾಕ್ ಆಗುವುದು ಖಂಡಿತ ಆದರೆ ಅದರೊಟ್ಟಿಗೆ ನೆಕ್ಲೆಸ್ ನೋಡಿದರೆ ಮನ ಸೋಲುವಂತಿದೆ. ನಟಿ ಧರಿಸಿರುವ ನೆಕ್ಲೆಸ್ ಬೆಲೆ 50 ಲಕ್ಷ ರೂಪಾಯಿ ಈ ಸಮಾರಂಭಕ್ಕೆ ಜಾನ್ವಿ ಕಪೂರ್ ತನ್ನ ಗೆಳೆಯ ಶಿಖರ್ ಪಹಾರಿಯಾ ಅವರೊಂದಿಗೆ ಆಗಮಿಸಿದ್ದರು. ನಟಿ ಸದ್ಯಕ್ಕೆ ಎನ್ ಟಿ ಆರ್ ಗೆ ಜೋಡಿ ಆಗಿ ದೇವರ ಸಿನಿಮಾದಲ್ಲಿ ಕಾಣಿಸಿಕೊಳ್ಳಲಿದ್ದಾರೆ ಹಾಗೂ ಈ ಸಿನಿಮಾ ಅಕ್ಟೋಬರ್ 10 ರಂದು ವಿಶ್ವದಾದ್ಯಂತ ಪ್ಯಾನ್ ಇಂಡಿಯಾ ಸಿನಿಮಾ ವಾಗಿ ಬಿಡುಗಡೆಯಾಗಲಿದೆ. ಈ ಸಮಾರಂಭದಲ್ಲಿ ಬಾಲಿವುಡ್ ತಾರೆಯರು ಸದ್ದು ಮಾಡುತ್ತಿದ್ದು ಜಾನ್ವಿ ಕಪೂರ್ ಅವರ ನೆಕ್ಲೆಸ್ ಜನರ ದೃಷ್ಟಿಯನ್ನು ಸೆಳೆಯುವಂತೆ ಮಾಡಿದೆ.

ಸಿನೆಮ್ಯಾಟಿಕ್ ಇನ್ -ಫ್ಲೈಟ್ ಅನುಭವ ಒದಗಿಸಲಿರುವ ಏರ್ಏಷ್ಯಾ

ನಿರಂತರವಾಗಿ 15 ವರ್ಷಗಳ ಕಾಲ ವಿಶ್ವದ ಅತ್ಯುತ್ತಮ ಅಗ್ಗದ ವಿಮಾನಯಾನ ಸಂಸ್ಥೆಯಾಗಿರುವ ಏರ್ಏಷ್ಯಾ, ಏಷ್ಯಾ ಮತ್ತು ಆಸ್ಟ್ರೇಲಿಯಾ ಮತ್ತಿತರ ಸುಂದರ ತಾಣಗಳನ್ನು ಅನ್ವೇಷಿಸಲು ಭಾರತದಿಂದ ಪ್ರಯಾಣಿಕರನ್ನು ಆಹ್ವಾನಿಸುತ್ತಿದೆ. ಸಂಸ್ಥೆಯು ಶೀಘ್ರದಲ್ಲೇ ಮಲೇಷ್ಯಾ ಮತ್ತು ಥಾಯ್ಲೆಂಡ್ ಮೂಲಕ ಭಾರತದಲ್ಲಿನ 16 ನಗರಗಳಿಗೆ ವಿಶ್ವದ 130 ಸ್ಥಳಗಳ ಸಂಪರ್ಕ ಕಲ್ಪಿಸಲಿದೆ.

ಸಂಸ್ಥೆಯ ಸೇವಾ ವಿಸ್ತರಣೆ ಯೋಜನೆಗೆ ಪೂರಕವಾಗಿ, ದೇಶದಾದ್ಯಂತ ಇರುವ ಆಯ್ದ ಚಿತ್ರ ಮಂದಿರಗಳಲ್ಲಿ ಚಲನಚಿತ್ರ-ವೀಕ್ಷಕರಿಗೆ ವಿನೂತನ ಬಗೆಯ ಅನುಭವ ಕಲ್ಪಿಸಲು ತನ್ನ ವೈವಿಧ್ಯಮಯ ಮತ್ತು ವಿಶಿಷ್ಟ ಸ್ಥಳಗಳನ್ನು ಪ್ರದರ್ಶಿಸಲು ಸಿನಿಮ್ಯಾಟಿಕ್ ಇನ್-ಫ್ಲೈಟ್ (cinematic in-flight) ಅನುಭವವನ್ನು ಏರ್ಏಷ್ಯಾ ಒದಗಿಸಲಿದೆ.

ಚಲನಚಿತ್ರ ಮಂದಿರಗಳ ಜೊತೆಗಿನ ಈ ಸಹಯೋಗದ ಫಲವಾಗಿ ಮುಂದಿನ ಆರು ತಿಂಗಳಲ್ಲಿ 12 ನಗರಗಳಲ್ಲಿನ 130ಕ್ಕೂ ಹೆಚ್ಚು ಚಿತ್ರಮಂದಿರಗಳ ಮೂಲಕ ಏರ್ ಏಷ್ಯಾ ವಿಮಾನಯಾನ ಸಂಸ್ಥೆಯು ಹೆಚ್ಚಿನ ಸಂಖ್ಯೆಯಲ್ಲಿ ವಿಮಾನ ಪ್ರಯಾಣಿಕರನ್ನು ಸಂಪರ್ಕಿಸಲಿದೆ. ಈ ಉಪಕ್ರಮದ ಭಾಗವಾಗಿ, ಚಲನಚಿತ್ರ-ವೀಕ್ಷಕರು ಏರ್ ಏಷ್ಯಾದ ವಿಮಾನಯಾನ ಸಂಪರ್ಕ ಇರುವ ತಾಣಗಳ ಪೈಕಿ ಯಾವುದಾದರೂ ನಗರಕ್ಕೆ ತೆರಳುವುದನ್ನು ಗೆಲ್ಲುವ ಅವಕಾಶ ಪಡೆಯಲಿದ್ದಾರೆ. ಈ ಅವಧಿಯಲ್ಲಿ, ಏರ್ಏಷ್ಯಾ ಪ್ರವಾಸಿಗರನ್ನು ಸೆಳೆಯುವ ನಗರಗಳು, ಪ್ರಶಾಂತ ಕಡಲತೀರಗಳು, ಐತಿಹಾಸಿಕ ಹೆಗ್ಗುರುತುಗಳು ಮತ್ತು ರೋಮಾಂಚಕ ಸ್ಥಳೀಯ ಸಂಸ್ಕೃತಿಗಳನ್ನು ವ್ಯಾಪಿಸಿರುವ ಏಷ್ಯಾ, ಆಸ್ಟ್ರೇಲಿಯಾ ಮತ್ತಿತರ ಸ್ಥಳಗಳನ್ನು ಪರಿಚಯಿಸುವ ಪ್ರವಾಸಿ ಮಾಹಿತಿ ಸೃಷ್ಟಿಸುವ 130ಕ್ಕೂ ಹೆಚ್ಚು ಸ್ಥಳೀಯರ ಜೊತೆಗೂ ಏರ್ಏಷ್ಯಾ ಸಹಯೋಗ ಹೊಂದಿರಲಿದೆ. ಕೋವಿಡ್ ಪಿಡುಗಿನ ನಂತರದ ಪ್ರವಾಸೋದ್ಯಮದ ಚೇತರಿಕೆಗೆ ಬೆಂಬಲ ನೀಡುವ ಉದ್ದೇಶಕ್ಕೆ, ಏರ್ ಏಷ್ಯಾ 2024 ರಲ್ಲಿ ಭಾರತಕ್ಕೆ ಹೊಸ ವಿಮಾನ ಮಾರ್ಗಗಳನ್ನು ವಿಸ್ತರಿಸಿದ್ದು, ಕಂಪನಿಯ ಏಷ್ಯಾದಲ್ಲಿನ ಎರಡು ಪ್ರಮುಖ ಕೇಂದ್ರಗಳಾದ ಮಲೇಷ್ಯಾದ ಕ್ವಾಲಾಲಂಪುರ ಮತ್ತು ಥಾಯ್ಲೆಂಡ್ನ ಬ್ಯಾಂಕಾಕ್ಗೆ ನೇರ ಸಂಪರ್ಕವನ್ನು ಕಲ್ಪಿಸಿದೆ. ಇದು ವಿಶ್ವದಾದ್ಯಂತ 130 ಸ್ಥಳಗಳಿಗೆ ಮಹಾದ್ವಾರವಾಗಿ ಕಾರ್ಯನಿರ್ವಹಿಸಲಿದೆ. ಬೆಂಗಳೂರು, ಅಹಮದಾಬಾದ್, ವಿಶಾಖಪಟ್ಟಣ, ತಿರುವನಂತಪುರಂ, ಚೆನ್ನೈ, ತಿರುಚಿನಾಪಳ್ಳಿ ಮತ್ತು ಹೈದರಾಬಾದ್ ಸೇರಿದಂತೆ ವಿವಿಧ ನಗರಗಳಿಗೆ ವ್ಯಾಪಕ ಸೇವಾ ಜಾಲ ಒದಗಿಸಲಿದೆ. ಮುಂಬರುವ ವಾರಗಳಲ್ಲಿ ಗುವಾಹಟಿ, ಕೋಯಿಕೋಡ್ ಮತ್ತು ಲಖನೌದಿಂದ ಕ್ವಾಲಾಲಂಪುರಕ್ಕೆ ಮತ್ತು ತಿರುಚಿನಾಪಳ್ಳಿಯಿಂದ ಬ್ಯಾಂಕಾಕ್ಗೆ ಹೊಸ ವಿಮಾನ ಸೇವೆ ಪ್ರಾರಂಭಿಸಲಿದೆ.

ಭಾರತದ ಆಚೆಗೂ ಏರ್ಏಷ್ಯಾ ಇತ್ತೀಚೆಗೆ ತನ್ನ ಸೇವೆ ವಿಸ್ತರಿಸಿದೆ. ಮಾರ್ಚ್ನಲ್ಲಿ ಮಧ್ಯ ಏಷ್ಯಾದ ಅಲ್ಮಾಟಿ ಮತ್ತು ಕಳೆದ ವಾರ ಆಫ್ರಿಕಾದ ನೈರೋಬಿಗೆ ಹೊಸದಾಗಿ ವಿಮಾನ ಸೇವೆ ಆರಂಭಿಸಿದೆ. ಕ್ವಾಲಾಲಂಪುರದಲ್ಲಿನ ಸಣ್ಣ ನಿಲುಗಡೆ ಮೂಲಕ ಏಷ್ಯಾದ ವಿವಿಧ ದೇಶಗಳ ಪ್ರಯಾಣಿಕರನ್ನು ಉಲ್ಲಾಸಕರ ಹೊಸ ತಾಣಗಳಿಗೆ ಕೈಗೆಟುಕುವ ದರದಲ್ಲಿ ಸಂಪರ್ಕಿಸುತ್ತದೆ. ಇತ್ತೀಚೆಗೆ ನಡೆದ ಪ್ರತಿಷ್ಠಿತ ಸ್ಕೈಟ್ರ್ಯಾಕ್ಸ್ ವರ್ಲ್ಡ್ ಏರ್ಲೈನ್ ಅವಾರ್ಡ್ಸ್-2024 ರಲ್ಲಿ ವಿಶ್ವದ ಅತ್ಯುತ್ತಮ ಅಗ್ಗದ ವಿಮಾನಯಾನ ಸಂಸ್ಥೆ ಮತ್ತು ಏಷ್ಯಾದ ಅತ್ಯುತ್ತಮ ಅಗ್ಗದ ವಿಮಾನ ಯಾನ ಸಂಸ್ಥೆ ಪ್ರಶಸ್ತಿಗಳಿಗೆ ಭಾಜನವಾಗಿದೆ. ಕೈಗೆಟುಕುವ ಬೆಲೆ ಹಾಗೂ ಶ್ರೇಷ್ಠ ಸೇವೆ ಒದಗಿಸುವಲ್ಲಿ ಸಂಸ್ಥೆಯು ತನ್ನ ಸ್ಥಾನವನ್ನು ಮತ್ತಷ್ಟು ಗಟ್ಟಿಗೊಳಿಸಿದೆ.

ಏರ್ಏಷ್ಯಾದ ಮುಖ್ಯ ವಾಣಿಜ್ಯ ಅಧಿಕಾರಿ ಪೌಲ್ ಕ್ಯಾರೊಲ್ ಅವರು ಮಾತನಾಡಿ, ''ವಿಮಾನಯಾನ ಸಂಪರ್ಕ ಸೇವೆಗಳ ಮೂಲಕ ನಮ್ಮನ್ನು ದೇಶದ ಅತಿದೊಡ್ಡ ವಿದೇಶಿ ವಿಮಾನಯಾನ ಸಂಸ್ಥೆಯನ್ನಾಗಿ ಮಾಡಲು ಭಾರತದಲ್ಲಿನ ನಮ್ಮ ಅತಿಥಿಗಳು ನಮಗೆ ನೀಡಿದ ಬೆಂಬಲಕ್ಕೆ ಕಂಪನಿಯು ಅವರಿಗೆ ಕೃತಜ್ಞವಾಗಿದೆ. 2024 ರ ಆರಂಭದಿಂದ ನಾವು ಇಲ್ಲಿಯವರೆಗೆ 10 ಹೆಚ್ಚುವರಿ ಮಾರ್ಗಗಳೊಂದಿಗೆ ಭಾರತದಲ್ಲಿ ನಮ್ಮ ಸಂಪರ್ಕ ಜಾಲವನ್ನು ವಿಸ್ತರಿಸಿದ್ದೇವೆ, ಭಾರತದಿಂದ ಮಲೇಷ್ಯಾ ಮತ್ತು ಥಾಯ್ಲೆಂಡ್ಗೆ ಒಟ್ಟು 26 ಮಾರ್ಗಗಳನ್ನು ನಾವೀಗ ಒದಗಿಸುತ್ತಿದ್ದೇವೆ. ಕಂಪನಿಯು 16 ನಗರಗಳಿಂದ 20ಕ್ಕೂ ಹೆಚ್ಚು ದೈನಂದಿನ ವಿಮಾನಗಳನ್ನು ನಿರ್ವಹಿಸುತ್ತಿದೆ. ಭಾರತಕ್ಕೆ ಮತ್ತು ಭಾರತದಿಂದ ವಾರದಲ್ಲಿ ಅತಿ ಹೆಚ್ಚು ವಿಮಾನ ಸೇವೆಗಳನ್ನು ಹೊಂದಿರುವ ಮುಂಚೂಣಿ ವಿಮಾನಯಾನ ಸಂಸ್ಥೆಗಳಲ್ಲಿ ಏರ್ಏಷ್ಯಾ ಒಂದಾಗಿದೆ. ಸದ್ಯಕ್ಕೆ ಜಾರಿಯಲ್ಲಿ ಇರುವ ನಮ್ಮ ಸಂಪರ್ಕ ಜಾಲ ಮತ್ತು ವಿಮಾನ ಸೇವೆಗಳಲ್ಲಿನ ಹೆಚ್ಚಳವು ಉತ್ತಮ ಮೌಲ್ಯದ ದರಗಳು, ಆಯ್ಕೆ ಮತ್ತು ಸಂಪರ್ಕದ ಮೂಲಕ ನಮ್ಮ ಅತಿಥಿಗಳಿಗೆ ಏಷ್ಯಾ, ಆಸ್ಟ್ರೇಲಿಯಾ ಮತ್ತು ಅದರಾಚೆಗಿನ 130 ಗಮ್ಯಸ್ಥಾನಗಳನ್ನು ತಲುಪುವ ಅಗ್ಗದ ಅತಿ ದೊಡ್ಡ ವಿಮಾನ ಸಂಪರ್ಕ ಜಾಲ ಒದಗಿಸಲಿದೆ ಎಂದು ಹೇಳಿದ್ದಾರೆ.

ರಾಶಿ ಭವಿಷ್ಯ

ಜಯಶ್ರೀ.ಬಿ.ಆರ್
ಖ್ಯಾತ ಜ್ಯೋತಿಷಿ
ದೂರವಾಣಿ-9964739507
www.jyotishyavaastu.com

ಮೇಷ: ಉತ್ತಮ ಬುದ್ಧಿಶಕ್ತಿ, ಶರೀರದಲ್ಲಿ ಆತಂಕ, ಆರೋಗ್ಯದಲ್ಲಿ ಏರುಪೇರು, ಮಿತ್ರರ ಭೇಟಿ, ಅತಿಯಾದ ಕೋಪ.

ವೃಷಭ: ವಿಧೇಯತೆಯೇ ಯಶಸ್ಸಿನ ಮೆಟ್ಟಿಲು, ತಾಯಿಯಿಂದಂ ಸಹಾಯ, ಅನ್ಯ ಜನರಲ್ಲಿ ದ್ವೇಷ.

ಮಿಥುನ: ದಿನಸಿ ವ್ಯಾಪಾರಿಗಳಿಗೆ ಲಾಭ, ಸ್ಥಿರಾಸ್ತಿ ಪ್ರಾಪ್ತಿ, ಮನೋವ್ಯಥೆ, ಸಾಮಾನ್ಯ ಸೌಖ್ಯಕ್ಕೆ ಧಕ್ಕೆ, ಮಾನಸಿಕ ಒತ್ತಡ.

ಕಟಕ: ಬುದ್ಧಿವಂತಿಕೆಯಿಂದ ಕೆಲಸ ಮಾಡುವಿರಿ, ನಂಬಿಕೆ ದ್ರೋಹ, ಪ್ರೀತಿ ಪಾತ್ರರ ಭೇಟಿ,

ಸಿಂಹ: ದುಡುಕ ಸ್ವಭಾವ, ದೇವತಾ ಕಾರ್ಯಗಳಲ್ಲಿ ಭಾಗಿ, ಸ್ಥಳ ಬದಲಾವಣೆ, ಋಣ ಮುಕ್ತಿ.

ಕನ್ಯಾ: ಸ್ತ್ರೀ ಲಾಭ, ಅಕಾಲ ಭೋಜನ, ವ್ಯಾಪಾರದಲ್ಲಿ ನಷ್ಟ, ಗುರುಗಳ ಸಲಹೆ, ತಾಳ್ಮೆಯಿಂದ ವರ್ತಿಸಿ.

ತುಲಾ: ಮನೆಯಲ್ಲಿ ಸಂತಸ, ಆಹಾರದಲ್ಲಿ ವ್ಯತ್ಯಾಸ, ನಾನಾ ರೀತಿಯ ಸಂಕಷ್ಟ, ಅವಕಾಶಗಳು ಕೈ ತಪ್ಪುವುದು.

ವೃಶ್ಚಿಕ: ಮಾತಿಗೆ ಮರುಳಾಗಬೇಡಿ, ದೂರ ಪ್ರಯಾಣ,ಗುರಿ ಸಾಧಿಸಲು ಶ್ರಮಪಡುವಿರಿ, ಶತ್ರು ಭಾದೆ, ಸಲ್ಲದ ಅಪವಾದ, ಆರೋಗ್ಯ ವೃದ್ಧಿ.

ಧನಸು: ಎಲ್ಲರ ಮನಸ್ಸನ್ನು ಗೆಲುವಿರಿ, ಕೋಪ ಅನರ್ಥಕ್ಕೆ ಕಾರಣವಾಗುತ್ತೆ, ವಿದ್ಯಾರ್ಥಿಗಳಲ್ಲಿ ಯಶಸ್ಸು, ಮನಕ್ಲೇಶ.

ಮಕರ: ಅವಮಾನಕ್ಕೆ ಗುರಿಯಾಗುವಿರಿ, ಗುರುಗಳ ಸಲಹೆ, ನೆರೆಹೊರೆಯವರ ಸಹಕಾರ, ಅನಾರೋಗ್ಯ.

ಕುಂಭ: ಭೋಗ ವಸ್ತುಗಳ ಪ್ರಾಪ್ತಿ, ಗುರಿ ಸಾಧಿಸಲು ಶ್ರಮಪಡುವಿರಿ, ಸಣ್ಣ ವಿಷಯಕ್ಕೆ ಭಿನ್ನಾಭಿಪ್ರಾಯ.

ಮೀನ: ಕೆಟ್ಟ ಆಲೋಚನೆಯಿಂದ ಮೈಗಳ್ಳತನ, ವಿನಾಕಾರಣ ನಿಷ್ಠುರ, ರಫ್ತು ವ್ಯಾಪಾರದಿಂದ ಅಧಿಕ ಲಾಭ.

ಗ್ಲೋಬಲ್ ಎನರ್ಜಿ ಇಂಡಿಪೆಂಡೆನ್ಸ್ ಡೇ

ಜಾಗತಿಕ ಇಂಧನ ಸ್ವಾತಂತ್ರ್ಯ ದಿನವನ್ನು ಜುಲೈ 10 ರಂದು ಆಚರಿಸಲಾಗುವುದು. ಮತ್ತು ಶಕ್ತಿಯ ಪರ್ಯಾಯ ರೂಪಗಳ ಬಗ್ಗೆ ಜಾಗೃತಿಯನ್ನು ಉತ್ತೇಜಿಸುತ್ತದೆ. ಸೌರ, ಗಾಳಿ ಮತ್ತು ಭೂಶಾಖದಂತಹ ನವೀಕರಿಸಬಹುದಾದ ಶಕ್ತಿಯ ರೂಪಗಳ ಬಗ್ಗೆ ಇನ್ನಷ್ಟು ತಿಳಿದುಕೊಳ್ಳಲು ದಿನವು ಅವಕಾಶಗಳನ್ನು ನೀಡುತ್ತದೆ. ಶಕ್ತಿಯ ಅಗತ್ಯವಿರುವ ದೈನಂದಿನ ಆಧಾರದ ಮೇಲೆ ನೀವು ಬಳಸುವ ಎಲ್ಲಾ ವಸ್ತುಗಳ ಬಗ್ಗೆ ಯೋಚಿಸಿ. ಆಟೋಮೊಬೈಲ್ಗಳು. ಕಾಫಿ ತಯಾರಕರು. ಮನೆಯ ತಾಪನ ಮತ್ತು ತಂಪಾಗಿಸುವ ವ್ಯವಸ್ಥೆ. ಮರದ ಸುಡುವ ಒಲೆ. ಎಷ್ಟೋ ವಸ್ತುಗಳಿಗೆ ಶಕ್ತಿ ಬೇಕು. ಪ್ರಪಂಚದ ಪ್ರತಿಯೊಬ್ಬ ಮನುಷ್ಯನು ವರ್ಷಕ್ಕೆ ಸುಮಾರು 78 ಮಿಲಿಯನ್ ಬ್ರಿಟಿಷ್ ಥರ್ಮಲ್ ಯೂನಿಟ್ (ಬಿಟಿಯು) ಶಕ್ತಿಯನ್ನು ಬಳಸುವುದರಲ್ಲಿ ಆಶ್ಚರ್ಯವೇನಿಲ್ಲ. ಇದರರ್ಥ ಪ್ರಪಂಚದ ಸಂಪೂರ್ಣ ಜನಸಂಖ್ಯೆಯು ಪ್ರತಿ ವರ್ಷ 575 ಕ್ವಾಡ್ರಿಲಿಯನ್ ಃಣಣ ಶಕ್ತಿಯನ್ನು ಬಳಸುತ್ತದೆ! ಜನರು ಬಳಸುವ ಶಕ್ತಿಯ ಕೆಲವು ಸಾಮಾನ್ಯ ಮೂಲಗಳು ತೈಲ, ಕಲ್ಲಿದ್ದಲು ಮತ್ತು ಅನಿಲವನ್ನು ಒಳಗೊಂಡಿವೆ. ಈ ರೀತಿಯ ಶಕ್ತಿಯನ್ನು ಪಳೆಯುಳಿಕೆ ಇಂಧನಗಳು ಎಂದು ಕರೆಯಲಾಗುತ್ತದೆ. ಪಳೆಯುಳಿಕೆ ಇಂಧನಗಳ ಬಗ್ಗೆ ಅನೇಕ ಕಾಳಜಿಗಳಿವೆ. ಒಂದು ಅವರು ಅಂತಿಮವಾಗಿ ರನ್ ಔಟ್ ಎಂದು. ಇತರ ಪಳೆಯುಳಿಕೆ ಇಂಧನ ಕಾಳಜಿಗಳು ವಾಯು ಮತ್ತು ನೀರಿನ ಮಾಲಿನ್ಯ, ಭೂಮಿಯ ಅವನತಿ ಮತ್ತು ಜಾಗತಿಕ ತಾಪಮಾನವನ್ನು ಒಳಗೊಂಡಿವೆ. ಈ ಸಮಸ್ಯೆಗಳು ವಿಜ್ಞಾನಿಗಳನ್ನು ಪುನರ್ಭರ್ತಿ ಮಾಡಬಹುದಾದ ಶಕ್ತಿಯ ಹೊಸ ರೂಪಗಳನ್ನು ಕಂಡುಹಿಡಿಯಲು ಪ್ರೇರೇಪಿಸುತ್ತಿವೆ. ಈ ರೀತಿಯ ಶಕ್ತಿಯು ಸೌರ, ಗಾಳಿ, ಜಲವಿದ್ಯುತ್, ಪರಮಾಣು ಮತ್ತು ಭೂಶಾಖವನ್ನು ಒಳಗೊಂಡಿರುತ್ತದೆ.

ಇಂಧನ ಸ್ವಾತಂತ್ರ್ಯವನ್ನು ಸಾಧಿಸುವ ಏಕೈಕ ಮಾರ್ಗವೆಂದರೆ ನವೀಕರಿಸಬಹುದಾದ ಶಕ್ತಿಯನ್ನು ಅಳವಡಿಸಿಕೊಳ್ಳುವುದು ಎಂದು ಕೆಲವರು ನಂಬುತ್ತಾರೆ. ದುರದೃಷ್ಟವಶಾತ್, ಇದನ್ನು ಮಾಡಲು ಕಷ್ಟ. ಇದಕ್ಕೆ ಕೆಲವು ಕಾರಣಗಳು ಈ ಶಕ್ತಿಯ ಮೂಲಗಳು ಹೇಗೆ ಕೆಲಸ ಮಾಡುತ್ತವೆ ಮತ್ತು ಅವು ಗ್ರಾಹಕರಿಗೆ ಎಷ್ಟು ವೆಚ್ಚವಾಗುತ್ತವೆ ಎಂಬುದರ ಕುರಿತು ಜ್ಞಾನದ ಕೊರತೆಯನ್ನು ಒಳಗೊಂಡಿವೆ. ಪಳೆಯುಳಿಕೆ ಇಂಧನಗಳಿಂದ ನವೀಕರಿಸಬಹುದಾದ ಶಕ್ತಿಗೆ ಬದಲಾಯಿಸುವಲ್ಲಿ ಮತ್ತೊಂದು ಪ್ರಮುಖ ತಡೆಗೋಡೆಯು ಹಾಗೆ ಮಾಡುವ ಅನಾನುಕೂಲತೆಯಾಗಿದೆ. ಅದಕ್ಕಾಗಿಯೇ ನವೀಕರಿಸಬಹುದಾದ ಶಕ್ತಿಯ ಬಗ್ಗೆ ಅರಿವು ತುಂಬಾ ಮುಖ್ಯವಾಗಿದೆ. ಈ ದಿನದಂದು, ನವೀಕರಿಸಬಹುದಾದ ಶಕ್ತಿಯನ್ನು ಉತ್ಪಾದಿಸುವ ಕಂಪನಿಗಳು ಕಾರ್ಯಾಗಾರಗಳು, ಸಮ್ಮೇಳನಗಳು ಮತ್ತು ಶೈಕ್ಷಣಿಕ ಸೆಮಿನಾರ್ಗಳನ್ನು ಆಯೋಜಿಸುತ್ತವೆ. ಅವರು ಸಾಮಾನ್ಯ ಜನರಿಗೆ ಶಕ್ತಿಯ ಸ್ವಾತಂತ್ರ್ಯದ ಬಗ್ಗೆ ಮಾಹಿತಿಯನ್ನು ಪ್ರಸಾರ ಮಾಡುತ್ತಾರೆ. ಪ್ರಪಂಚದಾದ್ಯಂತದ ಜನರು ಪ್ರಸಿದ್ಧ ಇಂಜಿನಿಯರ್, ಭೌತಶಾಸ್ತ್ರಜ್ಞ ಮತ್ತು ಭವಿಷ್ಯದ ನಿಕೋಲಾ ಟೆಸ್ಲಾರನ್ನು ಸಹ ಆಚರಿಸುತ್ತಾರೆ. 2006 ರಲ್ಲಿ, ಮೈಕೆಲ್ ಡಿ. ಆಂಟೊನೊವಿಚ್ ಜುಲೈ 10 ಅನ್ನು ಜಾಗತಿಕ ಇಂಧನ ಸ್ವಾತಂತ್ರ್ಯ ದಿನವೆಂದು ಘೋಷಿಸಿದರು. ಆ ಸಮಯದಲ್ಲಿ, ಆಂಟೊನೊವಿಚ್ ಅವರು ಲಾಸ್ ಏಂಜಲೀಸ್ ಕೌಂಟಿಯ ಮೇಲ್ವಿಚಾರಕರ ಮಂಡಳಿಯ ಸದಸ್ಯರಾಗಿ ಸೇವೆ ಸಲ್ಲಿಸಿದರು. ಜುಲೈ 10 ರ ದಿನಾಂಕವು 1856 ರಲ್ಲಿ ಜನಿಸಿದ ನಿಕೋಲಾ ಟೆಸ್ಲಾ ಅವರ ಜನ್ಮದಿನದೊಂದಿಗೆ ಸೇರಿಕೊಳ್ಳುತ್ತದೆ. ಟೆಸ್ಲಾ ಕ್ರೊಯೇಷಿಯಾದಲ್ಲಿ ಜನಿಸಿದ ಸರ್ಬಿಯನ್-ಅಮೇರಿಕನ್ ಸಂಶೋಧಕ. ಟೆಸ್ಲಾ ವಿದ್ಯುತ್ ಶಕ್ತಿಯ ಕ್ಷೇತ್ರದಲ್ಲಿ ಅನೇಕ ಪ್ರಗತಿಗಳನ್ನು ಮಾಡಿದರು.

ಅನಂತ್ ಅಂಬಾನಿ ವಿವಾಹ ; ಮುಂಬೈನ ಬಾಂದ್ರಾದಲ್ಲಿ ಹೋಟೆಲ್ ರೂಂ ಸೋಲ್ಡ್ ಔಟ್

ಮುಕೇಶ್ ಅಂಬಾನಿ ಪುತ್ರ ಅನಂತ್ ಅಂಬಾನಿ ಜುಲೈ 12 ರಂದು ರಾಧಿಕಾ ಮರ್ಚೆಂಟ್ ಜೊತೆ ದಾಂಪತ್ಯ ಜೀವನಕ್ಕೆ ಕಾಲಿಡಲಿದ್ದಾರೆ. ಅತಿಥಿಗಳು ಹೆಚ್ಚಿನ ಸಂಖ್ಯೆಯಲ್ಲಿ ಪಾಲ್ಗೊಳ್ಳಲಿರುವ ಕಾರಣ ಇದಕ್ಕಾಗಿ ಭಾರೀ ವ್ಯವಸ್ಥೆ ಮಾಡಲಾಗುತ್ತಿದೆ. ಇದರೊಂದಿಗೆ, ಮುಂಬೈನ ಬಾಂದ್ರಾ ಕುರ್ಲಾ ಕಾಂಪ್ಲೆಕ್ಸ್ (ಬಿಕೆಸಿ) ಪ್ರದೇಶದ ಸ್ಟಾರ್ ಹೋಟೆಲ್ಗಳು ಈಗಾಗಲೇ ಭರ್ತಿಯಾಗುತ್ತಿವೆ ಎಂದು ವರದಿಯಾಗಿದೆ.

ಮೇಲಾಗಿ, ಟ್ರಾವೆಲ್ ಏಜೆಂಟ್ಗಳ ವೆಬ್ಸೈಟ್ಗಳ ಮೂಲಕ ಅವರು ಒಂದೇ ರಾತ್ರಿಯ ತಂಗಲು 1 ಲಕ್ಷ ರೂ.ವರೆಗೆ ಶುಲ್ಕ ವಿಧಿಸುತ್ತಿದ್ದಾರೆ ಎಂದು ಹೇಳುತ್ತಿದ್ದಾರೆ.

ಬಾಂದ್ರಾ ಕುರ್ಲಾ ಕಾಂಪ್ಲೆಕ್ಸ್ನಲ್ಲಿರುವ ಟ್ರೈಡೆಂಟ್ ಮತ್ತು ಒಬೆರಾಯ್ ಹೋಟೆಲ್ಗಳ ವೆಬ್ಸೈಟ್ಗಳ ಪ್ರಕಾರ, ಜುಲೈ 10 ರಿಂದ 14 ರವರೆಗೆ ಯಾವುದೇ ಕೊಠಡಿಗಳು ಲಭ್ಯವಿಲ್ಲ. ಸುತ್ತಮುತ್ತಲಿನ ಹೋಟೆಲ್ಗಳಲ್ಲಿ ದರಗಳು ಇದ್ದಕ್ಕಿದ್ದಂತೆ ಹೆಚ್ಚಾಗಿದೆ. ಒಂದು ರಾತ್ರಿ ತಂಗಲು 13,000 ರೂ.ನಿಂದ 30,000 ರೂ.ಗಳಾಗಿದ್ದರೆ, ಜುಲೈ 14 ರಂದು 40,000 ರೂ.ನಂತೆ ಏರಿಕೆ ಆಗಿದೆ.. ಜುಲೈ 14 ರಂದು ಮತ್ತೊಂದು ಹೋಟೆಲ್ ನಲ್ಲಿ 90,000 ರೂ.ಗಿಂತ ಹೆಚ್ಚು ದರ ಇತ್ತು ಎಂದು ವರದಿಯಾಗಿದೆ. ಕೊಠಡಿಗಳು ಜುಲೈ 10 ಮತ್ತು 11 ರಂದು ಲಭ್ಯವಿರುತ್ತದೆ.

ಜುಲೈ 12 ರಂದು ಬಿಕೆಸಿಯಲ್ಲಿರುವ ಜಿಯೋ ವರ್ಲ್ಡ್ ಕನ್ವೆನ್ಷನ್ ಸೆಂಟರ್ನಲ್ಲಿ ಅನಂತ್ ಅವರ ಮದುವೆ ನಡೆಯಲಿದ್ದು, ಜುಲೈ 14 ರವರೆಗೆ ಹಲವು ಕಾರ್ಯಕ್ರಮಗಳನ್ನು ನಡೆಸಲಾಗುವುದು ಎಂದು ವರದಿಯಾಗಿದೆ. ಜುಲೈ 13 ರಂದು 'ಶುಭ ಆಶೀರ್ವಾದ' ಮತ್ತು ಜುಲೈ 14 ರಂದು ಮಂಗಳ ಉತ್ಸವವಿದೆಯಂತೆ. . ಆದರೆ, ಮದುವೆಯ ಅತಿಥಿಗಳು ಎಲ್ಲಿ ಉಳಿಯುತ್ತಾರೆ ಎಂಬುದರ ಕುರಿತು ಅಂಬಾನಿ ಕುಟುಂಬದಿಂದ ಯಾವುದೇ ಪ್ರಕಟಣೆ ನೀಡಿಲ್ಲ. ಮತ್ತೊಂದೆಡೆ, ಜಿಯೋ ವರ್ಲ್ಡ್ ಕನ್ವೆನ್ಷನ್ ಸೆಂಟರ್ಗೆ ಹೋಗುವ ಮಾರ್ಗಗಳಲ್ಲಿ ನಿರ್ಬಂಧಗಳನ್ನು ವಿಧಿಸಲಾಗುತ್ತಿದೆ ಎಂದು ಮುಂಬೈ ಟ್ರಾಫಿಕ್ ಪೊಲೀಸರು ಬಹಿರಂಗಪಡಿಸಿದ್ದಾರೆ. ಜುಲೈ 12 ರಿಂದ 15 ರವರೆಗೆ ನಿರ್ಬಂಧಗಳು ಜಾರಿಯಲ್ಲಿರುತ್ತವೆ ಎಂದು ಅವರು ತಿಳಿಸಿದ್ದಾರೆ.

ಪಶ್ಚಿಮಬಂಗಾಳ ಸರ್ಕಾರಕ್ಕೆ ಸುಪ್ರೀಂ ತರಾಟೆ

ಕೋಲ್ಕತ್ತಾ: ಪಶ್ಚಿಮ ಬಂಗಾಳ ಬಶೀರ್ಹತ್ ಉಪವಿಭಾಗದ ಸಂದೇಶಖಾಲಿಯಲ್ಲಿ ನಡೆದಿರುವ ಮಹಿಳೆಯರ ಮೇಲಿನ ದೌರ್ಜನ್ಯಗಳು ಮತ್ತು ಭೂಕಬಳಿಕೆ ಆರೋಪಗಳ ಸಿಬಿಐ ತನಿಖೆ ನಡೆಸುವಂತೆ ಕಲ್ಕತ್ತಾ ಹೈಕೋರ್ಟ್ ನೀಡಿದ್ದ ಆದೇಶವನ್ನು ಪ್ರಶ್ನಿಸಿ ಪಶ್ಚಿಮ ಬಂಗಾಳ ಸರ್ಕಾರ ಸಲ್ಲಿಸಿದ್ದ ಮನವಿಯನ್ನು ಸುಪ್ರೀಂ ಕೋರ್ಟ್ ತಿರಸ್ಕರಿಸಿದೆ.

ರಾಜ್ಯ ಸರ್ಕಾರವು ಸುಪ್ರೀಂ ಕೋರ್ಟ್ಗೆ ಸಲ್ಲಿಸಿದ ಮನವಿಯಲ್ಲಿ ಹೈಕೋರ್ಟ್ ಆದೇಶವನ್ನು ವಿಕೃತ, ಕಾನೂನುಬಾಹಿರ ಮತ್ತು ಅನಿಯಂತ್ರಿತ ಎಂದು ಹೇಳಿತ್ತು. ಪ್ರಕರಣದಲ್ಲಿ ಯಾರನ್ನಾದರೂ ರಕ್ಷಿಸಲು ರಾಜ್ಯವು ಏಕೆ ಆಸಕ್ತಿ ವಹಿಸಿದೆ, ಕೆಲವು ಖಾಸಗಿ ವ್ಯಕ್ತಿಗಳ ಹಿತಾಸಕ್ತಿಗಳನ್ನು ರಕ್ಷಿಸಲು ಏಕೆ ಅರ್ಜಿದಾರರಾಗಿ ಬರಬೇಕು ಎಂದು ನ್ಯಾಯಮೂರ್ತಿಗಳಾದ ಬಿ.ಆರ್.ಗವಾಯಿ ಮತ್ತು ಕೆ.ವಿ.ವಿಶ್ವನಾಥನ್ ಅವರನ್ನೊಳಗೊಂಡ ಪೀಠವು ಪ್ರಶ್ನಿಸಿದೆ.

ನಿಷ್ಪಕ್ಷಪಾತ ವಿಚಾರಣೆ ಅಗತ್ಯವಾಗಿದ್ದು, ಗೌಪ್ಯತೆಯನ್ನು ಕಾಪಾಡಲು ಹಾಗೂ ಸಂತ್ರಸ್ತರಿಗೆ ಮತ್ತು ಸಾಕ್ಷಿಗಳಿಗೆ ಭದ್ರತೆ ಒದಗಿಸಲು ದೂರುಗಳನ್ನು ಸಲ್ಲಿಸಲು ಅನುಕೂಲವಾಗುವಂತೆ ಅರ್ಜಿತ ಪೋರ್ಟಲ್ ರಚಿಸುವಂತೆ ವಿಭಾಗೀಯ ಪೀಠವು ನಿರ್ದೇಶಿಸಿದೆ. ಭೂಕಬಳಿಕೆ ಮತ್ತು ಹಿಂಸಾಚಾರದ ದೂರುಗಳೊಂದಿಗೆ ಅಮಾನತುಗೊಂಡ ಪಕ್ಷದ ಪ್ರಭಾವಿ ಶೇಖ್ ಷಹಜಹಾನ್ನ ಆಪ್ತರಾಗಿರುವ ಸ್ಥಳೀಯ ಟಿಎಂಸಿ ನಾಯಕರ ವಿರುದ್ಧ ಲೈಂಗಿಕ ದೌರ್ಜನ್ಯದ ಆರೋಪಗಳನ್ನು ಹೊರಿಸಿದ ಸಂದೇಶಖಾಲಿಯ ಮಹಿಳೆಯರು ಸಲ್ಲಿಸಿದ ಅರ್ಜಿಗಳ ವಿಚಾರಣೆಯಲ್ಲಿ ಹೈಕೋರ್ಟ್ ಈ ಆದೇಶ ನೀಡಿದೆ.

ಭಾರತ ಜಾಗತಿಕ ಅಭಿವೃದ್ಧಿಯ ಹೊಸ ಅಧ್ಯಾಯ ಬರೆಯಲಿದೆ

ಮಾಸ್ಕೋ: ಕಳೆದ 10 ವರ್ಷದಲ್ಲಿ ಭಾರತ ಸಾಧಿಸಿದ ಅಭಿವೃದ್ಧಿಯ ವೇಗಕ್ಕೆ ಇಡೀ ವಿಶ್ವವೇ ಬೆರಗಾಗಿದೆ. ಜಾಗತಿಕ ಅಭಿವೃದ್ಧಿಯ ಹೊಸ ಅಧ್ಯಾಯವನ್ನು ನಾವು ಬರೆಯಲಿದ್ದೇವೆ ಎಂದು ಪ್ರಧಾನಿ ನರೇಂದ್ರ ಮೋದಿ ಹೇಳಿದ್ದಾರೆ. ಮಂಗಳವಾರ ಮಾಸ್ಕೋದಲ್ಲಿ ಭಾರತೀಯ ಸಮುದಾಯದವರ ಜತೆ ಸಂವಹನ ನಡೆಸಿದ ಮೋದಿ 'ತಾನು ಮೂರನೇ ಅವಧಿಯಲ್ಲಿ ಮೂರು ಪಟ್ಟು ವೇಗವಾಗಿ ಮತ್ತು ಮೂರು ಪಟ್ಟು ಬಲಿಷ್ಠವಾಗಿ ಕೆಲಸ ಮಾಡುವ ಪ್ರತಿಜ್ಞೆ ಸ್ವೀಕರಿಸಿದ್ದೇನೆ' ಎಂದರು. ಭಾರತವು ತನ್ನ 140 ಕೋಟಿ ಪ್ರಜೆಗಳ ಶಕ್ತಿಯನ್ನು ನಂಬಿಕೊಂಡು ಪರಿವರ್ತನೆಯ ದಾರಿಯಲ್ಲಿ ಮುನ್ನಡೆದಿದೆ. ಅವರು ಈಗ ತಮ್ಮ ಸಂಕಲ್ಪ 'ವಿಕಸಿತ ಭಾರತ'ವನ್ನು ವಾಸ್ತವಕ್ಕೆ ತಿರುಗಿಸುವ ಕನಸು ಕಾಣುತ್ತಿದ್ದಾರೆ. ಇಂದಿನ ಭಾರತವು 2014ರ ಹಿಂದಿನ ಪರಿಸ್ಥಿತಿಗಿಂತ ಭಿನ್ನವಾಗಿ ಆತ್ಮವಿಶ್ವಾಸದಿಂದ ತುಂಬಿದೆ ಮತ್ತು ಇದು ನಮ್ಮ ದೊಡ್ಡ ಬಂಡವಾಳವಾಗಿದೆ. ನಿಮ್ಮಂತಹ ಜನರ ಆಶೀರ್ವಾದವಿದ್ದರೆ ಇನ್ನಷ್ಟು ದೊಡ್ಡ ಗುರಿಗಳನ್ನು ಸಾಧಿಸಬಹುದು. ಇಂದಿನ ಭಾರತವು ತಾನು ಹಾಕಿಕೊಂಡ ಯಾವುದೇ ಗುರಿಯನ್ನು ಸಾಧಿಸಬಲ್ಲದು' ಎಂದು ಮೋದಿ ಹೇಳಿದ್ದಾರೆ.

ಸತ್ಯೇಂದ್ರ ಜೈನ್ ಮಧ್ಯಂತರ ಜಾಮೀನು ಅರ್ಜಿ ತಿರಸ್ಕೃತ

ನವದೆಹಲಿ: ಅಕ್ರಮ ಹಣವರ್ಗಾವಣೆ ಆರೋಪದಲ್ಲಿ ಬಂಧನದಲ್ಲಿರುವ ಆಮ್ ಆದ್ಮಿ ಪಕ್ಷದ ನಾಯಕ ಸತ್ಯೇಂದ್ರ ಜೈನ್ ಮಧ್ಯಂತರ ಜಾಮೀನು ಅರ್ಜಿಯನ್ನು ದೆಹಲಿಯ ನ್ಯಾಯಾಲಯವೊಂದು ತಿರಸ್ಕರಿಸಿದೆ.

ಗಾಯಗೊಂಡ ಪತ್ನಿ ಹಾಗೂ ಅನಾರೋಗ್ಯಕ್ಕೀಡಾಗಿರುವ ಮಗಳ ಕಾಳಜಿ ವಹಿಸುವುದಕ್ಕಾಗಿ ಸತ್ಯೇಂದ್ರ ಜೈನ್ 4 ವಾರಗಳ ಮಧ್ಯಂತರ ಜಾಮೀನು ಅರ್ಜಿ ಕೋರಿದ್ದರು.

ಜೈನ್ ಅರ್ಜಿಯ ಪ್ರಕಾರ, ಪ್ರಕರಣದ ಆರೋಪಿಯೂ ಆಗಿರುವ ಜೈನ್ ಪತ್ನಿ ಪೂನಮ್ ಜೈನ್, ಬಲಗಾಲಿನ ಮೂಳೆ ಮುರಿದಿದ್ದು, ನಿರಂತರವಾಗಿ ವೈಯಕ್ತಿಕವಾಗಿ ಸಹಾಯ ಮಾಡುವವರು ಅಗತ್ಯವಿದ್ದಾರೆ. ಮಗಳಿಗೂ ನಿರಂತರವಾಗಿ ಕಾಳಜಿ ವಹಿಸುವಷ್ಟು ಅನಾರೋಗ್ಯ ಉಂಟಾಗಿದೆ.

'ಅರ್ಜಿದಾರರ (ಜೈನ್) ಪತ್ನಿ ತನ್ನನ್ನು ನೋಡಿಕೊಳ್ಳುವ ಮತ್ತು ಇತರ ವ್ಯವಹಾರಗಳನ್ನು ನಿರ್ವಹಿಸುವುದರ ಹೊರತಾಗಿ, ತನ್ನ ಪ್ರಸ್ತುತ ಪರಿಸ್ಥಿತಿಯ ಕಾರಣದಿಂದಾಗಿ ತನ್ನ ಕಿರಿಯ ಮಗಳನ್ನು ನೋಡಿಕೊಳ್ಳಲು ಸಾಧ್ಯವಾಗುತ್ತಿಲ್ಲ. ಮತ್ತೊರ್ವ ಮಗಳು ಮದುವೆಯಾಗಿ ತನ್ನ ಸಾಂಸಾರಿಕ ಮನೆಯಲ್ಲಿಯೇ ಇದ್ದು, 7 ತಿಂಗಳ ಮಗುವನ್ನು ನೋಡಿಕೊಳ್ಳಲು ಕುಟುಂಬದಲ್ಲಿ ಆಕೆಯ ಬೆಂಬಲಕ್ಕೆ ಬೇರೆ ಯಾರೂ ಇಲ್ಲ,' ಎಂದು ಅರ್ಜಿಯಲ್ಲಿ ತಿಳಿಸಲಾಗಿತ್ತು.

ಅರವಿಂದ್ ಕೇಜ್ರಿವಾಲ್ ಸರ್ಕಾರದ ಮಾಜಿ ಕ್ಯಾಬಿನೆಟ್ ಸಚಿವ ಜೈನ್ ಅವರನ್ನು ನಾಲ್ಕು ಕಂಪನಿಗಳ ಮೂಲಕ ಹಣ ವರ್ಗಾವಣೆ ಮಾಡಿದ ಆರೋಪದ ಮೇಲೆ ಮೇ 30, 2022 ರಂದು ಜಾರಿ ನಿರ್ದೇಶನಾಲಯ ಬಂಧಿಸಿತ್ತು,

ಭ್ರಷ್ಟಾಚಾರ ತಡೆ ಕಾಯ್ದೆಯಡಿ 2017ರಲ್ಲಿ ಜೈನ್ ವಿರುದ್ಧ ಸಿಬಿಐ ಎಫ್ಐಆರ್ ದಾಖಲಿಸಿದ ಆಧಾರದ ಮೇಲೆ ಜೈನ್ ಅವರನ್ನು ಬಂಧಿಸಿತ್ತು.

23ಕ್ಕೆ ಕೇಂದ್ರ ಬಜೆಟ್ ಮಂಡನೆ

ಮೋದಿ 3.0 ಸರ್ಕಾರ ನಿರುದ್ಯೋಗ, ಹಣದುಬ್ಬರ, ತೆರಿಗೆ ಸುಧಾರಣೆಗೆ ಆದ್ಯತೆ?

ನವದೆಹಲಿ: ಕೇಂದ್ರ ಸರ್ಕಾರವು ಜುಲೈ 23 ರಂದು ಸಂಸತ್ತಿನಲ್ಲಿ 2024-25 ರ ಬಜೆಟ್ ನ್ನು ಮಂಡಿಸಲಿದೆ. ಈ ಬಾರಿಯ ಬಜೆಟ್ ಮಂಡನೆಯಲ್ಲಿ ಕಳೆದ ಲೋಕಸಭೆ ಚುನಾವಣೆಯಲ್ಲಿ ಜನರ ತೀರ್ಪನ್ನು ಗಮನಿಸಿ ಅದಕ್ಕೆ ವಿಶೇಷ ಒತ್ತು ಕೊಡುವ ಸಾಧ್ಯತೆಯಿದೆ.

ಮೋದಿ 3.0 ಎನ್ ಡಿಎ ಸರ್ಕಾರ ಅಧಿಕಾರಕ್ಕೆ ಬಂದರೂ ಸಹ ಚುನಾವಣೆಯಲ್ಲಿ ದೇಶದ ಜನರು ನಿರುದ್ಯೋಗ, ಹೆಚ್ಚಿದ ಹಣದುಬ್ಬರ ಮತ್ತು ಪ್ರತಿಕೂಲವಾದ ತೆರಿಗೆ ನೀತಿಗಳಂತಹ ಸಮಸ್ಯೆಗಳ ಬಗ್ಗೆ ಹೆಚ್ಚು ಗಮನ ಹರಿಸಿದ್ದಾರೆ. ಈ ಆರ್ಥಿಕ ಸಮಸ್ಯೆಗಳು ಜನರನ್ನು ನೋಯಿಸುತ್ತಿವೆ, ಅವುಗಳನ್ನು ಬಗೆಹರಿಸಲು ಬಜೆಟ್ ಸೂಕ್ತ ವೇದಿಕೆಯಾಗಿದೆ.

2024-25ರ ಪೂರ್ಣ ಬಜೆಟ್ ನಲ್ಲಿ ಆದಾಯ ತೆರಿಗೆ ಸ್ಲ್ಯಾಬ್‌ಗಳಿಗೆ ಬದಲಾವಣೆಗಳಿಗೆ ಸರ್ಕಾರ ಆದ್ಯತೆ ನೀಡಿದರೆ, ವೇತನ ಪಡೆಯುವ ನಾಗರಿಕರಿಗೆ ಸಹಾಯವಾಗುತ್ತದೆ. ಹಲವು ಸರಕುಗಳು ಮತ್ತು ಸೇವೆಗಳು ಸಮಾಜದ ಬೆಳೆಯುತ್ತಿರುವ ವಿಭಾಗಕ್ಕೆ ಕೈಗೆಟುಕುವಂತಿಲ್ಲ. ಸರಕು ಮತ್ತು ಸೇವಾ ತೆರಿಗೆ (ಜಿಎಸ್‌ಟಿ)ಯಲ್ಲಿ ಹೆಚ್ಚಿನ ದರ ತರ್ಕಬದ್ಧಗೊಳಿಸುವುದು ಜಿಎಸ್‌ಟಿ ಕೌನ್ಸಿಲ್ ಮೂಲಕ ನಿರ್ಣಯವಾಗುತ್ತದೆ. ಸರ್ಕಾರವು ಈ ಬಗ್ಗೆ ಬಜೆಟ್‌ನಲ್ಲಿ ಹೇಳಿಕೆಯನ್ನು ನೀಡಬಹುದು.

ಸರ್ಕಾರವು ಶಿಕ್ಷಣ ಮತ್ತು ಆರೋಗ್ಯ ರಕ್ಷಣೆಯಲ್ಲಿ ತನ್ನ ಪಾತ್ರವನ್ನು ಸೀಮಿತಗೊಳಿಸಿದೆ, ತೃತೀಯ ಆರೋಗ್ಯ ಮತ್ತು ಉನ್ನತ ಶಿಕ್ಷಣವನ್ನು ಜನಸಾಮಾನ್ಯರಿಗೆ ತಲುಪದಂತೆ ಮಾಡಿದೆ. ಗುಣಮಟ್ಟದ ಆರೋಗ್ಯ ಮತ್ತು ಶಿಕ್ಷಣ ಸಂಸ್ಥೆಗಳನ್ನು ನಿರ್ಮಿಸಲು ಸರ್ಕಾರ ನೋಡಿದರೆ, ಆರ್ಥಿಕತೆಯ ಹಲವಾರು ವಲಯಗಳಿಗೆ ಸಹಾಯ ಮಾಡುತ್ತದೆ.

ಈ ಬಾರಿಯ ಕೇಂದ್ರ ಬಜೆಟ್‌ನಲ್ಲಿ ಆರೋಗ್ಯ, ಶಿಕ್ಷಣ ಮತ್ತು ಗ್ರಾಮೀಣಾಭಿವೃದ್ಧಿಯನ್ನು ಒಳಗೊಂಡ ಸಾಮಾಜಿಕ ವಲಯದ ಯೋಜನೆಗಳಿಗೆ ಹೆಚ್ಚಿನ ಹಣ ವಿನಿಯೋಗವಾಗುವ ನಿರೀಕ್ಷೆ ಇದೆ. ಗ್ರಾಮೀಣ ಭಾಗಕ್ಕೆ ಆದ್ಯತೆ ಮತ್ತು ಸಮಾಜದ ದುರ್ಬಲ ವರ್ಗಗಳನ್ನು ಸಬಲಗೊಳಿಸುವುದರ ಕಡೆಗೆ ಬಜೆಟ್‌ನಲ್ಲಿ ಹೆಚ್ಚು ಗಮನ ನೀಡಲಾಗುತ್ತದೆ ಎಂದು ಹಿರಿಯ ಅಧಿಕಾರಿಯೊಬ್ಬರು ತಿಳಿಸಿದ್ದಾರೆ.

ದೆಹಲಿಯಲ್ಲಿ ಬಿಜೆಪಿ ಗೆಲ್ಲುವುದೂ ಕಷ್ಟ – ಸಚಿವೆ ಸವಾಲ್!

ನವದೆಹಲಿ: 2025ರ ವಿಧಾನಭಾ ಚುನಾವಣೆಯಲ್ಲಿ ಬಿಜೆಪಿ ಒಂದು ಸ್ಥಾನ ಕೂಡ ಕಷ್ಟದಲ್ಲಿ ಗೆಲ್ಲಬಹುದು ಎಂದು ದೆಹಲಿ ಸಚಿವೆ ಅತಿಶಿ ವ್ಯಂಗ್ಯವಾಡಿದ್ದಾರೆ. ಸೋಮವಾರ ಪತ್ರಿಕಾಗೋಷ್ಠಿಯನ್ನುದ್ದೇಶಿಸಿ ಮಾತನಾಡಿದ ಅವರು, 2020 ರ ಚುನಾವಣೆಯಲ್ಲಿ ಬಿಜೆಪಿ 45 ಸೀಟು ಗೆಲ್ಲುತ್ತೇವೆ ಎಂದು ಪ್ರಚಾರ ಮಾಡಿತ್ತು.

ಆದರೆ ಎಂಟು ಸೀಟ್ ಮಾತ್ರ ಗೆದ್ದಿತ್ತು. 2025 ರಲ್ಲಿ, ಒಂದು ಸ್ಥಾನ ಪಡೆಯುವುದು ಕೂಡ ಬಿಜೆಪಿಗೆ ಕಷ್ಟವಾಗಲಿದೆ ಎಂದರು.

ಬಿಜೆಪಿ ನಿರಂತರವಾಗಿ ದೆಹಲಿಗೆ ಅನ್ಯಾಯ ಮಾಡುತ್ತಲೇ ಬಂದಿದೆ. ಬಿಜೆಪಿಗರು ಹರ್ಯಾಣ ಸರ್ಕಾರದ ಮೂಲಕ ದೆಹಲಿಗೆ ನೀರು ಹರಿಸುವುದನ್ನು ನಿಲ್ಲಿಸಿದ್ದಾರೆ. ದೆಹಲಿಯಲ್ಲಿ ನೀರಿಗಾಗಿ ಹಾಹಾಕಾರ ಉಂಟಾಗುವಂತೆ ಮಾಡಿದ್ದಾರೆ. ಸರ್ಕಾರಿ ಶಾಲೆಗಳನ್ನು ಹಾಳು ಮಾಡುತ್ತಿದ್ದಾರೆ. ಅಲ್ಲದೇ ದೆಹಲಿಯಲ್ಲಿ ಹಲವು ಹಗರಣಗಳನ್ನು ಬಿಜೆಪಿ ಸರ್ಕಾರ ಮಾಡಿದೆ. ಇದೆಲ್ಲವನ್ನೂ ಜನರು ನೆನಪಿಟ್ಟುಕೊಂಡು ಬಿಜೆಪಿಗೆ ಮತ ನೀಡುವುದಿಲ್ಲ ಎಂದು ಅತಿಶಿ ಹೇಳಿದ್ದಾರೆ.

ವಿದ್ಯಾರ್ಥಿ ಆತ್ಮಹತ್ಯೆಗೆ ಶರಣು!

ಹೈದರಾಬಾದ್: ಬೆಟ್ಟಿಂಗ್ ನಲ್ಲಿ ಹಣ ಕಳೆದುಕೊಂಡ 21 ವರ್ಷದ ಇಂಜಿನಿಯರಿಂಗ್ ವಿದ್ಯಾರ್ಥಿ ಆತ್ಮಹತ್ಯೆ ಮಾಡಿಕೊಂಡಿರುವ ಘಟನೆ ಹೈದರಾಬಾದ್ ನ ಘಾಟ್ಕೇಸರ್ ಬಳಿ ನಡೆದಿದೆ.

ಕಾಲೇಜು ಶುಲ್ಕ ಭರಿಸಲು ತಂದಿದ್ದ ಹಣವನ್ನು ಬೆಟ್ಟಿಂಗ್ ನಲ್ಲಿ ಸೋತು ವಿದ್ಯಾರ್ಥಿ ಕಂಗಾಲಾಗಿದ್ದ.

ಬಿಟೆಕ್ ವ್ಯಾಸಂಗ ಮಾಡುತ್ತಿದ್ದ ನಲ್ಗೊಂಡ ಜಿಲ್ಲೆಯ ವಿದ್ಯಾರ್ಥಿ, ಗೂಡ್ಸ್ ರೈಲಿನ ಎದುರು ಜಿಗಿದು ಆತ್ಮಹತ್ಯೆ ಮಾಡಿಕೊಂಡಿದ್ದಾನೆ ಎಂದು ರೈಲ್ವೆ ಪೊಲೀಸ್ ಅಧಿಕಾರಿಗಳು ತಿಳಿಸಿದ್ದಾರೆ.

ವಿದ್ಯಾರ್ಥಿಗೆ ಆತನ ಪೋಷಕರು 1.03 ಲಕ್ಷ ರೂಪಾಯಿಗಳನ್ನು ಕಾಲೇಜು ಶುಲ್ಕ ಭರಿಸುವುದಕ್ಕಾಗಿ ನೀಡಿದ್ದರು. ಆದರೆ ಅದನ್ನು ಬೆಟ್ಟಿಂಗ್ ಗೆ ಹಾಕಿ ಸೋತಿದ್ದ. ವಿದ್ಯಾರ್ಥಿ ಕಾಲೇಜು ಶುಲ್ಕ ಭರಿಸದೇ ಇದ್ದದ್ದು ಪೋಷಕರಿಗೆ ತಿಳಿದು ಆತನನ್ನು ವಿಚಾರಿಸಿದಾಗ ವಿದ್ಯಾರ್ಥಿ ತಾನು ಹಣವನ್ನು ಬೆಟ್ಟಿಂಗ್ ನಲ್ಲಿ ಸೋತಿರುವುದಾಗಿ ಒಪ್ಪಿಕೊಂಡಿದ್ದ. ಈ ಘಟನೆಯ ಬಳಿಕ ವಿದ್ಯಾರ್ಥಿ ಖಿನ್ನತೆಗೆ ಜಾರಿದ್ದ, ಖಿನ್ನತೆಯಿಂದ ಆತ್ಮಹತ್ಯೆ ಮಾಡಿಕೊಂಡಿದ್ದಾನೆ ಎಂದು ತಿಳಿದುಬಂದಿದೆ.

4 ಭಾರತೀಯರ ಬಂಧನ

ನ್ಯೂಜೆರ್ಸಿ: ಮಾನವ ಕಳ್ಳಸಾಗಣೆ ಆರೋಪದಡಿ ಅಮೆರಿಕದ ನ್ಯೂಜೆರ್ಸಿಯಲ್ಲಿ ನಾಲ್ವರು ಭಾರತೀಯರನ್ನು ಬಂಧಿಸಲಾಗಿದೆ. ಈ ಬಂಧನ ಮಾರ್ಚ್‌ನಲ್ಲೇ ನಡೆದಿದ್ದರೂ ಪೊಲೀಸರು ಈಗ ಮಾಹಿತಿ ಬಿಡುಗಡೆ ಮಾಡಿದ್ದಾರೆ. ಅಕ್ರಮ ಚಟುವಟಿಕೆಗಳು ನಡೆಯುತ್ತಿದೆ ಎಂಬ ಕರೆಯನ್ನು ಆಧರಿಸಿ ಪೊಲೀಸರು ಕಾರ್ಯಾಚರಣೆ ಕೈಗೊಂಡಿದ್ದರು. ಗಿನ್ಸ್‌ಬರ್ಗ್ ಲೇನ್‌ನಲ್ಲಿರುವ ಮನೆಗಳಲ್ಲಿ 3ರಿಂದ 5 ಹೆಣ್ಣುಮಕ್ಕಳು ಕೋಣೆಗಳಲ್ಲಿ ಮಲಗಿದ್ದಾರೆ ಎಂದು ಕೀಟ ನಿಯಂತ್ರಣಾ ಕಂಪನಿಯೊಂದು ಪೊಲಿಸರಿಗೆ ಮಾಹಿತಿ ನೀಡಿತ್ತು. ಇದನ್ನು ಆಧರಿಸಿ ತನಿಖೆ ನಡೆಸಿದ ಪೊಲೀಸರು ನಾಲ್ವರು ಭಾರತೀಯರನ್ನು ಬಂಧಿಸಿದ್ದಾರೆ.

ಸ್ತನ ಕ್ಯಾನ್ಸರ್ ಪತ್ತೆಗೂ ಬಂತು AI

ನವದೆಹಲಿ: ಸ್ತನ ಕ್ಯಾನ್ಸರ್ ಪತ್ತೆಯಲ್ಲಿ ಕೃತಕ ಬುದ್ಧಿಮತ್ತೆಯು ಕ್ರಾಂತಿಕಾರ ಬದಲಾವಣೆ ತರುವ ಸಾಧ್ಯತೆ ಇದೆ ಎಂದು ಹೊಸ ಸಂಶೋಧನೆಯಿಂದ ಬಹಿರಂಗವಾಗಿದೆ. ಅಂತಾರಾಷ್ಟ್ರೀಯ ಕ್ಯಾನ್ಸರ್ ಸಂಶೋಧನಾ ಸಂಸ್ಥೆ ಪ್ರಕಟಿಸಿದ 2022 ರ ವಿಶ್ವ ಕ್ಯಾನ್ಸರ್ ವರದಿಯ ಪ್ರಕಾರ, ಭಾರತದಲ್ಲಿ ಪುರುಷ ಮತ್ತು ಮಹಿಳೆಯಲ್ಲಿ ಕಂಡುಬರುವ ಎಲ್ಲಾ ಕ್ಯಾನ್ಸರ್ ಪ್ರಕರಣಗಳ್

ಪೈಕಿ ಸ್ತನ ಕ್ಯಾನ್ಸರ್ ಶೇಕಡಾ 13.6 ರಷ್ಟಿದೆ. ಮಹಿಳೆಯರಲ್ಲಿ ಕಂಡುಬರುವ ಎಲ್ಲಾ ಕ್ಯಾನ್ಸರ್ ಪ್ರಕರಣಗಳಲ್ಲಿ ಬ್ರೆಸ್ಟ್ ಕ್ಯಾನ್ಸರ್ 26 ಪ್ರತಿಶತದಷ್ಟು ಹೆಚ್ಚಾಗುತ್ತಿದೆ. ಅಮೇರಿಕಾದಲ್ಲಿ ಸ್ತನ ಕ್ಯಾನ್ಸರ್ ಸುಮಾರು 30% ರಷ್ಟಿದೆ. ಆರ್ಟಿಫಿಶಿಯಲ್ ಇಂಟೆಲಿಜೆನ್ಸ್ ಈ ಅಪಾಯಕಾರಿ ಕಾಯಿಲೆಯ ವಿರುದ್ಧ ಹೋರಾಡಲು ಸಹಾಯ ಮಾಡಲಿದೆ ಎಂದು ಹೊಸ ಸಂಶೋಧನೆಯಲ್ಲಿ ಬಹಿರಂಗವಾಗಿದೆ. ಎಐ ಆರಂಭಿಕ ಮತ್ತು ನಿಖರವಾದ ರೋಗನಿರ್ಣಯವು ಕ್ಯಾನ್ಸರ್ ಚಿಕಿತ್ಸೆಯಲ್ಲಿ ಪ್ರಮುಖ ಪಾತ್ರವಹಿಸುವ ಕಾರಣ ಹೊಸದಾಗಿ ಅಭಿವೃದ್ಧಿಪಡಿಸಿದ ಎಐ ವ್ಯವಸ್ಥೆಯು ಪರಿಪೂರ್ಣ ರೋಗನಿರ್ಣಯ ಮಾಡಲು ಸಹಾಯ ಮಾಡುತ್ತದೆ. ಎಐ ವ್ಯವಸ್ಥೆಯು, ಐತಿಹಾಸಿಕ ದತ್ತಾಂಶವನ್ನು ಬಳಸಿಕೊಂಡು ಗೆಡ್ಡೆಯನ್ನು ಮಾರಣಾಂತಿಕ (ಕ್ಯಾನ್ಸರ್) ಅಥವಾ ಹಾನಿಕರವಲ್ಲದ (ಕ್ಯಾನ್ಸರ್ ಅಲ್ಲದ) ವರ್ಗೀಕರಿಸಲು ಸಹಾಯ ಮಾಡುತ್ತದೆ.

ಸಿಂಗಾಪುರದಲಿ ಭಾರತೀಯನಿಗೆ 13 ವರ್ಷ ಜೈಲು

ಮನೆ ಬಿಟ್ಟು ಬಂದಿದ್ದ ಬಾಲಕಿಗೆ ಕೆಲಸ ಮಾಡಲು ಅವಕಾಶ ನೀಡಿ ಬಳಿಕ ಆಕೆಯ ಮೇಲೆ ಅತ್ಯಾಚಾರ ಎಸಗಿದ್ದ ಆರೋಪಕ್ಕೆ ಗುರಿಯಾಗಿದ್ದ ಭಾರತೀಯ ಮೂಲದ ಸಿಂಗಾಪುರದ ಬಾರ್ ಮಾಲೀಕನಿಗೆ 13 ವರ್ಷಗಳ ಜೈಲು ಶಿಕ್ಷೆ ವಿಧಿಸಲಾಗಿದೆ. ಶಿಕ್ಷೆಗೊಳಗಾದ ವ್ಯಕ್ತಿಯನ್ನು ರಾಜ್ ಕುಮಾರ್ ಬಾಲಾ ಎಂದು ಗುರುತಿಸಲಾಗಿದೆ. 2020ರ ಫೆಬ್ರವರಿಯಲ್ಲಿ ಸಿಂಗಾಪುರದ ಬಾಲಕಿ ಮನೆಯಿಂದ ಓಡಿಹೋದಾಗ ಸಂತ್ರಸ್ತೆ 17 ವರ್ಷ ವಯಸ್ಸಿನವಳಾಗಿದ್ದಳು ಎಂದು ನ್ಯಾಯಾಲಯವು ಕೇಳಿದೆ. ಲಿಟಲ್ ಇಂಡಿಯಾ ಆವರಣದಲ್ಲಿರುವ ಹೋಟೆಲ್ಗಳು, ಮೋಟೆಲ್ಗಳು ಮತ್ತು ತಿನಿಸುಗಳ ಡನ್ಲಾಪ್ ಸ್ಟ್ರೀಟ್ನಲ್ಲಿರುವ ಬಾಲಾ ಅವರ ಡಾನ್ ಬಾರ್ ಇದೆ. ಅಲ್ಲಿ ಸಂತ್ರಸ್ತೆ ಕೆಲಸಕ್ಕಾಗಿ ಸಂದರ್ಶನಕ್ಕೆ ಬಂದಾಗ ಬಾಲಾ ಅವರನ್ನು ಭೇಟಿಯಾದರು, ಅವರು ಗ್ರಾಹಕರಿಗೆ ಸೇವೆ ಸಲ್ಲಿಸುವುದು ಮತ್ತು ಪಾನೀಯಗಳನ್ನು ತಯಾರಿಸುವುದು ಸೇರಿದಂತೆ ಕೆಲಸದ ಕರ್ತವ್ಯಗಳನ್ನು ತಿಳಿಸಿದ್ದರು. ಸಂತ್ರಸ್ತೆ ಬಾರ್‌ನಲ್ಲಿ ಕೆಲವು ದಿನಗಳ ಕಾಲ ಕೆಲಸ ಮಾಡುತ್ತಿದ್ದರು, ಆದರೆ ಪರಾರಿಯಾಗಿರುವ ಮತ್ತು ಅಲ್ಲಿ ಕೆಲಸ ಮಾಡುವವರ ಬಗ್ಗೆ ಪೊಲೀಸರಿಗೆ ಸುಳಿವು ಸಿಕ್ಕಿತು. ಅವರು ಫೆಬ್ರವರಿ 22, 2020 ರ ಬಾಲಕಿ ಕೆಲಸ ಮಾಡುತ್ತಿದ್ದ ಸ್ಥಳದ ಮೇಲೆ ದಾಳಿ ನಡೆಸಿದ್ದರು.

ಪುತ್ರರಿಗೆ ಕರೆ ಮಾಡಲು ಇಮ್ರಾನ್‌ಗೆ ಅನುಮತಿ ನಿರಾಕರಣೆ

ರಾವಲ್ಪಿಂಡಿ: ತನ್ನ ಪುತ್ರರಿಗೆ ವಾರಕ್ಕೊಮ್ಮೆ ವಾಟ್ಸ್ಯಾಪ್ ಕರೆ ಮಾಡಲು ಅವಕಾಶ ನೀಡಬೇಕೆಂದು ಮಾಜಿ ಪ್ರಧಾನಿ, ಪಾಕಿಸ್ತಾನ್ ತೆಹ್ರೀಕೆ ಇನ್ಸಾಫ್ ಪಾರ್ಟಿ(ಪಿಟಿಐ) ಸಂಸ್ಥಾಪಕ ಇಮ್ರಾನ್ ಖಾನ್ ಅವರ ಕೋರಿಕೆಯನ್ನು ರಾವಲ್ಪಿಂಡಿ ನ್ಯಾಯಾಲಯ ಸೋಮವಾರ ತಿರಸ್ಕರಿಸಿರುವುದಾಗಿ ಎಆರ್‌ಐ ನ್ಯೂಸ್ ವರದಿ ಮಾಡಿದೆ.

ರಾವಲ್ಪಿಂಡಿಯ ಅಡಿಯಾಲಾ ಜೈಲಿನಲ್ಲಿ ಬಂಧನದಲ್ಲಿರುವ ಇಮ್ರಾನ್ ಖಾನ್ ತನ್ನ ಪುತ್ರರೊಂದಿಗೆ ವಾರಕ್ಕೊಮ್ಮೆ ವಾಟ್ಸ್ಯಾಪ್ ಕರೆ ಮಾಡಿ ಮಾತನಾಡಲು ಅನುಮತಿ ಕೋರಿ ಅರ್ಜಿ ಸಲ್ಲಿಸಿದ್ದರು. ಆದರೆ ಯಾವುದೇ ಕೈದಿಗೆ ತನ್ನ ಬಂಧುಗಳ ಜತೆ ವಾಟ್ಸ್ಯಾಪ್ ನಲ್ಲಿ ಸಂವಹನ ನಡೆಸಲು ಕಾನೂನಿನಲ್ಲಿ ಅವಕಾಶವಿಲ್ಲ ಎಂದು ಜೈಲಿನ ಆಡಳಿತ ನ್ಯಾಯಾಲಯದಲ್ಲಿ ವಾದ ಮಂಡಿಸಿತ್ತು.

ಇಮ್ರಾನ್ ಖಾನ್ ಅವರ ಮಕ್ಕಳು ತಮ್ಮ ತಾಯಿ ಜೆಮಿಮಾ ಖಾನ್ ಜತೆ ಲಂಡನ್ನನಲ್ಲಿ ನೆಲೆಸಿದ್ದಾರೆ. ಮಕ್ಕಳ ಜತೆ ತಿಂಗಳಿಗೆ ಎರಡು ಸಾರಿ ಮಾತನಾಡಲು ಇದಕ್ಕೂ ಮುನ್ನ ನ್ಯಾಯಾಲಯ ಅನುಮತಿಸಿತ್ತು. ಆದರೆ ಮಕ್ಕಳ ಜತೆ ಟೆಲಿಫೋನ್ ನಲ್ಲಿ ಮಾತನಾಡಲು ಅವಕಾಶ ನೀಡಬೇಕೆಂದು ಇಮ್ರಾನ್ ಮನವಿ ಮಾಡಿದ್ದರು.

ಮೋದಿಗೆ ರಷ್ಯಾದ ಅತ್ಯುನ್ನತ ನಾಗರಿಕ ಗೌರವ

2019ರಲ್ಲಿ ಪ್ರಧಾನಿ ನರೇಂದ್ರ ಮೋದಿ ಅವರಿಗೆ ಘೋಷಿಸಲಾಗಿದ್ದ ರಷ್ಯಾದ ಅತ್ಯುನ್ನತ ನಾಗರಿಕ ಗೌರವ 'ಆರ್ಡರ್ ಆಫ್ ಸೇಂಟ್ ಆಂಡ್ರ್ಯೂ ದಿ ಅಪೊಸ್ಟಲ್ ದಿ ಫಸ್ಟ್ ಕಾಲ್' ಪ್ರಶಸ್ತಿಯನ್ನು ಮಂಗಳವಾರ ಮಾಸ್ಕೋ ಕ್ರೆಮ್ಲಿನ್ ನ ಸೇಂಟ್ ಕ್ಯಾಥರೀನ್ ಹಾಲ್ ನಲ್ಲಿ ಅಧ್ಯಕ್ಷ ವ್ಲಾದಿಮಿರ್ ಪುಟಿನ ಸಾಂಪ್ರದಾಯಿಕವಾಗಿ ಪ್ರದಾನ ಮಾಡಿದರು.

ರಷ್ಯಾ ಮತ್ತು ಭಾರತದ ನಡುವಿನ ವಿಶೇಷ ಕಾರ್ಯತಂತ್ರದ ಪಾಲುದಾರಿಕೆ ಮತ್ತು ಉಭಯ ದೇಶಗಳ ನಡುವಿನ ಸ್ನೇಹಪರ ಸಂಬಂಧಗಳ ಅಭಿವೃದ್ಧಿಗೆ ನೀಡಿದ ಕೊಡುಗೆಗಾಗಿ ಈ ಗೌರವವನ್ನು ಭಾರತದ ಪ್ರಧಾನಿಗೆ ನೀಡಲಾಯಿತು ಎಂದು ರಷ್ಯಾ ಹೇಳಿದೆ.

ಪ್ರಶಸ್ತಿ ಪ್ರದಾನ ಸಮಾರಂಭದಲ್ಲಿ ಮಾತನಾಡಿದ ಮೋದಿ, ರಷ್ಯಾದ ಅತ್ಯುನ್ನತ ಪ್ರಶಸ್ತಿಯನ್ನು ಪ್ರದಾನ ಮಾಡಿದ್ದಕ್ಕಾಗಿ ಪುಟಿನ್ ಅವರಿಗೆ ಧನ್ಯವಾದಗಳು ಎಂದಿದ್ದಾರೆ. ಅಲ್ಲದೆ ತಾವು ಪಡೆದ ಪ್ರಶಸ್ತಿಯನ್ನು ಭಾರತದ ನಾಗರಿಕರಿಗೆ ಸಮರ್ಪಿಸುವುದಾಗಿ ಹೇಳಿದ್ದಾರೆ.

ಕಳೆದ 2.5 ದಶಕಗಳಲ್ಲಿ, ಪುಟಿನ್ ಅವರ ನಾಯಕತ್ವದಲ್ಲಿ, ಭಾರತ-ರಷ್ಯಾ ಸಂಬಂಧಗಳು ಎಲ್ಲಾ ದಿಕ್ಕುಗಳಲ್ಲಿ ಬಲಗೊಂಡಿವೆ. ಪ್ರತಿ ಬಾರಿಯೂ ಹೊಸ ಎತ್ತರಕ್ಕೆ ಏರಿವೆ ಎಂದು ಪ್ರಧಾನಿ ಮೋದಿ ಹೇಳಿದರು. ಪುಟಿನ್ ಸ್ಥಾಪಿಸಿಸ

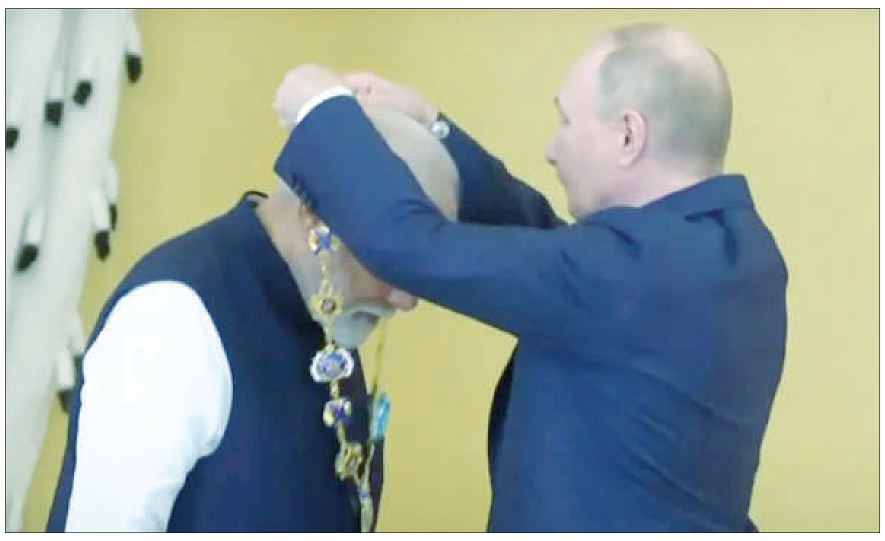

ಎರಡು ರಾಷ್ಟ್ರಗಳ ನಡುವಿನ ಕಾರ್ಯತಂತ್ರದ ಸಂಬಂಧಗಳ ಅಡಿಪಾಯವು ಮತ್ತಷ್ಟು ಬಲಗೊಂಡಿದೆ. ಜನರ ನಡುವಿನ ಸಹಭಾಗಿತ್ವ ಹಾಗೂ ಪರಸ್ಪರ ಸಹಕಾರವು ಉತ್ತಮ ಭವಿಷ್ಯದ ಭರವಸೆ ನೀಡಿದೆ ಎಂದು ಹೇಳಿದ್ದಾರೆ.

ಪರ್ವತಾರೋಹಿ ಶವ ಕೊನೆಗೂ ಪತ್ತೆ.!

22 ವರ್ಷಗಳ ಹಿಂದೆ ನಾಪತ್ತೆಯಾಗಿದ್ದ ಅಮೆರಿಕದ ಪರ್ವತಾರೋಹಿ ವಿಲಿಯಂ ಸ್ಟಾಂಪ್ಫ್ಲ ದೇಹ ಈಗ ಪತ್ತೆಯಾಗಿದೆ. ಹವಾಮಾನ ಬದಲಾವಣೆಯಿಂದ ಹಿಮ ಕರಗಿದ್ದು, ಈಗ ಅವರ ದೇಹ ಸಿಕ್ಕಿದೆ ಎಂದು ಸ್ಥಳೀಯ ಪೊಲೀಸರು ತಿಳಿಸಿದ್ದಾರೆ. 59 ವರ್ಷದ ಸ್ಟಾಂಪ್ಫ್ಲ ಜೂನ್ 2002 ರಲ್ಲಿ ನಾಪತ್ತೆಯಾಗಿದ್ದರು.

ಮೌಂಟ್ ಹುವಾಸ್ಕರಾನ್ನಲ್ಲಿ ಕ್ಲೈಂಬಿಂಗ್ ತಂಡದ ಜೊತೆ ಹೋಗಿದ್ದ ಸ್ಟಾಂಪ್ಫ್ಲ 22,000 ಅಡಿಗಿಂತ ಕೆಳಗೆ ಹೂತು ಹೋಗಿದ್ದರು. ಆಗ ರಕ್ಷಣಾ ಪಡೆ ಅವರ ಹುಡುಕಾಟ ನಡೆಸಿ ವಿಫಲವಾಗಿತ್ತು.

ಈಗ ಆಂಡಿಸ್ನ ಕಾರ್ಡಿಲ್ಲೆರಾ ಬ್ಲಾಂಕಾ ಶ್ರೇಣಿಯಲ್ಲಿ ಹಿಮ ಕರಗಿದ್ದು, ಸ್ಟಾಂಪ್ಫ್ಲ ಶವ ಸಿಕ್ಕಿದೆ. ಹಿಮಪಾತದಡಿ ಅವರ ದೇಹವಿದ್ದ ಕಾರಣ, ಶವಕ್ಕೆ ಯಾವುದೇ ಹಾನಿಯಾಗಿಲ್ಲ. ದೇಹ, ಬಟ್ಟೆ, ಬೂಟು ಎಲ್ಲವೂ ಹಾಗೇ ಇದೆ ಎಂದು ಪೊಲೀಸರು ತಿಳಿಸಿದ್ದಾರೆ. ಲಗೇಜ್ ನಲ್ಲಿದ್ದ ಪಾಸ್ ಪೋರ್ಟ್ ನೋಡಿ ಅದು ಸ್ಟಾಂಪ್ಫ್ಲ ಮೃತದೇಹ ಎಂದು ಪೊಲೀಸರು ಪತ್ತೆ ಮಾಡಿದ್ದಾರೆ. ಈಶಾನ್ಯ ಪೆರುವಿನ ಪರ್ವತಗಳು, ಹುವಾಸ್ಕರಾನ್ ಮತ್ತು ಕೈಶಾನ್ನಂತಹ ಶಿಖರಗಳು ಪ್ರಪಂಚದಾದ್ಯಂತದ ಪರ್ವತಾರೋಹಿಗಳಿಗೆ ಜನಪ್ರಿಯವಾಗಿವೆ. ಮೇ ತಿಂಗಳಲ್ಲಿ ಕಣ್ಮರೆಯಾದ ಇಸ್ರೇಲಿ ಪರ್ವತಾರೋಹಿಯೊಬ್ಬನ ಶವ ಒಂದು ತಿಂಗಳ ನಂತರ ಪತ್ತೆಯಾಗಿತ್ತು.

ಮೋದಿಗೆ ಚಾಲಕನಾದ ರಷ್ಯಾ ಅಧ್ಯಕ್ಷ

ರಷ್ಯಾ ಪ್ರವಾಸದಲ್ಲಿರುವ ಪ್ರಧಾನಿ ನರೇಂದ್ರ ಮೋದಿ ಅವರನ್ನು ಅಧ್ಯಕ್ಷ ವ್ಲಾಡಿಮಿರ್ ಪುಟಿನ್ ಆತ್ಮೀಯವಾಗಿ ಬರಮಾಡಿಕೊಂಡಿದ್ದು, ಬಳಿಕ ಗಾಲ್ಫ್ ಕಾರ್ಟ್ (ಎಲೆಕ್ಟ್ರಿಕ್ ಸಣ್ಣ ವಾಹನ) ಅನ್ನು ಡ್ರೈವ್ ಮಾಡಿಕೊಂಡು ಮೋದಿಯನ್ನು ಪಕ್ಕದಲ್ಲಿ ಕೂರಿಸಿ ಅವರು ನಿವಾಸದ ಸುತ್ತಲೂ ಸವಾರಿ ಮಾಡಿದ್ದಾರೆ.

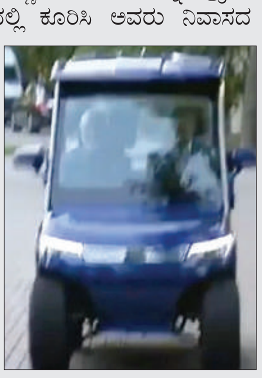

ಅದರ ವಿಡಿಯೊ ಇದೀಗ ವೈರಲ್ ಆಗಿದೆ. ಮಾಸ್ಕೋ ಬಳಿಯ ನೊವೊ-ಒಗಾರಯೋವೊದಲ್ಲಿರುವ ಪುಟಿನ್ ಅವರ ನಿವಾಸದಲ್ಲಿ ಸೋಮವಾರ ನಡೆದ ಸಭೆಯಲ್ಲಿ ಪ್ರಧಾನಿ ಮೋದಿ ಅವರು ಪುಟಿನ್ ಮತ್ತು ಇಬ್ಬರು ಪ್ರತಿನಿಧಿಗಳೊಂದಿಗೆ ಗಾಲ್ಫ್ ಕಾರ್ಟ್ನಲ್ಲಿ ಸುತ್ತುವುದು ಕಂಡು ಬಂತು. ಮಾಸ್ಕೋದಲ್ಲಿ ಭಾರತೀಯ ಸಮುದಾಯವನ್ನು ಭೇಟಿಯಾದ ನಂತರ, ಪ್ರಧಾನಿ ಮೋದಿ ಪುಟಿನ್ ಅವರೊಂದಿಗೆ ಅವರ ನಿವಾಸದಲ್ಲಿ ಅನೌಪಚಾರಿಕ ಸಭೆ ನಡೆಸಿದರು. ಅಲ್ಲಿ, ಉಭಯ ನಾಯಕರು ಟೆರೇಸ್ನಲ್ಲಿ ಚಹಾ ಸೇವಿಸಿದರು. ಬಳಿಕ ಪುಟಿನ್ ಅವರ ಕುದುರೆಗಳಿರುವ ಲಾಯಗಳಿಗೆ ಭೇಟಿ ನೀಡಿದರು. ಅನೌಪಚಾರಿಕ ಮಾತುಕತೆಯ ನಂತರ, ಪಿಎಂ ಮೋದಿ ಪುಟಿನ್ ಅವರ ಬಗ್ಗೆ ಸಂತೋಷವನ್ನು ವ್ಯಕ್ತಪಡಿಸಿದರು. ಈ ಭೇಟಿಯು ಅತ್ಯಂತ ಸಂತೋಷದ ಕ್ಷಣ ಎಂದು ಬಣ್ಣಿಸಿದರು.

ಹಿಪ್ಪೋಗಳು ಹಾರುತ್ತವೆ; ಸಂಶೋಧನೆ

ಲಂಡನ್: ಸಾಮಾನ್ಯವಾಗಿ ನಾವು ನೀರಾನೆ ಭಾರವಾದ ಪ್ರಾಣಿ, ನೀರಿನಲ್ಲೇ ಇರುತ್ತದೆ ಎಂದೆಲ್ಲಾ ಕೇಳಿರುತ್ತೇವೆ. ಆದರೆ ಇದೀಗ ಯುನೈಟೆಡ್ ಕಿಂಗ್ಡಮ್ನ ರಾಯಲ್ ವೆಟರ್ನರಿ ಕಾಲೇಜಿನ ಸಂಶೋಧಕರು ಕುತೂಹಲಕಾರಿ ಸಂಶೋಧನೆಯನ್ನು ಮಾಡಿದ್ದಾರೆ.

ಹೌದು? ಸಸ್ಯಹಾರಿ ಪ್ರಾಣಿಯಾದ ನೀರಾನೆ ಭೂಮಿಯಿಂದ ನಾಲ್ಕು ಅಡಿಗಳ ಎತ್ತರದಲ್ಲಿ ಹಾರುತ್ತದೆ ಎಂದು ಸಂಶೋಧಕರು ತಿಳಿಸಿದ್ದಾರೆ.

2,000 ಕೆಜಿ ತೂಕದ ನೀರಾನೆ ಗರಿಷ್ಠ ವೇಗದಲ್ಲಿದ್ದಾಗ ಅವು ಹಾರಬಲ್ಲದು ಎಂದು ಬಹಿರಂಗಪಡಿಸಿದ್ದಾರೆ.

ಈ ನೀರಾನೆ, ಆನೆಗಳು ಮತ್ತು ಘೇಂಡಾಮೃಗಗಳ ಅಥ್ಲೇಟಿಕ್ ಕೌಶಲ್ಯದ ಬಗ್ಗೆ ತಿಳಿಯಲು ಸಂಶೋಧನೆ ನಡೆಸಲಾಗಿದೆ. ಇದರಲ್ಲಿ ಆನೆಗಳು ಹೆಚ್ಚಿನ ಅವಸರವಿದ್ದಾಗ ಸಾಮಾನ್ಯ ವೇಗಕ್ಕಿಂಕ ಊಹಿಸಲಾಗದಷ್ಟು ವೇಗದಲ್ಲಿ ನಡೆದರೆ.., ಘೇಂಡಾಮೃಗಗಳು ನಡೆಯಲೂಬಹುದು, ಓಡಲೂಬಹುದು ಹಾಗೂ ವೇಗ ಹೆಚ್ಚಾದಾಗ ಇವು ಭೂಮಟ್ಟದಿಂದ ನಾಲ್ಕು ಅಡಿಗಳ ವರೆಗೂ ಮೇಲೆ ಹಾರುತ್ತವೆ ಮತ್ತು ಜಿಗಿಯುತ್ತಾ ನಡೆಯುತ್ತವೆ ಎಂದು ಆವಿಷ್ಕರಿಸಲಾಗಿದೆ.

ಹೇಮಂತ್ ಸೊರೇನ್ ಜಾಮೀನು ವಿರೋಧಿಸಿ ಇಡಿ ಯಿಂದ ಸುಪ್ರೀಂ ಗೆ ಅರ್ಜಿ

ಅಕ್ರಮವಾಗಿ 8.36 ಎಕರೆ ಜಮೀನು ಹೊಂದಿರುವ ಆರೋಪಕ್ಕೆ ಸಂಬಂಧಿಸಿದ ಅಕ್ರಮ ಹಣ ವರ್ಗಾವಣೆ ಪ್ರಕರಣಕ್ಕೆ ಸಂಬಂಧಿಸಿದಂತೆ ಜಾರ್ಖಂಡ್ ಮುಖ್ಯಮಂತ್ರಿ ಹೇಮಂತ್ ಸೊರೆನ್ಗೆ ಜಾಮೀನು ನೀಡಿರುವುದನ್ನು ಪ್ರಶ್ನಿಸಿ ಜಾರಿ ನಿರ್ದೇಶನಾಲಯ

(ಇಡಿ) ಸುಪ್ರೀಂ ಕೋರ್ಟ್ಗೆ ಅರ್ಜಿ ಸಲ್ಲಿಸಿದೆ. ಸೊರೆನ್ಗೆ ಜಾಮೀನು ನೀಡುವ ಹೈಕೋರ್ಟ್ನ ಆದೇಶವು ''ಕಾನೂನುಬಾಹಿರ'' ಎಂದು ಜಾರಿ ನಿರ್ದೇಶನಾಲಯ ಪ್ರತಿಪಾದಿಸಿದೆ ಮತ್ತು ಸೊರೇನ್ ವಿರುದ್ಧ ಯಾವುದೇ ಪ್ರಾಥಮಿಕ ಸಾಕ್ಷ್ಯಗಳಿಲ್ಲ ಎಂದು ನ್ಯಾಯಾಲಯವು ತಪ್ಪಾಗಿ ಹೇಳಿದೆ. ಸಿಎಂ ಸೊರೇನ್ ನೇತೃತ್ವದ ಸರ್ಕಾರವು ಬಹುಮತವನ್ನು ಸಾಬೀತುಪಡಿಸಿದ ನಂತರ ಈ ಬೆಳವಣಿಗೆಯಾಗಿದೆ, ಏಕೆಂದರೆ ಸಂಖ್ಯೆಗಳು ಜೆಎಂಎಂ ನೇತೃತ್ವದ ಒಕ್ಕೂಟಕ್ಕೆ ಒಲವು ತೋರಿವೆ. ಹೈಕೋರ್ಟ್ನಿಂದ ಜಾಮೀನಿನ ಮೇಲೆ ಬಿಡುಗಡೆಯಾದ ಕೆಲವೇ ದಿನಗಳಲ್ಲಿ ಸೊರೇನ್ ಜುಲೈ 4 ರಂದು ಮೂರನೇ ಬಾರಿಗೆ ಸಿಎಂ ಪ್ರಮಾಣ ವಚನ ಸ್ವೀಕರಿಸಿದರು. ಜೂನ್ 28 ರಂದು, ಹೈಕೋರ್ಟ್ ಜಾಮೀನು ನೀಡಿದ ನಂತರ ಸೊರೇನ್ ಬಿರ್ಸಾ ಮುಂಡಾ ಕೇಂದ್ರ ಕಾರಾಗೃಹದಿಂದ ಹೊರನಡೆದರು. ಅವರು ಮುಖ್ಯಮಂತ್ರಿ ಸ್ಥಾನಕ್ಕೆ ರಾಜೀನಾಮೆ ನೀಡಿದ ನಂತರ ಜನವರಿ 31 ರಂದು ರಾಂಚಿ ರಾಜಭವನದಲ್ಲಿ ಅವರನ್ನು ಬಂಧಿಸಲಾಯಿತು.

ಸಂಜೆ ಮುಗಿಲು

Postal Registration No.KA/BGW-1823/2019-2021, Posted at Patrika Channel, RMS Bhavan, Bengaluru PSO, Mysore Road, Bengaluru- 560020, RNI No.KARKAN/2002/08054

'ಭೈರವನ ಕೊನೆ ಪಾಠ' ಹೇಳೋಕೆ ಹೊಸ ಗೆಟಪ್‌ನಲ್ಲಿ ಬಂದ ಶಿವಣ್ಣ

ಹ್ಯಾಟ್ರಿಕ್ ಹೀರೋ ಶಿವರಾಜ್‌ಕುಮಾರ್ ಬಳಿ ಕೈತುಂಬಾ ಸಿನಿಮಾಗಳಿವೆ. ಒಂದು ಸಿನಿಮಾಗಿಂತ ಮತ್ತೊಂದು ಸಿನಿಮಾದಲ್ಲಿ ವಿಭಿನ್ನ ಪಾತ್ರಗಳ ಮೂಲಕ ಶಿವಣ್ಣ ಸದ್ದು ಮಾಡುತ್ತಾರೆ. ಈಗ 'ಭೈರವನ ಕೊನೆ ಪಾಠ' ಹೇಳೋಕೆ ಶಿವಣ್ಣ ಹೊಸ ಗೆಟಪ್‌ನಲ್ಲಿ ಎಂಟ್ರಿ ಕೊಟ್ಟಿದ್ದಾರೆ.

'ಸಪ್ತಸಾಗರದಾಚೆ ಎಲ್ಲೋ' ಸಿನಿಮಾ ನಿರ್ದೇಶಕ ಹೇಮಂತ್ ರಾವ್ ನಿರ್ದೇಶನದ 'ಭೈರವನ ಕೊನೆ ಪಾಠ' ಚಿತ್ರದಲ್ಲಿ ವಯಸ್ಸಾದ ಸೈನಿಕನ ಲುಕ್‌ನಲ್ಲಿ ಶಿವಣ್ಣ ಕಾಣಿಸಿಕೊಂಡಿದ್ದಾರೆ. ಸೈನಿಕನಂತೆ ಕಾಣುವ ಭೈರವನ ಪೋಷಾಕು, ಬತ್ತಳಿಕೆ ಬಾಣ ಎಲ್ಲವೂ ಇದು ದಶಕಗಳ ಹಿಂದಿನ ಕಥೆ ಎನ್ನುವುದನ್ನು ಸಾರಿ ಹೇಳುವಂತಿದೆ. ಭೈರವ ಯಾವುದೋ ರಾಜ್ಯದ ಸೇನಾಪತಿಯಂತೆ ಕಾಣುತ್ತಿದ್ದಾರೆ. ಈ ಲುಕ್ ನೋಡಿ ಫ್ಯಾನ್ಸ್ ಬೆಂಕಿ ಎಂದು ಕಾಮೆಂಟ್ ಮಾಡಿದ್ದಾರೆ. ಪೋಸ್ಟರ್‌ಗೆ ಅಭಿಮಾನಿಗಳು ಮೆಚ್ಚುಗೆ ಸೂಚಿಸಿದ್ದಾರೆ.

ಶಿವಣ್ಣನ ಈ ಸಿನಿಮಾವನ್ನು ವೈಶಾಖ್ ಜೆ. ಗೌಡ ನಿರ್ಮಿಸುತ್ತಿದ್ದಾರೆ. ಕನ್ನಡ, ತೆಲುಗು, ತಮಿಳು, ಮಲಯಾಳಂನಲ್ಲಿ ಸಿನಿಮಾ ಮೂಡಿ ಬರಲಿದೆ.

ಈ ಚಿತ್ರದ ಜೊತೆ ಭೈರತಿ ರಣಗಲ್, ಉತ್ತರಾಕಾಂಡ, ರಾಮ್ ಚರಣ್ ಜೊತೆಗಿನ ಸಿನಿಮಾ ಸೇರಿದಂತೆ ಹಲವು ಚಿತ್ರಗಳಿವೆ.

'ಕೃಷ್ಣಂ ಪ್ರಣಯ ಸಖಿ' ನನ್ನ ಕೆರಿಯರ್‌ನ ಬಿಗ್ ಬಜೆಟ್ ಚಿತ್ರ: ನಟ ಗಣೇಶ್

ತ್ರಿಶೂಲ್ ಎಂಟರ್‌ಟೈನ್ಮೆಂಟ್ ಲಾಂಛನದಲ್ಲಿ ಪ್ರಶಾಂತ್ ಜಿ ರುದ್ರಪ್ಪ ನಿರ್ಮಿಸಿರುವ, ಶ್ರೀನಿವಾಸರಾಜು ನಿರ್ದೇಶನದಲ್ಲಿ ಗೋಲ್ಡನ್ ಸ್ಟಾರ್ ಗಣೇಶ್ ನಾಯಕರಾಗಿ ನಟಿಸಿರುವ 'ಕೃಷ್ಣಂ ಪ್ರಣಯ ಸಖಿ' ಚಿತ್ರದ ಎರಡು ಹಾಡುಗಳು ಬಿಡುಗಡೆಯಾಗಿದ್ದು, ಎರಡು ಹಾಡುಗಳು ಪ್ರೇಕ್ಷಕರ ಮನಗೆದ್ದಿದೆ. ಇದೀಗ ಈ ಚಿತ್ರದ ಪತ್ರಿಕಾಗೋಷ್ಠಿಯಲ್ಲಿ ನನ್ನ ಕೆರಿಯರ್‌ನ ಬಿಗ್ ಬಜೆಟ್ ಚಿತ್ರವಿದು ಎಂದು ನಟ ಗಣೇಶ್ ಮಾತನಾಡಿದ್ದಾರೆ.

'ದಂಡುಪಾಳ್ಯ' ಚಿತ್ರದ ನಿರ್ದೇಶಕ ಶ್ರೀನಿವಾಸರಾಜು ಅವರು ಚಿತ್ರದ ಕಥೆ ಹೇಳಲು ಬರುತ್ತಿದ್ದಾರೆ ಎಂದಾಗ, ಅವರು ನನ್ನ ಜಾನರ್ ಬದಲಾಯಿಸುವ ಕಥೆ ಮಾಡಿರಬಹುದು ಅಂದುಕೊಂಡೆ. ಆದರೆ ಆರಂಭದಲ್ಲೇ ಅವರು ಎಂಟು ನಾಯಕಿಯರು ಎಂದಾಗ, ಓ ಇದು ನನ್ನ ಜಾನರ್‌ನ ಚಿತ್ರ ಅನಿಸಿತು. 'ಕೃಷ್ಣಂ ಪ್ರಣಯ ಸಖಿ' ಉತ್ತಮ ಕಥಾಹಂದರ ಹೊಂದಿರುವ ಚಿತ್ರ. ಕನ್ನಡ ಚಿತ್ರರಂಗದ ಹಿರಿಯ ನಟರೊಂದಿಗೆ ಈ ಚಿತ್ರದಲ್ಲಿ ನಟಿಸಿದ್ದು, ನನಗೆ ಸಂತೋಷವಾಯಿತು. ನೋಡುಗರಿಗೂ ಈ ಚಿತ್ರ ಇಷ್ಟವಾಗುತ್ತದೆ. ಅಂತಹ ಉತ್ತಮ ಚಿತ್ರ ಮಾಡಿದ್ದಾರೆ ಶ್ರೀನಿವಾಸರಾಜು. ಪ್ರಶಾಂತ್ ಅದ್ಧೂರಿಯಾಗಿ ನಿರ್ಮಾಣ ಮಾಡಿದ್ದಾರೆ. 'ಕೃಷ್ಣಂ ಪ್ರಣಯ ಸಖಿ' ನನ್ನ ಈವರೆಗಿನ ವೃತ್ತಿ ಜೀವನದ ಬಿಗ್ ಬಜೆಟ್‌ನ ಚಿತ್ರ ಎಂದು ಗೋಲ್ಡನ್ ಸ್ಟಾರ್ ಗಣೇಶ್ ಮಾತನಾಡಿದ್ದಾರೆ.

ಇದು ಗಣೇಶ್‌ಗೆ ಸೂಕ್ತವಾದ ಕಥೆ. ಅವರ ಹಾಗೂ ಚಿತ್ರದಲ್ಲಿ ನಟಿಸಿರುವ ಎಲ್ಲಾ ಕಲಾವಿದರ ಅಭಿನಯ ಉತ್ತಮವಾಗಿ ಮೂಡಿಬಂದಿದೆ. ತಂತ್ರಜ್ಞರ ಕಾರ್ಯವೈಖರಿ ಕೂಡ ಚೆನ್ನಾಗಿದೆ. ಅರ್ಜುನ್ ಜನ್ಯ ಸಂಗೀತ ನೀಡಿರುವ ಆರು ಹಾಡುಗಳು ಈ ಚಿತ್ರದಲ್ಲಿದ್ದು, ಎರಡು ಹಾಡುಗಳು ಈಗಾಗಲೇ ಆನಂದ್ ಆಡಿಯೋ ಮೂಲಕ ಬಿಡುಗಡೆಯಾಗಿದೆ. ಇತ್ತೀಚಿಗೆ ಬಿಡುಗಡೆಯಾದ 'ಚಿನ್ನಮ್ಮ' ಹಾಡಂತೂ ಈಗಾಗಲೇ ಅಧಿಕ ಸಂಖ್ಯೆಯಲ್ಲಿ ವೀಕ್ಷಣೆಯಾಗಿದೆ. ಸಿನಿಮಾ ನೋಡಿ ಹಾರೈಸಿ ಎಂದು ನಿರ್ದೇಶಕ ಶ್ರೀನಿವಾಸರಾಜು ಮಾತನಾಡಿದ್ದಾರೆ.

ಚಿತ್ರ ಉತ್ತಮವಾಗಿ ಮೂಡಿ ಬಂದಿರುವುದಕ್ಕೆ ನಿರ್ಮಾಪಕರ ಪುತ್ರಿ ಪ್ರೇರಣಾ ಪ್ರಶಾಂತ್ ಧನ್ಯವಾದ ತಿಳಿಸಿದರು. ಮಾಳವಿಕಾ ನಾಯರ್, ಶರಣ್ಯ ಶೆಟ್ಟಿ ಪ್ರಮುಖ ಪಾತ್ರದಲ್ಲಿ ನಟಿಸಿದ್ದಾರೆ. ಹಿರಿಯ ನಟರಾದ ಶ್ರೀನಿವಾಸಮೂರ್ತಿ, ಸಾಧುಕೋಕಿಲ, ರಂಗಾಯಣ ರಘು, ಶಿವಧ್ವಜ್, ಗಿರಿ ಮುಂತಾದವರು ನಟಿಸಿದ್ದಾರೆ.

'ಬಿಲ್ಲಾ ರಂಗ ಭಾಷಾ' ಚಿತ್ರಕ್ಕೆ ಸುದೀಪ್ ಸಖತ್ ಫಿಟ್ ಆಗಬೇಕು

ಸ್ಯಾಂಡಲ್‌ವುಡ್ ನಟ ಕಿಚ್ಚ ಸುದೀಪ್ ಸದ್ಯ 'ಮ್ಯಾಕ್ಸ್' ಸಿನಿಮಾ ಮುಗಿಸಿದ್ದಾರೆ. ಈ ಬೆನ್ನಲ್ಲೇ ಅನೂಪ್ ಭಂಡಾರಿ ಜೊತೆಗಿನ ಚಿತ್ರಕ್ಕೆ ಸುದೀಪ್ ತಯಾರಿ ಮಾಡಿಕೊಳ್ತಿದ್ದಾರೆ. ಈ ಚಿತ್ರದ ಬಗ್ಗೆ ಡೈರೆಕ್ಟರ್ ಅನೂಪ್ ಮಾಹಿತಿ ನೀಡಿದ್ದಾರೆ.

ಸುದೀಪ್ ನಟಿಸಲಿರುವ 'ಬಿಲ್ಲಾ ರಂಗ ಭಾಷಾ' ಸಿನಿಮಾ ಸದ್ಯ ಪ್ರಿ ಪ್ರೊಡಕ್ಷನ್ ಕೆಲಸಗಳು ನಡೆಯುತ್ತಿವೆ. ಐದಾರು ತಿಂಗಳ ತಯಾರಿ ನಂತರ ಶೂಟಿಂಗ್ ಶುರುವಾಗಲಿದೆ. ಸುದೀಪ್ ಹೊಸ ಪಾತ್ರಕ್ಕೆ ಸ್ಟ್ರಾಂಗ್ ಫಿಸಿಕ್ ಬೇಕಾಗಿದೆ. ಶೀಘ್ರದಲ್ಲೇ ಸಿನಿಮಾ ಘೋಷಣೆ ಮಾಡುತ್ತೇವೆ. ಯಾರು ನಿರ್ಮಾಣ ಮಾಡ್ತಾರೆ. ಇನ್ನಿತರ ವಿಚಾರಗಳನ್ನು ಸದ್ಯದಲ್ಲೇ ಹೇಳುತ್ತೇವೆ ಎಂದು ನಿರ್ದೇಶಕ ಅನೂಪ್ ಭಂಡಾರಿ ತಿಳಿಸಿದ್ದಾರೆ. ಇನ್ನೂ 'ಮ್ಯಾಕ್ಸ್' ಚಿತ್ರ ಮುಗಿಯುತ್ತಿದ್ದಂತೆ ಸುದೀಪ್ ಅನೂಪ್ ಸಿನಿಮಾಗೆ ದೇಹ ದಂಡಿಸುತ್ತಿದ್ದಾರೆ. ವರ್ಕೌಟ್‌ನಲ್ಲಿ ಬ್ಯುಸಿಯಾಗಿದ್ದಾರೆ. ಈ ಹಿಂದೆ 'ವಿಕ್ರಾಂತ್ ರೋಣ' ಸಿನಿಮಾಗಾಗಿ ಜೊತೆಯಾಗಿ ಕೆಲಸ ಮಾಡಿದ್ರು. ಈಗ ಬಿಲ್ಲಾ ರಂಗ ಭಾಷಾ ಚಿತ್ರದ ಮೇಲೆ ಫ್ಯಾನ್ಸ್‌ಗೆ ನಿರೀಕ್ಷೆಯಿದೆ.

ಇದರ ಜೊತೆಗೆ ಚೇರನ್ ಸಿನಿಮಾ, ಆರ್. ಚಂದ್ರು ನಿರ್ಮಾಣದ ಚಿತ್ರ, ಸುದೀಪ್ ನಿರ್ದೇಶನದ ಸಿನಿಮಾಗಳಿವೆ.

ಗೌತಮ್ ಗಂಭೀರ್ ಟೀಂ ಇಂಡಿಯಾದ ಕೋಚ್

ಜಯ್ ಶಾ ಅಧಿಕೃತ ಘೋಷಣೆ

ಬಹುದಿನಗಳಿಂದ ಹರಿದಾಡುತ್ತಿದ್ದ ಸುದ್ದಿ ಕೊನೆಗೂ ಖಚಿತವಾಗಿದ್ದು ಟೀಂ ಇಂಡಿಯಾದ ಕೋಚ್ ಆಗಿ ಗೌತಮ್ ಗಂಭೀರ್ ಆಯ್ಕೆಯಾಗಿದ್ದಾರೆ.

ಬಿಸಿಸಿಐ ಕಾರ್ಯದರ್ಶಿ ಜಯ್ ಶಾ ಅವರು ತಮ್ಮ ಎಕ್ಸ್ ಖಾತೆಯಲ್ಲಿ ಅಧಿಕೃತವಾಗಿ ಈ ವಿಚಾರವನ್ನು ತಿಳಿಸಿದ್ದಾರೆ. ಪುರುಷರ ರಾಷ್ಟ್ರೀಯ ತಂಡದ ಮುಖ್ಯ ಕೋಚ್ ಆಗಿ ಭಾರತದ ಮಾಜಿ ಆರಂಭಿಕ ಆಟಗಾರ ಗೌತಮ್ ಗಂಭೀರ್ ಅವರನ್ನು ನೇಮಿಸಲಾಗಿದೆ ಜಯ್ ಶಾ ಪ್ರಕಟಿಸಿದರು.

ಟೀಂ ಇಂಡಿಯಾದ ನೂತನ ಕೋಚ್ ಗೌತಮ್ ಗಂಭೀರ್ ಅವರನ್ನು ನಾನು ಹೃದಯಪೂರ್ವಕವಾಗಿ ಸ್ವಾಗತಿಸುತ್ತೇನೆ. ಆಧುನಿಕ ಕ್ರಿಕೆಟ್ ಬಹಳ ವೇಗವಾಗಿ ಬದಲಾಗುತ್ತಿದ್ದು ಗೌತಮ್ ಅವರು ಈ ಬದಲಾವಣೆಯನ್ನು ಬಹಳ ಹತ್ತಿರದಿಂದ ಗಮನಿಸಿದ್ದಾರೆ. ತಮ್ಮ ವೃತ್ತಿಜೀವನದುದ್ದಕ್ಕೂ ಹಲವು ಪಾತ್ರಗಳನ್ನು ನಿರ್ವಹಿಸಿ ಅತ್ಯುತ್ತಮ ಸಾಧನೆ ಮಾಡಿದ್ದಾರೆ. ಹೀಗಾಗಿ ಟೀಂ ಇಂಡಿಯಾವನ್ನು ಮುನ್ನಡೆಸಲು ಅವರು ಸೂಕ್ತ ವ್ಯಕ್ತಿಯಾಗಿದ್ದಾರೆ ಎಂಬ ವಿಶ್ವಾಸ ನನಗಿದೆ. ಹೊಸ ಪ್ರಯಾಣವನ್ನು ಪ್ರಾರಂಭಿಸುತ್ತಿರುವ ಗೌತಮ್ ಗಂಭೀರ್ ಅವರಿಗೆ ಬಿಸಿಸಿಐ ಸಂಪೂರ್ಣ ಬೆಂಬಲ ನೀಡುತ್ತದೆ ಎಂದು ಜಯ್ ಶಾ ಎಕ್ಸ್‌ನಲ್ಲಿ ತಿಳಿಸಿದ್ದಾರೆ.

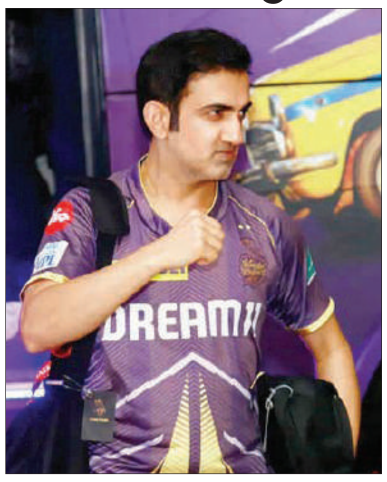

ರಾಹುಲ್ ದ್ರಾವಿಡ್ ಅವರ ನಂತರ ಟೀಂ ಇಂಡಿಯಾ ಮುಖ್ಯಕೋಚ್ ಹುದ್ದೆ ಅಲಂಕರಿಸುವಂತೆ ಬಿಸಿಸಿಐ ಈ ಹಿಂದೆ ಗೌತಮ್ ಗಂಭೀರ್ ಬಳಿ ಮನವಿ ಮಾಡಿರುವುದಾಗಿ ವರದಿಯಾಗಿತ್ತು. ಟಿ20 ವಿಶ್ವಕಪ್ ಟೂರ್ನಿ ಬಳಿಕ ದ್ರಾವಿಡ್ ಅವರ ಮುಖ್ಯಕೋಚ್ ಹುದ್ದೆಯ ಅವಧಿ ಮುಕ್ತಾಯಗೊಳ್ಳಲಿರುವ ಹಿನ್ನೆಲೆಯಲ್ಲಿ ಮೇ ತಿಂಗಳಿನಲ್ಲಿ ಬಿಸಿಸಿಐ ಕೋಚ್ ಹುದ್ದೆಗೆ ಅರ್ಜಿ ಆಹ್ವಾನಿಸಿತ್ತು.

ಗಂಭೀರ್ ಕೋಚಿಂಗ್ ಅನುಭವ ಹೇಗಿದೆ?

ಟೀಂ ಇಂಡಿಯಾಕ್ಕಾಗಿ 2 ಬಾರಿ ವಿಶ್ವಕಪ್ ಗೆದ್ದುಕೊಟ್ಟಿರುವ ಗೌತಮ್ ಗಂಭೀರ್ ಕೋಚಿಂಗ್‌ನಲ್ಲೂ ಅನುಭವ ಹೊಂದಿದ್ದಾರೆ. 2022–23ರಲ್ಲಿ ಲಕ್ನೋ ಸೂಪರ್ ಜೈಂಟ್ಸ್ ತಂಡದ ಮೆಂಟರ್ ಆಗಿ ಕೆಲಸ ಮಾಡಿದ್ದ ಗಂಭೀರ್, ತಂಡವನ್ನು ಸತತ ಎರಡು ಬಾರಿ ಪ್ಲೇ ಆಫ್ ಪ್ರವೇಶಿಸುವಂತೆ ಮಾಡಿದ್ದರು. ನಂತರ ಗಂಭೀರ್ ಕೋಲ್ಕತ್ತಾ ನೈಟ್ ರೈಡರ್ಸ್ ತಂಡದ ಮುಖ್ಯಕೋಚ್ ಆಗಿದ್ದು, ಇವರ ನೇತೃತ್ವದಲ್ಲಿ ಕೆಕೆಆರ್ ಸಹ ಪ್ಲೇ ಆಫ್ ಪ್ರವೇಶಿಸಿದೆ. ಆದರೆ ದೇಶೀಯ ಅಥವಾ ಅಂತಾರಾಷ್ಟ್ರೀಯ ತಂಡಗಳಿಗೆ ತರಬೇತಿ ನೀಡಿದ ಅನುಭವ ಗಂಭೀರ್ ಅವರಿಗಿಲ್ಲ.

ವಿರಾಟ್ ಕೊಹ್ಲಿ ಮಾಲೀಕತ್ವದ ಪಬ್ ಮೇಲೆ ಎಫ್‌ಐಆರ್

ಟೀಂ ಇಂಡಿಯಾ ಸ್ಟಾರ್ ಕ್ರಿಕೆಟರ್ ವಿರಾಟ್ ಕೊಹ್ಲಿ ಮಾಲೀಕತ್ವದ ಪಬ್‌ವೊಂದರ ಮೇಲೆ ಎಫ್‌ಐಆರ್ ದಾಖಲಾಗಿದೆ.

ಅವಧಿಗೂ ಮೀರಿ ಪಬ್ ತೆರೆದಿದ್ದಕ್ಕೆ ಕಸ್ತೂರಬಾ ರಸ್ತೆಯಲ್ಲಿರುವ ಒನ್ 8 ಕಮ್ಯೂನ್ ಪಬ್ ಮೇಲೆ ಎಫ್‌ಐಆರ್ ದಾಖಲಿಸಲಾಗಿದೆ. ಈ ಪಬ್, ಟಾನಿಕ್ ಬಿಲ್ಡಿಂಗ್‌ನ ಕೊನೆಯ ಮಹಡಿಯಲ್ಲಿದೆ.

ಜುಲೈ 6 ರಂದು ರಾತ್ರಿ 1:20 ರ ವರೆಗೆ ಪಬ್ ತೆರೆದಿತ್ತು. ರಾತ್ರಿ ಗಸ್ತಿನಲ್ಲಿದ್ದ ಸಿಬ್ಬಂದಿಗೆ ಪಬ್ ಓಪನ್ ಇರುವುದಾಗಿ ಮಾಹಿತಿ ಇತ್ತು. ಸ್ಥಳಕ್ಕೆ ಹೋಗಿ ಪರಿಶೀಲಿಸಿದಾಗ ಅವಧಿ ಮುಗಿದಿದ್ದರೂ ಗ್ರಾಹಕರು ಇದ್ದರು. ಹೀಗಾಗಿ ಕಬ್ಬನ್ ಪಾರ್ಕ್ ಪೊಲೀಸ್ ಠಾಣೆಯಲ್ಲಿ ಎಫ್‌ಐಆರ್ ದಾಖಲಾಗಿದೆ.

ಉಪ ಪೊಲೀಸ್ ಆಯುಕ್ತ (ಕೇಂದ್ರ) ಶೇಖರ್ ಹೆಚ್.ತೆಕ್ಕಣ್ಣನವರ್ ಮಾತನಾಡಿ, ನಾವು ಕಳೆದ ರಾತ್ರಿ 1:30 ರವರೆಗೆ ತೆರೆದಿರುವಂತೆ ಸುಮಾರು 3–4 ಪಬ್‌ಗಳನ್ನು ಕಾಯ್ದಿರಿಸಿದ್ದೇವೆ. ಜೋರಾಗಿ ಸಂಗೀತವನ್ನು ನುಡಿಸಲಾಗುತ್ತಿದೆ ಎಂಬ ದೂರುಗಳನ್ನು ನಾವು ಸ್ವೀಕರಿಸಿದ್ದೇವೆ. ಪಬ್‌ಗಳು ಮಧ್ಯರಾತ್ರಿ 1 ಗಂಟೆಯವರೆಗೆ ಮಾತ್ರ ತೆರೆದಿರಲು ಅನುಮತಿಸಲಾಗಿದೆ. ಈ ಅವಧಿ ಮೀರಿ ತೆರೆಯುವಂತಿಲ್ಲ ಎಂದು ಸ್ಪಷ್ಟಪಡಿಸಿದ್ದಾರೆ.

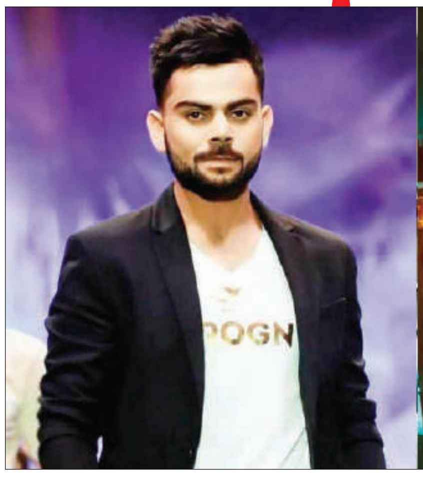

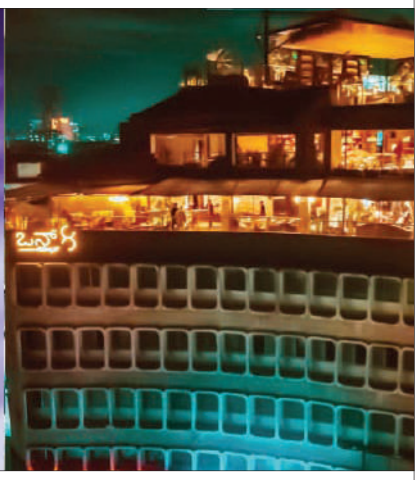

ವಾಟರ್ ಮ್ಯಾನ್‌ಗಳು ನೀರು ಬಿಡುವಲ್ಲಿ ತಾರತಮ್ಯವೆಸಗಿದರೆ ಕಾನೂನು ಕ್ರಮ

ಬಿಡಬ್ಲ್ಯೂಎಸ್‌ಎಸ್‌ಬಿ ಮುಖ್ಯ ಇಂಜಿನಿಯರ್ ಪರಮೇಶ್ವರಪ್ಪ ಎಚ್ಚರಿಕೆ

ಪೀಣ್ಯದಾಸರಹಳ್ಳಿ: ಬೇಸಿಗೆಯಲ್ಲಿ ನೀರು ಕೊರತೆಯಾದರೂ ಯಶಸ್ವಿಯಾಗಿ ನಿಭಾಯಿಸಿದ್ದೀರಾ.. ಆದರೆ ಈಗ ಮಳೆಗಾಲದಲ್ಲಿ ಎಲ್ಲೂ ಕೂಡ ನೀರಿನ ಅಭಾವ ಆಗಬಾರದು. ವಾಟರ್ ಮ್ಯಾನ್‌ಗಳು ನೀರು ಬಿಡುವುದು ತಾರತಮ್ಯವೆಸಗಿದರೆ ಅಂತಹವರಿಗೆ ಕ್ರಮ ಕೈಗೊಳ್ಳಲಾಗುವುದು'ಎಂದು ಬೆಂಗಳೂರು ನೀರು ಸರಬರಾಜು ಮತ್ತು ಒಳಚರಂಡಿ ಮಂಡಳಿ ಮುಖ್ಯ ಎಂಜಿನಿಯರ್ ಪರಮೇಶ್ವರಪ್ಪ ಎಚ್ಚರಿಸಿದರು.

ಬಾಗಲಗುಂಟೆ ವಾರ್ಡನ ಬೆಂಗಳೂರು ನೀರು ಸರಬರಾಜು ಮತ್ತು ಒಳಚರಂಡಿ ಮಂಡಳಿ ಕಛೇರಿಯಲ್ಲಿ ನೆಡೆದ ಜಲಮಂಡಳಿ ಅಧಿಕಾರಿಗಳು ಹಾಗೂ ವಾಲ್ ಮ್ಯಾನ್ ಗಳ ಸಭೆಯಲ್ಲಿ ಎಚ್ಚರಿಸಿ ಮಾತನಾಡಿದರು.

ನಾಗರೀಕರ ಜೊತೆ ಸಂಘರ್ಷಕ್ಕೆ ಇಳಿಯದೇ ತಾಳ್ಮೆಯಿಂದ ವರ್ತಿಸಿ ನಿಮ್ಮ ನಿಮ್ಮ ಭಾಗಗಳಲ್ಲಿ ನೀರಿನ ಕೊರತೆ ಆಗದಂತೆ ನೋಡಿಕೊಳ್ಳಿ ನಿಮ್ಮ ಜೊತೆ ನಾವಿದ್ದೇವೆ' ಎಂದು ವಾಟರ್ ಮ್ಯಾನ್‌ಗಳಿಗೆ ಸಲಹೆ ನೀಡಿದರು. ಶಾಸಕ ಎಸ್. ಮುನಿರಾಜು ಮಾತನಾಡಿ 'ಪ್ರತಿನಿತ್ಯ ಕ್ಷೇತ್ರದ ಸಮಸ್ಯೆ ಆಲಿಸುವಾಗ ಅನಧಿಕೃತವಾಗಿ ನೀರು ಹರಿಸುತ್ತಿರುವುದು ಹಾಗೂ ಸರಿಯಾದ ಸಮಯಕ್ಕೆ ನೀರು ಬಿಡದೆ ಅಲ್ಪಪ್ರಮಾಣದಲ್ಲಿ ಬಿಡುತ್ತಾರೆ ಕೇಳಿದರೆ ಉಡಾಫೆ ಉತ್ತರ ನೀಡುತ್ತಾರೆ ಎಂದು ವಾಲ್ ಮ್ಯಾನ್ ಗಳ ಮೇಲೆ ದೂರುಗಳು ಕೇಳಿ ಬರುತ್ತಿವೆ. ಇನ್ನೂ ಮುಂದೆ ಇವೆಲ್ಲವೂ ಕೊನೆಯಾಗಬೇಕು. ಇಲ್ಲದಿದ್ದರೆ ಆ ಜಾಗಕ್ಕೆ ಬೇರೊಬ್ಬರನ್ನೂ ನೇಮಕಮಾಡಲಾಗುವುದು' ಎಂದರು.

ವಾಟರ್ ಮ್ಯಾನ್ ಗಳು ಸಾರ್ವಜನಿಕರ ಅತ್ತಿರ ಸಮಾಧಾನವಾಗಿ ಮಾತನಾಡಿ ಅವರ ಅತ್ತಿರ ಜಗಳವಾಡಲು ಹೋಗಬೇಡಿ ಎಂದು ವಾಟರ್ ಮ್ಯಾನ್ ಗಳಿಗೆ ಕಿವಿಮಾತು ಹೇಳಿದರು.ನಿಮಗೆ ಎನಾದ್ರೂ ತೊಂದರೆ ಆದ್ರೆ ನಮ್ಮ ಗಮನಕ್ಕೆ ತನ್ನಿ ಸಮಸ್ಯೆಯನ್ನು ಬಗೆಹರಿಸುವಂತಹ ಕೆಲಸ ಮಾಡುತ್ತೇವೆ ಎಂದು ಹೇಳಿದರು.

ಸಭೆಯಲ್ಲಿ ಹೆಚ್ಚುವರಿ ಮುಖ್ಯ ಎಂಜಿನಿಯರ್ ಬಿ.ಎಸ್. ದಲಾಯತ್, ಎಕ್ಸಿಕ್ಯೂಟಿವ್ ಎಂಜಿನಿಯರ್ ಗಳಾದ ಮಿರಗಂಜಿ ಮಂಜುನಾಥ್, ಹರಿನಾಥ್, ಸಹಾಯಕ ಕಾರ್ಯನಿರ್ವಾಹಕ ಎಂಜಿನಿಯರ್ ನಾಗರಾಜು ಕೆ.ಬಿ, ಸಹಾಯಕ ಎಂಜಿನಿಯರ್ ಗಳಾದ ಕಾರ್ತಿಕ್, ಕೀರ್ತನ ಮತ್ತು ವಾಟರ್ ಮ್ಯಾನ್ ಗಳು ಮುಂತಾದವರಿದ್ದರು.

ಪ್ರತಿಭಟನೆ ವೇಳೆ ನಿಖಿಲ್ ಕುಮಾರಸ್ವಾಮಿಯನ್ನು ಎಳೆದಾಡಿದ ಪೊಲೀಸರು

ರಾಮನಗರ: ಜೆಡಿಎಸ್‌ಗೆ ಅಧಿಕಾರ ತಪ್ಪಿಸಲು ಕೃಷಿ ಪತ್ತಿನ ಸಹಕಾರ ಸಂಘದ ಚುನಾವಣೆ ಮುಂದೂಡಿಕೆ ಮಾಡಿದ್ದಾರೆ ಎಂದು ಆರೋಪಿಸಿ ಜೆಡಿಎಸ್ ಹಾಗೂ ಬಿಜೆಪಿ ವತಿಯಿಂದ ರಾಮನಗರದಲ್ಲಿ ಪ್ರತಿಭಟನೆ ನಡೆದಿದೆ. ಈ ವೇಳೆ ಜೆಡಿಎಸ್ ಯುವಘಟಕ ರಾಜ್ಯಾಧ್ಯಕ್ಷ ನಿಖಿಲ್ ಕುಮಾರಸ್ವಾಮಿಯವರನ್ನು ಪೊಲೀಸರು ಎಳೆದಾಡಿದ್ದು, ಪೊಲೀಸರ ವಿರುದ್ಧ ನಿಖಿಲ್ ಗರಂ ಆಗಿದ್ದಾರೆ.

ರಾಮನಗರ ತಾಲೂಕಿನ ಹಳ್ಳಿಮಾಳ ವ್ಯವಸಾಯೋತ್ಪನ್ನ ಮಾರುಕಟ್ಟೆ ಚುನಾವಣೆಯನ್ನು ಕಾಂಗ್ರೆಸ್ ಶಾಸಕ ಇಕ್ಬಾಲ್ ಹುಸೇನ್ ಅವರು ಅಧಿಕಾರ ದುರ್ಬಳಕೆ ಮಾಡಿಕೊಂಡು ಮುಂದೂಡಿಕೆ ಮಾಡಿದ್ದಾರೆ. ಎರಡು ಬಾರಿ ಚುನಾವಣೆ ನಿಗಧಿಯಾಗಿದ್ರೂ, ಅಧಿಕಾರಿಗಳು ಚುನಾವಣೆ ನಡೆಸಿಲ್ಲ ಎಂದು ಬಿಜೆಪಿ ಹಾಗೂ ಜೆಡಿಎಸ್ ಆರೋಪಿಸಿದೆ. ಈ ವಿಚಾರವಾಗಿ ನಿಖಿಲ್ ಕುಮಾರಸ್ವಾಮಿ ನೇತೃತ್ವದಲ್ಲಿ ಮೈತ್ರಿ ಪಕ್ಷದ ಕಾರ್ಯಕರ್ತರು ಸಹಕಾರ ಸಂಘಗಳ ನಿಬಂಧಕರ ಕಚೇರಿ ಮುಂದೆ ಪ್ರತಿಭಟನೆ ನಡೆಸಿದ್ದಾರೆ.

ಈ ವೇಳೆ ಕಂದಾಯ ಭವನಕ್ಕೆ ಪ್ರತಿಭಟನಾಕಾರರು ಮುತ್ತಿಗೆ ಹಾಕಿದ್ದಾರೆ. ಬಳಿಕ ಸಹಕಾರ ಸಂಘಗಳ ನಿಬಂಧಕರ ಕಚೇರಿಗೆ ಬೀಗ ಜಡಿಯಲು ಯತ್ನಿಸಿದ್ದಾರೆ. ಅಲ್ಲದೇ ಕಂದಾಯ ಭವನದ ಗ್ಲಾಸ್ ಪುಡಿಪುಡಿ ಮಾಡಿದ್ದಾರೆ. ಈ ವೇಳೆ ಪ್ರತಿಭಟನಾಕಾರರನ್ನ ಪೊಲೀಸರು ತಡೆದಿದ್ದು, ಪೊಲೀಸರು ಹಾಗೂ ಪ್ರತಿಭಟನಾಕಾರರ ನಡುವೆ ವಾಗ್ವಾದ ನಡೆದಿದೆ.

Printed, Published & Owned by N.Venugopal Krishna, Printed at DASHAPRAMATHI MUDRANALAYA, No.433/1, Chikkavitalenahalli Village, Thagachagere Post, Kasaba Hobli, Channapatna Taluk, Ramanagar District, Pin-562160. Published at No.15, Ground Floor, 12th Block, 5th Main, Kumara Park (West), Behind BDA Head Office, Bengaluru-560020. Editor: N.Venugopal Krishna, Mobile No.+91 94835 89085, email: sanjemugilu@gmail.com