ಸಂಪುಟ: 21, ಸಂಚಿಕೆ: 273, ಪುಟಗಳು: 8, ಗುರುವಾರ, 11 ಜುಲೈ 2024 RNI NO. KARKAN/2002/08054
epaper: www.sanjemugilu.com

ಸುದ್ದಿಗಳ ಹೊನಲು
ಸಂಜೆ ಮುಗಿಲು
ಕನ್ನಡ ಪ್ರಾದೇಶಿಕ ಸಂಜೆ ದಿನಪತ್ರಿಕೆ
ವೇಣು ಸಾರಥ್ಯದಲ್ಲಿ...
ಬೆಂಗಳೂರು। ಬೆಂಗಳೂರು ಗ್ರಾಮಾಂತರ। ಕೋಲಾರ। ಚಿಕ್ಕಬಳ್ಳಾಪುರ। ರಾಮನಗರ। ಮಂಡ್ಯ। ಮೈಸೂರು। ಚಾಮರಾಜನಗರ ₹3

ಸುಭಾಷಿತ

ಮನಸ್ಸಿನ ವಿಕಸವು ಮಾನವನ ಅಸ್ತಿತ್ವದ ಅಂತಿಮ ಗುರಿಯಾಗಿರಬೇಕು.
। ಡಾ.ಬಿ.ಆರ್.ಅಂಬೇಡ್ಕರ್

ಪಂಚಾಂಗ

(ಗುರುವಾರ 11, ಜುಲೈ-2024)

- ಶ್ರೀ ಕ್ರೋಧಿ ನಾಮ ಸಂವತ್ಸರ,
- ಉತ್ತರಾಯಣ, ಗ್ರೀಷ್ಮ ಋತು,
- ಆಷಾಢ ಮಾಸ, ಶುಕ್ಲ ಪಕ್ಷ,
- ತಿಥಿ: ಪಂಚಮಿ
- ನಕ್ಷತ್ರ: ಮಖ
- ರಾಹುಕಾಲ- 01:57 PM 03:28 PM
- ಗುಳಿಕಕಾಲ - 09:24 AM 10:55 AM
- ಯಮಗಂಡಕಾಲ - 06:22 AM 07:53 AM

ಸಂಕ್ಷಿಪ್ತ ಸುದ್ದಿ

ತಾನೇ ಕಾರು ಓಡಿಸುತ್ತಿದ್ದುದಾಗಿ ಒಪ್ಪಿಕೊಂಡ ಆರೋಪಿ ಮಿಹಿರ್

ಮುಂಬೈ: ಬಿಎಂಡಬ್ಲ್ಯೂ ಕಾರು ಹಿಟ್ ಆ್ಯಂಡ್ ರನ್ ಪ್ರಕರಣದಲ್ಲಿ ಪ್ರಮುಖ ಆರೋಪಿ ಮಿಹಿರ್ ಶಾ ಅಪಘಾತದ ಸಂದರ್ಭದಲ್ಲಿ ತಾನೇ ಕಾರು ಚಲಾಯಿಸುತ್ತಿದ್ದುದಾಗಿ ಒಪ್ಪಿಕೊಂಡಿದ್ದಾರೆ. ಮೀನು ತರಲೆಂದು ಪತಿಯೊಂದಿಗೆ ಬೈಕ್ ನಲ್ಲಿ ಹೋಗಿದ್ದ ಮಹಿಳೆ ಹಿಂದಿರುಗಿ ಮನೆಗೆ ಮರಳಲಿಲ್ಲ. ಬೆಳಗಿನ ಜಾವ 5 ಗಂಟೆ ಸುಮಾರಿಗೆ ದಂಪತಿ ಮೀನು ಖರೀದಿಸಿ ಮನೆಗೆ ವಾಪಸಾಗುತ್ತಿದ್ದ ಸಮಯದಲ್ಲಿ ಮಿಹಿರ್ ಚಲಾಯಿಸುತ್ತಿದ್ದ ಬಿಎಂಡಬ್ಲ್ಯೂ ಕಾರು ಬೈಕ್ ಗೆ ಗುದ್ದಿದ ಪರಿಣಾಮ ಇಬ್ಬರು ಕಾರಿನ ಬಾನೆಟ್ ಮೇಲೆ ಬಿದ್ದಿದ್ದರು. ಮಹಿಳೆಯ ಪತಿ ಕಾರಿನಿಂದ ಹಾರಿ ಬಚಾವಾಗಿದ್ದಾರೆ. ಆದರೆ ಮಹಿಳೆ ಅಲ್ಲಿಯೇ ಮೃತಪಟ್ಟಿದ್ದಾರೆ. ಪುಟ 2

ಜುಲೈ 18ರವರೆಗೆ ದರ್ಶನ್‌ಗೆ ಜೈಲೂಟ

ಬೆಂಗಳೂರು: ನಟ ದರ್ಶನ್ ಅವರಿಗೆ ಜೈಲೂಟ ಸೇರುತ್ತಿಲ್ಲ, ಇದರಿಂದ ಅವರಿಗೆ ಆರೋಗ್ಯದಲ್ಲಿ ಸಮಸ್ಯೆ ಉಂಟಾಗುತ್ತಿದೆ ಎನ್ನಲಾಗಿದೆ. ದರ್ಶನ್ ಅವರು ಜೈಲೂಟದಿಂದ ಸಾಕಷ್ಟು ದೇಹದ ತೂಕ ಕಳೆದುಕೊಳ್ಳುತ್ತಿದ್ದಾರೆ. ಹೀಗಾಗಿ ಹೈಕೋರ್ಟ್ ನಲ್ಲಿ ನಟ ದರ್ಶನ್ ರಿಟ್ ಅರ್ಜಿ ಸಲ್ಲಿಕೆ ಮಾಡಿದ್ದರು. ಮನೆಯಿಂದ ಊಟ, ಹಾಸಿಗೆ, ಪುಸ್ತಕ ತರಲು ಅವಕಾಶ ನೀಡಿ ಜೈಲು ಅಧಿಕಾರಿಗಳಿಗೆ ನಿರ್ದೇಶನ ಮಾಡುವಂತೆ ಕೋರಲಾಗಿತ್ತು. ನ್ಯಾಯಮೂರ್ತಿ ಎಸ್.ಆರ್.ಕೃಷ್ಣಕುಮಾರ್ ಅವರಿದ್ದ ಪೀಠದಲ್ಲಿ ವಿಚಾರಣೆ ನಡೆಸಿದೆ. ಪುಟ 2

» **ಇದನ್ನು ಬೇರೆ ಪ್ರಕರಣಗಳಂತೆ ಪರಿಗಣಿಸಲು ಆಗುವುದಿಲ್ಲ**

ಬದರಿನಾಥ್‌ನಲ್ಲಿ ಭಾರೀ ಭೂಕುಸಿತ, ಜೀವಭಯದಿಂದ ಓಡಿದ ಜನರು

ಚಮೋಲಿ: ಉತ್ತರಾಖಂಡದ ಚಮೋಲಿಯಲ್ಲಿ ಬುಧವಾರ ಭಾರೀ ಭೂಕುಸಿತ ಸಂಭವಿಸಿದ್ದು, ಬದರಿನಾಥ್ ರಾಷ್ಟ್ರೀಯ ಹೆದ್ದಾರಿಯಲ್ಲಿ ವಾಹನ ಸಂಚಾರಕ್ಕೆ ಅಡ್ಡಿಯುಂಟಾಗಿದೆ. ಜೋಶಿಮಠದ ಚುಂಗಿ ಧಾರ್ ನಲ್ಲಿ ಬೆಟ್ಟದ ಬೃಹತ್ ಭಾಗವು ಕುಸಿದು ರಸ್ತೆಯ ಮೇಲೆ ಬೀಳುತ್ತಿರುವುದು, ದೊಡ್ಡ ಬಂಡೆಗಳು ಉರುಳಿ ಬೀಳುತ್ತಿರುವುದನ್ನು 30 ಸೆಕೆಂಡುಗಳ ವಿಡಿಯೊ ತೋರಿಸುತ್ತದೆ. ಜನರು ಭಯಭೀತರಾಗಿ ಸುರಕ್ಷಿತ ಜಾಗಕ್ಕೆ ಓಡುತ್ತಿರುವುದನ್ನು ವಿಡಿಯೊ ತೋರಿಸುತ್ತದೆ. ಅವರಲ್ಲಿ ಹಲವರು ತಮ್ಮ ಫೋನ್‌ಗಳಲ್ಲಿ ಈ ದೃಶ್ಯವನ್ನು ಸೆರೆಹಿಡಿಯುತ್ತಿರುವುದು ಕಂಡುಬಂದಿದೆ.

ಭೂಕುಸಿತದಿಂದ ರಸ್ತೆಯ ಇಕ್ಕೆಲಗಳಲ್ಲಿ ನೂರಾರು ಜನರು ಹಾಗೂ ವಾಹನಗಳು ಸಿಲುಕಿಕೊಂಡಿವೆ. ಬದರಿನಾಥ್ ಹೆದ್ದಾರಿಯಲ್ಲಿ ಸಂಚಾರ ನಿರ್ಬಂಧಿಸಿದ್ದು ಭೂಕುಸಿತ ಸಂಭವಿಸಿದಾಗ ಅಧಿಕಾರಿಗಳು ಅವಶೇಷಗಳನ್ನು ತೆರವುಗೊಳಿಸುತ್ತಿದ್ದರು. ಕೂಡಲೇ ಪೊಲೀಸರು ಮತ್ತು ಆಡಳಿತಾಧಿಕಾರಿಗಳನ್ನು ಕರೆಸಿ ಅವಶೇಷಗಳನ್ನು ತೆರವುಗೊಳಿಸಲಾಗಿದ್ದು, ತಡರಾತ್ರಿ ವೇಳೆಗೆ ರಸ್ತೆ ತೆರವುಗೊಳಿಸಲಾಯಿತು. ಪುಟ 2

56 ಕಡೆ ಲೋಕಾಯುಕ್ತ ದಾಳಿ

11 ಸರ್ಕಾರಿ ಅಧಿಕಾರಿಗಳ ಮನೆಗಳ ಮೇಲೆ ಏಕಕಾಲದಲ್ಲಿ ಕಾರ್ಯಾಚರಣೆ

ಬೆಂಗಳೂರು: ಕರ್ನಾಟಕದಾದ್ಯಂತ ಗುರುವಾರ ಬೆಳ್ಳಂಬೆಳಗ್ಗೆಯೇ ಲೋಕಾಯುಕ್ತ ಅಧಿಕಾರಿಗಳು ದಾಳಿ ನಡೆಸಿದ್ದಾರೆ. 56 ಕಡೆಗಳಲ್ಲಿ ಅಧಿಕಾರಿಗಳ ಮನೆಗಳ ಮೇಲೆ ದಾಳಿ ನಡೆಸಲಾಗಿದ್ದು, ಪರಿಶೀಲನೆ ನಡೆಯುತ್ತಿದೆ. 11 ಸರ್ಕಾರಿ ಅಧಿಕಾರಿಗಳ ಮನೆಗಳ ಮೇಲೆ ಏಕಕಾಲದಲ್ಲಿ ದಾಳಿ ನಡೆದಿದೆ. ಕೋಲಾರ ತಹಶೀಲ್ದಾರ್ ವಿಜಣ್ಣ ಮನೆ ಮೇಲೆ ದಾಳಿ ನಡೆಸಲಾಗಿದ್ದು, ಪರಿಶೀಲನೆ ನಡೆಯುತ್ತಿದೆ. ಅತ್ತ ಹಾಸನದಲ್ಲಿ ಗ್ರೇಡ್-1 ಕಾರ್ಯದರ್ಶಿ ಜಗದೀಶ್ ಮನೆ ಮೇಲೆ ದಾಳಿ ನಡೆದಿದೆ. ದಾಳಿಯಲ್ಲಿ ನೂರಕ್ಕೂ ಹೆಚ್ಚು ಅಧಿಕಾರಿಗಳು ಭಾಗಿಯಾಗಿದ್ದಾರೆ ಎಂದು ಮೂಲಗಳು ತಿಳಿಸಿವೆ.

ಮಂಡ್ಯ, ಮೈಸೂರಿನಲ್ಲೂ ಲೋಕಾಯುಕ್ತ ದಾಳಿ: ಮೈಸೂರಿನಲ್ಲಿ ನೀರಾವರಿ ಇಲಾಖೆಯ ಸೂಪರಿಡೆಂಟ್ ಇಂಜಿನಿಯರ್ ಮಹೇಶ್ ಕೆ ಮನೆ ಮೇಲೆ ಲೋಕಾಯುಕ್ತ ದಾಳಿ ನಡೆದಿದೆ. ಮೈಸೂರಿನ ಜೆಸಿ ನಗರದಲ್ಲಿರುವ ನಿವಾಸದಲ್ಲಿ ಅಧಿಕಾರಿಗಳು ಪರಿಶೀಲನೆ ನಡೆಸುತ್ತಿದ್ದಾರೆ. ಜತೆಗೆ, ಗೋಕುಲಂ ಕಚೇರಿಯಲ್ಲಿಯೂ ಕಡತಗಳ ಪರಿಶೀಲನೆ ನಡೆಯುತ್ತಿದೆ. ಆದಾಯಕ್ಕೂ ಮೀರಿದ ಆಸ್ತಿ ಗಳಿಕೆ ಆರೋಪ ಹಿನ್ನೆಲೆ ಕಾರ್ಯಾಚರಣೆ ನಡೆದಿದೆ.

ಮಂಡ್ಯದಲ್ಲಿ ನಿವೃತ್ತ ಇಇ ಶಿವರಾಜ್ ಮತ್ತು ಸಂಬಂಧಿಕರ ಮನೆಗಳ ಮೇಲೆ ದಾಳಿ ನಡೆದಿದೆ. ಮಂಡ್ಯ ಜಿಲ್ಲೆಯ 3 ಕಡೆ, ಮೈಸೂರಿನ 2 ಕಡೆ ದಾಳಿ ನಡೆದಿದೆ. ಮಂಡ್ಯ ಜಿಲ್ಲೆ ನಾಗಮಂಗಲ ತಾಲೂಕಿನ ಇಜ್ಜಲಘಟ್ಟದಲ್ಲಿರುವ ಶಿವರಾಜ್ ಗೆ ಸೇರಿದ ಫಾರ್ಮ್ ಹೌಸ್ , ಶಿವರಾಜ್ ತಂದೆ ಮನೆ, ಜಲ್ಲಿ ಕ್ರಷರ್ ಮೇಲೂ ದಾಳಿ ನಡೆದಿದೆ. ಲೋಕಾಯುಕ್ತ ಎಸ್‌ಪಿ ಸುರೇಶ್ ಬಾಬು ನೇತೃತ್ವದಲ್ಲಿ ಕಾರ್ಯಾಚರಣೆ ನಡೆಯುತ್ತಿದೆ.

ಹಾಸನದಲ್ಲೂ ಕಾರ್ಯಾಚರಣೆ: ಹಾಸನದಲ್ಲೂ ಲೋಕಾಯುಕ್ತ ಅಧಿಕಾರಿಗಳ ಕಾರ್ಯಾಚರಣೆ ನಡೆಯುತ್ತಿದೆ. ಗ್ರೇಡ್ -1 ಕಾರ್ಯದರ್ಶಿ ಮನೆಗಳ ಮೇಲೆ ದಾಳಿ ನಡೆದಿದೆ. ಪುಟ 2

ವಾಲ್ಮೀಕಿ ನಿಗಮ ಹಗರಣ

ಈವರೆಗೆ ಬಂಧನಕ್ಕೊಳಗಾದವರು?

ಬೆಂಗಳೂರು: ಕರ್ನಾಟಕ ವಾಲ್ಮೀಕಿ ಅಭಿವೃದ್ಧಿ ನಿಗಮದಿಂದ 187 ಕೋಟಿ ರೂಪಾಯಿ ಅಕ್ರಮವಾಗಿ ವರ್ಗಾವಣೆ ನಡೆದಿರುವ ಪ್ರಕರಣಕ್ಕೆ ಸಂಬಂಧಿಸಿ ಜಾರಿ ನಿರ್ದೇಶನಾಲಯ ಅಧಿಕಾರಿಗಳು ಬುಧವಾರ ಕರ್ನಾಟಕದ ಹಲವೆಡೆ ದಾಳಿ ನಡೆಸಿ ಅನೇಕ ದಾಖಲೆಗಳನ್ನು ವಶಕ್ಕೆ ಪಡೆದುಕೊಂಡಿದ್ದರು. ಮಾಜಿ ಸಚಿವ ನಾಗೇಂದ್ರ, ಹಾಗೂ ನಿಗಮದ ಅಧ್ಯಕ್ಷ ಬಸನಗೌಡ ದದ್ದಲ್ ನಿವಾಸದ ಮೇಲೆ ದಾಳಿ ನಡೆಸಿದ್ದ ಅಧಿಕಾರಿಗಳು ತಡರಾತ್ರಿ ವರೆಗೂ ಶೋಧಕಾರ್ಯ ನಡೆಸಿದ್ದರು. ನಾಗೇಂದ್ರ, ಪಿಎ ಹರೀಶ್‌ನನ್ನು ವಶಕ್ಕೆ ಪಡೆದು

ನಂತರ ರಾತ್ರಿ ಬಿಡುಗಡೆ ಮಾಡಿದ್ದರು.

ಬಂಧನಕ್ಕೊಳಗಾವರ ವಿವರ

- **ಸತ್ಯನಾರಾಯಣ, ಎಫ್ ಎಫ್ ಸಿಸಿಎಲ್ ಅಧ್ಯಕ್ಷ**
- **ಸತ್ಯನಾರಾಯಣ ವರ್ಮಾ**
- **ಚಂದ್ರಮೋಹನ್**
- **ಶ್ರೀನಿವಾಸ್**
- **ಜಗದೀಶ್, ಮಧ್ಯವರ್ತಿಗಳು**
- **ಜೆಜಿ ಪದ್ಮನಾಭ್ ವಾಲ್ಮೀಕಿ ನಿಗಮದ ಹಿಂದಿನ ವ್ಯವಸ್ಥಾಪಕ ನಿರ್ದೇಶಕ (ಎಂ.ಡಿ)**
- **ಪರಶುರಾಮ ದುರುಗಣ್ಣವರ, ನಿಗಮದ ಹಿಂದಿನ ಲೆಕ್ಕಾಧಿಕಾರಿ**
- **ನೆಕ್ಕಂಟಿ ನಾಗರಾಜ್, ಮಾಜಿ ಸಚಿವ ಬಿ.ನಾಗೇಂದ್ರ ಆಪ್ತ**
- **ನಾಗೇಶ್ವರ ರಾವ್, ಮಾಜಿ ಸಚಿವ ನಾಗೇಂದ್ರ ಸಂಬಂಧಿ**
- **ಸಾಯಿ ತೇಜ, ಸತ್ಯನಾರಾಯಣ ವರ್ಮಾ ಸಹಚರ**
- **ತೇಜ ತಮ್ಮಯ್ಯ**

35 ಕೋಟಿ ರೂ. ಜಪ್ತಿ: ಎಸ್‌ಐಟಿ ಇದುವರೆಗೂ ಒಟ್ಟು 35 ಕೋಟಿ ಪುಟ 2

ರಾಗಿಗುಡ್ಡ ಸಿಲ್ಕ್ ಬೋರ್ಡ್ ಡಬಲ್ ಡೆಕ್ಕರ್ ಫ್ಲೈ ಓವರ್ ಉದ್ಘಾಟನೆಗೆ ಸಿದ್ಧ

ಬೆಂಗಳೂರು: ಸಿಲಿಕಾನ್ ಸಿಟಿ ಬೆಂಗಳೂರಿನಲ್ಲಿ ಸದಾ ಟ್ರಾಫಿಕ್ ಜಾಮ್ ಸ್ಪಾಟ್ ಅಂದರೆ ಸಿಲ್ಕ್ ಬೋರ್ಡ್ ಜಂಕ್ಷನ್. ಈ ಸಿಲ್ಕ್ ಬೋರ್ಡ್ ಜಂಕ್ಷನ್ ನಲ್ಲಿ ಟ್ರಾಫಿಕ್ ಕಡಿಮೆ ಮಾಡಿ ವಾಹನಗಳ ಓಡಾಟಕ್ಕೆ ಅನಕೂಲ ಮಾಡಿಕೊಡುವ ದೃಷ್ಟಿಕೋನದಿಂದ ರಾಗಿಗುಡ್ಡದಿಂದ ಸಿಲ್ಕ್ ಬೋರ್ಡ್ ಜಂಕ್ಷನ್ ವರೆಗೆ ನಿರ್ಮಾಣವಾದ ಹಾಗೂ ದಕ್ಷಿಣ ಭಾರತದ ಮೊದಲ ಡಬಲ್ ಡೆಕ್ಕರ್ ಫ್ಲೈ ಓವರ್ ಉದ್ಘಾಟನೆಗೆ ಸಿದ್ಧಗೊಂಡಿದೆ. ಜೂನ್ ಕೊನೆಯಲ್ಲೇ ಎಲ್ಲ ಕೆಲಸಗಳು ಮುಗಿದಿದ್ದು, ಮೇಲ್ಸೇತುವೆ ಉದ್ಘಾಟನೆ ಸಂಬಂಧ ಸರ್ಕಾರಕ್ಕೆ ಪ್ರಸ್ತಾವನೆ ಸಲ್ಲಿಸಲಾಗಿದೆ.

ಡೆಕ್ಕರ್ ಫ್ಲೈ ಓವರ್ ಉದ್ಘಾಟನೆಗೆ ಪ್ರಸ್ತಾವನೆ ಸಲ್ಲಿಸಿದ ಬಗ್ಗೆ ಬೆಂಗಳೂರು ಮೆಟ್ರೋ ರೈಲು ಕಾರ್ಪೊರೇಷನ್ ಲಿಮಿಟೆಡ್ ಮುಖ್ಯ ಸಾರ್ವಜನಿಕ ಸಂಪರ್ಕ ಅಧಿಕಾರಿ ಯಶವಂತ್ ಚವಾಣ್ ಮಾಹಿತಿ ನೀಡಿದ್ದಾರೆ. ಪುಟ 2

ಪಟ್ಲ ಬೆಟ್ಟಕ್ಕೆ ಪ್ರವಾಸಿಗರ ಪ್ರವೇಶ ನಿಷೇಧಿಸಿ ಅರಣ್ಯ ಇಲಾಖೆ ಆದೇಶ

ಹಾಸನ: ಇತ್ತೀಚಿಗೆ ಖಾಸಗಿ ವಾಹನಗಳನ್ನು ಬೆಟ್ಟಕ್ಕೆ ಕೊಂಡೊಯ್ಯುತ್ತಿದ್ದ ವೇಳೆ ಸ್ಥಳೀಯ ವಾಹನಗಳ ಚಾಲಕರು ಪ್ರವಾಸಿಗರ ಮೇಲೆ ಹಲ್ಲೆ ಮಾಡಿದ ಹಿನ್ನೆಲೆಯಲ್ಲಿ ಕರ್ನಾಟಕ ಅರಣ್ಯ ಇಲಾಖೆ ಹಾಸನ ಜಿಲ್ಲೆಯ ಸಕಲೇಶಪುರ ತಾಲೂಕಿನ ಪಟ್ಲ ಬೆಟ್ಟಕ್ಕೆ ಪ್ರವಾಸಿಗರ ಪ್ರವೇಶ ನಿಷೇಧಿಸಿ ಆದೇಶ ಹೊರಡಿಸಿದೆ. ಸ್ಥಳೀಯರು ಮತ್ತು ಪ್ರವಾಸಿಗರ ನಡುವೆ ಆಗಾಗ ನಡೆಯುತ್ತಿದ್ದ ಜಗಳಕ್ಕೆ ಕಡಿವಾಣ ಹಾಕಿ ಪ್ರಕೃತಿಯನ್ನು ರಕ್ಷಿಸಲು ಇಲಾಖೆ ಈ ಕ್ರಮ ಕೈಗೊಂಡಿದೆ ಎನ್ನಲಾಗಿದೆ. ಪಟ್ಲ ಬೆಟ್ಟ ಸಕಲೇಶಪುರ ಪಟ್ಟಣದಿಂದ 40 ಕಿಮೀ ದೂರದಲ್ಲಿದೆ. ಪುಟ 2

ಆಷಾಢ ಮಾಸದ ವಿಶೇಷ ಪೂಜೆಗೆ ಚಾಮುಂಡಿ ಬೆಟ್ಟದಲ್ಲಿ ಸಿದ್ಧತೆ

ತಯಾರಾಯ್ತು 25 ಸಾವಿರ ಮೈಸೂರು ಪಾಕ್

ಮೈಸೂರು: ಪ್ರತಿ ವರ್ಷದಂತೆ ಈ ವರ್ಷವೂ ಆಷಾಢ ಮಾಸದ ಶುಕ್ರವಾರದಂದು ಚಾಮುಂಡಿ ಬೆಟ್ಟದಲ್ಲಿ ಚಾಮುಂಡೇಶ್ವರಿ ದೇವಿಗೆ ವಿಶೇಷ ಪೂಜೆ ನೆರವೇರಲಿದೆ. ಪ್ರತಿ ವರ್ಷ ಸಾವಿರಾರು ಭಕ್ತರು ಚಾಮುಂಡಿ ಬೆಟ್ಟಕ್ಕೆ ಭೇಟಿ ನೀಡಿ ತಾಯಿ ಚಾಮುಂಡಿಗೆ ವಿಶೇಷ ಪೂಜೆ ಸಲ್ಲಿಸಿ ದರ್ಶನ ಪಡೆದು ಪುನೀತರಾಗುತ್ತಾರೆ. ಆಷಾಢ ಶುಕ್ರವಾರದ ವಿಶೇಷ ಪೂಜೆಗೆ ಸಕಲ ಸಿದ್ಧತೆ ಮಾಡಿಕೊಳ್ಳಲಾಗಿದೆ. ವಿಶೇಷ ಪೂಜೆಗಾಗಿ ಚಾಮುಂಡೇಶ್ವರಿ ಸೇವಾ ಸಮಿತಿ ವತಿಯಿಂದ 25 ಸಾವಿರ ಮೈಸೂರು ಪಾಕ್ ಸಿದ್ದಪಡಿಸಿದೆ.

ಶುಕ್ರವಾರ (ಜು.12) ರಂದು ಬೆಳಗ್ಗೆ 6 ಗಂಟೆಯಿಂದ ಸಾಯಂಕಾಲ 4 ಗಂಟೆಯವರೆಗೂ ಪ್ರಸಾದ ವಿನಿಯೋಗ ಮಾಡಲಾಗುತ್ತದೆ. ಮೈಸೂರು ಪಾಕ್ ಗೆ 200 ಕೆಜಿ ಕಡಲೆಹಿಟ್ಟು, 500 ಕೆಜಿ ಸಕ್ಕರೆ,

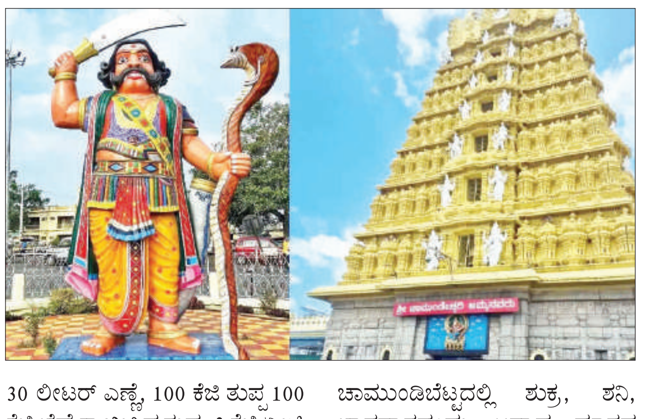

30 ಲೀಟರ್ ಎಣ್ಣೆ, 100 ಕೆಜಿ ತುಪ್ಪ 100 ಕೆಜಿ ಬೆಣ್ಣೆ ಕಾಯಿಸಿದ ತುಪ್ಪ, 3 ಕೆಜಿ ಏಲಕ್ಕಿ 2 ಕೆಜಿ ಅಡುಗೆ ಅರಿಶಿನ ಬಳಸಲಾಗುತ್ತಿದೆ. 40 ಜನ ಬಾಣಸಿಗರು ಮೈಸೂರು ಪಾಕ್ ತಯಾರಿಸುತ್ತಿದ್ದಾರೆ.

ಚಾಮುಂಡಿ ಬೆಟ್ಟಕ್ಕೆ ಶನಿ, ಭಾನುವಾರವೂ ಖಾಸಗಿ ವಾಹನ ನಿಷೇಧ ಚಾಮುಂಡಿಬೆಟ್ಟದಲ್ಲಿ ಶುಕ್ರ, ಶನಿ, ಭಾನವಾರದಂದು ಆಷಾಢ ಮಾಸದ ವಿಶೇಷ ಪೂಜೆ ನೆರವೇರಲಿದೆ. ಹೀಗಾಗಿ, ಈ ಬಾರಿ ಎಲ್ಲ ಆಷಾಢ ಶುಕ್ರವಾರ, ಶನಿವಾರ, ಭಾನುವಾರದಂದು ಖಾಸಗಿ ವಾಹನಗಳಿಗೆ ನಿರ್ಬಂಧಿಸಲಾಗಿದೆ. ಶುಕ್ರವಾರ ಮಾತ್ರ ಉಚಿತ ಬಸ್ ವ್ಯವಸ್ಥೆ ಕಲ್ಪಿಸಲಾಗಿದೆ. ಶನಿವಾರ ಮತ್ತು ಭಾನುವಾರ ಉಚಿತ ಬಸ್ ವ್ಯವಸ್ಥೆ ಇರುವುದಿಲ್ಲ.

ಜು.12, 13, 14, 19, 20, 21, 26, 27, 28 ಮತ್ತು ಆಗಸ್ಟ್ 02, 03 ಮತ್ತು 04ನೇ ತಾರೀಖಿನಂದು ಬೆಟ್ಟಕ್ಕೆ ಖಾಸಗಿ ವಾಹನಗಳನ್ನು ನಿರ್ಬಂಧಿಸಲಾಗಿದೆ. ಗಣ್ಯರು, ಕರ್ತವ್ಯನಿರತ ಸಿಬ್ಬಂದಿ, ಮಾಧ್ಯಮ ಹಾಗೂ ಚಾಮುಂಡಿ ಬೆಟ್ಟದ ನಿವಾಸಿಗಳಿಗೆ ವಿನಾಯತಿ ನೀಡಲಾಗಿದೆ. ಪ್ರಸಾದ ಹಂಚಲು ಚಾಮುಂಡಿ ಬೆಟ್ಟದ ಬಸ್ ನಿಲ್ದಾಣದ ಬಳಿ ವ್ಯವಸ್ಥೆ ಮಾಡಲಾಗಿದೆ. ಈ ಬಾರಿ ಚಾಮುಂಡಿ ಬೆಟ್ಟದಲ್ಲಿ ನಡೆಯುವ ಆಷಾಢ ಶುಕ್ರವಾರದ ಪೂಜೆಗೆ ಯಾವುದೇ ವಿಶೇಷ ಪಾಸ್ ಇರುವುದಿಲ್ಲ ಎಂದು ಪ್ರಭಾರ ಪೊಲೀಸ್ ಕಮಿಷನರ್ ಡಾ. ಎಂಬಿ ಬೋರಲಿಂಗಯ್ಯ ತಿಳಿಸಿದ್ದಾರೆ.

ಅಲ್ಪಸಂಖ್ಯಾತ ಹಾಸ್ಟೆಲ್‌ನ ವಿದ್ಯಾರ್ಥಿನಿಯರ ದೂರು

8 ದಿನಗಳಿಂದ ಊಟವಿಲ್ಲದೆ ಪರದಾಟ

ಯಾದಗಿರಿ: ಶಹಾಪುರದ ಅಲ್ಪಸಂಖ್ಯಾತ ಮೆಟ್ರಿಕ್ ನಂತರದ ಬಾಲಕಿಯರ ವಸತಿ ನಿಲಯದ ವಿದ್ಯಾರ್ಥಿನಿಯರು ಕಳೆದ ಎಂಟು ದಿನಗಳಿಂದ ಊಟವಿಲ್ಲದೆ ಪರದಾಡುತ್ತಿದ್ದಾರೆ. ಪೌಷ್ಟಿಕ ಆಹಾರ, ಮೂಲಭೂತ ಸೌಕರ್ಯ, ಶೌಚಾಲಯ ಸ್ವಚ್ಛತೆ, ರಕ್ಷಣೆ ಇಲ್ಲದೆ ವಿದ್ಯಾರ್ಥಿನಿಯರು ಪ್ರತಿದಿನ ನರಕಯಾತನೆ ಅನುಭವಿಸುತ್ತಿದ್ದಾರೆ. ಇದರಿಂದ ಬೇಸತ್ತ ವಿದ್ಯಾರ್ಥಿನಿಯರು ಬುಧವಾರ ರಾತ್ರಿ ವಸತಿ ನಿಲಯದ ಎದುರು ಪ್ರತಿಭಟನೆ ನಡೆಸಿದರು.

ರಾತ್ರಿ 9 ಗಂಟೆಯಾದರೂ ವಸತಿ ನಿಲಯದಲ್ಲಿ ವಿದ್ಯಾರ್ಥಿನಿಯರಿಗೆ ಊಟ ನೀಡುವುದಿಲ್ಲ. ಅಡುಗೆ ಸಹಾಯಕಿಯರು ತಮ್ಮ ಸ್ವಂತ ಹಣದಲ್ಲಿ ತರಕಾರಿ ತಂದು ಅಡುಗೆ ಮಾಡುತ್ತಾರೆ. ಕಳೆದ ಆರು ತಿಂಗಳಿನಿಂದ ಶೌಚಾಲಯ ಸ್ವಚ್ಛ ಮಾಡಿಲ್ಲ. ಇದರಿಂದ ಶೌಚಾಲಯ ಗಬ್ಬೆದ್ದು ನಾರುತ್ತಿದೆ. ವಾಸನೆ ತಾಳಲಾರದೆ ಕೊನೆಗೆ ವಿದ್ಯಾರ್ಥಿನಿಯರೇ ಶೌಚಾಲಯ ಸ್ವಚ್ಛ ಮಾಡಿದ್ದಾರೆ. ವಸತಿ ನಿಲಯದಲ್ಲಿನ ಸಿಸಿ ಟಿವಿ ಕ್ಯಾಮೆರಾ ಕೆಟ್ಟು ಹೋಗಿ

6 ತಿಂಗಳಾಯಿತು. ವಾರ್ಡನ್ ಇಲ್ಲಿಯವರೆಗೆ ರಿಪೇರಿ ಮಾಡಿಸಿಲ್ಲ.

ಈ ಎಲ್ಲ ಸಮಸ್ಯೆಗಳಿಗೆ ತಿಲಾಂಜಲಿ ಹಾಡಬೇಕಾದ ವಸತಿ ನಿಲಯದ ಮೇಲ್ವಿಚಾರಕಿ ಶಾರದಾ ಈ ಕಡೆ ತಲೆ ಹಾಕುವುದಿಲ್ಲ. 15 ದಿನಗಳಿಗೊಮ್ಮೆ ಅಪರೂಪದ ಅತಿಥಿಯಂತೆ ಬಂದು ಹೋಗುತ್ತಾರೆ, ಬಿಟ್ಟರೆ ಸಮಸ್ಯೆಗಳನ್ನು

ಗಮನಿಸುವುದಿಲ್ಲ. ಸಮಸ್ಯೆಗಳನ್ನು ಹೇಳು ಹೋದರೆ ವಾರ್ಡನ್ ಶಾರದಾ ಮುಂದೆ ಹಿಂಸೆ ನೀಡುತ್ತಾರೆಂದು ವಿದ್ಯಾರ್ಥಿನಿಯರು ಆರೋಪಿಸಿದ್ದಾರೆ. ವಾರ್ಡನ್ ಶಾರದಾ ಅವರು ನಮಗೆ ಬೇಕಾಗಿಲ್ಲ, ಬೇರೆಯವರನ್ನು ನೇಮಿಸಿ ಎಂದು ವಿದ್ಯಾರ್ಥಿನಿಯರು ಆಕ್ರೋಶ ವ್ಯಕ್ತಪಡಿಸಿದರು. ವಾರ್ಡನ್ ಹಾಗೂ ಅಧಿಕಾರಿಗಳ ನಿರ್ಲಕ್ಷ್ಯದಿಂದ ವಿದ್ಯಾರ್ಥಿನಿಯರ ಶಿಕ್ಷಣಕ್ಕೆ ಹಿನ್ನಡೆಯಾಗುತ್ತಿದೆ. ಹೀಗಾಗಿ ವಸತಿ ನಿಲಯಕ್ಕೆ ಜಿಲ್ಲಾ ಅಧಿಕಾರಿಗಳು ಭೇಟಿ ನೀಡಿ ಸಮಸ್ಯೆಗೆ ಪರಿಹರಿಸುವಂತೆ ವಿದ್ಯಾರ್ಥಿನಿಯರು ಪಟ್ಟು ಹಿಡಿದರು.

ಜೈಲಿಗೆ ದರ್ಶನ್ ನೋಡಲು ಮಗನ ಜೊತೆ ಬಂದ ವಿಜಯಲಕ್ಷ್ಮಿ

ಬೆಂಗಳೂರು: ಚಿತ್ರದುರ್ಗದ ರೇಣುಕಾಸ್ವಾಮಿ ಕೊಲೆ ಪ್ರಕರಣವಾಗಿ ದರ್ಶನ್ ಅರೆಸ್ಟ್ ಆಗಿದ್ದಾರೆ. ಪರಪ್ಪನ ಅಗ್ರಹಾರ ಜೈಲಿಗೆ ದರ್ಶನ್ ನೋಡಲು ಪತ್ನಿ ವಿಜಯಲಕ್ಷ್ಮಿ, ಪುತ್ರ ವಿನೀಶ್, ಅಕ್ಕನ ಮಗ ಚಂದನ್ ಆಗಮಿಸಿದ್ದಾರೆ. ದರ್ಶನ್‌ರನ್ನು ನೋಡಲು ಜೈಲಿಗೆ ಅವರ ಕುಟುಂಬ ಭೇಟಿ ಕೊಟ್ಟಿದೆ. 3ನೇ ಬಾರಿ ವಿಜಯಲಕ್ಷ್ಮಿ ಭೇಟಿ ನೀಡಿದ್ದಾರೆ. ಈ ವೇಳೆ, ಬೆಡ್‌ಶೀಟ್, ಬಟ್ಟೆಯ ಜೊತೆ ಡ್ರೈ ಫ್ರೂಟ್ಸ್, ಸ್ನಾಕ್ಸ್, ಹಣ್ಣುಗಳನ್ನು ದರ್ಶನ್‌ಗೆ ತಂದಿದ್ದರು. ಆದರೆ ಜೈಲಿನ ಚೆಕ್‌ಪೋಸ್ಟ್ ಬಳಿಯೇ ಹಣ್ಣುಗಳನ್ನಷ್ಟೇ ತನ್ನಿ, ಬೇರೆ ಪದಾರ್ಥಗಳಿಗೆ ಅವಕಾಶವಿಲ್ಲ ಎಂದು ಸಿಬ್ಬಂದಿ ತಡೆದಿದ್ದಾರೆ. ಬಳಿಕ ಸಿಕ್ಕ ಸಮಯಾವಕಾಶದಲ್ಲಿ ಪತ್ನಿ, ಮಗ ಮತ್ತು ಅಕ್ಕನ ಮಗನನ್ನು ದರ್ಶನ್‌ರನ್ನು ಮಾತನಾಡಿಸಿ ತೆರಳಿದ್ದಾರೆ. ಇನ್ನೂ ಜೈಲು ನಿಯಮಗಳ ಪ್ರಕಾರ, ಒಂದು ವಾರದಲ್ಲಿ ಮೂವರಿಗೆ ಮಾತ್ರ ಭೇಟಿ ಮಾಡಲು ಅವಕಾಶ ಇರುತ್ತದೆ.

ಗ್ಯಾರಂಟಿಗೆ ಪರಿಶಿಷ್ಟರ ಹಣ ಬಳಕೆ; ವರದಿ ಕೇಳಿದ ಪರಿಶಿಷ್ಟ ಜಾತಿಗಳ ರಾಷ್ಟ್ರೀಯ ಆಯೋಗ

ಬೆಂಗಳೂರು: ಗ್ಯಾರಂಟಿ ಯೋಜನೆಗಳಿಗೆ ಪರಿಶಿಷ್ಟ ಜಾತಿ ಉಪ ಯೋಜನೆ ಮತ್ತು ಪರಿಶಿಷ್ಟ ಪಂಗಡಗಳ ಉಪ ಯೋಜನೆಗೆಂದು ಬಜೆಟ್‌ನಲ್ಲಿ ಮೀಸಲಿಟ್ಟ ಹಣ ಬಳಕೆ ವಿಚಾರವಾಗಿ ಪರಿಶಿಷ್ಟ ಜಾತಿಗಳ ರಾಷ್ಟ್ರೀಯ ಆಯೋಗ ಮಧ್ಯಪ್ರವೇಶ ಮಾಡಿದೆ. ರಾಷ್ಟ್ರೀಯ ಪರಿಶಿಷ್ಟ ಜಾತಿಗಳ ರಾಷ್ಟ್ರೀಯ ಆಯೋಗ ರಾಜ್ಯ ಸರ್ಕಾರದ ಮುಖ್ಯ ಕಾರ್ಯದರ್ಶಿಗೆ ಪತ್ರ ಬರೆದು ವಿವರಣೆ ಕೇಳಿದೆ. 7 ದಿನಗಳ ಒಳಗಾಗಿ ಸಂಪೂರ್ಣ ವರದಿ ನೀಡುವಂತೆ ಪತ್ರದಲ್ಲಿ ಸೂಚನೆ ನೀಡಲಾಗಿದೆ. ಕರ್ನಾಟಕ ಸರ್ಕಾರ ಐದು ಗ್ಯಾರಂಟಿ ಯೋಜನೆಗಳನ್ನು ಅನುಷ್ಠಾನಗೊಳಿಸಲು ಕರ್ನಾಟಕ ಪರಿಶಿಷ್ಟ ಜಾತಿ ಉಪ ಯೋಜನೆ ಮತ್ತು ಬುಡಕಟ್ಟು ಉಪ ಯೋಜನೆ ಅಡಿಯಲ್ಲಿ ನಿಗದಿಪಡಿಸಿದ ಹಣವನ್ನು ಬಳಸಿಕೊಳ್ಳಲು ನಿರ್ಧರಿಸಿದೆ ಎಂಬ ಮಾಹಿತಿ ಇದೆ. ಕರ್ನಾಟಕ ಸರ್ಕಾರವು ಎಸ್‌ಸಿಎಸ್‌ಪಿ ಮತ್ತು ಟಿಎಸ್‌ಪಿ ಹಂಚಿಕೆಯಿಂದ ಗ್ಯಾರಂಟಿ ಯೋಜನೆಗಳಿಗೆ ಯೋಜನೆಗಳಿಗೆ 14,730.53

ಕೋಟಿ ರೂ ಬಳಸಿಕೊಳ್ಳಲು ತೀರ್ಮಾನ ತೆಗೆದುಕೊಂಡಿದೆ. ರಾಜ್ಯಗಳಲ್ಲಿನ ಪರಿಶಿಷ್ಟ ಜಾತಿಗಳ ಅಭಿವೃದ್ಧಿಗೆ ಸಂಬಂಧಿಸಿದಂತೆ ವಿಶೇಷ ಘಟಕ ಯೋಜನೆ (ಎಸ್‌ಸಿಪಿ) ಮತ್ತು ವಿಶೇಷ ಕೇಂದ್ರ ಸಹಾಯ (ಎಸ್‌ಸಿಎ)ವೂ ಇದೆ. ಹಾಗಾಗಿ ಭಾರತ ಸಂವಿಧಾನದ 338 ನೇ ವಿಧಿಯ ಅಡಿಯಲ್ಲಿ ನೀಡಲಾದ ಅಧಿಕಾರವನ್ನು ಕಡ್ಡಾಯವಾಗಿ ಅನುಸರಿಸಲು ಆಯೋಗ ಬದ್ಧವಾಗಿದೆ. ದಯವಿಟ್ಟು ಈ ವಿಷಯದ ಬಗ್ಗೆ ವಿವರವಾದ ವರದಿಯನ್ನ 7 ದಿನಗಳೊಳಗೆ ಆಯೋಗಕ್ಕೆ ಒದಗಿಸಬೇಕೆಂದು ಪತ್ರ ಬರೆದಿದೆ. ಅಲ್ಲದೇ ಇದನ್ನು ಅತ್ಯಂತ ತುರ್ತು ಎಂದು ಪರಿಗಣಿಸಬೇಕೆಂದು ಆಯೋಗ ತನ್ನ ಪತ್ರದಲ್ಲಿ ಉಲ್ಲೇಖಿಸಿದೆ.

ಮುಡಾ ಹಗರಣ: ವಿಜಯೇಂದ್ರ ಆರೋಪ

ಸಿಎಂ ಪತ್ನಿಗೆ ಅಕ್ರಮವಾಗಿ 14 ಸೈಟ್ ನೀಡಲಾಗಿದೆ

ಬೆಂಗಳೂರು: ಮೈಸೂರು ಅಭಿವೃದ್ಧಿ ಪ್ರಾಧಿಕಾರದ ಹಗರಣಕ್ಕೆ ಸಂಬಂಧಿಸಿದಂತೆ ಮುಖ್ಯಮಂತ್ರಿ ಸಿದ್ದರಾಮಯ್ಯ ಅವರ ಧರ್ಮಪತ್ನಿ ಪಾರ್ವತಿ ಅವರಿಗೆ ಅರ್ಹತೆಗೂ ಮೀರಿ ಎರಡು ಕೋಟಿ ರೂ. ಬೆಲೆಬಾಳುವ 14 ನಿವೇಶನ ಗಳನ್ನು ಹಂಚಿಕೆ ಮಾಡಲಾಗಿದೆ ಎಂದು ಬಿಜೆಪಿ ರಾಜ್ಯಾಧ್ಯಕ್ಷ ಬಿವೈ ವಿಜಯೇಂದ್ರ ಆರೋಪ ಮಡಿದರು. ಬೆಂಗಳೂರಿನ ಮಲ್ಲೇಶ್ವರಂನಲ್ಲಿರುವ ರಾಜ ಬಿಜೆಪಿ ಕಚೇರಿಯಲ್ಲಿ ಸುದ್ದಿಗೋಷ್ಠಿ ನಡೆಸಿ ಮಾತನಾಡಿದ ಅವರು, ಅರ್ಹತೆ ಪ್ರಕಾರ ಪಾರ್ವತಿ ಅವರಿಗೆ ನೀಡಬೇಕಾಗಿದ್ದು ಕೇವಲ ಎರಡು ಜಮೀನು ಮಾತ್ರ. ಆದರೆ 14 ನಿವೇಶನಗಳನ್ನು ಹಂಚಿಕೆ ಮಾಡಲಾಗಿದೆ ಎಂದು ಎಂದರು.

ಮುಖ್ಯಮಂತ್ರಿ ಸಿದ್ದರಾಮಯ್ಯ ಅವರ ಪತ್ನಿ ಪಾರ್ವತಿ ಅವರು ಮೈಸೂರಿನ ಕೆಸರೇ ಗ್ರಾಮದಲ್ಲಿದ್ದ 3.16 ಜಮೀನನ್ನು ಹೊಂದಿದ್ದರು. ಈ ಜಮೀನನ್ನು 2014ರಲ್ಲಿ ಮುಡಾ ಬಳಸಿಕೊಂಡಿದೆ ಎಂದು ಪಾರ್ವತಿ ಅವರು ಮುಡಾಗೆ ದೂರು ನೀಡಿದ್ದರು. ಈ ಬಗ್ಗೆ 2017ರಲ್ಲಿ ತನಿಖೆ ಮಾಡಿ ಪರಿಹಾರದ ಭೂಮಿಯನ್ನು ನೀಡಲು ನಿರ್ಧರಿಸಲಾಯಿತು. 2021ರಲ್ಲಿ ಪ್ರತಿ ಚದರ್ ಅಡಿಗೆ 9 ಸಾವಿರ ರೂಪಾಯಿ ಬೆಲೆ ಬಾಳುವ 14 ನಿವೇಶಗಳನ್ನು ಅರ್ಹತೆಗೂ ಮೀರಿ ನೀಡಲಾಗಿದೆ. ಆದರೆ ಸಿಎಂ ಸಿದ್ದರಾಮಯ್ಯ ಪತ್ನಿ ಅವರಿಗೆ ನೀಡಬೇಕಾಗಿದ್ದಿದ್ದು ಕೇವಲ ಎರಡೇ ನಿವೇಶನ ಎಂದು ತಿಳಿಸಿದರು.

ಇದೇ ವರ್ಷ ಏಪ್ರಿಲ್ 15 ರಂದು ಓರ್ವ ವ್ಯಕ್ತಿಗೆನೇ 42 ನಿವೇಶನ ನೀಡಿದ್ದಾರೆ. ಈ ಸರ್ಕಾರ ಬಂದ ಮೇಲೆ ಸಾವಿರಾರು ನಿವೇಶಗಳನ್ನು ಅಕ್ರಮವಾಗಿ ನೀಡಿದ್ದಾರೆ. ತಮ್ಮ ಅವಧಿಯಲ್ಲಿ ಅವ್ಯವಹಾರ ನಡೆಸಿ ಈಗ ಸಿದ್ದರಾಮಯ್ಯ ಅವರು ಪರಿಹಾರ ಕೇಳುತ್ತಿದ್ದಾರೆ. ಪ್ರಕರಣದ ಬಗ್ಗೆ ಮುಖ್ಯಮಂತ್ರಿಗಳು ತಪ್ಪು ಮಾಹಿತಿ ನೀಡಲು ಯತ್ನಿಸಿದ್ದಾರೆ. ಮುಡಾ ಹಗರಣದಲ್ಲಿ ಸಿಎಂ ಸಿದ್ದರಾಮಯ್ಯ ಮುಖವಾಡ ಕಳಚಿ ಬಿದ್ದಿದೆ. ಪ್ರತಿ ಹಂತದಲ್ಲೂ ಹಗರಣದ ವಾಸನೆ ಹೊರಬರುತ್ತಿದೆ ಎಂದರು.

ಮುಡಾ ಹಗರಣದಲ್ಲಿ ಎರಡು ಪ್ರಕರಣಗಳು ಇವೆ. ಸಿದ್ದರಾಮಯ್ಯ ಪತ್ನಿ ಹೆಸರಿನ ಒಂದು ಪ್ರಕರಣ, ಇನ್ನೊಂದು ಸಚಿವ ಭೈರತಿ ಸುರೇಶ್ ಅವರ ಹೆಸರಿನಲ್ಲಿ. ಮುಡಾದ ಹಗರಣ ಬಯಲಾಗುತ್ತಿದ್ದಂತೆ ಭೈರತಿ ಸುರೇಶ ತುರ್ತಾಗಿ ಮೈಸೂರಿಗೆ ಹೋಗುತ್ತಾರೆ. ಆತುರವಾಗಿ ಸಭೆ ಕರೆದು ಎಲ್ಲ ಮಾಹಿತಿ ಪಡೆದಕೊಂಡು ಅಧಿಕಾರಗಳನ್ನು ವರ್ಗಾವಣೆ ಮಾಡುತ್ತಾರೆ. ಸಚಿವರು ಹಗರಣವನ್ನು ಮುಚ್ಚಿಹಾಕಲು ಯತ್ನಿಸಿದ್ದಾರೆ ಎಂದು ವಾಗ್ದಾಳಿ ಮಾಡಿದರು.

ಈ ಹಿಂದೆ ಇದ್ದ ಜಿಲ್ಲಾಧಿಕಾರಿ ಕೆ ರಾಜೇಂದ್ರ ಅವರು ಮುಡಾದಲ್ಲಿ ನಡೆದಿದ್ದ ಹಗರಣದ ಬಗ್ಗೆ ತನಿಖೆ ನಡೆಸಿ ಸರ್ಕಾರಕ್ಕೆ ವರದಿ ನೀಡಿದ್ದರು. ಆದರೆ ಅವರನ್ನೂ ವರ್ಗಾವಣೆ ಮಾಡಿದ್ದಾರೆ. ಮುಡಾ ಕಚೇರಿಯಲ್ಲಿರುವ ಕಡತ ಎಲ್ಲವನ್ನ ಬೆಂಗಳೂರಿಗೆ ತಂದಿದ್ದಾರೆ. ಸಿಎಂ ಸಿದ್ದರಾಮಯ್ಯ ಅವರ ತವರು ಜಿಲ್ಲೆಯಲ್ಲಿ, ಭೈರತಿ ಸುರೇಶ್ ಹಗರಣ ಮುಚ್ಚಿಹಾಕಲು ಯತ್ನಿಸುತ್ತಿದ್ದಾರೆ. ಮುಡಾ ಹಗರಣದ ಹೊಣೆಯನ್ನು ಮುಖ್ಯಮಂತ್ರಿಗಳೇ ಹೊರಬೇಕು ಎಂದರು.

ಯಾರ ಅವಧಿಯಲ್ಲಿ ಅಕ್ರಮವಾಗಿದರೂ ಕೂಡ ಅಕ್ರಮ ಅಕ್ರಮನೇ. ಇದರ ಬಗ್ಗೆ ಸಂಪೂರ್ಣವಾಗಿ ತನಿಖೆ ಆಗಬೇಕು. ವಾಲ್ಮೀಕಿ ಹಾಗೂ ಮುಡಾ ಹಗರಣವನ್ನ ಒಂದು ತಾರ್ಕಿಕ ಅಂತ್ಯಕ್ಕೆ ಕೊಂಡೊಯ್ಯುತ್ತೇವೆ. ಶುಕ್ರವಾರ ನಾನು, ಆರ್ ಅಶೋಕ್, ಅಶ್ವತ್ಥ್ ನಾರಾಯಣ್ ಸೇರಿ ಮೈಸೂರಲ್ಲಿ ಸಿಎಂ ಹಾಗೂ ಅವರ ಸಚಿವರ ವಿರುದ್ಧ ಬೃಹತ್ ಪ್ರತಿಭಟನೆ ಮಾಡುತ್ತೇವೆ. ಮುಡಾ ಕಚೇರಿಗೆ ಮುತ್ತಿಗೆ ಹಾಕುತ್ತೇವೆ ಎಂದು ಎಚ್ಚರಿಕೆ ನೀಡಿದರು.

ನಿರೀಕ್ಷಣಾ ಜಾಮೀನು ಪ್ರಶ್ನಿಸಿ ಅರ್ಜಿ ಭವಾನಿ ರೇವಣ್ಣಗೆ ಸುಪ್ರೀಂ ನೋಟಿಸ್

ನವದೆಹಲಿ: ಅಪಹರಣ ಪ್ರಕರಣದಲ್ಲಿ ನಿರೀಕ್ಷಣಾ ಜಾಮೀನು ಮಂಜೂರು ಮಾಡಿರುವುದನ್ನು ಪ್ರಶ್ನಿಸಿ ಕರ್ನಾಟಕ ಸರ್ಕಾರ ಸಲ್ಲಿಸಿದ್ದ ಮೇಲ್ಮನವಿ ಅರ್ಜಿಯನ್ನು ವಿಚಾರಣೆ ನಡೆಸಿದ ಸುಪ್ರೀಂ ಕೋರ್ಟ್ ಭವಾನಿ ರೇವಣ್ಣ ಅವರಿಗೆ ನೋಟಿಸ್ ಜಾರಿ ಮಾಡಿದೆ. ನ್ಯಾ. ಸೂರ್ಯಕಾಂತ್ ಮತ್ತು ಉಜ್ಜಲ್ ಭುಯಾನ್ ಅವರ ಪೀಠವು ವಿಚಾರಣೆ ನಡೆಸಿತು.

ಸರ್ಕಾರದ ಪರ ಹಿರಿಯ ವಕೀಲ ಕಪಿಲ್ ಸಿಬಲ್ ವಾದ ಮಂಡಿಸಿದರು. ವಿಚಾರಣೆ ವೇಳೆ ಭವಾನಿ ರೇವಣ್ಣ ಅವರಿಗೆ ನೀಡಲಾದ ಜಾಮೀನು ರದ್ದುಗೊಳಿಸಲು ಯಾವುದೇ ಕಾರಣವಿದೆಯೇ ಎಂದು ಪೀಠ ಕೇಳಿತು. ಇದಕ್ಕೆ ಪ್ರತಿಕ್ರಿಯಿಸಿದ ಸಿಬಲ್, ಪುತ್ರ ಪ್ರಜ್ವಲ್ ರೇವಣ್ಣನಿಂದ ಲೈಂಗಿಕ ದೌರ್ಜನ್ಯಕ್ಕೊಳಗಾದ ಮಹಿಳೆಯನ್ನು ಕಿಡ್ನಾಪ್ ಪ್ರಕರಣದಲ್ಲಿ ಭವಾನಿ ರೇವಣ್ಣ ಭಾಗಿಯಾಗಿದ್ದಾರೆ. ಮಹಿಳೆ ದೂರು ನೀಡುವುದನ್ನು ತಡೆಯಲು ಈ ರೀತಿ ಮಾಡಲಾಗಿದೆ ಎನ್ನಲಾಗಿದೆ. ಸಂತ್ರಸ್ತೆ ತನ್ನ ಹೇಳಿಕೆಯಲ್ಲಿ ಈ ಅಂಶವನ್ನು ದಾಖಲಿಸಿದ್ದಾರೆ.

ಹೈಕೋರ್ಟ್ ಜಾಮೀನು ನೀಡಿರುವುದು ಅತ್ಯಂತ ದುರದೃಷ್ಟಕರ ವಿಚಾರಣಾ ನ್ಯಾಯಾಲಯವು ನಿರೀಕ್ಷಣಾ ಜಾಮೀನು ಏಕೆ ತಿರಸ್ಕರಿಸಿದೆ ಎಂಬುದನ್ನು ಹೈಕೋರ್ಟ್ ಪರಿಗಣಿಸಲಿಲ್ಲ. ಇದು ಸ್ಪಷ್ಟ ಬೆದರಿಕೆಯ ಪ್ರಕರಣವಾಗಿದೆ. ಭವಾನಿ ರೇವಣ್ಣ ಸಾಕ್ಷಿಯನ್ನು ಸೆರೆಯಲ್ಲಿಟ್ಟಿದ್ದರು ಎಂದರು. ಇದಕ್ಕೆ ಪ್ರತಿಕ್ರಿಯಿಸಿದ ನ್ಯಾ. ಸೂರ್ಯಕಾಂತ್, ಆರೋಪಗಳು ಗಂಭೀರವಾಗಿವೆ. ಭವಾನಿ ರೇವಣ್ಣ ಅವರು ವಿಚಾರಣೆ ಎದುರಿಸಬಹುದು. ಆದರೆ ಜಾಮೀನು ರದ್ದುಗೊಳಿಸಲು ಏನಾದರೂ ಕಾರಣವಿದೆಯೇ ಎಂದು ಪ್ರಶ್ನಿಸಿದರು. ಸಾಕ್ಷಿಯನ್ನು ಅಕ್ರಮ ಬಂಧನದಲ್ಲಿಟ್ಟುಕೊಂಡು ಹಣದ ಆಮಿಷ ಒಡ್ಡಲಾಗಿದೆ ಎನ್ನಲಾಗಿದೆ. ಬೆದರಿಸುವ ಪ್ರಯತ್ನವೂ ನಡೆದಿದೆ. ನ್ಯಾಯಧೀಶರ ಮುಂದೆ ನೀಡಿದ ಹೇಳಿಕೆಯಲ್ಲಿ ಇದನ್ನು ಉಲ್ಲೇಖಿಸಿದೆ ಎಂದರು. ಇದಕ್ಕೆ ಉತ್ತರಿಸಿದ ನ್ಯಾಯಮೂರ್ತಿ ಸೂರ್ಯಕಾಂತ್ ಹೈಕೋರ್ಟ್ ದೂರಿನಲ್ಲಿ ಭವಾನಿ ರೇವಣ್ಣ ಹೆಸರಿಲ್ಲ ಎಂದು ಹೇಳಿದೆ. ನಾವು ಮಹಿಳೆಯ ಸ್ವಾತಂತ್ರ್ಯದ ಪ್ರಶ್ನೆಯನ್ನು ಮಾತ್ರ ಪರಿಗಣಿಸುತ್ತಿದ್ದೇವೆ. ಇದನ್ನು ರಾಜಕೀಯ ಮಾಡಬೇಡಿ ಎಂದರು.

ಮಾಜಿ ಸಚಿವ ನಾಗೇಂದ್ರ – ಶಾಸಕ ಬಸವನಗೌಡ ದದ್ದಲ್ ಪಿಎಗಳಿಂದ ಲಕ್ಷ ಲಕ್ಷ ಡೀಲ್

ಇಡಿ ವಿಚಾರಣೆಯಲ್ಲಿ ಬಯಲು

ಬೆಂಗಳೂರು/ರಾಯಚೂರು: ರಾಜಧಾನಿ ಹಾಗೂ ರಾಯಚೂರಿನಲ್ಲಿ ವಾಲ್ಮೀಕಿ ಅಭಿವೃದ್ಧಿ ನಿಗಮದ ಹಗರಣಕ್ಕೆ ಸಂಬಂಧಿಸಿ ಜಾರಿ ನಿರ್ದೇಶನಾಲಯದ ದಾಳಿ ಎರಡನೇ ದಿನವೂ ಮುಂದುವರಿದಿದ್ದು, ಮಾಜಿ ಸಚಿವ ನಾಗೇಂದ್ರ ಹಾಗೂ ಶಾಸಕ ಬಸವನಗೌಡ ದದ್ದಲ್ ಅವರಿಬ್ಬರ ಆಪ್ತರು ಲಕ್ಷ ಲಕ್ಷ ಹಣದ ಡೀಲ್ ಮಾಡಿರುವುದನ್ನು ಇಡಿ ಅಧಿಕಾರಿಗಳು ಬಾಯಿ ಬಿಡಿಸಿದ್ದಾರೆ. ಈ ವಿಚಾರಣೆ ಇವರ ಬಾಸ್‌ಗಳ ಕೊರಳನ್ನೂ ಸುತ್ತಿಕೊಳ್ಳುವ ಸಂಭವವಿದ್ದು, ಯಾವುದೇ ಕ್ಷಣದಲ್ಲಿ ಶಾಸಕರಿಬ್ಬರನ್ನು ಇಡಿ ವಶಕ್ಕೆ ಪಡೆಯಬಹುದು ಎಂದು ನಂಬಲಾಗಿದೆ.

ಪಂಪಣ್ಣ ಮನೆ ಮೇಲೆ ದಾಳಿ: ಬಸವನಗೌಡ ದದ್ದಲ್ ಅವರ ಮಾಜಿ ಪಿಎ ಪಂಪಣ್ಣ ಮನೆ ಮೇಲೆ ಇಡಿ ದಾಳಿ ನಡೆಸಿದ್ದು, ದದ್ದಲ್ ಆಪ್ತನ ಇನ್‌ಸೈಡ್ ಸ್ಟೋರಿ ಬಗೆದಷ್ಟೂ ಬಯಲಾಗುತ್ತಿದೆ. ಬಿಚ್ಚಾಲಿ ಗ್ರಾ.ಪಂ ಪಿಡಿಓ ಆಗಿ ನಿಯೋಜನೆಗೊಂಡಿದ್ದ ಪಂಪಣ್ಣ, ಪಿಡಿಓ ಚಾರ್ಜ್ ತೆಗೆದುಕೊಳ್ಳದೆ ರಾಯಚೂರು ತಾ.ಪಂನಲ್ಲಿ ಕೇಸ್ ವರ್ಕರ್ ಆಗಿ ಮುಂದುವರಿದಿದ್ದ. ನೂತನ ಒಐಅ ಒಬ್ಬರ ಪಿಎ ಆಗಲು, ಪಿಡಿಓ ಕೆಲಸಕ್ಕೆ ಹಾಜರಾಗಿರಲಿಲ್ಲ. ನಗರದ ಆಜಾದ್ ನಗರದಲ್ಲಿ ಐಷಾರಾಮಿ ಫ್ಲ್ಯಾಟ್ ಖರೀದಿಸಿ ವಾಸ ಮಾಡುತ್ತಿದ್ದ. ತಾಲೂಕು ಪಂಚಾಯತ್ ಕಚೇರಿಯಲ್ಲಿ ಕೆಲಸ ಮಾಡುತ್ತಿದ್ದರೂ ಬಸವನಗೌಡ ದದ್ದಲ್‌ನ ಖಾಸಗಿ ವ್ಯವಹಾರ ನೋಡಿಕೊಳ್ಳುತ್ತಿದ್ದ.

ಹಗರಣದಲ್ಲಿ ಪಂಪಣ್ಣ 50 ಲಕ್ಷ ರೂಪಾಯಿ ಕಮಿಷನ್ ಪಡೆದಿರುವ ಆರೋಪವಿದೆ. ಆರೋಪದ ಹಿನ್ನೆಲೆಯಲ್ಲಿ ಜುಲೈ 05ರಂದು ಈತ ಎಸ್‌ಐಟಿ ವಿಚಾರಣೆ ಒಳಗಾಗಿದ್ದ.

> **ಮುಂಜಾನೆಯೇ ಬ್ಯಾಂಕ್ ಅಧಿಕಾರಿಗಳಿಗೆ ಬುಲಾವ್**
>
> **ಮಾಜಿ ಸಚಿವ ನಾಗೇಂದ್ರ ಮನೆಗೆ ಇಡಿ ಅಧಿಕಾರಿಗಳು ಬೆಳಗಿನ ಜಾವ ಐದು ಗಂಟೆಗೇ ಬ್ಯಾಂಕ್ ಅಧಿಕಾರಿಗಳನ್ನು ಕರೆಸಿಕೊಂಡು ನಾಗೇಂದ್ರ ಮನೆಯಲ್ಲಿ ಸಿಕ್ಕಿರುವ ದಾಖಲೆಗಳನ್ನು ಪರಿಶೀಲನೆ ನಡೆಸುತ್ತಿದ್ದಾರೆ. ಸತತ 24 ಗಂಟೆಗಳಿಂದ ಇಡಿ ಅಧಿಕಾರಿಗಳ ದಾಳಿ ಮುಂದುವರಿದಿದೆ.**

ಪಂಪಣ್ಣನಿಂದ ಮಹತ್ವದ ದಾಖಲೆಗಳನ್ನು ಎಸ್‌ಐಟಿ ಪಡೆದಿದೆ. ಎಸ್‌ಐಟಿ ವಿಚಾರಣೆ ಬೆನ್ನಲ್ಲೇ ಇಡಿ ಅಧಿಕಾರಿಗಳು ಶಾಕ್ ನೀಡಿದ್ದಾರೆ. ಪಂಪಣ್ಣ ಮನೆಯಲ್ಲಿ ಸಿಕ್ಕ ದಾಖಲೆಗಳನ್ನು ಇಡಿ ಅಧಿಕಾರಿಗಳು ಸ್ಕ್ಯಾನ್ ಮಾಡಿ ಹಿರಿಯ ಅಧಿಕಾರಿಗಳಿಗೆ ರವಾನಿಸಿದ್ದಾರೆ.

ಹರೀಶ್ ಬಾಯಿ ಬಿಡಿಸಿದ ಇಡಿ: ನಿನ್ನೆ ಮಾಜಿ ಸಚಿವ ನಾಗೇಂದ್ರ ಪಿಎ ಹರೀಶ್‌ನನ್ನು ಇಡಿ ವಿಚಾರಣೆ ನಡೆಸಿದ್ದು, ಮಲ್ಲೇಶ್ವರಂನ ಶ್ರೀ ಸಾಗರ ಹೋಟೆಲ್ ಬಳಿ ಡೀಲ್ ನಡೆದಿರುವುದು ಗೊತ್ತಾಗಿದೆ. ಹರೀಶ್ ಎರಡು ಬ್ಯಾಗ್‌ಗಳಲ್ಲಿ 25 ಲಕ್ಷ ರೂ. ಹಣ ಪಡೆದಿದ್ದ. ನಿಗಮದ ಎಂಡಿ ಪದ್ಮನಾಭ, ಅಕೌಂಟೆಂಟ್ ಪರಶುರಾಮ ಬಳಿ 25 ಲಕ್ಷ ರೂ. ಕಮಿಷನ್ ಪಡೆಯಲು ಈ ಹೋಟೆಲ್‌ಗೆ ಬಂದಿದ್ದ. ಪಿಎ ಹರೀಶ್ ಕೊಟ್ಟ ಮಾಹಿತಿ ಅಧಾರದ ಮೇಲೆ ನಾಗೇಂದ್ರ ಅವರನ್ನು ಪ್ರಶ್ನಿಸಲಾಗುತ್ತಿದ್ದು, ಹೇಳಿಕೆ ದಾಖಲು ಮಾಡಿಕೊಳ್ಳಲಾಗುತ್ತಿದೆ. ಈ 25 ಲಕ್ಷ ಹಣ ತರಿಸಿದವರು ಯಾರು, ಆ ಹಣ ಎಲ್ಲಿದೆ ಎಂಬ ಮಾಹಿತಿ ಇಡಿಗೆ ಬೇಕಾಗಿದೆ. ಸದ್ಯ ಐದು ಜನ ಇಡಿ ಅಧಿಕಾರಿಗಳ ತಂಡದಿಂದ ನಾಗೇಂದ್ರ ಮನೆಯಲ್ಲಿ ಶೋಧ ಮುಂದುವರಿದ್ದು, ಬ್ಯಾಂಕ್ ಅಧಿಕಾರಿಗಳ ಮೇಲಿನ ಇಡಿ ದಾಳಿಯಲ್ಲಿ ಸಿಕ್ಕ ದಾಖಲೆಗಳ ಅಧಾರದ ಮೇಲೆ ಮಾಜಿ ಸಚಿವರ ವಿಚಾರಣೆ ನಡೆಸಲಾಗುತ್ತಿದೆ.

ಬ್ಯಾಂಕ್ ಸಿಬ್ಬಂದಿಗಳಿಗೆ ಲಕ್ಷ ಲಕ್ಷ ಕಮಿಷನ್: ಅಕ್ರಮವಾಗಿ ಹಣ ವರ್ಗಾವಣೆ ಮಾಡಲು ಬ್ಯಾಂಕ್ ಸಿಬ್ಬಂದಿಗೂ ಲಕ್ಷ ಲಕ್ಷ ರೂ. ಕಮಿಷನ್ ನೀಡಲಾಗಿತ್ತು. ಅಕ್ರಮವಾಗಿ ಹಣ ವರ್ಗಾವಣೆ ಮಾಡಲು ಸಚಿವರ ಹಾಗೂ ಅಧ್ಯಕ್ಷರ ಪಿಎಗಳು ಬ್ಯಾಂಕ್‌ಗೆ ಸತತವಾಗಿ ಭೇಟಿ ನೀಡಿದ್ದರು. ಈಗಾಗಲೇ ಬ್ಯಾಂಕಿನ ಸಿಸಿ ಕ್ಯಾಮರಾ ರೆಕಾರ್ಡ್‌ಗಳನ್ನು ಎಸ್‌ಐಟಿ ಪರಿಶೀಲನೆ ಮಾಡಿದ್ದು, ಅದನ್ನು ಇಡಿ ಕೂಡ ಸಂಗ್ರಹಿಸಿದೆ. ಸಚಿವರ ಹಾಗೂ ಶಾಸಕರ ಮೇಲೆ ದಾಳಿಗೂ ಮುನ್ನ ಬ್ಯಾಂಕ್‌ಗೆ ಭೇಟಿ ನೀಡಿ ಬ್ಯಾಂಕ್ ಸಿಬ್ಬಂದಿಗಳಿಂದ ಮಾಹಿತಿ ಸಂಗ್ರಹಿಸಿದೆ.

ಇಡಿ ದಾಳಿ ನಡುವೆಯೇ ಎಸ್‌ಐಟಿ ನೋಟೀಸ್: ಇಡಿ ಅಧಿಕಾರಿಗಳ ದಾಳಿ ನಡುವೆಯೇ ಎಸ್‌ಐಟಿ ಅಧಿಕಾರಿಗಳಿಂದ ಮಾಜಿ ಸಚಿವ ನಾಗೇಂದ್ರ ಮತ್ತು ಶಾಸಕ ಬಸವನ ಗೌಡ ದದ್ದಲ್‌ಗೆ ಇಂದು ಎಸ್‌ಐಟಿ ಕಚೇರಿಗೆ ವಿಚಾರಣೆ ಹಾಜರಾಗುವಂತೆ ನೋಟಿಸ್ ಜಾರಿಯಾಗಿದೆ. ಎರಡು ದಿನಗಳ ಹಿಂದೆ ನಾಗೇಂದ್ರರನ್ನು ಎಂಟು ಗಂಟೆ, ದದ್ದಲ್‌ರನ್ನು ನಾಲ್ಕು ಗಂಟೆ ಕಾಲ ಎಸ್‌ಐಟಿ ವಿಚಾರಣೆ ನಡೆಸಿತ್ತು. ಮತ್ತೆ ನಿನ್ನೆ ವಿಚಾರಣೆಗೆ ಹಾಜರಾಗುವಂತೆ ಇಬ್ಬರಿಗೂ ಸೂಚಿಸಿದ್ದರು. ಆದರೆ ನಿನ್ನೆ ಇಡಿ ಅಧಿಕಾರಿಗಳು ದಾಳಿ ನಡೆಸಿದ ಪರಿಣಾಮ ಇಬ್ಬರೂ ವಿಚಾರಣೆ ಹಾಜರಾಗಿರಲಿಲ್ಲ. ಇವತ್ತೂ ಇಡಿ ದಾಳಿ ಮುಂದುವರಿದ ಪರಿಣಾಮ ಎಸ್‌ಐಟಿ ವಿಚಾರಣೆಗೆ ಹಾಜರಾಗುವುದು ಅನುಮಾನವಾಗಿದೆ.

ಮಹಿಳೆಯಿಂದ ಪುರುಷನಾದ ಐಆರ್‌ಎಸ್ ಅಧಿಕಾರಿ

ನವದೆಹಲಿ: ಹೈದರಾಬಾದ್ ಮೂಲದ ಭಾರತೀಯ ಕಂದಾಯ ಸೇವೆ ಹಿರಿಯ ಅಧಿಕಾರಿಯೊಬ್ಬರು ತಮ್ಮ ಹೆಸರು ಮತ್ತು ಲಿಂಗವನ್ನು ಬದಲಾಯಿಸುವಂತೆ ಮಾಡಿದ ಮನವಿಯನ್ನು ಕೇಂದ್ರ ಹಣಕಾಸು ಸಚಿವಾಲಯ ಅನುಮೋದಿಸಿದೆ. ಭಾರತೀಯ ನಾಗರಿಕ ಸೇವೆಯ ಇತಿಹಾಸದಲ್ಲಿ ಇಂತಹ ಬದಲಾವಣೆಯಾಗಿರುವುದು ಇದೇ ಮೊದಲು. ಹೈದರಾಬಾದ್‌ನಲ್ಲಿರುವ ಕಸ್ಟಮ್ಸ್ ಅಬಕಾರಿ ಮತ್ತು ಸೇವಾ ತೆರಿಗೆ ಮೇಲ್ಮನವಿ ನ್ಯಾಯಾಧಿಕರಣದ ಮುಖ್ಯ ಆಯುಕ್ತರ ಕಚೇರಿಯಲ್ಲಿ ಜಂಟಿ ಆಯುಕ್ತರಾಗಿ ನೇಮಕಗೊಂಡಿರುವ ಎಂ.ಅನುಸೂಯಾ ಅವರು ತಮ್ಮ ಹೆಸರನ್ನು ಎಂ.ಅನುಕತಿರ್ ಸೂರ್ಯ ಎಂದು ಮತ್ತು ಲಿಂಗವನ್ನು ಹೆಣ್ಣಿನಿಂದ ಪುರುಷ ಎಂದು ಬದಲಾಯಿಸಲು ವಿನಂತಿಸಿದ್ದರು.

ಅಧಿಕಾರಿಯ ಮನವಿಯನ್ನು ಪರಿಗಣಿಸಿ ಅನುಮೋದನೆ ನೀಡಲಾಗಿದೆ ಎಂದು ಸಚಿವಾಲಯ ತನ್ನ ಆದೇಶದಲ್ಲಿ ತಿಳಿಸಿದೆ. ಎಂ.ಅನುಸೂಯಾ ಅವರ ಮನವಿಯನ್ನು ಪರಿಗಣಿಸಲಾಗಿದೆ. ಇನ್ಮುಂದೆ ಅಧಿಕಾರಿಯನ್ನು ಎಲ್ಲಾ ಅಧಿಕೃತ ದಾಖಲೆಗಳಲ್ಲಿ 'ಎಂ.ಅನುಕತಿರ್ ಸೂರ್ಯ' ಎಂದು ಪರಿಗಣಿಸಲಾಗುತ್ತದೆ ಎಂದು ಕಂದಾಯ ಇಲಾಖೆಯ ಕೇಂದ್ರೀಯ ಪರೋಕ್ಷ ತೆರಿಗೆಗಳು ಮತ್ತು ಕಸ್ಟಮ್ಸ್ ಮಂಡಳಿ ಆದೇಶದಲ್ಲಿ ತಿಳಿಸಿದೆ. ಪ್ರಸ್ತುತ ಐಆರ್‌ಎಸ್ ಅಧಿಕಾರಿಯಾಗಿರುವ ಸೂರ್ಯ, 2013 ರಲ್ಲಿ ಚೆನ್ನೈನಲ್ಲಿ ಸಹಾಯಕ ಆಯುಕ್ತರಾಗಿ ತಮ್ಮ ವೃತ್ತಿಜೀವನವನ್ನು ಪ್ರಾರಂಭಿಸಿದರು. 2018 ರಲ್ಲಿ ಡೆಪ್ಯೂಟಿ ಕಮಿಷನರ್ ಶ್ರೇಣಿಗೆ ಬಡ್ತಿ ಪಡೆದರು.

ಜೀವಭಯದಿಂದ ಓಡಿದ ಜನರು

ಕಳೆದ ಕೆಲವು ದಿನಗಳಿಂದ ಉತ್ತರಾಖಂಡದ ಕೆಲವು ಭಾಗಗಳಲ್ಲಿ ಭಾರೀ ಮಳೆಯಿಂದಾಗಿ ಬೆಟ್ಟಗಳಲ್ಲಿ ಭೂಕುಸಿತಗಳು ಉಂಟಾಗಿದ್ದು, ಬದರಿನಾಥಕ್ಕೆ ಹೋಗುವ ಹೆದ್ದಾರಿಯು ಕಲ್ಲುಮಣ್ಣುಗಳಿಂದ ಮುಚ್ಚಿದ್ದು ಹಲವಾರು ಸ್ಥಳಗಳಲ್ಲಿ ಸಂಚಾರ ನಿರ್ಬಂಧಿಸಲ್ಪಟ್ಟಿದೆ. ನಿರಂತರ ಮಳೆಯಿಂದಾಗಿ ಹೆಚ್ಚಿನ ಸಂಖ್ಯೆಯ ರಸ್ತೆಗಳನ್ನು ನಿರ್ಬಂಧಿಸಲಾಗಿದೆ. ಅದೇ ವೇಳೆ ಚಂಪಾವತ್ ಮತ್ತು ಉಧಮ್ ಸಿಂಗ್ ನಗರ ಜಿಲ್ಲೆಗಳ ಹಲವಾರು ಗ್ರಾಮಗಳು ಭಾರೀ ಪ್ರಮಾಣದಲ್ಲಿ ಜಲಾವೃತವಾಗಿವೆ.

ಚಮೋಲಿಯಲ್ಲಿ ಎರಡು ಸ್ಥಳಗಳಲ್ಲಿ ಅವಶೇಷಗಳು ಬಿದ್ದು ರಾಶಿಯಾಗಿದ್ದರಿಂದ ಶುಕ್ರವಾರವೂ ಬದರಿನಾಥ್ ಹೆದ್ದಾರಿಯನ್ನು ನಿರ್ಬಂಧಿಸಲಾಗಿದೆ. ಭಾನೇರ್ಪಾನಿ-ಪಿಪಾಲ್ಕೋಟಿ ನಾಗ ಪಂಚಾಯತ್ ರಸ್ತೆ ಮತ್ತು ಅಂಗತಾಲಾ ರಸ್ತೆ ಸಂಚಾರದ ಮೇಲೂ ಇದು ಪರಿಣಾಮ ಬೀರಿದ್ದು ಅನೇಕ ಪ್ರಯಾಣಿಕರು ಮತ್ತು ಸ್ಥಳೀಯರು ಸಿಕ್ಕಿಹಾಕಿಕೊಂಡರು ಎಂದು ಎಎನ್‌ಐ ಸುದ್ದಿ ಸಂಸ್ಥೆ ವರದಿ ಮಾಡಿದೆ.

ಶನಿವಾರ, ಹೈದರಾಬಾದ್‌ನ ಇಬ್ಬರು ಪ್ರವಾಸಿಗರು ಚಮೋಲಿ ಜಿಲ್ಲೆಯಲ್ಲಿ ಭೂಕುಸಿತದ ವೇಳೆ ಬಂಡೆ ಡಿಕ್ಕಿ ಹೊಡೆದು ಸಾವಿಗೀಡಾಗಿದ್ದಾರೆ ಎಂದು ಪೊಲೀಸರು ತಿಳಿಸಿದ್ದಾರೆ. ನಂತರ ಅವರ ದೇಹಗಳನ್ನು ಭೂಕುಸಿತದ ಅವಶೇಷಗಳಿಂದ ಹೊರತೆಗೆಯಲಾಯಿತು. ಏತನ್ಮಧ್ಯೆ, ರಾಜ್ಯದಲ್ಲಿ ಭಾರೀ ಮಳೆಯಾಗುವ ಮುನ್ಸೂಚನೆಯನ್ನು ಹವಾಮಾನ ಕಚೇರಿ ನೀಡಿದ್ದು, ಒಂದು ದಿನದ ಮಟ್ಟಿಗೆ ಸ್ಥಗಿತಗೊಳಿಸಿದ್ದ ಚಾರ್ ಧಾಮ್ ಯಾತ್ರೆ ಸೋಮವಾರ ಪುನರಾರಂಭವಾಯಿತು. ಭೂಕುಸಿತದಿಂದಾಗಿ ರುದ್ರಪ್ರಯಾಗ-ಕೇದಾರನಾಥ ರಾಷ್ಟ್ರೀಯ ಹೆದ್ದಾರಿಯೂ ಬಂದ್ ಆಗಿದೆ.

56 ಕಡೆ ಲೋಕಾಯುಕ್ತ ದಾಳಿ

ಗ್ರೇಡ್ -1 ಕಾರ್ಯದರ್ಶಿ ಎನ್ ಎಂ ಜಗದೀಶ್ ಗೆ ಸೇರಿದ ಹಾಸನದ ಮನೆ, ಬೆಂಗಳೂರಿನ ಮನೆಗಳಲ್ಲಿ ದಾಖಲೆ ಪರಿಶೀಲನೆ ನಡೆಯುತ್ತಿದೆ. ಲೋಕಾಯುಕ್ತ ಡಿವೈಎಸ್ ಪಿ ನೇತೃತ್ವದಲ್ಲಿ ಈ ಕಾರ್ಯಾಚರಣೆ ನಡೆಯುತ್ತಿದೆ.

ಮೈಸೂರಿನಲ್ಲೂ ಲೋಕಾಯುಕ್ತ ಕಾರ್ಯಾಚರಣೆ: ನೀರಾವರಿ ಇಲಾಖೆಯ ಸೂಪರಿಡೆಂಟ್ ಇಂಜಿನಿಯರ್ ಮಹೇಶ್ ಕೆ ಮನೆಯಲ್ಲಿ ಲೋಕಾಯುಕ್ತ ಅಧಿಕಾರಿಗಳು ದಾಳಿ ನಡೆಸಿದ್ದಾರೆ. ಮಹೇಶ್ ಅವರ ಜೆ ಸಿ ನಗರದ ನಿವಾಸ, ಗೋಕುಲಂ ಕಚೇರಿಯಲ್ಲಿ ಲೋಕಾಯುಕ್ತ ಅಧಿಕಾರಿಗಳು ಪರಿಶೀಲನೆ ನಡೆಸುತ್ತಿದ್ದಾರೆ. ಆದಾಯಕ್ಕೂ ಮೀರಿದ ಆಸ್ತಿ ಗಳಿಕೆ ಆರೋಪ ಹಿನ್ನೆಲೆಯಲ್ಲಿ ದಾಳಿ ನಡೆದಿದೆ. ಟಿ ನರಸೀಪುರ ತಾಲ್ಲೂಕಿನ ತುಂಬಲ ಗ್ರಾಮದ ತೋಟದ ಮನೆಯಲ್ಲೂ ದಾಳಿ ಮಾಡಲಾಗಿದೆ

ಹಾಸನ: ಬೆಳ್ಳಂಬೆಳಗ್ಗೆ ಹಾಸನದಲ್ಲೂ ಲೋಕಾಯುಕ್ತ ರೇಡ್ ನಡೆದಿದೆ. ಬೇಲೂರು ತಾಲ್ಲೂಕಿನ ಗ್ರೇಡ್ 1 ಕಾರ್ಯದರ್ಶಿ ಎನ್ .ಎಂ ಜಗದೀಶ್ ರ ನಂದಗೋಡನಹಳ್ಳಿ ನಿವಾಸ ಹಾಗೂ ಬೆಂಗಳೂರಿನ ನಿವಾಸದ ಮೇಲೆ ದಾಳಿ ಮಾಡಲಾಗಿದೆ. ಆದಾಯಕ್ಕೂ ಮೀರಿ ಆಸ್ತಿ ಗಳಿಕೆ ಆರೋಪದಲ್ಲಿ ದಾಳಿ ನಡೆಸಲಾಗಿದೆ.

ದಾವಣಗೆರೆ: ಇಬ್ಬರು ಬೆಸ್ಕಾಂ ಇಂಜಿನಿಯರಿಂಗ್ ಗಳ ಮನೆ ಮತ್ತು ಕಚೇರಿ ಮೇಲೆ ಲೋಕಾ ದಾಳಿ ನಡೆಸಲಾಗಿದೆ. ದಾವಣಗೆರೆ ನಗರ ಸೇರಿದಂತೆ ವಿವಿಧ ಕಡೆ ಒಟ್ಟು ಎಂಟು ಕಡೆ ದಾಳಿ ನಡೆದಿದೆ.

ಚಿಕ್ಕಮಗಳೂರು: ಕೆಪಿಟಿಸಿಎಲ್ ಕಾರ್ಯನಿರ್ವಾಹಕ ಇಂಜಿನಿಯರ್ ಡಿ. ಹೆಚ್. ಉಮೇಶ್ ದಾವಣಗೆರೆ ವಾಸದ ಮನೆ, ಆವರೆಗೆರೆ ಗ್ರಾಮದ ವಾಸದ ಮನೆ, ಹೊಸದುರ್ಗ ತಾಲ್ಲೂಕಿನಲ್ಲಿ ಗವಿರಂಗಾಪುರದಲ್ಲಿರುವ ಮನೆ, ದಾವಣಗೆರೆ ನಗರದ ಕೆಐಡಿಬಿ ಕರೂರು ವಲಯದಲ್ಲಿರುವ ಗೋಡೋನ್ ಮೇಲೆ ದಾಳಿ ಮಾಡಲಾಗಿದೆ. ದಾವಣಗೆರೆ ಬೆಸ್ಕಾಂ ವಿಜಿಲೆನ್ಸ್ ವಿಭಾಗದ ಎಇಇ ಎಂ.ಎಸ್. ಪ್ರಭಾಕರ ಮನೆ ಮೇಲೆ ಲೋಕಾಯುಕ್ತ

ಮೊದಲನೇ ಪುಟದಿಂದ...

ಅಧಿಕಾರಿಗಳು ದಾಳಿ ನಡೆಸಿದ್ದಾರೆ. ಬೆಸ್ಕಾಂ ವಿಜಿಲೆನ್ಸ್ ಕಚೇರಿ ಎಂಸಿಸಿಎ ಬ್ಲಾಕ್ ವಾಸದ ಮನೆ, ತರಳಬಾಳು ಬಡಾವಣೆಲ್ಲಿನ ಮಾವನ ಮನೆ ಮೇಲೆ ದಾಳಿ ಮಾಡಲಾಗಿದೆ.

ಕಲಬುರಗಿ: ಬಿಬಿಎಂಪಿ ಕೆಂಗೇರಿ ವಿಭಾಗದ ಕಂದಾಯ ಅಧಿಕಾರಿ ಬಸವರಾಜ್ ಮಾಗಿ ಅವರ ಕಲಬುರಗಿ ನಗರದಲ್ಲಿರುವ ಮನೆ ಮೇಲೆ ದಾಳಿ ಮಾಡಲಾಗಿದೆ. ಮೂಲತಃ ಕಲಬುರಗಿಯ ಬಸವರಾಜ್ ಮಾಗಿ, ಬಿಬಿಎಂಪಿಯಲ್ಲಿ ಕಂದಾಯ ಅಧಿಕಾರಿಯಾಗಿ ಕೆಲಸ ಮಾಡುತ್ತಿದ್ದಾರೆ. ಬೆಂಗಳೂರಿನ ನಿವಾಸದ ಜೊತೆಗೆ ಕಲಬುರಗಿ ನಿವಾಸದ ಮೇಲೂ ದಾಳಿ ಮಾಡಿ ದಾಖಲೆಗಳನ್ನ ಪರಿಶೀಲನೆ ನಡೆಸಲಾಗುತ್ತಿದೆ.

ಚಿತ್ರದುರ್ಗ: ನಿವೃತ್ತ ಇಂಜಿನಿಯರ್, ಜೆಡಿಎಸ್ ಮುಖಂಡ ಎಂ.ರವೀಂದ್ರ ಮನೆ ಮೇಲೆ, ಫಾರ್ಮ್ ಹೌಸ್ ಮೇಲೆ ದಾಳಿ ಮಾಡಲಾಗಿದೆ. ಚಿತ್ರದುರ್ಗ ನಗರದ ವಿನಾಯಕ ಬಡಾವಣೆಯ ಮನೆ, ಹಿರಿಯೂರು ತಾಲೂಕಿನ ಸೂಗೂರು ಫಾರ್ಮಹೌಸ್, ಐಮಂಗಲ ಬಳಿ ಬಾಟಲಿ ಫ್ಯಾಕ್ಟರಿ ಮೇಲೆ ದಾಳಿ ನಡೆಸಲಾಗಿದೆ.

ನಿವೃತ್ತ ಇಂಜಿನಿಯರ್, ಜೆಡಿಎಸ್ ಮುಖಂಡ ರವೀಂದ್ರ ಕಳೆದ ಚುನಾವಣೆಯಲ್ಲಿ ಜೆಡಿಎಸ್ ಅಭ್ಯರ್ಥಿ ಆಗಿ ಸ್ಪರ್ಧಿಸಿ ಸೋತಿದ್ದರು. ಹಿರಿಯೂರು ವಿಧಾನಸಭೆ ಕ್ಷೇತ್ರದಿಂದ ಸ್ಪರ್ಧಿಸಿ ಸೋತಿದ್ದರು. ಚುನಾವಣೆ ವೇಳೆ ಎಂ.ರವೀಂದ್ರ ಮನೆ ಮೇಲೆ ಐಟಿ ದಾಳಿ ನಡೆದಿತ್ತು. ಎಂ.ರವೀಂದ್ರ, ಬೆಂಗಳೂರು ಸೇರಿ ವಿವಿದೆಡೆ ಸೇವೆ ಸಲ್ಲಿಸಿ ನಿವೃತ್ತಿಯಾಗಿದ್ದಾರೆ.

ಬೆಳಗಾವಿ: ಬೆಳಗಾವಿ ಜಿಲ್ಲಾ ಪಂಚಾಯತ್ ಎಇಇ ಮಹಾದೇವ ಬನ್ನೂರ ಮನೆ ಮೇಲೆ ಲೋಕಾ ಅಧಿಕಾರಿಗಳು ದಾಳಿ ಮಾಡಿದ್ದಾರೆ. ಬೆಳಗಾವಿ ತಾಲೂಕಿನ ಯಳ್ಳೂರ ಹೊರವಲಯದಲ್ಲಿರುವ ಬನ್ನೂರ ಮನೆ ಮೇಲೆ ದಾಳಿ ಮಾಡಿ ದಾಖಲೆಗಳನ್ನ ಪರಿಶೀಲನೆ ಮಾಡುತ್ತಿದ್ದಾರೆ.

ಈ ಹಿಂದೆ ಮಹಾದೇವ ಬನ್ನೂರ ಮೇಲೆ ಲೋಕಾ ಅಧಿಕಾರಿಗಳು ದಾಳಿ ಮಾಡಿದ್ದರು. ಆಗ ದಾಳಿಯಲ್ಲಿ ಮನೆಯಲ್ಲಿ ಅಕ್ರಮವಾಗಿ 27ಲಕ್ಷ ಪತ್ತೆಯಾಗಿತ್ತು. ಅದರ ಮುಂದುವರೆದ ಭಾಗವಾಗಿ ಲೋಕಾಯುಕ್ತ ಅಧಿಕಾರಿಗಳು ಮತ್ತೊಮ್ಮೆ ದಾಳಿ ಮಾಡಿದ್ದಾರೆ. 27 ಲಕ್ಷ ಹಣ ಸಿಕ್ಕಿರುವ ಬಗ್ಗೆ ಮಾಹಿತಿ, ದಾಖಲೆಗಳ ಪರಿಶೀಲನೆ ನಡೆಯುತ್ತಿದೆ. ಮಹಾದೇವ ಬನ್ನೂರಗೆ ಸಂಬಂಧಿಸಿದಂತೆ ಯಳ್ಳೂರ, ಬೆಳಗಾವಿ ನಗರ ಹಾಗೂ ಗೋಕಾಕನಲ್ಲಿ ದಾಳಿ ನಡೆಸಲಾಗಿದೆ.

ಅರಣ್ಯ ಇಲಾಖೆ ಆದೇಶ

ಪ್ರವಾಸೋದ್ಯಮ ಮತ್ತು ಅರಣ್ಯ ಇಲಾಖೆಗಳು ಜಂಟಿ ಸಮೀಕ್ಷೆ ನಡೆಸಿ ಪ್ರವಾಸಿಗರ ಹಿತದೃಷ್ಟಿಯಿಂದ ಮಾರ್ಗಸೂಚಿಗಳನ್ನು ರೂಪಿಸಲು ಚಿಂತನೆ ನಡೆಸಲಾಗುತ್ತಿದೆ. ಭವಿಷ್ಯದಲ್ಲಿ ಇಲ್ಲಿಗೆ ಭೇಟಿ ನೀಡುವ ಪ್ರವಾಸಿಗರಿಗೆ ಆನ್‌ಲೈನ್ ಬುಕಿಂಗ್ ವ್ಯವಸ್ಥೆ ಪರಿಚಯಿಸಲು ಅರಣ್ಯ ಇಲಾಖೆ ಚಿಂತನೆ ನಡೆಸಿದೆ ಎಂದು ಅರಣ್ಯ ಇಲಾಖೆಯ ಉಪ ಸಂರಕ್ಷಣಾಧಿಕಾರಿ ಸೌರಬ್ ಕುಮಾರ್ ತಿಳಿಸಿದ್ದಾರೆ ಎಂದು ವರದಿಯಾಗಿದೆ.

ಪಟ್ಲ ಬೆಟ್ಟದಲ್ಲಿ ಗಲಾಟೆಯಾಗಿದ್ದು ಯಾಕೆ?: ದಕ್ಷಿಣ ಕನ್ನಡ ಜಿಲ್ಲೆಯ ಸುಬ್ರಹ್ಮಣ್ಯದ ಪ್ರವಾಸಿಗರೊಬ್ಬರಿಗೆ ಸ್ವಂತ ವಾಹನದಲ್ಲಿ ಗಿರಿಧಾಮಕ್ಕೆ ಭೇಟಿ ನೀಡಿದ್ದಕ್ಕೆ ಸ್ಥಳೀಯರು ಹಲ್ಲೆ ನಡೆಸಿದ್ದರು. ಘಟನೆ ಸಂಬಂಧ ಯಸಳೂರು ಪೊಲೀಸರು ನಾಲ್ವರ ವಿರುದ್ಧ ಪ್ರಕರಣ ದಾಖಲಿಸಿದ್ದರು.

ಗ್ರಾಮಸ್ಥರು ಹೇಳುವ ಪ್ರಕಾರ, ಪಟ್ಲ ಬೆಟ್ಟ ಪ್ರದೇಶದಲ್ಲಿ ಪ್ರವಾಸಿಗರು ಮತ್ತು ಸ್ಥಳೀಯ ವಾಹನಗಳ ಚಾಲಕರ ನಡುವೆ ಜಗಳ ಸಾಮಾನ್ಯವಾಗಿದೆ. ಆದರೆ, ಜನರು ಸ್ಥಳೀಯರಿಗೆ ಹೆದರಿ ದೂರು ದಾಖಲಿಸಲು ಹಿಂದೆ ಸರಿಯುವುದರಿಂದ ಇದು ಈವರೆಗೆ ಗಮನಕ್ಕೆ ಬಂದಿಲ್ಲ ಎಂದು 'ದಿ ನ್ಯೂ ಇಂಡಿಯನ್ ಎಕ್ಸ್‌ಪ್ರೆಸ್' ವರದಿ ಉಲ್ಲೇಖಿಸಿದೆ. ಏತನ್ಮಧ್ಯೆ, ಅರಣ್ಯ ಸಚಿವ ಈಶ್ವರ್ ಖಂಡ್ರೆ ಘಟನೆಯ ಬಗ್ಗೆ ಡಿಸಿಎಫ್‌ನಿಂದ ವಿವರವಾದ ವರದಿಯನ್ನು ಕೇಳಿದ್ದಾರೆ.

ಪ್ರವಾಸಿ ತಾಣವನ್ನಾಗಿ ಅಭಿವೃದ್ಧಿಪಡಿಸಿದ ನಂತರ ಎಂಟ್ರಿ: ಸ್ಥಳೀಯರನ್ನು ವಿಶ್ವಾಸಕ್ಕೆ ತೆಗೆದುಕೊಂಡು ಪಟ್ಲ ಬೆಟ್ಟವನ್ನು ಪ್ರವಾಸಿ ತಾಣವನ್ನಾಗಿ ಅಭಿವೃದ್ಧಿಪಡಿಸಲು ಜಿಲ್ಲಾಡಳಿತ ಮುಂದಾಗಿದೆ ಎಂದು ಜಿಲ್ಲಾಧಿಕಾರಿ ಸಿ ಸತ್ಯಭಾಮಾ ತಿಳಿಸಿದ್ದಾರೆ. ಹೀಗಾಗಿ ಈ ಪ್ರಕ್ರಿಯೆಯ ನಂತರ ಪ್ರವಾಸಿಗರಿಗೆ ಬೆಟ್ಟಕ್ಕೆ ಅವಕಾಶ ದೊರೆಯುವ ಸಾಧ್ಯತೆ ಇದೆ.

ಈ ಮಧ್ಯೆ, ಪ್ರವಾಸಿಗರು ಸ್ವಂತ ವಾಹನಗಳನ್ನು ಬೆಟ್ಟದ ತುದಿಗೆ ಕೊಂಡೊಯ್ದು ಗಿರಿಧಾಮವನ್ನು ಹಾಳು ಮಾಡಿದ್ದಾರೆ ಎಂದು ಬೆಟ್ಟದ ತಪ್ಪಲಿನಲ್ಲಿರುವ ಪಟ್ಲ ಗ್ರಾಮದ ರವಿಕುಮಾರ್ ಆರೋಪಿಸಿದ್ದಾರೆ. ಪ್ರವಾಸಿ ತಾಣಗಳ ನಿರ್ವಹಣೆಗೆ ಮಾರ್ಗಸೂಚಿ ರೂಪಿಸಿ ಸ್ಥಳೀಯಾಡಳಿತಕ್ಕೆ ನಿರ್ದೇಶನ ನೀಡುವುದು ಉತ್ತಮ ಎಂದು ಅವರು ಹೇಳಿದ್ದಾರೆ.

ಬಂಧನಕ್ಕೊಳಗಾದವರು?

ರೂಪಾಯಿಗೂ ಹೆಚ್ಚು ಮೌಲ್ಯದ ನಗದು, ಚಿನ್ನಾಭರಣ ಹಾಗೂ ಬ್ಯಾಂಕ್‌ಗಳಲ್ಲಿದ್ದ ಹಣ ಜಪ್ತಿ ಮಾಡಿದೆ.

ಯೂನಿಯನ್ ಬ್ಯಾಂಕ್ ಕೆಲ ಹಿರಿಯ ಅಧಿಕಾರಿಗಳು ಈ ಅವ್ಯವಹಾರದಲ್ಲಿ ಭಾಗಿಯಾಗಿರುವ ಅನುಮಾನ ವ್ಯಕ್ತವಾಗಿದೆ. ಎಸ್ ಐಟಿ ತನಿಖೆ ವೇಳೆ ಸಿದ್ಧವಾಗಿದ್ದ ಆರೋಪಿ ಸ್ಥಾನದಲ್ಲಿರುವ ಬ್ಯಾಂಕ್ ಸಿಬ್ಬಂದಿಗಳ ಪಟ್ಟಿ ಇಲ್ಲಿದೆ. ಇವರೆಲ್ಲ ಸದ್ಯ ತಲೆಮರೆಸಿಕೊಂಡಿದ್ದಾರೆ.

• **ಮನಮೆಕಲೈ** ಎಂಡಿ, ಸಿಇಓ, ಯೂನಿಯನ್ ಬ್ಯಾಂಕ್ ಆಫ್ ಇಂಡಿಯಾ. • **ನಿತೇಶ್ ರಂಜನ್** ನಿರ್ದೇಶಕ ಯೂನಿಯನ್ ಬ್ಯಾಂಕ್ ಆಫ್ ಇಂಡಿಯಾ. • **ರಾಮಸುಬ್ರಮಣ್ಯ** ನಿರ್ದೇಶಕ, ಯೂನಿಯನ್ ಬ್ಯಾಂಕ್ ಆಫ್ ಇಂಡಿಯಾ. • **ಸಂಜಯ್ ರುದ್ರ**, ನಿರ್ದೇಶಕ, ಯೂನಿಯನ್ ಬ್ಯಾಂಕ್ ಆಫ್ ಇಂಡಿಯಾ. • **ಪಂಕಜ್ ದ್ವಿವೇದಿ** ನಿರ್ದೇಶಕ ಯೂನಿಯನ್ ಬ್ಯಾಂಕ್ ಆಫ್ ಇಂಡಿಯಾ. • **ಸುಚಿ ಸ್ಮಿತಾ** ಮ್ಯಾನೇಜರ್ ಯೂನಿಯನ್ ಬ್ಯಾಂಕ್ ಆಫ್ ಇಂಡಿಯಾ.

ಈಗ ಆರು ಮಂದಿ ಅಷ್ಟೇ ಅಲ್ಲದೆ, ಡೆಪ್ಯೂಟಿ ಬ್ರಾಂಚ್ ಹೆಡ್ ದೀಪಾ ಹಾಗೂ ಕ್ರೆಡಿಟ್ ಆಫೀಸರ್ ಕೃಷ್ಣಮೂರ್ತಿ ಎಂಬುವವರ ಹೆಸರೂ ಕೂಡ ಸಿಬಿಐ ಎಫ್‌ಐಆರ್‌ನಲ್ಲಿ ಉಲ್ಲೇಖವಾಗಿದೆ.

ಫ್ಲೈ ಓವರ್ ಉದ್ಘಾಟನೆಗೆ ಸಿದ್ಧ

3.36 ಕಿಮೀ ಉದ್ದದ ಫ್ಲೈಓವರ್: 3.36-ಕಿಮೀ ಉದ್ದದ ಈ ಫ್ಲೈಓವರ್ ರಾಗಿಗುಡ್ಡ ಮೆಟ್ರೋ ನಿಲ್ದಾಣದಲ್ಲಿ ಪ್ರಾರಂಭವಾಗುತ್ತದೆ. ಮೆಟ್ರೊ ಹಳದಿ ರೇಖೆಯ ಕೆಳಗೆ ಸಿಲ್ಕ್ ಬೋರ್ಡ್ ಜಂಕ್ಷನ್ ವರೆಗೆ ಸಾಗಿದೆ. ಸರ್ಕಾರ ಸೂಚನೆ ಕೊಟ್ಟರೆ ಉದ್ಘಾಟನೆಗೊಂಡು ಸಾರ್ವಜನಿಕರಿಗೆ ಮುಕ್ತವಾಗಲಿದೆ. ಅತ್ತ ಮೆಟ್ರೋ ಹಳದಿ ಮಾರ್ಗದಲ್ಲಿ ಪ್ರಾಯೋಗಿಕ ಸಂಚಾರ ನಡೆಯುತ್ತಿದ್ದು, ಡಿಸೆಂಬರ್ ಮೊದಲ ವಾರದಲ್ಲಿ ಮೆಟ್ರೋಗೆ ಚಾಲನೆ ಸಾಧ್ಯತೆ ಇದೆ.

5 ರ ಯಾಂಪ್ ಹೊಂದಿರುವ ಮೇಲ್ಸೇತುವೆ: ಈ ಮೇಲ್ಸೇತುವೆ ಒಟ್ಟು ಐದು ರ ಯಾಂಪ್‌ಗಳನ್ನು ಹೊಂದಿದ್ದು, ಎರಡು ರ ಯಾಂಪ್‌ಗಳ (ಡಿ ಮತ್ತು ಇ) ಕೆಲಸ ಇನ್ನೂ ನಡೆಯುತ್ತಿದೆ. ಅದು 2025 ರ ಮೇ ತಿಂಗಳಲ್ಲಿ ಪೂರ್ಣಗೊಳ್ಳಲಿದೆ. ಒಟ್ಟಿನಲ್ಲಿ ಅಂದುಕೊಂಡಂತೆ ಕೇಂದ್ರ ಹಾಗೂ ರಾಜ್ಯ ಸರ್ಕಾರ ಅನುಮತಿ ನೀಡಿ ಡಬಲ್ ಡೆಕ್ಕರ್ ರಸ್ತೆ ಉದ್ಘಾಟನೆಗೊಂಡರೆ ಶೀಘ್ರದಲ್ಲಿ ಸಿಲ್ಕ್ ಬೋರ್ಡ್ ಜಂಕ್ಷನ್‌ನಲ್ಲಿ ವಾಹನ ಸಂಚಾರ ಸುಗಮವಾಗಲಿದೆ.

ಏನಿದು ಡಬಲ್ ಡೆಕ್ಕರ್ ಫ್ಲೈಓವರ್: ಡಬಲ್ ಡೆಕ್ಕರ್ ಫ್ಲೈಓವರ್‌ನ ಕೆಳ ಸ್ತರದಲ್ಲಿ ವಾಹನಗಳು ಸಂಚರಿಸಲಿವೆ. ಮೇಲ್ ಸ್ತರದಲ್ಲಿ ಮೆಟ್ರೋ ರೈಲು ಸಂಚರಿಸುವ ರೀತಿಯಲ್ಲಿ ಇದನ್ನು ವಿನ್ಯಾಸಗೊಳಿಸಲಾಗಿದೆ. ಹೆಚ್ಚುವರಿಯಾಗಿ, ಸೆಂಟ್ರಲ್ ಸಿಲ್ಕ್ ಬೋರ್ಡ್ ಜಂಕ್ಷನ್‌ನಲ್ಲಿ ಐದು ಲೂಪ್‌ಗಳು ಮತ್ತು ರ ಯಾಂಪ್‌ಗಳನ್ನು ನಿರ್ಮಿಸಲಾಗುತ್ತಿದೆ. ಇವುಗಳನ್ನು ಎ, ಬಿ, ಸಿ, ಡಿ, ಮತ್ತು ಇ ರ ಯಾಂಪ್‌ಗಳೆಂದು ಗುರುತಿಸಲಾಗಿದ್ದು, ಎ, ಬಿ ಮತ್ತು ಸಿ ರಾಗಿಗುಡ್ಡ/ ಬಿಟಿಎಂ ಲೇಔಟ್ ಕಡೆಯಿಂದ ಕೆಆರ್ ಪುರಂ ಮತ್ತು ಹೊಸೂರು ರಸ್ತೆಯನ್ನು ಸಂಪರ್ಕಿಸಲಿವೆ. ಡಿ ಮತ್ತು ಇ ಕೆಆರ್ ಪುರಂ ಅನ್ನು ಬಿಟಿಎಂ ಲೇಔಟ್ ಮತ್ತು ರಾಗಿಗುಡ್ಡ ರಸ್ತೆಯನ್ನು ಸಂಪರ್ಕಿಸಲಿವೆ. ಎ, ಬಿ, ಸಿ, ರ ಯಾಂಪ್‌ಗಳ ಪ್ರಮುಖ ಕಾಮಗಾರಿ ಮುಕ್ತಾಯದ ಹಂತದಲ್ಲಿವೆ ಮತ್ತು ಜೂನ್ ಅಂತ್ಯದ ಒಳಗೆ ಕಾರ್ಯಾರಂಭಕ್ಕೆ ಸಿದ್ಧವಾಗಿದೆ. ಆದರೆ ಡಿ ಮತ್ತು ಇ ರ ಯಾಂಪ್‌ಗಳು 2025 ರ ಜೂನ್ ವೇಳೆಗೆ ಕಾರ್ಯನಿರ್ವಹಿಸುವ ನಿರೀಕ್ಷೆಯಿದೆ.

ಮಿಹಿರ್

ಇದಾದ ಬಳಿಕ ಮಿಹಿರ್ ಸ್ವಲ್ಪ ದೂರ ಹೋದ ಬಳಿಕ ಕಾರಿನಿಂದ ಇಳಿದು ಆ ಜಾಗದಲ್ಲಿ ಡ್ರೈವರ್ ನ್ನು ಕೂರಿಸಿ ತಾನು ಹಿಂದೆ ಕುಳಿತು ಅಲ್ಲಿಂದ ಪರಾರಿಯಾಗಿದ್ದ. ಆತ ತಲೆ ಮರೆಸಿಕೊಂಡಿದ್ದ ಹಿನ್ನೆಲೆಯಲ್ಲಿ ಶಿವಸೇನೆ ನಾಯಕರಾಗಿರುವ ಆತನ ತಂದೆಯನ್ನು ಪೊಲೀಸರು ಬಂಧಿಸಿದ್ದರು. ಬಳಿಕ ಆತನನ್ನೂ ಬಂಧಿಸಿದ್ದರು.

ಮೊದಲು ಕಾರು ತಾನು ಚಲಾಯಿಸುತ್ತಿರಲಿಲ್ಲ ಎಂದು ಹೇಳಿದ್ದ ಮಿಹಿರ್ ಇದೀಗ ತಾನೇ ಕಾರು ಚಲಾಯಿಸುತ್ತಿದ್ದುದಾಗಿ ಒಪ್ಪಿಕೊಂಡಿದ್ದಾರೆ. ಆರೋಪಿ ಜುಲೈ 16ರವರೆಗೆ ಪೊಲೀಸ್ ಕಸ್ಟಡಿಯಲ್ಲಿರಲಿದ್ದಾರೆ. ಆತನ ಬಳಿಕ ಚಾಲನಾ ಪರವಾನಗಿ ಇದೆ ಎಂದು ಹೇಳಿದ್ದರೂ ಕೂಡ ಪೊಲೀಸರಿಗೆ ಯಾವುದೇ ದಾಖಲೆ ಕೊಟ್ಟಿಲ್ಲ. ಮಿಹಿರ್ ನ ತಾಯಿ, ಸಹೋದರಿಯರು ಮತ್ತು ಸ್ನೇಹಿತರು ಸೇರಿದಂತೆ ಒಟ್ಟು 14 ಜನರ ಹೇಳಿಕೆಗಳನ್ನು ಪೊಲೀಸರು ದಾಖಲಿಸಿಕೊಂಡಿದ್ದಾರೆ. ಪೊಲೀಸರು ದಕ್ಷಿಣ ಮಧ್ಯ ಮುಂಬೈನ ವರ್ಲಿಯಲ್ಲಿ ಅಪಘಾತ ಸ್ಥಳಕ್ಕೆ ಭೇಟಿ ನೀಡಬಹುದು ಮತ್ತು ಅವರ ತನಿಖೆಯ ಭಾಗವಾಗಿ ಸಂಪೂರ್ಣ ಅಪರಾಧದ ದೃಶ್ಯವನ್ನು ಮರುಸೃಷ್ಟಿಸಬಹುದು ಎಂದು ಮಾಲೆಮೆಯಲ್ಲಿನ ಅಧಿಕಾರಿ ತಿಳಿಸಿದ್ದಾರೆ.

ಪಾಲ್ಘಡದ ಜಿಲ್ಲೆಯ ಶಿವಸೇನಾ ನಾಯಕರಾಗಿದ್ದ ಆರೋಪಿ ಮಿಹಿರ್ ಶಾ ಅವರ ತಂದೆ ರಾಜೇಶ್ ಶಾ ಕೂಡ ಪ್ರಕರಣದಲ್ಲಿ ಆರೋಪಿಯಾಗಿದ್ದು, ಪ್ರಸ್ತುತ ಜಾಮೀನಿನ ಮೇಲೆ ಹೊರಗಿದ್ದಾರೆ. ಈ ಅಪಘಾತದ ವೇಳೆ ಮಿಹಿರ್ ಶಾ ಜೊತೆ ಕಾರಿನಲ್ಲಿ ಇದ್ದ ಚಾಲಕ ಬಿಡಾವತ್ ಕೂಡ ಆರೋಪಿಯಾಗಿದ್ದಾನೆ.

ಪುಣೆಯಲ್ಲೂ ಇಂಥದ್ದೇ ಪ್ರಕರಣ ನಡೆದಿತ್ತು: ಪುಣೆಯಲ್ಲಿ 17 ವರ್ಷದ ವೇದಾಂತ್ ಅಗರ್ವಾಲ್ ಎಂಬಾತ ಪೋಷೆ ಕಾರನ್ನು ವೇಗವಾಗಿ ಚಲಾಯಿಸಿಕೊಂಡು ಬಂದು ಬೈಕ್ ಗೆ ಗುದ್ದಿದ ಪರಿಣಾಮ ಇಬ್ಬರು ಸಾವನ್ನಪ್ಪಿದ್ದರು. ಬಳಿಕ ಚಾಲಕನ ಸೀಟಿನಲ್ಲಿ ತಾನಿರಲಿಲ್ಲ ಬೇರೆಯವರಿದ್ದರು ಎಂದು ಹೇಳಲು ಪ್ರಯತ್ನಿಸಿದರೂ ಸತ್ಯ ಆಚೆ ಬಂದಿತ್ತು. ಇದೀಗ ಆತ ಜಾಮೀನಿನ ಮೇಲೆ ಹೊರಗಿದ್ದಾರೆ. ಆತನ ತಂದೆ, ಅಜ್ಜ ಹಾಗೂ ತಾಯಿಯ ಮೇಲೂ ಕೂಡ ಪ್ರಕರಣ ದಾಖಲಿಸಲಾಗಿದ್ದು, ಜೈಲಿನಲ್ಲಿದ್ದಾರೆ.

ಜೈಲೂಟ

'ಈ ಪ್ರಕರಣವನ್ನು ಇತರ ಪ್ರಕರಣಗಳಂತೆ ಪರಿಗಣಿಸಲಾಗುವುದು' ಎಂದು ಅವರು ಹೇಳಿದ್ದಾರೆ.

ದರ್ಶನ್ ಪರ ಹಿರಿಯ ವಕೀಲ ಕೆ.ಎನ್. ಫಣೀಂದ್ರ ವಾದ ಮಾಡಿದ್ದಾರೆ. 'ಜೈಲು ನಿಯಮಾವಳಿಗಳಲ್ಲಿ ಮನೆ ಊಟಕ್ಕೆ ಅವಕಾಶವಿದೆ. ಆದರೆ ದರ್ಶನ್ ಗೆ ಮನೆ ಊಟದ ಅವಕಾಶ ನೀಡಿಲ್ಲ' ಎಂದು ವಾದ ಮಾಡಿದ್ದಾರೆ. ಈ ವಾದದ ಬಗ್ಗೆ ಮಾತನಾಡಿದ ನ್ಯಾಯಮೂರ್ತಿ ಕೃಷ್ಣಕುಮಾರ್ ಅವರು, 'ಮನೆಯಿಂದ ಊಟ, ಹಾಸಿಗೆ, ಪುಸ್ತಕ ಪಡೆಯಲು ಕೋರಿದ್ದೀರಿ. ಈ ಬಗ್ಗೆ ಈ ಹಿಂದಿನ ಕೋರ್ಟ್ ತೀರ್ಪುಗಳಿವೆಯೇ ಜೈಲು ಕೈಪಿಡಿಯಲ್ಲಿ ಮನೆ ಊಟದ ಬಗ್ಗೆ ನಿಯಮವಿದೆಯೇ ಜೈಲು ಅಧಿಕಾರಿಗಳಿಗೆ ನೀವು ಮನವಿ ಮಾಡಿದ್ದೀರಿ. ವಿಚಾರಣಾ ನ್ಯಾಯಾಲಯದಲ್ಲಿ ಮನವಿ ಸಲ್ಲಿಸದೇ ಹೈಕೋರ್ಟ್ ಗೆ ಅರ್ಜಿ ಸಲ್ಲಿಸಬಹುದೇ ಕೈದಿಗಳಿಗಿರುವ ಕಾನೂನು ಈ ಬಗ್ಗೆ ಏನು ಹೇಳುತ್ತದೆ' ಎಂದು ಪ್ರಶ್ನೆ ಮಾಡಿದ್ದಾರೆ.

'ಇದನ್ನು ಬೇರೆ ಪ್ರಕರಣಗಳಂತೆ ಪರಿಗಣಿಸಲಾಗುವುದು. ಕಾನೂನಿನ ಅನುಸಾರವೇ ನಿರ್ಧಾರ ಕೈಗೊಳ್ಳಲಾಗುವುದು' ಎಂದು ನ್ಯಾಯಮೂರ್ತಿ ಕೃಷ್ಣಕುಮಾರ್ ಅಭಿಪ್ರಾಯಪಟ್ಟಿದ್ದಾರೆ. ತನಿಖಾಧಿಕಾರಿಗಳು, ಜೈಲು ಅಧಿಕಾರಿಗಳಿಗೆ ನೋಟಿಸ್ ಜಾರಿ ಮಾಡಲಾಗಿದೆ. ಸದ್ಯ ವಿಚಾರಣೆಯನ್ನು ಜುಲೈ 18ಕ್ಕೆ ಮುಂದೂಡಲಾಗಿದೆ.

ರಿಟ್ ಅರ್ಜಿಯಲ್ಲೇನಿತ್ತು; ಊಟ, ಹಾಸಿಗೆ, ಪುಸ್ತಕ, ಬಟ್ಟೆ, ಚಮಚವನ್ನು ಮನೆಯಿಂದ ನೀಡಬೇಕು ಎಂದು ದರ್ಶನ್ ಕೋರ್ಟ್ ಮುಂದೆ ಬೇಡಿಕೆ ಇಟ್ಟಿದ್ದಾರೆ. ಇವುಗಳನ್ನೆಲ್ಲಾ ಮನೆಯಿಂದ ಪಡೆಯಲು ಜೈಲು ಅಧಿಕಾರಿಗಳು ಅನುಮತಿಸಿಲ್ಲ, ಈ ಕಾರಣದಿಂದಲೇ ದರ್ಶನ್ ಕೋರ್ಟ್ ಮೊರೆ ಹೋಗಿದ್ದಾರೆ. ಅವರಿಗೆ ದೇಹದ ತೂಕ ಕಡಿಮೆ ಆಗುತ್ತಿರೋ ಭಯ ಕಾಡಿದೆ.

ಮೊರಾರ್ಜಿ ಶಾಲೆ ವಿದ್ಯಾರ್ಥಿನಿ ಆತ್ಮಹತ್ಯೆ ಪ್ರಕರಣಕ್ಕೆ ಬಿಗ್ ಟ್ವಿಸ್ಟ್!

ಹಾವೇರಿ: ಜಿಲ್ಲೆಯಲ್ಲಿ ಕಳೆದ ದಿನಗಳ ಹಿಂದಷ್ಟೇ ಆತ್ಮಹತ್ಯೆಗೆ ಶರಣಾಗಿದ್ದ ಬಾಲಕಿಯ ಸಾವಿನ ಕೇಸ್ ಗೆ ಬಿಗ್ ಟ್ವಿಸ್ಟ್ ಸಿಕ್ಕಿದ್ದು, ಸಾವಿಗೆ ಶರಣಾಗುವ ಮುನ್ನ ವಿದ್ಯಾರ್ಥಿನಿ ಬರೆದಿದ್ದಾಳೆ ಎನ್ನಲಾದ ಡೆತ್ ನೋಟ್ ನಲ್ಲಿ ಸಾವಿನ ಸೀಕ್ರೆಟ್ ಬಯಲಾಗಿದೆ. ಮೃತ ವಿದ್ಯಾರ್ಥಿನಿಯನ್ನು 16 ವರ್ಷದ ಅರ್ಚನಾ ಎಂದು ಗುರುತಿಸಲಾಗಿದೆ.

ಏನಿದು ಪ್ರಕರಣ?: ಹಾವೇರಿ ಜಿಲ್ಲೆಯ ಹಿರೇಕೇರೂರು ತಾಲೂಕಿನ ಆಲದಕಟ್ಟಿ ಗ್ರಾಮದ ಅರ್ಚನಾ ಗೌಡಣ್ಣನವರ (16) ಎಂಬ ವಿದ್ಯಾರ್ಥಿನಿ ಒಂದು ವಾರದ ಹಿಂದಷ್ಟೇ ತನ್ನ ಮನೆಯಲ್ಲಿ ಆತ್ಮಹತ್ಯೆಗೆ ಶರಣಾಗಿದ್ದಳು. ಮೃತ ಅರ್ಚನಾ ಹಿರೇಕೇರೂರು ತಾಲೂಕಿನ ದೂದಿಹಳ್ಳಿಯ ವಸತಿ ಶಾಲೆಯಲ್ಲಿ ವಿದ್ಯಾಭ್ಯಾಸ ಮಾಡುತ್ತಿದ್ದಳು. ಆದರೆ ಮನೆಗೆ ಬಂದಿದ್ದ ವಿದ್ಯಾರ್ಥಿನಿ ಏಕಾಏಕಿ ಸಾವಿಗೆ ಶರಣಾಗಿದ್ದು, ಸಾವಿಗೆ ಕಾರಣ ಎಂದು ತಿಳಿದಿಲ್ಲ ಎಂದು ವಿದ್ಯಾರ್ಥಿನಿ ಕುಟುಂಬಸ್ಥರು ತಿಳಿಸಿದ್ದರು.

ಮೃತ ವಿದ್ಯಾರ್ಥಿನಿ ಅರ್ಚನಾ ಸಾವಿಗೂ ಮುನ್ನ ಡೆತ್ ನೋಟ್ ಬರೆಟ್ಟಿದ್ದಾಳೆ ಎನ್ನಲಾಗಿದೆ. ಪತ್ರದಲ್ಲಿ ತನ್ನ ಸಾವಿಗೆ ತನ್ನ ಜೊತೆ ವಿದ್ಯಾಭ್ಯಾಸ ಮಾಡ್ತಿದ್ದ ಮತ್ತೋರ್ವ ವಿದ್ಯಾರ್ಥಿನಿ ಹಾಗೂ ಆಕೆಯ ತಾಯಿಯ ಕಿರುಕುಳವೇ ಕಾರಣ ಎಂದು ಆರೋಪಿಸಿರುವ ಬಗ್ಗೆ ಮಾಹಿತಿ ಲಭ್ಯವಾಗಿದೆ. ಅರ್ಚನಾ ತನ್ನ ಕ್ಲಾಸ್ ಮೆಂಟ್ ಗಿಂತ ಚೆನ್ನಾಗಿ ಓದುತ್ತಿದ್ದ ಕಾರಣ ಆಕೆಯ ತಾಯಿ, ಅರ್ಚನಾಗೆ ಕಿರುಕುಳ ನೀಡಿದ್ದರಂತೆ. ನನ್ನ ಮಗಳಿಗಿಂತ ನೀನೇಕೆ ಓದಿನಲ್ಲಿ ಮುಂದೆ ಇದ್ದಿಯಾ ಎಂದು ಕಿರುಕುಳ ನೀಡಿದ್ದ ಕಾರಣ ಮಾನಸಿಕವಾಗಿ ನೊಂದು ಇದೇ ತಿಂಗಳ 2ನೇ ತಾರೀಕು ವಿದ್ಯಾರ್ಥಿನಿ ಮನೆಯಲ್ಲಿ ಆತ್ಮಹತ್ಯೆ ಮಾಡಿಕೊಂಡಿದ್ದಳು ಎನ್ನಲಾಗಿದೆ.

ಡೆತ್ ನೋಟ್ ನಲ್ಲಿ ಏನಿದೆ?: ವಿದ್ಯಾರ್ಥಿನಿ ಬರೆದಿದ್ದಾಳೆ ಎನ್ನಲಾದ ಡೆತ್ ನೋಟ್ ನಲ್ಲಿ, ಅರ್ಚನಾ ತನ್ನ ಕ್ಲಾಸ್ ಮೆಟ್ ಹೆಸರು ಬರೆದಿದ್ದಾಳೆ. ಅಲ್ಲದೇ ನಿನ್ನ ಹಾಗೂ ನಿನ್ನ ಮಮ್ಮಿಯನ್ನ ಬಿಡೊಲ್ಲಾ, ನೀವೂ ಕೊಟ್ಟ ಕಷ್ಟಕ್ಕೆ ಬೆಲೆ ತೆರುತ್ತಿರಾ ಎಂದು ಬರೆದಿದ್ದಾಳೆ ಎನ್ನಲಾಗಿದೆ. ಒಂದು ವಾರದ ಹಿಂದೆ ಮನೆಯಲ್ಲಿ ಸಾವನ್ನಪ್ಪಿದ್ದ ಅರ್ಚನಾ ಸಾವನ್ನಪ್ಪಿದ್ದು, ಆತ್ಮಹತ್ಯೆ ವಿಷಯ ಮುಚ್ಚಿಟ್ಟ ಪಾಲಕರು ಹಾಗೂ ಮೊರಾರ್ಜಿ ಶಾಲೆಯ ಸಿಬ್ಬಂದಿ ಅಂತ್ಯಸಂಸ್ಕಾರ ನೆರವೇರಿಸಿದ್ದಾರೆ ಎನ್ನಲಾಗಿದೆ. ಇತ್ತ ಘಟನೆ ಬೆಳಕಿಗೆ ಬರದಂತೆ ತಡೆಯಲು ಆರೋಪ ಕೇಳಿ ಬಂದಿರುವ ಶಿಕ್ಷಕ, ಮೃತ ವಿದ್ಯಾರ್ಥಿನಿ ಪಾಲಕರಿಗೆ ಹಣ ಕೂಡ ನೀಡಿದ್ದಾನೆ ಎನ್ನಲಾಗಿದೆ.

ಕೆಲವರು ಗ್ರಾಮಸ್ಥರು ಮೃತ ವಿದ್ಯಾರ್ಥಿನಿ ಪೋಷಕರು ಹಾಗೂ ಶಿಕ್ಷಕನ ನೊಂದಿಗೆ ರಾಜೀ ಸಂಧಾನ ನಡೆಸಿ ಡೀಲ್ ಮಾಡುವ ಮೂಲಕ ಪ್ರಕರಣವನ್ನು ಮುಚ್ಚಿ ಹಾಕುವ ಪ್ರಯತ್ನ ಮಾಡಿರುವ ಆರೋಪ ಕೇಳಿ ಬಂದಿದೆ. ಡೆತ್ ನೋಟ್ ನಿಂದ ಹಾಗೂ ಊರ ಜನರಿಂದ ಹಣ ಪಡೆದು ಪ್ರಕರಣ ಮುಚ್ಚಿ ಹಾಕಿರುವ ಆರೋಪ ಕೇಳಿ ಬಂದಿದೆ.

ವೀರಶೈವ ವೃಕ್ಷದ ಬೇರು ರೇಣುಕರಾದರೆ ಆ ವೃಕ್ಷದ ಹಣ್ಣು ಬಸವಣ್ಣ

ಹರಿಹರ: ವೀರಶೈವ ಧರ್ಮದ ಇತಿಹಾಸ ಪರಂಪರೆ ಪ್ರಾಚೀನವಾದುದು. ವೀರಶೈವ ಧರ್ಮ ವೃಕ್ಷದ ಬೇರು ರೇಣುಕಾಚಾರ್ಯರಾದರೆ ಆ ಧರ್ಮ ವೃಕ್ಷದ ಹಣ್ಣು ಬಸವಣ್ಣನವರೆಂದು ಬಾಳೆಹೊನ್ನೂರು ಶ್ರೀ ರಂಭಾಪುರಿ ಡಾ.ವೀರಸೋಮೇಶ್ವರ ಜಗದ್ಗುರುಗಳು ಅಭಿಪ್ರಾಯಪಟ್ಟರು.

ಬುಧವಾರ ನಗರದ ಶ್ರೀ ಜಗದ್ಗುರು ರೇಣುಕಾಚಾರ್ಯ ಮಂದಿರ ಹಳೇಪೇಟೆ ಶ್ರೀ ಬಸವೇಶ್ವರ ದೇವಸ್ಥಾನದ ಸಭಾಂಗಣದಲ್ಲಿ ಜರುಗಿದ ಧರ್ಮ ಜಾಗೃತಿ ಸಮಾರಂಭದ ಸಾನ್ನಿಧ್ಯ ವಹಿಸಿ ಆಶೀರ್ವಚನ ನೀಡುತ್ತಿದ್ದರು.

ಸಕಲ ಜೀವಾತ್ಮರಿಗೆ ಸದಾ ಒಳಿತನ್ನೇ ಬಯಸಿದ ವೀರಶೈವ ಧರ್ಮಕ್ಕೊಂದು ಸಂವಿಧಾನವಿದೆ. 28 ಶಿವಾಗಮಗಳ ಉತ್ತರ ಭಾಗದಲ್ಲಿ ವೀರಶೈವ ಧರ್ಮದ ಹಿರಿಮೆ ಮತ್ತು ವಿಶ್ವ ಬಂಧುತ್ವದ ಚಿಂತನೆಗಳನ್ನು ಕಾಣಬಹುದು. ಈ 28 ಆಗಮಗಳ ಸಾರವನ್ನೊಳಗೊಂಡ ಸಿದ್ಧಾಂತ ಶಿಖಾಮಣಿ ಧರ್ಮಗ್ರಂಥದಲ್ಲಿ ಶ್ರೀ ಜಗದ್ಗುರು ರೇಣುಕಾಚಾರ್ಯರು ಮಹಾಮುನಿ ಅಗಸ್ತ್ಯರಿಗೆ ಬೋಧ ಮಾಡಿದ್ದಾರೆ. ಜಾತಿಗಿಂತ ನೀತಿ ತತ್ವಕ್ಕಿಂತ ಆಚರಣೆ ಶ್ರೇಷ್ಠ ಎಂಬುದನ್ನು ಅರಿಯಬೇಕಾಗುತ್ತದೆ. ವೀರಶೈವ ಧರ್ಮ ಜಾತಿ ಮತ ಪಂಥಗಳ ಗಡಿ ಮೀರಿ ವಿಶ್ವ ಬಂಧುತ್ವದ ಧಾರ್ಮಿಕ ಮತ್ತು ಸಾಮಾಜಿಕ ಮೌಲ್ಯಗಳನ್ನು ಪ್ರತಿಪಾದಿಸಿದೆ. ಪುಸ್ತಕದ ಪುಟ ಬದಲಾಯಿಸಬಹುದು ಹೊರತು ಇತಿಹಾಸ ಪರಂಪರೆ ಮರೆ ಮಾಚುವುದು ಯಾರಿಂದಲೂ ಸಾಧ್ಯವಿಲ್ಲ. ಅಜ್ಞಾನ ಮನುಷ್ಯನನ್ನು ಸ್ವಾರ್ಥದ ಸೆಳೆತಗಳ ಸುಳಿಯಲ್ಲಿ ಸಿಲುಕಿಸುತ್ತದೆ ಎಂಬ ಮಾತಿನಂತೆ ಕೆಲವರು ಸ್ವಾರ್ಥಕ್ಕಾಗಿ ಸಮಾಜವನ್ನು ಬಲಿ ತೆಗೆದುಕೊಳ್ಳುವುದು ಒಳಿತಾದುದಲ್ಲ.

ನೂರು ಸಲ ಸುಳ್ಳು ಹೇಳಿದರೆ ಅದು ಸತ್ಯವಾಗಬಹುದೆಂಬ ಭ್ರಮೆ ಕೆಲವರಿಗುಂಟು. ಸಾವಿರ ಸಲ ಹೇಳಿದರೂ ಸುಳ್ಳು ಸುಳ್ಳೇ ಸತ್ಯ ಯಾವಾಗಲೂ ಸತ್ಯವೇ ಆಗಿರುತ್ತದೆ. ಜನ ಸಮುದಾಯದಲ್ಲಿ ತಪ್ಪು ಅಭಿಪ್ರಾಯ ಮೂಡಿಸುವ ಕೆಲವು ಮಠಾಧೀಶರ ಮತ್ತು ರಾಜಕೀಯ ವ್ಯಕ್ತಿಗಳ ಬಗೆಗೆ ಶ್ರೀ ಜಗದ್ಗುರುಗಳು ಅಸಮಾಧಾನ ವ್ಯಕ್ತಪಡಿಸಿದರು. ಅಖಿಲ ಭಾರತ ವೀರಶೈವ ಮಹಾಸಭಾ ಲಿಂ.ಹಾನಗಲ್ಲ ಕುಮಾರಸ್ವಾಮಿಗಳ ಆದರ್ಶ ಚಿಂತನೆಗಳನ್ನು ಬೆಳೆಸುವ ಮತ್ತು ಮೂಲ ಧ್ಯೇಯೋದ್ದೇಶಗಳನ್ನು ಚ್ಯುತಿ ಬರದಂತೆ ಮುನ್ನಡೆಸಿಕೊಂಡು ಹೋಗುವ ಅಗತ್ಯವಿದೆ.

9ನೇ ತರಗತಿಯ ಸಮಾಜ ವಿಜ್ಞಾನದಲ್ಲಿ ವೀರಶೈವ ಪದ ಕೈ ಬಿಟ್ಟಿರುವುದನ್ನು ಸರ್ಕಾರದ ಗಮನಕ್ಕೆ ತಂದು ಸರಿಪಡಿಸುವ ನಿಟ್ಟಿನಲ್ಲಿ ಅಖಿಲ ಭಾರತ ವೀರಶೈವ ಮಹಾಸಭಾ ರಾಷ್ಟ್ರೀಯ ಮಹಾ ಅಧ್ಯಕ್ಷರಾದ ಡಾ|| ಶಾಮನೂರು ಶಿವಶಂಕರಪ್ಪನವರು ಗಟ್ಟಿ ನಿರ್ಧಾರ ಕೈಗೊಳ್ಳಬೇಕೆಂದು ಶ್ರೀ ರಂಭಾಪುರಿ ಜಗದ್ಗುರುಗಳು ಆಗ್ರಹಿಸಿದರು.

ನೇತೃತ್ವ ವಹಿಸಿದ ಹರಪನಹಳ್ಳಿ ತೆಗ್ಗಿನಮಠ ಸಂಸ್ಥಾನದ ವರಸದ್ಯೋಜಾತ ಶಿವಾಚಾರ್ಯ ಸ್ವಾಮಿಗಳು ಮಾತನಾಡಿ ಮಾನವೀಯ ಸಂಬಂಧಗಳು ಶಿಥಿಲಗೊಳ್ಳುತ್ತಿರುವ ಇಂದಿನ ದಿನಗಳಲ್ಲಿ ಜನ ಸಮುದಾಯಕ್ಕೆ ಸಂಸ್ಕಾರ ಮತ್ತು ಆದರ್ಶ ಶಿಕ್ಷಣ ಕೊಡಿಸುವ ಅಗತ್ಯವಿದೆ. ಸತ್ಯದ ತಳಹದಿಯ ಮೇಲೆ ಸೈದ್ಧಾಂತಿಕ ನಿಲುವು ಗಟ್ಟಿಗೊಳ್ಳಬೇಕಾಗಿದೆ. ವೀರಶೈವ ಧರ್ಮ ಸಂಸ್ಕೃತಿಯಲ್ಲಿ ಯುಗ ಪುರುಷರಾದ ಶ್ರೀ ಜಗದ್ಗುರು ರೇಣುಕಾಚಾರ್ಯರ ಶತಮಾನ ಪುರುಷರಾದ 12ನೇ ಶತಮಾನದ ಶಿವಶರಣರ ಧಾರ್ಮಿಕ ಮತ್ತು ಸಾಮಾಜಿಕ ಮೌಲ್ಯಗಳ ಸಂರಕ್ಷಣೆ ನಮ್ಮೆಲ್ಲರ ಹೊಣೆಯಾಗಿದೆ. ಧರ್ಮಕ್ಕೆ ಸಂಸ್ಕೃತಿಗೆ ಚ್ಯುತಿ ತರುವ ಕೆಲಸವನ್ನು ಯಾರೂ ಮಾಡಬಾರದೆಂದರು. ಇದೇ ಸಂದರ್ಭದಲ್ಲಿ 'ರಂಭಾಪುರಿ ಬೆಳಗು' ಪತ್ರಿಕೆಯನ್ನು ಬಿಡುಗಡೆಗೊಳಿಸಲಾಯಿತು.

ಅ.ಭಾ.ವೀ.ಮಹಾಸಭಾ ತಾಲೂಕ ಘಟಕದ ಅಧ್ಯಕ್ಷ ಡಿ.ಜಿ.ಶಿವಾನಂದಪ್ಪ, ಬಿಜೆಪಿ ಧುರೀಣ ಚಂದ್ರಶೇಖರ ಪೂಜಾರ, ಕಾಂಗ್ರೆಸ್ ಮುಖಂಡ ಬಿ.ಹಾಲೇಶಗೌಡ, ತಪೋವನ ಛೇರ್ಮನ್ ಶಶಿಕುಮಾರ ಮೆಹರವಾಡೆ, ವೀರಶೈವ ಸಮಾಜದ ಧುರೀಣ ಕೊಂಡಜ್ಜಿ ಈಶ್ವರಪ್ಪನವರು, ಮಲ್ಲಿಕಾರ್ಜುನ ಕಲ್ಮಠ ಮುಖ್ಯ ಅತಿಥಿಗಳಾಗಿ ಪಾಲ್ಗೊಂಡಿದ್ದರು. ಕು. ವರ್ಷಿಣಿ ಸಾಲಿಮಠ ಅವರಿಂದ ಭರತ ನಾಟ್ಯ ಜರುಗಿತು. ಕಾಂತರಾಜ ಮತ್ತು ವೀರೇಶ್ ಇವರಿಂದ ಪ್ರಾರ್ಥನಾ ಗೀತೆ ಜರುಗಿತು. ಹರಿಹರದ ಕುಮಾರಿ ಐಶ್ವರ್ಯ ಸ್ವಾಗತಿಸಿದರು. ಗುರುಬಸವರಾಜ ಮತ್ತು ಡಾ.ಶ್ವೇತಾ ಈಶ್ವರ ನಿರೂಪಿಸಿದರು. ದಾವಣಗೆರೆಯ ಡಾ.ಸವಿತಾ ಡಾ.ಮಹೇಶ ದಂಪತಿಗಳು ಅನ್ನ ದಾಸೋಹ ನೆರವೇರಿಸಿದರು.

ಬೆಳಿಗ್ಗೆ ಶ್ರೀ ರಂಭಾಪುರಿ ಜಗದ್ಗುರುಗಳು ಇಷ್ಟಲಿಂಗ ಮಹಾಪೂಜಾ ನೆರವೇರಿಸಿ ಸಕಲ ಸದ್ಭಕ್ತರಿಗೆ ಶುಭ ಹಾರೈಸಿದರು.

ಕೃಷಿ ಪತ್ತಿನ ಸಹಕಾರ ಸಂಘದ ಪ್ರಥಮ ಎಟಿಎಂ ಕೇಂದ್ರ : ಶಾಸಕ ಕೆ. ಷಡಕ್ಷರಿ

ತಿಪಟೂರು : ಗ್ರಾಮೀಣ ರೈತರ ಅನುಕೂಲಕ್ಕಾಗಿ ಡಿಸಿಸಿ ಬ್ಯಾಂಕ್‌ನಿಂದ ಪ್ರಾಥಮಿಕ ಕೃಷಿ ಪತ್ತಿನ ಸಹಕಾರ ಸಂಘಗಳಲ್ಲಿ ರೈತರು ಹಾಗೂ ಸದಸ್ಯರ ಅನುಕೂಲಕ್ಕಾಗಿ ಎಟಿಎಂ ಸೌಲಭ್ಯವನ್ನು ಕಲ್ಪಿಸಲಾಗುವುದು ಎಂದು ಶಾಸಕ ಕೆ. ಷಡಕ್ಷರಿ ತಿಳಿಸಿದರು.

ನಗರದ ಗೊರಗೊಂಡನಹಳ್ಳಿ ಪ್ರಾಥಮಿಕ ಕೃಷಿ ಪತ್ತಿನ ಸಹಕಾರ ಸಂಘದ ಆವರಣದಲ್ಲಿ ಮಂಗಳವಾರ ಎಟಿಎಂ ಕೇಂದ್ರವನ್ನು ಉದ್ಘಾಟಿಸಿ ಮಾತನಾಡಿದ ಅವರು, ತಾಲೂಕಿನ ಕೃಷಿ ಪತ್ತಿನ ಸಹಕಾರ ಸಂಘದ ಪ್ರಥಮ ಎಟಿಎಂ ಕೇಂದ್ರ ಇದಾಗಿದ್ದು, ಈ ಸಹಕಾರಿ ಪ್ರಾರಂಭಗೊಂಡು 114 ವರ್ಷಗಳಾಗಿದ್ದು ಮುಂಬರುವ ದಿನಗಳಲ್ಲಿ ತಾಲೂಕಿನ ಪ್ರತಿ ಕೃಷಿ ಪತ್ತಿನ ಸಹಕಾರ ಸಂಘಗಳಲ್ಲಿ ಎಟಿಎಂ ಕೇಂದ್ರ ಪ್ರಾರಂಭಿಸಲಾಗುವುದು. ಇದರಿಂದ ರೈತರು ನಗರ ಪ್ರದೇಶಗಳಿಗೆ ಬಂದು ಹೋಗುವ ಸಮಯ ಉಳಿತಾಯವಾಗಲಿದೆ. ಸಹಕಾರ ಸಂಘದ ಸದಸ್ಯರು, ರೈತರು ಸರ್ಕಾರದ ಸವಲತ್ತುಗಳನ್ನು ಪಡೆದುಕೊಳ್ಳಬೇಕೆಂದ ಅವರು, ನಗರದ ಗಾಂಧಿನಗರ ಭಾಗದಲ್ಲಿ ಡಿಸಿಸಿ ಬ್ಯಾಂಕ್ ವತಿಯಿಂದ ಎಟಿಎಂ ಕೇಂದ್ರ ಪ್ರಾರಂಭಿಸಲಾಗುವುದು ಇದರಿಂದ ಆ ಭಾಗದ ಜನರಿಗೆ ಅನುಕೂಲವಾಗಲಿದ್ದು ಬಹುದಿನಗಳ ಕನಸನ್ನು ಈಡೇರಿಸಿದಂತಾಗಲಿದೆ ಎಂದರು.

ಸಂಘದ ಅಧ್ಯಕ್ಷ ರಾಜಶೇಖರ್, ಉಪಾಧ್ಯಕ್ಷೆ ಕಲಾವತಿ, ನಿರ್ದೇಶಕರಾದ ಜಿ.ಎಲ್. ಸುದರ್ಶನ್, ಎಂ.ಸಿ. ಮಂಜುನಾಥ್, ಸುರೇಶ್, ಶಿವಯ್ಯ, ಗೋಪಾಲಯ್ಯ, ದೇವರಾಜ್, ನಾಗರಾಜ್, ಮಹಾಲಿಂಗಪ್ಪ, ಲತಮ್ಮ, ನಗರಸಭೆ ಸದಸ್ಯೆ ಪದ್ಮ ತಿಮ್ಮೇಗೌಡ, ಕರಡಿ ಪತ್ತಿನ ಸಹಕಾರ ಸಂಘದ ಅಧ್ಯಕ್ಷ ಕೆ.ಆರ್. ದೇವರಾಜು, ಡಿಸಿಸಿ ಬ್ಯಾಂಕ್ ಮೇಲ್ವಿಚಾರಕ ಉಮಾಶಂಕರ್, ಸಹಕಾರ ಸಂಘದ ಕಾರ್ಯದರ್ಶಿ ಪ್ರವೀಣ್‌ಕುಮಾರ್ ಮತ್ತಿತರರಿದ್ದರು.

7ನೇ ವೇತನ ಆಯೋಗದ ಅನುಷ್ಠಾನಕ್ಕೆ ಮನವಿ

ರಾಮನಗರ: ಜಿಲ್ಲಾ ಸರ್ಕಾರಿ ನೌಕರರ ಸಂಘದಿಂದ ಜು. 10ರಂದು ಜಿಲ್ಲಾಧಿಕಾರಿಗಳ ಕಚೇರಿ ಸಂಕೀರ್ಣದಲ್ಲಿ ಜಿಲ್ಲಾಧಿಕಾರಿಗಳಿಗೆ 7ನೇ ವೇತನ ಆಯೋಗದ ಅನುಷ್ಠಾನ ಹಾಗೂ ಸಂಘದ ಪ್ರಮುಖ ಬೇಡಿಕೆಗಳ ಕುರಿತು ಮನವಿ ಸಲ್ಲಿಸಿದರು. ಜಿಲ್ಲಾ ಸರ್ಕಾರಿ ನೌಕರರ ಸಂಘದ ಅಧ್ಯಕ್ಷ ಕೆ. ಸತೀಶ್, ಗೌರವಾಧ್ಯಕ್ಷರಾದ ಎಂ. ಕಾಂತರಾಜು, ಖಜಾಂಚಿ ಎಂ.ಸಿ. ರಾಜಶೇಖರ ಮೂರ್ತಿ, ರಾಜ್ಯ ಪರಿಷತ್ ಸದಸ್ಯರಾದ ಬಿ.ಎಲ್. ಸುರೇಂದ್ರ, ಜಿಲ್ಲಾ ಕಾರ್ಯದರ್ಶಿ ಶಿವಸ್ವಾಮಿ, ಕಾರ್ಯಾಧ್ಯಕ್ಷರಾದ ಎನ್. ರಮೇಶ್, ಹಿರಿಯ ಉಪಾಧ್ಯಕ್ಷರಾದ ಭೈರಪ್ಪ, ಕಾರ್ಯಾಧ್ಯಕ್ಷರಾದ ರಾಜೇಗೌಡರು, ಪ್ರಚಾರ ಸಮಿತಿ ಅಧ್ಯಕ್ಷರಾದ ಸತೀಶ್ ಪಾದ್ರಳ್ಳಿ, ಚನ್ನಪಟ್ಟಣ ಕಾರ್ಯದರ್ಶಿ ಗುಂಡಪ್ಪ ಎಂ.ಪಿ., ಚನ್ನಪಟ್ಟಣ ಖಜಾಂಚಿ ಚಿಕ್ಕಚನ್ನೇಗೌಡ ಸೇರಿದಂತೆ ಇತರರು ಉಪಸ್ಥಿತರಿದ್ದರು.

ಉಚಿತ ನೋಟ್ ಬುಕ್ ವಿತರಣೆ

ತಿಪಟೂರು: ತಾಲ್ಲೂಕಿನ ಅಯ್ಯನಬಾವಿ ಗ್ರಾಮದ ಸರ್ಕಾರಿ ಹಿರಿಯ ಪ್ರಾಥಮಿಕ ಶಾಲೆ ಮಕ್ಕಳಿಗೆ ಜಯಕರ್ನಾಟಕ ಜನಪರ ವೇದಿಕೆ, ತಿಪಟೂರು ರೋಟರಿವತಿಯಿಂದ ಜಯಕರ್ನಾಟಕ ಜನಪರ ವೇದಿಕೆ ಗ್ರಾಮಘಟಕದ ಉದ್ಘಾಟನೆಯ ಅಂಗವಾಗಿ ಮತ್ತು ಬಿ.ಆರ್.ಆರತಿಯವರ ಸ್ಮರಣಾರ್ಥ ವಿದ್ಯಾರ್ಥಿಗಳಿಗೆ ಉಚಿತ ನೋಟ್ ಬುಕ್ ಮತ್ತು ಲೇಖನ ಸಾಮಗ್ರಿಗಳ ವಿತರಣೆಯನ್ನು ಮಾಡಲಾಯಿತು.

ಈ ಸಂದರ್ಭದಲ್ಲಿ ಮಾತನಾಡಿ ಎಆರ್‌ಟಿಓ ಸುಧಾಮಣಿ ಮಕ್ಕಳು ತಮ್ಮ ಹಾಗೂ ತಮ್ಮ ಸುತ್ತಲಿನ ಪರಿಸರವನ್ನು ಶುಭ್ರವಾಗಿಟ್ಟುಕೊಳ್ಳಬೇಕು, ಆರೋಗ್ಯವೇ ಭಾಗ್ಯವಾಗಿದ್ದು ಆರೋಗ್ಯದಿಂದಿರಲು ಮನಸ್ಸು, ಮನೆ ಹಾಗೂ ಸುತ್ತಮುತ್ತಲಿನ ಪರಿಸರ ಶುದ್ಧವಾಗಿರಬೇಕು. ಕೊಟ್ಟಿರುವ ಪರಿಕರಗಳನ್ನು ಸರಿಯಾದಕ್ರಮದಲ್ಲಿ ಉಪಯೋಗಿಸಿಕೊಂಡು ಜೀವನದಲ್ಲಿ ಮುಂದೆ ಬರಬೇಕೆಂದರು.

ಕುಮಾರ್‌ಆಸ್ಪತ್ರೆಯ ವೈದ್ಯಾಧಿಕಾರಿ ಜಿ.ಎಸ್. ಶ್ರೀಧರ್ ಮಾತನಾಡಿ, ನಾವು ವಿದ್ಯಾರ್ಥಿದೆಸೆಯಲ್ಲಿದ್ದಾಗ ಅನೇಕರಿಗೆ ಪಠ್ಯಪುಸ್ತಕಗಳನ್ನು ಕೊಳ್ಳುವ ಶಕ್ತಿಯಿರದೆ ವಿದ್ಯಾಭ್ಯಾಸದಿಂದ ಹಿಂದೆ ಉಳಿದ್ದಿದ್ದರು. ಈಗಿನ ಸಂದರ್ಭದಲ್ಲಿ ಎಲ್ಲರಿಗೂ ವಿಫುಲ ಅವಕಾಶಗಳಿವೆ ಮತ್ತು ವಿದ್ಯೆ ಭವಿಷ್ಯಕ್ಕೆ ಮುನ್ನಡಿಯಾಗಿ ಪರಿಣಮಿಸಿದೆ. ಆದ್ದರಿಂದ ಈ ಸದುಪಯೋಗವನ್ನು ಎಲ್ಲರೂ ಬಳಸಿಕೊಳ್ಳಿ ಎಂದರು.

ಸಮಾಜಸೇವಕ ಬಿ.ಆರ್.ಶಶಿಧರ್ ಮಾತನಾಡಿ, ಜಯಕನಾಟಕ ಸಂಘಟನೆಯು ರಾಜ್ಯಾದ್ಯಂತ

ಉತ್ತಮ ರೀತಿಯಲ್ಲಿ ಕೆಲಸ ಮಾಡಿಕೊಂಡು ಸಮಾಜ ಮುಖಿಯಾಗಿದೆ. ತಿಪಟೂರಿನ ಘಟಕವೂ ಸೇವೆಯನ್ನು ಒದಗಿಸುವುದರಲ್ಲಿ ಮುಂದಿದೆ. ಇಂತಹ ಉತ್ತಮ ಮತ್ತು ಸೂಕ್ಷ್ಮ ಸಂವೇದನೆಯ ಕೆಲಸಗಳನ್ನು ಹೆಚ್ಚೆಚ್ಚು ಮಾಡಲಿ ಎಂದು ಆಶೈಸಿದರು.

ಪಿಡಿಓ ಶಿವರಾಜ್ ಮಾತನಾಡಿ, ಇಂದಿನ ಸ್ಪರ್ದಾತ್ಮಕ ಪ್ರಪಂಚದಲ್ಲಿ ವಿದ್ಯೆಗೆ ಹೆಚ್ಚು ಮಹತ್ವವಿದೆ. ವಿದ್ಯೆಯಿಂದ ಯಾರುಬೇಕಾದರೂ ಉತ್ತನ ಸ್ಥಾನಕ್ಕೆ ತಲುಪಬಹುದು ಈ ಮೂಲಕ ಸಮುದಾಯದ ಒಂದು ಭಾಗವಾಗಿ ಸಾಮಾಜಿಕ ಕೆಲಸಗಳನ್ನು ಮಾಡಲು ಸಾಧ್ಯವಾಗುತ್ತದೆ. ವಿದ್ಯಾರ್ಥಿ ದೆಸೆಯಿಂದಲೇ ಇಂತಹ ಮನೋಭಾವವನ್ನು ಬೆಳೆಸಿಕೊಳ್ಳುವುದು ಉತ್ತಮವೆಂದರು.

ಕಾರ್ಯಕ್ರಮದಲ್ಲಿ ಸಂಘಟನೆಯ ಅಧ್ಯಕ್ಷ ಬಿ.ಟಿ.ಕುಮಾರ್, ರೋಟರಿ ಅಧ್ಯಕ್ಷ ಗವಿಯಣ್ಣ, ಕಾರ್ಯದರ್ಶಿ ಅಶೋಕ್‌ಕುಮಾರ್, ಹಾಲ್ಕುರಿಕೆ ಅನಿತಾ, ಚಂದ್ರಶೇಖರ್, ಮತ್ತಿಹಳ್ಳಿ ಗ್ರಾಪಂ ಸದಸ್ಯರಾದ ತಿಮ್ಮಣ್ಣ ಮತ್ತು ತೇಜಾವತಿ ಶ್ರೀನಿವಾಸ್, ಎಸ್‌ಡಿಎಂಸಿ ಅಧ್ಯಕ್ಷೆ ಲತಾ, ಟಿಎಪಿಸಿಎಂಸಿ ಮಾಜಿ ಅಧ್ಯಕ್ಷ ಶಂಕರಮೂರ್ತಿ, ಶಾಲಾ ಮುಖ್ಯ ಶಿಕ್ಷಕಿ ಸುಮಾ, ಮಡೇನೂರು ಶಿಕ್ಷಕ ದಿವಾಕರ್, ಸಂಘಟನೆಯ ಉಪಾಧ್ಯಕ್ಷ ಸಿದ್ದೇಶ್, ಪ್ರಧಾನಕಾರ್ಯದರ್ಶಿ ಶಿವಕುಮಾರ್, ನಗರ ಸಂಚಾಲಕ ರೋಹನ್‌ರಾಜ್, ಕಸಬಾ ಘಟಕದ ಭರತ್, ಗ್ರಾಮಘಟಕದ ರಜನಿಕಾಂತ್, ಸಂದೀಫ್, ಮತ್ತು ದಕ್ಷಿಣಮೂರ್ತಿ ಸೇರಿದಂತೆ ಸಂಘಟನೆಯ ಪದಾಧಿಕಾರಿಗಳು ಎಸ್‌ಡಿಎಂಸಿ ಸದಸ್ಯರು, ಶಿಕ್ಷಕರು ಮತ್ತು ಗ್ರಾಮಸ್ಥರು ಹಾಜರಿದ್ದರು.

15ರಂದು ಪಾಳ್ಯದಲ್ಲಿ ಜನಸ್ಪಂದನಾ ಕಾರ್ಯಕ್ರಮ

ಚಾಮರಾಜನಗರ: ಸಾರ್ವಜನಿಕ ಕುಂದು ಕೊರತೆ ಅಹವಾಲುಗಳನ್ನು ಆಲಿಸಿ ಪರಿಹರಿಸುವ ಸಲುವಾಗಿ ಕೊಳ್ಳೇಗಾಲ ತಾಲೂಕು ಮಟ್ಟದ ಜನಸ್ಪಂದನಾ ಕಾರ್ಯಕ್ರಮವನ್ನು ಹನೂರು ಮತ್ತು ಕೊಳ್ಳೇಗಾಲ ಶಾಸಕರ ಸಮ್ಮುಖದಲ್ಲಿ ಹಾಗೂ ಜಿಲ್ಲಾಧಿಕಾರಿಗಳ ಅಧ್ಯಕ್ಷತೆಯಲ್ಲಿ ಜುಲೈ 15ರಂದು ಬೆಳಿಗ್ಗೆ 10 ಗಂಟೆಗೆ ಪಾಳ್ಯ ಹೋಬಳಿಯ ಗ್ರಾಮಾಂತರ ಪ್ರೌಢಶಾಲೆಯಲ್ಲಿ ಹಮ್ಮಿಕೊಳ್ಳಲಾಗಿದೆ. ಕಂದಾಯ ಇಲಾಖೆ ಹಾಗೂ ಇತರೆ ಎಲ್ಲಾ ಇಲಾಖೆಗಳ ಸಾರ್ವಜನಿಕ ಕುಂದು ಕೊರತೆ ಆಲಿಸಿ ಅಹವಾಲುಗಳನ್ನು ಸ್ವೀಕರಿಸಿ ಪರಿಹರಿಸಲು ತಾಲೂಕು ಮಟ್ಟದ ಜನಸ್ಪಂದನಾ ಕಾರ್ಯಕ್ರಮವನ್ನು ಏರ್ಪಡಿಸಲಾಗಿದೆ. ಸಾರ್ವಜನಿಕರು ಯಾವುದೇ ಇಲಾಖೆಯ ಕುಂದು ಕೊರತೆಗಳಿದ್ದಲ್ಲಿ ಜನಸ್ಪಂದನಾ ಕಾರ್ಯಕ್ರಮದಲ್ಲಿ ಭಾಗವಹಿಸಿ ನಿಗದಿತ ಕೌಂಟರ್‌ಗಳಲ್ಲಿ ನೊಂದಾಯಿಸಿಕೊಂಡು ಲಿಖಿತವಾಗಿ ಅಹವಾಲು ಅರ್ಜಿ ಸಲ್ಲಿಸುವ ಮೂಲಕ ಸಮಸ್ಯೆಗಳನ್ನು ಬಗೆಹರಿಸಿಕೊಳ್ಳುವಂತೆ ಕೊಳ್ಳೇಗಾಲ ತಾಲೂಕು ತಹಶೀಲ್ದಾರ್ ಅವರು ಪ್ರಕಟಣೆಯಲ್ಲಿ ಕೋರಿದ್ದಾರೆ.

ನಾಳೆ ವಿದ್ಯುತ್ ವ್ಯತ್ಯಯ

ರಾಮನಗರ: 66 ಕೆವಿ ಕೆ.ಐ.ಡಿ.ಬಿ ಹಾರೋಹಳ್ಳಿ ವಿ.ಆರ್ ದೊಡ್ಡಿ ಲೈನ್ ಮತ್ತು 66/11 ಕೆವಿ ವಿ.ಆರ್. ದೊಡ್ಡಿ ಉಪವಿದ್ಯುತ್ ವಿತರಣಾ ಕೇಂದ್ರದಲ್ಲಿ ನಿರ್ವಹಣಾ ಕಾಮಗಾರಿಯನ್ನು ಹಮ್ಮಿಕೊಂಡಿರುವ ಹಿನ್ನೆಲೆಯಲ್ಲಿ ಇದೇ ಜು. 12ರಂದು ಬೆಳಿಗ್ಗೆ 10 ಗಂಟೆಯಿಂದ ಸಂಜೆ 4 ಗಂಟೆಯವರೆಗೆ ಸೋಮೇದ್ಯಾಪನಹಳ್ಳಿ ಮತ್ತು ಚೂಡಹಳ್ಳಿ ಪಂಚಾಯಿತಿ ವ್ಯಾಪ್ತಿಯ ಸುತ್ತಮುತ್ತಲ ಗ್ರಾಮಗಳಿಗೆ ವಿದ್ಯುತ್ ಸರಬರಾಜುವಿನಲ್ಲಿ ವ್ಯತ್ಯಯವಾಗಲಿದೆ ಎಂದು ಬೆಸ್ಕಾಂನ ಕನಕಪುರ ವಿಭಾಗದ ಕಾರ್ಯನಿರ್ವಾಹಕ ಇಂಜಿನಿಯರ್ (ವಿ) ಪ್ರಕಟಣೆಯಲ್ಲಿ ತಿಳಿಸಿದ್ದಾರೆ.

ಹುಳಿಯಾರು ಹೋಬಳಿಯ ಯಳನಾಡು ಮಠಕ್ಕೆ ಕೇಂದ್ರ ಸಚಿವ ವಿ.ಸೋಮಣ್ಣ ಭೇಟಿ ನೀಡಿ ಮಠದ ಜೀರ್ಣೋದ್ಧಾರಕ್ಕೆ ಸಹಕರಿಸುವುದಾಗಿ ಭರವಸೆ ನೀಡಿದರು. ಈ ಸಂದರ್ಭದಲ್ಲಿ ಜ್ಞಾನಪ್ರಭು ಸಿದ್ದರಾಮ ದೇಶಿಕೇಂದ್ರ ಸ್ವಾಮೀಜಿ, ಹೆಬ್ಬಾಕ ರವಿ, ಮೈಸೂರಪ್ಪ, ಹೊನ್ನೇಬಾಗಿ ಶಶಿಧರ್, ರಾಜಪ್ಪ ಮತ್ತಿತರರು ಇದ್ದರು.

ಹಾಸ್ಟೆಲ್ ಪ್ರವೇಶಕ್ಕೆ ಅರ್ಜಿ ಆಹ್ವಾನ

ಕೋಲಾರ: ಪ್ರಸಕ್ತ ಸಾಲಿನಲ್ಲಿ ಅಲ್ಪಸಂಖ್ಯಾತರ ಕಲ್ಯಾಣ ಇಲಾಖಾ ವತಿಯಿಂದ ಕೋಲಾರ ಜಿಲ್ಲೆಯ ಅಲ್ಪಸಂಖ್ಯಾತರ ಮೆಟ್ರಿಕ್ ನಂತರ ಬಾಲಕ/ಬಾಲಕಿಯರ ವಿದ್ಯಾರ್ಥಿನಿಲಯಗಳಾದ ಕೋಲಾರ, ಬಂಗಾರಪೇಟೆ, ಮಾಲೂರು ಮತ್ತು ಮುಳಬಾಗಿಲು ತಾಲ್ಲೂಕುಗಳಲ್ಲಿನ ವಿದ್ಯಾರ್ಥಿನಿಲಯಗಳಿಗೆ ಪಿಯುಸಿ ಮತ್ತು ಪಿ.ಯು.ಸಿ ಸಮಾನಾಂತರ ಕೋರ್ಸಿನ ವಿದ್ಯಾರ್ಥಿಗಳಿಗೆ ಮಾತ್ರ ರಾಜ್ಯ ವಿದ್ಯಾರ್ಥಿನಿಲಯ (ಎಸ್.ಹೆಚ್,ಪಿ) ತಂತ್ರಾಂಶದ ಮೂಲಕ ಆನ್‌ಲೈನ್‌ನಲ್ಲಿ ಪ್ರವೇಶಾತಿಗೆ ಅರ್ಜಿ ಆಹ್ವಾನಿಸಲಾಗಿದೆ. ಅರ್ಜಿ ಸಲ್ಲಿಸಲು ಮತೀಯ ಅಲ್ಪಸಂಖ್ಯಾತರ ವಿದ್ಯಾರ್ಥಿಗಳಿಗೆ ಶೇ.75 ರಷ್ಟು (ಮುಸ್ಲಿಂ, ಕ್ರಿಶ್ಚಿಯನ್, ಜೈನ್, ಸಿಖ್, ಬೌದ್ಧ ಮತ್ತು ಪಾರ್ಸಿ) ಹಾಗೂ ಶೇ.25 ರಷ್ಟು ಪರಿಶಿಷ್ಟ ಜಾತಿ, ಪರಿಶಿಷ್ಟ ಪಂಗಡ, ಹಿಂದುಳಿದ ವರ್ಗಗಳ ವಿದ್ಯಾರ್ಥಿಗಳಿಗೆ ಮೀಸಲಾಗಿರುತ್ತದೆ. ವಿದ್ಯಾರ್ಥಿಗಳು ಅರ್ಜಿಗಳನ್ನು ಸಲ್ಲಿಸಲು ರಾಜ್ಯದ ನಿವಾಸಿಯಾಗಿರಬೇಕು, ಹಿಂದಿನ ವರ್ಷದ ತರಗತಿಯಲ್ಲಿ ವಾರ್ಷಿಕ ಅಥವಾ ಸೆಮಿಸ್ಟರ್‌ನಲ್ಲಿ ಎಲ್ಲಾ ವಿಷಯದಲ್ಲಿ ಉತ್ತೀರ್ಣರಾಗಿರಬೇಕು, ವಿದ್ಯಾರ್ಥಿಗಳ ಕುಟುಂಬದ ವಾರ್ಷಿಕ ಆದಾಯವು ರೂ. 2.50 ಲಕ್ಷ ಮೀರಿರಬಾರದು, ಮೂಲಪ್ರತಿಯನ್ನು ವಿದ್ಯಾರ್ಥಿಗಳು ವ್ಯಾಸಂಗ ಮಾಡುತ್ತಿರುವ ಕಾಲೇಜಿನ ಪ್ರಾಂಶುಪಾಲರಿಂದ ದೃಢೀಕರಿಸಿ, ಆದಾಯ ಪ್ರಮಾಣ ಪತ್ರ, ಹಿಂದಿನ ವರ್ಷದ ಅಂಕಪಟ್ಟಿ, ಆಧಾರ್ ಕಾರ್ಡ್, ಇತರೆ ದಾಖಲೆಗಳನ್ನು ಸಲ್ಲಿಸುವುದು. ರಾಜ್ಯ ವಿದ್ಯಾರ್ಥಿನಿಲಯ ಆನ್‌ಲೈನ್ ಪೋರ್ಟಲ್‌ನಲ್ಲಿ https://shp.karnataka.gov.in ಅರ್ಜಿ ಆಗಸ್ಟ್ 05 ರೊಳಗೆ ಸಲ್ಲಿಸಬಹುದು.

ಹೆಚ್ಚಿನ ಮಾಹಿತಿಗಾಗಿ ಜಿಲ್ಲಾ ಅಧಿಕಾರಿಗಳ ಕಾರ್ಯಾಲಯ, ಅಲ್ಪಸಂಖ್ಯಾತರ ಕಲ್ಯಾಣ ಇಲಾಖೆ, ನೆಲ ಮಹಡಿ, ಮೌಲಾನಾ ಆಜಾದ್ ಭವನ, ಶ್ರೀ ದೇವರಾಜ್ ಅರಸು ಬಡಾವಣೆ, 2ನೇ ಬ್ಲಾಕ್, ಟಮಕ ವಾರ್ಡ್ ನಂ.1, ಕೋಲಾರ ದೂರವಾಣಿ : 08152-295257 ಅನ್ನು ಸಂಪರ್ಕಿಸಬಹುದೆಂದು ಅಲ್ಪಸಂಖ್ಯಾತರ ಕಲ್ಯಾಣ ಇಲಾಖೆಯ ಜಿಲ್ಲಾ ಅಧಿಕಾರಿಗಳು ಪ್ರಟಕಣೆಯಲ್ಲಿ ತಿಳಿಸಿದ್ದಾರೆ.

ಲೋಕಕಲ್ಯಾಣಾರ್ಥವಾಗಿ ಸತ್ಯನಾರಾಯಣ ಸ್ವಾಮಿ ಪೂಜಾ

ತಿಪಟೂರು: ಲೋಕದಲ್ಲಿ ಅತಿವೃಷ್ಟಿ-ಅನಾವೃಷ್ಟಿ ಸಂಭವಿಸದೇ ಜನರು ಶಾಂತಿ, ನೆಮ್ಮದಿ ಜೀವನ ನಿರ್ವಹಣೆ ಮಾಡುವಂತಾಗಲಿ ಎಂಬ ಲೋಕಕಲ್ಯಾಣಾರ್ಥವಾಗಿ ಸತ್ಯನಾರಾಯಣ ಸ್ವಾಮಿಯ ಪೂಜಾ ಕಾರ್ಯವನ್ನು ಹಮ್ಮಿಕೊಳ್ಳಾಗಿದೆ ಎಂದು ದಸರೀಘಟ್ಟದ ಆದಿಚುಂಚನಗಿರಿ ಶಾಖಾಮಠದ ಚಂದ್ರಶೇಖರನಾಥ ಸ್ವಾಮೀಜಿ ತಿಳಿಸಿದರು. ತಾಲ್ಲೂಕಿನ ದಸರೀಘಟ್ಟದ ಆದಿಚುಂಚನಗಿರಿ ಶಾಖಾ ಮಠದ ಚೌಡೇಶ್ವರಿ ದೇವಾಲಯದಲ್ಲಿ ಮಂಗಳವಾರ ಪ್ರತಿವರ್ಷದ ಆಷಾಢ ಮಾಸದಲ್ಲಿ ಲೋಕಕಲ್ಯಾಣಾರ್ಥವಾಗಿ ಆಯೋಜಿಸಲಾಗುವ 14ನೇ ವರ್ಷದ ಸತ್ಯನಾರಾಯಣಸ್ವಾಮಿ ಪೂಜಾ ಕಾರ್ಯಕ್ರಮವನ್ನು ಉದ್ಘಾಟಿಸಿ ಮಾತನಾಡಿದರು. ಲೋಕದಾದ್ಯಂತ ಮಾನವನ ಸ್ವಾರ್ಥಕ್ಕಾಗಿ ಸಾವು ನೋವುಗಳ ಸಂಖ್ಯೆ ಹೆಚ್ಚಾಗುತ್ತಿದ್ದು, ಮತ್ತೊಂದೆಡೆ ಮಾನವನ ಅವಿಷ್ಕಾರಗಳಿಗೆ ಪ್ರತಿಯಾಗಿ ಪ್ರಕೃತಿಯು ವಿಕೋಪಗಳು ಸಂಭವಿಸಿ ಅತಿವೃಷ್ಟಿ-ಅನಾವೃಷ್ಟಿಯಿಂದ ನರಳುತ್ತಿದ್ದಾರೆ. ಈ ಬಾರಿ ಮಳೆಯ ಪ್ರಮಾಣ ಕಡಿಮೆ ಇದ್ದು ಉತ್ತಮ ಮಳೆ-ಬೆಳೆ ಆಗುವಂತಾಗಲಿ. ಪ್ರಕೃತಿಯ ವೈಪರಿತ್ಯ, ಬದಲಾವಣೆಗಳ ಮುಂದೆ ಮಾನವನ ಅಹಂಕಾರ, ಅಭಿವೃದ್ಧಿ ಚಿಂತನೆಗಳು ನಡೆಯುವುದಿಲ್ಲ, ಇಂತಹ ಘಟನೆಗಳು ನಡೆಯದಂತಿರಲಿ ಎಂಬ ಉದ್ದೇಶದಿಂದ ಜನತೆಗೆ ಒಳ್ಳೆದಾಗಲಿ ಎಂಬ ಉದ್ದೇಶದಿಂದ ಲೋಕಕಲ್ಯಾಣಾರ್ಥವಾಗಿ ಸತ್ಯನಾರಾಯಣ ಸ್ವಾಮಿಯ ಪೂಜೆಯನ್ನು ನಡೆಸಲಾಗುತ್ತಿದೆ ಎಂದರು. ಈ ಸಂದರ್ಭದಲ್ಲಿ ಮೈಸೂರಿನ ಕೆ.ಆರ್.ನಗರದ ಕಾಗಿನೆಲೆ ಪೀಠದ ಶಿವಾನಂದಪುರಿ ಸ್ವಾಮೀಜಿ, ಮಂಗಳೂರು ಶಾಖಾಮಠದ ಡಾ.ಧರ್ಮಪಾಲನಾಥ ಸ್ವಾಮೀಜಿ, ಶೃಂಗೇರಿ ಶಾಖಾ ಮಠದ ಗುಣನಾಥ ಸ್ವಾಮೀಜಿ, ಹಾಸನ ಶಾಖಾ ಮಠದ ಶಂಭುನಾಥ ಸ್ವಾಮೀಜಿ, ಎಲೆರಾಂಪುರದ ಕುಂಚಿಟಿಗರ ಮಹಾಸಂಸ್ಥಾನ ಪೀಠದ ಡಾ.ಹನುಮಂತನಾಥ ಸ್ವಾಮೀಜಿ, ಕಬ್ಬಳ್ಳಿ ಶಾಖಾ ಮಠದ ಶಿವಪುತ್ರ ಸ್ವಾಮೀಜಿ, ಪೂಜಾ ಸೇವಾಕರ್ತರಾದ ಗ್ರಾನೈಟ್ ಉದ್ಯಮಿ ವಿಜಯ ಕುಮಾರ್, ರಾಮಕೃಷ್ಣಪ್ಪ, ಕುಮಾರ ಆಸ್ಪತ್ರೆ ವೈದ್ಯ ಡಾ.ಶ್ರೀಧರ್ ಸೇರಿದಂತೆ ಗುಡಿಗೌಡರು, ದಸರೀಘಟ್ಟ ಗ್ರಾಮಸ್ಥರು ಇದ್ದರು.

ಅರ್ಜಿ ಆಹ್ವಾನ

ಕೋಲಾರ: ಭಾರತ ಸರ್ಕಾರದ ಸಾಮಾಜಿಕ ನ್ಯಾಯ ಮತ್ತು ಸಬಲೀಕರಣ ಮಂತ್ರಾಲಯ ನವದೆಹಲಿವರು ವಿಕಲಚೇತನರ ಸಬಲೀಕರಣಕ್ಕಾಗಿ ವಿವಿಧ ಕ್ಷೇತ್ರಗಳಲ್ಲಿ ಅತ್ಯುತ್ತಮ ಸಾಧನೆ ಮಾಡಿದ ವ್ಯಕ್ತಿ ಅಥವಾ ಸಂಸ್ಥೆಗಳಿಗೆ ಪ್ರಸಕ್ತ ಸಾಲಿನ ರಾಷ್ಟ್ರ ಪ್ರಶಸ್ತಿಯನ್ನು ನೀಡಲು ಆನ್‌ಲೈನ್ ಮುಖಾಂತರ ಅರ್ಜಿ ಆಹ್ವಾನಿಸಲಾಗಿದೆ. ಅರ್ಜಿಗಳ ವೆಬ್‌ಸೈಟ್ ವಿಳಾಸ www.awards.gov.in ರಲ್ಲಿ ಜುಲೈ 31 ರೊಳಗೆ ಸಲ್ಲಿಸಬಹುದು. ಹೆಚ್ಚಿನ ಮಾಹಿತಿಗಾಗಿ ಗ್ರಾಮ ಪಂಚಾಯಿತಿಗಳಲ್ಲಿ ಕಾರ್ಯನಿರ್ವಹಿಸುತ್ತಿರುವ ವಿ.ಆರ್.ಡಬ್ಲ್ಯು ಮತ್ತು ತಾಲ್ಲೂಕು ಪಂಚಾಯತಿಗಳಲ್ಲಿ ಕಾರ್ಯನಿರ್ವಹಿಸುತ್ತಿರುವ ಎಂ.ಆರ್.ಡಬ್ಲ್ಯು ಹಾಗೂ ಈ ಕಛೇರಿಯ ದೂ.ಸಂ.08152-200010ಯನ್ನು ಸಂಪರ್ಕಿಸಬಹುದುಯೆಂದು ಜಿಲ್ಲಾ ಕಚೇರಿಯ ವಿಕಲಚೇತನರ ಹಾಗೂ ಹಿರಿಯ ನಾಗರಿಕರ ಸಬಲೀಕರಣ ಇಲಾಖೆಯ ಅಂಗವಿಕಲರ ಕಲ್ಯಾಣಾಧಿಕಾರಿಗಳು ಪ್ರಕಟಣೆಯಲ್ಲಿ ತಿಳಿಸಿದ್ದಾರೆ.

ಆಹಾರ ಸುರಕತೆ ಗುಣಮಟ ಇಲಾಖೆ ಅಂಕಿತ ಅಧಿಕಾರಿಗಳ ಕಛೇರಿ ಸ್ಥಳಾಂತರ

ಕೋಲಾರ: ಆಹಾರ ಸುರಕ್ಷತೆ ಗುಣಮಟ್ಟ ಇಲಾಖೆ ಅಂಕಿತ ಅಧಿಕಾರಿಗಳ ಕಛೇರಿ, ಜಿಲ್ಲಾ ಸರ್ವೇಕ್ಷಣಾ ಘಟಕ ಐ.ಡಿ.ಎಸ್.ಪಿ ಕಟ್ಟಡ ಎಸ್.ಎನ್.ಆರ್. ಜಿಲ್ಲಾ ಆಸ್ಪತ್ರೆಯ ಆವರಣದಲ್ಲಿ ಇದ್ದಂತಹ ಕಛೇರಿಯು ಜುಲೈ 01 ರಂದು ಆಹಾರ ಸುರಕ್ಷತೆ ಗುಣಮಟ್ಟ ಇಲಾಖೆ ಅಂಕಿತ ಅಧಿಕಾರಿಗಳ ಕಚೇರಿ ಡಿ.ಹೆಚ್.ಓ ಚೇಂಬರ್ ಹಿಂಭಾಗ ಜಿಲ್ಲಾ ಆರೋಗ್ಯ ಮತ್ತು ಕುಟುಂಬ ಕಲ್ಯಾಣಾಧಿಕಾರಿಗಳ ಕಚೇರಿ ಆವರಣ ಸ್ಯಾನಿಟೋರಿಯಂ ಬಂಗಾರಪೇಟೆ ರಸ್ತೆ ಕೋಲಾರ ಇಲ್ಲಿಗೆ ಸ್ಥಳಾಂತರಿಸಿದ್ದು, ಸಾರ್ವಜನಿಕರು ಅಗತ್ಯ ಸೇವೆಗಳನ್ನು ಸಂಪರ್ಕಿಸಬಹುದುಯೆಂದು ಅಹಾರ ಸುರಕ್ಷತೆ ಮತ್ತು ಗುಣಮಟ್ಟ ಪ್ರಾಧಿಕಾರದ ಅಂಕಿತಾಧಿಕಾರಿಗಳು ತಿಳಿಸಿದ್ದಾರೆ.

ಸೂಕ್ಷ್ಮ ನೀರಾವರಿ ಕಾರ್ಯಕ್ರಮದಡಿ ಸಹಾಯಧನಕ್ಕಾಗಿ ಅರ್ಜಿಆಹ್ವಾನ

ಕೋಲಾರ: ಪ್ರಸಾಕ್ತ ಸಾಲಿನಲ್ಲಿ ಪ್ರಧಾನ ಮಂತ್ರಿ ಕೃಷಿ ಸಿಂಚಾಯಿ ಯೋಜನೆಯಡಿ ತೋಟಗಾರಿಕೆ ಬೆಳೆಗಳಿಗೆ ಹನಿ ನೀರಾವರಿ ಪದ್ಧತಿ ಅಳವಡಿಸಿಕೊಳ್ಳಲು ಪರಿಶಿಷ್ಟ ಜಾತಿ ಮತ್ತು ಪರಿಶಿಷ್ಟ ಪಂಗಡ ರೈತರಿಗೆ ಗರಿಷ್ಠ 2 ಹೆಕ್ಟೇರ್ ವರೆಗೆ ಶೇ. 90 ಸಹಾಯಧನವನ್ನು ನೀಡಲಾಗುವುದು. ಆಸಕ್ತಿಯುಳ್ಳ ರೈತರು, ಪಹಣಿ, ಆಧಾರ್‌ಕಾರ್ಡ್ ಜೆರಾಕ್ಸ್, ಬ್ಯಾಂಕ್ ಖಾತೆಯ ಪುಸ್ತಕ ಜೆರಾಕ್ಸ್ ಪ್ರಜಾತಿ/ಪ.ಪಂಗಡದ ಆರ್.ಡಿ.ನಂಬರ್ ಇರುವ ಜಾತಿ ಪ್ರಮಾಣ ಪತ್ರ, ರೇಷ್ಮೆ ಮತ್ತು ಕೃಷಿ ಇಲಾಖೆಯಿಂದ ಎನ್.ಓ.ಸಿ ಯನ್ನು ಅರ್ಜಿಯೊಂದಿಗೆ ಸಂಬಂಧಿಸಿದ ತಾಲ್ಲೂಕು ರವರ ಕಛೇರಿಗೆ ಸಲ್ಲಿಸಬಹುದು. ಹೆಚ್ಚಿನ ಮಾಹಿತಿಗಾಗಿ ಸಂಬಂಧಪಟ್ಟ ತಾಲ್ಲೂಕು ತೋಟಗಾರಿಕೆ ಕಛೇರಿ ಹಾಗೂ ಹೋಬಳಿ ಮಟ್ಟದ ಅಧಿಕಾರಿಗಳು ಬಂಗಾರಪೇಟೆ ತಾಲ್ಲೂಕಿನ ಹಿರಿಯ ಸಹಾಯಕ ತೋಟಗಾರಿಕೆ ನಿರ್ದೇಶಕರ ಮೊಬೈಲ್ ಸಂ: 9448949104, ಕೋಲಾರ ತಾಲ್ಲೂಕಿನ ಹಿರಿಯ ಸಹಾಯಕ ತೋಟಗಾರಿಕೆ ನಿರ್ದೇಶಕರ ಮೊಬೈಲ್ ಸಂ:9964749681, ಮಾಲೂರು ತಾಲ್ಲೂಕಿನ ಹಿರಿಯ ಸಹಾಯಕ ತೋಟಗಾರಿಕೆ ನಿರ್ದೇಶಕರ ಮೊಬೈಲ್ ಸಂ: 9448955801, ಮುಳಬಾಗಿಲು ತಾಲ್ಲೂಕಿನ ಹಿರಿಯ ಸಹಾಯಕ ತೋಟಗಾರಿಕೆ ನಿರ್ದೇಶಕರ ಮೊಬೈಲ್ ಸಂ: 8073334003, ಶ್ರೀನಿವಾಸಪುರ ತಾಲ್ಲೂಕಿನ ಹಿರಿಯ ಸಹಾಯಕ ತೋಟಗಾರಿಕೆ ನಿರ್ದೇಶಕರ ಮೊಬೈಲ್ ಸಂ: 9008059912 ಯನ್ನು ಸಂಪರ್ಕಿಸಬಹುದೆಂದು ಹಿರಿಯ ಸಹಾಯಕ ತೋಟಗಾರಿಕೆ ನಿರ್ದೇಶಕರು (ಜಿಪಂ), ತಿಳಿಸಿದ್ದಾರೆ.

ಮುಂಗಾರು ಬೆಳೆ ಮೇಲೆ ಜೆಸಿಬಿ-ಬುಲ್ಡೋಜರ್ರು ; ಅನ್ನ ಬೆಳೆವ ಜಮೀನಿಗೆ ನುಗ್ಗಿದ ಪೊಲೀಸ್ ಜೀಪು

ರೈತರಿಗೆ ಭೂ ಪರಿಹಾರ ನೀಡದೆ ಟವರ್ ನಿರ್ಮಾಣ

ಹುಳಿಯಾರು: ರೈತರ ಭೂಮಿಗೆ ಪರಿಹಾರ ನೀಡದೆ ಹಂದನಕೆರೆ ಹೋಬಳಿ ಮತಿಘಟ್ಟ, ಮಲ್ಲಿಗೆರೆ ಗ್ರಾಮಗಳಲ್ಲಿ ಪೊಲೀಸ್ ಸಂರಕ್ಷಣೆಯಲ್ಲಿ ಬಲವಂತವಾಗಿ ರೈತರ ಜಮೀನುಗಳನ್ನು ವಶಪಡಿಸಿಕೊಂಡು ಕೆಪಿಟಿಸಿಎಲ್ ಟವರ್ ನಿರ್ಮಾಣ ಕಾಮಗಾರಿ ಹೊಂಡಗಳನ್ನು ತೋಡಲಾಗಿದೆ ಎಂದು ರೈತರು ಆರೋಪಿಸಿದ್ದಾರೆ.

ಹಲವು ಕೋಟಿ ರೂಪಾಯಿಗಳ ವೆಚ್ಚದಲ್ಲಿ ಕರ್ನಾಟಕ ವಿದ್ಯುತ್ ಪ್ರಸರಣ ನಿಗಮವು ನಿರ್ಮಿಸುತ್ತಿರುವ ಹಂದನಕೆರೆ ಉಪ-ಸ್ಥಾವರದಿಂದ ಮತಿಘಟ್ಟ ಸ್ಥಾವರದವರೆಗಿನ 7.7 ಕಿ.ಮೀ. ಉದ್ದದ ಲೈನ್ ಅಳವಡಿಸಲು ಟವರ್‌ಗಳ ನಿರ್ಮಾಣ ಕಾಮಗಾರಿ ನಡೆಯುತ್ತಿದೆ. ಈ 7.7 ಕಿ.ಮೀ.ವರೆಗೂ ಲೈನ್ ಅಳವಡಿಕೆಗೆ 300 ಮೀಟರ್ ಅಂತರದಲ್ಲಿ ಒಂದೊಂದು ಟವರ್‌ನಂತೆ ಒಟ್ಟು 31 ಟವರ್‌ಗಳ ನಿರ್ಮಿಸಬೇಕಿದೆ. ಆದರೆ, ಯಾವ ರೈತರಿಗೂ ಇಲ್ಲಿಯವರೆವಿಗೆ ನಯಾಪೈಸೆಯ ಪರಿಹಾರವನ್ನೂ ನೀಡದೆ ಕೆಪಿಟಿಸಿಎಲ್ ಬಲವಂತವಾಗಿ ರೈತರ ಜಮೀನನ್ನು ವಶಪಡಿಸಿಕೊಳ್ಳುತ್ತಿದೆ ಎಂದು ರೈತರು ಆರೋಪಿಸಿದ್ದಾರೆ.

ಬಲವಂತವಾಗಿ ಟವರ್ ನಿರ್ಮಿಸುತ್ತಿರುವ ಬಗ್ಗೆ ರೈತರು ಹೈಕೋರ್ಟ್ ಮೊರೆ ಹೋಗಿದ್ದಾರೆ. ಪ್ರಕರಣ ಇನ್ನೂ ಇತ್ಯರ್ಥಗೊಂಡಿಲ್ಲ. ಇದೇ ಜುಲೈ 19 ಕ್ಕೆ ಕೋರ್ಟಿನ ತೀರ್ಪು ಬರಲಿದೆ. ಇಲಾಖೆಯ ಅಧಿಕಾರಿಗಳು ಕಡೇಪಕ್ಷ ಅಲ್ಲಿಯವರೆಗೂ ಕಾಯದೇ ಹೀಗೆ ಏಕಾಏಕಿ ರೈತರ ಜಮೀನಿನ ಮೇಲೆ ದಾಳಿ ಮಾಡಿ ಪೊಲೀಸ್ ಬಲ ಪ್ರಯೋಗಿಸಿ, ಉತ್ತಮ ಇಳುವರಿಯ ಮುಂಗಾರು ಬೆಳೆ ಬೆಳೆದಿರುವ ಜಮೀನಿನ ಮೇಲೆ ಜೆಸಿಬಿ-ಬುಲ್ಡೋಜರ್ರ್ ನುಗ್ಗಿಸಿ ಬೆಳೆಯನ್ನು ನಾಶಮಾಡುತ್ತಿದ್ದಾರೆ. ಈ ರೀತಿಯಾದರೆ ರೈತ ಆತ್ಮಹತ್ಯೆ ಮಾಡಿಕೊಳ್ಳದೆ ಇನ್ನೇನು ಮಾಡಬೇಕು ಹೇಳಿ ಎಂದು ಮಲ್ಲಿಗೆರೆ ಗ್ರಾಮದ ರೈತ ಮಹಿಳೆ ರಾಜಮ್ಮ ಹಾಗೂ ಸಹೋದರ ಪ್ರಶ್ನಿಸುತ್ತಾರೆ.

ಮಾನ್ಯ ನ್ಯಾಯಾಲಯದ ತಡೆಯಾಜ್ಞೆ ತೆರವಾದ ಹಿನ್ನೆಲೆಯಲ್ಲಿ ಜಿಲ್ಲಾಧಿಕಾರಿಗಳ ಸೂಚನೆಯಂತೆ ಪೊಲೀಸ್ ಭದ್ರತೆಯ ಜೊತೆಗೆ ಸೋಮವಾರ ಕಾಮಗಾರಿ ಪ್ರಾರಂಭಿಸಲಾಗಿದೆ ಎಂದು ಅಧಿಕಾರಿಗಳು ಹೇಳುತ್ತಿದ್ದಾರೆ. ಆದರೆ, ಭೂಮಿ ಕಳೆದುಕೊಂಡ ರೈತರಿಗೆ ನೀಡಬೇಕಾದ ಪರಿಹಾರವನ್ನು ಮೊದಲು ನೀಡಿ ಎಂದು ಜಿಲ್ಲಾಧಿಕಾರಿಗಳು ಯಾಕೆ ಸೂಚನೆ ನೀಡುತ್ತಿಲ್ಲ !? ಜಿಲ್ಲಾಧಿಕಾರಿಗಳು ರೈತರ ಪರವಾಗಿ ಇರಬೇಕಿತ್ತು. ಆದರೆ, ಅವರು ರೈತ ವಿರೋಧಿ ನಿರ್ಣಯಗಳನ್ನು ತಳೆಯುತ್ತಿದ್ದಾರೆ. ಅವರು ರೈತರ ಅಹವಾಲನ್ನು ಕೇಳಿ ತಿಳಿದು ರೈತರಿಗೆ ನ್ಯಾಯ ಕೊಡಿಸಬೇಕು ಎಂದು ಸಂತ್ರಸ್ತ ರೈತ ಯೋಗೇಶ್ ಜಿಲ್ಲಾಧಿಕಾರಿಗಳಿಗೆ ಒತ್ತಾಯಿಸಿದ್ದಾರೆ.

> “ ಜಿಲ್ಲಾಧಿಕಾರಿಗಳ ಆದೇಶದನ್ವಯ ಕೆಪಿಟಿಸಿಎಲ್ ಟವರ್ ನಿರ್ಮಾಣ ಕಾಮಗಾರಿ ಜಾಗದಲ್ಲಿ ಸೂಕ್ತ ಭದ್ರತೆ ಕಲ್ಪಿಸುವ ಕೆಲಸವನ್ನು ಪೊಲೀಸ್ ಇಲಾಖೆ ಮಾಡುತ್ತಿದೆ. ಇಲ್ಲಿ ಯಾವುದೇ ದೌರ್ಜನ್ಯ, ದಬ್ಬಾಳಿಕೆ ಮಾಡುವ, ಧಮಕಿ ಹಾಕುವ, ಬೆದರಿಸುವ ಕೆಲಸವನ್ನು ಪೊಲೀಸರು ಮಾಡುತ್ತಿಲ್ಲ. ರೈತರು ಮಾಡುತ್ತಿರುವ ಆರೋಪ ಸತ್ಯಕ್ಕೆ ದೂರವಾದದ್ದು.
>
> **ನದಾಫ್**
> ಆರಕ್ಷಕ ವೃತ್ತನಿರೀಕ್ಷಕ, ಚಿಕ್ಕನಾಯಕನಹಳ್ಳಿ

ಕರ್ನಾಟಕ ರಾಜ್ಯ ಪೊಲೀಸ್ ವಸತಿ ಮತ್ತು ಮೂಲಭೂತ ಸೌಲಭ್ಯ ಅಭಿವೃದ್ಧಿ ನಿಗಮ ನಿಯಮಿತ
Mysore Division, 4th Main, 'E' & 'F' block,
Ramakrishnanagar, Mysore-22
Website: www.ksphc.org / www.ksphc.in e Mail:eemysksphc@gmail.com Tel Off: 0821-2342505
ಸಂ.ಕ.ರಾ.ಪೊ.ವ ಮತ್ತು ಮೂ.ಸೌ.ಅ.ನಿ(ನಿ)/ಕಾಇಂ/ಮೈ.ವಿ/2024-25 / 298 ದಿ: 09.07.2024

ಟೆಂಡರ್ ಪ್ರಕಟಣೆ – 01/2024-25

(ಎಲೆಕ್ಟ್ರಾನಿಕ್ ಟೆಂಡರ್ ವ್ಯವಸ್ಥೆಯ ಮೂಲಕ ಮಾತ್ರ)

ಕಾರ್ಯಪಾಲಕ ಅಭಿಯಂತರರು, ಕ.ರಾ.ಪೊ.ವ ಮತ್ತು ಮೂ.ಸೌ.ಅ.ನಿ(ನಿ), ಮೈಸೂರು ವಿಭಾಗ ಮೈಸೂರು ಕಾರ್ಯಾಲಯದಿಂದ ಈ ಕೆಳಕಂಡ ಕಾಮಗಾರಿಯನ್ನು ನಿರ್ವಹಿಸಲು ಗುತ್ತಿಗೆ ನೀಡಲಾಗುವುದು.

ಕ್ರ.ಸಂ.1. ಕಾಮಗಾರಿಯ ಹೆಸರು: ನಂಜನಗೂಡು ತಾಲ್ಲೂಕು ಉಪಕಾರಾಗೃಹದಲ್ಲಿ ಪುರುಷ ಮತ್ತು ಮಹಿಳೆಯರ ಪ್ರತ್ಯೇಕ ಶೌಚಾಲಯ, ಹೊಸದಾಗಿ ಸಂಪು ಹಾಗೂ ಸಂಪ್‌ನಿಂದ ನೀರಿನ ಸಂಪರ್ಕ ಕಲ್ಪಿಸುವ ಕಾಮಗಾರಿ ಹಾಗೂ ಮೈಸೂರು ನಗರ ಕೇಂದ್ರ ಕಾರಾಗೃಹದಲ್ಲಿ ಗೇಟ್‌ನ ಮುಂಭಾಗದಲ್ಲಿ ಭದ್ರತಾ ಕೊಠಡಿ ನಿರ್ಮಾಣ ಕಾಮಗಾರಿ. **ಅಂದಾಜು ಮೊತ್ತ (ರೂ.ಲಕ್ಷಗಳಲ್ಲಿ):** 22.41 **ಇ.ಎಂ.ಡಿ. ಮೊತ್ತ (ರೂ.ಗಳಲ್ಲಿ):** 50,000/- **ಗುತ್ತಿಗೆದಾರರ ಕ್ಲಾಸ್:** Class IV & above. **ಕಾಮಗಾರಿಯ ಅವಧಿ:** 6 ತಿಂಗಳು.

ಟೆಂಡರ್‌ಗೆ ಮುಂಗಡ ಠೇವಣಿ ಮೊತ್ತವಾಗಿ ಕರ್ನಾಟಕ ಸಾರ್ವಜನಿಕ ಸಂಗ್ರಹಣೆಗಳ ಪೋರ್ಟಲ್‌ನಲ್ಲಿ ಸೂಚಿಸಿರುವ ಯಾವುದಾದರೂ ಒಂದು ರೂಪದಲ್ಲಿ ದಾಖಲಿಸಿ ಸಲ್ಲಿಸುವುದು ಮತ್ತು ಹೆಚ್ಚಿನ ಮಾಹಿತಿಯನ್ನು ಕರ್ನಾಟಕ ಸಾರ್ವಜನಿಕ ಸಂಗ್ರಹಣೆಗಳ ಪೋರ್ಟಲ್ (https://kppp.karnataka. gov.in)ದಿ: 16.07.2024 ರಿಂದ ಪಡೆಯಬಹುದು.

DIPR/DDMYS-/KSMCA-168/2024-25 ಸಹಿ/- ಕಾರ್ಯಪಾಲಕ ಅಭಿಯಂತರರು

ಬೆಳೆ ವಿಮೆಗೆ ನೋಂದಾಯಿಸಿಕೊಳ್ಳಲು ಕರೆ

ರಾಮನಗರ: 2024-25ರ ಮುಂಗಾರು ಹಂಗಾಮಿನಲ್ಲಿ ತೋಟಗಾರಿಕೆ ಬೆಳೆಗಳ ಪೈಕಿ ರಾಮನಗರ ಜಿಲ್ಲೆಗೆ ಎಲ್ಲಾ ಗ್ರಾಮ ಪಂಚಾಯಿತಿ ವ್ಯಾಪ್ತಿಯಲ್ಲಿ ಮಾವು ಬೆಳೆಯನ್ನು ವಿಮಾ ವ್ಯಾಪ್ತಿಗೆ ಒಳಪಡಿಸಲಾಗಿದೆ. ಜಿಲ್ಲೆಯಲ್ಲಿ ಬೆಳೆ ಸಾಲ ಪಡೆದ ರೈತರು ಹಾಗೂ ಸಾಲ ಪಡೆಯದ ರೈತರು ತಮ್ಮ ವ್ಯಾಪ್ತಿಯಲ್ಲಿರುವ ಬ್ಯಾಂಕುಗಳು, ಸಾಮಾನ್ಯ ಸೇವಾಕೇಂದ್ರ, ಗ್ರಾಮ ಒನ್ ಮೂಲಕ ನೋಂದಣಿ ಮಾಡಿಸಿಕೊಳ್ಳಬಹುದಾಗಿದೆ. ಮಾವು ಬೆಳೆಗೆ ಗರಿಷ್ಠ ವಿಮೆ ಮೊತ್ತ 80,000 ರೂ.ಗಳು, ರೈತರು ಪಾವತಿಸಬೇಕಾದ ಮೊತ್ತ (ಶೇ.5%) 4,000 ರೂ.ಗಳು. ಬೆಳೆ ಸಾಲ ಪಡೆಯದ ರೈತರು ಅರ್ಜಿಯೊಂದಿಗೆ ಭೂಮಿ ಹೊಂದಿರುವುದಕ್ಕೆ ದಾಖಲೆಗಳಾದ ಪಹಣಿ, ಬ್ಯಾಂಕ್ ಖಾತೆ ಪಾಸ್ ಬುಕ್, ಆಧಾರ್ ಕಾರ್ಡ್ ಮತ್ತು ಸ್ವಯಂ ಘೋಷಿತ ಬೆಳೆ ವಿವರವನ್ನು ನೀಡಬೇಕು. ವಿಮೆಗೆ ನೋಂದಾಯಿಸಲು ಇದೇ 2024ರ ಆಗಸ್ಟ್ 31 ಕೊನೆಯ ದಿನವಾಗಿದೆ. ಸರ್ಕಾರದ ಆದೇಶ ಪ್ರಕಾರ ಎಚ್.ಡಿ.ಎಫ್.ಸಿ. ಎರ್ಗೊ ಜನರಲ್ ಇನ್ಸ್ಯೂರೆನ್ಸ್ ಕಂಪನಿ ಲಿ., ರಾಮನಗರ ಜಿಲ್ಲೆಗೆ ಅನುಮೋದಿತ ವಿಮಾ ಸಂಸ್ಥೆಯಾಗಿದೆ.
ಸೂಚನೆ:-ವಿಮೆಗೆ ನೋಂದಾಯಿಸಿರುವ ಮಾವು ಬೆಳೆಗಾರರು ಪಹಣಿಯಲ್ಲಿ ಮಾವು ಬೆಳೆಯನ್ನು ಕಡ್ಡಾಯವಾಗಿ ಸೆಪ್ಟೆಂಬರ್ ಅಂತ್ಯದೊಳಗೆ ಬೆಳೆ ಸಮೀಕ್ಷೆಯಲ್ಲಿ ದಾಖಲು ಮಾಡಬೇಕು ಹಾಗೂ ಸಾಲ ಪಡೆಯದ ರೈತರು ಅತಿ ಹತ್ತಿರದ ವಿಮಾ ಸಂಸ್ಥೆಗಳು, ಅಂದರೆ, ರಾಷ್ಟ್ರೀಕೃತ ಬ್ಯಾಂಕ್, ಸಹಕಾರಿ ಬ್ಯಾಂಕ್, ಪ್ರಾಥಮಿಕ ಕೃಷಿ ಸಹಕಾರ ಸಂಸ್ಥೆ (ಪಿಎಸಿಎಸ್), ಕ್ಷೇತ್ರೀಯ ಗ್ರಾಮೀಣ ಬ್ಯಾಂಕುಗಳು/ಸಾಮಾನ್ಯ ಸೇವಾ ಕೇಂದ್ರ/(ಸಿಎಸ್‌ಸಿ)/ಗ್ರಾಮ ಒನ್ ಇದರ ಮೂಲಕ ತಮ್ಮ ಬೆಳೆ ವಿಮೆ ಮಾಡಿಕೊಳ್ಳಬಹುದು. ಹೆಚ್ಚಿನ ಮಾಹಿತಿಗಾಗಿ ಹಾಗೂ ನೋಂದಣಿ ಅರ್ಜಿಗಾಗಿ ಆಯಾ ಹೋಬಳಿ ರೈತಸಂಪರ್ಕ ಕೇಂದ್ರದ ಸಹಾಯಕ ತೋಟಗಾರಿಕೆ ಅಧಿಕಾರಿ ಹಾಗೂ ರಾಮನಗರ ತಾಲ್ಲೂಕು ಹಿರಿಯ ಸಹಾಯಕ ತೋಟಗಾರಿಕೆ ನಿರ್ದೇಶಕರು, ಮೊ: 8971914335, ಚನ್ನಪಟ್ಟಣ ತಾಲ್ಲೂಕು ಹಿರಿಯ ಸಹಾಯಕ ತೋಟಗಾರಿಕೆ ನಿರ್ದೇಶಕರು, ಮೊ: 9741037882, ಮಾಗಡಿ ತಾಲ್ಲೂಕು ಹಿರಿಯ ಸಹಾಯಕ ತೋಟಗಾರಿಕೆ ನಿರ್ದೇಶಕರು, ಮೊ: 9620696196, ಕನಕಪುರ ತಾಲ್ಲೂಕು ಹಿರಿಯ ಸಹಾಯಕ ತೋಟಗಾರಿಕೆ ನಿರ್ದೇಶಕರು, ಮೊ: 9632410677 ಇವರನ್ನು ಸಂಪರ್ಕಿಸುವಂತೆ ಜಿಲ್ಲಾ ತೋಟಗಾರಿಕೆ ಉಪನಿರ್ದೇಶಕರು ಪ್ರಕಟಣೆಯಲ್ಲಿ ತಿಳಿಸಿದ್ದಾರೆ.

ಉದ್ಯೋಗವಕಾಶ

ಕೋಲಾರ: 2024-25ನೇ ಸಾಲಿನಲ್ಲಿ ದ್ವಿತೀಯ ಪಿಯುಸಿಯನ್ನು ಶೇಕಡ 70ಕ್ಕಿಂತ ಹೆಚ್ಚು ಅಂಕಗಳೊಂದಿಗೆ ತೇರ್ಗಡೆಯಾದ ಕಲಾ, ವಾಣಿಜ್ಯ ಮತ್ತು ವಿಜ್ಞಾನ ವಿಭಾಗದ ವಿದ್ಯಾರ್ಥಿಗಳಿಗೆ ನಮ್ಮ ದೇಶದ ಮೂರನೇ ಅತಿದೊಡ್ಡ ಸಾಫ್ಟ್‌ವೇರ್ ಸಂಸ್ಥೆಯಾದ ಹೆಚ್.ಸಿ.ಎಲ್ ಟೆಕ್ ಸಂಸ್ಥೆಯಿಂದ ಶಿಷ್ಯವೇತನದೊಂದಿಗೆ ತರಬೇತಿ, ಖಾಯಂ ಉದ್ಯೋಗವಕಾಶ ಹಾಗೂ ಸಂಸ್ಥೆಯ ಹಣಕಾಸಿನ ನೆರವಿನೊಂದಿಗೆ ಉನ್ನತ ಪದವಿ ಶಿಕ್ಷಣ ಪಡೆಯುವ ಅವಕಾಶವನ್ನು ಕಲ್ಪಿಸಲಾಗಿದೆ. ಈ ಸಂಬಂಧ ಕೌಶಲ್ಯಾಭಿವೃದ್ಧಿ ಇಲಾಖೆ, ಪದವಿ ಪೂರ್ವ ಶಿಕ್ಷಣ ಇಲಾಖೆ ಹಾಗೂ ಮಹಿಳಾ ಸಮಾಜ ಶಿಕ್ಷಣ ಸಂಸ್ಥೆ ಕೋಲಾರ ಇವರ ಸಹಭಾಗಿತ್ವದಲ್ಲಿ ಉಚಿತ ಕಾರ್ಯಗಾರವನ್ನು ಮಹಿಳಾ ಸಮಾಜ ಪದವಿಪೂರ್ವ ಕಾಲೇಜು, ಎಸ್.ಎನ್.ಆರ್. ಆಸ್ಪತ್ರೆ ಮುಂಭಾಗದಲ್ಲಿ ಜುಲೈ 13 ರಂದು ಬೆಳಗ್ಗೆ 10.00 ಗಂಟೆಯಿಂದ ಮಧ್ಯಾಹ್ನ 2.00 ಗಂಟೆಯವರೆಗೂ ಆಯೋಜಿಸಲಾಗಿದೆ. ಆಸಕ್ತ ಅಭ್ಯರ್ಥಿಗಳು ಎಸ್.ಎಸ್.ಎಲ್.ಸಿ. ದ್ವಿತೀಯ ಪಿಯುಸಿ ಅಂಕಪಟ್ಟಿ ಹಾಗೂ ಆಧಾರ್ ಕಾರ್ಡ್ ಜೆರಾಕ್ಸ್ ಪ್ರತಿ ಹಾಗೂ ನೋಂದಣಿಗಾಗಿ Smart Phone ನೊಂದಿಗೆ ಹಾಜರಾಗಬಹುದು. ಹೆಚ್ಚಿನ ಮಾಹಿತಿಗಾಗಿ ಮೊಬೈಲ್ ಸಂಖ್ಯೆ:8722790340/9845454471 ಯನ್ನು ಸಂಪರ್ಕಿಸಬಹುದುಯೆಂದು ಜಿಲ್ಲಾಕೌಶಲ್ಯಾಭಿವೃದ್ಧಿ ಅಧಿಕಾರಿ ಪ್ರಕಟಣೆಯಲ್ಲಿ ತಿಳಿಸಿದ್ದಾರೆ.

ಕೋಲಾರ ವಿಭಾಗದಿಂದ ವಿವಿಧ ಪುಣ್ಯ ಕ್ಷೇತ್ರಗಳಿಗೆ ಸಾರಿಗೆ ವ್ಯವಸ್ಥೆ

ಕೋಲಾರ: ಕೋಲಾರ ಸುತ್ತಮುತ್ತಲ ಹಾಗೂ ಬೆಂಗಳೂರು ನಗರ, ಪ್ರದೇಶಗಳಿಂದ ಪ್ರಸಿದ್ಧ ಪುಣ್ಯಕ್ಷೇತ್ರಗಳಿಗೆ ಪ್ರಯಾಣಿಸುವ ಪ್ರಯಾಣಿಕರ ಅನುಕೂಲಕ್ಕಾಗಿ ಕೋಲಾರ ವಿಭಾಗದ ವತಿಯಿಂದ ಪಾವಗಡ, ಸಿಗಂಧೂರು, ಮಲೆಮಹದೇಶ್ವರ ಬೆಟ್ಟ, ಮೂಡಬಿದ್ರೆ, ಮಂಗಳೂರು, ಧರ್ಮಸ್ಥಳ, ಕಮ್ಮರಡಿ, ತಿರುಪತಿ, ಸೋಮವಾರಪೇಟೆ, ಆಗುಂಬೆ, ಕುಕ್ಕೆಸುಬ್ರಮಣ್ಯ, ತೀರ್ಥಹಳ್ಳಿ ಮಾರ್ಗಗಳಿಗೆ ನೂತನ ಸಾರಿಗೆ ವ್ಯವಸ್ಥೆಯನ್ನು ಕಲ್ಪಿಸಲಾಗಿದ್ದು, ಸಾರ್ವಜನಿಕ ಪ್ರಯಾಣಿಕರು ಈ ಸಾರಿಗೆ ವ್ಯವಸ್ಥೆಯನ್ನು ಸದುಪಯೋಗಪಡಿಸಿಕೊಳ್ಳಬೇಕೆಂದು ಕ.ರಾ.ರ.ಸಾ.ನಿಗಮದ ವಿಭಾಗೀಯ ನಿಯಂತ್ರಣಾಧಿಕಾರಿ ಪ್ರಕಟಣೆಯಲ್ಲಿ ತಿಳಿಸಿದ್ದಾರೆ.

15 ರಂದು ಉದ್ಯೋಗ ಮೇಳ

ಮಂಡ್ಯ: ಜಿಲ್ಲಾ ಉದ್ಯೋಗ ವಿನಿಮಯ ಕಛೇರಿ ಹಾಗೂ ಪಿ.ಇ.ಎಸ್ ಇಂಜಿನಿಯರಿಂಗ್ ಕಾಲೇಜು ಮಂಡ್ಯ, ಇವರ ಸಂಯುಕ್ತಾಶ್ರಯದಲ್ಲಿ ''ವಿಶ್ವ ಕೌಶಲ್ಯ'' ದಿನ ಹಾಗೂ ಶ್ರೀಯುತ ದಿ||ಕೆ.ವಿ ಶಂಕರೇಗೌಡ, ಪಿ.ಇ.ಟಿ(ರಿ) ಸಂಸ್ಥಾಪಕರು ಇವರ ಜನ್ಮದಿನದ ಅಂಗವಾಗಿ ಜುಲೈ 15 ರಂದು ಬೆಳಿಗ್ಗೆ 10:30 ಗಂಟೆಗೆ ಪಿ.ಇ.ಎಸ್ ಇಂಜಿನಿಯರಿಂಗ್ ಕಾಲೇಜಿನ ಆವರಣದಲ್ಲಿ ಉಚಿತ ಉದ್ಯೋಗ ಮೇಳ ನಡೆಯಲಿದೆ. ದ್ಯೋಗ ಮೇಳದಲ್ಲಿ ಮಂಡ್ಯ ಜಿಲ್ಲೆಯ ಸ್ಥಳೀಯ ಹಾಗೂ ಮೈಸೂರು ಮತ್ತು ಬೆಂಗಳೂರಿನ 30ಕ್ಕೂ ಹೆಚ್ಚು ಹೆಸರಾಂತ ಕಂಪನಿಗಳು ಭಾಗವಹಿಸಲಿದ್ದು, ಎಸ್.ಎಸ್.ಎಲ್.ಸಿ, ಪಿ.ಯು.ಸಿ, ಐ.ಟಿ.ಐ (ಯಾವುದೇ ಟ್ರೇಡ್), ಡಿಪ್ಲಮೋ (ಯಾವುದೇ ಟ್ರೇಡ್), ಹಾಗೂ ಯಾವುದೇ ಪದವಿ ಉತ್ತೀರ್ಣರಾದ 18 ರಿಂದ 35 ವರ್ಷದೊಳಗಿನ ಆಸಕ್ತ ಅಭ್ಯರ್ಥಿಗಳು ಸಂದರ್ಶನದಲ್ಲಿ ಹಾಜರಾಗಿ ಉದ್ಯೋಗ ಪಡೆಯಬಹುದಾಗಿದೆ. ಹೆಚ್ಚಿನ ಮಾಹಿತಿಗಾಗಿ ದೂ.ಸಂ: 08232-295124 ಮತ್ತು 8660061488, 9164642684, 8970646629 ನ್ನು ಸಂಪರ್ಕಿಸಬಹುದು ಎಂದು ಮಂಡ್ಯ ಉದ್ಯೋಗಾಧಿಕಾರಿಗಳು ಪ್ರಕಟಣೆಯಲ್ಲಿ ತಿಳಿಸಿರುತ್ತಾರೆ.

ಸಂಗಮಮ್ ಕೋ ಆಪರೇಟೀವ್ ಸೊಸೈಟಿ ಆರಂಭ

ಕೋಲಾರ: ದೇಶದ ಯಾವುದೇ ಬ್ಯಾಂಕ್ ಗಳು,ಸಹಕಾರ ಸಂಘಗಳು ನೀಡದ ಸೇವೆಗಳನ್ನು ಗ್ರಾಹಕರ ಮನೆ ಬಾಗಿಲಿನಲ್ಲಿ ಸಿಗುವಂತೆ ಸಂಗಮಮ್ ಸಹಕಾರ ಸಂಘ ನೀಡುವುದಲ್ಲದೆ ಸಣ್ಣ ವ್ಯಾಪಾರಸ್ಥರಿಗೆ ಮತ್ತು ರೈತರಿಗೆ ಹಾಗೂ ಪ್ರಮುಖವಾಗಿ ಮಹಿಳೆಯರಿಗೆ ಸಣ್ಣ ಉಳಿತಾಯ ಮಾಡಲು ಮತ್ತು ಠೇವಣಿಗಳನ್ನು ಇಡಲು ಹಾಗೂ ಸಾಲ ಪಡೆಯಲು ಸಹಕಾರ ನೀಡುತ್ತದೆ ಎಂದು ಕರ್ನಾಟಕ ರಾಜ್ಯ ವಲಯದ ಸಂಗಮಮ್ ಕೋ ಆಪರೇಟೀವ್ ಸೊಸೈಟಿಯ ಸಿ.ಇ.ಓ ಸಿಂಗದೇವನ್ ತಿಳಿಸಿದರು.

ನಗರದ ಹಳೆ ಪೋಸ್ಟ್ ಆಫೀಸ್ ರಸ್ತೆಯ ಎಸ್.ವಿ.ಎಂ. ಕಾಂಪ್ಲೆಕ್ಸ್ ನಲ್ಲಿ ಭಾರತ ಸರ್ಕಾರದ ಸಹಕಾರಿ ಇಲಾಖೆಯಿಂದ ಅನುಮೋದಿಸಲಾದ ಸಂಗಮಮ್ ಮಹಿಳಾ ವಿವಿಧೋದ್ದೇಶ ಮಿತವ್ಯಯ ಮತ್ತು ಸಾಲ ಸಹಕಾರ ಸಂಘಕ್ಕೆ ಅವರು ಚಾಲನೆ ನೀಡಿ ಮಾತನಾಡಿ ನಮ್ಮ ಸೊಸೈಟಿಯು ಕಳೆದ 20 ವರ್ಷಗಳಿಂದ ತಮಿಳುನಾಡು,ಪಾಂಡಿಚೇರಿ ಹಾಗೂ ಕರ್ನಾಟಕದಲ್ಲಿ ಗ್ರಾಹಕರಿಗೆ ಉತ್ತಮ ಸೇವೆ ನೀಡುತ್ತಿದ್ದು,ಕೋಲಾರ ನಗರದಲ್ಲಿ ನೂತನ ಶಾಖೆಯನ್ನು ಪ್ರಾರಂಭ ಮಾಡುತ್ತಿರುವುದು ಸಂತೋಷ

ತಂದಿದೆಯೆಂದರು. ನಮ್ಮ ಸೊಸೈಟಿಯಲ್ಲಿ ಉಳಿತಾಯ ಖಾತೆ,ದೈನಂದಿನ,ಸಾಪ್ತಾಹಿಕ,ಮಾಸಿಕ ಉಳಿತಾಯ ಖಾತೆ,ಸ್ಥಿರ ಠೇವಣಿ ಯೋಜನೆಗಳು ಹಾಗೂ ಇತರ ಹಲವಾರು ವಿಶೇಶ ಸಾಲ ಯೋಜನೆಗಳು ಇರುವುದಲ್ಲದೆ ಬ್ಯಾಂಕ್ ಗಳಲ್ಲಿ ದೊರೆಯುವ ಎಲ್ಲಾ ಸೌಲಭ್ಯಗಳು ಗ್ರಾಹಕರಿಗೆ ದೊರೆಯಲಿದ್ದು, ಇವುಗಳ ಪ್ರಯೋಜನ ಪಡೆದುಕೊಳ್ಳುವಂತೆ ಮನವಿ ಮಾಡಿದರು.

ಕಾರ್ಯಕ್ರಮದ ಮುಖ್ಯ ಅತಿಥಿಗಳಾಗಿ ಮಾತನಾಡಿದ ಕರ್ನಾಟಕ ಪ್ರದೇಶ ಅಸಂಘಟಿತ ಕಾರ್ಮಿಕರ ಪರಿಷತ್ ರಾಜ್ಯಾಧ್ಯಕ್ಷ ಕೆ.ವಿ.ಸುರೇಶ್ ಕುಮಾರ್ ಬ್ಯಾಂಕ್ ಗಳು ಸರಳ ವಿಧಾನಗಳನ್ನು ಅಳವಡಿಸಿಕೊಂಡು ಗ್ರಾಹಕರಿಗೆ ಹೆಚ್ಚಿನ ಸೌಲಭ್ಯಗಳನ್ನು ನೀಡಿದರೆ ಬ್ಯಾಂಕ್ ಅಭಿವೃದ್ಧಿಗೆ ಸಹಕಾರಿ ಆಗುತ್ತದೆ ಹಾಗೂ ಗ್ರಾಹಕರಿಗೂ ಅನುಕೂಲ ಆಗುತ್ತದೆ ಮತ್ತು ಸಾಲ ವಸೂಲಾತಿಯನ್ನು ಸೌಜನ್ಯದಿಂದ ಮಾಡುವಂತೆ ಸಲಹೆ ನೀಡಿದರು.

ಸಂಗಮಮ್ ಕೋ ಆಪರೇಟಿವ್ ಸೊಸೈಟಿಯ ಅಡ್ಮಿನ್ ಮ್ಯಾನೇಜರ್ ಸುನಿತಾ ಕೆ.ಪಿ. ಮಾತನಾಡಿ ಸೊಸೈಟಿಯಲ್ಲಿ ದೊರೆಯುವ ಎಲ್ಲಾ ಸೌಲಭ್ಯಗಳ ಹಾಗೂ ಠೇವಣಿಗಳ ಮತ್ತು ಸಾಲಗಳ ವಿವರಣೆ ನೀಡಿದರಲ್ಲದೆ ಹೆಚ್ಚಿನ ಮಾಹಿತಿಗಾಗಿ ಮೊಬೈಲ್ ಸಂಖ್ಯೆ 8971219951 ನ್ನು ಸಂಪರ್ಕ ಮಾಡಿ ಪೂರ್ಣ ವಿವರ ಪಡೆದು ಕೊಳ್ಳ ಬಹುದೆಂದು ತಿಳಿಸಿದರು.

ಕಾರ್ಯಕ್ರಮದಲ್ಲಿ ಕೋಲಾರ ವರ್ತಕರ ಸಂಘದ ಅಧ್ಯಕ್ಷ ಜಿ.ಎಸ್.ಶ್ರೀಧರ್,ಛೇಂಬರ್ ಆಫ್ ಕಾಮರ್ಸ್ ನ ನಾಗಶೇಖರ್, ಸೊಸೈಟಿಯ ಚಿಂತಾಮಣಿ ಶಾಖೆಯ ಮ್ಯಾನೇಜರ್ ಅಂಬರೀಶ್,ಸಂಗಮಮ್ ಸೊಸೈಟಿಯ ಚೌಡಪ್ಪ ಹಾಗೂ ಸಿಬ್ಬಂದಿ ವರ್ಗ ಉಪಸ್ಥಿತರಿದ್ದರು.

ಬಾಲ ಯೋಗಿ ಸಾಯಿ ಮಂಜುನಾಥ್ ಮಹಾರಾಜ್ ಸಲಹೆ

ಸಮಾಜಮುಖಿಯಾಗಿ ಕಾರ್ಯ ನಿರ್ವಹಿಸಿ

ವಿಜಯಪುರ: ಪ್ರತಿಯೊಬ್ಬ ಪತ್ರಕರ್ತರು ಇತರ ಸಂಘ ಸಂಸ್ಥೆಗಳ ಸಹಕಾರಗಳೊಂದಿಗೆ ಸಂಘಟನೆ ಮಾಡುವ ಮೂಲಕ ಸಮಾಜಮುಖಿ ಕಾರ್ಯ ನಿರ್ವಹಿಸುವಂತಾಗಬೇಕೆಂದು ವಿಜಯಪುರ ಹೋಬಳಿಯ ಬುಳ್ಳಹಳ್ಳಿ ದ್ರೌಪದಿ ಆದಿಪರಾಶಕ್ತಿ ಮಹಾಸಂಸ್ಥಾನ ಪೀಠಾಧಿಪತಿಗಳಾದ ಸದ್ಗುರು ಶ್ರೀ ಗುರುದೇವ ದತ್ತ ಅವದೂತ ಸ್ವರೂಪ ಶ್ರೀ ಬಾಲ ಯೋಗಿ ಸಾಯಿ ಮಂಜುನಾಥ್ ಮಹಾರಾಜ್ ರವರು ತಿಳಿಸಿದರು.

ಇಲ್ಲಿನ ಗಿರಿಜಾ ಶಂಕರ ಕಲ್ಯಾಣ ಮಂಟಪದಲ್ಲಿ ದೇವನಹಳ್ಳಿ ತಾಲೂಕು ಕಾರ್ಯನಿರತ ಪತ್ರಕರ್ತರ ಸಂಘದ ವತಿಯಿಂದ ಏರ್ಪಡಿಸಲಾಗಿದ್ದ ಪತ್ರಿಕಾ ದಿನಾಚರಣೆ,

ಪತ್ರಿಕ ವಿತರಕರು ಹಾಗೂ ಪ್ರತಿಭಾವಂತ ವಿದ್ಯಾರ್ಥಿಗಳಿಗೆ ಸನ್ಮಾನ ಕಾರ್ಯಕ್ರಮದಲ್ಲಿ ಸಾನಿಧ್ಯ ವಹಿಸಿ ಮಾತನಾಡುತ್ತಿದ್ದರು.

ಖಾದಿ, ಖಾಕಿ, ಕಾವಿ ಇವುಗಳ ಮಧ್ಯೆ ಬಾಂಧವ್ಯ ಬೆಸೆಯೋ ಕೆಲಸ ಮಾಧ್ಯಮದ ಮೂಲಕ ಆಗುತ್ತಿದ್ದು ಇವುಗಳ ಮಧ್ಯೆ ಮಾಧ್ಯಮದವರು ತಮ್ಮ ಛಾಪನ್ನು ಉಳಿಸಿಕೊಳ್ಳುವಂತಾಗಬೇಕು, ಖಂಡಿತವಾದಿ ಲೋಕ ವಿರೋಧಿ, ಎಂಬಂತೆ ತಮ್ಮ ಬರವಣಿಗೆಯಲ್ಲಿ ಪದ ಬಳಕೆ ಪರಿಶುದ್ಧವಾಗಿ ಇರಬೇಕೆಂದು ತಿಳಿಸಿದರು.

ಭಾರತೀಯ ಕಾರ್ಯನಿರತ ಪತ್ರಕರ್ತರ ಒಕ್ಕೂಟದ ಅಧ್ಯಕ್ಷರಾದ ಬಿವಿ ಮಲ್ಲಿಕಾರ್ಜುನಯ್ಯ ರವರು ಮಾತನಾಡುತ್ತ ಸಂವಿಧಾನದ ನಾಲ್ಕನೇ ಅಂಗವಾಗಿ ಪತ್ರಿಕಾ ರಂಗ ಕಾರ್ಯ ನಿರ್ವಹಿಸುತ್ತಿದ್ದು ಡಿ ವಿ ಗುಂಡಪ್ಪನವರ ಪತ್ರಿಕಾ ನೀತಿಗೂ ಇಂದಿನ ಪತ್ರಕರ್ತರ ಪತ್ರಿಕಾ ನೀತಿಗೂ ಬಹಳಷ್ಟು ಅಜಗಜಾಂತರ ವ್ಯತ್ಯಾಸವಿದ್ದು ಯಾರೂ ಸಹ ಯೋಚನೆ ಮಾಡಲಾಗದಷ್ಟು ಕೀಳು ಮಟ್ಟಕ್ಕೆ ಇಂದಿನ ಪತ್ರಿಕಾ ರಂಗ ಇಳಿದಿದ್ದು, ಇವುಗಳ ಮಧ್ಯೆಯೂ, ದೃಶ್ಯ ಮಾಧ್ಯಮ, ಜಾಲತಾಣಗಳ ಹೊಡೆತದಲ್ಲಿ ಪತ್ರಿಕಾ ರಂಗ ಉಳಿಯುವುದು ದುಸಾಹಸದ ಕೆಲಸವಾಗಿದೆ ಎಂದು ತಿಳಿಸಿದರು.

ಕಾರ್ಯನಿರತ ಪತ್ರಕರ್ತರ ಸಂಘದ ರಾಜ್ಯ ಪ್ರಧಾನ

ಕಾರ್ಯದರ್ಶಿ ಲೋಕೇಶ್ ಮಾತನಾಡಿ, ಧೈರ್ಯ ಮತ್ತು ಸತ್ಯಕ್ಕೆ ನಿಷ್ಠರಾಗಿ ನಡೆಯುವುದು ಪತ್ರಿಕಾ ರಂಗಕ್ಕೆ ಪ್ರವೇಶಿಸುವವರು ಮೈಗೂಡಿಸಿಕೊಳ್ಳಬೇಕಾದ ಗುಣಗಳು. ತಮ್ಮ ಸ್ಥಾನಮಾನಕ್ಕೆ ಧಕ್ಕೆ ಬರದಂತೆ ಪತ್ರಕರ್ತರು ಕಾರ್ಯ ನಿರ್ವಹಿಸುವುದು ಅಗತ್ಯವಾಗಿದೆ ಎಂದರು.

ಪಂಚಯೋಜನೆಗಳ ಅನುಷ್ಠಾನ ಸಮಿತಿ ಅಧ್ಯಕ್ಷರಾದ ಬಿ ರಾಜಣ್ಣ, ಪುರಸಭಾ ಮಾಜಿ ಅಧ್ಯಕ್ಷ ಎಂ ಸತೀಶ್ ಕುಮಾರ್, ತಾಲ್ಲೂಕು ಪತ್ರಕರ್ತರ ಸಂಘದ ಅಧ್ಯಕ್ಷ ವಿ ಸುನಿಲ್, ಕಾರ್ಯದರ್ಶಿ ಮುನಿ ನಾರಾಯಣ, ಜಿಲ್ಲಾ ಕಾರ್ಯನಿರತ ಪತ್ರಕರ್ತರ ಸಂಘದ ಅಧ್ಯಕ್ಷರಾದ ಜಿ ಶ್ರೀನಿವಾಸ್, ಆರ್ ರಮೇಶ್, ಜಿಸಿ ಪರಮಶಿವಯ್ಯ, ಕೆಎಂ ದೇವರಾಜ್ ರವರುಗಳು ಮಾತನಾಡಿದರು.

ಎಸ್.ಎಸ್.ಎಲ್.ಸಿ ಹಾಗೂ ದ್ವಿತೀಯ ಪಿ.ಯು.ಸಿ ಯಲ್ಲಿ ತೇರ್ಗಡೆಯಾದ ಪತ್ರಕರ್ತರ ಮಕ್ಕಳಿಗೆ ಹಾಗೂ ತಾಲೂಕಿನ ಪತ್ರಿಕ ವಿತರಕರಿಗೆ ಸನ್ಮಾನಿಸಲಾಯಿತು.

ಈ ಸಂದರ್ಭದಲ್ಲಿ ಸಮಾಜ ಸೇವಕ ಎಸ್.ಆರ್.ಎಸ್ .ದೇವರಾಜ್, ದೇವನಹಳ್ಳಿ ತಾಲೂಕು ಕಾರ್ಯ ನಿರ್ವಹಿತ ಪತ್ರಕರ್ತರ ಸಂಘದ ಖಜಾಂಚಿ ಹೈದರ್ ಸಾಬ್, ಹಾರೋಹಳ್ಳಿ ಗ್ರಾಮ ಪಂಚಾಯಿತಿ ಅಧ್ಯಕ್ಷರಾದ ಸುಮ, ಬಿಜವಾರ ಗ್ರಾಮ ಪಂಚಾಯಿತಿ ಅಧ್ಯಕ್ಷರಾದ ಮಹದೇವ್, ಚೆನ್ನರಾಯಪಟ್ಟಣ ಗ್ರಾಮ ಪಂಚಾಯಿತಿ ಅಧ್ಯಕ್ಷರಾದ ಮಾರೇಗೌಡ, ಗೊಡ್ಲು ಮುದ್ದೇನಹಳ್ಳಿ ಅಧ್ಯಕ್ಷ ಜಗದೀಶ, ಪುರಸಭಾ ಸದಸ್ಯರುಗಳಾದ ನಂದಕುಮಾರ್,ಬೈರೇಗೌಡ, ಶಿಲ್ಪಾ ಅಜಿತ್, ಸಿಎಂ ರಾಮು, ಜೆಡಿಎಸ್ ವಿಜಯಪುರ ಹೋಬಳಿ ಪ್ರಧಾನ ಕಾರ್ಯದರ್ಶಿ ಕಲ್ಯಾಣಕುಮಾರ್ ಬಾಬು, ಖಾದಿ ಬೋರ್ಡ್ ಮಾಜಿ ಅಧ್ಯಕ್ಷ ಲಕ್ಷ್ಮಣಮೂರ್ತಿ, ಯುವ ಜನತಾದಳದ ತಾಲೂಕು ಅಧ್ಯಕ್ಷ ಟಿ ರವಿ, ಚಪ್ಪರಕಲ್ಲು ಜೆಸಿಐ ಅಧ್ಯಕ್ಷ ಶಿವಾಜಿ ಗೌಡ,ಕನಕರಾಜು, ಹಿರಿಯ ಪತ್ರಕರ್ತ ಪಿಳ್ಳರಾಜು, ದೇವನಹಳ್ಳಿ, ನೆಲಮಂಗಲ, ದೊಡ್ಡಬಳ್ಳಾಪುರ, ಹೊಸಕೋಟೆ ತಾಲೂಕುಗಳ ಹಾಗೂ ಬೆಂಗಳೂರು ಗ್ರಾಮಾಂತರ ಜಿಲ್ಲಾ ಕಾರ್ಯ ಸಂಘದ ಪದಾಧಿಕಾರಿಗಳು, ಪುರಸಭೆ, ನಾಡಕಚೇರಿ ವಿವಿಧ ಇಲಾಖೆಗಳ ಪದಾಧಿಕಾರಿ ಸಿಬ್ಬಂದಿ ವರ್ಗದವರು ಉಪಸ್ಥಿತರಿದ್ದರು.

ವಿಜಯಪುರ ಪಟ್ಟಣದ ಸರ್ಕಾರಿ ಮಾದರಿ ಹೆಣ್ಣುಮಕ್ಕಳ ಪಾಠಶಾಲೆಗೆ ವಿಜಯಪುರ ಇನ್ನರ್ ವೀಲ್ ಸಂಸ್ಥೆಯು ಸೇವಾ ಕಾರ್ಯಕ್ರಮಗಳ ಮೇರೆಗೆ ಸ್ಮಾರ್ಟ್ ಕ್ಲಾಸ್ ನಡೆಸಲಿಕ್ಕಾಗಿ ಎಲ್ಇಡಿ ಸ್ಕ್ರೀನ್ ಹಾಗೂ ಪ್ರೊಜೆಕ್ಟರ್ ಗಳನ್ನು ಕಾಣಿಕೆಯಾಗಿ ನೀಡಿತು. ಈ ಸಂದರ್ಭದಲ್ಲಿ ಮಾದರಿ ಹೆಣ್ಣುಮಕ್ಕಳ ಪಾಠಶಾಲೆಯ ಮುಖ್ಯೋಪಾಧ್ಯಾಯರಾದ ಮನೋಹರ್, ಶಿಕ್ಷಕಿ ಅನ್ನಪೂರ್ಣೇಶ್ವರಿ, ಇನ್ನರ್ ವೀಲ್ ಜಿಲ್ಲೆ 319ರ ಜಿಲ್ಲಾಧ್ಯಕ್ಷೆ ಶ್ರೀಮತಿ ಮಾಸ್ಟರ್,ವಿಜಯಪುರ ನೂತನ ಇನ್ನರ್ ವೀಲ್ ಅಧ್ಯಕ್ಷರಾದ ಪ್ರೇಮ ನಾಗರಾಜಪ್ಪ,ನಿಕಟಪೂರ್ವ ಅಧ್ಯಕ್ಷೆ ನವ್ಯ ನವೀನ್, ನೂತನ ಕಾರ್ಯದರ್ಶಿ ಮಾಲತಿ ಆನಂದ್, ನಿಕಟಪೂರ್ವ ಕಾರ್ಯದರ್ಶಿ ಶೀಲರಾಣಿ ಸುರೇಶ್ ,ಜಿಲ್ಲಾ ಅಸೋಸಿಯೇಷನ್ ಕೌನ್ಸಿಲ್ ಮೆಂಬರ್ ರೇಖಾಶ್ರೀಧರ್, ಜಿಲ್ಲಾ ಉಪಾಧ್ಯಕ್ಷ ರಜನಿ ಗೌಡ, ಜಿಲ್ಲಾ ಖಜಾಂಚಿ ವೀಣಾ ಪ್ರಮೋದ್, ಅರುಣ ಶ್ರೀನಿವಾಸ್, ಭಾರತಿ ದಿಲೀಪ್, ಮೀರಶರ್ಮ, ಅನುನಂಬಿಯಾರ್ ಉಪಸ್ಥಿತರಿದ್ದರು.

ಅಪ್ಪ, ಅಮ್ಮ ತ್ಯಾಗದ ನೆನಪಿನಿಂದ ಮಕ್ಕಳ ಭವಿಷ್ಯ ಉಜ್ವಲ

ತಿಪಟೂರು: ಬದುಕು ಸಾಂತ್ವನ ಮಹಿಳಾ ಸಹಾಯವಾಣಿ ಕೇಂದ್ರ ಮಹಿಳಾ ಮತ್ತು ಮಕ್ಕಳ ಅಭಿವೃದ್ಧಿ ಇಲಾಖೆ ಮತ್ತು ಹಿಂದುಳಿದವರ್ಗಗಳ ಇಲಾಖೆ ತಿಪಟೂರು ಇವರ ಸಂಯುಕ್ತ ಆಶ್ರಯದಲ್ಲಿ ಮೆಟ್ರಿಕ್ ನಂತರದ ಪದವಿ ವಿದ್ಯಾರ್ಥಿ ಜೀವನದಲ್ಲಿ ಜೀವನ ಕೌಶಲ್ಯದ ಮೂಲಕ ಆಯ್ಕೆಯ ನಿರ್ಧಾರದ ಮಹತ್ವ ಬಗ್ಗೆ ಹಾಲ್ಕುರಿಕೆ ರಸ್ತೆಯಲ್ಲಿರುವ ವಸತಿ ನಿಲಯದಲ್ಲಿ ವಿದ್ಯಾರ್ಥಿಗಳೊಂದಿಗೆ ಮುಕ್ತ ಚರ್ಚೆ ನಡೆಸಲಾಯಿತು.

ಕಾರ್ಯಕ್ರಮವನ್ನು ಬದುಕು ಸಂಸ್ಥೆಯ ನಿರ್ದೇಶಕ ಬಿ.ಎಸ್ .ನಂದಕುಮಾರ್ ಕಲ್ಯಾಣಾಧಿಕಾರಿ ಜಲಜಾಕ್ಷಮ್ಮ, ಸಿ.ಡಿ.ಪಿ.ಓ ಅಶೋಕ್ ದೀಪ ಬೆಳಗುವ ಮೂಲಕ ಆರಂಭಿಸಿದರು.

ಕಾರ್ಯಕ್ರಮದಲ್ಲಿ ಬಿ.ಎಸ್.ನಂದಕುಮಾರ್ ಮಹಿಳಾ ಸಾಂತ್ವನ ಯೋಜನೆ, ಕಾರ್ಯವೈಖರಿಗಳ ಬಗ್ಗೆ ಹಾಗೂ ಪೋಕ್ಸೋ ಕಾಯ್ದೆಯ ಬಗ್ಗೆ, ಇಂದಿನ ವಿದ್ಯಾರ್ಥಿ ದಿಸೆಯಲ್ಲಿ ಅಡ್ಡಿ ಪಡಿಸುವ ಅಂಶಗಳು ಅವುಗಳನ್ನು ಸಮರ್ಥವಾಗಿ ಪರಿಣಾಮಕಾರಿಯಾಗಿ ಎದುರಿಸುವ ಮನೋಬಲ ಬೆಳೆಸಿಕೊಳ್ಳಲು ಅನುಸರಿಸಬೇಕಾದ ನಡವಳಿಕೆಗಳ ಬಗ್ಗೆ ವಿದ್ಯಾರ್ಥಿಗಳಿಗೆ ತಿಳಿಸಲಾಯಿತು. ಮಹಿಳೆಯರಿಗೆ ಯಾವುದೇ ರೀತಿಯ ನೆರವು ಬೇಕಿದ್ದಲ್ಲಿ ಸಾಂತ್ವ ಕೇಂದ್ರವನ್ನು ಸಂಪರ್ಕಿಸಲು ಮತ್ತು ತುರ್ತುಸನ್ನಿವೇಶದಲ್ಲಿ 112 ಗೆ ಕರೆಮಾಡಿ ನೆರವು ಪಡೆಯಲು ತಿಳಿಸಲಾಯಿತು.

ಸಿ.ಡಿ.ಪಿ.ಓ ಅಶೋಕ್ ಮಾತನಾಡಿ ನಿಮ್ಮ ಶಿಕ್ಷಣಕ್ಕೆ ಉಜ್ವಲವಾಗಲು ಸರ್ಕಾರ ಸಕಲ ಸೌಲಭ್ಯವನ್ನು ನೀಡಿದೆ ವಿದ್ಯಾರ್ಥಿ ಅವಧಿಯಲ್ಲಿ ಸಾಮಾಜಿಕ ಮಾಧ್ಯಮಗಳಾದ ಫೇಸ್ ಬುಕ್, ಇನ್‌ಸ್ಟಾಗ್ರಾಮ್ ವಾಟ್ಸಪ್ ದಾಸರಾಗದೆ ಕೇವಲ ವಿಷಯ ಪರಿಣಿತಿಯನ್ನು ಬೆಳೆಸಿಕೊಳ್ಳಿ ಎಂದು ತಿಳಿಸಿದರು.

ಕಾರ್ಯಕ್ರಮದ ಅಧ್ಯಕ್ಷತೆಯನ್ನು ತಾಲ್ಲೋಕು ಕಲ್ಯಾಣಾಧಿಕಾರಿ ಜಲಜಾಕ್ಷಮ್ಮ ವಹಿಸಿದ್ದು ತಮ್ಮ ಮಾತಿನಲ್ಲಿ ದೇವರಾಜ್ ಅರಸುರವರ ಕನಸನ್ನು ನನಸು ಮಾಡಿ ಅನಗತ್ಯ ವಿಷಯ, ವಸ್ತುಗಳ ಕಡೆ ಗಮನ ನೀಡದೆ ತಮ್ಮ ಮತ್ತು ಪೋಷಕರ ಸಂಕಲ್ಪವನ್ನು ಈಡೇರಿಸಿ ಎಂದರು. ಕಾರ್ಯಕ್ರಮದಲ್ಲಿ ನಿಲಯ ಮೇಲ್ವಿಚಾರಕ ಶೋಭಾ ಮತ್ತು ಸಾಂತ್ವನ ಕೇಂದ್ರದ ಸಿಬ್ಬಂದಿ ನಾಗವೇಣಿ ಭಾಗವಹಿಸಿದ್ದರು. ಬದುಕು ಸಂಸ್ಥೆಯ ನಿರ್ದೇಶಕ ಬಿ.ಎಸ್.ನಂದಕುಮಾರ್ ಕಲ್ಯಾಣಾಧಿಕಾರಿ ಜಲಜಾಕ್ಷಮ್ಮ ಕಾರ್ಯಕ್ರಮ ಉದ್ಘಾಟನೆ ಮಾಡುತ್ತಿರುವುದು.

ಶಾಲಾ ಮಕ್ಕಳಿಗೆ ನೋಟ್ ಪುಸ್ತಕಗಳ ವಿತರಣೆ

ಕೋಲಾರ: ನೆರೆಯ ಆಂಧ್ರಪ್ರದೇಶದ ಕುಪ್ಪಂ ತಾಲೂಕ್ ಶಾಂತಿಪುರಂ ಗ್ರಾಮದ ಪವನ್ ಕಲ್ಯಾಣ ಫೌಂಡೇಶನ್ ವತಿಯಿಂದ ಕೋಲಾರದ ಶ್ರೀ ರಮಣಮಹರ್ಷಿ ವಿದ್ಯಾಲಯದ ಮಕ್ಕಳಿಗೆ ಟ್ರಸ್ಟಿನ ಮುಖ್ಯಸ್ಥ ಪವನ್ ರವರು ನೋಟ್ ಪುಸ್ತಕಗಳನ್ನು ವಿತರಣೆ ಮಾಡಿದರು.

ಕೋಲಾರ ರಮಣಮಹರ್ಷಿ ವಿದ್ಯಾಲಯದ ಶಾಲಾ ಆವರಣದಲ್ಲಿ ಗಿಡ ನೆಡುವ ಮೂಲಕ ಕಾರ್ಯಕ್ರಮಕ್ಕೆ ಚಾಲನೆ ನೀಡಿ ಮಾತನಾಡಿದ ಪವನ್ ರವರು ವಿದ್ಯಾರ್ಥಿಗಳು ಮತ್ತು ಉಪಾಧ್ಯಾಯರಿಗೆ ಶುಭಕೋರಿ ಈಗಾಗಲೇ ಆಂಧ್ರಪ್ರದೇಶದ ಸುಮಾರು ನೂರಕ್ಕೂ ಹೆಚ್ಚು ಶಾಲೆಗಳಲ್ಲಿ ಕಲಿಕಾಸಾಮಗ್ರಿಗಳು ,ಕ್ರೀಡಾ ಉಪಕರಣಗಳು , ಶಾಲಾ ಬ್ಯಾಗ್ ,ಶುಲ್ಕ ಮುಂತಾದವುಗಳನ್ನು ನಮ್ಮ ಟ್ರಸ್ಟ್ ವತಿಯಿಂದ ನೀಡಲಾಗಿದೆ ಎಂದರು.

ನಮ್ಮ ಆಂದ್ರ ರಾಜ್ಯಕ್ಕೆ ಹೊಂದುಕೊಂಡಿರುವ ಕೋಲಾರ ಜಿಲ್ಲೆಯ ಶಾಲೆಗಳಿಗೂ ಈಯೋಜನೆಯನ್ನು

ವಿಸ್ತರಿಸಿದ್ದು ಈಗಾಗಲೇ ಸುಮಾರು ಇಪ್ಪತ್ತಕ್ಕೂ ಹೆಚ್ಚು ಶಾಲೆಗಳಲ್ಲಿಉಚಿತ ಕಲಿಕಾ ಸಾಮಗ್ರಿಗಳ ವಿತರಣೆ ನಡೆದಿದ್ದು ಇಂದು ಕೋಲಾರದಲ್ಲಿ ನೋಟ್ ಪುಸ್ತಕಗಳ ವಿತರಣೆ ಕಾರ್ಯಕ್ರಮ ನಡೆದಿರುವುದು ಖುಷಿ ಕೊಟ್ಟಿದೆ

ಮುಂದಿನ ದಿನಗಳಲ್ಲಿ ದಕ್ಷಿಣ ಭಾರತಾದ್ಯಂತ ಈ ಕಾರ್ಯಕ್ರಮ ನಡೆಸುವ ಗುರಿಹೊಂದಿದ್ದೇವೆ ಮಕ್ಕಳಿಗೆ ಓದುವ ಜೊತೆಗೆ ಕ್ರೀಡೆಯು ಸಹ ಮುಖ್ಯ ಹಾಗಾಗಿ ಮುಂದಿನತಿಂಗಳು ಕ್ರೀಡಾ ಸಾಮಗ್ರಿಗಳನ್ನು ಸಹ ನಮ್ಮ ಟ್ರಸ್ಟ್ ವತಿಯಿಂದ ವಿತರಿಸಲಾಗುವುದೆಂದರು.

ಕಾರ್ಯಕ್ರಮವನ್ನುದ್ದೇಶಿಸಿ ಮಾತನಾಡಿದ ಶಿಕ್ಷಕರು ಮತ್ತು ಸ್ವರ್ಣಭೂಮಿ ಫೌಂಡೇಶನ ಬಿ ಶಿವಕುಮಾರ್ ಕೊಡುವ ಮನಸ್ಸು ಪ್ರತಿಯೊಬ್ಬರಿಗೂ ಇರುವುದಿಲ್ಲ ಅಂತಹದರಲ್ಲಿ ಸ್ವಯಂಪ್ರೇರಿತರಾಗಿ ತಾವೇ ಮುಂದೆಬಂದು ಶಾಲೆಯ ಎಲ್ಲಾ ಮಕ್ಕಳಿಗೂ ನೋಟ್ ಪುಸ್ತಕಗಳನ್ನು ವಿತರಿಸಿ ಮುಂದಿನ ದಿನಗಳಲ್ಲಿ ಕ್ರೀಡಾ ಸಾಮಗ್ರಿಗಳನ್ನು ನೀಡುವುದಾಗಿ ಭರವಸೆ ನೀಡಿದ ಪವನ್ ಕಲ್ಯಾಣ್ ಫೌಂಡೇಶನ ಪವನ್ ರವರಿಗೆ ದನ್ಯವಾದಗಳನ್ನು ಅರ್ಪಿಸಿದರು.

ಈ ಕಾರ್ಯಕ್ರಮದಲ್ಲಿ ಮುಖ್ಯೋಪಾಧ್ಯಾಯರಾದ ಎಂ ಪ್ರಕಾಶ್ ಶಿಕ್ಷಕರಾದ. ಶಂಕರ್ ನಾಗ್ ,ಶಿವಕುಮಾರ್ ,ಮುರಳೀಧರ್ ,ರೇಖಾಮಣಿ ,ಶ್ವೇತಾ ,ವನಿತಾ ಮತ್ತು ಸಿಬ್ಬಂದಿ ಇದ್ದರು .

ಯುವನಿಧಿ ಯೋಜನೆ: ಅರ್ಜಿಗಳ ದಾಖಲಾತಿ ಪರಿಶೀಲಿಸಿಕೊಳ್ಳಿ

ಬೆಂಗಳೂರು ಗ್ರಾಮಾಂತರ: ಕರ್ನಾಟಕ ರಾಜ್ಯ ಸರ್ಕಾರದ ಮಹತ್ವಾಕಾಂಕ್ಷೆ ಗ್ಯಾರಂಟಿ ಯೋಜನೆಗಳಲ್ಲಿ ಒಂದಾದ 'ಯುವನಿಧಿ' ಯೋಜನೆ ಅಡಿಯಲ್ಲಿ ನಿರುದ್ಯೋಗ ಭತ್ಯೆ ಪಡೆಯಲು

ಬೆಂಗಳೂರು ಗ್ರಾಮಾಂತರ ಜಿಲ್ಲೆಯ ಅರ್ಹ ಅಭ್ಯರ್ಥಿಗಳು ಅರ್ಜಿ ಸಲ್ಲಿಸಿ.

ನಂತರ ದಾಖಲಾತಿಗಳ ಪರಿಶೀಲನೆಗಾಗಿ ಬಾಕಿ ಇರುವ ಅಭ್ಯರ್ಥಿಗಳು ಬೆಂಗಳೂರು ಗ್ರಾಮಾಂತರ ಜಿಲ್ಲೆಯ ಶಾಲಾ ಶಿಕ್ಷಣ ಇಲಾಖೆಯ ಉಪನಿರ್ದೇಶಕರ ಕಛೇರಿ ಅಥವಾ ಪದವಿ ಪೂರ್ವ ಶಿಕ್ಷಣ ಇಲಾಖೆಯ ಉಪನಿರ್ದೇಶಕರ ಕಛೇರಿಗಳಿಗೆ ಸಂಬಂಧಪಟ್ಟ ದಾಖಲಾತಿಗಳೊಂದಿಗೆ ಭೇಟಿ ನೀಡಿ ಪರಿಶೀಲಿಸಿಕೊಳ್ಳಲು ಈ ಮೂಲಕ ತಿಳಿಸಲಾಗಿದೆ.

ಅರ್ಜಿದಾರರ ಅರ್ಜಿಗಳು ಪರಿಶೀಲನೆಗೆ ಬಾಕಿ ಇರುವ ಸ್ಥಿತಿಯನ್ನು ಸೇವಾ ಸಿಂದೂ ಅಂತರ್ಜಾಲತಾಣದಿಂದ ಪಡೆಯಬಹುದಾಗಿರುತ್ತದೆ.

ಹೆಚ್ಚಿನ ಮಾಹಿತಿಗಾಗಿ ಜಿಲ್ಲಾ ಕೌಶಲ್ಯಾಭಿವೃದ್ಧಿ ಕಛೇರಿ, ಜಿಲ್ಲಾ ಸಂಕೀರ್ಣ, ಕೊಠಡಿ ಸಂ. 132 ಬೀರಸಂದ್ರ ಗ್ರಾಮ, ದೇವನಹಳ್ಳಿ ತಾಲೂಕು ಇಲ್ಲಿಗೆ ಸಂಪರ್ಕಿಸಬಹುದಾಗಿದೆ ಎಂದು ಬೆಂಗಳೂರು ಗ್ರಾಮಾಂತರ ಜಿಲ್ಲಾ ಕೌಶಲ್ಯಾಭಿವೃದ್ಧಿ ಅಧಿಕಾರಿ ಪ್ರಕಟಣೆಯಲ್ಲಿ ತಿಳಿಸಿದ್ದಾರೆ.

ಆಸ್ತಿ ತೆರಿಗೆ ಪಾವತಿಯಲ್ಲಿ ಶೇ. 5 ರಿಯಾಯಿತಿ ಅವಧಿ ವಿಸ್ತರಣೆ

ರಾಮನಗರ: ರಾಜ್ಯದ ನಗರ ಸ್ಥಳೀಯ ಸಂಸ್ಥೆಗಳಲ್ಲಿ (ನಗರ ಸಭೆ, ಪುರಸಭೆ ಹಾಗೂ ಪಟ್ಟಣ ಪಂಚಾಯತ್‌ಗಳಲ್ಲಿ) ಆರ್ಥಿಕ ವರ್ಷದ ಪ್ರಾರಂಭದ 30 ದಿನಗಳಲ್ಲಿ ಪೂರ್ಣ ಪ್ರಮಾಣದ ಆಸ್ತಿ ತೆರಿಗೆ ಪಾವತಿ ಮಾಡಿದ್ದಲ್ಲೀ ಶೇ.5ರಷ್ಟು ರಿಯಾಯಿತಿ ನೀಡಲು ಕಲ್ಪಿಸಿರುವ ಅವಕಾಶದ ಅವಧಿಯನ್ನು ಇದೇ ಜು.31ರ ವರೆಗೆ ವಿಸ್ತರಿಸಲಾಗಿದೆ, ಜಿಲ್ಲೆಯ ಜನತೆ ಇದರ ಸದುಪಯೋಗ ಪಡೆದುಕೊಳ್ಳಬೇಕೆಂದು ಹಿರಿಯ ಸಿವಿಲ್ ನ್ಯಾಯಾಧೀಶರು ಹಾಗೂ ಜಿಲ್ಲಾ ಕಾನೂನು ಸೇವೆಗಳ ಪ್ರಾಧಿಕಾರದ ಸದಸ್ಯ ಕಾರ್ಯದರ್ಶಿಗಳಾದ ಸವಿತಾ ಪಿ.ಆರ್. ಅವರು ಕರೆ ನೀಡಿದರು.

ಅವರು ಜು. 8ರ ಸೋಮವಾರ ಜಿಲ್ಲಾ ನ್ಯಾಯಾಲಯದ ಸಭಾಂಗಣದಲ್ಲಿ ಹಮ್ಮಿಕೊಳ್ಳಲಾಗಿದ್ದ ಪತ್ರಿಕಾ ಗೋಷ್ಠಿಯಲ್ಲಿ ಮಾತನಾಡಿದರು. ಜಿಲ್ಲೆಯ ಅಂಗವಾಡಿ ಸ್ಥಿತಿಗತಿಗಳನ್ನು ಪರಿಶೀಲಿಸಲು ಇತ್ತೀಚೆಗೆ ಕೆಲವು ಅಂಗವಾಡಿಗಳಿಗೆ ಭೇಟಿ ನೀಡಲಾಗಿತ್ತು, ಆ ಸಮಯದಲ್ಲಿ ಕೆಲವೊಂದು ಅಂಗನವಾಡಿಗಳಲ್ಲಿ ಆಹಾರದ ಗುಣಮಟ್ಟ ಕಳಪೆಯಾಗಿದ್ದು ಕಂಡುಬಂತು, ಅಲ್ಲಿನ ಶೌಚಾಲಯಗಳು ಸ್ವಚ್ಛವಾಗಿರಲಿಲ್ಲ, ಕೆಲವೊಂದು ಅಂಗನವಾಡಿಗಳಲ್ಲಿ ಅಡುಗೆ ಕೋಣೆಗಳೇ ಇರಲಿಲ್ಲ, ಅಲ್ಲಿನ ಸ್ವಚ್ಛತೆಗೆ ಗಮನ ನೀಡಬೇಕಿದ್ದ ಶಿಶು ಅಭಿವೃದ್ಧಿ ಯೋಜನಾಧಿಕಾರಿಗಳು ಪರಿಶೀಲಿಸದೇ ಇರುವುದು ಕೂಡ ಈ ವೇಳೆ ಪತ್ತೆಯಾಯಿತು ಎಂದರು.

ಜಿಲ್ಲೆಯಲ್ಲಿ ಸಾಕಷ್ಟು ಅಂಗನವಾಡಿ ಕೇಂದ್ರಗಳು ಬಾಡಿಗೆ ಕಟ್ಟಡದಲ್ಲಿ ನಡೆಯುತ್ತಿವೆ, ಕೆಲವೊಂದು ಕಡೆ ಅವಧಿ ಮುಗಿದ ಆಹಾರ ಪದಾರ್ಥ ಕಂಡುಬಂತು, 3-6 ವರ್ಷದ ಮಕ್ಕಳು ಅಂಗನವಾಡಿಗಳಿಗೆ ಹೋಗುತ್ತಾರೆ, ಅವರಿಗೆ ಗುಣಮಟ್ಟದ ಆಹಾರ ನೀಡದಿದ್ದಲ್ಲಿ ಅವರ ಬೆಳವಣಿಗೆ ಕುಂಠಿತವಾಗುತ್ತದೆ. ಕೆಲವೊಂದು ಕಡೆ ಶೌಚಾಲಯದ ಬಳಿ ಪಾತ್ರೆಗಳನ್ನು ಸ್ವಚ್ಛಮಾಡಲಾಗುತ್ತಿದೆ, ಕೆಲವು ಅಂಗನವಾಡಿಗಳಲ್ಲಿ ಸಂದರ್ಶಕರ ಪುಸ್ತಕವೇ ಇಲ್ಲ ಎಂದು ಹೇಳಿದರು.

ರಾಜ್ಯ ಕಾನೂನು ಸೇವೆಗಳ ಪ್ರಾಧಿಕಾರದ ನಿರ್ದೇಶನದಂತೆ ಜಿಲ್ಲಾ ಕಾನೂನು ಸೇವೆಗಳ ಪ್ರಾಧಿಕಾರ, ತಾಲ್ಲೂಕು ಕಾನೂನು ಸೇವಾ ಸಮಿತಿಗಳಿಗೆ ವಿವಿಧ ರೀತಿಯ ಸಂಸ್ಥೆಗಳಿಗೆ ಕಾನೂನು ನೆರವು, ಸೇವೆಗಳನ್ನು ನೀಡುವ ಸಲುವಾಗಿ ಅರೆಕಾಲಿಕ ಕಾನೂನು ಸ್ವಯಂಸೇವಕರನ್ನು ಆಯ್ಕೆ ಮಾಡಬೇಕಿದೆ ಎಂದರು.

ಶಿಕ್ಷಕರು (ನಿವೃತ್ತ ಶಿಕ್ಷಕರು ಸೇರಿ), ನಿವೃತ್ತ ಸರ್ಕಾರಿ ನೌಕರರು ಮತ್ತು ಹಿರಿಯ ನಾಗರೀಕರು, ಎಂ.ಎಸ್.ಡಬ್ಲ್ಯೂ?ಯ ವಿದ್ಯಾರ್ಥಿಗಳು, ಉಪನ್ಯಾಸಕರು, ಅಂಗನವಾಡಿ ಕಾರ್ಯಕರ್ತೆಯರು, ವೈದ್ಯರು, ವಿದ್ಯಾರ್ಥಿಗಳು, ಕಾನೂನು ವಿದ್ಯಾರ್ಥಿಗಳು (ವಕೀಲರಾಗಿ ನೋಂದಣಿಯಾಗುವವರೆವಿಗೂ) ರಾಜಕೀಯವಲ್ಲದ ಸಂಘಗಳ ಸದಸ್ಯರು, ಸೇವಾ ಮನೋಭಾವ ಇರುವ ಸರ್ಕಾರೇತರ ಸಂಘ ಸಂಸ್ಥೆಗಳು, ಮಹಿಳಾ ಸ್ವಸಹಾಯ ಸಂಘಗಳು, ಮೈತ್ರಿ ಸಂಘಗಳು, ವಿದ್ಯಾವಂತ ಉತ್ತಮ ನಡತೆವುಳ್ಳ ಹೆಚ್ಚಿನ ಅವಧಿ ಕಾರಾಗೃಹದಲ್ಲಿ ಕಳೆಯುತ್ತಿರುವ ಅಪರಾಧಿಗಳು, ಜಿಲ್ಲಾ ಕಾನೂನು ಸೇವೆಗಳ ಪ್ರಾಧಿಕಾರ ಅರೆಕಾಲಿಕ ಕಾನೂನು ಸ್ವಯಂ ಸೇವಕರೆಂದು ನಿರ್ಧರಿಸುವ ಇತರೆ ಯಾವುದೇ ವ್ಯಕ್ತಿಗಳು ಅರ್ಜಿ ಸಲ್ಲಿಸಬಹುದು ಎಂದು ವಿವರಿಸಿದರು. ಜಿಲ್ಲೆಯ ಹಾಗೂ ಆಯಾಯ ತಾಲ್ಲೂಕುಗಳಿಂದ ಗೌರವಧನದ ಮೇರೆಗೆ ನೇಮಕಾತಿಗೆ ಆಸಕ್ತ ಅಭ್ಯರ್ಥಿಗಳಿಂದ ವರ್ಗೀಕರಣದನ್ವಯ ನಿಗಧಿತ ನಮೂನೆಯಲ್ಲಿ ಇಚ್ಛೆಯ ಪತ್ರವನ್ನು ಒಳಗೊಂಡಂತೆ ಅರ್ಜಿ ಆಹ್ವಾನಿಸಲಾಗಿದೆ. ಜಿಲ್ಲೆಯಲ್ಲಿ ಒಟ್ಟು 175 ಹುದ್ದೆಗಳು ಖಾಲಿ ಇದ್ದು, ರಾಮನಗರ ತಾಲ್ಲೂಕು 100, ಚನ್ನಪಟ್ಟಣ ತಾಲ್ಲೂಕು 25, ಕನಕಪುರ 25 ಹಾಗೂ ಮಾಗಡಿ 25 ಹುದ್ದೆಗಳಿಗೆ ಅರ್ಜಿ ಆಹ್ವಾನಿಸಲಾಗಿದ್ದು, ಅರ್ಜಿ ಸಲ್ಲಿಸುವವರು ಎಸ್.ಎಸ್.ಎಲ್.ಸಿ ಉತ್ತೀರ್ಣರಾಗಿರಬೇಕು. ವಸ್ತು ಸ್ಥಿತಿಯ ಬಗ್ಗೆ ಹಾಗೂ ಪರಿಸ್ಥಿತಿಯ ವಿಷಯಗಳನ್ನು ಉತ್ತಮವಾಗಿ ಅರ್ಥ ಮಾಡಿಕೊಳ್ಳಬೇಕು. ಯಾವುದೇ ಕ್ರಿಮಿನಲ್ ಹಿನ್ನೆಲೆ ಇರಬಾರದು ಎಂದು ತಿಳಿಸಿದರು.

ಅರ್ಜಿಯೊಂದಿಗೆ ತಮ್ಮ ಸ್ವ-ವಿವರ ಇರುವ ಅರ್ಜಿ, ತಮ್ಮ ಇತ್ತೀಚಿನ ಪಾಸ್‌ಪೋರ್ಟ್ ಅಳತೆಯ ಭಾವಚಿತ್ರ ಸಲ್ಲಿಸಬೇಕು ಹಾಗೂ ವಿದ್ಯಾರ್ಹತೆಗೆ ಸಂಬಂಧಪಟ್ಟ ದಾಖಲೆಗಳು ಹಾಗೂ ಅಭ್ಯರ್ಥಿಯು ಕಾರ್ಯ ನಿರ್ವಹಿಸಲು ಇಚ್ಛಿಸುವ ಬಗ್ಗೆ ಸ್ವ-ಇಚ್ಛಾ ಪತ್ರ ಸಲ್ಲಿಸಬೇಕು ಎಂದರು. ನೇಮಕಾತಿ ತಾತ್ಕಾಲಿಕವಾಗಿರುತ್ತದೆ. ಯಾವುದೇ ಸಂಬಳ, ವೇತನಗಳು ಇರುವುದಿಲ್ಲ. ಕೇವಲ ಗೌರವಧನದ ಆಧಾರದ ಮೇಲೆ ಮೂರು ವರ್ಷದ ಅವಧಿಗೆ ಮಾತ್ರ ನೇಮಕಾತಿ ಮಾಡಲಾಗುವುದು. ಸಮಿತಿಯ ತೀರ್ಮಾನ ಅಂತಿಮ. ಅಭ್ಯರ್ಥಿಗಳಿಗೆ ಈ ಹುದ್ದೆಗಳಲ್ಲಿ ಮುಂದುವರೆಸುವ ಬಗ್ಗೆ ಯಾವುದೇ ಖಾಯಂ ಮಾಡಿಕೊಳ್ಳುವ ಬಗ್ಗೆ ಪ್ರಾಧಿಕಾರ ಯಾವುದೇ ಆಶ್ವಾಸನೆ ನೀಡುವುದಿಲ್ಲ ಹಾಗೂ ಅಭ್ಯರ್ಥಿಗಳು ಆ ಬಗ್ಗೆ ಯಾವುದೇ ಹಕ್ಕು ಮಂಡಿಸಲು ಅರ್ಹರಾಗಿರುವುದಿಲ್ಲ ಎಂದು ಹೇಳಿದರು.

ಆರೋಗ್ಯ ನಿರೀಕ್ಷಣಾಧಿಕಾರಿ ಬಿ.ಸಿ.ರೇಣುಕರಾಜು ಸಲಹೆ

ಸೊಳ್ಳೆ ಉತ್ಪತ್ತಿಗೆ ಅವಕಾಶ ನೀಡದಿರಿ

ಹುಳಿಯಾರು: ಮಳೆಗಾಲದಲ್ಲಿ ಎಲ್ಲೆಂದರಲ್ಲಿ ನೀರು ನಿಲ್ಲುವ ಸಾಧ್ಯತೆಯಿದೆ. ಇದರಿಂದ ಡೆಂಗಿ ಮತ್ತು ಚಿಕನ್‌ಗುನ್ಯ ಪ್ರಕರಣಗಳು ಹೆಚ್ಚಾಗುತ್ತಿವೆ. ಮನೆ ಒಳಗೆ ಮತ್ತು ಸುತ್ತಮುತ್ತಲ ಪರಿಸರದಲ್ಲಿ ನೀರು ನಿಲ್ಲದಂತೆ ಜಾಗೃತಿವಹಿಸಿ ಎಂದು ಹುಳಿಯಾರಿನ ಆರೋಗ್ಯ ನಿರೀಕ್ಷಣಾಧಿಕಾರಿ ಬಿ.ಸಿ.ರೇಣುಕರಾಜು ಸಾರ್ವಜನಿಕರಲ್ಲಿ ಮನವಿ ಮಾಡಿದರು. ಹುಳಿಯಾರಿನ ಗಣಪತಿ ದೇವಸ್ಥಾನದಲ್ಲಿ ಗುರುವಾರ ಪ್ರಾಥಮಿಕ ಆರೋಗ್ಯ ಕೇಂದ್ರ, ನಿರಾಶ್ರಿತ ಮಹಿಳೆಯರ ಚಾರಿಟೇಬಲ್ ಟ್ರಸ್ಟ್ ಹಾಗೂ ಸೃಜನಾ ವೇದಿಕೆ ವತಿಯಿಂದ ಡೆಂಗಿ ಜಾಗೃತಿ ಸಭೆಯಲ್ಲಿ ಅವರು ಮಾತನಾಡಿದರು. ಮಳೆ ಆರಂಭವಾಗಿರುವುದರಿಂದ ಸೊಳ್ಳೆಗಳ ಉತ್ಪಾದನೆ ಅಧಿಕವಾಗಿ ಡೆಂಗಿ ರೋಗ ಹರಡುವ ಸಾಧ್ಯತೆ ಹೆಚ್ಚಾಗಿರುತ್ತದೆ. ಸೊಳ್ಳೆಗಳನ್ನು ನಾಶಮಾಡಲು ಕೀಟನಾಶಕ ಸಿಂಪಡಿಸಿ, ದಿನನಿತ್ಯ ಸೊಳ್ಳೆ ಪರದೆಯನ್ನು ಉಪಯೋಗಿಸುವುದರಿಂದ ಮಾರಕ ರೋಗಗಳಿಂದ ರಕ್ಷಣೆ ಪಡೆಯಬಹುದಾಗಿದೆ. ನೀರು ಶೇಖರಣೆಯಾಗುವ ತೊಟ್ಟಿಗಳನ್ನು

ವಾರಕ್ಕೊಮ್ಮೆ ಶುಚಿ ಗೊಳಿಸಲು ಕ್ರಮವಹಿಸಬೇಕು. ನಿರುಪಯುಕ್ತ ಘನತ್ಯಾಜ್ಯ ವಸ್ತುಗಳಲ್ಲಿ ನೀರು ಸಂಗ್ರಹವಾಗದಂತೆ ನೋಡಿ ಕೊಳ್ಳಬೇಕು ಎಂದರು. ಡೆಂಗಿ ವೈರಸ್‌ನಿಂದ ಉಂಟಾಗುವ ಕಾಯಿಲೆ. ಇದು 'ಈಡಿಸ್ ಇಜಿಪ್ಟ್' ಸೊಳ್ಳೆಯ ಕಚ್ಚುವಿಕೆಯಿಂದ ಒಬ್ಬರಿಂದ ಒಬ್ಬರಿಗೆ ಹರಡುತ್ತದೆ. ಈ ಸೊಳ್ಳೆಗಳು ಸಾಮಾನ್ಯವಾಗಿ ಹಗಲು ಹೊತ್ತಿನಲ್ಲಿ ಕಚ್ಚುತ್ತವೆ, ಇದ್ದಕ್ಕಿದ್ದಂತೆ ತೀವ್ರ ಜ್ವರ ವಿಪರೀತ ತಲೆನೋವು, ಕಣ್ಣುಗಳ ಹಿಂಭಾಗದಲ್ಲಿ ವಿಪರೀತ ನೋವು, ಹೊಟ್ಟೆ ನೋವು ಕಾಣಿಸಿಕೊಳ್ಳುವುದು. ಬಾಯಿ, ಮೂಗು ಮತ್ತು ಒಸಡುಗಳಿಂದ ರಕ್ತಸ್ರಾವ ಹಾಗೂ ಚರ್ಮದ ಮೇಲೆ ಅಲ್ಲಲ್ಲಿ ರಕ್ತಸ್ರಾವ ಕಾಣಿಸಿಕೊಳ್ಳಬಹುದು ಎಂದು ಹೇಳಿದರು. ಸೃಜನ ಸಂಘಟನೆಯ ಎನ್. ಇಂದಿರಮ್ಮ, ನಿರಾಶ್ರೀತರ ಮಹಿಳೆಯರ ಟ್ರಸ್ಟ್‌ನ ವಿಜಯಲಕ್ಷ್ಮಿ, ಸುವರ್ಣ ವಿದ್ಯಾ ಚೇತನದ ರಾಮಕೃಷ್ಣಪ್ಪ, ಆಶಾ ಕಾರ್ಯಕರ್ತೆ ಶಹತಜ್, ಚಿಕ್ಕನಾಯಕನಹಳ್ಳಿಯ ಬಿಎಸ್‌ಡಬ್ಲ್ಯು ಕಾಲೇಜಿನ ಭೂಮಿಕ, ಲತಾ, ಭಾಗವಹಿಸಿದ್ದರು.

ಪ್ರಶಸ್ತಿಗೆ ನಾಮ ನಿರ್ದೇಶನಗಳ ಆಹ್ವಾನ

ಬೆಂಗಳೂರು: ವಾರ್ತಾ ಮತ್ತು ಸಾರ್ವಜನಿಕ ಸಂಪರ್ಕ ಇಲಾಖೆಯ ವತಿಯಿಂದ 2019ನೇ ಕ್ಯಾಲೆಂಡರ್ ವರ್ಷದಿಂದ 2023ನೇ ಕ್ಯಾಲೆಂಡರ್ ವರ್ಷಗಳಿಗೆ ಟೀಯೆಸ್ಸಾರ್ ಸ್ಮಾರಕ ಪತ್ರಿಕೋದ್ಯಮ ಪ್ರಶಸ್ತಿ ಹಾಗೂ ಮೊಹರೆ ಹಣಮಂತರಾಯ ಪತ್ರಿಕೋದ್ಯಮ ಪ್ರಶಸ್ತಿಗಳಿಗೆ ಆಯ್ಕೆ ಸಮಿತಿ ರಚಿಸಲಾಗಿದ್ದು,ಪ್ರಶಸ್ತಿಗೆ ನಾಮ ನಿರ್ದೇಶನಗಳನ್ನು ಆಹ್ವಾನಿಸಲಾಗಿದೆ.

» **ಪತ್ರಿಕೋದ್ಯಮ ಪ್ರಶಸ್ತಿಗಳಿಗೆ ಆಯ್ಕೆ ಸಮಿತಿ ರಚನೆ**

ಆಯ್ಕೆ ಸಮಿತಿ: ಹೈಕೋರ್ಟ್ ನಿವೃತ್ತ ನ್ಯಾಯಾಧೀಶರಾದ ಪಿ.ಎನ್.ದೇಸಾಯಿ ಅವರ ಅಧ್ಯಕ್ಷತೆಯ ಆಯ್ಕೆ ಸಮಿತಿಯಲ್ಲಿ ಹಿರಿಯ ಪತ್ರಕರ್ತರಾದ ಡಾ.ಈಶ್ವರ ದೈತೋಟ,ಶಾಂತಲಾ ಧರ್ಮರಾಜ್ ಹಾಗೂ ಎಂ.ಎಸ್.ಮಣಿ ಸದಸ್ಯರಾಗಿದ್ದಾರೆ.ವಾರ್ತಾ ಮತ್ತು ಸಾರ್ವಜನಿಕ ಸಂಪರ್ಕ ಇಲಾಖೆಯ ಆಯುಕ್ತರು ಸದಸ್ಯ ಕಾರ್ಯದರ್ಶಿಗಳಾಗಿರುತ್ತಾರೆ.

ಟಿಯೆಸ್ಸಾರ್ ಸ್ಮಾರಕ ಪತ್ರಿಕೋದ್ಯಮ ಪ್ರಶಸ್ತಿ: ಕನ್ನಡದ ಹಿರಿಯ ಪರ್ತಕರ್ತ ಟಿ.ಎಸ್. ರಾಮಚಂದ್ರರಾವ್ ಅವರ ನೆನಪಿನಲ್ಲಿ ಸರ್ಕಾರ ಟಿಯೆಸ್ಸಾರ್ ನಿಡುತ್ತಾ ಬಂದಿದೆ. ಪ್ರಶಸ್ತಿಯ ಮೊತ್ತ 2 ಲಕ್ಷ ರೂ ಆಗಿದ್ದು, ಕನ್ನಡ ಪತ್ರಿಕೋದ್ಯಮ, ಮುದ್ರಣ ಹಾಗೂ ವಿದ್ಯುನ್ಮಾನ ಮಾಧ್ಯಮದಲ್ಲಿ ಅಥವಾ ಎರಡರಲ್ಲೂ ಒಟ್ಟಿಗೆ ಕನಿಷ್ಠ 30 ವರ್ಷಗಳ ಸೇವೆ ಸಲ್ಲಿಸಿರಬೇಕು. ಜೊತೆಗೆ ಕನ್ನಡ ಕ್ಷೇತ್ರಕ್ಕೆ ಭಾಷೆಯ ಬೆಳವಣಿಗೆಗೆ ವಿಶೇಷ ಕೊಡುಗೆ ನೀಡಿರುವವರನ್ನು ಪ್ರಶಸ್ತಿಗೆ ಪರಿಗಣಿಸಲಾಗುವುದು. ಪ್ರತಿ ಕ್ಯಾಲೆಂಡರ್ ವರ್ಷಕ್ಕೆ ಒಬ್ಬರಿಗೆ ಮಾತ್ರ ಈ ಪ್ರಶಸ್ತಿಯನ್ನು ನೀಡಲಾಗುವುದು.

ಮೊಹರೆ ಹಣಮಂತರಾಯ ಪತ್ರಿಕೋದ್ಯಮ ಪ್ರಶಸ್ತಿ: ಪತ್ರಿಕಾ ರಂಗದ ಭೀಷ್ಮರೆಂದೇ ಹೆಸರಾದ ಮೊಹರೆ ಹಣಮಂತರಾಯ ಅವರ ನೆನಪಿನಲ್ಲಿ ಸರ್ಕಾರವು ಪ್ರಶಸ್ತಿ ನೀಡುತ್ತಾ ಬಂದಿದೆ. ಪ್ರಶಸ್ತಿಯ ಮೊತ್ತವು 2 ಲಕ್ಷ ರೂ ಆಗಿದ್ದು, ಕನ್ನಡದ ಪತ್ರಿಕೋದ್ಯಮ ಕ್ಷೇತ್ರದಲ್ಲಿ ಯಾವುದೇ ಪತ್ರಿಕೆಯನ್ನು ಅಥವಾ ಪತ್ರಿಕಾ ಸಮೂಹವನ್ನು ಸಮರ್ಥವಾಗಿ ಕಟ್ಟಿ ಬೆಳೆಸಿದ ಹಾಗೂ ಪ್ರವೃತ್ತಿಯಲ್ಲಿ ಪತ್ರಕರ್ತರಾಗಿ, ವೃತ್ತಿಯಲ್ಲಿ ಪತ್ರಿಕಾಲಯದ ಮಾಲೀಕರು, ಆಡಳಿತಗಾರರಾಗಿ ಕನಿಷ್ಠ 30 ವರ್ಷ ಸೇವೆ ಸಲ್ಲಿಸಿರಬೇಕು.

ಪ್ರಶಸ್ತಿಗಳಿಗೆ ನಾಮನಿರ್ದೇಶನಗಳನ್ನು, ಮಾಧ್ಯಮ ಸಂಸ್ಥೆಗಳು ಹಾಗೂ ಇತರೆ ಸಂಘ ಸಂಸ್ಥೆಗಳು ಮತ್ತು ವ್ಯಕ್ತಿಗಳು ಪೂರ್ಣ ದಾಖಲೆಗಳೊಂದಿಗೆ ಆಯುಕ್ತರು, ವಾರ್ತಾ ಮತ್ತು ಸಾರ್ವಜನಿಕ ಸಂಪರ್ಕ ಇಲಾಖೆ, ವಾರ್ತಾಸೌಧ, ನಂ. 17, ಭಗವಾನ್ ಮಹಾವೀರರಸ್ತೆ, ಬೆಂಗಳೂರು – 560 001 ಇಲ್ಲಿಗೆ 2024ನೇ ಜುಲೈ 25ರ ಸಂಜೆ 5.30 ಗಂಟೆ ಒಳಗಾಗಿ ಕಳುಹಿಸಿಕೊಡಬಹುದಾಗಿದೆ. ಅಥವಾ ಜಿಲ್ಲಾ ವಾರ್ತಾಧಿಕಾರಿಗಳ ಕಚೇರಿ ಮೂಲಕ ಇಲ್ಲವೇ ಣಡಿಚಿತಿಚಿಡಿಜರಟಚಿಟ.ಛಿಟ ಇಮೇಲ್ ವಿಳಾಸಕ್ಕೆ ಕೊನೆಯ ದಿನಾಂಕದೊಳಗೆ ಕಳುಹಿಸಿಕೊಡಬಹುದಾಗಿದೆ.

ಜೀವನವೆಂಬ ಪರೀಕ್ಷೆಯಲ್ಲಿ ಯಶಸ್ಸನ್ನು ಸಾಧಿಸಿ

ವಿಜಯಪುರ: ಇದುವರೆಗೂ ವಿದ್ಯಾರ್ಥಿಗಳು ಶಾಲಾ-ಕಾಲೇಜುಗಳ ಪರೀಕ್ಷೆಗಳಲ್ಲಿ ಯಶಸ್ಸನ್ನು ಸಾಧಿಸಿರುವಿರಿ, ಆದರೆ ಮುಂದಿನದು ಅತಿ ಕಠಿಣವಾದ ಜೀವನವೆಂಬ ಪರೀಕ್ಷೆ ತಮ್ಮೆಲ್ಲರ ಮುಂದಿದ್ದು ಅದರಲ್ಲಿ ಯಶಸ್ಸನ್ನು ಸಾಧಿಸುವಂಥವರಾಗಬೇಕೆಂದು ಪ್ರಗತಿ ಪ್ರಥಮ ದರ್ಜೆ ಕಾಲೇಜಿನ ಪ್ರಾಂಶುಪಾಲರಾದ ಎನ್ ನಾಗರಾಜ್ ರವರು ತಿಳಿಸಿದರು. ಇಲ್ಲಿನ ಗಿರಿಜಾ ಶಂಕರ ಕಲ್ಯಾಣ ಮಂಟಪದಲ್ಲಿ ಶ್ರೀನಗರೇಶ್ವರ ಸ್ವಾಮಿ ಎಜುಕೇಶನ್ ಟ್ರಸ್ಟ್‌ನ, ಪ್ರಗತಿ ಪ್ರಥಮ ದರ್ಜೆ ಕಾಲೇಜಿನ ಅಂತಿಮ ವರ್ಷದ ಪದವಿ ವಿದ್ಯಾರ್ಥಿಗಳಿಗೆ ಏರ್ಪಡಿಸಲಾದ ಬೀಳ್ಕೊಡುಗೆ ಸಮಾರಂಭದಲ್ಲಿ ಪ್ರತಿಭಾವಂತ ವಿದ್ಯಾರ್ಥಿಗಳನ್ನು ಅಭಿನಂದಿಸಿ, ವಿವಿಧ ಕ್ರೀಡಾಕೂಟ ಸ್ಪರ್ಧೆಗಳಲ್ಲಿ ವಿಜೇತರಾದಂತಹ ವಿದ್ಯಾರ್ಥಿಗಳಿಗೆ ಬಹುಮಾನಗಳನ್ನು ವಿತರಿಸಿ ಮಾತನಾಡುತ್ತಿದ್ದರು.

ಎನ್ ಎಸ್ ಎಸ್ ಕಾರ್ಯಕ್ರಮ ಅಧಿಕಾರಿಗಳಾದ ಶೆಟ್ಟಿ ನಾಯಕ್ ರವರು ಮಾತನಾಡಿ, ಶ್ರೀ ನಗರೇಶ್ವರ ಸ್ವಾಮಿ ಎಜುಕೇಶನ್ ಟ್ರಸ್ಟ್ ವಿದ್ಯಾರ್ಥಿಗಳಿಗಾಗಿ ಒದಗಿಸುತ್ತಿರುವ ಸೌಲಭ್ಯಗಳನ್ನು ವಿವರಿಸಿ, ಈ ಎಲ್ಲಾ ಸೌಲಭ್ಯಗಳನ್ನು ವಿದ್ಯಾರ್ಥಿಗಳು ಸಕಾರಾತ್ಮಕವಾಗಿ ಬಳಸಿಕೊಂಡು ತಮ್ಮ ಭವಿಷ್ಯವನ್ನು ಸುಂದರವಾಗಿ ರೂಪಿಸಿಕೊಳ್ಳುವಂಥವರ ಆಗಬೇಕೆಂದು ತಿಳಿಸಿದರು. ವಿದ್ಯಾರ್ಥಿಗಳು ಕಾರ್ಯಕ್ರಮದ ನಂತರ ಸಾಂಸ್ಕೃತಿಕ ಕಾರ್ಯಕ್ರಮಗಳನ್ನು ನಡೆಸಿಕೊಟ್ಟರು. ಸಂಯೋಜನಾಧಿಕಾರಿ ಉಪನ್ಯಾಸಕ ಶಾಂತ ಪ್ರಕಾಶ್, ವಾಣಿಜ್ಯ ವಿಭಾಗದ ಮುಖ್ಯಸ್ಥರಾದ ಎಸ್ ಮಿಥುನ್ ಹಾಗೂ ಎಲ್ಲಾ ಉಪನ್ಯಾಸಕ ವೃಂದದವರು ಉಪಸ್ಥಿತರಿದ್ದರು.

ಹಿಪ್ಪುನೇರಳೆಯನ್ನು ಭಾದಿಸುವ ಬ್ರಾಡ್ ನುಸಿ, ಅದರ ನಿರ್ವಹಣೆ

ಕೋಲಾರ: ಹಿಪ್ಪುನೇರಳೆಯನ್ನು ಭಾದಿಸುವ ಬ್ರಾಡ್ ನುಸಿ ಹುಳುಗಳು ಹಿಪ್ಪುನೇರಳೆಯ ಎಳೆಯ ಸುಳಿ ಎಲೆಗಳು ಕಟ್ಟದಾಗಿ ಹಾನಿಗೊಳಗಾಗುತ್ತವೆ. ತೀವ್ರವಾದ ಹಾನಿಯಾದಾಗ ಎಲೆಗಳ ಅಂಚುಗಳು ಸುರುಳಿಯಾಗಿ, ಬೆಳೆಯುತ್ತಿರುವ ಭಾಗಗಳ ಜೀವಕೋಶಗಳು ನಾಶವಾಗಿ, ಚಿಗುರುಗಳು ಸ್ಥಗಿತಗೊಂಡು ಸಸ್ಯದ ಬೆಳವಣಿಗೆಯು ನಿಂತು ಹೋಗುತ್ತದೆ. ಹಿಪ್ಪುನೇರಳೆ ತೋಟದಲ್ಲಿ ಒಂದು ಎಲೆಯ ಹಿಂಭಾಗದಲ್ಲಿ ಸರಿಸುಮಾರು 1,000 ರಿಂದ 4,000 ನುಸಿಗಳು ಇರುತ್ತದೆ. ಸೂಕ್ತ ಪರಿಸ್ಥಿತಿಗಳಲ್ಲಿ 4 ರಿಂದ 7 ದಿನಗಳಲ್ಲಿ ಒಂದು ಪೀಳಿಗೆಯನ್ನು ಪೂರ್ಣಗೊಳಿಸುತ್ತವೆ. ಪ್ರೌಢ ಹೆಣ್ಣು ಹುಳು ಸುಮಾರು 30-40 ಮೊಟ್ಟೆಗಳನ್ನು ಇಡುತ್ತದೆ. 1:4 ಲಿಂಗ ಅನುಪಾತ ಕಂಡುಬರುತ್ತದೆ. ಮರಿ ಹುಳು ಮೂರನೆಯ ಲಾರ್ವಾ ಹಂತಕ್ಕೆ ತಲುಪಿದ ನಂತರ ಅವು ಒಂದು ಅಥವಾ ಎರಡು ದಿನಗಳವರೆಗೆ ತಮ್ಮ ಹೊರ ಪೊರೆಯಲ್ಲಿಯೇ ಇದ್ದುಕೊಂಡು ನಂತರ ಪ್ರೌಢ ಹುಳುಗಾಗಿ ಹೊರಬರುತ್ತದೆ. ಪೊರೆಯಿಂ ವಯಸ್ಕ ಹೆಣ್ಣು ನುಸಿ ಹೊರ ಹೊಮ್ಮಿದ ತಕ್ಷಣ ಗಂಡು ನುಸಿಯೊಂದಿಗೆ ಸಂಯೋಗ ಸಂಭವಿಸುತ್ತದೆ. ಆರಂಭಿಕ ಹಂತದಲ್ಲಿ ಬಾಧಿತ ಕುಡಿ ಚಿಗುರುಗಳನ್ನು ತೆಗೆದು ಸುಡುವುದು. ನುಸಿ ಹುಳಗಳ ಸಂಖ್ಯೆಯನ್ನು ನಿಗ್ರಹಿಸಲು ಎಲೆಗಳ ಕೆಳಭಾಗದಲ್ಲಿ ರಭಸವಾಗಿ ನೀರಿನ ಸಿಂಪಡಣೆ ಮಾಡುವುದು. ವಿಡಿ ಗ್ರೀನ್‌ಪಾತ್ 2 ಮಿಲಿ/ಲೀಟರ್ ಜೊತೆಗೆ ಆಡ್‌ಪ್ರೋ ಶೂಟಿನ್ 0.3 ಮಿಲಿ/ಲೀಟರ್ ನೀರಿನೊಂದಿಗೆ ಮಿಶ್ರಣ ಮಾಡಿ ಒಂದು ವಾರದ ಅಂತರದಲ್ಲಿ ಎರಡು ಬಾರಿ ಸಿಂಪಡಿಸುವುದು. ಇಲ್ಲಿ ಲಭ್ಯವಿದೆ: ಕೋಪರ್ಟ್ ಬಯೋಲಾಜಿಕಲ್ ಸಿಸ್ಟಮ್, ಬೆಂಗಳೂರು, ಮೊ: 9900744100 / 080-41606426 ಯನ್ನು ಸಂಪರ್ಕಿಸಬಹುದು.

ರಾಸಾಯನಿಕ ನಿರ್ವಹಣೆ: ಗಂಧಕ 80% ಫಾಅಉ 3ಗ್ರಾಂ/ಲೀಟರ್ ನೀರಿನೊಂದಿಗೆ ಬೆರೆಸಿ ಸಿಂಪಡಿಸಿ. ಸುರಕ್ಷತಾ ಅವಧಿ:5 ದಿನಗಳು. ಸೈನೋಪೈರಾಫೆನ್ 30% ಎಸ್.ಸಿ. (ವಾಣಿಜ್ಯ ಹೆಸರು ಕುನೊಯಿಚಿ) 0.5 ಮಿಲಿ/ಲೀಟರ್ ನೀರು ಸುರಕ್ಷತಾ ಅವಧಿ:15 ದಿನಗಳು 0.25 ಮಿ.ಲೀ/ಲೀಟರ್ ಸ್ಟಿಡರ್ ಸಹ ಬೆರೆಸಿ. 3. ಫೆನಾಜಾಕ್ವಿನ್ 10% ಇಸಿ (ಮ್ಯಾಜಿಸ್ಟರ್) 1.5 ಮಿಲಿ/ಲೀಟರ್ ನೀರು, ಸುರಕ್ಷತಾ ಅವಧಿ:20 ದಿನಗಳು ಎಳೆಯ ಎಲೆಗಳ ಕೆಳಭಾಗದಲ್ಲಿ ಪೂರ್ಣವಾಗಿ ಸಿಂಪಡಣೆ ಮಾಡಬೇಕು. ಆರಂಭಿಕ ಹಂತದಲ್ಲಿ, ವಾರಕ್ಕೊಮ್ಮೆ ಬ್ಲಾಪ್ಸ್ಟೆಥಸ್ ಪಲ್ಲೆಸನ್ಸ್ ಬಿಡುಗಡೆ ಮಾಡುವುದು. (ಎಕರೆಗೆ 1000 ಅಪ್ಸರೆ/ಪ್ರೌಢ ಹುಳುಗಳು) ಹೆಚ್ಚಿನ ವಿವರಗಳಿಗಾಗಿ ರೇಷ್ಮೆ ಇಲಾಖೆಯ ಸ್ಥಳೀಯ ಅಧಿಕಾರಿಗಳ ಮೊ.ಸಂ. 9448204469 ಯನ್ನು ಸಂಪರ್ಕಿಸಬಹುದುಯೆಂದು ರೇಷ್ಮೆ ಉಪನಿರ್ದೇಶಕರು ಪ್ರಕಟಣೆಯಲ್ಲಿ ತಿಳಿಸಿದ್ದಾರೆ.

ತೆರಿಗೆ ಪಾವತಿಗೆ ಶೇ. 5 ರಿಯಾಯಿತಿ

ಮಂಡ್ಯ: ಮಂಡ್ಯ ನಗರಸಭಾ ವ್ಯಾಪ್ತಿಯಲ್ಲಿರುವ ಸ್ಥಿರಾಸ್ತಿ ಮಾಲೀಕರುಗಳಿಗೆ ಕರ್ನಾಟಕ ಸರ್ಕಾರದ ನಡವಳಿ ಆದೇಶದಂತೆ ದಿನಾಂಕ: 03-07-2024 ರಂತೆ ಚಾಲ್ತಿ ಸಾಲಿನ ಆಸ್ತಿ ತೆರಿಗೆಯ ಮೇಲೆ ಶೇ. 5ರಷ್ಟು ರಿಯಾಯಿತಿಯನ್ನು ಜುಲೈ 31 ರವರೆಗೆ ವಿಸ್ತರಿಸಿ ಆದೇಶಿಸಲಾಗಿರುತ್ತದೆ. ಮಂಡ್ಯ ನಗರಸಭೆ ವ್ಯಾಪ್ತಿಯ ಸ್ಥಿರಾಸ್ತಿ ಮಾಲೀಕರುಗಳು ತಮ್ಮ ಆಸ್ತಿಗಳಿಗೆ ಆಸ್ತಿ ತೆರಿಗೆಯನ್ನು ಪಾವತಿಸಿ ಶೇ. 5ರಷ್ಟು ರಿಯಾಯಿತಿಯ ಅವಕಾಶವನ್ನು ಸದುಪಯೋಗ ಪಡಿಸಿಕೊಳ್ಳಬೇಕೆಂದು ಮಂಡ್ಯ ನಗರಸಭೆ ಪೌರಾಯುಕ್ತರು ಪ್ರಕಟಣೆಯಲ್ಲಿ ತಿಳಿಸಿದ್ದಾರೆ.

ಕಾಣೆಯಾದವರ ಪತ್ತೆಗೆ ಮನವಿ

ಮಂಡ್ಯ: ಶ್ರೀರಂಗಪಟ್ಟಣ ತಾಲ್ಲೂಕಿನ ಕೊಡಿಯಾಲ ಗ್ರಾಮದ ಕುಮಾರಿ (40) ಎಂಬುವವರು ಕಾಣೆಯಾಗಿದ್ದಾರೆ ಎಂದು ಅರಕೆರೆ ಪೊಲೀಸ್ ಠಾಣೆಯಲ್ಲಿ ಪ್ರಕರಣ ದಾಖಲಾಗಿರುತ್ತದೆ. ಕಾಣೆಯಾದ ಮಹಿಳೆಯು 5.5 ಅಡಿ ಎತ್ತರ, ದುಂಡುಮುಖ, ಬಿಳಿ ಬಣ್ಣ, ಸಾಧಾರಣ ಶರೀರ ಹೊಂದಿದ್ದು ಕಾಣೆಯಾದ ದಿನ ಗುಲಾಬಿ ಬಣ್ಣದ ಸೀರೆ ಧರಿಸಿರುತ್ತಾರೆ. ಹೆಚ್ಚಿನ ಮಾಹಿತಿಗಾಗಿ ದೂ.ಸಂ: 08232-224888/224500/9480804857 ನ್ನು ಸಂಪರ್ಕಿಸಬಹುದು ಎಂದು ಅರಕೆರೆ ಪೊಲೀಸ್ ಠಾಣೆಯ ಸಬ್ ಇನ್ಸ್‌ಪೆಕ್ಟರ್ ಅವರು ಪ್ರಕಟಣೆಯಲ್ಲಿ ತಿಳಿಸಿರುತ್ತಾರೆ.

ಕಾಣೆಯಾದವರ ಪತ್ತೆಗೆ ಮನವಿ' ಮಂಡ್ಯ. ಶ್ರೀರಂಗಪಟ್ಟಣ ತಾಲ್ಲೂಕಿನ ಮಹದೇವಪುರದ ಗ್ರಾಮದ ಪುಷ್ಪಮ್ಮ (55) ಎಂಬುವವರು ಕಾಣೆಯಾಗಿದ್ದಾರೆ ಎಂದು ಅರಕೆರೆ ಪೊಲೀಸ್ ಠಾಣೆಯಲ್ಲಿ ಪ್ರಕರಣ ದಾಖಲಾಗಿರುತ್ತದೆ. ಕಾಣೆಯಾದ ಮಹಿಳೆಯು 5.5 ಅಡಿ ಎತ್ತರ, ದುಂಡುಮುಖ, ಬಿಳಿ ಬಣ್ಣ, ಸಾಧಾರಣ ಶರೀರ ಹೊಂದಿದ್ದು ಕಾಣೆಯಾದ ದಿನ ಹಳದಿ ಬಣ್ಣದ ಸೀರೆ ಧರಿಸಿರುತ್ತಾರೆ. ಹೆಚ್ಚಿನ ಮಾಹಿತಿಗಾಗಿ ದೂ. ಸಂ: 08232-224888/224500/9480804857 ನ್ನು ಸಂಪರ್ಕಿಸಬಹುದು.

ತೋಟಗಾರಿಕೆಯ ವಿವಿಧ ಯೋಜನೆಗಳಿಗೆ ಅರ್ಜಿ ಆಹ್ವಾನ

ಬೆಂಗಳೂರು ಗ್ರಾಮಾಂತರ: ತೋಟಗಾರಿಕೆ ಇಲಾಖೆ, ದೇವನಹಳ್ಳಿ ತಾಲ್ಲೂಕು ವತಿಯಿಂದ 2024-25ನೇ ಸಾಲಿನಲ್ಲಿ ರೈತರಿಗೆ ಹೊಸದಾಗಿ ಬಿಡಿ ಹೂವು, ಕತ್ತರಿಸಿದ ಹೂವು, ಗಡ್ಡೆ ಜಾತಿಯ ಹೂವು, ದ್ರಾಕ್ಷಿ/ನುಗ್ಗೆ/ದಾಳಿಂಬೆ ಬೆಳೆಯನ್ನು ನಾಟಿ ಮಾಡಲು, ಮಲ್ಚಿಂಗ್ ಪೇಪರ್ ಅಳವಡಿಕೆ ಹಾಗೂ ಹಸಿರುಮನೆ(ಪಾಲಿಹೌಸ್) ನಲ್ಲಿ ಹೈಬ್ರಿಡ್ ತರಕಾರಿಗಳು, ಹೂವುಗಳು, ಹಣ್ಣುಗಳನ್ನು ಬೆಳೆಯಲು ಮತ್ತು ಪ್ಯಾಕ್ ಹೌಸ್ ನಿರ್ಮಾಣ, ಕೃಷಿಹೊಂಡ ನಿರ್ಮಾಣ, ಸೂಕ್ಷ್ಮ ಹನಿ ನೀರಾವರಿ ಪದ್ಧತಿ ಅಳವಡಿಕೆಗೆ ಇಲಾಖೆಯಿಂದ ಅನುಷ್ಠಾನಗೊಳ್ಳುವ ವಿವಿಧ ಕೇಂದ್ರ/ರಾಜ್ಯ ವಲಯ ಯೋಜನೆಗಳಾದ ಪ್ರಧಾನಮಂತ್ರಿ ಕೃಷಿ ಸಿಂಚಾಯಿ ಯೋಜನೆ, ಅಟಲ್ ಭೂಜಲ್ ಯೋಜನೆ, ರಾಷ್ಟ್ರೀಯ ತೋಟಗಾರಿಕೆ ಮಿಷನ್, ರಾಷ್ಟ್ರೀಯ ಕೃಷಿ ವಿಕಾಸ ಯೋಜನೆ ಹಾಗೂ ಸಮಗ್ರ ತೋಟಗಾರಿಕಾ ಅಭಿವೃದ್ಧಿ ಯೋಜನೆಗಳಡಿ ತಾಲ್ಲೂಕಿನ ರೈತರು ಸಹಾಯಧನ ಪಡೆಯಲು ಅರ್ಜಿ ಆಹ್ವಾನಿಸಲಾಗಿದೆ. ಅರ್ಜಿ ಸಲ್ಲಿಸಲು ಕೊನೆಯ ದಿನ ಜುಲೈ 31. ರೈತರುಗಳು ಅಗತ್ಯ ದಾಖಲಾತಿಗಳೊಂದಿಗೆ ಅರ್ಜಿಯನ್ನು ದೇವನಹಳ್ಳಿ ತಾಲ್ಲೂಕು ಹಿರಿಯ ಸಹಾಯಕ ತೋಟಗಾರಿಕೆ ನಿರ್ದೇಶಕರ ಕಛೇರಿ, (ಜಿ.ಪಂ) ಪ್ರಸನ್ನಹಳ್ಳಿ ಮುಖ್ಯ ರಸ್ತೆ, ದೇವನಹಳ್ಳಿ ಟೌನ್ ಈ ಕಚೇರಿಗೆ ಸಲ್ಲಿಸಬಹುದಾಗಿದೆ.

ಮನಸ್ಸು ಜಟಿಲ: ಪ್ರಯೋಗಶಾಲೆಯಲ್ಲಿ ಪರೀಕ್ಷೆಗೆ ಒಳಪಡಿಸಲಾಗದು

ವಿಜಯಪುರ: ಇತರೆ ಯಾವುದೇ ಪ್ರಾಣಿಗಳಿಗೆ ಬದುಕಲು ಬೇಕಾದ ಶಿಕ್ಷಣ ಕೊಡಬೇಕಾದ ಅಗತ್ಯವಿಲ್ಲ. ಮನುಷ್ಯನ ಮನಸ್ಸು ಬಹು ಜಟಿಲ ಮತ್ತು ಸಂಕೀರ್ಣವಾದುದಾಗಿದ್ದು ಶರೀರವನ್ನು ಪ್ರಯೋಗಾಲಯದಲ್ಲಿ ಪರೀಕ್ಷೆಗ ಒಳಪಡಿಸಿದಂತೆ ಮನಸ್ಸನ್ನು ಪರೀಕ್ಷೆಗೆ ಒಳಪಡಿಸಲು ಸಾದ್ಯವಾಗದು ಎಂದು ಶಿವಗಂಗೆ ಶ್ರೀ ಹೊನ್ನಮ್ಮಗವಿ ಸದ್ಧರ್ಮ ಸಿಂಹಾಸನ ಮಠಾಧ್ಯಕ್ಷ ಶ್ರೀ ರುದ್ರಮುನಿಶಿವಾಚಾರ್ಯ ಸ್ವಾಮೀಜಿ ತಿಳಿಸಿದರು.

ಪಟ್ಟಣದ ರೋಟರಿ ಶಾಲೆಯ ಪ್ರಸಾದನಿಲಯದಲ್ಲಿ ರೋಟರಿ ವಿಜಯಪುರ ವತಿಯಿಂದ ಹಮ್ಮಿಕೊಂಡಿದ್ದ ಉಪನ್ಯಾಸ ಕಾರ್ಯಕ್ರಮದಲ್ಲಿ ಪಾಲ್ಗೊಂಡು ಅವರು ಆಶೀರ್ವಚನ ನೀಡಿದರು. ಮನಸ್ಸನ್ನು ಅರ್ಥಮಾಡಿಕೊಳ್ಳಲು ಯಾರಿಂದಲೂ ಸಾಧ್ಯವಿಲ್ಲ. ದುರ್ವ್ಯಸನ, ದುರಾಚಾರಗಳಲ್ಲಿ ತೊಡಗಿದ ಮನಸ್ಸು ಬಂಧನಕ್ಕೆ ಕಾರಣವಾದರೆ, ಜಪತಪಾದಿ ಪಾರಾಯಣ, ಸೇವೆ, ಉತ್ತಮ ಚಿಂತನೆಗಳಿಂದ ಕೂಡಿದ ಮನಸ್ಸು ಶುದ್ಧವಾದುದಾಗಿದ್ದು ಮೋಕ್ಷಕ್ಕೆ ಕಾರಣವಾಗುತ್ತದೆ. ಸಾಧಕರು, ಸಿದ್ಧರಿಗೂ ಮನಸ್ಸು ಚಂಚಲವಾದರೆ ಸಾಧನೆ ಅಸಾಧ್ಯ. ಅಜ್ಞಾನದ ಭೂಮಿಯಲ್ಲಿ ಮಾತ್ರವೇ ರಾಗಾದಿಬಂಧನಗಳ ಕಳೆ ಹರಡಿಕೊಳ್ಳಬಹುದಾದ್ದರಿಂದ ಸತ್ಸಂಗ, ಜ್ಞಾನಸಹಿತ ಪ್ರೇಮ, ಅರಿಷಡ್ವರ್ಗಗಳಿಂದ ಸ್ವತಂತ್ರವಾದ ಸತ್ಯವನ್ನು ಅರಸುವ ಮನೋಭಾವನೆ ಹೆಚ್ಚಿಸಿಕೊಳ್ಳಬೇಕು ಎಂದರು.

ರೋಟರಿ ವಿಜಯಪುರ ಅಧ್ಯಕ್ಷ ಎಸ್.ಮಹೇಶ್ ಮಾತನಾಡಿ, ಜಗತ್ತಿನ ಯಾವ ವಸ್ತುವೂ ಸ್ವತಂತ್ರವಾಗಿರದೇ ಕಾಲ, ದೇಶ, ಭಾವನೆ, ಪ್ರೇಮತಂತ್ರಗಳ ಪ್ರಭಾವಲಯಕ್ಕೆ ಸಿಕ್ಕಿಹಾಕಿಕೊಂಡಿವೆ, ಮನುಷ್ಯನು ತಾನು ಗಳಿಸಿದ್ದರಲ್ಲಿ ಸ್ವಲ್ಪವನ್ನಾದರೂ ಇತರರಿಗೆ ನಿರಪೇಕ್ಷಭಾವನೆಯಿಂದ ಹಂಚಿ ಸೇವೆ ಮಾಡುವ ಮೂಲಕ ನೆಮ್ಮದಿ ಕಾಣಬಹುದಾಗಿದೆ ಎಂದರು. ಬೆಂಗಳೂರು ಗ್ರಾಮಾಂತರ ಜಿಲ್ಲಾ ಶರಣಸಾಹಿತ್ಯ ಪರಿಷತ್ತಿನ ಮಾಜಿ ಅಧ್ಯಕ್ಷ ಎಚ್.ಎಸ್.ರುದ್ರೇಶಮೂರ್ತಿ ಮಾತನಾಡಿ, ಅಖಿಲಭಾರತ ಶರಣಸಾಹಿತ್ಯ ಪರಿಷತ್ತಿನ ಸದಸ್ಯತ್ವ ಪಡೆಯಲು ನೊಂದಣಿ ಕಾರ್ಯಪ್ರಗತಿಯಲ್ಲಿದೆ. ಶರಣಸಾಹಿತ್ಯ ಪ್ರಚಾರ ಕಾರ್ಯಕ್ಕಾಗಿ ಎಲ್ಲರೂ ಸದಸ್ಯರಾಗಬಹುದಾಗಿದೆ. ಶ್ರೀ ರುದ್ರಮುನಿಶಿವಾಚಾರ್ಯ ಸ್ವಾಮೀಜಿ ಅವರು ಶಿವಗಂಗೆಯ ಹೊನ್ನಮ್ಮಗವಿ ಮಠದಲ್ಲಿ ನೂರಾರು ಮಕ್ಕಳಿಗೆ ಉಚಿತ ಊಟವಸತಿಗಳನ್ನಿತ್ತು ಸಲಹುತ್ತಿದ್ದು ಸಾಕಷ್ಟು ತ್ರಿವಿಧ ದಾಸೋಹಕ್ಕೆ ಮುಂದಡಿ ಇಟ್ಟಿದ್ದಾರೆ. ಸಮಾಜಕ್ಕೆ ಮಠಮಾನ್ಯಗಳ ಕೊಡುಗೆ ಅಪಾರವಾದುದು ಎಂದರು. ರೋಟರಿ ಕಾರ್ಯದರ್ಶಿ ಬಿ.ವಿನಯ್‌ಕುಮಾರ್ ಮಾತನಾಡಿದರು. ಪುರಸಭಾ ಮಾಜಿ ಸದಸ್ಯ ಎಸ್.ಭಾಸ್ಕರ್, ಇನ್ನರ್‌ವೀಲ್ ಕ್ಲಬ್ ಅಧ್ಯಕ್ಷೆ ಪ್ರೇಮಾನಾಗರಾಜಪ್ಪ, ಕಾರ್ಯದರ್ಶಿ ಮಧುಮಾಲತಿ, ಅರಿವಿನ ಮನೆಯ ಅಂಭಾಭವಾನಿ, ಜಿಲ್ಲಾ ಶರಣಸಾಹಿತ್ಯ ಪರಿಷತ್ತಿನ ಅಧ್ಯಕ್ಷ ಚಂದ್ರಶೇಖರಹಡಪದ್, ತಾಲ್ಲೂಕು ಶರಣಸಾಹಿತ್ಯ ಪರಿಷತ್ತಿನ ಅಧ್ಯಕ್ಷ ಮ.ಸುರೇಶ್‌ಬಾಬು, ಕಾರ್ಯದರ್ಶಿ ಚಿದಾನಂದಬಿರಾದಾರ್, ವಿ.ಸಿ.ಸಿದ್ಧರಾಜು, ಗಿರಿಜಾ, ಪ್ರೀತಿ, ನೇಹಾ, ರೋಟರಿ ಮಾಜಿ ಅಧ್ಯಕ್ಷರು, ಪದಾಧಿಕಾರಿಗಳು, ಮತ್ತಿತರರು ಪಾಲ್ಗೊಂಡಿದ್ದರು.

ವಿಶ್ವ ವೈದ್ಯರ ದಿನಾಚರಣೆಯಲ್ಲಿ ಡಾ. ಟಿ.ವಿ.ಶಂಕರ್ ಅಭಿಮತ

ನಕಲಿ ವೈದ್ಯರಿಗೆ ಕಡಿವಾಣ ಅಗತ್ಯ

ಚನ್ನಪಟ್ಟಣ: ನಕಲಿ ವೈದ್ಯರ ಹಾವಳಿಗೆ ಕಡಿವಾಣ ಹಾಕುವ ಅಗತ್ಯವಿದೆ ಎಂದು ಡಾ. ಟಿ.ವಿ.ಶಂಕರ್ ಅವರು ಅಭಿಪ್ರಾಯಿಸಿದರು.

ಕಸ್ತೂರಿ ಕರ್ನಾಟಕ ಜನಪರ ವೇದಿಕೆಯ ರಾಜ್ಯಾಧ್ಯಕ್ಷರಮೇಶ್‌ಗೌಡರನೇತೃತ್ವದಲ್ಲಿವಿಶ್ವವೈದ್ಯರ ದಿನಾಚರಣೆಯ ಪ್ರಯುಕ್ತ ಆಯೋಜಿಸಲಾಗಿದ್ದ ವೈದ್ಯರಿಗೆ ಗೌರವ ಸಮರ್ಪಣೆ ಕಾರ್ಯಕ್ರಮದಲ್ಲಿ ಅಭಿನಂದನೆ ಸ್ವೀಕರಿಸಿ ಮಾತನಾಡಿದ ಅವರು, ಕಾಣದ ದೇವರು ಮನುಷ್ಯರನ್ನು ಸೃಷ್ಠಿ ಮಾಡಿದರೆ ಅವರನ್ನು ಆರೋಗ್ಯವಂತ ವಾಗಿಸುವಲ್ಲಿ ಕಾಣದ ದೇವರನ್ನು ವೈದ್ಯರಲ್ಲಿ ಕಾಣುವ ನಿಟ್ಟಿನಲ್ಲಿ ಜನರು ನಮ್ಮನ್ನು ನಂಬಿ ಬರುತ್ತಾರೆ. ಆದರೆ ಇತ್ತೀಚೆಗೆ ಸಮಾಜದಲ್ಲಿ ಎಲ್ಲಾ ರಂಗದಲ್ಲೂ ನಕಲಿ ಇದ್ದಂತೆ ವೈದ್ಯಕೀಯ ರಂಗದಲ್ಲೂ ನಕಲಿ ವೈದ್ಯರ ಹಾವಳಿ ಹೆಚ್ಚಾಗಿದ್ದು ಇವರು ಹಣದಾಸೆಗೆ ಜನರ ಆರೋಗ್ಯವನ್ನೇ ಬಲಿ ಕೊಡುತ್ತಿದ್ದಾರೆ. ಇದರಿಂದ ಪ್ರಾಮಾಣಿಕವಾಗಿ ತಮ್ಮ ಆರೋಗ್ಯವನ್ನು ಪಣಕ್ಕೆ ಇಟ್ಟು ಸೇವೆ ಮಾಡುವ ವೈದ್ಯರಿಗೂ ಕೆಟ್ಟ ಹೆಸರು ಬರುವಂತಾಗಿದೆ ಈ ನಿಟ್ಟಿನಲ್ಲಿ ನಕಲಿ ವೈದ್ಯರ ಕಡಿವಾಣಕ್ಕೆ ಹೋರಾಟ ಮಾಡುವ ಅಗತ್ಯ ಇದೆ. ಜೊತೆಗೆ ಇತ್ತೀಚೆಗೆರೆ ಕೆಲ ವೈದ್ಯರಲ್ಲೂ ಸೇವಾ ಮನೋಭಾವ ಕಡಿಮೆ ಆಗಿದೆ ಎಂಬ ಮಾತುಗಳಿದ್ದು ಈ ಬಗ್ಗೆ ವೈದ್ಯರೇ ಆತ್ಮಾವಲೋಕನ ಮಾಡಿಕೊಳ್ಳಬೇಕಿದೆ. ವೈದ್ಯರ ಸೇವಾ ಮನೋಭಾವವನ್ನು ಗುರುತಿಸಿ ಗೌರವಿಸುತ್ತಿರುವ ರಮೇಶ್‌ಗೌಡರ ಕಾರ್ಯ ಶ್ಲಾಘನೀಯ ಎಂದರು.

ಡಾ. ಸಂಪಂಗಿ ರಾಮಯ್ಯ ಅವರು ಮಾತನಾಡಿ, ವೈದ್ಯರಾದ ನಮ್ಮನ್ನು ವೈದ್ಯೋ ನಾರಾಯಣೋ ಹರಿ ಎಂದು ಜನರು ನಮ್ಮನ್ನು ದೇವರೆಂದು ನಂಬಿಕೊಂಡಿದ್ದಾರೆ. ನಾವು ಸಹ ಅವರ ನಂಬಿಕೆಯನ್ನು ಉಳಿಸಿಕೊಳ್ಳುವ ನಿಟ್ಟಿನಲ್ಲಿ ನಮ್ಮ ಪ್ರಾಣವನ್ನು ಸಹ ಲೆಕ್ಕಿಸದೆ ಪ್ರಾಮಾಣಿಕವಾಗಿ ಹಗಲಿರುಳು ಸೇವೆ ನೀಡುತ್ತಾ ಜನರ ಆರೋಗ್ಯ ಕಾಪಾಡಲು ಶ್ರಮಿಸುತ್ತಿದ್ದು, ನಮ್ಮ ಸೇವೆಯನ್ನು ಪರಿಗಣಿಸಿ ನಮ್ಮನ್ನು ಅಭಿನಂದಿಸುತ್ತಿರುವ ಕಕಜ ವೇದಿಕೆಯ ಕಾರ್ಯ ಶ್ಲಾಘನೀಯವಾಗಿದೆ ಎಂದರು ಅಭಿನಂದಿಸಿದರು.

ಡಾ. ಮಲವೇಗೌಡರು ಮಾತಾನಾಡಿ, ಕಕಜ ವೇದಿಕೆ ರಾಜ್ಯಾಧ್ಯಕ್ಷ ರಮೇಶ್‌ಗೌಡರು ಕನ್ನಡ ನಾಡು, ನುಡಿ, ಜಲ ಭಾಷೆ, ಗಡಿಯ ವಿಚಾರದಲ್ಲಿ ನಿರಂತರವಾಗಿ ಹೋರಾಟ ಮಾಡುತ್ತಾ ಬಂದಿದ್ದು, ಇದರ ನಡುವೆ ಸಮಾಜದಲ್ಲಿನ ಸಾಧಕರನ್ನು ಗೌರವಿಸುವ ಜೊತೆಗೆ ಸಮಾಜಕ್ಕೆ ತಮ್ಮ ಸೇವೆ ಮುಡಿಪಿಟ್ಟ ಎಲ್ಲಾ ರಂಗದ ವೃತ್ತಿಬಾಂದವರನ್ನು ಅಭಿನಂದಿಸಿ ಪ್ರೋತ್ಸಾಹಿತ್ತಾ ಬಂದಿದ್ದು ಅದೇ ನಿಟ್ಟಿನಲ್ಲಿ ಕಳೆದ 4 ವರ್ಷಗಳಿಂದ ವೈದ್ಯರ ದಿನಾಚರಣೆ ಮಾಡಿ ನಮ್ಮನ್ನು ಅಭಿನಂದಿಸಿ ನಮ್ಮ ಜವಾಬ್ದಾರಿಯನ್ನು ಮತ್ತಷ್ಟು ಹೆಚ್ಚಿಸುತ್ತಾ ಬಂದಿದ್ದಾರೆ, ನಮ್ಮ ಮೇಲೆ ಜವಾಬ್ದಾರಿ ಹೆಚ್ಚಾದಂತೆ ನಮ್ಮ ವೃತ್ತಿಯಲ್ಲಿ ಉಮ್ಮಸ್ಸು ಇಮ್ಮಡಿಯಾಗುವ ಜೊತೆಗೆ ಸೇವಾ ಮನೋಭಾವ ಜಾಗೃತವಾಗುತ್ತದೆ. ಈ ನಿಟ್ಟಿನಲ್ಲಿ ಅವರ ನಂಬಿಕೆಯನ್ನು ಉಳಿಸಿಕೊಳ್ಳುವ ನಿಟ್ಟಿನಲ್ಲಿ ನಾವೆಲ್ಲಾ ಮತ್ತಷ್ಟು ಉತ್ಸುಕರಾಗಿ ಸೇವೆ ಮಾಡುತ್ತೇವೆ ಎಂದರು.

ಡಾ. ರಾಜಶ್ರೀ ಅವರು ಮಾತನಾಡಿ, ಕಕಜ ವೇದಿಕೆ ರಮೇಶ್‌ಗೌಡರು ಎಲ್ಲಾ ಕ್ಷೇತ್ರದಲ್ಲಿ ಕೈಜಾಚಿದ್ದು ಆ ಕ್ಷೇತ್ರದ ಸೇವೆಯನ್ನು ಗುರುತಿಸಿ ಅವರನ್ನು ಅಭಿನಂದಿಸುವ ಮೂಲಕ ಹೆಚ್ಚಿನ ಜವಾಬ್ದಾರಿ ಹೊರಿಸುತ್ತಾ ಬಂದಿದ್ದಾರೆ. ಸಮಾಜದಲ್ಲಿ ಒಂದೆಡೆ ವೈದ್ಯೋ ನಾರಾಯಣೋ ಹರಿ ಎಂದು ವೈದ್ಯರಲ್ಲಿದೇವರೆಂದು ಭಾವಿಸುವ ಜನರ ನಡುವೆ ಕೆಲ ವೈದ್ಯರ ನಡೆ ವೈದ್ರು ಜನರನ್ನು ಸುಲಿಗೆ ಮಾಡುತ್ತಾರೆ ಎಂಬ ಆರೋಪಕ್ಕೆ ಎಡೆಮಾಡಿಕೊಟ್ಟಿತ್ತು. ಆದರೆ 2019 ರ ಕೊರೋನಾ ಸಂದರ್ಭದಲ್ಲಿ ಜನರನ್ನು ತಮ್ಮ ಕುಟುಂಬದವರೇ ಮುಟ್ಟಲು ಹೆಸರುತ್ತಿದ್ದ ಸಂದರ್ಭದಲ್ಲಿ ವೈದ್ಯರು ತಮ್ಮ ಪ್ರಾಣವನ್ನು ಲೆಕ್ಕಿಸದೆ ಸೇವೆ ಮಾಡಿದ ಬಳಿಕ ವೈದ್ಯರನ್ನು ನಿಜವಾದ ದೇವರೆಂದು ಭಾವಿಸಿದ್ದಾರೆ. ಈ ನಿಟ್ಟಿನಲ್ಲೇ ಆ ವರ್ಷ ರಮೇಶ್‌ಗೌಡರು ತಾಲೂಕಿನ ಎಲ್ಲಾ ವೈದ್ಯರನ್ನು ಅಭಿನಂದಿಸಿದರು. ವೇದಿಕೆ ರಾಜ್ಯಾಧ್ಯಕ್ಷ ರಮೇಶ್ ಗೌಡರು ಮಾತನಾಡಿ, ಕಾಣದ ದೇವರು ನಮಗೆ ತಾಯಿ ಗರ್ಭದಿಂದದ ಜನ್ಮಕೊಟ್ಟರೆ ನಮ್ಮನ್ನು ಯಾವುದೇ ರೋಗಗಳು ಬಾರದಂತೆ ಕನಿಷ್ಟ 70 ವರ್ಷಗಳ ಕಾಲ ಆರೋಗ್ಯವಂತವಾಗಿವುದು ಕಣ್ಣಿಗೆ ಕಾಣು ವೈದ್ಯರು ಎಂದರೆ ತಪ್ಪಾಗಲಾರದು, ನಾವು ಪೌರಾಣಿಕ ಸಿನಿಮಾಗಳನ್ನು ನೋಡಿದಾಗ ಸತಿಸಾವಿತ್ರಿ ಯಮನೊಂದಿಗೆ ಹೋರಾಟ ಮಾಡಿ ಪತಿಯ ಪ್ರಾಣವನ್ನು ವಾಪಸ್ ಪಡೆಯುತ್ತಾಳೆ. ದೇವರ ಭಕ್ತಿಗೆ ಸತ್ತವರನ್ನು ದೇವರು ಆಶೀರ್ವಾದ ಮಾಡಿ ಜೀವಂತ ಮಾಡಿದ ದೃಶ್ಯಗಳು ಕಣ್ಮುಂದೆ ಬಂದರೆ ಪರದೆಗೆ ಕೈಮುಗಿಯುವ ಮನಸ್ಸಾಗುತ್ತದೆ. ಆದರೆ ಅವೆಲ್ಲಾ ನಮ್ಮ ಕಾಲ್ಪನಿಕವಾಗಿದ್ದು ನಮ್ಮನ್ನು ಕಾಪಾಡುವ ನಿಜವಾದ ದೇವರುಗಳು ವೈದ್ಯರು ಮಾತ್ರ ಎಂದು ಬಣ್ಣಿಸಿದರು.

ವೇದಿಕೆ ಜಿಲ್ಲಾಧ್ಯಕ್ಷ ಬೇವೂರು ಯೋಗೀಶ್ ಗೌಡ ಮಾತನಾಡಿ, ಮನುಷ್ಯರಿಗೆ ಆರೋಗ್ಯ ಭಾಗ್ಯ ಒಂದಿದ್ದರೆ ಎಲ್ಲಾ ಸಿರಿಸಂಪತ್ತುಗಳನ್ನು ಆತ ಸಂಪಾದನೆ ಮಾಡುತ್ತಾನೆ. ಆದರೆ ಆತನ ಆರೋಗ್ಯ ಕೆಟ್ಟಾಗ ಎಷ್ಟೇ ಸಿರಿ ಸಂಪತ್ತು ಇದ್ದರೂ ಸಹ ಆತನನ್ನು ಕಾಪಾಡಲು ಸಾಧ್ಯವಿಲ್ಲ. ನಾವು ಕೆಲಸ ಕಾರ್ಯಗಳಿಲ್ಲದಿದ್ದರೂ ಸಹ ರಾತ್ರಿ ವೇಳೆ ಮೊಬೈಲ್‌ಗಳನ್ನು ಆಫ್ ಮಡೋ ಅಥವಾ ಸೈಲೆಂಟ್ ಮಾಡೋ ಮಲಗುತ್ತೇವೆ. ಆದರೆ ವೈದ್ಯರು ದಿನನಿತ್ಯ ಜನರ ಸೇವೆ ಮಾಡಿ ಒತ್ತಡದಲ್ಲಿದ್ದರೂ ಸಹ ತಡರಾತ್ರಿ ಕರೆ ಮಾಡಿದರೂ ನಮ್ಮ ಕರೆ ಸ್ವೀಕರಿಸಿ ಪ್ರಥಮ ಚಿಕಿತ್ಸೆಯ ಸಲಹೆಗಳನ್ನು ನೀಡುತ್ತಾರೆ. ಈ ನಿಟ್ಟಿನಲ್ಲಿ ನಮ್ಮೆಲ್ಲರ ಆರೋಗ್ಯವನ್ನು ಕಾಪಾಡುತ್ತಾ ಬಂದಿರುವ ವೈದ್ಯರಿಗೆ ಗೌರವಿಸುವುದು ನಮ್ಮೆಲ್ಲರ ಕರ್ತವ್ಯವಾಗಿದೆ ಎಂದರು.

ಜಲ ಮಂಡಳಿಯಿಂದ ನೀರಿನ ಅದಾಲತ್

ಬೆಂಗಳೂರು: ಬೆಂಗಳೂರು ಜಲ ಮಂಡಳಿಯ ವಿವಿಧ ಉಪ ವಿಭಾಗಗಳಾದ ಉತ್ತರ-2-1, ದಕ್ಷಿಣ-1-1, ದಕ್ಷಿಣ - 2-1, ನೈರುತ್ಯ -1, ನೈರುತ್ಯ - 4, ಪೂರ್ವ -1-2, ಪೂರ್ವ -2-2, ಆಗ್ನೇಯ - 2, ಆಗ್ನೇಯ - 5, ಪಶ್ಚಿಮ-1-2 ಮತ್ತು ಪಶ್ಚಿಮ-2-2, ಉಪವಿಭಾಗಗಳಲ್ಲಿ ನೀರಿನ ಬಿಲ್ಲು, ನೀರು ಮತ್ತು ಒಳಚರಂಡಿ ಸಂಪರ್ಕ ಕಲ್ಪಿಸುವಲ್ಲಿನ ವಿಳಂಬ, ಗೃಹ ಬಳಕೆಯಿಂದ ಗೃಹೇತರ ಬಳಕೆ ಪರಿವರ್ತನೆ ವಿಳಂಬ ಮತ್ತಿತರ ಕುಂದು ಕೊರತೆಗಳಿಗೆ ಸಂಬಂಧಿಸಿದ ಸಮಸ್ಯೆಗಳನ್ನು ಪರಿಹರಿಸಲು ಜುಲೈ 11 ರಂದು ಬೆಳಿಗ್ಗೆ 9.30 ಗಂಟೆಯಿಂದ 11 ಗಂಟೆಯವರೆಗೆ ನೀರಿನ ಅದಾಲತ್ತನ್ನು ಹಮ್ಮಿಕೊಳ್ಳಲಾಗಿದೆ. ಯಲಹಂಕ ಓಲ್ಡ್ ಟೌನ್, ಯಲಹಂಕ ನ್ಯೂ ಟೌನ್, ಅಟ್ಟೂರು, ಜೆ.ಪಿ.ನಗರ-2, ಕೊತ್ತನೂರು ದಿಣ್ಣೆ, ವಿಜಯಬ್ಯಾಂಕ್ ಕಾಲೋನಿ, ಅರಕೆರೆ ಮೈಕೋ ಲೇಔಟ್, ಜೆ.ಪಿ.ನಗರ - 1 3, ಜಯನಗರ 4ನೇ ಟಿ ಬ್ಲಾಕ್, ಜಯನಗರ 4ನೇ ಬ್ಲಾಕ್, ಹೊಂಬೇಗೌಡನಗರ, ಬೈರಸಂದ್ರ, ಎಲ್.ಎಲ್.ಆರ್, ಚಿಕ್ಕಲಾಲ್ಬಾಗ್, ಬನ್ನಪ್ಪ ಪಾರ್ಕ್, ಸುಧಾಮನಗರ -1, ಕತ್ರಿಗುಪ್ಪೆ, ಹೊಸಕೆರೆಹಳ್ಳಿ, ದೇವಗಿರಿ-1, ಇಟ್ಟಮಡು, ಬನಗಿರಿನಗರ, ಎ.ನಾರಾಯಣಪುರ, ದೊಡ್ಡನಕುಂದಿ, ವಿಜ್ಞಾನನಗರ, ಬಾಣಸವಾಡಿ, ಓ.ಎಂ.ಬಿ.ಆರ್., ಲಿಂಗರಾಜಪುರಂ, ಕಸ್ತೂರಿನಗರ, ಹಲಸೂರು, ದೊಮ್ಮಲೂರು, ಮಾರತ್ತಳ್ಳಿ, ಕೋರಮಂಗಲ- 12, ವಿಜಯನಗರ ಓ.ಎಚ್.ಟಿ, ಮೂಡಲಪಾಳ್ಯ, ನಾಗರಬಾವಿ, ಅನ್ನಪೂರ್ಣೇಶ್ವರಿನಗರ, ಸರ್.ಎಂ.ವಿ ಲೇಔಟ್, ಮೂಡಲಪಾಳ್ಯ ಸೇವಾ ಠಾಣೆಗಳಲ್ಲಿ ಅದಾಲತ್ ನಡೆಯಲಿದೆ.

ಸಾರ್ವಜನಿಕರು ಕುಂದು ಕೊರತೆಗಳಿಗೆ ಸಂಬಂಧಿಸಿದಂತೆ ಮಂಡಳಿಯ 24/7 ದೂರು ನಿರ್ವಹಣಾ ಕೇಂದ್ರದ ಸಹಾಯವಾಣಿ 1916ಗೆ ಕರೆ ಮಾಡಿ ದೂರುಗಳನ್ನು ದಾಖಲಿಸಬಹುದು. ಹಾಗೂ ವಾಟ್ಸ್‌ಆಫ್ ಸಂಖ್ಯೆ 8762228888 ಸಂದೇಶದ ಮೂಲಕ ದೂರನ್ನು ಸಲ್ಲಿಸಬಹುದಾಗಿದೆ ಎಂದು ಬೆಂಗಳೂರು ಜಲ ಮಂಡಳಿಯ ಸಾರ್ವಜನಿಕ ಸಂಪರ್ಕಾಧಿಕಾರಿ ಅವರು ಪ್ರಕಟಣೆಯಲ್ಲಿ ತಿಳಿಸಿದ್ದಾರೆ.

ಅಮೃತ ಸ್ವಾಭಿಮಾನಿ ಕುರಿಗಾಹಿ ಯೋಜನೆಯ ಅನುಷ್ಠಾನಕ್ಕಾಗಿ ಅರ್ಜಿ

ಬೆಂಗಳೂರು ಗ್ರಾಮಾಂತರ: ಕರ್ನಾಟಕ ಕುರಿ ಮತ್ತು ಉಣ್ಣೆ ಅಭಿವೃದ್ಧಿ ನಿಗಮ ನಿಯಮಿತ ಬೆಂಗಳೂರು ವತಿಯಿಂದ 2024-25 ನೇ ಸಾಲಿಗೆ ಅಮೃತ ಸ್ವಾಭಿಮಾನಿ ಕುರಿಗಾಹಿ ಯೋಜನೆಯಡಿ (20+01) ಕುರಿ/ ಮೇಕೆ ಘಟಕಗಳ ಅನುಷ್ಟಾನಕ್ಕಾಗಿ ಬೆಂಗಳೂರು ಗ್ರಾಮಾಂತರ ಜಿಲ್ಲೆಯ ನೋಂದಾಯಿತ ಕುರಿ ಮತ್ತು ಉಣ್ಣೆ ಉತ್ಪಾದಕರ ಸಹಕಾರ ಸಂಘಗಳಲ್ಲಿ ಸದಸ್ಯರಾಗಿರುವ ಈ ಹಿಂದೆ ಯೋಜನೆಯಡಿ ಯಾವುದೇ ಸಹಾಯ ಧನ ಸೌಲಭ್ಯ ಪಡೆಯದೆ ಇರುವ ಸಾಮಾನ್ಯ, ಪರಿಶಿಷ್ಟ ಜಾತಿ, ಪರಿಶಿಷ್ಟ ಪಂಗಡದ ಸದಸ್ಯರಿಂದ ಅರ್ಜಿ ಆಹ್ವಾನಿಸಲಾಗಿದೆ. ಆಸಕ್ತ ಕುರಿಗಾರರು ಸದಸ್ಯತ್ವ ಹೊಂದಿರುವ ಕುರಿ ಮತ್ತು ಉಣ್ಣೆ ಉತ್ಪಾದಕರ ಸಹಕಾರ ಸಂಘಗಳ ಮೂಲಕ ನಿಗದಿತ ನಮೂನೆಯ ಅರ್ಜಿ ಪಡೆದು ಜುಲೈ 18 ರ ಒಳಗೆ ಕರ್ನಾಟಕ ಕುರಿ ಮತ್ತು ಉಣ್ಣೆ ಅಭಿವೃದ್ಧಿ ನಿಗಮ ನಿಯಮಿತ ಬೆಂಗಳೂರು 'ಕುರಿ ಭವನ' ಪಶುವೈದ್ಯಕೀಯ ಕಾಲೇಜು ಆವರಣ ಹೆಬ್ಬಾಳ, ಬೆಂಗಳೂರು ಕಛೇರಿಗೆ ಸಲ್ಲಿಸುವುದು. ಎಲ್ಲ ದಾಖಲಾತಿಗಳು ಸರಿಯಿದ್ದು, ನಿಗದಿತ ಸಮಯದೊಳಗೆ ಬರುವ ಅರ್ಜಿಗಳನ್ನು ಪರಿಶೀಲಿಸಿ ಆಯ್ಕೆ ಸಮಿತಿಯ ಸಭೆಯಲ್ಲಿ ಫಲಾನುಭವಿಗಳನ್ನು ಆಯ್ಕೆ ಮಾಡಲಾಗುವುದು. ಹೆಚ್ಚಿನ ಮಾಹಿತಿಗಾಗಿ ತಮ್ಮ ಹೋಬಳಿ ವ್ಯಾಪ್ತಿಯ ಸಂಘದ ಅಧ್ಯಕ್ಷರು/ ಕಾರ್ಯದರ್ಶಿಯನ್ನು ಸಂಪರ್ಕಿಸಬಹುದು. ತೂಬಗೆರೆ ಹೋಬಳಿ ದೊಡ್ಡಬಳ್ಳಾಪುರ ತಾಲೂಕು- 8105657149/ 9538550766, ನಂದಗುಡಿ ಹೋಬಳಿಯ ಹೊಸಕೋಟೆ ತಾಲೂಕು- 9900734275, ಕಸಬಾ ಹೋಬಳಿಯ ಹೊಸಕೋಟೆ ತಾಲೂಕು- 9845034539/99450964260 ಈ ಸಂಖ್ಯೆಗಳಿಗೆ ಸಂಪರ್ಕಿಸಬಹುದಾಗಿದೆ ಎಂದು ಕರ್ನಾಟಕ ಕುರಿ ಮತ್ತು ಉಣ್ಣೆ ಅಭಿವೃದ್ಧಿ ನಿಗಮ ನಿಯಮಿತದ ಉಪನಿರ್ದೇಶಕರು ಪ್ರಕಟಣೆಯಲ್ಲಿ ತಿಳಿಸಿದ್ದಾರೆ.

ಶಿಕ್ಷಣಕ್ಕೆ ಹಣಕಾಸು ನೆರವು: ಅರ್ಜಿ ಆಹ್ವಾನ

ಚಾಮರಾಜನಗರ: ಕಾರ್ಮಿಕ ಮತ್ತು ಉದ್ಯೋಗ ಸಚಿವಾಲಯವು ಬೀಡಿ, ಸುಣ್ಣದ ಕಲ್ಲು ಮತ್ತು ಡಾಲಮೈಟ್ ಗಣಿ, ಕಬ್ಬಿಣ, ಕ್ರೋಮ್ ಮತ್ತು ಮ್ಯಾಂಗನೀಸ್ ಅದಿರು ಗಣಿ, ಸಿನಿ ಕಾರ್ಮಿಕರ ಮಕ್ಕಳಿಗೆ 2023-24ನೇ ಸಾಲಿನ ಶಿಕ್ಷಣಕ್ಕಾಗಿ ಹಣಕಾಸಿನ ನೆರವು ನೀಡಲು ಆನ್ ಲೈನ್ ಮೂಲಕ ಅರ್ಜಿ ಆಹ್ವಾನಿಸಲಾಗಿದೆ. 1 ರಿಂದ 4ನೇ ತರಗತಿ ವಿದ್ಯಾರ್ಥಿಗಳಿಗೆ ಉಡುಗೆ, ಸ್ಲೇಟ್, ಪುಸ್ತಕಗಳಿಗೆ 1 ಸಾವಿರ ರೂ., 5 ರಿಂದ 8ನೇ ತರಗತಿಗೆ ಆರ್ಥಿಕ ನೆರವು 1500ರೂ., 9ರಿಂದ 10ನೇ ತರಗತಿಗೆ 2 ಸಾವಿರ ರೂ, 11ರಿಂದ 12ನೇ ತರಗತಿಗೆ 3 ಸಾವಿರ ರೂ., ವೃತ್ತಿಪರೇತರ ಪದವಿ/ಸ್ನಾತಕೋತ್ತರ ಪದವಿ/ಡಿಪ್ಲೊಮಾ ಕೋರ್ಸ್ ಅಂದರೆ ಬಿಎ, ಬಿ.ಎಸ್ಸಿ, ಬಿಬಿಎ, ಪಿ.ಜಿ.ಡಿ.ಸಿ.ಎ, ಬಿ.ಎಸ್ಸಿ(ಅಗ್ರಿ) ವಿದ್ಯಾರ್ಥಿಗಳಿಗೆ 6 ಸಾವಿರ ರೂ., ಪಾಲಿಟೆಕ್ನಿಕ್ ವಿದ್ಯಾರ್ಥಿಗಳಿಗೆ 6 ಸಾವಿರ ರೂ ಹಾಗೂ ವೃತ್ತಿಪರ ಪದವಿ ಅಂದರೆ ಬಿ.ಇ, ಬಿಟೆಕ್, ಎಂ.ಬಿ.ಬಿ.ಎಸ್, ಬಿ.ಎ.ಎಮ್‌ಎಸ್, ಎಂಸಿಎ, ಎಂ.ಬಿ.ಎ ವಿದ್ಯಾರ್ಥಿಗಳಿಗೆ 25 ಸಾವಿರ ರೂ. ಹಣಕಾಸಿನ ನೆರವು ಹಾಗೂ ಐ.ಟಿ.ಐ ವಿದ್ಯಾರ್ಥಿಗೆ 6 ಸಾವಿರ ರೂ. ಸ್ಟೈಫೆಂಡ್ ಸ್ಕೀಮ್ ಅಡಿ ನೆರವು ನೀಡಲಾಗುವುದು. ಬೀಡಿ, ಸಿನಿ, ಎಲ್ ಎಸ್‌ಡಿ, ಐಒಎಂಸಿ ಕೆಲಸಗಾರರ ಮಕ್ಕಳು ರಾಷ್ಟ್ರೀಯ ವಿದ್ಯಾರ್ಥಿವೇತನ ಪೋರ್ಟಲ್‌ನಲ್ಲಿ ಆನ್ ಲೈನ್ ಪ್ರಕ್ರಿಯೆಯ ಮೂಲಕ ಆಧಾರ್ ಸಕ್ರಿಯಗೊಳಿಸಿದ ಅಕೌಂಟ್‌ಗೆ ನೇರ ವರ್ಗಾವಣೆ ಯೋಜನೆ ಅಥವಾ ಡಿಬಿಟಿ ಮೂಲಕ ವಿದ್ಯಾರ್ಥಿವೇತನ ಮೊತ್ತವನ್ನು ಪಡೆಯಲಿದ್ದಾರೆ. ಅರ್ಜಿಗಳನ್ನು ರಾಷ್ಟ್ರೀಯ ವಿದ್ಯಾರ್ಥಿವೇತನ ಪೋರ್ಟಲ್‌ನಲ್ಲಿ ವೆಬ್‌ಸೈಟ್https://scholorships.gov.in ಮೂಲಕ ಸ್ವೀಕರಿಸಲಾಗುತ್ತದೆ. ಮೆಟ್ರಿಕ್ ಪೂರ್ವ (1ರಿಂದ 10ನೇ ತರಗತಿ) ವಿದ್ಯಾರ್ಥಿಗಳು ಆಗಸ್ಟ್ 31 ಹಾಗೂ ಮೆಟ್ರಿಕ್ ನಂತರದ ವಿದ್ಯಾರ್ಥಿಗಳು ಅಕ್ಟೋಬರ್ 31ರೊಳಗೆ ಅರ್ಜಿ ಸಲ್ಲಿಸಬೇಕು. ಎನ್‌ಎಸ್‌ಪಿಯಲ್ಲಿ ಅರ್ಜಿ ಸಲ್ಲಿಸುವ ಮತ್ತು ಪರಿಶೀಲಿಸುವ ಯಾವುದೇ ತಾಂತ್ರಿಕ ಸ್ಪಷ್ಟೀಕರಣವನ್ನು ಮೇಲ್ helpdesk@nsp.gov.inಅಥವಾ ಸಹಾಯವಾಣಿ ಸಂ 0120-6619540ಗೆ ಕರೆ ಮಾಡಬಹುದು ಅಥವಾ ಇ-ಮೇಲ್ ಮೂಲಕ wclwoblr-kar.nic.in ಸಂಪರ್ಕಿಸಬಹುದು.

ಬೆಳೆವಿಮೆಗೆ ರೈತರಿಂದ ನೋಂದಣಿ

ದೇವನಹಳ್ಳಿ: ದ್ರಾಕ್ಷಿ ಮತ್ತು ಮಾವು ಬೆಳೆಗಾರರಿಗೆ ಹವಮಾನ ಅಂಶಗಳಾದ ತಾಪಮಾನ, ಗಾಳಿಯ ವೇಗ, ಮಳೆಯ ಪ್ರಮಾಣ ಹಾಗೂ ಆರ್ದ್ರತೆ ಇವುಗಳಿಂದ ಬೆಳೆಗೆ ಆಗುವ ಹಾನಿಯಿಂದ ರಕ್ಷಿಸಿಕೊಳ್ಳಲು ವಿಮಾ ಕಂಪನಿಗೆ ನೊಂದಾಯಿಸಿಕೊಂಡು ಹಾನಿಗೊಳಗಾದರೆ ಪರಿಹಾರಧನ ದೊರೆಯಲಿದೆ, ರೈತರು ಹೆಚ್ಚಿನ ಸಂಖ್ಯೆಯಲ್ಲಿ ನಿಗಧಿತ ಅರ್ಜಿಯೊಂದಿಗೆ ಪ್ರಸಕ್ತ ಸಾಲಿನ ಪಹಣಿ, ಬ್ಯಾಂಕ್ ಖಾತೆ ಪುಸ್ತಕ, ಆಧಾರ್ ನಕಲು ಮತ್ತು ಸ್ವಯಂ ಘೋಷಿತ ಬೆಳೆಯ ವಿವರಗಳನ್ನು ಹತ್ತಿರದ ರಾಷ್ಟ್ರೀಯ ಅಧಿಕೃತ ಬ್ಯಾಂಕ್/ಸಾಮಾನ್ಯ ಸೇವಾ ಕೇಂದ್ರ/ಗ್ರಾಮ ಒನ್ ಕೇಂದ್ರಗಳಲ್ಲಿ ನೊಂದಾಯಿಸಿಕೊಳ್ಳುವುದು. ವಿಮೆ ಮಾಡಿಸುವ ರೈತರು ಫ್ರೂಟ್ಸ್ ತಂತ್ರಾಂಶದ ನೊಂದಣಿ ಸಂಖ್ಯೆಯನ್ನು ಹೊಂದಿರಬೇಕು. ಇಲ್ಲದ ರೈತರು ನೋಂದಣಿ ಸಂಖ್ಯೆಯನ್ನು ಮಾಡಿಸಿಕೊಂಡು ಪಾಲ್ಗೊಳ್ಳಬಹುದು.

ಬೆಂಗಳೂರು ಗ್ರಾಮಾಂತರ ಜಿಲ್ಲೆಗೆ ಮರುವಿನ್ಯಾಸಗೊಳಿಸಿದ ಹವಾಮಾನ ಆಧಾರಿತ ಬೆಳೆವಿಮೆ ಯೋಜನೆಗೆ ಏಖಊಇಒಂ ಆಧಿಸೂಚಿತ ವಿಮಾ ಸಂಸ್ಥೆಯಾಗಿದೆ.

ದೇವನಹಳ್ಳಿ ತಾಲ್ಲೂಕಿನ ಮಾವು ಬೆಳೆಯಲ್ಲಿ ಪ್ರತಿ ಹೆಕ್ಟೇರ್‌ಗೆ ವಿಮಾ ಮೊತ್ತ-80,000ರೂ, ರೈತರು ಪಾವತಿಸಬೇಕಾದ ದರ (ಶೇ.5%)-4,000, ದ್ರಾಕ್ಷಿ ಬೆಳೆಯಲ್ಲಿ ಪ್ರತಿ ಹೆಕ್ಟೇರ್ ಗೆ ವಿಮಾ ಮೊತ್ತ-2,80,000ರೂ, ರೈತರು ಪಾವತಿಸಬೇಕಾದ ದರ (ಶೇ.5%ಗಳಲ್ಲಿ)-14,000 ಮಾವು ಮತ್ತು ದ್ರಾಕ್ಷಿ ಬೆಳೆಯುವ ರೈತ ಬಾಂಧವರು ಈ ಯೋಜನೆಯಡಿ ನೋಂದಾಯಿಸಿ ಉಪಯೋಗ ಪಡೆದುಕೊಳ್ಳುವುದು.

ಅರ್ಜಿ ಸಲ್ಲಿಸಲು ಕೊನೆಯ ದಿನ ಜುಲೈ 31 ಆಗಿದ್ದು, ಹೆಚ್ಚಿನ ಮಾಹಿತಿಗಾಗಿ ಸಂಬಂಧಪಟ್ಟ ತಾಲ್ಲೂಕು ಮಟ್ಟದ ಹಿರಿಯ ಸಹಾಯಕ ತೋಟಗಾರಿಕೆ ನಿರ್ದೇಶಕರು ಹಾಗೂ ಅಧಿಕಾರಿಗಳನ್ನು ಸಂಪರ್ಕಿಸುವುದು. ದೇವನಹಳ್ಳಿ ತಾಲ್ಲೂಕು ಹಿರಿಯ ಸಹಾಯಕ ತೋಟಗಾರಿಕೆ ನಿರ್ದೇಶಕರು(ಜಿಪಂ) ಬಿ.ಎಂ.ಮಲ್ಲಿಕಾರ್ಜುನ ಬಾಬು ದೂ.ಸಂ-9480461234, ಕುಂದಾಣ ಹೋಬಳಿಯ ಸಹಾಯಕ ತೋಟಗಾರಿಕೆ ಅಧಿಕಾರಿ ಪೂರ್ಣಿಮಬಾಬು ದೂ.ಸಂ-8867413260, ವಿಜಯಪುರ ಸಹಾಯಕ ತೋಟಗಾರಿಕೆ ಅಧಿಕಾರಿ ಆದರ್ಶ ಆರ್.ಕೆ ದೂ.ಸಂ-8722487173, ಕಸಬಾ ಹೋಬಳಿಯ ಸಹಾಯಕ ತೋಟಗಾರಿಕೆ ಅಧಿಕಾರಿ ಹರೀಶ್ ಕುಮಾರ್.ಟಿ.ಜಿ ದೂ.ಸಂ ? 8971844173, ಚನ್ನರಾಯಪಟ್ಟಣ ಹೋಬಳಿಯ ಸಹಾಯಕ ತೋಟಗಾರಿಕೆ ಅಧಿಕಾರಿ ಕವಿತಾ ಎಸ್ ಪೂಜಾರಿ ದೂ.ಸಂ? 7259612750 ಹಾಗೂ ವಿಮಾ ಕಂಪನಿಯ ದೂರವಾಣಿ ಸಂಖ್ಯೆ: 080 26564537/8884141262 ಇವರನ್ನು ಸಂಪರ್ಕಿಸಬಹುದಾಗಿದೆ ಎಂದು ದೇವನಹಳ್ಳಿ ತಾಲ್ಲೂಕು ಹಿರಿಯ ಸಹಾಯಕ ತೋಟಗಾರಿಕೆ ನಿರ್ದೇಶಕರು ಪ್ರಕಟಣೆಯಲ್ಲಿ ತಿಳಿಸಿದ್ದಾರೆ.

ಬೈಲಕುಪ್ಪೆ ಗ್ರಾಪಂ ನೂತನ ಅಧ್ಯಕ್ಷರಾಗಿ ರಘು ಜಯಭೇರಿ

ಪಿರಿಯಾಪಟ್ಟಣ: ತಾಲ್ಲೂಕಿನ ಬೈಲುಕುಪ್ಪೆ ಗ್ರಾಮ ಪಂಚಾಯಿತಿ ಅಧ್ಯಕ್ಷ ಸ್ಥಾನಕ್ಕೆ ನಡೆದ ಚುನಾವಣೆಯಲ್ಲಿ ಕಾಂಗ್ರೆಸ್ ಬೆಂಬಲಿತ ಅಭ್ಯರ್ಥಿ ರಘು ಅಧ್ಯಕ್ಷರಾಗಿ ಜಯಭೇರಿ ಬಾರಿಸಿದರು.

ತಾಲೂಕಿನ ಬೈಲಕುಪ್ಪೆ ಗ್ರಾಮ ಪಂಚಾಯಿತಿ ಆವರಣದಲ್ಲಿ ಬುಧವಾರ ಚುನಾವಣಾ ಪ್ರಕ್ರಿಯೆ ನಡೆಯಿತು.

ಅಧ್ಯಕ್ಷ ಸ್ಥಾನ ಸಾಮಾನ್ಯ ವರ್ಗಕ್ಕೆ ಮೀಸಲಾಗಿದ್ದು, 30 ತಿಂಗಳಲ್ಲಿ 3 ಜನರು ತಲಾ 10 ತಿಂಗಳಂತೆ ಅಧಿಕಾರ ನೀಡುವಂತೆ ಪಕ್ಷದ ಆಂತರಿಕ ಒಪ್ಪಂದ ಹಾಗೂ ವರಿಷ್ಠರ ತೀರ್ಮಾನದಂತೆ ನಿಗದಿಯಾಗಿ ಮೊದಲ 10 ತಿಂಗಳು ನಿಸಾರ್ ಅಹಮದ್ ಅಧ್ಯಕ್ಷರಾಗಿ ಕಾರ್ಯ ನಿರ್ವಹಿಸಿ ರಾಜಿನಾಮೆ ನೀಡಿ ಎರಡನೆ ಅವಧಿಗೆ ರಘು ರವರಿಗೆ ಅಧಿಕಾರ ಹಸ್ತಾಂತರಿಸುವಂತೆ ಸೂಚನೆ ನೀಡಲಾಗಿತ್ತು ಆದರೆ ಮತ್ತೊಬ್ಬ ಸದಸ್ಯ ರಾಜು ನನಗೆ ಎರಡನೆ ಅವಧಿಗೆ ಅಧ್ಯಕ್ಷ ಸ್ಥಾನ ಬೇಕೆಬೇಕು ಎಂದು ಹಠಕ್ಕೆ ಬಿದ್ದಿದ್ದರ ಪರಿಣಾಮ ಇಬ್ಬರಲ್ಲಿ ಒಮ್ಮತ ಮೂಡದ ಹಿನ್ನಲೆಯಲ್ಲಿ ಅಧ್ಯಕ್ಷ ಸ್ಥಾನಕ್ಕೆ ಚುನಾವಣೆ ನಡೆದು 26 ಸದಸ್ಯರ ಪೈಕಿ ರಘು 17 ಮತಗಳನ್ನು ಪಡೆದು ಜಯಶೀಲರಾದರೆ ರಾಜು 9 ಮತಗಳನ್ನು ಪಡೆದು ಪರಾಭವಗೊಂಡರು. ಚುನಾವಣೆ ಅಧಿಕಾರಿಯಾಗಿ ಕರ್ತವ್ಯ ನಿರ್ವಹಿಸಿದ್ದ ಲೋಕೋಪಯೋಗಿ ಇಲಾಖೆ ಎಇಇ, ಎಂ.ಆರ್. ವೆಂಕಟೇಶ್ ನೂತನ ಅಧ್ಯಕ್ಷರ ಆಯ್ಕೆಯನ್ನು ಘೋಷಣೆ ಮಾಡಿದರು.

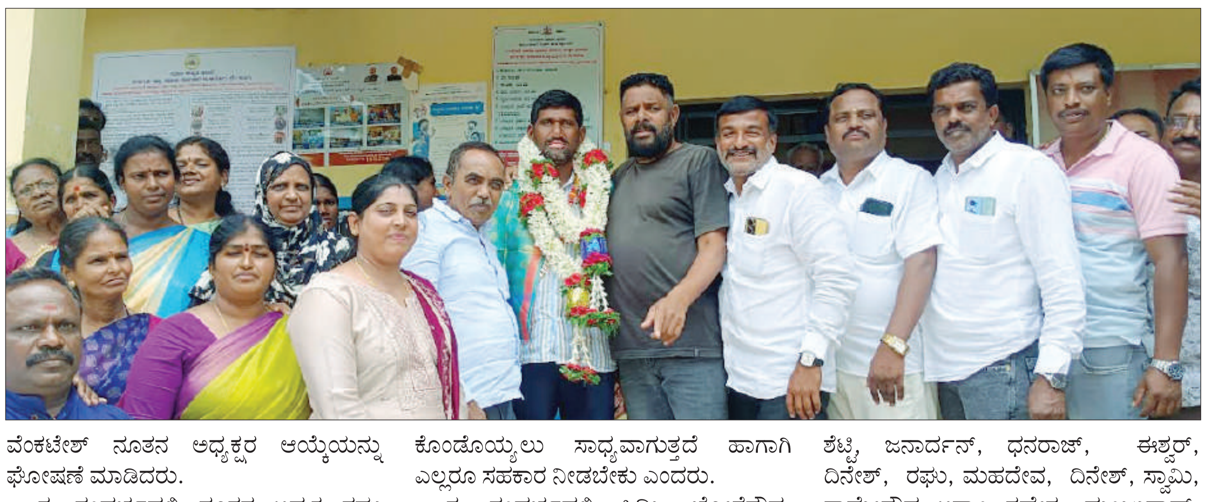

ಈ ಸಂದರ್ಭದಲ್ಲಿ ನೂತನ ಅಧ್ಯಕ್ಷ ರಘು ಮಾತನಾಡಿ ನಮ್ಮ ಸದಸ್ಯರು ಹಾಗೂ ಪಂಚಾಯಿತಿ ವ್ಯಾಪ್ತಿಯ ಜನತೆ ಕಳೆದ ಅವಧಿಯಲ್ಲಿ ಹಿಂದಿನ ಅಧ್ಯಕ್ಷರು ಹಾಗೂ ಉಪಾಧ್ಯಕ್ಷರಿಗೆ ಸಹಕಾರ ನೀಡಿದಂತೆ ನಮಗೂ ಎಲ್ಲ ಸದಸ್ಯರು ಸಹಕಾರ ನೀಡುವ ಮೂಲಕ ಪಂಚಾಯಿತಿ ವ್ಯಾಪ್ತಿಯಲ್ಲಿ ಮೂಲಭೂತ ಸೌಲಭ್ಯವನ್ನು ಕಲ್ಪಿಸಲು ಮುಂದಾದರೆ ಗ್ರಾಮಗಳನ್ನು ಅಭಿವೃದ್ಧಿಯತ್ತ ಕೊಂಡೊಯ್ಯಲು ಸಾಧ್ಯವಾಗುತ್ತದೆ ಹಾಗಾಗಿ ಎಲ್ಲರೂ ಸಹಕಾರ ನೀಡಬೇಕು ಎಂದರು.

ಈ ಸಂದರ್ಭದಲ್ಲಿ ಪಿಡಿಒ ಬೋರೆಗೌಡ, ಉಪಾಧ್ಯಕ್ಷೆ ಗೀತಾ ಸುಬ್ರಹ್ಮಣ್ಯ, ಸದಸ್ಯರಾದ ಸುಮಾ, ರಘು, ಸುರೇಶ್, ಮಂಜು, ರಾಜು, ನವೀನ್ ಕುಮಾರ್, ದಾವೂದ್, ರಘು, ಹರೀಶ್, ಎಲಿಜಬಾತ್, ಚಂದ್ರು, ಭಾರತಿ, ಮುತ್ತುರಾಜ್, ಐಶಾ, ಶಿವಮ್ಮ, ಮಂಜುಳಾ , ಲಕ್ಷ್ಮಿ, ಸಣ್ಣ ಜವರಯ್ಯ, ಹರೀಶ್ ಮುಖಂಡರಾದ ಮಾನು ಇನಾಯತ್, ಜಗದೀಶ್ , ಸುಬ್ರಹ್ಮಣ್ಯ, ಪ್ರವೀಣ್ ಶೆಟ್ಟಿ, ಜನಾರ್ದನ್, ಧನರಾಜ್, ಈಶ್ವರ್, ದಿನೇಶ್, ರಘು, ಮಹದೇವ, ದಿನೇಶ್, ಸ್ವಾಮಿ, ರಾಮೇಗೌಡ, ಅಸ್ಲಾಂ, ಗಣೇಶ, ಮಂಜುನಾಥ್, ಸೇರಿದಂತೆ ಮತ್ತಿತರರು ಹಾಜರಿದ್ದು ಪೊಲೀಸ್ ಇಲಾಖೆ ವತಿಯಿಂದ ಸೂಕ್ತ ಬಂದುಬಸ್ತು ಕಲ್ಪಿಸಲಾಗಿತ್ತು.

ಈ ಸಂದರ್ಭದಲ್ಲಿ ನೂತನ ಅಧ್ಯಕ್ಷರಾಗಿ ರಘು ಆಯ್ಕೆಯಾದ ಹಿನ್ನೆಲೆಯಲ್ಲಿ ಕಾಂಗ್ರೆಸ್ ಪಕ್ಷದ ಕಾರ್ಯಕರ್ತರು ಅಭಿಮಾನಿಗಳು ಸಿಹಿ ಹಂಚಿ ಪಟಾಕಿ ಸಿಡಿಸಿ ಸಂಭ್ರಮಿಸಿದರು

ಸಂಜೆ ಟಿಪ್ಸ್

ಐಕ್ಯೂ ನಿಯೋ 9 ಪ್ರೊ ಫೋನಿಗೆ ಈಗ ಭರ್ಜರಿ ಡಿಸ್ಕೌಂಟ್

ಆನ್‌ಲೈನ್ ಶಾಪಿಂಗ್ ಗ್ರಾಹಕರ ಪ್ರಮುಖ ತಾಣ ಎನಿಸಿರುವ ಅಮೆಜಾನ್ ಇ ಕಾಮರ್ಸ್ ಪ್ಲಾಟ್‌ಫಾರ್ಮ್ ಏನಾದರೊಂದು ಸ್ಪೆಷಲ್ ಮಾರಾಟ ಮೇಳವನ್ನು ಆಯೋಜಿಸುವ ಮೂಲಕ ಹೆಚ್ಚಿನ ಗ್ರಾಹಕರನ್ನು ಸೆಳೆಯುವ ಪ್ರಯತ್ನ ಮಾಡುತ್ತದೆ. ಇದೀಗ ಅಮೆಜಾನ್ ಐಕ್ಯೂ ಕ್ವೆಸ್ಟ್ ಡೇಸ್ ಆಯೋಜಿಸಿದ್ದು, ಈ ಮಾರಾಟದಲ್ಲಿ ಐಕ್ಯೂ ಸಂಸ್ಥೆಯ ಆಯ್ದ ಫೋನ್‌ಗಳು ಬೊಂಬಾಟ್ ರಿಯಾಯಿತಿ ದರದಲ್ಲಿ ಕಾಣಿಸಿಕೊಂಡಿವೆ. ಆ ಪೈಕಿ ಐಕ್ಯೂ ನಿಯೋ 9 ಪ್ರೊ ಫೋನ್ ಭರ್ಜರಿ ರಿಯಾಯಿತಿ ಬೆಲೆಯಲ್ಲಿ ಲಭ್ಯ ಇದೆ.ಹೌದು, ಅಮೆಜಾನ್ ತಾಣದಲ್ಲಿ ಇದೀಗ ಐಕ್ಯೂ ಕ್ವೆಸ್ಟ್ ಡೇಸ್ ಸೇಲ್ ಲೈವ್ ಇದ್ದು, ಈ ಮಾರಾಟವು ಇದೇ ಜುಲೈ 9 ರ ವರೆಗೂ ಚಾಲ್ತಿ ಇರಲಿದೆ. ಈ ಸೇಲ್‌ನಲ್ಲಿ ಐಕ್ಯೂ ಕಂಪನಿಯ ಐಕ್ಯೂ ನಿಯೋ 9 ಪ್ರೊ ಫೋನ್ ಶೇ. 13% ರಷ್ಟು ಡಿಸ್ಕೌಂಟ್ ಪಡೆದಿದ್ದು, 34,999ರೂ. ಗಳ ರಿಯಾಯಿತಿ ಪ್ರೈಸ್ ಟ್ಯಾಗ್‌ನಲ್ಲಿ ಕಾಣಿಸಿಕೊಂಡಿದೆ. ಆಯ್ದ ಬ್ಯಾಂಕ್ ಕಾರ್ಡ್ ಮೂಲಕ ಖರೀದಿಸಿದರೆ, ಈ ಕೊಡುಗೆಯು ಲಭ್ಯ ಆಗಲಿದೆ. ಅಂದಹಾಗೆ ಈ ಫೋನ್ 50 ಮೆಗಾ ಪಿಕ್ಸೆಲ್ ಸೆನ್ಸಾರ್ ಪ್ರಾಥಮಿಕ ಕ್ಯಾಮೆರಾ ರಚನೆ ಅನ್ನು ಪಡೆದಿದ್ದು, ಅಲ್ಲದೇ ಕ್ವಾಲ್ಕಾಮ್ ಸ್ನಾಪ್‌ಡ್ರಾಗನ್ 8 ಜೆನ್ 2 SoC ಪ್ರೊಸೆಸರ್ ಪವರ್‌ನಲ್ಲಿ ಕೆಲಸ ಮಾಡಲಿದೆ. ಹಾಗೆಯೇ ಇದು 8GB + 128 GB ವೇರಿಯಂಟ್ ಹಾಗೂ 8GB+ 256GBವೇರಿಯಂಟ್ ಆಯ್ಕೆಗಳನ್ನು ಪಡೆದುಕೊಂಡಿದೆ. ಹಾಗಾದರೇ ಈ ಫೋನಿನ ಇತರೆ ಫೀಚರ್ಸ್ ಬಗ್ಗೆ ಮುಂದೆ ತಿಳಿಯೋಣ ಬನ್ನಿರಿ. ಐಕ್ಯೂ ಸಂಸ್ಥೆಯ ಈ ಮೊಬೈಲ್ 6.78 ಇಂಚಿನ LTPO AMOLEDಡಿಸ್ಪ್ಲೇ ಅನ್ನು ಪಡೆದಿದೆ. ಇದು 1260x2800ಪಿಕ್ಸೆಲ್ ಸ್ಕ್ರೀನ್ ರೆಸಲ್ಯೂಶನ್ ಸಾಮರ್ಥ್ಯದಲ್ಲಿ ಇದೆ. ಇನ್ನು ಡಿಸ್ಪ್ಲೇ 453 ಪಿಪಿಐ ಪಿಕ್ಸೆಲ್ ಸಾಂದ್ರತೆಯನ್ನು ಪಡೆದಿದ್ದು, ಇದಲ್ಲದೆ ಡಿಸ್ಪ್ಲೇಯು 1400 ನಿಟ್ಸ್ ಬ್ರೈಟ್ನೆಸ್ ಲೆವೆಲ್ ಪಡೆದುಕೊಂಡಿದೆ. ಅಲ್ಲದೇ ಈ ಫೋನಿನ ಡಿಸ್ಪ್ಲೇಯು 144Hz ರಿಫ್ರೆಶ್ ರೇಟ್ ಸಪೋರ್ಟ್ ಮಾಡಲಿದೆ.

ತರಕಾರಿ ರೈಸ್ ಬಾತ್

ಪಾಕ ಶಾಲೆ

ಬೇಕಾಗಿರುವ ಪದಾರ್ಥ

1 ಕಪ್ -ಅನ್ನ, 2 ಟೀ ಸ್ಪೂನ್ ನಷ್ಟು ಕಡಲೆಬೀಜ, 6-ಗೋಡಂಬಿ, ಸಾಸಿವೆ-1 ಟೀ ಸ್ಪೂನ್, ಜೀರಿಗೆ-1 ಟೀ ಸ್ಪೂನ್, ಕಡಲೆಬೇಳೆ-1 ಚಮಚ, ಕರಿಬೇವು-8 ಎಸಳು, ಕೊತ್ತಂಬರಿ-ಸ್ವಲ್ಪ, ಈರುಳ್ಳಿ-1 ದೊಡ್ಡದ್ದು ಚಿಕ್ಕದ್ದಾಗಿ ಕತ್ತರಿಸಿಕೊಳ್ಳಿ, 2-ಹಸಿಮೆಣಸು-2, ಎಣ್ಣೆ-3 ಚಮಚ, ಕ್ಯಾರೆಟ್-3 ಚಮಚ ಚಿಕ್ಕದ್ದಾಗಿ ಕತ್ತರಿಸಿಕೊಂಡಿದ್ದು, ಬೀನ್ಸ್-3 ಚಮಚ ಚಿಕ್ಕದ್ದಾಗಿ ಕತ್ತರಿಸಿಕೊಂಡಿದ್ದು, ಕ್ಯಾಪ್ಸಿಕಂ -3 ಚಮಚ ಚಿಕ್ಕದ್ದಾಗಿ ಕತ್ತರಿಸಿಕೊಂಡಿದ್ದು, ನಿಂಬೆ ಹಣ್ಣಿನ ರಸ-2 ಚಮಚ.

ಮಾಡುವ ವಿಧಾನ

ಒಂದು ಬಾಣಲೆಗೆ ಸ್ವಲ್ಪ ಎಣ್ಣೆ ಹಾಕಿ. ಅದು ಬಿಸಿಯಾಗುತ್ತಲೇ ಅದಕ್ಕೆ ಸಾಸಿವೆ, ಜೀರಿಗೆ, ಕಡಲೆಬೇಳೆ, ಕಡಲೆಬೀಜ, ಗೋಡಂಬಿ ಹಾಕಿ 2 ನಿಮಿಷ ಇದನ್ನು ಫ್ರೈ ಮಾಡಿಕೊಳ್ಳಿ. ನಂತರ ಹಸಿಮೆಣಸು, ಈರುಳ್ಳಿ, ಕ್ಯಾರೆಟ್, ಬೀನ್ಸ್, ಕ್ಯಾಪ್ಸಿಕಂ ಕೂಡ ಹಾಕಿ ಚೆನ್ನಾಗಿ ಕೈಯಾಡಿಸಿ. ನಂತರ ಉಪ್ಪು ಹಾಕಿ ಮಿಶ್ರಣ ಮಾಡಿಕೊಳ್ಳಿ. ನಂತರ ಇದಕ್ಕೆ ಅನ್ನ ಹಾಕಿ ಚೆನ್ನಾಗಿ ಮಿಶ್ರಣ ಮಾಡಿ. ನಂತರ ನಿಂಬೆ ಹಣ್ಣಿನ ರಸ ಸೇರಿಸಿ ಚೆನ್ನಾಗಿ ಕೈಯಾಡಿಸಿ ಕೊತ್ತಂಬರಿಸೊಪ್ಪಿನಿಂದ ಅಲಂಕರಿಸಿ.

ಎವರ್‌ಗ್ರೀನ್ ಬ್ಯೂಟಿ ರೇಖಾ ಶಾಕಿಂಗ್ ಹೇಳಿಕೆ

ಬಾಲಿವುಡ್‌ನಲ್ಲಿ ಹಲವಾರು ಸೂಪರ್ ಹಿಟ್ ಸಿನಿಮಾಗಳನ್ನು ನೀಡಿದ ಮತ್ತು ಅಪಾರ ಅಭಿಮಾನಿಗಳನ್ನು ಹೊಂದಿರುವ ಎವರ್ ಗ್ರೀನ್ ಬ್ಯೂಟಿ ರೇಖಾ. ಸಿನಿಮಾಗಳ ಜೊತೆಗೆ ವೈಯಕ್ತಿಕ ವಿಚಾರವಾಗಿಯೂ ಈ ಚೆಲುವೆ ಸದಾ ಸುದ್ದಿಯಲ್ಲಿರುತ್ತಾರೆ..

ಬಣ್ಣದ ಲೋಕದಲ್ಲಿ ಮಿಂಚಿದ್ದ ನಟಿ ರೇಖಾ ನಿಜ ಜೀವನದಲ್ಲಿ ಪಟ್ಟ ಕಷ್ಟಗಳು ಹೊರಜಗತ್ತಿಗೆ ತಿಳಿದಿಲ್ಲ. ರೇಖಾ ಅವರ ನಿಜವಾದ ಹೆಸರು ಭಾನುರೇಖಾ. ಅವರು 10 ಅಕ್ಟೋಬರ್ 1954 ರಂದು ಮದ್ರಾಸಿ ಕುಟುಂಬದಲ್ಲಿ ಜನಿಸಿದರು. ಭಾನುರೇಖಾ ಅವರನ್ನು ಚಿಕ್ಕದಾಗಿ ರೇಖಾ ಎಂದು ಕರೆಯಲಾಗುತ್ತದೆ.

ಈ ನಟಿ ತನ್ನ ಜೀವನದಲ್ಲಿ ಅನೇಕ ಏಳುಬೀಳುಗಳನ್ನು ಕಂಡಿದ್ದಾರೆ... ತೆರೆಯ ಮೇಲೆ ಪ್ರೇಮ ದೃಶ್ಯಗಳಲ್ಲಿ ಮಿಂಚುವ ರೇಖಾ ನಿಜ ಜೀವನದಲ್ಲಿ ಪ್ರೀತಿಯನ್ನೇ ಕಂಡಿಲ್ಲ.. ಮದುವೆಯಾದ ಕೆಲವೇ ದಿನಗಳಲ್ಲಿ ಪತಿ ಆತ್ಮಹತ್ಯೆ ಮಾಡಿಕೊಂಡರು.. ಬಳಿಕ ನಟಿ ರೇಖಾ ಖ್ಯಾತ ನಟನೊಂದಿಗೆ ಅಫೇರ್ ಹೊಂದಿದ್ದಾಳೆ ಎಂಬ ಮಾತುಗಳು ಕೇಳಿ ಬಂದಿದ್ದರಿಂದ ನಟಿ ರೇಖಾ ಮತ್ತೆ ಮದುವೆಯಾಗದೆ ಒಂಟಿಯಾಗಿ ಬದುಕಲು ನಿರ್ಧರಿಸಿದ್ದರು.

80ರ ದಶಕದಲ್ಲಿ ಅಮಿತಾಭ್ ಮತ್ತು ರೇಖಾ ಮೊದಲ ಬಾರಿಗೆ 'ದೋ ಅಂಜನೇ' ಸೆಟ್‌ನಲ್ಲಿ ಭೇಟಿಯಾದಾಗ ಅಮಿತಾಬ್ ಬಚ್ಚನ್ ಅವರ ಜೀವನದಲ್ಲಿ ಪ್ರವೇಶಿಸಿದರು. ಆ ನಂತರ ಇಬ್ಬರೂ ಸೇರಿ ಸುಮಾರು 10 ಸಿನಿಮಾ ಮಾಡಿದ್ದಾರೆ.

ಸಂದರ್ಶನವೊಂದರಲ್ಲಿ ನಟಿ ರೇಖಾ ತನ್ನ ಜೀವನದ ಅನೇಕ ರಹಸ್ಯಗಳನ್ನು ಬಹಿರಂಗಪಡಿಸಿದರು. ಈ ಹಿಂದೆ ಬೇಸರವಾದಾಗ ಮದ್ಯ ಸೇವಿಸುತ್ತಿದ್ದೆ ಎಂದು ರೇಖಾ ಹೇಳಿದ್ದಾರೆ. ಹಲವು ವರ್ಷಗಳ ಹಿಂದೆ ನಾನು ಮದ್ಯವ್ಯಸನಿಯಾಗಿದ್ದೆ. ಅತಿಯಾಗಿ ಮದ್ಯ ಸೇವಿಸಿದ್ದೇನೆ.. ಮದ್ಯ ಮಾತ್ರವಲ್ಲದೆ ಡ್ರಗ್ಸ್ ಕೂಡ ಸೇವಿಸಿದ್ದೇನೆ.. ಆದರೆ ಯಾಕೆ ಹೀಗೆ ಮಾಡುತ್ತಿದ್ದಾರೆ ಎಂದು ಯಾರಾದರೂ ಕೇಳಿದ್ದಾರೆಯೇ, ನಾನು ಜೀವನದಲ್ಲಿ ಏನು ಗಳಿಸಿದೆ ನಾನು ನನ್ನ ಜೀವನದಲ್ಲಿ ಕಳೆದುಕೊಂಡದ್ದು ಯಾರಿಗೂ ತಿಳಿದಿಲ್ಲ ಎಂದು ರೇಖಾ ಹೇಳಿದ್ದಾರೆ..

ನ್ಯಾಚುರಲ್ ಸ್ಟಾರ್ ನಾನಿಗೆ ಕನ್ನಡತಿ ಪ್ರಿಯಾಂಕಾ ಮೋಹನ್ ಜೋಡಿ

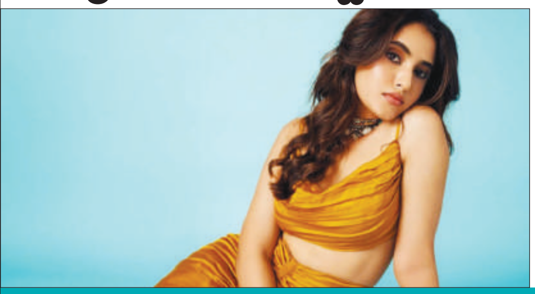

ನ್ಯಾಚುರಲ್ ಸ್ಟಾರ್ ನಾನಿ ಈಗ ಹೊಸ ಸಿನಿಮಾ ಒಪ್ಪಿಕೊಂಡಿದ್ದಾರೆ. 'ಸರಿಪೋಧಾ ಸನಿವಾರಮ್' ಸಿನಿಮಾದ ಚಿತ್ರೀಕರಣ ಭರದಿಂದ ಸಾಗುತ್ತಿದೆ. ಈಗ ನಾನಿಗೆ ಜೋಡಿಯಾಗುವ ನಾಯಕಿಯ ಲುಕ್ ಅನ್ನು ಚಿತ್ರತಂಡ ರಿವೀಲ್ ಮಾಡಿದೆ. ಕನ್ನಡತಿ ಪ್ರಿಯಾಂಕಾ ಮೋಹನ್ ಅವರು ನಾನಿಗೆ ಮತ್ತೊಮ್ಮೆ ಜೋಡಿಯಾಗಿದ್ದಾರೆ.

ಬೆಂಗಳೂರಿನ ಬೆಡಗಿ ಪ್ರಿಯಾಂಕಾ ಮೋಹನ್ ಈಗ ತೆಲುಗು, ತಮಿಳು ಸಿನಿಮಾದಲ್ಲಿ ಗುರುತಿಸಿಕೊಳ್ತಿದ್ದಾರೆ. ಸದ್ಯ ನಾನಿ ಸಿನಿಮಾದಲ್ಲಿನ ಪ್ರಿಯಾಂಕಾ ಲುಕ್ ರಿವೀಲ್ ಆಗಿದೆ. ಪೊಲೀಸ್ ಪಾತ್ರದಲ್ಲಿ ನಟಿ ಕಾಣಿಸಿಕೊಂಡಿದ್ದಾರೆ. ಚಾರುಲತಾ ಎಂಬ ಪಾತ್ರಕ್ಕೆ ನಟಿ ಜೀವ ತುಂಬಲಿದ್ದಾರೆ.

ಈ ಹಿಂದೆ ನಾನಿಗೆ ಹೀರೋಯಿನ್ ಆಗಿ 'ಗ್ಯಾಂಗ್ ಲೀಡರ್' ಎಂಬ ಸಿನಿಮಾ ಮಾಡಿದ್ದರು. ಈ ಚಿತ್ರವನ್ನು ವಿವೇಕ್ ಆತ್ರೇಯಾ ನಿರ್ದೇಶನ ಮಾಡಿದ್ದರು. ಈಗ ನಾನಿ ಮತ್ತು ಪ್ರಿಯಾಂಕಾ ಹೊಸ ಚಿತ್ರಕ್ಕೂ ಅವರೇ ನಿರ್ದೇಶನ ಮಾಡ್ತಿದ್ದಾರೆ.

ಅಡಿಕೆ ಪ್ರಯೋಜನಗಳೇನು ಗೊತ್ತಾ..?

ಹೆಲ್ತ್ ಟಿಪ್ಸ್

ಅಡಿಕೆಯನ್ನು ಹೆಚ್ಚಾಗಿ ಶುಭಕಾರ್ಯಗಳಲ್ಲಿ ಬಳಸುತ್ತಾರೆ. ಹಾಗೇ ಕೆಲವರು ಇದನ್ನು ವೀಳ್ಯದೆಲೆಯ ಜೊತೆ ಸೇವಿಸುತ್ತಾರೆ. ಇದು ಹಲವು ಔಷಧೀಯ ಗುಣಗಳನ್ನು ಹೊಂದಿದೆ. ಇದನ್ನು ಸೇವಿಸುವುದರಿಂದ ಆರೋಗ್ಯಕ್ಕೆ ತುಂಬಾ ಉತ್ತಮ.

ತುಟಿ ಮತ್ತು ಬಾಯಿಯಲ್ಲಿ ಗುಳ್ಳೆಗಳಾಗಿದ್ದರೆ ದಿನಕ್ಕೆ 2 ಬಾರಿ ಅಡಿಕೆಯನ್ನು ಸೇವಿಸಿ.

ಇದರಿಂದ ಶೀಘ್ರದಲ್ಲಿಯೇ ಈ ಸಮಸ್ಯೆ ನಿವಾರಣೆಯಾಗುತ್ತದೆ.

ಅಡಿಕೆ ಸೇವಿಸುವುದರಿಂದ ಹಲ್ಲುಗಳ ಮೇಲಿರುವ ಹಳದಿ ಬಣ್ಣದ ಪಾಚಿ ನಿವಾರಣೆಯಾಗುತ್ತದೆ. ಇದರಿಂದ ಹಲ್ಲುಗಳು ಬಲವಾಗುತ್ತವೆ. ಇದು ಹಲ್ಲು ನೋವನ್ನು ನಿವಾರಿಸುತ್ತದೆ.

ಮಲಬದ್ಧತೆ ತೊಂದರೆ ಇರುವವರು ಅಡಿಕೆಯನ್ನು ತಿನ್ನುವುದರಿಂದ ಈ ಸಮಸ್ಯೆ ನಿವಾರಣೆಯಾಗುತ್ತದೆ. ಹೊಟ್ಟೆಗೆ ಸಂಬಂಧಿಸಿದ ಸಮಸ್ಯೆಗಳು ದೂರವಾಗುತ್ತವೆ.

ನೀವು ಬೆನ್ನು ನೋವಿನಿಂದ ಬಳಲುತ್ತಿದ್ದರೆ ಅಡಿಕೆಯನ್ನು ಸೇವಿಸಬಹುದು. ಇದರಲ್ಲಿ ಔಷಧೀಯ ಗುಣಗಳು ಸಮೃದ್ಧವಾಗಿದ್ದು, ಇದು ಬೆನ್ನು ನೋವು, ಕೀಲು ನೋವು ಮತ್ತು ತಲೆನೋವನ್ನು ತ್ವರಿತವಾಗಿ ಪರಿಹರಿಸುತ್ತದೆ.

ಆಹಾ! ಅಂತಾರಾಷ್ಟ್ರೀಯ ಮಕ್ಕಳ ನಾಟಕೋತ್ಸವ

ರಂಗ ಶಂಕರ ಮಕ್ಕಳಿಗೆಂದೇ ರೂಪಿಸಿ, ನಿರ್ವಹಿಸುತ್ತಿರುವ ರಾಷ್ಟ್ರದ ಅತ್ಯುತ್ತಮ ಮಕ್ಕಳ ರಂಗಭೂಮಿ ಕಾರ್ಯಕ್ರಮಗಳಲ್ಲಿ ಒಂದು ಆಹಾ! ಮಕ್ಕಳ ನಾಟಕೋತ್ಸವ ಈ ಕಾರ್ಯಕ್ರಮವು ಬದ್ಧತೆಯ ಜೊತೆಗೆ ಮಕ್ಕಳ ಕಲಿಕೆಗೆ ಹೊಸ ಮಾದರಿಗಳನ್ನು ಒದಗಿಸುವ ಮೂಲಕ ಮಕ್ಕಳು ಮಾಹಿತಿಪೂರ್ಣ,ಕ್ರಿಯಾಶೀಲ ಮತ್ತು ಸಾಮಾಜಿಕ ಅನುಭೂತಿಯುಳ್ಳ ವ್ಯಕ್ತಿತ್ವದವರಾಗಲು ಸಹಕರಿಸುತ್ತದೆ. ಈ ಕಾರ್ಯಕ್ರಮದ ಭಾಗವಾಗಿ ಒದಗಿಸಲಾಗುವ ನಾಟಕಗಳು ಮಕ್ಕಳಿಗೆ ದೃಶ್ಯ, ಶ್ರವ್ಯ, ಮೌಖಿಕ ಮತ್ತು ದೈಹಿಕ ಚಿಂತನೆಗೆ ಪ್ರಚೋದನೆಯನ್ನು ಒದಗಿಸುವುದಲ್ಲದೆ, ಮಕ್ಕಳಲ್ಲಿ ಸೃಜನಾತ್ಮಕತೆ, ಚಿಂತನಶೀಲತೆ, ಕಲ್ಪನಾ ಶಕ್ತಿ ಹೆಚ್ಚಿಸುತ್ತದೆ ಹಾಗೂ ಎದುರಾಗಬಹುದಾದ ಸಮಸ್ಯೆಗಳನ್ನು ಪರಿಹರಿಸಲು ಉಪಾಯಗಳನ್ನು ದಾರಿಗಳನ್ನು ತೋರುವ ಮೂಲಕ ಮಾನವೀಯ ವ್ಯಕ್ತಿತ್ವ ರೂಪಿಸುತ್ತದೆ. ಇದಲ್ಲದೆ, ಸಂಕೀರ್ಣ ವಿಷಯ - ವಸ್ತುಗಳನ್ನು ಮಕ್ಕಳಿಗೆ ದಾಟಿಸುವುದು ಎಂದಿಗೂ ಕಷ್ಟಸಾಧ್ಯ ಕೆಲಸ.ಆದರೆ ರಂಗಭೂಮಿ ಮೂಲಕ ಪಡಿಯಚ್ಚುಗಳ, ಪರಿಸರ ಸಂರಕ್ಷಣೆಯ ಮತ್ತು ಜೀವನ ಕ್ರಮಗಳನ್ನು ಕುರಿತು ಮಕ್ಕಳಿಗೆ ತಿಳಿಸುವುದು ಸುಲಭ. ಹಾಗಾಗಿಯೇ ಕರುಣೆ, ಕ್ಷಮೆ, ಸಹಾನೂಭೂತಿ ಮತ್ತು ಸಹಜೀವನ ಮುಂತಾದ ಮೌಲ್ಯಗಳನ್ನು ಯುವ ಮನಸ್ಸುಗಳಿಗೆ ದಾಟಿಸಲು ರಂಗಭೂಮಿ ಅತ್ಯುತ್ತಮ ಸಾಧನವೂ ಹೌದು, ಅತ್ಯುತ್ತಮ ಸಂವಹನ ಮಾಧ್ಯಮವೂ ಹೌದು. ಸಾಮಾಜಿಕ ಮಾಧ್ಯಮಗಳು ಮತ್ತಿತರ ಮನರಂಜನಾ ಮಾಧ್ಯಮಗಳ ಹಲವಾರು ಆಯ್ಕೆ ಇರುವ ಈಕಾಲದಲ್ಲಿ ಮಕ್ಕಳಲ್ಲಿ ಗಮನ ಕೇಂದ್ರೀಕರಿಸುವ ಗುಣವು ದಿನೇ ದಿನೇ ಕಡಿಮೆಯಾಗುತ್ತಿದೆ ಎಂದು ವರದಿಗಳು ಸೂಚಿಸುತ್ತಿವೆ. ಇಂತಹ ಸಮಯದಲ್ಲಿ ರಂಗಪ್ರದರ್ಶನಗಳನ್ನು ನೋಡುವ ಅಭ್ಯಾಸ ರೂಢಿಸಿಕೊಳ್ಳುವ ಮಕ್ಕಳು ಕೇವಲ ತಾಳ್ಮೆಯಲ್ಲದೆ, ಪ್ರದರ್ಶನ ಕಲೆಗಳ ರಸಗ್ರಹಣ ಶಕ್ತಿಯನ್ನು ಸಹ ಪಡೆಯುವುದು ಸಾಧ್ಯವಾಗುತ್ತದೆ.

> **ರಂಗಭೂಮಿ ಒಂದು ಜ್ಞಾನಶಾಖೆ. ಅದು ಒಂದು ಸಮಾಜದ ಆಲೋಚನಾ ಕ್ರಮಕ್ಕೆ ಮೊನಚು ಒದಗಿಸಬಲ್ಲದು ಮತ್ತು ಇಡೀ ಸಮಾಜವನ್ನು ಬದಲಿಸಬಲ್ಲ ಶಕ್ತಿಯುಳ್ಳದ್ದು. ರಂಗಭೂಮಿ ನಮ್ಮ ನಾಳೆಗಳಿಗಾಗಿ ಕಾಯದೆ ಅದನ್ನು ರೂಪಿಸಬಲ್ಲದು.**
> । ಅಗೋಸ್ತೋ ಬೋಲ್

ಆಹಾ! ಅಂತಾರಾಷ್ಟ್ರೀಯ ಮಕ್ಕಳ ನಾಟಕೋತ್ಸವದ ಹದಿನಾಲ್ಕನೇ ಆವೃತ್ತಿಯನ್ನು ಜುಲೈ 13 ರಿಂದ 19ರವರಗೆ ಅತೀವ ಉತ್ಸಾಹ ಹಾಗೂ ಸಂತಸದಿಂದ ರಂಗ ಶಂಕರವು ಅರ್ಪಿಸುತ್ತಿದೆ. ಈ ಮಕ್ಕಳ ರಂಗಸಪ್ತಾಹದಲ್ಲಿ ದಕ್ಷಿಣ ಕೊರಿಯಾ, ಜರ್ಮನಿ, ಆಸ್ಟ್ರೀಯಾ, ಶ್ರೀಲಂಕಾ, ಸ್ವಿಟ್ಜರ್ಲೆಂಡ್ ದೇಶಗಳ ನಾಟಕಗಳಲ್ಲದೇ ಭಾರತದ ನಾಟಕವನ್ನು ಪ್ರಸ್ತುತಪಡಿಸಲಾಗುತ್ತಿದೆ. ಈ ನಾಟಕಗಳು ಪರಿಸರ ರಕ್ಷಣೆ, ಸಹಜೀವನ, ಲಿಂಗ ಅಸಮಾನತೆ ತೊಡೆಯುವ ಹಾಗೂ ಸಂಘರ್ಷದ ಕಾಲದಲ್ಲಿ ಸಹಾನುಭೂತಿಯಿಂದ ಎದುರಿಸುವ ರೀತಿ - ಹೀಗೆ ವೈವಿಧ್ಯಮಯ ವಸ್ತುಗಳನ್ನು ಒಳಗೊಂಡಿವೆ. ಮತ್ತೊಂದು ವಿಶೇಷವೆಂದರೆ, ಬೆಂಗಳೂರಿನ ರಂಗ ಶಂಕರದಲ್ಲಿ ಪ್ರದರ್ಶನವಾಗುವ ಆಹಾ! ನಾಟಕ ಅಹಮದಾಬಾದ್ ನಗರದಲ್ಲಿ ಸಹ ಪ್ರದರ್ಶನ ಆಗುತ್ತಿವೆ. ಅಹಮದಬಾದಿನ ನಿಕೊಯೀ ಫೌಂಡೇಶನ್ ಅವರು ಈ ಪ್ರದರ್ಶನಗಳಿಗೆ ಸಹಭಾಗಿತ್ವ ನೀಡುತ್ತಿದ್ದಾರೆ.

ತ್ವಚೆಯ ಈ ಸಮಸ್ಯೆಗೆ ಅರಿಶಿನ ರಾಮಬಾಣ

ಬ್ಯೂಟಿ ಟಿಪ್ಸ್

ನಿಮ್ಮ ತ್ವಚೆಯ ಬಹುತೇಕ ಎಲ್ಲ ಸಮಸ್ಯೆಗಳಿಗೆ ಅತ್ಯುತ್ತಮ ಹಾಗೂ ಏಕೈಕ ಪರಿಹಾರವೆಂದರೆ ಅರಿಶಿನ. ಇದನ್ನು ನಿಯಮಿತವಾಗಿ ಬಳಸುವುದರಿಂದ ಮೊಡವೆ, ಕಲೆ, ಸುಕ್ಕುಗಟ್ಟುವಿಕೆ ಮೊದಲಾದ ಸಮಸ್ಯೆಗಳನ್ನು ತಡೆಯಬಹುದು. ಅರಿಶಿನ ಕೊಂಬನ್ನು ತೇದು ಮುಖಕ್ಕೆ ಹಚ್ಚಿ ತಣ್ಣೀರಿನಿಂದ ತೊಳೆಯುವುದರಿಂದ ಮೊಡವೆ ಸಮಸ್ಯೆಯಿಂದ ದೂರವಿರಬಹುದು. ಆದರೆ ಅರಿಶಿನ ಮುಖಕ್ಕೆ ಹಚ್ಚಿದ ಬಳಿಕ ಬಿಸಿಲಿಗೆ ಹೋಗುವುದನ್ನು ತಪ್ಪಿಸಿ. ಅರಿಶಿನದೊಂದಿಗೆ ನಾಲ್ಕು ಚಮಚ ಮೊಸರು ಬೆರೆಸಿ ಹಚ್ಚಿಕೊಳ್ಳುವುದರಿಂದ ತ್ವಚೆ ಒಣಗುವುದನ್ನು ತಪ್ಪಿಸಬಹುದು. ಅರಿಶಿನಕ್ಕೆ ಎರಡು ಚಮಚ ಲಿಂಬೆ ರಸ ಬೆರೆಸಿ ಹಚ್ಚಿಕೊಂಡರೆ ತ್ವಚೆ ಸ್ವಚ್ಛವಾಗುತ್ತದೆ.ವಾರಕ್ಕೊಮ್ಮೆ ಕಡಲೆಹಿಟ್ಟಿಗೆ ತುಸು ಅರಿಶಿನ ಹಾಕಿ ಪೇಸ್ಟ್ ತಯಾರಿಸಿ ಹಚ್ಚಿಕೊಂಡರೆ ಮುಖ ಕಾಂತಿಯುತವಾಗುತ್ತದೆ. ಇದು ಫೇಸ್ ಪ್ಯಾಕ್ ನಂತೆ ಕೆಲಸ ಮಾಡುತ್ತದೆ. ಅರಿಶಿನಕ್ಕೆ ಜೇನು ಬೆರೆಸಿ ಹಚ್ಚಿಕೊಳ್ಳುವುದರಿಂದಲೂ ನಿಮ್ಮ ತ್ವಚೆ ಆಕರ್ಷಣೀಯವಾಗಿ ಕಾಣಿಸಿಕೊಳ್ಳುತ್ತದೆ.

ಜಯಶ್ರೀ.ಬಿ.ಆರ್
ಖ್ಯಾತ ಜ್ಯೋತಿಷಿ
ದೂರವಾಣಿ-9964739507
www.jyotishyavaastu.com

ರಾಶಿ ಭವಿಷ್ಯ

ಮೇಷ: ಯತ್ನ ಕಾರ್ಯ ಜಯ, ಆರ್ಥಿಕ ಪ್ರಗತಿ, ಹೆಸರು ಕೀರ್ತಿ ಪ್ರತಿಷ್ಠೆ, ವಿದ್ಯಾಭ್ಯಾಸದಲ್ಲಿ ಪ್ರಗತಿ.

ವೃಷಭ: ಅಧಿಕ ಒತ್ತಡ, ಜಿಗುಪ್ಸೆ ಬೇಸರ, ಆರ್ಥಿಕ ಮುಗ್ಗಟ್ಟು, ಸಾಲದ ಚಿಂತೆ.

ಮಿಥುನ: ತಂದೆಯಿಂದ ಸಹಕಾರ, ಪ್ರಯಾಣದಲ್ಲಿ ವಿಘ್ನ, ಪತ್ರ ವ್ಯವಹಾರದಲ್ಲಿ ಹಿನ್ನಡೆ, ಉದ್ಯೋಗದಲ್ಲಿ ಬೆಳವಣಿಗೆ.

ಕಟಕ: ಆರ್ಥಿಕ ಮುಗ್ಗಟ್ಟು, ಕೌಟುಂಬಿಕ ಅಸಹಕಾರ, ರತ್ನಾಭರಣ ನಷ್ಟ, ಅಧಿಕ ಒತ್ತಡ.

ಸಿಂಹ: ಮೋಜು ಮಸ್ತಿಯಿಂದ ಸಂಕಷ್ಟ, ಪಾಲುದಾರಿಕೆಯಲ್ಲಿ ನಷ್ಟ, ಲಾಭ ಪ್ರಮಾಣ ಕುಂಠಿತ, ಸಂಗಾತಿ ಆರೋಗ್ಯದಲ್ಲಿ ವ್ಯತ್ಯಾಸ.

ಕನ್ಯಾ: ಆರ್ಥಿಕ ಚೇತರಿಕೆ, ಕೆಲಸಗಾರರಿಂದ ಲಾಭ, ದಾಂಪತ್ಯದಲ್ಲಿ ಮನಸ್ತಾಪ, ಸಂಗಾತಿಯಿಂದ ನಷ್ಟ.

ತುಲಾ: ಮರೆವು ನಿರಾಸಕ್ತಿ, ಭಾವನಾತ್ಮಕ ನೋವು, ಸಾಲ ಭಾದೆಯಿಂದ ಮುಕ್ತಿ, ಆರೋಗ್ಯ ಸುಧಾರಣೆ.

ವೃಶ್ಚಿಕ: ಸಂಗಾತಿ ನಡವಳಿಕೆಯಿಂದ ಬೇಸರ, ವಿದ್ಯಾಭ್ಯಾಸದಲ್ಲಿ ಮಂದತ್ವ, ಆರ್ಥಿಕ ಮುಗ್ಗಟ್ಟು, ದುಶ್ಚಟಗಳಿಂದ ತೊಂದರೆ.

ಧನಸ್ಸು: ಅನಿರೀಕ್ಷಿತ ಪ್ರಯಾಣ, ಭವಿಷ್ಯದ ಚಿಂತೆ, ಆರೋಗ್ಯದಲ್ಲಿ ಏರುಪೇರು, ಸ್ಥಿರಾಸ್ತಿ ವಾಹನ ನಷ್ಟ.

ಮಕರ: ಆರ್ಥಿಕ ಚೇತರಿಕೆ, ಪ್ರೀತಿ-ಪ್ರೇಮದ ಕಡೆ ಒಲವು, ಫಲ ಪ್ರಾಪ್ತಿ, ಆಪತ್ತಿನಿಂದ ಪಾರು.

ಕುಂಭ: ಶತ್ರು ಕಾಟ, ಸಾಲದ ಚಿಂತೆ, ಅನಾರೋಗ್ಯ ಸಮಸ್ಯೆ, ಕೆಲಸ ಕಾರ್ಯದಲ್ಲಿ ನಿರಾಸಕ್ತಿ.

ಮೀನ: ಅಧಿಕ ಖರ್ಚು, ಆರೋಗ್ಯ ಸುಧಾರಣೆ, ಪ್ರೀತಿ ವಿಶ್ವಾಸ ನಂಬಿಕೆಗೆ ಪೆಟ್ಟು, ದೂರ ಪ್ರಯಾಣದಿಂದ ಅನುಕೂಲ.

ವಿಶ್ವ ಜನಸಂಖ್ಯಾ ದಿನ

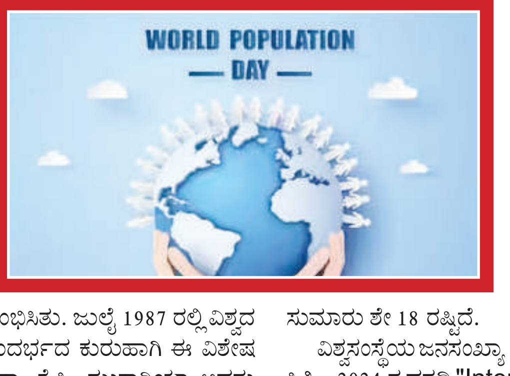

ಜನಸಂಖ್ಯಾ ಸ್ಫೋಟದಿಂದಾಗಿ ಎದುರಾಗುತ್ತಿರುವ ಗಂಭೀರ ಸಮಸ್ಯೆಗಳ ಬಗ್ಗೆ ಜಾಗೃತಿ ಮೂಡಿಸುವ ಮಾರ್ಗವಾಗಿ ಜಗತ್ತಿನಲ್ಲಿ ಪ್ರತಿವರ್ಷ ವಿಶ್ವ ಜನಸಂಖ್ಯಾ ದಿನ ಆಚರಿಸಲಾಗುತ್ತದೆ. ಜನಸಂಖ್ಯಾ ಸಂಬಂಧಿತ ಸಮಸ್ಯೆಗಳನ್ನು ಪರಿಹರಿಸುವ ತುರ್ತು ಅಗತ್ಯದ ಬಗ್ಗೆ ಜಾಗೃತಿ ಮೂಡಿಸುವ ಪ್ರಯತ್ನವಾಗಿ ಪ್ರತಿವರ್ಷ ಜುಲೈ 11 ರಂದು ವಿಶ್ವ ಜನಸಂಖ್ಯಾ ದಿನವನ್ನು ಆಚರಿಸಲಾಗುತ್ತದೆ.

ವಿಶ್ವ ಜನಸಂಖ್ಯಾ ದಿನವನ್ನು ವಿಶ್ವಸಂಸ್ಥೆಯು 1989 ರಲ್ಲಿ ಆಚರಿಸಲು ಆರಂಭಿಸಿತು. ಜುಲೈ 1987 ರಲ್ಲಿ ವಿಶ್ವದ ಜನಸಂಖ್ಯೆ ಐದು ಬಿಲಿಯನ್ ದಾಟಿದ ಸಂದರ್ಭದ ಕುರುಹಾಗಿ ಈ ವಿಶೇಷ ದಿನದ ಆಚರಣೆ ಪ್ರಾರಂಭಿಸಲಾಯಿತು. ಡಾ. ಕೆ.ಸಿ. ಝುಕಾರಿಯಾ ಅವರು ಈ ದಿನದ ಆಚರಣೆಯ ಸಲಹೆ ನೀಡಿದ್ದರು. ವಿಶ್ವ ಜನಸಂಖ್ಯಾ ಸ್ಫೋಟದ ಸಮಸ್ಯೆಯು ಬಡತನ, ತಾಯಿಯ ಆರೋಗ್ಯ, ಕೆಟ್ಟ ಆರ್ಥಿಕ ಸ್ಥಿತಿಗಳು ಮತ್ತು ಇನ್ನೂ ಅನೇಕ ಸಮಸ್ಯೆಗಳನ್ನು ಒಳಗೊಂಡಿದೆ.

20 ನೇ ಶತಮಾನದ ಮಧ್ಯಭಾಗದಿಂದ ವಿಶ್ವದ ಜನಸಂಖ್ಯೆ ಮೂರು ಪಟ್ಟು ಹೆಚ್ಚಾಗಿದೆ. ವಿಶ್ವಸಂಸ್ಥೆಯ ಪ್ರಕಾರ, 2022 ರ ನವೆಂಬರ್ ಮಧ್ಯದ ವೇಳೆಗೆ ಭೂಮಿಯ ಮೇಲೆ 8 ಬಿಲಿಯನ್ ಜನರಿದ್ದರು. ಈ ಪ್ರಮಾಣ 1950 ರಲ್ಲಿ 2.5 ಬಿಲಿಯನ್ ಆಗಿತ್ತು. ಈ ಸಂಖ್ಯೆ 2010 ರಿಂದ 1 ಬಿಲಿಯನ್ ಮತ್ತು 1998 ರಿಂದ 2 ಬಿಲಿಯನ್ ಹೆಚ್ಚಾಗಿದೆ. ಮುಂದಿನ 30 ವರ್ಷಗಳಲ್ಲಿ, ಭೂಮಿಯ ಜನಸಂಖ್ಯೆ 2 ಬಿಲಿಯನ್ಗೆ ಹೆಚ್ಚಾಗಲಿದೆ. ವಿಶ್ವದ ಜನಸಂಖ್ಯೆಯು 2050 ರಲ್ಲಿ 9.7 ಬಿಲಿಯನ್ ಹಾಗೂ 2080 ರ ದಶಕದ ಮಧ್ಯದಲ್ಲಿ 10.4 ಬಿಲಿಯನ್ ಗೆ ತಲುಪುತ್ತದೆ ಎಂದು ಊಹಿಸಲಾಗಿದೆ.

ಚೀನಾ ಮತ್ತು ಭಾರತಗಳು ವಿಶ್ವದ ಎರಡು ಅತಿ ಹೆಚ್ಚು ಜನಸಂಖ್ಯೆ ಹೊಂದಿರುವ ದೇಶಗಳಾಗಿವೆ. ಇವು ಕ್ರಮವಾಗಿ 1 ಬಿಲಿಯನ್ ಜನಸಂಖ್ಯೆ ಹೊಂದಿದ್ದು, ಎರಡೂ ರಾಷ್ಟ್ರಗಳ ಒಟ್ಟಾರೆ ಜನಸಂಖ್ಯೆ ಜಾಗತಿಕ ಜನಸಂಖ್ಯೆಯ ಸುಮಾರು ಶೇ 18 ರಷ್ಟಿದೆ.

ವಿಶ್ವಸಂಸ್ಥೆಯ ಜನಸಂಖ್ಯಾ ನಿಧಿಯ (ಯುಎನ್‌ಎಫ್‌ಪಿಎ) ವಿಶ್ವ ಜನಸಂಖ್ಯೆಯ ಸ್ಥಿತಿ - 2024 ರ ವರದಿ "Interwoven Lives, Threads of Hope: Ending Inequalities in Sexual and Reproductive Health and Rights,"ಎಂಬ ಶೀರ್ಷಿಕೆಯ ವರದಿಯು ಭಾರತದ ಜನಸಂಖ್ಯೆಯು 77 ವರ್ಷಗಳಲ್ಲಿ ದ್ವಿಗುಣಗೊಳ್ಳುವ ನಿರೀಕ್ಷೆಯಿದೆ ಎಂದು ಹೇಳಿದೆ.ಅಂದಾಜು 144.17 ಕೋಟಿ ಜನಸಂಖ್ಯೆಯೊಂದಿಗೆ ಭಾರತವು ಜಾಗತಿಕವಾಗಿ ಅಗ್ರಸ್ಥಾನದಲ್ಲಿದ್ದರೆ, ಚೀನಾ 142.5 ಕೋಟಿಯೊಂದಿಗೆ ನಂತರದ ಸ್ಥಾನದಲ್ಲಿದೆ ಎಂದು ವರದಿ ತಿಳಿಸಿದೆ.

ನೀರಾನೆ ಬಾಯಿಗೆ ಪ್ಲಾಸ್ಟಿಕ್ ಕವರ್ ಎಸೆದ ಪ್ರವಾಸಿಗ..!

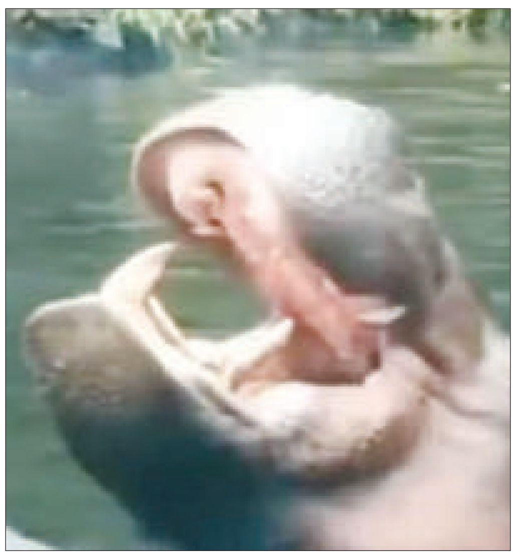

ಜಕಾರ್ತ: ಇಂಡೋನೇಷ್ಯಾದ ಪಶ್ಚಿಮ ಜಾವಾದ ಬೋಗೋರ್ನಲ್ಲಿರುವ ತಮನ್ ಸಫಾರಿಗೆ ಹೋಗಿದ್ದ ವ್ಯಕ್ತಿಯೊಬ್ಬ ಅಲ್ಲಿ ನೀರಾನೆಯ ಬಾಯಿಗೆ ಪ್ಲಾಸ್ಟಿಕ್ ಬ್ಯಾಗ್ ಎಸೆದಿರುವ ವೀಡಿಯೊ ಸಾಮಾಜಿಕ ಜಾಲತಾಣದಲ್ಲಿ ವೈರಲ್ ಆಗಿದೆ. ವ್ಯಕ್ತಿಯ ಈ ಕ್ರೌರ್ಯಕ್ಕೆ ನೆಟ್ಟಿಗರು ಭಾರೀ ಆಕ್ರೋಶ ವ್ಯಕ್ತಪಡಿಸಿದ್ದಾರೆ.

ನಾವು ಎಲ್ಲಗೇ ಆಗಲಿ ಪ್ರವಾಸ ಇಲ್ಲವೇ ಸಫಾರಿಗೆ ಹೋದರೆ ಅಲ್ಲಿನ ಪರಿಸರವನ್ನು ಎಷ್ಟು ಸ್ವಚ್ಛವಾಗಿಟ್ಟುಕೊಳ್ಳುತ್ತೇವೋ ಅಷ್ಟು ಒಳ್ಳೆಯದು. ಆದರೆ ಈ ವ್ಯಕ್ತಿ ಮಾಡಿರುವುದು ಅಕ್ಷಮ್ಯ. ಆತ ಕೊಟ್ಟ ಪ್ಲಾಸ್ಟಿಕನ್ನು ಯಾವುದೋ ಆಹಾರವೆಂದು ಗ್ರಹಿಸಿ ಆ ನೀರಾನೆ ಜಗಿಯುತ್ತಿರುವುದನ್ನು ಸಾಮಾಜಿಕ ಮಾಧ್ಯಮದಲ್ಲಿ ಪೋಸ್ಟ್ ಆಗಿರುವ ವೀಡಿಯೊದಲ್ಲಿ ನೋಡಬಹುದು.

ಹಲವು ಪ್ರಾಣಿಗಳು ಆಹಾರಕ್ಕಾಗಿ ಮನುಷ್ಯರ ಮೇಲೆ ಅವಲಂಬಿತವಾಗಿವೆ. ಆದರೆ ಅನೇಕರು ಪ್ರಾಣಿಗಳನ್ನು ನಿಕೃಷ್ಟವಾಗಿ ಕ್ರೂರವಾಗಿ ನಡೆಸಿಕೊಳ್ಳುತ್ತಾರೆ ಹೀಗೆ ನಾನಾ ಪ್ರತಿಕ್ರಿಯೆಗಳು ಬಂದಿವೆ.

ರಷ್ಯಾದಲ್ಲಿ ಸೆಸ್ನಾ -17 ವಿಮಾನ ಪತನ

ರಷ್ಯಾ: ರಷ್ಯಾದ ಟಾಟರ್ಸ್ತಾನ್ ಗಣರಾಜ್ಯದ ಕಾಮ್ಸ್ಕೋಯ್ ಉಸ್ಟಿ ವಸಾಹತು ಪ್ರದೇಶದ ಪರ್ವತ ಪ್ರದೇಶದಲ್ಲಿ ನಾಗರಿಕ ವಿಮಾನ ಅಪಘಾತಕ್ಕೀಡಾಗಿದೆ ಎಂದು ತುರ್ತು ಪ್ರತಿಕ್ರಿಯೆ ಸೇವೆಗಳು ಟಾಸ್ಗೆ ತಿಳಿಸಿವೆ.

ಲೋಬಾಕ್ ಪರ್ವತದ ಬಳಿಯ ಕಾಮ್ಸ್ಕೋಯ್ ಉಸ್ಟಿ ಪ್ರದೇಶದಲ್ಲಿ ಈ ಅಪಘಾತ ಸಂಭವಿಸಿದೆ.

ಮೂಲಗಳನ್ನ ಉಲ್ಲೇಖಿಸಿ ರಷ್ಯಾದ ಮಾಧ್ಯಮಗಳು ಸೆಸ್ನಾ -17 ಸಣ್ಣ ವಿಮಾನ ಅಪಘಾತಕ್ಕೀಡಾಗಿದೆ ಎಂದು ವರದಿ ಮಾಡಿದೆ. ವಿಮಾನದಲ್ಲಿ ನಾಲ್ವರು ಪ್ರಯಾಣಿಸುತ್ತಿದ್ದರು. ಈ ಪೈಕಿ ಒಂದು ಮಗು ಸೇರಿದಂತೆ ಮೂವರು ಸಾವನ್ನಪ್ಪಿದ್ದಾರೆ ಎಂದು ಏಜೆನ್ಸಿ ಮೂಲಗಳು ತಿಳಿಸಿವೆ. ಅಪಘಾತದ ಕಾರಣಗಳನ್ನ ಪ್ರಸ್ತುತ ಕಂಡುಹಿಡಿಯಲಾಗುತ್ತಿದೆ.

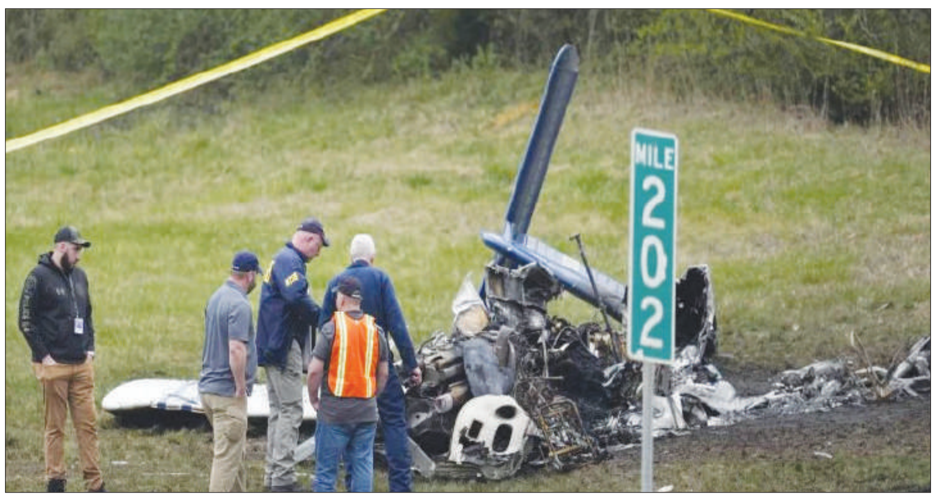

ಮಾಜಿ ಪಾಕ್ ಪ್ರಧಾನಿ ಇಮ್ರಾನ್ ಖಾನ್‌ಗೆ ಮತ್ತೆ ಬಂಧನ ಭೀತಿ!

ಲಾಹೋರ್: ಪಾಕಿಸ್ತಾನದ ಮಾಜಿ ಪ್ರಧಾನಿ ಇಮ್ರಾನ್ ಖಾನ್ ಗೆ ಮೇ 9ರಂದು ನ ಡೆದ ಗಲಭೆಗೆ ಕಾರಣವಾದ ಪ್ರಕರಣಕ್ಕೆ ಜಾಮೀನು ನೀಡಲು ನಿರಾಕರಿಸಿದೆ. ಅಲ್ಲದೆ, ಇಮ್ರಾನ್ ಅವರನ್ನು ಪೊಲೀಸರು ಕಸ್ಟಡಿಗೆ ಪಡೆದು ವಿಚಾರಣೆ ನಡೆಸಲು ಆದೇಶ ನೀಡಿದೆ.ಪಾಕ್ ಪ್ರಧಾನಿಗೆ ದೊರೆಯುವ ಉಡುಗೊರೆಯನ್ನು ಪ್ರಧಾನಿಯಾಗಿದ್ದ ವೇಳೆ ದುರುಪಯೋಗ ಪಡಿಸಿಕೊಂಡ ಆರೋಪದಡಿ ಇಮ್ರಾನ್ ಖಾನ್ ಬಂಧನದಲ್ಲಿದ್ದರು. ಈ ವೇಳೆ ತಮ್ಮ ಬಿಡುಗಡೆಗೆ ಆಗ್ರಹಿಸಿ ಪಾಕ್ ನ ಪ್ರುಖ ಸ್ಥಳಗಳಾದ ಜಿನ್ನಾ ಹೌಸ್, ಆಸ್ಕಾರಿ ಟವರ್ ಹಾಗೂ ಶಾದ್ ಮಾನ್ ಪೊಲೀಸ್ ಠಾಣೆ ಮೇಲೆ ದಾಳಿ ನಡೆಸಲು ಪ್ರಚೋದನೆ ನೀಡಿದ್ದರು ಎಂದು ಆರೋಪಿಸಲಾಗಿತ್ತು. ಈ ಪ್ರಕರಣಕ್ಕೆ ನಿರೀಕ್ಷಣಾ ಜಾಮೀನು ಕೋರಿ ಇಮ್ರಾನ್ ಖಾನ್ ಕೋರ್ಟ್ ಮೆಟ್ಟಿಲರಿದ್ದರು. ಭಯೋತ್ಪಾದನಾ ನಿಗ್ರಹ ನ್ಯಾಯಾಲಯದಲ್ಲಿ ನಡೆದ ವಿಚಾರಣೆ ವೇಳೆ ಇಮ್ರಾನ್ ಪರ ವಕೀಲರು ವಾದ ಮಂಡಿಸಿ, ಗಲಭೆ ನಡೆದ ಸಂದರ್ಭದಲ್ಲಿ ಇಮ್ರಾನ್ ಜೈಲಿನಲ್ಲಿದ್ದರು. ಅವರು ಗಲಭೆ ನಡೆಲು ಹೇಗೆ ಸಾಧ್ಯ ಎಂದು ಪ್ರಶ್ನಿಸಿದರು. ನ್ಯಾಯಮೂರ್ತಿ ಖಾಲಿದ್ ಅರ್ಶಾದ್ ಅವರು ಪ್ರತಿಕ್ರಿಯೆ ನೀಡಿ, ಈ ಪ್ರಕರಣದ ಸಂಪೂರ್ಣ ವಿಚಾರಣೆ ನಡೆಸುವ ಅಗತ್ಯವಿದೆ ಎಂದು ಇಮ್ರಾನ್‌ಗೆ ಜಾಮೀನು ನಿರಾಕರಿಸಿದರು.

ವಿಚ್ಛೇದಿತ ಮುಸ್ಲಿಂ ಮಹಿಳೆಯರು ಜೀವನಾಂಶ ಪಡೆಯಲು ಅರ್ಹರು: ಸುಪ್ರೀಂ ಮಹತ್ವದ ತೀರ್ಪು

ನವದೆಹಲಿ: ವಿಚ್ಛೇದಿತ ಮುಸ್ಲಿಂ ಮಹಿಳೆ ತನ್ನ ಪತಿಯಿಂದ ಜೀವನಾಂಶ ಪಡೆಯಬಹುದು ಎಂದು ಸುಪ್ರೀಂ ಕೋರ್ಟ್ ಮಹತ್ವದ ತೀರ್ಪು ನೀಡಿದೆ.

ಕ್ರಿಮಿನಲ್ ಪ್ರಕ್ರಿಯಾ ಸಂಹಿತೆಯ ಸೆಕ್ಷನ್ 125 ರ ಅಡಿಯಲ್ಲಿ ವಿಚ್ಛೇದಿತ ಪತ್ನಿಗೆ ಜೀವನಾಂಶ ಪಾವತಿಸುವ ನಿರ್ದೇಶನವನ್ನು ಪ್ರಶ್ನಿಸಿ ಮುಸ್ಲಿಂ ವ್ಯಕ್ತಿಯೊಬ್ಬರು ಸುಪ್ರೀಂ ಕೋರ್ಟ್ ಅರ್ಜಿ ಸಲ್ಲಿಸಿದ್ದರು. ನ್ಯಾಯಮೂರ್ತಿ ಬಿ.ವಿ.ನಾಗರತ್ನ ಮತ್ತು ನ್ಯಾಯಮೂರ್ತಿ ಅಗಸ್ಟಿನ್ ಜಾರ್ಜ್ ಮಸಿಹ್ ಅವರ ಪೀಠವು ಅರ್ಜಿ ವಜಾಗೊಳಿಸಿದೆ.

ಜೀವನಾಂಶವನ್ನು ಕೋರುವ ಕಾನೂನು ಎಲ್ಲಾ ವಿವಾಹಿತ ಮಹಿಳೆಯರಿಗೆ ಅವರ ಧರ್ಮವನ್ನು ಲೆಕ್ಕಿಸದೆ ಅನ್ವಯಿಸುತ್ತದೆ ಎಂದು ಪೀಠವು ಸ್ಪಷ್ಟಪಡಿಸಿದೆ. ನ್ಯಾಯಮೂರ್ತಿ ನಾಗರತ್ನ ಮತ್ತು ನ್ಯಾಯಮೂರ್ತಿ ಮಾಸಿಹ್ ಅವರು ಪ್ರತ್ಯೇಕ, ಆದರೆ ಏಕಕಾಲೀನ ತೀರ್ಪುಗಳನ್ನು ನೀಡಿದರು.ಸೆಕ್ಷನ್ 125 ವಿವಾಹಿತ ಮಹಿಳೆಯರಿಗೆ ಮಾತ್ರವಲ್ಲ, ಎಲ್ಲಾ ಮಹಿಳೆಯರಿಗೆ ಅನ್ವಯಿಸುತ್ತದೆ. ಈ ಪ್ರಮುಖ ತೀರ್ಮಾನದೊಂದಿಗೆ ನಾವು ಕ್ರಿಮಿನಲ್ ಮೇಲ್ಮನವಿಯನ್ನು ವಜಾಗೊಳಿಸುತ್ತಿದ್ದೇವೆ ಎಂದು ನ್ಯಾಯಮೂರ್ತಿ ನಾಗರತ್ನ ತಿಳಿಸಿದ್ದಾರೆ.

ಜೀವನಾಂಶ ದಾನವಲ್ಲ, ವಿವಾಹಿತ ಮಹಿಳೆಯರ ಹಕ್ಕು ಎಂದು ನ್ಯಾಯಾಲಯ ಹೇಳಿದೆ. ನ್ಯಾಯಮೂರ್ತಿ ನಾಗರತ್ನ ಅವರು, ಗೃಹಿಣಿಯಾಗಿರುವ ಹೆಂಡತಿ ಭಾವನಾತ್ಮಕವಾಗಿ ಮತ್ತು ಇತರ ರೀತಿಯಲ್ಲಿ ಅವಲಂಬಿತಳಾಗಿದ್ದಾಳೆ ಎಂಬ ಅಂಶದ ಬಗ್ಗೆ ಕೆಲವು ಗಂಡಂದಿರಿಗೆ ಪ್ರಜ್ಞೆ ಇರುವುದಿಲ್ಲ. ಭಾರತೀಯ ಪುರುಷನು ಗೃಹಿಣಿಯ ಪಾತ್ರವನ್ನು ಗುರುತಿಸಬೇಕಾದ ಸಮಯ ಬಂದಿದೆ ಎಂದು ಹೇಳಿದ್ದಾರೆ.

ಅಮೆರಿಕದ ಭಾರತ ದಿನದ ಪರೇಡ್‌ನಲ್ಲಿ ಅಯೋಧ್ಯೆ ರಾಮಮಂದಿರದ ಟ್ಯಾಬ್ಲೋ

ನ್ಯೂಯಾರ್ಕ್: ಅಮೆರಿಕದ ಮ್ಯಾನ್ಹಟನ್ನಲ್ಲಿ ಆಗಸ್ಟ್ 18ರಂದು ನಡೆಯುವ 42ನೇ ವಾರ್ಷಿಕ ಭಾರತ ದಿನದ ಪರೇಡ್‌ನಲ್ಲಿ ಅಯೋಧ್ಯೆ ರಾಮಮಂದಿರದ ಟ್ಯಾಬ್ಲೋವನ್ನು ಪ್ರದರ್ಶಿಸಲಾಗುತ್ತದೆ.

ನ್ಯೂಯಾರ್ಕ್‌ನಲ್ಲಿರುವ ಭಾರತದ ಕಾನ್ಸುಲೇಟ್ ಜನರಲ್ನಲ್ಲಿ ನಡೆದ ಫೆಡರೇಶನ್ ಆಫ್ ಇಂಡಿಯನ್ ಅಸೋಸಿಯೇಷನ್ಸ್ ಎನ್‌ವೈ, ಎನ್‌ಜೆ, ಸಿಟಿ, ಎನ್‌ಇ ಕರ್ಟನ್ ರೈಸರ್ ಕಾರ್ಯಕ್ರಮದಲ್ಲಿ ಈ ವಿಷಯ ಘೋಷಿಸಲಾಗಿದೆ. ಈವೆಂಟ್ ಮ್ಯಾಡಿಸನ್ ಅವೆನ್ಯೂದಲ್ಲಿ ಭಾರತೀಯ ಸ್ವಾತಂತ್ರ್ಯ ದಿನಾಚರಣೆ ಪ್ರಯುಕ್ತ 42ನೇ ವಾರ್ಷಿಕ ಭಾರತ ದಿನದ ಪರೇಡ್ ಆಗಸ್ಟ್ 18ರಂದು ನಡೆಯಲಿದೆ. ಈ ಕಾರ್ಯಕ್ರಮದಲ್ಲಿ ಭಾರತದ ಸಾಂಸ್ಕೃತಿಕ ಶ್ರೀಮಂತಿಕೆಯನ್ನು ಪ್ರದರ್ಶಿಸಲಾಗುತ್ತದೆ.ಈ ಸಂದರ್ಭದಲ್ಲಿ ತ್ರಿವರ್ಣ ಧ್ವಜ, ದೇಶಭಕ್ತಿ ಮತ್ತು ಜನಪ್ರಿಯ ಭಾರತೀಯ ಹಾಡುಗಳನ್ನು

ಪ್ರದರ್ಶಿಸಲಾಗುತ್ತದೆ. ಕಾರ್ಯಕ್ರಮದ ಪ್ರಾಮುಖ್ಯತೆಯ ಬಗ್ಗೆ ವಿವರಿಸಿದ ಎಫ್ಐಎ, ಕಾರ್ಯಕ್ರಮದಲ್ಲಿ ಗೌರವ ಅತಿಥಿಯಾಗಿ ಭಾರತೀಯ ನಟ ಪಂಕಜ್ ತ್ರಿಪಾಠಿ ಆಗಮಿಸಲಿದ್ದಾರೆ ಎಂದು ತಿಳಿಸಿದೆ. ಈ ಕಾರ್ಯಕ್ರಮದಲ್ಲಿ ಸಾವಿರಾರು ಭಾರತೀಯರು ಪಾಲ್ಗೊಳ್ಳಲಿದ್ದಾರೆ.

ನ್ಯೂಯಾರ್ಕ್‌ನಲ್ಲಿರುವ ಭಾರತದ ಕಾನ್ಸುಲ್ ಜನರಲ್ ಬಿನಯ್ ಪ್ರಧಾನ್ ಅವರು ಪರೇಡ್ನ ಐತಿಹಾಸಿಕ ಮತ್ತು ಸಾಂಸ್ಕೃತಿಕ ಮಹತ್ವವನ್ನು ತಿಳಿಸಿದರು. ಭಾರತದ ಸಾಂಸ್ಕೃತಿಕ ಪರಂಪರೆಯನ್ನು ಜನರಿಗೆ ತಲುಪಿಸಲು ಕಾನ್ಸುಲೇಟ್ನ ಸಂಪೂರ್ಣ ಬೆಂಬಲವನ್ನು ನೀಡುವುದಾಗಿ ಭರವಸೆ ನೀಡಿದರು.

ಜು.30ಕ್ಕೆ ಇರಾನ್ ಅಧ್ಯಕರಾಗಿ ಪೆಝೆಶ್ಕಿಯಾನ್ ಪ್ರಮಾಣವಚನ

ಟೆಹರಾನ್: ಇರಾನ್‌ನ ಸುಧಾರಣಾವಾದಿ ನಿಯೋಜಿತ ಅಧ್ಯಕ್ಷ ಮಸೂದ್ ಪೆಝೆಶ್ಕಿಯಾನ್ ಅವರು ಜುಲೈ 30ರಂದು ಸಂಸತ್ನಲ್ಲಿ ಪ್ರಮಾಣವಚನ ಸ್ವೀಕರಿಸಲಿ ದ್ದಾರೆಂದು ಶಾಸಕಾಂಗ ಅಧ್ಯಕ್ಷೀಯ ಮಂಡಳಿಯ ಸದಸ್ಯ ಮೊಜ್ತಾಬಾ ಯೂಸೆಫಿ ಅವರು ಬುಧವಾರ ತಿಳಿಸಿದ್ದಾರೆ. ಯೂಸೆಫಿ ಅವರು ಈ ಮೊದಲು ನೀಡಿದ ಹೇಳಿಕೆಯೊಂದರಲ್ಲಿ ಪೆಝೆಶ್ಕಿಯಾನ್ ಅವರ ಪ್ರಮಾಣವಚನ ಸ್ವೀಕಾರ ಸಮಾರಂಭವು ಆಗಸ್ಟ್ 4 ಅಥವಾ 5ರಂದು ನಡೆಯಲಿರುವುದಾಗಿ ತಿಳಿಸಿದ್ದರು. ಇರಾನ್ ಅಧ್ಯಕ್ಷ ಸ್ಥಾನಕ್ಕಾಗಿ ಕಳೆದ ಶುಕ್ರವಾರ ಎರಡನೆ ಸುತ್ತಿನ ಚುನಾವಣೆಯಲ್ಲಿ ಪೆಝೆಶ್ಕಿಯಾನ್ ಅವರು ಕಟ್ಟಾ ಸಂಪ್ರದಾಯವಾದಿ ಸಯೀದ್ ಜಲೀಲ್ ಅವರನ್ನು ಸೋಲಿಸಿದ್ದರು. 69 ವರ್ಷ ಪ್ರಾಯದ ಸುಧಾರಣಾವಾದಿ ನಾಯಕ ಪೆಝೆಶ್ಕಿಯಾನ್ ಅವರು ಚಲಾವಣೆಯಾದ 3 ಕೋಟಿ ಮತಗಳ ಪೈಕಿ ಶೇ.54ರಷ್ಟು ಮತಗಳನ್ನು ಪಡೆದುಕೊಂಡಿದ್ದರು. ಮೇ ತಿಂಗಳಲ್ಲಿ ನಡೆದ ಹೆಲಿಕಾಪ್ಟರ್ ಅವಘಡದಲ್ಲಿ ಇರಾನ್ ಅಧ್ಯಕ್ಷ ಇಬ್ರಾಹೀಂ ರಾಯಿಸಿ ಅವರ ನಿಧನದ ಹಿನ್ನೆಲೆಯಲ್ಲಿ ಈ ಚುನಾವಣೆಯನ್ನು ನಡೆದಿತ್ತು. ಇರಾನ್ನಲ್ಲಿ ಸರಕಾರದ ಸರ್ವೋಚ್ಚ ನಾಯಕರಾದ ಅಯಾತುಲ್ಲಾ ಅಲಿ ಖಾಮಿನೈ ಅವರು ಅತ್ಯಧಿಕ ಹೊಂದಿರುತ್ತಾರೆ. ಕಳೆದ 35 ವರ್ಷಗಳಿಂದ ಖಾಮಿನೈ ಅವರು ಈ ಹುದ್ದೆಯಲ್ಲಿದ್ದಾರೆ.

ಭಗವದ್ಗೀತೆಯನ್ನು ಹಿಡಿದು ಪ್ರಮಾಣವಚನ ಸ್ವೀಕರಿಸಿದ ಭಾರತೀಯ ಮೂಲದ ಯುಕೆ ಸಂಸದೆ

ಲಂಡನ್: ಯುಕೆ ಸಂಸತ್ತಿನಲ್ಲಿ ಭಾರತೀಯ ಮೂಲದ ಭಾರತೀಯ ಮೂಲದ ಶಿವಾನಿ ರಾಜಾ ಅವರು ಭಗವದ್ಗೀತೆಯನ್ನು ಹಿಡಿದುಕೊಂಡು ಪ್ರಮಾಣ ವಚನ ಸ್ವೀಕರಿಸಿದ್ದಾರೆ. ಗುಜರಾತ್ ಮೂಲದ 29 ವರ್ಷದ ಶಿವಾನಿ ಅವರು ಉದ್ಯಮಿಯಾಗಿದ್ದು, ಲೀಸೆಸ್ಟರ್ ಪೂರ್ವ ಕ್ಷೇತ್ರದಿಂದ ಕನ್ಸರ್ವೇಟಿವ್ ಪಕ್ಷದಿಂದ ಕಣಕ್ಕೆ ಇಳಿದು ಐತಿಹಾಸಿಕ ಗೆಲುವು ಸಾಧಿಸಿದ್ದರು. 27 ವರ್ಷಗಳಿಂದ ಈ ಕ್ಷೇತ್ರ ಲೇಬರ್ ಪಕ್ಷದ ಹಿಡಿತದಲ್ಲಿತ್ತು. ಆದರೆ ಶಿವಾನಿ ಅವರು ಭಾರತೀಯ ಮೂಲದ ರಾಜೇಶ್ ಅಗರ್‌ವಾಲ್ ಅವರನ್ನು ಸೋಲಿಸಿ ಸಂಸತ್ತಿಗೆ ಆಯ್ಕೆ ಆಗಿದ್ದರು. 2022ರ ಭಾರತ ಮತ್ತು ಪಾಕಿಸ್ತಾನ ಮಧ್ಯೆ ನಡೆದ ಟಿ20 ಏಷ್ಯಾ ಕಪ್ ಪಂದ್ಯದ ನಂತರ ಭಾರತೀಯ ಹಿಂದೂ ಸಮುದಾಯ ಮತ್ತು ಮುಸ್ಲಿಮರ ನಡುವೆ ಲೀಸೆಸ್ಟರ್ ಸಿಟಿಯ ದೊಡ್ಡ ಸಂಘರ್ಷವೇ ನಡೆದಿತ್ತು. ಶಿವಾನಿ ರಾಜಾ 14,526 ಮತಗಳನ್ನು ಪಡೆದರೆ ಲಂಡನ್‌ನ ಮಾಜಿ ಉಪಮೇಯರ್ ಅಗರವಾಲ್ ಅವರನ್ನು 10,100 ಮತಗಳನ್ನು ಪಡೆದರು.

ಬಿಜೆಪಿ ಶಾಸಕಿ ಶೈಲಾ ರಾಣಿ ರಾವತ್ ನಿಧನ!

ಡೆಹ್ರಾಡೂನ್: ಕೇದಾರನಾಥದ ಬಿಜೆಪಿ ಶಾಸಕಿ ಶೈಲಾ ರಾಣಿ ರಾವತ್ (68) ಮಂಗಳವಾರ ತಡರಾತ್ರಿ ನಿಧನರಾಗಿದ್ದಾರೆ ಎಂದು ಕುಟುಂಬದ ಮೂಲಗಳು ತಿಳಿಸಿವೆ. ಡೆಹ್ರಾಡೂನ್‌ನ ಮ್ಯಾಕ್ಸ್ ಆಸ್ಪತ್ರೆಯಲ್ಲಿ ಅವರು ನಿಧನರಾಗಿರುವುದಾಗಿ ಕುಟುಂಬದ ಮೂಲಗಳು ದೃಢಪಡಿಸಿವೆ.

ಬೆನ್ನುಮೂಳೆ ಗಾಯಕ್ಕೆ ತುತ್ತಾಗಿ ಚಿಕಿತ್ಸೆ ಪಡೆಯುತ್ತಿದ್ದ ರಾವತ್ ಕಳೆದ ಕೆಲ ದಿನಗಳಿಂದ ಆಸ್ಪತ್ರೆಯಲ್ಲಿ ವೆಂಟಿಲೇಟರ್‌ನಲ್ಲಿದ್ದರು ಎಂದು ವೈದ್ಯರು ತಿಳಿಸಿದ್ದಾರೆ. 2012ರಲ್ಲಿ ಕಾಂಗ್ರೆಸ್ ಪಕ್ಷದಿಂದ ಟಿಕೆಟ್ ಪಡೆದಿದ್ದ ರಾವತ್ ಕೇದಾರನಾಥ ಕ್ಷೇತ್ರದಲ್ಲಿ ಮೊದಲಬಾರಿಗೆ ಗೆದ್ದು ವಿಧಾನಸಭೆ ಪ್ರವೇಶಿಸಿದ್ದರು. 2016ರಲ್ಲಿ ಮಾಜಿ ಮುಖ್ಯಮಂತ್ರಿ ಹರೀಶ್ ರಾವತ್ ವಿರುದ್ಧ ಬಂಡಾಯವೆದ್ದು ಬಿಜೆಪಿ ಸೇರಿದ್ದರು. ಇವರೊಂದಿಗೆ ಇನ್ನೂ ಅನೇಕ ಕಾಂಗ್ರೆಸ್ ಘಟಾನುಘಟಿ ನಾಯಕರು ಬಿಜೆಪಿ ಸೇರ್ಪಡೆಯಾಗಿದ್ದರು.2017ರ ಉಪಚುನಾವಣೆಯಲ್ಲಿ ಬಿಜೆಪಿಯಿಂದ ಸ್ಪರ್ಧಿಸಿದ ಸೋತಿದ್ದ ರಾವತ್, 2022ರಲ್ಲಿ ಮತ್ತೆ ಬಿಜೆಪಿಯಿಂದಲೇ ಕೇದಾರನಾಥದಲ್ಲಿ ಸ್ಪರ್ಧೆ ಮಾಡಿ ಗೆಲುವು ಸಾಧಿಸಿದ್ದರು.

Dyson ಕಂಪನಿಯಿಂದ 1,000 ಹುದ್ದೆಗಳು ಕಡಿತ

ಲಂಡನ್: ವ್ಯಾಕ್ಯೂಮ್ ಕ್ಲೀನರ್ ತಯಾರಕ ಡೈಸನ್ ಜಾಗತಿಕ ಪುನರ್ರಚನೆಯ ಭಾಗವಾಗಿ ಬ್ರಿಟನ್ನಲ್ಲಿ ಸುಮಾರು 1,000 ಉದ್ಯೋಗಗಳನ್ನು ಕಡಿತಗೊಳಿಸಲಿದೆ.

ಬ್ಯಾಗ್ಲೆಸ್ ಕ್ಲೀನರ್ನ ಆವಿಷ್ಕಾರಕ ಜೇಮ್ಸ್ ಡೈಸನ್ ಸ್ಥಾಪಿಸಿದ ಕಂಪನಿಯು ಪಶ್ಚಿಮ ಇಂಗ್ಲೆಂಡ್ನ ಮಾಲ್ಮ್ಸ್ಬರಿಯಲ್ಲಿರುವ ಆರ್ ಡಿ ಕೇಂದ್ರ ಸೇರಿದಂತೆ ಬ್ರಿಟನ್ನಲ್ಲಿ 3,500 ಜನರನ್ನು ನೇಮಿಸಿಕೊಂಡಿದೆ.

ಸಿಇಒ ಹ್ಯಾನೊ ಕಿರ್ನರ್ ಮಂಗಳವಾರ ಹೀಗೆ ಹೇಳಿದರು: ನಾವು ತ್ವರಿತವಾಗಿ ಬೆಳೆದಿದ್ದೇವೆ ಮತ್ತು ಎಲ್ಲಾ ಕಂಪನಿಗಳಂತೆ, ನಾವು ಭವಿಷ್ಯಕ್ಕಾಗಿ ಸಿದ್ಧರಾಗಿದ್ದೇವೆ ಎಂದು ಖಚಿತಪಡಿಸಿಕೊಳ್ಳಲು ನಮ್ಮ ಜಾಗತಿಕ ರಚನೆಗಳನ್ನು ಕಾಲಕಾಲಕ್ಕೆ ಪರಿಶೀಲಿಸುತ್ತೇವೆ. ಆದ್ದರಿಂದ, ನಾವು ನಮ್ಮ ಸಂಸ್ಥೆಯಲ್ಲಿ ಬದಲಾವಣೆಗಳನ್ನು ಪ್ರಸ್ತಾಪಿಸುತ್ತಿದ್ದೇವೆ, ಇದು ಪುನರುಕ್ತಿಗಳಿಗೆ ಕಾರಣವಾಗಬಹುದು ಎಂದು ತಿಳಿಸಿದ್ದಾರೆ. ಸೈಕ್ಲೋನಿಕ್ ಕ್ಲೀನರ್ಗಳ ಜೊತೆಗೆ, ಡೈಸನ್ ಏರ್ ಪ್ಯೂರಿಫೈಯರ್ಗಳು, ಹೇರ್ ಡ್ರೈಯರ್ಗಳು ಮತ್ತು ಇತರ ಉಪಕರಣಗಳನ್ನು ತಯಾರಿಸುತ್ತದೆ. ಇದು 2002 ರಲ್ಲಿ ಮಾಲ್ಮೆಸ್ಬರಿಯಿಂದ ಮಲೇಷ್ಯಾಕ್ಕೆ ಉತ್ಪಾದನೆಯನ್ನು ಸ್ಥಳಾಂತರಿಸಲು ಪ್ರಾರಂಭಿಸಿತು ಮತ್ತು ಡಿಜಿಟಲ್ ಮೋಟರ್ಗಳನ್ನು ತಯಾರಿಸಲು 2013 ರಲ್ಲಿ ಸಿಂಗಾಪುರದಲ್ಲಿ ಘಟಕವನ್ನು ತೆರೆಯಿತು.

ತ್ರಿಪುರಾದಲ್ಲಿ ಅಕ್ರಮವಾಗಿ ಒಳನುಸುಳಿದ್ದ ಐವರು ರೋಹಿಂಗ್ಯನ್ನರ ಬಂಧನ

ಪಶ್ಚಿಮ ತ್ರಿಪುರ: ಇಂಡೋ-ಬಾಂಗ್ಲಾ ಅಂತಾರಾಷ್ಟ್ರೀಯ ಗಡಿಯನ್ನು ಅಕ್ರಮವಾಗಿ ದಾಟಿದ್ದಕ್ಕಾಗಿ ಐವರು ರೋಹಿಂಗ್ಯಾ ವಲಸಿಗರನ್ನು ಅಗರ್ತಲಾ ಸರ್ಕಾರಿ ರೈಲ್ವೆ ಪೊಲೀಸರು ಮಂಗಳವಾರ ಬಂಧಿಸಿದ್ದಾರೆ. ಬಂಧಿತರಲ್ಲಿ ಇಬ್ಬರು ಮಹಿಳೆಯರು ಮತ್ತು ಮೂವರು ಪುರುಷರು ಸೇರಿದ್ದಾರೆ.

ಅಕ್ರಮ ವಲಸೆಯನ್ನು ತಡೆಯುವ ಸಂಘಟಿತ ಪ್ರಯತ್ನದ ಭಾಗವಾಗಿ ಸರ್ಕಾರಿ ರೈಲ್ವೆ ಪೊಲೀಸರು (ಜಿಆರ್ಪಿ) ಮಂಗಳವಾರ ತಡರಾತ್ರಿ ಬಂಧಿಸಿದ್ದಾರೆ.

ಅಧಿಕಾರಿಯೊಬ್ಬರ ಪ್ರಕಾರ, ಅವರು ರೈಲಿನಲ್ಲಿ ಹೈದರಾಬಾದ್ ಮತ್ತು ಜಮ್ಮು ಮತ್ತು ಕಾಶ್ಮೀರ ತಲುಪಲು ಪ್ರಯತ್ನಿಸುತ್ತಿದ್ದರು.

ಬಂಧಿತರನ್ನು ಎಂಡಿ ಇಮ್ರಾನ್ (22 ವರ್ಷ), ಎಂಡಿ ಅಬು ಜಮೀರ್ (20 ವರ್ಷ), ಎಂಡಿ ಅಜೀಜುಲ್ ಹೊಸನ್ (22 ವರ್ಷ), ಯಾಸ್ಮಿನ್ ಅರಾ (20 ವರ್ಷ), ಮತ್ತು ರಾಜು ಬೇಗಂ (35 ವರ್ಷ) ಎಂದು ಗುರುತಿಸಲಾಗಿದೆ.

ಅಧಿಕಾರಿಗಳ ಪ್ರಕಾರ, ಗುಂಪು ಅನಧಿಕೃತ ಮಾರ್ಗಗಳನ್ನು ಬಳಸಿಕೊಂಡು ಭಾರತವನ್ನು ಪ್ರವೇಶಿಸಿದೆ ಮತ್ತು ದೇಶದ ವಿವಿಧ ಪ್ರದೇಶಗಳಲ್ಲಿ ನೆಲೆಸಲು ಉದ್ದೇಶಿಸಿದೆ. ಈ ಘಟನೆಯ ಕುರಿತು ಅಗರ್ತಲಾ ಜಿಆರ್ಪಿ ಪೊಲೀಸ್ ಠಾಣೆಯಲ್ಲಿ ಪ್ರಕರಣ ದಾಖಲಾಗಿದೆ. ಬಂಧಿತ ವ್ಯಕ್ತಿಗಳನ್ನು ಬುಧವಾರ ನ್ಯಾಯಾಲಯದ ಮುಂದೆ ಹಾಜರುಪಡಿಸಲಾಗುವುದು ಎಂದು ಅಧಿಕಾರಿಯೊಬ್ಬರು ತಿಳಿಸಿದ್ದಾರೆ.

ಗಾಝಾ ತೊರೆಯುವಂತೆ ಎಲ್ಲಾ ನಿವಾಸಿಗಳಿಗೆ ಇಸ್ರೇಲಿ ಸೇನೆ ಸೂಚನೆ

ಗಾಝಾನಗರ: ಗಾಝಾದಲ್ಲಿ ತನ್ನ ಮಿಲಿಟರಿ ಕಾರ್ಯಾಚರಣೆಯನ್ನು ತೀವ್ರಗೊಳಿಸಿರುವ ಇಸ್ರೇಲ್ ಸೇನೆಯು , ಎಲ್ಲಾ ನಿವಾಸಿಗಳು ನಗರವನ್ನು ತೊರೆದುಹೋಗಬೇಕೆಂದು ಆಗ್ರಹಿಸುವ ಕರಪತ್ರಗಳನ್ನು ವಿಮಾನಗಳ ಮೂಲಕ ಎಸೆದಿದೆ. ಇಸ್ರೇಲ್ ಸೇನೆಯು ಹಮಾಸ್ನ ಗುರಿಗಳ ಮೇಲೆ ದಾಳಿ ನಡೆಸಲಿರುವುದರಿಂದ ಈ ನಗರ ಪ್ರದೇಶವು ಅತ್ಯಂತ ಅಪಾಯಕಾರಿ ಸಂಘರ್ಷ ವಲಯವಾಗಿ ಮಾರ್ಪಾಡುಗೊಳ್ಳಲಿದೆ. ಆದುದರಿಂದ ಗಾಝಾ ನಗರದ ಪ್ರತಿಯೊಬ್ಬರೂ ದಕ್ಷಿಣ ಭಾಗದಲ್ಲಿರುವ ನಿಯೋಜಿತ ಸುರಕ್ಷಿತ ಪ್ರದೇಶಗಳಿಗೆ ನಿಗದಿತ ದಾರಿಗಳ ಮೂಲಕ ತೆರಳುವಂತೆ ಕರಪತ್ರಗಳಲ್ಲಿ ಕರೆ ನೀಡಲಾಗಿದೆ. ಗಾಝಾ ನಗರದಿಂದ ನಾಗರಿಕರನ್ನು ಹೊರತೆರಳಬೇಕೆಂದು ಮೊದಲ ಔಪಚಾರಿಕ ಆದೇಶವನ್ನು ಇಸ್ರೇಲ್ ಜೂನ್ 27ರಂದು ಹಾಗೂ ಇನ್ನೆರಡು ಆದೇಶಗಳನ್ನು ಆನಂತರದ ದಿನಗಳಲ್ಲಿ ಜಾರಿಗೊಳಿಸಿತ್ತು. ಗಾಝಾ ನಗರದಿಂದ ದೆಯಿರ್ ಅಲ್ ಲಾಹ್ ಹಾಗೂ ಅಲ್ ಝುವಿಯಾದಲ್ಲಿರುವ ಶಿಬಿರಗಳಿಗೆ ಎರಡು ಸುರಕ್ಷಿತ ಮಾರ್ಗಗಳ ಮೂಲಕ ಯಾವುದೇ ತಪಾಸಣೆಯಿಲ್ಲದೆ ಸಾಗಬಹುದಾಗಿದೆ ಎಂದು ಅದು ಹೇಳಿದ್ದಾರೆ.

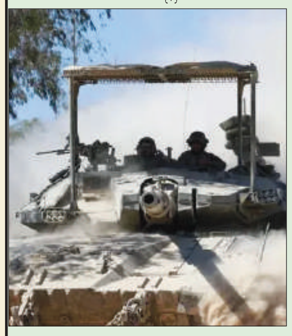

ದಕ್ಷಿಣ ಸುಡಾನ್ ವಿಶ್ವದಲ್ಲೇ ಅತ್ಯಂತ ಬಡರಾಷ್ಟ್ರ

ವಾಶಿಂಗ್ಟನ್: ದಕ್ಷಿಣ ಸುಡಾನ್ ಇಡೀ ವಿಶ್ವದಲ್ಲೇ ಅತ್ಯಂತ ಬಡರಾಷ್ಟ್ರ ಎನಿಸಿಕೊಂಡಿದ್ದು, 2024ರಲ್ಲಿ ದೇಶದ ಅಂದಾಜು ತಲಾದಾಯ 455.157 ಡಾಲರ್ ಆಗಿದೆ. 2011ರಲ್ಲಿ ಈ ದೇಶ ಸ್ವತಂತ್ರ ರಾಷ್ಟ್ರವಾಗಿದ್ದು, ಆರ್ಥಿಕ ಸಂಕಷ್ಟಗಳಿಂದ ಬಳಲುತ್ತಿರುವ ಈ ದೇಶ ವಿಶ್ವದ ಅತ್ಯಂತ ಯುವ ದೇಶ ಎನಿಸಿಕೊಂಡಿತ್ತು. ಐಎಂಎಫ್‌ನ ಆರ್ಥಿಕ ದೃಷ್ಟಿಕೋನ-2024ರ ಅಂಕಿ ಅಂಶಗಳ ಆಧಾರದಲ್ಲಿ ತಲಾದಾಯ ಮಾನದಂಡದಲ್ಲಿ ವಿಶ್ವದ ಅತ್ಯಂತ 10 ಬಡರಾಷ್ಟ್ರಗಳನ್ನು ಪಟ್ಟಿ ಮಾಡಲಾಗಿದೆ. ವಾರ್ಷಿಕ 915.879 ಡಾಲರ್ ತಲಾದಾಯ ಹೊಂದಿರುವ ಬುರುಂಡಿ ಎರಡನೇ ಅತ್ಯಂತ ಬಡರಾಷ್ಟ್ರ ಎನಿಸಿದೆ. ಪೂರ್ವ ಆಫ್ರಿಕಾದ ಈ ಪುಟ್ಟ ದೇಶ ಹಲವು ಸಾಮಾಜಿಕ-ಆರ್ಥಿಕ ಸವಾಲುಗಳನ್ನು ಎದುರಿಸುತ್ತಿದ್ದು, ಕ್ಷಿಪ್ರ ಜನಸಂಖ್ಯಾ ಪ್ರಗತಿ ಕೂಡಾ ಈ ರಾಷ್ಟ್ರದ ಪಾಲಿಗೆ ಶಾಪವಾಗಿ ಪರಿಣಮಿಸಿದೆ.

ಕೇಂದ್ರ ಆಫ್ರಿಕನ್ ರಿಪಬ್ಲಿಕ್ ಮೂರನೇ ಅತ್ಯಂತ ಬಡರಾಷ್ಟ್ರ. ಐಎಂಎಫ್ನ 2024ರ ಅಂದಾಜಿನ ಪ್ರಕಾರ ದೇಶದ ತಲಾದಾಯ 1122.641 ಡಾಲರ್. ಆಫ್ರಿಕಾ ಖಂಡದ ಕೇಂದ್ರಭಾಗದಲ್ಲಿರುವ ಈ ದೇಶ ಸಮೃದ್ಧ ನೈಸರ್ಗಿಕ ಸಂಪನ್ಮೂಲಗಳನ್ನು ಹೊಂದಿದ್ದರೂ, ಕಠಿಣ ಆರ್ಥಿಕ ಸ್ಥಿತಿಯನ್ನು ಎದುರಿಸುತ್ತಿದೆ.

ಟ್ರಂಪ್ ಗೆದ್ದಲ್ಲಿ ಅಮೆರಿಕ ಸರ್ವಾಧಿಕಾರಿಯ ಪಾಲಾಗಲಿದೆ: ಕಮಲಾ ಹ್ಯಾರಿಸ್

ವಾಶಿಂಗ್ಟನ್: ಅಮೆರಿಕ ಅಧ್ಯಕ್ಷೀಯ ಚುನಾವಣೆಗೆ ಡೆಮಾಕ್ರಾಟ್ ಪಕ್ಷದ ಅಭ್ಯರ್ಥಿಯಾಗಿ ಹಾಲಿ ಅಧ್ಯಕ್ಷ ಜೋ ಬೈಡನ್ ಅವರಿಗೆ ತನ್ನ ಬೆಂಬಲವನ್ನು ಅಮೆರಿಕದ ಉಪಾಧ್ಯಕ್ಷೆ ಕಮಲಾ ಹ್ಯಾರಿಸ್ ಮಂಗಳವಾರ ಪುನರುಚ್ಚರಿಸಿದ್ದಾರೆ. ಬೈಡೆನ್ ಓರ್ವ 'ಹೋರಾಟಗಾರ'ನೆಂದು ಆಕೆ ಬಣ್ಣಿಸಿದ್ದಾರೆ. ಬೈಡನ್ ಅವರ ಎದುರಾಳಿಯಾದ ರಿಪಬ್ಲಿಕನ್ ಪಕ್ಷದ ಅಭ್ಯರ್ಥಿ ಡೊನಾಲ್ಡ್ ಟ್ರಂಪ್ ಅಧ್ಯಕ್ಷರಾಗಿ ಮತ್ತೊಮ್ಮೆ ಆಯ್ಕೆಯಾದಲ್ಲಿ ಅವರು ಅಮೆರಿಕವನ್ನು ಸರ್ವಾಧಿಕಾರದೆಡೆಗೆ ಕೊಂಡೊಯ್ಯಲಿದ್ದಾರೆಂದು ಎಚ್ಚರಿಕೆ ನೀಡಿದ್ದಾರೆ. ಬೈಡೆನ್ ಅವರ ಇಳಿವಯಸ್ಸು ಹಾಗೂ ದೇಶವನ್ನು ಮುನ್ನಡೆಸುವಲ್ಲಿ ಅವರ ಸಾಮರ್ಥ್ಯದ ಕುರಿತ ಪ್ರಶ್ನೆಗಳಿಗೆ ಉತ್ತರಿಸಿದ ಕಮಲಾ ಅವರು '' ಈ ಚುನಾವಣೆಯು ಕಠಿಣವಾಗಲಿದೆಯೆಂದು ನಮಗೆಲ್ಲರಿಗೂ ತಿಳಿದಿದೆ. ಅಮೆರಿಕದ ಅಧ್ಯಕ್ಷೀಯ ಚುನಾವಣೆಗೆ ಸ್ಪರ್ಧಿಸುವುದು ಸುಲಭವಲ್ಲವೆಂಬುದು ಕಳೆದ ಕೆಲವು ದಿನಳ ಅನುಭವಗಳು ನಮಗೆ ಮನವರಿಕೆ ಮಾಡಿಕೊಟ್ಟಿವೆ ಎಂದರು.

ಆದರೆ ಒಂದು ವಿಷಯ ಮಾತ್ರ ನಮಗೆ ಚೆನ್ನಾಗಿ ಗೊತ್ತಿದೆ. ಬೈಡೆನ್ ಓರ್ವ ಹೋರಾಟಗಾರ. ಒಂದು ವೇಳೆ ನೀವು ಅವರನ್ನು ಉರುಳಿಸಿದ್ದಲ್ಲಿ, ನಿಮಗೆ ಎದಿರೇಟು ದೊರೆಯಲಿದೆ'' ಎಂದು ಆಕೆ ಹೇಳಿದರು.

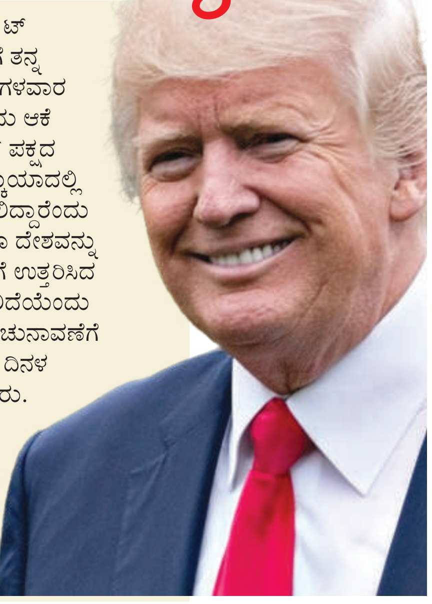

Postal Registration No.KA/BGW-1823/2019-2021, Posted at Patrika Channel, RMS Bhavan, Bengaluru PSO, Mysore Road, Bengaluru- 560020, RNI No.KARKAN/2002/08054

ಕನ್ನಡದ ಶ್ರೀಮಂತ ನಟರಲ್ಲಿ ಸುದೀಪ್ ಕೂಡ ಒಬ್ಬರು

ಕಿಚ್ಚ ಸುದೀಪ್ ಅವರು ಬಣ್ಣದ ಲೋಕಕ್ಕೆ ಕಾಲಿಟ್ಟು 28 ವರ್ಷಗಳು ಕಳೆದಿವೆ. ಈ ಅವಧಿಯಲ್ಲಿ ಅವರು ಹಲವು ಸೂಪರ್ ಹಿಟ್ ಚಿತ್ರಗಳನ್ನು ನೀಡಿದ್ದಾರೆ. ನಿರ್ದೇಶಕರಾಗಬೇಕು ಎಂಬ ಕನಸಿನೊಂದಿಗೆ ಬಂದ ಅವರು ಆಗಿದ್ದು ಹೀರೋ. ಆ ಬಳಿಕ ಡೈರೆಕ್ಟರ್ ಕ್ಯಾಪ್ ತೊಟ್ಟರು. ನಿರ್ಮಾಪಕ ಕೂಡ ಆದರು. ಈಗಲೂ ಕಿಚ್ಚನಿಗೆ ಡೈರೆಕ್ಷನ್ ಎಂದರೆ ಹೆಚ್ಚು ಇಷ್ಟ. ಸುದೀಪ್ ಅವರು ಕನ್ನಡದ ಶ್ರೀಮಂತರ ನಟರಲ್ಲಿ ಒಬ್ಬರು. ಹಾಗಾದರೆ ಸುದೀಪ್ ಅವರ ಒಟ್ಟು ಆಸ್ತಿ ಎಷ್ಟು ವರದಿ ಏನು ಹೇಳುತ್ತದೆ ನೋಡೋಣ

ಟೈಮ್ಸ್ ಆಫ್ ಇಂಡಿಯಾ ವರದಿ ಪ್ರಕಾರ ಸುದೀಪ್ ಅವರ ಒಟ್ಟೂ ಆಸ್ತಿ ಸರಿಸುಮಾರು 125 ಕೋಟಿ ರೂಪಾಯಿ. ಸಿನಿಮಾಗಳಿಂದ, ಬ್ರ್ಯಾಂಡ್ ಗಳ ಪ್ರಚಾರದಿಂದ ಸುದೀಪ್ ಗೆ ಹಣ ಬರುತ್ತಿದೆ. ಅವರು ಐಷಾರಾಮಿ ಜೀವನ ನಡೆಸುತ್ತಾ ಇದ್ದಾರೆ. ಅವರ ಬಳಿಕ ಹಲವು ಕಾರುಗಳು ಕೂಡ ಇವೆ. ಅವರು ಪ್ರತಿ ಚಿತ್ರಕ್ಕೆ ದೊಡ್ಡ ಮೊತ್ತದ ಸಂಭಾವನೆ ಪಡೆಯುತ್ತಾರೆ.

ಸುದೀಪ್ ಅವರು ಬೆಂಗಳೂರಿನಲ್ಲಿ ಸ್ವಂತ ಬಂಗಲೆ ಹೊಂದಿದ್ದಾರೆ. ಇದರ ಬೆಲೆ 20 ಕೋಟಿ ರೂಪಾಯಿ ಎಂದು ಅಂದಾಜಿಸಲಾಗಿದೆ. ಅವರು ಅನೇಕ ಕಡೆಗಳಲ್ಲಿ ಜಾಗ ಖರೀದಿ ಮಾಡಿದ್ದಾರೆ. ಮುಂಬೈನಲ್ಲಿ ಸುದೀಪ್ ಅವರು ಫಾರ್ಮ್ ಹೌಸ್ ಹೊಂದಿದ್ದಾರೆ ಎಂದು ಹೇಳಲಾಗಿದೆ. ಈ ಜಾಗಗಳ ಬೆಲೆ ವರ್ಷ ಕಳೆದಂತೆ ಹೆಚ್ಚುತ್ತಲೇ ಇದೆ.

ಸುದೀಪ್ ಅವರು ನಿರ್ಮಾಪಕ ಕೂಡ ಹೌದು. ಸುದೀಪ್ ಅವರು 'ಕಿಚ್ಚ ಕ್ರಿಯೇಷನ್ಸ್' ಹೆಸರಿನ ನಿರ್ಮಾಣ ಸಂಸ್ಥೆ ಹೊಂದಿದ್ದಾರೆ. ಇದರ ಮೂಲಕ ಅವರು ಸಿನಿಮಾ ನಿರ್ಮಾಣ ಮಾಡುತ್ತಾರೆ. ಹಲವು ಚಿತ್ರಗಳಿಗೆ ಅವರು ಬಂಡವಾಳ ಹೂಡಿದ್ದಾರೆ.

ಸುದೀಪ್ ಅವರು ಹಲವು ಬ್ರ್ಯಾಂಡ್ ಗಳ ಪ್ರಚಾರ ಮಾಡುತ್ತಾರೆ. ಅವರು ಪ್ರತಿ ಬ್ರ್ಯಾಂಡ್ ನ ಪ್ರಚಾರ ರಾಯಭಾರಿ ಆಗಲು ಬರೋಬ್ಬರಿ 5 ಕೋಟಿ ರೂಪಾಯಿ ಪಡೆಯುತ್ತಾರೆ. ಸುದೀಪ್ ಅವರಿಗೆ ಕಾರುಗಳ ಬಗ್ಗೆ ವಿಶೇಷ ಪ್ರೀತಿ ಇದೆ. ಟೊಯೊಟಾ ವೆಲ್ ಫೈರ್, ಲ್ಯಾಂಬೋರ್ಗಿನಿ, ಸ್ಲೀಕ್ ಹಮ್ಮರ್ 3, ಸಲ್ಮಾನ್ ಖಾನ್ ಉಡುಗೆಯಾಗಿ ನೀಡಿದ ಬಿಎಂಡಬ್ಲ್ಯು, ಜೀಪ್ ಕಂಪಾಸ್ ಕಾರುಗಳನ್ನು ಹೊಂದಿದ್ದಾರೆ.

ಅರಸನ ವಿರುದ್ಧ ಸೇಡು ತೀರಿಸಿಕೊಳ್ಳಲು ಬಂದ ಗುಲಾಮ, 'ಗ್ಲೇಡಿಯೇಟರ್ 2' ಟ್ರೈಲರ್ ಬಿಡುಗಡೆ

'ಮೈ ನೇಮ್ ಈಸ್ ಮ್ಯಾಕ್ಸಿಮಸ್ ಡೆಸಿಮಸ್ ಮೆರಿಡಿಯಸ್' ಸಿನಿಮಾ ಪ್ರೇಮಿಗಳು ಈ ಡೈಲಾಗ್ ಅನ್ನು ಮರೆಯಲು ಸಾಧ್ಯವಿಲ್ಲ. ವಿಶ್ವದ ಸಾರ್ವಕಾಲಿಕ ಅತ್ಯುತ್ತಮ ಸಿನಿಮಾಗಳ ಪಟ್ಟಿಯಲ್ಲಿ ಒಂದು ಎನಿಸಿಕೊಂಡಿರುವ 'ಗ್ಲೇಡಿಯೇಟರ್' ಸಿನಿಮಾದ ನಾಯಕ ಮ್ಯಾಕ್ಸಿಮಸ್ ಹೇಳುವ ಸಂಭಾಷಣೆ ಇದು. 'ಗ್ಲೇಡಿಯೇಟರ್' ಗುಲಾಮನೊಬ್ಬ ರೋಮ್ ಅಂಥಹಾ ಭವ್ಯ ಸಾಮ್ರಾಜ್ಯದ ಅರಸನ ಮೇಲೆ ದ್ವೇಷ ತೀರಿಸಿಕೊಳ್ಳುವ ಕತೆ ಹೊಂದಿತ್ತು. 2000 ದಲ್ಲಿ ಬಿಡುಗಡೆ ಆಗಿದ್ದ ಈ ಸಿನಿಮಾಕ್ಕೆ ಬರೋಬ್ಬರಿ ಐದು ಆಸ್ಕರ್ ಗಳು ಲಭಿಸಿದ್ದವು. ಇದೀಗ ಈ ಸಿನಿಮಾದ ಎರಡನೇ ಭಾಗ ಬರುತ್ತಿದೆ. ಸಿನಿಮಾದ ಟ್ರೈಲರ್ ಇದೀಗ ಬಿಡುಗಡೆ ಆಗಿದೆ.

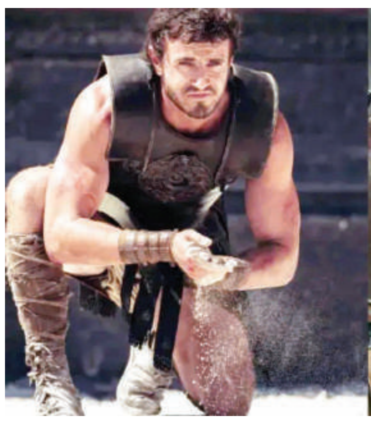

2000 ದಲ್ಲಿ ಬಿಡುಗಡೆ ಆಗಿದ್ದ 'ಗ್ಲೇಡಿಯೇಟರ್' ಸಿನಿಮಾ ನಿರ್ದೇಶಿಸಿದ್ದ ರಿಡ್ಲಿ ಸ್ಕಾಟ್ ಅವರೇ 'ಗ್ಲೇಡಿಯೇಟರ್ 2' ಸಿನಿಮಾ ನಿರ್ದೇಶನ ಮಾಡಿದ್ದಾರೆ. ಹೊಸ 'ಗ್ಲೇಡಿಯೇಟರ್' ಸಿನಿಮಾದ ಮುಖ್ಯ ಪಾತ್ರದಲ್ಲಿ ಪಾಲ್ ಮೆಸ್ಕಲ್ ಮುಖ್ಯ ಪಾತ್ರದಲ್ಲಿ ನಟಿಸಿದ್ದಾರೆ. ಈ ಹಿಂದಿನ ಸಿನಿಮಾದಲ್ಲಿ ಜಾಕ್ವಿನ್ ಫೀನಿಕ್ಸ್ ಕೊಮೋಡಸ್ ಪಾತ್ರದಲ್ಲಿ ಅದ್ಭುತವಾಗಿ ನಟಿಸಿದ್ದರು. ಆದರೆ ಈ ಬಾರಿ ಆ ಪಾತ್ರಕ್ಕೆ ಹೆಚ್ಚಿನ ಪ್ರಾಮುಖ್ಯತೆ ಇದ್ದಂತಿಲ್ಲ ಎಂಬುದು ಟ್ರೈಲರ್ ನಿಂದ ತಿಳಿದು ಬರುತ್ತಿದೆ.

ಮೊದಲ ಸಿನಿಮಾದ ನಾಯಕ ಪಾತ್ರವಾಗಿದ್ದ ಮ್ಯಾಕ್ಸಿಮಸ್ ಡೆಸಿಮಸ್ ಮೆರಿಡಿಯಸ್ ನ ಅಡಿಯಲ್ಲಿ ಕೆಲಸ ಮಾಡಿದ್ದ ಸೇನಾ ನಾಯಕ ಮಾರ್ಕಸ್ ಅಕೇಶಿಯಸ್ ಹೊಸ ಗ್ಲೇಡಿಯೇಟರ್ ನಲ್ಲಿ ವಿಲನ್. ಈ ಪಾತ್ರವನ್ನು ಜನಪ್ರಿಯ ನಟ ಪೆಡ್ರೋ ಪಾಸ್ಕಲ್ ನಟಿಸಿದ್ದಾರೆ. ಪವರ್ ಬ್ರೋಕರ್ ಅಥವಾ ಗ್ಲೇಡಿಯೇಟರ್ ಮಾರಾಟಗಾರನ ಪಾತ್ರದಲ್ಲಿ ಅತ್ಯುತ್ತಮ ನಟ ಡೆಂಜಾಲ್ ವಾಷಿಂಗ್ಟನ್ ನಟಿಸಿದ್ದಾರೆ. ಭರ್ಜರಿ ಆಕ್ಷನ್ ದೃಶ್ಯಗಳ ಜೊತೆಗೆ ರಾಜಕೀಯ, ಕ್ರಾಂತಿ ಎಲ್ಲವೂ 'ಗ್ಲೇಡಿಯೇಟರ್ 2' ಸಿನಿಮಾದಲ್ಲಿ ಬೆರೆತಿರುವುದು ಈಗ ಬಿಡುಗಡೆ ಆಗಿರುವ ಟ್ರೈಲರ್ ನಿಂದ ತಿಳಿದು ಬರುತ್ತಿದೆ.

ಟ್ರೈಲರ್ ನಲ್ಲಿ ಮ್ಯಾಕ್ಸಿಮಸ್ ಡೆಸಿಮಸ್ ಮೆರಿಡಿಯಸ್‌ನ ಉಲ್ಲೇಖವೂ ಸಾಕಷ್ಟು ಕಡೆ ಇದೆ. ಮ್ಯಾಕ್ಸಿಮಸ್ ನ ಕತ್ತಿ, ಆತನ ಯುದ್ಧ ಉಡುಗೆಗಳನ್ನು ನಾಯಕ ತೊಟ್ಟು ಅರಸನ ವಿರುದ್ಧ ಕ್ರಾಂತಿ ಆರಂಭಿಸುತ್ತಾನೆ. ಮ್ಯಾಕ್ಸಿಮಸ್ ನ ಉಂಗುರವನ್ನೂ ನಾಯಕ ತೊಟ್ಟುಕೊಳ್ಳುತ್ತಾನೆ. ಈ ರೀತಿಯ ಇನ್ನೂ ಕೆಲವು ದೃಶ್ಯಗಳಿವೆ. ಈಗ ಬಿಡುಗಡೆ ಆಗಿರುವ ಟ್ರೈಲರ್ ನಲ್ಲಿ ಪವರ್ ಬ್ರೋಕರ್ ಡೆಂಜಲ್ ವಾಷಿಂಗ್ಟನ್ ಹಾಗೂ ರೋಮನ್ ಸೈನ್ಯದ ಜನರಲ್ ಮಾರ್ಕಸ್ ಅಕೇಶಿಯಸ್ (ಪೆಡ್ರೊ ಪಾಸ್ಕಲ್) ಪಾತ್ರಗಳು ಗಮನ ಸೆಳೆಯುತ್ತಿವೆ. ಪ್ಯಾರಾಮೌಂಟ್ ಪಿಕ್ಚರ್ಸ್ ನವರು ಸಿನಿಮಾ ನಿರ್ಮಾಣ ಮಾಡಿದ್ದು ಸಿನಿಮಾ ನವೆಂಬರ್ 22 ಕ್ಕೆ ವಿಶ್ವದಾದ್ಯಂತ ಬಿಡುಗಡೆ ಆಗಲಿದೆ.

ಆ ವ್ಯಕ್ತಿಗೆ ಮಾನಸಿಕ ಸಮಸ್ಯೆಗಳಿದ್ದವು

ನಟಿ ಸುಧಾರಾಣಿ ಅವರಿಗೆ ಕಿರುತೆರೆ ಹಾಗೂ ಹಿರಿತೆರೆ ಎರಡರಲ್ಲೂ ಸಾಕಷ್ಟು ಬೇಡಿಕೆ ಇದೆ. ಈ ಮೊದಲು ಹೀರೋಯಿನ್ ಆಗಿ ಮಿಂಚುತ್ತಿದ್ದ ಅವರು ಈಗ ಪೋಷಕ ಪಾತ್ರಗಳ ಮೂಲಕ ಗಮನ ಸೆಳೆಯುತ್ತಿದ್ದಾರೆ. 'ಯುವ' ಸಿನಿಮಾದಲ್ಲಿ ಕಥಾ ನಾಯಕನ ತಾಯಿ ಪಾತ್ರ ಮಾಡಿದ್ದರು. ಅದೇ ರೀತಿ 'ಶ್ರೀರಸ್ತು ಶುಭಮಸ್ತು' ಧಾರಾವಾಹಿಯಲ್ಲಿ ನಟಿಸುತ್ತಿದ್ದಾರೆ. ಅವರು ವೈಯಕ್ತಿಕ ಜೀವನದಲ್ಲಿ ಸಾಕಷ್ಟು ಏರಿಳಿತ ಕಂಡರು.

ಅವರು 1999ರಲ್ಲಿ ಡಾ. ಸಂಜಯ್ ಅವರನ್ನು ಮದುವೆ ಆಗಿ ಅಮೆರಿಕಕ್ಕೆ ತೆರಳಿದರು. ಆದರೆ, ಪತಿಯ ಕಿರುಕುಳವನ್ನು ತಡೆಯಲಾರದೆ ವಿಚ್ಛೇದನ ಪಡೆದರು. ಆ ಬಗ್ಗೆ ಅವರು ಮಾತನಾಡಿದ್ದಾರೆ.

ವಿಚ್ಛೇದನದ ಬಗ್ಗೆ ಮಾತನಾಡಿದ ಸುಧಾರಾಣಿ

ರಾಜೇಶ್ ಗೌಡ ಅವರ ಯೂಟ್ಯೂಬ್ ಚಾನೆಲ್‌ಗೆ ನೀಡಿದ ಸಂದರ್ಶನದಲ್ಲಿ ಸುಧಾರಾಣಿ ಮಾತನಾಡಿದ್ದಾರೆ.

'ನಾನು ಮದುವೆ ಆಗಿ ಅಮೆರಿಕಕ್ಕೆ ಹೋದಾಗ ಕಷ್ಟ ಆಯ್ತು. ಅಮೆರಿಕಕ್ಕೆ ಹೋದಾಗ ಅಲ್ಲಿ ಎಲ್ಲವನ್ನು ನಾವೇ ಮಾಡಿಕೊಳ್ಳಬೇಕಿತ್ತು. ಕಲಿಯಲಿಲ್ಲ ಅಂದರೆ ಬದುಕೋಕೆ ಸಾಧ್ಯವಿಲ್ಲ. ನನ್ನಲ್ಲಿ ಇನ್ನೋರ್ವ ವ್ಯಕ್ತಿ ಇದ್ದಾನೆ ಅನ್ನೋದು ಆಗ ಗೊತ್ತಾಯಿತು. ನನಗೆ ಹೊಸ ಸುಧಾರಾಣಿ ಕಾಣಿಸಿದರು' ಎಂದಿದ್ದಾರೆ ಅವರು.

'ನಾನು ನನ್ನ ಕರಿಯರ್ ನಲ್ಲಿ ಮಾಡಿದ ಪಾತ್ರಗಳು ಸಹಾಯ ಮಾಡ್ತು. ನನಗೆ ಅವು ಶಕ್ತಿ ನೀಡಿದವು. ನನ್ನ ಕೈಲಾದ ಪ್ರಯತ್ನ ಮಾಡಿದೆ. ಆಗಲ್ಲ ಎನ್ನುವ ಹಂತಕ್ಕೆ ಹೋದಾಗ ನಾನು ಬಿಟ್ಟೆ. ಆ ವ್ಯಕ್ತಿ ಮಾನಸಿಕ ಸಮಸ್ಯೆಗಳು ಇದ್ದವು. ಟ್ರೀಟ್ ಮೆಂಟ್ ನೀಡಬೇಕು ಎಂದಾಗ ಯಾರೂ ರೆಡಿ ಇರಲಿಲ್ಲ. ಸರಿಹೋಗಬಹುದು ಎಂದು ಕಾದೆ. ಆದರೆ, ಸರಿಹೋಗಲ್ಲ ಎಂದಾಗ ನಾನು ಬಂದೆ' ಎಂದಿದ್ದಾರೆ ಸುಧಾರಾಣಿ.

'ಆಗ ನನಗೆ 22 ವರ್ಷ. ಶಿಕ್ಷಣ ಕೂಡ ಪೂರ್ಣಗೊಂಡಿರಲಿಲ್ಲ. ಭಾರತಕ್ಕೆ ಮರಳಿದರೆ ಏನು ಕಥೆ ಎನ್ನುವ ಭಯ ಇತ್ತು. ನಾನು ನನ್ನ ಭಯವನ್ನು ಎದುರಿಸಬೇಕಿತ್ತು. ಕರಿಯರ್ ಇಲ್ಲ ಎಂದರೆ ಅದನ್ನು ಮಾಡಿಕೋ. ಸಮಾಜ ಮಾತನಾಡುತ್ತದೆ. ಒಳಗೆ ನಡೆದಿದ್ದು ಅವರಿಗೆ ಗೊತ್ತಿರುವುದಿಲ್ಲ. ಸಿನಿಮಾ ಕೆಲವರಿಗೆ ಇಷ್ಟ ಆಗುತ್ತದೆ, ಕೆಲವರಿಗೆ ಇಷ್ಟ ಆಗುವುದಿಲ್ಲ. ಅದೇ ರೀತಿ ಕಮೆಂಟ್ ಗಳನ್ನು ತೆಗೆದುಕೊಂಡೆ ಎಂದಿದ್ದಾರೆ' ಸುಧಾರಾಣಿ.

ಗಂಭೀರ್ ಸಾರಥ್ಯದಲ್ಲಿ ರಾಹುಲ್ ನಾಯಕ

ಭಾರತ ತಂಡದ ನೂತನ ಕೋಚ್ ಆಗಿ ಟೀಮ್ ಇಂಡಿಯಾದ ಮಾಜಿ ಆಟಗಾರ ಗೌತಮ್ ಗಂಭೀರ್ ನೇಮಕವಾಗಿದ್ದಾರೆ. ಈ ನೇಮಕದ ಬೆನ್ನಲ್ಲೇ ಗಂಭೀರ್ ಸಾರಥ್ಯದಲ್ಲಿ ಕೆಎಲ್ ರಾಹುಲ್ ನಾಯಕರಾಗಲಿದ್ದಾರೆ ಎಂಬ ಸುದ್ದಿ ಹೊರಬಿದ್ದಿದೆ. ಶ್ರೀಲಂಕಾ ವಿರುದ್ಧದ ಸರಣಿಯೊಂದಿಗೆ ಗಂಭೀರ್ ಹೊಸ ಇನಿಂಗ್ಸ್ ಆರಂಭಿಸಲಿದ್ದಾರೆ. ಆದರೆ ಈ ಸರಣಿಗೆ ಟೀಮ್ ಇಂಡಿಯಾ ಕ್ಯಾಪ್ಟನ್ ರೋಹಿತ್ ಶರ್ಮಾ, ವಿರಾಟ್ ಕೊಹ್ಲಿ ಹಾಗೂ ಜಸ್ಪ್ರೀತ್ ಬುಮ್ರಾ ಅಲಭ್ಯರಾಗಲಿದ್ದಾರೆ.

ಈ ಮೂವರು ಆಟಗಾರರು ವಿಶ್ರಾಂತಿ ಬಯಸಿದ್ದು, ಹೀಗಾಗಿ ಲಂಕಾ ವಿರುದ್ಧದ ಸರಣಿಯಿಂದ ಹೊರಗುಳಿಯಲು ಬಯಸಿದ್ದಾರೆ ಎಂದು ತಿಳಿದು ಬಂದಿದೆ. ಅತ್ತ ರೋಹಿತ್ ಶರ್ಮಾ ಹೊರಗುಳಿದರೆ ಏಕದಿನ ಸರಣಿಯಲ್ಲಿ ಭಾರತ ತಂಡವನ್ನು ಯಾರು ಮುನ್ನಡೆಸಲಿದ್ದಾರೆ ಎಂಬ ಪ್ರಶ್ನೆ ಮೂಡುವುದು ಸಹಜ. ಈ ಪ್ರಶ್ನೆಗೆ ಸದ್ಯದ ಉತ್ತರ ಕೆಎಲ್ ರಾಹುಲ್.

ಶ್ರೀಲಂಕಾ ವಿರುದ್ಧದ ಮೂರು ಪಂದ್ಯಗಳ ಏಕದಿನ ಸರಣಿಯಲ್ಲಿ ಕೆಎಲ್ ರಾಹುಲ್ ನಾಯಕರಾಗಿ ಕಾಣಿಸಿಕೊಳ್ಳಲಿದ್ದಾರೆ ಎಂದು ಇಂಡಿಯಾ ಟುಡೆ ವರದಿ ಮಾಡಿದೆ. ಈ ಬಾರಿಯ ಟಿ20 ವಿಶ್ವಕಪ್ ಗೆ ಕೆಎಲ್ ರಾಹುಲ್ ಆಯ್ಕೆಯಾಗಿರಲಿಲ್ಲ.

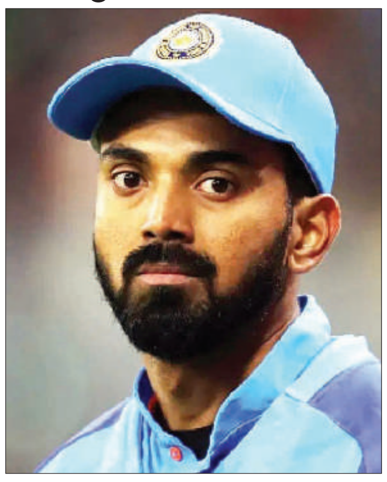

ಇದೀಗ ಕ್ಯಾಪ್ಟನ್ ಆಗಿ ಮತ್ತೆ ಬ್ಲೂ ಜೆರ್ಸಿಯಲ್ಲಿ ಕಣಕ್ಕಿಳಿಯಲು ರಾಹುಲ್ ಸಜ್ಜಾಗಿದ್ದಾರೆ.

ಈ ಹಿಂದೆ ಐಪಿಎಲ್ ನಲ್ಲಿ ಗಂಭೀರ್ ರಾಹುಲ್ ಜೊತೆಯಾಗಿ ನಿರ್ವಹಿಸಿದ್ದರು. ಐಪಿಎಲ್ 2022–23 ರಲ್ಲಿ ಗಂಭೀರ್ ಲಕ್ನೋ ಸೂಪರ್ ಜೈಂಟ್ಸ್ ತಂಡದ ಮೆಂಟರ್ ಆಗಿದ್ದರೆ, ರಾಹುಲ್ ನಾಯಕರಾಗಿ ಕಾಣಿಸಿಕೊಂಡಿದ್ದರು. ಇದೀಗ ಗೌತಮ್ ಗಂಭೀರ್ ಅವರ ಮೊದಲ ಸರಣಿಯಲ್ಲಿ ರಾಹುಲ್ ಅವರು ಭಾರತ ತಂಡದ ನಾಯಕರಾಗಿ ಕಾಣಿಸಿಕೊಳ್ಳಲಿದ್ದಾರೆ ಎಂದು ವರದಿಯಾಗಿದೆ.

ಶ್ರೀಲಂಕಾ ವಿರುದ್ಧ ಭಾರತ ತಂಡ ಮೂರು ಪಂದ್ಯಗಳ ಏಕದಿನ ಸರಣಿ ಹಾಗೂ 3 ಪಂದ್ಯಗಳ ಟಿ20 ಸರಣಿ ಆಡಲಿದೆ. ಇಲ್ಲಿ ರಾಹುಲ್ ಏಕದಿನ ತಂಡವನ್ನು ಮುನ್ನಡೆಸಿದರೆ, ಟಿ20 ತಂಡಕ್ಕೆ ಯಾರು ಕ್ಯಾಪ್ಟನ್ ಆಗಲಿದ್ದಾರೆ ಎಂಬ ಪ್ರಶ್ನೆಯೊಂದು ಹುಟ್ಟಿಕೊಂಡಿದೆ.

ಏಕೆಂದರೆ ಟಿ20 ಅಂತಾರಾಷ್ಟ್ರೀಯ ಕ್ರಿಕೆಟ್ ನಿಂದ ರೋಹಿತ್ ಶರ್ಮಾ ನಿವೃತ್ತಿ ಘೋಷಿಸಿದ್ದಾರೆ. ಹೀಗಾಗಿ ಶ್ರೀಲಂಕಾ ವಿರುದ್ಧದ ಟಿ20 ಸರಣಿ ಮೂಲಕ ಭಾರತ ತಂಡಕ್ಕೆ ಹೊಸ ನಾಯಕ ಪಾದರ್ಪಣೆ ಮಾಡಲಿದ್ದಾರೆ. ಈ ಹೊಸ ನಾಯಕ ಯಾರೆಂಬ ಪ್ರಶ್ನೆಗೆ ಹಾರ್ದಿಕ್ ಪಾಂಡ್ಯ ಹೆಸರು ಕೇಳಿ ಬರುತ್ತಿದೆ.

ಟಿ20 ವಿಶ್ವಕಪ್ ನಲ್ಲಿ ಭಾರತ ತಂಡದ ಉಪನಾಯಕರಾಗಿ ಕಾಣಿಸಿಕೊಂಡಿದ್ದ ಹಾರ್ದಿಕ್ ಪಾಂಡ್ಯಗೆ ನಾಯಕತ್ವದ ನೀಡಲು ಬಿಸಿಸಿಐ ಬಯಸಿದೆ ಎಂದು ಕೆಲ ವರದಿಗಳು ತಿಳಿಸಿವೆ. ಹೀಗಾಗಿ ಲಂಕಾ ವಿರುದ್ಧದ ಸರಣಿಯ ಮೂಲಕ ಹಾರ್ದಿಕ್ ಪಾಂಡ್ಯ ಟೀಮ್ ಇಂಡಿಯಾ ಟಿ20 ತಂಡದ ನೂತನ ನಾಯಕರಾಗಿ ಕಾಣಿಸಿಕೊಳ್ಳುವ ಸಾಧ್ಯತೆಯಿದೆ.

2.5 ಕೋಟಿ ನಗದು ಬಹುಮಾನ ನಿರಾಕರಿಸಿದ ದ್ರಾವಿಡ್

ಟೀಂ ಇಂಡಿಯಾದ ನಿರ್ಗಮಿತ ಮುಖ್ಯ ಕೋಚ್ ರಾಹುಲ್ ದ್ರಾವಿಡ್ ಮತ್ತೆ ಕ್ರೀಡಾ ಸಾರ್ಥಕತೆ ಮೆರೆದಿದ್ದಾರೆ. 2024ರ ಟಿ20 ವಿಶ್ವಕಪ್ ಟೂರ್ನಿ ಗೆದ್ದ ಹಿನ್ನೆಲೆಯಲ್ಲಿ ಬಿಸಿಸಿಐ ನೀಡಿದ ಬಹುಮಾನ ಮೊತ್ತದಲ್ಲಿ 2.5 ಕೋಟಿ ರೂ. ಹಿಂದಿರುಗಿಸಿ, ಮಾದರಿಯಾಗಿದ್ದಾರೆ. ಸಹಾಯ ಕೋಚ್ ಸಿಬ್ಬಂದಿಯಂತೆ ತಾವೂ 2.5 ಕೋಟಿ ರೂ. ಗಳನ್ನು ಮಾತ್ರ ಪಡೆಯಲಿದ್ದು, ಉಳಿದ ಹಣವನ್ನು ಹಿಂತಿರುಗಿಸಿ ಸಮಾನತೆ ಸಾರಿದ್ದಾರೆ. ಕನ್ನಡಿಗ ರಾಹುಲ್ ದ್ರಾವಿಡ್ ಅವರ ಈ ನಡೆಗೆ ವ್ಯಾಪಕ ಮೆಚ್ಚುಗೆ ವ್ಯಕ್ತವಾಗಿದೆ.

ಟಿ20 ವಿಶ್ವಕಪ್ ಕಪ್ ಗೆದ್ದಬೆನ್ನಲೇ ಬಿಸಿಸಿಐ ಘೋಷಿಸಿದ್ದ 125 ಕೋಟಿ ರೂ. ನಗದು ಬಹುಮಾನದಲ್ಲಿ ಬ್ಯಾಟಿಂಗ್ ಕೋಚ್ ವಿಕ್ರಮ್ ರಾಥೋಡ್, ಫೀಲ್ಡಿಂಗ್ ಕೋಚ್ ಟಿ.ದಿಲೀಪ್ ಕುಮಾರ್ ಹಾಗೂ ಬೌಲಿಂಗ್ ಕೋಚ್ ಪಾರಸ್ ಮಾಂಬ್ರೆ, ಸೇರಿದಂತೆ ಕೋಚಿಂಗ್ ಸಿಬ್ಬಂದಿಗೆ ತಲಾ 2.5 ಕೋಟಿ ರೂ. ಬಹುಮಾನ ಸಿಗಲಿದೆ. ಆದ್ರೆ ಮುಖ್ಯಕೋಚ್ ರಾಹುಲ್ ದ್ರಾವಿಡ್ ಅವರಿಗೆ 5 ಕೋಟಿ ರೂ. ಹಂಚಿಕೆ ಮಾಡಲಾಗಿತ್ತು. ಆದ್ರೆ ರಾಹುಲ್ ದ್ರಾವಿಡ್ 2.5 ಕೋಟಿ ರೂ. ಹೆಚ್ಚುವರಿ ಹಣವನ್ನು ಹಿಂದಿರುಗಿಸಿ, ಎಲ್ಲ ಕೋಚಿಂಗ್ ಸಿಬ್ಬಂದಿ ಪಡೆದಷ್ಟೇ ಹಣವನ್ನು ಪಡೆದುಕೊಂಡಿದ್ದಾರೆ, ಹೀಗಾಗಿ ಅವರ ಭಾವನೆಯನ್ನು ಬಿಸಿಸಿಐ ಗೌರವಿಸುವುದಾಗಿ ಮೂಲಗಳು ತಿಳಿಸಿವೆ.

ಬಿಸಿಸಿಐ ಘೋಷಿಸಿದ್ದೆಷ್ಟು ? ಆಟಗಾರರಿಗೆ ಸಿಕ್ಕಿದ್ದೆಷ್ಟು?: ಬಿಸಿಸಿಐ ಘೋಷಿಸಿದ್ದ 125 ಕೋಟಿ ರೂ. ನಗದು ಬಹುಮಾನ ಮೊತ್ತದಲ್ಲಿ ವಿಶ್ವಕಪ್ ತಂಡಕ್ಕೆ ಆಯ್ಕೆಯಾದ 15 ಆಟಗಾರರು ತಲಾ 5 ಕೋಟಿ ರೂ. ಬಹುಮಾನ ಸ್ವೀಕರಿಸಲಿದ್ದಾರೆ. ಈ ಪೈಕಿ ಟೀಂ ಇಂಡಿಯಾ ನಾಯಕ ರೋಹಿತ್ ಶರ್ಮಾ, ವಿರಾಟ್ ಕೊಹ್ಲಿ ಸಹ ಸೇರಿದ್ದಾರೆ. ಅಲ್ಲದೇ ಮೀಸಲು ಆಟಗಾರರಾಗಿ ಆಯ್ಕೆಯಾಗಿದ್ದ ರಿಂಕು ಸಿಂಗ್, ಶುಭಮನ್ ಗಿಲ್, ಅವೇಶ್ ಖಾನ್ ಹಾಗೂ ಖಲೀಲ್ ಅಹ್ಮದ್ ಅವರಿಗೂ ತಲಾ 1 ಕೋಟಿ ರೂ. ಬಹುಮಾನ ಸಿಗಲಿದೆ.

ಬ್ಯಾಟಿಂಗ್ ಕೋಚ್ ವಿಕ್ರಮ್ ರಾಥೋಡ್, ಫೀಲ್ಡಿಂಗ್ ಕೋಚ್ ಟಿ.ದಿಲೀಪ್ ಕುಮಾರ್ ಹಾಗೂ ಬೌಲಿಂಗ್ ಕೋಚ್ ಪಾರಸ್ ಮಾಂಬ್ರೆ, ಸೇರಿದಂತೆ ಕೋಚಿಂಗ್ ಸಿಂಬ್ಬಂದಿಗೆ ತಲಾ 2.5 ಕೋಟಿ ರೂ. ಬಹುಮಾನ ಸಿಗಲಿದೆ. ಇನ್ನೂ ಮುಖ್ಯಸ್ಥ ಅಜಿತ್ ಅಗರ್ಕರ್ ಸೇರಿದಂತೆ ಆಯ್ಕೆ ಸಮಿತಿಯ ಸದಸ್ಯರಿಗೆ ತಲಾ 1 ಕೋಟಿ ರೂ. ವಿತರಿಸಲಾಗುತ್ತದೆ.

ಟೀಂ ಇಂಡಿಯಾ ಫಿಸಿಯೋಥೆರಪಿಸ್ಟ್‌ಗಳಾದ ಕಮಲೇಶ್ ಜೈನ್, ಯೋಗೇಶ್ ಪರ್ಮಾರ್ ಮತ್ತು ತುಳಸಿ ರಾಮ್ ಯುವರಾಜ್‌ಗೆ ತಲಾ 2 ಕೋಟಿ ರೂ., ಭಾರತ ತಂಡ ಥ್ರೋಡೌನ್ ಸ್ಪೆಷಲಿಸ್ಟ್‌ಗಳಾದ ರಾಘವಿಂದ್ರ, ದಿವಿಗಿ, ನುವಾನ್ ಉದೆನೆಕೆ ಮತ್ತು ದಯಾನಂದ್ ಗರಾನಿಗೆ ತಲಾ 2 ಕೋಟಿ ರೂ., ಟೀಂ ಇಂಡಿಯಾ ಮಸಾಜ್ ಥೆರಪಿಸ್ಟ್‌ಗಳಾದ ರಾಜೀವ್ ಕುಮಾರ್ ಮತ್ತು ಅರುಣ್ ಕಾನಡೆಗೆ ತಲಾ 2 ಕೋಟಿ ರೂ., ಭಾರತ ತಂಡದ ಕೋಚ್ ಸೋಹಮ್ ದೇಸಾಯಿಗೆ 2 ಕೋಟಿ ರೂ. ನೀಡಲಾಗುತ್ತದೆ ಎಂದು ವರದಿಗಳು ಹೇಳಿವೆ.

ಕಳೆದ ಜೂನ್ 29ರಂದು ನಡೆದ ಟಿ20 ವಿಶ್ವಕಪ್ ಟೂರ್ನಿಯ ಫೈನಲ್ ಪಂದ್ಯದಲ್ಲಿ ದಕ್ಷಿಣ ಆಫ್ರಿಕಾ ವಿರುದ್ಧ ಭಾರತ ಗೆಲುವು ಸಾಧಿಸಿ ವಿಶ್ವಕಪ್ ಟ್ರೋಫಿ ಎತ್ತಿ ಹಿಡಿಯಿತು. 17 ವರ್ಷಗಳ ಬಳಿಕ ಟಿ20 ವಿಶ್ವಕಪ್ ಎತ್ತಿ ಹಿಡಿದ ಭಾರತ ತಂಡ 20 ಕೋಟಿ ರೂ. ಬಹುಮಾನವನ್ನೂ ಬಾಚಿಕೊಂಡಿತು. ಈ ಬೆನ್ನಲ್ಲೇ ಬಿಸಿಸಿಐ 125 ಕೋಟಿ ರೂ. ಬಹುಮಾನ ಘೋಷಣೆ ಮಾಡಿತ್ತು. ಜೊತೆಗೆ ತವರಿಗೆ ಮರಳಿದ ಬಳಿಕ ಟೀಂ ಇಂಡಿಯಾಕ್ಕೆ ಮಹಾರಾಷ್ಟ್ರ ಮುಖ್ಯಮಂತ್ರಿ ಏಕನಾಥ್ ಶಿಂಧೆ ಸರ್ಕಾರದ ವತಿಯಿಂದ 11 ಕೋಟಿ ರೂ. ಬಹುಮಾನ ಘೋಷಿಸಿದರು.

ಮಾಲೀಕರಿಂದ ವಿರೋಧ, ಸಾರ್ವಜನಿಕರಿಂದ ಪ್ರತಿಭಟನೆ

ಸ್ವತಃ ಕಟ್ಟಡಗಳ ಮೇಲೆ ಬಿಬಿಎಂಪಿ ಗಧಾಪ್ರಹಾರ

ಪೀಣ್ಯ ದಾಸರಹಳ್ಳಿ: ಕಾನೂನು ಉಲ್ಲಂಘಿಸಿ ಅಕ್ರಮ ಕಟ್ಟಡ ನಿರ್ಮಾಣ ಮಾಡಲಾಗಿದೆ ಎಂದು ಬಿಬಿಎಂಪಿ ವತಿಯಿಂದ ಕಟ್ಟಡ ಕೆಡವಲು ಮುಂದಾದ ವೇಳೆ ಸಾರ್ವಜನಿಕರು ತೀವ್ರ ವಿರೋಧ ವ್ಯಕ್ತ ಪಡಿಸಿದ ಘಟನೆ ಚೊಕ್ಕಸಂದ್ರ ವಾರ್ಡ್‌ನ ಎಚ್ ಎಂ ಟಿ ಬಡಾವಣೆಯಲ್ಲಿ ನಡೆಯಿತು.

ದಾಸರಹಳ್ಳಿ ಕ್ಷೇತ್ರದಲ್ಲಿ ಅನೇಕ ವಾಣಿಜ್ಯ ಕಟ್ಟಡ, ಸರ್ಕಾರಿ ಜಾಗ ಕಬಳಿಕೆ,ರಸ್ತೆ ಒತ್ತುವರಿ, ರಾಜಕಾಲುವೆ ಒತ್ತುವರಿ , ಅಕ್ರಮ ಕಟ್ಟಡ ಸಾಕಷ್ಟು ಇದ್ದು ಅವುಗಳನ್ನು ತೆರವುಗೊಳಿಸದೇ ಬಡ ಹಾಗೂ ಮಧ್ಯಮ ವರ್ಗದ ಜನರು ವಾಸಮಾಡುವ ಮನೆಗಳ ತೆರವು ಮಾಡುವುದು ಸರಿಯಾದ ಕ್ರಮವಲ್ಲ' ಎಂದು ಬಿಬಿಎಂಪಿ ಅಧಿಕಾರಿಗಳ ವಿರುದ್ಧ ಘೋಷಣೆ ಕೂಗಿ ಪ್ರತಿಭಟಿಸಿದರು.

ನೂರಾರು ಸಂಖ್ಯೆಯಲ್ಲಿ ಸೇರಿದ್ದ ಪ್ರತಿಭಟನಾಕಾರರು ಬಿಬಿಎಂಪಿ ಅಧಿಕಾರಗಳನ್ನು ತೀವ್ರ ತರಾಟೆ ತೆಗೆದುಕೊಂಡು ಮೊದಲು ಸರ್ಕಾರಿ ಒತ್ತುವರಿಯನ್ನು ತೆರವುಗೊಳಿಸಿ ಅದನ್ನು ಬಿಟ್ಟು ಸ್ವಂತ ಕಟ್ಟಡ ನಿರ್ಮಾಣ ಮಾಡುತ್ತಿರುವವರಿಗೆ ಹೆಚ್ಚುವರಿ ಆಯುಕ್ತರ ಮಾತು ಕೇಳಿ ಅಧಿಕಾರಿಗಳು ಕಿರುಕುಳ ನೀಡುತ್ತಿದ್ದಾರೆ' ಈ ಕೂಡಲೇ ವಲಯ ಅಪರ ಅಯುಕ್ತರಾದ ಬಾಲಶೇಖರ್ ಸ್ಥಳಕ್ಕೆ ಆಗಮಿಸಬೇಕೆಂದು ಪಟ್ಟುಹಿಡಿದು ಪ್ರತಿಭಟನೆ ಮಾಡಿದರು.

ಕಟ್ಟಡ ಕಟ್ಟುವಾಗ ಸುಮ್ಮನಿದ್ದು ಈಗ ಏಕಾಏಕಿ ತೆರವಿಗೆ ಮುಂದಾಗಿರುವುದು ಸರಿ ಇಲ್ಲ, ಈ ಪ್ರದೇಶದಲ್ಲಿ ನೂರಾರು ಅಕ್ರಮ ಕಟ್ಟಡಗಳಿವೆ ಆದರೆ ಇದನ್ನೇ ಗುರಿಯಾಗಿಸಿಕೊಂಡು ತೆರವುಗೊಳಿಸುವುದು ಎಷ್ಟು ಸರಿ? ಅಕ್ರಮ ಕಟ್ಟಡ ತೆರವುಗೊಳಿಸುವುದಾದರೆ ಎಲ್ಲ ಕಟ್ಟಡಗಳನ್ನು ತೆರವುಗೊಳಿಸಲಿ, ಮಾಹಿತಿ ಕೇಳೋಣವೆಂದರೆ ಅಪರ ಆಯುಕ್ತ ಬಾಲಶೇಖರ್ ಅವರು ಮೊಬೈಲ್ ಅನ್ನು ಸ್ವಿಚ್ ಆಫ್ ಮಾಡಿ ಬೇಜವಾಬ್ದಾರಿತನ ತೋರುತ್ತಿದ್ದಾರೆ ಅಷ್ಟೇ ಅಲ್ಲದೆ ಅವರ ಕಛೇರಿಗೆ ಭೇಟಿ ನೀಡಿದರು ಕೂಡ ಅವರ ಅಲ್ಲಿ ಇರಲಿಲ್ಲ ಇಲ್ಲೊ ಕಟ್ಟಡ ತೆರವುಗೊಳಿಸಿ ಅಂತ ಹೇಳಿ ಅಪಾರ ಅಯುಕ್ತ ಬಾಲಶೇಖರ್ ಎಲ್ಲಿ ಹೋಗಿದ್ದರು ಎಂದು ಹ್ಯೂಮನ್ ರೈಟ್ಸ್ ಪ್ರೊಟೆಕ್ಷನ್ ಕಮಿಟಿ ರಾಜ್ಯಾಧ್ಯಕ್ಷ ಬಿ.ಎಂ. ಚಿಕ್ಕಣ್ಣ ಅಪರ ಆಯುಕ್ತ ಬಾಲಶೇಖರ ವಿರುದ್ಧ ಹರಿಹಾಯ್ದರು.

ದಾಸರಹಳ್ಳಿಯಲ್ಲಿ ಹಲವಾರು ಅನಧಿಕೃತ ಕಟ್ಟಡಗಳಿವೆ. ಶಾಸಕನಾಗಿ ಬಂದ ಮೇಲೆ ಇದರ ಬಗ್ಗೆ ವಲಯ ಆಯುಕ್ತರ ಗಮನಕ್ಕೆ ತಂದಿದ್ದೆ,ಆದರೆ ಅಪರ ಆಯುಕ್ತ, ಅಧಿಕಾರಗಳ ಬೇಜವಾಬ್ದಾರಿತನದಿಂದ ಇದುವರೆಗೂ ತೆರವುಗೊಳಿಸಿಲ್ಲ, ಆದರೆ ಸಾಮಾನ್ಯ ಜನರು ಕಟ್ಟಡ ನಿರ್ಮಾಣದ ವೇಳೆ ಅನುಮತಿ ಪಡೆದಿಲ್ಲ ಎಂಬ ಕಾರಣ ನೆಪವೊಡ್ಡಿ ಕಟ್ಟಡ ಕೆಡವಲು ಆದೇಶಿಸಿರುವ ಅಧಿಕಾರಿಗಳ ನಡೆ ನಿಜಕ್ಕೂ ಅನುಮಾನ ತಂದಿದೆ ಇದು ಸಾರ್ವಜನಿಕ ವಲಯದಲ್ಲಿ ಕೂಡ ಅಕ್ರೋಶಕ್ಕೆ ಕಾರಣವಾಗಿದೆ ಎಂದು ಶಾಸಕ ಎಸ್ ಮುನಿರಾಜು ತಿಳಿಸಿದರು.

ಅಪರ ಆಯುಕ್ತ ಬಾಲಶೇಖರ್ ಅವರಿಗೆ ಇದರ ಬಗ್ಗೆ ಕರೆ ಮಾಡಿದರೆ ಅವರ ಸರ್ಕಾರಿ ಫೋನ್ ನಂಬರ್ ಹಾಗೂ ಅವರ ವೈಯಕ್ತಿಕ ನಂಬರ್ ಎರಡು ಕೂಡ ಸ್ವಿಚ್ ಅಫ್ ಅಂತ ಬರುತ್ತಿದ್ದು ಹಾಗೆ ಅವರನ್ನು ಭೇಟಿಮಾಡಿ ಮಾಹಿತಿ ತೆಗೆದುಕೊಳ್ಳಲು ಕಛೇರಿಗೆ ಹೋದರು ಕೂಡ ಅಲ್ಲೂ ಕೂಡ ಅವರು ಲಭ್ಯವಿರಲಿಲ್ಲ.

ಹೆಸರಘಟ್ಟ ಮುಖ್ಯರಸ್ತೆಯ ಬಿಬಿಎಂಪಿ ಪಕ್ಕದಲ್ಲೆ 6 ಅಂತಸ್ತಿನ ಅಕ್ರಮ ಕಟ್ಟಡ ನಿರ್ಮಾಣಗೊಂಡಿದ್ದು ಗಮನಕ್ಕೆ ತಂದರೂ ಇದುವರೆಗೂ ತೆರವುಗೊಳಿಸಿಲ್ಲ. ಇದು ಬಿಬಿಎಂಪಿ ಹೆಚ್ಚುವರಿ ಆಯುಕ್ತರ ನಿರ್ಲಕ್ಷವೇ ಕಾರಣವಾಗಿದೆ'. ನಾಳೆ ವಲಯ ಆಯುಕ್ತರು ಅಧಿಕಾರಿಗಳ ಜೊತೆ ಕ್ಷೇತ್ರದಲ್ಲಿ ಸುತ್ತಾಡಿ ಎಲ್ಲೆಲ್ಲಿ ಅನಧಿಕೃತ ಕಟ್ಟಡ, ರಾಜಗಾಲುವೆ ಒತ್ತುವರಿ, ಸರ್ಕಾರಿ ಭೂಮಿ ಕಬಳಿಕೆ , ಅಕ್ರಮಿತ ಫುಟ್ ಪಾತ್ ಗಳು,ರಸ್ತೆಮೇಲೆ ವಾಣಿಜ್ಯ ಮಳಿಗೆ ನಿರ್ಮಾಣದ ಪ್ರದೇಶಗಳಿಗೆ ಭೇಟಿಕೊಟ್ಟು ತೆರವು ಗೊಳಿಸಲು ಅಗ್ರಹಿಸುತ್ತೆನೆ.ಎಂದು ಶಾಸಕ ಎಸ್ .ಮುನಿರಾಜು ಆಕ್ರೋಶ ವ್ಯಕ್ತಪಡಿಸಿದರು.

Printed, Published & Owned by N.Venugopal Krishna, Printed at DASHAPRAMATHI MUDRANALAYA, No.433/1, Chikkavitalenahalli Village, Thagachagere Post, Kasaba Hobli, Channapatna Taluk, Ramanagar District, Pin-562160. Published at No.15, Ground Floor, 12th Block, 5th Main, Kumara Park (West), Behind BDA Head Office, Bengaluru-560020. Editor: N.Venugopal Krishna, Mobile No.+91 94835 89085, email: sanjemugilu@gmail.com