ಸಂಪುಟ: 21, ಸಂಚಿಕೆ: 274, ಪುಟಗಳು: 8, ಶುಕ್ರವಾರ, 12 ಜುಲೈ 2024 RNI NO. KARKAN/2002/08054
epaper: www.sanjemugilu.com

ಸುದ್ದಿಗಳ ಹೊನಲು

ಸಂಜೆ ಮುಗಿಲು

ಕನ್ನಡ ಪ್ರಾದೇಶಿಕ ಸಂಜೆ ದಿನಪತ್ರಿಕೆ

ನೇಣು ಸಾರಥ್ಯದಲ್ಲಿ...

ಬೆಂಗಳೂರು। ಬೆಂಗಳೂರು ಗ್ರಾಮಾಂತರ। ಕೋಲಾರ। ಚಿಕ್ಕಬಳ್ಳಾಪುರ। ರಾಮನಗರ। ಮಂಡ್ಯ। ಮೈಸೂರು। ಚಾಮರಾಜನಗರ ₹3

ದಶಪ್ರಮತಿ ಮುದ್ರಣಾಲಯ
dashapramathi mudranalaya
PRE-PRESS PRINTERS
Contact: +91 9483589085 | e-mail: dashapramathimudranalaya@gmail.com
We Undertake Printing of Newspapers | Tabloids | Magazines

ಸುಭಾಷಿತ

ಮನಸ್ಸಿನ ವಿಕಸವು ಮಾನವನ ಅಸ್ತಿತ್ವದ ಅಂತಿಮ ಗುರಿಯಾಗಿರಬೇಕು.
। ಡಾ.ಬಿ.ಆರ್.ಅಂಬೇಡ್ಕರ್

ಪಂಚಾಂಗ

(ಶುಕ್ರವಾರ 12, ಜುಲೈ-2024)

- ಶ್ರೀ ಕ್ರೋಧಿ ನಾಮ ಸಂವತ್ಸರ,
- ಉತ್ತರಾಯಣ, ಗ್ರೀಷ್ಮ ಋತು,
- ಆಷಾಢ ಮಾಸ, ಶುಕ್ಲ ಪಕ್ಷ,
- ಸಪ್ತಮಿ, ಶುಕ್ರವಾರ,
- ಉತ್ತರ ಫಾಲ್ಗುಣಿ ನಕ್ಷತ್ರ/ಹಸ್ತ ನಕ್ಷತ್ರ.
- ರಾಹುಕಾಲ: 10:52 ರಿಂದ 12:28
- ಗುಳಿಕಕಾಲ: 07:40 ರಿಂದ 09:16
- ಯಮಗಂಡಕಾಲ: 03:40 ರಿಂದ 05:16

ಸಂಕ್ಷಿಪ್ತ ಸುದ್ದಿ

ಸಾಲ ತೀರಿಸಲಾಗದೆ ಮಗಳನ್ನೇ ಮಾರಾಟ ಮಾಡಿದ ಚಿಕ್ಕಮ್ಮ

ತುಮಕೂರು: ಸಾಲ ತೀರಿಸಲಾಗದೆ ಚಿಕ್ಕಮ್ಮ ಮಗಳನ್ನು ಮಾರಾಟ ಮಾಡಿದ್ದಾಳೆ.ಆಂಧ್ರ ಪ್ರದೇಶದ ಹಿಂದೂಪುರದಲ್ಲಿ ಘಟನೆ ನಡೆದಿದ್ದು, ತಡವಾಗಿ ಬೆಳಕಿಗೆ ಬಂದಿದೆ.ಬಾಲಕಿ ತಾಯಿ ಚೌಡಮ್ಮ ತುಮಕೂರು ನಗರದ ದಿಬ್ಬೂರದಲ್ಲಿ ವಾಸಿಸುತ್ತಿದ್ದಾಳೆ.ಚೌಡಮ್ಮ ತನ್ನ ಮಗಳನ್ನು ತಂಗಿ ಸುಜಾತಾ ವಾಸವಿದ್ದ ಹಿಂದೂಪುರದ ಮನೆಗೆ ಕಳುಹಿಸಿದ್ದಳು.ಹಿಂದೂಪುರ ಚೌಡಮ್ಮ ಮತ್ತು ಸುಜಾತಾರ ತವರು ಮನೆಯಾಗಿದೆ.ಸುಜಾತಾ ಹಿಂದೂಪುರದಲ್ಲಿ ಶೀರಾಮುಲು ಎಂಬುವರ ಬಳಿ ಸಾಲ ಮಾಡಿದ್ದಳು.

ಪುಟ 2

ಹೋಟೆಲ್‌ಗಳ ಮೇಲೆ ದಾಳಿ

ಬೆಂಗಳೂರು: ಕಾಟನ್ ಕ್ಯಾಂಡಿಯಿಂದ ಆರಂಭವಾದ ನಿಷೇಧದ ಬಿಸಿ ಸದ್ಯ ಈಗ ಚಹಾ ಪುಡಿ ತನಕ ಬಂದು ನಿಂತಿದೆ.ಯಾವ ಆಹಾರ ಸುರಕ್ಷಿತ ಯಾವುದರಲ್ಲಿ ಕ್ಯಾನ್ಸರ್ ಕಾರಕ ಅಂಶ ಇದೆ ಎಂದು ಗ್ರಾಹಕರು ಹೆದರಿ ಹೋಗಿದ್ದಾರೆ.

ಕಾಟನ್ ಕ್ಯಾಂಡಿ, ಗೋಬಿ ಮಂಚೂರಿಗೆ ಬಳಸುವ ಬಣ್ಣ ನಿಷೇಧ ಮಾಡಿದ್ದ ಆಹಾರ ಇಲಾಖೆ ಇತ್ತೀಚೆಗಷ್ಟೇ ಕಬಾಬ್‌ಗೆಬಳಲುವ ಕೃತಕಬಣ್ಣಕ್ಕೆ ನಿಷೇಧಹೇರಿತ್ತು. ಬಳಿಕಪಾನಿಪುರಿ ಸೇರಿದಂತೆ ಇನ್ನೂ ಕೆಲವು ಆಹಾರಪಾದಾರ್ಥಗಳಲ್ಲಿ ಕೃತಕಬಣ್ಣಬಳಸಲಾಗುತ್ತಿದೆ ಎಂದಿತ್ತು. ಇವುಗಳಲ್ಲಿಸನ್ಸೆಟ್ ಯೆಲ್ಲೋ, ಕಾರ್ಮೋಸಿನ್ ರಾಸಾಯನಿಕಗಳು ಇರುವುದನ್ನು ಪತ್ತೆ ಹಚ್ಚಿ ನಿಷೇಧ ಹೇರಿರುವ ಆಹಾರ ಸುರಕ್ಷತೆ ಮತ್ತು ಗುಣಮಟ್ಟ ಇಲಾಖೆ ಇದೀಗ ಕಳಪೆ ಗುಣಮಟ್ಟದ ತಿಂಡಿ, ಆಹಾರ ನೀಡುವ ಹೋಟೆಲ್‌ಗಳವಿರುದ್ಧ ಚಾಟಿ ಬೀಸಲು ಆರಂಭಿಸಿದೆ. ಕಳಪೆ ಗಣಮಟ್ಟದ ಆಹಾರ, ತಿಂಡಿ ಮಾರಾಟಹಾಗೂಸ್ವಚ್ಛತೆ ಕಾಪಾಡದ ಆರೋಪದಲ್ಲಿ ಹೋಟೆಲ್‌ಗಳಲ್ಲಿಮಾದರಿಗಳನ್ನು ಸಂಗ್ರಹಿಸಿದ್ದುಪ್ರಯೋಗಾಲಯಕ್ಕೆ ಕಳುಹಿಸಿದೆ.

ಪುಟ 2

ನಿರೂಪಕಿ ಅಪರ್ಣಾ ವಿಧಿವಶ

ಕ್ಯಾನ್ಸರ್‌ಗೆ ಬಲಿ

ಬೆಂಗಳೂರು: ಕನ್ನಡ ಕಿರುತೆರೆಯ ಜನಪ್ರಿಯ ನಿರೂಪಕಿ ಅಪರ್ಣಾ(57) ಅವರು ನಿಧನರಾಗಿದ್ದಾರೆ. ಕ್ಯಾನ್ಸರ್‌ನಿಂದ ಬಳಲುತ್ತಿದ್ದ ಅವರು ಗುರುವಾರ ರಾತ್ರಿ ವಿಧಿವಶರಾಗಿದ್ದು, ನಿರೂಪಣೆ ಮಾತ್ರವಲ್ಲದೇ ನಟನೆ ಮೂಲಕವೂ ಅಪರ್ಣಾ ಅವರು ಗುರುತಿಸಿಕೊಂಡಿದ್ದರು. ಸಿನಿಮಾ ಮತ್ತು ಧಾರಾವಾಹಿಗಳಲ್ಲಿ ಅಭಿನಯಿಸಿ ಖ್ಯಾತಿ ಪಡೆದಿದ್ದರು. ಕಿರಿತೆರೆಯ ಅನೇಕ ಕಾರ್ಯಕ್ರಮಗಳನ್ನು ಅಪರ್ಣಾ ನಡೆಸಿಕೊಟ್ಟಿದ್ದರು. ನಮ್ಮ ಮೆಟ್ರೋ ಅನೌನ್ಸ್‌ಮೆಂಟ್ ಸೇರಿದಂತೆ ಅನೇಕ ಪ್ರಕಟಣೆಗಳಿಗೆ ಅವರು ಧ್ವನಿ ನೀಡಿದ್ದರು. ಚಂದನ ವಾಹಿನಿಯಲ್ಲಿ ಮೂಡಿಬಂದ ಹಲವು ಕಾರ್ಯಕ್ರಮಗಳನ್ನು ಅಪರ್ಣಾ ಅವರು ನಿರೂಪಿಸಿದರು. ನಂತರ ಭಾರತ ಸರ್ಕಾರದ 'ವಿವಿಧ ಭಾರತಿ' ರೇಡಿಯೋ ಜಾಕಿಯಾಗಿ ಕೂಡ ಕಾರ್ಯ ನಿರ್ವಹಿಸಿದ್ದರು. 1998ರಲ್ಲಿ ನಡೆದ ದೀಪಾವಳಿ ಕಾರ್ಯಕ್ರಮವೊಂದನ್ನು ಸತತ ಎಂಟು ಗಂಟೆಗಳ ನಿರೂಪಣೆ ಮಾಡಿ ದಾಖಲೆ ಬರೆದಿದ್ದರು.

ಪುಟ 2

> ಕನ್ನಡದ ಪ್ರಮುಖ ವಾಹಿನಿಗಳ ಕಾರ್ಯಕ್ರಮಗಳಲ್ಲಿ ಕನ್ನಡದಲ್ಲಿ ಸೊಗಸಾಗಿ ನಿರೂಪಣೆ ಮಾಡಿ ಮನೆಮಾತಾಗಿದ್ದ ಬಹುಮುಖ ಪ್ರತಿಭೆ ಅಪರ್ಣಾ ಅವರ ಅಗಲಿಕೆ ಕಿರುತೆರೆ ಹಾಗೂ ಚಲನ ಚಿತ್ರ ರಂಗಕ್ಕೆ ಅಪಾರ ನಷ್ಟ. ಅಪರ್ಣಾ ಅವರ ಆತ್ಮಕ್ಕೆ ಶಾಂತಿ ಸಿಗಲಿ, ಅವರ ಕುಟುಂಬಸ್ಥರಿಗೆ ದುಃಖ ಭರಿಸುವ ಶಕ್ತಿ ಸಿಗಲೆಂದು ಭಗವಂತ ನಲ್ಲಿ ಪ್ರಾರ್ಥಿಸುತ್ತೇನೆ ಎಂದು ಹೇಳಿದ್ದಾರೆ.
>
> । ಜಮೀರ್ ಅಹಮದ್ ಖಾನ್ ಸಚಿವ

ಸಿಎಂ ಸಿದ್ದರಾಮಯ್ಯ ಸಂತಾಪ

ಖ್ಯಾತ ನಿರೂಪಕಿ ಅಪರ್ಣಾ ಅವರ ನಿಧನದ ಸುದ್ದಿ ತಿಳಿದು ನೋವಾಯಿತು. ಸರ್ಕಾರಿ ಸಮಾರಂಭಗಳು ಸೇರಿದಂತೆ ಕನ್ನಡದ ಪ್ರಮುಖ ವಾಹಿನಿಗಳ ಕಾರ್ಯಕ್ರಮಗಳಲ್ಲಿ ಕನ್ನಡ ಭಾಷೆಯಲ್ಲಿ ಅತ್ಯಂತ ಸೊಗಸಾಗಿ ನಿರೂಪಣೆ ಮಾಡುತ್ತಾ ನಾಡಿನ ಮನೆಮಾತಾಗಿದ್ದ ಬಹುಮುಖ ಪ್ರತಿಭೆಯೊಂದು ಬಹುಬೇಗ ನಮ್ಮನ್ನು ಅಗಲಿರುವುದು ದುಃಖದ ಸಂಗತಿ. ಮೃತ ಅಪರ್ಣಾಳ ಆತ್ಮಕ್ಕೆ ಶಾಂತಿ ಸಿಗಲಿ, ಅವರ ಕುಟುಂಬಸ್ಥರಿಗೆ ದುಃಖ ಭರಿಸುವ ಶಕ್ತಿ ಸಿಗಲೆಂದು ಪ್ರಾರ್ಥಿಸುತ್ತೇನೆ ಎಂದು ಮುಖ್ಯಮಂತ್ರಿ ಸಿದ್ದರಾಮಯ್ಯ ಅವರು ತಮ್ಮ ಎಕ್ಸ್ ಖಾತೆಯಲ್ಲಿ ಬರೆದುಕೊಂಡಿದ್ದಾರೆ.

ವಾಲ್ಮೀಕಿ ನಿಗಮದಲ್ಲಿ ಬಹುಕೋಟಿ ಹಗರಣ

ಶಾಸಕ ನಾಗೇಂದ್ರ ಇಡಿ ವಶಕ್ಕೆ

ಬೆಂಗಳೂರು: ಕರ್ನಾಟಕ ವಾಲ್ಮೀಕಿ ಅಭಿವೃದ್ಧಿ ನಿಗಮದಲ್ಲಿ ನಿಗಮದ 187 ಕೋಟಿ ರೂ. ಬಹುಕೋಟಿ ಹಗರಣ ಪ್ರಕರಣಕ್ಕೆ ಸಂಬಂಧಿಸಿದಂತೆ ಮಾಜಿ ಸಚಿವ, ಬಳ್ಳಾರಿ ಗ್ರಾಮೀಣ ಕಾಂಗ್ರೆಸ್ ಶಾಸಕ ನಾಗೇಂದ್ರ, ಅವರನ್ನು ಇಡಿ ಅಧಿಕಾರಿಗಳು ಶುಕ್ರವಾರ ಬೆಳಗ್ಗೆ ಬೆಂಗಳೂರಿನ ಡಾಲರ್ಸ್ ಕಾಲೋನಿಯಲ್ಲಿ ವಶಕ್ಕೆ ಪಡೆದುಕೊಂಡರು. ವಾಲ್ಮೀಕಿ ಅಭಿವೃದ್ಧಿ ನಿಗಮದಲ್ಲಿ ಅವ್ಯವಹಾರ ಕೇಸ್‌ನಲ್ಲಿ ಈಗಾಗಲೇ ಸಿಬಿಐ ಸಹ ತನಿಖೆ ನಡೆಸಿದೆ.ಇದರ ಬೆನ್ನಲ್ಲೇ ಏಕಾಏಕಿ ಇಡಿ ಅಧಿಕಾರಿಗಳು ಬುಧವಾರ ಕಾಂಗ್ರೆಸ್ ಶಾಸಕರಾದ ನಾಗೇಂದ್ರ, ಮತ್ತು ಬಸನಗೌಡ ದದ್ದಲ್ ನಿವಾಸಗಳ ಮೇಲೆ ದಾಳಿ ಮಾಡಿ, ದಾಖಲೆಗಳನ್ನು ಪರಿಶೀಲನೆ ನಡೆಸಿದರು. ಬುಧವಾರ ಬೆಳ್ಳಂಬೆಳಗ್ಗೆ ರಾಯಚೂರು ಗ್ರಾಮೀಣ ಶಾಸಕರಾದ ಬಸನಗೌಡ ದದ್ದಲ್ ಹಾಗೂ ಬಳ್ಳಾರಿ ಗ್ರಾಮೀಣ ಶಾಸಕರಾದ ನಾಗೇಂದ್ರ, ನಿವಾಸದ ಮೇಲೆ ಈಟಿ ಅಧಿಕಾರಿಗಳು ದಾಳಿ ಮಾಡಿದ್ದು, ಬಳಿಕ ಇಡಿ ಅಧಿಕಾರಿಗಳು ಬೆಂಗಳೂರಿನಲ್ಲಿ ನಾಗೇಂದ್ರ ಆಪ್ತ ಸಹಾಯ ಹರೀಶ್ ಎಂಬುವರನ್ನು ವಶಕ್ಕೆ ಪಡೆದುಕೊಂಡು, ವಿಚಾರಣೆ ನಡೆಸಿದ್ದರು. ಈ ವೇಳೆ ಹರೀಶ್ ನೀಡಿದ ಕೆಲ ಮಾಹಿತಿ ಆಧಾರದ ಮೇಲೆ ಶಾಸಕ ನಾಗೇಂದ್ರನ ಅವರನ್ನು ವಶಕ್ಕೆ ಪಡೆದುಕೊಂಡಿದ್ದಾರೆ. ಶಾಸಕ ನಾಗೇಂದ್ರ ವಿರುದ್ಧ ಸಚಿವರ ಪರವಾಗಿ ಒತ್ತಡ ಹಾಕಿ ಹಣದ ವಹಿವಾಟು ನಡೆಸಿದ ಆರೋಪ ಕೇಳಿ ಬಂದಿದೆ. ಹೈದರಾಬಾದ್‌ನ ಸತ್ಯನಾರಾಯಣ ವರ್ಮಾನಿಂದ ಬಂದಿದ್ದ ಹಣ ನಾಗೇಂದ್ರ, ಪಿಎ ಹರೀಶ್‌ಗೆ ತಲುಪಿತ್ತು ಎನ್ನಲಾಗಿದೆ. ಅಲ್ಲದೆ ಏಪ್ರಿಲ್ ತಿಂಗಳಿನ ಎರಡನೇ ವಾರ ಪದ್ಮನಾಭನಿಂದ ಹರೀಶ್ 25 ಲಕ್ಷ ಹಣ ಪಡೆದಿದ್ದನು.ಈ ಬಗ್ಗೆ ಪಿಎ ಹರೀಶ್‌ಗೆ ಹಣ ನೀಡಿದ್ದಾಗಿ ಖುದ್ದು ಪದ್ಮನಾಭ್ ಹೇಳಿಕೆ ನೀಡಿದ್ದರು.

ಪುಟ 2

ನನಗೇನೂ ಗೊತ್ತಿಲ್ಲ: ಇ.ಡಿ ವಶಕ್ಕೆ ಪಡೆದಾಗ ಶಾಸಕ ನಾಗೇಂದ್ರ ಪ್ರತಿಕ್ರಿಯೆ

ಬೆಂಗಳೂರು: ವಾಲ್ಮೀಕಿ ಅಭಿವೃದ್ಧಿ ನಿಗಮದ ಬ್ಯಾಂಕ್ ಖಾತೆಯಿಂದ ಹಣ ಅಕ್ರಮ ವರ್ಗಾವಣೆ ಬಗ್ಗೆ ನನಗೇನು ಗೊತ್ತಿಲ್ಲ ಎಂದು ಮಾಜಿ ಸಚಿವ ನಾಗೇಂದ್ರ ಪ್ರತಿಕ್ರಿಯೆ ನೀಡಿದರು. ಪ್ರಕರಣ ಸಂಬಂಧ ವಿಚಾರಣೆಗಾಗಿ ಕಾಂಗ್ರೆಸ್ ಮಾಜಿ ಸಚಿವ ನಾಗೇಂದ್ರ ಅವರನ್ನು ಇಂದು ಬೆಳಗ್ಗೆ ಇಡಿ ಅಧಿಕಾರಿಗಳು ವಶಕ್ಕೆ ಪಡೆದರು.ಇಡಿ ಕಚೇರಿಗೆ ಕರೆದೊಯ್ಯುವ ವೇಳೆ ಮಾಧ್ಯಮಗಳಿಗೆ, ನನಗೇನೂ ಗೊತ್ತಿಲ್ಲ ಎಂದಷ್ಟೇ ನಾಗೇಂದ್ರ ಅವರು ಪ್ರತಿಕ್ರಿಯಿಸಿದರು. ಹಗರಣಕ್ಕೆ ಸಂಬಂಧಿಸಿದಂತೆ ಎರಡು ದಿನಗಳವರೆಗೆ ಜಾರಿ ನಿರ್ದೇಶನಾಲಯ ಶೋಧ ನಡೆಸಿತು. ಅಧಿಕಾರಿಗಳು, ಬಸನಗೌಡ ದದ್ದಲ್ ಅವರ ಮನೆ, ಕಚೇರಿಗಳಲ್ಲಿ ಪರಿಶೀಲನೆ ನಡೆಸಿ ಮಹತ್ವದ ದಾಖಲೆಗಳನ್ನು ವಶಪಡಿಸಿಕೊಂಡಿತ್ತು. ಈ ವೇಳೆ ನಾಗೇಂದ್ರ ಆಪ್ತ ಸಹಾಯಕ ಹರೀಶ್ ಅವರನ್ನು ಇ.ಡಿ ವಶಕ್ಕೆ ಪಡೆದು ವಿಚಾರಣೆಗೆ ಒಳಪಡಿಸಿತ್ತು.ನಂತರ ವಾಪಸ್ ಕಳುಹಿಸಿತ್ತು.ಇತ್ತ ಬಸನಗೌಡ ಅವರ ವಿಚಾರಣೆಯೂ ನಡೆದಿತ್ತು.

ಸಿಐಎಸ್‌ಎಫ್ ಅಧಿಕಾರಿ ಕೆನ್ನೆಗೆ ಬಾರಿಸಿದ ಸ್ಪೈಸ್‌ಜೆಟ್ ಮಹಿಳಾ ಸಿಬ್ಬಂದಿ

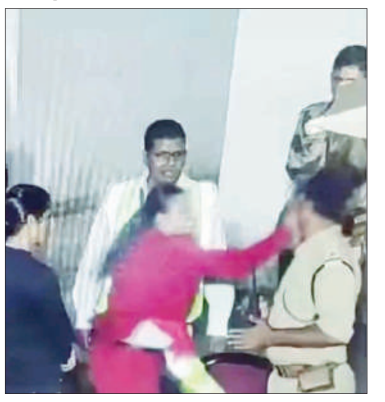

ನವದೆಹಲಿ: ಜೈಪುರ ವಿಮಾನ ನಿಲ್ದಾಣದಲ್ಲಿ ಸ್ಪೈಸ್ ಜೆಟ್‌ಮಹಿಳಾಸಿಬ್ಬಂದಿಸಿಐಎಸ್‌ಎಫ್ ಅಧಿಕಾರಿಗೆ ಕಪಾಳಮೋಕ್ಷಮಾಡಿರುವ ಘಟನೆ ವರದಿಯಾಗಿದೆ. ಸ್ಪೈಸ್‌ಜೆಟ್‌ನ ಆಹಾರ ಮೇಲ್ವಿಚಾರಕಿ ಅನುರಾಧಾ ರಾಣಿ ಅವರನ್ನು ಜೈಪುರ ವಿಮಾನ ನಿಲ್ದಾಣದ ಗೇಟ್‌ನಲ್ಲಿ ಸಹಾಯಕ ಸಬ್ ಇನ್ಸ್‌ಪೆಕ್ಟರ್ ಗಿರಿರಾಜ್ ಪ್ರಸಾದ್ ಅವರು ಬೆಳಗಿನ ಜಾವ 4 ಗಂಟೆ ಸುಮಾರಿಗೆ ತಡೆದರು. ವಾಹನದ ಗೇಟ್ ಬಳಸಲು ಅನುಮತಿ ಇಲ್ಲ ಎಂದು ಹೇಳಿದ್ದಾರೆ.ಮತ್ತೊಂದು ಗೇಟ್ ಮೂಲಕ ಹೊರಹೋಗುವಂತೆ ವಿಮಾನಯಾನ ನೌಕರರನ್ನು ಕೇಳಿದಾಗ ಅವರು ಭದ್ರತಾ ಸಿಬ್ಬಂದಿಗೆ ಕಪಾಳಮೋಕ್ಷ ಮಾಡಿದ್ದಾರೆ ಎಂದು ಪೊಲೀಸರು ಮತ್ತು ಸಿಐಎಸ್‌ಎಫ್ ಅಧಿಕಾರಿಗಳು ತಿಳಿಸಿದ್ದಾರೆ.

ಪುಟ 2

ಹಟ್ಟಿ ಚಿನ್ನದ ಗಣಿಯಲ್ಲಿ ಭೂಕುಸಿತ

ಕಾರ್ಮಿಕ ದುರ್ಮರಣ

ರಾಯಚೂರು: ಹಟ್ಟಿ ಚಿನ್ನದಗಣಿಯಲ್ಲಿ ಮಣ್ಣು ಕುಸಿದ ಪರಿಣಾಮ ಓರ್ವ ಕಾರ್ಮಿಕ ಸಾವನ್ನಪ್ಪಿದ್ದು, ಐವರು ಗಂಭೀರವಾಗಿ ಗಾಯಗೊಂಡಿದ್ದಾರೆ. ಹಟ್ಟಿ ಚಿನ್ನದಗಣಿಯ ಕಂಪನಿಯ ಮಲ್ಲಪ್ಪ ಶಾಫ್ಟ್ ವಿಭಾಗದಲ್ಲಿ ಕಾರ್ಮಿಕರು ಕರ್ತವ್ಯ ನಿರ್ವಹಿಸುತ್ತಿದ್ದರು. ಈ ವೇಳೆ ಮಣ್ಣು ಕುಸಿದಿದೆ. ಪರಿಣಾಮ ಕಾರ್ಮಿಕ ಮೌನೇಶ್(50) ಸ್ಥಳದಲ್ಲೇ ಸಾವನ್ನಪ್ಪಿದ್ದಾರೆ. ಇನ್ನೂ ಐವರು ಗಂಭೀರವಾಗಿ ಗಾಯಗೊಂಡಿದ್ದಾರೆ ಎಂದು ತಿಳಿದು ಬಂದಿದೆ. ಗಂಭೀರವಾಗಿ ಗಾಯಗೊಂಡ ಕಾರ್ಮಿಕರನ್ನು ಗಣಿ ಕಂಪನಿಯ ಆಸ್ಪತ್ರೆಗೆ ದಾಖಲಿಸಲಾಗಿದೆ.ಆಸ್ಪತ್ರೆಗೆ ಕಂಪನಿ ಕಾರ್ಯನಿರ್ವಾಹಕ ನಿರ್ದೇಶಕ ಹಾಗೂ ಪ್ರಧಾನ ವ್ಯವಸ್ಥಾಪಕರು ಭೇಟಿ ನೀಡಿದ್ದಾರೆ.ಹಟ್ಟಿ ಪೊಲೀಸ್ ಠಾಣೆ ವ್ಯಾಪ್ತಿಯಲ್ಲಿ ಈ ದುರ್ಘಟನೆ ಸಂಭವಿಸಿದೆ.

ಅಬಕಾರಿ ನೀತಿ ಪ್ರಕರಣ

ದೆಹಲಿ ಸಿಎಂ ಅರವಿಂದ್ ಕೇಜ್ರಿವಾಲ್‌ಗೆ

ಮಧ್ಯಂತರ ಜಾಮೀನು

ನವದೆಹಲಿ: ದೆಹಲಿ ಅಬಕಾರಿ ನೀತಿ ಪ್ರಕರಣದಲ್ಲಿ ದೆಹಲಿ ಸಿಎಂ ಅರವಿಂದ್ ಕೇಜ್ರಿವಾಲ್ ಅವರಿಗೆ ಸುಪ್ರೀಂ ಕೋರ್ಟ್ ಮಧ್ಯಂತರ ಜಾಮೀನು ನೀಡಿದೆ.

ದೆಹಲಿಯಲ್ಲಿ ಈಗ ರದ್ದಾಗಿರುವ ಅಬಕಾರಿ ನೀತಿಗೆ ಸಂಬಂಧಿಸಿದಂತೆ ಅಕ್ರಮ ಹಣ ವರ್ಗಾವಣೆ ಪ್ರಕರಣದಲ್ಲಿ ಜಾರಿ ನಿರ್ದೇಶನಾಲಯ (ಇಡಿ) ದೆಹಲಿ ಮುಖ್ಯಮಂತ್ರಿ ಅರವಿಂದ್ ಕೇಜ್ರಿವಾಲ್ ಅವರನ್ನು ಬಂಧಿಸಿತ್ತು. ಇದನ್ನು ಪ್ರಶ್ನಿಸಿ ಕೇಜ್ರಿವಾಲ್ ಸಲ್ಲಿಸಿರುವ ಅರ್ಜಿಯ ಕುರಿತು ಇಂದು (ಶುಕ್ರವಾರ) ಸುಪ್ರೀಂ ಕೋರ್ಟ್ ತೀರ್ಪು ಪ್ರಕಟಿಸಿದೆ. ಸುಪ್ರೀಂ ಕೋರ್ಟ್ ನ್ಯಾಯಮೂರ್ತಿಗಳಾದ ಸಂಜೀವ್ ಖನ್ನಾ ಮತ್ತು ದೀಪಂಕರ್ ದತ್ತಾ ಅವರನ್ನೊಳಗೊಂಡ ದ್ವಿಸದಸ್ಯ ಪೀಠವು ಮೇ 17ರಂದು ಈ ತೀರ್ಪನ್ನು ಕಾಯ್ದಿರಿಸಿತ್ತು. ಲೋಕಸಭೆ ಚುನಾವಣೆಯನ್ನು ಗಮನದಲ್ಲಿಟ್ಟುಕೊಂಡು ಪ್ರಚಾರಕ್ಕಾಗಿ ಎಎಪಿ ರಾಷ್ಟ್ರೀಯ ಸಂಚಾಲಕ ಅರವಿಂದ್ ಕೇಜ್ರಿವಾಲ್ ಅವರಿಗೆ ಸುಪ್ರೀಂ ಕೋರ್ಟ್ ಜೂನ್ 1ರವರೆಗೆ ಮಧ್ಯಂತರ ಜಾಮೀನು ನೀಡಿತ್ತು. ಬಳಿಕ ಅವರು ಜೂನ್ 2 ರಂದು ಕೋರ್ಟ್ ಮುಂದೆ ಶರಣಾಗಿದ್ದರು. ಜೂನ್ 20ರಂದು ಅರವಿಂದ್ ಕೇಜ್ರಿವಾಲ್ ಅವರಿಗೆ ದೆಹಲಿಯ ರೂಸ್ ಅವೆನ್ಯೂ ನ್ಯಾಯಾಲಯವು 1 ಲಕ್ಷ ರೂಪಾಯಿಗಳ ವೈಯಕ್ತಿಕ ಬಾಂಡ್ ಮೇಲೆ ಜಾಮೀನು ನೀಡಿತ್ತು. ಇಡಿ ಮರುದಿನ ಹೈಕೋರ್ಟ್‌ಗೆ ಅರ್ಜಿ ಸಲ್ಲಿಸಿತ್ತು. ಜೂನ್ 21ರಂದು ದೆಹಲಿ ಹೈಕೋರ್ಟ್, ವಿಚಾರಣಾ ನ್ಯಾಯಾಲಯದ ಜಾಮೀನು ಆದೇಶಕ್ಕೆ ಮಧ್ಯಂತರ ತಡೆ ನೀಡಿತ್ತು. ಇದಾದ ಬಳಿಕ ಜೂನ್ 26ರಂದು ಕೇಂದ್ರೀಯ ತನಿಖಾ ದಳ (ಸಿಬಿಐ) ಕೇಜ್ರಿವಾಲ್ ಅವರನ್ನು ಬಂಧಿಸಿತ್ತು.

ಏನಿದು ಪ್ರಕರಣ?

2021-22ರ ದೆಹಲಿ ಸರ್ಕಾರದ ಅಬಕಾರಿ ನೀತಿಯನ್ನು ರೂಪಿಸುವಲ್ಲಿ ಮತ್ತು ಕಾರ್ಯಗತಗೊಳಿಸುವಲ್ಲಿ ಭ್ರಷ್ಟಾಚಾರ ಮತ್ತು ಅಕ್ರಮ ಹಣ ವರ್ಗಾವಣೆಗೆ ಸಂಬಂಧಿಸಿದೆ, ನಂತರ ಅದನ್ನು ರದ್ದುಗೊಳಿಸಲಾಗಿತ್ತು. ದೆಹಲಿ ಲೆಫ್ಟಿನೆಂಟ್ ಗವರ್ನರ್ ವಿ.ಕೆ ಸಕ್ಸೇನಾ ಅವರು ಅಕ್ರಮಗಳ ಕುರಿತು ಸಿಬಿಐ ತನಿಖೆಗೆ ಶಿಫಾರಸು ಮಾಡಿದ್ದರು. ನಂತರ ಇಡಿ ಪಿಎಂಎಲ್‌ಎ ಅಡಿಯಲ್ಲಿ ಪ್ರಕರಣ ದಾಖಲಿಸಿತ್ತು.

ಅಪಘಾತ, 9 ಮಂದಿ ಸಾವು

ಬೆಂಗಳೂರು: ಬೆಂಗಳೂರಿನಿಂದ ಪ್ರಯಾಣಿಕರನ್ನು ಹೊತ್ತು ತಿರುಪತಿಗೆ ಹೊರಟಿದ್ದ ಬಸ್‌ಗೆ ಕೋಲಾರದ ಬಳಿ ಲಾರಿ ಡಿಕ್ಕಿ ಹೊಡೆದ ಪರಿಣಾಮ 9 ಮಂದಿ ಮೃತಪಟ್ಟಿದ್ದು, 15ಕ್ಕೂ ಅಧಿಕ ಪ್ರಯಾಣಿಕರು ಗಾಯಗೊಂಡಿದ್ದಾರೆ. ಸದ್ಯಪೊಲೀಸ್ ತಂಡಸ್ಥಳಕ್ಕೆ ತಲುಪಿದೆ.ಅಲ್ಲದೆ, ಪರಿಹಾರಮತ್ತು ರಕ್ಷಣಾ ಕಾರ್ಯನಡೆಯುತ್ತಿದೆ.ಗಾಯಾಳುಗಳನ್ನು ಆಸ್ಪತ್ರೆಗೆ ಸಾಗಿಸಲು ಪೊಲೀಸ್ ತಂಡ ಶ್ರಮಿಸುತ್ತಿದೆ.ಗಾಯಾಳುಗಳು ಆಸ್ಪತ್ರೆಯಲ್ಲಿ ಚಿಕಿತ್ಸೆ ಪಡೆಯುತ್ತಿದ್ದಾರೆ.

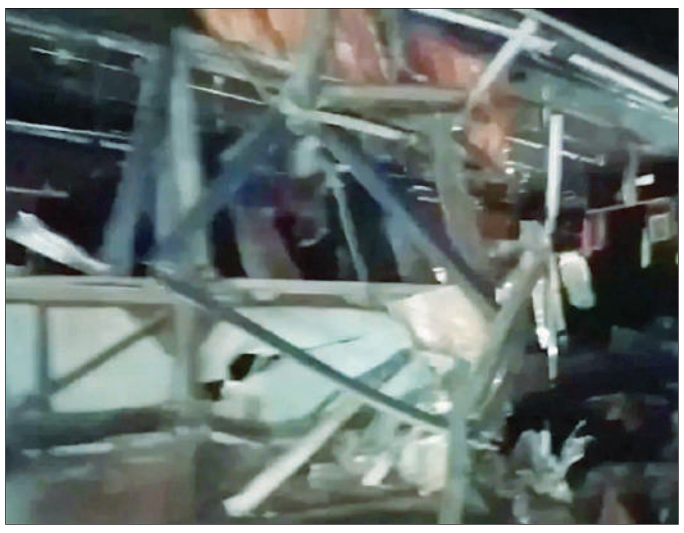

ವಾಲ್ಮೀಕಿ ನಿಗಮದಲ್ಲಿ ಅಕ್ರಮ; ಸಿಬಿಐನಿಂದ ತನಿಖೆ ತೀವ್ರಗೊಳಿಸಲು ಅಮಿತ್‌ಶಾಗೆ ಶೋಭಾ ಕರಂದ್ಲಾಜೆ ಪತ್ರ

ನವದೆಹಲಿ: ವಾಲ್ಮೀಕಿ ಅಭಿವೃದ್ಧಿ ನಿಗಮದಲ್ಲಿ ನಡೆದಿದೆ ಎನ್ನಲಾದ ಅಕ್ರಮ ಹಣ ವರ್ಗಾವಣೆ ಪ್ರಕರಣದ ತನಿಖೆಯನ್ನು ತೀವ್ರಗೊಳಿಸಬೇಕು ಎಂದು ಕೇಂದ್ರ ಗೃಹ ಸಚಿವ ಅಮಿತ್ ಶಾ ಅವರಿಗೆ ಸಚಿವೆ ಶೋಭಾ ಕರಂದ್ಲಾಜೆ ಮನವಿ ಮಾಡಿದ್ದಾರೆ. ಈ ಬಗ್ಗೆ ಪತ್ರ ಬರೆದಿರುವ ಅವರು, ಪ್ರಕರಣದಲ್ಲಿ ಯೂನಿಯನ್ ಬ್ಯಾಂಕ್ ಶಾಮೀಲಾಗಿದೆ ಎನ್ನಲಾಗಿದೆ.ಯೂನಿಯನ್ ಬ್ಯಾಂಕ್ ಮತ್ತು ಇತರೆ ಹಣಕಾಸು ಸಂಸ್ಥೆಗಳ ಪಾತ್ರದ ತನಿಖೆಯಾಗಬೇಕು.ಪ್ರಕರಣವನ್ನು ಗಂಭೀರವಾಗಿ ಪರಿಗಣಿಸಬೇಕು.ಸಮಗ್ರ ತನಿಖೆ ಮಾಡಿಸಿ ಹಗರಣದಲ್ಲಿ ಭಾಗಿಯಾದವರನ್ನು ಹೊಣೆಗಾರರನ್ನಾಗಿ ಮಾಡಬೇಕು ಎಂದು ಒತ್ತಾಯಿಸಿದ್ದಾರೆ. ಚಂದ್ರಶೇಖರ್ ಆತ್ಮಹತ್ಯೆಗೆ ಕಾರಣ ಪತ್ತೆಹಚ್ಚಬೇಕು.ಅವರ ಕುಟುಂಬಕ್ಕೆ ನೆರವು ಖಾತ್ರಿಪಡಿಸಬೇಕು.ಭವಿಷ್ಯದಲ್ಲಿ ಇಂತಹ ಕೃತ್ಯಗಳನ್ನು ತಡೆಯಲು ಕ್ರಮವಹಿಸಬೇಕು.ಸರ್ಕಾರದ ವಿವಿಧ ಅಭಿವೃದ್ಧಿ ನಿಧಿಗಳ ಮೇಲ್ವಿಚಾರಣೆ ಮಾಡಬೇಕು.ಇದಕ್ಕೆ ಸಂಬಂಧಿಸಿದಂತೆ ಕ್ರಮಗಳನ್ನು ತೆಗೆದುಕೊಳ್ಳಬೇಕು ಎಂದು ಅವರು ಮನವಿ ಮಾಡಿದ್ದಾರೆ. ವಾಲ್ಮೀಕಿ ಅಭಿವೃದ್ಧಿ ನಿಗಮದ ಬ್ಯಾಂಕ್ ಖಾತೆಯಿಂದ ಬಹುಕೋಟಿ ಹಣವನ್ನು ಅಕ್ರಮವಾಗಿ ವರ್ಗಾವಣೆ ಮಾಡಿರುವ ಪ್ರಕರಣ ಬೆಳಕಿಗೆ ಬಂದಿದೆ.ಮಾಜಿ ಸಚಿವ ಹಾಗೂ ಕಾಂಗ್ರೆಸ್ ಶಾಸಕ ನಾಗೇಂದ್ರ ವಿರುದ್ಧ ಆರೋಪ ಕೇಳಿಬಂದಿದೆ.ಪರಿಣಾಮವಾಗಿ ಅವರು ಸಚಿವ ಸ್ಥಾನವನ್ನು ಕಳೆದುಕೊಳ್ಳುವಂತಾಯಿತು.ಜೊತೆಗೆ ನಿಗಮದ ಅಧ್ಯಕ್ಷರಾದ, ಶಾಸಕ ಬಸನಗೌಡ ದದ್ದಲ್ ವಿರುದ್ಧವೂ ಆರೋಪವಿದೆ. ಈ ಹಿನ್ನೆಲೆಯಲ್ಲಿ ಬುಧವಾರ ನಸುಕಿನ ವೇಳೆ ಇಬ್ಬರೂ ನಾಯಕರು ಹಾಗೂ ಅವರ ಆಪ್ತರ ಮನೆ, ಕಚೇರಿಗಳ ಮೇಲೆ ಇಡಿ ದಾಳಿ ನಡೆಸಿ ಪರಿಶೀಲಿಸಿದೆ. ಜೊತೆಗೆ ನಿಗಮದ ಅಧಿಕಾರಿಗಳ ಮನೆಗಳ ಮೇಲೂ ದಾಳಿ ನಡೆಸಿ ಮಹತ್ವದ ದಾಖಲೆಗಳನ್ನು ವಶಕ್ಕೆ ಪಡೆದಿದೆ.

ರಾಮೇಶ್ವರಂ ಕೆಫೆ ಸ್ಫೋಟ ಪ್ರಕರಣ
ಶೋಭಾ ಕರಂದ್ಲಾಜೆಗೆ ಹೈಕೋರ್ಟ್ ತರಾಟೆ

ಚೈನ್ನೈ: ಬೆಂಗಳೂರಿನ ರಾಮೇಶ್ವರ ಕೆಫೆಯಲ್ಲಿ ಬಾಂಬ್ ಸ್ಫೋಟಿಸಿದ ಆರೋಪಿಗಳು ತಮಿಳುನಾಡಿನಲ್ಲಿ ತರಬೇತಿ ಪಡೆದಿದ್ದರು ಎಂದು ಹೇಳಿಕೆ ನೀಡಿದ್ದ ಕೇಂದ್ರ ಸಚಿವೆ ಶೋಭಾ ಕರಂದ್ಲಾಜೆ ವಿರುದ್ಧ ಮುದ್ರಾಸ್ ಹೈಕೋರ್ಟ್ ತೀವ್ರ ಅಸಮಧಾನ ವ್ಯಕ್ತಪಡಿಸಿದೆ. ಜವಾಬ್ದಾರಿಯುತ ಸ್ಥಾನದಲ್ಲಿದ್ದು, ಅಸಂಬದ್ಧ ಹೇಳಿಕೆ ನೀಡುವುದು ಸರಿಯಲ್ಲ ಎಂದು ಕೋರ್ಟ್ ಹೇಳಿದೆ.

ಬಾಂಬರ್‌ಗಳು ತಮಿಳುನಾಡಿನಲ್ಲಿ ತರಬೇತಿ ಪಡೆದಿದ್ದರು ಎನ್ನುವ ಹೇಳಿಕೆ ವಿರುದ್ಧ ಸ್ಥಳೀಯ ನಿವಾಸಿಯೊಬ್ಬರು ಮಧುರೈ ಸಿಟಿ ಸೈಬರ್ ಕ್ರೈಂ ಠಾಣೆಗೆ ದೂರು ನೀಡಿದ್ದರು.ಎಫ್‌ಐಆರ್ ರದ್ದು ಕೋರಿ ಶೋಭಾ ಕರಂದ್ಲಾಜೆ ಮದ್ರಾಸ್ ಹೈಕೋರ್ಟ್‌ಗೆ ಅರ್ಜಿ ಸಲ್ಲಿಸಿದ್ದರು.ಗುರುವಾರ ಅರ್ಜಿ ವಿಚಾರಣೆ ನಡೆಸಿದ ನ್ಯಾ.ಜಿ.ಜಯಚಂದ್ರನ್ ಸರಣಿ ಪ್ರಶ್ನೆಗಳ ಮೂಲಕ ಶೋಭಾ ಕರಂದ್ಲಾಜೆ ಹೇಳಿಕೆಗೆ ಆಕ್ಷೇಪ ವ್ಯಕ್ತಪಡಿಸಿದ್ದಾರೆ.

ಬಾಂಬರ್‌ಗಳಿಗೆ ತಮಿಳುನಾಡಿನಲ್ಲಿ ತರಬೇತಿ ನೀಡಲಾಗಿದೆ ಎಂದು ಸಾರ್ವಜನಿಕವಾಗಿ ಏಕೆ ಹೇಳಿದ್ದೀರಿ?ಎನ್‌ಐಎ ಚೆನ್ನೈನಲ್ಲಿ ಶೋಧ ನಡೆಸುವ ಮುನ್ನವೇ ನೀವು ಹೇಳಿಕೆ ನೀಡಿದ್ದೀರಿ.ಇದರರ್ಥ ನೀವು ಸತ್ಯಗಳ ಬಗ್ಗೆ ತಿಳಿದಿರುತ್ತೀರಿ.ತರಬೇತಿ ಪಡೆದ ವ್ಯಕ್ತಿಗಳು ಯಾರು?ಅವರಿಗೆ ತರಬೇತಿ ನೀಡಿದವರು ಮತ್ತು ಅವರು ಏನು ಮಾಡಿದ್ದಾರೆಂದು ನಿಮಗೆ ತಿಳಿದಿದೆ.ಅಪರಾಧದ ಬಗ್ಗೆ ನಿಮಗೆ ಸ್ವಲ್ಪ ಮಾಹಿತಿ ಸಿಕ್ಕಿದ್ದರೆ, ನೀವು ಅದನ್ನು ಪೊಲೀಸರಿಗೆ ಬಹಿರಂಗಪಡಿಸಬೇಕು. ಒಬ್ಬ ಜವಾಬ್ದಾರಿಯುತ ನಾಗರಿಕನಾಗಿ ಸಚಿವರು ಅದನ್ನು ಮಾಡಿಲ್ಲ ಎಂದು ಹೈಕೋರ್ಟ್ ತರಾಟೆಗೆ ತೆಗೆದುಕೊಂಡಿದೆ.

ಈ ವೇಳೆ ವಾದ ಮಂಡಿಸಿದ ಸರ್ಕಾರಿ ವಕೀಲ ಕೆಎಂಡಿ ಮುಹಿಲನ್, ಕರಂದ್ಲಾಜೆ ಅವರು ನೀಡಿರುವ ಸಂದರ್ಶನದ ವೀಡಿಯೋ ತುಣುಕನ್ನು ವೀಕ್ಷಿಸುವಂತೆ ನ್ಯಾಯಾಲಯಕ್ಕೆ ಮನವಿ ಮಾಡಿದರು.ಪ್ರಕರಣದಲ್ಲಿ ತಮಿಳುನಾಡು ಭಾಗಿಯಾದ ಬಗ್ಗೆ ಎನ್‌ಐಎ ಇಲ್ಲಿಯವರೆಗೆ ಏನನ್ನೂ ಉಲ್ಲೇಖಿಸಿಲ್ಲ. ಆದರೆ ಯಾವುದೇ ಆಧಾರವಿಲ್ಲದೆ ಸಚಿವರು ಸಾರ್ವಜನಿಕವಾಗಿ ಇಂತಹ ಹೇಳಿಕೆಗಳನ್ನು ನೀಡಲು ಮುಂದಾಗಿದ್ದಾರೆ ಎಂದು ಟೀಕಿಸಿದರು.ಶೋಭಾ ಕರಂದ್ಲಾಜೆ ಪರ ವಾದ ಮಂಡಿಸಿದ ವಕೀಲರು, ಪ್ರಕರಣ ರಾಜಕೀಯ ಪ್ರೇರಿತ.ದುರುದ್ದೇಶದಿಂದ ದೂರು ದಾಖಲಿಸಿದೆ.ಎಫ್‌ಐಆರ್ ರದ್ದು ಮಾಡುಬೇಕು ಎಂದು ಮನವಿ ಮಾಡಿದರು.ಬಳಿಕ ನ್ಯಾಯಧೀಶರು ಪ್ರಕರಣದ ವಿಚಾರಣೆಯನ್ನು ಜು.12 ಕ್ಕೆ ಮುಂದೂಡಿಕೆ ಮಾಡಿದರು.

ರಾಜ್ಯ ಬಿಜೆಪಿ ವಿರುದ್ಧ ಹೈಕಮಾಂಡ್ ಗರಂ
ನಾಮ್‌ಕೇವಸ್ತೆ ಹೋರಾಟ

ಬೆಂಗಳೂರು: ರಾಜ್ಯದಲ್ಲಿ ಎರಡು ಅತೀ ದೊಡ್ಡ ಭ್ರಷ್ಟಾಚಾರ ಪ್ರಕರಣಗಳ ಸದ್ದು ಮಾಡುತ್ತಿದ್ದರೂ ನಾಮಕಾವಸ್ತೆಗೆ ಕಾಂಗ್ರೆಸ್ ವಿರುದ್ಧ ಆಗೊಂದು ಈಗೊಂದು ಹೋರಾಟ ಮಾಡುತ್ತಿರುವುದಕ್ಕೆ ರಾಜ್ಯ ಬಿಜೆಪಿ ವಿರುದ್ಧ ಹೈಕಮಾಂಡ್ ಗರಂ ಆಗಿದೆ.

ಮಹರ್ಷಿ ವಾಲ್ಮೀಕಿ ಪರಿಶಿಷ್ಟ ಪಂಗಡಗಳ ಅಭಿವೃದ್ಧಿ ನಿಗಮದ 187 ಕೋಟಿ ರೂ. ಅಕ್ರಮ ಹಣ ವರ್ಗಾವಣೆಯಾಗಿದ್ದರೆ, ಮುಡಾದಲ್ಲಿ ನಿವೇಶನಗಳ ಅಕ್ರಮ ಹಂಚಿಕೆಯಿಂದ 5 ಸಾವಿರ ಕೋಟಿ ರೂ. ದೊಡ್ಡ ಹಗರಣ ನಡೆದಿದೆ. ಎರಡು ಪ್ರಬಲ ಅಸ್ತ್ರಗಳು ಸಿಕ್ಕಿದ್ದರೂ ಪ್ರತಿಪಕ್ಷ ಬಿಜೆಪಿಯಿಂದ ನೀರಸ ಪ್ರತಿಕ್ರಿಯೆ ವ್ಯಕ್ತವಾಗುತ್ತಿದೆ.ರಾಜ್ಯ ಸರ್ಕಾರದ ವಿರುದ್ಧ ಮೈಕೊಡವಿ ಎದ್ದು ಹೋರಾಡುವ ಜೋಷ್ ಮಾಯವಾಗಿದ್ದಕ್ಕೆ ಹೈಕಮಾಂಡ್ ಸಿಟ್ಟಾಗಿದೆ ಎಂದು ಮೂಲಗಳು ತಿಳಿಸಿವೆ.

ಮುಡಾ/ವಾಲ್ಮೀಕಿ ಪ್ರಕರಣಗಳಲ್ಲಿ ಸಮರ್ಥ ಹೋರಾಟ ರೂಪಿಸಲು ವಿಫಲವಾಗಿದ್ದೀರಿ.ಮುಡಾ ಪ್ರಕರಣ ಕಾಂಗ್ರೆಸ್ ಒಳಗಡೆಯೇ ಭಾರೀ ಸುಂಟರಗಾಳಿ ಎಬ್ಬಿಸಿದೆ.ಇಷ್ಟೊಂದು ದೊಡ್ಡ ಸಂಚಲನ ಸೃಷ್ಟಿಸಿದ್ದರೂ ರಾಜ್ಯ ನಾಯಕರ ಉದಾಸೀನಕ್ಕೆ ರಾಜ್ಯ ಕೇಸರಿ ಪಡೆಗೆ ವರಿಷ್ಠರು ತಪರಾಕಿ ಹಾಕಿದ್ದಾರೆ.

ಪೇಸಿಎಂ/40% ಕಮೀಷನ್ ಆರೋಪದಲ್ಲಿ ಕಾಂಗ್ರೆಸ್ ಉಗ್ರ ಹೋರಾಟ ನಡೆಸಿತ್ತು.ಯಾವುದೇ ದಾಖಲೆಗಳು ಇಲ್ಲದೇ ಇದ್ದರೂ ದೊಡ್ಡ ಮಟ್ಟದಲ್ಲಿ ಹೋರಾಟ ನಡೆಸಿ ಯಶಸ್ವಿಯಾಗಿತ್ತು.ಅವರ ಹೋರಾಟ ಹೇಗಿತ್ತು ನಿಮ್ಮ ಹೋರಾಟ ಹೇಗಿದೆ?ಸಿಎಂ ಮತ್ತು

ಅವರ ಕುಟುಂಬದ ಮೇಲೆಯೇ ಗಂಭೀರ ಆರೋಪ ಬಂದಿದೆ.ಸಿಎಂ ಕುರ್ಚಿಯನ್ನೇ ಅಲುಗಾಡಿಸುವಂತಹ ಅವಕಾಶ ನಿಮ್ಮ ಮುಂದಿದೆ.ಆದರೆ ನೀವು ಕೇವಲ ನಾಮ್‌ಕಾವಸ್ತೆ ಹೋರಾಟ ಮಾಡುತ್ತಿದ್ದೀರಿ.ಇದೆಲ್ಲ ನಡೆಯುವುದಿಲ್ಲ, ಇಷ್ಟೇ ಸಾಕಾಗುವುದಿಲ್ಲ. ಸಿಎಂ ರಾಜೀನಾಮೆಗೆ ಸನ್ನಿವೇಶ ಸೃಷ್ಟಿ ಆಗುವಂಥ ಹೋರಾಟ ಮಾಡಿ ಎಂದು ಕ್ಲಾಸ್ ತೆಗೆದುಕೊಂಡಿದ್ದಾರೆ.

ಈ ಎರಡೂ ಪ್ರಕರಣಗಳಿಂದ ಜನ ಸಾಮಾನ್ಯರಿಗೆ ಸರ್ಕಾರದ ಮೇಲೆ ಅಪನಂಬಿಕೆ ಶುರುವಾಗಿದೆ.ಈ ಅವಕಾಶ ಬಳಸಿಕೊಂಡು ಜನಾಭಿಪ್ರಾಯ ರೂಪಿಸಿ. ಜನಾಕ್ರೋಶಕ್ಕೆ ಮಾತ್ರವೇ ಯಾವುದೇ ಸರ್ಕಾರ ಭಯ ಪಡಲಿದೆ. ನಿಮ್ಮ ಹೋರಾಟ ಮೂಲಕ ಅಂಥ ಸಂದರ್ಭಕ್ಕೆ ಪ್ರತಿಪಕ್ಷ ಆಗಿ ನೀವೇ ನಾಂದಿ ಹಾಡಿ. ಒಳ ಕಚ್ಚಾಟ ಬಿಟ್ಟು ಒಗ್ಗಟ್ಟಿನಲ್ಲಿ ಸರ್ಕಾರದ ವಿರುದ್ಧ ಹೋರಾಟ ತೀವ್ರಗೊಳಿಸಿ ಎಂದು ಖಡಕ್ ಕ್ಲಾಸ್ ತೆಗೆದುಕೊಳ್ಳುವ ಮೂಲಕ ರಾಜ್ಯ ಬಿಜೆಪಿ ನಾಯಕರಿಗೆ ಹೈಕಮಾಂಡ್ ಚಳಿ ಬಿಡಿಸಿದೆ.

ಅರ್ಜಿ ಆಹ್ವಾನ

ರಾಮನಗರ: ಭಾರತ ದೇಶದಿಂದ ನರ್ಸ್ ಆಗಿ ಕೆಲಸ ನಿರ್ವಹಿಸಲು ಬಿ.ಎಸ್ಸಿ (ನರ್ಸಿಂಗ್). ಬಿಎಸ್‌ಸಿ/ಜಿಎನ್‌ಎಂ ವಿದ್ಯಾರ್ಹತೆ ಹೊಂದಿರುವ ಅಭ್ಯರ್ಥಿಗಳಿಗೆ ಜರ್ಮನಿಯಲ್ಲಿ ಉದ್ಯೋಗವನ್ನು ಕಲ್ಪಿಸಲು ಜರ್ಮನಿಯ ಮೇ ಟ್ಯಾಲೆಂಟ್ ಆರೆಂಜ್ ಸಂಸ್ಥೆಯು ನರ್ಸಿಂಗ್ ವೃತ್ತಿಯಲ್ಲಿರುವ ಅಭ್ಯರ್ಥಿಗಳನ್ನು ಆಯ್ಕೆ ಮಾಡಲು ಜರ್ಮನ್ ಸರ್ಕಾರದಿಂದ ಮಾನ್ಯತೆ ಪಡೆದಿದೆ. ಜರ್ಮನಿಯಲ್ಲಿ ಕೆಲಸ ನಿರ್ವಹಿಸಲು ಉತ್ಸುಕರಾದ ಅಭ್ಯರ್ಥಿಗಳನ್ನು ಆಯ್ಕೆ ಮಾಡಿ ಅವರಿಗೆ ಕೇರಳ ರಾಜ್ಯದ ತಿರುವನಂತಪುರದ ತರಬೇತಿ ಕೇಂದ್ರದಲ್ಲಿ 08 ತಿಂಗಳ ಕಾಲ ಜರ್ಮನ್ ಭಾಷೆಯ ಬಗ್ಗೆ ತರಬೇತಿ ನೀಡಲು ಅರ್ಜಿ ಆಹ್ವಾನಿಸಲಾಗಿದೆ. ಈ ಸಂಸ್ಥೆ ವತಿಯಿಂದ ಊಟದ ವ್ಯವಸ್ಥೆ ಹಾಗೂ ಉಚಿತ ವಸತಿ ಸೌಲಭ್ಯ ನೀಡುವುದಲ್ಲದೆ, ಉಚಿತ ಪ್ರಯಾಣದ ವ್ಯವಸ್ಥೆ ಅನ್ನು ಒದಗಿಸುವುದಾಗಿ ಕಾರ್ಮಿಕ ಇಲಾಖೆಯ ಕರ್ನಾಟಕ ರಾಜ್ಯ ಅಸಂಘಟಿತ ಕಾರ್ಮಿಕರ ಸಾಮಾಜಿಕ ಭದ್ರತಾ ಮಂಡಳಿಯನ್ನು ಸಂಪರ್ಕಿಸಲು ತಿಳಿಸಿರುತ್ತಾರೆ. ತರಬೇತಿ ಪಡೆಯುವ ಅರ್ಹ ಅಭ್ಯರ್ಥಿಗಳು ಅರ್ಜಿ ಸಲ್ಲಿಸಲು ಹಾಗೂ ಹೆಚ್ಚಿನ ಮಾಹಿತಿಗೆ ಜಿಲ್ಲಾ ಕಾರ್ಮಿಕ ಅಧಿಕಾರಿಯವರ ಕಚೇರಿ, ಕೊಠಡಿ ಸಂಖ್ಯೆ-301, 2ನೇ ಮಹಡಿ, ಕಂದಾಯ ಭವನ, ರಾಮನಗರ ಜಿಲ್ಲೆ ಈ ಕಚೇರಿಯನ್ನು ಸಂಪರ್ಕಿಸುವಂತೆ ಜಿಲ್ಲಾ ಕಾರ್ಮಿಕ ಅಧಿಕಾರಿ ಸುಭಾಷ್ ಆಲದಕಟ್ಟಿ ಅವರು ಪ್ರಕಟಣೆಯಲ್ಲಿ ತಿಳಿಸಿದ್ದಾರೆ.

ತಮಿಳುನಾಡಿಗೆ ನೀರು ಹರಿಸುವಂತೆ ಸಿಡಬ್ಲ್ಯೂಆರ್‌ಸಿ ಆದೇಶ

ನವದೆಹಲಿ: ಕರ್ನಾಟಕದ ಕೆಲ ಭಾಗಗಳಲ್ಲಿ ಮುಂಗಾರು ಮಳೆ ಅಬ್ಬರಿಸುತ್ತಿದ್ದರಿಂದ ಬತ್ತಿ ಹೋಗಿದ್ದ ಜಲಾಶಯಗಳಿಗೆ ಜೀವ ಕಳೆ ಬಂದಿದೆ. ಅದರಂತೆ ಸಂಪೂರ್ಣವಾಗಿ ಖಾಲಿ ಡೆತ್‌ಸ್ಟೋರೇಜ್ ತಲುಪಿದ್ದ ಕಾವೇರಿಗೆನೀರುಹರಿದುಬರುತ್ತಿದ್ದು, ಈ ಭಾಗದ ಜನರಲ್ಲಿಸಂತಸಮನೆಮಾಡಿದೆ. ಇದರ ಮಧ್ಯ ಕಾವೇರಿ ನೀರು ನಿರ್ವಹಣಾ ಪ್ರಾಧಿಕಾರವು, ತಮಿಳುನಾಡಿಗೆ ಕಾವೇರಿ ನೀರು ಹರಿಸುವಂತೆ ಆದೇಶ ಹೊರಡಿಸಿದೆ.ಜುಲೈ 12ರಿಂದ 31ರವರೆಗೆ ಪ್ರತಿನಿತ್ಯ ತಮಿಳುನಾಡಿಗೆ 1 ಟಿಎಂಸಿ ಕಾವೇರಿ ನೀರು ಹರಿಸಲು ಆದೇಶಿಸಿದೆ. ಕರ್ನಾಟಕದಲ್ಲಿ ಹಲವೆಡೆ ಮಳೆ ಸುರಿಯುತ್ತಿದೆ. ಅದರಲ್ಲೂ ಮಲೆನಾಡು, ಕರಾವಳಿ ಮತ್ತು ಕಾವೇರಿ ಜಲಾನಯನ ಪ್ರದೇಶದಲ್ಲೂ ಮಳೆ ಮುಂದುವರೆದಿದೆ.ಹೀಗಾಗಿ ಮಂಡ್ಯ ಜಿಲ್ಲೆ ಶ್ರೀರಂಗಪಟ್ಟಣ ತಾಲೂಕಿನ ಕೃ?ರಾಜ ಸಾಗರ ಅಣೆಕಟ್ಟೆಗೆ ಮಳೆ ನೀರು ಹರಿದುಬರುತ್ತಿದ್ದು, ಕೆಆರ್‌ಎಸ್ ಡ್ಯಾಂನನೀರಿನಮಟ್ಟದಿನೇ ದಿನೇಹೆಚ್ಚುತ್ತಿದೆ.ಸದ್ಯ 104.30 ಅಡಿಗೆ ಕೆಆರ್‌ಎಸ್ ಡ್ಯಾಂನನೀರಿನ ಮಟ್ಟ ತಲುಪಿದೆ. ಕೆಆರ್‌ಎಸ್‌ನದಿಯಲ್ಲಿನೀರಿನಪ್ರಮಾಣ ಏರಿಕೆಯಾಗುತ್ತಿರುವುದರಿಂದನಾಲೆಗಳಿಗೆ ನೀರುಹರಿಸಬೇಕೆಂದು ಈ ಭಾಗದಲ್ಲಿ ರೈತರು ಆಗ್ರಹಿಸುತ್ತಿದ್ದಾರೆ. ಆದ್ರೆ, ನದಿಭರ್ತಿಯಾಗುವ ವರೆಗೂನಾಲೆಗೆನೀರುಬಿಡುವುದಿಲ್ಲ ಎನ್ನಲಾಗುತ್ತಿದೆ.ಇದರಮಧ್ಯ ಇದೀಗ ತಮಿಳುನಾಡಿಗೆ ನಿತ್ಯ ಬರೋಬ್ಬರಿ 1 ಟಿಎಂಸಿ ನೀರು ಬಿಡಬೇಕೆಂದು ಕಾವೇರಿ ನೀರು ನಿರ್ವಹಣ ಪ್ರಾಧಿಕಾರ ಆದೇಶ ಹೊರಡಿಸಿರುವುದು ರೈತರ ಆಕ್ರೋಶಕ್ಕೆ ಕಾರಣವಾಗಿದೆ.

ಪೊಲೀಸರಿಂದ ಕಠಿಣ ಕ್ರಮ ಯಾಕೆ?
ದಿವ್ಯ ವಸಂತ ಅರೆಸ್ಟ್

ಬೆಂಗಳೂರು: ಸ್ಪಾ ಮಾಲೀಕರಿಗೆ ಬ್ಲಾಕ್ ಮೇಲ್ ಮಾಡಿ ಹಣ ಸುಲಿಗೆ ಯತ್ನ ಪ್ರಕರಣದಲ್ಲಿ ಬೆಂಗಳೂರಿನ ಜೀವನ್ ಭಿಮಾ ನಗರ ಪೊಲೀಸರು ಆರೋಪಿ ದಿವ್ಯಾ ವಸಂತ ಅವರನ್ನು ಬಂಧಿಸಿದ್ದಾರೆ. ಕೇಸ್ ದಾಖಲಾಗಿದ್ದೇ ಬೆಂಗಳೂರು ನಗರದಿಂದ ಕಾಲ್ಕಿತ್ತಿದ್ದ ಆರೋಪಿ ದಿವ್ಯಾ ವಸಂತ ಬಂಧನಕ್ಕೆ ಪೊಲೀಸರು ವಿಶೇಷ ತಂಡ ರಚನೆ ಮಾಡಿದ್ದರು.

ಕಳೆದ ಒಂದು ವಾರದಿಂದ ದಿವ್ಯಾ ವಸಂತಗಾಗಿ ಹುಡುಕಾಟ ಮಾಡಲಾಗ್ತಾ ಇತ್ತು.ಬೆಂಗಳೂರಿನಿಂದ ತಮಿಳುನಾಡಿಗೆ ತೆರಳಿದ್ದ ದಿವ್ಯಾ ವಸಂತ, ಅಲ್ಲಿಂದ ಕೇರಳಕ್ಕೆ ಹೋಗಿದ್ದರು.ಕೇರಳದಲ್ಲಿಯೇ ದಿವ್ಯಾ ವಸಂತ ಪೊಲೀಸರ ಬಂಧನಕ್ಕೆ ಈಡಾಗಿದ್ದಾರೆ.

ರಹಸ್ಯ ಕಾರ್ಯಾಚರಣೆಯ ನೆಪದಲ್ಲಿ ಸ್ಪಾ ಮ್ಯಾನೇಜರ್‌ಗೆ ಬ್ಲಾಕ್ ಮೇಲ್ ಮಾಡಿ ಲಕ್ಷ ಲಕ್ಷ ಹಣಕ್ಕೆ ಬೇಡಿಕೆ ಇಟ್ಟ ಆರೋಪದ ಮೇರೆಗೆ ಪೊಲೀಸರು ಖಾಸಗಿ ಚಾನಲ್ ನ ಇಬ್ಬರು ಸಿಬ್ಬಂದಿಯನ್ನು ಬಂಧಿಸಿರುವ ಮಾಹಿತಿ ಲಭ್ಯವಾಗಿದೆ. ಅಲ್ಲದೇ, ಆರೋಪಿಗಳಿಗೆ ಸ್ನೇಹಿತೆ ದಿವ್ಯಾ ವಸಂತ ಎಂಬ ಯುವತಿ ಸಹಾಯ ಮಾಡಿರುವ ಆರೋಪ ಕೇಳಿ ಬಂದಿತ್ತು.

ಮಸಾಜ್ ಪಾರ್ಲರ್ ನಲ್ಲಿ ಸ್ಟಿಂಗ್ ಆಪರೇಷನ್ ನೆಪದಲ್ಲಿ ಸುಲಿಗೆ ಮಾಡಿರುವ ಆರೋಪ ಕೇಳಿ ಬಂದಿದ್ದು, ಖಾಸಗಿ ಚಾನೆಲ್ ನಲ್ಲಿ ಕೆಲಸ ಮಾಡ್ತಿದ್ದ ರಾಜಾನುಕುಂಟೆ ವೆಂಕಟೇಶ್ ಮತ್ತು ಸಂದೇಶ್ ಎಂಬ ಆರೋಪಿಗಳನ್ನು ಈ ಮುನ್ನ ಬಂಧಿಸಲಾಗಿತ್ತು.

ಬಂಧಿತ ವೆಂಕಟೇಶ್ ಖಾಸಗಿ ಚಾನಲ್ ನಲ್ಲಿ ಸಿಇಒ

ಆಗಿ ಕೆಲಸ ಮಾಡುತ್ತಿದ್ದ ಮಾಹಿತಿ ಲಭ್ಯವಾಗಿದ್ದು, ಕನ್ನಡ ಸುದ್ದಿವಾಹಿನಿ ಮಾಜಿ ನಿರೂಪಕಿ, ರಿಯಾಲಿಟಿ ಶೋ ಒಂದರ ಸ್ಪರ್ಧಿಯಾಗಿದ್ದ ದಿವ್ಯಾ ವಸಂತ ಸಹಾಯ ಮಾಡಿರುವ ಆರೋಪ ಕೇಳಿ ಬಂದಿತ್ತು. ತಾನು ಸುದ್ದಿ ವಾಹಿನಿಯ ವರದಿಗಾರ್ತಿ ಎಂದು ವಿಡಿಯೋ ತೋರಿಸಿ ಬೆದರಿಕೆ ಹಾಕಿದ ಆರೋಪವನ್ನು ದಿವ್ಯಾ ವಸಂತ ವಿರುದ್ಧ ಮಾಡಲಾಗಿತ್ತು.

ಏನಿದು ಪ್ರಕರಣ?: ಬೆಂಗಳೂರಿನ ಇಂದಿರಾನಗರದ ಟ್ರೀ ಸ್ಪಾ ಬ್ಯೂಟಿ ಅಂಡ್‌ಮಸಾಜ್ ಪಾರ್ಲರ್ ಮೇಲೆ ರಹಸ್ಯ ಕಾರ್ಯಾಚರಣೆ ಹೆಸರಿನಲ್ಲಿ ಮಾಡಿದ ವೀಡಿಯೋಗಳನ್ನು ಇಟ್ಕೊಂಡು ಬೆದರಿಸಿದ ಆರೋಪ ಇದಾಗಿದೆ. ವಿಡಿಯೋ ತೋರಿಸಿ ಸ್ಪಾ ಮ್ಯಾನೇಜರ್ ಶಿವಶಂಕರ್ ಗೆ 15 ಲಕ್ಷ ಹಣಕ್ಕೆ ಬೇಡಿಕೆ ಇಟ್ಟು, ಕೊನೆಗೆ 8 ಲಕ್ಷ ರೂಪಾಯಿ ಡೀಲ್ ನೀಡುವಂತೆ ತಾಕೀತು ಮಾಡಿದ್ದಾರೆ ಎಂದು ಆರೋಪಿಸಲಾಗಿದೆ.

ವಿಧಾನಸೌಧದ ಮುಂದೆ ಇದ್ದ ಫ್ಲೆಕ್ಸ್ ನೋಡಿ ನಲಪಾಡ್‌ಗೆ ಡಿಕೆಶಿ ವಾರ್ನಿಂಗ್

ಬೆಂಗಳೂರು : ಬಿಬಿಎಂಪಿ ವ್ಯಾಪ್ತಿಯಲ್ಲಿ ಬ್ಯಾನರ್, ಫ್ಲೆಕ್ಸ್ ನಿಷೇಧ ಇದ್ದರೂ ವಿಧಾನಸೌಧದ ಮುಂದೆ ಬೃಹತ್ ಫ್ಲೆಕ್ಸ್ ಹಾಕಿದ್ದ ಹಿನ್ನೆಲೆಯಲ್ಲಿ ಡಿಸಿಎಂ ಡಿಕೆ ಶಿವಕುಮಾರ್ ಯುವ ಕಾಂಗ್ರೆಸ್ ಅಧ್ಯಕ್ಷ ಅಧ್ಯಕ್ಷ ನಲಪಾಡ್‌ಗೆ ವಾರ್ನಿಂಗ್ ಕೊಟ್ಟ ಪ್ರಸಂಗ ನಡೆಯಿತು. ವಿಧಾನಸೌಧದಲ್ಲಿ ಇಂದು ನೂತನ ವಿಧಾನ ಪರಿಷತ್ ಸದಸ್ಯ ಬಸನಗೌಡ ಬಾದರ್ಲಿ ಪ್ರಮಾಣ ವಚನ ಕಾರ್ಯಕ್ರಮ ನಿಗದಿಯಾಗಿತ್ತು. ಈ ಹಿನ್ನೆಲೆಯಲ್ಲಿ ವಿಧಾನಸೌಧದ ಸುತ್ತಮುತ್ತ ಬಸನಗೌಡ ಬಾರ್ದಲಿ ಪ್ರಮಾಣ ವಚನ ಸ್ವೀಕಾರ ಕಾರ್ಯಕ್ರಮಕ್ಕೆ ನಲಪಾಡ್ ರಿಂದ ಶುಭ ಕೋರುವ ಫ್ಲೆಕ್ಸ್ ಹಾಕಲಾಗಿತ್ತು. ಫ್ಲೆಕ್ಸ್ ಹಾಕಿದ್ದನ್ನು ಗಮನಿಸಿದ್ದ ಡಿಕೆಶಿವಕುಮಾರ್, ನಲಪಾಡ್ ಪ್ರಮಾಣ ವಚನ ಕಾರ್ಯಕ್ರಮಕ್ಕೆ ಬಂದ ಕೂಡಲೇ ನಲಪಾಡ್ ನೋಡಿ ಯಾರೋ ಫ್ಲೆಕ್ಸ್ ಹಾಕಿಸಿದ್ದು? ಕೇಸ್ ಹಾಕಿಸ್ತೀನಿ ಅಂತ ಎಚ್ಚರಿಕೆ ಕೊಟ್ಟರು. ಇದಕ್ಕೆ ನಾನು ಹಾಕಿಸಿಲ್ಲ ಎಂದ ನಲಪಾಡ್ ಮರು ಉತ್ತರ ಕೊಟ್ಟರು.ಕೂಡಲೇ ಡಿಕೆಶಿ ಹಿಂದೆ ಇದ್ದ ಕಾರ್ಯಕರ್ತನ ಕಡೆ ತೋರಿಸಿ ಇವರು ಹಾಕಿದ್ದ ಅಂದ ಕೂಡಲೇ ಕಾರ್ಯಕರ್ತನ ಮೇಲೂ ಕಿಡಿಕಾರಿದ ಡಿಕೆ ಶಿವಕುಮಾರ್ ಕೇಸ್ ಹಾಕಿಸಲಾ ಅಂತ ವಾರ್ನಿಂಗ್ ಕೊಟ್ಟರು. ಕರ್ನಾಟಕ ವಿಧಾನಸಭೆಯಿಂದ ವಿಧಾನ ಪರಿಷತ್‌ನ ಒಂದು ಸ್ಥಾನಕ್ಕೆ ನಡೆದ ಚುನಾವಣೆಯಲ್ಲಿ ಜಗದೀಶ ಶೆಟ್ಟರ್ ಆಯ್ಕೆಯಾಗಿದ್ದರು. ಲೋಕಸಭೆ ಚುನಾವಣೆ ವೇಳೆ ಕಾಂಗ್ರೆಸ್ ತೊರೆದು ಬಿಜೆಪಿ ಸೇರಿದ್ದ ಅವರು ತಮ್ಮ ಸ್ಥಾನಕ್ಕೆ ರಾಜೀನಾಮೆ ನೀಡಿದ್ದರು.ಜುಲೈ 12ಕ್ಕೆ ಉಪ ಚುನಾವಣೆಗೆ ದಿನಾಂಕ ನಿಗದಿಯಾಗಿತ್ತು.ನಾಮಪತ್ರ ಹಿಂಪಡೆಯಲು ಜುಲೈ 5 ಕೊನೆಯ ದಿನವಾಗಿದ್ದು, ರಾಯಚೂರು ಜಿಲ್ಲೆ ಸಿಂಧನೂರಿನ ಬಸನಗೌಡ ಬಾದರ್ಲಿ ಅವರೊಬ್ಬರೇ ಅಂತಿಮವಾಗಿ ಕಣದಲ್ಲಿ ಉಳಿದಿದ್ದರು.ಅವಿರೋಧವಾಗಿ ಆಯ್ಕೆಯಾಗಿದ್ದ ಬಸನಗೌಡ ಬಾದರ್ಲಿ ಅವರ ಪ್ರಮಾಣ ವಚನ ಕಾರ್ಯಕ್ರಮ ನಡೆಯಿತು.

ಮಾಜಿ ಸಚಿವ ನಾಗೇಂದ್ರ, ಇಡಿ ವಶಕ್ಕೆ

ನಾಗೇಂದ್ರ, ಪರ ಹವಾಲಾ ಹಣ ಮತ್ತು ಚಿನ್ನದ ಬಿಸ್ಕೆಟ್ ಪಡೆದ ಆರೋಪ ಇದ್ದು, ಮಾಜಿ ಸಚಿವ ನಾಗೇಂದ್ರ, ಪರ 50ರಿಂದ 60 ಕೋಟಿ ವ್ಯವಹಾರ ನಡೆದಿದೆ ಎನ್ನುವ ಶಂಕೆ ವ್ಯಕ್ತವಾಗಿದೆ.ಹೀಗಾಗಿ ಹೆಚ್ಚಿನ ವಿಚಾರಣೆ ನಡೆಸಲು ಹರೀಶ್‌ನನ್ನು ಇಡಿ ವಶಕ್ಕೆ ಪಡೆದುಕೊಂಡಿದ್ದರು. ಇದೀಗ ಇಡಿ ಅಧಿಕಾರಿಗಳು ನಾಗೇಂದ್ರ ಅವರನ್ನು ವಶಕ್ಕೆ ಪಡೆದುಕೊಂಡಿದ್ದಾರೆ.

ಮೊದಲು ಕರ್ನಾಟಕ ವಾಲ್ಮೀಕಿ ಅಭಿವೃದ್ಧಿ ನಿಗಮದಲ್ಲಿ ಬಹುಕೋಟಿ ಹಗರಣ ನಡೆದಿರುವುದು ಬೆಳಕಿಗೆ ಬಂದ ನಂತರ ವಿಪಕ್ಷಗಳು ಸಚಿವ ನಾಗೇಂದ್ರ ರಾಜೀನಾಮೆಗೆ ಒತ್ತಾಯಿಸಿದ್ದವು.ಇದು ರಾಜ್ಯ ರಾಜಕಾರಣದಲ್ಲಿ ತೀವ್ರ ಸ್ವರೂಪ ಪಡೆದುಕೊಳ್ಳುತ್ತಿದ್ದಂತೆಯೇ ನಾಗೇಂದ್ರ ಅವರು ಪರಿಶಿ?ಟ ಪಂಗಡಗಳ ಕಲ್ಯಾಣ ಹಾಗೂ ಯುವ ಸಬಲೀಕರು ಮತ್ತು ಕ್ರೀಡಾ ಸಚಿವ ಸ್ಥಾನಕ್ಕೆ ರಾಜೀನಾಮೆ ನೀಡಿದ್ದರು.

ಸಿಐಎಸ್‌ಎಫ್ ಅಧಿಕಾರಿ ಕೆನ್ನೆಗೆ ಬಾರಿಸಿದ ಸ್ಪೈಸ್‌ಜೆಟ್ ಮಹಿಳಾ ಸಿಬ್ಬಂದಿ

ನಂತರ, ಅನುರಾಧಾ ರಾಣಿ ವಿರುದ್ಧ ಭಾರತೀಯ ನ್ಯಾಯ ಸಂಹಿತೆಯ (ಬಿಎನ್‌ಎಸ್) ಸೆಕ್ಷನ್‌ಗಳ ಅಡಿಯಲ್ಲಿ ಪ್ರಕರಣ ದಾಖಲಿಸಲಾಗಿದೆ ಮತ್ತು ಪ್ರಸ್ತುತ ತನಿಖೆ ನಡೆಯುತ್ತಿದೆ. ಸಿಐಎಸ್‌ಎಫ್ ಅಧಿಕಾರಿಗೆ ಲೈಂಗಿಕ ಕಿರುಕುಳ ನೀಡಿದ್ದಾರೆ ಎಂದು ಆರೋಪಿಸಿ ವಿಮಾನಯಾನ ಸಂಸ್ಥೆ ತನ್ನ ಉದ್ಯೋಗಿಯ ರಕ್ಷಣೆಗೆ ನಿಂತಿದೆ. ಏರ್‌ಪೋರ್ಟ್ ನಲ್ಲಿಸ್ಕ್ರೀನಿಂಗ್‌ಪ್ರದೇಶದಸುತ್ತಲೂಮಹಿಳಾಪೊಲೀಸರು ಇರಲಿಲ್ಲ, ಆ ಸಮಯದಲ್ಲಿಮಹಿಳಾಸಿಬ್ಬಂದಿಯನ್ನು ಸ್ಕ್ರೀನಿಂಗ್‌ಗೆಬರುವಂತೆ ಗಿರಿರಾಜ್ ಕರೆದಿದ್ದರು ಆಗವಾಗ್ವಾದಶುರುವಾಗಿತ್ತು ಎನ್ನಲಾಗಿದೆ. ಈ

ಮೊದಲನೇ ಪುಟದಿಂದ...

ಪ್ರಕರಣದಲ್ಲಿ, ಸ್ಪೈಸ್‌ಜೆಟ್ ತನ್ನ ಉದ್ಯೋಗಿಗಳನ್ನು ಸಮರ್ಥಿಸಿಕೊಂಡಿದೆ ಮತ್ತು ಅವರಿಗೆ ಲೈಂಗಿಕ ಕಿರುಕುಳ ನೀಡಿದ್ದರು.ಕೆಲಸ ಮುಗಿದ ಮೇಲೆ ಮನೆಗೆ ಬರುವಂತೆ ಕೇಳಿದ್ದಕ್ಕೆ ಕೋಪಗೊಂಡು ಕಪಾಳಮೋಕ್ಷ ಮಾಡಿದ್ದಾರೆ ಎಂದು ಹೇಳಿದ್ದಾರೆ. ಉದ್ಯೋಗಿ ಪ್ರವೇಶಕ್ಕಾಗಿ ಮಾನ್ಯವಾದ ವಿಮಾನ ನಿಲ್ದಾಣ ಪ್ರವೇಶ ಪಾಸ್ ಅನ್ನು ಹೊಂದಿದ್ದರು, ಆದರೂ ಅಧಿಕಾರಿ ಕೆಟ್ಟ ಶಬ್ದಗಳಿಂದ ನಿಂದಿಸಿದ್ದಾರೆ.

ಸಾಲ ತೀರಿಸಲಾಗದೆ ಮಗಳನ್ನೇ ಮಾರಾಟ ಮಾಡಿದ ಚಿಕ್ಕಮ್ಮ

ಈ ಸಾಲ ತೀರಿಸಲಾಗದೆ ಚಿಕ್ಕಮ್ಮ ಸುಜಾತಾ ಬಾಲಕಿಯನ್ನು ಶ್ರೀರಾಮುಲುಗೆ 35 ಸಾವಿರ ರೂ.ಗೆ ಮಾರಾಟ ಮಾಡಿದ್ದಳು. ಶ್ರೀರಾಮುಲು ಬಾಲಕಿಯನ್ನು ಬಾತುಕೋಳಿ ಮೇಯಿಸಲು ಇರಿಸಿಕೊಂಡಿದ್ದನು.ಬಾಲಕಿ ಕರೆತರಲು ಚೌಡಮ್ಮ ಹಿಂದೂಪುರಕ್ಕೆ ಹೋದಾಗ ವಿಷಯ ತಿಳಿದಿದೆ.ಬಳಿಕ, ಚೌಡಮ್ಮ ತನ್ನ ಪುತ್ರಿಯನ್ನು ಕಳಿಸಿಕೊಡುವಂತೆ ಶ್ರೀರಾಮುಲು ಬಳಿ ಮನವಿ ಮಾಡಿಕೊಂಡಿದ್ದಾರೆ.

ಈ ವೇಳೆ ಶ್ರೀರಾಮುಲು ಬಾಲಕಿಯನ್ನು ಖರೀದಿಸಿದ್ದು, ಸಾಲದ ಹಣ ಕೊಟ್ಟು ಕರೆದೊಯ್ಯುವಂತೆ ಹೇಳಿದ್ದಾರೆ.ನಂತರ ಬಾಲಕಿಯ ತಾಯಿ ಚೌಡಮ್ಮ ತುಮಕೂರಿಗೆ ಬಂದು, ಮಗಳ ಸ್ಥಿತಿಯ ಬಗ್ಗೆ ಕಾರ್ಮಿಕ ಅಧಿಕಾರಿಗಳಿಗೆ ಮಾಹಿತಿ ನೀಡಿದ್ದಾರೆ.ಮಾಹಿತಿ ಆಧರಿಸಿ ಕಾರ್ಮಿಕ ಅಧಿಕಾರಿಗಳು ಪೊಲೀಸರಿ ವಿಷಯ ತಿಳಿಸಿದ್ದಾರೆ.ಕೂಡಲೆ ತುಮಕೂರು ಪೊಲೀಸರು ಹಿಂದೂಪುರಕ್ಕೆ ಹೋಗಿ ಬಾಲಕಿಯನ್ನು ರಕ್ಷಣೆ ಮಾಡಿದ್ದಾರೆ.ಸದ್ಯ ಬಾಲಕಿಯನ್ನು ಜಿಲ್ಲಾ ಬಾಲ ಮಂದಿರದಲ್ಲಿ ಇರಿಸಲಾಗಿದೆ.ತುಮಕೂರು ನಗರ ಪೊಲೀಸ್ ಠಾಣೆಯಲ್ಲಿ ಪ್ರಕರಣ ದಾಖಲಾಗಿದೆ.ಪರಾರಿಯಾಗಿರುವ ಆರೋಪಿಗಳಿಗಾಗಿ ಪೊಲೀಸರಿಂದ ಶೋಧ ಕಾರ್ಯ ನಡೆಸುತ್ತಿದ್ದಾರೆ.

ಹೋಟೆಲ್‌ಗಳ ಮೇಲೆ ದಾಳಿ

ಬಸ್ ನಿಲ್ದಾಣ ಹಾಗೂ ಬೀದಿ ಬದಿಯ ಹೋಟೆಲ್‌ಗಳ ಆಹಾರದಸ್ಯಾಂಪಲ್‌ಸಂಗ್ರಹಿಸಲು ಆಹಾರ ಇಲಾಖೆಮುಂದಾಗಿದೆ. ಬಸ್ ನಿಲ್ದಾಣ ಹಾಗೂಬೀದಿಬದಿಯಹೋಟೆಲ್‌ಗಳಲ್ಲಿ ತಿಂಡಿ ಆಹಾರಸೇರಿದಂತೆ ಹೋಟೆಲ್ ಗಳಲ್ಲಿ ಸ್ವಚ್ಛತೆ ಕಾಪಾಡುತ್ತಿಲ್ಲ. ಸ್ವಚ್ಛತೆ ಕೊರತೆಯಿಂದ ಆಹಾರ ಸೇವಿಸುವ ಗ್ರಾಹಕರ ಆರೋಗ್ಯದ ಮೇಲೆ ವ್ಯತಿರಿಕ್ತ ಪರಿಣಾಮ ಬೀರುತ್ತಿದೆ ಎಂಬ ಆರೋಪಗಳು ಕೇಳಿಬಂದ ಕಾರಣ ಅಂಥ ಹೋಟೆಲ್ ಗಳಿಂದ ಆಹಾರಗಳಮಾದರಿ ಸಂಗ್ರಹಕ್ಕೆಮುಂದಾಗಿದೆ.

128 ಹೋಟೆಲ್‌ಗಳಿಗೆನೋಟಿಸ್

ಈಗಾಗಲೇ ಬೆಂಗಳೂರಿನ ವಿವಿಧ ಭಾಗಗಳ 760 ಹೋಟೆಲ್ ಗಳಿಂದಸ್ಯಾಂಪಲ್ ಕಲೆಹಾಕಿದ್ದು ಈ ಪೈಕಿ ಸ್ವಚ್ಛತೆ ಇಲ್ಲದ 128 ಹೋಟೆಲ್ ಗಳಿಗೆನೋಟಿಸ್‌ನೀಡಲಾಗಿದೆ. ಅಸುರಕ್ಷಿತ ಆಹಾರಹಾಗೂಸ್ವಚ್ಛತೆ ಕಾಪಾಡದ ಆರೋಪದಲ್ಲಿನೋಟಿಸ್‌ನೀಡಲಾಗಿದೆ. ಇದರಬಳಿಕಈಗ ಎರಡನೇಹಂತದಲ್ಲಿ ಒಂದು ಸಾವಿರಕ್ಕೂ ಹೆಚ್ಚು ಬೀದಿ ಬದಿಯ ಹೋಟೆಲ್‌ಗಳ ಆಹಾರದಸ್ಯಾಂಪಲ್‌ಪಡೆಯಲಾಗುತ್ತಿದೆ. ಸ್ವಚ್ಛತೆಯ ಆಧಾರದಮೇಲೆ ಕ್ರಮವಹಿಸಲುಮುಂದಾಗಿದೆ.

ಸ್ವಚ್ಛತೆ ಕೊರತೆ ಹಾಗೂ ಅಸುರಕ್ಷಿತ ಆಹಾರ ನೀಡುವ ಹೋಟೆಲ್ ಗಳಿಗೆನೋಟಿಸ್‌ನೀಡಲುಮುಂದಾಗಿದ್ದೇವೆ ಎಂದು ಆಯುಕ್ತ ಆಹಾರಸುರಕ್ಷತೆಹಾಗೂ ಗುಣಮಟ್ಟ ಇಲಾಖೆಯ ಆಯುಕ್ತ ಶ್ರೀನಿವಾಸ್ ತಿಳಿಸಿದ್ದಾರೆ.

ರಸ್ತೆ ಬದಿಯ ಹೋಟೆಲ್ ಮಾತ್ರವಲ್ಲದೆ ಫೈವ್‌ಸ್ಟಾರ್ ಹೋಟೆಲ್‌ಗಳಲ್ಲಿಯೂಸ್ವಚ್ಛತೆ ಕೊರತೆಹಾಗೂ ಅಸುರಕ್ಷಿತ ಆಹಾರನೀಡಲಾಗುತ್ತಿದೆಯೇ ಎಂದು ತಪಾಸಣೆನಡೆಸಲಾಗುತ್ತಿದೆ. ಅಂಥಹೋಟೆಲ್‌ಗಳಿಗೂನೋಟಿಸ್‌ನೀಡಿ ಕ್ರಮ ಕೈಗೊಳ್ಳಲು ಆಹಾರ ಮತ್ತು ಗುಣಮಟ್ಟ ಇಲಾಖೆ ಮುಂದಾಗಿದೆ.

ಸಿದ್ದರಾಮಯ್ಯ ಬಾಯಲ್ಲಿ ಮಚ್ಚೆ ಇದೆ, ಅವರು ಆಗಲ್ಲ ಅನ್ನೋದು ಆಗುತ್ತೆ: ನಿಖಿಲ್

ರಾಮನಗರ: ಕಳೆದ ಲೋಕಸಭಾ ಚುನಾವಣೆಯಲ್ಲಿ ಸಿದ್ದರಾಮಯ್ಯನವರು ಮಂಡ್ಯದಲ್ಲಿ ನಿಂತು ಕುಮಾರಸ್ವಾಮಿ ಗೆಲ್ಲಲ್ಲ ಅಂತ ಭಾ?ಣ ಮಾಡಿಹೋಗಿದ್ದರು.ಆದರೀಗ ಕುಮಾರಸ್ವಾಮಿ ಅವರು ಗೆದ್ದು ಕೇಂದ್ರದಲ್ಲಿ ಉನ್ನತ ಮಂತ್ರಿ ಸ್ಥಾನ ಅಲಂಕರಿಸಿದ್ದಾರೆ.ಬಹುಶಃ ಸಿದ್ದರಾಮಯ್ಯನವರ ಬಾಯಲ್ಲಿ ಮಚ್ಚೆ ಇದೆ ಅನ್ನಿಸುತ್ತೆ.ಅವರು ಆಗಲ್ಲ ಅಂದರೆ ಅದು ಆಗುತ್ತೆ.ಮುಂದೆ ಕುಮಾರಸ್ವಾಮಿ ಅವರು ಕೂಡಾ ಸಿಎಂ ಆಗಬಹುದು ಎಂದು ಜೆಡಿಎಸ್ ಯುವ ಘಟಕದ ಅಧ್ಯಕ್ಷ ನಿಖಿಲ್ ಕುಮಾರಸ್ವಾಮಿ ಲೇವಡಿ ಮಾಡಿದರು. ಕುಮಾರಸ್ವಾಮಿ ಮತ್ತೆ ಅಧಿಕಾರಕ್ಕೆ ಬರೋದಿಲ್ಲ ಎಂಬ ಸಿಎಂ ಸಿದ್ದರಾಮಯ್ಯ ಲೇವಡಿಗೆ ನಿಖಿಲ್ ಕುಮಾರಸ್ವಾಮಿ ತಿರುಗೇಟು ನೀಡಿದ್ದಾರೆ.

ಸಿದ್ದರಾಮಯ್ಯನವರ ಹಾಸ್ಯಾಸ್ಪದ ಹೇಳಿಕೆ ಗಮನಿಸಿದ್ದೇನೆ. 2018ರಲ್ಲೂ ಇದೇ ರೀತಿ ಕುಮಾರಸ್ವಾಮಿ ಅವರಪ್ಪರಾಣೆ ಸಿಎಂ ಆಗಲ್ಲ ಎಂದು ಹೇಳಿದ್ದರು.ಆದರೆ ಚುನಾವಣಾ ಫಲಿತಾಂಶ ಬಂದ ನಂತರ ಕಾಂಗ್ರೆಸ್‌ನ ಮಹಾ ನಾಯಕರೆಲ್ಲರೂ ಕುಮಾರಸ್ವಾಮಿ ಮನೆ ಬಾಗಿಲಿಗೆ ಬಂದು ನಿಂತಿದ್ದರು ಎಂದು ಟೀಕಿಸಿದರು.

ಇನ್ನೂ ಹಾಸನದ ಗೂಂಡಾ ವರ್ತನೆ ರಾಮನಗರ ಜಿಲ್ಲೆಯಲ್ಲಿ ನಡೆಯಲ್ಲ ಎಂಬ ರಾಮನಗರ ಕಾಂಗ್ರೆಸ್ ನಾಯಕರ ಹೇಳಿಕೆ ಕುರಿತು ಮಾತನಾಡಿದ ಅವರು, ಗೂಂಡಾ ವರ್ತನೆ ಅನ್ನೋದು ಕಾಂಗ್ರೆಸ್‌ನ ಸಂಸ್ಕೃತಿ.ಕುಮಾರಸ್ವಾಮಿ ಅಧಿಕಾರಿಗಳಿಗೆ ಫ್ರೀ ಹ್ಯಾಂಡ್ ಕೊಟ್ಟಿದ್ದರು.ಎಲ್ಲೂ ಕೂಡ ಕುಮಾರಸ್ವಾಮಿ ಹಸ್ತಕ್ಷೇಪ ಮಾಡದೇ ಆಡಳಿತ ಮಾಡಿದ್ದಾರೆ.ಆದರೆ ಗೂಂಡಾ ವರ್ತನೆ ಸಂಸ್ಕೃತಿ ಬಂದಿದ್ದು ಇದೇ ಜಿಲ್ಲೆಯ ಕಾಂಗ್ರೆಸ್ ನಾಯಕರಿಂದ.ಅವರು ಏನೆಲ್ಲ ಮಾಡಿದ್ದಾರೆ ಎಂಬುದು ಎಲ್ಲರಿಗೂ ಗೊತ್ತಿದೆ ಎಂದು ಟಾಂಗ್ ನೀಡಿದರು.

ನಿರೂಪಕಿ ಅಪರ್ಣಾ ವಿಧಿವಶ

ಕಿರುತೆರೆಯಲ್ಲಿ 'ಮೂಡಲಮನೆ', 'ಮುಕ್ತ' ಮುಂತಾದ ಧಾರಾವಾಹಿಗಳಲ್ಲಿ ಅಪರ್ಣಾ ನಟಿಸಿದ್ದರು. 2013ರಲ್ಲಿ ಬಿಗ್ ಬಾಸ್ ಕನ್ನಡದ ಮೊದಲ ಸೀಸನ್‌ನಲ್ಲಿ ಅವರು ಭಾಗವಹಿಸಿದ್ದರು. 2015ರಲ್ಲಿ ಸೃಜನ್ ಲೋಕೇಶ್ ನೇತೃತ್ವದಲ್ಲಿ ಆರಂಭವಾದ 'ಮಜಾ ಟಾಕೀಸ್' ಕಾರ್ಯಕ್ರಮದಲ್ಲಿ ವರಲಕ್ಷ್ಮಿ ಎಂಬ ಪಾತ್ರವನ್ನು ಅಪರ್ಣಾ ಮಾಡಿದ್ದರು. ಬೆಂಗಳೂರಿನ 'ನಮ್ಮ ಮೆಟ್ರೋ' ರೈಲಿನಲ್ಲಿ ಕೇಳಿಬರುವ ಪ್ರಯಾಣಿಕರ ಸೂಚನೆಗಳಿಗೆ ಅಪರ್ಣಾ ಧ್ವನಿ ನೀಡಿದ್ದರು. ಆ ಮೂಲಕ ಅವರು ಜನರಿಗೆ ಇನ್ನಷ್ಟು ಹತ್ತಿರ ಆಗಿದ್ದರು. ಪುಟ್ಟಣ್ಣ ಕಣಗಾಲ್ ನಿರ್ದೇಶನದ 'ಮಸಣದ ಹೂವು' ಸಿನಿಮಾ ಮೂಲಕ ಅಪರ್ಣಾ ಅವರು ಚಿತ್ರರಂಗಕ್ಕೆ ಕಾಲಿಟ್ಟಿದ್ದರು. ಅವರು ಕೊನೆಯದಾಗಿ ನಟಿಸಿದ್ದ 'ಗ್ರೇ ಗೇಮ್ಸ್' ಸಿನಿಮಾ ಇತ್ತೀಚೆಗೆ ತೆರೆಕಂಡಿತ್ತು. ಈಡೇರಲಿಲ್ಲ ಕೊನೆಯ ಆಸೆ: ಅಪರ್ಣಾ ಅವರು ಒಂದು ಕನಸು ಕಂಡಿದ್ದರು. ಈ ಕನಸು ಈಡೇರಲಿಲ್ಲ. ಅಪರ್ಣಾಗೆ ನಿರೂಪಣಾ ಶಾಲೆಯೊಂದನ್ನ ತೆರೆಯೋ ಗುರಿಯಿತ್ತು. ತಮ್ಮ ಗೆಳೆಯರ ಬಳಿ ಈ ಆಸೆಯನ್ನು ಅವರು ಹಂಚಿಕೊಂಡಿದ್ದರು. ಆದರೆ, ಈ ಆಸೆ ಈಡೇರಲಿಲ್ಲ.

"ಕನ್ನಡದ ಖ್ಯಾತ ನಿರೂಪಕಿ ಅಪರ್ಣಾ ಅವರ ನಿಧನದ ಸುದ್ದಿ ಕೇಳಿ ಮನಸಿಗೆ ಅತ್ಯಂತ ನೋವಾಯಿತು. ಸರಳ ಕನ್ನಡದಲ್ಲಿ ಸುಂದರವಾಗಿ ಕಾರ್ಯಕ್ರಮಗಳನ್ನು ನಿರೂಪಣೆ ಮಾಡುವ ಮೂಲಕ ಎಲ್ಲರ ಮನೆ ಮಾತಾಗಿದ್ದರು. ಅವರ ಅಗಲಿಕೆಯಿಂದ ಕನ್ನಡ ನಾಡು ಒಬ್ಬ ಸಜ್ಜನಿಕೆಯ ನಿರೂಪಕಿಯನ್ನು ಕಳೆದುಕೊಂಡಂತಾಗಿದೆ. ದೇವರು ಅವರ ಆತ್ಮಕ್ಕೆ ಶಾಂತಿ ನೀಡಲಿ, ಅವರ ಅಗಲಿಕೆಯ ದುಖವನ್ನು ಭರಿಸುವ ಶಕ್ತಿಯನ್ನು ಅವರ ಅಭಿಮಾನಿಗಳು ಹಾಗೂ ಕುಟುಂಬ ವರ್ಗಕ್ಕೆ ದಯಪಾಲಿಸಲಿ ಎಂದು ಪ್ರಾರ್ಥಿಸುತ್ತೇನೆ.

| **ಬಸವರಾಜ ಬೊಮ್ಮಾಯಿ** ಸಂಸದ ಮಾಜಿ ಸಿಎಂ

"ತಮ್ಮ ಅದ್ಬುತ ಮಾತುಗಾರಿಕೆಯಿಂದ ಹೆಸರು ಮಾಡಿದ್ದ ಖ್ಯಾತ ನಿರೂಪಕಿ, ನಟಿ ಅಪರ್ಣಾ ಅವರ ಅಕಾಲಿಕ ನಿಧನ ನಿಜಕ್ಕೂ ಬೇಸರ ತರಿಸಿದೆ. ಅಪರ್ಣಾ ಅವರಾಡುತ್ತಿದ್ದ ಶುದ್ಧ ಕನ್ನಡ ಭಾಷೆಯನ್ನು ಕೇಳುವುದೇ ಅನನ್ಯ ಅನುಭವ. ಅವರ ನಿಧನ ಯಾವತ್ತಿಗೂ ತುಂಬಲಾರದ ನಷ್ಟ. ಅಪರ್ಣಾ ಅವರ ಆತ್ಮಕ್ಕೆ ಪರಮಾತ್ಮನು ಶಾಂತಿ ಕರುಣಿಸಲಿ,

| **ಸಂತೋಷ್ ಲಾಡ್** ಸಚಿವ

"ಸ್ಪಷ್ಟ ಕನ್ನಡದ ಮೂಲಕ ನಿರೂಪಣೆ ಮಾಡಿ ಕನ್ನಡಿಗರ ಮನ ಗೆದ್ದ, ಖ್ಯಾತ ನಿರೂಪಕಿ, ನಟಿ ಶ್ರೀಮತಿ ಅಪರ್ಣ ಅವರ ಸಾವಿನಿಂದ ಮನಸ್ಸಿಗೆ ಅಪಾರ ನೋವುಂಟಾಗಿದೆ. ಅವರ ನಿಧನವು ಕಲಾ ಲೋಕಕ್ಕೆ ತುಂಬಲಾರದ ನಷ್ಟ, ನಿರೂಪಕಿಯಾಗಿ, ನಟಿಯಾಗಿ ದಶಕಗಳಿಂದ ದುಡಿದ ಅವರ ಆತ್ಮಕ್ಕೆ ಶಾಂತಿ ಸಿಗಲಿ ಎಂದು ಪ್ರಾರ್ಥಿಸುತ್ತೇನೆ. ಅವರ ಕುಟುಂಬ ಹಾಗೂ ಸ್ನೇಹಿತರಿಗೆ ನನ್ನ ಸಾಂತ್ವನಗಳು.

| **ಡಿ.ಕೆ.ಶಿವಕುಮಾರ್** ಉಪ ಮುಖ್ಯಮಂತ್ರಿ

ಹೂವು, ಹಾರ ತರದಂತೆ ಮನವಿ ಮಾಡಿದ ಅಪರ್ಣಾ ಪತಿ ನಾಗರಾಜ್ ವಸ್ತಾರೆ

ಕನ್ನಡದ ಖ್ಯಾತ ನಿರೂಪಕಿ ಅಪರ್ಣಾ ಗುರುವಾರದಂದು (ಜು.11) ಕ್ಯಾನ್ಸರ್‌ನಿಂದ ನಿಧನರಾಗಿದ್ದಾರೆ. ಪತ್ನಿಯ ಅಂತಿಮ ದರ್ಶನಕ್ಕೆ ಬರಲಿರುವ ಸಾರ್ವಜನಿಕರಿಗೆ, ಆಪ್ತರಿಗೆ ಹೂವು-ಹಾರ ತರಬೇಡಿ ಎಂದು ಪತಿ ನಾಗರಾಜ್ ವಸ್ತಾರೆ ಮನವಿ ಮಾಡಿದ್ದಾರೆ. ಈ ಮೂಲಕ ಪರಿಸರ ಕಾಳಜಿ ತೋರಿಸಿದ್ದಾರೆ.

ಅಪರ್ಣಾ ಅವರ ವಿಡಿಯೋ ಮತ್ತು ಫೋಟೋವನ್ನು ಫೇಸ್‌ಬುಕ್‌ನಲ್ಲಿ ಹಂಚಿಕೊಂಡಿರುವ ಪತಿ ನಾಗರಾಜ್ ವಸ್ತಾರೆ, ನಮಸ್ಕಾರ. ನನ್ನ ವೈಯಕ್ತಿಕ ಬದುಕಿನ ಈ ದುರ್ದೈವದ ಹೊತ್ತಿನಲ್ಲಿ ಅಪರ್ಣೆಯನ್ನು ಸ್ಮರಿಸಿರುವ ಎಲ್ಲರಿಗೂ ಋಣಿ. ಅವಳನ್ನು ಕೊನೆಯ ಸಲ ನೋಡಬಯಸುವವರು ಬೆಳಿಗ್ಗೆ ಏಳರಿಂದ ಹನ್ನೆರಡು ಗಂಟೆಯವರೆಗೆ ಬನಶಂಕರಿ ಎರಡನೇ ಹಂತದ ಸುಚಿತ್ರಾ ಫಿಲ್ಮ್ ಸೊಸೈಟಿಯ ಬಳಿಯಿರುವ ಅವಳಿದ್ದ ಮನೆಗೆ ಬರಬಹುದು. ದಯಮಾಡಿ ಬರಿಗೈಯಲ್ಲಿ ಬಂದರೆ ಹೆಚ್ಚು ಚೆನ್ನು. ಎರಡು ಮೂರು ತಾಸಿರುವ ಹೂವು-ಹಾರ ಬಾಡಿದಲ್ಲಿ ಇಷ್ಟು ಕಾಲ ಅವಳು ಕಾಪಿಟ್ಟ ನನ್ನ ಮನೆಮನಸ್ಸುಗಳ ಸುತ್ತಲಿನ ಕಸ ಹೆಚ್ಚೀತು. ಊರಿನ ಅಂದಗೆಟ್ಟೀತು. ಪ್ಲಾಸ್ಟಿಕ್ ಪಾಲಿಥೀನುಗಳಂತೂ ಸುತಾರಾಂ ಬೇಡ. ಈ ನಿಟ್ಟಿನಲ್ಲಿ ಕಳಕಳಿಯ ಕೋರಿಕೆ ಎಂದು ಬರೆದುಕೊಂಡಿದ್ದಾರೆ. ಅಂದಹಾಗೆ, ಇಂದು (ಜು.12) ಸ್ಮಾರ್ತ ಬ್ರಾಹ್ಮಣ ಸಂಪ್ರದಾಯದಂತೆ ಅಪರ್ಣಾ ಅಂತ್ಯಕ್ರಿಯೆ ಬನಶಂಕರಿಯ ವಿದ್ಯುತ್ ಚಿತಾಗಾರದಲ್ಲಿ ನಡೆಯಲಿದೆ. ಇನ್ನೂ ತಾರಾ, ಶ್ರೀನಾಥ್, ಪದ್ಮಜಾ ರಾವ್, ದತ್ತಣ್ಣ, ಗಿರಿಜಾ ಲೋಕೇಶ್, ಮಂಡ್ಯ ರಮೇಶ್ ಸೇರಿದಂತೆ ಅನೇಕರು ಅಪರ್ಣಾ ಅಂತಿಮ ದರ್ಶನ ಪಡೆದಿದ್ದಾರೆ.

ಅಪರ್ಣಾಗೆ ಇಷ್ಟು ಬೇಗ ಸಾವು ಪಟ್ ಅಂತ ಬರುತ್ತೆ ಎಂದು ಗೊತ್ತಿರಲಿಲ್ಲ: ಮಂಡ್ಯ ರಮೇಶ್

ಕನ್ನಡದ ನಟಿ, ನಿರೂಪಕಿ 3 ದಶಕಗಳ ಕಾಲ ರಂಜಿಸಿದ ಅಪರ್ಣಾ ಇನ್ನಿಲ್ಲ. ಇದೀಗ ನಟಿಯ ಸ್ವಗೃಹಕ್ಕೆ ಸ್ಯಾಂಡಲ್‌ವುಡ್ ನಟ, ನಟಿಯರು ಭೇಟಿ ನೀಡಿ ಅಪರ್ಣಾ ಅಂತಿಮ ದರ್ಶನ ಪಡೆಯುತ್ತಿದ್ದಾರೆ. ಸದ್ಯ ಅಪರ್ಣಾ ನಿಧನಕ್ಕೆ ಸಹನಟ ಮಂಡ್ಯ ರಮೇಶ್ ಕಂಬನಿ ಮಿಡಿದಿದ್ದಾರೆ.

ಕನ್ನಡ ಅಂದರೆ ಅಪರ್ಣ ಅಪರ್ಣಾ ಅಂದರೆ ಕನ್ನಡ ಅಂತ ಮಾತಿದೆ. ಅವರ ಕನ್ನಡ ಪ್ರೀತಿ ಮಾಡಿದ ದೊಡ್ಡ ಜನ ಸಮೂಹವಿದೆ ಎಂಬುದು ಸೋಷಿಯಲ್ ಮೀಡಿಯಾದಲ್ಲಿ ಗೊತ್ತಾಗುತ್ತದೆ. 5 ವರ್ಷ ಮಜಾ ಟಾಕೀಸ್ ಮೂಲಕ ಇವರ ಜೊತೆ ಒಡನಾಟ ನಮ್ಮದು. ಎಲ್ಲರನ್ನೂ ಅತೀ ಪ್ರೀತಿಯಿಂದ ಮಾತನಾಡಿಸುತ್ತಿದ್ದರು ಅಪರ್ಣಾ. ಇಷ್ಟು ಬೇಗ ಸಾವು ಪಟ್ ಅಂತ ಬರುತ್ತೆ ಅಂತ ಗೊತ್ತಿರಲಿಲ್ಲ ಎಂದು ಮಂಡ್ಯ ರಮೇಶ್ ಭಾವುಕರಾಗಿದ್ದಾರೆ.

ಶ್ರೇಷ್ಠವಾದ ಶುದ್ಧ ಕನ್ನಡದ ಚೆಂದದ, ಮನುಷ್ಯತ್ವ ಗುಣಗಳನ್ನ ಮರೆಯದ ನಟಿಯಾಗಿದ್ದರು. ಮಾತೃತ್ವದ ಹೆಣ್ಣು ಮಗು ಅಪರ್ಣಾ ಎಂದಿದ್ದಾರೆ. ಆರೋಗ್ಯ ಸರಿಯಿಲ್ಲ ಅನ್ನೋದಷ್ಟೇ ಗೊತ್ತಿತ್ತು. ಆದರೆ ಇಷ್ಟು ಗಂಭೀರ ಪರಿಸ್ಥಿತಿ ಇದೆ ಎಂದು ಗೊತ್ತಿರಲಿಲ್ಲ. 80 ಸಾವಿರಕ್ಕೂ

ಹೆಚ್ಚು ಕಾರ್ಯಕ್ರಮ ನಿರೂಪಣೆ ಮಾಡಿದ್ದ ಹೆಗ್ಗಳಿಕೆ ಅವರದ್ದು ಎಂದಿದ್ದಾರೆ. ಇನ್ನೂ ಯಾವಾಗಲೂ ಮಜಾ ಟಾಕೀಸ್‌ನಲ್ಲಿ ರೂಪದ ಬಗ್ಗೆ, ವಯಸ್ಸಿನ ಬಗ್ಗೆ ಕಾಮಿಡಿ ಮಾಡ್ತಿದ್ವಿ ಎಂದು ಸ್ಮರಿಸಿದ್ದರು. ಆಸ್ಟ್ರೇಲಿಯಾಗೆ ನಾವೆಲ್ಲ ಹೋಗಿದ್ದ ದಿನಗಳನ್ನ ಮರೆಯಲು ಆಗಲ್ಲ ಎಂದು ಹಳೆಯ ದಿನಗಳನ್ನು ನೆನೆದು ಮಂಡ್ಯ ರಮೇಶ್ ಭಾವುಕರಾಗಿದ್ದಾರೆ.

ಜನರ ಕಷ್ಟಗಳಿಗೆ ಸ್ಪಂದಿಸುವುದೇ ರೋಟರಿ ಉದ್ದೇಶ

ಮೈಸೂರು: ನಗರದ ರೋಟರಿ ಐವರಿ ಸಿಟಿ ಮೈಸೂರು ವತಿಯಿಂದ ನಿನ್ನೆ (ಜು.10) ಖಾಸಗಿ ಹೊಟೇಲ್‌ನಲ್ಲಿ 2024-25ರ ನೂತನ ಪದಾಧಿಕಾರಿಗಳ ಪದಗ್ರಹಣ ಸಮಾರಂಭವನ್ನು ಆಯೋಜಿಸಲಾಗಿತ್ತು.

ಕಾರ್ಯಕ್ರಮದಲ್ಲಿ ಮುಖ್ಯ ಅತಿಥಿಯಾಗಿ ಆಗಮಿಸಿದ್ದ ರೋಟರಿ ಸಂಸ್ಥೆಯ ಮಾಜಿ ಜಿಲ್ಲಾ ರಾಜ್ಯಪಾಲ ಹಾಗೂ ಉದ್ಯಮಿ ರೊ.ಅಭಿನಂದನ್ ಎ.ಶೆಟ್ಟಿ ಅವರು ಮುಖ್ಯ ಅತಿಥಿಯಾಗಿ ಆಗಮಿಸಿ, ಮಾತನಾಡಿ, ಜನರ ಕಷ್ಟಗಳಿಗೆ ಸ್ಪಂದಿಸುವುದೇ ರೋಟರಿ ಸಂಸ್ಥೆಯ ಬಹಳ ಮುಖ್ಯವಾದ ಉದ್ದೇಶ. ಸೇವಾ ಮನೋಭಾವವನ್ನು ಹೊಂದಿರುವ ಸಾರ್ವಜನಿಕ ಸೇವಾ ಸಂಸ್ಥೆ ರೋಟರಿ. ಜನರಿಗೆ ಸಹಾಯ ಸಹಕಾರ ನೀಡುವುದರ ಮೂಲಕ ಸಮುದಾಯಕ್ಕೆ ನಮ್ಮ ಕೈಲಾದ ಸಹಾಯಹಸ್ತವನ್ನು ನೀಡುವುದು ಬಹಳ ಮುಖ್ಯವಾದ ಗುರಿ ಎಂದರು. ಸಮಾಜದಲ್ಲಿ ನೊಂದ ಕುಟುಂಬಗಳನ್ನು ಗುರುತಿಸಿ, ಅವರಿಗೆ ಆರ್ಥಿಕ ನೆರವು, ಆರೋಗ್ಯ, ಶಿಕ್ಷಣ, ಸ್ವ-ಉದ್ಯೋಗ ಕಲ್ಪಿಸುವುದರಲ್ಲಿ ತೊಡಗಿಸಿಕೊಳ್ಳುವುದು, ಆ ಮೂಲಕ ವ್ಯಕ್ತಿ ಬದುಕಿನಲ್ಲಿ ಸಹಕಾರ ನೀಡಿ, ಜೀವನದಲ್ಲಿ ಮುಂದೆ ಬರುವಂತೆ ಪ್ರೇರೇಪಿಸಿದಾಗ ನಾವೂ ಕೂಡ ಬದುಕಿನ ಸಾರ್ಥಕತೆಯೊಂದಿಗೆ ತೃಪ್ತಿ ಕಾಣಬಹುದು ಎಂದು ಅಭಿಪ್ರಾಯಿಸಿದರು. ಸರ್ಕಾರವನ್ನು ಅವಲಂಬಿಸದೇ ಸಾರ್ವಜನಿಕವಾಗಿ ಸಂಘ ಸಂಸ್ಥೆಗಳು ಕೂಡ ಕೈ ಜೋಡಿಸಿ, ಸಮಾಜ ಸೇವಾ ಕಾರ್ಯಗಳಲ್ಲಿ ಗುರುತಿಸಿಕೊಂಡಾಗ ಇನ್ನೂ ಅತ್ಯುತ್ತಮ ಸಮಾಜವನ್ನು ನಿರ್ಮಿಸಬಹುದೆಂದು ಅಭಿಪ್ರಾಯಿಸಿದರು. ಹಸಿವು ಮುಕ್ತ ಜೀವನ, ರೋಗಮುಕ್ತ ಸಮಾಜ, ಆರೋಗ್ಯ ವೃದ್ಧಿ, ಕುಟುಂಬ ನಿರ್ವಹಣೆ, ಪರಿಸರದ ಮಲಿನತೆಯನ್ನು ಶುದ್ಧಗೊಳಿಸುವುದು, ಶುದ್ಧ ಕುಡಿಯುವ ನೀರನ್ನು ಒದಗಿಸಿ, ಎಲ್ಲರಲ್ಲೂ ಆರೋಗ್ಯವನ್ನು ಕಾಪಾಡುವುದೇ ನಮ್ಮೆಲ್ಲರ ಗುರಿಯಾಗಬೇಕು ಹಾಗೂ ಈ ಸೇವಾ ಕಾರ್ಯಗಳಿಗೆ ಸಮಾಜದಲ್ಲಿ ಹಣ ಉಳ್ಳವರು ಸೇವಾ ಕಾರ್ಯಗಳಲ್ಲಿ ಭಾಗಿಯಾಗಬೇಕೆಂದು ವಿನಂತಿಸಿದರು.

ಕಾರ್ಯಕ್ರಮದಲ್ಲಿ ನೂತನವಾಗಿ ಆಯ್ಕೆಯಾದ ರೋಟರಿ ಐವರಿ ಸಿಟಿ ಅಧ್ಯಕ್ಷರಾದ ಪದಗ್ರಹಣ ಮಾಡಿದ ರೊ.ಕೆ..ಶಶಿದರ್ ಅವರು ಮಾತನಾಡಿ, ಈ ವರ್ಷವೂ ಹತ್ತು ಹಲವು ವಿನೂತನ ಕಾರ್ಯಕ್ರಮಗಳನ್ನು ಹಮ್ಮಿಕೊಳ್ಳಲಾಗಿದೆ. ಮ್ಯಾಜಿಕ್ ಆಫ್ ರೋಟರಿ ಗುರಿ ತಲುಪುವಲ್ಲಿ ಕಾರ್ಯೋನ್ಮುಖರಾಗುತ್ತೇವೆಂದು ತಿಳಿಸಿ, ಸಮುದಾಯಗಳ ಬಗ್ಗೆ ಜಾಗೃತಿ, ಅರಿವು, ಕಾಳಜಿಯಿಂದ ಕರ್ತವ್ಯ ನಿರ್ವಹಿಸುತ್ತೇವೆಂದು ತಿಳಿಸಿದರು. ವೇದಿಕೆಯಲ್ಲಿ ಮಾಜಿ ಅಧ್ಯಕ್ಷರಾದ ರೊ.ಸಂಜಯ್ ಅರಸ್, ಕಾರ್ಯದರ್ಶಿ ರೊ.ಶೋಭಾನಾಗರಾಜ್, ರೊ.ಡಾ.ಪ್ರಹ್ಲಾದ್, ಖಜಾಂಜಿ ರೊ.ಎಸ್.ಬಾಲಚಂದರ್, ಸಹಾಯಕ ಕಾರ್ಯದರ್ಶಿ ರೊ.ಇಫ್ತಿಕರ್ ಅಹಮದ್, ಉಪಾಧ್ಯಕ್ಷರಾದ ರೊ.ಎಂ.ಕೆ. ಮುಕೇಶ್, ರೊ.ಸುನಿಲ್ ಬಾಳಿಗಾ, ರೊ.ಡಾ.ಎಂ. ಕೆ.ಸಚ್ಚಿದಾನಂದನ್, ರೊ.ಮಂಜುಳಾ ಬಾಲಚಂದರ್, ರೊ.ಬಿ.ಜಿ.ನಾಗರಾಜು, ರೊ.ಶಬನಾ ಇಫ್ತಿಕರ್, ರೊ. ಮಂಜುಳ ಬಾಲಚಂದರ್, ರೊ.ಕೇಶವ್ ಬಿ.ಕಾಂಚನ್, ರೊ.ಬಾಬು ಅತ್ತರ್, ರೊ.ಜ್ಯೋತಿ ಮುಖೇಶ್, ರೊ.ಪೂಜಾ ಬಾಳಿಗಾ, ರೊ.ಲತಾ ಸಚ್ಚಿ ಹಾಗೂ ಮುಂತಾದವರು ಉಪಸ್ಥಿತರಿದ್ದರು. ಇದೇ ಸಂದರ್ಭದಲ್ಲಿ ಸಮಾಜ ಸೇವಕರು, ಯೋಗಪಟುಗಳು ಆದ ನಿರ್ವಾಣ ಯೋಗ ಕೇಂದ್ರದ ಗುರೂಜಿ ಶಶಿಕುಮಾರ್ ಹಾಗೂ ಸ್ವಾಮಿ ವಿವೇಕಾನಂದ ಯುವ ಕೇಂದ್ರದ ಕಾರ್ಯಕ್ರಮ ವ್ಯವಸ್ಥಾಪಕಿ ನಂದಿನಿ ಶಂಕರ್ ಅವರನ್ನು ಸನ್ಮಾನಿಸಿ ಗೌರವಿಸಲಾಯಿತು.

ಮನಸೂರೆಗೊಂಡ ಸಾಂಸ್ಕೃತಿಕ ಹಬ್ಬ

ಮೈಸೂರು: ನಗರದ ಆದಿಚುಂಚನಗಿರಿ ರಸ್ತೆಯಲ್ಲಿರುವ ಗಾನಭಾರತಿ (ವೀಣೆ ಶೇಷಣ್ಣ ಭವನ)ದಲ್ಲಿ ಇತ್ತೀಚೆಗೆ ರಾಮಕೃಷ್ಣನಗರದಲ್ಲಿರುವ ಸ್ವರಾಲಯ ಸಂಗೀತ ಸಂಸ್ಥೆ ಬೆಂಗಳೂರಿನ ಕನ್ನಡ ಮತ್ತು ಸಂಸ್ಕೃತಿ ನಿರ್ದೇಶನಾಲಯ ಇವರ ಸಹಯೋಗದೊಂದಿಗೆ ಸಾಂಸ್ಕೃತಿಕ ಹಬ್ಬ-2024 ಭಾಗ-2 ಅನ್ನು ಆಚರಿಸಲಾಯಿತು. ಕಾರ್ಯಕ್ರಮದ ಉದ್ಘಾಟನೆಯನ್ನು ಸಂಗೀತ ಶಿಕ್ಷಕಿ ವಿದುಷಿ ಆರ್.ಲಲಿತಾ ನೆರವೇರಿಸಿದರು. ಮುಖ್ಯ ಅತಿಥಿಯಾಗಿ ಸಂಗೀತ ಶಿಕ್ಷಕಿ ವಿದುಷಿ ಸುಬ್ಬಲಕ್ಷ್ಮಿ ಆಗಮಿಸಿದ್ದರು. ವಿಶೇಷ ಆಹ್ವಾನಿತರಾಗಿ ಸಂಗೀತ ಶಿಕ್ಷಕಿ ವಿದುಷಿ ವಿಜಯಲಕ್ಷ್ಮಿಯವರು ಭಾಗವಹಿಸಿದ್ದರು. ಅಧ್ಯಕ್ಷತೆಯನ್ನು ಸ್ವರಾಲಯ ಸಂಗೀತ ಸಂಸ್ಥೆ ಸಂಸ್ಥಾಪಕ ಅಧ್ಯಕ್ಷೆ ಹಾಗೂ ಸಂಗೀತ ಶಿಕ್ಷಕಿ ವಿದುಷಿ ಡಾ.ಸುಮ ಹರಿನಾಥ್ ಅವರು ವಹಿಸಿದ್ದರು. ಕಾರ್ಯಕ್ರಮದ ನಿರೂಪಣೆಯನ್ನು ಸಂಸ್ಥೆ ಕಾರ್ಯದರ್ಶಿ ಹೆಚ್.ಎಸ್.ಶ್ರೀಕಾಂತಾಮಣಿಯವರು ಮಾಡಿದರು. ಇದೇ ಸಂದರ್ಭದಲ್ಲಿ ಮೈಸೂರಿನ ನಾದವಿದ್ಯಾಲಯ ಅಕಾಡೆಮಿ ಆಫ್ ಮ್ಯೂಸಿಕ್ ಅಂಡ್ ಡ್ಯಾನ್ಸ್‌ನ ಸಂಸ್ಥಾಪಕ ಅಧ್ಯಕ್ಷ ವಿದ್ವಾನ್ ನವೀನ್ ಎಂ.ಎಸ್.ಅಂದಗಾರ್ ಅವರನ್ನು ಸನ್ಮಾನಿಸಿ, ಗೌರವಿಸಲಾಯಿತು. ವೇದಿಕೆ ಕಾರ್ಯಕ್ರಮದ ನಂತರ ಸಾಂಸ್ಕೃತಿಕ ಕಾರ್ಯಕ್ರಮದಲ್ಲಿ ಚಾಮರಾಜನಗರ ಶಾರದಾ ನೃತ್ಯ ಕಲಾಶಾಲೆಯ ನಾಟ್ಯ ವಿದ್ವಾನ್ ಮಹೇಶ್ ವಿ. ಮತ್ತು ತಂಡದವರಿಂದ ನೃತ್ಯ ಸಂಭ್ರಮ ಸಭಿಕರ ಕಣ್ಮನ ಸೆಳೆಯಿತು. ತದ ನಂತರ ದಾಸರ ಪದಗಳ ಗಾಯನವನ್ನು ವಿದುಷಿ ಪದ್ಮ ಅವರ ನಿರ್ದೇಶನದಲ್ಲಿ ಕು.ಸುಕೃತಿ ವಿ. ಮತ್ತು ವೃಂದದವರಿಂದ ಪ್ರಸ್ತುತಪಡಿಸಲಾಯಿತು. ಪಿಟೀಲಿನಲ್ಲಿ ವಿದ್ವಾನ್ ಎಂ.ಆರ್.ಶ್ರೀಕಾಂತ್, ಮೃದಂಗದಲ್ಲಿ ವಿದ್ವಾನ್ ಎಂ.ಆರ್.ಉದಯಕುಮಾರ್ ಸಹಕಾರ ನೀಡಿದರು.

ಗುಂಡ್ಲುಪೇಟೆ ತಾಲೂಕು ಮಟ್ಟದ ಪ.ಜಾ, ಪ.ವರ್ಗಗಳ ಹಿತರಕ್ಷಣಾ ಸಮಿತಿ ಸಭೆ

ಚಾಮರಾಜನಗರ: ಗುಂಡ್ಲುಪೇಟೆ ತಾಲೂಕು ಮಟ್ಟದ ಪರಿಶಿಷ್ಟ ಜಾತಿ ಮತ್ತು ಪರಿಶಿಷ್ಟ ವರ್ಗಗಳ ಹಿತರಕ್ಷಣಾ ಸಮಿತಿ ಸಭೆಯನ್ನು ಜುಲೈ 18ರಂದು ಬೆಳಿಗ್ಗೆ 11 ಗಂಟೆಗೆ ಗುಂಡ್ಲುಪೇಟೆ ತಾಲೂಕು ಕಚೇರಿ ಸಭಾ ಭವನದಲ್ಲಿ ಏರ್ಪಡಿಸಲಾಗಿದೆ. ಅಹವಾಲುಗಳನ್ನು ಪರಿಶಿಷ್ಟಜಾತಿ, ಪರಿಶಿಷ್ಟ ವರ್ಗಗಳ ಹಿತರಕ್ಷಣಾ ಸಮಿತಿಯ ಸದಸ್ಯರು ಹಾಗೂ ಸಮಾಜ ಕಲ್ಯಾಣ ಇಲಾಖೆಯ ಸಹಾಯಕ ನಿರ್ದೇಶಕರಿಗೆ ಮುಂಚಿತವಾಗಿ ಸಲ್ಲಿಸುವಂತೆ ಗುಂಡ್ಲುಪೇಟೆ ತಹಶೀಲ್ದಾರ್ ಹಾಗೂ ತಾಲೂಕು ಪರಿಶಿಷ್ಟಜಾತಿ, ಪರಿಶಿಷ್ಟ ವರ್ಗಗಳ ಹಿತರಕ್ಷಣಾ ಸಮಿತಿಯ ಅಧ್ಯಕ್ಷರು ಪ್ರಕಟಣೆಯಲ್ಲಿ ತಿಳಿಸಿದ್ದಾರೆ.

19, 20ರಂದು ರೈತರಿಗೆ ಖಾದ್ಯ ತೈಲ ಯೋಜನೆ ತರಬೇತಿ

ಚಾಮರಾಜನಗರ: ಕೃಷಿ ಇಲಾಖೆಯಿಂದ ಜಿಲ್ಲೆಯ ರೈತ ಹಾಗೂ ರೈತ ಮಹಿಳೆಯರಿಗೆ ರಾಷ್ಟ್ರೀಯ ಖಾದ್ಯ ತೈಲ ಅಭಿಯಾನ ಯೋಜನೆಯಡಿ ಎಣ್ಣೆಕಾಳು ಬೆಳೆಗಳ ಉತ್ಪಾದನಾ ತಾಂತ್ರಿಕತೆಗಳು ಮತ್ತು ಮೌಲ್ಯವರ್ಧನೆಗೆ ಇರುವ ಅವಕಾಶಗಳು ಎಂಬ ವಿಷಯ ಕುರಿತು ಎರಡು ದಿನಗಳ ತರಬೇತಿ ಕಾರ್ಯಕ್ರಮವನ್ನು ಜುಲೈ 19, 20ರಂದು ಮೈಸೂರಿನ ನಾಗನಹಳ್ಳಿ ಜಿಲ್ಲಾ ಕೃಷಿ ತರಬೇತಿ ಕೇಂದ್ರದಲ್ಲಿ ಆಯೋಜಿಸಲಾಗಿದೆ. ತರಬೇತಿಯಲ್ಲಿ ಭಾಗವಹಿಸುವ ರೈತ ಹಾಗೂ ರೈತ ಮಹಿಳೆಯರಿಗೆ ಊಟ ಮತ್ತು ವಸತಿ ವ್ಯವಸ್ಥೆಯನ್ನು ಒದಗಿಸಲಾಗುವುದು. ಆಸಕ್ತ ರೈತರು ತರಬೇತಿ ಕೇಂದ್ರದ ಸಹಾಯಕ ಕೃಷಿ ನಿರ್ದೇಶಕರ ದೂ.ಸಂ 8277933179ಗೆ ಕರೆ ಮಾಡಿ ತಮ್ಮ ಹೆಸರನ್ನು ನೋಂದಾಯಿಸಿಕೊಳ್ಳಬೇಕು. ಜಿಲ್ಲೆಯ 30 ರೈತ ಹಾಗೂ ರೈತ ಮಹಿಳೆಯರಿಗೆ ಮಾತ್ರ ಅವಕಾಶವಿದ್ದು, ಮೊದಲು ನೊಂದಣಿ ಮಾಡಿದವರಿಗೆ ಪ್ರಥಮ ಆದ್ಯತೆ ನೀಡಲಾಗುವುದು ಎಂದು ಜಂಟಿ ಕೃಷಿ ನಿರ್ದೇಶಕರಾದ ಎಸ್.ಎಸ್. ಆಬೀದ್ ಅವರು ಪ್ರಕಟಣೆಯಲ್ಲಿ ತಿಳಿಸಿದ್ದಾರೆ.

ಕೆಎಸ್‌ಆರ್‌ಟಿಸಿ ಬಸ್‌ಗೆ ಸಿಲುಕಿ ಬಾಲಕಿ ಸಾವು

ಚಾಮರಾಜನಗರ: ತಾಲೂಕಿನ ಮಾದಾಪುರ ಬಳಿ ಕೆಎಸ್ ಆರ್ ಟಿ ಸಿ ಬಸ್ ಡಿಕ್ಕಿಯಾಗಿ 6 ವರ್ಷದ ಹೆಣ್ಣು ಮಗುಮೃತಪಟ್ಟಿರುವ ದುರ್ಘಟನೆ ಬುಧವಾರ ಸಂಭವಿಸಿದೆ. ಚಾಮರಾಜನಗರ

ತಾಲೂಕಿನ ಭೋಗಾಪುರ ಗ್ರಾಮದ ಪಿ. ಮಲ್ಲೇಶ್ ಅವರಪುತ್ರಿ ತನಿಷ್ಕಾ(6) ಮೃತ ಪಟ್ಟದುರ್ದೈವಿ. ಸಂತೇಮರಹಳ್ಳಿ ಕಡೆಯಿಂದ ಚಾಮರಾಜನಗರಕ್ಕೆ ಬರುತ್ತಿದ್ದ ಕೆಎಸ್ಸಾರ್ಟಿಸಿ ಬಸ್ ಗೆ ಅಡ್ಡಲಾಗಿ ನುಗ್ಗಿದ ಪರಿಣಾಮ ಅಪಘಾತ ಸಂಭವಿಸಿ ಸ್ಥಳದಲ್ಲೇ ಮೃತಪಟ್ಟಿದೆ. ಬಸ್ ಡಿಕ್ಕಿ ಹೊಡೆದಿದೆ ಎಂದು ಹೇಳಲಾಗುತ್ತಿದೆ. ವಿಷಯ ತಿಳಿದು ಸ್ಥಳಕ್ಕಾಗಮಿಸಿದ ಸಂಚಾರಿ ಠಾಣೆ ಪೊಲೀಸರು ಬಸ್ ಅನ್ನು ವಶಕ್ಕೆ ಪಡೆದುಕೊಂಡು , ಮೃತದೇಹವನ್ನು ಸಿಮ್ಸ್ ಆಸ್ಪತ್ರೆಯಲ್ಲಿ ಮರಣೋತ್ತರ ಪರೀಕ್ಷೆ ನಡೆಸಿದ ಬಳಿಕ ವಾರಸುದಾರರಿಗೆ ಒಪ್ಪಿಸಲಾಯಿತು. ಈ ಸಂಬಂಧ ಸಂಚಾರಿ ಠಾಣೆಯಲ್ಲಿ ಪ್ರಕರಣ ದಾಖಲಾಗಿದೆ.

ಧರ್ಮಾಚರಣೆ ಮರೆತರೆ ಅಪಾಯ ತಪ್ಪಿದ್ದಲ್ಲ

ಹರಿಹರ: ಮಾನವ ಜೀವನದ ಉನ್ನತಿಗೆ ಮತ್ತು ಶ್ರೇಯಸ್ಸಿಗೆ ಧರ್ಮವೇ ಮೂಲ. ನೀತಿ ನಿಯಮ ಇಲ್ಲದ ಸಮಾಜ ಬೆಳೆಯಲಾಗದು. ಸತ್ಯ ಶುದ್ಧವಾದ ಧರ್ಮ ಪರಿಪಾಲನೆಯನ್ನು ಎಲ್ಲರೂ ಮಾಡಬೇಕು. ಧರ್ಮಾಚರಣೆ ನಿರ್ಲಕ್ಷ್ಯ ಮಾಡಿದರೆ ಅಪಾಯ ತಪ್ಪಿದ್ದಲ್ಲವೆಂದು ಬಾಳೆಹೊನ್ನೂರು ಶ್ರೀ ರಂಭಾಪುರಿ ಡಾ.ವೀರಸೋಮೇಶ್ವರ ಜಗದ್ಗುರುಗಳು ಅಭಿಪ್ರಾಯಪಟ್ಟರು. ನಗರದ ಹಳೇಪೇಟೆ ಶ್ರೀಬಸವೇಶ್ವರ ದೇವಸ್ಥಾನದ ಶ್ರೀ ಜಗದ್ಗುರು ರೇಣುಕಾಚಾರ್ಯ ಸಭಾಭವನದಲ್ಲಿ ಜರುಗಿದ ಇಷ್ಟಲಿಂಗ ಮಹಾಪೂಜಾ ಧರ್ಮ ಜಾಗೃತಿ ಸಮಾರಂಭದ ಸಾನ್ನಿಧ್ಯ ವಹಿಸಿ ಆಶೀರ್ವಚನ ನೀಡುತ್ತಿದ್ದರು.
ಭೌತಿಕ ಜೀವನ ಸಮೃದ್ಧಗೊಂಡರೆ ಆಂತರಿಕ ಬದುಕು ಪರಿಶುದ್ಧಗೊಳ್ಳಬೇಕಾಗಿದೆ. ಅಂತರಂಗ ಮತ್ತು ಬಹಿರಂಗ ಶುದ್ಧಿಗೊಳಿಸಿಕೊಳ್ಳಲು ವೀರಶೈವ ಧರ್ಮದಲ್ಲಿ ಒತ್ತಿ ಹೇಳುತ್ತದೆ. ಜೀವನ ವಿಕಾಸಕ್ಕಾಗಿ ಧಾರ್ಮಿಕ ಮೌಲ್ಯಗಳ ಪರಿಪಾಲನೆ ಮಾಡುವ ಅವಶ್ಯಕತೆಯಿದೆ. ಶಿವನನ್ನು ಪೂಜಿಸಿದರೆ ಸಕಲ ದೇವಾನುದೇವತೆಗಳನ್ನು ಪೂಜಿಸಿದ ಫಲ ದೊರಕುತ್ತದೆ. ವೀರಶೈವ ಧರ್ಮದಲ್ಲಿ ಇಷ್ಟಲಿಂಗ ಪೂಜಾರಾಧನೆಯೊಂದಿಗೆ ಜೀವನ ಸಾಕ್ಷಾತ್ಕಾರ ಮಾಡಿಕೊಳ್ಳುವ ಅಗತ್ಯ ಬಹಳಷ್ಟಿದೆ. ಆಸಕ್ತಿ ಶ್ರದ್ಧೆವುಳ್ಳವರೆಲ್ಲರೂ ಗುರುವಿನ ಮೂಲಕ ಇಷ್ಟಲಿಂಗವನ್ನು ಪಡೆದು ಮೋಕ್ಷದಾಯಕವಾದ ಶಿವ ಪಂಚಾಕ್ಷರಿ ಮಂತ್ರವನ್ನು ಜಪಿಸಿ ಜೀವನ ಸಾರ್ಥಕಪಡಿಸಿಕೊಳ್ಳಬಹುದು. ಮಣಕೂರು ಹಿರೇಮಠದ ಮಲ್ಲಿಕಾರ್ಜುನ ಶಿವಾಚಾರ್ಯ ಸ್ವಾಮಿಗಳು ಪಾಲ್ಗೊಂಡು ವೀರಶೈವ ಧರ್ಮ ಸಂಸ್ಕೃತಿಯ ಬಗ್ಗೆ ಬೋಧನೆ ಮಾಡಿದರು. ಲಕ್ಷ್ಮೇಶ್ವರದ ಕರೆವಾಡಿ ಮಠದ ಮಳೆಮಲ್ಲಿಕಾರ್ಜುನ ಶಿವಾಚಾರ್ಯ ಸ್ವಾಮಿಗಳು ಉಪಸ್ಥಿತರಿದ್ದರು. ಮೂರು ದಿನಗಳ ಕಾಲ ಹರಿಹರದಲ್ಲಿ ನಡೆದ ಸಮಾರಂಭ ತಮಗೆ ತೃಪ್ತಿ ಸಮಾಧಾನ ತಂದಿದೆ ಎಂದ ಅವರು ಕಾರ್ಯಕ್ರಮ ಯಶಸ್ವಿಗಾಗಿ ದೇವಸ್ಥಾನ ಸಮಿತಿ ಕಾರ್ಯಾಧ್ಯಕ್ಷ ಜುಂಜಪ್ಪ ಹೆಗ್ಗಪ್ಪನವರ ಕಾರ್ಯದರ್ಶಿ ಕೊಂಡಜ್ಜಿ ಪಂಚಾಕ್ಷರಿ ಮೊದಲ್ಗೊಂಡು ಸಮಿತಿಯ ಎಲ್ಲ ಸದಸ್ಯರು ಶ್ರಮಿಸಿದ್ದಾರೆಂದು ಹರುಷ ವ್ಯಕ್ತಪಡಿಸಿದರು.

ರಾಜ್ಯ ಮಹಿಳಾ ಆಯೋಗದ ಅಧ್ಯಕ್ಷೆ ಡಾ. ನಾಗಲಕ್ಷ್ಮೀ ಚೌಧರಿ ಸಲಹೆ

ಹೆಣ್ಣುಮಕ್ಕಳು ಸುಶಿಕ್ಷಿತರಾಗಿ, ಸಂಘಟಿತರಾಗಿ

ಚಾಮರಾಜನಗರ: ಉತ್ತಮ ಶಿಕ್ಷಣ ಪಡೆಯುವ ಮೂಲಕ ಯಾವುದೇ ಸಮಸ್ಯೆಗಳನ್ನು ಧೈರ್ಯವಾಗಿ ಎದುರಿಸಲು ಹೆಣ್ಣುಮಕ್ಕಳು ಸುಶಿಕ್ಷಿತರಾಗಿ ಸಂಘಟಿತರಾಗುವಂತೆ ಕರ್ನಾಟಕ ರಾಜ್ಯ ಮಹಿಳಾ ಆಯೋಗದ ಅಧ್ಯಕ್ಷರಾದ ಡಾ. ನಾಗಲಕ್ಷ್ಮೀ ಚೌಧರಿ ಅವರು ತಿಳಿಸಿದರು.

ನಗರದ ಹೊರವಲಯದ ಬೇಡರಪುರದಲ್ಲಿರುವ ಚಾಮರಾಜನಗರ ವಿಶ್ವವಿದ್ಯಾಲಯ ಸುವರ್ಣ ಗಂಗೋತ್ರಿಯ ನಿಜಗುಣ ಸಭಾಂಗಣದಲ್ಲಿಂದು 'ಮಹಿಳೆಯರ ಅಭಿವೃದ್ಧಿ ಹಾಗೂ ಸ್ವಾವಲಂಬನೆ' ಕುರಿತು ವಿದ್ಯಾರ್ಥಿನಿಯರೊಂದಿಗೆ ನಡೆದ ಸಂವಾದ ಕಾರ್ಯಕ್ರಮವನ್ನು ಉದ್ದೇಶಿಸಿ ಅವರು ಮಾತನಾಡಿದರು.

ಶಿಕ್ಷಣ ಮಹಿಳೆಯರ ಭವಿಷ್ಯವನ್ನು ನಿರ್ಧರಿಸುವ ಬಹುದೊಡ್ಡ ಅಸ್ತ್ರವಾಗಿದೆ. ಹೆಣ್ಣುಮಕ್ಕಳಿಗೆ ತಮ್ಮ ಹಕ್ಕುಗಳು, ರಕ್ಷಣೆಯ ಕಾನೂನುಗಳು, ಭದ್ರತೆ ಹಾಗೂ ಸರ್ಕಾರದಿಂದ ದೊರೆಯುವ ಸೌಲಭ್ಯಗಳ ಅರಿವು ಇಲ್ಲವಾಗಿದೆ. ಈ ಬಗ್ಗೆ ಐ.ಇ.ಸಿ ಕಾರ್ಯಕ್ರಮಗಳ ಜಾಗೃತಿ ಮೂಡಿಸಲು ಸರ್ಕಾರ ಸಾಕಷ್ಟು ಅನುದಾನ ನೀಡುತ್ತಿದೆ. ಅರಿವು ಕಾರ್ಯಕ್ರಮಗಳನ್ನು ಸದ್ಬಳಕೆ ಮಾಡಿಕೊಂಡು ತಾವು ಅರಿತು ಸಮಾಜದ ಇತರರಿಗೂ ಅರಿವು ಮೂಡಿಸಬೇಕು. ಆಗಮಾತ್ರ ಮಹಿಳೆಯರ ಸಬಲೀಕರಣ ಸಾಧ್ಯವಾಗಲಿದೆ ಎಂದರು.

ಮಹಿಳಾ ಆಯೋಗಕ್ಕೆ ಸ್ವೀಕೃತವಾಗುವ ದೂರುಗಳನ್ನು ಗಮನಿಸಲಾಗುತ್ತಿದೆ. ಚಾಮರಾಜನಗರ ಜಿಲ್ಲೆಯಿಂದಲೂ 4 ದೂರುಗಳು ದಾಖಲಾಗಿವೆ. ಹೆಣ್ಣುಮಕ್ಕಳಿಗೆ ಮೊಬೈಲ್ ಮಾರಕವಾಗಿ ಪರಿಣಮಿಸುತ್ತಿದೆ. ಸೈಬರ್ ಕ್ರೈಂ ನಂತಹ ದುಷ್ಕೃತ್ಯಗಳಿಗೆ ಹೆಣ್ಣುಮಕ್ಕಳೇ ಹೆಚ್ಚಾಗಿ ಬಲಿಯಾಗುತ್ತಿದ್ದಾರೆ. ಫೇಕ್ ಅಕೌಂಟ್‌ಗಳಿಂದ ಮೋಸ ಹೋಗುತ್ತಿದ್ದಾರೆ. ಇದು ತಪ್ಪಬೇಕು. ಮಹಿಳೆಯರು ಮೊಬೈಲ್‌ಗಳಿಂದ ಪ್ರಭಾವಿತರಾಗದೇ ಸಕಾರಾತ್ಮಕ ಚಿಂತನೆಗಳಿಗೆ ಆದ್ಯತೆ ನೀಡಬೇಕು. ಸದೃಢ ಸಾಮಾಜಿಕ ಪ್ರಜ್ಞೆಯನ್ನು ಬೆಳೆಸಿಕೊಳ್ಳಬೇಕು ಎಂದು ತಿಳಿಸಿದರು.

ಮಹಿಳೆಯರಿಗೆ ಸಮಾಜದಲ್ಲಿ ಯಾವುದೇ ಬಗೆಯ ದೌರ್ಜನ್ಯಗಳಾದರೂ ನೇರವಾಗಿ ಪೊಲೀಸರಿಗೆ ದೂರು ನೀಡಬೇಕು. ಪೊಲೀಸರು ಸಹ ಮಹಿಳೆಯರನ್ನು ಗೌರವದಿಂದ ನಡೆಸಿಕೊಳ್ಳಬೇಕು. ಜನಸ್ನೇಹಿಯಾಗಿರುವ ಪೊಲೀಸ್ ಠಾಣೆಗಳು ಮಹಿಳಾಸ್ನೇಹಿಯಾಗಿಯೂ ಕಾರ್ಯನಿರ್ವಹಿಸಬೇಕು. ಮಹಿಳೆಯರಿಗೆ ನ್ಯಾಯ ದೊರಕಿಸಿಕೊಡುವ ಆತ್ಮವಿಶ್ವಾಸ ತುಂಬಬೇಕು. ಪೊಲೀಸ್ ಸೇರಿದಂತೆ ಎಲ್ಲಾ ಸರ್ಕಾರಿ ಕಚೇರಿಗಳಲ್ಲಿಯೂ ಐ.ಸಿ.ಸಿ (ಇಂಟರ್‌ನಲ್ ಕಂಪ್ಲೈಟ್ ಕಮಿಟಿ) ಇರಬೇಕು. ಹೆಣ್ಣುಮಕ್ಕಳು ದೌರ್ಜನ್ಯ, ಹಿಂಸೆಗೊಳಗಾದಾಗ ಐ.ಸಿ.ಸಿ ಸಮಿತಿಯಲ್ಲಿ ದೂರು ದಾಖಲಿಸಬೇಕು ಎಂದರು.

ಹೆಚ್ಚುವರಿ ಜಿಲ್ಲಾಧಿಕಾರಿ ಗೀತಾ ಹುಡೇದ ಅವರು ಮಹಿಳೆಯರ ರಕ್ಷಣೆ, ಸ್ವಾವಲಂಬನೆ, ಲಿಂಗ ಸಮಾನತೆ ಮೊದಲು ಮನೆಯಿಂದಲೇ ಆರಂಭವಾಗಬೇಕು. ಹಿಂದೆ ಸಾಕಷ್ಟು ಅವಕಾಶಗಳಿರಲಿಲ್ಲ. ಇಂದು ಅವಕಾಶಗಳು ವಿಪುಲವಾಗಿದೆ. ಜಿಲ್ಲೆಯ ಉನ್ನತ ಅಧಿಕಾರಿದಲ್ಲಿರುವವರು ಮಹಿಳೆಯರೇ ಆಗಿದ್ದಾರೆ. ಇದಕ್ಕೆ ಕಠಿಣ ಪರಿಶ್ರಮ ಅತ್ಯಗತ್ಯವಾಗಿದೆ. ಜಿಲ್ಲೆಯಲ್ಲಿ ಬಾಲ್ಯವಿವಾಹ, ಸಾಮಾಜಿಕ ಬಹಿಷ್ಕಾರದಂತಹ ಪ್ರಕರಣಗಳು ಜರುಗಿದರೆ ಜಿಲ್ಲಾಧಿಕಾರಿ ಕಚೇರಿಯ ಕಂಟ್ರೋಲ್ ರೂಂ ಸಂ: 1077ಕ್ಕೆ ಕರೆ ಮಾಡಿ ತಿಳಿಸಿ. ತಕ್ಷಣ ಕ್ರಮ ವಹಿಸಲಾಗುವುದು ಎಂದರು.

ಸಂವಾದದ ಬಳಿಕ ರಾಜ್ಯ ಮಹಿಳಾ ಆಯೋಗದ ಅಧ್ಯಕ್ಷರಾದ ಡಾ. ನಾಗಲಕ್ಷ್ಮೀ ಚೌಧರಿ ಅವರು ಕಾಲೇಜಿನ ವಿದ್ಯಾರ್ಥಿನಿಯರಿಂದ ಸಮಸ್ಯೆ, ಕುಂದುಕೊರತೆಗಳನ್ನು ಆಲಿಸಿದರು.

ನಂತರ ವಿಶ್ವವಿದ್ಯಾಲಯದ ಆವರಣದಲ್ಲಿರುವ ಮಹಿಳೆಯರ ವಿದ್ಯಾರ್ಥಿನಿಲಯಕ್ಕೆ ಭೇಟಿ ನೀಡಿದರು. ಹಾಸ್ಟಲ್‌ನಲ್ಲಿರುವ ಸಮಸ್ಯೆಗಳ ಬಗ್ಗೆ ಅಲ್ಲಿನ ವಿದ್ಯಾರ್ಥಿಗಳಿಂದಲೇ ಮಾಹಿತಿ ಪಡೆದರು. ವಿದ್ಯಾರ್ಥಿನಿಲಯದಲ್ಲಿ ನೀಡುವ ಊಟ, ಉಪಹಾರ ಗುಣಮಟ್ಟದಿಂದ ಕೂಡಿಲ್ಲ. ವಿದ್ಯಾರ್ಥಿನಿಲಯವು ಪಟ್ಟಣದಿಂದ ಹೊರಗಿರುವುದರಿಂದ ರಾತ್ರಿವೇಳೇ ಯಾವುದೇ ವೈದ್ಯಕೀಯ ಸಮಸ್ಯೆ ಎದುರಾದರೂ ಸಾರಿಗೆ ವ್ಯವಸ್ಥೆಯ ಕೊರತೆ ಇದೆ. ಇದನ್ನು ಸರಿಪಡಿಸುವಂತೆ ವಿದ್ಯಾರ್ಥಿಗಳು ಮನವಿ ಮಾಡಿದರು.

ಸಮಸ್ಯೆಗಳನ್ನು ಆಲಿಸಿದ ಮಹಿಳಾ ಆಯೋಗದ ಅಧ್ಯಕ್ಷರಾದ ಡಾ. ನಾಗಲಕ್ಷ್ಮೀ ಚೌಧರಿ ಅವರು ಏನೇ ಸಮಸ್ಯೆ, ಕುಂದುಕೊರತೆಗಳಿದ್ದರೂ ವಿಶ್ವವಿದ್ಯಾಲಯದ ಹಿರಿಯ ಅಧಿಕಾರಿಗಳೊಂದಿಗೆ ಚರ್ಚಿಸಿ ವಿದ್ಯಾರ್ಥಿನಿಲಯದ ವ್ಯವಸ್ಥೆಗಳನ್ನು ಸರಿಪಡಿಸಲಾಗುವುದು ಎಂದರು.

ಇದೇ ವೇಳೆ ಜಿಲ್ಲಾಧಿಕಾರಿ ಶಿಲ್ಪಾ ನಾಗ್ ಅವರು ಮಾತನಾಡಿ ವಿದ್ಯಾರ್ಥಿನಿಲಯಕ್ಕೆ ಬೇಕಾಗಿರುವ ಸೌಲಭ್ಯಗಳು, ಆಗಬೇಕಾಗಿರುವ ವ್ಯವಸ್ಥೆಗಳ ಕುರಿತು ಲಿಖಿತವಾಗಿ ಪ್ರಸ್ತಾವನೆ ಸಲ್ಲಿಸಿ. ಅದನ್ನು ಪರಿಶೀಲಿಸಿ ಸೂಕ್ತ ಕ್ರಮ ವಹಿಸಲಾಗುವುದು ಎಂದು ತಿಳಿಸಿದರು.

ಜಿಲ್ಲಾಧಿಕಾರಿ ಶಿಲ್ಪಾ ನಾಗ್, ಹೆಚ್ಚುವರಿ ಜಿಲ್ಲಾಧಿಕಾರಿ ಗೀತಾ ಹುಡೇದ ಅವರೊಂದಿಗೆ ವಿದ್ಯಾರ್ಥಿಗಳ ಜೊತೆ ಕುಳಿತು ಮಹಿಳಾ ಆಯೋಗದ ಅಧ್ಯಕ್ಷರು ಊಟ ಮಾಡಿದರು.

ಕಾರ್ಯಕ್ರಮಕ್ಕೂ ಮೊದಲು ವಿವಿ ಪ್ರವೇಶದ್ವಾರದಲ್ಲಿ ರಂಗೋಲಿ ಮೂಲಕ ಚಿತ್ರೀಕರಿಸಿದ್ದ ಸಾಮಾಜಿಕ ನ್ಯಾಯ ಕುರಿತ ತಕ್ಕಡಿ ಹಿಡಿದಿರುವ ನ್ಯಾಯದೇವತೆ ಚಿತ್ರವನ್ನು ವೀಕ್ಷಿಸಿ ಮೆಚ್ಚುಗೆ ವ್ಯಕ್ತಪಡಿಸಿದರು. ಅಲ್ಲದೆ ಸಂವಿಧಾನಶಿಲ್ಪಿ ಡಾ. ಬಿ.ಆರ್. ಅಂಬೇಡ್ಕರ್ ಪ್ರತಿಮೆಗೆ ಪುಷ್ಪಾರ್ಚನೆ, ಮಾಲಾರ್ಪಣೆ ಮಾಡಿ ಗೌರವ ಸಲ್ಲಿಸಿದರು.

ಕಾಡಂಚಿನ ಗ್ರಾಮಗಳಿಗೆ ಮೂಲಸೌಲಭ್ಯ ಕಲ್ಪಿಸಿ

ಚಾಮರಾಜನಗರ: ಜಿಲ್ಲೆಯ ಕಾಡಂಚಿನ ಗ್ರಾಮಗಳು ಹಾಗೂ ದುರ್ಗಮ ಪ್ರದೇಶಗಳ ಜನತೆಗೆ ಮೂಲಸೌಲಭ್ಯ ಕಲ್ಪಿಸಲು ವಿಳಂಬ ಮಾಡಬಾರದು ಎಂದು ಕರ್ನಾಟಕ ರಾಜ್ಯ ಮಹಿಳಾ ಆಯೋಗದ ಅಧ್ಯಕ್ಷರಾದ ಡಾ. ನಾಗಲಕ್ಷ್ಮೀ ಚೌಧರಿ ಅವರು ಸೂಚನೆ ನೀಡಿದರು.ನಗರದ ಜಿಲ್ಲಾಧಿಕಾರಿ ಕಚೇರಿ ಸಭಾಂಗಣದಲ್ಲಿಂದು ಮಹಿಳೆಯರ ಸುರಕ್ಷತೆ ಹಾಗೂ ಪ್ರಗತಿ ಸಂಬಂಧ ನಡೆದ ಪರಿಶೀಲನಾ ಸಭೆಯ ಅಧ್ಯಕ್ಷತೆ ವಹಿಸಿ ಅವರು ಮಾತನಾಡಿದರು.

ಬಿಳಿಗಿರಿರಂಗನಬೆಟ್ಟ ಪುರಾಣಿಪೋಡಿಗೆ ಬುಧವಾರ ತಾವು ಭೇಟಿ ನೀಡಿ ಪರಿಶೀಲನೆ ನಡೆಸಿದ ವೇಳೆ ಹಲವು ಸಮಸ್ಯೆಗಳು ಬೆಳಕಿಗೆ ಬಂದಿವೆ. ವಿಶೇಷವಾಗಿ ವಿದ್ಯುತ್ ಇಲ್ಲದೇ ಅಲ್ಲಿನ ಜನ ಪರಿತಪಿಸುವುದನ್ನು ನೋಡಿದ್ದೇನೆ. ಸೋಲಾರ್ ದೀಪ ಸಹ ಬಹಳಷ್ಟು ವರ್ಷಗಳಿಂದ ಸರಿಯಾಗಿ ಬಳಸಲು ಆಗುತ್ತಿಲ್ಲ. ಕಾಡಿನ ವಾಸಿಗಳಿಗೆ ಮೂಲಸೌಲಭ್ಯ ಸಮರ್ಪಕವಾಗಿ ತಲುಪುವಂತೆ ನೋಡಿಕೊಳ್ಳಬೇಕು ಎಂದು ತಿಳಿಸಿದರು. ಇದೇ ವೇಳೆ ಜಿಲ್ಲಾಧಿಕಾರಿ ಶಿಲ್ಪಾ ನಾಗ್ ಅವರು ಮಾತನಾಡಿ ತಾವು ಸಹ ಕಾಡಂಚಿನ ಗ್ರಾಮಗಳಿಗೆ ಭೇಟಿ ನೀಡಿದ್ದು, ಪರಿಶೀಲಿಸುತ್ತಿದ್ದೇನೆ. ಅರಣ್ಯ ಗ್ರಾಮಗಳಿಗೆ ವಿದ್ಯುತ್ ಸೌಲಭ್ಯ ಕಲ್ಪಿಸಲು ಪ್ರಸ್ತಾವನೆ ತಯಾರಿಸಿ ಕಳುಹಿಸಿಕೊಡಲಾಗಿದೆ. ಒಂದರಿಂದ ಒಂದೂವರೆ ತಿಂಗಳಲ್ಲಿ ವಿದ್ಯುತ್ ಒದಗಿಸುವ ಕೆಲಸ ಆರಂಭವಾಗುವ ನಿರೀಕ್ಷೆ ಇದೆ. ಪೌತಿಖಾತೆ ಮಾಡಿಕೊಡಲು ಆಂದೋಲನ ಮಾದರಿಯಲ್ಲಿ ಕಾರ್ಯಕ್ರಮ ಮಾಡಲು ಸೂಚಿಸಲಾಗಿದೆ. ನರೇಗಾ ಅಡಿ ಸಮುದಾಯಕ್ಕೆ ಉಪಯೋಗವಾಗುವ ಕೆಲಸ ಹಮ್ಮಿಕೊಳ್ಳಲು ಸಹ ತಿಳಿಸಲಾಗಿದೆ ಎಂದರು.

ಮಹಿಳಾ ಆಯೋಗದ ಅಧ್ಯಕ್ಷರು ಮಾತನಾಡಿ ಮಹಿಳೆಯರು ಕೋಳಿ, ಕುರಿ ಸಾಕಾಣೆಯಂತಹ ಉದ್ಯೋಗ ಕೈಗೊಳ್ಳಲು ಸಹಾಯಧನ ಒದಗಿಸಬೇಕು. ಅರಣ್ಯ ವಾಸಿ ಮಹಿಳೆಯರಿಗೆ ವಿವಿಧ ಉದ್ಯೋಗಾಧಾರಿತ ಚಟುವಟಿಕೆಗಳನ್ನು ಜಿಲ್ಲಾ ಪಂಚಾಯತ್ ವತಿಯಿಂದ ಹಮ್ಮಿಕೊಳ್ಳಬೇಕು. ಮಹಿಳೆಯರಿಗೆ ತರಬೇತಿ ನೀಡಿ ಅವರ ಬದುಕು ಹಸನುಗೊಳಿಸಲು ಕಾರ್ಯಕ್ರಮಗಳನ್ನು ಅನುಷ್ಠಾನಕ್ಕೆ ತರಬೇಕು. ಮಹಿಳೆಯರ ಅಭಿವೃದ್ದಿಗೆ ಇರುವ ಯೋಜನೆಗಳ ಬಗ್ಗೆ ಜಾಗೃತಿ ಮೂಡಿಸಬೇಕು ಎಂದು ಸೂಚನೆ ನೀಡಿದರು.

ಪ್ರಸ್ತುತ ರಾಜ್ಯದೆಲ್ಲೆಡೆ ಡೆಂಗಿ ಪ್ರಕರಣಗಳು ಉಲ್ಬಣಗೊಳ್ಳುತ್ತಿದೆ. ಜಿಲ್ಲೆಯಲ್ಲಿ ಆರೋಗ್ಯ ಇಲಾಖೆ ಮುನ್ನೆಚ್ಚರಿಕೆ ಕ್ರಮಗಳನ್ನು ಅನುಷ್ಠಾನಗೊಳಿಸಬೇಕಿದೆ. ಡೆಂಗಿ ನಿಯಂತ್ರಣಕ್ಕೆ ಪಾಲಿಸಬೇಕಾಗಿರುವ ಕ್ರಮಗಳ ಬಗ್ಗೆ ಜನರಲ್ಲಿ ಅರಿವು ಉಂಟು ಮಾಡಬೇಕಿದೆ. ಶುದ್ದ ಕುಡಿಯುವ ನೀರು ಪೂರೈಕೆ, ಸೊಳ್ಳೆಗಳ ನಿಯಂತ್ರಣ ಆಗಬೇಕಿದೆ. ಆರೋಗ್ಯ ಕುರಿತ ಕಾಳಜಿ ಕಾರ್ಯಕ್ರಮಗಳು ಹೆಚ್ಚಾಗಬೇಕಿದೆ ಎಂದರು. ಹಾಸ್ಟೆಲ್‌ಗಳಲ್ಲಿ ಮೂಲಸೌಕರ್ಯಗಳು ಸಮರ್ಪಕವಾಗಿ ಇವೆಯೇ ಎಂಬ ಬಗ್ಗೆ ಅಧಿಕಾರಿಗಳು ಆಗಿದ್ದಾಂಗೆ ನೋಡಬೇಕು. ವಿದ್ಯಾರ್ಥಿಗಳೊಂದಿಗೆ ಸಮಾಲೋಚಿಸಿ ಸೌಲಭ್ಯಗಳು ಉತ್ತಮವಾಗಿ ತಲುಪಿಸಬೇಕು ಎಂದರು.

ಚೆಂಡು ಹೂ ಸಂಸ್ಕರಣಾ ಘಟಕ ಸ್ಥಾಪನೆ ಅನುಮತಿ ನೀಡದಂತೆ ರೈತರ ಮನವಿ

ಚಾಮರಾಜನಗರ: ತಾಲೂಕಿನ ಗುರುವಿನಪುರ ಮತ್ತು ಲಕ್ಕೂರು ಗ್ರಾಮಗಳ ನಡುವೆ ಚೆಂಡುಹೂವು ಸಂಸ್ಕರಣಾ ಘಟಕವನ್ನುಸ್ಥಾಪನೆಗೆ ಅನುಮತಿ ನೀಡದಂತೆ ಕರ್ನಾಟಕ ರಾಜ್ಯ ಕಬ್ಬುಬೆಳೆಗಾರರ ಸಂಘದ ರೈತ ಮುಖಂಡರು ಚಾಮರಾಜನಗರ ಜಿಲ್ಲೆಯ ಗುಂಡ್ಲುಪೇಟೆ ತಹಸೀಲ್ದಾರ್ ಅವರಿಗೆ ಮನವಿ ಸಲ್ಲಿಸಿದರು.ಮನವಿ ಸಲ್ಲಿಸಿ ಮಾತನಾಡಿದ ರೈತ ಮುಖಂಡರು ತಾಲೂಕಿನ ಗುರುವಿನಪುರ ಹಾಗೂ ಲಕ್ಕೂರು ಗ್ರಾಮದ ಸರ್ವೆ ನಂಬರ್ 216/1ರಲ್ಲಿ 2.06 ವಿಸ್ತೀರ್ಣ ಹಾಗೂ 216/2ರಲ್ಲಿ 1.38 ಎಕರೆಯಲ್ಲಿ ಅರಶಿಣ ಲೈಫ್ ಸೈನ್ಸ್ ಪ್ರೈವೇಟ್ ಲಿಮಿಟೆಡ್ ಕಂಪನಿಯ ಹೆಸರಿನಲ್ಲಿ ಅನುಮತಿ ಪಡೆದು ಸದರಿ ಜಾಗದಲ್ಲಿ ಚೆಂಡುಹೂವು ಮತ್ತು ಬಾಳೆ ಉತ್ಪನ್ನ ಘಟಕಗಳನ್ನು ಆರಂಭಿಸಲು ಭೂಪರಿವರ್ತನೆಗೆ ಬದಲಾವಣೆ ಮಾಡುವಂತೆ ಸಲ್ಲಿಸಿದ ಅರ್ಜಿಯನ್ನು ತಿರಸ್ಕರಿಸುವಂತೆ ಒತ್ತಾಯಿಸಿದರು.

ಚೆಂಡುಹೂವು ಸಂಸ್ಕರಣಾ ಘಟಕದ ಸ್ಥಾಪನೆಯಿಂದ ಸ್ಥಳೀಯ ಜನರ ಆರೋಗ್ಯ, ಪರಿಸರದ ಮೇಲೆ ಹಾಗೂ ಅಂತರ್ಜಲ ಕಲುಷಿತವಾಗುವ ಲಕ್ಷಣಗಳವಿದೆ, ತಾಲೂಕಿನ ಕಗ್ಗಳದಹುಂಡಿ ಗ್ರಾಮದಲ್ಲಿ ಚೆಂಡುಹೂವು ಸಂಸ್ಕರಣಾ ಘಟಕ ಸ್ಥಾಪನೆಯಾದ ಮೇಲೆ ಸ್ಥಳೀಯ ಜನರ ಆರೋಗ್ಯದ ಮೇಲೆ ದುಷ್ಪರಿಣಾಮ ಉಂಟಾಗಿದೆ ಈ ಕಾರಣದಿಂದ,ಸ್ಥಳೀಯ ಜನರ ಆರೋಗ್ಯದ ದೃಷ್ಟಿಯಿಂದ ಚೆಂಡುಹೂವು ಸಂಸ್ಕರಣಾ ಘಟಕಕ್ಕೆ ಅನುಮತಿ ಹಾಗೂ ಭೂಪರಿವರ್ತನೆ ನೀಡದಂತೆ ಆಗ್ರಹಿಸಿದರು. ಚೆಂಡುಹೂವು ಸಂಸ್ಕರಣಾ ಘಟಕ ಸ್ಥಾಪನೆಗೆ ಒತ್ತಡ ಅಥವಾ ಬಲಪ್ರಯೋಗದಿಂದ ಕಾಮಗಾರಿ ಮಾಡಿದರೆ ಸ್ಥಳೀಯ ಜನರು ನಿರಂತರ ಹೋರಾಟದ ಹಾದಿ ಹಿಡಿಯಬೇಕಾಗುತ್ತದೆ ಎಂದು ತಾಲೂಕು ಆಡಳಿತಕ್ಕೆ ರಾಜ್ಯ ಕಬ್ಬು ಬೆಳೆಗಾರರ ಸಂಘ ಎಚ್ಚರಿಸಿದೆ.

ಬೈಕ್ ಕಳ್ಳತನ ಬಂಧನ

ಚಾಮರಾಜನಗರ : ಹಾಡು ಹಗಲೇ ಬೈಕ್ ಕಳ್ಳತನ ಮಾಡುತ್ತಿದ್ದ ಕಳ್ಳನನ್ನು ಸಾರ್ವಜನಿಕರು ಹಿಡಿದು ಪೊಲೀಸರಿಗೆ ಒಪ್ಪಿಸಿದ ಘಟನೆ ಚಾಮರಾಜನಗರ ಜಿಲ್ಲೆಯ ಹನೂರು ತಾಲ್ಲೂಕಿನ ಕೆ. ಗುಂಡಾಪುರ ಗ್ರಾಮದ ಬಳಿ ಗುರುವಾರ ನಡೆದಿದೆ. ಚಾಮರಾಜನಗರ ಜಿಲ್ಲೆಯ ಹನೂರು ತಾಲ್ಲೂಕಿನ ಕೆ. ಗುಂಡಾಪುರ ಗ್ರಾಮದ ಬಳಿ ವ್ಯಕ್ತಿಯೊಬ್ಬ ನಕಲಿ ಕೀ ಬಳಸಿ ಬೈಕ್ ಕಳುವು ಮಾಡಲು ಯತ್ನಿಸಿದಾಗ ಕಳ್ಳನನ್ನು ಹಿಡಿಯಲು ಮುಂದಾಗಿ ನೆರೆಹೊರೆಯರ ಸಹಾಯದೊಂದಿಗೆ ಕಳ್ಳನನ್ನು ಹಿಡಿದು ಕಂಬಕ್ಕೆ ಕಟ್ಟಿಹಾಕಿದರು. ಬಳಿಕ ಪೊಲೀಸರಿಗೆ ಮಾಹಿತಿ ನಿಡಿದಾಗ ಸ್ಥಳಕ್ಕೆ ಬಂದ ಪೊಲೀಸರು ಕಳ್ಳನನ್ನು ವಶಕ್ಕೆ ಪಡೆದುಕೊಂಡು ಪೊಲೀಸ್ ಠಾಣೆಗೆ ಕರೆದುಕೊಂಡು ಹೋದರು. ರಾಮಾಪುರ ಪೊಲೀಸ್ ಠಾಣೆಯಲ್ಲಿ ಪ್ರಕರಣ ದಾಖಲಾಗಿದೆ.

ರಾಜ್ಯ ರೈತ ಸಂಘದ ಮುಖಂಡರ ಪ್ರತಿಭಟನೆ

ಚಾಮರಾಜನಗರ: ಜಿಲ್ಲೆಯ ಹನೂರು ತಾಲ್ಲೂಕಿನ ಸೂಳೇರಿ ಪಾಳ್ಯ ಗ್ರಾಮ ಪಂಚಾಯಿತಿ ವ್ಯಾಪ್ತಿಯ ಆರು ಗ್ರಾಮಗಳಿಗೆ ಮೂಲಭೂತ ಸೌಲಭ್ಯಗಳನ್ನುಸಮರ್ಪಕವಾಗಿ ಒದಗಿಸಿಲ್ಲ ಎಂದು ಆರೋಪಿಸಿ ಕರ್ನಾಟಕ ರಾಜ್ಯ ರೈತ ಸಂಘದ ಮುಖಂಡರುಗಳು ಪ್ರತಿಭಟನೆ ನಡೆಸಿದರು.

ರೈತ ಸಂಘ ಉಪಾಧ್ಯಕ್ಷ ಗೌಡೇಗೌಡ, ಕಾರ್ಯದರ್ಶಿ ಶೈಲೇಂದ್ರ ನೇತೃತ್ವದಲ್ಲಿ ಸೂಳೇರಿಪಾಳ್ಯ ಗ್ರಾಮದ ಮುಖ್ಯ ರಸ್ತೆಯಿಂದ ಹೊರಟ ಪ್ರತಿಭಟನಾಕಾರರು ಗ್ರಾಮ ಪಂಚಾಯಿತಿ ಮುಂಭಾಗ ಜಮಾವಣೆಗೊಂಡು ತಮ್ಮ ಆಕ್ರೋಶ ಹೊರ ಹಾಕಿದರು.

ಜಿಲ್ಲಾ ಉಪಾಧ್ಯಕ್ಷ ಗೌಡೇಗೌಡ ಮಾತನಾಡಿ, ಗ್ರಾಮ ಪಂಚಾಯಿ ತಿ ವ್ಯಾಪ್ತಿಯಲ್ಲಿ ಸಾರ್ವಜನಿಕರಿಗೆ ಸಿಗುವ ಎಲ್ಲಾ ಸೌಲಭ್ಯಗಳ ಮಾಹಿತಿಯನ್ನು ಕಚೇರಿ ನಾಮ ಫಲಕದಲ್ಲಿ ಅಳವಡಿಸಬೇಕು. ರಾಜ್ಯಾದ್ಯಂತ ಡೇಂಘೀ ಜ್ವರ ಹೆಚ್ಚಾಗುತ್ತಿರುವುದರಿಂದ ಗ್ರಾಮ ವ್ಯಾಪ್ತಿಯಲ್ಲಿ ಬರುವ ಗ್ರಾಮಗಳಲ್ಲಿ ಸ್ವಚ್ಛತೆಗೆ ಹೆಚ್ಚಿನ ಆದ್ಯತೆ ನೀಡಬೇಕು. ಗ್ರಾಮ ಪಂಚಾಯಿತಿ ವ್ಯಾಪ್ತಿಯಲ್ಲಿ ಡೆಂಗ್ಯೂ ಜ್ವರ ಕಾಣಿಸಿಕೊಂಡರೆ ಪಿ.ಡಿ.ಓ ಹಾಗೂ ಕಾರ್ಯ ದರ್ಶಿಗಳು ಹೊಣೆಗಾರರಾಗುತ್ತೀರಿ ಎಂದು ಎಚ್ಚರಿಕೆನೀಡಿದರು.

ಕರ್ನಾಟಕ ರಾಜ್ಯ ರೈತ ಸಂಘ ಹನೂರು ತಾಲ್ಲೂಕು ಚಾಮರಾಜನಗರ ಜಿಲ್ಲೆ ಗಳಿಗೆ ಸಮರ್ಪಕವಾಗಿ ಸರ್ಕಾರದ ಹಣವನ್ನು ನೀಡುತ್ತಿಲ್ಲ. ಇದರಿಂದ ನಮ್ಮ ಭಾಗದ ರೈತರು ಪ್ರತಿನಿತ್ಯ ತೊಂದರೆ ಅನುಭವಿಸುತ್ತಿದ್ದಾರೆ. ಇನ್ನು ಸರ್ಕಾರದಿಂದ ಕೊಡುವ ಹಣಕ್ಕೆ ಕಮಿಷನ್ ಪಡೆಯುತ್ತಿದ್ದಾರೆ. ಸರ್ಕಾರ ನಿಗದಿತ ಸಂಬಳ ನೀಡಿದರು ಕಮಿಷನ್ ಪಡೆಯುತ್ತಿರುವುದು ಎಷ್ಟರಮಟ್ಟಿಗೆ ಸರಿ, ನಾವು ನಿಮಗೆ ದಾಖಲೆ ಸಮೇತ ಮಾಹಿತಿ ನೀಡುತ್ತೇವೆ. ನೀವು ಅವರನ್ನು ಅಮಾನತುಪಡಿಸಬೇಕು ಎಂದು ಒತ್ತಾಯಿಸಿದರು.

ಈ ವೇಳೆ ಅಂಚೆ ಕಚೇರಿ ಹಿರಿಯ ಪೋಸ್ಟ್ ಮಾಸ್ಟರ್ ಮಂಜುನಾಥ್ ಮಾತನಾಡಿ, ನಿಮ್ಮ ಸಾಕ್ಷಿ ಹಾಗೂ ದಾಖಲಾತಿಗಳನ್ನು ಉನ್ನತ ಮಟ್ಟದ ಅಧಿಕಾರಿಗಳಿಗೆ ಕಳುಹಿಸಿಕೊಟ್ಟು ತನಿಖೆ ಮಾಡಿಸುತ್ತೇವೆ. ಒಂದು ವೇಳೆ ಕಮಿಷನ್ ಪಡೆದಿರುವುದು ಸಾಬೀತಾದರೆ ಅವರ ವಿರುದ್ಧ ನಿರ್ದಾಕ್ಷಿಣ್ಯ ಕ್ರಮ ಕೈಗೊಳ್ಳುವುದಾಗಿ ಭರವಸೆ ನೀಡಿದರು.

ತಾಲೂಕು ಅಧ್ಯಕ್ಷ ಅಮ್ಮದ್ ಖಾನ್ ಮಾತನಾಡಿ, ಸೂಳೇರಿಪಾಳ್ಯ ಗ್ರಾಮ ಪಂಚಾಯತಿ ವ್ಯಾಪ್ತಿಯ ಬಸಪ್ಪನ ದೊಡ್ಡಿ ಕಾಂಚಳ್ಳಿ, ಗುಂಡಾಪುರ, ಪಚ್ಚೆ ದೊಡ್ಡಿ ಗ್ರಾಮದ ಸಾರ್ವಜನಿಕರು ಸಾವಿರಾರು ಖಾತೆಗಳನ್ನು ಹೊಂದಿದ್ದು ವೃದ್ಯಾಪ ವೇತನ, ವಿಧವಾ ವೇತನ, ಅಂಗವಿಕಲ ವೇತನ ಹಾಗೂ ಸರ್ಕಾರದ ವತಿಯಿಂದ ಬರುವ ಬೆಳೆ ಪರಿಹಾರದ ಹಣವನ್ನು ನೀಡಲು ತಿಂಗಳಗಟ್ಟಲೆ ವಿಳಂಬ ಮಾಡುತ್ತಿರುವುದರಿಂದ ಫಲಾನುಭವಿಗಳಿಗೆ ತೊಂದರೆಯಾಗಿದೆ. ಇದಲ್ಲದೆ ಅಂಚೆ ಕಚೇರಿಯ ಸಿಬ್ಬಂದಿಗಳು ಅಸ್ಪಶತೆ ಮಾಡುತ್ತಿದ್ದಾರೆ. ಇವರ ವಿರುದ್ಧ ಸೂಕ್ತ ಕ್ರಮ ಕೈಗೊಳ್ಳಬೇಕು ಇಲ್ಲದಿದ್ದರೆ ಮುಂದಿನ ದಿನಗಳಲ್ಲಿ ಉಗ್ರ ಪ್ರತಿಭಟನೆ ಮಾಡಬೇಕಾಗುತ್ತದೆ ಎಂದು ಎಚ್ಚರಿಕೆ ನೀಡಿದರು. ರೈತರ ಮನವಿ ಸ್ವೀಕರಿಸಿ ಪಿಡಿಒ ಮಾದೇಶ್ ಮಾತನಾಡಿ, ರೈತ ಮುಖಂಡರು ನೀಡಿರುವ ಮನವಿಯನ್ನು ಆದ್ಯತೆ ಮೇರೆಗೆ ಹಂತ ಹಂತವಾಗಿ ಬಗೆಹರಿಸಲಾಗುವುದು. ನಮ್ಮ ಮಟ್ಟದಲ್ಲಿಯೇ ಬಗೆಹರಿಸುವಂತಹ ಸಮಸ್ಯೆಗಳನ್ನು ಆದಷ್ಟು ಫ್ರುದಲ್ಲಿಯೇ ಬಗೆಹರಿಸುವುದಾಗಿ ಭರವಸೆ ನೀಡಿದರು. ಪ್ರತಿಭಟನೆಯಲ್ಲಿ ಸಂಘದ ಜಿಲ್ಲಾ ಕಾರ್ಯಾಧ್ಯಕ್ಷ ಶೈಲೇಂದ್ರ, ರೈತ ಮುಖಂಡರಾದ ಬಸವರಾಜು, ವೆಂಕಟೇಶ್, ಕಾರ್ಯದರ್ಶಿ ಪವನ್ ಸೇರಿದಂತೆ 50ಕ್ಕೂ ಹೆಚ್ಚು ರೈತ ಮುಖಂಡರು ಭಾಗವಹಿಸಿದ್ದರು.

ಉತ್ತಮ ಕುಡಿಯುವ ನೀರಿನ ವ್ಯವಸ್ಥೆ ಕಲ್ಪಿಸಿ

ಚಿತ್ರದುರ್ಗ: ಪ್ರತಿ ಸರ್ಕಾರಿ ಶಾಲಾ ಕಾಲೇಜುಗಳಿಗೆ ಶುದ್ಧೀಕರಿಸಿದ ಕುಡಿಯುವ ನೀರನ್ನು ವ್ಯವಸ್ಥೆಗೊಳಿಸಿ, ವಿದ್ಯಾರ್ಥಿಗಳ ಆರೋಗ್ಯದ ಬಗ್ಗೆ ಕಾಳಜಿ ವಹಿಸಬೇಕು. ಸಾವಿರಾರು ವಿದ್ಯಾರ್ಥಿಗಳು ಓದುವಂತಹ ದೊಡ್ಡ ದೊಡ್ಡ ಶಾಲಾ-ಕಾಲೇಜುಗಳಲ್ಲಿ, ಶುದ್ಧವಾದ ಕುಡಿಯುವ ನೀರಿನ ವ್ಯವಸ್ಥೆ ಇಲ್ಲದೆ, ವಿದ್ಯಾರ್ಥಿಗಳು ಪರಿತಪಿಸುತ್ತಿರುತ್ತಾರೆ. ಅಂತಹ ಕಡೆ ಸರ್ಕಾರ ಮತ್ತು ಶಿಕ್ಷಣ ಇಲಾಖೆ, ಕುಡಿಯುವ ನೀರಿನ ಶುದ್ಧೀಕರಿಸುವ ಘಟಕಗಳನ್ನು ನೀಡಿ, ಅವುಗಳನ್ನು ಸರಿಯಾಗಿ ನಿರ್ವಹಣೆ ಮಾಡುವಂತಹ ವ್ಯವಸ್ಥೆ ಮಾಡಿ, ವಿದ್ಯಾರ್ಥಿಗಳಿಗೆ ಆರೋಗ್ಯ ಪೂರ್ಣವಾದಂತ, ಶುದ್ಧವಾದ ಕುಡಿಯುವ ನೀರಿನ ವ್ಯವಸ್ಥೆಯನ್ನು ಕಲ್ಪಿಸಲಿ ಎಂದು ಕರ್ನಾಟಕ ಜ್ಞಾನ-ವಿಜ್ಞಾನ ಸಮಿತಿ ಮತ್ತು ಕರ್ನಾಟಕ ಸರ್ವೋದಯ ಮಂಡಳಿಯ ಜಿಲ್ಲಾಧ್ಯಕ್ಷರಾದ ಡಾ. ಎಚ್. ಕೆ. ಎಸ್. ಸ್ವಾಮಿಯವರು ವಿನಂತಿಸಿಕೊಂಡಿದ್ದಾರೆ

ಬಹಳಷ್ಟು ಶಾಲಾ ಕಾಲೇಜುಗಳಲ್ಲಿ ಸರಿಯಾದ ನೀರಿನ ವ್ಯವಸ್ಥೆ ಇಲ್ಲದೆ, ಕುಡಿಯುವ ನೀರಿನ ಶುದ್ಧೀಕರಣ ಘಟಕಗಳು ಸಹ ಕೆಲಸ ಮಾಡದೆ ಹಾಗೆ ನಿಂತಿರುತ್ತವೆ. ವರ್ಷಾನುಗಟ್ಟಲೆ ಅವು ಕೆಲಸ ಮಾಡದೆ ನಿಂತಿದ್ದರ ಪರಿಣಾಮವಾಗಿ, ಅವು ಕೆಟ್ಟು ಹೋಗಿ ಮೂಲೆಗುಂಪಾಗುತ್ತಿವೆ. ಹಾಗಾಗಿ ಶಾಲಾ-ಕಾಲೇಜಿನವರು ಉತ್ತಮ ಗುಣಮಟ್ಟದ ನೀರು ಶುದ್ಧೀಕರಣ ಘಟಕಗಳನ್ನು ಸ್ಥಾಪಿಸಿ, ಅವುಗಳನ್ನ ನೋಡಿಕೊಳ್ಳಲು ತಾಂತ್ರಿಕ ಸಹಾಯವನ್ನು ಪಡೆದು, ವಿದ್ಯಾರ್ಥಿಗಳಿಗೆ ವರ್ಷಪೂರ್ತಿ ಕುಡಿಯುವ ನೀರಿನ ವ್ಯವಸ್ಥೆಯನ್ನು ಕಲ್ಪಿಸಬೇಕೆಂದು ವಿನಂತಿಸಿಕೊಂಡಿದ್ದಾರೆ.

ಬಹಳಷ್ಟು ನೀರು ಶುದ್ಧೀಕರಣ ಘಟಕಗಳು ಅತಿ ಹೆಚ್ಚು ನೀರನ್ನ ವ್ಯರ್ಥ ಮಾಡಿ, ಸ್ವಲ್ಪ ಪ್ರಮಾಣದ ಕುಡಿಯುವ ನೀರನ್ನು ನೀಡುವ ಉಪಕರಣಗಳು ಉಂಟು. ಕಡಿಮೆ ನೀರಿರುವ ಶಾಲಾ-ಕಾಲೇಜುಗಳಲ್ಲಿ ಇಂತಹ ಉಪಕರಣಗಳನ್ನು ಸ್ಥಾಪಿಸಿದರೆ, ಆ ಯಂತ್ರಗಳಿಗೆ ಪರಿಪೂರ್ಣವಾದ ನೀರು ಸೌಲಭ್ಯವಿಲ್ಲದೆ, ನೀರು ಕುಡಿಯುವ ವ್ಯವಸ್ಥೆ ಪರಿಪೂರ್ಣವಾಗುವುದಿಲ್ಲ. ಕಡಿಮೆ ನೀರನ್ನ ತ್ಯಾಜ್ಯವಾಗಿ ಬಿಟ್ಟು, ಹೆಚ್ಚಿನ ಗುಣಮಟ್ಟದ ಕುಡಿಯುವ ನೀರನ್ನು ನೀಡುವಂತಹ ಯಂತ್ರಗಳನ್ನೇ ಖರೀದಿಸಬೇಕು. ಅವುಗಳನ್ನು ನೀಡಿದಂತಹ ತಯಾರಕರು, ವರ್ಷಪೂರ್ತಿ ಅವುಗಳ ನಿರ್ವಹಣೆಗೆ ಬೇಕಾದಂತ ತಾಂತ್ರಿಕ ಸಲಹೆ ಮತ್ತು ಸಾಮಗ್ರಿಗಳನ್ನು ಒದಗಿಸಿ, ಹತ್ತಾರು ವರ್ಷ ಅವು ಕಾಲೇಜಿನಲ್ಲಿ ಯಾವುದೇ ರಿಪೇರಿ ಇಲ್ಲದೆ, ನಿರ್ವಹಣೆ ಮಾಡುವಂತಹದಾಗಿರಬೇಕು ಎಂದಿದ್ದಾರೆ.

ಬಹಳಷ್ಟು ಸಾರಿ ಕುಡಿಯುವ ಶುದ್ಧೀಕರಣ ಘಟಕಗಳು ಕಾಲೇಜಿಗೆ ಬಂದು ವರ್ಷಾನುಗಟ್ಟಲೆ ಅವು ಕೆಲಸ ಪ್ರಾರಂಭ ಮಾಡದಲೇ ಹಾಗೆ ನಿಂತು, ಕೆಟ್ಟ ನಂತರ ಅವನ್ನ ಮೂಲೆಗೆ ತಳ್ಳುವಂತಹ ಸಾಕಷ್ಟು ಉದಾಹರಣೆಗಳು ದೊರೆಯುತ್ತವೆ. ಹಾಗಾಗಿ ಯಂತ್ರ ಖರೀದಿಸಿದ ತಕ್ಷಣ, ಅವುಗಳನ್ನ ನೀರಿನ ಸಂಪರ್ಕ ಕಲ್ಪಿಸಿ, ಅದರಿಂದ ಶುದ್ಧವಾದ ನೀರನ್ನು ಪಡೆದು, ಮಕ್ಕಳಿಗೆ ಪೂರೈಸುವಂತಹ ವ್ಯವಸ್ಥೆಯಾಗಲಿ ಎಂದು ವಿನಂತಿಸಿಕೊಂಡಿದ್ದಾರೆ.

ಕೆಲವೊಮ್ಮೆ ಯಂತ್ರದ ನಿರ್ವಹಣೆ ವೆಚ್ಚ ಹೆಚ್ಚಾಗಿ, ಅದೇ ದುಡ್ಡಿನಲ್ಲಿ ಹೊಸದಾದ ಇನ್ನೊಂದು ಯಂತ್ರವನ್ನು ಖರೀದಿ ಮಾಡಬಹುದು. ಆದ್ದರಿಂದ ಇಂತಹ ಅವ್ಯವಸ್ಥೆ ಆಗದಂತೆ ನೋಡಿಕೊಂಡು, ವಿದ್ಯಾರ್ಥಿಗಳಿಗೆ ಸ್ವಚ್ಛ ಕುಡಿಯುವ ನೀರು ವ್ಯವಸ್ಥೆಯನ್ನು ಮಾಡಿ, ಅವರಿಗೆ ಉತ್ತಮ ಆರೋಗ್ಯ ಕಲ್ಪಿಸಬೇಕು ಎಂದು ವಿನಂತಿಸಿಕೊಂಡಿದ್ದಾರೆ

19, 20ರಂದು ಕೇಂದ್ರ ರೈಲ್ವೆ, ಜಲಶಕ್ತಿ ಸಚಿವರ ಜಿಲ್ಲಾ ಪ್ರವಾಸ

ಚಾಮರಾಜನಗರ: ಕೇಂದ್ರ ರೈಲ್ವೆ ಮತ್ತು ಜಲಶಕ್ತಿ ಖಾತೆಗಳ ರಾಜ್ಯ ಸಚಿವರಾದ ವಿ. ಸೋಮಣ್ಣ ಅವರು ಜುಲೈ 19 ಹಾಗೂ 20ರಂದು ಜಿಲ್ಲಾ ಪ್ರವಾಸ ಕೈಗೊಂಡಿದ್ದಾರೆ. ಜುಲೈ 19ರಂದು ಸಂಜೆ 5.30 ಗಂಟೆಗೆ ಮಲೆಮಹದೇಶ್ವರ ಬೆಟ್ಟಕ್ಕೆ ಆಗಮಿಸಿ ಸ್ಥಳೀಯ ಕಾರ್ಯಕ್ರಮದಲ್ಲಿ ಪಾಲ್ಗೊಳ್ಳುವರು. ಬಳಿಕ ಮಲೆಮಹದೇಶ್ವರ ಬೆಟ್ಟದಲ್ಲಿಯೇ ವಾಸ್ತವ್ಯ ಹೂಡುವರು. ಜುಲೈ 20ರಂದು ಮಲೆಮಹದೇಶ್ವರ ಬೆಟ್ಟದಲ್ಲಿ ಸ್ಥಳೀಯ ಕಾರ್ಯಕ್ರಮದಲ್ಲಿ ಪಾಲ್ಗೊಳ್ಳುವರು. ಮಧ್ಯಾಹ್ನ 12 ಗಂಟೆಗೆ ಬೆಂಗಳೂರಿಗೆ ತೆರಳುವರು ಎಂದು ಪ್ರಕಟಣೆ ತಿಳಿಸಿದೆ.

ಗ್ರಾಮ ಒನ್ ಕೇಂದ್ರಗಳನ್ನು ತೆರೆಯಲು ಅರ್ಜಿ ಆಹ್ವಾನ

ಚಾಮರಾಜನಗರ: ಜಿಲ್ಲೆಯ 8 ಗ್ರಾಮ ಪಂಚಾಯಿತಿಗಳಲ್ಲಿ 10 ಗ್ರಾಮ ಒನ್ ಕೇಂದ್ರಗಳನ್ನು ತೆರೆಯಬೇಕಾಗಿದ್ದು, ಆಸಕ್ತ ಅಭ್ಯರ್ಥಿಗಳಿಂದ ಆನ್ ಲೈನ್ ಮೂಲಕ ಅರ್ಜಿ ಆಹ್ವಾನಿಸಲಾಗಿದೆ. ಚಾಮರಾಜನಗರ ತಾಲೂಕಿನ ಆಲೂರು ಗ್ರಾಮ ಪಂಚಾಯಿತಿಯಲ್ಲಿ 1, ಗುಂಡ್ಲುಪೇಟೆ ತಾಲೂಕಿನ ಕೊತನೂರು ಗ್ರಾಮ ಪಂಚಾಯಿತಿಯಲ್ಲಿ 2, ಆಲತ್ತೂರು ಗ್ರಾಮ ಪಂಚಾಯಿತಿಯಲ್ಲಿ 2, ಬಾಚಹಳ್ಳಿ ಗ್ರಾಮ ಪಂಚಾಯಿತಿಯಲ್ಲಿ 1, ಕೆಲಸೂರು ಗ್ರಾಮ ಪಂಚಾಯಿತಿಯಲ್ಲಿ 1, ಕೊಳ್ಳೇಗಾಲ ತಾಲೂಕಿನ ಧನಗೆರೆ ಗ್ರಾಮ ಪಂಚಾಯಿತಿಯಲ್ಲಿ 1, ಯಳಂದೂರು ತಾಲೂಕಿನ ಬಿಳಿಗಿರಿರಂಗನಬೆಟ್ಟ ಗ್ರಾಮ ಪಂಚಾಯಿತಿಯಲ್ಲಿ 1, ಯರಗಂಬಳ್ಳಿ ಗ್ರಾಮ ಪಂಚಾಯಿತಿಯಲ್ಲಿ 1 ಗ್ರಾಮ ಒನ್ ಕೇಂದ್ರಗಳನ್ನು ತೆರೆಯಬೇಕಾಗಿದೆ. ಆಸಕ್ತಿಯುಳ್ಳ ಅಭ್ಯರ್ಥಿಗಳು ಆನ್ ಲೈನ್ ಮುಖಾಂತರ ಜುಲೈ 15ರೊಳಗೆ ಅರ್ಜಿ ಸಲ್ಲಿಸಬಹುದು. ಹೆಚ್ಚಿನ ಮಾಹಿತಿಯನ್ನು ಸಹಾಯವಾಣಿ ಸಂಖ್ಯೆ 080-69008800/9148712473 ಸಂಪರ್ಕಿಸುವಂತೆ ಜಿಲ್ಲಾಧಿಕಾರಿಗಳು ಪ್ರಕಟಣೆಯಲ್ಲಿ ತಿಳಿಸಿದ್ದಾರೆ.

ಇಂದು ನಗರದಲ್ಲಿ ಲಾರ್ವ ಸಮೀಕ್ಷೆ ಆಂದೋಲನ ಕಾರ್ಯಕ್ರಮ

ಚಾಮರಾಜನಗರ: ಡೆಂಗ್ಯೂ ಪ್ರಕರಣಗಳ ಹಿನ್ನೆಲೆಯಲ್ಲಿ ಲಾರ್ವ ಸಮೀಕ್ಷೆ ಆಂದೋಲನ ಕಾರ್ಯಕ್ರಮವು ಜುಲೈ 12ರಂದು ನಗರ ಆರೋಗ್ಯ ಕೇಂದ್ರ ವ್ಯಾಪ್ತಿಗೆ ಬರುವ ಹೌಸಿಂಗ್ ಬೋರ್ಡ್ ಕಾಲೋನಿಯ ಡಾ. ಬಿ.ಆರ್. ಅಂಬೇಡ್ಕರ್ ಪಾರ್ಕ್ ಬಳಿ ನಡೆಯಲಿದ್ದು, ಜಿಲ್ಲಾಧಿಕಾರಿಯವರು ಪಾಲ್ಗೊಳ್ಳಲಿದ್ದಾರೆ. ರಾಜ್ಯಾದ್ಯಂತ ಡೆಂಗ್ಯೂ ಪ್ರಕರಣಗಳು ಹೆಚ್ಚಾಗುತ್ತಿರುವ ಹಿನ್ನೆಲೆಯಲ್ಲಿ ಎಲ್ಲಾ ಆರೋಗ್ಯ ಕೇಂದ್ರಗಳಲ್ಲಿ ಲಾರ್ವಾ ಸಮೀಕ್ಷೆ ಆಂದೋಲನ ಮೂಲಕ ಪ್ರಚಾರ ನಡೆಸಲಾಗುತ್ತಿದೆ ಎಂದು ಜಿಲ್ಲಾ ರೋಗವಾಹಕ ಆಶ್ರಿತ ರೋಗಗಳ ನಿಯಂತ್ರಣಾಧಿಕಾರಿಗಳು ಪ್ರಕಟಣೆಯಲ್ಲಿ ತಿಳಿಸಿದ್ದಾರೆ.

ವಿವಿಧೆಡೆ ವಿದ್ಯುತ್ ವ್ಯತ್ಯಯ

ಚಾಮರಾಜನಗರ: ಚಾಮುಂಡೇಶ್ವರಿ ವಿದ್ಯುತ್ ಸರಬರಾಜು ನಿಗಮದಿಂದ ಜುಲೈ 12ರಂದು ಕಾಗಲವಾಡಿ ಶಾಖಾ ವ್ಯಾಪ್ತಿಯಲ್ಲಿ ತುರ್ತು ಕಾಮಗಾರಿಯನ್ನು ಹಮ್ಮಿಕೊಂಡಿರುವುದರಿಂದ ವಿವಿಧೆಡೆ ಬೆಳಿಗ್ಗೆ 10 ರಿಂದ ಸಂಜೆ 6 ಗಂಟೆಯವರೆಗೆ ವಿದ್ಯುತ್ ಸರಬರಾಜಿನಲ್ಲಿ ವ್ಯತ್ಯಯವಾಗಲಿದೆ. ಹೆಬ್ಬಸೂರು, ಬಸಪ್ಪನಪಾಳ್ಯ, ಸರಗೂರು, ಹುರಳಿನಂಜನಪುರ, ಕಾಗಲವಾಡಿ, ಲಿಂಗರಾಜಪುರ, ಕರಿಯನಕಟ್ಟೆ, ಮಲ್ಲುಪುರ, ಹಂಚಿತಾಳಪುರ, ಕೊಕ್ಕನಹಳ್ಳಿ, ಅಯ್ಯನಪುರ, ಹಿತ್ತಲಗುಡ್ಡ, ಮಲ್ಲದೇವನಹಳ್ಳಿ, ನಾಗವಳ್ಳಿ, ಪುಟ್ಟನಪುರ, ಹೊಂಡರಬಾಳು, ನಲ್ಲೂರು, ಮಹಾದೇವಗೌಡನಕೊಪ್ಪಲು, ಕುಂಟಗುಡಿ ಹಾಗೂ ಚಂದಕವಾಡಿ, ಅರಳೀಪುರ ಗ್ರಾಮಗಳಲ್ಲಿ ವಿದ್ಯುತ್ ವ್ಯತ್ಯಯವಾಗಲಿದೆ. ಗ್ರಾಹಕರು ನಿಗಮದ ಜೊತೆ ಸಹಕರಿಸಬೇಕು ಎಂದು ಚಾಮುಂಡೇಶ್ವರಿ ವಿದ್ಯುತ್ ಸರಬರಾಜು ನಿಗಮದ ಕಾರ್ಯನಿರ್ವಾಹಕ ಎಂಜಿನಿಯರ್ ತಿಳಿಸಿದ್ದಾರೆ.

ವಾಲ್ಮಿಕಿ ವಿದ್ಯಾರ್ಥಿಗಳಿಗೆ ಪ್ರತಿಭಾ ಪುರಸ್ಕಾರ

ಹುಳಿಯಾರು: ಚಿಕ್ಕನಾಯಕನಹಳ್ಳಿ ತಾಲ್ಲೂಕು ಶ್ರೀ ಮಹರ್ಷಿ ವಾಲ್ಮೀಕಿ ನಾಯಕ ಜಾಗೃತಿ ಹೋರಾಟ ವೇದಿಕೆ ವತಿಯಿಂದ 2023-24 ನೇ ಸಾಲಿನಲ್ಲಿ ಎಸ್‌ಎಸ್‌ಎಲ್‌ಸಿಯಲ್ಲಿ ಹಾಗೂ ಪಿಯುಸಿಯಲ್ಲಿ ಶೇ.85 ಮತ್ತು ಪದವಿ ಪರೀಕ್ಷೆಯಲ್ಲಿ ಶೇ.80 ರಷ್ಟು ಅಂಕಗಳಿಸಿದ ವಾಲ್ಮೀಕಿ ಸಮಾಜದ ವಿದ್ಯಾರ್ಥಿಗಳಿಗೆ ಪುರಸ್ಕರಿಸುವ ಸಲುವಾಗಿ ಅರ್ಜಿ ಆಹ್ವಾನಿಸಲಾಗಿದೆ. ಅರ್ಹ ವಿದ್ಯಾರ್ಥಿಗಳು ಅಂಕಪಟ್ಟಿ, ಜಾತಿ ಪ್ರಮಾಣ ಪತ್ರ, ಆಧಾರ್ ಕಾರ್ಡ್, ಎರಡು ಭಾವಚಿತ್ರಗಳನ್ನು ದಿನಾಂಕ 22/07/2024 ರ ಒಳಗಾಗಿ ಸಲ್ಲಿಸಬೇಕಿದೆ. ಹೆಚ್ಚಿನ ಮಾಹಿತಿಯನ್ನು 9900035561, 9945443476, 8073142443, 8310357252 ದೂರವಾಣಿ ಸಂಖ್ಯೆಗೆ ಕರೆ ಮಾಡಿ ಪಡೆಯಬಹುದಾಗಿದೆ.

ಪ್ರವಾಹ ಮುನ್ನೆಚ್ಚರಿಕೆ

ಮಡಿಕೇರಿ: ಹಾರಂಗಿ ಜಲಾನಯನ ಪ್ರದೇಶದಲ್ಲಿ ಹೆಚ್ಚಿನ ಮಳೆಯಾಗುತ್ತಿದ್ದು, ಹಾರಂಗಿ ಜಲಾಶಯಕ್ಕೆ ಒಳಹರಿವಿನ ಪ್ರಮಾಣ ಹೆಚ್ಚಾಗುತ್ತಿರುತ್ತದೆ. ಹಾಗೆಯೇ ಹವಾಮಾನ ಇಲಾಖೆಯ ಮುನ್ಸೂಚನೆಯಂತೆ ಜಲಾನಯನ ಪ್ರದೇಶಗಳಲ್ಲಿ ಭಾರಿ ಪ್ರಮಾಣದಲ್ಲಿ ಮಳೆಯಾಗುವ ಸಂಭವವಿದ್ದು, ಒಳಹರಿವಿನ ಪ್ರಮಾಣ ಮತ್ತಷ್ಟು ಹೆಚ್ಚಾಗುವ ಸಂಭವವಿದೆ. ಜಲಾಶಯವು ಶೀಘ್ರವೇ ಗರಿಷ್ಠ ಮಟ್ಟ ತಲುಪುವುದರಿಂದ ನದಿಗೆ ಹೆಚ್ಚುವರಿ ನೀರನ್ನು ಹರಿಸಲಾಗುವುದು. ಆದ್ದರಿಂದ ಹಾರಂಗಿ ಮತ್ತು ಕಾವೇರಿ ನದಿಯ ಪಾತ್ರದಲ್ಲಿರುವ ಮತ್ತು ನದಿಯ ಎರಡು ದಂಡೆಯಲ್ಲಿ ವಾಸಿಸುತ್ತಿರುವ ಜನರು ತಮ್ಮ ಆಸ್ತಿ ಪಾಸ್ತಿ ಹಾಗೂ ಜನಜಾನುವಾರು ರಕ್ಷಣೆಗಳ ಬಗ್ಗೆ ಮುನ್ನೆಚ್ಚರಿಕೆ ವಹಿಸಿ ಸುರಕ್ಷಿತ ಸ್ಥಳಗಳಿಗೆ ತೆರಳುವಂತೆ ಹಾರಂಗಿ ಪುನರ್ವಸತಿ ವಿಭಾಗದ ಕಾರ್ಯಪಾಲಕ ಎಂಜಿನಿಯರ್ ಪುಟ್ಟಸ್ವಾಮಿ ಅವರು ಕೋರಿದ್ದಾರೆ.

ಜಿಲ್ಲಾಸ್ಪತ್ರೆಯಲ್ಲಿ ಸ್ವಚ್ಛತೆಗೆ ಆದ್ಯತೆ ನೀಡುವಂತೆ ಸೂಚನೆ

ಚಾಮರಾಜನಗರ: ಜಿಲ್ಲಾಸ್ಪತ್ರೆಯಲ್ಲಿ ಸ್ವಚ್ಛತೆಗೆ ಆದ್ಯತೆ ನೀಡುವ ನಿಟ್ಟಿನಲ್ಲಿ ವೈದ್ಯಾಧಿಕಾರಿಗಳು ಕ್ರಮವಹಿಸಬೇಕು ಎಂದು ರಾಜ್ಯ ಮಹಿಳಾ ಆಯೋಗದ ಅಧ್ಯಕ್ಷೆ ಡಾ.ನಾಗಲಕ್ಷ್ಮೀ ಚೌಧರಿ ಸೂಚನೆ ನೀಡಿದರು.

ಚಾಮರಾಜನಗರದಲ್ಲಿರುವ ಜಿಲ್ಲಾಸ್ಪತ್ರೆಗೆ ಭೇಟಿ ನೀಡಿದ ಅಧ್ಯಕ್ಷೆ ಡಾ.ನಾಗಲಕ್ಷ್ಮೀ ಚೌದರಿ ಅವರು ಆಸ್ಪತ್ರೆಯಲ್ಲಿನ ಹೆರಿಗೆ ವಿಭಾಗ, ಹೆರಿಗೆ ವಾರ್ಡ್, ಓವರ್‌ಹೆಡ್ ಟ್ಯಾಂಕ್ ಸೇರಿದಂತೆ ಇತರೆ ಕಡೆ ಭೇಟಿ ನೀಡಿ ಪರಿಶೀಲಿಸಿದರು. ಆಸ್ಪತ್ರೆಯ ಒಳಗೆ ಹಾಗೂ ಹೊರಗೆ ಸ್ವಚ್ಛತೆ ಕಾಪಾಡಬೇಕು. ಅನೈರ್ಮಲ್ಯದಿಂದ ರೋಗ ರುಜಿನಗಳು ಬರುತ್ತವೆ. ಇದರಿಂದ ವೈದ್ಯರು ಹಾಗೂ ರೋಗಿಗಳಿಗೂ ತೊಂದರೆಯಾಗುತ್ತದೆ. ಸ್ವಚ್ಛತೆಯ ನಿರ್ವಹಣೆ ಸರಿಯಾಗಿ ಆಗಬೇಕು ಎಂದು ವೈದ್ಯಾಧಿಕಾರಿಗಳಿಗೆ ನಿರ್ದೇಶನ ನೀಡಿದರು.

ಮೊದಲಿಗೆ ಹೆರಿಗೆ ವಿಭಾಗಕ್ಕೆ ಭೇಟಿ ನೀಡಿದ ಅಧ್ಯಕ್ಷರು ಅಲ್ಲಿನ ಶೌಚಾಲಯಕ್ಕೆ ಖುದ್ದು ಭೇಟಿ ನೀಡಿ ವೀಕ್ಷಣೆ ಮಾಡಿದರು. ಶೌಚಾಲಯವನ್ನು ಸ್ವಚ್ಛವಾಗಿಟ್ಟುಕೊಂಡಿರುವ ಬಗ್ಗೆ ಮೆಚ್ಚುಗೆ

ವ್ಯಕ್ತಪಡಿಸಿದ ಅವರು ಜಿಲ್ಲೆಯಲ್ಲಿನ ಲಿಂಗಾನುಪಾತ ಹಾಗೂ ಆಸ್ಪತ್ರೆಯಲ್ಲಿ ದಿನನಿತ್ಯ ಆಗುವ ಹೆರಿಗೆಗಳ ಕುರಿತು ಮಾಹಿತಿ ನೀಡುವಂತೆ ಜಿಲ್ಲಾ ಆರೋಗ್ಯಾಧಿಕಾರಿ ಡಾ.ಚಿದಂಬರ ಅವರಿಗೆ ಸೂಚಿಸಿದರು.

ಬಳಿಕ ವಾರ್ಡ್‌ಗೆ ಭೇಟಿ ನೀಡಿದ ಅವರು ವಾರ್ಡ್ ನಲ್ಲಿದ್ದ ಮಹಿಳೆಯರನ್ನು ಮಾತನಾಡಿಸಿದರಲ್ಲದೇ ಆಸ್ಪತ್ರೆಯಲ್ಲಿ ನಿಮಗೆ ಏನಾದರು ಸಮಸ್ಯೆ ಆಗುತ್ತಿದೆಯೇ ಎಂದು ಪ್ರಶ್ನಿಸಿದರು. ಇದಕ್ಕೆ ಮಹಿಳೆಯರು ಯಾವುದೇ ಸಮಸ್ಯೆ ಇಲ್ಲ ಎಂದರು. ವಾರ್ಡ್‌ಗೆ ಬಿಸಿನೀರು ಪೂರೈಕೆಯಾಗುತ್ತಿದೆಯೇ ಎಂದು ವೈದ್ಯರನ್ನು ಪ್ರಶ್ನಿಸಿದರು. ಇದಕ್ಕೆ ಡಾ.ಮಹೇಶ್ ಪ್ರತಿಕ್ರಿಯಿಸಿ, ವಾರ್ಡ್‌ಗಳಿಗೆ ಕುಡಿಯಲು ಹಾಗೂ ಸ್ನಾನ ಮಾಡಲು ಬಿಸಿ ನೀರು ಹಾಗೂ ತಣ್ಣೀರು ಸಮರ್ಪಕವಾಗಿ ಪೂರೈಕೆ ಮಾಡಲಾಗುತ್ತಿದೆ ಎಂದರು.

ಬಳಿಕ ವಾರ್ಡ್ ಹೊರಗೆ ನಿಂತಿದ್ದ ಮಹಿಳೆಯರನ್ನು ಮಾತನಾಡಿಸಿದ ಅವರು ನಿಮಗೆ ವೃದ್ಧಾಪ್ಯ ವೇತನ ಬರುತ್ತಿದೆಯೇ ಎಂದು ಪ್ರಶ್ನಿಸಿದರು. ಅಲ್ಲದೇ ಗರ್ಭಿಣಿಯರಿಗೆ ಅಂಗನವಾಡಿಗಳಲ್ಲಿ ಪೌಷ್ಟಿಕ ಆಹಾರ ವಿತರಣೆ ಮಾಡಲಾಗುತ್ತಿದ್ದು ಸಮರ್ಪಕವಾಗಿ ಸಿಗುತ್ತಿದೆಯೇ ಎಂದರು. ಇದಕ್ಕೆ ಮಹಿಳೆಯರು ಸಿಗುತ್ತದೆ ಎಂದು ಹೇಳಿದರು.

ಹೆಣ್ಣು ಮಗು ಹಿಡಿದುಕೊಂಡಿದ್ದ ಮಹಿಳೆಯನ್ನು ಮಾತನಾಡಿಸಿ ಯಾವ ಮಗು ಎಂದರು. ಇದಕ್ಕೆ ಆ ಮಹಿಳೆ ಹೆಣ್ಣು ಮಗು ಎಂದಳು. ಹೆಣ್ಣು ಆಗಿರುವುದರಿಂದ ಖುಷಿ ಆಗುತ್ತಿದೆಯೇ ಎಂದು ಮರು ಪ್ರಶ್ನಿಸಿದರು. ಅದಕ್ಕೆ ಹೌದು ಎಂದು ಮಹಿಳೆ ಉತ್ತರಿಸಿದಳು.

ಆಗ ಸ್ಥಳದಲ್ಲಿದ್ದ ಡಿಎಚ್ ಒ ಹಾಗೂ ಇತರೆ ವೈದ್ಯರನ್ನು ಕರೆದು ಹೆಣ್ಣುಮಕ್ಕಳ ಬಗ್ಗೆ ಪೋಷಕರಲ್ಲಿ ಅರಿವು ಮೂಡಿಸಬೇಕು. ಅದರಲ್ಲೂ ತಾಯಂದಿರು ಹಾಗೂ ಅತ್ತೆಯಂದಿರಿಗೆ ಅರಿವು ಮೂಡಿಸಬೇಕು ಎಂದರು. ಹೆಣ್ಣು ಮಕ್ಕಳಿಗೆ ಸರ್ಕಾರವು ಅನೇಕ ಯೋಜನೆಗಳನ್ನು ಜಾರಿಗೆ ತಂದಿದೆ. ಸರ್ಕಾರದ ಯೋಜನೆಗಳು ಸಮರ್ಪಕವಾಗಿ ತಲುಪಿಸುವ ನಿಟ್ಟಿನಲ್ಲಿ ಗ್ರಾಮಗಳಿಗೆ ತೆರಳಿ ಮಹಿಳೆಯರಿಗೆ ಅರಿವು ಮೂಡಿಸಬೇಕು ಎಂದು ಮಹಿಳಾ ಮತ್ತು ಮಕ್ಕಳ ಅಭಿವೃದ್ಧಿ ಇಲಾಖೆಯ ಉಪನಿರ್ದೇಶಕ ಮಂಜುನಾಥ್ ಅವರಿಗೆ ಸೂಚಿಸಿದರು. ಬಳಿಕ ವೈದ್ಯರ ಕ್ವಾಟ್ರಸ್ ಬಳಿ ಇರುವ ಓವರ್ ಹೆಡ್ ಟ್ಯಾಂಕ್ ಬಳಿ ತೆರಳಿದ ಅಧ್ಯಕ್ಷರು ಟ್ಯಾಂಕ್ ಮೇಲೆ ಸ್ವಚ್ಛತೆ ಇರುವ ಕುರಿತು ಮಾಹಿತಿ ಪಡೆದುಕೊಂಡರು. ಅಲ್ಲದೇ ಓವರ್ ಹೆಡ್ ಟ್ಯಾಂಕ್ನಿಂದ ಎಲ್ಲೆಲ್ಲಿಗೆ ನೀರು ಪೂರೈಕೆ ಮಾಡಲಾಗುತ್ತಿದೆ. ಅಲ್ಲದೇ ಆಗಾಗ್ಗೆ ಈ ನೀರನ್ನು ಪರೀಕ್ಷೆ ಮಾಡಿಸಲಾಗುತ್ತಿದೆಯೇ ಎಂದು ಪ್ರಶ್ನಿಸಿದರು. ಇದಕ್ಕೆ ವೈದ್ಯರು ನೀರು ಪರೀಕ್ಷಿಸಿರುವ ಕುರಿತು ಮಾಹಿತಿ ನೀಡಿದರು.

ಆನೆ ಹಾವಳಿ ತಡೆಗೆ ಕಾರಿಡಾರ್ ನಿರ್ಮಾಣ: ಸಚಿವ ಖಂಡ್ರೆ

ಬೇಲೂರು: ಆಧುನೀಕರಣದ ನೆಪದಲ್ಲಿ ಅಮೂಲ್ಯವಾದ ಅರಣ್ಯಭೂಮಿಯನ್ನು ಒತ್ತುವರಿ ಮಾಡಿದರೆ ಕಠಿಣ ಕ್ರಮವನ್ನು ಕೈಗೊಳ್ಳಲಾಗುತ್ತದೆ ಅಲ್ಲದೆ ಕಾಡಾನೆಗಳ ಹಾವಳಿಯ ನಿಯಂತ್ರಣಕ್ಕೆ ಶಾಶ್ವತ ಪರಿಹಾರ ಕಲ್ಪಿಸುವ ನಿಟ್ಟಿನಲ್ಲಿ ಆನೆ ಕಾರಿಡಾರ್ ನಿರ್ಮಾಣ ಕಾಮಗಾರಿ ಪ್ರಗತಿಯಲ್ಲಿದೆ ಎಂದು ಕರ್ನಾಟಕ ಸರ್ಕಾರದ ಅರಣ್ಯ ಮತ್ತು ಜೈವಿಕ ಹಾಗೂ ಪರಿಸರ ಖಾತೆ ಸಚಿವ ಈಶ್ವರ್ ಖಂಡ್ರೆ ಹೇಳಿದರು.

ತಾಲ್ಲೂಕಿನ ಬಿಕ್ಕೋಡು ಸಮೀಪದ ಮುಚ್ಚಿನಮನೆಯ ನೂತನ ದೇಗುಲದ ಪ್ರತಿಷ್ಠಾನ ಪ್ರಥಮ ಮಂಡಲೋತ್ಸವ ಸಮಾರಂಭಕ್ಕೆ ಆಗಮಿಸಿದ ಸಂದರ್ಭದಲ್ಲಿ ಸುದ್ದಿಗಾರರೊಂದಿಗೆ ಮಾತನಾಡಿದರು.

ಅರಣ್ಯ ಅಧಿಕಾರಿಗಳು ಮತ್ತು ಸಿಬ್ಬಂದಿ ಶೀಘ್ರವೇ ನೇಮಕ ಮಾಡಿಕೊಳ್ಳುವುದಾಗಿ ತಿಳಿಸಿದ ಅವರು ಹಾಸನದಲ್ಲಿಯೇ ಆನೆ ಶಿಬಿರ ಸ್ಥಾಪನೆ ಹಾಗೂ ಕಾರಿಡಾರ್ ನಿರ್ಮಾಣ ಮಾಡುವುದಾಗಿ ಹೇಳಿದರು.

ಇಡೀ ರಾಷ್ಟ್ರದಲ್ಲಿಯೇ ಪಶ್ಚಿಮಘಟ್ಟದ ಅರಣ್ಯ ಅತ್ಯಂತ ಅಮೂಲ್ಯವಾಗಿದೆ. ನದಿಗಳ ಉಗಮ ಸ್ಥಾನದ ಜೊತೆಗೆ ಸಕಲ ವೈವಿಧ್ಯಜೀವರಾಶಿಗಳ ಕಣಜವಾಗಿದೆ. ಅನಾದಿ ಕಾಲದಿಂದಲೂ ಮನುಷ್ಯ ಪ್ರಾಣಿಯ ಜೊತೆಯಲ್ಲಿಯೇ ಜೀವಿಸಿ ನೈಸರ್ಗಿಕ ಸಂಪತ್ತನ್ನು ಉಳಿಸಿದ್ದಾರೆ. ಅಂತೆಯೇ ಮುಂದಿನ ಭವಿಷ್ಯದ ಹಿತದೃಷ್ಟಿಯಿಂದ ನಾವುಗಳು ಕೂಡ ಮಾನವ ಮತ್ತು ಪ್ರಾಣಿ ಹಾಗೂ ಅರಣ್ಯ ಸಂರಕ್ಷಣೆಗೆ ಒತ್ತು ನೀಡಬೇಕಿದೆ. ಈ ನಿಟ್ಟಿನಲ್ಲಿ ನಾನು ಅರಣ್ಯ ಮಂತ್ರಿಯಾದ ಬಳಿಕ 101 ಕೀಮೀ ರೈಲ್ವೆ ಕಂಬಿ ಬ್ಯಾರಿಕೇಡ್ ನಿರ್ಮಾಣಕ್ಕೆ ಸದ್ಯ ರೂ 150 ಕೋಟಿ ನೀಡಿದ್ದು ಕಾಮಗಾರಿ ಪ್ರಗತಿಯಲ್ಲಿದೆ. ಉಳಿದ 300 ಕೀಮಿ ಕಾಮಗಾರಿಗೆ ರೂ 500 ಕೋಟಿ ಅಗತ್ಯತೆ ಬಗ್ಗೆ ಮುಖ್ಯಮಂತ್ರಿಗಳ ಗಮನಕ್ಕೆ ತಂದಿರುವೆ. ಕಾಡಾನೆ ತುಳಿತದಿಂದ ಪ್ರಾಣ ಕಳೆದುಕೊಂಡ ಕುಟುಂಬಕ್ಕೆ ತ್ವರಿತ

ವೀರಶೈವ ಲಿಂಗಾಯತ ಸಮಾಜ ತನ್ನದೆಯಾದ ಇತಿಹಾಸವನ್ನು ಹೊಂದಿರುವ ಸಮಾಜ ರಾಜಕೀಯ, ಶೈಕ್ಷಣಿಕ ಮತ್ತು ಆರ್ಥಿಕವಾಗಿ ಸದೃಢವಾಗಿ ಬೆಳೆಯುವ ಮೂಲಕ ನಾಡಿಗೆ ತಮ್ಮದೆಯಾದ ಕೊಡುಗೆ ನೀಡಲು ಮುಂದಾಗಬೇಕಿದೆ. ಈ ನಿಟ್ಟಿನಲ್ಲಿ ಮುಚ್ಚಿನಮನೆ ಗ್ರಾಮಸ್ಥರು ನೂತನ ದೇಗುಲದ ಮಂಡಲೋತ್ಸವಕ್ಕೆ ನಮ್ಮನ್ನು ಕರೆದಿದ್ದು ನಿಜಕ್ಕೂ ಖುಷಿ ನೀಡಿದೆ.

| ಈಶ್ವರ್ ಖಂಡ್ರೆ, ಅರಣ್ಯ ಸಚಿವ

ಪರಿಹಾರ, ಬೆಳೆನಷ್ಟ ಪರಿಹಾರ, ಅರಣ್ಯ ಇಲಾಖೆಯಲ್ಲಿ ಖಾಲಿರುವ ಹುದ್ದೆಗಳ ನೇಮಕ, ಅರಣ್ಯಭೂಮಿ ಒತ್ತುವರಿ ಸೇರಿದಂತೆ ಹತ್ತು ಹಲವು ಕೆಲಸ ಮಾಡಿದ ಬಗ್ಗೆ ತಿಳಿಸಿದ ಅವರು ಕಾಡಾನೆ ಸಮಸ್ಯೆಯನ್ನು ಸರ್ಕಾರ ಗಂಭೀರವಾಗಿ ಪರಿಗಣಿಸಿದೆ ಎಂದು ತಿಳಿಸಿದರು.

ಬೇಲೂರು ಶಾಸಕ ಹೆಚ್.ಕೆ.ಸುರೇಶ್ ಮಾತನಾಡಿ, ಮಲೆನಾಡು ಪ್ರದೇಶದಲ್ಲಿ ಮಾನವ ಮತ್ತು ಪ್ರಾಣಿ ಸಂಘರ್ಷ ದಿನ ಕಳೆದಂತೆ ಹೆಚ್ಚುತ್ತಿದೆ. ಜನರು ಭಯಭೀತಿಯಿಂದಲೇ ಬದುಕು ಸಾಗಿಸುವ ದುಸ್ಥಿತಿ ಬಂದಿದೆ. ಕಾಡಾನೆ ದಾಳಿಯಿಂದ ಬೆಳೆನಷ್ಟಕ್ಕೆ ಪರಿಹಾರ ನೀಡಿಲ್ಲ, ಅರಣ್ಯಾಧಿಕಾರಿಗಳು ಮತ್ತು ಸಿಬ್ಬಂದಿಗಳು ಕಾಡಾನೆಯ ಬಗ್ಗೆ ಮಾಹಿತಿ ನೀಡುತ್ತಿಲ್ಲ, ಪ್ರಾಣಹಾನಿ ಮತ್ತು ಗಾಯದ ಬಗ್ಗೆ ಇಲಾಖೆ ಮೌನ ತಾಳಿದೆ ಶೀಘ್ರವೇ ಈ ಬಗ್ಗೆ ಮಂತ್ರಿಗಳು ಗಮನ ನೀಡಬೇಕಿದೆ ಎಂದ ಅವರು ಬೇಲೂರಿನಲ್ಲಿ ಅರಣ್ಯ ವಲಯಾಧಿಕಾರಿಗಳ ಕಚೇರಿಯನ್ನು ನೂತನವಾಗಿ ನಿರ್ಮಿಸಬೇಕು ಮತ್ತು ಹೆಚ್ಚುವರಿ ಅರಣ್ಯ ಸಿಬ್ಬಂದಿಗಳ ನೇಮಕ, ಕಾಡಾನೆ ಸಮಸ್ಯೆಗೆ ಶಾಶ್ವತ ಪರಿಹಾರ ಸೇರಿದಂತೆ ಹತ್ತು ಹಲವು ಮಲೆನಾಡಿನ ಸಮಸ್ಯೆಯನ್ನು ಶೀಘ್ರವೇ ಬಗೆಹರಿಸಬೇಕು ಎಂದು ಮನವಿ ಪತ್ರ ನೀಡಿದರು.

ಈ ಸಂದರ್ಭದಲ್ಲಿ ಕಾಂಗ್ರೆಸ್ ಮುಖಂಡ ಗ್ರಾನೈಟ್ ರಾಜಶೇಖರ್ ಮತ್ತು ವೀರಶೈವ ಯುವ ಘಟಕದ ಅಧ್ಯಕ್ಷ ಗೆಂಡೇಹಳ್ಳಿ ಚೇತನ್, ಕಡೆಗರ್ಜೆ ಜಗದೀಶ್, ಏಕಾಂಗಿ ಹೋರಾಟಗಾರ ತೀರ್ಥಪ್ಪ, ಪ್ರದೀಪ್, ಬಸವರಾಜ್ ಸೇರಿದಂತೆ ಇನ್ನು ಮುಂತಾದವರು ಹಾಜರಿದ್ದರು.

ಅಂಬೇಡ್ಕರ್ ವಿಶ್ವವಿದ್ಯಾನಿಲಯ ಎಂದು ನಾಮಕರಣ ಮಾಡಿ

ಚಾಮರಾಜನಗರ: ಚಾಮರಾಜನಗರ ವಿಶ್ವ ವಿದ್ಯಾನಿಲಯಕ್ಕೆ ಡಾ ಬಿ ಆರ್ ಅಂಬೇಡ್ಕರ್ ವಿಶ್ವ ವಿದ್ಯಾನಿಲಯ ಎಂದು ನಾಮಕರಣ ಮಾಡಿ ಆದೇಶ ಮಾಡುವಂತೆ ಒತ್ತಾಯಿಸಿ ಜನ ಹಿತಾಶಕ್ತಿ ಹೋರಾಟ ವೇದಿಕೆ ಮತ್ತು ದಲಿತ ಸಂಘ?ರ್ ಸಮಿತಿ ವತಿಯಿಂದ ಚಾಮರಾಜನಗರಕ್ಕೆ ಆಗಮಿಸಿದ್ದ ಕರ್ನಾಟಕ ಸರ್ಕಾರದ ಮುಖ್ಯ ಮಂತ್ರಿ ಸಿದ್ದರಾಮಯ್ಯ ರವರಿಗೆ ಮತ್ತು ಸಮಾಜ ಕಲ್ಯಾಣ ಇಲಾಖೆ ಸಚಿವ ಡಾ.ಹೆಚ್.ಸಿ.ಮಹದೇವಪ್ಪ ಅವರಿಗರೆ ಒತ್ತಾಯದ ಪತ್ರ ಸಲ್ಲಿಸಿದರು

ಮೈಸೂರು ವಿಶ್ವವಿದ್ಯಾನಿಲಯದ ಉಪ ಕೇಂದ್ರವಾಗಿ 2010/2011ನೇ ಶೈಕ್ಷಣಿಕ ವ?ರ್ದಲ್ಲಿ ಚಾಮರಾಜನಗರ ದಲ್ಲಿ ಆರಂಭಗೊಂಡ ಸ್ನಾತಕೋತರ ಕೇಂದ್ರವು 2015ರಲ್ಲಿ ಮೈಸೂರು ವಿಶ್ವವಿದ್ಯಾನಿಲಯದ ಸಿಂಡಿಕೇಟ್ ನಲ್ಲಿ ಅಂಗೀಕಾರವಾಗಿ ಡಾಕ್ಟರ್ ಬಿ ಆರ್ ಅಂಬೇಡ್ಕರ್ ಸ್ನಾತಕೋತರ ಕೇಂದ್ರ ಎಂಬ ಹೆಸರಿನಿಂದ ಮುಂದುವರಿಸಲ್ಪಟ್ಟಿತ್ತು ಈ ಸ್ನಾತಕೋತರ ಕೇಂದ್ರವು 53 ಎಕರೆ ವಿಸ್ತೀರ್ಣ ಹೊಂದಿದ್ದು ಕನ್ನಡ ಅರ್ಥಶಾಸ್ತ್ರ ರಾಜ್ಯಶಾಸ್ತ್ರ ಜಾನಪದ ವಿಜ್ಞಾನ ರಾಸಾಯನಶಾಸ್ತ್ರ ಭೌತಶಾಸ್ತ್ರ ಸಮಾಜಶಾಸ್ತ್ರ ಗಣಿತ ಗಣಕಯಂತ್ರ, ಎಂಬಿಎ ಬಿಕಾಂ ಇತ್ಯಾದಿ 13 ಸ್ನಾತಕೋತರ ವಿ?ಯಗಳಲ್ಲಿ ತರಗತಿಗಳು ನಡೆಯುತ್ತಿವೆ

2023 ಮಾರ್ಚ್ 28ರಂದು ಘನ ಸರ್ಕಾರದಿಂದ ಚಾಮರಾಜನಗರ ವಿಶ್ವವಿದ್ಯಾನಿಲಯ ಎಂಬ ಹೆಸರಿನಿಂದ ನೂತನ ವಿಶ್ವವಿದ್ಯಾನಿಲಯವಾಗಿ ಸ್ಥಾಪಿಸಲ್ಪಟ್ಟಿದೆ ಕರ್ನಾಟಕದಲ್ಲಿ ಸ್ಥಾಪನೆಗೊಂಡಿರುವ ವಿಶ್ವವಿದ್ಯಾಲಯಗಳು ಬೇರೆ ಬೇರೆ ಮಹನೀಯರ ಹೆಸರಿನಲ್ಲಿ ಈಗಾಗಲೇ ನಡೆಯುತ್ತಿದೆ ಆದರೆ ಡಾಕ್ಟರ್ ಬಿ ಆರ್ ಅಂಬೇಡ್ಕರ್ ರವರ ಹೆಸರಿನಲ್ಲಿ ಯಾವುದೇ ಒಂದು ವಿಶ್ವವಿದ್ಯಾನಿಲಯವು ಇರುವುದಿಲ್ಲ ಎಂಬುದು ವೇದ್ಯ ಸಂಗತಿ ಹೀಗಿರುವಾಗ ಬಾಬಾ ಸಾಹೇಬ್ ಡಾಕ್ಟರ್ ಬಿಆರ್ ಅಂಬೇಡ್ಕರ್ ರವರ ಹೆಸರಿನಲ್ಲಿ ಏಳು ವ?ರ್ಗಳು ನಡೆಸಲ್ಪಟ್ಟ ಸ್ನಾತಕೋತರ ಕೇಂದ್ರದ ಹೆಸರು ಕೈಬಿಟ್ಟು ಚಾಮರಾಜನಗರ ವಿಶ್ವವಿದ್ಯಾನಿಲಯ ಹೆಸರಿನಿಂದ ಸ್ಥಾಪಿಸಿದ್ದು ತುಂಬಾ ನೋವಿನ ಸಂಗತಿ ಇದು ಅಂಬೇಡ್ಕರ್ ಅವರಿಗೆ ಮಾಡಿದ ಅಪಚಾರ ಆಗಿದೆ ಎಂದು ಆರೋಪಿಸಿದರು. ಡಾಕ್ಟರ್ ಬಿ ಆರ್ ಅಂಬೇಡ್ಕರ್ ವಾದಿಗಳಾದ ದಲಿತರು ಶೇಕಡ 60 ನಲೆಸಿರುವ ಹಾಗೂ ಲೋಕಸಭಾ ಮೀಸಲು ಕ್ಷೇತ್ರವನ್ನು ಹೊಂದಿರುವ ಚಾಮರಾಜನಗರ ಜಿಲ್ಲಾ ಕೇಂದ್ರದಲ್ಲಿ ಸ್ಥಾಪನೆಗೊಂಡಿರುವ ಈ ವಿಶ್ವವಿದ್ಯಾನಿಲಯಕ್ಕೆ ಡಾ. ಬಿಆರ್ ಅಂಬೇಡ್ಕರ್ ವಿಶ್ವವಿದ್ಯಾನಿಲಯ ಎಂದು ನಾಮಕರಣ ಮಾಡಿ ಆದೇಶ ಹೊರಡಿಸಬೇಕು ಎಂದು ಜನ ಹಿತಾಸಕ್ತಿ ಹೋರಾಟ ವೇದಿಕೆಯ ಜಿಲ್ಲಾಧ್ಯಕ್ಷರಾದ ರಾಮಸಮುದ್ರ ಸುರೇಶ್ ಒತ್ತಾಯಿಸಿದರು ಜೊತೆಯಲ್ಲಿ ಚಾಮರಾಜನಗರ ಶಾಸಕ ಸಿ ಪುಟ್ಟ ರಂಗ ಶೆಟ್ಟಿ, ಮಾಜಿ ಶಾಸಕ ಜಿ ಎನ್ ನಂಜುಂಡಸ್ವಾಮಿ ಇತರರು ಇದ್ದರು.

ಹದಿಹರೆಯದ ಮಕ್ಕಳ ಪ್ರಕರಣಗಳ ಕುರಿತ ಪರಿಶೀಲನಾ ಕಾರ್ಯಾಗಾರ

ಚಾಮರಾಜನಗರ: ಕರ್ನಾಟಕ ರಾಜ್ಯ ಮಕ್ಕಳ ಹಕ್ಕುಗಳ ರಕ್ಷಣಾ ಆಯೋಗ, ಜಿಲ್ಲಾಡಳಿತ, ಜಿಲ್ಲಾ ಪಂಚಾಯತ್, ಜಿಲ್ಲಾ ಮಕ್ಕಳ ರಕ್ಷಣಾ ಘಟಕ ಹಾಗೂ ಆರೋಗ್ಯ ಮತ್ತು ಕುಟುಂಬ ಕಲ್ಯಾಣ ಇಲಾಖೆ ಸಹಯೋಗದೊಂದಿಗೆ ಪೋಕ್ಸೋ ಕಾಯ್ದೆ-2012 ಹಾಗೂ ಹದಿಹರೆಯದ ಮಕ್ಕಳ ಪ್ರಕರಣಗಳ ಕುರಿತ ಪರಿಶೀಲನಾ ಕಾರ್ಯಗಾರವನ್ನು ಜುಲೈ 12ರಂದು ಬೆಳಿಗ್ಗೆ 10 ಗಂಟೆಗೆ ನಗರದ ಜಿಲ್ಲಾಡಳಿತ ಭವನದ ಜಿಲ್ಲಾ ಆರೋಗ್ಯ ಮತ್ತು ಕುಟುಂಬ ಕಲ್ಯಾಣಾಧಿಕಾರಿಗಳ ಕಚೇರಿ ಸಭಾಂಗಣದಲ್ಲಿ ಆಯೋಜಿಸಲಾಗಿದೆ.

ರಾಜ್ಯ ಮಕ್ಕಳ ಹಕ್ಕುಗಳ ರಕ್ಷಣಾ ಆಯೋಗದ ಸದಸ್ಯರಾದ ವೆಂಕಟೇಶ್ ಅವರು ಕಾರ್ಯಾಗಾರವನ್ನು ಉದ್ಘಾಟಿಸುವರು. ಜಿಲ್ಲಾ ಆರೋಗ್ಯ ಮತ್ತು ಕುಟುಂಬ ಕಲ್ಯಾಣಾಧಿಕಾರಿಗಳಾದ ಡಾ. ಎಸ್. ಚಿದಂಬರ ಅಧ್ಯಕ್ಷತೆ ವಹಿಸುವರು. ಮಹಿಳಾ ಮತ್ತು ಮಕ್ಕಳ ಅಭಿವೃದ್ಧಿ ಇಲಾಖೆಯ ಉಪ ನಿರ್ದೇಶಕರಾದ ಮಂಜುನಾಥ, ಜಿಲ್ಲಾ ಸಂತಾನೋತ್ಪತ್ತಿ ಮತ್ತು ಮಕ್ಕಳ ಆರೋಗ್ಯಾಧಿಕಾರಿ ಡಾ. ಮಂಜುನಾಥ್, ಜಿಲ್ಲಾ ಮಕ್ಕಳ ರಕ್ಷಣಾ ಘಟಕದ ಜಿಲ್ಲಾ ಮಕ್ಕಳ ರಕ್ಷಣಾಧಿಕಾರಿ ಚಲುವರಾಜ್ ಎಸ್., ವಾರ್ತಾ ಮತ್ತು ಸಾರ್ವಜನಿಕ ಸಂಪರ್ಕ ಇಲಾಖೆಯ ಹಿರಿಯ ಸಹಾಯಕ ನಿರ್ದೇಶಕರಾದ ಎ. ರಮೇಶ್ ಮುಖ್ಯ ಅತಿಥಿಗಳಾಗಿ ಭಾಗವಹಿಸುವರು.

ಮೈಸೂರಿನ ಸಹಾಯಕ ಮಕ್ಕಳ ಕಲ್ಯಾಣ ಪೊಲೀಸ್ ಅಧಿಕಾರಿ ಪ್ರಸನ್ನಕುಮಾರ್. ಜಿ.ಎಸ್, ಜಿಲ್ಲಾ ಮಕ್ಕಳ ಕಲ್ಯಾಣ ಸಮಿತಿ ಅಧ್ಯಕ್ಷರಾದ ಸರಸ್ವತಿ ಎನ್.ಎಂ ರವರು ಸಂಪನ್ಮೂಲ ವ್ಯಕ್ತಿಗಳಾಗಿ ಪಾಲ್ಗೊಳ್ಳುವರು ಎಂದು ಪ್ರಕಟಣೆ ತಿಳಿಸಿದೆ.

ಪಠ್ಯೇತರ ಚಟುವಟಿಗಳು ಹೆಚ್ಚಿನ ವಿದ್ಯಾಭ್ಯಾಸಕ್ಕೆ ಅನುಕೂಲ

ವಿಜಯಪುರ: ಪಠ್ಯೇತರ ಚಟುವಟಿಕೆಗಳು ವಿದ್ಯಾರ್ಥಿಗಳು ತಮ್ಮಹೆಚ್ಚಿನ ವಿದ್ಯಾಭ್ಯಾಸಕ್ಕೆ ಅಂಟಿಕೊಳ್ಳುವಂತಹದನ್ನು ಕಂಡುಹಿಡಿಯಲು ಅನುವು ಮಾಡಿಕೊಡುತ್ತದೆ ಎಂದು ಮುಖ್ಯಶಿಕ್ಷಕ ಕೋಟ್ರೇಶ್ ತಿಳಿಸಿದರು. ಇವರು ಸಮೀಪದ ನಾರಾಯಣಪುರ ಗ್ರಾಮದ ಸರಕಾರಿ ಪ್ರೌಢಶಾಲೆಯಲ್ಲಿ ಚಟುವಟಿಕೆಯ ಸಾಧನ ಪುಸ್ತಕ ವಿದ್ಯಾರ್ಥಿಗಳಿಗೆ ಉಚಿತವಾಗಿ ವಿತರಿಸಿ ಮಾತನಾಡಿದರು. ಚಟುವಟಿಕೆಗಳು ಸಾಮಾಜಿಕ ವಾತಾವರಣದಲ್ಲಿ ಇತರ ಮಕ್ಕಳೊಂದಿಗೆ ಸಂವಹನ ನಡೆಸಲು ಸಹಾಯ ಮಾಡುತ್ತದೆ. ವಿದ್ಯಾರ್ಥಿಗಳು ತರಗತಿಯಿಂದ ಹೆಚ್ಚಿನ ಆಸಕ್ತಿಗಳನ್ನು ಹಂಚಿಕೊಳ್ಳುವ ಇತರ ಮಕ್ಕಳೊಂದಿಗೆ ಬೆರೆಯಲು ಇದು ಅತ್ಯುತ್ತಮ ಮಾರ್ಗವಾಗಿದೆ. ವಿದ್ಯಾರ್ಥಿಗಳು ತಮ್ಮ ಸಾಮಾಜಿಕ ಕೌಶಲ್ಯಗಳನ್ನು ಮೆರುಗುಗೊಳಿಸಲು, ಹೊಸ ಪರಿಚಯಗಳನ್ನು ಮಾಡಲು ಮತ್ತು ಆತ್ಮವಿಶ್ವಾಸವನ್ನು ಪಡೆಯಲು ಅನುಮತಿಸುತ್ತದೆ ಎಂದರು.

ಕನ್ನಡ ಸಹಶಿಕ್ಷಕ ಗಂಗಾರಾಜು ಮಾತನಾಡಿ, ಚಟುವಟಿಕೆಯ ಪುಸ್ತಕಗಳು ವಿದ್ಯಾರ್ಥಿಗಳ ಬೆಳವಣಿಗೆಯ ಅಂಶಗಳ ಮೇಲೆ ಪರಿಣಾಮ ಬೀರುವ ಹಲವಾರು ಪ್ರಯೋಜನಗಳನ್ನು ಒದಗಿಸುತ್ತವೆ. ವಿದ್ಯಾರ್ಥಿಗಳು ಪರೀಕ್ಷೆಯ ಸಮಯದಲ್ಲಿ ಹೆಚ್ಚಿನ ಒತ್ತಡವನ್ನು ಪಡೆಯುತ್ತಾರೆ ಮತ್ತು ಉತ್ತಮವಾದ ಫಲಿತಾಂಶಗಳನ್ನು ಪಡೆಯಲು ಅವರು ಉತ್ತಮವಾದ ಒತ್ತಡವನ್ನು ಎದುರಿಸುತ್ತಾರೆ. ಚಟುವಟಿಕೆಗಳು ಪ್ರತಿ ವಿದ್ಯಾರ್ಥಿಯ ಜೀವನದಲ್ಲಿ ಪ್ರಮುಖ ಪಾತ್ರವನ್ನು ವಹಿಸುತ್ತವೆ ಎಂದರು. ಟಿ.ಎಸ್.ನಾಗೇಶ್, ರಮೇಶ್, ಸಿ.ಮಂಜುನಾಥ್, ಅಜೀತ್ ಕುಮಾರು, ಎಸ್.ಡಿ.ಎಂ.ಸಿ.ಅಧ್ಯಕ್ಷ ರೂಪ ಬೈರೇಗೌಡ, ಗ್ರಾ.ಪಂ.ಸದಸ್ಯ ಎಂ.ಮುರುಳಿ, ಕೋಮಲ ಬಸವರಾಜು, ಪದ್ಮಮುನಿಯಮ್ಮ ಶಿಕ್ಷಕರಾದ ಎನ್. ಅಂಜನೇಯ್ಯರಡ್ಡಿ, ಎನ್.ಸುಷ್ಮ, ಎಸ್.ಬಾಲಚಂದ್ರ, ಎಂ.ವೆಂಕಟೇಶಪ್ಪ, ಡಿ.ಯಾಸ್ಮಿನ್, ಹಾಜರಿದ್ದರು.

ರಾಷ್ಟ್ರಮಟ್ಟದ ಟೇಬಲ್ ಟೆನ್ನಿಸ್‌ಗೆ ಜಿಲ್ಲೆಯ ವಿದ್ಯಾರ್ಥಿ ಗುಣತೇಜ ಆಯ್ಕೆ

ಚಾಮರಾಜನಗರ: ಮಾದಾಪುರದಲ್ಲಿರುವ ಕೇಂದ್ರೀಯ ವಿದ್ಯಾಲಯದ ವಿದ್ಯಾರ್ಥಿ ಗುಣತೇಜ ಕೇಂದ್ರೀಯ ವಿದ್ಯಾಲಯ ಸಂಘಟನ್ ಆಯೋಜಿಸಿದ್ದ ಕ್ರೀಡಾಕೂಟದಲ್ಲಿ ಟೇಬಲ್ ಟೆನ್ನಿಸ್ ನ 19 ವರ್ಷದೊಳಗಿನ ವಿಭಾಗದಲ್ಲಿ ರಾಷ್ಟ್ರಮಟ್ಟಕ್ಕೆ ಆಯ್ಕೆಯಾಗಿದ್ದಾರೆ. ವಿದ್ಯಾಲಯದ 9ನೇ ತರಗತಿಯಲ್ಲಿ ವ್ಯಾಸಂಗ ಮಾಡುತ್ತಿರುವ ಗುಣತೇಜ ಜುಲೈ 9 ಮತ್ತು 10ರಂದು ಬೆಂಗಳೂರಿನಲ್ಲಿ ನಡೆದ ರಾಜ್ಯಮಟ್ಟದ ಕ್ರೀಡಾಕೂಟದಲ್ಲಿ ವಿಜೇತನಾಗಿ ಹೊರಹೊಮ್ಮುವುದರ ಮೂಲಕ ರಾ?ಟ್ರಮಟ್ಟಕ್ಕೆ ಆಯ್ಕೆಯಾಗಿ ಈ ಗೌರವಕ್ಕೆ ಪಾತ್ರನಾಗಿದ್ದಾರೆ.

ಗುಣತೇಜ ಮೂಲತಃ ಹರವೆ ಗ್ರಾಮದವರಾದ ವೆಂಕಟಯ್ಯನಛತ್ರದ ಸರ್ಕಾರಿ ಪದವಿ ಪೂರ್ವ ಕಾಲೇಜಿನಲ್ಲಿ ಆಂಗ್ಲ ಭಾಷಾ ಉಪನ್ಯಾಸಕರಾಗಿ ಸೇವೆ ಸಲ್ಲಿಸುತ್ತಿರುವ ಪ್ರಶಾಂತ.ಎಸ್ ಹಾಗೂ ರೇಖಾ. ಕೆ.ಆರ್ ದಂಪತಿಗಳ ಪುತ್ರ. ಗುಣತೇಜನ ಕಠಿಣ ಪರಿಶ್ರಮ ಸಾಧನೆಗೆ ಕಾರಣವಾಗಿದೆ. ವಿದ್ಯಾಲಯಕ್ಕೆ ಕೀರ್ತಿ ತಂದಿರುವ ಗುಣತೇಜ ರಾಷ್ಟ್ರಮಟ್ಟದ ಕ್ರೀಡಾಕೂಟದಲ್ಲಿಯೂ ಯಶಸ್ಸುಗಳಿಸಲಿ ಎಂದು ಕೇಂದ್ರೀಯ ವಿದ್ಯಾಲಯದ ಪ್ರಾಂಶುಪಾಲರಾದ ದವಿಂದರ್ ಸಿಂಗ್ ಅವರು ಶುಭ ಹಾರೈಸಿದ್ದಾರೆ.

ಮೊರಾರ್ಜಿ ಶಾಲೆಯ ಸಂಸತ್ತಿಗೆ ಚುನಾವಣೆ

ಹುಳಿಯಾರು: ಚಿಕ್ಕನಾಯಕನಹಳ್ಳಿ ತಾಲ್ಲೂಕಿನ ಮೇಲನಹಳ್ಳಿ ಗ್ರಾಮದ ಹೊರವಲಯದಲ್ಲಿರುವ ಮೊರಾರ್ಜಿ ದೇಸಾಯಿ ವಸತಿ ಶಾಲೆಯಲ್ಲಿ 2024-25 ನೇ ಸಾಲಿನ ಶಾಲಾ ಸಂಸತ್ ಚುನಾವಣೆಯನ್ನು ನಡೆಸಲಾಯ್ತು.

ಶಾಲಾ ವಿದ್ಯಾರ್ಥಿಗಳ ಈ ಸಂಸತ್ ಚುನಾವಣೆಯು ಥೇಟು ಲೋಕಸಭಾ ಚುನಾವಣೆಯ ಎಲ್ಲ ರೀತಿ ನೀತಿಗಳ ಮಾದರಿಯಲ್ಲೇ ನಡೆಯಿತು. ಮಧ್ಯಾಹ್ನದ ಹೊತ್ತಿಗಾಗಲೇ ಫಲಿತಾಂಶ ಘೋಷಣೆಯೂ ಆಯಿತು. ನಂತರ ಪ್ರಮಾಣವಚನ, ಪದಗ್ರಹಣ ಕಾರ್ಯಕ್ರಮಗಳೂ ನಡೆದವು.

ಪ್ರಾಂಶುಪಾಲ ಕೆ.ಎನ್.ಸತೀಶ್ ಮಾತನಾಡಿ ಶಾಲಾ ಸಂಸತ್ ಮೂಲಕ ವಿದ್ಯಾರ್ಥಿಗಳಲ್ಲಿ ಪ್ರಜಾಪ್ರಭುತ್ವದ ಆಶಯಗಳನ್ನು ಬಿತ್ತುವುದು ಇದರ ಮುಖ್ಯ ಉದ್ದೇಶ ಎಂದರು. ವಿದ್ಯಾರ್ಥಿಗಳಲ್ಲಿ ನಾಯಕತ್ವದ ಗುಣಗಳನ್ನು ಬೆಳೆಸುವ ಹಾಗೂ ವಿದ್ಯಾರ್ಥಿಗಳ ನಾಯಕತ್ವದಲ್ಲೇ ಶಾಲಾ ಸಮಸ್ಯೆಗಳಿಗೆ ಪರಿಹಾರ ಕಂಡುಕೊಳ್ಳುವ ಪ್ರಯತ್ನ ನಡೆಸುವುದೇ ಶಾಲಾ ಸಂಸತ್ತಿನ ಮೂಲ ಆಶಯ ಎಂದರು. ಶಾಲಾ ಸಂಸತ್ತಿನ ನೂತನ ಮಂತ್ರಿಮಂಡಲದಲ್ಲಿ ರಾಷ್ಟ್ರಪತಿಯಾಗಿ ಚಿನ್ಮಯಿ, ಪ್ರಧಾನ ಮಂತ್ರಿಯಾಗಿ ಚೇತನ್ ಎಮ್.ಡಿ, ಶಿಕ್ಷಣ ಮಂತ್ರಿಯಾಗಿ ಚೇತನ್, ಆರೋಗ್ಯ ಮಂತ್ರಿಯಾಗಿ ಐಶ್ವರ್ಯಾ, ಕ್ರೀಡಾ ಮಂತ್ರಿಯಾಗಿ ಹರ್ಷವರ್ಧನ್, ಸಾಹಿತ್ಯ ಮತ್ತು ಸಾಂಸ್ಕೃತಿಕ ಮಂತ್ರಿಯಾಗಿ ಚಿಂತನ, ಮಕ್ಕಳ ಕಲ್ಯಾಣ ಮಂತ್ರಿಯಾಗಿ ರಶ್ಮಿ ಕೆ.ಆರ್, ಆಹಾರ ಖಾತೆ ಮಂತ್ರಿಯಾಗಿ ನಾಗವೇಣಿ, ಗೃಹ ಮಂತ್ರಿಯಾಗಿ ಶರತ್, ತೋಟಗಾರಿಕೆ ಮತ್ತು ನೀರಾವರಿ ಮಂತ್ರಿಯಾಗಿ ಶಹಬಾಜ್ ರವರುಗಳು ಆಯ್ಕೆಯಾಗಿದ್ದಾರೆ. ಶಾಲಾ ಸಂಸತ್ ಚುನಾವಣೆಯಲ್ಲಿ ಚುನಾವಣಾಧಿಕಾರಿಗಳಾಗಿ ಪ್ರಾಧ್ಯಾಪಕರಾದ ಭಗತ್ ಸಿಂಗ್ ಹಾಗೂ ಕೆ.ಟಿ. ದಾದಾಹಯಾತ್ ರವರುಕಾರ್ಯನಿರ್ವಹಿಸಿದರು. ಚುನಾವಣೆಯ ಸಂಭ್ರಮದಲ್ಲಿ ಶಾಲಾ ಸಿಬ್ಬಂದಿಗಳಾದ ನಾಗರಾಜ್ ಸಿ, ಸತೀಶ್ ಟಿ.ಆರ್, ನಾರಾಯಣಪ್ಪ ಎನ್, ಭಾಗ್ಯಮ್ಮ, ಮಹಾದೇವಿ, ಹರೀಶ್ ಭಾಗಿಯಾಗಿದ್ದರು.

ಬ್ಯಾಂಕಿನ ಖಾತೆಯ ಹಣವನ್ನು ಕದಿಯಲು ಕಳ್ಳರ ಹೊಸ ಉಪಾಯ

ಹುಳಿಯಾರು: ಇಂದಿನ ದಿನಗಳಲ್ಲಿ ಸೈಬರ್ ಕಳ್ಳರು ನಿಮಗೆ ಲಾಟರಿ ಹಣ ಬಂದಿದೆ ಬ್ಯಾಂಕಿನ ಖಾತೆ ಸ್ಥಗಿತವಾಗಿದೆ ನೀವು ಆಧಾರ್ ಕಾರ್ಡ್ ಓಟಿಪಿ ತಿಳಿಸಿ ಎಂದು ಹೇಳಿ ಹಣ ಕದಿಯುತ್ತಿರುವುದು, ಎಲ್ಲರಿಗೂ ತಿಳಿದ ವಿಷಯವಾಗಿದೆ. ಆದರೆ ಇದಕ್ಕಿಂತ ಭಿನ್ನವಾಗಿ ಇತ್ತೀಚೆಗೆ ಸೈಬರ್ ಕಳ್ಳರು ರಿಜಿಸ್ಟರ್ ಪೋಸ್ಟ್ ಮುಖಾಂತರ ನಿಮಗೆ ಎಟಿಎಂ ಕಾರ್ಡ್ ರೀತಿ ಕಾರ್ಡನ್ನು ಕಳಿಸಿ ಹೆಚ್ಚು ಹಣದ ಆಸೆಯನ್ನು ತೋರಿಸಿ ಸ್ಕ್ಯಾನ್ ಮಾಡಿ ಎಂದು ತಿಳಿಸಿ ನಿಮ್ಮ ಖಾತೆಯಿಂದ ಹಣ ಕದಿಯುತ್ತಿದ್ದಾರೆ ಎಚ್ಚರ ಎಂದು ಆರ್ಥಿಕ ಸಾಕ್ಷರತಾ ಸಲಹೆಗರರಾದ ಆರ್.ಎಂ.ಕುಮಾರಸ್ವಾಮಿ ಎಚ್ಚರಿಸಿದ್ದಾರೆ.

ಹುಳಿಯಾರು ಸಮೀಪದ ಹೊನ್ನಶೆಟ್ಟಿಹಳ್ಳಿ ಗ್ರಾಮದಲ್ಲಿ ಹಂದನಕೆರೆ ಸ್ಟೇಟ್ ಬ್ಯಾಂಕ್ ಆಫ್ ಇಂಡಿಯಾ ಹಾಗೂ ಆರ್ಥಿಕ ಸಾಕ್ಷರ ಕೇಂದ್ರ ಜಂಟಿಯಾಗಿ ಏರ್ಪಡಿಸಿದ್ದ ಜನ ಸುರಕ್ಷಾ ಶಿಬಿರದಲ್ಲಿ ಮಾತನಾಡಿದರು.

ಚೌಳಕಟ್ಟೆ ಗ್ರಾಮ ಪಂಚಾಯಿತಿಯ ಪಂಚಾಯ್ತಿ ಅಭಿವೃದ್ಧಿ ಅಧಿಕಾರಿಗಳಾದ ನವೀನ್ ಮಾತನಾಡಿ

ಜನರು ಪ್ರಧಾನಮಂತ್ರಿಯವರ ಯೋಜನೆಗಳಾದ ಸುರಕ್ಷಾ ಭಿಮಾ ಯೋಜನೆ ಹಾಗೂ ಜೀವನ ಜ್ಯೋತಿ ವಿಮೆ ಯೋಜನೆಗಳನ್ನು ಬ್ಯಾಂಕಿನ ಮುಖಾಂತರ ನೋಂದಾಯಿಸಿಕೊಂಡು ಸಾಮಾಜಿಕ ಭದ್ರತೆ ಕಾರ್ಯಕ್ರಮದಲ್ಲಿ ತೊಡಗಿಸಿಕೊಳ್ಳಬೇಕೆಂದು ಕರೆ ನೀಡಿದರು.

ಸ್ಟೇಟ್ ಬ್ಯಾಂಕ್ ಆಫ್ ಇಂಡಿಯಾದ ಅಧಿಕಾರಿ ಸತೀಶ್ ತಮ್ಮ ಬ್ಯಾಂಕು ರೈತರಿಗೆ ಸಂಬಂಧಿಸಿದ ಎಲ್ಲಾ ರೀತಿಯ ಸಾಲ ಸೌಲಭ್ಯಗಳನ್ನು ನೀಡಲು ಸದಾ ಸಿದ್ಧವಿದೆ ಎಂದು ತಿಳಿಸಿದರು.

ಈ ಕಾರ್ಯಕ್ರಮದಲ್ಲಿ ಚೌಳಕಟ್ಟೆ ಗ್ರಾಮ ಪಂಚಾಯಿತಿಯ ಸದಸ್ಯರಾದ ಶಿವಣ್ಣ, ಸಂಜೀವಿನಿ ಒಕ್ಕೂಟದ ಭಾರತಿ, ಬಿಲ್ ಕಲೆಕ್ಟರ್ ಬಾಲರಾಜು ಮತ್ತಿತರರು ಉಪಸ್ಥಿತರಿದ್ದರು.

ಕೆಂಪೇಗೌಡರು ನಾಡು ಕಂಡ ಮಹಾನ್ ವ್ಯಕ್ತಿ

ಪಾಂಡವಪುರ: ನಾಡಪ್ರಭು ಕೆಂಪೇಗೌಡರು ತಮ್ಮ ಕರ್ತವ್ಯ ಮತ್ತು ಜವಾಬ್ದಾರಿಗೂ ಮೀರಿ ಬೆಂಗಳೂರನ್ನು ವಿಶ್ವವೇ ತಿರುಗಿ ನೋಡುವಂತಹ ದೊಡ್ಡ ನಗರವನ್ನಾಗಿ ರೂಪಿಸುವ ಕನಸು ಕಟ್ಟಿಕೊಂಡು ನನಸಾಗಿ ಮಾಡಿದ ಮಹಾನ್ ವ್ಯಕ್ತಿ ಎಂದು ಮೈಸೂರಿನ ಸಾಮಾಜಿಕ ಕಾರ್ಯಕರ್ತೆ ಮಾಳವಿಕ ಗುಬ್ಬಿವಾಣಿ ಹೇಳಿದರು.

ತಾಲೂಕಿನ ಕಣಿವೆಕೊಪ್ಪಲು ಗ್ರಾಮದ ಡೇರಿ ಆವರಣದಲ್ಲಿ ಪರಿಸರ ಪ್ರೇಮಿ ಲವಕುಮಾರ್ ನೇತೃತ್ವದಲ್ಲಿ ನಾಡಪ್ರಭು ಕೆಂಪೇಗೌಡರ 515ನೇ ಜಯಂತಿಯ ಆಚರಣೆ, ಉಚಿತ ನೇತ್ರ ತಪಾಸಣೆ ಶಿಬಿರ, ಪತ್ರಿಕಾ ದಿನಾಚರಣೆ ಹಾಗೂ ಗಿಡ ವಿತರಣೆ ಕಾರ್ಯಕ್ರಮ ಉದ್ಘಾಟಿಸಿ ಮಾತನಾಡಿದರು.

ಹಳ್ಳಿಯಂತಿದ್ದ ಬೆಂಗಳೂರು ನಗರವನ್ನು ತಮ್ಮ ಪರಿಕಲ್ಪನೆ ಮೂಲಕ ಬಹು ದೊಡ್ಡ ನಗರವನ್ನಾಗಿಸಿದರು. ಆದರೆ ಇಂದಿನ ದಿನಗಳಲ್ಲಿ ಹಳ್ಳಿಗಳು ಹಾಳಾಗುತ್ತಿದೆ. ಅಲ್ಲದೇ, ಪರಿಸರ ಮತ್ತು ಆರೋಗ್ಯ ಕೂಡ ಹಾಳು ಮಾಡುತ್ತಿದ್ದೇವೆ. ಹೀಗಾಗಿ ಕೆಲ ಸಮಯವಾದರೂ ಸಮಾಜಮುಖಿ ಕೆಲಸಗಳಲ್ಲಿ ತೊಡಗಿಕೊಂಡು ಹಳ್ಳಿ ಅಭಿವೃದ್ಧಿಗೊಳಿಸುವ ಜತೆ ಜತೆಯಲ್ಲಿ ನಮ್ಮ ಆರೋಗ್ಯವನ್ನೂ ಸುಧಾರಣೆ ಮಾಡಿಕೊಳ್ಳಬೇಕಿದೆ ಎಂದು ತಿಳಿಸಿದರು.

ನಾಡಪ್ರಭು ಕೆಂಪೇಗೌಡರಂತಹ ಒಳ್ಳೆಯ ವ್ಯಕ್ತಿಗಳು ಮಾಡಿದ ಕೆಲಸಗಳು ಹಾಗೂ ಅವರ ವ್ಯಕ್ತಿತ್ವ ಮತ್ತು ಗುಣಗಳ ಬಗ್ಗೆ ಸ್ಮರಣೆಗಾಗಿ ಇಂತಹ ಜಯಂತಿ ಕಾರ್ಯಕ್ರಮ ನಡೆಸಬೇಕಿದೆ. ಜತೆಗೆ ಅವರಿಂದ ಪ್ರೇರಣೆಗೊಂಡು ಕಿಂಚಿತ್ತಾದರೂ ಸಮಾಜದ ಕೆಲಸ ಮಾಡಬೇಕು ಎಂದು ಕಿವಿ ಮಾತು ಹೇಳಿದರು.

ವಿಶೇಷ ಉಪನ್ಯಾಸ ನೀಡಿ ಮಾತನಾಡಿದ ಜನ ಜಾಗೃತಿ ವೇದಿಕೆ ಸದಸ್ಯ ಹಾರೋಹಳ್ಳಿ ಧನ್ಯಕುಮಾರ್, ಪ್ರತಿಯೊಬ್ಬ ಮನುಷ್ಯನು ಆರೋಗ್ಯದ ಕಡೆಗೆ ಹೆಚ್ಚಿನ ಗಮನ ನೀಡಬೇಕು. ಅದರಲ್ಲೂ ಕಣ್ಣಿನ ಆರೋಗ್ಯದ ಬಗ್ಗೆ ಹೆಚ್ಚಿನ ಎಚ್ಚರಿಕೆ ವಹಿಸುವುದು ಅಗತ್ಯ ಎಂದು ಹೇಳಿದರು. ಇತ್ತೀಚಿನ ದಿನಗಳಲ್ಲಿ ಆಹಾರ ಪದ್ಧತಿಯಿಂದಾಗಿ ಹಲವಾರು ಕಾಯಿಲೆಗಳು ಮನುಷ್ಯನನ್ನು ಭಾದಿಸುತ್ತಿವೆ. ಕೇವಲ 25, 30 ವರ್ಷಗಳಿಗೆ ಯುವಕರು ಹೃದಯಾಘಾತಕ್ಕೊಳಗಾಗಿ ಸಾವನ್ನಪ್ಪುತ್ತಿದ್ದಾರೆ. ಇನ್ನೂ ಕೆಲವರು ಮಾದಕ ಚಟುವಟಿಕೆಗಳಿಗೆ ದಾಸರಾಗಿ ಜೀವ ಕಳೆದುಕೊಳ್ಳುತ್ತಿದ್ದಾರೆ. ಹೀಗಾಗಿ ಪ್ರತಿ ಗ್ರಾಮದಲ್ಲಿನ ವಿದ್ಯುತ್ ಕಂಬಗಳಲ್ಲಿಯೂ ಯುವಕರ ಶ್ರದ್ಧಾಂಜಲಿ ಫೋಟೋಗಳನ್ನು ನಾವುಕಾಣಬಹುದಾಗಿದೆ ಎಂದರು.

ಲವಕುಮಾರ್ ಸೇವೆ ಶ್ಲಾಘನೀಯ: ಪರಿಸರ ಪ್ರೇಮಿ ಲವಕುಮಾರ್ ಅವರ ಸಾಮಾಜಿಕ ಕಳಕಳಿ ಶ್ಲಾಘನೀಯ. ಇಂದಿನ ಸಮಾಜದಲ್ಲಿ ಸೇವೆ ಮಾಡುವವರು ಸಿಗುವುದೇ ಅತಿ ವಿರಳ. ಆದರೆ ಲವಕುಮಾರ್ ಅವರು ವಿವಿಧೆಡೆ ಗಿಡಗಳನ್ನು ನೆಡುವ ಮೂಲಕ ಪರಿಸರ ಪ್ರೇಮಿಯಾಗಿದ್ದಾರೆ. ಜತೆಗೆ ಹತ್ತು-ಹಲವಾರು ಸಮಾಜಮುಖಿ ಕೆಲಸ ಕಾರ್ಯಗಳನ್ನೂ ಮಾಡುವ ಮೂಲಕ ಇಂದಿನ ಸಮಾಜಕ್ಕೆ ಮಾದರಿಯಾಗಿದ್ದಾರೆ ಎಂದರು.

ಅಧ್ಯಕ್ಷತೆ ವಹಿಸಿದ್ದ ತಾಲೂಕು ಆರೋಗ್ಯಾಧಿಕಾರಿ ಡಾ.ಸಿ.ಎ.ಅರವಿಂದ ಮಾತನಾಡಿ, ಡೆಂಗ್ಯೂ, ಚಿಕೂನ್ ಗುನ್ಯಾದಂತಹ ಕಾಯಿಲೆಗಳ ಬಗ್ಗೆ ಎಚ್ಚರ ವಹಿಸಬೇಕು. ಜತೆಗೆ ತಾಲೂಕು ತಲೆತಗ್ಗಿಸುವಂತಹ ಭ್ರೂಣ ಹತ್ಯೆ ಪ್ರಕರಣಗಳು ನಡೆಯದಂತೆ ಎಚ್ಚರ ವಹಿಸುವ ಅಗತ್ಯತೆ ಇದೆ ಎಂದು ತಿಳಿಸಿದರು. ಈ ವೇಳೆ ಮೈಸೂರಿನ ಎಎಸ್‌ಜಿ ಕಣ್ಣಿನ ಆಸ್ಪತ್ರೆಯ ಸಿಬ್ಬಂದಿಗಳಾದ ಪ್ರೀತಿ, ರಘು, ಚಿನಕುರಳಿ ಸಮುದಾಯ ಆಸ್ಪತ್ರೆ ವೈದ್ಯಾಧಿಕಾರಿ ಡಾ.ಸಂದೀಪ್, ಕ್ಷೇತ್ರ ಆರೋಗ್ಯಾಧಿಕಾರಿ ಶಿವಮ್ಮ, ಗ್ರಾ.ಪಂ ಉಪಾಧ್ಯಕ್ಷ ಕಣಿವೆಕೊಪ್ಪಲು ರವಿ, ಸದಸ್ಯ ರಮೇಶ್, ಅರಣ್ಯ ಇಲಾಖೆಯ ನಂಜುಂಡಸ್ವಾಮಿ, ಯಜಮಾನರಾದ ಮರೀಗೌಡ, ಅಂಕೇಗೌಡ, . ಸೇವಾ ಪ್ರತಿನಿಧಿ ವಿಜಯ, ಆಶಾ ಕಾರ್ಯಕರ್ತೆಯರು, ಅಂಗನವಾಡಿ ಕಾರ್ಯಕರ್ತೆಯರು ಗ್ರಾಮಸ್ಥರು ಉಪಸ್ಥಿತರಿದ್ದರು. ಇದೇ ವೇಳೆ ಪತ್ರಿಕಾ ದಿನಾಚರಣೆ ಪ್ರಯುಕ್ತ ಹಿರಿಯ ಪತ್ರಕರ್ತ ಎನ್.ಕೃಷ್ಣೇಗೌಡ ಅವರನ್ನು ಸನ್ಮಾನಿಸಿ ಗೌರವಿಸಲಾಯಿತು.

ಕೆರೆ,ಕಟ್ಟೆಗಳಿಗೆ ನೀರು

ಸಂತೇಮರಹಳ್ಳಿ : ಕಬಿನಿ ಅಚ್ಚುಕಟ್ಟೆ ಪ್ರದೇಶದ ಕಬಿನಿ ಜಲಾಶಯದಿಂದ ನಾಲೆಗಳು ಮತ್ತು ಕೆರೆ ಕಟ್ಟೆಗಳಿಗೆ ನೀರು ಹರಿಸಲಾಗುವುದು ಎಂದು ಕಬಿನಿ ನಾಲಾ ವೃತ್ತ ಸದಸ್ಯ ಕಾರ್ಯದರ್ಶಿ ಅಧಿಕ್ಷಕ ಎಂಜಿನಿಯರ್ ಕೆ. ಮಹೇಶ್ ತಿಳಿಸಿದ್ದಾರೆ.

ಕಬಿನಿ ಜಲಾನಯನ ಪ್ರದೇಶದಲ್ಲಿ ಮುಂಗಾರು ಚುರುಕುಗೊಂಡಿರುವ ಹಿನ್ನೆಲೆಯಲ್ಲಿ ಮಳೆಯ ಪ್ರಮಾಣ ಹೆಚ್ಚಾಗಿರುವುದರಿಂದ ಜಲಾಶಯಕ್ಕೆ ಒಳ ಹರಿವಿನ ಪ್ರಮಾಣ ಹೆಚ್ಚಾಗಿದ್ದು ನೀರಿನ ಲಭ್ಯತೆ ಸಂಗ್ರಹ ಮೇರೆಗೆ ಕಬಿನಿ ಎಡದಂಡೆ ಮತ್ತು ಬಲ ದಂಡೆ ನಾಲೆಗಳ ಮುಖಾಂತರ ಜನ ಜಾನುವಾರುಗಳಿಗೆ ಕುಡಿಯಲು ಅನುಕೂಲವಾಗುವಂತೆ ಕೆರೆ ಕಟ್ಟೆ ಪ್ರದೇಶಗಳಿಗೆ ಜು 25 ರವರಗೆ ನೀರು ಹರಿಸಲು ಉದ್ದೇಶಿಸಲಾಗಿದೆ.

ಕಬಿನಿ ಜಲಾಶಯ ಪ್ರದೇಶದ ವ್ಯಾಪ್ತಿಗೆ ಬರುವ ಅಚ್ಚುಕಟ್ಟುದಾರರು ನೀರಾವರಿ ಅಧಿಕಾರಿಗಳ ಜೊತೆಗೆ ಸಹಕರಿಸಿ ಕೆರೆಕಟ್ಟೆಗಳಿಗೆ ಕುಡಿಯುವ ಮತ್ತು ಜನಜಾನುವಾರುಗಳ ಉಪಯೋಗಕ್ಕಾಗಿ ಮಾತ್ರ ಬಳಸಬೇಕು ಹಾಗೂ ಮುಂಬರುವ ದಿನಗಳಲ್ಲಿ ಜಲಾಶಯಕ್ಕೆ ಒಳ ಹರಿವಿನ ಪ್ರಮಾಣ ಆಧರಿಸಿ ಕಬಿನಿ ಅಚ್ಚು ಕಟ್ಟು ಪ್ರದೇಶಕ್ಕೆ ಖಾರಿಫ್ ಬೆಳೆಗಳಿಗೆ ನಾಲೆಗಳ ಮುಕಾಂತರ ನೀರು ಬಿಡುವ ಬಗ್ಗೆ ಕಬಿನಿ ಜಲಾಶಯದ ನೀರಾವರಿ ಸಲಹಾ ಸಮಿತಿಯ ಸಭೆ ಕರೆದು ಅಂತಿಮ ತೀರ್ಮಾನ ಕೈಗೊಳ್ಳಲಾಗುವುದು ಎಂದು ತಿಳಿಸಿದ್ದಾರೆ.

ನೂತನ ಬಸ್ ಸಂಚಾರಕ್ಕೆ ಶಾಸಕರಿಂದ ಚಾಲನೆ

ಹುಲ್ಲಹಳ್ಳಿ: ಹುಲ್ಲಹಳ್ಳಿ ಮಾದನಹಳ್ಳಿ ಹಂಪಾಪುರ ಮಾರ್ಗದ ಸಂಚಾರಕ್ಕೆ ಶಾಸಕ ದರ್ಶನ್ ಧ್ರುವನಾರಾಯಣ್ ಚಾಲನೆ ನೀಡಿದರು. ಹುಲ್ಲಹಳ್ಳಿ ಬಸ್ ನಿಲ್ದಾಣದ ಆವರಣದಲ್ಲಿ ಚಾಲನೆ ನೀಡಿ ಮಾತನಾಡಿದ ಅವರು ಶಾಲಾ ವಿದ್ಯಾರ್ಥಿಗಳ ಹಾಗೂ ಸಾರ್ವಜನಿಕರ ಹಿತ ದೃಷ್ಟಿಯಿಂದ ಮಾದನಹಳ್ಳಿ-ಹಂಪಾಪುರ ಮಾರ್ಗದಲ್ಲಿ ಹೆಚ್ಚುವರಿ ಬಸ್‌ಗಳನ್ನು ಕಲ್ಪಿಸಲಾಗಿದೆ ಎಂದರು. ನಂಜನಗೂಡು ಘಟಕದ ವ್ಯವಸ್ಥಾಪಕರಾದ ಪುಷ್ಪ, ಮಾಜಿ ಶಾಸಕ ಕಳಲೆ ಕೇಶವಮೂರ್ತಿ, ತಾಪಂ ಮಾಜಿ ಅಧ್ಯಕ್ಷ ನಾಗೇಶ್ ರಾಜ್, ಮಾಜಿ ಸದಸ್ಯ ಶಿವನಂಜ ನಾಯ್ಕ, ಜಿಪಂ ಮಾಜಿ ಸದಸ್ಯ ಮಾರುತಿ, ಬ್ಲ್ಯಾಕ್ ಕಾಂಗ್ರೆಸ್ ಅಧ್ಯಕ್ಷ ಶ್ರೀಕಂಠ ನಾಯಕ, ಎಪಿಎಂಸಿ ಮಾಜಿ ಅಧ್ಯಕ್ಷ ಮಾದಪ್ಪ, ಗ್ರಾಂಪಂ ಉಪಾಧ್ಯಕ್ಷ ಲೋಕೇಶ್, ಸದಸ್ಯರಾದ ಮಂಜು, ಆನ್ಸರ್ ಅಹಮದ್, ಮಾಜಿ ಸದಸ್ಯ ನದೀಮ್ ಮಹಾಮದ್, ಮುಖಂಡರಾದ ಮಾದನಹಳ್ಳಿ ಗಿರಿ, ಚಂದ್ರವಾಡಿ ಜಯರಾಮ್, ಕಾಶಿ, ಅಭಿನಂದನ್ ಪಟೇಲ್, ಹರದನಹಳ್ಳಿ ಸೋಮೇಶ, ಚಡ್ಡಿ ಮಲ್ಲೇಶ್, ಕಪ್ಪಸೋಗೆ ಮೂರ್ತಿ, ಹುಲ್ಲಹಳ್ಳಿ ಹಾಲು ಉತ್ಪಾದಕರ ಸಹಕಾರ ಸಂಘದ ಅಧ್ಯಕ್ಷ ಮಂಜುನಾಥ್ ಕಡಬೂರ್, ನಂದೀಶ ,ಮಹದೇವ ಶೆಟ್ಟಿ ಹಾಜರಿದ್ದರು.

ಹಂಪಾಪುರ ಗ್ರಾ.ಪಂ. ಉಪಾಧ್ಯಕ್ಷರಾಗಿ ಲೋಕೇಶ್

ಕೆ.ಆರ್.ನಗರ: ತಾಲೂಕಿನ ಹಂಪಾಪುರ ಗ್ರಾಮ ಪಂಚಾಯಿತಿ ಉಪಾಧ್ಯಕ್ಷರಾಗಿ ಎಂ.ಬಿ.ಲೋಕೇಶ್ ಅವಿರೋಧವಾಗಿ ಆಯ್ಕೆಯಾದರು. ಈವರೆಗೆ ಉಪಾಧ್ಯಕ್ಷರಾಗಿದ್ದ ಮಹದೇವಕುಮಾರ್ ಅವರ ರಾಜೀನಾಮೆಯಿಂದ ತೆರವಾದ ಸ್ಥಾನಕ್ಕೆ ಚುನಾವಣೆ ನಡೆಯಿತು. ಪಂಚಾಯಿತಿಯ ಆಡಳಿತ ಕಛೇರಿಯಲ್ಲಿ ಉಪಾಧ್ಯಕ್ಷ ಸ್ಥಾನಕ್ಕೆ ನಡೆದ ಚುನಾವಣೆಯಲ್ಲಿ ಇವರನ್ನು ಹೊರತು ಪಡಿಸಿ ಬೇರಾರು ನಾಮಪತ್ರ ಸಲ್ಲಿಸಿದ್ದ ಕಾರಣ ಚುನಾವಣಾಧಿಕಾರಿಯಾಗಿದ್ದ ಸಿಡಿಪಿಒ ಅಣ್ಣಯ್ಯ ಅವಿರೋಧ ಆಯ್ಕೆಯನ್ನು ಪ್ರಕಟಿಸಿದರು. ಚುನಾವಣಾ ಸಭೆಯಲ್ಲಿ ಸದಸ್ಯರಾದ ಹೆಚ್.ಕೆ.ನಾಗರಾಜು, ಚೈತ್ರಾಲೋಕೇಶ್, ಹರಿರಾಜು, ಕಲಾವತಿ, ಕಾರ್ತಿಕ್, ಹೆಚ್.ಡಿ.ನಾಗೇಶ್, ಎಸ್.ವೈ.ಸೌಮ್ಯ, ವಿದ್ಯಾನಾರಾಯಣಶೆಟ್ಟಿ, ರವಿಕುಮಾರ್, ಎಂ.ಎಸ್.ಗಿರೀಶ್, ಬಿ.ಎಂ.ರೇವಣ್ಣ, ಪಿಡಿಒ ಅಶ್ವಿನಿ ಮತ್ತಿತರರು ಹಾಜರಿದ್ದರು. ಅಧ್ಯಕ್ಷೆ ರಮ್ಯಮಂಜುನಾಥ್, ಸದಸ್ಯರಾದ ಗೌರಮ್ಮ, ನಾಗಮಣಿ, ಎಂ.ಮಾನಸ, ಹೆಚ್.ಎಸ್. ರಾಮೇಗೌಡ ಗೈರು ಹಾಜರಾಗಿದ್ದರು. ನೂತನ ಉಪಾಧ್ಯಕ್ಷ ಎಂ.ಬಿ.ಲೋಕೇಶ್ ಅವರನ್ನು ಕಾಂಗ್ರೆಸ್ ಪಕ್ಷದ ಮುಖಂಡರು ಮತ್ತು ಕಾರ್ಯಕರ್ತರು ಅಭಿನಂದಿಸಿದರಲ್ಲದೆ ಪಟಾಕಿ ಸಿಡಿಸಿ, ಸಿಹಿ ವಿತರಿಸಿ ಸಂಭ್ರಮಿಸಿದರು. ಮುಖಂಡರಾದ ಎಂ.ಎಸ್. ಅನಂತು, ನಾರಾಯಣಶೆಟ್ಟಿ, ಚಂದನ್, ಉಮೇಶ್, ಅರುಣ್ ಸೇರಿದಂತೆ ಇನ್ನಿತರರು ಹಾಜರಿದ್ದರು.

ಬೇಲೂರಿನ ಜಗದೀಶ್ ಬೆಂಗಳೂರು-ವಾಟೇಹಳ್ಳಿ ಮನೆ ಮೇಲೆ ಲೋಕಾಯುಕ್ತ ದಾಳಿ

ಬೇಲೂರು: ತಾಲ್ಲೂಕಿನ ವಾಟೇಹಳ್ಳಿ ಗ್ರಾಮದ ಹಾಲಿ ಬೆಂಗಳೂರು ಉತ್ತರ ದಾಸನಪುರ ಗ್ರಾಮ ಪಂಚಾಯಿತಿಯಲ್ಲಿ ಗ್ರೇಡ್ 1 ಕಾರ್ಯದರ್ಶಿ ಆಗಿರುವ ಎನ್.ಎಂ.ಜಗದೀಶ್ ಎಂಬುವರ ಬೆಂಗಳೂರಿನ ಹಾಗೂ ಬೇಲೂರು ತಾಲ್ಲೂಕು ಅರೇಹಳ್ಳಿ ಹೋಬಳಿ ವಾಟೇಹಳ್ಳಿಯ ವಾಸದ ಮನೆ ಮೇಲೆ ಲೋಕಾಯುಕ್ತ ದಾಳಿ ನಡೆದಿದೆ.ಬೆಂಗಳೂರಿನ ದಾಸನಪುರ ಗ್ರಾಮ ಪಂಚಾಯಿತಿ ಕಚೇರಿ, ಬೆಂಗಳೂರಿನ ವಾಸದ ಮನೆ, ವಾಟೇಹಳ್ಳಿ ಬಳಿ ಇರುವ ಮನೆ ಮೇಲೆ ಏಕ ಕಾಲದಲ್ಲಿ ದಾಳಿ ನಡೆದಿದ್ದು ಆಧಾಯಕ್ಕಿಂತಲೂ ಅಧಿಕ ಆಸ್ತಿಪಾಸ್ತಿ ಸಂಪಾದನೆ ಆರೋಪದಲ್ಲಿ ದಾಳಿ ನಡೆಸಲಾಗಿದೆ. ಮುಂಜಾನೆಯಿಂದಲೂ ದಾಖಲೆಗಳ ಪರಿಶೀಲನೆಯಲ್ಲಿ ಲೋಕಾಯುಕ್ತ ಅಧಿಕಾರಿಗಳ ತಂಡ ತೊಡಗಿದ್ದು ಸಾಕಷ್ಟು ದಾಖಲೆಗಳ ಲಭ್ಯವಾಗಿದೆ ಎಂದು ಹೇಳಲಾಗಿದೆ. ದಾಳಿಯಲ್ಲಿ ಲೋಕಾಯುಕ್ತ ಎಸ್.ಪಿ.ಮಲ್ಲಿಕ್ ಮಾರ್ಗದರ್ಶನದಲ್ಲಿ ಡಿವೈಎಸ್‌ಪಿ ತಿರುಮಲೇಶ್, ಇನ್ಸ್‌ಪೆಕ್ಟರ್ ಬಾಲು, ಶಿಲ್ಪಾ, ಹಾಗೂ ಚಿಕ್ಕಮಗಳೂರಿನ ಅಧಿಕಾರಿಗಳು ಪಾಲ್ಗೊಂಡಿದ್ದಾರೆ.

ಗೃಹಲಕ್ಷ್ಮಿ ಕೊಡಗಿನಲ್ಲಿ ಶೇ.98 ರಷ್ಟು ಸಾಧನೆ

ಮಡಿಕೇರಿ: ಕೊಡಗು ಜಿಲ್ಲೆಯಲ್ಲಿ ಗೃಹಲಕ್ಷ್ಮಿ ಯೋಜನೆಗೆ ಇದುವರೆಗೆ 1,15,229 ಮಂದಿ ಮಹಿಳೆಯರು ನೋಂದಣಿ ಮಾಡಿದ್ದು, ಇವರಲ್ಲಿ 1,14,056 ಮಂದಿ ಮಹಿಳೆಯರಿಗೆ ಮಂಜೂರಾಗಿ ಶೇ.98.98 ರಷ್ಟು ಸಾಧನೆ ಮಾಡಲಾಗಿದೆ ಎಂದು ಮಹಿಳಾ ಮತ್ತು ಮಕ್ಕಳ ಅಭಿವೃದ್ಧಿ ಇಲಾಖೆ ಉಪ ನಿರ್ದೇಶಕರಾದ ನಟರಾಜು ಅವರು ತಿಳಿಸಿದ್ದಾರೆ.

ಮುಖ್ಯಮಂತ್ರಿ ಸಿದ್ದರಾಮಯ್ಯ ನೇತೃತ್ವದ ಸರ್ಕಾರ ಪಂಚ ಗ್ಯಾರಂಟಿ ಯೋಜನೆಗಳನ್ನು ಜಾರಿಗೊಳಿಸಿ ಬಡವರ ಆರ್ಥಿಕ ಸಬಲೀಕರಣಕ್ಕೆ ಪ್ರಯತ್ನಿಸಿದೆ. ಆ ನಿಟ್ಟಿನಲ್ಲಿ ಗೃಹಲಕ್ಷ್ಮಿ ಯೋಜನೆಯಡಿ ಕುಟುಂಬದ ಯಜಮಾನಿ ಮಹಿಳೆಗೆ ಮಾಹೆಯಾನ ರೂ.2000 ನ್ನು ಅವರ ಆಧಾರ್ ಲಿಂಕ್ ಆಗಿರುವ ಬ್ಯಾಂಕ್ ಖಾತೆಗೆ ನೇರ ನಗದು ಜಮೆ ಮಾಡಲಾಗುತ್ತಿದೆ.

ತಾಲ್ಲೂಕುವಾರು ಗಮನಿಸಿದಾಗ ಮಡಿಕೇರಿ ತಾಲ್ಲೂಕಿನಲ್ಲಿ 30,341 ಮಂದಿ ಮಹಿಳೆಯರು ನೋಂದಣಿಯಾಗಿದ್ದು, ಇವರಲ್ಲಿ 30169 ಮಂದಿ ಮಹಿಳೆಯರಿಗೆ ಮಂಜೂರಾತಿ ದೊರೆತಿದ್ದು, ಶೇ.99.43 ರಷ್ಟು ಸಾಧನೆ ಮಾಡಲಾಗಿದೆ.

ಸೋಮವಾರಪೇಟೆ ತಾಲ್ಲೂಕಿನಲ್ಲಿ 24,238 ಮಂದಿ ಮಹಿಳೆಯರು ಹೆಸರು ನೋಂದಾಯಿಸಿದ್ದು, ಇವರಲ್ಲಿ 24,124 ಮಂದಿ ಮಹಿಳೆಯರಿಗೆ ಮಂಜೂರಾತಿ ದೊರೆತಿದ್ದು, ಶೇ.99.53 ರಷ್ಟು ಸಾಧನೆ ಮಾಡಲಾಗಿದೆ.

ಕುಶಾಲನಗರ ತಾಲ್ಲೂಕಿನಲ್ಲಿ 22,108 ಫಲಾನುಭವಿಗಳು ನೋಂದಣಿಯಾಗಿದ್ದು, ಇವರಲ್ಲಿ 21,830 ಮಂದಿ ಮಹಿಳೆಯರಿಗೆ ಮಂಜೂರಾತಿ ದೊರೆತಿದ್ದು, ಶೇ.98.74 ರಷ್ಟು ಸಾಧನೆ ಮಾಡಲಾಗಿದೆ.

ವಿರಾಜಪೇಟೆ ತಾಲ್ಲೂಕಿನಲ್ಲಿ 20,519 ಮಂದಿ ಮಹಿಳೆಯರು ಹೆಸರು ನೋಂದಾಯಿಸಿದ್ದು, ಇವರಲ್ಲಿ 20,194 ಮಂದಿ ಮಹಿಳೆಯರಿಗೆ ಮಂಜೂರಾತಿ ದೊರೆತಿದ್ದು, ಶೇ.98.42 ರಷ್ಟು ಸಾಧನೆ ಮಾಡಲಾಗಿದೆ.

ಹಾಗೆಯೇ ಪೊನ್ನಂಪೇಟೆ ತಾಲ್ಲೂಕಿನಲ್ಲಿ 18,023 ಮಂದಿ ಮಹಿಳೆಯರು ಹೆಸರು ನೋಂದಣಿಯಾಗಿದ್ದು, ಇವರಲ್ಲಿ 17,739 ಮಂದಿ ಮಹಿಳೆಯರಿಗೆ ಮಂಜೂರಾತಿ ದೊರೆತಿದ್ದು, ಶೇ.98.42 ರಷ್ಟು ಪ್ರಗತಿ ಸಾಧಿಸಲಾಗಿದೆ.

ಒಟ್ಟಾರೆ ಜಿಲ್ಲೆಯಲ್ಲಿ 79 ಮಂದಿಗೆ ಸೌಲಭ್ಯ ಪಾವತಿಗೆ ಬಾಕಿ ಇದ್ದು, ಕೊಡಗು ಜಿಲ್ಲೆಯಲ್ಲಿ 1094 ಮಂದಿ ಎನ್‌ಪಿಸಿಐ ಮತ್ತು ಇಕೆವೈಸಿ ಮಾಡಿಸಲು ಬಾಕಿ ಇದೆ ಎಂದು ನಟರಾಜು ತಿಳಿಸಿದ್ದಾರೆ.

ನಾಳೆ ಮೆಗಾ ಲೋಕ ಅದಾಲತ್

ಚಾಮರಾಜನಗರ: ಇದೇ ಜುಲೈ 13 ರಂದು ಜಿಲ್ಲಾ ಹಾಗೂ ತಾಲೂಕಿನ ನ್ಯಾಯಾಲಯಗಳಲ್ಲಿ ಮೆಗಾ ಲೋಕ್ ಅದಾಲತ್ ಹಮ್ಮಿಕೊಳ್ಳಲಾಗಿದೆ ಎಂದು ಪ್ರಧಾನ ಜಿಲ್ಲಾ ಮತ್ತು ಸೆಷನ್ಸ್ ನ್ಯಾಯಾಧೀಶರು ಹಾಗೂ ಜಿಲ್ಲಾ ಕಾನೂನು ಸೇವೆಗಳ ಪ್ರಾಧಿಕಾರದ ಅಧ್ಯಕ್ಷೆ ಬಿ.ಎಸ್. ಭಾರತಿ ತಿಳಿಸಿದರು.

ಚಾಮರಾಜನಗರದ ಜಿಲ್ಲಾ ನ್ಯಾಯಾಲಯದಲ್ಲಿರುವ ವ್ಯಾಜ್ಯ ಪೂರ್ವ ಪರಿಹಾರ ಕೇಂದ್ರದಲ್ಲಿ ಸೋಮವಾರ ನಡೆದ ಪತ್ರಿಕಾಗೋಷ್ಠಿಯಲ್ಲಿ ಅವರು ಈ ವಿಷಯ ತಿಳಿಸಿದರು.

ರಾಜ್ಯ ಕಾನೂನು ಸೇವೆಗಳ ಪ್ರಾಧಿಕಾರದ ನಿರ್ದೇಶನದಂತೆ ರಾಜ್ಯಾದ್ಯಂತ ರಾಷ್ಟ್ರೀಯ ಲೋಕ್ ಅದಾಲತ್‌ನ್ನು ಚಾಮರಾಜನಗರ ಗುಂಡ್ಲುಪೇಟೆ, ಯಳಂದೂರು ಮತ್ತು ಕೊಳ್ಳೇಗಾಲದ ನ್ಯಾಯಾಲಯಗಳಲ್ಲಿ ಬೈಟಕ್‌ಗಳನ್ನು ಏರ್ಪಡಿಸಿ ಸಂಧಾನಕಾರರನ್ನು ನೇಮಿಸಿ ಆ ಮೂಲಕ ಲೋಕ್ ಅದಾಲತ್‌ನ್ನು ಆಯಾ ನ್ಯಾಯಾಲಯದಲ್ಲಿ ನಡೆಸಲಾಗುತ್ತದೆ. ಕಳೆದ ಬಾರಿ (ಮಾರ್ಚ್ 16) ನಡೆದ ಲೋಕ್ ಅದಾಲತ್ನಲ್ಲಿ ಸಿವಿಲ್, ಕ್ರಿಮಿನಲ್ ಹಾಗೂ ಪಿಎಲ್ಸಿ ಸೇರಿದಂತೆ ಒಟ್ಟು 33037 ಪ್ರಕರಣಗಳನ್ನು ಇತ್ಯರ್ಥಕ್ಕೆ ಗುರಿ ಹೊಂದಲಾಗಿತ್ತು. ಈ ಪೈಕಿ 31267 ಪ್ರಕರಣಗಳನ್ನು ಬಗೆಹರಿಸಲಾಗಿದೆ. ಈ ಬಾರಿಯ ಲೋಕ್ ಅದಾಲತ್ ನಲ್ಲಿ ಇನ್ನೂ ಹೆಚ್ಚಿನ ಪ್ರಕರಣಗಳನ್ನು ಇತ್ಯರ್ಥಪಡಿಸುವ ಗುರಿ ಹೊಂದಲಾಗಿದೆ ಎಂದರು.

ಹಿಂದಿನ ಲೋಕ್ ಅದಾಲತ್ನಲ್ಲಿ ವಕೀಲರು, ಕಕ್ಷಿದಾರರು, ಪೊಲೀಸರು, ವಿಮಾ ಕಂಪನಿಗಳು ಹಾಗೂ ಇಲಾಖೆಗಳ ಸಹಕಾರದೊಂದಿಗೆ ಲೋಕ್ ಅದಾಲತ್ ಯಶಸ್ವಿಯಾಗಿ ನಡೆದಿತ್ತು. ಜುಲೈ 13ರಂದು ನಡೆಯುವ ಲೋಕ್ ಅದಾಲತ್ನಲ್ಲಿ ಗರಿಷ್ಠ ಪ್ರಮಾಣದ ಪ್ರಕರಣಗಳು ಇತ್ಯರ್ಥವಾಗುವ ನಿರೀಕ್ಷೆ ಇದೆ. ಆ ಬಗ್ಗೆ ಪೂರ್ವಭಾವಿ ಸಮಾಲೋಚನೆಗಳು ಪ್ರತಿ ನ್ಯಾಯಾಲಯಗಳಲ್ಲಿ ಮತ್ತು ಜಿಲ್ಲಾ ಕಾನೂನು ಸೇವಾ ಪ್ರಾಧಿಕಾರದಲ್ಲಿ ಈಗಾಗಲೇ ನಡೆಯುತ್ತಿದೆ. ಈ ಬಾರಿಯೂ ಸಹ ಲೋಕ್ ಅದಾಲತ್ ಯಶಸ್ವಿಗೆ ವಕೀಲರು, ಕಕ್ಷಿದಾರರು, ಪೊಲೀಸರು, ವಿಮಾ ಕಂಪನಿಗಳು ಹಾಗೂ ವಿವಿಧ ಇಲಾಖೆಗಳು ಅಗತ್ಯ ಸಹಕಾರವನ್ನು ನೀಡುವಂತೆ ಜಿಲ್ಲಾ ನ್ಯಾಯಾಧೀಶರು ತಿಳಿಸಿದರು.

ಲೋಕ್ ಅದಾಲತ್‌ನಲ್ಲಿ ಸಂಧಾನಕಾರರು ನೀಡುವ ಸಲಹೆಗಳನ್ನು ಆಲಿಸಿ, ಪರಸ್ಪರ ಒಪ್ಪಿಗೆಯಾದಲ್ಲಿ ಪ್ರಕರಣವನ್ನು ಲೋಕ್ ಅದಾಲತ್‌ನಲ್ಲಿ ಬಗೆಹರಿಸಿಕೊಳ್ಳಬಹುದು. ಇದರಿಂದ ಕಕ್ಷಿದಾರರ ಸಮಯ ಮತ್ತು ಹಣ ಉಳಿತಾಯವಾಗುತ್ತದೆ ಮತ್ತು ಪಕ್ಷಾಕಾರರ ನಡುವೆ ಬಾಂಧವ್ಯ ಉತ್ತಮವಾಗಿರುತ್ತದೆ ಎಂದರು.

ಲೋಕ್ ಅದಾಲತ್ನಲ್ಲಿ ಸಾರ್ವಜನಿಕ ಹಿತಾಸಕ್ತಿ ಪ್ರಕರಣಗಳನ್ನು ಹೊರತುಪಡಿಸಿ, ಇತರೆ ಯಾವುದೇ ರೀತಿಯ ಸಿವಿಲ್ ಪ್ರಕರಣಗಳು, ದಾಂಪತ್ಯ ಹಕ್ಕುಗಳ ಪುನರ್ ಸ್ಥಾಪನೆ, ಜೀವನಾಂಶ, ಮಕ್ಕಳ ಸಂರಕ್ಷಣೆ, ವಾಹನ ಅಪಘಾತ, ಕೈಗಾರಿಕಾ ವಿವಾದ ಕಾಯ್ದೆ ಹಾಗೂ ಇತರೆ ಎಲ್ಲಾ ಸ್ವರೂಪದ ಪ್ರಕರಣಗಳು ಮತ್ತು ರಾಜೀ ಯೋಗ್ಯ ಕ್ರಿಮಿನಲ್ ಪ್ರಕರಣಗಳು, ವಿಶೇಷ ಕಾನೂನಿನಿಂದ ಶಿಕ್ಷಿಸಲ್ಪಡುವ ಅಪರಾಧಗಳಾದ ಚೆಕ್ಕು ಅಮಾನ್ಯ, ಕಾರ್ಮಿಕ ಕಾಯ್ದೆಯಡಿ ಪ್ರಕರಣಗಳು, ವಿದ್ಯುತ್ ಕಳವಿಗೆ ಸಂಬಂಧಿಸಿದ ಪ್ರಕರಣಗಳು, ಅಕ್ರಮ ಕಲ್ಲು, ಮರಳು ಸಾಗಾಣಿಕೆಗೆ ಸಂಬಂಧಪಟ್ಟ ಅಪರಾಧಗಳು, ಇತರೆ ಯಾವುದೇ ಅಪರಾಧಿಕ ಸ್ವರೂಪದ ರಾಜೀ ಯೋಗ್ಯ ಹಾಗೂ ವ್ಯಾಜ್ಯ ಪೂರ್ವ ಪ್ರಕರಣಗಳನ್ನು ಸಹ ಲೋಕ್ ಅದಾಲತ್ನಲ್ಲಿ ರಾಜೀ ಮಾಡಿಕೊಳ್ಳಬಹುದಾಗಿದೆ ಎಂದು ಜಿಲ್ಲಾ ನ್ಯಾಯಾಧೀಶರು ತಿಳಿಸಿದರು.

ಯಾವುದೇ ನ್ಯಾಯಾಲಯದಲ್ಲಿ ಇತ್ಯರ್ಥಕ್ಕೆ ಬಾಕಿ ಇರುವ ರಾಜೀ ಯೋಗ್ಯ ಪ್ರಕರಣಗಳಲ್ಲಿ ಪಕ್ಷಕಾರರು ಸಂಬಂಧಪಟ್ಟ ನ್ಯಾಯಾಲಯಕ್ಕೆ ಜುಲೈ 13ರಂದು ನಡೆಯಲಿರುವ ಲೋಕ್ ಅದಾಲತ್ಗೆ ಪ್ರಕರಣವನ್ನು ವರ್ಗಾಯಿಸಲು ಮನವಿ ಸಲ್ಲಿಸಿದ್ದಲ್ಲಿ ಬಾಕಿ ಇರುವ ಪ್ರಕರಣಗಳನ್ನು ಲೋಕ್ ಅದಾಲತ್ನ ಮುಂದೆ ಕಳುಹಿಸಲಾಗುತ್ತದೆ. ನಿಗದಿಯಾಗಿರುವ ಪ್ರಕರಣಗಳನ್ನು ಮುಂಗಡ ಅರ್ಜಿಯನ್ನು ಸಲ್ಲಿಸುವ ಮುಖಾಂತರ ಲೋಕ್ ಅದಾಲತ್ನಲ್ಲಿ ತರಿಸಿಕೊಂಡು ವ್ಯಾಜ್ಯ ಇತ್ಯರ್ಥಕ್ಕೆ ಪ್ರಯತ್ನಿಸುವ ಅವಕಾಶವನ್ನು ಕೂಡ ಕಲ್ಪಿಸಲಾಗಿದೆ. ಅಲ್ಲದೇ ಪೂರ್ವಭಾವಿ ಸಮಾಲೋಚನಾ ಕೇಂದ್ರಗಳಲ್ಲಿ ನ್ಯಾಯಾಲಯದಿಂದ ಸಾಕಷ್ಟು ಪ್ರಕರಣಗಳು ಪೂರ್ವಭಾವಿ ಸಮಾಲೋಚನೆಯ ಮುಖಾಂತರ ಇತ್ಯರ್ಥಪಡಿಸಿಕೊಳ್ಳಲು ಅವಕಾಶ ಕಲ್ಪಿಸಲಾಗಿದೆ. ಆ ಪ್ರಕಾರ ಕಳೆದ ಒಂದು ತಿಂಗಳಿಂದ ಸಾಕಷ್ಟು ವ್ಯಾಜ್ಯ ಪೂರ್ವ ಪ್ರಕರಣಗಳನ್ನು ಮತ್ತು ನ್ಯಾಯಾಲಯದ ಬಾಕಿ ಪ್ರಕರಣಗಳನ್ನು ಪೂರ್ವಭಾವಿ ಸಮಾಲೋಚನೆ ಮುಖಾಂತರ ಇತ್ಯರ್ಥಪಡಿಸಲು ಪ್ರಯತ್ನಿಸುತ್ತಿದ್ದೇವೆ ಎಂದರು.

ಲೋಕ್ ಅದಾಲತ್‌ನಲ್ಲಿ ಪಕ್ಷಗಾರರು ಖುದ್ದಾಗಿ ಹಾಗೂ ಭೌತಿಕವಾಗಿ ನ್ಯಾಯಾಲಯಕ್ಕೆ ಹಾಜರಾಗಿ ಪ್ರಕರಣಗಳನ್ನು ಇತ್ಯರ್ಥಪಡಿಸಿಕೊಳ್ಳಬಹುದು. ಅದಾಲತ್‌ನಲ್ಲಿ ಹೆಚ್ಚೆಚ್ಚು ಪ್ರಕರಣಗಳನ್ನು ರಾಜೀ ಸಂಧಾನದ ಮೂಲಕ ಇತ್ಯರ್ಥಪಡಿಸುವ ಸಲುವಾಗಿ ಜಿಲ್ಲಾ ಕಾನೂನು ಸೇವಾ ಪ್ರಾಧಿಕಾರವು ವಿಮಾ ಕಂಪನಿಗಳು, ಭೂ ಸ್ವಾಧೀನಾಧಿಕಾರಿಗಳು, ಬ್ಯಾಂಕುಗಳು, ಗಣಿ ಮತ್ತು ಭೂವಿಜ್ಞಾನ ಇಲಾಖೆ, ಪೊಲೀಸ್ ಇಲಾಖೆ, ನ್ಯಾಯಾಧೀಶರು ಹಾಗೂ ವಕೀಲರು, ಕಂದಾಯ ಇಲಾಖೆ, ಅಬಕಾರಿ ಇಲಾಖೆ ಅಧಿಕಾರಿಗಳೊಂದಿಗೆ ಪೂರ್ವಭಾವಿ ಸಭೆ ನಡೆಸಿರುತ್ತದೆ ಎಂದು ಜಿಲ್ಲಾ ನ್ಯಾಯಾಧೀಶರು ತಿಳಿಸಿದರು.

ಹಿರಿಯ ಸಿವಿಲ್ ನ್ಯಾಯಾಧೀಶರು ಹಾಗೂ ಜಿಲ್ಲಾ ಕಾನೂನು ಸೇವೆಗಳ ಪ್ರಾಧಿಕಾರದ ಸದಸ್ಯ ಕಾರ್ಯದರ್ಶಿ ಈಶ್ವರ್, ಜಿಲ್ಲಾ ವಕೀಲರ ಸಂಘದ ಪ್ರಧಾನ ಕಾರ್ಯದರ್ಶಿ ರಂಗಸ್ವಾಮಿ ದೊಡ್ಡಮೋಳೆ, ಇತರರು ಪತ್ರಿಕಾಗೋಷ್ಠಿಯಲ್ಲಿ ಇದ್ದರು.

ಚೆಂಡು ಹೂ ಕಾರ್ಖಾನೆ ತೆರಿಗೆ ಬಾಕಿ

ಚಾಮರಾಜನಗರ: ರೈತರು ಹಾಗೂ ಪರಿಸರ ಪ್ರೇಮಿಗಳ ವಿರೋಧದ ನಡುವೆ ಬಂಡೀಪುರ ರಾಷ್ಟ್ರೀಯ ಉದ್ಯಾನವನದಂಚಿನಲ್ಲಿ ನಿರ್ಮಾಣವಾಗಿರುವ ಚೀನಾದ ಚೆಂಡು ಹೂ ಸಂಸ್ಕರಣ ಘಟಕ ಕಳೆದ ಎರಡು ವರ್ಷಗಳಿಂದ ತೆರಿಗೆ ಕಟ್ಟದೇ ಇರುವ ಘಟನೆ ಬೆಳಕಿಗೆ ಬಂದಿದೆ.

ಚಾಮರಾಜನಗರ ಜಿಲ್ಲೆಯ ಗುಂಡ್ಲುಪೇಟೆ ತಾಲೂಕಿನ ಕೆಲಸೂರು ಗ್ರಾಮ ಪಂಚಾಯ್ತಿ ವ್ಯಾಪ್ತಿಯಲ್ಲಿ ಚೀನಾ ದೇಶದ ಚೆಂಗುವಾಂಗ್ ನ್ಯಾಚುರಲ್ ಎಕ್ಸ್‌ಟ್ರಾಕ್ಟ್ (ಇಂಡಿಯಾ) ಪ್ರೈವೇಟ್ ಲಿಮಿಟೆಡ್ (ಚೆಂಡು ಹೂ ಕಂಪನಿ) ಕಳೆದ ಎರಡು ವರ್ಷಗಳಿಂದ ಗ್ರಾಮ ಪಂಚಾಯಿತಿಗೆ ತೆರಿಗೆ ಕಟ್ಟದೆ ಸತಾಯಿಸುತ್ತಿದೆ. ಗ್ರಾಮ ಪಂಚಾಯ್ತಿ ಹಲವು ನೋಟಿಸ್ ನೀಡಿ ತೆರಿಗೆ ಪಾವತಿಸುವಂತೆ ಸೂಚನೆ ನೀಡಿದೆ.

ಎರಡು ವರ್ಷದ ಸುಮಾರು 15 ಲಕ್ಷ ರು.ಗೂ ಹೆಚ್ಚು ತೆರಿಗೆ ಕಟ್ಟಲು ಚೆಂಗುವಾಂಗ್ ನ್ಯಾಚುರಲ್ ಎಕ್ಸ್ ಟ್ಯಾಕ್ಸ್ (ಇಂಡಿಯಾ) ಪ್ರವೇಟ್ ಲಿಮಿಡೆಟ್ ಕಂಪನಿಯು ಇತ್ತೀಚೆಗೆ ಮುಂದೆ ಬಂದರೂ ಗ್ರಾಮ ಪಂಚಾಯ್ತಿ ಸದಸ್ಯರೊಬ್ಬರು ಈಗ ಕಟ್ಟಬೇಡಿ ಎಂದು ಹೇಳಿದ್ದಾರೆಂಬ ಸುದ್ದಿ ಗ್ರಾಮ ಪಂಚಾಯ್ತಿ ಸದಸ್ಯರಲ್ಲೇ ಸದ್ದು ಮಾಡುತ್ತಿದೆ.

ಚೆಂಡು ಹೂ ಕಂಪನಿ 15 ಲಕ್ಷ ರು.ಗೂ ಹೆಚ್ಚು ತೆರಿಗೆ ಪಾವಸಿದರೆ ಗ್ರಾಮ ಪಂಚಾಯ್ತಿ ಅಭಿವೃದ್ಧಿಗೆ ಕೆಲಸಗಳಿಗೆ ಬಳಸಿಕೊಳ್ಳಬಹುದಿತ್ತು. ಆದರೆ ಗ್ರಾಮ ಪಂಚಾಯ್ತಿ ಸದಸ್ಯರೊಬ್ಬರು ತೆರಿಗೆ ಕಟ್ಟಲು ಬಂದ ಕಂಪನಿಯ ಸಿಬ್ಬಂದಿಗೆ ಈಗ ಬೇಡ ಮುಂದೆ ಕಟ್ಟಿ ಎಂದು ಹೇಳಿದ್ದಾರೆ ಎನ್ನಲಾಗುತ್ತಿದ್ದು, ತೆರಿಗೆ ಕಟ್ಟದೆ ಲಕ್ಷಾಂತರ ಬಾಕಿ ಉಳಿಸಿಕೊಂಡ ಚೆಂಡು ಹೂ ಕಂಪನಿಯಿಂದ ಬಡ್ಡಿ ಸಮೇತ ವಸೂಲಿ ಮಾಡಲಿ ಎಂದು ಸಾರ್ವಜನಿಕರು ಆಗ್ರಹಿಸಿದ್ದಾರೆ.

ಕೆಲಸೂರು ಗ್ರಾಮ ಪಂಚಾಯ್ತಿ ಪಿಡಿಒ ರವಿ ಈ ಬಗ್ಗೆ ಮಾತನಾಡಿ ಚೆಂಗುವಾಂಗ್ ನ್ಯಾಚುರಲ್ ಎಕ್ಸ್ಟ್ರಾಕ್ಟ್ (ಇಂಡಿಯಾ) ಪ್ರೈವೇಟ್ ಲಿಮಿಟೆಡ್ ಕಂಪನಿ ಕಳೆದ ಎರಡು ವರ್ಷಗಳಿಂದ ಗ್ರಾಮ ಪಂಚಾಯ್ತಿಗೆ ತೆರಿಗೆ ಕಟ್ಟಿಲ್ಲ. ತೆರಿಗೆ ಪಾವತಿಸುವಂತೆ ಹಲವು ನೋಟಿಸ್ ಕೂಡ ನೀಡಲಾಗಿದೆ ತಿಳಿಸಿದ್ದಾರೆ.

ಸಿಸಿ ರಸ್ತೆ ಕಾಮಗಾರಿಗೆ ಭೂಮಿ ಪೂಜೆ

ಗುಂಡ್ಲುಪೇಟೆ: ಪಟ್ಟಣದ ಮಹದೇವಪ್ರಸಾದ್ ನಗರದ ಎರಡನೇ ಹಂತದ ಬಡಾವಣೆಯ ಅಲ್ಪಸಂಖ್ಯಾತರ ಬೀದಿಯಲ್ಲಿ ಸಿಸಿ ರಸ್ತೆ ಕಾಮಗಾರಿಗೆ ಶಾಸಕ ಗಣೇಶ್ ಪ್ರಸಾದ್ ಭೂಮಿ ಪೂಜೆ ನೆರವೇರಿಸಿದರು. ನಂತರ ಮಾತನಾಡಿ, ಅಲ್ಪಸಂಖ್ಯಾತರ ಇಲಾಖೆಯಿಂದ ಐದು ಕೋಟಿ ವಿಶೇಷ ಅನುದಾನ ಬಳಸಿ ಪುರಸಭಾ ವ್ಯಾಪ್ತಿಯ ಏಳು ವಾರ್ಡ್‌ಗಳಲ್ಲಿ ಅಲ್ಪಸಂಖ್ಯಾತರ ಬೀದಿಗಳನ್ನು ಅಭಿವೃದ್ಧಿ ಪಡಿಸಲಾಗುವುದು ಎಂದು ತಿಳಿಸಿದರು.

ಪೌರಾಯುಕ್ತ ಹಾಗೂ ನಗರಾಭಿವೃದ್ಧಿ ಸಚಿವರ ಜೊತೆ ಮಾತನಾಡಿ ನೂರೈವತ್ತು ಕೋಟಿ ವಿಶೇಷ ಅನುದಾನ ನೀಡಲು ಮನವಿ ಮಾಡಿದ್ದೇನೆ ಹಾಗೂ ಅದರಲ್ಲಿ ಇಪ್ಪತ್ತರಿಂದ ಮೂವತ್ತು ಕೋಟಿ ಅನುದಾನ ಸಿಗುವ ನಿರೀಕ್ಷೆ ಇದ್ದು ಪುರಸಭಾ ವ್ಯಾಪ್ತಿಯಲ್ಲಿ ನೂತನ ಕಾರ್ಯಾಲಯ ನಿರ್ಮಿಸುವ ಜೊತೆಗೆ ರಸ್ತೆ ಚರಂಡಿ ನಿರ್ಮಾಣ ಮಾಡಲು ಗುರಿ ಇದೆ ಎಂದು ತಿಳಿಸಿದರು.

ಈ ಸಂಧರ್ಭದಲ್ಲಿ ಪುರಸಭಾ ಸದಸ್ಯರು, ಮುಖ್ಯಾಧಿಕಾರಿ ವಸಂತ ಕುಮಾರಿ, ನಿರ್ಮಿತಿ ಕೇಂದ್ರದ ಅಧಿಕಾರಿಗಳು ಸೇರಿದಂತೆ ಮತ್ತಿತರರು ಹಾಜರಿದ್ದರು.

ಸ್ಪರ್ಧೆಯಿಂದ ಹಿಂದೆ ಸರಿದಿಲ್ಲ: ಧನಂಜಯ್‌ಕುಮಾರ್

ಕೆ.ಆರ್.ಪೇಟೆ: ತಾಲ್ಲೂಕು ವೀರಶೈವ ಮಹಾಸಭಾ ಚುನಾವಣೆಯಲ್ಲಿ ತಾವು ಚುನಾವಣೆಯಿಂದ ಹಿಂದೆ ಸರಿಯುತ್ತಾರೆ ಎಂದು ವಿರೋಧಿ ಬಣದ ಕೆಲವರು ಸುಳ್ಳುಸುದ್ದಿ ಹಬ್ಬಿಸುತ್ತಿದ್ದು, ಅಪಪ್ರಚಾರಕ್ಕೆ ವೀರಶೈವ ಸಮುದಾಯದ ಬಂಧುಗಳು ಯಾವುದೇ ಕಿವಿಗೊಡಬಾರದು. ನನ್ನ ಸ್ಪರ್ಧೆ ಖಚಿತವಾಗಿದೆ. ಮತ್ತೊಮ್ಮೆ ನನಗೆ ಅಧ್ಯಕ್ಷನಾಗಿ ಸೇವೆ ಮಾಡಲು ನನ್ನ ಬಣಕ್ಕೆ ಆಶೀರ್ವಾದ ಮಾಡುವಂತೆ ಅಖಿಲ ಭಾರತ ವೀರಶೈವ ಲಿಂಗಾಯಿತ ಮಹಾಸಭಾ ತಾಲ್ಲೂಕು ಅಧ್ಯಕ್ಷರು ಹಾಗೂ ಅಧ್ಯಕ್ಷ ಸ್ಥಾನದ ಅಭ್ಯರ್ಥಿ ವಿ.ಎಸ್.ಧನಂಜಯ್‌ಕುಮಾರ್ ಮನವಿ ಮಾಡಿದರು. ಪಟ್ಟಣದಲ್ಲಿರುವ ಪ್ರವಾಸಿ ಮಂದಿರದಲ್ಲಿ ತಮ್ಮ ಜೊತೆ ಸ್ಪರ್ಧೆ ಮಾಡಿರುವ ಎಲ್ಲಾ ಅಭ್ಯರ್ಥಿಗಳು ಹಾಗೂ ಮುಖಂಡರೊಂದಿಗೆ ಸಭೆ ನಡೆಸಿ ಮಾತನಾಡಿದ ಅವರು ಪಟ್ಟಣದಲ್ಲಿ ಬಸವ ಭವನ ನಿರ್ಮಾಣ ಮಾಡಬೇಕು ಹಾಗೂ ವೀರಶೈವ ವಿದ್ಯಾರ್ಥಿ ನಿಲಯದ ಕಟ್ಟಡವನ್ನು ನಿರ್ಮಿಸಬೇಕು. ಈ ಎರಡೂ ಪ್ರಮುಖ ಕೆಲಸಗಳನ್ನು ಮಾಡಲು ಹಾಗೂ ಸಮಾಜದ ಪರವಾಗಿ ಕೆಲಸ ಮಾಡಲು ಮತ್ತೊಂದು ಅವಧಿಗೆ ನಮ್ಮ ತಂಡವನ್ನು ಆಶೀರ್ವದಿಸಬೇಕು ಎಂದು ಧನಂಜಯಕುಮಾರ್ ಮನವಿ ಮಾಡಿದರು. ಅಖಿಲಭಾರತ ವೀರಶೈವ ಮಹಾಸಭಾದ ಕೆ.ಆರ್.ಪೇಟೆ ತಾಲೂಕು ಘಟಕದ ಅಧ್ಯಕ್ಷನಾಗಿ ಐದು ವರ್ಷಗಳ ಕಾಲ ಸಮಾಜದ ಹಿತಕಾಯಲು ಬದ್ಧತೆಯಿಂದ ಕೆಲಸ ಮಾಡಿದ್ದೇನೆ. ಪಟ್ಟಣದಲ್ಲಿ ಬಸವ ಭವನ ಹಾಗೂ ವಿದ್ಯಾರ್ಥಿಗಳ ಶೈಕ್ಷಣಿಕ ವಿಕಾಸಕ್ಕಾಗಿ ವಿದ್ಯಾರ್ಥಿ ನಿಲಯದ ಕಟ್ಟಡವನ್ನು ನಿರ್ಮಿಸಿ ಸಮಾಜದ ಪರವಾಗಿ ಕೆಲಸ ಮಾಡಲು ಮತ್ತೊಂದು ಅವಧಿಗೆ ಸ್ಪರ್ಧೆ ಮಾಡುವುದು ಅನಿವಾರ್ಯವಾಗಿದೆ ಹಾಗಾಗಿ ನಮ್ಮ ತಂಡವನ್ನು ಆಶೀರ್ವದಿಸಬೇಕು ಎಂದರು.

ತಾಲೂಕು ವೀರಶೈವ ಮಹಾಸಭಾದ ಅಧ್ಯಕ್ಷನಾಗಿ ಸಮಾಜದ ಹಿತಚಿಂತನೆ ಮಾಡುವ ಜೊತೆಗೆ ವೀರಶೈವ ಸಮಾಜದ ಮಕ್ಕಳಿಗೆ ಪ್ರತಿಭಾ ಪುರಸ್ಕಾರ, ಬಸವಜಯಂತಿಯ ಆಚರಣೆ, ವಿವಿಧ ಕ್ಷೇತ್ರಗಳಲ್ಲಿ ಸಾಧನೆ ಮಾಡಿರುವ ಸಾಧಕರಿಗೆ ಸನ್ಮಾನ ಸೇರಿದಂತೆ ಹತ್ತು ಹಲವು ಕಾರ್ಯಕ್ರಮಗಳನ್ನು ಆಯೋಜಿಸಿ ವೀರಶೈವ ಸಮಾಜದ ಘನತೆಯನ್ನು ಎತ್ತಿಹಿಡಿಯುವ ಕೆಲಸ ಮಾಡಿ ವೀರಶೈವ ಮಹಾಸಭಾದ ಗೌರವವನ್ನು ರಾಜ್ಯಾದ್ಯಂತ ವಿಸ್ತರಿಸುವ ಕೆಲಸ ಮಾಡಿರುವ ಜೊತೆಗೆ ಪ್ರಸ್ತುತ ನ್ಯಾಯಾಲಯದಲ್ಲಿರುವ ಬಸವಭವನ ಹಾಗೂ ವೀರಶೈವ ಸಮಾಜದ ವಿದ್ಯಾರ್ಥಿ ನಿಲಯದ ನಿವೇಶನವನ್ನು ಬಗೆಹರಿಸುವ ನಿಟ್ಟಿನಲ್ಲಿ ನ್ಯಾಯಾಲಯದಲ್ಲಿ ಸಮರ್ಥವಾಗಿ ವಾದ ಮಂಡಿಸುವ ಜೊತೆಗೆ ಈ ಹಿಂದಿನ ಮುಖ್ಯಮಂತ್ರಿಗಳಾದ ಬಿ.ಎಸ್.ಯಡಿಯೂರಪ್ಪ ಮತ್ತು ಬಸವರಾಜಬೊಮ್ಮಾಯಿ ಅವರನ್ನು ಸಮಾಜದ ನಿಯೋಗದೊಂದಿಗೆ ಭೇಟಿ ಮಾಡಿ ಮನವಿ ಸಲ್ಲಿಸಲಾಗಿತ್ತು. ಈ ಮನವಿಯ ಮೇರೆಗೆ ಎರಡೂ ಕಟ್ಟಡಗಳ ನಿರ್ಮಾಣಕ್ಕೆ ವಿಶೇಷ 3ಕೋಟಿ ಅನುದಾನವನ್ನು ಬಿಡುಗಡೆ ಮುಖ್ಯಮಂತ್ರಿಗಳಾಗಿದ್ದ ಯಡಿಯೂರಪ್ಪ ಅವರು ಬಿಡುಗಡೆ ಮಾಡಿರುತ್ತಾರೆ. ಹೀಗೆ ನಾನು ಮಾಡಿರುವ ಸಮಾಜಮುಖೀ ಕೆಲಸಕಾರ್ಯಗಳನ್ನು ಸಹಿಸದ ನನ್ನ ವಿರೋಧಿ ಗುಂಪಿನ ಮುಖಂಡರಾದ ಸಾಸಲು ಈರಪ್ಪ, ತೋಟಪ್ಪಶೆಟ್ಟಿ ಹಾಗೂ ಮಾಧವಪ್ರಸಾದ್ ಸ್ವಾರ್ಥಸಾಧನೆ ಮಾಡುತ್ತಾ ನನ್ನವಿರುದ್ಧ ಇಲ್ಲಸಲ್ಲದ ಆರೋಪ ಮಾಡುತ್ತಾ ಸಮಾಜದ ಬಂಧುಗಳನ್ನು ದಿಕ್ಕುತಪ್ಪಿಸುವ ಕೆಲಸ ಮಾಡುತ್ತಿದ್ದಾರೆ. ಇದಕ್ಕೆ ತಾಲ್ಲೂಕಿನ ವೀರಶೈವ ಸಮುದಾಯ ಬಂಧುಗಳು ಇದೇ ಜು.21ರಂದು ನಡೆಯುವ ಚುನಾವಣೆಯಲ್ಲಿ ತಕ್ಕ ಉತ್ತರ ನೀಡಬೇಕು ಎಂದು ಮನವಿ ಮಾಡಿದರು.

ವೆಂಕಟಯ್ಯನಛತ್ರ ಡೇರಿಗೆ 11.36ಲಕ್ಷ ಲಾಭ

ಚಾಮರಾಜನಗರ: ತಾಲ್ಲೂಕಿನ ವೆಂಕಟಯ್ಯನಛತ್ರ ಹಾಲು ಉತ್ಪಾದಕರ ಸಹಕಾರ ಸಂಘವು 11 ಕೋಟಿ ರು.ಗೂ ಹೆಚ್ಚು ವಹಿವಾಟು ನಡೆಸಿ, 11,36,285 ರು. ನಿವ್ವಳ ಲಾಭ ಗಳಿಸಿದ್ದು, ಜಿಲ್ಲೆಯಲೇ ಪ್ರಥಮ ವಾರ್ಷಿಕ ಸಭೆ ನಡೆಸುತ್ತಿರುವ ಕೀರ್ತಿ ಈ ಡೇರಿಗೆ ಇದೆ ಎಂದು ಚಾಮುಲ್ ಹಿರಿಯ ನಿರ್ದೇಶಕ ಹಾಗೂ ಸಂಘದ ಅಧ್ಯಕ್ಷ ಎಚ್.ಎಸ್.ಬಸವರಾಜು ತಿಳಿಸಿದರು.

ಚಾಮರಾಜನಗರ ತಾಲೂಕಿನ ವೆಂಕಟಯ್ಯನ ಛತ್ರ ಹಾಲು ಉತ್ಪಾದಕರ ಸಹಕಾರ ಸಂಘದ ಸರ್ವ ಸದಸ್ಯರ ವಾರ್ಷಿಕ ಮಹಾಸಭೆ ಉದ್ಘಾಟಿಸಿ ಮಾತನಾಡಿ, ಸಂಘವು ಗುಣಮಟ್ಟದ ಹಾಲು ಸಂಗ್ರಹಣೆ ಮಾಡಿದ ಪರಿಣಾಮ ಹೆಚ್ಚಿನ ಲಾಭಾಂಶ ಬಂದಿದ್ದು, ಉತ್ಪಾದಕರಿಗೆ 5.20 ಲಕ್ಷ ರು. ಬೋನಸ್ ಅನ್ನು ವಿತರಣೆ ಮಾಡಲಾಗುತ್ತದೆ ಎಂದು ಹೇಳಿದರು.

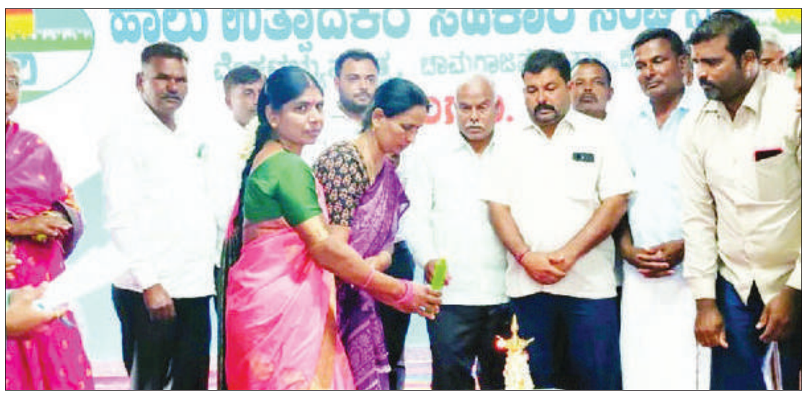

ಸರ್ಕಾರದ 5 ರು. ಪ್ರೋತ್ಸಾಹಧನವು ಉತ್ಪಾದಕರ ಖಾತೆಗೆ ನೇರವಾಗಿ ಜಮಾ ಆಗಿದ್ದು, 52 ಲಕ್ಷ ರು. ಪ್ರೋತ್ಸಾಹಧನ ಬಂದಿದೆ. ರಾಸುಗಳ ವಿಮೆ ಯೋಜನೆಯಲ್ಲಿ ಅಕಾಲಿಕ ಮರಣ ಹೊಂದಿದ 28 ರಾಸುಗಳಿಗೆ 10.80 ಲಕ್ಷ ರು. ವಿಮೆ ಪರಿಹಾರ ನೀಡಿದ್ದೇವೆ. ತಲಾ 20 ಸಾವಿರ ರು. ಸಬ್ಸಿಡಿ ದರದಲ್ಲಿ ಐವರು ರೈತರಿಗೆ ಹಾಲು ಕರೆಯುವ ಯಂತ್ರ ಖರೀದಿ, ಏಳು ಮಂದಿ ರೈತರಿಗೆ ಮೇವು ಕಟಾವು ಯಂತ್ರಗಳನ್ನು ನೀಡಿದ್ದೇವೆ. 1.33 ಲಕ್ಷ ರೂ ಸಬ್ಸಿಡಿ ದೊರೆತಿದೆ. ಶೇ.95 ರಷ್ಟು ಹೆಚ್ಚು ಗುಣಮಟ್ಟ ಮತ್ತು ಪ್ಯಾಡ್ ಅಂಶವುಳ್ಳ ಹಾಲನ್ನು ಚಾಮುಲ್‌ಗೆ ಸರಬರಾಜು ಮಾಡಲಾಗುತ್ತಿದೆ ಎಂದು ತಿಳಿಸಿದರು.

ನಮ್ಮ ಸಂಘದಲ್ಲಿದ್ದ ಕೋಡಿಉಗನೆ ಗ್ರಾಮಸ್ಥರು ಪ್ರತ್ಯೇಕ ಸಂಘ ರಚನೆಗೆ ಅರ್ಜಿ ಸಲ್ಲಿಸಿದ್ದು, ಸರ್ವಸದಸ್ಯರ ಸಭೆಯಲ್ಲಿ ಚರ್ಚೆ ಮಾಡಿ, ಗ್ರಾಮವನ್ನು ಬಿಡುಗಡೆಗೊಳಿಸಿ, ನೂತನ ಸಂಘ ರಚನೆಗೆ ಎಲ್ಲಾ ರೀತಿಯ ಸಹಕಾರ ನೀಡಲಾಗುತ್ತಿದೆ. 40 ವರ್ಷಕ್ಕೂ ಹೆಚ್ಚು ಕಾಲ ನಮ್ಮ ಗ್ರಾಮದೊಂದಿಗೆ ಉತ್ತಮ ಬಾಂಧವ್ಯ ಹೊಂದಿದ್ದಾರೆ ಎಂದರು.

ಡೇರಿ ಕಾರ್ಯನಿರ್ವಾಹಕ ಅಧಿಕಾರಿ ಪುನೀತ್ ಸಂಘದ ವಾರ್ಷಿಕ ವರದಿ ಮಂಡಿಸಿ ಅನುಮೋದನೆ ಪಡೆದುಕೊಂಡರು. ಮತ್ತೊಬ್ಬ ನಿರ್ದೇಶಕ ಸದಾಶಿವಮೂರ್ತಿ, ಡಾ. ಅಮರ್, ವಿ.ಪದ್ಮರಾಜ್, ಭಾಗ್ಯರಾಜ್, ಶಿವರಾಜು, ಸಂಪತ್‌ಕುಮಾರ್, ಮಹದೇವಸ್ವಾಮಿ ಎನ್., ಮಹದೇ ವಸ್ವಾಮಿ ಬಿ.ಎನ್., ನಾಗರಾಜು ವಿ.ಬಿ., ಕೃಷ್ಣಗೌಡ, ಬಂಗಾರು, ರೇಣುಕಾ, ಜಯಮ್ಮ, ಪಿಎಸಿಸಿ ಬ್ಯಾಂಕ್ ಅಧ್ಯಕ್ಷ ಗಿರಿಮಲ್ಲು, ಸಿಬ್ಬಂದಿ ಮನು, ಮನೋಹರ, ಸುನಂದ, ಮನು ಹಾಗೂ ಸಂಘದ ಸರ್ವ ಸದಸ್ಯರು ಭಾಗವಹಿಸಿದ್ದರು.

ಸಂಜೆ ಟಿಪ್ಸ್

ಪರ್ಪ್ಲೆ ಗ್ರೂಪ್‌ನಿಂದ ಎಡಿಐಎ 1000 ಕೋಟಿ ಬಂಡವಾಳ ಸಂಗ್ರಹ

ಭಾರತದ ಮುಂಚೂಣಿಯ ಆಮ್ನಿಚಾನೆಲ್ ಬ್ಯೂಟಿ ಪ್ಲಾಟ್ ಫಾರಂಗಳಲ್ಲಿ ಒಂದಾದ ಪರ್ಪ್ಲೆ ಗ್ರೂಪ್, ಅಬುಧಾಬಿ ಇನ್ವೆಸ್ಟ್‌ಮೆಂಟ್ ಅಥಾರಿಟಿ (ಎಡಿಐಎ) ಸಂಪೂರ್ಣ ಮಾಲೀಕತ್ವದ ಅಧೀನ ಸಂಸ್ಥೆಯಿಂದ 1000 ಕೋಟಿ ಬಂಡವಾಳ ಸಂಗ್ರಹವನ್ನು ಪ್ರಕಟಿಸಿದ್ದು ಅದರಲ್ಲಿ ಇತರೆ ಹೂಡಿಕೆದಾರರು ಭಾಗವಹಿಸಿದ್ದು ಅದರಲ್ಲಿ ಪ್ರೈಮರಿ ಮತ್ತು ಸೆಕೆಂಡರಿ ಷೇರುಗಳ ಸಂಯೋಜನೆ ಹೊಂದಿದೆ. ತನ್ನ ಆಫ್ ಲೈನ್ ಉಪಸ್ಥಿತಿಗೆ ಕಾರ್ಯತಂತ್ರೀಯವಾಗಿ ವಿಸ್ತರಿಸುತ್ತಿರುವ ಪರ್ಪಲ್ ಗ್ರೂಪ್ ಫೇಸಸ್ ಕೆನಡಾ, ಆಲ್ಟ್ಸ್ ಗುಡ್ ನೆಸ್, ಗುಡ್ ವೈಬ್ಸ್, ಕಾರ್ಮೆಸಿ, ಡರ್ಮ್ ಡಾಕ್ ಮತ್ತು ನೈ ಬೇ ಒಳಗೊಂಡು ಆರು ಡೈರೆಕ್ಟ್-ಟು-ಕನ್ಸೂಮರ್ ಖಾಸಗಿ ಬ್ರಾಂಡ್ ಗಳ ರೀಟೇಲ್ವಹಿವಾಟನ್ನು ಹಲವು ಟಚ್ ಪಾಯಿಂಟ್ ಗಳಲ್ಲಿ ನಡೆಸುತ್ತದೆ. ಈ ಬ್ರಾಂಡ್ 1500ಕ್ಕೂ ಹೆಚ್ಚು ಅಸಿಸ್ಟೆಡ್ ಮತ್ತು 40000+ ಟಚ್ ಪಾಯಿಂಟ್ ಗಳನ್ನು ಭಾರತದಾದ್ಯಂತ ಹೊಂದಿದೆ. ಕಂಪನಿಯು ಟೈಯರ್ 2/3+ ಕಿರು ಮಾರುಕಟ್ಟೆಗಳ ಗ್ರಾಹಕರಿಗೆ ಪೂರೈಕೆ ಮಾಡುತ್ತಿದ್ದುಮೆಟ್ರೋ ನಗರಗಳ ಆಚೆಗೂ ವಿಸ್ತರಿಸುತ್ತಿದೆ. ಈ ಹೂಡಿಕೆ ಕುರಿತು ಪರ್ಪ್ಲೆ ಸಹ-ಸಂಸ್ಥಾಪಕ ಮತ್ತು ಸಿಇಒ ಮನಿಶ್ ತನೇಜಾ, ''ಸೌಂದರ್ಯವನ್ನು ಪ್ರಜಾಸತ್ತೀಯಗೊಳಿಸುವುದು ಮತ್ತು ಎಲ್ಲರಿಗೂ ಲಭ್ಯವಾಗುವಂತೆ ಮಾಡುವುದು ನಮ್ಮ ಧ್ಯೇಯವಾಗಿದೆ ಮತ್ತು ನಾವು ಭಾರತದಾದ್ಯಂತ ಹಲವಾರು ಸೌಂದರ್ಯದ ಉತ್ಸಾಹಿಗಳನ್ನು ತಲುಪುತ್ತಿದ್ದು ನಾವು ಇನ್ನೂ ಸಾಕಷ್ಟು ದೂರ ಕ್ರಮಿಸಬೇಕಿದೆ. ನಾವು ನಮ್ಮ ತಂತ್ರಜ್ಞಾನವನ್ನು ಸತತವಾಗಿ ಆವಿಷ್ಕರಿಸುತ್ತಿದ್ದೇವೆ ಮತ್ತು ಹಾಗೂ ಡೇಟಾ ಸಾಮರ್ಥ್ಯಗಳನ್ನು ಅಳವಡಿಸಿಕೊಳ್ಳುತ್ತಿದ್ದು ಗ್ರಾಹಕರಿಗೆ ಅತ್ಯುತ್ತಮ ಆಮ್ನಿಚಾನೆಲ್ ಅನುಭವ ನೀಡುತ್ತಿದ್ದೇವೆ. ಪರ್ಪ್ಲೆಯಲ್ಲಿ ತನ್ನ ಪಾಲುದಾರಿಕೆ ಹೆಚ್ಚಿಸಿಕೊಂಡಿರುವ ಎಡಿಐಎ ಸುಸ್ಥಿರ ಮತ್ತು ಲಾಭದಾಯಕ ಉದ್ಯಮ ನಿರ್ಮಿಸುವ ನಮ್ಮ ಧ್ಯೇಯಕ್ಕೆ ಬೆಂಬಲವನ್ನು ಮುಂದುವರಿಸಲಿದೆ'' ಎಂದರು.ಪರ್ಪ್ಲೆ ಬ್ಯೂಟಿ ಮತ್ತು ಪರ್ಸನಲ್ ಕೇರ್ ವಲಯದಲ್ಲಿ ಅತ್ಯಂತ ವೇಗವಾಗಿ ಬೆಳೆಯುತ್ತಿರುವ ರೀಟೇಲರ್ ಗಳಲ್ಲಿ ಒಂದಾಗಿದ್ದು ಕಳೆದ 3 ವರ್ಷಗಲಲ್ಲಿ 4ಕ್ಕೂ ಹೆಚ್ಚು ಜಿಎಂವಿ ವೃದ್ಧಿಸಿದೆ.

ಮಸಾಲ ಆಮ್ಲೆಟ್

ಪಾಕ ಶಾಲೆ

ಬೇಕಾಗಿರುವ ಪದಾರ್ಥ

ಮೊಟ್ಟೆಗಳು - ನಾಲ್ಕು, ಈರುಳ್ಳಿ - ಒಂದು, ಹಸಿರು ಮೆಣಸಿನಕಾಯಿ - ಎರಡು, ಕ್ಯಾರೆಟ್ - ಒಂದು, ಕ್ಯಾಪ್ಸಿಕಂ - ಎರಡು, ಉಪ್ಪು - ರುಚಿಗೆ, ಹಾಲು - ಎರಡು ಚಮಚಗಳು, ಕಾಳುಮೆಣಸಿನ ಪುಡಿ - ಕಾಲು ಚಮಚ, ಅರಿಶಿನ - ಕಾಲು ಚಮಚ, ಕೊತ್ತಂಬರಿ ಪುಡಿ - ಎರಡು ಚಮಚ, ಎಣ್ಣೆ - ಎರಡು ಚಮಚ, ಗರಂ ಮಸಾಲಾ ಪುಡಿ - ಕಾಲು ಚಮಚ

ಮಾಡುವ ವಿಧಾನ

ಒಂದು ಬೌಲ್ನಲ್ಲಿ ಮೊಟ್ಟೆಗಳನ್ನು ಒಡೆದು ಹಾಕಿ. ನೊರೆ ಬರುವವರೆಗೆ ಅವುಗಳನ್ನು ಚೆನ್ನಾಗಿ ತಿರುಗಿಸಿ. ಇದಕ್ಕೆ ಬೇಕಾದಷ್ಟು ಉಪ್ಪು, ಅರಿಶಿನ ಮತ್ತು ಗರಂ ಮಸಾಲಾ ಪುಡಿಯನ್ನು ಸೇರಿಸಿ ಚೆನ್ನಾಗಿ ಬೆರೆಸಿ. ಹೆಚ್ಚಿಟ್ಟುಕೊಂಡ ಈರುಳ್ಳಿ, ಕ್ಯಾರೆಟ್, ಕ್ಯಾಪ್ಸಿಕಂ, ಖಾರದ ಪುಡಿ, ಧನಿಯಾ ಪುಡಿ, ಹಸಿಮೆಣಸು ಸೇರಿಸಿ ಚೆನ್ನಾಗಿ ಮಿಶ್ರಣ ಮಾಡಿ. ಒಲೆಯ ಮೇಲೆ ಪಾನ್ ಇಟ್ಟು ಸ್ವಲ್ಪ ಎಣ್ಣೆ ಹಾಕಿ. ಮೊಟ್ಟೆಯ ಮಿಶ್ರಣವನ್ನು ಆಮ್ಲೆಟ್ನಂತೆ ಹರಡಿ. ಕಡಿಮೆ ಉರಿಯಲ್ಲಿ ಇಡಬೇಕು ಅನ್ನೋದು ಮರಿಬೇಡಿ. ಹೀಗೆ ಕಡಿಮೆ ಉರಿಯಲ್ಲಿ ಇಟ್ಟುಕೊಳ್ಳುವುದರಿಂದ, ಆಮ್ಲೆಟ್ಗೆ ಹಾಕಿದ ತರಕಾರಿಗಳು ಚೆನ್ನಾಗಿ ಬೇಯುತ್ತವೆ. ಈ ಮಸಾಲಾ ಆಮ್ಲೆಟ್ ತಿನ್ನುವುದರಿಂದ ಆರೋಗ್ಯಕ್ಕೆ ಅಗತ್ಯವಾದ ಅನೇಕ ಪೋಷಕಾಂಶಗಳು ದೊರೆಯುತ್ತವೆ. ಮೊಟ್ಟೆ ನಮಗೆ ಹಲವಾರು ಪೋಷಕಾಂಶಗಳನ್ನು ನೀಡುತ್ತದೆ. ಈ ಆಮ್ಲೆಟ್ನಲ್ಲಿ ಮೊಟ್ಟೆಯೊಂದಿಗೆ ವಿವಿಧ ತರಕಾರಿಗಳಿವೆ. ಆದ್ದರಿಂದ ಹೆಚ್ಚಿನ ಪೋಷಕಾಂಶಗಳು ಲಭ್ಯವಿವೆ. ಮೊಟ್ಟೆಯಲ್ಲಿ ವಿಟಮಿನ್ ಬಿ 12, ಕಬ್ಬಿಣ, ಸೆಲೆನಿಯಮ್ ಮತ್ತು ವಿಟಮಿನ್ ಡಿ ನಂತಹ ಅಗತ್ಯ ಪೋಷಕಾಂಶಗಳಿವೆ. ಒಮೆಗಾ 3 ಕೊಬ್ಬಿನಾಮ್ಲಗಳು ಲಭ್ಯವಿದೆ. ಕ್ಯಾರೆಟ್ ಮತ್ತು ಕ್ಯಾಪ್ಸಿಕಂನಂತಹ ತರಕಾರಿಗಳಲ್ಲಿ ವಿಟಮಿನ್ ಎ ಸಮೃದ್ಧವಾಗಿದೆ. ಇವು ಮೆದುಳಿಗೆ ತುಂಬಾ ಒಳ್ಳೆಯದು. ಮೊಟ್ಟೆ ಮಸಾಲಾ ಆಮ್ಲೆಟ್ ಸಂಪೂರ್ಣ ಊಟಕ್ಕೆ ಪರ್ಫೆಕ್ಟ್ ಜೋಡಿ. ಇದರಿಂದ ಸುಲಭವಾಗಿ ಹೊಟ್ಟೆ ತುಂಬುತ್ತದೆ.

ಸುನಿಲ್ ಗವಾಸ್ಕರ್ ಅಂದ್ರೆ ಮಾಧುರಿ ದೀಕ್ಷಿತ್ ಗೆ ಬಹು ಇಷ್ಟವಂತೆ

90ರ ದಶಕದ ಅತ್ಯುತ್ತಮ ನಟಿ ಮಾಧುರಿ ದೀಕ್ಷಿತ್ ತಮ್ಮ ನಟನೆ ಮತ್ತು ಸೌಂದರ್ಯದಿಂದಲೇ ಅಪಾರ ಅಭಿಮಾನಿಗಳನ್ನು ಗಳಿಸಿದವರು.. ದಶಕಗಳ ಕಾಲ ಚಿತ್ರರಂಗವನ್ನು ಆಳಿದ ಈ ಚೆಲುವೆಯೂ ಟೀಂ ಇಂಡಿಯಾದ ಖ್ಯಾತ ಕ್ರಿಕೆಟಿಗನೊಂದಿಗೆ ಪ್ರೀತಿಯಲ್ಲಿ ಬಿದ್ದಿದ್ದರಂತೆ..

ಮಾಧುರಿ ದೀಕ್ಷಿತ್ ಶ್ರೀರಾಮ್ ಮಾಧವ್ ಅವರನ್ನು ಮದುವೆಯಾಗುವ ಮುನ್ನ ಅನೇಕ ಬಾಲಿವುಡ್ ಸ್ಟಾರ್ಗಳೊಂದಿಗೆ ಡೇಟಿಂಗ್ ಮಾಡಿದ್ದರು.. ಆದರೆ ಆ ಯಾವ ಸಂಬಂಧವೂ ಮದುವೆಯವರೆಗೂ ಬರದೇ ಮುರಿದುಬಿದ್ದಿದ್ದವು..

ನಟನೆ ಕಾಲಿಡುವ ಮುನ್ನ ಮಾಧುರಿ ಅವರಿಗೆ ಕ್ರಿಕೆಟಿಗನೊಬ್ಬನ ಮೇಲೆ ಅತೀಯಾದ ಪ್ರೀತಿ ಇದ್ದು, ಅವರು ನಟಿಯ ಕನಸ್ಸಲ್ಲಿಯೂ ಬರುತ್ತಿದ್ದರಂತೆ.. ಆದರೆ ಪಡ್ಡೆ ಹುಡುಗರ ಡ್ರೀಮ್ ಗರ್ಲ್ ಮಾಧುರಿಯ ಆಸೆಗಳು ಬರೀ ಕನಸಿಗೆ ಮಾತ್ರ ಸೀಮಿತವಾಗಿತ್ತು.

ಧಕ್-ಧಕ್ ಬೆಡಗಿಯ ಹೃದಯ ಕದ್ದ ಕ್ರಿಕೆಟಿಗ ಬೇರಾರೂ ಅಲ್ಲ.. ಟೀಂ ಇಂಡಿಯಾ ಆಟಗಾರ ಸುನಿಲ್ ಗವಾಸ್ಕರ್.. ವಾಸ್ತವವಾಗಿ ಸುನಿಲ್ ಗವಾಸ್ಕರ್ ಮಾಧುರಿಗಿಂತಲೂ 18 ವರ್ಷ ದೊಡ್ಡವರಾಗಿದ್ದರು. ಈ ಬಗ್ಗೆ ಸ್ವತಃ ಮಾಧುರಿಯೇ ಬಹಿರಂಗಪಡಿಸಿದ್ದರು.

1992ರಲ್ಲಿ ನಟಿ ಮಾಧುರಿ ದೀಕ್ಷಿತ್ ಸಿನಿರಂಗದಲ್ಲಿ ಉತ್ತುಂಗದಲ್ಲಿದ್ದರು.. ಆ ವೇಳೆ ಸಂದರ್ಶನವೊಂದರಲ್ಲಿ ಭಾಗವಹಿಸಿದ ಅವರು ನಾನು ಸುನೀಲ್ ಗವಾಸ್ಕರ್ ಹಿಂದೆ ಬಿದ್ದಿದ್ದೆ.. ಅವರು ನಿಜವಾಗಿಯೂ ನನಗೆ ಬಲು ಇಷ್ಟ.. ನಾನು ಆಗ್ಗಾಗ್ಗೆ ಅವರ ಬಗ್ಗೆ ಕನಸು ಕಾಣುತ್ತೇನೆ ಎಂದಿದ್ದರು.. ಮಾಧುರಿ ಈ ಸಂದರ್ಶನ ನೀಡಿದಾಗ ಅವರಿಗೆ 25 ವರ್ಷ, ಸುನಿಲ್ ಗವಾಸ್ಕರ್ ಅವರಿಗೆ 43 ವರ್ಷ. ಒಟ್ಟಿನಲ್ಲಿ ಮಾಧುರಿ ಸುನಿಲ್ ಗವಾಸ್ಕರ್ ಅವರ ದೊಡ್ಡ ಅಭಿಮಾನಿಯಾಗಿದ್ದರು. ಈ ವಿಚಾರವನ್ನು ಸಂದರ್ಶನದಲ್ಲಿ ಹೇಳಿದ್ದರು.

ಜೀರಿಗೆ ಮತ್ತು ಬೆಲ್ಲದ ನೀರಿನ ಪ್ರಯೋಜನ

ಹೆಲ್ತ್ ಟಿಪ್ಸ್

ನಾವು ಮಾಡುವ ಪ್ರತಿಯೊಂದು ಅಡುಗೆಯಲ್ಲಿಯೂ ಜೀರಿಗೆಯನ್ನು ಬಳಸುತ್ತೇವೆ.ಅದು ಸಾಂಬಾರ್, ರಸಂ, ಪಲ್ಯ ಏನೇ ಆಗಿರಲಿ ಅಲ್ಲಿ ಜೀರಿಗೆ ಬಳಕೆ ಇದ್ದೇ ಇರುತ್ತದೆ.ಆದರೆ, ಜೀರಿಗೆ ಮತ್ತು ಬೆಲ್ಲವನ್ನು ನೀರಿನಲ್ಲಿ ಹಾಕಿ ಕುದಿಸಿ ಆ ನೀರನ್ನು ಕುಡಿದರೆ ಆರೋಗ್ಯಕ್ಕೆ ಹಲವಾರು ಪ್ರಯೋಜನಗಳು ಸಿಗುತ್ತವೆ. ಅದರಲ್ಲಿಯೂ ಜೀರಿಗೆಯನ್ನು ಬೆಲ್ಲದ ಜೊತೆ ಸೇವಿಸಿದರೆ ದೇಹದ ಹಲವಾರು ಕಾಯಿಲೆಗಳಿಂದ ಶಾಶ್ವತ ಮುಕ್ತಿ ಸಿಗುತ್ತದೆ.

ಎರಡು ಲೋಟ ನೀರಿಗೆಒಂದು ಚಮಚ ಜೀರಿಗೆಹಾಕಿ ಅದನ್ನು ಅರ್ಧದಷ್ಟಾಗುವವರೆಗೆ ಕುದಿಸಿ.ನಂತರ ಅದಕ್ಕೆ ಬೆಲ್ಲ ಸೇರಿಸಿ.ಈ ನೀರನ್ನು ತಣ್ಣಗಾಗಲು ಬಿಡಿ.ನಂತರ ಬೆಳಿಗ್ಗೆ ಖಾಲಿ ಹೊಟ್ಟೆಯಲ್ಲಿ ಈ ನೀರನ್ನು ಕುಡಿಯಿರಿ.ಹೀಗೆ ಜೀರಿಗೆ ಬೆಲ್ಲದ ನೀರನ್ನು ಮುಂಜಾನೆ ಎದ್ದ ಕೂಡಲೇ ಕುಡಿಯುವುದರಿಂದ ಆರೋಗ್ಯಕ್ಕೆ ಹೆಚ್ಚು ಪ್ರಯೋಜನಕಾರಿಯಾಗಲಿದೆ. ಹಿಮೋಗ್ಲೋಬಿನ್ ಕಡಿಮೆ ಇರುವವರು ಈ ಪಾನೀಯವನ್ನು ನಿತ್ಯ ಸೇವಿಸಬೇಕು.ಈ ಪಾನೀಯವು ರಕ್ತವನ್ನು ಶುದ್ಧೀಕರಿಸುತ್ತದೆ ಮತ್ತು ದೇಹದಲ್ಲಿ ರಕ್ತಹೀನತೆಯಾಗದಂತೆ ನೋಡಿಕೊಳ್ಳುತ್ತದೆ.

ರೋಗನಿರೋಧಕ ಶಕ್ತಿ ಹೆಚ್ಚುತ್ತದೆ : ಪ್ರತಿದಿನ ಈ ಪಾನೀಯವನ್ನು ಸೇವಿಸುವುದರಿಂದ ರೋಗನಿರೋಧಕ ಶಕ್ತಿ ಹೆಚ್ಚಾಗುತ್ತದೆ.ಇದು ದೇಹವನ್ನು ನಿರ್ವಿಷಗೊಳಿಸುತ್ತದೆ.ಹಾಗಾಗಿ ಇದನ್ನು ಖಾಲಿ ಹೊಟ್ಟೆಯಲ್ಲಿಯೇ ಸೇವಿಸಿದರೆ ಒಳ್ಳೆಯದು. ಹೊಟ್ಟೆನೋವು, ಸೆಳೆತ,ಗ್ಯಾಸ್ ,ಮಲಬದ್ಧತೆ ಮುಂತಾದ ಹೊಟ್ಟೆಗೆಸಂಬಂಧಿಸಿದ ಸಮಸ್ಯೆಗಳಿರುವವರು ಈ ಪಾನೀಯವನ್ನು ರಾತ್ರಿ ಮಲಗುವ ಮುನ್ನ ಸೇವಿಸಿದರೆ ಹೊಟ್ಟೆಯ ಸಮಸ್ಯೆ ನಿವಾರಣೆಯಾಗುತ್ತದೆ. ಹೆಚ್ಚಿನ ಮಹಿಳೆಯರಿಗೆ ಮುಟ್ಟಿನ ಸಮಯದಲ್ಲಿ ಅಸಹನೀಯ ನೋವು ಕಾಣಿಸಿಕೊಳ್ಳುತ್ತದೆ.ಈ ನೋವಿನ ಸಮಸ್ಯೆಗೆ ಪರಿಹಾರವಾಗಿ ಜೀರಿಗೆ ಬೆಲ್ಲದ ನೀರನ್ನು ಸೇವಿಸಬಹುದು.ಅಲ್ಲದೆ, ಇದು ಸೊಂಟ,ಕೈ ಮತ್ತು ಕಾಲುಗಳು ಮತ್ತು ತಲೆನೋವಿನಂತಹ ಇತರ ದೈಹಿಕ ನೋವುಗಳಿಂದಲೂ ಪರಿಹಾರ ನೀಡುತ್ತದೆ.ಸೌಮ್ಯ ಜ್ವರದ ಸಂದರ್ಭದಲ್ಲಿಯೂ ಇದನ್ನು ಸೇವಿಸಬಹುದು.

ಸೋನಲ್ ಜೊತೆಗಿನ ಮದುವೆ ಸುದ್ದಿ ನಿಜ ಎಂದ 'ಕಾಟೇರ' ಡೈರೆಕ್ಟರ್

ರಾಬರ್ಟ್, ಕಾಟೇರ ಸಿನಿಮಾ ಮೂಲಕ ಖ್ಯಾತಿ ಗಳಿಸಿರುವ ತರುಣ್ ಸುಧೀರ್ ಮದುವೆ ವಿಚಾರ ಕೆಲದಿನಗಳಿಂದ ಭಾರೀ ಚರ್ಚೆಗೆ ಗ್ರಾಸವಾಗಿತ್ತು. ಸೋನಲ್ ಜೊತೆಗಿನ ಮದುವೆ ಬಗ್ಗೆ ಇದೀಗ ತರುಣ್ ಪ್ರತಿಕ್ರಿಯೆ ನೀಡಿದ್ದಾರೆ. ನಟಿ ಸೋನಲ್ ಜೊತೆಗಿನ ಮದುವೆ ವಿಚಾರ ನಿಜ ಎಂದು ತರುಣ್ ಸುಧೀರ್ ಒಪ್ಪಿಕೊಂಡಿದ್ದಾರೆ. ಅತೀ ಶೀಘ್ರದಲ್ಲಿ ಸಿಹಿ ಸುದ್ದಿ ಹಂಚಿಕೊಳ್ತೀವಿ ಎಂದಿದ್ದಾರೆ. ಮದುವೆ ಬಗ್ಗೆ ಶೀಘ್ರದಲ್ಲಿ ತಿಳಿಸುತ್ತೇವೆ. 'ರಾಬರ್ಟ್' ಸಿನಿಮಾ ಸೆಟ್‌ನಲ್ಲಿ ಪರಿಚಯ ಆಗಿದ್ದು, ದರ್ಶನ್ ಸರ್ ತಮಾಷೆ ಮಾಡುತ್ತಿದ್ದರು ಎಂದು ತರುಣ್ ಮಾತನಾಡಿದ್ದಾರೆ. ಇತ್ತೀಚೆಗೆ ತರುಣ್ ತಾಯಿ ಮಾಲತಿ ಕೂಡ ಮದುವೆ ಬಗ್ಗೆ ಮಾತನಾಡಿ, ಮಗನ ಮದುವೆ ದಿನಾಂಕ ಫಿಕ್ಸ್ ಆಗಿಲ್ಲ. ಆಷಾಢ ಮಾಸ ಅಲ್ವಾ? ಕನ್ಫರ್ಮ್ ಆದ್ಮೇಲೆ ಹೇಳ್ತೀವಿ ಎಂದಿದ್ದಾರೆ. ಮದುವೆ ಛತ್ರಗಳು ಅಷ್ಟು ಬೇಗ ಸಿಕ್ತಿಲ್ಲ. ಮಗನ ಕೈಲಿ ಸದ್ಯ ಜಾಸ್ತಿ ಪ್ರಾಜೆಕ್ಟ್ ಇದೆ. ಅದೆಲ್ಲಾ ನೋಡ್ಕೊಂಡು ಮದುವೆ ಮಾಡಿಕೊಳ್ತಾರೆ ಎಂದು ತಿಳಿಸಿದ್ದರು. ನಾನೇ ಸರಿಯಾಗಿ ಇನ್ನೂ ಆ ಹುಡ್ಗಿನಾ ನೋಡಿಲ್ಲ. ಮನೆಯವರೆಲ್ಲಾ ಕೂತು ಮಾತಾಡಬೇಕು. ಛತ್ರ ಬುಕ್ ಆದ್ಮೇಲೆ ನಾವೇ ಮಾತಾಡ್ತೀವಿ ಎಂದು ತರುಣ್ ಮತ್ತು ಸೋನಲ್ ಮದುವೆ ಸುದ್ದಿಯನ್ನು ಅಧಿಕೃತವಾಗಿ ತಿಳಿಸಿದ್ದರು ಮಾಲತಿ ಸುಧೀರ್.ಅಂದಹಾಗೆ, ಚೌಕ, ರಾಬರ್ಟ್, ಕಾಟೇರ ಸಿನಿಮಾದ ಸಕ್ಸಸ್ ನಂತರ ತರುಣ್ ಹೊಸ ಸಿನಿಮಾದ ತಯಾರಿಯಲ್ಲಿದ್ದಾರೆ. ಇದರ ನಡುವೆ ತರುಣ್ ಶೋವೊಂದರ ಜಡ್ಜ್ ಆಗಿದ್ದಾರೆ. ಎಂಎಲ್‌ಎ, ಮದುವೆ ದಿಬ್ಬಣ, ರಾಬರ್ಟ್, ಗರಡಿ, ಶುಗರ್ ಫ್ಯಾಕ್ಟರಿ ಸೇರಿದಂತೆ ಹಲವು ಸಿನಿಮಾಗಳಲ್ಲಿ ಸೋನಲ್ ನಟಿಸಿದ್ದಾರೆ.

ಕೂದಲುದುರುವ ಸಮಸ್ಯೆಗೆ ಬಳಸಿ ಈ ಮದ್ದು

ಬ್ಯೂಟಿ ಟಿಪ್ಸ್

ಇತ್ತೀಚಿನ ದಿನಗಳಲ್ಲಿ ಕೂದಲುದುರುವ ಸಮಸ್ಯೆ ಹೆಚ್ಚಾಗಿ ಎಲ್ಲರನ್ನೂ ಕಾಡುತ್ತದೆ. ಇದಕ್ಕೆ ಅನಾರೋಗ್ಯ, ಒತ್ತಡ, ಪೌಷ್ಟಿಕಾಂಶಯುಕ್ತ ಆಹಾರದ ಕೊರತೆ, ಮಾಲಿನ್ಯಗಳು ಕಾರಣವಾಗಿದೆ. ಇದನ್ನು ಕಡಿಮೆ ಮಾಡಲು ತುಳಸಿ ಎಲೆಗಳನ್ನು ಬಳಸಿ. ಇದರಿಂದ ತ್ವರಿತವಾಗಿ ಕೂದಲುದುರುವ ಸಮಸ್ಯೆಯನ್ನು ನಿವಾರಿಸಿಕೊಳ್ಳಬಹುದು.

ನೀರಿನಲ್ಲಿ ತುಳಸಿ ಎಲೆಯ ಪುಡಿ ಮತ್ತು ನೆಲ್ಲಿಕಾಯಿ ಪುಡಿಯನ್ನು ಮಿಕ್ಸ್ ಮಾಡಿ ರಾತ್ರಿಯಿಡಿ ನೆನೆಸಿ. ಬೆಳಿಗ್ಗೆ ಇದನ್ನು ನೆತ್ತಿಗೆ ಹಚ್ಚಿಕೊಳ್ಳಿ. ಸುಮಾರು 30 ನಿಮಿಷ ಬಿಟ್ಟು ಕೂದಲನ್ನು ವಾಶ್ ಮಾಡಿ. ಇದಕ್ಕೆ ವಾರಕ್ಕೆ 2 ಬಾರಿ ಮಾಡಿ. ಇದರಿಂದ ಕೂದಲುದುರುವ ಸಮಸ್ಯೆ ನಿವಾರಣೆಯಾಗುತ್ತದೆ.

ತಲೆಹೊಟ್ಟು ಹೆಚ್ಚಾಗಿ ಕೂದಲುದುರುವ ಸಮಸ್ಯೆಗೆ ಕಾರಣವಾಗಿದೆ. ಹಾಗಾಗಿ ಈ ತಲೆಹೊಟ್ಟನ್ನು ನಿವಾರಿಸಲು ತುಳಸಿ ರಸಕ್ಕೆ ಮೊಸರನ್ನು ಮಿಕ್ಸ್ ಮಾಡಿ ನೆತ್ತಿಗೆ ಹಚ್ಚಿ. ಇದರಿಂದ ತಲೆಹೊಟ್ಟು ಕಡಿಮೆಯಾಗುತ್ತದೆ.

ಏಳು ವರ್ಷಗಳ ಮುಂಚೆಯೇ ನವೀಕರಿಸಬಹುದಾದ ಇಂಧನ ಬಳಕೆಯ ಶೇ 100 ಗುರಿ ತಲುಪಿದ ಅಮೆಜಾನ್

ತನ್ನ ವಿದ್ಯುತ್ ಬಳಕೆಯಲ್ಲಿ 2030ರ ವೇಳೆಗೆ ಶೇ 100ರಷ್ಟು ನವೀಕರಿಸಬಹುದಾದ ಇಂಧನ ಬಳಸುವ ಗುರಿ ನಿಗದಿಪಡಿಸಿದ್ದ ಅಮೆಜಾನ್, ಏಳು ವರ್ಷಗಳ ಮೊದಲೇ ಗುರಿ ತಲುಪಲಾಗಿದೆ ಎಂದು ಇಂದು ಇಲ್ಲಿ ಪ್ರಕಟಿಸಿದೆ.

ತನ್ನ ದತ್ತಾಂಶ ಕೇಂದ್ರಗಳು, ಕಾರ್ಪೊರೇಟ್ ಕಟ್ಟಡಗಳು, ದವಸ-ಧಾನ್ಯ ಮಳಿಗೆಗಳು ಮತ್ತು ಸರಕು ವಿತರಣಾ ಕೇಂದ್ರಗಳು ಒಳಗೊಂಡಂತೆ - ವಿಶ್ವದಾದ್ಯಂತ ಇರುವ ತನ್ನ ಕಾರ್ಯಾಚರಣೆಗಳಾದ್ಯಂತ ಬಳಕೆಯಾಗುವ ವಿದ್ಯುತ್ನಲ್ಲಿ ನವೀಕರಿಸಬಹುದಾದ ಇಂಧನ ಬಳಕೆಗೆ ಅಮೆಜಾನ್ ಗುರಿ ನಿಗದಿಪಡಿಸಿತ್ತು. ಬ್ಲೂಮ್ಬರ್ಗ್ ನ್ಯೂ ಎನರ್ಜಿ ಫೈನಾನ್ಸ್ ವರದಿ ಪ್ರಕಾರ, ಕಂಪನಿಯು ಈಗ ನಾಲ್ಕು ವರ್ಷಗಳ ಕಾಲ (2020 ರಿಂದ) ನವೀಕರಿಸಬಹುದಾದ ಇಂಧನ ಬಳಸುವ ವಿಶ್ವದ ಅತಿದೊಡ್ಡ ಕಾರ್ಪೊರೇಟ್ ಖರೀದಿದಾರನಾಗಿ ಮಾರ್ಪಟ್ಟಿದೆ. ವಿಶ್ವದಾದ್ಯಂತ 500ಕ್ಕೂ ಹೆಚ್ಚು ಸೌರ ಮತ್ತು ಪವನ ಯೋಜನೆಗಳಲ್ಲಿ ಶತಕೋಟಿ ಡಾಲರ್ಗಳಷ್ಟು ಮೊತ್ತದ ಬಂಡವಾಳ ಹೂಡಿಕೆ ಮಾಡಿದೆ.

ಅಮೆಜಾನ್ನ ಮುಖ್ಯ ಸುಸ್ಥಿರತೆ ಅಧಿಕಾರಿ ಕಾರಾ ಹರ್ಸ್ಟ್ ಅವರು ಈ ಬಗ್ಗೆ ಪ್ರತಿಕ್ರಿಯಿಸಿ, ?ನವೀಕರಿಸಬಹುದಾದ ಇಂಧನ ಗುರಿ ತಲುಪಿರುವುದು ಅಸಾಮಾನ್ಯ ಸಾಧನೆಯಾಗಿದೆ. ಏಳು ವರ್ಷಗಳ ಮೊದಲೇ ಗುರಿ ತಲುಪಲು ನಾವು ಮಾಡಿರುವ ಕೆಲಸದ ಬಗ್ಗೆ ನಮಗೆ ಹೆಮ್ಮೆ ಆಗುತ್ತಿದೆ. ಸುದೀರ್ಘ ಕಾಲಘಟ್ಟದಲ್ಲಿ ಇದೊಂದು ಕೇವಲ ಒಂದು ಕ್ಷಣ ಎಂಬುದು ನಮಗೆ ತಿಳಿದಿದೆ. ತನ್ನೆಲ್ಲ ಕಾರ್ಯಾಚರಣೆಗಳಲ್ಲಿ ಬಳಕೆಯಾಗುವ ಇಂಧನ ಉತ್ಪಾದನೆಯಲ್ಲಿ ಕಾರ್ಬನ್ ಡೈಆಕ್ಸೈಡ್ ಹೊರಸೂಸುವಿಕೆಯ ಪ್ರಮಾಣ ತಗ್ಗಿಸುವ ಅಮೆಜಾನ್ನ ಪ್ರಯತ್ನವು ಪ್ರತಿ ವರ್ಷವೂ ಒಂದೇ ರೀತಿಯಲ್ಲಿ ಇರುವುದಿಲ್ಲ. ಆದಾಗ್ಯೂ, ನಾವು ಈ ನಿಟ್ಟಿನಲ್ಲಿ ಪ್ರಗತಿ ಸಾಧಿಸುತ್ತ ಮುಂದುವರೆದಿದ್ದೇವೆ. 2040ರ ವೇಳೆಗೆ ನಮ್ಮ ಈ ಪಯಣದಲ್ಲಿ ನಿರಂತರವಾಗಿ ಪ್ರಗತಿ ಸಾಧಿಸಲಿದ್ದೇವೆ ಎಂದು ಹೇಳಿದ್ದಾರೆ. ನಮ್ಮ ತಂಡಗಳು ಮಹತ್ವಾಕಾಂಕ್ಷಿಯಾಗಿದ್ದು, ವಹಿವಾಟು, ತನ್ನ ಗ್ರಾಹಕರು ಮತ್ತು ನಾವು ವಾಸಿಸುವ ಭೂಮಿಗೆ ಹಿತಕರವಾಗಿರುವ ಸೂಕ್ತ ನಿರ್ಧಾರ ಕೈಗೊಳ್ಳುವುದನ್ನು ನಾವು ಮುಂದುವರಿಸುತ್ತವೆ. ಇದೇ ಕಾರಣಕ್ಕಾಗಿಯೇ ಕಂಪನಿಯು ಸೌರ ಮತ್ತು ಪವನ ವಿದ್ಯುತ್ ಯೋಜನೆಗಳಲ್ಲಿ ಬಂಡವಾಳ ತೊಡಗಿಸುವುದನ್ನು ಮುಂದುವರಿಸಲಿದೆ. ಮಾಲಿನ್ಯ ಹೊರಸೂಸುವಿಕೆ ಪ್ರಮಾಣ ತಗ್ಗಿಸುವ ಪರಮಾಣು, ಬ್ಯಾಟರಿ ಸಂಗ್ರಹ ಮತ್ತು ಮುಂಬರುವ ದಶಕಗಳಲ್ಲಿ ಕಾರ್ಯಾಚರಣೆಗಳಿಗೆ ಶಕ್ತಿ ತುಂಬಲು ಸಹಾಯ ಮಾಡುವ ಇತರ ಹೊಸ ತಂತ್ರಜ್ಞಾನಗಳಿಗೆ ಬೆಂಬಲ ನೀಡುವುದನ್ನೂ ಅಮೆಜಾನ್ ಮುಂದುವರೆಸಲಿದೆ? ಎಂದೂ ಅವರು ಹೇಳಿದ್ದಾರೆ. 2019ರಿಂದಲೇ, ಅಮೆಜಾನ್ 27 ದೇಶಗಳಲ್ಲಿ ನವೀಕರಿಸಬಹುದಾದ ಇಂಧನ ಯೋಜನೆಗಳನ್ನು ಜಾರಿಗೊಳಿಸಿದೆ. ಕಂಪನಿಯು ಭಾರತ, ಗ್ರೀಸ್, ದಕ್ಷಿಣ ಆಫ್ರಿಕಾ, ಜಪಾನ್ ಮತ್ತು ಇಂಡೋನೇಷ್ಯಾ ಮತ್ತಿತರ ದೇಶಗಳಲ್ಲಿ ವಿದ್ಯುತ್ ಉತ್ಪಾದನೆಗೆ ಸಂಬಂಧಿಸಿದಂತೆ ನವೀಕರಿಸಬಹುದಾದ ಇಂಧನ ಯೋಜನೆಗಳನ್ನು ಜಾರಿಗೊಳಿಸಿದ ಮೊದಲ ಕಂಪನಿಯಾಗಿದೆ. ಈ ದೇಶಗಳಲ್ಲಿ ಹೊಸ ಸೌರ ಮತ್ತು ಗಾಳಿ ವಿದ್ಯುತ್ ಯೋಜನೆಗಳ ನಿರ್ಮಾಣ ಬೆಂಬಲಿಸಲು ಕಾರ್ಪೊರೇಟ್ಗಳಿಗೆ ನೆರವಾಗಲು ಮೊದಲ ಬಾರಿಗೆ ನೀತಿ-ನಿಯಮಗಳನ್ನು ಕಾರ್ಯಗತಗೊಳಿಸಲು ನೀತಿ ನಿರೂಪಕರ ಜೊತೆಗೂ ಅಮೆಜಾನ್ ಕೆಲಸ ಮಾಡಿದೆ. ನವೀಕರಿಸಬಹುದಾದ ಇಂಧನ ಬಳಕೆಯನ್ನು ಅಮೆಜಾನ್ನ ವಿಶಾಲವಾದ ಕಾರ್ಪೊರೇಟ್ ತಾಣಗಳಲ್ಲಿ ಅಳವಡಿಸಲಾಗಿದೆ. ವರ್ಜೀನಿಯಾದಲ್ಲಿರುವ ಅಮೆಜಾನ್ನ 2ನೇ ಪ್ರಧಾನ ಕಚೇರಿಯ ಕಾರ್ಯನಿರ್ವಹಣೆಯು ಶೂನ್ಯ ಇಂಗಾಲದ ಹೊರಸೂಸುವಿಕೆ ರೀತಿಯಲ್ಲಿ ವಿನ್ಯಾಸಗೊಳಿಸಲಾಗಿದೆ. ಇದರ ವಿದ್ಯುತ್ ಬಳಕೆಯನ್ನು ಸ್ಥಳೀಯ ಸೌರ ಶಕ್ತಿ ಉತ್ಪಾದನಾ ಸ್ಥಳದಿಂದ ಪೂರೈಸಲಾಗುತ್ತಿದೆ.

ರಾಶಿ ಭವಿಷ್ಯ

ಜಯಶ್ರೀ.ಬಿ.ಆರ್
ಖ್ಯಾತ ಜ್ಯೋತಿಷಿ
ದೂರವಾಣಿ-9964739507
www.jyotishyavaastu.com

ಮೇಷ: ಪ್ರಯಾಣಕ್ಕೆ ಅನುಕೂಲ, ಆರ್ಥಿಕ ಸಮಸ್ಯೆ ಬಗೆಹರಿಯುವುದು, ಕೌಟುಂಬಿಕ ಸಹಕಾರ, ಪ್ರೇಮದಲ್ಲಿ ಯಶಸ್ಸು.

ವೃಷಭ: ಅವಕಾಶ ವಂಚಿತರಾಗುವಿರಿ, ಅಧಿಕ ಒತ್ತಡ, ಆಹಾರ ವ್ಯತ್ಯಾಸದಿಂದ ಅನಾರೋಗ್ಯ, ಮಾತಿನಿಂದ ಸಮಸ್ಯೆ.

ಮಿಥುನ: ಖರ್ಚು, ಪ್ರಯಾಣ, ಶುಭ ಕಾರ್ಯಕ್ಕೆ ಹಿನ್ನಡೆ, ಮಾಟ ಮಂತ್ರ, ತಂತ್ರದ ಆತಂಕ.

ಕಟಕ: ವ್ಯಾಪಾರ ವ್ಯವಹಾರದಲ್ಲಿ ಲಾಭ, ಆರ್ಥಿಕ ಹೂಡಿಕೆ ಅನುಕೂಲ, ಆರೋಗ್ಯ ಸುಧಾರಣೆ, ಮಾತಿನಿಂದ ತೊಂದರೆ.

ಸಿಂಹ: ಉತ್ತಮ ಅವಕಾಶ, ಉತ್ತಮ ಹೆಸರು, ವೃತ್ತಿಯಲ್ಲಿ ಯಶಸ್ಸು, ಮಕ್ಕಳಿಂದ ಸಹಕಾರ, ಉದ್ಯೋಗ ಲಾಭ.

ಕನ್ಯಾ: ಉದ್ಯೋಗ ಲಾಭ, ಪಾಲುದಾರಿಕೆಯಲ್ಲಿ ಅನುಕೂಲ, ವಸ್ತ್ರಾಭರಣ ಅನುಕೂಲ, ಸ್ನೇಹಿತರಿಂದ ಅಂತರ.

ತುಲಾ: ಅವಕಾಶ ವಂಚಿತರಾಗುವಿರಿ, ವಿದ್ಯಾಭ್ಯಾಸದಲ್ಲಿ ಅನುಕೂಲ, ಯತ್ನ ಕಾರ್ಯ ವಿಘ್ನ, ಆರೋಗ್ಯದಲ್ಲಿ ಏರುಪೇರು.

ವೃಶ್ಚಿಕ: ಪ್ರಮಾಣ ಅಧಿಕ, ಉದ್ಯೋಗದಲ್ಲಿ ಒತ್ತಡ, ವಿದ್ಯಾಭ್ಯಾಸದಲ್ಲಿ ಪ್ರಗತಿ, ಮಕ್ಕಳಿಂದ ಲಾಭ.

ಧನಸ್ಸು: ಅನಾರೋಗ್ಯ ಸಮಸ್ಯೆ, ಪಾಲುದಾರಿಕೆಯಲ್ಲಿ ನಷ್ಟ, ದಾಂಪತ್ಯದಲ್ಲಿ ಕಿರಿಕಿರಿ, ಸ್ಥಿರಾಸ್ತಿ ಅನುಕೂಲ.

ಮಕರ: ದಾಂಪತ್ಯದಲ್ಲಿ ಮನಸ್ತಾಪ, ಪಾಲದಾರಿಕೆಯಲ್ಲಿ ಚೇತರಿಕೆ, ವಿದ್ಯಾಭ್ಯಾಸದಲ್ಲಿ ಪ್ರಗತಿ, ಸಾಲಭಾದೆಯಿಂದ ಮುಕ್ತಿ.

ಕುಂಭ: ಪ್ರೀತಿ ಪ್ರೇಮದಲ್ಲಿ ಹಿನ್ನಡೆ, ಮಕ್ಕಳಿಂದ ಅಂತರ, ರೋಗಭಾದೆಯಿಂದ ಮುಕ್ತಿ, ಸಂಗಾತಿ ನಡವಳಿಕೆಯಿಂದ ಬೇಸರ.

ಮೀನ: ಪ್ರಯಾಣಕ್ಕೆ ಅನುಕೂಲ, ಶುಭ ಕಾರ್ಯ ಪ್ರಯತ್ನ, ಉದ್ಯೋಗ ಬದಲಾವಣೆ, ಆರ್ಥಿಕ ಚೇತರಿಕೆ.

ಮಲಾಲಾ ದಿನ

ಪಾಕಿಸ್ತಾನದಲ್ಲಿ ಮಹಿಳಾ ಶಿಕ್ಷಣಕ್ಕಾಗಿ ಹೋರಾಡಿದ ಕಾರ್ಯಕರ್ತೆ ಮಲಾಲಾ ಯೂಸುಫ್ಜಾಯ್‌ಗೆ ಗೌರವ ಸಲ್ಲಿಸಲು ಪ್ರತಿ ವರ್ಷ ಜುಲೈ 12 ರಂದು ಅಂತರರಾಷ್ಟ್ರೀಯ ಮಲಾಲಾ ದಿನವನ್ನು ಆಚರಿಸಲಾಗುತ್ತದೆ. ಈಗ ಜಗತ್ತಿನಾದ್ಯಂತ ಮಹಿಳೆಯರ ಶಿಕ್ಷಣದ ಹಕ್ಕಿಗಾಗಿ ಕೆಲಸ ಮಾಡುತ್ತಿರುವ ಮಲಾಲಾಗೆ ಚಿಕ್ಕ ಹುಡುಗಿಯಾಗಿದ್ದಾಗ ಶಾಲೆಗೆ ಪ್ರವೇಶಿಸಲು ಅವಕಾಶವಿರಲಿಲ್ಲ. ಆದರೆ ಅನೇಕರಂತೆ ಮಲಾಲಾ ಅದನ್ನು ಒಪ್ಪಿಕೊಳ್ಳಲಿಲ್ಲ ಮತ್ತು ಮನೆಯಲ್ಲಿ ಇರಲು ನಿರಾಕರಿಸಿದರು. ತಮ್ಮೊಂದಿಗೆ ಯುವತಿಯರಿಗೆ ಶಿಕ್ಷಣವನ್ನು ಒದಗಿಸುವುದಕ್ಕಾಗಿ ಅವರು ತನ್ನ ಧ್ವನಿಯನ್ನು ಎತ್ತಿದರು. ಈ ಹೋರಾಟಕ್ಕಾಗಿ ಅವರ ಮೇಲೆ ಹಲವಾರು ಬಾರಿ ದಾಳಿ ಕೂಡ ಮಾಡಲಾಯಿತು. ಇದೆಲ್ಲವನ್ನು ಮೆಟ್ಟಿ ನಿಂತ ಮಲಾಲಾ ಅವರು ಇಂದಿಗೂ ಮಹಿಳಾ ಶಿಕ್ಷಣಕ್ಕಾಗಿ ಹೋರಾಡುತ್ತಾರೆ. ಇವರ ಧೈರ್ಯಕ್ಕೆ ಮೆಚ್ಚಿ ಹಲವಾರು ಪ್ರಶಸ್ತಿಗಳು ಇವರಿಗೆ ಅವರಿಗೆ ಸಂದಿವೆ. ಪಾಕಿಸ್ತಾನಿ ಕಾರ್ಯಕರ್ತೆ ಮಲಾಲಾ 16 ವರ್ಷವಿದ್ದಾಗ ಜುಲೈ 12, 2013 ರಂದು ವಿಶ್ವಸಂಸ್ಥೆಯ ಪ್ರಧಾನ ಕಛೇರಿಯಲ್ಲಿ ನಿರರ್ಗಳ ಭಾಷಣ ಮಾಡಿದರು. ಮಹಿಳಾ ಶಿಕ್ಷಣಕ್ಕೆ ವಿಶ್ವಾದ್ಯಂತ ಪ್ರವೇಶದ ಅಗತ್ಯವನ್ನು ಅವರು ಎತ್ತಿ ತೋರಿಸಿದರು ಮತ್ತು ತಮ್ಮ ನೀತಿಗಳನ್ನು ಸುಧಾರಿಸಲು ವಿಶ್ವ ನಾಯಕರನ್ನು ಕರೆದರು. ಹದಿಹರೆಯದವಳು ತನ್ನ ಗಮನಾರ್ಹ ಭಾಷಣಕ್ಕಾಗಿ ಹಲವಾರು ಸುತ್ತಿನ ಚಪ್ಪಾಳೆಗಳನ್ನು ಪಡೆದರು. ಜುಲೈ 12 ಆಕೆಯ ಜನ್ಮದಿನವನ್ನು ಸಹ ಗುರುತಿಸುತ್ತದೆ. ಆದ್ದರಿಂದ ಯುವ ಕಾರ್ಯಕರ್ತನನ್ನು ಗೌರವಿಸಲು ಈ ದಿನವನ್ನು 'ಮಲಾಲಾ ದಿನ' ಎಂದು ಆಚರಿಸಲಾಗುವುದು ಎಂದು ಯುಎನ್ ತಕ್ಷಣವೇ ಘೋಷಿಸಿತು.

ರಲ್ಲಿ ಪಾಕಿಸ್ತಾನದ ಮಿಂಗೋರಾದಲ್ಲಿ ಜನಿಸಿದ ಮಲಾಲಾ ಅವರು 2008 ರಿಂದ ಶಿಕ್ಷಣದಲ್ಲಿ ಮಹಿಳೆಯರ ಹಕ್ಕುಗಳಿಗಾಗಿ ಹೋರಾಡಲು ಪ್ರಾರಂಭಿಸಿದರು. ತಾಲಿಬಾನ್ ದಶಕಗಳಿಂದ ಮಹಿಳಾ ಶಿಕ್ಷಣದ ವಿರುದ್ಧವಾಗಿದೆ ಎಂಬ ಅಂಶವನ್ನು ಅವರು ಚೆನ್ನಾಗಿ ತಿಳಿದಿದ್ದರು. ಆದರೂ ತಾಲಿಬಾನ್ ಆಕ್ರಮಣದ ಸಮಯದಲ್ಲಿ ಮಹಿಳಾ ಶಿಕ್ಷಣಕ್ಕಾಗಿ ಹೋರಾಡಿದರು. ಹೀಗಾಗಿ ಅವರು ಶೀಘ್ರದಲ್ಲೇ ಜಗತ್ತಿನಾದ್ಯಂತ ಮಾಧ್ಯಮಗಳಿಂದ ಸಾರ್ವಜನಿಕ ಗಮನ ಸೆಳೆದರು. ಪತ್ರಿಕೆಗಳು ಮತ್ತು ದೂರದರ್ಶನ ಕಾರ್ಯಕ್ರಮಗಳಲ್ಲಿ ಹಲವಾರು ಸಂದರ್ಶನಗಳನ್ನು ನೀಡಿದರು. ಅಕ್ಟೋಬರ್ 2012 ರಲ್ಲಿ ಮಲಾಲಾ ತಾಲಿಬಾನ್ ಬಂದೂಕುಧಾರಿಗಳಿಂದ ದಾಳಿಗೊಳಗಾದರು. ಗಂಭೀರವಾಗಿದ್ದ ಮಲಾಲಾ ಅವರನ್ನು ಪಾಕಿಸ್ತಾನದಲ್ಲಿ ಪ್ರಾಥಮಿಕ ಚಿಕಿತ್ಸೆಯ ನಂತರ, ಮತ್ತಷ್ಟು ಚೇತರಿಸಿಕೊಳ್ಳಲು ಯುನೈಟೆಡ್ ಕಿಂಗ್ಡಮ್ಗೆ ಕಳುಹಿಸಲಾಯಿತು. ಗುಂಡು ಹಾರಿಸಿದ ಒಂಬತ್ತು ತಿಂಗಳ ನಂತರ ಚೇತರಿಸಿಕೊಂಡ ಮಲಾಲಾ ತನ್ನ 16 ನೇ ಹುಟ್ಟುಹಬ್ಬದಂದು, ಉಗ್ರ, ಹೋರಾಟದ ಹುಡುಗಿ ಯುಎನ್ ಪ್ರಧಾನ ಕಛೇರಿಯಲ್ಲಿ ಮತ್ತೆ ಮಹಿಳಾ ಶಿಕ್ಷಣದ ಕುರಿತು ಭಾಷಣ ಮಾಡಿದರು.

ನರೇಂದ್ರ ಮೋದಿಯವರ ಗುಜರಾತ್ ಮಾದರಿ ನೋಡಿ: ಕಾಂಗ್ರೆಸ್ ವ್ಯಂಗ್ಯ

ನವದೆಹಲಿ: ದೇಶದಲ್ಲಿ ನಿರುದ್ಯೋಗ ಸಮಸ್ಯೆ ತಾಂಡವವಾಡುತ್ತಿದೆ ಪ್ರಧಾನಿ ನರೇಂದ್ರ ಮೋದಿ ಅವರು ದೇಶದ ಯುವ ಸಮುದಾಯಕ್ಕೆ 2 ಕೋಟಿ ಉದ್ಯೋಗ ಸೃಷ್ಟಿಸುವುದಾಗಿ ಭರವಸೆ ನೀಡಿ ವಿಫಲವಾಗಿದೆ ಎಂದು ಆಗಾಗ ಕಾಂಗ್ರೆಸ್ ಟೀಕಿಸುವುದು ಗೊತ್ತೇ ಇದೆ.

=ಇದೀಗ ರಾಷ್ಟ್ರೀಯ ಕಾಂಗ್ರೆಸ್ ತನ್ನ 'ಎಕ್ಸ್' ಖಾತೆಯಲ್ಲಿ ನಿರುದ್ಯೋಗ ಸಮಸ್ಯೆ ಬಿಂಬಿಸುವ ವಿಡಿಯೋವೊಂದನ್ನು ಪೋಸ್ಟ್ ಮಾಡುವ ಮೂಲಕ ಪ್ರಧಾನಿ ನರೇಂದ್ರ ಮೋದಿ ಅವರನ್ನು ಟೀಕಿಸಿದೆ.

ಗುಜರಾತ್‌ನ ಭರೂಚ್‌ನಲ್ಲಿ ಹೋಟೆಲ್ ನಲ್ಲಿ ಉದ್ಯೋಗ ಗಿಟ್ಟಿಸಿಕೊಳ್ಳಲು ನೂರಾರು ನಿರುದ್ಯೋಗಿ ಯುವಕರ ದೊಡ್ಡ ಗುಂಪು ಜಮಾಯಿಸಿದ ವಿಡಿಯೋ ಕಾಂಗ್ರೆಸ್ ಶೇರ್ ಮಾಡಿದೆ.

'ನರೇಂದ್ರ ಮೋದಿಯವರ ಗುಜರಾತ್ ಮಾದರಿ' ಹೇಗಿದೆ ನೋಡಿ ಎಂದು ವ್ಯಂಗ್ಯವಾಡಿದೆ. ಅಲ್ಲದೇ ಮೋದಿಯವರು ಈ ನಿರುದ್ಯೋಗ ಮಾದರಿಯನ್ನೇ ಇಡೀ ದೇಶದ ಮೇಲೆ

ಹೇರುತ್ತಿದ್ದಾರೆ ಎಂದು ಕಿಚಾಯಿಸಿದೆ. ಜಾಬ್ ಗಾಗಿ ಬಂದ ಅನೇಕ ಯುವಕರ ಗುಂಪು ಘರ್ಷಣೆಯಲ್ಲಿ ಹೋಟೆಲ್ ನ ಸೈಡ್ ಗ್ರಿಲ್ ಮುರಿದು ಯುವಕರು ದಬದಬನೇ ಕೆಳಗೆ ಬೀಳುವ ಪ್ರಸಂಗ ವಿಡಿಯೋದಲ್ಲಿ ಕಾಣಬಹುದು.

ಯುಎಸ್ ಮತ್ತು ಸೌದಿ ಅರೇಬಿಯಾ ನಡುವಿನ 50 ವರ್ಷಗಳ ಪೆಟ್ರೋಡಾಲರ್ ಒಪ್ಪಂದಕ್ಕೆ ತೆರೆ

ನ್ಯೂಯಾರ್ಕ್: ಯುನೈಟೆಡ್ ಸ್ಟೇಟ್ಸ್ ಮತ್ತು ಸೌದಿ ಅರೇಬಿಯಾ ಜೊತೆಗಿನ ಪೆಟ್ರೋಡಾಲರ್ ಒಪ್ಪಂದದ ಅವಧಿ ಮುಗಿದಿದೆ. ವರದಿಗಳ ಪ್ರಕಾರ ಜೂನ್ 9 ರಂದು ಮುಕ್ತಾಯಗೊಂಡ ಒಪ್ಪಂದವನ್ನು ನವೀಕರಿಸದಿರಲು ಗಲ್ಫ್ ರಾಷ್ಟ್ರವು ನಿರ್ಧರಿಸಿದೆ ಎನ್ನಲಾಗಿದೆ.

ಈ ಕ್ರಮವನ್ನು ಅಮೇರಿಕನ್ ಡಾಲರ್ ನಿಂದ ಮೀಸಲು ಕರೆನ್ಸಿಯಾಗಿ ಜಾಗತಿಕ ಹಣಕಾಸು ಮಾದರಿ ಬದಲಾವಣೆಯಾಗಿ ಕಾಣಬಹುದು. ಒಪ್ಪಂದದ ಮುಕ್ತಾಯವು ಅಮೆರಿಕದ ಮೇಲೆ ತೀವ್ರತರನಾದ ಪರಿಣಾಮಗಳನ್ನು ಉಂಟುಮಾಡುವ ಸಾಧ್ಯತೆ ಇದೆ.ಯುಎಸ್ ಜಾಗತಿಕ ಆರ್ಥಿಕ ಪ್ರಾಬಲ್ಯಕ್ಕೆ ಈ ಒಪ್ಪಂದವು ಪ್ರಮುಖ ಮೈಲಿಗಲ್ಲಾಗಿತ್ತು, ಆದರೆ ಈಗ ಈ ಒಪ್ಪಂದದ ನವೀಕರಣಕ್ಕೆ ಸಂಬಂಧಸಿದಂತೆ ಯಾವುದೇ ರೀತಿ ಬೆಳವಣಿಗೆಗಳು ನಡೆದಿಲ್ಲ ಎನ್ನಲಾಗಿದೆ.50 ವರ್ಷಗಳ ಹಳೆಯದಾದ ಒಪ್ಪಂದವು ಗಮನಾರ್ಹವಾದ ಭೌಗೋಳಿಕ ರಾಜಕೀಯ ಮತ್ತು ಆರ್ಥಿಕ ಪರಿಣಾಮಗಳನ್ನು ಹೊಂದಿದ್ದು. ಇದು ಜಾಗತಿಕ ಇಂಧನ ಮಾರುಕಟ್ಟೆಯನ್ನು ರೂಪಿಸುವಲ್ಲಿ ಮತ್ತು ಅಂತರರಾಷ್ಟ್ರೀಯ ಸಂಬಂಧಗಳ ಮೇಲೆ ಪ್ರಭಾವ ಬೀರುವಲ್ಲಿ ವೇಗವರ್ಧಕವಾಗಿ ಕಾರ್ಯನಿರ್ವಹಿಸಿತು.

ಬೈಡನ್‌ಗೆ ಬೆಂಬಲಿಸಲು ಹಿಂದೇಟು ಹಾಕಿದ ಭಾರತ ಮೂಲದ ಅಮೆರಿಕನ್ನರು

ಅಮೆರಿಕ: ಹಿಂದಿನ ಚುನಾವಣೆಗೆ ಹೋಲಿಸಿದರೆ ಪ್ರಸಕ್ತ ನಡೆಯಲಿರುವ ಚುನಾವಣೆಯಲ್ಲಿ ಅಮೆರಿಕ ಅಧ್ಯಕ್ಷ ಜೋ ಬೈಡನ್ ಅವರನ್ನು ಬೆಂಬಲಿಸುವ ಭಾರತೀಯ ಅಮೆರಿಕನ್ನರ

ಸಂಖ್ಯೆಯಲ್ಲಿ ಶೇ 19ರಷ್ಟು ಕುಸಿತ ಕಂಡಿದೆ ಎಂದು ದ್ವೈವಾರ್ಷಿಕ ಏಷ್ಯನ್ ಅಮೆರಿಕನ್ ವೋಟರ್ ಸಮೀಕ್ಷೆ ಹೇಳಿದೆ. ಏಷ್ಯನ್ ಮತ್ತು ಪೆಸಿಫಿಕ್ ಐಲ್ಯಾಂಡರ್ ಅಮೇರಿಕನ್ ವೋಟ್, ಎಎಪಿಐ, ಏಷ್ಯನ್ ಅಮೆರಿಕನ್ಸ್ ಅಡ್ವಾನ್ಸಿಂಗ್ ಜಸ್ಟೀಸ್ ಮತ್ತು ಎಎಆರ್ಪಿ ಈ ಸಮೀಕ್ಷೆ ನಡೆಸಿದೆ. 2020ರಲ್ಲಿ ಶೇ 65ರಷ್ಟು ಭಾರತೀಯ ಅಮೆರಿಕನ್ನರು ಬೈಡನ್ ಅವರಿಗೆ ಬೆಂಬಲ ನೀಡಿದ್ದು, ಈ ಬಾರಿ ಶೇ 46ರಷ್ಟು ಭಾರತೀಯ ಅಮೆರಿಕನ್ನರು ಬೈಡನ್ಗೆ ಮತ ಹಾಕಲು ಉದ್ದೇಶಿಸಿದ್ದಾರೆ ಎಂದು ವರದಿಯಲ್ಲಿ ತಿಳಿಸಲಾಗಿದೆ. ಪ್ರತಿಸ್ಪರ್ಧಿ ಟ್ರಂಪ್ ಅವರಿಗೆ 2020ರ ಚುನಾವಣೆ ಶೇ 28ರಷ್ಟು ಭಾರತೀಯ ಅಮೆರಿಕನ್ನರು ಮತಚಲಾಯಿಸಿದ್ದು, ಈ ಬಾರಿ ಶೇ 30ರಷ್ಟು ಭಾರತೀಯ ಅಮೆರಿಕನ್ನರು ಬೆಂಬಲ ನೀಡಲು ಉದ್ದೇಶಿಸಿದ್ದಾರೆ ಎಂದು ಸಮೀಕ್ಷೆ ಬಹಿರಂಗಪಡಿಸಿದೆ. ಕೆಲವೊಂದು ಮತಕ್ಷೇತ್ರದಲ್ಲಿ ಭಾರತೀಯ ಅಮೆರಿಕನ್ನರ ಮತವು ನಿರ್ಣಾಯಕವಾಗಿದ್ದು, ಬೆಂಬಲದಲ್ಲಿನ ಕುಸಿತ ಅಭ್ಯರ್ಥಿಯ ಗೆಲುವಿನ ಮೇಲೆ ಪರೋಕ್ಷ ಪರಿಣಾಮ ಬೀಳುವ ಸಾಧ್ಯತೆಯಿದೆ ಎಂದು ಸಮೀಕ್ಷೆಯಲ್ಲಿ ಉಲ್ಲೇಖಿಸಲಾಗಿದೆ.

ಸಿಡಿಲು ಬಡಿದು ಉತ್ತರಪ್ರದೇಶದಲ್ಲಿ 38 ಮಂದಿ ದುರ್ಮರಣ

ದೆಹಲಿ: ಉತ್ತರ ಭಾರತದಲ್ಲಿ ಮಳೆಗಿಂತ ಸಿಡಿಲಿನ ಅಬ್ಬರವೇ ಜೋರಾಗಿದೆ. ಸಿಡಿಲು ಬಡಿದು ಎರಡು ರಾಜ್ಯಗಳಲ್ಲಿ ಕನಿಷ್ಠ 50 ಮಂದಿ ಮೃತಪಟ್ಟಿರುವ ವರದಿಯಾಗಿದೆ. ಉತ್ತರ ಪ್ರದೇಶದಲ್ಲಿ ಒಂದೇ ದಿನ ಭಾರೀ ಸಿಡಿಲಿಗೆ 38 ಮಂದಿ ಜೀವ ಕಳೆದುಕೊಂಡಿದ್ದರೆ, ಬಿಹಾರದಲ್ಲೂ 12 ಮಂದಿ ಸಿಡಿಲಿನಿಂದ ಪ್ರಾಣ ಬಿಟ್ಟಿದ್ದಾರೆ.

ಈಗಾಗಲೇ ಉತ್ತರ ಭಾರತದಲ್ಲಿ ಮುಂಗಾರು ಪ್ರವೇಶಿಸಿ ಗುಡುಗು ಸಿಡಿಲಿನ ವಾತಾವರಣ ನಿರ್ಮಾಣವಾಗಿದೆ. ಇದರಿಂದ ಜಮೀನಿನಲ್ಲಿ ಕೆಲಸ ಮಾಡುವವರು, ಹೊರಗಡೆ ಬರುವವರು ಸಿಡಿಲಿಗೆ ಸಿಲುಕಿ ಜೀವ ಕಳೆದುಕೊಂಡು ಸನ್ನಿವೇಶ ಎದುರಾಗಿದೆ. ಮೃತರ ಕುಟುಂಬಗಳಿಗೆ ಉತ್ತರ ಪ್ರದೇಶ ಹಾಗೂ ಬಿಹಾರ ರಾಜ್ಯ ಸರ್ಕಾರಗಳು ಪರಿಹಾರವನ್ನು ಘೋಷಿಸಿವೆ.

ಉತ್ತರ ಪ್ರದೇಶ ರಾಜ್ಯದ ನಾನಾ ಭಾಗಗಳಲ್ಲಿ ಬುಧವಾರ ಹಾಗೂ ಗುರುವಾರದಂದು ಸಿಡಿಲು ಬಡಿದು 38 ಮಂದಿ ಮೃತಪಟ್ಟಿರುವ ವರದಿಯಾಗಿದೆ. ಸಾವಿನ ಸಂಖ್ಯೆ ಇನ್ನೂ ಹೆಚ್ಚಿರುವ ಸಾಧ್ಯತೆಯಿದ್ದು, ಅಧಿಕಾರಿಗಳು ಮಾಹಿತಿ ಕಲೆ ಹಾಕುತ್ತಿದ್ದಾರೆ.

ಈಗಾಗಲೇ ಉತ್ತರ ಪ್ರದೇಶದಲ್ಲಿ ಕೆಲ ದಿನಗಳಿಂದ ಅಲ್ಲಲ್ಲಿ ಭಾರೀ ಮಳೆಯಾಗುತ್ತಿದೆ. ಅಷ್ಟೇ ಅಲ್ಲದೇ ಗುಡುಗು ಸಿಡಿಲಿನ ವಾತಾವರಣವೂ ಕಂಡು ಬಂದಿದೆ. ಇದರ ನಡುವೆ ಸಿಡಿಲು ಬಡಿದು ಪ್ರತಾಪಗಢ ಜಿಲ್ಲೆಯಲ್ಲಿ 11ಮಂದಿ ಪ್ರಾಣ ಕಳೆದುಕೊಂಡಿದ್ದಾರೆ. ಸುಲ್ತಾನ್ ಪುರಿ ಜಿಲ್ಲೆಯಲ್ಲಿ 7, ಚಂದೌಲಿ ಜಿಲ್ಲೆಯಲ್ಲಿ 5, ಮೈನ್ ಪುರಿ ಹಾಗೂ ಪ್ರಯಾಗ್ ರಾಜ್ನಲ್ಲಿ ಕ್ರಮವಾಗಿ 5 ಹಾಗೂ 4 ಮಂದಿ ಮೃತಪಟ್ಟಿದ್ದಾರೆ. ವಾರಣಾಸಿ. ಡಿಯೋರಿಯಾ, ಹತ್ರಾಸ್ ಸಹಿತ ವಿವಿಧ ಜಿಲ್ಲೆಗಳಲ್ಲಿ ತಲಾ ಒಬ್ಬರು ಮೃತಪಟ್ಟಿದ್ದಾರೆ. ಹಲವು ಕಡೆ ಸಿಡಿಲಿನಿಂದ ಗಾಯಗೊಂಡು ಜಿಲ್ಲಾಸ್ಪತ್ರೆಗಳಲ್ಲಿ ಚಿಕಿತ್ಸೆ ಪಡೆಯುತ್ತಿರುವವರ ಸಂಖ್ಯೆಯೂ ಅಧಿಕವಾಗಿದೆ.

ಸುನೀತಾ ವಿಲಿಯಮ್ಸ್ ಪ್ರತಿಕ್ರಿಯೆ

ಶೀಘ್ರದಲ್ಲೇ ಹಿಂತಿರುಗುವ ವಿಶ್ವಾಸ

ದೆಹಲಿ: ಬೋಯಿಂಗ್‌ನ ಸ್ಟಾರ್ಲೈನರ್ ಬಾಹ್ಯಾಕಾಶ ನೌಕೆಯಲ್ಲಿನ ತಾಂತ್ರಿಕ ಸಮಸ್ಯೆಯಿಂದಾಗಿ ಬಾಹ್ಯಾಕಾಶದಲ್ಲಿ ಬಂಧಿಯಾಗಿರುವ ಭಾರತೀಯ ಮೂಲದ ಸುನೀತಾ ವಿಲಿಯಮ್ಸ್ ಮೊದಲ ಬಾರಿಗೆ ಪ್ರತಿಕ್ರಿಯೆ ನೀಡಿದ್ದಾರೆ.

ಬೋಯಿಂಗ್ನ ಸ್ಟಾರ್ಲೈನರ್ ಬಾಹ್ಯಾಕಾಶ ನೌಕೆಯಲ್ಲಿ ಅಂತರಾಷ್ಟ್ರೀಯ ಬಾಹ್ಯಾಕಾಶ ನಿಲ್ದಾಣಕ್ಕೆ ಪ್ರಯಾಣ ಬೆಳೆಸಿದ್ದ ನಾಸಾ ಗಗನಯಾತ್ರಿ ಸುನಿತಾ 'ಸುನಿ' ವಿಲಿಯಮ್ಸ್ ಮತ್ತು ಬ್ಯಾರಿ 'ಬುಚ್' ವಿಲ್ಮೋರ್ ಅವರು ಕಳೆದ ತಿಂಗಳೇ ಭೂಮಿಗೆ ಮರಳಲಿದ್ದಾರೆ ಎಂದು ಭಾವಿಸಲಾಗಿತ್ತು.

ಆದರೆ ತಾಂತ್ರಿಕ ಸಮಸ್ಯೆಯಿಂ ಅದು ಸಾಧ್ಯವಾಗಿಲ್ಲ. ಈ ವರ್ಷದ ಆಗಸ್ಟ್ ವರೆಗೆ ಕೆಲವು ವಾರಗಳ ಕಾಲ ಬಾಹ್ಯಾಕಾಶದಲ್ಲಿ ಉಳಿಯಬೇಕಾಗಬಹುದು ಎಂದು ಹೇಳಲಾಗುತ್ತಿದೆ. ಅತ್ತ ನೌಕೆಯಲ್ಲಿನ ತಾಂತ್ರಿಕ ದೋಷ ಸರಿಪಡಿಸಲು ಇಂಜಿನಿಯರ್ಗಳು ಸಮಯದೊಂದಿಗೆ ಸ್ಪರ್ಧೆ ನಡೆಸಿದ್ದರೆ ಇತ್ತ ಕೆಲ ಮಾಧ್ಯಮಗಳು ಬಾಹ್ಯಾಕಾಶಕ್ಕೆ

ತೆರಳಿರುವ ನಾಸಾ ಗಗನಯಾತ್ರಿಗಳು ಭೂಮಿಗೆ ಮರಳುವುದೇ ಅನುಮಾನ ಎಂಬ ಶಂಕೆ ವ್ಯಕ್ತಪಡಿಸುತ್ತಿವೆ. ನೌಕೆಯಲ್ಲಿನ ತಾಂತ್ರಿಕ ದೋಷ ಸರಿಪಡಿಸಲು ಸಾಧ್ಯವಾಗದೇ ಇರಬಹುದು ಎಂಬ ಚರ್ಚೆಗಳು ನಡೆಯುತ್ತಿವೆ.

ಏತನ್ಮಧ್ಯೆ ಈ ಕುರಿತ ಊಹಾಪೋಹಗಳಿಗೆ ತೆರೆ ಎಳೆಯಲು ಬಾಹ್ಯಾಕಾಶದಲ್ಲಿರುವ ಗಗನಯಾತ್ರಿಗಳೇ ಇಂದು ರಾತ್ರಿ 11 ಗಂಟೆಗೆ ನೇರ ಪ್ರಸಾರದಲ್ಲಿ ಕಾಣಿಸಿಕೊಳ್ಳಲಿದ್ದಾರೆ ಎನ್ನಲಾಗಿದೆ. ಅದಕ್ಕಿಂತ ಮೊದಲು ಬಾಹ್ಯಾಕಾಶದಲ್ಲಿರುವ ಗಗನಯಾತ್ರಿ ಸುನಿತಾ ವಿಲಿಯಮ್ಸ್ ರನ್ನು ಖಾಸಗಿ ವಾಹಿನಿಯೊಂದು ಸಂಪರ್ಕಿಸಿದ್ದು ಈ ವೇಳೆ ಮಾತನಾಡಿರುವ ಸುನಿತಾ ವಿಲಿಯಮ್ಸ್, ಸ್ಟಾರ್ಲೈನರ್ ನೌಕೆಯಲ್ಲಿನ ತಾಂತ್ರಿಕ ಸಮಸ್ಯೆ ಶೀಘ್ರ ಬಗೆಹರಿಯುವ ವಿಶ್ವಾಸವಿದೆ. ನಾವು ಶೀಘ್ರದಲ್ಲೇ ಭೂಮಿಗೆ ಹಿಂತಿರುಗಿಸಬಹುದು ಎಂಬ ವಿಶ್ವಾಸ ವ್ಯಕ್ತಪಡಿಸಿದ್ದಾರೆ.

ಅಪ್ರಾಪ್ತೆ ಮೇಲೆ ಸಾಮೂಹಿಕ ಅತ್ಯಾಚಾರವೆಸಗಿ ಹತ್ಯೆಗೈದ ಹಿರಿಯ ವಿದ್ಯಾರ್ಥಿಗಳು

ಅಮರಾವತಿ: 8 ವರ್ಷದ ವಿದ್ಯಾರ್ಥಿನಿಯ ಮೇಲೆ 13 ವರ್ಷದ ಮೂವರು ಹಿರಿಯರು ವಿದ್ಯಾರ್ಥಿಗಳು ಸಾಮೂಹಿಕ ಅತ್ಯಾಚಾರ ಎಸಗಿ ಬಳಿಕ ಹತ್ಯೆಗೈದಿರುವ ಘಟನೆ ಆಂಧ್ರಪ್ರದೇಶದ ನಂದ್ಯಾಲ ಜಿಲ್ಲೆಯ ಮುಚ್ಚುಮರ್ರಿ ಎಂಬಲ್ಲಿ ನಡೆದಿದೆ. ಅಪ್ರಾಪ್ತ ಆರೋಪಿಗಳನ್ನು ಪೊಲೀಸರು ಬಂಧಿಸಿದ್ದು, ವಿಚಾರಣೆ ವೇಳೆ ಬಾಲಕಿಯ ಮೇಲೆ ಅತ್ಯಾಚಾರ ಎಸಗಿರುವುದನ್ನು ಒಪ್ಪಿಕೊಂಡಿದ್ದಾರೆ. ಅಲ್ಲದೇ ಹತ್ಯೆಯ ಬಳಿಕ ಬಾಲಕಿಯ ಶವವನ್ನು ಕಾಲುವೆಗೆ ಎಸೆದಿದ್ದಾರೆ. ಬಾಲಕಿಯ ಶವ ಇನ್ನೂ ಪತ್ತೆಯಾಗಿಲ್ಲ ಎಂದು ಪೊಲೀಸರು ತಿಳಿಸಿದ್ದಾರೆ. ಬಾಲಕಿ ಭಾನುವಾರ ಮುಚ್ಚುಮರ್ರಿ ಪಾರ್ಕ್‌ನಲ್ಲಿ ಆಟವಾಡುತ್ತಿದ್ದಳು. ಬಳಿಕ ಅಲ್ಲಿಂದ ಆಕೆ ನಾಪತ್ತೆಯಾಗಿದ್ದು, ಆಕೆಯ ತಂದೆ ಸ್ಥಳೀಯ ಪೊಲೀಸ್ ಠಾಣೆಯಲ್ಲಿ ಕಾಣೆಯಾದ ಬಗ್ಗೆ ದೂರು ದಾಖಲಿಸಿದ್ದರು. ಪೊಲೀಸರು ಈ ಬಗ್ಗೆ ಸ್ಥಳೀಯರನ್ನು ವಿಚಾರಿಸಿದಾಗ ಯಾವುದೇ ಮಾಹಿತಿ ಸಿಕ್ಕಿರಲಿಲ್ಲ. ಬಳಿಕ ಶ್ವಾನದಳವನ್ನು ಬಳಕೆ ಮಾಡಿಕೊಂಡು ಹುಡುಕಾಟ ನಡೆಸಿದಾಗ, ಮೂವರು ಅಪ್ರಾಪ್ತರ ಬಳಿ ಶ್ವಾನ ಕರೆದೊಯ್ದಿದೆ ಎಂದು ಪೊಲೀಸರು ತಿಳಿಸಿದ್ದಾರೆ.ಬಳಿಕ ವಿಚಾರಣೆ ನಡೆಸಿದಾಗ ಕೃತ್ಯ ಬಯಲಾಗಿದೆ. ಇಬ್ಬರು ಬಾಲಕರು 6ನೇ ತರಗತಿ ವಿದ್ಯಾರ್ಥಿಗಳು, ಓರ್ವ 7ನೇ ತರಗತಿಯ ವಿದ್ಯಾರ್ಥಿ ಎಂದು ತಿಳಿದು ಬಂದಿದೆ.

ನಮಗೆ ಕುರಾನೇ ಮೊದಲ ಸಂವಿಧಾನ: ಸುಪ್ರೀಂ ತೀರ್ಪಿನ ಬಗ್ಗೆ ಮುಸ್ಲಿಂ ಮಹಿಳೆ ಪ್ರತಿಕ್ರಿಯೆ

ನವದೆಹಲಿ: ನಮಗೆ ಕುರಾನ್ ಧರ್ಮಗ್ರಂಥವೇ ಮೊದಲ ಸಂವಿಧಾನ ಎಂದು ಜಮ್ಮು-ಕಾಶ್ಮೀರದ ನ್ಯಾಷನಲ್ ಕಾನ್ಫರೆನ್ಸ್ ಮಹಿಳಾ ಘಟಕದ ಅಧ್ಯಕ್ಷೆ ಶಮೀನಾ ಫಿರ್ದೋಸ್ ಹೇಳಿಕೆ ನೀಡಿದ್ದಾರೆ.

ವಿಚ್ಛೇದಿತ ಮುಸ್ಲಿಂ ಮಹಿಳೆಯರು ಜೀವನಾಂಶ ಪಡೆಯಲು ಅರ್ಹರು ಎಂದು ಸುಪ್ರೀಂ ಕೋರ್ಟ್ ಮಹತ್ವದ ತೀರ್ಪು ನೀಡಿತು. ಈ ಸಂಬಂಧ ಶಮೀನಾ ಫಿರ್ದೋಸ್ ಪ್ರತಿಕ್ರಿಯೆ ನೀಡಿದ್ದಾರೆ. ನಾವು ಕುರಾನ್ ಹೇಳುವ ಹಾದಿಯಲ್ಲೇ ಸಾಗುತ್ತೇವೆ ಎಂದು ತಿಳಿಸಿದ್ದಾರೆ.

ಸುಪ್ರೀಂ ಕೋರ್ಟ್‌ನ ತೀರ್ಪು ಒಳ್ಳೆಯದು. ಆದರೆ ವಿಚ್ಛೇದಿತ ಮಹಿಳೆ ಜೀವನಾಂಶ ಪಡೆಯುವ ಕಾನೂನು ಮೊದಲೇ ಇದೆ. ಇದು ಮುಸ್ಲಿಂ ಕಾನೂನು ಪ್ರಕಾರವೇ ಇದೆ. ಈಗಾಗಲೇ ಮುಸ್ಲಿಂ ಮಹಿಳೆಯರು ಜೀವನಾಂಶ ಪಡೆಯುತ್ತಿದ್ದಾರೆ ಎಂದು ಸ್ಪಷ್ಟನೆ ನೀಡಿದ್ದಾರೆ.

ಆದರೆ ನಾನು ಇಲ್ಲಿ ಇನ್ನೊಂದು ವಿಷಯ ಹೇಳುತ್ತೇನೆ. ನಮ್ಮ ಮುಸ್ಲಿಂ ಕಾನೂನನ್ನು ಪ್ರಶ್ನಿಸುವ ಯಾವುದನ್ನೂ ನಾವು ಸ್ವೀಕರಿಸುವುದಿಲ್ಲ. ಅಲ್ಲಾ ಕಳುಹಿಸಿರುವ ದೇವದೂತ ಬರೆದ ಕುರಾನ್‌ನ ಯಾವ ವಿಷಯವನ್ನೂ ನಾವು ಬದಲಿಸುವುದಿಲ್ಲ. ಆದರೆ ಸುಪ್ರೀಂ ಕೋರ್ಟ್ ತೀರ್ಪನ್ನು ನಾವು ಸ್ವಾಗತಿಸುತ್ತೇವೆ ಎಂದು ಅಭಿಪ್ರಾಯಪಟ್ಟಿದ್ದಾರೆ.

ಐತಿಹಾಸಿಕ ಗೋಥಿಕ್ ಕ್ಯಾಥೆಡ್ರಲ್ ಚರ್ಚ್‌ಗೆ ಬೆಂಕಿ

ಪ್ಯಾರಿಸ್: ಕೆಲ ವರ್ಷಗಳ ಹಿಂದೆ ಫ್ರಾನ್ಸ್‌ನ ಪ್ಯಾರಿಸ್‌ನ ನೊತ್ರೆ-ದಾಮೆ ಕ್ಯಾಥೆಡ್ರಲ್ ಅಗ್ನಿ ಅವಘಡದಿಂದ ಸುಟ್ಟು ಹೋದ ಘಟನೆ ಇನ್ನು ನೆನಪಿನಲ್ಲಿರುವಾಗಲೇ ಮತ್ತೊಮ್ಮೆ ಕ್ಯಾಥೆಡ್ರಲ್ ನಲ್ಲಿ ಅಗ್ನಿ ಅವಘಡ ಸಂಭವಿಸಿದೆ

ಯುನೆಸ್ಕೋ ವಿಶ್ವ ಪಾರಂಪರಿಕವಾಗಿರುವ ಐಕಾನಿಕ್ ಗೋಥಿಕ್ ಕ್ಯಾಥೆಡ್ರಲ್ ನಲ್ಲಿ ನವೀಕರಣ ಕಾರ್ಯ ನಡೆಯುತ್ತಿರುವ ಬೆಂಕಿ ಅನಾಹುತ ಕಾಣಿಸಿಕೊಂಡಿದೆ.

ಗೋಪುರದ ತುದಿ ಹೊಗೆಯಿಂದ ತುಂಬಿಕೊಂಡಿದ್ದು ಭಯಭೀತರಾಗಿ ಜನ ಈ ಘಟನೆಯನ್ನು ವೀಕ್ಷಿಸಿದರು.

ಅಗ್ನಿ ಅನಾಹುತದಿಂದ ಯಾವುದೇ ಸಾವು ನೋವುಗಳ ವರದಿಗಳಿಲ್ಲ, ಅಗ್ನಿ ಅವಘಡಕ್ಕೆ ನಿಖರ ಕಾರಣ ತಿಳಿದುಬಂದಿಲ್ಲ. 2019 ಸಂಭವಿಸಿದ ಬೆಂಕಿ ಅವಘಡದ್ ಬಳಿಕ ನೊಟ್ರೆ-ಡೇಮ್ ಕ್ಯಾಥೆಡ್ರಲ್ ಡಿ ಪ್ಯಾರಿಸ್ ನ ಮೇಲ್ಭಾಗದ ಶಿಲುಬೆ ಕ್ಯಾಥೆಡ್ರಲ್ ನ ಚೌಕಟ್ಟಿನ ಮೇಲೆ ಮರು ಸ್ಥಾಪಿಸಲಾಗಿತ್ತು.

ಮುಂದಿನ ವಾರದಿಂದ ನೀಟ್ ಕೌನ್ಸೆಲಿಂಗ್ ಆರಂಭ

ನವದೆಹಲಿ: ವೈದ್ಯಕೀಯ ಪದವಿ ಕೋರ್ಸ್ ಗಳ ಪ್ರವೇಶಕ್ಕೆ ಜುಲೈ 3ನೇ ವಾರದಿಂದ ಕೌನ್ಸೆಲಿಂಗ್ ನಡೆಸುವುದಾಗಿ ಸುಪ್ರೀಂಕೋರ್ಟಿಗೆ ಸಲ್ಲಿಸಿದ ಅಫಿಡವಿಟ್ ನಲ್ಲಿ ಕೇಂದ್ರ ಸರ್ಕಾರ ಮಾಹಿತಿ ನೀಡಿದೆ. ನಾಲ್ಕು ಹಂತದಲ್ಲಿ ಕೌನ್ಸೆಲಿಂಗ್ ಪ್ರಕ್ರಿಯೆ ನಡೆಸಲಾಗುವುದು. ಪರೀಕ್ಷೆ ಅಕ್ರಮದ ಲಾಭ ಪಡೆದ ಫಲಾನುಭವಿಗಳನ್ನು ಕೌನ್ಸೆಲಿಂಗ್ ನ ಯಾವುದೇ ಹಂತದಲ್ಲಿ ಕೈ ಬಿಡಲು ಅಥವಾ ಪ್ರವೇಶ ಪಡೆದ ನಂತರ ಪಟ್ಟಿಯಿಂದ ಹೊರಗಿಡಲು ಕ್ರಮ ಕೈಗೊಳ್ಳಲಾಗಿದೆ. ನೀಟ್ ಪರೀಕ್ಷೆಯಲ್ಲಿ ವ್ಯಾಪಕ ಅಕ್ರಮಗಳು ನಡೆದಿಲ್ಲ. ಅಂಕ ವಿತರಣೆಯಲ್ಲಿಯೂ ಹೆಚ್ಚಿನ ವ್ಯತ್ಯಾಸ ಕಂಡು ಬಂದಿಲ್ಲ ಎಂದು ಮದ್ರಾಸ್ ಐಐಟಿ ತಜ್ಞರು ಸಲ್ಲಿಸಿದ ದತ್ತಾಂಶ ವಿಶ್ಲೇಷಣೆ ವರದಿಯ ಅಂಶಗಳನ್ನು ಉಲ್ಲೇಖಿಸಿದ ಕೇಂದ್ರ ಶಿಕ್ಷಣ ಸಚಿವಾಲಯ 44 ಪುಟಗಳ ಅಫಿಡವಿಟ್ ಸಲ್ಲಿಸಿದೆ.

ಚೀನಾ ಪಾಕಿಸ್ತಾನಕ್ಕೆ ಸಾಗಿಸುತಿದ್ದ ನಿಷೇಧಿತ ರಸಾಯನಿಕ ಅಸ್ತ್ರ ಚೆನ್ನೈನಲ್ಲಿ ವಶ

ಚೆನ್ನೈ: ಪಾಕಿಸ್ತಾನದ ಜೈವಿಕ ಮತ್ತು ರಾಸಾಯನಿಕ ಯುದ್ಧ ಕಾರ್ಯಕ್ರಮಕ್ಕೆ ಬಳಕೆಯಾಗಬೇಕಿದ್ದ ಅಂತಾರಾಷ್ಟ್ರೀಯ ನಿಷೇಧಿತ ರಾಸಾಯನಿಕಗಳ ಸಾಗಣೆಯನ್ನು ಭದ್ರತಾ ಏಜೆನ್ಸಿಗಳು ತಮಿಳುನಾಡಿನ ಬಂದರಿನಲ್ಲಿ ವಶಪಡಿಸಿಕೊಂಡಿವೆ ಎಂದು ಅಧಿಕಾರಿಗಳು ಗುರುವಾರ ತಿಳಿಸಿದ್ದಾರೆ.

ಇದನ್ನು ಚೀನಾದಿಂದ ಕಳಿಸಲಾಗುತಿತ್ತು.

ಸಿಎಸ್ ಎಂದೂ ಕರೆಯಲ್ಪಡುವ ಆರ್ಥೋ-ಕ್ಲೋರೋ ಬೆಂಜೈಲಿಡೆನ್ ಮಲೋನೊನಿಟ್ರೈಲ್ ರವಾನೆಯನ್ನು ಅಶ್ರುವಾಯು ಮತ್ತು ಗಲಭೆ ನಿಯಂತ್ರಣ ಏಜೆಂಟ್ ಆಗಿ ಬಳಸಲಾಗುತ್ತದೆ, ಇದನ್ನು ಕಸ್ಟಮ್ಸ್ ಅಧಿಕಾರಿಗಳು ತಮಿಳುನಾಡಿನ ಕಟ್ಟುಪಲ್ಲಿ ಬಂದರಿನಲ್ಲಿ ತಡೆದಿದ್ದಾರೆ ಎಂದು ಅವರು ಹೇಳಿದರು.

ಅಂತರಾಷ್ಟ್ರೀಯ ಒಪ್ಪಂದಗಳು ಮತ್ತು ಭಾರತದ ರಫ್ತು ನಿಯಂತ್ರಣ ಪಟ್ಟಿಯ ಅಡಿಯಲ್ಲಿ ಪಟ್ಟಿ ಮಾಡಲಾದ ಎರಡು-ಬಳಕೆಯ ರಾಸಾಯನಿಕವಾಗಿದೆ. ಇದು ಗಲಭೆ ನಿಯಂತ್ರಣ ಏಜೆಂಟ್ಗಳಾಗಿ ನಾಗರಿಕ ಬಳಕೆಗೆ ಅನುಮತಿಸಿದ್ದರೂ ವಶಪಡಿಸಿಕೊಂಡ ಸಂಪೂರ್ಣ ಪ್ರಮಾಣವು ಅದರ ಸಂಭಾವ್ಯ ಮಿಲಿಟರಿ ಬಳಕೆಯ ಬಗ್ಗೆ ಕಳವಳವನ್ನು ಉಂಟುಮಾಡುತ್ತದೆ.

2560-ಕೆಜಿ ಸಾಗಣೆಯು ಚೀನಾದ ಸಂಸ್ಥೆಯಾದ ಚೆಂಗ್ಡು ಶಿಚೆನ್ ಟ್ರೇಡಿಂಗ್ ಕಂ. ಲಿಮಿಟೆಡ್ನಿಂದ ಮಾಡಲಾಗಿದೆ ಮತ್ತು ಪಾಕಿಸ್ತಾನದ ರಾವಲ್ಪಿಂಡಿ ಮೂಲದ ರಕ್ಷಣಾ ಪೂರೈಕೆದಾರರಾದ ರೋಹೇಲ್ ಎಂಟರ್ ಪ್ರೈಸಸ್‌ಗೆ ರವಾನೆಯಾಗಿದೆ.

5 ಕೆಜಿ ಆಹಾರಧಾನ್ಯ ಉಚಿತ ಯೋಜನೆ ಮುಂದುವರಿಕೆ

ನೋಯ್ಡಾ: ಕೇಂದ್ರ ಸರ್ಕಾರದ ಪ್ರಧಾನ ಮಂತ್ರಿ ಗರೀಬ್ ಕಲ್ಯಾಣ ಅನ್ನ ಯೋಜನೆ ಮುಂದುವರೆಯಲಿದೆ ಎಂದು ಕೇಂದ್ರ ಸಚಿವ ಪ್ರಹ್ಲಾದ್ ಜೋಶಿ ಸ್ಪಷ್ಟನೆ ನೀಡಿದ್ದಾರೆ.

ರಾಷ್ಟ್ರೀಯ ಆಹಾರ ಭದ್ರತಾ ಕಾಯ್ದೆ 2013ರ ಪ್ರಕಾರ 80 ಕೋಟಿ ಜನರಿಗೆ ಪ್ರತಿ ತಿಂಗಳು 5 ಕೆ.ಜಿ ಆಹಾರ ಧಾನ್ಯ ಉಚಿತವಾಗಿ ನೀಡಲಾಗುತ್ತದೆ.

ನರೇಂದ್ರ ಮೋದಿ ಅವರು ಭಾರತದ ಪ್ರಧಾನಿಯಾಗಿ ಅಧಿಕಾರ ವಹಿಸಿಕೊಳ್ಳುವ ಮೊದಲು ಗರೀಬಿ ಹಟಾವೊ, ರೋಟಿ ಕಪಡಾ ಔರ್ ಮಖಾನ್ ಎನ್ನುವ ಘೋಷಣೆಗಳನ್ನು ಹಿಂದಿನ ಸರ್ಕಾರ ಹೊಂದಿತ್ತು. ಆದರೆ, ಈ ದೇಶದಲ್ಲಿ ಈಗಲೂ 80 ಕೋಟಿ ಜನ ಐದು ಕೆಜಿ ಆಹಾರ ಧಾನ್ಯ ಪಡೆಯುತ್ತಿದ್ದಾರೆ. ಪ್ರಧಾನಿ ಮೋದಿ ಸರ್ಕಾರ ಕೈಗೊಂಡ

ಐತಿಹಾಸಿಕ ನಿರ್ಧಾರದಿಂದ 13.5 ಜನ ಬಡತನದಿಂದ ಹೊರಬರಲು ಸಾಧ್ಯವಾಗಿದೆ. ನಾವು 80 ಕೋಟಿ ಜನರಿಗೆ ಪ್ರತಿ ತಿಂಗಳು 5 ಕೆಜಿ ಆಹಾರಧಾನ್ಯ ನೀಡುತ್ತೇವೆ ಎಂದು ತಿಳಿಸಿದ್ದಾರೆ.

ವಿದೇಶಿ ಸರಕು ಹಡಗು ವಶಪಡಿಸಿಕೊಂಡ ಉಕ್ರೇನ್

ಕೀವ್: ಒಡೆಸಾ ಪ್ರಾಂತದ ಕಪ್ಪು ಸಮುದ್ರದಲ್ಲಿ ವಿದೇಶಿ ಸರಕು ಹಡಗನ್ನು ಉಕ್ರೇನ್ ವಶಪಡಿಸಿಕೊಂಡಿದ್ದು ಹಡಗಿನ ಕ್ಯಾಪ್ಟನ್ನನ್ನು ಬಂಧಿಸಿರುವುದಾಗಿ ವರದಿಯಾಗಿದೆ.

ರಶ್ಯವು ಉಕ್ರೇನ್ನಿಂದ 'ಲೂಟಿ ಮಾಡಿದ್ದ' ಆಹಾರ ಧಾನ್ಯಗಳನ್ನು ವಿದೇಶಕ್ಕೆ ರಫ್ತು ಮಾಡಲು ನೆರವಾಗುತ್ತಿದ್ದ ಶಂಕೆಯಲ್ಲಿ ಈ ಕ್ರಮ ಕೈಗೊಂಡಿರುವುದಾಗಿ ಉಕ್ರೇನ್ನ ಭದ್ರತಾ ಅಧಿಕಾರಿಗಳು ಗುರುವಾರ ಹೇಳಿದ್ದಾರೆ.

ಮಧ್ಯ ಆಫ್ರಿಕಾ ದೇಶದ ಧ್ವಜವನ್ನು ಹೊಂದಿದ್ದ ಈ ಹಡಗು ಪದೇ ಪದೇ ಕ್ರಿಮಿಯಾದ ಬಂದರು ನಗರ ಸೆವಾಸ್ಟೊಪೊಲ್ನಲ್ಲಿ ತಂಗುತ್ತಿರುವುದನ್ನು ಪತ್ತೆಹಚ್ಚಲಾಗಿದೆ. 2023-24ರ ಅವಧಿಯಲ್ಲಿ ಉಕ್ರೇನ್ನಿಂದ 'ಲೂಟಿ' ಮಾಡಲಾದ ಕೃಷಿ ಉತ್ಪನ್ನಗಳನ್ನು ಈ ಹಡಗಿನಲ್ಲಿ ಸಾಗಿಸಿರುವ ಶಂಕೆಯಿದೆ ಎಂದು ಮೂಲಗಳು ಹೇಳಿವೆ. ದಕ್ಷಿಣ ಉಕ್ರೇನ್ನ ಪ್ರಮುಖ ಕೃಷಿ ಪ್ರಾಂತಗಳಲ್ಲಿ 2022ರಲ್ಲಿ ರಶ್ಯದ ಪಡೆಗಳು ವಶಪಡಿಸಿಕೊಂಡ ಬಳಿಕ ತನ್ನ ಕೃಷಿ ಉತ್ಪನ್ನಗಳನ್ನು ಲೂಟಿ ಮಾಡುತ್ತಿವೆ ಅಥವಾ ನಾಶಗೊಳಿಸುತ್ತಿವೆ ಎಂದು ಉಕ್ರೇನ್ ಆರೋಪಿಸುತ್ತಿದೆ. ಹೀಗೆ ಲೂಟಿ ಮಾಡಲಾದ ಆಹಾರ ಧಾನ್ಯಗಳನ್ನು ಮಧ್ಯಪ್ರಾಚ್ಯಕ್ಕೆ ರಫ್ತು ಮಾಡಲು ಅಥವಾ ರಶ್ಯದ ಪರವಾಗಿ ಅಂತರರಾಷ್ಟ್ರೀಯ ಮಾರುಕಟ್ಟೆಯಲ್ಲಿ ಮಾರಾಟ ಮಾಡಲು ನೆರವಾಗುತ್ತಿದ್ದ ಶಂಕೆಯಲ್ಲಿ ಹಡಗಿನ ಕ್ಯಾಪ್ಟನ್ ಮತ್ತು 12 ಸಿಬ್ಬಂದಿಗಳನ್ನು ವಶಕ್ಕೆ ಪಡೆಯಲಾಗಿದೆ. ತನಿಖೆಯ ಬಳಿಕ ಆರೋಪ ಸಾಬೀತಾದರೆ ದಕ್ಷಿಣ ಕಾಕಸಸ್ ದೇಶದ ಪ್ರಜೆಯಾಗಿರುವ ಹಡಗಿನ ಕ್ಯಾಪ್ಟನ್ ರಶ್ಯ ವಶಕ್ಕೆ ಪಡೆದಿರುವ ಉಕ್ರೇನ್ ಪ್ರಾಂತಕ್ಕೆ ಸಂಬಂಧಿಸಿದ ಪ್ರಯಾಣ ನಿರ್ಬಂಧಗಳನ್ನು ಉಲ್ಲಂಘಿಸಿದ ಅಪರಾಧಕ್ಕೆ 5 ವರ್ಷದವರೆಗೆ ಜೈಲುಶಿಕ್ಷೆಗೆ ಒಳಗಾಗಬಹುದು ಎಂದು ಮೂಲಗಳು ಹೇಳಿವೆ.

ಅಫ್ಘಾನ್ ನಿರಾಶ್ರಿತರಿಗೆ ಇನ್ನೂ ಒಂದು ವರ್ಷ ಪಾಕ್ ನಲ್ಲಿ ಉಳಿಯಲು ಅವಕಾಶ

ಅಫ್ಘಾನಿಸ್ತಾನ: ಅಫ್ಘಾನಿಸ್ತಾನದ 1.45 ದಶಲಕ್ಷ ನಿರಾಶ್ರಿತರಿಗೆ ಪಾಕಿಸ್ತಾನದಲ್ಲಿ ಉಳಿದುಕೊಳ್ಳುವ ಹಕ್ಕನ್ನು ಇನ್ನೂ ಒಂದು ವರ್ಷ ವಿಸ್ತರಿಸಲಾಗಿದೆ ಎಂದು ಅಧಿಕಾರಿಗಳು ತಿಳಿಸಿದ್ದಾರೆ.

2021ರ ಆಗಸ್ಟ್ ನಲ್ಲಿ ತಾಲಿಬಾನ್ ಸರಕಾರ ಅಧಿಕಾರ ವಶಪಡಿಸಿಕೊಂಡ ಬಳಿಕ ಸುಮಾರು 6 ಲಕ್ಷ ಮಂದಿ ಅಫ್ಘಾನ್ನಿಂದ ಪಲಾಯನ ಮಾಡಿದ್ದು ಪಾಕಿಸ್ತಾನದಲ್ಲಿ ಅಕ್ರಮವಾಗಿ ನೆಲೆಸಿರುವುದಾಗಿ ಅಂದಾಜಿಸಲಾಗಿದೆ.

ಭದ್ರತೆಯ ವಿಷಯದಲ್ಲಿ ತಾಲಿಬಾನ್ ಜೊತೆ ಬಿಕ್ಕಟ್ಟು ಮೂಡಿದ ಹಿನ್ನೆಲೆಯಲ್ಲಿ ಅಕ್ರಮ ವಲಸಿಗರು ತಕ್ಷಣ ದೇಶದಿಂದ ತೆರಳದಿದ್ದರೆ ಬಂಧಿಸುವುದಾಗಿ ಪಾಕಿಸ್ತಾನ ಸರಕಾರ ಕಳೆದ ವರ್ಷ ಆದೇಶಿಸಿತ್ತು. ಇದೀಗ ದಾಖಲೆ ಪತ್ರ ಹೊಂದಿರುವ ವಲಸಿಗರು ಇನ್ನೂ ಒಂದು ವರ್ಷ ದೇಶದಲ್ಲಿ ಉಳಿಯಬಹುದು ಎಂದು ಸರಕಾರ ಹೇಳಿದೆ.

ರಿಜಿಸ್ಟ್ರೇಷನ್ ಕಾರ್ಡ್ ಹೊಂದಿರುವ 1.45 ದಶಲಕ್ಷ ಅಫ್ಘಾನ್ ನಿರಾಶ್ರಿತರಿಗೆ 2025ರ ಜೂನ್‌ವರೆಗೆ ದೇಶದಲ್ಲಿ ಇರಲು ಅವಕಾಶ ಕಲ್ಪಿಸಲಾಗಿದೆ ಎಂದು ಪಾಕ್ ಪ್ರಧಾನಿ ಶಹಬಾಝ್ ಷರೀಫ್ ನೇತೃತ್ವದ ಸರಕಾರದ ಮೂಲಗಳು ಹೇಳಿವೆ. ವಲಸಿಗರನ್ನು ತಾಲಿಬಾನ್ ಆಡಳಿತದ ಅಫ್ಘಾನಿಸ್ತಾನಕ್ಕೆ ಮರಳಿ ಕಳಿಸುವುದರಿಂದ ಅವರು ಕಿರುಕುಳಕ್ಕೆ ಒಳಗಾಗಬಹುದು ಎಂದು ಮಾನವ ಹಕ್ಕುಗಳ ವೀಕ್ಷಕರು ಎಚ್ಚರಿಕೆ ನೀಡಿದ್ದರು.

ರಿಜಿಸ್ಟ್ರೇಷನ್ ಕಾರ್ಡ್‌ಗಳ ಅವಧಿ ಕಳೆದ ತಿಂಗಳು ಅಂತ್ಯಗೊಂಡಿತ್ತು. ನಿರಾಶ್ರಿತರಿಗಾಗಿನ ವಿಶ್ವಸಂಸ್ಥೆ ಹೈಕಮಿಷನರ್ (ಯುಎನ್‌ಎಚ್ಸಿಆರ್) ಫಿಲಿಪ್ಪೋ ಗ್ರಾಂಡಿ ಪಾಕಿಸ್ತಾನಕ್ಕೆ ಮೂರು ದಿನಗಳ ಭೇಟಿ ನೀಡಿದ ಮರುದಿನ ಪಾಕ್ ಸರಕಾರದ ಘೋಷಣೆ ಹೊರಬಿದ್ದಿದೆ.

Postal Registration No.KA/BGW-1823/2019-2021, Posted at Patrika Channel, RMS Bhavan, Bengaluru PSO, Mysore Road, Bengaluru- 560020, RNI No.KARKAN/2002/08054

ಮಾಲಿಕನಾದ ಶಿವಣ್ಣ- 'ಉತ್ತರಕಾಂಡ' ಚಿತ್ರದ ಫಸ್ಟ್ ಲುಕ್ ಔಟ್

ಸ್ಯಾಂಡಲ್‌ವುಡ್‌ನ ಬಹುನಿರೀಕ್ಷಿತ ಚಿತ್ರ 'ಉತ್ತರಕಾಂಡ' ಇದೀಗ ಬಹು ಬೇಡಿಕೆಯಲ್ಲಿದ್ದ ಲುಕ್ ಒಂದನ್ನು ಬಿಡುಗಡೆ ಮಾಡಿದೆ.ಕರುನಾಡ ಡಾ.ಚಕ್ರವರ್ತಿ ಶಿವರಾಜ್‌ಕುಮಾರ್ ಅವರ ಜು.12ರಂದು ಹುಟ್ಟುಹಬ್ಬದ ಅಂಗವಾಗಿ ಒಂದು ದಿನ ಮುಂಚಿತವಾಗಿ ಫಸ್ಟ್ ಲುಕ್ ಬಿಡುಗಡೆ ಮಾಡಿದೆ ಚಿತ್ರತಂಡ.ಮಾಲೀಕನ ಅವತಾರದಲ್ಲಿ ಕಾಣಿಸಿಕೊಳ್ಳುತ್ತಿರುವ ಶಿವಣ್ಣ, ತಮ್ಮ ಲುಕ್ ಮೂಲಕ ಎಲ್ಲರ ಗಮನ ಸೆಳೆದಿದ್ದಾರೆ. ಪ್ರತಿ ಒಂದು ಪಾತ್ರದಲ್ಲೂ, ವಿಶಿಷ್ಟವಾಗಿ ಕಾಣುವ ಶಿವರಾಜ್ ಕುಮಾರ್ ಇದೀಗ 'ಉತ್ತರಕಾಂಡ'ದಲ್ಲೂ ತಮ್ಮ ಲುಕ್ ಮೂಲಕ ಎಲ್ಲರ ಮನೆ ಮಾತಾಗಿದ್ದಾರೆ. ಬಹುನಿರೀಕ್ಷಿತ ಚಿತ್ರ 'ಉತ್ತರಕಾಂಡ' ಒಂದು ಆಕ್ಷನ್ ಡ್ರಾಮಾ ಚಿತ್ರವಾಗಿದ್ದು, ಇದು ರೋಹಿತ್ ಪದಕಿಯ ಕೃತಿಯಾಗಿದೆ.ಚಿತ್ರಕ್ಕೆ ಖ್ಯಾತ ಗಾಯಕ, ಸಂಯೋಜಕ ಅಮಿತ್ ತ್ರಿವೇದಿ ಸಂಗೀತ ಸಂಯೋಜನೆ ಮಾಡಿದ್ದು, ಅದ್ವೈತ್ ಗುರುಮೂರ್ತಿ ಮುಖ್ಯ ಛಾಯಾಗ್ರಾಹಕರಾಗಿರುತ್ತಾರೆ. ಚಿತ್ರಕ್ಕೆ ವಿಶ್ವಾಸ್ ಕಶ್ಯಪ್ ಪ್ರೊಡಕ್ಷನ್ ವಿನ್ಯಾಸ ಮಾಡಿದ್ದು, ಅನಿಲ್ ಅನಿರುದ್ಧ್ ಮುಖ್ಯ ಸಂಕಲನಕಾರರಾಗಿರುತ್ತಾರೆ. ಕಾರ್ತಿಕ್ ಗೌಡ ಮತ್ತು ಯೋಗಿ ಜಿ ರಾಜ್ ಕೆಆರ್‌ಜಿ ಸ್ಟುಡಿಯೋ ಬ್ಯಾನರ್ ಅಡಿಯಲ್ಲಿ ಚಿತ್ರವನ್ನು ನಿರ್ಮಿಸಿದ್ದಾರೆ. ಬಹುಪ್ರಮುಖ ತಾರಾಬಳಗವನ್ನು ಹೊಂದಿರುವ ಚಿತ್ರದಲ್ಲಿ ಕರುನಾಡ ಚಕ್ರವರ್ತಿ ಡಾ.ಶಿವರಾಜ್ ಕುಮಾರ್, ನಟರಾಕ್ಷಸ ಡಾಲಿ ಧನಂಜಯ, ಭಾವನಾ ಮೆನನ್, ಐಶ್ವರ್ಯ ರಾಜೇಶ್, ದಿಗಂತ್ ಮುಂತಾದವರು ಬಣ್ಣ ಹಚ್ಚಿದ್ದಾರೆ.

ಕೆಂಡ ಟ್ರೈಲರ್‌ನಲ್ಲಿ ಕಂಡು ಕೇಳರಿಯದ ಕಥೆಯ ಸುಳಿವು!

ಸಹದೇವ್ ಕೆಲವಡಿ ನಿರ್ದೇಶನದ ಕೆಂಡ ಚಿತ್ರ ಇದೇ ತಿಂಗಳ 26ರಂದು ಬಿಡುಗಡೆಗೊಳ್ಳಲಿದೆ. ಈಗಾಗಲೇ ಈ ಚಿತ್ರ ಅಂತಾರಾಷ್ಟ್ರೀಯ ಸಿನಿಮಾ ಫೆಸ್ಟಿವಲ್‌ಗಳಲ್ಲಿ ಬಿಡುಗಡೆಗೊಂಡಿದೆ. ಹಲವಾರು ಪ್ರಶಸ್ತಿಗಳನ್ನೂ ಪಡೆದುಕೊಂಡಿದೆ. ಭಾರತದಲ್ಲಿ ಇಂಥಾ ಸಿನಿಮಾಗಳನ್ನೂ ರೂಪಿಸ್ತಾರಾ ಎಂಬಂಥಾ ಬೆರಗೊಂದನ್ನು ಅಂತಾರಾಷ್ಟ್ರೀಯ ಮಟ್ಟದಲ್ಲಿ ಕೆಂಡ ಪ್ರತಿಷ್ಠಾಪಿಸಿ ಬಿಟ್ಟಿದೆ. ಇಷ್ಟೆಲ್ಲ ಖುಷಿಯ ಪುಳಕಗಳೊಂದಿಗೆ ಚಿತ್ರತಂಡವೀಗ ಪ್ರೇಕ್ಷಕರ ಮುಂದೆ ಪ್ರತ್ಯಕ್ಷವಾಗಿದೆ. ಅಚ್ಚುಕಟ್ಟಾದ ಪತ್ರಿಕಾ ಗೋಷ್ಠಿಯ ಮೂಲಕ ಕೆಂಡದ ಟ್ರೈಲರ್ ಅನ್ನು ಹಿರಿಯ ರಂಗಭೂಮಿ ಕಲಾವಿದ ವಿನೋದ್ ರವೀಂದ್ರನ್ ಲೋಕಾರ್ಪಣೆಗೊಳಿಸಿದ್ದಾರೆ. ಇದೇ ಹೊತ್ತಿನಲ್ಲಿ ಕೆಂಡದ ಬಗೆಗಿನ ಒಂದಷ್ಟು ಬೆರಗಿನ ವಿಚಾರಗಳನ್ನು ಚಿತ್ರತಂಡ ಹಂಚಿಕೊಂಡಿದೆ.

ಸೂಕ್ಷ್ಮ ಮನಃಸ್ಥಿತಿಯ ನಿರ್ದೇಶಕನ ಕೈಗೆ ಭೂಗತ ಜಗತ್ತಿನ ಕಥೆ ಸಿಕ್ಕರೆ, ಅಲ್ಲಿ ಬೇರೊಂದು ಆಯಾಮದ ದೃಶ್ಯಕಾವ್ಯ ರೂಪುಗೊಳ್ಳೋದು ಖಚಿತ. ಕೆಂಡದಲ್ಲಿರೋದೂ ಕೂಡಾ ಅಂಥಾದ್ದೇ ರೌಡಿಸಮ್ಮಿನ ಸುತ್ತ ಜರುಗುವ ಕಥನ. ಗಾರ್ಮೆಂಟ್ಸ್ ನಲ್ಲಿ ಕೆಲಸ ಮಾಡೋ ಯುವಕನೋರ್ವ, ಪರಿಸ್ಥಿತಿಗಳ ಸೆಳವಿಗೆ ಸಿಕ್ಕು ಭೂಗತದ ತೆಕ್ಕೆಗೆ ಬೀಳುವ ಕಥೆ ಇಲ್ಲಿದೆ. ಹಾಗಂತ ಅದು ಸಿದ್ಧ ಸೂತ್ರಗಳ ಸುತ್ತ ಗಿರಕಿ ಹೊಡೆಯುವಂಥಾದ್ದಲ್ಲ. ಕೈಗೆ, ಮೈ ಮನಸಿಗೆ ಮೆತ್ತಿಕೊಂಡ ರಕ್ತದ ಕಲೆಗಳನ್ನ ಕಲಾತ್ಮಕವಾಗಿ ತೋರಿಸಲು ಸಾಧ್ಯವಾ? ಸುಡುವ ಕ್ರೌರ್ಯವನ್ನು ಸೂಕ್ಷ್ಮ ಸಂವೇದನೆಯ ಒಳಗಣ್ಣಿನಿಂದ ನೋಡಲು ಹೇಗೆ ಸಾಧ್ಯ? ಇದು ಸಿನಿಮಾಸಕ್ತರನ್ನು ಕಾಡುವ ಗೊಂದಲ ಬೆರೆತ ಅಚ್ಚರಿ. ಅಂಥಾ ಅಚ್ಚರಿಗಳೇ ಬೆರಗುಗೊಳ್ಳುವಂತೆ ಕೆಂಡ ಚಿತ್ರ ಮೂಡಿ ಬಂದಿದೆ ಎಂಬ ಮುನ್ಸೂಚನೆ ಈ ಟ್ರೈಲರಿನಲ್ಲಿ ಸ್ಪಷ್ಟವಾಗಿ ಸಿಕ್ಕಿಬಿಟ್ಟಿದೆ.

ಟ್ರೈಲರ್ ಲಾಂಚ್ ಕಾರ್ಯಕ್ರಮದಲ್ಲಿ ನಿರ್ದೇಶಕ ಸಹದೇವ್ ಕೆಲವಡಿ, ನಿರ್ಮಾಪಕಿ ರೂಪಾ ರಾವ್, ಸಂಗೀತ ನಿರ್ದೇಶಕ ರಿತ್ವಿಕ್ ಕಾಯ್ಕಿಣಿ, ರಂಗಭೂಮಿಯಿಂದ ಬಂದಿರುವ, ಈ ಚಿತ್ರದ ನಾಯಕ ಬಿ.ವಿ ಭರತ್, ಪ್ರಣವ್ ಶ್ರೀಧರ್, ಹಿರಿಯ ರಂಗಭೂಮಿ ಕಲಾವಿದ ವಿನೋದ್ ರವೀಂದ್ರನ್, ಸತೀಶ್, ಪೃಥ್ವಿ, ದೀಪ್ತಿ ಮುಂತಾದವರು ಪಾಲ್ಗೊಂಡಿದ್ದರು. ಮೊದಲಿಗೆ ಮಾತಾಡಿದ ರೂಪಾ ರಾವ್ ಕೆಂಡ ಚಿತ್ರ ರೂಪುಗೊಂಡ ಬಗ್ಗೆ, ಅದರ ಕಥೆಯ ಬಗ್ಗೆ ಹಾಗೂ ಅಮೇಯುಕ್ತಿ ಸ್ಟುಡಿಯೋಸ್ ಹುಟ್ಟಿನ ವಿಚಾರವಾಗಿ ಒಂದಷ್ಟು ವಿಚಾರಗಳನ್ನ ಹಂಚಿಕೊಂಡರು. ನಿರ್ದೇಶಕ ಸಹದೇವ್ ಕೆಲವಡಿ ಕೆಂಡ ರೂಪುಗೊಂಡಿದ್ದರ ಹಿಂಚುಮುಂಚಿನ ರಸವತ್ತಾದ ವಿವರಗಳನ್ನು ಹಂಚಿಕೊಂಡರು.

ಅಮೇಯುಕ್ತಿ ಸ್ಟುಡಿಯೋಸ್ ಬ್ಯಾನರಿನಡಿಯಲ್ಲಿ ರೂಪಾ ರಾವ್ ನಿರ್ಮಾಣ ಮಾಡಿದ್ದಾರೆ. ಈಗಾಗಲೇ ಸಾಕಷ್ಟು ನಿರೀಕ್ಷೆ ಮೂಡಿಸಿರುವ ಕೆಂಡ ಶೀಘ್ರದಲ್ಲೇ ತೆರೆಗಾಣಲಿದೆ. ಅಮೇಯುಕ್ತಿ ಸ್ಟುಡಿಯೋಸ್ ಮೂಲಕ ಕೆಂಡವನ್ನು ರೂಪಾ ರಾವ್ ನಿರ್ಮಾಣ ಮಾಡಿದ್ದಾರೆ. ರಿತ್ವಿಕ್ ಕಾಯ್ಕಿಣಿ ಸಂಗೀತ ನಿರ್ದೇಶನ, ಪ್ರದೀಪ್ ನಾಯಕ್ ಸಂಕಲನ, ಲಕ್ಷ್ಮಿಕಾಂತ್ ಜೋಶಿ ಕಲಾ ನಿರ್ದೇಶನವಿರುವ ಈ ಚಿತ್ರದಲ್ಲಿ ಬಿ.ವಿ ಭರತ್, ಪ್ರಣವ್ ಶ್ರೀಧರ್, ವಿನೋದ್ ಸುಶೀಲ, ಗೋಪಾಲಕೃಷ್ಣ ದೇಶಪಾಂಡೆ, ಸಚಿನ್ ಶ್ರೀನಾಥ್, ಬಿಂದು ರಕ್ಷಿದಿ, ಶರತ್ ಗೌಡ, ಸತೀಶ್ ಕುಮಾರ್, ಅರ್ಚನ ಶ್ಯಾಮ್, ಪೃಥ್ವಿ ಬನವಾಸಿ, ದೀಪ್ತಿ ನಾಗೇಂದ್ರ, ರೇಖಾ ಕೂಡ್ಲಿಗಿ, ಪ್ರಭಾಕರ್ ಜೋಶಿ ಮುಂತಾದವರ ತಾರಾಗಣವಿದೆ.

16ಕ್ಕೆ ಸಿಗಲಿದೆ ಮ್ಯಾಕ್ಸ್ ಅಪ್‌ಡೇಟ್

ಸ್ಯಾಂಡಲ್‌ವುಡ್ ನಟ ಸುದೀಪ್ ನಟನೆಯ 'ಮ್ಯಾಕ್ಸ್' ಸಿನಿಮಾದ ಚಿತ್ರೀಕರಣ ಮುಗಿದಿದೆ.ಪೋಸ್ಟ್ ಪ್ರೊಡಕ್ಷನ್ ಹಂತದ ಕೆಲಸಗಳು ಭರದಿಂದ ನಡೆಯುತ್ತಿವೆ. ಇದರ ನಡುವೆ 'ಮ್ಯಾಕ್ಸ್' ಸಿನಿಮಾದ ಬಗ್ಗೆ ಏನು ಅಪ್‌ಡೇಟ್ ಸಿಗದೇ ಕಾಯುತ್ತಿದ್ದ ಫ್ಯಾನ್ಸ್ ಗೆ ಈಗ ಗುಡ್ ನ್ಯೂಸ್ ಸಿಕ್ಕಿದೆ. ಕಿಚ್ಚ ಸುದೀಪ್ ನಟನೆಯ 'ಮ್ಯಾಕ್ಸ್' ಸಿನಿಮಾ ಬಗ್ಗೆ ಜುಲೈ 16ರಂದು ಮಧ್ಯಾಹ್ನ 12:34ಕ್ಕೆ ಬಿಗ್ ಅಪ್‌ಡೇಟ್ ಸಿಗಲಿದೆ ಎಂದು ಚಿತ್ರತಂಡ ತಿಳಿಸಿದೆ. ಸಿನಿಮಾ ಬಗೆಗಿನ ಸುದ್ದಿ ಏನೆಂದು ಜು.16ರವರೆಗೂ ಕಾಯಬೇಕಿದೆ.

ಸುದೀಪ್ ನಟನೆಯ 'ಮ್ಯಾಕ್ಸ್' ಚಿತ್ರಕ್ಕೆ ವಿಜಯ್ ಕಾರ್ತಿಕೇಯ ಆ್ಯಕ್ಷನ್ ಕಟ್ ಹೇಳುತ್ತಿದ್ದಾರೆ.ವರಲಕ್ಷ್ಮಿ ಶರತ್ ಕುಮಾರ್, ಸಂಯುಕ್ತಾ ಹೊರನಾಡ್ ಸೇರಿದಂತೆ ಅನೇಕರು ನಟಿಸಿದ್ದಾರೆ.ಬಹುಭಾ?ಗಳಲ್ಲಿ ಸಿನಿಮಾ ರಿಲೀಸ್ ಆಗಲಿದೆ. ಅಂದಹಾಗೆ, 2022ರಲ್ಲಿ ತೆರೆಕಂಡ 'ವಿಕ್ರಾಂತ್ ರೋಣ ಚಿತ್ರದ ನಂತರ ಸುದೀಪ್ ಗ್ಯಾಪ್ ತೆಗೆದುಕೊಂಡರು.ಬಿಗ್ ಬಾಸ್ ಶೋ ಸೇರಿದಂತೆ ಇತರೆ ಕೆಲಸಗಳಲ್ಲಿ ಬ್ಯುಸಿಯಾದರು. ಹಾಗಾಗಿ ಮ್ಯಾಕ್ಸ್ ಚಿತ್ರ ನೋಡೋಕೆ ಅಭಿಮಾನಿಗಳು ಕಾಯ್ತಿದ್ದಾರೆ.

ಬಿ ಸೈಡ್ ಟ್ರೈಲರ್ ಮೂಲಕ ಬೆರಗಾಗಿಸಿದ ವಿದ್ಯಾರ್ಥಿ ವಿದ್ಯಾರ್ಥಿನಿಯರು!

ಅರುಣ್ ಅಮುಕ್ತ ನಿರ್ದೇಶನದ ವಿದ್ಯಾರ್ಥಿ ವಿದ್ಯಾರ್ಥಿನಿಯರೇ ಚಿತ್ರ ಇದೇ ತಿಂಗಳ 19ರಂದು ತೆರೆಗಾಣುತ್ತಿದೆ. ಈಗಾಗಲೇ ಸೈಡ್ ಎ ಟ್ರೈಲರ್ ಮೂಲಕ ಈ ಸಿನಿಮಾ ಪ್ರೇಕ್ಷಕರನ್ನು ಸೆಳೆದುಕೊಂಡಿತ್ತು. ಇದೀಗ ಬಿಡುಗಡೆಯ ಹೊಸ್ತಿಲಿನಲ್ಲಿ ಸೈಡ್ ಬಿ ಟ್ರೈಲರ್ ಲಾಂಚ್ ಆಗಿದೆ. ಜಬರ್ದಸ್ತ್ ಶೈಲಿಯಲ್ಲಿ ಮೂಡಿ ಬಂದಿರುವ ಈ ಟ್ರೈಲರ್ ಕಂಡವರೆಲ್ಲ ಅಕ್ಷರಶಃ ಥ್ರಿಲ್ ಆಗಿದ್ದಾರೆ. ಶೀರ್ಷಿಕೆ ನೋಡಿದವರು ಒಂದು ಸಿದ್ಧಸೂತ್ರದ ಕಲ್ಪನೆ ಮೂಡಿಸಿಕೊಂಡಿದ್ದರು. ಆದರೆ, ಈ ಸಿನಿಮಾ ಅದೆಲ್ಲವನ್ನೂ ಮೀರಿಕೊಂಡ ರಗಡ್ ಕಥೆಯನ್ನೊಳಗೊಂಡಿದೆ ಎಂಬುದನ್ನು ಸೈಡ್ ಬಿ ಟ್ರೈಲರ್ ಸಾಕ್ಷೀಕರಿಸಿದೆ!. ನಿರ್ದೇಶಕ ಅರುಣ್ ಅಮುಕ್ತ ಇದೊಂದು ಭಿನ್ನ ಕಥಾನಕ ಎಂಬ ಸುಳಿವು ಬಿಟ್ಟುಕೊಟ್ಟಿದ್ದರು. ಈಗ ಸದರಿ ಟ್ರೈಲರ್ ಅದನ್ನು ಸಾಬೀತುಪಡಿಸಿದೆ. ಈ ಮೂಲಕ ಒಂದಿಡೀ ಸಿನಿಮಾದ ಝಲಕ್ಕುಗಳು ಸ್ಪಷ್ಟವಾಗಿ ಜಾಹೀರಾಗಿವೆ. ಕಾಲೇಜು ಕಹಾನಿಯ ಸುತ್ತಾ, ಮೈನವಿರೇಳಿಸೋ ಸಸ್ಪೆನ್ಸ್ ಥ್ರಿಲ್ಲರ್, ಕ್ರೈಂ ನೊಂದಿಗೆ ಈ ಸಿನಿಮಾ ರೂಪುಗೊಂಡಿರೋದೂ ಸ್ಪಷ್ಟವಾಗಿದೆ. ನೋಡಿದವರೆಲ್ಲ ಇದೊಂದು ಪ್ರಾಮಿಸಿಂಗ್ ಟ್ರೈಲರ್ ಅನ್ನೋ ಅಭಿಪ್ರಾಯ ವ್ಯಕ್ತಪಡಿಸುತ್ತಿದ್ದಾರೆ. ಸಿನಿಮಾ ನೋಡಲೇಬೇಕೆಂಬ ತುಡಿತ ಮೂಡಿಸುವಷ್ಟು ಪರಿಣಾಮಕಾರಿಯಾಗಿ ಈ ಟ್ರೈಲರ್ ಅನ್ನು ರೂಪಿಸಲಾಗಿದೆ. ಈವರೆಗೂ ಒಂದಷ್ಟು ಹಾಡುಗಳ ಮೂಲಕವೇ ಪ್ರಧಾನವಾಗಿ ಈ ಸಿನಿಮಾ ಸೆಳೆದುಕೊಂಡಿತ್ತು. ಇದೀಗ ತೆರೆಗಾಣುವ ಕಡೇ ಘಳಿಗೆಯಲ್ಲಿ ಬಿ ಸೈಡ್ ಟ್ರೈಲರ್ ಮೂಲಕ ಚಿತ್ರತಂಡ ಮೋಡಿ ಮಾಡಿದೆ. ಈ ಮೂಲಕ ಪಾತ್ರಗಳ ಚಹರೆಗಳೆಲ್ಲ ಜಾಹೀರಾಗಿವೆ. ಒಂದು ವೇಳೆ ಟ್ರೈಲರ್ ನಲ್ಲಿ ಕಾಣಿಸಿರುವ ಬಿಗುವಿನಲ್ಲಿಯೇ ಒಂದಿಡೀ ಸಿನಿಮಾ ಮೂಡಿ ಬಂದಿದ್ದರೆ ಗೆಲುವು ಗ್ಯಾರೆಂಟಿ ಎಂಬಂಥಾ ವಿಶ್ಲೇಷಣೆಗಳೂ ಕೇಳಿ ಬರುತ್ತಿವೆ. ರ್‍ಯಾಪರ್ ಚಂದನ್ ಶೆಟ್ಟಿಯ ಪಾತ್ರವೂ ನೋಡುಗರ ಗಮನ ಸೆಳೆದಿದೆ. ಇಲ್ಲಿ ಅವರಿಗೆ ಅಪರೂಪದ ಪಾತ್ರವೊಂದು ಸಿಕ್ಕಿರುವ ಸುಳಿವೂ ಕೂಡಾ ಪ್ರೇಕ್ಷಕರನ್ನು ತಲುಪಿದೆ. ನಿಖರವಾಗಿ ಹೇಳಬೇಕೆಂದರೆ, ನಿರ್ದೇಶಕ ಅರುಣ್ ಅಮುಕ್ತ ವಿದ್ಯಾರ್ಥಿ ವಿದ್ಯಾರ್ಥಿನಿಯರ ಜೊತೆ ಮೋಡಿ ಮಾಡುವ ಎಲ್ಲ ಲಕ್ಷಣಗಳೂ ದಟ್ಟವಾಗಿ ಗೋಚರಿಸುತ್ತಿವೆ. ಸುಬ್ರಮಣ್ಯ ಕುಕ್ಕೆ ಮತ್ತು ಎ.ಸಿ ಶಿವಲಿಂಗೇಗೌಡ ಈ ಚಿತ್ರವನ್ನು ನಿರ್ಮಾಣ ಮಾಡಿದ್ದಾರೆ. ಶ್ರೀಕಾಂತ್ ಜಿ ಕಶ್ಯಪ್ ಕಾರ್ಯಕಾರಿ ನಿರ್ಮಾಪಕ, ಕುಮಾರ್ ಗೌಡ ಛಾಯಾಗ್ರಹಣ, ಭರ್ಜರಿ ಚೇತನ್ ಮತ್ತು ವಾಸುಕಿ ವೈಭವ್ ಸಾಹಿತ್ಯ, ಪವನ್ ಗೌಡ ಸಂಕಲನ, ಟೈಗರ್ ಶಿವು, ನರಸಿಂಹ ಸಾಹಸ ನಿರ್ದೇಶನ ಈ ಚಿತ್ರಕ್ಕಿರಲಿದೆ ಅರುಣ್ ಸುರೇಶ್ ಈ ಹಾಡಿಗೆ ಛಾಯಾಗ್ರಹಣ ಮಾಡಿದ್ದಾರೆ. ಚಂದನ್ ಶೆಟ್ಟಿ, ಅಮರ್, ಭಾವನಾ, ಮಾನಸಿ, ವಿವಾನ್, ಭವ್ಯ, ಸುನೀಲ್ ಪುರಾಣಿಕ್, ಅರವಿಂದ ರಾವ್, ಸಿಂಚನಾ, ರಘು ರಾಮನಕೊಪ್ಪ, ಪ್ರಶಾಂತ್ ಸಂಬರ್ಗಿ, ಕಾಕ್ರೋಚ್ ಸುಧಿ ಮುಂತಾದವರು ನಟಿಸಿದ್ದಾರೆ. ಇನ್ನುಳಿದಂತೆ ವಿಜೇತ್ ಕೃಷ್ಣ, ವಾಸು ದೀಕ್ಷಿತ್ ಸಂಗೀತ ನಿರ್ದೇಶನ ಈ ಚಿತ್ರಕ್ಕಿದೆ.

ಬಿಸಿಸಿಐ ಖಡಕ್‌ನಿರ್ಧಾರ!

ಭಾರತ ಕ್ರಿಕೆಟ್ ತಂಡವು ಪಾಕ್‌ಗೆ ಹೋಗಲ್ಲ

2025ರ ಐಸಿಸಿ ಚಾಂಪಿಯನ್ಸ್ ಟ್ರೋಫಿ ಟೂರ್ನಿಗಾಗಿ ಭಾರತ ಕ್ರಿಕೆಟ್ ತಂಡವು ಪಾಕಿಸ್ತಾನಕ್ಕೆ ಪ್ರಯಾಣಿಸುವುದಿಲ್ಲ ಎಂದು ಬಿಸಿಸಿಐ ಮೂಲಗಳು ಖಚಿತಪಡಿಸಿವೆ. ಭಾರತದ ಪಂದ್ಯಗಳನ್ನು ಶ್ರೀಲಂಕಾ ಅಥವಾ ದುಬೈನಲ್ಲಿ ನಡೆಸುವಂತೆ ಅಂತಾರಾಷ್ಟ್ರೀಯ ಕ್ರಿಕೆಟ್ ಮಂಡಳಿಗೆ ಕೇಳಿದೆ ಎಂದು ಬಿಸಿಸಿಐ ಮೂಲಗಳು ತಿಳಿಸಿವೆ.

2025ರ ಫೆಬ್ರವರಿ 19ರಿಂದ ಮಾರ್ಚ್ 9ರ ವರೆಗೆ ನಡೆಯಲಿರುವ ಐಸಿಸಿ ಚಾಂಪಿಯನ್ಸ್ ಟ್ರೋಫಿ ಪಾಕ್ ಆತಿಥ್ಯದಲ್ಲಿ ನಡೆಯಲಿದೆ.ಫೈನಲ್ ಪಂದ್ಯಕ್ಕೆ ಮಳೆ ಅಡ್ಡಿಯಾದ್ರೆ ಮಾರ್ಚ್ 10 ರಂದು ಮೀಸಲು ದಿನ ಇರಲಿದೆ.ಪಾಕಿಸ್ತಾನದ ಕರಾಚಿ, ಲಾಹೋರ್, ಮುಲ್ತಾನ್ ಮತ್ತು ರಾವಲ್ಪಿಂಡಿ ಕ್ರೀಡಾಂಗಣಗಳು ಆತಿಥ್ಯ ವಹಿಸಲಿವೆ. ಸದ್ಯ ಭಾರತ ಮತ್ತು ಪಾಕ್ ನಡುವಿನ ಪಂದ್ಯ ಲಾಹೋರ್‌ನಲ್ಲಿ ನಿಗದಿಯಾಗಿದೆ. ಆದ್ರೆ, ಪಾಕಿಸ್ತಾನಕ್ಕೆ ತೆರಳಲು ಬಿಸಿಸಿಐ ಹಿಂದೇಟು ಹಾಕಿದೆ.

ತನ್ನ ಎಲ್ಲಾ ಪಂದ್ಯಗಳನ್ನು ಒಂದೇ ನಗರದಲ್ಲಿ ಆಡುವಂತೆ ಪಾಕಿಸ್ತಾನ ಕ್ರಿಕೆಟ್ ಮಂಡಳಿ ಭಾರತಕ್ಕೆ ಪ್ರಸ್ತಾವನೆ ಸಲ್ಲಿಸಿತ್ತು. ಅದಕ್ಕಾಗಿ ಭಾರತದ ಎಲ್ಲಾ ಪಂದ್ಯಗಳನ್ನು ಲಾಹೋರ್ ಮೈದಾನದಲ್ಲೇ ನಿಗದಿಪಡಿಸಲಾಗಿತ್ತು.ಆದ್ರೆ, ಭಾರತ ಪಾಕಿಸ್ತಾನಕ್ಕೆ ಪ್ರಯಾಣಿಸುವುದಿಲ್ಲ. ದುಬೈ ಅಥವಾ ಶ್ರೀಲಂಕಾದಲ್ಲಿ ತನ್ನ ಪಂದ್ಯಗಳನ್ನು ಆಯೋಜಿಸುವಂತೆ ಐಸಿಸಿಗೆ ಕೇಳಿಕೊಂಡಿದೆ ಎಂದು ಬಿಸಿಸಿಐ ಖಚಿತಪಡಿಸಿದೆ.ಕಳೆದ ಮೇ ತಿಂಗಳಲ್ಲಿ ಬಿಸಿಸಿಐ ಉಪಾಧ್ಯಕ್ಷ ರಾಜೀವ್ ಶುಕ್ಲಾ, ಕೇಂದ್ರ ಸರ್ಕಾರ ಅನುಮತಿ ನೀಡಿದರೆ ಭಾರತ ತಂಡ ಪಾಕಿಸ್ತಾನಕ್ಕೆ ತೆರಳಲಿದೆ ಎಂದು ಹೇಳಿದ್ದರು.ಇದೀಗ ಪಾಕ್‌ಗೆ ತೆರಳುವುದಿಲ್ಲ ಎಂದು ಬಿಸಿಸಿಐ ಖಚಿತಪಡಿಸಿದೆ.

ಹೈಬ್ರಿಡ್ ಮಾದರಿಯಲ್ಲಿ ಆಯೋಜನೆಯಾಗುತ್ತಾ?

ಕಳೆದ ವರ್ಷ ಏಕದಿನ ಏಷ್ಯಕಪ್ ಟೂರ್ನಿಯನ್ನಾಡಲು ಭಾರತ ತಂಡವನ್ನು ಪಾಕ್‌ಗೆ ಕಳುಹಿಸಲು ಬಿಸಿಸಿಐ ನಿರಾಕರಿಸಿದ ನಂತರ ಂಅಅ (ಏಷ್ಯನ್ ಕ್ರಿಕೆಟ್ ಸಮಿತಿ) ಹೈಬ್ರಿಡ್ ಮಾದರಿಯಲ್ಲಿ ಆಡಿಸಲು ನಿರ್ಧರಿಸಿತು.ಏ?ಯಾಕಪ್ ಟೂರ್ನಿಯ ಹಕ್ಕು ಪಾಕಿಸ್ತಾನದ ಬಳಿಯಿದ್ದರೂ ಪಾಕ್‌ನಲ್ಲಿ ಕೇವಲ 4 ಪಂದ್ಯಗಳನ್ನಾಡಲು ಮಾತ್ರವೇ ಅನುಮತಿ ನೀಡಿತು.ಉಳಿದ 9 ಪಂದ್ಯಗಳನ್ನ ಶ್ರೀಲಂಕಾದಲ್ಲಿ ಆಡಿಸಲು ನಿರ್ಧರಿಸಿತು.ಈ ಬಾರಿಯೂ ಅದೇ ರೀತಿ ಹೈಬ್ರಿಡ್ ಮಾದರಿಯಲ್ಲಿ ಪಂದ್ಯಗಳನ್ನು ಆಯೋಜಿಸಲಾಗುತ್ತದೆಯೇ ಎಂಬುದನ್ನು ಕಾದು ನೋಡಬೇಕಿದೆ.

ಪಾಕ್‌ಗೆ ಪ್ರಯಾಣಿಸಲು ಭಾರತ ಹಿಂದೇಟು ಏಕೆ?: ಪಾಕಿಸ್ತಾನ ಮುಸ್ಲಿಂ ರಾಷ್ಟ್ರವಾಗಿ ಬೇರ್ಪಟ್ಟ ನಂತರ ಭಾರತದ ವಿರುದ್ಧ ದ್ವೇಷ ಸಾಧಿಸುತ್ತಲೇ ಬಂದಿತು.1947-48ರಲ್ಲಿ ರಾಜ ಹರಿಸಿಂಗ್ ಭಾರತದೊಂದಿಗೆ ಕಾಶ್ಮೀರ ವಿಲೀನ ಒಪ್ಪಂದಕ್ಕೆ ಸಹಿ ಹಾಕಿದ ನಂತರ ಇಂಡೋ ಪಾಕ್ ಯುದ್ಧ ನಡೆಯಿತು.ಆ ನಂತರ 1965ರಲ್ಲಿ ಕಾಶ್ಮೀರಕ್ಕಾಗಿ ನಡೆದ ಯುದ್ಧ, 1971ರಲ್ಲಿ ಪೂರ್ವ ಪಾಕಿಸ್ತಾನ (ಇಂದಿನ ಬಾಂಗ್ಲಾದೇಶ) ವಿಮೋಚನೆಗಾಗಿ ನಡೆದ ಯುದ್ಧ, 1999 ರಲ್ಲಿ ನಡೆದ ಕಾರ್ಗಿಲ್ ಯುದ್ಧ ಇವೆಲ್ಲವೂ ಭಾರತ ಮತ್ತು ಪಾಕಿಸ್ತಾನ ನಡುವಿನ ಸಂಬಂಧವನ್ನ ಮತ್ತ?ಷ್ಟು ಹದಗೆಡಿಸುತ್ತಾ ಹೋಯಿತು. ಆದ್ರೆ, ಕ್ರೀಡೆಯಲ್ಲಿ ಯಾವುದೇ ಬದಲಾವಣೆ ಆಗಿರಲಿಲ್ಲ. ಕಾರ್ಗಿಲ್ ಯುದ್ಧದ ನಂತರವೂ ಭಾರತ ಮತ್ತು ಪಾಕ್ ತಂಡಗಳು ದ್ವಿಪಕ್ಷಿಯ ಸರಣಿ, ಏಕದಿನ ಹಾಗೂ ಟಿ20 ಸರಣಿಗಳಲ್ಲಿ ಮುಖಾಮುಖಿಯಾಗಿವೆ. ಭಾರತ ತಂಡವು ಸಹ ಪಾಕಿಸ್ತಾನದಲ್ಲೇ ದ್ವಿಪಕ್ಷಿಯ ಸರಣಿಗಳನ್ನಾಡಿದೆ.ಆದ್ರೆ 2008ರಲ್ಲಿ ನಡೆದ ಮುಂಬೈ ದಾಳಿ ಎರಡು ರಾಷ್ಟ್ರಗಳ ಮೇಲೆ ಭಾರೀ ಪರಿಣಾಮ ಬೀರಿತು.

ಭಾರತ ತಂಡವು 2005-2006ರಲ್ಲಿ ರಾಹುಲ್ ದ್ರಾವಿಡ್ ನಾಯಕತ್ವದಲ್ಲಿ ಪಾಕಿಸ್ತಾನಕ್ಕೆ ತನ್ನ ಕೊನೆಯ ಪ್ರವಾಸ ಕೈಗೊಂಡಿತ್ತು.ಈ ಪಂದ್ಯದಲ್ಲಿ ಇತ್ತಂಡಗಳು 3 ಟೆಸ್ಟ್ ಹಾಗೂ 5 ಏಕದಿನ ಪಂದ್ಯಗಳನ್ನಾಡಿದ್ದವು. ಆದ್ರೆ, 2008ರಲ್ಲಿ ನಡೆದ ಮುಂಬೈ ದಾಳಿಯ ನಂತರ ಉಭಯ ತಂಡಗಳ ನಡುವೆ ಯಾವುದೇ ದ್ವಿಪಕ್ಷೀಯ ಸರಣಿ ನಡೆದಿಲ್ಲ. ಐಸಿಸಿ ಟೂರ್ನಿ ಅಥವಾ ಏಷ್ಯಕಪ್ ಟೂರ್ನಿಗಳಲ್ಲಿ ಮಾತ್ರವೇ ಪರಸ್ಪರ ಮುಖಾಮುಖಿಯಾಗುತ್ತಿವೆ. ಕಳೆದ ವರ್ಷ ಪಾಕಿಸ್ತಾನ ತಂಡ ಭಾರತದಲ್ಲಿ ನಡೆದ ವಿಶ್ವಕಪ್ ಟೂರ್ನಿಯಲ್ಲಿ ಪಾಕ್ ತಂಡ ಪಾಲ್ಗೊಂಡಿತ್ತು.

ಕನ್ನಡ ಕೋಟ್ಯಧಿಪತಿಯಲ್ಲಿ 50 ಲಕ್ಷ ಬಹುಮಾನ

ವಾಲ್ಮೀಕಿ ಹಗರಣದಲ್ಲಿ 50 ಲಕ್ಷ ಪಡೆದರೇ?

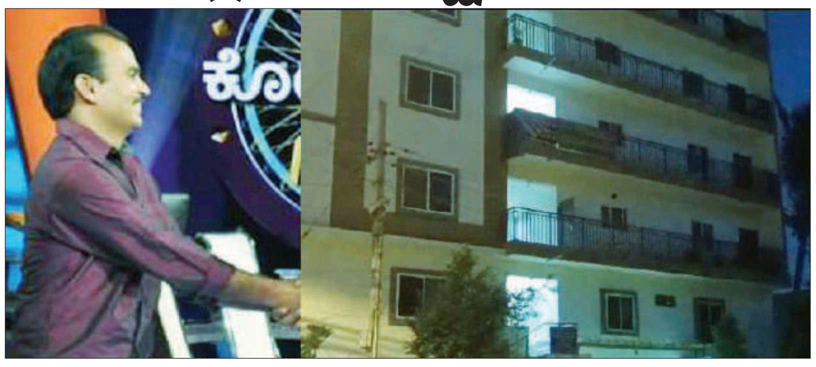

ರಾಯಚೂರು: ಮಹರ್ಷಿ ವಾಲ್ಮೀಕಿ ಪರಿಶಿಷ್ಟ ಪಂಗಡಗಳ ಅಭಿವೃದ್ಧಿ ನಿಗಮದ 187 ಕೋಟಿ ರೂ.ಹಗರಣ ಹಿನ್ನೆಲೆಯಲ್ಲಿ ರಾಯಚೂರಿನಲ್ಲಿ ನಡೆದಿರುವ ಜಾರಿ ನಿರ್ದೇಶನಾಲಯ (ಇಆ) ದಾಳಿ ಎರಡನೇ ದಿನವೂ ಮುಂದುವರಿದಿದೆ.

ವಾಲ್ಮೀಕಿ ನಿಗಮ ಅಧ್ಯಕ್ಷ ಹಾಗೂ ಶಾಸಕ ಬಸನಗೌಡ ದದ್ದಲ ಹಾಗೂ ಅವರ ಮಾಜಿ ಪಿಎ ಪಂಪಣ್ಣ ಮನೆಯಲ್ಲಿ ಇಡಿ ಅಧಿಕಾರಿಗಳು ಬೀಡು ಬಿಟ್ಟಿದ್ದು ದಾಖಲೆಗಳನ್ನು ಪರಿಶೀಲಿಸುತ್ತಿದ್ದಾರೆ.

ರಾಯಚೂರು ತಾಲೂಕು ಪಂಚಾಯತ್‌ನಲ್ಲಿ ಕೇಸ್ ವರ್ಕರ್ ಆಗಿ ಕೆಲಸ ಮಾಡುತ್ತಿರುವ ಪಂಪಣ್ಣ ರಾಥೋಡ್ ಕತೆ ನಿಜಕ್ಕೂ ರೋಚಕವಾಗಿದೆ. ಕಡು ಬಡತನದಲ್ಲಿ ಬೆಳೆದು ಬಂದ ಪಂಪಣ್ಣ ತಾನು ಮಹಾ ಬುದ್ಧಿವಂತ ಎನ್ನುವುದನ್ನು ಈ ಹಿಂದೆಯೇ ಸಾಬೀತು ಮಾಡಿದ್ದಾರೆ.ಕನ್ನಡದ ಖಾಸಗಿ ವಾಹಿನಿಯ ರಿಯಾಲಿಟಿ ಶೋ ನಲ್ಲಿ 50 ಲಕ್ಷ ಗೆಲ್ಲುವ ಮೂಲಕ ಪಂಪಣ್ಣ ಇಡೀ ಕರ್ನಾಟಕಕ್ಕೆ ಪರಿಚಯವಾಗಿದ್ದರು.

ದೇವದುರ್ಗ ಮೂಲದ ಪಂಪಣ್ಣ ಸ್ಮಶಾನದಲ್ಲಿ ಇಡುವ ಎಡೆಯನ್ನು ತಿಂದು ಬೆಳೆದವರು ಅನ್ನೋ ವಿಚಾರ ಸಂಚಲನ ಮೂಡಿಸಿತ್ತು.

2012 ರಲ್ಲಿ ನಟ ಪುನೀತ್ ರಾಜ್ ಕುಮಾರ್ ನಡೆಸಿಕೊಡ್ತಿದ್ದ ಕನ್ನಡ ಕೋಟ್ಯಧಿಪತಿ ರಿಯಾಲಿಟಿ ಶೋನಲ್ಲಿ ಭಾಗವಹಿಸಿದ್ದ ಪಂಪಣ್ಣ ಕೊನೆಯವರೆಗೂ ಉಳಿದಿದ್ದರು.ಈ ಶೋ ನಲ್ಲಿ 50 ಲಕ್ಷ ರೂ.ಗೆದ್ದಿದ್ದರು. ಒಂದು ಕೋಟಿ ರೂಪಾಯಿಗೆ ಕೇಳಿದ ಕೊನೆ ಪ್ರಶ್ನೆವರೆಗೂ ಸೇಫ್ ಆಗಿ ಆಡಿದ್ದ ಪಂಪಣ್ಣ ಬಳಿಕ ಕನ್ನಡ ಕೋಟ್ಯಧಿಪತಿಯಾಗಲು ಇದ್ದ ಕೊನೆ ಪ್ರಶ್ನೆಗೆ ಉತ್ತರಿಸಲು ಆಗದೇ ಆಟದಿಂದ ನಿರ್ಗಮಿಸಿ 50 ಲಕ್ಷ ರೂಪಾಯಿ ಪಡೆದಿದ್ದರು.

2012 ರಲ್ಲಿ ಶಿಕ್ಷಕ ವೃತ್ತಿಯಲ್ಲಿದ್ದ ಪಂಪಣ್ಣ 50 ಲಕ್ಷ ರೂ.ಗೆದ್ದ ಬಳಿಕ ಅಂದಿನ ರಾಯಚೂರು ಸಂಸದರಿಗೆ ಸರ್ಕಾರಿ ಆಪ್ತ ಸಹಾಯಕರಾಗಿ ಸೇರಿಕೊಂಡರು.ಬಳಿಕ ಪಿಡಿಓ ಹುದ್ದೆಗೆ ನಿಯೋಜನೆಗೊಂಡರು.ಕಾರ್ಯಕ್ಕೆ ಹಾಜರಾಗದೇ ಜನಪ್ರತಿನಿಧಿಗಳ ಆಪ್ತ ಸಹಾಯಕ ಕೆಲಸವನ್ನೇ ಹುಡುಕಿಕೊಂಡು ಮಾಡತೊಡಗಿದ್ದರು. ಶಾಸಕ ಬಸನಗೌಡ ದದ್ದಲ್ ಅವರಿಗೂ ಆಪ್ತ ಸಹಾಯಕರಾಗಿ ಕೆಲಸ ಮಾಡಿದ್ದರು.

ಸದ್ಯ ರಾಯಚೂರಿನ ಬಿಚ್ಚಾಲಿ ಗ್ರಾಮ ಪಂಚಾಯತಿ ಅಭಿವೃದ್ಧಿ ಅಧಿಕಾರಿಯಾಗಿ ನಿಯೋಜನೆಗೊಂಡಿದ್ದಾರೆ.ಆದರೆ ಇಲ್ಲೂ ಕೆಲಸಕ್ಕೆ ಹಾಜರಾಗದೇ ತಾಲೂಕು ಪಂಚಾಯತಿ ಕಚೇರಿಯಲ್ಲಿ ಕೇಸ್ ವರ್ಕರ್ ಆಗಿ ಉಳಿದಿದ್ದಾರೆ. ರಾಯಚೂರಿನ ನೂತನ ವಿಧಾನ ಪರಿಷತ್ ಸದಸ್ಯರೊಬ್ಬರಿಗೆ ಆಪ್ತ ಸಹಾಯಕರಾಗಿ ಹೋಗಲು ಪ್ರಯತ್ನ ನಡೆಸಿದ್ದರು. ಆದರೆ ವಾಲ್ಮೀಕಿ ನಿಗಮದ ಹಗರಣದಲ್ಲಿ ಹೆಸರು ಕೇಳಿ ಬಂದಿದ್ದರಿಂದ ಆ ನೂತನ ಎಂಎಲ್‌ಸಿ ಪಂಪಣ್ಣನನ್ನ ತಮ್ಮ ಪಿಎ ಆಗಿ ಸೇರಿಸಿಕೊಂಡಿಲ್ಲ.

ವಾಲ್ಮೀಕಿ ನಿಗಮದ ಹಗರಣದಲ್ಲಿ 50 ಲಕ್ಷ ರೂಪಾಯಿ ಪಡೆದಿರುವ ಆರೋಪ ಹಿನ್ನೆಲೆ ನಗರದ ಆಜಾದ್ ನಗರದಲ್ಲಿರುವ ರಾಯಲ್ ಫೋರ್ಟ್ ಅಪಾರ್ಟ್ಮೆಂಟ್‌ನ ಪಂಪಣ್ಣ ಫ್ಲಾಟ್ ಮೇಲೆ ದಾಳಿ ಮಾಡಿರುವ ಇಡಿ ಅಧಿಕಾರಿಗಳು ಬುಧವಾರದಿಂದ ತಪಾಸಣೆ ನಡೆಸುತ್ತಿದ್ದಾರೆ.ಪಂಪಣ್ಣನ ಫ್ಲಾಟ್ ನಲ್ಲಿ ಮಹತ್ವದ ದಾಖಲೆಗಳು ಸಿಕ್ಕಿದ್ದು ಅಧಿಕಾರಿಗಳು ದಾಖಲೆಗಳನ್ನ ಸ್ಕ್ಯಾನ್ ಮಾಡಿ ಹಿರಿಯ ಅಧಿಕಾರಿಗಳಿಗೆ ರವಾನಿಸಿದ್ದಾರೆ.

ಭಾರತ-ಲಂಕಾ ದ್ವಿಪಕ್ಷೀಯ ಸರಣಿ ವೇಳಾಪಟ್ಟಿ ಪ್ರಕಟ

ಭಾರತ ಕ್ರಿಕೆಟ್ ತಂಡವು ಶ್ರೀಲಂಕಾ ಪ್ರವಾಸದ ವೇಳಾಪಟ್ಟಿಯನ್ನು ಭಾರತೀಯ ಕ್ರಿಕೆಟ್ ನಿಯಂತ್ರಣ ಮಂಡಳಿ ಪ್ರಕಟಿಸಿದೆ. ಇತ್ತೀಚೆಗೆ ನೂತನ ಮುಖ್ಯಕೋಚ್ ನೇಮಕಗೊಂಡ ಗೌತಮ್ ಗಂಭೀರ್ ಅವರ ನೇತೃತ್ವದಲ್ಲಿ ಭಾರತ ಮೊದಲ ದ್ವಿಪಕ್ಷೀಯ ಸರಣಿಯನ್ನಾಡಲಿದೆ.ಈ ಸರಣಿಯೊಂದಿಗೆ ಗಂಭೀರ್ ತಮ್ಮ ಮುಖ್ಯಕೋಚ್ ಕೋಚ್ ಅಭಿಯಾನವನ್ನು ಶುರುಮಾಡಲಿದ್ದಾರೆ.

ಪಂದ್ಯ ಎಲ್ಲಿ ಯಾವಾಗ?:

ಇದೇ ಜುಲೈ 26ರಿಂದ ಆಗಸ್ಟ್ 7ರ ವರೆಗೆ ಭಾರತ, ಶ್ರೀಲಂಕಾ ಪ್ರವಾಸ ಕೈಗೊಂಡಿದ್ದು, ಉಭಯ ತಂಡಗಳು ಮೂರು ಟಿ20 ಪಂದ್ಯಗಳು ಹಾಗೂ 3 ಏಕದಿನ ಪಂದ್ಯಗಳನ್ನಾಡಲಿವೆ. ಟಿ20 ಪಂದ್ಯಗಳು ಶ್ರೀಲಂಕಾದ ಪಲ್ಲೆಕೆಲೆ ಹಾಗೂ ಏಕದಿನ ಪಂದ್ಯಗಳು ರಾಜಧಾನಿ ಕೊಲಂಬೊ ಮೈದಾನದಲ್ಲಿ ನಡೆಯಲಿವೆ. ಟಿ20 ಪಂದ್ಯಗಳು ಸಂಜೆ 7 ಗಂಟೆಗೆ ಶುರುವಾದರೆ, ಏಕದಿನ ಪಂದ್ಯಗಳು ಮಧ್ಯಾಹ್ನ 2:30ರಿಂದ ಆರಂಭವಾಗಲಿದೆ.

ಯಾರಾಗ್ತಾರೆ ಟಿ20 ತಂಡ ನಾಯಕ?

2024ರ ಟಿ20 ವಿಶ್ವಕಪ್ ಟೂರ್ನಿ ಬಳಿಕ ಟಿ20 ಕ್ರಿಕೆಟ್‌ಗೆ ದಿಗ್ಗಜ ಕ್ರಿಕೆಟಿಗರಾದ ರೋಹಿತ್ ಶರ್ಮಾ, ವಿರಾಟ್ ಕೊಹ್ಲಿ ಗುಡ್‌ಬೈ ಹೇಳಿದ್ದಾರೆ. ಹಾಗಾಗಿ ಮುಂದೆ ಟಿ20 ತಂಡಕ್ಕೆ ನಾಯಕ ಯಾರಾಗ್ತಾರೆ ಅನ್ನೋ ಬಗ್ಗೆ ಸಾಕಷ್ಟು ಕುತೂಹಲ ಕೆರಳಿಸಿದೆ. ಕೆಲವರು ಹಾರ್ದಿಕ್ ನಾಯಕನಾಗುವ ವಿಶ್ವಾಸ ವ್ಯಕ್ತಪಡಿಸಿದ್ದಾರೆ.ಏಕೆಂದರೆ 2023ರ ವರ್ಷಾರಂಭದಲ್ಲಿ ಪಾಂಡ್ಯ ನಾಯಕತ್ವದಲ್ಲೇ ಟೀಂ ಇಂಡಿಯಾ ನ್ಯೂಜಿಲೆಂಡ್ ಹಾಗೂ ಶ್ರೀಲಂಕಾ ವಿರುದ್ಧ ಟಿ20 ಸರಣಿ ಗೆದ್ದಿತ್ತು.ಹಾಗಾಗಿ ಟಿ20 ತಂಡದ ನಾಯಕನಾಗಿ ಪಾಂಡ್ಯ ಅವರೇ ಮುಂದುವರಿಯುವ ಸಾಧ್ಯತೆ ಎದ್ದು ಕಾಣುತ್ತಿದೆ ಎಂದು ಹಿರಿಯ ಕ್ರಿಕೆಟಿಗರು ಅಭಿಪ್ರಾಯಪಟ್ಟಿದ್ದಾರೆ.

ಯಾವ ದಿನ ಪಂದ್ಯ?

ಟಿ20 ಪಂದ್ಯಗಳು:
ಮೊದಲ ಪಂದ್ಯ - ಜುಲೈ 26
2ನೇ ಪಂದ್ಯ - ಜುಲೈ 27
3ನೇ ಪಂದ್ಯ - ಜುಲೈ 29
ಸ್ಥಳ: ಪಲ್ಲೆಕೆಲೆ ಅಂತರಾಷ್ಟ್ರೀಯ ಕ್ರಿಕೆಟ್ ಸ್ಟೇಡಿಯಂ, ಪಲ್ಲೆಕೆಲೆ

ಏಕದಿನ ಪಂದ್ಯಗಳು
ಮೊದಲ ಪಂದ್ಯ - ಆಗಸ್ಟ್ 1
2ನೇ ಪಂದ್ಯ - ಆಗಸ್ಟ್ 4
3ನೇ ಪಂದ್ಯ - ಆಗಸ್ಟ್ 7
ಸ್ಥಳ: ಆರ್. ಪ್ರೇಮದಾಸ ಅಂತರಾಷ್ಟ್ರೀಯ ಕ್ರಿಕೆಟ್ ಸ್ಟೇಡಿಯಂ, ಕೊಲಂಬೊ

ಸಿಎಂ ಆಗಿದ್ದನ್ನು ಸಹಿಸಲು ಆಗ್ತಿಲ್ಲ

ಮೈಸೂರು: ಒಬ್ಬ ಹಿಂದುಳಿದ ವರ್ಗದ ಸಿದ್ದರಾಮಯ್ಯ ಎರಡನೇ ಬಾರಿ ಸಿಎಂ ಆಗಿದ್ದನ್ನು ಸಹಿಸಲು ಕೆಲವರಿಗೆ ಆಗುತ್ತಿಲ್ಲ ಎಂದು ವಿಪಕ್ಷ ನಾಯಕರಿಗೆ ಸಿಎಂ ಸಿದ್ದರಾಮಯ್ಯ ಟಾಂಗ್ ಕೊಟ್ಟಿದ್ದಾರೆ.

ನಗರದಲ್ಲಿ ಮಾತನಾಡಿದ ಅವರು, ಹೊಟ್ಟೆಕಿಚ್ಚಿನಿಂದ ಕೆಲವರು ಇಲ್ಲಸಲ್ಲದ ಆರೋಪ ಮಾಡುತ್ತಿದ್ದಾರೆ.ನನ್ನ ಮೇಲೆ ಆರೋಪ ಮಾಡಲು ಬೇರೆ ಏನೂ ಇಲ್ಲ. ಹೀಗಾಗಿ ಕಾನೂನಾತ್ಮಕವಾಗಿ ನಡೆದಿರುವ ವಿಚಾರವನ್ನ ಅಕ್ರಮ ಎಂದು ಬಿಂಬಿಸುವ ಯತ್ನ ಮಾಡುತ್ತಿದ್ದಾರೆ.ಇದಕ್ಕೆಲ್ಲಾ ನಾನು ಹೆದರುತ್ತೀನಾ?ಇದರಿಂದ ನನ್ನನ್ನು ಹೆದರಿಸಲು ಸಾಧ್ಯನಾ ಎಂದು ಸಿಎಂ ಪ್ರಶ್ನಿಸಿದ್ದಾರೆ.

ಮುಡಾ ಗೆಬ್ಬೆದ್ದು ಹೋಗಿದೆ.ಅದನ್ನ ಕ್ಲೀನ್ ಮಾಡುವ ಕೆಲಸ ಮಾಡುತ್ತೇನೆ. ಮುಡಾ ಹಗರಣದ ಬಗ್ಗೆ ಇಬ್ಬರು ಐಎಎಸ್ ಅಧಿಕಾರಿಗಳಿಂದ ತನಿಖೆ ನಡೆಯುತ್ತಿದೆ.ತನಿಖಾ ವರದಿ ಬಂದ ಮೇಲೆ ಕಠಿಣ ಕ್ರಮ ಕೈಗೊಳ್ಳುತ್ತೇನೆ. ನಮ್ಮ ಕಾಲದಲ್ಲೂ ತಪ್ಪುಗಳು ಆಗಿದೆ. ಬಿಜೆಪಿ ಕಾಲದಲ್ಲೇ ಹೆಚ್ಚು ತಪ್ಪಾಗಿರುವುದು. ಅದನ್ನ ಸರಿಪಡಿಸುತ್ತೇನೆ ಎಂದು ತಿಳಿಸಿದ್ದಾರೆ.

ನಮ್ಮ ಪತ್ನಿಗೆ ಸೈಟ್ ಕೊಟ್ಟಿರುವ ವಿಚಾರ ಇಟ್ಟುಕೊಂಡು ಬೇರೆ ಅಕ್ರಮ ಮಾಡಲು ಸಾಧ್ಯವಿಲ್ಲ. ನಮ್ಮದು ಅಕ್ರಮವೇ ಅಲ್ಲ. ಆ ಪ್ರಕರಣವೇ ಬೇರೆ, ಈಗ ನಡೆದಿರುವ ಪ್ರಕರಣಗಳೇ ಬೇರೆ ಎಂದು ಸ್ಪ?ನೆ ನೀಡಿದ್ದಾರೆ. ಮುಡಾ ಹಗರಣದ ವಿರುದ್ಧ ಬಿಜೆಪಿ ಪ್ರತಿಭಟನೆ ವಿಚಾರವಾಗಿ ಮಾತನಾಡಿ, ಅವರು ರಾಜಕೀಯ ಕಾರಣಕ್ಕೆ ಪ್ರತಿಭಟನೆ ಮಾಡುತ್ತಿದ್ದಾರೆ. ಅವರು ರಾಜಕೀಯ ಮಾಡುವುದಾದರೇ ನಾವು ರಾಜಕೀಯವಾಗಿ ಹೆದರಿಸುತ್ತೇನೆ, ನೋಡ್ತಾ ಇರಿ.ರಾಜಕೀಯವಾಗಿ ಅದಕ್ಕೆ ಉತ್ತರ ಕೊಡುತ್ತೇನೆ ಎಂದಿದ್ದಾರೆ.

ಅಧಿಕಾರ ಸ್ವೀಕಾರ

ರಾಮನಗರ ಜಿಲ್ಲೆಯ ನೂತನ ಅಪರ ಜಿಲ್ಲಾಧಿಕಾರಿಯಾಗಿ ಚಂದ್ರಯ್ಯ ಆರ್ (ಕೆ.ಎ.ಎಸ್) ಅವರು ಜು.10ರ ಬುಧವಾರ ಅಧಿಕಾರ ಸ್ವೀಕರಿಸಿದರು. ಶಿವಾನಂದ ಮೂರ್ತಿ ಅವರಿಂದ ಅಧಿಕಾರ ಸ್ವೀಕರಿಸಿದರು. ಇದೇ ಸಂದರ್ಭದಲ್ಲಿ ಉಪವಿಭಾಗಧಿಕಾರಿ ಬಿನೋಯ್ ಹಾಗೂ ವಿವಿಧ ಇಲಾಖೆಯ ಜಿಲ್ಲಾ ಮಟ್ಟದ ಅಧಿಕಾರಿಗಳು ಇದ್ದರು.

Printed, Published & Owned by N.Venugopal Krishna, Printed at DASHAPRAMATHI MUDRANALAYA, No.433/1, Chikkavitalenahalli Village, Thagachagere Post, Kasaba Hobli, Channapatna Taluk, Ramanagar District, Pin-562160. Published at No.15, Ground Floor, 12th Block, 5th Main, Kumara Park (West), Behind BDA Head Office, Bengaluru-560020. Editor: N.Venugopal Krishna, Mobile No.+91 94835 89085, email: sanjemugilu@gmail.com