ಸುದ್ದಿಗಳ ಹೊನಲು

ಸಂಜೆ ಮುಗಿಲು

ಕನ್ನಡ ಪ್ರಾದೇಶಿಕ ಸಂಜೆ ದಿನಪತ್ರಿಕೆ

ಸಂಪುಟ: 21, ಸಂಚಿಕೆ: 280, ಪುಟಗಳು: 8, ಗುರುವಾರ, 18 ಜುಲೈ 2024 RNI NO. KARKAN/2002/08054

epaper: www.sanjemugilu.com

ಬೆಂಗಳೂರು। ಬೆಂಗಳೂರು ಗ್ರಾಮಾಂತರ। ಕೋಲಾರ। ಚಿಕ್ಕಬಳ್ಳಾಪುರ। ರಾಮನಗರ। ಮಂಡ್ಯ। ಮೈಸೂರು। ಚಾಮರಾಜನಗರ ₹3

ನೋಟು ಸಾರಥ್ಯದಲ್ಲಿ...

ದಶಪ್ರಮತಿ ಮುದ್ರಣಾಲಯ

dashapramathi mudranalaya

PRE-PRESS PRINTERS

Contact: +91 9483589085 | e-mail: dashapramathimudranalaya@gmail.com

We Undertake Printing of Newspapers | Tabloids | Magazines

ಸುಭಾಷಿತ

ಬಾಳುವಷ್ಟು ಕಾಲವೂ ಕಲಿಯುತ್ತಲೇ ಇರಬೇಕು.

। ತೀ.ನಂ.ಶ್ರೀ

ಪಂಚಾಂಗ

(ಗುರುವಾರ 18, ಜುಲೈ-2024)

- ಶ್ರೀ ಕ್ರೋಧಿನಾಮ ಸಂವತ್ಸರ,
- ದಕ್ಷಿಣಾಯಣ, ಗ್ರೀಷ್ಮ ಋತು,
- ಆಷಾಡ ಮಾಸ,
- ಶುಕ್ಲ ಪಕ್ಷ, ದ್ವಾದಶಿ,
- ಗುರುವಾರ, ಜೇಷ್ಠ ನಕ್ಷತ್ರ
- ರಾಹುಕಾಲ: 02:05 ರಿಂದ 03:41
- ಗುಳಿಕಕಾಲ: 09:17 ರಿಂದ 10:53
- ಯಮಗಂಡಕಾಲ: 06:06 ರಿಂದ 07:41

ತಿರುಪತಿ ತಿಮ್ಮಪ್ಪನ ಹುಂಡಿಗೆ ದಾಖಲೆಯ ಆದಾಯ

ತಿರುಪತಿ: ತಿರುಪತಿ ತಿಮ್ಮಪ್ಪನ ಆದಾಯ ಸದಾ ಹೆಚ್ಚುತ್ತಿದೆ. ಇತ್ತೀಚಿನ ದಿನಗಳಲ್ಲಿ ಭಕ್ತಾದಿಗಳ ಸಂಖ್ಯೆಯಲ್ಲಿ ಭಾರಿ ಹೆಚ್ಚಳದ ಜತೆಗೆ ಹುಂಡಿಯ ಆದಾಯವೂ ದಾಖಲೆ ಬರೆಯುತ್ತಿದೆ. ಅಷ್ಟೇ ಪ್ರಮಾಣದಲ್ಲಿ ಭಕ್ತರ ಸಂಖ್ಯೆಯೂ ಹೆಚ್ಚುತ್ತಿದೆ. ಆಪತ್ತುಗಳನ್ನು ನಿವಾರಿಸುವ ಏಡುಕೊಂಡಲವಾಡು ಭಗವಂತನಿಗೆ ಕಾಣಿಕೆಗಳನ್ನು ಅರ್ಪಿಸುವ ಭಕ್ತರ ಸಂಖ್ಯೆಯು ತಿಮ್ಮಪ್ಪನ ಆಸ್ತಿಯ ಮೌಲ್ಯವನ್ನು ಅಪಾರವಾಗಿ ಹೆಚ್ಚಿಸುತ್ತಿದೆ. ತಿರುಪತಿ ತಿಮ್ಮಪ್ಪ ಬೆಲೆ ಬಾಳುವ ಚಿನ್ನಾಭರಣಗಳನ್ನು ಹೊಂದಿದ್ದು, ಈ ವರ್ಷದ ಮೊದಲ 6 ತಿಂಗಳ ಹುಂಡಿಯ ಆದಾಯ ರೂ. ಶ್ರೀವಾರಿಯ ಖಾತೆಗೆ 670.21 ಕೋಟಿ ಜಮಾ ಆಗಿದೆ. ಈ ವರ್ಷ ಜನವರಿಯಲ್ಲಿ 116.46 ಕೋಟಿ ರೂ., ಫೆಬ್ರವರಿಯಲ್ಲಿ 111.71 ಕೋಟಿ ರೂ., ಮಾರ್ಚ್‌ನಲ್ಲಿ 118.49 ಕೋಟಿ ರೂ., ಏಪ್ರಿಲ್‌ನಲ್ಲಿ 101.63 ಕೋಟಿ ರೂ., ಮೇನಲ್ಲಿ 108.28 ಕೋಟಿ ರೂ. ಹಾಗೂ 113.64 ಕೋಟಿ ರೂ.ಗಳು ಹುಂಡಿ ಕಾಣಿಕೆಯಾಗಿ ಬಂದಿವೆ. ಇದಲ್ಲದೆ, ಏಳು ತಿಂಗಳ ಹಿಂದೆ ಏಳುಕೊಂಡಲವಾಡಿ ಒಡೆತನದ ಆಸ್ತಿಯ ವಿವರಗಳನ್ನು ಟಿಟಿಡಿ ಪ್ರಕಟಿಸಿದೆ. ಈ ಮಟ್ಟಿಗೆ ಟಿಟಿಡಿ 24 ಬ್ಯಾಂಕ್ ಖಾತೆಗಳಲ್ಲಿನ ಸ್ಥಿರ ಠೇವಣಿ ಮತ್ತು ಚಿನ್ನದ ಠೇವಣಿಗಳ ವಿವರಗಳನ್ನು ಬಿಡುಗಡೆ ಮಾಡಿದೆ. ಈ ಲೆಕ್ಕಾಚಾರಗಳ ಪ್ರಕಾರ, ಅಕ್ಟೋಬರ್ 31, 2023 ರೊಳಗೆ ರೂ. ನಗದು ಠೇವಣಿಯಲ್ಲಿ 17,816.15 ಕೋಟಿ ರೂ. ಚಿನ್ನದ ನಿಕ್ಷೇಪಗಳು ಸಹ ಗಮನಾರ್ಹವಾಗಿವೆ.

ಟಿಟಿಡಿಯ ಚಿನ್ನದ ಠೇವಣಿ ಎರಡು ಬ್ಯಾಂಕ್‌ಗಳಲ್ಲಿದೆ ಎಂದು ತಿಳಿಸಿರುವ ಟಿಟಿಡಿ, ಅಕ್ಟೋಬರ್ 31, 2023 ರಂತೆ 11,225.66 ಕೆಜಿ ಚಿನ್ನವು ಠೇವಣಿಯಾಗಿದೆ ಎಂದು ಹೇಳಿದೆ. ಪ್ರಸ್ತುತ, ಟಿಟಿಡಿ ಸ್ಟೇಟ್ ಬ್ಯಾಂಕ್ ಆಫ್ ಇಂಡಿಯಾದಲ್ಲಿ 10786.67 ಕೆಜಿ ಚಿನ್ನ ಮತ್ತು ಇಂಡಿಯನ್ ಓವರ್‌ಸೀಸ್ ಬ್ಯಾಂಕ್‌ನಲ್ಲಿ 438.99 ಕೆಜಿ ಚಿನ್ನವನ್ನು ಠೇವಣಿ ಮಾಡಿದೆ.

ಏತನ್ಮಧ್ಯೆ.. ತಿರುಮಲದಲ್ಲಿ ಭಕ್ತರ ನೂಕುನುಗ್ಗಲು ಮುಂದುವರೆದಿದೆ.. ನಿನ್ನೆ ಬುಧವಾರ ಪ್ರಥಮ ಏಕಾದಶಿಯಾದ ಕಾರಣ ಸ್ವಾಮಿಯ ದರ್ಶನಕ್ಕೆ ಭಕ್ತರು ಹೆಚ್ಚಿನ ಸಂಖ್ಯೆಯಲ್ಲಿ ಆಗಮಿಸಿದ್ದರು. 300 ರೂ.ಗಳ ದರ್ಶನಕ್ಕೆ ಐದಾರು ಗಂಟೆ ಬೇಕಾಗುತ್ತದೆ ಎಂದು ಅಧಿಕಾರಿಗಳು ತಿಳಿಸಿದ್ದಾರೆ.

ಸಂಕ್ಷಿಪ್ತ ಸುದ್ದಿ

ಕಾರ್ಮಿಕ ಇಲಾಖೆಯಲ್ಲೂ ಅಕ್ರಮ ಹೊರಗುತ್ತಿಗೆ ನೌಕರನೇ 2.83 ಕೋಟಿ ವಂಚನೆ ಬೆಳಕಿಗೆ

ಬಾಗಲಕೋಟೆ: ರಾಜ್ಯಾದ್ಯಂತ ಸದ್ದು ಮಾಡಿದ್ದ ಬಾಗಲಕೋಟೆ ಪ್ರವಾಸೋದ್ಯಮ ಇಲಾಖೆ ಹಣ ಅಕ್ರಮ ವರ್ಗಾವಣೆ ಪ್ರಕರಣ ಮಾಸುವ ಮುನ್ನವೇ ಜಿಲ್ಲೆಯ ಕಾರ್ಮಿಕ ಇಲಾಖೆಯಲ್ಲಿ ಹೊರಗುತ್ತಿಗೆ ನೌಕರನೇ 2.83 ಕೋಟಿ ವಂಚಿಸಿದ ಪ್ರಕರಣ ಇದೀಗ ಬೆಳಕಿಗೆ ಬಂದಿದೆ. ದ್ಯಾವಪ್ಪ ತಳವಾರ ವಂಚಕ ಹೊರಗುತ್ತಿಗೆ ಸಿಬ್ಬಂದಿ. ಸದ್ಯ ಬಾಗಲಕೋಟೆ ಸಿಇಎನ್ ಪೊಲೀಸರು ವಂಚನೆ ಮಾಡಿದ ನೌಕರನಿಂದ 37 ಲಕ್ಷ ಮರಳಿ ಪಡೆಯುವಲ್ಲಿ ಯಶಸ್ವಿಯಾಗಿದ್ದಾರೆ. ಪುಟ 2

ಕುಡಿದ ಅಮಲಿನಲ್ಲಿ ಟೆಂಪೋಗೆ ಕಾರನ್ನು ಗುದ್ದಿಸಿದ ಎನ್‌ಸಿಪಿ ನಾಯಕನ ಪುತ್ರ

ನವದೆಹಲಿ: ವೇಗವಾಗಿ ಬಂದ ಕಾರೊಂದು ಟೆಂಪೋ ಟ್ರಕ್ ಗೆ ಡಿಕ್ಕಿ ಹೊಡೆದಿರುವ ಘಟನೆ ಮಂಗಳವಾರ ಬೆಳಗ್ಗೆ ಪುಣೆಯಲ್ಲಿ ನಡೆದಿದೆ. ವರದಿಗಳ ಪ್ರಕಾರ, ಕೋಳಿಗಳನ್ನು ಸಾಗಿಸುತ್ತಿದ್ದ ಟೆಂಪೋಗೆ ಕಾರು ಡಿಕ್ಕಿ ಹೊಡೆದಿದೆ. ಪುಣೆಯ ಮಂಜರಿ ಮುಂಧ್ವಾ ರಸ್ತೆಯಲ್ಲಿ ವೇಗವಾಗಿ ಬಂದ ಎಸ್‌ಯುವಿ ಟೆಂಪೋ ಟ್ರಕ್‌ಗೆ ಡಿಕ್ಕಿ ಹೊಡೆದಿರುವ ಘಟನೆಯ ಸಿಸಿಟಿವಿ ವಿಡಿಯೋ ಬಹಿರಂಗವಾಗಿದೆ.

ಬಂಡು ಗಾಯಕ್ವಾಡ್ ಅವರ ಪುತ್ರ ಸೌರಭ್ ಗಾಯಕ್ವಾಡ್ ಎಂಬಾತ ಕಾರನ್ನು ಓಡಿಸುತ್ತಿದ್ದ. ಪುಟ 2

ಕನ್ನಡಿಗರಿಗೆ ಉದ್ಯೋಗ ಮೀಸಲಾತಿ | ಗುಡುಗಿದ ವಿಜಯೇಂದ್ರ

ಯು ಟರ್ನ್ ಸರ್ಕಾರ

ಬೆಂಗಳೂರು: ಖಾಸಗಿ ವಲಯದ ಉದ್ಯೋಗದಲ್ಲಿ ಕನ್ನಡಿಗರಿಗೆ ಮೀಸಲಾತಿ ನೀಡುವ ಮಸೂದೆ ವಿಚಾರವಾಗಿ ಹಲವು ಬಾರಿ ಗೊಂದಲದ ಸಂದೇಶಗಳನ್ನು ಪ್ರಕಟಿಸಿ ಕೊನೆಗೆ ತಡೆಹಿಡಿರುವ ಬಗ್ಗೆ ಘೋಷಣೆ ಮಾಡಿರುವ ಸಿಎಂ ಸಿದ್ದರಾಮಯ್ಯ ಹಾಗೂ ರಾಜ್ಯ ಕಾಂಗ್ರೆಸ್ ಸರ್ಕಾರದ ವಿರುದ್ಧ ಬಿಜೆಪಿ ರಾಜ್ಯಾಧ್ಯಕ್ಷ ಬಿವೈ ವಿಜಯೇಂದ್ರ ಆಕ್ರೋಶ ವ್ಯಕ್ತಪಡಿಸಿದ್ದಾರೆ. ಸಾಮಾಜಿಕ ಮಾಧ್ಯಮ ಎಕ್ಸ್ ನಲ್ಲಿ ಸರ್ಕಾರವನ್ನು ತರಾಟೆಗೆ ತೆಗೆದುಕೊಂಡಿರುವ ಅವರು, ಇದು 'ಯು ಟರ್ನ್ ಸರ್ಕಾರ' ಎಂದು ಕಿಡಿಕಾರಿದ್ದಾರೆ.

ಕನ್ನಡಿಗರಿಗೆ ಉದ್ಯೋಗ ಕೊಡುವ ವಿಧೇಯಕ ತಂದದ್ಯಾಕೆ ತಡೆಹಿಡಿದಿದ್ದೇಕೆ ಕನ್ನಡಿಗರ ಬದುಕಿನೊಂದಿಗೆ ಚೆಲ್ಲಾಟವೇಕೆ ಅಪಮಾನಿಸಲು ನಿಮಗೆ ಕನ್ನಡಿಗರೇ ಬೇಕಿತ್ತೆ ಕನ್ನಡಿಗರಿಗೆ ಉದ್ಯೋಗ ಕೊಡುವ ವಿಧೇಯಕ ದಿಢೀರ್ ತಡೆಹಿಡಿದು ಕನ್ನಡ-ಕನ್ನಡಿಗ-ಕರ್ನಾಟಕವನ್ನು ಅಪಮಾನಿಸಿರುವ ಮುಖ್ಯಮಂತ್ರಿ ಸಿದ್ದರಾಮಯ್ಯನವರ ನೇತೃತ್ವದ ಸರ್ಕಾರದ ರಣಹೇಡಿ ನಿರ್ಧಾರವನ್ನು ಸಮಸ್ತ ಕರುನಾಡ ಜನರ ಪರವಾಗಿ ಖಂಡಿಸುವೆ ಎಂದು ವಿಜಯೇಂದ್ರ ಉಲ್ಲೇಖಿಸಿದ್ದಾರೆ.

ವಿಜಯೇಂದ್ರ ಎಕ್ಸ್ ಸಂದೇಶ: ಈ ನೆಲದಲ್ಲಿ ಬದುಕು ಮಾಡುತ್ತ ಕನ್ನಡ ಕಲಿತವರೆಲ್ಲ ಕನ್ನಡಿಗರೇ ಎಂದು ಪರಿಗಣಿಸಿ ಈ ನೆಲದ ಮಕ್ಕಳ ಉದ್ಯೋಗದ ಹಕ್ಕನ್ನು ರಕ್ಷಿಸುವ ನಿಟ್ಟಿನಲ್ಲಿ ಕನ್ನಡಪರ ಹೋರಾಟಗಾರರ ಬಹುದಿನಗಳ ಹೋರಾಟದ ಬೇಡಿಕೆಗೆ ನಿನ್ನೆಯಷ್ಟೇ 'ಅಸ್ತು 'ಎಂದು ಹೆಜ್ಜೆ ಇಟ್ಟಿದ್ದ ಸರ್ಕಾರ ದಿನ ಕಳೆಯುವುದರೊಳಗೇ 'ಸುಸ್ತು' ಹೊಡೆದಿರುವುದೇಕೆ ಎಂದು ವಿಜಯೇಂದ್ರ ಪ್ರಶ್ನಿಸಿದ್ದಾರೆ.

ಮುಖ್ಯಮಂತ್ರಿಗಳು ಈ ಕುರಿತು ತಮ್ಮ ಎಕ್ಸ್ ಖಾತೆಯಲ್ಲಿ ಮೂರು ಬಾರಿ 'ಯೂ ಟರ್ನ್ ಹೊಡೆದು' ಕೊನೆಗೂ ವಿಧೇಯಕ ಸದ್ಯಕ್ಕೆ ಮಂಡಿಸುತ್ತಿಲ್ಲ ಎನ್ನುವ ಅಂಜುಬುರುಕ ನಿರ್ಧಾರದ ಹಿಂದೆ ನಾಡಿನ ಆತ್ಮ ಗೌರವ, ಕನ್ನಡಿಗರ ಸ್ವಾಭಿಮಾನ ಹಾಗೂ ಕನ್ನಡತನವನ್ನು ಹಿಮ್ಮೆಟ್ಟಿಸುವ ಕರ್ನಾಟಕ ವಿರೋಧಿ ಶಕ್ತಿಗಳ ಲಾಬಿ ಮೇಲುಗೈ ಸಾಧಿಸಿರುವಂತಿದೆ. 'ಇಂಡಿ' ಕೂಟದಲ್ಲಿ ಯಾವಾಗ ಬಿರುಕು ಮೂಡುತ್ತದೋ ಎಂಬ ಭೀತಿಯಲ್ಲಿರುವ ದೆಹಲಿಯ ದೊಡ್ಡ 'ಕೈ' ಮುಖ್ಯಮಂತ್ರಿಗಳ ಕೈ ಕಟ್ಟಿಹಾಕಿರಲೇಬೇಕು, ಇಲ್ಲದಿದ್ದರೇ ಕನ್ನಡಿಗರ ಬದುಕು ಹಸನಾಗಿಸುವ ವಿಧೇಯಕವನ್ನು ಬದಿಗೆ ಸರಿಸುವ ಪಲಾಯನವಾದಿ ನಿರ್ಧಾರ ಕೈಗೊಳ್ಳಲು ಹೇಗೆ ಸಾಧ್ಯ ಎಂದು ಅವರು ಪ್ರಶ್ನಿಸಿದ್ದಾರೆ. ಪುಟ 2

ಡೆಂಗ್ಯೂ, ಚಿಕುನ್ ಗುನ್ಯಾ ಪ್ರಕರಣಗಳ ನಡುವೆ ಬೆಂಗಳೂರನ್ನು ಕಾಡುತ್ತಿದೆ

ಇಲಿ ಜ್ವರದ ಆತಂಕ

ಬೆಂಗಳೂರು: ಈಗಾಗಲೇ ರಾಜ್ಯದಲ್ಲಿ ಡೆಂಗ್ಯೂ ಆರ್ಭಟ ಶುರುವಾಗಿದೆ. ಅದ್ರಲ್ಲೂ ಬೆಂಗಳೂರಿನಲ್ಲಿ ಅತಿ ಹೆಚ್ಚು ಡೆಂಗ್ಯೂ ಪ್ರಕರಣಗಳು ಪತ್ತೆಯಾಗಿದ್ದು ಡೆಂಗ್ಯೂ ನಿಯಂತ್ರಣಕ್ಕೆ ಆರೋಗ್ಯ ಇಲಾಖೆ ಹರಸಾಹಸ ಪಡ್ತಿದೆ. ಇದೆಲ್ಲದರ ಆತಂಕದ ಮಧ್ಯೆ ಇಲಿ ಜ್ವರದ ಆತಂಕ ಶುರುವಾಗಿದೆ. ಮಳೆ ಶುರುವಾಗುತ್ತಿದ್ದಂತೆ ಇಲಿಗಳಿಂದ ಹರಡುವ ಇಲಿ ಜ್ವರ ಬರುವ ಸಾಧ್ಯತೆ ಇದ್ದು ರಾಜಧಾನಿಯ ವೈದ್ಯರು ಎಚ್ಚರಿಕೆ ವಹಿಸಲು ಸೂಚಿಸಿದ್ದಾರೆ. ಪುಟ 2

ಅಮೆರಿಕದ ಅಧ್ಯಕ್ಷ ಜೋ ಬೈಡನ್‌ಗೆ

ಕೊರೊನಾ ಸೋಂಕು

ಅಮೆರಿಕ: ಅಮೆರಿಕದ ಅಧ್ಯಕ್ಷ ಜೋ ಬೈಡನ್‌ಗೆ ಕೊರೊನಾ ಸೋಂಕು ತಗುಲಿದೆ ಎಂದು ಶ್ವೇತ ಭವನ ಮಾಹಿತಿ ನೀಡಿದೆ. ಬೈಡನ್‌ಗೆ ಕೊರೊನಾದ ಸೌಮ್ಯ ಲಕ್ಷಣಗಳು ಕಂಡುಬಂದಿವೆ. ಅವರು ಪ್ರತ್ಯೇಕವಾಗಿರಲಿದ್ದಾರೆ ಎನ್ನುವ ಮಾಹಿತಿ ಲಭ್ಯವಾಗಿದೆ.

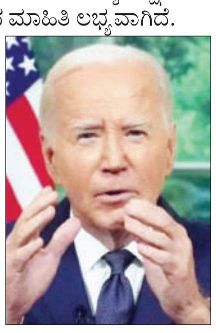

81 ವರ್ಷದ ಜೋ ಬೈಡನ್‌ಗೆ ಜುಲೈ 17ರಂದು ಕೊರೊನಾ ಸೋಂಕು ದೃಢಪಟ್ಟಿದೆ. ಇದಕ್ಕೂ ಒಂದು ದಿನದ ಮೊದಲು ಅವರು ಲಾಸ್ ವೇಗಾಸ್ ನಲ್ಲಿ ನಡೆದ ರಾಷ್ಟ್ರೀಯ ಸಮಾವೇಶದಲ್ಲಿ ಭಾಗವಹಿಸಿದ್ದರು. ಅಂದು ತಮ್ಮ ಎದುರಾಳಿ ಡೊನಾಲ್ಡ್ ಟ್ರಂಪ್ ವಿರುದ್ಧ ವಾಗ್ದಾಳಿ ನಡೆಸಿದ್ದರು. ಟ್ರಂಪ್ ಅಧಿಕಾರಾವಧಿಯಲ್ಲಿ ಮಾಡಿದ ನೀತಿಗಳು ಮತ್ತು ದೇಶದಲ್ಲಿ ಹೆಚ್ಚುತ್ತಿರುವ ಬಂದೂಕು ಹಿಂಸಾಚಾರವನ್ನು ಅವರು ಖಂಡಿಸಿದರು. ಬೈಡನ್ ಎಲ್ಲಾ ಲಸಿಕೆಗಳನ್ನು ಹಾಕಿಸಿಕೊಂಡಿದ್ದರು, ಬೂಸ್ಟರ್ ಡೋಸ್ ಗಳನ್ನು ಕೂಡ ಪಡೆದಿದ್ದರು, ಕಳೆದ ಸೆಪ್ಟೆಂಬರ್ ನಲ್ಲಿ ಬೂಸ್ಟರ್ ಡೋಸ್ ನೀಡಲಾಗಿತ್ತು. ಇದಾದ ಬಳಿಕವೂ ಅವರಿಗೆ ಕೊರೊನಾ ಸೋಂಕು ತಗುಲಿದೆ. ಪುಟ 2

ಶಿರಾಡಿ ಘಾಟ್‌ನಲ್ಲಿ ಸಂಚಾರ ಬಂದ್, ಟ್ರಾಫಿಕ್ ಜಾಮ್

ಚಾರ್ಮಾಡಿ ಘಾಟ್‌ನಲ್ಲೂ ಪ್ರಯಾಣ ದುಸ್ತರ

ಹಾಸನ: ಹಾಸನ ಹಾಸನ ಜಿಲ್ಲೆಯ ಸಕಲೇಶಪುರ ತಾಲ್ಲೂಕಿನ ಶಿರಾಡಿಘಾಟ್ ನಲ್ಲಿ ಗುಡ್ಡ ಕುಸಿತ ಸಂಭವಿಸಿದ್ದು ವಾಹನ ಸಂಚಾರ ತಾತ್ಕಾಲಿಕವಾಗಿ ಸ್ಥಗಿತಗೊಂಡಿದೆ. ಇಂದು ಮುಂಜಾನೆ ದೊಡ್ಡತಪ್ಲು ಬಳಿ ಗುಡ್ಡ ಕುಸಿತ ಸಂಭವಿಸಿದೆ. ಗುಡ್ಡ ಕುಸಿತದಿಂದ ಸುಮಾರು 10 ಕಿಮೀ ಟ್ರಾಫಿಕ್ ಜಾಮ್ ಉಂಟಾಗಿದೆ. ಟ್ರಾಫಿಕ್ ಜಾಮ್ ಹಿನ್ನೆಲೆಯಲ್ಲಿ ಟ್ರಕ್, ಲಾರಿ ಟ್ಯಾಕರ್ ಓಡಾಟಕ್ಕೆ ತಾತ್ಕಾಲಿಕ ತಡೆ ಹೇರಲಾಗಿದೆ.

ಶಿರಾಡಿಘಾಟ್ ರಾಷ್ಟ್ರೀಯ ಹೆದ್ದಾರಿ 75ರಲ್ಲಿ ಬುಧವಾರ ಮಧ್ಯಾಹ್ನದಿಂದಲೇ ಗುಡ್ಡ ಕುಸಿಯಲು ಆರಂಭಿಸುತ್ತು. ನೋಡ ನೋಡುತ್ತಲೇ ಗುಡ್ಡದ ಕುಸಿದು ಬಿದ್ದಿದೆ. ಕೂದಲೆಳೆ ಅಂತರದಲ್ಲಿ ವಾಹನ ಸವಾರರು ಪಾರಾಗಿದ್ದಾರೆ. ಅವೈಜ್ಞಾನಿಕ ರಸ್ತೆ ಕಾಮಗಾರಿಯಿಂದ ರಸ್ತೆ ಪಕ್ಕದ ಗುಡ್ಡಗಳು ಕುಸಿಯುತ್ತಿವೆ ಎಂದು ವಾಹನ ಸವಾರರು ಆರೋಪಿಸಿದ್ದಾರೆ.

ಕೊಡಗು ಜಿಲ್ಲೆಯಲ್ಲಿ ಮಳೆ ಅಬ್ಬರ ಸ್ವಲ್ಪ ಮಟ್ಟಿಗೆ ತಗ್ಗಿದೆ. ಆದರೆ ನದಿಗಳು ಉಕ್ಕಿ ಹರಿಯುತ್ತಿರುವೆ. ಕಾವೇರಿ, ಲಕ್ಷ್ಮಣತೀರ್ಥ ಮತ್ತು ಪಯಸ್ವಿನಿ ನದಿಗಳು ಉಕ್ಕಿ ಹರಿಯುತ್ತಿವೆ. ಮಡಿಕೇರಿ ತಾಲೂಕಿನ ಬೇಂಗೂರು, ದೋಣಿಕಡವು, ಹೊದವಾಡ ಸೇರಿ ಬೊಳಿಬಾಣೆಯಲ್ಲಿ ಕಾವೇರಿ ನದಿ, ಲಕ್ಷ್ಮಣ ತೀರ್ಥನದಿಯಿಂದ ಪ್ರವಾಹ ಉಂಟಾಗಿದೆ. ಇದರಿಂದ ನಾಪೋಕ್ಲು, ಮೂರ್ನಾಡು, ಚೆರಿಯಪರಂಬು ಗ್ರಾಮದ ಸಂಪರ್ಕ ಕಡಿತಗೊಂಡಿದೆ. ನೀರಿನಲ್ಲಿಯೇ ರಸ್ತೆ ದಾಟಲು ವಾಹನ ಸವಾರರು ಹರಸಾಹಸ ಪಡುತ್ತಿದ್ದಾರೆ. ಪುಟ 2

ಪೊಲೀಸರಿಂದ ಎನ್‌ಕೌಂಟರ್

12 ನಕ್ಸಲರ ಹತ್ಯೆ

ಛತ್ತೀಸ್‌ಗಢ: ಛತ್ತೀಸ್ ಗಢ-ಮಹಾರಾಷ್ಟ್ರ ಗಡಿಯಲ್ಲಿ ನಡೆದ ಪೊಲೀಸ್ ಎನ್ ಕೌಂಟರ್ ನಲ್ಲಿ 12 ಮಂದಿ ನಕ್ಸಲರು ಸಾವನ್ನಪ್ಪಿದ್ದಾರೆ. ನಕ್ಸಲರು ಅಡಗಿರುವ ಪ್ರದೇಶದ ಕುರಿತು ಮಾಹಿತಿ ಪಡೆದಿದ್ದ 200 ಕಮಾಂಡೋಗಳು ಹೆಲಿಕಾಪ್ಟರ್ ಮೂಲಕ ದಟ್ಟ ಅರಣ್ಯ ತಲುಪಿದ್ದರು. ಛತ್ತೀಸ್‌ಗಢದ ಗಡಿ ಸಮೀಪದ ವಂಡೋಲಿ ಗ್ರಾಮದಲ್ಲಿ ಬುಧವಾರ ಮಧ್ಯಾಹ್ನ ಎನ್‌ಕೌಂಟರ್ ನಡೆದಿದ್ದು, ಆರು ಗಂಟೆಗಳಿಗೂ ಹೆಚ್ಚು ಕಾಲ ಎನ್‌ಕೌಂಟರ್ ನಡೆದಿದೆ ಎಂದು ಪೊಲೀಸ್ ವರಿಷ್ಠಾಧಿಕಾರಿ ನೀಲೋತ್ಪಾಲ್ ತಿಳಿಸಿದ್ದಾರೆ.

ಸುಮಾರು 12-15 ಮಾವೋವಾದಿಗಳು ಬೀಡು ಬಿಟ್ಟಿದ್ದಾರೆ ಎಂದು ಪೊಲೀಸರಿಗೆ ವಿಶ್ವಾಸಾರ್ಹ ಗುಪ್ತಚರ ಮಾಹಿತಿ ಲಭಿಸಿತ್ತು. ಬೆಳಗ್ಗೆ 10 ಗಂಟೆ ಸುಮಾರಿಗೆ CRACK C-60 ಕಮಾಂಡೋಗಳ ಏಳು ತಂಡಗಳು ಅಲ್ಲಿಗೆ ತಲುಪಿದವು. ಇದರ ಬೆನ್ನಲ್ಲೇ ಭಾರೀ ಗುಂಡಿನ ಚಕಮಕಿ ಆರಂಭವಾಯಿತು. ಸಂಜೆಯವರೆಗೂ ಪಾಖಂಜೂರಿನ ಅರಣ್ಯದಲ್ಲಿ ಗುಂಡಿನ ಚಕಮಕಿ ಮುಂದುವರಿದಿತ್ತು.

ಎನ್‌ಕೌಂಟರ್ ನಂತರ, ಭದ್ರತಾ ಪಡೆಗಳು ಪ್ರದೇಶದಲ್ಲಿ ಶೋಧ ನಡೆಸಿತು ಮತ್ತು 12 ಮಾವೋವಾದಿಗಳ ಶವಗಳನ್ನು ವಶಪಡಿಸಿಕೊಂಡಿದೆ. ಪುಟ 2

ಹೂಳು ತುಂಬಿ ರೈತರಿಗೆ ಕಣ್ಣೀರು ತರಿಸುತ್ತಿರುವ ಡೋಣಿ ನದಿ

ತಲೆ ಹಾಕದ ಜನಪ್ರತಿನಿಧಿಗಳು

ವಿಜಯಪುರ: ಮಹಾರಾಷ್ಟ್ರದಲ್ಲಿ ಉಗಮವಾಗುವ ಡೋಣಿ ನದಿ ಹೆಚ್ಚಾಗಿ ವಿಜಯಪುರ ಜಿಲ್ಲೆಯಲ್ಲಿ ಹರಿದು, ನೆರೆಯ ಯಾದಗಿರಿ ಬಳಿ ಕೃಷ್ಣಾ ನದಿಯಲ್ಲಿ ಸಂಗಮವಾಗುತ್ತದೆ. ಡೋಣಿ ನದಿ ವಿಜಯಪುರ ಜಿಲ್ಲೆಯಲ್ಲಿ ಸುಮಾರು 120 ಕಿಮೀ ಹರಿಯುತ್ತಿದ್ದು, 80 ಗ್ರಾಮಗಳ ಬಳಿ ಹಾದು ಹೋಗುತ್ತದೆ. ಇಂಥ ಡೋಣಿ ನದಿ ಕಣ್ಣೀರಿನ ನದಿಯೆಂದು ಸಹ ಕುಖ್ಯಾತಿಗೆ ಪಾತ್ರವಾಗಿದೆ. ಕಾರಣ ಪ್ರತಿ ವರ್ಷ ತನ್ನ ಪಥವನ್ನು ಬದಲಿಸಿ ಕಂಡ ಕಂಡಲ್ಲಿ ಹರಿದು ಅಪಾರ ಪ್ರಮಾಣದ ಹಾನಿಗೆ ಕಾರಣವಾಗಿದೆ. ಈ ರೀತಿ ಹರಿಯಲು ನದಿಯಲ್ಲಿ ತುಂಬಿರುವ ಅಪಾರ ಪ್ರಮಾಣದ ಹೂಳು ಕಾರಣವಾಗಿದೆ. ನದಿಯಲ್ಲಿರುವ ಹೂಳನ್ನು ತೆಗೆಸಬೇಕೆಂದು ಜಿಲ್ಲೆಯ ರೈತರು ಕಳೆದ 30 ವರ್ಷಗಳಿಂದ ಹೋರಾಟ ಮಾಡಿಕೊಂಡು ಬಂದಿದ್ದಾರೆ.

ಪ್ರಸ್ತುತ ಮತ್ತು ಈ ಹಿಂದಿನ ಎಲ್ಲ ಸರ್ಕಾರಗಳು ಡೋಣಿ ನದಿಯಲ್ಲಿನ ಹೂಳು ತೆಗೆಯುವ ಮಾತುಗಳನ್ನು ಆಡಿವೆ ಮತ್ತು ಆಡುತ್ತಿವೆ. ಆದರೆ ಇನ್ನೂವರೆಗೂ ಹೂಳು ತೆಗೆದಿಲ್ಲ. ಕಳೆದ ವರ್ಷ ಇದೇ ವಿಚಾರದಲ್ಲಿ ಕೈಗಾರಿಕಾ ಸಚಿವ ಎಂಬಿ ಪಾಟೀಲ್ ಡೋಣಿ ನದಿಯಲ್ಲಿ ಹೂಳನ್ನು ತೆಗೆಯಲು ಕೇಂದ್ರ ಸರ್ಕಾರದ ಸಹಾಯ ಬೇಕೆಂದು ಹೇಳಿದ್ದರು. ಕೇಂದ್ರ ಸರ್ಕಾರದ ವ್ಯಾಪ್ಕೋ ಏಜೆನ್ಸಿ ಮೂಲಕ ಡೋಣಿ ನದಿಯ ಹೂಳು ತೆಗೆಸಲು ಸಮಗ್ರ ವರದಿ ಮಾಡಿಸಿದ್ದೇವು. ಪುಟ 2

ಡಿಸೆಂಬರ್‌ನಲ್ಲಿ ಚಾಲಕ ರಹಿತ ಮೆಟ್ರೋ ಹಳದಿ

ಮಾರ್ಗ ಶುರು

ಬೆಂಗಳೂರು: ನಮ್ಮ ಮೆಟ್ರೋ ಹಳದಿ ಮಾರ್ಗದ ಕಾಮಗಾರಿ ಬಹುತೇಕ ಪೂರ್ಣಗೊಂಡಿದೆ. ಸುಮಾರು 19 ಕಿಲೋ ಮೀಟರ್ ಉದ್ದದ ಆರ್‌ವಿ ರಸ್ತೆ-ಬೊಮ್ಮಸಂದ್ರ ಮಾರ್ಗದಲ್ಲಿ ಚಾಲಕ ರಹಿತ ವಿದ್ಯುದ್ದೀಕರಣ ಮೆಟ್ರೋ ಸೇವೆಗೆ ಸಿದ್ಧವಾಗಿದೆ. ಇದೀಗ ಬಿಎಂಆರ್ ಸಿಎಲ್ ಅಧಿಕಾರಿಗಳು ಮೆಟ್ರೋ ಪ್ರಯಾಣಿಕರಿಗೆ ಸಿಹಿ ಸುದ್ದಿ ನೀಡಿದ್ದು ಹಳದಿ ಮಾರ್ಗವು ಈ ವರ್ಷದ ಅಂತ್ಯದ ವೇಳೆಗೆ ಶುರುವಾಗಲಿದೆ ಎಂದು ತಿಳಿಸಿದ್ದಾರೆ. ಪ್ರಾರಂಭಿಕವಾಗಿ 15 ನಿಮಿಷಗಳಿಗೆ ಒಂದರಂತೆ ಒಟ್ಟು ಎಂಟು ರೈಲುಗಳು ಸೇವೆಗೆ ಸಿದ್ಧವಿದೆ ಎಂದು ಬೆಂಗಳೂರು ಮೆಟ್ರೋ ರೈಲು ಕಾರ್ಪೊರೇಷನ್ ಲಿಮಿಟೆಡ್ ತಿಳಿಸಿದೆ. ಪುಟ 2

ಕನ್ನಡಿಗರಿಗೆ ಉದ್ಯೋಗ ಮೀಸಲಾತಿ, ಟ್ವೀಟ್ ಡಿಲೀಟ್ ಮಾಡಿದ ಸಿಎಂ

ಬೆಂಗಳೂರು: ಖಾಸಗಿ ಸಂಸ್ಥೆಗಳಲ್ಲಿ ಕನ್ನಡಿಗರಿಗೆ ನೂರಕ್ಕೆ ನೂರರಷ್ಟು ಉದ್ಯೋಗ ಮೀಸಲಾತಿ ಕಡ್ಡಾಯಗೊಳಿಸುವ ಮಸೂದೆಗೆ ಉದ್ಯಮಿಗಳಿಂದ ಭಾರೀ ವಿರೋಧ ವ್ಯಕ್ತವಾಗಿದೆ. ಇದು ಸಾಮಾಜಿಕ ಜಾಲತಾಣಗಳಲ್ಲಿ ಭಾರೀ ಪರ-ವಿರೋಧ ಚರ್ಚೆಯಾಗುತ್ತಿದ್ದಂತೆಯೇ ಇತ್ತ ಮುಖ್ಯಮಂತ್ರಿ ಸಿದ್ದರಾಮಯ್ಯ ಅವರು ತಮ್ಮ ಟ್ವೀಟ್ ಅನ್ನು ಡಿಲೀಟ್ ಮಾಡಿಕೊಂಡಿದ್ದಾರೆ. ರಾಜ್ಯದ ಎಲ್ಲಾ ಖಾಸಗಿ ಕೈಗಾರಿಕೆಗಳಲ್ಲಿ ''ಸಿ ಮತ್ತು ಡಿ'' ದರ್ಜೆಯ ಹುದ್ದೆಗಳಿಗೆ ನೂರಕ್ಕೆ ನೂರರಷ್ಟು ಕನ್ನಡಿಗರ ನೇಮಕಾತಿಯನ್ನು ಕಡ್ಡಾಯಗೊಳಿಸುವ ವಿಧೇಯಕಕ್ಕೆ ಸಚಿವ ಸಂಪುಟ ಸಭೆಯು ಒಪ್ಪಿಗೆ ನೀಡಿದೆ ಎಂದು ಮುಖ್ಯಮಂತ್ರಿ ಸಿದ್ದರಾಮಯ್ಯನವರು ಅಧಿಕೃತವಾಗಿ ಟ್ವೀಟ್ ಮಾಡಿ ಮಾಹಿತಿ ಹಂಚಿಕೊಂಡಿದ್ದಾರೆ. ಇದಕ್ಕೆ ಕಿರಣ್ ಮಜುಂದಾರ್ ಶಾ, ಮೋಹನ್ ದಾಸ್ ಪೈ ಸೇರಿದಂತೆ ಕೈಗಾರಿಕೋದ್ಯಮಿಗಳ ವಿರೋಧ ವ್ಯಕ್ತಪಡಿಸಿದ್ದಾರೆ. ಇದರ ಬೆನ್ನಲ್ಲೇ ಇದು ತೀವ್ರ ಸ್ವರೂಪ ಪಡೆದುಕೊಳ್ಳುತ್ತಿದ್ದಂತೆಯೇ ಸಿಎಂ ತಮ್ಮ ಟ್ವಿಟ್ ಡಿಲೀಟ್ ಮಾಡಿಕೊಂಡಿದ್ದಾರೆ.

ರಮೇಶ್ ಜಿಗಜಿಣಗಿ ಹೇಳಿಕೆಗೆ ಕಾರಜೋಳ ಕಿಡಿ

ಹುಬ್ಬಳ್ಳಿ: ನಾವು ಪಕ್ಷದ ಚೌಕಟ್ಟಿನಲ್ಲಿ ಇರಬೇಕು, ಅದನ್ನ ಬಿಟ್ಟು ಏನೋ ಮಾತನಾಡಲು ಬರಲ್ಲ. ಏನೇ ಅಸಮಾಧಾನವಿದ್ದರೂ ಪಕ್ಷದ ವೇದಿಕೆಯಲ್ಲಿಯೇ ಚರ್ಚಿಸಬೇಕು ಎಂದು ಬಿಜೆಪಿ ದಲಿತರಿಗೆ ಸ್ಥಾನ ನೀಡದೆ ಅನ್ಯಾಯ ಮಾಡಿದೆ ಅನ್ನೋ ವಿಚಾರಕ್ಕೆ ವಿಜಯಪುರ ಸಂಸದ ರಮೇಶ್ ಜಿಗಜಿಣಗಿ ಹೇಳಿಕೆಗೆ ಬಿಜೆಪಿ ಸಂಸದ ಗೋವಿಂದ ಕಾರಜೋಳ ಕಿಡಿ ಕಾರಿದ್ದಾರೆ. ನಗರದಲ್ಲಿ ಮಾಧ್ಯಮದವರೊಂದಿಗೆ ಮಾತನಾಡಿದ

ಗೋವಿಂದ ಕಾರಜೋಳ ಅವರು, ಸಿಎಂ ಸಿದ್ದರಾಮಯ್ಯ ಸತ್ಯಹರಿಚಂದ್ರರಿಗೆ ಹೋಲಿಕೆ ಮಾಡಿಕೊಳ್ತಾರೆ. ಬಿಜೆಪಿ, ಕಾಂಗ್ರೆಸ್, ಜೆಡಿಎಸ್ ಯಾರೇ ಇರಲಿ ಹಗರಣ ಹಗರಣನೇ. ನಿಷ್ಪಕ್ಷಪಾತವಾಗಿ ತನಿಖೆ ಆಗಲೇಬೇಕು ಎಂದು ತಿಳಿಸಿದ್ದಾರೆ. ಕಾಂಗ್ರೆಸ್ ಸರ್ಕಾರದ ಗ್ಯಾರೆಂಟಿಯಿಂದ ಅನುದಾನ ಇಲ್ಲಾ ಅನ್ನೋ ವಿಚಾರದ ಬಗ್ಗೆ ಮಾತನಾಡಿದ ಕಾರಜೋಳ ಅವರು, ಕಾಂಗ್ರೆಸ್ ಸರ್ಕಾರದಲ್ಲಿ ಒಟ್ಟು 135 ಶಾಸಕರಿದ್ದಾರೆ. ಅವರಿಗೆ ಒಂದೇ ಒಂದು ರೂಪಾಯಿ ಹಣ ಬಂದಿಲ್ಲ. ಸುಮಾರು 50 ಜನ ಶಾಸಕರು ಅಸಮಾಧಾನದಲ್ಲಿದ್ದಾರೆ. ವಿನಯ್ ಕುಲಕರ್ಣಿ, ರಾಯರೆಡ್ಡಿ ಸೇರಿ ಹಲವರು ಈ ಬಗ್ಗೆ ಹೇಳಿದ್ದಾರೆ. ಮುಂದೆ ಅವರ ನಡೆ ಏನಿರುತ್ತೋ ಗೊತ್ತಿಲ್ಲ. ಹಾಲು ಕುಡಿದು ಸಾಯುವವರಿಗೆ ವಿಷ ಹಾಕುವ ಕೆಲಸ ಮಾಡೋದಿಲ್ಲ ಎಂದು ಹೇಳಿದ್ದಾರೆ.

ವಾಲ್ಮೀಕಿ ಅಭಿವೃದ್ಧಿ ನಿಗಮ ಹಗರಣ

ಬಳ್ಳಾರಿಯಲ್ಲೇ 20 ಕ್ಕೂ ಹೆಚ್ಚು ಬ್ಯಾಂಕ್ ಖಾತೆಗಳಿಗೆ ಹಣ ವರ್ಗಾವಣೆ ಶಂಕೆ

ಬಳ್ಳಾರಿ: ಮಹರ್ಷಿ ವಾಲ್ಮೀಕಿ ಅಭಿವೃದ್ಧಿ ನಿಗಮದಲ್ಲಿನ ಬಹುಕೋಟಿ ಭ್ರಷ್ಟಾಚಾರ ಪ್ರಕರಣ ಬಗೆದಷ್ಟು ಬಯಲಾಗುತ್ತಿದೆ. ಈಗಾಗಲೇ ಎಸ್ಐಟಿ ಮತ್ತು ಇಡಿ ತನಿಖೆ ನಡೆಸುತ್ತಿದ್ದು ಹಲವು ಮಹತ್ವದ ದಾಖಲೆಗಳನ್ನ ಕಲೆಹಾಕಿವೆ. ಹೈದರಾಬಾದ್ ಮೂಲದ ಖಾಸಗಿ ಬ್ಯಾಂಕನಿಂದ ಬಳ್ಳಾರಿಗೆ 20.19 ಕೋಟಿ ರೂಪಾಯಿ ಹಣ ವರ್ಗಾವಣೆಯಾಗಿರುವುದನ್ನು ಎಸ್ಐಟಿ ಪತ್ತೆ ಮಾಡಿದೆ. ಬಳ್ಳಾರಿ, ರಾಯಚೂರು, ತುಮಕೂರು ಸೇರಿದಂತೆ ಸುಮಾರು 77 ಬ್ಯಾಂಕ್ ಅಕೌಂಟ್‌ಗಳಿಗೆ ಕೋಟಿ ಕೋಟಿ ಹಣ ವರ್ಗಾವಣೆ ಯಾಗಿರುವ ಬಗ್ಗೆ ಇಡಿ ಪತ್ತೆ ಹಚ್ಚಿದೆ. ಹೀಗಾಗಿ ಮತ್ತಷ್ಟು ಬಿಗಿ ಪಟ್ಟು ಹಿಡಿದು ವಾಲ್ಮೀಕಿ ಹಗರಣದ ತನಿಖೆ ಬಹುತೇಕ ಮಾಜಿ ಸಚಿವ ನಾಗೇಂದ್ರಗೆ ಸಂಕಷ್ಟ ತಂದೊಡ್ಡುವುದು ಪಕ್ಕಾ ಆಗಿದೆ.

ನಾಲ್ಕು ದಿನಗಳ ಹಿಂದೆ ಬಳ್ಳಾರಿಗೆ ಬಂದಿದ್ದ ಇಡಿ, ಮಾಜಿ ಸಚಿವ ನಾಗೇಂದ್ರ, ಮನೆ ಮತ್ತು ಕಚೇರಿ ಮೇಲೆ ದಾಳಿ ಮಾಡಿ ಹಲವು ಮಹತ್ವದ ದಾಖಲೆಗಳನ್ನ ಕಲೆ ಹಾಕಿದೆ. ಬಳ್ಳಾರಿಗೆ ಬಂದಿರುವ ಹಣದ ಮೂಲದ ಬಗ್ಗೆ ಪತ್ತೆ ಹಚ್ಚಿದೆ.

ಕಮಿಷನ್ ಆಸೆಗೆ ಖಾತೆಗೆ ಹಣ ವರ್ಗಾಯಿಸಿಕೊಂಡಿದ್ದವರಿಗೆ ಶಾಕ್: ಲೋಕಸಭಾ ಚುನಾವಣೆ ವೇಳೆ ಬಳ್ಳಾರಿಗೆ ಬಂದಿದ್ದ 20.19 ಕೋಟಿ ಹಣ ಚುನಾವಣೆಗೆ ಬಳಕೆಯಾಗಿರುವ ಬಗ್ಗೆ ಶಂಕೆ ವ್ಯಕ್ತವಾಗಿದೆ. ಕಾರಣ ಪಂಚಾಯತಿ ಮಟ್ಟದಲ್ಲಿ ಕುರಿಗಾಹಿಗಳ, ಆಭರಣ ಅಂಗಡಿಗಳ, ಮದ್ಯದ ಅಂಗಡಿಗಳ, ರೈತರ ಅಕೌಂಟ್ ಗಳಿಗರ ಲಕ್ಷ ಲಕ್ಷ ಹಣ ವರ್ಗಾವಣೆ ಮಾಡಿ ತೆಗಿಸಿಕೊಳ್ಳಲಾಗಿದೆ ಎಂಬ ಶಂಕೆ ಇದೆ. ಇಪ್ಪತ್ತು ಪರ್ಸೆಂಟ್ ಕಮಿಷನ್ ಆಸೆಗೆ ಹಣ ಹಾಕಿಸಿಕೊಂಡಿದ್ದವರಿಗೆ ಇಡಿ ಮತ್ತು ಎಸ್ಐಟಿ ಶಾಕ್ ನೀಡಿವೆ. ಹಾಕಿರುವ ಹಣ ವಾಪಾಸ್ ನೀಡುವಂತೆ ತಾಕಿತು ಮಾಡಿವೆ. ಇನ್ನು ಬ್ಯಾಂಕ್ ಅಕೌಂಟ್‌ಗೆ ಹಣ ಜಮೆಯಾದ ದಿನವೇ ಕಮಿಷನ್ ಪಡೆದು ಹಣ ಡ್ರಾ ಮಾಡಿಕೊಟ್ಟವರಿಗೂ ಹಣ ವಾಪಾಸ್ ನೀಡುವಂತೆ ಎಸ್ಐಟಿ ಮತ್ತು ಇಡಿ ನೋಟೀಸ್ ನೀಡಿದೆ ಹೀಗಾಗಿ ಅವರೆಲ್ಲ ಕಂಗಾಲಾಗಿದ್ದಾರೆ. ಒಟ್ಟಿನಲ್ಲಿ ಕೋಟ್ಯಾಂತರ ರೂಪಾಯಿ ಹಗರಣ ಜಾಡನ್ನು ಪೂರ್ಣವಾಗಿ ಬಯಲಿಗೆಳೆಯಲು ಇಡಿ ಮತ್ತು ಎಸ್ಐಟಿ ಅಧಿಕಾರಿಗಳು ನಿರಂತರ ಪ್ರಯತ್ನ ನಡೆಸುತ್ತಿದ್ದಾರೆ.

ತುಮಕೂರಿನಲ್ಲಿ 5 ರೈಲ್ವೆ ಮೇಲ್ಸೇತುವೆಗೆ ಅನುಮೋದನೆ

ತುಮಕೂರು: ಜಿಲ್ಲೆಯಲ್ಲಿ 350 ಕೋಟಿ ವೆಚ್ಚದಲ್ಲಿ 5 ಮೇಲ್ಸೇತುವೆಗಳ ನಿರ್ಮಾಣಕ್ಕೆ ಅನುಮೋದನೆ ನೀಡಿ ರೈಲ್ವೆ ಇಲಾಖೆ ಆದೇಶ ಹೊರಡಿಸಿದೆ. ಈ ಮೂಲಕ ವಿ. ಸೋಮಣ್ಣ ರೈಲ್ವೇ ಇಲಾಖೆಯ ರಾಜ್ಯ ಖಾತೆ ಸಚಿವರಾಗಿ ಅಧಿಕಾರ ಸ್ವೀಕರಿಸಿದ ಬಳಿಕ ಜಿಲ್ಲೆಗೆ ಮೊದಲ ಕೊಡುಗೆ ನೀಡಿದ್ದಾರೆ.

ತುಮಕೂರು ನಗರದ ಕ್ಯಾತ್ಸಂದ್ರ, ಸ್ಟೇಶನ್-ಮೈದಾಳ ಗೇಟ್ ನಡುವೆ 57.3 ಕೋಟಿ ವೆಚ್ಚದಲ್ಲಿ ಮೇಲ್ಸೇತುವೆ ನಿರ್ಮಾಣವಾಗಲಿದೆ. ಅಂತೆಯೇ 89.03 ಕೋಟಿ ವೆಚ್ಚದಲ್ಲಿ ಬಡ್ಡಿಹಳ್ಳಿ ಗೇಟ್ ಅಗ್ನಿಶಾಮಕ ದಳದ ಬಳಿ, 97.69 ಕೋಟಿ ವೆಚ್ಚದಲ್ಲಿ ಬಟವಾಡಿ ಗೇಟ್ ಸಮೀಪ, 55.99 ಕೋಟಿ ವೆಚ್ಚದಲ್ಲಿ ಅರೆಯೂರು ರಸ್ತೆ(ಮಲ್ಲಸಂದ್ರ ಗೇಟ್) ಬಳಿ ಹಾಗೂ 50.57 ಕೋಟಿ ವೆಚ್ಚದಲ್ಲಿ ತುಮಕೂರು ಮೈಸೂರು ರಸ್ತೆಯ ನಿಟ್ಟೂರು ರೈಲ್ವೆ ಸ್ಟೇಷನ್ ಹತ್ತಿರ ಮೇಲ್ಸೇತುವೆ ನಿರ್ಮಾಣವಾಗಲಿದೆ.

ಜಿಲ್ಲೆಯ ಐದು ಕಡೆ ಮೇಲ್ಸೇತುವೆ ನಿರ್ಮಾಣದಿಂದಾಗಿ ರಸ್ತೆ ಹಾಗೂ ರೈಲು ಸಾರಿಗೆ ಸುಗಮವಾಗಲಿದೆ ಮತ್ತು ಸುರಕ್ಷಿತವಾಗಲಿದೆ. ಈ ಕಾಮಗಾರಿಗಾಗಿ ಸಂಬಂಧಿಸಿದ ಪ್ರಕ್ರಿಯೆ ಪೂರ್ಣಗೊಳಿಸಲು ಅಗತ್ಯ ಕ್ರಮ ಕೈಗೊಂಡು ಅತಿ ಶೀಘ್ರದಲ್ಲಿ ಲೋಕಾರ್ಪಣೆ ಮಾಡಲಾಗುವುದು ಎಂದು ವಿ.ಸೋಮಣ್ಣ ಭರವಸೆ ವ್ಯಕ್ತಪಡಿಸಿದ್ದಾರೆ. ಈ ಸೌಲಭ್ಯವನ್ನು ರಾಜ್ಯದ ಜನತೆಗೆ ಒದಗಿಸಿದ ಪ್ರಧಾನ ಮಂತ್ರಿ ನರೇಂದ್ರ ಮೋದಿ ಹಾಗೂ ಕೇಂದ್ರ ರೈಲ್ವೆ ಖಾತೆಯ

ಸಚಿವ ಅಶ್ವಿನಿ ವೈಷ್ಣವ ಮತ್ತು ರೈಲ್ವೆ ಇಲಾಖೆ ಅಧಿಕಾರಿಗಳಿಗೆ ಧನ್ಯವಾದ ತಿಳಿಸಿದ್ದಾರೆ.

ತುಮಕೂರು ಲೋಕಸಭಾ ಕ್ಷೇತ್ರದಿಂದ ಗೆದ್ದು ಸಂಸದರಾಗಿ ಕೇಂದ್ರ ಜಲಶಕ್ತಿ ಮತ್ತು ರೈಲ್ವೆ ಖಾತೆ ರಾಜ್ಯ ಸಚಿವ ವಿ. ಸೋಮಣ್ಣ ಅವರು ಗೆದ್ದ ಆರಂಭದಲ್ಲೇ ತುಮಕೂರು ಕ್ಷೇತ್ರವನ್ನು ವಾರಣಾಸಿ ಮಾದರಿಯಲ್ಲಿ ಅಭಿವೃದ್ಧಿ ಮಾಡುವತ್ತ ದಾಪುಗಾಲು ಇಟ್ಟಿದ್ದಾರೆ. ಈಗಾಗಲೇ ಚೆನ್ನೈ ಟು ಶಿವಮೊಗ್ಗ ರೈಲು ಸಂಚಾರವನ್ನು ತುಮಕೂರು ಮೂಲಕ ಆರಂಭಿಸಿದ್ದಾರೆ. ಇದರ ಬೆನ್ನಲ್ಲೇ ಜನರ ಕೋರಿಕೆಯಂತೆ ಮೇಲ್ಸೇತುವೆಗಳ ನಿರ್ಮಾಣ ಕಾಮಗಾರಿಗೆ ಅನುಮೋದನೆ ತಂದಿದ್ದಾರೆ. ಜನ ಸೋಮಣ್ಣ ಅವರ ಕಾರ್ಯಕ್ಕೆ ಮೆಚ್ಚುಗೆ ನುಡಿಗಳನ್ನಾಡುತ್ತಿದ್ದಾರೆ.

ಹೆದ್ದಾರಿ ಪ್ರಾಧಿಕಾರದ ಬೇಜವಾಬ್ದಾರಿಯಿಂದ ಶಿರೂರಿನಲ್ಲಿ ಗುಡ್ಡ ಕುಸಿತ

ಬೆಂಗಳೂರು: ಅಂಕೋಲಾದ ಶಿರೂರಿನ ಗುಡ್ಡ ಕುಸಿತ ಕುಸಿತಕ್ಕೆ ರಾಷ್ಟ್ರೀಯ ಹೆದ್ದಾರಿ ಪ್ರಾಧಿಕಾರದ ಬೇಜವಾಬ್ದಾರಿಯೇ ಕಾರಣ ಎಂದು ಕಂದಾಯ ಸಚಿವ ಕೃಷ್ಣಬೈರೇಗೌಡ ಆರೋಪಿಸಿದ್ದಾರೆ.

ಬೆಂಗಳೂರಿನಲ್ಲಿ ಮಾತನಾಡಿದ ಅವರು, ಜಿಲ್ಲಾಡಳಿತ, ರಾಷ್ಟ್ರೀಯ ಹೆದ್ದಾರಿ ಪ್ರಾಧಿಕಾರದ ಮತ್ತು ರಸ್ತೆ ಮಾಡಿದ್ದ ಕಂಪನಿ ಐಆರ್‌ಬಿ ಕಂಪನಿ ಮೇಲೆ ಒತ್ತಡ ತಂದು 8-10 ಜೆಸಿಬಿ, ಇಟಾಚಿ ಬಳಸಿ ರಸ್ತೆ ಕ್ಲಿಯರ್ ಮಾಡೋ ಕೆಲಸ ಮಾಡಿದ್ದೇವೆ. ಬಹುತೇಕ ರಸ್ತೆ ಕ್ಲೀಯರ್ ಮಾಡುವ ಕೆಲಸ ಆಗಿದೆ. ರಸ್ತೆ ಕ್ಲೀಯರ್ ಆದ ಮೇಲೆ ಸಂಚಾರಕ್ಕೆ ಬಿಡಬೇಕಾ ಅಂತ ಪೊಲೀಸ್ ಮತ್ತು ನ್ಯಾಷನಲ್ ಹೈವೇ ಅವರು ತೀರ್ಮಾನ ಮಾಡ್ತಾರೆ. ಗುಡ್ಡ ಇನ್ನು ತೇವಾಂಶ ಇರುವುದರಿಂದ ಮತ್ತೆ ಗುಡ್ಡ ಕುಸಿಯುವ ಸಾಧ್ಯತೆ ಇದೆ. ಸೇಫ್ಟಿ ಎಂಜಿನಿಯರ್ ಗಳು ಪರಿಶೀಲನೆ ಮಾಡಿದ ಮೇಲೆ ತೀರ್ಮಾನ ಮಾಡ್ತೀವಿ. ಕುಸಿತ ಅಗಿರುವ ಜಾಗದಲ್ಲಿ ಕ್ಲೀಯರ್ ಮಾಡೋ ಕೆಲಸ ಆಗ್ತಿದೆ ಅಂತ ಮಾಹಿತಿ ನೀಡಿದರು.

ನಿರಂತರವಾಗಿ ಮಳೆ ಬಿಟ್ಟು ಬಿಟ್ಟು ಬರುತ್ತಿದೆ. ಇದರಿಂದ ಕೆಲಸಕ್ಕೆ ತೊಂದರೆ ಆಗುತ್ತಿದೆ. ವಾಹನಗಳ ಸಂಚಾರವನ್ನು ಈಗ ಬೇರೆ ಕಡೆ ಡೈವರ್ಟ್ ಮಾಡಲಾಗಿದೆ. ಒಂದು ಕುಟುಂಬದ 5 ಜನರು ಮಣ್ಣು ಕುಸಿತಕ್ಕೆ

ಸಿಲುಕಿದ್ದಾರೆ 3 ಜನರ ಶವ ಸಿಕ್ಕಿದೆ. ಇದರಲ್ಲಿ ಒಬ್ಬರು ತಮಿಳುನಾಡಿನ ಮೂಲದ ಡ್ರೈವರ್ ದೇಹ ಸಿಕ್ಕಿದೆ.ಇಬ್ಬರ ಬಾಡಿ ಸಿಗಬೇಕಾಗಿದ್ದು ಶೋಧ ನಡೆಯುತ್ತಿದೆ ಎಂದರು.

ಇನ್ನೊಂದು ಟ್ಯಾಂಕರ್ ಸಿಕ್ಕಿ ಹಾಕಿಕೊಂಡಿದೆಯಾ ಅನ್ನೋ ಅನುಮಾನ ಇದೆ. ಆದರೆ ಃಕಅಐ ಮತ್ತು ಊಕಅಐ ಕಂಪನಿಯಾಗಲಿ ಯಾವುದೇ ಟ್ರಾನ್ಸ್ ಪೋರ್ಟ್ ಕಂಪನಿಗಳು ಟ್ಯಾಂಕರ್ ಮಿಸ್ ಆಗಿದೆ ಅಂತ ದೂರು ಕೊಟ್ಟಿಲ್ಲ. ನಮಗೆ ಖಚಿತ ಇರೋ ಮಾಹಿತಿ ಒಂದು ಟ್ಯಾಂಕರ್ ಮಾತ್ರ ನೀರಿನಲ್ಲಿ ಸಿಲುಕಿದೆ. ಅ ಟ್ಯಾಂಕರ್ ನಲ್ಲೂ ಗ್ಯಾಸ್ ಇದೆ. ನಿನ್ನೆ ಗ್ಯಾಸ್ ಸ್ವಲ್ಪ ಲೀಕ್ ಆಗ್ತಿತ್ತು. ಊಕಅಐ, ಃಕಅಐ ನೇವಿ ಅವರ ಸಹಾಯದಿಂದ ಲೀಕೇಜ್ ತಡೆಯೋ ಕೆಲಸ ಮಾಡಿದ್ದಾರೆ. ಊಕಅಐ ಮತ್ತು ಃಕಅಐ ಕಂಪನಿಗೆ ಜಿಲ್ಲಾಡಳಿತದ ಮೂಲಕ ನೊಟೀಸ್ ಜಾರಿ ಮಾಡಿದ್ದೇವೆ. ಸುರಕ್ಷಿತವಾಗಿ ನೀರಲ್ಲಿ ಇರೋ ಟ್ಯಾಂಕರ್ ಹೊರಗೆ ತೆಗೆಯಬೇಕು. ಗ್ಯಾಸ್ ನಿಂದ ಯಾವುದೇ ಅನಾಹುತ ಅಗಬಾರದು. ದುರ್ಘಟನೆ ಆಗದೇ ಹಾಗೇ ಗ್ಯಾಸ್ ಟ್ಯಾಂಕ್ ನಿರ್ವಹಣೆ ಮಾಡಬೇಕು ಅಂತ ಹೇಳಿದ್ದೇವೆ ಅಂತ ಮಾಹಿತಿ ನೀಡಿದ್ರು.

ಪೊಲೀಸರು, ಅಗ್ನಿಶಾಮಕ ದಳ ಎಲ್ಲರು ಸ್ಥಳದಲ್ಲಿ ಕೆಲಸ ಮಾಡ್ತಿದ್ದಾರೆ. ಗುಡ್ಡ ಕುಸಿತ ಅಗುತ್ತೆ ಅಂತ ಗೊತ್ತಿದ್ದರೂ ಕಳೆದ ವರ್ಷವೇ ನಾವು ಇದರ ಬಗ್ಗೆ ಮಾಹಿತಿ ನೀಡಿದ್ದೆವು. ಆದರೆ ಗುಡ್ಡ ಕುಸಿತ ತಡೆಗಟ್ಟುವ ಕೆಲಸ ಅವರು ಮಾಡಲಿಲ್ಲ. ನಿನ್ನೆಯೂ ಅವರು ತ್ವರಿತವಾಗಿ ರಾಷ್ಟ್ರೀಯ ಹೆದ್ದಾರಿಯವರು ಸ್ಪಂದಿಸಲಿಲ್ಲ. ಸ್ಥಳೀಯ ಶಾಸಕರು ರಾಷ್ಟ್ರೀಯ ಹೆದ್ದಾರಿಯವರು ಸರಿಯಾಗಿ ಪ್ರತಿಕ್ರಿಯೆ ನೀಡಲಿಲ್ಲ ಎಂದು ದೂರು ನೀಡಿದ್ದಾರೆ.

ಕೆಎಸ್‌ಆರ್‌ಟಿಸಿ ಚಾಲಕನ ರೀಲ್ಸ್ ಹುಚ್ಚಾಟಕ್ಕೆ 2 ಎತ್ತು ಸಾವು

ಹುಬ್ಬಳ್ಳಿ: ರೀಲ್ಸ್‌ಹುಚ್ಚಿಗೆ ಎಷ್ಟೋ ಜನ ಬಲಿಯಾದ ಘಟನೆ ನಡೆದಿದೆ. ಇದೀಗ ಸರ್ಕಾರಿ ಬಸ್ ಚಾಲಕನ ರೀಲ್ಸ್ ಹುಚ್ಚಾಟಕ್ಕೆ ಎರಡು ಎತ್ತು ಬಲಿಯಾಗಿದ್ದು, ಓರ್ವ ರೈತನಿಗೆ ಗಂಭೀರ ಗಾಯವಾದ ಘಟನೆ ಹುಬ್ಬಳ್ಳಿ ತಾಲೂಕಿನ ಕುಸುಗಲ್ ಬಳಿ ನಡೆದಿತ್ತು. ಹುಬ್ಬಳ್ಳಿಯಿಂದ ಬಾಗಲಕೋಟೆ ಕಡೆ ಹೊರಟಿದ್ದ ವೇಳೆ ಬಸ್ ಚಾಲಕ ರೀಲ್ಸ್ ಮಾಡಲು ಶುರು ಮಾಡಿದ್ದಾನೆ. ಇದೇ ಸಮಯದಲ್ಲಿ ಮುಂದೆ ಹೋಗುತ್ತಿದ್ದ ಚಕ್ಕಡಿಯನ್ನು ಗಮನಿಸಿದೆ ರೀಲ್ಸ್ ಗುಂಗಿನಲ್ಲಿದ್ದ ಚಾಲಕ, ಹಿಂಬದಿಯಿಂದ ಚಕ್ಕಡಿಗೆ ಡಿಕ್ಕಿ ಹೊಡೆದಿದ್ದಾನೆ.

ಬಸ್ ಡಿಕ್ಕಿಯಾದ ರಭಸಕ್ಕೆ ಎರಡು ಎತ್ತು ಸ್ಥಳದಲ್ಲೆ ಸಾವನ್ನಪ್ಪಿದೆ. ಇತ್ತ ರೈತನಿಗೆ ಗಂಭೀರ ಗಾಯವಾಗಿದ್ದು, ಹುಬ್ಬಳ್ಳಿಯ ಕಿಮ್ಸ್ ಆಸ್ಪತ್ರೆಯಲ್ಲಿ ಚಿಕಿತ್ಸೆ ನೀಡಲಾಗಿತ್ತು. ಕೆಎಸ್‌ಆರ್‌ಟಿಸಿ ಚಾಲಕನ ರೀಲ್ಸ್ ಹುಚ್ಚಾಟಕ್ಕೆ ಇದೀಗ ಬಡ ಕುಟುಂಬ ಬೀದಿಗೆ ಬಂದಿದೆ. ಹೌದು, ಘಟನೆಯಲ್ಲಿ ಗಾಯಗೊಂಡಿದ್ದ ರೈತ ಮಂಜುನಾಥ್ ರಂಗಪ್ಪ ಹೆಗ್ಗಣ್ಣವರ ಅವರ ಮೆದಳು ನಿಷ್ಕ್ರೀಯವಾಗಿದೆ. ನಿನ್ನೆ ಸಂಜೆ ಅಪಘಾತವಾದಗಿಂದ ಮಾತನಾಡದ ರೈತ ಮಂಜುನಾಥ, ಮೆದುಳಿನಲ್ಲಿ ಬ್ಲಡ್ ಬ್ಲಾಕ್ ಆಗಿದೆ ಎಂದು ವೈದ್ಯರು ಹೇಳಿದ್ದಾರೆ.

ನೆನಪಿನ ಶಕ್ತಿಯನ್ನು ಕಳೆದುಕೊಂಡಿರೋ ರೈತ ಮಂಜುನಾಥ್: ಇನ್ನು ರೈತ ಮಂಜುನಾಥ್ ನೆನಪಿನ ಶಕ್ತಿಯನ್ನು ಕಳೆದುಕೊಂಡಿದ್ದಾನೆ. ಇಷ್ಟೆಲ್ಲಾ ಆದರೂ ಸಾಂತ್ವನ ಹೇಳಲು ಕೆಎಸ್‌ಆರ್‌ಟಿಸಿ ಚಾಲಕ, ಅಧಿಕಾರಿಗಳು ಬಂದಿಲ್ಲ. ಇತ್ತ ರೈತ ಸ್ವಸಹಾಯ ಗುಂಪಿನಲ್ಲಿ ಸಾಲ ಮಾಡಿ ಎತ್ತುಗಳನ್ನು ಖರೀದಿ

ರೈತನ ಮೆದುಳು ನಿಷ್ಕ್ರೀಯ

ಮಾಡಿದ್ದ. ಇದೀಗ ಎತ್ತುಗಳು ಹೋದವು, ರೈತನೂ ನೆನಪಿನ ಶಕ್ತಿ ಕಳೆದುಕೊಂಡಿದ್ದಾನೆ. ಇದರಿಂದ ಮನೆಗೆ ಆಧಾರವಾಗಿದ್ದ ಮಂಜುನಾಥ್‌ಗೆ ಹೀಗೆ ಆಗಿದ್ದು, ಕುಟುಂಬದವರಿಗೆ ದಿಕ್ಕು ತೋಚದಂತಾಗಿದೆ. 'ನಮ್ಮ ಕುಟುಂಬ ನೋಡೋರು ಯಾರೂ ಎಂದು ಕುಟುಂಬಸ್ಥರು ಅಳಲು ತೋಡಿಕೊಳ್ಳುತ್ತಿದ್ದಾರೆ. ಈ ಘಟನೆ ಹುಬ್ಬಳ್ಳಿಯ ಗ್ರಾಮೀಣ ಪೊಲೀಸ್ ಠಾಣಾ ವ್ಯಾಪ್ತಿಯಲ್ಲಿ ನಡೆದಿದೆ.

ಯು ಟರ್ನ್ ಸರ್ಕಾರ

ಹಗರಣಗಳ ಮುಚ್ಚಿ ಹಾಕಲು ತಂತ್ರ: ಸದ್ಯ ಕಾಂಗ್ರೆಸ್ ಸರ್ಕಾರ ಹಾಗೂ ಮುಖ್ಯಮಂತ್ರಿಗಳನ್ನು ಮುತ್ತಿರುವ ಮಹರ್ಷಿ ವಾಲ್ಮೀಕಿ ನಿಗಮ ಹಾಗೂ ಮುಡಾ ಹಗರಣಗಳಿಂದ ತತ್ತರಿಸಿರುವ ಕಾಂಗ್ರೆಸ್ ತನ್ನ ಮುಖ ಮುಚ್ಚಿಕೊಳ್ಳಲು ಹಗರಣದ ಚರ್ಚೆ ಹಾಗೂ ತನಿಖೆಯನ್ನು ದಿಕ್ಕು ತಪ್ಪಿಸಲು ಹಾಗೂ ಜನರ ಗಮನ ವಿಚಲಿತಗೊಳಿಸುವ ಕುತಂತ್ರದಿಂದ ಕನ್ನಡ ಪರ ವಿಧೇಯಕವನ್ನು ತಡೆಹಿಡಿದು ಗುರಾಣಿ ಮಾಡಿಕೊಳ್ಳುವ ಹುನ್ನಾರ ನಡೆಸಿದ್ದರೆ ರಾಜ್ಯದ ಜನತೆ ಕಾಂಗ್ರೆಸ್ಸಿಗರನ್ನು ಎಂದಿಗೂ ಕ್ಷಮಿಸರು. ವಿಧೇಯಕದ ಕುರಿತು ಮಾಧ್ಯಮಗಳಲ್ಲಿ ಹೆಮ್ಮೆಯಿಂದ ಬೀಗಿದ್ದ ಸಚಿವರುಗಳು ಹಾಗೂ ಕಾಂಗ್ರೆಸ್ ಮುಖಂಡರು ಕೆಲವೇ ಸಮಯದ ಅಂತರದಲ್ಲಿ ನಾಡ ಜನರ ಬಗೆಗಿನ ಐತಿಹಾಸಿಕ ವಿಧೇಯಕ ಹಿಂತೆಗೆದುಕೊಂಡ ಬಗ್ಗೆ ಸಮಸ್ತ ಕನ್ನಡ ಜನತೆಯ ಮುಂದೆ ತಲೆ ಎತ್ತಿ ಮಾತನಾಡುವ ನೈತಿಕತೆ ಕಳೆದುಕೊಂಡಿದ್ದಾರೆ ಎಂದು ವಿಜಯೇಂದ್ರ ಹೇಳಿದ್ದಾರೆ.

ಅರ್ಹತೆ ಇದ್ದರೂ ಉದ್ಯೋಗಾವಕಾಶಗಳಿಂದ ವಂಚಿತರಾಗಿ ಹತಾಶೆಗೊಳಗಾಗಿದ್ದ ಗ್ರಾಮೀಣ ಭಾಗದ ಲಕ್ಷಾಂತರ ನಿರುದ್ಯೋಗಿಗಳಿಗೆ ಭರವಸೆಯ ಬೆಳಕು ಮೂಡಿಸಿದ್ದ ಕನ್ನಡಿಗರ ಉದ್ಯೋಗ ಮೀಸಲಾತಿಯ ವಿಧೇಯಕ ಪ್ರಸಕ್ತ ಅಧಿವೇಶನದಲ್ಲೇ ಸರ್ಕಾರ ಮಂಡಿಸಲಿ, ಇಲ್ಲವೇ ಕನ್ನಡಿಗರ ಆಕ್ರೋಶ ಎದುರಿಸಲು ಸಿದ್ಧವಾಗಲಿ ಎಂದು ಅವರು ಆಕ್ರೋಶ ವ್ಯಕ್ತಪಡಿಸಿದ್ದಾರೆ.

ಇಲಿ ಜ್ವರದ ಆತಂಕ

ಇಲಿ ಜ್ವರದ ಲಕ್ಷಣಗಳೇನು

ಇಲಿಗಳಿಂದ ಲೆಪ್ಟೊಸ್ಪೈರೋಸಿಸ್ ಅಂದ್ರೆ ಇಲಿ ಜ್ವರ ಕಾಣಿಸಿಕೊಳ್ಳುತ್ತದೆ. ಬೆಂಗಳೂರು ವೈದ್ಯರು ಇಲಿ ಜ್ವರದ ಬಗ್ಗೆ ಎಚ್ಚರಿಕೆ ವಹಿಸಲು ಸೂಚಿಸಿದ್ದಾರೆ. ಇಲಿಯ ಎಂಜಲು, ಮೂತ್ರ, ಮಲ ಅಥವಾ ಅದರ ದೇಹದ ಯಾವುದೇ ದ್ರವ ಮಾನವನ ಚರ್ಮಕ್ಕೆ ತಾಗುವುದರಿಂದ ಈ ಸೋಂಕು ಹರಡುತ್ತದೆ. ತಲೆನೋವು, ಕಣ್ಣು ಕೆಂಪಾಗುವುದು, ವಾಕರಿಕೆ ಅಥವಾ ವಾಂತಿ, ಮೈಕೈ ನೋವು, ಮೈಮೇಲೆ ಗುಳ್ಳೆಗಳು, ತೀವ್ರ ಜ್ವರ ಲಕ್ಷಣಗಳಾದರೆ, ಸೋಂಕು ಉಂಟಾದ ಎರಡು ದಿನಗಳ ನಂತರ ಕೀಲುನೋವು ಕಂಡುಬರುತ್ತಿದ್ದು ಈ ಲಕ್ಷಣ ಕಂಡು ಬಂದರೆ ಎಚ್ಚರ ವಹಿಸಿ ಎಂದು ವೈದ್ಯರು ತಿಳಿಸಿದ್ದಾರೆ.

ರಾಜಧಾನಿಯಲ್ಲಿ ಮಳೆಯಿಂದ ಇಲಿಗಳ ಸಂಚಾರ ಆರಂಭವಾಗಿದೆ. ಹೀಗಾಗಿ ಇಲಿ ಜ್ವರ ಶುರುವಾಗುವ ಆತಂಕವನ್ನ ವೈದ್ಯರು ಹೊರ ಹಾಕಿದ್ದಾರೆ. ಡೆಂಗ್ಯೂ, ಚಿಕುನ್ ಗುನ್ಯಾ ಅನೇಕ ವೈರಲ್ ಖಾಯಿಲೆಗಳ ನಡುವೆ ಈಗ ಮತ್ತೊಂದು ಆತಂಕ ಕಂಡು ಬರ್ತಿದೆ. ಮಳೆಗಾಲದಲ್ಲಿ ಮನೆಯ ಸಂಪ್ ಗಳು ನೀರಿನ ಬಗ್ಗೆ ಎಚ್ಚರ ವಹಿಸಿ ಎಂದು ಕೆ.ಸಿ. ಜನರಲ್ ಆಸ್ಪತ್ರೆಯ ವೈದ್ಯೆ ರೇಖಾ ಎಚ್ಚರಿಕೆ ನೀಡಿದ್ದಾರೆ. ಮಳೆಗಾಲದಲ್ಲಿ ಇಲಿ ಜ್ವರ ಹೆಚ್ಚಾಗಲಿದೆ. ಕಳೆದ ವರ್ಷ ನಗರದಲ್ಲಿ ಸುಮಾರು 100ಕ್ಕೂ ಹೆಚ್ಚು ಇಲಿ ಜ್ವರದ ಪ್ರಕರಣ ದಾಖಲಾಗಿದ್ದವು. ಈ ವರ್ಷ ಮಳೆಗಾಲದ ಆರಂಭದಲ್ಲೇ ಇಲಿ ಜ್ವರ ಪತ್ತೆಯಾಗ್ತೀವೆ. ಈ ಹಿನ್ನೆಲೆ ಆಸ್ಪತ್ರೆಗಳಲ್ಲಿ ಇಲಿಜ್ವರ ಚಿಕಿತ್ಸೆಗೆ ಸಿದ್ದತೆ ಶುರುವಾಗಿದೆ. ಈಗಾಗಲೇ ಹಾವೇರಿಯಲ್ಲಿ ಇಲಿಜ್ವರಕ್ಕೆ ಒಂದು ಬಲಿಯಾಗಿದೆ. ಇಲಿಗಳಿಂದ ದೂರ ಇರಿ ಎಂದು ಡಾ.ರೇಖಾ ತಿಳಿಸಿದ್ದಾರೆ.

ಇಲಿ ಜ್ವರದಿಂದ ದೂರ ಇರಲು ಏನೆಲ್ಲಾ ಕ್ರಮ ಕೈಗೊಳ್ಳಬೇಕು: ಇನ್ನು ವಾಂತಿ ಬೇಧಿ, ಮೈ ಮೇಲೆ ಗುಳ್ಳೆಗಳು ಬಂದ್ರೆ ವೈದ್ಯರನ್ನ ಸಂಪರ್ಕಿಸಿ ಸೂಕ್ತ ಮುನ್ನೆಚ್ಚರಿಕೆ ವಹಿಸುವಂತೆ ಹೇಳಿದ್ದಾರೆ. ಇಲಿ ಜ್ವರವನ್ನ ನೈರ್ಮಲ್ಯ, ಪರಿಸರ ನಿರ್ವಹಣೆ ಮತ್ತು ಅಪಾಯದ ಪ್ರದೇಶಗಳಲ್ಲಿ ಮುನ್ನೆಚ್ಚರಿಕೆಗಳನ್ನು ತೆಗೆದುಕೊಳ್ಳುವ ಮೂಲಕ ತಡೆಗಟ್ಟಬಹುದಾಗಿದೆ. ಮನೆಯಲ್ಲಿ ಅಥವಾ ಉಗ್ರಾಣಗಳಲ್ಲಿ ಆಹಾರ ಪದಾರ್ಥಗಳು, ದವಸ ಧಾನ್ಯಗಳನ್ನು ಎಲ್ಲೆಂದರಲ್ಲಿ ಎಸೆಯದೆ ಸ್ವಚ್ಛತೆ ಕಾಪಾಡಿಕೊಳ್ಳುವುದರ ಮೂಲಕ ಬಿಸಿ ನೀರು ಸೇವನೆ ಮಾಡುವ ಮೂಲಕ ಕಂಟ್ರೋಲ್ ಮಾಡಬಹುದಾಗಿದೆ.

ರಾಜ್ಯದಲ್ಲಿ ದಾಖಲೆಯ ಡೆಂಗ್ಯೂ ಕೇಸ್: ಇನ್ನು ಮತ್ತೊಂದೆಡೆ ಡೆಂಗ್ಯೂ ಪ್ರಕರಣಗಳು ನಿರಂತರವಾಗಿ ಹೆಚ್ಚಾಗುತ್ತಿದೆ. ರಾಜ್ಯದಲ್ಲಿ ಹತ್ತು ಸಾವಿರ ಗಡಿ ದಾಟಿ ಕೇಸ್ ಗಳು ಮುನ್ನುಗ್ಗುತ್ತಿದೆ. ರಾಜಧಾನಿ ಬೆಂಗಳೂರಿನಲ್ಲಿಯೇ ಡೆಂಗ್ಯೂ ಕೇಸ್ ಸಿಂಗಪಾಲು ಪಡೆದಿದೆ. ಜುಲೈ 9ರಂದು ರಾಜ್ಯದಲ್ಲಿ 185 ಕೇಸ್ ಗಳು ಪತ್ತೆಯಾಗಿದ್ದವು. ಬಿಬಿಎಂಪಿ ವ್ಯಾಪ್ತಿಯಲ್ಲಿ 91 ಕೇಸ್ ಗಳು ಪತ್ತೆಯಾಗಿದ್ದವು. ಜುಲೈ 10ರಂದು ರಾಜ್ಯದಲ್ಲಿ 293, ಬಿಬಿಎಂಪಿ ವ್ಯಾಪ್ತಿಯಲ್ಲಿ 118 ಕೇಸ್ ಗಳು ಪತ್ತೆಯಾಗಿದ್ದವು. ಜುಲೈ 11ರಂದು ರಾಜ್ಯದಲ್ಲಿ 381, ಬಿಬಿಎಂಪಿ ವ್ಯಾಪ್ತಿಯಲ್ಲಿ 171. ಜುಲೈ 12ರಂದು ರಾಜ್ಯದಲ್ಲಿ 437, ಬಿಬಿಎಂಪಿ ವ್ಯಾಪ್ತಿಯಲ್ಲಿ 165 ಕೇಸ್ ಗಳು ಸಿಕ್ಕಿದ್ದವು. ಇನ್ನು ಜುಲೈ 16ರಂದು ರಾಜ್ಯದಲ್ಲಿ 487, ಬಿಬಿಎಂಪಿ ವ್ಯಾಪ್ತಿಯಲ್ಲಿ 128 ಕೇಸ್ ಗಳು ದಾಖಲಾಗಿವೆ. ಸದ್ಯ ಈಗ ಒಟ್ಟು ರಾಜ್ಯದಲ್ಲಿ 6679, ಬಿಬಿಎಂಪಿ ವ್ಯಾಪ್ತಿಯಲ್ಲಿ 3770 ಸೇರಿ ಒಟ್ಟು 10,449 ಕೇಸ್ ಗಳು ಪತ್ತೆಯಾಗಿವೆ.

ಒಟ್ನಲ್ಲಿ ನಗರದಲ್ಲಿ ಡೆಂಗ್ಯೂ, ಚಿಕುನ್ ಗುನ್ಯಾ ನಡುವೆ ಈಗ ಇಲಿ ಜ್ವರದ ಆತಂಕ ಎದುರಾಗಿದೆ.. ಆರೋಗ್ಯ ಇಲಾಖೆ ಪ್ರಕರಣಗಳು ಹೆಚ್ಚುವ ಮುನ್ನಾ ಮುಂಜಾಗ್ರತೆ ವಹಿಸಬೇಕಿದೆ. ಜನರು ಕೂಡಾ ತಮ್ಮ ಮನೆಗಳ ಬಳಿ ಸ್ವಚ್ಛತೆ ಕಾಪಾಡಿದ್ರೆ, ಡೆಂಗ್ಯೂ, ಚಿಕುನ್ ಗುನ್ಯಾ, ಇಲಿ ಜ್ವರದಿಂದ ದೂರ ಉಳಿಯಬಹುದು.

ಕೊರೊನಾ ಸೋಂಕು

ಜೋ ಬಿಡೆನ್ ಅವರು ಜುಲೈ 2022 ರಲ್ಲಿ ಕೋವಿಡ್ ಸೋಂಕಿಗೆ ಒಳಗಾಗಿದ್ದರು. ಆಗ ಕ್ರಮೇಣವಾಗಿ ಒಂದೊಂದೇ ಕೋವಿಡ್ ಲಕ್ಷಣಗಳು ಕಂಡುಬಂದವು, ನಂತರ ಅವನು ಎರಡನೇ ಬಾರಿಗೆ ತನ್ನನ್ನು ತಾನೇ ಪ್ರತ್ಯೇಕಿಸಿಕೊಳ್ಳಬೇಕಾಯಿತು.

ಅಮೆರಿಕದ ಸೆಂಟರ್ ಫಾರ್ ಡಿಸೀಸ್ ಕಂಟ್ರೋಲ್ ಅಂಡ್ ಪ್ರಿವೆನ್ಷನ್ (ಸಿಡಿಸಿ) ಪ್ರಕಾರ, ಇತ್ತೀಚಿನ ದಿನಗಳಲ್ಲಿ ದೇಶದಲ್ಲಿ ಕೋವಿಡ್ -19 ಪ್ರಕರಣಗಳು ಹೆಚ್ಚಾಗುತ್ತಿವೆ. ಇತ್ತೀಚಿನ ಮಾಹಿತಿಯು ಜುಲೈ 6 ಕ್ಕೆ ಕೊನೆಗೊಂಡ ವಾರದಲ್ಲಿ, ಹಿಂದಿನ ವಾರಕ್ಕೆ ಹೋಲಿಸಿದರೆ 23.5 ಪ್ರತಿಶತದಷ್ಟು ಕೋವಿಡ್ ಪ್ರಕರಣಗಳು ವರದಿಯಾಗಿದೆ.

ಈ ವರ್ಷ ನಡೆಯಲಿರುವ ಸಾರ್ವತ್ರಿಕ ಚುನಾವಣೆಗೆ ಡೊನಾಲ್ಡ್ ಟ್ರಂಪ್ ಹಾಗೂ ಜೋ ಬೈಡನ್ ನಡುವೆ ತೀವ್ರ ಹಣಾಹಣಿ ಏರ್ಪಟ್ಟಿದೆ.

ಪ್ರಯಾಣ ದುಸ್ತರ

ಹಾಸನದ ಕಂದಲಿ ಗ್ರಾಮದ ಬಳಿಯೇ ಪೊಲೀಸರು ವಾಹನಗಳನ್ನು ತಡೆಯುತ್ತಿದ್ದಾರೆ. ಅತ್ತ ಚಾರ್ಮಾಡಿ ಘಾಟ್ ರಸ್ತೆಯಲ್ಲೂ ಪ್ರಯಾಣ ದುಸ್ತರವಾಗಿದ್ದು, ಹಾಸನ ಬಳಿಯೇ ವಾಹನ ನಿಲ್ಲಿಸಲು ಪೊಲೀಸರು ಸೂಚನೆ ನೀಡುತ್ತಿದ್ದಾರೆ.

ಮಂಗಳೂರು ಬಸ್ ಗಳ ಸಂಚಾರಕ್ಕೆ ತಡೆ: ಸಕಲೇಶಪುರದ ವರೆಗೆ ತೆರಳುವ ಸಾರಿಗೆ ಬಸ್ ಗಳಿಗೆ ಮಾತ್ರ ತೆರಳಲು ಅವಕಾಶ ನೀಡಲಾಗುತ್ತಿದೆ. ಮಂಗಳೂರು ಕಡೆಗೆ ಹೋಗುವ ಬಸ್ ಗಳಿಗೂ ಹಾಸನ ತಾಲ್ಲೂಕಿನ ಕಂದಲಿ ಬಳಿ ತಡೆಯೊಡ್ಡಲಾಗುತ್ತಿದೆ. ವಾಹನಗಳನ್ನು ತಡೆದು ಗುಡ್ಡ ಕುಸಿತದ ಬಗ್ಗೆ ಮಾಹಿತಿ ನೀಡಿ ವಾಪಸ್ ಕಳುಹಿಸಲಾಗುತ್ತಿದೆ. ರಸ್ತೆಗೆ ಬ್ಯಾರಿಕೇಡ್ ಹಾಕಿ ವಾಹನಗಳಿಗೆ ತಡೆಯೊಡ್ಡಲಾಗುತ್ತಿದೆ.

ರಸ್ತೆಗೆ ಕುಸಿದ ಮಣ್ಣು ತೆರವು ಮಾಡಿದ ಬಳಿಕ ವಾಹನ ಸಂಚಾರಕ್ಕೆ ಅವಕಾಶ ನೀಡುವ ಸಾಧ್ಯತೆ ಇದೆ.

ದೊಡ್ಡತಪ್ಲು ಬಳಿಯ ಶಿರಾಡಿಘಾಟ್ ರಾಷ್ಟ್ರೀಯ ಹೆದ್ದಾರಿ 75ರಲ್ಲಿ ತಡರಾತ್ರಿ ಚಲಿಸುತ್ತಿದ್ದ ಓಮಿನಿ ಕಾರಿನ ಮೇಲೆ ಗುಡ್ಡ ಕುಸಿದ ಘಟನೆ ಸಂಭವಿಸಿತ್ತು. ಅದೃಷ್ಟವಶಾತ್ ಕಾರಿನಲ್ಲಿದ್ದವರು ಸಣ್ಣ ಪುಟ್ಟ ಗಾಯಗಳೊಂದಿಗೆ ಪಾರಾಗಿದ್ದರು.

ನೇತ್ರಾವತಿ ನದಿ ಹರಿವು ಏರಿಕೆ: ಪಶ್ಚಿಮಘಟ್ಟ ಪ್ರದೇಶದಲ್ಲಿ ಸುರಿಯುತ್ತಿರುವ ಭಾರಿ ಮಳೆಯಿಂದಾಗಿ ದಕ್ಷಿಣಕನ್ನಡ ಜಿಲ್ಲೆಯ ಜೀವನದಿ ನೇತ್ರಾವತಿಯಲ್ಲಿ ನೀರಿನ ಮಟ್ಟ ಏರಿಕೆಯಾಗಿದೆ. ಸದ್ಯ ನದಿ ನೀರಿನ ಮಟ್ಟ 7.8 ಮೀಟರ್ ಗೆ ಏರಿಕೆ ಕಂಡಿದೆ. 8.5 ಮೀಟರ್ ಅಪಾಯದ ಮಟ್ಟವಾಗಿದೆ. ನದಿ ನೀರು ಏರಿಕೆಯಿಂದ

ಮೊದಲನೇ ಪುಟದಿಂದ...

ಬಂಟ್ವಾಳದ ಪಾಣೆಮಂಗಳೂರಿನ ಆಲಡ್ಕ ಎಂಬಲ್ಲಿ ಮೈದಾನಕ್ಕೆ ನೀರು ನುಗ್ಗಿದೆ. ಮುನ್ನೆಚ್ಚರಿಕೆ ಕ್ರಮವಾಗಿ ಆಲಡ್ಕದ ಸುಮಾರು 10 ಜನರ ಸ್ಥಳಾಂತರ ಮಾಡಲಾಗಿದೆ. ನದಿ ತೀರದಲ್ಲಿರುವ ಜನರು ಎಚ್ಚರಿಕೆಯಿಂದ ಇರುವಂತೆ ಜಿಲ್ಲಾಡಳಿತ ಸೂಚನೆ ನೀಡಿದೆ.

ಮಾರ್ಗ ಶುರು

ಈ ಹಿಂದೆ ಪ್ರತಿ 20 ನಿಮಿಷಗಳ ಆವರ್ತನದೊಂದಿಗೆ ಆರರಿಂದ ಏಳು ರೈಲುಗಳನ್ನು ಬಿಟ್ಟು ಹಳದಿ ಮಾರ್ಗ ಸಂಚಾರ ಆರಂಭಿಸಲು ಬಿಎಂಆರ್‌ಸಿಎಲ್ ಸಿದ್ಧತೆ ನಡೆಸಿತ್ತು. ಆದರೆ ಇದೀಗ ಇದನ್ನು ಬದಲಾಯಿಸಲಾಗಿದೆ.

ಆರ್‌ವಿ ರಸ್ತೆಯಿಂದ ಬೊಮ್ಮಸಂದ್ರಕ್ಕೆ ಸಂಪರ್ಕ ಕಲ್ಪಿಸುವ 5,745 ಕೋಟಿ ರೂ. ವೆಚ್ಚದ ಈ ಮಾರ್ಗದಲ್ಲಿ ಪ್ರಮುಖ ಸಿವಿಲ್ ಮತ್ತು ಸಿಸ್ಟಮ್ಸ್ ಕಾಮಗಾರಿಗಳು ಪೂರ್ಣಗೊಂಡಿವೆ. 19.15 ಕಿ.ಮೀ ಮಾರ್ಗದಲ್ಲಿ ಜಯದೇವ ಆಸ್ಪತ್ರೆ, ಬಿಟಿಎಂ ಲೇಔಟ್, ಸಿಲ್ಕ್ ಬೋರ್ಡ್ ಜಂಕ್ಷನ್ ಮತ್ತು ಎಲೆಕ್ಟ್ರಾನಿಕ್ಸ್ ಸಿಟಿ ಸೇರಿದಂತೆ 16 ನಿಲ್ದಾಣಗಳಿವೆ.

ಜಯದೇವ ಆಸ್ಪತ್ರೆ, 39 ಮೀಟರ್ ಎತ್ತರದ ಭಾರತದ ಅತಿ ಎತ್ತರದ ಮೆಟ್ರೋ ನಿಲ್ದಾಣವು ಇಂಟರ್ ಚೇಂಜ್ ಸ್ಟೇಷನ್ ಆಗಲಿದೆ. ಅಂಡರ್‌ಪಾಸ್, ರಸ್ತೆ, ಫ್ಲೈಓವರ್, ಹಳದಿ ಲೈನ್ ಪ್ಲಾಟ್ ಫಾರ್ಮ್, ಕಾನ್ಕೋರ್ಸ್ ಮತ್ತು ಪಿಂಕ್ ಲೈನ್ ಪ್ಲಾಟ್‌ಫಾರ್ಮ್ ಸೇರಿದಂತೆ ಈ ಜಂಕ್ಷನ್ ಆರು ಹಂತಗಳನ್ನು ಹೊಂದಿದೆ.

ಫೆಬ್ರವರಿಯಲ್ಲಿ ಚೀನಾದಿಂದ ಬಂದ ಆರು ಬೋಗಿಗಳನ್ನು ರೈಲಿನೊಂದಿಗೆ ಅಳವಡಿಸಿ ಜೂನ್ 13 ರಂದು ಹಳದಿ ಮಾರ್ಗದಲ್ಲಿ ಪೂರ್ಣ ಪ್ರಮಾಣದ ಪ್ರಯೋಗವನ್ನು ಮಾಡಲಾಗಿತ್ತು.

ಆಸಿಲೇಷನ್ ಟ್ರಯಲ್ಸ್ ಮತ್ತು ಸೇಫ್ಟಿ ಕ್ಲಿಯರೆನ್ಸ್ ಸೇರಿದಂತೆ ಟ್ರಯಲ್ ರನ್‌ಗಳು ಸೆಪ್ಟೆಂಬರ್-ಅಕ್ಟೋಬರ್ ವೇಳೆಗೆ ಪೂರ್ಣಗೊಳ್ಳುವ ನಿರೀಕ್ಷೆಯಿದೆ. ಡಿಸೆಂಬರ್‌ನಲ್ಲಿ ವಾಣಿಜ್ಯ ಕಾರ್ಯಾಚರಣೆಗಳು ಪ್ರಾರಂಭವಾಗಬಹುದು.

ತಲೆ ಹಾಕದ ಜನಪ್ರತಿನಿಧಿಗಳು

ಹೂಳು ತೆಗೆಯುವುದು, ನದಿಯ ತಿರುವುಗಳನ್ನು ನೇರವಾಗಿ ಮಾಡಲು, ನದಿಯಲ್ಲಿ ಬೆಳೆದ ಮುಳ್ಳುಕಂಟಿಗಳನ್ನು ತೆರವು ಮಾಡಲು 2400 ಕೋಟಿ ರೂಪಾಯಿ ಖರ್ಚಾಗುತ್ತದೆ ಎಂದು ವರದಿಯಲ್ಲಿ ಉಲ್ಲೇಖವಾಗಿದೆ.

2400 ಕೋಟಿ ರೂಪಾಯಿ ಖರ್ಚು ಮಾಡುವ ವಿಚಾರದಲ್ಲಿ ಹೂಳೆತ್ತುವ ಯೋಜನೆ ಹಾಗೇ ಉಳಿದಿದೆ. ಇದರ ಬದಲಾಗಿ 2400 ಕೋಟಿ ವೆಚ್ಚದ ಬದಲಾಗಿ ಕಡಿಮೆ ವೆಚ್ಚದಲ್ಲಿ ಹೂಳು ತೆಗೆಸೋ ಪ್ರಸ್ತಾವಣೆಯನ್ನು ತಯಾರಿಸಿ ಕೇಂದ್ರಕ್ಕೆ ಕಳುಹಿಸುತ್ತೇವೆ. ಕೋಸಿ ನದಿ ಪ್ರವಾಹ ಬಂದಿದ್ದ ವೇಳೆ ಕೇಂದ್ರ, 4500 ಕೋಟಿ ರೂಪಾಯಿ ನೀಡಿತ್ತು. ಇದೇ ಮಾದರಿಯಲ್ಲಿ ಡೋಣಿ ನದಿ ಹೂಳೆತ್ತಲು ಕೇಂದ್ರ ಹಣ ನೀಡಬೇಕು. 2400 ಕೋಟಿ ಖರ್ಚು ಮಾಡಲು ರಾಜ್ಯ ಸರ್ಕಾರಕ್ಕೆ ಆಗಲ್ಲ, ಒಟ್ಟು ಯೋಜನಾ ವೆಚ್ಚದಲ್ಲಿ ರಾಜ್ಯ ಸರ್ಕಾರ 10 ರಿಂದ 20 ಪ್ರತಿಶತ ಹಣ ಹಾಕಬಹುದು. ಹಾಗಾಗಿ ಕೋಸಿ ನದಿಗೆ ನೀಡಿದಂತೆ ನಮ್ಮ ಡೋಣಿ ನದಿ ಹೂಳೆತ್ತಲು ಹಣವನ್ನು ಕೇಂದ್ರ ನೀಡಲಿ ಎಂದು ಹೇಳಿದ್ದರು.

ಇಷ್ಟೆಲ್ಲದರ ಮಧ್ಯೆ ಬಬಲೇಶ್ವರ ತಾಲೂಕಿನ ಸಾರವಾಡ ಗ್ರಾಮದ ಬಳಿ ಕೆಲ ರೈತರು ತಮ್ಮ ತಮ್ಮ ಜಮೀನಿನ ಬಳಿ ಡೋಣಿ ನದಿಯ ಹೂಳು ತೆಗೆದು ಜಮೀನಿಗೆ ನದಿಯ ನೀರು ಬರದಂತೆ ಒಡ್ಡುಗಳನ್ನು ನಿರ್ಮಾಣ ಮಾಡುತ್ತಿದ್ದಾರೆ.

''ಸರ್ಕಾರದ ದಾರಿ ಕಾಯ್ದು ಸಾಕಾಯಿತು. ನಮ್ಮ ಜಮೀನನನ್ನು ಉಳಿಸಿಕೊಳ್ಳಲು ನಾವೇ ಸ್ವಂತ ಹಣ ಹಾಕಿ ಹೂಳಿನಿಂದ ಒಡ್ಡು ಹಾಕಿಕೊಳ್ಳುತ್ತಿದ್ದೇವೆ'' ಎಂದು ರೈತರು ಹೇಳಿದ್ದಾರೆ.

ಸಾರವಾಡ ಗ್ರಾಮದ 10 ಜನ ರೈತರು ಕೂಡಿಕೊಂಡು ಡೋಣಿ ನದಿಯಲ್ಲಿನ ಹೂಳು ತೆಗೆಯುವ ಕೆಲಸಕ್ಕೆ ಮುಂದಾಗಿದ್ದಾರೆ. ಹಿಟಾಚಿ ಮೂಲಕ ಹೂಳು ತೆಗೆಸುತ್ತಿದ್ದಾರೆ. ನದಿಯ ಹೂಳಿನಿಂದಲೇ ಜಮೀನಿಗೆ ಒಡ್ಡುಗಳನ್ನು ಹಾಕಿಕೊಳ್ಳುತ್ತಿದ್ದಾರೆ. 10 ರೈತರು ಆರಂಬಿಕ ಮೊತ್ತವಾಗಿ ತಲಾ 50 ಸಾವಿರ ರೂಪಾಯಿ ಹಣ ಹಾಕಿದ್ದಾರೆ. 10 ರೈತರ ಜಮೀನು ದಾಟುವವರೆಗೂ ಮಾತ್ರ ನದಿಯ ಹೂಳನ್ನು ತೆಗೆಯುತ್ತೇವೆ. ಮುಂದಿನ ಜಮೀನಿನ ರೈತರಿಗೆ ಹೂಳನ್ನು ತೆಗೆಯುವ ಶಕ್ತಿ ಇಲ್ಲ.

ಜಿಲ್ಲೆಯ ಶಾಸಕರು, ಸಂಸದರು ಹಾಗೂ ಸಚಿವರು ಇದೇ ನದಿಯ ಸೇತುವೆ ಮೇಲೆ ಓಡಾಡುತ್ತಾರೆ. ಆದರೆ ಡೋಣಿ ನದಿಯ ಹೂಳು ತೆಗೆಸಲು ಯಾರೊಬ್ಬರೂ ಮುಂದೆ ಬಂದಿಲ್ಲ. ಡೋಣಿ ನದಿಯ ಹೂಳು ತೆಗೆಸುವುದು ಕೇಂದ್ರ, ಸರ್ಕಾರಕ್ಕೆ ಹೊರೆಯಲ್ಲ. 2400 ಕೋಟಿ ರೂಪಾಯಿ ಸಹ ದೊಡ್ಡದಲ್ಲ. ಮಳೆಗಾಲದಲ್ಲಿ ನಮಗೆ ಕಣ್ಣೀರು ತರಿಸುವ ಡೋಣಿ ಶಾಪವಾಗಿದೆ ಎಂದು ಸಾರವಾಡ ಗ್ರಾಮದ ರೈತ ಸೋಮಶೇಖರ ವಾಲಿ ಅಸಮಾಧಾನ ವ್ಯಕ್ತಪಡಿಸಿದ್ದಾರೆ.

ಸದ್ಯ ರೈತರೇ ಡೋಣಿ ನದಿಯಲ್ಲಿರುವ ಹೂಳನ್ನು ತೆಗೆಸುತ್ತಿದ್ದಾರೆ. ಇದು ರಾವಣನ ಹೊಟ್ಟೆಗೆ ಅರೆ ಕಾಸಿನ ಮಜ್ಜಿಗೆಯಂತಾಗುತ್ತದೆ. ಕಾರಣ ಕೆಲ ರೈತರು ಮಾತ್ರ, ನದಿಯ ಹೂಳು ತೆಗೆಸಿದರೆ ಉಳಿದ ಹೂಳು ತೆಗೆಯುವವರು ಯಾರು ಎಂಬ ಪ್ರಶ್ನೆ ಮೂಡಿದೆ. ಕಾರಣ ರಾಜ್ಯ ಸರ್ಕಾರ ಹಾಗೂ ಜಿಲ್ಲೆಯ ಜನಪ್ರತಿನಿಧಿಗಳ ನಿಯೋಗ ದೆಹಲಿಗೆ ತೆರಳಿ ಕೇಂದ್ರ ಸರ್ಕಾರದ ಗಮನ ಸೆಳೆಯಬೇಕಿದೆ. ಡೋಣಿ ನದಿಯಲ್ಲಿರುವ ಹೂಳನ್ನು ತೆಗೆಸಲು ಕೇಂದ್ರ, ಸರ್ಕಾರಕ್ಕೆ ಮನವಿ ಮಾಡಬೇಕಿದೆ.

12 ನಕ್ಸಲರ ಹತ್ಯೆ

ಪೊಲೀಸರು ಮೂರು ಎಕೆ-47, ಎರಡು INSAS ರೈಫಲ್‌ಗಳು, ಒಂದು ಕಾರ್ಬೈನ್ ಮತ್ತು ಒಂದು SLR ಸೇರಿದಂತೆ ಏಳು ಸ್ವಯಂಚಾಲಿತ ಶಸ್ತ್ರಾಸ್ತ್ರಗಳನ್ನು ವಶಪಡಿಸಿಕೊಂಡಿದ್ದಾರೆ. ಕೊಲ್ಲಲ್ಪಟ್ಟ ಮಾವೋವಾದಿಗಳಲ್ಲಿ ಪೊಲೀಸರು ಹುಡುಕುತ್ತಿದ್ದ ಡಿವಿಸಿಎಂ ಲಕ್ಷ್ಮಣ್ ಅತ್ರಾಮ್ ಅಲಿಯಾಸ್ ವಿಶಾಲ್ ಅತ್ರಮ್ ಸೇರಿದ್ದಾರೆ, ಅವರು ತಿಪಗಡ ದಳದ ಉಸ್ತುವಾರಿ ವಹಿಸಿದ್ದರು.

ಯಶಸ್ವಿ ಕಾರ್ಯಾಚರಣೆಗಾಗಿ ಸಿ-60 ಕಮಾಂಡೋಗಳು ಮತ್ತು ಗಡ್ಚಿರೋಲಿ ಪೊಲೀಸರಿಗೆ 51 ಲಕ್ಷ ರೂಪಾಯಿ ನಗದು ಬಹುಮಾನವನ್ನು ಉಪಮುಖ್ಯಮಂತ್ರಿ ದೇವೇಂದ್ರ ಫಡ್ನವಿಸ್ ಘೋಷಿಸಿದ್ದಾರೆ.

ಈ ಕಾರ್ಯಾಚರಣೆಯಲ್ಲಿ, ಛತ್ತೀಸ್‌ಗಢದ ಗಡಿಯ ಸಮೀಪವಿರುವ ದಟ್ಟವಾದ ವಂಡೋಲಿ ಅರಣ್ಯಗಳಲ್ಲಿ ಭಾರೀ ಮಳೆಯ ನಡುವೆ 200 ಪೊಲೀಸ್ ಕಮಾಂಡೋಗಳನ್ನು ಏರ್ ಲಿಫ್ಟ್ ಮಾಡಲಾಯಿತು. ಈ ಅವಧಿಯಲ್ಲಿ ಭದ್ರತಾ ಪಡೆಗಳು 2,000ಕ್ಕೂ ಹೆಚ್ಚು ಸುತ್ತು ಗುಂಡು ಹಾರಿಸಿದ್ದರು.ಮೃತರಲ್ಲಿ ಮಹಿಳಾ ಮಾವೋವಾದಿ ಮತ್ತು ಚಿತ್ತಗಾಂಗ್ ಸಮಿತಿ ಸದಸ್ಯೆ ಸರಿತಾ ಪರ್ಸಾ ಕೂಡ ಸೇರಿದ್ದಾರೆ.

ಬೆಳಕಿಗೆ

ಅಲ್ಲದೆ, ಅವನ ಬ್ಯಾಂಕ್‌ನಲ್ಲಿದ್ದ 76 ಲಕ್ಷ ಹಣವನ್ನು ಜಪ್ತಿ ಮಾಡಿದ್ದಾರೆ. ವಂಚಿಸಿದ ಇನ್ನೂ 1.70 ಕೋಟಿ ಹಣದ ಮೂಲವನ್ನು ಅಧಿಕಾರಿಗಳು ಪತ್ತೆ ಹಚ್ಚುವಲ್ಲಿ ನಿರತರಾಗಿದ್ದು, ತನಿಖೆ ಮುಂದುವರಿಸಿದ್ದಾರೆ.

ಕಟ್ಟಡ ಹಾಗೂ ಇತರೆ ನಿರ್ಮಾಣ ನೋಂದಾಯಿತ ಕಾರ್ಮಿಕ ಫಲಾನುಭವಿಗಳ ಮಕ್ಕಳಿಗೆ ಮದುವೆ ಹಾಗೂ ವೈದ್ಯಕೀಯ ವೆಚ್ಚದ ಧನ ಸಹಾಯವನ್ನು ಕಾರ್ಮಿಕ ಇಲಾಖೆಯಿಂದ ನೀಡಲಾಗುತ್ತಿದೆ. ಅವರಿಗೆ ಹಣ ಮಂಜೂರು ಮಾಡುವ ಕಡತವನ್ನು ಕಾರ್ಮಿಕ ಅಧಿಕಾರಿಗೆ ಮಂಡಿಸಿ ಅನುಮೋದನೆ ಪಡೆದುಕೊಳ್ಳುತ್ತಿದ್ದ ನೌಕರ, ನಂತರ ಬೆಂಗಳೂರಿನ ಕೇಂದ್ರ ಕಚೇರಿಯಿಂದ ಫಲಾನುಭವಿಗಳ ಖಾತೆಗೆ ಹಣ ಜಮೆ ಮಾಡುವ ಸಂದರ್ಭದಲ್ಲಿ ಫಲಾನುಭವಿಗಳ ಹೆಸರಿಗೆ ಬರುವ ಸಹಾಯಧನವನ್ನು ಇತರೆ ಖಾತೆಗಳಿಗೆ ವರ್ಗಾಯಿಸಿ ವಂಚಿಸುತ್ತಿದ್ದ ಎನ್ನಲಾಗಿದೆ. 2023ರ ಆಗಸ್ಟ್‌ನಿಂದ 2024ರ ಫೆಬ್ರವರಿ ನಡುವೆ ನಡೆದಿರುವ ಈ ಅವ್ಯವಹಾರ ಈಗ ಬೆಳಕಿಗೆ ಬಂದಿದೆ.

ಆಪ್ತರ ಖಾತೆಗೆ ಹಣ ವರ್ಗಾವಣೆ: ಅಂದಾಜು 400ಕ್ಕೂ ಹೆಚ್ಚು ಅಧಿಕ ಖಾತೆಗಳ ಮೂಲಕ 2.83 ಕೋಟಿ ಹಣವನ್ನು ಇಲಾಖೆಯಿಂದ ವರ್ಗಾವಣೆ ಮಾಡಲಾಗಿದೆ. ಇಲಾಖೆ ಹೊರಗುತ್ತಿಗೆ ನೌಕರನಾಗಿರುವ ದ್ಯಾವಪ್ಪ ತಳವಾರ ತನ್ನ ಸಂಬಂಧಿಕರ ಖಾತೆಗೆ ಈ ಹಣವನ್ನು ವರ್ಗಾಯಿಸಿರುವುದು ಬೆಳಕಿಗೆ ಬಂದಿದೆ.

ದ್ಯಾವಪ್ಪ ತಳವಾರ ಹಾಗೂ ಸಂಬಂಧಿಕರಾದ ಭಾಗೀರಥಿ ತಳವಾರ, ಹನುಮಾನ ತಳವಾರ, ಪಲ್ಲವಿ ತಳವಾರ ನಾಲ್ವರ ವಿರುದ್ಧ ಪ್ರಕರಣ ಈ ವರ್ಷ ಫೆಬ್ರವರಿ ಅಂತ್ಯದಲ್ಲಿ ಪ್ರಕರಣ ದಾಖಲಾಗಿತ್ತು. ಸದ್ಯ ನಾಲ್ವರೂ ಜಾಮೀನು ಪಡೆದುಕೊಂಡಿದ್ದಾರೆ.

ಪುತ್ರ

ಬಂಡು ಗಾಯಕ್ವಾಡ್ ನ್ಯಾಷನಲಿಸ್ಟ್ ಕಾಂಗ್ರೆಸ್ ಪಾರ್ಟಿಸದಸ್ಯ ಮತ್ತು ಮಾಜಿ ಕಾರ್ಪೊರೇಟರ್. ಅಪಘಾತ ನಡೆದ ಸಂದರ್ಭದಲ್ಲಿ ಸೌರಭ್ ಗಾಯಕ್ವಾಡ್ ಕುಡಿದಿದ್ದರು ಎಂದು ವರದಿಗಳು ಹೇಳಿವೆ.

ಘಟನೆಯಲ್ಲಿ ಕೋಳಿಗಳನ್ನು ಸಾಗಿಸುತ್ತಿದ್ದ ಟೆಂಪೋದ ಚಾಲಕ ಸೌರಭ್ ಗಾಯಕ್ವಾಡ್ ಹಾಗೂ ಕ್ಲೀನರ್ ಗಾಯಗೊಂಡಿದ್ದಾರೆ. ಪುಣೆಯ ಮುಂಡ್ವಾ ರಸ್ತೆಯಲ್ಲಿರುವ ಝುಡ್ ಕಾರ್ನರ್ ನಲ್ಲಿ ಮಂಗಳವಾರ ಬೆಳಗ್ಗೆ ಈ ಅಪಘಾತ ಸಂಭವಿಸಿದೆ.

ಸಿಕ್ಕಿರುವ ಮಾಹಿತಿಯ ಪ್ರಕಾರ, ಸೌರಭ್ ಗಾಯಕ್ವಾಡ್ ಅವರು ತಮ್ಮ ಟಾಟಾ ಹ್ಯಾರಿಯರ್ ಕಾರಿನಲ್ಲಿ ಮುಂಡ್ವಾದಲ್ಲಿರುವ ತಮ್ಮ ಮನೆಗೆ ಬೆಳಿಗ್ಗೆ 5 ಗಂಟೆಗೆ ಹೊರಡುತ್ತಿದ್ದರು. ಈ ವೇಳೆ ಅವರು ಕುಡಿದ ಮತ್ತಿನಲ್ಲಿದ್ದ ಕಾರು ಟೆಂಪೋಗೆ ಡಿಕ್ಕಿ ಹೊಡೆದಿದೆ ಎನ್ನಲಾಗಿದೆ.

ಈ ಸಂಬಂಧ ಪ್ರಕರಣ ದಾಖಲಾಗಿದ್ದು, ಮುಂದಿನ ತನಿಖೆ ಕೈಗೊಂಡಿದ್ದಾರೆ. ಸೌರಭ್ ಗಾಯಕ್ವಾಡ್ ವಿರುದ್ಧ ಪೊಲೀಸರು ಪ್ರಕರಣ ದಾಖಲಿಸಿಕೊಂಡಿದ್ದಾರೆ. ಕೇಶವನಗರದ ಈ ರಸ್ತೆಯಲ್ಲಿ ಬೆಳಗಿನ ಜಾವ ನಾಲ್ಕರಿಂದಲೇ ಜನಜಂಗುಳಿ ಇರುತ್ತದೆ.

ಇತ್ತೀಚಿನ ದಿನಗಳಲ್ಲಿ ಪ್ರಭಾವಿ ವ್ಯಕ್ತಿಗಳ ಮಕ್ಕಳು ಕಾರನ್ನು ಅಡ್ಡಾದಿಟ್ಟಿ ಚಲಾಯಿಸಿ ಅಪಘಾತ ಮಾಡಿರುವ ಸಾಕಷ್ಟು ಘಟನೆಗಳು ಬೆಳಕಿಗೆ ಬಂದಿವೆ. ಮಿಹಿರ್ ಶಾ, ವೇದಾಂತ್ ಅಗರ್ವಾಲ್ ಸಾಲಿಗೆ ಈಗ ಸೌರಭ್ ಗಾಯಕ್ವಾಡ್ ಕೂಡ ಸೇರಿದ್ದಾರೆ.

ಶೃಂಗೇರಿ ಗಾಂಧಿ ಮೈದಾನದ ಅಂಗಡಿಗಳು ಮುಳುಗಡೆ!

ಚಿಕ್ಕಮಗಳೂರು: ಕಾಫಿನಾಡು ಚಿಕ್ಕಮಗಳೂರಿನಲ್ಲಿ ಮಳೆಯ ಆರ್ಭಟ ಮುಂದುವರಿದಿದೆ. ಕುದುರೆಮುಖ ವ್ಯಾಪ್ತಿಯ ಘಟ್ಟ ಪ್ರದೇಶಗಳಲ್ಲಿ ಭಾರೀ ಮಳೆಯಾಗಿದ್ದು, ಭದ್ರಾ ನದಿ ಅಪಾಯದ ಮಟ್ಟ ಮೀರಿ ಹರಿಯುತ್ತಿದೆ.

ಮತ್ತೊಂದೆಡೆ ಕೊಗ್ರೆ-ಶೃಂಗೇರಿ ರಸ್ತೆ ಸಂಪೂರ್ಣ ಜಲಾವೃತಗೊಂಡಿದ್ದು, ಕೊಗ್ರೆ ಸಮೀಪದ ಹುಲ್ಲಿನಗದ್ದೆ ಸೇತುವೆಗೂ ಜಲದಿಗ್ಬಂಧನವಾಗಿದೆ. ಸೇತುವೆ ಜಲಾವೃತವಾಗಿರುವ ಹಿನ್ನೆಲೆಯಲ್ಲಿ ಸ್ಥಳೀಯರು ಸಂಚಾರಕ್ಕೆ ಪರದಾಡುವಂತಾಗಿದೆ. ಅಲ್ಲದೇ ರಣಮಳೆಗೆ ತುಂಗಾ ನದಿಯ ಒಳಹರಿವಿನಲ್ಲಿ ಗಣನೀಯ ಏರಿಕೆ ಕಂಡಿದೆ. ಇದರಿಂದ ಶೃಂಗೇರಿ ಪಟ್ಟಣದ ಗಾಂಧಿ ಮೈದಾನ ಸಂಪೂರ್ಣ ಜಲಾವೃತಗೊಂಡಿದೆ. ಮೈದಾನದಲ್ಲಿರುವ ಅಂಗಡಿ ಮುಂಗಟ್ಟುಗಳು ಅರ್ಧದಷ್ಟು ಮುಳುಗಡೆಯಾಗಿವೆ. ರಕ್ಷಣಾ ತಂಡಗಳನ್ನು ಸ್ಥಳದಲ್ಲಿ ಕಾರ್ಯ ನಿರ್ವಹಿಸುತ್ತಿವೆ.

ಹೆಬ್ಬಾಳೆ ಸೇತುವೆ ಮುಳುಗಡೆ: ಭದ್ರಾ ನದಿ ಅಬ್ಬರದಿಂದ ಕಳಸ ತಾಲೂಕಿನ ಹೊರನಾಡು ಬಳಿಕ ಹೆಬ್ಬಾಳೆ ಸೇತುವೆ ಮುಳುಗಡೆಯಾಗಿದ್ದು, ಹೊರನಾಡು-ಕಳಸ ನಡುವಿನ ಸಂಪರ್ಕ ಕಡಿತಗೊಂಡಿದೆ. ಮುನ್ನೆಚ್ಚರಿಕಾ ಕ್ರಮವಾಗಿ ಸೇತುವೆ ಎರಡೂ ಕಡೆ ಬ್ಯಾರಿಕೇಡ್ ಇರಿಸಲಾಗಿದ್ದು, ಹೆಬ್ಬಾಳೆ ಸೇತುವೆಯ ಮೇಲೆ ವಾಹನಗಳ ಸಂಚಾರಕ್ಕೆ ನಿರ್ಬಂಧ ವಿಧಿಸಲಾಗಿದೆ. ಸೇತುವೆ ಬಳಿ ಕಳಸ ಪೊಲೀಸರು ಮೊಕ್ಕಾಂ ಹೂಡಿದ್ದಾರೆ.

ಇಂದು ಜಡ್ಜ್ ಮುಂದೆ ದರ್ಶನ್ ಟೀಂ ಹಾಜರು

ಅಂತ್ಯವಾಗುತ್ತಾ ಜೈಲುವಾಸ?

ಬೆಂಗಳೂರು: ರೇಣುಕಾಸ್ವಾಮಿ ಕೊಲೆ ಕೇಸಿನಲ್ಲಿ ದರ್ಶನ್ ಅರೆಸ್ಟ್ ಆಗಿರುವುದು ಗೊತ್ತೇ ಇದೆ. ಇಂದು ದರ್ಶನ್ ಹಾಗೂ ಅವರ ಸಹಚರರ 14 ದಿನಗಳ ನ್ಯಾಯಾಂಗ ಬಂಧನ ಅವಧಿ ಪೂರ್ಣಗೊಳ್ಳಲಿದೆ. ಆದರೆ ಈ ನ್ಯಾಯಾಂಗ ಬಂಧನದ ಅವಧಿ ಮತ್ತೆ ವಿಸ್ತರಣೆ ಆಗುವ ಸಾಧ್ಯತೆ ಇದೆ. ಯಾಕೆಂದರೆ, ದರ್ಶನ್ ಹಾಗೂ ಇತರ ಆರೋಪಿಗಳಿಗೆ ಯಾವುದೇ ಕಾರಣಕ್ಕೂ ಜಾಮೀನು ನೀಡಬಾರದು ಎಂದು ಪಟ್ಟಿಯನ್ನ ಪೊಲೀಸರು ಸಿದ್ಧ ಪಡಿಸಿದ್ದಾರೆ. ವತ್ತು ನ್ಯಾಯಾಲಯಕ್ಕೆ ರಿಮಾಂಡ್ ಅರ್ಜಿಯನ್ನು ಸಲ್ಲಿಸಲಿದ್ದಾರೆ. ನಟ ದರ್ಶನ್ ಹಾಗೂ ಇತರರು ಜೂನ್ 11ರಂದು ಬಂಧನಕ್ಕೆ ಒಳಗಾದರು. ಬಂಧನದ ಬಳಿಕ ಒಂದೊಂದೇ ಸತ್ಯ ಹೊರ ಬರುತ್ತಿದೆ. ಇನ್ನೂ ಚಾರ್ಜ್ ಶೀಟ್ ಸಲ್ಲಿಕೆ ಮಾಡಿಲ್ಲ. ಇದೇ ಕಾರಣ ಇಟ್ಟುಕೊಂಡು ದರ್ಶನ್ ಅವರ ನ್ಯಾಯಾಂಗ ಬಂಧನ ಅವಧಿ ವಿಸ್ತರಣೆಗೆ ಕೋರಲು ನಿರ್ಧರಿಸಲಾಗಿದೆ. ನಟ ದರ್ಶನ್ ಅವರಿಗೆ ಜಾಮೀನು ಸಿಕ್ಕರೆ ಹೊರ ಬಂದು ಸಾಕ್ಷಿಗಳ ಮೇಲೆ ಪ್ರಭಾವ ಬೀರಬಹುದು ಎಂದು ಪೊಲೀಸರು ಕೋರ್ಟ್ ಎದುರು ಆತಂಕ ಹೊರಹಾಕಲಿದ್ದಾರೆ. ವಿದೇಶಕ್ಕೆ ತೆರಳುವ ಭಯವೂ ಇದೆ ಎಂದು ಪೊಲೀಸರು ಹೇಳಿದ್ದಾರೆ. ಇನ್ನೂ ಇವತ್ತು ಜೈಲಿನಿಂದಲೇ ವಿಡಿಯೋ ಕಾನ್ಫರೆನ್ಸ್ ಮೂಲಕ ದರ್ಶನ್ ರನ್ನ ನ್ಯಾಯಾಧೀಶರ ಮುಂದೆ ಪೊಲೀಸರು ಹಾಜರುಪಡಿಸಲಿದ್ದಾರೆ. 24 ನೇ ಎಸಿಎಂಎಂ ನ್ಯಾಯಾಲಯದಲ್ಲಿ ವಿಚಾರಣೆ ನಡೆಯಲಿದ್ದು, ಮತ್ತೊಂದು ಕಡೆ ಜೈಲು ಊಟಕ್ಕೆ ಬೇಸತ್ತು, ಜೈಲು ಅಧಿಕಾರಿಗಳಿಗೆ ನಿರ್ದೇಶನ ಕೋರಿ ದರ್ಶನ್ ಹೈಕೋರ್ಟ್ ‌ನಲ್ಲಿ ಸಲ್ಲಿಸಿದ್ದ ರಿಟ್ ಅರ್ಜಿಯ ವಿಚಾರಣೆ ಕೂಡ ಇಂದೇ ನಡೆಯಲಿದೆ. ದರ್ಶನ್ ಬಂಧನವಾಗಿ 36 ದಿನಗಳಾಗಿವೆ. ಆದರೆ ಇಲ್ಲಿಯವರೆಗೆ ಪೊಲೀಸರು ನ್ಯಾಯಾಲಯಕ್ಕೆ ಚಾರ್ಜ್ ಶೀಟ್ ಸಲ್ಲಿಸಿಲ್ಲ. ಪೊಲೀಸರಿಂದ ನ್ಯಾಯಾಲಯಕ್ಕೆ ಚಾರ್ಜ್ ಶೀಟ್ ಸಲ್ಲಿಕೆ ಆಗಲಿ ಎಂದು ದರ್ಶನ್ ಪರ ವಕೀಲರು ಕಾಯುತ್ತಿದ್ದಾರೆ.

ವಿವಿಧ ಯೋಜನೆಗಳಿಗೆ ಅರ್ಜಿ

ಮೈಸೂರು: ರಾಷ್ಟ್ರೀಯ ತೋಟಗಾರಿಕೆ ಅಭಿವೃದ್ಧಿ ಮಿಷನ್ ಯೋಜನೆ, ಪ್ರಧಾನ ಮಂತ್ರಿ ಕೃಷಿ ಸಿಂಚಾಯಿ ಯೋಜನೆ, ಕೃಷಿ ಯಂತ್ರೋಪಕರಣ, ತಾಳೆ ಬೆಳೆ ಅಭಿವೃದ್ಧಿ ಯೋಜನೆ, ಜೇನು ಕೃಷಿ ಅಭಿವೃದ್ಧಿ ಯೋಜನೆ, ನರೇಗಾ ಯೋಜನೆ, ರಾಷ್ಟ್ರೀಯ ಕೃಷಿ ವಿಕಾಸ ಯೋಜನೆ ಹಾಗೂ ಸಮಗ್ರ ತೋಟಗಾರಿಕೆ ಅಭಿವೃದ್ಧಿ ಯೋಜನೆಯಡಿ ಸಹಾಯಧನಕ್ಕೆ ಅರ್ಜಿ ಅಹ್ವಾನಿಸಲಾಗಿದೆ. ಅರ್ಹ ರೈತರು ಈ ಯೋಜನೆಗಳಡಿ ಸಹಾಯಧನಕ್ಕೆ ಅರ್ಜಿ ಸಲ್ಲಿಸಬಹುದಾಗಿದೆ. ಹೆಚ್ಚಿನ ಮಾಹಿತಿಗಾಗಿ ಹಾಗೂ ಅರ್ಜಿ/ದಾಖಲಾತಿಗಳ ವಿವರಗಳಿಗಾಗಿ ಮೈಸೂರಿನ (ಜಿಪಂ) ಹಿರಿಯ ಸಹಾಯಕ ತೋಟಗಾರಿಕೆ ನಿರ್ದೇಶಕರ ದೂ.ಸಂ: 0821-2430450, ಹೆಚ್.ಡಿ. ಕೋಟೆ ತಾಲ್ಲೂಕಿನ ಹಿರಿಯ ಸಹಾಯಕ ತೋಟಗಾರಿಕೆ ನಿರ್ದೇಶಕರ(ಜಿಪಂ) ದೂ.ಸಂ:08228-255261, ಹುಣಸೂರು ತಾಲ್ಲೂಕಿನ ಹಿರಿಯ ಸಹಾಯಕ ತೋಟಗಾರಿಕೆ ನಿರ್ದೇಶಕರ (ಜಿಪಂ) ದೂ.ಸಂ:08222-252447, ಕೆ.ಆರ್. ನಗರ ತಾಲ್ಲೂಕಿನ ಹಿರಿಯ ಸಹಾಯಕ ತೋಟಗಾರಿಕೆ ನಿರ್ದೇಶಕರ(ಜಿಪಂ) ದೂ.ಸಂ:08223-262791, ನಂಜನಗೂಡು ತಾಲ್ಲೂಕಿನ ಹಿರಿಯ ಸಹಾಯಕ ತೋಟಗಾರಿಕೆ ನಿರ್ದೇಶಕರ(ಜಿಪಂ) ದೂ.ಸಂ:08221-226201, ಪಿರಿಯಾಪಟ್ಟಣ ತಾಲ್ಲೂಕಿನ ಹಿರಿಯ ಸಹಾಯಕ ತೋಟಗಾರಿಕೆ ನಿರ್ದೇಶಕರ (ಜಿಪಂ) ದೂ.ಸಂ: 08223-273535 ಹಾಗೂ ಟಿ.ನರಸೀಪುರ ತಾಲ್ಲೂಕಿನ ಹಿರಿಯ ಸಹಾಯಕ ತೋಟಗಾರಿಕೆ ನಿರ್ದೇಶಕರ (ಜಿಪಂ) ದೂ.ಸಂ:08227-260086 ಅನ್ನು ಸಂಪರ್ಕಿಸಬಹುದೆಂದು ತೋಟಗಾರಿಕೆ ಉಪನಿರ್ದೇಶಕರು ಪ್ರಕಟಣೆಯಲ್ಲಿ ತಿಳಿಸಿದ್ದಾರೆ.

ಡೇ-ನಲ್ಮ್ ಯೋಜನೆಯಡಿ ಸಾಲ ಸೌಲಭ್ಯಕ್ಕೆ ಅರ್ಜಿ ಆಹ್ವಾನ

ಮೈಸೂರು: ಪುರಸಭೆ, ಕೃಷ್ಣರಾಜನಗರ ವತಿಯಿಂದ 2024-25ನೇ ಸಾಲಿನ ಡೇ-ನಲ್ಮ್ ಯೋಜನೆಯಡಿ ಸ್ವಯಂ ಉದ್ಯೋಗ, ಗುಂಪು ಉದ್ಯೋಗ, ಗುಂಪುಗಳ ಕ್ರೆಡಿಟ್ ಲಿಂಕೇಜ್, ಕೌಶಲ್ಯ ತರಬೇತಿ, ಪ್ರಧಾನ ಮಂತ್ರಿ ಕಿರು ಆಹಾರ ಸುರಕ್ಷಿತ ತಯಾರಿಕೆ, ಸ್ವ-ಸಹಾಯ ಗಂಪುಗಳಿಗೆ ಪ್ರಾದೇಶಿಕೆ ಮಟ್ಟದ ಒಕ್ಕೂಟ, ಸಾಮಾಜಿಕ ಕ್ರೋಢೀಕರಣ ಮತ್ತು ಸಾಂಸ್ಥಿಕ ಅಭಿವೃದ್ಧಿ ಗುಂಪುಗಳ ರಚನೆ, ಬೀದಿ ಬದಿ ವ್ಯಾಪಾರಸ್ಥರ ಸೌಲಭ್ಯಕ್ಕಾಗಿ ಗುರಿ ನಿಗಧಿಪಡಿಸಿದ್ದು, ಅದರನುಗುಣವಾಗಿ ಅರ್ಜಿ ಅಹ್ವಾನಿಸಲಾಗಿದೆ. ಕೃಷ್ಣರಾಜನಗರ ಪುರಸಭೆಯ ವ್ಯಾಪ್ತಿಯಲ್ಲಿರುವ ಸಂಬಂಧಪಟ್ಟ ಫಲಾನುಭವಿಗಳು ಅರ್ಜಿಗಳನ್ನು ಜುಲೈ 31 ರೊಳಗೆ ಸಲ್ಲಿಸಬೇಕು. ಹೆಚ್ಚಿನ ಮಾಹಿತಿಗಾಗಿ ಪುರಸಭಾ ಕಛೇರಿಯ ವ್ಯವಸ್ಥಾಪಕರು ಹಾಗೂ ಡೇ-ನಲ್ಮ್ ಸಿಬ್ಬಂದಿಯನ್ನು ಅಥವಾ ದೂ.ಸ: 08223-262242 ಅನ್ನು ಸಂಪರ್ಕಿಸಬಹುದು ಎಂದು ಕೃಷ್ಣರಾಜನಗರ ಪುರಸಭೆಯ ಮುಖ್ಯಾಧಿಕಾರಿಗಳು ಪ್ರಕಟಣೆಯಲ್ಲಿ ತಿಳಿಸಿದ್ದಾರೆ.

ಕನ್ನಡಿಗರಿಗೆ ಉದ್ಯೋಗ ಮೀಸಲಾತಿ ವಿಧೇಯಕಕ್ಕೆ ತಾತ್ಕಾಲಿಕ ತಡೆ!

ಬೆಂಗಳೂರು: ಕನ್ನಡಿಗರಿಗೆ ಖಾಸಗಿ ವಲಯದ ಸಂಸ್ಥೆಗಳು, ಕೈಗಾರಿಕೆಗಳು ಹಾಗೂ ಉದ್ದಿಮೆಗಳಲ್ಲಿ ಮೀಸಲಾತಿ ಕಲ್ಪಿಸುವ ಸಂಬಂಧ ಸಂಪುಟ ಅನುಮೋದನೆ ನೀಡಲಾಗಿದ್ದ ವಿಧೇಯಕವನ್ನು ತಾತ್ಕಾಲಿಕವಾಗಿ ತಡೆಹಿಡಿಯಲಾಗಿದೆ.

ಈ ಕುರಿತು ಮುಖ್ಯಮಂತ್ರಿ ಸಿದ್ದರಾಮಯ್ಯ ಅವರು ತಮ್ಮ ಎಕ್ಸ್ ಖಾತೆಯಲ್ಲಿ ಪೋಸ್ಟ್ ಹಂಚಿಕೊಂಡಿದ್ದಾರೆ. ಕನ್ನಡಿಗರಿಗೆ ಖಾಸಗಿ ವಲಯದ ಸಂಸ್ಥೆಗಳು, ಕೈಗಾರಿಕೆಗಳು ಹಾಗೂ ಉದ್ದಿಮೆಗಳಲ್ಲಿ ಮೀಸಲಾತಿ ಕಲ್ಪಿಸುವ ಸಂಬಂಧ ಸಂಪುಟ ಅನುಮೋದನೆ ನೀಡಲಾಗಿದ್ದ ವಿಧೇಯಕವನ್ನು ತಾತ್ಕಾಲಿಕವಾಗಿ ತಡೆಹಿಡಿಯಲಾಗಿದೆ. ಮುಂದಿನ ದಿನಗಳಲ್ಲಿ ಈ ಬಗ್ಗೆ ಮತ್ತೊಮ್ಮೆ ಪರಾಮರ್ಶಿಸಿ ನಿರ್ಧರಿಸಲಾಗುವುದು ಎಂದು ಎಕ್ಸ್ ಖಾತೆಯಲ್ಲಿ ಬರೆದುಕೊಂಡಿದ್ದಾರೆ.

ಕನ್ನಡಿಗರಿಗೆ ಖಾಸಗಿ ವಲಯದ ಸಂಸ್ಥೆಗಳು, ಕೈಗಾರಿಕೆಗಳು ಹಾಗೂ ಉದ್ದಿಮೆಗಳಲ್ಲಿ ಮೀಸಲಾತಿ ಕಲ್ಪಿಸುವ ಸಂಬಂಧ ಜಾರಿಗೆ ತರಲು ಉದ್ದೇಶಿಸಿದ್ದ ವಿಧೇಯಕವು ಇನ್ನೂ ಸಿದ್ಧತೆಯ ಹಂತದಲ್ಲಿದೆ. ಮುಂದಿನ ಸಚಿವ ಸಂಪುಟ ಸಭೆಯಲ್ಲಿ ಸಮಗ್ರವಾಗಿ ಚರ್ಚಿಸಿ ಅಂತಿಮ ನಿರ್ಣಯ ಕೈಗೊಳ್ಳಲಾಗುವುದು ಅಂತಲೂ ಬರೆದುಕೊಂಡಿದ್ದಾರೆ.

ರಾಜ್ಯದ ಖಾಸಗಿ ಕೈಗಾರಿಕೆಗಳು ಹಾಗೂ ಇತರೇ ಖಾಸಗಿ ಸಂಸ್ಥೆಗಳಲ್ಲಿ ಕನ್ನಡಿಗರಿಗೆ ಆಡಳಿತಾತ್ಮಕ ಹುದ್ದೆಗಳಿಗೆ ಶೇ.50 ಹಾಗೂ ಆಡಳಿತಾತ್ಮಕವಲ್ಲದ ಹುದ್ದೆಗಳಿಗೆ ಶೇ.75 ಮೀಸಲಾತಿ ನಿಗದಿಪಡಿಸುವ ವಿಧೇಯಕಕ್ಕೆ ಸೋಮವಾರ ನಡೆದ ಸಚಿವ ಸಂಪುಟ ಸಭೆಯು ಒಪ್ಪಿಗೆ ನೀಡಿತ್ತು. ಈ ಹಿನ್ನೆಲೆಯಲ್ಲಿ ಇದೇ ಶುಕ್ರವಾರ ಅಥವಾ ಸೋಮವಾರ ವಿಧಾನಸಭೆಯಲ್ಲಿ ಕರ್ನಾಟಕ ರಾಜ್ಯ ಕೈಗಾರಿಗಳು ಮತ್ತು ಇತರೆ ಸಂಸ್ಥೆಗಳಲ್ಲಿ ಸ್ಥಳೀಯ ಅಭ್ಯರ್ಥಿಗಳ ಉದ್ಯೋಗ ಮಸೂದೆ -2024 ಮಂಡನೆ ಆಗಲಿದೆ ಎಂದು ಹೇಳಲಾಗಿತ್ತು. ಆದರೀಗ ತಾತ್ಕಾಲಿಕವಾಗಿ ವಿಧೇಯಕವನ್ನು ತಡೆಹಿಡಿಯಲಾಗಿದೆ ಎಂದು ಸಿಎಂ ತಿಳಿಸಿದ್ದಾರೆ.

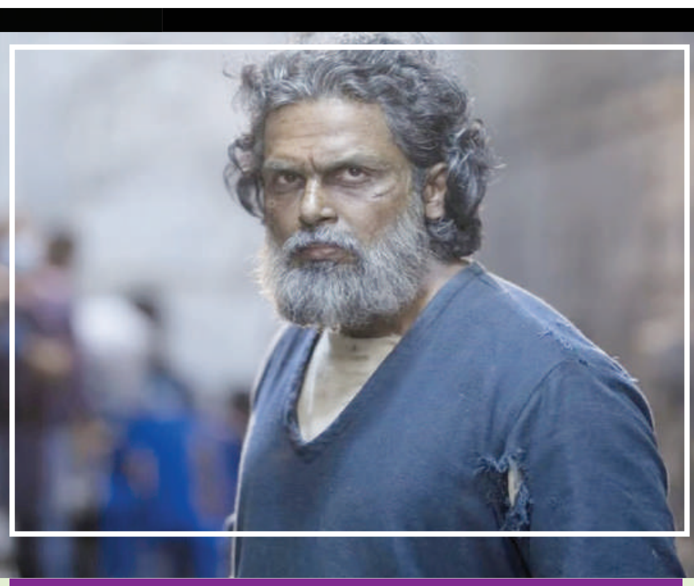

ಕಾರ್ತಿ ಅಭಿನಯದ ಸರ್ದಾರ್ -2 ಸಿನಿಮಾ ಸೆಟ್‌ನಲ್ಲಿ ಅವಘಡ

20 ಅಡಿಯಿಂದ ಬಿದ್ದು ಸ್ಟಂಟ್ ಮ್ಯಾನ್ ಸಾವು

ಚೆನ್ನೈ: ಪಿಎಸ್ ಮಿತ್ರನ್ ಅವರ ಕಾರ್ತಿ ಅಭಿನಯದ ಸರ್ದಾರ್ 2ರ ಸೆಟ್‌ನಲ್ಲಿ ಸಂಭವಿಸಿದ ದುರ್ಘಟನೆಯಲ್ಲಿ ಸ್ಟಂಟ್ ಮ್ಯಾನ್ ಮೃತಪಟ್ಟಿದ್ದಾರೆ.

ಎಳುಮಲೈ ಎಂಬ ಸ್ಟಂಟ್‌ಮ್ಯಾನ್ ಆಕ್ಷನ್ ಸೀಕ್ವೆನ್ಸ್ ಚಿತ್ರೀಕರಣ ಮಾಡುವಾಗ ರೋಸ್ಟ್ರಮ್‌ನಿಂದ 20 ಅಡಿ ಕೆಳಗೆ ಬಿದ್ದಿದ್ದಾರೆ. ಕೂಡಲೇ ಆಸ್ಪತ್ರೆಗೆ ಸಾಗಿಸಿದರೂ ಚಿಕಿತ್ಸೆ ಫಲಕಾರಿಯಾಗದೇ ಮೃತಪಟ್ಟಿದ್ದಾರೆ. ಚೆನ್ನೈನ ಸಾಲಿಗ್ರಾಮದಲ್ಲಿರುವ ಎಲ್ ವಿ ಪ್ರಸಾದ್ ಸ್ಟುಡಿಯೋದಲ್ಲಿ ಚಿತ್ರದ ಶೂಟಿಂಗ್ ನಡೆಯುತ್ತಿತ್ತು. ಅಪಘಾತದ ಬಗ್ಗೆ ವಿರುಗಂಬಕ್ಕಂ ಪೊಲೀಸ್ ಅಧಿಕಾರಿಗಳಿಗೆ ಮಾಹಿತಿ ನೀಡಲಾಗಿದ್ದು, ತನಿಖೆ ನಡೆಯುತ್ತಿದೆ. ಎಳುಮಲೈ ಅವರಿಗೆ 54 ವರ್ಷ ವಯಸ್ಸಾಗಿತ್ತು. ಅವರು ಬಿದ್ದ ನಂತರ ಗಂಭೀರ ಗಾಯಗೊಂಡರು. ರಾತ್ರಿ 11:30ಕ್ಕೆ ರಕ್ತಸ್ರಾವದಿಂದ ಅವರು ನಿಧನರಾಗಿದ್ದ, ಸರ್ದಾರ್ 2 ಚಿತ್ರೀಕರಣ ಸ್ಥಗಿತಗೊಂಡಿದೆ.

ನಮ್ಮ ಸರ್ದಾರ್ 2 ಚಿತ್ರದ ಸೆಟ್ ಗಳಲ್ಲಿ ಸ್ಟಂಟ್ ರಿಗ್ ಮ್ಯಾನ್ ಆಗಿ ಕೆಲಸ ಮಾಡಿದ ಸ್ಟಂಟ್ ಯೂನಿಯನ್ ಸದಸ್ಯ ಎಳುಮಲೈ ಅವರ ಸಾವಿನ ಬಗ್ಗೆ ತಿಳಿಸಲು ವಿಷಾದಿಸುತ್ತೇವೆ. ಜುಲೈ 16 ರ ಮಂಗಳವಾರ ಸಂಜೆ, ಸ್ಟಂಟ್ ಸೀಕ್ವೆನ್ಸ್ ಚಿತ್ರೀಕರಣದ ನಂತರ, ಎಳುಮಲೈ ಅವರು 20 ಅಡಿ ಎತ್ತರದ ರೋಸ್ಟ್ರಮ್ನಿಂದ ಆಕಸ್ಮಿಕವಾಗಿ ಬಿದ್ದು ಗಾಯಗೊಂಡರು. ನರಬಿ ಮಲ್ಟಿ ಸ್ಪೆಷಾಲಿಟಿ ಆಸ್ಪತ್ರೆಗೆ ಕೂಡಲೇ ಸಾಗಿಸಿದರೂ ಚಿಕಿತ್ಸೆ ಫಲಕಾರಿಯಾಗಿಲ್ಲ. ರಾತ್ರಿ 11.30 ರ ಸುಮಾರಿಗೆ ನಿಧನರಾದರು. ನಮ್ಮ ಇಡೀ ತಂಡವು ಅವರ ಕುಟುಂಬಕ್ಕೆ ಸಂತಾಪವನ್ನು ಸೂಚಿಸುತ್ತದೆ ಎಂದು ಸರ್ದಾರ್ 2ರ ಪ್ರೊಡಕ್ಷನ್ ಹೌಸ್ ಪ್ರಿನ್ಸ್ ಪಿಕ್ಚರ್ಸ್ ತಿಳಿಸಿದೆ.

ಹಾಸ್ಯ ನಟ ಮಿತ್ರ ಇದೀಗ

ವಿಲನ್

ಮಿತ್ರ ಕಳೆದ ಎರಡು ದಶಕಗಳಲ್ಲಿ ಹಿರಿತೆರೆ ಮತ್ತು ಕಿರುತೆರೆ ಎರಡರಲ್ಲೂ ವಿವಿಧ ಪಾತ್ರಗಳ ಮೂಲಕ ಪ್ರೇಕ್ಷಕರನ್ನು ರಂಜಿಸಿದ್ದಾರೆ. ಅವರ ಬಹುಮುಖ ಪ್ರತಿಭೆಗೆ, ವಿಶೇಷವಾಗಿ ಹಾಸ್ಯ ಮತ್ತು ಭಾವನಾತ್ಮಕ ಪಾತ್ರಗಳಲ್ಲಿ ಮೆಚ್ಚುಗೆ ಪಡೆದ ಮಿತ್ರ ಈಗ ನಟನಾಗಿ ತನ್ನ ಇಮೇಜ್ ಮಾರ್ಪಡಿಸಿದ್ದಾರೆ. ನಟ ಮಿತ್ರ ತಮ್ಮ ಮುಗ್ಧ ಪಾತ್ರಗಳಿಂದ ಹೊರಬಂದು ಪ್ರಜ್ವಲ್ ದೇವರಾಜ್ ನಾಯಕನಾಗಿ ನಟಿಸುತ್ತಿರುವ ಗುರುದತ್ತ ಗಾಣಿಗ ನಿರ್ದೇಶನದ ಕರಾವಳಿಯಲ್ಲಿ ನೆಗೆಟಿವ್ ಶೇಡ್ ಇರುವ ಪಾತ್ರ ದಲ್ಲಿ ಅಭಿನಯಿಸುತ್ತಿದ್ದಾರೆ. 'ಕರಾವಳಿ'ಯಲ್ಲಿ ವಿಲನ್ ಆಗಿರುವ ಮಿತ್ರ ಒಂದು ಖಡಕ್ ಫೋಟೊಶೂಟ್ ಮಾಡಿಸಿದ್ದಾರೆ. ನಿಜಕ್ಕೂ ಇದು ಹಾಸ್ಯನಟ ಮಿತ್ರ ಅವರೇನಾ ಎಂಬ ಅನುಮಾನ ಮೂಡಿಸುವಂತಿದೆ ಮಿತ್ರ ಅವರ ಹೊಸ ಫೋಟೊಶೂಟ್. ವಿಲನ್ ಲುಕ್ ನಲ್ಲಿ ಸಾಕಷ್ಟು ವಿಭಿನ್ನ ಶೇಡ್ ನಲ್ಲಿ ಮಿತ್ರ ಕ್ಯಾಮೆರಾಗೆ ಪೋಸ್ ಕೊಟ್ಟಿದ್ದಾರೆ. ಇನ್ನು ಈ ಫೋಟೋ ಶೂಟ್ ಮಾಡಿರೋದು ಕರಾವಳಿ ಸಿನಿಮಾದ ಸಿನಿಮಾಟೋಗ್ರಾಫರ್ ಅಭಿಮನ್ಯು ಸದಾನಂದ್. ಮಿತ್ರ ಅವರ ಲುಕ್ ಅನ್ನು ಸ್ಟೈಲಿಷ್ ಮಾಡಿರೋದು ಕಾಲಿವುಡ್ ನ ಸ್ಟೈಲ್ ಮೇಕರ್ ಅಂತೆ. ಅವರು ಜಡೇಶಾ ಕೆ ಹಂಪಿ ಅವರ ಮುಂದಿನ ಚಿತ್ರ, ತಾತ್ಕಾಲಿಕವಾಗಿ ವಿಜಯ್ ಕುಮಾರ್ ಅಭಿನಯದ ವಿಕೆ 21 ಮತ್ತು ಇನ್ನೊಂದು ಕನ್ನಡ ಚಲನಚಿತ್ರದಲ್ಲಿ ನೆಗೆಟಿವ್ ಪಾತ್ರದಲ್ಲಿ ಕಾಣಿಸಿಕೊಳ್ಳಲಿದ್ದಾರೆ. ಹೆಚ್ಚುವರಿಯಾಗಿ, ಅವರು ತಮಿಳು ಚಿತ್ರಕ್ಕೂ ಕೂಡ ವಿಲನ್ ಆಗಿ ಆಯ್ಕೆಯಾಗಿದ್ದಾರೆ. ನಾನು ಬಹಳ ದಿನಗಳಿಂದ ಹಾಸ್ಯ ಪಾತ್ರಗಳನ್ನು ಮಾಡುತ್ತಾ ಬಂದಿದ್ದೇನೆ, ಆದರೆ ಈಗ ನಾನು ಸ್ಯಾಂಡಲ್‌ವುಡ್‌ನಲ್ಲಿ ಉಗ್ರ ಖಳನಾಯಕನಾಗಲು ಬಯಸುತ್ತೇನೆ. ಉದ್ದನೆಯ ಬಿಳಿ ಗಡ್ಡ ಮತ್ತು ಕೂದಲಿನೊಂದಿಗೆ ನನ್ನ ಹೊಸ ನೋಟವು ವಿಭಿನ್ನ ರೀತಿಯ ಪಾತ್ರಗಳಿಗಾಗಿ ನನ್ನನ್ನು ಸಂಪರ್ಕಿಸುತ್ತಿರುವ ಅನೇಕ ಚಲನಚಿತ್ರ ನಿರ್ಮಾಪಕರ ಗಮನವನ್ನು ಸೆಳೆದಿದೆ ಎಂದು ನನಗೆ ಖುಷಿಯಾಗಿದೆ. ಬೇಡಿಕೆಯಲ್ಲಿರುವ ಹೊಸ ವಿಲನ್ ಆಗಿರುವುದು ತುಂಬಾ ಒಳ್ಳೆಯದು ಎಂದು ಮಿತ್ರ ಹೇಳುತ್ತಾರೆ, ಕಲಾವಿದರು ಎಂದಿಗೂ ಒಂದು ಪಾತ್ರಕ್ಕೆ ಅಂಟಿಕೊಳ್ಳಬಾರದು. ನಮ್ಮ ವಯಸ್ಸಿಗೆ ತಕ್ಕಂತೆ ನಾವು ಹೊಂದಿಕೊಳ್ಳಬೇಕು ಎಂದಿದ್ದಾರೆ.

ಶ್ರದ್ಧಾಂಜಲಿ ಕಳಸಕ್ಕೆ ಪುಷ್ಪ ನಮನ

ಕಾರ್ಗಿಲ್ ವಿಜಯ್ ದಿವಸ್ನ 25ನೇ ವಾರ್ಷಿಕೋತ್ಸವದ ಅಂಗವಾಗಿ ಕರ್ನಾಟಕದ ಗೌರವಾನ್ವಿತ ರಾಜ್ಯಪಾಲರಾದ ಶ್ರೀ ಥಾವರ್ 'ಚಂದ್ ಗೆಹ್ಲೋಟ್ ಅವರು ರಾಜಭವನದಲ್ಲಿ ಶ್ರದ್ಧಾಂಜಲಿ ಕಳಸಕ್ಕೆ ಪುಷ್ಪ ನಮನ ಸಲ್ಲಿಸಿ, ಸಿಟಿಜನ್ಸ್ ಸೊಸೈಟಿ ಆಫ್ ಇಂಡಿಯಾದ ನಿಯೋಗದ ಸದಸ್ಯರಿಗೆ ಹಸ್ತಾಂತರಿಸಿದರು. ಕರ್ನಲ್ ಪಿ.ವಿ. ಹರಿ, ಕಾರ್ಗಿಲ್ ಕ್ಯಾಪ್ಟನ್ ಎಸ್.ಸಿ.ಭಂಡಾರಿ ಮತ್ತಿತರರು ಉಪಸ್ಥಿತರಿದ್ದರು.

ಫರ್ನಿಚರ್ ಅಂಗಡಿಗೆ ಬೆಂಕಿ

ಬೆಂಗಳೂರು: ಫರ್ನಿಚರ್ ಅಂಗಡಿಗೆ ಆಕಸ್ಮಿಕವಾಗಿ ಬೆಂಕಿ ತಗುಲಿದ ಪರಿಣಾಮ ಕೋಟ್ಯಂತರ ರೂ. ಮೌಲ್ಯದ ಫರ್ನಿಚರ್‌ಗಳು ಸುಟ್ಟು ಕರಕಲಾಗಿರುವ ಘಟನೆ ವಿಜ್ಞಾನ ನಗರದಲ್ಲಿ ನಡೆದಿದೆ. ರಾತ್ರಿ 8:30ಕ್ಕೆ ಅಂಗಡಿ ಮಾಲೀಕ ಎಂದಿನಂತೆ ಅಂಗಡಿ ಬಂದ್ ಮಾಡಿಕೊಂಡು ಮನೆಗೆ ಹೋಗಿದ್ದಾರೆ. 9:30ರ ಸುಮಾರಿಗೆ ಫರ್ನಿಚರ್ ಅಂಗಡಿಯಲ್ಲಿ ಬೆಂಕಿ ಕಾಣಿಸಿಕೊಂಡಿದೆ. ಅಕ್ಕಪಕ್ಕದವರು ನೋಡಿ ಮಾಲೀಕ ಶಿವರಾಜನ್‌ಗೆ ಕರೆ ಮಾಡಿ ವಿಷಯ ತಿಳಿಸಿ ಅಗ್ನಿಶಾಮಕ ದಳಕ್ಕೆ ಕರೆ ಮಾಡಿ ವಿಷಯ ತಿಳಿಸಿದ್ದಾರೆ. ಅಗ್ನಿಶಾಮಕ ವಾಹನ ಬರುವಷ್ಟರಲ್ಲಿ ಅಂಗಡಿಯಲ್ಲಿದ್ದ ಫರ್ನಿಚರ್ಸ್‌ಗೆ ಬೆಂಕಿ ತಗುಲಿ ಕ್ಷಣಾರ್ಧದಲ್ಲಿ ಬೆಂಕಿ ದೊಡ್ಡಮಟ್ಟದಲ್ಲಿ ಅವರಿಸಿಕೊಂಡಿದೆ.

ಎರಡು ಅಗ್ನಿಶಾಮಕ ವಾಹನಗಳಲ್ಲಿ ಬಂದ ಅಗ್ನಿಶಾಮಕ ಸಿಬ್ಬಂದಿ ಅಕ್ಕಪಕ್ಕದಲ್ಲಿರೋ ಫರ್ನಿಚರ್ಸ್ ಅಂಗಡಿಗಳಿಗೆ ಬೆಂಕಿ ತಗುಲದಂತೆ ಎಚ್ಚರವಹಿಸಿ ಬೆಂಕಿ ನಂದಿಸುವಲ್ಲಿ ಯಶಸ್ವಿಯಾಗಿದ್ದಾರೆ. ಅಂಗಡಿ ಬಂದ್ ಆಗಿದ್ದರಿಂದ ಯಾವುದೇ ಪ್ರಾಣಾಪಾಯ ಸಂಭವಿಸಿಲ್ಲ. ಮಾಲೀಕರು ಹಾಗೂ ಅಗ್ನಿಶಾಮಕ ಸಿಬ್ಬಂದಿ ಮಾಹಿತಿ ಪ್ರಕಾರ ಶಾರ್ಟ್ ಸರ್ಕ್ಯೂಟ್‌ನಿಂದ ಬೆಂಕಿ ತಗುಲಿರೋ ಸಾಧ್ಯತೆ ಇದೆ ಎನ್ನಲಾಗಿದೆ. ಘಟನೆ ಸಂಬಂಧ ಬೈಯ್ಯಪ್ಪನ ಹಳ್ಳಿ ಪೊಲೀಸ್ ಠಾಣೆಯಲ್ಲಿ ಪ್ರಕರಣ ದಾಖಲಾಗಿದೆ.

ರಾಜ್ಯದಲ್ಲಿ ಮಳೆಯ ಅಬ್ಬರ ಜೋರಾಗಿದೆ. ಕೆರೆ, ನದಿ, ಜಲಪಾತಗಳೆಲ್ಲ ತುಂಬಿ ಹರಿಯುತ್ತಿವೆ. ಕೆಲ ಕಡೆ ಪ್ರವಾಸಿಗರಿಗೆ ನಿರ್ಬಂಧ ಹೇರಲಾಗಿದೆ. ಮತ್ತೊಂದಷ್ಟು ಕಡೆ ರಸ್ತೆಗಳು ಮುಳುಗಿ ಸಂಪರ್ಕ ಕಡಿತಗೊಂಡಿದೆ. ಇವುಗಳ ನಡುವೆ ಮೈ ತುಂಬಿ ಹರಿಯುತ್ತಿರುವ ಜಲಪಾತಗಳು ಮನಸ್ಸಿಗೆ ಉಲ್ಲಾಸ ನೀಡುತ್ತಿದೆ, ಕಬಿನಿ ಹಾಗೂ ಕೆಆರ್‌ಎಸ್‌ನಿಂದ ಹೊರಹರಿವು ಹೆಚ್ಚಳ ಹಿನ್ನೆಲೆ ಭರಚುಕ್ಕಿ ಜಲಪಾತ ಹಾಲ್ನೊರೆಯಂತೆ ತುಂಬಿ ಹರಿಯುತ್ತಿದೆ. ಚಾಮರಾಜನಗರ ಜಿಲ್ಲೆ ಕೊಳ್ಳೇಗಾಲ ತಾಲೂಕಿನ ಭರಚುಕ್ಕಿ ಜಲಪಾತ ಮೈದುಂಬಿ ಹರಿಯುತ್ತಿದ್ದು ಭರಚುಕ್ಕಿ ವೀಕ್ಷಣೆಗೆ ಪ್ರವಾಸಿಗರ ದಂಡು ಹರಿದುಬಂದಿದೆ. ಕಬಿನಿ ಹಾಗೂ ಕೆಆರ್‌ಎಸ್‌ನಿಂದ ಹೊರಹರಿವು ಹೆಚ್ಚಳ ಹಿನ್ನೆಲೆ ಭರಚುಕ್ಕಿ ಜಲಪಾತ ಹಾಲ್ನೊರೆಯಂತೆ ತುಂಬಿ ಹರಿಯುತ್ತಿದೆ. ಚಾಮರಾಜನಗರ ಜಿಲ್ಲೆ ಕೊಳ್ಳೇಗಾಲ ತಾಲೂಕಿನ ಭರಚುಕ್ಕಿ ಜಲಪಾತ ಮೈದುಂಬಿ ಹರಿಯುತ್ತಿದ್ದು ಭರಚುಕ್ಕಿ ವೀಕ್ಷಣೆಗೆ ಪ್ರವಾಸಿಗರ ದಂಡು ಹರಿದುಬಂದಿದೆ.

ಮೈ ತುಂಬಿ ಹರಿಯುತ್ತಿವೆ ಕರ್ನಾಟಕದ ಫಾಲ್ಸ್‌ಗಳು

ಜನಸಂದನಾ ಕಾರ್ಯಕ್ರಮ

ಮೈಸೂರು: ಸಾರ್ವಜನಿಕರ ಕುಂದು-ಕೊರತೆಗಳನ್ನು ಶೀಘ್ರವಾಗಿ ಪರಿಹರಿಸುವ ನಿಟ್ಟಿನಲ್ಲಿ ಜುಲೈ 20 ರಂದು ಬೆಳಿಗ್ಗೆ 10 ಗಂಟೆಗೆ ಕೆ.ಆರ್.ನಗರ ಹಾಗೂ ಸಾಲಿಗ್ರಾಮ ತಾಲ್ಲೂಕುಗಳ ಜನಸ್ಪಂದನಾ ಕಾರ್ಯಕ್ರಮವನ್ನು ಕೆ.ಆರ್ ನಗರದ ತಹಶೀಲ್ದಾರ್ ಕಾರ್ಯಾಲಯದಲ್ಲಿ ಆಯೋಜಿಸಲಾಗಿದೆ. ಸದರಿ ಕಾರ್ಯಕ್ರಮದಲ್ಲಿ ಮಾನ್ಯ ಜನ ಪ್ರತಿನಿಧಿಗಳು, ಜಿಲ್ಲಾಧಿಕಾರಿಗಳು, ಜಿಲ್ಲಾ ಪಂಚಾಯತ್ನ ಮುಖ್ಯ ಕಾರ್ಯನಿರ್ವಾಹಕ ಅಧಿಕಾರಿಗಳು ಹಾಗೂ ಜಿಲ್ಲಾ ಪೋಲಿಸ್ ಅಧೀಕ್ಷಕರು ಪಾಲ್ಗೊಳ್ಳಲಿದ್ದು, ಸಂಬಂಧಪಟ್ಟ ತಾಲ್ಲೂಕಿನ ಸಾರ್ವಜನಿಕರು ಅಹವಾಲುಗಳಿದ್ದಲ್ಲಿ ಸಲ್ಲಿಸಬಹುದು ಎಂದು ಅಪರ ಜಿಲ್ಲಾಧಿಕಾರಿಗಳು ಪ್ರಕಟಣೆಯಲ್ಲಿ ತಿಳಿಸಿದ್ದಾರೆ.

ನಗರಸಭಾ ಕಾರ್ಯಾಲಯ ಚಾಮರಾಜನಗರ

Office : 08226-222035
Fax: 08226-222566
Commissioner: 08226-222566
Help Line: 08226-224239 & 223300

ಸಂಖ್ಯೆ: ನ.ಸ.ಚಾ./ಸ.ಕಾ.ಅ/ಆ.ಶಾ/33/2024-25 ದಿನಾಂಕ: 16.07.2024

ಟೆಂಡರ್ ಪ್ರಕಟಣೆ
(ಇ-ಪ್ರಕ್ಯೂರ್‌ಮೆಂಟ್ ಪೋರ್ಟಲ್ ಮುಖಾಂತರ)

ಚಾಮರಾಜನಗರ ನಗರಸಭೆಯ 2023-24ನೇ ಸಾಲಿನ 15ನೇ ಹಣಕಾಸು ಆಯೋಗದ ಅನುದಾನದಡಿಯಲ್ಲಿ ಈ ಕೆಳಕಂಡ ಕಾಮಗಾರಿಗಳನ್ನು ನಿರ್ವಹಿಸಲು ಕರ್ನಾಟಕ ಸಾರ್ವಜನಿಕ ಸಂಗ್ರಹಣೆಯಲ್ಲಿ ಪಾರದರ್ಶಕ ನಿಯಮ 2000 ಹಾಗೂ ತಿದ್ದುಪಡಿ ನಿಯಮ 2001ಕ್ಕೆ ಒಳಪಟ್ಟು ನೋಂದಾಯಿತ ಅರ್ಹ ಗುತ್ತಿಗೆದಾರರಿಂದ ಕೆ.ಡಬ್ಲ್ಯೂ-1 ನಿಯಮಗಳಿಗನುಸಾರ ಏಕ-ಲಕೋಟೆ ಪದ್ಧತಿಯಲ್ಲಿ ಇ- ಪ್ರಕ್ಯೂರ್‌ಮೆಂಟ್ ಪೋರ್ಟಲ್ ಮೂಲಕ ಟೆಂಡರ್ ಆಹ್ವಾನಿಸಲಾಗಿದೆ. ಆಸಕ್ತಿಯುಳ್ಳ ಗುತ್ತಿಗೆದಾರರು ಟೆಂಡರ್ ವಿವರಗಳನ್ನು Kppp.karnataka.gov.in/kppp ವೆಬ್‌ಸೈಟ್ ಮೂಲಕ ಪಡೆದುಕೊಂಡು ನಂತರ ಭರ್ತಿ ಮಾಡಿದ ಟೆಂಡರ್‌ನ್ನು ಇ- ಪ್ರಕ್ಯೂರ್‌ಮೆಂಟ್ ಮುಖಾಂತರ ಸಲ್ಲಿಸತಕ್ಕದ್ದು. ಇ-ಪ್ರಕ್ಯೂರ್‌ಮೆಂಟ್ ಮೂಲಕ ಆನ್‌ಲೈನ್‌ನಲ್ಲಿ ಗುತ್ತಿಗೆದಾರರು ಭರ್ತಿ ಮಾಡಿದ ಟೆಂಡರ್‌ನ್ನು ಸಲ್ಲಿಸಲು ಕೊನೆಯ ದಿನಾಂಕ: 02.08.2024 ಸಂಜೆ 5.30 ಗಂಟೆಯವರೆಗೆ, ಟೆಂಡರ್ ತೆರೆಯುವ ದಿನಾಂಕ: 03.08.2024 ಬೆಳಗ್ಗೆ 11.30 ಗಂಟೆಗೆ. ಈ ಕೆಳಕಂಡ ಎಲ್ಲಾ ಕಾಮಗಾರಿಗಳನ್ನು ಪೂರ್ಣಗೊಳಿಸುವ ಅವಧಿ: 90 ದಿನಗಳು

SI NO	Work Indent No	Esimated Amount in Lakhs	EMD Rupees
1	DMA/2024-25/IND2451	42.00	84000.00
2	DMA/2024-25/IND2452	22.00	44000.00
3	DMA/2024-25/SE3117	18.00	45000.00

ಷರಾ: 1. ಹೆಚ್ಚಿನ ಮಾಹಿತಿ ಹಾಗೂ ಷರತ್ತುಗಳಿಗೆ ಇ-ಪ್ರಕ್ಯೂರ್‌ಮೆಂಟ್ ವೆಬ್‌ಸೈಟ್‌ನಲ್ಲಿ ಲಭ್ಯವಿರುತ್ತದೆ. Kppp.karnataka.gov.in

ಸಹಿ/-
(ಶ್ರೀ ಎಸ್.ವಿ.ರಾಮದಾಸ್)
ಪೌರಾಯುಕ್ತರು ನಗರಸಭೆ, ಚಾಮರಾಜನಗರ

ಸಂ:ವಾಸಂಸಂಇ:ಚಾ.ನಗರ: 112:2024-25

ಮೀಸಲಾತಿ ನೀಡಲು ಸರ್ಕಾರ ನಿಯಮ ರೂಪಿಸಿರುವುದು ಸ್ವಾಗತಾರ್ಹ

ಕೋಲಾರ: ಖಾಸಗಿ ವಲಯದಲ್ಲಿ ಕನ್ನಡಿಗರಿಗೆ ಶೇ.50-70ರಷ್ಟು ಮೀಸಲಾತಿ ನೀಡಲು ರಾಜ್ಯ ಸರ್ಕಾರವು ನಿಯಮ ರೂಪಿಸಿರುವುದು ಸ್ವಾಗತಾರ್ಹವಾಗಿದ್ದು, ಇದು ಹೋರಾಟಕ್ಕೆ ಸಿಕ್ಕ ಪ್ರತಿಫಲ ಎಂದು ಕರ್ನಾಟಕ ರಕ್ಷಣಾ ವೇದಿಕೆ ಜಿಲ್ಲಾಧ್ಯಕ್ಷ ಮೇಡಿಹಾಳ ರಾಘವೇಂದ್ರ, ಹೇಳಿದರು. ನಗರದಲ್ಲಿ ಬುಧವಾರ ಸುದ್ದಿಗಾರರೊಂದಿಗೆ ಮಾತನಾಡಿ, ರಾಜ್ಯದಲ್ಲಿ ಖಾಸಗಿ ಕೈಗಾರಿಕೆಗಳು ತಲೆಯೆತ್ತಲು ಕನ್ನಡಿಗರ ಪಾತ್ರ ಪ್ರಮುಖವಾಗಿದೆ. ಆದರೆ ಅವರಿಗೆ ಉದ್ಯೋಗ ನೀಡದೆ ವಂಚಿಸಲಾಗುತ್ತಿತ್ತು, ಸರ್ಕಾರ ನಿಯಮ ರೂಪಿಸಿರುವುದು 4 ದಶಕಗಳ ಹೋರಾಟಕ್ಕೆ ಸಿಕ್ಕ ಜಯ ಎಂದು ತಿಳಿಸಿದರು.

ಕನ್ನಡಿಗರು ಕನ್ನಡದ ನೆಲದಲ್ಲಿ ಉದ್ಯೋಗ ವಂಚಿತರಾಗುವುದನ್ನು ತಪ್ಪಿಸಲು ಹೋರಾಟ ಉದ್ದೇಶವಾಗಿತ್ತು. ಇದರಿಂದಾಗಿ ಜಿಲ್ಲೆಯ ಮಾಲೂರು, ನರಸಾಪುರ, ವೇಮಗಲ್‌ನಲ್ಲಿ ತಲೆಯೆತ್ತಿರುವ ಕೈಗಾರಿಕೆಗಳಲ್ಲಿ ಸ್ಥಳೀಯರಿಗೆ ಆದ್ಯತೆ ಸಿಗಲಿದೆ ಎಂದರು. ಪ್ರತ್ಯೇಕ ಕಾಯಿದೆ ರೂಪಿಸಲು ವೇದಿಕೆಯಿಂದ ಹಲವು ದಶಕಗಳಿಂದ ಹೋರಾಟ ನಡೆಸಿಕೊಂಡು ಬರಲಾಗುತ್ತಿದೆ. ಇದರಿಂದಾಗಿ ಹಲವಾರು ಮಂದಿ ಜೈಲಿಗೆ ಹೋಗಿ ಬಂದು ನೋವು ಅನುಭವಿಸಿದ್ದಾರೆ, ಸರ್ಕಾರ ಹೋರಾಟಕ್ಕೆ ಮಣಿದು ಕಾಯಿದೆ ಜಾರಿಗೆ ತಂದಿರುವುದು ಸಂತಸವುಂಟು ಮಾಡಿದೆ ಎಂದು ಹರ್ಷ ವ್ಯಕ್ತಪಡಿಸಿದರು. ಜಿಲ್ಲೆಯಲ್ಲಿರುವ ಕೈಗಾರಿಕೆಗಳ ಮಾಲೀಕರು ಕನ್ನಡಿಗರಿಗೆ, ಸ್ಥಳೀಯರಿಗೆ ಕಡ್ಡಾಯವಾಗಿ ಉದ್ಯೋಗ ನೀಡಬೇಕು, ಕಂಪನಿಗಳಿಗೆ ಬೇಕಾಗಿರುವ ವಿದ್ಯಾರ್ಹತೆ ಹೊಂದಿರುವ ವಿದ್ಯಾವಂತರು ಸಾವಿರಾರು ಮಂದಿ ಇದ್ದಾರೆ. ಅವರಿಗೆ ಆರಂಭದಲ್ಲಿ ವೃತ್ತಿ ತರಬೇತಿ ನೀಡಿ ಕೆಲಸಕ್ಕೆ ತೆಗೆದುಕೊಂಡರೆ ಗುಣಮಟ್ಟದಲ್ಲಿ ಕೆಲಸ ಮಾಡುತ್ತಾರೆ, ನೆಪವೊಡ್ಡಿ ಕೆಲಸದಿಂದ ವಂಚಿಸಲು ನೋಡಿದರೆ ಹೋರಾಟವನ್ನು ಮುಂದುವರೆಸಬೇಕಾಗುತ್ತದೆ ಎಂದು ಎಚ್ಚರಿಕೆ ನೀಡಿದ್ದಾರೆ.

ಪುನಶ್ಚೇತನ ಕಾರ್ಯಾಗಾರ

ಮೈಸೂರು: ಕರ್ನಾಟಕ ಸರ್ಕಾರ ಪದವಿಪೂರ್ವ ಶಿಕ್ಷಣ ಇಲಾಖೆ ಮೈಸೂರುಜಿಲ್ಲೆ ಕನ್ನಡಉಪನ್ಯಾಸಕರ ವೇದಿಕೆ ವತಿಯಿಂದ 2024-25 ನೇ ಸಾಲಿನ ಪುನಶ್ಚೇತನಕಾರ್ಯಾಗಾರವನ್ನುಇದೇ ಶುಕ್ರವಾರ 19-07-2024 ರಂದು ಬೆಳಿಗ್ಗೆ 10:00 ಗಂಟೆಗೆಮೈಸೂರಿನ ಮಹಾಜನ ಪದವಿ ಪೂರ್ವ ಕಾಲೇಜಿನ ವಿವೇಕಾನಂದ ಸಭಾಂಗಣದಲ್ಲಿ ಹಮ್ಮಿಕೊಳ್ಳಲಾಗಿದೆ. ಕಾರ್ಯಕ್ರಮದಉದ್ಘಾಟನೆಯನ್ನು ಸಂಸ್ಕೃತಿಚಿಂತಕರು ಹಾಗೂ ವಿಮರ್ಶಕರಾದ ಬನ್ನೂರುಕೆ.ರಾಜುರವರು ಚಾಲನೆ ನೀಡಲಿದ್ದು, "ಕನ್ನಡರಾಷ್ಟ್ರೀಯತೆ:ಇಂದಿನ ಸವಾಲುಗಳು" ವಿಷಯಕುರಿತು ವಿಶೇಷ ಉಪನ್ಯಾಸ ನೀಡಲಿದ್ದಾರೆ. ಕಾರ್ಯಕ್ರಮದಅಧ್ಯಕ್ಷತೆಯನ್ನುಜಿಲ್ಲಾ ಪದವಿಪೂರ್ವ ಶಿಕ್ಷಣ ಇಲಾಖೆಯಉಪನಿರ್ದೇಶಕರಾದ ಎಂ.ಮರಿಸ್ವಾಮಿರವರು ವಹಿಸಲಿದ್ದಾರೆ. ಮಹಾಜನ ವಿದ್ಯಾಸಂಸ್ಥೆಯಗೌರವ ಕಾರ್ಯದರ್ಶಿ ಡಾ.ವಿಜಯಲಕ್ಷ್ಮಿ ಮುರಳೀಧರ್, ಪ್ರಾಂಶುಪಾಲರಾದ ವಿಶಾಲಾಕ್ಷಮೂರ್ತಿ, ಕನ್ನಡಉಪನ್ಯಾಸಕರ ವೇದಿಕೆಯನೂತನಅಧ್ಯಕ್ಷರಾದ ಎಂ.ಮಹೇಶ್‌ಕಾರ್ಯಕ್ರಮದಲ್ಲಿಉಪಸ್ಥಿತರಿರುತ್ತಾರೆ. ಮಧ್ಯಾಹ್ನದಅಧಿವೇಶನದಲ್ಲಿದೇವನೂರು ಪದವಿಪೂರ್ವಕಾಲೇಜಿನ ಪ್ರಾಂಶುಪಾಲರಾದ ಬಾಲಸುಬ್ರಮಣ್ಯಂ "ಪರೀಕ್ಷೆ ಪದ್ಧತಿ ಮತ್ತು ಮೌಲ್ಯ ಮಾಪನದ ಸವಾಲುಗಳು" ವಿಷಯಕುರಿತು ಮಾತನಾಡಲಿದ್ದಾರೆ.ಅಧಿವೇಶನದಲ್ಲಿ "ಪದವಿಪೂರ್ವ ಹಂತದಲ್ಲಿಕನ್ನಡ ಭಾಷೆಯ ವಿಚಾರ" ವಿಷಯಕುರಿತು ಹುಣಸೂರು ಬಾಲಕರ ಸರ್ಕಾರಿ ಪದವಿಪೂರ್ವಕಾಲೇಜಿನಉಪನ್ಯಾಸಕರಾದಡಾ.ನೀ.ಗೂ.ರಮೇಶ್‌ರವರು ಮಾತನಾಡಲಿದ್ದಾರೆ. ಕವಿಗಳು ಹಾಗೂ ಬಿ.ಮಟಕೆರೆ ಪದವಿಪೂರ್ವಕಾಲೇಜಿನ ಪ್ರಾಂಶುಪಾಲರಾದ ಸಂತೋಷ್‌ಚೊಕ್ಕಾಡಿ, ಚಾಮರಾಜಜೋಡಿರಸ್ತೆಯ ಪದವಿಪೂರ್ವಕಾಲೇಜಿನ ಪ್ರಾಂಶುಪಾಲರಾದ ಶ್ರೀಮತಿ ಪುಟ್ಟಗೌರಮ್ಮರವರುಸಮಾರೋಪದಲ್ಲಿ ಉಪಸ್ಥಿತರಿರುತ್ತಾರೆ.

ಸಾಲ-ಸೌಲಭ್ಯ ಒದಗಿಸಲು ಅರ್ಜಿಗಳ ಆಹ್ವಾನ

ಮೈಸೂರು: ಕರ್ನಾಟಕ ಆರ್ಯ ವೈಶ್ಯ ಸಮುದಾಯ ಅಭಿವೃದ್ಧಿ ನಿಗಮದಿಂದ 2024-25ನೇ ಸಾಲಿಗೆ ಸಾಲ ಸೌಲಭ್ಯವನ್ನು ಪಡೆಯಲು ಅರ್ಹ ಅಭ್ಯರ್ಥಿಗಳಿಂದ ಅರ್ಜಿ ಆಹ್ವಾನಿಸಲಾಗಿದೆ. ಅರ್ಜಿಯನ್ನು ಕಡ್ಡಾಯವಾಗಿ ಆನ್ಲೈನ್ನಲ್ಲಿ www.kacdckarnataka.gov.in ವೆಬ್ಸೈಟ್ ಮೂಲಕ ಆಗಸ್ಟ್ 31 ರೊಳಗೆ ಸಲ್ಲಿಸಬಹುದಾಗಿದೆ. ಅರ್ಜಿ ಸಲ್ಲಿಸಲು ಇರಬೇಕಾದ ಸಾಮಾನ್ಯ ಅರ್ಹತೆಗಳು: ಸಾಮಾನ್ಯ ವರ್ಗದಲ್ಲಿ ಆರ್ಯ ವೈಶ್ಯ ಸಮುದಾಯಕ್ಕೆ ಸೇರಿದ್ದು, ಜಾತಿ ಮತ್ತು ಆದಾಯ ಪ್ರಮಾಣ ಪತ್ರ, ನಮೂನೆ-ಜಿಯಲ್ಲಿ ಪಡೆದಿದ್ದು, ಪ್ರಮಾಣ ಪತ್ರವು ಚಾಲ್ತಿಯಲ್ಲಿರಬೇಕು. ಅರ್ಜಿದಾರರು ಕರ್ನಾಟಕ ರಾಜ್ಯದವರಾಗಿದ್ದು, ಖಾಯಂ ವಿಳಾಸವು ಕರ್ನಾಟಕ ರಾಜ್ಯದಲ್ಲಿರಬೇಕು. ಅರ್ಜಿದಾರರು ತಮ್ಮ ಆಧಾರ್ ಸಂಖ್ಯೆಗೆ ಮೊಬೈಲ್ ಸಂಖ್ಯೆಯನ್ನು ಜೋಡಣೆ ಮಾಡಿರಬೇಕು ಮತ್ತು ತಮ್ಮ ಬ್ಯಾಂಕ್ ಖಾತೆಗೆ ಆಧಾರ್ ಸಂಖ್ಯೆಯನ್ನು ಸೀಡ್ ಮಾಡಿಸಿರಬೇಕು. ಆಯ್ಕೆ ಮಾಡುವಾಗ ಮಹಿಳೆಯರಿಗೆ ಶೇ.33%, ವಿಶೇಷಚೇತನರಿಗೆ ಶೇ.5% ಹಾಗೂ ತೃತೀಯ ಲಿಂಗಳಿಗೆ ಶೇ.5% ಮೀಸಲಾತಿಯಿದ್ದು, ಒಂದು ಕುಟುಂಬದಲ್ಲಿ ಒಬ್ಬರು ಮಾತ್ರ ಸಾಲ ಸೌಲಭ್ಯ ಪಡೆಯಲು ಅರ್ಹರಾಗಿರುತ್ತಾರೆ. (ಅರಿವು ಶೈಕ್ಷಣಿಕ ಸಾಲ ಯೋಜನೆಯಲ್ಲಿ ಮಾತ್ರ ಇಬ್ಬರಿಗೆ ಅವಕಾಶವಿರುತ್ತದೆ. ಸಲ್ಲಿಸಬೇಕಾದ ದಾಖಲೆ ಹಾಗೂ ಜಿಲ್ಲಾ ವ್ಯವಸ್ಥಾಪಕರ ಕಛೇರಿ ವಿಳಾಸವನ್ನು www.kacdc.karnataka.gov.in ವೆಬ್ಸೈಟ್ನಲ್ಲಿ ಪಡೆಯಬಹುದು. ಹೆಚ್ಚಿನ ಮಾಹಿತಿಗಾಗಿ ನಿಗಮದ ಸಹಾಯವಾಣಿ: 9448451111 ಅನ್ನು ಸಂಪರ್ಕಿಸಬಹುದಾಗಿದೆ ಎಂದು ಕರ್ನಾಟಕ ಆರ್ಯ ವೈಶ್ಯ ಸಮುದಾಯದ ಜಿಲ್ಲಾ ವ್ಯವಸ್ಥಾಪಕರು ಪ್ರಕಟಣೆಯಲ್ಲಿ ತಿಳಿಸಿದ್ದಾರೆ.

ಕಾಯ ಕಣ್ಮರೆಯಾದರೂ ನೆನಹು ಶಾಶ್ವತ : ಶ್ರೀ ರಂಭಾಪುರಿ ಜಗದ್ಗುರು

ಕಮಲನಗರ: ಸೇರುವುದು ಆಕಸ್ಮಿಕ. ಅಗಲುವುದು ಅನಿವಾರ್ಯ. ಸವಿನೆನಹುವೊಂದೇ ಶಾಶ್ವತ. ಭೌತಿಕ ಕಾಯ ಕಣ್ಮರೆಯಾದರೂ ಅವರು ಮಾಡಿದ ಸತ್ಕಾರ್ಯಗಳು ಜನಮನದಲ್ಲಿ ಸದಾ ಹಸಿರು. ಲಿಂ. ಶಿವಲಿಂಗ ಶ್ರೀಗಳವರು ಮಾಡಿದ ಧರ್ಮ ಕಾರ್ಯಗಳು ಭಕ್ತರ ಮನದಂಗಳದಲ್ಲಿ ಸದಾ ಹಸಿರಾಗಿವೆ ಎಂದು ಬಾಳೆಹೊನ್ನೂರು ಶ್ರೀ ರಂಭಾಪುರಿ ಡಾ.ವೀರಸೋಮೇಶ್ವರ ಜಗದ್ಗುರುಗಳು ಅಭಿಪ್ರಾಯಪಟ್ಟರು.

ಬುಧವಾರ ತಾಲೂಕಿನ ಮುಧೋಳ(ಬಿ) ಗ್ರಾಮದ ಶ್ರೀ ಚರಮೂರ್ತಿ ಮಠದ ಲಿಂ. ಶಿವಲಿಂಗ ಶ್ರೀಗಳವರ ಲಿಂಗಾಂಗ ಸಾಮರಸ್ಯದ ಶತಮಾನೋತ್ಸವ ಸಮಾರಂಭದ ಸಾನ್ನಿಧ್ಯ ವಹಿಸಿ ಆಶೀರ್ವಚನ ನೀಡುತ್ತಿದ್ದರು.

ಬಹು ಜನ್ಮದ ಪುಣ್ಯ ಫಲದಿಂದ ಮಾನವ ಜನ್ಮ ಪ್ರಾಪ್ತವಾಗಿದೆ. ಅರಿವು ಆದರ್ಶ ಮತ್ತು ಆಚರಣೆಗಳ ಮೂಲಕ ಬದುಕನ್ನು ಕಟ್ಟಿಕೊಳ್ಳಬೇಕಾಗಿದೆ. ಹುಟ್ಟು ಎಷ್ಟು ಸಹಜವೋ ಸಾವು ಅಷ್ಟೇ ನಿಶ್ಚಿತ. ಹುಟ್ಟು ಸಾವುಗಳ ಮಧ್ಯದ ಬಾಳ ಬದುಕಿನ ಜವಾಬ್ದಾರಿ ಅವರವರದೇ ಆಗಿದೆ ಹೊರತು ಬೇರಾರಿಗೂ ಸಂಬಂಧವಿರುವುದಿಲ್ಲ. ಜೀವನ ತೆರೆದಿಟ್ಟ ಪುಸ್ತಕ. ಆ ಪುಸ್ತಕದ ಮೊದಲ ಪುಟದಲ್ಲಿ ಹುಟ್ಟು ಕೊನೆಯ ಪುಟದಲ್ಲಿ ಮೃತ್ಯು ಬರೆದಿಟ್ಟಿದ್ದಾನೆ. ಈ ಹುಟ್ಟು ಸಾವುಗಳ ಬಂಧನದಿಂದ ಮುಕ್ತಗೊಳಿಸುವುದೇ ವೀರಶೈವ ಧರ್ಮದ ಪರಮ ಗುರಿಯಾಗಿದೆ. ಬಾಳೆಗೊಂದು ಗೊನೆ ಇರುವಂತೆ ಬಾಳಿಗೊಂದು ಗುರಿಯಿರಬೇಕಾಗುತ್ತದೆ. ಜೀವನ ಉನ್ನತಿಗೆ ಧರ್ಮವೇ ದಿಕ್ಸೂಚಿಯಾಗಿದೆ. ವೀರಶೈವ ಧರ್ಮದಲ್ಲಿ ಶ್ರೀ ಗುರುವಿಗೆ

ಬಹಳಷ್ಟು ಮಹತ್ವ ಕೊಟ್ಟಿದ್ದಾರೆ. ಲಿಂ. ಶಿವಲಿಂಗ ಶಿವಾಚಾರ್ಯ ಸ್ವಾಮಿಗಳು ಸದಾ ಭಕ್ತರ ಮೇಲೆ ಪ್ರೀತಿ ವಾತ್ಸಲ್ಯವನ್ನಿಟ್ಟು ಶುಭ ಹಾರೈಸಿದ್ದಾರೆ ಎಂದರು.

ಲಿಂಗಾಂಗ ಸಾಮರಸ್ಯ ಶತಮಾನೋತ್ಸವ ಸಮಾರಂಭದ ನೇತೃತ್ವ ವಹಿಸಿದ ಡಾ|| ವೈಜನಾಥ ಶಿವಲಿಂಗ ಶಿವಾಚಾರ್ಯ ಸ್ವಾಮಿಗಳು ತಮ್ಮ ಪ್ರಾಸ್ತಾವಿಕ ನುಡಿಯಲ್ಲಿ ಮಾತನಾಡಿ ಚರಮೂರ್ತಿ ಮಠದ ಇತಿಹಾಸದಲ್ಲಿ ಇಂದಿನ ದಿನ ಅವಿಸ್ಮರಣೀಯ ದಿನ. ನಮ್ಮ ಪೂರ್ವಜರ ಬಹು ದಿನಗಳ ಕನಸು ನನಸಾದ ಸುದಿನ. ಲಿಂ. ಶಿವಲಿಂಗ ಶಿವಾಚಾರ್ಯರು ಲಿಂಗೈಕ್ಯರಾಗಿ ನೂರು ವರುಷ ಪೂರ್ಣಗೊಂಡ ಸಂದರ್ಭದಲ್ಲಿ ಶತಮಾನೋತ್ಸವ ಸಮಾರಂಭ ಹಮ್ಮಿಕೊಂಡಿರುವುದು ಭಕ್ತ ಸಂಕುಲಕ್ಕೆ ಸಂತೋಷ ತಂದಿದೆ. ಶ್ರೀ ರಂಭಾಪುರಿ ಪೀಠದ ಶಾಖಾ ಚರಮೂರ್ತಿಮಠ ಇದಾಗಿರುವುದರಿಂದ ಶ್ರೀ ರಂಭಾಪುರಿ ಜಗದ್ಗುರುಗಳವರ ಕೃಪಾಶೀರ್ವಾದ ನಮ್ಮೆಲ್ಲರ ಮೇಲಿರಲೆಂದು ಬಿನ್ನವಿಸಿದರು.

ಸಮಾರಂಭ ಉದ್ಘಾಟಿಸಿದ ಬೀದರ ಸಂಸದ ಸಾಗರ ಖಂಡ್ರೆ ಮಾತನಾಡಿ ಉಜ್ವಲ ಭವಿಷ್ಯಕ್ಕೆ ಧರ್ಮವೇ ದಿಕ್ಸೂಚಿ. ಮಾನವೀಯ ಮೌಲ್ಯಗಳನ್ನು ಅರಿತು ಬೆರೆತು ನಡೆದಾಗ ಬದುಕು ಸಾರ್ಥಕ. ಲಿಂ.ಶಿವಲಿಂಗ ಶ್ರೀಗಳವರ ಲಿಂಗಾಂಗ ಸಾಮರಸ್ಯ ಸಮಾರಂಭದ ಉದ್ಘಾಟನೆ ಮಾಡಿರುವುದು ಪೂರ್ವ ಜನ್ಮದ ಸುಕೃತವೆಂದರು. ಇದೇ ಸಂದರ್ಭದಲ್ಲಿ ಸ್ಮರಣ ಸಂಚಿಕೆ, ಕಾರುಣ್ಯ ಕುಸುಮ ಕೃತಿ ಬಿಡುಗಡೆಗೊಂಡವು.

ಆಲಮೇಲ ಹಿರೇಮಠದ ಚಂದ್ರಶೇಖರ ಶಿವಾಚಾರ್ಯ ಸ್ವಾಮಿಗಳು ಮತ್ತು ಯಂಕಂಚಿಮಠದ ಅಭಿನವ ರುದ್ರಮುನಿ ಶಿವಾಚಾರ್ಯ ಸ್ವಾಮಿಗಳು ಉಪದೇಶಾಮೃತವನ್ನಿತ್ತರು. ಹೆಡಗಾಪುರದ ಶಿವಲಿಂಗ ಶ್ರೀಗಳು, ಹಣೆಗಾಂವ ಶಂಕರಲಿಂಗ ಶ್ರೀಗಳು, ಹೆಡಗಾಪುರ ದಾರುಕಲಿಂಗ ಶ್ರೀಗಳು, ದೇವಣಿ ಸಿದ್ಧಲಿಂಗ ಶ್ರೀಗಳು, ಕೌಳಾಸ ಬಸವಲಿಂಗ ಶ್ರೀಗಳು ಉಪಸ್ಥಿತರಿದ್ದರು. ಔರಾದ್ ರವಿಸ್ವಾಮಿ ಮುಖ್ಯ ಅತಿಥಿಗಳಾಗಿ ಪಾಲ್ಗೊಂಡಿದ್ದರು. ಗಣ್ಯರಿಗೆ ಮತ್ತು ದಾನಿಗಳಿಗೆ ಶ್ರೀ ರಂಭಾಪುರಿ ಜಗದ್ಗುರುಗಳು ಗುರುರಕ್ಷೆಯಿತ್ತು ಶುಭ ಹಾರೈಸಿದರು. ಶ್ರೀ ಶಿವಲಿಂಗೇಶ್ವರ ಮಹಿಳಾ ರುದ್ರ ಸಂಘದ ಸದಸ್ಯರಿಂದ ವೇದಘೋಷ, ವೀರಭದ್ರಯ್ಯ ಕಟ್ಟಿಸಂಗಾವಿ ಇವರಿಂದ ಪ್ರಾರ್ಥನಾ ಗೀತೆ ಜರುಗಿತು. ಜೇರಟಗಿ ಮಡಿವಾಳೇಶ್ವರ ಶಾಸ್ತ್ರಿಗಳು ನಿರೂಪಿಸಿದರು. ಸಮಾರಂಭಕ್ಕೂ ಮುನ್ನ ಬಾಳೆಹೊನ್ನೂರು ಶ್ರೀ ರಂಭಾಪುರಿ ಜಗದ್ಗುರುಗಳವರನ್ನು ಅಲಂಕೃತ ಸಾರೋಟದ ಭವ್ಯ ಮೆರವಣಿಗೆಯೊಂದಿಗೆ ಬರಮಾಡಿಕೊಂಡರು. ಭಜನಾ ಸಂಘ, ವೀರಗಾಸೆ, ಕುಂಭ ಹೊತ್ತ ಮಹಿಳೆಯರು, ಆರತಿ ಹಿಡಿದ ಸುಮಂಗಲೆಯರು, ಡೊಳ್ಳು ಕಲಾವಿದರು ಮೆರವಣಿಗೆಗೆ ಮೆರಗು ತಂದರು.

ಕರ್ನಾಟಕ ಸಾಹಿತ್ಯಗಳ ಸಂಗಮ

ಆಲೂರು ಪದವಿ ಪೂರ್ವ ಕಾಲೇಜಿನ ಪ್ರಾಚಾರ್ಯ ತಿಮ್ಮರಾಜು ಅಭಿಮತ

ಚಾಮರಾಜನಗರ: ಎದೆಗೆ ಬಿದ್ದ ಅಕ್ಷರ, ಭೂಮಿಗೆ ಬಿದ್ದ ಬೀಜ ಎಂದು ವ್ಯರ್ಥವಾಗುವುದಿಲ್ಲ. ಸದಾ ಕಾಲ ಫಲ ನೀಡುತ್ತವೆ. ವಿದ್ಯಾರ್ಥಿಗಳು ಶಿಕ್ಷಣವನ್ನು ಉನ್ನತವಾಗಿ ರೂಪಿಸಿಕೊಳ್ಳಿ. ಶಿಕ್ಷಣದಿಂದ ಸಮಗ್ರ ಅಭಿವೃದ್ಧಿಯ ವಿಕಾಸ ಸಾಧ್ಯವೆಂದು ಆಲೂರು ಪದವಿ ಪೂರ್ವ ಕಾಲೇಜಿನ ಪ್ರಾಚಾರ್ಯರಾದ ತಿಮ್ಮರಾಜು ರವರು ತಿಳಿಸಿದರು.

ಆಲೂರು ಸರ್ಕಾರಿ ಪದವಿ ಪೂರ್ವ ಕಾಲೇಜು ವಿದ್ಯಾರ್ಥಿಗಳ ಸಾಂಸ್ಕೃತಿಕ ಹಾಗೂ ಕ್ರೀಡಾ ಸಂಘದ ಉದ್ಘಾಟನೆ, ಪ್ರತಿಭಾ ಪುರಸ್ಕಾರ ಕಾರ್ಯಕ್ರಮದಲ್ಲಿ ಅಧ್ಯಕ್ಷತೆ ವಹಿಸಿ ಮಾತನಾಡುತ್ತಾ ಸುವರ್ಣಾವತಿ ನದಿ ತೀರದಲ್ಲಿ ಉತ್ತಮ ಪರಿಸರ ವಾತಾವರಣದಲ್ಲಿ ಇರುವ ಆಲೂರು ಗ್ರಾಮ ಇತಿಹಾಸ ಪ್ರಸಿದ್ಧವಾಗಿದೆ. ಚಾಮರಾಜನಗರ ಸಿದ್ದಪ್ಪಾಜಿ, ಮಂಟೇಸ್ವಾಮಿ ,ಮಹದೇಶ್ವರರ ನಾಡಾಗಿದೆ. ಸರಿ ತಪ್ಪುಗಳ ಚಿಂತನೆ ಇಲ್ಲಿ ಹೆಚ್ಚು ಜಾಗೃತವಾಗಿದೆ . ಮೌಲ್ಯಗಳ ಬಗ್ಗೆ ಅರಿವಿದೆ. ಕರ್ನಾಟಕ ವಚನ ಸಾಹಿತ್ಯ ,ಶರಣ ಸಾಹಿತ್ಯ, ದಾಸ ಸಾಹಿತ್ಯಗಳ ಸಂಗಮವಾಗಿದೆ ಎಂದರು. ಕಾರ್ಯಕ್ರಮ ಉದ್ಘಾಟಿಸಿ ಮಾತನಾಡಿದ ಆಲೂರು ಗ್ರಾಮದ ಶಿವಶಂಕರ್ ಮಾಜಿ ರಾಜ್ಯಪಾಲರಾಗಿದ್ದ ಬಿ ರಾಚಯ್ಯನವರ ಗ್ರಾಮವಾಗಿದೆ. ಆಲೂರು ಶೈಕ್ಷಣಿಕ ವಾತಾವರಣ ಉತ್ತಮವಾಗಿದ್ದು, ವಿದ್ಯಾರ್ಥಿಗಳು ಸದುಪಯೋಗ ಪಡಿಸಿಕೊಳ್ಳಬೇಕು. ಗ್ರಾಮೀಣ ಪ್ರದೇಶದ ಹೆಣ್ಣು ಮಕ್ಕಳು ಬಾಲ್ಯ ವಿವಾಹವಾಗದೆ ಶಿಕ್ಷಣವನ್ನು ಪಡೆಯುವ ಮೂಲಕ ಸದೃಢ ಸಮಾಜವನ್ನು ನಿರ್ಮಿಸಬೇಕು. ಹೆಣ್ಣು ಮಕ್ಕಳು ಉನ್ನತ ಶಿಕ್ಷಣವನ್ನು ಪಡೆಯ ಬೇಕು. ವಿದ್ಯಾರ್ಥಿಗಳು ಸದಾಕಾಲ ಕ್ರಿಯಾತ್ಮಕವಾಗಿ ಎಲ್ಲಾ ಚಟುವಟಿಕೆಗಳಲ್ಲಿ ಭಾಗವಹಿಸಿ ಯಶಸ್ವಿಯಾಗಿ ಎಂದು ತಿಳಿಸಿದರು.

ತಾ ಕನ್ನಡ ಸಾಹಿತ್ಯ ಪರಿಷತ್ತಿನ ಅಧ್ಯಕ್ಷರು ಹಾಗೂ ಸಂಸ್ಕೃತಿ ಚಿಂತಕರಾದ ಸುರೇಶ್ ಎನ್ ಋಗ್ವೇದಿ ಮಾತನಾಡಿ ವಿದ್ಯಾರ್ಥಿಗಳಲ್ಲಿ ಸಾಂಸ್ಕೃತಿಕ ಹಾಗೂ ಕ್ರೀಡಾ ಪ್ರಜ್ಞೆಯನ್ನು ಹೆಚ್ಚು ಬೆಳೆಸಿದಾಗ ವಿದ್ಯಾರ್ಥಿಗಳ ಶೈಕ್ಷಣಿಕ ಪ್ರಗತಿಗೆ ಪೂರಕ ವಾತಾವರಣವನ್ನು ಸ್ಫೂರ್ತಿಯನ್ನು, ಉಲ್ಲಾಸವನ್ನು ,ಶೈಕ್ಷಣಿಕ ಆಲೋಚನೆಯ ಮನೋಭಾವನೆಯನ್ನು ಬೆಳೆಸುತ್ತದೆ. ಭಾರತ ಇಡೀ ವಿಶ್ವಕ್ಕೆ ತನ್ನದೇ ಆದ ಸಾಂಸ್ಕೃತಿಕ ಪರಂಪರೆಯ ದಿವ್ಯ ತತ್ವಗಳನ್ನು ನೀಡಿದೆ. ವಿಶ್ವದಲ್ಲೇ ಅತ್ಯುನ್ನತ ಸಾಂಸ್ಕೃತಿಕ ದೇಶವಾಗಿದ್ದು, ತತ್ವಜ್ಞಾನಿಗಳು, ಚಿಂತಕರು ,ದಾರ್ಶನಿಕರು, ತಪಸ್ವಿಗಳ ದಿವ್ಯತೆಯ ಸಂದೇಶಗಳು ಇಡೀ ದೇಶದ ಪ್ರತಿಯೊಬ್ಬ ಪ್ರಜೆಯಲ್ಲಿಯೂ ಮೂಡಿದೆ. ಸಂಸ್ಕೃತಿ ಮೂಲಕ ಶಿಕ್ಷಣ ,ಶಿಕ್ಷಣದ ವಿಕಾಸದ ಮೂಲಕ ವ್ಯಕ್ತಿಯ ಸಮಗ್ರತೆ, ವ್ಯಕ್ತಿಯ ಸಮಗ್ರತೆಯ ಮೂಲಕ ರಾಷ್ಟ್ರದ ಅಭಿವೃದ್ಧಿ ಎಂದು ರಾಷ್ಟ್ರಕ್ಕಾಗಿ ಸದಾಕಾಲ ದುಡಿಯುವ ಮನೋಭಾವ ನಮ್ಮೆಲ್ಲರಲ್ಲೂ ಮೂಡಲಿ. ವಿದ್ಯಾರ್ಥಿಗಳು ಸೋಲು ಗೆಲುವಿನ ಬಗ್ಗೆ ತಲೆಕೆಡಿಸಿಕೊಳ್ಳದೆ ಭಾಗವಹಿಸುವ ಮೂಲಕ ಪ್ರತಿ ಹಂತದಲ್ಲೂ ಜ್ಞಾನವನ್ನು ಹೆಚ್ಚಿಸಿಕೊಳ್ಳಬೇಕು . ಸಾಂಸ್ಕೃತಿಕ ಹಾಗೂ ಕ್ರೀಡಾ ಚಟುವಟಿಕೆಗಳು ಮಾನವನ ಚೈತನ್ಯವನ್ನು ಹೆಚ್ಚಿಸುತ್ತದೆ ಎಂದರು.

ಹಿರಿಯ ಉಪನ್ಯಾಸಕ ಮಹಾ ಲಿಂಗು ಮಾತನಾಡಿ ಸಾಧಕರ ಹಾಗೂ ಮಹಾಜ್ಞಾನಿಗಳ ಸಾಧನೆಗಳು ವಿದ್ಯಾರ್ಥಿಗಳಿಗೆ ಮುಖ್ಯ ಗುರಿಯಾಗಬೇಕು. ಉತ್ತಮ ಆದರ್ಶ ಬೆಳೆಸಿಕೊಂಡು ಉನ್ನತ ವ್ಯಕ್ತಿತ್ವವನ್ನು ಬೆಳೆಸಿಕೊಳ್ಳಿ ಎಂದರು. ಪಿಯುಸಿ ಪರೀಕ್ಷೆಯಲ್ಲಿ ಅತ್ಯುನ್ನತ ಶ್ರೇಣಿಯಲ್ಲಿ ಉತ್ತೀರ್ಣರಾಗಿ ಕಾಲೇಜಿಗೆ ಕೀರ್ತಿ ತಂದ ಕಲಾವಿಭಾಗದ ಮಹದೇವಮ್ಮ , ವಾಣಿಜ್ಯ ವಿಭಾಗದ ಸಹನ ರವರನ್ನು ಅಭಿನಂದಿಸಿ ಸನ್ಮಾನಿಸಲಾಯಿತು. ಪ್ರೌಢಶಾಲಾ ವಿಭಾಗದ ಮುಖ್ಯ ಶಿಕ್ಷಕ ಪ್ರಭುಸ್ವಾಮಿ ,ಪ್ರಾಥಮಿಕ ಶಾಲಾ ವಿಭಾಗದ ಮುಖ್ಯ ಶಿಕ್ಷಕ ಮಹದೇವಸ್ವಾಮಿ, ನಿವೃತ್ತ ಉಪನ್ಯಾಸಕ ಪ್ರಭುಸ್ವಾಮಿ, ಉಪನ್ಯಾಸಕರಾದ ನಾಗರಾಜು, ಸುರೇಶ್, ಕೃಷ್ಣಮೂರ್ತಿ, ಪ್ರಸಾದ್ ರಶ್ಮಿತಾ, ಮಹೇಶ್ ವಿದ್ಯಾರ್ಥಿ ಪ್ರತಿನಿಧಿಗಳು ಉಪಸ್ಥಿತರಿದ್ದರು. ವಿದ್ಯಾರ್ಥಿಗಳ ಸಾಂಸ್ಕೃತಿಕ ಕಾರ್ಯಕ್ರಮಗಳು ಗಮನಸೆಳೆದವು.

ಪ್ರಧಾನ ಮಂತ್ರಿ ಕೃಷಿ ಸಿಂಚಾಯಿ ಯೋಜನೆಯಡಿ ಅರ್ಜಿ ಆಹ್ವಾನ

ಮೈಸೂರು: 2024-25ನೇ ಸಾಲಿನ ಕೇಂದ್ರ ಪುರಸ್ಕೃತ ಪ್ರಧಾನ ಮಂತ್ರಿ ಕೃಷಿ ಸಿಂಚಾಯಿ ಯೋಜನೆ- ಸೂಕ್ಷ್ಮ ನೀರಾವರಿ (ಪ್ರತಿ ಹನಿಗೆ ಅಧಿಕ ಬೆಳೆ) ಕಾರ್ಯಕ್ರಮವನ್ನು ಅನುಷ್ಠಾನಗೊಳಿಸುತ್ತಿದ್ದು, ಆಸಕ್ತ ರೈತರು ಸಂಬಂಧಿಸಿದ ತಾಲ್ಲೂಕಿನ ತೋಟಗಾರಿಕೆ ಕಛೇರಿಗಳನ್ನು ಸಂಪರ್ಕಿಸಿ ಅರ್ಜಿ ಸಲ್ಲಿಸಬಹುದಾಗಿದೆ.

ಹನಿ ನೀರಾವರಿ ಮತ್ತು ತುಂತುರು ನೀರಾವರಿ ಅಳವಡಿಸಿದ ಪರಿಶಿಷ್ಟ ಜಾತಿ ಹಾಗೂ ಪರಿಶಿಷ್ಟ ಪಂಗಡ ವರ್ಗದ ರೈತರಿಗೆ (RDಸಂಖ್ಯೆ ಇರುವ ಜಾತಿ ಪ್ರಮಾಣ ಪತ್ರವನ್ನು ಸಲ್ಲಿಸುವುದು ಕಡ್ಡಾಯ) ಗರಿಷ್ಟ 2 ಹೆ. ಪ್ರದೇಶದವರೆಗೆ ಶೇ. 90 ರಷ್ಟು ಸಹಾಯಧನ ಹಾಗೂ ಇತರೆ ಗರಿಷ್ಟ 2 ಹೆ. ಪ್ರದೇಶ ಹೊಂದಿರುವ ರೈತರಿಗೆ ಶೇ. 55 ರಷ್ಟು ಸಹಾಯಧನ ನೀಡಲಾಗುವುದು.

ಎಲ್ಲಾ ವರ್ಗದ ರೈತರಿಗೆ 2 ಹೆ. ಮೇಲ್ಪಟ್ಟು ಗರಿಷ್ಟ 5 ಹೆ. ಪ್ರದೇಶದವರೆಗೆ ಶೇ. 45 ರಷ್ಟು ಸಹಾಯಧನ, ತರಕಾರಿ ಹಾಗೂ ವಾಣಿಜ್ಯ ಹೂ ಬೆಳೆಗಳಿಗೆ ಗರಿಷ್ಟ 2 ಹೆ. ಪ್ರದೇಶದವರೆಗೆ ಸಹಾಯಧನ, ಕಾಫಿ, ಟೀ ಹಾಗೂ ರಬ್ಬರ್ ಹೊರತುಪಡಿಸಿ ಎಲ್ಲಾ ತೋಟಗಾರಿಕೆ ಬೆಳೆಗಳಿಗೆ ಸಹಾಯಧನ ಒದಗಿಸಲಾಗುವುದು.

ಫಲಾನುಭವಿಗಳು ತೋಟಗಾರಿಕೆ ಬೆಳೆಗಳನ್ನು ಬೆಳೆಯುವ ರೈತರಾಗಿರಬೇಕು ಅಥವಾ ತೋಟಗಾರಿಕೆ ಬೆಳೆ ಬೆಳೆಯುವ ಆಸಕ್ತಿ ಹೊಂದಿರಬೇಕು ಹಾಗೂ ಸೂಕ್ಷ್ಮ ನೀರಾವರಿ ಅಳವಡಿಸಿದ ನಂತರ ತೋಟಗಾರಿಕೆ ಬೆಳೆಗಳನ್ನೇ ಬೆಳೆಯಬೇಕು. ಫಲಾನುಭವಿಗಳು ನೀರಾವರಿ ಮೂಲವನ್ನು ಹೊಂದಿರಬೇಕು (ತನ್ನ ಸ್ವಂತ ನೀರಾವರಿ ಮೂಲ ಇಲ್ಲದಿದ್ದಲ್ಲಿ ಬೇರೆ ರೈತರನ್ನು ಈ ಸಂಬಂಧ ಒಪ್ಪಿಗೆ ಪತ್ರ ಪಡೆದು ಸಲ್ಲಿಸಬೇಕು) ಹಾಗೂ ಸೂಕ್ಷ್ಮ ನೀರಾವರಿಗೆ ಯೋಗ್ಯವಿರುವಂತಹ ನೀರನ್ನು ಹೊಂದಿರಬೇಕು. ಸೂಕ್ಷ್ಮ ನೀರಾವರಿ ಘಟಕಗಳು ಕಾರ್ಯನಿರ್ವಹಿಸಲು ಅವಶ್ಯವಿರುವ ವಿದ್ಯುತ್ಶಕ್ತಿ ಅಥವಾ ಇತರೆ ಶಕ್ತಿ ಮೂಲಗಳನ್ನು ಹೊಂದಿರಬೇಕು. ಹನಿ/ತುಂತುರು ನೀರಾವರಿ ಘಟಕಗಳನ್ನು ಇಲಾಖಾ ಅನುಮೋದಿತ ಕಂಪನಿ/ ಸಂಸ್ಥೆಯವರಿಂದ ಮಾತ್ರ ಅಳವಡಿಸಿಕೊಳ್ಳುವುದು. ಪರಿಶಿಷ್ಟ ಜಾತಿ ಹಾಗೂ ಪರಿಶಿಷ್ಟ ಪಂಗಡ ವರ್ಗದ ರೈತರು ಹನಿ ನೀರಾವರಿಗೆ ಸಹಾಯಧನ ಪಡೆದು 07 ವರ್ಷ ಕಳೆದಿದ್ದಲ್ಲಿ ಅಂತಹ ರೈತರು ಸಹಾಯಧನಕ್ಕೆ ಅರ್ಹರಿರುತ್ತಾರೆ. ಹೆಚ್ಚಿನ ಮಾಹಿತಿಗಾಗಿ ಹಾಗೂ ಅರ್ಜಿ/ದಾಖಲಾತಿಗಳ ವಿವರಗಳಿಗಾಗಿ ಮೈಸೂರಿನ (ಜಿಪಂ) ಹಿರಿಯ ಸಹಾಯಕ ತೋಟಗಾರಿಕೆ ನಿರ್ದೇಶಕರ ದೂ.ಸಂ: 0821-2430450, ಹೆಚ್.ಡಿ. ಕೋಟೆ ತಾಲ್ಲೂಕಿನ ಹಿರಿಯ ಸಹಾಯಕ ತೋಟಗಾರಿಕೆ ನಿರ್ದೇಶಕರ(ಜಿಪಂ) ದೂ. ಸಂ:08228-255261,ಹುಣಸೂರುತಾಲ್ಲೂಕಿನ ಹಿರಿಯ ಸಹಾಯಕ ತೋಟಗಾರಿಕೆ ನಿರ್ದೇಶಕರ (ಜಿಪಂ) ದೂ.ಸಂ:08222-252447, ಕೆ.ಆರ್. ನಗರ ತಾಲ್ಲೂಕಿನ ಹಿರಿಯ ಸಹಾಯಕ ತೋಟಗಾರಿಕೆ ನಿರ್ದೇಶಕರ(ಜಿಪಂ) ದೂ. ಸಂ:08223-262791, ನಂಜನಗೂಡು ತಾಲ್ಲೂಕಿನ ಹಿರಿಯ ಸಹಾಯಕ ತೋಟಗಾರಿಕೆ ನಿರ್ದೇಶಕರ(ಜಿಪಂ) ದೂ. ಸಂ:08221-226201, ಪಿರಿಯಾಪಟ್ಟಣ ತಾಲ್ಲೂಕಿನ ಹಿರಿಯ ಸಹಾಯಕ ತೋಟಗಾರಿಕೆ ನಿರ್ದೇಶಕರ (ಜಿಪಂ) ದೂ.ಸಂ: 08223-273535 ಹಾಗೂ ಟಿ.ನರಸೀಪುರ ತಾಲ್ಲೂಕಿನ ಹಿರಿಯ ಸಹಾಯಕ ತೋಟಗಾರಿಕೆ ನಿರ್ದೇಶಕರ (ಜಿಪಂ) ದೂ. ಸಂ:08227-260086 ಸಂಪರ್ಕಿಸಬಹುದು.

ನಗರದ ಕುತುಬ್ ಗೋರಿ ಮಸೀದಿಯ ಬೈತುಲ್ ಮಾಲ್ ನ ಅಧ್ಯಕ್ಷರಾಗಿ ನವೀದ್ ಪಾಷ ಆಯ್ಕೆ

ಕೋಲಾರ: ನಗರದ ಕ್ಲಾಕ್ ಟವರ್ ಸಮೀಪದ ಕುತುಬ್ ಗೋರಿ ಮಸೀದಿಯ ಬೈತುಲ್ ಮಾಲ್‌ನ ಅಧ್ಯಕ್ಷರಾಗಿ ಡೈಲಿ ಪಾಸ್‌ಬಾನ್ ಪತ್ರಿಕೆಯ ಜಿಲ್ಲಾ ವರದಿಗಾರ ನವೀದ್ ಪಾಷ ಆಯ್ಕೆ ಆಗಿದ್ದಾರೆ.

ಈ ಸಂದರ್ಭದಲ್ಲಿ ಮಾತನಾಡಿದ ನವೀದ್ ಪಾಷ, ದೇವರ ಸೇವೆ ಮಾಡಲು ಒಂದು ಅವಕಾಶ ಸಿಕ್ಕಿದ್ದು, ಪ್ರಾಮಾಣಿಕವಾಗಿ ನನ್ನ ಕೈ ಮೀರಿ ದೇವರ ಸೇವೆ ಮಾಡುತ್ತೇನೆ. ನಾನು ಮಸೀದಿ ಕಮಿಟಿ ಅಧ್ಯಕ್ಷನಾಗಿ ಆಯ್ಕೆಯಾಗಲು ಪ್ರತ್ಯೇಕವಾಗಿ ಹಾಗೂ ಪರೋಕ್ಷವಾಗಿ

ಸಹಕಾರ ನೀಡಿದ ಎಲ್ಲಾ ಮಹನೀಯರಿಗೆ ಹಾಗೂ ನನ್ನ ಮೇಲೆ ನಂಬಿಕೆ ಇಟ್ಟು ದೇವರ ಸೇವೆ ಮಾಡಲು ಅನುವು ಮಾಡಿಕೊಟ್ಟ ಅಲ್ಪಸಂಖ್ಯಾತರ ಅಭಿವೃದ್ಧಿ ನಿಗಮದ ನಿರ್ದೇಶಕ ಅಬ್ದುಲ್ ಖಯ್ಯೂಮ್‌ರಿಗೆ ಧನ್ಯವಾದಗಳನ್ನು ತಿಳಿಸುತ್ತೇನೆಂದರು.

ಮಸೀದಿ ಅಧ್ಯಕ್ಷರಾಗಿ ಆಯ್ಕೆಯಾದ ಸಂದರ್ಭದಲ್ಲಿ ಎಲ್.ಎಫ್.ಸಿ.ಗ್ರೂಪ್‌ನ ಇಲಿಯಾಸ್ ಹಾಗೂ ಸಂಗಡಿಗರು,

ಅಲ್ಪಸಂಖ್ಯಾತರ ಮುಖಂಡರುಗಳಾದ ಮಹಮ್ಮದ್ ಜಾಫರ್ ಸಾಬ್, ಮಹಮ್ಮದ್ ಅನೀಫ್, ಸೀಪೂರು ಅಕ್ರಂ, ಇದಾಯತ್ ಉಲ್ಲಾ, ಜುನ್ನುಮುತುವಲ್ಲಿ, ಇಮ್ರಾನ್, ಅನ್ವರ್, ಮೀಮ್, ಸೈಫ್, ಅಲ್ತಾಫ್, ಚಾನ್ ಬೈ, ಆಖಿಲ್, ಬಾಬು, ನೈಯಾಸ್, ಕಾರ್ಯದರ್ಶಿ ಇಮ್ರಾನ್ ಪಾಷ, ಖಜಾಂಚಿ ಮುಜಮಿಲ್ ಮುಂತಾದವರು ಉಪಸ್ಥಿತರಿದ್ದರು.

ಸಂಗೊಳ್ಳಿ ರಾಯಣ್ಣ ನೌಕರರ ಸಂಘದ ಪದಗ್ರಹಣ

ಕೋಲಾರ: ಸಂಗೊಳ್ಳಿ ರಾಯಣ್ಣ ಅವರ ಹೆಸರಿಗೆ ಕಳಂಕ ಬಾರದಂತೆ ಸಂಘದ ಸದಸ್ಯರು ನಡೆದುಕೊಳ್ಳುವ ಮೂಲಕ ಉತ್ತಮ ಸೇವೆಗಳನ್ನು ಕೈಗೊಳ್ಳಬೇಕು ಎಂದು ರಾಜ್ಯ ಕ್ರಾಂತಿವೀರ ಸಂಗೊಳ್ಳಿರಾಯಣ್ಣ ನೌಕರರ ಸಂಘದ ಜಿಲ್ಲಾ ಶಾಖೆಯ ಅಧ್ಯಕ್ಷ ಎನ್.ಮುನಿರಾಜು ತಿಳಿಸಿದರು.

ತಾಲೂಕಿನ ನಡುಪಲ್ಲಿ ಗ್ರಾಮದಲ್ಲಿ ಬುಧವಾರ ನಡೆದ ಕರ್ನಾಟಕ ರಾಜ್ಯ ಕ್ರಾಂತಿವೀರ ಸಂಗೊಳ್ಳಿರಾಯಣ್ಣ ನೌಕರರ ಸಂಘ ಜಿಲ್ಲಾ ಶಾಖೆ ವತಿಯಿಂದ 8ನೇ ವರ್ಷದ ವಾರ್ಷಿಕ ಕಾರ್ಯಕಾರಿಣಿ ಸಭೆ ಹಾಗೂ ನೂತನ ಪದಾಧಿಕಾರಿಗಳ ಪದಗ್ರಹಣ ಸಮಾರಂಭ ಉದ್ಘಾಟಿಸಿ ಮಾತನಾಡಿದ ಅವರು, ಯಾವುದೇ ಸಂಘ, ಸಂಸ್ಥೆ ಬೆಳೆಯಬೇಕಾದರೆ ಸಮಾನ ಮನಸ್ಕ ಸದಸ್ಯರು ಮುಖ್ಯವಾಗಿರಬೇಕು. ಅವರೆಲ್ಲರ ಸಚ್ಚಿಂತನೆಗಳ ಜತೆಗೆ ಆಸಕ್ತಿ ಹಾಗೂ ಛಲವಿದ್ದರೆ ಅಸಾಧ್ಯವೆಂಬುವುದು ಯಾವುದೂ ಇಲ್ಲ. ಮನಸ್ಸಿಗೆ ತೃಪ್ತಿ ನೀಡುವ ಉತ್ತಮ ಸೇವೆಗಳಿಂದ ಸಿಗುವ ಸಂತೋಷ ಶಾಶ್ವತವಾಗಿರುತ್ತದೆ ಎಂದು ನುಡಿದರು.

ನಮ್ಮ ಸಂಘದಡಿ 8 ವರ್ಷಗಳಿಂದ ಕ್ರಾಂತಿವೀರ ಸಂಗೊಳ್ಳಿ ರಾಯಣ್ಣ ಅವರ ಜನ್ಮದಿನ ಹಾಗೂ ಹುತಾತ್ಮ ದಿನದಂದು ಅನೇಕ ಸಮಾಜ ಸೇವೆಗಳನ್ನು ಮಾಡಿಕೊಂಡು ಬರಲಾಗುತ್ತಿದೆ, ಮಹಿಳೆಯರ ರಕ್ಷಣೆ ಹಾಗೂ ಆರೋಗ್ಯದ ಬಗ್ಗೆ ಅಲ್ಲಲ್ಲಿ ಜಾಗೃತಿ ಸಮಾವೇಶ, ಕಷ್ಟದಲ್ಲಿರುವವರಿಗೆ, ನೊಂದವರಿಗೆ ತಕ್ಷಣ ಸ್ಪಂದಿಸುವ ಹಾಗೂ ಮಕ್ಕಳಿಗೆ ಪ್ರಕೃತಿ ರಕ್ಷಣೆ, ನೀರಿನ ಮಿತ ಬಳಕೆ ಮತ್ತು ಆರೋಗ್ಯದ ಬಗ್ಗೆ ಮಾರ್ಗದರ್ಶನ ನೀಡುವ ಶೈಕ್ಷಣಿಕ ಕಾರ್ಯಕ್ರಮ, ಪ್ರತಿಭಾ ಪುರಸ್ಕಾರ, ಸಾಧನೆ ಮಾಡಿರುವ ವ್ಯಕ್ತಿಗಳನ್ನು ಗುರುತಿಸಿ ಗೌರವಿಸುವ ಮೂಲಕ ಇತರರಿಗೆ ಸ್ಫೂರ್ತಿದಾಯಕ ಕಾರ್ಯಕ್ರಮಗಳನ್ನು ನಡೆಸುವ ಮೂಲಕ ಮಾನವೀಯತೆಯ ಸೇವೆ ಮಾಡಿಕೊಂಡು ಬರುತ್ತಿದ್ದೇವೆ ಎಂದು ವಿವರಿಸಿದರು. ಜಿಲ್ಲಾ ಕುರುಬರ ಸಂಘದ ಅಧ್ಯಕ್ಷ ತಂಬಳ್ಳಿ ಮುನಿಯಪ್ಪ ಮಾತನಾಡಿ, ಒಂದು ಜೀವಕ್ಕೆ ಹೃದಯ ಬಡಿತ ಎಷ್ಟು

ಮುಖ್ಯವೋ ಮನುಕುಲದ ಒಳಿತಿಗಾಗಿ ನಾವು ಮಾಡುವ ಪ್ರತಿ ಕಾರ್ಯವು ಚಿಕ್ಕದಿರಲಿ ದೊಡ್ಡದಿರಲಿ ಅಷ್ಟೇ ಮುಖ್ಯ ಎಂಬುದನ್ನು ಬಲವಾಗಿ ನಂಬಬೇಕು. ಏನೇ ಭಿನ್ನಮತ, ಭಿನ್ನಾಭಿಪ್ರಾಯಗಳಿದ್ದರೂ ಅದನ್ನು ಬದಿಗಿಟ್ಟು ಸಂಘದಲ್ಲಿ ಎಲ್ಲರೂ ಒಂದೇ ಎನ್ನುವ ಭಾವನೆಯನ್ನು ಹೊಂದಬೇಕು. ಅಧಿಕಾರ ಯಾರಿಗೂ ಶಾಶ್ವತವಲ್ಲ. ಆದರೆ ಅಧಿಕಾರದಲ್ಲಿದ್ದಾಗ ನಾಲ್ಕು ಜನರಿಗೆ ಅನುಕೂಲವಾಗುವಂತಹ ಕಾರ್ಯಕ್ರಮಗಳನ್ನು ಮಾಡಬೇಕು ಎಂದರು. ಕಾರ್ಯಕಾರಿ ಸಮಿತಿ ನೂತನ ಸದಸ್ಯರುಗಳಾದ ಡಿ.ಮುನಿಯಪ್ಪ, ಎನ್.ಗೋವಿಂದಪ್ಪ, ಎನ್ .ನಾರಾಯಣಪ್ಪ, ಕೆ.ಎನ್.ನಾಗರಾಜ್, ಬಿ.ಎನ್.ರಮೇಶ್ ಬಾಬು, ಆರ್.ರಾಜಣ್ಣ, ಅನಿಲ್ ಗಾಂಧಿ, ಸಿ.ಮುನಿರಾಜು, ಬಿ.ಚನ್ನಪ್ಪ, ಬಿ.ಎನ್.ಭರತ್ ಕುಮಾರ್, ಕೆ.ಎನ್.ವೆಂಕಟರಾಮಪ್ಪ, ಬಿ.ಎನ್ ,ಮುನಿರಾಜಪ್ಪ, ಕೆ.ಸಿ.ನಾರಾಯಣಸ್ವಾಮಿ, ಶ್ರೀನಾಥ್, ಮುನಿರಾಜು, ಹರ್ಷಿತ್, ರವೀಂದ್ರ, ಸರಸ್ವತಮ್ಮ, ಮಂಜುಳಾ ಕೊಂಡರಾಜನಹಳ್ಳಿ, ವಿಜಯಮ್ಮ, ಕೆ.ಆರ್,ರತ್ನಮ್ಮ, ಎನ್.ಪ್ರಭಾವತಿ, ವಿ.ಶಾಲಿನಿ, ಪವಿತ್ರ ಮತ್ತಿತರರು ಇದ್ದರು.

ರಸ್ತೆ ಗುಂಡಿಗೆ ಮಣ್ಣು ಹಾಕಿ ಅಪಘಾತ ಹೆಚ್ಚಿಸುವಂತೆ ಮಾಡಿದ ನಗರಸಭೆ

ಚಿತ್ರದುರ್ಗ: ಟೀಚರ್ಸ್ ಕಾಲೋನಿಯಲ್ಲಿ ರಸ್ತೆಗಳು ಗುಂಡಿ ತುಂಬಿದ್ದು ರಸ್ತೆ ಅಪಘಾತಗಳು ಹೆಚ್ಚಾಗುತ್ತಿವೆ, ಅವುಗಳನ್ನು ದಯವಿಟ್ಟು ಮುಚ್ಚಿಸಿ ಕೊಡಿ ಎಂದು ನಗರಸಭೆಗೆ ಮತ್ತು ಕಾನೂನು ಸೇವಾ ಪ್ರಾಧಿಕಾರಕ್ಕೆ ವಿನಂತಿಸಿಕೊಂಡಾಗ, ನಗರ ಸಭೆಯವರು ಗುಂಡಿಗಳಿಗೆ ಮಣ್ಣು ಹಾಕಿ ಇನ್ನೊಂದಿಷ್ಟು ಜಾರುವಂತೆ ಮಾಡಿ, ಅಪಘಾತಗಳ ಸಂಖ್ಯೆ ಹೆಚ್ಚಾಗುವಂತೆ ಮಾಡಿರುವುದು ಎಷ್ಟರಮಟ್ಟಿಗೆ ನ್ಯಾಯ ಎಂದು ಕರ್ನಾಟಕ ಜ್ಞಾನ ವಿಜ್ಞಾನ ಸಮಿತಿ ಮತ್ತು ಕರ್ನಾಟಕ ಸರ್ವೋದಯ ಮಂಡಳಿಯ ಜಿಲ್ಲಾಧ್ಯಕ್ಷರಾದ ಡಾ. ಎಚ್. ಕೆ. ಎಸ್. ಸ್ವಾಮಿಯವರು ದೂರಿದ್ದಾರೆ.

ನ್ಯಾಯಾಧೀಶರ ವಸತಿ ಗೃಹಗಳ ಮುಂದಿನ ರಸ್ತೆಯಲ್ಲಿ ಗುಂಡಿಗಳು ಹೆಚ್ಚಾಗಿದ್ದು, ಇಳಿಜಾರಿನ ಪ್ರದೇಶವಾಗಿದ್ದು, ಕಾಲೇಜು ವಿದ್ಯಾರ್ಥಿಗಳು ಆ ಗುಂಡಿಗಳಲ್ಲಿ ಗಾಡಿ ಚಲಾಯಿಸದೆ ಸಂಕಷ್ಟಕೀಡಾಗಿದ್ದಾರೆ ಎಂದು ನಗರಸಭೆಗೆ ಮತ್ತು ಕಾನೂನು ಸೇವ ಪ್ರಾಧಿಕಾರಕ್ಕೆ ದೂರು ಪತ್ರವನ್ನು ನೀಡಲಾಗಿತ್ತು. ಹಾಗೆ ಕಾನೂನು ಸೇವಾ ಪ್ರಾಧಿಕಾರದ ಕಾರ್ಯದರ್ಶಿಗಳಿಂದ, ನಗರಸಭೆಯವರಿಗೆ ದೂರವಾಣಿ ಮುಖಾಂತರ ರಸ್ತೆ ರಿಪೇರಿಗೆ ಮನವಿ ಸಲ್ಲಿಸಲಾಗಿತ್ತು, ತಕ್ಷಣ ಎರಡು ಮೂರು ಟ್ರ್ಯಾಕ್ಟರ್‌ಗಳಲ್ಲಿ ಮಣ್ಣನ್ನು ತಂದು ರಸ್ತೆಗೆ ಸುರಿದಿದ್ದರು. ಮಣ್ಣನ್ನ ಸುರಿದು ಹರಡಲು ಒಂದು ವಾರ, 15 ದಿವಸ ತೆಗೆದುಕೊಂಡು ನಂತರ ಅದನ್ನು ಗುಂಡಿಗಳಿಗೆ ಹರಡಲಾಗಿದೆ.

ಈಗ ಸದ್ಯ ಮಳೆ ಹೆಚ್ಚಾದ್ದರಿಂದ, ಜೋಗಿಮಟ್ಟಿ

ಪ್ರದೇಶದ ಬಳಿ ಇರುವುದರಿಂದ ಹೆಚ್ಚು ಮಳೆ ಸುರಿಯುತ್ತಿದ್ದು, ಆ ಮಳೆಗೆ ಆ ಮಣ್ಣು ಇನ್ನೊಂದಿಷ್ಟು ಜಾರುವಂತೆ ಮಾಡಿ, ಕಾಲೇಜಿಗೆ ಹೋಗುವ ವಿದ್ಯಾರ್ಥಿನಿಯರುಗಳು ಜಾರಿ ಬಿದ್ದು, ಕೈಕಾಲು ಮುರಿದುಕೊಳ್ಳುವಂತಹ ಪರಿಸ್ಥಿತಿ ನಿರ್ಮಾಣವಾಗಿದೆ. ಗಂಡಸರಿಗೆ ಇಲ್ಲಿ ಗಾಡಿ ಚಲಾಯಿಸುವುದು ಕಷ್ಟಕರವಾಗಿರುವಾಗ, ಇನ್ನು ಹೆಣ್ಣು ಮಕ್ಕಳು ಇಬ್ಬರು ಸವಾರರೊಂದಿಗೆ ಈ ರಸ್ತೆಗೆ ಬಂದಾಗ, ಗಾಡಿ ರಸ್ತೆಗೆ ಕಚ್ಚಿಕೊಳ್ಳದೆ, ಜಾರಿಕೊಂಡು ಎಲ್ಲೆಂದರಲ್ಲಿ ಮುಖ ಮಾಡಿ, ತಿರುಗಿಕೊಂಡು ಬೀಳುವಂತಾಗಿದೆ ಎಂದಿದ್ದಾರೆ.

ಮಣ್ಣಿನ ಜೊತೆಗೆ ಒಂದಿಷ್ಟು ಕಲ್ಲು ಜಲ್ಲಿಗಳನ್ನಾದರೂ ಮಿಶ್ರಣ ಮಾಡಿ ಹಾಕಿದ್ದರೆ ರೋಡಿನ ಮೇಲೆ ಹಿಡಿತವನ್ನಾದರೂ ಸಾಧಿಸಬಹುದಾಗಿತ್ತು. ಈಗ ದ್ವಿಚಕ್ರ ವಾಹನರು ಜೀವ ಪ್ರಾಣ ಪ್ರಾಣ ಹಿಡಿದುಕೊಂಡು, ಈ ರಸ್ತೆಯಲ್ಲಿ ಸಂಚರಿಸುವಂತಾಗಿದೆ. ದೂರದಿಂದ ನೋಡುಗರಿಗೆ ಈ ರಸ್ತೆ ಯಾವುದೋ ಕೆರೆಯೋ. ಕೆಸರು ಗದ್ದೆಯೋ ಎಂಬಂತೆ ಕಂಡು, ಅದರಲ್ಲಿ ಗಾಡಿ ಚಲಾಯಿಸಿದಂತಾಗುತ್ತಿದೆ. ಜನರು ನಗರಸಭೆಯವರು ಕೇವಲ ಒಂದು ಕಿಲೋಮೀಟರ್ ದೂರವಿರುವ ಈ ರಸ್ತೆಗೆ, ಜಲ್ಲಿ ಮಿಶ್ರಿತ ಟಾರ್ ಹಾಕಿಸಿ, ರಸ್ತೆ ನಿರ್ಮಾಣ ಮಾಡಿ, ಗುಂಡಿಗಳನ್ನ ಮುಚ್ಚಿಸಬೇಕೆಂದು ವಿನಂತಿಸಿಕೊಂಡಿದ್ದಾರೆ. ಇಲ್ಲದಿದ್ದರೆ ನೂರಾರು ಜನ ಓಡಾಡುವ ಈ ರಸ್ತೆಯಲ್ಲಿ ಕೈಕಾಲು ಮುರಿದುಕೊಂಡು ಜೀವ ಹಾನಿ ಮಾಡಿಕೊಂಡು, ವಿದ್ಯಾರ್ಥಿಗಳು ಆಸ್ಪತ್ರೆ ಸೇರುವಂತೆ ಆಗಬಾರದು ಎಂದಿದ್ದಾರೆ. ನ್ಯಾಯಾಧೀಶರುಗಳ ಗಮನಕ್ಕೆ ಬಾರದೆ ಈ ರಸ್ತೆ ಗುಂಡಿಗಳಿಂದ ಆವೃತವಾಗಿದೆ ಎಂದು ನಾಗರಿಕರು ಅಸಮಾಧಾನವ ಹೊಂದಿದ್ದಾರೆ. ದೂರುಗಳ ಮೇಲೆ ದೂರು ನೀಡಿ ಅಧಿಕಾರಿಗಳನ್ನು ಸಂಪರ್ಕಿಸಿ, ಅವುಗಳನ್ನು ಸರಿಪಡಿಸಿ ಎಂದು ಬಹಳಷ್ಟು ವರ್ಷಗಳಿಂದ ಬೇಡಿಕೆ ಇಟ್ಟರು ಸಹ, ಈ ಟೀಚರ್ಸ್ ಕಾಲೋನಿ ರಸ್ತೆ ಮಾಡದಿರುವುದು ಶೋಚನೀಯ ಎಂದಿದ್ದಾರೆ.

ಈಗಲಾದರೂ ಸ್ವಲ್ಪ ನಗರಸಭೆಯವರು, ಜಿಲ್ಲಾಡಳಿತ, ಜಿಲ್ಲಾ ಪಂಚಾಯತ್‌ರವರು ಇತ್ತಕಡೆಗೆ ಗಮನಹರಿಸಿ, ನಾಗರಿಕರಿಗೆ ಮೂಲಭೂತ ಸೌಕರ್ಯಗಳನ್ನು ಒದಗಿಸಿ ಕೊಡುವುದರಲ್ಲಿ ನಿರಾಸಕ್ತಿ ತೊರೆಯಬೇಕು ಎಂದಿದ್ದಾರೆ. ದ್ವಿಚಕ್ರವಾಹನರ ಕಷ್ಟಗಳನ್ನ, ನಾಲ್ಕು ಚಕ್ರದ ಕಾರುಗಳಲ್ಲಿ ಓಡಾಡುವ ಅಧಿಕಾರಿಗಳ ಗಮನಕ್ಕೆ ಬಾರದಿರುವುದು ಸ್ವಾಭಾವಿಕವೇ. ಹಾಗಾಗಿ ನಡೆದಾಡಿಕೊಂಡು ಹೋಗುವರ ಸಂಕಷ್ಟಗಳನ್ನು ನಿವಾರಿಸಲು ಉತ್ತಮವಾದ ರಸ್ತೆ ನಿರ್ಮಿಸಿ ಕೊಡಿ ಎಂದು ಬೇಡಿಕೆ ಇಟ್ಟಿದ್ದಾರೆ.

ನೌಕರರ ಮಕ್ಕಳ ಚಿತ್ರಕಲೆ ಸ್ಪರ್ಧೆ

ಬೆಂಗಳೂರು: ಭಾರತ ದೇಶದಲ್ಲಿಯೇ ಪ್ರಪ್ರಥಮವಾಗಿ ಮಳೆ ನೀರು ಸುಗ್ಗಿ ಕೇಂದ್ರವನ್ನು ನಿರ್ಮಿಸಿದ ಹೆಮ್ಮೆ ಬೆಂಗಳೂರು ಜಲಮಂಡಳಿಯದ್ದು ಎಂದು ಜಲಮಂಡಳಿಯ ನಿವೃತ್ತ ಸಾರ್ವಜನಿಕ ಸಂಪರ್ಕ ಅಧಿಕಾರಿಗಳಾದ ಬಿ. ಎಂ. ಮಂಜುನಾಥ್ ಹೇಳಿದರು.

ಬೆಂಗಳೂರು ನೀರು ಸರಬರಾಜು ಮತ್ತು ಒಳಚರಂಡಿ ಮಂಡಳಿ ಪರಿಶಿಷ್ಟ ಜಾತಿ ಮತ್ತು ಪರಿಶಿಷ್ಟ ವರ್ಗದ ಕ್ಷೇಮಾಭಿವೃದ್ಧಿ ನೌಕರರ ಸಂಘದ ವತಿಯಿಂದ ಡಾ. ಬಿ.ಆರ್. ಅಂಬೇಡ್ಕರ್ ಜಯಂತಿಯ ಆಚರಣೆ ಪ್ರಯುಕ್ತ ಬೆಂಗಳೂರು ಜಲ ಮಂಡಳಿಯ ನೌಕರರ ಮಕ್ಕಳಿಗೆ ಸರ್ ಎಂ ವಿಶ್ವೇಶ್ವರಯ್ಯ ಮಳೆ ನೀರು ಸುಗ್ಗಿ ಕೇಂದ್ರದಲ್ಲಿ ಬುಧವಾರ ಆಯೋಜಿಸಲಾಗಿದ್ದ ಚಿತ್ರಕಲಾ ಸ್ಪರ್ಧೆಯನ್ನು ಉದ್ಘಾಟಿಸಿ ಮಾತನಾಡಿದರು.

ಮಳೆ ನೀರು ಸುಗ್ಗಿ ಕೇಂದ್ರ ನಿರ್ಮಾಣದ ಅನುಭವ, ಮಹತ್ವದ ಕುರಿತು ಮಕ್ಕಳಿಗೆ ಮಾಹಿತಿ ನೀಡಿದರು. ನಂತರ ಮಳೆ ನೀರಿನ ಸಂರಕ್ಷಣೆಯ ಬಗ್ಗೆ ಮತ್ತು ಮಳೆ ನೀರು ಕೊಯ್ಲು ಮಹತ್ವದ ಕುರಿತ ಕಿರುಚಿತ್ರವನ್ನು, ಮಾದರಿಗಳನ್ನು ಪ್ರದರ್ಶಿಸಿ, ಮಾಹಿತಿ ನೀಡುವುದರ ಮೂಲಕ ಜಾಗೃತಿ ಮೂಡಿಸಲಾಯಿತು. ಪರಿಶಿಷ್ಟ ಜಾತಿ ಪರಿಶಿಷ್ಟ ವರ್ಗದ ನೌಕರರ ಸಂಘದ ಅಧ್ಯಕ್ಷರಾದ ಸದಾಶಿವ ಕಾಂಬಳೆ, ಕೆ.ಲಕ್ಷ್ಮಿಕಾಂತ್, ಅಪರ ಮುಖ್ಯ ಅಭಿಯಂತರರು ಹಾಗೂ ಸಂಘದ ಪದಾಧಿಕಾರಿಗಳು ಮತ್ತು ಕಾರ್ಯಕಾರಿ ಸಮಿತಿ ಸದಸ್ಯರು, ಅಧಿಕಾರಿಗಳು, ನೌಕರರು ಮತ್ತು ಪಾಲಕರು, ಸುಮಾರು 40ಕ್ಕೂ ಹೆಚ್ಚು ನೌಕರರ ಮಕ್ಕಳು ಪಾಲ್ಗೊಂಡಿದ್ದರು.

ಅಧಿಕಾರಿಗಳಿಗೆ ಚಾಮರಾಜನಗರ ಜಿಲ್ಲಾಧಿಕಾರಿ ಶಿಲ್ಪಾ ನಾಗ್ ಸೂಚನೆ

ತಂಬಾಕು ನಿಯಂತ್ರಣ ಪರಿಣಾಮಕಾರಿ ಅನುಷ್ಠಾನ ಆಗಲಿ

ಚಾಮರಾಜನಗರ: ತಂಬಾಕು ಉತ್ಪನ್ನಗಳ ಸೇವನೆಯ ದುಷ್ಪರಿಣಾಮಗಳ ಬಗ್ಗೆ ಜನರಲ್ಲಿ ಅರಿವು ಮೂಡಿಸಲು ತಂಬಾಕು ನಿಯಂತ್ರಣ ಕಾರ್ಯಕ್ರಮಗಳನ್ನು ಪರಿಣಾಮಕಾರಿಯಾಗಿ ಅನುಷ್ಠಾನಗೊಳುಸುವಂತೆ ಜಿಲ್ಲಾಧಿಕಾರಿ ಶಿಲ್ಪಾ ನಾಗ್ ಅಧಿಕಾರಿಗಳಿಗೆ ಸೂಚನೆ ನೀಡಿದರು.

ನಗರದ ಜಿಲ್ಲಾಧಿಕಾರಿ ಕಚೇರಿ ಸಭಾಂಗಣದಲ್ಲಿ ನಡೆದ ರಾಷ್ಟ್ರೀಯ ತಂಬಾಕು ನಿಯಂತ್ರಣ ಕಾರ್ಯಕ್ರಮ ಹಾಗೂ ರಾಷ್ಟ್ರೀಯ ಕುಷ್ಠರೋಗ ನಿರ್ಮೂಲನಾ ಕಾರ್ಯಕ್ರಮದ ಜಿಲ್ಲಾಮಟ್ಟದ ಸಮನ್ವಯ ಸಮಿತಿ ಸಭೆಯ ಅಧ್ಯಕ್ಷತೆ ವಹಿಸಿ ಅವರು ಮಾತನಾಡಿದರು.

ರಾಷ್ಟ್ರೀಯ ತಂಬಾಕು ನಿಯಂತ್ರಣ ಕಾರ್ಯಕ್ರಮದಡಿ ತಂಬಾಕು ಸೇವನೆಯ ದುಷ್ಪರಿಣಾಮಗಳ ಕುರಿತು ಸಾರ್ವಜನಿಕರಿಗೆ ಜಾಗೃತಿ ಮೂಡಿಸಿ ಸಿಗರೇಟು ಸೇರಿದಂತೆ ಇತರೆ ತಂಬಾಕು ಉತ್ಪನ್ನಗಳ ಬಳಕೆಯನ್ನು ತ್ಯಜಿಸುವಂತೆ ಜನರ ಮನವೊಲಿಸಲಾಗುತ್ತಿದೆ. ಜಿಲ್ಲೆಯ ಎಲ್ಲಾ ತಾಲೂಕುಗಳಲ್ಲಿ ಕೋಟ್ಪಾ ದಾಳಿ ನಡೆಸಲಾಗುತ್ತಿದೆ. ತಂಬಾಕು ಸೇವನೆಯ ಅರಿವಿದ್ದರೂ ತಪ್ಪುಗಳು ಪುನರಾವರ್ತನೆಯಾಗುತ್ತಿವೆ. ಈ ಸಂಬಂಧ ಜನರಿಗೆ ತಲುಪುವಂತಹ ಇನ್ನಷ್ಟು ಪರಿಣಾಮಕಾರಿ ಕಾರ್ಯಕ್ರಮಗಳನ್ನು ಜಿಲ್ಲೆಯಾದ್ಯಂತ ಅನುಷ್ಠಾನಗೊಳಿಸುವಂತೆ ಜಿಲ್ಲಾಧಿಕಾರಿಯವರು ಅಧಿಕಾರಿಗಳಿಗೆ ಸೂಚಿಸಿದರು.

ತಂಬಾಕು ಸೇವನೆಯಿಂದ ಸಾಮಾಜಿಕ, ಆರ್ಥಿಕ, ಕೌಟುಂಬಿಕ ಸಮಸ್ಯೆಗಳು ಎದುರಾಗಲಿವೆ. ತಂಬಾಕಿಗೆ ತುತ್ತಾಗಿ ಯುವಕರು ಜೀವನ ಹಾಳು ಮಾಡಿಕೊಳ್ಳುತ್ತಿದ್ದಾರೆ. ಸಾಕಷ್ಟು ಮಕ್ಕಳಿಗೆ ಸಿಂಗಲ್ ಪೇರೆಂಟ್‌ಗಳಿದ್ದಾರೆ. ಸಾರ್ವಜನಿಕರು ಇದನ್ನು ಗಂಭೀರವಾಗಿ ಪರಿಗಣಿಸಬೇಕು. ಜನರು ತಂಬಾಕು ಬಿಟ್ಟು ಆರೋಗ್ಯಪೂರ್ಣ ಬದುಕು ಕಟ್ಟಿಕೊಳ್ಳಲು ದೃಢಸಂಕಲ್ಪ ಮಾಡಬೇಕು. ತಂಬಾಕು ನಿಯಂತ್ರಣಕ್ಕೆ ಕಠಿಣ ಕಾನೂನುಗಳ ಅಗತ್ಯವಿದೆ. ಈ ನಿಟ್ಟಿನಲ್ಲಿ ಸಂಬಂಧಪಟ್ಟ ಎಲ್ಲಾ ಇಲಾಖೆಗಳು ಕಾರ್ಯಕ್ರಮಕ್ಕೆ ಸಹಕಾರ ನೀಡಿ ನಶಮುಕ್ತ ಭಾರತ ನಿರ್ಮಾಣಕ್ಕೆ ಮುಂದಾಗಬೇಕು ಎಂದರು. ಶಾಲಾ-ಕಾಲೇಜು ಹಾಗೂ ವಿದ್ಯಾರ್ಥಿನಿಲಯಗಳು ಸೇರಿದಂತೆ ಎಲ್ಲಾ ವಿದ್ಯಾಸಂಸ್ಥೆಗಳ ಹೊರ ಅವರಣದ 100 ಮೀ. ಅಂತರದೊಳಗೆ ತಂಬಾಕು ಮಾರಾಟ ನಿಷೇದಿಸಿದೆ. ಆದರೂ ಸಹ ಅಧಿಕಾರಿಗಳ ತಂಡ ಆಗಾಗ್ಗೆ ದಿಢೀರ್ ಭೇಟಿ ನೀಡಿ ತಂಬಾಕು ಮಾರಾಟಕ್ಕೆ ಕಡಿವಾಣ ಹಾಕಬೇಕು. ಸಾರ್ವಜನಿಕ ಸ್ಥಳಗಳಲ್ಲಿ ತಂಬಾಕು ಸೇವನೆಗೆ 200 ರೂ. ದಂಡ ವಿಧಿಸಲಾಗುತ್ತಿದೆ. ಈ ಬಗ್ಗೆ ಪ್ರತಿ ಗ್ರಾಮ ಪಂಚಾಯಿತಿಮಟ್ಟದಲ್ಲಿ ಆಟೋ ಪ್ರಚಾರ ಹಮ್ಮಿಕೊಳ್ಳಬೇಕು. ಜಾಗೃತಿ ಜಾಥಾಗಳನ್ನು ಆಯೋಜಿಸಬೇಕು. ಜಿಲ್ಲಾಡಳಿತ ಹಾಗೂ ಪೊಲೀಸ್ ಇಲಾಖೆ ಸಂಪೂರ್ಣ ಸಹಕಾರ ನೀಡಲಿವೆ ಎಂದು ತಿಳಿಸಿದರು. ಸಾರ್ವಜನಿಕ ಸ್ಥಳಗಳಲ್ಲಿ ತಂಬಾಕು ಸೇವನೆಗೆ ರೂ. 200 ಬದಲಾಗಿ 2ರಿಂದ 3 ಸಾವಿರ ದಂಡ ಅಥವಾ ತಂಬಾಕು ಸೇವಿಸುವವರ ವಿರುದ್ಧ ಪ್ರಕರಣ ದಾಖಲಿಸುವುದು, ನ್ಯಾಯಾಲಯಕ್ಕೆ ಹಾಜರಾಗಿ ದಂಡ ಕಟ್ಟುವ ವಿಧಾನಗಳ ಬಗ್ಗೆ ಜಿಲ್ಲೆಯ ಎಲ್ಲಾ ನಗರ, ಸ್ಥಳೀಯ ಸಂಸ್ಥೆಗಳು ಹಾಗೂ ಎಲ್ಲಾ ಗ್ರಾಮ ಪಂಚಾಯಿತಿ ವ್ಯಾಪ್ತಿಯಲ್ಲಿ ಸುತ್ತೋಲೆ ಹೊರಡಿಸುವ ಕುರಿತು ಮುಂದಿನ ಕೌನ್ಸಿಲ್ ಸಭೆಯಲ್ಲಿ ಚರ್ಚಿಸಲಾಗುವುದು ಎಂದ ಜಿಲ್ಲಾಧಿಕಾರಿಯವರು ಈ ಬಾರಿ ತಂಬಾಕು ಮುಕ್ತ ಗ್ರಾಮ ಘೋಷಣೆ ಮಾಡಲು ಕುದೇರು ಗ್ರಾಮವನ್ನು ಆಯ್ಕೆ ಮಾಡಲಾಗಿದೆ ಎಂದು ಸಭೆಗೆ ತಿಳಿಸಿದರು.

ಜಿಲ್ಲಾ ಆರೋಗ್ಯ ಮತ್ತು ಕುಟುಂಬ ಕಲ್ಯಾಣಾಧಿಕಾರಿ ಡಾ. ಎಸ್. ಚಿದಂಬರ, ರಾಷ್ಟ್ರೀಯ ರೋಗವಾಹಕ ಆಶ್ರಿತ ರೋಗಗಳ ನಿಯಂತ್ರಣಾಧಿಕಾರಿ ಡಾ. ರಾಜೇಶ್‌ಕುಮಾರ್, ಜಿಲ್ಲಾ ಕುಷ್ಠರೋಗ ನಿಯಂತ್ರಣಾಧಿಕಾರಿ ಡಾ. ಚಂದ್ರಶೇಖರ್, ಜಿಲ್ಲಾ ಶಸ್ತ್ರಚಿಕಿತ್ಸಕರಾದ ಡಾ. ಕೃಷ್ಣಪ್ರಸಾದ್, ಬಿ.ಆರ್.ಟಿ. ಸಹಾಯಕ ಅರಣ್ಯ ಸಂರಕ್ಷಣಾಧಿಕಾರಿ ಸುರೇಶ್, ಆರೋಗ್ಯ ಶಿಕ್ಷಣಾಧಿಕಾರಿ ದೊರೆಸ್ವಾಮಿ ನಾಯಕ್, ಇತರರು ಸಭೆಯಲ್ಲಿ ಉಪಸ್ಥಿತರಿದ್ದರು.

ರಾಷ್ಟ್ರೀಯ ಕುಷ್ಠರೋಗ ನಿರ್ಮೂಲನಾ ಕಾರ್ಯಕ್ರಮಕ್ಕೆ ಸಂಬಂಧಿಸಿದಂತೆ ಸಂಬಂಧಪಟ್ಟ ಅಧಿಕಾರಿಗಳಿಂದ ಮಾಹಿತಿ ಪಡೆದ ಜಿಲ್ಲಾಧಿಕಾರಿ ಶಿಲ್ಪಾ ನಾಗ್ ಅವರು ಮಾತನಾಡಿ ಕುಷ್ಠರೋಗ ಪ್ರಕರಣ ಪತ್ತೆಹಚ್ಚುವ ಅಭಿಯಾನವನ್ನು ಜುಲೈ 29ರಿಂದ ಆಗಸ್ಟ್ 14ರವರೆಗೆ ಜಿಲ್ಲೆಯಾದ್ಯಂತ ಹಮ್ಮಿಕೊಳ್ಳಲಾಗಿದೆ. ಅಭಿಯಾನದ ಅಂಗವಾಗಿ ಪ್ರತಿದಿನ 16880 ಮನೆಗಳಂತೆ ಒಟ್ಟು 2 ಲಕ್ಷದ 36 ಸಾವಿರಕ್ಕೂ ಹೆಚ್ಚು ಮನೆಗಳನ್ನು ಸಮೀಕ್ಷೆ ಮಾಡುವ ಗುರಿ ಹೊಂದಲಾಗಿದೆ. ಪ್ರತಿ ಮನೆಮನೆಗೂ ಭೇಟಿ ನೀಡುವ ಮೂಲಕ ಆರೋಗ್ಯ ಅಧಿಕಾರಿಗಳು ಹಾಗೂ ಆಶಾ ಕಾರ್ಯಕರ್ತೆಯರು ಕುಷ್ಠರೋಗ ಚಿಹ್ನೆ (ಮಚ್ಚೆ) ಇರುವ ವ್ಯಕ್ತಿಗಳನ್ನು ತಪಾಸಣೆ ಮಾಡಿ ಮುಂದಿನ ಚಿಕಿತ್ಸೆಗಾಗಿ ಆಸ್ಪತ್ರೆಗಳಿಗೆ ದಾಖಲಿಸುವ ವ್ಯವಸ್ಥೆ ಮಾಡಲಿದ್ದಾರೆ ಎಂದರು.

ತಪಾಸಣೆಗೆ ಒಳಪಡಿಸಬೇಕು

ಅಭಿಯಾನ ಕಾರ್ಯಕ್ರಮದ ಸಮೀಕ್ಷೆ ತಂಡದಲ್ಲಿ ಸಾಮಾನ್ಯವಾಗಿ ಆರೋಗ್ಯ ಅಧಿಕಾರಿಗಳು, ಆಶಾ ಕಾರ್ಯಕರ್ತೆಯರೊಂದಿಗೆ ಕಾರ್ಯನಿರ್ವಹಿಸಲಿದ್ದಾರೆ. ಆಯಾ ಗ್ರಾಮಗಳಲ್ಲಿ ಜನರ ಬಗ್ಗೆ ಸಂಪೂರ್ಣ ಅರಿವು ಸ್ಥಳೀಯರಿಗೆ ಲಭ್ಯವಿರುವ ಹಿನ್ನೆಲೆಯಲ್ಲಿ ಸ್ಥಳೀಯವಾಗಿ ಕೃಷಿ ಸಖಿ, ಪಶು ಸಖಿ ಹಾಗೂ ಸ್ವಸಹಾಯ ಗುಂಪುಗಳ (ಎನ್.ಆರ್.ಎಲ್.ಎಂ) ಮಹಿಳಾ ಸದಸ್ಯರನ್ನು ತಂಡಕ್ಕೆ ಸೇರ್ಪಡೆ ಮಾಡಬೇಕು. ಹಿಂದುಳಿದ ವರ್ಗಗಳ, ಸಮಾಜ ಕಲ್ಯಾಣ ಹಾಗೂ ಪರಿಶಿಷ್ಟ ವರ್ಗಗಳ ಕಲ್ಯಾಣ ಇಲಾಖೆಗಳ ವ್ಯಾಪ್ತಿಯಲ್ಲಿ ಬರುವ ವಿದ್ಯಾರ್ಥಿನಿಲಯಗಳ ವಿದ್ಯಾರ್ಥಿಗಳನ್ನು ತಪಾಸಣೆಗೆ ಒಳಪಡಿಸಬೇಕು ಎಂದು ಜಿಲ್ಲಾಧಿಕಾರಿ ಶಿಲ್ಪಾ ನಾಗ್ ಅವರು ತಿಳಿಸಿದರು. ಇದೇ ವೇಳೆ ಕುಷ್ಠರೋಗ ಪ್ರಕರಣ ಪತ್ತೆಹಚ್ಚುವ ಅಭಿಯಾನ ಕಾರ್ಯಕ್ರಮದ ಅರಿವು ಮೂಡಿಸುವ ಭಿತ್ತಿಪತ್ರವನ್ನು ಹಿರಿಯ ಸಿವಿಲ್ ನ್ಯಾಯಾಧೀಶರು ಹಾಗೂ ಜಿಲ್ಲಾ ಕಾನೂನು ಸೇವೆಗಳ ಪ್ರಾಧಿಕಾರದ ಸದಸ್ಯ ಕಾರ್ಯದರ್ಶಿ ಈಶ್ವರ್, ಹಾಗೂ ಜಿಲ್ಲಾಧಿಕಾರಿ ಶಿಲ್ಪಾ ನಾಗ್ ಅವರು ಬಿಡುಗಡೆಗೊಳಿಸಿದರು.

ವಿಜಯಪುರ ಪಟ್ಟಣದ ಗಂಗಾ ತಾಯಿ ದೇವಾಲಯದಲ್ಲಿ ಮಂಗಳವಾರದಂದು ಗಂಗಾತಾಯಿ ಅಮ್ಮನವರಿಗೆ ವಿಶೇಷ ಹೂವಿನ ಮತ್ತು ದೀಪಾಲಂಕಾರ ಮಾಡಿರುವುದು.

ಆಷಾಢ ಮಾಸದ ಪ್ರಥಮ ಏಕಾದಶಿಯಲ್ಲಿ ಸ್ವಾಮಿ ದರ್ಶನ ಅತ್ಯಂತ ಪವಿತ್ರ ದಿನ

ವಿಜಯಪುರ: ಪಟ್ಟಣದ ಕೋಲಾರ ಮುಖ್ಯರಸ್ತೆಯಲ್ಲಿರುವ ಶ್ರೀ ಕ್ಷೇತ್ರ ಹಾರ್ಡಿಪುರದ ಶ್ರೀಲಕ್ಷ್ಮೀವೆಂಕಟರಮಣಸ್ವಾಮಿ ದೇವಾಲಯದಲ್ಲಿ ಆಷಾಢ ಮಾಸದ ಶುದ್ಧ ಪ್ರಥಮ ಏಕಾದಶಿ ವಿಶೇಷ ಪೂಜೆ ವಿಜೃಂಭಣೆಯಿಂದ ನೆರವೇರಿತು. ಬೆಳಗ್ಗೆಯಿಂದ ದೇವಾಲಯವನ್ನು ವಿವಿಧ ಪುಷ್ಪಗಳಿಂದ ಅಲಂಕಾರ ಮಾಡಲಾಗಿತ್ತು. ವಿಶೇಷ ಪೂಜೆ, ಅಲಂಕಾರ ಹಾಗೂ ಹೋಮ ಹವನಗಳು, ಪಂಚಾಮೃತಾಭಿಷೇಕ, ಅರ್ಚನೆ ಸಹಿತ ವಿವಿಧ ಧಾರ್ಮಿಕ ಕಾರ್ಯಕ್ರಮಗಳು ನಡೆದವು. ದೇವಾಲಯದ ಒಳಗೆ, ಹೊರಗೆ ಬಾಳೆಗಿಡ, ತೆಂಗಿನ ಗರಿ, ಹೂವುಗಳಿಂದ ದೇವಾಲಯವನ್ನು ಅಲಂಕಾರಿಸಲಾಗಿತ್ತು. ಈ ವೇಳೆ ಎಸ್.ಆರ್.ಎಸ್.ಸಮಾಜ ಸೇವಕ ದೇವರಾಜು ಮಾತನಾಡಿ, ವರ್ಷದಲ್ಲೇ ಅತ್ಯತ ಪವಿತ್ರ ದಿನವೇ ಪ್ರಥಮ ವೈಕುಂಠ ಏಕಾದಶಿ, ವೆಂಕಟೇಶ್ವರ ದರ್ಶನ, ಉಪವಾಸ ಮಾಡುವುದು ಇನ್ನೂ ಶ್ರೇಷ್ಠ. ಇದರ ಮಹತ್ವದಿಂದಲೇ ಭಕ್ತರು ಆಗಮಿಸಿ ದರ್ಶನ ಪಡೆಯುವುದು ಹಿಂದಿನಿಂದಲೂ ನಡೆದುಕೊಂಡು ಬಂದಿದೆ ಎಂದರು. ದೇವಾಲಯದ ಧರ್ಮದರ್ಶಿಗಳಾದ ಜಯರಾಮ ಮಾತನಾಡಿ, ಆಶಾಢದ ಮಾಸದಲ್ಲಿ ಬರುವ ಪ್ರಥಮ ಏಕದಶಿ ಅಂಗವಾಗಿ ದೇವಾಲಯದಲ್ಲಿ ವಿಶೇಷ ಪೂಜಾ ಕಾರ್ಯಕ್ರಮಗಳ ಜೊತೆಗೆ ಬಂದಂತಹ ಭಕ್ತಧಿಗಳಿಗಾಗಿ 10 ಸಾವಿರ ಲಡ್ಡು ಪ್ರಸಾಧವನ್ನು ಭಕ್ತರ ಸಹಕಾರದೊಂದಿಗೆ ಮಾಡಿಕೊಂಡುಬರುತ್ತಿದ್ದೇವೆ ಎಂದರು. ಈ ಸಂದರ್ಭದಲ್ಲಿ ಎಸ್ ಮುನಿರಾಜು, ಜಿ ಎಂ ಚಂದ್ರು, ಕರ್ನಾಟಕ ರಾಜ್ಯ ತಿಗಳರ (ವನ್ನಿಕುಲ ಕ್ಷತ್ರಿಯ) ಸಂಘದ ಉಪಾಧ್ಯಕ್ಷ ವೈ ಎನ್ ಶಾಮಣ್ಣ, ದೇವನಹಳ್ಳಿ ಮೌಕ್ತಿಕಾಂಭ ದೇವಾಲಯದ ಅಧ್ಯಕ್ಷ ಎಸ್.ಆರ್. ವಿಜಯಕುಮಾರ್, ರಾಜ್ಯ ಸಂಘಟನಾ ಕಾರ್ಯದರ್ಶಿ ಜೆ.ಆರ್. ಮುನಿವೀರಣ್ಣ, ರಾಜ್ಯ ನಿರ್ದೇಶಕರಾದ ಎನ್ ಕನಕರಾಜ್, ಎಸ್ ಜಯರಾಮ್, ಜಿ ಸುರೇಶ್, ದೇವಾಲಯದ ಶ್ರೀನಿವಾಸಪ್ಪ, ಯಲುವಹಳ್ಳಿ ಲೋಕೇಶ್ ಹಾಗೂ ಪ್ರಧಾನ ಅರ್ಚಕರು ಭಕ್ತವೃಂದ ಹಾಜರಿದ್ದರು.

ಪಂ.ಶ್ರೀ ವಿದ್ಯಾದೀಶಾಚಾರ್ಯ ಗುತ್ತಲ್ ಅವರಿಂದ ವಿಶೇಷ ಪ್ರವಚನ

ಮೈಸೂರು: ಜನಗರದ ಅಗ್ರಹಾರದಲ್ಲಿರುವ ಶ್ರೀ ಉತ್ತರಾದಿ ಮಠದಲ್ಲಿ ಶ್ರೀ ಶ್ರೀ 1008 ಶ್ರೀ ಸತ್ಯಸಂಕಲ್ಪತೀರ್ಥ ಶ್ರೀ ೀಪಾದಂಗಳವರ 185ನೇ ಆರಾಧನಾ ಮಹೋತ್ಸವದ ಪ್ರಯುಕ್ತ ಜು.19 ರಿಂದ 21ರವರೆಗೆ ಸಂಜೆ 6ರಿಂದ 7.30ರವರೆಗೆ ಉತ್ತರಾದಿ ಮಠದ ಆಡಳಿತಾಧಿಕಾರಿ ಹಾಗೂ ನಾಡಿನ ಪ್ರಸಿದ್ಧ ಪ್ರವಚನಕಾರರಾದ ಪಂ.ಶ್ರೀ.ವಿದ್ಯಾದೀಶಾಚಾರ್ಯ ಗುತ್ತಲ್ ರವರಿಂದ ಶ್ರೀ ರಾಘವೇಂದ್ರಸ್ವಾಮಿಗಳು ರಚಿಸಿರುವ 'ಪ್ರಾತಃ ಸಂಕಲ್ಪಗದ್ಯ' ಎಂಬ ವಿಷಯದ ಕುರಿತು ವಿಶೇಷ ಪ್ರವಚನವನ್ನು ಆಯೋಜಿಸಲಾಗಿದೆ. ಭಕ್ತಾದಿಗಳು ಹೆಚ್ಚಿನ ಸಂಖ್ಯೆಯಲ್ಲಿ ಆಗಮಿಸಿ ಇದರ ಸದುಪಯೋಗಪಡಿಸಿಕೊಳ್ಳಬೇಕೆಂದು ಉತ್ತರಾದಿ ಮಠದ ಪ್ರಧಾನ ವ್ಯವಸ್ಥಾಪಕರಾದ ಪಂ.ಶ್ರೀ ಅನಿರುದ್ಧಾಚಾರ್ಯ ಪಾಂಡುರಂಗಿಯವರು ಪತ್ರಿಕಾ ಪ್ರಕಟಣೆಯಲ್ಲಿ ತಿಳಿಸಿದ್ದಾರೆ.

8ನೇ ತರಗತಿ ಪ್ರವೇಶ ಪರೀಕ್ಷೆಗೆ ಅರ್ಜಿ

ಮೈಸೂರು: 2024-25ನೇ ಸಾಲಿನಲ್ಲಿ ಹಾವೇರಿ ಜಿಲ್ಲೆಯ ಬ್ಯಾಡಗಿಯ ಡಾ. ಬಿ.ಆರ್ ಅಂಬೇಡ್ಕರ್ ನೆಹರು ಇಂಗ್ಲೀಷ್ ಮೀಡಿಯಂ ಶಾಲೆಗೆ ಸಮಾಜ ಕಲ್ಯಾಣ ಇಲಾಖೆಯಿಂದ ಶಿಫಾರಸ್ಸು ಮಾಡಲ್ಪಡುವ ಪರಿಶಿಷ್ಟ ಜಾತಿ/ ಪರಿಶಿಷ್ಟ ಪಂಗಡದ ಪ್ರತಿಭಾವಂತ ಗಂಡು ಮಕ್ಕಳನ್ನು 8 ನೇ ತರಗತಿಗೆ ಪ್ರವೇಶ ಪರೀಕ್ಷೆಯ ಮೂಲಕ ಆಯ್ಕೆ ಮಾಡಿ ದಾಖಲು ಮಾಡಿಕೊಳ್ಳಲಿದ್ದು, ಅರ್ಹ ವಿದ್ಯಾರ್ಥಿಗಳಿಂದ ಅರ್ಜಿಗಳನ್ನು ಆಹ್ವಾನಿಸಲಾಗಿದೆ. ಆಸಕ್ತ ವಿದ್ಯಾರ್ಥಿಗಳು ಸಮಾಜ ಕಲ್ಯಾಣ ಇಲಾಖೆಯ ಜಂಟಿ ನಿರ್ದೇಶಕರ ಕಛೇರಿಯಲ್ಲಿ ಅರ್ಜಿ ನಮೂನೆಯನ್ನು ಪಡೆದು, ಭರ್ತಿ ಮಾಡಿದ ಅರ್ಜಿಗಳನ್ನು ದಾಖಲಾತಿಗಳೊಂದಿಗೆ ಜುಲೈ 17 ರೊಳಗೆ ಸಲ್ಲಿಸಬಹುದು. ಪ್ರವೇಶ ಪರೀಕ್ಷೆಯು ಜುಲೈ 18 ರಂದು ಬೆಳಗ್ಗೆ 10 ಗಂಟೆಗೆ ಹಾವೇರಿ ಜಿಲ್ಲೆಯ ಬ್ಯಾಡಗಿಯ ಡಾ. ಬಿ.ಆರ್ ಅಂಬೇಡ್ಕರ್ ನೆಹರು ಇಂಗ್ಲೀಷ್ ಮಿಡಿಯಂ ಸ್ಕೂಲ್ನಲ್ಲಿ ನಡೆಯಲಿದೆ ಎಂದು ಸಮಾಜ ಕಲ್ಯಾಣ ಇಲಾಖೆಯ ಜಂಟಿ ನಿರ್ದೇಶಕರು ಪ್ರಕಟಣೆಯಲ್ಲಿ ತಿಳಿಸಿದ್ದಾರೆ.

ಮೌಲ್ಯಗಳು ಜೀವನದ ಶೃಂಗಾರ

ಚಾಮರಾಜನಗರ: ಜೀವನದ ಮೌಲ್ಯಗಳ ಕೊರತೆಯಿಂದ ಇಂದು ಮನುಷ್ಯನು ಒತ್ತಡದಲ್ಲಿಸಿಲುಕಿ ಅಶಾಂತಿ ಜೀವನ ನಡೆಸುತ್ತಿದ್ದಾನೆ ಜೀವನವು ಸುಖಮಯವಾಗಬೇಕಾದರೆ ಅಂತರಂಗದ ಮೌಲ್ಯಗಳ ಕಡೆ ಸಲ್ಪ ಸಮಯವಾದರೂ ಗಮನಕೊಡಬೇಕು ಮೌಲ್ಯಗಳು ಜೀವನದ ಶೃಂಗಾರ ಎಂದು ಬೆಂಗಳೂರು ಕುಮಾರ ಪಾರ್ಕ್ ಉಪವಲಯ ಪ್ರಜಾಪಿತ ಬ್ರಹ್ಮಾಕುಮಾರಿ ಈಶ್ವರೀಯ ವಿಶ್ವ ವಿದ್ಯಾಲಯಗಳ ಮುಖ್ಯ ಸಂಚಾಲಕಿ ರಾಜಯೋಗಿನಿ ಬ್ರಹ್ಮಾಕುಮಾರಿ ಸರೋಜಾ ದೀದಿ ಅಭಿಪ್ರಾಯಪಟ್ಟರು.

ನಗರದ ಅಂತರಾಷ್ಟ್ರೀಯ ಆಧ್ಯಾತ್ಮಿಕ ಸಂಸ್ಥೆ ಪ್ರಜಾಪಿತ ಬ್ರಹ್ಮಾಕುಮಾರಿ ಈಶ್ವರೀಯ ವಿಶ್ವವಿದ್ಯಾಲಯದ ಪ್ರಕಾಶ ಭವನದಲ್ಲಿ 33ನೇ ವಾರ್ಷಿಕೋತ್ಸವ ಸಮಾರಂಭವನ್ನು ಉದ್ಘಾಟಿಸಿ ಮಾತನಾಡುತ್ತಿದ್ದರು.

ಹೇಗೆ ಜಗತ್ತಿನಲ್ಲಿ ಹಣವನ್ನು ಸಂಪಾದನೆ ಮಾಡಿ ಹಣವಂತರಾಗುತ್ತಾರೋ ಹಾಗೆ ಜೀವನದಲ್ಲಿ ಗುಣಗಳ ಕಡೆ ಗಮನ ಕೊಡುವುದರ ಮೂಲಕ ಗುಣವಂತರಾಗಬೇಕೆಂದು ಕರೆ ನೀಡಿದರು. ಗುಣವಂತರಾಗಲು ಸಕಾರಾತ್ಮಕ ಚಿಂತನೆಯ ಆಲೋಚನೆಯನ್ನು ಬೆಳೆಸಿಕೊಳ್ಳಲು ಅವಶ್ಯಕತೆ ಇದೆ ಎಂದರು. ಸ್ವಾಮಿ ವಿವೇಕಾನಂದ ಸದ್ಭಾವನಾ ರಾಜ್ಯ ಪ್ರಶಸ್ತಿ ಪುರಸ್ಕೃತರಾದ ರಾಜಯೋಗಿನಿ ಬ್ರಹ್ಮಾಕುಮಾರಿ ದಾನೇಶ್ವರೀಜೀ ಮಾತನಾಡಿ 33 ವರ್ಷಗಳಿಂದ ಈಶ್ವರೀಯ ವಿಶ್ವ ವಿದ್ಯಾಲಯವು ಸಾರ್ವಜನಿಕವಾಗಿ ಜನರ ಒತ್ತಡವನ್ನು ಕಡಿಮೆ ಮಾಡಲು ರಾಜಯೋಗ ಶಿಕ್ಷಣ ಉಚಿತವಾಗಿ ನೀಡುತ್ತಾ ಬಂದಿದೆ. ಜೀವನ ಕೌಶಲ್ಯದ ಅಭಿವೃದ್ಧಿಗಾಗಿ ಸರಾತ್ಮಕ ಚಿಂತನೆಯು ಮನೋಬಲವನ್ನು ನೀಡುತ್ತದೆ ಮನಸ್ಸನ್ನು ಸುಂದರವಾದ ಹೂ ತೋಟವನ್ನಾಗಿ ಮಾಡಿಕೊಳ್ಳಲು ಆಧ್ಯಾತ್ಮಿಕತೆಯು ಆಧಾರವಾಗಿದೆ ಎಂದರು. ಈಶ್ವರಿಯ ವಿಶ್ವವಿದ್ಯಾಲಯದ ಸೇವೆಯಲ್ಲಿ 33 ವರ್ಷಗಳಿಂದ ಸಕ್ರಿಯವಾಗಿ ಪಾಲ್ಗೊಳ್ಳುತ್ತಿರುವ ಓಂ ಶಾಂತಿ ನ್ಯೂಸ್ ಸರ್ವಿಸ್ನ ಬಿಕೆ ಆರಾಧ್ಯರವರನ್ನು ಸನ್ಮಾನಿಸಲಾಯಿತು. ಹಾಗೂ ಬೆಂಗಳೂರಿನಿಂದ ಆಗಮಿಸಿದ್ದ 15 ಸಮರ್ಪಿತ ರಾಜಯೋಗ ಶಿಕ್ಷಕಿಯರನ್ನೂ ಸಹ ಸನ್ಮಾನಿಸಲಾಯಿತು ಕಾರ್ಯಕ್ರಮದಲ್ಲಿ ಶ್ರೀನಿವಾಸ್ ನಾಗರಾಜ್ ಸತೀಶ್ ಸಿದ್ದಯ್ಯ ಜಯರಾಮ್ ಬಿಕೆ ವೀಣಾ ಬಿಕೆ ಶಾಂಭವಿ ಗೀತಾ ಆಶಾ ಸುಲೋಚನಾ, ಸುಕನ್ಯ ಪುಟ್ಟಶೇಖರ ಮೂರ್ತಿ ತ್ರಿವೇಣಿ ಹಾಜರಿದ್ದರು.

ಮೊಹರಂ ಹಬ್ಬದ ಸಂಭ್ರಮ

ವಿಜಯಪುರ: ಕಳೆದ ಹತ್ತು ದಿನಗಳ ಕಾಲ ನಡೆದ 10 ದಿನದ ಪೂಜಾ ಕಾರ್ಯಕ್ರಮದೊಂದಿಗೆ ಹಿಂದೂ ಮುಸ್ಲಿಂ ಭಾವೈಕ್ಯದ ಮೊಹರಂ (ಬಾಬಯ್ಯನ) ಹಬ್ಬ ವಿಜೃಂಭಣೆಯಿಂದ ಭಕ್ತಿ ಪೂರ್ವಕವಾಗಿ ನಡೆಯಿತು.

ಕೊನೆಯ ದಿನವಾದ ಬುಧವಾರದಂದು ತಾಬೂಲ್ ನಲ್ಲಿ ಪಂಜಾ (ಹಸ್ತ)ಗಳನ್ನು ಇಟ್ಟುಕೊಂಡು ಪಟ್ಟಣದ ಎಲ್ಲಾ ಪ್ರಮುಖ ಬೀದಿಗಳಲ್ಲಿ ಅಬ್ದುಲ್ ಜಬಿ ಸಾಬ್ ವಂಶಸ್ಥರು, ಮುಜಾವರ್ ವಂಶಸ್ಥರು ಮೆರವಣಿಗೆ ನಡೆಸಿದರು.

ಹಸೇನ್ ಹಾಗೂ ಹುಸೇನ್ ಸಹೋದರರು ಇರಾಕ್‌ನ ಕರಬಲ್ಲ ಮೈದಾನದಲ್ಲಿ ತಮ್ಮ ಪ್ರಾಣಾರ್ಪಣೆ ಮಾಡಿದ ಸಂದರ್ಭದಲ್ಲಿನ ನೆನಪಿಗಾಗಿ ಈ ಕಾರ್ಯಕ್ರಮ ನಡೆದಿದ್ದು, ಇದು ಪ್ರಾರಂಭಗೊಂಡ 13 ದಿನಗಳ ಕಾಲ ಈ ವಂಶಸ್ಥರುಗಳು ಕಡ್ಡಾಯವಾಗಿ ಮಾಂಸಾಹಾರ ವರ್ಜಿಸಿರುತ್ತಾರೆ. ಏಳು ದಿನ ಕುದುರೆಗಳ ಮೇಲೆ ಪಂಜಾ ಗಳನ್ನು ಇಟ್ಟು ಹುಲಿವೇಷ ಹಾಗೂ ಭೂತದ ವೇಷಗಳೊಂದಿಗೆ ಮೆರವಣಿಗೆ ನಡೆಸಿ, 9ನೇ ದಿನ ಹಲಾವಿಯಲ್ಲಿ ಬೆಂಕಿ ಹಾಕಿ, ಜಲ್ದಿ ನಡೆಸಲಾಗುತ್ತದೆ.

ಹಿಂದೂ ಹಾಗೂ ಮುಸ್ಲಿಮರು ತಮ್ಮ ಹರಕೆಗಳನ್ನು ಹೊತ್ತು ಬಂದು, ಪಂಜಾಗಳಿಗೆ ಪೂಜೆ ಸಲ್ಲಿಸಿ ತಮ್ಮ ಬೇಡಿಕೆಗಳ ಈಡೇರಿಕೆಗಾಗಿ ಉರುವಲು ಹಾಗೂ ಉಪ್ಪನ್ನು ಹಲಾವಿ ಬೆಂಕಿಯಲ್ಲಿ ಹಾಕುತ್ತಾರೆ.

ಇದರ ಪ್ರಯುಕ್ತ ಗಾಂಧಿ ಚೌಕ, ಒಕ್ಕಲಿಗರ ಬೀದಿ ಹಾಗೂ ಗುರಪ್ಪನ ಮಠದಲ್ಲಿರುವ ಈ ವಂಶಸ್ಥರುಗಳು ವಿಶೇಷ ದೀಪಾಲಂಕಾರಗಳೊಂದಿಗೆ ಪಂಜಾ ಹಾಗೂ ತಾಬೂಲುಗಳನ್ನು ಮಂಗಳವಾರದಂದು ರಾತ್ರಿ ಇಟ್ಟು ವಿಶೇಷ ಪೂಜೆ ಸಲ್ಲಿಸಿ ಹರಕೆಗಳನ್ನು ಹೊತ್ತು ಬರುವ ಹಿಂದೂ ಮುಸ್ಲಿಂ ಬಾಂಧವರನ್ನು ಹರಸಿ ಅನ್ನಸಂತರ್ಪಣೆಯನ್ನು ನಡೆಸಿದ್ದರು.

ಹತ್ತನೇ ದಿನ ಮೂರು ಕಡೆಗಳ ತಾಬೂಲ್ ಗಳನ್ನು ಮೆರವಣಿಗೆಯಲ್ಲಿ ಕೊಂಡೊಯ್ಯುವಾಗ ಮಕ್ಕಳಿಗೆ ಬರಬಹುದಾದ ಹಾಗೂ ಇರುವ ರೋಗಗಳು ವಾಸಿಯಾಗಲೆಂದು ಇಲ್ಲವೇ ಬಾರದಿರಲೆಂದು ತಾಬೂಲ್ನ ಕೆಳಗೆ ಹಿಂದೂ ಮುಸ್ಲಿಂ ಹಾದಿಯಾಗಿ ಎಲ್ಲಾ ಮಕ್ಕಳನ್ನು ಹಾಯಿಸುತ್ತಾರೆ. ನಂತರ ಮೆರವಣಿಗೆಯು ಪಟ್ಟಣದ ಹೊರವಲಯದ ಜಂಗ್ಲಿ ಪೀರ್ ಬಾಬಾ ದರ್ಗಾಗೆ ಹೋಗಿ ಅಲ್ಲಿ ವಿಸರ್ಜಿಸಿ ಪ್ರಸಾದಗಳನ್ನು ನೀಡುತ್ತಾರೆ. ಪುರಸಭಾ ಮಾಜಿ ಅಧ್ಯಕ್ಷರಾದ ಎಂ. ಸತೀಶ್ ಕುಮಾರ್, ಮಾಜಿ ಸದಸ್ಯ ನಿಸಾರ್, ಇಮ್ರಾನ್ ಪಾಷಾ, ಶಾ ಫೈಸಲ್, ಸತ್ತಾರ್ ಸಾಬ್, ಖಾಜಾ ಸಾಬ್, ಮತ್ತಿತರರು ಭಾಗವಹಿಸಿದ್ದರು.

ಜಮೀನಿನ ಪರಿಹಾರದ ವಿಚಾರಕ್ಕೆ ಕೊಲೆಗೈದ ವ್ಯಕ್ತಿಗೆ ಜೀವಾವದಿ ಶಿಕ್ಷೆ

ತಿಪಟೂರು: ಜಮೀನಿನ ಪರಿಹಾರದ ವಿಚಾರಕ್ಕೆ ಕೊಲೆಗೈದ ವ್ಯಕ್ತಿಗೆ ಜೀವಾವದಿ ಶಿಕ್ಷೆಯನ್ನು ವಿಧಿಸಿ ತಿಪಟೂರಿನ 5ನೇ ಸೆಷನ್ಸ್ ನ್ಯಾಯಾಲಯ ನ್ಯಾಯಾಧೀಶೆ ಪುಷ್ಪಾವತಿ ಆದೇಶಿಸಿದ್ದಾರೆ. ತಾಲ್ಲೂಕಿನ ಹೊನ್ನವಳ್ಳಿ ಹೋಬಳಿಯ ಬಳವನೇರಲು ಗ್ರಾಮದ ಚಂದ್ರಪ್ಪನನ್ನು ತಮ್ಮ ಸಣ್ಣರಾಮೇಗೌಡ 8 ಗುಂಟೆಯ ಜಮೀನಿನ ಗ್ಯಾಸ್‌ಪೈಪ್ ಲೈನ್ ಪರಿಹಾರಕ್ಕಾಗಿ ಕೊಲೆಗೈದು ಪ್ರಕರಣವನ್ನು ಗ್ರಾಮಾಂತರ ಪೋಲೀಸ್ ವೃತ್ತ ನಿರೀಕ್ಷಕ ಸಿದ್ದರಾಮೇಶ್ವರ ನ್ಯಾಯಲಾಯಕ್ಕೆ ಸಲ್ಲಿಸಿದ ದೋಷರೋಪ ಪಟ್ಟಿಯ ಸಾಕ್ಷಿಯ ಮೇಲೆ ಅಪರಾಧಿ ಸಣ್ಣ ರಾಮೇಗೌಡನಿಗೆ ಜೀವಾವದಿ ಶಿಕ್ಷೆಯನ್ನು ವಿಧಿಸಿ ತಿಪಟೂರಿನ 5ನೇ ಸೆಷನ್ಸ್ ನ್ಯಾಯಾಲಯ ನ್ಯಾಯಾಧೀಶೆ ಪುಷ್ಪಾವತಿ ಆದೇಶ ಮಾಡಿದ್ದು ಸರ್ಕಾರದ ಪರವಾಗಿ ಸರ್ಕಾರಿ ಅಭಿಯೋಜಕ ಬಿ.ಕೆ ನಾಗರತ್ನಮ್ಮ ವಾದ ಮಂಡಿಸಿರುತ್ತಾರೆ.

ಪ್ರೌಢಶಾಲಾ ಸಹ ಶಿಕ್ಷಕರ ಸಂಘಕ್ಕೆ ಅವಿರೋಧವಾಗಿ ಆಯ್ಕೆ

ಪಿರಿಯಾಪಟ್ಟಣ: ಸಂಘಟನೆ ಶಕ್ತಿಯುತವಾಗಿ ಬೆಳೆದಾಗ ಮಾತ್ರ ಸಮಸ್ಯೆಗಳು ತಾನಾಗಿಯೇ ಪರಿಹಾರವಾಗಲಿದೆ ಎಂದು ಪ್ರೌಢಶಾಲಾ ಸಹ ಶಿಕ್ಷಕರ ಸಂಘದ ನೂತನ ಅಧ್ಯಕ್ಷ ಪಿ.ವಿ.ದೇವರಾಜ್ ತಿಳಿಸಿದರು.

ಪಟ್ಟಣದ ಧರ್ಮಪ್ರವರ್ತ ಬೆಂಗಳೂರು ಸುಬ್ಬಣ್ಣನವರ ಸರ್ಕಾರಿ ಪದವಿ ಪೂರ್ವ ಕಾಲೇಜಿನಲ್ಲಿ ಪ್ರೌಢಶಾಲಾ ಸಹ ಶಿಕ್ಷಕರ ಸಂಘದ ನೂತನ ಪದಾಧಿಕಾರಿಗಳ ಪದಗ್ರಹಣ ಕಾರ್ಯಕ್ರಮದಲ್ಲಿ ಮಾತನಾಡಿದರು.

ಶಿಕ್ಷಕರ ಸಂಘಟನೆಗಳು ಶಿಕ್ಷಕರ ಸಮಸ್ಯೆಗಳಿಗೆ ದ್ವನಿಯಾಗುವುದರೊಂದಿಗೆ ವಿದ್ಯಾರ್ಥಿಗಳಿಗೆ ಗುಣಾತ್ಮಕ ಶಿಕ್ಷಣಕ್ಕಾಗಿ ಕಟಿಬದ್ಧವಾಗಿ ನಿಂತಾಗ ಮಾತ್ರ ಹೆಚ್ಚು ಪ್ರಶಂಸೆ ವ್ಯಕ್ತವಾಗಿದೆ ಆದ್ದರಿಂದ ವಿದ್ಯಾರ್ಥಿಗಳ ಕಲಿಕಾ ಚಟುವಟಿಕೆ ನಾವು ಪೂರಕವಾಗಿ ಕೆಲಸ ಮಾಡಬೇಕಿದೆ. ನಾವು ವಿದ್ಯಾರ್ಥಿಗಳ ಭವಿಷ್ಯವನ್ನು ಸದೃಢಗೊಳಿಸಲು ಸಿದ್ದರಾಗಬೇಕು. ಅದೇ ರೀತಿ ಸಂಘದ ಸದಸ್ಯರ ಹಕ್ಕುಗಳಿಗೆ ಚ್ಯುತಿ ಬಂದಾಗ ಸರ್ಕಾರವನ್ನು ಪ್ರಶ್ನಿಸುವ ಮನೋಭಾವ ಬೆಳೆಸಿಕೊಳ್ಳಬೇಕು. ಸಂಘದ ಭವಿಷ್ಯ ನಿಂತಿರುವುದು ಸಂಘಟನೆ ಶಕ್ತಿ ಮೇಲೆ ಹಾಗಾಗಿ ತಾಲೂಕಿನ ಎಲ್ಲ ನೌಕರರ ಸಮಸ್ಯೆಗಳ ಜತೆಗೆ ದಕ್ಷ ಪ್ರಾಮಾಣಿಕವಾಗಿ ಕಾರ್ಯನಿರ್ವಹಿಸಿ ತಾಲೂಕಿಗೆ ಹೆಸರು ತರಬೇಕು. ಎಲ್ಲರ. ಸಹಕಾರದಿಂದ ಸಂಘ ಈ ಮಟ್ಟಕ್ಕೆ ಬೆಳೆಯಲು ಸಾಧ್ಯವಾಗಿದ್ದು, ಹಿಂದಿನ ಅಧ್ಯಕ್ಷರಿಗೆ ನೀಡಿದ ಸಹಕಾರವನ್ನು ನಮಗೂ ನೀಡಬೇಕು ನೌಕರರ ರಚನಾತ್ಮಕ ಹಿತಾಸಕ್ತಿಗೆ ಹೆಚ್ಚಿನ ಆದ್ಯತೆ ನೀಡಿ, ನಿಷ್ಠಾವಂತನಾಗಿ ಶಿಕ್ಷಕರ ಸಮಸ್ಯೆಗಳಿಗೆ ದ್ವನಿಯಾಗುವುದಲ್ಲದೆ, ಶಿಕ್ಷಕರ ಸಮಸ್ಯೆಗಳಿಗೆ ನ್ಯಾಯ ಒದಗಿಸುವ ಕೆಲಸ ಮಾಡುವುದಾಗಿ ಭರವಸೆ ನೀಡಿದರು.

ಈ ಸಂದರ್ಭದಲ್ಲಿ ಸಂಘದ ನಿಕಟಪೂರ್ವ ಅಧ್ಯಕ್ಷ ಪರಮಶಿವಯ್ಯ, ಉಪಾಧ್ಯಕ್ಷ ಬಿ.ರಾಜಕುಮಾರ್, ಕಾರ್ಯದರ್ಶಿ ಎಂ.ಸುರೇಶ್, ರಾಜ್ಯ ಪರಿಷತ್ ಸದಸ್ಯ ಕೆ.ಕೆಂಪರಾಜು, ಸಂಘಟನಾ ಕಾರ್ಯದರ್ಶಿ ಎಂ.ಶಿವಣ್ಣ, ಖಜಾಂಚಿ ಪ್ರಸನ್ನ, ಶಿಕ್ಷಕರ ಪತ್ತಿನ ಸಹಕಾರ ಸಂಘದ ಕಾರ್ಯದರ್ಶಿ ರವಿಕುಮಾರ್, ಶಿಕ್ಷಕರಾದ ನಟರಾಜ್ ನಾಯ್ಕ , ಎಂ.ಮಲ್ಲೇಶ್ ಸೇರಿದಂತೆ ಸಂಘದ ಸದಸ್ಯರು ಉಪಸ್ಥಿತರಿದ್ದರು.

ರಾಮ ಸಮುದ್ರದಲ್ಲಿ ಮಂಟೇಸ್ವಾಮಿ ಉತ್ಸವ

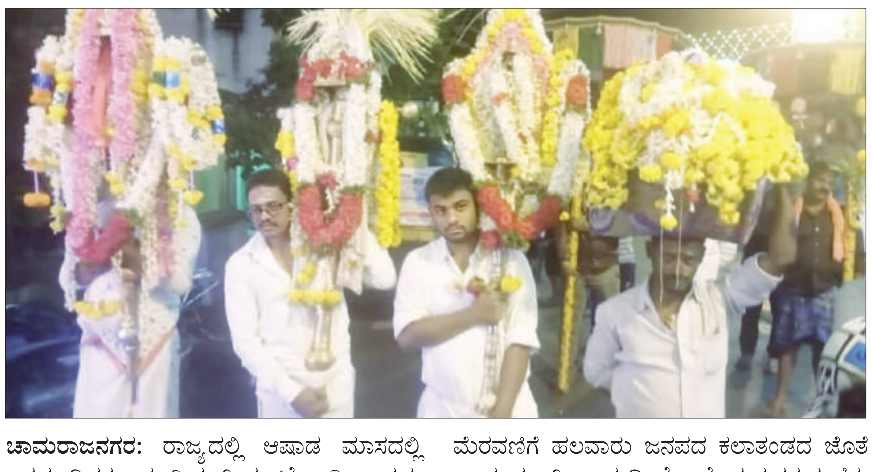

ಚಾಮರಾಜನಗರ: ರಾಜ್ಯದಲ್ಲಿ ಆಷಾಡ ಮಾಸದಲ್ಲಿ ಎರಡು ದಿವಸ ಅದ್ದೂರಿಯಾಗಿ ಮಂಟೇಸ್ವಾಮಿ ಉತ್ಸವ. ನಡೆಯಿತು. ಗಡಿ ಜಿಲ್ಲೆ ಚಾಮರಾಜನಗರ ಸಮೀಪ ರಾಮ ಸಮುದ್ರದಲ್ಲಿ ಜುಲೈ 15 , ಸೋಮವಾರ ನಾಯಕರ ಬೀದಿ ಮಂಟೇಸ್ವಾಮಿ ದೇವಸ್ಥಾನದಿಂದ. ಸಿದ್ದಪ್ಪಾಜಿ ದೇವರ ಮೆರವಣಿಗೆ ಪ್ರಾರಂಭವಾಗಿ ರಾತ್ರಿ 11:00 ತನಕ ಊರಿನ ಪ್ರಮುಖ ಬೀದಿಗಳಲ್ಲಿ ಸಂಚರಿಸಿ ದೇವರು ದರ್ಶನ ಪಡೆದ ಭಕ್ತರು. ಮಂಗಳವಾರ 16 ರಾಮಸಮುದ್ರ ನಾಯಕರ ಬಡಾವಣೆ ರಾಮ ಮಂದಿರದಿಂದ. ಮಂಟೇಸ್ವಾಮಿ, ದೊಡ್ಡಮ್ಮತಾಯಿ ರಾಜಪಾಜಿ,ಸಿದ್ದಪ್ಪಾಜಿ, ಚೆನ್ನಂಜಮ್ಮ, ದೇವರುಗಳ ಮೆರವಣಿಗೆ ಹಲವಾರು ಜನಪದ ಕಲಾತಂಡದ ಜೊತೆ ಪ್ರಾರಂಭವಾಗಿ. ಗಾರುಡಿ ಬೊಂಬೆ, ಗುರುಕನ ಕುಣಿತ, ಬೀಸು ಕಂಸಾಳೆ, ಮಾಂಗಲ್ಯ ವಾದ್ಯ, ಸೇರಿದಂತೆ ಇನ್ನಿತರ ಕಲಾತಂಡಗಳು ಭಾಗವಹಿಸಿದರು ಭಕ್ತಾದಿಗಳು ತಮ್ಮ ತಮ್ಮ ಮನೆಗಳ ಮುಂಭಾಗ ಸ್ವಚ್ಛತೆಗೊಳಿಸಿ ಹಸಿರು ತೋರಣಗಳಿಂದ ಅಲಂಕರಿಸಿ . ದೇವರುಗಳಿಗೆ ವಿಶೇಷ ಪೂಜೆ ಸಲ್ಲಿಸಿದರು. ರಾತ್ರಿ ಆರ್ಕೆಸ್ಟ್ರಾ ಕಾರ್ಯಕ್ರಮ ನಡೆಯಿತು. ರಾಮಸಮುದ್ರದ ನಾಯಕ ಜನಾಂಗದ ಯಜಮಾನರು. ಶ್ರೀ ವೀರ ಮದಕರಿ ನಾಯಕ ಯುವಕರ ಸಂಘ. ಶ್ರೀ ಮಹರ್ಷಿ ವಾಲ್ಮೀಕಿ ಯುವಕರ ಸಂಘ. ಹಾಗೂ ಗ್ರಾಮಸ್ಥರು ಹಾಜರಿದ್ದರು.

ಲಕ್ಷ್ಮೀ ವೆಂಕಟರಮಣ ಸ್ವಾಮಿ ಬ್ರಹ್ಮರಥೋತ್ಸವ

ವಿಜಯಪುರ; ಇಲ್ಲಿನ ಬಲಿಜಪೇಟೆಯಲ್ಲಿ ನೆಲೆಸಿರುವ ಶ್ರೀ ಲಕ್ಷ್ಮಿ ವೆಂಕಟರಮಣ ಸ್ವಾಮಿಯವರ 19 ನೇ ವರ್ಷದ ಕಲ್ಲುಗಾಲಿ ಬ್ರಹ್ಮರಥೋತ್ಸವ, 64 ನೇ ವರ್ಷದ ಅಖಂಡ ಶ್ರೀರಾಮನಾಮ ಸಪ್ತಾಹ, ಸಾವಿರಾರು ಭಕ್ತರ ಸಮ್ಮುಖದಲ್ಲಿ ಬುಧವಾರದಂದು ವಿಜೃಂಭಣೆಯಿಂದ ಜರುಗಿತು.

ಇದರ ಪ್ರಯುಕ್ತ ಮೂರು ದಿನಗಳಿಂದಲೂ ಕಲ್ಯಾಣೋತ್ಸವ, ಪಲ್ಲಕ್ಕಿ ಉತ್ಸವಗಳು ನಡೆದಿದ್ದು, ಬುಧವಾರದಂದು ಬೆಳಗ್ಗೆಯಿಂದಲೇ ಧಾರ್ಮಿಕ ಪೂಜಾ ವಿಧಿ ವಿಧಾನಗಳು ಪ್ರಾರಂಭವಾಗಿ ಸ್ವಾಮಿಗೆ ವಿಶೇಷ ಪೂಜೆ ಸಲ್ಲಿಸಲಾಯಿತು.

ಪೂಲಂಗಿ ಸೇವೆ, ಅಖಂಡ ರಾಮ ನಾಮ ಸಪ್ತಾಹ, ಪೂರ್ಣಾಹುತಿ, ಶ್ರೀಮತ್ ಕಲ್ಯಾಣ ಮಹೋತ್ಸವ ದೊಂದಿಗೆ 19ನೇ ವರ್ಷದ ಕಲ್ಲುಗಾಲಿ ಬ್ರಹ್ಮರಥೋತ್ಸವ ನಡೆದಿದ್ದು, ಇದರೊಂದಿಗೆ ಸದ್ಗುರು ಯೋಗಿನಾರೇಯಣ ಯತೀಂದ್ರರ 17 ನೇ ವರ್ಷದ ಆರಾಧನಾ ಮಹೋತ್ಸವ, ಪಟ್ಟಣದ ಬಲಿಜ ಸಂಘದ 41 ನೇ ವರ್ಷದ ವಾರ್ಷಿಕೋತ್ಸವವನ್ನು ಜರುಗಿಸಲಾಯಿತು.

ಸಂಜೆ 4:00ಗೆ ಲಕ್ಷ್ಮಿ ವೆಂಕಟರಮಣ ಸ್ವಾಮಿ ಪ್ರತಿಷ್ಠಾಪಿತ ಕಲ್ಲುಗಾಲಿ ರಥೋತ್ಸವಕ್ಕೆ ಸಂಸದ ಪಿ.ಸಿ.ಮೋಹನ್, ಮಾಜಿ ಸಚಿವ ರಾಮಚಂದ್ರೇಗೌಡರವರುಗಳು ಚಾಲನೆ ನೀಡಿದರು. ಹಳೆಯ ಟೌನ್ ಹಾಲ್ ವೃತ್ತದಿಂದ ಹೊರಟ ರಥವನ್ನು ಶ್ರೀ ಲಕ್ಷ್ಮಿ ವೆಂಕಟರಮಣ ಸ್ವಾಮಿ ದೇವಾಲಯದ ಮಹಾದ್ವಾರದವರೆಗೂ ಎಳೆಯಲಾಯಿತು ಭಕ್ತರು ತೇರಿನ ಕಳಸಕ್ಕೆ ಹಣ್ಣುದವನ ಅರ್ಪಿಸಿದರು. ರಥೋತ್ಸವದ ಅಂಗವಾಗಿ ಗಾರ್ಡಿಗೊಂಬೆ, ಕೀಲು ಕುದುರೆ, ಗಾರ್ಡಿಗೊಂಬೆಗಳ ವೇಷಭೂಷಣ, ವೀರಗಾಸೆ, ಪಂಡರಾಪುರ ಭಜನೆ ಏರ್ಪಡಿಸಲಾಗಿತ್ತು. ಈ ಸಂದರ್ಭದಲ್ಲಿ ಅಖಿಲ ಕರ್ನಾಟಕ ಬಲಿಜ ಸಂಘದ ಪ್ರದಾನಕಾರ್ಯದರ್ಶಿ ಸಿ,ಕೆ.ಜಗದೀಶ್, ಪುರಸಭಾ ಮಾಜಿ ಅಧ್ಯಕ್ಷರಾದ ಎಂ.ಸತೀಶ್ ಕುಮಾರ್, ರಾಜೇಶ್ವರಿ ಭಾಸ್ಕರ್, ಸದಸ್ಯರುಗಳಾದ ಸಿ.ಎಂ. ರಾಮು, ರಾಜಣ್ಣ, ಮಂಜುಳಾ ಮುನಿರಾಜು, ಮಾಜಿ ಸದಸ್ಯ ಬಲಮುರಿ ಶ್ರೀನಿವಾಸ್, ಕೇಬಲ್ ಸುರೇಶ್, ಬಲಿಜ ಸಂಘದ ಅಧ್ಯಕ್ಷ ಮುನಿರಾಜು, ಮಾಜಿ ಅಧ್ಯಕ್ಷ ಮಹಾತ್ಮಾಂಜನೇಯ, ಮಾಜಿ ಕಾರ್ಯದರ್ಶಿ ಮುನಿರಾಜು, ಪ್ರಕಾಶ್, ಬಿಜೆಪಿ ತಾಲೂಕು ಪ್ರಧಾನ ಕಾರ್ಯದರ್ಶಿ ರವಿಕುಮಾರ್, ಮತ್ತಿತರರು ಉಪಸ್ಥಿತರಿದ್ದರು. ಗೋವಿಂದ, ಗೋವಿಂದ ಜಯಘೋಷಗಳೊಂದಿಗೆ ರಥವನ್ನು ಎಳೆಯಲಾಯಿತು. ಗಾಣಿಗ ಸಂಘದ ಸದಸ್ಯರುಗಳು ಭಗವದ್ಗೀತಾ ಪಾರಾಯಣ ನಡೆಸುತ್ತಾ, ರಥದ ಹಿಂದೆ ಸಾಗಿದರು.

ಸಂಜೆ ಟಿಪ್ಸ್

ಚಾಮ್ರಾಜ್ ಟೀ ಎಸ್ಟೇಟ್‌ನಿಂದ ಹೊಸ ನೀಲಗಿರಿ ಚಹಾ

1922ರಲ್ಲಿ ಸ್ಥಾಪನೆಯಾದ ಯುನೈಟೆಡ್ ನೀಲಗಿರಿ ಟೀ ಎಸ್ಟೇಟ್ಸ್ ಕಂಪನಿ ಲಿಮಿಟೆಡ್ನ ಪ್ರೀಮಿಯಂ ನೀಲಗಿರಿ ಚಹಾ ಬ್ರಾಂಡ್ ಚಾಮ್ರಾಜ್, ತನ್ನ 'ಮಾಸ್ಟರ್ ಬ್ಲೆಂಡ್' ಮತ್ತು ಅದರ ಜನಪ್ರಿಯ ಸಿಟಿಸಿ ಬ್ರಾಂಡ್ 'ಮಾಸ್ಟರ್ ಬ್ಲೆಂಡ್ ಸಿಟಿಸಿ ಟೀ' ಅಡಿಯಲ್ಲಿ ಎರಡು ಹೊಸ ಉತ್ಪನ್ನಗಳನ್ನು ಘೋಷಿಸಿದೆ. ಚಹಾ ಪ್ರಿಯರು ಸಂಸ್ಥೆಯ ಹೊಸ 'ಮಾಸ್ಟರ್ ಬ್ಲೆಂಡ್ ಜಿಂಜರ್' ಮತ್ತು 'ಮಾಸ್ಟರ್ ಬ್ಲೆಂಡ್ ಲೆಮನ್' ಸ್ವಾದವನ್ನು ಸವಿಯಬಹುದು. ಹೊಸ ಚಹ ಮಿಶ್ರಣಗಳು, ದೇಶದೆಲ್ಲೆಡೆಯ ಚಹಾ ಪ್ರಿಯರ ನಿರೀಕ್ಷೆಯನ್ನು ಗರಿಗೆದರಿಸಿವೆ.

ಚಾಮ್ರಾಜ್‌ನ ಹೊಸ ಮಾಸ್ಟರ್ ಬ್ಲೆಂಡ್ ಸಿಟಿಸಿ ಚಹಾ ಮಿಶ್ರಣ ಹಾಲು ಮತ್ತು ಸಕ್ಕರೆ ಎರಡಕ್ಕೂ ಸಂಪೂರ್ಣ ಪೂರಕವಾಗಿದ್ದು, ನಿಮಗೆ ಚಹಾ ಸೇವನೆಯ ವಿಶಿಷ್ಟ ಅನುಭೂತಿ ನೀಡುತ್ತದೆ. ದೇಶದೆಲ್ಲೆಡೆಯ ಚಹಾ ಪ್ರಿಯರ ನಿರೀಕ್ಷೆಗೆ ಅನುಗುಣವಾಗಿ, ಈ ಚಹಾದ ಬ್ಲೆಂಡ್‌ಅನ್ನು ತಯಾರಿಸಲಾಗಿದೆ. ಮಾಸ್ಟರ್ ಬ್ಲೆಂಡ್ ಸಿಟಿಸಿ 500 ಗ್ರಾಮ್ ಹಾಗು 250 ಗ್ರಾಂಗಳ ಪ್ಯಾಕ್ ನಲ್ಲಿ ದೊರೆಯುತ್ತದೆ. ಅದಕ್ಕೆ ಕ್ರಮವಾಗಿ 175 ರೂಪಾಯಿ ಹಾಗು 95 ರೂಪಾಯಿ ದರ ನಿಗದಿಗೊಳಿಸಲಾಗಿದೆ.

'ಮಾಸ್ಟರ್ ಬ್ಲೆಂಡ್ ಶುಂಠಿ' ಉತ್ಪನ್ನ ಮಸಾಲೆಯುಕ್ತ ಶುಂಠಿಯ ರುಚಿಯನ್ನು ಪರಿಚಯಿಸುತ್ತದೆ. ಚಹಾದ ಹಲವಾರು ಕಾಲಾತೀತ ಆರೋಗ್ಯ ಪ್ರಯೋಜನಗಳಿಗೆ ಈ ಚಹಾ ಮಿಶ್ರಣ ಜನಪ್ರಿಯ. ಈ ಮಾಸ್ಟರ್ ಬ್ಲೆಂಡ್ ಶುಂಠಿ ಉತ್ಪನ್ನ ಅತ್ಯುತ್ತಮ ಶುಂಠಿಯ ರುಚಿಯನ್ನು ನೀವು ಸ್ವಾದಿಸುವಂತೆ ಮಾಡುತ್ತದೆ. ಈ ಉತ್ಪನ್ನ 250 ಗ್ರಾಂ ಪ್ಯಾಕ್ ನಲ್ಲಿ ಲಭ್ಯವಿದ್ದು, ಅದಕ್ಕೆ 210 ರೂಪಾಯಿ ಬೆಲೆ ನಿಗದಿಗೊಳಿಸಲಾಗಿದೆ.

ಬಿದಿರು ಕಳಲೆ ಚಟ್ನಿ

ಪಾಕ ಶಾಲೆ

ಬೇಕಾಗಿರುವ ಪದಾರ್ಥ

ಕತ್ತರಿಸಿ ಗಾಲಿ ಮಾಡಿದ ಕಳಲೆ-8, ಹಸಿ ಮೆಣಸಿನಕಾಯಿ-4, ತೆಂಗಿನ ತುರಿ-1 ಹಿಡಿ, ಒಗ್ಗರಣೆಗೆ ಎಣ್ಣೆ-ಸ್ವಲ್ಪ, ಉದ್ದಿನಬೇಳೆ-ಸ್ವಲ್ಪ, ಸಾಸಿವೆ-ಅರ್ಧ ಚಮಚ, ಇಂಗು-ಸ್ವಲ್ಪ, ಒಣ ಮೆಣಸಿನಕಾಯಿ ಅಥವಾ ಮಜ್ಜಿಗೆ ಮೆಣಸು-2, ಉಪ್ಪು-ರುಚಿಗೆ ತಕ್ಕಷ್ಟು

ಮಾಡುವ ವಿಧಾನ

ಕಳಲೆ ಗಾಲಿಗಳನ್ನು ಸಣ್ಣಗೆ ಹೆಚ್ಚಿ. ಬಾಣಲೆಯಲ್ಲಿ ಎಣ್ಣೆ ಬಿಸಿ ಮಾಡಿ ಉದ್ದಿನಬೇಳೆ, ಹಸಿ ಮೆಣಸಿನಕಾಯಿ, ಸಾಸಿವೆ, ಇಂಗು ಹಾಕಿ ಒಗ್ಗರಣೆ ಕೊಡಿ. ನಂತರ ಇದಕ್ಕೆ ಹೆಚ್ಚಿದ ಕಳಲೆ ಹಾಕಿ ಚೆನ್ನಾಗಿ ಹುರಿಯಿರಿ. ಈ ಮಿಶ್ರಣ ತಣ್ಣಗಾದ ಮೇಲೆ ಕಾಯಿತುರಿಗೆ ಒಂದು ಹಸಿ ಮೆಣಸಿನಕಾಯಿ ಹಾಕಿ ರುಬ್ಬಿ ಇದಕ್ಕೆ ಸೇರಿಸಿದರೆ ಚಟ್ನಿ ರೆಡಿ.

ಅರಶಿನ ಬೆರೆಸಿದ ಹಾಲು ಅನುಕೂಲ

ಹೆಲ್ತ್ ಟಿಪ್ಸ್

ಮಕ್ಕಳಿಗೆ ಶೀತವಾಗದಂತೆ ತಡೆಯಲು ಅರಶಿನ ಹಾಲನ್ನು ಕುಡಿಯಲು ಕೊಡಿ ಎಂದು ಮನೆಯಲ್ಲಿ ಹಿರಿಯರು ಹೇಳುವುದನ್ನು ನೀವು ಕೇಳಿರಬಹುದು. ಇದಕ್ಕೆ ಮುಖ್ಯ ಕಾರಣ ಏನು ಗೊತ್ತೇ?

ಹಲವು ವರ್ಷಗಳ ಹಿಂದಿನಿಂದಲೂ ಅರಶಿನ ಹಾಲು ಭಾರತೀಯ ಸಂಪ್ರದಾಯದಲ್ಲಿ ಬೆರೆತಿದೆ. ಇದರ ಸೇವನೆಯಿಂದ ಹಲವು ರೀತಿಯ ಸಮಸ್ಯೆಗಳಿಂದ ಮುಕ್ತಿ ಪಡೆಯಬಹುದು ಎನ್ನಲಾಗಿದೆ.

ಹಾಲಿನ ಕ್ಯಾಲ್ಸಿಯಂ ಜೊತೆ ಅರಶಿನದ ಗುಣಗಳು ಸೇರಿಕೊಂಡು ಅತ್ಯುತ್ತಮ ರೋಗ ನಿರೋಧಕಗಳ ಸೃಷ್ಟಿಯಾಗುತ್ತವೆ.

ಮಕ್ಕಳಿಗೆ ಬಿಡದೆ ಕಾಡುವ ಕೆಮ್ಮು ಅಥವಾ ಶೀತದ ಸಮಸ್ಯೆಗೆ ಇದು ಅತ್ಯುತ್ತಮ ಪರಿಹಾರ ನೀಡುತ್ತದೆ. ಹವಾಮಾನದಲ್ಲಿ ಬದಲಾವಣೆಯಾಗಿ ಮಕ್ಕಳಿಗೆ ಅಲರ್ಜಿಯಿಂದ ಕೆಮ್ಮು ಕಾಣಿಸಿಕೊಂಡರೆ ಅರಶಿನ ಹಾಲು ಅತ್ಯುತ್ತಮ ಮದ್ದಾಗಬಲ್ಲದು.

ಬ್ಯಾಕ್ಟೀರಿಯಾ ವಿರೋಧಿ ಗುಣ ಹೊಂದಿರುವ ಇದು ಶೀತ ಸಂಬಂಧಿ ಗಂಟಲು ನೋವಿನ ಸಮಸ್ಯೆಗೂ ಮುಕ್ತಿ ಹಾಡುತ್ತದೆ. ಹೃದಯದ ಆರೋಗ್ಯವನ್ನು ಕಾಪಾಡುತ್ತದೆ. ಸಕ್ಕರೆ ಪ್ರಮಾಣವನ್ನು ನಿಯಂತ್ರಣದಲ್ಲಿ ಇಡುತ್ತದೆ. ಕ್ಯಾನ್ಸರ್ ರೋಗಿಗಳಿಗೂ ಅರಶಿನ ಬೆರೆಸಿದ ಹಾಲು ಸೇವನೆ ಒಳ್ಳೆಯದು ಎಂಬುದನ್ನು ಸಂಶೋಧನೆಗಳು ದೃಢಪಡಿಸಿವೆ.

ಮಳೆಗಾಲದಲ್ಲಿ ಕೂದಲಿನ ಆರೈಕೆ

ಬ್ಯೂಟಿ ಟಿಪ್ಸ್

ಮಳೆಗಾಲದ ಗಾಳಿ ಕೂದಲನ್ನು ನಿರ್ಜೀವಗೊಳಿಸುತ್ತದೆ. ಈ ಋತುವಿನಲ್ಲಿ ಕೂದಲು ಉದುರುವ ಸಮಸ್ಯೆ ಹೆಚ್ಚಾಗುತ್ತದೆ. ಮಳೆಗಾಲದಲ್ಲಿ ಕೂದಲಿಗೆ ವಿಶೇಷ ಆರೈಕೆ ಅಗತ್ಯವಿದೆ.

ಕೂದಲು ಶುಷ್ಕವಾಗುವುದನ್ನು ತಡೆಯಲು ಬಾದಾಮಿ ಎಣ್ಣೆ, ತೆಂಗಿನ ಎಣ್ಣೆ ಹಾಗೂ ಬೇವಿನ ಎಣ್ಣೆಯನ್ನು ಸಮ ಪ್ರಮಾಣದಲ್ಲಿ ಬೆರೆಸಿ ತಲೆಗೆ ಮಸಾಜ್ ಮಾಡಿಕೊಳ್ಳಿ.

ಇದ್ರಿಂದ ಕೂದಲು ಉದುರುವುದಾಗ್ಲಿ, ಕವಲೊಡೆಯುವ ಸಮಸ್ಯೆ ಕಾಡುವುದಿಲ್ಲ. ಬೇವಿನ ಎಣ್ಣೆ ಬೆವರಿನಿಂದ ಬರುವ ಮಳೆಗಾಲದಲ್ಲಿ ಅವಶ್ಯವಾಗಿ ವಾರದಲ್ಲಿ ಎರಡು ದಿನ ಎಣ್ಣೆ ಮಸಾಜ್ ಮಾಡಬೇಕು. ಗುಂಗುರು, ದಪ್ಪ ಕೂದಲು ಸಿಕ್ಕಾಗುತ್ತದೆ. ಹಾಗಾಗಿ ಕಂಡಿಷನರ್ ಶಾಂಪೂ ಬಳಕೆ ಒಳ್ಳೆಯದು. ನೈಸರ್ಗಿಕ ಶಾಂಪೂ, ಈಗಾಗಲೇ ಕೂದಲು ಉದುರುವ ಸಮಸ್ಯೆಯಿಂದ ಬಳಲುತ್ತಿರುವವರು ಸಲ್ಫೇಟ್ ಮುಕ್ತ ಶಾಂಪೂ ಬಳಸಬೇಕು. ಸಲ್ಫೇಟ್ ಶಾಂಪೂ ಕೂದಲಿಗೆ ಅಧಿಕ ಪ್ರಮಾಣದಲ್ಲಿ ಹಾನಿಯುಂಟು ಮಾಡುತ್ತದೆ.

ಕೇಶ ವಿನ್ಯಾಸ ಉಪಕರಣ ಹಾಗೂ ಹೇರ್ ಡ್ರೈಯರ್ ನಿಮ್ಮ ಕೂದಲಿನ ಮೇಲೆ ಅಡ್ಡ ಪರಿಣಾಮ ಬೀರುತ್ತದೆ ಎಂಬುದು ನೆನಪಿರಲಿ. ಕೂದಲು ಉದುರುವುದನ್ನು ತಡೆಯಲು ನೆತ್ತಿ ಸ್ವಚ್ಛವಾಗಿರುವಂತೆ ನೋಡಿಕೊಳ್ಳಬೇಕು. ಮಳೆಗಾಲದಲ್ಲಿ ಕೂದಲು ಒದ್ದೆಯಾದ್ರೆ ತಲೆಸ್ನಾನ ಮಾಡುವುದನ್ನು ಮರೆಯಬೇಡಿ.ನೆತ್ತಿಯಲ್ಲಿ ಹೆಚ್ಚು ತುರಿಕೆ, ಹೊಟ್ಟಿನ ಸಮಸ್ಯೆಯಿದ್ದರೆ ವಾರಕ್ಕೆ ಕನಿಷ್ಠ ಎರಡು ಬಾರಿ ಶಾಂಪೂ ಸ್ನಾನ ಮಾಡಿ.

ಡಿವೋರ್ಸ್ ಬಗ್ಗೆ ಮೌನ ಮುರಿದ ಸಮಂತಾ

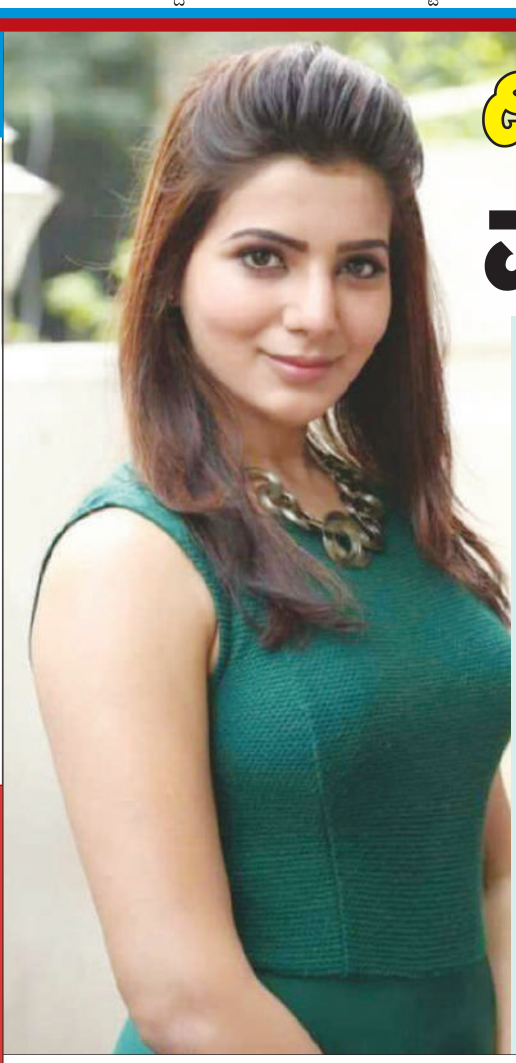

ಟಾಲಿವುಡ್ ಬ್ಯೂಟಿ ಸಮಂತಾ ಸದ್ಯ ಮತ್ತೆ ಚಿತ್ರರಂಗದಲ್ಲಿ ಆಕ್ಟೀವ್ ಆಗಿದ್ದಾರೆ. ಮಯೋಸಿಟಿಸ್ ಕಾಯಿಲೆಯಿಂದ ಬಳಲುತ್ತಿದ್ದ ನಟಿ ಸದ್ಯ ಚೇತರಿಸಿಕೊಂಡಿದ್ದಾರೆ.ಈ ಬೆನ್ನಲ್ಲೇ ನಟಿ ಸಿನಿಮಾದ ಕೆಲಸಗಳಲ್ಲಿ ಆಕ್ಟೀವ್ ಆಗಿದ್ದಾರೆ. ಸದ್ಯ ಸಂದರ್ಶನವೊಂದರಲ್ಲಿ ಭಾಗಿಯಾಗಿದ್ದ ಸಮಂತಾ ಡಿವೋರ್ಸ್ ಹಾಗೂ ಆರೋಗ್ಯದ ಸ್ಥಿತಿ ಬಗ್ಗೆ ಮಾತನಾಡಿದ್ದಾರೆ.

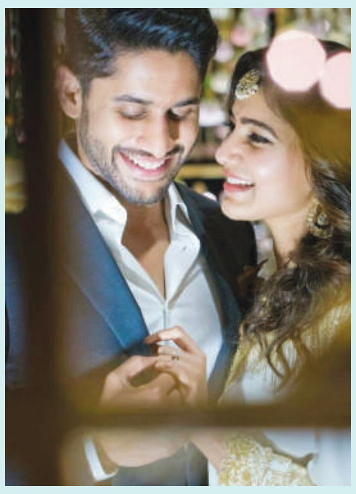

ನಮ್ಮ ಜೀವನದ ಬಗ್ಗೆ ನಾವು ಕೆಲವು ವಿಷಯಗಳನ್ನು ಬದಲಾಯಿಸಬಹುದೆಂದು ನಾವೆಲ್ಲರೂ ಬಯಸುತ್ತೇವೆ. ಆದರೆ ನನ್ನಲ್ಲಿರುವ ವಿಷಯಗಳನ್ನು ನಾನು ಅನುಭವಿಸಬೇಕೇ ಎಂದು ನಾನು ಕೆಲವೊಮ್ಮೆ ಆಶ್ಚರ್ಯ ಪಡುತ್ತೇನೆ. ಆದರೆ ಹಿಂತಿರುಗಿ ನೋಡಿದಾಗ ನನಗೆ ಬೇರೆ ದಾರಿ ಇಲ್ಲ ಎಂಬ ಭಾವನೆ ಮೂಡುತ್ತದೆ ಎಂದಿದ್ದಾರೆ ಸಮಂತಾ. ಯಾವುದೇ ಸಮಸ್ಯೆಯಿಂದ ಹೊರಗೆ ಬರುವ ತನಕ ಹೋರಾಡಬೇಕು. ಇಂತಹ ಸಮಯದಲ್ಲಿಯೂ ನಾನು ಎಂದಿಗಿಂತಲೂ ಬಲಶಾಲಿಯಾಗಿರಬೇಕೆಂದು ಭಾವಿಸುತ್ತೇನೆ. ನಾನು ಬೆಂಕಿಯ ಹಾದಿಯಲ್ಲಿ ಸಾಗಿದ್ದೇನೆ ಎಂದು ಡಿವೋರ್ಸ್ ಕುರಿತು ಪರೋಕ್ಷವಾಗಿ ಮಾತನಾಡಿದ್ದಾರೆ.

ನನ್ನ ವೈಯಕ್ತಿಕ ಬೆಳವಣಿಗೆಗೆ ಅಧ್ಯಾತ್ಮ ಅವಿಭಾಜ್ಯ ಅಂಶವಾಗಿದೆ. ಇದು ನನ್ನ ಜೀವನದಲ್ಲಿ ನೆರವಾಗಿದೆ. ಅಧ್ಯಾತ್ಮವು ಉತ್ತಮ ಸ್ನೇಹಿತ ಮತ್ತು ಶಕ್ತಿಯ ಮೂಲವಾಗಿದೆ ಎಂದು ನಂಬುತ್ತೇನೆ ಎಂದು ಸಮಂತಾ ಹೇಳಿದ್ದಾರೆ. ಅಂದಹಾಗೆ, ನಟ ನಾಗಚೈತನ್ಯ ಜೊತೆಗಿನ ದಾಂಪತ್ಯಕ್ಕೆ 2021ರಲ್ಲಿ ಸಮಂತಾ ಅಂತ್ಯ ಹಾಡಿದರು. 2022ರಲ್ಲಿ ಮಯೋಸಿಟಿಸ್ ಕಾಯಿಲೆಗೆ ತುತ್ತಾದ ಬಳಿಕ ನಟನೆಯಿಂದ ಬ್ರೇಕ್ ಪಡೆದರು. ಸದ್ಯ ಮತ್ತೆ ಸಿನಿಮಾಗಳ ಕೆಲಸಗಳಲ್ಲಿ ಸಮಂತಾ ಬ್ಯುಸಿಯಾಗಿದ್ದಾರೆ.

'ಬ್ಯಾಡ್ ನ್ಯೂಸ್' ಚಿತ್ರದ 27 ಸೆಕೆಂಡ್‌ನ ಕಿಸ್ಸಿಂಗ್ ದೃಶ್ಯಕ್ಕೆ ಕತ್ತರಿ ಹಾಕಿದ ಸೆನ್ಸಾರ್ ಬೋರ್ಡ್

ಬಾಲಿವುಡ್ ನಟ ವಿಕ್ಕಿ ಕೌಶಲ್, ತೃಪ್ತಿ ದಿಮ್ರಿ, ಆಮಿ ವಿರ್ಕ್ ನಟನೆಯ 'ಬ್ಯಾಡ್ ನ್ಯೂಸ್' ಸಿನಿಮಾ ಇದೇ ಜು.19ರಂದು ಬಿಡುಗಡೆಯಾಗಲಿದೆ. ಈಗಾಗಲೇ ರಿಲೀಸ್ ಆಗಿರುವ ಚಿತ್ರದ ಹಾಟ್ ಸಾಂಗ್‌ವೊಂದು ಸೋಷಿಯಲ್ ಮೀಡಿಯಾದಲ್ಲಿ ಭಾರೀ ಸದ್ದು ಮಾಡುತ್ತಿದೆ. ಇನ್ನೂ ಚಿತ್ರದ 27 ಸೆಕೆಂಡ್‌ಗಳ ಕಿಸ್ಸಿಂಗ್ ದೃಶ್ಯಕ್ಕೆ ಸೆನ್ಸಾರ್ ಬೋರ್ಡ್ ಕತ್ತರಿ ಹಾಕಿದೆ.

ಸೆಂಟ್ರಲ್ ಬೋರ್ಡ್ ಆಫ್ ಫಿಲ್ಮ್ ಸರ್ಟಿಫಿಕೇಶನ್ ಲಿಪ್ ಲಾಕ್ ದೃಶ್ಯಗಳಿಗೆ ಕತ್ತರಿ ಹಾಕಿದೆ. ಈ ದೃಶ್ಯಗಳಲ್ಲಿ ಒಂದು 9 ಸೆಕೆಂಡುಗಳ ಕಾಲ ಕಿಸ್ಸಿಂಗ್ ಸೀನ್ ಇದ್ದರೆ, ಇನ್ನೆರಡು ದೃಶ್ಯಗಳಲ್ಲಿ 10 ಸೆಕೆಂಡುಗಳು ಮತ್ತು 8 ಸೆಕೆಂಡುಗಳು ಕಾಲ ಕಿಸ್ಸಿಂಗ್ ದೃಶ್ಯಗಳಿಗೆ ಕತ್ತರಿ ಹಾಕಲಾಗಿದೆ ಎಂದು ವರದಿಯಾಗಿದೆ.

ಅನಿಮಲ್' ಸಿನಿಮಾದ ಸಕ್ಸಸ್ ಬಳಿಕ ತೃಪ್ತಿ ದಿಮ್ರಿ 'ಬ್ಯಾಡ್ ನ್ಯೂಸ್' ಚಿತ್ರ ಒಪ್ಪಿಕೊಂಡಿದ್ದಾರೆ. ವಿಕ್ಕಿ ಕೌಶಲ್ ಜೊತೆ ಮೊದಲ ಬಾರಿಗೆ ನಟಿಸಿದ್ದಾರೆ. ಚಿತ್ರದ 'ತೌಬಾ ತೌಬಾ' ಸಾಂಗ್ ಹಿಟ್ ಆದ ಬಳಿಕ ಇಬ್ಬರ ರೊಮ್ಯಾಂಟಿಕ್ ಸಾಂಗ್ ಕೂಡ ಪಡ್ಡೆಹುಡುಗರ ನಿದ್ದೆಗೆಡಿಸಿದೆ.

ಈ ಚಿತ್ರವನ್ನು ಆನಂದ್ ತಿವಾರಿ ನಿರ್ದೇಶನವನ್ನು ಮಾಡಿದ್ದಾರೆ. ಕರಣ್ ಜೋಹರ್ ನಿರ್ಮಾಣಕ್ಕೆ ಸಾಥ್ ನೀಡಿದ್ದಾರೆ. ಈ ಸಿನಿಮಾ ರಿಲೀಸ್‌ಗಾಗಿ ಪಡ್ಡೆಹುಡುಗರು ಎದುರು ನೋಡ್ತಿದ್ದಾರೆ.

ತ್ಯಾಜ್ಯ ನಿರ್ವಹಣೆ ಅರಿವಿಗೆ ಚಿಕ್ಕಬಳ್ಳಾಪುರ ಸಿಟಿ ಮುನ್ಸಿಪಲ್ ಕೌನ್ಸಿಲ್, ಇಂಡಿಯನ್ ಇನ್‌ಸ್ಟಿಟ್ಯೂಟ್ ಫಾರ್ ಹ್ಯೂಮನ್ ಸೆಟಲ್‌ಮೆಂಟ್ಸ್ ಪಾಲುದಾರಿಕೆ

ಭಾರತದ ಪ್ರಮುಖ ರಿಯಲ್ ಎಸ್ಟೇಟ್ ಡೆವಲಪರ್ ಗೋದ್ರೇಜ್ ಪ್ರಾಪರ್ಟೀಸ್ ಲಿಮಿಟೆಡ್ ಕರ್ನಾಟಕದ ಚಿಕ್ಕಬಳ್ಳಾಪುರದಲ್ಲಿ ನಗರ-ರೈತ ಸಹಭಾಗಿತ್ವ ಯೋಜನೆಗಾಗಿ ಚಿಕ್ಕಬಳ್ಳಾಪುರ ಸಿಟಿ ಮುನ್ಸಿಪಲ್ ಕೌನ್ಸಿಲ್ ಮತ್ತು ಇಂಡಿಯನ್ ಇನ್ಸ್ಟಿಟ್ಯೂಟ್ ಫಾರ್ ಹ್ಯೂಮನ್ ಸೆಟ್ಲ್‌ಮೆಂಟ್ಸ್ ನೊಂದಿಗೆ ಪಾಲುದಾರಿಕೆ ಹೊಂದಿದೆ. ಈ ಪಾಲುದಾರಿಕೆಯ ಮೂಲಕ ನಗರದ ತ್ಯಾಜ್ಯ ನಿರ್ವಹಣೆ ಸವಾಲುಗಳು ಮತ್ತು ಘನ ತ್ಯಾಜ್ಯದ ವೈಜ್ಞಾನಿಕ ನಿರ್ವಹಣೆಯನ್ನು ಉತ್ತೇಜಿಸುವ ಗುರಿ ಹಾಕಿಕೊಳ್ಳಲಾಗಿದೆ. ಸಾವಯವ ಆರ್ದ್ರ ತ್ಯಾಜ್ಯವನ್ನು ರೈತರಿಗೆ ಉಪಯುಕ್ತ ಗೊಬ್ಬರವನ್ನಾಗಿ ಪರಿವರ್ತಿಸುವತ್ತ ಗಮನಹರಿಸಲಾಗಿದ್ದು, ಸುಮಾರು 759 ಟನ್ ಪಾರಂಪರಿಕ ತ್ಯಾಜ್ಯವನ್ನು ಸಾವಯವ ಗೊಬ್ಬರವನ್ನಾಗಿ ಅರೆ ಸಂಸ್ಕರಣೆ ಮಾಡಿ ಚಿಕ್ಕಬಳ್ಳಾಪುರದ 17 ಗ್ರಾಮಗಳಲ್ಲಿ 109 ರೈತರಿಗೆ ಸರಬರಾಜು ಮಾಡಲಾಗಿದೆ. ಸಾವಯವ ಕೃಷಿ ಪದ್ಧತಿಯನ್ನು ಅಳವಡಿಸಿಕೊಳ್ಳಲು ಪ್ರೋತ್ಸಾಹಿಸಲು 1,000 ಘನ ಮೀಟರ್ ತ್ಯಾಜ್ಯದಿಂದ ಸಂಸ್ಕರಿಸಿದ ಕಾಂಪೋಸ್ಟ್ ಅನ್ನು ಯಾವುದೇ ವೆಚ್ಚವಿಲ್ಲದೆ ಒದಗಿಸಲಾಗಿದೆ. ಹೆಚ್ಚುವರಿಯಾಗಿ, 81 ರೈತರ ಸಹಯೋಗದ ಮೂಲಕ 569 ಟನ್ನಳಿಗಿಂತ ಹೆಚ್ಚು ಪ್ರತ್ಯೇಕವಾದ ಆರ್ದ್ರ ತ್ಯಾಜ್ಯವನ್ನು ಸಂಸ್ಕರಿಸಲಾಗಿದೆ. ಈ ಉಪಕ್ರಮದ ಪ್ರಮುಖ ಅಂಶ ಮತ್ತು ಗೋದ್ರೇಜ್ ಪ್ರಾಪರ್ಟೀಸ್ನ ಗಮನವು ನಗರ ಮತ್ತು ಗ್ರಾಮೀಣ ಸಮುದಾಯಗಳ ನಡುವೆ ಸಹಜೀವನದ ಸಂಬಂಧವನ್ನು ಬೆಳೆಸುತ್ತಿದೆ. ಸುಸ್ಥಿರ ತ್ಯಾಜ್ಯ ನಿರ್ವಹಣಾ ಅಭ್ಯಾಸಗಳ ಪ್ರಯೋಜನಗಳ ಕುರಿತು ರೈತ ಸಮುದಾಯಗಳು ಮತ್ತು ಮಧ್ಯಸ್ಥಗಾರರನ್ನು ಹೆಚ್ಚಿಸಲು ಮತ್ತು ಶಿಕ್ಷಣ ನೀಡಲು, ಪುರಸಭೆಯ ತ್ಯಾಜ್ಯವನ್ನು ಸಾವಯವ ಗೊಬ್ಬರವಾಗಿ ಪರಿವರ್ತಿಸುವ ಕುರಿತು 100 ಕ್ಕೂ ಹೆಚ್ಚು ರೈತರಿಗೆ ಬಹು ತರಬೇತಿ ಕಾರ್ಯಾಗಾರಗಳನ್ನು ನಡೆಸಿತು. ಹೆಚ್ಚುವರಿಯಾಗಿ, 45 ನಗರಸಭೆ ಸಿಬ್ಬಂದಿಗೆ ತ್ಯಾಜ್ಯ ನಿರ್ವಹಣೆಯ ಪ್ರಮುಖ ಅಂಶಗಳ ಬಗ್ಗೆ ತರಬೇತಿ ನೀಡಲಾಯಿತು. ನಗರ-ರೈತ ಸಹಭಾಗಿತ್ವ ಯೋಜನೆಯ ಯಶಸ್ಸಿಗಾಗಿ ಪ್ರತ್ಯೇಕ ತ್ಯಾಜ್ಯ ಸಂಗ್ರಹಣೆ ಮತ್ತು ಸಾಗಣೆಯ ಪ್ರಾಮುಖ್ಯತೆಯನ್ನು ತರಬೇತಿ ಕೇಂದ್ರೀಕರಿಸಿದೆ. ಮೂಲದಲ್ಲಿ ತ್ಯಾಜ್ಯ ವಿಂಗಡಣೆಯನ್ನು ಉತ್ತೇಜಿಸಲು ಘನ ತ್ಯಾಜ್ಯ ನಿರ್ವಹಣೆ ಯೋಜನೆಗಾಗಿ ನಗರ-ರೈತ ಸಹಭಾಗಿತ್ವದ ಭಾಗವಾಗಿ ವಾರ್ಡ್-ಮಟ್ಟದ ಮತ್ತು ಪ್ರತಿಕ್ರಿಯೆ ಸಭೆಗಳ ಸರಣಿಯನ್ನು ನಡೆಸಲಾಗಿದೆ. ಈ ಸಭೆಗಳಲ್ಲಿ ನಗರಸಭೆ ಅಧಿಕಾರಿಗಳು, ಐಐಎಚ್‌ಎಸ್ ಯೋಜನಾ ತಂಡ, ಅಂಗನವಾಡಿ ಕಾರ್ಯಕರ್ತೆಯರು, ಮನೆ ಮನೆಗೆ ತ್ಯಾಜ್ಯ ಸಂಗ್ರಹಣೆಯ ಮೇಲ್ವಿಚಾರಣೆಯಲ್ಲಿ ತೊಡಗಿರುವ ಸ್ವಯಂಸೇವಕರು ಮತ್ತು ಪ್ರತಿ ವಾರ್ಡ್ನಿಂದ ಸುಮಾರು 50 ನಿವಾಸಿಗಳು ಭಾಗವಹಿಸಿದ್ದರು. ಮನೆಮನೆಗೆ ಸಂದೇಶ ಕಳುಹಿಸಲು ಮತ್ತು ತಳಮಟ್ಟದಲ್ಲಿ ಜಾಗೃತಿ ಮೂಡಿಸಲು, ಆರು ಬೀದಿ ನಾಟಕಗಳು ಮತ್ತು ರೋಡ್ ಶೋ ಗಳನ್ನು ಚಿಕ್ಕಬಳ್ಳಾಪುರದ ಪ್ರಮುಖ ಬೀದಿಗಳಲ್ಲಿ ನಡೆಸಲಾಯಿತು. ತ್ಯಾಜ್ಯ ವಿಂಗಡಣೆಯ ಪ್ರಯೋಜನಗಳ ಕುರಿತು ಸಂದೇಶಗಳೊಂದಿಗೆ ನಾಗರಿಕರು ಮತ್ತು ವಾಣಿಜ್ಯ ಸಂಸ್ಥೆಗಳನ್ನು ತೊಡಗಿಸಿಕೊಂಡಿದೆ.

ಗೋದ್ರೇಜ್ ಪ್ರಾಪರ್ಟೀಸ್ ಲಿಮಿಟೆಡ್ನ ಮುಖ್ಯ ವಿನ್ಯಾಸ ಮತ್ತು ಸುಸ್ಥಿರತೆ ಅಧಿಕಾರಿ ಶ್ರೀ ರೋಹಿತ್ ಮೋಹನ್ ಅವರು ಮಾತನಾಡಿ ''ನಗರದ ತ್ಯಾಜ್ಯ ನಿರ್ವಹಣೆಯಲ್ಲಿ ನಾವು ಸಾಕಷ್ಟು ಸವಾಲುಗಳನ್ನು ನಾವು ಎದುರಿಸುತಿದ್ದೇವೆ, ಇದರಲ್ಲಿ ಹೆಚ್ಚುತ್ತಿರುವ ನಗರ ತ್ಯಾಜ್ಯ ಮತ್ತು ಅಸಮರ್ಪಕ ತ್ಯಾಜ್ಯ ವಿಂಗಡಣೆ ಸೇರಿದಂತೆ. ಪುರಸಭೆಯ ಆರ್ದ್ರ ತ್ಯಾಜ್ಯವನ್ನು ಸಾವಯವ ಗೊಬ್ಬರವಾಗಿ ಪರಿವರ್ತಿಸಲು ರೈತರಿಗೆ ತರಬೇತಿ ನೀಡುವಂತಹ ಉಪಕ್ರಮಗಳ ಮೂಲಕ ಸಮುದಾಯಗಳನ್ನು ತೊಡಗಿಸಿಕೊಳ್ಳುವುದು ನಮ್ಮ ದೀರ್ಘಕಾಲೀನ ಪರಿಸರ ಗುರಿಗಳನ್ನು ಪೂರೈಸುವ ನಮ್ಮ ಪ್ರಮುಖ ಯೋಜನೆಗಳಲ್ಲಿ ಒಂದಾಗಿದೆ. ಚಿಕ್ಕಬಳ್ಳಾಪುರ ರೈತರೊಂದಿಗಿನ ಈ ಸಹಯೋಗವು ಅನೇಕ ಸಮುದಾಯಗಳೊಂದಿಗೆ ಧನಾತ್ಮಕವಾಗಿ ಸಹಕರಿಸುವ ಮತ್ತು ನಗರ ಸ್ಥಳೀಯ ಸಂಸ್ಥೆಗಳಾದ್ಯಂತ ಘನ ತ್ಯಾಜ್ಯ ನಿರ್ವಹಣೆಗೆ ಕೊಡುಗೆ ನೀಡುವ ನಮ್ಮ ಸಮರ್ಪಣೆಯನ್ನು ಎತ್ತಿ ತೋರಿಸುತ್ತದೆ. ನಗರ ಘನತ್ಯಾಜ್ಯವನ್ನು ಮೌಲ್ಯಯುತ ಸಂಪನ್ಮೂಲಗಳಾಗಿ ಪರಿವರ್ತಿಸಲು ಸ್ಥಳೀಯ ಸಮುದಾಯಗಳನ್ನು ಸಕ್ರಿಯಗೊಳಿಸುವ ಮೂಲಕ, ನಾವು ನಿರಂತರ ಪರಿಸರ ಸುಧಾರಣೆಗಳನ್ನು ಮತ್ತು ಸುಸ್ಥಿರ ಕೃಷಿ ಪದ್ಧತಿಗಳನ್ನು ಬೆಂಬಲಿಸಲು ಪ್ರಯತ್ನಿಸುತ್ತೇವೆ. ಪರಿಸರ ಪ್ರಜ್ಞೆಯ ಅಭಿವರ್ಧಕರಾಗಿ, ಸಾರ್ವಜನಿಕ-ಖಾಸಗಿ ಸಹಭಾಗಿತ್ವ ಮತ್ತು ಸ್ಥಳೀಯ ಸಮುದಾಯಗಳೊಂದಿಗೆ ತೊಡಗಿಸಿಕೊಳ್ಳುವ ಮೂಲಕ ಸುಸ್ಥಿರ ತ್ಯಾಜ್ಯ ನಿರ್ವಹಣೆ ಅಭ್ಯಾಸಗಳನ್ನು ಉತ್ತೇಜಿಸಲು ನಾವು ಬದ್ಧರಾಗಿರುತ್ತೇವೆ ಎಂದು ಹೇಳಿದರು.

ರಾಶಿ ಭವಿಷ್ಯ

ಜಯಶ್ರೀ.ಬಿ.ಆರ್
ಖ್ಯಾತ ಜ್ಯೋತಿಷಿ
ದೂರವಾಣಿ-9964739507
www.jyotishyavaastu.com

ಮೇಷ: ಸಾಲದ ಚಿಂತೆ, ಶತ್ರು ಕಾಟ, ಆರ್ಥಿಕ ಮುಗ್ಗಟ್ಟು, ಆರೋಗ್ಯ ವ್ಯತ್ಯಾಸ ,ದಾಂಪತ್ಯದಲ್ಲಿ ಮನಸ್ತಾಪ

ವೃಷಭ: ಆರ್ಥಿಕ ಸುಧಾರಣೆ, ಕೌಟುಂಬಿಕ ಸಹಕಾರ, ಸ್ಥಿರಾಸ್ತಿ ವಾಹನ ನಷ್ಟ, ಪತ್ರ ವ್ಯವಹಾರ ಅನುಕೂಲ

ಮಿಥುನ: ವ್ಯವಹಾರದಲ್ಲಿ ಅನುಕೂಲ, ಕೌಟುಂಬಿಕ ಸಹಕಾರ, ಪತ್ರ ವ್ಯವಹಾರದಲ್ಲಿ ಸಮಸ್ಯೆ,ಪ್ರಯಾಣದಲ್ಲಿ ವಿಘ್ನ

ಕಟಕ: ವ್ಯವಹಾರದಲ್ಲಿ ನಷ್ಟ, ಲಾಭ ಪ್ರಮಾಣ ಕುಂಠಿತ, ಉದ್ಯೋಗದಲ್ಲಿ ಅನಾನುಕೂಲ, ಸಾಲ ಭಾದೆ ಮತ್ತು ಶತ್ರು ಕಾಟ

ಸಿಂಹ: ಕೌಟುಂಬಿಕ ಅಸಹಕಾರ, ಮಾತಿನಿಂದ ತೊಂದರೆ, ಮಕ್ಕಳಿಂದ ಅಂತರ, ದುಶ್ಚಟಗಳಿಂದ ನಷ್ಟ

ಕನ್ಯಾ: ವ್ಯವಹಾರದಲ್ಲಿ ಉತ್ತಮ ಅವಕಾಶ, ಆರ್ಥಿಕ ಅವ್ಯವಸ್ಥೆ, ಬಂಧು ಬಾಂಧವರಿಂದ ಸಹಕಾರ, ವಿದ್ಯಾಭ್ಯಾಸದಲ್ಲಿ ಪ್ರಗತಿ

ತುಲಾ: ಉನ್ನತ ವಿದ್ಯಾಭ್ಯಾಸದಲ್ಲಿ ಅನುಕೂಲ, ಪ್ರಯಾಣದಿಂದ ಲಾಭ, ಆರ್ಥಿಕ ಚೇತರಿಕೆ, ಮಾತಿನಿಂದ ಕಾರ್ಯ ಜಯ

ವೃಶ್ಚಿಕ: ಅವಮಾನ ಅಪವಾದ, ಭವಿಷ್ಯದ ಚಿಂತೆ, ಆರ್ಥಿಕ ಮುಗ್ಗಟ್ಟು, ಉನ್ನತ ವಿದ್ಯಾಭ್ಯಾಸದಲ್ಲಿ ಅಡೆತಡೆ

ಧನಸ್ಸು: ಪಾಲುದಾರಿಕೆಯಲ್ಲಿ ನಷ್ಟ, ಸಂಗಾತಿಯಿಂದ ಖರ್ಚು, ಮಕ್ಕಳಿಂದ ಸಮಸ್ಯೆ, ಮಾಟ ಮಂತ್ರ, ತಂತ್ರದ ಭೀತಿ

ಮಕರ: ಉದ್ಯೋಗದಲ್ಲಿ ಅನುಕೂಲ, ಸೇವಕರಿಂದ ಲಾಭ, ವೃತ್ತಿಯಲ್ಲಿ ಏಳಿಗೆ, ಆರೋಗ್ಯ ಸುಧಾರಣೆ

ಕುಂಭ: ಉದ್ಯೋಗ ಪ್ರಾಪ್ತಿ, ಅಧಿಕಾರಿಗಳ ಸಹಕಾರ, ಸ್ನೇಹಿತರಿಂದ ಅಂತರ, ಮಾನಸಿಕ ಒತ್ತಡ

ಮೀನ: ಸ್ಥಿರಾಸ್ತಿ ವಾಹನ ಆಲೋಚನೆ, ಉದ್ಯೋಗ ನಷ್ಟ, ಶುಭ ಕಾರ್ಯ ಪ್ರಯತ್ನ , ಲಾಭ ನಷ್ಟ ಸಮ ಪ್ರಮಾಣ

ನೆಲ್ಸನ್ ಮಂಡೇಲಾ ದಿನ

ನೆಲ್ಸನ್ ಮಂಡೇಲಾ ಅನೇಕ ಪುರಸ್ಕಾರಗಳನ್ನು ಹೊಂದಿದ್ದಾರೆ. ಅವರು ದಕ್ಷಿಣ ಆಫ್ರಿಕಾದ ವರ್ಣಭೇದ ನೀತಿಯ ಮೇಲೆ ಜಯಗಳಿಸಿದ ಅಪ್ರತಿಮ ವ್ಯಕ್ತಿ. ಅವರು ಮಾನವ ಹಕ್ಕುಗಳ ವಕೀಲರು, ಆತ್ಮಸಾಕ್ಷಿಯ ಕೈದಿ ಮತ್ತು ಅಂತರರಾಷ್ಟ್ರೀಯ ಶಾಂತಿ ತಯಾರಕರಾಗಿದ್ದರು. ಮತ್ತು ಅವರು ಮುಕ್ತ ದಕ್ಷಿಣ ಆಫ್ರಿಕಾದ ಮೊದಲ ಪ್ರಜಾಸತ್ತಾತ್ಮಕವಾಗಿ ಚುನಾಯಿತ ಅಧ್ಯಕ್ಷರಾಗಿದ್ದರು (ದೊಡ್ಡವರಿಲ್ಲ). ಹಾಗಾದರೆ ವಿಶ್ವಸಂಸ್ಥೆಯ ಸಾಮಾನ್ಯ ಸಭೆಯು ಅವರ ಜೀವನವನ್ನು ಏಕೆ ಆಚರಿಸಲು ಬಯಸುತ್ತದೆ ಎಂಬುದನ್ನು ನೀವು ನೋಡುತ್ತೀರಿ. ಜುಲೈ 18 ರಂದು ಸ್ಮರಿಸಲಾಗುತ್ತದೆ - ನೆಲ್ಸನ್ ಮಂಡೇಲಾ ಅವರ ಜನ್ಮದಿನ - ನೆಲ್ಸನ್ ಮಂಡೇಲಾ ಅಂತರರಾಷ್ಟ್ರೀಯ ದಿನವು ಪ್ರತಿಯೊಬ್ಬ ವ್ಯಕ್ತಿಯು ಜಗತ್ತನ್ನು ಪರಿವರ್ತಿಸುವ ಶಕ್ತಿ ಮತ್ತು ಪ್ರಭಾವ ಬೀರುವ ಸಾಮರ್ಥ್ಯವನ್ನು ಹೊಂದಿದೆ ಎಂಬ ಕಲ್ಪನೆಯನ್ನು ಆಚರಿಸುತ್ತದೆ. ಆದ್ದರಿಂದ, ಅವರ 67 ವರ್ಷಗಳ ಸಾರ್ವಜನಿಕ ಸೇವೆಯ ಗೌರವಾರ್ಥವಾಗಿ, ನೆಲ್ಸನ್ ಮಂಡೇಲಾ ಫೌಂಡೇಶನ್ ಮತ್ತು ಯುಎನ್ ನಿಮ್ಮ ಸಮಯವನ್ನು ಇತರರಿಗೆ ಸಹಾಯ ಮಾಡಲು 67 ನಿಮಿಷಗಳನ್ನು ಕಳೆಯುವಂತೆ ಕೇಳಿಕೊಳ್ಳುತ್ತವೆ. ನೆಲ್ಸನ್ ಮಂಡೇಲಾ ದಿನವನ್ನು ಮಂಡೇಲಾ ದಿನ ಎಂದೂ ಕರೆಯುತ್ತಾರೆ, ಇದು ಕ್ರಾಂತಿಕಾರಿ ನೆಲ್ಸನ್ ಮಂಡೇಲಾ ಅವರ ಗೌರವಾರ್ಥವಾಗಿ ಅಂತರರಾಷ್ಟ್ರೀಯ ಆಚರಣೆಯಾಗಿದೆ, ಇದನ್ನು ವಾರ್ಷಿಕವಾಗಿ ಜುಲೈ 18 ರಂದು ಅವರ ಜನ್ಮದಿನದಂದು ಆಚರಿಸಲಾಗುತ್ತದೆ. ಈ ದಿನವನ್ನು ವಿಶ್ವಸಂಸ್ಥೆಯು ನವೆಂಬರ್ 2009 ರಲ್ಲಿ ಅಧಿಕೃತವಾಗಿ ಸ್ಥಾಪಿಸಿತು, ಮೊದಲ ಆಚರಣೆಯೊಂದಿಗೆ ಜುಲೈ 18, 2010 ರಂದು ಮಂಡೇಲಾ ದಿನವನ್ನು ಆಚರಿಸಲಾಯಿತು.

ನೆಲ್ಸನ್ ಮಂಡೇಲಾ ಅಂತರಾಷ್ಟ್ರೀಯ ದಿನವು 20 ನೇ ಶತಮಾನವನ್ನು ಬದಲಿಸಿದ ಮತ್ತು 21 ನೇ ಶತಮಾನವನ್ನು ರೂಪಿಸಿದ ವ್ಯಕ್ತಿಯ ಪರಂಪರೆಯ ಮೇಲೆ ಪ್ರತಿ ವರ್ಷ ಬೆಳಕು ಚೆಲ್ಲುತ್ತದೆ. ಅವರ ಮೌಲ್ಯಗಳು ಮತ್ತು ನಿರ್ಣಯ - ಮಾನವ ಹಕ್ಕುಗಳು, ಸ್ವಾತಂತ್ರ್ಯ ಮತ್ತು ನ್ಯಾಯಕ್ಕೆ ಆಳವಾದ ಬದ್ಧತೆ - ಪ್ರತಿಬಿಂಬಿತವಾಗಿದೆ ಮತ್ತು ಇತರರಿಗೆ ಸ್ಫೂರ್ತಿಯ ಮೂಲವಾಗಿದೆ. ಮಂಡೇಲಾ ಪ್ರತಿ ಜೀವಂತ ವ್ಯಕ್ತಿಯ ನ್ಯಾಯಸಮ್ಮತವಾದ ಘನತೆ ಮತ್ತು ಸಮಾನತೆಗಾಗಿ ಪ್ರತಿಪಾದಿಸಿದರು ಮತ್ತು ಎಲ್ಲಾ ಗಡಿಗಳಲ್ಲಿ ತೊಡಗಿಸಿಕೊಳ್ಳುವಿಕೆ ಮತ್ತು ಐಕಮತ್ಯವನ್ನು ಪ್ರೋತ್ಸಾಹಿಸಿದರು. ಸಮಾನತೆಗಾಗಿ ಅವರ ಪಟ್ಟುಬಿಡದ ಅನ್ವೇಷಣೆಯು ದಕ್ಷಿಣ ಆಫ್ರಿಕಾದಲ್ಲಿ ಶಾಂತಿಯ ಸ್ಥಾಪಕ ಪಿತಾಮಹನ ಸ್ಥಾನಮಾನದೊಂದಿಗೆ ಸಮಾನಾಂತರವಾಗಿತ್ತು. ನೆಲ್ಸನ್ ಮಂಡೇಲಾ ದಬ್ಬಾಳಿಕೆಯನ್ನು ವಿರೋಧಿಸುವ ಮೂಲಕ ಶಕ್ತಿಯ ಸಂಕೇತವಾಗಿ ಉಳಿದಿದ್ದಾರೆ. ಪ್ರಕ್ಷುಬ್ಧತೆಯ ಸಮಯದಲ್ಲಿ, ಮಂಡೇಲಾ ಅವರ ಪರಂಪರೆಯು ಪ್ರತಿಯೊಬ್ಬರಿಗೂ ಅವಮಾನಕ್ಕಿಂತ ಘನತೆಯನ್ನು ಆಯ್ಕೆ ಮಾಡಲು ಕಲಿಸುತ್ತದೆ, 2014 ರಲ್ಲಿ, ನೆಲ್ಸನ್ ಮಂಡೇಲಾ ಪ್ರಶಸ್ತಿಯನ್ನು ಯುಎನ್ ಜನರಲ್ ಅಸೆಂಬ್ಲಿ ಸ್ಥಾಪಿಸಿತು - ಇದು ಮಾನವೀಯತೆಗೆ ಸೇವೆ ಸಲ್ಲಿಸಲು ದೂರದ ಮತ್ತು ಮೀರಿದವರ ಸಾಧನೆಗಳನ್ನು ಗುರುತಿಸುವ ಪ್ರಶಸ್ತಿಯಾಗಿದೆ.

ಕೆನಡಾದಲ್ಲಿ ಮಳೆ, ಪ್ರವಾಹ: ಜನಜೀವನ ಅಸ್ತವ್ಯಸ್ತ

ಟೊರಂಟೊ: ಕೆನಡಾದ ವಾಣಿಜ್ಯ ಕೇಂದ್ರ ಟೊರಂಟೊದಲ್ಲಿ ಸುರಿದ ಭಾರೀ ಮಳೆ ಮತ್ತು ಪ್ರವಾಹದಿಂದ ವಿದ್ಯುತ್ ಪೂರೈಕೆ ಮೊಟಕುಗೊಂಡಿದೆ. ಪ್ರಮುಖ ಹೆದ್ದಾರಿ, ರಸ್ತೆಗಳು, ರೈಲು ಮಾರ್ಗಗಳು ಜಲಾವೃತಗೊಂಡಿದ್ದು ಸಂಚಾರ ವ್ಯವಸ್ಥೆಗೆ ಅಡ್ಡಿಯಾಗಿದೆ ಎಂದು ಅಧಿಕಾರಿಗಳು ಹೇಳಿದ್ದಾರೆ.

ಸಾರ್ವಜನಿಕ ಪ್ರದೇಶಗಳು ನೆರೆ ನೀರಿನಲ್ಲಿ ಮುಳುಗಿರುವ ವೀಡಿಯೊ ಸಾಮಾಜಿಕ ಮಾಧ್ಯಮದಲ್ಲಿ ವೈರಲ್ ಆಗಿದೆ. ಟೊರಂಟೋದ ಸುಮಾರು 1,23,000 ನಿವಾಸಿಗಳಿಗೆ ವಿದ್ಯುತ್ ಪೂರೈಕೆ ಸ್ಥಗಿತಗೊಂಡಿದೆ. ಟೊರಂಟೊ ಬಳಿಯ ದ್ವೀಪದಲ್ಲಿರುವ ಬಿಲ್ಲೀ ಬಿಷಪ್ ವಿಮಾನ ನಿಲ್ದಾಣದ ನೆಲ ಅಂತಸ್ತು ಜಲಾವೃತಗೊಂಡಿದ್ದು ಪ್ರಯಾಣಿಕರ ಟರ್ಮಿನಲ್‌ಗೆ ನೀರು ನುಗ್ಗಿದ್ದರಿಂದ ವಿಮಾನ ನಿಲ್ದಾಣವನ್ನು ತಾತ್ಕಾಲಿಕವಾಗಿ ಮುಚ್ಚಲಾಗಿದೆ. ಕನಿಷ್ಠ 8 ವಿಮಾನಗಳನ್ನು ರದ್ದುಗೊಳಿಸಲಾಗಿದೆ ಎಂದು ವರದಿಯಾಗಿದೆ.

1 ಲಕ್ಷ ರೂಪಾಯಿಗೆ ಮಾರಾಟವಾಗ್ತಿದೆ ಹವಾಯಿ ಚಪ್ಪಲಿ!

ಸೌದಿ ಅರೇಬಿಯಾ: ಸೌದಿ ಅರೇಬಿಯಾದಲ್ಲಿ ಪಾದರಕ್ಷೆಗಳ ಅಂಗಡಿಯೊಂದರ ವೀಡಿಯೋ ಅಂತರ್ಜಾಲದಲ್ಲಿ ವೈರಲ್ ಆಗಿದೆ. ಇದಕ್ಕೆ ಕಾರಣ, ನಾವು ನಿತ್ಯ ಬಾತ್ ರೂಮ್ ಗೆ ಬಳಸುವ ಹವಾಯಿ ಚಪ್ಪಲ್ ಬೆಲೆ. ಭಾರತದಲ್ಲಿ ಕಡಿಮೆ ಬೆಲೆಗೆ ಲಭ್ಯವಿರುವ ಈ ಹವಾಯಿ ಚಪ್ಪಲಿಯನ್ನು ಈ ಅಂಗಡಿಯಲ್ಲಿ ಲಕ್ಷ ರೂಪಾಯಿಗೆ ಮಾರಾಟ ಮಾಡಲಾಗ್ತಿದೆ.

ಈ ಅಂಗಡಿಯಲ್ಲಿ ಹವಾಯಿ ಚಪ್ಪಲಿಯನ್ನು ಡಿಸ್ ಪ್ಲೇ ಇಡಲಾಗಿದೆ. ಅಲ್ಲಿ 1 ಲಕ್ಷಕ್ಕೂ ಹೆಚ್ಚು ಬೆಲೆಗೆ ಈ ಚಪ್ಪಲಿ ಮಾರಾಟ ಮಾಡಲಾಗುತ್ತದೆ. ಸಾಮಾಜಿಕ ಜಾಲತಾಣದಲ್ಲಿ ಅಂಗಡಿ ವಿಡಿಯೋ ವೈರಲ್ ಆಗಿದೆ. ಇದ್ರ ಬೆಲೆ 4,500 ರಿಯಾಲ್ ಎಂದು ವರದಿಯಾಗಿದೆ. ರಿಷಿ ಬಗ್ರಿ ಈ ವಿಡಿಯೋವನ್ನು ಆನ್ಲೈನ್ನಲ್ಲಿ ಹಂಚಿಕೊಂಡಿದ್ದಾರೆ. ನಾವು ಭಾರತೀಯರು ಈ ಸ್ಯಾಂಡಲ್ಗಳನ್ನು ಶೌಚಾಲಯದ ಪಾದರಕ್ಷೆಗಳಾಗಿ ಬಳಸುತ್ತೇವೆ ಎಂದು ಶೀರ್ಷಿಕೆ ಹಾಕಿದ್ದಾರೆ. ಈ ವಿಡಿಯೋ ನೋಡಿದ ಜನರು ಅಚ್ಚರಿ ವ್ಯಕ್ತಪಡಿಸಿದ್ದಾರೆ. ಭಾರತದಲ್ಲಿ 100 ರೂಪಾಯಿಗೆ ಸಿಗುವ ಈ ಚಪ್ಪಲಿಯನ್ನು ಅಲ್ಲಿ ಅಷ್ಟೊಂದು ಬೆಲೆಗೆ ಮಾರಾಟ ಮಾಡಲಾಗ್ತಿದೆಯಾ ಎಂದು ಜನರು ಪ್ರಶ್ನೆ ಮಾಡಿದ್ದಾರೆ.

ಡ್ರಗ್ ಪ್ರಕರಣದಲ್ಲಿ ಬಾಲಿವುಡ್ ನಟಿ ರೆಕುಲ್ ಪ್ರೀತ್ ಸಿಂಗ್ ಸಹೋದರನ ಬಂಧನ

ಹೈದರಾಬಾದ್: ಅಂತಾರಾಷ್ಟ್ರೀಯ ಡ್ರಗ್ಸ್ ಪ್ರಕರಣದಲ್ಲಿ ಬಾಲಿವುಡ್ ನಟಿ ರಕುಲ್ ಪ್ರೀತ್ ಸಿಂಗ್ ಅವರ ಸಹೋದರ ಅಮನ್ ಪ್ರೀತ್ ಸಿಂಗ್ ಅವರನ್ನು ಹೈದರಾಬಾದ್ ಪೊಲೀಸರು ಸೋಮವಾರ ಬಂಧಿಸಿದ್ದಾರೆ. ಇಂದು ಹೈದರಾಬಾದ್ ಪೊಲೀಸರು ನಡೆಸಿದ ಜಂಟಿ ಕಾರ್ಯಾಚರಣೆಯಲ್ಲಿ ಐವರು ಡ್ರಗ್ಸ್ ಪೆಡ್ಲರ್ ಗಳನ್ನು ಬಂಧಿಸಿದ್ದು, ಅವರಿಂದ 35 ಲಕ್ಷ ರೂಪಾಯಿ ಮೌಲ್ಯದ ಸುಮಾರು 200 ಗ್ರಾಂ ಕೊಕೇನ್ ವಶಪಡಿಸಿಕೊಂಡಿದ್ದಾರೆ. ಡ್ರಗ್ಸ್ ಸೇವಿಸಿದ ಆರೋಪದ ಮೇಲೆ ಅಮನ್ ಪ್ರೀತ್ ಅವರನ್ನು ಬಂಧಿಸಲಾಗಿದೆ. ಅವರು ಡ್ರಗ್ ಸೇವನೆ ಮಾಡಿರುವುದು ಪರೀಕ್ಷೆಯಲ್ಲಿ ದೃಢಪಟ್ಟಿದೆ ಎಂದು ಹೈದರಾಬಾದ್ ಪೊಲೀಸರು ಖಚಿತಪಡಿಸಿದ್ದಾರೆ. ಬಂಧಿತ ಪೆಡ್ಲರ್ ಗಳು ನೈಜೀರಿಯಾದಿಂದ ಡ್ರಗ್ಸ್ ತಂದು ನಗರದಲ್ಲಿ ಮಾರಾಟ ಮಾಡುತ್ತಿದ್ದರು ಎಂದು ಶಂಶಾಬಾದ್ ಉಪ ಪೊಲೀಸ್ ಆಯುಕ್ತ ಶ್ರೀನಿವಾಸ್ ಅವರು ತಿಳಿಸಿದ್ದಾರೆ.ಈ ಹಿಂದೆ 2020ರಲ್ಲಿ ಬಾಲಿವುಡ್ ನಟ ಸುಶಾಂತ್ ಸಿಂಗ್ ರಜಪೂತ್ ಡ್ರಗ್ಸ್ ಪ್ರಕರಣಕ್ಕೆ ಸಂಬಂಧಿಸಿದಂತೆ ನಟಿ ರಕುಲ್ ಪ್ರೀತ್ ಸಿಂಗ್ ಅವರಿಗೆ ಎನ್ ಸಿಬಿ ನೀಡಿತ್ತು ಮತ್ತು ಅವರ ಹೇಳಿಕೆಯನ್ನು ದಾಖಲಿಸಿಕೊಂಡಿತ್ತು.

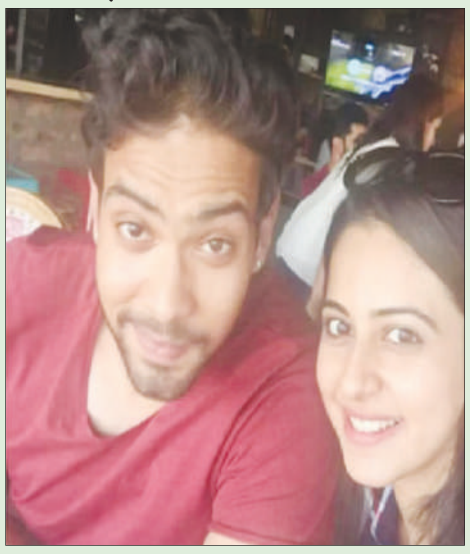

ಡೊನಾಲ್ಡ್ ಟ್ರಂಪ್ ಸಮಾವೇಶದಲ್ಲಿ AK-47 ರೈಫಲ್ ಹಿಡಿದಿದ್ದ ಮುಸುಕುಧಾರಿ ಅರೆಸ್ಟ್

ಅಮೆರಿಕ: ಡೊನಾಲ್ಡ್ ಟ್ರಂಪ್ ಅವರ ರಿಪಬ್ಲಿಕನ್ ಪಕ್ಷದ ರಾಷ್ಟ್ರೀಯ ಸಮಾವೇಶ ನಡೆಯುತ್ತಿದ್ದ ಸ್ಥಳದಲ್ಲಿ ಎಕೆ-47 ರೈಫಲ್ ಹಿಡಿದಿದ್ದ ಮುಸುಕುಧಾರಿಯೊಬ್ಬನನ್ನು ಮಿಲ್ವಾಕೀಯಲ್ಲಿ ಬಂಧಿಸಲಾಗಿದೆ ಎಂದು ಸ್ಥಳೀಯ ಮಾಧ್ಯಮಗಳು ವರದಿ ಮಾಡಿವೆ. ಸಮಾವೇಶದ ಬಳಿ ನಿಯೋಜನೆಗೊಂಡಿದ್ದ ಭದ್ರತಾ ಸಿಬ್ಬಂದಿಗಳು ವ್ಯಕ್ತಿಯು ಅನುಮಾನಾಸ್ಪದವಾಗಿ ಓಡಾಡುತ್ತಿದ್ದದ್ದನ್ನು ಗಮನಿಸಿ ಬಂಧಿಸಿದ್ದಾರೆ ಎಂದು ತಿಳಿಸಲಾಗಿದೆ.

ಅಮೆರಿಕದ ಮಾಜಿ ಅಧ್ಯಕ್ಷ ಹಾಗೂ ಅಧ್ಯಕ್ಷೀಯ ಚುನಾವಣೆಯಲ್ಲಿ ರಿಪಬ್ಲಿಕನ್ ಪಕ್ಷದ ಅಭ್ಯರ್ಥಿಯಾಗಿರುವ ಡೊನಾಲ್ಡ್ ಟ್ರಂಪ್ ಅವರ ಮೇಲೆ ಕಳೆದ ವಾರ ಕೊಲೆ ಯತ್ನ ನಡೆದಿತ್ತು. ಇದರ ಬೆನ್ನಲ್ಲೇ ಈ ಪ್ರಕರಣ ವರದಿಯಾಗಿರುವುದು ಸಾಕಷ್ಟು ಆತಂಕಕ್ಕೆ ಕಾರಣವಾಗಿದೆ. ಪೆನ್ಸಿಲ್ವೇನಿಯಾದಲ್ಲಿ ಶನಿವಾರ (ಜುಲೈ 13ರ) ಸಂಜೆ ಬಹಿರಂಗ ಸಮಾವೇಶದಲ್ಲಿ ಮಾತನಾಡುತ್ತಿದ್ದ ಟ್ರಂಪ್ ಅವರ ಮೇಲೆ 20 ವರ್ಷದ ಥಾಮಸ್ ಮ್ಯಾಥ್ಯೂ ಕ್ರೂಕ್ ಎಂಬಾತ ಗುಂಡು ಹಾರಿಸಿದ್ದ. ಈ ವೇಳೆ ಟ್ರಂಪ್ ಅವರ ಬಲ ಕಿವಿಗೆ ಗಾಯವಾಗಿತ್ತು. ಘಟನೆಯಲ್ಲಿ ಪ್ರೇಕ್ಷಕರೊಬ್ಬರು ಮೃತಪಟ್ಟು, ಇನ್ನಿಬ್ಬರು ಗಾಯಗೊಂಡಿದ್ದಾರೆ. ಸದ್ಯ ಘಟನೆಯಿಂದ ಚೇತರಿಸಿಕೊಂಡಿರುವ ಟ್ರಂಪ್ ಸಮಾವೇಶದಲ್ಲಿ ಭಾಗಿಯಾಗಿದ್ದಾರೆ.

ಮೋದಿ ವಿರುದ್ಧದ ಖಾಸಗಿ ದೂರು ರದ್ದು

ದೆಹಲಿ: ಪ್ರಧಾನಿ ನರೇಂದ್ರ ಮೋದಿ ವಿರುದ್ಧ ಸಲ್ಲಿಸಲಾಗಿದ್ದ ಖಾಸಗಿ ದೂರನ್ನು ಬೆಂಗಳೂರಿನ ವಿಶೇಷ ನ್ಯಾಯಾಲಯ ವಜಾಗೊಳಿಸಿದೆ. ಕಾಂಗ್ರೆಸ್ ಪಕ್ಷ ಅಧಿಕಾರಕ್ಕೆ ಬಂದರೆ, ಅದು ದೇಶದ ಜನರ ಸಂಪತ್ತನ್ನು ಮುಸ್ಲಿಮರಿಗೆ ಮರು ಹಂಚಿಕೆ ಮಾಡುತ್ತದೆ ಎಂಬುದಾಗಿ ಪ್ರಧಾನಿ ಮೋದಿ ಪ್ರಚೋದನಾಕಾರಿ ಭಾಷಣ ಮಾಡಿದ್ದು, ಅವರ ವಿರುದ್ಧ ಕಾನೂನು ಕ್ರಮ ಕೈಗೊಳ್ಳಬೇಕು ಎಂದು ಆಗ್ರಹಿಸಿ ಖಾಸಗಿ ದೂರು ನೀಡಲಾಗಿತ್ತು. ಲೋಕಸಭೆ ಚುನಾವಣೆಯ ನಂತರ ಕಾಂಗ್ರೆಸ್ ಅಧಿಕಾರಕ್ಕೆ ಬಂದರೆ ಮುಸ್ಲಿಮರಿಗೆ ದೇಶ ಸಂಪತ್ತನ್ನು ಮರುಹಂಚಿಕೆ ಮಾಡುವುದಾಗಿ ಈ ವರ್ಷದ ಆರಂಭದಲ್ಲಿ ಪ್ರಧಾನಿ ಮೋದಿ ದ್ವೇಷ ಭಾಷಣ ಮಾಡಿದ್ದಾರೆ ಪ್ರಧಾನಿ ಭಾಷಣದಿಂದ ಹಿಂದೂ - ಮುಸ್ಲಿಮರ ನಡುವೆ ಗೊಂದಲಕ್ಕೆ ಕಾರಣವಾಗಲಿದ್ದು ಅವರ ವಿರುದ್ಧ ಕಾನೂನು ಪ್ರಕಾರ ಕ್ರಮ ಕೈಗೊಳ್ಳಬೇಕು ಎಂದು ಆರೋಪಿಸಿ ಜಿಯಾವುರ್ ರೆಹಮಾನ್ ನೊಮಾನಿ ಅವರು ಬೆಂಗಳೂರಿನ 42ನೇ ಎಸಿಎಂಎಂ ನ್ಯಾಯಾಲಯಕ್ಕೆ ಮೇ 23ರಂದು ಖಾಸಗಿ ದೂರು ದಾಖಲಿಸಿದ್ದರು.ಈ ದೂರಿನ ವಿಚಾರಣೆ ನಡೆಸಿದ ವಿಶೇಷ ನ್ಯಾಯಾಲಯದ ನ್ಯಾಯಾಧೀಶರಾದ ಕೆ. ಎನ್ ಶಿವಕುಮಾರ್ ಅವರು, ದೂರುದಾರರು ಸಲ್ಲಿಸಿರುವ ಮನವಿಯಂತೆ ಪ್ರಕರಣವನ್ನು ತನಿಖೆಗೆ ವಹಿಸುವುದಕ್ಕೆ ಅರ್ಹವಿಲ್ಲ ಎಂದು ಅಭಿಪ್ರಾಯಪಟ್ಟು ದೂರನ್ನು ವಜಾಗೊಳಿಸಿ ಆದೇಶಿಸಿದ್ದಾರೆ. ಅಲ್ಲದೇ, ಸಿಆರ್‌ಪಿಸಿ ಸೆಕ್ಷನ್ 200ರ ಅಡಿ ಖಾಸಗಿ ದೂರು ದಾಖಲಿಸಿದ್ದು, ಸೆಕ್ಷನ್ 156 (3) ಅಡಿ ಆದೇಶಿಸಲು ಪ್ರಕರಣ ಅರ್ಹವಿಲ್ಲ ಎಂದು ತಿಳಿಸಿ ವಜಾಗೊಳಿಸಿ ಆದೇಶಿಸಲಾಗಿದೆ. ರಾಜಸ್ಥಾನದಲ್ಲಿ ನಡೆದಿದ್ದ ಪ್ರಚಾರ ಭಾಷಣದಲ್ಲಿ ಸಮಾಜ ಮತ್ತು ಧರ್ಮಗಳ ನಡುವೆ ದ್ವೇಷ ಬಿತ್ತುವ, ಸಾರ್ವಜನಿಕ ಶಾಂತಿಗೆ ಭಂಗ ಹಾಗೂ ಕ್ರಿಮಿನಲ್ ಪ್ರಚೋದನೆ ನೀಡುವ ಭಾಷಣ ಮಾಡಿರುವ ಆರೋಪಕ್ಕೆ ಸಂಬಂಧಿಸಿದಂತೆ ಐಪಿಸಿ ಸೆಕ್ಷನ್ಗಳಾದ 153ಎ, 153ಬಿ, 295ಎ, 503, 504, 505(2) ಅಡಿ ಪ್ರಧಾನಿ ನರೇಂದ್ರ ಮೋದಿ ವಿರುದ್ಧ ಪ್ರಕರಣ ದಾಖಲಿಸಲು ಅಮೃತಹಳ್ಳಿ ಠಾಣಾ ಪೊಲೀಸರಿಗೆ ನಿರ್ದೇಶಿಸುವಂತೆ ಖಾಸಗಿ ದೂರಿನಲ್ಲಿ ಮನವಿ ಮಾಡಿದ್ದರು. ಆದರೆ, ಕೋರ್ಟ್, ದ್ವೇಷ ಭಾಷಣದ ಯಾವುದೇ ಅಂಶಗಳು ಪ್ರಧಾನಿ ಹೇಳಿಕೆಯಲ್ಲಿ ಇಲ್ಲ ಎಂದು ಹೇಳಿ ನ್ಯಾಯಾಲಯ ಖಾಸಗಿ ದೂರನ್ನು ವಜಾಗೊಳಿಸಿತು.

ಆತ್ಮಾಹುತಿ ಬಾಂಬ್ ದಾಳಿ: ಎಂಟು ಪಾಕ್ ಸೈನಿಕರ ಹತ್ಯೆ

ದೆಹಲಿ: ಸೇನಾ ನೆಲೆಯ ಮೇಲೆ ಆತ್ಮಾಹುತಿ ಬಾಂಬರ್ ಗಳು ನಡೆಸಿದ ಆತ್ಮಾಹುತಿ ಬಾಂಬ್ ದಾಳಿಗೆ 8 ಮಂದಿ ಪಾಕಿಸ್ತಾನಿ ಸೈನಿಕರು ಮೃತಪಟ್ಟಿದ್ದಾರೆ. ಬಂಡುಕೋರರು ಉತ್ತರ ವಜಿರಿಸ್ತಾನದ ಬುಡಕಟ್ಟು ಪ್ರದೇಶದ ಗಡಿಯಲ್ಲಿರುವ ಬನ್ನುನಲ್ಲಿರುವ ಸೇನಾ ಠಾಣೆ ಮೇಲೆ ದಾಳಿ ನಡೆಸಿದರು. ಆತ್ಮಾಹುತಿ ಬಾಂಬರ್ಗಳು ಸ್ಫೋಟಕಗಳನ್ನು ತುಂಬಿದ್ದ ವಾಹನವನ್ನು ಸೇನಾ ನೆಲೆಯಲ್ಲಿ ಸುತ್ತುವರಿದ ಗೋಡೆಗೆ ಡಿಕ್ಕಿ ಹೊಡೆದು ದಾಳಿ ನಡೆಸಿದರು. ಪರಿಣಾಮ 8 ಸೈನಿಕರು ಮೃತಪಟ್ಟಿದ್ದಾರೆ. ದಾಳಿಯಲ್ಲಿ ಭಾಗಿಯಾಗಿದ್ದ ಎಲ್ಲಾ 10 ಆಕ್ರಮಣಕಾರರನ್ನು ಸೈನಿಕರು ಕೊಂದಿದ್ದಾರೆ ಎಂದು ಮಿಲಿಟರಿ ಹೇಳಿದೆ.

ಬಂಡುಕೋರರ ದಾಳಿಗೆ ಮೃತಪಟ್ಟವರಲ್ಲಿ ಏಳು ಸೇನಾ ಸದಸ್ಯರು ಮತ್ತು ಒರ್ವ ಅರೆಸೇನಾ ಯೋಧ ಸೇರಿದ್ದಾರೆ.

ಅಫ್ಘಾನಿಸ್ತಾನದಿಂದ ಬರುತ್ತಿರುವ ಬೆದರಿಕೆಗಳ ವಿರುದ್ಧ ಪಾಕಿಸ್ತಾನ ಸಶಸ್ತ್ರ ಪಡೆಗಳು ಸೂಕ್ತ ಕ್ರಮಗಳನ್ನು ಕೈಗೊಂಡಿವೆ. ಬಂಡುಕೋರರು ವಸತಿ ಪ್ರದೇಶಕ್ಕೆ ನುಸುಳಿ ದಾಳಿ ನಡೆಸಿದ್ದರಿಂದ 100 ಕ್ಕೂ ಹೆಚ್ಚು ಮಂದಿ ಗಾಯಗೊಂಡಿದ್ದಾರೆ.

ಶ್ರೀಲಂಕಾ ಅಂಡರ್19 ಕ್ರಿಕೆಟ್ ತಂಡದ ಮಾಜಿ ನಾಯಕನ ಗುಂಡಿಕ್ಕಿ ಹತ್ಯೆ

ಕಾಂಡ ಮಾವತ (ಶ್ರೀಲಂಕಾ): ಶ್ರೀಲಂಕಾದ ಹತ್ತೊಂಬತ್ತು ವಯಸ್ಸಿನ ಕೆಳಗಿನ ಕ್ರಿಕೆಟ್ ತಂಡದ ಮಾಜಿ ನಾಯಕ ಧಮ್ಮಿಕ ನಿರೋಶನಾ ಅವರನ್ನು ಮಂಗಳವಾರ ಗುಂಡಿಕ್ಕಿ ಹತ್ಯೆಗೈದಿರುವ ಘಟನೆ ನಡೆದಿದೆ. ಕಾಂಡ ಮಾವತದಲ್ಲಿನ ಅಂಬಲಗೊಂಡ ಗ್ರಾಮದಲ್ಲಿನ ಅವರ ಸ್ವಗೃಹದಲ್ಲಿ ಈ ಘಟನೆ ನಡೆದಿದೆ ಎಂದು ಹೇಳಲಾಗಿದೆ. ಸ್ಥಳೀಯ ಮಾಧ್ಯಮಗಳ ವರದಿಯ ಪ್ರಕಾರ, ನಿರೋಶನಾ ತಮ್ಮ ಪತ್ನಿ ಹಾಗೂ ಮಕ್ಕಳೊಂದಿಗೆ ತಮ್ಮ ಮನೆಯಲ್ಲಿದ್ದಾಗ, ಅವರ ಮೇಲೆ ರೈಫಲ್ನಿಂದ ದಾಳಿ ನಡೆಸಲಾಗಿದೆ ಎಂದು ಹೇಳಲಾಗಿದೆ. ಮೃತದೇಹವನ್ನು ಮರಣೋತ್ತರ ಪರೀಕ್ಷೆಗೆ ರವಾನಿಸಲಾಗಿದೆ. ಈ ಘಟನೆಯ ಕುರಿತು ಪೊಲೀಸರು ತನಿಖೆ ಕೈಗೊಂಡಿದ್ದಾರೆ. ಈ ಘಟನೆಗೆ ಕಾರಣವೇನು ಹಾಗೂ ಶಂಕಿತ ಆರೋಪಿಗಳಾರು ಎಂಬುದು ಈವರೆಗೆ ತಿಳಿದು ಬಂದಿಲ್ಲ.

ಟೋಕಿಯೋದಲ್ಲಿ 4.2 ತೀವ್ರತೆಯ ಭೂಕಂಪ

ಟೋಕಿಯೊ: ಜಪಾನ್ ನ ಟೋಕಿಯೊದ ಈಶಾನ್ಯ ಭಾಗದಲ್ಲಿರುವ ಇಬಾರಾಕಿ ಪ್ರಾಂತ್ಯದಲ್ಲಿ ಮಂಗಳವಾರ 4.2 ತೀವ್ರತೆಯ ಭೂಕಂಪ ಸಂಭವಿಸಿದೆ ಎಂದು ಸ್ಥಳೀಯ ಹವಾಮಾನ ಸಂಸ್ಥೆ ಜಪಾನ್ ಹವಾಮಾನ ಸಂಸ್ಥೆ (ಜೆಎಂಎ) ತಿಳಿಸಿದೆ. ಸ್ಥಳೀಯ ಕಾಲಮಾನ ರಾತ್ರಿ 10:19 ಕ್ಕೆ (1319 ಜಿಎಂಟಿ) ಭೂಕಂಪ ಸಂಭವಿಸಿದ್ದು, ಜಪಾನಿನ ಭೂಕಂಪನ ತೀವ್ರತೆಯ ಮಾಪಕದಲ್ಲಿ 3 ರಷ್ಟಿದೆ ಎಂದು ಜೆಎಂಎ ತಿಳಿಸಿದೆ ಎಂದು ಕ್ಸಿನ್ಹುವಾ ಸುದ್ದಿ ಸಂಸ್ಥೆ ತಿಳಿಸಿದೆ. ಭೂಮಿ ನಡುಗಿದ ಹಿನ್ನೆಲೆ ಜನರು ಭಯದಿಂದ ಮನೆಯಿಂದ ಹೊರಗಡೆ ಓಡಿ ಬಂದಿದ್ದಾರೆ. ಅದೃಷ್ಟವಶಾತ್ ಯಾವುದೇ ಸಾವು ನೋವು ಸಂಭವಿಸಿಲ್ಲ ಎಂದು ವರದಿಯಾಗಿದೆ. 70 ಕಿ.ಮೀ ಆಳದಲ್ಲಿ, ಭೂಕಂಪದ ಕೇಂದ್ರಬಿಂದುವು ದಕ್ಷಿಣ ಇಬಾರಾಕಿ ಪ್ರಾಂತ್ಯದಿಂದ 36.1 ಡಿಗ್ರಿ ಉತ್ತರ ಅಕ್ಷಾಂಶ ಮತ್ತು 140.1 ಡಿಗ್ರಿ ಪೂರ್ವ ರೇಖಾಂಶದಲ್ಲಿದೆ.ಮಧ್ಯ ಟೋಕಿಯೊದಲ್ಲಿ ಭೂಕಂಪನದ ತೀವ್ರತೆ ಕಂಡುಬಂದಿದ್ದು, ಸುನಾಮಿ ಎಚ್ಚರಿಕೆ ನೀಡಲಾಗಿಲ್ಲ.

ಇಸ್ರೇಲ್ ದಾಳಿಯಲ್ಲಿ 17 ಫೆಲಸ್ತೀನೀಯರು ಮೃತ್ಯು

ಗಾಝಾ ಪಟ್ಟಿ: ಮಂಗಳವಾರ ಗಾಝಾ ಪಟ್ಟಿಯ ದಕ್ಷಿಣ ಮತ್ತು ಮಧ್ಯ ಪ್ರಾಂತಗಳ ಮೇಲೆ ಇಸ್ರೇಲ್ ನಡೆಸಿದ ಬಾಂಬ್ ದಾಳಿಯಲ್ಲಿ ಕನಿಷ್ಠ 17 ಫೆಲಸ್ತೀನೀಯರು ಮೃತಪಟ್ಟಿದ್ದಾರೆ ಎಂದು ಫೆಲೆಸ್ತೀನ್ ಆರೋಗ್ಯ ಇಲಾಖೆ ಹೇಳಿದೆ. ಗಾಝಾದ ದಕ್ಷಿಣ ಗಡಿಯ ಸನಿಹದಲ್ಲಿರುವ ರಫಾ ನಗರದಲ್ಲಿ ಮನೆಯೊಂದನ್ನು ಗುರಿಯಾಗಿಸಿ ನಡೆದ ಬಾಂಬ್ ದಾಳಿಯಲ್ಲಿ ಐವರು ಫೆಲೆಸ್ತೀನೀಯರು ಸಾವನ್ನಪ್ಪಿದ್ದಾರೆ. ನೆರೆಯ ಖಾನ್ ಯೂನಿಸ್ ನಗರದ ಮೇಲೆ ನಡೆದ ದಾಳಿಯಲ್ಲಿ ದಂಪತಿ ಹಾಗೂ ಅವರ ಇಬ್ಬರು ಮಕ್ಕಳು ಮೃತಪಟ್ಟಿದ್ದಾರೆ. ಮಧ್ಯ ಗಾಝಾದ ನುಸೀರಾತ್ ನಿರಾಶ್ರಿತರ ಶಿಬಿರದ ಮೇಲೆ ನಡೆದ ಬಾಂಬ್ ದಾಳಿಯಲ್ಲಿ ಕನಿಷ್ಠ 4 ಫೆಲೆಸ್ತೀನೀಯರು, ಉತ್ತರ ಗಾಝಾದ ಶೇಖ್ ಝಾಯೆದ್ ಮೇಲೆ ನಡೆದ ದಾಳಿಯಲ್ಲಿ 4 ಮಂದಿ ಸಾವನ್ನಪ್ಪಿದ್ದಾರೆ ಎಂದು ಅಧಿಕಾರಿಗಳು ಹೇಳಿದ್ದಾರೆ. ಗಾಝಾದಲ್ಲಿ ಗುಪ್ತಚರ ಮಾಹಿತಿಯನ್ನು ಆಧರಿಸಿ ತನ್ನ ಪಡೆಗಳು ಕಾರ್ಯಾಚರಣೆ ಮುಂದುವರಿಸಿವೆ. ಹಮಾಸ್ ಹೋರಾಟಗಾರರು, ಸುರಂಗಗಳು ಹಾಗೂ ಹಮಾಸ್ನಥ ಮಿಲಿಟರಿ ಮೂಲ ಸೌಕರ್ಯಗಳನ್ನು ಗುರಿಯಾಗಿಸಿ ದಾಳಿ ನಡೆಸಲಾಗುತ್ತಿದೆ. ಗಾಝಾ ಪಟ್ಟಿಯಲ್ಲಿ ಹಮಾಸ್ನ ಶಸ್ತ್ರಾಸ್ತ್ರ ಸಂಗ್ರಹಾಗಾರ, ಸ್ಫೋಟಕಗಳನ್ನು ಸಂಗ್ರಹಿಸಿದ್ದ ಕಟ್ಟಡಗಳು ದಾಳಿಯ ಗುರಿಗಳಾಗಿವೆ ಎಂದು ಇಸ್ರೇಲ್ ಹೇಳಿದೆ. ಅಮೆರಿಕ, ಖತರ್, ಈಜಿಪ್ಟ್ ನೇತೃತ್ವದಲ್ಲಿ ನಡೆಯುತ್ತಿರುವ ಕದನ ವಿರಾಮ ಮಾತುಕತೆಯನ್ನು ಹಳಿತಪ್ಪಿಸುವುದು ಇಸ್ರೇಲ್ ಸೇನೆಯ ಉದ್ದೇಶವಾಗಿದೆ ಎಂದು ಹಮಾಸ್ ಆರೋಪಿಸಿದೆ.

Instagram ಮೂಲಕ ವಿಚ್ಛೇದನ ನೀಡಿದ ರಾಜಕುಮಾರಿ!

ದುಬೈ: ದುಬೈನ ರಾಜಕುಮಾರಿ ಶೇಖಾ ಮಹರಾ ಅಭಿಮಾನಿಗಳಿಗೆ ಶಾಕಿಂಗ್ ಸುದ್ದಿ ನೀಡಿದ್ದಾರೆ. ಶೇಖಾ ಮಹರಾ ಬಿಂತ್ ಮೊಹಮ್ಮದ್ ಬಿನ್ ರಶೀದ್ ಅಲ್ ಮಕ್ತೌಮ್ ತನ್ನ ಪತಿ ಶೇಖ್ ಮನಾ ಬಿನ್ ಮೊಹಮ್ಮದ್ ಬಿನ್ ರಶೀದ್ ಬಿನ್ ಮನಾ ಅಲ್ ಮಕ್ತೌಮ್ ರಿಗೆ ವಿಚ್ಛೇದನ ನೀಡಿದ್ದಾರೆ. ಶೇಖಾ ಮಹರಾ, ಇನ್ಸ್ಟಾಗ್ರಾಮ್‌ನಲ್ಲಿ ವಿಚ್ಛೇದನವನ್ನು ಸಾರ್ವಜನಿಕವಾಗಿ ಘೋಷಿಸಿದ್ದಾರೆ.

ಶೇಖಾ ಮಹರಾ, ತನ್ನ ಮೊದಲ ಮಗುವಿಗೆ ಜನ್ಮ ನೀಡಿದ ಎರಡು ತಿಂಗಳ ಮೊದಲೇ ಈ ನಿರ್ಧಾರಕ್ಕೆ ಬಂದಿದ್ದಾರೆ. ಶೇಖಾ ಮೆಹರಾ, ಯುನೈಟೆಡ್ ಅರಬ್ ಎಮಿರೇಟ್ಸ್‌ನ ಉಪಾಧ್ಯಕ್ಷ ಮತ್ತು ಪ್ರಧಾನ ಮಂತ್ರಿ ಮತ್ತು ದುಬೈ ಆಡಳಿತಗಾರನ ಮಗಳು.

ಪ್ರೀತಿಯ ಪತಿ, ನೀವು ನಿಮ್ಮ ಇನ್ನಿತರ ಪಾಲುದಾರರ ಜೊತೆ ಬ್ಯುಸಿಯಾಗಿರುವ ಕಾರಣ ನಾನು ನಿಮಗೆ ವಿಚ್ಛೇದನ ನೀಡುತ್ತಿದ್ದೇನೆ. ನಾನು ನಿಮಗೆ ವಿಚ್ಛೇದನ ನೀಡುತ್ತೇನೆ. ನಾನು ನಿಮಗೆ ವಿಚ್ಛೇದನ ನೀಡುತ್ತೇನೆ ಮತ್ತು ನಾನು ನಿಮಗೆ ವಿಚ್ಛೇದನ ನೀಡುತ್ತೇನೆ. ನಿಮ್ಮ ಬಗ್ಗೆ ಕಾಳಜಿ ವಹಿಸಿ. ನಿಮ್ಮ ಮಾಜಿ ಪತಿ ಎಂದು ಶೇಖಾ ಮೆಹರಾ ಇನ್ಸ್ಟಾಗ್ರಾಮ್ ಪೋಸ್ಟ್‌ನಲ್ಲಿ ಬರೆದಿದ್ದಾರೆ.

ಇನ್ಸ್ಟಾಗ್ರಾಮ್ ನಲ್ಲಿ ಈ ಸುದ್ದಿ ವೈರಲ್ ಆಗಿದೆ. ಇಬ್ಬರು ಪರಸ್ಪರ ಅನ್ ಫಾಲೋ ಮಾಡಿದ್ದು, ಒಟ್ಟಿಗಿರುವ ಫೋಟೋಗಳನ್ನು ಡಿಲೀಟ್ ಮಾಡಿದ್ದಾರೆ. ಶೇಖಾ ಮೆಹರಾ ಒಂದು ವರ್ಷದ ಹಿಂದೆ ಮದುವೆಯಾಗಿದ್ದರು.

ದಕ್ಷಿಣ ಲೆಬನಾನ್ ಮೇಲೆ ಇಸ್ರೇಲ್ ದಾಳಿ: ಮೂವರು ಸಿರಿಯನ್ ಮಕ್ಕಳು ಸಾವು

ಕೈರೋ: ಒಮಾನ್ ನ ಶಿಯಾ ಮುಸ್ಲಿಂ ಮಸೀದಿಯ ಮೇಲೆ ನಡೆದ ದಾಳಿಯ ಹೊಣೆಯನ್ನು ಇಸ್ಲಾಮಿಕ್ ಸ್ಟೇಟ್ ಉಗ್ರ ಸಂಘಟನೆ ಹೊತ್ತುಕೊಂಡಿದ್ದು, ಮೂವರು ದಾಳಿಕೋರರು ಸೇರಿದಂತೆ ಕನಿಷ್ಠ ಒಂಬತ್ತು ಮಂದಿ ಮೃತಪಟ್ಟಿದ್ದಾರೆ.

ಶ್ರೀಮಂತ, ಸುನ್ನಿ ಮುಸ್ಲಿಂ ಪ್ರಾಬಲ್ಯದ ಕೊಲ್ಲಿ ರಾಷ್ಟ್ರಗಳಲ್ಲಿ ಅಸಾಮಾನ್ಯವಾಗಿರುವ ಸೋಮವಾರದ ದಾಳಿಯು ಇಸ್ಲಾಮಿಕ್ ಸ್ಟೇಟ್ ಗುಂಪು ಹೊಸ ಭೂಪ್ರದೇಶದಲ್ಲಿ ಹೆಜ್ಜೆ ಇಡಲು ಪ್ರಯತ್ನಿಸುತ್ತಿದೆ ಎಂಬ ಆತಂಕವನ್ನು ಹುಟ್ಟುಹಾಕಿದೆ.

ಲೆಬನಾನ್ ನ ಬಿಂಟ್ ಜೆಬೀಲ್ ಮೇಲೆ ಇಸ್ರೇಲ್ ನಡೆಸಿದ ದಾಳಿಯಲ್ಲಿ ಮೂವರು ನಾಗರಿಕರು ಸಾವನ್ನಪ್ಪಿದ್ದಾರೆ, ಮೂವರಿಗೆ ಗಾಯವಾಗಿದೆ ಎಂದು ಭದ್ರತಾ ಮೂಲಗಳು ತಿಳಿಸಿವೆ

ಒಮಾನ್ ರಾಜಧಾನಿಯ ವಾಡಿ ಅಲ್-ಕಬೀರ್ ಜಿಲ್ಲೆಯ ದೇವಾಲಯದಲ್ಲಿ ತಮ್ಮ ವಾರ್ಷಿಕ ಆಚರಣೆಗಳನ್ನು ಅಭ್ಯಾಸ ಮಾಡುತ್ತಿದ್ದ ಶಿಯಾ (ಮುಸ್ಲಿಮರು) ಸಭೆಯ ಮೇಲೆ ಇಸ್ಲಾಮಿಕ್ ಸ್ಟೇಟ್ನ ಮೂವರು ಆತ್ಮಾಹುತಿ ದಾಳಿಕೋರರು ಕಳೆದ ರಾತ್ರಿ ದಾಳಿ ನಡೆಸಿದ್ದಾರೆ ಎಂದು ಗುಂಪಿನ ಹೇಳಿಕೆಯಲ್ಲಿ ತಿಳಿಸಲಾಗಿದೆ.

ಇಸ್ಲಾಮಿಕ್ ಸ್ಟೇಟ್ ಉಗ್ರರು ಶಿಯಾ ಆರಾಧಕರ ಮೇಲೆ ಗುಂಡು ಹಾರಿಸಿದರು ಮತ್ತು ಬೆಳಿಗ್ಗೆಯವರೆಗೆ ಒಮಾನ್ ಭದ್ರತಾ ಪಡೆಗಳೊಂದಿಗೆ ಗುಂಡಿನ ಚಕಮಕಿ ನಡೆಸಿದರು ಎಂದು ಹೇಳಿಕೆಯಲ್ಲಿ ತಿಳಿಸಲಾಗಿದೆ.

ಇಸ್ಲಾಮಿಕ್ ಸ್ಟೇಟ್ ಮಂಗಳವಾರ ತಡರಾತ್ರಿ ತನ್ನ ಟೆಲಿಗ್ರಾಮ್ ಸೈಟ್ನಲ್ಲಿ ನಡೆದ ದಾಳಿಯ ವೀಡಿಯೊವನ್ನು ಪ್ರಕಟಿಸಿದೆ.

ಒಮಾನ್‌ನಲ್ಲಿ ಮಗುಚಿದ ತೈಲ ಸಾಗಣೆ ಹಡಗು

ಒಮಾನ್: ಒಮಾನ್ ಕರಾವಳಿಯಲ್ಲಿ ಹಡಗು ಮುಳುಗಿ 16 ಮಂದಿ ನಾಪತ್ತೆಯಾಗಿದ್ದು, ಅದ್ರಲ್ಲಿ ಈಗ ಒಂಬತ್ತು ಸಿಬ್ಬಂದಿಯನ್ನು ರಕ್ಷಿಸಲಾಗಿದೆ.

ಒಂಬತ್ತು ಸದಸ್ಯರಲ್ಲಿ ಎಂಟು ಮಂದಿ ಭಾರತೀಯರು ಮತ್ತು ಒಬ್ಬರು ಶ್ರೀಲಂಕಾದವರು ಎಂದು ಮೂಲಗಳು ತಿಳಿಸಿವೆ.

ಒಮಾನ್‌ನ ಪ್ರಮುಖ ಬಂದರು ಡುಗ್ಮ್ ನಿಂದ ಹೊರಟಿದ್ದ ಪ್ರೆಸ್ಟೀಜ್ ಫಾಲ್ಕನ್ ಹಡಗು ಒಮಾನ್ ಸಾಗರ ಪ್ರದೇಶದಲ್ಲಿ ಮಗುಚಿದೆ. ಈ ಹಡಗಿನಲ್ಲಿ ಪೂರ್ವ ಕಾರ್ಮೋಸ್ ದೇಶದ ತೈಲ ಟ್ಯಾಂಕರ್ ಇತ್ತು ಎಂದು ಸಾಗರ ಭದ್ರತಾ ಕೇಂದ್ರ ಹೇಳಿದೆ. ಈ ಹಡಗು ಯೆಮನ್ನ ಅದೆನ್‌ಗೆ ಹೊರಟಿತ್ತು ಎಂದು ಹೇಳಲಾಗಿದೆ.

ಮುಳುಗಿದ ತೈಲ ಟ್ಯಾಂಕರ್ ಜುಲೈ 15 ರಂದು ರಾತ್ರಿ 10 ಗಂಟೆಯ ಸುಮಾರಿಗೆ ಒಮಾನ್ ಕರಾವಳಿಯಲ್ಲಿ ದುರಂತದ ಕರೆಯನ್ನು ರವಾನಿಸಿದೆ ಎಂದು ಮೂಲಗಳು ತಿಳಿಸಿವೆ. ಭಾರತೀಯ ರಾಯಭಾರ ಕಚೇರಿಯು ಒಮಾನಿ ಅಧಿಕಾರಿಗಳೊಂದಿಗೆ ನಿರಂತರ ಸಂಪರ್ಕದಲ್ಲಿದೆ. ಶೋಧ ಮತ್ತು ರಕ್ಷಣಾ (ಎಸ್‌ಎಆರ್) ಕಾರ್ಯಾಚರಣೆಯನ್ನು ಒಮನ್ ಸಮುದ್ರ ಭದ್ರತಾ ಕೇಂದ್ರವು ಸಮನ್ವಯಗೊಳಿಸುತ್ತಿದೆ. ಭಾರತೀಯ ನೌಕಾಪಡೆಯು ಈ ಪ್ರದೇಶದಲ್ಲಿ ಕಾರ್ಯಾಚರಣೆ ನಡೆಸುತ್ತಿದೆ ಎಂದು ಹೇಳಿದರು.

ಅಮೆರಿಕಾದ ಮಾಜಿ ಅಧ್ಯಕ್ಷ ಟ್ರಂಪ್ ಸುರಕ್ಷತೆಗಾಗಿ ಮಹಾಮೃತ್ಯುಂಜಯ ಹೋಮ ಹವನ!

ನವದೆಹಲಿ: ಅಮೆರಿಕಾದ ಮಾಜಿ ಅಧ್ಯಕ್ಷ ಡೊನಾಲ್ಡ್ ಟ್ರಂಪ್ ಅವರ ಮೇಲೆ ಪೆನ್ಸಿಲ್ವೇನಿಯಾದಲ್ಲಿ ಚುನಾವಣಾ ಭಾಷಣದ ವೇಳೆ ಗುಂಡಿನ ದಾಳಿ ನಡೆದಿತ್ತು. ಶನಿವಾರ ನಡೆದ ಆ ಘಟನೆಯಲ್ಲಿ ಟ್ರಂಪ್ ಅವರು ಕ್ಷಣಾರ್ಧದಲ್ಲೇ ಬಚಾವ್ ಆಗಿದ್ದು ಗೊತ್ತೇ ಇದೆ.

ದಾಳಿ ಹಿನ್ನೆಲೆಯಲ್ಲಿ ಟ್ರಂಪ್ ಗಾಯಗೊಂಡಿದ್ದು ಅವರು ಬೇಗ ಗುಣಮುಖರಾಗಲಿ ಹಾಗೂ ಭವಿಷ್ಯದಲ್ಲಿ ದೇವರು ಅವರಿಗೆ ರಕ್ಷಣೆ ಮಾಡಲಿ ಎಂದು ಪ್ರಾರ್ಥಿಸುವ ಮೂಲಕ ಹಿಂದೂ ಸೇನೆಯು ವಿಶೇಷ ಹವನ ಮಾಡಿದೆ. ನವದೆಹಲಿಯಲ್ಲಿ ಮಾ ಬಗ್ಲಾಮುಖಿ ಶಾಂತಿ ಪೀಠದಲ್ಲಿ ಮೃತ್ಯುಂಜಯ ಜಪ-ಹವನವನ್ನು ಕೈಗೊಳ್ಳಲಾಗಿದೆ.

ಇನ್ನು ಟ್ರಂಪ್ ಅವರಿಗೆ ದೇವರ ರಕ್ಷಣೆ ನೀಡಲಿ ಹಾಗೂ ಅವರ ಆರೋಗ್ಯದ ದೃಷ್ಟಿಯಿಂದ ಒಳಿತಾಗಲಿ ಎಂದು ಪೂಜಿಸಲಾಗಿದೆ ಎಂದು ಧಾರ್ಮಿಕ ಮುಖಂಡರು ತಿಳಿಸಿದ್ದಾರೆ. ಟ್ರಂಪ್ ಮೇಲೆ ನಡೆದಿದ್ದ ಗುಂಡಿನ ದಾಳಿಯನ್ನ ಖಂಡಿಸಿ ಪ್ರಧಾನಿ ನರೇಂದ್ರ ಮೋದಿ ಅವರು ಸಹ ಅಂದು ಟ್ವೀಟ್ ಮಾಡಿದ್ದರು.

ಜಪ ಮತ್ತು ಹವನ ಯಾಗವನ್ನು ನಡೆಸಿ 1.25 ಲಕ್ಷ ಪವಿತ್ರ ಮಹಾಮೃತ್ಯುಂಜಯ ಮಂತ್ರದ ಪಠಣಗಳನ್ನು ಪಠಿಸಲಾಗಿದೆ ಎಂದು ತಿಳಿದುಬಂದಿದೆ. 2016ರಲ್ಲೂ ಟ್ರಂಪ್ಗಾಗಿ ಇದೇ ಮಾದರಿಯಲ್ಲೇ ಪೂಜೆಯನ್ನು ಕೈಗೊಳ್ಳಲಾಗಿತ್ತು.

ಮಸ್ಕತ್‌ನಲ್ಲಿ ಉಗ್ರರ ಗುಂಡಿನ ದಾಳಿ: 9 ಮಂದಿ ಸಾವು

ಒಮಾನ್: ಒಮಾನ್‌ನ ರಾಜಧಾನಿ ಮಸ್ಕತ್ ನಲ್ಲಿರುವ ವಾದಿ ಕಬೀರ್ ಪ್ರದೇಶದ ಮಸೀದಿಯೊಂದರಲ್ಲಿ ಉಗ್ರರು ಗುಂಡಿನ ದಾಳಿ ನಡೆಸಿದ್ದು, ಘಟನೆಯಲ್ಲಿ ಭಾರತೀಯ ಪ್ರಜೆ ಸೇರಿದಂತೆ ಒಟ್ಟು ಒಂಬತ್ತು ಮಂದಿ ಸಾವನ್ನಪ್ಪಿದ್ದಾರೆ. ನೂರಾರು ಮಂದಿ ಗಂಭೀರವಾಗಿ ಗಾಯಗೊಂಡಿದ್ದಾರೆ.

ಒಮಾನ್'ನ ಶಿಯಾ ಮುಸ್ಲಿಂ ಮಸೀದಿಯ ಮೇಲೆ ಸೋಮವಾರ ತಡರಾತ್ರಿ ನಡೆದ ದಾಳಿಯಲ್ಲಿ ಮೂವರು ದಾಳಿಕೋರರು ಸೇರಿದಂತೆ ಒಂಬತ್ತು ಜನರು ಸಾವನ್ನಪ್ಪಿದ್ದಾರೆ ಎಂದು ಅಧಿಕಾರಿಗಳು ತಿಳಿಸಿದ್ದಾರೆ.

ಗುಂಡಿನ ದಾಳಿಯಲ್ಲಿ ಮೃತಪಟ್ಟವರಲ್ಲಿ ನಾಲ್ವರು ಪಾಕಿಸ್ತಾನಿ ಪ್ರಜೆಗಳು ಮತ್ತು ಒಬ್ಬ ಪೊಲೀಸ್ ಸೇರಿದ್ದಾರೆ ಎಂದು ಪಾಕಿಸ್ತಾನ ಮತ್ತು ಒಮಾನ್ ಅಧಿಕಾರಿಗಳು ತಿಳಿಸಿದ್ದಾರೆ. ಭದ್ರತಾ ಸಿಬ್ಬಂದಿ ಸೇರಿದಂತೆ ವಿವಿಧ ರಾಷ್ಟ್ರಗಳ 28 ಜನರು ಗಾಯಗೊಂಡಿದ್ದಾರೆ ಎಂದು ಅಧಿಕಾರಿಗಳು ತಿಳಿಸಿದ್ದಾರೆ.

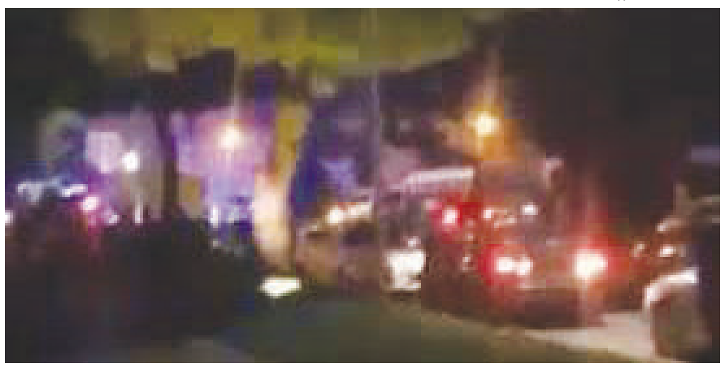

Postal Registration No.KA/BGW-1823/2019-2021, Posted at Patrika Channel, RMS Bhavan, Bengaluru PSO, Mysore Road, Bengaluru- 560020, RNI No.KARKAN/2002/08054

ಜುಲೈ 19ರಂದು 'ವಿದ್ಯಾರ್ಥಿ ವಿದ್ಯಾರ್ಥಿನಿಯರೇ' ಚಿತ್ರ ಬಿಡುಗಡೆ

ಈಗಾಗಲೇ ಟೀಸರ್, ಹಾಡುಗಳು ಮತ್ತು ಎರಡು ಟ್ರೇಲರ್‌ಗಳಿಂದ ಗಮನಸೆಳೆದಿರುವ ಅರುಣ್ ಅಮುಕ್ತ ರಚಿಸಿ-ನಿರ್ದೇಶಿಸಿರುವ 'ವಿದ್ಯಾರ್ಥಿ ವಿದ್ಯಾರ್ಥಿನಿಯರೇ' ಚಿತ್ರವು ಇದೇ ಶುಕ್ರವಾರ (ಜುಲೈ 19) ರಾಜ್ಯಾದ್ಯಂತ ಬಿಡುಗಡೆ ಆಗುತ್ತಿದೆ. ಅದಕ್ಕೂ ಮುನ್ನ, ಇತ್ತೀಚೆಗೆ ದುಬೈನಲ್ಲಿ ಚಿತ್ರದ ಪ್ರೀಮಿಯರ್ ಶೋ ಆಗಿದ್ದು, ಚಿತ್ರ ನೋಡಿರುವ ಅನಿವಾಸಿ ಕನ್ನಡಿಗರು ಚಿತ್ರವನ್ನು ಮೆಚ್ಚಿಕೊಂಡಿರುವುದಷ್ಟೇ ಅಲ್ಲ, ಚಿತ್ರ ದೊಡ್ಡ ಮಟ್ಟದಲ್ಲಿ ಯಶಸ್ವಿಯಾಗಲಿ ಎಂದು ಹಾರೈಸಿದ್ದಾರೆ.

ಈ ವಿಷಯವನ್ನು ಹಂಚಿಕೊಳ್ಳುವುದಕ್ಕೆ ಇತ್ತೀಚೆಗೆ ಚಿತ್ರತಂಡದವರು ಮಾಧ್ಯಮಗೋಷ್ಠಿ ಆಯೋಜಿಸಿ, ಚಿತ್ರದ ಬಗ್ಗೆ ಹಲವು ವಿಷಯಗಳನ್ನು ಹಂಚಿಕೊಂಡರು. ಈ ಸಂದರ್ಭದಲ್ಲಿ ಚಂದನ್ ಶೆಟ್ಟಿ, ಸುನೀಲ್ ಪುರಾಣಿಕ್, ಅರವಿಂದ್ ರಾವ್, ಪ್ರಶಾಂತ್ ಸಂಬರ್ಗಿ, ದುಬೈನಲ್ಲಿ ಚಿತ್ರ ಬಿಡುಗಡೆ ಮಾಡಿರುವ OMG Moviesನ ಮಮತಾ ಸೆಂಧಿಲ್, ಅಮರ್, ಮನೋಜ್, ಮನಸ್ವಿ ಸೇರಿದಂತೆ ಚಿತ್ರತಂಡದ ಹಲವರು ಹಾಜರಿದ್ದರು.

ಈ ಸಂದರ್ಭದಲ್ಲಿ ಮಾತನಾಡಿದ ಚಂದನ್ ಶೆಟ್ಟಿ, 'ಇದು ಬಿಡುಗಡೆಯಾಗುತ್ತಿರುವ ನನ್ನ ಮೊದಲ ಚಿತ್ರ. ಈ ಚಿತ್ರವನ್ನು ಜನ ಒಪ್ಪುತ್ತಾರಾ ನನ್ನ ಅಭಿನಯ ಇಷ್ಟವಾಗುತ್ತದಾ ಎಂಬ ಭಯ ಇತ್ತು. ಈಗ ಒಂದು ಮಟ್ಟಕ್ಕೆ ರಿಲ್ಯಾಕ್ಸ್ ಆಗಿದ್ದೀನಿ. ಅದಕ್ಕೆ ಕಾರಣ ದುಬೈನಲ್ಲಿ ಚಿತ್ರಕ್ಕೆ ಸಿಕ್ಕ ಪ್ರತಿಕ್ರಿಯೆ. ಅಲ್ಲಿ ಸಾಕಷ್ಟು ಕನ್ನಡಿಗರು ಚಿತ್ರ ನೋಡಿದರು. ಅವರು ಎಲ್ಲ ಸಿನಿಮಾಗಳನ್ನು ಅಷ್ಟು ಸುಲಭವಾಗಿ ಒಪ್ಪುವುದಿಲ್ಲ. ಇಡೀ ಚಿತ್ರಮಂದಿರ ತುಂಬಿತ್ತು. ಚಿತ್ರ ಮುಗಿದ ಮೇಲೆ ಎಲ್ಲರೂ ಒಳ್ಳೆಯ ಅಭಿಪ್ರಾಯಗಳನ್ನು ಹೇಳಿದ್ದಾರೆ. ಅವರಿಗೆ ನಾನು ಸದಾ ಚಿರಋಣಿ. ಈ ತಂಡದ ಭಾಗವಾಗಿರುವುದಕ್ಕೆ ನಾನು ನಿಜಕ್ಕೂ ಅದೃಷ್ಟವಂತ ಎಂದರೆ ತಪ್ಪಿಲ್ಲ. ನಮ್ಮ ನಿರ್ಮಾಪಕರು ಯಾವುದಕ್ಕೂ ತಲೆ ಕೆಡಿಸಿಕೊಳ್ಳುವುದೇ, ಎಲ್ಲದಕ್ಕೂ ಬಹಳ ಸಹಕಾರ ಕೊಟ್ಟಿದ್ದಾರೆ. ಈ ಚಿತ್ರದಲ್ಲಿ ನಾನು ಹೀರೋ ಎನ್ನುವುದಕ್ಕಿಂತ, ಅಮರ್, ಭಾವನಾ, ಮನಸ್ವಿ, ಸಿಂಚನಾ ಮತ್ತು ಮನೋಜ್ ಪ್ರಮುಖ ಪಾತ್ರಧಾರಿಗಳು. ಅವರೆಲ್ಲಾ ತುಂಬಾ ಚೆನ್ನಾಗಿ ನಟಿಸಿದ್ದಾರೆ. ಈ ಚಿತ್ರದ ನಿಜವಾದ ಹೀರೋ ನಿರ್ದೇಶಕರು. ಒಂದೊಳ್ಳೆಯ ಕಥೆಯನ್ನು ಅವರು ಈ ಚಿತ್ರದ ಮೂಲಕ ಹೇಳಿದ್ದಾರೆ. ಮಕ್ಕಳು ಮತ್ತು ಅವರ ಪೋಷಕರು ಇಬ್ಬರೂ ಕೂತು ಒಟ್ಟಿಗೆ ನೋಡುವಂಥ ಚಿತ್ರ ಇದು. ಎಲ್ಲರೂ ಬಂದು ಚಿತ್ರ ನೋಡಿ' ಎಂದರು.

ಪ್ರೇಕ್ಷಕರಿಂದ ಭರಪೂರ ಮೆಚ್ಚುಗೆ

ಅರುಣ್ ಅಮುಕ್ತ ಈ ಚಿತ್ರಕ್ಕೆ ಕಥೆ, ಚಿತ್ರಕಥೆ ಬರೆದು ನಿರ್ದೇಶಿಸುವುದಷ್ಟೇ ಅಲ್ಲ, ಚಿತ್ರವನ್ನು ತಾವೇ ರಾಜ್ಯಾದ್ಯಂತ ಬಿಡುಗಡೆ ಮಾಡುತ್ತಿದ್ದಾರೆ. ಈ ಕುರಿತು ಮಾತನಾಡಿದ ಅವರು, 'ನಮಗೆ ಯಾವ ಅಭಿಮಾನಿಗಳಿಲ್ಲ. ನಮ್ಮ ಚಿತ್ರ ನೋಡುವುದಕ್ಕೆ ಬರುವವರೇನಿದ್ದರೂ ಟ್ರೇಲರ್ ಮತ್ತು ಹಾಡುಗಳನ್ನು ನೋಡಿ ಬರಬೇಕು. ನಮ್ಮ ಪ್ರೇಕ್ಷಕರೇನಿದ್ದರೂ ಇವತ್ತಿನ ಯುವಜನತೆ. ಅವರಿಗೆ ಚಿತ್ರ ತಲುಪಿಸಬೇಕು. ಹೇಗೆ ತಲುಪಿಸಬೇಕು ಎಂಬುದರ ಕುರಿತು ನನಗೆ ಕೆಲವು ಯೋಚನೆಗಳಿದ್ದವು. ಹಾಗಾಗಿ, ನಾನೇ ಈ ಚಿತ್ರವನ್ನು ಬಿಡುಗಡೆ ಮಾಡುವುದಕ್ಕೆ ಮುಂದಾದೆ. ಸುಮಾರು 140 ಕೇಂದ್ರಗಳಲ್ಲಿ ಚಿತ್ರವನ್ನು ಬಿಡುಗಡೆ ಮಾಡುತ್ತಿದ್ದೇನೆ. ಚಿತ್ರದ ಟ್ರೇಲರ್ ಮತ್ತು ಹಾಡು ನೋಡಿ, ಕೆಲವು ಚಿತ್ರಮಂದಿರದವರು ಕರೆದು ಚಿತ್ರ ಪ್ರದರ್ಶಿಸುವ ಅವಕಾಶ ಕೊಟ್ಟಿದ್ದಾರೆ. ಆಮೇಲೆ ನೋಡೋಣ ಎಂದು ಕಾಯದೇ ಮೊದಲ ದಿನವೇ ಬಂದು ಚಿತ್ರ ನೋಡಿ' ಎಂದು ಕರೆನೀಡಿದರು.

ದುಬೈನಲ್ಲಿ ಚಿತ್ರ ಬಿಡುಗಡೆ ಮಾಡಿರುವ ಮಮತಾ ಸೆಂಧಿಲ್ ಮಾತನಾಡಿ, 'ಇದಕ್ಕೂ ಮುನ್ನ 'ಕಾಟೇರ' ಚಿತ್ರವನ್ನು ಬಿಡಗುಡೆ ಮಾಡಿದ್ದೆವು. ಇದು ನಮ್ಮ ಎರಡನೆಯ ಚಿತ್ರ. ನೋಡಿದವರೆಲ್ಲರೂ ಮೆಚ್ಚುಗೆಯ ಮಾತುಗಳನ್ನಾಡಿದ್ದಾರೆ. ಬೇರೆ ದೇಶಗಳಲ್ಲೂ ಚಿತ್ರ ಬಿಡುಗಡೆ ಮಾಡುವುದಕ್ಕೆ ಅಲ್ಲಿನ ಕನ್ನಡಿಗರು ಕೇಳುತ್ತಿದ್ದು, ಮುಂದಿನ ದಿನಗಳಲ್ಲಿ ಆಸ್ಟ್ರೇಲಿಯಾ ಮುಂತಾದ ಕಡೆ ಚಿತ್ರ ಬಿಡುಗಡೆ ಮಾಡುತ್ತಿರುವುದಾಗಿ' ಹೇಳಿದರು.

'ವಿದ್ಯಾರ್ಥಿ ವಿದ್ಯಾರ್ಥಿನಿಯರೇ' ಚಿತ್ರವನ್ನು ವೆರೈಟಿ ಕ್ರಿಯೇಷನ್ಸ್ ಬ್ಯಾನರ್ ಅಡಿಯಲ್ಲಿ ಸುಬ್ರಮಣ್ಯ ಕುಕ್ಕೆ ಮತ್ತು ಎ.ಸಿ. ಶಿವಲಿಂಗೇಗೌಡ ನಿರ್ಮಿಸಿದ್ದಾರೆ. ತಮ್ಮ ಮೊದಲ ಪ್ರಯತ್ನಕ್ಕೆ ಕನ್ನಡಿಗರ ಪ್ರೋತ್ಸಾಹ, ಬೆಂಬಲವಿರಲಿ ಎಂದು ನಿರ್ಮಾಪಕರು ಇದೇ ಸಂದರ್ಭದಲ್ಲಿ ಕೇಳಿಕೊಂಡರು.

ಸುನೀಲ್ ಪುರಾಣಿಕ್, ಅರವಿಂದ್ ರಾವ್, ಪ್ರಶಾಂತ್ ಸಂಬರ್ಗಿ, ಅಮರ್, ಮನೋಜ್, ಮನಸ್ವಿ ಮುಂತಾದವರು ಮಾತನಾಡಿ ಹೆಚ್ಚಿನ ಸಂಖ್ಯೆಯಲ್ಲಿ ಪ್ರೇಕ್ಷಕರು ಬಂದು ಚಿತ್ರವನ್ನು ನೋಡಿ ಹರಸಿ-ಹಾರೈಸುವುದಕ್ಕೆ ಮನವಿ ಮಾಡಿದರು.

ಕೆಂಡ ಟ್ರೈಲರ್‌ನಲ್ಲಿ ಕಂಡು ಕೇಳರಿಯದ ಕಥೆಯ ಸುಳಿವು!

ಸಹದೇವ್ ಕೆಲವಡಿ ನಿರ್ದೇಶನದ ಕೆಂಡ ಚಿತ್ರ ಇದೇ ತಿಂಗಳ 26ರಂದು ಬಿಡುಗಡೆಗೊಳ್ಳಲಿದೆ. ಈಗಾಗಲೇ ಈ ಚಿತ್ರ ಅಂತಾರಾಷ್ಟ್ರೀಯ ಸಿನಿಮಾ ಫೆಸ್ಟಿವಲ್‌ಗಳಲ್ಲಿ ಬಿಡುಗಡೆಗೊಂಡಿದೆ. ಹಲವಾರು ಪ್ರಶಸ್ತಿಗಳನ್ನೂ ಪಡೆದುಕೊಂಡಿದೆ. ಭಾರತದಲ್ಲಿ ಇಂಥಾ ಸಿನಿಮಾಗಳನ್ನೂ ರೂಪಿಸ್ತಾರಾ ಎಂಬಂಥಾ ಬೆರಗೊಂದನ್ನು ಅಂತಾರಾಷ್ಟ್ರೀಯ ಮಟ್ಟದಲ್ಲಿ ಕೆಂಡ ಪ್ರತಿಷ್ಠಾಪಿಸಿ ಬಿಟ್ಟಿದೆ. ಇಷ್ಟೆಲ್ಲ ಖುಷಿಯ ಪುಳಕಗಳೊಂದಿಗೆ ಚಿತ್ರತಂಡವೀಗ ಪ್ರೇಕ್ಷಕರ ಮುಂದೆ ಪ್ರತ್ಯಕ್ಷವಾಗಿದೆ. ಅಚ್ಚುಕಟ್ಟಾದ ಪತ್ರಿಕಾ ಗೋಷ್ಠಿಯ ಮೂಲಕ ಕೆಂಡದ ಟ್ರೈಲರ್ ಅನ್ನು ಹಿರಿಯ ರಂಗಭೂಮಿ ಕಲಾವಿದ ವಿನೋದ್ ರವೀಂದ್ರನ್ ಲೋಕಾರ್ಪಣೆಗೊಳಿಸಿದ್ದಾರೆ. ಇದೇ ಹೊತ್ತಿನಲ್ಲಿ ಕೆಂಡದ ಬಗೆಗಿನ ಒಂದಷ್ಟು ಬೆರಗಿನ ವಿಚಾರಗಳನ್ನು ಚಿತ್ರತಂಡ ಹಂಚಿಕೊಂಡಿದೆ.

ಸೂಕ್ಷ್ಮ ಮನಃಸ್ಥಿತಿಯ ನಿರ್ದೇಶಕನ ಕೈಗೆ ಭೂಗತ ಜಗತ್ತಿನ ಕಥೆ ಸಿಕ್ಕರೆ, ಅಲ್ಲಿ ಬೇರೊಂದು ಆಯಾಮದ ದೃಷ್ಯಕಾವ್ಯ ರೂಪುಗೊಳ್ಳೋದು ಖಚಿತ. ಕೆಂಡದಲ್ಲಿರೋದೂ ಕೂಡಾ ಅಂಥಾದ್ದೇ ರೌಡಿಸಮ್ಮಿನ ಸುತ್ತ ಜರುಗುವ ಕಥನ. ಗಾರ್ಮೆಂಟ್ಸ್‌ನಲ್ಲಿ ಕೆಲಸ ಮಾಡೋ ಯುವಕನೋರ್ವ, ಪರಿಸ್ಥಿತಿಗಳ ಸೆಳವಿಗೆ ಸಿಕ್ಕು ಭೂಗತದ ತೆಕ್ಕೆಗೆ ಬೀಳುವ ಕಥೆ ಇಲ್ಲಿದೆ. ಹಾಗಂತ ಅದು ಸಿದ್ಧ ಸೂತ್ರಗಳ ಸುತ್ತ ಗಿರಕಿ ಹೊಡೆಯುವಂಥಾದ್ದಲ್ಲ. ಕೈಗೆ, ಮೈ ಮನಸಿಗೆ ಮೆತ್ತಿಕೊಂಡ ರಕ್ತದ ಕಲೆಗಳನ್ನ ಕಲಾತ್ಮಕವಾಗಿ ತೋರಿಸಲು ಸಾಧ್ಯವಾ ಸುಡುವ ಕ್ರೌರ್ಯವನ್ನು ಸೂಕ್ಷ್ಮ ಸಂವೇದನೆಯ ಒಳಗಣ್ಣಿನಿಂದ ನೋಡಲು ಹೇಗೆ ಸಾಧ್ಯ ಇದು ಸಿನಿಮಾಸಕ್ತರನ್ನು ಕಾಡುವ ಗೊಂದಲ ಬೆರೆತ ಅಚ್ಚರಿ. ಅಂಥಾ ಅಚ್ಚರಿಗಳೇ ಬೆರಗುಗೊಳ್ಳುವಂತೆ ಕೆಂಡ ಚಿತ್ರ ಮೂಡಿ ಬಂದಿದೆ ಎಂಬ ಮುನ್ಸೂಚನೆ ಈ ಟ್ರೈಲರಿನಲ್ಲಿ ಸ್ಪಷ್ಟವಾಗಿ ಸಿಕ್ಕಿಬಿಟ್ಟಿದೆ.

ಟ್ರೈಲರ್ ಲಾಂಚ್ ಕಾರ್ಯಕ್ರಮದಲ್ಲಿ ನಿರ್ದೇಶಕ ಸಹದೇವ್ ಕೆಲವಡಿ, ನಿರ್ಮಾಪಕಿ ರೂಪಾ ರಾವ್, ಸಂಗೀತ ನಿರ್ದೇಶಕ ರಿತ್ವಿಕ್ ಕಾಯ್ಕಿಣಿ, ರಂಗಭೂಮಿಯಿಂದ ಬಂದಿರುವ, ಈ ಚಿತ್ರದ ನಾಯಕ ಬಿ.ವಿ ಭರತ್, ಪ್ರಣವ್ ಶ್ರೀಧರ್, ಹಿರಿಯ ರಂಗಭೂಮಿ ಕಲಾವಿದ ವಿನೋದ್ ರವೀಂದ್ರನ್, ಸತೀಶ್, ಪೃಥ್ವಿ, ದೀಪ್ತಿ ಮುಂತಾದವರು ಪಾಲ್ಗೊಂಡಿದ್ದರು. ಮೊದಲಿಗೆ ಮಾತಾಡಿದ ರೂಪಾ ರಾವ್ ಕೆಂಡ ಚಿತ್ರ ರೂಪುಗೊಂಡ ಬಗ್ಗೆ, ಅದರ ಕಥೆಯ ಬಗ್ಗೆ ಹಾಗೂ ಅಮೇಯುಕ್ತಿ ಸ್ಟುಡಿಯೋಸ್ ಹುಟ್ಟಿನ ವಿಚಾರವಾಗಿ ಒಂದಷ್ಟು ವಿಚಾರಗಳನ್ನ ಹಂಚಿಕೊಂಡರು. ನಿರ್ದೇಶಕ ಸಹದೇವ್ ಕೆಲವಡಿ ಕೆಂಡ ರೂಪುಗೊಂಡಿದ್ದರ ಹಿಂಚುಮುಂಚಿನ ರಸವತ್ತಾದ ವಿವರಗಳನ್ನು ಹಂಚಿಕೊಂಡರು.

ಅಮೇಯುಕ್ತಿ ಸ್ಟುಡಿಯೋಸ್ ಬ್ಯಾನರಿನಡಿಯಲ್ಲಿ ರೂಪಾ ರಾವ್ ನಿರ್ಮಾಣ ಮಾಡಿದ್ದಾರೆ. ಈಗಾಗಲೇ ಸಾಕಷ್ಟು ನಿರೀಕ್ಷೆ ಮೂಡಿಸಿರುವ ಕೆಂಡ ಶೀಘ್ರದಲ್ಲೇ ತೆರೆಗಾಣಲಿದೆ. ಅಮೇಯುಕ್ತಿ ಸ್ಟುಡಿಯೋಸ್ ಮೂಲಕ ಕೆಂಡವನ್ನು ರೂಪಾ ರಾವ್ ನಿರ್ಮಾಣ ಮಾಡಿದ್ದಾರೆ. ರಿತ್ವಿಕ್ ಕಾಯ್ಕಿಣಿ ಸಂಗೀತ ನಿರ್ದೇಶನ, ಪ್ರದೀಪ್ ನಾಯಕ್ ಸಂಕಲನ, ಲಕ್ಷ್ಮಿಕಾಂತ್ ಜೋಶಿ ಕಲಾ ನಿರ್ದೇಶನವಿರುವ ಈ ಚಿತ್ರದಲ್ಲಿ ಬಿ.ವಿ ಭರತ್, ಪ್ರಣವ್ ಶ್ರೀಧರ್, ವಿನೋದ್ ಸುಶೀಲ, ಗೋಪಾಲಕೃಷ್ಣ ದೇಶಪಾಂಡೆ, ಸಚಿನ್ ಶ್ರೀನಾಥ್, ಬಿಂದು ರಕ್ಷಿದಿ, ಶರತ್ ಗೌಡ, ಸತೀಶ್ ಕುಮಾರ್, ಅರ್ಚನ ಶ್ಯಾಮ್, ಪೃಥ್ವಿ ಬನವಾಸಿ, ದೀಪ್ತಿ ನಾಗೇಂದ್ರ, ರೇಖಾ ಕೂಡ್ಲಿಗಿ, ಪ್ರಭಾಕರ್ ಜೋಶಿ ಮುಂತಾದವರ ತಾರಾಗಣವಿದೆ.

ರೋಹಿತ್ ಶರ್ಮಾ ಜೊತೆ ಇಬ್ಬರು ಆಟಗಾರರ ರಿ-ಎಂಟ್ರಿ

ಶ್ರೀಲಂಕಾ ವಿರುದ್ಧದ ಏಕದಿನ ಸರಣಿಯಲ್ಲಿ ಟೀಮ್ ಇಂಡಿಯಾ ನಾಯಕ ರೋಹಿತ್ ಶರ್ಮಾ ಕಾಣಿಸಿಕೊಳ್ಳಲಿದ್ದಾರೆ ಎಂದು ವರದಿಯಾಗಿದೆ. ಈ ಹಿಂದೆ ಹಿಟ್‌ಮ್ಯಾನ್ ಈ ಸರಣಿಯಿಂದ ವಿಶ್ರಾಂತಿ ಪಡೆಯಲಿದ್ದಾರೆ ಎನ್ನಲಾಗಿತ್ತು. ಆದರೀಗ ಲಂಕಾ ವಿರುದ್ಧದ ಏಕದಿನ ಸರಣಿಯಲ್ಲಿ ರೋಹಿತ್ ಶರ್ಮಾ ಕಣಕ್ಕಿಳಿಯಲು ಇಚ್ಛಿಸಿದ್ದಾರೆ ಎಂದು ತಿಳಿದು ಬಂದಿದೆ.

ರೋಹಿತ್ ಶರ್ಮಾ ಜೊತೆಗೆ ಈ ಸರಣಿಯ ಮೂಲಕ ಕೆಎಲ್ ರಾಹುಲ್ ಹಾಗೂ ಶ್ರೇಯಸ್ ಅಯ್ಯರ್ ಟೀಮ್ ಇಂಡಿಯಾಗೆ ಕಂಬ್ಯಾಕ್ ಮಾಡಲಿದ್ದಾರೆ. ಈ ಇಬ್ಬರು ಆಟಗಾರರನ್ನು ಈ ಬಾರಿಯ ಟಿ20 ವಿಶ್ವಕಪ್‌ಗೆ ಆಯ್ಕೆ ಮಾಡಿರಲಿಲ್ಲ.

ಇದೀಗ ಶ್ರೀಲಂಕಾ ವಿರುದ್ಧದ ಏಕದಿನ ಸರಣಿಯ ಮೂಲಕ ಕೆಎಲ್ ರಾಹುಲ್ ಹಾಗೂ ಶ್ರೇಯಸ್ ಅಯ್ಯರ್ ಮತ್ತೆ ಭಾರತ ತಂಡದದಲ್ಲಿ ಕಾಣಿಸಿಕೊಳ್ಳಲಿದ್ದಾರೆ. ಇದಾಗ್ಯೂ ಈ ಸರಣಿಯಲ್ಲಿ ವಿರಾಟ್ ಕೊಹ್ಲಿ ಕಾಣಿಸಿಕೊಳ್ಳುವುದು ಅನುಮಾನ.

ಇಬ್ಬರಿಗೆ ವಿಶ್ರಾಂತಿ: ಶ್ರೀಲಂಕಾ ವಿರುದ್ಧದ ಸರಣಿಯಿಂದ ಟೀಮ್ ಇಂಡಿಯಾದ ಹಿರಿಯ ಆಟಗಾರರಾದ ವಿರಾಟ್ ಕೊಹ್ಲಿ ಹಾಗೂ ಜಸ್‌ಪ್ರೀತ್ ಬುಮ್ರಾ ವಿಶ್ರಾಂತಿ ಪಡೆದಿದ್ದಾರೆ ಎಂದು ವರದಿಯಾಗಿದೆ. ಹೀಗಾಗಿ ಈ ಇಬ್ಬರು ಆಟಗಾರರು ಈ ಸರಣಿಯಲ್ಲಿ ಕಾಣಿಸಿಕೊಳ್ಳುವುದಿಲ್ಲ.

ಇಲ್ಲಿ ವಿರಾಟ್ ಕೊಹ್ಲಿ ಏಕದಿನ ಸರಣಿಯಿಂದ ಹೊರಗುಳಿದರೆ, ಜಸ್‌ಪ್ರೀತ್ ಬುಮ್ರಾ ಏಕದಿನ ಮತ್ತು ಟಿ20 ಸರಣಿಗಳಿಂದ ಹೊರಗುಳಿಯಲು ನಿರ್ಧರಿಸಿದ್ದಾರೆ. ಹೀಗಾಗಿ ಬುಮ್ರಾ ಸ್ಥಾನದಲ್ಲಿ ಮೊಹಮ್ಮದ್ ಶಮಿ ಅಥವಾ ಖಲೀಲ್ ಅಹ್ಮದ್‌ಗೆ ಚಾನ್ಸ್ ಸಿಗುವ ಸಾಧ್ಯತೆಯಿದೆ.

ಭಾರತ- ಶ್ರೀಲಂಕಾ ಸರಣಿ ಯಾವಾಗ : ಭಾರತ ಮತ್ತು ಶ್ರೀಲಂಕಾ ನಡುವಣ ಸರಣಿಯು ಜುಲೈ 27 ರಿಂದ ಶುರುವಾಗಲಿದೆ. ಈ ಸರಣಿಯಲ್ಲಿ ಒಟ್ಟು 6 ಪಂದ್ಯಗಳನ್ನಾಡಲಾಗುತ್ತದೆ. ಮೊದಲು 3 ಪಂದ್ಯಗಳ ಟಿ20 ಸರಣಿ ನಡೆದರೆ, ಆ ಬಳಿಕ ಏಕದಿನ ಸರಣಿ ಜರುಗಲಿದೆ.

ಕನ್ನಡಿಗರಿಗೆ ಉದ್ಯೋಗ ಮೀಸಲಾತಿ: ಆತಂಕ ಬೇಡ

ಉದ್ಯಮಿಗಳಿಗೆ ಸರ್ಕಾರ ಅಭಯ

ಬೆಂಗಳೂರು: ಖಾಸಗಿ ಸಂಸ್ಥೆಗಳಲ್ಲಿ ಕನ್ನಡಿಗರಿಗೆ ಉದ್ಯೋಗ ಮೀಸಲಾತಿ ಕಡ್ಡಾಯಗೊಳಿಸುವ ಮಸೂದೆಗೆ ಉದ್ಯಮಿಗಳಿಂದ ವಿರೋಧ ವ್ಯಕ್ತವಾದ ಬೆನ್ನಲ್ಲೇ, ಆ ಬಗ್ಗೆ ಸಮಾಲೋಚನೆ ನಡೆಸುವುದಾಗಿ ಕರ್ನಾಟಕ ಸರ್ಕಾರ ತಿಳಿಸಿದೆ. ಈ ವಿಚಾರವಾಗಿ ಐಟಿ ಸಚಿವ ಪ್ರಿಯಾಂಕ್ ಖರ್ಗೆ ಪ್ರತಿಕ್ರಿಯೆ ನೀಡಿದ್ದು, ಮಸೂದೆಯ ಷರತ್ತುಗಳ ಬಗ್ಗೆ ಉದ್ಯಮ ತಜ್ಞರು ಮತ್ತು ಇತರ ಇಲಾಖೆಗಳ ಬಳಿ ಸಮಾಲೋಚನೆ ನಡೆಸಿ ನಂತರವೇ ಅದನ್ನು ಜಾರಿಗೊಳಿಸುವಂತೆ ಮುಖ್ಯಮಂತ್ರಿ ಸಿದ್ದರಾಮಯ್ಯ ಅವರಿಗೆ ಮನವಿ ಮಾಡಿದ್ದೇನೆ ಎಂದರು.

ಯಾರೂ ಭಯಪಡುವ ಅಗತ್ಯವಿಲ್ಲ. ನಾವು ಸುದೀರ್ಘ ಸಮಾಲೋಚನೆಗಳನ್ನು ನಡೆಸುತ್ತೇವೆ ಮತ್ತು ಒಮ್ಮತಕ್ಕೆ ಬರಲಿದ್ದೇವೆ. ಸ್ಥಳೀಯ ನಿವಾಸಿಗಳಿಗೆ ಉದ್ಯೋಗಗಳನ್ನು ಒದಗಿಸುವುದು ಮತ್ತು ಜತೆ ಜತೆಗೇ ಹೂಡಿಕೆಗಳನ್ನು ಆಕರ್ಷಿಸುವುದು ರಾಜ್ಯ ಸರ್ಕಾರದ ಗುರಿಯಾಗಿದೆ ಎಂದು ಅವರು ಹೇಳಿದ್ದಾರೆ.

ಈ ಮಸೂದೆಯು ಕಾರ್ಮಿಕ ಇಲಾಖೆಯ ಸಲಹೆಯಾಗಿದೆ. ಈ ಬಗ್ಗೆ ಕೈಗಾರಿಕೆ ಅಥವಾ ಮಾಹಿತಿ ತಂತ್ರಜ್ಞಾನ ಇಲಾಖೆಯೊಂದಿಗೆ ಯಾವುದೇ ಚರ್ಚೆ ನಡೆದಿಲ್ಲ. ಆದ್ದರಿಂದ, ನಮ್ಮೊಂದಿಗೆ ಮತ್ತು ಇತರ ಮುಖಂಡರೊಂದಿಗೆ ಸಮಾಲೋಚನೆ ನಡೆಸುವಂತೆ ನಾವು ಸಿಎಂಗೆ ಮನವಿ ಮಾಡಿದ್ದೇವೆ. ಎಲ್ಲ ವಿಚಾರಗಳನ್ನು ಗಮನದಲ್ಲಿಟ್ಟುಕೊಂಡು ಸ್ಥಳೀಯರಿಗೆ ಹೆಚ್ಚಿನ ಉದ್ಯೋಗ ನೀಡುವುದನ್ನು ನಾವು ಹೇಗೆ ಸಾಧ್ಯವಾಗಿಸಬಹುದು ಎಂಬ ಬಗ್ಗೆ ಒಮ್ಮತಕ್ಕೆ ಬರಲಿದ್ದೇವೆ ಎಂದು ಅವರು ತಿಳಿಸಿದ್ದಾರೆ.

ಉದ್ಯಮದ ದಿಗ್ಗಜರಾದ ಕಿರಣ್ ಮಜುಂದಾರ್ ಶಾ ಮತ್ತು ಮೋಹನ್ ದಾಸ್ ಪೈ ಈ ಮಸೂದೆಗೆ ವಿರೋಧ ವ್ಯಕ್ತಪಡಿಸಿದ್ದಾರೆ. ಇದರ ಬೆನ್ನಲ್ಲೇ ಪ್ರಿಯಾಂಕ್ ಖರ್ಗೆ ಸ್ಪಷ್ಟನೆ ನೀಡಿದ್ದಾರೆ.

ಭಯಪಡುವ ಅಗತ್ಯವಿಲ್ಲ. ಕರ್ನಾಟಕ ಪ್ರಗತಿಪರ ರಾಜ್ಯ. ಮಸೂದೆಯ ಷರತ್ತುಗಳು ಒಂದು ಸಲಹೆಯಷ್ಟೇ. ಉದ್ಯಮ ವಲಯವು ಅದರ ಅಗತ್ಯವಿಲ್ಲ ಎಂದು ಭಾವಿಸಿದರೆ, ನಾವು ಅದನ್ನು ಗಮನಿಸುತ್ತೇವೆ. ನಾವು ಪೈ ಹಾಗೂ ಮಜುಂದಾರ್ ಅವರೊಂದಿಗೆ ಸಮಾಲೋಚನೆ ನಡೆಸುತ್ತೇವೆ ಎಂದು ಪ್ರಿಯಾಂಕ್ ಖರ್ಗೆ ಹೇಳಿದರು.

ಎಂಬಿ ಪಾಟೀಲ್ ಅಭಯ

ಮೀಸಲಾತಿ ವಿಚಾರವಾಗಿ ಕೈಗಾರಿಕೋದ್ಯಮಿಗಳ ಜತೆ ಪುನರ್ ಚರ್ಚೆಗೆ ಸಿದ್ಧ ಎಂದು ಸಚಿವ ಎಂಬಿ ಪಾಟೀಲ್ ಕೂಡ ಹೇಳಿದ್ದಾರೆ. ನಾವು ಚೀನಾದಂತಹ ದೇಶದೊಂದಿಗೆ ಸೆಣಸಾಡಬೇಕಿದೆ. ಕನ್ನಡಿಗರನ್ನೂ ದೃಷ್ಟಿಯಲ್ಲಿ ಇಟ್ಟುಕೊಂಡು ಸಿಎಂ, ಡಿಸಿಎಂ ಹಾಗೂ ಕಾರ್ಮಿಕ ಸಚಿವರು, ಕಾನೂನು ಸಚಿವರ ಜೊತೆಗೆ ಚರ್ಚಿಸುತ್ತೇನೆ. ಕನ್ನಡಿಗರ ರಕ್ಷಣೆಯ ಜೊತೆಗೆ ಉದ್ಯಮಗಳ ರಕ್ಷಣೆಯೂ ಆಗಬೇಕಿದೆ ಎಂದು ಅವರು ಹೇಳಿದ್ದಾರೆ.

ಸ್ಮೃತಿ ಮಂಧಾನ ಹೆಸರಿನಲ್ಲಿದೆ 5 ಭರ್ಜರಿ ದಾಖಲೆಗಳು

ಟೀಮ್ ಇಂಡಿಯಾ ಆಟಗಾರ್ತಿ ಸ್ಮೃತಿ ಮಂಧಾನಗೆ ಇಂದು ಹುಟ್ಟುಹಬ್ಬದ ಸಂಭ್ರಮ. 1996, ಜುಲೈ 18 ರಂದು ಜನಿಸಿದ ಸ್ಮೃತಿ ಇಂದು 28 ವರ್ಷಕ್ಕೆ ಕಾಲಿಟ್ಟಿದ್ದಾರೆ. 2013 ರಲ್ಲಿ ಅಂತಾರಾಷ್ಟ್ರೀಯ ಕ್ರಿಕೆಟ್‌ಗೆ ಪಾದಾರ್ಪಣೆ ಮಾಡಿದ್ದ ಸ್ಮೃತಿ ಮಂಧಾನ ಈವರೆಗೆ ಹಲವು ದಾಖಲೆಗಳನ್ನು ನಿರ್ಮಿಸಿದ್ದಾರೆ. ಆ ದಾಖಲೆಗಳ ಇಣುಕು ನೋಟ ಇಲ್ಲಿದೆ...

ಏಕದಿನ ಕ್ರಿಕೆಟ್‌ನಲ್ಲಿ ಚೇಸಿಂಗ್ ವೇಳೆ ಸತತವಾಗಿ ಅತೀ ಹೆಚ್ಚು ಬಾರಿ 50+ ಸ್ಕೋರ್ ಗಳಿಸಿದ ವಿಶ್ವ ದಾಖಲೆ ಸ್ಮೃತಿ ಮಂಧಾನ ಹೆಸರಿನಲ್ಲಿದೆ. ಮಂಧಾನ 2021 ರಲ್ಲಿ ಸತತವಾಗಿ 10 ಬಾರಿ 50+ ಸ್ಕೋರ್‌ಗಳಿಸುವ ಮೂಲಕ ಏಕದಿನ ಕ್ರಿಕೆಟ್‌ನಲ್ಲಿ ವಿಶ್ವ ದಾಖಲೆ ನಿರ್ಮಿಸಿದ್ದಾರೆ.

ಎರಡು ಬಾರಿ ಐಸಿಸಿ ವರ್ಷದ ಮಹಿಳಾ ಆಟಗಾರ್ತಿ ಪ್ರಶಸ್ತಿ ಪಡೆದ ಮೊದಲ ಭಾರತೀಯ ತಾರೆ ಸ್ಮೃತಿ ಮಂಧಾನ. ಹಾಗೆಯೇ ಈ ಸಾಧನೆ ಮಾಡಿದ ವಿಶ್ವದ ಎರಡನೇ ಆಟಗಾರ್ತಿ. ಇದಕ್ಕೂ ಮುನ್ನ ಆಸ್ಟ್ರೇಲಿಯಾದ ಎಲ್ಲಿಸ್ ಪೆರ್ರಿ ಎರಡು ಬಾರಿ ಐಸಿಸಿ ವರ್ಷದ ಮಹಿಳಾ ಆಟಗಾರ್ತಿ ಪ್ರಶಸ್ತಿ ಪಡೆದಿದ್ದರು. ಸ್ಮೃತಿ ಮಂಧಾನ 2018 ಮತ್ತು 2021 ರಲ್ಲಿ ಈ ಪ್ರಶಸ್ತಿಗಳನ್ನು ಪಡೆಯುವ ಮೂಲಕ ಪೆರ್ರಿ ಹೆಸರಿನಲ್ಲಿದ್ದ ದಾಖಲೆಯನ್ನು ಸರಿಗಟ್ಟಿದ್ದಾರೆ.

ಆಸ್ಟ್ರೇಲಿಯಾದಲ್ಲಿ ಏಕದಿನ ಮತ್ತು ಟೆಸ್ಟ್ ಶತಕ ಗಳಿಸಿದ ಭಾರತದ ಮೊದಲ ಆಟಗಾರ್ತಿ ಎಂಬ ದಾಖಲೆ ಕೂಡ ಸ್ಮೃತಿ ಮಂಧಾನ ಹೆಸರಿನಲ್ಲಿದೆ. 2016 ರಲ್ಲಿ ಆಸ್ಟ್ರೇಲಿಯಾ ವಿರುದ್ಧ ಹೋಬರ್ಟ್‌ನಲ್ಲಿ ನಡೆದ ಏಕದಿನ ಪಂದ್ಯದಲ್ಲಿ ಸ್ಮೃತಿ 109 ಎಸೆತಗಳಲ್ಲಿ 102 ರನ್ ಸಿಡಿಸಿ ಮಿಂಚಿದ್ದರು. ಇದಾದ ಬಳಿಕ ಆಸ್ಟ್ರೇಲಿಯಾದಲ್ಲಿ ನಡೆದ ಐತಿಹಾಸಿಕ ಪಿಂಕ್ ಬಾಲ್ ಟೆಸ್ಟ್‌ನಲ್ಲಿ ಮಂಧಾನ 216 ಎಸೆತಗಳಲ್ಲಿ 127 ರನ್ ಬಾರಿಸಿ ಈ ಸಾಧನೆ ಮಾಡಿದ್ದಾರೆ.

ಮಹಿಳಾ ಏಕದಿನ ಸರಣಿಯೊಂದರಲ್ಲಿ ಅತ್ಯಧಿಕ ರನ್ ಕಲೆಹಾಕಿದ ಭಾರತೀಯ ಆಟಗಾರ್ತಿ ಎಂಬ ದಾಖಲೆ ಕೂಡ ಸ್ಮೃತಿ ಮಂಧಾನ ಹೆಸರಿನಲ್ಲಿದೆ. 2024 ರಲ್ಲಿ ಸೌತ್ ಆಫ್ರಿಕಾ ವಿರುದ್ಧದ 3 ಇನ್ನಿಂಗ್‌ಗಳಲ್ಲಿ 343 ರನ್ ಕಲೆಹಾಕುವ ಮೂಲಕ ಸ್ಮೃತಿ ಈ ವಿಶೇಷ ದಾಖಲೆ ನಿರ್ಮಿಸಿದ್ದಾರೆ.

ಟೀಮ್ ಇಂಡಿಯಾ ಪರ ಅತ್ಯಧಿಕ ಏಕದಿನ ಸೆಂಚುರಿ ಸಿಡಿಸಿದ ಮಹಿಳಾ ಆಟಗಾರ್ತಿ ಎಂಬ ದಾಖಲೆ ಕೂಡ ಸ್ಮೃತಿ ಮಂಧಾನ ಹೆಸರಿನಲ್ಲಿದೆ. ಒಟ್ಟು 7 ಶತಕಗಳನ್ನು ಬಾರಿಸುವ ಮೂಲಕ ಸ್ಮೃತಿ ಮಂಧಾನ ಮಾಜಿ ಆಟಗಾರ್ತಿ ಮಿಥಾಲಿ ರಾಜ್ (7 ಶತಕ) ಹೆಸರಿನಲ್ಲಿದ್ದ ದಾಖಲೆಯನ್ನು ಸರಿಗಟ್ಟಿ ಅಗ್ರಸ್ಥಾನಕ್ಕೇರಿದ್ದಾರೆ.

ವಾಲ್ಮೀಕಿ ನಿಗಮ ಹಗರಣ

ಮಾಜಿ ಸಚಿವ ನಾಗೇಂದ್ರನ ಪತ್ನಿಯನ್ನೂ ವಶಕ್ಕೆ ಪಡೆದ ಇ.ಡಿ

ಬೆಂಗಳೂರು: ರಾಜ್ಯದಲ್ಲಿ ನಡೆದ ವಾಲ್ಮೀಕಿ ಅಭಿವೃದ್ಧಿ ನಿಗಮದ ಹಗರಣಕ್ಕೆ ಸಂಬಂಧಿಸಿದಂತೆ ಮಾಜಿ ಸಚಿವ ಬಿ. ನಾಗೇಂದ್ರ, ಅವರ ಪತ್ನಿಯನ್ನೂ ಜಾರಿ ನಿರ್ದೇಶನಾಲಯ (ಇ.ಡಿ) ಅಧಿಕಾರಿಗಳು ಬುಧವಾರ ವಶಕ್ಕೆ ಪಡೆದಿದ್ದಾರೆ.

ವಾಲ್ಮೀಕಿ ಅಭಿವೃದ್ಧಿ ನಿಗಮದಲ್ಲಿ ನಡೆದ 187 ಕೋಟಿ ರೂ. ಅಕ್ರಮ ಹಣ ವರ್ಗಾವಣೆ ನಡೆದಿದ್ದು, ಇದಕ್ಕೆ ಸಂಬಂಧಪಟ್ಟಂತೆ ಒಬ್ಬ ಅಧಿಕಾರಿಯೂ ಕೂಡ ಆತ್ಮಹತ್ಯೆ ಮಾಡಿಕೊಂಡಿದ್ದರು. ಸರ್ಕಾರಿ ಅಧಿಕಾರಿ ಚಂದ್ರಶೇಖರ್ ಅವರ ಆತ್ಮಹತ್ಯೆಯ ನಂತರ ವಾಲ್ಮೀಕಿ ಅಭಿವೃದ್ಧಿ ನಿಗಮದ ಹಗರಣ ಹೊರಗೆ ಬಮದಿದತ್ತು. ಇದನ್ನು ತನಿಖೆ ಮಾಡಲು ರಾಜ್ಯ ಸರ್ಕಾರದಿಂದ ಎಸ್‌ಐಟಿ ರಚನೆ ಮಾಡಿತ್ತು. ಇದರ ಬೆನ್ನಲ್ಲಿಯೇ ಹಣಕಾಸು ವ್ಯವಹಾರಕ್ಕೆ ಸಂಬಂಧಿಸಿದಂತೆ ದೊಡ್ಡ ಹಗರಣ ನಡೆದಿದ್ದು, ಹವಾಲಾ ಕೂಡ ಮಾಡಲಾಗಿದೆ ಎಂಬ ಆರೋಪ ಕೇಳಿಬಂದಿತ್ತು. ಈ ಹಿನ್ನೆಲೆಯಲ್ಲಿ ಕೇಸಿನ ತನಿಖೆಗೆ ಆಗಮಿಸಿದ ಜಾರಿ ನಿರ್ದೇಶನಾಲಯ (ಇ.ಡಿ) ಎಸ್‌ಐಟಿಯಿಂದ ಎಲ್ಲ ಮಾಹಿತಿಯನ್ನು ಪಡೆದು ತನಿಖೆ ಮುಂದುವರೆಸಿತ್ತು.

ಇದರ ಬೆನ್ನಲ್ಲಿಯೇ ಮಾಜಿ ಸಚಿವ ನಾಗೇಂದ್ರ ಅವರ ಮನೆಯ ಮೇಲೆ ಹಾಗೂ ವಾಲ್ಮೀಕಿ ನಿಗಮದ ಅಧ್ಯಕ್ಷ ಬಸನಗೌಡ ದದ್ದಲ್ ಮನೆಯ ಮೇಲೆ ಇಡಿ ಅಧಿಕಾರಿಗಳು ದಾಳಿ ಮಾಡಿದ್ದರು. ಇದರ ಬೆನ್ನಲ್ಲಿಯೇ ಮಾಜಿ ಸಚಿವ ನಾಗೇಂದ್ರ ಅವರ ಆಪ್ತ ಸಹಾಯಕರನ್ನು ಕರೆದು ವಿಚಾರಣೆ ಮಾಡಿದ್ದರು. ಆಪ್ತ ಸಹಾಯಕರ ವಿಚಾರಣೆ ಮಾಡಿದ ಬೆನ್ನಲ್ಲಿಯೇ ಮಾಜಿ ಸಚಿವ ನಾಗೇಂದ್ರನನ್ನೂ ವಶಕ್ಕೆ ಪಡೆಯಲಾಗಿತ್ತು. ಇದೀಗ ಬುಧವಾರ ಅವರ ಪತ್ನಿ ಮಂಜುಳಾ ಅವರನ್ನೂ ಇಡಿ ಅಧಿಕಾರಿಗಳು ಕಸ್ಟಡಿಗೆ ಪಡೆದಿದ್ದಾರೆ.

ಪಂಚೆಯುಟ್ಟ ರೈತನಿಗೆ ಪ್ರವೇಶ ನಿರಾಕರಸಿ ಅವಮಾನಿಸಿದ ಜಿಟಿ ಮಾಲ್ ಸಿಬ್ಬದಿಯಿಂದ ಕೈಮುಗಿದು ಕ್ಷಮೆ!

ನಾಗೇಂದ್ರನ ಪತ್ನಿ ಮಂಜುಳಾ ಬ್ಯಾಂಕ್ ಖಾತೆಗೂ ಹಣ ಬಂದಿದೆ: ವಾಲ್ಮೀಕಿ ನಿಗಮ ಮಂಡಳಿಯಲ್ಲಿ ನಡೆದ 187 ಕೋಟಿ ಅವ್ಯವಹಾರಕ್ಕೆ ಸಂವಂಧಿಸಿದಂತೆ ಮಾಜಿ ಸಚಿವ ನಾಗೇಂದ್ರನನ್ನು ಬಂಧಿಸಿದ ನಂತರ ನಾಗೇಂದ್ರ ಅವರಿಗೆ ಸಂಬಂಧಪಟ್ಟ ಬ್ಯಾಂಕ್ ಅಕೌಂಟ್ ಗಳ ಪರಿಶೀಲನೆ ಮಾಡಲಾಗಿದೆ. ಆದರೆ, ನಾಗೇಂದ್ರ ಸೇರಿದಂತೆ ಪತ್ನಿ ಹಾಗೂ ಕುಟುಂಬಸ್ಥರ ಅಕೌಂಟ್ ಪರಿಶೀಲನೆ ಮಾಡಲಾಗಿದೆ. ಈ ವೇಳೆ ನಾಗೇಂದ್ರ ಪತ್ನಿಯ ಬ್ಯಾಂಕ್ ಖಾತೆಯಲ್ಲಿಯೂ ಹೆಚ್ಚುವರಿಯಾಗಿ ಹಣ ವರ್ಗಾವಣೆಯಾಗಿರುವ ಬಗ್ಗೆ ಮಾಹಿತಿ ತಿಳಿದುಬಂದಿದೆ. ಈ ಹಿನ್ನೆಲೆಯಲ್ಲಿ ನಾಗೇಂದ್ರ ಪತ್ನಿ ಮಂಜುಳಾ ಅವರನ್ನು ಇಡಿ ಅಧಿಕಾರಿಗಳು ವಶಕ್ಕೆ ಪಡೆದಿದ್ದಾರೆ. ಇದರಿಂದ ಮಂಜುಳಾ ಅವರು ಇಡಿ ಕಾರಿನಲ್ಲಿ ಆತಂಕದಲ್ಲಿ ಕುಳಿತಿದ್ದಾರೆ.

Printed, Published & Owned by N.Venugopal Krishna, Printed at DASHAPRAMATHI MUDRANALAYA, No.433/1, Chikkavitalenahalli Village, Thagachagere Post, Kasaba Hobli, Channapatna Taluk, Ramanagar District, Pin-562160. Published at No.15, Ground Floor, 12th Block, 5th Main, Kumara Park (West), Behind BDA Head Office, Bengaluru-560020. Editor: N.Venugopal Krishna, Mobile No.+91 94835 89085, email: sanjemugilu@gmail.com