ಸಂಪುಟ: 21, ಸಂಚಿಕೆ: 281, ಪುಟಗಳು: 8, ಶುಕ್ರವಾರ, 19 ಜುಲೈ 2024 RNI NO. KARKAN/2002/08054
epaper: www.sanjemugilu.com

ವೇಣು ಸಾರಥ್ಯದಲ್ಲಿ...

ಸುದ್ದಿಗಳ ಹೊನಲು

ಸಂಜೆ ಮುಗಿಲು

ಕನ್ನಡ ಪ್ರಾದೇಶಿಕ ಸಂಜೆ ದಿನಪತ್ರಿಕೆ

ಬೆಂಗಳೂರು। ಬೆಂಗಳೂರು ಗ್ರಾಮಾಂತರ। ಕೋಲಾರ। ಚಿಕ್ಕಬಳ್ಳಾಪುರ। ರಾಮನಗರ। ಮಂಡ್ಯ। ಮೈಸೂರು। ಚಾಮರಾಜನಗರ ₹3

ಸುಭಾಷಿತ

ಮಹಾನ್ ಕನಸುಗಾರರ ಕನಸುಗಳು ಯಾವಾಗಲೂ ನನಸಾಗುತ್ತದೆ.
। ಎ.ಪಿ.ಎಲ್.ಅಬ್ದುಲ್ ಕಲಾಂ

ಪಂಚಾಂಗ

(ಶುಕ್ರವಾರ 19, ಜುಲೈ-2024)

- ಶ್ರೀ ಕ್ರೋಧಿನಾಮ ಸಂವತ್ಸರ,
- ದಕ್ಷಿಣಾಯಣ, ಗ್ರೀಷ್ಮ ಋತು,
- ಆಷಾಢ ಮಾಸ, ಶುಕ್ಲ ಪಕ್ಷ,
- ತ್ರಯೋದಶಿ, ಶುಕ್ರವಾರ,
- ಮೂಲ ನಕ್ಷತ್ರ.
- ರಾಹುಕಾಲ: 10:54 ರಿಂದ 12:30
- ಗುಳಿಕಕಾಲ: 07:42 ರಿಂದ 09:18
- ಯಮಗಂಡಕಾಲ: 03:41 ರಿಂದ 05:17

ಬಾಂಗ್ಲಾದೇಶದಲ್ಲಿ ಮೀಸಲಾತಿ ವಿರುದ್ಧದ ಹಿಂಸಾಚಾರ 32 ಮಂದಿ ಸಾವು

ಬಾಂಗ್ಲಾ: ಬಾಂಗ್ಲಾದೇಶದಲ್ಲಿ ಮೀಸಲಾತಿ ವಿರುದ್ಧದ ಹಿಂಸಾಚಾರ ಮುಂದುವರೆದಿದೆ. ಈ ಹಿಂಸಾಚಾರದಲ್ಲಿ ಇದುವರೆಗೆ 32 ಮಂದಿ ಪ್ರಾಣ ಕಳೆದುಕೊಂಡಿದ್ದಾರೆ. ಪ್ರತಿಭಟನಾಕಾರರು ಢಾಕಾದಲ್ಲಿನ ರಾಜ್ಯ ಸರ್ಕಾರ ಸುದ್ದಿವಾಹಿನಿಯ ಪ್ರಧಾನ ಕಚೇರಿಗೆ ಬೆಂಕಿ ಹಚ್ಚಿದ್ದಾರೆ, ಪ್ರಧಾನ ಕಚೇರಿಯಲ್ಲಿ ನಿಲ್ಲಿಸಿದ್ದ ಹಲವಾರು ವಾಹನಗಳನ್ನು ಸಹ ನಾಶಪಡಿಸಿದ್ದಾರೆ.

ಒಂದು ದಿನ ಮೊದಲು ಸರ್ಕಾರಿ ಟಿವಿ ಕಚೇರಿಯಲ್ಲಿ ಪ್ರಧಾನಿ ಶೇಖ್ ಹಸೀನಾ ಅವರ ಸಂದರ್ಶನ ನಡೆದಿತ್ತು. ಬಾಂಗ್ಲಾದೇಶದ ಪ್ರತಿಭಟನಾಕಾರರು ಮೀಸಲಾತಿಯನ್ನು ಕೊನೆಗೊಳಿಸಬೇಕೆಂಬ ತಮ್ಮ ಬೇಡಿಕೆಗೆ ಅಚಲರಾಗಿದ್ದಾರೆ. ಹಿಂಸಾಚಾರದ ಹಿನ್ನೆಲೆಯಲ್ಲಿ ದೇಶದ ಎಲ್ಲಾ ಶಾಲೆಗಳು ಮತ್ತು ವಿಶ್ವವಿದ್ಯಾಲಯಗಳನ್ನು ಅನಿರ್ದಿಷ್ಟಾವಧಿಯವರೆಗೆ ಮುಚ್ಚುವಂತೆ ಶೇಖ್ ಹಸೀನಾ ಸರ್ಕಾರ ಆದೇಶಿಸಿದೆ. ಅಲ್ಲದೆ ಪರಿಸ್ಥಿತಿ ನಿಯಂತ್ರಿಸಲು ಬಿಗಿ ಬಂದೋಬಸ್ತ್ ಮಾಡುವಂತೆ ಸೂಚನೆ ನೀಡಲಾಗಿದೆ.

ಬಾಂಗ್ಲಾದೇಶದಲ್ಲಿ ಸ್ವಾತಂತ್ರ್ಯದ ನಂತರ ಮೀಸಲಾತಿ ವ್ಯವಸ್ಥೆ ಜಾರಿಯಲ್ಲಿದೆ. ಇದರ ಅಡಿಯಲ್ಲಿ ಸ್ವಾತಂತ್ರ್ಯ ಹೋರಾಟಗಾರರ ಮಕ್ಕಳಿಗೆ ಶೇ.30, ದೇಶದ ಹಿಂದುಳಿದ ಜಿಲ್ಲೆಗಳ ಯುವಕರಿಗೆ ಶೇ.10, ಮಹಿಳೆಯರಿಗೆ ಶೇ.10, ಅಲ್ಪಸಂಖ್ಯಾತರಿಗೆ ಶೇ.5 ಮತ್ತು ಅಂಗವಿಕಲರಿಗೆ ಶೇ.1ರಷ್ಟು ಮೀಸಲಾತಿ ಕಲ್ಪಿಸಲಾಗಿತ್ತು.

ಹೀಗಾಗಿ, ಬಾಂಗ್ಲಾದೇಶದಲ್ಲಿ ಸರ್ಕಾರಿ ಉದ್ಯೋಗಗಳಲ್ಲಿ 56 ಪ್ರತಿಶತ ಮೀಸಲಾತಿ ಇತ್ತು. 2018 ರಲ್ಲಿ, ಬಾಂಗ್ಲಾದೇಶದ ಯುವಕರು ಈ ಮೀಸಲಾತಿಯನ್ನು ವಿರೋಧಿಸಿದರು. ಹಲವಾರು ತಿಂಗಳುಗಳ ಪ್ರತಿಭಟನೆಯ ನಂತರ, ಬಾಂಗ್ಲಾದೇಶ ಸರ್ಕಾರವು ಮೀಸಲಾತಿಯ ಅಂತ್ಯವನ್ನು ಘೋಷಿಸಿತು.

ಕಳೆದ ತಿಂಗಳು, ಜೂನ್ 5 ರಂದು, ಬಾಂಗ್ಲಾದೇಶದ ಸರ್ವೋಚ್ಚ ನ್ಯಾಯಾಲಯವು ದೇಶದಲ್ಲಿ ಹಳೆಯ ಮೀಸಲಾತಿ ವ್ಯವಸ್ಥೆಯನ್ನು ಮರು ಜಾರಿಗೊಳಿಸಲು ಆದೇಶಿಸಿತು. ಶೇಖ್ ಹಸೀನಾ ಸರ್ಕಾರವೂ ಸುಪ್ರೀಂ ಕೋರ್ಟ್‌ನ ತೀರ್ಪಿನ ವಿರುದ್ಧ ಮೇಲ್ಮನವಿ ಸಲ್ಲಿಸಿತು, ಆದರೆ ಸುಪ್ರೀಂ ಕೋರ್ಟ್ ಆದೇಶವನ್ನು ಎತ್ತಿಹಿಡಿಯಿತು. ಪುಟ 2

ಸಂಕ್ಷಿಪ್ತ ಸುದ್ದಿ

ಸಂಸತ್ ಮುಂಗಾರು ಅಧಿವೇಶನ; ಕೇಂದ್ರ ಸರ್ಕಾರದಿಂದ 6 ಹೊಸ ಮಸೂದೆಗಳ ಮಂಡನೆ

ನವದೆಹಲಿ: ಜುಲೈ 22ರಂದು ಪ್ರಾರಂಭವಾಗಲಿರುವ ಸಂಸತ್ತಿನ ಮುಂಬರುವ ಮುಂಗಾರು ಅಧಿವೇಶನದಲ್ಲಿ ವಿಪತ್ತು ನಿರ್ವಹಣಾ ಕಾನೂನನ್ನು ತಿದ್ದುಪಡಿ ಮಾಡುವುದು ಸೇರಿದಂತೆ 6 ಹೊಸ ಮಸೂದೆಗಳನ್ನು ಕೇಂದ್ರ ಸರ್ಕಾರವು ಪರಿಚಯಿಸಲಿದೆ. ಲೋಕಸಭೆಯ ಸೆಕ್ರೆಟರಿಯೇಟ್ ಗುರುವಾರ ಸಂಜೆ ಹೊರಡಿಸಿದ ಸಂಸತ್ತಿನ ಬುಲೆಟಿನ್‌ನಲ್ಲಿ ಮಸೂದೆಗಳ ಪಟ್ಟಿಯನ್ನು ಪ್ರಕಟಿಸಲಾಗಿದೆ. ಹಣಕಾಸು ಸಚಿವೆ ನಿರ್ಮಲಾ ಸೀತಾರಾಮನ್ ಅವರು ಜುಲೈ 23ರಂದು ಕೇಂದ್ರ ಬಜೆಟ್ ಅನ್ನು ಮಂಡಿಸಲಿದ್ದಾರೆ. ಪುಟ 2

ರಾಜಸ್ಥಾನದ ಬಿಕಾನೇರ್ ನಲ್ಲಿ ಅಪಘಾತ, ಒಂದೇ ಕುಟುಂಬದ 6 ಮಂದಿ ಸಾವು

ರಾಜಸ್ಥಾನ: ರಾಜಸ್ಥಾನದ ಬಿಕಾನೇರ್ ನಲ್ಲಿ ಸಂಭವಿಸಿದ ಭೀಕರ ಅಪಘಾತದಲ್ಲಿ ಒಂದೇ ಕುಟುಂಬದ 6 ಮಂದಿ ಪ್ರಾಣಕಳೆದುಕೊಂಡಿದ್ದಾರೆ. ಬಿಕಾನೇರ್ ನ ಮಹಾಜನ್ ನ ಜೈತ್ ಪುರ ಟೋಲ್ ಬಳಿ ಅಪಘಾತ ಸಂಭವಿಸಿದೆ. ಅವರು ಹನುಮಾನ್ ಗಢ್‌ನ ದಬ್ಲಾಲಿ ನಿವಾಸಿಗಳಾಗಿದ್ದು, ಹರ್ಯಾಣದ ನಂಬರ್ ಪ್ಲೇಟ್ ಹೊಂದಿರುವ ಕಾರಿನಲ್ಲಿ ಪ್ರಯಾಣಿಸುತ್ತಿದ್ದರು. ಮೃತರನ್ನು ಆರತಿ, ದುಬ್ಬು, ಭೂಮಿಕಾ, ನೀರಜ್ ಕುಮಾರ್ ಮತ್ತು ಶಿವಕುಮಾರ್ ಎಂದು ಗುರುತಿಸಲಾಗಿದೆ. ಪುಟ 2

ಕರ್ನಾಟಕದ 55 ಕಡೆ ಲೋಕಾಯುಕ್ತ ದಾಳಿ

ಅಧಿಕಾರಿಗಳ ಮನೆಯಲ್ಲಿ ತಲಾಶ್

ಬೆಂಗಳೂರು: ಶುಕ್ರವಾರ ಬೆಳ್ಳಂಬೆಳಗ್ಗೆ ಲೋಕಾಯುಕ್ತ ಕರ್ನಾಟಕಾದ್ಯಂತ ದಾಳಿ ಮಾಡಿದ್ದಾರೆ. 12 ಜನ ಅಧಿಕಾರಿಗಳಿಗೆ ಸೇರಿದ 55 ಕಡೆಗಳಲ್ಲಿ ಲೋಕಾಯುಕ್ತ ಅಧಿಕಾರಿಗಳು ದಾಳಿ ಮಾಡಿ, ತಪಾಸಣೆ ನಡೆಸಿದ್ದಾರೆ. ಬೆಂಗಳೂರು ನಗರದ ಆರು, ಬೆಂಗಳೂರು ಗ್ರಾಮಾಂತರ ಜಿಲ್ಲೆಯ ಇಬ್ಬರು, ಶಿವಮೊಗ್ಗ ಜಿಲ್ಲೆಯ ಇಬ್ಬರು, ಯಾದಗಿರಿ, ತುಮಕೂರಿನಲ್ಲಿ ತಲಾ ಓರ್ವ ಅಧಿಕಾರಿ ಮನೆ ಮೇಲೆ ಲೋಕಾಯುಕ್ತ ಅಧಿಕಾರಿಗಳು ದಾಳಿ ಮಾಡಿದ್ದಾರೆ.

ಲೋಕಾಯುಕ್ತ ದಾಳಿ

- **ತುಮಕೂರು- ಕೆಐಎಡಿಬಿ ಇಲಾಖೆ ಆಪರೇಟಿಂಗ್ ಆಫೀಸರ್**
- **ಯಾದಗಿರಿ- ಬಲವಂತ್ ಜಿಲ್ಲಾ ಪಂಚಾಯತ್ ಯಾದಗಿರಿ ಪ್ರಾಜೆಕ್ಟ್**
- **ಬೆಂಗಳೂರು ಗ್ರಾ- ಆರ್ ಸಿದ್ದಪ್ಪ ಸೀನಿಯರ್ ಪಶುವೈದ್ಯ- ದೊಡ್ಡಬೈಲವಂಗಲ ದೊಡ್ಡಬಳ್ಳಾಪುರ**
- **ಬೆಂಗಳೂರು ಗ್ರಾ- ಕೆ ನರಸಿಂಹ ಮೂರ್ತಿ ಪೌರಾಡಳಿತ ಆಯುಕ್ತ ಹೆಬ್ಬಗೋಡಿ**
- **ಬೆಂಗಳೂರು ನಗರ- ಬಿ ವಿ ರಾಜ** FDA KDB LAND acquisition
- **ಬೆಂಗಳೂರು ನಗರ- ರಮೇಶ್ ಕುಮಾರ್ ಜಾಯಿಂಟ್ ಕಮಿಷನರ್ ಕಮಷಿಯಲ್ ಟ್ಯಾಕ್ಸ್**
- **ಬೆಂಗಳೂರು ನಗರ- ಅಥ್ತಾರ್ ಅಲಿ- ಡೆಪ್ಯೂಟಿ ಕಂಟ್ರೋಲರ್ ಲೀಗಲ್ ಭೂ ವಿಜ್ಞಾನ**
- **ಶಿವಮೊಗ್ಗ- ನಾಗೇಶ್ ಬಿ- ಅಧ್ಯಕ್ಷ ಅಂತರಗಂಗೆ ಗ್ರಾ.ಪಂ. ಭದ್ರವತಿ**
- **ಶಿವಮೊಗ್ಗ- ಪ್ರಕಾಶ್ ಡೆಪ್ಯೂಟಿ ಡೈರೆಕ್ಟರ್ ಆರ್ಟಿಕಲ್ಚರ್ ಶಿವಮೊಗ್ಗ**
- **ಬೆಂಗಳೂರು ನಗರ-ಚೇತನ್ ಕುಮಾರ್ ಕಾರ್ಮಿಕ ಇಲಾಖಾಧಿಕಾರಿ ಮಂಡ್ಯ ವಿಭಾಗ**
- **ಬೆಂಗಳೂರು ನಗರ ಆನಂದ್ ಸಿಎಲ್ - ಆಯುಕ್ತ ಮಂಗಳೂರು ಮಹಾನಗರ ಪಾಲಿಕೆ**

ಬೆಂಗಳೂರ ನಗರ- ಮಂಜುನಾಥ್ TR- ಫಸ್ಟ್ ಡಿವಿಜನ್ ಅಸಿಸ್ಟೆಂಟ್ (FDA) ಬೆಂಗಳೂರು ಉತ್ತರ ವಿಭಾಗ, ಈ ಎಲ್ಲ ಅಧಿಕಾರಿಗಳಿಗೆ ಸಂಬಂಧಿಸಿದ 55 ಕಡೆಗಳಲ್ಲಿ ಲೋಕಾಯುಕ್ತ ಅಧಿಕಾರಿಗಳು ದಾಳಿ ಮಾಡಿದ್ದಾರೆ. ಪುಟ 2

3 ನಾಯಕರಿಂದ ನನ್ನ ವಿರುದ್ಧ ಷಡ್ಯಂತ್ರ

ಕಾಂಗ್ರೆಸ್ ಶಾಸಕಾಂಗ ಪಕ್ಷ ಸಭೆಯಲ್ಲಿ ಸಿದ್ದರಾಮಯ್ಯ ಅಳಲು

ಬೆಂಗಳೂರು: ಮೂರು ಮಂದಿ ರಾಜಕೀಯ ನಾಯಕರು ನನ್ನ ವಿರುದ್ಧ ಷಡ್ಯಂತ್ರ ನಡೆಸಿದ್ದಾರೆ. ಬಿಜೆಪಿ ಹಾಗೂ ಜೆಡಿಎಸ್ ಪಕ್ಷದ ಎಚ್ ಡಿ ಕುಮಾರಸ್ವಾಮಿ, ಪ್ರಲ್ಹಾದ್ ಜೋಶಿ ಹಾಗೂ ಸಂತೋಷ ನನ್ನ ತೇಜೋವಧೆ ನಡೆಸುತ್ತಿದ್ದಾರೆ ಎಂದು ಕಾಂಗ್ರೆಸ್ ಶಾಸಕಾಂಗ ಪಕ್ಷದ ಸಭೆಯಲ್ಲಿ ಗುರುವಾರ ರಾತ್ರಿ ಮುಖ್ಯಮಂತ್ರಿ ಸಿದ್ದರಾಮಯ್ಯ ಹೇಳಿದ್ದಾರೆ.

ಮೈಸೂರು ನಗರ ಅಭಿವೃದ್ಧಿ ಪ್ರಾಧಿಕಾರ ಮುಡಾದಲ್ಲಿ ನಮ್ಮ ಕುಟುಂಬದಿಂದ ಯಾವುದೇ ಅಕ್ರಮ ಆಗಿಲ್ಲ. ಕಾನೂನು ವ್ಯಾಪ್ತಿ ಮೀರಿ ನಾವು ಏನು ಎಲ್ಲೂ ಮಾಡಿಲ್ಲ. ವಾಲ್ಮೀಕಿ ನಿಗಮ ಪ್ರಕರಣದಲ್ಲೂ ಸರ್ಕಾರದಿಂದ ಯಾವುದೇ ತಪ್ಪು ಆಗಿಲ್ಲ. ಬಿಜೆಪಿ ಜೆಡಿಎಸ್ ಮೈತ್ರಿ ಪಕ್ಷಗಳ ನಾಯಕರು ಸರ್ಕಾರಕ್ಕೆ ಹಾನಿ ಮಾಡಲು ಯತ್ನಿಸುತ್ತಿದ್ದಾರೆ. ಈ ವಿಚಾರದಲ್ಲಿ ಶಾಸಕರಿಗೆ ಯಾವುದೇ ಅನುಮಾನ ಬೇಡ ಎಂದು ಸಿದ್ದರಾಮಯ್ಯ ಹೇಳಿದರು. ಪುಟ 2

ಏಳೆಂಟು ಸಚಿವರನ್ನು ಈಗಲೇ ಸಂಪುಟದಿಂದ ಕೈಬಿಡಿ

ಬೆಂಗಳೂರು: ಕೆಲವು ಮಂದಿ ಶಾಸಕರ ವಿರುದ್ಧ ಕಾಂಗ್ರೆಸ್ ಪಕ್ಷದ ಶಾಸಕರು ಮುಖ್ಯಮಂತ್ರಿ ಸಿದ್ದರಾಮಯ್ಯ ಬಳಿ ತೀವ್ರ ಅಸಮಾಧಾನ ವ್ಯಕ್ತಪಡಿಸಿದ್ದು, ಕೆಲವು ಸಚಿವರನ್ನು ಈಗಲೇ ಸಂಪುಟದಿಂದ ಕೈಬಿಡುವುದು ಸೂಕ್ತ ಎಂದು ಆಗ್ರಹಿಸಿದ್ದಾರೆ ಎಂಬುದು ತಿಳಿದು ಬಂದಿದೆ. ಗುರುವಾರ ರಾತ್ರಿ ಬೆಂಗಳೂರಿನಲ್ಲಿ ನಡೆದ ಕಾಂಗ್ರೆಸ್ ಶಾಸಕಾಂಗ ಪಕ್ಷದ ಸಭೆಯಲ್ಲಿ ಕೆಲವು ಸಚಿವರ ವಿರುದ್ಧ ಶಾಸಕರು ಸಿಎಂ ಸಿದ್ದರಾಮಯ್ಯ ಬಳಿ ದೂರು ನೀಡಿದ್ದಾರೆ.

ಶಾಸಕರ ಅಸಮಾಧಾನಗಳೇನು?: ಸಚಿವರ ಕಾರ್ಯವೈಖರಿ ಬಗ್ಗೆ ಹಲವು ಮಂದಿ ಹಿರಿಯ ಶಾಸಕರೇ ಸಿದ್ದರಾಮಯ್ಯ ಬಳಿ ಆಕ್ರೋಶ ವ್ಯಕ್ತಪಡಿಸಿದ್ದಾರೆ. 136 ಶಾಸಕರ ಮೊಬೈಲ್ ಸಂಖ್ಯೆಯನ್ನು ಇಟ್ಟುಕೊಳ್ಳುವುದು ಕೂಡ ಸಚಿವರಿಗೆ ಕಷ್ಟವಾಗುತ್ತದೆಯೇ ಎಂದು ಶಾಸಕರು ಪ್ರಶ್ನಿಸಿದ್ದಾರೆ. ಪುಟ 2

ವಿಂಡ್ ಸ್ಕ್ರೀನಲ್ಲಿ ಫಾಸ್ಟ್‌ಟ್ಯಾಗ್ ಹಾಕದಿದ್ರೆ ಬ್ಲ್ಯಾಕ್ ಲಿಸ್ಟ್ !

ಬಿಗಿ ನಿಯಮ

ನವದೆಹಲಿ: ಹೆದ್ದಾರಿಯಲ್ಲಿ ಬಳಸುವವರು ತಮ್ಮ ವಾಹನದ ವಿಂಡ್ ಸ್ಕ್ರೀನ್‌ಗೆ ಫಾಸ್ಟ್ ಟ್ಯಾಗ್ ಅಂಟಿಸದೇ ಹೋದರೆ ಭಾರೀ ಬೆಲೆ ತೆರಬೇಕಾಗಬಹುದು. ಟೋಲ್ ಪ್ಲಾಜಾದಲ್ಲಿ ವಿಳಂಬವಾಗುವುದನ್ನು ತಪ್ಪಿಸಲು ರಾಷ್ಟ್ರೀಯ ಹೆದ್ದಾರಿ ಪ್ರಾಧಿಕಾರ ಎನ್ ಎಚ್‌ಎಐ ನಿಯಮಗಳನ್ನು ಬಿಗಿಗೊಳಿಸಿದೆ. ಕೆಲ ವಾಹನ ಸವಾರರು ವಿಂಡ್ ಸ್ಕ್ರೀನ್ ಮೇಲೆ ಫಾಸ್ಟ್ ಟ್ಯಾಗ್ ಅಳವಡಿಸದೇ ಇರುವುದು ಟೋಲ್ ಪ್ಲಾಜಾದಲ್ಲಿ ಟೋಲ್ ಕಲೆಕ್ಷನ್ ಕಾರ್ಯ ನಿಧಾನಗೊಳ್ಳುತ್ತಿರುವುದು ಕಂಡು ಬಂದಿತ್ತು. ಈ ಕಾರಣಕ್ಕೆ ಹೆದ್ದಾರಿ ಪ್ರಾಧಿಕಾರ ಹೊಸ ನಿಯಮಗಳನ್ನು ಮಾಡಿದ್ದು, ಅದರಂತೆ ಕಾರು ಅಥವಾ ಇತರ ತ್ರಿಚಕ್ರ ಮತ್ತು ನಾಲ್ಕುಚಕ್ರ ಪುಟ 2

ಡೆಂಗ್ಯೂ ಬಗ್ಗೆ ರೀಲ್ಸ್ ಮಾಡಿದರೆ ಲಕ್ಷ ರೂಪಾಯಿ ಬಹುಮಾನ!

ಸಾರ್ವಜನಿಕರ ವಿರೋಧ

ಬೆಂಗಳೂರು: ರಾಜ್ಯ ರಾಜಧಾನಿ ಬೆಂಗಳೂರಿನಲ್ಲಿ ಡೆಂಗ್ಯೂ ಪ್ರಕರಣಗಳು ಏರಿಕೆಯಾಗುತ್ತಿದ್ದು, ಗುರುವಾರ ಒಂದೇ ದಿನ ನಗರದಲ್ಲಿ 524 ಪ್ರಕರಣಗಳು ವರದಿಯಾಗಿವೆ. ಇತ್ತ ಡೆಂಗ್ಯೂಗೆ ಕಡಿವಾಣ ಹಾಕಲು ಮನೆ ಮನೆ ಸರ್ವೇ ಮಾಡುತ್ತೇವೆ ಎಂದು ಹೊರಟಿದ್ದ ಬಿಬಿಎಂಪಿ, ಇದೀಗ ಇದರ ಜೊತೆಗೆ ಅರಿವು ಮೂಡಿಸುವ ಕಾರ್ಯಕ್ರಮ ಮಾಡಲು ಮುಂದಾಗಿದೆ. ಸದ್ಯ ಡೆಂಗ್ಯೂ ಬಗ್ಗೆ ಜಾಗೃತಿ ಮೂಡಿಸುವ ರೀಲ್ಸ್ ಮಾಡಿದವರಿಗೆ ಬಂಪರ್ ಬಹುಮಾನ ಘೋಷಿಸಿರುವ ಪಾಲಿಕೆ, ಆ ಮೂಲಕ ಜಾಗೃತಿ ಮೂಡಿಸಲು ಹೊರಟಿದೆ.

ಸೋಷಿಯಲ್ ಮೀಡಿಯಾದಲ್ಲಿ ಡೆಂಗ್ಯೂ ಕುರಿತ ರೀಲ್ಸ್‌ಗಳನ್ನು ಆಹ್ವಾನಿಸಿರುವ ಪಾಲಿಕೆ, ಮೊದಲ ಐದು ಉತ್ತಮ ರೀಲ್ಸ್‌ಗಳಿಗೆ ತಲಾ 25 ಸಾವಿರ ರೂಪಾಯಿ ಬಹುಮಾನ ಘೋಷಿಸಿದೆ. ಇನ್ನು ದ್ವಿತೀಯ ಬಹುಮಾನದಲ್ಲಿ ಐದು ಜನರಿಗೆ ತಲಾ 10 ಸಾವಿರ ರೂಪಾಯಿ ನಿಗದಿ ಮಾಡಿದ್ದು, ಪುಟ 2

ಕೊಲೆ ಪ್ರಕರಣ ಮುಚ್ಚಿ ಹಾಕಲು ಪ್ರಯತ್ನಿಸಿದ್ದ ಬಗ್ಗೆ ದರ್ಶನ್

ಸಿಕ್ಕಿದೆ ಪ್ರಮುಖ ಸಾಕ್ಷಿ

ಬೆಂಗಳೂರು: ನಟ ದರ್ಶನ್ ಅವರು ಸದ್ಯ ಜೈಲಿನಲ್ಲಿದ್ದಾರೆ. ರೇಣುಕಾ ಸ್ವಾಮಿ ಕೊಲೆ ಕೇಸ್ ನಲ್ಲಿ ಅವರು A2 ಆರೋಪಿ ಆದರೆ, ಪವಿತ್ರಾ ಗೌಡ A1 ಆರೋಪಿ ಎನಿಸಿಕೊಂಡಿದ್ದಾರೆ. ಈ ಪ್ರಕರಣದಲ್ಲಿ 15ಕ್ಕೂ ಅಧಿಕ ಮಂದಿ ಅರೆಸ್ಟ್ ಆಗಿದ್ದಾರೆ. ಈಗ ಈ ಪ್ರಕರಣದಲ್ಲಿ ದರ್ಶನ್ ಅವರ ವಿರುದ್ಧ ಪೊಲೀಸರಿಗೆ ಪ್ರಮುಖ ಸಾಕ್ಷಿ ಸಿಕ್ಕಿದೆ ಎನ್ನಲಾಗಿದೆ. ಈ ವಿಚಾರ ಸಾಕಷ್ಟು ಚರ್ಚೆ ಹುಟ್ಟುಹಾಕಿದೆ.

ಕೊಲೆ ಬಳಿಕ ದರ್ಶನ್ 83 ಲಕ್ಷಕ್ಕೂ ಹೆಚ್ಚಿನ ನಗದು ಪಡೆದಿದ್ದರು ಎನ್ನಲಾಗಿದೆ. ಸದ್ಯ ತನಿಖಾ ತಂಡವು ದರ್ಶನ್ ವಿರುದ್ಧ ಮಾಹಿತಿ ಕಲೆ ಹಾಕಿದೆ. ಹಣ ಪಡೆದ ಬಗ್ಗೆ ಇಬ್ಬರಿಂದ ತನಿಖಾ ತಂಡ ಮಾಹಿತಿ ಪಡೆದುಕೊಂಡಿದೆ. ಇದು ಚಾರ್ಜ್ ಶೀಟ್ ನಲ್ಲಿ ಪ್ರಮುಖ ಅಂಶ ಆಗುವ ಸಾಧ್ಯತೆ ಇದೆ. ಈ ರೀತಿಯ ಅಂಶಗಳಿಂದ ದರ್ಶನ್‌ಗೆ ಮತ್ತಷ್ಟು ಸಂಕಷ್ಟ ಎದುರಾಗುವ ಸಾಧ್ಯತೆ ಇರುತ್ತದೆ.

ದರ್ಶನ್ ಮೋಹನ್ ರಾಜ್ ಮತ್ತು ಪ್ರಕಾಶ್ ಎಂಬುವವರಿಂದ ಹಣ ಪಡೆದಿದ್ದರು. ಯಾವಾಗ ಹಣ ಕೇಳಿದ್ದರು, ಪುಟ 2

ಕರ್ನಾಟಕ ಮಹಾ ಮಳೆಗೆ ಹಲವೆಡೆ ಪ್ರವಾಹ, ಜಲ ದಿಗ್ಬಂಧನ

ಬೆಂಗಳೂರು: ಕರ್ನಾಟಕದ ಕರಾವಳಿ ಜಿಲ್ಲೆಗಳು ಸೇರಿದಂತೆ ಮಲೆನಾಡು ಪ್ರದೇಶದಲ್ಲಿ ಮುಂಗಾರು ಮಳೆಯ ಅಬ್ಬರ ಜೋರಾಗಿದೆ. ಭಾರಿ ಮಳೆ ಪರಿಣಾಮ ಅನೇಕ ಕಡೆಗಳಲ್ಲಿ ಪ್ರವಾಹ ಪರಿಸ್ಥಿತಿ ಉಂಟಾಗಿದ್ದು, ರಸ್ತೆಗಳು ಕೂಡ ನದಿಯಂತಾಗಿವೆ. ಪರಿಣಾಮವಾಗಿ ಹಲವು ಪ್ರಮುಖ ಪ್ರದೇಶಗಳ ನಡುವಿನ ರಸ್ತೆ ಸಂಪರ್ಕವೇ ಕಡಿತಗೊಂಡಿದೆ. ಮಂಗಳೂರು ಬೆಂಗಳೂರು ನಡುವಣ ಸಂಚಾರ ಭಾಗಶಃ ಬಂದ್ ಆಗಿದೆ. ಪರಿಣಾಮವಾಗಿ ಬೆಂಗಳೂರಿನಿಂದ ಊರುಗಳಿಗೆ ಹೊರಟಿದ್ದ ಪ್ರಯಾಣಿಕರು ಮತ್ತು ತಮ್ಮ ತಮ್ಮ ಊರುಗಳಿಂದ ರಾಜಧಾನಿಗೆ ಹೊರಟಿಟಿದ್ದವರು ಗುರುವಾರ ರಾತ್ರಿ ಅರ್ಧ ದಾರಿಯಲ್ಲಿ ಪರದಾಡುವಂತಾಯಿತು.

ಮುಳುಗಿದ ಹೆಬ್ಬಾಳೆ ಸೇತುವೆ: ಸಂಕಷ್ಟದಲ್ಲಿ ಕಳಸದ ಜನತೆ: ನಿರಂತರವಾಗಿ ಸುರಿಯುತ್ತಿರುವ ಮಳೆ ಚಿಕ್ಕಮಗಳೂರು ಜಿಲ್ಲೆಯನ್ನ ತೊಯ್ದು ತೊಪ್ಪೆಯಾಗಿಸಿದೆ. ನಿರಂತರ ಮಳೆಗೆ ಕಳಸದಿಂದ ಹೊರನಾಡು ಸಂಪರ್ಕಿಸುವ ಹೆಬ್ಬಾಳೆ ಸೇತುವೆ ಮುಳುಗಡೆಯಾಗಿದ್ದು, ಬದಲಿ ಮಾರ್ಗ ಹಳುವಳ್ಳಿ ಮೂಲಕ ಸಂಚಾರ ಮಾಡುವಂತೆ ಸೂಚನೆ ನೀಡಲಾಗಿದೆ. ಈ ಮೂಲಕ ಕಳಸ ಸಂಪೂರ್ಣವಾಗಿ ರಸ್ತೆ ಮಾರ್ಗದ ಸಂಪರ್ಕ ಕಳೆದುಕೊಂಡಂತಾಗಿದೆ.

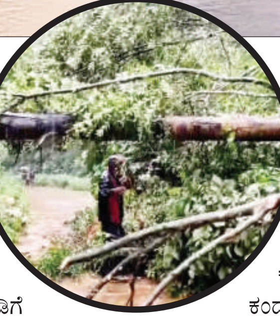

ಶೃಂಗೇರಿಯಿಂದ ಹೊರನಾಡು ಸಂಪರ್ಕಿಸುವ ರಸ್ತೆ ಬಂದ್: ಕಳಸ ಪಟ್ಟಣಕ್ಕೆ ಸಂಪರ್ಕಿಸುವ ಮತ್ತೊಂದು ರಸ್ತೆಯೂ ಬಂದ್ ಆಗಿದೆ. ಕೊಪ್ಪ ತಾಲೂಕಿನ ಬಿಳಾಲುಕೊಪ್ಪದಿಂದ ಬಸರೀಕಟ್ಟೆಗೆ ಹೋಗುವ ರಸ್ತೆಯ ಜಲಾವೃತಗೊಂಡಿದ್ದು, ಶೃಂಗೇರಿಯಿಂದ ಹೊರನಾಡಿಗೆ ಹೋಗುವ ಮುಖ್ಯ ರಸ್ತೆಯೇ ಬಂದ್ ಆದಂತಾಗಿದೆ.

20 ಅಡಿ ಆಳದ ಕಂದಕ ಸೃಷ್ಟಿ: ಮನೆ ಕುಸಿಯೋ ಭೀತಿ: ಧಾರಾಕಾರವಾಗಿ ಸುರಿಯುತ್ತಿರುವ ಮಳೆಗೆ ಕೊಪ್ಪ ತಾಲೂಕಿನ ಮೇಗೂರು ಗ್ರಾಮದಲ್ಲಿ 20 ಅಡಿಯಷ್ಟು ಕಂದಕ ಸೃಷ್ಟಿಯಾಗಿ ಮನೆ ಕುಸಿಯುವ ಭೀತಿ ಎದುರಾಗಿದೆ. ಕಂದಕದ ಒಳಗೆ ನೀರು ಹರಿಯುತ್ತಿದ್ದು, ನೀರಿನ ಸೆಲೆ ಹೆಚ್ಚಾಗಿ ಕಂದಕ ಸೃಷ್ಟಿಯಾಗಿರುವ ಸಾಧ್ಯತೆಯಿದೆ. ಪುಟ 2

ಹೆದ್ದಾರಿಗಳಲ್ಲಿ ಸಂಚಾರ ಬಂದ್

ಬೆಂಗಳೂರು: ಭಾರಿ ಮಳೆಯ ಕಾರಣ ಕರ್ನಾಟಕದ ಹಲವೆಡೆ ಭೂಕುಸಿತ, ಪ್ರವಾಹ ಪರಿಸ್ಥಿತಿ ತಲೆದೋರಿದ್ದು ಜನ ಜೀವನ ಅಸ್ತವ್ಯಸ್ತಗೊಂಡಿದೆ. ಪರಿಣಾಮವಾಗಿ ಅನೇಕ ಹೆದ್ದಾರಿಗಳಲ್ಲಿ ಸಂಚಾರ ಭಾಗಶಃ ಸ್ಥಗಿತಗೊಂಡಿದ್ದರೆ, ಇನ್ನು ಕೆಲವು ರಸ್ತೆಗಳಲ್ಲಿ ಸಂಪರ್ಕ ಸಂಪೂರ್ಣ ಕಡಿತಗೊಂಡಿದೆ. ಅಂಕೋಲಾದಲ್ಲಿ ರಾಷ್ಟ್ರೀಯ ಹೆದ್ದಾರಿ 66ರಲ್ಲಿ ಗುಡ್ಡ ಕುಸಿತದ ಕಾರಣ ಸಂಚಾರ ಸಂಪೂರ್ಣ ಸ್ಥಗಿತವಾಗಿದ್ದು, ಇದೇ ರೀತಿಯ ಪರಿಸ್ಥಿತಿ ರಾಜ್ಯದ ಇನ್ನೂ ಹಲವು ರಸ್ತೆಗಳಲ್ಲಿದೆ.

ಅಂಕೋಲಾ: ರಾಷ್ಟ್ರೀಯ ಹೆದ್ದಾರಿ 66ರಲ್ಲಿ ಸದ್ಯಕ್ಕಿಲ್ಲ ಸಂಚಾರ: ಉತ್ತರ ಕನ್ನಡ ಜಿಲ್ಲೆಯಲ್ಲಿ ಕಳೆದ ಎರಡು ವಾರದಿಂದ ಸುರಿಯುತ್ತಿರುವ ಧಾರಾಕಾರ ಮಳೆ ಹತ್ತಾರು ಅವಾಂತರಗಳನ್ನು ಸೃಷ್ಟಿ ಮಾಡಿದೆ. ಅದರಲ್ಲೂ ರಾಷ್ಟ್ರೀಯ ಹೆದ್ದಾರಿ 66ರಲ್ಲಿ ಸಂಚರಿಸುವ ವಾಹನ ಸವಾರರ ಜೀವ ಹಿಂಡುತ್ತಿದೆ. ಶಿರೂರು ಮತ್ತು ಬರ್ಗಿಯಲ್ಲಿ ಸಂಭವಿಸಿದ ಗುಡ್ಡ ಕುಸಿತದಿಂದ ಕಳೆದ ನಾಲ್ಕು ದಿನದಿಂದ ಹೆದ್ದಾರಿಯಲ್ಲಿ ಊಟ ನಿದ್ದೆ ಇಲ್ಲದೇ ಲಾರಿ ಚಾಲಕರು ಪರದಾಡುವ ಸ್ಥಿತಿ ನಿರ್ಮಾಣವಾಗಿದೆ. ಪುಟ 2

ತುಂಗಭದ್ರಾ ಜಲಾಶಯದಿಂದ ನಾಲೆಗಳಿಗೆ ನೀರು ಹರಿಸಿ

ಬೆಂಗಳೂರು: ಉತ್ತಮ ಮಳೆಯಿಂದಾಗಿ ತುಂಗಭದ್ರಾ ಜಲಾಶಯಕ್ಕೆ ಹೆಚ್ಚಿನ ಒಳ ಹರಿವು ಬರುತ್ತಿದ್ದು, ಜು.19ರಿಂದ ನಾಲೆಗಳಿಗೆ ನೀರು ಹರಿಸುವಂತೆ ತುಂಗಭದ್ರಾ ಯೋಜನೆ ಮತ್ತು ವಿಜಯನಗರ ಕಾಲುವೆಗಳ ನೀರಾವರಿ ಸಲಹಾ ಸಮಿತಿ ಅಧ್ಯಕ್ಷ ಹಾಗೂ ಸಚಿವ ಶಿವರಾಜ್ ತಂಗಡಗಿ ಅಧಿಕಾರಿಗಳಿಗೆ ಸೂಚನೆ ನೀಡಿದ್ದಾರೆ. ಈ ವಿಚಾರವಾಗಿ ಮಾಧ್ಯಮಗಳಿಗೆ ಮಾಹಿತಿ ನೀಡಿರುವ ಅವರು, ಪ್ರಸಕ್ತ ಸಾಲಿನಲ್ಲಿ ಮುಂಗಾರು- ಹಂಗಾಮಿನ ಮಳೆ ಚೆನ್ನಾಗಿ ಆಗುತ್ತಿದೆ. ಇದರಿಂದ ಜಲಾನಯನ ಪ್ರದೇಶದಲ್ಲಿ ಸಾಕಷ್ಟು ಒಳ ಹರಿವು ಪ್ರಾರಂಭವಾಗಿದೆ. ಜು.18ರ ವೇಳೆಗೆ ಜಲಾಶಯದಲ್ಲಿ 46.802 ಟಿಎಂಸಿ ನೀರು ಸಂಗ್ರಹ ಇದ್ದು, ಒಳ ಹರಿವಿನ 1,04,060 ಕ್ಯುಸೆಕ್ ಇದೆ. ಇದೇ ಪ್ರಮಾಣದಲ್ಲಿ ಒಳ ಹರಿವು ಮುಂದುವರಿದಲ್ಲಿ ವಾರದಲ್ಲಿ ಜಲಾಶಯದ ಭರ್ತಿಯಾಗುವ ನಿರೀಕ್ಷೆ ಇದೆ. ಸದ್ಯಕ್ಕೆ ಒಳಹರಿವು ಉತ್ತಮವಾಗಿರುವ ಹಿನ್ನಲೆಯಲ್ಲಿ ಸಭೆ ನಡೆಸದೇ ರೈತರ ಹಿತದೃಷ್ಟಿಯಿಂದ ಮುಂಗಡವಾಗಿ ನೀರು ಬಿಡುಗಡೆಗೆ ಕ್ರಮಕ್ಕೈಗೊಳ್ಳಲಾಗಿದೆ ಎಂದು ಅವರು ತಿಳಿಸಿದ್ದಾರೆ. ಎಡದಂಡೆ ಮುಖ್ಯ ಕಾಲುವೆಗೆ ಜು.19 ರಿಂದ 4,100 ಕ್ಯುಸೆಕ್‌ನಂತೆ, ಬಲದಂಡೆ ಕೆಳಮಟ್ಟದ ವಿತರಣಾ ಕಾಲುವೆಗೆ ಜು.19 ರಿಂದ 650 ಕ್ಯುಸೆಕ್‌ನಂತೆ, ಬಲದಂಡೆ ಮೇಲ್ಮಟ್ಟದ ವಿತರಣಾ ಕಾಲುವೆಗೆ ಜು.19 ರಿಂದ 1,300 ಕ್ಯುಸೆಕ್‌ನಂತೆ ಹಾಗೂ ಕಾರ್ಖಾನೆಗಳಿಗೆ 60 ಕ್ಯುಸೆಕ್ ನಂತೆ ನೀರು ಹರಿಸಲಾಗುವುದು. ಇನ್ನು ರಾಯಬಸವಣ್ಣ ಕಾಲುವೆಗೆ ಈಗಾಗಲೇ ಜೂ.1 ರಿಂದ 180 ಕ್ಯುಸೆಕ್‌ನಂತೆ ನೀರು ಹರಿಸಲಾಗುತ್ತಿದೆ ಎಂದು ಅವರು ತಿಳಿಸಿದ್ದಾರೆ.

ವಿಧಾನಸಭೆಯಲ್ಲಿ 'ಸುಪಾರಿ' ಗಲಾಟೆ: ಬಿಜೆಪಿ ಶಾಸಕರ ಮಾತಿಗೆ ಕಾಂಗ್ರೆಸ್ ಕೆಂಡಾಮಂಡಲ!

ಬೆಂಗಳೂರು: ವಿಧಾನಸಭೆಯಲ್ಲಿ ಸುಪಾರಿ ಗಲಾಟೆ ಜೋರಾಗಿಯೇ ನಡೆಯಿತು. ವಾಲ್ಮೀಕಿ ಅಭಿವೃದ್ಧಿ ನಿಗಮದ ಹಗರಣದ ಬಗ್ಗೆ ಚರ್ಚೆ ವೇಳೆ ಶಿವಮೊಗ್ಗ ಬಿಜೆಪಿ ಶಾಸಕ ಚೆನ್ನಬಸಪ್ಪ ಮಾಡಿದ ಆರೋಪ ಗದ್ದಲಕ್ಕೆ ಕಾರವಾಣವಾಯಿತು. ವಾಲ್ಮೀಕಿ ನಿಯಮದ ಹಗರಣಕ್ಕೆ ಯಾರು ಬಲಿಯಾಗಿದ್ದಾರೆ? ಅವರ ಬಗ್ಗೆ ಯಾರೂ ಮಾತಾಡ್ತಿಲ್ಲ. ಶಿವಮೊಗ್ಗದ ಮತದಾರ ಆತ. ಆತನ ಕೊಲೆ ಮಾಡಿದ್ದು ಸರ್ಕಾರದ ವ್ಯವಸ್ಥೆ. ಹಿಂದೆ ರೌಡಿಗಳಿಗೆ ಸುಪಾರಿ ಕೊಡುತ್ತಿದ್ದರು. ಈಗ ಸರ್ಕಾರವೇ ಸುಪಾರಿ ಕೊಟ್ಟು ಕೊಲೆಗೆ ಕಾರಣವಾಗಿದೆ ಎಂದು ಅವರು ಆಕ್ರೋಶ ಹೊರಹಾಕಿದರು. ಈ ಹೇಳಿಕೆಗೆ ಕಾಂಗ್ರೆಸ್ ಸದಸ್ಯರು, ಸರ್ಕಾರ ಸುಪಾರಿ ಕೊಟ್ಟಿಲ್ಲ.

ಅವರ ಹೇಳಿಕೆಯನ್ನು ಕಡತದಿಂದ ತೆಗೆಸಬೇಕು ಎಂದು ಆಗ್ರಹಿಸಿದರು. 'ಸುಪಾರಿ' ಎಂದರೆ ಏನು ಎಂದು ಹೇಳಬೇಕು. ನಾನು ಸದನದ ಸದಸ್ಯನಾಗಿ ಕೇಳುತ್ತಿದ್ದೇನೆ. ಈ ಬಗ್ಗೆ ವಿವರಣೆ ನೀಡಬೇಕು ಎಂದು ಸಚಿವ ಬೈರತಿ ಸುರೇಶ್ ಆಗ್ರಹಿಸಿದರು. ಈ ವೇಳೆ ಮಧ್ಯ ಪ್ರವೇಶಿಸಿದ ಸಚಿವ ಪ್ರಿಯಾಂಕ ಖರ್ಗೆ, ಈ ಹಿಂದೆ ಸಂತೋಷ್ ಪಾಟೀಲ್ ಆತ್ಮಹತ್ಯೆ ಪ್ರಕರಣ ಆಗಿತ್ತು. ಹಾಗಾದರೆ ಹಿಂದಿನ ಸರ್ಕಾರ ಸುಪಾರಿ ಕೊಟ್ಟಿತ್ತಾ ಎಂದು ಪ್ರಶ್ನಿಸಿದರು. ಇದೇ ವೇಳೆ ಸಚಿವ ಹೆಚ್.ಕೆ ಪಾಟೀಲ್ ಮಧ್ಯಪ್ರವೇಶ ಮಾಡಿ, ಸುಪಾರಿ ಅಂದ್ರೆ ಕೊಲೆ ಮಾಡಿಸಲು ಕೊಡುವಂತಹ ಕಾಂಟ್ರ್ಯಾಕ್ಟ್. ಈ ಪದ ಬಳಸೋದು ಗೌರವವೂ ಅಲ್ಲ, ಕಡತದಿಂದ ತೆಗೆದು ಹಾಕಬೇಕೆಂದು ಒತ್ತಾಯಿಸಿದರು. ಬಳಿಕ ಸರ್ಕಾರ 'ಸುಪಾರಿ' ನೀಡಿದೆ ಎಂಬ ಪದ ತೆಗೆಯುವಂತೆ ಸ್ಪೀಕರ್ ಪೀಠದಲ್ಲಿದ್ದ ಡೆಪ್ಯೂಟಿ ಸ್ಪೀಕರ್ ರೂಲಿಂಗ್ ನೀಡಿ ಗದ್ದಲ ತಣ್ಣಗಾಗಿಸಿದರು.

ಎಸ್‌ಟಿ ಕಲ್ಯಾಣಕ್ಕೆ ಬಳಕೆಯಾಗಬೇಕಿದ್ದ ಹಣ ಹೆಂಡ ಸಾರಾಯಿಗೆ, ಇದು ಸಾಮಾಜಿಕ ನ್ಯಾಯವೇ?

ಬೆಂಗಳೂರು: ಕರ್ನಾಟಕ ವಾಲ್ಮೀಕಿ ಅಭಿವೃದ್ಧಿ ನಿಗಮ ಹಗರಣದಲ್ಲಿ ವರ್ಗಾವಣೆಯಾಗಿದ್ದ ಹಣ ಲೋಕಸಭೆ ಚುನಾವಣೆ ಸಂದರ್ಭ ಹೆಂಡ, ಮದ್ಯ ಖರೀದಿಗೆ ಬಳಕೆಯಾಗಿತ್ತು ಎಂಬ ಜಾರಿ ನಿರ್ದೇಶನಾಲಯದ ಪ್ರಕಟಣೆ ಪ್ರತಿಪಕ್ಷ ಬಿಜೆಪಿಯನ್ನು ಕೆರಳಿಸಿದೆ. ಈಗಾಗಲೇ ಹಗರಣಕ್ಕೆ ಸಂಬಂಧಿಸಿ ರಾಜ್ಯ ಸರ್ಕಾರ ಮತ್ತು ಸಿಎಂ ಸಿದ್ದರಾಮಯ್ಯ ವಿರುದ್ಧ ಆಕ್ರೋಶ ವ್ಯಕ್ತಪಡಿಸಿ, ರಾಜೀನಾಮೆಗೆ ಆಗ್ರಹಿಸಿದ್ದ ಬಿಜೆಪಿ ಈಗ ಮತ್ತಷ್ಟು ವಾಗ್ದಾಳಿ ನಡೆಸಿದೆ.

ಸಿಎಂ ಸಿದ್ದರಾಮಯ್ಯನವರಿಗೆ ಕಿಂಚಿತ್ತಾದರೂ ಆತ್ಮಸಾಕ್ಷಿ ಇದ್ದರೆ ರಾಜೀನಾಮೆ ನೀಡಲಿ ಎಂದು ಪ್ರತಿಪಕ್ಷ ನಾಯಕ ಆರ್ ಅಶೋಕ್ ಆಗ್ರಹಿಸಿದ್ದಾರೆ. ಅವರು ಸಾಮಾಜಿಕ ಮಾಧ್ಯಮ ಎಕ್ಸ್‌ನಲ್ಲಿ ಸಿಎಂ ವಿರುದ್ಧ ವಾಗ್ದಾಳಿ ನಡೆಸಿದ್ದಾರೆ.

ಪರಿಶಿಷ್ಟ ಪಂಗಡಗಳ ಕಲ್ಯಾಣಕ್ಕೆ ವಿನಿಯೋಗವಾಗಬೇಕಾಗಿದ್ದ ಹಣ ಕಳ್ಳಕಾಕರ ನಶೆ ಏರಿಸುವ ಹೆಂಡ, ಸಾರಾಯಿ ಪಾಲಾಗಿದೆ ಎಂದರೆ ತಮ್ಮ ಕರುಳು ಕಿತ್ತುಬರುವುದಿಲ್ಲವೇ ಸಿಎಂ ಸಿದ್ದರಾಮಯ್ಯನವರೇ? ಇದೇನಾ ತಾವು ಪ್ರತಿಪಾದಿಸುವ ಸಾಮಾಜಿಕ ನ್ಯಾಯ? ತಮಗೆ ಕಿಂಚಿತ್ತಾದರೂ ಆತ್ಮಸಾಕ್ಷಿ ಇದ್ದರೆ ಪರಿಶಿಷ್ಟ ಪಂಗಡಗಳ ಜನರ ಕ್ಷಮೆ ಕೇಳಿ. ರಾಜೀನಾಮೆ ಕೊಟ್ಟು ಪ್ರಾಯಶ್ಚಿತ್ತ ಮಾಡಿಕೊಳ್ಳಿ. ದಲಿತ ಸಮುದಾಯ ನಿಮ್ಮ ದ್ರೋಹವನ್ನ ಯಾವತ್ತಿಗೂ ಕ್ಷಮಿಸುವುದಿಲ್ಲ ಎಂದು ಅಶೋಕ್ ಉಲ್ಲೇಖಿಸಿದ್ದಾರೆ.

ವಾಲ್ಮೀಕಿ ಅಭಿವೃದ್ಧಿ ನಿಗಮ ಅವ್ಯವಹಾರದ ತನಿಖೆ ನಡೆಸುತ್ತಿರುವ ಜಾರಿ ನಿರ್ದೇಶನಾಲಯ ಆ ವಿಚಾರವಾಗಿ ಬುಧವಾರ ಪ್ರಕಟಣೆ ಬಿಡುಗಡೆ ಮಾಡಿತ್ತು. ಅಧಿಕೃತ ಅಂಕಿ-ಅಂಶಗಳನ್ನು ನೀಡಿ, ಒಟ್ಟು 89.65 ಕೋಟಿ ರೂಪಾಯಿ ಅವ್ಯವಹಾರ ನಡೆದಿದೆ ಎಂದು ತಿಳಿಸಿತ್ತು.

ಹಗರಣದಲ್ಲಿ ವರ್ಗಾವನೆ ಮಾಡಿದ ಗಣನೀಯ ಪ್ರಮಾಣದ ಹಣವನ್ನು ಲೋಕಸಭೆ ಚುನಾವಣೆ ವೇಳೆ ಚುನಾವಣೆಯಲ್ಲಿ ಮದ್ಯ ಖರೀದಿಗೆ ಬಳಸಲಾಗಿತ್ತು. ಅಕ್ರಮದಲ್ಲಿ ಬಂದ ಇತರೇ ಹಣವನ್ನು ಬಳಸಿಕೊಂಡು ಲ್ಯಾಂಬೋರ್ಗಿನಿ ಸೇರಿದಂತೆ ಐಷಾರಾಮಿ ವಾಹನಗಳನ್ನ ಖರೀದಿಸಲಾಗಿತ್ತು. ಇದಕ್ಕೆ ಸಂಬಂಧಿಸಿದ ದಾಖಲೆಗಳನ್ನು ವಶಪಡಿಸಿಕೊಳ್ಳಲಾಗಿದೆ ಎಂದು ಜಾರಿ ನಿರ್ದೇಶನಾಲಯ ತಿಳಿಸಿತ್ತು.

ಇಡಿ ಬಿಡುಗಡೆ ಮಾಡಿರುವ ಹೇಳಿಕೆಯನ್ನೇ ಆಧಾರವಾಗಿಟ್ಟುಕೊಂಡು ಆರ್ ಅಶೋಕ್ ಹಾಗೂ ಬಿಜೆಪಿ ರಾಜ್ಯ ಕಾಂಗ್ರೆಸ್ ಸರ್ಕಾರದ ವಿರುದ್ಧ ಆಕ್ರೋಶ ವ್ಯಕ್ತಪಡಿಸಿವೆ.

ಮಾಟ ತೆಗಿಸೋದಾಗಿ ಇಡೀ ಕುಟುಂಬಕ್ಕೆ ಲಕ್ಷ ಲಕ್ಷ ಉಂಡೆನಾಮ

ಬೆಂಗಳೂರು: ಮಾಟ ತೆಗಿಸೋದಾಗಿ ಸ್ನೇಹಿತನೇ ಇಡೀ ಕುಟುಂಬಕ್ಕೆ ಲಕ್ಷ ಲಕ್ಷ ಉಂಡೆನಾಮ ಹಾಕಿ ಪರಾರಿಯಾದ ಘಟನೆ ಯಶವಂತಪುರ ಪೊಲೀಸ್ ಠಾಣಾ ವ್ಯಾಪ್ತಿಯಲ್ಲಿ ನಡೆದಿದೆ.

ದೀಪಕ್, ವಂಚನೆಗೊಳಗಾದ ವ್ಯಕ್ತಿ. ಮನು ವಂಚಿಸಿ ಪರಾರಿಯಾಗಿರುವ ಆರೋಪಿ. ದೀಪಕ್, ಮನು ಇಬ್ಬರೂ ಫೇಸ್‌ಬುಕ್ ಮೂಲಕ ಪರಿಚಯವಾಗಿ ಆತ್ಮೀಯ ಸ್ನೇಹಿತರಾಗಿದ್ದರು. ರಾತ್ರಿವೇಳೆ ಕೆಟ್ಟಕನಸುಗಳು ಬೀಳುತ್ತಿರುವ ಬಗ್ಗೆ ಮನು ಬಗ್ಗೆ ಹೇಳಿಕೊಂಡಿದ್ದ ದೀಪಕ್.

ಈ ವೇಳೆ ದೀಪಕ್ ಕೈ ನೋಡಿ 'ಯಾರೋ ಮಾಟ ಮಾಡಿದ್ದಾರೆ ನಿಂಗೆ' ಎಂದಿದ್ದ ಮನು. ಇದರಿಂದ ಭಯಗೊಂಡಿದ್ದ ದೂರುದಾರ ದೀಪಕ್. ಈಗ ಏನು ಮಾಡೋದು ಅಂತಾ ಆರೋಪಿ ಮನುವನ್ನ ಕೇಳಿದ್ದಾನೆ. ಇದೇ ಅವಕಾಶಕ್ಕೆ ಕಾದಿದ್ದ ಆರೋಪಿ, ಇದರಿಂದ ಪರಿಹಾರ ಇದೆ ಛಾಯಾದೇವಿಯ ಮುಂದೆ ನಿಲ್ಲಿಸಿ ಪೂಜೆ ಮಾಡಿಸಿ ಮಾಟ ತೆಗೆದ್ರೆ ಸರಿಹೋಗುತ್ತೆ ಎಂದು ನಂಬಿಸಿದ್ದಾನೆ. ಅವನ ಮಾತನ್ನ ನಂಬಿದ್ದ ದೀಪಕ್ ಮಾಟ ತೆಗೆಸಲು ಮುಂದಾಗಿದ್ದಾನೆ. ಅದರ ಪೂಜೆಗೆಂದೇ 35000 ರೂ. ವಸೂಲಿ ಮಾಡಿಕೊಂಡಿದ್ದ ಮನು. ಅಲ್ಲಿವರೆಗೆ ಇವನು ವಂಚಿಸುತ್ತಿದ್ದಾನೆಂಬ ಯಾವ ಅನುಮಾನವೂ ದೀಪಕ್ ಗೆ ಬಂದಿಲ್ಲ. ಆದರೆ ಪೂಜೆ ಮಾಡಿಸಿ ಮಾಟ ತೆಗೆದ ಬಳಿಕವೂ ಕೆಟ್ಟ ಕನಸುಗಳು ಬರಲಾರಂಭಿಸಿವೆ. ಈ ಬಗ್ಗೆ ಮತ್ತೆ ಮನು ಬಳಿ ಹೇಳಿದ್ದ ದೀಪಕ್.

ಇವನು ಮುಗ್ಧನಿದ್ದಾನೆ ಯಾಮಾರಿಸಲು ಇದೇ ಅಂದುಕೊಂಡಿರುವ ಆರೋಪಿ, 'ಮಾಟ ಕ್ಲೀಯರ್ ಆಗಿಲ್ಲ, ಇನ್ನೊಂದು ಸಲ ಪೂಜೆ ಮಾಡಿಸ್ತಿನಿ ಎಂದು ದೀಪಕ್ ಕುಟುಂಬ ಸದಸ್ಯರಿಂದ ಹಂತ ಹಂತವಾಗಿ 2 ಲಕ್ಷ, 80 ಸಾವಿರ ರೂಪಾಯಿ ಹಣ ವರ್ಗಾವಣೆ ಮಾಡಿಸಿಕೊಂಡಿಸಿದ್ದಾನೆ. ಆದರೆ ಹಣ ಪಡೆದು ಇತ್ತ ಪೂಜೆಯೂ ಮಾಡಿಸಿಲ್ಲ, ಆ ಕಡೆ ಅವನು ಸಂಪರ್ಕದಲ್ಲಿಲ್ಲ. ಕೊನೆ ದೀಪಕ್ ಮೋಸ ಹೋಗಿರುವುದು ಖಚಿತವಾಗಿದೆ. ಅಷ್ಟರಲ್ಲಾಗಲೇ ಆರೋಪಿ ಹಣದೊಂದಿಗೆ ಪರಾರಿಯಾಗಿದ್ದಾನೆ. ಮೂಢನಂಬಿಕೆ ಹಾಗೂ ಮುಗ್ಧತೆಯಿಂದ ಸ್ನೇಹಿತ ಎನಿಸಿಕೊಂಡವನಿಂದಲೇ ವಂಚನೆಗೊಳಗಾಗಿರುವ ದೀಪಕ್ ಸದ್ಯ ಘಟನೆ ಸಂಬಂಧ ಯಶವಂತಪುರ ಪೊಲೀಸ್ ಠಾಣೆಯಲ್ಲಿ ದೂರು ದಾಖಲಿಸಲಾಗಿದೆ. ಖತರ್ನಾಕ್ ಮನು ಇದೇ ರೀತಿ ಎಷ್ಟು ಜನರಿಗೆ ವಂಚನೆ ಮಾಡಿದ್ದಾನೋ ಏನೋ ಪೊಲೀಸರೇ ಹೇಳಬೇಕು.

ಬಿಜೆಪಿ ಸೇರಿದರೆ ಸಾಥ್ ಖೂನ್ ಮಾಫ್: ಕೇಂದ್ರದ ವಿರುದ್ಧ ಪ್ರಿಯಾಂಕ್ ಖರ್ಗೆ ಕಿಡಿ

ಬೆಂಗಳೂರು: ವಾಲ್ಮೀಕಿ ಅಭಿವೃದ್ಧಿ ನಿಗಮದ ಪ್ರಕರಣದ ಇ.ಡಿ ತನಿಖೆಯಲ್ಲಿ ವ್ಯವಸ್ಥಿತ ಸಂಚು ನಡೆದಿದೆ ಎಂದು ಸಚಿವ ಪ್ರಿಯಾಂಕ್ ಖರ್ಗೆ ಆರೋಪಿಸಿದ್ದಾರೆ.

ವಿಧಾನಸೌಧದ ಸಮ್ಮೇಳನ ಸಭಾಂಗಣದಲ್ಲಿ ಸುದ್ದಿಗೋಷ್ಠಿಯಲ್ಲಿ ಮಾತನಾಡಿದ ಅವರು, ಸಿಎಂ, ಡಿಸಿಎಂ ಹೆಸರು ಹೇಳಿ ಎಂದು ಒತ್ತಡ ಹಾಕಲಾಗುತ್ತಿದೆ. ಹಣ ಬಳ್ಳಾರಿ ಚುನಾವಣೆಗೆ ಬಳಕೆಯಾಗಿದೆ ಅಂತಾ ಹೇಳಲು ಒತ್ತಡ ಹಾಕಲಾಗುತ್ತಿದೆ ಎಂದು ದೂರಿದ್ದಾರೆ.

ಬೋವಿ ನಿಗಮದಲ್ಲಿ 120 ಕೋಟಿ ಹಗರಣ ಆಗಿದೆ. ಅದರ ಬಗ್ಗೆ ಇ.ಡಿ ಯಾಕೆ ಕಾಳಜಿ ವಹಿಸಿಲ್ಲ? ದೇವರಾಜ ಅರಸು ಟ್ರಕ್ ಟರ್ಮಿನಲ್ ಪ್ರಕರಣದಲ್ಲಿ ಇ.ಡಿ ಯಾಕೆ ಗಮನ ಹರಿಸಿಲ್ಲ. ಕೆಐಎಡಿಬಿ ದುಡ್ಡು ಸೇಲಂಗೆ ಹೋಗಿದೆ. ಇದರ ಬಗ್ಗೆ ಯಾಕೆ ಇ.ಡಿ ಆಸಕ್ತಿ ವಹಿಸಿಲ್ಲ ಎಂದು ವಾಗ್ದಾಳಿ ನಡೆಸಿದ್ದಾರೆ.

ಬಿಜೆಪಿಯವರ ಸ್ಟ್ಯಾಂಡರ್ಡ್ ಆಪರೇಟಿಂಗ್ ಪ್ರೊಸಿಜರ್ ಇದು. ಕಳೆದ 10 ವರ್ಷಗಳಲ್ಲಿ ಎಷ್ಟು ಸರ್ಕಾರಗಳನ್ನು ಬಿಜೆಪಿಯವರು ಬೀಳಿಸಿದ್ದಾರೆ ನೋಡಿ. 2016ರಲ್ಲಿ ಉತ್ತರಾಖಂಡ, 2019ರಲ್ಲಿ ಕರ್ನಾಟಕ, ಗುಜರಾತ್‌ನಲ್ಲಿ ನಮ್ಮ ಎಂಎಲ್‌ಎಗಳ ಖರೀದಿ ಮಾಡಿದ್ರು. ಸಿಕ್ಕಿಂನಲ್ಲಿ ಎಂಎಲ್‌ಎಗಳ ಖರೀದಿ. 2014 ರಿಂದ 440 ಎಂಎಲ್‌ಎಗಳನ್ನು ಖರೀದಿ ಮಾಡಲಾಗಿದೆ. ಮೆಜಾರಿಟಿ ಇದ್ರೂ ಕೂಡ ಕೇಂದ್ರದ ಏಜೆನ್ಸಿಗಳನ್ನು ಬಳಸಿಕೊಂಡು ಸರ್ಕಾರಗಳನ್ನು ಕೆಡವಲಾಗುತ್ತಿದೆ ಎಂದು ಟೀಕಿಸಿದ್ದಾರೆ.

ಮಣಿಪುರ, ಹಿಮಾಚಲ ಪ್ರದೇಶ, ಗುಜರಾತ್, ಮಧ್ಯಪ್ರದೇಶ, ಮಹಾರಾಷ್ಟ್ರ ಹೀಗೆ 60 ಬಾರಿ ಶಾಸಕರ ಖರೀದಿ ನಡೆದಿದೆ. ಯಾರು ಹೋಗೋದಿಲ್ಲ, ಅವರ ಮೇಲೆ ಹೆಚ್ಚು ಒತ್ತಡ ತರುವುದು. ಮಾಜಿ ಸಿಎಂ ಯಡಿಯೂರಪ್ಪ ಮೇಲೆ ಐಟಿ, ಇ.ಡಿ ಕೇಸ್ ಇದೆ. 2019 ರಿಂದ ಇದುವರೆಗೆ ಯಡಿಯೂರಪ್ಪ ಮೇಲೆ ಯಾವುದೇ ವಿಚಾರಣೆ ಯಾಕೆ ನಡೆಯುತ್ತಿಲ್ಲ. ರೆಡ್ಡಿ ಬ್ರದರ್ಸ್ ಮೇಲೆ ಐಟಿ ಕೇಸ್ ಇತ್ತು. ಆದರೆ ಈಗ ಅವರು ಪಕ್ಷ ಸೇರಿದ ಮೇಲೆ ಯಾವುದೂ ಇಲ್ಲ. ಬಿಜೆಪಿ ಸೇರಿದರೆ ಸಾಥ್ ಖೂನ್ ಮಾಫ್ ಎಂದು ತರಾಟೆಗೆ ತೆಗೆದುಕೊಂಡಿದ್ದಾರೆ.

14 ವಿರೋಧ ಪಕ್ಷದವರು ಸುಪ್ರೀಂ ಕೋರ್ಟ್‌ನಲ್ಲಿ ಪಿಟಿಷನ್ ಹಾಕಿದ್ದಾರೆ. ಇದಕ್ಕೆ ಉತ್ತರ ಕೇಂದ್ರ ನೀಡಿಲ್ಲ. 3000 ರೇಡ್‌ಗಳನ್ನು ಐಟಿ ಇಡಿ ಮಾಡಿದೆ. ಅದರಲ್ಲಿ ಕೇವಲ 25% ಪ್ರಾಸಿಕ್ಯುಷನ್‌ಗೆ ಹೋಗಿದೆ ಎಂದು ತಿಳಿಸಿದ್ದಾರೆ.

ಭ್ರಷ್ಟ ಕಾಂಗ್ರೆಸ್ ಸರಕಾರ ಕಿತ್ತೊಗೆಯಲು, ಸಿಎಂ ರಾಜೀನಾಮೆ ಕೊಡುವವರೆಗೆ ಹೋರಾಟ

ಬೆಂಗಳೂರು: ಪರಿಶಿಷ್ಟ ಜಾತಿ, ಪಂಗಡಗಳ ಹಣಕ್ಕೆ ಕನ್ನ ಹಾಕಿದ್ದು ಗೊತ್ತಾದ ತಕ್ಷಣ ಮುಖ್ಯಮಂತ್ರಿ ಸಿದ್ದರಾಮಯ್ಯನವರು ರಾಜೀನಾಮೆ ಕೊಡಬೇಕಿತ್ತು ಎಂದು ಬಿಜೆಪಿ ರಾಜ್ಯಾಧ್ಯಕ್ಷ ಮತ್ತು ಶಾಸಕ ಬಿ.ವೈ. ವಿಜಯೇಂದ್ರ ಅವರು ತಿಳಿಸಿದರು.

ಬಿಜೆಪಿ ರಾಜ್ಯಾಧ್ಯಕ್ಷ ಬಿ.ವೈ. ವಿಜಯೇಂದ್ರ ಹಾಗೂ ವಿರೋಧ ಪಕ್ಷದ ನಾಯಕ ಆರ್. ಅಶೋಕ್ ಅವರ ನೇತೃತ್ವದಲ್ಲಿ ಇಂದು ಸ್ವಾತಂತ್ರ್ಯ ಉದ್ಯಾನವನದ ಬಳಿ ಬೃಹತ್ ಪ್ರತಿಭಟನೆಯನ್ನು ಹಮ್ಮಿಕೊಳ್ಳಲಾಗಿತ್ತು. ವಾಲ್ಮೀಕಿ ಅಭಿವೃದ್ಧಿ ನಿಗಮದ ಹಗರಣದ ಸಂಬಂಧ ಮುಖ್ಯಮಂತ್ರಿಗಳ ರಾಜೀನಾಮೆಗೆ ಆಗ್ರಹಿಸಿ ಮತ್ತು ಸಿಬಿಐ ತನಿಖೆಗೆ ಒತ್ತಾಯಿಸಿ ಈ ಪ್ರತಿಭಟನೆ ನಡೆಯಿತು. ದೊಡ್ಡ ದೊಡ್ಡವರು ಹೇಳಿದ್ದಕ್ಕೆ ಹಣ ದುರುಪಯೋಗ ಎಂಬ ಮಾಹಿತಿಯನ್ನು ಇ.ಡಿ. ಕಸ್ಟಡಿಯಲ್ಲಿರುವ ನಾಗೇಂದ್ರ ಹೇಳಿದ್ದಾಗಿ ಮಾಹಿತಿ ಇದೆ. ಯಾವತ್ತು ಸರಕಾರ ಬೀಳುತ್ತೋ ಗೊತ್ತಿಲ್ಲ ಎಂಬ ಆತಂಕ ಸಿದ್ದರಾಮಯ್ಯ, ಡಿ.ಕೆ.ಶಿವಕುಮಾರ್, ಸಚಿವರನ್ನು ಕಾಡುತ್ತಿದೆ. ಅವರಿಗೆ ಈಗ ನಿದ್ರೆ ಬರುತ್ತಿಲ್ಲ ಎಂದು ತಿಳಿಸಿದರು. ಇ.ಡಿ. ಕಸ್ಟಡಿಯಲ್ಲಿರುವ ನಾಗೇಂದ್ರ ಎಲ್ಲಿ ತಮ್ಮ ಹೆಸರು ಹೇಳುವರೋ ಎಂಬ ಭಯ ಮುಖ್ಯಮಂತ್ರಿ, ಉಪ ಮುಖ್ಯಮಂತ್ರಿಗಳನ್ನು ಕಾಡುತ್ತಿದೆ. ಒಂದೆಡೆ ಎಸ್‌ಇಪಿ, ಟಿಎಸ್‌ಪಿ ಹಣವನ್ನು ಬೇರೆಡೆ ವರ್ಗಾವಣೆ ಮಾಡಿದ್ದಾರೆ. ಪರಿಶಿಷ್ಟರ ಅಭಿವೃದ್ಧಿಗೆ ಇಟ್ಟಿದ್ದ ಹಣ ವರ್ಗಾವಣೆ ಮಾಡಿದ್ದಾರೆ. ವಾಲ್ಮೀಕಿ ಅಭಿವೃದ್ಧಿ ನಿಗಮದ ಹಣ ಲೂಟಿಯಾಗಿದೆ. ಮೈಸೂರಿನ ಸಾವಿರಾರು ಕೋಟಿ ಮೊತ್ತದ ಮುಡಾ ಹಗರಣದ ಮೂಲಕ ಸಿದ್ದರಾಮಯ್ಯನವರ ಬಂಡವಾಳ ಬಯಲಾಗಿದೆ ಎಂದು ಟೀಕಿಸಿದರು. ಬಡವರಿಗೆ ಕೊಡಬೇಕಾದ ನಿವೇಶನಗಳ ಪೈಕಿ 14 ನಿವೇಶನಗಳನ್ನು ತಮ್ಮ ಕುಟುಂಬಕ್ಕೆ ಕೊಡಿಸಿ ಲೂಟಿ ಮಾಡಿದ್ದಾರೆ ಎಂದು ಆಕ್ಷೇಪಿಸಿದರು.

ಯೋಗ್ಯತೆ, ನೈತಿಕತೆ ಇಲ್ಲ: ಸಿದ್ದರಾಮಯ್ಯನವರು ಮುಖ್ಯಮಂತ್ರಿ ಸ್ಥಾನದಲ್ಲಿ ಕುಳಿತುಕೊಳ್ಳುವ ಯೋಗ್ಯತೆ, ನೈತಿಕತೆಯನ್ನು ಕಳೆದುಕೊಂಡಿದ್ದಾರೆ. ಪರಿಶಿಷ್ಟ ಜಾತಿ, ಜನಾಂಗದವರ ಶಾಪ ನಿಮಗೆ ತಟ್ಟದೇ ಬಿಡುವುದಿಲ್ಲ. ಬಿಜೆಪಿ ರಾಜಕೀಯ ಮಾಡಲು ಬಂದಿಲ್ಲ; ನಮ್ಮ ಕರ್ತವ್ಯವನ್ನು ನಾವು ಈಡೇರಿಸುತ್ತಿದ್ದೇವೆ ಎಂದು ವಿಜಯೇಂದ್ರ ಅವರು ತಿಳಿಸಿದರು.

ಪೊಲೀಸರಿಗೆ ಹೆದರುವ ಪ್ರಶ್ನೆಯೇ ಇಲ್ಲ. ವಿಧಾನಸೌಧಕ್ಕೆ ಮುತ್ತಿಗೆ ಹಾಕುವ ಮೂಲಕ ಮುಖ್ಯಮಂತ್ರಿಗಳು ವಿಧಾನಸೌಧದಿಂದ ಓಡಿ ಹೋಗುವಂಥ ಪರಿಸ್ಥಿತಿ ನಿರ್ಮಾಣ ಮಾಡಬೇಕಿದೆ ಎಂದು ತಿಳಿಸಿದರು. ಮುಖ್ಯಮಂತ್ರಿಗಳಿಗೆ ಮನಸಾಕ್ಷಿ ಇದ್ದರೆ ಇಷ್ಟೊತ್ತಿಗಾಗಲೇ ರಾಜೀನಾಮೆ ಕೊಡಬೇಕಿತ್ತು. ಬೂಟಾಟಿಕೆಯ ಹೋರಾಟ ಇದಲ್ಲ; ಭ್ರಷ್ಟ ಕಾಂಗ್ರೆಸ್ ಸರಕಾರ ಕಿತ್ತೊಗೆಯುವವರೆಗೆ, ಸಿಎಂ ರಾಜೀನಾಮೆ ಕೊಡುವವರೆಗೆ ನಮ್ಮ ಹೋರಾಟ ಮುಂದುವರೆಯಲಿದೆ ಎಂದು ಪ್ರಕಟಿಸಿದರು. ಯಾರೂ ಬಸ್ಸನ್ನೇರದಿರಿ. ಎಲ್ಲರೂ ವಿಧಾನಸೌಧ ಮುತ್ತಿಗೆ ಹಾಕೋಣ ಎಂದು ತಿಳಿಸಿದರು.

ಇದೊಂದು ಹಗರಣಗಳ ಸರಕಾರ: ಡಿವಿಎಸ್: ಮಾಜಿ ಮುಖ್ಯಮಂತ್ರಿ ಡಿ.ವಿ.ಸದಾನಂದಗೌಡ ಅವರು ಮಾತನಾಡಿ, ಸುಳ್ಳು ಆಶ್ವಾಸನೆ ಮೂಲಕ ಅಧಿಕಾರಕ್ಕೆ ಬಂದ ಸಿದ್ದರಾಮಯ್ಯರ ಸರಕಾರವು ಹಗರಣಗಳ ಸರಕಾರವಾಗಿ ಮಾರ್ಪಟ್ಟಿದೆ. ಹಿಂದೆ ದೇಶವನ್ನೇ ಕೊಳ್ಳೆ ಹೊಡೆದ ಕಾಂಗ್ರೆಸ್ ಸರಕಾರದ ಮಾದರಿಯಲ್ಲೇ ಈ ಸರಕಾರ ನಡೆದುಕೊಳ್ಳುತ್ತಿದೆ ಎಂದು ಟೀಕಿಸಿದರು. ಸಿದ್ದರಾಮಯ್ಯರು ಅಲಿಬಾಬಾ ಆಗಿದ್ದಾರೆ. ಮುಖ್ಯಮಂತ್ರಿಗಳು ತಕ್ಷಣ ರಾಜೀನಾಮೆ ಕೊಡಬೇಕು ಎಂದು ಆಗ್ರಹಿಸಿದರು. ಹಗರಣಗಳೆಲ್ಲವನ್ನೂ ಸಿಬಿಐ ತನಿಖೆಗೆ ಒಪ್ಪಿಸಬೇಕು ಎಂದು ಒತ್ತಾಯಿಸಿದರು. ಸಿಎಂ ಅಧಿಕಾರದಿಂದ ಕೆಳಕ್ಕಿಳಿಯುವ ತನಕ ಈ ಹೋರಾಟ ಮುಂದುವರೆಯಲಿದೆ. ಸಿದ್ದರಾಮಯ್ಯನವರು ಕುರ್ಚಿಗೆ ಅಂಟಿಕೊಳ್ಳಬಾರದು. ವಿಧಾನಸಭೆಯಲ್ಲೇ ರಾಜೀನಾಮೆ ಪ್ರಕಟಿಸಬೇಕು ಎಂದು ತಿಳಿಸಿದರು. ಈ ಹೋರಾಟಕ್ಕೆ ಜಯ ಸಿಗಲಿ ಎಂದು ಆಶಿಸಿದರು. ವಿಧಾನಪರಿಷತ್ ಸದಸ್ಯ ಛಲವಾದಿ ನಾರಾಯಣಸ್ವಾಮಿ ಅವರು ಮಾತನಾಡಿ, ಅನೇಕ ಜನಪರ ಕಾರ್ಯಕ್ರಮಗಳನ್ನು ನಮ್ಮ ಬಿಜೆಪಿ ಸರಕಾರ ಕೊಟ್ಟಿತ್ತು. ಮೋಸದ-ಆಕರ್ಷಣೆಯ ಗ್ಯಾರಂಟಿಗಳನ್ನು ಮುಂದಿಟ್ಟು ಅಧಿಕಾರಕ್ಕೆ ಬಂದ ಕಾಂಗ್ರೆಸ್ ಪಕ್ಷವು ಇವತ್ತು ದಲಿತರ ಹಣವನ್ನು ದುರುಪಯೋಗ ಮಾಡಿಕೊಂಡಿದೆ. 56 ಸಾವಿರ ಕೋಟಿಯನ್ನು ಬಜೆಟ್‌ನಲ್ಲಿ ಗ್ಯಾರಂಟಿಗಾಗಿ ಇಟ್ಟಿದ್ದಾಗಿ ಹೇಳಿದ ಕಾಂಗ್ರೆಸ್ಸಿಗರು ದಲಿತರ ಹಣವನ್ನು ದಲಿತರಿಗೇ ನೀಡಿಲ್ಲ. 25 ಸಾವಿರಕ್ಕೂ ಹೆಚ್ಚು ಕೋಟಿ ದಲಿತರ ಹಣವನ್ನು ಲೂಟಿ ಮಾಡಿದ್ದೀರಲ್ಲಾ ನಿಮಗೆ ನಾಚಿಕೆ ಆಗುವುದಿಲ್ಲವೇ ಎಂದು ಸಿದ್ದರಾಮಯ್ಯರನ್ನು ಪ್ರಶ್ನಿಸಿದರು.

32 ಮಂದಿ ಸಾವು

ಇದರಿಂದ ಆಕ್ರೋಶಗೊಂಡ ವಿದ್ಯಾರ್ಥಿಗಳು ಪ್ರತಿಭಟನೆ ಆರಂಭಿಸಿದರು. ಬಾಂಗ್ಲಾದೇಶದ ವಿಶ್ವವಿದ್ಯಾಲಯಗಳಿಂದ ಆರಂಭವಾದ ಈ ಪ್ರತಿಭಟನೆ ಈಗ ಹಿಂಸಾಚಾರಕ್ಕೆ ತಿರುಗಿದೆ. ಸಂದರ್ಶನದಲ್ಲಿ ಪ್ರಧಾನಿ ಶೇಖ್ ಹಸೀನಾ ಅವರು ಕಾನೂನು ಮತ್ತು ಸುವ್ಯವಸ್ಥೆಯನ್ನು ಅನುಸರಿಸಲು ಜನರಿಗೆ ಮನವಿ ಮಾಡಿದರು ಮತ್ತು ಪ್ರತಿಭಟನಾಕಾರರ ಸಾವಿನ ಬಗ್ಗೆ ದುಃಖ ವ್ಯಕ್ತಪಡಿಸಿದರು.

ಬಾಂಗ್ಲಾದೇಶದ ರಾಜಧಾನಿ ಢಾಕಾ ಸೇರಿದಂತೆ ದೇಶದ ಹಲವು ನಗರಗಳನ್ನು ಹಿಂಸಾಚಾರ ಆವರಿಸಿದೆ. ಮೀಸಲಾತಿಯಿಂದಾಗಿ ಬಾಂಗ್ಲಾದೇಶದ ಸ್ವಾತಂತ್ರ್ಯ ಹೋರಾಟದಲ್ಲಿ ಭಾಗವಹಿಸಿದವರ ಹೆಚ್ಚಿನ ಮಕ್ಕಳು ನಾಗರಿಕ ಸೇವೆಗಳಿಗೆ ಆಯ್ಕೆಯಾಗಿದ್ದಾರೆ ಎಂದು ಪ್ರತಿಭಟನಾಕಾರರು ಹೇಳುತ್ತಾರೆ. ಈ ವರ್ಗವನ್ನು ಸಾಮಾನ್ಯವಾಗಿ ಶೇಖ್ ಹಸೀನಾ ಸರ್ಕಾರದ ಬೆಂಬಲಿಗರು ಎಂದು ಪರಿಗಣಿಸಲಾಗುತ್ತದೆ.

ಅಧಿಕಾರಿಗಳ ಮನೆಯಲ್ಲಿ ತಲಾಶ್

ಲೋಕಾಯುಕ್ತ ಅಧಿಕಾರಿಗಳು ತುಮಕೂರಿನ ಕೆಐಎಡಿಬಿ ಅಪರ ನಿರ್ದೇಶಕ ಸಿ.ಟಿ ಮುದ್ದುಕುಮಾರ್ ಅವರ ಮನೆ ಹಾಗೂ ಕಚೇರಿ ಮೇಲೆ ದಾಳಿ ಮಾಡಿದ್ದಾರೆ. ಲೋಕಾಯುಕ್ತ ಅಧಿಕಾರಿಗಳು ಸಿ.ಟಿ ಮುದ್ದುಕುಮಾರ್ ಅವರಿಗೆ ಸೇರಿದ ಒಟ್ಟು ಏಳು ಕಡೆಗಳಲ್ಲಿ ಏಕಕಾಲಕ್ಕೆ ದಾಳಿ ಮಾಡಿದ್ದಾರೆ. ಸಿ.ಟಿ ಮುದ್ದುಕುಮಾರ್ ಬೆಂಗಳೂರಿನ ನಾಗರಭಾವಿಯ ಎರಡನೇ ಹಂತದಲ್ಲಿ ವಾಸವಾಗಿದ್ದಾರೆ. ಬೆಂಗಳೂರಿನ ರೇಸ್ ಕೋರ್ಸ್ ರಸ್ತೆಯ ಖನಿಜ ಭವನದಲ್ಲಿ ಕಚೇರಿ ಇದೆ.

ತುಮಕೂರು ನಗರದ ಬನಶಂಕರಿ ನಗರದಲ್ಲಿ, ಚಿಕ್ಕನಾಯಕನಹಳ್ಳಿ ಪಟ್ಟಣದಲ್ಲಿರುವ ಸಿ.ಟಿ ಮುದ್ದುಕುಮಾರ್ ಅವರಿಗೆ ಸೇರಿದ ಮನೆ ಇದೆ. ಚಿಕ್ಕನಾಯಕನಹಳ್ಳಿ ತಾಲೂಕಿನ ಶೆಟ್ಟಿಕೆರೆ ಹೋಬಳಿ ರಂಗನಾಥಪುರದಲ್ಲಿ ಸಿ.ಟಿ ಮುದ್ದುಕುಮಾರ್ ಅವರಿಗೆ ಸೇರಿದ ಫಾರಂಹೌಸ್ ಇದೆ. ಅಲ್ಲದೆ ತುಮಕೂರಿನ ಅಂತರಸನಹಳ್ಳಿಯ ಇಂಡಸ್ಟ್ರಿಯಲ್ ಏರಿಯಾದಲ್ಲಿ ಪ್ಲಾಸ್ಟಿಕ್ ಬಾಟಲ್ ತಯಾರಿಕಾ ಘಟಕವಿದೆ. ಈ ಎಲ್ಲ ಕಡೆ ಲೋಕಾಯುಕ್ತ ಅಧಿಕಾರಿಗಳು ದಾಳಿ ಮಾಡಿದ್ದಾರೆ.

ನಾಯಕರಿಂದ ವಿರುದ್ಧ ಷಡ್ಯಂತ್ರ

ಸಚಿವರು, ಶಾಸಕರಿಗೆ ಖಡಕ್ ಸೂಚನೆ: ಕಾಂಗ್ರೆಸ್ ಪಕ್ಷದ ಎಲ್ಲಾ ಶಾಸಕರು ಮತ್ತು ಸಚಿವರು ವಿಧಾನಸಭೆ ಕಲಾಪದಲ್ಲಿ ಕಡ್ಡಾಯವಾಗಿ ಹಾಜರಾಗಬೇಕು. ಸದನದಲ್ಲಿ ನಾವು ಒಗ್ಗಟ್ಟಾಗಿ ಹೋರಾಟ ಮಾಡಬೇಕಿದೆ. ಇಷ್ಟು ದಿನ ರಕ್ಷಣಾತ್ಮಕವಾಗಿ ನಡೆದುಕೊಂಡಿದ್ದು ಸಾಕು. ಇನ್ನು ಮುಂದೆ ಆಕ್ರಮಣಕಾರಿಯಾಗಿ ವರ್ತನೆ ಮಾಡಬೇಕಿದೆ. ಇಷ್ಟರವರೆಗೆ ಬಿಜೆಪಿ ಹೇಳಿದ್ದನ್ನು ಕೇಳಿಕೊಂಡು ಕುಳಿತಿದ್ದೇವೆ. ಇನ್ನು ಮುಂದೆ ನೇರ ಬಿಜೆಪಿಗೆ ಟಕ್ಕರ್ ಕೊಡಬೇಕು. ಬಿಜೆಪಿಯವರು ಹೇಳಿದ್ದನ್ನ ಕೇಳಿಕೊಂಡು ಬರುವುದಕ್ಕೆ ನಾವು ಸದನಕ್ಕೆ ಹೋಗುವುದಲ್ಲ ಎಂದು ಶಾಸಕರಿಗೆ ಸಿದ್ದರಾಮಯ್ಯ ಹೇಳಿದರು.

ಕಲಾಪದಲ್ಲಿ ಬಿಜೆಪಿಯ ಲೋಪಗಳನ್ನು ಎತ್ತಿ ಹಿಡಿದು ತೋರಿಸಬೇಕು. ಮುಡಾದಲ್ಲಿ ನಮ್ಮಿಂದ ಯಾವುದೇ ತಪ್ಪಾಗಿಲ್ಲ ಎಂದು ಸಿದ್ದರಾಮಯ್ಯ ಶಾಸಕರಿಗೆ ಮನವರಿಕೆ ಮಾಡಿಕೊಟ್ಟಿದ್ದಾರೆ.

ಮುಡಾ ಹಗರಣ, ವಾಲ್ಮೀಕಿ ಅಭಿವೃದ್ಧಿ ನಿಗಮ ಹಗರಣ, ಪರಿಶಿಷ್ಟ ಪಂಗಡಗಳ ಅನುದಾನವನ್ನು ಗ್ಯಾರಂಟಿ ಯೋಜನೆಗಳು ಬಳಸಿಕೊಂಡ ವಿಚಾರವಾಗಿ ವಿಧಾನಸಭೆಯಲ್ಲಿ ಪ್ರತಿಪಕ್ಷ ಬಿಜೆಪಿ ಆಡಳಿತ ರೂಢ ಕಾಂಗ್ರೆಸ್ ಪಕ್ಷವನ್ನು ತೀವ್ರವಾಗಿ ತರಾಟೆಗೆ ತೆಗೆದುಕೊಳ್ಳುತ್ತಿದೆ. ಈ ನೆಲೆಯಲ್ಲಿ ಶಾಸಕಾಂಗ ಪಕ್ಷದ ಮೇಲೆ ಸಿದ್ದರಾಮಯ್ಯ ಶಾಸಕರಿಗೆ ಸೂಚನೆ ನೀಡಿದ್ದಾರೆ.

ಸಂಪುಟದಿಂದ ಕೈಬಿಡಿ

ಏಳೆಂಟು ಬಂದಿದ್ದ ಸಚಿವರ ವಿರುದ್ಧ ಆಕ್ರೋಶ ವ್ಯಕ್ತವಾಗಿದೆ. ಈ ಸಚಿವರು ತಮ್ಮ ಕಾರ್ಯವೈಖರಿಯನ್ನು ಸುಧಾರಿಸಿಕೊಳ್ಳಬೇಕು ಎಂದು ಶಾಸಕರು ತಾಕಿತು ಮಾಡಿದ್ದಾರೆ.

ಇನ್ನು ಸಭೆಯಲ್ಲಿ ವಿನಯ್ ಕುಲಕರ್ಣಿ, ರಾಜು ಕಾಗೆ, ಮಾಲೂರು ನಂಜೇಗೌಡ ಖಾರವಾಗಿಯೇ ಮಾತನಾಡಿದ್ದಾರೆ ಎನ್ನಲಾಗಿದೆ. ಅನುದಾನಕ್ಕೂ ಬಿಗಿಪಟ್ಟು ಹಿಡಿದು ಸಿಎಂ ಮುಂದೆ ಆಗ್ರಹ ಮಂಡಿಸಿದ್ದಾರೆ. ಅನುದಾನ ಬಿಡುಗಡೆಗೆ ಸಚಿವರಿಗೆ ನೀವೇ ಖುದ್ದಾಗಿ ಹೇಳಿ ಎಂದು ಸಿಎಂಗೆ ಒತ್ತಡ ಹೇರಿದ್ದಾರೆ.

ಅನುದಾನ ಕೊಡಿ, ತಾಳ್ಮೆ ಪರೀಕ್ಷಿಸಬೇಡಿ ಎಂದ ಶಾಸಕರು: ಅನುದಾನ ಇಲ್ಲದೆ ಹೋದರೆ ಕ್ಷೇತ್ರಕ್ಕೆ ಕಾಲಿಡುವುದು ಕಷ್ಟವಾಗುತ್ತದೆ. ಅನುದಾನಕ್ಕಾಗಿ ಒಂದು ವರ್ಷದಿಂದ ಚಾತಕ ಪಕ್ಷಗಳಂತೆ ಕಾದಿದ್ದೇವೆ. ಇನ್ನಷ್ಟು ನಮ್ಮ ತಾಳ್ಮೆಯನ್ನು ಪರೀಕ್ಷಿಸಬೇಡಿ. ಅನುದಾನ ಇಲ್ಲದೆ ಹೋದರೆ ಕ್ಷೇತ್ರದಲ್ಲಿ ಓಡಾಡುವುದು ಕಷ್ಟವಾಗುತ್ತದೆ. ಎಷ್ಟೇ ಬಾರಿ ಹೇಳಿದರೂ ಸಚಿವರ ವರ್ತನೆ ಬದಲಾಗಿಲ್ಲ. ಕೆಲವು ಸಚಿವರನ್ನ ತಕ್ಷಣ ಸಂಪುಟದಿಂದ ಕೈ ಬಿಡುವುದು ಒಳ್ಳೆಯದು ಎಂದು ಸಚಿವರ ವಿರುದ್ಧ ಶಾಸಕಾಂಗ ಸಭೆಯಲ್ಲಿ ಶಾಸಕರು ಅಪಸ್ವರ ಎತ್ತಿದ್ದಾರೆ.

ಸಿಕ್ಕಿದೆ ಪ್ರಮುಖ ಸಾಕ್ಷಿ

ಹಣವನ್ನು ಎಲ್ಲಿಂದ ತಂದು ದರ್ಶನ್ ನೀಡಲಾಗಿದೆ ಎಂಬ ಬಗ್ಗೆ ಇಬ್ಬರೂ ಹೇಳಿಕೆ ನೀಡಿದ್ದಾರೆ. ಕೊಲೆ ನಡೆದ ಬಳಿಕವೇ ದರ್ಶನ್ ನಗದು ರೂಪದಲ್ಲಿ ಹಣ ಪಡೆದಿದ್ದಾರೆ. ತಾವೇ ಕೊಲೆ ಮಾಡಿದ್ದಾಗಿ ಸರೆಂಡರ್ ಆಗಲು ಹೊರಟವರಿಗೆ ನೀಡಬೇಕಿದ್ದ ಹಣ ಇದು ಎಂದು ತಿಳಿದು ಬಂದಿದೆ. ಈ ಮೂಲಕ ಕೊಲೆ ಮುಚ್ಚಿ ಹಾಕಲು ದರ್ಶನ್ ಪ್ರಯತ್ನಿಸಿದ್ದು ಇಲ್ಲಿ ಸ್ಪಷ್ಟವಾಗಿದೆ.

ಕೊಲೆ ಮಾಡುವುದು ಎಷ್ಟು ಅಪರಾಧವೋ ಸಾಕ್ಷಿ ನಾಶ ಮಾಡುವುದು, ಕೊಲೆಯನ್ನೇ ಮುಚ್ಚಿ ಹಾಕುವುದು ಕೂಡ ಅಪರಾಧ. ಹೀಗಾಗಿ, ದರ್ಶನ್ ಅಂಥಹ ಕೃತ್ಯದಲ್ಲಿ ಭಾಗಿ ಆಗಿದ್ದಾರೆ. ಒಂದೊಮ್ಮೆ ಅವರು ಕೊಲೆಯನ್ನೇ ಮಾಡಿಲ್ಲ ಎಂದಾದರೆ ಅದನ್ನು ಮುಚ್ಚಿ ಹಾಕಲು ಏಕೆ ಪ್ರಯತ್ನಿಸುತ್ತಿದ್ದರು ಎಂಬ ಪ್ರಶ್ನೆಯೂ ಮೂಡಿದೆ.

ಸಾರ್ವಜನಿಕರ ವಿರೋಧ

ಯಾವ ಶಾಲೆ ಹೆಚ್ಚು ವಿದ್ಯಾರ್ಥಿಗಳ ಬಳಿ ರೀಲ್ಸ್ ಮಾಡಿಸುತ್ತದೆಯೋ ಆ ಶಾಲೆಗೆ 1 ಲಕ್ಷ ರೂಪಾಯಿ ಬಹುಮಾನ ಘೋಷಿಸಿದೆ. ಅಲ್ಲದೇ ಮಕ್ಕಳಿಗೆ ಜಾಗೃತಿ ಮೂಡಿಸುವ ವಿಡಿಯೋ ಮಾಡಲು ಉತ್ತೇಜಿಸೋ ಶಿಕ್ಷಕಿಯರಿಗೂ 35 ಸಾವಿರ ರೂಪಾಯಿ ಬಹುಮಾನದ ಆಫರ್ ಕೊಟ್ಟಿದೆ.

ಇತ್ತ ಬಿಬಿಎಂಪಿಯ ಈ ರೀಲ್ಸ್ ಕಾಂಪಿಟೇಷನ್ ಗೆ ಸಾರ್ವಜನಿಕರಿಂದ ವಿರೋಧ ಕೂಡ ವ್ಯಕ್ತವಾಗುತ್ತಿದೆ. ಪಾಲಿಕೆ ಡೆಂಗ್ಯೂ ಬಗ್ಗೆ ಅರಿವು ಮೂಡಿಸಲು ಹೊರಟಿರೋದೇನೋ ಸರಿ. ಆದ್ರೆ ನಗರದಲ್ಲಿ ಸರಿಯಾಗಿ ಸ್ವಚ್ಛತೆ ಕಾಪಾಡಬೇಕು, ಸೊಳ್ಳೆಗಳ ನಿಯಂತ್ರಣಕ್ಕೆ ಕ್ರಮ ಕೈಗೊಳ್ಳಬೇಕು. ಅದನ್ನು ಬಿಟ್ಟು ಮಕ್ಕಳಿಗೆ ಈ ರೀತಿ ರೀಲ್ಸ್ ಮಾಡಿಸುತ್ತಿರುವುದರಿಂದ ಏನೂ ಪ್ರಯೋಜನ ಇಲ್ಲ ಅಂತಾ ಸಾರ್ವಜನಿಕರು ಅಸಮಾಧಾನ ವ್ಯಕ್ತಪಡಿಸಿದ್ದಾರೆ.

ಈ ರೀಲ್ಸ್ ಸ್ಪರ್ಧೆಗೆ ಸೋಷಿಯಲ್ ಮೀಡಿಯಾ ಬಳಸಿಕೊಳ್ಳುತ್ತಿರುವ ಪಾಲಿಕೆಯ ಆರೋಗ್ಯ ವಿಭಾಗ, ರೀಲ್ಸ್ ಹಂಚಿಕೊಂಡ ಪ್ರತಿಯೊಬ್ಬರಿಗೂ ಡೆಂಗ್ಯೂ ವಾರಿಯರ್ ಎಂಬ ಪಟ್ಟ ನೀಡುತ್ತಿದೆ.

ವಿದ್ಯಾರ್ಥಿಗಳಲ್ಲಿ ಅರಿವು ಮೂಡಿಸಲು ಮುಂದಾಗಿರೋದು ಸರಿ, ಆದ್ರೆ ಈ ಕೆಲಸ ಬರೀ ರೀಲ್ಸ್ ಗೆ ಸೀಮಿತವಾಗಬಾರದು. ಲಕ್ಷ ಲಕ್ಷ ಹಣವನ್ನ ರೀಲ್ಸ್ ಗೆ ಕೊಡುವ ಬದಲು ಸೊಳ್ಳೆಗಳ ನಿಯಂತ್ರಣಕ್ಕೆ ಕ್ರಮ ಕೈಗೊಳ್ಳಬೇಕು ಎಂದು ಜನರು ಸಲಹೆ ನೀಡುತ್ತಿದ್ದು, ಪಾಲಿಕೆಯ ಈ ರೀಲ್ಸ್ ಸ್ಪರ್ಧೆ ಡೆಂಗ್ಯೂ ನಿಯಂತ್ರಣಕ್ಕೆ ಸಹಕಾರಿಯಾಗುತ್ತದೆಯಾ ಅಥವಾ ಪಾಲಿಕೆ ಬೊಕ್ಕಸದ ಹಣ ಖಾಲಿ ಮಾಡಲು ದಾರಿಯಾಗುತ್ತಾ ಎಂಬುದನ್ನು ಕಾದುನೋಡಬೇಕಿದೆ.

ಮೊದಲನೇ ಪುಟದಿಂದ...

ಬಿಗಿನಿಯಮ

ವಾಹನಗಳ ವಿಂಡ್ ಶೀಲ್ಡ್ ನಲ್ಲಿ ಟ್ಯಾಗ್ ಅಂಟಿಸದಿದ್ದರೆ ಅವರಿಂದ ಎರಡು ಪಟ್ಟು ಹೆಚ್ಚು ಶುಲ್ಕ ವಸೂಲಿ ಮಾಡಬೇಕೆಂದು ಅಪ್ಪಣೆ ಮಾಡಿದೆ. ಅಷ್ಟೇ ಅಲ್ಲ, ಅಂಥ ವಾಹನಗಳನ್ನು ಬ್ಲ್ಯಾಕ್ ಲಿಸ್ಟ್ ಗೆ ಹಾಕುವಂತೆಯೂ ಸೂಚಿಸಲಾಗಿದೆ.

ಈ ಹೊಸ ನಿಯಮಗಳ ಬಗ್ಗೆ ಎಲ್ಲಾ ಟೋಲ್ ಸಂಗ್ರಹ ಏಜೆನ್ಸಿಗಳಿಗೆ ನಿನ್ನೆ ಗುರುವಾರ ಎಸ್ ಒಪಿ ಕಳುಹಿಸಲಾಗಿದೆ. ಹೆದ್ದಾರಿಯ ಎಲ್ಲಾ ಟೋಲ್ ಸೆಂಟರ್ ಗಳಲ್ಲಿ ಈ ಬಗ್ಗೆ ಎಚ್ಚರಿಕೆಯ ಬೋರ್ಡ್ ಹಾಕಲಾಗುತ್ತಿದೆ. ವಾಹನದ ಮುಂಭಾಗದ ಗಾಜಿನ (ವಿಂಡ್ ಶೀಲ್ಡ್) ಮೇಲೆ ಫಾಸ್ ಟ್ಯಾಗ್ ಅಂಟಿಸುವುದು ಅಗತ್ಯವಾಗಿದೆ. ಟೋಲ್ ಪ್ಲಾಜಾದಲ್ಲಿ ಇರುವ ಸೆನ್ಸರ್ ಗಳು ಈ ಮುಂಭಾಗದ ವಿಂಡ್ ಶೀಲ್ಡ್ ನಲ್ಲಿರುವ ಫಾಸ್ ಟ್ಯಾಗ್ ಅನ್ನು ಗುರುತಿಸಿ ನಿಗದಿತ ಶುಲ್ಕ ಪಡೆಯುತ್ತವೆ.

ಫಾಸ್ ಟ್ಯಾಗ್ ನಿಯಮ ಪಾಲಿಸದವರಿಗೆ ಸಿಸಿಟಿವಿ ಕಣ್ಗಾವಲು: ವಾಹನದ ಫ್ರಂಡ್ ವಿಂಡ್ ಸ್ಕ್ರೀನ್ ನಲ್ಲಿ ಫಾಸ್ ಟ್ಯಾಗ್ ಅಳವಡಿಸದೇ ಇರುವ ವಾಹನಗಳ ಮೇಲೆ ನಿಗಾ ಇಡಲು ಎಲ್ಲಾ ಟೋಲ್ ಪ್ಲಾಜಾ ಬಳಿ ಇರುವ ಸಿಸಿಟಿವಿಯನ್ನು ಬಳಸಲಾಗುತ್ತದೆ. ಫಾಸ್ ಟ್ಯಾಗ್ ಅನ್ನು ಸರಿಯಾಗಿ ಹಾಕದ ವಾಹನಗಳ ರಿಜಿಸ್ಟ್ರೇಶನ್ ನಂಬರ್ ಅನ್ನು ಸಿಸಿಟಿವಿ ಫೂಟೇಜ್ ಸಹಾಯದಿಂದ ಪಡೆಯಲಾಗುತ್ತದೆ. ಇಂಥ ವಾಹನಗಳಿಂದ ಎರಡು ಪಟ್ಟು ಹೆಚ್ಚು ಶುಲ್ಕ ವಸೂಲಾತಿ ಆಗಿದೆಯಾ ಎಂಬುದನ್ನು ಖಚಿತಪಡಿಸಿಕೊಳ್ಳಲು ಸಾಧ್ಯವಾಗುತ್ತದೆ.

ಹೆದ್ದಾರಿ ಪ್ರಾಧಿಕಾರ ಕೊಟ್ಟಿರುವ ಎಸ್ ಒಪಿ ಪ್ರಕಾರ ಫ್ರಂಟ್ ವಿಂಡ್ ಶೀಲ್ಡ್ ನಲ್ಲಿ ಫಾಸ್ ಟ್ಯಾಗ್ ಹೊಂದಿರದ ವಾಹನಗಳು ಎಲೆಕ್ಟ್ರಾನಿಕ್ ಟೋಲ್ ಕಲೆಕ್ಷನ್ ಮೂಲಕ ಹಣ ಪಾವತಿಗೆ ಅವಕಾಶ ಇರುವುದಿಲ್ಲ. ಎರಡು ಪಟ್ಟು ಹೆಚ್ಚು ಶುಲ್ಕ ಪಾವತಿಸಬೇಕು. ಹಾಗೆಯೇ, ಇಂಥ ವಾಹನಗಳನ್ನು ಬ್ಲ್ಯಾಕ್ ಲಿಸ್ಟ್ ಗೆ ಹಾಕಲಾಗುತ್ತದೆ.

ಜಲ ದಿಗ್ಬಂಧನ

ಬೃಹತ್ ಗಾತ್ರದ ಮರ ಬಿದ್ದು ಕಾರು, ಬೈಕ್ ಗಳು ಅಪ್ಪಚ್ಚಿ: ನಿರಂತರ ಮಳೆಗೆ ಬೆಳಗಾವಿ ತಾಲೂಕಿನ ಮಜಗಾವಿಯಲ್ಲಿ ಬೃಹತ್ ಗಾತ್ರದ ಮರ ನೆಲಕ್ಕುರುಳಿದೆ. ಘಟನೆಯಲ್ಲಿ ಎರಡು ಬೈಕ್ ಹಾಗೂ ಒಂದು ಕಾರು ಜಖಂಗೊಂಡಿದ್ದು, ಅದೃಷ್ಟವಶಾತ್ ಯಾವುದೇ ಪ್ರಾಣ ಹಾನಿ ಸಂಭವಿಸಿಲ್ಲ.

20 ಗ್ರಾಮಗಳಿಗೆ ಸಂಪರ್ಕ ಕಲ್ಪಿಸುವ ಸೇತುವೆ ಮುಳುಗಡೆ: ಪಶ್ಚಿಮ ಘಟ್ಟ ಭಾಗದಲ್ಲಿ ಭಾರಿ ಮಳೆಯಾಗುತ್ತಿರುವ ಕಾರಣ ಬೆಳಗಾವಿ ಜಿಲ್ಲೆಯ ಖಾನಾಪುರ ತಾಲೂಕಿನ ಹಾಲತ್ರಿ ಹಳ್ಳ ಅಪಾಯದ ಮಟ್ಟ ಮೀರಿ ಹರಿಯುತ್ತಿದೆ. ಇದರಿಂದಾಗಿ ಮಂತುರ್ಗಾ ಸೇತುವೆ ಜಲಾವೃತಗೊಂಡಿದ್ದು, ಹೆಮ್ಮಡಗಾ ಖಾನಾಪುರ ಸಂಪರ್ಕ ಕಡಿತಗೊಂಡಿದೆ. ಇದು ಖಾನಾಪುರ ತಾಲೂಕಿನ ಇಪ್ಪತ್ತು ಗ್ರಾಮಗಳಿಗೆ ಸಂಪರ್ಕಿಸುವ ಏಕೈಕ ಸೇತುವೆಯಾಗಿದ್ದು, ಸದ್ಯ ಭಾರಿ ಸಂಕಷ್ಟ ಎದುರಾಗಿದೆ.

ಮಡಿಕೇರಿ-ವಿರಾಜಪೇಟೆ ರಸ್ತೆಯಲ್ಲಿ ಭಾರೀ ಪ್ರವಾಹ: ಕೊಡಗಿನಲ್ಲಿ ರಣಭೀಕರ ಮಳೆಯಾಗುತ್ತಿದ್ದು, ಮಡಿಕೇರಿ ತಾಲೂಕಿನ ಮಡಿಕೇರಿ-ವಿರಾಜಪೇಟೆ ರಾಜ್ಯ ಹೆದ್ದಾರಿಯಲ್ಲಿ ಪ್ರವಾಹ ಉಂಟಾಗಿದೆ. ರಸ್ತೆ ಬದಿಯ ಒಂದು ಅಂಗಡಿ ಮುಳುಗಡೆಯಾಗಿದ್ದು, ಅಂಗಡಿ ವಾಸಿಗಳನ್ನ ಸ್ಥಳಾಂತರಿಸಲಾಗಿದೆ. ಸದ್ಯ ಯಾವುದೇ ಕ್ಷಣ ವಿರಾಜಪೇಟೆ ಸಂಪರ್ಕ ಕಡಿತವಾಗುವ ಸಾಧ್ಯತೆಯಿದೆ. ಇನ್ನು ರಸ್ತೆ ಬದಿಯ 10 ಎಕರೆಗೂ ಅಧಿಕ ಕಾಫಿ ತೋಟಕ್ಕೂ ನೀರು ನುಗ್ಗಿದೆ.

ಭಾಗಮಂಡಲ ಭಗಂಡೇಶ್ವರನಿಗೆ ಜಲದಿಗ್ಬಂಧನ: ಕೊಡಗು ಜಿಲ್ಲೆಯಾದ್ಯಂತ ಎಡೆಬಿಡದೆ ವರ್ಷ ಧಾರೆಯಾಗ್ತಿದ್ದು, ಕಾವೇರಿ ನದಿಯಲ್ಲಿ ಪ್ರವಾಹ ಪರಿಸ್ಥಿತಿ ನಿರ್ಮಾಣವಾಗಿದೆ. ಭಾರಿ ಮಳೆಯಿಂದ ಭಾಗಮಂಡಲ ಭಗಂಡೇಶ್ವರನಿಗೆ ಜಲದಿಗ್ಬಂಧನ ಉಂಟಾಗಿದ್ದು, ದೇವಸ್ಥಾನ ಆವರಣಕ್ಕೆ ನುಗ್ಗಿದ ಕಾವೇರಿ ಆತಂಕ ಸೃಷ್ಟಿಸಿದ್ದಾಳೆ.

ಕಬಿನಿ ಡ್ಯಾಂನಿಂದ ನೀರು ಹೊರಕ್ಕೆ: ಕಪಿಲೆಯಲ್ಲಿ ಪ್ರವಾಹ ಭೀತಿ: ಮೈಸೂರು ಜಿಲ್ಲೆ ಕಬಿನಿ ಜಲಾಶಯದಿಂದ 70 ಸಾವಿರ ಕ್ಯೂಸೆಕ್ ನೀರು ಹೊರಕ್ಕೆ ಬಿಡಲಾಗಿದೆ. ಇದ್ರರಿಂದಾಗಿ ನಂಜನಗೂಡಿನಲ್ಲಿ ಮತ್ತಷ್ಟು ಪ್ರವಾಹ ಭೀತಿ ಎದುರಾಗಿದೆ. ಇಂದು ಬೆಳಗ್ಗೆ ನಂಜನಗೂಡು ಕಪಿಲಾ ನದಿ ಮತ್ತಷ್ಟು ತುಂಬಿ ಹರಿಯುವ ಸಾಧ್ಯತೆಯಿದ್ದು, ಕಪಿಲಾ ನದಿ ಪಾತ್ರದ ಜನರು ಸುರಕ್ಷಿತ ಸ್ಥಳಕ್ಕೆ ತೆರಳಲು ಸೂಚನೆ ನೀಡಲಾಗಿದೆ.

ಇತ್ತ ಮಲೆನಾಡಿನಲ್ಲೂ ವರುಣನ ಅಬ್ಬರ ಮುಂದುವರೆದಿದ್ದು, ಶಿವಮೊಗ್ಗ ಜಿಲ್ಲೆ ಶಿಕಾರಿಪುರ ತಾಲೂಕಿನ ಅಂಬ್ಲಿಗೊಳ ಜಲಾಶಯ ಮಳೆಗೆ ಭರ್ತಿಯಾಗಿದೆ. ಕೋಡಿ ಬಿದ್ದಿರುವ ಜಲಾಶಯದಲ್ಲಿ ಸ್ಥಳೀಯರು ಜೀವದ ಹಂಗು ತೊರೆದು ಮೀನು ಹಿಡಿಯಲು ಪೈಪೋಟಿ ನಡೆಸಿದ್ದಾರೆ.

ಸಂಚಾರ ಬಂದ್

ಕಿಲೋಮೀಟರ್ ಗಟ್ಟಲೆ ಟ್ರಾಫಿಕ್ ಜಾಮ್ ಆಗಿದೆ.

ತಮಿಳುನಾಡು, ಕೇರಳಕ್ಕೆ ಸಂಪರ್ಕ ಕಡಿತ: ಕಬಿನಿ ಡ್ಯಾಂನಿಂದ 70 ಸಾವಿರ ಕ್ಯೂಸೆಕ್ ನೀರು ಬಿಟ್ಟ ಕಾರಣ ಮೈಸೂರು ಜಿಲ್ಲೆಯ ನಂಜನಗೂಡು ಬಳಿ ರಾಷ್ಟ್ರೀಯ ಹೆದ್ದಾರಿ 766 ರಲ್ಲಿ ಸಂಚಾರ ಬಂದ್ ಮಾಡಲಾಗಿದೆ. ಪರಿಣಾಮವಾಗಿ ತಮಿಳುನಾಡು, ಕೇರಳಕ್ಕೆ ಸಂಪರ್ಕ ಭಾಗಶಃ ಕಡಿತಗೊಂಡಿದೆ. ನಂಜನಗೂಡಿನ ಮಲ್ಲನ ಮೂಲೆ ಮಠದ ಬಳಿ ರಸ್ತೆ ಜಲಾವೃತಗೊಂಡಿದ್ದು, ವಾಹನ ಸವಾರರು ಪರದಾಡುವಂತಾಗಿದೆ.

ಶಿರಸಿ - ಕುಮಟಾ ರಾಷ್ಟ್ರೀಯ ಹೆದ್ದಾರಿ ಬಂದ್: ರಾಗಿಹೊಸಳ್ಳಿ ಬಳಿ ಭಾರಿ ಪ್ರಮಾಣದ ಭೂಕುಸಿತ ಸಂಭವಿಸಿದ ಕಾರಣ ಶಿರಸಿ ಕುಮಟಾ ರಾಷ್ಟ್ರೀಯ ಹೆದ್ದಾರಿಯಲ್ಲಿಯೂ ಸಂಚಾರ ಬಂದ್ ಆಗಿದೆ. ಪರಿಣಾಮವಾಗಿ ಕರಾವಳಿ ಮತ್ತು ಮಲೆನಾಡಿನ ಸಂಪರ್ಕ ಕಷ್ಟವಾಗಿದೆ. ಸದ್ಯ ಕರಾವಳಿ ಭಾಗಕ್ಕೆ ತೆರಳಲು ಮತ್ತು ಅಲ್ಲಿಂದ ಮಲೆನಾಡು ಪ್ರದೇಶಕ್ಕೆ ಪ್ರಯಾಣಿಸಲು ಯಲ್ಲಾಪುರ ಅಂಕೋಲಾ ರಸ್ತೆ ಅಥವಾ ಶಿರಸಿ ಯಾಣ ಕುಮಟಾ ರಸ್ತೆಯನ್ನು ಬಳಸಲು ಜಿಲ್ಲಾಡಳಿತ ಸೂಚನೆ ನೀಡಿದೆ.

ಅತ್ತ ದೇವಿಮನೆ ಘಟ್ಟಡದಲ್ಲಿಯೂ ರಸ್ತೆ ವಿಸ್ತರಣೆ ಕಾಮಗಾರಿ ನಡೆಯುತ್ತಿದ್ದು, ಪರಿಣಾಮವಾಗಿ ಹಲವೆಡೆ ಭೂಕುಸಿತದ ಆತಂಕ ಎದುರಾಗಿದೆ.

ಬೆಂಗಳೂರು ಮಂಗಳೂರು ಸಂಪರ್ಕ ಭಾಗಶಃ ಕಡಿತ: ಬೆಂಗಳೂರು-ಮಂಗಳೂರು ನಡುವಣ ರಾಷ್ಟ್ರೀಯ ಹೆದ್ದಾರಿಗಳಲ್ಲಿ ಕೂಡ ಸಂಚಾರಕ್ಕೆ ಸಮಸ್ಯೆಯಾಗಿದೆ. ಶಿರಾಡಿ ಘಾಟಿ ದೊಡ್ಡತಪ್ಲು ಎಂಬಲ್ಲಿ ಭಾರಿ ಪ್ರಮಾಣದಲ್ಲಿ ಭೂಕುಸಿತ ಸಂಭವಿಸಿದ್ದು, ಹೆದ್ದಾರಿ ಸಂಚಾರ ಸ್ಥಗಿತಗೊಂಡಿದೆ. ಅತ್ತ ಸಂಪಾಜೆ ಘಾಟಿಯಲ್ಲಿ ಭೂಕುಸಿತದ ಆತಂಕ ಇರುವ ಕಾರಣ ರಾತ್ರಿ 8ರಿಂದ ಬೆಳಗ್ಗೆ 6ರ ವರೆಗೆ 3 ದಿನಗಳ ಕಾಲ ಸಂಚಾರ ನಿಷೇಧಿಸಿ ಮಡಿಕೇರಿ ಜಿಲ್ಲಾಧಿಕಾರಿ ಆದೇಶ ಹೊರಡಿಸಿದ್ದಾರೆ. ಇನ್ನು ಚಿಕ್ಕಮಗಳೂರಿನ ಕೊಟ್ಟಿಗೆಹಾರ ಮೂಲಕ ಸಾಗುವ ಚಾರ್ಮಾಡಿ ಘಾಟಿಯೊಂದೇ ಸದ್ಯ ಮಂಗಳೂರು ಬೆಂಗಳೂರು ಸಂಪರ್ಕಕ್ಕೆ ಉಳಿದುಕೊಂಡಿದೆ. ರೈಲು ಪ್ರಯಾಣಕ್ಕೆ ಈವರೆಗೆ ಯಾವುದೇ ಸಮಸ್ಯೆ ಆಗಿಲ್ಲ.

ಮಡಿಕೇರಿ-ವಿರಾಜಪೇಟೆ ರಾಜ್ಯ ಹೆದ್ದಾರಿ ಬಂದ್ ಆತಂಕ: ಕೊಡಗಿನಲ್ಲಿ ರಣಭೀಕರ ಮಳೆಯಾಗುತ್ತಿದ್ದು, ಮಡಿಕೇರಿ ತಾಲೂಕಿನ ಮಡಿಕೇರಿ-ವಿರಾಜಪೇಟೆ ರಾಜ್ಯ ಹೆದ್ದಾರಿಯಲ್ಲಿ ಪ್ರವಾಹ ಉಂಟಾಗಿದೆ. ಸದ್ಯ ಯಾವುದೇ ಕ್ಷಣ ವಿರಾಜಪೇಟೆ ಸಂಪರ್ಕ ಕಡಿತವಾಗುವ ಸಾಧ್ಯತೆಯಿದೆ.

ಶೃಂಗೇರಿ ಹೊರನಾಡು ರಸ್ತೆ ಬಂದ್: ಶೃಂಗೇರಿ ಮತ್ತು ಹೊರನಾಡು ಮಧ್ಯೆ ಸಂಪರ್ಕ ಕಲ್ಪಿಸುವ ರಸ್ತೆಗಳಲ್ಲಿಯೂ ಸಂಚಾರ ಸ್ಥಗಿತಗೊಂಡಿವೆ. ಕಳಸ ಪಟ್ಟಣ ಸಂಪರ್ಕಿಸುವ ರಸ್ತೆ, ಕೊಪ್ಪ ತಾಲೂಕಿನ ಬಿಳಾಲುಕೊಪ್ಪದಿಂದ ಬಸರೀಕಟ್ಟೆಗೆ ಹೋಗುವ ರಸ್ತೆ ಜಲಾವೃತಗೊಂಡಿದ್ದು, ಶೃಂಗೇರಿಯಿಂದ ಹೊರನಾಡಿಗೆ ಹೋಗುವ ಮುಖ್ಯ ರಸ್ತೆಯೇ ಬಂದ್ ಆಗಿದೆ.

ಮಂಡನೆ

ಕೇಂದ್ರ ಸರ್ಕಾರವು ಭಾರತೀಯ ವಾಯುಯಾನ ವಿಧೇಯಕ್ 2024 ಅನ್ನು ಪ್ರಸ್ತುತಪಡಿಸುತ್ತದೆ. ಇದು ಅಸ್ತಿತ್ವದಲ್ಲಿರುವ ಏರ್ ಕ್ರಾಫ್ಟ್ ಕಾಯ್ದೆ 1934 ಅನ್ನು ಬದಲಿಸುತ್ತದೆ. ಇದು ನಾಗರಿಕ ವಿಮಾನಯಾನ ಕ್ಷೇತ್ರದಲ್ಲಿ ಸುಲಭವಾಗಿ ವ್ಯಾಪಾರ ಮಾಡಲು ನಿಬಂಧನೆಗಳನ್ನು ಒದಗಿಸುತ್ತದೆ. ಅಧಿವೇಶನ ಜುಲೈ 22ರಿಂದ ಆಗಸ್ಟ್ 12ರವರೆಗೆ ನಡೆಯಲಿದೆ. ಕೇಂದ್ರ ಹಣಕಾಸು ಸಚಿವೆ ನಿರ್ಮಲಾ ಸೀತಾರಾಮನ್ ಮಂಗಳವಾರ (ಜುಲೈ 23) ಬಜೆಟ್ ಮಂಡಿಸಲಿದ್ದಾರೆ. ಮುಂದಿನ ಸೋಮವಾರ ಆರಂಭವಾಗಲಿರುವ ಸಂಸತ್ತಿನ ಮುಂಗಾರು ಅಧಿವೇಶನಕ್ಕೂ ಮುನ್ನ ಜುಲೈ 21ರಂದು ಸರ್ಕಾರ ಸರ್ವಪಕ್ಷ ಸಭೆಯನ್ನು ಕರೆದಿದೆ.

6 ಮಸೂದೆಗಳ ಪಟ್ಟಿ

1. ಹಣಕಾಸು ಮಸೂದೆ
2. ವಿಪತ್ತು ನಿರ್ವಹಣಾ ಮಸೂದೆ
3. ಬಾಯ್ಲರ್ ಗಳ ಮಸೂದೆ
4. ಭಾರತೀಯ ವಾಯುಯಾನ ವಿಧೇಯಕ ಮಸೂದೆ
5. ಕಾಫಿ (ಪ್ರಚಾರ ಮತ್ತು ಅಭಿವೃದ್ಧಿ) ಮಸೂದೆ
6. ರಬ್ಬರ್ (ಪ್ರಚಾರ ಮತ್ತು ಅಭಿವೃದ್ಧಿ) ಮಸೂದೆ

ಲೋಕಸಭೆಯ ಸ್ಪೀಕರ್ ಓಂ ಬಿರ್ಲಾ ಅವರು ಸಂಸತ್ತಿನ ಕಾರ್ಯಸೂಚಿಯನ್ನು ನಿರ್ಧರಿಸುವ ವ್ಯವಹಾರ ಸಲಹಾ ಸಮಿತಿಯನ್ನು (ಬಿಎಸಿ) ರಚಿಸಿದ್ದರು. ಈ ಸಮಿತಿಯಲ್ಲಿ ವಿವಿಧ ಪಕ್ಷಗಳ 14 ನಾಮನಿರ್ದೇಶಿತ ಸಂಸದರು ಇದ್ದಾರೆ.

ಈ ಸಮಿತಿಯಲ್ಲಿ ಬಿಜೆಪಿಯಿಂದ ನಿಶಿಕಾಂತ್ ದುಬೆ, ಅನುರಾಗ್ ಸಿಂಗ್ ಠಾಕೂರ್, ಭರ್ತೃಹರಿ ಮಹತಾಬ್, ಪಿ.ಪಿ. ಚೌಧರಿ, ಬೈಜಯಂತ್ ಪಾಂಡಾ, ಮತ್ತು ಡಾ. ಸಂಜಯ್ ಜೈಸ್ವಾಲ್. ಕಾಂಗ್ರೆಸ್ ನಿಂದ ಕೆ.ಸುರೇಶ್ ಮತ್ತು ಗೌರವ್ ಗೊಗೊಯ್ ಸೇರ್ಪಡೆಯಾಗಿದ್ದಾರೆ. ಸುದೀಪ್ ಬಂಡೋಪಾಧ್ಯಾಯ ಅವರು ಟಿಎಂಸಿಯನ್ನು ಪ್ರತಿನಿಧಿಸುತ್ತಿದ್ದಾರೆ. ದಯಾನಿಧಿ ಮಾರನ್ ಅವರು ಡಿಎಂಕೆಯನ್ನು ಪ್ರತಿನಿಧಿಸುತ್ತಿದ್ದಾರೆ ಮತ್ತು ಅರವಿಂದ್ ಸಾವಂತ್ ಅವರು ಶಿವಸೇನೆ (ಉದ್ಧವ್ ಠಾಕ್ರೆ ಬಣ)ಯನ್ನು ಪ್ರತಿನಿಧಿಸುತ್ತಿದ್ದಾರೆ. ಜೂನ್ 24 ರಿಂದ ಜುಲೈ 2ರವರೆಗೆ ನಡೆದ 18ನೇ ಲೋಕಸಭೆಯ ಮೊದಲ ಅಧಿವೇಶನದಲ್ಲಿ ಹೊಸ ಸದಸ್ಯರು ಪ್ರಮಾಣ ವಚನ ಸ್ವೀಕರಿಸಿದ ನಂತರ ಇದು ಸಂಸತ್ತಿನ ಮೊದಲ ಪೂರ್ಣ ಅಧಿವೇಶನವಾಗಿದೆ. 18ನೇ ಲೋಕಸಭೆಯ ರಚನೆಯ ನಂತರ ಸಂಸತ್ತಿನ ಮೊದಲ ಅಧಿವೇಶನವು NEET-UG ಪರೀಕ್ಷೆಯ ಸಾಲು ಸೇರಿದಂತೆ ಹಲವಾರು ವಿಷಯಗಳ ಬಗ್ಗೆ ಪ್ರತಿಪಕ್ಷಗಳು ಮತ್ತು ಸರ್ಕಾರದ ಘರ್ಷಣೆಯೊಂದಿಗೆ ಕೂಡಿತ್ತು. ರಾಷ್ಟ್ರಪತಿ ದ್ರೌಪದಿ ಮುರ್ಮು ಜೂನ್ 27ರಂದು ಎರಡು ಸದನಗಳ ಜಂಟಿ ಅಧಿವೇಶನವನ್ನು ಉದ್ದೇಶಿಸಿ ಮಾತನಾಡಿದರು. ಲೋಕಸಭೆ ಮತ್ತು ರಾಜ್ಯಸಭೆ ಎರಡೂ ರಾಷ್ಟ್ರಪತಿಗಳ ಭಾಷಣಕ್ಕೆ ಧನ್ಯವಾದ ನಿರ್ಣಯವನ್ನು ಅಂಗೀಕರಿಸಿದವು.

ಸಾವು

ಅಪಘಾತ ಎಷ್ಟು ತೀವ್ರವಾಗಿತ್ತು ಎಂದರೆ ಕಾರಿನ ಮುಂಭಾಗ ಸಂಪೂರ್ಣ ನಜ್ಜುಗುಜ್ಜಾಗಿದೆ. ಸಿಕ್ಕಿಬಿದ್ದ ಪ್ರಯಾಣಿಕರನ್ನು ರಕ್ಷಿಸಲು ಸಾಕಷ್ಟು ಪ್ರಯತ್ನ ಪಡಬೇಕಾಯಿತು. ಅಪಘಾತದ ವೇಳೆ ಇಬ್ಬರು ಪ್ರಯಾಣಿಕರು ಕಾರಿನಿಂದ ಹೊರಬಿದ್ದು ಸ್ಥಳದಲ್ಲೇ ಸಾವನ್ನಪ್ಪಿದ್ದಾರೆ. ಅಪಘಾತದಲ್ಲಿ ಇಡೀ ಕುಟುಂಬ ಪ್ರಾಣ ಕಳೆದುಕೊಂಡಿದೆ. ಹನುಮಾನ್ ಗಢದಿಂದ ಬಿಕಾನೇರ್ ಕಡೆಗೆ ಹೋಗುತ್ತಿದ್ದ ಕಾರೊಂದು ನಿಂತಿದ್ದ ಟ್ರಕ್ ಗೆ ಡಿಕ್ಕಿ ಹೊಡೆದಿದೆ, ಆ ರಭಸಕ್ಕೆ ಕಾರು ಹಾರಿ ಹೋಗಿತ್ತು.

ಮಹಾಜನ್ ಪೊಲೀಸರು, ಜಿಲ್ಲಾಧಿಕಾರಿ ಹಾಗೂ ಎಸ್ಪಿ ಸ್ಥಳಕ್ಕೆ ಆಗಮಿಸಿದ್ದಾರೆ. ಕಾರು ವೇಗವಾಗಿತ್ತು ಅಷ್ಟೇ ಅಲ್ಲದೆ ರಾತ್ರಿಯಾಗಿತ್ತು, ಚಾಲಕನಿಗೆ ಟ್ರಕ್ ಮುಂದೆ ಹೋಗುತ್ತಿರುವುದು ಕಾಣಿಸಿರಲಿಲ್ಲ. ಇದರಿಂದಾಗಿ ಅವಘಡ ಸಂಭವಿಸಿದೆ. ಕುಡಲೇ ಅಂಬ್ಯುಲೆನ್ಸ್ ಅಲ್ಲಿಗೆ ತಲುಪಿತ್ತು ಈ ಅಪಘಾತವು ಎಷ್ಟು ತೀವ್ರವಾಗಿತ್ತು ಎಂದರೆ ಕಾರು ಸಂಪೂರ್ಣವಾಗಿ ನಜ್ಜುಗುಜ್ಜಾಗಿದೆ.

ಚಿಕ್ಕಬಳ್ಳಾಪುರ ಜಿಲ್ಲೆಯಲ್ಲಿ ಕೈಮಗ್ಗ ಮತ್ತು ಜವಳಿ ಇಲಾಖೆಯ ಉಪನಿರ್ದೇಶಕರಾಗಿ ಈ ಹಿಂದೆ ಕಾರ್ಯನಿರ್ವಹಿಸಿದ್ದ ಶಿವಕುಮಾರ್ ಅವರು ಇಂದು ಬೆಂಗಳೂರಿನ ಕೇಂದ್ರ ಕಚೇರಿಯಲ್ಲಿ ವಯೋ ನಿವೃತ್ತಿ ಹೊಂದಿದ್ದು, ಶ್ರೀಯುತರಿಗೆ ಚಿಕ್ಕಬಳ್ಳಾಪುರ ಜಿಲ್ಲಾ ಕಚೇರಿಯಲ್ಲಿ ಉಪನಿರ್ದೇಶಕರಾದ ವಿರೂಪಾಕ್ಷಪ್ಪ ರವರು ಸನ್ಮಾನಿಸಿದರು. ಕೈಮಗ್ಗ ಮತ್ತು ಜವಳಿ ಇಲಾಖೆಯ ಉಪನಿರ್ದೇಶಕರಾದ ವಿರೂಪಾಕ್ಷಪ್ಪ, ವಾರ್ತಾ ಮತ್ತು ಸಾರ್ವಜನಿಕ ಸಂಪರ್ಕ ಇಲಾಖೆಯ ಸಹಾಯಕ ನಿರ್ದೇಶಕರಾದ ಎಂ.ಜುಂಜಣ್ಣ, ಜವಳಿ ಇಲಾಖೆಯ ಸಹಾಯಕ ನಿರ್ದೇಶಕರಾದ ಚಂದ್ರಶೇಖರ್, ಜವಳಿ ಪ್ರವರ್ಧನಾಧಿಕಾರಿ ಕೆ.ಎನ್.ಯೋಗಿಚಂದ್ರ, ಜವಳಿ ಸಂಘದ ಮುಂಖಡರು, ಇಲಾಖೆಯ ಸಿಬ್ಬಂದಿ ಇದ್ದರು.

3 ಹೊಸ ವೋಲ್ವೋ ವಾಹನಗಳಿಗೆ ಹಸಿರು ನಿಶಾನೆ

ಬೆಂಗಳೂರು: ಕರ್ನಾಟಕ ರಾಜ್ಯ ಪ್ರವಾಸೋದ್ಯಮ ಅಭಿವೃದ್ಧಿ ನಿಗಮದ ಅಧ್ಯಕ್ಷರಾದ ಶ್ರೀನಿವಾಸ್. ಎಂ ಅವರು ಇಂದು ವ್ಯವಸ್ಥಿತ ಪ್ರವಾಸಿಗಳಿಗೆ ನಿಯೋಜಿಸಲು 03 ಹೊಸ ವೋಲ್ವೋ ಪ್ರವಾಸಿ ವಾಹನಗಳಿಗೆ ಹಸಿರು ನಿಶಾನೆ ತೋರಿಸುವ ಮೂಲಕ ಚಾಲನೆ ನೀಡಿದರು. ತಿರುಪತಿ ಪ್ರವಾಸಕ್ಕೆ 55 ಆಸನಗಳ ಮಲ್ಟಿ ಆಕ್ಸೆಲ್ ವಾಹನ , ಶಿರಡಿ ಪ್ರವಾಸಕ್ಕೆ 47 ಆಸನಗಳ ವೋಲ್ವೋ ವಾಹನ, ಪಾಂಡಿಚೆರಿ ಪ್ರವಾಸಕ್ಕೆ 47 ಆಸನಗಳ ವೋಲ್ವೋ ವಾಹವನ್ನು ಪ್ರವಾಸಿಗಳಿಗೆ ನಿಯೋಜಿಸಲಾಗಿದೆ.

ಈ ಪ್ರವಾಸದ ಸೇವೆಗಳ ಸದುಪಯೋಗ ಪಡೆಯಲಿಚ್ಛಿಸುವ ಪ್ರವಾಸಿಗರು ನಿಗಮದ ಯಶವಂತಪುರ ಕೇಂದ್ರ ಕಛೇರಿಯ ಬುಕ್ಕಿಂಗ್ ಕೌಂಟರ್, ಮೈಸೂರು ಸಾರಿಗೆ ವಿಭಾಗದ ಬುಕ್ಕಿಂಗ್ ಕೌಂಟರ್, ಕೆಂಪೇಗೌಡ ಬುಕ್ಕಿಂಗ್ ಕೌಂಟರ್, ರೆಡ್ಬಸ್ ಪೋರ್ಟಲ್ , ಕೆ.ಎಸ್.ಆರ್.ಟಿ.ಸಿ ಅವತಾರ್ ಹಾಗೂ ನಿಗಮದ ಅಧಿಕೃತ ಟ್ರಾವೆಲ್ ಏಜೆಂಟ್ಗಳ ಮುಖಾಂತರ ಮುಂಗಡ ಬುಕ್ಕಿಂಗ್ ಮಾಡಬಹುದಾಗಿರುತ್ತದೆ. ಹೆಚ್ಚಿನ ಮಾಹಿತಿಗಾಗಿ ಆನ್ಲೈನ್ ಬುಕ್ಕಿಂಗ್ : : www.kstdc.coಹಾಗೂ ದೂರವಾಣಿ ಸಂಖ್ಯೆ : 080-4334 4334/35, 8970650070, 8970650075 ನ್ನು ಸಂಪರ್ಕಿಸಬಹುದಾಗಿದೆ. ಕಾರ್ಯಕ್ರಮದಲ್ಲಿ ನಿಗಮದ ಅಧಿಕಾರಿಗಳು ಭಾಗವಹಿಸಿದ್ದರು.

ಪದ್ಮಶ್ರೇಣಿಯ ಪ್ರಶಸ್ತಿಗೆ ಅರ್ಜಿ

ಚಿಕ್ಕಬಳ್ಳಾಪುರ: ಸಮಾಜ ಯಾವುದೇ ಕ್ಷೇತ್ರಗಳಲ್ಲಿ ಅಂದರೆ ಕಲೆ, ಸಾಹಿತ್ಯ ಮತ್ತು ಶಿಕ್ಷಣ, ಕ್ರೀಡೆ, ವೈದ್ಯಕೀಯ, ಸಮಾಜ ಸೇವೆ, ವಿಜ್ಞಾನ ಮತ್ತು ಇಂಜಿನಿಯರಿಂಗ್, ಸಾರ್ವಜನಿಕ ವ್ಯವಹಾರಗಳು, ನಾಗರೀಕ ಸೇವೆ, ವ್ಯಾಪಾರ ಮತ್ತು ಕೈಗಾರಿಕೆ, ಇತ್ಯಾದಿಗಳಲ್ಲಿ ಅತ್ಯುತ್ತಮ ಸೇವೆ ಸಲ್ಲಿಸಿರುವ ವ್ಯಕ್ತಿಗಳಿಗೆ 2025 ನೇ ಸಾಲಿನ ಪದ್ಮಶ್ರೇಣಿಯ ಪ್ರಶಸ್ತಿಗಳಾದ ''ಪದ್ಮವಿಭೂಷಣ'' ''ಪದ್ಮಭೂಷಣ'' ಮತ್ತು ''ಪದ್ಮಶ್ರೀ'' ಪ್ರಶಸ್ತಿಗಳನ್ನು ಗಣರಾಜ್ಯೋತ್ಸವ ದಿನದ ಹಿಂದಿನ ದಿನದಂದು ಕೇಂದ್ರ ಸರ್ಕಾರದಿಂದ ಪ್ರಕಟಿಸಲಾಗುತ್ತಿದೆ. 2025ನೇ ಸಾಲಿನ ಪದ್ಮಶ್ರೇಣಿಯ ಪ್ರಶಸ್ತಿಗಳಿಗೆ ಅನ್ವಯಿಸುವ ನಿಯಾಮವಳಿಗಳು https//padmaawards.gov.in ರಲ್ಲಿ ಲಭ್ಯವಿದ್ದು, ಕ್ರೀಡಾ ವಿಭಾಗದಲ್ಲಿ ಸೇವೆ ಸಲ್ಲಿಸಿರುವ ವ್ಯಕ್ತಿಗಳಿಂದ ಅರ್ಜಿಗಳನ್ನು ಆಹ್ವಾನಿಸಲಾಗಿರುತ್ತದೆ. ಅರ್ಜಿ ನಮೂನೆಯನ್ನು ಈ ಕಚೇರಿಯಲ್ಲಿ ಪಡೆದು ಸೆಪ್ಟೆಂಬರ್ 10 ರ ಒಳಗಾಗಿ ಭರ್ತಿ ಮಾಡಿದ ಅರ್ಜಿಯನ್ನು ಸಹಾಯಕ ನಿರ್ದೇಶಕರು, ಯುವ ಸಬಲೀಕರಣ ಮತ್ತು ಕ್ರೀಡಾ ಇಲಾಖೆ, ಚಿಕ್ಕಬಳ್ಳಾಪುರ ಜಿಲ್ಲಾ ಕಚೇರಿಯಲ್ಲಿ ಸಲ್ಲಿಸಲು ಕೋರಿದೆ. ಹೆಚ್ಚಿನ ಮಾಹಿತಿಗಾಗಿ ಯುವ ಸಬಲೀಕರಣ ಮತ್ತು ಕ್ರೀಡಾ ಇಲಾಖೆ, ಚಿಕ್ಕಬಳ್ಳಾಪುರ ಜಿಲ್ಲಾ ಕಚೇರಿಗೆ ಅಥವಾ ದೂರವಾಣಿ ಸಂಖ್ಯೆ: 08156-270054 ಗೆ ಸಂರ್ಕಿಸಬಹುದೆಂದು ಯುವ ಸಬಲೀಕರಣ ಮತ್ತು ಕ್ರೀಡಾ ಇಲಾಖೆಯ ಸಹಾಯ ನಿರ್ದೇಶಕರು ಪ್ರಕಟಣೆಯಲ್ಲಿ ತಿಳಿಸಿದ್ದಾರೆ.

ಯುವನಿಧಿಗೆ ಸ್ವಯಂ ಘೋಷಣೆ ಕಡ್ಡಾಯ

ಚಿಕ್ಕಬಳ್ಳಾಪುರ: ರಾಜ್ಯ ಸರ್ಕಾರದ ಪಂಚ ಗ್ಯಾರಂಟಿಗಳಲ್ಲಿ ಒಂದಾದ ಯುವನಿಧಿ ಯೋಜನೆಯ ನೋಂದಣಿ ಈಗಾಗಲೇ ಪ್ರಾರಂಭವಾಗಿದ್ದು, 2022-23ನೇ ಸಾಲಿನಲ್ಲಿ ಉತ್ತೀರ್ಣರಾಗಿ 180 ದಿನಗಳು ಪೂರೈಸಿದ ಅಭ್ಯರ್ಥಿಗಳಿಗೆ ಜನವರಿ-2024 ರಿಂದ ನೇರ ನಗದು ವರ್ಗಾವಣೆ ಮಾಡಲಾಗಿತ್ತಿದೆ. ಅಭ್ಯರ್ಥಿಯು ಪ್ರತಿ ತಿಂಗಳು ''ನಾನು ನಿರುದ್ಯೋಗಿ'' ''ಸ್ವಯಂ ಉದ್ಯೋಗ ಹೊಂದಿರುವುದಿಲ್ಲ'' ಎಂದು ಆನ್ ಲೈನ್‌ನಲ್ಲಿ ಘೋಷಣೆ ಮಾಡದೆ ಇರುವ ಅಭ್ಯರ್ಥಿಗಳಿಗೆ ನೇರ ನಗದು ವರ್ಗಾವಣೆಯಾಗಿರುವುದಿಲ್ಲ, ನಗದು ಪಡೆಯದೆಇರುವ ಅಭ್ಯರ್ಥಿಗಳು ಸೇವಾ ಸಿಂಧು ಪೋರ್ಟಲ್‌ನ (https://sevasindhugs.karnataka.gov.in)ನಲ್ಲಿ ತಮ್ಮ ಅರ್ಜಿಯ ಸ್ಥಿತಿಯನ್ನು ಪರಿಶೀಲಿಸಿ ತಮ್ಮ ಅರ್ಜಿಯು ಯಾವ ಕಚೇರಿಯಲ್ಲಿ ಪರಿಶೀಲನೆಗಾಗಿ ಬಾಕಿ ಇದೆ ಎಂದು ತಿಳಿದುಕೊಂಡು ಆ ಕಚೇರಿಗೆ ತಮ್ಮ ಶೈಕ್ಷಣಿಕ ಮೂಲ ದಾಖಲೆಗಳೊಂದಿಗೆ ಭೌತಿಕ ಪರಿಶೀಲನೆಗೆ ಹಾಜರಾಗಿ ಸರಿಪಡಿಸಿಕೊಳ್ಳತಕ್ಕದ್ದು. ಹೆಚ್ಚಿನ ಮಾಹಿತಿಗಾಗಿ ಮೊ. ಸಂ: 8861734824 ಗೆ ಸಂಪರ್ಕಿಸಬಹುದೆಂದು ಜಿಲ್ಲಾ ಉದ್ಯೋಗಾಧಿಕಾರಿ ಪ್ರಸಾದ್ ರವರು ಪ್ರಕಟಣೆಯಲ್ಲಿ ತಿಳಿಸಿದ್ದಾರೆ.

ಅಡುಗೆ ಸಹಾಯಕರ ಹುದ್ದೆಗಳಿಗೆ ಅರ್ಜಿ ಆಹ್ವಾನ

ಚಿಕ್ಕಬಳ್ಳಾಪುರ: ಚಿಂತಾಮಣಿ ನಗರಸಭೆ ವ್ಯಾಪ್ತಿಯ ವಾರ್ಡ್ ಸಂಖ್ಯೆ-1 ರಲ್ಲಿರುವ ಸರ್ಕಾರಿ ಹಿರಿಯ ಉರ್ದುಪಾಠ ಶಾಲೆ, ವೆಂಕಟಗಿರಿ ಕೋಟೆ ಮತ್ತು ವಾರ್ಡ್ ಸಂಖ್ಯೆ-2 ರಲ್ಲಿರುವ ನೂತನ್ ಸರ್ಕಾರಿ ಪ್ರೌಢಶಾಲೆ, ವೆಂಕಟಗಿರಿ ಕೋಟೆ ಹಾಗೂ ವಾರ್ಡ್ ಸಂಖ್ಯೆ-2 ರಲ್ಲಿರುವ ಸರ್ಕಾರಿ ಉರ್ದು ಕಿರಿಯ ಪ್ರಾಥಮಿಕ ಶಾಲೆಯಲ್ಲಿ ಅಕ್ಷರ ದಾಸೋಹ ಯೋಜನೆಯಡಿ ಖಾಲಿ ಇರುವ ಅಡುಗೆ ಸಹಾಯಕರನ್ನು ನೇಮಕ ಮಾಡಲು ಅರ್ಜಿ ಆಹ್ವಾನಿಸಲಾಗಿದೆ. ಅರ್ಜಿಗಳನ್ನು ಜುಲೈ 26 ರೊಳಗೆ ಸಲ್ಲಿಸಬೇಕು. ಹೆಚ್ಚಿನ ಮಾಹಿತಿಗಾಗಿ ಚಿಂತಾಮಣಿ ನಗರಸಭೆ ಕಚೇರಿಯ ಡೇ-ನಲ್ಮ್ ಶಾಖೆಗೆ ಅಥವಾ ದೂರವಾಣಿ ಸಂಖ್ಯೆ-08154- 252117 ಗೆ ಸಂಪರ್ಕಿಸಬಹುದೆಂದು ನಗರಸಭೆ ಪೌರಾಯುಕ್ತರು ಪ್ರಕಟಣೆಯಲ್ಲಿ ತಿಳಿಸಿದ್ದಾರೆ.

ಗ್ರಾಹಕರ ಸಂವಾದ ಸಭೆ

ಚಿಕ್ಕಬಳ್ಳಾಪುರ: ಬೆಂ.ವಿ.ಕಂ ಚಿಂತಾಮಣಿ ಗ್ರಾಮೀಣ ಉಪ ವಿಭಾಗದ ವತಿಯಿಂದ ಜುಲೈ 20 ರಂದು ಮಧ್ಯಾಹ್ನ 3 ಗಂಟೆಗೆ ಗ್ರಾಹಕರ ಸಂವಾದ ಸಭೆಯನ್ನು ಬೆವಿಕಂ ಚಿಂತಾಮಣಿ ಗ್ರಾಮೀಣ ಉಪ ವಿಭಾಗದ ಸಹಾಯಕ ಕಾರ್ಯನಿರ್ವಾಹಕ ಇಂಜಿನಿಯರ್ ರವರ ಕಚೇರಿಯಲ್ಲಿ ಏರ್ಪಡಿಸಲಾಗಿದೆ. ಗ್ರಾಹಕರು ವಿದ್ಯುತ್ ಸರಬರಾಜಿಗೆ ಸಂಬಂಧಿಸಿದಂತೆ ಕಂದು ಕೊರತೆಗಳೇನಾದರೂ ಇದ್ದಲ್ಲಿ ಈ ಸಭೆಯಲ್ಲಿ ಪಾಲ್ಗೊಂಡು ಬಗೆಹರಿಸಿಕೊಳ್ಳಬೇಕೆಂದು ಸಾರ್ವಜನಿಕರಲ್ಲಿ ಅಥವಾ ಗ್ರಾಹಕರಲ್ಲಿ ಮನವಿ ಮಾಡಿಕೊಳ್ಳುತ್ತೇನೆಂದು ಚಿಂತಾಮಣಿ ಬಿ.ವಿ.ಕಂನ ಸಹಾಯಕ ಕಾರ್ಯನಿರ್ವಾಹಕ ಇಂಜಿನಿಯರ್ ಪಿ.ವಿ.ಶ್ರೀನಿವಾಸ್ ಕುಮಾರ್ ರವರು ಪ್ರಕಟಣೆಯಲ್ಲಿ ತಿಳಿಸಿದ್ದಾರೆ.

ಅಧಿಕಾರ ಸ್ವೀಕಾರ

ಚಿಕ್ಕಬಳ್ಳಾಪುರ: ಜಿಲ್ಲೆಯ ಕನ್ನಡ ಮತ್ತು ಸಂಸ್ಕೃತಿ ಇಲಾಖೆಯ ಸಹಾಯಕ ನಿರ್ದೇಶಕರಾಗಿ ಡಿ.ಎಂ. ರವಿಕುಮಾರ್ ಅವರು ಇಂದು ಜಿಲ್ಲಾಡಳಿತ ಭವನದ ಕನ್ನಡ ಮತ್ತು ಸಂಸ್ಕೃತಿ ಇಲಾಖೆಯ ಕಚೇರಿಯಲ್ಲಿ ಅಧಿಕಾರ ಸ್ವೀಕರಿಸಿದ್ದಾರೆ. ಶ್ರೀಯುತರು ಈ ಹಿಂದೆ ತುಮಕೂರು ಜಿಲ್ಲೆಯ ಕನ್ನಡ ಮತ್ತು ಸಂಸ್ಕೃತಿ ಇಲಾಖೆಯ ಸಹಾಯಕ ನಿರ್ದೇಶಕರಾಗಿ ಕಾರ್ಯನಿರ್ವಹಿಸಿದ್ದಾರೆ. ಈ ಸಂದರ್ಭದಲ್ಲಿ ಗುಡಿಬಂಡೆ ತಹಶೀಲ್ದಾರ್ ಎನ್. ಮನಿಷ್, ನಿವೃತ್ತ ಸಹಾಯಕ ನಿರ್ದೇಶಕರಾದ ವೆಂಕಟಾಚಲಪತಿ ಸೇರಿದಂತೆ ಸಿಬ್ಬಂದಿ ಉಪಸ್ಥಿತರಿದ್ದರು.

ನಾಳೆ ದಿಶಾ ಸಮಿತಿ ಸಭೆ

ಬೆಂಗಳೂರು ಗ್ರಾಮಾಂತರ: ಚಿಕ್ಕಬಳ್ಳಾಪುರ ಕ್ಷೇತ್ರದ ಲೋಕಸಭಾ ಸದಸ್ಯರಾದ ಡಾ.ಕೆ ಸುಧಾಕರ್ ಅವರ ಅಧ್ಯಕ್ಷತೆಯಲ್ಲಿ ದಿಶಾ ಸಮಿತಿ ಸಭೆಯು ಜುಲೈ 20(ಶನಿವಾರ) ಬೆಳಗ್ಗೆ 10.30 ಗಂಟೆಗೆ ದೇವನಹಳ್ಳಿ ತಾಲ್ಲೂಕಿನ ಬೀರಸಂದ್ರ ಗ್ರಾಮದ ಬೆಂಗಳೂರು ಗ್ರಾಮಾಂತರ ಜಿಲ್ಲಾಡಳಿತ ಭವನದ ಜಿಲ್ಲಾ ಪಂಚಾಯತ್ ಸಭಾಂಗಣ ನಡೆಯಲಿದೆ.

ಕೆಸರುಗದ್ದೆಯಾದ ರಸ್ತೆಗಳು, ಮಾರಕ ರೋಗಿಗಳ ಭೀತಿಯಲ್ಲಿ ಜನತೆ, ವಿದ್ಯಾರ್ಥಿಗಳ ಪರದಾಟ

ಪಿರಿಯಾಪಟ್ಟಣ: ತಾಲೂಕಿನಲ್ಲಿ ಎಡೆಬಿಡದೆ ಸುರಿಯುತ್ತಿರುವ ಮಳೆಯಿಂದಾಗಿ ರೈತರು, ಸಣ್ಣಪುಟ್ಟ ರಸ್ತೆಬದಿ ವ್ಯಾಪಾರಿಗಳು, ಸಾರ್ವಜನಿಕರು ಹಾಗೂ ವಿದ್ಯಾರ್ಥಿಗಳು ಪರಿತಪಿಸುವಂತಾಗಿದೆ.

ಈ ಬಾರಿ ತಾಲೂಕಿನಲ್ಲಿ ಮಾನ್ಸೂನ್ ಮಳೆ ಆರಂಭವಾದ ನಂತರ ಸತತವಾಗಿ ಮಳೆ ಬೀಳಲು ಪ್ರಾರಂಭವಾಗಿ ರೈತರ ಮಂದಹಾಸವನ್ನು ಹಿಮ್ಮಡಿಗೊಳಿಸಿತ್ತು, ತಂಬಾಕು, ಮುಸುಕಿನ ಜೋಳ, ಶುಂಠಿ, ತರಕಾರಿ ಸೇರಿದಂತೆ ತೋಟಗಾರಿಕೆ ಬೆಳೆಗಳನ್ನು ಬಿತ್ತನೆ ಮಾಡಲಾಗಿತ್ತು. ಆದರೆ ಜುಲೈ ತಿಂಗಳ 7 ರಂದು ಪುನರ್ವಾಸು ಮಳೆ ಆರಂಭಗೊಂಡ ದಿನದಿಂದ ಇಂದಿನ ಅಂದರೆ ಜುಲೈ 18 ರ ವರೆಗೂ ಸತತ 10 ದಿನಗಳು ಸುರಿದ ಮಳೆಗೆ ಹೊಲಗದ್ದೆಗಳಲ್ಲಿ, ರಸ್ತೆ ಚರಂಡಿಗಳಲ್ಲಿ, ತೋಟತುಡಿಕೆಗಳಲ್ಲಿ ನೀರು ತುಂಬಿ ಬಿತ್ತಿದ ಬೆಳೆ ಕೊಳೆಯಲು ಆರಂಭವಾಗಿದೆ, ಇಷ್ಟರಲ್ಲೇ ತಂಬಾಕು ಎಲೆಗಳನ್ನು ಮುರಿಯುವ ಹಂತ ತಲುಪಿ ಇನ್ನೇನು ಹದ ಮಾಡುವ ಕೆಲಸ ಆರಂಭವಾಗಬೇಕು ಎಂಬಷ್ಟರಲ್ಲಿ ಎಡೆಬಿಡದೆ ಸುರಿಯುತ್ತಿರುವ ಮಳೆಯಿಂದ ರೈತರು ಬಿತ್ತಿದ ಬೆಳೆಯನ್ನು ಬೆಳೆ ಎಲ್ಲಿ ಕೈತಪ್ಪಿ ಹೋಗುತ್ತದೋ ಎಂಬ ಭಯದಿಂದ ಕಕ್ಕಾಬಿಕ್ಕಿಯಾಗಿದ್ದಾರೆ. ಇನ್ನು ಅಲ್ಲಲ್ಲಿ ತೋಟತುಡಿಕೆಗಳು ಜಲಾವೃತವಾಗಿದ್ದು, ಹಳ್ಳದಲ್ಲಿರುವ

ಮನೆಗಳಿಗೆ ನೀರು ನುಗ್ಗಿ ಜನತೆ ಜಾಗರಣೆ ಮಾಡುತ್ತಿದ್ದರೆ , ಅಲ್ಲಲ್ಲಿ ಹಳೆಯ ಮನೆಗಳ ಗೋಡೆಗಳು ಶಿಥಿಲಗೊಂಡು ಕುಸಿಯಲು ಆರಂಭಿಸಿವೆ, ಮತ್ತೊಂದೆಡೆ ಗ್ರಾಮಾಂತರ ಪ್ರದೇಶಗಳಲ್ಲಿ ರಸ್ತೆಗಳು ಅಸ್ತವ್ಯಸ್ತಗೊಂಡು ಕೆಸರುಗದ್ದೆಯಾಗಿದ್ದು ಕ್ರಮ ಕೈಗೊಳ್ಳದ ಸ್ಥಳೀಯ ಪಂಚಾಯಿತಿ ಹಾಗೂ ಜನಪ್ರತಿನಿಧಿಗಳ ವಿರುದ್ಧ ಆಕ್ರೋಶ ವ್ಯಕ್ತಪಡಿಸಿ ಛೀಮಾರಿ ಹಾಕಿದ್ದಾರೆ. ಬಹುತೇಕ ಗ್ರಾಮಗಳಲ್ಲಿ ಮನೆಗಳಿಗೆ ಮಳೆ ನೀರಿನೊಂದಿಗೆ ಗಲೀಜು ಒಳನುಗ್ಗಿದ ಕಾರಣ ನಿವಾಸಿಗಳು ಪರದಾಡುವಂತಾಗಿ ರಸ್ತೆಗಳು, ಮನೆಗಳೆಲ್ಲಾ ಚರಂಡಿಗಳಾಗಿ ಪರಿವರ್ತನೆಯಾಗುತ್ತದೆ ಆದರೂ ಪಂಚಾಯಿತಿ ವ್ಯಾಪ್ತಿಯ ಅಧಿಕಾರಿಗಳ ಗಮನಕ್ಕೆ ತರುತ್ತಲೇ ಇದ್ದರೂ ಸ್ಥಳಕ್ಕೆ ಯಾರೂ ಕೂಡ ಆಗಮಿಸುತ್ತಿಲ್ಲ, ಜನಪ್ರತಿನಿಧಿಗಳು ಮತ್ತು ಅಧಿಕಾರಿಗಳು ಕೇವಲ ಫೋನ್ ಕರೆಗಳಲ್ಲೇ ಮಾತನಾಡಿ ಸಬೂಬು ಹೇಳಿಕೊಂಡು ಜನರ ಕಣ್ಣೊರೆಸುವ ತಂತ್ರವನ್ನು ಮಾಡುತ್ತಿದ್ದಾರೆ. ಜನತೆಯ ಸಮಸ್ಯೆಗೆ ಶಾಶ್ವತ ಪರಿಹಾರವನ್ನು ಕಂಡುಹಿಡಿಯುವ ಮೂಲಕ ಜನರಿಗಾಗುವ ತೊಂದರೆಯನ್ನು ತಪ್ಪಿಸುವಲ್ಲಿ ಅಧಿಕಾರಿಗಳು ದಿವ್ಯ ನಿರ್ಲಕ್ಷ್ಯ ಮಾಡಿರುವುದಲ್ಲದೆ ಸಂಪೂರ್ಣ ವಿಫಲವಾಗಿದ್ದಾರೆ ಎಂಬುದು

ಸ್ಥಳೀಯರ ಆರೋಪ: ಅಲ್ಲಲ್ಲಿ ಅವೈಜ್ಞಾನಿಕವಾಗಿ ಚರಂಡಿ ನಿರ್ಮಿಸಲಾಗಿದ್ದು, ನೀರು ನಿಲುಗಡೆಯಾಗಿ ದುರ್ವಾಸನೆ, ಸೊಳ್ಳೆಗಳ ಕಾಟ ಉಂಟಾಗಿದೆ. ಚರಂಡಿ ನೀರು ಹರಿಯಲು ಮುಖ್ಯ ಚರಂಡಿ ಇಲ್ಲ. ತಾಲೂಕಿನ ಬೆಟ್ಟದಪುರ ಸಮೀಪದ ಹರದೂರು ಗ್ರಾಮದ ಸೊಸೈಟಿ ಪಕ್ಕದಲ್ಲೇ ರಸ್ತೆಗಳು ಕೊಳೆತು ನಾರುತ್ತಿದೆ, ಗ್ರಾಮದಲ್ಲಿ ನಿರ್ಮಾಣವಾಗಬೇಕಾದ ದೊಡ್ಡಚರಂಡಿಯ ಮೂಲಕವೇ ಎಲ್ಲ ಚರಂಡಿಗಳ ಅನುದಾನಗಳು ಅಧಿಕಾರಿಗಳು ಹಾಗೂ ಗುತ್ತಿಗೆದಾರರ ಜೇಬು ಸೇರಿ ಅಭಿವೃದ್ಧಿ ಎಂಬುದು ಮರೀಚಿಕೆಯಾಗಿ ಹೋಗಿದೆ. ಗ್ರಾಮದಲ್ಲಿ ನೀರು ಹರಿಯಬೇಕಾಗಿದ್ದರೂ ಈ ಮುಖ್ಯ ಸಂಪರ್ಕ ಚರಂಡಿ ನಿರ್ಮಾಣವಾಗದಿರುವುದು ಸಮಸ್ಯೆಗಳಿಗೆ ಕಾರಣವಾಗುತ್ತಿದೆ. ಇನ್ನು ಪುರಸಭಾ ವ್ಯಾಪ್ತಿಯ ನಗರೋತ್ಥಾನ ಪಟ್ಟಿಯಲ್ಲಿ ರಸ್ತೆ, ಚರಂಡಿ ಕಾಮಗಾರಿ ಸೇರಿದ್ದರೂ ಅಧಿಕಾರಿಗಳು ಕೈಗೆತ್ತಿಕೊಳ್ಳದೆ ಅಸಡ್ಡೆ ಮಾಡಿದ್ದಾರೆ. ಈ ರಸ್ತೆ, ಚರಂಡಿ ನಿರ್ಮಾಣವಾಗದ ಹೊರತು ರಸ್ತೆಯಲ್ಲಿ ಗುಂಡಿಗಳಲ್ಲಿ ಮಳೆ ನೀರು ತುಂಬಿಕೊಂಡು ದುರ್ವಾಸನೆ ಜೊತೆಗೆ ಡೆಂಗ್ಯೂ ಮಲೇರಿಯಾ ದಂತಹ ಮಾರಕ ಕಾಯಿಲೆಗಳನ್ನು ಹೆಚ್ಚಿಸುತ್ತಿವೆ ಹಾಗಾಗಿ ತಹಶೀಲ್ದಾರ್, ತಾಲ್ಲೂಕು ಪಂಚಾಯಿತಿ ಕಾರ್ಯನಿರ್ವಾಹಕ ಅಧಿಕಾರಿಗಳು, ಪುರಸಭಾ ಅಧಿಕಾರಿಗಳು ಈ ಸಮಸ್ಯೆ ಪರಿಹಾರ ನೀಡದಿದ್ದರೆ ಜನತೆ ಮಾರಕ ರೋಗಿಗಳಿಗೆ ತುತ್ತಾಗಬೇಕಾಗುತ್ತದೆ ಎಂದು ಸಾರ್ವಜನಿಕರು ಆರೋಪಿಸಿದ್ದಾರೆ.

ಅಬಕಾರಿ ಭ್ರಷ್ಟಾಚಾರ ಬಯಲು

ಪರಿಷತ್‌ನಲ್ಲಿ ಧ್ವನಿ ಎತ್ತಿದ ವಿಧಾನ ಪರಿಷತ್ ಸದಸ್ಯ ಎಂ.ಎಲ್ ಅನಿಲ್ ಕುಮಾರ್

ಕೋಲಾರ: ಜಿಲ್ಲೆಯಲ್ಲಿಅಬಕಾರಿಇಲಾಖೆಯಿಂದ ಸಿಎಲ್-7 ಮಳಿಗೆಯ ಅನುಮತಿ ಪಡೆಯಲು ಕನಿಷ್ಠ 80 ರಿಂದ 85 ಲಕ್ಷಗಳ ರೂಪಾಯಿಗಳ ಪ್ಯಾಕೇಜ್ ನೀಡಬೇಕಾಗಿದೆಎಂದು ವಿಧಾನ ಪರಿಷತ್ ನಲ್ಲಿ ಕೋಲಾರ-ಚಿಕ್ಕಬಳ್ಳಾಪುರ ಸ್ಥಳೀಯ ಸಂಸ್ಥೆಗಳ ವಿಧಾನ ಪರಿಷತ್ ಸದಸ್ಯಎಂ.ಎಲ್ ಅನಿಲ್ ಕುಮಾರ್ಅಬಕಾರಿ ಇಲಾಖೆಯ ವಿರುದ್ಧಗಂಭೀರಆರೋಪ ಮಾಡಿದರು.

ಗುರುವಾರ ವಿಧಾನ ಪರಿಷತ್ಅಧಿವೇಶನದ ಪ್ರಶ್ನೋತ್ತರ ಕಲಾಪದಲ್ಲಿ ಮಾತನಾಡಿದ ಅವರು ಕೋಲಾರಜಿಲ್ಲೆಯಲ್ಲಿ 2000 ದಿಂದ 2019 ರವರೆಗಿನ 19 ವರ್ಷಗಳ ಅವಧಿಯಲ್ಲಿ 41 ಸಿಎಲ್-2, ಸಿಎಲ್- ಮದ್ಯದ ಮಳಿಗೆಗಳಿಗೆ ಅನುಮತಿ ನೀಡಲಾಗಿತ್ತುಆದರೆ 2021 ರಿಂದ 2023 ರವರೆಗಿನ ಮೂರು ವರ್ಷಗಳ ಅವಧಿಗೆ ಸುಮಾರು 64 ಮಳಿಗೆಗಳಿಗೆ ಅನುಮತಿ ನೀಡಲಾಗಿದೆ. ಪರೋಕ್ಷವಾಗಿ ಸರಕಾರದ ಸದುಉದ್ದೇಶವನ್ನು ಹಾಳು ಮಾಡಲು ಹೊರಟಿದೆಎಂದು ಆರೋಪಿಸಿದರು.

ಅಬಕಾರಿಇಲಾಖೆಯಿಂದಯಾವುದೇ ಷರತ್ತುಗಳನ್ನು ಕಟ್ಟುನಿಟ್ಟಾಗಿಜಾರಿ ಮಾಡುತ್ತಿಲ್ಲಒಂದು ಮಳಿಗೆ ಪ್ರಾರಂಭಿಸಲು ನಗರ ಪ್ರದೇಶದಲ್ಲಿ 5.75 ಲಕ್ಷ ಹಾಗೂ ಗ್ರಾಮೀಣ ಪ್ರದೇಶಗಳಲ್ಲಿ 4.60 ಲಕ್ಷವನ್ನು ಸರಕಾರವೇ ನಿಗಧಿ ಪಡಿಸಲಾಗಿದೆ.ಆದರೆರಾಜಾರೋಷಾಗಿ ಪ್ಯಾಕೇಜ್ ರೂಪದಲ್ಲಿ 80 ರಿಂದ 85 ಲಕ್ಷವನ್ನುಒಂದು ಮಳಿಗೆ ಪ್ರಾರಂಭಿಸಲು ವಸೂಲಿ ಮಾಡುತ್ತಾರೆ. ಜೊತೆಗೆ ನವೀಕರಣಕ್ಕೆ ಪ್ರತ್ಯೇಕವಾಗಿಒಂದು ಲಕ್ಷಕೊಡಬೇಕಾಗಿದೆ ಇದರೊಂದಿಗೆ ಪ್ರತಿ ತಾಲೂಕಿನಲ್ಲೂ ತಿಂಗಳ ಮಾಮೂಲಿ ಕೊಡಬೇಕಾಗಿದೆ. ಕೋಲಾರದಲ್ಲಿ 15 ಸಾವಿರ, ಶ್ರೀನಿವಾಸಪುರ 18, ಮುಳಬಾಗಿಲು 22, ಮಾಲೂರು 28, ಬಂಗಾರಪೇಟೆ ಮತ್ತು ಕೆಜಿಎಫ್ತಾಲೂಕಿನಲ್ಲಿ 30 ಸಾವಿರವನ್ನು ಪ್ರತಿ ಮಳಿಗೆಯಿಂದ ನೀಡಬೇಕಾಗಿದೆಎಂದು ಆರೋಪಿಸಿದರು.

ಅಬಕಾರಿ ಇಲಾಖೆಗೆ ಸಂಬಂಧಿಸಿದಂತೆ ಸಾಕಷ್ಟು ಬಾರಿ ಸರ್ಕಾರದೊಂದಿಗೆಅಧಿವೇಶನದಲ್ಲಿ ಹಾಗೂ ಶಾಸಕರ ನೇತೃತ್ವದಲ್ಲಿ ಅಧಿಕಾರಿಗಳ ಸಭೆ ನಡೆಸಿದ್ದರೂ ಯಾವುದೇಕಟ್ಟುನಿಟ್ಟಿನ ಕ್ರಮಗಳನ್ನು ಜಾರಿ ಮಾಡಿಲ್ಲ. ಗ್ರಾಮೀಣ ಪ್ರದೇಶಗಳ ಹಳ್ಳಿಗಳಲ್ಲಿನ ಸಣ್ಣ ಸಣ್ಣ ಅಂಗಡಿಗಳಲ್ಲಿ ಸಹ ಮದ್ಯ ಮಾರಾಟವಾಗುತ್ತಿದ್ದುಅನುಮತಿ ಪಡೆದು ಕಳ್ಳರ ರೀತಿಯಲ್ಲಿ ಮಾರಾಟ ಮಾಡಿಯುವಕರುದಾರಿತಪ್ಪುವಂತೆ ಮಾಡಿದ್ದಾರೆ. ಹಣ ಮಾಡುವಉದ್ದೇಶದಿಂದಜಿಲ್ಲೆಯ ವಾತಾವರಣವನ್ನುಅಬಕಾರಿಇಲಾಖೆಯ ಅಧಿಕಾರಿಗಳು ಹಾಳು ಮಾಡುತ್ತಿದ್ದಾರೆಎಂದು ವಿಧಾನ ಪರಿಷತ್ ಅಧಿವೇಶನದಲ್ಲಿ ಅನಿಲ್ ಕುಮಾರ್ ಆರೋಪಿಸಿದರು.

ಎಂಎಲ್ ಸಿ ಅನಿಲ್ ಕುಮಾರ್ಅವರ ಪ್ರಶ್ನೆಗೆ ಉತ್ತರಿಸಿದ ಅಬಕಾರಿ ಸಚಿವರು ಸಿಎಲ್ 7ಗೆ ಅನುಮತಿಕೊಡಿಸಲು ಪ್ಯಾಕೇಜ್ ಮತ್ತುತಾಲೂಕುವಾರು ತಿಂಗಳಿಗೆ ಮಾಮೂಲಿ ಫಿಕ್ಸ್ ಮಾಡಿರುವ ಬಗ್ಗೆ ನನಗೆ ಮಾಹಿತಿಇಲ್ಲ, ಅದಕ್ಕೆಉತ್ತರಕೊಡುವುದಕ್ಕೆ ಆಗುವುದಿಲ್ಲ. ಸಾಕ್ಷಿಕೊಟ್ಟರೆ ಸಂಬಂಧಪಟ್ಟ ಅಧಿಕಾರಿಗಳ ವಿರುದ್ಧಕ್ರಮ ತೆಗೆದುಕೊಳ್ಳುವುದಾಗಿ ಹೇಳಿದರು.

ಸಚಿವರ ಹೇಳಿಕೆಯ ಬಗ್ಗೆ ಅಸಮಾಧಾನ ವ್ಯಕ್ತಪಡಿಸಿದ ಅನಿಲ್ ಕುಮಾರ್ ನಾನು ಒಬ್ಬ ಜವಾಬ್ದಾರಿಯುತ ಜನಪ್ರತಿನಿಧಿಯಾಗಿ ಸದನದಲ್ಲಿಗಂಭೀರಆರೋಪ ಮಾಡುತ್ತಿದ್ದೇನೆ. ಗಾಳಿಯಲ್ಲಿ ಗುಂಡು ಹೊಡೆಯುವ ಕೆಲಸ ನಾನು ಮಾಡುತ್ತಿಲ್ಲ. ಸ್ಪಷ್ಟವಾಗಿ ಮಾಹಿತಿತೆಗೆದುಕೊಂಡು ಮಾತನಾಡುತ್ತಿದ್ದೇನೆಎಂದು ಹೇಳಿದರು.

ಕೋಲಾರಅಬಕಾರಿಇಲಾಖೆಯಲ್ಲಿನ ಎಫ್.ಡಿ.ಸಿಯಾಗಿರುವ ಗೋಪಿ ಅವರು ಸೇವೆಗೆ ಸೇರಿ ಸೇರ್ಪಡೆ14 ವ?ಗಳಾಗಿವೆ. ಅದರಲ್ಲೂ12 ವರ್ಷಗಳಿಂದ ಕೋಲಾರದ ಜಿಲ್ಲಾ ಕೇಂದ್ರದಲ್ಲಿಯೇಇದ್ದಾರೆ. ಇವರ ಮೂಲ ಬಂಗಾರಪೇಟೆಯಲ್ಲಿಕರ್ತವ್ಯ ನಿರ್ವಹಿಸಬೇಕಾಗಿತ್ತು. ಭ್ರಷ್ಟಾಚಾರಕ್ಕೆಇದಕ್ಕಿಂತ ಸಾಕ್ಷಿ ಬೇಕಾ ಎಂದು ವಿಧಾನ ಪರಿಷತ್ ನಲ್ಲಿಅಬಕಾರಿ ಸಚಿವರ ಗಮನಕ್ಕೆ ತಂದಾಗ ಈ ಕೂಡಲೇ ಈ ಬಗ್ಗೆ ಗಮನ ಹರಿಸಿ ವರ್ಗಾವಣೆ ಮಾಡುವುದಾಗಿ ಹೇಳಿದರು.

ವಿಶ್ವೇಶ್ವರಯ್ಯ ತಾಂತ್ರಿಕ ವಿಶ್ವವಿದ್ಯಾಲಯದ 24ನೇ ಘಟಿಕೋತ್ಸವ

ಬೆಂಗಳೂರು/ಬೆಳಗಾವಿ: ಭಾರತೀಯ ಆರ್ಥಿಕತೆಯ ಅಭಿವೃದ್ಧಿಯಲ್ಲಿ ತಾಂತ್ರಿಕ ಶಿಕ್ಷಣ ಸಂಸ್ಥೆಗಳು ಪ್ರಮುಖ ಕೊಡುಗೆಯನ್ನು ಹೊಂದಿವೆ. ಪ್ರಸ್ತುತ ನಮ್ಮ ಆರ್ಥಿಕತೆಯು ವಿಶ್ವದ 5 ನೇ ಅತಿದೊಡ್ಡ ಆರ್ಥಿಕತೆಯಾಗಿದೆ. ಅದನ್ನು ಇನ್ನಷ್ಟು ಬಲಪಡಿಸುವ ಅಗತ್ಯವಿದ್ದು, ಈ ನಿಟ್ಟಿನಲ್ಲಿ ಸಕ್ರಿಯ ಪ್ರಯತ್ನಗಳು ನಡೆಯಬೇಕು ಎಂದು ಕರ್ನಾಟಕದ ಗೌರವಾನ್ವಿತ ರಾಜ್ಯಪಾಲರಾದ ಶ್ರೀ ಥಾವರ್ ಚಂದ್ ಗೆಹ್ಲೋಟ್ ಅವರು ಅಭಿಪ್ರಾಯಪಟ್ಟರು.

ಬೆಳಗಾವಿಯಲ್ಲಿ ನಡೆದ ವಿಶ್ವೇಶ್ವರಯ್ಯ ತಾಂತ್ರಿಕ ವಿಶ್ವವಿದ್ಯಾಲಯದ 24ನೇ ಘಟಿಕೋತ್ಸವದಲ್ಲಿ ಭಾಗವಹಿಸಿ ಅವರು ಮಾತನಾಡಿದರು. ಭಾರತದಲ್ಲಿ ಆರ್ಥಿಕ ಅಭಿವೃದ್ಧಿ, ವಿಜ್ಞಾನ ಮತ್ತು ತಂತ್ರಜ್ಞಾನದಲ್ಲಿ ಪ್ರಗತಿ, ಕೈಗಾರಿಕೀಕರಣ, ಕೃಷಿ ಕ್ಷೇತ್ರದ ಸುಧಾರಣೆಗಳು, ಶಿಕ್ಷಣ ಮತ್ತು ಆಧುನೀಕರಣ ಕ್ಷೇತ್ರಗಳಲ್ಲಿ ಗಮನಾರ್ಹ ಪ್ರಗತಿಯನ್ನು ಸಾಧಿಸಲಾಗಿದೆ. ಪ್ರಸ್ತುತ ನಮ್ಮ ದೇಶವು ಅಭಿವೃದ್ಧಿ ಹೊಂದಿದ ರಾಷ್ಟ್ರವಾಗುವತ್ತ ವೇಗದಲ್ಲಿ ಸಾಗುತ್ತಿದೆ, ಮುಂಬರುವ ವರ್ಷಗಳಲ್ಲಿ ದೇಶವನ್ನು ವಿಶ್ವದ ಅಭಿವೃದ್ಧಿ ಹೊಂದಿದ ರಾಷ್ಟ್ರಗಳ ಮುಂಚೂಣಿಗೆ ತರಲು ನಾವು ಸಕ್ರಿಯ ಪ್ರಯತ್ನಗಳನ್ನು ಮಾಡಬೇಕಾಗಿದೆ ಎಂದು ಕರೆ ನೀಡಿದರು.

ವಿಜ್ಞಾನ ಮತ್ತು ತಂತ್ರಜ್ಞಾನ ಕ್ಷೇತ್ರದಲ್ಲಿ ಅದ್ಭುತ ಸಾಧನೆಗಳನ್ನು ಸಾಧಿಸುವ ಮೂಲಕ ಭಾರತವು ಬಾಹ್ಯಾಕಾಶ ಸಂಶೋಧನೆ, ಚಂದ್ರಯಾನ ಮಿಷನ್, ಮಂಗಳಯಾನ ಮತ್ತು ಇಂಟರ್ನೆಟ್ ತಂತ್ರಜ್ಞಾನ ಕ್ಷೇತ್ರದಲ್ಲೂ ಹೊಸ ಗುರುತನ್ನು ಮಾಡಿದೆ. ವಿಜ್ಞಾನ ಮತ್ತು ತಂತ್ರಜ್ಞಾನ ಕ್ಷೇತ್ರದಲ್ಲಿನ ಪ್ರಗತಿಯಿಂದಾಗಿ ಸ್ವಾವಲಂಬಿ ಭಾರತವು ಪ್ರಪಂಚದಾದ್ಯಂತ ತನ್ನ ಖ್ಯಾತಿಯನ್ನು ಹೆಚ್ಚಿಸಿದೆ. ಒನ್ ಇಂಡಿಯಾ, ಅತ್ಯುತ್ತಮ ಭಾರತ ಮತ್ತು ಅಭಿವೃದ್ಧಿ ಹೊಂದಿದ ಭಾರತಕ್ಕಾಗಿ ಮೇಡ್ ಇನ್ ಇಂಡಿಯಾ ಮತ್ತು ಮೇಕ್ ಇನ್ ಇಂಡಿಯಾ ಗುರಿಯನ್ನು ಸಾಧಿಸುವಲ್ಲಿ ವಿಜ್ಞಾನ ಮತ್ತು ತಂತ್ರಜ್ಞಾನದ ಕೊಡುಗೆ ಮುಖ್ಯವಾಗಿದೆ ಎಂದು ಅವರು ತಿಳಿಸಿದರು. 'ಶದ ಮಾನವ ಸಂಪನ್ಮೂಲ ಅಭಿವೃದ್ಧಿಯಲ್ಲಿ ನುರಿತ ಮಾನವ ಸಂಪನ್ಮೂಲವನ್ನು ಸೃಷ್ಟಿಸುವ ಮೂಲಕ ಪ್ರತಿಯೊಂದು ಕ್ಷೇತ್ರದಲ್ಲೂ ಪ್ರಗತಿ ಸಾಧಿಸುವ ಹಾಗೂ ಜನರ ಜೀವನದ ಗುಣಮಟ್ಟವನ್ನು ಸುಧಾರಿಸುವಲ್ಲಿ ತಾಂತ್ರಿಕ ಶಿಕ್ಷಣವು ಪ್ರಮುಖ ಪಾತ್ರವನ್ನು ವಹಿಸುತ್ತಿದೆ. ತಂತ್ರಜ್ಞಾನವು ನಾವು ಊಹಿಸುವುದಕ್ಕಿಂತ ವೇಗವಾಗಿ ಬದಲಾಗುತ್ತಿದೆ. ಆದ್ದರಿಂದ ನಮ್ಮ ಸಂಶೋಧಕರು, ವಿಜ್ಞಾನಿಗಳು ಮತ್ತು ತಜ್ಞರು ಪ್ರತಿಯೊಂದು ಕ್ಷೇತ್ರವನ್ನು ಮುನ್ನೆಚ್ಚರಿಕೆ ವಹಿಸುವುದು ಮತ್ತು ಅದಕ್ಕೆ ಅನುಗುಣವಾಗಿ ಯೋಜಿಸುವುದು ಅವಶ್ಯಕ. ಇಂದು ಉತ್ಪಾದನೆ ಮತ್ತು ಉದ್ಯಮಶೀಲತೆಯ ಯುಗವಾಗಿದೆ ಮತ್ತು ನಮ್ಮ ಯುವಕರು ಕಾರ್ಯಕ್ಷಮತೆ ಮತ್ತು ಸುಧಾರಣೆಯ ಚಾಲಕರಾಗಲು ಸಾಮರ್ಥ್ಯ ಮತ್ತು ನಿರ್ಣಯವನ್ನು ಹೊಂದಿದ್ದಾರೆ. ಸ್ವಾಮಿ ವಿವೇಕಾನಂದರು ಹೇಳಿದಂತೆ - ಎದ್ದೇಳಿ, ಎಚ್ಚರಗೊಳ್ಳಿರಿ ಮತ್ತು ಗುರಿಯನ್ನು ಸಾಧಿಸುವವರೆಗೆ ನಿಲ್ಲಬೇಡಿ, ಈ ಸಂಕಲ್ಪದೊಂದಿಗೆ ನಮ್ಮ ಯುವಕರು ದೇಶದ ಅಭಿವೃದ್ಧಿಯಲ್ಲಿ ತಮ್ಮ ಪ್ರಮುಖ ಪಾತ್ರವನ್ನು ವಹಿಸುತ್ತಾರೆ ಎಂದು ಭರವಸೆ ವ್ಯಕ್ತಪಡಿಸಿದರು.

ಪ್ರಾಚೀನ ಕಾಲದಲ್ಲಿ ನಮ್ಮ ಭಾರತ ದೇಶವನ್ನು ವಿಶ್ವ ಗುರು ಎಂದು ಕರೆಯಲಾಗುತ್ತಿತ್ತು. ನಳಂದ, ತಕ್ಷಶಿಲಾ ಮತ್ತು ವಿಕ್ರಮಶಿಲಾ ಮುಂತಾದ ವಿಶ್ವದರ್ಜೆಯ ಶಿಕ್ಷಣ ಸಂಸ್ಥೆಗಳಿದ್ದವು. ನಮ್ಮ ಸಂಸ್ಕೃತಿಯು ಯಾವಾಗಲೂ ವಿಶ್ವ ಭ್ರಾತೃತ್ವಮತ್ತು ವಿಶ್ವಶಾಂತಿಗೆ ಸಮರ್ಪಿತವಾಗಿದೆ. ಸಮಾನತೆ ಮತ್ತು ಸಾಮರಸ್ಯವನ್ನು ಪ್ರೇರೇಪಿಸುತ್ತದೆ ಎಂದರು. ದೇಶ ಮತ್ತು ಪ್ರಪಂಚದಲ್ಲಿ ಪರಿಸರ ಅಸಮತೋಲನದ ಗಂಭೀರ ಸಮಸ್ಯೆ ಇದೆ. ಪರಿಸರವನ್ನು ರಕ್ಷಿಸುವ ಮತ್ತು ಸುಧಾರಿಸುವ ಜವಾಬ್ದಾರಿ ನಮ್ಮೆಲ್ಲರ ಮೇಲಿದೆ. ನೀರು, ಅರಣ್ಯ ಮತ್ತು ವಾಯು ಸಂರಕ್ಷಣೆಗೆ ಶ್ರಮಿಸುವ ಅಗತ್ಯವಿದೆ ಎಂದು ಹೇಳಿದರು. ಸಚಿವರಾದ ಡಾ.ಎಂ.ಸಿ.ಸುಧಾಕರ್, ಭಾರತೀಯ ವಿಜ್ಞಾನ ಸಂಸ್ಥೆಯ ನಿರ್ದೇಶಕ ಪ್ರೊ. ಗೋವಿಂದನ್ ರಂಗರಾಜನ್, ಕುಲಪತಿ ಎಸ್.ವಿದ್ಯಾಶಂಕರ್ ಹಾಗೂ ಗಣ್ಯರು ಉಪಸ್ಥಿತರಿದ್ದರು.

ಮಾಸಾಂತ್ಯದವರೆಗೆ ಶಾಲೆ ಬಿಟ್ಟ ಮಕ್ಕಳ ಸಮೀಕ್ಷೆ

ಮೈಸೂರು: ಮೈಸೂರು ಮಹಾನಗರ ಪಾಲಿಕೆ ಮತ್ತು ಶಾಲಾ ಶಿಕ್ಷಣ ಇಲಾಖೆಯ ಸಹಯೋಗದಲ್ಲಿ ಜುಲೈ 18 ರಿಂದ 31 ರವರೆಗೆ ಮೊಬೈಲ್ ಆಪ್ ಮೂಲಕ ಶಾಲೆಗೆ ದಾಖಲಾಗಿ ಶಾಲಾ ಬಿಟ್ಟ ಮಕ್ಕಳು ಹಾಗೂ ಶಾಲೆಗೆ ದಾಖಲಾಗದೆ ಇರುವ ಮಕ್ಕಳ ಬಗ್ಗೆ ಸಮೀಕ್ಷೆ ನಡೆಸಲಾಗುತ್ತಿದೆ.

ಈ ಹಿನ್ನೆಲೆ ಮೈಸೂರು ಮಹಾನಗರ ಪಾಲಿಕೆಯ ವಲಯ ಕಚೇರಿ 01 ರಿಂದ 09 ರವರೆಗೆ ಎಲ್ಲ 65 ವಾರ್ಡ್ಗಳ ವ್ಯಾಪ್ತಿಯಲ್ಲಿ ಕಂದಾಯ ಅಧಿಕಾರಿಗಳ ಮೇಲ್ವಿಚಾರಣೆಯಲ್ಲಿ ಕಂದಾಯ ಪರಿಶೀಲಕರು ಮತ್ತು ಆರೋಗ್ಯ ನಿರೀಕ್ಷಕರ ತಂಡಗಳನ್ನು ರಚಿಸಲಾಗಿರುತ್ತದೆ. ಈ ತಂಡದಲ್ಲಿ ಶಾಲಾ ಶಿಕ್ಷಣ ಇಲಾಖೆ ಮತ್ತು ಸರ್ಕಾರೇತರ ಸ್ವಯಂ ಸೇವಾ ಸಂಸ್ಥೆಗಳ ಸಹಯೋಗದಲ್ಲಿ ಸಮೀಕ್ಷೆಯನ್ನು ಕೈಗೊಳ್ಳಲಾಗುತ್ತದೆ. ಸದರಿ ತಂಡಗಳು ಆಯಾಯ ವಲಯ ಕಚೇರಿಗಳ ವ್ಯಾಪ್ತಿಯಲ್ಲಿರುವ ವಾರ್ಡ್ ಗಳ ಪ್ರತಿ ಮನೆಗೆ ಭೇಟಿ ನೀಡಿ 06 ರಿಂದ 16 ವರ್ಷದ ಶಾಲಾ ಬಿಟ್ಟ ಮಕ್ಕಳ ಸಮೀಕ್ಷೆಯನ್ನು ಮೊಬೈಲ್ ಅಪ್ಲಿಕೇಶನ್ ಆಪ್ ಮೂಲಕ ಮಾಡಬೇಕಾಗಿರುತ್ತದೆ.

ಈ ಸಂದರ್ಭದಲ್ಲಿ ಪಡಿತರ ಚೀಟಿ, ಆಧಾರ್ ಕಾರ್ಡ್ ಮತ್ತು ಎಸ್‌ಎಟಿಎಸ್ ಐಡಿ ದಾಖಲೆಗಳನ್ನು ಪಡೆದು ಮೊಬೈಲ್ ಆಪ್ನಲ್ಲಿ ವಿವರಗಳನ್ನು ನಮೂದಿಸಬೇಕಾಗಿದ್ದು, ಸದರಿ ತಂಡಗಳು ಸಮೀಕ್ಷೆ ಮಾಡಲು ಮನೆ ಮನೆಗೆ ಬಂದಾಗ ಪಡಿತರ ಚೀಟಿ ಆಧಾರ್ ಕಾರ್ಡ್ ಮತ್ತು ಎಸ್‌ಎಟಿಎಸ್ ಐಡಿ ದಾಖಲೆಗಳನ್ನು ನೀಡಿ ಸಾರ್ವಜನಿಕರು ಸಹಕರಿಸಬೇಕು ಎಂದು ಮೈಸೂರು ಮಹಾನಗರ ಪಾಲಿಕೆಯ ಆಯುಕ್ತರಾದ ಅಸಾದ್ ಉರ್ ರೆಹಮಾನ್ ಶರೀಫ್ ಅವರು ಪ್ರಕಟಣೆಯಲ್ಲಿ ತಿಳಿಸಿದ್ದಾರೆ.

ಅಲ್ಪಸಂಖ್ಯಾತ ಕಾನೂನು ಪದವೀಧರರಿಗೆ ಕಾನೂನು ತರಬೇತಿ

ಬೆಂಗಳೂರು ಗ್ರಾಮಾಂತರ: ಅಲ್ಪಸಂಖ್ಯಾತರ ಕಲ್ಯಾಣ ಇಲಾಖೆಯ ವತಿಯಿಂದ 2024-25ನೇ ಸಾಲಿನಲ್ಲಿ ಬೆಂಗಳೂರು ಗ್ರಾಮಾಂತರ ಜಿಲ್ಲಾ ವ್ಯಾಪ್ತಿಯ ಮತೀಯ ಅಲ್ಪಸಂಖ್ಯಾತರಾದ ಮುಸ್ಲಿಂ, ಕ್ರಿಶ್ಚಿಯನ್, ಜೈನ್, ಬೌದ್ಧ, ಸಿಖ್ ಮತ್ತು ಪಾರ್ಸಿ ಸಮುದಾಯಕ್ಕೆಸೇರಿದ ಕಾನೂನು ಪದವೀಧರರಿಂದ ನ್ಯಾಯಾಂಗ ಆಡಳಿತದಲ್ಲಿ 4 ವರ್ಷಗಳ ಅವಧಿಗೆ ತರಬೇತಿಗಾಗಿ ಅರ್ಹ ಅಭ್ಯರ್ಥಿಗಳಿಂದ ಅರ್ಜಿಗಳನ್ನು ಆಹ್ವಾನಿಸಲಾಗಿದೆ.

ಅಭ್ಯರ್ಥಿಗಳು ನಿಗದಿತ ಅರ್ಜಿ ನಮೂನೆಯನ್ನು ನಿಗದಿತ ಅವಧಿಯೊಳಗೆ ಕಛೇರಿ ವೇಳೆಯಲ್ಲಿ ಪಡೆದು ಭರ್ತಿ ಮಾಡಲಾದ ಅರ್ಜಿಗಳನ್ನು ಸದಸ್ಯ ಕಾರ್ಯದರ್ಶಿಗಳು ಹಾಗೂ ಜಿಲ್ಲಾ ಅಧಿಕಾರಿಗಳು, ಅಲ್ಪಸಂಖ್ಯಾತರ ಕಲ್ಯಾಣ ಇಲಾಖೆ, ಬೆಂಗಳೂರು ಗ್ರಾಮಾಂತರ ಜಿಲ್ಲೆ, ಕೊಠಡಿ ಸಂಖ್ಯೆ:216, 2ನೇ ಮಹಡಿ, ಜಿಲ್ಲಾಢಳಿತ ಭವನ, ಬೀರಸಂದ್ರ ಗ್ರಾಮ, ಕುಂದಾಣ ಹೋಬಳಿ, ದೇವನಹಳ್ಳಿ ತಾಲ್ಲೂಕು. ಇಲ್ಲಿಗೆ ಜುಲೈ 30 ರೊಳಗೆ ಸಲ್ಲಿಸುವುದು.

ಕಾನೂನು ತರಬೇತಿ ಪಡೆಯುವ ಅಭ್ಯರ್ಥಿಯು ಮುಸ್ಲಿಂ, ಕ್ರಿಶ್ಚಿಯನ್, ಜೈನ್, ಬೌದ್ಧ, ಸಿಖ್ ಮತ್ತು ಪಾರ್ಸಿ ಸಮುದಾಯಗಳಲ್ಲಿ ಯಾವುದಾದರೊಂದು ಸಮುದಾಯಕ್ಕೆ ಸೇರಿದ್ದು ರಾಜ್ಯದ ನಿವಾಸಿಯಾಗಿರಬೇಕು. ಅಭ್ಯರ್ಥಿಯ ಕುಟುಂಬದ ವಾರ್ಷಿಕ ಆದಾಯವು ರೂ. 3.50,000/-ಕ್ಕೆ ಮೀರಿರಬಾರದು. ಅಭ್ಯರ್ಥಿಗಳು ಬಾರ್ ಕೌನ್ಸಿಲ್ನಲ್ಲಿ ಹೆಸರನ್ನು ನೊಂದಾಯಿಸಿರಬೇಕು. ಅಭ್ಯರ್ಥಿಯು ಕಾನೂನು ಪದವೀಧರರಾಗಿದ್ದು, ಈ ತರಬೇತಿಗೆ ಅರ್ಜಿ ಸಲ್ಲಿಸಲು ನಿಗದಿಪಡಿಸಿದ ಕೊನೆಯ ದಿನಾಂಕಕ್ಕೆ ಅಭ್ಯರ್ಥಿಯ ವಯಸ್ಸು 30 ವರ್ಷದೊಳಗೆ ಇರಬೇಕು ಮತ್ತು ಅರ್ಜಿ ಸ್ವೀಕರಿಸಲು ನಿಗದಿಪಡಿಸಿರುವ ಕಡೆಯ ದಿನಾಂಕಕ್ಕೆ ಅಭ್ಯರ್ಥಿಯು 2 ವರ್ಷಗಳ ಅವಧಿಯೊಳಗೆ ಕಾನೂನು ಪದವಿ ಪರೀಕ್ಷೆಯಲ್ಲಿ ಉತ್ತೀರ್ಣರಾಗರಬೇಕು. ಅಭ್ಯರ್ಥಿಗಳನ್ನು ಜಿಲ್ಲಾ ಆಯ್ಕೆ ಸಮಿತಿಯ ಮೂಲಕ ಆಯ್ಕೆ ಮಾಡಲಾಗುವುದು. ಆಯ್ಕೆಯಾದ ಅಭ್ಯರ್ಥಿಗಳಿಗೆ ತರಬೇತಿ ಅವಧಿಯಲ್ಲಿ ತಿಂಗಳಿಗೆ ರೂ.5000/-ಗಳ ತರಬೇತಿ ಭತ್ಯೆಯನ್ನು ನೀಡಲಾಗುವುದು. ಆಯ್ಕೆಯಾದ ಅಭ್ಯರ್ಥಿಯು ಇಲಾಖೆಯ ನಿಬಂಧನೆಗಳು ಹಾಗೂ ಸರ್ಕಾರದ ಆದೇಶಗಳಿಗೆ ಬದ್ದನಾಗಿರುತ್ತೇನೆಂದು ಮುಚ್ಚಳಿಕೆಯನ್ನು ಬರೆದುಕೊಡಬೇಕು. ಆಯ್ಕೆಯಾದ ಅಭ್ಯರ್ಥಿಗಳಿಗೆ 4 ವರ್ಷಗಳ ತರಬೇತಿ ಅವಧಿ ಇದ್ದು, ಮಧ್ಯದಲ್ಲಿ ತರಬೇತಿಯನ್ನು ಬಿಡಲು ಅವಕಾಶವಿರುವುದಿಲ್ಲ. ಈ ಬಗ್ಗೆ ಮುಚ್ಚಳಿಕೆ ಪತ್ರ ನೀಡಬೇಕು. ಒಂದು ವೇಳೆ ಸರ್ಕಾರಿ ಉದ್ಯೋಗ ದೊರಕಿದಲ್ಲಿ ಅಥವಾ ನ್ಯಾಯಾಧಿಕಾರಿಯಾಗಿ ನೇಮಕಾತಿ ಹೊಂದಿದಲ್ಲಿ ಜಿಲ್ಲಾ ಸಮಿತಿಯ ಗಮನಕ್ಕೆ ತಂದು ತರಬೇತಿ ಬಿಡಬಹುದು. ವಿಶೇಷ ಸಂದರ್ಭದಲ್ಲಿ ತರಬೇತಿ ಬಿಡಬೇಕಾದಲ್ಲಿ ಸರ್ಕಾರದ ಅನುಮತಿ ಪಡೆಯಬೇಕು. ಆಯ್ಕೆಯಾದ ಅಭ್ಯರ್ಥಿಗಳಿಗೆ ಜಿಲ್ಲಾ ಸಮಿತಿಯು ಪಬ್ಲಿಕ್ ಪ್ರಾಸಿಕ್ಯೂಟರ್/ಸರ್ಕಾರಿ ವಕೀಲರು ಅಥವಾ 20 (ಇಪ್ಪತ್ತು) ವರ್ಷಗಳಿಗಿಂತ ಹೆಚ್ಚಿನ ವರ್ಷಗಳು ವಕೀಲ ವೃತ್ತಿಯಲ್ಲಿ ಸೇವೆ ಸಲ್ಲಿಸುತ್ತಿರುವ ಹಿರಿಯ ವಕೀಲರಲ್ಲಿ ಕಾನೂನು ತರಬೇತಿ ಪಡೆಯುವ ಸಲುವಾಗಿ ತರಬೇತಿಗೆ ಕಳುಹಿಸಿ ಕೊಡಲಾಗುವುದು. ಆಯ್ಕೆಯಾದ ಅಭ್ಯರ್ಥಿಯು ಸುಳ್ಳು ಮಾಹಿತಿ/ದಾಖಲೆಗಳನ್ನು ನೀಡಿದ್ದಲ್ಲಿ ಅಥವಾ ತರಬೇತಿ ಅವಧಿಯ ಮಧ್ಯದಲ್ಲಿ ತರಬೇತಿಯಿಂದ ಬಿಟ್ಟುಹೋದಲ್ಲಿ ಸರ್ಕಾರ ಅವರಿಗಾಗಿ ಖರ್ಚು ಮಾಡಿದ ಹಣವನ್ನು ವರ್ಷಕ್ಕೆ ಶೇ.10ರ ಬಡ್ಡಿಯೊಂದಿಗೆ ಭೂ ಕಂದಾಯದ ಬಾಕಿ ಎಂದು ಪರಿಗಣಿಸಿ ವಸೂಲಿ ಮಾಡಲಾಗುವುದು. ಅರ್ಹ ಅಭ್ಯರ್ಥಿಗಳನ್ನು ತರಬೇತಿಗೆ ಆಯ್ಕೆ ಮಾಡಲು ಸಂದರ್ಶನದ ದಿನಾಂಕ ಹಾಗೂ ಸ್ಥಳವನ್ನು ತಿಳಿಸಲಾಗುವುದು. ಸಂದರ್ಶನಕ್ಕೆ ಅಭ್ಯರ್ಥಿಗಳು ತಮ್ಮ ಸ್ವಂತ ಖರ್ಚಿನಲ್ಲಿ ಹಾಜರಾಗತಕ್ಕದ್ದು. ಅಭ್ಯರ್ಥಿಗಳು ಭರ್ತಿ ಮಾಡಲಾದ ಅರ್ಜಿಯೊಂದಿಗೆ ಅವಶ್ಯಕ ಮಾಹಿತಿಗಳಾದ ಕಾನೂನು ಪದವಿ ಪರೀಕ್ಷೆಯಲ್ಲಿ ತೇರ್ಗಡೆ ಹೊಂದಿದ ಪ್ರಮಾಣ ಪತ್ರ ಹಾಗೂ ಅಂಕಪಟ್ಟಿಗಳ ದೃಢೀಕರಣ ಪ್ರತಿ ಹಾಗೂ ಜನ್ಮ ದಿನಾಂಕದ ಆಧಾರಕ್ಕಾಗಿ ಎಸ್.ಎಸ್.ಎಲ್.ಸಿ.ಅಂಕಪಟ್ಟಿ ಅಥವಾ ಟಿ.ಸಿ.ದೃಢೀಕೃತ ಪ್ರತಿ ಹಾಗೂ ಆಹಾರ ಪಡಿತರ ಚೀಟಿ ಅಥವಾ ತಹಶೀಲ್ದಾರ್‌ರವರಿಂದ ಪಡೆದ ವಾಸಸ್ಥಳದ ದೃಢೀಕೃತ ಪತ್ರ ಸಲ್ಲಿಸಬೇಕು. ಅಪೂರ್ಣ ಮಾಹಿತಿಗಳಿಂದ ಕೂಡಿದ ಅರ್ಜಿಗಳನ್ನು ಹಾಗೂ ನಿಗದಿತ ದಿನಾಂಕ, ವೇಳೆ ಮೀರಿ ಬಂದ ಅರ್ಜಿಗಳನ್ನು ತಿರಸ್ಕರಿಸಲಾಗುವುದು.

ಅರ್ಜಿಯನ್ನು ಸ್ವೀಕರಿಸುವುದಕ್ಕೆ ಜುಲೈ 30 ಕೊನೆಯ ದಿನವಾಗಿದ್ದು, ಹೆಚ್ಚಿನ ಮಾಹಿತಿಗಾಗಿ ಜಿಲ್ಲಾ ಅಧಿಕಾರಿಗಳು, ಅಲ್ಪಸಂಖ್ಯಾತರ ಕಲ್ಯಾಣ ಇಲಾಖೆ, ಬೆಂಗಳೂರು ಗ್ರಾಮಾಂತರ ಜಿಲ್ಲೆ, ಕೊಠಡಿ ಸಂಖ್ಯೆ:216,2ನೇ ಮಹಡಿ, ಜಿಲ್ಲಾಢಳಿತ ಭವನ, ಬೀರಸಂದ್ರ ಗ್ರಾಮ, ಕುಂದಾಣ ಹೋಬಳಿ, ದೇವನಹಳ್ಳಿ ತಾಲ್ಲೂಕು. ಇವರ ಕಚೇರಿಯಲ್ಲಿ ಕೆಲಸದ ವೇಳೆಯಲ್ಲಿ ಪಡೆಯಬಹುದು ಎಂದು ಸದಸ್ಯ ಕಾರ್ಯದರ್ಶಿಗಳು ಹಾಗೂ ಬೆಂಗಳೂರು ಗ್ರಾಮಾಂತರ ಅಲ್ಪಸಂಖ್ಯಾತರ ಕಲ್ಯಾಣ ಇಲಾಖೆಯ ಜಿಲ್ಲಾ ಅಧಿಕಾರಿಗಳು ಪ್ರಕಟಣೆಯಲ್ಲಿ ತಿಳಿಸಿದ್ದಾರೆ.

ದ್ವಿಚಕ್ರ ವಾಹನ(ಬೈಕ್) ರಿಪೇರಿ, ಸೇವೆ ಉಚಿತ ತರಬೇತಿ

ರಾಮನಗರ: ಶ್ರೀ ಧರ್ಮಸ್ಥಳ ಮಂಜುನಾಥೇಶ್ವರ ಶಿಕ್ಷಣ ಟ್ರಸ್ಟ್ ಮತ್ತು ಕೆನರಾ ಬ್ಯಾಂಕ್‌ನ ಸಹಯೋಗದಲ್ಲಿ ನಡೆಸುತ್ತಿರುವ ರುಡ್‌ಸೆಟ್ ಸಂಸ್ಥೆಯ ವತಿಯಿಂದ ಆಯೋಜಿಸಲಾಗಿರುವ ದ್ವಿಚಕ್ರ ವಾಹನ ರಿಪೇರಿ ಮತ್ತು ಸೇವೆ ಕುರಿತ 30 ದಿನಗಳ ಉಚಿತ ತರಬೇತಿಯನ್ನು ಆಗಸ್ಟ್ 21 ರಿಂದ ಹಮ್ಮಿಕೊಳ್ಳಲಾಗಿದ್ದು, ಬೆಂಗಳೂರು ಗ್ರಾಮಾಂತರ, ಬೆಂಗಳೂರು ನಗರ, ರಾಮನಗರ ಹಾಗೂ ತುಮಕೂರು ಜಿಲ್ಲಾ ವ್ಯಾಪ್ತಿಯ ಗ್ರಾಮೀಣ ಆಸಕ್ತ ನಿರುದ್ಯೋಗಿ ಯುವಕರಿಂದ ಅರ್ಜಿ ಆಹ್ವಾನಿಸಲಾಗಿದೆ.

ಆಸಕ್ತರು 18 ರಿಂದ 45 ವರ್ಷ ವಯೋಮಾನದವರಾಗಿದ್ದು, ಕನ್ನಡ ಭಾಷೆ ಓದಲು ಮತ್ತು ಬರೆಯಲು ಬಲ್ಲವರಾಗಿರಬೇಕು. ಬಿಪಿಎಲ್ ಕಾರ್ಡ್ ಅಥವಾ ಜಾಬ್ ಕಾರ್ಡ್ ಹಾಗೂ ಆಧಾರ್ ಕಾರ್ಡ್ನ್ನು ಕಡ್ಡಾಯವಾಗಿ ಹೊಂದಿರಬೇಕು. ಅರ್ಜಿ ಸಲ್ಲಿಸಲು ಜುಲೈ 31 ಕೊನೆಯ ದಿನವಾಗಿದೆ. ತರಬೇತಿಯು ಕಡ್ಡಾಯವಾಗಿ ವಸತಿಯುತವಾಗಿದ್ದು, ತರಬೇತಿಯ ಅವಧಿಯಲ್ಲಿ ಉಚಿತವಾಗಿ ಊಟ ಮತ್ತು ವಸತಿ ನೀಡಲಾಗುವುದು ಹಾಗೂ ತರಬೇತಿ ಪೂರ್ಣಗೊಂಡ ನಂತರ ಕೇಂದ್ರ ಸರ್ಕಾರದ ಗ್ರಾಮೀಣಾಭಿವೃದ್ಧಿ ಸಚಿವಾಲಯದಿಂದ ಪ್ರಮಾಣಪತ್ರವನ್ನು ವಿತರಿಸಲಾಗುವುದು.

ಆಸಕ್ತರು ಅರ್ಜಿ ಸಲ್ಲಿಸಲು ಹಾಗೂ ಹೆಚ್ಚಿನ ಮಾಹಿತಿಗಾಗಿ ರುಡ್‌ಸೆಟ್ ಸಂಸ್ಥೆ, ಅರಿಶಿನಕುಂಟೆ, ನೆಲಮಂಗಲ ತಾಲ್ಲೂಕು, ಬೆಂಗಳೂರು ಗ್ರಾಮಾಂತರ ಜಿಲ್ಲೆ ಅಥವಾ ಮೊಬೈಲ್ ಸಂಖ್ಯೆ: 9740982585, 9380162042 ಅನ್ನು ಸಂಪರ್ಕಿಸಬಹುದಾಗಿದೆ ಎಂದು ರುಡ್‌ಸೆಟ್ ಸಂಸ್ಥೆಯ ಬೆಂಗಳೂರು ಶಾಖೆಯ ನಿರ್ದೇಶಕ ರವಿಕುಮಾರ ಪ್ರಕಟಣೆಯಲ್ಲಿ ತಿಳಿಸಿದ್ದಾರೆ.

ನಿವೃತ್ತ ಶಿಕ್ಷಕ ಬಿ.ನಾಗಣ್ಣ ನಿಧನ

ಹುಳಿಯಾರು: ನಿವೃತ್ತ ಶಿಕ್ಷಕ ಬಿ.ನಾಗಣ್ಣ (69) ಅನಾರೋಗ್ಯದಿಂದ ಗುರುವಾರ ನಿಧನರಾಗಿದ್ದಾರೆ. ಮೆದುಳು ನಿಷ್ಕ್ರಿಯಗೊಂಡು ಆಸ್ಪತ್ರೆಗೆ ದಾಖಲಾಗಿದ್ದರು. ಗಾಣಧಾಳು ಸೇರಿದಂತೆ ವಿವಿಧೆಡೆ ವೃತ್ತಿ ನಿರ್ವಹಿಸಿದ್ದರು. ಕಂಪನಹಳ್ಳಿ ಸರ್ಕಾರಿ ಹಿರಿಯ ಪ್ರಾಥಮಿಕ ಶಾಲೆಯಲ್ಲಿ ಮುಖ್ಯ ಶಿಕ್ಷಕರಾಗಿದ್ದಾಗ ನಿವೃತ್ತಿ ಆಗಿದ್ದರು. ಇಬ್ಬರು ಹೆಣ್ಣು ಮಕ್ಕಳು ಇದ್ದಾರೆ. ಮೂಲತಃ ಕೆಂಕೆರೆ ಮಜುರೆ ಬರದಲೇಪಾಪಾಳ್ಯ ಗ್ರಾಮದವರು. ಶುಕ್ರವಾರ ಸ್ವಗ್ರಾಮದಲ್ಲಿ ಅಂತಿಮ ಸಂಸ್ಕಾರ ನಡೆಯಲಿದೆ.

ಮತ್ತಿಹಳ್ಳಿ ಗ್ರಾ.ಪಂನಿಂದ ಮೊದಲ ಜನನ, ಮರಣ ಪತ್ರ ವಿತರಣೆ

ತಿಪಟೂರು: ಸಾರ್ವಜನಿಕರಿಗೆ ಸರ್ಕಾರದ ಸೇವೆಗಳು ಮನೆ ಬಾಗಿಲಿಗೆ ತಲುಪುವಂತೆ ಮಾಡುವ ಉದ್ದೇಶದಿಂದ ಕಂದಾಯ ಇಲಾಖೆಯ ಅಧೀನದಲ್ಲಿದ್ದ ಜನನ ಮತ್ತು ಮರಣ ಪ್ರಮಾಣ ಪತ್ರ, ವಿತರಣೆಯನ್ನು ಪಂಚಾಯತ್ ರಾಜ್ ಇಲಾಖೆಯಲ್ಲಿ ಸಿಗುವಂತೆ ಆದೇಶಿದ ನಂತರ ಮೊದಲ ಬಾರಿಗೆ ಮತ್ತಿಹಳ್ಳಿ ಗ್ರಾಮ ಪಂಚಾಯತಿ ಕಚೇರಿಯಲ್ಲಿ ಮಾದಿಹಳ್ಳಿ ಗ್ರಾಮದ ಸಿದ್ದರಾಮಣ್ಣ ಬಿನ್ ಶಿವರಾಮಯ್ಯ ಇವರ ಜನನ ಮತ್ತು ಮರಣ ಪ್ರಮಾಣ ಪತ್ರವನ್ನು ಅವರ ಪತ್ನಿಯಾದ ಸರ್ವಮಂಗಳ ರವರಿಗೆ ಗ್ರಾಮ ಪಂಚಾಯತಿ ಅಭಿವೃದ್ಧಿ ಅಧಿಕಾರಿ ಶಿವರಾಜ್. ಈ.ಜಿ. ಮತ್ತು ಮತ್ತಿಹಳ್ಳಿ ಗ್ರಾಮ ಪಂಚಾಯತಿ ಜನನ ಮತ್ತು ಮರಣ ನೊಂದಣಾಧಿಕಾರಿ ವಿಜಯಣ್ಣ. ಜಿ.ಎಂ. ಹಾಗೂ ಗ್ರಾಮ ಪಂಚಾಯತಿ ಮಾಜಿ ಅಧ್ಯಕ್ಷ ಹಾಗೂ ಹಾಲಿ ಸದಸ್ಯ, ಮಾಧುಸ್ವಾಮಿ, ಚನ್ನಬಸವಯ್ಯ ಉಪಸ್ಥಿತಿಯಲ್ಲಿ ವಿತರಿಸಲಾಯಿತು.

ಸಹಾಯಧನ ಮತ್ತು ಸಾಲ ಸೌಲಭ್ಯಕ್ಕಾಗಿ ಅರ್ಜಿ ಆಹ್ವಾನ

ಚಾಮರಾಜನಗರ: ಕರ್ನಾಟಕ ಕುರಿ ಮತ್ತು ಉಣ್ಣೆ ಅಭಿವೃದ್ಧಿ ನಿಗಮದಿಂದ 2024-25ನೇ ಸಾಲಿನಲ್ಲಿ ಅಮೃತ ಸ್ವಾಭಿಮಾನಿ ಕುರಿಗಾಹಿ ಯೋಜನೆಯಡಿ ನಿಗಮದಲ್ಲಿ ನೊಂದಣಿಯಾಗಿರುವ ಕುರಿ ಮತ್ತು ಉಣ್ಣೆ ಉತ್ಪಾದಕರ ಸಹಕಾರ ಸಂಘಗಳ 18 ರಿಂದ 60 ವರ್ಷದ ಸದಸ್ಯರಿಂದ ಸಹಾಯಧನ, ಸಾಲ ಸೌಲಭ್ಯಕ್ಕಾಗಿ ಅರ್ಜಿ ಆಹ್ವಾನಿಸಲಾಗಿದೆ. ಪ್ರಸ್ತುತ ಸಾಲಿನಲ್ಲಿ ಜಿಲ್ಲೆಗೆ 387 ಗುರಿಗಳನ್ನು ನಿಗಧಿಪಡಿಸಲಾಗಿದ್ದು. ಪರಿಶಿಷ್ಟ ಜಾತಿ 58, ಪರಿಶಿಷ್ಟ ಪಂಗಡ 13 ಹಾಗೂ ಸಾಮಾನ್ಯ ವರ್ಗದ 316 ಫಲಾನುಭವಿಗಳನ್ನು ಆಯ್ಕೆ ಮಾಡಲಾಗುತ್ತದೆ. ಹೋಬಳಿ ಮಟ್ಟದ ಕುರಿ ಮತ್ತು ಉಣ್ಣೆ ಉತ್ಪಾದಕರ ಸಹಕಾರ ಸಂಘಗಳ ಸದಸ್ಯರಾಗಿರುವವರು ನಿಗದಿತ ಅರ್ಜಿ ನಮೂನೆಯನ್ನು ಹತ್ತಿರದ ಕುರಿ ಮತ್ತು ಉಣ್ಣೆ ಉತ್ಪಾದಕರ ಸಹಕಾರ ಸಂಘದಿಂದ ಪಡೆದು ಅಗತ್ಯ ದಾಖಲೆಯೊಂದಿಗೆ ಸಂಘದ ಕಾರ್ಯದರ್ಶಿಗಳ ಮೂಲಕ ಜುಲೈ 30ರೊಳಗೆ ಸಲ್ಲಿಸಬೇಕು ಎಂದು ನಿಗಮದ ಸಹಾಯಕ ನಿರ್ದೇಶಕರು ಪ್ರಕಟಣೆಯಲ್ಲಿ ತಿಳಿಸಿದ್ದಾರೆ.

ಡಿಸಿಪಿ ಹೆಗಡೆಗೆ ಕನ್ನಡ ಸಂಘ ಸನ್ಮಾನ

ಹೈದರಾಬಾದ್: ನಗರದ ಟ್ರಾಫಿಕ ಡಿಸಿಪಿಯಾಗಿ ಅಧಿಕಾರವಹಿಸಿಕೊಂಡ ನೂತನ ಡಿಸಿಪಿ ಕನ್ನಡಿಗರಾದ ಬೆಂಗಳೂರಿನ ನಿವಾಸಿ ರಾಹುಲ ಹೆಗಡೆ ಐಪಿಎಸ್ ಅವರಿಗೆ ಇಂದು ಕೇಂದ್ರ ಕಛೇರಿಯ ನಾಂಪಲ್ಲಿಯಲ್ಲಿ ಕನ್ನಡಿಗರ ಕಲ್ಯಾಣ ಅಭಿವೃದ್ದಿ ಸಂಘದಿಂದ ಸತ್ಕರಿಸಲಾಯಿತು. ಕನ್ನಡಿಗರ ಕಲ್ಯಾಣ ಅಭಿವೃದ್ದಿ ಸಂಘದ ಅಧ್ಯಕ್ಷ ಧರ್ಮೇಂದ್ರ, ಪೂಜಾರಿ ಬಗ್ದೂರಿ, ಉಪಾಧ್ಯಕ್ಷ ಬಸವರಾಜ ಹಂಜನಾಳೆ. ಹರೀಶ ಪಸಪೂಲ, ಕೃಷ್ಣ ಅವರು ಸನ್ಮಾನಿಸಿ ರಾಹುಲ ಹೆಗಡೆಯವರಿಗೆ ಕುರಡಿ ರಾಘವೇಂದ್ರರಾವ ರಚಿಸಿರುವ ಕನ್ನಡದ ಹನ್ನೊಂದು ಉಪನಿಷತ್ತುಗಳ ಭಾಗ 1, ಭಾಗ 2 ಎರಡು ಗ್ರಂಥವನ್ನು ನೀಡಲಾಯಿತು.

ಸ್ವಸಹಾಯ ಸಂಘಗಳಿಗೆ ಎಸ್‌ಬಿಐನಿಂದ ಸಾಲ

ಹುಳಿಯಾರು: ಸ್ಟೇಟ್ ಬ್ಯಾಂಕ್ ಆಫ್ ಇಂಡಿಯಾದಲ್ಲಿರುವ ಸ್ವಸಹಾಯ ಸಂಘಗಳಿಗೆ ಬ್ಯಾಂಕು ಸ್ವಯಂ ಸಿದ್ಧ ಯೋಜನೆಯಲ್ಲಿ ಸಂಘದ ಸದಸ್ಯರಲ್ಲಿ ಒಬ್ಬರಿಗೆ ಅವರು ಮಾಡುವ ಉದ್ದೇಶಕ್ಕೆ ಅನುಗುಣವಾಗಿ ಸಾಲ ನೀಡುವ ಒಂದು ಮಹತ್ತರ ಯೋಜನೆಯಾಗಿದ್ದು ಸಾಲ ಪಡೆದು ಸರಿಯಾಗಿ ಮರುಪಾವತಿ ಮಾಡಿದ ಸಂಘಗಳನ್ನು ಗಣನೆಗೆ ತೆಗೆದುಕೊಳ್ಳಲಾಗುವುದೆಂದು ಹುಳಿಯಾರು ಸ್ಟೇಟ್ ಬ್ಯಾಂಕ್ ಆಫ್ ಇಂಡಿಯಾದ ವ್ಯವಸ್ಥಾಪಕರಾದ ಲೋಹಿತ್ ತಿಳಿಸಿದರು.

ಸ್ಟೇಟ್ ಬ್ಯಾಂಕ್ ಆಫ್ ಇಂಡಿಯಾ ಹಾಗೂ ಆರ್ಥಿಕ ಸಾಕ್ಷರತಾ ಕೇಂದ್ರ ಜಂಟಿಯಾಗಿ ಹುಳಿಯಾರು ಹೋಬಳಿ ದೊಡ್ಡಬಿದರೆ ಗ್ರಾಮದ ಸಮುದಾಯ ಭವನದಲ್ಲಿ ಬುಧವಾರ ಏರ್ಪಡಿಸಿದ್ದ ಜನ ಸುರಕ್ಷಾ ಶಿಬಿರದಲ್ಲಿ ಮಹಿಳೆಯರನ್ನು ಉದ್ದೇಶಿಸಿ ಮಾತನಾಡಿದರು.

ಸಂಜೀವಿನಿ ಒಕ್ಕೂಟದ ಮೇಲ್ವಿಚಾರಕರಾದ ಸುಬ್ಬರಾಯಪ್ಪ ಮಾತನಾಡುತ್ತಾ ಪ್ರಧಾನಮಂತ್ರಿ ಯೋಜನೆಗಳಾದ ಸುರಕ್ಷಾ ಹಾಗೂ ಜೀವನ ಜ್ಯೋತಿ ವಿಮಾ ಯೋಜನೆಯಲ್ಲಿ ವಿಮಾ ಹಣವನ್ನು ಒಕ್ಕೂಟದಿಂದಲೇ ಬರಿಸಲು ನಿರ್ಧರಿಸಲಾಗಿದ್ದು ಇದರ ಪ್ರಯೋಜನವನ್ನು ಎಲ್ಲಾ ಸದಸ್ಯರು ಪಡೆಯಬೇಕೆಂದು ತಿಳಿಸಿದರು.

ಸ್ಟೇಟ್ ಬ್ಯಾಂಕ್ ಆಫ್ ಇಂಡಿಯಾದ ಲೈಫ್ ಇನ್ಶುರೆನ್ಸ್ ಕಂಪನಿಯ ವಿಶ್ವನಾಥ್ ಹೆಚ್ಚು ಹಣವಿದ್ದವರು ವಿಮೆ ಮಾಡಿಸಿದಲ್ಲಿ ಹೆಚ್ಚು ಹಣದ ಜೊತೆಗೆ ಅಕಾಲಿಕ ಮರಣ ಹೊಂದಿದಲ್ಲಿ ಹೆಚ್ಚು ವಿಮಾ ಮೊತ್ತ ದೊರೆಯುವುದೆಂದು ತಿಳಿಸಿದರು.

ಆರ್ಥಿಕ ಸಾಕ್ಷರತಾ ಸಲಹೆಗಾರರಾದ ಆರ್.ಎಂ.ಕುಮಾರಸ್ವಾಮಿ ಮಾತನಾಡಿ ಪ್ರಧಾನಮಂತ್ರಿಯವರ ಕೇಂದ್ರ, ಸರ್ಕಾರದ ಯೋಜನೆಗಳನ್ನು ನೀವು ಮಾಡಿಸುವುದರ ಜೊತೆಗೆ ನಿಮ್ಮ ನೆರೆಹೊರೆಯವರಿಗೆ ನೆಂಟರಿಷ್ಟರಿಗೆ ನಿಮ್ಮ ಮುಖಾಂತರ ತಿಳಿಸಿ ಇದರ ಪ್ರಯೋಜನ ಪಡೆಯಬೇಕೆಂದು ತಿಳಿಸಿದರು.

ಸಂಜೀವಿನಿ ಒಕ್ಕೂಟದ ಅಧ್ಯಕ್ಷರಾದ ದ್ರಾಕ್ಷಾಯಣಮ್ಮ ಹಾಗೂ ಎಂಬಿಕೆ ಲಕ್ಷ್ಮಿ, ಕೃಷಿ ಸಖಿ ಜ್ಯೋತಿ, ಕಾರ್ಯದರ್ಶಿ ಅಪ್ಸನಖಾನ್, ಖಜಾಂಚಿ ಎಂ.ಆರ್.ಲಲಿತಮ್ಮ ಮುಂತಾದವರು ಉಪಸ್ಥಿತರಿದ್ದರು. ಗಂಧನ ಸ್ವಾಗತಿಸಿ ಲಕ್ಷ್ಮಿ ನಿರೂಪಿಸಿದರೆ ಶ್ರೀ ರಮೇಶ್ ವಂದಿಸಿದರು.

ಸೈನಿಕ ಕಲ್ಯಾಣ ಮತ್ತು ಪುನರ್ವಸತಿ ಇಲಾಖೆ : ಡಿ.1 ರಂದು ಅರ್ಹತಾ ಪ್ರವೇಶ ಪರೀಕ್ಷೆ

ಚಾಮರಾಜನಗರ: ಡೆಹರಾಡೂನ್‌ನಲ್ಲಿರುವ ರಾಷ್ಟ್ರೀಯ ಇಂಡಿಯನ್ ಮಿಲಿಟರಿ ಕಾಲೇಜಿನಲ್ಲಿ 8ನೇ ತರಗತಿಗೆ ಪ್ರವೇಶ ಬಯಸುವ ಕರ್ನಾಟಕ ರಾಜ್ಯದ ಬಾಲಕ ಮತ್ತು ಬಾಲಕಿಯರ ಪ್ರವೇಶಕಾಗಿ ಅರ್ಹತಾ ಪ್ರವೇಶ ಪರೀಕ್ಷೆಯನ್ನು ಬೆಂಗಳೂರು ಕೇಂದ್ರದಲ್ಲಿ ಡಿಸೆಂಬರ್ 1ರಂದು ನಡೆಸಲಾಗುತ್ತದೆ.

ಅಭ್ಯರ್ಥಿಗಳು ಯಾವುದೇ ಸರ್ಕಾರದಿಂದ ಮಾನ್ಯತೆ ಪಡೆದಿರುವ ಶಾಲೆಯಲ್ಲಿ 7ನೇ ತರಗತಿಯಲ್ಲಿ ಓದುತ್ತಿರುವ ಅಥವಾ ಉತ್ತೀರ್ಣರಾಗಿರುವ ಹಾಗೂ ದಿನಾಂಕ 01-07-2025ಕ್ಕೆ 111/2 ವರ್ಷದಿಂದ 13 ವರ್ಷದೊಳಗಿರುವ (ಅಂದರೆ ದಿನಾಂಕ 02-07-2012 ರಿಂದ 01-01-2014 ರೊಳಗೆ ಜನಿಸಿರುವ) ಬಾಲಕ ಮತ್ತು ಬಾಲಕಿಯರು ಮಾತ್ರ ಪ್ರವೇಶ ಪರೀಕ್ಷೆಗೆ ಅರ್ಹರಿರುತ್ತಾರೆ. ಅರ್ಜಿಯನ್ನು ನಿರ್ದೇಶಕರು, ಸೈನಿಕ ಕಲ್ಯಾಣ ಮತ್ತು ಪುನರ್ವಸತಿ ಇಲಾಖೆ, ಫೀಲ್ಡ್ ಮಾರ್ಷಲ್ ಕೆ.ಎಂ. ಕಾರ್ಯಪ್ಪ ಭವನ, ನಂ 58, ಫೀಲ್ಡ್ ಮಾರ್ಷಲ್ ಕೆ.ಎಂ. ಕಾರ್ಯಪ್ಪ ರಸ್ತೆ, ಬೆಂಗಳೂರು-560025 ಇಲ್ಲಿಗೆ ಸೆಪ್ಟೆಂಬರ್ 30 ರೊಳಗೆ ಸಲ್ಲಿಸಬೇಕು.

ಹೆಚ್ಚಿನ ಮಾಹಿತಿಗಾಗಿ ಸೈನಿಕ ಕಲ್ಯಾಣ ಮತ್ತು ಪುನರ್ವಸತಿ ನಿರ್ದೇಶನಾಲಯದ ದೂ.ಸಂ 080-25589459 ಅಥವಾ ಸಮೀಪದಲ್ಲಿರುವ ಜಿಲ್ಲಾ ಸೈನಿಕ ಕಲ್ಯಾಣ ಇಲಾಖೆಯ ಕಾರ್ಯಾಲಯವನ್ನು ಸಂಪರ್ಕಿಸುವಂತೆ ಇಲಾಖೆಯ ಉಪನಿರ್ದೇಶಕರು ಪ್ರಕಟಣೆಯಲ್ಲಿ ತಿಳಿಸಿದ್ದಾರೆ.

ಸಿಎಂ.ಸಿದ್ದರಾಮಯ್ಯ ನೇತೃತ್ವದಲ್ಲಿ ವ್ಯಾಪಕ ಭ್ರಷ್ಟಾಚಾರ

ಸರ್ಕಾರದ ವಿರುದ್ಧ ಬಿಜೆಪಿ ಕಿಡಿ

ದೇವನಹಳ್ಳಿ : ಸರ್ಕಾರ ದಲಿತರು ಮತ್ತು ಪರಿಶಿಷ್ಟ ಪಂಗಡಗಳ ವಿರುದ್ಧವಾಗಿದೆ. ಕರ್ನಾಟಕ ವಿಧಾನಸಭೆಯ ಒಳಗೆ ಮತ್ತು ಹೊರಗೆ ಬಿಜೆಪಿ ಸಿಎಂ. ಸಿದ್ದರಾಮಯ್ಯ ನೇತೃತ್ವದ ಕಾಂಗ್ರೆಸ್ ಸರ್ಕಾರದ ವಿರುದ್ಧ ಹೋರಾಟ ಸಜ್ಜಾಗಿದೆ ಎಂದು ಬಿಜೆಪಿ ತಾಲ್ಲೂಕು ಅಧ್ಯಕ್ಷ ಸುಂದರೇಶ್ ಕಿಡಿಕಾರಿದರು.

ಪಟ್ಟಣದ ಬಿಜೆಪಿ ಕಚೇರಿ ಮುಂಭಾಗದಲ್ಲಿ ಮಹರ್ಷಿ ವಾಲ್ಮೀಕಿ ಪರಿಶಿಷ್ಟ ಪಂಗಡಗಳ ಅಭಿವೃದ್ಧಿ ನಿಗಮದ 187 ಕೋಟಿ ರೂ. ಹಗರಣದ ತನಿಖೆ ಹಾಗೂ ಸರ್ಕಾರ ವಿಸರ್ಜನೆಗೆ ಆಗ್ರಹಿಸಿ ಬೆಂಗಳೂರಿನಲ್ಲಿ ನಡೆಯುತ್ತಿರುವ ಬೃಹತ್ ಪ್ರತಿಭಟನೆಗೆ ಸಾಂಕೇತಿಕವಾಗಿ ಚಾಲನೇ ನೀಡಿ ಮಾತನಾಡಿದ ಅವರು, ಹಗರಣದ ತನಿಖೆಯಿಂದ ಲೋಕಸಭೆ ಚುನಾವಣೆಯಲ್ಲಿ ಹಣ ದುರ್ಬಳಕೆ ಯಾಗಿರುವುದು ಬೆಳಕಿಗೆ ಬಂದಿದೆ. ಮೈಸೂರು ನಗರಾಭಿವೃದ್ಧಿ ಪ್ರಾಧಿಕಾರದ ಹಗರಣದಲ್ಲಿ ಮುಖ್ಯಮಂತ್ರಿ ಸಿದ್ದರಾಮಯ್ಯನವರ ಕುಟುಂಬ ಶಾಮೀಲಾಗಿದೆ. ಮುಡಾ ಹಗರಣದಲ್ಲಿ ದಲಿತರು, ಪರಿಶಿಷ್ಟ ಪಂಗಡಗಳು ಮತ್ತು ಆರ್ಥಿಕವಾಗಿ ದುರ್ಬಲ ವರ್ಗದವರಿಗೆ ಮೀಸಲಾಗಿದ್ದ ಸಾವಿರಾರು ಕೋಟಿ ರೂಪಾಯಿ ಮೌಲ್ಯದ ನಿವೇಶನಗಳನ್ನು ದೊಡ್ಡವರು ಕಬಳಿಸಿದ್ದಾರೆ ಇಂತಹ ಆಡಳಿತ ವ್ಯವಸ್ಥೆಗೆ ಜನತೆ ತಕ್ಕಪಾಠ ಕಲಿಸಬೇಕು. ಮುಖ್ಯಮಂತ್ರಿ ನೈತಿಕ ಹೊಣೆ ಹೊತ್ತು ರಾಜೀನಾಮೆ ನೀಡುವಂತೆ ಒತ್ತಾಯಿಸಿದರು. ಎಸ್ಸಿ ಮೋರ್ಚಾ ಜಿಲ್ಲಾ ಪ್ರಧಾನ ಕಾರ್ಯದರ್ಶಿ ಬುಳ್ಳಹಳ್ಳಿ ರಾಜಪ್ಪ ಮಾತನಾಡಿ,

ಕಾಂಗ್ರೆಸ್ ದುರಾಡಳಿತದ ವಿರುದ್ದ ಇಂದೂ ಫ್ರೀಡಂ ಪಾರ್ಕ್‌ನಲ್ಲಿ ಬಿಜೆಪಿ ಪ್ರತಿಭಟನೆ ಹೋರಾಟ ಕೈಗೆತ್ತು ಕೊಂಡಿದೆ. ವಾಲ್ಮೀಕಿ ನಿಗಮ ಪ್ರಕರಣ ಸೇರಿದಂತೆ ರಾಜ್ಯ ಸರಕಾರದ ಅಕ್ರಮಗಳಿವೆ. ಮುಖ್ಯಮಂತ್ರಿ ಸಿದ್ದರಾಮಯ್ಯ ಕಾಂಗ್ರೆಸ್ ಸರಕಾರವು ಹಗರಣಗಳ ಸರಮಾಲೆಯಲ್ಲಿ ಸಿಲುಕಿಕೊಂಡಿದೆ. ದಲಿತರು ಅಲ್ಪಸಂಖ್ಯಾತರು ಹಿಂದುಳಿದ ವರ್ಗದವರ ಕಲ್ಯಾಣಕ್ಕಾಗಿ ಶ್ರಮಿಸುತ್ತೇವೆಂದು ಅಧಿಕಾರಕ್ಕೆ ಬಂದ ಕಾಂಗ್ರೆಸ್ ಸರ್ಕಾರ ಭ್ರಷ್ಟಾಚಾರದಲ್ಲಿ ಮುಳುಗಿದೆ. ಇಂಥ ಸರ್ಕಾರ ಹೀಗೆ ಮುಂದುವರೆದರೆ ಬಡವರು ಬಡವರಾಗಿ ಉಳಿಯುತ್ತಾರೆ ಹಾಗಾಗಿ ಜನ ವಿರೋಧಿ ಸರ್ಕಾರವನ್ನು ತೊಡಗಿಸುವ ಉದ್ದೇಶದಿಂದ ಈ ಹೋರಾಟವನ್ನು ಕೈಗೆತ್ತಿಕೊಳ್ಳಲಾಗಿದೆ. ಬೆಂಗಳೂರು ಗ್ರಾಮಾಂತರ ಜಿಲ್ಲೆಯಿಂದ ಪ್ರತಿ ಗ್ರಾಮ ಪಂಚಾಯಿತಿ ಮಟ್ಟದಲ್ಲಿ ನಮ್ಮ ಪಕ್ಷದ ಕಾರ್ಯಕರ್ತನ್ ಸಂಘಟಿಸಿ ಸುಮಾರು 2050ಕ್ಕೂ ಹೆಚ್ಚು ಕಾರ್ಯಕರ್ತರು ಬೆಂಗಳೂರಿನ ಪ್ರತಿಭಟನೆಯಲ್ಲಿ ಭಾಗವಹಿಸಲಿದ್ದಾರೆ ಎಂದು ತಿಳಿಸಿದರು.

ಈ ವೇಳೆ ಬಿಜೆಪಿ ತಾಲ್ಲೂಕು ಅಧ್ಯಕ್ಷ ಸುಂದರೇಶ್, ಎಸ್ಟಿ ಮೋರ್ಚಾ ಜಿಲ್ಲಾದ್ಯಕ್ಷ ನಾಗೇಶ್, ಎಸ್ಸಿ ಮೋರ್ಚಾ ಜಿಲ್ಲಾ ಪ್ರಧಾನ ಕಾರ್ಯದರ್ಶಿ ಬುಳ್ಳಹಳ್ಳಿ ರಾಜಪ್ಪ, ರೈತ ಮೋರ್ಚಾ ತಾಲ್ಲೂಕು ಅಧ್ಯಕ್ಷ ವಿನಯ್ ಕುಮಾರ್, ಹಿರಿಯ ಮುಖಂಡ ಓಬದೇನಹಳ್ಳಿ ಮುನಿಯಪ್ಪ, ಎಸ್ಟಿ ಮೋರ್ಚಾ ತಾಲ್ಲೂಕು ಅಧ್ಯಕ್ಷ ಅಮರನಾರಾಯಣ, ಪುರಸಭೆ ನಾಮಿನಿ ಸದಸ್ಯರಾದ ಮಧು, ಮುಖಂಡರಾದ ಮೋಹನ್, ಕದಿರಪ್ಪ, ಹ್ಯಾಡಾಳ ದೇವರಾಜು, ಸೋಮಶೇಖರ್, ಬಿದಲೂರು ತಮ್ಮಯ್ಯ, ವೆಂಕಟೇಶ್, ವಿಜಯಪುರ ನಾರಾಯಣಸ್ವಾಮಿ, ರಾಜು, ಮಂಜುನಾಥ್, ಲಕ್ಷ್ಮೀನಾರಾಯಣ ಮುಂತಾದವರು ಇದ್ದರು.

ವಚನಗಳು ಕನ್ನಡ ಸಾಹಿತ್ಯ ಪರಂಪರೆಯ ದಿವ್ಯ ಮೌಲ್ಯ ಸಾಹಿತ್ಯ

ಚಾಮರಾಜನಗರ: ವಚನ ಸಾಹಿತ್ಯವನ್ನು ನಾಡಿನೆಲ್ಲಡೆ ಸಂಗ್ರಹಿಸಿ ಯುವ ಪೀಳಿಗೆಗೆ ನೀಡಿದವರು ಹಳಕಟ್ಟಿಯವರು ಎಂದು ತಾಲೂಕು ಕನ್ನಡ ಸಾಹಿತ್ಯ ಪರಿಷತ್ತಿನ ಅಧ್ಯಕ್ಷರು ಹಾಗೂ ಸಂಸ್ಕೃತಿ ಚಿಂತಕರಾದ ಸುರೇಶ್ ಎನ್ ಋಗ್ವೇದಿ ತಿಳಿಸಿದರು.

ಅವರು ಕನ್ನಡ ಸಾಹಿತ್ಯ ಪರಿಷತ್ತಿನ ಸಂಸ ಸಭಾಂಗಣದಲ್ಲಿ ವಚನ ಪಿತಾಮಹ ಫ ಗು.ಹಳಕಟ್ಟಿ ರವರ ಕೊಡುಗೆಗಳ ಬಗ್ಗೆ ಮಾತನಾಡುತ್ತಾ ವಚನಗಳು ಕನ್ನಡ ಸಾಹಿತ್ಯ ಪರಂಪರೆಯ ದಿವ್ಯ ಮೌಲ್ಯ ಸಾಹಿತ್ಯವಾಗಿದೆ. ಮಾನವನ ಜೀವನದ ಪ್ರತಿಕ್ಷಣವೂ ವಚನಗಳ ಅಧ್ಯಯನದ ಮೂಲಕ ತಮ್ಮಟತನವನ್ನು ಹೆಚ್ಚಿಸಿಕೊಳ್ಳಲು, ಮಾನವೀಯ ಮೌಲ್ಯಗಳನ್ನು ಹರಡಲು, ಮನುಷ್ಯ ಮನುಷ್ಯನಾಗಿ ಬದುಕಲು ವಚನಗಳು ದಾರಿದೀಪವಾಗಿವೆ. ವಚನಗಳು ಕನ್ನಡಿಗರ ಅಮೂಲ್ಯ ಸಂಪತ್ತು.ಸರ್ವರೂ ಕೂಡ ಅದರ ಆದರ್ಶಗಳನ್ನು ಮೌಲ್ಯ ಚಿಂತನೆಗಳನ್ನು ಅರಿಯಬೇಕಿದೆ. ಮಾನವ ತನ್ನ ಜೀವನದ ವ್ಯಕ್ತಿತ್ವ ನಿರ್ಮಾಣಕ್ಕೆ ವಚನಗಳ ಜ್ಞಾನದ ಅರಿವು ಮಹತ್ವದ್ದಾಗ ಬೇಕು. ವಚನಗಳು ಸಾಮರಸ್ಯವನ್ನು ಬೆಳೆಸುತ್ತದೆ. ಮನುಷ್ಯ ಮನುಷ್ಯನನ್ನು ಅರ್ಥ ಮಾಡಿಕೊಳ್ಳಲು ವಚನಗಳಿಂದ ಸಾಧ್ಯವಿದೆ .ಕನ್ನಡ ಸಾಹಿತ್ಯದ ಶ್ರೇಷ್ಠ ಪರಂಪರೆ ವಚನ ಸಾಹಿತ್ಯ . ಜನಸಾಮಾನ್ಯರ ಸರಳ ಭಾಷೆಯಲ್ಲಿ ವಿವರಿಸಿದ ಚಿಂತಕರ ವಚನಗಳನ್ನು ಉಳಿಸಿ ಯುವ ಪೀಳಿಗೆಗೆ ನೀಡಿದ ಕೀರ್ತಿ ಹಳಕಟ್ಟಿಯವರಿಗೆ ಸಲ್ಲುತ್ತದೆ ಎಂದರು.

ಕೊಳ್ಳೇಗಾಲ ತಾಲೂಕು ಕನ್ನಡ ಸಾಹಿತ್ಯ ಪರಿಷತ್ತಿನ ಅಧ್ಯಕ್ಷರಾದ ಕೊಂಗರಹಳ್ಳಿ ನಾಗರಾಜು ವಚನಗಳ ಬಗ್ಗೆ ಮಾತನಾಡಿ ಹಳಕಟ್ಟಿಯವರು ಕಾನೂನು ಪದವೀಧರರಾಗಿ, ವಿನಾಶದ ಅಂಚಿನಲ್ಲಿದ್ದ ವಚನಗಳೆಲ್ಲವನ್ನು ಸಂಗ್ರಹಿಸಿ ,ಸ್ಪಷ್ಟ ರೂಪವನ್ನು ನೀಡಿದ ಮಹಾನ್ ವ್ಯಕ್ತಿ. ಹಳಕಟ್ಟಿಯವರು ತಮ್ಮ ಇಡೀ ಜೀವನವನ್ನು ವಚನಗಳಿಗಾಗಿ ವಚನದ ಸಂಗ್ರಹಣೆಗಾಗಿ ಸಂಶೋಧನೆಗಾಗಿ ಮೀಸಲಿಟ್ಟವರು. ಕನ್ನಡ ಸಾಹಿತ್ಯ ಪರಿಷತ್ತು ವಚನ ದಿನಾಚರಣೆಯ ಮೂಲಕ ವಚನದ ಜಾಗೃತಿಯನ್ನು ಮಾಡುತ್ತಿರುವುದು ಸಂತೋಷವೆಂದು ತಿಳಿಸಿದರು.

ಮಾಜಿ ನಗರಸಭಾ ಸದಸ್ಯೆ ಪದ್ಮ ಪುರುಷೋತ್ತಮ್ ರವರು ಹಳಕಟ್ಟಿ ಯವರ ಭಾವಚಿತ್ರಕ್ಕೆ ಪುಷ್ಪವನ್ನು ಸಲ್ಲಿಸಿ ಉದ್ಘಾಟನೆ ನೆರವೇರಿಸಿದರು. ಕನ್ನಡ ಸಾಹಿತ್ಯ ಪರಿಷತ್ತಿನ ಬಿಕೆ ಆರಾಧ್ಯ, ರವಿಚಂದ್ರಪ್ರಸಾದ್, ಶಿವಲಿಂಗಮೂರ್ತಿ, ಸರಸ್ವತಿ ಗೋವಿಂದರಾಜು , ರೇತನ್ ಮಾದೇವಸ್ವಾಮಿ ಮುಂತಾದವರು ಉಪಸ್ಥಿತರಿದ್ದರು.

ಹುಲಿವಾನ ಗ್ರಾ.ಪಂ ಅಧ್ಯಕ್ಷರಾಗಿ ಪ್ರೇಮಾ ಆಯ್ಕೆ

ಮಂಡ್ಯ: ಹುಲಿವಾನ ಗ್ರಾಮ ಪಂಚಾಯಿತಿಯ ನೂತನ ಅಧ್ಯಕ್ಷರಾಗಿ ಎಸ್. ಪ್ರೇಮಾ ಅವಿರೋಧವಾಗಿ ಆಯ್ಕೆಯಾದರು.ನಿಕಟ ಪೂರ್ವ ಅಧ್ಯಕ್ಷರಾದ ಎಚ್. ಸಿ ಶ್ರೀಧರ್ ಅವರ ರಾಜೀನಾಮೆಯಿಂದ ತೆರವಾಗಿದ್ದ ಹಿನ್ನೆಲೆಯಲ್ಲಿ ಇಂದು ಅಧ್ಯಕ್ಷ ಸ್ಥಾನಕ್ಕೆ ಚುನಾವಣೆ ನಡೆಯಿತು. ಪ್ರೇಮ ಹೊರತುಪಡಿಸಿ ಬೇರೆ ಯಾರು ನಾಮಪತ್ರ ಸಲ್ಲಿಸದ ಕಾರಣ ಚುನಾವಣಾಧಿಕಾರಿ ಹಾಗೂ ಅಕ್ಷರ ದಾಸೋಹದ ಸಹಾಯಕ ನಿರ್ದೇಶಕರಾದ ಗಿರೀಶ್ ಅವರು ಎಸ್ ಪ್ರೇಮ ಅವರ ಹೆಸರನ್ನು ಅವಿರೋಧವಾಗಿ ಆಯ್ಕೆಯಾಗಿರುವುದನ್ನು ಘೋಷಣೆ ಮಾಡಿದರು. ನೂತನ ಅಧ್ಯಕ್ಷೆ ಪ್ರೇಮ ಮಾತನಾಡಿ ನನ್ನನ್ನು ಅಧ್ಯಕ್ಷರಾಗಿ ಆಯ್ಕೆ ಮಾಡಿದ ಎಲ್ಲ ಸದಸ್ಯರುಗಳಿಗೆ ಕೃತಜ್ಞತೆ ಸಲ್ಲಿಸುತ್ತೇನೆ,ಎಲ್ಲಾ ಸದಸ್ಯರ ಒಗ್ಗೂಡಿ ಗ್ರಾಮ ಪಂಚಾಯಿತಿ ವ್ಯಾಪ್ತಿಯ ಗ್ರಾಮಗಳಲ್ಲಿ ಅಭಿವೃದ್ಧಿ ಕೆಲಸ ಮಾಡಲು ಶ್ರಮಿಸುತ್ತೇನೆ ಎಂದು ಹೇಳಿದರು. ನೂತನ ಅಧ್ಯಕ್ಷರನ್ನು ಗ್ರಾಮ ಪಂಚಾಯತಿ ಸದಸ್ಯರು ಅಭಿನಂದಿಸಿದರು ಗ್ರಾ.ಪಂ.ಉಪಾಧ್ಯಕ್ಷರಾದ ಶ್ರೀನಿವಾಸ್, ಸದಸ್ಯರಾದ ಎಚ್ ಸಿ ಶ್ರೀಧರ್, ಶೋಭಾ ,ಹೆಚ್ ಎಂ ರವಿಕುಮಾರ್, ನಾಗರಾಜ್,ಯಶಸ್ವಿನಿ, ದೇವಮ್ಮ ,ವರಲಕ್ಷ್ಮಿ ,ಆನಂದ್, ಪ್ರಮೀಳಾ ,ಲಕ್ಷ್ಮಮ್ಮ, ಕುಮಾರ್, ಪ್ರದೀಪ್ ,ಶಿವಮ್ಮ ಪಾಲ್ಗೊಂಡಿದ್ದರು.

ಚಾಮರಾಜೇಶ್ವರ ರಥೋತ್ಸವಕ್ಕೆ ಬಂಡಿಗಾರರ ಸೇವೆ ಅನನ್ಯ

ಚಾಮರಾಜನಗರ: ಆಷಾಡಮಾಸ ಬಂದರೇ ಚಾಮರಾಜನಗರದ ಶ್ರೀ ಕೆಂಪನಂಜಮ್ಮ ಸಮೇತ ಶ್ರೀಚಾಮರಾಜೇಶ್ವರ ರಥೋತ್ಸವದ ಸಂಭ್ರಮ ಇಲ್ಲಿಗೆ ಹಲವಾರು ಜಿಲ್ಲೆಗಳಿಂದ ರಥೋತ್ಸವಕ್ಕೆ ಭಕ್ತಾಧಿಗಳು ಆಗಮಿಸುತ್ತಾರೆ ಜೊತೆಗೆ ವರ್ಷದಲ್ಲಿ ಹೊಸದಾಗಿ ಮದುವೆಯಾದ ಜೋಡಿಗಳಿಗೆ ಸಂಭ್ರಮದ ಜಾತ್ರೆಯಿದು.

ರಥೋತ್ಸವ ಸಂಭ್ರಮಕ್ಕೆ ಮುಖ್ಯವಾಗಿ ದೇವಸ್ಥಾನದಲ್ಲಿ ಸೇವೆ ಸಲ್ಲಿಸುವ ಕೆಲವು ವ್ಯಕ್ತಿಗಳನ್ನು ನೆನೆಯಲೇ ಬೇಕು, ರಥ ಕಟ್ಟುವ ಬಂಡಿಗಾರರನ್ನು ಮತ್ತು ರಥದ ಚಕ್ರಗಳಿಗೆ ಗೊದ್ದಮಕೊಡುವವರನ್ನು ಪ್ರತಿವರ್ಷವು ನೆನೆಯಲೇ ಬೇಕು. ಶ್ರೀಕೆಂಪನಂಜಮ್ಮ ಸಮೇತ ಶ್ರೀಚಾಮರಾಜೇಶ್ವರ ಸ್ವಾಮಿಯವ ಗಿರಿಜಾ ಕಲ್ಯಾಣ ಕಾರ್ಯಕ್ರಮದ ಕೊನೆಯ ದಿನ ರಥಕ್ಕೆ ಪೂಜೆ ಸಲ್ಲಿಸಿ ಸಾಂಪ್ರಾದಯಕವಾಗಿ ತೇರು ಕಟ್ಟುವ ಕಾರ್ಯವನ್ನು ಬಂಡಿಗಾರರು ಪ್ರಾರಂಭಿಸುತ್ತಾರೆ. ನಂತರದ ದಿನಗಳಲ್ಲಿ ಎತ್ತರವಾಗಿ ಕಂಬಗಳಿಂದ ರಥವನ್ನು ನಿರ್ಮಿಸಿ ರಥೋತ್ಸವಕ್ಕೆ ಅನುವುಮಾಡಿಕೊಡುತ್ತಾರೆ. ಇವೆಲ್ಲವೂ ಬಂಡಿಗಾರರ ಸಾಧನೆ.

ರಥೋತ್ಸವದಲ್ಲಿ ರಥದ ಮರದ ಚಕ್ರಗಳಿಗೆ ಗೊದಮವನ್ನು ಕೊಡುವುದು ಅಷ್ಟು ಸುಲಭದ ಕೆಲಸವಲ್ಲ ಸ್ವಲ್ಪ ಮರೆತರು ಅಪಾಯ ಕಟ್ಟಿಟ್ಟ ಬುತ್ತಿ ರಥ ಎಳೆಯುವವರನ್ನು ಎಚ್ಚರವಾಹಿಸಿ ರಥದ ಚಕ್ರವು ಮುಂದೆ ಹೋಗಲು ಚಕ್ರಗಳಿಗೆ ಗಿದಮ ಕೊಡುವವರ ಪಾತ್ರ ಬಹಳ ಮುಖ್ಯವಾಗಿರುತ್ತದೆ. ಅವರಿಗೆ ಸೇವಸ್ಥಾನದಿಂದ ಪೂಜೆ ಸಲ್ಲಿಸಿ ಕಂಕಣವನ್ನು ತೊಡಿಸಿರುತ್ತಾರೆ. ಎಲ್ಲೇ ನಡೆಯುವ ರಥೋತ್ಸವಕ್ಕೆ ಬಂಡಿಗಾರರ ಕೊಡಿಗೆ ಅಮುಲ್ಯವಾದುದು.

ಶ್ರೀಚಾಮರಾಜೇಶ್ವರ ದೇವಸ್ಥಾನದ ಬಂಡಿಗಾರ ಮಹೇಶ್ ಮಾತನಾಡಿ ಚಾಮರಾಜನಗರದ ರಥೊತ್ಸವದ ಸಂದರ್ಭದಲ್ಲಿ ರಥ ಕಟ್ಟುವ ಕಾರ್ಯದಿಂದ ರಥ ಚಲನೆಗೆ ಗೊದಮ ಕೊಡುವವರೆಗೂ ನಮ್ಮಗಳು ಎಚ್ಚರದಿಂದ ಕಾರ್ಯ ನಿರ್ವಹಿಸುತ್ತೇವೆ. ರಥಕ್ಕೆ ಗೊದಮ ಕೊಡುವವರು ಜಿಲ್ಲೆಯಲ್ಲಿ ಕೆಲವು ಮಂದಿಯರು ಮಾತ್ರ ಇದ್ದಾರೆ. ನಮ್ಮ ಜಿಲ್ಲೆಯ ಬಿಳಿಗಿರಿರಂಗನಬೆಟ್ಟ ಹಾಗೂ ಇನ್ನು ಕೆಲವು ಕಡೆಯ ರಥೋತ್ಸವಕ್ಕೆ ಚಾಮರಾಜೇಶ್ವರ ದೇವಸ್ಥಾನದಿಂದ ನಾವುಗಳೆ ರಥಕ್ಕೆ ಗೊದಮ ಕೊಡಲು ಹೋಗುತ್ತೇವೆ ದೇವರ ಕಾರ್ಯ ನಮಗೆ ತೃಪ್ತಿ ತಂದಿದೆ ಎಂದರು.

ಕಾವೇರಿ ಕಪಿಲ ನದಿಗಳ ನೀರಿನ ನರ್ತನ ಕಾಣಲು ಜನಸಾಗರ

ಅವಳಿ ಜಲಪಾತ ವೀಕ್ಷಣೆಗೆ ಪ್ರವಾಸಿಗರ ಲಗ್ಗೆ

ಚಾಮರಾಜನಗರ : ಅರಣ್ಯಭರಿತ ಕರ್ನಾಟಕ-ತಮಿಳುನಾಡು-ಕೇರಳ ಗಡಿ ಚಾಮರಾಜನಗರ ಜಿಲ್ಲೆಯಲ್ಲಿನ ಅವಳಿ ಜಲಪಾತಗಳಲ್ಲಿ ಕಾವೇರಿ ಕಪಿಲ ನದಿಗಳ ನೀರಿನ ನರ್ತನ ಕಾಣಲು ರಾಜ್ಯಾಧ್ಯಂತ ಪ್ರವಾಸಿಗರ ದಂಡೇ ಹರಿದು ಬರುತ್ತಿದ್ದು, ಪ್ರಕೃತಿಯ ಸಿರಿಯನ್ನು ಕಣ್ತುಂಬಿಸಿಕೊಳ್ಳಲು ಮುಂದಾಗುತ್ತಿದ್ದಾರೆ.

ತುಂಬಿ ತುಳುಕುತ್ತಿರುವ ಕಾವೇರಿ-ಕಪಿಲ ನದಿಗಳ ಒಡಲಿನಿಂದಾಗಿ ಗಡಿ ಚಾಮರಾಜನಗರ ಜಿಲ್ಲೆಯ ಜಲಪಾತಗಳು ಭೋರ್ಗರೆಯುತ್ತಿದ್ದು, ಪ್ರವಾಸಿಗರನ್ನು ತನ್ನತ್ತ ಸೆಳದುಕೊಳ್ಳುತ್ತಿದೆ.

ಕಾವೇರಿ ಕಪಿಲ ನದಿ ಪಾತ್ರದಲ್ಲಿ ಸುರಿಯುತ್ತಿರುವ ಧಾರಾಕಾರ ಮಳೆಯಿಂದಾಗಿ ಎರಡೂ ನದಿಗಳಲ್ಲಿ ಒಳ ಹರಿವು ನೀರು ಹೆಚ್ಚಾಗಿದ್ದರಿಂದ ಕಬಿನಿ ಮತ್ತು ಕೆ.ಆರ್. ಎಸ್ ಜಲಾಶಯಗಳು ಸಂಪೂರ್ಣ ಭರ್ತಿಯತ್ತ ಕಾಲಿಡುತ್ತಿದ್ದಂತೆ, ಜಲಾಶಯಗಳ ಹಿತಾದೃಷ್ಟಿಯಿಂದಾಗಿ ಜಲಾಶಯಗಳಿಂದ ಸಾವಿರಾರು ಕ್ಯಾಸೆಕ್ಸ್ ನೀರನ್ನು ಹೊರ ಬಿಡಲಾಗುತ್ತಿದೆ.

ಚಾಮರಾಜನಗರ ಜಿಲ್ಲೆಯ ಟಿ. ನರಸೀಪುರದ ಕಾವೇರಿ-ಕಪಿಲ ನದಿಗಳ ನೀರು ಹೆಚ್ಚಾಗಿದ್ದು, ಅಲ್ಲಿ ಸೃಷ್ಟಿಯಾಗುವ ಸ್ಪಟಿಕ ಸರೋವರದ ನೀರು ಅತೀ ಹೆಚ್ಚಾಗಿ ಕೊಳ್ಳೇಗಾಲ ತಾಲ್ಲೂಕಿನ ನದಿ ಪಾತ್ರದಲ್ಲಿ ಹರಿಯುತ್ತಿದ್ದು, ನದಿ ಪಾತ್ರದಲ್ಲಿ ವಾಸ ಮಾಡುವ ಜನರಿಗೆ ಕಿರಿಕಿರಿಯಾಗಿದೆ. ಅದೂ ಅಲ್ಲದೆ ನದಿ ಪಾತ್ರದ ಬಳಿ ಕೃಷಿ ಮಾಡುವ ರೈತರ ಜಮೀನುಗಳಿಗೆ ನೀರು ಹರಿಯುವ ಹಂತದಲ್ಲಿದ್ದು, ರೈತರು ಬೆಳೆದ ಫಸಲುಗಳು ನೀರಿನಿಂದ ಜಲಾವೃತಗೊಳ್ಳಲಿದೆ.

ಯಡಕುರಿಯಾ ಬಳಿ ಸೇತುವೆ ನಿರ್ಮಾಣದಿಂದಾಗಿ ಅಲ್ಲಿ ವಾಸ ಮಾಡುವ ಜನರು ತುಸು ನಿಟ್ಟುಸಿರು ಬಿಟ್ಟಿದ್ದಾರೆ. ಒಂದು ವೇಳೆ ಯಡಕುರಿಯಾ ಬಳಿ ಸೇತುವೆ ನಿರ್ಮಾಣವಾಗದೇ ಇದ್ದರೆ ಯಡಕುರಿಯಾದಲ್ಲಿ ವಾಸ ಮಾಡುವ ಜನರು ನದಿ ಪಾತ್ರದಲ್ಲಿ ನೀರು ಹರಿವು ಕಡಿಮೆಯಾಗುವ ತನಕ ಅಲ್ಲೇ ಇರುವ ಪರಿಸ್ಥಿತಿ ಬರುತ್ತಿತ್ತು. ಸತ್ತೇಗಾಲದ ಬಳಿಯೂ ಸಹ ನದಿ ಪಾತ್ರದ ನೀರು ಹರಿವು ಹೆಚ್ಚಾಗಿದ್ದರಿಂದ ಸಮೀಪದ ಭರಚುಕ್ಕಿ ಜಲಪಾತದಲ್ಲಿ ಧುಮ್ಮಿಕ್ಕುವ ನೀರು ಅಧಿಕವಾಗಿರುವುದರಿಂದ ಪ್ರವಾಸಿಗರನ್ನು ತನ್ನತ್ತ ಸೆಳೆಯುತ್ತಿದ್ದು, ಇದು ಕರ್ನಾಟಕದ ನಯಾಗರ ಕೇಂದ್ರವನ್ನಾಗಿಸಿದೆ. ಅದೂ ಅಲ್ಲದೆ, ಶಿವನಸಮುದ್ರ ಬಳಿಯ ದರ್ಗಾದ ಬಳಿ ಇರುವ ಗಗನ ಚುಕ್ಕಿ ಜಲಪಾತದಲ್ಲೂ ನೀರಿನ ಪ್ರಮಾಣ ಅಧಿಕವಾಗಿರುವ ಹಿನ್ನಲೆಯಲ್ಲಿ ಇಲ್ಲೂ ಸಹ ಪ್ರವಾಸಿಗರು ಹೆಚ್ಚಾಗಿ ಆಗಮಿಸಿ, ನೀರಿನ ಮನಮೋಹಕ ದೃಶ್ಯವನ್ನು ಕಂಡು ಪುಳಕಿತರಾಗುತ್ತಿದ್ದಾರೆ. ಚುಮು ಚುಮು ಚಳಿಯ ನಡುವೆ ಬೀಳುತ್ತಿರುವ ತುಂತುರು ಮಳೆಯಲ್ಲೇ ಪ್ರವಾಸಿಗರು ಈ ಅವಳಿ ಜಲಪಾತಗಳನ್ನು ಕಂಡು ಕಣ್ತುಂಬಿಸಿಕೊಳ್ಳಲು ಕಾತುರದಿಂದ ಹಜ್ಜೆಯಿಡುತ್ತಿದ್ದಾರೆ.

ಚಾಮರಾಜನಗರದಲ್ಲಿ ರಾಜ್ಯ ಮಟ್ಟದ ನೆಟ್‌ಬಾಲ್ ಪಂದ್ಯ

ಚಾಮರಾಜನಗರ : ಜುಲೈ 21 ಹಾಗೂ 22ರಂದು ಎರಡು ದಿನಗಳು ಜೂನಿಯರ್ ವಿಭಾಗದ 19 ವರ್ಷದೊಳಗಿನ ಬಾಲಕ ಹಾಗೂ ಬಾಲಕಿಯರ ರಾಜ್ಯ ಮಟ್ಟದ 6ನೇ ನೆಟ್‌ಬಾಲ್ ಪಂದ್ಯಾವಳಿಯನ್ನು ನಗರದ ಡಾ.ಬಿ.ಆರ್. ಅಂಬೇಡ್ಕರ್ ಜಿಲ್ಲಾ ಕ್ರೀಡಾಂಗಣದಲ್ಲಿ ಆಯೋಜಿಸಲಾಗುವುದು ಎಂದು ಜಿಲ್ಲಾ ನೆಟ್‌ಬಾಲ್ ಅಸೋಸಿಯೇಷನ್‌ನ ಅಧ್ಯಕ್ಷ ವಿ.ಶ್ರೀನಿವಾಸ ಪ್ರಸಾದ್ ತಿಳಿಸಿದರು.

ನಗರದ ಪತ್ರಕರ್ತರ ಭವನದಲ್ಲಿ ಬುಧವಾರ ಕರೆಯಲಾಗಿದ್ದ ಪತ್ರಿಕಾಗೋಷ್ಠಿಯಲ್ಲಿ ಮಾತನಾಡಿದ ಅವರು, ರಾಜ್ಯ ಅಮೆಚೂರ್ ನೆಟ್‌ಬಾಲ್ ಅಸೋಸಿಯೇಷನ್ ಸಹಯೋಗದಲ್ಲಿ ಚಾಮರಾಜನಗರ ಜಿಲ್ಲಾ ನೆಟ್‌ಬಾಲ್ ಅಸೋಸಿಯೇಷನ್ ನೇತೃತ್ವದಲ್ಲಿ ನಮ್ಮ ಜಿಲ್ಲೆಯಲ್ಲಿ ಕಾರ್ಯಕ್ರಮವನ್ನು ಆಯೋಜಿಸುವ ಅವಕಾಶ ಒದಗಿ ಬಂದಿರುವುದು ಸಂತೋಷದ ವಿಷಯ ಎಂದು ತಿಳಿಸಿದರು.

ಈ ಪಂದ್ಯಾವಳಿಗೆ ರಾಜ್ಯದ ವಿವಿಧ ಜಿಲ್ಲೆಗಳಿಂದ 15ಕ್ಕೂ ಹೆಚ್ಚು ಬಾಲಕ ಹಾಗೂ ಬಾಲಕಿಯರ ತಂಡದಿಂದ ಸುಮಾರು 500ಕ್ಕೂ ಹೆಚ್ಚು ಕ್ರೀಡಾಪಟುಗಳು ಆಗಮಿಸಲಿದ್ದಾರೆ. ಈ ಕ್ರೀಡೆಯು ಅಂತರಾಷ್ಟ್ರೀಯ ಕ್ರೀಡೆಯಾಗಿದ್ದು, ಇದರಿಂದ ಜಿಲ್ಲೆಯ ಕ್ರೀಡಾಪಟುಗಳು ನೆಟ್‌ಬಾಲ್ ಕ್ರೀಡೆಯನ್ನು ಹೆಚ್ಚು ಹೆಚ್ಚಾಗಿ ಆಯ್ಕೆ ಮಾಡಿಕೊಂಡು ತಮ್ಮ ಮುಂದಿನ ಕ್ರೀಡಾ ಭವಿಷ್ಯವನ್ನು ರೂಪಿಸಿಕೊಳ್ಳಲು ಈ ರಾಜ್ಯ ಮಟ್ಟದ ಪಂದ್ಯಾವಳಿ ಪೂರಕವಾಗಿರುತ್ತದೆ. ಮುಂದಿನ ದಿನಗಳಲ್ಲಿ ಜಿಲ್ಲೆಯಾದ್ಯಂತ ಹೆಚ್ಚು ಪ್ರಚಾರ ಪಡಿಸಲು ಬೇಕಾದ ಕ್ರಮ ಕೈಗೊಳ್ಳಲಾಗುವುದು ಎಂದರು.

ಚಾಮರಾಜನಗರ ಜಿಲ್ಲಾ ನೆಟ್‌ಬಾಲ್ ಅಸೋಸಿಯೇಷನ್ ಜನವರಿ 20ರಲ್ಲಿ ಅಸ್ತಿತ್ವಕ್ಕೆ ಬಂತು. ನಂತರ ನಮ್ಮ ಕ್ರೀಡಾಪಟುಗಳು ಮಧ್ಯ ಪ್ರದೇಶ, ಜಾರ್ಖಂಡ್, ಹಾಗೂ ಬೆಂಗಳೂರಿನಲ್ಲಿ ನಡೆದ ಪಂದ್ಯಾವಳಿಗಳಲ್ಲಿ ಭಾಗವಹಿಸಿ ಉತ್ತಮ ಪ್ರದರ್ಶನ ನೀಡುವ ಮೂಲಕ ಬೆಳ್ಳಿ ಹಾಗೂ ಕಂಚಿನ ಪದಕ ತಂದಿದ್ದಾರೆ.

ನಮ್ಮ ಜಿಲ್ಲೆಯ ಎಲ್ಲಾ ತಾಲೂಕಿನ ಪ್ರತಿಯೊಂದು ಶಾಲೆಗಳಲ್ಲೂ ಕೂಡಾ ಈ ಕ್ರೀಡೆಯನ್ನು ವಿಸ್ತರಣೆ ಮಾಡುವ ಮೂಲಕ ಉತ್ತಮ ಕ್ರೀಡಾಪಟುಗಳನ್ನು ನಮ್ಮ ಜಿಲ್ಲೆಯಿಂದ ತಯಾರು ಮಾಡುವುದು ನಮ್ಮ ಉದ್ದೇಶವಾಗಿದೆ ಎಂದರು.

ಈ ಬಾರಿ ನಮ್ಮ ಜಿಲ್ಲೆಯಲ್ಲಿಯೇ ರಾಜ್ಯ ಮಟ್ಟದ ಪಂದ್ಯಾವಳಿಯನ್ನು ಆಯೋಜಿಸಲಾಗುತ್ತಿದ್ದು, ನಮ್ಮ ಕ್ರೀಡಾಪಟುಗಳು ಇನ್ನೂ ಉತ್ತಮ ಆಟವನ್ನು ಪ್ರದರ್ಶಿಸುವ ಮೂಲಕ ಪ್ರಥಮ ಬಹುಮಾನ ಗೆಲ್ಲುವ ನಿರೀಕ್ಷೆ ಇದೆ. ಈ ಪಂದ್ಯಾವಳಿಗೆ ಆಗಮಿಸುವ ಎಲ್ಲಾ ಕ್ರೀಡಾಪಟುಗಳಿಗೆ ಊಟ ಹಾಗೂ ಸೂಕ್ತ ವಸತಿ ವ್ಯವಸ್ಥೆಯನ್ನು ಕಲ್ಪಿಸಲಾಗುವುದು ಎಂದರು. ಗೋಷ್ಠಿಯಲ್ಲಿ ಅಸೋಸಿಯೇಷನ್‌ನ ಪ್ರಧಾನ ಕಾರ್ಯದರ್ಶಿ ಮಹದೇವಪ್ರಸಾದ್, ಖಜಾಂಚಿ ಮಹದೇವಸ್ವಾಮಿ, ಸದಸ್ಯರಾದ ಸಿ.ನಾಗೇಂದ್ರ, ಸಿ.ಎಸ್. ಅಕ್ಷಯ್, ಶ್ರೀಧರ್ ಹಾಜರಿದ್ದರು.

ಮೆದೇಹಳ್ಳಿ ರೈಲ್ವೆ ಕೆಳ ಸೇತುವೆ ಬಳಿ ಗುಂಡಿ ಬಿದ್ದು ಅವಾಂತರ

ಚಿತ್ರದುರ್ಗ: ಮೆದೇಹಳ್ಳಿ ರೈಲ್ವೆ ಕೆಳ ಸೇತುವೆ ಬಳಿ ಗುಂಡಿ ಬಿದ್ದು, ರಸ್ತೆ ಹಾಳಾಗಿ, ಮಳೆಗಾಲದಲ್ಲಿ ನೀರು ಬಂದು ನಿಂತು, ಅಪಘಾತಗಳಾಗುತ್ತವೆ ಎಂದು ಒಂದು ತಿಂಗಳ ಹಿಂದೆ ನಾವು ರೈಲ್ವೆ ಇಲಾಖೆಯ ಮುಖ್ಯಸ್ಥರಿಗೆ. ದೂರು ನೀಡಿ, ಕಚೇರಿಗೆ ಖುದ್ದಾಗಿ ಭೇಟಿ ಮಾಡಿ, ಮನವಿ ಸಲ್ಲಿಸಿದರು ಸಹ ಚಿತ್ರದುರ್ಗದ ರೈಲ್ವೆ ಅಧಿಕಾರಿಗಳು ಇಲ್ಲಿರುವ ಸಮಸ್ಯೆಗಳನ್ನ ಪರಿಹರಿಸದೇ ಹಾಗೆ ಸುಮ್ಮನೆ ಕಾಲ ತಳ್ಳುತ್ತಿರುವುದರಿಂದ, ಇಲ್ಲೊಂದು ಅಪಘಾತವಾಗಿ, ಪ್ರಾಣಹಾನಿಯಾದಾಗ ಈ ರಸ್ತೆ ರಿಪೇರಿ ಮಾಡಲು ಮನಸ್ಸು ಮಾಡಿದಂತೆ ಕಾಣುತ್ತಿದೆ, ಎಂದು ಕರ್ನಾಟಕ ಜ್ಞಾನ-ವಿಜ್ಞಾನ ಸಮಿತಿ ಮತ್ತು ಕರ್ನಾಟಕ ಸರ್ವೋದಯ ಮಂಡಳಿಯ ಜಿಲ್ಲಾಧ್ಯಕ್ಷರಾದ ಡಾ. ಎಚ್. ಕೆ. ಎಸ್. ಸ್ವಾಮಿ ಅವರು ದೂರಿದ್ದಾರೆ.

ಸಮಸ್ಯೆಗಳನ್ನು ಪತ್ರಿಕೆಗಳಲ್ಲಿ, ಮಾಧ್ಯಮಗಳಲ್ಲಿ, ಬರೆದು ಪ್ರಕಟಪಡಿಸಿ, ಚಿತ್ರಸಹಿತವಾಗಿ ಅಧಿಕಾರಿಗಳು ಅದರ ಕಡೆ ಗಮನ ಹರಿಸಬೇಕು. ಆದರೆ ಪತ್ರಿಕೆಗಳಲ್ಲಿ ಬರೆದ ವಿಚಾರಗಳನ್ನ ಅವರು ಓದುತ್ತಾರೋ ಇಲ್ಲವೋ ತಿಳಿಯದು. ಓದಿದರು ಯಾವುದೇ ಕೆಲಸವನ್ನು ಮಾಡದಿದ್ದರೆ ದೂರುದಾರರು ಇನ್ನೇನು ಮಾಡಲು ಸಾಧ್ಯ. ಮತ್ತೆ ಮತ್ತೆ ಅವರು ಪತ್ರಿಕೆಗಳಿಗೆ, ಮಾಧ್ಯಮಗಳಿಗೆ ವಿಷಯ ತಿಳಿಸಿ, ಬಗೆಹರಿಸಿ ಎಂದು ವಿನಂತಿ ಮಾಡಿಕೊಳ್ಳುವುದನ್ನು ಬಿಟ್ಟರೆ, ಮತ್ತಿನ್ನಾವ ದಾರಿಯನ್ನು ಆಯ್ದುಕೊಳ್ಳಬೇಕು. ಪ್ರತಿಯೊಂದು ಗುಂಡಿ, ಚರಂಡಿಗೂ ಸಹ ಹೋರಾಟ ಮಾಡಿ, ಸತ್ಯಾಗ್ರಹ ಮಾಡಿ, ಜೈಲಿಗೆ ಹೋಗುವ ಪರಿಸ್ಥಿತಿ ನಿರ್ಮಾಣವಾಗಬಾರದು ಎಂದಿದ್ದಾರೆ.

ಸೂಕ್ಷ್ಮವಾಗಿ ಅಧಿಕಾರಿಗಳು ಸಮಸ್ಯೆಗಳನ್ನು ಅರಿತು, ಅವುಗಳನ್ನು ಬಗೆಹರಿಸಿ, ಸಾರ್ವಜನಿಕರ ಜೀವ ರಕ್ಷಣೆ, ಪ್ರಾಣ ರಕ್ಷಣೆ ಬಗ್ಗೆ ಆದ್ಯತೆ ನೀಡಬೇಕು. ಪ್ರಾಣ ಹೋದ ನಂತರ ರಸ್ತೆ ಬಂದ್ ಮಾಡಿ, ಶೋಕ ವ್ಯಕ್ತಪಡಿಸಿ, ಪರಿಹಾರ ನೀಡುವುದು ದೊಡ್ಡಸ್ತಿಕೆ ಅಲ್ಲ. ಸಮಸ್ಯೆಗಳನ್ನು ಮೊದಲೇ ಅರಿತು, ಅವುಗಳನ್ನು ಪರಿಹರಿಸಬೇಕು. ಈ ಮೆದೇಹಳ್ಳಿ ರಸ್ತೆಯ ರೈಲ್ವೆ ಬ್ರಿಡ್ಜನ ಕೆಳಗಡೆ ಈಗಾಗಲೇ ಒಂದು ಅಡಿ ನೀರು ನಿಲ್ಲಲು ಪ್ರಾರಂಭವಾಗಿದೆ. ಆ ನೀರನ್ನ ಪಂಪ್ ಮಾಡಿ, ಹೊರಗೆ ಚೆಲ್ಲಬೇಕು. ಇಲ್ಲಿ ಸಾವಿರಾರು ಗಾಡಿಗಳು ದಿನನಿತ್ಯ ಓಡಾಡುತ್ತವೆ. ಅದರಲ್ಲೂ ದ್ವಿಚಕ್ರವಾಹನಗಳಂತೂ ಈ ಗುಂಡಿಯಲ್ಲಿ ಕುಸಿದು ಮೇಲೆ ಏಳುತ್ತವೆ. ಯಾರಿಗಾದರೂ ಸಹ ಇದನ್ನ ನೋಡಿದರೆ ಹೃದಯ ಡವ ಗುಟ್ಟುತ್ತದೆ. ಅಂತ ಭಯಾನಕದವಾದ ದೃಶ್ಯ. ಗುಂಡಿಗೆ ಇಳಿದು ಗಾಡಿ ಹತ್ತುವುದರೊಳಗೆ ಇನ್ನೊಂದು ಹಿಂಬದಿಯಿಂದ ಬಂದ ಗಾಡಿ ಗುದ್ದುವ ಸಾಧ್ಯತೆಗಳಿವೆ ಎಂದಿದ್ದಾರೆ.

ಇದನ್ನ ಅಧಿಕಾರಿಗಳು ಗಮನ ಹರಿಸಿ, ಶೀಘ್ರವಾಗಿ ಅದಕ್ಕೆ ಜಲ್ಲಿಗಳನ್ನು ತುಂಬಿ, ನೀರನ್ನು ಹೊರಹಾಕಿ, ಗುಂಡಿಗಳನ್ನ ಮುಚ್ಚಿ ಎಂದು ನಾವು ಅಧಿಕಾರಿಗಳಲ್ಲಿ ಮನವಿ ಮಾಡಿಕೊಂಡಿದ್ದೇವು. ಮಳೆಗಾಲ ಮುಗಿದ ತಕ್ಷಣ ಈ ಗುಂಡಿಗಳನ್ನು ಒಳ್ಳೆಯ ಗುಣಾತ್ಮಕ ಸಿಮೆಂಟ್ ಮತ್ತು ಜಲ್ಲಿಯಿಂದ ಮುಚ್ಚಿ , ಮತ್ತೆ ಮತ್ತೆ ಆರು ತಿಂಗಳಿಗೊಮ್ಮೆ ಗುಂಡಿ ಬೆಳೆದಂತೆ ಮಾಡಿ ಎಂದು ವಿನಂತಿಸಿಕೊಂಡಿದ್ದೆವು. ಆದರೆ ಇದು ಯಾವುದರ ಬಗ್ಗೆಯೂ ಅವರ ಕಳಕಳಿ ಇಲ್ಲ. ಪ್ರತಿಯೊಂದು ಸಮಸ್ಯೆಯನ್ನು ಪತ್ರಿಕೆಗಳಲ್ಲಿ 50 ಬಾರಿ ಬರೆಯಬೇಕಾದಂತ ಪರಿಸ್ಥಿತಿ ನಿರ್ಮಾಣವಾಗಿದೆ. ಅದರಲ್ಲೂ ಸ್ಥಳೀಯ ಪತ್ರಿಕೆಗಳಲ್ಲಿ ಪ್ರಕಟವಾದರೆ, ಅಧಿಕಾರಿಗಳು ಸ್ಥಳೀಯ ಪತ್ರಿಕೆಗಳನ್ನು ಓದುತ್ತಾರೋ ಇಲ್ಲವೋ ದೇವರೇ ಬಲ್ಲ. ರಾಜ್ಯಮಟ್ಟದ ಪತ್ರಿಕೆಗಳಲ್ಲಿ ಇವುಗಳನ್ನು ಬರೆಯಲು ಜಾಗವಿಲ್ಲ, ಒತ್ತಡದಲ್ಲಿ ಪತ್ರಿಕೋದ್ಯಮ ನಡೆಯುತ್ತಿದೆ. ಪ್ರಕಟಿಸಲು ಹಣಕಾಸಿನ ತೊಂದರೆ, ಸ್ಥಳದ ತೊಂದರೆ. ಅರ್ಥ ಮಾಡಿಕೊಂಡು ಅಧಿಕಾರಿಗಳು, ತಾವು ಸುತ್ತಮುತ್ತ ಓಡಾಡುವ ಜಾಗಗಳನ್ನು ಪರಿಶೀಲನೆ ಮಾಡಿ, ಸಮಸ್ಯೆಗಳನ್ನ ಬಗೆಹರಿಸಬೇಕು ಎಂದು ವಿನಂತಿಸಿಕೊಂಡಿದ್ದಾರೆ.

ಈಗಲಾದರೂ ರೈಲ್ವೆ ಅಧಿಕಾರಿಗಳು ಇತ್ತ ಗಮನ ಹರಿಸಬೇಕು. ರೈಲ್ವೆ ಅಧಿಕಾರಿಗಳು ಗಮನ ಹರಿಸದಿದ್ದರೆ, ಜಿಲ್ಲಾಡಳಿತ ಇತ್ತ ಗಮನಹರಿಸಿ, ಅವರ ಮನಮುಟ್ಟುವಂತೆ ವಿಚಾರ ತಿಳಿಸಿ, ಈ ಗುಂಡಿಯನ್ನ ಮುಚ್ಚಿಸಿ, ನೀರನ್ನು ತೆಗೆಸಿ, ಸುಗಮವಾಗಿ ಸಂಚಾರ ವ್ಯವಸ್ಥೆ ಕಲ್ಪಿಸಿ ಕೊಡಬೇಕೆಂದು ಪತ್ರಿಕಾ ಪ್ರಕಟಣೆ ಮುಖಾಂತರ ವಿನಂತಿಸಿಕೊಂಡಿದ್ದಾರೆ.

ರೇಷ್ಮೆ ಹುಳುಗಳು ಗೂಡು ಕಟ್ಟದೇ ಇರಲು ಕಾರಣ, ಮುಂಜಾಗ್ರತಾ ಕ್ರಮ

ಕೋಲಾರ: ಇತ್ತೀಚೆಗೆ ರೈತರು ತೋಟಗಾರಿಕೆ ಬೆಳೆಗಳಿಗೆ ಮತ್ತು ಹಿಪ್ಪುನೇರಳೆ ತೋಟಗಳಿಗೆ ಕೀಟ ನಾಶಕಗಳು, ಕಳೆನಾಶಕಗಳು ಜೈವಿಕ ಕೀಟನಾಶಕಗಳು ಮತ್ತು ಎಲೆ ಸಿಂಪರಣೆಗಳು ವಿವೇಚನಾರಹಿತ ಬಳಕೆಯಿಂದ ರೇಷ್ಮೆ ಹುಳುವಿನ ಮೇಲಾಗುವ ದುಷ್ಪರಿಣಾಮಗಳಿಂದ ರೇಷ್ಮೆ ಹುಳು ಗೂಡುಕಟ್ಟದೆ ರೈತರಿಗೆ ನಷ್ಟವಾಗುತ್ತದೆ. ಆದುದರಿಂದ ರೇಷ್ಮೆ ಬೆಳೆಗಾರರು ಎಚ್ಚರಿಕೆ ವಹಿಸಿ ರೇಷ್ಮೆ ಹುಳು ಸಾಕಾಣಿಕೆ ಮಾಡಿದ್ದಲ್ಲಿ ತಮ್ಮ ಬೆಳೆಗಳನ್ನು ರಕ್ಷಿಸಬಹುದು.

ಹುಳುಗಳು ಹಣ್ಣಾಗದೇ ಇರುವುದಕ್ಕೆ ಕಾರಣಗಳು; ತರಕಾರಿಗಳನ್ನು ಬೆಳೆದು ವಿಷಯುಕ್ತ ಕೀಟನಾಶಕಗಳನ್ನು ಸಿಂಪರಣೆ ಮಾಡಿದ ಜಮೀನುಗಳಲ್ಲಿ ಹಿಪ್ಪುನೇರಳೆ ತೋಟ ನಾಟಿ ಮಾಡಿದಲ್ಲಿ ಅಂತಹ ಸೊಪ್ಪು ಬಳಕೆ ಮಾಡಿದಾಗ ರೇಷ್ಮೆ ಹುಳು ಗೂಡು ಕಟ್ಟದೆ ಇರುವುದು ಕಂಡುಬರುತ್ತದೆ. ಹಿಪ್ಪುನೇರಳೆ ತೋಟದ ಅಕ್ಕ-ಪಕ್ಕ ತರಕಾರಿ ಬೆಳೆಗಳು ಇದ್ದಲ್ಲಿ ಆ ಬೆಳೆಗಳಿಗೆ ''ಪ್ರೇಜರ್ ಸ್ಪ್ರೇಯರ್'' ಪಂಪ್‌ನಿಂದ ಕೀಟನಾಶಕ/ಕಳೆನಾಶಕಗಳನ್ನು ಸಿಂಪರಣೆ ಮಾಡಿದಾಗ ತುಂತುರು ಕಣಗಳು ಗಾಳಿಮುಖಾಂತರ ಸೊಪ್ಪಿನ ಮೇಲೆ ಬಿದ್ದಾಗ ಅಂತಹ ಸೊಪ್ಪು ತಿಂದ ಹುಳುಗಳ ಜೀವಿತಾವಧಿ ವಿಸ್ತರಣೆಗೊಳ್ಳುತ್ತದೆ ಮತ್ತು ಹುಳು ಹಣ್ಣಾದರೂ ಗೂಡು ಕಟ್ಟುವುದಿಲ್ಲ.

ಹಿಪ್ಪುನೇರಳೆಗೆ ಬಳಸುವ ಕೀಟನಾಶಕದ ಪ್ರಮಾಣ ಜಾಸ್ತಿಯಾದರೆ ಹಾಗೂ ಸುರಕ್ಷತಾ ಅವಧಿ ಮುಗಿಯದ ಮೊದಲೇ ಸೊಪ್ಪನ್ನು ರೇಷ್ಮೆ ಹುಳುಗಳಿಗೆ ನೀಡಿದರೆ ಹುಳು ಗೂಡುಕಟ್ಟದೆ ಇರುವುದು ಕಂಡುಬಂದಿದೆ. ಹಿಪ್ಪುನೇರಳೆ ತೋಟದಲ್ಲಿ ಬಳಸಿದ ಕಳೆನಾಶಕಗಳು ಹಿಪ್ಪುನೇರಳೆ ಸೊಪ್ಪಿಗೆ ಸೋಂಕಿದಾಗ ಅಂತಹ ಸೊಪ್ಪನ್ನು ತಿಂದು ಆರೋಗ್ಯವಂತ ಹುಳು ಸಹ ಗೂಡುಕಟ್ಟುವುದಿಲ್ಲ. ಕೀಟನಾಶಕ ಮತ್ತು ಕಳೆನಾಶಕ ಸಿಂಪಡಿಸಲು ಉಪಯೋಗಿಸಿದ ಸ್ಪ್ರೇಯರ್‌ಅನ್ನು ಹುಳು ಸಾಕುವ ಮನೆ ಸೋಂಕುನಿವಾರಣೆಗೆ ಬಳಸಿದಾದ ಈ ರೀತಿಯ ತೊಂದರೆಯಾಗುತ್ತದೆ.

ರೇಷ್ಮೆ ಬೆಳೆಯಲ್ಲಿ ಕಂಡಾಗ ಹುಳುಗಳು 5ನೇ ಹಂತದವರೆಗೆ ಆರೋಗ್ಯವಾಗಿದ್ದು, ನಿಗಧಿತ ಸಮಯದಲ್ಲಿ ಹುಳು ಗೂಡುಕಟ್ಟುವುದು, ಕಳಪೆಗೂಡು ಕಟ್ಟುವುದುಮತ್ತು ಕಟ್ಟಿದ ಗೂಡುಗಳಲ್ಲಿ ಹುಳುಗಳು ಅರ್ದಭಾಗ ಹುಳುವಾಗಿ ಉಳಿದು ಇನ್ನರ್ಧ ಭಾಗ ಕೋಶವಾಗಿ ಮಾರ್ಪಾಡಾಗುವುದು, 12-15 ದಿನವಾದರೂ ಸೊಪ್ಪು ತಿನ್ನುತ್ತಾ ಉಳಿದು ಹಣ್ಣಾಗದಿರುವುದು ಮತ್ತು ಗೂಡು ಕಟ್ಟದಿರುವುದು ಕೀಟನಾಶಕ ಮತ್ತು ಕಳೇನಾಶಕಗಳ ಶೇಷಾಂಶದಿಂದ ಮಾತ್ರ ಸಾದ್ಯವಾಗಿರುತ್ತದೆ.

ಹೆಚ್ಚಿನ ಮಾಹಿತಿಗೆ 9448204469

ಮುಂಜಾಗ್ರತಾ ನಿರ್ವಹಣೆ ಕ್ರಮಗಳು: ಶಿಫಾರಸ್ಸು ಮಾಡಿದ ಅಧಿಕೃತ ಮಾರಾಟಗಾರರಿಂದ ಕೀಟನಾಶಕ ಮತ್ತು ಕಳೆನಾಶಕಗಳನ್ನು ಖರೀದಿಸಿ ಸರಿಯಾದ ಪ್ರಮಾಣದಲ್ಲಿ ಉಪಯೋಗ ಮಾಡಬೇಕು. ಕೇಂದ್ರ/ರಾಜ್ಯ ಸರ್ಕಾರಗಳ ಸಂಶೋಧನಾ ಸಂಸ್ಥೆಗಳು ಶೀಪಾರಸ್ಸು ಮಾಡಿದ ಕೀಟನಾಶಕಗಳನ್ನು ಬಳಕೆ ಮಾಡಬೇಕು. ಹಿಪ್ಪುನೇರಳೆ ತೋಟದ ಮಣ್ಣಿನಲ್ಲಿ ಸೇರಿರುವ ಕೀಟನಾಶಕ ಮತ್ತು ಕಳೆನಾಶಕಗಳು ಪರಿಣಾಮ ಕಡಿಮೆ ಮಾಡಲು ಮುಸುಕಿನ ಜೋಳ/ರಾಗಿ ಮತ್ತು ಅಪ್ಸೆಣಬು ಬೆಳೆದು ಮಣ್ಣಿನಲ್ಲಿ ರಾಸಾಯನಿಕದ ಶೇಷಾಂಶ, ವಿಷಾಂಶ ಹೀರಲು ಅವಕಾಶ ಮಾಡಿಕೊಡಬೇಕು.

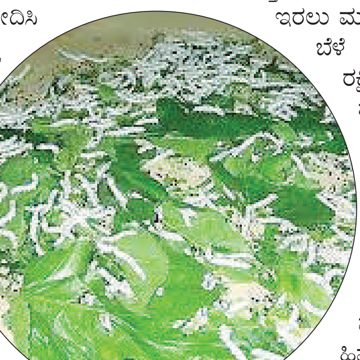

ಗಾಳಿ ಮುಖಾಂತರ ಕೀಟನಾಶಕ ಹರಡುವಿಕೆ ತಡೆಯಲು ಹಿಪ್ಪುನೇರಳೆ ತೋಟದ ಸುತ್ತಲೂ 8-10ಅಡಿ ಎತ್ತರದ ಗಿಡಗಳಿಂದ ತಡೆಗೋಡೆ ನಿರ್ಮಿಸಿ, ಕೆಳಭಾಗದಲ್ಲಿ ಶೇಟ್‌ನೆಟ್ ಕಟ್ಟಬೇಕು. ಇದರಿಂದ ಹಿಪ್ಪುನೇರಳೆ ಸೊಪ್ಪಿನ ಮೇಲೆ ಕೀಟನಾಶಕದ ಅಂಶವು ನೇರವಾಗಿ ಬಂದು ಎಲೆ ಅಂಟಿಕೊಳ್ಳುವುದನ್ನು/ನೆಲೆಗೊಳ್ಳುವುದನ್ನು ತಡೆಯಬಹುದು.

ರೇಷ್ಮೆ ಬೆಳೆಗಾರರು, ತಮ್ಮ ಅಕ್ಕ-ಪಕ್ಕದ ತರಕಾರಿ, ಹೂ, ಹಣ್ಣುಗಳನ್ನು ಬೆಳೆಯುವ ರೈತರೊಂದಿಗೆ ಉತ್ತಮ ಭಾಂದವ್ಯ ಹೊಂದಿ ತಮ್ಮ ತರಕಾರಿ ಬೆಳೆಗಳಿಗೆ ವಿಷಯುಕ್ತ ಕೀಟನಾಶಕಗಳನ್ನು ಸಿಂಪರಣೆ ಮಾಡದೆ ಇರಲು ಮನವಲಿಸಿ ಗೆಳೆತನ ಮಾಡಿ ರೇಷ್ಮೆ ಬೆಳೆ ಹಾಗೂ ರೇಷ್ಮೆ ಹುಳುವನ್ನು ರಕ್ಷಿಸಬಹುದು. ಹಿಪ್ಪುನೇರಳೆ ತೋಟದಲ್ಲಿ ಕಳೆ ನಿರ್ವಹಣೆಗಾಗಿ ಕಳೆನಾಶಕವನ್ನು ಬಳಸದೇ ಉಳುಮೆ ಮಾಡಿ ಉತ್ತಮ ರೀತಿಯಲ್ಲಿ ನಿರ್ವಹಣೆ ಮಾಡುವುದು. ಅಕ್ಕ ಪಕ್ಕ ತೋಟಗಳಲ್ಲಿ ಕೀಟನಾಶಕಗಳನ್ನು ಸಿಂಪರಣೆ ಮಾಡುವ ಸಂಧರ್ಭದಲ್ಲಿ ಹಿಪ್ಪುನೇರಳೆ ತೋಟಗಳಿಗೆ ಸ್ಪ್ರಿಂಕ್ಲರ್ ನೀರಾವರಿ ಅಳವಡಿಸಿ ನೀರನ್ನು ಆಯಿಸುವ ಮೂಲಕ ತಡೆಗಟ್ಟಬಹುದು.

ಈ ತರದ ಸಮಸ್ಯೆಗಳು ಕಂಡುಬಂದಲ್ಲಿ ನಮ್ಮ ಇಲಾಖೆಯ ಹತ್ತಿರದ ರೇಷ್ಮೆ ಇಲಾಖೆಯ ಅಧಿಕಾರಿಗಳ ಗಮನಕ್ಕೆ ತಂದು ಹಿಪ್ಪು ನೇರಳೆ ತೋಟಗಳ ನಿರ್ವಹಣೆ ಮತ್ತು ರೇಷ್ಮೆ ಹುಳು ಸಾಕಾಣಿಕೆಯ ಮುಂಜಾಗ್ರತೆ ಕ್ರಮಗಳನ್ನು ತೆಗೆದು ಕೊಳ್ಳಬೇಕೆಂದು. ಹೆಚ್ಚಿನ ವಿವರಗಳಿಗಾಗಿ ರೇಷ್ಮೆ ಇಲಾಖೆಯ ಅಧಿಕಾರಿಗಳ ಮೊಬೈಲ್ ನಂ. 9448204469 ಯನ್ನು ಸಂಪರ್ಕಿಸಬಹುದೆಂದು ರೇಷ್ಮೆ ಉಪನಿರ್ದೇಶಕರು ಪ್ರಕಟಣೆಯಲ್ಲಿ ತಿಳಿಸಿದ್ದಾರೆ.

6ನೇ ತರಗತಿ ವಿಶೇಷ ವರ್ಗದ ದಾಖಲಾತಿಗೆ ಅರ್ಜಿ ಆಹ್ವಾನ

ಕೋಲಾರ: ಜಿಲ್ಲಾವ್ಯಾಪ್ತಿಯಲ್ಲಿ ಸಮಾಜ ಕಲ್ಯಾಣ ಇಲಾಖೆ, ಹಿಂದುಳಿದ ವರ್ಗಗಳ ಕಲ್ಯಾಣ ಇಲಾಖೆಯ ಅಧೀನದಲ್ಲಿ ಬರುವ ಕರ್ನಾಟಕ ವಸತಿ ಶಿಕ್ಷಣ ಸಂಸ್ಥೆಗಳ ಸಂಘದ ವಸತಿ ಶಾಲೆಗಳಲ್ಲಿ ಪ್ರಸಕ್ತ ಸಾಲಿನಲ್ಲಿ ಮೊರಾರ್ಜಿ ದೇಸಾಯಿ, ಕಿತ್ತೂರು ರಾಣಿ ಚೆನ್ನಮ್ಮ, ಡಾ.ಬಿ.ಆರ್ ಅಂಬೇಡ್ಕರ್ ಮತ್ತು ಮಾಸ್ತಿ ವೆಂಕಟೇಶ್ ಅಯ್ಯಂಗಾರ್ ವಸತಿ ಶಾಲೆಗಳಿಗೆ 6ನೇ ತರಗತಿಯ ಅಂಗ್ಲ ಮಾಧ್ಯಮದ ಪ್ರವೇಶಕ್ಕೆ ವಿಶೇಷ ವರ್ಗದ ವಿದ್ಯಾರ್ಥಿಗಳಿಂದ ನೇರ ಪ್ರವೇಶ ಪಡೆಯಲು ಅರ್ಜಿ ಆಹ್ವಾನಿಸಲಾಗಿದೆ. ವಿಶೇಷ ವರ್ಗದ ವಿದ್ಯಾರ್ಥಿಗಳು ಅರ್ಜಿಗಳನ್ನು ಆನ್‌ಲೈನ್ http://cetonline. karnataka.gov.inkreis24/ ಲಿಂಕ್‌ನಲ್ಲಿ ಸಲ್ಲಿಸಬಹುದು. ಸಫಾಯಿ ಕರ್ಮಚಾರಿ, ಗುರುತಿಸಿರುವ ಮ್ಯಾನ್ಯುಯಲ್ ಸ್ಕ್ಯಾವೆಂಜರ್, ಚಿಂದಿ ಆಯುವವರು ಸ್ಮಶಾನ ಕಾರ್ಮಿಕರ ಮಕ್ಕಳು, ಬಾಲ ಕಾರ್ಮಿಕರು, ಜೀತ ವಿಮುಕ್ತ ಕಾರ್ಮಿಕರ ಮಕ್ಕಳು, ಗುರುತಿಸಿರುವ ಮಾಜಿ ದೇವದಾಸಿಯರ ಮಕ್ಕಳು, ಶೇ.25ಕ್ಕಿಂತ ಹೆಚ್ಚಿನ ಅಂಗವಿಕಲತೆ ಹೊಂದಿರುವ ಮಕ್ಕಳು, ಹೆಚ್.ಐ.ವಿ ತುತ್ತಾದ ಪೋಷಕರ ಮಕ್ಕಳು ಅಥವಾ ಅನಾಥ ಮಕ್ಕಳು, ಗುರುತಿಸಿರುವ ಅಲೆಮಾರಿ, ಅರೆ ಅಲೆಮಾರಿ, ಸೂಕ್ಷ್ಮ-ಅತಿ ಸೂಕ್ಷ್ಮ ಸಮುದಾಯ, ಸ್ವೆನಿಕರು ಮತ್ತು ಮಾಜಿ ಸೈನಿಕರು, ಸರ್ಕಾರಿ ಯೋಜನೆಗಳಿಂದ ಸ್ಥಳಾಂತರಗೊಂಡ ಪೋಷಕರ ಮಕ್ಕಳು. ಪರಿಶಿಷ್ಟ ಜಾತಿ, ಪರಿಶಿಷ್ಟ ಪಂಗಡಗಳ ಆಶ್ರಮ ವಸತಿ ಶಾಲೆಗಳಲ್ಲಿ 5ನೇ ತರಗತಿಯಲ್ಲಿ ಉತ್ತೀರ್ಣರಾದ ಮಕ್ಕಳು ಯಾವುದೇ ವಿಶೇಷ ವರ್ಗಕ್ಕೆ ಸೇರಿದ ಮಕ್ಕಳ ಪೋಷಕರು ಸಂಬಂಧಪಟ್ಟ ಸಕ್ಷಮ ಪ್ರಾಧಿಕಾರದಿಂದ ಪಡೆದ ವಿಶೇಷ ವರ್ಗದ ಪ್ರಮಾಣ ಪತ್ರವನ್ನು ವಸತಿ ಶಾಲೆಯ ಪ್ರಾಂಶುಪಾಲರಿಗೆ ದಾಖಲಾತಿಗಾಗಿ ಸಲ್ಲಸಬಹುದು. ಹೆಚ್ಚಿನ ಮಾಹಿತಿಗಾಗಿ ಹತ್ತಿರದ ವಸತಿ ಶಾಲೆಗಳನ್ನು ಅಥವಾ 8073287676, 8971007901, 9880176502, 9972764056 ಯನ್ನು ಸಂಪರ್ಕಿಸಬಹುದುಯೆಂದು ಸಮಾಜ ಕಲ್ಯಾಣ ಇಲಾಖೆಯ ಜಂಟಿ ನಿರ್ದೇಶಕರು ಪ್ರಕಟಣೆಯಲ್ಲಿ ತಿಳಿಸಿದ್ದಾರೆ.

ಅರ್ಜಿ ಆಹ್ವಾನ

ಕೋಲಾರ: ಪ್ರಸಕ್ತ ಸಾಲಿನಲ್ಲಿ ಮಾನ್ಯತೆ ಪಡೆದ ವಿಶ್ವವಿದ್ಯಾನಿಲಯಗಳಲ್ಲಿ ಪಿಹೆಚ್‌ಡಿ ಮತ್ತು ಎಂ.ಫಿಲ್ ವ್ಯಾಸಂಗ ಮಾಡುತ್ತಿರುವ ಅಲ್ಪಸಂಖ್ಯಾತರ ವಿದ್ಯಾರ್ಥಿಗಳಾದ ಮುಸ್ಲಿಂ, ಕ್ರಿಶ್ಚಿಯನ್, ಜೈನ್, ಬೌದ್ಧ್, ಸಿಖ್ ಮತ್ತು ಪಾರ್ಸಿ ಸಮುದಾಯದವರಿಗೆ ಜೆ.ಆರ್.ಎಫ್ ಮಾದರಿಯಲ್ಲಿ ಮಾಹೆಯಾನ ಫೆಲೋಶಿಪ್ ನೀಡಲಾಗುವುದು. ಅರ್ಜಿ ಸಲ್ಲಿಸುವ ವಿದ್ಯಾರ್ಥಿಗಳು ಅಲ್ಪಸಂಖ್ಯಾತರ ಸಮುದಾಯಕ್ಕೆ ಸೇರಿರಬೇಕು. ಕರ್ನಾಟಕ ರಾಜ್ಯದ ನಿವಾಸಿಯಾಗಿರಬೇಕು. ಭಾರತ, ಕರ್ನಾಟಕ ರಾಜ್ಯದ ಶಾಸನಬದ್ಧ ವಿಶ್ವವಿದ್ಯಾನಿಲಯಗಳಲ್ಲಿ ವ್ಯಾಸಂಗ ಮಾಡುತ್ತಿರಬೇಕು. ಕುಟುಂಬದ ವಾರ್ಷಿಕ ಆದಾಯ ಮಿತಿ ರೂ 8.00 ಲಕ್ಷ ಮೀರಬಾರದು. 35 ವರ್ಷಕ್ಕಿಂತ ಕಡಿಮೆ ವಯಸ್ಸು ಇರಬೇಕು ಹಾಗೂ ಪೂರ್ಣಕಾಲಿಕ ಕೋರ್ಸ್‌ನಲ್ಲಿ ಅಧ್ಯಯನ ಮಾಡುತ್ತಿದ್ದು, ಸರ್ಕಾರಿ ಉದ್ಯೋಗಿಯಾಗಿರಬಾರದೆಂದು ಷರತ್ತುಗಳಿದ್ದು, ಅಭ್ಯರ್ಥಿಗಳು ಅರ್ಜಿಗಳನ್ನು ಸೇವಾ ಸಿಂಧು ಪೋರ್ಟಲ್ ಲಿಂಕ್ https://sevasindhu. karnataka.gov.in/Sevasindhu/ Departmentservices ನಲ್ಲಿ ಆಗಸ್ಟ್ 31 ರೊಳಗೆ ಸಲ್ಲಿಸಬಹುದು. ಹೆಚ್ಚಿನ ಮಾಹಿತಿಗಾಗಿ ದೂರವಾಣಿ ಸಂಖ್ಯೆ:08152-295257 ಯನ್ನು ಸಂಪರ್ಕಿಸಬಹುದೆಂದು ಅಲ್ಪಸಂಖ್ಯಾತರ ಕಲ್ಯಾಣ ಇಲಾಖೆಯ ಜಿಲ್ಲಾ ಅಧಿಕಾರಿಗಳು ಪ್ರಟಕಣೆಯಲ್ಲಿ ತಿಳಿಸಿದ್ದಾರೆ.

ಜರ್ಮನಿಯಲ್ಲಿ ನರ್ಸ್ ಹುದ್ದೆಗೆ ಅರ್ಜಿ ಆಹ್ವಾನ

ಕೋಲಾರ: ಟ್ಯಾಲೆಂಟ್ ಆರೇಂಜ್ ಸಂಸ್ಥೆಯು, ಭಾರತ ದೇಶದಿಂದ ನರ್ಸ್ ಆಗಿ ಕೆಲಸ ನಿರ್ವಹಿಸಲು ಬಿಎಸ್ಸಿ/ ಜಿಎನ್‌ಎಂ ವಿದ್ಯಾರ್ಹತೆ ಹೊಂದಿರುವ ಅಭ್ಯರ್ಥಿಗಳಿಗೆ ಜರ್ಮನಿಯಲ್ಲಿ ಉದ್ಯೋಗವನ್ನು ಕಲ್ಪಿಸಲು ಮುಂದೆ ಬಂದಿದ್ದು, ಜರ್ಮನಿಯಲ್ಲಿ ಕೆಲಸ ನಿರ್ವಹಿಸಲು ಉತ್ಸುಕರಾದ ಅಭ್ಯರ್ಥಿಗಳನ್ನು ಆಯ್ಕೆ ಮಾಡಿ ಅವರಿಗೆ ಕೇರಳ ರಾಜ್ಯದ ತಿರುವನಂತಪುರದ ತರಬೇತಿ ಕೇಂದ್ರದಲ್ಲಿ 08 ತಿಂಗಳ ಕಾಲ ಜರ್ಮನ್ ಭಾಷೆಯ ಬಗ್ಗೆ ತರಬೇತಿ ನೀಡಲಿದ್ದು, ಬಿಎಸ್ಸಿ, ಜಿಎನ್‌ಎಂ ವಿದ್ಯಾರ್ಹತೆ ಹೊಂದಿರುವ, 38 ವರ್ಷದೊಳಗಿನ ಭಾರತೀಯ ನರ್ಸಿಂಗ್ ಲೈಸೆನ್ಸ್ ಹೊಂದಿರುವ ಅರ್ಹ ಅಭ್ಯರ್ಥಿಗಳು ಸ್ವ-ವಿವರದೊಂದಿಗೆ ಅರ್ಜಿ ಸಲ್ಲಿಸಲು ತಾಲ್ಲೂಕು ಕಾರ್ಮಿಕ ನಿರೀಕ್ಷಕರ ಕಛೇರಿ ಅಥವಾ ಕಾರ್ಮಿಕ ಅಧಿಕಾರಿಗಳ ಕಚೇರಿಯನ್ನು ಸಂಪರ್ಕಿಸಬಹುದುಯೆಂದು ಜಿಲ್ಲಾ ಕಾರ್ಮಿಕ ಅಧಿಕಾರಿ ಪ್ರಕಟಣೆಯಲ್ಲಿ ತಿಳಿಸಿದ್ದಾರೆ.

ಬೆ.ವಿ.ಕಂ ಗ್ರಾಹಕರ ಸಂವಾದ ಸಭೆ

ಕೋಲಾರ: ಬೆಸ್ಕಾಂ, ಗ್ರಾಮೀಣ ಉಪ-ವಿಭಾಗ ಕಛೇರಿಯಲ್ಲಿ ಜುಲೈ 20 ಮೂರನೇ ಶನಿವಾರದಂದು ಮಧ್ಯಾಹ್ನ 3.00 ರಿಂದ 5.30 ಗಂಟೆಯವರೆಗೆ ಬೆವಿಕಂ ಗ್ರಾಹಕರ ಸಂವಾದ ಸಭೆಯನ್ನು ಹಮ್ಮಿಕೊಂಡಿದ್ದು, ಗ್ರಾಹಕ ಬಾಂಧವರು ಪಾಲ್ಗೊಂಡು ವಿದ್ಯುತ್ ಸಂಬಂಧಿತ ಸಮಸ್ಯೆಗಳನ್ನು ಬೆಸ್ಕಾಂನ ಅಧಿಕಾರಿಗಳೊಂದಿಗೆ ಮುಖಾಮುಖಿ ಚರ್ಚಿಸಿ ಪರಿಹರಿಸಕೊಳ್ಳಬೇಕೆಂದು ಕೋಲಾರ ಗ್ರಾಮೀಣ ಉಪ-ವಿಭಾಗದ ಸಹಾಯಕ ಕಾರ್ಯನಿರ್ವಾಹಕ ಅಭಿಯಂತರರು ಪ್ರಕಟಣೆಯಲ್ಲಿ ತಿಳಿಸಿದ್ದಾರೆ.

ನಾಳೆ ಗ್ರಾಹಕರ ಸಂವಾದ ಸಭೆ

ರಾಮನಗರ: ಬೆಸ್ಕಾಂ ವತಿಯಿಂದ ಜು. 20ರಂದು ಮಧ್ಯಾಹ್ನ 3 ಗಂಟೆಯಿಂದ ಸಂಜೆ 5.30 ರವರೆಗೆ ಸಾತನೂರು ಉಪವಿಭಾಗ, ಹಾರೋಹಳ್ಳಿ ಉಪವಿಭಾಗ, ಕನಕಪುರ ನಗರ ಉಪವಿಭಾಗ, ಕನಕಪುರ ಗ್ರಾಮೀಣ ಉಪವಿಭಾಗದ ಸಹಾಯಕ ಕಾರ್ಯನಿರ್ವಾಹಕ ಇಂಜಿನಿಯರ್ (ವಿ) ರವರ ಕಚೇರಿಯಲ್ಲಿ ವಿದ್ಯುತ್ ಸಮಸ್ಯೆಗಳನ್ನು ಪರಿಹರಿಸಲು ಗ್ರಾಹಕರ ಕುಂದುಕೊರತೆ ಸಭೆಯನ್ನು ಏರ್ಪಡಿಸಲಾಗಿದೆ.

ಪ್ರವೇಶ ನಿರಾಕರಿಸಿದ ಮಾಲ್ ವಿರುದ್ಧ ಕಠಿಣ ಕ್ರಮ- ಸಚಿವ ಬೈರತಿ ಸುರೇಶ್

ಬೆಂಗಳೂರು: ಸಾಂಪ್ರದಾಯಿಕ ಉಡುಗೆ ಪಂಚೆ ಧರಿಸಿದ ಗ್ರಾಮೀಣ ಭಾಗದ ರೈತನಿಗೆ ಜಿ.ಟಿ. ಮಾಲ್ ಪ್ರವೇಶ ನಿರಾಕರಿಸಿದ ಹಾಗೂ ರೈತರಿಗೆ ಅಗೌರವ ತೋರಿಸಿದ ಜಿ.ಟಿ ಮಾಲ್ನ್ನು 7 ದಿವಸಗಳ ಕಾಲ ಮುಚ್ಚಿಸಲು ಈ ಕೂಡಲೇ ಆದೇಶ ಹೊರಡಿಸಲಾಗುವುದೆಂದು ನಗರಾಭಿವೃದ್ಧಿ ಸಚಿವರಾದ ಬೈರತಿ ಸುರೇಶ್ ವಿಧಾನಸಭೆಯಲ್ಲಿ ಹೇಳಿದರು.

ಜುಲೈ 16, 2024 ರಂದು ಗ್ರಾಮೀಣ ಭಾಗದಿಂದ ಆಗಮಿಸಿದ ಓರ್ವ ರೈತರನ್ನು ಬೆಂಗಳೂರಿನಲ್ಲಿ ವಾಸವಾಗಿರುವ ಅವರ ಮಗ ಮಾಲ್ಗೆ ಕರೆದುಕೊಂಡು ಹೋದಾಗ ಸಾಂಪ್ರದಾಯಿಕ ಉಡುಗೆ ಪಂಚೆಯನ್ನು ಧರಿಸಿದ್ದ ಕಾರಣ ಬೆಂಗಳೂರಿನ ಮಾಗಡಿ ರಸ್ತೆಯಲ್ಲಿರುವ ಜಿ.ಟಿ ಮಾಲ್ನ ಪ್ರವೇಶಕ್ಕೆ ನಿರಾಕರಿಸಲಾಗಿದೆ. ಈ ಘಟನೆಯನ್ನು ತೀವ್ರವಾಗಿ ಖಂಡಿಸಬೇಕು ಮಾಲ್ನ ವಿರುದ್ಧ ಕೂಡಲೇ ಕಠಿಣ ಕ್ರಮ ಕೈಗೊಳ್ಳಬೇಕೆಂದು ವಿಧಾನಸಭೆಯ ಸಭಾಧ್ಯಕ್ಷರಾದ ಯು.ಟಿ. ಖಾದರ್ ಸದನದಲ್ಲಿ ಪ್ರಸ್ತಾಪಿಸಿದರು.

ಸಚಿವರಾದ ಮಹಾದೇವಪ್ರಸಾದ್ ರವರು ಮಾತನಾಡಿ, ವ್ಯಕ್ತಿಯ ಘನತೆಗೆ ಸ್ವಾಭಿಮಾನಕ್ಕೆ ಧಕ್ಕೆ ಹಾಗೂ ಅಪಮಾನ ಮಾಡಿರುವುದು ಖಂಡನೀಯ. ಈ ಕೂಡಲೇ ಮಾಲ್ನ ವಿರುದ್ಧ ಶಿಸ್ತುಕ್ರಮ ಕೈಗೊಳ್ಳಬೇಕು ಎಂದು ಹೇಳಿದರು.

ವಿಧಾನಸಭೆಯ ಸಭಾಧ್ಯಕ್ಷರು ಪ್ರಸ್ತಾಪಿಸಿದ ವಿಷಯಕ್ಕೆ ರಾಣೆಬೆನ್ನೂರು ಕ್ಷೇತ್ರದ ಶಾಸಕರಾದ ಪ್ರಕಾಶ್ ಕೋಳಿವಾಡ, ಅಥಣಿ ಕ್ಷೇತ್ರದ ಶಾಸಕರಾದ ಲಕ್ಷ್ಮಣ್ ಸವದಿ, ಸರ್ಕಾರಿ ಮುಖ್ಯಸಚೇತಕರಾದ ಅಶೋಕ್ ಪಟ್ಟಣ್ ರವರು ಇದು ಬಹಳ ಗಂಭೀರವಾದ ವಿಷಯವಾಗಿದ್ದು ಸಾಮಾನ್ಯ ಜನರಿಗೆ ಪ್ರವೇಶ ನಿರಾಕರಿಸಿದ ಜಿ.ಟಿ. ಮಾಲ್ನ ಮಾಲೀಕರ ವಿರುದ್ಧ ಕಠಿಣ ಕ್ರಮಕೈಗೊಳ್ಳಬೇಕು. ಸಾಂಪ್ರದಾಯಿಕ ಉಡುಗೆ ಧರಿಸಿದ್ದ ರೈತರಿಗೆ ಅಗೌರವ ತೋರಿಸಿದ ಮಾಲ್ನ ವಿದ್ಯುತ್ತನ್ನು ತತ್ಕ್ಷಣದಿಂದ ಬಂದ್ ಮಾಡಿ ಮಾಲ್ನ ಮಾಲೀಕರ ವಿರುದ್ಧ ಕಠಿಣ ಕ್ರಮ ಕೈಗೊಳ್ಳಬೇಕು ಎಂದು ವಿಧಾನಸಭೆಯಲ್ಲಿ ಹೇಳಿದರು.

ಅರ್ಜಿ ಆಹ್ವಾನ

ಮಂಡ್ಯ: ಮಂಡ್ಯ ಜಿಲ್ಲೆಯಲ್ಲಿ 2024-25ನೇ ಸಾಲಿನ ರೈತ ಮಹಿಳೆಯರಲ್ಲಿ ಹೈನುಗಾರಿಕೆಯನ್ನು ಪ್ರೋತ್ಸಾಹಿಸಲು ಹಸು / ಎಮ್ಮೆ ಖರೀದಿಗಾಗಿ ಮಹಿಳೆಯರಿಗೆ ಶೇಕಡ 6% ಬಡ್ಡಿ ದರದಲ್ಲಿ ಸಹಾಯಧನ ಮಂಜೂರಾತಿಗಾಗಿ ಅರ್ಜಿ ಆಹ್ವಾನಿಸಿದೆ. ಜಿಲ್ಲೆಯ ಮಹಿಳಾ ಅರ್ಹಫಲಾಪೇಕ್ಷಿಗಳು ಸಂಬಂಧಪಟ್ಟ ತಾಲ್ಲೂಕಿನ ಪಶುಪಾಲನಾ ಇಲಾಖೆಯ ಮುಖ್ಯಪಶುವೈದ್ಯಾಧಿಕಾರಿಗಳು (ಆಡಳಿತ) ಇವರಿಂದ ನಿಗದಿತ ನಮೂನೆ ಅರ್ಜಿಯನ್ನು ಸ್ವೀಕರಿಸಿ ಅದೇ ನಮೂನೆಯಲ್ಲಿ ಭರ್ತಿ ಮಾಹಿತಿಯನ್ನು ಮಾಡಿದ ಅರ್ಜಿಯನ್ನು ಜುಲೈ 31 ರೊಳಗೆ ತಾಲ್ಲೂಕು ಪಶುಪಾಲನಾ ಇಲಾಖೆಯ ಮುಖ್ಯಪಶುವೈದ್ಯಾಧಿಕಾರಿಗಳ ಕಚೇರಿಗೆ ಸಲ್ಲಿಸತಕ್ಕದ್ದು. ಹೆಚ್ಚಿನ ಮಾಹಿತಿಗಾಗಿ ಹತ್ತಿರದ ಪಶುವೈದ್ಯ ಸಂಸ್ಥೆಯ ಪಶುಪಾಲನಾ ಇಲಾಖೆಯ ತಾಲ್ಲೂಕು ಮುಖ್ಯಪಶುವೈದ್ಯಾಧಿಕಾರಿಗಳು (ಆಡಳಿತ) ಅಥವಾ ಜಿಲ್ಲಾ ಉಪ ನಿರ್ದೇಶಕರವರನ್ನು ಸಂರ್ಪಕಿಸಬಹುದು ಎಂದು ಮಂಡ್ಯ ಪಶುಪಾಲನಾ ಮತ್ತು ಪಶುವೈದ್ಯ ಸೇವಾ ಇಲಾಖೆಯ ಉಪ ನಿರ್ದೇಶಕರು ಪ್ರಕಟಣೆಯಲ್ಲಿ ತಿಳಿಸಿರುತ್ತಾರೆ.

ಅತಿಥಿ ಶಿಕ್ಷಕರ, ಉಪನ್ಯಾಸಕರ ಹುದ್ದೆಗಳಿಗೆ ಅರ್ಜಿ

ಚಿಕ್ಕಬಳ್ಳಾಪುರ: ಜಿಲ್ಲೆಯ ಅಲ್ಪಸಂಖ್ಯಾತರ ಕಲ್ಯಾಣ ಇಲಾಖೆಯಡಿ ಕಾರ್ಯನಿರ್ವಹಿಸುತ್ತಿರುವ ಪೆರೇಸಂದ್ರ ಮತ್ತು ಬಾಗೇಪಲ್ಲಿ ಅಲ್ಪಸಂಖ್ಯಾತರ ಮೊರಾರ್ಜಿ ದೇಸಾಯಿ ವಸತಿ ಶಾಲೆ, ಮಸ್ತೇನಹಳ್ಳಿ ಡಾ.ಎ.ಪಿ.ಜೆ ಅಬ್ದುಲ್ ಕಲಾಂ ವಸತಿ ಶಾಲೆ, ಹಾಗೂ ಚಿಕ್ಕಬಳ್ಳಾಪುರ, ಚಿಂತಾಮಣಿ, ಶಿಡ್ಲಘಟ್ಟ ಮತ್ತು ಗೌರಿಬಿದನೂರು ತಾಲ್ಲೂಕಿನಲ್ಲಿರುವ ಮೌಲಾನಾ ಅಜಾದ್ ಮಾದರಿ ಶಾಲೆಗಳಲ್ಲಿ ಖಾಲಿ ಇರುವ ಕನ್ನಡ, ಸಮಾಜ ವಿಜ್ಞಾನ, ಇಂಗ್ಲೀಷ್, ಗಣಿತ. ಸಾಮಾನ್ಯ ವಿಜ್ಞಾನ, ಉರ್ದು ವಿಷಯಗಳಿಗೆ ಹಾಗೂ ಪೆರೇಸಂದ್ರ ಮತ್ತು ಮಸ್ತೇನಹಳ್ಳಿ ಅಲ್ಪಸಂಖ್ಯಾತರ ಮೊರಾರ್ಜಿ ದೇಸಾಯಿ ಪದವಿ ಪೂರ್ವ ವಸತಿ ಕಾಲೇಜುಗಳಲ್ಲಿ ಖಾಲಿ ಇರುವ ಲೆಕ್ಕಶಾಸ್ತ್ರ, ವ್ಯವಹಾರ ಅಧ್ಯಯನ, ಅರ್ಥಶಾಸ್ತ್ರ, ಗಣಿತಶಾಸ್ತ್ರ ಹಾಗೂ ಇಂಗ್ಲೀಷ್ ಭಾಷಾ ಬೋಧನೆಗೆ ಮಾರ್ಚ್-2025 ಅಥವಾ ಖಾಯಂ ಶಿಕ್ಷಕರು ನೇಮಕ ಆಗುವವರೆಗೆ ಅತಿಥಿ ಶಿಕ್ಷಕರು/ಉಪನ್ಯಾಸಕರು (ಸಂಬಂಧಿಸಿದ ವಿಷಯದಲ್ಲಿ ಪದವಿ ಮತ್ತು ಬಿ.ಇಡಿ ಹಾಗೂ ಟಿ.ಇ.ಟಿ, ಉಪನ್ಯಾಸಕರಿಗೆ ಸ್ನಾತಕೋತ್ತರ ಪದವಿ ಮತ್ತು ಬಿ.ಇಡಿ) ರವರಿಂದ ಅರ್ಜಿ ಆಹ್ವಾನಿಸಲಾಗಿದೆ.

ಆಸಕ್ತಿಯುಳ್ಳವರು ಎಸ್.ಎಸ್.ಎಲ್.ಸಿ ಅಂಕಪಟ್ಟಿ, ಪದವಿ / ಸ್ನಾತಕೋತ್ತರ ಪದವಿ ಹಾಗೂ ಬಿ.ಇಡಿ ಪದವಿ ಮತ್ತು ಟಿ.ಇ.ಟಿ ಅಂಕಪಟ್ಟಿಗಳ ಜೆರಾಕ್ಸ್ ಪ್ರತಿಗಳೊಂದಿಗೆ ಅರ್ಜಿಗಳನ್ನು ಸಲ್ಲಿಸಬಹುದು. ಅತಿಥಿ ಶಿಕ್ಷಕರಿಗೆ ಮಾಹೆಯಾನ ರೂ.10,500/-ಗಳು ಹಾಗೂ ಅತಿಥಿ ಉಪನ್ಯಾಸಕರಿಗೆ ಮಾಹೆಯಾನ ರೂ.12,000/-ಗಳ ಗೌರವಧನ ನೀಡಲಾಗುತ್ತದೆ. ಅರ್ಜಿ ಸಲ್ಲಿಸಲು ಜುಲೈ 25 ಕೊನೆಯ ದಿನಾಂಕವಾಗಿರುತ್ತದೆ. ಹೆಚ್ಚಿನ ಮಾಹಿತಿಗಾಗಿ ಜಿಲ್ಲಾ ಅಧಿಕಾರಿಗಳ ಕಚೇರಿ, ಅಲ್ಪಸಂಖ್ಯಾತರ ಕಲ್ಯಾಣ ಇಲಾಖೆ, 2ನೇ ಮಹಡಿ, ಕೊ.ಸಂ ಎಸ್.ಎ-8, ಜಿಲ್ಲಾಡಳಿತ ಭವನ, ಶಿಡ್ಲಘಟ್ಟ ರಸ್ತೆ, ಚಿಕ್ಕಬಳ್ಳಾಪುರ ಕಚೇರಿ, ದೂರವಾಣಿ ಸಂಖ್ಯೆ: 08156-277049 ಗೆ ಸಂಪರ್ಕಿಸಬಹುದೆಂದು ಅಲ್ಪಸಂಖ್ಯಾತರ ಕಲ್ಯಾಣ ಇಲಾಖೆಯ ಜಿಲ್ಲಾ ಅಧಿಕಾರಿಗಳು ತಿಳಿಸಿದ್ದಾರೆ.

ವಿದ್ಯುತ್ ಗ್ರಾಹಕರ ಸಂವಾದ ಸಭೆ

ಚಿಕ್ಕಬಳ್ಳಾಪುರ: ಚಿಕ್ಕಬಳ್ಳಾಪುರ ವಿಭಾಗ ವ್ಯಾಪ್ತಿಯ ಚಿಕ್ಕಬಳ್ಳಾಪುರ ನಗರ, ಗ್ರಾಮೀಣ, ಗೌರಿಬಿದನೂರು, ಗುಡಿಬಂಡೆ ಮತ್ತು ಬಾಗೇಪಲ್ಲಿ ಬೆ.ವಿ.ಕಂ ಉಪ ವಿಭಾಗ ಕಚೇರಿಗಳಲ್ಲಿ ಕಾರ್ಯ ನಿರ್ವಾಹಕ ಇಂಜಿನಿಯರ್ ಹಾಗೂ ಸಹಾಯಕ ಕಾರ್ಯನಿರ್ವಾಹಕ ಇಂಜಿನಿಯರ್ ರವರ ಅಧ್ಯಕ್ಷತೆಯಲ್ಲಿ ಜುಲೈ 20 ರಂದು ಮಧ್ಯಾಹ್ನ 3 ಗಂಟೆಗೆ ಗ್ರಾಹಕರ ಸಂವಾದ ಸಭೆಯನ್ನು ಏರ್ಪಡಿಸಿದ್ದು, ಆಯಾ ವಿಭಾಗ ವ್ಯಾಪ್ತಿಗೆ ಒಳಪಡುವ ಗ್ರಾಹಕರು ಸಭೆಗೆ ಹಾಜರಾಗಿ, ವಿದ್ಯುತ್ ಸರಬರಾಜಿಗೆ ಸಂಬಂಧಪಟ್ಟಂತೆ ಏನಾದರೂ ಕುಂದುಕೊರತೆಗಳು ಇದ್ದಲ್ಲಿ ಕಾನೂನಾತ್ಮಕವಾಗಿ ಪರಿಹರಿಸಿಕೊಳ್ಳಬಹುದೆಂದು ಚಿಕ್ಕಬಳ್ಳಾಪುರ ಬೆವಿಕಂ ಕಾರ್ಯನಿರ್ವಾಹಕ ಇಂಜಿನಿಯರ್ ಕೆ.ಆನಂದ ಕುಮಾರ್ ಅವರು ಪ್ರಕಟಣೆಯಲ್ಲಿ ತಿಳಿಸಿದ್ದಾರೆ.

ಉತ್ತಮ ಶಿಕ್ಷಣ ಪಡೆಯುವ ಮೂಲಕ ಜಿಲ್ಲೆಗೆ ಕೀರ್ತಿ ತನ್ನಿ

ಚಾಮರಾಜನಗರ: ಪ್ರತಿಭಾ ಪುರಸ್ಕಾರ ಪಡೆದಂತಹ ವಿದ್ಯಾರ್ಥಿಗಳು ಮುಂದಿನ ದಿನಗಳಲ್ಲಿ ಉನ್ನತ ಶಿಕ್ಷಣ ಪಡೆದುಜಿಲ್ಲೆಗೆ ಹಾಗೂ ಪೋಷಕರಿಗೆಕೀರ್ತಿತರುವಂತಹ ಕೆಲಸವನ್ನು ಮಾಡಬೇಕುಎಂದುಚೂಡಾಅಧ್ಯಕ್ಷ ಮಹಮದ್ ಅಸ್ಗರ್ ಮುನ್ನಅವರು ತಿಳಿಸಿದರು.

ನಗರದ ಮೌಲಾನಆಜಾದ್‌ಕಮ್ಯೂನಿಟಿ ಹಾಲ್‌ನಲ್ಲಿರೆಹಬಾರ್ ಅಸೋಸಿಯೇಷನ್ ವತಿಯಿಂದಆಯೋಜಿಸಲಾಗಿದ್ದ ಎಸ್‌ಎಸ್‌ಎಲ್‌ಸಿ ಮಕ್ಕಳಿಗೆ ಪ್ರತಿಭಾ ಪುರಸ್ಕಾರಕಾರ್ಯಕ್ರಮದಲ್ಲಿಅವರು ಮಾತನಾಡಿದರು.

ರೆಹಬಾರ್ ಅಸೋಸಿಯೇಷನ್ 2013ರಲ್ಲಿ ಪ್ರಾರಂಭ 'ವಾಗಿಅಲ್ಲಿಂದಲೂಇಲ್ಲಿಯವರೆಗೂಉತ್ತಮ ಸೇವೆಗಳನ್ನು ಮಾಡುತ್ತಿದ್ದು, ಎಸ್‌ಎಸ್‌ಎಲ್‌ಸಿಯಲ್ಲಿ ಹೆಚ್ಚಿನ ಅಂಕ ಪಡೆದಎಲ್ಲಾ ಸಮುದಾಯದ ವಿದ್ಯಾರ್ಥಿಗಳನ್ನು ಗುರ್ತಿಸಿ ಅಭಿನಂದಿಸುತ್ತಿರುವುದು ಸಂತೋಷದ ವಿಷಯ. ಇದರೊಂದಿಗೆ ಮಕ್ಕಳಿಗೆ ಕ್ರೀಡಾಚಟುವಟಿಕೆ, ಕರಾಟೆ, ಶಿಕ್ಷಣದ ಬಗ್ಗೆ ತರಬೇತಿ ನೀಡುವ ಮೂಲಕ ಇತರರಿಗೆ ಮಾದರಿಯಾಗಿದ್ದಾರೆಎಂದು ಶ್ಲಾಘನೆ ವ್ಯಕ್ತಪಡಿಸಿದರು.

ರೆಹಬಾರ್ ಅಸೋಸಿಯೆಷನ್ ವತಿಯಿಂದ ಎಸ್ ಎಸ್‌ಎಲ್‌ಸಿಯಲ್ಲಿ ಹೆಚ್ಚು ಅಂಕ ಪಡೆದ ವಿದ್ಯಾರ್ಥಿಗಳಿಗೆ ಪ್ರತಿಭಾ ಪುರಸ್ಕಾರ ನೀಡಿ ಗೌರವಿಸಿದ್ದು, ವಿದ್ಯಾರ್ಥಿಗಳು ಇನ್ನೂ ಹೆಚ್ಚಿನಜವಾಬ್ದಾರಿಯಿಂದಚೆನ್ನಾಗಿಓದುವ ಸಮಯ ಪ್ರಜ್ಞೆಯನ್ನು ಬೆಳೆಸಿಕೊಳ್ಳಬೇಕು ಎಂದರು.

ತಾಲೂಕು ಡಿ,ಹೆಚ್‌ಓಚಿದಂಬರಂ ಮಾತನಾಡಿ,

ಮಕ್ಕಳು ಉತ್ತಮ ಶಿಕ್ಷಣವನ್ನು ಪಡೆದು, ಉತ್ತಮ ಅಧಿಕಾರಗಳನ್ನು ಹಿಡಿಯವ ಮೂಲಕ, ಸಮಾಜ ಸೇವೆಯಲ್ಲಿ ತೊಡಗಿಸಿಕೊಂಡು, ಸಮಾಜಕ್ಕೆ ಮಾದರಿಯಾಗಿಉತ್ತಮ ಹೆಸರನ್ನು ಗಳಿಸುವಂತಾಗಬೇಕು ಎಂದು ಶುಭ ಹಾರೈಸಿದರು.

ರಾಜ್ಯದಲ್ಲಿಡೆಂಗ್ಯೂ ಪ್ರಕರಣಗಳು ಹೆಚ್ಚಾಗಿದ್ದು, ಸಾರ್ವಜನಿಕರುತಮ್ಮ ಮನೆಯ ಸುತ್ತಮುತ್ತಲ ಪರಿಸರದ ಸ್ವಚ್ಛತೆಯನ್ನು ಕಾಪಾಡಿಕೊಳ್ಳಬೇಕು. ಸೊಳ್ಳೆಗಳಿಂದ ಎಚ್ಚರಿಕೆ ವಹಿಸಬೇಕು.ಆರೋಗ್ಯದಕಡೆಗಮನಹರಿಸಬೇಕು.ಯಾರಿಗಾದರೂತಲೆನೋವು, ಜ್ವರ, ಮೈಕೈ ನೋವು, ಇನ್ನಿತರ ಸಮಸ್ಯೆಗಳು ಬಂದರೆತಕ್ಷಣಆಸ್ಪತ್ರೆಗೆ ಭೇಟಿ ನೀಡಿ ವೈದ್ಯರ ಸಲಹೆ ಸೂಚನೆಯೊಂದಿಗೆಔಷಧಿಯನ್ನು ಪಡೆದುಕೊಳ್ಳಬೇಕು ಎಂದರು. ಈ ಸಂದರ್ಭದಲ್ಲಿನ ಮುಖ್ಯಅತಿಥಿ ಸಹಿಹಬ್ ಚೊತ್ತಾರ್, ಅನ್ಸರ್‌ಖಾನ್, ಜಾವಿದ್‌ಅಹಮ್ಮದ್, ಫಾರೂಖಾನ್‌ಇನ್ನಿತರರಿದ್ದರು.

ಸಂಜೆ ಟಿಪ್ಸ್

''ಕೆಎಂಎಸ್ ಉಚಿತ ಬೃಹತ್ ಕೃತಕ ಅಂಗ ದಾನ ಶಿಬಿರ'

ಸತತ 15ನೇ ವರ್ಷ ಕರ್ನಾಟಕ ಮಾರವಾರಿ ಸಮಾಜವು ಭಗವಾನ್ ಮಹಾವೀರ್ ಜೈನ್ ವಿಕಲಾಂಗ್ ಸಹಾಯತಾ ಸಮಿತಿ (ಜೈಪುರ್ ಫೂಟ್) ಸಹಯೋಗದಲ್ಲಿ 'ಉಚಿತ ಬೃಹತ್ ಕೃತಕ ಕಾಲು ಶಿಬಿರ' ಆಯೋಜಿಸಿದೆ. ಇದು ಮೊಣಕೈಗಳನ್ನು ಕಳೆದುಕೊಂಡವರು ಅಥವಾ ಪೋಲಿಯೋ ಕ್ಯಾಲಿಪರ್ಸ್ ಅಗತ್ಯವಿರುವವರಿಗೆ ಸಂಪೂರ್ಣ ಉಚಿತ ಕೃತಕ ಅಂಗ ದಾನ ಶಿಬಿರವಾಗಿದೆ. ಈ ಬಾರಿ ಕೆಎಂಎಸ್ ಮೊಣಕೈಗಳನ್ನೂ ಈ ಶಿಬಿರಕ್ಕೆ ಸೇರ್ಪಡೆ ಮಾಡಿದೆ. ಈ ಅಳತೆಯ ಶಿಬಿರವನ್ನು ಆಗಸ್ಟ್ 18, 2024ರಂದು ಭಾನುವಾರ ಮಹಾರಾಜ ಅಗ್ರಸೇನ್ ಭವನ್, ಅಶೋಕ ಪಿಲ್ಲರ್ ಬಳಿ, ಜಯನಗರ, ಬೆಂಗಳೂರು- 560011 ಇಲ್ಲಿ ಬೆಳಿಗ್ಗೆ 8:00ರಿಂದ ಮಧ್ಯಾಹ್ನ 2:00ರವರೆಗೆ ಆಯೋಜಿಸಲಾಗಿದೆ. ನೋಂದಣಿಯು ಆಗಸ್ಟ್ 17, 2024ರಂದು ಶನಿವಾರ ಮುಕ್ತಾಯಗೊಳ್ಳಲಿದೆ. ವಿತರಣೆಯ ಸಮಾರಂಭವು ಸೆಪ್ಟೆಂಬರ್ 22, 2024ರಂದು ಅದೇ ಸ್ಥಳದಲ್ಲಿ ನಡೆಯಲಿದೆ. ಈ ಶಿಬಿರದ ಕುರಿತು ಕರ್ನಾಟಕ ಮಾರವಾರಿ ಸಮಾಜದ ಅಧ್ಯಕ್ಷ ಶ್ರೀ ವಿಕಾಸ್ ಬಲೋದಿಯಾ, ''ಈ ಶಿಬಿರದಲ್ಲಿ ಹಿಂದೆ ಕೃತಕ ಅಂಗಗಳನ್ನು ಕೊಳ್ಳಲು ಅಶಕ್ತರಾದವರಿಗೆ ಹೆಚ್ಚಿನ ಗುಣಮಟ್ಟದ ಕೃತಕ ಅಂಗಗಳು ಮತ್ತು ಇತರೆ ಸಾಧನಗಳನ್ನು ಒದಗಿಸಲಾಗುತ್ತದೆ. ಈ ಶಿಬಿರಗಳು ಸಮುದಾಯದ ಬೆಂಬಲ ನಿರ್ಮಿಸುತ್ತವೆ, ಅರಿವು ಹೆಚ್ಚಿಸುತ್ತವೆ ಮತ್ತು ಜನರಿಗೆ ಚಲನೆ ಮತ್ತೆ ಪಡೆಯಲು ನೆರವಾಗುವ ಮೂಲಕ ಅವರ ಜೀವನಗಳನ್ನು ಮತ್ತು ಸಾಮಾಜಿಕ ಸಕ್ರಿಯತೆಯನ್ನು ಸುಧಾರಿಸುತ್ತವೆ. ಈ ಉಪಕ್ರಮವು ಉಚಿತ ವೈದ್ಯಕೀಯ ಪರೀಕ್ಷೆಗಳು, ಫಿಟ್ಟಿಂಗ್ ಗಳು ಮತ್ತು ಜೀವನದ ಗುಣಮಟ್ಟ ಹೆಚ್ಚಿಸುವ ಆರೈಕೆ ನೀಡುವ ಮೂಲಕ ವ್ಯಕ್ತಿಗಳಿಗೆ ದೀರ್ಘಕಾಲೀನ ಪರಿಣಾಮ ಉಂಟು ಮಾಡುತ್ತದೆ. ಕರ್ನಾಟಕದ ಮತ್ತು ಸುತ್ತಮುತ್ತಲಿನ ಜನರು ಈ ಅವಕಾಶವನ್ನು ಬಳಸಿಕೊಳ್ಳಬಹುದಾಗಿದೆ'' ಎಂದರು. ಕರ್ನಾಟಕ ಮಾರವಾರಿ ಸಮಾಜದ ಪ್ರಾಜೆಕ್ಟ್ ಡೈರೆಕ್ಟರ್ ಬಿಮಲ್ ಕುಮಾರ್ ಸರೋಗಿ, ''ನಾವೆಲ್ಲರೂ ಒಂದಲ್ಲಾ ಒಂದು ರೀತಿಯಲ್ಲಿ ಬಾಧಿತರಾಗಿದ್ದೇವೆ. ಕೆಎಂಎಸ್ ದುರ್ಬಲರಿಗೆ ಗುಣಮಟ್ಟದ, ದೀರ್ಘಬಾಳಿಕೆಯ ಕೃತಕ ಕಾಲುಗಳು, ಇತರೆ ಸಾಧನಗಳು ಮತ್ತು ಸಲಕರಣೆಗಳನ್ನು ಒದಗಿಸುವ ಸಾಮಾಜಿಕ ಧ್ಯೇಯ ಮತ್ತು ಬದ್ಧತೆ ಹೊಂದಿದೆ. ಹೆಚ್ಚಿನ ವಿವರಗಳು ಮತ್ತು ನೋಂದಣಿಗೆ ಈ ಕೆಳಕಂಡ ಸಂಖ್ಯೆಗಳನ್ನು ಸಂಪರ್ಕಿಸಿ: 9019721885 / 8792288404.

ಬಾಳೆಕಾಯಿ ಫ್ರೈ

ಪಾಕ ಶಾಲೆ

ಬೇಕಾಗಿರುವ ಪದಾರ್ಥ

ಬಾಳೆಕಾಯಿ - 2, ದನಿಯಾಪುಡಿ - 3 ಟೀ ಸ್ಪೂನ್, ಅಚ್ಚಖಾರದಪುಡಿ - 2 ಟೀ ಸ್ಪೂನ್, ಅರಿಶಿಣಪುಡಿ - ಅರ್ಧ ಟೀ ಸ್ಪೂನ್, ಉಪ್ಪು - ರುಚಿಗೆ ತಕ್ಕಷ್ಟು, ಶುಂಠಿ-ಬೆಳ್ಳುಳ್ಳಿ ಪೇಸ್ಟ್ - 1 ಟೀ ಸ್ಪೂನ್, ಹುಣಸೇಹಣ್ಣಿನ ರಸ - 2 ಟೀ ಸ್ಪೂನ್, ಎಣ್ಣೆ - ಅಗತ್ಯವಿರುವಷ್ಟು

ಮಾಡುವ ವಿಧಾನ

ಮೊದಲಿಗೆ ಎರಡು ಬಾಳೆಕಾಯಿಯನ್ನು ಚೆನ್ನಾಗಿ ತೊಳೆದುಕೊಂಡು ಅದರ ಮೇಲಿನ ಸಿಪ್ಪೆಯನ್ನು ತೆಗೆಯಬೇಕು. ನಂತರ ಬಾಳೆಕಾಯಿಯನ್ನು ಉದ್ದವಾಗಿ ಪೀಸ್ ಗಳಂತೆ ಕಟ್ ಮಾಡಿಕೊಂಡು ಒಂದು ಬೌಲ್ ಗೆ ನೀರನ್ನು ಹಾಕಿಕೊಂಡು ನೀರಲ್ಲಿ ಹಾಕಿಟ್ಟುಕೊಳ್ಳಬೇಕು. (ನೀರಲ್ಲಿ ಹಾಕಿಟ್ಟರೆ ಬಾಳೆಕಾಯಿ ಪೀಸ್ ಗಳು ಕಪ್ಪುಬಣ್ಣಕ್ಕೆ ತಿರುಗದೆ ಹಾಗೇ ಇರುತ್ತದೆ). ಮತ್ತೊಂದು ಬೌಲ್ ತೆಗೆದುಕೊಂಡು ದನಿಯಾಪುಡಿ ಮೂರು ಟೀ ಸ್ಪೂನ್, ಅಚ್ಚಖಾರದಪುಡಿ ಎರಡು ಟೀ ಸ್ಪೂನ್, ಅರಿಶಿಣಪುಡಿ ಅರ್ಧ ಟೀ ಸ್ಪೂನ್, ಉಪ್ಪು ರುಚಿಗೆ ಅಗತ್ಯವಿರುವಷ್ಟು, 1 ಟೀ ಸ್ಪೂನ್ ಶುಂಠಿ-ಬೆಳ್ಳುಳ್ಳಿ ಪೇಸ್ಟ್, 2 ಟೀ ಸ್ಪೂನ್ ಹುಣಸೇಹಣ್ಣಿನ ರಸವನ್ನು ಹಾಕಿ ಎಲ್ಲವನ್ನು ಚೆನ್ನಾಗಿ ಮಿಕ್ಸ್ ಮಾಡಿಕೊಳ್ಳಬೇಕು. ನಂತರ ಇದಕ್ಕೆ ಸ್ವಲ್ಪ ನೀರನ್ನು ಹಾಕಿ ಪೇಸ್ಟ್ ರೀತಿ ಮಾಡಿಕೊಳ್ಳಬೇಕು. ಮಸಾಲೆ ಪೇಸ್ಟ್ ರೆಡಿಯಾದ ಮೇಲೆ ನೀರಲ್ಲಿ ಹಾಕಿದ್ದ ಬಾಳೆಕಾಯಿ ಪೀಸ್ ಗಳನ್ನು ಒಂದೊಂದೆ ತೆಗೆದುಕೊಂಡು ಮಸಾಲೆ ಎಲ್ಲಾ ಕಡೆಗೂ ಹಚ್ಚಬೇಕು. ಇದೇ ರೀತಿ ಎಲ್ಲಾ ಬಾಳೆಕಾಯಿ ಪೀಸ್ ಗಳಿಗೆ ಮಸಾಲೆ ಹಚ್ಚಿಕೊಳ್ಳಬೇಕು. ಸ್ಟೌವ್ ಮೇಲೆ ಪ್ಯಾನ್ ಇಟ್ಟು 3 ಟೀ ಸ್ಪೂನ್ ಎಣ್ಣೆ ಹಾಕಬೇಕು. ಎಣ್ಣೆ ಕಾದ ನಂತರ ಬಾಳೆಕಾಯಿ ಪೀಸ್ ಗಳನ್ನು ಅದರಲ್ಲಿಟ್ಟು ಸ್ವಲ್ಪ ಎಣ್ಣೆ ಸವರಿಕೊಂಡು ಎರಡೂ ಕಡೆ ಲೋ ಫ್ಲೇಮ್ ನಲ್ಲಿ ಫ್ರೈ ಮಾಡಿಕೊಳ್ಳಬೇಕು. ಎರಡೂ ಕಡೆಯು ತಿರುಗಿಸುತ್ತಾ ಚೆನ್ನಾಗಿ ಫ್ರೈ ಮಾಡಿಕೊಂಡರೆ ಖಾರಖಾರವಾದ, ಯಮ್ಮಿ ಯಮ್ಮಿ ಎನಿಸುವ ಮಸಾಲೆ ಬಾಳೆಕಾಯಿ ಫ್ರೈ ತಿನ್ನುವುದಕ್ಕೆ ರೆಡಿಯಾಗುತ್ತದೆ.

ವಿಕ್ರಮ್ ಅಭಿನಯದ ತಂಗಲಾನ್ ಚಲನಚಿತ್ರದ ಮಿನಿಕ್ಕಿ ಮಿನಿಕ್ಕಿ ಈಗ ಜಂಗ್ಲೀ ಸಂಗೀತದಲ್ಲಿ ಲಭ್ಯ

ಟೈಮ್ಸ್ ಮ್ಯೂಸಿಕ್ನ ಒಂದು ವಿಭಾಗವಾಗಿರುವ ಜಂಗ್ಲೀ ಮ್ಯೂಸಿಕ್ ಬಹು ನಿರೀಕ್ಷಿತ ಚಿಯಾನ್ ವಿಕ್ರಮ್ ಅವರ ಐತಿಹಾಸಿಕ ತಮಿಳು ಚಲನಚಿತ್ರವಾದ ತಂಗಲಾನ್ ನ ಮೊದಲನೇ ಹಾಡು ಮಿನಿಕ್ಕಿ ಮಿನಿಕ್ಕಿಯ ಬಿಡುಗಡೆ ಮಾಡಿದೆ. ಪ್ರಸಿದ್ಧ ಸಂಗೀತ ನಿರ್ದೇಶಕರಾದ ಜಿ ವಿ ಪ್ರಕಾಶ್ ಕುಮಾರ್ ಅವರು ಸಂಯೋಜಿಸಲ್ಪಟ್ಟಿರುವ ಈ ರೋಮಾಂಚಕ ಟ್ರ್ಯಾಕ್ ತನ್ನ ಡೈನಮಿಕ್ ಎನರ್ಜಿ ಮತ್ತು ಆಕರ್ಷಕ ರಿದಂನಿಂದ ಕೇಳುಗರನ್ನು ಸೆರೆಹಿಡಿಯಲು ಸಿದ್ಧವಾಗಿದೆ. ಸಾಹಿತ್ಯವನ್ನು ಉಮಾದೇವಿಯವರು ಬರೆದಿದ್ದು, ಸಿಂದೂರಿ ವಿಶಾಲ್ ಹಾಡಿದ್ದಾರೆ. ಸ್ಟುಡಿಯೋ ಗ್ರೀನ್ ಮತ್ತು ನೀಲಂ ಪ್ರೊಡಕ್ಷನ್ಸ್ನ ತಂಗಲಾನ್ ಚಲನಚಿತ್ರವನ್ನು ಕನಸುಗಾರ ಪಾ.ರಂಜಿತ್ ನಿರ್ದೇಶಿಸಿದ್ದಾರೆ. ಈ ಚಲನಚಿತ್ರದಲ್ಲಿ ಸ್ಟಾರ್ ಚಿಯಾನ್ ವಿಕ್ರಮ್ ಅವರು ಅಭಿನಯಿಸಿದ್ದಾರೆ. ಚಲನಚಿತ್ರವು ತಮಿಳು, ತೆಲುಗು, ಮಲಯಾಳಂ, ಕನ್ನಡ ಮತ್ತು ಹಿಂದಿ ಐದು ಭಾಷೆಗಳಲ್ಲಿ ಶೀಘ್ರದಲ್ಲೇ ಬಿಡುಗಡೆಯಾಗಲಿದೆ. ಈ ಐತಿಹಾಸಿಕ ಚಲನಚಿತ್ರವು ವರ್ಷದ ಅತ್ಯಂತ ಮಹತ್ವದ ಚಲನಚಿತ್ರಗಳಲ್ಲಿ ಒಂದಾಗುವ ಭರವಸೆಯನ್ನು ಮೂಡಿಸಿದೆ.

ಚಿಯಾನ್ ವಿಕ್ರಮ್ ಅವರು ಸಿನೆಮಾದ ಬಗ್ಗೆ ತಮ್ಮ ಉತ್ಸುಕತೆಯನ್ನು ವ್ಯಕ್ತಪಡಿಸುತ್ತಾ, ನಾನು ತಂಗಲಾನ್ನ ಭಾಗವಾಗಿರುವುದರ ಬಗ್ಗೆ ಥ್ರಿಲ್ ಆಗಿದ್ದೇನೆ. ಜಿ ವಿ ಪ್ರಕಾಶ್ ಕುಮಾರ್ ಅವರು ಚಲನಚಿತ್ರಕ್ಕೆ ನೀಡಿರುವ ಸಂಗೀತ ನಿಜವಾಗಿಯೂ ಹಿಂದೆಂದಿಗಿಂತಲೂ ಅದ್ಭುತವಾಗಿದೆ. ಮಿನಿಕ್ಕಿ ಮಿನಿಕ್ಕಿಪ್ರೇಕ್ಷಕರು ಸಿನೆಮಾದಲ್ಲಿ ನಿರೀಕ್ಷಿಸಬಹುದಾದಎನರ್ಜಿ ಮತ್ತು ಉತ್ಸಾಹದ ಒಂದು ಝಲಕ್ ಅನ್ನು ನೀಡುತ್ತದೆಎಂದು ಹೇಳಿದರು.

ತಂಗಲಾನ್ ಚಿತ್ರದ ಸಂಗೀತ ಸಂಯೋಜಕರಾದ ಜಿ.ವಿ. ಪ್ರಕಾಶ್ ಕುಮಾರ್ ಪ್ರತಿಕ್ರಿಯಿಸಿ, ತಂಗಲಾನ್ ಚಲನಚಿತ್ರದ ಸೌಂಡ್ಟ್ರ್ಯಾಕ್ನಲ್ಲಿ ಕೆಲಸ ಮಾಡಿದ್ದು ನನಗೆ ಒಂದು ಅದ್ಭುತವಾದ ಅನುಭವವನ್ನು ನೀಡಿದೆ. ಪ್ರತಿ ಹಾಡನ್ನು ಕಥಾಹಂದರವನ್ನು ಹೆಚ್ಚಿಸುವಂತೆ ಮತ್ತು ಚಿತ್ರದ ಸಾರವನ್ನು ಇನ್ನೂ ಚೆನ್ನಾಗಿ ವ್ಯಕ್ತಪಡಿಸುವಂತೆ ರಚಿಸಲಾಗಿದೆ. ಎಲ್ಲರೂ ಮಿನಿಕ್ಕಿ ಮಿನಿಕ್ಕಿ ಹಾಡನ್ನು ಆನಂದಿಸಬೇಕೆಂಬುದೇ ನನ್ನ ನಿರೀಕ್ಷೆ ಎಂದು ಹೇಳಿದರು.

ನಿರ್ದೇಶಕರಾದ ಪಾ.ರಂಜಿತ್ ತಮ್ಮ ಅನಿಸಿಕೆಗಳನ್ನು ಹಂಚಿಕೊಳ್ಳುತ್ತಾ, ತಂಗಲಾನ್ ನನ್ನ ಹೃದಯಕ್ಕೆ ಹತ್ತಿರವಾದ ಚಿತ್ರವಾಗಿದೆ, ಮತ್ತು ಜಿ.ವಿ. ಪ್ರಕಾಶ್ ಕುಮಾರ್ ಅವರ ಸಂಗೀತವು ಅದನ್ನು ಇನ್ನೂ ಎತ್ತರಕ್ಕೆ ಕೊಂಡೊಯ್ದಿದೆ. ಮಿನಿಕ್ಕಿ

ಮಿನಿಕ್ಕಿ ಯು ನಾವು ಪ್ರಾರಂಭಿಸಲಿರುವ ಸಂಗೀತ ಪಯಣದ ಪರಿಪೂರ್ಣ ಪರಿಚಯವನ್ನು ನೀಡಲಿದೆ ಎಂದು ಹೇಳಿದರು.

ಟೈಮ್ಸ್ ಮ್ಯೂಸಿಕ್/ಜಂಗ್ಲೀ ಮ್ಯೂಸಿಕ್ನ ಸಿಇಒ ಮಂದಾರ್ ಠಾಕೂರ್ ಮಾತನಾಡಿ, ಭಾರತೀಯ ಚಿತ್ರರಂಗದಲ್ಲಿ ಒಂದು ಮೈಲಿಗಲ್ಲನ್ನು ಸೃಷ್ಟಿಸುವ ಭರವಸೆ ಮೂಡಿಸಿರುವ ಚಿಯಾನ್ ವಿಕ್ರಮ್ ಅವರ ತಂಗಲಾನ್ ಚಲನಚಿತ್ರದ ಸಂಗೀತವನ್ನುಬಿಡುಗಡೆ ಮಾಡಲು ನಾವು ಉತ್ಸುಕರಾಗಿದ್ದೇವೆ. ಜಿ.ವಿ.ಪ್ರಕಾಶ್ ಕುಮಾರ್ ಅವರ ಸಂಯೋಜನೆಗಳು ಅಸಾಧಾರಣವಾಗಿವೆ ಮತ್ತು ಮಿನಿಕ್ಕಿ ಮಿನಿಕ್ಕಿ ಪ್ರೇಕ್ಷಕರು ಏನನ್ನು ನಿರೀಕ್ಷಿಸಬಹುದು ಎಂಬುದರ ಒಂದು ಸಣ್ಣ ಝಲಕ್ ಆಗಿದೆ ಎಂದು ತಮ್ಮಅಭಿಪ್ರಾಯವನ್ನು ಹಂಚಿಕೊಂಡರು.

ಬೀಟ್ರೂಟ್ ಜ್ಯೂಸ್ ತುಂಬಾನೇ ಸಹಕಾರಿ!

ಹೆಲ್ತ್ ಟಿಪ್ಸ್

ತರಕಾರಿ ಜ್ಯೂಸ್ ನಮ್ಮ ದೇಹದ ಆರೋಗ್ಯಕ್ಕೆ ತುಂಬಾ ಒಳ್ಳೆಯದು. ಅದರಲ್ಲೂ ಬೀಟ್ ರೂಟ್ ಜ್ಯೂಸ್ ಕುಡಿದರೆ ನೀವು ನೂರ್ಕಾಲ ಬಾಳಬಹುದು. ಮಣ್ಣಿನಡಿಯಲ್ಲಿ ಸಿಗುವಂತಹ ಕೆಲವು ತರಕಾರಿಗಳಲ್ಲಿ ಬೇರೆ ತರಕಾರಿಗಳಿಗಿಂತಲೂ ಹೆಚ್ಚಿನ ಪೋಷಕಾಂಶಗಳು ಇರುತ್ತವೆ ಎಂದು ಹೇಳಲಾಗುತ್ತದೆ.

ಬೀಟ್ ರೂಟ್ ಒಂದು ಅದ್ಭುತವಾದ ತರಕಾರಿ ಎಂದರೂ ತಪ್ಪಾಗದು. ಯಾಕೆಂದರೆ ಇದರಲ್ಲಿ ಹಲವಾರು ವಿಧದ ವಿಟಮಿನ್ ಗಳು ಖನಿಜಾಂಶಗಳು ಇವೆ. ಬೀಟ್ ರೂಟ್ ತಿಂದರೆ ಅಥವಾ ಅದರ ಜ್ಯೂಸ್ ಕುಡಿದರೆ ಅದು ಆರೋಗ್ಯಕ್ಕೆ ತುಂಬಾ ಒಳ್ಳೆಯದು.

ಬೀಟ್ ರೂಟ್ ಜ್ಯೂಸ್ ಹೆಚ್ಚು ಜನಪ್ರಿಯವಾಗುತ್ತಲಿದೆ. ಇದಕ್ಕೆ ಮುಖ್ಯ ಕಾರಣ ಅದರಲ್ಲಿ ಇರುವಂತಹ ಪೋಷಕಾಂಶಗಳು. ಬೀಟ್ ರೂಟ್ ನ್ನು ಆಹಾರದಲ್ಲಿ ಬಳಸುದಕ್ಕಿಂತಲೂ ಜ್ಯೂಸ್ ಮಾಡಿ ಕುಡಿದರೆ ದೇಹವು ಬೇಗನೆ ಅದರಲ್ಲಿ ಇರುವಂತಹ ಪೋಷಕಾಂಶಗಳನ್ನು ಹೀರಿಕೊಳ್ಳುವುದು.

ಬೀಟ್ ರೂಟ್ ನಲ್ಲಿ ನೈಸರ್ಗಿಕ ರಾಸಾಯನಿಕವಾಗಿರುವಂತಹ ನೈಟ್ರೇಟ್ ಇದೆ. ಇದು ಪ್ರತಿಕ್ರಿಯೆಗೆ ಒಳಗಾದ ಬಳಿಕ ನೈಟ್ರಿಕ್ ಆಕ್ಸೈಡ್ ಆಗಿ ಬದಲಾಗುವುದು ಮತ್ತು ರಕ್ತ ಸಂಚಾರವನ್ನು ಸುಗಮಗೊಳಿಸಲು ನೆರವಾಗುವುದು. ಮೆದುಳಿನ ಸಹಿತ ದೇಹದ ಪ್ರತಿಯೊಂದು ಅಂಗಾಂಗವು ಹೆಚ್ಚಿನ ರಕ್ತ ಸಂಚಾರವನ್ನು ಪಡೆದರೆ, ಆಗ ದೇಹವು ಹೆಚ್ಚು ಆಮ್ಲಜನಕ ಸರಬರಾಜು ಮಾಡಿದೆ ಎಂದರ್ಥವಾಗಿದೆ.

ಪ್ರತಿನಿತ್ಯವೂ ಬೀಟ್ ರೂಟ್ ಜ್ಯೂಸ್ ಕುಡಿದರೆ ಅದರಿಂದ ದೇಹದ ತ್ರಾಣವು ಹೆಚ್ಚಾಗುವುದು. ಇದೇ ನೈಟ್ರೇಟ್ ನೈಟ್ರಿಕ್ ಆಕ್ಸೈಡ್ ಆಗಿ ಪರಿವರ್ತನೆಗೊಂಡ ಬಳಿಕ ವ್ಯಾಯಾಮ ಮತ್ತು ಇತರ ದೈಹಿಕ ಚಟುವಟಿಕೆ ವೇಳೆ ಆಮ್ಲಜನಕದ ಉಪಯೋಗವನ್ನು ತಗ್ಗಿಸುವ ಪರಿಣಾಮವಾಗಿ ದಣಿವು ಕಡಿಮೆ ಆಗುವುದು. ಪ್ರತಿನಿತ್ಯವೂ ಬೀಟ್ ರೂಟ್ ಜ್ಯೂಸ್ ಕುಡಿದರೆ ಅದು ದೈನಂದಿನ ಕಾರ್ಯಕ್ಕೆ ಶಕ್ತಿ ನೀಡುವುದು ಮತ್ತು ದೀರ್ಘಕಾಲ ದೈಹಿಕ ಚಟುವಟಿಕೆಯನ್ನು ದಣಿವಿಲ್ಲದೆ ಮಾಡಬಹುದಾಗಿದೆ. ಬೀಟ್ ರೂಟ್ ನಲ್ಲಿ ಇರುವಂತಹ ಆಯಂಟಿಆಕ್ಸಿಡೆಂಟ್ ಅಂಶವು ಹಲವಾರು ವಿಧದ ಕ್ಯಾನ್ಸರ್ ತಡೆಯುವಲ್ಲಿ ಪ್ರಮುಖ ಪಾತ್ರ ವಹಿಸುವುದು. ವಿಟಮಿನ್ ಸಿ ಮತ್ತು ಬೆಟಲೈನ್ ಗಳು ದೇಹದಲ್ಲಿ ಫ್ರೀ ರ್ಯಾಡಿಕಲ್ ನ್ನು ನಿರ್ಮೂಲನೆ ಮಾಡಿ, ಅಣುಗಳಲ್ಲಿ ಎಲೆಕ್ಟ್ರಾನ್ ಗಳನ್ನು ನಿರ್ವಹಿಸಲು ನೆರವಾಗುವುದು. ಇದರಿಂದ ಡಿಎನ್ ಎ ಮತ್ತು ಅಣುಗಳಿಗೆ ಹಾನಿ ಆಗುವುದು ತಪ್ಪುತ್ತದೆ.

ಊಟಿಯಲ್ಲಿ ಮೋಕ್ಷಿತಾ ಪೈ - ಪ್ರಕೃತಿಯ ಮಡಿಲಲ್ಲಿ ಪಾರು

ಕಿರುತೆರೆಯ ಮುದ್ದು ಮೊಗದ ಚೆಲುವೆ ಮೋಕ್ಷಿತಾ ಪೈ ಸದ್ಯ ರಿಲ್ಯಾಕ್ಸ್ ಮೂಡ್‌ಗೆ ಜಾರಿದ್ದಾರೆ. ಸ್ನೇಹಿತೆಯರ ಊಟಿಯಲ್ಲಿ ಮಸ್ತ್ ಆಗಿ ಸಮಯ ಕಳೆದಿದ್ದಾರೆ. ಪ್ರವಾಸದ ಸುಂದರ ಫೋಟೋಗಳನ್ನು ನಟಿ ಹಂಚಿಕೊಂಡಿದ್ದಾರೆ.

ಕಳೆದ 5 ವರ್ಷಗಳಿಂದ 'ಪಾರು' ಸೀರಿಯಲ್ ಮೂಲಕ ರಂಜಿಸಿದ್ದ ಕುಡ್ಲದ ಬೆಡಗಿ ಮೋಕ್ಷಿತಾ ಪೈ ಸದಾ ಒಂದಲ್ಲಾ ಒಂದು ಹೊಸ ತಾಣಗಳಿಗೆ ಭೇಟಿ ಕೊಡುತ್ತಲೇ ಇರುತ್ತಾರೆ. ಇತ್ತೀಚೆಗೆ ದುಬೈ, ಮನಾಲಿಗೆ ಭೇಟಿ ನೀಡಿದ್ದರು. ಈಗ ಪ್ರಕೃತಿಯ ಮಡಲಲ್ಲಿ ನಟಿ ಸಮಯ ಕಳೆದಿದ್ದಾರೆ. ಊಟಿ ಪ್ರವಾಸಿಗರು ನೋಡಲೇಬೇಕಾದ ಪ್ರವಾಸಿಗರ ಸ್ಥಳ. ತಮಿಳುನಾಡಿನ ನೀಲಗಿರಿ ಪರ್ವತದ ತಪ್ಪಲಿನಲ್ಲಿದೆ. ಈ ಮಳೆಗಾಲದ ಸಮಯದಲ್ಲಿ ಕೊರೆವ ಚಳಿಯಲ್ಲಿ ಪಾರು ಫೋಟೋ ಕ್ಲಿಕ್ಕಿಸಿಕೊಂಡಿದ್ದಾರೆ. ಕ್ಯೂಟ್ ಆಗಿ ಕ್ಯಾಮೆರಾಗೆ ಪೋಸ್ ನೀಡಿದ್ದಾರೆ. ಅಂದಹಾಗೆ, 'ಪಾರು' ಸೀರಿಯಲ್ ಬಳಿಕ ಮೋಕ್ಷಿತಾ ಪೈ ಸೋಷಿಯಲ್ ಮೀಡಿಯಾದಲ್ಲಿ ಸಖತ್ ಆಕ್ಟೀವ್ ಆಗಿದ್ದಾರೆ. ತಮ್ಮದೇ ಯೂಟ್ಯೂಬ್ ಚಾನೆಲ್ ಕೂಡ ಶುರು ಮಾಡುವ ಮೂಲಕ ಸದ್ದು ಮಾಡುತ್ತಿದ್ದಾರೆ. ಸದ್ಯ ಹೊಸ ಫೋಟೋಶೂಟ್‌ಗಳ ಮೂಲಕ ಪಡ್ಡೆಹುಡುಗರ ನಿದ್ದೆಕೆಡಿಸಿರುವ ಪಾರು, ಈ ಹೊಸ ಪಾತ್ರಗಳ ಹುಡುಕಾಟದಲ್ಲಿದ್ದಾರೆ. ಅವಕಾಶಗಳಿಗೆ ಕೊರತೆಯಿಲ್ಲ. ಆದರೆ ಚಾಲೆಂಜಿಂಗ್ ಎನಿಸುವಂತಹ ಕಥೆಯಲ್ಲಿ ಕಾಣಿಸಿಕೊಳ್ಳಲು ನಟಿ ಎದುರು ನೋಡ್ತಿದ್ದಾರೆ. ಅದು ಸೀರಿಯಲ್ ಅಥವಾ ಸಿನಿಮಾನಾ ಎಂದು ಕಾದುನೋಡಬೇಕಿದೆ.

ಸುಂದರವಾಗಿ ಉಗುರು ಬೆಳೆಸುವುದು ಹೇಗೆ?

ಬ್ಯೂಟಿ ಟಿಪ್ಸ್

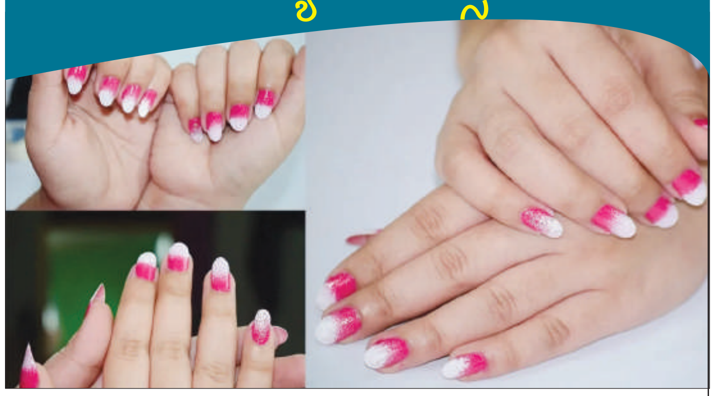

ಸೌಂದರ್ಯಕ್ಕೆ ಮತ್ತೊಂದು ಹೆಸರು ಮಹಿಳೆ, ಸುಂದರವಾಗಿ ಕಾಣಬೇಕು ಅನ್ನೋದು ಎಲ್ಲರ ಬಯಕೆ ಆಗಿರುತ್ತೆ. ಮುಖದ ಸೌಂದರ್ಯ ಬಿಟ್ಟರೆ ಕೈ ಕಾಲು ಸುಂದರವಾಗಿ ಕಾಣಬೇಕು ಎಂದುಕೊಂಡಿರುತ್ತಾರೆ. ಹೀಗಾಗಿ ಕೈ ಕಾಲಿನ ಉಗುರುಗಳ ಸೌಂದರ್ಯ ಹೆಚ್ಚಿಸಲು ಹಲವು ರೀತಿಯ ಕಸರತ್ತು ಮಾಡುತ್ತಾರೆ. ಜೊತೆಗೆ ಉಗುರಿಗೆ ಬಣ್ಣ ಹಚ್ಚುವುದು, ಬ್ಯೂಟಿ ಪಾರ್ಲರ್ಗೂ ತೆರಳಿ ಉಗುರು ಸುಂದರವಾಗಿಸುತ್ತಾರೆ. ಆದ್ರೆ ಕೆಲವರಿಗೆ ಉಗುರು ಉದ್ದವಾಗಿ ಬಿಡಬೇಕು ಎಂಬ ಆಸೆ ಇರುತ್ತೆ. ಉದ್ದ ಉಗುರು ಬಿಟ್ಟು ಅದಕ್ಕೆ ಶೇಪ್ ನೀಡಿ ಸುಂದರವಾಗಿ ಬಣ್ಣಗಳ ಹಚ್ಚಿಕೊಳ್ಳಬೇಕು ಎಂಬ ಬಯಕೆ ಇದ್ದೇ ಇರುತ್ತೆ. ಆದ್ರೆ ಕೆಲವರಿಗೆ ಉಗುರು ವೇಗವಾಗಿ ಬೆಳೆಯುವುದಿಲ್ಲ ಅಲ್ಲದೆ ಉಗುರಿನ ಬೆಳವಣಿಗೆಯಲ್ಲಿ ದೋಷವಿರುತ್ತದೆ. ಒಂದು ಬೌಲ್ನಲ್ಲಿ ಬಿಸಿ ನೀರು ತೆಗೆದುಕೊಂಡು ಅದರಲ್ಲಿ ನಿಮ್ಮ ಬೆರಳನ್ನ 5 ನಿಮಿಷ ಅದ್ದಿ ಇಡಬೇಕು. ಬಳಿಕ ಚೆನ್ನಾಗಿ ಒರೆಸಿಕೊಂಡು ಬೆಳ್ಳುಳ್ಳಿಯನ್ನು ತೆಗೆದುಕೊಂಡು ಅದನ್ನು ಸಣ್ಣದಾಗಿ ಜಜ್ಜಿ ಕೈ ಬೆರಳಿನ ತುದಿಗೆ ಉಜ್ಜಿಕೊಳ್ಳಬೇಕು. ಸುಮಾರು 5 ನಿಮಿಷಗಳ ಕಾಲ ಉಜ್ಜಬೇಕು. ಎಲ್ಲಾ ಬೆರಳಿಗೂ ಹೀಗೆ ಉಜ್ಜಿಕೊಳ್ಳಬೇಕು. ಬಳಿಕ ಸಾಸಿವೆ ಎಣ್ಣೆಯನ್ನ ಕೈ ಬೆರಳಿಗೆ ಹಾಕಿಕೊಂಡು ಮಸಾಜ್ ಮಾಡಬೇಕು. ಕೆಲ ಸಮಯದ ಬಳಿಕ ಕೈ ಬೆರಳನ್ನು ಬಟ್ಟೆಯಿಂದ ಒರೆಸಿಕೊಳ್ಳಬೇಕು. ಹೀಗೆ ಮಾಡೋದ್ರಿಂದ ಉಗುರಿನ ಬೆಳವಣಿಗೆ ಬೇಗ ಆಗಲಿದೆ.

ಜೊತೆಗೆ ಸುಂದರ ಉಗುರು ಬೆಳೆಯಲಿದೆ. ಉಗುರು ಚೆನ್ನಾಗಿ ಬೆಳೆಯಬೇಕಾದರೆ ಪ್ರೋಟೀನ್ ಅಗತ್ಯವಿರುತ್ತದೆ. ಅದರಲ್ಲೂ ಉಗುರಿನ ಬೆಳವಣಿಗೆಗೆ ಅಗತ್ಯವಾದ ಪ್ರೋಟೀನ್ಗಳು ನಾವು ಸೇವಿಸುವ ಆಹಾರದಲ್ಲಿ ಇರಲಿದೆ. ಇನ್ನು ಆಲಿವ್ ಎಣ್ಣೆಯಿಂದ ಬೆರಳನ್ನು ಮಸಾಜ್ ಮಾಡುವುದು ಅಥವಾ ತೆಂಗಿನ ಎಣ್ಣೆ ಬಳಸಿ ಕೈ ಬೆರಳ ತುದಿಯನ್ನು ಮಸಾಜ್ ಮಾಡುವುದರಿಂದ ಉಗುರು ವೇಗವಾಗಿ ಬೆಳೆಯಲು ಸಹಾಯವಾಗಲಿದೆ. ಸೌಂದರ್ಯ ಸ್ನೇಹಿಯಾಗಿರುವ ಆಪಲ್ ಸೈಡರ್ ವಿನೆಗರ್ ಸದೃಢವಾದ ಉಗುರುಗಳನ್ನು ಪಡೆಯಲು ಸಹ ಸಹಾಯ ಮಾಡುವುದು. ಇದಕ್ಕಾಗಿ ಎರಡು ಚಮಚ ಆಪಲ್ ಸೈಡರ್ ವಿನೆಗರ್ ಗೆ ಒಂದು ಚಮಚ ತುರಿದ ಬೆಳ್ಳುಳ್ಳಿಯನ್ನು ಹಾಕಿ ಮಿಶ್ರಣ ಮಾಡಿ. ಹೀಗೆ ಮಾಡುವುದರಿಂದ ಉಗುರು ವೇಗವಾಗಿ ಬೆಳೆಯುತ್ತದೆ. ಅಲ್ಲದೆ ಸದೃಢವಾದ ಉಗುರುಗಳ ಪಡೆಯಲು ಇದು ಸಹಾಯ ಮಾಡಲಿದೆ.

ವರ್ಷಗಳ ಬಳಿಕ ಸುವರ್ಣ ಗೃಹಮಂತ್ರಿಯ ಸಾರಥಿಯಾಗಿ ಕಿರುತೆರೆಗೆ ಎಂಟ್ರಿ ಕೊಟ್ಟ ನಟ ರವಿಶಂಕರ್

ಸ್ಟಾರ್ ಸುವರ್ಣ ವಾಹಿನಿಯಲ್ಲಿ ಮಧ್ಯಾಹ್ನದ ಮನರಂಜನೆಯಾಗಿ ಆರಂಭವಾದ ಸುವರ್ಣ ಗೃಹಮಂತ್ರಿ ಎಂಬ ಹೊಸ ಬಗೆಯ ರಿಯಾಲಿಟಿ ಶೋ ಈಗಾಗಲೇ ಪ್ರೇಕ್ಷಕರ ಮನಗೆದ್ದು ಯಶಸ್ವಿಯಾಗಿ ಮುನ್ನುಗ್ಗುತ್ತಿದೆ. ಆದರೆ ಇದೀಗ ಮತ್ತಷ್ಟು ಮೆರುಗು ನೀಡಲು ಇದೇ ಮೊದಲ ಬಾರಿಗೆ ಸುವರ್ಣ ವಾಹಿನಿಯ ಮೂಲಕ ಖ್ಯಾತ ನಟ ರವಿಶಂಕರ್ ಕಿರುತೆರೆಗೆ ಪದಾರ್ಪಣೆ ಮಾಡಿದ್ದಾರೆ. ಇನ್ಮುಂದೆ 'ಸುವರ್ಣ ಗೃಹಮಂತ್ರಿ' ಕಾರ್ಯಕ್ರಮದ ನಿರೂಪಣೆಯ ಜವಾಬ್ದಾರಿಯನ್ನು ನಟ ರವಿಶಂಕರ್ ಹೊರಲಿದ್ದಾರೆ. ವರ್ಷಗಳ ಬಳಿಕ ನಟ ರವಿ ಶಂಕರ್ ಅವರನ್ನು ಗೃಹಮಂತ್ರಿ ಪ್ರೋಮೋದಲ್ಲಿ ನೋಡಿದ ವೀಕ್ಷಕರು ಸಾಮಾಜಿಕ ಜಾಲತಾಣದಲ್ಲಿ ಸಂತಸವನ್ನು ವ್ಯಕ್ತ ಪಡಿಸಿದ್ದು, 'ಸುವರ್ಣ ಗೃಹಮಂತ್ರಿ'ಯ ಸಂಚಿಕೆಯಲ್ಲಿ ರವಿಶಂಕರ್ ರವರ ನಿರೂಪಣೆಯನ್ನು ನೋಡಲು ಕಾತುರತೆಯಿಂದ ಕಾಯುತ್ತಿದ್ದಾರೆ.

ಸಾಮಾನ್ಯವಾಗಿ ಮನೆಯಲ್ಲಿ ಕೆಲಸ ಮಾಡೋ ಗೃಹಿಣಿಯರನ್ನು/ಹೆಣ್ಮಕ್ಕಳನ್ನು ಯಾರೂ ಗುರುತಿಸುವುದಿಲ್ಲ, ಮನೆ ಮಂದಿಯನ್ನು ಅವ್ರು ಎಷ್ಟೇ ಚೆನ್ನಾಗಿ ನೋಡ್ಕೊಂಡ್ರು 'ಥ್ಯಾಂಕ್ ಯು' ಅಂತನೂ ಹೇಳಲ್ಲ. ಅಂತಹ ಮನೆ ಬೆಳಗೋ ಗೃಹಿಣಿಯರನ್ನು ಗುರುತಿಸಿ, ಗಂಡ-ಹೆಂಡ್ತಿಯ ಅನ್ಯೂನ್ಯತೆಯ ಬಗ್ಗೆ ತಿಳಿದು, ಅವರಿಗೆ ಸನ್ಮಾನಿಸಿ, ಮಾತುಕತೆ ನಡೆಸಿ ಆಟದ ಜೊತೆ ರೇಷ್ಮೆ ಜೊತೆ ಮತ್ತಷ್ಟು ಬೆಲೆಬಾಳುವ ಬಹುಮಾನಗಳನ್ನು ನೀಡುವುದೇ ಸುವರ್ಣ ಗೃಹಮಂತ್ರಿ ಕಾರ್ಯಕ್ರಮದ ಶೈಲಿಯಾಗಿದೆ.

ಕರ್ನಾಟಕದ ಗೃಹಿಣಿಯರಿಗಾಗಿಯೇ ಸಿದ್ಧವಾಗಿರೋ ಈ ಕಾರ್ಯಕ್ರಮದಲ್ಲಿ ಇನ್ಮುಂದೆ ನಟ ರವಿಶಂಕರ್ ರವರು ಅಣ್ಣನ ಸ್ಥಾನದಲ್ಲಿ ನಿಂತು ತವರು ಮನೆ ಉಡುಗೊರೆಯಾಗಿ ರೇಷ್ಮೆ ಸೀರೆಯನ್ನು ಕೊಟ್ಟು ಮನೆ ಗೃಹಿಣಿಯನ್ನು ಹಾರೈಸಿ, ರಾಣಿ ಸೀಟಿನಲ್ಲಿ ಕೂರಿಸಿ ಗೌರವಿಸಲಿದ್ದಾರೆ. ಅಷ್ಟೇ ಅಲ್ಲದೆ ಅವರ ಮನೆಗೆ ಬಂದಿರುವ ಆಪ್ತ ಸಂಬಂಧಿಕರಿಗೆ ಹಾಗೂ ಸ್ನೇಹಿತರಿಗೂ ಆಟವನ್ನು ಆಡಿಸಿ ಬಹುಮಾನಗಳನ್ನು ನೀಡಲಿದ್ದಾರೆ.

ತಪ್ಪದೇ ವೀಕ್ಷಿಸಿ 'ಸುವರ್ಣ ಗೃಹಮಂತ್ರಿ' ಇದೇ ಸೋಮವಾರದಿಂದ ಶನಿವಾರ ಮಧ್ಯಾಹ್ನ 1 ಗಂಟೆಗೆ ನಿಮ್ಮ ನೆಚ್ಚಿನ ಸ್ಟಾರ್ ಸುವರ್ಣ ವಾಹಿನಿಯಲ್ಲಿ.

ಜು.22ರಿಂದ ಮಧ್ಯಾಹ್ನ 1 ಗಂಟೆಗೆ..!

ಜಯಶ್ರೀ.ಬಿ.ಆರ್

ಖ್ಯಾತ ಜ್ಯೋತಿಷಿ

ದೂರವಾಣಿ-9964739507

www.jyotishyavaastu.com

ರಾಶಿ ಭವಿಷ್ಯ

ಮೇಷ: ಸಾಲದ ಬಾಧೆ, ಮಾನಸಿಕ ಅಸಮತೋಲನ, ಗುಪ್ತ ಶತ್ರುಕಾಟ, ದಾಂಪತ್ಯದಲ್ಲಿ ಮನಸ್ತಾಪ.

ವೃಷಭ: ಪ್ರೀತಿ ವಿಶ್ವಾಸ ಭಾವನೆಗೆ ಪೆಟ್ಟು, ಜೂಜು ರೇಸು ಲಾಟರಿಗಳಿಂದ ಸಂಕಷ್ಟ, ಮಕ್ಕಳ ನಡವಳಿಕೆಯಿಂದ ಬೇಸರ, ದೂರ ಪ್ರಯಾಣಕ್ಕೆ ಅನಾನುಕೂಲ.

ಮಿಥುನ: ವಿದ್ಯಾಭ್ಯಾಸ ಅತಂತ್ರ, ಶುಭ ಕಾರ್ಯ ಆಲೋಚನೆ, ಸಂಗಾತಿಯಿಂದ ಬೇಸರ, ಪಾಲುದಾರಿಕೆಯಲ್ಲಿ ದ್ವಂದ್ವ.

ಕಟಕ: ವ್ಯವಹಾರದಲ್ಲಿ ಅನಾನುಕೂಲ, ಸ್ವಯಂಕೃತ ಅಪರಾಧದಿಂದ ಸಮಸ್ಯೆ, ಶುಭ ಕಾರ್ಯ ಮುಂದೂಡಿಕೆ, ಸ್ಥಿರಾಸ್ತಿ ಮತ್ತು ವಾಹನ ಲಾಭ.

ಸಿಂಹ: ಆರ್ಥಿಕ ಪ್ರಗತಿ, ನಷ್ಟ, ಆರೋಗ್ಯ ಸುಧಾರಣೆ, ಮಾತಿನಿಂದ ವಿರೋಧ.

ಕನ್ಯಾ: ವೃತ್ತಿಯಲ್ಲಿ ಹಿನ್ನಡೆ, ಆರ್ಥಿಕ ಸಂಕಷ್ಟ, ಕೌಟುಂಬಿಕ ಅಸಹಕಾರ, ವಿದ್ಯಾಭ್ಯಾಸಕ್ಕೆ ಅನುಕೂಲ.

ತುಲಾ: ನಿದ್ರಾಭಂಗ, ದುಸ್ವಪ್ನಗಳು, ಲಾಭ ನಷ್ಟ ಸಮ ಪ್ರಮಾಣ, ಸ್ಥಿರಾಸ್ತಿ ಅನುಕೂಲ, ಉದ್ಯೋಗ ಸ್ಥಳದಲ್ಲಿ ಕಿರಿಕಿರಿ.

ವೃಶ್ಚಿಕ: ವ್ಯಾಪಾರ ವ್ಯವಹಾರದಲ್ಲಿ ಲಾಭ, ಆರ್ಥಿಕ ಚೇತರಿಕೆ, ನೆರೆಹೊರೆಯವರಿಂದ ಸಮಸ್ಯೆ, ತಂದೆ ಆರೋಗ್ಯದಲ್ಲಿ ವ್ಯತ್ಯಾಸ.

ಧನಸ್ಸು: ಆರ್ಥಿಕ ಕೊರತೆ, ಕುಟುಂಬದಿಂದ ಅಂತರ, ಮಾತಿನಿಂದ ತೊಂದರೆ, ಉದ್ಯೋಗ ಒತ್ತಡ.

ಮಕರ: ವ್ಯಾಪಾರ ವ್ಯವಹಾರದಲ್ಲಿ ಚೇತರಿಕೆ, ಸಂಗಾತಿ ನಡವಳಿಕೆಯಿಂದ ಬೇಸರ, ಅನಗತ್ಯ ತಿರುಗಾಟ, ಆರೋಗ್ಯದಲ್ಲಿ ಸುಧಾರಣೆ.

ಕುಂಭ: ವ್ಯಾಪಾರ ವ್ಯವಹಾರದಲ್ಲಿ ಭರವಸೆ, ಸಾಲದ ಸಹಕಾರ, ಉದ್ಯೋಗ ಪ್ರಾಪ್ತಿ, ಉನ್ನತ ವಿದ್ಯಾಭ್ಯಾಸಕ್ಕೆ ತೊಡಕು.

ಮೀನ: ಉದ್ಯೋಗ ಬದಲಾವಣೆ ಯೋಚನೆ, ಸ್ನೇಹಿತರಿಂದ ಅಂತರ, ಸಂಗಾತಿಯೊಂದಿಗೆ ಉತ್ತಮ ಬಾಂಧವ್ಯ, ಅವಘಡಗಳಿಂದ ಪಾರು.

ಅಂತರಾಷ್ಟ್ರೀಯ ರಿಟೈನರ್ ದಿನ

ರಾಷ್ಟ್ರೀಯ ದಿನದ ಕ್ಯಾಲೆಂಡರ್ ಜುಲೈ 19 ರಂದು ಅಂತರರಾಷ್ಟ್ರೀಯ ರಿಟೈನರ್ ದಿನದ ಸೌಂದರ್ಯವನ್ನು ಆಚರಿಸುತ್ತದೆ. ಈ ಅಂತರರಾಷ್ಟ್ರೀಯ ದಿನವು ನಿಮ್ಮ ಸುಂದರವಾದ ಸ್ಮೈಲ್ಗೆ ಬದ್ಧತೆಯನ್ನು ಮಾಡಲು ಸವಾಲು ಹಾಕುತ್ತದೆ.

1900ರ ದಶಕದ ಆರಂಭದಲ್ಲಿ ರಿಟೈನರ್ಗಳನ್ನು ಕಂಡುಹಿಡಿಯಲಾಯಿತು ಮತ್ತು ಹಲ್ಲುಗಳು ಬದಲಾಗುವುದನ್ನು ತಡೆಯಲು ಸಹಾಯ ಮಾಡುತ್ತದೆ ಆದ್ದರಿಂದ ನಿಮ್ಮ ಸ್ಮೈಲ್ ಸುಂದರವಾಗಿ ಮತ್ತು ನೇರವಾಗಿರುತ್ತದೆ. ಆರ್ಥೊಡಾಂಟಿಕ್ ಚಿಕಿತ್ಸೆಯ ನಂತರ ನಿಮ್ಮ ಧಾರಕವನ್ನು ನೀವು ಧರಿಸದಿದ್ದರೆ, ನಿಮ್ಮ ಹಲ್ಲುಗಳು ಬದಲಾಗುತ್ತವೆ. ಅವರು ತಮ್ಮ ಹಳೆಯ ವಕ್ರ ಸ್ಥಾನಗಳಿಗೆ ಮರುಕಳಿಸಬಹುದು.

ಅಂತರಾಷ್ಟ್ರೀಯ ರಿಟೈನರ್ ದಿನದಂದು ನಿಮ್ಮ ಧಾರಕವನ್ನು ಧರಿಸುವುದನ್ನು ಆಚರಿಸಿ ಮತ್ತು ನೀವು ಹೂಡಿಕೆ ಮಾಡಿದ ಸ್ಮೈಲ್ ಅನ್ನು ರಕ್ಷಿಸಲು ಆರೋಗ್ಯಕರ ಮೌಖಿಕ ಆರೈಕೆ ಅಭ್ಯಾಸವನ್ನು ಮಾಡಿಕೊಳ್ಳಿ. ಗಖಂ ಮತ್ತು ಪ್ರಪಂಚದಾದ್ಯಂತದ ಲಕ್ಷಾಂತರ ಜನರು ರಿಟೈನರ್ ಎಂದು ಕರೆಯಲ್ಪಡುವ ಮತ್ತು ಧರಿಸಿರುವ ನಂಬಿಗಸ್ತ ಪಾಲ್ ಅನ್ನು ಆಚರಿಸೋಣ.

2021ರಲ್ಲಿ, ರಾಷ್ಟ್ರೀಯ ದಿನದ ಕ್ಯಾಲೆಂಡರ್ ಮತ್ತು ವಿವೇರಾ ಲ ರಿಟೈನರ್ಗಳು ಅಂತರಾಷ್ಟ್ರೀಯ ರಿಟೈನರ್ ದಿನವನ್ನು ರಚಿಸಲು ಕಾರ್ಯ ಸಂಬಂಧವನ್ನು ರಚಿಸಿದರು. ಪ್ರತಿ ವರ್ಷ ಜನವರಿ 19 ರಂದು, ನಾವು ಈ ಸ್ಮೈಲಿ ಡೇ ಅನ್ನು ಆಚರಿಸುತ್ತೇವೆ ಮತ್ತು ಉಳಿಸಿಕೊಳ್ಳುವವರು ನಿಮಗೆ ಹೇಗೆ ಸಹಾಯ ಮಾಡಬಹುದು ಎಂಬುದನ್ನು ಕಲಿಯುತ್ತೇವೆ.

ಇಟಲಿ ಪ್ರಧಾನಿಯನ್ನುಗೇಲಿ ಮಾಡಿದ ಪತ್ರಕರ್ತನಿಗೆ ಬಿತ್ತು ದಂಡ!

ಇಟಲಿ: ಇಟಲಿ ಪ್ರಧಾನಿಯನ್ನು ಗೇಲಿ ಮಾಡಿದ ಪತ್ರಕರ್ತನಿಗೆ ಒಟ್ಟು 5.7 ಲಕ್ಷ ರೂಪಾಯಿ ದಂಡ ವಿಧಿಸಿದ ಘಟನೆ ನಡೆದಿದೆ.

ಪತ್ರಕರ್ತ ಗಿಯುಲಿಯಾ ಕೊರ್ಟೆಸೆ ಟ್ವೀಟ್ ಮೂಲಕ ವ್ಯಂಗ್ಯವಾಡುವುದು, ಅಣಕಿಸುವುದು ಮಾಡಿ ಹಲವು ಬಾರಿ ಟೀಕೆಗೆ ಗುರಿಯಾಗಿದ್ದಾರೆ. 2021ರಿಂದ ಇಟಲಿ ಪ್ರಧಾನಿ ಜಾರ್ಜಿಯಾ ಮೆಲೋನಿ ಟಾರ್ಗೆಟ್ ಮಾಡಿದ್ದ ಗಿಯುಲಿಯಾ ಎರಡು ಟ್ವೀಟ್ ಮಾಡಿ ಸಂಕಷ್ಟಕ್ಕೆ ಸಿಲುಕಿದ್ದಾರೆ. ಪತ್ರಕರ್ತ ಗಿಯುಲಿಯಾ, ಟ್ವೀಟ್ ಮೂಲಕ ಜಾರ್ಜಿಯಾ ಮೆಲೋನಿಯನ್ನು ಫ್ಯಾಸಿಸ್ಟ್ ನಾಯಕ ಬೆನಿಟೋ ಮುಸೋಲಿನ್ಗೆ ಹೋಲಿಕೆ ಮಾಡಿದ್ದರು. ಮೆಲೋನಿ ಹಾಗೂ ಬೆನಿಟೋ ಮುಸೋಲಿನ್ ಫೋಟೋವನ್ನು ಎಡಿಟ್ ಮಾಡಿ ಟ್ವೀಟ್ ಮಾಡಿದ್ದರು. ಈ ಟ್ವೀಟ್ ವಿರುದ್ಧ ಕೋರ್ಟ್ ಭಾರಿ ಆಕ್ರೋಶ ವ್ಯಕ್ತವಾಗಿತ್ತು.

ಹೀಗಾಗಿ ಮೆಲೋನಿ ಪಾರ್ಟಿ ನಾಯಕರು ಕೋರ್ಟ್ ಮೆಟ್ಟಿಲೇರಿದ್ದರು. ಇದೀಗ ವಿಚಾರಣೆ ನಡೆದ ಪತ್ರಕರ್ತನಿಗೆ 5,000 ಯೂರೋ(ಭಾರತೀಯ ರೂಪಾಯಿಗಳಲ್ಲಿ 4,57,215 ರೂಪಾಯಿ) ದಂಡ ವಿಧಿಸಲಾಗಿದೆ.

2021ರಲ್ಲಿ ಇದೇ ಪತ್ರಕರ್ತ ಗಿಯುಲಿಯಾ ಮೆಲೋನಿ ಎತ್ತರವನ್ನು ಟೀಕಿಸಿ ಕೋರ್ಟ್ನಿಂದ ಛೀಮಾರಿ ಹಾಕಿಸಿಕೊಂಡಿದ್ದು ಮಾತ್ರವಲ್ಲ 1 ಲಕ್ಷ ರೂಪಾಯಿ ದಂಡಕ್ಕೆ ಗುರಿಯಾಗಿದ್ದರು. ಜಾರ್ಜಿಯಾ ಮೆಲೋನಿ ನನ್ನನ್ನು ಬೆದರಿಸಬೇಡ, ಅಷ್ಟಕ್ಕೂ ನೀನು ಕೇವಲ 4 ಫೀಟ್ ಎತ್ತರ. ನನಗೆ ನೀನು ಕಾಣುತ್ತಿಲ್ಲ ಎಂದು ಟ್ವೀಟ್ ಮಾಡಿದ್ದರು. ಎತ್ತರವನ್ನು ಗೇಲಿ ಮಾಡಿದ ಕಾರಣಕ್ಕೆ ಕೋರ್ಟ್ 1,09,731 ರೂಪಾಯಿ ದಂಡ ವಿಧಿಸಲಾಗಿತ್ತು.

ಭಾರತೀಯ ವಿದ್ಯಾರ್ಥಿನಿಯನ್ನುಗೇಲಿ ಮಾಡಿದ್ದ ಅಮೆರಿಕನ್ ಪೊಲೀಸ್ ಅಧಿಕಾರಿಯ ವಜಾ

ಸಿಯಾಟಲ್: ವಾಹನ ಅವಘಡದಲ್ಲಿ ಸಾವಿಗೀಡಾದ ಭಾರತೀಯ ವಿದ್ಯಾರ್ಥಿನಿಯ ಬಗ್ಗೆ ವ್ಯಂಗ್ಯವಾಡಿದ ಹಾಗೂ ಸಂವೇದನಾರಹಿತ ಹೇಳಿಕೆಗಳನ್ನು ನೀಡಿದ್ದಕ್ಕಾಗಿ ವ್ಯಾಪಕ ಜನಾಕ್ರೋಶಕ್ಕೆ ಗುರಿಯಾಗಿದ್ದ ಸಿಯಾಟಲ್ ನ ಪೊಲೀಸ್ ಅಧಿಕಾರಿ ಡೇನಿಯಲ್ ಔಡೆರರ್ ನನ್ನು ಬುಧವಾರ ಸೇವೆಯಿಂದ ವಜಾಗೊಳಿಸಲಾಗಿದೆ.

23 ವರ್ಷ ವಯಸ್ಸಿನ ಜಾಹ್ ನವಿ ಕಂಡುಲಾ ಅವರು ಈ ವರ್ಷದ ಜನವರಿ 23ರಂದು ಸಿಯಾಟಲ್ ನಗರದಲ್ಲಿ ಬೀದಿಯೊಂದನ್ನು ದಾಟುತ್ತಿದ್ದಾಗ ಅವರಿಗೆ ಪೊಲೀಸ್ ಅಧಿಕಾರಿ ಕೆವಿನ್ ಡೇವ್ ಅವರು ಚಲಾಯಿಸುತ್ತಿದ್ದ ವಾಹನವು ಡಿಕ್ಕಿ ಹೊಡೆದಿತ್ತು.ಮಾದಕದ್ರವ್ಯದ ಅತಿಯಾದ ಸೇವನೆಗೆ ಸಂಬಂಧಿಸಿದ ಪ್ರಕರಣದ ಬಗ್ಗೆ ವರದಿ ಮಾಡಲು ಡೇವ್ ಅವರು ತಾಸಿಗೆ 119 ಕಿ.ಮೀ. ವೇಗದಲ್ಲಿ ವಾಹನವನ್ನು ಚಲಾಯಿಸುತ್ತಿದ್ದರು. ವೇಗದಿಂದ ಸಾಗುತ್ತಿದ್ದ ಗಸ್ತು ವಾಹನ ಡಿಕ್ಕಿ ಹೊಡೆದ ರಭಸಕ್ಕೆ ಕಂಡುಲಾ ಅವರು 100 ಅಡಿ ದೂರಕ್ಕೆ ಎಸೆಯಲ್ಪಟ್ಟಿದ್ದರು.

ಅವಘಡ ಪ್ರಕರಣದ ತನಿಖೆಯನ್ನು ನಡೆಸಿದ ಸಿಯಾಟಲ್ ನ ಪೊಲೀಸ್ ಅಧಿಕಾರಿ ಡೇನಿಯಲ್ ಔಡೆರರ್ ಅವರು ಈ ಮಾರಣಾಂತಿಕ ಅವಘಡಕ್ಕೆ ಬಲಿಯಾದ ಯುವತಿಯನ್ನು ಗೇಲಿ ಮಾಡಿದ ವೀಡಿಯೊ ಅವರು ಧರಿಸಿದ ಬಾಡಿಕ್ಯಾಮ್ ನಲ್ಲಿ ಸೆರೆಯಾಗಿತ್ತು. '' ಆಕೆ ವಾಹನದ ಕಿಟಕಿ

ಗಾಜಿನ ಅಪ್ಪಳಿಸಿದ್ದಾಳೆ. ಆದರೆ ಆತ ಬ್ರೇಕ್ ಹಾಕಿದಾಗ ಆಕೆ ಕಾರಿನಿಂದಾಚೆಗೆ ಹಾರಿ ಹೋಗಿದ್ದಾಳೆ. ಆದರೆ ಆಗ ಆಕೆ ಸತ್ತುಹೋಗಿದ್ದಳು. ಅವಳೊಬ್ಬ ಸಾಮಾನ್ಯ ವ್ಯಕ್ತಿ. ಆಕೆಗೆ ಏನಿದ್ದರೂ 26 ವರ್ಷ ವಯಸ್ಸು. ನಗರಾಡಳಿತವು ಆಕೆಯ ಸಾವಿಗೆ 11 ಸಾವಿರ ಡಾಲರ್ ಪರಿಹಾರದ ಚೆಕ್ ಬರೆದುಕೊಟ್ಟರೆ ಸಾಕು'' ಎಂದು ಔಡೆರೆರ್ ನಗೆಯಾಡಿದ್ದರು.

ಉಕ್ರೇನ್ 33 ಡ್ರೋನ್‌ಗಳನ್ನು ಹೊಡೆದುರುಳಿಸಿದ ರಷ್ಯ ಸೇನೆ

ಮಾಸ್ಕೋ: ಕ್ರಿಮಿಯಾ ಪರ್ಯಾಯ ದ್ವೀಪದ ಮೇಲೆ ರಾತ್ರೋರಾತ್ರಿ ದಾಳಿ ನಡೆಸಲು ಯತ್ನಿಸಿದ ಉಕ್ರೇನ್ ನ 33 ವೈಮಾನಿಕ ಡ್ರೋನ್ ಗಳನ್ನು ಹೊಡೆದುರುಳಿಸಲಾಗಿದೆಯೆಂದು ರಶ್ಯದ ರಕ್ಷಣಾ ಸಚಿವಾಲಯ ಹೇಳಿದೆ. ಕ್ರಿಮಿಯಾದೆಡೆಗೆ ಧಾವಿಸುತ್ತಿದ್ದ ಇತರ 10 ಉಕ್ರೇನಿ ನೌಕಾಪಡೆಯ ಡ್ರೋನ್ ಗಳನ್ನು ಕಪ್ಪು ಸಮುದ್ರದಲ್ಲಿ ಪತನಗೊಳಿಸಿರುವುದಾಗಿ ಅದು ಹೇಳಿದೆ.ಪಶ್ಚಿಮ ರಶ್ಯದ ಬಿಯಾನ್ಸ್ಕ ಪ್ರಾಂತದಲ್ಲಿ ರಾತ್ರೋರಾತ್ರಿ ನಡೆದ ದಾಳಿಯಲ್ಲಿ ಎರಡು ಡ್ರೋನ್ ಗಳನ್ನು ಕೂಡಾ ತಟಸ್ಥಗೊಳಿಸಿರುವುದಾಗಿ ರಶ್ಯದ ರಕ್ಷಣಾ ಸಚಿವಾಲಯದ ಹೇಳಿಕೆ ತಿಳಿಸಿದೆ. ಆದರೆ ದಾಳಿಯಲ್ಲಿ ಯಾವುದೇ ಸಾವುನೋವು ಸಂಭವಿಸಿಲ್ಲವೆಂದು ಸ್ಥಳೀಯ ಗವರ್ನರ್ ಬೊಗೊಮಾಝ್ ತಿಳಿಸಿದ್ದಾರೆ. ರಶ್ಯದ ಪ್ರಾಂತವಾದ ಕ್ರಿಮಿಯಾದ ಮೇಲೆ ಉಕ್ರೇನ್ ತನ್ನ ದಾಳಿಗನ್ನು ತೀವ್ರಗೊಳಿಸಿದೆ. ಕ್ರಿಮಿಯಾ ಗಡಿಯಲ್ಲಿರುವ ಗ್ರಾಮಗಳು ಹಾಗೂ ಪಟ್ಟಣಗಳ ಮೇಲಲ್ಲದೆ ರಶ್ಯದ ಸೇನೆಗೆ ಇಂಧನ ಪೂರೈಕೆ ಮಾಡುತ್ತಿರುವ ಇಂಧನ ಸ್ಥಾವರಗಳ ಮೇಲೆಯೂ ಅದು ದಾಳಿಯನ್ನು ತೀವ್ರಗೊಳಿಸಿದೆ.

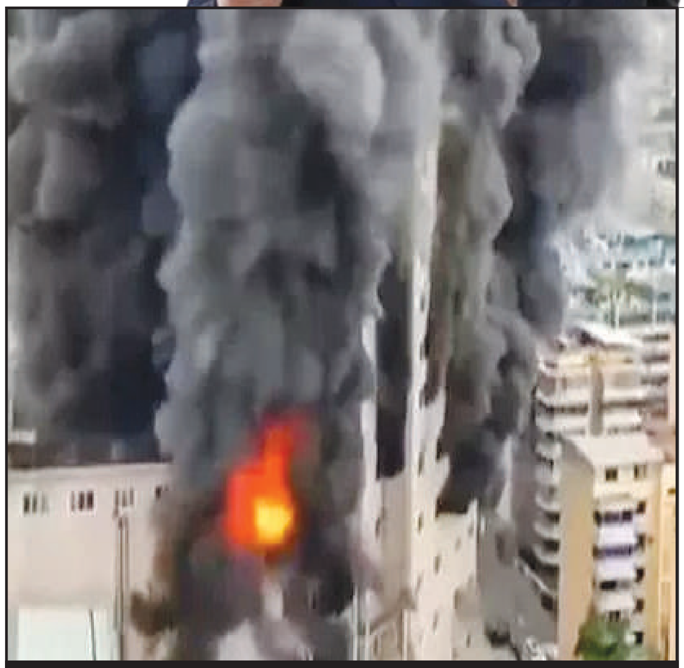

ಚೀನಾದ ವಾಣಿಜ್ಯ ಮಳಿಗೆಯಲ್ಲಿ ಬೆಂಕಿ ದುರಂತ: 16 ಮಂದಿ ಮೃತ್ಯು

ಬೀಜಿಂಗ್: ಆಗ್ನೇಯ ಚೀನಾದ ಸಿಚುವಾನ್ ಪ್ರಾಂತದ ವಾಣಿಜ್ಯ ಮಳಿಗೆಯೊಂದರಲ್ಲಿ ಸಂಭವಿಸಿದ ಭೀಕರ ಅಗ್ನಿ ಅವಘಡದಲ್ಲಿ ಕನಿಷ್ಠ 16 ಮಂದಿ ಸಾವನ್ನಪ್ಪಿದ್ದಾರೆ.

ಝಿಗೊಂಗ್ ನಗರದ ಹೈಟೆಕ್ ವಲಯವಾದಲ್ಲಿರುವ 14 ಅಂತಸ್ತುಗಳ ಕಟ್ಟಡದಲ್ಲಿ ಕಾಣಿಸಿಕೊಂಡ ಬೆಂಕಿಯು ಕೆಲವೇ ನಿಮಿಷಗಳಲ್ಲಿ ಇಡೀ ಕಟ್ಟಡವನ್ನು ವ್ಯಾಪಿಸಿತು.

ಬೆಂಕಿಯ ತೀವ್ರತೆಯಿಂದಾಗಿ ಇಡೀ ಪ್ರದೇಶದಲ್ಲಿ ದಟ್ಟವಾದ ಹೊಗೆ ಅವರಿಸಿದೆಯೆಂದು ಕ್ಸಿನುಹುವಾ ಸುದ್ದಿಸಂಸ್ಥೆ ವರದಿ ಮಾಡಿದೆ.

ಅಗ್ನಿ ದುರಂತದ ಬಳಿಕ ಅಗ್ನಿಶಾಮಕದಳವು ಕಟ್ಟಡಕ್ಕೆ ಹತ್ತಿಕೊಂಡ ಬೆಂಕಿಯನ್ನು ನಂದಿಸಲು ಗುರುವಾರ ನಸುಕಿನ 3 ಗಂಟೆಯವರೆಗೂ ಕಾರ್ಯಾಚರಣೆ ನಡೆಯಿತೆಂದು ರಾಜ್ಯ ಸುದ್ದಿವಾಹಿನಿ ಸಿಸಿಟಿ ತಿಳಿಸಿದ್ದಾರೆ.

ನಿರ್ಮಾಣ ಕಾಮಗಾರಿ ಚಟುವಟಿಕೆಗಳ ಕಾರಣದಿಂದಾಗಿ ಬೆಂಕಿ ಹತ್ತಿಕೊಂಡಿದೆಯೆದುಂ ಪ್ರಾಥಮಿಕ ತನಿಖೆಯಿಂದ ತಿಳಿದುಬಂದಿದೆ. ಅಗ್ನಿ ದುರಂತಕ್ಕೆ ನಿಖರ ಕಾರಣವನ್ನು ಕಂಡುಹಿಡಿಯಲು ಮುಂದಿನ ತನಿಖೆ ನಡೆಯುತ್ತಿದೆಯೆಂದು ಪೊಲೀಸರು ತಿಳಿಸಿದ್ದಾರೆ.

ಉ.ಪ್ರದೇಶದಲ್ಲಿ ಹಳಿ ತಪ್ಪಿದ ರೈಲು

ಲಕ್ನೋ: ಉತ್ತರ ಪ್ರದೇಶದಲ್ಲಿ ಭಾರೀ ರೈಲು ದುರಂತ ಸಂಭವಿಸಿದೆ. ಚಂಡೀಗಢ ದಿಬ್ರುಗಡ್ ಎಕ್ಸ್‌ಪ್ರೆಸ್ ರೈಲು ಗುರುವಾರ ಮಧ್ಯಾಹ್ನ ಹಳಿ ತಪ್ಪಿಸಿದ್ದರಿಂದ 12 ಬೋಗಿಗಳು ಹಳಿ ತಪ್ಪಿ ಉರುಳಿ ಬಿದ್ದ ಪರಿಣಾಮ ನಾಲ್ವರು ಪ್ರಯಾಣಿಕರು ಮೃತಪಟ್ಟು ಹಲವರು ಗಾಯಗೊಂಡಿದ್ದಾರೆ.

ಪಂಜಾಬ್‌ನಿಂದ ಉತ್ತರ ಪ್ರದೇಶ ಮಾರ್ಗವಾಗಿ ಅಸ್ಸಾಂ ಕಡೆಗೆ ರೈಲು ಹೊರಟಿದ್ದಾಗ ಉತ್ತರ ಪ್ರದೇಶದ ಗೋಂಡಾ ಜಿಲ್ಲೆಯ ಪಿಕೌರಾಎಂಬಲ್ಲಿ ದುರ್ಘಟನೆ ನಡೆದಿದೆ. ಇದು ಗೋಂಡಾ ಹಾಗೂ ಜಿಲಾಯ್ ನಡುವಿನ ನಿಲ್ದಾಣ. ಈಗಾಗಲೇ ರೈಲ್ವೆ ರಕ್ಷಣಾ ಪಡೆಗಳು ಸ್ಥಳಕ್ಕೆ ಧಾವಿಸಿದ್ದು ಗಾಯಗೊಂಡವರನ್ನು ಆಸ್ಪತ್ರೆಗೆ ದಾಖಲಿಸುವಲ್ಲಿ ನಿರತವಾಗಿವೆ. ಘಟನೆಯಲ್ಲಿ ಇನ್ನೂ ಸಾವಿನ ಪ್ರಕರಣ ಹೆಚ್ಚಾಗುವ ಸಾಧ್ಯತೆಗಳಿವೆ.

ಬುಧವಾರ ಪಂಜಾಬ್ನ ಚಂಡೀಗಢದಿಂದ

ಹೊರಟಿದ್ದ ರೈಲು ಶುಕ್ರವಾರ ಅಸ್ಸಾಂ ಅನ್ನು ತಲುಪಬೇಕಿತ್ತು. ಗೋಂಡಾ ನಿಲ್ದಾಣ ದಾಟಿ ಇನ್ನೇನು ಜಿಲಾಯ್ ನಿಲ್ದಾಣಕ್ಕೆ ರೈಲು ತಲುಪಬೇಕಿತ್ತು. ಈ ವೇಳೆ ರೈಲು ಹಳಿ ತಪ್ಪಿ ಉರುಳಿ ಬಿದ್ದಿತು. ಒಟ್ಟು 12 ಬೋಗಿಗಳು ಉರುಳಿ ಬಿದ್ದವು. ಇದರಲ್ಲಿ ನಾಲ್ಕು ಎಸಿ ಬೋಗಿಗಳು. ರೈಲಿನ ಬೋಗಿಗಳು ಉರುಳಿ ಬಿದ್ದ ರಭಸಕ್ಕೆ ಅದರಲ್ಲಿದ್ದ ನಾಲ್ವರು ಮೃತಪಟ್ಟರೆ ಇಪ್ಪತ್ತು ಮಂದಿ ಗಾಯಗೊಂಡರು. ಕೂಡಲೇ ರೈಲ್ವೆ ಇಲಾಖೆ ಅಧಿಕಾರಿಗಳಿಗೆ ಮಾಹಿತಿ ನೀಡಲಾಯಿತು. ಸ್ಥಳಕ್ಕೆ ಧಾವಿಸಿದ ರಕ್ಷಣಾ ಸಿಬ್ಬಂದಿ ಗಾಯಗೊಂಡವರನ್ನು ಸ್ಥಳೀಯ ಆಸ್ಪತ್ರೆಗೆ ದಾಖಲಿಸಿತು.

ಮಾಹಿತಿ ತಿಳಿದ ತಕ್ಷಣವೇ ಉತ್ತರ ಪ್ರದೇಶ ಮುಖ್ಯಮಂತ್ರಿ ಯೋಗಿ ಆದಿತ್ಯನಾಥ್ ಅವರು ಗೋಂಡಾ ಜಿಲ್ಲಾಧಿಕಾರಿ ಹಾಗೂ ಹಿರಿಯರಕ್ಷಣಾಧಿಕಾರಿಗೆ ಕೂಡಲೇ ಸ್ಥಳಕ್ಕೆ ತೆರಳುವಂತೆ ಸೂಚಿಸಿದರು. ಬಳಿಕ ಆ ಭಾಗದ ಸಿಬ್ಬಂದಿಗಳನ್ನು ರಕ್ಷಣಾ ಕಾರ್ಯಕ್ಕೆ ತೊಡಗಿಸಲಾಯಿತು.ರೈಲ್ವೆ ರಕ್ಷಣಾ ದಳದ ಸಿಬ್ಬಂದಿಯೂ ಧಾವಿಸಿದ್ದು, ರೈಲಿನಲ್ಲಿದ್ದವರನ್ನ ಸುರಕ್ಷಿತವಾಗಿ ಕೆಳಗಿಳಿಸುತ್ತಿದ್ದಾರೆ. ಪರ್ಯಾಯ ರೈಲುಗಳ ಮೂಲಕ ಪ್ರಯಾಣಿಕರನ್ನು ಅವರ ಸ್ಥಳಕ್ಕೆ ತಲುಪಿಸುವ ವ್ಯವಸ್ಥೆ ಮಾಡಲಾಗುತ್ತಿದೆ.

ಟ್ರಂಪ್ ಬೆಂಬಲಿಗರ ಹೊಸ ಟ್ರೆಂಡ್

ಅಮೆರಿಕ: ಅಮೆರಿಕ ಅಧ್ಯಕ್ಷೀಯ ಚುನಾವಣೆ ಪ್ರಚಾರದಲ್ಲಿ ಭಾಗಿಯಾಗಿದ್ದ ಮಾಜಿ ಅಧ್ಯಕ್ಷ ಡೊನಾಲ್ಡ್ ಟ್ರಂಪ್ ಮೇಲಿನ ಗುಂಡಿನ ದಾಳಿ ನಡೆದ ಪ್ರಕರಣಕ್ಕೆ ಸಂಬಂಧಪಟ್ಟಂತೆ ಟ್ರಂಪ್ ನ ಬೆಂಬಲಿಗರು ವಿಸ್ಕಾನ್ಸಿನ್ನ ಮಿಲ್ವಾಕೀಯಲ್ಲಿ ನಡೆದ ರಿಪಬ್ಲಿಕನ್ ನ್ಯಾಷನಲ್ ಕನ್ವೆನ್ಷನ್ ನಲ್ಲಿ ಕಿವಿಗೆ ಬ್ಯಾಂಡೇಜ್ಗಳನ್ನು ಧರಿಸಿರುವುದು ಕಂಡು ಬಂದಿದೆ.

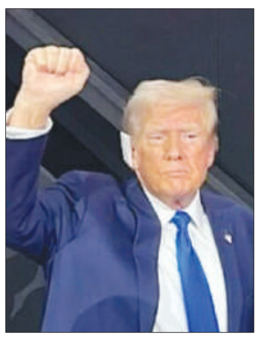

ಪೆನ್ಸಿಲ್ವೇನಿಯಾದಲ್ಲಿ ನಡೆದ ರ್ಯಾಲಿಯಲ್ಲಿ ಹತ್ಯೆಯ ಪ್ರಯತ್ನದಲ್ಲಿ ಗಾಯಗೊಂಡ ಬಲ ಕಿವಿಯ ಮೇಲೆ ದೊಡ್ಡ ಬಿಳಿ ಬ್ಯಾಂಡೇಜ್ ಅನ್ನು ಧರಿಸಿ ರಿಪಬ್ಲಿಕನ್ ರಾಷ್ಟ್ರೀಯ ಸಮಾವೇಶಕ್ಕೆ ಆಗಮಿಸಿದರು, ಈ ಕಾರ್ಯಕ್ರಮದಲ್ಲಿ ಟ್ರಂಪ್ ರ ಬೆಂಬಲಿಗರು ಈ ಕಾರ್ಯಕ್ರಮದಲ್ಲಿ ಭಾಗವಹಿಸಿದ್ದು, ಅವರ ಬಲ ಕಿವಿಗೂ ಬಿಳಿ ಬಣ್ಣದ ಬ್ಯಾಂಡೇಜ್ ಹಾಕುವ ಮೂಲಕ ತಮ್ಮ ನಿಲುವನ್ನು ಪ್ರದರ್ಶಿಸಿದ್ದಾರೆ. ಸದ್ಯ ಅಮೆರಿಕದಲ್ಲಿ ಈ ರೀತಿ ಬ್ಯಾಂಡೇಜ್ ಹಾಕೋದೆ ಒಂದು ಟ್ರೆಂಡ್ ಆಗಿದ್ದು, ಟ್ರಂಪ್ ಯಾವುದೇ ಸಭೆಗೆ ಹೋದರು ಅವರು ಬೆಂಬಲಿಗರು ಈ ರೀತಿ ಬ್ಯಾಂಡೇಜ್ ಹಾಕಿಕೊಳ್ಳುವ ಮೂಲಕ ತಮ್ಮ ಬೆಂಬಲ ತೋರಿಸುತ್ತಿದ್ದಾರೆ.

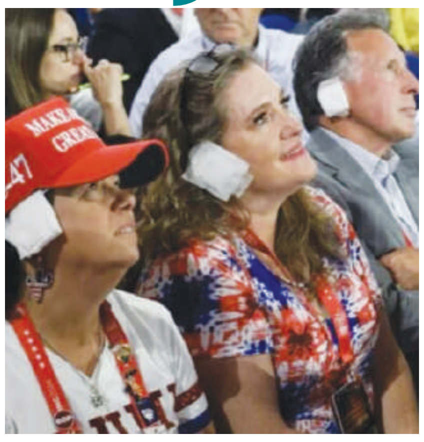

ಚಿಪ್ ತಿಂದು ಜಪಾನ್‌ನ 14 ವಿದ್ಯಾರ್ಥಿಗಳು ಅಸ್ವಸ್ಥ

ಟೋಕಿಯೊ: ಭೂತ್ ಜೋಲೋಕಿಯಾ ಚಿಪ್ಸ್ ತಿಂದು ಜಪಾನಿನ 14 ಶಾಲಾ ವಿದ್ಯಾರ್ಥಿಗಳು ಅಸ್ವಸ್ಥರಾಗಿದ್ದಾರೆ. ಈಶಾನ್ಯ ಭಾರತದಲ್ಲಿ ಬೆಳೆಯುವ ಭೂತ್ ಜೋಲೋಕಿಯಾ ಅಥವಾ ಗೋಸ್ಟ್ ಪೆಪ್ಪರ್ ಎಂಬ ಮೆಣ ಸಿನಕಾಯಿಯಿಂದ ಮಾಡಿ ರುವ ಚಿಪ್ಸ್ ಅನ್ನು ತಮಾಷೆ ಗೆಂದು ತಿಂದು ಈ ಮಕ್ಕಳು ಆಸ್ಪತ್ರೆ ಸೇರಿದ್ದಾರೆ. ಇದು 18 ವರ್ಷದ ಕೆಳಗಿನವರಿಗೆ ತಿನ್ನಲು ಸೂಕ್ತವಲ್ಲ ಎಂದು ಚಿಪ್ಸ್ ಪ್ಯಾಕೆಟ್ ಮೇಲೆ ಬರೆದಿದ್ದರೂ, ಟೋಕಿ ಯೊದ ಶಾಲೆಯಲ್ಲಿ 30 ವಿದ್ಯಾರ್ಥಿಗಳು ಸೇವಿಸಿ ದ್ದಾರೆ. ಅದರಲ್ಲಿ 13 ಬಾಲಕಿಯರು ಹಾಗೂ ಒಬ್ಬ ಬಾಲಕ ಅಸ್ವಸ್ಥಗೊಂಡಿದ್ದಾನೆ. ವಿಶ್ವದಲ್ಲೇ ಅತೀ ಹೆಚ್ಚು ಖಾರದ ಮೆಣಸಿನಕಾಯಿಯಲ್ಲಿ ಇದೂ ಒಂದು.

ಮೆರವಣಿಗೆಯಲ್ಲಿ ಪ್ಯಾಲೇಸ್ತೀನ್ ಧ್ವಜ

ಕೋಲ್ಕತ್ತಾ: ಪಶ್ಚಿಮ ಬಂಗಾಳದ ಮುರ್ಷಿದಾಬಾದ್ ಜಿಲ್ಲೆಯಲ್ಲಿ ನಡೆದ ಮೆರವಣಿಗೆಯಲ್ಲಿ ಪ್ಯಾಲೆಸ್ತೀನ್ ಧ್ವಜವನ್ನು ಹಾರಿಸುತ್ತಿರುವ ವೀಡಿಯೊವನ್ನು ಬಿಜೆಪಿಯ ಹಿರಿಯ ನಾಯಕ ಸುವೇಂದು ಅಧಿಕಾರಿ ಸಾಮಾಜಿಕ ಮಾಧ್ಯಮದಲ್ಲಿ ಹಂಚಿಕೊಂಡಿದ್ದು, ಪೊಲೀಸರು ಕ್ರಮ ಕೈಗೊಳ್ಳುವಂತೆ ಒತ್ತಾಯಿಸಿದ್ದಾರೆ.ಆದರೆ, ಘಟನೆಯ ಬಗ್ಗೆ ನಮಗೆ ಯಾವುದೇ ಮಾಹಿತಿ ಇಲ್ಲ ಆದರೆ ವಿಷಯವನ್ನು ಪರಿಶೀಲಿಸಲಾಗುತ್ತಿದೆ ಎಂದು ಪೊಲೀಸರು ತಿಳಿಸಿದ್ದಾರೆ.ಬುಧವಾರ ರಾತ್ರಿ ಎಕ್ಸ್ ಪೋಸ್ಟ್ ನಲ್ಲಿ ಅಧಿಕಾರಿ ಅವರು ಬೆರ್ಹಾಂಪೋರ್‌ನಲ್ಲಿ ನಡೆದ ಧಾರ್ಮಿಕ ಮೆರವಣಿಗೆಯಲ್ಲಿ ಪ್ಯಾಲೆಸ್ತೀನ್ ಧ್ವಜವನ್ನು ಬೀಸುವ ವಿಡಿಯೋನ್ನು ಹಂಚಿಕೊಂಡಿದ್ದಾರೆ.ಈ ವೀಡಿಯೊವನ್ನುಕ್ರಮ ಕೈಗೊಳ್ಳಬೇಕೆಂದು ನಿರೀಕ್ಷಿಸಿ ನನಗೆ ಕಳುಹಿಸಿದ್ದಾರೆ. ಎಐಎಂಐಎಂ ಸಂಸದ ಅಸಾದುದ್ದೀನ್ ಓವೈಸಿ ಅವರು ಲೋಕಸಭೆಯಲ್ಲಿ ಪ್ರಮಾಣ ವಚನ ಸ್ವೀಕರಿಸುವಾಗ 'ಜೈ ಪ್ಯಾಲೆಸ್ತೀನ್' ಎಂದು ಕೂಗಿದ ಘೋಷಣೆಯಿಂದ ದುಷ್ಕರ್ಮಿಗಳು ಪ್ರೇರಣೆಗೊಂಡಂತೆ ಕಾಣುತ್ತದೆ ಎಂದು ಅಧಿಕಾರಿ ಎಕ್ಸ್ ನಲ್ಲಿ ಆಕ್ರೋಶ ಹೊರ ಹಾಕಿದ್ದಾರೆ.

ಅಖಿಲೇಶ್ ಯಾದವ್ ಬಿಜೆಪಿಗೆ ಕೊಟ್ರು ಹೊಸ ಮಾನ್ಸೂನ್ ಆಫರ್!

ಉತ್ತರ ಪ್ರದೇಶ: ರಾಜ್ಯ ಬಿಜೆಪಿಯಲ್ಲಿ ನಡೆಯುತ್ತಿರುವ ಆಂತರಿಕ ಕಲಹದ ಕುರಿತು ಕುಹಕವಾಡಿರುವ ಮಾಜಿ ಸಿಎಂ ಅಖಿಲೇಶ್ ಯಾದವ್ ಬಿಜೆಪಿಗರಿಗೆ ಹೊಸ ಆಫರ್ ಕೊಟ್ಟಿದ್ದಾರೆ.

ಯೋಗಿ ಆದಿತ್ಯನಾಥ್ ಸರ್ಕಾರದೊಳಗಿನ ಆಂತರಿಕ ಕಚ್ಚಾಟದ ಚರ್ಚೆಯ ನಡುವೆ ಬಿಜೆಪಿ ವಿರುದ್ಧ ವಾಗ್ದಾಳಿ ನಡೆಸಿರುವ ಸಮಾಜವಾದಿ ಪಕ್ಷದ ಮುಖ್ಯಸ್ಥ, ಮಾಜಿ ಸಿಎಂ ಅಖಿಲೇಶ್ ಯಾದವ್ ಅವರು ಎಕ್ಸ್‌ನಲ್ಲಿ ಮಾನ್ಸೂನ್ ಆಫರ್: 100 ತನ್ನಿ, ಸರ್ಕಾರ ರಚಿಸಿ ಪೋಸ್ಟ್ ಅನ್ನು ಹಾಕಿದ್ದು ಅದು ಸಂಚಲನ ಮೂಡಿಸಿದೆ.

ಗುರುವಾರ ಎಕ್ಸ್ ಪೋಸ್ಟ್ ಮಾಡಿರುವ ಅಖಿಲೇಶ್ ಮಾನ್ಸೂನ್ ಆಫರ್ ಸೌ ಲಾವೋ, ಸರಕಾರ್ ಬನಾವೋ ಎಂದು ಬರೆದಿದ್ದಾರೆ. ಸಿಎಂ ಯೋಗಿ ಆದಿತ್ಯನಾಥ್ ಮತ್ತು ಡಿಸಿಎಂ ಕೇಶವ್ ಪ್ರಸಾದ್ ಮೌರ್ಯ ನಡುವಿನ ಭಿನ್ನಾಭಿಪ್ರಾಯ, ಬಿಜೆಪಿಯೊಳಗಿನ ವಿಪ್ಲವ ದೆಹಲಿಯ ವರಿಷ್ಠರ ಬಳಿ ತಲುಪಿದ್ದು ಭಾರೀ ಚರ್ಚೆಗಳು ನಡೆಯುತ್ತಿರುವುದು ಬಹಿರಂಗವಾಗಿದೆ.

ತಮ್ಮ ಪೋಸ್ಟ್ ಬಳಿಕ ಅಖಿಲೇಶ್ ಅವರು ಖಾಸಗಿ ವಾಹಿನಿಯೊಂದಿಗೆ ಮಾತನಾಡಿದ ಅವರು, ಮೌರ್ಯ

ಅವರು ಅತ್ಯಂತ ದುರ್ಬಲ ವ್ಯಕ್ತಿ. ಅವರು ಸಿಎಂ ಆಗಬೇಕು , 100 ಶಾಸಕರ ಬೆಂಬಲ ಪಡೆಯಬೇಕು ಎಂದು ಕನಸು ಕಂಡಿದ್ದರು. ತನಗೆ 100ಕ್ಕೂ ಹೆಚ್ಚು ಶಾಸಕರ ಬೆಂಬಲವಿದೆ ಎಂದು ಅವರು ಒಮ್ಮೆ ಹೇಳಿಕೊಂಡಿದ್ದರು. ಮೌರ್ಯ ಅವರು ನೂರು ಶಾಸಕರೊಂದಿಗೆ ಬಂದರೆ ಮುಖ್ಯಮಂತ್ರಿಯಾಗಲು ಸಮಾಜವಾದಿ ಪಕ್ಷವು ಬೆಂಬಲಿಸುತ್ತದೆ ಎಂದಿದ್ದಾರೆ.

ಭಯೋತ್ಪಾದಕರ ದಾಳಿಯಲ್ಲಿ ಇಬ್ಬರು ಸೈನಿಕರಿಗೆ ಗಾಯ

ದೋಡಾ (ಜಮ್ಮು ಮತ್ತು ಕಾಶ್ಮೀರ): ಜಮ್ಮು ಮತ್ತು ಕಾಶ್ಮೀರದ ದೋಡಾ ಜಿಲ್ಲೆಯ ಕಸ್ತಿಗಢ ಪ್ರದೇಶದ ಜದ್ದನ್ ಬಾಟಾ ಗ್ರಾಮದಲ್ಲಿ ಗುರುವಾರ ಮುಂಜಾನೆ ಭದ್ರತಾ ಪಡೆಗಳು ಮತ್ತು ಭಯೋತ್ಪಾದಕರ ನಡುವೆ ತೀವ್ರ ಗುಂಡಿನ ಚಕಮಕಿ ನಡೆದಿದೆ. ನಡೆಯುತ್ತಿರುವ ಶೋಧ ಕಾರ್ಯಾಚರಣೆಯ ಭಾಗವಾಗಿ ಸರ್ಕಾರಿ ಶಾಲೆಯಲ್ಲಿ ಸ್ಥಾಪಿಸಲಾದ ತಾತ್ಕಾಲಿಕ ಭದ್ರತಾ ಶಿಬಿರವನ್ನು ಭಯೋತ್ಪಾದಕರು ಗುರಿಯಾಗಿಸಿಕೊಂಡು ಧಾಳಿ ನಡೆಸಿದರು.

ಒಂದು ಗಂಟೆಗೂ ಹೆಚ್ಚು ಕಾಲ ಗುಂಡಿನ ಚಕಮಕಿ ನಡೆದಿದ್ದು, ಇಬ್ಬರು ಯೋಧರಿಗೆ ಸಣ್ಣಪುಟ್ಟ ಗಾಯಗಳಾಗಿವೆ. ಸದ್ಯ ಉಗ್ರರನ್ನು ಸದೆಬಡಿಯಲು ಕಾರ್ಯಾಚರಣೆ ನಡೆಸಲಾಗುತ್ತಿದೆ. ಅಧಿಕಾರಿಗಳ ಪ್ರಕಾರ, ಭಯೋತ್ಪಾದಕರು ಶಿಬಿರದ ಮೇಲೆ ಗುಂಡು ಹಾರಿಸಿದಾಗ ಮುಂಜಾನೆ 2 ಗಂಟೆಗೆ ಘರ್ಷಣೆ ಪ್ರಾರಂಭವಾಯಿತು.

ಸೋಮವಾರ ರಾತ್ರಿ ನಡೆದ ಮಾರಣಾಂತಿಕ ದಾಳಿಯ ನಂತರ ಭಯೋತ್ಪಾದಕರು ಗುಂಡಿನ ಚಕಮಕಿಯಲ್ಲಿ ಕ್ಯಾಪ್ಟನ್ ಸೇರಿದಂತೆ ನಾಲ್ವರು ಸೇನಾ ಸಿಬ್ಬಂದಿಯನ್ನು ಹತ್ಯೆ ಮಾಡಿದ ನಂತರ ಉಂಟಾದ ಉದ್ವಿಗ್ನತೆಯ ನಡುವೆ ಈ ಘಟನೆ ನಡೆದಿದೆ. ಇದಕ್ಕೆ ಪ್ರತಿಯಾಗಿ ಜಿಲ್ಲೆಯ ದೇಸಾ ಮತ್ತು ಪಕ್ಕದ ಅರಣ್ಯ ಪ್ರದೇಶಗಳಲ್ಲಿ ಹಲವು ದಿನಗಳಿಂದ ಸಮಗ್ರ ಶೋಧ ಕಾರ್ಯಾಚರಣೆ ನಡೆಯುತ್ತಿದೆ.

ಬಾಂಗ್ಲಾದೇಶದಲ್ಲಿ ನಿಲ್ಲದ ಹಿಂಸಾಚಾರ: 32 ಮಂದಿ ಸಾವು

ಬಾಂಗ್ಲಾದೇಶ: ಉದ್ಯೋಗ ಕೋಟಾ ಸಂಬಂಧ ಬಾಂಗ್ಲಾದೇಶದಲ್ಲಿ ಭುಗಿಲೆದ್ದಿರುವ ಹಿಂಸಾಚಾರ ಮುಂದುವರೆದಿದೆ. ವಿದ್ಯಾರ್ಥಿಗಳ ಪ್ರತಿಭಟನೆಯಿಂದ ಉಂಟಾಗಿರುವ ಅಶಾಂತಿ ಮುಂದುವರಿದಿದ್ದರಿಂದ ಬಾಂಗ್ಲಾದೇಶ ಸರ್ಕಾರವು ಪ್ರತಿಭಟನಾ ನಿರತ ವಿದ್ಯಾರ್ಥಿಗಳೊಂದಿಗೆ ಮಾತುಕತೆ ನಡೆಸಲಿದೆ ಎಂದು ಕಾನೂನು ಸಚಿವ ಅನಿಸುಲ್ ಹಕ್ ಹೇಳಿದ್ದಾರೆ ಎಂದು ರಾಯಿಟರ್ಸ್ ವರದಿ ಮಾಡಿದೆ.

ಬಾಂಗ್ಲಾದೇಶದಲ್ಲಿನಹಿಂಸಾಚಾರವುಪರಿಸ್ಥಿತಿಯನ್ನುಇನ್ನಷ್ಟುಅನಿಯಂತ್ರಿತಗೊಳಿಸಿದೆ. ಕೋಪಗೊಂಡವಿದ್ಯಾರ್ಥಿಗಳುಗುರುವಾರದೇಶದಸರ್ಕಾರಿಪ್ರಸಾರಕಕ್ಕೆಬೆಂಕಿಹಚ್ಚಿದ್ದು, ಪರಿಣಾಮ ಕನಿಷ್ಠ 32 ಜನರುಸಾವನ್ನಪ್ಪಿದ್ದಾರೆ.

ನೆಟ್‌ವರ್ಕ್‌ನಲ್ಲಿ ಹೆಚ್ಚುತ್ತಿರುವ ಘರ್ಷಣೆಗಳನ್ನು ಶಾಂತಗೊಳಿಸುವಂತೆ ಪ್ರಧಾನಿ ಶೇಖ್ ಹಸೀನಾ ಮನವಿ ಮಾಡುತ್ತಿದ್ದರು. ಅಸ್ತಿತ್ವದಲ್ಲಿರುವ ಮೀಸಲಾತಿಯನ್ನು ರದ್ದುಗೊಳಿಸುವಂತೆ ಮತ್ತು ನಾಗರಿಕ ಸೇವಾ ನೇಮಕಾತಿ ನಿಯಮಗಳಲ್ಲಿ ಸುಧಾರಣೆಗಳನ್ನು ಒತ್ತಾಯಿಸಿದ ನೂರಾರು ಪ್ರತಿಭಟನಾಕಾರರ ಮೇಲೆ ಪೊಲೀಸರು ಮೊದಲು ರಬ್ಬರ್

ಗುಂಡುಗಳನ್ನು ಹಾರಿಸಿದರು. ಪರಿಸ್ಥಿತಿ ನಿಯಂತ್ರಣಕ್ಕೆ ಮೊಬೈಲ್ ಮತ್ತು ಇಂಟರ್ನೆಟ್ ಸೇವೆಗಳನ್ನು ಸ್ಥಗಿತಗೊಳಿಸಲಾಗಿದೆ.

ಬುಧವಾರ ರಾತ್ರಿ ಪ್ರಸಾರಕದಲ್ಲಿ ಪ್ರತಿಭಟನಾಕಾರರ ಹತ್ಯೆಯನ್ನು ಪ್ರಧಾನಿ ಹಸೀನಾ ಖಂಡಿಸಿದರು ಮತ್ತು ಇದಕ್ಕೆ ಕಾರಣರಾದವರನ್ನು ಅವರ ರಾಜಕೀಯ ಸಂಬಂಧವನ್ನು ಲೆಕ್ಕಿಸದೆ ಶಿಕ್ಷಿಸಲಾಗುವುದು ಎಂದು ಪ್ರತಿಜ್ಞೆ ಮಾಡಿದರು, ಆದರೆ ಶಾಂತಿಗಾಗಿ ಮನವಿ ಮಾಡಿದ ಹೊರತಾಗಿಯೂ ಬೀದಿಗಳಲ್ಲಿ ಹಿಂಸಾಚಾರವು ಹದಗೆಟ್ಟಿತು, ಪೊಲೀಸರು ಮತ್ತೆ ರಬ್ಬರ್ ಗುಂಡುಗಳು ಮತ್ತು ಅಶ್ರುವಾಯುಗಳಿಂದ ಪ್ರದರ್ಶನಗಳನ್ನು ಚದುರಿಸಲು ಪ್ರಯತ್ನಿಸಿದರು ಎಂದು ಎಎಫ್ಪಿ ವರದಿ ಮಾಡಿದೆ.

ಕಣದಿಂದ ಹಿಂದೆ ಸರಿಯಲು ಅಧ್ಯಕ್ಷ 'ಜೋ ಬೈಡನ್' ನಿರ್ಧಾರ

ನ್ಯೂಯಾರ್ಕ್: ಅಮೇರಿಕಾದ ಅಧ್ಯಕ್ಷ ಜೋ ಬೈಡನ್ 2024 ರ ಸ್ಪರ್ಧೆಯಿಂದ ಹೊರಗುಳಿಯಲು ಒಪ್ಪಿಕೊಂಡಿದ್ದಾರೆ ಎಂದು ಪತ್ರಕರ್ತ ಮತ್ತು ನ್ಯೂಸ್ಮ್ಯಾಕ್ಸ್ ವೀಕ್ಷಕವಿವರಣೆಗಾರ ಮಾರ್ಕ್ ಹಾಲ್ಪೆರಿನ್ ಗುರುವಾರ ಮೂಲಗಳನ್ನು ಉಲ್ಲೇಖಿಸಿ ವರದಿ ಮಾಡಿದ್ದಾರೆ.

81 ವರ್ಷದ ಅವರು ಈ ವಾರಾಂತ್ಯದಲ್ಲಿ ಅಧ್ಯಕ್ಷೀಯ ಚುನಾವಣೆಯಿಂದ ಹಿಂದೆ ಸರಿಯಬಹುದು ಎಂದು ಪ್ರಮುಖ ಡೆಮಾಕ್ರಟಿಕ್ ಮೂಲಗಳು ಆಕ್ಸಿಯೋಸ್‌ಗೆ ತಿಳಿಸಿವೆ.

ನ್ಯೂಸ್ಮ್ಯಾಕ್ಸ್‌ನ ಹಾಲ್ಪೆರಿನ್ ತಮ್ಮ ಮೂಲವನ್ನು ಉಲ್ಲೇಖಿಸಿ ಬೈಡನ್ ಕಮಲಾ ಹ್ಯಾರಿಸ್ ಅವರನ್ನು ಅನುಮೋದಿಸುವುದಿಲ್ಲ ಎಂದು

ಹೇಳಿದರು. ಮುಂದಿನ ತಿಂಗಳು ಡೆಮಾಕ್ರಟಿಕ್ ಪಕ್ಷದ ಅಧಿಕೃತ ನಾಮನಿರ್ದೇಶನಕ್ಕಾಗಿ ಅವರು ಮುಕ್ತ ಸಮಾವೇಶವನ್ನು ಎದುರಿಸಲಿದ್ದಾರೆ.

ಬೈಡನ್ ಈ ವಾರಾಂತ್ಯದಲ್ಲಿ ರಾಜೀನಾಮೆ ನೀಡುವ ನಿರೀಕ್ಷೆಯಿದೆ ಎಂದು ಹಲವಾರು ಮಾಧ್ಯಮಗಳು ವರದಿ ಮಾಡಿದ ನಂತರ ಈ ನಾಟಕೀಯ ಬೆಳವಣಿಗೆ ಬಂದಿದೆ. ವರದಿಗಳ ಪ್ರಕಾರ, ಮಾಜಿ ಅಧ್ಯಕ್ಷ ಬರಾಕ್ ಒಬಾಮಾ ಅವರು ಅಧ್ಯಕ್ಷ ಜೋ ಬೈಡನ್ ಅವರ ಉಮೇದುವಾರಿಕೆಯ ಬಗ್ಗೆ ಡೆಮಾಕ್ರಟ್‌ಗಳಿಗೆ ಖಾಸಗಿಯಾಗಿ ಕಳವಳ ವ್ಯಕ್ತಪಡಿಸಿದ್ದಾರೆ ಮತ್ತು ಮಾಜಿ ಹೌಸ್ ಸ್ಪೀಕರ್ ನ್ಯಾನ್ಸಿ ಪೆಲೋಸಿ ಅವರು ಸ್ಪರ್ಧೆಯಿಂದ ಹಿಂದೆ ಸರಿಯದಿದ್ದರೆ ಡೆಮಾಕ್ರಟಿಕ್ಗಳು ಹೌಸ್ನಲ್ಲಿ ನಿಯಂತ್ರಣವನ್ನು ವಶಪಡಿಸಿಕೊಳ್ಳುವ ಸಾಮರ್ಥ್ಯವನ್ನು ಕಳೆದುಕೊಳ್ಳಬಹುದು ಎಂದು 81 ವರ್ಷದ ಟ್ರಂಪ್‌ಗೆ ಎಚ್ಚರಿಕೆ ನೀಡಿದ್ದಾರೆ. ಮುಂದಿನ 48 ಗಂಟೆಗಳಲ್ಲಿ ಜೋ ಬೈಡನ್ ರಾಜಿನಾಮೆ ನೀಡಬಹುದು ಎನ್ನಲಾಗಿದೆ.

Postal Registration No.KA/BGW-1823/2019-2021, Posted at Patrika Channel, RMS Bhavan, Bengaluru PSO, Mysore Road, Bengaluru- 560020, RNI No.KARKAN/2002/08054

'ಬ್ಯಾಕ್ ಬೆಂಚರ್ಸ್' ಬಿಡುಗಡೆಗೂ ಮುನ್ನವೇ ಹಲವು ಅವಕಾಶಗಳು

ರಾಜಶೇಖರ್ ನಿರ್ಮಿಸಿ-ನಿರ್ದೇಶಿಸಿರುವ 'ಬ್ಯಾಕ್ ಬೆಂಚರ್ಸ್'ಚಿತ್ರವು ಇದೇ ಜುಲೈ 19 ರಾಜ್ಯಾದ್ಯಂತ ಬಿಡುಗಡೆಯಾಗುವುದಕ್ಕೆ ಸಜ್ಜಾಗಿದೆ. ಈ ಚಿತ್ರದ ಮೂಲಕ ರಂಜನ್, ಜತಿನ್ ಆರ್ಯನ್, ಆಕಾಶ್ ಎಂ.ಪಿ, ಶಶಾಂಕ್ ಸಿಂಹ, ಕುಂಕುಮ್, ಅನುಷಾ ಸುರೇಶ್, ವಿಯೋಮಿ ವನಿತಾ ಸೇರಿದಂತೆ ಹಲವು ಯುವ ಪ್ರತಿಭೆಗಳು ಕನ್ನಡ ಚಿತ್ರರಂಗಕ್ಕೆ ಹೊಸದಾಗಿ ಪರಿಚಯವಾಗುತ್ತಿದ್ದಾರೆ. ಈ ಪೈಕಿ ಮಾನ್ಯ ಗೌಡ ಸಹ ಒಬ್ಬರು.

ಇಂಜಿನಿಯರಿಂಗ್ ಮುಗಿಸಿರುವ ಮಾನ್ಯ, 'ಬ್ಯಾಕ್ ಬೆಂಚರ್ಸ್' ಚಿತ್ರದ ನಾಯಕಿಯರಲ್ಲೊಬ್ಬರಾಗಿ ಕಾಣಿಸಿಕೊಳ್ಳುತ್ತಿದ್ದಾರೆ. ಈ ಚಿತ್ರದಲ್ಲಿ ಮಾಯ ಎಂಬ ಪಾತ್ರವನ್ನು ನಿರ್ವಹಿಸಿರುವ ಅವರು, ಚಿತ್ರದ ಬಗ್ಗೆ ಸಾಕಷ್ಟು ನಿರೀಕ್ಷೆಗಳನ್ನು ಇಟ್ಟುಕೊಂಡಿದ್ದಾರೆ.

'ಬ್ಯಾಂಕ್ ಬೆಂಚರ್ಸ್' ಚಿತ್ರದ ಕುರಿತು ಮಾತನಾಡುವ ಅವರು, 'ಮೂರು ವರ್ಷಗಳ ಹಿಂದೆ ನಾನು ಇಂಜಿನಿಯರಿಂಗ್ ಮುಗಿಸಿದೆ. ನನಗೆ ಬಾಲ್ಯದಿಂದಲೂ ನಟನೆಯ ಬಗ್ಗೆ ಆಸಕ್ತಿ ಇತ್ತು. ಶಾಸ್ತ್ರೀಯ ನೃತ್ಯ ಕಲಿತಿದ್ದೇನೆ. ರಂಗಭೂಮಿಯಲ್ಲಿ ಸಕ್ರಿಯವಾಗಿದ್ದೆ. ಹೀಗಿರುವಾಗಲೇ 'ಬ್ಯಾಕ್ ಬೆಂಚರ್ಸ್' ಚಿತ್ರಕ್ಕೆ ಆಡಿಷನ್ ಆಗುತ್ತಿರುವ ವಿಷಯ ಗೊತ್ತಾಯಿತು. ಆ ಆಡಿಷನ್‌ನಲ್ಲಿ ಭಾಗವಹಿಸಿದ್ದೆ. ಇದರಲ್ಲಿ ಸುಮಾರು 700 ಯುವಕ-ಯುವತಿಯರು ಭಾಗವಹಿಸಿದ್ದರು. ನಿರ್ದೇಶಕರು ಕೊಟ್ಟ ಕೆಲವು ದೃಶ್ಯಗಳನ್ನು ನಾನು ನನ್ನದೇ ರೀತಿಯಲ್ಲಿ ಅಭಿನಯಿಸಿ ತೋರಿಸಿದೆ. ಅಷ್ಟೊಂದು ಜನರ ಮಧ್ಯೆ ನಾನು ಆಯ್ಕೆಯಾಗುತ್ತೀನೋ ಇಲ್ಲವೋ ಎಂಬ ಅನುಮಾನ ಇತ್ತು. ಆದರೆ, ಅಂತಿಮವಾಗಿ ಚಿತ್ರತಂಡಕ್ಕ ಆಯ್ಕೆಯಾದ 30 ಜನರಲ್ಲಿ ನಾನು ಒಬ್ಬಳಾಗಿದ್ದೆ' ಎನ್ನುತ್ತಾರೆ ಮಾನ್ಯ.

ಆಡಿಷನ್ ಮುಗಿದ ಮೇಲೆ ನಟ-ನಿರ್ದೇಶಕ ಸುಚೇಂದ್ರ ಪ್ರಸಾದ್, ಆಯ್ಕೆಯಾದ 30 ಜನರಿಗಾಗಿ ಒಂದು ಕಾರ್ಯಾಗಾರ ಮಾಡಿದ್ದಾರೆ. ಅದರಲ್ಲಿ ಚಿತ್ರ, ನಟನೆ ಕುರಿತು ಹಲವು ವಿಷಯಗಳನ್ನು ಹೇಳಿಕೊಟ್ಟಿದ್ದಾರೆ. ಆ ನಂತರ ಆರು ತಿಂಗಳ ಕಾಲ ಸಾಕಷ್ಟು ರಿಹರ್ಸಲ್ ಮಾಡಿ, ನಂತರ ಚಿತ್ರತಂಡವು ಚಿತ್ರೀಕರಣಕ್ಕೆ ಹೊರಟಿದೆ.

ಚಿತ್ರೀಕರಣದ ಅನುಭವ ಮರೆಯಲಾಗದ್ದು ಎನ್ನುವ ಮಾನ್ಯ, 'ನಾನು ಹೊಸಬಳು. ಹಾಗಾಗಿ ಸಹಜವಾಗಿಯೇ ನರ್ವಸ್ ಆಗಿದ್ದೆ. ಆದರೆ, ನಮ್ಮ ನಿರ್ದೇಶಕರಾದ ರಾಜಶೇಖರ್ ಮತ್ತು ಛಾಯಾಗ್ರಾಹಕ ಮನೋಹರ್ ಜೋಷಿ ನನಗೂ ಸೇರಿದಂತೆ ಎಲ್ಲರಿಗೂ ಬಹಳ ಚೆನ್ನಾಗಿ ಗೈಡ್ ಮಾಡಿದ್ದಾರೆ. ನನಗೆ ತುಂಬಾ ಚೆನ್ನಾಗಿ ಹೇಳಿಕೊಟ್ಟಿರುವುದಷ್ಟೇ ಅಲ್ಲ, ನನ್ನನ್ನು ಬಹಳ ಚೆನ್ನಾಗಿ ತೆರೆಯ ಮೇಲೆ ತೋರಿಸಿದ್ದಾರೆ. ಬರೀ ನಟನೆ ಅಷ್ಟೇ ಅಲ್ಲ, ಚಿತ್ರದ ಪೋಸ್ಟ್ ಪ್ರೊಡಕ್ಷನ್ ಮತ್ತು ಮಾರ್ಕೆಟಿಂಗ್ ವಿಭಾಗಗಳಲ್ಲೂ ತೊಡಗಿಸಿಕೊಂಡಿದ್ದೇನೆ. ಒಟ್ಟಾರೆ ಈ ಚಿತ್ರದ ಮೂಲಕ ಸಾಕಷ್ಟು ವಿಷಯಗಳನ್ನು ಕಲಿತಿದ್ದೇನೆ. ಅವರಿಗೆ ನಾನು ಸದಾ ಋಣಿ' ಎನ್ನುತ್ತಾರೆ.

ತಮ್ಮ ಪಾತ್ರದ ಬಗ್ಗೆ ಮಾತನಾಡುವ ಮಾನ್ಯ. 'ಚಿತ್ರದಲ್ಲಿ ನಾಲ್ಕು ಪ್ರಮುಖ ನಾಯಕಿಯರ ಪಾತ್ರ ಇದೆ. ರಿಹರ್ಸಲ್ ಸಮಯದಲ್ಲಿ ಈ ನಾಲ್ಕೂ ಪಾತ್ರಗಳನ್ನು ಮಾಡಿದ್ದೆ. ಅದರಲ್ಲಿ ನನಗೆ ಮಾಯ ಪಾತ್ರ ಬಹಳ ಇಷ್ಟವಾದ ಪಾತ್ರ. ಈ ಪಾತ್ರ ನನಗೆ ಸೂಟ್ ಆಗುತ್ತದೆ, ನಾನಿದನ್ನು ನಿಭಾಯಿಸಬಲ್ಲೆ ಎಂಬ ನಂಬಿಕೆಯಿಂದ ಈ ಪಾತ್ರ ಕೊಟ್ಟಿದ್ದಾರೆ. ನಾನಿಲ್ಲಿ ಬಜಾರಿಯಾಗಿ ಕಾಣಿಸಿಕೊಂಡಿದ್ದೇನೆ. ಬಹಳ ಬೋಲ್ಡ್ ಆದ ಪಾತ್ರ ಇದು. ನನಗಿಷ್ಟವಾದ ಪಾತ್ರ ಸಿಕ್ಕ ಖುಷಿ ಇದೆ. ಅದು ಎಲ್ಲರಿಗೂ ಇಷ್ಟವಾಗುತ್ತದೆ ಎಂಬ ನಂಬಿಕೆ ಇದೆ' ಎನ್ನುತ್ತಾರೆ ಮಾನ್ಯ.

'ಬ್ಯಾಕ್ ಬೆಂಚರ್ಸ್' ಚಿತ್ರದ ಮೇಲೆ ಸಾಕಷ್ಟು ನಿರೀಕ್ಷೆಗಳನ್ನು ಇಟ್ಟುಕೊಂಡಿರುವ ಮಾನ್ಯ, ಅದರ ಬಿಡುಗಡೆಗೆ ಕಾದಿದ್ದಾರೆ. ಈ ಮಧ್ಯೆ, 'ಮಾನ್ಸೂನ್ ರಾಗ' ಮತ್ತು 'ವೀರಂ' ಚಿತ್ರಗಳಲ್ಲೂ ನಟಿಸಿದ್ದಾರೆ. ಜೊತೆಗೆ ತೆಲುಗಿನಲ್ಲಿ 'ಮಿಸಸ್ ಕರ್ನಲ್' ಎಂಬ ಚಿತ್ರದಲ್ಲಿ ನಟಿಸಿದ್ದಾರಂತೆ. ಈ ಮಧ್ಯೆ, ಒಂದಿಷ್ಟು ಪಾತ್ರಗಳು ಹುಡುಕಿಕೊಂಡು ಬರುತ್ತಿದ್ದು, 'ಬ್ಯಾಕ್ ಬೆಂಚರ್ಸ್' ಬಿಡುಗಡೆಯಾದ ಮೇಲೆ ನೋಡಿಕೊಂಡು ತೀರ್ಮಾನಿಸುವುದಾಗಿ ಮಾನ್ಯ ಹೇಳುತ್ತಾರೆ.

ತೆಲುಗಿನಲ್ಲಿ ಶ್ರೀದೇವಿ ಪುತ್ರಿಗೆ ಬೇಡಿಕೆ

ಹಾಟ್ ಬೆಡಗಿ ಜಾನ್ವಿ ಕಪೂರ್‌ಗೆ ಟಾಲಿವುಡ್‌ನಲ್ಲಿ ಅದೃಷ್ಟ ಖುಲಾಯಿಸಿದೆ. ಜ್ಯೂ.ಎನ್‌ಟಿಆರ್ ಜೊತೆಗಿನ 'ದೇವರ' ಸಿನಿಮಾ ರಿಲೀಸ್‌ಗೂ ಮುನ್ನವೇ ನಟಿ ಮತ್ತೊಂದು ಬಿಗ್ ಚಾನ್ಸ್ ಗಿಟ್ಟಿಸಿಕೊಂಡಿದ್ದಾರೆ. ನ್ಯಾಚುರಲ್ ಸ್ಟಾರ್ ನಾನಿಗೆ ಜಾನ್ವಿ ಕಪೂರ್ ನಾಯಕಿಯಾಗಿದ್ದಾರೆ.

ಶ್ರೀದೇವಿ ಪುತ್ರಿ ಜಾನ್ವಿ ಕಪೂರ್‌ಗೆ ಟಾಲಿವುಡ್‌ನಲ್ಲಿ ಬೇಡಿಕೆ ಹೆಚ್ಚಾಗಿದೆ. ಜ್ಯೂ.ಎನ್‌ಟಿಆರ್, ರಾಮ್ ಚರಣ್ ಜೊತೆ ನಟಿಸುತ್ತಿರುವ ಜಾನ್ವಿಗೆ ಈ ಸಿನಿಮಾಗಳ ಬಿಡುಗಡೆ ಆಗುವ ಮುನ್ನವೇ ಮತ್ತೊಂದು ಬಂಪರ್ ಆಫರ್ ಸಿಕ್ಕಿದೆ. ಇನ್ನೂ ಜಾನ್ವಿ ಕಪೂರ್ ತೆಲುಗಿನಲ್ಲಿ ಸೆಟಲ್ ಆಗುವ ಲಕ್ಷಣ ಕಾಣುತ್ತಿದೆ. ಅಮ್ಮ ಶ್ರೀದೇವಿ ಹಾದಿಯಲ್ಲಿ ಸಕ್ಸಸ್‌ಗಾಗಿ ಜಾನ್ವಿ ಕೂಡ ಹೆಜ್ಜೆ ಇಡುತ್ತಿದ್ದಾರೆ.

'ದಸರಾ' ನಿರ್ದೇಶಕ ಶ್ರೀಕಾಂತ್ ಜೊತೆ ನಾನಿ ಹೊಸ ಚಿತ್ರಕ್ಕಾಗಿ ಕೈಜೋಡಿಸಿದ್ದಾರೆ. ನಾನಿ 33ನೇ ಈ ಸಿನಿಮಾ ಇದಾಗಿದ್ದು, ಈ ಚಿತ್ರಕ್ಕೆ ನಾಯಕಿಯಾಗಿ ನಟಿಸಲು ಜಾನ್ವಿರನ್ನು ಕೇಳಲಾಗಿದೆ. ತಮ್ಮ ಪಾತ್ರಕ್ಕೆ ಇರುವ ಸ್ಕೋಪ್ ಮತ್ತು ಕಥೆ ಕೇಳಿ ಥ್ರಿಲ್ ಆಗಿ ಈ ಸಿನಿಮಾವನ್ನು ನಟಿ ಒಪ್ಪಿಕೊಂಡಿದ್ದಾರಂತೆ. ಈ ವಿಚಾರ ನಿಜನಾ ಎಂದು ಚಿತ್ರತಂಡದಿಂದ ಅಧಿಕೃತ ಘೋಷಣೆ ಆಗುವವರೆಗೂ ಕಾಯಬೇಕಿದೆ. ಇನ್ನೂ ಸ್ಟಾರ್ ಕಿಡ್ ಜಾನ್ವಿ ಬಳಿ ಕೈತುಂಬಾ ಸಿನಿಮಾಗಳಿವೆ. ಬಾಲಿವುಡ್ ಮತ್ತು ಟಾಲಿವುಡ್‌ನಲ್ಲಿ ನಟಿ ಬ್ಯುಸಿಯಾಗಿದ್ದಾರೆ.

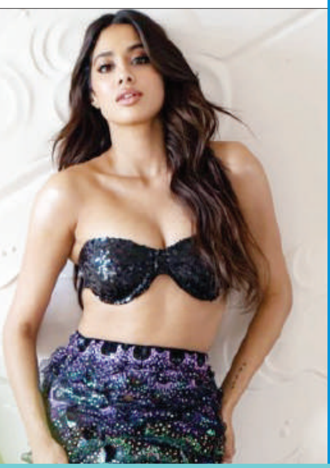

'ಪ್ರಕರಣ ತನಿಖಾ ಹಂತದಲ್ಲಿದೆ' ಮೋಷನ್ ಪೋಸ್ಟರ್ ಬಿಡುಗಡೆ

ಕನ್ನಡ ಚಿತ್ರರಂಗಕ್ಕೆ ಇತ್ತೀಚಿನ ದಿನಗಳಲ್ಲಿ ಸಾಕಷ್ಟು ಹೊಸಬರ ತಂಡಗಳು ಬರುತ್ತಿವೆ. ಅದರಲ್ಲೂ ರಂಗಭೂಮಿಯಲ್ಲಿ ಕೆಲಸ ಮಾಡಿ ಅನುಭವ ಗಳಿಸಿರುವ ಒಂದಿಷ್ಟು ಯುವಕರು, ಕನ್ನಡ ಚಿತ್ರರಂಗಕ್ಕೆ ಹೊಸ ಆಲೋಚನೆಗಳನ್ನು ಇಟ್ಟುಕೊಂಡು ಬರುತ್ತಿದ್ದಾರೆ. ಅಂತವರ ಸಾಲಿಗೆ ಈಗ 'ಪಕರಣ ತನಿಖಾ ಹಂತದಲ್ಲಿದೆ' ಚಿತ್ರ ಸೇರಿಕೊಳ್ಳಲಿದೆ.

'ಪ್ರಕರಣ ತನಿಖಾ ಹಂತದಲ್ಲಿದೆ' ಚಿತ್ರವನ್ನು ಕರದಾಯಾಮ ಸ್ಟುಡಿಯೋಸ್ ಸಂಸ್ಥೆಯಡಿ ಚಿಂತನ್ ಕಂಬಣ್ಣ ನಿರ್ಮಿಸಿದರೆ, ಸುಂದರ್ ಎಸ್ ಕಥೆ, ಚಿತ್ರಕಥೆ, ಸಂಭಾಷಣೆ ಬರೆದು ನಿರ್ದೇಶನ ಮಾಡಿದ್ದಾರೆ. ಬುಧವಾರ ಸಂಜೆ Karadaayaama Studios ಯೂಟ್ಯೂಬ್ ಚಾನಲ್‌ನಲ್ಲಿ ಚಿತ್ರದ ಮೋಷನ್ ಪೋಸ್ಟರ್ ಬಿಡುಗಡೆ ಆಗಿದೆ.

ಚಿತ್ರದ ಹೆಸರೇ ಹೇಳುವಂತೆ ಇದೊಂದು ಕ್ರೈಮ್ ಜಾನರ್ ಕುರಿತಾದ ಚಿತ್ರ. ತನಿಖೆಯೊಂದರ ಸುತ್ತ ಸುತ್ತವಂತಹ ಚಿತ್ರ. ಡ್ರಗ್ಸ್ ಮಾಫಿಯಾ ಹಿನ್ನೆಲೆಯಲ್ಲಿ ಸಾಗುವ ಕಥೆ ಸಾಕಷ್ಟು ತಿರುವುಗಳನ್ನು ಪಡೆಯುತ್ತಾ ಹೋಗುತ್ತವೆ. ಮುಂದೆ ಏನೆಲ್ಲಾ ಆಗುತ್ತದೆ ಎಂಬುದನ್ನು ಚಿತ್ರದಲ್ಲೇ ನೋಡಬೇಕು.

ಒಂದಿಷ್ಟು ರಂಗಭೂಮಿ ಗೆಳೆಯರು ಸೇರಿ ಮಾಡಿದ ಚಿತ್ರವಿದು. ಬೇರೆ ಬೇರೆ ರಂಗತಂಡಗಳಲ್ಲಿ ಸಕ್ರಿಯರಾಗಿದ್ದ ಒಂದಿಷ್ಟು ಗೆಳೆಯರು ಒಟ್ಟಿಗೆ ಸೇರಿ ಈ ಚಿತ್ರವನ್ನು ಮಾಡಿದ್ದಾರೆ. ರಂಗಭೂಮಿಯಲ್ಲಿ ಅನುಭವಿಗಳಾದರೂ ಚಿತ್ರರಂಗಕ್ಕೆ ಎಲ್ಲರೂ ಹೊಸಬರೇ. ಮಹಿನ್ ಕುಬೇರ್, ಮುತ್ತುರಾಜ್ ಟಿ, ನಟ ಗಗನ್, ಚಿಂತನ್ ಕಂಬಣ್ಣ ಚಿತ್ರದ ಪ್ರಮುಖ ಪಾತ್ರಗಳಲ್ಲಿ ನಟಿಸಿದ್ದಾರೆ. ಬೆಂಗಳೂರು ಮತ್ತು ಕನಕಪುರದಲ್ಲಿ ಚಿತ್ರೀಕರಣವಾಗಿದೆ.

ರಿಲೀಸ್ ಆಯ್ತು 'ಪ್ರಕರಣ ತನಿಖಾ ಹಂತದಲ್ಲಿದೆ' ಚಿತ್ರದ ಮೋಷನ್ ಪೋಸ್ಟರ್

'ಪ್ರಕರಣ ತನಿಖಾ ಹಂತದಲ್ಲಿದೆ' ಚಿತ್ರಕ್ಕೆ ಮೋಹನ್ ಎಂ.ಎಸ್ ಮತ್ತು ಜಗದೀಶ್ ಆರ್ ಛಾಯಾಗ್ರಹಣ, ನಾನಿ ಕೃಷ್ಣ ಸಂಕಲನ ಮತ್ತು ಶಿವೋಂ ಸಂಗೀತವಿದೆ. ವಿ.ಎಫ್.ಎಕ್ಸ್ ಜವಾಬ್ದಾರಿಯನ್ನು ಲಕ್ಷ್ಮೀಪತಿ ಎಂ.ಕೆ ಹೊತ್ತಿದ್ದಾರೆ. ಈಗಾಗಲೇ ಚಿತ್ರದ ಪೋಸ್ಟ್ ಪ್ರೊಡಕ್ಷನ್ ಕೆಲಸಗಳು ಕೊನೆಯ ಹಂತದಲ್ಲಿದ್ದು, ಆಗಸ್ಟ್ ತಿಂಗಳಲ್ಲಿ ಸಿನಿಮಾ ಬಿಡುಗಡೆ ಮಾಡುವ ಯೋಜನೆಯಲ್ಲಿದೆ ಚಿತ್ರತಂಡ.

ಆತ ನಾಯಕನಾದ್ರೆ, ನಾನಿಲ್ಲ ಎಂದ ಗಂಭೀರ್..!

ಟಿ20 ವಿಶ್ವಕಪ್ ಮುಕ್ತಾಯದ ಬೆನ್ನಲ್ಲೇ ಟೀಮ್ ಇಂಡಿಯಾ ನಾಯಕ ರೋಹಿತ್ ಶರ್ಮಾ ಟಿ20 ಅಂತಾರಾಷ್ಟ್ರೀಯ ಕ್ರಿಕೆಟ್‌ಗೆ ವಿದಾಯ ಹೇಳಿದ್ದರು. ಇದರ ಬೆನ್ನಲ್ಲೇ ಭಾರತ ಟಿ20 ತಂಡದ ಮುಂದಿನ ಯಾರು ಪ್ರಶ್ನೆಗೆ ಕೇಳಿ ಬಂದ ಉತ್ತರ ಹಾರ್ದಿಕ್ ಪಾಂಡ್ಯ. ಟಿ20 ವಿಶ್ವಕಪ್‌ನಲ್ಲಿ ಉಪನಾಯಕನಾಗಿದ್ದರಿಂದ ಹಾರ್ದಿಕ್‌ಗೆ ನಾಯಕತ್ವ ಒಲಿಯುವುದು ಬಹುತೇಕ ಖಚಿತವಾಗಿತ್ತು. ಆದರೆ ಕೋಚ್ ಗೌತಮ್ ಗಂಭೀರ್ ಎಂಟ್ರಿಯೊಂದಿಗೆ ಎಲ್ಲವೂ ಬದಲಾಗಿದೆ.

ನಾಯಕನ ಸ್ಥಾನಕ್ಕೆ ಈವರೆಗೆ ಕೇಳಿ ಬರದಿದ್ದ ಸೂರ್ಯಕುಮಾರ್ ಹೆಸರು ಮುಂಚೂಣಿಗೆ ಬಂದಿದೆ. ಇದಕ್ಕೆ ಮುಖ್ಯ ಕಾರಣ ಟೀಮ್ ಇಂಡಿಯಾ ಕೋಚ್ ಗೌತಮ್ ಗಂಭೀರ್ ಅವರ ತೆರೆಮರೆಯ ಶಿಫಾರಸ್ಸು ಎನ್ನಲಾಗುತ್ತಿದೆ. ಏಕೆಂದರೆ ಆಯ್ಕೆ ಸಮಿತಿ ಸದಸ್ಯರು ಹಾರ್ದಿಕ್ ಪಾಂಡ್ಯ ಅವರನ್ನೇ ನಾಯಕರನ್ನಾಗಿ ಮಾಡಲು ತುದಿಗಾಲಲ್ಲಿ ನಿಂತಿದ್ದರು.

ಆದರೆ ನೂತನ ಕೋಚ್ ಗೌತಮ್ ಗಂಭೀರ್ ತಮ್ಮ ಅಭಿಪ್ರಾಯಗಳಲ್ಲಿ ಕೆಲ ಮುಖ್ಯ ವಿಷಯಗಳನ್ನು ಆಯ್ಕೆ ಸಮಿತಿಯ ಮುಂದಿಟ್ಟಿದ್ದಾರೆ. ಈ ಮುಖ್ಯ ವಿಷಯಗಳಲ್ಲಿ ಪಾಂಡ್ಯ ಅವರ ಫಿಟ್‌ನೆಸ್ ಸಮಸ್ಯೆ ಕೂಡ ಪ್ರಸ್ತಾಪಿಸಿದ್ದಾರೆ. ಹೀಗಾಗಿ ಟೀಮ್ ಇಂಡಿಯಾ ಪರ ಖಾಯಂ ಆಗಿ ಕಾಣಿಸಿಕೊಳ್ಳುವ ಆಟಗಾರನಿಗೆ ನಾಯಕತ್ವ ನೀಡುವಂತೆ ಗಂಭೀರ್ ತಿಳಿಸಿದ್ದಾರೆ ಎನ್ನಲಾಗಿದೆ.

ಈ ಚರ್ಚೆಯ ನಡುವೆ ಗೌತಮ್ ಗಂಭೀರ್ ಎಲ್ಲಿಯೂ ಸೂರ್ಯಕುಮಾರ್ ಯಾದವ್‌ಗೆ ನಾಯಕತ್ವ ನೀಡುವಂತೆ ಬೇಡಿಕೆಯಿಟ್ಟಿಲ್ಲ. ಬದಲಾಗಿ ಹಾರ್ದಿಕ್ ಪಾಂಡ್ಯ ನಾಯಕನಾದರೆ, ಅವರೊಂದಿಗೆ ಕೆಲಸ ಮಾಡಲು ಸಾಧ್ಯವಿಲ್ಲ ಎಂಬುದನ್ನು ಗಂಭೀರ್ ಖಂಡತುಂಡವಾಗಿ ಹೇಳಿದ್ದಾರೆ. ಇದೇ ಕಾರಣದಿಂದಾಗಿ ಸೂರ್ಯಕುಮಾರ್ ಯಾದವ್ ಅವರನ್ನು ಟೀಮ್ ಇಂಡಿಯಾ ಟಿ20 ತಂಡದ ನಾಯಕನಾಗಿ ಆಯ್ಕೆ ಮಾಡಲು ಬಿಸಿಸಿಐ ಆಯ್ಕೆ ಸಮಿತಿ ಮುಂದಾಗಿದೆ ಎಂದು ವರದಿಗಳು ಹೇಳಿವೆ.

ಭಾರತ ತಂಡದ ನಾಯಕನ ನೇಮಕದಲ್ಲಾದ ಕೊನೆಯ ಕ್ಷಣದ ಬದಲಾವಣೆಯ ಬಗ್ಗೆ ಗೌತಮ್ ಗಂಭೀರ್ ಹಾಗೂ ಆಯ್ಕೆ ಸಮಿತಿ ಮುಖ್ಯಸ್ಥ ಅಜಿತ್ ಅಗರ್ಕರ್ ಅವರು ಹಾರ್ದಿಕ್ ಪಾಂಡ್ಯ ಅವರೊಂದಿಗೆ ಚರ್ಚಿಸಿದ್ದಾರೆ ಎಂದು ಪಿಟಿಐ ವರದಿ ಮಾಡಿದೆ. ಇದೇ ವೇಳೆ ಪಾಂಡ್ಯಗೆ ನಾಯಕತ್ವದ ಬದಲಾವಣೆ ಏಕೆ ಎಂಬುದನ್ನು ಮನವರಿಕೆ ಮಾಡಿಕೊಡಲು ಗಂಭೀರ್ ಯತ್ನಿಸಿದ್ದಾರೆ ಎಂದು ತಿಳಿದು ಬಂದಿದೆ. ಈ ಎಲ್ಲಾ ಬೆಳವಣಿಗೆಗಳನ್ನು ಗಮನಿಸಿದರೆ ಭಾರತ ಟಿ20 ತಂಡದ ನಾಯಕನಾಗಿ ಸೂರ್ಯಕುಮಾರ್ ಯಾದವ್ ಆಯ್ಕೆಯಾಗುವುದು ಬಹುತೇಕ ಖಚಿತ. ಅಲ್ಲದೆ ಏಕದಿನ ಮತ್ತು ಟೆಸ್ಟ್ ತಂಡಗಳ ನಾಯಕನಾಗಿ ರೋಹಿತ್ ಶರ್ಮಾ ಮುಂದುವರೆಯಲಿದ್ದಾರೆ.

ವಿನೂತನವಾಗಿ ನಡೆಯುಲ್ಲಿದೆ ಉದ್ಘಾಟನಾ ಸಮಾರಂಭ

ಪ್ಯಾರಿಸ್ ಒಲಿಂಪಿಕ್ಸ್‌ಗೆ ಕ್ಷಣಗಣನೆ ಆರಂಭವಾಗಿದ್ದು, ಇನ್ನು ಕೆಲವೇ ದಿನಗಳಲ್ಲಿ ಈ ಕ್ರೀಡಾಕೂಟ ಆರಂಭವಾಗಲಿದೆ. ಫ್ರಾನ್ಸ್ ಈ ಕ್ರೀಡಾಕೂಟವನ್ನು ಆಯೋಜಿಸುತ್ತಿರುವುದು ಇದು ಮೂರನೇ ಬಾರಿ. ಹೀಗಾಗಿ ಈ ಕ್ರೀಡಾಕೂಟವನ್ನು ಇನ್ನಷ್ಟು ವಿಶೇಷಗೊಳಿಸುವ ಸಲುವಾಗಿ ಆಯೋಜಕರು ಹೊಸ ಪ್ರಯೋಗಕ್ಕೆ ಕೈಹಾಕಿದ್ದಾರೆ. ಸಾಮಾನ್ಯವಾಗಿ ಒಲಿಂಪಿಕ್ಸ್ ಉದ್ಘಾಟನಾ ಸಮಾರಂಭವು ಕ್ರೀಡಾಂಗಣದಲ್ಲಿ ನಡೆಯುವುದು ವಾಡಿಕೆ. ಆದರೆ ಪ್ಯಾರಿಸ್‌ನಲ್ಲಿ ಈ ವಾಡಿಕೆಯನ್ನು ಬದಲಾಯಿಸಲು ಚಿಂತಿಸಲಾಗಿದೆ. ಅದರಂತೆ ಜುಲೈ 26 ರಂದು ನಡೆಯಲಿರುವ ಉದ್ಘಾಟನಾ ಸಮಾರಂಭವು ಕ್ರೀಡಾಂಗಣದಲ್ಲಿ ನಡೆಯದೆ ಸೀನ್ ನದಿಯ ದಡದಲ್ಲಿ ನಡೆಯಲಿದೆ ಎಂದು ಹೇಳಲಾಗುತ್ತಿದೆ.

ಪ್ಯಾರಿಸ್ ಒಲಿಂಪಿಕ್ಸ್‌ನ ಉದ್ಘಾಟನಾ ಸಮಾರಂಭವು ದೋಣಿ ಮೆರವಣಿಗೆಯೊಂದಿಗೆ ಪ್ರಾರಂಭವಾಗುತ್ತದೆ. ಸುಮಾರು ಮೂರು ಗಂಟೆಗಳ ಕಾಲ ನಡೆಯುವ ಈ ಕಾರ್ಯಕ್ರಮದಲ್ಲಿ ಮೂರು ಸಾವಿರ ಕಲಾವಿದರು ಪ್ರದರ್ಶನವನ್ನು ಪ್ರಸ್ತುತಪಡಿಸಲಿದ್ದಾರೆ. ಆದಾಗ್ಯೂ, ಆಟಗಾರರ ಸುರಕ್ಷತೆಯನ್ನು ಗಮನದಲ್ಲಿಟ್ಟುಕೊಂಡು, ಈ ಸ್ಥಳವನ್ನು ಸಹ ಬದಲಾಯಿಸಬಹುದು ಮತ್ತು ಉದ್ಘಾಟನಾ ಸಮಾರಂಭವನ್ನು ಐಫೆಲ್ ಟವರ್ ಮುಂಭಾಗದಲ್ಲಿ ನಡೆಸಬಹುದು ಎಂದು ಹೇಳಲಾಗುತ್ತಿದೆ.

ನದಿ ದಡದಲ್ಲಿ ಉದ್ಘಾಟನಾ ಸಮಾರಂಭ

ಆದರೆ ವೇಳಾಪಟ್ಟಿಯಂತೆ, ಈ ಉದ್ಘಾಟನಾ ಸಮಾರಂಭವನ್ನು ನದಿ ದಡದಲ್ಲಿ ನಡೆಸಲು ಪ್ರಯತ್ನಿಸಲಾಗುವುದು. ಈ ಐತಿಹಾಸಿಕ ಕ್ಷಣದಲ್ಲಿ ಹೆಚ್ಚು ಹೆಚ್ಚು ಪ್ರೇಕ್ಷಕರು ಪಾಲ್ಗೊಳ್ಳುವಂತಾಗಲು ನದಿಯ ದಡದಲ್ಲಿ ಉದ್ಘಾಟನೆ ಮಾಡುವ ನಿರ್ಧಾರ ಕೈಗೊಳ್ಳಲಾಗಿದೆ. ಒಂದು ವೇಳೆ ಭದ್ರತೆ ಅಥವಾ ಇನ್ನಾವುದೇ ಕಾರಣದಿಂದ ಸಾಧ್ಯವಾಗದಿದ್ದರೆ, ಸ್ಟೇಡ್ ಡಿ ಫ್ರಾನ್ಸ್‌ನಲ್ಲಿ ಉದ್ಘಾಟನಾ ಸಮಾರಂಭವನ್ನು ಆಯೋಜಿಸುವ ಆಯ್ಕೆಯನ್ನು ಸಂಘಟಕರು ಇಟ್ಟುಕೊಂಡಿದ್ದಾರೆ ಎಂದು ವರದಿಯಾಗಿದೆ.

ಪ್ಯಾರಿಸ್‌ನ ಮಧ್ಯಭಾಗದಲ್ಲಿ ನಡೆಯುವ ಉದ್ಘಾಟನಾ ಸಮಾರಂಭದಲ್ಲಿ ಆರು ಲಕ್ಷ ಜನರು ಪಾಲ್ಗೊಳ್ಳುವ ನಿರೀಕ್ಷೆಯಿದ್ದು, ಎರಡು ಲಕ್ಷಕ್ಕೂ ಹೆಚ್ಚು ಉಚಿತ ಟಿಕೆಟ್‌ಗಳನ್ನು ನೀಡಲಾಗಿದೆ. ಅಧಿಕೃತ ಪ್ರಸಾರಕರು ಉದ್ಘಾಟನಾ ಸಮಾರಂಭವನ್ನು ಟಿವಿಯಲ್ಲಿ ವಿಶ್ವದಾದ್ಯಂತ ಸುಮಾರು 1.5 ಶತಕೋಟಿ ಜನರು ವೀಕ್ಷಿಸುತ್ತಾರೆ ಎಂದು ನಿರೀಕ್ಷಿಸಿದ್ದಾರೆ. 2016ರಲ್ಲಿ ಇಡೀ ರಿಯೊ ಒಲಿಂಪಿಕ್ಸ್‌ನ ವೀಕ್ಷಕರ ಸಂಖ್ಯೆ 320 ಕೋಟಿ ಆಗಿತ್ತು, ಇದು ಸ್ವತಃ ದಾಖಲೆಯಾಗಿದೆ.

ಈವರೆಗೆ 90 ಲಕ್ಷ ಟಿಕೆಟ್ ಮಾರಾಟ: ಪ್ಯಾರಿಸ್ ಕ್ರೀಡಾಕೂಟಕ್ಕೆ ಈಗಾಗಲೇ 90 ಲಕ್ಷ ಟಿಕೆಟ್‌ಗಳು ಮಾರಾಟವಾಗಿವೆ. ಕೋವಿಡ್ -19 ಕಾರಣದಿಂದಾಗಿ ಟೋಕಿಯೋ 2020 ಕ್ಕೆ ಟಿಕೆಟ್‌ಗಳು ಲಭ್ಯವಿರಲಿಲ್ಲ. ಆದ್ದರಿಂದ ರಿಯೊ ಒಲಿಂಪಿಕ್ಸ್ ನಂತರ ಮೊದಲ ಬಾರಿಗೆ, ಈ ಕ್ರೀಡಾಕೂಟಕ್ಕೆ ಟಿಕೆಟ್‌ಗಳು ಲಭ್ಯವಾಗಿವೆ.

ಸಿದ್ದರಾಮಯ್ಯ - ಅಶ್ವಥ್ ನಾರಾಯಣ್ ನಡುವೆ ಏಕವಚನ, ಮಾತಿನ ಚಕಮಕಿ

ಬೆಂಗಳೂರು: ವಿಧಾನಸಭೆ ಕಲಾಪದಲ್ಲಿ ಗುರುವಾರವಾದ ಇಂದು ಸಹ ವಾಲ್ಮೀಕಿ ನಿಗಮದ ಹಗರಣ ಕೇಸ್ ಸದ್ದು ಮಾಡಿದ್ದು, ಮುಖ್ಯಮಂತ್ರಿ ಸಿದ್ದರಾಮಯ್ಯ ಹಾಗೂ ಮಾಜಿ ಡಿಸಿಎಂ ಅಶ್ವಥ್ ನಾರಾಯಣ್ ಅವರ ನಡುವೆ ಜಟಾಪಟಿ ನಡೆಯಿತು. ಈ ವೇಳೆ ಇಬ್ಬರೂ ಏಕವಚನ ಪ್ರಯೋಗಿಸಿ ವಾಗ್ದಾಳಿ ನಡೆಸಿದರು.

ಕಲಾಪ ಆರಂಭದಲ್ಲೇ ವಾಲ್ಮೀಕಿ ಹಗರಣದ ವಿಚಾರದಲ್ಲಿ ಕಾಂಗ್ರೆಸ್ ? ಬಿಜೆಪಿ ನಾಯಕರ ನಡುವೆ ತೀವ್ರ ಗದ್ದಲ ಏರ್ಪಟ್ಟಿತು. ಬಿಜೆಪಿ ಅವರಿಂದ ಸಾಮಾಜಿಕ ನ್ಯಾಯ ಸಿಗಲು ಸಾಧ್ಯವಿಲ್ಲ ಎಂದು ಕಿಡಿ ಕಾರಿದರು. ಈ ವೇಳೆ ಮಧ್ಯ ಪ್ರವೇಶಿಸಿದ ಅಶ್ವಥ್ ನಾರಾಯಣ್ ಏರುಧ್ವನಿಯಲ್ಲಿ ವಾಗ್ದಾಳಿ ನಡೆಸಿದರು. ಪೇ ಸಿಎಂ, 100% ಸಿಎಂ ಅಂತ ಕೂಗಿದರು, ಇದಕ್ಕೆ ಬಿಜೆಪಿಯ ಎಲ್ಲ ಶಾಸಕರು ದನಿಗೂಡಿಸಿದರು. ನಂತರ ಗರಂ ಆದ ಸಿಎಂ, ನಿಮಗೆ ಮಾನ ಮಾರ್ಯಾದೆ ಇಲ್ಲ, ನಿಮ್ಮ ಹಗರಣಗಳನ್ನೆಲ್ಲ ಈಗ ಬಲಿಗೆ ಎಳೆಯುತ್ತೇನೆ ಎನ್ನುತ್ತಿದ್ದಂತೆ ?ಭ್ರಷ್ಟ ಮುಖ್ಯಮಂತ್ರಿ? ಎಂದು ಅಶ್ವಥ್ ನಾರಾಯಣ್ ಕೂಗಿದರು. ಇದಕ್ಕೆ ಆಕ್ರೋಶ ಹೊರಹಾಕಿದ ಕೈ ಸಚಿವರಾದ ಕೃಷ್ಣ ಬೈರೇಗೌಡ, ದಿನೇಶ್ ಗುಂಡೂರಾವ್, ಬೈರತಿ ಸುರೇಶ್, ಪ್ರಿಯಾಂಕ್ ಖರ್ಗೆ, ಅಶ್ವಥ್ ನಾರಾಯಣ ಅವರನ್ನ ಹೊರಗೆ ಹಾಕಿ ಎಂದ ಸ್ಪೀಕರ್ ಎದುರು ಪಟ್ಟು ಹಿಡಿದರು. ಈ ವೇಳೆ ಉಭಯ ನಾಯಕರ ನಡುವೆ ಗದ್ದಲ ಏರ್ಪಟ್ಟಿತು.

ನಿಮ್ಮ ಡಿಸಿಎಂ ಜೈಲಿಗೆ ಹೋಗಿದ್ದವರು: ಅಶ್ವಥ್ ನಾರಾಯಣ್ ? ಭೈರತಿ ಸುರೇಶ್ ನಡುವೆಯೂ ಸದನದಲ್ಲಿ ವಾಕ್ಸಮರ ಏರ್ಪಟ್ಟಿತು. ನೀವು ಭ್ರಷ್ಟರಾಗಿದ್ದರಿಂದಲೇ 87 ಕೋಟಿ ರೂ. ಲೂಟಿಯಾಗಿದ್ದು, ನೀವೊಬ್ಬ ಲೂಟಿಕೋರ ಎಂದು ಅಶ್ವಥ್ ನಾರಾಯಣ್ ಗದರಿದರು. ಇದಕ್ಕೆ ನೀನು ಲೂಟಿಕೋರ ನಿಮ್ಮ ಅವಧಿಯಲ್ಲಿ ಏನಾಗಿದೆ ಎಲ್ಲ ಗೊತ್ತಿದೆ ಎಂದು ಬೈರತಿ ಸುರೇಶ್ ತಿರುಗೇಟು ನೀಡಿದರು. ಈ ವೇಳೆ ಮಧ್ಯಪ್ರವೇಶಿಸಿದ ಶಾಸಕ ಸುನೀಲ್ ಕುಮಾರ್, ನಿಮ್ಮ ಉಪಮುಖ್ಯಮಂತ್ರಿ ಜೈಲಿಗೆ ಹೋಗಿದ್ದವರು, ಡಿ.ಕೆ ಶಿವಕುಮಾರ್ ಹೆಸರು ಪ್ರಸ್ತಾಪಿಸಿದರು. ಬಳಿಕ ಗುಡುಗಿದ ಸಚಿವ ದಿನೇಶ್ ಗುಂಡೂರಾವ್, ಎಲ್ಲವೂ ಸರಿಯಾಗಿ ಚರ್ಚೆಯಾಗ್ತಿತ್ತು, ಇವರು ಮಧ್ಯೆ ಎದ್ದುಬಿಟ್ಟರು. ಅವರು ಯಾವ ಡಾಕ್ಟ್ರೋ ಗೊತ್ತಾಗ್ತಿಲ್ಲ? ಎಂದು ಅಶ್ವಥ್ ನಾರಾಯಣ್ ವಿರುದ್ಧ ಲೇವಡಿ ಮಾಡಿದರು. ಈ ವೇಳೆ ಮೊದಲು ನಿಮ್ಮದು ನೋಡಿಕೊಳ್ಳಿ, ರಾಜ್ಯದಲ್ಲಿ ಡೆಂಗ್ಯೂ ಹೆಚ್ಚಾಗ್ತಿದೆ, ಆರೋಗ್ಯ ಇಲಾಖೆ ಏನಾಗಿದೆ? ನೋಡ್ಕೊಳ್ಳಿ ಎಂದು ಗುಂಡೂರಾವ್ ಆರೋಪಕ್ಕೆ ಅಶ್ವಥ್ ನಾರಾಯಣ್ ಟಾಂಗ್ ಕೊಟ್ಟರು. ಇದರಿಂದ ಸದನದಲ್ಲಿ ಎರಡೂ ಕಡೆ ಪರಸ್ಪರ ವಾಕ್ಸಮರ ಉಂಟಾಯಿತು.

ಸಿಎಂ ವಿರುದ್ಧ ಏರುಧ್ವನಿ ಎತ್ತಿದ ಅಶ್ವಥ್ ನಾರಾಯಣ್: ಸದನದಲ್ಲಿ ಗದ್ದಲದ ನಡುವೆ ಸಿಎಂ ವಿರುದ್ಧ ಅಶ್ವಥ್ ನಾರಾಯಣ್ ಏರು ಧ್ವನಿಯಲ್ಲಿ ಮಾತನಾಡಿದರು. ಭ್ರಷ್ಟಾಚಾರ ನಡೆಸಿದವರು ನೀವು ಎಂದು ವಾಗ್ದಾಳಿ ನಡೆಸಿದರು. ಈ ವೇಳೆ ಅಶ್ವಥ್ ನಾರಾಯಣ್‌ಗೆ ಸಿಎಂ ಎಚ್ಚರಿಕೆ ನೀಡಿದರು. ನಿಮ್ಮ ಭ್ರಷ್ಟಾಚಾರಗಳನ್ನೆಲ್ಲ ತೆಗೆಯುತ್ತೇವೆ, ಕೆಲವರದ್ದನ್ನೆಲ್ಲ ಈಗ ತೆಗೆಯುತ್ತೇವೆ. ನಿಮಗಿಂತ ಜಾಸ್ತಿ ಕೂಗೋಕೆ ನಮಗೂ ಬರುತ್ತೆ. ಭ್ರಷ್ಟಾಚಾರ ಮಾಡಿದವನು ನೀನು, ಭ್ರಷ್ಟಾಚಾರದ ಬಗ್ಗೆ ನನಗೆ ಹೇಳಿ ಕೊಡ್ತೀರಾ? 42 ವರ್ಷಗಳಿಂದ ಅಧಿಕಾರದಲ್ಲಿ ಇರುವವನು ನಾನು. ನೀವು 40% ಕಮೀಷನ್ ಹೊಡೆದಿದ್ದು ಬಯಲಾಗಿದೆ. ಹೇಡಿಗಳು, ಭಂಡರು ಅಂತ ಅಶ್ವಥ್ ನಾರಾಯಣ್ ವಿರುದ್ಧ ಸಿಎಂ ಕೆಂಡಾಮಂಡಲವಾದರು.

ಸಿಎಂ ವಿರುದ್ಧ ಏಕವಚನ ಪ್ರಯೋಗ: ಸಿಎಂ ಭ್ರಷ್ಟಾಚಾರ ಆರೋಪ ಮಾಡುತ್ತಿದ್ದಂತೆ ಗರಂ ಆದ ಅಶ್ವಥ್ ನಾರಾಯಣ್ ಸಿಎಂ ವಿರುದ್ಧ ಏಕವಚನ ಪ್ರಯೋಗಿಸಿದರು. ನೀನು ಭ್ರಷ್ಟಾಚಾರದ ಪಿತಾಮಹ ಎಂದು ವಾಗ್ದಾಳಿ ನಡೆಯಿತು. ಇದರಿಂದ ಸದನದಲ್ಲಿ ಕೋಲಾಹಲ ಏರ್ಪಟ್ಟಿತು. ಬಿಜೆಪಿ ಶಾಸಕರು, ಕಾಂಗ್ರೆಸ್ ಸಚಿವರು ಪರಸ್ಪರ ವೈಯಕ್ತಿಕ ಟೀಕೆ ನಡೆಸಿದ ಪ್ರಸಂಗ ಕಂಡುಬಂದಿತು.

ಅಧಿವೇಶನ ಮುಗಿಯೋದ್ರೊಳಗೆ ಕಂಬಳಕ್ಕೆ ಸರ್ಕಾರದಿಂದ ಅನುದಾನ ಬಿಡುಗಡೆ

ಬೆಂಗಳೂರು: 2024-25ನೇ ಸಾಲಿನಲ್ಲಿ ರಾಜ್ಯದ 5 ಕಡೆ ನಡೆಯಲಿರುವ ಕಂಬಳಕ್ಕೆ ಈ ಅಧಿವೇಶನ ಮುಗಿಯುವುದರ ಒಳಗೆ ಸರ್ಕಾರದಿಂದ ಅನುದಾನ ಬಿಡುಗಡೆ ಮಾಡುತ್ತೇವೆ ಎಂದು ಸಚಿವ ಹೆಚ್.ಕೆ ಪಾಟೀಲ್ ಪ್ರಕಟಿಸಿದ್ದಾರೆ.

ವಿಧಾನ ಪರಿಷತ್‌ನಲ್ಲಿ ಪ್ರಶ್ನೋತ್ತರ ಕಲಾಪದಲ್ಲಿ ಬಿಜೆಪಿ ಸದಸ್ಯ ಪ್ರತಾಪ್ ಸಿಂಹ ನಾಯಕ್ ಅವರ ಪ್ರಶ್ನೆಗೆ ಸಚಿವರು ಉತ್ತರಿಸಿದರು.

2023-24 ಆರ್ಥಿಕ ವರ್ಷದಲ್ಲಿ ಜಾನಪದ ಕ್ರೀಡೆ ಕಂಬಳ ಸಂಘಟಕರಿಗೆ ಅನುದಾನ ಬಿಡುಗಡೆ ಮಾಡಿಲ್ಲ. ಇದರಿಂದ ಸಂಘಕರಿಗೆ ಸಮಸ್ಯೆ ಆಗಿದೆ. ರಾಜ್ಯದ 20 ಕಡೆ ಕಂಬಳ ನಡೆದಿದೆ. ಸದಾನಂದಗೌಡರು ಸಿಎಂ ಆಗಿದ್ದಾಗ 1 ಕೋಟಿ ರೂ. ಬಿಡುಗಡೆ ಮಾಡಿದ್ದರು. ಈ ಸರ್ಕಾರ ಯಾಕೆ ಅನುದಾನ ಬಿಡುಗಡೆ ಮಾಡಿಲ್ಲ? ಲಕ್ಷಾಂತರ ಜನ ಈ ಕಂಬಳವನ್ನೇ ನೆಚ್ಚಿಕೊಂಡಿದ್ದಾರೆ. ಬಜೆಟ್‌ನಲ್ಲಿ ಇದಕ್ಕೆ ಹಣ ಮೀಸಲು ಇಡಬೇಕಿತ್ತು. ಕಳೆದ ವರ್ಷದ ಕಂಬಳದ ಅನುದಾನನ್ನೂ ಬಿಡುಗಡೆ ಮಾಡಿಲ್ಲ, ಏಕೆ ಎಂದು ಪ್ರತಾಪ್ ಸಿಂಹ ನಾಯಕ್ ಪ್ರಶ್ನೆ ಮಾಡಿದರು.

ಇದಕ್ಕೆ ಉತ್ತರಿಸಿದ ಸಚಿವ ಹೆಚ್.ಕೆ ಪಾಟೀಲ್, ಕಳೆದ ವರ್ಷದ ಕಂಬಳದ ಅನುದಾನ ಬಿಡುಗಡೆ ಆಗಿಲ್ಲ. 2 ಕಂಬಳಕ್ಕೆ 5 ಮತ್ತು 10 ಲಕ್ಷ ರೂ. ಅನುದಾನ ನೀಡಿದ್ದೇವೆ. ಡಿಸಿ ಅವರು ಬಿಲ್ ತಯಾರಿಸಿ ಮಾರ್ಚ್ 20ರ ಒಳಗೆ ಕಳಿಸಿದ್ದಾರೆ. ಬಿಲ್ ಕಳಿಸೋದು ತಡವಾಗಿ ಅನುದಾನ ಬಿಡುಗಡೆ ಆಗಿಲ್ಲ. ಕೂಡಲೇ ಅನುದಾನ ಬಿಡುಗಡೆ ಮಾಡುತ್ತೇವೆ. ಈ ಅಧಿವೇಶನ ಮುಗಿಯುವ ಒಳಗೆ ಹಣ ಬಿಡುಗಡೆ ಮಾಡ್ತೀವಿ. ಈ ವರ್ಷ ಅಂದರೆ 2024-25ನೇ ಸಾಲಿನಲ್ಲಿ ರಾಜ್ಯದ 5 ಕಡೆ ನಡೆಯುವ ಕಂಬಳಕ್ಕೆ ಸರ್ಕಾರದಿಂದ ಅನುದಾನ ಬಿಡುಗಡೆ ಮಾಡುತ್ತೇವೆ. ಕ್ರೀಡೆಯೊಳಗೆ ನಾವು ರಾಜಕೀಯ ಮಾಡೋದಿಲ್ಲ ಎಂದು ಸಚಿವರು ಭರವಸೆ ನೀಡಿದ್ದಾರೆ.

Printed, Published & Owned by N.Venugopal Krishna, Printed at DASHAPRAMATHI MUDRANALAYA, No.433/1, Chikkavitalenahalli Village, Thagachagere Post, Kasaba Hobli, Channapatna Taluk, Ramanagar District, Pin-562160. Published at No.15, Ground Floor, 12th Block, 5th Main, Kumara Park (West), Behind BDA Head Office, Bengaluru-560020. Editor: N.Venugopal Krishna, Mobile No.+91 94835 89085, email: sanjemugilu@gmail.com