ಸುದ್ದಿಗಳ ಹೊನಲು

ಸಂಜೆ ಮುಗಿಲು

ಕನ್ನಡ ಪ್ರಾದೇಶಿಕ ಸಂಜೆ ದಿನಪತ್ರಿಕೆ

ಸಂಪುಟ: 21, ಸಂಚಿಕೆ: 283, ಪುಟಗಳು: 8, ಭಾನುವಾರ, 21 ಜುಲೈ 2024 RNI NO. KARKAN/2002/08054

epaper: www.sanjemugilu.com

ಬೆಂಗಳೂರು। ಬೆಂಗಳೂರು ಗ್ರಾಮಾಂತರ। ಕೋಲಾರ। ಚಿಕ್ಕಬಳ್ಳಾಪುರ। ರಾಮನಗರ। ಮಂಡ್ಯ। ಮೈಸೂರು। ಚಾಮರಾಜನಗರ ₹3

ನೇಣು ಸಾರಥ್ಯದಲ್ಲಿ...

ದಶಪ್ರಮತಿ ಮುದ್ರಣಾಲಯ
dashapramathi mudranalaya
PRE-PRESS PRINTERS
Contact: +91 9483589085 | e-mail: dashapramathimudranalaya@gmail.com
We Undertake Printing of Newspapers | Tabloids | Magazines

ಸುಭಾಷಿತ

ತುಕ್ಕು ಹಿಡಿದು ಅಳಿಯುವುದಕ್ಕಿಂತ ದುಡಿದು ಸವೆಯುವುದು ಮೇಲು.
। ಸರ್.ಎಂ.ವಿಶ್ವೇಶ್ವರಯ್ಯ

ಪಂಚಾಂಗ

(ಭಾನುವಾರ 21, ಜುಲೈ-2024)

- ಸಂವತ್ಸರ: ಕ್ರೋಧಿನಾಮ
- ಋತು: ಗ್ರೀಷ್ಮ, ಅಯನ: ದಕ್ಷಿಣಾಯನ
- ಮಾಸ: ಆಷಾಢ, ಪಕ್ಷ: ಶುಕ್ಲ
- ತಿಥಿ: ಹುಣ್ಣಿಮೆ, ನಕ್ಷತ್ರ: ಉತ್ತರಾಷಾಢ
- ರಾಹುಕಾಲ: 05:13 - 6:49
- ಗುಳಿಕಕಾಲ: 03:37 - 5:13
- ಯಮಗಂಡಕಾಲ: 12:26 - 2:01

ಸಂಕ್ಷಿಪ್ತ ಸುದ್ದಿ

ಪ್ರವಾಹ ಪೀಡಿತ ಪ್ರದೇಶಕ್ಕೆ ಸಿಎಂ ಭೇಟಿ

ಉತ್ತರ ಕನ್ನಡ: ಕರ್ನಾಟಕದ ಕರಾವಳಿ ಮತ್ತು ಮಲೆನಾಡು ಭಾಗದಲ್ಲಿ ವರುಣನ ಆರ್ಭಟ ಮುಂದುವರೆದಿದ್ದು, ಉತ್ತರ ಕನ್ನಡ ಜಿಲ್ಲೆಯಾದ್ಯಂತ ವರುಣ ಅಬ್ಬರಿಸುತ್ತಿದ್ದಾನೆ. ಜೋರು ಮಳೆಗೆ ಇತ್ತೀಚೆಗೆ ಅಂಕೋಲಾ ತಾಲೂಕಿ ಶಿರೂರು ಬಳಿ ಗುಡ್ಡ ಕುಸಿದು 9 ಜನರ ಪೈಕಿ 7 ಜನರು ಮೃತಪಟ್ಟಿದ್ದರು. ರಾಷ್ಟ್ರೀಯ ಹೆದ್ದಾರಿ 66ರಲ್ಲಿ ಮಣ್ಣು ಕುಸಿದ ಪರಿಣಾಮ ಸಂಚಾರ ಬಂದ ಆಗಿದೆ. ಹೀಗಾಗಿ ಸದ್ಯ ಹಾನಿಯಾದ ಜಿಲ್ಲೆಯ ಸ್ಥಳಗಳಿಗೆ ಮುಖ್ಯಮಂತ್ರಿ ಸಿದ್ದರಾಮಯ್ಯ ಅವರು ಭಾನುವಾರ ಭೇಟಿ ನೀಡುತ್ತಿದ್ದಾರೆ. ಈ ಕುರಿತಾಗಿ ಮುಖ್ಯಮಂತ್ರಿ ಸಿದ್ದರಾಮಯ್ಯ ಅವರು ಸಾಮಾಜಿಕ ಜಾಲತಾಣ ಎಕ್ಸ್‌ನಲ್ಲಿ ಪೋಸ್ಟ್ ಮಾಡಿದ್ದು, ಕಳೆದ ಕೆಲವು ದಿನಗಳಿಂದ ಎಡಬಿಡದೆ ಸುರಿಯುತ್ತಿರುವ ಮಳೆಯಿಂದಾಗಿ ಅತಿಹೆಚ್ಚು ಹಾನಿಗೆ ಒಳಗಾದ ಉತ್ತರ ಕನ್ನಡ ಜಿಲ್ಲೆಯ ಆಯ್ದ ಸ್ಥಳಗಳಿಗೆ ನಾಳೆ ಭೇಟಿ ನೀಡಿ, ಪರಿಹಾರ ಕಾರ್ಯದ ಪರಿಶೀಲನೆ ನಡೆಸಿ, ಸಂತ್ರಸ್ತರ ಅಹವಾಲುಗಳನ್ನು ಆಲಿಸಲಿದ್ದೇನೆ. ಜೊತೆಗೆ ಪ್ರವಾಹ ಪೀಡಿತ ಪ್ರದೇಶಗಳ ಜನರ ಪುನರ್ವಸತಿ ಹಾಗೂ ಪರಿಹಾರ ಕಾರ್ಯಗಳಿಗೆ ನಮ್ಮ ಸರ್ಕಾರವು ಈಗಾಗಲೇ ರೂ. 775 ಕೋಟಿ ಹಣ ನೀಡಿದ್ದು, ಅಗತ್ಯವಿದ್ದರೆ ಇನ್ನೂ ಹೆಚ್ಚಿನ ನೆರವು ನೀಡಲಾಗುವುದು ಎಂದು ಮಾಹಿತಿ ಹಂಚಿಕೊಂಡಿದ್ದಾರೆ. ಶಿರೂರು ಬಳಿ ಗುಡ್ಡ ಕುಸಿದ ಸ್ಥಳಕ್ಕೆ ಕೇಂದ್ರ ಸಚಿವ ಹೆಚ್.ಡಿ ಕುಮಾರಸ್ವಾಮಿ ಇಂದು ಭೇಟಿ ಮಾಡಿದ್ದಾರೆ. ಘಟನೆ ಬಗ್ಗೆ ಡಿಸಿಯಿಂದ ಮಾಹಿತಿ ಪಡೆದುಕೊಂಡಿದ್ದಾರೆ.

ಸೋನು ಸೂದ್ ವಿರುದ್ಧ ಆಕ್ರೋಶ

ಲಕ್ನೋ: ಮುಸ್ಲಿಂ ವ್ಯಾಪಾರಿಯೊಬ್ಬ ರೊಟ್ಟಿ ತಯಾರಿಸುವ ವೇಳೆ ಉಗುಳುವ ಕ್ರಮವನ್ನು ರಾಮ, ಶಬರಿಗೆ ಹೋಲಿಕೆ ಮಾಡಿ ಬಾಲಿವುಡ್ ನಟ ಸೋನು ಸೂದ್ ಸಮರ್ಥಿಸಿಕೊಂಡು ಭಾರೀ ಟೀಕೆಗೆ ಗುರಿಯಾಗಿದ್ದಾರೆ. ವ್ಯಾಪಾರಿಯೊಬ್ಬ ಗ್ರಾಹಕರಿಗೆ ರೊಟ್ಟಿಗಳನ್ನು ತಯಾರಿಸುವ ವೀಡಿಯೋವನ್ನು ನೆಟ್ಟಿಗರು ಎಕ್ಸ್ ಖಾತೆಯಲ್ಲಿ ಹಂಚಿಕೊಂಡಿದ್ದರು. ವೀಡಿಯೋದಲ್ಲಿ, ರೊಟ್ಟಿ ತಯಾರಿಸುವಾಗ ಆ ವ್ಯಕ್ತಿ ಹಿಟ್ಟಿನ ಮೇಲೆ ಉಗುಳುವ ದೃಶ್ಯವಿದೆ.

ಸಿನಿಮಾ ಟಿಕೆಟ್, ಒಟಿಟಿ ಸಬ್‌ಸ್ಕ್ರಿಪ್ಶನ್ ಮೇಲೆ ಸೆಸ್ ವಿಧಿಸಲು

ರಾಜ್ಯ ಸರ್ಕಾರ ಪ್ಲ್ಯಾನ್!

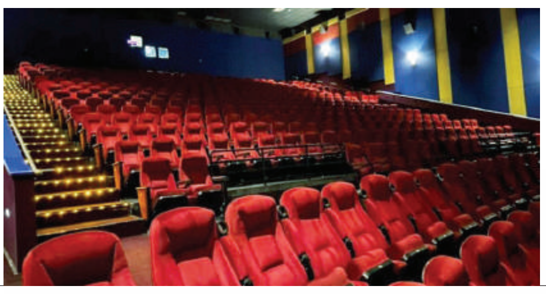

ಬೆಂಗಳೂರು: ಸಿನಿಮಾ ಟಿಕೆಟ್ ಒಟಿಟಿ ವೇದಿಕೆಗಳ ಸಬ್‌ಸ್ಕ್ರಿಪ್ಶನ್ ಶುಲ್ಕಗಳ ಮೇಲೆ ಸೆಸ್ ವಿಧಿಸಲು ರಾಜ್ಯ ಸರ್ಕಾರ ಯೋಜಿಸಿದೆ. ಈ ಸಂಬಂಧ ವಿಧಾನಸಭೆಯಲ್ಲಿ ಕರ್ನಾಟಕ ಸಿನಿ ಮತ್ತು ಸಾಂಸ್ಕೃತಿಕ ಕಾರ್ಯಕರ್ತರ (ಕ್ಷೇಮಾಭಿವೃದ್ಧಿ) ವಿಧೇಯಕ-2024 ಮಂಡಿಸಲಾಗಿದೆ. ಶೇ.1 ಮೀರದಂತೆ ಶೇ.2 ಕ್ಕಿಂತ ಕಡಿಮೆಯಾಗದಂತೆ ಸೆಸ್ ವಿಧಿಸಲು ಸರ್ಕಾರ ಮುಂದಾಗಿದ್ದು, ಇದರಿಂದ ಸಿನಿಮಾ, ಸಾಂಸ್ಕೃತಿಕ ಕಲಾವಿದರಿಗೆ ಅನುಕೂಲವಾಗುವ ರೀತಿ ತೆರಿಗೆ ಸಂಗ್ರಹ ನಡೆಯಲಿದೆ ಎಂದು ಹೇಳಲಾಗಿದೆ. ಪುಟ 2

ಕುವೈತ್‌ನ ಫ್ಲ್ಯಾಟ್‌ವೊಂದರಲ್ಲಿ ಬೆಂಕಿ

ಒಂದೇ ಕುಟುಂಬದ ನಾಲ್ವರ ದುರ್ಮರಣ

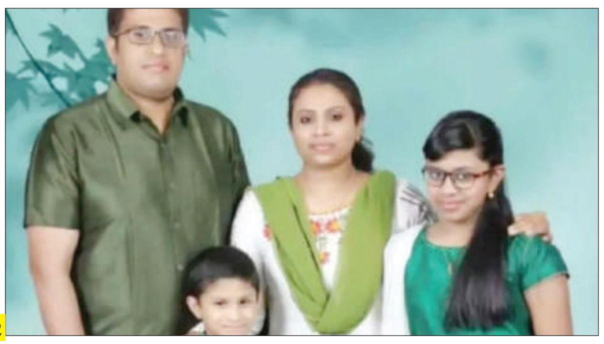

ಕುವೈತ್: ಶಾರ್ಟ್ ಸರ್ಕ್ಯೂಟ್‌ನಿಂದಾಗಿ ಏರ್ ಕಂಡೀಷನರ್‌ನಲ್ಲಿ ಬೆಂಕಿ ಕಾಣಿಸಿಕೊಂಡ ಪರಿಣಾಮ ಕೇರಳ ಮೂಲದ ದಂಪತಿ ಹಾಗೂ ಇಬ್ಬರು ಮಕ್ಕಳು ಮೃತಪಟ್ಟಿರುವ ಘಟನೆ ಕುವೈತ್‌ನ ಫ್ಲ್ಯಾಟ್‌ವೊಂದರಲ್ಲಿ ನಡೆದಿದೆ. ಕೇರಳದ ಅಲಪ್ಪುಳದ ನೀರತ್ತುಪುರಂನವರಾದ ಮ್ಯಾಥ್ಯೂಸ್ ಮುಲಾಕಲ್, ಪತ್ನಿ ಲಿನಿ ಅಬ್ರಹಾಂ ಮತ್ತು ಇಬ್ಬರು ಮಕ್ಕಳು ಘಟನೆಯಲ್ಲಿ ಉಸಿರುಗಟ್ಟಿ ಸಾವನ್ನಪ್ಪಿದ್ದಾರೆ ಎಂದು ಅಧಿಕಾರಿಗಳು ತಿಳಿಸಿದ್ದಾರೆ. ಬೇಸಿಗೆ ರಜೆಗೆಂದು ಕೇರಳಕ್ಕೆ ತೆರಳಿದ್ದ ಕುಟುಂಬ ಶುಕ್ರವಾರ ಕುವೈತ್‌ಗೆ ವಾಪಸ್ ಆಗಿತ್ತು. ಅದೇ ದಿನ ರಾತ್ರಿ 8 ಗಂಟೆಯ ಸುಮಾರಿಗೆ ಘಟನೆ ಸಂಭವಿಸಿದೆ. ಪುಟ 2

ಕೆಆರ್‌ಎಸ್ ಡ್ಯಾಂ ಭರ್ತಿಗೆ 4 ಅಡಿ ಬಾಕಿ

ಕರುನಾಡಿನಲ್ಲಿ ಮಳೆ ಆರ್ಭಟ

ಬೆಂಗಳೂರು: ರಾಜ್ಯದ ಕರಾವಳಿ ಮಲೆನಾಡಲ್ಲಿ ವರುಣನ ಆರ್ಭಟ ಬಿಡುವಿಲ್ಲದೇ ಮುಂದುವರಿದಿದೆ. ಶಿರೂರಿನ ದುರಂತ ಸ್ಥಳದಲ್ಲಿ ಸತತ ಐದನೇ ದಿನವೂ ರಕ್ಷಣಾ ಕಾರ್ಯಚರಣೆ ನಡೆದಿದೆ. ಆದ್ರೆ, ಈವರೆಗೂ ಕೇರಳ. ತಮಿಳುನಾಡು ಮೂಲದ ಇಬ್ಬರು ಚಾಲಕರ ಸುಳಿವು ಸಿಕ್ಕಿಲ್ಲ. ರಾಡಾರ್ ಸಿಗ್ನಲ್ ಬಳಸಿಕೊಂಡು ಶೋಧ ಕಾರ್ಯ ನಡೆಸಲಾಗ್ತಿದೆ ಎಂದು ಸಂಬಂಧಪಟ್ಟ ಅಧಿಕಾರಿಗಳು ತಿಳಿಸಿದ್ದಾರೆ.

ಕಾವೇರಿ ಜಲಾನಯನ ಪ್ರದೇಶದಲ್ಲಿ ಉತ್ತಮ ಮಳೆ ಕಾರಣ ಕೆಆರ್‌ಎಸ್ (KRS Damಬಹುತೇಕ ಭರ್ತಿ ಹಂತ ತಲುಪಿದೆ. ಡ್ಯಾಂ ಭರ್ತಿಗೆ ಇನ್ನು 4 ಅಡಿಯಷ್ಟೇ ಬಾಕಿ ಇದೆ. ಹಾರಂಗಿ ಹಾಗೂ ಹೇಮಾವತಿಯಿಂದ ಹೆಚ್ಚು ನೀರು ಹರಿಸುತ್ತಿರುವುದರಿಂದ ಭಾನುವಾರ (ಜು.21) ಸಂಜೆಯೊಳಗೆ ಕನ್ನಂಬಾಡಿ ಕಟ್ಟೆ ಭರ್ತಿ ಆಗೋ ಸಾಧ್ಯತೆಗಳಿವೆ ಎನ್ನಲಾಗಿದೆ.

15 ಸೇತುವೆಗಳು ಜಲಾವೃತ

92 ಗ್ರಾಮಗಳಲ್ಲಿ ಪ್ರವಾಹ ಭೀತಿ

ನೋಡ ನೋಡ್ತಿದ್ದಂತೆ ನೀರಿನಲ್ಲಿ ವ್ಯಕ್ತಿಯೊಬ್ಬರು ಕೊಚ್ಚಿ ಹೋಗಿದ್ದಾರೆ. ಮಂಡ್ಯ ಜಿಲ್ಲೆಯ ಮುತ್ತತ್ತಿಯ ಕಾವೇರಿ ನದಿಯಲ್ಲಿ ಘಟನೆ ನಡೆದಿದೆ. ವ್ಯಕ್ತಿ ನೀರಿನಲ್ಲಿ ಕೊಚ್ಚಿ ಹೋಗುತ್ತಿರುವ ದೃಶ್ಯ ಮೊಬೈಲ್‌ನಲ್ಲಿ ಸೆರೆ ಆಗಿದೆ. ಸ್ಥಳಕ್ಕೆ ಹಲಗೂರು ಪೊಲೀಸರು ಭೇಟಿ ನೀಡಿ ಪರಿಶೀಲನೆ ನಡೆಸಿದ್ದಾರೆ. ನೀರಿನಲ್ಲಿ ಕೊಚ್ಚಿಹೋದ ವ್ಯಕ್ತಿಯ ಗುರುತು ಪತ್ತೆಯಾಗಿಲ್ಲ.

ನೀರಲ್ಲಿ ಕೊಚ್ಚಿ ಹೋದ ವ್ಯಕ್ತಿ

ಸರ್ಕಾರಿ ಬಸ್‌ಗೆ ಕಲ್ಲೇಟು

ಬೆಂಗಳೂರು: ತಮಿಳುನಾಡು ಸರ್ಕಾರಿ ಬಸ್‌ಗೆ ಯುವಕನೊಬ್ಬ ಕಲ್ಲೇಟು ಹೊಡೆದಿದ್ದು, ಬಸ್ ಹಿಂಬದಿ ಗಾಜು ಪುಡಿ ಪುಡಿಯಾಗಿರುವ ಘಟನೆ ಬೆಂಗಳೂರಿನಲ್ಲಿ ನಡೆದಿದೆ. ಬೆಂಗಳೂರಿನಿಂದ ತಿರುವಣ್ಣಮಲೈಗೆ ಬಸ್ ಹೋಗುತ್ತಿತ್ತು. ಟೌನ್ ಹಾಲ್ ಬಳಿ ಚಲಿಸುತ್ತಿದ್ದ ಬಸ್‌ಗೆ ಯುವಕ ಕಲ್ಲೇಟು ಹೊಡೆದಿದ್ದಾನೆ. ಪರಾರಿಯಾಗಲು ಯತ್ನಿಸಿದ ಆತನನ್ನು ಬಸ್ ಚಾಲಕ ಮತ್ತು ಕಂಡಕ್ಟರ್ ಹಿಡಿದು ಪೊಲೀಸರಿಗೆ ಒಪ್ಪಿಸಿದ್ದಾರೆ. ಸೆಟ್‌ಲೈಟ್‌ನಲ್ಲೇ ಬಸ್ ಫುಲ್ ರಶ್ ಆಗಿತ್ತು. ಹಾಗಾಗಿ ನಿಲ್ಲಿಸಿರಲಿಲ್ಲ. ಬಸ್ ನಿಲ್ಲಿಸಲಿಲ್ಲ ಎಂದು ಕೋಪಗೊಂಡ ಯುವಕ ಕಲ್ಲು ಹೊಡೆದಿದ್ದಾನೆ. ಪುಟ 2

ಕೇರಳದಲ್ಲಿ ನಿಫಾ ವೈರಸ್ ಪತ್ತೆ

ಬಾಲಕನಿಗೆ ಸೋಂಕು

ತಿರುವನಂತಪುರಂ: ಕೇರಳದ ಮಲಪ್ಪುರಂನಲ್ಲಿ 14 ವರ್ಷದ ಬಾಲಕನಿಗೆ ನಿಫಾ ವೈರಸ್ ಸೋಂಕು ತಗುಲಿರುವುದು ದೃಢಪಟ್ಟಿದ್ದು, ಆತಂಕ ಮೂಡಿಸಿದೆ. ಸಂಭವನೀಯ ವೈರಸ್ ಹರಡುವಿಕೆಯ ಬಗ್ಗೆ ರಾಜ್ಯವು ಜಾಗರೂಕವಾಗಿದೆ. ನಿಪಾ ವೈರಸ್ ಹರಡುವುದನ್ನು ತಡೆಯಲು ತೆಗೆದುಕೊಳ್ಳಬೇಕಾದ ಕ್ರಮಗಳ ಕುರಿತು ಚರ್ಚಿಸಲು ಕೇರಳ ಸಚಿವೆ ವೀಣಾ ಜಾರ್ಜ್ ಉನ್ನತ ಮಟ್ಟದ ಸಭೆ ನಡೆಸಿದ್ದಾರೆ. ಪುಟ 2

ಗುರಾಯಿಸಿದ್ದನ್ನು ಪ್ರಶ್ನಿಸಿದ್ದಕ್ಕೆ

ಇರಿದು ಕೊಂದೇ ಬಿಟ್ಟರು

ಬೆಂಗಳೂರು: ಗುರಾಯಿಸಿದ್ದನ್ನು ಪ್ರಶ್ನೆ ಮಾಡಿದ್ದಕ್ಕೆ ಯುವಕನನ್ನು ಕೊಲೆ ಮಾಡಿರುವ ಘಟನೆ ರಾಮಮೂರ್ತಿ ನಗರ ಪೊಲೀಸ್ ಠಾಣೆ ವ್ಯಾಪ್ತಿಯಲ್ಲಿ ನಡೆದಿದೆ. ಹೊಯ್ಸಳ ನಗರದ ಮನೋಜ್ (22) ಕೊಲೆಯಾದ ವ್ಯಕ್ತಿ. ಶನಿವಾರ ಮುಂಜಾನೆ 3 ಗಂಟೆಗೆ ಹೊಯ್ಸಳ ನಗರ ಮೂರನೇ ಮುಖ್ಯ ರಸ್ತೆಯಲ್ಲಿ ಘಟನೆ ನಡೆದಿದೆ. ಪ್ರಕರಣ ಸಂಬಂಧ ಸದ್ಯ ಇಬ್ಬರನ್ನು ಪೊಲೀಸರು ವಶಕ್ಕೆ ಪಡೆದಿದ್ದಾರೆ. ಪುಟ 2

ಭಂಡತನಕ್ಕೆ ಮತ್ತೊಂದು ಹೆಸರೇ ಸಿದ್ದರಾಮಯ್ಯ

ಹುಬ್ಬಳ್ಳಿ: ಮೊದಲು ಹಗರಣ ನಡೆದಿಲ್ಲ ಎಂದಿದ್ದವರು ಈಗ ಒಪ್ಪಿಕೊಂಡಿದ್ದಾರೆ. ಇಷ್ಟೆಲ್ಲ ಆದರೂ ಸಿಎಂ ಸಿದ್ದರಾಮಯ್ಯ ಭಂಡತನ ಪ್ರದರ್ಶಿಸುತ್ತಿದ್ದಾರೆ. ಭಂಡತನಕ್ಕೆ ಮತ್ತೊಂದು ಹೆಸರೇ ಸಿದ್ದರಾಮಯ್ಯ ಎಂದು ಬಿಜೆಪಿ ಸಂಸದ ಜಗದೀಶ್ ಶೆಟ್ಟರ್ ವಾಗ್ದಾಳಿ ಮಾಡಿದ್ದಾರೆ. ನಗರದಲ್ಲಿ ಮಾಧ್ಯಮದವರೊಂದಿಗೆ ಮಾತನಾಡಿದ ಅವರು, ವಾಲ್ಮೀಕಿ ನಿಗಮದ ಹಗರಣದಲ್ಲಿ ಬಿ.ನಾಗೇಂದ್ರ ರಾಜೀನಾಮೆ ಕೊಟ್ಟರು. ಮುಡಾ ಅವ್ಯವಹಾರದಲ್ಲಿ ಸಿದ್ದರಾಮಯ್ಯ ಸಿಕ್ಕಿಹಾಕಿಕೊಂಡಿದ್ದಾರೆ ಎಂದರು.

ಅದು ಹಿಂದಿನ ಸರ್ಕಾರದ ಅವಧಿಯಲ್ಲಿ ಸೈಟ್ ಹಂಚಿಕೆಯಾಗಿತ್ತು ಅಂತಾರೆ. ಇವರು ಅಧಿಕಾರಕ್ಕೆ ಬಂದು 1 ವರ್ಷವಾದರೂ ಯಾಕೆ ತನಿಖೆ ಮಾಡಿಲ್ಲ? ಬಿಜೆಪಿ ಅವಧಿಯಲ್ಲಿ ತಪ್ಪಾಗಿದ್ದರೆ ಎಸ್?ಐಟಿ ಅಥವಾ ಸಿಬಿಐ ತನಿಖೆಗೆ ವಹಿಸಿ. ಮುಡಾ ಅಕ್ರಮದ ತನಿಖೆ ಸಿಬಿಐಗೆ ವಹಿಸುವ ಧೈರ್ಯ ನಿಮಗಿದೆಯಾ ಎಂದು ಪ್ರಶ್ನಿಸಿದ್ದಾರೆ.

ಮಳೆಗಾಲಕ್ಕೆ ಸಜ್ಜಾದ ಬಿಬಿಎಂಪಿ

ಸಹಾಯವಾಣಿ ತೆರೆದು ಸಕಲ ಸಿದ್ಧತೆ

ಬೆಂಗಳೂರು: ಮಳೆಗಾಲದ ಆರಂಭದಲ್ಲಿ ಸಿಲಿಕಾನ್ ಸಿಟಿಗೆ ಎಂಟ್ರಿ ಕೊಟ್ಟು ಅಬ್ಬರಿಸಿದ್ದ ವರುಣ, ಕೆಲಕಾಲ ಬ್ರೇಕ್ ತೆಗೆದುಕೊಂಡ ಬಳಿಕ ಮತ್ತೆ ಎಂಟ್ರಿಯಾಗೋ ಮುನ್ಸೂಚನೆ ಕೊಡ್ತಿದ್ದಾನೆ. ಸದ್ಯ ಕಳೆದೆರಡು ದಿನಗಳಿಂದ ಅಲ್ಲಲ್ಲಿ ದರ್ಶನ ನೀಡ್ತಿರೋ ವರುಣನ ಎಫೆಕ್ಟ್ ನಿಂದ ರಾಜಧಾನಿ ಕೂಲ್ ಕೂಲ್ ಆಗಿದೆ. ಇತ್ತ ಮಳೆ ದೂರವಾಯ್ತು ಅಂತಾ ಕೊಂಚ ನೆಮ್ಮದಿಯಾಗಿದ್ದ ಪಾಲಿಕೆಗೆ ಮತ್ತೆ ಮಳೆರಾಯನ ಅವಾಂತರಗಳ ಆತಂಕ ಶುರುವಾಗಿದೆ.

ಸದ್ಯ ಮಳೆಗಾಲದ ಆರಂಭದಲ್ಲಿ ಸಾಕಷ್ಟು ಅವಾಂತರ ಸೃಷ್ಟಿಸಿದ್ದ ಮಳೆರಾಯನಿಂದ ಬೆಂಗಳೂರಿನ ಹಲವು ಏರಿಯಾಗಳ ಜನರು ನೀರು ನುಗ್ಗಿ ಸಂಕಷ್ಟ ಅನುಭವಿಸಿದ್ರು, ಅಲ್ಲದೇ 500 ಕ್ಕೂ ಹೆಚ್ಚು ಮರ-ಗಿಡಗಳು ಧರೆಗುರುಳಿ ಅವಾಂತರ ಸೃಷ್ಟಿಸಿತ್ತು.

1533 ಸಹಾಯವಾಣಿ

ಮಳೆಗಾಲಕ್ಕೆ ಪಾಲಿಕೆ ಸಿದ್ಧತೆಗಳೇನು?

- » ರಾಜಕಾಲುವೆ ನೀರಿನ ಮಟ್ಟ ತಿಳಿಯಲು ಕಂಟ್ರೋಲ್ ರೂಂ ಕಾರ್ಯನಿರ್ವಹಣೆ
- » ರಾಜಕಾಲುವೆಗಳಿಗೆ ಕ್ಯಾಮರಾ, ಸೆನ್ಸಾರ್ ಅಳವಡಿಕೆ
- » ಬೆಂಗಳೂರಿನ ಬಹುತೇಕ ರಾಜಕಾಲುವೆಗಳ ಸ್ವಚ್ಛತೆ
- » ಅಂಡರ್ ಪಾಸ್ ಗಳಲ್ಲಿ ಡೇಂಜರ್ ಲೈನ್ ಗುರ್ತಿಸಿ ಎಚ್ಚರಿಕೆ
- » ನೀರು ತುಂಬುವ ರಸ್ತೆಗಳು, ಅಂಡರ್ ಪಾಸ್ ಗಳಲ್ಲಿ ನಿಗಾ

ಬಳ್ಳಾರಿಯಲ್ಲಿ ಹೆಚ್ಚಾಯ್ತು

ಉಪ ಚುನಾವಣೆ ಕಾವು

ಬಳ್ಳಾರಿ: ಗಡಿನಾಡು ಬಳ್ಳಾರಿಯ ಸಂಡೂರು ವಿಧಾನಸಭಾ ಕ್ಷೇತ್ರಕ್ಕೆ ಯಾವುದೇ ಕ್ಷಣದಲ್ಲಾದರೂ ಉಪ ಚುನಾವಣೆ ಘೋಷಣೆ ಆಗುತ್ತದೆ. ಹೀಗಾಗಿ ಎರಡೂ ರಾಷ್ಟ್ರೀಯ ಪಕ್ಷಗಳು ತಮ್ಮ ಅಭ್ಯರ್ಥಿಯನ್ನ ಗೆಲ್ಲಿಸಲು ರಣ ತಂತ್ರ ರೂಪಿಸುತ್ತಿವೆ. ಆಕಾಂಕ್ಷಿಗಳ ಪಟ್ಟಿಯನ್ನು ತೆಗೆದುಕೊಂಡು ಯಾರು ಸೂಕ್ತ ಅಭ್ಯರ್ಥಿ ಎಂದು ಸಭೆ ಮೇಲೆ ಸಭೆ ಮಾಡಿ ನಿರ್ಧಾರ ತೆಗೆದುಕೊಳ್ಳುವ ಹಂತಕ್ಕೆ ಬಂದಿದೆ. ಜೊತೆಗೆ ನಿಲ್ಲಿಸುವ ಅಭ್ಯರ್ಥಿ ಪರ, ಮತದಾರರ ಒಲವು ಹೇಗಿದೆ ಎಂದೂ ಸರ್ವೇ ಮಾಡುತ್ತಿದೆ. ಇನ್ನು ಮುಂದುವರೆದಂತೆ ಬಿಜೆಪಿ ರಾಜ್ಯಾಧ್ಯಕ್ಷ ಬಿ.ವೈ. ವಿಜಯೇಂದ್ರ, ಸಂಡೂರಿಗೆ ಎಂಟ್ರಿ ಕೊಟ್ಟಿದ್ದು, ಕಾರ್ಯಕಾರಣಿ ಸಭೆ ಮಾಡಿ ಯಾರನ್ನ ಅಭ್ಯರ್ಥಿ ಮಾಡಬೇಕು ಎಂದು ಸಮಾಲೋಚನೆ ನಡೆಸಿದ್ದಾರೆ. ಪುಟ 2

ಬಿಜೆಪಿ-ಜೆಡಿಎಸ್ ಕಾರ್ಯಕರ್ತರನ್ನ ಶಿಕಾರಿ ಮಾಡಿ

ರಾಮನಗರ: ಬಿಜೆಪಿ-ಜೆಡಿಎಸ್ ಕಾರ್ಯಕರ್ತರನ್ನು ಶಿಕಾರಿ ಮಾಡಿ, ಒಬ್ಬ ಮುಖಂಡ ಕನಿಷ್ಠ 10 ಮಂದಿಯನ್ನು ಪಕ್ಷಕ್ಕೆ ಕರೆತನ್ನಿ ಎಂದು ಪಕ್ಷದ ಕಾರ್ಯಕರ್ತರಿಗೆ ಡಿಸಿಎಂ ಹಾಗೂ ಕೆಪಿಸಿಸಿ ಅಧ್ಯಕ್ಷ ಡಿ.ಕೆ.ಶಿವಕುಮಾರ್ ಟಾಸ್ಕ್ ನೀಡಿದ್ದಾರೆ.

ಚನ್ನಪಟ್ಟಣ ಉಪಚುನಾವಣೆ ಹಿನ್ನೆಲೆಯಲ್ಲಿ ಬೆಂಗಳೂರಿನ ಖಾಸಗಿ ಕಲ್ಯಾಣ ಮಂಟಪದಲ್ಲಿ ಚನ್ನಪಟ್ಟಣ ಕಾಂಗ್ರೆಸ್ ಮುಖಂಡರು, ಕಾರ್ಯಕರ್ತರ ಸಭೆಯನ್ನು ಡಿಕೆಶಿ ನಡೆಸಿದರು. ಈ ವೇಳೆ ಮಾತನಾಡಿದ ಡಿಕೆಶಿ, ಬಿಜೆಪಿ-ಜೆಡಿಎಸ್ ಕಾರ್ಯಕರ್ತರನ್ನ ಶಿಕಾರಿ ಮಾಡಿ.ಒಬ್ಬೊಬ್ಬ ಮುಖಂಡ ಕನಿಷ್ಠ ಹತ್ತು ಮಂದಿಯನ್ನು ಪಕ್ಷಕ್ಕೆ ಕರೆತರಬೇಕು.ಬಿಜೆಪಿ-ಜೆಡಿಎಸ್ ಮೈತ್ರಿಯಿಂದ ಬೇಸತ್ತವರನ್ನ ಕಾಂಗ್ರೆಸ್‌ಗೆ ಕರೆತನ್ನಿ ಎಂದು ಸೂಚನೆ ನೀಡಿದ್ದಾರೆ. ನನಗೆ ಚನ್ನಪಟ್ಟಣದಲ್ಲಿ ನಿಲ್ಲಬೇಕೆಂಬ ಆಸೆ ಇದೆ.ಆದರೆ ಪಾರ್ಟಿಯವರು ಬೇಡ ಅಂತಿದ್ದಾರೆ.ನೀನು ಕೆಪಿಸಿಸಿ ಅಧ್ಯಕ್ಷ, ಕನಕಪುರ ಎಂಎಲ್‌ಎ ಇದ್ದೀಯ.ನೀನು ಮತ್ತೆ ನಿಲ್ಲೋದು ಬೇಡ ಎನ್ನುತ್ತಿದ್ದಾರೆ.ಚನ್ನಪಟ್ಟಣದಲ್ಲಿ ಅಭ್ಯರ್ಥಿ ಯಾರೇ ಆಗಲಿ, ಡಿಕೆಶಿನೇ ಅಭ್ಯರ್ಥಿ ಎಂದು ಚುನಾವಣೆಯಲ್ಲಿ ಪ್ರಚಾರ ಮಾಡಿ ಎಂದು ಕಾರ್ಯಕರ್ತರಿಗೆ ಡಿಕೆಶಿ ಸಲಹೆ ನೀಡಿದ್ದಾರೆ. ಚನ್ನಪಟ್ಟಣ ಉಪಚುನಾವಣಾ ಕಣ ರಂಗೇರಿದೆ. ಉಪಚುನಾವಣೆಗೆ ಕಾಂಗ್ರೆಸ್ ಪಕ್ಷ ಸದ್ದಿಲ್ಲದೇ ತಯಾರಿ ನಡೆಸುತ್ತಿದೆ.ಮೈತ್ರಿ ನಾಯಕರ ಒಳಜಗಳದ ಲಾಭ ಪಡೆಯಲು ಮುಂದಾಗಿರುವ ಕಾಂಗ್ರೆಸ್, ಸಾಲು ಸಾಲು ಸಭೆಗಳನ್ನ ನಡೆಸಿ ಪಕ್ಷ ಸಂಘಟನೆ ಕಾರ್ಯಕ್ರಮಗಳನ್ನ ನಡೆಸುತ್ತಿದೆ.

ಪವಿತ್ರಾ ಗೌಡ ತಾಯಿ ಜೈಲಿಗೆ ತಂದಿದ್ದ ಬಾಕ್ಸ್ ವಾಪಸ್

ಬೆಂಗಳೂರು: ರೇಣುಕಾಸ್ವಾಮಿ ಕೊಲೆ ಕೇಸ್‌ನಲ್ಲಿ ಬೆಂಗಳೂರಿನ ಪರಪ್ಪನ ಅಗ್ರಹಾರ ಜೈಲಿನಲ್ಲಿ ಮುದ್ದು ಮಗಳು ನಟ ದರ್ಶನ್ ಅವರ ಆಪ್ತ ಸ್ನೇಹಿತೆ ಪವಿತ್ರಾ ಗೌಡಗಾಗಿ ತಂದಿದ್ದ ಬಾಕ್ಸ್ ಅನ್ನು ಜೈಲು ಸಿಬ್ಬಂದಿ ವಾಪಸು ಕಳುಹಿಸಿದ್ದಾರೆ.ಜೈಲಿನಲ್ಲಿ ತಿಂಡಿ ಇಟ್ಟುಕೊಳ್ಳುವುದಕ್ಕಾಗಿ ಪವಿತ್ರಾ ಗೌಡ ತಾಯಿ ಬಾಕ್ಸ್ ತಂದಿದ್ದರು. ಪವಿತ್ರಾ ಗೌಡ ಇರೋ ಕೋಣೆಯಲ್ಲಿ 13ಕ್ಕೂ ಹೆಚ್ಚು ಕೈದಿಗಳು ಇದ್ದಾರೆ ಎನ್ನೋ ಮಾಹಿತಿ ಇದೆ. ಹಾಗಾಗಿ ಮನೆಯಿಂದ ತಂದ ತಿಂಡಿಯನ್ನು ಇಟ್ಟುಕೊಳ್ಳಲು ಬಾಕ್ಸ್ ಬೇಕು ಅಂತ ತಾಯಿಗೆ ಪವಿತ್ರ ಗೌಡ ಹೇಳಿದ್ದರಂತೆ. ಮಗಳ ಮಾತಿನಂತೆ ಇಂದು ಜೈಲಿಗೆ ಬಾಕ್ಸ್ ಸಮೇತ ಬಂದಿದ್ದರು ಪವಿತ್ರಾ ಗೌಡ ತಾಯಿ. ಆದರೆ, ಬಾಕ್ಸ್ ಅನ್ನು ಒಳಗೆ ಕಳುಹಿಸಲು ಜೈಲು ಸಿಬ್ಬಂದಿ ಒಪ್ಪಿಲ್ಲ. ಜೈಲು ನಿಯಮದ ಪ್ರಕಾರ ಹೊರಗಿನ ಪಾತ್ರೆಗಳಿಗೆ ಅವಕಾಶವಿಲ್ಲ, ಇದನ್ನು ಪವಿತ್ರಾ ತಾಯಿಗೆ ತಿಳಿಹೇಳಿ ವಾಪಸು ಕಳುಹಿಸಿದ್ದಾರೆ. ಪವಿತ್ರಾ ನೋಡಲು ತಾಯಿ, ತಂದೆ ಮತ್ತು ಮಗಳು ಪಾತ್ರ ಬರುತ್ತಿರುವುದು ಸಹಜವಾಗಿಯೇ ಪವಿತ್ರಾಗೆ ಆತಂಕ ತಂದೊಡ್ಡಿದೆ.ತನ್ನ ಸಪೋರ್ಟಿಗೆ ದರ್ಶನ್ ನಿಲ್ಲುತ್ತಾರೆ ಎಂದು ಪವಿತ್ರಾ ಅಂದುಕೊಂಡಿದ್ದರು. ಆದರೆ, ದರ್ಶನ್ ಅಂತರ ಕಾಪಾಡಿಕೊಂಡಿದ್ದಾರೆ ಎಂದು ಗೊತ್ತಾಗಿದೆ.

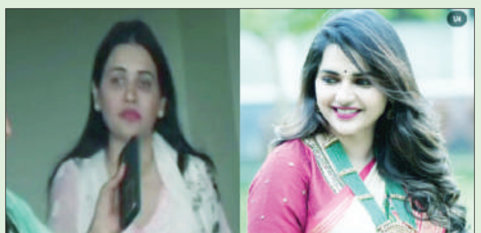

ರಾಜಕಾಲುವೆ ಒತ್ತುವರಿದಾರರಿಗೆ ಮತ್ತೆ ನಡುಕ

ತೆರವಿಗೆ ಬಿಬಿಎಂಪಿ ಸಿದ್ಧತೆ

ಬೆಂಗಳೂರು: ರಾಜಕಾಲುವೆ ಒತ್ತುವರಿದಾರರಿಗೆ ಮತ್ತೆ ನಡುಕ ಆರಂಭವಾಗಿದೆ. ಬಿಬಿಎಂಪಿಯಿಂದ ರಾಜಕಾಲುವೆ ಒತ್ತುವರಿ ಸರ್ವೆ ನಡೆಯುತ್ತಿದ್ದು, ಮಳೆ ನಿಂತ ನಂತರ ಒತ್ತುವರಿ ತೆರವು ಮಾಡಲು ಬಿಬಿಎಂಪಿ ಸನ್ನದ್ಧವಾಗಿದೆ.

ಇದುವರೆಗೆ ಮಾಡಿರುವ ಸಮೀಕ್ಷೆಯಲ್ಲಿ 3182 ಕಟ್ಟಡಗಳನ್ನು ಡೆಮಾಲಿಷನ್‌ಗಾಗಿ ಗುರುತು ಮಾಡಲಾಗಿದೆ.ರಾಜಕಾಲುವೆ ಒತ್ತುವರಿ ಮಾಡಿಕೊಂಡು ಕಟ್ಟಡ ನಿರ್ಮಾಣ ಮಾಡಿರುವುದರಿಂದ ಮಳೆ ನೀರು ಹರಿಯಲು ತಡೆ ಉಂಟಾಗಿ ನಗರದಲ್ಲಿ ಪ್ರವಾಹ ಸೃಷ್ಟಿಯಾಗುವ ಭೀತಿ ಸೃಷ್ಟಿಯಾಗಿದೆ. ಹೀಗಾಗಿ ಒತ್ತುವರಿ ತೆರವು ಮಾಡಲು ಬಿಬಿಎಂಪಿ ತೀರ್ಮಾನಿಸಿದೆ. ಸಿಎಂ ಸಿದ್ದರಾಮಯ್ಯ ಹಾಗೂ ಬೆಂಗಳೂರು ಉಸ್ತುವಾರಿಯೂ ಆಗಿರುವ ಡಿಸಿಎಂ ಡಿಕೆ ಶಿವಕುಮಾರ್ ಅವರು ಕೂಡ ಒತ್ತುವರಿ ತೆರವು ಮಾಡಲು ಬಿಬಿಎಂಪಿಗೆ ಕಠಿಣ ಸೂಚನೆ ನೀಡಿದ್ದಾರೆ.

ಯಾವ ವಲಯದಲ್ಲಿ ಎಷ್ಟು ಕಟ್ಟಡ ಡೆಮಾಲಿಷನ್‌ಗೆ ಗುರುತು?, ಮಹಾದೇವಪುರ ವಲಯದಲ್ಲಿ 1651 ಕಟ್ಟಡಗಳ ಗುರುತು, ಯಲಹಂಕ ವಲಯದಲ್ಲಿ 588 ಕಟ್ಟಡಗಳು ಗುರುತು, ಬೊಮ್ಮನಹಳ್ಳಿ ವಲಯದ 368 ಕಟ್ಟಡಗಳ ಗುರುತು, ಪೂರ್ವ ವಲಯ 237 ಕಟ್ಟಡಗಳ ಗುರುತು, ಆರ್ ಆರ್ ನಗರ 75 ಕಟ್ಟಡಗಳ ಗುರುತು. ಇಷ್ಟು ಕಟ್ಟಡಗಳನ್ನು ಕೆಡವಲು ಬಿಬಿಎಂಪಿ ಗುರುತು ಮಾಡಿಕೊಂಡಿದೆ. ಇದರಲ್ಲಿ ಪ್ರಭಾವಿಗಳ, ಶ್ರೀಮಂತರ ಒತ್ತುವರಿಗಳು ಕೂಡ ಸೇರಿವೆ. ಕೆಲವು ಕಡೆ ಭಾರಿ ಅಪಾರ್ಟ್‌ಮೆಂಟ್‌ಗಳು ಒತ್ತುವರಿ ಮಾಡಿಕೊಂಡಿದ್ದು, ಕಾನೂನು ತಗಾದೆಯೂ ಇದೆ.ಆಗಸ್ಟ್‌ನಿಂದ ಡೆಮಾಲಿಷನ್ ಕಾರ್ಯಾಚರಣೆ ಶುರುವಾಗಲಿದೆ. ಮಳೆಗಾಲದ ಹಿನ್ನೆಲೆಯಲ್ಲಿ ಪ್ರವಾಹ ಪ್ರದೇಶದಲ್ಲಿರುವ ಒತ್ತುವರಿ ಮೊದಲು ತೆರವು ಮಾಡಿಕೊಳ್ಳಲಾಗುತ್ತದೆ. ತಹಶಿಲ್ದಾರರ ಮುಖಾಂತರ ತೆರವು ಕಾರ್ಯಾಚರಣೆಗೆ ಆದೇಶ ನೀಡಲಾಗಿದೆ.

ಒತ್ತುವರಿ ಕಂಡರೆ ತಿಳಿಸಿ

ಬೃಹತ್ ಬೆಂಗಳೂರು ಮಹಾನಗರ ಪಾಲಿಕೆ ವ್ಯಾಪ್ತಿಯಲ್ಲಿ ರಾಜಕಾಲುವೆಗಳ ಒತ್ತುವರಿ ಅಥವಾ ಅತಿಕ್ರಮಣ ಗುರುತಿಸಲು ಸಹಾಯ ಮಾಡುವಂತೆ ಸಾರ್ವಜನಿಕರನ್ನು ಮಹಾನಗರ ಪಾಲಿಕೆ ಈ ಹಿಂದೆ ಕೋರಿತ್ತು. ರಾಜಕಾಲುವೆ ಒತ್ತುವರೆ ಮಾಡಿ ಅಲ್ಲಿ ಕಟ್ಟಡ ನಿರ್ಮಿಸಿರುವುದು ಯಾರಿಗಾದರೂ ತಿಳಿದಿದ್ದರೆ ಅಥವಾ ಗಮನಕ್ಕೆ ಬಂದರೆ ವಲಯಗಳ ಈ ನಿರ್ದಿಷ್ಟ ಕಚೇರಿಗಳ ಅಧಿಕಾರಿಗಳಿಗೆ ದೂರನ್ನು ನೀಡುವಂತೆ ಬಿಬಿಎಂಪಿ ಪತ್ರಿಕಾ ಪ್ರಕಟಣೆ ನೀಡಿತ್ತು.ಕಳೆದ ವರ್ಷ ಹೈಕೋರ್ಟ್, ರಾಜಕಾಲುವೆಯನ್ನು ಅತಿಕ್ರಮಣ ಮಾಡಿರುವ ಬಗ್ಗೆ ಸಮೀಕ್ಷೆ ನಡೆಸಿ ಗುರುತಿಸಿ 10 ದಿನಗಳ ಒಳಗೆ ವರದಿ ನೀಡುವಂತೆ ಬಿಬಿಎಂಪಿಗೆ ಆದೇಶ ನೀಡಿತ್ತು.ಈ ಹಿನ್ನೆಲೆಯಲ್ಲಿ ಬಿಬಿಎಂಪಿ ಸಾರ್ವಜನಿಕರ ಸಹಕಾರ ಕೋರಿದ್ದು, ಸಾರ್ವಜನಿಕರು ಅತಿಕ್ರಮಣವಾದ ರಾಜಕಾಲುವೆ ಪ್ರದೇಶವನ್ನು ಸ್ಪಷ್ಟವಾಗಿ ಫೋಟೋ ಸಹಿತ ನಿರ್ದಿಷ್ಟ ಅಧಿಕಾರಿಗಳಿಗೆ ಕಳುಹಿಸುವಂತೆ ತಿಳಿಸಿತ್ತು.ನೂರಾರು ಫೋಟೋಗಳು ಬಂದಿದ್ದವು.

ಶಿರೂರಿಗೆ ಹೆಚ್‌ಡಿಕೆ ಭೇಟಿ ವಿಚಾರ ಸುದ್ದಿಯಾಗದಂತೆ ಸರ್ಕಾರದಿಂದ ತಡೆ; ಜೆಡಿಎಸ್ ಆರೋಪ

ಬೆಂಗಳೂರು: ಶಿರೂರಿನ ಗುಡ್ಡ ಕುಸಿತ ಪ್ರದೇಶಕ್ಕೆ ಕೇಂದ್ರ ಸಚಿವ ಹೆಚ್.ಡಿ ಕುಮಾರಸ್ವಾಮಿಯವರು ಭೇಟಿ ನೀಡುವುದು ಸುದ್ದಿಯಾಗದಂತೆ ತಡೆಯಲು ಯತ್ನಿಸಿರುವುದು ಸಿಎಂ ಸಿದ್ದರಾಮಯ್ಯ ಅವರ ಅಂಜುಬುರುಕುತನ ಎಂದು ಜೆಡಿಎಸ್ ವ್ಯಂಗ್ಯವಾಡಿದೆ.

ಈ ವಿಚಾರವಾಗಿ ಎಕ್ಸ್‌ನಲ್ಲಿ ಜೆಡಿಎಸ್ ಅಭಿಪ್ರಾಯ ಹಂಚಿಕೊಂಡಿದೆ.ದುರಂತ ನಡೆದು ಇಷ್ಟು ದಿನಗಳಾದರೂ ಶಿರೂರಿಗೆ ನೀವಾಗಲಿ, ನಿಮ್ಮ ಸರ್ಕಾರದ ಯಾವುದೇ ಸಚಿವರಾಗಲಿ ಸ್ಥಳಕ್ಕೆ ಭೇಟಿ ನೀಡಿಲ್ಲ. ಸಂತ್ರಸ್ತರ ಸಂಕಷ್ಟ ಆಲಿಸಿಲ್ಲ. ಆದರೆ ಅವರು ಶಿರೂರು ಗ್ರಾಮಕ್ಕೆ ಭೇಟಿ ನೀಡುವ ವೇಳೆಯೂ ನಿಮ್ಮ ಸರ್ಕಾರ ಈ ಸೇಡಿನ ರಾಜಕೀಯ ಥರವೇ? ಇದು ಸಿದ್ದರಾಮಯ್ಯರ ಕೀಳುಮಟ್ಟದ ರಾಜಕೀಯ ಎಂದು ಆಕ್ಷೇಪ ವ್ಯಕ್ತಪಡಿಸಿದೆ.

ರಕ್ಷಣಾ ಕಾರ್ಯಾಚರಣೆ ಸ್ಥಳದಿಂದ 5 ಕಿ.ಮೀ ದೂರದಲ್ಲೇ ಬ್ಯಾರಿಕೇಡ್ ಹಾಕಿ ಮಾಧ್ಯಮಗಳ ಪ್ರವೇಶಕ್ಕೆ ನಿರ್ಬಂಧ ವಿಧಿಸಿದ್ದಾರೆ. ಇದು ಕೈ ಸರ್ಕಾರದ ಸಂವಿಧಾನ ವಿರೋಧಿ ನಡೆ.ಮಾಧ್ಯಮಗಳ ಸ್ವಾತಂತ್ರ್ಯ ಹತ್ತಿಕ್ಕುವ ನಿಮ್ಮ ಈ ನಡೆ ಸಂವಿಧಾನ ವಿರೋಧಿ ಅಲ್ಲವೇ ಎಂದು ಸಿಎಂಗೆ ಜೆಡಿಎಸ್ ಪ್ರಶ್ನಿಸಿದೆ.

ಏನೇ ಇದ್ದರೂ ಹೆಚ್‌ಡಿಕೆ ಪ್ರಚಾರಕ್ಕೆ ಶಿರೂರಿಗೆ ಭೇಟಿ ನೀಡುತ್ತಿಲ್ಲ. ಜಿಲ್ಲಾಡಳಿತವನ್ನು ಬಳಸಿ ಮಾಧ್ಯಮದವರನ್ನು ತಡೆದ ಮಾತ್ರಕ್ಕೆ ಅವರ ಭೇಟಿ ನಿಲ್ಲಿಸಲು ಸಾಧ್ಯವೇ?ಸಂತ್ರಸ್ತರ ಕಷ್ಟ ಆಲಿಸುವುದನ್ನು ತಡೆಯಲು ಸಾಧ್ಯವೇ?ಎಂದು ಸಿಎಂ ವಿರುದ್ಧ ಜೆಡಿಎಸ್ ಕುಟುಕಿದೆ.

ಏನಿದು ಪ್ರಕರಣ?: ಉತ್ತರ ಕನ್ನಡದಲ್ಲಿ ಭಾರೀ ಮಳೆಯಿಂದ ಜು.16 ರಂದು ಅಂಕೋಲಾ ತಾಲೂಕಿನ ಶಿರೂರು ಬಳಿ ಗುಡ್ಡ ಕುಸಿದು 7 ಮಂದಿ ಸಾವನ್ನಪ್ಪಿದ್ದರು.ಗುಡ್ಡ ಕುಸಿತವಾದ ಜಾಗದಲ್ಲಿ ಒಂದು ಚಹಾ ಅಂಗಡಿ ಇತ್ತು.ಇಲ್ಲಿ ಕೆಲವರು ಚಹಾ ಸೇವಿಸುತ್ತಿದ್ದರು. ಹೀಗಾಗಿ ಎಷ್ಟು ಮಂದಿ ಅಲ್ಲಿದ್ದರು ಎನ್ನುವ ಬಗ್ಗೆ ಖಚಿತವಾದ ಮಾಹಿತಿ ಸಿಕ್ಕಿಲ್ಲ. ಈ ಬಗ್ಗೆ ತನಿಖೆ ನಡೆಯುತ್ತಿದೆ.ಈ ನಡುವೆ ಕೇಂದ್ರ ಸಚಿವ ಹೆಚ್‌ಡಿಕೆಭೇಟಿ ನೀಡಿ ಪರಿಶೀಲಿಸಿ, ಸಂತ್ರಸ್ತರ ಕಷ್ಟ ಆಲಿಸಲು ಮುಂದಾಗಿದ್ದಾರೆ.

ವಿವಾಹಿತ ಮಹಿಳೆ ಜೊತೆ ಅಕ್ರಮ ಸಂಬಂಧ ಬೆಳೆಸೋದಕ್ಕೆ ಅಣ್ತಮ್ಮ ಕಿತ್ತಾಟ

ಕೊಲೆಯಲ್ಲಿ ಅಂತ್ಯ!

ದಾಬಸ್‌ಪೇಟೆ: ಮಹಿಳೆಯ ಜೊತೆ ಅಕ್ರಮ ಸಂಬಂಧ ಬೆಳೆಸುವ ವಿಚಾರದಲ್ಲಿ ಅಣ್ಣ-ತಮ್ಮಂದಿರ ನಡುವಿನ ಜಗಳ ವಿಕೋಪಕ್ಕೆ ತಿರುಗಿ ಕೊಲೆಯಲ್ಲಿ ಅಂತ್ಯವಾಗಿರುವ ಘಟನೆ ದಾಬಸ್‌ಪೇಟೆ ಪೊಲೀಸ್ ಠಾಣಾ ವ್ಯಾಪ್ತಿಯಲ್ಲಿ ನಡೆದಿದೆ.

ಸೋಂಪುರ ಹೋಬಳಿಯ ಎಲೆಕ್ಯಾತನಹಳ್ಳಿಯಲ್ಲಿ ದುರ್ಘಟನೆ ನಡೆದಿದ್ದು, ಮರಳಕುಂಟೆ ಗ್ರಾಮದ ಯುವಕ ನಾಗೇಶ್(25) ಕೊಲೆಯಾಗಿರುವ ದುರ್ದೈವಿ. ಅದೇ ಗ್ರಾಮದ ಯುವಕ ನವೀನ್ (22) ಕೊಲೆ ಮಾಡಿದ ಆರೋಪಿ.

ಘಟನೆ ವಿವರ: ಮರಳಕುಂಟೆ ಗ್ರಾಮದ ನಾಗೇಶ್ ಹಾಗೂ ನವೀನ್ ದೊಡ್ಡಪ್ಪ-ಚಿಕ್ಕಪ್ಪನ ಮಕ್ಕಳು.ಇಬ್ಬರು ಬೇರೆ ಬೇರೆ ಖಾಸಗಿ ಕಂಪನಿಯಲ್ಲಿ ಕೆಲಸ ಮಾಡುತ್ತಿದ್ದರು.ಎಲೆಕ್ಯಾತನಹಳ್ಳಿಯ ವಿವಾಹಿತ ಮಹಿಳೆ ಇವರಿಬ್ಬರಿಗೂ ಪರಿಚಯವಾಗಿದ್ದು ಆಕೆ ಜೊತೆ ಅಕ್ರಮ ಸಂಬಂಧ ಬೆಳೆಸುವ ವಿಚಾರವಾಗಿ ಆಗಾಗ ಜಗಳವಾಗುತ್ತಿತ್ತು ಎನ್ನಲಾಗಿದೆ.

ಗುರುವಾರ ರಾತ್ರಿ 8 ಗಂಟೆಗೆ ಮನೆಯಲ್ಲಿದ್ದ ನಾಗೇಶನಿಗೆ ಆರೋಪಿ ನವೀನ್ ಫೋನ್ ಮಾಡಿ ಎಲೆಕ್ಯಾತನಹಳ್ಳಿ ಗ್ರಾಮಕ್ಕೆ ಕರೆಸಿದ್ದು ಇಬ್ಬರೂ ಪಾನಮತ್ತರಾಗಿ ಇದೇ ವಿಚಾರವಾಗಿ ತಡರಾತ್ರಿ ಗಲಾಟೆ ಮಾಡಿಕೊಂಡು, ಜಗಳ ವಿಕೋಪಕ್ಕೆ ತಿರುಗಿ ಆರೋಪಿ ನವೀನ್ ಮಾರಕಾಸ್ತ್ರದಿಂದ ನಾಗೇಶನ ಎದೆಗೆ ಚುಚ್ಚಿ ಕೊಲೆ ಮಾಡಿದ್ದಾನೆ.

ಕೊಲೆ ಮಾಡಿ ಆರೋಪಿ ನವೀನ್ ತನ್ನ ಮೊಬೈಲ್‌ನಿಂದ ಆಂಬ್ಯುಲೆನ್ಸ್‌ಗೆ ಕರೆ ಮಾಡಿ ಅಲ್ಲಿಂದ ಪರಾರಿಯಾಗಿದ್ದಾನೆ. ಆಂಬ್ಯುಲೆನ್ಸ್ ಬರುವ ವೇಳೆಗೆ ನಾಗೇಶ್ ಮೃತಪಟ್ಟಿದ್ದ. ಬಳಿಕ ಪೊಲೀಸರಿಗೆ ಮಾಹಿತಿ ನೀಡಿದ್ದಾರೆ.

ಘಟನಾ ಸ್ಥಳಕ್ಕೆ ತೆರಳಿದ ಪೊಲೀಸರು, ನವೀನ್‌ನ್ನು ಪತ್ತೆ ಹಚ್ಚಿ ವಿಚಾರಣೆ ನಡೆಸಿದಾಗ ನಾನು ಕೊಲೆ ಮಾಡಿಲ್ಲ. ಯಾರೋ ಕೊಲೆ ಮಾಡಿ ಓಡಿ ಹೋದ ಎಂದು ಸುಳ್ಳು ಹೇಳಿದಾಗ ಅನುಮಾನಗೊಂಡ ಪೊಲೀಸರು ವಿಚಾರಣೆಗೆ ಒಳಪಡಿಸಿ ಸತ್ಯ ಬಯಲಿಗೆಳೆದು, ಆರೋಪಿಯನ್ನು ಬಂಧಿಸಿ ಹೆಚ್ಚಿನ ತನಿಖೆ ಕೈಗೊಂಡಿದ್ದಾರೆ.

ಘಟನಾ ಸ್ಥಳಕ್ಕೆ ಬೆಂ.ಗ್ರಾ.ಜಿಲ್ಲಾ ಎಸ್ಪಿ ಎ ಸಿ.ಕೆ.ಬಾಬಾ, ಎಎಸ್ಪಿ ನಾಗರಾಜು, ಡಿವೈಎಸ್ಪಿ ಜಗದೀಶ್, ದಾಬಸ್‌ಪೇಟೆ ಠಾಣೆ ಎಸ್‌ಐ ಬಿ.ರಾಜು ಭೇಟಿ ನೀಡಿ ಪರಿಶೀಲಿಸಿದರು. ದಾಬಸ್‌ಪೇಟೆ ಠಾಣೆಯಲ್ಲಿ ಪ್ರಕರಣ ದಾಖಲಾಗಿದೆ.

ವಾಲ್ಮೀಕಿ ನಿಗಮದ ಹಗರಣ ಬಿಟ್ಟು ಸಿಎಂ ಬೇರೆ ವಿಷಯ ಮಾತಾಡುತ್ತಾರೆ

ಬೆಂಗಳೂರು: ವಾಲ್ಮೀಕಿ ಅಭಿವೃದ್ಧಿ ನಿಗಮದ ಹಗರಣವನ್ನು ಅಧಿಕಾರಿಗಳ ಮೇಲೆ ಎತ್ತಿ ಹಾಕುವ ಕೆಲಸವನ್ನು ಮುಖ್ಯಮಂತ್ರಿ ಸಿದ್ದರಾಮಯ್ಯ ಮಾಡುತ್ತಿದ್ದಾರೆ.ಅವರ 40 ವರ್ಷಗಳ ಶುದ್ಧ ಹಸ್ತದ ಮುಖವಾಡ ಕಳಚಿ ಬಿದ್ದಿದೆ ಎಂದು ಪ್ರತಿಪಕ್ಷ ನಾಯಕ ಆರ್. ಅಶೋಕ್ ಹೇಳಿದರು.

ಸುದ್ದಿಗೋಷ್ಠಿಯಲ್ಲಿ ಮಾತನಾಡಿದ ಅವರು, ವಾಲ್ಮೀಕಿ ಅಭಿವೃದ್ಧಿ ನಿಗಮದ ಹಗರಣವನ್ನು ಮುಚ್ಚಿಹಾಕುವ ಸ್ಪ?ಟ ತೀರ್ಮಾನವನ್ನು ಕಾಂಗ್ರೆಸ್ ಮಾಡಿದೆ.ಅದಕ್ಕೆ ಕ್ಲೀನ್‌ಚಿಟ್ ಕೊಟ್ಟುಕೊಂಡ ಮುಖ್ಯಮಂತ್ರಿ ಸಿದ್ದರಾಮಯ್ಯ.ಎಲ್ಲ ತಪ್ಪನ್ನು ಅಧಿಕಾರಿಗಳ ಮೇಲೆ ಹಾಕಿದ್ದಾರೆ.ಎಲ್ಲ ಅಧಿಕಾರಿಗಳೇ ಮಾಡಿದ್ದರೆ, ಮುಖ್ಯಮಂತ್ರಿಯೇನು ಕತ್ತೆ ಕಾಯುತ್ತಿದ್ದರೇ? ಆ ಅಧಿಕಾರಿ ಹಿಂದೆಯೇ ತಪ್ಪು ಮಾಡಿದ್ದರೆ ಅದೇ ಹುದ್ದೆಯಲ್ಲಿ ಉಳಿಸಿಕೊಂಡಿದ್ದು ಏಕೆ ಎಂದು ಪ್ರಶ್ನಿಸಿದರು

ಸಿದ್ದರಾಮಯ್ಯ ಅವರ ಮುಖವಾಡ ಕಳಚಿ ಬಿದ್ದಿದ್ದು, ಅವರೆಷ್ಟು ಶುದ್ಧ ಹಸ್ತರು ಎಂದು ಬಯಲಾಗಿದೆ. ರಾಜ್ಯದ ಜನರ ಹಣವನ್ನು ಕಳ್ಳ ಖಾತೆಯಲ್ಲಿ ಇಟ್ಟಿದ್ದು ರಾಜ್ಯ ಸರ್ಕಾರ. ಇದರಲ್ಲಿ ಕೇಂದ್ರ ಆರ್ಥಿಕ ಸಚಿವೆ ನಿರ್ಮಲಾ ಸೀತಾರಾಮನ್ ಅವರ ಪಾತ್ರವೇ ಇಲ್ಲ. ಬ್ಯಾಂಕ್ ಅಧಿಕಾರಿಗಳು ಹಗರಣದ ತನಿಖೆಯನ್ನು ಸಿಬಿಐಗೆ ವಹಿಸಿದರು.ಆದರೆ ಸರ್ಕಾರ ವಿಶೇಷ ತನಿಖಾ ದಳಕ್ಕೆ ನೀಡಿ ಮುಚ್ಚಿಹಾಕಿದ್ದಾರೆ ಎಂದರು.

ಸಿದ್ದರಾಮಯ್ಯ ಪುಟಗಟ್ಟಲೆ ಜಾಹೀರಾತು ನೀಡಿ ಸ್ಪಷ್ಟನೆ ಕೊಟ್ಟಿದ್ದಾರೆ.ಜೊತೆಗೆ, ಜಾತಿ ಬಗ್ಗೆ ಹೇಳಿದ್ದಾರೆ. ನಿರ್ದಿಷ್ಟ ಜಾತಿಯ ವಿರುದ್ಧ ಯಾವುದೇ ಆಪಾದನೆ ಮಾಡಬಾರದು ಎಂದು ಸಂವಿಧಾನದಲ್ಲೇ ತಿದ್ದುಪಡಿ ಮಾಡಲಿ.ಸಿಎಂ ಸಿದ್ದರಾಮಯ್ಯ ಬೆಚ್ಚಿ ಬಿದ್ದಿರುವುದರಿಂದ ಹೀಗೆ ಮಾತಾಡುತ್ತಿದ್ದಾರೆ.40 ಕ್ಕೂ ಅಧಿಕ ದಾಖಲೆಗಳನ್ನು ನಾನು ಕೊಟ್ಟಿದ್ದು, ಈ ಬಗ್ಗೆ ಸಿಎಂ ಸ್ಪಷ್ಟೀಕರಣ ಕೊಡದೆ ಎಲ್ಲಕ್ಕೂ ಪದ್ಮನಾಭ ಕಾರಣ ಎಂದು ಹೇಳಿದ್ದಾರೆ ಎಂದರು.

ಬಿಜೆಪಿ ಸರ್ಕಾರದಲ್ಲಿ ಹಗರಣಗಳ ಸರಮಾಲೆ ಎಂದು ಆರೋಪ ಮಾಡಿ, ಅಧಿಕಾರಕ್ಕೆ ಬಂದು 15 ತಿಂಗಳಾದರೂ 40 ಪರ್ಸೆಂಟ್ ಆರೋಪದ ತನಿಖೆ ಇನ್ನೂ ಮುಗಿಸಿಲ್ಲ. ಹಿಂದಿನ ಸರ್ಕಾರ ಹಗರಣ ಮಾಡಿದ್ದರೆ, ಅದನ್ನು ತನಿಖೆ ಮಾಡಲು ಇ?ಟು ಸಮಯ ಬೇಕೆ ಎಂದು ಪ್ರಶ್ನೆ ಮಾಡಿದರು.

ಬಿಜೆಪಿಗೆ ಯಾವ ಒತ್ತಡವೂ ಇಲ್ಲ. ಆದರೆ ರಾಜ್ಯದ ಜನರ ಒತ್ತಡ ಮಾತ್ರ ಇದೆ.ಜನರಿಗಾಗಿ ಹಾಗೂ ದಲಿತರಿಗಾಗಿ ಈ ಮಟ್ಟಕ್ಕೆ ಹೋರಾಟ ಮಾಡುತ್ತಿದ್ದೇವೆ. ಮುಖ್ಯಮಂತ್ರಿ ಸಿದ್ದರಾಮಯ್ಯ ರಾಜೀನಾಮೆ ನೀಡಬೇಕು, ದಲಿತರ ಹಣ ವಾಪಸ್ ಸಿಗಬೇಕು, ತಪ್ಪಿತಸ್ಥರಿಗೆ ಕಠಿಣ ಶಿಕ್ಷೆಯಾಗಬೇಕು ಎನ್ನುವುದು ನಮ್ಮ ಪಕ್ಷದ ಉದ್ದೇಶ ಎಂದು ತಿಳಿಸಿದರು.

ಸಿದ್ದರಾಮಯ್ಯ ಮಾಡಿರುವ ಆರೋಪದ 21 ಹಗರಣಗಳನ್ನು ನಾವೇ ತನಿಖೆ ಮಾಡುತ್ತೇವೆ. ಅವರು ಅಧಿಕಾರದಿಂದ ಕೆಳಕ್ಕಿಳಿದು ನಮಗೆ ಅಧಿಕಾರ ನೀಡಲಿ ಎಂದು ಸವಾಲು ಹಾಕಿದರು.

ಸಿನಿಮಾ ಟಿಕೆಟ್, ಒಟಿಟಿ ಸಬ್ಸ್ಕ್ರಿಪ್ಷನ್ ಮೇಲೆ ಸೆಸ್ ವಿಧಿಸಲು ರಾಜ್ಯ ಸರ್ಕಾರ ಪ್ಲ್ಯಾನ್!

ಸಿನಿ, ಸಾಂಸ್ಕೃತಿಕ ಕಾರ್ಯಕರ್ತರ ಕ್ಷೇಮಾಭಿವೃದ್ಧಿಗೆ ಮಂಡಳಿ ಸ್ಥಾಪನೆ ಮಾಡಿ. ರಾಜ್ಯದಲ್ಲಿ ಸಿನಿ ಮತ್ತು ಸಾಂಸ್ಕೃತಿಕ ಕಾರ್ಯಕರ್ತರಿಗೆ ಸಾಮಾಜಿಕ ಭದ್ರತೆ ಒದಗಿಸಲು ಅವಕಾಶ ಮಾಡಿಕೊಡುವ ವಿಧೇಯಕ ಇದಾಗಿದೆ. ಸಿನಿ ಮತ್ತು ಸಾಂಸ್ಕೃತಿಕ ಕಾರ್ಯಕರ್ತರ ನೋಂದಣಿ, ಕ್ಷೇಮಾಭಿವೃದ್ಧಿ ನಿಧಿಗಾಗಿ ಸಿನಿಮಾ ಟಿಕೆಟ್ ಮೇಲೆ ಉಪ ಕರ ವಿಧಿಸುವುದು ವಿಧೇಯಕದಲ್ಲಿ ಪ್ರಸ್ತಾಪಿಸಲಾಗಿದೆ ಎಂದು ಉನ್ನದ ಮೂಲಗಳು ತಿಳಿಸಿವೆ.

ವಿಧೇಯಕದ ಉದ್ದೇಶವೇನು?: ಕಲಾವಿದರಿಗೆ ಒಳಿತು ಮಾಡುವುದೇ ಈ ಮಸೂದೆಯ ಉದ್ದೇಶ ಎಂದು ಹೇಳಲಾಗುತ್ತಿದೆ. ಕಲಾವಿದ, ತಂತ್ರಜ್ಞ, ನಿರ್ಮಾಪಕರು ಹೀಗೆ ನಾನಾ ವಿಭಾಗಗಳಲ್ಲಿ ಕೆಲಸ ಮಾಡುವವರು ಈ ನಿಧಿಯ ಭಾಗವಾಗಿರಲಿದ್ದಾರೆ. ಇದರ ಜೊತೆಗೆ ಮುಂದಿನ ದಿನಗಳಲ್ಲಿ ರಂಗಭೂಮಿಯಲ್ಲಿದ್ದವರಿಗೂ ಕೂಡ ಈ ಪ್ರಯೋಜನ ಸಿಗುವಂತೆ ಮಾಡುವ ಆಶಯ ಹೊಂದಿದೆ. ಸರ್ಕಾರವು ರಾಜ್ಯದಲ್ಲಿನ ಸಿನಿಮಾ, ಸಾಂಸ್ಕೃತಿಕ ಕಾರ್ಯಕರ್ತರಿಗೆ ಅನುಕೂಲವಾಗುವ ರೀತಿಯಲ್ಲಿ 'ಕರ್ನಾಟಕ ಸಿನಿ, ಸಾಂಸ್ಕೃತಿಕ ಕಾರ್ಯಕರ್ತರ ಸಾಮಾಜಿಕ ಭದ್ರತೆ ಕಲ್ಯಾಣ ನಿಧಿ ಹೆಸರಿನಲ್ಲಿ ನಿಧಿ ಸ್ಥಾಪಿಸಲು ವಿಧೇಯಕವನ್ನು ಪ್ರಸ್ತಾಪಿಸಲಾಗಿದೆ ಎಂದು ತಿಳಿದುಬಂದಿದೆ.

ಎಷ್ಟು ಸೆಸ್ ವಿಧಿಸಲಾಗುತ್ತದೆ?: ಸದ್ಯ ಲಭ್ಯವಿರುವ ಮಾಹಿತಿಗಳ ಪ್ರಕಾರ, ಸರ್ಕಾರವು ಸೂಚಿಸುವ ದರಗಳಲ್ಲಿ ಸೆಸ್ ವಿಧಿಸಲಾಗುವುದು. ಸಿನಿಮಾ ಟಿಕೆಟ್ ಹಾಗೂ ಚಂದಾದಾರಿಕೆ ಶುಲ್ಕಗಳು ಜೊತೆಗೆ ಸಂಬಂಧಿತ ಸಂಸ್ಥೆಗಳಿಂದ ಬರುವ ಎಲ್ಲ ಆದಾಯದ ಮೇಲೆ ಶೇ.2ಕ್ಕಿಂತ ಮೀರದಂತೆ ಜೊತೆಗೆ ಶೇ.1ಕ್ಕಿಂತ ಕಡಿಮೆಯಾಗದಂತೆ ಸೆಸ್ ವಿಧಿಸಲಾಗುವುದು ಎನ್ನಲಾಗಿದೆ.

ಕೆಆರ್‌ಎಸ್ ಡ್ಯಾಂ ಭರ್ತಿಗೆ 4 ಅಡಿ ಬಾಕಿ

ಈ ಹಿನ್ನೆಲೆಯಲ್ಲಿ ಹೊರಹರಿವಿನ ಪ್ರಮಾಣವನ್ನು ಹಂತ ಹಂತವಾಗಿ ಹೆಚ್ಚಿಸಲಾಗ್ತಿದೆ. ಸದ್ಯಕ್ಕೆ 15 ಸಾವಿರಕ್ಕೂ ಹೆಚ್ಚು ಕ್ಯೂಸೆಕ್ ನೀರನ್ನು ಬಿಡುಗಡೆ ಮಾಡಲಾಗಿದೆ. ಇದರಿಂದ ನದಿಪಾತ್ರದ 92 ಗ್ರಾಮಗಳಲ್ಲಿ ಪ್ರವಾಹ ಭೀತಿ ಎದುರಾಗಿದೆ. ರಂಗನತಿಟ್ಟು ಪಕ್ಷಿಧಾಮದಲ್ಲಿ ದೋಣಿ ವಿಹಾರ ನಿಷೇಧಿಸಲಾಗಿದೆ. ಕಪಿಲಾ ನದಿ ಆರ್ಭಟದ ಕಾರಣ ನಂಜನಗೂಡಿನ ದೇವಾಲಯಗಳಿಗೆ ಜಲದಿಗ್ಬಂಧನ ಉಂಟಾಗಿದೆ. ಹೊಗೇನಕಲ್ ಜಲಪಾತದ ವೈಭವ ಡ್ರೋನ್ ಕಣ್ಣಲ್ಲಿ ಸೆರೆಯಾಗಿದೆ. ಚಾಮುಂಡಿ ಬೆಟ್ಟದಲ್ಲೂ ಜಲಪಾತ ಸೃಷ್ಟಿಯಾಗಿದೆ.ರಾಜ್ಯದ ವಿವಿಧೆಡೆ ಮಳೆಯಿಂದ ಹಲವು ಅವಾಂತರ ಉಂಟಾಗಿವೆ. ಖಾನಾಪುರದ ಕಾಡಂಚಿನ ಕುಗ್ರಾಮ ಅಂಗಾಂವದಲ್ಲಿ ಅನಾರೋಗ್ಯದಿಂದ ಬಳಲುತ್ತಿದ್ದ ಮಹಿಳೆಯನ್ನು ಕಟ್ಟಿಗೆ ಸ್ಟ್ರೆಚರ್ ಮೇಲೆ ಮಲಗಿಸಿಕೊಂಡು 5 ಕಿಲೋಮೀಟರ್ ದೂರದ ಆಸ್ಪತ್ರೆಗೆ ಸಾಗಿಸಿದ್ದಾರೆ. ಬಳ್ಳಾರಿ ನಾಲಾ ಉಕ್ಕಿಹರಿದು ಬೆಳಗಾವಿ ನಗರದ ಹಲವಾರು ಬಡಾವಣೆಗಳು ಜಲಾವೃತವಾಗಿವೆ.

ಬೆಳಗಾವಿಯ 13 ಸೇತುವೆಗಳು ಜಲಾವೃತವಾಗಿದೆ. ಕಳಸ ತಾಲೂಕಿನ ಮಾವಿನಹೊಲದಲ್ಲಿ ಎಮ್ಮೆಯೊಂದು ನೀರಲ್ಲಿ ಕೊಚ್ಚಿ ಹೋಗಿದೆ. ಕೊಡಗಿನ ಮಲ್ಲಳ್ಳಿ ಜಲಪಾತದ ಭೋರ್ಗರೆತ ಜೋರಾಗಿದೆ. ಹೆಬ್ರಿಯ ನಾಡ್ಪಾಲಿ ಬಳಿ ಹಗ್ಗದ ನೆರವಿಂದ ಸೀತಾನದಿ ದಾಟ್ತಿದ್ದಾಗ ಕೊಚ್ಚಿ ಹೋಗ್ತಿದ್ದ ಕಾರ್ಮಿಕ ಆನಂದ್ ಶವ ಇಂದು ಪತ್ತೆಯಾಗಿದೆ. ಬೀದರ್‌ನಲ್ಲಿ ಮಳೆಯಿಂದ ಸೃಷ್ಟಿಯಾದ ಹೊಂಡದಲ್ಲಿ ಲಾರಿ ಸಿಲುಕಿ ಚಾಲಕ ಪರದಾಡಿದ್ದಾನೆ. ಸುರಪುರದ ತಿಂಥಣಿ ಗ್ರಾಮದ ಬಳಿ ಆಯತಪ್ಪಿ ನದಿಗೆ ಜಾರಿ ಬಿದ್ದ ವ್ಯಕ್ತಿಯನ್ನು ಅಂಬಿಗರು ರಕ್ಷಣೆ ಮಾಡಿದ್ದಾರೆ.

ಶಿರಾಡಿ, ಸಂಪಾಜೆ ಮಾರ್ಗದಲ್ಲಿ ಭೂ ಕುಸಿತ ಕಾರಣ ಚಾರ್ಮಾಡಿ ಘಾಟಿಯಲ್ಲಿ ವಾಹನ ದಟ್ಟಣೆ ಉಂಟಾಗಿದೆ. ಇಲ್ಲಿಯೂ ಇದೀಗ ಭೂಕುಸಿತ ಭೀತಿ ಎದುರಾಗಿದೆ. ಶಿರಾಡಿ ಘಾಟ್‌ನಲ್ಲಿ ಹಗಲಿನ ವೇಳೆ ಸಂಚಾರಕ್ಕೆ ಅವಕಾಶ ಕಲ್ಪಿಸಲಾಗಿದೆ. ನದಿಯ ಮಧ್ಯೆ ಕಟೀಲು ದುರ್ಗಾಪರಮೇಶ್ವರಿ ದೇಗುಲದ ವಿಹಂಗಮ ನೋಟ ಡ್ರೋನ್ ಕ್ಯಾಮೆರಾದಲ್ಲಿ ಸೆರೆಯಾಗಿದೆ.

ಇಂದೇ ಕುಟುಂಬದ ನಾಲ್ವರ

ಮೊದಲನೇ ಪುಟದಿಂದ...

ದುರ್ಮರಣ

ವ'ರ'ದಿ ಗ'ಳ'

ಪ್ರಕಾರ, ಮ್ಯಾಥ್ಯೂಸ್ ಮುಲಾಕಲ್ ಅವರು ಸುದ್ದಿ ಸಂಸ್ಥೆಯೊಂದರಲ್ಲಿ ಕೆಲಸ ಮಾಡುತ್ತಿದ್ದು, ಪತ್ನಿ ಲಿನಿ ಆಸ್ಪತ್ರೆಯೊಂದರಲ್ಲಿ ಸ್ಟಾಫ್ ನರ್ಸ್ ಆಗಿ ಕೆಲಸ ನಿರ್ವಹಿಸುತ್ತಿದ್ದರು. ಕುವೈತ್‌ನಲ್ಲಿರುವ ಭಾರತೀಯ ರಾಯಭಾರ ಕಚೇರಿಯು, ಘಟನೆಯಲ್ಲಿ ಮೃತಪಟ್ಟ ಕುಟುಂಬಕ್ಕೆ ತೀವ್ರ ಸಂತಾಪ ಸೂಚಿಸಿದೆ. ರಾಯಭಾರ ಕಚೇರಿ ಕೇರಳದಲ್ಲಿರುವ ಮೃತರ ಕುಟುಂಬದೊಂದಿಗೆ ನಿರಂತರ ಸಂಪರ್ಕದಲ್ಲಿದ್ದು, ಮೃತದೇಹಗಳನ್ನು ಕೇರಳಕ್ಕೆ ತಲುಪಿಸುವ ತಯಾರಿ ನಡೆಸುತ್ತಿದೆ ಎಂದು ತಿಳಿಸಿದೆ.

ಸರ್ಕಾರಿ ಬಸ್‌ಗೆ ಕಲ್ಲೇಟು

ತಮಿಳುನಾಡು ಮೂಲದ ಮಹಾರಾಜ ಎಂಬ ಯುವಕನನ್ನು ಎಸ್‌ಜೆ ಪಾರ್ಕ್ ಪೊಲೀಸರು ವಶಕ್ಕೆ ಪಡೆದಿದ್ದಾರೆ. ಪ್ರಯಾಣಿಕರ ಸಮೇತ ಬಸ್ಸನ್ನು ಎಸ್‌ಜೆ ಪಾರ್ಕ್ ಠಾಣೆಗೆ ತರಲಾಗಿತ್ತು. ಪರಿಣಾಮವಾಗಿ ಪ್ರಯಾಣಿಕರು ಗಂಟೆಗಟ್ಟಲೆ ಕಾದು ಕುಳಿತುಕೊಳ್ಳುವಂತಾಯಿತು. ಘಟನೆ ಸಂಬಂಧ ಎಸ್‌ಜೆ ಪಾರ್ಕ್ ಪೊಲೀಸ್ ಠಾಣೆಯಲ್ಲಿ ಪ್ರಕರಣ ದಾಖಲಾಗಿದೆ.

ಬಾಲಕನಿಗೆ ಸೋಂಕು

ಸಾರ್ವಜನಿಕ ಸುರಕ್ಷತೆಯನ್ನು ಖಾತರಿಪಡಿಸುವುದು, ಪ್ರಸ್ತುತ ಪರಿಸ್ಥಿತಿಯನ್ನು ಪರಿಶೀಲಿಸುವುದು ಮತ್ತು ನಿಯಂತ್ರಣದ ಕ್ರಮಗಳ ಬಗ್ಗೆ ಚರ್ಚಿಸಲಾಯಿತು. ಮಲಪ್ಪುರಂನಲ್ಲಿರುವ ಸರ್ಕಾರಿ ತಂಗುದಾಣದಲ್ಲಿ 24 ಗಂಟೆಗಳ ನಿಯಂತ್ರಣ ಕೊಠಡಿಯನ್ನು ಸ್ಥಾಪಿಸಲಾಗಿದೆ. ಸೋಂಕಿತ ಬಾಲಕನ ಸಂಪರ್ಕದಲ್ಲಿದ್ದವರ ಪಟ್ಟಿ ಸಿದ್ಧಪಡಿಸಲಾಗಿದೆ. ಹೆಚ್ಚಿನ ಅಪಾಯದ ಪ್ರದೇಶಗಳಲ್ಲಿರುವ ಜನರ ಮಾದರಿಗಳನ್ನು ಪರೀಕ್ಷೆಗೆ ಕಳುಹಿಸಲು ಕ್ರಮವಹಿಸಲಾಗಿದೆ. ಬಾಲಕನಿಗೆ ಸೋಂಕು ತಗುಲಿದ ಪ್ರದೇಶದ 3 ಕಿಮೀ ವ್ಯಾಪ್ತಿಯಲ್ಲಿ ನಿರ್ಬಂಧ ವಿಧಿಸಬೇಕೆ ಎಂಬ ಬಗ್ಗೆಯೂ ಸಭೆಯಲ್ಲಿ ಚರ್ಚಿಸಲಾಗಿದೆ.

ಸಚಿವೆ ವೀಣಾ ಜಾರ್ಜ್ ಅವರು ಮಲಪ್ಪುರಂಗೆ ತೆರಳಿದ್ದಾರೆ. ವೈರಸ್ ನಿಯಂತ್ರಣಕ್ಕಾಗಿ ಸ್ಟ್ಯಾಂಡರ್ಡ್ ಆಪರೇಟಿಂಗ್ ಪ್ರೊಸೀಜರ್ಸ್ (ಎಸ್‌ಒಪಿ) ಅನುಷ್ಠಾನವನ್ನು ಮೇಲ್ವಿಚಾರಣೆ ಮಾಡಲು ಸರ್ಕಾರವು ಸಮಿತಿಗಳನ್ನು ರಚಿಸಿದೆ.

ಬಾಲಕನ ಸ್ಥಿತಿ ಗಂಭೀರವಾಗಿದೆ. ಆತನನ್ನು ಕೋಝಿಕ್ಕೋಡ್ ವೈದ್ಯಕೀಯ ಕಾಲೇಜಿಗೆ ವರ್ಗಾಯಿಸುವ ಸಾಧ್ಯತೆ ಇದೆ ಎನ್ನಲಾಗಿದೆ.

ಸಹಾಯವಾಣಿ ತೆರೆದು ಸಕಲ ಸಿದ್ಧತೆ

ಇದೆಲ್ಲದರಿಂದ ಎಚ್ಚೆತ್ತ ಪಾಲಿಕೆ ಕೆಲ ಮುಂಜಾಗ್ರತ ಕ್ರಮಗಳನ್ನ ಕೈಗೊಂಡಿದೆ. ಈಗಾಗಲೇ ರಾಜಕಾಲುವೆಗಳ ನೀರಿನ ಮಟ್ಟ ಮಾನಿಟರಿಂಗ್ ಗೆ ಟೆಕ್ನಾಲಜಿ ಬಳಸಿರೋ ಪಾಲಿಕೆ, ಮಳೆ ಅವಾಂತರಗಳ ತಡೆಗೆ ಕೆಲ ಕ್ರಮಗಳನ್ನ ಕೈಗೊಂಡಿದೆ.

ಸದ್ಯ ಇಷ್ಟೆಲ್ಲ ಕ್ರಮ ಕೈಗೊಂಡಿರೋದಾಗಿ ಪಾಲಿಕೆ ಹೇಳಿಕೊಳ್ತಿದ್ರೂ ಕೂಡ ನಗರದ ಕೆಲವೆಡೆ ರಾಜಕಾಲುವೆಗಳು ಗಬ್ಬೆದ್ದು ನಾರುತ್ತಿವೆ. ಶಾಂತಿನಗರ ಬಸ್ ನಿಲ್ದಾಣದ ಮುಂಭಾಗ ಕೋಟಿ ಕೋಟಿ ವೆಚ್ಚದಲ್ಲಿ ನಿರ್ಮಿಸಲಾದ ರಾಜಕಾಲುವೆ ನಿರ್ವಹಣೆಯಿಲ್ಲದೇ ಗಬ್ಬೆದ್ದು ನಾರ್ತಿದೆ. ಹೂಳು ತುಂಬಿ ನೀರು ಹರಿಯಲು ಅಡೆತಡೆ ಇರೋದು ರಾಜಕಾಲುವೆ ಅಕ್ಕಪಕ್ಕದ ಏರಿಯಾಗಳ ತಗ್ಗು ಪ್ರದೇಶದ ಮೇಲೆ ಎಫೆಕ್ಟ್ ಮಾಡೋ ಸಾಧ್ಯತೆಯಿದೆ.

ಒಟ್ಟಿನಲ್ಲಿ ಪ್ರತಿ ಬಾರೀ ಮಳೆ ಬಂದಾಗ ಒಂದಿಲ್ಲೊಂದು ಅವಾಂತರ ಸೃಷ್ಟಿಯಾಗ್ತಿರೋ ರಾಜಧಾನಿಯಲ್ಲಿ ಈ ಬಾರೀ ಮಳೆಗಾಲದ ಸಿದ್ಧತೆಗೆ 30 ಲಕ್ಷ ರೂಪಾಯಿ ಮೀಸಲಿಟ್ಟಿದ್ದು, ಮಳೆಯ ಅಬ್ಬರವನ್ನ ಪಾಲಿಕೆ ದಿಟ್ಟತನದಿಂದ ನಿರ್ವಹಿಸುತ್ತಾ ಅಥವಾ ಜನರ ಕೆಂಗಣ್ಣಿಗೆ ಗುರಿಯಾಗುತ್ತಾ ಅನ್ನೋದನ್ನ ಕಾದುನೋಡಬೇಕಿದೆ.

ಭಂಡತನಕ್ಕೆ ಮತ್ತೊಂದು ಹೆಸರೇ ಸಿದ್ದರಾಮಯ್ಯ

ಅರ್ಕಾವತಿ ಡಿನೋಟಿಫೈ ಪ್ರಕರಣ ಸಿಬಿಐಗೆ ಕೊಡಿ ಅಂದ್ರೂ ಕೊಡಲಿಲ್ಲ. ನಾನು ಸಾಕ್ಷ್ಯಾಧಾರ ನೀಡಿದ ಮೇಲೆ ಕೆಂಪಣ್ಣ ಆಯೋಗ ರಚಿಸಿ ತನಿಖೆ ಮಾಡಿ ರಿಪೋರ್ಟ್ ನೀಡಿದ್ದರು. ಆದರೆ ಕೆಂಪಣ್ಣ ಆಯೋಗದ ವರದಿಯನ್ನು ಸಿದ್ದರಾಮಯ್ಯ ಸದನಕ್ಕೆ ನೀಡಲಿಲ್ಲ. ನೀವು ತಪ್ಪಿತಸ್ಥರಾಗಿರುವ ಕಾರಣ ಸದನದಲ್ಲಿ ವರದಿ ಮಂಡನೆ ಮಾಡಿಲ್ಲ. ಜನರ ಗಮನ ಬೇರೆಡೆ ಸೆಳೆಯಲು ಖಾಸಗಿ ವಲಯದಲ್ಲಿ ಮೀಸಲಾತಿ ವಿಚಾರ ಹರಿಬಿಟ್ಟರು. ಸಿಎಂ ಸಿದ್ದರಾಮಯ್ಯನವರದು ವಿತಂಡವಾದ ಎಂದು ವಾಗ್ದಾಳಿ ಮಾಡಿದ್ದಾರೆ.

ಇಡಿ ಅಧಿಕಾರಿಗಳ ಒತ್ತಡ ಹಾಕುತ್ತಾರೆ ಅನ್ನೋದು ಕೂಡ ವಿತಂಡವಾದ. ಸಿದ್ದರಾಮಯ್ಯ ಹೇಳಿದ್ದು ಎಲ್ಲ ನಂಬಬೇಕಾ? ಎಲ್ಲ ಪ್ರಕರಣವನ್ನು ಸಿಬಿಐಗೆ ಕೊಡಿ. ಏನೋ ಇದೆ ಎಂದು ಕಾಗದದ ಹುಲಿ ಅಂತೆ ಹೆದರಿಸುತ್ತಿದ್ದಾರೆ. ಯಾವ ಸಾವಿರಾರು ಕೋಟಿ ರೂ. ಹಣ ನೀವು ಫೈನಾನ್ಸ್ ಮಿನಿಸ್ಟರ್, 15 ಬಜೆಟ್ ಮಂಡನೆ ಮಾಡಿದ್ದೀರಿ. ಸರಿಯಾಗಿ ಹೇಳಬೇಕಲ್ಲ. ಈ ಸರ್ಕಾರದ ಮೇಲೆ ಕಾಂಗ್ರೆಸ್ ಶಾಸಕರೇ ಅಸಮಾಧಾನ ಇದಾರೆ. ಸರ್ಕಾರದಲ್ಲಿ ಹಣವೇ ಇಲ್ಲ ಎಂದು ಕಿಡಿಕಾರಿದ್ದಾರೆ.

ಗ್ಯಾರಂಟಿ ಸಲುವಾಗಿ ಸರ್ಕಾರದಲ್ಲಿ ಬಹಳ ಗೊಂದಲ ಇದೆ. ರಾಯರೆಡ್ಡಿ ಇದನ್ನು ಹೇಳಿದ್ದಾರೆ. ಯಾವ ಶಾಸಕರಿಗೂ ಹಣ ನೀಡಿಲ್ಲ. ಬಿಜೆಪಿ ಸರ್ಕಾರದಲ್ಲಿ ನಡೆದ ಕೆಲಸಗಳೇ ನಡೆದಿವೆ. ಗ್ಯಾರಂಟಿಗಳ ಬಗ್ಗೆ, ಮುಖ್ಯಮಂತ್ರಿಗಳ ಬಗ್ಗೆ ಶಾಸಕರೇ ಬೇಜಾರಿದ್ದಾರೆ. ಆಡಳಿತ ಶೂನ್ಯವಾಗಿದೆ ಎಂದು ಹೇಳಿದ್ದಾರೆ.

ಇರಿದು ಕೊಂದೇ ಬಿಟ್ಟರು

ಘಟನೆ ವಿವರ: ಮನೋಜ್ ಮತ್ತು ಆತನ ಸ್ನೇಹಿತ ಆಂಟೋನಿ ರಸ್ತೆಯಲ್ಲಿ ನಡೆದುಕೊಂಡು ಹೋಗುತ್ತಿದ್ದರು. ಈ ವೇಳೆ ಎದುರಿನಿಂದ ಬಂದ ವ್ಯಕ್ತಿ ಮನೋಜ್‌ನನ್ನು ಗುರಾಯಿಸಿದ್ದಾನೆ. ಇದರಿಂದ ಇಬ್ಬರ ನಡುವೆ ಮಾತಿಗೆ ಮಾತು ಬೆಳೆದು ಜಗಳ ಆರಂಭವಾಗಿದೆ. ಪರಿಸ್ಥಿತಿ ಕೈ ಮೀರಿ ಆರೋಪಿಗಳು ಮನೋಜ್ ಮೇಲೆ ಮಾರಣಾಂತಿಕ ಹಲ್ಲೆ ನಡೆಸಿದ್ದಾರೆ.

ಆರೋಪಿಗಳು ಚಾಕುವಿನಿಂದ ಮನೋಜ್ ಮತ್ತು ಆಂಟೋನಿಗೆ ಚುಚ್ಚಿದ್ದಾರೆ. ಹಳೆ ದ್ವೇಷದ ಹಿನ್ನೆಲೆಯಲ್ಲಿ ಎರಡು ಗುಂಪುಗಳ ನಡುವೆ ಜಗಳ ನಡೆದಿರುವ ಶಂಕೆ ವ್ಯಕ್ತವಾಗಿದೆ. ಗಂಭೀರವಾಗಿ ಗಾಯಗೊಂಡಿದ್ದ ಮನೋಜ್‌ನನ್ನು ಕೂಡಲೇ ಸ್ನೇಹಿತರು ಹತ್ತಿರದ ಆಸ್ಪತ್ರೆಗೆ ರವಾನಿಸಿದ್ದರು. ಆದರೆ ತೀವ್ರ ರಕ್ತಸ್ರಾವವಾಗಿದ್ದರಿಂದ ಚಿಕಿತ್ಸೆ ಫಲಿಸದೆ ಮನೋಜ್ ಮೃತಪಟ್ಟಿದ್ದಾನೆ. ಈ ಸಂಬಂಧ ಇಬ್ಬರನ್ನು ವಶಕ್ಕೆ ಪಡೆದಿರುವ ರಾಮಮೂರ್ತಿನಗರ ಪೊಲೀಸರು ತನಿಖೆ ನಡೆಸುತ್ತಿದ್ದಾರೆ.

ಹೊಯ್ಸಳ ನಗರದ 13 ಕ್ರಾಸ್‌ನಲ್ಲಿ ಮನೋಜ್ ಮತ್ತು ಸ್ನೇಹಿತರೊಂದಿಗೆ ನಡೆದುಕೊಂಡು ಬರುತ್ತಿದ್ದಾಗ ಅದೇ ಏರಿಯಾದ ಹುಡುಗರೊಂದಿಗೆ ಜಗಳ ನಡೆದಿದೆ. ಈ ವೇಳೆ ಆರೋಪಿಗಳು ಚಾಕುವಿನಿಂದ ಹಲ್ಲೆ ನಡೆಸಿದ್ದಾರೆ. ಮನೋಜ್ ಸಾವನ್ನಪ್ಪಿದರೆ ಸ್ನೇಹಿತ ಆಂಟೋನಿ ಆಸ್ಪತ್ರೆಯಲ್ಲಿ ಚಿಕಿತ್ಸೆ ಪಡೆಯುತ್ತಿದ್ದಾನೆ ಎಂದು ಪೊಲೀಸರು ತಿಳಿದ್ದಾರೆ.

ಉಪ ಚುನಾವಣೆ ಕಾವು

ಸಂಡೂರಿನ ಖಾಸಗಿ ರೆಸಾರ್ಟ್‌ನಲ್ಲಿ ಕಾರ್ಯಕಾರಣಿ ಸಭೆ ನಡೆಸಿರುವ ಬಿ.ವೈ. ವಿಜಯೇಂದ್ರ, 'ಆಕಾಂಕ್ಷಿಗಳ ಪಟ್ಟಿಯನ್ನ ತೆಗೆದುಕೊಂಡು ಹೋಗಿದ್ದಾರೆ. ಯಾವ ಅಭ್ಯರ್ಥಿ ನಿಲ್ಲಿಸಿದ್ರೆ ಗೆಲ್ಲಬಹುದು ಎಂದು ಲೆಕ್ಕಾಚಾರ ನಡೆಸಿದ್ದಾರೆ. ಈಗಾಗಲೇ ಕೆ.ಎಸ್.ದಿವಾಕರ್, ಮಾಜಿ ಸಂಸದ ದೇವೇಂದ್ರಪ್ಪ ಅಥವಾ ಅವರ ಪುತ್ರ ಅಣ್ಣಪ್ಪ, ಬಿ. ಶ್ರೀರಾಮುಲು, ಈ ನಾಲ್ವರ ಹೆಸರು ಪ್ರಬಲವಾಗಿ ಕೇಳಿಬಂದಿವೆ. ಇವರಲ್ಲಿ ಯಾರು ಫೈನಲ್ ಆಗುತ್ತಾರೆ ಎನ್ನುವುದು ಕುತೂಹಲ ಮೂಡಿಸಿದೆ.

ಸಂಡೂರು ಉಪ ಚುನಾವಣೆಯ ರಣಕಹಳೆ ಊದಿದ ಕಮಲ ಪಡೆ

ಇನ್ನು ಸಂಡೂರ ವಿಧಾನ ಸಭಾ ಕ್ಷೇತ್ರದ ಆಕಾಂಕ್ಷಿಗಳ ಪಟ್ಟಿ ಜೊತೆಗೆ ಅಲ್ಲಿಯ ಪಕ್ಷದ ಮುಖಂಡರೊಂದಿಗೆ ಸಭೆ ಮಾಡಿರುವ ವಿಜಯೇಂದ್ರ, ಅಂತಿಮವಾಗಿ ಯಾರನ್ನ ಅಭ್ಯರ್ಥಿಯನ್ನಾಗಿ ಮಾಡಬೇಕು ಎಂದು ಕೆಲವೇ ದಿನಗಳಲ್ಲಿ ತಿಳಿಸುವುದಾಗಿ ತಿಳಿಸಿದ್ದಾರೆ. ಜೊತೆಗೆ ಯಾರೇ ಅಭ್ಯರ್ಥಿ ಆದರೂ ಎಲ್ಲರೂ ಒಟ್ಟಾಗಿಯೇ, ಒಡಕು ಇಲ್ಲದೆ ಬಿಜೆಪಿ ಗೆಲ್ಲಿಸುವ ಕೆಲಸ ಮಾಡಬೇಕು. ಸಂಡೂರ ಕಾಂಗ್ರೆಸ್ ಭದ್ರಕೋಟೆ. ಇದನ್ನ ಚಿದ್ರ ಮಾಡಿ ಕಮಲ ವಶ ಮಾಡಿಕೊಳ್ಳಬೇಕು. ಆ ನಿಟ್ಟಿನಲ್ಲಿ ನಮ್ಮ ಹೋರಾಟ ಎಂದು ರಣ ಕಹಳೆ ಊದಿದ್ದಾರೆ.

ಒಟ್ಟಿನಲ್ಲಿ ಸಂಡೂರು ವಿಧಾನ ಸಭಾ ಕ್ಷೇತ್ರ, ಉಪಚುನಾವಣೆ ಎರಡೂ ರಾಷ್ಟ್ರೀಯ ಪಕ್ಷಗಳ ಪ್ರತಿಷ್ಠೆಯಾಗಿದ್ದು, ಹೇಗಾದರೂ ಮಾಡಿ ಕಾಂಗ್ರೆಸ್ ಭದ್ರ ಕೋಟೆ ಚಿದ್ರ ಮಾಡಲು ಬಿಜೆಪಿ ಹವಣಿಸುತ್ತಿದೆ. ಇತ್ತ ಕಾಂಗ್ರೆಸ್ ಕೂಡ ತನ್ನ ಕೋಟೆಯನ್ನ ಕಾಯ್ದುಕೊಂಡು ಉಳಿಸಿಕೊಳ್ಳಲು ತಂತ್ರ ಹೆಣೆಯುತ್ತಿದೆ. ಅಂತಿಮವಾಗಿ ಜನ ಏನು ತೀರ್ಮಾನ ತೆಗೆದುಕೊಳ್ಳುತ್ತಾರೆ ಎಂದು ಕಾದು ನೋಡಬೇಕಿದೆ.

ಎಂಪಿ ಚುನಾವಣೆ; ಬಿಬಿಎಂಪಿಯಲ್ಲಿ 2,000 ಕೋಟಿ ರೂ. ಟೆಂಡರ್ ಹಗರಣ

ಬೆಂಗಳೂರು: ಬಿಬಿಎಂಪಿಯಲ್ಲಿ ಲೋಕಸಭಾ ಚುನಾವಣೆಗೆ ಹಣ ಸಂಗ್ರಹಿಸಲು ರಸ್ತೆ ಕಾಮಗಾರಿಯ ದೊಡ್ಡ ಹಗರಣ ನಡೆಸಿದ್ದಾರೆ ಎಂದು ಮಾಜಿ ಉಪಮೇಯರ್ ಮತ್ತು ಬಿಜೆಪಿ ಬೆಂಗಳೂರು ಉತ್ತರ ಜಿಲ್ಲಾಧ್ಯಕ್ಷ ಎಸ್.ಹರೀಶ್ ಹೊಸ ಬಾಂಬ್ ಸಿಡಿಸಿದ್ದಾರೆ.

ಬೆಂಗಳೂರು ಮಲ್ಲೇಶ್ವರಂನ ಬಿಜೆಪಿ ರಾಜ್ಯ ಕಾರ್ಯಾಲಯ ಜಗನ್ನಾಥ ಭವನದಲ್ಲಿ ನಡೆದ ಪತ್ರಿಕಾಗೋಷ್ಠಿಯಲ್ಲಿ ಅವರು ಮಾತನಾಡಿದರು. ಲೋಕಸಭಾ ಚುನಾವಣೆಗೂ ಮೊದಲು 2 ಸಾವಿರ ಕೋಟಿ ರೂ.ಟೆಂಡರ್ ಪ್ರಕ್ರಿಯೆ ಆರಂಭಿಸಿದ್ದರು. ಫೆ.5ರಂದು ಟೆಂಡರ್ ಕರೆದಿದ್ದು, ಫೆ.17ಕ್ಕೆ ಆಗಿತ್ತು.ಫೆ.21ರಂದು ಟೆಂಡರ್ ತೆರೆಯುವುದಾಗಿ ಹೇಳಿದ್ದರು.ಫೆ.22ರಂದು ತಾಂತ್ರಿಕ ಮೌಲ್ಯಮಾಪನ ಸಮಿತಿಯಲ್ಲಿ ಚರ್ಚಿಸಿ ಅವತ್ತೇ ಅನುಮೋದನೆ ಕೊಟ್ಟಿದ್ದರು ಎಂದು ಅವರು ಹೇಳಿದ್ದಾರೆ.ಅದೇ ತಿಂಗಳು 23ರಂದು ಆರ್ಥಿಕ ಮೌಲ್ಯಮಾಪನ ಮಾಡಿ, ಟೆಂಡರ್ ಗೆ ಅನುಮೋದನೆ ನೀಡಿದ್ದರು.ಬಳಿಕ ಮಾ.16ರಂದು ನೀತಿ ಸಂಹಿತೆ ಜಾರಿಯಾಗಿತ್ತು.ಇದರಿಂದಾಗಿ ಮಾ.15ರೊಳಗೆ ಎಲ್ಲಾ ಟೆಂಡರ್‌ಗಳ ಕಾಮಗಾರಿ ಮಾಡುವಂತೆ ಎಲ್ಲಾ ಗುತ್ತಿಗೆದಾರರಿಗೆ ಕಾರ್ಯಾದೇಶ ನೀಡಿದ್ದರು.ಚುನಾವಣಾ ಹಣಕ್ಕಾಗಿ 15ರವರೆಗೆ ಕಾದು ಹೀಗೆ ಮಾಡಿದ್ದಾರೆ ಎಂದು ಆರೋಪಿಸಿದ್ದಾರೆ.

ಚೆನ್ನಾಗಿರುವ ರಸ್ತೆಗಳೇ ಆಯ್ಕೆ: ಗುಂಡಿ ಬೀಳದೇ, ರೋಡ್ ಕಟ್ಟಿಂಗ್ ಆಗದೇ ಚೆನ್ನಾಗಿರುವ ರಸ್ತೆಗಳನ್ನೇ ಆಯ್ಕೆ ಮಾಡಿದ್ದಾರೆ. ಗುಂಡಿ-ಹಳ್ಳವಿರುವ ರಸ್ತೆಗಳಿದ್ದರೂ ಅದರ ಕಾಮಗಾರಿ ಮಾಡಿಲ್ಲ. ಡಿಎಲ್‌ಪಿ ಅವಧಿ ಮುಗಿಯದ ರಸ್ತೆಗಳನ್ನೂ ಆಯ್ಕೆ ಮಾಡಿಕೊಂಡು, ಟೆಂಡರ್ ಶೂರ್ ರಸ್ತೆಗಳನ್ನೂ ಪರಿಗಣಿಸಿದ್ದಾರೆ.ಅಲ್ಲದೇ 2018-19ರಲ್ಲಿ ಕಾರ್ಯಾದೇಶ ನೀಡಿದ್ದ ರಸ್ತೆಗಳನ್ನೇ ಪರಿಗಣಿಸಿದ್ದಾರೆ.ಗುತ್ತಿಗೆದಾರರು ಹತ್ತಾರು ಕೋಟಿ ರೂ.ಇಎಂಡಿ ಮೊತ್ತ ಕಟ್ಟಿದ್ದ ರಸ್ತೆಯನ್ನೇ ಆರಿಸಿದ್ದಾರೆ ಎಂದು ಆರೋಪಿಸಿದ್ದಾರೆ.

ಚುನಾವಣೆಗೆ ಹಣ ಸಂಗ್ರಹಿಸಲು ಟೆಂಡರ್: ಲೋಕಸಭಾಚುನಾವಣೆಗೆ ದುಡ್ಡಿನ ಅವಶ್ಯಕತೆಯಿಂದ ಏಜೆಂಟ್, ಮಿಡಲ್ ಮನ್, ಕಲೆಕ್ಷನ್ ಏಜೆಂಟ್ ಎನ್ನಲಾದ, ಮುಖ್ಯವಾಗಿ ಬಿಬಿಎಂಪಿ ಆಯುಕ್ತ ತುಷರ್ ಗಿರಿನಾಥ್, ಇಂಜಿನಿಯರಿಂಗ್ ಚೀಫ್, ಚೀಫ್ ಎಂಜಿನಿಯರ್ ಪ್ರಹ್ಲಾದ್, ಲೋಕೇಶ್ ಅವರ ಮೂಲಕ ಇದು ನಡೆದಿದೆ. ಹಿಂದಿನ ಕಾರ್ಯಾದೇಶ ರದ್ದು ಮಾಡಿದ್ದರೆ, ಸಂಪುಟದ ಅನುಮತಿ ಬೇಕಾಗಿತ್ತು.ಆದರೆ ಯಾವುದೇ ಅನುಮತಿ ಪಡೆದಿರಲಿಲ್ಲ ಎಂದು ದೂರಿದ್ದಾರೆ.

ಲೋಕಸಭಾಕ್ಕೆ ಕೊಡುತ್ತೇವೆ

ಕಾಯ್ದೆ ಉಲ್ಲಂಘಿಸಿ ಒಂದು ಸಿಂಗಲ್ ಟೆಂಡರ್ ಕೊಟ್ಟಿದ್ದಾರೆ.ಮಂಗಳೂರಿನಲ್ಲಿ ಸ್ಪರ್ಧಿಸಿದ್ದ ಮೊಹಿಯುದ್ದೀನ್ ಬಾವ ಅವರ ತಮ್ಮ ಸೈಫುದ್ದೀನ್‌ರಿಗೆ ಸೇರಿದ ಓಶಿಯನ್ ಕಂಪನಿಗೆ ಸಿಂಗಲ್ ಟೆಂಡರ್ ಕೊಟ್ಟಿದ್ದಾರೆ.ಚೀಫ್ ಎಂಜಿನಿಯರ್ ಪ್ರಹ್ಲಾದ್ ಅವರೇ ಇ-ನೋಟ್ ಹಾಕಿ ಮಂಜೂರಾತಿ ಕೊಟ್ಟಿದ್ದಾರೆ. ಬಳಿಕ ಅವರೇ ಎಂಜಿನಿಯರಿಂಗ್ ಚೀಫ್ ಆಗಿ ಅನುಮೋದಿಸಿದೆ ಎಂದು ಬರೆದಿದ್ದಾರೆ.2018-19ರ ಟೆಂಡರ್ ರದ್ದು ಮಾಡದೆ, ಯಾರೋ ಒಬ್ಬರ ಒಳ್ಳೆಕೆಗೆ ಸಿಂಗಲ್ ಟೆಂಡರ್ ಕೊಟ್ಟಿದ್ದಾರೆ.ಮೊನ್ನೆ ಡಿಸಿಎಂ ಅವರು ಈ ವೈಟ್ ಟ್ಯಾಪಿಂಗ್ ರಸ್ತೆ ಕಾಮಗಾರಿಗಳಿಗೆ ಚಾಲನೆ ಕೊಟ್ಟಿದ್ದಾರೆ.ತರಾತುರಿಯಲ್ಲಿ ಟೆಂಡರ್ ಮಾಡಿದ್ದೇಕೆ? ಪ್ರಕೃತಿ ವಿಕೋಪ ಇದ್ದರೆ ಟೆಂಡರ್ ಅವಧಿಯನ್ನು ಸ್ವಲ್ಪ ಕಡಿಮೆ ಮಾಡಬಹುದು.ಇದೊಂದು ದೊಡ್ಡ ಹಗರಣ.ಇದನ್ನು ಲೋಕಾಯುಕ್ತಕ್ಕೂ ಕೊಡುತ್ತೇವೆ. ಗುತ್ತಿಗೆದಾರರಿಗೆ ಸರ್ಟಿಫಿಕೇಟ್ ಕೊಟ್ಟದ್ದೆಲ್ಲವೂ ನಕಲಿ ಎಂದು ಅವರು ಆರೋಪಿಸಿದ್ದಾರೆ.

ನಿರುದ್ಯೋಗಾವಸ್ಥೆ ಯಾರಿಗೂ ಬರುವುದು ಬೇಡ

ತುಮಕೂರು: ನಿರುದ್ಯೋಗ ಎನ್ನುವುದು ಒಂದು ಕೆಟ್ಟ ಪರಿಸ್ಥಿತಿ ಇದು ವೈಯಕ್ತಿಕವಾಗಿ, ದೇಶಕ್ಕೆ, ಸಮಾಜಕ್ಕೆ ಕೆಟ್ಟದ್ದು ದೇಶದ ಪರಿಸ್ಥಿತಿ, ದೇಶದ ಆರ್ಥಿಕತೆ, ದೇಶದ ಬೆಳವಣಿಗೆಗೆ ವಿದ್ಯಾರ್ಥಿಗಳು ಹಾಗೂ ವಿದ್ಯಾವಂತರು ಉದ್ಯೋಗಸ್ಥರಾಗುವುದರಲ್ಲಿ ನಿಂತಿರುತ್ತದೆ ಎಂದು ಖ್ಯಾತ ವಾಗ್ಮಿಗಳು ಹಾಗೂ ಆಪ್ತ ಸಮಾಲೋಚಕರು, ತರಬೇತುದಾರರಾದ ಸಿ.ಸಿ.ಪಾವಟೆರವರು ವಿದ್ಯಾರ್ಥಿಗಳಿಗೆ ತಿಳಿಸಿದರು.

ನಗರದ ಅನನ್ಯ ಸಮೂಹ ಸಂಸ್ಥೆಯ ಅನನ್ಯ ಇನ್ಸ್ಟಿಟ್ಯೂಟ್ ಅಫ್ ಕಾಮರ್ಸ್ ಅಂಡ್ ಮ್ಯಾನೇಜ್ಮೆಂಟ್ ನ ವತಿಯಿಂದ ಹಾಗೂ ಉದ್ಯೋಗ ವಿನಿಮಯ ಕಚೇರಿ ತುಮಕೂರು ಇವರುಗಳ ಸಹಯೋಗದಲ್ಲಿ ಉದ್ಯೋಗ ಮೇಳವನ್ನು ಜುಲೈ 20 ರಂದು ಕಾಲೇಜಿನ ಆವರಣದಲ್ಲಿ ಆಯೋಜಿಸಲಾಗಿತ್ತು. ಕಾರ್ಯಕ್ರಮವನ್ನು ಉದ್ಘಾಟಿಸಿದ ಸಿ.ಸಿ.ಪಾವಟೆರವರು ಮಾತನಾಡುತ್ತಾ ಶ್ರೀಯುತರು ಬುದ್ಧಿಗೆ ತಕ್ಕ ಉದ್ಯೋಗವನ್ನು ಒದಗಿಸಿಕೊಡುವುದು ಸರ್ಕಾರದ ಕೆಲಸವಷ್ಟೇ ಅಲ್ಲ, ವಿದ್ಯಾರ್ಥಿಗಳು ತಮ್ಮ ವಿದ್ಯಾರ್ಥಿ ದೆಸೆಯಿಂದ ಉದ್ಯೋಗಕ್ಕೆ ಬೇಕಾಗುವ ಎಲ್ಲಾ ಸಕಲ ಕೌಶಲ್ಯವನ್ನು ಬೆಳೆಸಿಕೊಳ್ಳಬೇಕು, ಕೌಶಲ್ಯವಿಲ್ಲದೆ ಇದ್ದರೆ ಕೆಲಸ ಸಿಗುವುದು ಬಹಳ ಕಷ್ಟವಾಗುತ್ತದೆ ಎಂದು ಅರ್ಥಪೂರ್ಣವಾಗಿ ವಿವರಿಸಿದರು. ವಿಶ್ವವಿದ್ಯಾನಿಲಯವು ಪ್ರಕಟಿಸುವ ಮಾರ್ಕ್ಸ್‌ನೊಂದಿಗೆ ಕೌಶಲ್ಯವೂ ಬಹಳ ಮುಖ್ಯವಾದ ಪಾತ್ರವನ್ನು ವಹಿಸುತ್ತದೆ. ಬಹುತೇಕ ಕಂಪನಿಗಳು ವಿದ್ಯಾರ್ಥಿಗಳ ಕೌಶಲ್ಯ ಚೆನ್ನಾಗಿದ್ದರೆ ಕಂಪ್ಯೂಟರ್ ಜ್ಞಾನ, ಇಂಗ್ಲೀಷ್ ಕಮ್ಯೂನಿಕೇಷನ್, ಆಪ್ಟಿಟ್ಯೂಡ್ ಸ್ಕಿಲ್ಸ್ ಸರಿಯಾಗಿದ್ದಲ್ಲಿ ಮಾರ್ಕ್ಸ್ ಕಾರ್ಡ್ ನೋಡದೆಯೇ ಕೆಲಸವನ್ನು ಕೊಡುತ್ತಾರೆ. ಆದ್ದರಿಂದ ವಿದ್ಯಾರ್ಥಿಗಳು ತಮ್ಮ ಕೌಶಲ್ಯ ಅಭಿವೃದ್ಧಿ ಕಡೆಗೆ ಹೆಚ್ಚು ಗಮನ ಹರಿಸಬೇಕು ಎಂದು ವಿವರಿಸಿದರು.

ಕಾರ್ಯಕ್ರಮದಲ್ಲಿ ಅನನ್ಯ ಇನ್ಸ್ಟಿಟ್ಯೂಟ್ ಅಫ್ ಕಾಮರ್ಸ್ ಅಂಡ್ ಮ್ಯಾನೇಜ್ಮೆಂಟ್‌ನ ಟ್ರಸ್ಟಿಯಾದ ಡಾ.ಹೆಚ್. ಹರೀಶ್‌ರವರು ಮಾತನಾಡುತ್ತಾ ಅನನ್ಯ ಸಂಸ್ಥೆಯಲ್ಲಿ ವಿದ್ಯಾಭ್ಯಾಸ ಮಾಡುವ ಎಲ್ಲಾ ವಿದ್ಯಾರ್ಥಿಗಳಿಗೂ ಖಚಿತ ಉದ್ಯೋಗವನ್ನು ನೀಡಲು ಬಹಳ ಪ್ರಯತ್ನಿಸುತ್ತದೆ. ಸಂಸ್ಥೆಯೂ ಎಂದಿಗೂ ನಿರುದ್ಯೋಗಿಗಳನ್ನು ಸಂಸ್ಥೆಯಿಂದ ತಯಾರಿಸಲು ಬಯಸುವುದಿಲ್ಲ ತಮ್ಮ ಪದವಿಯೊಂದಿಗೆ ಉದ್ಯೋಗವನ್ನು ಸಹ ಪಡೆದು ಸಂಸ್ಥೆಯಿಂದ ವಿದ್ಯಾರ್ಥಿಗಳು ಹೊರ ಹೋಗಬೇಕು ಇದಕ್ಕೆ ಬೇಕಾದ ಎಲ್ಲಾ ವ್ಯವಸ್ಥೆಯನ್ನು ಸಂಸ್ಥೆಯ ವತಿಯಿಂದ ದೀರ್ಘಕಾಲದಿಂದ ಮಾಡಲಾಗುತ್ತಿದೆ. ಆದ್ದರಿಂದ ವಿದ್ಯಾರ್ಥಿಗಳಿಗೆ ಬೇಕಾಗುವ ಎಲ್ಲಾ ಕೌಶಲ್ಯಗಳನ್ನು ಕಂಪ್ಯೂಟರ್ ತರಗತಿಗಳು, ಆಪ್ಟಿಟ್ಯೂಡ್ ಕೋಚಿಂಗ್, ಇಂಗ್ಲೀಷ್ ಕಮ್ಯೂನಿಕೇಷನ್ ಇವುಗಳನ್ನು ಸಂಸ್ಥೆಯಲ್ಲಿಯೇ ನಮ್ಮ ವಿದ್ಯಾರ್ಥಿಗಳಿಗೆ ಉಚಿತವಾಗಿ ಒದಗಿಸಲಾಗುತ್ತಿದೆ ಎಂದು ತಿಳಿಸಿದರು. ಉದ್ಯೋಗ ಮೇಳದಲ್ಲಿ ಸುಮಾರು 30ಕ್ಕೂ ವಿವಿಧ ಕಂಪನಿಗಳು ಭಾಗವಹಿಸಿದ್ದವು, ಹಾಗೂ 500 ಕ್ಕೂ ಹೆಚ್ಚು ವಿದ್ಯಾರ್ಥಿ ಆಕಾಂಕ್ಷಿಗಳು ಉದ್ಯೋಗ ಮೇಳದ ಪ್ರಯೋಜನ ಪಡೆದುಕೊಂಡರು. ಇದೇ ಸಂದರ್ಭದಲ್ಲಿ ಅನನ್ಯ ಸಂಸ್ಥೆಯ ಉಪಾಧ್ಯಕ್ಷರಾದ ಬಿ.ಆರ್.ಉಮೇಶ್, ಅನನ್ಯ ಸಂಸ್ಥೆಯ ಪ್ರಾಂಶುಪಾಲರಾದ ಡಾ.ಎಂ.ವಿಶ್ವಾಸ್, ಅನನ್ಯ ಸಂಸ್ಥೆಯ ಉದ್ಯೋಗಾಧಿಕಾರಿಯಾದ ಶಮಂತ ಪ್ರಿಯ ಹಾಗೂ ಉದ್ಯೋಗ ವಿನಿಮಯ ಕಚೇರಿಯ ಪ್ರಥಮ ದರ್ಜೆ ಸಹಾಯಕರಾದ ಅರುಣ್ ಕುಮಾರ್ ಹಾಗೂ ಸಿಬ್ಬಂದಿ ವರ್ಗದವರು ಉಪಸ್ಥಿತರಿದ್ದರು.

24ಕ್ಕೆ ಇಷ್ಟಲಿಂಗ ಮಹಾಪೂಜೆ, ಧರ್ಮೋತ್ತೇಜಕ ಸಂಗಮ ಸಮಾವೇಶ

ಬೆಂಗಳೂರು: ಬೆಂಗಳೂರು ವಿಜಯನಗರದಲ್ಲಿರುವ ಶ್ರೀ ಬಸವೇಶ್ವರ ಸುಜ್ಞಾನ ಮಂಟಪದಲ್ಲಿ ಜುಲೈ 24ರಿಂದ 26ರ ವರೆಗೆ ಶ್ರೀ ಮದ್ವೀರಶೈವ ಸದ್ಬೋಧನಾ ಸಂಸ್ಥೆ ಜಿಲ್ಲಾ ಘಟಕದ ಆಶ್ರಯದಲ್ಲಿ ಬಾಳೆಹೊನ್ನೂರು ಶ್ರೀ ರಂಭಾಪುರಿ ಡಾ.ವೀರಸೋಮೇಶ್ವರ ಜಗದ್ಗುರುಗಳವರ ಇಷ್ಟಲಿಂಗ ಮಹಾಪೂಜೆ, ಧರ್ಮೋತ್ತೇಜಕ ಸಂಗಮ ಸಮಾವೇಶ ಜರುಗುವುದು.

ಪ್ರತಿ ದಿನ ಸಂಜೆ 6 ಗಂಟೆಗೆ ಶ್ರೀ ರಂಭಾಪುರಿ ಜಗದ್ಗುರುಗಳವರ ಸಾನ್ನಿಧ್ಯದಲ್ಲಿ ಸಮಾರಂಭ ಜರುಗಲಿದ್ದು ಜುಲೈ 24ರಂದು ರಾಜ್ಯದ ಉಪಮುಖ್ಯ ಮಂತ್ರಿ ಡಿ.ಕೆ.ಶಿವಕುಮಾರ್ ಉದ್ಘಾಟಿಸುವರು. ಮುಖ್ಯ ಅತಿಥಿಗಳಾಗಿ ಸಣ್ಣ ನೀರಾವರಿ, ವಿಜ್ಞಾನ ತಂತ್ರಜ್ಞಾನ ಸಚಿವ ಎಸ್.ಬೋಸರಾಜು, ಅರಣ್ಯ ಇಲಾಖೆ ಸಚಿವ ಈಶ್ವರ ಖಂಡ್ರೆ, ಕೆ.ವಿ.ಎಸ್.ಅಧ್ಯಕ್ಷ ಬಿ.ಎಸ್. ಪರಮಶಿವಯ್ಯ, ನಿವೃತ್ತ ಐಪಿಎಸ್ ಅಧಿಕಾರಿ ರೇವಣಸಿದ್ದಯ್ಯ, ಆರ್.ಆರ್.ಹಿರೇಮಠ ಆಗಮಿಸುವರು. ಎಡೆಯೂರು ರೇಣುಕ ಶಿವಾಚಾರ್ಯ ಸ್ವಾಮಿಗಳು, ಸಿದ್ಧರಬೆಟ್ಟದ ವೀರಭದ್ರ ಶಿವಾಚಾರ್ಯ ಸ್ವಾಮಿಗಳು, ಗೌರಿಗದ್ದೆ ಅವಧೂತ ಆಶ್ರಮದ ವಿನಯ ಗುರೂಜಿ ಉಪಸ್ಥಿತರಿರುವರು. ಎಸ್.ಜೆ.ಆರ್. ವಿದ್ಯಾಸಂಸ್ಥೆ ಪ್ರಾಧ್ಯಾಪಕರಾದ ಮಮತಾ ಸಾಲಿಮಠ 'ಸಿದ್ಧಾಂತ ಶಿಖಾಮಣಿಯಲ್ಲಿ ಗುರು ಹಿರಿಮೆ' ಕುರಿತು ಉಪನ್ಯಾಸ ನೀಡುವರು. ಜುಲೈ 25ರ ಸಮಾರಂಭದಲ್ಲಿ ಮುಖ್ಯ ಅತಿಥಿಗಳಾಗಿ ಬೃಹತ್ ಕೈಗಾರಿಕಾ ಸಚಿವ ಎಂ.ಬಿ.ಪಾಟೀಲ, ರಾಜ್ಯ ಬಿಜೆಪಿ ಅಧ್ಯಕ್ಷ ಶಾಸಕ ಬಿ.ವೈ.ವಿಜಯೇಂದ್ರ, ಶಾಸಕರಾದ ಗೋಪಾಲಯ್ಯ, ಎಂ.ಕೃಷ್ಣಪ್ಪ, ಹಾಸನ ಜಿಲ್ಲಾ ಬಿಜೆಪಿ ಅಧ್ಯಕ್ಷ ಸಿದ್ದೇಶ್ ನಾಗೇಂದ್ರ, ಮಂಜುಳ ವಿಜಯಕುಮಾರ್, ಸುನಂದ ರಾಘವೇಂದ್ರ ಶೆಟ್ರು, ಎಸ್.ಕಲ್ಯಾಣ ಬಸವರಾಜು, ಬೀರೂರು ಶಿವಸ್ವಾಮಿ ಆಗಮಿಸುವರು. ಪತ್ರಕರ್ತ ಪ್ರಶಾಂತ ರಿಪ್ಪನ್‌ಪೇಟೆ ಶ್ರೀ ಜಗದ್ಗುರು ರೇಣುಕಾಚಾರ್ಯರ ಧರ್ಮ ಸತ್ಕ್ರಾಂತಿ' ವಿಷಯವಾಗಿ ಉಪನ್ಯಾಸ ನೀಡುವರು. ಎಡೆಯೂರು ರೇಣುಕ ಶಿವಾಚಾರ್ಯ ಸ್ವಾಮಿಗಳು, ದೊಡ್ಡಗುಣಿ ರೇವಣಸಿದ್ಧ ಶಿವಾಚಾರ್ಯ ಸ್ವಾಮಿಗಳು ಪಾಲ್ಗೊಳ್ಳುವರು. ಜುಲೈ 26ರ ಸಮಾರೋಪ ಸಮಾರಂಭದಲ್ಲಿ ಕೇಂದ್ರ ಜಲಶಕ್ತಿ ಮತ್ತು ರೇಲ್ವೆ ಖಾತೆ ಸಚಿವ ವಿ.ಸೋಮಣ್ಣ, ಸಣ್ಣ ಮತ್ತು ಮಧ್ಯಮ ಕೈಗಾರಿಕಾ ಸಚಿವೆ ಶೋಭಾ ಕರಂದ್ಲಾಜೆ, ಶಾಸಕ ಎಸ್.ಸುರೇಶ್ ಕುಮಾರ್, ಧಾರ್ಮಿಕ ದತ್ತಿ ಇಲಾಖೆ ಆಯುಕ್ತ ಬಸವ ರಾಜೇಂದ್ರ, ಮುಖ್ಯ ಅತಿಥಿಗಳಾಗಿ ಪಾಲ್ಗೊಳ್ಳುವರು. ನಿವೃತ್ತ ಸಂಸ್ಕೃತ ಪ್ರಾಧ್ಯಾಪಕ ಡಾ||ಸಿ. ಶಿವಕುಮಾರಸ್ವಾಮಿ 'ವೀರಶೈವ ಧರ್ಮದ ಮೌಲ್ಯಗಳು' ಕುರಿತು ಉಪನ್ಯಾಸ ನೀಡುವರು. ಎಡೆಯೂರು ರೇಣುಕ ಶಿವಾಚಾರ್ಯ ಸ್ವಾಮಿಗಳು, ರಾಜಾಪುರ ಸಂಸ್ಥಾನಮಠದ ಡಾ.ರಾಜೇಶ್ವರ ಶಿವಾಚಾರ್ಯ ಸ್ವಾಮಿಗಳು ಉಪಸ್ಥಿತರಿರುವರು.

ಜುಲೈ 24 ರಿಂದ 26ರ ವರೆಗೆ ಪ್ರತಿ ದಿನ ಬೆಳಿಗ್ಗೆ 8 ಗಂಟೆಗೆ ಬಾಳೆಹೊನ್ನೂರು ಶ್ರೀ ರಂಭಾಪುರಿ ಜಗದ್ಗುರುಗಳು ಶ್ರೀ ಬಸವೇಶ್ವರ ಸುಜ್ಞಾನ ಮಂಟಪದಲ್ಲಿ ಇಷ್ಟಲಿಂಗ ಮಹಾಪೂಜೆ ನಡೆಸುವರು. ಜುಲೈ 23ರ ಸಂಜೆ 4 ಗಂಟೆಗೆ ಶ್ರೀ ರಂಭಾಪುರಿ ಜಗದ್ಗುರುಗಳವರನ್ನು ಭವ್ಯವಾದ ಸಾರೋಟ ಮೆರವಣಿಗೆಯ ಮೂಲಕ ಬರಮಾಡಿಕೊಳ್ಳಲಾಗುವುದು.

ಸದ್ಭಕ್ತರು ಹೆಚ್ಚಿನ ಸಂಖ್ಯೆಯಲ್ಲಿ ಪಾಲ್ಗೊಳ್ಳುವಂತೆ ಪ್ರಕಟಣೆಯಲ್ಲಿ ಕೋರಲಾಗಿದೆ.

ಮಾನಸಿಕ ಆರೋಗ್ಯ ಮತ್ತು ಉತ್ತಮ ಶಿಕ್ಷಣಕ್ಕೆ ಗುಣಮಟ್ಟದ ಆಹಾರ ಮುಖ್ಯ

ಬೆಂಗಳೂರು: ಎಲ್ಲಾ ಮಕ್ಕಳಿಗೂ ಉತ್ತಮ ಶಿಕ್ಷಣಕ್ಕಾಗಿ ಅವಕಾಶಗಳನ್ನು ಸೃಷ್ಟಿಸುವುದು ನಮ್ಮ ಆಶಯವಾಗಿದೆ. ಅದರಲ್ಲೂ ಬಡವರ ಮಕ್ಕಳಿಗೆ ಉತ್ತಮ ಶಿಕ್ಷಣ ಕಲ್ಪಿಸುವ ನಿಟ್ಟಿನಲ್ಲಿ ಸರ್ಕಾರವು ಹಲವಾರು ಕಾರ್ಯಕ್ರಮಗಳನ್ನು ಹಮ್ಮಿಕೊಂಡಿದೆ. ಮಕ್ಕಳ ಮಾನಸಿಕ ಆರೋಗ್ಯ ಮತ್ತು ಉತ್ತಮ ಶಿಕ್ಷಣಕ್ಕೆ ಗುಣಮಟ್ಟದ ಆಹಾರ ಮುಖ್ಯವಾಗಿದೆ ಎಂದು ಮುಖ್ಯಮಂತ್ರಿ ಸಿದ್ದರಾಮಯ್ಯ ಅವರು ತಿಳಿಸಿದರು.

ಇಂದು ನಗರದ ಖಾಸಗಿ ಹೋಟೆಲ್‌ನಲ್ಲಿ ಶಾಲಾ ಶಿಕ್ಷಣ ಮತ್ತು ಸಾಕ್ಷರತಾ ಇಲಾಖೆಯು ಅಜೀಂಪ್ರೇಮ್ ಜಿ ಫೌಂಡೇಷನ್ ಸಹಭಾಗಿತ್ವದಲ್ಲಿ ರಾಜ್ಯ ಸರ್ಕಾರದ ಅಕ್ಷರ ದಾಸೋಹ ? ಮಧ್ಯಾಹ್ನದ ಉಪಹಾರ ಯೋಜನೆಯಡಿ, 2024-25ನೇ ಸಾಲಿನಲ್ಲಿ ರಾಜ್ಯದ ಎಲ್ಲಾ ಸರ್ಕಾರಿ ಮತ್ತು ಅನುದಾನಿತ ಪ್ರಾಥಮಿಕ ಮತ್ತು ಪ್ರೌಢಶಾಲಾ ಮಕ್ಕಳಿಗೆ ವಾರದಲ್ಲಿ ಉಚಿತ 6 ದಿನ ಉಚಿತವಾಗಿ ಪೌಷ್ಠಿಕ ಆಹಾರ ನೀಡುವ ಕಾರ್ಯಕ್ರಮವನ್ನು ಉದ್ಘಾಟಿಸಿ ಮಾತನಾಡಿದ ಮುಖ್ಯಮಂತ್ರಿಗಳು, ಉಪಹಾರ ಇಲ್ಲದೆ ಶಾಲೆಗೆ ಬಂದು, ಊಟ ಇಲ್ಲದೆ ಮಧ್ಯಾಹ್ನದವರೆಗೂ ಶಾಲೆಯಲ್ಲಿರುವ ಮಕ್ಕಳನ್ನು ನಾನು ನೋಡಿದ್ದೇನೆ. ಹೀಗಾಗಿ ವಾರದಲ್ಲಿ ಎರಡು ದಿನ ಊಟ ಮತ್ತು ಮೊಟ್ಟೆ ಕೊಡಲು ಮುಂದಾದೆವು. ಈಗ ಅಜೀಂ ಪ್ರೇಮ್ ಜಿ ಫೌಂಡೇಷನ್ ಅವರು ವಾರದಲ್ಲಿ ನಾಲ್ಕು ದಿನವೂ ಮಕ್ಕಳಿಗೆ ಮೊಟ್ಟೆ ನೀಡಲು ಮತ್ತು ಪೂರಕ ಪೌಷ್ಠಿಕ ಆಹಾರ ಒದಗಿಸುವ ಪುಣ್ಯದ ಕಾರ್ಯಕ್ಕೆ ಸರ್ಕಾರದ ಜೊತೆಗೆ ಕೈಜೋಡಿಸಿದುವುದು ಮೆಚ್ಚುಗೆ ವಿಷಯ ಎಂದು ತಿಳಿಸಿದರು.

ಉಪಹಾರವಿಲ್ಲದೆ ಮಕ್ಕಳು ಶಾಲೆಗೆ ಬಂದು ಮಧ್ಯಾಹ್ನದ ಊಟ ಇಲ್ಲದೆ ಇರುವುದನ್ನು ನಾನು ನೋಡಿದ್ದೇನೆ. ರಾಜ್ಯ ಸರ್ಕಾರವು ಮಧ್ಯಾಹ್ನ ಉಪಾಹಾರ ಯೋಜನೆಯಡಿಯಲ್ಲಿ 2023-24ನೇ ಶೈಕ್ಷಣಿಕ ಸಾಲಿನಿಂತ 53080 ಸರ್ಕಾರಿ ಮತ್ತು ಅನುದಾನಿತ ಶಾಲೆಗಳಲ್ಲಿ 1 ರಿಂದ 10ನೇ ತರಗತಿಯ ಸುಮಾರು 55 ರಿಂದ 56 ಲಕ್ಷ ವಿದ್ಯಾರ್ಥಿಗಳಿಗೆ ವಾರಕ್ಕೆ ಎರಡು ಬಾರಿ ಮೊಟ್ಟೆಗಳನ್ನು ನೀಡುತ್ತಿದೆ. ರಾಜ್ಯದ ಸರ್ಕಾರಿ ಮತ್ತು ಅನುದಾನಿತ ಶಾಲೆಗಳಲ್ಲಿ ಅಕ್ಷರ ದಾಸೋಹ-ಮಧ್ಯಾಹ್ನದ ಉಪಹಾರ ಯೋಜನೆಯ ಭಾಗವಾಗಿ ಪೌಷ್ಠಿಕತೆಯನ್ನು ಹೆಚ್ಚಿಸಲು ನೆರವಾಗುವುದಕ್ಕಾಗಿ ಅಜೀಂ ಪ್ರೇಮ್ಜಿ ಫೌಂಡೇಷನ್ ಇಂದು ಸರ್ಕಾರದೊಂದಿಗೆ ಮೂರು ವರ್ಷಗಳ ಅವಧಿಯ ಒಪ್ಪಂದಕ್ಕೆ ಸಹಿ ಹಾಕಿದೆ. ಅಜೀಂ ಪ್ರೇಮ್‌ಜಿ ಜನಪರವಾದ ಪುಣ್ಯ ಕೆಲಸ ಮಾಡುತ್ತಿದ್ದಾರೆ ಎಂದು ತಿಳಿಸಿದರು.

ಕುವೆಂಪು ಅವರು ತಿಳಿಸಿದಂತೆ ಹುಟ್ಟುವಾಗ ಎಲ್ಲರೂ ವಿಶ್ವಮಾನವರಾಗಿ ಬೆಳೆಯುತ್ತಾ ಅಲ್ಪಮಾನವರಾಗುತ್ತಾರೆ. ನಾವು ವಿಶ್ವಮಾನವರಾಗಿ ಬೆಳೆಯಲು ಪ್ರಯತ್ನ ಮಾಡಬೇಕು. ಅಲ್ಪಮಾನವರಾಗಬಾರದು. ಜಾತ್ಯಾತೀತ ಸಮಸಮಾಜ ನಿರ್ಮಾಣವಾಗಬೇಕು ಎಂದರು.

ಅಜೀಂ ಪ್ರೇಮ್‌ಜಿ ಫೌಂಡೇಷನ್ ಅಧ್ಯಕ್ಷರು ಮತ್ತು ವಿಪ್ರೊ ಲಿಮಿಟೆಡ್‌ನ ಸಂಸ್ಥಾಪಕ ಅಧ್ಯಕ್ಷರಾದ ಅಜೀಂ ಹೆಚ್. ಪ್ರೇಮ್ ಜಿ ಅವರು ಮಾತನಾಡಿ ರಾಜ್ಯದ ಎಲ್ಲಾ ಸರ್ಕಾರಿ ಮತ್ತು ಅನುದಾನಿತ ಪ್ರಾಥಮಿಕ ಹಾಗೂ ಪ್ರೌಢಶಾಲಾ ವಿದ್ಯಾರ್ಥಿಗಳಿಗೆ ವಾರದಲ್ಲಿ 6 ದಿನಗಳು ಪೂರಕ ಪೌಷ್ಟಿಕ ಆಹಾರ ನೀಡುವುದರಿಂದ ಶಾಲಾ ವಿದ್ಯಾರ್ಥಿಗಳ ಪೌಷ್ಟಿಕ ಸ್ಥಿತಿ ಸುಧಾರಿಸುವುದಲ್ಲದೆ ಅವರ ದೈಹಿಕ ಮತ್ತು ಬೌದ್ಧಿಕ ಬೆಳವಣಿಗೆಗೆ ನೆರವಾಗುತ್ತದೆ. ಈ ಮೂಲಕ ಸಾಕ್ಷರತೆ ಪ್ರಮಾಣ ಹೆಚ್ಚುತ್ತದೆ ಎಂದು ತಿಳಿಸಿದರು.

ಮಕ್ಕಳು ವೈಜ್ಞಾನಿಕವಾಗಿ, ವೈಚಾರಿಕವಾಗಿ ವಿಕಾಸ ಹೊಂದಬೇಕು. ಆಗ ಮಾತ್ರ ಸಮಾಜಮುಖಿಗಳಾಗುತ್ತಾರೆ. ಬಡವರ ಮಕ್ಕಳಿಗೂ ಉತ್ತಮ ಶಿಕ್ಷಣಕ್ಕಾಗಿ ಅವಕಾಶಗಳನ್ನು ಸೃಷ್ಟಿಸುವುದು ನಮ್ಮ ಆಶಯ. ಈ ಕಾರಣಕ್ಕೇ ಸಮವಸ್ತ್ರ, ಶೂ, ಸಾಕ್ಸ್ ಕೊಡುವ ಜೊತೆಗೆ ಹೆಚ್ಚೆಚ್ಚು ವಸತಿ ಶಾಲೆಗಳನ್ನು ತೆರೆಯುತ್ತಿದ್ದೇವೆ ಎಂದು ಹೇಳಿದರು.

ಶಾಲಾ ಶಿಕ್ಷಣ ಮತ್ತು ಸಾಕ್ಷರತಾ ಇಲಾಖೆ ಸಚಿವ ಎಸ್.ಮಧು ಬಂಗಾರಪ್ಪ ಅವರು ಮಾತನಾಡಿ ಸರ್ಕಾರಿ ಶಾಲೆಗಳಲ್ಲಿ ಮಕ್ಕಳು ಓದಬೇಕು. ಎಲ್ಲಾ ವರ್ಗದ ಜನರಿಗೂ ಸಮಾನತೆಯ ಶಿಕ್ಷಣ ಕೊಡುವುದು ಸರ್ಕಾರದ ಆಶಯ. ಶಿಕ್ಷಣದ ಜೊತೆಗೆ ವಿದ್ಯಾರ್ಥಿಗಳಿಗೆ ಪೌಷ್ಠಿಕತೆಯನ್ನು ಸಹ ನೀಡಬೇಕು. ಈ ದಿಸೆಯಲ್ಲಿ ಅಜೀಂ ಪ್ರೇಮ್‌ಜಿ ಫೌಂಡೇಷನ್ ಹಾಗೂ ಸಂಸ್ಥಾಪಕ ಅಧ್ಯಕ್ಷರಾದ ಅಜೀಂ ಹೆಚ್. ಪ್ರೇಮ್ ಜಿ ಅವರು ಉತ್ತಮ ಕೆಲಸ ಮಾಡುತ್ತಿದ್ದಾರೆ ಎಂದು ಪ್ರಶಂಸೆ ಮಾಡಿದರು.

ವಿದ್ಯಾರ್ಥಿಗಳು ಗುಣಮಟ್ಟದ ಶಿಕ್ಷಣ ಪಡೆದು ದೇಶಕ್ಕೆ ಉತ್ತಮ ಪ್ರಜೆಯಾಗಬೇಕು. ಇಂದು ಸರ್ಕಾರಿ ಮತ್ತು ಅನುದಾನಿತ ಶಾಲೆಗಳಲ್ಲಿ ಸುಮಾರು 55ಲಕ್ಷ ವಿದ್ಯಾಥಿಗಳು ವ್ಯಾಸಾಂಗ ಮಾಡುತ್ತಿದ್ದು ವಿದ್ಯಾರ್ಥಿಗಳ ಸಂಖ್ಯೆ ಗಣನೀಯವಾಗಿ ಹೆಚ್ಚಾಗಬೇಕು. ಎಲ್ಲಾ ಮಕ್ಕಳು ಸರ್ಕಾರಿ ಶಾಲೆಯಲ್ಲಿ ವಿದ್ಯಾಭ್ಯಾಸ ಮಾಡಿ ಬುದ್ದಿವಂತರಾಗಬೇಕು. ಮುಖ್ಯಮಂತ್ರಿ ಸಿದ್ದರಾಮಯ್ಯ ಅವರು ಸಹ ಸರ್ಕಾರಿ ಶಾಲೆಯಲ್ಲಿ ವ್ಯಾಸಾಂಗ ಮಾಡಿ ರಾಜ್ಯದ ಮುಖ್ಯಮಂತ್ರಿಗಳಾಗಿದ್ದಾರೆ. ಸರ್ಕಾರಿ ಶಾಲೆ ಯಾವುದಕ್ಕೂ ಕಡಿಮೆ ಇಲ್ಲ. ಉತ್ತಮ ಶಿಕ್ಷಕರು ಸರ್ಕಾರಿ ಶಾಲೆಯಲ್ಲಿ ಇದ್ದಾರೆ. ಮಕ್ಕಳಿಗೆ ವಿದ್ಯಾಭ್ಯಾಸದ ಜೊತೆಗೆ ಉತ್ತಮ ಪ್ರಜೆ ಮಾಡುವುದು ಶಿಕ್ಷಕರ ಜವಾಬ್ದಾರಿ ಎಂದು ಕಿವಿಮಾತು ಹೇಳಿದರು.

ಶಿವಾಜಿನಗರದ ಶಾಸಕರಾದ ರಿಜ್ವಾನ್ ಅರ್ಷದ್ ಅವರು ಮಾತನಾಡಿ ದೈಹಿಕ ಮತ್ತು ಮಾನಸಿಕ ಶಕ್ತಿ ಹೆಚ್ಚಿಸಿಕೊಳ್ಳಲು ಪೌಷ್ಟಿಕ ಆಹಾರವು ಅಗತ್ಯ. ಅಗತ್ಯಕ್ಕಿಂತ ಹೆಚ್ಚು ಸಂಪತ್ತು ಇದ್ದಾಗ ಅದನ್ನು ಸಮಾಜದ ಒಳಿತಿಗಾಗಿ ಉಪಯೋಗಿಸಬೇಕು ಎನ್ನುವುದಕ್ಕೆ ಅಜೀಂ ಪ್ರೇಮ್‌ಜಿ ಅವರ ಸಾಮಾಜಿಕ ಕಳಕಳಿಯೆ ಸಾಕ್ಷಿ. 20 ವರ್ಷದಿಂದ ಸಮಾಜಕ್ಕೆ ಸಹಾಯ ಹಸ್ತ ನೀಡುತ್ತಿದ್ದಾರೆ ಅದೇ ರೀತಿ ಮಧು ಬಂಗಾರಪ್ಪ ಅವರು ಸಚಿವರಾಗಿ ಬಂದ ಮೇಲೆ ಶಿಕ್ಷಣ ಕ್ಷೇತ್ರಕ್ಕೆ ಹೆಚ್ಚು ಒತ್ತು ನೀಡಿ ಉತ್ತಮ ರೀತಿಯಲ್ಲಿ ಕರ್ತವ್ಯ ನಿರ್ವಹಿಸುತ್ತಿದ್ದಾರೆ ಎಂದು ತಿಳಿಸಿದರು.

ಕಾರ್ಯಕ್ರಮದಲ್ಲಿ ಸರ್ಕಾರದ ಅಪರ ಮುಖ್ಯ ಕಾರ್ಯದರ್ಶಿ ಎಲ್.ಕೆ.ಅತೀಕ್ ಅಹಮ್ಮದ್, ಮುಖ್ಯಮಂತ್ರಿಗಳ ರಾಜಕೀಯ ಕಾರ್ಯದರ್ಶಿ ನಸೀರ್ ಅಹಮದ್, ಶಾಲಾ ಶಿಕ್ಷಣ ಮತ್ತು ಸಾಕ್ಷರತಾ ಇಲಾಖೆಯ ಸರ್ಕಾರದ ಪ್ರಧಾನ ಕಾರ್ಯದರ್ಶಿಗಳಾದ ರಿತೇಶ್ ಕುಮಾರ್ ಸಿಂಗ್, ಆಯುಕ್ತರಾದ ಶ್ರೀಮತಿ ಬಿ.ಬಿ. ಕಾವೇರಿ, ಗ್ಯಾರಂಟಿ ಅನುಷ್ಠಾನ ಸಮಿತಿ ಉಪಾಧ್ಯಕ್ಷರಾದ ಮೆಹರೂಜ್ ಸೇರಿದಂತೆ ಗಣ್ಯರು ಹಾಗೂ ಹಿರಿಯ ಅಧಿಕಾರಿಗಳು ಗಣ್ಯರು ಉಪಸ್ಥಿತರಿದ್ದರು.

ಬೆಂಗಳೂರು ವರ್ತುಲ ರಸ್ತೆಯಲ್ಲಿರುವ ಮಾರ್ವೆಲ್ ಪದವಿಪೂರ್ವಕಾಲೇಜಿನಆವರಣದಲ್ಲಿಇಂದು ಪ್ರಥಮ ವರ್ಷದ ವಿದ್ಯಾಥಿಗಳಿಗೆ ಸ್ವಾಗತ ಸಮಾರಂಭವನ್ನುಏರ್ಪಡಿಸಲಾಗಿತ್ತು.ಕಾರ್ಯಕ್ರಮಕ್ಕೆ ಸಂಸ್ಥೆಯ ಕಾರ್ಯದರ್ಶಿ ಡಾ.ಗಿನೆಸ್ವಾಮಿರವರುಜ್ಯೋತಿ ಬೆಳಗಿಸಿ ಮಾತನಾಡಿ ವಿದ್ಯಾರ್ಥಿಗಳು ಎಂದಿಗೂ ಶಿಸ್ತು, ತಾಳ್ಮೆ, ವಿನಯ, ಬೆಳಸಿಕೊಳಬೇಕು. ವಿದ್ಯಾರ್ಥಿಗಳು ಕಾಲೇಜಿನಲ್ಲಿ ಶ್ರದ್ಧೆಯಿಂದಓದುವಕಡೆ ಗಮನಹರಿಸಿ ತಮ್ಮಗುರಿಯನ್ನುಉತ್ತಮರೀತಿಯಲ್ಲಿತಲುಪಬೇಕೆಂದು ಅಭಿಪ್ರಾಯಿಸಿದರು.ಕಾರ್ಯಕ್ರಮದಲ್ಲಿ ಮಾರ್ವೆಲ್‌ಕಾಲೇಜಿನಅಧ್ಯಕ್ಷರಾದ ನಾರಾಯಣಪ್ಪರವರು ಮಾತನಾಡಿ ಪ್ರತಿಭೆಎನ್ನುವುದು ಪ್ರತಿಯೊಬ್ಬ ವಿದ್ಯಾರ್ಥಿಯಲ್ಲಿಯೂಇರುತ್ತದೆಅದನ್ನು ಸದುಪಯೋಗಪಡಿಸಿಕೊಳ್ಳಬೇಕು, ಓದಿನ ಜೊತೆಗೆ ಕಲೆ, ಸಾಹಿತ್ಯ, ಕ್ರೀಡೆ, ನೃತ್ಯ, ಸಂಗೀತಇನ್ನು ಮುಂತಾದ ಸಹಪಠ್ಯ ಚಟುವಟಿಕೆಗಳನ್ನು ಭಾಗವಹಿಸಿ ತಮ್ಮ ಪ್ರತಿಭೆಯನ್ನು ಪ್ರದರ್ಶಿಸಬೇಕೆಂದು ವಿದ್ಯಾರ್ಥಿಗಳಿಗೆ ತಿಳಿಸಿದರು. ಕಾರ್ಯಕ್ರಮದಲ್ಲಿಕಾಲೇಜಿನ ಪ್ರಾಂಶುಪಾಲರಾದ ಶ್ರೀಮತಿ ಮಾನಸ, ಕನ್ನಡಉಪನ್ಯಾಸಕರಾದಕಾರ್ತಿಕ್ ನಾಯಕ್, ವಾಣಿಜ್ಯ ವಿಭಾಗದಉಪನ್ಯಾಸಕರಾದ ಸೌಮ್ಯ, ವಿಜ್ಞಾನ ವಿಭಾಗದ ವೇದಮೂರ್ತಿ ಇದ್ದರು.

ವಿದ್ಯಾರ್ಥಿಗಳಿಂದ ಆಹ್ವಾನ

ಮಂಡ್ಯ: ಮಂಡ್ಯ ಜಿಲ್ಲೆಯ ಸಮಾಜ ಕಲ್ಯಾಣ ಇಲಾಖೆ ಹಾಗೂ ಹಿಂದುಳಿದ ವರ್ಗಗಳ ಕಲ್ಯಾಣ ಇಲಾಖೆಯ ಅಧೀನದಲ್ಲಿ ಕಾರ್ಯ ನಿರ್ವಹಿಸುತ್ತಿರುವ ಮೊರಾರ್ಜಿ ದೇಸಾಯಿ , ಕಿತ್ತೂರು ರಾಣಿ ಚೆನ್ನಮ್ಮ ಡಾ|| ಬಿ.ಆರ್. ಅಂಬೇಡ್ಕರ್ ಮತ್ತು ಶ್ರೀಮತಿ ಇಂದಿರಾ ಗಾಂಧಿ ವಸತಿ ಶಾಲೆಗಳಲ್ಲಿ 2024-25 ನೇ ಸಾಲಿಗೆ 6 ನೇ ತರಗತಿಯ ಆಂಗ್ಲ ಮಾಧ್ಯಮ ಶಾಲೆಯ ಪ್ರವೇಶಕ್ಕೆ ವಿಶೇಷ ವರ್ಗದ ವಿದ್ಯಾರ್ಥಿಗಳಿಂದ ಅರ್ಜಿ ಆಹ್ವಾನಿಸಲಾಗಿದೆ. ಅರ್ಜಿ ಸಲ್ಲಿಸಲು ಜುಲೈ 11 ರಿಂದ ಪ್ರಾರಂಭವಾಗಿದ್ದು, ವಿಶೇಷ ವರ್ಗದವರಾದ ಸಫಾಯಿ ಕರ್ಮಚಾರಿ/ಗುರುತಿಸಿರುವ ಮ್ಯಾನ್ಯುಯಲ್ ಸ್ಕಾವೆಂಜರ್/ಚಿಂದಿ ಆಯುವವರು/ಸ್ಮಶಾನ ಕಾರ್ಮಿಕರ ಮಕ್ಕಳು, ಬಾಲ ಕಾರ್ಮಿಕರು/ ಜೀತ ವಿಮುಕ್ತ ಕಾರ್ಮಿಕರ ಮಕ್ಕಳು, ಗುರುತಿಸಿರುವ ಮಾಜಿ ದೇವದಾಸಿಯರ ಮಕ್ಕಳು, 25% ಕ್ಕಿಂತ ಹೆಚ್ಚಿನ ಅಂಗವಿಕಲತೆ ಹೊಂದಿರುವ ಮಕ್ಕಳು, ಹೆಚ್.ಐ.ವಿ. ಗೆ ತುತ್ತಾಗಿರುವ ಪೋಷಕರ ಮಕ್ಕಳು, ಒಬ್ಬ ಪೋಷಕರನ್ನು ಹೊಂದಿರುವ ಅಥವಾ ಅನಾಥ ಮಕ್ಕಳು, ಗುರುತಿಸಿರುವ ಅಲೆಮಾರಿ/ ಅರೆ ಅಲೆಮಾರಿ/ ಸೂಕ್ಷ?ಮ, ಅತೀ ಸೂಕ್ಷ?ಮ ಸಮುದಾಯದ/ ಸೈನಿಕರು ಮತ್ತು ಮಾಜಿ ಸೈನಿಕರು/ ಸರ್ಕಾರಿ ಯೋಜನೆಗಳಿಂದ ಸ್ಥಳಾಂತರಗೊಂಡ 5 ನೇ ತರಗತಿಯಲ್ಲಿ ಉತ್ತೀರ್ಣರಾದ ಮಕ್ಕಳು ಅರ್ಜಿ ಸಲ್ಲಿಸಬಹುದು ಎಂದು ಮಂಡ್ಯ ಜಿಲ್ಲೆ ಸಮಾಜ ಕಲ್ಯಾಣ ಇಲಾಖೆ ಉಪನಿರ್ದೇಶಕರು ಪ್ರಕಟಣೆಯಲ್ಲಿ ತಿಳಿಸಿರುತ್ತಾರೆ.

ವಿಕಲಚೇತನರಿಂದ ಅರ್ಜಿ

ಮಂಡ್ಯ: ಮಂಡ್ಯ ಜಿಲ್ಲೆಯ ಪಾಂಡವಪುರ ತಾಲ್ಲೂಕಿನಲ್ಲಿ ವಿಕಲಚೇತನರ ಗ್ರಾಮೀಣ ಪುನರ್ವಸತಿ ಯೋಜನೆಯಡಿ ವಿವಿಧ್ದೋದ್ದೇಶ ಪುನರ್ವಸತಿ ಕಾರ್ಯಕರ್ತರ ಹಾಗೂ ಗ್ರಾಮೀಣ ಪುನರ್ವಸತಿ ಕಾರ್ಯಕರ್ತರ ಖಾಲಿ ಇರುವ ಹುದ್ದೆಗಳಿಗೆ ಅರ್ಹ ವಿಕಲಚೇತನರನ್ನು ಮಾಸಿಕ ಗೌರವಧನ ಆಧಾರದ ಮೇಲೆ ನೇಮಕ ಮಾಡಿಕೊಳ್ಳಲು ಸ್ಥಳೀಯ ತಾಲ್ಲೂಕು ಹಾಗೂ ಸ್ಥಳೀಯ ಗ್ರಾಮ ಪಂಚಾಯಿತಿಯಲ್ಲಿ ವಾಸಿಸುತ್ತಿರುವ ವಿಕಲಚೇತನರಿಂದ ಅರ್ಜಿ ಆಹ್ವಾನಿಸಲಾಗಿದೆ. ಅರ್ಜಿಯನ್ನು ಪಾಂಡವಪುರ ತಾಲ್ಲೂಕ್ ಪಂಚಾಯತ್ ನಲ್ಲಿ ಪಡೆದು ಆಗಸ್ಟ್ 3 ರೊಳಗೆ ಸಲ್ಲಿಸುವುದು. ಬಳಘಟ್ಟ, ಜಕ್ಕನಹಳ್ಳಿ, ಮೇಲುಕೋಟೆ, ಅರಳಕುಪ್ಪೆ, ಚಿಕ್ಕಾಡೆ, ದೊಡ್ಡ ಬ್ಯಾಡರಹಳ್ಳಿ, ಕೆನ್ನಾಳು, ಹಳೇಬೀಡು, ಹರವು, ಕೆ.ಬೆಟ್ಟಹಳ್ಳಿ, ಕಟ್ಟೇರಿ, ಸುಂಕತೊಣ್ಣೂರು, ಕ್ಯಾತನಹಳ್ಳಿ ಪಂಚಾಯಿತಿಗಳಲ್ಲಿ ಹುದ್ದೆ ಖಾಲಿ ಇರುತ್ತದೆ. ಹೆಚ್ಚಿನ ಮಾಹಿತಿಗಾಗಿ ದೂ.ಸಂ: 8453609826/08232-231090 ನ್ನು ಸಂಪರ್ಕಿಸಬಹುದು ಎಂದು ಮಂಡ್ಯ ಜಿಲ್ಲಾ ಅಂಗವಿಕಲರ ಹಾಗೂ ಹಿರಿಯ ನಾಗರಿಕರ ಕಲ್ಯಾಣಾಧಿಕಾರಿಯವರು ತಿಳಿಸಿರುತ್ತಾರೆ.

6ನೇ ತರಗತಿ ಪ್ರವೇಶಕ್ಕೆ ಅರ್ಜಿ

ಮೈಸೂರು: ಮೊರಾರ್ಜಿ ದೇಸಾಯಿ, ಕಿತ್ತೂರುರಾಣಿ ಚೆನ್ನಮ್ಮ, ಅಟಲ್ ಬಿಹಾರಿ ವಾಜಪೇಯಿ, ಡಾ.ಬಿ.ಆರ್. ಅಂಬೇಡ್ಕರ್, ಇಂದಿರಾಗಾಂಧಿ ವಸತಿ ಶಾಲೆಗಳಲ್ಲಿ 2024-25ನೇ ಸಾಲಿಗೆ 6 ನೇ ತರಗತಿಯ ಪ್ರವೇಶಾತಿಗೆ ವಿಶೇಷ ವರ್ಗದ ವಿದ್ಯಾರ್ಥಿಗಳಿಂದ ಅರ್ಜಿ ಆಹ್ವಾನಿಸಲಾಗಿದ್ದು, ಅರ್ಹ ಅಭ್ಯರ್ಥಿಗಳು ಜುಲೈ 25 ರೊಳಗೆ ತಾಲ್ಲೂಕಿನ ಎಲ್ಲ ವಸತಿ ಶಾಲೆಗಳಲ್ಲಿ ಅರ್ಜಿ ಸಲ್ಲಿಸಬಹುದಾಗಿದೆ. ವಿಶೇಶ ವರ್ಗ: ಸಫಾಯಿ ಕರ್ಮಚಾರಿಗಳ ಮಕ್ಕಳು, ಮಾನ್ಯುಯಲ್ ಸ್ಕ್ಯಾವೆಂಜರ್, ಬಾಲ ಕಾರ್ಮಿಕರು/ ಜೀತ ಮಿಮುಕ್ತ ಕಾರ್ಮಿಕರ ಮಕ್ಕಳು, ಗುರುತಿಸಿರುವ ದೇವದಾಸಿಯರ ಮಕ್ಕಳು, ಒಬ್ಬ ಪೋಷಕರನ್ನು ಹೊಂದಿರುವ ಮಕ್ಕಳು, ಚಿಂದಿ ಆಯುವವರ ಮಕ್ಕಳು. ಚಿತಾಗಾರ ಕಾರ್ಮಿಕರ ಮಕ್ಕಳು, ಅನಾಥ ಮಕ್ಕಳು, ಸ್ಮಶಾನ ಕಾರ್ಮಿಕರ ಮಕ್ಕಳು, ಗುರುತ್ತಿಸಿರುವ ಅಲೆಮಾರಿ/ಅರೆಅಲೆಮಾರಿ ಸಮುದಾಯ ಮಕ್ಕಳು. 25% ಕಿಂತ ಹೆಚ್ಚಿನ ಅಂಗವಿಕಲತೆ ಹೊಂದಿರುವ ಮಕ್ಕಳು, ಹೆಚ್ ಐ ವಿ ಗೆ ತುತ್ತಾದ ಪೋಷಕರ ಮಕ್ಕಳು, ಸೂಕ್ಷ್ಮ -ಅತೀ ಸೂಕ್ಷ್ಮ ಸಮುದಾಯದ ಮಕ್ಕಳು, ಸೈನಿಕರು ಮತ್ತು ಮಾಜಿ ಸೈನಿಕರ ಮಕ್ಕಳು . ಸರ್ಕಾರಿ ಯೋಜನೆಗಳಿಂದ ಸ್ಥಳಾಂತರಗೊಂಡ ಪೋಷಕರ ಮಕ್ಕಳು, ಪರಿಶಿಷ್ಟ ಜಾತಿ/ಪರಿಶಿಷ್ಟ ಪಂಗಡಗಳ ಆಶ್ರಮ ವಸತಿ ಶಾಲೆಗಳಲ್ಲಿ 5 ತರಗತಿಯಲ್ಲಿ ಉತ್ತೀರ್ಣರಾದ ಮಕ್ಕಳು ಅರ್ಜಿ ಸಲ್ಲಿಸಬಹುದು. ಹೆಚ್ಚಿನ ಮಾಹಿತಿಗಾಗಿ ಹತ್ತಿರದ ವಸತಿ ಶಾಲೆಯ ಕಚೇರಿಯನ್ನು ಸಂಪರ್ಕಿಸಬಹುದು ಎಂದು ಸಮಾಜ ಕಲ್ಯಾಣ ಇಲಾಖೆಯ ಜಂಟಿ ನಿರ್ದೇಶಕರು ಪ್ರಕಟಣೆಯಲ್ಲಿ ತಿಳಿಸಿದ್ದಾರೆ.

ಇಂದು ವಿದ್ಯುತ್ ವ್ಯತ್ಯಯ

ಮಂಡ್ಯ: 66/11 ಕೆ.ವಿ ಚಿಕ್ಕಮಂಡ್ಯ ವಿದ್ಯುತ್ ವಿತರಣಾ ಕೇಂದ್ರದಿಂದ ಹೊರಡುವ ಎಫ್2-ಶುಗರ್ ಟೌನ್, ಎಫ್-3 ಕೆ.ಎಚ್.ಬಿ ಫೀಡರ್ ಗಳ ಮಾರ್ಗಗಳಲ್ಲಿ ತುರ್ತು ಕಾಮಗಾರಿ ಹಮ್ಮಿಕೊಂಡಿರುವುದರಿಂದ ಜುಲೈ 21 ರಂದು ಬೆಳಿಗ್ಗೆ 10 ರಿಂದ ಸಂಜೆ 5 ಗಂಟೆಯವರೆಗೆ ವಿದ್ಯುತ್ನಲ್ಲಿ ಅಡಚಣೆ ಉಂಟಾಗಲಿದೆ. ಚಿಕ್ಕಮಂಡ್ಯ ವಿದ್ಯುತ್ ವಿತರಣಾ ಕೇಂದ್ರಗಳಾದ ಎಫ್-2 ಶುಗರ್ ಫೀಡರ್ ಮತ್ತು ಎಫ್-3 ಕೆ.ಎಚ್.ಬಿ ಫೀಡರ್ ನಿಂದ ಜೈನರಬೀದಿ, ಪೇಟೆಬೀದಿ, ಶುಗರ್ ಫ್ಯಾಕ್ಟರಿ, ಕಾಳಿಕಾಂಭ ದೇವಸ್ಥಾನದ ಸುತ್ತಮುತ್ತ ವಿವೇಕಾನಂದ ನಗರ ಕೆ.ಎಚ್.ಬಿ ಕಾಲೋನಿ ಮಂಜುನಾಥ ನಗರ, ಚಂದ್ರಶೇಖರ ಲೇಔಟ್, ಬೀಡಿ ಕಾಲೋನಿ ಕಾರೇಮನೆ ಗೇಟ್ ನಿಂದ ಚಿಕ್ಕ ಮಂಡ್ಯ ಸುತ್ತಮುತ್ತಲಿನ ನಗರ ವ್ಯಾಪ್ತಿಯಲ್ಲಿ ವಿದ್ಯುತ್ ವ್ಯತ್ಯಯ ಉಂಟಾಗುವುದರಿಂದ ಸಾರ್ವಜನಿಕರು ಸಹಕರಿಸಬೇಕೆಂದು ಮಂಡ್ಯ ಉಪ ವಿಭಾಗ ಚಾಮುಂಡೇಶ್ವರಿ ವಿದ್ಯುತ್ ಸರಬರಾಜು ನಿಗಮ ನಿಯಮಿತ ಸಹಾಯಕ ಕಾರ್ಯನಿರ್ವಾಹಕ ಇಂಜಿನಿಯರ್ ಅವರು ಪ್ರಕಟಣೆಯಲ್ಲಿ ತಿಳಿಸಿರುತ್ತಾರೆ.

ಸೊಳ್ಳೆ ಬಾಧೆ ಮುನ್ನೆಚ್ಚರಿಕೆ ಇರಲಿ

ಹುಳಿಯಾರು: ಸಣ್ಣ ನಿರ್ಲಕ್ಷ್ಯದಿಂದಾಗಿ ಡೆಂಗ್ಯೂ ಜ್ವರದಿಂದ ನರಳುವಂತಾಗಬಹುದು. ಮನೆಯ ಸುತ್ತಲಿನ ಪರಿಸರವನ್ನು ಸೊಳ್ಳೆ ಉತ್ಪತ್ತಿ ತಾಣಗಳಿಂದ ಮುಕ್ತಗೊಳಿಸಿ. ಡೆಂಗಿ ಜ್ವರ ನಿಯಂತ್ರಣ ನಮ್ಮೆಲ್ಲರ ಜವಾಬ್ದಾರಿ ಆಗಬೇಕು ಎಂದು ಸಮುದಾಯ ಆರೋಗ್ಯ ಕೇಂದ್ರದ ಆರೋಗ್ಯ ನಿರೀಕ್ಷಣಾಧಿಕಾರಿ ಬಿ.ಸಿ.ರೇಣುಕರಾಜ ತಿಳಿಸಿದರು.

ಹುಳಿಯಾರು ಪಟ್ಟಣದ ಗಾಂಧಿ ಭವನದಲ್ಲಿ ಶುಕ್ರವಾರ ಪ್ರಾಥಮಿಕ ಆರೋಗ್ಯ ಕೇಂದ್ರ ಹುಳಿಯಾರು ವತಿಯಿಂದ ಧರ್ಮಸ್ಥಳ ಗ್ರಾಮೀಣ ಅಭಿವೃದ್ಧಿ ಸಂಸ್ಥೆಯ ಸ್ವಸಹಾಯ ಸಂಘಗಳಾದ ಗಜಾನನ, ಮಲ್ಲೇಶ್ವರ, ಮುಸ್ಕಾನ್ ಸಂಘದ ಸದಸ್ಯರುಗಳಿಗೆ ಡೆಂಗಿ, ಚಿಕನ್‌ಗುನ್ಯ ಮತ್ತು ಇತರೆ ಸಾಂಕ್ರಾಮಿಕ ರೋಗಗಳ ಕುರಿತು ಅರಿವು ಮೂಡಿಸುವ ಕಾರ್ಯಕ್ರಮದಲ್ಲಿ ಅವರು ಮಾತನಾಡಿದರು.

ಡೆಂಗಿ ಜ್ವರ ಬಂದ ಮೇಲೆ ಅನುಭವಿಸುವ ಬದಲು, ರೋಗವು ಬಾರದಂತೆ ಮುಂಜಾಗ್ರತಾ ಕ್ರಮ ಕೈಗೊಳ್ಳುವುದು ಒಳ್ಳೆಯದು. ಈ ನಿಟ್ಟಿನಲ್ಲಿ ನಾವು ಜಾಗೃತರಾಗುವ ಮೂಲಕ ನಮ್ಮ ಸುತ್ತಲಿನ ಪ್ರದೇಶವನ್ನು ಸ್ವಚ್ಛವಾಗಿ ಇಟ್ಟುಕೊಳ್ಳಬೇಕು. ನೀರಿನ ಸಂಗ್ರಾಹಕಗಳು ಮತ್ತು ಮೇಲ್ಛಾವಣಿಯಲ್ಲಿ ಇರುವ ತೊಟ್ಟಿಯ ನೀರನ್ನು ಕನಿಷ್ಠ ವಾರಕ್ಕೊಮ್ಮೆ ಖಾಲಿ ಮಾಡಿ, ಒಣಗಿಸಿ ನೀರನ್ನು ಮತ್ತೆ ತುಂಬಿಸಬೇಕು. ಅದನ್ನು ಮುಚ್ಚಿದ ಸ್ಥಿತಿಯಲ್ಲಿಡಿ. ಒಡೆದ ಬಾಟಲಿ, ಟಿನ್, ಟಯರ್ ಇತ್ಯಾದಿಗಳಲ್ಲಿ ಮಳೆ ನೀರು ಸಂಗ್ರಹವಾಗದಂತೆ ಎಚ್ಚರ ವಹಿಸಬೇಕು ಎಂದರು.

ಈಗ ಮಳೆಗಾಲ ಶುರುವಾಗಿದೆ. ಡೆಂಗಿ ಜ್ವರ ಪ್ರಕರಣ ಏರಿಕೆಯಾಗುವ ಸಾಧ್ಯತೆ ಹೆಚ್ಚಿದೆ. ರೋಗ ನಿಯಂತ್ರಣ ಹಾಗೂ ಪ್ರಸರಣ ತಡೆಯಲು ಆರೋಗ್ಯ ಇಲಾಖೆಯಿಂದಲೂ ಕ್ರಮ ಕೈಗೊಳ್ಳಲಾಗುತ್ತಿದೆ. ಆಶಾ, ಅಂಗನವಾಡಿ, ಆರೋಗ್ಯ ಕಾಯಕರ್ತರು ಮನೆ ಮನೆಗೆ ತೆರಳಿ ಲಾರ್ವಾ ಸಮೀಕ್ಷೆ ಹಾಗೂ ಅರಿವು ಮೂಡಿಸುವ ಕಾರ್ಯ ಮಾಡುತ್ತಿದ್ದಾರೆ. ಇಲಾಖೆಯ ಜೊತೆ ಸಾರ್ವಜನಿಕರು ಪೂರ್ಣ ಸಹಕಾರ ನೀಡಿದರೆ ಪರಿಣಾಮಕಾರಿ ನಿಯಂತ್ರಣ ಸಾಧ್ಯ' ಎಂದರು. ಪ್ರಾಥಮಿಕ ಸುರಕ್ಷತಾ ಅಧಿಕಾರಿಗಳಾದ ಎಸ್.ವೀಣಾ, ಆಶಾ ಕಾರ್ಯಕರ್ತೆಯರಾದ ಪುಷ್ಪ, ಭಾಗ್ಯಮ್ಮ, ಶಹತಜ್ ಸೇರಿದಂತೆ ಅನೇಕರು ಉಪಸ್ಥಿತರಿದ್ದರು.

ಕೋರೆಗೆರೆಯಲ್ಲಿ ಜನ ಸುರಕ್ಷಾ ಶಿಬಿರ

ಹುಳಿಯಾರು: ನಮ್ಮ ಬ್ಯಾಂಕು ಇದುವರೆಗೂ ರೈತರಿಗೆ ಹಾಗೂ ಸ್ವಸಾಯ ಸಂಘಗಳಿಗೆ ಕಿಸಾನ್ ಕ್ರೆಡಿಟ್ ಕಾರ್ಡ್ ಸಾಲ, ಜಮೀನು ಅಭಿವೃದ್ಧಿ ಸಾಲ, ಕಿಸಾನ್ ಗೋಲ್ಡ್ ಕಾರ್ಡ್ ಸಾಲ, ಬೋರ್ವೆಲ್ ಬಾವಿ ತೆಗೆಸಲು ಸಾಲ, ಆಂತರಿಕ ಸಾಲ ಹೀಗೆ ಹಲವಾರು ಯೋಜನೆಯಲ್ಲಿ ಸಾಲಗಳನ್ನು ನೀಡಿದ್ದು ರೈತರು ಆರ್ಥಿಕವಾಗಿ ಸಬಲರಾಗಿದ್ದಾರೆ ಎಂದು ಕರ್ನಾಟಕ ಗ್ರಾಮೀಣ ಬ್ಯಾಂಕ್ ಯಳನಡು ಶಾಖೆಯ ವ್ಯವಸ್ಥಾಪಕರಾದ ರಕ್ಷಿತ್ ಕುಮಾರ್ ತಿಳಿಸಿದರು. ಹುಳಿಯಾರು ಹೋಬಳಿಯ ಕೋರಗೆರೆ ಗ್ರಾಮ ಪಂಚಾಯಿತಿ ಹಾಗೂ ಆರ್ಥಿಕ ಸಾಕ್ಷರತಾ ಕೇಂದ್ರ, ಚಿಕ್ಕನಾಯಕನಹಳ್ಳಿ ಇವರು ಜಂಟಿಯಾಗಿ ಶುಕ್ರವಾರ ಏರ್ಪಡಿಸಿದ್ದ ಜನ ಸುರಕ್ಷಾ ಶಿಬಿರದಲ್ಲಿ ಅವರು ಮಾತನಾಡಿದರು. ಬ್ಯಾಂಕ್‌ನಿಂದ ಪಡೆದ ಸಾಲಗಳನ್ನು ಮರುಪಾವತಿ ಮಾಡಿದಲ್ಲಿ ಇನ್ನು ಹಲವಾರು ರೀತಿಯ ಹೊಸ ಯೋಜನೆಗಳಲ್ಲಿ ಸಾಲವನ್ನು ನೀಡಲಾಗುವುದು ಎಂದು ತಿಳಿಸಿದರು.

ಕೋರಗೆರೆ ಗ್ರಾಪಂ ಅಭಿವೃದ್ಧಿ ಅಧಿಕಾರಿಗಳಾದ ನವೀನ್ ಕುಮಾರ್ ಕೇಂದ್ರ ಸರ್ಕಾರದ ಯೋಜನೆಗಳಲ್ಲಿ ಒಂದಾದ ಪ್ರಧಾನ ಮಂತ್ರಿ ಸುರಕ್ಷಾ ಹಾಗೂ ಜೀವನ ಭೀಮಾ ಯೋಜನೆಗಳು ಬಡ ಜನರ ಭದ್ರತೆಗೋಸ್ಕರ ಜಾರಿ ಮಾಡಲಾಗಿದ್ದು ಜನರು ಅದರ ಸದುಪಯೋಗಪಡಿಸಿಕೊಳ್ಳಬೇಕೆಂದು ತಿಳಿಸಿದರು. ಗ್ರಾಮ ಪಂಚಾಯಿತಿ ಅಧ್ಯಕ್ಷ ಬಿ.ಎಸ್.ದಿನೇಶ್ ಹಾಗೂ ಆರ್ಥಿಕ ಸಾಕ್ಷರ ಸಲಹೆಗಾರರಾದ ಆರ್. ಎಂ.ಕುಮಾರಸ್ವಾಮಿ, ಗ್ರಾಪಂ ಸಿಬ್ಬಂದಿ ವರ್ಗ, ರೈತರು ಉಪಸ್ಥಿತರಿದ್ದರು.

ಜಿಲ್ಲಾ ಆರೋಗ್ಯ & ಕುಟುಂಬ ಕಲ್ಯಾಣ ಇಲಾಖೆ
ಜಿಲ್ಲಾ ಪಂಚಾಯತ್ ಬೆಂಗಳೂರು ಗ್ರಾಮಾಂತರ ಜಿಲ್ಲೆ,
ಜಿಲ್ಲಾ ಆರ್.ಸಿ.ಹೆಚ್ ಅಧಿಕಾರಿಗಳ ಕಛೇರಿ, ನಂ. 207,
ಜಿಲ್ಲಾಡಳಿತ ಭವನ, ಬೀರಸಂದ್ರ, ದೇವನಹಳ್ಳಿ, ಬೆಂಗಳೂರು ಗ್ರಾಮಾಂತರ ಜಿಲ್ಲೆ,
ದೂರವಾಣಿ : 080-2978 7452, ಇ-ಮೇಲ್ : rchobangalorerural@gmail.com

ಸಂಖ್ಯೆ : N.H.M./R.C.H./BR/14/2024-25 ದಿನಾಂಕ : 19-07-2024

ಟೆಂಡರ್ ಪ್ರಕಟಣೆ (ಇ-ಪ್ರೊಕ್ಯೂರ್‌ಮೆಂಟ್ ಮೂಲಕ)

ದ್ವಿ ಲಕೋಟೆ ಪದ್ಧತಿ

ಬೆಂಗಳೂರು ಗ್ರಾಮಾಂತರ ಜಿಲ್ಲೆಯ ಆರೋಗ್ಯ ಇಲಾಖೆಯ ರಾಷ್ಟ್ರೀಯ ಆರೋಗ್ಯ ಅಭಿಯಾನದ 15ನೇ ಹಣಕಾಸು ಆಯೋಗದ ಅನುದಾನದಡಿ ಜಿಲ್ಲೆಯಲ್ಲಿ ಗರ್ಭಿಣಿ ಮಹಿಳೆಯರಿಗೆ **FT4, TSH & Vitamin 12 Services** ಗಳನ್ನು ಮಾಡಲು ದ್ವಿ-ಲಕೋಟೆ ಪದ್ಧತಿಯಲ್ಲಿ ಕೆಳಕಂಡಂತೆ ಇ-ಪ್ರೊಕ್ಯೂರ್‌ಮೆಂಟ್ ಮೂಲಕ ಟೆಂಡರ್ ಆಹ್ವಾನಿಸಲಾಗಿದ್ದು, ಆಸಕ್ತರು ವೆಬ್‌ಸೈಟ್ : **https://kppp.karnataka.gov.in** ರ ಮೂಲಕ ಡೌನ್‌ಲೋಡ್ ಮಾಡಿಕೊಂಡು ಆನ್‌ಲೈನ್ ಮೂಲಕ ಟೆಂಡರ್ ಸಲ್ಲಿಸಬಹುದು.

ಇ-ಪ್ರೊಕ್ಯೂರ್‌ಮೆಂಟ್ ವ್ಯವಸ್ಥೆಯಡಿ ಟೆಂಡರ್ ಷೆಡ್ಯೂಲ್ ಈ ಕೆಳಕಂಡಂತಿದೆ

1) ಟೆಂಡರ್ ಪ್ರಕಟಣೆ ಸಂಖ್ಯೆ : DHFWS/2024-25/SE0908, 2) ಇ-ಪೋರ್ಟಲ್‌ನಲ್ಲಿ ಟೆಂಡರ್ ದಾಖಲೆಗಳು ಚಾಲ್ತಿಯಲ್ಲಿರುತ್ತದೆ : 20-07-2024, 3) ಟೆಂಡರ್ ಫಾರಂಗಳನ್ನು ಆನ್‌ಲೈನ್ ಮೂಲಕ ಸಲ್ಲಿಸುವ ಕೊನೆಯ ದಿನಾಂಕ : 03-08-2024, 4) ಟೆಂಡರ್‌ನ ಅಂದಾಜು ಮೊತ್ತ : ರೂ. 15.73 ಲಕ್ಷ, 5) ಇ.ಎಂ.ಡಿ. ಮೊತ್ತ : ರೂ. 39,325/-, 6) ಟೆಂಡರ್ ಫಾರಂಗಳನ್ನು ತೆರೆಯುವ ದಿನಾಂಕ (ತಾಂತ್ರಿಕ ಬಿಡ್) : 05-08-2024, 7) ಟೆಂಡರ್ ಫಾರಂಗಳನ್ನು ತೆರೆಯುವ ದಿನಾಂಕ (ಆರ್ಥಿಕ ಬಿಡ್) : ಯಶಸ್ವಿ ಟೆಂಡರ್‌ದಾರರುಗಳಿಗೆ ತಿಳಿಸಲಾಗುವುದು, 8) ಟೆಂಡರ್ ತೆರೆಯುವ ಸ್ಥಳ (Online Bid Opening) : ಜಿಲ್ಲಾ ಆರೋಗ್ಯ ಮತ್ತು ಕುಟುಂಬ ಕಲ್ಯಾಣ ಅಧಿಕಾರಿಗಳ ಕಛೇರಿ, ಬೆಂಗಳೂರು ಗ್ರಾಮಾಂತರ ಜಿಲ್ಲೆ, # 207, 2ನೇ ಮಹಡಿ, ಜಿಲ್ಲಾಡಳಿತ ಭವನ, ಬೀರಸಂದ್ರ ಗ್ರಾಮ, ಕುಂದಾಣ ಹೋಬಳಿ, ದೇವನಹಳ್ಳಿ ತಾಲ್ಲೂಕು.

ಹೆಚ್ಚಿನ ವಿವರಗಳಿಗೆ **https://kppp.karnataka.gov.in** ಮೂಲಕ ಮಾಹಿತಿ ಪಡೆಯಬಹುದು.

ಸಹಿ/- ಜಿಲ್ಲಾ ಆರೋಗ್ಯ ಮತ್ತು ಕು.ಕ. ಅಧಿಕಾರಿ,
ಬೆಂಗಳೂರು ಗ್ರಾಮಾಂತರ ಜಿಲ್ಲೆ.

ವಾಸಾಸಂಇ/ಬೆಂಗ್ರಾಜಿ/ಮಣಿಪಾಲ್/998/2024-25

ಪ್ರವಾಹ ಮುನ್ನೆಚ್ಚರಿಕೆ ಮುನ್ಸೂಚನೆ

ಮಂಡ್ಯ: ಕಾವೇರಿ ನದಿ ಜಲಾನಯನ ಪ್ರದೇಶದಲ್ಲಿ ಭಾರಿ ಮಳೆಯಾಗುತ್ತಿರುವುದರಿಂದ ಕೃಷ್ಣರಾಜಸಾಗರ ಜಲಾಶಯಕ್ಕೆ ಹೆಚ್ಚಿನ ಒಳ ಹರಿವು ಬರುತ್ತಿದ್ದು, ಕೃಷ್ಣರಾಜಸಾಗರ ಜಲಾಶಯದಿಂದ ಹೆಚ್ಚುವರಿ ನೀರನ್ನು ಯಾವುದೇ ಸಂದರ್ಭದಲ್ಲಾದರೂ ಕಾವೇರಿ ನದಿಗೆ ಬಿಡಲಾಗುವುದು. ಆದ್ದರಿಂದ ಕಾವೇರಿ ನದಿ ಪಾತ್ರದ ತಗ್ಗು ಪ್ರದೇಶದಲ್ಲಿರುವ ಮತ್ತು ನದಿಯ ಎರಡು ದಂಡೆಗಳಲ್ಲಿರುವ ಸಾರ್ವಜನಿಕರು ತಮ್ಮ ಆಸ್ತಿ-ಪಾಸ್ತಿ ಹಾಗೂ ಜಾನುವಾರುಗಳ ರಕ್ಷಣೆಗೆ ಎಚ್ಚರಿಕೆ ವಹಿಸಿ, ಸೂಕ್ತ ಮುಂಜಾಗ್ರತೆ ಕೈಗೊಂಡು ಸುರಕ್ಷಿತ ಸ್ಥಳಗಳಿಗೆ ತೆರಳಬೇಕೆಂದು ಕೃಷ್ಣರಾಜಸಾಗರ ವಿಭಾಗದ ಕಾವೇರಿ ನೀರಾವರಿ ನಿಗಮ ನಿಯಮಿತ ಕಾರ್ಯಪಾಲಕ ಇಂಜಿನಿಯರ್ ಅವರು ಪ್ರಕಟಣೆಯಲ್ಲಿ ತಿಳಿಸಿರುತ್ತಾರೆ.

ಜು.23 ರಂದು ಹಡಪದ ಅಪ್ಪಣ್ಣ ಜಯಂತಿ

ಮಂಡ್ಯ: ಮಂಡ್ಯ ಜಿಲ್ಲಾಡಳಿತ, ಜಿಲ್ಲಾ ಪಂಚಾಯತ್, ಕನ್ನಡ ಮತ್ತು ಸಂಸ್ಕೃತಿ ಇಲಾಖೆ ಹಾಗೂ ನಗರ ಸಭೆ ಇವರ ಸಂಯುಕ್ತಾಶ್ರಯದಲ್ಲಿ ಜುಲೈ 23 ಮಂಗಳವಾರ ಬೆಳಿಗ್ಗೆ 11 ಗಂಟೆಗೆ ಮಂಡ್ಯ ಗಾಂಧಿ ಭವನದಲ್ಲಿ ಶಿವಶರಣ ಹಡಪದ ಅಪ್ಪಣ್ಣನವರ ಜಯಂತಿ ಕಾರ್ಯಕ್ರಮವನ್ನು ಹಮ್ಮಿಕೊಳ್ಳಲಾಗಿದೆ. ಕಾರ್ಯಕ್ರಮದ ಘನ ಉಪಸ್ಥಿತಿಯನ್ನು ಕೇಂದ್ರ ಸರ್ಕಾರದ ಉಕ್ಕು ಮತ್ತು ಬೃಹತ್ ಕೈಗಾರಿಕಾ ಸಚಿವರು ಹಾಗೂ ಸಂಸದರು ಮಂಡ್ಯ ಲೋಕಸಭಾ ಕ್ಷೇತ್ರ ಹೆಚ್ ಡಿ ಕುಮಾರಸ್ವಾಮಿ ಅವರು ವಹಿಸಲಿದ್ದಾರೆ ಕೃಷಿ ಹಾಗೂ ಜಿಲ್ಲಾ ಉಸ್ತುವಾರಿ ಸಚಿವರಾದ ಎನ್ ಚಲುವರಾಯಸ್ವಾಮಿ ಅವರು ಕಾರ್ಯಕ್ರಮದ ಉದ್ಘಾಟನೆ ಮಾಡಲಿದ್ದಾರೆ. ಚಾಮುಂಡೇಶ್ವರಿ ವಿದ್ಯುತ್ ಸರಬರಾಜು ನಿಗಮ ನಿಯಮಿತ ಶ್ರೀರಂಗಪಟ್ಟಣ ವಿಧಾನಸಭಾ ಕ್ಷೇತ್ರ, ಹಾಗೂ ಅಧ್ಯಕ್ಷರಾದ ಎ.ಬಿ. ರಮೇಶ್ ಬಂಡಿಸಿದ್ದೇಗೌಡ ಅವರ ಗೌರವ ಉಪಸ್ಥಿತಿಯಲ್ಲಿ ಮಂಡ್ಯ ವಿಧಾನಸಭಾ ಕ್ಷೇತ್ರ ಶಾಸಕರಾದ ಪಿ. ರವಿಕುಮಾರ್ ಅವರ ಅಧ್ಯಕ್ಷತೆ ವಹಿಸಲಿದ್ದಾರೆ. ಮುಖ್ಯ ಅತಿಥಿಗಳಾಗಿ ವಿಧಾನ ಪರಿಷತ್ ಶಾಸಕರುಗಳಾದ ಮಧು ಜಿ. ಮಾದೇಗೌಡ, ದಿನೇಶ್ ಗೂಳಿಗೌಡ, ಕೆ. ವಿವೇಕಾನಂದ, ವಿಧಾನ ಸಭಾ ಕ್ಷೇತ್ರದ ಶಾಸಕರುಗಳಾದ ಪಿ.ಎಂ. ನರೇಂದ್ರಸ್ವಾಮಿ, ದರ್ಶನ್ ಪುಟ್ಟಣ್ಣಯ್ಯ, ಹೆಚ್ ಟಿ ಮಂಜು, ಕೆ.ಎಂ ಉದಯ ಅವರುಗಳು ಭಾಗವಹಿಸಲಿದ್ದಾರೆ. ಕಾರ್ಯಕ್ರಮದಲ್ಲಿ ಶ್ರೀರಂಗಪಟ್ಟಣ ತರಬೇತಿ ಸಂಪನ್ಮೂಲ ವ್ಯಕ್ತಿ ಗೀತಾ ಹರೀಶ್ ಅವರು ಉಪನ್ಯಾಸ ನೀಡಲಿದ್ದಾರೆ ಎಂದು ಮಂಡ್ಯ ಕನ್ನಡ ಮತ್ತು ಸಂಸ್ಕೃತಿ ಇಲಾಖೆಯ ಸಹಾಯಕ ನಿರ್ದೇಶಕರು ಪ್ರಕಟಣೆಯಲ್ಲಿ ತಿಳಿಸಿದ್ದಾರೆ.

ಸಹಾಯಧನ :ಅರ್ಜಿ ಆಹ್ವಾನ

ಮಂಡ್ಯ: ಮೀನುಗಾರಿಕೆ ಇಲಾಖೆಯಿಂದ 2024-25ನೇ ಸಾಲಿನಲ್ಲಿ ಪ್ರಧಾನ ಮಂತ್ರಿ ಮತ್ಸ್ಯ ಸಂಪದ ಯೋಜನೆಯಡಿ ಹೊಸ ಮೀನು ಕೃಷಿಕೊಳಗಳ ನಿರ್ಮಾಣ ಮತ್ತು ಹೂಡಿಕೆ ವೆಚ್ಚಗಳು, ಮೀನುಮರಿ ಪಾಲನಾ ಕೊಳಗಳ ನಿರ್ಮಾಣ, ಬಯೋಫ್ಲಾಕ್/ಆರ್ ಎಸ್ ಎಸ್ ಕೊಳಗಳ ನಿರ್ಮಾಣ, ಮತ್ತು ಶಾಖ ನಿರೋಧಕ / ಶೈತೀಕರಿಸಿದ ವಾಹನ ಇತ್ಯಾದಿ ಘಟಕಗಳಿಗೆ ಸಹಾಯಧನ ನೀಡಲು ಅರ್ಹ ಫಲಾನುಭವಿಗಳಿಂದ ಅರ್ಜಿ ಆಹ್ವಾನಿಸಿದೆ. ಅರ್ಜಿಯನ್ನು ತಾಲ್ಲೂಕು ಮಟ್ಟದ ಮೀನುಗಾರಿಕೆ ಇಲಾಖೆ ಸಹಾಯಕ ನಿರ್ದೇಶಕರ ಕಛೇರಿಯಿಂದ ಪಡೆದು ಅಗತ್ಯ ದಾಖಲಾತಿಗಳೊಂದಿಗೆ ಆಗಸ್ಟ್ 17 ರೊಳಗಾಗಿ ಅರ್ಜಿ ಸಲ್ಲಿಸುವುದು. ಹೆಚ್ಚಿನ ಮಾಹಿತಿಗಾಗಿ ಮಂಡ್ಯ ಜಿಲ್ಲೆಯ ಮೀನುಗಾರಿಕೆ ಉಪನಿರ್ದೇಶಕರ ಕಚೇರಿ ದೂ.ಸಂ:9448037547, ತಾಲ್ಲೂಕಿನ ಮಂಡ್ಯ ಮತ್ತು ಶ್ರೀರಂಗಪಟ್ಟಣ-9844184899, ಮದ್ದೂರು-7019596308, ಮಳವಳ್ಳಿ-7738621939, ಕೆ.ಆರ್ ಪೇಟೆ ಮತ್ತು ಪಾಂಡವಪುರ-9620512914 ಅನ್ನು ಸಂಪರ್ಕಿಸಬಹುದು ಎಂದು ಮಂಡ್ಯ ಜಿಲ್ಲಾ ಮೀನುಗಾರಿಕೆ ಉಪ ನಿರ್ದೇಶಕರು ಪ್ರಕಟಣೆಯಲ್ಲಿ ತಿಳಿಸಿದ್ದಾರೆ

ಪ್ರವೇಶಾತಿಗೆ ಅರ್ಜಿ ಆಹ್ವಾನ

ಮಂಡ್ಯ: ಪಾಂಡವಪುರ ತಾಲ್ಲೂಕಿನ ಚಿನಕುರಳಿ ಸರ್ಕಾರಿ ಕೈಗಾರಿಕಾ ತರಬೇತಿ ಸಂಸ್ಥೆಯಲ್ಲಿ ಸಿ.ಟಿ.ಎಸ್ ಮತ್ತು ಟಾಟಾ ಉದ್ಯೋಗ ಯೋಜನೆಗಳ ವೃತ್ತಿಗಳಲ್ಲಿ ಲಭ್ಯವಿರುವ ವಿದ್ಯುತ್ ಕರ್ಮಿ, ವಿದ್ಯುನ್ಮಾನ ದುರಸ್ಥಿಗಾರ, ಜೋಡಣೆಗಾರ, ಎಂ.ಎಂ.ವಿ. ಆರ್ ಎ.ಸಿ.ಟಿ, ಚರಕೀಯ, ಐ.ಆರ್.ಡಿ.ಎಮ್ ಸ್ಥಾನಗಳಿಗೆ 2024-25ರ ಒಂದು ವರ್ಷದ ಮತ್ತು 2024-26 ರ ಎರಡು ವರ್ಷದ ವೃತ್ತಿಗಳಿಗೆ ಪ್ರವೇಶ ಪ್ರಕ್ರಿಯೆ ಪ್ರಾರಂಭವಾಗಿದೆ. ನೇರವಾಗಿ ಪ್ರವೇಶ ಪಡೆಯಲು ಇಚ್ಛಿಸುವ ಆಸಕ್ತ ಎಸ್.ಎಸ್.ಎಲ್.ಸಿ ಮುಖ್ಯ ಪರೀಕ್ಷೆ ಮತ್ತು ಪೂರಕ ಪರೀಕ್ಷೆಗಳಲ್ಲಿ ಉತ್ತೀರ್ಣರಾದ, ಪಿಯುಸಿ ಅನುತ್ತೀರ್ಣ ಹಾಗೂ ಡಿಪ್ಲೊಮ ಅನುತ್ತೀರ್ಣ ಅಭ್ಯರ್ಥಿಗಳು ನೇರವಾಗಿ ಅರ್ಜಿ ಸಲ್ಲಿಸಿ ದಾಖಲಾತಿ ಪರಿಶೀಲನೆ ಮಾಡಿಸಿಕೊಂಡು ಪ್ರವೇಶ ಪಡೆದುಕೊಳ್ಳಬಹುದು ಎಂದು ಪಾಂಡವಪುರ ತಾಲ್ಲೂಕು ಚಿನಕುರಳಿ ಸರ್ಕಾರಿ ಕೈಗಾರಿಕಾ ತರಬೇತಿ ಸಂಸ್ಥೆಯ ಪ್ರಾಚಾರ್ಯರು ಪ್ರಕಟಣೆಯಲ್ಲಿ ತಿಳಿಸಿರುತ್ತಾರೆ.

ಗೈರು: ನೋಟಿಸ್ ಜಾರಿ

ಮಂಡ್ಯ: ಮದ್ದೂರು ತೋಟಗಾರಿಕೆ ಕ್ಷೇತ್ರದ ತೋಟಗಾರ ಡಿ.ಆನಂದ್ ಅವರು ಕಚೇರಿ ಕರ್ತವ್ಯಕ್ಕೆ ಧೀರ್ಘಕಾಲದ ಅನಧಿಕೃತ ಗೈರು ಹಾಜರಾದ ಕಾರಣ ತೋಟಗಾರಿಕೆ ನಿರ್ದೇಶನಾಲಯದಿಂದ ಎರಡನೇ ಕಾರಣ ಕೇಳುವ ನೋಟಿಸ್ ಪತ್ರವನ್ನು ಮದ್ದೂರು ಟೌನ್ ವಿವೇಕಾನಂದ ನಗರ 1ನೇ ಕ್ರಾಸ್ ಆದ ನಿಮ್ಮ ಸ್ವಂತ ವಿಳಾಸಕ್ಕೆ ಕಳುಹಿಸಲಾಗಿದ್ದು, ಈ ವಿಳಾಸದಲ್ಲಿ ಪತ್ರವು ಸ್ವೀಕೃತಿ ಆಗದೇ ವಾಪಸ್ ಆಗಿರುತ್ತದೆ. ಎರಡನೇ ಕಾರಣ ಕೇಳುವ ನೋಟಿಸ್‌ನ ಈ ಪ್ರಕಟಣೆ ಮೂಲಕ ಜಾರಿ ಮಾಡಲಾಗಿದ್ದು ಕೂಡಲೇ ಅನಧಿಕೃತ ಗೈರು ಹಾಜರಿ ಬಗ್ಗೆ ಸೂಕ್ತ ವಿವರಣೆಯನ್ನು ಮಂಡ್ಯ ಹಿರಿಯ ಸಹಾಯಕ ತೋಟಗಾರಿಕೆ ನಿರ್ದೇಶಕರ ಕಚೇರಿಗೆ ತಲುಪಿಸುವುದು. ತಪ್ಪಿದ್ದಲ್ಲಿ ನಿಮ್ಮ ವಿವರಣೆ ಏನುವಿಲ್ಲವೆಂದು ಭಾವಿಸಿ ನಿರ್ದೇಶನಾಲಯಕ್ಕೆ ವರದಿ ಮಾಡಲಾಗುವುದು ಎಂದು ಮಂಡ್ಯ ಹಿರಿಯ ಸಹಾಯಕ ತೋಟಗಾರಿಕೆಯ ನಿರ್ದೇಶಕರು ಪ್ರಕಟಣೆಯಲ್ಲಿ ತಿಳಿಸಿರುತ್ತಾರೆ.

ನೆರೆ ಪರಿಸ್ಥಿತಿಯಿಂದ ಹಾನಿಯಾಗುವ ಪ್ರದೇಶಗಳಿಗೆ ಜಿಲ್ಲಾಧಿಕಾರಿ ಡಿಸಿ ಭೇಟಿ

ಮಂಡ್ಯ: ಕೆ.ಆರ್.ಎಸ್ ಜಲಾಶಯದಿಂದ ನದಿಗೆ ನೀರು ಬಿಡುಗಡೆಯಾದಾಗ ನೆರೆ ಪರಿಸ್ಥಿತಿಯಿಂದ ಹಾನಿಯಾಗುವ ಪ್ರದೇಶಗಳಿಗೆ ಜಿಲ್ಲಾಧಿಕಾರಿ ಡಾ;ಕುಮಾರ ಅವರು ಇಂದು ಭೇಟಿ ನೀಡಿ ಪರಿಶೀಲನೆ ನಡೆಸಿದರು.

ಬೆಳಗೊಳ, ಪಶ್ಚಿಮ ವಾಹಿನಿ, ಬಲಮುರಿ, ಕರೇಕುರ, ಎಡಮುರಿಗೆ ಭೇಟಿ ನೀಡಿ ಅಧಿಕಾರಿಗಳು ಮಾಡಿಕೊಂಡಿರುವ ಸಿದ್ಧತೆ ಗಳ ಬಗ್ಗೆ ಪರಿಶೀಲನೆ ನಡೆಸಿದರು.

ಇದೇ ಸಂದರ್ಭದಲ್ಲಿ ಜಿಲ್ಲಾ ಪಂಚಾಯತ್ ಮುಖ್ಯ ಕಾರ್ಯನಿರ್ವಾಹಕ ಅಧಿಕಾರಿ ಶೇಖ್ ತನ್ವೀರ್ ಆಸಿಫ್, ಜಿಲ್ಲಾ ಪೊಲೀಸ್ ವರಿಷ್ಠಾಧಿಕಾರಿ ಮಲ್ಲಿಕಾರ್ಜುನ ಬಾಲದಂಡಿ ಸೇರಿದಂತೆ ಇನ್ನಿತರೆ ಅಧಿಕಾರಿಗಳು ಉಪಸ್ಥಿತರಿದ್ದರು.

ವಿಧಾನಸೌಧದಲ್ಲಿ ಚೆಸ್ ಹಬ್ಬದ ಸಂಭ್ರಮ

ಬೆಂಗಳೂರು: ಬುದ್ಧಿವಂತರ ಆಟ ಎಂದೆ ಪರಿಗಣಿಸಲಾಗಿರುವ ಚೆಸ್ ಆಟವನ್ನು ಜನರಿಗೆ ಹೆಚ್ಚು ಪರಿಚಯ ಮಾಡುವ ನಿಟ್ಟಿನಲ್ಲಿ ಇಂದು ವಿಧಾನಸೌಧದಲ್ಲಿ ''ಚೆಸ್ ಹಬ್ಬ''ವನ್ನು ಹಮ್ಮಿಕೊಳ್ಳಲಾಗಿದೆ ಎಂದು ವಿಧಾನಸಭೆಯ ಸಭಾಧ್ಯಕ್ಷರಾದ ಯು ಟಿ ಖಾದರ್ ಫರೀದ್ ತಿಳಿಸಿದರು.

ಅವರು ಇಂದು ವಿಧಾನಸೌಧ ಬ್ಯಾಂಕ್ವೆಟ್ ಸಭಾಂಗಣದಲ್ಲಿ ಕರ್ನಾಟಕ ವಿಧಾನ ಮಂಡಲ ಮತ್ತು ಅಖಿಲ ಭಾರತ ಚೆಸ್ ಪೆಡರೇಷನ್ ಸಹಯೋಗದೊಂದಿಗೆ ಅಂತರಾಷ್ಟ್ರೀಯ ಚೆಸ್ ದಿನಾಚರಣೆ ಹಾಗೂ ಶತಮಾನೋತ್ಸವದ ಅಂಗವಾಗಿ ಸಚಿವರು ವಿಧಾನಸಭಾ ಸದಸ್ಯರು ವಿಧಾನ ಪರಿಷತ್ ಸದಸ್ಯರು ಮತ್ತು ಅಧಿಕಾರಿ / ಸಿಬ್ಬಂದಿಗಳಿಗಾಗಿ ''ವಿಧಾನ ಸೌಧ ಚೆಸ್ ಹಬ್ಬ'' ವಿಧಾನ ಸೌಧ ಓಪನ್ ರಾಪಿಡ್ ಚೆಸ್ ಟೂರ್ನಮೆಂಟ್ 2024 ''ಲೆಜಿಸ್ಲೇಚರ್ ಕಪ್-2024'' ಚೆಸ್ ಪಂದ್ಯಾವಳಿಯನ್ನು ಉದ್ಘಾಟಿಸಿ ಮಾತನಾಡುತ್ತಾ, ರಾಜ್ಯದ ಎಲ್ಲಾ ವರ್ಗದ ಜನರು ಚೆಸ್ ಆಟವನ್ನು ಆಡುತ್ತಾರೆ. ಈ ಕ್ರೀಡೆಗೆ ತನ್ನದೇ ಆದ ಗೌರವವಿದೆ. ದೇಶ ವಿದೇಶದಲ್ಲೂ ಈ ಕ್ರೀಡೆಗೆ ಮನ್ನಣೆ ಇದೆ. ಈ ಆಟ ಆಡಲು ಬುದ್ಧಿವಂತಿಕೆ, ತಾಳ್ಮೆ ಬಹಳ ಮುಖ್ಯ ಇದನ್ನು ಹೆಚ್ಚು ಆಡಿದರೆ ಸಾಮಾನ್ಯರು ಬುದ್ಧಿವಂತರಾಗುತ್ತಾರೆ. ಕೋವಿಡ್ ಸಮಯದಲ್ಲಿ ಸಹ ಬಹಳಷ್ಟು ಜನರು ಚೆಸ್ ಸೇರಿದಂತೆ ಇತರ ಆಟಗಳಲ್ಲಿ ತಮ್ಮನ್ನು ತೊಡಗಿಸಿಕೊಂಡಿದ್ದರು. ಆಟದಲ್ಲಿ ಸೋಲು ಗೆಲುವು ಎರಡನ್ನು ಸಮವಾಗಿ ಸ್ವೀಕರಿಸುವ ಮನೋಭಾವವನ್ನು ನಾವು ಬೆಳಸಿಕೊಳ್ಳಬೇಕು ಎಂದರು. ಕರ್ನಾಟಕ ರಾಜ್ಯದ ಚೆಸ್ ಅಸೋಸಿಯೇಷನ್ ಅಧ್ಯಕ್ಷರಾದ ಬಿ.ಪಿ. ಅನಂತ್ ಮಾತನಾಡಿ ಇಂದು ಅಂತರಾಷ್ಟ್ರೀಯ ಚೆಸ್ ದಿನ ಹಾಗೂ ಲೆಜಿಸ್ಲೇಚರ್ ಕಪ್ 2024ನ್ನು ಹಮ್ಮಿಕೊಂಡಿರುವ ಸಂತೋಷದ ವಿಷಯ ನಮ್ಮ ದೇಶದ ಗ್ರಾಂಡ್ ಮಾಸ್ಟರ್ ವಿಶ್ವನಾಥನ್ ಆನಂದ್ ಪ್ರಖ್ಯಾತಿ ಪ್ರಶಸ್ತಿಗಳಿಸಿರುವುದು ಹೆಮ್ಮೆಯ ಸಂಗತಿ. ರಾಜ್ಯ ಸರ್ಕಾರಿ ಶಾಲೆಗಳಲ್ಲೂ ಚೆಸ್ ಅನ್ನು ಕಲಿಸಿ ಕೊಡುವ ಕೆಲಸ ನಡೆಯುತ್ತಿದೆ ಎಂದರು.

ಬೆಂಗಳೂರಿನ ಕೃಷಿ ವಿಶ್ವವಿದ್ಯಾನಿಲಯದ ಹಳೆ ವಿದ್ಯಾರ್ಥಿಗಳಿಗೆ ಪ್ರತಿಭಾ ಪುರಸ್ಕಾರ

ಬೆಂಗಳೂರು: ಇಂದು ಬೆಂಗಳೂರು ಕೃಷಿ ವಿಶ್ವವಿದ್ಯಾನಿಲಯವು ತನ್ನ ಪ್ರತಿಭಾನ್ವಿತ ಮತ್ತು ಉನ್ನತ ಸಾಧನೆಗೈದ ಹಳೆ ವಿದ್ಯಾರ್ಥಿಗಳಿಗೆ ''ಪ್ರತಿಭಾ ಪುರಸ್ಕಾರ''ವನ್ನು ಬೆಂಗಳೂರಿನ ಜಿ.ಕೆ.ವಿ.ಕೆ.ಯ ಕೃಷಿ ವಿಶ್ವವಿದ್ಯಾನಿಲಯದ ಉತ್ತರ ಬ್ಲಾಕ್ ಸಭಾಂಗಣದಲ್ಲಿ ಹಮ್ಮಿಕೊಂಡಿತ್ತು.

ಕಾರ್ಯಕ್ರಮವನ್ನು ಬೆಂಗಳೂರು ಕೃಷಿ ವಿಶ್ವವಿದ್ಯಾನಿಲಯದ ಕುಲಪತಿಗಳಾದ ಡಾ. ಎಸ್.ವಿ. ಸುರೇಶ, ರವರು ಉದ್ಘಾಟಿಸಿ ನಂತರ ಮಾತನಾಡಿದ ಅವರು ಪ್ರತಿಯೊಬ್ಬ ವಿದ್ಯಾರ್ಥಿಯು ಜೀವನದಲ್ಲಿ ಮಹತ್ತರವಾದ ಸಾಧನೆಯನ್ನು ಸಾಧಿಸುವತ್ತ ಸಾಗಬೇಕು. ಸಾಧನೆ ಗೈಯಲು ಸ್ವಾಮಿ ವಿವೇಕನಂದರ ಸಂದೇಶದಂತೆ ಗುರಿಇರಬೇಕು. ಈ ಗುರಿಯನ್ನು ತಲುಪಲು ನಿರಂತರ ಸಾಧನೆ ಅವಶ್ಯಕ. ಸಮಸ್ಯೆಗಳನ್ನು ಅವಕಾಶಗಳಾಗಿ ಮಾರ್ಪಡಿಸಿಕೊಳ್ಳುವ ಚತುರತೆಯನ್ನು ರೂಡಿಸಿಕೊಳ್ಳಬೇಕು. ಎಂದು ಹೇಳಿದರು.

ಸೋತಾಗ ಕುಗ್ಗದೆ ಎದ್ದು ನಿಲ್ಲುವ ಗುಣವನ್ನು ಅಳವಡಿಸಿಕೊಂಡಾಗ ಎಂತಹ ಪರಿಸ್ಥಿತಿಯನ್ನು ಸಹ ಎದುರಿಸಬಹುದು. ತಾಂತ್ರಿಕತೆಗಳನ್ನು ಬಳಸಿಕೊಳ್ಳುವ ರೀತಿಯ ಮೇಲೆ ನಮ್ಮ ವ್ಯಕ್ತಿತ್ವ ವಿಕಸನ ನಿಂತಿದೆ. ಆದುದರಿಂದ ವಿದ್ಯಾರ್ಥಿಗಳು ಮೊಬೈಲ್ ಮೇಲೆ ಹೆಚ್ಚಾಗಿ ಅವಲಂಬಿತರಾಗದೇ ಹೆಚ್ಚು ಪುಸ್ತಕಗಳನ್ನು ಓದುವ ಮತ್ತು ಪ್ರತಿ ನಿತ್ಯ ಜಗತ್ತಿನೆಲ್ಲಡೆ ಜರುಗುವ ವಿದ್ಯಾಮಾನಗಳ ಬಗ್ಗೆ ತಿಳಿದುಕೊಳ್ಳಲು ಪ್ರತಿ ನಿತ್ಯ ದಿನಪತ್ರಿಕೆಗಳು ಹಾಗೂ ವಿದ್ಯುನ್ಮಾನಗಳಲ್ಲಿ ವಾರ್ತೆಗಳನ್ನು ವಾಚಿಸುವ ಅಭ್ಯಾಸ ಬೆಳೆಸಿಕೊಳ್ಳಬೇಕೆಂದು ತಿಳಿಸಿದರು.

ಪ್ರತಿಭಾ ಪುರಸ್ಕೃತರಾದ ಡಾ: ಕೃಷ್ಣ ಎಲ್ಲಾ, ಅಧ್ಯಕ್ಷರು ಮತ್ತು ವ್ಯವಸ್ಥಾಪಕ ನಿರ್ದೇಶಕರು, ಭಾರತ್ ಬಯೋಟೆಕ್ ಅಂತಾರಾಷ್ಟ್ರೀಯ ಲಿಮಿಟೆಡ್, ಹೈದರಾಬಾದ್ ಹಾಗೂ ಕೃ.ವಿ.ವಿ, ಬೆಂಗಳೂರಿನ ಗೌರವ ಡಾಕ್ಟರೇಟ್ ಪುರಸ್ಕೃತರು ಮಾತನಾಡುತ್ತಾ ಆಹಾರ ಭದ್ರತೆಯು ಮುಂದಿನ ದಿನಗಳಲ್ಲಿ ಅತಿ ಮುಖ್ಯ ಸವಾಲಾಗಿದ್ದು, ಈ ದಿಶೆಯಲ್ಲಿ ಯುವಕರು ಕೃಷಿಯಲ್ಲಿ ತೊಡಗಿಸಿಕೊಳ್ಳುವುದು ಅತ್ಯವಶ್ಯಕವಾಗಿದೆ. ಕೃಷಿಯಲ್ಲಿ ಅತ್ಯುತ್ತಮ ಮಾರುಕಟ್ಟೆ, ಯಾಂತ್ರಿಕರಣ ಹಾಗೂ ಆಧುನಿಕ ತಂತ್ರಜ್ಞಾನಗಳನ್ನು ಸಮರ್ಪಕವಾಗಿ ಬಳಸಿಕೊಂಡಾಗ ರೈತರ ಆತ್ಮಹತ್ಯೆಯನ್ನು ತಡೆಗಟ್ಟಬಹುದು. ಮಹಾರಾಷ್ಟ್ರದ ನಾಗಪುರಜಿಲ್ಲೆ ಹಾಗೂ ಕರ್ನಾಟಕದ ಕೋಲಾರ ಜಿಲ್ಲೆಗಳು ಒಂದೇ ರೀತಿಯ ಮಳೆಯ ಪ್ರಮಾಣವನ್ನು ಹೊಂದಿದ್ದರೂ ಸಹ ನಾಗಪುರ ಜಿಲ್ಲೆಯಲ್ಲಿ ಹೆಚ್ಚಿನ ಸಂಖ್ಯೆಯ ರೈತರು ಆತ್ಮಹತ್ಯೆಗೆ ಶರಣಾಗುತ್ತಿದ್ದಾರೆ, ಇದಕ್ಕೆ ಪ್ರಮುಖ ಕಾರಣ ರೈತರು ಏಕ ಬೆಳೆ ಪದ್ಧತಿಯನ್ನು ಅನುಸರಿಸುತ್ತಿರುವುದು. ಆದರೆ, ಕೋಲಾರ ಜಿಲ್ಲೆಯಲ್ಲಿ ರೈತರು ಮಾರುಕಟ್ಟೆ ಬೇಡಿಕೆಯನ್ವಯ ಬಹು ಬೆಳೆ ಪದ್ಧತಿಯನ್ನು ಅನುಸರಿಸುತ್ತಿರುವುದರಿಂದ ಆತ್ಮಹತ್ಯೆ ಸಂಖ್ಯೆಯ ಪ್ರಮಾಣ ನಗಣ್ಯ. ಆದುದರಿಂದ, ರೈತರು ಹೆಚ್ಚು ಲಾಭತರುವ ಬಹು ಬೆಳೆ ಪದ್ಧತಿಗಳು ಮತ್ತು ಸಮಗ್ರ ಕೃಷಿ ಪದ್ಧತಿಯನ್ನು ಅಳವಡಿಸಿಕೊಳ್ಳಲು ಮುಂದಾಗಬೇಕು ಎಂದು ತಿಳಿಸಿದರು.

ಹೊಸ ಅನ್ವೇಷಣೆಗಳು ಹಾಗೂ ಕೈಗಾರಿಕೆಗಳಿಗೆ ಅದ್ಯತೆ ನೀಡಿದಾಗ ಮಾತ್ರ ದೇಶದ ಸರ್ವೋತೊನ್ಮುಖ ಅಭಿವೃದ್ಧಿ ಸಾಧ್ಯ. ರೈತರು ಕೃಷಿಯ ಜೊತೆಗೆ ತೋಟಗಾರಿಕೆ, ಪಶುಸಂಗೋಪನೆ, ಅರಣ್ಯ ಮುಂತಾದ ಅದಾಯ ನೀಡುವ ಕಸುಬುಗಳನ್ನು ಅನುಸರಿಸುತ್ತಿರುವುದರಿಂದ ಮತ್ತು ಲಾಭದಾಯಕವಾಗಿರುವುದರಿಂದ ಸಮಗ್ರ ಕೃಷಿವಿಶ್ವವಿದ್ಯಾನಿಲಯಗಳು ಅವಶ್ಯಕ. ಆಗ ಮಾತ್ರ ರೈತರಿಗೆ ಕೃಷಿ ಮತ್ತು ಕೃಷಿ ಸಂಬಂಧಿಸಿದ ಎಲ್ಲಾ ಮಾಹಿತಿಯು ಒಂದೇ ಸೂರಿನೆಡೆ ಸಿಗಲು ಸಾಧ್ಯ. ಪ್ರಸ್ತುತ ಸನ್ನಿವೇಶದಲ್ಲಿ ರೈತರ ಹಿತದೃಷ್ಟಿಯಿಂದ ಸಮಗ್ರ ಕೃಷಿ ವಿಶ್ವವಿದ್ಯಾನಿಲಯಗಳು ಅನಿವಾರ್ಯ ಎಂದು ತಿಳಿಸಿದರು.

ಬೆಂಗಳೂರು ಕೃಷಿ ವಿಶ್ವವಿದ್ಯಾನಿಲಯದ ಕುಲಸಚಿವರು ಹಾಗೂ ವಿದ್ಯಾರ್ತಿ ಕಲ್ಯಾಣ ಡೀನ್ ಡಾ: ಬಸವೇಗೌಡ ಅವರು ಕಾರ್ಯಕ್ರಮದ ಅಧ್ಯಕ್ಷತೆಯನ್ನು ವಹಿಸಿದ್ದರು. ಇದೇ ಸಂದರ್ಭದಲ್ಲಿ ಭಾರತೀಯ ಆಡಳಿತ ಸೇವೆಗೆ ಆಯ್ಕೆಯಾಗಿರುವ ಕು.ಆರ್.ರಮ್ಯ., ಭಾರತೀಯ ಅರಣ್ಯ ಸೇವೆಗೆ ಆಯ್ಕೆಯಾಗಿರುವ ಆರ್. ರಾಹುಲ್‌ಗೌಡ, ಹಾಗೂ ಹೆಚ್.ವಿ. ಚಿದಾನಂದರವರಿಗೆ ಸನ್ಮಾನಿಸಲಾಯಿತು.

ಕಾರ್ಯಕ್ರಮದಲ್ಲಿ ಮುಖ್ಯ ಅತಿಥಿಗಳಾಗಿ ಕೃ.ವಿ.ವಿ, ಬೆಂಗಳೂರಿನ ವ್ಯವಸ್ಥಾಪನಾ ಮಂಡಳಿಯ ಸದಸ್ಯರಾದ ಡಾ: ಟಿ.ಕೆ. ಪ್ರಭಾಕರ ಶೆಟ್ಟಿ ಮತ್ತು ಡಾ: ಹೆಚ್.ಎಲ್, ಹರೀಶ್ ಹಾಗೂ ಬೆಂಗಳೂರು ಕೃಷಿ ವಿಶ್ವ ವಿದ್ಯಾನಿಲಯದ ಅಧಿಕಾರಿಗಳು ಉಪಸ್ಥಿತರಿದ್ದರು.

ಮೀನುಗಾರಿಕೆ ಇಲಾಖೆಯ ವಿವಿಧ ಯೋಜನೆಗಳಿಗೆ ಅರ್ಜಿ

ಬೆಂಗಳೂರು ಗ್ರಾಮಾಂತರ: ಮೀನುಗಾರಿಕೆ ಇಲಾಖೆ ವತಿಯಿಂದ 2020-21ನೇ ಸಾಲಿನಿಂದ ಕೇಂದ್ರ ಪುರಸ್ಕೃತ, ಪ್ರಧಾನ ಮಂತ್ರಿ ಮತ್ಸ್ಯ ಸಂಪದ ಯೋಜನೆಯನ್ನು ಅನುಷ್ಠಾನಗೊಳಿಸಲಾಗುತ್ತಿದೆ.

2020-21, 2021-22, 2022-23 ಮತ್ತು 2023-24 ನೇ ಸಾಲಿನಲ್ಲಿ ಉಳಿಕೆಯಾಗಿರುವ ಗುರಿಗಳಿಗೆ 2024-25ನೇ ಸಾಲಿನ ಯೋಜನೆಯಡಿ ಒಳನಾಡು ಮೀನುಗಾರಿಕೆಗೆ ಸಂಬಂಧಿಸಿದ ಯೋಜನೆಗಳಾದ ಮೀನು ಕೃಷಿ ಕೊಳಗಳ ನಿರ್ಮಾಣ, ಮಧ್ಯಮ ಗಾತ್ರದ ಆರ್ .ಎ.ಎಸ್, 0.1 ಹೆಕ್ಟರ್ ಬಯೋಫ್ಲಾಕ್ ಘಟಕಗಳಿಗೆ, ಶೈತ್ಯಾಗಾರ/ ಮಂಜುಗಡ್ಡೆ, ಸ್ಥಾವರ ನಿರ್ಮಾಣ, ಐಸ್ ಪೆಟ್ಟಿಗೆಯೊಂದಿಗೆ ಮೋಟರ್ ಸೈಕಲ್, ಮೀನು/ ಅಕ್ವೇರಿಯಂ ಕಿಯೋಸ್ಕಗಳ ಸ್ಥಾಪನೆ ಮತ್ತು ಇತರೆ ಯೋಜನೆಗಳನ್ನು ಅನುಷ್ಠಾನಗೂಳಿಸಲು ಸಾಮಾನ್ಯ ವರ್ಗದ ಫಲಾನುಭವಿಗಳಿಗೆ ಘಟಕ ವೆಚ್ಚದ ಶೇಕಡ 40 ರಷ್ಟು ಸಹಾಯಧನ ಮತ್ತು ಪರಿಶಿಷ್ಟ ಜಾತಿ/ ಪರಿಶಿಷ್ಟ ಪಂಗಡ ಹಾಗೂ ಮಹಿಳಾ ಫಲಾನುಭವಿಗಳಿಗೆ ಘಟಕ ವೆಚ್ಚದ ಶೇಕಡ 60 ರಷ್ಟು ಸಹಾಯಧನ ನೀಡಲಾಗುವುದು. ಅರ್ಜಿ ಸಲ್ಲಿಸಲು ಆಗಸ್ಟ್ 05 ಕೊನೆಯ ದಿನವಾಗಿದೆ.

2024-25ನೇ ಸಾಲಿನಲ್ಲಿ ಮೀನುಗಾರಿಕೆ ಇಲಾಖೆಯ ಕೇಂದ್ರ ವಲಯ/ರಾಜ್ಯ ವಲಯ / ಜಿಲ್ಲಾ ವಲಯದ ವಿವಿಧ ಯೋಜನೆಗಳಲ್ಲಿ ಮೀನುಗಾರಿಕೆ ಸಲಕರಣೆ ಕಿಟ್ಟುಗಳ ಖರೀದಿ, ಮೀನು ಮರಿ ಖರೀದಿಗೆ ಹಾಗು ಇತ್ಯಾದಿ ಯೋಜನೆಗಳಿಗೆ ಸಹಾಯಧನ ಪಡೆಯಲು ಅಸಕ್ತ ಒಳನಾಡು ಮೀನುಗಾರರು/ ಮೀನು ಕೃಷಿಕರು ಸಂಬಂಧಪಟ್ಟ ತಾಲ್ಲೂಕು ಮೀನುಗಾರಿಕೆ ಸಹಾಯಕ ನಿರ್ದೇಶಕರು ರವರ ಕಛೇರಿಯನ್ನು ಕಛೇರಿ ವೇಳೆಯಲ್ಲಿ ಸಂಪರ್ಕಿಸಿ, ಅರ್ಜಿಗಳನ್ನು ಸಲ್ಲಿಸಬಹುದು. ಹೆಚ್ಚಿನ ಮಾಹಿತಿಗಾಗಿ ಮೀನುಗಾರಿಕೆ ಜಿಲ್ಲಾ ಕಛೇರಿ ಹಾಗೂ ಸಂಬಂಧಪಟ್ಟ ತಾಲ್ಲೂಕು ಮೀನುಗಾರಿಕೆ ಸಹಾಯಕ ನಿರ್ದೇಶಕರು ರವರುಗಳನ್ನು ಸಂಪರ್ಕಿಸುವುದು. ಬೆಂಗಳೂರು ಗ್ರಾಮಾಂತರ ಜಿಲ್ಲೆ ಮೀನುಗಾರಿಕೆ ಉಪನಿರ್ದೇಶಕರು ದೂ.ಸಂ-080-23362555/ 9972189781, ದೇವನಹಳ್ಳಿ ಮೀನುಗಾರಿಕೆ ಸಹಾಯಕ ನಿರ್ದೇಶಕರು ದೂ.ಸಂ-9448500385, ದೊಡ್ಡಬಳ್ಳಾಪುರ ಮೀನುಗಾರಿಕೆ ಸಹಾಯಕ ನಿರ್ದೇಶಕರು ದೂ.ಸಂ-9945189390, ಹೊಸಕೋಟೆ ಮೀನುಗಾರಿಕೆ ಸಹಾಯಕ ನಿರ್ದೇಶಕರು ದೂ.ಸಂ-9845180161, ನೆಲಮಂಗಲ ಮೀನುಗಾರಿಕೆ ಸಹಾಯಕ ನಿರ್ದೇಶಕರು ದೂ.ಸಂ-8747012127 ಇವರನ್ನು ಸಂಪರ್ಕಿಸಬಹುದೆಂದು ಮೀನುಗಾರಿಕೆ ಇಲಾಖೆಯ ಉಪನಿರ್ದೇಶಕರು ಪ್ರಕಟಣೆಯಲ್ಲಿ ತಿಳಿಸಿದ್ದಾರೆ.

ಸಹಾಯಧನಕ್ಕೆ ಅರ್ಜಿ ಆಹ್ವಾನ

ಮೈಸೂರು: ಮೀನುಗಾರಿಕೆ ಇಲಾಖೆಯ ಜಿಲ್ಲಾವಲಯ ಹಾಗೂ ರಾಜ್ಯ ವಲಯ ಯೋಜನೆ, ವಿಶೇಷ ಘಟಕ ಯೋಜನೆ ಹಾಗೂ ಗಿರಿಜನ ಉಪಯೋಜನೆಗಳಡಿ ಕಾರ್ಯಕ್ರಮ ಅನುಷ್ಠಾನಗೊಳಿಸಲು ಅರ್ಹ ಮೀನುಗಾರರಿಂದ ಅರ್ಜಿ ಆಹ್ವಾನಿಸಲಾಗಿದೆ. ಅಗತ್ಯವಿರುವ ಮೀನುಗಾರಿಕೆ ಸಲಕರಣೆ ಕಿಟ್ಟುಗಳ ವಿತರಣೆ, ಮೀನುಮರಿ ಖರೀದಿಗೆ ಸಹಾಯಧನ, ಕೆರೆ ಅಂಚಿನಲ್ಲಿ ಕೊಳ ನಿರ್ಮಾಣಕ್ಕೆ ಸಹಾಯಧನ, ಮೀನು ಮಾರಾಟಕ್ಕೆ ಮತ್ಸವಾಹಿನಿ ಸಹಾಯಧನವನ್ನು ನೀಡಲಾಗುತ್ತದೆ. ಆಸಕ್ತ ಅರ್ಹ ಅಭ್ಯರ್ಥಿಗಳು ಜುಲೈ 29 ರೊಳಗೆ ಅರ್ಜಿ ಸಲ್ಲಿಸಬಹುದಾಗಿದೆ. ಮಾಹಿತಿಗಾಗಿ ಮೀನುಗಾರಿಕೆ ಉಪನಿರ್ದೇಶಕರ ಕಚೇರಿ ಹಾಗೂ ಮೈಸೂರು, ಹುಣಸೂರು, ಪಿರಿಯಾಪಟ್ಟಣ, ಹೆಚ್.ಡಿ. ಕೋಟೆ, ಕೆ.ಆರ್. ನಗರ, ನಂಜನಗೂಡು ಹಾಗೂ ತಿ.ನರಸೀಪುರ ತಾಲ್ಲೂಕುಗಳ ಮೀನುಗಾರಿಕೆ ಇಲಾಖೆಯ ಸಹಾಯಕ ನಿರ್ದೇಶಕರನ್ನು ಸಂಪರ್ಕಿಸಬಹುದು.

ಪ್ರವಾಹ ಪರಿಸ್ಥಿತಿ ಭೀತಿ: ಕಂಟ್ರೋಲ್ ರೂಂ ಸ್ಥಾಪನೆ

ಮಂಡ್ಯ: ಪ್ರಸ್ತುತ ಕಾವೇರಿ ಜಲಾನಯನ ಪ್ರದೇಶದಲ್ಲಿ ಹೆಚ್ಚು ಮಳೆಯಾಗುತ್ತಿರುವ ಹಿನ್ನೆಲೆಯಲ್ಲಿ ಕೆ.ಆರ್.ಎಸ್ ಜಲಾಶಯ ಭರ್ತಿಯಾಗುವ ಸಂಭವವಿದ್ದು ಮುಂದಿನ ದಿನಗಳಲ್ಲಿ ಹೆಚ್ಚುವರಿ ನೀರನ್ನು ಬಿಟ್ಟಲ್ಲಿ ಹೊರಹರಿವು ಹೆಚ್ಚಳವಾಗಿ ನದಿಪಾತ್ರದಲ್ಲಿ ನೆರೆ ಉಂಟಾಗುವ ಪರಿಸ್ಥಿತಿ ಬಂದಲ್ಲಿ ಪ್ರವಾಹ ಪರಿಸ್ಥಿಯನ್ನು ಎದುರಿಸಲು ಕಂಟ್ರೋಲ್ ರೂಂ ವ್ಯವಸ್ಥೆಯನ್ನು ಕಲ್ಪಿಸಲಾಗಿದೆ. ಮಂಡ್ಯ ಜಿಲ್ಲೆಯ ಶ್ರೀರಂಗಪಟ್ಟಣ ತಾಲ್ಲೂಕಿನ - 53 ಗ್ರಾಮಗಳು ಪಾಂಡವಪುರ ತಾಲ್ಲೂಕಿನ - 15 ಗ್ರಾಮಗಳು ಮತ್ತು ಮಳವಳ್ಳಿ ತಾಲ್ಲೂಕಿನ - 21 ಗ್ರಾಮಗಳನ್ನು ಹಾಗೂ ಹೇಮಾವತಿ ಜಲಾನಯನ ಪ್ರದೇಶದ ಕೆ.ಆರ್ ಪೇಟೆ ತಾಲ್ಲೂಕಿನ - 03 ಗ್ರಾಮಗಳು ಸೇರಿ ಒಟ್ಟು - 92 ಗ್ರಾಮಗಳನ್ನು ನೆರೆ/ಪ್ರವಾಹ ಉಂಟಾಗುವ ಗ್ರಾಮಗಳೆಂದು ಗುರುತಿಸಲಾಗಿದ್ದು, ಮುನ್ನೆಚ್ಚರಿಕೆಯಾಗಿ ಜಿಲ್ಲಾ ಮತ್ತು ತಾಲ್ಲೂಕು ಕೇಂದ್ರಗಳಲ್ಲಿ ಕಂಟ್ರೋಲ್ ರೂಂ ಗಳನ್ನು ರಚಿಸಲಾಗಿದೆ. ನೆರೆ / ಪ್ರವಾಹದ ಬಗ್ಗೆ ದೂರು ಇದ್ದಲ್ಲಿ

ಜಿಲ್ಲಾಧಿಕಾರಿಗಳ ಕಚೇರಿ ಸಹಾಯವಾಣಿ ಸಂಖ್ಯೆ - 08232-224655, ಮಂಡ್ಯ ತಾಲ್ಲೂಕು ಕಛೇರಿ - 08232-291655, ಮದ್ದೂರು ತಾಲ್ಲೂಕು ಕಛೇರಿ - 08232-291466, ಮಳವಳ್ಳಿ ತಾಲ್ಲೂಕು ಕಛೇರಿ - 08231-242267, ಪಾಂಡವಪುರ ತಾಲ್ಲೂಕು ಕಛೇರಿ - 08236-255128, ಶ್ರೀರಂಗಪಟ್ಟಣ ತಾಲ್ಲೂಕು ಕಛೇರಿ - 08236-253001, ನಾಗಮಂಗಲ ತಾಲ್ಲೂಕು ಕಛೇರಿ - 08234-298105, ಕೆ.ಆರ್ ಪೇಟೆ ತಾಲ್ಲೂಕು ಕಛೇರಿ - 08230-262227 ಸಹಾಯವಾಣಿ ಅನ್ನು ಸಂಪರ್ಕಿಸಬಹುದಾಗಿದೆ. ಕಾವೇರಿ ನೀರಾವರಿ/ಹೆಚ್.ಎಲ್.ಬಿ.ಸಿ. ಯಲ್ಲಿಯೂ ಕಂಟ್ರೋಲ್ ರೂಂ ಅನ್ನು ಸ್ಥಾಪಿಸಲಾಗಿದ್ದು, ಕೆ ಆರ್ ಸಾಗರ ಕಾರ್ಯಪಾಲಕ ಅಭಿಯಂತರರು - 08236-257976, ಬನ್ನೂರು ಕಾರ್ಯಪಾಲಕ ಅಭಿಯಂತರರು - 9480442830, ಮಂಡ್ಯ ಕಾರ್ಯಪಾಲಕ ಅಭಿಯಂತರರು - 9742454353, ಕೆ.ಆರ್ ಪೇಟೆ ಹೆಚ್.ಎಲ್.ಬಿ.ಸಿ ಕಾರ್ಯಪಾಲಕ ಅಭಿಯಂತರರು - 9242229448 ಸಹಾಯವಾಣಿಗಳಾಗಿವೆ. ಚೆಸ್ಕಾಂ ಟೋಲ್ ಫ್ರೀ ನಂಬರ್ - 1912, 9448994777/888/999, ಶ್ರೀರಂಗಪಟ್ಟಣ ಮತ್ತು ಪಾಂಡವಪುರ ಕಾರ್ಯಪಾಲಕ ಅಭಿಯಂತರರು 9448994893 ಮಳವಳ್ಳಿ ಕಾರ್ಯಪಾಲಕ ಅಭಿಯಂತರರು - 9448994828, ಕೆ.ಆರ್ ಪೇಟೆ ಕಾರ್ಯಪಾಲಕ ಅಭಿಯಂತರರು - 9480844740 ಸಹಾಯವಾಣಿಗಳಾಗಿದ್ದು, ಇವುಗಳನ್ನು ಸಂಪರ್ಕಿಸಿ ಪ್ರವಾಹಗಳ ಬಗ್ಗೆ ಮಾಹಿತಿ ನೀಡಬಹುದಾಗಿದೆ ಎಂದು ಮಂಡ್ಯ ಜಿಲ್ಲಾಧಿಕಾರಿ ಹಾಗೂ ಜಿಲ್ಲಾ ವಿಪತ್ತು ನಿರ್ವಹಣಾ ಪ್ರಾಧಿಕಾರದ ಅಧ್ಯಕ್ಷರಾದ ಡಾ. ಕುಮಾರ ಅವರು ಪ್ರಕಟಣೆಯಲ್ಲಿ ತಿಳಿಸಿದ್ದಾರೆ.

ಹಾಪ್‌ಕಾಮ್ಸ್ ಅಧ್ಯಕ್ಷರಾಗಿ ಶೇಖರ್ ಆಯ್ಕೆ

ಮಂಡ್ಯ: ಜಿಲ್ಲಾ ತೋಟದ ಬಳೆಗಾರರ ಉತ್ಪನ್ನಗಳ ಮಾರಾಟ ಸಂಸ್ಕರಣ ಸಹಕಾರ ಸಂಘ ನಿಯಮಿತ(ಜಿಲ್ಲಾ ಹಾಪ್ ಕಾಮ್ಸ್)ಗೆ ನೂತನವಾಗಿ ಅಧ್ಯಕ್ಷರಾಗಿ ಆರ್‌ಎಪಿಸಿಎಂಎಸ್ ಅಧ್ಯಕ್ಷರು ಆದ ಉಮ್ಮಡಹಳ್ಳಿ ಯು.ಸಿ.ಶೇಖರ್, ಉಪಾಧ್ಯಕ್ಷರಾಗಿ ಅಕ್ಕಿಹೆಬ್ಬಾಳು ಬೋಜನಾಯಕ ಅವರು ಅವಿರೋಧವಾಗಿ ಆಯ್ಕೆಯಾದರು.

ಹಿಂದಿನ ಅಧ್ಯಕ್ಷ ಡಿ.ಕೃಷ್ಣೇಗೌಡ ಹಾಗೂ ಉಪಾಧ್ಯಕ್ಷ ಕಾಳಯ್ಯ ಅವರ ರಾಜೀನಾಮೆಯಿಂದ ತೆರವಾದ ಸ್ಥಾನಕ್ಕೆ ಚುನಾವಣೆ ನಡೆಯಿತು.

ಒಟ್ಟು 17 ಮಂದಿ ಸದಸ್ಯರು ಇರುವ ಹಾಪ್ ಕಾಮ್ಸ್ ನಲ್ಲಿ ಅಧ್ಯಕ್ಷ ಸ್ಥಾನಕ್ಕೆ ಯು.ಸಿ.ಶೇಖರ್ ಹಾಗೂ ಉಪಾಧ್ಯಕ್ಷ ಸ್ಥಾನಕ್ಕೆ ಕಾಳಯ್ಯ ಹೊರತುಪಡಿಸಿ ಬೇರೆ ಯಾರು ಚುನಾವಣೆಯಲ್ಲಿ ನಾಮಪತ್ರ ಸಲ್ಲಿಸದ ಕಾರಣ ಚುನಾವಣಾ ಅಧಿಕಾರಿಯಾದ ಸಹಕಾರ ಸಂಘಗಳ ಸಹಾಯಕ ನಿಬಂಧಕರಾದ ಅನಿತಾ ಅವರು ಇವರ ಅವಿರೋಧ ಆಯ್ಕೆಯನ್ನು ಘೋಷಣೆ ಮಾಡಿದರು.

ನಂತರ ಮಾತನಾಡಿದ ನೂತನ ಹಾಪ್ ಕಾಮ್ಸ್ ಅಧ್ಯಕ್ಷರಾಗಿ ಅವಿರೋಧವಾಗಿ ಆಯ್ಕೆಯಾದ ಉಮ್ಮಡಹಳ್ಳಿ ಯು.ಸಿ.ಶೇಖರ್ ಮಾತನಾಡಿ ಸುಮಾರು ವರ್ಷಗಳಿಂದ ಜಿಲ್ಲಾ ಹಾಪ್ ಕಾಮ್ಸ್ ನಷ್ಟದಲ್ಲಿತ್ತು, ಕಳೆದ ಒಂದು ವರ್ಷದಿಂದ ಈಚೆಗೆ ಲಾಭ ಬರಲು ಶುರುವಾಗಿದೆ. ಹಾಪ್ ಕಾಮ್ಸ್ ನ್ನು ಲಾಭಾಂಶದತ್ತ ಕೊಂಡೊಯ್ಯಲು ಜಿಲ್ಲೆಯ ಎಲ್ಲಾ ತಾಲೂಕುಗಳಲ್ಲೂ ಮಳಿಗೆಗಳನ್ನು ನಿರ್ಮಿಸಿ ವ್ಯಾಪಾರ ಅಭಿವೃದ್ಧಿ ಮಾಡಬೇಕು ಎಂಬ ನಿಟ್ಟಿನಲ್ಲಿ ಆಡಳಿತ ಮಂಡಳಿಯ ಎಲ್ಲಾ ನಿರ್ದೇಶಕರುಗಳು ಸೇರಿ ಅಭಿವೃದ್ಧಿ ಮಾಡಲು ಸಿದ್ಧರಿದ್ದೇವೆ ಎಂದು ತಿಳಿಸಿದರು. ನಿರ್ದೇಶಕರಾದ ಡಿ.ಕೃಷ್ಣೇಗೌಡ,ಎಸ್.ನಾಗೇಂದ್ರ, ಎಸ್.ಬಿ. ಸಿದ್ದರಾಮೇಗೌಡ, ಕೆ.ಎನ್. ಕೃಷ್ಣೇಗೌಡ, ಬಿ.ಪುಟ್ಟಬಸವೇಗೌಡ, ಕೆ.ಜಿ.ತಮ್ಮಣ್ಣ, ಕೆ.ಮಹೇಶ್, ಪುಟ್ಟಲಿಂಗಮ್ಮ,ಬಿ.ಎಸ್. ರಾಮಚಂದ್ರ, ಮನ್ ಮುಲ್ ನಿರ್ದೇಶಕ ಯು.ಸಿ.ಶೇಖರ್, ಪಿಎಲ್ ಡಿ ಬ್ಯಾಂಕ್ ಮಾಜಿ ಅಧ್ಯಕ್ಷ ಬೇಲೂರು ಸೋಮಶೇಖರ್, ಕೆ.ಸಿ.ರವೀಂದ್ರ,ಜೀಗುಂಡಿಪಟ್ಟಣ ಮಹೇಶ್, ಚನ್ನೇಗೌಡ ಸೇರಿದಂತೆ ಇತರರು ನೂತನ ಅಧ್ಯಕ್ಷ ಹಾಗೂ ಉಪಾಧ್ಯಕ್ಷರನ್ನು ಅಭಿನಂದಿಸಿದರು.

ಶಿಷ್ಯ ವೇತನಕ್ಕಾಗಿ ಅರ್ಜಿ ಆಹ್ವಾನ

ಚಿಕ್ಕಬಳ್ಳಾಪುರ: 2024-25 ನೇ ಸಾಲಿಗಾಗಿ ಒಂದನೇಯ ತರಗತಿಯಿಂದ ಅಂತಿಮ ವರ್ಷದ ಪದವಿ / ಡಿಪ್ಲೋಮಾ ಮತ್ತು ವೃತ್ತಿಪರ ಪದವಿಯವರೆಗೆ ಕರ್ನಾಟಕದಲ್ಲಿರುವ ಹಾಗೂ ಕರ್ನಾಟಕ ಸರ್ಕಾರದಿಂದ ಮಾನ್ಯತೆ ಪಡೆದ ವಿದ್ಯಾ ಸಂಸ್ಥೆಗಳಲ್ಲಿ ವ್ಯಾಸಂಗ ಮಾಡುತ್ತಿರುವ ಕರ್ನಾಟಕದ ಮೂಲ ನಿವಾಸಿ ಮಿಲಿಟರಿ ಪಿಂಚಣಿದಾರ ಮಾಜಿ ಸೈನಿಕರ ಮಕ್ಕಳಿಗೆ (ಅಧಿಕಾರಿಗಳನ್ನು ಹೊರತು ಪಡಿಸಿ) ಶಿಷ್ಯವೇತನ ಹಾಗೂ ಪಿಂಚಣಿ ಇಲ್ಲದ ರಾಜ್ಯದ ಹಾಗೂ ಪಿಂಚಣಿ ಪಡೆಯುತ್ತಿರುವ ಹೊರ ರಾಜ್ಯದ ಮಾಜಿ ಸೈನಿಕರಿಂದ ಅರ್ಜಿ ಆಹ್ವಾನಿಸಲಾಗಿದೆ.

ಒಂದನೇ ತರಗತಿಯಿಂದ ಅಂತಿಮ ವರ್ಷದ ಪದವಿ/ಡಿಪ್ಲೋಮಾ ತರಗತಿಯಲ್ಲಿ ವ್ಯಾಸಂಗ ಮಾಡುತ್ತಿರುವವರಿಗೆ ಭರ್ತಿ ಮಾಡಿದ ಅರ್ಜಿಗಳನ್ನು ಸ್ವೀಕರಿಸಲು ಕೊನೆಯ ದಿನಾಂಕ ಸೆಪ್ಟೆಂಬರ್ 30 ಹಾಗೂ ವೃತ್ತಿಪರ ಪದವಿಯಲ್ಲಿ ವ್ಯಾಸಂಗ ಮಾಡುತ್ತಿರುವವರಿಗೆ ಭರ್ತಿ ಮಾಡಿದ ಅರ್ಜಿಗಳನ್ನು ಸ್ವೀಕರಿಸಲು ಕೊನೆಯ ದಿನಾಂಕ ಅಕ್ಟೋಬರ್ 31 ಅನ್ನು ನಿಗದಿಪಡಿಸಲಾಗಿದೆ. ಕೇಂದ್ರೀಯ ಸೈನಿಕ ಮಂಡಳಿಯಿಂದ ವಿದ್ಯಾಭ್ಯಾಸಕ್ಕೆ ಅನುದಾನ ಪಡೆಯುವ ಮಾಜಿ ಸೈನಿಕರ ಮಕ್ಕಳಿಗೆ ರಾಜ್ಯ ಸರ್ಕಾರದಿಂದ ದೊರೆಯುವ ಶಿಷ್ಯವೇತನ ಕೊಡಲಾಗುವುದಿಲ್ಲ.

ಶಿಷ್ಯವೇತನಕ್ಕಾಗಿ ಸಲ್ಲಿಸುವ ಅರ್ಜಿಯಲ್ಲಿ ಸಂಬಂಧಪಟ್ಟ ಮಾಜಿ ಸೈನಿಕರ ಮಕ್ಕಳ ಆಧಾರ್ ಕಾರ್ಡ್ ಹಾಗೂ ಬ್ಯಾಂಕ್ ಖಾತೆಯ ಮೊದಲನೆಯ ಪುಟದ ಪ್ರತಿಯನ್ನು ಲಗತ್ತಿಸಬೇಕು. ಹೆಚ್ಚಿನ ಮಾಹಿತಿಗಾಗಿ ದೂ. ಸಂ: 08025588718 ಗೆ ಸಂಪರ್ಕಿಸಬಹುದೆಂದು ಸೈನಿಕ ಕಲ್ಯಾಣ ಮತ್ತು ಪುನರ್ವಸತಿ ಇಲಾಖೆಯ ಉಪನಿರ್ದೇಶಕರು ಪ್ರಕಟಣೆಯಲ್ಲಿ ತಿಳಿಸಿದ್ದಾರೆ.

ಕೆ.ಎಸ್. ತಿಮ್ಮಯ್ಯ ನಗದು ಅನುದಾನಕ್ಕೆ ಅರ್ಜಿ

ಚಿಕ್ಕಬಳ್ಳಾಪುರ: 2024-25ನೇ ಸಾಲಿನಲ್ಲಿ ಎಸ್. ಎಸ್.ಎಲ್.ಸಿ (10ನೇ ತರಗತಿ) ಹಾಗೂ ಪಿ.ಯು.ಸಿ (12ನೇ ತರಗತಿ) 2023-24ನೇ ಸಾಲಿನ ಸಾರ್ವತ್ರಿಕ ಪರೀಕ್ಷೆಗಳಲ್ಲಿ ಶೇ. 60% ಕ್ಕಿಂತ ಹೆಚ್ಚಿನ ಅಂಕಗಳನ್ನು ಪಡೆದು ಉತ್ತೀರ್ಣರಾಗಿರುವ ಕರ್ನಾಟಕದ ಮಾಜಿ ಸೈನಿಕರ ಮಕ್ಕಳಿಗೆ (ಗಂಡು ಮತ್ತು ಹೆಣ್ಣು) ''ಜನರಲ್ ಕೆ.ಎಸ್. ತಿಮ್ಮಯ್ಯ'' ನಗದು ಅನುದಾನಕ್ಕೆ ಅರ್ಜಿ ಆಹ್ವಾನಿಸಲಾಗಿದೆ.

ಒಂದು ಜಿಲ್ಲೆಗೆ ಎಸ್.ಎಸ್.ಎಲ್.ಸಿಯಲ್ಲಿ ಅತೀ ಹೆಚ್ಚು ಅಂಕ ಪಡೆದ ಇಬ್ಬರು ಅಭ್ಯರ್ಥಿಗಳನ್ನು ಹಾಗೂ ಪಿ.ಯು.ಸಿಯಲ್ಲಿ ಅತೀ ಹೆಚ್ಚು ಅಂಕ ಪಡೆದ ಒಬ್ಬರನ್ನು ನಗದು ಅನುದಾನಕ್ಕೆ ಆಯ್ಕೆ ಮಾಡಲಾಗುವುದು.

ಭರ್ತಿ ಮಾಡಿದ ಅರ್ಜಿಗಳನ್ನು ಅಡಕಗಳೊಂದಿಗೆ ತ್ರಿಪ್ರತಿಯಲ್ಲಿ ಸಲ್ಲಿಸುವುದು. ಅರ್ಜಿಯನ್ನು ನವೆಂಬರ್ 20 ರೊಳಗೆ ಸಲ್ಲಿಸಬೇಕು. ಹೆಚ್ಚಿನ ಮಾಹಿತಿಗಾಗಿ ದೂ. ಸಂ: 08025588718 ಗೆ ಸಂಪರ್ಕಿಸಬಹುದೆಂದು ಸೈನಿಕ ಕಲ್ಯಾಣ ಮತ್ತು ಪುನರ್ವಸತಿ ಇಲಾಖೆಯ ಉಪನಿರ್ದೇಶಕರು ಪ್ರಕಟಣೆಯಲ್ಲಿ ತಿಳಿಸಿದ್ದಾರೆ.

ಮಳೆ ಹಾನಿ ಪ್ರದೇಶಗಳಿಗೆ ಭೇಟಿ

ಪಿರಿಯಾಪಟ್ಟಣ: ಶುಕ್ರವಾರ ಸುರಿದ ಬಾರಿ ಮಳೆಗೆ ಮನೆ ಕುಸಿದು ಬಿದ್ದು ಸಾವನ್ನಪ್ಪಿದ ತಾಲೂಕಿನ ಕಗ್ಗುಂಡಿ ಗ್ರಾಮದ ಹೇಮಲತಾ ರವರ ಮನೆಗೆ ಪಶುಪಾಲನಾ ಮತ್ತು ರೇಷ್ಮೆ ಖಾತೆ ಸಚಿವ ಕೆ.ವೆಂಕಟೇಶ್ ಭೇಟಿ ನೀಡಿ ಸಾಂತ್ವನ ಹೇಳಿ 5 ಲಕ್ಷ ಪರಿಹಾರ ಧನ ವಿತರಿಸಿ ಸ್ಥಳೀಯ ಆಡಳಿತದಿಂದ 1.25 ಲಕ್ಷ ಪರಿಹಾರ ಕೊಡಿಸುವ ಭರವಸೆ ನೀಡಿದರು. ಈ ಸಂದರ್ಭದಲ್ಲಿ ತಹಶೀಲ್ದಾರ್ ಕುಂಜಿ ಅಹಮದ್, ತಾಲ್ಲೂಕು ಪಂಚಾಯಿತಿ ಕಾರ್ಯನಿರ್ವಾಹಕ ಅಧಿಕಾರಿ ಸುನೀಲ್ ಕುಮಾರ್, ಕೆಪಿಸಿಸಿ ಸದಸ್ಯ ಅನಿಲ್ ಕುಮಾರ್, ಮುಖಂಡ ಹರೀಶ್ ಸೇರಿದಂತೆ ಮತ್ತಿತರರು ಉಪಸ್ಥಿತರಿದ್ದರು.

25 ರಿಂದ 30 ರವರೆಗೆ ಜಿಲ್ಲೆಯಲ್ಲಿ ಕನ್ನಡ ಜೋತಿ ರಥಯಾತ್ರೆ ಸಂಚರಿಸಲಿದೆ

ಚಿಕ್ಕಬಳ್ಳಾಪುರ: ಕರ್ನಾಟಕ ಸಂಭ್ರಮ 50 ''ಹೆಸರಾಯಿತು ಕರ್ನಾಟಕ ಉಸಿರಾಗಲಿ ಕನ್ನಡ'' ಅಭಿಯಾನದ ಅಂಗವಾಗಿ ಕನ್ನಡ ಜ್ಯೋತಿ ರಥಯಾತ್ರೆಯನ್ನು ರಾಜ್ಯಾದ್ಯಂತ ಸಂಚರಿಸಲು ಅನುಕೂಲವಾಗುವಂತೆ ಸನ್ಮಾನ್ಯ ಮುಖ್ಯ ಮಂತ್ರಿಯವರು ನವೆಂಬರ್ 2023 ರಂದು ವಿಜಯ ನಗರ ಜಿಲ್ಲೆಯ ಹಂಪಿಯಲ್ಲಿ ಚಾಲನೆ ನೀಡಿಲಾಗಿತ್ತು.

ಈ ಹಿನ್ನಲೆಯಲ್ಲಿ ರಾಜ್ಯದ ವಿವಿಧ ಜಿಲ್ಲೆಗಳಲ್ಲಿ ಸಂಚರಿಸಿ ತುಮಕೂರು ಜಿಲ್ಲೆಯ ಕೊರಟಗೆರೆ ತಾಲೂಕಿನಿಂದ ಚಿಕ್ಕಬಳ್ಳಾಪುರ ಜಿಲ್ಲೆಯಲ್ಲಿ ಎಲ್ಲಾ ತಾಲೂಕುಗಳಲ್ಲಿ ಜುಲೈ 25 ರಿಂದ ಜುಲೈ 30 ರವರಗೆ ಸಂಚರಿಸಲಿದೆ.

ವೇಳಾ ಪಟ್ಟಿ: ಜುಲೈ 25 ರಂದು ಗೌರಿಬಿದನೂರು ತಾಲ್ಲೂಕು, ಜುಲೈ 26 ರಂದು ಗುಡಿಬಂಡೆ ತಾಲ್ಲೂಕು, ಜುಲೈ27 ರಂದು ಬಾಗೇಪಲ್ಲಿ ತಾಲ್ಲೂಕು, ಜುಲೈ28 ರಂದು ಚಿಕ್ಕಬಳ್ಳಾಪುರ ತಾಲ್ಲೂಕು, ಜುಲೈ29 ರಂದು ಶಿಡ್ಲಘಟ್ಟ ತಾಲ್ಲೂಕು ಹಾಗೂ ಜುಲೈ30 ರಂದು ಚಿಂತಾಮಣಿ ತಾಲ್ಲೂಕಿನಲ್ಲಿ ಸಂಚರಿಸಲಿದೆ.

ಅದರಂತೆ ತಮ್ಮ ತಾಲ್ಲೂಕಿಗೆ ಆಗಮಿಸುವ ದಿನದಿಂದ, ಬೀಳ್ಕೊಡುವ ದಿನಾಂಕದವರೆಗೆ ರಥಯಾತ್ರೆಗೆ ಸೂಕ್ತಭದ್ರತೆ, ಗೌರವ, ಜನ ಪ್ರತಿನಿಧಿಗಳು, ಸಾಹಿತಿಗಳು, ಕಲಾವಿದರುಗಳು, ಕನ್ನಡ ಪರ ಸಂಘಟನೆಗಳು, ಸ್ವಾತಂತ್ರ್ಯ ಹೋರಾಟಗಾರರು, ತಾಲ್ಲೂಕು ಮಟ್ಟದ ಎಲ್ಲಾ ಅಧಿಕಾರಿಗಳು/ಸಿಬ್ಬಂದಿ, ಶಾಲಾ ಕಾಲೇಜುಗಳ ವಿದ್ಯಾರ್ಥಿಗಳು/ಸಾರ್ವಜನಿಕರು ಪಾಲ್ಗೊಳ್ಳುವಂತೆ ಹಾಗೂ ಎಲ್ಲಾ ಅಗತ್ಯ ಸಿದ್ದತೆಗಳೊಂದಿಗೆ ರಥಯಾತ್ರೆಯನ್ನು ಸ್ವಾಗತಿಸುವುದು ಮತ್ತು ಬೀಳ್ಕೊಡಲು ಸೂಕ್ತ ಕ್ರಮ ಕೈಗೊಳ್ಳುವಂತೆ ಜಿಲ್ಲಾಧಿಕಾರಿ ಪಿ.ಎನ್ ರವೀಂದ್ರ, ಪ್ರಕಟಣೆಯಲ್ಲಿ ತಿಳಿಸಿದ್ದಾರೆ.

ಡೆಂಗ್ಯೂ ತಡೆಗೆ ಜಾಗೃತಿ

ರಮನಗರ: ಡೆಂಗ್ಯೂ ರೋಗ ನಿಯಂತ್ರಣ ಮಾಡುವ ನಿಟ್ಟಿನಲ್ಲಿ ಪ್ರತಿ ಶುಕ್ರವಾರ ಲಾರ್ವಾ ನಿರ್ಮೂಲನ ದಿನ(ಡ್ರೈ ಡೇ) ಅಭಿಯಾನ ಹಮ್ಮಿಕೊಳ್ಳಲಾಗಿದೆ. ಇದರ ಅಂಗವಾಗಿ ಇಂದು ಜಿಲ್ಲಾ ಆರೋಗ್ಯ ಮತ್ತು ಕುಟುಂಬ ಕಲ್ಯಾಣ ಅಧಿಕಾರಿಗಳಾದ ಡಾ. ಸುನಿಲ್ ಕುಮಾರ್ ಅವರು ಹೊಸಕೋಟೆ ನಗರದ ಪರದಾಪುರ ವಾರ್ಡ್ ನಲ್ಲಿ ನೀರು ಸಂಗ್ರಹವಾಗಿರುವ ತೊಟ್ಟಿ(ಡ್ರಮ್)ಗಳನ್ನು ಪರಿಶೀಲನೆ ನಡೆಸಿ, ಡೆಂಗ್ಯೂ ರೋಗದ ಬಗ್ಗೆ ಜಾಗೃತಿ ಮೂಡಿಸಿದರು. ಈ ಸಂದರ್ಭದಲ್ಲಿ ನಗರಸಭೆಯ ಪೌರಾಯುಕ್ತರಾದ ಜಹೀರ್ ಅಬಾಸ್, ತಾಲೂಕು ಆರೋಗ್ಯ ಅಧಿಕಾರಿ ಡಾ.ವೀಣಾ, ಸಾರ್ವಜನಿಕ ಆಸ್ಪತ್ರೆಯ ಆಡಳಿತ ವೈದ್ಯಾಧಿಕಾರಿ ಡಾ.ಸತೀಶ್, ಶಿವಕುಮಾರ್, ರವಿಕುಮಾರ್, ನಗರ ಸಭೆಯ ಆರೋಗ್ಯ ನಿರೀಕ್ಷಕರು, ಆಶಾ ಕಾರ್ಯಕರ್ತೆಯರು ಹಾಜರಿದ್ದರು.

ಚಾಮರಾಜೇಶ್ವರ ಬ್ರಹ್ಮರಥೋತ್ಸವ

ಚಾಮರಾಜನಗರ: ಆಷಾಢ ಮಾಸದ ಪೌರ್ಣಮಿಯ ದಿನದಂದು ಚಾಮರಾಜನಗರದ ಶ್ರೀ ಚಾಮರಾಜೇಶ್ವರ ಬ್ರಹ್ಮರಥೋತ್ಸವ ಸಾವಿರಾರು ಭಕ್ತರ ಸಮ್ಮುಖದಲ್ಲಿ ಶನಿವಾರ ಅದ್ದೂರಿಯಾಗಿ ಜರುಗಿತು. ಚಾಮರಾಜನಗರದಲ್ಲಿರುವ ರಾಜತ್ವ ದೈವತ್ವಹೊಂದಿರು ಶ್ರೀ ಚಾಮರಾಜೇಶ್ವರ ಬ್ರಹ್ಮರಥೋತ್ಸವವು ಶನಿವಾರ ಪೂರ್ವಾಹ್ನ 12.30 ರ ವೇಳೆಗೆ ಆರಂಭಗೊಂಡು, ರಥದ ಬೀದಿಯಲ್ಲಿ ಸಾಗಿತು. ಶ್ರೀ ಕೆಂಪನಂಜಾಬ ಸಮೇತ ಶ್ರೀ ಚಾಮರಾಜೇಶ್ವರ ಬ್ರಹ್ಮ ರಥ, ಗಣೇಶ, ಸುಬ್ರಮಣ್ಯ, ಪಾರ್ವತಿ, ಚಿಕ್ಕರಥ ಗಳು ಸಂಚರಿತು. ಶಾಸಕ ಸಿ.ಪುಟ್ಟರಂಗಶೆಟ್ಟಿ, ಜಿಲ್ಲಾಧಿಕಾರಿ ಕೆ.ಟಿ. ಶಿಲ್ಪನಾಗ್, ತಹಸೀಲ್ದಾರ್ ಗಿರಿಜಾ ಹಾಗೂ ಇನ್ನಿತರ ಜನಪ್ರತಿನಿಧಿಗಳು ಭಾಗಿಯಾಗಿದ್ದರು.

ಜಿಲ್ಲಾ ಪೊಲೀಸ್ ವರಿಷ್ಠಾಧಿಕಾರಿ ಡಾ. ಕವಿತಾ ಬಿ.ಟಿ ರವರ ನೇತೃತ್ವದಲ್ಲಿ 700 ಕ್ಕೂ ಹೆಚ್ಚು ಪೊಲೀಸ್ ಹಾಗೂ ಹೋಂ ಗಾರ್ಡ್ ಸಿಬ್ಬಂದಿಗಳನ್ನು ಬಂದೂಬಸ್ತ್ ಗೆ ಬಳಸಿಕೊಳ್ಳಲಾಗಿತ್ತು.

ರಥೋತ್ಸವದ ವೇಳೆಯಲ್ಲಿ ಧಾನಿಗಳಿಂದ ಅಲ್ಲಲ್ಲಿ ಅನ್ನ ಸಂತರ್ಪಣೆ ಕಾರ್ಯ ನಡೆದವು. ರಥೋತ್ಸವದಲ್ಲಿ ಎಲ್ಲಿ ನೋಡಿದರೂ ಜನವೂ ಜನ, ನವ ದಂಪತಿಗಳೇ ಅಧಿಕವಾಗಿ ಕಂಡು ಬಂದರು.

6ನೇ ತರಗತಿ ಪ್ರವೇಶ ಪರೀಕ್ಷೆಗೆ ಅರ್ಜಿ ಆಹ್ವಾನ

ಚಿಕ್ಕಬಳ್ಳಾಪುರ: 2025–26ನೇ ಸಾಲಿನ ಜವಾಹರ್ ನವೋದಯ ವಿದ್ಯಾಲಯ ಏನಿಗದಲೆ, ಚಿಂತಾಮಣಿ ತಾಲ್ಲೂಕು ಚಿಕ್ಕಬಳ್ಳಾಪುರ ಜಿಲ್ಲೆ ಇಲ್ಲಿ 6ನೇ ತರಗತಿಯ ಪ್ರವೇಶ ಪರೀಕ್ಷೆಗೆ ಆನ್ ಲೈನ್ ಮೂಲಕ Website: www.navodaya.gov.inನಲ್ಲಿ ಅರ್ಜಿ ಆಹ್ವಾನಿಸಲಾಗಿದೆ. ಅರ್ಜಿ ಸಲ್ಲಿಸಲು ಸೆಪ್ಟೆಂಬರ್ 16 ಕೊನೆಯ ದಿನಾಂಕವಾಗಿದ್ದು, ಪ್ರವೇಶ ಪರೀಕ್ಷೆಯು 2025ರ ಜನವರಿ 18 ರಂದು ನಡೆಯಲಿದೆ.

ಅಗತ್ಯ ದಾಖಲೆಗಳು: ವಿದ್ಯಾರ್ಥಿಯ ಆಧಾರ್ ಕಾರ್ಡ್, ಜಾತಿ ಮತ್ತು ಆದಾಯ ಪ್ರಮಾಣ ಪತ್ರ, ವಿದ್ಯಾರ್ಥಿಯ ಪೋಟೋ ಮತ್ತು ಸಹಿ, ತಂದೆ, ತಾಯಿ, ಪಾಲಕರ ಸಹಿ, ನವೋದಯ ದಾಖಲಾತಿ ಅಧಿಸೂಚನೆಯ ನಮೂನೆಯಲ್ಲಿ ಶಾಲಾ ದೃಢೀಕರಣ, ಇ–ಮೇಲ್ ಐಡಿ ಮತ್ತು ಮೊಬೈಲ್ ಸಂಖ್ಯೆ ಸಲ್ಲಿಸಬೇಕು ಎಂದು ಪ್ರಾಂಶುಪಾಲರಾದ ಪಳನಿವೇಲು ಪ್ರಕಟಣೆಯಲ್ಲಿ ತಿಳಿಸಿದ್ದಾರೆ.

ತನುಜ ಕೆ.ಎಸ್. ಅವರಿಗೆ ಪಿಹೆಚ್.ಡಿಪದವಿ

ತುಮಕೂರು: ತನುಜ ಕೆ.ಎಸ್. ಅವರು ಶ್ರೀದೇವಿ ತಾಂತ್ರಿಕ ಮಹಾವಿದ್ಯಾಲಯದ ವಿದ್ಯುತ್ ಹಾಗೂ ವಿದ್ಯುನ್ಮಾನ ಇಂಜಿನಿಯರಿಂಗ್ ವಿಭಾಗದಲ್ಲಿ ಕಾರ್ಯನಿರ್ವಹಿಸುತ್ತಿದ್ದು, ಬೆಂಗಳೂರಿನ ಡಾ.ಅಂಬೇಡ್ಕರ್ ಇನ್‌ಸ್ಟಿಟ್ಯೂಟ್ ಆಫ್ ಟೆಕ್ನಾಲಜಿ ಕಾಲೇಜಿನ ವಿದ್ಯುತ್ ಹಾಗೂ ವಿದ್ಯುನ್ಮಾನ ಇಂಜಿನಿಯರಿಂಗ್ ವಿಭಾಗದ ಪ್ರೊ.ಡಾ.ಶಂಕರ 'ಲಿಂಗಪ್ಪ,ಸಿ.ಬ್ಯಾಲಿಹಾಳರ ವರ ಮಾರ್ಗದರ್ಶನದಲ್ಲಿ ಮಂಡಿಸಿದ್ದ ''ಆಪ್ಟಿಮಲ್ ಅಲೋಕೇಷನ್ ಆಫ್ ಫ್ಯಾಕ್ಟ್ಸ್ ಕಂಟ್ರೋಲರ್ಸ್ ಇನ್ ಟ್ರಾನ್ಸ್ಮಿಷನ್ ಸಿಸ್ಟಮ್ ಅಂಡರ್ ಕಾಂಟಿಜೆನ್ಸಿ ಕಂಡಿಷನ್ ಯುಸಿಂಗ್ ನಾಲೆಡ್ಜ್ ಬೇಸಡ್ ಅಪ್ರೋಚ್'' ಮಹಾಪ್ರಬಂಧಕ್ಕೆ ಬೆಳಗಾವಿಯ ವಿಶ್ವೇಶ್ವರಯ್ಯ ತಾಂತ್ರಿಕ ವಿಶ್ವವಿದ್ಯಾಲಯವು ಡಾಕ್ಟರೇಟ್ ಪದವಿ ನೀಡಿ ಗೌರವಿಸಲಾಗಿದೆ. ಶ್ರೀದೇವಿ ಚಾರಿಟಬಲ್ ಟ್ರಸ್ಟ್‌ನ ಅಧ್ಯಕ್ಷರಾದ ಡಾ.ಎಂ.ಆರ್.ಹುಲಿನಾಯ್ಕರ್, ಶ್ರೀದೇವಿ ಇಂಜಿನಿಯರಿಂಗ್ ಕಾಲೇಜಿನ ಪ್ರಾಂಶುಪಾಲರು ಹಾಗೂ ವಿಟಿಯು ಸೆನೆಟ್ ಸದಸ್ಯರಾದ ಡಾ.ನರೇಂದ್ರ ವಿಶ್ವನಾಥ್, ಶ್ರೀದೇವಿ ವೈದ್ಯಕೀಯ ನಿರ್ದೇಶಕರಾದ ಡಾ.ರಮಣ್ ಆರ್ ಹುಲಿನಾಯ್ಕರ್, ಶ್ರೀದೇವಿ ಸಂಸ್ಥೆಯ ಮಾನವ ಸಂಪನ್ಮೂಲ ವಿಭಾಗದ ನಿರ್ದೇಶಕರಾದ ಎಂ.ಎಸ್. ಪಾಟೀಲ್, ಶ್ರೀದೇವಿ ಚಾರಿಟಬಲ್ ಟ್ರಸ್ಟ್‌ನ ಟ್ರಸ್ಟಿಯಾದ ಅಂಬಿಕಾ ಎಂ ಹುಲಿನಾಯ್ಕರ್, ಶ್ರೀದೇವಿ ಚಾರಿಟಬಲ್ ಟ್ರಸ್ಟ್‌ನ ಟ್ರಸ್ಟಿ ಹಾಗೂ ಶ್ರೀದೇವಿ ಆಸ್ಪತ್ರೆಯ ನೇತ್ರ ತಜ್ಞರಾದ ಡಾ.ಲಾವಣ್ಯ ಹಾಗೂ ಶ್ರೀದೇವಿ ಇಂಜಿನಿಯರಿಂಗ್ ಕಾಲೇಜಿನ ಬೋಧಕ ಬೋಧಕೇತರ ಸಿಬ್ಬಂದಿ ಮತ್ತು ವಿದ್ಯಾರ್ಥಿಗಳು ಡಾ.ತನುಜ ಕೆ.ಎಸ್. ಶುಭ ಹಾರೈಸಿದ್ದರು.

ವಿವಿಧ ಯೋಜನೆಗಳಡಿ ಸಹಾಯಧನಕ್ಕಾಗಿ ಅರ್ಜಿ

ಚಾಮರಾಜನಗರ: ಮೀನುಗಾರಿಕೆ ಇಲಾಖೆ ವತಿಯಿಂದ ಜಿಲ್ಲಾವಲಯ ಹಾಗೂ ರಾಜ್ಯ ವಲಯ ಯೋಜನೆಯ ವಿವಿಧ ಯೋಜನೆಗಳಡಿ ಸಹಾಯಧನಕ್ಕೆ ಅರ್ಜಿ ಆಹ್ವಾನಿಸಲಾಗಿದೆ. 2024–25ನೇ ಸಾಲಿನಲ್ಲಿ ಜಿಲ್ಲಾವಲಯ ಯೋಜನೆಯಡಿ ಒಳನಾಡು ಮೀನುಗಾರಿಕೆಗೆ ಸಂಬಂಧಿಸಿದ ಯೋಜನೆಗಳಾದ ಬಾವಿ ಮತ್ತು ಕೃಷಿಹೊಂಡಗಳಿಗೆ ಉಚಿತ ಬಿತ್ತನೆ ಮೀನುಮರಿ, ಎಸ್‌ಸಿಪಿ/ಟಿಎಸ್‌ಪಿ ಯೋಜನೆಯಡಿ ಮೀನುಗಾರಿಕೆ ಸಲಕರಣೆ ಕಿಟ್ ವಿತರಣೆ, ಮೀನು ಮಾರುಕಟ್ಟೆಗಳ ನಿರ್ಮಾಣ ಹಾಗೂ ಮೀನು ಮಾರಾಟಕ್ಕೆ ಸಹಾಯ ಯೋಜನೆಯಡಿ ಮೀನುಗಾರಿಗೆ ದ್ವಿಚಕ್ರ ವಾಹನ, ಸೈಕಲ್ ಖರೀದಿಗೆ ಸಹಾಯಧನ ನೀಡಲಾಗುತ್ತದೆ. 2024–25ನೇ ಸಾಲಿನಲ್ಲಿ ರಾಜ್ಯವಲಯ ವಿವಿಧ ಯೋಜನೆಗಳಲ್ಲಿ ಮೀನುಗಾರಿಕೆ ಸಲಕರಣೆ ಕಿಟ್‌ಗಳ ವಿತರಣೆ ಮತ್ತು ಮೀನುಮರಿ ಖರೀದಿಗೆ ಸಹಾಯಧನ ಹಾಗೂ ಇತರೆ ಯೋಜನೆಗಳಿಗೆ ಸಹಾಯಧನ ನೀಡಲಾಗುತ್ತದೆ. ಆಸಕ್ತ ಒಳನಾಡು ಮೀನುಗಾರರು ಸಹಾಯಧನ ಪಡೆಯಲು ಸೂಕ್ತ ದಾಖಲೆಗಳೊಂದಿಗೆ ಸಂಬಂಧಪಟ್ಟ ತಾಲ್ಲೂಕು ಮೀನುಗಾರಿಕೆ ಸಹಾಯಕ ನಿರ್ದೇಶಕರ ಕಚೇರಿಯನ್ನು ಸಂಪರ್ಕಿಸಿ ಆಗಸ್ಟ್ 2ರೊಳಗೆ ಅರ್ಜಿ ಸಲ್ಲಿಸಬಹುದು ಎಂದು ಮೀನುಗಾರಿಕೆ ಉಪ ನಿರ್ದೇಶಕರು ಪ್ರಕಟಣೆಯಲ್ಲಿ ತಿಳಿಸಿದ್ದಾರೆ.

ಶಿಕ್ಷಣ ಪ್ರಕೋಷ್ಠ ಸದಸ್ಯರಾಗಿ ಉದಯ ಕುಮಾರ್ ನೇಮಕ

ಮಂಡ್ಯ: ಜಿಲ್ಲೆಯ ಪಾಂಡವಪುರ ಪಟ್ಟಣದ ಬಿ.ಎಸ್. ಉದಯ ಕುಮಾರ್ ಅವರನ್ನು ರಾಜ್ಯ ಬಿಜೆಪಿ ಶಿಕ್ಷಣ ಪ್ರಕೋಷ್ಠ ಸದಸ್ಯರಾಗಿ ರಾಜ್ಯ ಸಂಯೋಜಕರಾದ ದತ್ತಾತ್ರಿ ಅವರು ನೇಮಕ ಮಾಡಿದ್ದು, ಅದರಂತೆ ಉದಯಕುಮಾರ್ ರವರಿಗೆ ಮೈಸೂರು ವಿಭಾಗದ ಜವಾಬ್ದಾರಿ ವಹಿಸಲಾಗಿದೆ. ಕೇಂದ್ರ ಸಚಿವ ಪ್ರಹ್ಲಾದ್ ಜೋಶಿ ಅವರು ನೇಮಕ ಪತ್ರ ನೀಡಿದರು. ಈ ಸಂದರ್ಭದಲ್ಲಿ ಪ್ರಕೋಷ್ಠದ ಸಹ ಸಂಯೋಜಕರಾದ ಪಣೀಶ್, ರಾಜ್ಯ ಸಂಚಾಲಕರಾದ ಡಾಕ್ಟರ್ ಶಶಿಧರ್ ಭಾಗವಹಿಸಿದ್ದರು.

ವಿಶ್ವ ಮೆದುಳು ದಿನ

ಕೋಲಾರ: ಕರ್ನಾಟಕ ಮೆದುಳು ಆರೋಗ್ಯ ಕಾರ್ಯಕ್ರಮದಡಿಯಲ್ಲಿ ಜುಲೈ 22 ರಂದು ಬೆಳಗ್ಗೆ 11–00 ಗಂಟೆಗೆ ಜಿಲ್ಲಾ ಎಸ್.ಎನ್.ಆರ್. ಆಸ್ಪತ್ರೆಯ ಸಭಾಂಗಣದಲ್ಲಿ ವಿಶ್ವ ಮೆದುಳು ದಿನ ಈ ವರ್ಷದ ಘೋಷಣೆ Brain Health and prevention ಎಂಬುವದರೊಂದಿಗೆ ಹಮ್ಮಿಕೊಳ್ಳಲಾಗಿದ್ದು, ಕಾರ್ಯಕ್ರಮದ ಉದ್ಘಾಟನೆಯನ್ನು ಜಿಲ್ಲಾ ಆರೋಗ್ಯ ಮತ್ತು ಕುಟುಂಬ ಕಲ್ಯಾಣಾಧಿಕಾರಿಗಳು ನೆರವೇರಿಸುವರು.

ಭಾಷೆ ಎಂಬುದು ಬದುಕು, ಅನುಭವದ ಸಾರ – ಸಂಸ್ಕೃತಿಚಿಂತಕ

ಮೈಸೂರು: ನಗರದ ಪದವಿಪೂರ್ವ ಶಿಕ್ಷಣ ಇಲಾಖೆ ಮೈಸೂರು ಜಿಲ್ಲಾ ಕನ್ನಡಉಪನ್ಯಾಸಕರ ವೇದಿಕೆ ವತಿಯಿಂದಇಂದು ಪುನಶ್ಚೇತನಕಾರ್ಯಗಾರ ಮಹಾಜನ ಪದವಿಪೂರ್ವಕಾಲೇಜಿನ ಸಭಾಂಗಣದಲ್ಲಿ ನಡೆಯಿತು.

ಕಾರ್ಯಕ್ರಮದಲ್ಲಿ ಮುಖ್ಯ ಅತಿಥಿಗಳಾಗಿ ಆಗಮಿಸಿದ್ದ ಸಂಸ್ಕೃತಿಯಚಿಂತಕ ಬಂಜಗೆರೆ ಜಯಪ್ರಕಾಶರವರುಜ್ಯೋತಿ ಬೆಳಗಿಸಿ ಕನ್ನಡರಾಷ್ಟ್ರೀಯತೆ :ಇಂದಿನ ಸವಾಲುಗಳುಕುರಿತುಉಪನ್ಯಾಸ ನೀಡುತ್ತಾ ಭಾಷೆಎಂಬುದು ಬದುಕು, ಅನುಭವದ ಸಾರ, ವಿವೇಕದ ಮೊತ್ತಒಟ್ಟಾರೆ ಹೇಳುವುದಾದರೆ ಜನಜೀವನದ ಸಾರಾಂಶಎಂದು ತಿಳಿಸಿದರು. ಭಾಷೆಯನ್ನು ಬಳಸುವುದು ಮುಖ್ಯವೇ ಹೊರತುಅದರ ಶುದ್ಧಅಶುದ್ಧತೆಯಲ್ಲ ಶ್ರೇಷ್ಠತೆಎನ್ನುವುದೇ ಭಾಷೆಯನ್ನುಕುಗ್ಗಿಸುವಿಕೆಯ ಮೂಲವಾಗಿದೆ.ಉಪಕರಣಗಳನ್ನು ಉಪಯೋಗಿಸುವ ಮಾದರಿಯಲ್ಲಿ ಭಾಷೆಯನ್ನು ಬಳಸಬೇಕೇ ಹೊರತು ಶ್ರೇಷ್ಠ ಮಾದರಿಯಾಗಿ ಬಳಸಬಾರದು ಎಂದು ಅಭಿಪ್ರಾಯಿಸಿದರು.ಭಾಷೆಯನ್ನು ಬಳಸುವಾಗ ನಮ್ಮಲ್ಲಿ ಕೀಳಿರಿಮೆ ಭಾವನೆ ಬರಬಾರದು.ಭಾಷೆ ಮನುಷ್ಯನಿಗೆ ವ್ಯವಹಾರಿಕವಾಗಿ ಅನಿವಾರ್ಯ, ಅಗತ್ಯ.ಅಂದರೆಶ್ರೇಷ್ಠತೆ ಮತ್ತುಘನತೆಎಂಬುದಲ್ಲ ನಮ್ಮ ನಮ್ಮ ಅನುಕೂಲ, ಅಂತಸ್ತಿಗಾಗಿ ಭಾಷೆಯಲ್ಲಿ ಪೈಪೋಟಿಯೊಂದಿಗೆ ಕೀಳಿರಿಮೆಯಿಂದ ಭಾವಿಸುವುದು ಎಂದಿಗೂ ಸಲ್ಲದು. ಭಾಷೆಯೆಂಬುದನ್ನು ಬಳಸಿದಾಗ ಸಾಂಸ್ಕೃತಿಕ ವಿಶ್ವಾಸ ಹೆಚ್ಚುವುದರಜೊತೆಗೆಅದರ ಮಹತ್ವಹೆಚ್ಚುತ್ತದೆಹಾಗೂ ಪೂರ್ವಪರಂಪರೆ ತಿಳಿಯುತ್ತದೆ ಎಂದು ಅಭಿಪ್ರಾಯಿಸಿದರು. ಕರ್ನಾಟಕದ ಪರಿಕಲ್ಪನೆಯೂಕೂಡಜನರಲ್ಲಿ ಮೂಡಿಬಂದ ಭಾವನೆ ಎಂಬುದನ್ನು ನಾವು ಮರೆಯುವಂತಿಲ್ಲ.ಭಾಷೆಯಲ್ಲಿ ಸಹಜತೆಇದೆ,ಉತ್ಪಾದನಾಂಶವಿದೆ, ಸಹಜವಾದ ವ್ಯವಹಾರಿಕ ಸಂಬಂಧದಿಂದ ಕನ್ನಡ ಭಾಷೆಎಲ್ಲರಿಗೂ ಹೃದಯದ ಭಾಷೆಯಾಗಿ ಮೂಡಿಬಂದಿದೆ ಎಂದು ತಿಳಿಸಿದರು. ಪ್ರತಿ ಭಾಷೆಯಲ್ಲೂ 60 ಕಿ.ಮೀ ಅಂತರದಲ್ಲಿಭಾಷಾಬಳಕೆಯಲ್ಲಿ ಮತ್ತುಉಚ್ಚಾರಣೆಯಲ್ಲಿ ವ್ಯತ್ಯಾಸಕಾಣುತ್ತೆವೆಯೇ ಹೊರತುಅರ್ಥ ವ್ಯತ್ಯಾಸದಿಂದಲ್ಲ. ಭಾಷೆ ನಿಂತ ನೀರಾಗದೆ ಹರಿಯುವ ನದಿಯಂತೆ ಸದಾ ಕಾಲ ಬಳಸಿದಾಗ ಜೀವಂತವಾಗಿ ಉಳಿಯುತ್ತದೆ. ಇಂದಿನ ಸವಾಲುಗಳನ್ನು ಎದುರಿಸಲು ಸಾಧ್ಯವಾಗುತ್ತದೆ. ಅಖಿಲ ಭಾರತದ ನಾಯಕರು ಮೊದಲುಆಯಾಯ ಪ್ರದೇಶದ ಪ್ರಾದೇಶಿಕ ಭಾಷೆಯ ನೆಲ, ಜಲ, ಸಂಸ್ಕೃತಿಯಿಂದಅರಿತುಬಂದವರೇಆಗಿರುತ್ತಾರೆ ಹೊರತುದೀಢೀರ್ ನಾಯಕರಾಗಲುಎಂದಿಗೂ ಸಾಧ್ಯವಾಗಲಿಲ್ಲ ಎಂದರು.ಭಾಷೆಯನ್ನು ಸಮುದಾಯದಜೊತೆ ವ್ಯವಹರಿಸುವುದು ಮುಖ್ಯ,ಒತ್ತಡದಿಂದಲ್ಲ, ಶುದ್ಧವಾದ ಭಾಷೆಯನ್ನು ಬಿಟ್ಟುಕೊಡಬೇಕುಎನ್ನುವುದೇ ಸಾಂಸ್ಕೃತಿಕದಾಸ್ಯದಒಂದುರೂಪಎಂದು ತಿಳಿಸಿದರು. ಕನ್ನಡದ ಶಾಲೆಗಳನ್ನು ಬೇಡಎನ್ನುವುದೇಅಂತಿಮ ಶರಣಾಗತಿಎಂದುಬೇಸರ ವ್ಯಕ್ತಪಡಿಸಿದರು. ಕಾರ್ಯಕ್ರಮದಲ್ಲಿ ಪ್ರಾಸ್ತಾವಿಕ ನುಡಿಗಳನ್ನಾಡಿದ ಕವಿ ಸಂತೋಷ್‌ಚೊಕ್ಕಾಡಿರವರು ಮಾತನಾಡಿವೇದಿಕೆಗಳು ಎಂದಿಗೂ ಕೂಡಅರಿವಿನ ವಿಸ್ತಾರದಅನುಭವ ಮಂಟಪವಾಗಬೇಕು. ಕ್ರಿಯಾಶೀಲ ಮನಸ್ಸುಗಳು ಒಂದಾಗುವ ವೇದಿಕೆಎಂದು ತಿಳಿಸಿಅಧ್ಯಾಪಕರಲ್ಲಿ ಆಸಕ್ತಿ, ಚಿಂತನೆ, ಆರೋಗ್ಯಕರವಾದಚರ್ಚೆ ಆಗಬೇಕು ಎಂದು ಅಭಿಪ್ರಾಯಿಸಿದರು.ಕಾರ್ಯಕ್ರಮದಅಧ್ಯಕ್ಷತೆಯನ್ನು ಪದವಿಪೂರ್ವ ಶಿಕ್ಷಣ ಇಲಾಖೆಯಉಪನಿರ್ದೇಶಕರಾದ ಎಂ.ಮರಿಸ್ವಾಮಿರವರು ಮಾತನಾಡಿ ಫಲಿತಾಂಶಕ್ಕೆ ಪೂರಕವಾಗಿಇಂತಹ ಪುನಶ್ಚೇತನಕಾರ್ಯಗಾರಅಗತ್ಯತೆಇದೆ.ಇದರ ಅನುಕೂಲವನ್ನುಎಲ್ಲಉಪನ್ಯಾಸಕರು ಭಾಗವಹಿಸಿ ವಿಚಾರಗಳನ್ನು ತಿಳಿದುಕೊಂಡು ವಿದ್ಯಾರ್ಥಿಗಳಿಗೆ ಮನಮುಟ್ಟುವಂತೆ ಬೋಧಿಸಿ, ಫಲಿತಾಂಶವನ್ನುಉತ್ತಮ ಪಡಿಸಬೇಕೆಂದು ತಿಳಿಸಿದರು. ವೇದಿಕೆಯಲ್ಲಿಉಪನ್ಯಾಸಕರ ವೇದಿಕೆಯಅಧ್ಯಕ್ಷರಾದ ಮಹೇಶ್ ಎಂ, ಮಹಾಜನ ಪದವಿಪೂರ್ವಕಾಲೇಜಿನ ಪ್ರಾಂಶುಪಾಲರಾದ ವಿಷಕಂಠಮೂರ್ತಿ, ಗೌರವ ಕಾರ್ಯದರ್ಶಿ ಡಾ.ವಿಜಯಲಕ್ಷ್ಮಿ ಮುರಳಿಧರ್, ಪ್ರಧಾನ ಕಾರ್ಯದರ್ಶಿ ಕೆಂಪಯ್ಯ ಪಿ, ಖಜಾಂಚಿಡಾ.ಉಮೇಶ್ ಬೇವಿನಹಳ್ಳಿ, ಡಾ.ಚಿಕ್ಕಮಾದು, ಪ್ರಾಂಶುಪಾಲರಾದ ಪುಟ್ಟಗೌರಮ್ಮ, ಎನ್.ಜಿ.ರಮೇಶ್, ಇಂದ್ರ ಉಪಸ್ಥಿತರಿದ್ದರು. ಪ್ರಾರ್ಥನೆಯನ್ನುಉಪನ್ಯಾಸಕರಾದ ಪರಮೇಶ್ ತಂಡ ನೆರವೇರಿಸಿದರೆ, ಸುಧಾಕರ್ ಸ್ವಾಗತಿಸಿದರು, ಹರೀಶ್ ಹೆಚ್.ಟಿ.ವಂದಿಸಿದರು.ನಂತರ2ನೇ ಅಧಿವೇಶನದಲ್ಲಿದೇವನೂರು ಪದವಿಪೂರ್ವಕಾಲೇಜಿನ ಪ್ರಾಂಶುಪಾಲರಾದ ಬಾಲಸುಬ್ರಮಣ್ಯಂರವರುಪರೀಕ್ಷಾ ಪದ್ಧತಿ ಮತ್ತು ಮೌಲ್ಯ ಮಾಪನದ ಸವಾಲುಗಳುಕುರಿತು ಮಾತನಾಡಿದರು. ಕನ್ನಡ ಭಾಷೆಆಯ್ಕೆ ವಿಚಾರಕುರಿತು ಹುಣಸೂರು ಪದವಿಪೂರ್ವಕಾಲೇಜಿನಉಪನ್ಯಾಸಕರಾದಡಾ.ನೀ.ಗೋ.ರಮೇಶ್ಉಪನ್ಯಾಸ ನೀಡಿದರು.

ಜಲಾಶಯದಿಂದ ಹೆಚ್ಚುವರಿ ನೀರು ಬಿಡುಗಡೆ ಮುಂಜಾಗ್ರತಾ ಕ್ರಮ ವಹಿಸಿ

ಮಂಡ್ಯ: ಕೆ.ಆರ್.ಎಸ್ ಜಲಾಶಯ ಭರ್ತಿಯಾಗುತ್ತಿದ್ದು, ಜಲಾಶಯದ ಮಟ್ಟ 120 ಅಡಿ ದಾಟಿದ ನಂತರ ನದಿಗೆ ನೀರು ಬಿಡುಗಡೆ ಮಾಡಲಾಗುವುದು. ಈ ಸಂದರ್ಭದಲ್ಲಿ ಯಾವುದೇ ಹಾನಿಯಾಗದಂತೆ ಮುಂಜಾಗ್ರತಾ ಕ್ರಮ ಕೈಗೊಳ್ಳಿ ಎಂದು ಜಿಲ್ಲಾಧಿಕಾರಿ ಡಾ: ಕುಮಾರ ಅವರು ತಿಳಿಸಿದರು.

ಅವರು ಇಂದು ಜಿಲ್ಲಾ ಪಂಚಾಯತ್ ನ ಕಾವೇರಿ ಸಭಾಂಗಣದಲ್ಲಿ ಅಧಿಕಾರಿಗಳ ಸಭೆ ನಡೆಸಿ ಮಾತನಾಡಿದರು. ಕೆ.ಆರ್.ಎಸ್ ನಿಂದ ಒಂದು ಲಕ್ಷ ಕ್ಕಿಂತ ಹೆಚ್ಚಿನ ಕ್ಯೂಸೆಕ್ಸ್ ನೀರು ಬಿಡುಗಡೆ ಮಾಡಿದ ಸಂದರ್ಭದಲ್ಲಿ ನದಿ ಪಾತ್ರದಲ್ಲಿರುವ ಶ್ರೀರಂಗಪಟ್ಟಣ ತಾಲ್ಲೂಕಿನ– 53, ಪಾಂಡವಪುರ– 15, ಮಳವಳ್ಳಿ– 21 ಹಾಗೂ ಹೇಮಾವತಿ ಜಲಾಶಯಕ್ಕೆ ಸಂಬಂಧಿಸಿದಂತೆ ಕೆ.ಆರ್ .ಪೇಟೆ – 3 ಗ್ರಾಮಗಳಲ್ಲಿ ಪ್ರವಾಹ ಉಂಟಾಗಿ ತೊಂದರೆಯಾಗಬಹುದು ಎಂದು ಅಂದಾಜಿಸಲಾಗಿದೆ. ಈ ಗ್ರಾಮಗಳಿಗೆ ಖುದ್ದು ಅಧಿಕಾರಿಗಳು ಭೇಟಿ ನೀಡಿ ಮುನ್ನೆಚ್ಚರಿಕೆ ಕ್ರಮಗಳ ಬಗ್ಗೆ ಪರಿಶೀಲಿಸಬೇಕು ಎಂದರು.

ಜಿಲ್ಲಾ ಮಟ್ಟದ ಜೊತೆಗೆ ತಾಲ್ಲೂಕು ಹಾಗೂ ಗ್ರಾಮ ಮಟ್ಟದಲ್ಲಿ ಟಾಸ್ಕ್ ಫೋಸ್9 ಸಮಿತಿ ರಚಿಸಿ ನೋಡಲ್ ಅಧಿಕಾರಿಗಳನ್ನು ನೇಮಕ ಮಾಡಲಾಗಿದೆ. ತಾಲ್ಲೂಕು ಮಟ್ಟದಲ್ಲಿ ಗ್ರಾಮ ಪಂಚಾಯತಿಯ ಚುನಾಯಿತ ಪ್ರತಿನಿಧಿಗಳು ಹಾಗೂ ಗ್ರಾಮ ಪಂಚಾಯತ್ ಅಧಿಕಾರಿಗಳೊಂದಿಗೆ ಸಭೆ ನಡೆಸಿ ಕಾವೇರಿ ನೀರಾವರಿ ನಿಗಮದ ಅಧಿಕಾರಿಗಳೊಂದಿಗೆ ಸಮನ್ವಯ ಸಾಧಿಸಿ ಕಾಲ ಕಾಲಕ್ಕೆ ಬಿಡುಗಡೆಯಾಗುವ ನೀರು, ಕೈಗೊಳ್ಳಬೇಕಿರುವ ಮುನ್ನೆಚ್ಚರಿಕೆ ಕ್ತಮಗಳ ಬಗ್ಗೆ ಜನರಿಗೆ ಮಾಹಿತಿ ನೀಡಿ ಎಂದರು.

ಕಂಟ್ರೋಲ್ ರೂಮ್ ಸ್ಥಾಪನೆ: ಜಿಲ್ಲೆಯಲ್ಲಿ ಯಾವುದೇ ಸ್ಥಳ ಅಥವಾ ಮನೆಗಳು ಪ್ರವಾಹಕ್ಕೆ ಸಿಲುಕಿದರೆ ರಕ್ಷಣೆಗಾಗಿ ಎಲ್ಲಾ ತಾಲ್ಲೂಕು ಕಚೇರಿಯಲ್ಲಿ ಕಂಟ್ರೋಲ್ ರೂಮ್ ಅನ್ನು ಸ್ಥಾಪಿಸಬೇಕು. ಮಳೆ ಹಾಗೂ ನದಿಗಳಿಂದ ಯಾವುದೇ ಅಪಾಯಗಳು ಉಂಟಾದಾಗ ಕೂಡಲೇ ಕಂಟ್ರೋಲ್ ರೂಮ್ ಗೆ ಮಾಹಿತಿ ಸಲ್ಲಿಸುವುದರಿಂದ ಸಾರ್ವಜನಿಕರನ್ನು ಸಮಸ್ಯೆಯಿಂದ ಪಾರು ಮಾಡಬಹುದು. ಚೆಸ್ಕಾಂ ಹಾಗೂ ಕಾವೇರಿ ನೀರಾವರಿ ನಿಗಮದಿಂದಲೂ ಸಹ ಪ್ರತ್ಯೇಕ ಕಂಟ್ರೋಲ್ ರೂಂ ಸ್ಥಾಪನೆ ಮಾಡಬೇಕು ಎಂದರು.

ಪ್ರತಿ ತಾಲ್ಲೂಕಿಗೂ ಒಬ್ಬ ಜಿಲ್ಲಾ ಮಟ್ಟದ ಅಧಿಕಾರಿಗಳನ್ನು ನೋಡಲ್ ಅಧಿಕಾರಿಯನ್ನಾಗಿ ನೇಮಕ ಮಾಡಲಾಗಿದೆ. ತಾಲ್ಲೂಕು ಮಟ್ಟದಲ್ಲಿ ಹಾಗೂ ಗ್ರಾಮ ಪಂಚಾಯಿತಿ ಮಟ್ಟದಲ್ಲಿ ಟಾಸ್ಕ್ ಫೋರ್ಸ್ ಸಮಿತಿಯನ್ನು ರಚಿಸಲಾಗಿದೆ. 3 ಹಂತಗಳಲ್ಲಿಯೂ ತಂಡಗಳನ್ನು ರಚಿಸಿಕೊಂಡು ಸಮನ್ವಯತೆಯಿಂದ ಸಹಕಾರ ಮನೋಭಾವದಿಂದ ಯಾವುದೇ ಸಮಸ್ಯೆ ಬಾರದಂತೆ ಕೆಲಸ ನಿರ್ವಹಿಸಿ ಎಂದರು.

ನದಿ ಪಾತ್ರದ ತಗ್ಗು ಪ್ರದೇಶಗಳಲ್ಲಿ ಇರುವ ಮನೆಗಳು ಹಾಗೂ ಕೃಷಿ ಬೆಳೆಗಳು ಮುಳುಗಡೆಯಾಗುವುದೋ ಅಂತಹ ಪ್ರದೇಶಗಳಿಗೆ ತಾಲ್ಲೂಕಿನ ಇಒಗಳು ಭೇಟಿ ನೀಡಿ ಸ್ಥಳ ಪರಿಶೀಲನೆ ಮಾಡಿ ಎಚ್ಚರಿಕಾ ಸೂಚನಾ ಫಲಕಗಳನ್ನು ಅಳವಡಿಸಬೇಕು. ಸಾರ್ವಜನಿಕರಲ್ಲಿ ಕರ ಪತ್ರ, ಟಾಮ್ ಟಾಮ್ ವಾಹನಗಳಲ್ಲಿ ವ್ಯಾಪಕ ಪ್ರಚಾರ ಮಾಡುವ ಮೂಲಕ ಜಾಗೃತಿ ಮೂಡಿಸಬೇಕು ಎಂದರು.

ಕೆ ಆರ್ ಎಸ್ ಅಣೆಕಟ್ಟಿನ ನೀರಿನ ಮಟ್ಟ, ಒಳ ಹರಿವು, ಹೊರ ಹರಿವು ಎಷ್ಟಿದೆ ಎಂಬುದನ್ನು ಸಾರ್ವಜನಿಕರಿಗೆ ತಿಳಿಸಿ. ನದಿ ಅಕ್ಕ ಪಕ್ಕ ಇರುವಂತಹ ಗ್ರಾಮಗಳಿಗೆ ಮುನ್ನೆಚ್ಚರಿಕೆ ಕ್ರಮಗಳನ್ನು ಅನುಸರಿಸಲು ತಿಳಿಸುವಂತಹದ್ದು ನಮ್ಮೆಲ್ಲರ ಹೊಣೆಗಾರಿಕೆಯಾಗಿದೆ ಎಂದರು.

ಯಾವುದೇ ಅಪಾಯಗಳು ಸಂಭವಿಸುವುದಕ್ಕೂ ಮುನ್ನ ಮುಂಜಾಗ್ರತಾ ಕ್ರಮವಾಗಿ ಅವಶ್ಯಕ ಸಿದ್ದತೆಯನ್ನು ಮಾಡಿಟ್ಟುಕೊಳ್ಳುವುದು ಸೂಕ್ತ. ಅಗ್ನಿಶಾಮಕ ಇಲಾಖೆ, ಪೊಲೀಸ್ ಇಲಾಖೆಗಳು ಸ್ವಯಂ ಸೇವಕರು, ಈಜು ಪರಿಣತರ ಪಟ್ಟಿ, ಜೆ.ಸಿ.ಬಿ ಹಾಗೂ ಬೋಟ್ ವ್ಯವಸ್ಥೆಯನ್ನು ಮಾಡಿಕೊಂಡಿರಬೇಕು ಎಂದು ತಿಳಿಸಿದರು. ಜಿಲ್ಲೆಯಲ್ಲಿ ಇಲ್ಲಿಯವರೆಗೂ ಜಲಾಶಯಗಳಿಂದ ಹೆಚ್ಚುವರಿ ನೀರನ್ನು ನಾಲೆಗಳಿಗೆ ಬಿಟ್ಟಾಗ ಯಾವುದೇ ಕುಟುಂಬದ ಸ್ಥಳಾಂತರ ಘಟನೆಗಳು ನಡೆದಿಲ್ಲ. ಒಂದು ವೇಳೆ ತೀವ್ರ ಪ್ರವಾಹದಿಂದಾಗಿ ಯಾವುದೇ ಕುಟುಂಬವನ್ನು ಸ್ಥಳಾಂತರಿಸಬೇಕಾದರೆ ಮುನ್ನೆಚ್ಚರಿಕಾ ಕ್ರಮವಾಗಿ ಕಾಳಜಿ ಕೇಂದ್ರಗಳನ್ನು ತೆರೆಯಬೇಕು ಎಂದರು.

ಸಾಕಷ್ಟು ಕಡೆ ತೀವ್ರ ಮಳೆ ಹಾಗೂ ನದಿ ನೀರಿನಿಂದ ರಸ್ತೆಗಳು ಜಲಾವೃತವಾದರೆ ಸಂಚಾರ ನಿರ್ಬಂಧ ಮಾಡಿ, ಪರ್ಯಾಯ ರಸ್ತೆಯ ವ್ಯವಸ್ಥೆ ಮಾಡಿ ಸಾರ್ವಜನಿಕರಿಗೆ ಮಾಹಿತಿ ನೀಡಬೇಕು ಎಂದರು.

ಆಷಾಢ ಮಾಸದ 2ನೇ ಶುಕ್ರವಾರ: ವಿಶೇಷ ಪೂಜೆ

ಕೋಲಾರ: ಪ್ರಧಾನ ಅರ್ಚಕರಾದ ಅಘೋರಿ ಚಂದ್ರನಾಥ್ ಮತ್ತು ಅಘೋರಿ ತವಮಣಿ ರವರ ಮತ್ತು ಗ್ರಾಮಸ್ಥರ ನೇತೃತ್ವದಲ್ಲಿ ಆಷಾಡ ಮಾಸದ ಎರಡನೇ ಶುಕ್ರವಾರದ ಪ್ರಯುಕ್ತ ವಿಶೇಷ ಪೂಜೆ . ಕೆಜಿಎಫ್ ತಾಲ್ಲೂಕು ಕ್ಯಾಸಂಬಳ್ಳಿ ಹೋಬಳಿ ಐವಾರಹಳ್ಳಿ –ಗಂಗಾಪುರ ಮುಖ್ಯ ರಸ್ತೆಯಲ್ಲಿ ಶ್ರೀಬೇತಾಳ ಮಹಾಶಕ್ತಿ ಪೀಠಂ 108 ಅಡಿಗಳ ಬೇತಾಳ ವಿಗ್ರಹ , ಶ್ರೀಭದ್ರಕಾಳಿ, ಶ್ರೀ ಕಾಲಭೈರವ ,ಶ್ರೀ ಪ್ರತಿಂಗೀರ ಶ್ರೀ ಕಾಟೇರಮ್ಮ ಶ್ರೀ ಪಾರ್ವತಿದೇವಿ ಶ್ರೀನಾಗಮ್ಮ ಶ್ರೀ ವಿಷ್ಣುಮಾಯ ಶ್ರೀ ಕರಿಕುಟ್ಟಿ ಚಾಟ ದೇವರುಗಳಿಗೆ ಸಂಪ್ರದಾಯದಂತೆ ಶುಕ್ರವಾರ ಬೆಳಿಗ್ಗೆಯಿಂದ ಮಧ್ಯಾಹ್ನದ ವರೆವಿಗೂ ವಿಶೇಷ ಪೂಜೆಗಳು ನಡೆದು ಹನ್ನೊಂದು ಘಂಟೆ ಮೂವತ್ತು ನಿಮಿಷಕ್ಕೆ ಮಹಾಮಂಗಳಾರತಿ ಮತ್ತು ನೆರೆದಿದ್ದ ಭಕ್ತರಿಗೆ ಪ್ರಸಾದವಿನಿಯೋಗ ನಡೆಯಿತು . ಪ್ರಧಾನ ಅರ್ಚಕರಾದ ಅಘೋರಿ ಚಂದ್ರನಾಥ ಮಾತನಾಡಿ ಸುಮಾರು ವರ್ಷಗಳ ಕಾಲ ಕಾಶಿಯಲ್ಲಿ ಕಠಿಣ ಶ್ರಮದಿಂದ ವಿದ್ಯೆ ಸಿದ್ದಿಯಾಯಿತು ನಂತರದಲ್ಲಿ ಭದ್ರಕಾಳಿ ಉಪಾಸನೆಯಿಂದ ಬೇತಾಳ ಸಿದ್ಧಿಯಾಯಿತು ಈ ಕಾರಣದಿಂದಾಗಿ ಪ್ರಪಂಪಚದ ಯಾವ ಭಾಗದಲ್ಲೂ ಕಾಣ ಸಿಗದ 108 ಅಡಿಗಳ ಬೇತಾಳವನ್ನು ನಿರ್ಮಿಸಲಾಯಿತು ಎಂದರು.ಪ್ರತೀ ಶುಕ್ರವಾರದಂದು ಜಿಲ್ಲೆಯ ಮತ್ತು ಪಕ್ಕದ ರಾಜ್ಯಗಳಾದ ಆಂಧ್ರ,ತೆಲಂಗಾಣ ,ತಮಿಳ್ನಾಡುಮತ್ತು ಕೇರಳದಿಂದ ಭಕ್ತಾದಿಗಳೂ ಹೆಚ್ಚಿನ ಸಂಖ್ಯೆಯಲ್ಲಿ ಪಾಲ್ಗೊಂಡು ದೇವರ ಕೃಪೆಗೆ ಪಾತ್ರರಾಗುತ್ತಾರೆ ವಿಶೇಷವಾಗಿ ಪ್ರತಿ ಅಮಾವಾಸ್ಯೆಯಂದು ಬರುವ ಭಕ್ತರಿಗೆ ಬಾಡೂಟವನ್ನು ಪ್ರಸಾದವನ್ನಾಗಿ ನೀಡಲಾಗುತ್ತಾದೆಯಂದು ಅರ್ಚಕರು ಹೇಳಿದರು . ನೆರೆದಿದ್ದ ಭಕ್ತರು ಮಾತನಾಡಿ ಈಗಾಗಲೇ ಸುಮಾರು ಪ್ರಸಿದ್ಧಿ ಪಡೆದಿರುವ ದೇವಸ್ಥಾನವಿದಾಗಿದ್ದು ನಮ್ಮ ಸಮಸ್ಯೆಗಳಿಗೆ ಸ್ಥಳದಲ್ಲೇ ಪರಿಹಾರ ಸೂಚಿಸಿದ್ದು ಸಾಕಷ್ಟುಸಮಸ್ಯೆಗಳಿಂದ ಭಕ್ತರು ಹೊರಬಂದಿದ್ದೇವೆಂದರು .

ನಾಳೆ ರಾಷ್ಟ್ರೀಯ ಸಮ್ಮೇಳನ

ಬೆಂಗಳೂರು ಗ್ರಾಮಾಂತರ: ಬೆಂಗಳೂರು ವಿಶ್ವವಿದ್ಯಾಲಯದ ಸಂವಹನ ವಿಭಾಗದ ಸುವರ್ಣ ಮಹೋತ್ಸವದ (1973–2023) ಅಂಗವಾಗಿ 'ಮೀಡಿಯಾ ಎಜ್ಯುಕೇಷನ್: ಎ ಲೆಗಸಿ ಟು ಹೋಲ್ಡ್, ಎ ಫ್ಯುಚರ್ ಟು ಬಿಲ್ಡ್', ಎಂಬ ಧ್ಯೇಯದೊಂದಿಗೆ ಮೀಡಿಯಾ ಸ್ಫಿಯರ್–2024: ಭಾರತೀಯ ಮಾಧ್ಯಮ ಉದ್ಯಮದ ರೂಪಾಂತರ, ವಿಷಯ ಕುರಿತು ಒಂದು ದಿನದ ರಾಷ್ಟ್ರೀಯ ಸಮ್ಮೇಳನವನ್ನು, ಬೆಂಗಳೂರು ವಿಶ್ವವಿದ್ಯಾಲಯದ ಸಂವಹನ ವಿಭಾಗ, ಇಂಡಿಯನ್ ಕಮ್ಯುನಿಕೇಷನ್ ಕಾಂಗ್ರೆಸ್(ಐಸಿಸಿ) ಹಾಗೂ ಕರ್ನಾಟಕ ರಾಜ್ಯ ಪತ್ರಿಕೋದ್ಯಮ ಮತ್ತು ಸಂವಹನ ಶಿಕ್ಷಕರ ಸಂಘ (ಕೆಎಸ್ ಜೆಸಿಟಿಎ)ದ ಸಹಯೋಗದೊಂದಿಗೆ 2024ರ ಜುಲೈ 22 ರಂದು ಬೆಳಿಗ್ಗೆ 10:30 ಗಂಟೆಗೆ ಬೆಂಗಳೂರು ವಿಶ್ವವಿದ್ಯಾಲಯದ ಜ್ಞಾನಭಾರತಿ ಆವರಣದಲ್ಲಿರುವ ಪ್ರೊ. ವೆಂಕಟಗಿರಿಗೌಡ ಮೆಮೋರಿಯಲ್ ಆಡಿಟೋರಿಯಂ ನಲ್ಲಿ ಹಮ್ಮಿಕೊಳ್ಳಲಾಗಿದೆ.ಬೆಂಗಳೂರು ವಿಶ್ವವಿದ್ಯಾಲಯದ ಉಪ ಕುಲಪತಿಗಳಾದ ಪ್ರೊ. ಡಾ. ಜಯಕರ ಶೆಟ್ಟಿ ಎಂ. ಅವರು ಕಾರ್ಯಕ್ರಮದ ಅಧ್ಯಕ್ಷತೆ ವಹಿಸಲಿದ್ದಾರೆ, ಕರ್ನಾಟಕ ರಾಜ್ಯ ಉನ್ನತ ಶಿಕ್ಷಣ ಪರಿಷತ್ತಿನ ಉಪಾಧ್ಯಕ್ಷರಾದ ಪ್ರೊ. ಎಸ್.ಆರ್. ನಿರಂಜನ ಅವರು ಮುಖ್ಯ ಅತಿಥಿಗಳಾಗಿ ಭಾಗವಹಿಸಲಿದ್ದಾರೆ. ಕೊಪ್ಪಳ ವಿಶ್ವವಿದ್ಯಾಲಯದ ಉಪಕುಲಪತಿಗಳಾದ ಪ್ರೊ.ಬಿ.ಕೆ. ರವಿ ಅವರು ಪ್ರಮುಖ ಉಪನ್ಯಾಸ ನೀಡಲಿದ್ದಾರೆ. ಭೂಪಾಲ್ ನ ಪತ್ರಿಕೋದ್ಯಮ ಮತ್ತು ಸಂವಹನದ ಮಖನ್ ಲಾಲ್ ಚತುರ್ವೇದಿ ರಾಷ್ಟ್ರೀಯ ವಿಶ್ವವಿದ್ಯಾಲಯದ ಉಪ ಕುಲಪತಿಗಳಾದ ಪ್ರೊ. ಕೆ.ಜಿ. ಸುರೇಶ್, ಬೆಂಗಳೂರು ಉತ್ತರ ವಿಶ್ವವಿದ್ಯಾಲಯದ ಉಪ ಕುಲಪತಿಗಳಾದ ಪ್ರೊ. ನಿರಂಜನ ವಾನಳ್ಳಿ, ಕೊಲ್ಕತ್ತಾದ ವಿಶ್ವ ಭಾರತಿ ಕೇಂದ್ರೀಯ ವಿಶ್ವವಿದ್ಯಾಲಯದ ಮುಖ್ಯಸ್ಥರಾಗಿರುವ ಪ್ರೊ. ಬಿಪ್ಲಾಬ್ ಲೋಹೋ ಚೌದರಿ, ಭುವನೇಶ್ವರ್ ದ ಉತ್ಕಲ್ ವಿಶ್ವವಿದ್ಯಾಲಯದ ಐಎಮ್‌ಎಸ್ ನ ನಿರ್ದೇಶಕರಾದ ಪ್ರೊ. ಉಪೇಂದ್ರ ಪಡಿ, ಬೆಂಗಳೂರು ವಿಶ್ವವಿದ್ಯಾಲಯದ ಕುಲಸಚಿವ ಶೈಕ್ ಲತೀಫ್, ಬೆಂಗಳೂರು ವಿಶ್ವವಿದ್ಯಾಲಯದ ಮೌಲ್ಯಮಾಪನ ವಿಭಾಗದ ಕುಲಸಚಿವ ಪ್ರೊ. ಶ್ರೀನಿವಾಸ್ ಚೌಡಪ್ಪ, ಬೆಂಗಳೂರು ವಿಶ್ವವಿದ್ಯಾಲಯದ ಹಣಕಾಸು ವಿಭಾಗದ ಅಧಿಕಾರಿ ಡಾ. ಸುನೀತಾ ಎಂ. ಅವರು ಅತಿಥಿಗಳಾಗಿ ಭಾಗವಹಿಸಲಿದ್ದಾರೆ.

ವಾಲ್ಮೀಕಿ ಹಗರಣ; ಎಸ್‌ಐಟಿ ಮುಟ್ಟುಗೋಲು ಹಾಕಿಕೊಂಡ ಹಣದ ವಿವರ ನೀಡಿದ ಸಿಎಂ

ಬೆಂಗಳೂರು: ವಾಲ್ಮೀಕಿ ಅಭಿವೃದ್ಧಿ ನಿಗಮ ಹಗರಣದ ಹಣವನ್ನು ಎಸ್ ಐಟಿ ಮುಟ್ಟುಗೋಲು ಹಾಕಿಕೊಂಡಿರುವ ಅಂಕಿ–ಅಂಶವನ್ನು ವಿಧಾನಸಭೆಯಲ್ಲಿ ಮುಖ್ಯಮಂತ್ರಿ ಸಿದ್ದರಾಮಯ್ಯ ಅವರು ಬಿಡುಗಡೆ ಮಾಡಿದ್ದಾರೆ.

ಚಿನ್ನ ಇತರೆ ಬೆಲೆಬಾಳುವ ವಸ್ತು ಸೇರಿದಂತೆ ಎಸ್‌ಐಟಿ ಒಟ್ಟು 85,25,07,698 ರೂ. ಹಣ ಜಪ್ತಿ ಮಾಡಿದೆ ಎಂದು ಸಿಎಂ ತಿಳಿಸಿದ್ದಾರೆ. ಅಂಕಿ–ಅಂಶದ ವಿವರ ಹೀಗಿದೆ.

ಪ್ರಕರಣದ ಆರೋಪಿಗಳಾದ ಸತ್ಯನಾರಾಯಣ ವರ್ಮಾ, ಜೆ.ಜಿ.ಪದ್ಮನಾಭ, ನಾಗೇಶ್ವರ ರಾವ್, ಚಂದ್ರಮೋಹನ್, ಜಿ.ಕೆ.ಜಗದೀಶ್ ಅವರಿಂದ ಒಟ್ಟು 14,33,35,000 ರೂ. ಹಣ ಮುಟ್ಟುಗೋಲು ಹಾಕಿಕೊಳ್ಳಲಾಗಿದೆ. ಚಂದ್ರಮೋಹನ್ ಮತ್ತು ಜಿ.ಕೆ.ಜಗದೀಶ್ ಅವರಿಂದ ಕ್ರಮವಾಗಿ 207 ಮತ್ತು 47.6 ಗ್ರಾಂ ಚಿನ್ನ ವಶಕ್ಕೆ ಪಡೆಯಲಾಗಿದೆ.

ವಿವಿಧ 217 ಬ್ಯಾಂಕ್ ಅಕೌಂಟ್‌ಗಳನ್ನು ಗುರುತಿಸಿ ಅವುಗಳಲ್ಲಿದ್ದ 13,72,94,132 ರೂ. ಮೊತ್ತವನ್ನು ಫ್ರೀಜ್ ಮಾಡಲಾಗಿದೆ. ಈ ಪ್ರಕರಣದಲ್ಲಿ ಭಾಗಿಯಾಗಿರುವ ಸತ್ಯನಾರಾಯಣ ವರ್ಮಾ ಮತ್ತು ಇತರೆ ಆರೋಪಿಗಳು ಅಕ್ರಮವಾಗಿ ಬೇರೆ ವ್ಯಕ್ತಿಗಳ ಖಾತೆಗಳಿಗೆ ವರ್ಗಾಯಿಸಿದ್ದ 1.50 ಕೋಟಿ ರೂ. ಹಣವನ್ನು ಜನರೇ ವಾಪಸ್ ಕಟ್ಟಿದ್ದಾರೆ. ಆ ಹಣ ಕೂಡ ಸರ್ಕಾರದಲ್ಲಿದೆ. ಸತ್ಯನಾರಾಯಣ ವರ್ಮಾ, ಲ್ಯಾಂಬೋರ್ಗಿನಿ ಉರುಸ್ ಎಂಬ ಕಾರನ್ನು ಬಿಗ್‌ಬಾಯ್ಸ್ ಟಾಯ್ಸ್ ಕಂಪನಿ ಮೂಲಕ ಖರೀದಿ ಮಾಡಿದ್ದ. ಈಗ ಎಸ್‌ಐಟಿ ಆ ಕಾರನ್ನು ವಶಕ್ಕೆ ಪಡೆದಿದೆ. ಸದರಿ ಕಂಪನಿಯು ಕಾರನ್ನು ವಾಪಸ್ ಪಡೆದು 3,31,19,166 ರೂ. ಹಣವನ್ನು ಸರ್ಕಾರಕ್ಕೆ ಮರಳಿಸುವುದಾಗಿ ಸಂಬಂಧಿತ ನ್ಯಾಯಾಲಯದಲ್ಲಿ ಅರ್ಜಿ ಸಲ್ಲಿಸಿದೆ ಎಂದು ಸಿಎಂ ಮಾಹಿತಿ ನೀಡಿದ್ದಾರೆ.

ಸತ್ಯನಾರಾಯಣ ವರ್ಮಾ 1.21 ಕೋಟಿಗೂ ಹೆಚ್ಚು ಬೆಲೆಬಾಳುವ ಬೆಂಜ್ ಕಾರನ್ನು ಖರೀದಿಸಿರುವುದು ತನಿಖೆಯಿಂದ ಗೊತ್ತಾಗಿದೆ. ಈ ಕಾರನ್ನು ಎಸ್‌ಐಟಿ ತನ್ನ ವಶಕ್ಕೆ ಪಡೆದಿದೆ. ಈ ಕಾರನ್ನೂ ಮರಳಿ ಕಂಪನಿಗೆ ನೀಡಿ ಅದರ ಮೌಲ್ಯವನ್ನು ವಾಪಸ್ ಪಡೆಯುವ ಪ್ರಕ್ರಿಯೆ ಚಾಲ್ತಿಯಲ್ಲಿದೆ ಎಂದು ತಿಳಿಸಿದ್ದಾರೆ.

ಅಕ್ರಮವಾಗಿ ವರ್ಗಾವಣೆಯಾಗಿದ್ದ ಫಸ್ಟ್ ಫೈನಾನ್ಸ್ ಕ್ರೆಡಿಟ್ ಕೋ–ಆಪರೇಟಿವ್ ಸೊಸೈಟಿಯಿಂದ ಎಸ್.ಟಿ ನಿಗಮದ ಖಾತೆಗೆ 5 ಕೋಟಿ ಮರಳಿಸಿರುತ್ತದೆ. ಯೂನಿಯನ್ ಬ್ಯಾಂಕ್‌ನಿಂದ ಅಕ್ರಮವಾಗಿ ಹಣ ವರ್ಗಾವಣೆಯಾಗಿದ್ದ ಫಸ್ಟ್ ಫೈನಾನ್ಸ್ ಕ್ರೆಡಿಟ್ ಕೋ–ಆಪರೇಟಿವ್ ಸೊಸೈಟಿಯ 46 ಕೋಟಿಗೂ ಹೆಚ್ಚು ಹಣ ರತ್ನಾಕರ್ ಬ್ಯಾಂಕ್‌ನಲ್ಲಿದೆ. ಈ ಹಣವನ್ನೂ ನಮ್ಮ ಎಸ್‌ಐಟಿ ತಂಡವು ಫ್ರೀಜ್ ಮಾಡಿದೆ. ಅದನ್ನು ಹಿಂಪಡೆಯುವ ಪ್ರಕ್ರಿಯೆ ಪ್ರಾರಂಭಿಸಲಾಗುತ್ತಿದೆ ಎಂದು ಸಿದ್ದರಾಮಯ್ಯ ಅವರು ತಿಳಿಸಿದ್ದಾರೆ.

ಸಾರ್ವಜನಿಕರ ಸಮಸ್ಯೆ ಶೀಘ್ರ ಬಗೆಹರಿಸಲು ಕ್ರಮ

ಬೆಂಗಳೂರು ಗ್ರಾಮಾಂತರ: ಸಾರ್ವಜನಿಕರು ಜನಸ್ಪಂದನ ಸಭೆಗಳಲ್ಲಿ ಸಲ್ಲಿಸುವ ಅರ್ಜಿಗಳನ್ನು ತ್ವರಿತವಾಗಿ ವಿಲೇವಾರಿ ಮಾಡಿ ಶೀಘ್ರ ಬಗೆಹರಿಸಲಾಗುವುದು ಎಂದು ಆಹಾರ ನಾಗರಿಕ ಸರಬರಾಜು ಮತ್ತು ಗ್ರಾಹಕ ವ್ಯವಹಾರಗಳ ಸಚಿವರು ಹಾಗೂ ಬೆಂಗಳೂರು ಗ್ರಾಮಾಂತರ ಜಿಲ್ಲಾ ಉಸ್ತುವಾರಿ ಸಚಿವರಾದ ಕೆ.ಹೆಚ್ ಮುನಿಯಪ್ಪ ಅವರು ಹೇಳಿದರು. ದೇವನಹಳ್ಳಿ ತಾಲ್ಲೂಕು ಪಂಚಾಯಿತಿ ಸಭಾಂಗಣದಲ್ಲಿ ಆಯೋಜಿಸಲಾಗಿದ್ದ ಸಾರ್ವಜನಿಕ ಕುಂದು ಕೊರತೆ ಸಭೆಯ ಅಧ್ಯಕ್ಷತೆ ವಹಿಸಿ ಅವರು ಮಾತನಾಡಿದರು. ಪ್ರಜೆಗಳ ಸೇವೆ ಮಾಡುವ ದೃಷ್ಟಿಯಿಂದ ಸರ್ಕಾರ ಜನರ ಸಮಸ್ಯೆಗಳಿಗೆ ಸ್ಪಂದಿಸಿ ಜನಸ್ಪಂದನ ಕಾರ್ಯಕ್ರಮ ಹಮ್ಮಿಕೊಂಡಿದೆ. ಸಾರ್ವಜನಿಕರು ಸಮಸ್ಯೆಗಳನ್ನು ಹೊತ್ತು ಪ್ರತಿನಿತ್ಯ ಸರ್ಕಾರಿ ಕಚೇರಿಗಳಿಗೆ ಅಲೆದಾಡುವುದನ್ನು ತಪ್ಪಿಸಲು ಹಾಗೂ ಜನರ ಬಳಿಗೆ ಸರ್ಕಾರವನ್ನು ಕಳುಹಿಸಿ ಪ್ರಜೆಗಳ ಸಮಸ್ಯೆಗಳಿಗೆ ಶೀಘ್ರ ಸ್ಪಂದಿಸಿ ಸ್ಥಳದಲ್ಲಿಯೇ ಪರಿಹರಿಸುವ ಸಲುವಾಗಿ ನಿಟ್ಟಿನಲ್ಲಿ ಸಾರ್ವಜನಿಕ ಕುಂದು ಕೊರತೆಗಳ ಸಭೆ ಸಹಕಾರಿಯಾಗಲಿದೆ. ಸಾರ್ವಜನಿಕರು ಸಲ್ಲಿಸಿರುವ ಅಹವಾಲುಗಳನ್ನು ಸಂಬಂಧಪಟ್ಟ ಇಲಾಖೆ ಅಧಿಕಾರಿಗಳು ವಿಳಂಬ ಮಾಡದೆ ಅರ್ಜಿಗಳನ್ನು ಪರಿಶೀಲಿಸಿ ಶೀಘ್ರ ಇತ್ಯರ್ಥ ಪಡಿಸಬೇಕು ಎಂದು ಅಧಿಕಾರಿಗಳಿಗೆ ಸೂಚಿಸಿದರು. ಪೋಡಿ ಕಾರ್ಯ, ಒತ್ತುವರಿ ತೆರವು, ಸ್ಮಶಾನ ಭೂಮಿ ಅಭಿವೃದ್ಧಿ, ಹಕ್ಕು ಪತ್ರ ವಿತರಣೆ ,ಸಾಗುವಳಿ ಚೀಟಿ ವಿತರಣೆ, ಜಮೀನು ಸರ್ವೇಗೆ ಸಂಬಂಧಿಸಿದಂತೆ ಅಧಿಕಾರಿಗಳಿಗೆ ಸಮಯ ನಿಗದಿ ಪಡಿಸಿ ಸಮಸ್ಯೆ ಬಗೆಹರಿಸಲಾಗುವುದು. ನಿವೇಶನ ರಹಿತ, ವಸತಿ ರಹಿತರಿಗೆ ಸೌಲಭ್ಯ ಕಲ್ಪಿಸಲು ಕ್ರಮ ವಹಿಸಲಾಗುವುದು ಎಂದು ಸಚಿವರು ಹೇಳಿದರು.

77 ಅರ್ಜಿ ಸ್ವೀಕಾರ: ಸರ್ಕಾರಿ ಜಾಗ ಒತ್ತುವರಿ, ಪೋಡಿ ಪ್ರಕರಣ, ಜಮೀನು ತಕರಾರು, ಜಮೀನು ಸರ್ವೆ ಕಾರ್ಯ, ಸ್ಮಶಾನ ಜಾಗ ಹಾಗೂ ರಸ್ತೆ ವ್ಯವಸ್ಥೆ, ಗೋಮಾಳ ಒತ್ತುವರಿ, ಹಕ್ಕು ಪತ್ರ ಹಂಚಿಕೆ, ಕೊಳವೆ ಬಾವಿ ಹಂಚಿಕೆ, ನಿವೇಶನ ಹಂಚಿಕೆ, ಚರಂಡಿ ನಿರ್ಮಾಣ ಮುಂತಾದ ಇತರೆ ಮೂಲಭೂತ ಸಮಸ್ಯೆಗಳು, ಸೇರಿದಂತೆ ಒಟ್ಟು 77 ಅಹವಾಲುಗಳನ್ನು ಸಾರ್ವಜನಿಕರಿಂದ ಸ್ವೀಕರಿಸಲಾಯಿತು.

ಸಭೆಯಲ್ಲಿ ಬೆಂಗಳೂರು ಅಂತಾರಾಷ್ಟ್ರೀಯ ವಿಮಾನ ನಿಲ್ದಾಣ ಯೋಜನಾ ಪ್ರಾಧಿಕಾರದ(ಬಯಪ) ಅಧ್ಯಕ್ಷ ಶಾಂತಕುಮಾರ್, ಜಿಲ್ಲಾ ಗ್ಯಾರಂಟಿ ಯೋಜನೆಗಳ ಅಧ್ಯಕ್ಷರಾದ ರಾಜಣ್ಣ, ದೊಡ್ಡಬಳ್ಳಾಪುರ ಉಪವಿಭಾಗಾಧಿಕಾರಿ ದುರ್ಗಶ್ರೀ ಎನ್, ಜಿ.ಪಂ ಉಪಕಾರ್ಯದರ್ಶಿ ಟಿ.ಕೆ ರಮೇಶ್, ದೇವನಹಳ್ಳಿ ತಹಶೀಲ್ದಾರ್ ಶಿವರಾಜ್, ಕಾರ್ಯ ನಿರ್ವಾಹಕ ಅಧಿಕಾರಿ ಶ್ರೀನಾಥ್ ಗೌಡ, ಸಚಿವರ ಆಪ್ತ ಕಾರ್ಯದರ್ಶಿ ನಟರಾಜ್, ಸ್ಥಳೀಯ ಜನಪ್ರತಿನಿಧಿಗಳು, ಮುಖಂಡರು, ಜಿಲ್ಲಾ ತಾಲ್ಲೂಕು ಮಟ್ಟದ ಅಧಿಕಾರಿಗಳು ಉಪಸ್ಥಿತರಿದ್ದರು.

ಸಂಜೆ ಟಿಪ್ಸ್

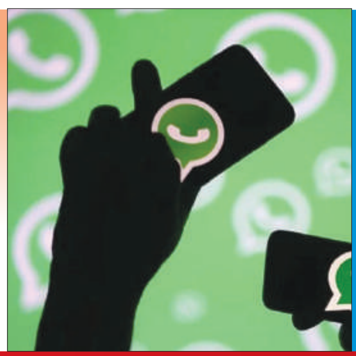

ವಾಟ್ಸ್‌ಪ್ ಶೀಘ್ರದಲ್ಲೇ ಬರಲಿದೆ ಆಟೋಮ್ಯಾಟಿಕ್ ಟ್ರಾನ್ಸ್‌ಲೇಷನ್ ಫೀಚರ್!

ಕೆಲಸ, ಸ್ನೇಹಿತರು, ಕುಟುಂಬ ಅಂತಾ ಈಗ ಜನ ಎಲ್ಲಾ ಭಾಷೆ, ಸಮುದಾಯ, ದೇಶದ ಜನರ ಜೊತೆಗೆ ಕನೆಕ್ಟ್ ಆಗುತ್ತಿದ್ದಾರೆ. ಹೆಚ್ಚು ಫೋನ್ನಲ್ಲಿಯೇ ಎಲ್ಲರೂ ಸಂಪರ್ಕ ಸಾಧಿಸುವುದರಿಂದ ಭಾಷೆಯ ತೊಂದರೆಯಿಂದ ಕೆಲ ಅಡೆತಡೆಗಳನ್ನು ಎದುರಿಸಬೇಕಾಗುತ್ತದೆ. ಈ ಸವಾಲುಗಳನ್ನು ನಿವಾರಿಸಲು ಸ್ಯಾಮ್ಸಂಗ್ ಇತ್ತೀಚೆಗೆ ಕೆಲ ಸೀರಿಸ್‌ಗಳಲ್ಲಿ ಲೈವ್ ಟ್ರಾನ್ಸ್‌ಲೇಷನ್ ಫೀಚರ್ ಅನ್ನು ಬಿಡುಗಡೆ ಮಾಡಿದೆ. ಅದೇ ರೀತಿ ಈಗ ವಾಟ್ಸಾಪ್ ಕೂಡ ಹೊಸ ಅನುವಾದ ವೈಶಿಷ್ಟ್ಯವನ್ನು ಅಭಿವೃದ್ಧಿಪಡಿಸಲು ಮುಂದಾಗಿದೆ. ಟ್ರಾನ್ಸ್‌ಲೇಷನ್ ಫೀಚರ್ ಬಿಡುಗಡೆ ಮಾಡುತ್ತಿದೆ ವಾಟ್ಸಾಪ್

ಬಳಕೆದಾರರಿಗೆ ಸಂದೇಶಗಳನ್ನು ವಿವಿಧ ಭಾಷೆಗಳಿಗೆ ಸ್ವಯಂಚಾಲಿತವಾಗಿ ಭಾಷಾಂತರಿಸಲು ಅನುವು ಮಾಡಿಕೊಡಲು ವಾಟ್ಸಾಪ್ ಅನುವಾದ ವೈಶಿಷ್ಟ್ಯವನ್ನು ಹೊರ ತರಲು ಯೋಜಿಸಿದೆ. ಇದು ಸಂದೇಶಗಳನ್ನು ಬೇರೆ ಭಾಷೆಗೆ ಸ್ವಯಂಚಾಲಿತವಾಗಿ ಭಾಷಾಂತರಿಸಲು ಸಹಾಯ ಮಾಡುತ್ತದೆ. ಚಾಟ್ ಬಬಲ್ಗಳಲ್ಲಿ ಸ್ಪಷ್ಟ ಅನುವಾದಗಳನ್ನು ನೀಡುವ ಮೂಲಕ ಸಂವಹನವನ್ನು ವರ್ಧಿಸುವ ಗುರಿಯನ್ನು ಅಪ್ಲಿಕೇಶನ್ ಹೊಂದಿದೆ. ಮೊದಲಿಗೆ ಇಂಗ್ಲಿಷ್, ಅರೇಬಿಕ್, ಸ್ಪ್ಯಾನಿಷ್ ಮತ್ತು ಹೆಚ್ಚಿನ ಭಾಷೆಗಳನ್ನು ಒಳಗೊಂಡಿರುವ ಟ್ರಾನ್ಸ್‌ಲೇಷನ್ ಫೀಚರ್ ಬರಲಿದೆ. ನಂತರ ಹೆಚ್ಚಿನ ಭಾಷೆಗಳು ಈ ವೈಶಿಷ್ಟ್ಯಕ್ಕೆ ಸೇರಲಿವೆ.

WABetaInfo ಈ ಬಗ್ಗೆ ವರದಿ ಮಾಡಿದ್ದು, ಮೆಟಾ-ಮಾಲೀಕತ್ವದ ಅಪ್ಲಿಕೇಶನ್ ಅನುವಾದ ವೈಶಿಷ್ಟ್ಯವನ್ನು ಅಭಿವೃದ್ಧಿಪಡಿಸುತ್ತಿದೆ, ಇದು ಭವಿಷ್ಯದಲ್ಲಿ ಅಪ್ಲಿಕೇಶನ್ ಸ್ವಯಂಚಾಲಿತವಾಗಿ ಎಲ್ಲಾ ಚಾಟ್ ಸಂದೇಶಗಳನ್ನು ಅನುವಾದಿಸಬೇಕೆ ಎಂದು ನಿರ್ಧರಿಸಲು ಬಳಕೆದಾರರಿಗೆ ಅನುವು ಮಾಡಿಕೊಡುತ್ತದೆ ಎಂದಿದೆ.

ತೆಂಗಿನಕಾಯಿ ಚಿಕ್ಕಿ

ಪಾಕ ಶಾಲೆ

ಬೇಕಾಗಿರುವ ಪದಾರ್ಥ

2 ಕಪ್ ಕೊಬ್ಬರಿ, ಕಪ್ ಬೆಲ್ಲ, ಗಸಗಸೆ ಕಪ್, ಒಂದು ಕಪ್ ಸಕ್ಕರೆ, ಒಂದು ಚಮಚ ಏಲಕ್ಕಿ ಪುಡಿ, ತುಪ್ಪ ಸ್ವಲ್ಪ, ಅಲಂಕಾರಕ್ಕೆ ಒಣ ಹಣ್ಣುಗಳು

ಮಾಡುವ ವಿಧಾನ

ಒಂದು ಪಾತ್ರೆಗೆ ತೆಂಗಿನಕಾಯಿ ತುರಿಯನ್ನು ಹಾಕಿ ಬಂಗಾರದ ಬಣ್ಣ ಬರುವವರೆಗೆ ಹುರಿದುಕೊಳ್ಳಿ. ಇನ್ನೊಂದು ಪಾತ್ರೆಗೆ ತುಪ್ಪ ಹಾಕಿ ಅದಕ್ಕೆ ಹುರಿದ ತೆಂಗಿನಕಾಯಿ ತುರಿಯನ್ನು ಹಾಕಿ.ನಂತ್ರ ಗಸಗಸೆ ಹಾಕಿ ಸ್ವಲ್ಪಹೊತ್ತು ಹುರಿಯಿರಿ. ಇದಕ್ಕೆ ಬೆಲ್ಲ, ಸಕ್ಕರೆ ಹಾಕಿ 3-4 ನಿಮಿಷ ಬೇಯಿಸಿ. ಕೊನೆಯಲ್ಲಿ ಏಲಕ್ಕಿ ಪುಡಿ ಹಾಕಿ ಕೈ ಆಡಿಸಿ. ಇದನ್ನು ಚಿಕ್ಕಿ ಅಚ್ಚಿನಲ್ಲಿ ಹಾಕಿ ಫ್ರಿಜ್ ನಲ್ಲಿ ಇಡಿ. ಸ್ವಲ್ಪ ಸಮಯದಲ್ಲಿಯೇ ಚಿಕ್ಕಿ ರೆಡಿ. ಅದರ ಮೇಲೆ ಒಣ ಹಣ್ಣನ್ನಿಟ್ಟು ಅಲಂಕರಿಸಿ ಸರ್ವ್ ಮಾಡಿ.

ಕಲ್ಕಿ ಸಿನಿಮಾ ಟೀಮ್‌ಗೆ ದೊಡ್ಡ ಸಂಕಷ್ಟ!

ಇತ್ತೀಚೆಗೆ ಬಿಡುಗಡೆಯಾದ ಕಲ್ಕಿ 2898 ಎಡಿ ಚಿತ್ರದ ನಿರ್ಮಾಪಕರು ಮತ್ತು ನಟರಿಗೆ ಕಾಂಗ್ರೆಸ್ನ ಮಾಜಿ ನಾಯಕ ಆಚಾರ್ಯ ಪ್ರಮೋದ್ ಕೃಷ್ಣಂ ಶನಿವಾರ ಲೀಗಲ್ ನೋಟಿಸ್ ಕಳುಹಿಸಿದ್ದಾರೆ. ಬಾಲಿವುಡ್ ದಿಗ್ಗಜ ಅಮಿತಾಬ್ ಬಚ್ಚನ್ ಮತ್ತು ದಕ್ಷಿಣ ಚಿತ್ರರಂಗದ ಖ್ಯಾತ ನಟ ಪ್ರಭಾಸ್ ಸೇರಿದಂತೆ ಇತರರಿಗೆ ನೋಟಿಸ್ ಕಳುಹಿಸಲಾಗಿದೆ.

ಈ ಬಗ್ಗೆ ಮಾತನಾಡಿದ ಆಚಾರ್ಯ ಪ್ರಮೋದ್ ಕೃಷ್ಣಂ ಅವರು ಕಲ್ಕಿ ಸಿನಿಮಾ ಹಿಂದೂಗಳ ಧಾರ್ಮಿಕ ಭಾವನೆಗಳಿಗೆ ಧಕ್ಕೆ ತಂದಿದೆ ಎಂದು ಹೇಳಿದರು. ಭಾರತವು ಭಾವನೆಗಳು, ನಂಬಿಕೆ ಮತ್ತು ಭಕ್ತಿಯ ನಾಡು. ಸನಾತನ ಧರ್ಮದ ಮೌಲ್ಯಗಳನ್ನು ಹಾಳು ಮಾಡಬಾರದು. ಸನಾತನದ ಧರ್ಮಗ್ರಂಥಗಳನ್ನು ಬದಲಾಯಿಸಬಾರದು. ಭಗವಾನ್ ಕಲ್ಕಿ ನಾರಾಯಣನ ಮೇಲೆ ನಾವು ಅಪಾರ ನಂಬಿಕೆ ಹೊಂದಿದ್ದೇವೆ. ಅವರನ್ನ ನಾವು ವಿಷ್ಣುವಿನ ಕೊನೆಯ ಅವತಾರವೆಂದು ಪರಿಗಣಿಸಲಾಗಿದೆ. ಪುರಾಣಗಳಲ್ಲಿ ಕಲ್ಕಿಯ ಅವತಾರದ ಬಗ್ಗೆ ಬಹಳಷ್ಟು ಬರೆಯಲಾಗಿದೆ. ಇದನ್ನು ಆಧರಿಸಿ ಫೆಬ್ರವರಿ 19 ರಂದು ಪ್ರಧಾನಿ ಮೋದಿ ಶ್ರೀ ಕಲ್ಕಿ ಧಾಮಕ್ಕೆ ಅಡಿಪಾಯ ಹಾಕಿದ್ದಾರೆ ಎಂದು ವಿವರಿಸಿದರು. ಈ ಚಿತ್ರವು ನಮ್ಮ ಧರ್ಮಗ್ರಂಥಗಳಲ್ಲಿ ಹೇಳಿದ್ದಕ್ಕೆ ವಿರುದ್ಧವಾಗಿದೆ. ಈ ಚಿತ್ರ ನಮ್ಮ ಧಾರ್ಮಿಕ ಭಾವನೆಗಳಿಗೆ ಧಕ್ಕೆ ತರುತ್ತಿದೆ. ಆದ್ದರಿಂದ, ನಾವು ಕೆಲವು ಆಕ್ಷೇಪಣೆಗಳನ್ನು ಎತ್ತಿದ್ದು, ಪ್ರತಿಕ್ರಿಯೆಗಾಗಿ ಕಾಯುತ್ತಿದ್ದೇವೆ ಎಂದು ಆಚಾರ್ಯ ಪ್ರಮೋದ್ ಕೃಷ್ಣಂ ಹೇಳಿದರು. ಹಿಂದೂಗಳ ಭಾವನೆಗಳೊಂದಿಗೆ ಆಟವಾಡುವುದು ಸಿನಿಮಾ ನಿರ್ಮಾಪಕರಿಗೆ ತಮಾಷೆಯಾಗಿಬಿಟ್ಟಿದೆ. ಸಂತರನ್ನು ರಾಕ್ಷಸರಂತೆ ತೋರಿಸಲಾಗಿದೆ, ಅಭಿವ್ಯಕ್ತಿ ಸ್ವಾತಂತ್ರ್ಯ ಎಂದರೆ ನೀವು ನಮ್ಮ ನಂಬಿಕೆಯೊಂದಿಗೆ ಆಟವಾಡಬಹುದು ಎಂದುಕೊಂಡಿದ್ದಾರೆ ಅಂತ ಕಿಡಿ ಕಾರಿದ್ದಾರೆ. ಹಿಂದೂ ಪುರಾಣ ಗ್ರಂಥಗಳಲ್ಲಿ ಬರೆಯಲ್ಪಟ್ಟ ಮತ್ತು ವಿವರಿಸಿದ ರೀತಿಗಿಂತ ನಿಮ್ಮ ಸಿನಿಮಾ ಭಗವಾನ್ ಕಲ್ಕಿಯ ಬಗೆಗಿನ ಮೂಲ ಪರಿಕಲ್ಪನೆಯನ್ನು ಬದಲಾಯಿಸಿದೆ. ಭಗವಾನ್ ಕಲ್ಕಿಯ ಕಥೆಯ ಚಿತ್ರಣ ಸಂಪೂರ್ಣವಾಗಿ ಅಸಮರ್ಪಕವಾಗಿದೆ. ನೂರಾರು ಕೋಟಿಗಳಷ್ಟು ಸಂಖ್ಯೆಯ ಭಕ್ತರ ಧಾರ್ಮಿಕ ನಂಬಿಕೆಗಳು ಮತ್ತು ಆಚರಣೆಗಳಿಗೆ ಕೇಂದ್ರವಾದ ಪವಿತ್ರ ಗ್ರಂಥಗಳಿಗೆ ಅಗೌರವವಾಗಿದೆ ಎಂದು ನೋಟಿಸ್ನಲ್ಲಿ ಹೇಳಲಾಗಿದೆ. ಅಸಮರ್ಪಕವಾಗಿ ಚಿತ್ರಿಸಿರುವುದು ಗೊಂದಲಕ್ಕೆ ಕಾರಣವಾಗಿದೆ. ಹಿಂದೂಗಳ ಹೃದಯ ಮತ್ತು ಮನಸ್ಸಿನಲ್ಲಿ ಭಗವಾನ್ ಕಲ್ಕಿಯ ಪುರಾಣ ಮತ್ತು ನೀತಿಗಳನ್ನು ಸರಿಪಡಿಸಲಾಗದಂತೆ ಕಳಂಕಗೊಳಿಸುವ ಪ್ರವೃತ್ತಿಯನ್ನು ಹೊಂದಿದೆ. ಇದು ಹಿಂದೂ ನಂಬಿಕೆಯ ತಪ್ಪು ತಿಳುವಳಿಕೆ, ತಪ್ಪು ವ್ಯಾಖ್ಯಾನಕ್ಕೆ ಕಾರಣವಾಗುತ್ತದೆ. ಆ ಮೂಲಕ ನಮ್ಮ ನಂಬಿಕೆ ಮತ್ತು ಧಾರ್ಮಿಕ ಭಾವನೆಗಳಿಗೆ ತೀವ್ರ ಸಂಕಟವನ್ನು ಉಂಟುಮಾಡುತ್ತದೆ ಎಂದು ಎಂದು ನೋಟಿಸ್ನಲ್ಲಿ ವಿವರಿಸಲಾಗಿದೆ.

ಶಾಶ್ವತವಾಗಿ ನೊಣಗಳಿಂದ ಮುಕ್ತಿ ಪಡೆಯಲು ಏನು ಮಾಡಬೇಕು

ನೊಣಗಳು, ಜ್ವರದಿಂದ ಹಿಡಿದು, ಹೊಟ್ಟೆಗೆ ಸಂಬಂಧಿಸಿದ ಹಲವು ರೀತಿಯ ರೋಗಕಾರಕಗಳನ್ನು ಹರಡುತ್ತವೆ. ನೊಣಗಳು ಮನೆಯಲ್ಲಿ ಹೆಚ್ಚಾಗದಂತೆ ತಡೆಯುವುದು ನಮ್ಮ ಆರೋಗ್ಯದ ದೃಷ್ಟಿಯಿಂದಲೂ ಬಹಳ ಅಗತ್ಯ. ಹಾಗಾದ್ರೆ ಮನೆಯಲ್ಲಿ ನೊಣಗಳು ಹರಡದಂತೆ ತಡೆಯುವುದು ಹೇಗೆ?, ನೊಣಗಳಿಗೆ ಮನೆಮದ್ದು ಏನು?

ಒಂದು ಗ್ಲಾಸ್‌ನಲ್ಲಿ ಉಪ್ಪು ಹಾಕಿ ಅದಕ್ಕೆ ನೀರು ಹಾಕಿ ಚೆನ್ನಾಗಿ ಕರಗಿಸಿಕೊಳ್ಳಿ. ಬಳಿಕ ಇದನ್ನು ಸ್ಪ್ರೇ ಬಾಟಲಿ ಅಥವಾ ಬಟ್ಟೆಯನ್ನು ಒದ್ದೆ ಮಾಡಿಕೊಂಡು ಇಲ್ಲವೆ ಹಾಗೆಯೆ ಹನಿಗಳನ್ನು ಎಲ್ಲಿ ನೊಣಗಳು ಹೆಚ್ಚಾಗಿದೆಯೋ ಅಲ್ಲಿ ಹಾಕಿರಿ. ನೀವು ಯಾವುದೇ ವಸ್ತು ಇಟ್ಟರೂ ಅದರ ಮೇಲೆ ನೊಣಗಳೂ ಕುಳಿತುಕೊಳ್ಳುತ್ತವೆ. ಆದರೆ ನೊಣಗಳು ಎಂದಿಗೂ ಉಪ್ಪಿನ ಮೇಲೆ ಕೂರುವುದಿಲ್ಲ.

ಒಂದು ನಿಂಬೆ ಹಣ್ಣು ತೆಗೆದುಕೊಂಡು ಕತ್ತರಿಸಿಕೊಂಡು ಇದಕ್ಕೆ 6 ರಿಂದ 7 ಲವಂಗವನ್ನು ಚುಚ್ಚಬೇಕು. ಈ ನಿಂಬೆಯನ್ನು ನೊಣಗಳು ಎಲ್ಲಿ ಹೆಚ್ಚಾಗಿವೆಯೋ ಆ ಜಾಗದಲ್ಲಿ ಇಡಬೇಕು. ಅಡುಗೆ ಮನೆ, ಹಾಲ್, ದೇವರ ಕೋಣೆ ಹೀಗೆ ಎಲ್ಲಿ ಬೇಕಾದರೂ ಈ ನಿಂಬೆಯನ್ನ ಇಡಿ. ಈ ರೀತಿ ಲವಂಗ ನಿಂಬೆಯಿಂದ ಹೊರಬರುವ ರಾಸಾಯನಿಕವು ನೊಣಗಳನ್ನು

ಒಂದು ಸಣ್ಣ ಸ್ಟೀಲ್ ಬೌಲ್ನಲ್ಲಿ ಒಂಕಾಳು-ಬೆಳ್ಳುಳ್ಳಿ ಹಾಕಿಕೊಳ್ಳಿ. ಬಳಿಕ ಇದಕ್ಕೆ ಪಲಾವ್ ಎಲೆಯನ್ನು ಸಣ್ಣದಾಗು ಪುಡಿ ಮಾಡಿ ಅದಕ್ಕೆ ಹಾಕಿ. ನಂತರ 1 ಕರ್ಪೂರ ಪುಡಿ ಮಾಡಿ ಹಾಕಿಕೊಳ್ಳಿ. ಬಳಿಕ 1 ಸ್ಪೂನ್ ಬೇವಿನ ಎಣ್ಣೆ ಅಥವಾ ತುಪ್ಪವನ್ನು ಹಾಕಿಕೊಂಡು ಚೆನ್ನಾಗಿ ಮಿಕ್ಸ್ ಮಾಡಿಕೊಳ್ಳಿ. ಬಳಿಕ ಇದಕ್ಕೆ ಬೆಂಕಿ ಹಚ್ಚಿ ಉರಿಯಲು ಇಡಬೇಕು. ಬೆಂಕಿ ಉರಿಯದಿದ್ದರೆ ಕರ್ಪೂರ ಹಾಕಿ ಬೆಂಕಿ ಹೊತ್ತಿಸಿ. ಇದರ ಹೊಗೆಯಿಂದ ನೊಣಗಳು ಸೇರಿ ಸೊಳ್ಳೆಗಳು ಸಹ ಹೊರಗೆ ಹೋಗುತ್ತವೆ.ಲವಂಗವನ್ನು ನೀರಿನಲ್ಲಿ ಹಾಕಿ ನೆನೆಸಿಟ್ಟು ಬಳಿಕ ಒಂದು ಗ್ಲಾಸ್ ನೀರಿನಲ್ಲಿ ಹಾಕಿ ಚೆನ್ನಾಗಿ ಕುದಿಸಿಕೊಳ್ಳಬೇಕು. ಬಳಿಕ ಅದನ್ನು ತಣ್ಣಗಾಗಲು ಬಿಡಬೇಕು. ನಂತರ ಲವಂಗದ ನೀರನ್ನು ತೆಗೆದು ಬದಿಗಿಟ್ಟುಕೊಳ್ಳಿ. ಈಗ ನಿಂಬೆಹಣ್ಣನ್ನು ಹಿಂಡಿ ಅದರ ಹುಳಿ ತೆಗೆದುಕೊಳ್ಳಿ. ಈಗ ಒಂದು ಬಾಟಲಿಗೆ ಲವಂಗದ ನೀರು ಹಾಗೂ ನಿಂಬೆ ರಸವನ್ನು ಇದಕ್ಕೆ ಹಾಕಿ ಚೆನ್ನಾಗಿ ಮಿಕ್ಸ್ ಮಾಡಿ. ಈ ನೀರನ್ನು ಸ್ಪ್ರೇ ಮಾಡಿದರೆ ಮತ್ತೆಂದು ನೊಣಗಳು ಮನೆಯೊಳಗೆ ಬರುವುದಿಲ್ಲ

ಹೆಲ್ತ್ ಟಿಪ್ಸ್

ಕಿರುತೆರೆಗೆ ಮತ್ತೆ ಎಂಟ್ರಿ ಕೊಟ್ಟ ನಟ ರವಿಶಂಕರ್

ಸ್ಟಾರ್ ಸುವರ್ಣ ವಾಹಿನಿಯಲ್ಲಿ ಮಧ್ಯಾಹ್ನದ ಮನರಂಜನೆಯಾಗಿ ಆರಂಭವಾದ 'ಸುವರ್ಣ ಗೃಹಮಂತ್ರಿ' ಎಂಬ ಹೊಸ ಬಗೆಯ ರಿಯಾಲಿಟಿ ಶೋ ಈಗಾಗಲೇ ಪ್ರೇಕ್ಷಕರ ಮನಗೆದ್ದು ಯಶಸ್ವಿಯಾಗಿ ಮುನ್ನುಗ್ಗುತ್ತಿದೆ. ಆದರೆ ಇದೀಗ ಮತ್ತಷ್ಟು ಮೆರುಗು ನೀಡಲು ಇದೇ ಮೊದಲ ಬಾರಿಗೆ ಸುವರ್ಣ ವಾಹಿನಿಯ ಮೂಲಕ ಖ್ಯಾತ ನಟ ರವಿಶಂಕರ್ ಕಿರುತೆರೆಗೆ ಪದಾರ್ಪಣೆ ಮಾಡಿದ್ದಾರೆ. ಇನ್ಮುಂದೆ 'ಸುವರ್ಣ ಗೃಹಮಂತ್ರಿ' ಕಾರ್ಯಕ್ರಮದ ನಿರೂಪಣೆಯ ಜವಾಬ್ದಾರಿಯನ್ನು ನಟ ರವಿಶಂಕರ್ (ಖಚಿತ ಖುಚಿಟಿಇಚಿಡಿ) ಹೊರಲಿದ್ದಾರೆ. ವರ್ಷಗಳ ಬಳಿಕ ನಟ ರವಿ ಶಂಕರ್ ಅವರನ್ನು ಗೃಹಮಂತ್ರಿ ಪ್ರೋಮೋದಲ್ಲಿ ನೋಡಿದ ವೀಕ್ಷಕರು ಸಾಮಾಜಿಕ ಜಾಲತಾಣದಲ್ಲಿ ಸಂತಸವನ್ನು ವ್ಯಕ್ತ ಪಡಿಸಿದ್ದು, 'ಸುವರ್ಣ ಗೃಹಮಂತ್ರಿ'ಯ ಸಂಚಿಕೆಯಲ್ಲಿ ರವಿಶಂಕರ್ ರವರ ನಿರೂಪಣೆಯನ್ನು ನೋಡಲು ಕಾತುರತೆಯಿಂದ ಕಾಯುತ್ತಿದ್ದಾರೆ.ಸಾಮಾನ್ಯವಾಗಿ ಮನೆಯಲ್ಲಿ ಕೆಲಸ ಮಾಡೋ ಗೃಹಿಣಿಯರನ್ನು, ಹೆಣ್ಮಕ್ಕಳನ್ನು ಯಾರೂ ಗುರುತಿಸುವುದಿಲ್ಲ, ಮನೆ ಮಂದಿಯನ್ನು ಅವ್ರು ಎಷ್ಟೇ ಚೆನ್ನಾಗಿ ನೋಡ್ಕೊಂಡ್ರು 'ಥ್ಯಾಂಕ್ ಯು' ಅಂತನೂ ಹೇಳಲ್ಲ. ಅಂತಹ ಮನೆ ಬೆಳಗೋ ಗೃಹಿಣಿಯರನ್ನು ಗುರುತಿಸಿ, ಗಂಡ-ಹೆಂಡ್ತಿಯ ಅನ್ಯೂನ್ಯತೆಯ ಬಗ್ಗೆ ತಿಳಿದು, ಅವರಿಗೆ ಸನ್ಮಾನಿಸಿ, ಮಾತುಕತೆ ನಡೆಸಿ ಆಟದ ಜೊತೆ ರೇಷ್ಮೆ ಜೊತೆ ಮತ್ತಷ್ಟು ಬೆಲೆಬಾಳುವ ಬಹುಮಾನಗಳನ್ನು ನೀಡುವುದೇ ''ಸುವರ್ಣ ಗೃಹಮಂತ್ರಿ'' ಕಾರ್ಯಕ್ರಮದ ಶೈಲಿಯಾಗಿದೆ.

ಕರ್ನಾಟಕದ ಗೃಹಿಣಿಯರಿಗಾಗಿಯೇ ಸಿದ್ಧವಾಗಿರೋ ಈ ಕಾರ್ಯಕ್ರಮದಲ್ಲಿ ಇನ್ಮುಂದೆ ನಟ ರವಿಶಂಕರ್ ರವರು ಅಣ್ಣನ ಸ್ಥಾನದಲ್ಲಿ ನಿಂತು ತವರು ಮನೆ ಉಡುಗೊರೆಯಾಗಿ ರೇಷ್ಮೆ ಸೀರೆಯನ್ನು ಕೊಟ್ಟು ಮನೆ ಗೃಹಿಣಿಯನ್ನು ಹಾರೈಸಿ, ರಾಣಿ ಸೀಟಿನಲ್ಲಿ ಕೂರಿಸಿ ಗೌರವಿಸಲಿದ್ದಾರೆ. ಅಷ್ಟೇ ಅಲ್ಲದೆ ಅವರ ಮನೆಗೆ ಬಂದಿರುವ ಆಪ್ತ ಸಂಬಂಧಿಕರಿಗೆ ಹಾಗೂ ಸ್ನೇಹಿತರಿಗೂ ಆಟವನ್ನು ಆಡಿಸಿ ಬಹುಮಾನಗಳನ್ನು ನೀಡಲಿದ್ದಾರೆ. ಇದೇ ಸೋಮವಾರದಿಂದ ಶನಿವಾರ ಮಧ್ಯಾಹ್ನ 1 ಗಂಟೆಗೆ ಈ ಸಂಚಿಕೆಗಳು ಪ್ರಸಾರವಾಗಲಿವೆ.

ಉಗುರಿಗೆ ಹೀಗೆ ಬಳಸಿ ಟೂತ್ ಪೇಸ್ಟ

ಬ್ಯೂಟಿ ಟಿಪ್ಸ್

ಸುಂದರ ಹಾಗೂ ಹೊಳೆಯುವ ಉಗುರುಗಳು ನಿಮ್ಮ ಕೈ ಸೌಂದರ್ಯವನ್ನು ಹೆಚ್ಚಿಸುತ್ತವೆ. ಹಳದಿ ಉಗುರುಗಳು ಸೌಂದರ್ಯಕ್ಕೆ ಕಪ್ಪು ಚುಕ್ಕೆ. ಅನೇಕ ದಿನಗಳವರೆಗೆ ಉಗುರುಗಳಿಗೆ ನೇಲ್ ಪಾಲಿಶ್ ಹಚ್ಚಿದಲ್ಲಿ ಉಗುರು ಹಳದಿ ಬಣ್ಣಕ್ಕೆ ತಿರುಗುತ್ತದೆ. ಯಾಕೆಂದ್ರೆ, ನೇಲ್ ಪಾಲಿಶ್ ನಿಂದಾಗಿ ಉಗುರುಗಳಿಗೆ ಆಮ್ಲಜನಕ ಸಿಗುವುದಿಲ್ಲ. ಟೂತ್ ಪೇಸ್ಟ್ ನಮ್ಮ ಹಲ್ಲನ್ನು ಸ್ವಚ್ಛಗೊಳಿಸುವ ಜೊತೆಗೆ ನಮ್ಮ ಉಗುರಿನ ಸೌಂದರ್ಯವನ್ನೂ ಹೆಚ್ಚಿಸುತ್ತದೆ. ಹಳದಿ ಉಗುರು ಹೋಗಲಾಡಿಸಿ ಹೊಳಪುಳ್ಳ ಸುಂದರ ಉಗುರು ನಿಮ್ಮದಾಗಿಸಿಕೊಳ್ಳಲು ಇಲ್ಲಿದೆ ಟಿಪ್ಸ್. ಅರ್ಧ ಚಮಚ ನಿಂಬೆ ರಸ, ಒಂದು ಚಮಚ ಟೂತ್ ಪೇಸ್ಟ್ ತೆಗೆದುಕೊಳ್ಳಿ. ಮೊದಲು ಉಗುರನ್ನು ಸ್ವಚ್ಛಗೊಳಿಸಿಕೊಳ್ಳಿ. ಉಗುರಿಗೆ ಹಚ್ಚಿರುವ ನೇಲ್ ಪಾಲಿಶನ್ನು ತೆಗೆಯಿರಿ. ನಂತ್ರ ಟೂತ್ ಪೇಸ್ಟ್ ಗೆ ನಿಂಬು ರಸ ಬೆರೆಸಿ ಚೆನ್ನಾಗಿ ಮಿಕ್ಸ್ ಮಾಡಿ. ಇದನ್ನು ಉಗುರಿಗೆ ಹಚ್ಚಿ ಚೆನ್ನಾಗಿ ಉಜ್ಜಿ. ಇದಲ್ಲದೆ ಒಂದು ಚಮಚ ಆಲಿವ್ ಆಯಿಲ್ ಗೆ ಒಂದು ಚಮಚ ಜೇನುತುಪ್ಪ ಬೆರೆಸಿ ಉಗುರಿಗೆ ಹಚ್ಚಿಕೊಳ್ಳಿ. ನಂತ್ರ ಅದರ ಮೇಲೆ ನಿಂಬೆ ರಸವನ್ನು ಹಾಕಿ 15 ನಿಮಿಷದ ನಂತ್ರ ಉಗುರು ಬೆಚ್ಚಗಿನ ನೀರಿನಲ್ಲಿ ಸ್ವಚ್ಛಗೊಳಿಸಿ.

ಪಾದಾಚಾರಿಗಳಿಗಿಲ್ಲ ಪುಟ್ ಪಾತ್: ಹಲವೆಡೆ ಕಾಮಗಾರಿ ಕಿರಿಕಿರಿ

ಸದಾ ವಾಹನಗಳಿಂದ ಗಿಜಿಗುಡುವ ಉದ್ಯಾನ ನಗರಿ ಬೆಂಗಳೂರಿನ ಬಹುತೇಕ ಕಡೆಗಳಲ್ಲಿ ಪಾದಚಾರಿ ರಸ್ತೆ ಇಲ್ಲದೆ ಸಾರ್ವಜನಿಕಕರು ನಡು ರಸ್ತೆಯಲ್ಲೇ ಪರದಾಡುವಂತಾಗಿದೆ.

ಪಾದಚಾರಿ ರಸ್ತೆಯಲ್ಲಿ ಅವೈಜ್ಞಾನಿಕವಾಗಿ ಬಿದ್ದಿರುವ ಮರ ಹಾಗೂ ಕೇಬಲ್ ಗಳು ಓಡಾಡಲು ಜಾಗವಿಲ್ಲದೆ ಜಯನಗರ ದ 5ನೇ ಬ್ಲಾಕ್ ನ ರಾಘವೇಂದ್ರ ಸ್ವಾಮಿ ಗಳ ಮಠ ದ ಪಕ್ಕ ಹಾಗೂ ಆಸ್ಪತ್ರೆಗೆ ಸಮೀಪ ಇರುವ ಪಾದಚಾರಿ ಮಾರ್ಗದ ಚಿತ್ರಣ ಇದು, ಜನರು ರಸ್ತೆಯಲ್ಲೇ ನಡೆದಾಡುವಂತಾಗಿದೆ.

ಬನಶಂಕರಿಗೆ ಸಮೀಪ ದ ಜಯನಗರ ರಾಘವೇಂದ್ರ ಸ್ವಾಮಿಗಳ ಮಠ ದ ಪಕ್ಕ ಇರುವ ಬಲ ಭಾಗಕ್ಕೆ ತಿರುಗುವ ರಸ್ತೆ ಜೆ.ಪಿ ನಗರ ಕ್ಕೆ ಹೋಗುವ ಮಾರ್ಗದಲ್ಲಿ ಪಾದಚಾರಿ ರಸ್ತೆ ಇಲ್ಲದೆ ಜನರು ನುಗ್ಗಿ ಬರುವ ವಾಹನಗಳ ಮಧ್ಯೆಯೇ ಭೀತಿಯಿಂದ ರಸ್ತೆಗಿಳಿದು ಅಪಾಯ ತಂದುಕೊಳ್ಳುತ್ತಿದ್ದಾರೆ.

ಪಾದಚಾರಿ ಮಾರ್ಗ ಒಡೆದು ಹಾಕಿ ಕೊಗಳತೆ ದೂರದಲ್ಲಿ ರಸ್ತೆಯ ಬದಿಯಲ್ಲಿ ಪಾನಿ ಪೋರಿ ಅಂಗಡಿ ಅದರ ಮುಂಭಾಗದಲ್ಲಿ ಒಂದು ಮರದ ಹಲಗೆ ಅದರ ಮುಂಭಾಗದಲ್ಲಿ ಪ್ರಪಾತ, ನಗರದ ಹೃದಯ ಭಾಗದಲ್ಲಿರುವ ಪಾದಚಾರಿ ರಸ್ತೆಯನ್ನು ಅಗೆದಿರುವುದರಿಂದ ಸಾರ್ವಜನಿಕರು ಕಾಲಿಡಲಾಗದಂತಾಗಿದೆ.

ಬಿಬಿಎಂಪಿ ವತಿಯಿಂದ ನಾನಾ ಕಾಮಗಾರಿಗಳ ನೆಪವೊಡ್ಡಿ ಪಾದಚಾರಿ ರಸ್ತೆ ಅಗೆಯಲಾಗಿದೆ. ಪಾದಚಾರಿ ರಸ್ತೆ ಹದಗೆಟ್ಟಿದ್ದು, ಸಾರ್ವಜನಿಕರು ರಸ್ತೆ ಮಧ್ಯೆಯೇ ಸಾಗುತ್ತಿದ್ದಾರೆ. ನಾನಾ ವಸ್ತುಗಳನ್ನು ಪಾದಚಾರಿ ರಸ್ತೆಯಲ್ಲಿಯೇ ಹರಡಿಕೊಂಡಿರುವುದು ಸಮಸ್ಯೆ ತಂದೊಡ್ಡಿದೆ ಹಾಗೂ ಪಾದಚಾರಿಗಳಿಗೆ ಕಿರಿ ಕಿರಿ ಮಾಡುತ್ತಿದೆ. ಸಾರ್ವಜನಿಕರು ಓಡಾಡಲು ರಸ್ತೆ ಇಲ್ಲದಂತಾಗಿದೆ.ಹೋಟೆಲ್ ಮುಂಭಾಗ ಆಟೋಗಳು ಹಾಗು ದ್ವಿಚಕ್ರ ವಾಹನಗಳು ನಿಲ್ಲುವುದರಿಂದಲೂ ಪಾದಚಾರಿ ಗಳು ಓಡಾಡಲು ಕಿರಿಕಿರಿಯಾಗುತ್ತಿದೆ ಎಂದು ಪಾದಚಾರಿ ಗಳು ಅಸಮಾಧಾನ ವ್ಯಕ್ತಪಡಿಸಿದ್ದಾರೆ.ನಗರದ ಹೃದಯ ಭಾಗದಲ್ಲಿರುವ ಜೆ. ಪಿ ನಗರದ ರಸ್ತೆಯಲ್ಲಿ ಪಾದಚಾರಿ ರಸ್ತೆಯನ್ನು ಹುಡುಕುವ ಪರಿಸ್ಥಿತಿ ನಿರ್ಮಾಣ ಆಗಿ ಸಾರ್ವಜನಿಕರು ಕಾಲಿಡಲಾಗದಂತಾಗಿದೆ.

ನಿತ್ಯ ಸವಿರಾರು ಮಂದಿ ಈ ರಸ್ತೆಯಲ್ಲಿಓಡಾಡುತ್ತಾರೆ. ಕೆಲವು ದಿನಗಳಿಂದ ಪಾದಚಾರಿ ರಸ್ತೆ ಹದಗೆಟ್ಟಿದ್ದು, ಸಾರ್ವಜನಿಕರು ರಸ್ತೆ ಮಧ್ಯೆಯೇ ಸಾಗುತ್ತಿದ್ದಾರೆ. ರಸ್ತೆ ಬದಿಯಲ್ಲೇ ಆಟೋ, ಕಾರು, ಸ್ಕೂಟರ್ ವಾಹನಗಳನ್ನು ಪಾರ್ಕಿಂಗ್ ಮಾಡುವುದರಿಂದ ರಸ್ತೆ ಮತ್ತಷ್ಟು ಕಿಷ್ಕಿಂಧೆಯಂತಾಗಿದೆ. ಇಲ್ಲಿ ಬಿಬಿಎಂಪಿ ವತಿಯಿಂದ ಹಾಕಿರುವ ಬೋರ್ಡ್ ನಲ್ಲಿ ಮಾಜಿ ಶಾಸಕರ ಹೆಸರನ್ನು ಬದಲಾವಣೆ ಮಾಡದೆ ಅವರನ್ನೇ ಹಾಲಿ ಶಾಸಕರಾಗಿ ಮಾಡಲಾಗಿದೆ. ಬಿ. ಬಿ. ಎಂ. ಪಿ ಯ ಗೂಗಲ್ ಪುಟದಲ್ಲಿ ಹಾಕಿರುವ ನ್ಯೂಡಲ್ ಅಧಿಕಾರಿ ಯವರಿಗೆ ಕರೆ ಮಾಡಿ ಮಾತನಾಡಿದರೆ ತುಮುಕೂರು ಗೆ ವರ್ಗಾವಣೆ ಆಗಿರುವುದಾಗಿ ಹೇಳುತ್ತಾ ಬಿಜೆಪಿ ಅವರು ಹೆಸರು ಬದಲಾವಣೆ ಮಾಡಿಲ್ಲ ಬಿ. ಬಿ. ಎಂ. ಪಿ ಪೇಜ್ ನಲ್ಲಿ ಎಂಬ ಉತ್ತರ ಬರುತ್ತೆ.

ರಾಶಿ ಭವಿಷ್ಯ

ಜಯಶ್ರೀ.ಬಿ.ಆರ್
ಖ್ಯಾತ ಜ್ಯೋತಿಷಿ
ದೂರವಾಣಿ-9964739507
www.jyotishyavaastu.com

ಮೇಷ: ವಿದೇಶಿ ವ್ಯವಹಾರದವರಿಗೆ ಹೆಚ್ಚು ಲಾಭ, ಪಿತ್ರಾರ್ಜಿತ ಆಸ್ತಿ ಸಿಗುವ ಸಾಧ್ಯತೆ ಇದೆ, ಬಂಧು ಮಿತ್ರರೊಂದಿಗೆ ವಿರೋಧ.

ವೃಷಭ: ಗೆಳೆಯರ ಭೇಟಿಯಿಂದ ಸಂತಸ, ಮಕ್ಕಳ ವಿದ್ಯಾಭ್ಯಾಸದಲ್ಲಿ ಪ್ರಗತಿ, ದೂರ ಪ್ರಯಾಣದಲ್ಲಿ ಎಚ್ಚರ.

ಮಿಥುನ: ಭೂ ವ್ಯವಹಾರಗಳಲ್ಲಿ ಲಾಭ, ನಿರುದ್ಯೋಗಿಗಳಿಗೆ ಕೆಲಸ ಸಿಗುವ ಸಾಧ್ಯತೆ, ವಿವಾದಗಳಿಂದ ದೂರವಿರುವುದು ಉತ್ತಮ.

ಕಟಕ: ಕೋರ್ಟ್ ವ್ಯವಹಾರಗಳಲ್ಲಿ ಜಯ, ಸಂತಾನದ ನಿರೀಕ್ಷೆಯಲ್ಲಿರುವರಿಗೆ ಶುಭವಾರ್ತೆ, ಉನ್ನತ ಅಧಿಕಾರಿಗಳಿಂದ ಕಿರುಕುಳ.

ಸಿಂಹ: ಹೊಸವಾಹನ ಖರೀದಿ ಯೋಗವಿದೆ, ಕುಟುಂಬದಲ್ಲಿ ಗೌರವ ಹೆಚ್ಚಾಗುತ್ತದೆ, ಅನಾರೋಗ್ಯ ಸಮಸ್ಯೆ ಉಂಟಾಗಬಹುದು.

ಕನ್ಯಾ: ಸ್ಪರ್ಧಾತ್ಮಕ ಪರೀಕ್ಷೆಯಲ್ಲಿ ಉತ್ತಮ ಫಲಿತಾಂಶ, ದೀರ್ಘಾವಧಿ ಷೇರು ಹೂಡಿಕೆಯಲ್ಲಿ ಲಾಭ, ಹಿತ ಶತ್ರುಗಳಿಂದ ತೊಂದರೆ.

ತುಲಾ: ವಸ್ತ್ರಾಭರಣ ವ್ಯಾಪಾರಿಗಳಿಗೆ ಲಾಭ, ಎಲೆಕ್ಟ್ರಾನಿಕ್ಸ್ ಸಾಮಗ್ರಿಗಳ ಖರೀದಿ, ದಾಯಾದಿಗಳಿಂದ ಮಾನಸಿಕ ಕಿರುಕುಳ.

ವೃಶ್ಚಿಕ: ರಾಜಕೀಯದಲ್ಲಿರುವವರಿಗೆ ಉನ್ನತ ಸ್ಥಾನ, ಪೂಜಾ ಸಾಮಗ್ರಿಗಳ ವ್ಯಾಪಾರದಲ್ಲಿ ಲಾಭ, ಲೇವಾದೇವಿ ವ್ಯವಹಾರದಲ್ಲಿ ಎಚ್ಚರ.

ಧನಸ್ಸು: ತೀರ್ಥಕ್ಷೇತ್ರ ದರ್ಶನ ಯೋಗ, ಅವಿವಾಹಿತರಿಗೆ ವಿವಾಹ ಯೋಗ, ಅತಿಯಾದ ಕೋಪ ಒಳ್ಳೆಯದಲ್ಲ.

ಮಕರ: ಮಕ್ಕಳಿಂದ ಸಂತೋಷ ಸಿಗಲಿದೆ, ಕುಟುಂಬದವರೊಡನೆ ದೂರ ಪ್ರಯಾಣ, ಹಣಕಾಸಿನ ವಿಷಯಗಳಲ್ಲಿ ಎಚ್ಚರ.

ಕುಂಭ: ಆಸ್ತಿ ಮತ್ತು ಮನೆ ಖರೀದಿಸುವ ಯೋಗ, ಹೊಸ ಆಲೋಚನೆ ಕಾರ್ಯರೂಪಕ್ಕೆ ಬರಲಿದೆ, ಅಧಿಕ ಕೆಲಸದಿಂದ ಮಾನಸಿಕ ಒತ್ತಡ.

ಮೀನ: ಮನರಂಜನಾ ಕಲೆಗಾರರಿಗೆ ಬೇಡಿಕೆ, ದಂಪತಿಗಳ ಮಧ್ಯೆ ಸಾಮರಸ್ಯವಿರುತ್ತದೆ, ಅಧ್ಯಾಪಕ ವೃತ್ತಿಯವರಿಗೆ ಶುಭದಾಯಕ.

ಲೇಕ್ ಸುಪೀರಿಯರ್ ಡೇ

ಲೇಕ್ ಸುಪೀರಿಯರ್ ದಿನವನ್ನು ವಾರ್ಷಿಕವಾಗಿ ಜುಲೈ ತಿಂಗಳ ಮೂರನೇ ಭಾನುವಾರದಂದು ಆಚರಿಸಲಾಗುತ್ತದೆ. ಈ ವರ್ಷ, ಇದು ಜುಲೈ 21 ರಂದು ಬರುತ್ತದೆ. ಸುಪೀರಿಯರ್ ಸರೋವರದ ಸುತ್ತಲಿನ ಸಮುದಾಯಗಳು ಒಟ್ಟಾಗಿ ಸೇರಿ ಮತ್ತು ಈವೆಂಟ್ಗಳನ್ನು ಮೆಚ್ಚುಗೆಯಾಗಿ ನಡೆಸಿದಾಗ. ಸುಪೀರಿಯರ್ ಸರೋವರವು ಉತ್ತರ ಅಮೆರಿಕಾದ ದೊಡ್ಡ ಸರೋವರಗಳಲ್ಲಿ ಅತ್ಯಂತ ಶ್ರೇಷ್ಠವಾಗಿದೆ. ಆಚರಣೆಯ ದಿನದಂದು, ಸಾಮಾನ್ಯವಾಗಿ ಉಚಿತ ಕುಟುಂಬ ವಿನೋದ, ಮಕ್ಕಳ ಚಟುವಟಿಕೆಗಳು, ಆಹಾರ ಮಾರಾಟಗಾರರು, ಮಾಹಿತಿ ಬೂತ್ಗಳು, ಲೈವ್ ಸಂಗೀತ, ದೋಣಿ ಪ್ರವಾಸಗಳು ಮತ್ತು ಸ್ಟ್ಯಾಂಡ್-ಅಪ್ ಪ್ಯಾಡಲ್ಬೋರ್ಡಿಂಗ್ ಇರುತ್ತದೆ. ಲೇಕ್ ಸುಪೀರಿಯರ್ ಡೇ ಎಂದರೆ ಜನರು ಈ ಗ್ರೇಟ್ ಲೇಕ್ ಬಗ್ಗೆ ಸ್ವಲ್ಪ ಹೆಚ್ಚು ತಿಳಿದುಕೊಳ್ಳಲು ಸಹ, ಏಕೆಂದರೆ ಇದು ಪ್ರಪಂಚದ 10% ನಷ್ಟು ತಾಜಾ ಮೇಲ್ಮೈ ನೀರನ್ನು ಹೊಂದಿದೆ.

ಲೇಕ್ ಸುಪೀರಿಯರ್ ಮ್ಯಾಗಜೀನ್ ಪ್ರಕಾರ, ಲೇಕ್ ಸುಪೀರಿಯರ್ ಡೇ ಅನ್ನು 1990 ರ ದಶಕದಲ್ಲಿ ಒಂಟಾರಿಯೊದ ಥಂಡರ್ ಬೇಯಲ್ಲಿ ಸರೋವರ ಪ್ರೇಮಿಗಳು ಪ್ರಾರಂಭಿಸಿದರು. ಲೇಕ್ ಸುಪೀರಿಯರ್ ಬೈನ್ಯಾಷನಲ್ ಫೋರಮ್ನಲ್ಲಿ ಸೇವೆ ಸಲ್ಲಿಸಿದ ಸುಪೀರಿಯರ್ನ ದಿವಂಗತ ಬಾಬ್ ಬ್ರೌನ್ ಇದನ್ನು ಒಂದು ದಶಕದ ನಂತರ ಪುನರುಜ್ಜೀವನಗೊಳಿಸಿದರು. ಸುಪೀರಿಯರ್ ಸರೋವರವು ಗ್ರೇಟ್ ಲೇಕ್ಗಳಲ್ಲಿ ಒಂದಾಗಿದೆ, ಇದನ್ನು ವಾರ್ಷಿಕವಾಗಿ ತನ್ನದೇ ಆದ ದಿನದೊಂದಿಗೆ ಜುಲೈ ತಿಂಗಳ ಮೂರನೇ ಭಾನುವಾರದಂದು ಆಚರಿಸಲಾಗುತ್ತದೆ. ಪ್ರಪಂಚದ ಎಲ್ಲಾ ಶುದ್ಧ ಮೇಲ್ಮೈ ನೀರಿನ 10% ಡುಲುತ್ನ ಹಿತ್ತಲಿನಲ್ಲಿದೆ, ಇದು ನಿಜವಾಗಿಯೂ ಆಚರಣೆಗೆ ಮತ್ತು ಸುಪೀರಿಯರ್ ಸರೋವರವನ್ನು ಹೇಗೆ ಸಂರಕ್ಷಿಸುವುದು ಮತ್ತು ಗೌರವಿಸುವುದು ಎಂಬುದನ್ನು ಕಲಿಯಲು ಕಾರಣವಾಗಿದೆ. ಸುಪೀರಿಯರ್ ಸರೋವರವು ಮೇಲ್ಮೈ ವಿಸ್ತೀರ್ಣದಿಂದ ವಿಶ್ವದ ಅತಿದೊಡ್ಡ ಸಿಹಿನೀರಿನ ಸರೋವರವಾಗಿದೆ - 31,700 ಚದರ ಮೈಲುಗಳು. ಪೂರ್ವ ಆಫ್ರಿಕಾದಲ್ಲಿ ಟ್ಯಾಂಗನಿಕಾ ಸರೋವರ (ಎರಡನೇ ದೊಡ್ಡದು) ಮತ್ತು ಸೈಬೀರಿಯಾದ ಬೈಕಲ್ (ದೊಡ್ಡದು) ನಂತರ ಇದು ಪರಿಮಾಣದ ಪ್ರಕಾರ ಮೂರನೇ ಅತಿದೊಡ್ಡ ಸರೋವರವಾಗಿದೆ. ಇದು ಪ್ರಪಂಚದ ಶುದ್ಧ ಮೇಲ್ಮೈ ನೀರಿನ 10% ಅನ್ನು ಹೊಂದಿದೆ ಮತ್ತು ಅದರ ತಂಪಾದ ನೀರು 1,332 ಅಡಿ ಆಳವನ್ನು ತಲುಪುತ್ತದೆ. ಸುಪೀರಿಯರ್ ಸರೋವರವನ್ನು ಉತ್ತರಕ್ಕೆ ಒಂಟಾರಿಯೊ, ಪಶ್ಚಿಮಕ್ಕೆ ಮಿನ್ನೇಸೋಟ, ಹಾಗೆಯೇ ವಿಸ್ಕಾನ್ಸಿನ್ ಮತ್ತು ದಕ್ಷಿಣಕ್ಕೆ ಮಿಚಿಗನ್ನ ಮೇಲಿನ ಪೆನಿನ್ಸುಲಾ ಹಂಚಿಕೊಂಡಿದೆ.

ಸುಪೀರಿಯರ್ ಸರೋವರವು ಗ್ರೇಟ್ ಲೇಕ್ಗಳಲ್ಲಿ ಅತ್ಯಂತ ಸ್ವಚ್ಛ, ಸ್ಪಷ್ಟ ಮತ್ತು ಶೀತಲವಾಗಿದೆ ಎಂದು ಹೇಳಲಾಗುತ್ತದೆ. ಶುದ್ಧ ಕುಡಿಯುವ ನೀರನ್ನು ಒದಗಿಸುವಾಗ, ಲೇಕ್ ಸುಪೀರಿಯರ್ ಸ್ಥಳೀಯ ಹಡಗು, ವಾಣಿಜ್ಯ ಮೀನುಗಾರಿಕೆ ಮತ್ತು ಮನರಂಜನಾ ಕೈಗಾರಿಕೆಗಳನ್ನು ಬೆಂಬಲಿಸುತ್ತದೆ. ಲೇಕ್ ಸುಪೀರಿಯರ್ ಜಲಾನಯನ ಪ್ರದೇಶದಲ್ಲಿ ವಾಸಿಸುವ 600,000 ಜನರಲ್ಲಿ ಪ್ರತಿಯೊಬ್ಬರೂ ಸರೋವರದ ನೀರನ್ನು ದೈನಂದಿನ ಅಗತ್ಯಗಳಿಗಾಗಿ ಬಳಸುತ್ತಾರೆ. ಅಲ್ಲದೆ, ಮೀನುಗಳು, ಪಕ್ಷಿಗಳು ಮತ್ತು ಸಸ್ಯಗಳಂತಹ ಇತರ ಜೀವಿಗಳಿಗೆ ಸರೋವರವು ಅವಶ್ಯಕವಾಗಿದೆ.

ನಿಯಮ ತಂದಿದ್ದೇ ಮನಮೋಹನ್ ಸಿಂಗ್ ಸರ್ಕಾರ

ನವದೆಹಲಿ: ಉತ್ತರ ಪ್ರದೇಶದಲ್ಲಿ ನಡೆಯುತ್ತಿರುವ ಕನ್ವರ್ ಯಾತ್ರೆಗಾಗಿ ಯೋಗಿ ಆದಿತ್ಯನಾಥ್ ಸರ್ಕಾರ ಜಾರಿಗೆ ತಂದಿರುವ ''ನಾಮಫಲಕ ಪ್ರದರ್ಶನ'' ನಿಯಮಕ್ಕೆ ವ್ಯಾಪಕ ವಿರೋಧ ವ್ಯಕ್ತವಾಗುತ್ತಿರುವಂತೆಯೇ ಯೋಗಿ ಸರ್ಕಾರದ ನಡೆಗೆ ಪತ್ರಕರ್ತೆ ರುಬಿಕಾ ಲಿಯಾಕತ್ ಬೆಂಬಲ ಸೂಚಿಸಿದ್ದಾರೆ.

ಕನ್ವರ್ ಮಾರ್ಗದಲ್ಲಿರುವ ಢಾಬಾಗಳು, ಅಂಗಡಿಗಳು ಅಥವಾ ಬಂಡಿಗಳ ಮಾಲೀಕರು ತಮ್ಮ ಹೆಸರನ್ನು ಪ್ರದರ್ಶಿಸುವ ಸೂಚನಾ ಫಲಕಗಳನ್ನು ಅಳವಡಿಸಬೇಕು ಎಂದು ಸಿಎಂ ಯೋಗಿ ಆದಿತ್ಯನಾಥ ಆದೇಶಿಸಿದ್ದಾರೆ. ಕನ್ವರ್ ಯಾತ್ರೆಯ ಸಮಯದಲ್ಲಿ ಯಾವ ಶಿವಭಕ್ತರೂ ಈರುಳ್ಳಿ, ಮಾಂಸಾಹಾರವನ್ನು ತಿನ್ನುವುದಿಲ್ಲ. ಹೀಗಾಗಿ ಹೋಟೆಲ್ ಮತ್ತು ಧಾಬಾ ನಡೆಸುತ್ತಿರುವವರು ವ್ಯಕ್ತಿಯ ಹೆಸರನ್ನು ಸ್ಪಷ್ಟವಾಗಿ ಬರೆಯಬೇಕು ಎಂದು ಆದೇಶದಲ್ಲಿ ಸೂಚಿಸಲಾಗಿದೆ.

ಇನ್ನು ಉತ್ತರ ಪ್ರದೇಶ ಸರ್ಕಾರದ ನಿರ್ಧಾರಕ್ಕೆ ಬಿಜೆಪಿ ಮಿತ್ರಪಕ್ಷಗಳೇ ವಿರೋಧ ವ್ಯಕ್ತಪಡಿಸುತ್ತಿದ್ದು, ಚಿರಾಗ್ ಪಾಸ್ವಾನ್ ಯೋಗಿ ನಿರ್ಧಾರಕ್ಕೆ ಬಹಿರಂಗ ವಿರೋಧ ವ್ಯಕ್ತಪಡಿಸಿದ್ದಾರೆ. ಆದರೆ ಇತ್ತ ಪತ್ರಕರ್ತೆ ರುಬಿಕಾ ಲಿಯಾಕತ್ ಮಾತ್ರ ಉತ್ತರ ಪ್ರದೇಶ ಸರ್ಕಾರದ ನಿರ್ಧಾರವನ್ನು ಸಮರ್ಥಿಸಿಕೊಂಡಿದ್ದಾರೆ. ಈ ಕುರಿತು ಟ್ವೀಟ್ ಮಾಡಿರುವ ರುಬಿಕಾ, 'ಈ ಕಾನೂನನ್ನು 2006ರಲ್ಲಿ ಮನಮೋಹನ್ ಸಿಂಗ್ ಸರ್ಕಾರದ ಅವಧಿಯಲ್ಲಿ ಮಾಡಲಾಗಿದೆ. ಆದರೆ ಯುಪಿಎ ಸರ್ಕಾರದ ಆದೇಶವನ್ನು ಈಗ ಕಟ್ಟುನಿಟ್ಟಾಗಿ ಪಾಲಿಸಲಾಗುತ್ತಿದೆ ಎಂದು ಹೇಳಿದ್ದಾರೆ.

ಅಲ್ಲದೆ ಹೆಸರನ್ನು ಮಾತ್ರ ಕೇಳಲಾಗಿದೆ.. ಇದಕ್ಕೇ ಏಕೆ ಗಲಾಟೆ.. 2011 ರಲ್ಲಿ, ಎಲ್ಲಾ ಧಾಬಾ ಮತ್ತು ರೆಸ್ಟೋರೆಂಟ್ ಮಾಲೀಕರು ತಮ್ಮ ಹೆಸರು ಮತ್ತು ಪರವಾನಗಿ ಸಂಖ್ಯೆಯನ್ನು ಕ್ಯಾಪಿಟಲ್ ಅಕ್ಷರಗಳಲ್ಲಿ ಹಾಕಬೇಕೆಂದು ನಿಯಮಗಳನ್ನು ರಚಿಸಲಾಗಿದೆ. ಆದರೆ ಈಗ ಕೆಲವರು 13 ವರ್ಷಗಳ ನಂತರ ತಮ್ಮ ಸೆಕ್ಯುಲರ್ ಕನ್ನಡಕವನ್ನು ಏಕೆ ಧರಿಸಿದ್ದಾರೆ? ಎಂದು ಸರ್ಕಾರದ ನಿರ್ಧಾರವನ್ನು ಸಮರ್ಥಿಸಿಕೊಂಡಿದ್ದಾರೆ. ಉತ್ತರ ಪ್ರದೇಶ ಸರ್ಕಾರದ ಆದೇಶದ ಬೆನ್ನಲ್ಲೇ ಕನ್ವರ್ ಯಾತ್ರೆಯಲ್ಲಿ ಹಾದಿಯಲ್ಲಿ ಬರುವ ಹೋಟೆಲ್ ಗಳ ಹೆಸರು ಬದಲಾವಣೆಯಾಗಿದೆ. ಈ ಹಿಂದೆ ಹಿಂದೂ ಹೆಸರುಗಳಲ್ಲಿದ್ದ ಸಾಕಷ್ಟು ಹೊಟೆಲ್ ಗಳ ಹೆಸರು ಇದೀಗ ಮುಸ್ಲಿಂ ಹೆಸರುಗಳಾಗಿ ಬದಲಾಗಿದೆ. ದೆಹಲಿ–ಡೆಹ್ರಾಡೂನ್‌ನ ರಾಂಪುರಿ ಬಳಿ 25 ವರ್ಷಗಳಿಂದ ಸಲೀಂ ಎಂಬಾತ ಸಂಗಮ್ ಶುದ್ಧ ಸಸ್ಯಾಹಾರಿ ರೆಸ್ಟೋರೆಂಟ್ ನಡೆಸುತ್ತಿದ್ದನು. ಕನ್ವರ್ ಯಾತ್ರಿಗಳನ್ನು ಗಮನದಲ್ಲಿಟ್ಟುಕೊಂಡು ಪೊಲೀಸ್–ಜಿಲ್ಲಾಡಳಿತವೂ ಅಂಗಡಿಯವರಿಗೆ ತಮ್ಮ ಗುರುತಿನ ಫಲಕವನ್ನು ಅಳವಡಿಸುವಂತೆ ಹೇಳಿದ್ದು ಇದೀಗ ಸಸ್ಯಹಾರಿ ರೆಸ್ಟೋರೆಂಟ್ ಗೆ ಸಲೀಂ ಪ್ಯೂರ್ ವೆಜಿಟೇರಿಯನ್ ರೆಸ್ಟೋರೆಂಟ್ ಎಂಬ ಬೋರ್ಡ್ ಅನ್ನು ಹಾಕಲಾಗಿದೆ.

ಆಹಾರ ಸುರಕ್ಷತಾ ಇಲಾಖೆಯ ನೋಂದಣಿಯಲ್ಲೂ ಸಲೀಂ ತಮ್ಮ ಹೆಸರನ್ನು ಬದಲಾಯಿಸಿಕೊಂಡಿದ್ದಾರೆ. ಕನ್ವರ್ ಮಾರ್ಗನಲ್ಲಿರುವ ಎಲ್ಲಾ ಅಂಗಡಿಗಳು, ಧಾಬಾಗಳು ಮತ್ತು ಗಾಡಿಗಳಲ್ಲಿ ಅಂತಹ ಬದಲಾವಣೆಗಳು ಕಾಣಸಿಗುತ್ತಿವೆ. ಹೆಸರು ಮತ್ತು ಗುರುತು ಬಹಿರಂಗಪಡಿಸಲು ನನ್ನ ಅಭ್ಯಂತರವಿಲ್ಲ ಎಂದು ಧಾಬಾ ಮಾಲೀಕ ಸಲೀಂ ಹೇಳಿದ್ದಾರೆ.

ಹುಟ್ಟಿದ ಮಗುವಿಗೆ ಇತ್ತು 32 ಹಲ್ಲು!

ಟೆಕ್ಸಾಸ್: ಸಾಮಾನ್ಯವಾಗಿ ಮಗು ಹುಟ್ಟುವಾಗ ಹಲ್ಲು ಇರುವುದಿಲ್ಲ. ಆದರೆ ಇಲ್ಲೊಂದು ಮಗು ಹುಟ್ಟುವಾಗಲೇ 32 ಹಲ್ಲಿನೊಂದಿಗೆ ಜನಿಸಿದ ವಿಚಿತ್ರ ಘಟನೆ ಅಮೆರಿಕದ ಟೆಕ್ಸಾಸ್ನಲ್ಲಿ ನಡೆದಿದೆ.

ಹೌದು.. ಅಮೆರಿಕದ ಟೆಕ್ಸಾಸ್ನ ನಿಕಾ ದಿವಾ ಅನ್ನೋ ಇನ್ಸ್ಟಾ ಖಾತೆಯಲ್ಲಿ ಈ ವಿಡಿಯೋವನ್ನು ಹಂಚಿಕೊಳ್ಳಲಾಗಿದೆ.

ಮಹಿಳೆಗೆ ಹುಟ್ಟಿದ ಹೆಣ್ಣು ಮಗು ಹುಟ್ಟುವಾಗಲೇ ಸಂಪೂರ್ಣ 32 ಹಲ್ಲನ್ನು ಹೊಂದಿದೆ. ಇದು ಅಪರೂಪದ ಕಾಯಿಲೆಯಾಗಿದ್ದು, ಈ ಕುರಿತು ಜಾಗೃತಿ ಮೂಡಿಸಲು ಈ ಮಗುವಿನ ತಾಯಿ ವಿಡಿಯೋ ಹಂಚಿಕೊಂಡಿದ್ದಾರೆ.

ಈ ಕಾಯಿಲೆಯಿಂದ ಮಗುವಿಗೆ ಗಂಭೀರ ಸಮಸ್ಯೆಗಳಿಲ್ಲ. ಆದರೆ ಚಿಕ್ಕವಯಸಿನಲ್ಲೇ ಎರಡನೇ ಬಾರಿಗೆ ಹುಟ್ಟುವ ಹಲ್ಲುಗಳು ಉದುರಿ ಹೋಗುವ ಸಾಧ್ಯತೆ ಇದೆ. ಇದನ್ನು ಹೊರತುಪಡಿಸಿದರೆ ಮಗುವಿನ ಹೆಚ್ಚಿನ ಸಮಸ್ಯೆಗಳಿಲ್ಲ. ಇತ್ತ ಪುಟ್ಟ ಮಗುವಿಗೆ ಹಾಲುಣಿಸುವಾಗ ತಾಯಿಗೆ ಸಮಸ್ಯೆಗಾವು ಸಾಧ್ಯತೆ ಇದೆ ಎಂದು ವೈದ್ಯರು ಹೇಳಿದ್ದಾರೆ.

ಸದ್ಯ ಮಗುವಿನ ಆರೋಗ್ಯ ಉತ್ತಮವಾಗಿದೆ. ಆದರೆ ಪೋಷಕರ ಆತಂಕ ಮಾತ್ರ ಹೆಚ್ಚಾಗಿದೆ. ಹುಟ್ಟುವಾಗಲೇ ಈ ರೀತಿ ಹಲ್ಲಿನೊಂದಿಗೆ ಹುಟ್ಟುವ ಮಕ್ಕಳ ಸಮಸ್ಯೆಗೆ ನ್ಯಾಟಲ್ ಟೀಥ್ ಡಿಸೀಸ್ ಎಂದು ಕರೆಯುತ್ತಾರೆ. ಗರ್ಭಾವಸ್ಥೆಯಲ್ಲಿ ಕೆಲ ಹಾರ್ಮೋನ್ ಸಮಸ್ಯೆಗಳು, ಹಾರ್ಮೋನ್ ಉತ್ಪಾದನೆಯಲ್ಲಿ ಆಗುವ ವ್ಯತ್ಯಾಸಗಳಿಂದ ಈ ರೀತಿ ಆಗುವ ಸಾಧ್ಯತೆ ಇದೆ. ಪ್ರೊಟೀನ್ ಪ್ರಮಾಣಗಳು ಸರಿಯಾದ ಪ್ರಮಾಣದಲ್ಲಿರಬೇಕು. ಉತ್ತಮ ಎಂದು ಪೋಷಕಾಂಶಗಳ ಆಹಾರವನ್ನು ವಿಪರೀತ ಸೇವಿಸುವುದು ಉತ್ತಮವಲ್ಲ. ಸಮತೋಲನ ಕಾಪಾಡಿಕೊಳ್ಳಬೇಕು ಎಂದು ವೈದ್ಯರು ಅಭಿಪ್ರಾಯಪಟ್ಟಿದ್ದಾರೆ.

ಏಳು ತಿಂಗಳ ಮಗುವಿನ ಮೇಲೆ ಗುಂಡು ಹಾರಿಸಿದ ಮಹಿಳೆ

ದೆಹಲಿ: ಮಗುವಿನೊಂದಿಗೆ ಹೊರಗೆ ಹೋಗುತ್ತಿದ್ದ ತಾಯಿಯ ಮೇಲೆ ಮಹಿಳೆಯೊಬ್ಬಳು ಗುಂಡಿನ ದಾಳಿ ನಡೆಸಿದ್ದು, ಗುಂಡು ಮಗುವಿನ ಕಾಲಿಗೆ ತಾಗಿದ ಘಟನೆ ಅಮೆರಿಕದ ಫಿಲಿಡೆಲ್ಫಿಯಾದಲ್ಲಿ ನಡೆದ. ಸದ್ಯ ಸಿಸಿಟಿವಿಯಲ್ಲಿ ಈ ದೃಶ್ಯ ಸೆರೆಯಾಗಿದ್ದು ಈ ಭಾಯಾನಕ ಘಟನೆಗೆ ಅಮೆರಿಕ ಬೆಚ್ಚಿ ಬಿದ್ದಿದೆ. ಏಳು ತಿಂಗಳ ಗಂಡು ಮಗುವನ್ನು ಸ್ಟ್ರೋಲರ್ ನಲ್ಲಿ ಮಲಗಿಸಿಕೊಂಡ ಮಹಿಳೆ ಹೊರಗೆ ತೆರಳಿದ್ದಾರೆ. ಈ ವೇಳೆ ಮಹಿಳೆ ಮೇಲೆ ದರೋಡೆಕೋರ ಮಹಿಳೆಯೊಬ್ಬಳು ಗುಂಡಿನ ದಾಳಿ ನಡೆಸಿದ್ದಾಳೆ. ಗುಂಡು ಮಗುವಿನ ಕಾಲಿಗೆ ತಾಗಿದ್ದು ತಕ್ಷಣವೇ ಮಗುವನ್ನು ಸ್ಥಳೀಯ ಆಸ್ಪತ್ರೆಗೆ ದಾಖಲು ಮಾಡಲಾಗಿದೆ. ಸದ್ಯ ಮಗುವಿನ ಆರೋಗ್ಯ ಸ್ಥಿತಿ ಸ್ಥಿರವಾಗಿದೆ ಎಂದು ವೈದ್ಯರು ಮಾಹಿತಿ ನೀಡಿದ್ದಾರೆ. ಫಿಲಡೆಲ್ಫಿಯಾ ನಗರದ ಈಶಾನ್ಯ ಭಾಗದಲ್ಲಿ ಈ ಘಟನೆ ನಡೆದಿದ್ದು, ಗುಂಡು ಹಾರಿಸಿದ ದರೋಡೆಕೋರ ಮಹಿಳೆಯನ್ನು ಪೊಲೀಸರು ಬಂಧಿಸಿದ್ದಾರೆ. ಮಗುವಿನ ಮೇಲೆ ಗುಂಡು ಹಾರಿಸಿರುವ ಭಯಾನಕ ದೃಶ್ಯ ಸಿಸಿಟಿವಿ ವಿಡಿಯೋದಲ್ಲಿ ಸೆರೆಯಾಗಿದೆ. ಮಗು ಮತ್ತು ಪೋಷಕ ಮಹಿಳೆ ನಡೆದುಕೊಂಡು ಹೋಗುತ್ತಿದ್ದಾಗ ಮಹಿಳೆಯೊಬ್ಬಳು ಏಕಾಏಕಿ ಬಂದು ಅವರ ಮೇಲೆ ಗುಂಡಿನ ದಾಳಿ ನಡೆಸಿರುವುದನ್ನು ವಿಡಿಯೋದಲ್ಲಿ ಕಾಣಿಸಿಕೊಂಡಿದೆ. ದರೋಡೆಕೋರ ಮಹಿಳೆಯು ಹಲವು ಬಾರಿ ಗುಂಡು ಹಾರಿಸುತ್ತಿರುವುದನ್ನು ವಿಡಿಯೋದಲ್ಲಿ ಕಾಣಬಹುದು.

ಯೆಮೆನ್‌ನಲ್ಲಿ ಹೌತಿ ನೆಲೆಗಳ ಮೇಲೆ ದಾಳಿ, ಮೂವರು ಸಾವು

ಇರಾನ್: ಇರಾನ್ ಬೆಂಬಲಿತ ಗುಂಪು ಇಸ್ರೇಲ್ನ ಆರ್ಥಿಕ ಕೇಂದ್ರ, ಟೆಲ್ ಅವೀವ್ಗೆ ಅಪ್ಪಳಿಸಿದ ಒಂದು ದಿನದ ನಂತರ, ಯೆಮೆನ್ನ ಹೊದೈದಾ ಬಂದರಿನ ಬಳಿಯ ಹೌತಿ ಮಿಲಿಟರಿ ನೆಲೆಗಳ ಮೇಲೆ ಸ್ರೇಲಿ ಫೈಟರ್ ಜೆಟ್ಗಳು ಶನಿವಾರ ದಾಳಿ ನಡೆಸಿದ್ದು, ಕನಿಷ್ಠ ಮೂವರು ಸಾವನ್ನಪ್ಪಿದ್ದಾರೆ ಮತ್ತು 87 ಜನರು ಗಾಯಗೊಂಡಿದ್ದಾರೆ. ತೈಲ ಸ್ಥಾವರಗಳು ಮತ್ತು ವಿದ್ಯುತ್ ಸ್ಥಾವರವನ್ನು ಗುರಿಯಾಗಿಸಿಕೊಂಡು ನಡೆಸಿದ ವಾಯು ದಾಳಿಯಲ್ಲಿ ಗಾಯಗೊಂಡವರಲ್ಲಿ ಹೆಚ್ಚಿನವರು ತೀವ್ರ ಸುಟ್ಟಗಾಯಗಳಿಂದ ಬಳಲುತ್ತಿದ್ದಾರೆ ಎಂದು ಯೆಮೆನ್ನ ಹೌತಿ ಆಂದೋಲನ ನಡೆಸುತ್ತಿರುವ ಪ್ರಮುಖ ದೂರದರ್ಶನ ಸುದ್ದಿ ಸಂಸ್ಥೆ ಅಲ್–ಮಸಿರಾ ಟಿವಿ ಆರೋಗ್ಯ ಸಚಿವಾಲಯವನ್ನು ಉಲ್ಲೇಖಿಸಿ ತಿಳಿಸಿದೆ. ತೀವ್ರ ಬಾಂಬ್ ದಾಳಿಯ ಸಮಯದಲ್ಲಿ ನಗರದಾದ್ಯಂತ ಸ್ಫೋಟಗಳು ಕೇಳಿ ಬಂದವು ಎಂದು ಹೊಡೆಡಾ ನಿವಾಸಿಗಳು ದೂರವಾಣಿ ಮೂಲಕ ರಾಯಿಟರ್ಸ್ಗೆ ತಿಳಿಸಿದರು ಮತ್ತು ನಾಗರಿಕ ರಕ್ಷಣಾ ಪಡೆಗಳು ಮತ್ತು ಅಗ್ನಿಶಾಮಕ ದಳದವರು ಬಂದರಿನ ತೈಲ ಟ್ಯಾಂಕ್ಗಳಲ್ಲಿನ ಬೆಂಕಿಯನ್ನು ನಂದಿಸಲು ಪ್ರಯತ್ನಿಸುತ್ತಿದ್ದಾರೆ ಎಂದು ಅಲ್–ಮಸಿರಾ ಟಿವಿ ತಿಳಿಸಿದೆ. ಇರಾನ್ನಿಂದ ಶಸ್ತ್ರಾಸ್ತ್ರ ಸಾಗಣೆಯನ್ನು ಸ್ವೀಕರಿಸಲು ಹೌತಿಗಳು ಈ ಬಂದರನ್ನು ಬಳಸಿದ್ದಾರೆ ಎಂದು ಇಸ್ರೇಲ್ ಮಿಲಿಟರಿ ವಕ್ತಾರರು ತಿಳಿಸಿದ್ದಾರೆ. ಇಸ್ರೇಲ್ನಿಂದ 1,700 ಕಿ.ಮೀ (1,056 ಮೈಲಿ) ಗಿಂತ ಹೆಚ್ಚು ದೂರದಲ್ಲಿರುವ ಗುರಿಗಳು ಇಂಧನ ಮೂಲಸೌಕರ್ಯದಂತಹ ದ್ವಿ–ಬಳಕೆಯ ತಾಣಗಳನ್ನು ಒಳಗೊಂಡಿವೆ ಎಂದು ಅವರು ಹೇಳಿದರು.

ವಿದೇಶಾಂಗ ಕಾರ್ಯದರ್ಶಿ ನೇಮಿಸಿದ ಕೇರಳ ಸರ್ಕಾರ

ಕೇರಳ: ಪಿಣರಾಯಿ ವಿಜಯನ್ ನೇತೃತ್ವದ ರಾಜ್ಯ ಸರ್ಕಾರವು ಐಎಎಸ್ ಅಧಿಕಾರಿ ಕೆ. ವಾಸುಕಿ ಅವರನ್ನು 'ಕೇರಳದ ವಿದೇಶಾಂಗ ಕಾರ್ಯದರ್ಶಿ'ಯಾಗಿ ನೇಮಕ ಮಾಡಿದೆ.

ಜುಲೈ 15 ರಂದು, ಕಾರ್ಮಿಕ ಮತ್ತು ಕೌಶಲ್ಯ ಇಲಾಖೆ ಕಾರ್ಯದರ್ಶಿ ಕೆ.ವಾಸುಕಿ ಅವರು ವಿದೇಶ ಸಹಕಾರದೊಂದಿಗೆ ಸಂಬಂಧಿಸಿದ ವಿಷಯಗಳನ್ನು ನಿಭಾಯಿಸುವ ಹೆಚ್ಚುವರಿ ಜವಾಬ್ದಾರಿಯನ್ನು ತೆಗೆದುಕೊಳ್ಳುತ್ತಾರೆ ಎಂದು ಸರ್ಕಾರ ಘೋಷಿಸಿದೆ.

ಡಾ. ಕೆ ವಾಸುಕಿ ಐಎಎಸ್ (ಕೆಎಲ್ 2008), ಕಾರ್ಯದರ್ಶಿ, ಕಾರ್ಮಿಕ ಮತ್ತು ಕೌಶಲ್ಯ ಇಲಾಖೆಯು ವಿದೇಶ ಸಹಕಾರದೊಂದಿಗೆ ಸಂಬಂಧಿಸಿದ ವಿಷಯಗಳ ಹೆಚ್ಚುವರಿ ಉಸ್ತುವಾರಿ ವಹಿಸುತ್ತಾರೆ. ಅಸ್ತಿತ್ವದಲ್ಲಿರುವ ಅಧಿಕಾರಿಗಳೊಂದಿಗೆ ಹೆಚ್ಚುವರಿಯಾಗಿ ಅಧಿಕಾರಿಯು ಇದಕ್ಕೆ ಸಂಬಂಧಿಸಿದ ಎಲ್ಲಾ ವಿಷಯಗಳನ್ನು ಸಮನ್ವಯಗೊಳಿಸುತ್ತಾರೆ ಮತ್ತು ಮೇಲ್ವಿಚಾರಣೆ ಮಾಡುತ್ತಾರೆ ಎಂದು ತನ್ನ ಆದೇಶದಲ್ಲಿ ಹೇಳಿದೆ.

ದೆಹಲಿಯ ಕೇರಳ ಹೌಸ್ನಲ್ಲಿರುವ ರೆಸಿಡೆಂಟ್ ಕಮಿಷನರ್ ವಿದೇಶ ಸಹಕಾರಕ್ಕೆ ಸಂಬಂಧಿಸಿದ ವಿಷಯಗಳಲ್ಲಿ ವಾಸುಕಿಗೆ ಸಹಕಾರ ನೀಡಲಿದ್ದಾರೆ ಎಂದಿರುವ ಸರ್ಕಾರ ವಿದೇಶಾಂಗ ವ್ಯವಹಾರಗಳ ಸಚಿವಾಲಯ, ಮಿಷನ್ಗಳು ಮತ್ತು ರಾಯಭಾರ ಕಚೇರಿಗಳೊಂದಿಗೆ ಸಂಪರ್ಕ ಸಾಧಿಸುತ್ತಾರೆ ಎಂದು ಆದೇಶದಲ್ಲಿ ತಿಳಿಸಿದೆ. ವಿಚಾರವಾಗಿ ಬಿಜೆಪಿ ಕಿಡಿಕಾರಿದ್ದು, ಕೇರಳ ಸರ್ಕಾರವು ರಾಜ್ಯಕ್ಕೆ 'ವಿದೇಶ ವ್ಯವಹಾರಗಳ ಕಾರ್ಯದರ್ಶಿ'ಯನ್ನು ನೇಮಿಸಿರು ಅಸಾವಿಧಾನಿಕ ಎಂದಿದೆ.

7ನೇ ಬಾರಿಗೆ ಕೇಂದ್ರ ಬಜೆಟ್ ಮಂಡಿಸಲಿದ್ದಾರೆ ವಿತ್ತ ಸಚಿವೆ ನಿರ್ಮಲಾ ಸೀತಾರಾಮನ್

ದೆಹಲಿ: ಕೇಂದ್ರ ವಿತ್ತ ಸಚಿವೆ ನಿರ್ಮಲಾ ಸೀತಾರಾಮನ್ ಅವರು ಮಂಗಳವಾರ (ಜುಲೈ 23) ಬೆಳಗ್ಗೆ 11 ಗಂಟೆ ಲೋಕಸಭೆಯಲ್ಲಿ 2024–25ರ ಕೇಂದ್ರ ಬಜೆಟ್ ಮಂಡಿಸಲಿದ್ದಾರೆ. ಮೋದಿ 3.0 ಸರ್ಕಾರದ ಮೊದಲ ಬಜೆಟ್ ಇದಾಗಿದೆ.

ನಿರ್ಮಲಾ ಸೀತಾರಾಮನ್ ಅವರು ಹಣಕಾಸು ಸಚಿವರಾಗಿ ಮಂಡಿಸುತ್ತಿರುವ ಏಳನೇ ಬಜೆಟ್ ಇದಾಗಿದೆ. ಸತತವಾಗಿ ಮಂಡಿಸುತ್ತಿರುವ ಏಳನೇ ಬಜೆಟ್ ಕೂಡ ಹೌದು.

ನಿರ್ಮಲಾ ಸೀತಾರಾಮನ್ ಅವರು 2020 ರಲ್ಲಿ 2 ಗಂಟೆ 40 ನಿಮಿಷಗಳ ಸುದೀರ್ಘ ಬಜೆಟ್ ಭಾಷಣ ಮಾಡಿದ್ದರು. ಈ ವರ್ಷದ ಫೆಬ್ರವರಿಯಲ್ಲಿ ಅವರು ಲೋಕಸಭೆ ಚುನಾವಣೆಗೆ ಮುಂಚಿತವಾಗಿ ಮಧ್ಯಂತರ ಬಜೆಟ್ ಅನ್ನು 56 ನಿಮಿಷಗಳಲ್ಲಿ ಮಂಡಿಸಿದ್ದರು. ಇದು ಕನಿಷ್ಠ ಸಮಯದ ಬಜೆಟ್ ಭಾಷಣವಾಗಿತ್ತು.

ನಿರ್ಮಲಾ ಅವರು 2019 ರಲ್ಲಿ, ಸಾಂಪ್ರದಾಯಿಕ ಬಜೆಟ್ ಬ್ರೀಫ್ಕೇಸ್ ಬಿಟ್ಟು ಟ್ಯಾಬ್ಲೆಟ್ ಭಾಷಣ (ಡಿಜಿಟಲ್ ಬಜೆಟ್ ಪ್ರತಿ) ಮತ್ತು ಇತರ ದಾಖಲೆಗಳನ್ನು ಸಾಗಿಸಲು ರಾಷ್ಟ್ರೀಯ ಲಾಂಛನ ಇರುವ 'ಬಹಿ–ಖಾತಾ'ವನ್ನು ಲೋಕಸಭೆಗೆ ತಂದಿದ್ದರು. ಇದರೊಂದಿಗೆ ಹೊಸ ಸಂಪ್ರದಾಯ ಶುರುಮಾಡಿದ್ದರು.

ಈ ಹಿಂದೆ ಮೊರಾರ್ಜಿ ದೇಸಾಯಿ ಅವರು ಹಣಕಾಸು ಸಚಿವರಾಗಿ 1959–1964ರ ನಡುವೆ ಐದು ವಾರ್ಷಿಕ ಬಜೆಟ್ ಮತ್ತು ಒಂದು ಮಧ್ಯಂತರ ಬಜೆಟ್ ಮಂಡಿಸಿದರು. ಅವರು ಒಟ್ಟು 10 ಬಜೆಟ್ಗಳನ್ನು ಮಂಡಿಸಿದ್ದರು. ಈ ಸಾಧನೆ ಮಾಡಿದ ಏಕೈಕ ಕೇಂದ್ರ ಹಣಕಾಸು ಸಚಿವರೆಂಬ ಗರಿಮೆ ಕೂಡ ಅವರದ್ದೇ ಆಗಿದೆ. ಈಗ ಬಿಜೆಪಿ ಮತ್ತೆ ಅಧಿಕಾರಕ್ಕೆ ಬಂದಿದ್ದು, ನಿರ್ಮಲಾ ಸೀತಾರಾಮನ್ ಅವರೇ ಹಣಕಾಸು ಸಚಿವರಾಗಿ ಮುಂದುವರಿದಿದ್ದಾರೆ. ಹೀಗಾಗಿ ಈ ದಾಖಲೆಯೂ ಮುರಿಯುವ ಸಾಧ್ಯತೆ ಇದೆ.

ಸಿಎಂ ಯೋಗಿ ಸರ್ಕಾರದ ಮೊದಲ ವಿಕೆಟ್ ಪತನ.!

ಉತ್ತರಪ್ರದೇಶ: ಲೋಕಸಭೆ ಚುನಾವಣೆಯಲ್ಲಿ ಬಿಜೆಪಿ ಹಿನ್ನಡೆ ಅನುಭವಿಸಿದ ಒಂದೂವರೆ ತಿಂಗಳಲ್ಲಿ ಉತ್ತರ ಪ್ರದೇಶ ರಾಜಕಾರಣದಲ್ಲಿ ಅಲ್ಲೋಲಕಲ್ಲೋಲ ಸೃಷ್ಟಿಯಾಗಿದೆ. ಸಿಎಂ ಯೋಗಿ ಆದಿತ್ಯನಾಥ್ ಮತ್ತು ಡಿಸಿಎಂ ಕೇಶವ್ ಪ್ರಸಾದ್ ಮೌರ್ಯ ಭಿನ್ನಮತ ಸ್ಫೋಟಗೊಂಡ ಬೆನ್ನಲ್ಲೇ ಉತ್ತರಪ್ರದೇಶ ಮಂಗಳಮುಖಿಯರ ಕಲ್ಯಾಣ ಮಂಡಳಿಯ ಉಪಾಧ್ಯಕ್ಷೆ, ಯೋಗಿ ಸರ್ಕಾರದ ಸಚಿವೆ ಸೋನಮ್ ಚಿಶ್ತಿ ತಮ್ಮ ಸ್ಥಾನಕ್ಕೆ ರಾಜೀನಾಮೆ ಸಲ್ಲಿಸಿದ್ದಾರೆ. ತಮ್ಮ ಇಲಾಖೆಯಲ್ಲಿ ದೊಡ್ಡ ಮಟ್ಟದಲ್ಲಿ ಭ್ರಷ್ಟಾಚಾರ ನಡೆಯುತ್ತಿದೆ. ಅಧಿಕಾರಿಗಳು ನನ್ನ ಮಾತು ಕೇಳುತ್ತಿಲ್ಲ. ಹೀಗಾಗಿ ನಾನು ರಾಜೀನಾಮೆ ನೀಡಿದ್ದೇನೆ. ನನ್ನ ಇಲಾಖೆಗೆ ಬಜೆಟ್ ಮಂಜೂರು ಮಾಡಿದಾಗ, ನನ್ನ ಒಪ್ಪಿಗೆಯಿಲ್ಲದೆ ಕೆಲವು ಕಾರ್ಯಗಳು ನಡೆದಿವೆ. ನನ್ನ ಆಡಳಿತ ಮಂಡಳಿಯಲ್ಲಿ ಸಿಬ್ಬಂದಿಯೇ ಇಲ್ಲ ಎಂದು ಸೋನಮ್ ಚಿಶ್ತಿ ಆರೋಪಗಳ ಸುರಿಮಳೆಗೈದಿದ್ದಾರೆ. ಲೋಕಸಭಾ ಸ್ಥಾನಗಳಲ್ಲಿ ಭಾರತೀಯ ಜನತಾ ಪಕ್ಷದ ಸೋಲಿನ ಜವಾಬ್ದಾರಿಯನ್ನು ನಾನು ತೆಗೆದುಕೊಳ್ಳುತ್ತೇನೆ. ನಾನು ಸರ್ಕಾರದಲ್ಲಿ ನನ್ನ ಸ್ಥಾನಕ್ಕೆ ರಾಜೀನಾಮೆ ನೀಡಿದರೂ ನಾನು ಬಿಜೆಪಿಯ ಸಂಘಟನೆಯನ್ನು ಬಲಪಡಿಸಲು ಕೆಲಸ ಮಾಡುವುದನ್ನು ಮುಂದುವರಿಸುತ್ತೇನೆ ಎಂದು ಹೇಳಿದ್ದಾರೆ.

ಸೇತುವೆ ಕುಸಿದು 11 ಮೃತ್ಯು

ಬೀಜಿಂಗ್: ಉತ್ತರ ಚೀನಾದಲ್ಲಿ ಧಾರಾಕಾರ ಮಳೆಯಿಂದಾಗಿ ಸೇತುವೆಯೊಂದು ಕುಸಿದುಬಿದ್ದು 11 ಮಂದಿ ಮೃತಪಟ್ಟಿದ್ದಾರೆ ಹಾಗೂ 30ಕ್ಕೂ ಹೆಚ್ಚು ಮಂದಿ ನಾಪತ್ತೆಯಾಗಿರುವುದಾಗಿ ಸರಕಾರಿ ಸ್ವಾಮ್ಯದ ಕ್ಸಿನ್ಹುವಾ ಸುದ್ದಿಸಂಸ್ಥೆ ಶನಿವಾರ ವರದಿ ಮಾಡಿದೆ. ಕಳೆದ ಕೆಲ ದಿನಗಳಿಂದ ಉತ್ತರ ಮತ್ತು ಮಧ್ಯ ಚೀನಾದಲ್ಲಿ ಮಂಗಳವಾರದಿಂದ ಭಾರೀ ಮಳೆಯಾಗುತ್ತಿರುವುದರಿಂದ ಪ್ರವಾಹ ಉಂಟಾಗಿದ್ದು ವ್ಯಾಪಕ ಹಾನಿ ಸಂಭವಿಸಿದೆ.

ಶುಕ್ರವಾರ ರಾತ್ರಿ 8:40ಕ್ಕೆ ದಿಢೀರ್ ಪ್ರವಾಹದಿಂದಾಗಿ ವಾಯವ್ಯ ಶಾಂಕ್ಸಿ ಪ್ರಾಂತದಲ್ಲಿರುವ ಸೇತುವೆ ನದಿಗೆ ಕುಸಿದು ಬಿದ್ದಿದೆ. ಸೇತುವೆಯ ಮೇಲಿಂದ ಸಾಗುತ್ತಿದ್ದ ಹಲವು ವಾಹನಗಳೂ ನದಿಗೆ ಬಿದ್ದಿದ್ದು ರಕ್ಷಣಾ ಕಾರ್ಯಾಚರಣೆಯಲ್ಲಿ 5 ವಾಹನಗಳನ್ನು ನದಿಯಿಂದ ಮೇಲೆತ್ತಲಾಗಿದೆ. ಇದರಲ್ಲಿ 11 ಮೃತದೇಹಗಳು ಪತ್ತೆಯಾಗಿವೆ. ಕೆಲವು ವಾಹನಗಳು ನೀರಿನಲ್ಲಿ ಕೊಚ್ಚಿಕೊಂಡು ಹೋಗಿರುವುದಾಗಿ ಸಿಸಿಟಿವಿ ವರದಿ ಮಾಡಿದೆ.

ಬಾಂಗ್ಲಾ ಹಿಂಸಾಚಾರ: ಕಂಡಲ್ಲಿ ಗುಂಡು ಆದೇಶ

ಬಾಂಗ್ಲಾ ದೇಶ: ಸರ್ಕಾರಿ ನೌಕರಿಯಲ್ಲಿ ಮೀಸಲು ವಿರೋಧಿಸಿ ಬಾಂಗ್ಲಾದೇಶದಲ್ಲಿ ವಿದ್ಯಾರ್ಥಿಗಳು ನಡೆಸುತ್ತಿರುವ ಪ್ರತಿಭಟನೆಯು ಇನ್ನಷ್ಟು ತೀವ್ರ ಸ್ವರೂಪ ಪಡೆದುಕೊಂಡ ಪರಿಣಾಮ ಪರಿಸ್ಥಿತಿ ನಿಯಂತ್ರಿಸಲು ಬಾಂಗ್ಲಾ ಸರ್ಕಾರ ಕಂಡಲ್ಲಿ ಗುಂಡು ಆದೇಶ ಹೊರಡಿಸಿದೆ.

ಈ ಘರ್ಷಣೆಯಲ್ಲಿ ಇದುವರೆಗೆ ನೂರಾರು ಜನರು ಮೃತಪಟ್ಟಿದ್ದು, ನೂರೈವತ್ತಕ್ಕೂ ಹೆಚ್ಚು ಮಂದಿ ಗಾಯಗೊಂಡಿದ್ದು, ಹೀಗಾಗಿ ಪೊಲೀಸರು ಕಟ್ಟುನಿಟ್ಟಾದ ಕರ್ಫ್ಯೂ ವಿಧಿಸಿದ್ದಾರೆ. ಶನಿವಾರ ಮಧ್ಯಾಹ್ನದಿಂದ ಕರ್ಫ್ಯೂ 2 ಗಂಟೆವರೆಗೆ ಸಡಿಲಿಸಲಾಗಿತ್ತು. ಜನರು ಅಗತ್ಯ ಕೆಲಸಗಳನ್ನು ನಡೆಸಲು ಇಂದು ಬೆಳಗ್ಗೆ 10 ಗಂಟೆಯವರೆಗೆ ಅಗತ್ಯ ಸೇವೆಗಳನ್ನು ಪಡೆಯಲು ನಾಗರಿಕರಿಗೆ ವಿನಾಯಿತಿ ನೀಡಲಾಗಿದೆ.

ವಿಷಮ ಪರಿಸ್ಥಿತಿಯಲ್ಲಿ ಕಂಡಲ್ಲಿ ಗುಂಡು ಹಾರಿಸಲು ಅಧಿಕಾರಿಗಳಿಗೆ ಅವಕಾಶ ನೀಡಲಾಗಿದೆ ಎಂದು ಆಡಳಿತಾರೂಢ ಅವಾಮಿ ಲೀಗ್ ಪಕ್ಷದ ಪ್ರಧಾನ ಕಾರ್ಯದರ್ಶಿ ಶಾಸಕ ಒಬೈದುಲ್ ಕ್ವಾಡರ್ ಹೇಳಿದ್ದಾರೆ. ಈ ಮಧ್ಯೆ, ಪ್ರಕ್ಷುಬ್ಧಗೊಂಡಿರುವ ಬಾಂಗ್ಲಾದೇಶದಿಂದ ಒಂದು ಸಾವಿರಕ್ಕೂ ಹೆಚ್ಚು ಭಾರತೀಯ ವಿದ್ಯಾರ್ಥಿಗಳು ಸುರಕ್ಷಿತವಾಗಿ ಸ್ವದೇಶಕ್ಕೆ ಮರಳಿದ್ದಾರೆ.

ಅಮೆರಿಕದ ಕಾಂಗ್ರೆಸ್ ಸದಸ್ಯೆ ಶೀಲಾ ಜಾಕ್ಸನ್ ಲೀ ನಿಧನ

ನ್ಯೂಯಾರ್ಕ್: ಟೆಕ್ಸಾಸ್ನ ಡೆಮಾಕ್ರಟಿಕ್ ಸಂಸದೆ ಮತ್ತು ಕಪ್ಪು ಅಮೆರಿಕನ್ನರ ಪ್ರಮುಖ ವಕೀಲೆ ಶೀಲಾ ಜಾಕ್ಸನ್ ಲೀ ತಮ್ಮ

74 ನೇ ವಯಸ್ಸಿನಲ್ಲಿ ನಿಧನರಾದರು. ಜನರ ನೆಚ್ಚಿನ ರಾಜಕಾರಣಿ ಆಗಿದ್ದ ಅವರನ್ನು 30 ವರ್ಷಗಳಿಗೂ ಹೆಚ್ಚು ಕಾಲ ಅವರ ದೈನಂದಿನ ಜೀವನದಲ್ಲಿ ಸರ್ವವ್ಯಾಪಿ ಉಪಸ್ಥಿತಿ ಮತ್ತು ಸೇವೆಯನ್ನು ಗುರುತಿಸಿ ಅವರ ಘಟಕಗಳು ಪ್ರೀತಿಯಿಂದ ಮತ್ತು ಸರಳವಾಗಿ 'ಕಾಂಗ್ರೆಸ್ ಮಹಿಳೆ' ಎಂದು ಕರೆಯುತ್ತಿದ್ದವು. ಸ್ಥಳೀಯ, ರಾಷ್ಟ್ರೀಯ ಮತ್ತು ಅಂತರರಾಷ್ಟ್ರೀಯ ಮಾನವತಾವಾದಿಯಾದ ಅವರು ಮಹಿಳೆಯರು ಮತ್ತು ಮಕ್ಕಳಿಗೆ ವಿಶೇಷ ಒತ್ತು ನೀಡುವ ಮೂಲಕ ಜನಾಂಗೀಯ ನ್ಯಾಯ, ಕ್ರಿಮಿನಲ್ ನ್ಯಾಯ ಮತ್ತು ಮಾನವ ಹಕ್ಕುಗಳಿಗಾಗಿ ಧೈರ್ಯಶಾಲಿ ಹೋರಾಟಗಳಿಗಾಗಿ ವಿಶ್ವಾದ್ಯಂತ ಗುರುತಿಸಲ್ಪಟ್ಟಿದ್ದಾರೆ ಎಂದು ಅವರ ಕುಟುಂಬ ಹೇಳಿಕೆಯಲ್ಲಿ ತಿಳಿಸಿದೆ.

ಭಾರತದಲ್ಲಿ ಭಯೋತ್ಪಾದಕ ದಾಳಿ ನಡೆಸಲು ಜನರಿಗೆ ತರಬೇತಿ ನೀಡುತ್ತಿದೆಯಾ ಪಾಕ್ ಸೇನೆ

ದೆಹಲಿ: ಪಾಕ್ ಆಕ್ರಮಿತ ಪ್ರದೇಶದ ಪಾಕಿಸ್ತಾನ ಸೇನೆಯು ಜನರಿಗೆ ಭಯೋತ್ಪಾದಕರಾಗುವ ತರಬೇತಿ ನೀಡುತ್ತಿದೆ ಎನ್ನುವ ಮಾಹಿತಿ ತಿಳಿದುಬಂದಿದೆ. ಇಂಡಿಯಾ ಟಿವಿ ಈ ಕುರಿತು ವರದಿ ಮಾಡಿದ್ದು, ಭಯೋತ್ಪಾದಕರಿಗೆ ತರಬೇತಿ ನೀಡುವಲ್ಲಿ ಪಾಕಿಸ್ತಾನವು ಭಾಗಿಯಾಗಿರುವುದನ್ನು ಬಹಿರಂಗಪಡಿಸಿದೆ.ಭಾರತದಲ್ಲಿ ನುಸುಳುವ ಮತ್ತು ಭಯೋತ್ಪಾದನಾ ಕೃತ್ಯಗಳನ್ನು ನಡೆಸುವ ಉದ್ದೇಶದಿಂದ ಪಾಕಿಸ್ತಾನಿ ಸೇನೆಯು ವ್ಯಕ್ತಿಗಳಿಗೆ ತರಬೇತಿ ನೀಡುವಲ್ಲಿ ನೇರವಾಗಿ ತೊಡಗಿಸಿಕೊಂಡಿದೆ ಎಂದು ಈ ಚಿತ್ರಗಳು ಸೂಚಿಸುತ್ತವೆ.

ಪಾಕಿಸ್ತಾನಿ ಸೇನೆಯು ಪಾಕ್ ಆಕ್ರಮಿತ ಕಾಶ್ಮೀರದ ಕೋಟ್ಲಿ ಪ್ರದೇಶದಲ್ಲಿ ತರಬೇತಿ ಶಿಬಿರಗಳನ್ನು ಸ್ಥಾಪಿಸಿದೆ. ಸ್ಥಳೀಯ ನಿವಾಸಿಗಳಿಗೆ ಶಸ್ತ್ರಾಸ್ತ್ರ ಬಳಕೆಯ ಬಗ್ಗೆ ಹೇಳಿಕೊಡುತ್ತಿದೆ.

ಜಮ್ಮುವಿನ ಪ್ರದೇಶವು ನದಿಗಳಿಂದ ತುಂಬಿದೆ, ಆದರೆ ಪಾಕಿಸ್ತಾನದ ಗಡಿಯಲ್ಲಿ ಅನೇಕ ಚರಂಡಿಗಳಿದ್ದು, ಮಾನ್ಸೂನ್ ಸಮಯದಲ್ಲಿ ಅವು ಹರಿಯುತ್ತವೆ. ಈ ಪರಿಸ್ಥಿತಿಗಳು ನುಸುಳುಕೋರರು ಪ್ರದೇಶವನ್ನು ದಾಟಲು ಅವಕಾಶಗಳನ್ನು ಸೃಷ್ಟಿಸುತ್ತವೆ.

ಜಮ್ಮು ವಿಭಾಗದಲ್ಲಿನ ಪರ್ವತ ಭೂಪ್ರದೇಶವು ಸಾಕಷ್ಟು ಮರೆಮಾಚುವ ಸ್ಥಳಗಳಿದ್ದು, ಇದು ಒಳನುಸುಳುವವರನ್ನು ಪತ್ತೆಹಚ್ಚಲು ಕಷ್ಟವಾಗುತ್ತದೆ. ಪಾಕಿಸ್ತಾನವು ತನ್ನ ತರಬೇತಿ ಪಡೆದ ಭಯೋತ್ಪಾದಕರು, ಮಾಜಿ ಎಸ್‌ಎಸ್‌ಜಿ (ವಿಶೇಷ ಸೇವಾ ಗುಂಪು) ಸದಸ್ಯರು ಮತ್ತು ಕೂಲಿ ಸೈನಿಕರನ್ನು ಪ್ರತಿ ಗುಂಪಿಗೆ ಕನಿಷ್ಠ 1 ಲಕ್ಷ ರೂಪಾಯಿಯೊಂದಿಗೆ ಭಾರತಕ್ಕೆ ಕಳುಹಿಸುತ್ತಿದೆ ಎಂದು ಈ ಹಿಂದೆ ಮೂಲಗಳು ಸೂಚಿಸಿವೆ.

ವರದಿಗಳ ಪ್ರಕಾರ, ಪಾಕಿಸ್ತಾನದೊಂದಿಗೆ ಸಂಬಂಧ ಹೊಂದಿರುವ ಭಯೋತ್ಪಾದಕರು ಭಾರತಕ್ಕೆ ನುಸುಳಲು ಅಂತರರಾಷ್ಟ್ರೀಯ ಗಡಿ ಅಥವಾ ಇತರ ಮಾರ್ಗಗಳನ್ನು ದುರ್ಬಳಕೆ ಮಾಡಿಕೊಂಡಿದ್ದಾರೆ. ಬಿಎಸ್ಎಫ್ ಎಲ್ಲಾ ಬೇಲಿಗಳು ಮತ್ತು ಸುರಂಗಗಳನ್ನು ಪರಿಶೀಲಿಸುತ್ತಿದೆ.

ಬಿಹಾರ ವಿಧಾನಪರಿಷತ್ತಿಗೆ ವಿರೋಧ ಪಕ್ಷದ ನಾಯಕಿಯಾದ ರಾಬ್ರಿ ದೇವಿ

ಪಾಟ್ನಾ: ಬಿಹಾರದ ಮಾಜಿ ಸಿಎಂ ಮತ್ತು ಆರ್ಜೆಡಿ ನಾಯಕಿ ರಾಬ್ರಿ ದೇವಿ ಅವರು ರಾಜ್ಯ ವಿಧಾನ ಪರಿಷತ್ತಿನಲ್ಲಿ ವಿರೋಧ ಪಕ್ಷದ ನಾಯಕಿಯಾಗಿ ಆಯ್ಕೆಯಾಗಿದ್ದಾರೆ.

ಬಿಹಾರ ವಿಧಾನಸಭೆಯ ಮುಂಗಾರು ಅಧಿವೇಶನ ಜುಲೈ 22ರಿಂದ ಆರಂಭವಾಗುತ್ತಿದ್ದು, ಐದು ದಿನಗಳ ಕಾಲ ನಡೆಯಲಿದೆ.

ಈ ಅವಧಿಯಲ್ಲಿ ಜುಲೈ 26 ರಂದು ಪೂರಕ ಬಜೆಟ್ ಮಂಡಿಸಲಾಗುತ್ತದೆ. ಈ ಸಂದರ್ಭ ರಾಬ್ರಿ ದೇವಿ ಅವರು ವಿಧಾನ ಪರಿಷತ್ತಿನ ವಿರೋಧ ಪಕ್ಷದ ನಾಯಕಿ ಪಾತ್ರವನ್ನು ನಿರ್ವಹಿಸಲಿದ್ದಾರೆ.

ಮುಂಗಾರು ಅಧಿವೇಶನದಲ್ಲಿ ಹಲವು ವಿಧೇಯಕಗಳನ್ನು ಮಂಡಿಸಲಾಗುತ್ತದೆ. ಆರ್ಜೆಡಿ ನಾಯಕಿ ರಾಬ್ರಿ ದೇವಿ ಮತ್ತೊಮ್ಮೆ ಬಿಹಾರ ವಿಧಾನ ಪರಿಷತ್ತಿನ ವಿರೋಧ ಪಕ್ಷದ ನಾಯಕಿಯಾಗಿ ಆಯ್ಕೆಯಾಗಿದ್ದಾರೆ. ಜುಲೈ 22ರಿಂದ ಆರಂಭವಾಗಲಿರುವ ವಿಧಾನಸಭೆಯ ಮುಂಗಾರು ಅಧಿವೇಶನಕ್ಕೂ ಮುನ್ನ ಈ ಘೋಷಣೆ ಮಾಡಲಾಗಿದೆ. ಈ ಅಧಿವೇಶನದಲ್ಲಿ ಸರ್ಕಾರ ಪೂರಕ ಬಜೆಟ್ ಮತ್ತು ಇತರ ಪ್ರಮುಖ ಮಸೂದೆಗಳನ್ನು ಮಂಡಿಸಲಿದೆ.

ಅಗ್ನಿವೀರರಿಗೆ 10% ಮೀಸಲಾತಿ ಸ್ವಂತ ಉದ್ಯಮ ಆರಂಭಿಸುವವರಿಗೆ 5 ಲಕ್ಷ ರೂ. ವರೆಗೆ ಬಡ್ಡಿ ರಹಿತ ಸಾಲ: ಸಿಎಂ ಘೋಷಣೆ

ಚಂಡೀಗಢ: ಅಗ್ನಿಪಥ್ ಯೋಜನೆಗೆ ಸಂಬಂಧಿಸಿದಂತೆ ಹರಿಯಾಣ ಸರ್ಕಾರ ಮಹತ್ವದ ತೀರ್ಮಾನ ತೆಗೆದುಕೊಂಡಿದೆ. ಬಿಜೆಪಿ ನೇತೃತ್ವದ ಸರ್ಕಾರವು ಅಗ್ನಿಪಥ್ ಯೋಜನೆಯ ಮೂಲಕ ಸೇನೆಗೆ ನೇಮಕಗೊಂಡಿರುವ ಪೊಲೀಸ್, ಫಾರೆಸ್ಟ್ ಗಾರ್ಡ್, ಮೈನಿಂಗ್ ವಾರ್ಡ್, ಜೈಲ್ ವಾರ್ಡನ್ ಸೇರಿ ವಿವಿಧ ನೇಮಕಾತಿಗಳಲ್ಲಿ ಅಗ್ನಿವೀರರಿಗೆ ಶೇ.10 ರಷ್ಟು ಮೀಸಲಾತಿ ಘೋಷಿಸಿದೆ.

ಹರಿಯಾಣ ವಿಧಾನಸಭಾ ಚುನಾವಣೆಗೆ ಕೆಲವೇ ತಿಂಗಳು ಬಾಕಿಯಿರುವ ಹೊತ್ತಿನಲ್ಲೇ ಸರ್ಕಾರ ಈ ನಿರ್ಧಾರ ಪ್ರಕಟಿಸಿದೆ. ನೇಮಕಾತಿ ವೇಳೆ ಅಗ್ನಿವೀರರಿಗೆ ವಯೋಮಿತಿ ಸಡಿಲಿಕೆ ಸೇರಿ ಹಲವು ರಿಯಾಯ್ತಿಗಳನ್ನು ನೀಡುವುದಾಗಿಯೂ ಸಿಎಂ ನಯಾಬ್ ಸಿಂಗ್ ಸೈನಿ ಪ್ರಕಟಿಸಿದ್ದಾರೆ.

ಗ್ರೂಪ್ ಸಿ ಹುದ್ದೆಗಳ ನೇಮಕಾತಿಯಲ್ಲಿ ಶೇ.5ರಷ್ಟು ಮೀಸಲಾತಿ ನೀಡೋದಾಗಿ ಘೋಷಿಸಿದ್ದಾರೆ. ಜೊತೆಗೆ ಗ್ರೂಪ್ ಸಿ ಮತ್ತು ಗ್ರೂಪ್ ಡಿ ಹುದ್ದೆಗಳಿಗೆ ಮೂರು ವರ್ಷಗಳ ವಯೋಮಿತಿ ಸಡಿಲಿಕೆಯನ್ನು ನೀಡಲಾಗುತ್ತದೆ. ಸ್ವಂತ ಉದ್ಯಮ ಆರಂಭಿಸಲು ಬಯಸುವವರಿಗೆ 5 ಲಕ್ಷ ರೂ. ವರೆಗೆ ಬಡ್ಡಿ ರಹಿತ ಸಾಲ ನೀಡಲಾಗುತ್ತದೆ ಸಿಎಂ ಸೈನಿ ಘೋಷಣೆ ಮಾಡಿದ್ದಾರೆ.

2022ರಲ್ಲಿ ಕೇಂದ್ರ ಸರ್ಕಾರವು ಈ ಯೋಜನೆಯನ್ನು ಅನುಷ್ಠಾನಕ್ಕೆ ತಂದಿತ್ತು. ಯೋಜನೆಯಡಿಯಲ್ಲಿ, 4 ವರ್ಷಗಳ ಅಲ್ಪಾವಧಿಯ ಒಪ್ಪಂದದ ಮೇಲೆ ಸೇನೆ, ನೌಕಾಪಡೆ ಮತ್ತು ವಾಯುಪಡೆಗಳಲ್ಲಿ ಸಿಬ್ಬಂದಿಯನ್ನು ನೇಮಿಸಿಕೊಳ್ಳಲಾಗುತ್ತದೆ. ಒಟ್ಟು ವಾರ್ಷಿಕ ನೇಮಕಾತಿಗಳಲ್ಲಿ 25% ಮಂದಿಗೆ ಮಾತ್ರ ಹೆಚ್ಚುವರಿ 15 ವರ್ಷಗಳವರೆಗೆ ಮುಂದುವರಿಯಲು ಅನುಮತಿಸಲಾಗಿದೆ.

ಆಡಳಿತ ಎನ್‌ಡಿಎ ಪಕ್ಷದ ಭಾಗವಾಗಿರುವ ಜೆಡಿಯು ಸೇರಿದಂತೆ ಬಿಜೆಪಿಯ ಮಿತ್ರಪಕ್ಷಗಳು ಯೋಜನೆಯನ್ನು ಮರುಪರಿಶೀಲಿಸುವಂತೆ ಒತ್ತಾಯಿಸಿವೆ. ಇತ್ತೀಚೆಗಷ್ಟೇ ಕೇಂದ್ರ ಸರ್ಕಾರ ಸಹ ಕೇಂದ್ರೀಯ ಪಡೆಗಳ ನೇಮಕಾತಿಗಳಲ್ಲಿ ಶೇ.10ರಷ್ಟು ಮೀಸಲಾತಿ ಪ್ರಕಟಿಸಿತ್ತು.

ಅಫ್ಜಲ್ ಖಾನ್ ಕೊಲ್ಲಲು ಛತ್ರಪತಿ ಶಿವಾಜಿ ಬಳಸಿದ್ದ 'ವಾಘ್ ನಖ್' ಅಸ್ತ್ರ ಜು.19ಕ್ಕೆ ಲಂಡನ್‌ನಿಂದ ಭಾರತಕ್ಕೆ

ನವದೆಹಲಿ: ಮೊಘಲ್ ದೊರೆ ಅಫ್ಜಲ್ ಖಾನ್ ಕೊಲ್ಲಲು ಛತ್ರಪತಿ ಶಿವಾಜಿ ಮಹಾರಾಜ ಬಳಸಿದ್ದ 'ವಾಘ್ ನಖ್' ಲಂಡನ್‌ನಿಂದ ಭಾರತಕ್ಕೆ ವಾಪಸ್ ಆಗುತ್ತಿದೆ.

ಮೂರು ವರ್ಷಗಳ ಅವಧಿಗೆ ಜು.19 ರಂದು ಲಂಡನ್‌ನ ವಿಕ್ಟೋರಿಯಾ ಮತ್ತು ಆಲ್ಬರ್ಟ್ ಮ್ಯೂಸಿಯಂನಿಂದ ಭಾರತಕ್ಕೆ ಅಸ್ತ್ರವನ್ನು ತರಲಾಗುತ್ತಿದೆ ಎಂದು ಮಹಾರಾಷ್ಟ್ರ ಸಂಸ್ಕೃತಿ ಸಚಿವ ಸುಧೀರ್ ಮುಂಗಂಟಿವಾರ್ ತಿಳಿಸಿದ್ದಾರೆ.

ಅದೇ ದಿನ ಮಹಾರಾಷ್ಟ್ರ ಮುಖ್ಯಮಂತ್ರಿ ಏಕನಾಥ್ ಶಿಂಧೆ ಅವರ ಅಧ್ಯಕ್ಷತೆಯಲ್ಲಿ ನಡೆಯಲಿರುವ ಭವ್ಯ ಸಮಾರಂಭದಲ್ಲಿ ಸತಾರಾದ ಶಿವಾಜಿ ಮ್ಯೂಸಿಯಂನಲ್ಲಿ ಈ ಅಸ್ತ್ರವನ್ನು ಇರಿಸಲಾಗುವುದು.

ಕಳೆದ ವರ್ಷ ಅಕ್ಟೋಬರ್‌ನಲ್ಲಿ ಮಹಾರಾಷ್ಟ್ರದ ಸಚಿವರಾದ ಸುಧೀರ್ ಮುಂಗಂಟಿವಾರ್ ಮತ್ತು ಉದಯ್ ಸಾಮಂತ್, ಲಂಡನ್‌ನ ವಿಕ್ಟೋರಿಯಾ ಮತ್ತು ಆಲ್ಬರ್ಟ್ ಮ್ಯೂಸಿಯಂನೊಂದಿಗೆ ಛತ್ರಪತಿ ಶಿವಾಜಿ ಮಹಾರಾಜರ 'ವಾಘ್ ನಖ್' ಅನ್ನು ಮೂರು ವರ್ಷಗಳ ಅವಧಿಗೆ ಭಾರತಕ್ಕೆ ಮರಳಿ ತರಲು ತಿಳುವಳಿಕೆ ಒಪ್ಪಂದಕ್ಕೆ ಸಹಿ ಹಾಕಿದ್ದಾರೆ.

ಛತ್ರಪತಿ ಶಿವಾಜಿ ಮಹಾರಾಜರು ಬುದ್ಧಿವಂತಿಕೆಯಿಂದ ಅಫ್ಜಲ್ ಖಾನ್‌ನನ್ನು ವಾಘ್ ನಖ್‌ನೊಂದಿಗೆ ಕೊಂದರು. ಶಿವಾಜಿ ಪಟ್ಟಾಭಿಷಿಕ್ತರಾಗಿ ಇಲ್ಲಿಗೆ 350 ವರ್ಷ ತುಂಬಿದೆ. ಈ ಹಿನ್ನೆಲೆಯಲ್ಲಿ ಸಾಕಷ್ಟು ಕಾರ್ಯಕ್ರಮಗಳು ನಡೆಯಲಿವೆ. ಮಹಾರಾಷ್ಟ್ರದಲ್ಲಿ ವಾಘ್ ನಖ್ ಅನ್ನು ಮ್ಯೂಸಿಯಂನಲ್ಲಿ ಜನರ ವೀಕ್ಷಣೆಗೆ ಇಡಲಾಗುವು ಎಂದು ಸಚಿವರು ತಿಳಿಸಿದ್ದಾರೆ.

Postal Registration No.KA/BGW-1823/2019-2021, Posted at Patrika Channel, RMS Bhavan, Bengaluru PSO, Mysore Road, Bengaluru- 560020, RNI No.KARKAN/2002/08054

ಮದುವೆ ಬಗ್ಗೆ ಮೌನ ಮುರಿದ ಶ್ರದ್ಧಾ ಕಪೂರ್

'ಸ್ತ್ರೀ 2-ಬೆಡಗಿ ಶ್ರದ್ಧಾ ಕಪೂರ್'ಸ್ತ್ರಿ -2'ಸಿನಿಮಾದಲ್ಲಿ ರಾಜ್‌ಕುಮಾರ್ ರಾವ್ ಗೆನಾಯಕಿಯಾಗಿದ್ದಾರೆ.ಈ ಚಿತ್ರದಪ್ರಚಾರ ಕಾರ್ಯದಲ್ಲಿಬ್ಯುಸಿಯಾಗಿದ್ದಾರೆ. ಈ ವೇಳೆ, ಮದುವೆ ಬಗ್ಗೆ ನಟಿ ಮೌನ ಮುರಿದಿದ್ದಾರೆ.

ಯಶಸ್ಸಿಗಾಗಿ ಎದುರು ನೋಡ್ತಿರುವ ಶ್ರದ್ಧಾ ಕಪೂರ್ ಸದ್ಯ ಸ್ತ್ರಿ ಪಾರ್ಟ್ 2 ಸಿನಿಮಾದ ಪ್ರಮೋಷನ್‌ನಲ್ಲಿ ನಿರತರಾಗಿದ್ದಾರೆ.ಪ್ರಚಾರದ ವೇಳೆ, ಮದುವೆ ಕುರಿತು ಎದುರಾದ ಪ್ರಶ್ನೆಗೆ ಜಾಣತನದಿಂದ ಶ್ರದ್ಧಾ ಉತ್ತರಿಸಿದ್ದಾರೆ.ಆಕೆ ಸ್ತ್ರಿ, ಆಕೆಗೆ ಇಷ್ಟ ಬಂದಾಗ ಮದುಮಗಳು ಆಗುತ್ತಾಳೆ ಎಂದು ನಟಿ ಉತ್ತರಿಸಿದ್ದಾರೆ. ಇನ್ನೂ ಶ್ರದ್ಧಾ ಹೆಸರು ಪ್ರಸ್ತುತ ರಾಹುಲ್ ಮೋದಿ ಜೊತೆ ಕೇಳಿ ಬರುತ್ತಿದೆ.ಇಬ್ಬರ ಕುರಿತು ಡೇಟಿಂಗ್ ಸುದ್ದಿ ಹಬ್ಬಿದೆ.ಅದಕ್ಕೆ ಪೂರಕವೆಂಬಂತೆ, ಅಂಬಾನಿ ಮಗನ ವಿವಾಹ ಪೂರ್ವ ಕಾರ್ಯಕ್ರಮದಲ್ಲಿ ಜೊತೆಯಾಗಿ ಕಾಣಿಸಿಕೊಂಡಿದ್ದರು. ಹಾಗಾಗಿ ಶೀಘ್ರದಲ್ಲಿಯೇ ಮದುವೆ ಆಗಲಿದ್ದಾರೆ ಎನ್ನಲಾಗಿದೆ. ಅಂದಹಾಗೆ, 2018ರಲ್ಲಿ 'ಸ್ತ್ರಿ' ಮೊದಲ ಭಾಗ ರಿಲೀಸ್ ಆಗಿ ಸಕ್ಸಸ್ ಕಂಡಿತ್ತು.ಈಗ 'ಸ್ತ್ರಿ 2' ಸಿನಿಮಾ ಇದೇ ಆಗಸ್ಟ್ 15ಕ್ಕೆ ರಿಲೀಸ್ ಆಗಲಿದೆ.ಈ ಸಿನಿಮಾ ಶ್ರದ್ಧಾ ಕೆರಿಯರ್‌ಗೆ ಗೆಲುವು ತಂದು ಕೊಡುತ್ತಾ ಕಾಯಬೇಕಿದೆ.

ಬಂಧನದ ಭೀತಿ

ಕೋರ್ಟ್ ಮೊರೆ ಹೋದ ನಟ ರಕ್ಷಿತ್ ಶೆಟ್ಟಿ

ಕಾಪಿ ರೈಟ್ಸ್ ಉಲ್ಲಂಘನೆ ಆರೋಪ ಹೊತ್ತಿರೋ ನಟ ರಕ್ಷಿತ್ ಶೆಟ್ಟಿಗೆ ಬಂಧನದ ಭೀತಿ ಎದುರಾಗಿದೆ. ಹಾಗಾಗೇ ಅವರು ನಿರೀಕ್ಷಣಾ ಜಾಮೀನು ಕೋರಿ ನ್ಯಾಯಾಲಕ್ಕೆ ಅರ್ಜಿ ಸಲ್ಲಿಸಿದ್ದಾರೆ. ತಮ್ಮ ಸಿನಿಮಾಗೆ ಅನುಮತಿ ಇಲ್ಲದೇ ಎರಡು ಹಾಡುಗಳನ್ನು ಬಳಸಿದ್ದರು ರಕ್ಷಿತ್ ಶೆಟ್ಟಿ. ಹಾಗಾಗಿ ಯಶವಂತಪುರ ಪೊಲೀಸ್ ಠಾಣೆಯಲ್ಲಿ ರಕ್ಷಿತ್ ಶೆಟ್ಟಿ ಮತ್ತು ಅವರ ನಿರ್ಮಾಣ ಸಂಸ್ಥೆ ವಿರುದ್ಧ ಎಫ್ ಐ ಆರ್ ದಾಖಲಾಗಿತ್ತು.

ನಿರೀಕ್ಷಣಾ ಜಾಮೀನು ಕೋರಿ ರಕ್ಷಿತ್ ಶೆಟ್ಟಿ ಬೆಂಗಳೂರಿನ ಸೆಷನ್ಸ್ ಕೋರ್ಟ್‌ಗೆ ಅರ್ಜಿ ಸಲ್ಲಿಕೆ ಮಾಡಿದ್ದಾರೆ.ನ್ಯಾಯ ಎಲ್ಲಿದೆ ಸಾಂಗ್ ಕಾಪಿ ರೈಟ್ಸ್ ಉಲ್ಲಂಘನೆ ಆರೋಪ ಇವರ ಮೇಲಿದೆ.ಬ್ಯಾಚಲರ್ಸ್ ಪಾರ್ಟಿ ಸಿನಿಮಾಗಾಗಿ ಅನಧಿಕೃತವಾಗಿ ಆ ಹಾಡನ್ನು ರಕ್ಷಿತ್ ಶೆಟ್ಟಿ ಒಡೆತನದ ನಿರ್ಮಾಣ ಸಂಸ್ಥೆ ಬಳಕೆ ಮಾಡಿಕೊಂಡಿತ್ತು.

ಪರಮವಾ ಸ್ಟೂಡಿಯೋಸ್ ಮತ್ತು ರಕ್ಷಿತ್ ಶೆಟ್ಟಿ ಮೇಲೆ ಎಫ್ ಐ ಆರ್ ದಾಖಲಾಗುತ್ತಿದ್ದಂತೆ ಸೋಷಿಯಲ್ ಮೀಡಿಯಾ ಮೂಲಕ ಪ್ರತಿಕ್ರಿಯೆ ಕೂಡ ನೀಡಿದ್ದರು.ಇದೀಗ ರಕ್ಷಿತ್ ಶೆಟ್ಟಿ ನ್ಯಾಯಾಲಯ ಮೊರೆ ಹೋಗಿದ್ದಾರೆ.ರಕ್ಷಿತ್ ಅರ್ಜಿಗೆ ಆಕ್ಷೇಪಣೆ ಸಲ್ಲಿಸಲು ಕಾಲಾವಕಾಶ ಕೋರಲಾಗಿದ್ದು, ವಿಚಾರಣೆಯನ್ನು ಜುಲೈ 24 ಕ್ಕೆ ಸೆಷನ್ಸ್ ಕೋರ್ಟ್ ಮುಂದೂಡಿದೆ.

ಅಕ್ಟೋಬರ್ 11ಕ್ಕೆ ಧ್ರುವ ಸರ್ಜಾ ನಟನೆಯ ಪ್ಯಾನ್ ಇಂಡಿಯಾ ಚಿತ್ರ ಮಾರ್ಟಿನ್ ತೆರೆಗೆ!

ಆ್ಯಕ್ಷನ್ ಪ್ರಿನ್ಸ್ ಧ್ರುವ ಸರ್ಜಾ ಅಭಿಮಾನಿಗಳಿಗೆ 'ಮಾರ್ಟಿನ್' ಚಿತ್ರತಂಡ ಗುಡ್ ನ್ಯೂಸ್ ಕೊಟ್ಟಿದೆ. ಇದೇ ಅಕ್ಟೋಬರ್ 11 ಕ್ಕೆ ಮಾರ್ಟಿನ್ ಸಿನಿಮಾ ಬಿಡುಗಡೆ ಆಗಲಿದೆ ಎಂದು ಚಿತ್ರತಂಡ ತಿಳಿಸಿದೆ. ಬೆಂಗಳೂರಿನ ಸ್ಟಾರ್ ಹೋಟೆಲ್‌ವೊಂದರಲ್ಲಿ ಮಾರ್ಟಿನ್ ಸಿನಿಮಾದ ಸುದ್ದಿಗೋಷ್ಠಿ ಇತ್ತೀಚೆಗೆ ನಡೆದಿದ್ದು, ಈ ವೇಳೆ ಚಿತ್ರತಂಡ ಚಿತ್ರ ಬಿಡುಗಡೆ ದಿನಾಕವನ್ನು ಘೋಷಣೆ ಮಾಡಿದೆ.ಧ್ರುವ ಸರ್ಜಾ ಅಭಿನಯದ 5ನೇ ಚಿತ್ರ ಮಾರ್ಟಿನ್. ಎ.ಪಿ.ಅರ್ಜುನ್ ನಿರ್ದೇಶನದ ಮಾರ್ಟಿನ್ 5

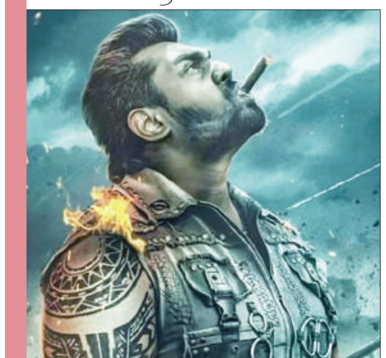

ಭಾಷೆಯಲ್ಲಿ ರಿಲೀಸ್ ಆಗಲಿದೆ. ಆ ಮೂಲಕ 2024 ರ ಹೈವೋಲ್ಟೇಜ್ ಸಿನಿಮಾ ಇದಾಗಲಿದೆ. ಪೊಗರು ಸಿನಿಮಾ ಬಳಿಕ 3 ವರ್ಷಗಳ ನಂತರ ಬೆಳ್ಳಿತೆರೆ ಮೇಲೆ ಧ್ರುವ ಸರ್ಜಾ ಅವರ ಮತ್ತೊಂದು ಸಿನಿಮಾ ಬಿಡುಗಡೆಯಾಗಲಿದೆ. ಮಾರ್ಟಿನ್ ಚಿತ್ರಕ್ಕೆ ಖ್ಯಾತ ಬಹುಭಾಷಾ ನಟ ಅರ್ಜುನ್ ಸರ್ಜಾ ಕಥೆ ಬರೆದಿದ್ದು, ವಾಸವಿ ಎಂಟರ್‌ಪ್ರೈಸಸ್ ಲಾಂಛನದಲ್ಲಿ ಉದಯ್ ಕೆ. ಮೆಹ್ತಾ ಈ ಚಿತ್ರ ನಿರ್ಮಿಸಿದ್ದಾರೆ. 'ಮಾರ್ಟಿನ್' ಚಿತ್ರಕ್ಕೆ ಲೂಪ್ ಸ್ಟುಡಿಯೊದಲ್ಲಿ ಮಾತಿನ ಜೋಡಣೆ ಇತ್ತೀಚೆಗೆ ನಡೆದಿತ್ತು. 2021ರ ಸೆಪ್ಟೆಂಬರ್‌ನಲ್ಲಿ ಚಿತ್ರದ ಚಿತ್ರೀಕರಣ ಆರಂಭವಾಗಿತ್ತು. ಹೈದರಾಬಾದ್‌ನಲ್ಲಿ ಸೆಟ್ ಹಾಕಿ 45 ದಿನ ಶೂಟ್ ಮಾಡಿದ್ದ ಚಿತ್ರತಂಡ, ವೈಜಾಗ್‌ನಲ್ಲಿ ಚೇಸ್ ಸೀನ್ ಹಾಗೂ ಕಾಶ್ಮೀರದಲ್ಲಿ 25 ದಿನದ ಚಿತ್ರೀಕರಣ ನಡೆಸಿತ್ತು. ಒಟ್ಟಾರೆ ಚಿತ್ರಕ್ಕೆ 240 ದಿನದ ಚಿತ್ರೀಕರಣ ನಡೆದಿದೆ. ಚಿತ್ರದ ಆಡಿಯೊ ಹಕ್ಕನ್ನು ಅಧಿಕ ಮೊತ್ತ ನೀಡಿ 'ಸರಿಗಮಪ' ಪಡೆದುಕೊಂಡಿದೆ. ಮಣಿ ಶರ್ಮ ಅವರ ಸಂಗೀತ ನಿರ್ದೇಶನದಲ್ಲಿ ಚಿತ್ರದ ಹಾಡುಗಳು ಮೂಡಿಬಂದಿದ್ದು, ರವಿ ಬಸ್ರೂರ್ ಹಿನ್ನೆಲೆ ಸಂಗೀತ ನೀಡಿದ್ದಾರೆ. ಸತ್ಯ ಹೆಗಡೆ ಛಾಯಾಚಿತ್ರಗ್ರಹಣ, ಕೆ.ಎಂ.ಪ್ರಕಾಶ್ ಸಂಕಲನ ಹಾಗೂ ರವಿವರ್ಮ, ರಾಮ್ ಲಕ್ಷ್ಮಣ್ ಅವರ ಸಾಹಸ ನಿರ್ದೇಶನ ಚಿತ್ರಕ್ಕಿದೆ. ಚಿತ್ರದ ತಾರಾಬಳಗದಲ್ಲಿ ಅನ್ವೇಶಿ ಜೈನ್, ಜಾರ್ಜಿಯ ಆಂಡ್ರಿಯಾನಿ, ಚಿಕ್ಕಣ್ಣ, ಮಾಳವಿಕ ಅವಿನಾಶ್, ನಿಕ್ತಿನ್ ಧೀರ್, ನವಾಬ್ ಶಾ, ರೋಹಿತ್ ಪಾಠಕ್ ಮುಂತಾದವರಿದ್ದಾರೆ.

ಕನ್ನಡ ಕಿರುತೆರೆ ನಿರ್ದೇಶಕ ವಿನೋದ್ ವಿ. ದೊಂಡಾಲೆ ನೇಣಿಗೆ ಶರಣು!

ಬೆಂಗಳೂರು: ಕನ್ನಡ ಕಿರುತೆರೆಯ ಖ್ಯಾತ ನಿರ್ದೇಶಕ ವಿನೋದ್ ದೊಂಡಾಲೆ ಆತ್ಮಹತ್ಯೆ ಮಾಡಿಕೊಂಡಿದ್ದಾರೆ. ಕರಿಮಣಿ, ಶಾಂತಂ ಪಾಪಂ ಸೇರಿದಂತೆ ಹಲವು ಧಾರವಾಹಿಗಳಿಗೆ ವಿನೋದ್ ನಿರ್ದೇಶನ ಮಾಡಿದ್ದರು.ಸದ್ಯ ನಿನಾಸಮ್ ಸತೀಶ್ ನಟನೆಯ ಅಶೋಕ ಬ್ಲೇಡ್ ಚಿತ್ರ

ನಿರ್ದೇಶನಕ್ಕೆ ಸಿದ್ಧತೆ ಮಾಡಿಕೊಂಡಿದ್ದರು. ಮುಂದಿನ ವಾರದಿಂದ ಚಿತ್ರೀಕರಣ ಶುರು ಮಾಡಬೇಕಿತ್ತು. ಕಳೆದ ಎರಡು ವರ್ಷಗಳಿಂದಲೂ ಚಿತ್ರದ ಶೂಟಿಂಗ್ ಕುಂಟುತ್ತಲೇ ಸಾಗಿತ್ತು. ನಿರ್ಮಾಪಕರಾಗಿದ್ದರಿಂದ ಸಾಲದ ಸುಳಿಗೆ ಸಿಲುಕಿದ್ದರಿಂದ ಆತ್ಮಹತ್ಯೆ ಮಾಡಿಕೊಂಡಿದ್ದಾರೆ ಎನ್ನಲಾಗಿದೆ. ವಿನೋದ್ ವಿ ದೋಂಡಾಲೆ ಕನ್ನಡ ಚಿತ್ರರಂಗದಲ್ಲಿ ಸಕ್ರಿಯವಾಗಿರುವ ನಿರ್ದೇಶಕ. ಪಿ.ಶೇಷಾದ್ರಿ, ಟಿ.ಎನ್, ಸೀತಾರಾಂ ಅವರ ಜೊತೆ ಸಿನಿಮಾ ಮತ್ತು ಧಾರಾವಾಹಿಗಳಲ್ಲಿ ಸಂಚಿಕೆ ನಿರ್ದೇಶಕರಾಗಿ ಕೆಲಸ ಮಾಡಿದ್ದಾರೆ. ನಾಗರಬಾವಿಯಲ್ಲಿ ತಮ್ಮ ನಿವಾಸದಲ್ಲಿ ಆತ್ಮಹತ್ಯೆಗೆ ಶರಣಾಗಿದ್ದಾರೆ ಎನ್ನಲಾಗಿದೆ. ಸದ್ಯ ವಿಕ್ಟೋರಿಯಾ ಆಸ್ಪತ್ರೆಯಲ್ಲಿ ಮರಣೋತ್ತರ ಪರೀಕ್ಷೆ ನಡೆದಿದೆ. ಅತಿಥಿ, ಬೇರು, ತುತ್ತೂರಿ, ವಿಮುಕ್ತಿ ಸೇರಿದಂತೆ ಹಲವು ಚಿತ್ರಗಳಲ್ಲಿ ವಿನೋದ್ ಕೆಲಸ ಮಾಡಿದ್ದರು

ಪ್ರೀ ಕ್ಲೈಮ್ಯಾಕ್ಸ್ ಶೂಟಿಂಗ್‌ನಲ್ಲಿ ಸಂಜು ವೆಡ್ಸ್ ಗೀತಾ

ನಿರ್ದೇಶಕ ನಾಗಶೇಖರ್ ಸಾರಥ್ಯದ 'ಸಂಜು ವೆಡ್ಸ್ ಗೀತಾ-2' ಪ್ರಾರಂಭದಿಂದಲೂ ದೊಡ್ಡ ಮಟ್ಟದಲ್ಲಿ ಸದ್ದು ಮಾಡುತ್ತಿದೆ. ಸಂಜು ಹಾಗೂ ಗೀತಾರ ನವೀನ ಪ್ರೇಮಕಥೆಯನ್ನು ರೇಶ್ಮೆ ಬೆಳೆಯುವ ರೈತರ ಹೋರಾಟದ ಹಿನ್ನೆಲೆ ಇಟ್ಟುಕೊಂಡು ನಾಗಶೇಖರ್ ಹೇಳಹೊರಟಿದ್ದಾರೆ. ಈ ಚಿತ್ರದಲ್ಲಿ ಶ್ರೀನಗರ ಕಿಟ್ಟಿ ಜೊತೆ ರಮ್ಯಾ ಬದಲು ರಚಿತಾರಾಮ್ ಎಂಟ್ರಿಯಾಗಿದ್ದಾರೆ. ಈ ಚಿತ್ರದ ಪ್ರೀ ಕ್ಲೈಮ್ಯಾಕ್ಸ್ ದೃಶ್ಯದ ಚಿತ್ರೀಕರಣ ನಿನ್ನೆ ಕಂಠೀರವ ಸ್ಟುಡಿಯೋದಲ್ಲಿ ನಡೆದಿತ್ತು. ಅಲ್ಲಿ ನಾಯಕ ಶ್ರೀನಗರ ಕಿಟ್ಟಿ ಒಬ್ಬ ಸೈನಿಕನ ಗೆಟಪ್ ನಲ್ಲಿದ್ದರು. ಜರ್ಮನ್ ಸೈನಿಕರ ವಿರುದ್ದ ಸೆಣೆಸಾಟ ನಡೆಸಿ ಅವರ ಹಿಡಿತದಿಂದ ರಾಣಿಯನ್ನು ಬಿಡಿಸಿಕೊಂಡು ಬರುವ ಸನ್ನಿವೇಶವದು. ಆ ದೃಶ್ಯವನ್ನು ಗ್ರೀನ್ ಮ್ಯಾಟ್ ನಲ್ಲಿ ಚಿತ್ರೀಕರಿಸಲಾಗುತ್ತಿತ್ತು.

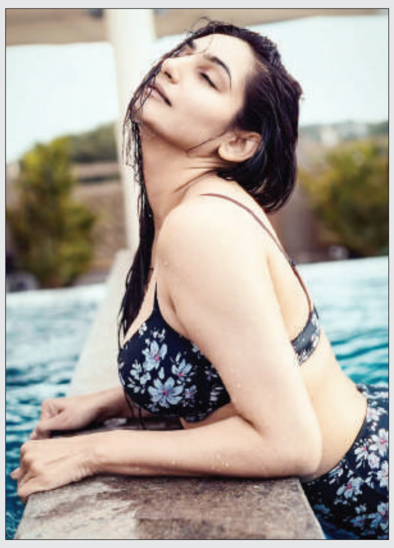

ರೇಶ್ಮೆ ನೂಲಿಗೆ ಉತ್ತಮ ಬೆಲೆ ಸಿಗಬೇಕೆಂದು ಹೋರಾಡುವ ನಮ್ಮ ಮಣ್ಣಿನ ಪ್ರೇಮಿಗಳ ಪ್ರೇಮಕಾವ್ಯವನ್ನು ನಾಗಶೇಖರ್ ಈ ಚಿತ್ರದಲ್ಲಿ ಹೇಳಹೊರಟಿದ್ದಾರೆ. ನಟಿ ರಾಗಿಣಿ ಜೋಡಿಯಾಗಿ ಕಾಣಿಸಿಕೊಳ್ಳುತ್ತಿರುವ ನಟ ಚೇತನ್ ಚಂದ್ರ ಕೂಡ ಈ ಸಂದರ್ಭದಲ್ಲಿ ಹಾಜರಿದ್ದರು. ಈ ಸಂದರ್ಭದಲ್ಲಿ ಮಾಧ್ಯಮಗಳ ಜೊತೆ ಮಾತನಾಡಿದ ನಾಗಶೇಖರ್, ಈಗಾಗಲೇ ಚಿತ್ರದ ಬಹುತೇಕ ಚಿತ್ರೀಕರಣ ಮುಗಿದಿದೆ. ಇದು ಚಿತ್ರದ ಪ್ರಿ ಕ್ಲೈಮ್ಯಾಕ್ಸ್ ಸೀನ್. ಇದರ ನಂತರ ನೆದರ್ ಲ್ಯಾಂಡ್ನಲ್ಲಿ ಚಿತ್ರೀಕರಣ ಮುಂದುವರಿಯುತ್ತದೆ.ನಿರ್ಮಾಪಕ ಕುಮಾರ್ ಅವರ ಸಹಕಾರದಿಂದ ಚಿತ್ರದ ಚಿತ್ರೀಕರಣ ಅಂದುಕೊಂಡ ಪ್ಲಾನ್ ಪ್ರಕಾರ ಸರಾಗವಾಗಿ ಮುಗಿಯುತ್ತಿದೆ. ಹನ್ನೆರಡು ಕೋಟಿ ಅಂದುಕೊಂಡ ಬಜೆಟ್ ಈಗ ಹದಿನೈದು ಕೋಟಿಯಾಗಿದೆ.

ಶೂಟಿಂಗ್ ಜೊತೆಗೇ ಎಡಿಟಿಂಗ್ ಸೇರಿದಂತೆ ಚಿತ್ರದ ಪೋಸ್ಟ್ ಪ್ರೊಡಕ್ಷನ್ ಕೆಲಸಗಳು ಬಹುತೇಕ ಮುಗಿದಿವೆ ಅಂದುಕೊಂಡ ಹಾಗೆ ದಸರಾ ವೇಳೆಗೆ ಚಿತ್ರವನ್ನು ತೆರೆಗೆ ತರಲು ಪ್ರಯತ್ನ ಮಾಡುತ್ತಿದ್ದೇವೆ. ಈಗಾಗಲೇ ಸ್ವಿಟ್ಜರ್ ಲ್ಯಾಂಡ್ ನಲ್ಲಿ 15 ದಿನ ಹನ್ನೊಂದು ಲೊಕೇಶನ್ ಗಳಲ್ಲಿ ಚಿತ್ರೀಕರಣ ಮಾಡಿದ್ದೇವೆ. ಈಗ ನೆದರ್ ಲ್ಯಾಂಡ್ ಗೆ ಹೋಗ್ತಿದ್ದೇವೆ ಎಂದು ಹೇಳಿದರು. ನಂತರ ಚಿತ್ರದ ಕುರಿತಂತೆ ಮಾತನಾಡಿದ ನಿರ್ಮಾಪಕ ಛಲವಾದಿ ಕುಮಾರ್, ಈಗಾಗಲೇ ನಾವು ಶೂಟಿಂಗ್ ಕೊನೇ ಹಂತಕ್ಕೆ ಬಂದಿದ್ದೇವೆ. ಅಂದುಕೊಂಡ ಹಾಗೆ ಚಿತ್ರ ಮೂಡಿಬರುತ್ತಿದೆ.ಒಂದು ಅದ್ಭುತ ದೃಶ್ಯಕಾವ್ಯವಾಗಿ ಸಂಜು ವೆಡ್ಸ್ ಗೀತಾ ಚಿತ್ರ ಮೂಡಿಬರಬೇಕು ಎನ್ನುವುದೇ ನಮ್ಮ ಉದ್ದೇಶ ಎಂದು ಹೇಳಿದರು.

ಪವಿತ್ರ ಇಂಟರ್ ನ್ಯಾಷನಲ್ ಮೂವೀಮೇಕರ್ಸ್ ಅಡಿಯಲ್ಲಿ ನಿರ್ಮಾಪಕ ಛಲವಾದಿ ಕುಮಾರ್ ಅವರು ಈ ಚಿತ್ರವನ್ನು ಅದ್ದೂರಿ ಬಜೆಟ್ ನಲ್ಲಿ ನಿರ್ಮಾಣ ಮಾಡುತ್ತಿದ್ದಾರೆ. ನಾಗಶೇಖರ್ ಕಥೆ, ಚಿತ್ರಕಥೆ ಬರೆದು ನಿರ್ದೇಶನ ಮಾಡುತ್ತಿದ್ದಾರೆ. ಸಂಗೀತ ನಿರ್ದೇಶಕ ಶ್ರೀಧರ ವಿ.ಸಂಭ್ರಮ 5 ಸುಂದರವಾದ ಹಾಡುಗಳನ್ನು ಮಾಡಿದ್ದು, ಸೋನು ನಿಗಂ, ಶ್ರೇಯಾ ಘೋಷಾಲ್, ಮಂಗ್ಲಿ ದನಿಯಾಗಿದ್ದಾರೆ. ರಾಗಿಣಿ ದ್ವಿವೇದಿ, ಚೇತನ್ ಚಂದ್ರ, ರಂಗಾಯಣ ರಘು, ಸಾಧು ಕೋಕಿಲ, ತಬಲಾನಾಣಿ, ಗಿಚ್ಚಿಗಿಲಿಗಿಲಿ ವಿನೋದ್ ಅಲ್ಲದೆ ಖಳನಟ ಸಂಪತ್ ಕುಮಾರ್ ಸೇರಿದಂತೆ ಹೆಸರಾಂತ ಕಲಾವಿದರ ತಾರಾಗಣ ಈ ಚಿತ್ರಕ್ಕಿದೆ.

ಮರಳಿ ಆರ್‌ಸಿಬಿಗೆ ರಾಹುಲ್ ಡೆಲ್ಲಿ ತೊರೆದು ಸಿಎಸ್‌ಕೆ ಸೇರಲಿದ್ದಾರೆ ರಿಷಭ್‌ಪಂತ್?

2025ರ ಇಂಡಿಯನ್ ಪ್ರೀಮಿಯರ್ ಲೀಗ್ ಮೆಗಾ ಹರಾಜಿಗೆ ಸದ್ಯದಲ್ಲೇ ಬಿಸಿಸಿಐ ದಿನಾಂಕ ನಿಗದಿ ಪಡಿಸಲಿದೆ.ಇದೇಜುಲೈ ತಿಂಗಳಾಂತ್ಯದ ವೇಳೆಗೆ ಬಿಸಿಸಿಐ ಅಂತಿಮ ನಿರ್ಧಾರ ಕೈಗೊಳ್ಳಲಿದೆ.ಈ ನಡುವೆ ಫ್ರಾಂಚೈಸಿಗಳಲ್ಲಿ ಮಹತ್ವದ ಬೆಳವಣಿಗೆಗಳು ಕಂಡುಬರುತ್ತಿವೆ.

3 ವರ್ಷಗಳಿಗೊಮ್ಮೆ ನಡೆಯುವ ಮೆಗಾ ಹರಾಜಿನಲ್ಲಿಯಾವಯಾವ ದಿಗ್ಗಜಆಟಗಾರರು ಯಾವ ತಂಡವನ್ನು ಸೇರಲಿದ್ದಾರೆ ಅನ್ನೋ ಬಗ್ಗೆ ಕ್ರಿಕೆಟ್ ಪ್ರಿಯರಚಿತ್ತ ಹರಿದಿದೆ. ಸಿಎಸ್‌ಕೆ ತಂಡದ ಲೆಜೆಂಡ್‌ಎಂ.ಎಸ್‌ಧೋನಿ ಅವರುಐಪಿಎಲ್‌ಗೆ ನಿವೃತ್ತಿ ಹೇಳುವ ಸಾಧ್ಯತೆಗಳಿವೆ ಎಂಬ ಸುದ್ದಿಗಳ ನಡುವೆಡೆಲ್ಲಿ ಕ್ಯಾಪಿಟಲ್ಸ್‌ತಂಡದ ನಾಯಕರಿಷಭ್ ಪಂತ್, ಮುಂದಿನ ಆವೃತ್ತಿಗೆ ಸಿಎಸ್‌ಕೆ ತಂಡ ಸೇರಲಿದ್ದಾರೆಎಂದು ಹೇಳಲಾಗುತ್ತಿದೆ.

2016ರಿಂದ ಡೆಲ್ಲಿಕ್ಯಾಪಿಟಲ್ಸ್‌ತಂಡ ಪ್ರತಿನಿಧಿಸುತ್ತಿರುವ ವಿಕೆಟ್‌ಕೀಪರ್ ಬ್ಯಾಟರ್‌ರಿಷಭ್ ಪಂತ್ ಮುಂದಿನ ವರ್ಷದಐಪಿಎಲ್‌ಗೆ ನಡೆಯಲಿರುವ ಮೆಗಾ ಹರಾಜಿಗೂ ಮುನ್ನವೇಡೆಲ್ಲಿ ಫ್ರಾಂಚೈಸಿ ತೊರೆದು 5 ಬಾರಿಚಾಂಪಿಯನ್ ಆಗಿರುವಚೆನ್ನೈ ಸೂಪರ್‌ಕಿಂಗ್ಸ್ ತಂಡವನ್ನು ಸೇರಲಿದ್ದಾರೆ ಎಂಬ ವದಂತಿಗಳು ಕೇಳಿಬರುತ್ತಿವೆ. 2024ರ ಐಪಿಎಲ್‌ಟೂರ್ನಿಯಲ್ಲಿಡೆಲ್ಲಿಕ್ಯಾಪಿಟಲ್ಸ್‌ತಂಡವು 14 ಪಂದ್ಯಗಳಲ್ಲಿ 7ರಲ್ಲಿ ಗೆಲುವು ಸಾಧಿಸಿ ಪ್ಲೇಆಫ್ ಪ್ರವೇಶಿಸುವಲ್ಲಿ ವಿಫಲವಾಯಿತು. ಟ್ರೋಫಿತಂದುಕೊಡುವಲ್ಲಿ ವಿಫಲರಾದಡೆಲ್ಲಿತಂಡದ ಮುಖ್ಯಕೋಚ್‌ಆಗಿದ್ದರಿಕಿ ಪಾಂಟಿಂಗ್‌ಗೆ ಫ್ರಾಂಚೈಸಿ ಈಗಾಗಲೇ ಕೊಕ್ ನೀಡಿದೆ.ರಿಷಭ್ ಪಂತ್‌ಅವರನ್ನೂ ಉಳಿಸಿಕೊಳ್ಳುವ ಬಗ್ಗೆ ಯಾವುದೇ ನಿರ್ಧಾರ ಪ್ರಕಟಿಸಿಲ್ಲ. ಮುಂದಿನ ಕೋಚ್ ಎನ್ನಲಾಗುತ್ತಿರುವ ಗಂಗೂಲಿ ಅವರುರಿಷಭ್ ಪರವಾಗಿದ್ದಾರೆಎನ್ನಲಾದರೂ ಫ್ರಾಂಚೈಸಿ ತೀರ್ಮಾನ ಅಂತಿಮವಾಗಲಿದೆ.ಹೀಗಾಗಿ ಪಂತ್ ಮೆಗಾ ಹರಾಜಿಗೂ ಮುನ್ನವೇಚೆನ್ನೈ ಸೂಪರ್ ಕಿಂಗ್ಸ್‌ತಂಡವನ್ನು ಸೇರಲಿದ್ದಾರೆಎಂದು ಫ್ರಾಂಚೈಸಿ ಮೂಲಗಳು ತಿಳಿಸಿವೆ.

ಕನ್ನಡಿಗನಿಗೆ ಮಣೆಹಾಕಲಿದೆಯೇ ಆರ್‌ಸಿಬಿ?

2022ರಲ್ಲಿ ಆರಂಭವಾದ ಲಕ್ನೋ ಸೂಪರ್ ಜೈಂಟ್ಸ್‌ತಂಡದ ನಾಯಕನಾಗಿರುವಕನ್ನಡಿಗಕೆ.ಎಲ್‌ರಾಹುಲ್ ಈ ಬಾರಿರಾಯಲ್‌ಚಾಲೆಂಜರ್ಸ್ ಬೆಂಗಳೂರು ತಂಡವನ್ನು ಸೇರಲಿದ್ದಾರೆ ಎಂಬ ಮಾಹಿತಿ ಲಭ್ಯವಾಗಿವೆ. 2024ರ ಐಪಿಎಲ್‌ಆವೃತ್ತಿಯಲ್ಲಿ ಸನ್ ರೈಸರ್ಸ್ ಹೈದರಾಬಾದ್ ವಿರುದ್ಧದ ಪಂದ್ಯದಲ್ಲಿ ಲಕ್ನೋ ಹೀನಾಯವಾಗಿ ಸೋತಿತ್ತು. ಈ ವೇಳೆ ಲಕ್ನೋ ಫ್ರಾಂಚೈಸಿ ಮಾಲೀಕರಾದ ಸಂಜೀವ್ ಗೋಯೆಂಕಾರಾಹುಲ್ ವಿರುದ್ಧ ಮೈದಾನದಲ್ಲೇರೇಗಾಡಿದ್ದರು.ಈ ವೀಡಿಯೋ ಭಾರೀಚರ್ಚೆಗೆಗ್ರಾಸವಾಗಿತ್ತು.ಈ ಘಟನೆಯಿಂದರಾಹುಲ್, ಲಕ್ನೋತಂಡದಲ್ಲಿ ಮುಂದುವರಿಯುವ ಆಸಕ್ತಿ ಕಳೆದುಕೊಂಡಿದ್ದಾರೆ.ಮುಂಬರುವ ಮೆಗಾ ಹರಾಜಿಗೂ ಮುನ್ನಅವರು ಆರ್‌ಸಿಬಿ ಪಾಲಾಗಲಿದ್ದಾರೆಎಂದು ಹೇಳಲಾಗುತ್ತಿದೆ.

ಐಪಿಎಲ್ ವೃತ್ತಿ ಆರಂಭಿಸಿದ್ದು ಆರ್‌ಸಿಬಿಯಿಂದಲೇ: 2013ರಿಂದ ಐಪಿಎಲ್ ವೃತ್ತಿ ಬದುಕು ಆರಂಭಿಸಿದ ಕೆ.ಎಲ್‌ರಾಹುಲ್ ಮೊದಲು ಸೇರಿದ್ದು ಆರ್ ಸಿಬಿ ತಂಡವನ್ನೇ.2013 ರಿಂದ 2016ರ ಆವೃತ್ತಿಗಳಲ್ಲಿ ರಾಹುಲ್ ಆರ್‌ಸಿಬಿ ತಂಡದಲ್ಲಿಯೇಇದ್ದರು.ಆ ನಂತರ 2014 ಮತ್ತು 2015ರಲ್ಲಿ ಸನ್‌ರೈಸರ್ಸ್ ಹೈದರಾಬಾದ್‌ತಂಡದ ಪಾಲಾದರು.2018 ರಿಂದ 2021ರ ವರೆಗೆ ಪಂಜಾಬ್ ಕಿಂಗ್ಸ್‌ತಂಡದಲ್ಲಿದ್ದಕೆ.ಎಲ್‌ರಾಹುಲ್ 2022ರಿಂದ ಲಕ್ನೋ ಸೂಪರ್‌ಜೈಂಟ್ಸ್‌ತಂಡ ಸೇರಿಕೊಂಡರು.

ಉದ್ದೇಶಪೂರ್ವಕವಾಗಿಯೇ ಕೊಹ್ಲಿ ವಿರುದ್ಧ ವಿವಾದಾತ್ಮಕ ಹೇಳಿಕೆ

2023 ರ ಏಕದಿನ ವಿಶ್ವಕಪ್ ವೇಳೆ ಗಾಯಕ್ಕೆತುತ್ತಾಗಿ ಶಸ್ತ್ರಚಿಕಿತ್ಸೆಗೆ ಒಳಗಾಗಿದ್ದ ಟೀಂಇಂಡಿಯಾದ ವೇಗದ ಬೌಲರ್ ಮೊಹಮ್ಮದ್ ಶಮಿ ಪ್ರಸ್ತುತಚೇತರಿಕೆಯ ಹಾದಿಯಲ್ಲಿದ್ದಾರೆ. ಶಮಿ ನೆಟ್ಸ್‌ನಲ್ಲಿ ಬೌಲಿಂಗ್ ಮಾಡುತ್ತಿರುವ ವಿಡಿಯೋ ಸದ್ಯ ಸೋಶಿಯಲ್ ಮೀಡಿಯಾದಲ್ಲಿ ವೈರಲ್‌ಆಗುತ್ತಿದೆ.ಬೇಗ ಚೇತರಿಸಿಕೊಂಡು ತಂಡವನ್ನು ಕೂಡಿಕೊಳ್ಳುವ ಇರಾದೆಯಲ್ಲಿರುವ ಮೊಹಮ್ಮದ್ ಶಮಿ, ವಿರಾಟ್‌ಕೊಹ್ಲಿ ವಿರುದ್ಧ ವಿವಾದಾತ್ಮಕ ಹೇಳಿಕೆ ನೀಡುವ ಮಾಜಿಕ್ರಿಕೆಟಿಗರ ಹಾಗೂ ಟೀಕಾಕಾರರ ಬಾಯಿ ಮುಚ್ಚಿಸುವ ಕೆಲಸ ಮಾಡಿದ್ದಾರೆ.ರಾತ್ರೋರಾತ್ರಿತಮ್ಮ ಹೆಸರನ್ನು ಮುನ್ನಲೆಗೆತರುವಉದ್ದೇಶದಿಂದ ಕೆಲವರು ಈ ರೀತಿ ಮಾಡುತ್ತಾರೆಎಂದು ಶಮಿ ಹೇಳಿದ್ದಾರೆ.

ಅಮಿತ್ ಮಿಶ್ರಾ ಸ್ಫೋಟಕ ಹೇಳಿಕೆ: ಶುಭಂಕರ್ ಮಿಶ್ರಾಅವರ ಪೋಡ್‌ಕಾಸ್ಟ್‌ನಲ್ಲಿಮಾತನಾಡಿದಮೊಹಮ್ಮದ್‌ಶಮಿ, ಪ್ರತಿದಿನ ಕೆಲವುಮಾಜಿಕ್ರಿಕೆಟಿಗರುವಿರಾಟ್‌ಕೊಹ್ಲಿಬಗ್ಗೆತಮ್ಮಅಭಿಪ್ರಾಯವನ್ನುಹಂಚಿಕೊಳ್ಳುತ್ತಲೇಇರುತ್ತಾರೆ.ಅದರಲ್ಲಿ ಕೆಲವರುಕೊಹ್ಲಿಯ ಒಳ್ಳೆಯತನದಬಗ್ಗೆಮಾತನಾಡಿದರೆ, ಮತ್ತೆ ಕೆಲವರುಅವರ ವಿರುದ್ಧ ಹೇಳಿಕೆಗಳನ್ನು ನೀಡುತ್ತಾರೆಎಂದಿದ್ದಾರೆ.ವಾಸ್ತವವಾಗಿ ಇತ್ತೀಚೆಗ?ೕ ಭಾರತದ ಲೆಜೆಂಡರಿ ಲೆಗ್ ಸ್ಪಿನ್ನರ್ ಅಮಿತ್ ಮಿಶ್ರಾ, 'ಹಣ ಮತ್ತುಖ್ಯಾತಿ ಪಡೆದ ನಂತರಕೊಹ್ಲಿ ಬದಲಾಗಿದ್ದಾರೆ' ಎಂದು ಹೇಳಿದ್ದರು.ಭಾರತೀಯಕ್ರಿಕೆಟ್‌ನಲ್ಲಿಧೋನಿ, ಕಪಿಲ್ ದೇವ್ ಮತ್ತು ಸಚಿನ್‌ಅವರಿಗೆ ಸಿಗುವ ಗೌರವ ಎಂದಿಗೂ ಕೊಹ್ಲಿಗೆ ಸಿಗುವುದಿಲ್ಲ ಎಂದಿದ್ದರು. ಮಿಶ್ರಾಅವರ ಈ ಹೇಳಿಕೆ ಸಖತ್ ವೈರಲ್‌ಆಗಿತ್ತು. ಮಿಶ್ರಾಗೂ ಮುನ್ನ ಹಲವು ಅನುಭವಿಗಳು ವಿರಾಟ್ ವಿರುದ್ಧ ಹೇಳಿಕೆ ನೀಡಿದ್ದಾರೆ.ಇದೀಗ ಮೊಹಮ್ಮದ್ ಶಮಿ ಈ ಬಗ್ಗೆ ತಮ್ಮಅಭಿಪ್ರಾಯ ವ್ಯಕ್ತಪಡಿಸಿದ್ದಾರೆ.

ಉದ್ದೇಶಪೂರ್ವಕವಾಗಿ ಹಾಗೆ ಮಾಡುತ್ತಾರೆ: ಈ ವಿಷಯದ ಬಗ್ಗೆ ತಮ್ಮಅಭಿಪ್ರಾಯವನ್ನು ವ್ಯಕ್ತಪಡಿಸಿರುವ ಶಮಿ, 'ಅನೇಕ ಮಾಜಿಕ್ರಿಕೆಟಿಗರುಕೊಹ್ಲಿ ವಿರುದ್ಧಏನಾದರೂ ಹೇಳಿದಾಗ ಮರುದಿನ ಪತ್ರಿಕೆಗಳ ಮೊದಲ ಪುಟದಲ್ಲಿತಮ್ಮ ಹೆಸರು ಕಾಣಿಸಿಕೊಳ್ಳುತ್ತದೆ ಎಂಬುದನ್ನು ತಿಳಿದಿದ್ದಾರೆ.ಆದ್ದರಿಂದಅವರು ಉದ್ದೇಶಪೂರ್ವಕವಾಗಿ ಹಾಗೆ ಮಾಡುತ್ತಾರೆ' ಎಂದು ಹೇಳುವ ಮೂಲಕ ವಿರಾಟ್ ವಿರುದ್ಧ ಮಾತನಾಡಿದವರಿಗೆತಕ್ಕಉತ್ತರ ನೀಡಿದ್ದಾರೆ.

ವಿರಾಟ್‌ಜೊತೆ ಶಮಿ ಬಾಂಧವ್ಯ ಹೇಗಿದೆ?: ಇನ್ನು ವಿರಾಟ್‌ಕೊಹ್ಲಿಜೊತೆಗಿನ ಬಾಂಧವ್ಯದ ಬಗ್ಗೆ ಮಾತನಾಡಿದ ಶಮಿ, 'ನಮ್ಮಿಬ್ಬರಒಡನಾಟತುಂಬಾಚೆನ್ನಾಗಿದೆ. ವಿರಾಟ್‌ಕೊಹ್ಲಿ ನೆಟ್ಸ್‌ನಲ್ಲಿ ನನ್ನ ಬೌಲಿಂಗ್ ಅನ್ನುಇಷ್ಟಪಡುತ್ತಾರೆ. ನಾವು ನೆಟ್ಸ್‌ನಲ್ಲಿ ಪರಸ್ಪರ ಸವಾಲು ಹಾಕುತ್ತೇವೆ, ಇದು ಖುಷಿ ನೀಡುತ್ತದೆ ಮತ್ತುಇದು ನಮ್ಮ ಸ್ನೇಹ ಮತ್ತು ಬಾಂಧವ್ಯವನ್ನುತೋರಿಸುತ್ತದೆ.ಅಲ್ಲದೆ, ವಿರಾಟ್‌ಕೊಹ್ಲಿ ಮತ್ತುಇಶಾಂತ್ ಶರ್ಮಾ ನನ್ನಇಬ್ಬರುಉತ್ತಮ ಸ್ನೇಹಿತರು.ನಾನು ಇಂಜುರಿಯಿಂದ ಬಳಲುತ್ತಿರುವಾಗಲೆಲ್ಲ ಕೊಹ್ಲಿ ನನಗೆ ಫೋನ್ ಮಾಡಿ ವಿಚಾರಿಸುತ್ತಿರುತ್ತಾರೆಎಂದು ಶಮಿ ಹೇಳಿದ್ದಾರೆ.

ಡೆಂಗ್ಯೂ, ಚಿಕುನ್ ಗುನ್ಯಾ ಹಾವಳಿ ಮಧ್ಯೆಯೇ ಮುಷ್ಕರದ ಎಚ್ಚರಿಕೆ ನೀಡಿದ ವೈದ್ಯರು

ಬೆಂಗಳೂರು: ಸ್ಟೈಫಂಡ್ ಹೆಚ್ಚಳ ಮಾಡಬೇಕೆಂಬ ಮನವಿಯನ್ನು ಪರಿಗಣಿಸದ ಕಾರಣ ಮುಷ್ಕರ ನಡೆಸುವುದಾಗಿ ಕರ್ನಾಟಕ ಸ್ಥಾನಿಕ ವೈದ್ಯರ ಸಂಘ (ಅಸೋಸಿಯೇಷನ್ ಆಫ್ ಕರ್ನಾಟಕ ರೆಸಿಡೆಂಟ್ ಡಾಕ್ಟರ್ಸ್) ಸರ್ಕಾರಕ್ಕೆ ಎಚ್ಚರಿಕೆ ನೀಡಿದೆ.ಡೆಂಗ್ಯೂ, ಚಿಕುನ್ ಗುನ್ಯಾದಂಥ ಸೋಂಕು ಪ್ರಕರಣಗಳ ಸಂಖ್ಯೆ ವಿಪರೀತ ಏರಿಕೆಯಾಗುತ್ತಿರುವ ಈ ಸಂದರ್ಭದಲ್ಲೇ ವೈದ್ಯರೂ ಮುಷ್ಕರ ಮಾಡಿದರೆ ಪರಿಸ್ಥಿತಿ ಮತ್ತಷ್ಟು ಬಿಗಡಾಯಿಸುವ ಆತಂಕ ಎದುರಾಗಿದೆ.

ಸ್ಟೈಫಂಡ್ ಹೆಚ್ಚಳದ ಪ್ರಸ್ತಾಪದ ಬಗ್ಗೆ ರಾಜ್ಯ ಸರ್ಕಾರ ಸುದೀರ್ಘ ಕಾಲದಿಂದ ಮೌನವಹಿಸಿದೆ.ಈ ಬಗ್ಗೆ ಸಂಬಂಧಪಟ್ಟ ಅಧಿಕಾರಿಗಳಿಗೆ ಹಲವು ಬಾರಿ ಮನವಿ ಸಲ್ಲಿಸಿದ್ದರೂ ವೇತನ ಹೆಚ್ಚಳಕ್ಕೆ ಯಾವುದೇ ಕ್ರಮ ಕೈಗೊಂಡಿಲ್ಲ. ಹೀಗಾಗಿ ಶೀಘ್ರದಲ್ಲೇ ಪ್ರತಿಭಟನೆಯನ್ನು ಪ್ರಾರಂಭಿಸುವುದು ಅನಿವಾರ್ಯವಾಗಿದೆ ಎಂದು ವೈದ್ಯರ ಸಂಘದ ಪ್ರಕಟಣೆ ತಿಳಿಸಿದೆ.

ಬೇಡಿಕೆಯನ್ನು ಈಡೇರಿಸದೇ ಇರುವುದು ಸ್ಥಾನಿಕ ವೈದ್ಯರನ್ನು ಆರ್ಥಿಕ, ವೃತ್ತಿಪರ ಮತ್ತು ವೈಯಕ್ತಿಕ ಒತ್ತಡಕ್ಕೆ ಸಿಲುಕಿಸಿದೆ.ಇದು ರೋಗಿಗಳ ಆರೈಕೆಯ ಮೇಲೆಯೂ ಗಮನಾರ್ಹವಾಗಿ ಪರಿಣಾಮ ಬೀರುತ್ತದೆ ಪ್ರಕಟಣೆಯಲ್ಲಿ ಉಲ್ಲೇಖಿಸಲಾಗಿದೆ.

ವಿರಾಮವೇ ತೆಗೆದುಕೊಳ್ಳದೆ 24 ರಿಂದ 48 ಗಂಟೆಗಳ ಕಾಲ ಕೆಲಸ ಮಾಡಿದರೂ ಸ್ಟೈಫಂಡ್ ಅರ್ಹತೆಗಿಂತ ಕಡಿಮೆಯಾಗಿದೆ ಎಂದು ಸಂಘದ ಸದಸ್ಯರು ಬೇಸರ ವ್ಯಕ್ತಪಡಿಸಿದ್ದಾರೆ.ನೆರೆಯ ರಾಜ್ಯಗಳು ಪ್ರತಿ ವರ್ಷ ಮತ್ತು ಕೆಲವು ರಾಜ್ಯಗಳು ಮೂರು ವ?ಗಳಿಗೊಮ್ಮೆ ಸ್ಟೈಫಂಡ್ ಅನ್ನು ಹೆಚ್ಚಿಸುತ್ತವೆ. ಬೇರೆ ರಾಜ್ಯಗಳಿಗೆ ಹೋಲಿಸಿದರೆ ಕರ್ನಾಟಕದಲ್ಲಿ ನಮಗೆ ಸಿಗುವ ಸ್ಟೈಫಂಡ್ ತುಂಬಾ ಕಡಿಮೆ.ಕರ್ನಾಟಕದಲ್ಲಿ ಪದವಿ ಮತ್ತು ಸ್ನಾತಕೋತ್ತರ ವೈದ್ಯಕೀಯ ಕೋರ್ಸ್‌ಗಳಿಗೆ ವಿಧಿಸುವ ಶುಲ್ಕವೂ ಹೆಚ್ಚು ಎಂದು ಸಂಘದ ಸದಸ್ಯರು ತಿಳಿಸಿದ್ದಾರೆ.

ಯಾವಾಗಿನಿಂದ ಪ್ರತಿಭಟನೆ ನಡೆಸಲಾಗುತ್ತದೆ ಎಂದು ಸಂಘ ತಿಳಿಸಿಲ್ಲ. ಆದರೂ ಆಸ್ಪತ್ರೆಗಳಲ್ಲಿ ಸಾರ್ವಜನಿಕರಿಗೆ ಅನಾನುಕೂಲತೆಗಳನ್ನು ತಡೆಗಟ್ಟಲು ಸರ್ಕಾರ ತ್ವರಿತವಾಗಿ ಕ್ರಮ ಕೈಗೊಳ್ಳಬೇಕೆಂದು ಒತ್ತಾಯಿಸಿದೆ.

ಪ್ರತಿಭಟನೆ ನಡೆಸಿದರೆ ಅದರಿಂದ ರೋಗಿಗಳಿಗೆ ಆಗುವ ಅನಾನುಕೂಲತೆಗಾಗಿ ನಾವು ವಿಷದಿಸುತ್ತೇವೆ. ಆದರೆ ನಮ್ಮ ಮನವಿಯನ್ನು ಆಡಳಿತದಲ್ಲಿರುವವರು ಕೇಳುವಂತೆ ಮಾಡಲು ಈ ಪ್ರತಿಭಟನೆ ಅಗತ್ಯ ಎಂದು ಭಾವಿಸುತ್ತೇವೆ. ಹೀಗೆ ಮಾಡಿದರಷ್ಟೇ ಅಧಿಕಾರಿಗಳಿಂದ ತಕ್ಷಣದ ಕ್ರಮವನ್ನು ನಿರೀಕ್ಷಿಸಬಹುದು ಎಂದು ಸಂಘ ತಿಳಿಸಿದೆ.

ಆಸ್ತಿ ತೆರಿಗೆ ಬಾಕಿ ಉಳಿಸಿಕೊಂಡ ಖಾಸಗಿ ಶಿಕ್ಷಣ ಸಂಸ್ಥೆಗಳಿಗೆ ನೋಟಿಸ್

ಬೆಂಗಳೂರು: ಆಸ್ತಿ ತೆರಿಗೆ ಬಾಕಿ ಉಳಿಸಿಕೊಂಡಿರುವ ಖಾಸಗಿ ಶಿಕ್ಷಣ ಸಂಸ್ಥೆಗಳಿಗೆ ಬೃಹತ್ ಬೆಂಗಳೂರು ಮಹಾನಗರ ಪಾಲಿಕೆ ನೋಟಿಸ್ ನೀಡಿದೆ.ಶೇಕಡಾ ನೂರರಷ್ಟು ತೆರಿಗೆ ಬಾಕಿ ಪಾವತಿಸುವಂತೆ ಖಾಸಗಿ ಶಿಕ್ಷಣ ಸಂಸ್ಥೆಗಳಿಗೆ ಸೂಚನೆ ನೀಡಲಾಗಿದೆ.ಆದರೆ ಬಿಬಿಎಂಪಿ ನಡೆಗೆ ಖಾಸಗಿ ಶಿಕ್ಷಣ ಸಂಸ್ಥೆಗಳ ಒಕ್ಕೂಟ ವಿರೋಧ ವ್ಯಕ್ತಪಡಿಸಿದೆ.

ಈಗಾಗಲೇ ಶೇಕಡ 25 ತೆರಿಗೆ ಪಾವತಿಸಲಾಗುತ್ತಿದೆ.ಬೇರೆ ರಾಜ್ಯಗಳಲ್ಲಿ

ಶಿಕ್ಷಣ ಸಂಸ್ಥೆಗಳಿಗೆ ಸಂಪೂರ್ಣ ತೆರಿಗೆ ವಿನಾಯಿತಿ ಇದೆ.ನಮ್ಮ ರಾಜ್ಯದಲ್ಲಿ ಶೇಕಡ 25 ತೆರಿಗೆ ಪಾವತಿಸಲಾಗುತ್ತಿದೆ. ಈಗ ಪಾಲಿಕೆ ನೂರರ?ಟ್ಟು ತೆರಿಗೆ ಪಾವತಿಸಲು ಸೂಚನೆ ನೀಡಿದೆ ಎಂದು ಖಾಸಗಿ ಶಿಕ್ಷಣ ಸಂಸ್ಥೆಗಳ ಒಕ್ಕೂಟ ಆಕ್ರೋಶ ವ್ಯಕ್ತಪಡಿಸಿದೆ. ಸರ್ಕಾರದ ನಡೆಗೆ ಖಾಸಗಿ ಶಿಕ್ಷಣ ಸಂಸ್ಥೆಗಳ ಒಕ್ಕೂಟ ಕ್ಯಾಮ್ಸ್ ವಿರುದ ವ್ಯಕ್ತಪಡಿಸಿದೆ. ಈ ವಿಚಾರವಾಗಿ ಒಕ್ಕೂಟ ಈ ಹಿಂದೆ ಕೋರ್ಟ್ ಮೊರೆ ಹೋಗಿತ್ತು..ಆದರೆ ಇದೀಗ 2021ರ ಸಾಲಿನ ಪೂರ್ಣ ತೆರಿಗೆಯನ್ನು ಪಾವತಿಸುವಂತೆ ಪಾಲಿಕೆ ಸೂಚನೆ ನೀಡಿದೆ.ಜುಲೈ 31ರವರೆಗೆ ಒಟಿಎಸ್ ಮೂಲಕ ತೆರಿಗೆ ಪಾವತಿಗೆ ಅವಕಾಶ ನೀಡಲಾಗಿದೆ. ಆದರೆ ಖಾಸಗಿ ಶಿಕ್ಷಣ ಸಂಸ್ಥೆಗಳಿಗೆ ಇದು ಅನ್ವಯಿಸದೇ ಇರುವುದರಿಂದ ಸಂಕಷ್ಟ ಎದುರಾಗಿದೆ. ಸರ್ಕಾರ ಬಲವಂತವಾಗಿ ವಸೂಲಿಗೆ ನಿಂತಿದೆ ಎಂದು ಕ್ಯಾಮ್ಸ್ ಕಿಡಿ ಕಾರಿದೆ. ಉಪಮುಖ್ಯಮಂತ್ರಿಗಳ ಮೂಲಕ ಮನವಿ ಮಾಡಿದ್ರೂ ಪ್ರಯೋಜನವಾಗಿಲ್ಲ. ಪಾಲಿಕೆಯ ಬಲವಂತದ ವಸೂಲಿ ನಡೆಯಿಂದ ಸಂಕಷ್ಟ ಎದುರಾಗಿದೆ ಎಂದು ಅಳಲು ತೋಡಿಕೊಂಡಿದೆ.ಈ ಬಗ್ಗೆ ಮತ್ತೆ ಕಾನೂನು ಹೋರಾಟಕ್ಕೆ ಮುಂದಾಗಲು ಖಾಸಗಿ ಶಿಕ್ಷಣ ಸಂಘಟನೆಗಳ ಒಕ್ಕೂಟ ಸಜ್ಜಾಗಿದೆ.

ಡೆಂಗ್ಯೂ ಬಗ್ಗೆ ಜಾಗೃತಿ ಮೂಡಿಸಿ ಬಂಪರ್ ಬಹುಮಾನ ಗೆಲ್ಲಿ

ಬೆಂಗಳೂರು: ರೀಲ್ಸ್ ಪ್ರಿಯರಿಗೆ ಬೃಹತ್ ಬೆಂಗಳೂರು ಮಹಾನಗರ ಪಾಲಿಕೆ ಆರೋಗ್ಯ ಇಲಾಖೆ ಭರ್ಜರಿ ಆಫರ್ ಕೊಟ್ಟಿದೆ.ಡೆಂಗ್ಯೂಕುರಿತು ಜಾಗೃತಿ ಮೂಡಿಸುವ ರೀಲ್ಸ್ ಮಾಡಿ ಬಹುಮಾನ ಗೆಲ್ಲಿ ಎಂದು ಸಾರ್ವಜನಿಕ ಪ್ರಕಟಣೆ ಹೊರಡಿಸಿದೆ.

ರಾಜ್ಯಾದ್ಯಂತ ಹಾಗೂ ಬೆಂಗಳೂರಲ್ಲಿ ಡೆಂಗ್ಯೂ ಸೋಂಕು ಮತ್ತು ಸಾವು ಪ್ರಕರಣಗಳು ಹೆಚ್ಚಾಗುತ್ತಿವೆ. ಈ ಬಗ್ಗೆ ಜನರಲ್ಲಿ ಅರಿವು ಮೂಡಿಸಲು ಬಿಬಿಎಂಪಿ ಆರೋಗ್ಯ ಇಲಾಖೆ ಹೊಸ ಪ್ರಯತ್ನ ಮಾಡಿದೆ. ರೀಲ್ಸ್ ಮೂಲಕ ಡೆಂಗ್ಯೂ ವಾರಿಯರ್ ಆಗಲು ಬಿಬಿಎಂಪಿ ಸಾರ್ವಜನಿಕರಿಗೆ ಅವಕಾಶ ಕಲ್ಪಿಸಿದೆ.

ಸೋಷಿಯಲ್ ಮೀಡಿಯಾದಲ್ಲಿ ಡೆಂಗ್ಯೂ ಕುರಿತು ರೀಲ್ಸ್ ವೀಡಿಯೋಗಳನ್ನು ಬಿಬಿಎಂಪಿ ಆಹ್ವಾನಿಸಿದೆ.ಡೆಂಗ್ಯೂ ಬಗ್ಗೆ ಜಾಗೃತಿ ಮೂಡಿಸುವ ರೀಲ್ಸ್ ಮಾಡಿದವರಿಗೆ ಬಹುಮಾನ ನೀಡಲಾಗುವುದು. ಮೊದಲ ಐದು ಉತ್ತಮ ರೀಲ್ಸ್‌ಗೆ 25,000 ರೂ.ಬಹುಮಾನ ನೀಡಲಾಗುವುದು.ದ್ವಿತೀಯ ಬಹುಮಾನಕ್ಕೆ ಆಯ್ಕೆಯಾಗುವ ಐವರಿಗೆ ತಲಾ 10 ಸಾವಿರ ರೂ.ಬಹುಮಾನ ನೀಡುವುದಾಗಿ ಬಿಬಿಎಂಪಿ ಪ್ರಕಟಣೆಯಲ್ಲಿ ತಿಳಿಸಿದೆ. ಉತ್ತಮ ರೀತಿಯಲ್ಲಿ ಹೆಚ್ಚು ವಿದ್ಯಾರ್ಥಿಗಳ ಮೂಲಕ ರೀಲ್ಸ್ ಮಾಡಿಸುವ ಶಾಲೆಗೆ ಬರೋಬ್ಬರಿ 1 ಲಕ್ಷ ಬಹುಮಾನ ನೀಡುವುದಾಗಿ ಬಿಬಿಎಂಪಿ ತಿಳಿಸಿದೆ.ಅಲ್ಲದೇ ಮಕ್ಕಳಿಗೆ ಜಾಗೃತಿ ಮೂಡಿಸುವ ವೀಡಿಯೋ ಮಾಡಲು ಉತ್ತೇಜಿಸುವ ಶಿಕಕ್ಷರಿಗೂ 35 ಸಾವಿರ ಬಹುಮಾನ ನೀಡುವುದಾಗಿ ತಿಳಿಸಿದೆ. ಡೆಂಗ್ಯೂ ಬಗ್ಗೆ ಜಾಗೃತಿ ಮೂಡಿಸುವ ರೀಲ್ಸ್ ಮಾಡಿ ಅದನ್ನು ಬಿಬಿಎಂಪಿ ಆರೋಗ್ಯ ಇಲಾಖೆಗೆ ಫೇಸ್‌ಬುಕ್ ಮತ್ತು ಎಕ್ಸ್ (ಟ್ವಿಟ್ಟರ್) ಖಾತೆಗೆ ಟ್ಯಾಗ್ ಮಾಡಬೇಕು. ಡೆಂಗ್ಯೂ ಬಗ್ಗೆ ಹೆಚ್ಚಿನ ಮಾಹಿತಿಯೊಂದಿಗೆ ಹೆಚ್ಚು ವೀಕ್ಷಣೆ ಪಡೆಯುವ ರೀಲ್ಸ್ಗೆ ತಕ್ಕಂತೆ ಬಹುಮಾನ ನೀಡಲಾಗುವುದು ಎಂದು ತಿಳಿಸಿದೆ. ರೀಲ್ಸ್ ಹಂಚಿಕೊಳ್ಳುವ ಪ್ರತಿಯೊಬ್ಬರಿಗೂ ಡೆಂಗ್ಯೂ ವಾರಿಯರ್ ಎಂಬ ಪಟ್ಟವನ್ನು ಪಾಲಿಕೆ ಆರೋಗ್ಯ ವಿಭಾಗ ನೀಡಲಿದೆ. ಸಿಲಿಕಾನ್ ಸಿಟಿಯಲ್ಲಿ ಡೆಂಗ್ಯೂ ಪ್ರಕರಣಗಳು ಹೆಚ್ಚುತ್ತಿರುವ ಹಿನ್ನೆಲೆಯಲ್ಲಿ ಸೋಷಿಯಲ್ ಮೀಡಿಯಾ ಬಳಸಿಕೊಂಡು ಜಾಗೃತಿ ಮೂಡಿಸಲು ಬಿಬಿಎಂಪಿ ಮುಂದಾಗಿದೆ.ಅದಕ್ಕಾಗಿ ವಿಭಿನ್ನ ಕಾರ್ಯಕ್ರಮಕ್ಕೆ ಉತ್ತೇಜನ ನೀಡಿದೆ.

Printed, Published & Owned by N.Venugopal Krishna, Printed at DASHAPRAMATHI MUDRANALAYA, No.433/1, Chikkavitalenahalli Village, Thagachagere Post, Kasaba Hobli, Channapatna Taluk, Ramanagar District, Pin-562160. Published at No.15, Ground Floor, 12th Block, 5th Main, Kumara Park (West), Behind BDA Head Office, Bengaluru-560020. Editor: N.Venugopal Krishna, Mobile No.+91 94835 89085, email: sanjemugilu@gmail.com