ಸಂಪುಟ: 21, ಸಂಚಿಕೆ: 299, ಪುಟಗಳು: 8, ಮಂಗಳವಾರ, 6 ಆಗಸ್ಟ್ 2024 RNI NO. KARKAN/2002/08054
epaper: www.sanjemugilu.com

ಸುದ್ದಿಗಳ ಹೊನಲು

ಸಂಜೆ ಮುಗಿಲು

ಕನ್ನಡ ಪ್ರಾದೇಶಿಕ ಸಂಜೆ ದಿನಪತ್ರಿಕೆ

ಬೆಂಗಳೂರು। ಬೆಂಗಳೂರು ಗ್ರಾಮಾಂತರ। ಕೋಲಾರ। ಚಿಕ್ಕಬಳ್ಳಾಪುರ। ರಾಮನಗರ। ಮಂಡ್ಯ। ಮೈಸೂರು। ಚಾಮರಾಜನಗರ ₹3

ಸುಭಾಷಿತ

ಒಳ್ಳೆಯದು ಉಳಿಯಬೇಕಾದರೆ ಕೆಟ್ಟವರೊಂದಿಗೆ ಹೋರಾಡಬೇಕು.
। ಅ.ನ.ಕೃ

ಪಂಚಾಂಗ

(ಮಂಗಳವಾರ 6, ಆಗಸ್ಟ್-2024)

- ಶ್ರೀ ಕ್ರೋಧಿ ನಾಮ ಸಂವತ್ಸರ,
- ದಕ್ಷಿಣಾಯನ, ವರ್ಷ ಋತು
- ಶ್ರಾವಣ ಮಾಸ, ಶುಕ್ಲ ಪಕ್ಷ,
- ಮಂಗಳವಾರ, ದ್ವಿತೀಯ ತಿಥಿ, ಮಖ ನಕ್ಷತ್ರ
- ರಾಹುಕಾಲ : 3.38 ರಿಂದ 5.13
- ಗುಳಿಕಕಾಲ : 12.29 ರಿಂದ 2.04
- ಯಮಗಂಡಕಾಲ: 9.20 ರಿಂದ 10.55

ಇಳಿಕೆಯಾಗಲಿದೆ ಪ್ರೀಮಿಯಂ ಸ್ಕಾಚ್ ದರ

ದುಬಾರಿಯಾಗಲಿದೆ ಬಡವರ ಮದ್ಯ

ಬೆಂಗಳೂರು: ಸದ್ಯದಲ್ಲೇ ರಾಜ್ಯದ ಮದ್ಯ ಪ್ರಿಯರಿಗೆ ಶುಭ ಸದ್ದಿ ಮತ್ತು ಕಹಿ ಸುದ್ದಿ ಎರಡೂ ಸಿಗಲಿವೆ. ಹೈಫೈ ಮದ್ಯಪ್ರಿಯರಿಗೆ ಗುಡ್ ನ್ಯೂಸ್, ಸಾಮಾನ್ಯ ಮದ್ಯಗಳ ಪ್ರಿಯರಿಗೆ ಬ್ಯಾಡ್ ನ್ಯೂಸ್ ನೀಡಲಿದೆ ಅಬಕಾರಿ ಇಲಾಖೆ. ಸ್ಕಾಚ್‌ಗಳ ಬೆಲೆಯಲ್ಲಿ ಭಾರಿ ಇಳಿಕೆ ಮಾಡಲು ರಾಜ್ಯ ಅಬಕಾರಿ ಇಲಾಖೆ ಎಲ್ಲಾ ಸಿದ್ದತೆಗಳನ್ನು ಮಾಡಿಕೊಳ್ಳುತ್ತಿದೆ. ಆಗಸ್ಟ್ ಒಂದರಿಂದಲೇ ಪ್ರೀಮಿಯಂ ಮದ್ಯದ ದರವನ್ನು ಕಡಿಮೆ ಮತ್ತು ಮಧ್ಯಮ ವರ್ಗದವರು ಕುಡಿಯುವ ಮದ್ಯದ ದರವನ್ನು ಹೆಚ್ಚಿಸಲು ಚಿಂತನೆ ನಡೆಸಲಾಗಿತ್ತು. ಆದರೆ ಇನ್ನೂ ಅಧಿಕೃತ ಆದೇಶ ಆಗಿಲ್ಲ. ಈ ವಾರ ಅಥವಾ ಮುಂದಿನ ವಾರದಲ್ಲಿ ಹೊಸ ದರ ಏರಿಕೆ ಜಾರಿಯಾಗಲಿದೆ ಎಂದು ಮೂಲಗಳು ತಿಳಿಸಿವೆ.

ಈ ಕಾರಣಕ್ಕಾಗಿಯೇ ಮದ್ಯ ಮಾರಾಟಗಾರರು

ದುಬಾರಿ ಬೆಲೆಯ ಮದ್ಯವನ್ನು ಖರೀದಿ ಮಾಡುತ್ತಿಲ್ಲ. ಒಂದು ವೇಳೆ ಸರ್ಕಾರ ಸ್ಕಾಚ್‌ಗಳ ಬೆಲೆಯನ್ನು ಏಕಾಏಕಿ ಕಡಿಮೆ ಮಾಡಿದರೆ ಮಾಲೀಕರಿಗೆ ನಷ್ಟ ಆಗಲಿದೆ ಎಂದು ಯಾರೂ ಖರೀದಿಸಲು ಮುಂದಾಗುತ್ತಿಲ್ಲ ಎಂದು ಬಾರ್ ಮಾಲೀಕ ರಾಮಕೃಷ್ಣ ಎಂಬವರು ತಿಳಿಸಿದ್ದಾರೆ.

ಎಷ್ಟು ಇಳಿಕೆಯಾಗಲಿದೆ ಪ್ರೀಮಿಯಂ ಸ್ಕಾಚ್ ದರ?: 2500 ರಿಂದ 3000 ರೂ. ದರ ಇರುವ ಫುಲ್ ಬಾಟಲ್ ಸ್ಕಾಚ್ ದರ 1500 ರಿಂದ 1800 ರೂಪಾಯಿ ವರೆಗೆ ಇಳಿಕೆಯಾಗಲಿದೆ. ಬೇರೆ ಬೇರೆ ರಾಜ್ಯದಲ್ಲಿ ಪ್ರೀಮಿಯಂ ಸ್ಕಾಚ್ ಫುಲ್ ಬಾಟಲ್ ಗೆ 1000 ರೂ.ನಿಂದ 1500 ರೂಪಾಯಿ ವರೆಗೆ ಇದೆ. ಆದರೆ ನಮ್ಮ ರಾಜ್ಯದಲ್ಲಿ ದರ ದುಪ್ಪಟ್ಟು ಇರುವ ಕಾರಣ, ಸ್ಕಾಚ್‌ಗಳ ಮಾರಾಟ ಕಡಿಮೆ ಆಗುತ್ತಿದೆ. ಇದರಿಂದ ಶ್ರೀಮಂತ ಮದ್ಯಪ್ರಿಯರು ಅಕ್ಕಪಕ್ಕದ ರಾಜ್ಯಗಳ ಮಿಲ್ಟ್ರಿ ಕ್ಯಾಂಟೀನ್‌ಗಳ ಮೊರೆ ಹೋಗುತ್ತಿದ್ದಾರೆ. ಹಾಗಾಗಿ ರಾಜ್ಯ ಸರ್ಕಾರ ಪ್ರಿಮಿಯಮ್ ಮದ್ಯದ ದರವನ್ನು ಶೇ 40 ರಿಂದ 50 ರಷ್ಟು ಇಳಿಕೆ ಮಾಡಲು ಮುಂದಾಗಿದೆ.

ಪುಟ 2

ಭೀಮಾ ನದಿ ಪಾತ್ರದಲ್ಲಿ ಪ್ರವಾಹ ಭೀತಿ

ವಿಜಯಪುರ: ಮಹಾರಾಷ್ಟ್ರದಲ್ಲಿ ಭಾರೀ ಮಳೆ ಮುಂದುವರೆದಿದ್ದು ಉಜನಿ ಹಾಗೂ ವೀರ್ ಜಲಾಶಯಗಳಿಂದ ಭೀಮಾನದಿಗೆ ಅಪಾರ ಪ್ರಮಾಣದ ನೀರು ಬಿಡುಗಡೆ ಮಾಡಲಾಗಿದೆ.

ಮಹಾರಾಷ್ಟ್ರದಿಂದ ಒಟ್ಟು 1,20,000 ಕ್ಯೂಸೆಕ್ ನೀರು ಭೀಮಾ ನದಿಗೆ ಹರಿಸಿದ್ದರಿಂದ ವಿಜಯಪುರ ಜಿಲ್ಲೆಯಲ್ಲಿ ಭೀಮಾ ನದಿ ಉಕ್ಕಿ ಹರಿಯುತ್ತಿದೆ. ಚಡಚಣ ತಾಲೂಕಿನಲ್ಲಿ ಭೀಮಾನದಿಗೆ ಅಡ್ಡಲಾಗಿ ಕಟ್ಟಿರುವ ಉಮರಾಣಿ- ಲವಗಿ ಬ್ಯಾರೇಜ್ ಮುಳುಗಡೆಯಾಗಿದೆ.

ಪುಟ 2

ಸಂಕ್ಷಿಪ್ತ ಸುದ್ದಿ

ತಮಿಳು ಚಿತ್ರದಲ್ಲಿ ಚಾನ್ಸ್ ಕೊಡಿಸುವುದಾಗಿ ನಂಬಿಸಿ ಹಣ ಪಡೆದು ಯುವತಿಗೆ ವಂಚನೆ

ಬೆಂಗಳೂರು: ಯುವತಿಗೆ ಸಿನಿಮಾದಲ್ಲಿ ಚಾನ್ಸ್ ಕೊಡಿಸುವುದಾಗಿ ನಂಬಿಸಿ ಲಕ್ಷಾಂತರ ರೂ. ವಂಚನೆ ಮಾಡಿರುವ ಘಟನೆ ಬೆಂಗಳೂರಿನಲ್ಲಿ ನಡೆದಿದೆ. ತಮಿಳು ನಟ ರಾಘವ್ ಲಾರೆನ್ಸ್ ಅವರ 25ನೇ ಸಿನಿಮಾ ಹಂಟರ್ ನಲ್ಲಿ ಅವಕಾಶ ಕೊಡಿಸುವುದಾಗಿ ನಂಬಿಸಿ ಯುವತಿಯನ್ನು ವಂಚಿಸಲಾಗಿದೆ. ಈ ಘಟನೆ ಸಂಬಂಧ ಕೋಣನಕುಂಟೆ ಪೊಲೀಸ್ ಠಾಣೆಯಲ್ಲಿ ಎಫ್‌ಐಆರ್ ದಾಖಲಾಗಿದೆ. ಕನ್ನಡದ ನಂದಿತಾ ಕೆ ಶೆಟ್ಟಿ ಎಂಬ ಯುವತಿ ಸಿನಿಮಾದಲ್ಲಿ ನಟಿಸಲು ಅವಕಾಶಕ್ಕಾಗಿ ಕಾಯುತ್ತಿದ್ದರು. ಇದೇ ವೇಳೆ ಇನ್ಸ್ಟಾಗ್ರಾಮ್ ನಲ್ಲಿ ಮೂವಿ ಆ ಯಡ್ ಲಿಂಕ್ ಮೂಲಕ ಸುರೇಶ್ ಕುಮಾರ್ ಎಂಬಾತನ ಪರಿಚಯವಾಗಿದೆ.

ಪುಟ 2

ಡೆತ್ ನೋಟ್ ಬರೆದಿಟ್ಟು ಐಡಿಎಫ್‌ಸಿ ಬ್ಯಾಂಕ್ ಉದ್ಯೋಗಿ ಆತ್ಮಹತ್ಯೆ

ಚಿತ್ರದುರ್ಗ: ಡೆತ್ ನೋಟ್ ಬರೆದಿಟ್ಟು ಬ್ಯಾಂಕ್ ಉದ್ಯೋಗಿ ಆತ್ಮಹತ್ಯೆ ಮಾಡಿಕೊಂಡಿರುವ ಘಟನೆ ಚಿತ್ರದುರ್ಗ ಜಿಲ್ಲೆ ಹೊಸದುರ್ಗದ ಖಾಸಗಿ ಲಾಡ್ಜ್ ನಲ್ಲಿ ನಡೆದಿದೆ. ಐಡಿಎಫ್ ಸಿ ಉದ್ಯೋಗಿ ಎಂ.ಸಂತೋಷ್ (40) ಖಾಸಗಿ ಲಾಡ್ಜ್ ನಲ್ಲಿ ನೇಣು ಬಿಗಿದುಕೊಂಡು ಆತ್ಮಹತ್ಯೆ ಮಾಡಿಕೊಂಡಿದ್ದಾರೆ.

ಬೆಂಗಳೂರಿನಲ್ಲಿ ಐಡಿಎಫ್ ಸಿ ಬ್ಯಾಂಕ್ ಉದ್ಯೋಗಿ ಆಗಿದ್ದ ಸಂತೋಷ್ ಅವರಿಗೆ ಕೆಲ ದಿನಗಳ ಹಿಂದೆ ಮಧ್ಯಪ್ರದೇಶಕ್ಕೆ ವರ್ಗಾವಣೆ ಮಾಡಲಾಗಿತ್ತು. ಆದರೆ ಅನಾರೋಗ್ಯ ಕಾರಣ ಸಂತೋಷ್ ಅವರು ಕರ್ನಾಟಕದಲ್ಲೇ ಇರಲು ಬಯಸಿದ್ದರು. ಹೀಗಾಗಿ ಐಡಿಎಫ್ ಸಿ ಬ್ಯಾಂಕ್ ಮುಖ್ಯಸ್ಥರು 2 ದಿನಕ್ಕಾಗಿ ಹೊಸದುರ್ಗದಲ್ಲಿರಲು ಕಳಿಸಿದ್ದರು. ಸಂತೋಷ್ ಅವರು ಹೊಸದುರ್ಗದ ಐಡಿಎಫ್ ಸಿ ಬ್ಯಾಂಕ್ ಕಟ್ಟಡದ ಮೇಲ್ಭಾಗದಲ್ಲಿನ ಲಾಡ್ಜ್ ನಲ್ಲೇ ಪ್ರಾಣಬಿಟ್ಟಿದ್ದಾರೆ.

ಪುಟ 2

ತುಮಕೂರು ಕೊಬ್ಬರಿ ಬೆಳೆಗಾರರಿಗೆ ಕೇಂದ್ರ ಸರ್ಕಾರದಿಂದ ಸಿಹಿ ಸುದ್ದಿ

346.50 ಕೋಟಿ ರೂ. ಪಾವತಿ

ದೆಹಲಿ: ಕೊಬ್ಬರಿ ಬೆಳೆಯುವ ರೈತರಿಗೆ ಕೇಂದ್ರ ಸಚಿವ ವಿ. ಸೋಮಣ್ಣ ಸಿಹಿ ಸುದ್ದಿ ನೀಡಿದ್ದಾರೆ. 2024ರ ಸಾಲಿನಲ್ಲಿ ತುಮಕೂರು ಜಿಲ್ಲೆಯಲ್ಲಿ ರೈತರಿಂದ ಖರೀದಿಸ್ಪಲಟ್ಟ ಉಂಡೆ ಕೊಬ್ಬರಿ ಖರೀದಿಗೆ ಸಂಬಂಧಪಟ್ಟ ಮೊತ್ತ ಪಾವತಿ ಮಾಡಲಾಗಿದೆ. ಸುಮಾರು ರೂ.346.50 ಕೋಟಿ ಮೊತ್ತವನ್ನು ರೈತರ ಖಾತೆಗೆ ನೇರವಾಗಿ ಪಾವತಿಸಲಾಗಿದೆ. ಈ ಬಗ್ಗೆ ಖುದ್ದು ಕೇಂದ್ರ ರೈಲ್ವೆ ಮತ್ತು ಜಲಶಕ್ತಿ ಸಚಿವ ವಿ. ಸೋಮಣ್ಣ ಮಾಹಿತಿ ನೀಡಿದ್ದಾರೆ.

2024ನೇ ಸಾಲಿನಲ್ಲಿ ತುಮಕೂರು ಜಿಲ್ಲೆಯ ಸುಮಾರು 27,000 ರೈತರಿಂದ ಒಟ್ಟು 3,15,000 ಕ್ವಿಂಟಲ್ ಉಂಡೆ ಕೊಬ್ಬರಿಯನ್ನು ಕನಿಷ್ಟ ಬೆಂಬಲ ಬೆಲೆಯಡಿಯಲ್ಲಿ ಖರೀದಿಸಲಾಗಿತ್ತು. ಈ ಸಂಬಂಧ ಒಟ್ಟು ಬಾಬ್ತು ರೂ.378 ಕೋಟಿಗಳನ್ನು ತುಮಕೂರಿನ ಕೊಬ್ಬರಿ ಬೆಳೆಗಾರರಿಗೆ ಪಾವತಿಸಬೇಕಾಗಿತ್ತು. ಕೇಂದ್ರ ರೈಲ್ವೆ ಮತ್ತು ಜಲಶಕ್ತಿ ರಾಜ್ಯ ಖಾತೆಯ ಸಚಿವ ವಿ. ಸೋಮಣ್ಣ ಅವರ ಪ್ರಯತ್ನದಿಂದಾಗಿ 2024 ಆಗಸ್ಟ್ .05ರವರೆಗೆ ಸುಮಾರು

ರೂ.346.50 ಕೋಟಿ ಮೊತ್ತವನ್ನು (ಪ್ರತಿಶತ 92 ರಷ್ಟು) ರೈತರ ಖಾತೆಗೆ ನೇರವಾಗಿ(ಡಿಬಿಟಿ ಮುಖೇನ) ಪಾವತಿಸಲಾಗಿದೆ.

ಸುಮಾರು 24600 ರೈತರಿಗೆ ಈ ಬಾಬ್ತು ನೇರವಾಗಿ ಡಿಬಿಟಿ ಮೂಲಕ ರೈತರ ಖಾತೆಗೆ ಪಾವತಿಸಲಾಗಿದೆಯೆಂದು ಕೇಂದ್ರ ಸಚಿವ ವಿ. ಸೋಮಣ್ಣ ಅವರು ಮಾಹಿತಿ ನೀಡಿದ್ದಾರೆ. ಬಾಕಿ ಉಳಿದ ಸುಮಾರು 2438 ರೈತರ ಖಾತೆಗೆ ಅಂದಾಜು 31.64ಕೋಟಿ ಬಾಬ್ತನ್ನು ರೈತರಿಗೆ ಪಾವತಿಸಬೇಕಾಗಿದೆ (ಪ್ರತಿಶತ 8ರಷ್ಟು ಮಾತ್ರ). ಈ ಮೊತ್ತವನ್ನು ಅತೀ ಶೀಘ್ರದಲ್ಲಿ ತುಮಕೂರಿನ ರೈತರಿಗೆ ಪಾವತಿಸುವಂತೆ ರಾಜ್ಯದಲ್ಲಿನ ಸಂಬಂಧಪಟ್ಟ ಎಜೆನ್ಸಿಗೆ ನಿರ್ದೇಶನ ನೀಡಲಾಗಿದೆ ಎಂದು ಸಚಿವ ವಿ. ಸೋಮಣ್ಣ ತಿಳಿಸಿದ್ದಾರೆ.

ಕೇಂದ್ರದಲ್ಲಿನ ನೆಫೆಡ್ ಸಂಸ್ಥೆಯಿಂದ ರಾಜ್ಯಕ್ಕೆ ಬರಬೇಕಾದ ಬಾಕಿ ಮೊತ್ತ ರೂ.691 ಕೋಟಿಗಳನ್ನು ಶೀಘ್ರದಲ್ಲಿ ಬಿಡುಗಡೆಗೊಳಿಸಲು ಕ್ರಮ ಜರುಗಿಸಬೇಕೆಂದು ಕೇಂದ್ರ ಕೃಷಿ ಮತ್ತು ರೈತರ ಕಲ್ಯಾಣ ಖಾತೆಯ ಸಚಿವ ಶಿವರಾಜ ಸಿಂಗ್ ಚೌಹಾಣ್ ಅವರಿಗೆ ಪತ್ರ ಬರೆದು ಮನವಿ ಮಾಡಿರುವುದಾಗಿ ಸಚಿವ ಸೋಮಣ್ಣ ಅವರು ತಿಳಿಸಿದ್ದಾರೆ. ರೈತರ ಖಾತೆಗೆ ಹಣ ಸಂದಾಯವಾದ ಬಗ್ಗೆ ಸಂತಸ ವ್ಯಕ್ತಪಡಿಸಿದ ಸೋಮಣ್ಣ, ಪ್ರಧಾನ ಮಂತ್ರಿ ನರೇಂದ್ರ ಮೋದಿ ಮತ್ತು ಕೇಂದ್ರದ ಕೃಷಿ ಮತ್ತು ರೈತರ ಕಲ್ಯಾಣ ಖಾತೆಯ ಸಚಿವ ಶಿವರಾಜ್ ಸಿಂಗ್ ಚೌಹಾಣ್ ಅವರಿಗೆ ತುಮಕೂರಿನ ರೈತರ ಪರವಾಗಿ ಧನ್ಯವಾದ ತಿಳಿಸಿದ್ದಾರೆ.

ಗೃಹಜ್ಯೋತಿ ಯೋಜನೆಯ 8,844 ಕೋಟಿ ರೂ. ಬಿಲ್ ಪಾವತಿಸಿದ ಸರ್ಕಾರ

ಬೆಂಗಳೂರು: ಗೃಹ ಜ್ಯೋತಿ ಯೋಜನೆಯ ಸಮರ್ಪಕ ಮುಂದುವರಿಕೆಗಾಗಿ ರಾಜ್ಯದ ಆರು ವಿದ್ಯುತ್ ಸರಬರಾಜು ಕಂಪನಿಗಳ (ಎಸ್ಕಾಂ) ಖಾತೆಗಳಿಗೆ ರಾಜ್ಯ ಸರ್ಕಾರದ ಬೊಕ್ಕಸದಿಂದ 8,844 ಕೋಟಿ ರೂ. ಪಾವತಿಸಲಾಗಿದೆ. ಗೃಹ ಜ್ಯೋತಿ ಯೋಜನೆಯಡಿ ಮನೆಗಳಿಗೆ ನೀಡಲಾಗುವ ಶೂನ್ಯ ಬಿಲ್‌ಗಳಿಗೆ ಸರ್ಕಾರದ ವತಿಯಿಂದ ಪಾವತಿಸುತ್ತಿರುವ ಮೊತ್ತ ಇದಾಗಿದೆ.

ಇಂಧನ ಇಲಾಖೆಯ ಅಂಕಿಅಂಶಗಳ ಪ್ರಕಾರ, 1,70,90,681 ಗ್ರಾಹಕರು ಯೋಜನೆಗೆ ನೋಂದಾಯಿಸಿಕೊಂಡಿದ್ದಾರೆ. ಅದರಲ್ಲಿ 1.65 ಕೋಟಿ ಕುಟುಂಬಗಳು ಶೂನ್ಯ ಬಿಲ್ ಪಡೆಯುತ್ತವೆ ಎಂದು ಇಂಧನ ಸಚಿವ ಕೆಜೆ ಜಾರ್ಜ್ ಸಾಮಾಜಿಕ ಮಾಧ್ಯಮದಲ್ಲಿ ಪ್ರಕಟಿಸಿದ್ದಾರೆ.

ಪುಟ 2

ಕಾಶಿ ವಿಶ್ವನಾಥ ದೇವಸ್ಥಾನದ ಬಳಿ 2 ಮನೆಗಳು ಕುಸಿತ, ಓರ್ವ ಸಾವು,

8 ಜನರು ಸಿಲುಕಿರುವ ಶಂಕೆ

ಉತ್ತರ ಪ್ರದೇಶ: ಉತ್ತರ ಪ್ರದೇಶದಲ್ಲಿ ಕಳೆದ ಮೂರು ದಿನಗಳಿಂದ ಭಾರಿ ಮಳೆಯಾಗುತ್ತಿದೆ. ವಾರಾಣಸಿಯ ಕಾಶಿ ವಿಶ್ವನಾಥ ದೇವಸ್ಥಾನ ಬಳಿ ಇರುವ ಎರಡು ಮನೆಗಳು ಕುಸಿದು ಬಿದ್ದಿದ್ದು, ಓರ್ವ ಮೃತಪಟ್ಟಿದ್ದಾರೆ ಎನ್ನುವ ಮಾಹಿತಿ ಲಭ್ಯವಾಗಿದೆ. ಎಂಟು ಮಂದಿ ಸಿಲುಕಿರುವ ಶಂಕೆ ವ್ಯಕ್ತವಾಗಿದೆ. ನಗರ ಪೊಲೀಸ್ ಕಮಿಷನರ್ ಮೋಹಿತ್ ಅಗರವಾಲ್ ಪ್ರಕಾರ, ಎಂಟು ಜನರು ಆರಂಭದಲ್ಲಿ ಕುಸಿದ ಕಟ್ಟಡಗಳ ಅವಶೇಷಗಳ ಅಡಿಯಲ್ಲಿ ಸಿಲುಕಿಕೊಂಡರು.

ನಗರದಲ್ಲಿ ಭಾರೀ ಮಳೆಯಿಂದಾಗಿ ಮನೆಗಳು ಕುಸಿದಿವೆ ಎಂದು ಉನ್ನತ ಪೊಲೀಸ್ ಅಧಿಕಾರಿ ಕೌಶಲ್ ಶರ್ಮಾ ತಿಳಿಸಿದ್ದಾರೆ. ರಕ್ಷಣಾ ಕಾರ್ಯಾಚರಣೆ ಮುಂದುವರೆದಿದ್ದು, ಪೊಲೀಸರು, ರಾಷ್ಟ್ರೀಯ ವಿಪತ್ತು ನಿರ್ವಹಣಾ ಪಡೆ (ಎನ್‌ಡಿಆರ್‌ಎಫ್), ವೈದ್ಯರು ಮತ್ತು ಶ್ವಾನ ದಳದ ತಂಡವು ಸ್ಥಳದಲ್ಲಿವೆ.ಈ ಮನೆಗಳು ಕಾಶಿ ವಿಶ್ವನಾಥ ದೇವಸ್ಥಾನದ ಸಮೀಪದಲ್ಲಿವೆ.

70 ವರ್ಷದ ಹಳೆಯ ಮನೆಗಳು ಏಕಾಏಕಿ ಕುಸಿದು ಬಿದ್ದಿವೆ, ಪ್ರಸಿದ್ಧ ಜವಾಹಿರ್ ಸಾವೋ ಕಚೋರಿ ವಾಲಾ ಮೇಲಿರುವ ರಾಜೇಶ್ ಗುಪ್ತಾ ಮತ್ತು ಮನೀಶ್ ಗುಪ್ತಾ

ಪುಟ 2

ಮಳೆ ಮಧ್ಯೆಯೂ ಹೊತ್ತಿ ಉರಿದ ಬಿಎಂಟಿಸಿ ಬಸ್

ಬೆಂಗಳೂರು: ನಗರದಲ್ಲಿ ಕಳೆದ ರಾತ್ರಿ ದಾಖಲೆ ಪ್ರಮಾಣದಲ್ಲಿ ಮಳೆಯಾಗಿದೆ. ಮಳೆಯ ನಡುವೆಯೂ ನಗರದ ಮಾನ್ಯತಾ ಟೆಕ್ ಪಾರ್ಕ್ ಬಳಿ ಬಿಎಂಟಿಸಿ ಎಲೆಕ್ಟ್ರಿಕ್ ಬಸ್ ಬೆಂಕಿಗಾಹುತಿಯಾಗಿರುವ ಘಟನೆ ನಾಗವಾರ ಹೆಬ್ಬಾಳ ಸರ್ವಿಸ್ ರಸ್ತೆಯಲ್ಲಿ ನಡೆದಿದೆ. ರಾತ್ರಿ ಸುರಿದ ಮಳೆಯಿಂದ ಸರ್ವಿಸ್ ರಸ್ತೆಯಲ್ಲಿ ನೀರು ತುಂಬಿಕೊಂಡಿತ್ತು. ಇದೇ ಮಾರ್ಗದಲ್ಲಿ ಬರುತ್ತಿದ್ದ ಬಸ್ ನಡುರಸ್ತೆಯಲ್ಲೇ ಹೊತ್ತಿ ಉರಿದಿದೆ.

ಎಲೆಕ್ಟ್ರಿಕ್ ಬಸ್ ನಲ್ಲಿ ಮೊದಲು ಹೊಗೆ ಕಾಣಿಸಿಕೊಂಡಿದೆ. ಕೂಡಲೆ ಚಾಲಕ ಬಸ್ ಅನ್ನು ನಿಲ್ಲಿಸಿದ್ದಾನೆ.

ಪುಟ 2

ಶಾಲೆಯಲ್ಲಿ ಮಕ್ಕಳಿಗೆ ಅನ್ನದ ಜತೆ ಮೆಣಸಿನ ಪುಡಿ ಬೆರೆಸಿದ ಊಟ

ತೆಲಂಗಾಣ: ಶಾಲೆಯಲ್ಲಿ ಮಧ್ಯಾಹ್ನ ಮಕ್ಕಳಿಗೆ ನೀಡುವ ಬಿಸಿಯೂಟದಲ್ಲಿ ಮೆಣಸಿನ ಪುಡಿ ಬೆರೆಸಿ ನೀಡಿರುವ ಘಟನೆ ತೆಲಂಗಾಣದ ಕೊತ್ತಪಲ್ಲಿ ಗ್ರಾಮದಲ್ಲಿ ನಡೆದಿದೆ. ಭಾರತ್ ರಾಷ್ಟ್ರ ಸಮಿತಿ (ಬಿಆರ್‌ಎಸ್) ನಾಯಕರು ಕಳಪೆ ಗುಣಮಟ್ಟದ ಆಹಾರವನ್ನು ನೀಡುತ್ತಿರುವ ರಾಜ್ಯ ಸರ್ಕಾರದ ವಿರುದ್ಧ ವಾಗ್ದಾಳಿ ನಡೆಸಿದರು. ರಾಜ್ಯಾದ್ಯಂತ ಎಲ್ಲಾ ಶಾಲೆಗಳಲ್ಲಿನ ಪರಿಸ್ಥಿತಿಯನ್ನು ಪರಿಶೀಲಿಸುವಂತೆ ಬಿಆರ್‌ಎಸ್ ನಾಯಕರು ರಾಜ್ಯ ಸರ್ಕಾರವನ್ನು ಒತ್ತಾಯಿಸಿದರು.

ತೆಲಂಗಾಣ ಮಾಜಿ ಸಚಿವ ಕೆ.ಟಿ.ರಾಮರಾವ್ ಅವರು ಕಾಂಗ್ರೆಸ್ ಸರ್ಕಾರವನ್ನು ಖಂಡಿಸಿದ್ದು, ಮೆಣಸಿನ ಪುಡಿಯೊಂದಿಗೆ ಅನ್ನಯನ್ನು ತಿನ್ನಲು ಮಕ್ಕಳಿಗೆ ಒತ್ತಾಯಿಸಲಾಗುತ್ತಿದೆ. ಕೆಸಿಆರ್ ಸರ್ಕಾರ ಶಾಲಾ ಮಕ್ಕಳಿಗೆ ಅದ್ಭುತವಾದ ಉಪಹಾರ

ಯೋಜನೆಯನ್ನು ಜಾರಿಗೆ ತಂದಿದೆ, ಅದನ್ನು ಕಾಂಗ್ರೆಸ್ ಸರ್ಕಾರ ಯಾವುದೇ ಕಾರಣವಿಲ್ಲದೆ ರದ್ದುಗೊಳಿಸಿದೆ.

ತೆಲಂಗಾಣ ಮಾಜಿ ಆರೋಗ್ಯ ಸಚಿವ ಹರೀಶ್ ರಾವ್ ಕೂಡ ಕಾಂಗ್ರೆಸ್ ಸರಕಾರವನ್ನು ಟೀಕಿಸಿದ್ದು, ಈ ಘಟನೆಯು ರೇವಂತ್ ರೆಡ್ಡಿ ಸರ್ಕಾರ ನಿರ್ಲಕ್ಷ್ಯ ಧೋರಣೆಯನ್ನು ಬಿಂಬಿಸುತ್ತದೆ ಎಂದು ಹೇಳಿದ್ದಾರೆ.

ಪುಟ 2

ಬೆಂಗಳೂರು ಮೈಸೂರು ಎಕ್ಸ್‌ಪ್ರೆಸ್ ವೇಯಲ್ಲಿ ಅತಿವೇಗದ ಚಾಲನೆಗೆ ಬ್ರೇಕ್

76 ಮಂದಿಯ ವಿರುದ್ಧ ದಾಖಲಾಯ್ತು ಕೇಸ್

ಬೆಂಗಳೂರು: ಹೆದ್ದಾರಿಗಳಲ್ಲಿ ಗಂಟೆಗೆ 130 ಕಿಮೀ ವೇಗದ ಮಿತಿಯನ್ನು ಮೀರಿ ವಾಹನ ಚಾಲನೆ ಮಾಡುವವರ ವಿರುದ್ಧ ಪ್ರಕರಣ ದಾಖಲಿಸುವುದಾಗಿ ಎಚ್ಚರಿಕೆ ನೀಡಿದ ನಂತರದ ಕೆಲವೇ ದಿನಗಳಲ್ಲಿ ಕರ್ನಾಟಕ ಪೊಲೀಸರು ಬೆಂಗಳೂರು-ಮೈಸೂರು ಎಕ್ಸ್ ಪ್ರೆಸ್ ವೇಯಲ್ಲಿ 76 ಚಾಲಕರ ವಿರುದ್ಧ ಪ್ರಕರಣಗಳನ್ನು ದಾಖಲಿಸಿದ್ದಾರೆ. ಆಗಸ್ಟ್ 1 ಮತ್ತು 2ರಂದು ಈ ಪ್ರಕರಣಗಳನ್ನು ದಾಖಲಿಸಲಾಗಿದೆ. ಆಗಸ್ಟ್ 1ರಿಂದ ಹೊಸ ನಿಯಮ ಜಾರಿಗೆ ಬಂದಿತ್ತು.

ದಾಖಲಾಗಿರುವ ಪ್ರಕರಣಗಳ ಪೈಕಿ ಹೆಚ್ಚಿನವು ಎಸ್‌ಯುವಿಗಳು ಮತ್ತು ಎಂಯುವಿಗಳ ಚಾಲಕರ ಮೇಲಿನದ್ದಾಗಿವೆ. ಹೆದ್ದಾರಿಗಳಲ್ಲಿ 130 ಕಿಮೀ ವೇಗದ ಮಿತಿಯನ್ನು ಮೀರಿ ವಾಹನ ಚಲಾಯಿಸಿದರೆ ಚಾಲಕರ ವಿರುದ್ಧ ಎಫ್‌ಐಆರ್ ದಾಖಲಿಸುವುದಾಗಿ

ಕಳೆದ ವಾರ ಕರ್ನಾಟಕ ಪೊಲೀಸರು ಘೋಷಿಸಿದ್ದರು.

ರಸ್ತೆ ಅಪಘಾತದ ಸಾವುನೋವುಗಳನ್ನು ಗಮನಿಸಿದಾಗ, ಸುಮಾರು ಶೇ 90 ರಷ್ಟು ಮಾರಣಾಂತಿಕ ಅಪಘಾತಗಳು ವೇಗ ಮತ್ತು ಅತಿವೇಗದ / ನಿರ್ಲಕ್ಷ್ಯದ ಚಾಲನೆಯಿಂದ ಸಂಭವಿಸುತ್ತಿರುವುದು ಕಂಡುಬಂದಿದೆ ಎಂದು ಎಡಿಜಿಪಿ (ಸಂಚಾರ ಮತ್ತು ರಸ್ತೆ ಸುರಕ್ಷತೆ) ಅಲೋಕ್ ಕುಮಾರ್ ತಿಳಿಸಿದ್ದಾರೆ.

ಹೊಸ ನಿಯಮ ಜಾರಿಗೆ ಬಂದ ಮೊದಲ ದಿನ ನಾವು 33 ಚಾಲಕರ ವಿರುದ್ಧ ಎಫ್‌ಐಆರ್‌ಗಳನ್ನು ದಾಖಲಿಸಿದ್ದೇವೆ ಮತ್ತು ಶುಕ್ರವಾರ 43 ವಾಹನಗಳ ಚಾಲಕರ ವಿರುದ್ಧ ಎಫ್ ಐಆರ್ ದಾಖಲಿಸಲಾಗುದೆ. ನಾವು ಗಂಟೆಗೆ 130 ಕಿಮೀ ವೇಗದಲ್ಲಿ ಚಾಲನೆ ಮಾಡಿದ ಎಲ್ಲರ ವಿರುದ್ಧವೂ ಪ್ರಕರಣ ದಾಖಲಿಸಿಲ್ಲ. 130 ಕಿಮೀ ಮಿತಿಯನ್ನು ಮೀರಿ ಅದಕ್ಕಿಂತ ಹೆಚ್ಚಿನ 5 10 ಕಿಮೀ ವೇಗದ ಚಾಲನೆಗೆ ಪ್ರಕರಣ ದಾಖಲಿಸಿದ್ದೇವೆ ಎಂದು ಪೊಲೀಸ್ ಅಧಿಕಾರಿಯೊಬ್ಬರು ತಿಳಿಸಿದ್ದಾರೆ.

ತಪ್ಪಿತಸ್ಥರಿಗೆ ಶಿಕ್ಷೆ ಏನು?: ಎರಡೂ ದಿನ ರಾಮನಗರ ಮತ್ತು ಮಂಡ್ಯ ನಡುವೆ ಹೆಚ್ಚಿನ ಪ್ರಕರಣಗಳು ದಾಖಲಾಗಿವೆ. ತಪ್ಪಿತಸ್ಥ ಚಾಲಕರು ಆರು ತಿಂಗಳವರೆಗೆ ಜೈಲು ಶಿಕ್ಷೆ ಅಥವಾ 1,000 ರೂ. ದಂಡ ಅಥವಾ ಎರಡನ್ನೂ ಎದುರಿಸಬೇಕಾಗುತ್ತದೆ.

ಪುಟ 2

ಸಿಸಿಬಿ ಇನ್‌ಪೆಕ್ಟರ್ ಆತ್ಮಹತ್ಯೆಗೆ ಶರಣು

ಬೆಂಗಳೂರು: ಸಿಸಿಬಿ ಇನ್ಸ್‌ಪೆಕ್ಟರ್ ಆತ್ಮಹತ್ಯೆಗೆ ಶರಣಾಗಿದ್ದಾರೆ. ಸಿಸಿಬಿ ಆರ್ಥಿಕ ಅಪರಾಧ ವಿಭಾಗದಲ್ಲಿ ಕರ್ತವ್ಯ ನಿರ್ವಹಿಸುತ್ತಿದ್ದ ತಿಮ್ಮೇಗೌಡ ಬಿಡದಿ ಬಳಿ ಆತ್ಮಹತ್ಯೆ ಮಾಡಿಕೊಂಡಿದ್ದಾರೆ.ಮರಕ್ಕೆ ನೇಣು ಬಿಗಿದುಕೊಂಡ ಸ್ಥಿತಿಯಲ್ಲಿ ತಿಮ್ಮೇಗೌಡ ಶವ ಪತ್ತೆಯಾಗಿದೆ. ಬಿಡದಿ ಠಾಣಾ ವ್ಯಾಪ್ತಿಯಲ್ಲಿ ಈ ಘಟನೆ ನಡೆದಿದೆ. ಯಾವ ಕಾರಣಕ್ಕೆ ಆತ್ಮಹತ್ಯೆ ಮಾಡಿಕೊಂಡಿದ್ದಾರೆ ಎನ್ನುವುದು ತಿಳಿದು ಬಂದಿಲ್ಲ. ಸ್ಥಳಕ್ಕೆ ಪೊಲೀಸರು ಆಗಮಿಸಿದ್ದು ಪರಿಶೀಲನೆ ನಡೆಸುತ್ತಿದ್ದಾರೆ.

ವಾಲ್ಮೀಕಿ ನಿಗಮ ಹಗರಣ; 3 ಸಾವಿರ ಪುಟಗಳ ಚಾರ್ಜ್ ಶೀಟ್ ಸಲ್ಲಿಸಿದ ಎಸ್‌ಐಟಿ

ಬೆಂಗಳೂರು: ವಾಲ್ಮೀಕಿ ಅಭಿವೃದ್ಧಿ ನಿಗಮ ಹಗರಣಕ್ಕೆ ಸಂಬಂಧಿಸಿ ಎಸ್‌ಐಟಿ ತಂಡದಿಂದ ಕೋರ್ಟ್‌ಗೆ ಪ್ರಾಥಮಿಕ ದೋಷಾರೋಪ ಪಟ್ಟಿ ಸಲ್ಲಿಕೆ ಮಾಡಲಾಗಿದೆ. 12 ಆರೋಪಿಗಳ ವಿರುದ್ಧ ಸುಮಾರು 3 ಸಾವಿರ ಪುಟಗಳ ಚಾರ್ಜ್ ಶೀಟ್ ಅನ್ನು ನಗರದ ಎಸಿಎಂಎಂ ಕೋರ್ಟ್ ಸಲ್ಲಿಸಲಾಗಿದೆ.

ಆರೋಪಿಗಳಾದ ಸತ್ಯನಾರಾಯಣ ವರ್ಮ, ಸತ್ಯನಾರಾಯಣ ಇಟ್ಕಾರಿ, ವಾಲ್ಮೀಕಿ ನಿಗಮ ಎಂಡಿ ಪದ್ಮನಾಭ. ಲೆಕ್ಕಾಧಿಕಾರಿ ಪರಶುರಾಮ, ನೆಕ್ಕುಂಟಿ ನಾಗರಾಜ್, ನಾಗೇಶ್ವರ್, ತೇಜ, ಸಾಯಿ ತೇಜ ಸೇರಿ 12 ಜನರ ಮೇಲೆ ಚಾರ್ಜ್ ಶೀಟ್ ಸಲ್ಲಿಕೆ ಮಾಡಲಾಗಿದೆ. ಪ್ರಕರಣದಲ್ಲಿ ಸುಮಾರು 50 ಕೋಟಿ ಮೌಲ್ಯದ ನಗದು ಹಾಗೂ ಚಿನ್ನಾಭರಣವನ್ನು ಸೀಜ್ ಮಾಡಿ ನ್ಯಾಯಾಲಯದ ಸುಪರ್ದಿಗೆ ನೀಡಲಾಗಿದೆ. ಪ್ರಕರಣದಲ್ಲಿ ಮೊದಲಿಗೆ ಬಂಧನವಾದ ಆರೋಪಿಗಳ ವಿರುದ್ಧ ಚಾರ್ಜ್ ಶೀಟ್ ಸಲ್ಲಿಕೆ ಮಾಡಲಾಗಿದೆ.

ಪಾದಯಾತ್ರೆ ವೇಳೆ ಹೃದಯಾಘಾತ – ಬಿಜೆಪಿ ಕಾರ್ಯಕರ್ತೆ ಸಾವು

ಬೆಂಗಳೂರು: ಬಿಜೆಪಿ ಹಾಗೂ ಜೆಡಿಎಸ್‌ನಿಂದ ನಡೆಯುತ್ತಿರುವ ಮೈಸೂರು ಚಲೋ ಪಾದಯಾತ್ರೆ ವೇಳೆ ಬಿಜೆಪಿ ಕಾರ್ಯಕರ್ತೆಯೊಬ್ಬರು ಹೃದಯಾಘಾತದಿಂದ ಮೃತಪಟ್ಟಿದ್ದಾರೆ. ಮೃತ ಮಹಿಳೆಯನ್ನು ಬಸವನಗುಡಿಯ ಗೌರಮ್ಮ ಎಂದು ಗುರುತಿಸಲಾಗಿದೆ. ಬಹಿರಂಗ ಸಭೆಗೂ ಮುನ್ನ ನಡೆದು ಬರುತ್ತಿರುವಾಗ ಅವರಿಗೆ ಹೃದಯಾಘಾತವಾಗಿದೆ. ಪರಿಣಾಮ ಸ್ಥಳದಲ್ಲೇ ಅವರು ಸಾವನ್ನಪ್ಪಿದ್ದಾರೆ. ಭಾಷಣ ಮಧ್ಯೆಯೇ ಬಿಜೆಪಿ ರಾಜ್ಯಾಧ್ಯಕ್ಷ ಬಿ.ವೈ ವಿಜಯೇಂದ್ರ, ಹಾಗೂ ಜೆಡಿಎಸ್ ಯುವ ಘಟಕದ ಅಧ್ಯಕ್ಷ ನಿಖಿಲ್ ಕುಮಾರಸ್ವಾಮಿಯವರು ತೆರಳಿ ಅಂತಿಮ ದರ್ಶನ ಪಡೆದಿದ್ದಾರೆ. ವಾಲ್ಮೀಕಿ ಹಗರಣ ಹಾಗೂ ಮುಡಾ ಹಗರಣದ ವಿರುದ್ಧ ಬಿಜೆಪಿ ಹಾಗೂ ಜೆಡಿಎಸ್ ಮೈಸೂರು ಚಲೋ ಪಾದಯಾತ್ರೆ ನಡೆಸುತ್ತಿದ್ದು, ಪಾದಯಾತ್ರೆ ಮೂರನೇ ದಿನಕ್ಕೆ ಕಾಲಿಟ್ಟಿದೆ.

ಪ್ರೀತಿ ನಿರಾಕರಿಸಿದ್ದಕ್ಕೆ ಯುವತಿ ಮೇಲೆ ಮಚ್ಚಿನಿಂದ ಹಲ್ಲೆ: ಕೃಷಿ ಹೊಂಡಕ್ಕೆ ಬಿದ್ದು ಭಗ್ನಪ್ರೇಮಿ ಆತ್ಮಹತ್ಯೆ!

ನಾಗಮಂಗಲ: ಪ್ರೀತಿ ನಿರಾಕರಿಸಿದ ಯುವತಿ ಮೇಲೆ ಮಚ್ಚಿನಿಂದ ಹಲ್ಲೆ ನಡೆಸಿದ ಭಗ್ನಪ್ರೇಮಿ ಕೃಷಿ ಹೊಂಡಕ್ಕೆ ಬಿದ್ದು ಆತ್ಮಹತ್ಯೆ ಮಾಡಿಕೊಂಡಿರುವ ಘಟನೆ ತಾಲೂಕಿನ ದೇವಲಾಪುರ ಹೋಬಳಿಯ ಸುನಗನಹಳ್ಳಿ ಸಮೀಪ ಸಂಭವಿಸಿದೆ. ಮಂಡ್ಯ ತಾಲೂಕಿನ ಬಿಳಿದೇಗಲು ಸಮೀಪದ ಹೊಸಹಳ್ಳಿಯ ಕಾಂತಯ್ಯನ ಪುತ್ರ ಶರತ್ (30) ಆತ್ಮಹತ್ಯೆ ಮಾಡಿಕೊಂಡ ಭಗ್ನ ಪ್ರೇಮಿಯಾಗಿದ್ದಾನೆ. ಶರತ್ ಹುಟ್ಟೂರು ಹೊಸಹಳ್ಳಿಯಾದರೂ ಬೆಳೆದಿದ್ದು ಕೆರಗೋಡು ಸಮೀಪದ ಅಂಚಹಳ್ಳಿಯ ತನ್ನ ಅಜ್ಜಿ ತಾತನ ಮನೆಯಲ್ಲಿ. ಹಲವು ವರ್ಷಗಳಿಂದ ಅಂಚಹಳ್ಳಿಯಲ್ಲಿಯೇ ನೆಲೆಸಿದ್ದ ಶರತ್. ಅದೇ ಗ್ರಾಮದ ಯುವತಿಯೊಬ್ಬಳನ್ನು ಕಳೆದ ಆರೇಳು ವರ್ಷದಿಂದ ಪ್ರೀತಿಸುತ್ತಿದ್ದನು. ಆದರೆ, ಇತ್ತೀಚೆಗೆ ಆ ಯುವತಿ ಶರತ್ ಪ್ರೀತಿಯನ್ನು ನಿರಾಕರಿಸಿ ಬ್ರೇಕ್‌ಅಪ್ ಮಾಡಿಕೊಂಡಿದ್ದಳು ಎನ್ನಲಾಗಿದೆ. ಇದರಿಂದ ಕುಪಿತಗೊಂಡ ಶರತ್ ಯುವತಿಯನ್ನು ಮಚ್ಚಿನಿಂದ ಹಲ್ಲೆ ನಡೆಸಿದ ನಂತರ ತನ್ನ ಮೊಬೈಲ್ ಸ್ವಿಚ್‌ಆಫ್ ಮಾಡಿಕೊಂಡು ನಾಗಮಂಗಲ ತಾಲೂಕಿನ ಸುನಗನಹಳ್ಳಿ ಸಮೀಪವಿರುವ ಕೃಷಿ ಹೊಂಡವೊಂದಕ್ಕೆ ಬಿದ್ದು ಆತ್ಮಹತ್ಯೆ ಮಾಡಿಕೊಂಡಿದ್ದಾನೆ.

ಸುದ್ದಿ ತಿಳಿಯುತ್ತಿದ್ದಂತೆ ಸ್ಥಳಕ್ಕಾಗಮಿಸಿದ ಗ್ರಾಮಾಂತರ ಪೊಲೀಸ್ ಠಾಣೆಯ ಪಿಎಸ್‌ಐ ರವಿಕುಮಾರ್ ಶರತ್ ಮೃತದೇಹವನ್ನು ಹೊರತೆಗೆಸಿ ತಾಲೂಕಿನ ಬಿ.ಜಿ.ನಗರದ ಆದಿಚುಂಚನಗಿರಿ ಆಸ್ಪತ್ರೆಯ ಶವಾಗಾರಕ್ಕೆ ರವಾನಿಸಿ ಮರಣೋತ್ತರ ಪರೀಕ್ಷೆಗೊಳಪಡಿಸಿದರು. ಶವಪರೀಕ್ಷೆ ನಂತರ ಮೃತದೇಹವನ್ನು ವಾರಸುದಾರರಿಗೆ ಹಸ್ತಾಂತರಿಸಲಾಯಿತು. ಈ ಸಂಬಂಧ ನಾಗಮಂಗಲ ಗ್ರಾಮಾಂತರ ಪೊಲೀಸ್ ಠಾಣೆಯಲ್ಲಿ ಪ್ರಕರಣ ದಾಖಲಾಗಿದೆ. ಯುವತಿಗೆ ಕೊಲೆಯತ್ನ ನಡೆಸಿರುವ ಸಂಬಂಧ ಕೆರಗೋಡು ಪೊಲೀಸ್ ಠಾಣೆಯಲ್ಲಿ ಯುವತಿಯ ಪೋಷಕರು ಪ್ರಕರಣ ದಾಖಲಿಸಿದ್ದಾರೆಂದು ತಿಳಿದುಬಂದಿದೆ.

ಶುಭ ಮುಹೂರ್ತ ನೋಡಿ ಅಕ್ರಮದ ದಾಖಲೆ ಬಿಡುಗಡೆ ಮಾಡಿ

ಮಂಡ್ಯ: ದಾಖಲೆ ಬಿಡುಗಡೆಗೆ ತಡ ಮಾಡಬಾರದು, ಶುಭಗಳಿಗೆ, ಶುಭ ಮುಹೂರ್ತ ನೋಡಿ ಬೇಗ ಬಿಡುಗಡೆ ಮಾಡಿ ಎಂದು ಕೇಂದ್ರ ಸಚಿವ ಕುಮಾರಸ್ವಾಮಿ ವಿರುದ್ಧ ಡಿಸಿಎಂ ಡಿ.ಕೆ ಶಿವಕುಮಾರ್ ವಾಗ್ದಾಳಿ ನಡೆಸಿದ್ದಾರೆ.

ಮದ್ದೂರಿನಲ್ಲಿ ಸುದ್ದಿಗಾರರೊಂದಿಗೆ ಮಾತನಾಡಿದ ಅವರು, ತಮ್ಮ ವಿರುದ್ಧದ ಅಕ್ರಮದ ದಾಖಲೆ ಬಿಡುಗಡೆ ಮಾಡುವುದಾಗಿ ನೀಡಿದ್ದ ಹೆಚ್‌ಡಿಕೆ ಹೇಳಿಕೆಗೆ ತಿರುಗೇಟು ಕೊಟ್ಟಿದ್ದಾರೆ. ಈ ವೇಳೆ, ಕುಮಾರಸ್ವಾಮಿ ಕುತಂತ್ರ 20 ವರ್ಷಗಳಿಂದ ನಡೆಯುತ್ತಿದೆ. ಇಡಿ, ಸಿಬಿಐ ಏನೇನೂ ಬೇಕು ಎಲ್ಲವನ್ನೂ ಜಾಲಾಡ್ತಿದ್ದಾರೆ. ಅದೇ ರೀತಿ ಹೆಚ್‌ಡಿಕೆ ಸಹ ಅದನ್ನೇ ಮಾಡ್ತಿದ್ದಾರೆ. ನನ್ನ ಬದುಕು ತೆರೆದ ಪುಸ್ತಕ, ನನಗೆ ತೊಂದರೆ ಇಲ್ಲ. ಜೆಡಿಎಸ್ ಹಾಗೂ ಬಿಜೆಪಿ ಪಾದಯಾತ್ರೆ ನನಗೆ ವರವಾಗಿದೆ. ಅವರ ಅಸೂಹೆ, ಅಕ್ರಮಗಳನ್ನ ಜನರ ಮುಂದಿಡಲು ನನಗೆ ಅವಕಾಶ ಸಿಕ್ಕಿದೆ ಎಂದಿದ್ದಾರೆ.

ಬಹಿರಂಗ ಚರ್ಚೆಗೆ ಕುಮಾರಸ್ವಾಮಿ ಆಹ್ವಾನ ವಿಚಾರವಾಗಿ, ಚಾಮುಂಡಿ ಬೆಟ್ಟಕ್ಕೆ ಬೇಡ, ಅಸೆಂಬ್ಲಿಗೆ ಬರಲಿ. ಕುಮಾರಸ್ವಾಮಿ ಅಸೆಂಬ್ಲಿಗೆ ಬರಲು ಆಗಲ್ಲ, ಅವರ ಅಣ್ಣನನ್ನ ಕಳುಹಿಸಲಿ ಎಂದು ಅವರು ಆಕ್ರೋಶ ಹೊರಹಾಕಿದ್ದಾರೆ.

ಡಿಕೆಶಿ ದಲಿತ ಕುಟುಂಬ ಹಾಳು ಮಾಡಿದ್ದಾರೆ ಎಂಬ ಹೆಚ್‌ಡಿಕೆ ಆರೋಪದ ವಿಚಾರವಾಗಿ, ಅದ್ಯಾವ ದಲಿತ ಕುಟುಂಬ ಎಂದು ಪಟ್ಟಿ ಕೊಡೋಕೆ ಹೇಳಿ. ಇವನು ಮುಖ್ಯಮಂತ್ರಿಯಾಗಿದ್ದನ್ನಲ್ಲ, ತನಿಖೆ ಮಾಡಿಸಿದ್ದಾರಲ್ಲ, ಅದ್ಯಾವ ದಲಿತ ಕುಟುಂಬ ತಂದು ನಿಲ್ಲಿಸಲಿ ಎಂದು ಅವರು ಏಕವಚನದಲ್ಲೇ ಕಿಡಿಕಾರಿದ್ದಾರೆ.

ಪೌರಾಡಳಿತ ಇಲಾಖೆಯಿಂದ 14 ಅಧಿಕಾರಿಗಳನ್ನು ಒಂದೇ ದಿನ ವರ್ಗಾವಣೆ ಮಾಡಿದ ವಿಚಾರವಾಗಿ, ಇಲಾಖೆಗಳಲ್ಲಿ ನೂರು ಜನರನ್ನು ವರ್ಗಾವಣೆ ಮಾಡಬಹುದು. ಮಂತ್ರಿಗಳಿಗೆ ವರ್ಗಾವಣೆ ಮಾಡುವ ಅವಕಾಶ ಇರುತ್ತದೆ. ಕೆಲವು ಮನವಿ ಬಂದಿರುತ್ತದೆ. ಅದಕ್ಕೆ ವರ್ಗಾವಣೆ ಮಾಡ್ತಾರೆ, ಅದು ತಪ್ಪಲ್ಲ ಎಂದಿದ್ದಾರೆ.

ಗನ್ ತೋರಿಸಿ ವಿಧವೆಯರಿಂದ ನಿವೇಶನ ಕಬ್ಜ ಮಾಡಿದ್ದು ಡಿಕೆಶಿ

ರಾಮನಗರ: ಕಂಡ ಕಂಡವರ ಆಸ್ತಿಗಳನ್ನು ಸರಣಿಯಾಗಿ ಕಬ್ಜ ಮಾಡುತ್ತಿರುವ ವ್ಯಕ್ತಿಯೊಬ್ಬ ನನ್ನ ಆಸ್ತಿ, ನನ್ನ ತಂದೆಯವರ ಆಸ್ತಿಯ ಬಗ್ಗೆ ಮಾತನಾಡುತ್ತಿದ್ದಾರೆ. ಆದರೆ, ಅವರು ಮಾಡುತ್ತಿರುವ ಅನಾಚಾರ, ಅಕ್ರಮಗಳ ಬಗ್ಗೆ ಚಾಮುಂಡಿ ಬೆಟ್ಟದಲ್ಲಿ ಅಥವಾ ನೊಣವಿನಕೆರೆ ಅಜ್ಜಯ್ಯನ ಮುಂದೆ ಬಂದು ಪ್ರಮಾಣ ಮಾಡಲಿ ಎಂದು ಕೇಂದ್ರ ಸಚಿವ ಹೆಚ್.ಡಿ ಕುಮಾರಸ್ವಾಮಿ ಮತ್ತೆ ಡಿಸಿಎಂ ಡಿ.ಕೆ ಶಿವಕುಮಾರ್ ಅವರಿಗೆ ಸವಾಲು ಹಾಕಿದ್ದಾರೆ.

ಪಾದಯಾತ್ರೆಯ ಮೂರನೇ ದಿನವಾದ ಇಂದು ಚನ್ನಪಟ್ಟಣದಲ್ಲಿ ನಡೆದ ಬಹಿರಂಗ ಸಭೆಯಲ್ಲಿ ಅವರು ಮಾತನಾಡಿದರು. ಈ ವೇಳೆ ಡಿಕೆಶಿ ವಿರುದ್ಧ ತೀವ್ರ ವಾಗ್ದಾಳಿ ನಡೆಸಿದ್ದಾರೆ. ಸದಾಶಿವನಗರದಲ್ಲಿ ಐವರು ವಿಧವಾ ತಾಯಂದಿರ ಬಳಿ ನಿವೇಶನಗಳ ಸೇಲ್ ಅಗ್ರಿಮೆಂಟ್ ಮಾಡಿಕೊಳ್ಳುತ್ತಾರೆ. ಆ ನಿವೇಶನಕ್ಕೆ ಸಂಪೂರ್ಣವಾಗಿ ಹಣ ಕೊಟ್ಟಿಲ್ಲ. ಕಾಂಗ್ರೆಸ್ ನಾಯಕ ಅಲ್ಲಂ ವೀರಭದ್ರಪ್ಪ ಅವರು ಒಂದು ನಿವೇಶನ ಖರೀದಿ ಮಾಡುವುದಾಗಿ ಮುಂಗಡ ಹಣ ಕೊಡುತ್ತಾರೆ. ಆದರೆ, ಅವರು ಪೂರ್ಣ ಮೊತ್ತ ಕೊಡುವುದಿಲ್ಲ. ಆಮೇಲೆ ಈ ವ್ಯಕ್ತಿ ಮಧ್ಯಪ್ರವೇಶ ಮಾಡುತ್ತಾರೆ ಎಂದು ಪರೋಕ್ಷವಾಗಿ ಆರೋಪಗಳ ಸುರಿಮಳೆಗೈದಿದ್ದಾರೆ.

ಈ ವ್ಯಕ್ತಿ ಮಂತ್ರಿಯಾದ ಮೇಲೆ ರಾತ್ರೋರಾತ್ರಿ ಅವರನ್ನು ಕರೆಸಿ ಹೆದರಿಸಿ, ಬೆದರಿಸಿ ಸೇಲ್ ಅಗ್ರಿಮೆಂಟಿಗೆ ರುಜು ಹಾಕಿಸಿಕೊಂಡಿದ್ದಾರೆ. ಇಂತಹ ವ್ಯಕ್ತಿ ದೇವೇಗೌಡರ ಬಗ್ಗೆ ಮಾತನಾಡುತ್ತಾರೆ. ಅವರ ಹಾಗೆ ನಾವು ಮಾಡಿಲ್ಲ ಎಂದು ಕಿಡಿಕಾರಿದ್ದಾರೆ.

ಈಗ ಚನ್ನಪಟ್ಟಣಕ್ಕೆ ಬಂದು ಏನೋ ಉದ್ಧಾರ ಮಾಡುತ್ತೇವೆ ಎಂದು ಅಣ್ಣ ತಮ್ಮ ಬಂದಿದ್ದಾರೆ. ನೂರಾರು ವರ್ಷ ಬಾಳಿ ಬದುಕಿರುವ ಮನೆಗಳಿಗೆ ಈಗ ಬಂದು ಹಕ್ಕುಪತ್ರ ಕೊಡ್ತಾರಂತೆ. ಹಾಗಾದರೆ, ರಾಜ್ಯದಲ್ಲಿ ನಿಮ್ಮ ಸರ್ಕಾರ ಬಂದು ಒಂದೂವರೆ ವರ್ಷ ಆಯ್ತು, ಇಷ್ಟು ದಿನ ಏನು ಮಾಡ್ತಿದ್ರಿ? ಚನ್ನಪಟ್ಟಣವನ್ನು ಉದ್ಧಾರ ಮಾಡಿರೋದು ಇಲ್ಲಿನ ಜನರಿಗೆ ಬಹಳ ಚೆನ್ನಾಗಿ ಗೊತ್ತಿದೆ. ಇಲ್ಲಿನ ಮತ್ತಿಕೆರೆ ಬಳಿ ಕಲ್ಲು ಗೋದಾಮು ಇದೆ. ಅಲ್ಲಿ ಹೋಗಿ ನೋಡಿ, ಎಷ್ಟು ಕಲ್ಲುಗಳನ್ನು ತಂದು ಇಲ್ಲಿ ಗುಡ್ಡೆ ಹಾಕ್ತಿದ್ದೀರಿ? ಎಲ್ಲೆಲ್ಲಿಗೆ ಕಳಿಸುತ್ತಿದ್ದೀರಿ? ನನಗೆ ಗೊತ್ತಿಲ್ಲದ ವಿಷಯವೇ? ಎಂದು ಸಭೆಯಲ್ಲಿ ಕಲ್ಲು ಗೋದಾಮುಗಳ ಫೋಟೋಗಳನ್ನು ತೋರಿಸಿ, ಇದಕ್ಕೆ ಉತ್ತರ ಕೊಡಪ್ಪಾ ಎಂದು ಕುಟುಕಿದ್ದಾರೆ.

ಕನಕಪುರದಲ್ಲಿ ಎಷ್ಟು ದಲಿತ ಕುಟುಂಬಗಳ ಹಾಳು ಮಾಡಿದ್ದೀರಿ ನೀವು? ಆ ಜನ ಕಣ್ಣಲ್ಲಿ ನೀರು ಹಾಕಿದ್ದನ್ನು ನಾನು ನೋಡಿದ್ದೇನೆ. ಕುಮಾರಸ್ವಾಮಿ ರೈತನ ಮಗ ಅಲ್ಲ ಎಂದಿದ್ದಾರೆ. ಪ್ಯಾಂಟ್ ತೆಗೆದು ಪಂಚೆ ಹಾಕಿದ್ರೆ ರೈತ ಅಲ್ಲ ಎಂದಿದ್ದೀರಿ. ಬಿಡದಿಗೆ ಬಂದು ನೋಡಿ, 20 ಟನ್ ಕೊಬ್ಬರಿ ಬೆಳೆದಿದ್ದೇನೆ. ತೆಂಗು, ಬಾಳೆ, ಅಡಿಕೆಯಲ್ಲಿ 50 ಲಕ್ಷ ರೂ. ರೈತನಾಗಿ ಸಂಪಾದನೆ ಮಾಡಿದ್ದೇನೆ. ನಿಮ್ಮಿಂದ ಇದು ಸಾಧ್ಯವೇ? ಎಂದು ಟಾಂಗ್ ಕೊಟ್ಟಿದ್ದಾರೆ.

ಸಂಪೂರ್ಣ ಮನೆ ಹಾನಿಗೆ 1.2 ಲಕ್ಷ, ಮನೆ ಒದಗಿಸಲು ತೀರ್ಮಾನ

ಬೆಳಗಾವಿ: ಮಳೆಯಿಂದ ಸಂಪೂರ್ಣ ಮನೆ ಹಾನಿ ಸಂಭವಿಸಿದ ಸಂತ್ರಸ್ತರಿಗೆ 1.2 ಲಕ್ಷ ರೂ. ಪರಿಹಾರದ ಜೊತೆಗೆ ಮನೆ ನೀಡಲಾಗುವುದು ಎಂದು ಮುಖ್ಯಮಂತ್ರಿ ಸಿದ್ದರಾಮಯ್ಯ ಘೋಷಿಸಿದ್ದಾರೆ.

ಬೆಳಗಾವಿಯಲ್ಲಿ ಮಳೆಯಿಂದ ಹಾನಿಗೊಳಗಾದ ಪ್ರದೇಶಗಳ ಪರಿಶೀಲನೆ ನಡೆಸಿ ಸುದ್ದಿಗಾರರೊಂದಿಗೆ ಅವರು ಮಾತನಾಡಿದರು. ಈ ವೇಳೆ, ಬಿಜೆಪಿ ಪರಿಹಾರ ವಿತರಣೆಯಲ್ಲಿ ರಾಜ್ಯ ಸರ್ಕಾರ ತಾರತಮ್ಯ ಮಾಡುತ್ತಿದೆ ಎಂದು ಆರೋಪಕ್ಕೆ ಅವರು ಪ್ರತಿಕ್ರಿಯಿಸಿದ್ದಾರೆ. ಈ ಹಿಂದೆ ಬಿ.ಎಸ್ .ಯಡಿಯೂರಪ್ಪನವರು ಸಂಪೂರ್ಣ ಮನೆ ಹಾನಿಗೆ 5 ಲಕ್ಷ ರೂ. ಪರಿಹಾರ ಘೋಷಿಸಿದ್ದರು. ಈ ನೆರವಿನ ಹಣ ದುರುಪಯೋಗವಾಯಿತು. ಹಲವರಿಗೆ ಮೊದಲ ಕಂತು ಮಾತ್ರ ಬಿಡುಗಡೆಯಾಗಿ, ಎರಡು ಹಾಗೂ ಮೂರನೇ ಕಂತಿನ ಪರಿಹಾರ ಇನ್ನೂ ದೊರೆತಿಲ್ಲ. ಈ ಹಿನ್ನೆಲೆಯಲ್ಲಿ ನಮ್ಮ ಸರ್ಕಾರ 1.2 ಲಕ್ಷ ರೂ. ಪರಿಹಾರ ಹಾಗೂ ಮನೆ ನೀಡುವ ನಿರ್ಧಾರ ಮಾಡಿದೆ ಎಂದು ಸ್ಪಷ್ಟಪಡಿಸಿದ್ದಾರೆ. ಜನರ ಸಹಕಾರವಿದ್ದರೆ ಪದೇ ಪದೇ ಮುಳುಗಡೆಯಾಗುವ ಹಳ್ಳಿಗಳ ಸ್ಥಳಾಂತರ ಮಾಡುವ ಮೂಲಕ ಶಾಶ್ವತ ಪರಿಹಾರ ಒದಗಿಸಲು ಚಿಂತನೆ ಮಾಡಲಾಗುವುದು. ರಾಜ್ಯದ ಹಲವೆಡೆ ಮಳೆಯಿಂದ ಹಾನಿಯಾಗಿದೆ. ಎಲ್ಲ ಕಡೆ ಪರಿಹಾರ ಕೆಲಸಗಳನ್ನು ಪ್ರಾರಂಭಿಸಲಾಗಿದೆ. ಮೈಸೂರು, ಹಾಸನ, ಕೊಡಗು ಜಿಲ್ಲೆಗಳಿಗೆ ಭೇಟಿನೀಡಲಾಗಿದ್ದು, ಮೃತಪಟ್ಟವರಿಗೆ ಹಾಗೂ ಜಾನುವಾರುಗಳು ಸತ್ತಿರುವುದಕ್ಕೆ ಕೂಡಲೇ ಪರಿಹಾರ ವಿತರಿಸಲಾಗುತ್ತಿದೆ. ಮನೆಗಳು ಬಿದ್ದಿರುವುದಕ್ಕೆ ಪರಿಹಾರ, ವಿದ್ಯುತ್ ಕಂಬ, ಟ್ರಾನ್ಸ್‌ಫಾರ್ಮರ್‌ಗಳ ದುರಸ್ತಿ ಮೊದಲಾದ ಅಗತ್ಯ ಕ್ರಮಗಳನ್ನು ಕೈಗೊಳ್ಳಲಾಗುತ್ತಿದೆ ಎಂದು ಅವರು ತಿಳಿಸಿದ್ದಾರೆ. ಬೆಳಗಾವಿಯಲ್ಲಿ ಕಳೆದ 42 ದಿನದಿಂದ ನಿರಂತರ ಮಳೆಯಾಗುತ್ತಿದೆ. ಈ ಹಿನ್ನೆಲೆಯಲ್ಲಿ ಅಂಗನವಾಡಿಗಳಿಗೆ ರಜೆ ಘೋಷಣೆ ಮಾಡುವಂತೆ ಸೂಚಿಸಲಾಗಿದೆ. ಮುಂದಿನ ವಾರ ಹೆಚ್ಚು ಮಳೆಯಾಗುವ ಮುನ್ಸೂಚನೆ ಇದೆ. ಇದಕ್ಕಾಗಿ ಕಂದಾಯ, ವಿಪತ್ತು ನಿರ್ವಹಣೆ, ಅರಣ್ಯ ಇಲಾಖೆ, ಇಂಧನ, ನೀರಾವರಿ ಸೇರಿದಂತೆ ಎಲ್ಲಾ ಇಲಾಖೆಗಳು ಎಚ್ಚರಿಕೆ ವಹಿಸುವಂತೆ ತಿಳಿಸಲಾಗಿದೆ ಎಂದು ತಿಳಿಸಿದ್ದಾರೆ. ಗೃಹಲಕ್ಷ್ಮಿ ಮೂರು ತಿಂಗಳಿನಿಂದ ಬಾಕಿ ಇದೆ ಎಂಬ ಪತ್ರಕರ್ತರ ಪ್ರಶ್ನೆಗೆ ಜುಲೈ ತಿಂಗಳಿನದ್ದು ಮಾತ್ರ ಬಾಕಿ ಇದೆ. ಅದನ್ನೂ ಶೀಘ್ರವೇ ವಿತರಿಸಲಾಗುವುದು ಎಂದು ಅವರು ತಿಳಿಸಿದ್ದಾರೆ.

ಮತ್ತೆ 7.5 ಕೋಟಿ ಹಣ ಜಪ್ತಿ: ನಾಗೇಂದ್ರ ನ್ಯಾಯಾಂಗ ಬಂಧನ ವಿಸ್ತರಣೆ

ಬೆಂಗಳೂರು: ವಾಲ್ಮೀಕಿ ನಿಗಮದ ಬಹುಕೋಟಿ ಹಗರಣ ಕೇಸ್‌ಗೆ ಸಂಬಂಧಿಸಿದಂತೆ ಇತ್ತ ಚಾರ್ಜ್‌ಶೀಟ್ ಸಲ್ಲಿಸಿರುವ ವಿಶೇಷ ತನಿಖಾ ತಂಡ ತನ್ನ ಭೇಟೆಯನ್ನು ಮುಂದುವರಿಸಿದೆ. ಸೋಮವಾರ ಮತ್ತೆ 7.5 ಕೋಟಿ ರೂ.ಗಳನ್ನು ಜಪ್ತಿ ಮಾಡಿದೆ.

ಫಸ್ಟ್ ಫಿನಾನ್ಸ್ ಬ್ಯಾಂಕ್‌ನ ಅಧ್ಯಕ್ಷ ಸತ್ಯನಾರಾಯಣ ಇಟ್ಕಾರಿ ಬಳಿ ಹಣವನ್ನು ವಶಕ್ಕೆ ಪಡೆದಿದ್ದಾರೆ. ಆರ್‌ಬಿಎಲ್ ಬ್ಯಾಂಕ್‌ನಲ್ಲಿದ್ದ ಇಟ್ಕಾರಿ ಖಾತೆಯಿಂದಲೇ ಹಣವನ್ನು ಜಪ್ತಿ ಮಾಡಿದ್ದಾರೆ. ಈ ಮೂಲಕ ಈವರೆಗೆ ಎಸ್‌ಐಟಿ ಒಟ್ಟು 57 ಕೋಟಿ ರೂ.ಗಳನ್ನು ಜಪ್ತಿ ಮಾಡಿದೆ ಎಂದು ಮೂಲಗಳು ತಿಳಿಸಿವೆ.

ನಾಗೇಂದ್ರ ನ್ಯಾಯಾಂಗ ಬಂಧನ ವಿಸ್ತರಣೆ: ವಾಲ್ಮೀಕಿ ನಿಗಮದ ಬಹುಕೋಟಿ ಹಗರಣ ಕೇಸ್‌ನಲ್ಲಿ ಜಾರಿ ನಿರ್ದೇಶನಾಲಯದಿಂದ ಬಂಧನಕ್ಕೆ ಒಳಗಾಗಿರುವ ಕಾಂಗ್ರೆಸ್ ಮಾಜಿ ಸಚಿವ ಬಿ.ಎನ್ ನಾಗೇಂದ್ರ, ಅವರ ನ್ಯಾಯಾಂಗ ಬಂಧನ ವಿಸ್ತರಣೆ ಆಗಿದೆ. ಸೋಮವಾರ ನ್ಯಾಯಾಂಗ ಬಂಧನ ಅಂತ್ಯವಾದ ಹಿನ್ನೆಲೆಯಲ್ಲಿ ವಿಡಿಯೋ ಕಾನ್ಫರೆನ್ಸ್ ಮೂಲಕ ನಾಗೇಂದ್ರ ಅವರನ್ನು ಹಾಜರುಪಡಿಸಲಾಗಿತ್ತು. ನಾಗೇಂದ್ರ ಅವರು ಜಾಮೀನಿಗೆ ಅರ್ಜಿ ಹಾಕದೇ ಇರುವ ಕಾರಣ ನ್ಯಾಯಾಂಗ ಬಂಧನ ವಿಸ್ತರಣೆ ಮಾಡಲಾಯಿತು. ಆಗಸ್ಟ್ 14ರ ವರೆಗೂ ಇಬ್ಬರ ನ್ಯಾಯಾಂಗ ಬಂಧನ ವಿಸ್ತರಣೆ ಆಗಿದೆ.

ಪ್ರವಾಹ ಭೀತಿ

ಭಾರೀ ನೀರು ಹರಿಯುತ್ತಿರುವುದರಿಂದ ಜಿಲ್ಲೆಯ ಭೀಮಾ ನದಿ ಪಾತ್ರದ ಜನರಲ್ಲಿ ಆತಂಕ ಶುರುವಾಗಿದೆ. ಚಡಚಣ, ಇಂಡಿ, ಆಲಮೇಲ, ಸಿಂದಗಿ ತಾಲೂಕುಗಳಲ್ಲಿ ಪ್ರವಾಹದ ಭೀತಿ ಶುರುವಾಗಿದೆ.

ಬಡವರ ಮದ್ಯ

ಬೆಲೆ ಇಳಿಕೆಯಿಂದ ಒಂದು ಕ್ವಾರ್ಟರ್ ಸ್ಕಾಚ್ ಬೆಲೆ 300 ರಿಂದ 350ಕ್ಕೆ ಇಳಿಕೆಯಾಗಲಿದೆ. ಆಗ ನಾರ್ಮಲ್ ಮದ್ಯ ಕುಡಿಯುವ ಮದ್ಯ ಪ್ರಿಯರು ಸ್ಕಾಚ್ ಕುಡಿಯಲು ಮುಂದಾಗುತ್ತಾರೆ. ಇದರಿಂದ ಅಬಕಾರಿ ಇಲಾಖೆಯ ಬೊಕ್ಕಸ ತುಂಬುತ್ತದೆ.

ಎಷ್ಟು ದುಬಾರಿಯಾಗಲಿದೆ ಬಡವರ ಮದ್ಯ?: ಬಡ ಮದ್ಯಪ್ರಿಯರು ಅಂದರೆ 100 ರಿಂದ 120 ರೂಪಾಯಿ ಬೆಲೆ ಇರುವ ಮದ್ಯದ ದರವನ್ನು ಕ್ವಾರ್ಟರ್ ಗೆ 20 ರಿಂದ 30 ರೂಪಾಯಿ, ಫುಲ್ ಬಾಟಲ್ ಮೇಲೆ 100 ರಿಂದ 150 ರೂಪಾಯಿ ವರೆಗೆ ಏರಿಕೆ ಆಗಲಿದೆ. ಇದಕ್ಕೆ ಸಾಮಾನ್ಯ ಮದ್ಯ ಕುಡಿಯುವ ಮದ್ಯಪ್ರಿಯರು ಆಕ್ರೋಶ ವ್ಯಕ್ತಪಡಿಸುತ್ತಿದ್ದಾರೆ. ಈಗಾಗಲೇ ಸಾಕಷ್ಟು ಬಾರಿ ಮದ್ಯದ ದರವನ್ನು ಹೆಚ್ಚಳ ಮಾಡಲಾಗಿದೆ. ಈಗ ಮತ್ತೆ ದರ ಏರಿಕೆ ಮಾಡಿದರೆ ಹೇಗೆ ಎಂದು ಮದ್ಯಪ್ರಿಯ ರಘು ಪ್ರಶ್ನೆ ಮಾಡಿದ್ದಾರೆ.

ಒಟ್ಟಿನಲ್ಲಿ ಸರ್ಕಾರ ಏನೋ ಹೈಫೈ ಮದ್ಯಪ್ರಿಯರು ಕುಡಿಯುವ ದರವನ್ನು ಶೇ 40 ರಿಂದ 50 ರಷ್ಟು ಇಳಿಕೆ ಮಾಡಿ ಸಿಹಿ ಸುದ್ದಿ ನೀಡಿದರೆ ಬಡ ವರ್ಗದ ಮದ್ಯಪ್ರಿಯರಿಗೆ ದರ ಏರಿಕೆ ಮಾಡಿ ಶಾಕ್ ನೀಡಲು ಮುಂದಾಗಿದೆ.

ಪಾವತಿಸಿದ ಸರ್ಕಾರ

ಯೋಜನೆಗೆ ಒಂದು ವರ್ಷವಾದ ಹಿನ್ನೆಲೆಯಲ್ಲಿ ಅವರು ಮಾಹಿತಿ ನೀಡಿದ್ದಾರೆ.

ಕೆಜೆ ಜಾರ್ಜ್ ಎಕ್ಸ್ ಸಂದೇಶ: ಜುಲೈ ಅಂತ್ಯದವರೆಗಿನ ಬಿಲ್ ಮೊತ್ತವನ್ನು ಕ್ಲಿಯರ್ ಮಾಡಲಾಗಿದೆ. ಈ ತಿಂಗಳಿಗೆ, ಆಗಸ್ಟ್ 10 ಅಥವಾ 15 ರೊಳಗೆ ಅದನ್ನು ಪಾವತಿಸಲಾಗುವುದು. ಆದಾಯ, ಲಾಭ ಮತ್ತು ನಷ್ಟದ ಲೆಕ್ಕಪರಿಶೋಧನೆಯನ್ನು ಕರ್ನಾಟಕ ವಿದ್ಯುಚ್ಛಕ್ತಿ ನಿಯಂತ್ರಣ ಆಯೋಗವು ಕಟ್ಟುನಿಟ್ಟಾಗಿ ಪರಿಶೀಲಿಸಿರುವುದರಿಂದ ಸರ್ಕಾರವು ಯಾವುದೇ ಬಿಲ್‌ಗಳನ್ನು ಬಾಕಿ ಇರಿಸುತ್ತಿಲ್ಲ ಎಂದು ಮೂಲಗಳು ತಿಳಿಸಿವೆ.

ವಿದ್ಯುತ್ ಬೇಡಿಕೆ ಹೆಚ್ಚುತ್ತಿದೆ. ಆದರೆ ಇದಕ್ಕೆ ಗೃಹ ಜ್ಯೋತಿಯೇ ಕಾರಣ ಎಂದು ತೀರ್ಮಾನಿಸಲು ಸಾಧ್ಯವಿಲ್ಲ. ಆದಾಗ್ಯೂ, ಆದಾಯವು ಗರಿಷ್ಠ ಮಟ್ಟದಲ್ಲಿಲ್ಲದ ಕಾರಣ ಎಸ್ಕಾಮ್‌ಗಳಿಗೆ ರಾಜ್ಯ ಖಜಾನೆಯಿಂದ ಪಾವತಿಸುವ ಬಿಲ್‌ಗಳನ್ನು ಕಡಿಮೆ ಮಾಡಬೇಕಾದ ಅವಶ್ಯಕತೆಯಿದೆ ಎಂದು ಇಲಾಖೆ ಅಧಿಕಾರಿಯೊಬ್ಬರು ತಿಳಿಸಿರುವುದಾಗಿ 'ದಿ ನ್ಯೂ ಇಂಡಿಯನ್ ಎಕ್ಸ್ ಪ್ರೆಸ್' ವರದಿ ಮಾಡಿದೆ.

ಫಲಾನುಭವಿಗಳ ಸಂಖ್ಯೆಯಲ್ಲಿ ಕಡಿತಕ್ಕೆ ಚಿಂತನೆ: ಉಚಿತ ಯೂನಿಟ್ ಮಿತಿಯನ್ನು ಕಡಿಮೆ ಮಾಡಲು ಅಥವಾ ಹೆಚ್ಚಿಸುವ ಬಗ್ಗೆ ಯಾವುದೇ ಚರ್ಚೆ ಇಲ್ಲ. ಯೋಜನೆಯ ಫಲಾನುಭವಿಗಳ ಸಂಖ್ಯೆಯನ್ನು ಕಡಿಮೆ ಮಾಡಲು ಚಿಂತನೆ ನಡೆಯುತ್ತಿದೆ ಎಂದು ಅವರು ಹೇಳಿದ್ದಾರೆ. ಯೋಜನೆಯನ್ನು ಈಗಾಗಲೇ ತಿರಸ್ಕರಿಸಿದವರಿಗೆ ಭವಿಷ್ಯದಲ್ಲಿ ಅನುಮತಿ ನೀಡದೇ ಇರುವ ಬಗ್ಗೆ ಸರ್ಕಾರ ಚಿಂತನೆ ನಡೆಸುತ್ತಿದೆ ಎಂದು ಮೂಲಗಳು ತಿಳಿಸಿವೆ.

ಎಲ್ಲೆಲ್ಲಿ ಎಷ್ಟು ಫಲಾನುಭವಿಗಳು: ಬೆಸ್ಕಾಂ ಮಿತಿಯಲ್ಲಿ ಅತಿ ಹೆಚ್ಚು ಸಂಖ್ಯೆಯ ಫಲಾನುಭವಿಗಳು (71,63,455) ಇದ್ದಾರೆ. ಹೆಸ್ಕಾಂ (ಹುಬ್ಬಳ್ಳಿ-ಧಾರವಾಡ) ವ್ಯಾಪ್ತಿಯಲ್ಲಿ 35,15,314 ಫಲಾನುಭವಿಗಳಿದ್ದಾರೆ.

ಹೊತ್ತಿ ಉರಿದ ಬಿಎಂಟಿಸಿ ಬಸ್

ಪ್ರಯಾಣಿಕರು ಬಸ್ಸಿಂದ ಕೆಳಗಿಳಿದ್ದಾರೆ. ಅನಂತರ ಬಸ್ ನಲ್ಲಿ ಬೆಂಕಿ ಕಾಣಿಸಿಕೊಂಡಿದೆ. ಅದೃಷ್ಟವಶಾತ್ ಘಟನೆಯಲ್ಲಿ ಯಾವುದೇ ಪ್ರಾಣಪಾಯ ಸಂಭವಿಸಿಲ್ಲ. ಅಗ್ನಿಶಾಮಕದಳದ ವಾಹನ ಸ್ಥಳಕ್ಕೆ

ಮೊದಲನೇ ಪುಟದಿಂದ...

ತಲುಪುವ ಮೊದಲೇ ಬಸ್ ಬೆಂಕಿಗಾಹುತಿಯಾಗಿತ್ತು. ಬಸ್ ನಲ್ಲಿ ಉಂಟಾದ ಶಾರ್ಟ್ ಸರ್ಕ್ಯೂಟ್ ನಿಂದ ಅವಘಡ ಸಂಭವಿಸಿದೆ ಎಂಬ ಶಂಕೆ ವ್ಯಕ್ತವಾಗಿದೆ.

ಅಗ್ನಿ ಅವಘಡದಿಂದ ನಾಗವಾರ ಜಂಕ್ಷನ್ ನಿಂದ ಲುಂಬಿನಿ ಗಾರ್ಡನ್ ವರೆಗೆ ಸುಮಾರು 3 ಕಿಮೀ. ಸುತ್ತಮುತ್ತ ಟ್ರಾಫಿಕ್ ಜಾಮ್ ಆಗಿತ್ತು. ಟ್ರಾಫಿಕ್ ನಲ್ಲಿ ಸಿಲುಕಿದ ಅಗ್ನಿಶಾಮಕ ಸಿಬ್ಬಂದಿ ಅವಘಡ ನಡೆದ ಸ್ಥಳಕ್ಕೆ ತೆರಳಲು ಆಗದೆ ಪರದಾಡಿದರು. ಇದರಿಂದ ಘಟನಾ ಸ್ಥಳಕ್ಕೆ ತೆರಳಲು ತಡವಾಯ್ತು.

ಅಂಡರ್ ಪಾಸ್ ನಲ್ಲಿ ಸಿಲುಕಿದ ಕಂಟೆನರ್: ಮಹಾರಾಣಿ ಕಾಲೇಜು ಅಂಡರ್ ಪಾಸ್ ನಲ್ಲಿ ಕಂಟೆನರ್ ಸಿಲುಕಿತ್ತು. ಇದರಿಂದ ಅಂಡರ್ ಪಾಸ್ ನಲ್ಲಿ ಸಂಚಾರ ಸಂಪೂರ್ಣ ಬಂದ್ ಆಗಿತ್ತು. ಕಂಟೆನರ್ ಅನ್ನು ಅಂಡರ್ ಪಾಸ್ ನಿಂದ ಹೊರ ತಗೆಯಲು ಚಾಲಕ ಹರಸಾಹಸಪಟ್ಟನು. ಕಂಟೆನರ್ ಹೊರ ತೆಗೆಯಲು ಚಾಲಕ ಟಯರ್ ಬ್ಲೋ ತೆಗೆದು, ವಾಹನ ಪಾರು ಮಾಡಿದ್ದಾನೆ.

ಮಳೆಯಿಂದ ಅವಾಂತರ: ರಾತ್ರಿ ಸುರಿದ ಮಳೆಯಿಂದ ಹಲವೆಡೆ ಅವಾಂತರ ಸೃಷ್ಟಿಯಾಗಿದೆ. ಮಾಗಡಿ ರಸ್ತೆ, ನಾಗರಬಾವಿ, ಬೆಂಗಳೂರು ವಿಶ್ವ ವಿದ್ಯಾಲಯಕ್ಕೆ ಸಂಪರ್ಕಿಸುವ ನಾಯಂಡಹಳ್ಳಿ ಜಂಕ್ಷನ್ ರಸ್ತೆಯಲ್ಲಿ ಗುಂಡಿ ಬಿದ್ದಿವೆ. ರಸ್ತೆಯಲ್ಲಿನ ಗುಂಡಿಗಳಿಂದ ವಾಹನ ಸವಾರರು ಪರದಾಡುತ್ತಿದ್ದಾರೆ. ರಸ್ತೆಯ ದುಸ್ಥಿತಿ ವಿರುದ್ಧ ವಾಹನ ಸವಾರರು ಆಕ್ರೋಶ ವ್ಯಕ್ತಪಡಿಸಿದ್ದಾರೆ.

''ಪ್ರತಿಬಾರಿ ಮಳೆ ಬಂದಾಗ ಇದೇ ಸಮಸ್ಯೆ ಅನುಭವಿಸುತ್ತಿದ್ದೇವೆ. ಯಾರಾದರೂ ಬಿದ್ದು ಜೀವ ಹೋದರೆ ಯಾರು ಹೊಣೆ ರಸ್ತೆ ಗುಂಡಿಗಳನ್ನು ಮುಚ್ಚದೆ ತೇಪೆ ಹಾಕಿ ಹೋಗುತ್ತಾರೆ. ಮಳೆ ಬಂದಾಗ ಮತ್ತೆ ರಸ್ತೆಯಲ್ಲಿ ಗುಂಡಿಗಳು ಬಾಯಿ ತೆರೆಯುತ್ತವೆ'' ಎಂದು ಬಿಬಿಎಂಪಿ ವಿರುದ್ಧ ವಾಹನ ಸವಾರರು ಆಕ್ರೋಶ ವ್ಯಕ್ತಪಡಿಸಿದರು.

8 ಜನರು ಸಿಲುಕಿರುವ ಶಂಕೆ

ಅವರ ಮನೆಗಳ ಅವಶೇಷಗಳ ಅಡಿಯಲ್ಲಿ ಎಂಟು ಜನರು ಸಮಾಧಿಯಾಗಿದ್ದಾರೆ ಎಂದು ಹೇಳಲಾಗುತ್ತಿದೆ.

ಸ್ಥಳೀಯ ಪೊಲೀಸರು ಮತ್ತು ಎನ್‌ಡಿಆರ್‌ಎಫ್ ತಂಡಗಳು ತಕ್ಷಣ ಸ್ಥಳಕ್ಕೆ ಧಾವಿಸಿ ರಕ್ಷಣಾ ಕಾರ್ಯಾಚರಣೆಯನ್ನು ಪ್ರಾರಂಭಿಸಿದವು. ಗಂಭೀರವಾಗಿ ಗಾಯಗೊಂಡಿರುವ ಕಾನ್ ಸ್ಟೆಬಲ್ ಸೇರಿದಂತೆ ಹಲವರನ್ನು ಅವಶೇಷಗಳಿಂದ ರಕ್ಷಿಸಿ ಆಸ್ಪತ್ರೆಗೆ ಕಳುಹಿಸಲಾಗಿದ್ದು, ಅವರನ್ನು ಕಬೀರಚೌರಾದ ವಿಭಾಗೀಯ ಆಸ್ಪತ್ರೆಗೆ ದಾಖಲಿಸಲಾಗಿದೆ. ಇದಲ್ಲದೆ ವಿಶ್ವನಾಥ ದೇಗುಲದಲ್ಲಿ ಕರ್ತವ್ಯಕ್ಕೆ ನಿಯೋಜನೆಗೊಂಡಿದ್ದ ಮಹಿಳಾ ಪೊಲೀಸ್ ಸಿಬ್ಬಂದಿ ಕೂಡ ಗಂಭೀರವಾಗಿ ಗಾಯಗೊಂಡಿದ್ದಾರೆ. ದೇವಸ್ಥಾನಕ್ಕೆ ಹೋಗುವ ಗೇಟ್ ಸಂಖ್ಯೆ 4 ಅನ್ನು ಮುಚ್ಚಲಾಗಿದ್ದು, ಗೇಟ್ ಸಂಖ್ಯೆ 1 ಮತ್ತು 2 ರಿಂದ ಪ್ರವೇಶವನ್ನು ಅನುಮತಿಸಲಾಗಿದೆ. ಹಾಗೆಯೇ ವಯನಾಡಿನಲ್ಲಿ ಕೂಡ ಭಾರಿ ಮಳೆಯಾದ ಪರಿಣಾಮ ಗುಡ್ಡಗಳು ಕುಸಿದು 300ಕ್ಕೂ ಅಧಿಕ ಮಂದಿ ಸಾವನ್ನಪ್ಪಿದ್ದಾರೆ.

ದಾಖಲಾಯ್ತು ಕೇಸ್

ಈ ಮಧ್ಯೆ, ಹೈಬೀಮ್ ಹೆಡ್ ಲೈಟ್ ಗಳ ವಿರುದ್ಧದ ಕಾರ್ಯಾಚರಣೆಯನ್ನೂ ಪೊಲೀಸರು ಚುರುಕುಗೊಳಿಸಿದ್ದಾರೆ. ಅಂಥ ವಾಹನಗಳ ವಿರುದ್ಧ ಪೊಲೀಸರು ಜುಲೈನಲ್ಲಿ 28,000 ಕ್ಕೂ ಹೆಚ್ಚು ಪ್ರಕರಣಗಳನ್ನು ದಾಖಲಿಸಿದ್ದಾರೆ. 9,046 ಪ್ರಕರಣಗಳೊಂದಿಗೆ ಬೆಂಗಳೂರು ಅಗ್ರಸ್ಥಾನದಲ್ಲಿದ್ದರೆ, ಮಂಗಳೂರು (1,365), ವಿಜಯನಗರ (1,342), ರಾಯಚೂರು (1,178), ಹುಬ್ಬಳ್ಳಿ-ಧಾರವಾಡ (1,096), ಮತ್ತು ಶಿವಮೊಗ್ಗ (1,085) ನಂತರದ ಸ್ಥಾನದಲ್ಲಿವೆ.

ಮೆಣಸಿನ ಪುಡಿ ಬೆರೆಸಿದ ಊಟ

ಆಗಸ್ಟ್ 2 ರಂದು ಮಧ್ಯಾಹ್ನ ಊಟದ ಏಜೆನ್ಸಿಯು ವಿದ್ಯಾರ್ಥಿಗಳಿಗೆ ಮೆಣಸಿನ ಪುಡಿ ಮತ್ತು ಎಣ್ಣೆ ಮಿಶ್ರಿತ ಅನ್ನವನ್ನು ಬಡಿಸಿದ ಘಟನೆ ನಡೆದಿದೆ. ಮೆಣಸಿನ ಪುಡಿಯೊಂದಿಗೆ ಅನ್ನದ ಚಿತ್ರಗಳು ಸಾಮಾಜಿಕ ಜಾಲತಾಣಗಳಲ್ಲಿ ವೈರಲ್ ಆಗಿದ್ದು, ಈ ಬಗ್ಗೆ ತನಿಖೆ ನಡೆಸಲು ಜಿಲ್ಲಾ ಶಿಕ್ಷಣಾಧಿಕಾರಿಗೆ ಸೂಚಿಸಲಾಗಿದೆ.

ಹಲವಾರು ಪೋಷಕರು ತಮ್ಮ ಮಕ್ಕಳು ಹೊಟ್ಟೆನೋವಿನಿಂದ ಬಳಲುತ್ತಿದ್ದಾರೆ ಮತ್ತು ಅನಾರೋಗ್ಯಕ್ಕೆ ಒಳಗಾಗಿದ್ದಾರೆ ಎಂದು ದೂರು ನೀಡಿದ್ದಾರೆ. ಪೋಷಕರ ದೂರಿನ ಮೇರೆಗೆ ನಿಜಾಮಾಬಾದ್ ಡಿಇಒ ಎನ್ ದುರ್ಗಾಪ್ರಸಾದ್, ಮಂಡಲ ಶಿಕ್ಷಣಾಧಿಕಾರಿ (ಎಂಇಒ), ಕಾಂಪ್ಲೆಕ್ಸ್ ಶಾಲೆಯ ಮುಖ್ಯೋಪಾಧ್ಯಾಯರು ಮತ್ತು ಇತರ ಅಧಿಕಾರಿಗಳು ಶಾಲೆಗೆ ಭೇಟಿ ನೀಡಿ ವಿಚಾರಣೆ ನಡೆಸಿದರು.

ವಿಷಯ ತಿಳಿದ ಜಿಲ್ಲಾ ಶಿಕ್ಷಣಾಧಿಕಾರಿಗಳು ಊಟದ ಸೇವೆ ನೀಡುವವರಿಗೆ ಕಟ್ಟುನಿಟ್ಟಿನ ಎಚ್ಚರಿಕೆ ನೀಡಿ ಆಹಾರದ ಗುಣಮಟ್ಟದಲ್ಲಿ ರಾಜಿ ಮಾಡಿಕೊಳ್ಳದಂತೆ ಸೂಚಿಸಿದರು.

ವಂಚನೆ

ತಾನು ಹಂಟರ್ ಮೂವಿ ಕಾಸ್ಟಿಂಗ್ ಡೈರೆಕ್ಟರ್ ಎಂದು ವಂಚಕ ಸುರೇಶ್ ಪರಿಚಯ ಮಾಡಿಕೊಂಡಿದ್ದಾನೆ. ಬಳಿಕ ಸಿನಿಮಾದಲ್ಲಿ ಚಾನ್ಸ್ ಕೊಡಿಸುವುದಾಗಿ ಹಂತ ಹಂತವಾಗಿ 1.71 ಲಕ್ಷ ಪಡೆದಿದ್ದಾನೆ. ಆರ್ಟಿಸ್ಟ್ ಕಾರ್ಡ್, ಅಗ್ರಿಮೆಂಟ್ ಸ್ಟಾಂಪ್ ಡ್ಯೂಟಿ, ವಿದೇಶದಲ್ಲಿ ಶೂಟಿಂಗ್ ಇರುತ್ತೆ ಪಾಸ್ ಪೋರ್ಟ್, ಟಿಕೆಟ್ ಚಾರ್ಜ್ ಅಂತ ಹಣ ಪಡೆದು ವಂಚಿಸಿದ್ದಾನೆ. ವಂಚಕನ ಮಾತು ನಂಬಿ ಹಂತ ಹಂತವಾಗಿ ಆನ್ ಲೈನ್ ಮೂಲಕ ಹಣ ಪಾವತಿಸಿದ್ದ ನಂದಿತಾ, ಅನುಮಾನ ಬಂದು ಕ್ರಾಸ್ ಚೆಕ್ ಮಾಡಿದಾಗ ಅಸಲಿ ವಿಚಾರ ಬಯಲಾಗಿದೆ. ಸದ್ಯ ಈಗ ಈ ಬಗ್ಗೆ ಕೋಣನಕುಂಟೆ ಪೊಲೀಸ್ ಠಾಣೆಗೆ ಯುವತಿ ದೂರು ನೀಡಿದ್ದು ಎಫ್‌ಐಆರ್ ದಾಖಲಾಗಿದೆ.

ಆತ್ಮಹತ್ಯೆ

ಬ್ಯಾಂಕ್ ಮೇಲಾಧಿಕಾರಿಗಳ ಕಿರುಕುಳದಿಂದ ಆತ್ಮಹತ್ಯೆ ಎಂದು ಸಂತೋಷ್ ಅವರು ತಮ್ಮ ಡೆತ್ ನೋಟ್ ನಲ್ಲಿ ಬರೆದಿದ್ದಾರೆ. ಐಡಿಎಫ್ ಸಿ ಬ್ಯಾಂಕ್ ನನ್ನ ಸಾವಿಗೆ ಪರಿಹಾರ ನೀಡಬೇಕೆಂದು ಬರೆದಿದ್ದಾರೆ. ಅಲ್ಲದೆ ಲಂಚ ನೀಡಿದರೆ ಮಾತ್ರ ಐಡಿಎಫ್ ಸಿಯಲ್ಲಿ ಕೆಲಸ ಆಗುತ್ತದೆಂದು ಆರೋಪಿಸಿದ್ದಾರೆ. ಸದ್ಯ ಹೊಸದುರ್ಗ ಪೊಲೀಸ್ ಠಾಣೆಯಲ್ಲಿ ಪ್ರಕರಣ ದಾಖಲಾಗಿದೆ.

ದೇಗುಲ ಸ್ವಚ್ಛಗೊಳಿಸುವಾಗ ಕರೆಂಟ್ ಶಾಕ್ , ಇಬ್ಬರು ಬಲಿ: ದೇವಸ್ಥಾನ ಸ್ವಚ್ಛಗೊಳಿಸುವಾಗ ವಿದ್ಯುತ್ ಪ್ರವಹಿಸಿ ಇಬ್ಬರು ಮಹಿಳೆಯರು ಮೃತಪಟ್ಟಿದ್ದಾರೆ. ಬೆಳಗಾವಿ ತಾಲೂಕಿನ ಸುಳೇಬಾವಿ ಗ್ರಾಮದಲ್ಲಿ ದುರ್ಘಟನೆ ನಡೆದಿದ್ದು, ಕಲಾವತಿ ಬೀದರವಾಡಿ ಮತ್ತು ಸವಿತಾ ಒಂಟಿ ಮೃತಪಟ್ಟ ದುರ್ದೈವಿಗಳು. ವಾಲ್ಮೀಕಿ ದೇವಸ್ಥಾನ ಸ್ವಚ್ಛಗೊಳಿಸಿ ಶೆಟರ್ ಎಳೆಯುವಾಗ ದುರಂತ ಸಂಭವಿಸಿದೆ. ಮೃತ ಕಲಾವತಿ ಪತಿ ಮಾರುತಿ ಬೀದರವಾಡಿಗೆ ಗಂಭೀರ ಗಾಯವಾಗಿದ್ದು, ಬೆಳಗಾವಿ ವೈದ್ಯಕೀಯ ಕಾಲೇಜು ಆಸ್ಪತ್ರೆಯಲ್ಲಿ ಚಿಕಿತ್ಸೆ ನೀಡಲಾಗ್ತಿದೆ.

ರೈಲ್ವೆ ಹಳಿ ಮೇಲೆ ವ್ಯಕ್ತಿಯ ಶವಪತ್ತೆ: ರೈಲ್ವೆ ಹಳಿ ಮೇಲೆ ವ್ಯಕ್ತಿಯ ಶವಪತ್ತೆಯಾಗಿದೆ. ಚಿತ್ರದುರ್ಗ ಜಿಲ್ಲೆಯ ಕವಾಡಿಗರಹಟ್ಟಿ ಬಡಾವಣೆ ಬಳಿ ಮೃತದೇಹ ಸಿಕ್ಕಿದ್ದು, ರೈಲಿಗೆ ತಲೆಕೊಟ್ಟು ಆತ್ಮಹತ್ಯೆಗೆ ಶರಣಾಗಿದ್ದಾನೆ ಎಂದು ಶಂಕಿಸಲಾಗಿದೆ. ಶಂಕ ರೈಲ್ವೆ ಇಲಾಖೆ ಪೊಲೀಸ್ ಠಾಣೆ ವ್ಯಾಪ್ತಿಯಲ್ಲಿ ಪ್ರಕರಣ ದಾಖಲಾಗಿದೆ.

ರಾತ್ರಿ ಪಾಳಿಯದಲ್ಲಿ ಕಳ್ಳತನ ಮಾಡ್ತಿದ್ದ ಕಳ್ಳರ ಬಂಧನ: ಇನ್ನು ಮತ್ತೊಂದೆಡೆ ತುಮಕೂರು ಜಿಲ್ಲೆಯ ಚಿಕ್ಕನಾಯಕನಹಳ್ಳಿ ತಾಲೂಕಿನ ವಿವಿಧ ಕಡೆಗಳಲ್ಲಿ ರಾತ್ರಿ ವೇಳೆ ಕಳ್ಳತನ ಮಾಡ್ತಿದ್ದ ಕದೀಮರನ್ನು ಪೊಲೀಸರು ಬಂಧಿಸಿದ್ದಾರೆ. ತಿಮ್ಮಪ್ಪ (56), ತಿಮ್ಮಣ್ಣ (45) ಬಂಧಿತರು. ಆರೋಪಿಗಳು ಸಾದರಹಳ್ಳಿ ಗ್ರಾಮದ ಮಹಾಲಕ್ಷ್ಮಿ ಓಂಕಾರಮೂರ್ತಿ ಅವರ ಮನೆ ಸೇರಿದಂತೆ ಒಟ್ಟು 5 ಮನೆಗಳಿಗೆ ನುಗ್ಗಿ ಕಳ್ಳತನ ಮಾಡಿದ್ದರು. ಆರೋಪಿಗಳು ಚಿತ್ರದುರ್ಗ ಜಿಲ್ಲೆಯ ಹೊಸದುರ್ಗ ತಾಲೂಕಿನ ಗಂಜಿಗೆರೆ ಗ್ರಾಮದವರು ಎಂದು ತಿಳಿದು ಬಂದಿದೆ.

ಬಂಧಿತರಿಂದ ಒಟ್ಟು 4 ಲಕ್ಷದ 72 ಸಾವಿರದ 500 ರೂ ಬೆಲೆ ಬಾಳುವ ಮಾಲು ವಶಕ್ಕೆ ಪಡೆಯಲಾಗಿದೆ. 70 ಗ್ರಾಮ್ ಚಿನ್ನ ಹಾಗೂ 250 ಗ್ರಾಮ್ ಬೆಳ್ಳಿ ಸಾಮಾಗ್ರಿಗಳನ್ನು ವಶಕ್ಕೆ ಪಡೆಯಲಾಗಿದೆ. ಚಿಕ್ಕನಾಯಕನಹಳ್ಳಿ ಹಾಗೂ ಹುಳಿಯಾರು ಪೊಲೀಸ್ ಠಾಣೆಗಳ ವ್ಯಾಪ್ತಿಯಲ್ಲಿ ಕಳ್ಳತನ ಮಾಡಿದ್ದ ಬಗ್ಗೆ ಮಾಹಿತಿ ಸಿಕ್ಕಿದೆ. ಚಿಕ್ಕನಾಯಕನಹಳ್ಳಿ ಪೊಲೀಸ್ ಠಾಣೆಯಲ್ಲಿ ಪ್ರಕರಣ ದಾಖಲಾಗಿದೆ.

ಆ.12ರ ಬಳಿಕ ರಾಜ್ಯಪಾಲರ ನಿರ್ಧಾರ ಪ್ರಕಟ?

ಬೆಂಗಳೂರು: ಮುಡಾ ಹಗರಣ ವಿಚಾರವಾಗಿ ರಾಜ್ಯಪಾಲ ಥಾವರ್ ಚಂದ್ ಗೆಹ್ಲೋಟ್ ಅವರ ಮುಂದಿನ ನಡೆ ತೀವ್ರ ಕುತೂಹಲ ಕೆರಳಿಸಿದೆ. ದೆಹಲಿಯಿಂದ ವಾಪಸ್ ಆಗಿರುವ ರಾಜ್ಯಪಾಲರು ಇನ್ಮುಂದೆ ಅಸಲಿ ಆಟ ಆರಂಭಿಸುತ್ತಾರಾ ಎಂಬ ಕುತೂಹಲಕ್ಕೆ ಎಡೆಮಾಡಿಕೊಟ್ಟಿದೆ.

ಶೋಕಾಸ್ ನೋಟಿಸ್‌ನ ಮುಂದಿನ ಪ್ರಕ್ರಿಯೆ ಹೇಗಿರಲಿದೆ ಎಂಬ ಉತ್ಸಾಹ ಮೂಡಿಸಿದೆ. ಸಿಎಂ ಸಿದ್ದರಾಮಯ್ಯ ವಿರುದ್ಧ ತನಿಖೆಗೆ ಅನುಮತಿಸಿದರೆ ಸರ್ಕಾರ ಹಾಗೂ ರಾಜಭವನದ ನಡುವೆ ರಾಜಕೀಯ ಸಂಘರ್ಷ ತೀವ್ರ ಸ್ವರೂಪ ಪಡೆದುಕೊಳ್ಳಲಿದೆ. ಸದ್ಯಕ್ಕೆ ಸದ್ಯಕ್ಕೆ ರಾಜ್ಯಪಾಲರು ಕಾದು ನೋಡಲಿದ್ದಾರೆ ಎನ್ನಲಾಗುತ್ತಿದೆ.

ದೆಹಲಿಯಲ್ಲಿ ಸಂಸತ್ ಅಧಿವೇಶನ ನಡೆಯುತ್ತಿದ್ದು ಆಗಸ್ಟ್ 12 ರಂದು ಮುಕ್ತಾಯಗೊಳ್ಳಲಿದೆ. ಸಿಎಂ ವಿರುದ್ಧ ಪ್ರಾಸಿಕ್ಯೂಷನ್‌ಗೆ ಅನುಮತಿಸಿದರೆ, ಸದನದಲ್ಲಿ ಪ್ರತಿಪಕ್ಷಗಳು ಕೋಲಾಹಲ ಎಬ್ಬಿಸಬಹುದು ಎಂಬ ಕಾರಣಕ್ಕೆ ಅಲ್ಲಿಯವರೆಗೂ ಯಾವುದೇ ತೀರ್ಮಾನ ಕೈಗೊಳ್ಳುವುದು ಅನುಮಾನ ಎನ್ನಲಾಗಿದೆ. ಈ ಕಾರಣಕ್ಕೆ ಆಗಸ್ಟ್ 12ರ ಬಳಿಕ ರಾಜ್ಯಪಾಲರು ತಮ್ಮ ನಿರ್ಧಾರ ಪ್ರಕಟಿಸುವ ಸಾಧ್ಯತೆಯಿದೆ ಎನ್ನಲಾಗಿದೆ.

ವಸತಿ ಶಾಲೆಯಲ್ಲಿ ವಿಷಪೂರಿತ ಆಹಾರ ಸೇವಿಸಿ 80 ಮಕ್ಕಳು ಅಸ್ವಸ್ಥ

ಉತ್ತರ ಪ್ರದೇಶ: ವಸತಿ ಶಾಲೆಯಲ್ಲಿ ವಿಷಪೂರಿತ ಆಹಾರ ಸೇವಿಸಿದ 80 ಮಂದಿ ಮಕ್ಕಳು ಅಸ್ವಸ್ಥಗೊಂಡಿರುವ ಘಟನೆ ಉತ್ತರ ಪ್ರದೇಶದ ಡಿಯೋರಿಯಾದಲ್ಲಿ ನಡೆದಿದೆ. ಜಿಲ್ಲೆಯ ಮೆಹರೂನಾ ಗ್ರಾಮದ ಪಂಡಿತ್ ದೀನದಯಾಳ್ ಉಪಾಧ್ಯಾಯ ಆಶ್ರಮದಲ್ಲಿ 80 ಮಕ್ಕಳು ಹೊಟ್ಟೆನೋವಿನ ದೂರು ನೀಡಿದ್ದಾರೆ. ಭಾನುವಾರ ರಾತ್ರಿ ಮಕ್ಕಳು ಊಟ ಮಾಡಿದ ನಂತರ ಈ ಘಟನೆ ನಡೆದಿದೆ ಎಂದು ಅವರು ತಿಳಿಸಿದ್ದಾರೆ.

ಘಟನೆಯ ಕುರಿತು ತನಿಖೆ ನಡೆಯುತ್ತಿರುವ ಸಂದರ್ಭದಲ್ಲಿ ವಿದ್ಯಾರ್ಥಿಗಳ ಸ್ಥಿತಿ ಸ್ಥಿರವಾಗಿದೆ ಎಂದು ಜಿಲ್ಲಾ ಮ್ಯಾಜಿಸ್ಟ್ರೇಟ್ ದಿವ್ಯಾ ಮಿತ್ತಲ್ ಸುದ್ದಿಗಾರರಿಗೆ ತಿಳಿಸಿದರು. ಸರ್ಕಾರಿ ಶಾಲೆಯ ಕೆಲವು ವಿದ್ಯಾರ್ಥಿಗಳು ವಿಷಪೂರಿತ ಆಹಾರದಿಂದ ಅಸ್ವಸ್ಥರಾಗಿದ್ದಾರೆ ಎಂದು ವರದಿಯಾಗಿದೆ. ಆಕಾಶ್ ಮತ್ತು ನಿತೇಶ್ ಎಂಬ ಇಬ್ಬರು ವಿದ್ಯಾರ್ಥಿಗಳು ಮಹರ್ಷಿ ದೇವ್ರಹಾ ಬಾಬಾ ವೈದ್ಯಕೀಯ ಕಾಲೇಜಿನಲ್ಲಿ ಚಿಕಿತ್ಸೆ ಪಡೆಯುತ್ತಿದ್ದಾರೆ. ಉಳಿದ ವಿದ್ಯಾರ್ಥಿಗಳು ಶಾಲೆಯಲ್ಲಿಯೇ ಮುಖ್ಯ ವೈದ್ಯಕೀಯ ಅಧಿಕಾರಿ (ಅಒಔ) ನೇತೃತ್ವದ ವೈದ್ಯರ ತಂಡದಿಂದ ಪ್ರಾಥಮಿಕ ಚಿಕಿತ್ಸೆ ಪಡೆದರು.

ಎಲ್ಲಾ ವಿದ್ಯಾರ್ಥಿಗಳು ಸುರಕ್ಷಿತವಾಗಿದ್ದು, ಮುನ್ನೆಚ್ಚರಿಕೆಯಾಗಿ ವೈದ್ಯಕೀಯ ತಂಡ ಶಾಲೆಯಲ್ಲಿ ಉಳಿದಿದೆ ಎಂದು ಹೇಳಿಕೆ ತಿಳಿಸಿದೆ. ಸಂತ್ರಸ್ತ ವಿದ್ಯಾರ್ಥಿಗಳನ್ನು ಪರಿಶೀಲಿಸಲು ಜಿಲ್ಲಾ ಮ್ಯಾಜಿಸ್ಟ್ರೇಟ್ ಮಿತ್ತಲ್ ಮತ್ತು ಪೊಲೀಸ್ ವರಿಷ್ಠಾಧಿಕಾರಿ ಸಂಕಲ್ಪ್ ಶರ್ಮಾ ವೈದ್ಯಕೀಯ ಕಾಲೇಜಿಗೆ ಭೇಟಿ ನೀಡಿದರು.

ವಿದ್ಯಾರ್ಥಿಗಳ ಸ್ಥಿತಿ ಸ್ಥಿರವಾಗಿದ್ದು, ತಪ್ಪಿತಸ್ಥರ ವಿರುದ್ಧ ಕ್ರಮ ಕೈಗೊಳ್ಳಲಾಗುವುದು ಎಂದು ಮಿತ್ತಲ್ ಸುದ್ದಿಗಾರರಿಗೆ ತಿಳಿಸಿದರು. ಅವರು ಸಿದ್ಧಪಡಿಸಿದ ಬ್ರೆಡ್, ಮಸೂರ, ತರಕಾರಿಗಳು, ಮೆಣಸಿನ ಪುಡಿ, ಕಡಲೆ, ಸಾಸಿವೆ ಎಣ್ಣೆ ಮತ್ತು ಮಿಶ್ರ ಉಪ್ಪಿನಕಾಯಿ ಸೇರಿದಂತೆ ಏಳು ಮಾದರಿಗಳನ್ನು ಸಂಗ್ರಹಿಸಿದರು. ಶಾಲೆಯ ನಿರ್ದೇಶಕ ರಾಜ್‌ಕುಮಾರ್ ಗುಪ್ತಾ ಅವರ ಸಮ್ಮುಖದಲ್ಲಿ ಮಾದರಿಗಳನ್ನು ಸಂಗ್ರಹಿಸಲಾಗಿದೆ.

ಮಾದರಿಗಳನ್ನು ಪರೀಕ್ಷೆಗಾಗಿ ಆಹಾರ ಪ್ರಯೋಗಾಲಯಕ್ಕೆ ಕಳುಹಿಸಲಾಗಿದೆ ಮತ್ತು ಫಲಿತಾಂಶಗಳ ಆಧಾರದ ಮೇಲೆ ಮುಂದಿನ ಕ್ರಮ ತೆಗೆದುಕೊಳ್ಳಲಾಗುವುದು ಎಂದು ಸಹಾಯ್ ಹೇಳಿದರು. ಸರ್ಕಾರಿ ಆಶ್ರಮ ಶಾಲೆಯಲ್ಲಿ ಆರರಿಂದ 12ನೇ ತರಗತಿವರೆಗೆ 326 ವಿದ್ಯಾರ್ಥಿಗಳು ದಾಖಲಾಗಿದ್ದಾರೆ ಎಂದು ಮೂಲಗಳು ತಿಳಿಸಿವೆ.

ಭಾನುವಾರ ರಾತ್ರಿ ಊಟದ ನಂತರ ಕೆಲವು ವಿದ್ಯಾರ್ಥಿಗಳಿಗೆ ವಾಂತಿ, ಭೇದಿ, ಹೊಟ್ಟೆ ನೋವು, ತಲೆಸುತ್ತು, ನೆಗಡಿ ಕಾಣಿಸಿಕೊಂಡಿತು. ಶಾಲಾ ಆಡಳಿತ ಮಂಡಳಿಯವರು ಕೆಲವು ಔಷಧೋಪಚಾರಗಳನ್ನು ಒದಗಿಸಿ ಬೆಳಗ್ಗೆ ತನಕ ವಿಶ್ರಾಂತಿ ಪಡೆಯುವಂತೆ ವಿದ್ಯಾರ್ಥಿಗಳಿಗೆ ಸೂಚಿಸಿದರು.

ಜಿಲ್ಲಾಧಿಕಾರಿ ಡಾ. ಎನ್ ಶಿವಶಂಕರ್ ಎಚ್ಚರಿಕೆ

ಕೃತಕ ಬಣ್ಣ ಬಳಸಿ ಆಹಾರ ತಯಾರಿಸಿದರೆ ಕಠಿಣ ಕ್ರಮ

ಬೆಂಗಳೂರು ಗ್ರಾಮಾಂತರ: ಜಿಲ್ಲೆಯಲ್ಲಿರುವ ಹೋಟೆಲ್, ಬೇಕರಿ, ಬೀದಿಬದಿ ಆಹಾರ ತಯಾರಿಕೆ ಹಾಗೂ ಇತರೆ ಆಹಾರ ತಯಾರಿಕಾ ಉದ್ದಿಮೆಗಳಿಗೆ ಕಾಲ ಕಾಲಕ್ಕೆ ಭೇಟಿ ನೀಡಿ ಆಹಾರದ ಸುರಕ್ಷತೆ ಮತ್ತು ಗುಣಮಟ್ಟವನ್ನು ಪರಿಶೀಲಿಸುವ ಜತೆಗೆ ಕೃತಕ ಬಣ್ಣ ಬಳಸಿ ಆಹಾರ ಪದಾರ್ಥ ತಯಾರಿಸುವವರ ವಿರುದ್ಧ ಕಠಿಣ ಕ್ರಮವನ್ನು ಜರುಗಿಸುವಂತೆ ಜಿಲ್ಲಾಧಿಕಾರಿ ಡಾ. ಎನ್ ಶಿವಶಂಕರ್ ಅವರು ಅಧಿಕಾರಿಗಳಿಗೆ ಸೂಚಿಸಿದರು.

ಬೆಂಗಳೂರು ಗ್ರಾಮಾಂತರ ಜಿಲ್ಲಾಡಳಿತ ಭವನದ ಜಿಲ್ಲಾಧಿಕಾರಿಯವರ ನ್ಯಾಯಾಲಯ ಸಭಾಂಗಣದಲ್ಲಿ ನಡೆದ ಆಹಾರ ಸುರಕ್ಷತೆ ಮತ್ತು ಗುಣಮಟ್ಟ ಇಲಾಖೆಯ ಜಿಲ್ಲಾ ಮಟ್ಟದ ಸಲಹಾ ಸಮಿತಿ ಸಭೆಯ ಅಧ್ಯಕ್ಷತೆ ವಹಿಸಿ ಅವರು ಮಾತನಾಡಿದರು.

ಸಾರ್ವಜನಿಕರ ಆರೋಗ್ಯದ ಹಿತದೃಷ್ಟಿಯಿಂದ ಆಹಾರ ಸೇವನೆಯು ಬಹಳ ಪ್ರಮುಖ ಪಾತ್ರ ವಹಿಸುತ್ತದೆ. ಸಾರ್ವಜನಿಕರಲ್ಲಿ ಆಹಾರ ಸುರಕ್ಷತೆ ಮತ್ತು ಗುಣಮಟ್ಟದ ಬಗ್ಗೆ ಅರಿವು ಮೂಡಿಸಬೇಕು. ಜಿಲ್ಲಾ ವ್ಯಾಪ್ತಿಯಲ್ಲಿ ಇರುವ ಎಲ್ಲಾ ಶಾಲೆ ಅಂಗನವಾಡಿ ಮತ್ತು ವಸತಿ ನಿಲಯಗಳಿಗೆ ಭೇಟಿ ನೀಡಿ ಆಹಾರ ತಯಾರಿಸುವುದರ ಬಗ್ಗೆ, ಸ್ವಚ್ಛತೆಯ ಬಗ್ಗೆ ಪರಿಶೀಲಿಸಿ ಅರಿವು ಮೂಡಿಸಬೇಕು. ಬೀದಿಬದಿ ವ್ಯಾಪಾರಿಗಳು ,ಹೋಟೆಲ್ ಗಳು, ರೆಸ್ಟೋರೆಂಟ್ ಗಳಿಗೆ ಭೇಟಿ ಮಾಡಿ ಕೃತಕ ಬಣ್ಣ ಬಳಸದಂತೆ ಎಚ್ಚರಿಕೆವಹಿಸಬೇಕು. ಆಹಾರ ಸುರಕ್ಷತೆ ಮತ್ತು ಗುಣಮಟ್ಟ ಕಾಯ್ದೆ ಅನುಷ್ಠಾನಗೊಳಿಸಲು ಇಲಾಖಾವಾರು ವಿಷಯಗಳ ಬಗ್ಗೆ ಚರ್ಚಿಸಿ ನೋಂದಣಿ ಪರವಾನಗಿ ತೆಗೆದುಕೊಳ್ಳುವಂತೆ ಸೂಚಿಸಿದರು. ವೆಜ್ ಆಹಾರ, ಚಿಕನ್, ಫಿಶ್ ಇತರೆ ಕಬಾಬ್ ಗಳ ತಯಾರಿಕೆಯಲ್ಲಿ ಕೃತಕ ಬಣ್ಣಗಳನ್ನು ಬಳಸಿದರೆ ಏಳು ವರ್ಷಗಳಿಂದ ಜೀವಾವಧಿ ಜೈಲು ಶಿಕ್ಷೆ ಮತ್ತು 10 ಲಕ್ಷದವರೆಗೆ ದಂಡವನ್ನು ಆಹಾರ ಸುರಕ್ಷತೆ ಮತ್ತು ಗುಣಮಟ್ಟ ಕಾಯ್ದೆ-2006 ರ ನಿಯಮ 59ರಡಿ ವಿಧಿಸಲಾಗುವುದು ಎಂದು ತಿಳಿಸಿದರು

ಆಹಾರ ಘಟಕಗಳು ಕಡ್ಡಾಯವಾಗಿ ನೋಂದಣಿ ಮಾಡಿಸಬೇಕು. ನೋಂದಣಿ ಹಾಗೂ ಪರವಾನಗಿಗಳನ್ನು ಹೆಚ್ಚು ಹೆಚ್ಚು ಮಾಡಿಸಿ, ಆಹಾರದ ಸ್ಯಾಂಪಲ್ ಗಳನ್ನು ಹೆಚ್ಚಿನ ಸಂಖ್ಯೆಯಲ್ಲಿ ಸಂಗ್ರಹಿಸಿ, ಅಸುರಕ್ಷಿತ ಆಹಾರ ಕಂಡುಬಂದಲ್ಲಿ ಅಂತವರ ವಿರುದ್ಧ ಕಠಿಣ ಕ್ರಮ ಕೈಗೊಂಡಿರುವ ಬಗ್ಗೆ ವರದಿಯಾಗಬೇಕು.

ಆಹಾರ ಉದ್ದಿಮೆ ಸ್ಥಳಗಳಲ್ಲಿ ಸ್ವಚ್ಛತೆ ಬಗ್ಗೆ ಪರಿಶೀಲನೆ ಮಾಡಿ, ಬೀದಿ ಬೀದಿಗಳಲ್ಲಿ ತಯಾರಿಸುವ ಆಹಾರದ ಸುರಕ್ಷತೆ ಹಾಗೂ ಗುಣಮಟ್ಟದ ಬಗ್ಗೆ ನಿಗಾ ವಹಿಸಿ, ನಿಯಮಿತವಾಗಿ ಸಾರ್ವಜನಿಕರಿಂದ ಬಂದಂತಹ ದೂರಿನನ್ವಯ ಆಹಾರ ಮಾದರಿಗಳನ್ನು ಸಂಗ್ರಹಿಸಿ ಸೂಕ್ತ ಕ್ರಮ ತೆಗೆದುಕೊಳ್ಳಬೇಕು. ಆಹಾರ ಸೇವನೆಯಿಂದ ಯಾವುದೇ ಅಹಿತಕರ ಘಟನೆಗಳು ಸಂಭವಿಸದಂತೆ ಎಚ್ಚರ ವಹಿಸುವ ಜತೆಯಲ್ಲಿ ಸಾರ್ವಜನಿಕರಿಗೆ ಅರಿವು ಮೂಡಿಸಿ ಎಂದರು.

ಬೆಂಗಳೂರು ಗ್ರಾಮಾಂತರ ಜಿಲ್ಲೆಯ ಆಹಾರ ಸುರಕ್ಷತೆ ಹಾಗೂ ಗುಣಮಟ್ಟ ಇಲಾಖೆ ಅಂಕಿತಾಧಿಕಾರಿ ಡಾ.ಧರ್ಮೇಂದ್ರ ಮಾತನಾಡಿ ಜಿಲ್ಲೆಯಲ್ಲಿ 5177 ಆಹಾರ ನೋಂದಣಿ ಹಾಗೂ 1593 ಆಹಾರ ಪರವಾನಗಿ ಇದ್ದು ಒಟ್ಟು ಶೇಕಡ 120 ಪ್ರಗತಿ ಸಾಧಿಸಲಾಗಿದೆ ಎಂದು ಸಭೆಗೆ ಮಾಹಿತಿ ನೀಡಿದರು.

ಕಳಪೆ ಆಹಾರ ಕಂಡುಬಂದಲ್ಲಿ ದೂರು ನೀಡಿ

ಜಿಲ್ಲೆಯ ವ್ಯಾಪ್ತಿಯಲ್ಲಿ ಆಹಾರ ಸುರಕ್ಷತೆ ಹಾಗೂ ಆಹಾರ ಗುಣಮಟ್ಟಕ್ಕೆ ಸಂಬಂಧಿಸಿದಂತೆ ಯಾವುದಾದರು ಸಮಸ್ಯೆಗಳು, ಕಂಡು ಬಂದಲ್ಲಿ ಆಹಾರ ಸುರಕ್ಷತೆ ಹಾಗೂ ಗುಣಮಟ್ಟ ಇಲಾಖೆ ಅಂಕಿತಾಧಿಕಾರಿ ಡಾ.ಧರ್ಮೇಂದ್ರ ಮೊಬೈಲ್ ಸಂಖ್ಯೆ 9901961771, ಹೋಸಕೋಟೆ ತಾಲ್ಲೂಕು ಆಹಾರ ಸುರಕ್ಷತೆ ಅಧಿಕಾರಿ ಗೋವಿಂದರಾಜು ಮೊಬೈಲ್ ಸಂಖ್ಯೆ 9845511663, ದೇವನಹಳ್ಳಿ ತಾಲ್ಲೂಕು ಆಹಾರ ಸುರಕ್ಷತ ಅಧಿಕಾರಿ ಪ್ರವೀಣ್ ಮೊಬೈಲ್ ಸಂಖ್ಯೆ 8884393910, ದೊಡ್ಡಬಳ್ಳಾಪುರ ಹಾಗೂ ನೆಲಮಂಗಲ ತಾಲ್ಲೂಕು ಆಹಾರ ಸುರಕ್ಷತ ಅಧಿಕಾರಿ ನಾಗೇಶ್, ಮೊಬೈಲ್ ಸಂಖ್ಯೆ 9731837210 ಇವರನ್ನು ಸಂಪರ್ಕಿಸಿ ದೂರು ನೀಡಬಹುದಾಗಿದೆ. ಸಭೆಯಲ್ಲಿ ಆಹಾರ ನಾಗರಿಕ ಸರಬರಾಜು ಇಲಾಖೆ ಉಪನಿರ್ದೇಶಕ ಪ್ರವೀಣ್, ಜಿಲ್ಲಾ ಕ್ಷಯರೋಗ ನಿಯಂತ್ರಣ ಅಧಿಕಾರಿ ಡಾ.ನಾಗೇಶ್, ಮಹಿಳಾ ಮತ್ತು ಮಕ್ಕಳ ಅಭಿವೃದ್ಧಿ ಇಲಾಖೆಯ ಉಪನಿರ್ದೇಶಕ ಮುದ್ದಣ್ಣ ಸೇರಿದಂತೆ ಜಿಲ್ಲಾಮಟ್ಟದ ಅಧಿಕಾರಿಗಳು, ತಾಲ್ಲೂಕು ಆಹಾರ ಸುರಕ್ಷತ ಅಧಿಕಾರಿಗಳು ಉಪಸ್ಥಿತರಿದ್ದರು.

ಸೆಪ್ಟೆಂಬರ್‌ನಲ್ಲಿ ಜಿಲ್ಲಾ ಮಟ್ಟದ ಬೃಹತ್ ಉದ್ಯೋಗ ಮೇಳ

ಬೆಂಗಳೂರು ಗ್ರಾಮಾಂತರ ಜಿಲ್ಲಾ ಮಟ್ಟದ ಬೃಹತ್ ಉದ್ಯೋಗ ಮೇಳವು ದೇವನಹಳ್ಳಿ ಟೌನ್ ಸರ್ಕಾರಿ ಪ್ರಥಮ ದರ್ಜೆ ಕಾಲೇಜು ಆವರಣದಲ್ಲಿ ಸೆಪ್ಟೆಂಬರ್ ತಿಂಗಳಲ್ಲಿ ಆಯೋಜಿಸಲು ನಿರ್ಧರಿಸಲಾಗಿದ್ದು, ಕಾರ್ಯಕ್ರಮಕ್ಕೆ ಅಗತ್ಯ ಪೂರ್ವ ಸಿದ್ಧತೆಗಳನ್ನು ಕೈಗೊಳ್ಳುವಂತೆ ಸಂಬಂಧ ಪಟ್ಟ ಇಲಾಖೆ ಅಧಿಕಾರಿಗಳಿಗೆ ಜಿಲ್ಲಾಧಿಕಾರಿ ಡಾ.ಎನ್ ಶಿವಶಂಕರ್ ಸೂಚಿಸಿದರು. ದೇವನಹಳ್ಳಿ ತಾಲ್ಲೂಕಿನ ಬೀರಸಂದ್ರ, ಗ್ರಾಮದ ಜಿಲ್ಲಾಡಳಿತ ಭವನದ ಜಿಲ್ಲಾಧಿಕಾರಿಯವರ ನ್ಯಾಯಾಲಯ ಸಭಾಂಗಣದಲ್ಲಿ ಕೌಶಲ್ಯಾಭಿವೃದ್ಧಿ ಮತ್ತು ಜೀವನೋಪಾಯ ಇಲಾಖೆ ವತಿಯಿಂದ ಜಿಲ್ಲಾ ಮಟ್ಟದ ಬೃಹತ್ ಉದ್ಯೋಗ ಮೇಳ ಕಾರ್ಯಕ್ರಮ'ದ ಪೂರ್ವಭಾವಿ ಸಭೆಯ ಅಧ್ಯಕ್ಷತೆ ವಹಿಸಿ ಮಾತನಾಡಿದರು. ಬೃಹತ್ ಉದ್ಯೋಗ ಮೇಳದಲ್ಲಿ ಪ್ರತಿಷ್ಠಿತ ಕಂಪನಿಗಳು, ಉದ್ಯೋಗಾಕಾಂಕ್ಷಿ ಯುವಕ-ಯುವತಿಯರು ಹೆಚ್ಚಿನ ಸಂಖ್ಯೆಯಲ್ಲಿ ಭಾಗವಹಿಸಲು ಕ್ರಮ ವಹಿಸಿ ಉದ್ಯೋಗಾಂಕ್ಷಿಗಳ ಅನುಕೂಲವಾಗುವಂತೆ ನೋಂದಣಿಗಾಗಿ ಆನ್ಲೈನ್ ಪೋರ್ಟಲ್ ಸಿದ್ದಪಡಿಸಿ. ಉದ್ಯೋಗಾಂಕ್ಷಿಗಳು ಉದ್ಯೋಗ ಮೇಳದಲ್ಲಿ ಭಾಗವಹಿಸಲು ವ್ಯಾಪಕ ಪ್ರಚಾರ ಮಾಡಿ, ಉದ್ಯೋಗ ಮೇಳವನ್ನು ಯಶಸ್ವಿಗೊಳಿಸಲು ಪೂರ್ವ ಯೋಜನೆ ಸಿದ್ದಪಡಿಸಿ ಎಂದು ಹೇಳಿದರು. ಸಭೆಯಲ್ಲಿ ಅಪರ ಜಿಲ್ಲಾಧಿಕಾರಿ ಅಮರೇಶ್ ಹೆಚ್., ಜಿಲ್ಲಾ ಪಂಚಾಯತ್ ಉಪ ಕಾರ್ಯದರ್ಶಿಗಳಾದ ಟಿ.ಕೆ ರಮೇಶ್, ದೇವನಹಳ್ಳಿ ತಹಶೀಲ್ದಾರ್ ಬಾಲಕೃಷ್ಣ, ಜಿಲ್ಲಾ ಕೈಗಾರಿಕಾ ಮತ್ತು ವಾಣಿಜ್ಯ ಇಲಾಖೆಯ ಜಂಟಿ ನಿರ್ದೇಶಕ ನರೇಂದ್ರ ಬಾಬು, ಜಿಲ್ಲಾ ಕೌಶಲ್ಯಾಭಿವೃದ್ಧಿ ಮತ್ತು ಜೀವನೋಪಾಯ ಇಲಾಖೆಯ ಕೌಶಲ್ಯಾಭಿವೃದ್ಧಿ ಅಧಿಕಾರಿ ಜಗನ್ನಾಥ ಸೇರಿದಂತೆ ಜಿಲ್ಲಾ ಮಟ್ಟದ ಅಧಿಕಾರಿಗಳು, ತಾಲ್ಲೂಕು ಮಟ್ಟದ ಅಧಿಕಾರಿಗಳು ಉಪಸ್ಥಿತರಿದ್ದರು.

ಇಬ್ಬರು ಅಂತರರಾಜ್ಯ ಖದೀಮರ ಬಂಧನ

ಚಾಮರಾಜನಗರ: ಮಹಾರಾಷ್ಟ್ರ ಹಾಗೂ ಚಾಮರಾಜನಗರದ ವಿವಿಧೆಡೆ ಐದು ಕಳ್ಳತನ ಪ್ರಕರಣದಲ್ಲಿ ಕೈ ಚಳಕ ತೋರಿದ್ದ ಇಬ್ಬರನ್ನು ನಗರದ ಪಟ್ಟಣ ಠಾಣೆಯ ಪೊಲೀಸರು ಬಂಧಿಸಿ, 11,70 ಲಕ್ಷ ರೂ. ಮೌಲ್ಯದ ವಸ್ತುಗಳನ್ನು ವಶಪಡಿಸಿಕೊಂಡು, ಆರೋಪಿಗಳನ್ನು ನ್ಯಾಯಾಂಗ ಬಂಧನಕ್ಕೆ ನೀಡಿದ್ದಾರೆ.

ಬೆಂಗಳೂರಿನ ಕೆಂಗೇರಿ ಉಪನಗರದ ತೌಸೀಫ್ ಅಲಿಯಾಸ್ ಬಡ್ಡು ಮತ್ತು ಮೈಸೂರಿನ ಸುಭಾಷ್ ನಗರದ ಆರೀಫ್ ಉಲ್ಲಾ ಬಂಧಿತ ಆರೋಪಿಗಳು.

ಜಿಲ್ಲಾ ಪೊಲೀಸ್ ವರಿಷ್ಠಾಧಿಕಾರಿ ಡಾ.ಬಿ.ಟಿ.ಕವಿತಾ, ಎಎಸ್ಪಿ ಟಿ.ಜೆ. ಉದೇಶ್ ಹಾಗೂ ಡಿವೈಎಸ್ಪಿ ಲಕ್ಷ್ಮಯ್ಯ ಅವರ ನಿರ್ದೇಶನದಂತೆ ಪಟ್ಟಣ ಪೊಲೀಸ್ ಠಾಣೆಯ ಇನ್ಸ್‌ಪೆಕ್ಟರ್ ಎ.ಕೆ.ರಾಜೇಶ್ ಅವರ ಮಾರ್ಗದರ್ಶನ ದಲ್ಲಿ ಕಾರ್ಯಾಚರಣೆ ಆರಂಭಿಸಿದ ಪೊಲೀಸರು, ಜುಲೈ 29ರಂದು ಬೆಂಗಳೂರಿನಲ್ಲಿ ಆರೋಪಿ ತೌಸೀಫ್ ಅಲಿಯಾಸ್ ಬಡ್ಡು ಮತ್ತು ಆರೀಫ್ ಉಲ್ಲಾ ಅವರನ್ನು ಬಂಧಿಸುವಲ್ಲಿ ಯಶಸ್ವಿಯಾಗಿದ್ದಾರೆ. ಪಟ್ಟಣ ಠಾಣೆಯ ಪೊಲೀಸರು ಈ ಇಬ್ಬರನ್ನು ವಶಕ್ಕೆ ಪಡೆದು ವಿಚಾರಣೆಗೊಳಪಡಿಸಿದಾಗ ಕಾರ್ ಕಳ್ಳತನ ಮಾಡಿ,

ರಾತ್ರಿ ವೇಳೆ ಕಾರ್ ಅನ್ನು ಬಳಸಿಕೊಂಡು, ಚಾಮರಾಜನಗರದ ಕರಿನಂಜನಪುರ ರಸ್ತೆ ಬದಿಯಲ್ಲಿ ರಾತ್ರಿ ವೇಳೆ ನಿಲ್ಲಿಸಿದ್ದ ಲಾರಿ, ಈಚರ್ ಮತ್ತು ಕ್ರೇನ್ ಸೇರಿದಂತೆ ಇತರ ವಾಹನಗಳ 3.70 ಲಕ್ಷ ಮೌಲ್ಯದ 51 ಬ್ಯಾಟರಿಗಳು, ಕೋಲಾರ ಪಟ್ಟಣದಲ್ಲಿ 2 ಲಕ್ಷ ರೂ.ಮೌಲ್ಯದ ಸ್ಕಾರ್ಪಿಯೋ ಕಾರ್ ಹಾಗೂ ಮಹಾರಾಷ್ಟ್ರ ರಾಜ್ಯದಲ್ಲಿ 6 ಲಕ್ಷ ರೂ.ಮೌಲ್ಯದ 62.5 ಈಖಿಕ ಸಾರ್ಮಥ್ಯದ ಒಂದು ವಿದ್ಯುತ್ ಜನರೇಟರ್ ಅನ್ನು ಕಳವು ಮಾಡಿ ಪರಾರಿಯಾಗಿದ್ದ ಬಗ್ಗೆ ವಿಚಾರಣೆ ವೇಳೆ ಒಪ್ಪಿಕೊಂಡಿದ್ದಾರೆ. ಕಾರ್ಯಾಚರಣೆಯಲ್ಲಿ ವೃತ್ತ ನಿರೀಕ್ಷಕ ಎ.ಕೆ.ರಾಜೇಶ್, ಪಿಎಸ್ಐ ಸುನೀಲ್, ಅಪರಾಧ ಪತ್ತೆ ವಿಭಾಗದ ಪಿಎಸ್ಐ ಸಿದ್ದರಾಜು, ಅಪರಾಧ ಪತ್ತೆ ವಿಭಾಗದ ಪೇದೆಗಳಾದ ಲೋಕೇಶ್, ಕೃಷ್ಣಮೂರ್ತಿ, ರಘು, ಮೋಹನ್ ಕುಮಾರ್, ಪುಟ್ಟರಾಜು, ಮಹದೇವ, ನಿಂಗರಾಜು, ಚಾಲಕ ಸುರೇಶ್, ಸಿಡಿಆರ್ ತಾಂತ್ರಿಕ ವಿಭಾಗದ ವೆಂಕಟೇಶ್, ಶಂಕರ್, ರಾಜು ಇದ್ದರು.

ಮಹದೇಶ್ವರ ಬೆಟ್ಟದಲ್ಲಿ ಶ್ರಾವಣ ಸೋಮವಾರದ 108 ಕುಂಭೋತ್ಸವ

ಚಾಮರಾಜನಗರ : ಜಿಲ್ಲೆಯ ಹನೂರು ತಾಲೂಕಿನ ಮಲೆಮಹದೇಶ್ವರ ಬೆಟ್ಟದಲ್ಲಿ ಬೇಡಗಂಪಣ ಅರ್ಚಕರಿಂದ 108 ಕುಂಭೋತ್ಸವ ಸೇವೆ ಭಕ್ತರು ಶ್ರಾವಣ ಸೋಮವಾರ ಶ್ರದ್ಧಾಭಕ್ತಿಯಿಂದ ನೆರವೇರಿಸಿದರು .

ಚಾಮರಾಜನಗರ ಜಿಲ್ಲೆಯ ಮಹದೇಶ್ವರ ಬೆಟ್ಟದ ಆಗಮಿಕ ಕರವೀರಸ್ವಾಮಿ ನೇತೃತ್ವದಲ್ಲಿ ಬೇಡಗಂಪಣ ಅರ್ಚಕರು ಮಜ್ಜನಬಾವಿಯಿಂದ 108 ಕುಂಭಗಳನ್ನು ಹೊತ್ತು ತಂದು ಹೋಮ ನೆರವೇರಿಸಿ ಸ್ವಾಮಿಗೆ ಅಭಿಷೇಕ ಮಾಡಿದ್ದಾರೆ. ಇದರೊಟ್ಟಿಗೆ, 108 ಎಳನೀರುಗಳಿಂದಲೂ ಅಭಿಷೇಕ ಮಾಡುವ ಮೂಲಕ ಶ್ರಾವಣ ಮಾಸದ ವಿಶೇಷ ಪೂಜೆ ಸಂಪನ್ನವಾಗಿದೆ.

ಮಹದೇಶ್ವರ ದೇವಾಲಯದಲ್ಲಿ ಮೊದಲಪೂಜೆ ಆರಂಭವಾಗಿದ್ದು, ಇದರ ಜೊತೆಗೆ ದೇವಾಲಯದ ರಾಜಗೋಪುರದ ಮುಂದೆ ಮಜ್ಜನ ಬಾವಿಗೆ ತೆರಳಿ ಗಂಗೆ ಪೂಜೆ ಸೇರಿ ವಿಶೇಷ ಪೂಜೆ ಕೈಗೊಂಡರು. ಬಳಿಕ ವಾದ್ಯಮೇಳ, ಛತ್ರಿ, ಚಾಮರಗಳೊಂದಿಗೆ 108 ಅರ್ಚಕರು ಕುಂಬ ಹೊತ್ತು ದೇವಾಲಯದ ಹೊರ ಹಾಗೂ ಒಳ ಆವರಣದಲ್ಲಿ ಮೆರವಣಿಗೆ ಮಾಡಿ ಗರ್ಭಗುಡಿ ಸುತ್ತ ಪ್ರದಕ್ಷಿಣೆ ಹಾಕಿದರು. ಪೂಜೆ ನಡೆದ ನಂತರ ಕುಂಬಾಭಿಷೇಕ ನೆರವೇರಿಸಿದರು. ಪ್ರತಿದಿನ ದೇವರಿಗೆ 12 ಕುಂಬಾಭಿಷೇಕ, ಲಕ್ಷಬಿಲ್ವಾರ್ಚನೆ ಪೂಜೆ ಸಲ್ಲಿಕೆಯಾಗಲಿದೆ. ಶ್ರಾವಣ ಮಾಸದ ಕೊನೆಯ ದಿನ ಮತ್ತೆ 108 ಕುಂಬಾಭಿಷೇಕ ಜರುಗಲಿದೆ. ದೇವಾಲಯದಲ್ಲಿ ತ್ರಿಕಾಲ ಪೂಜೆ ಪ್ರಾರಂಭವಾಗಿದ್ದು, ಬೆಳಿಗ್ಗೆ 4 ರಿಂದ ಬೆಳಿಗ್ಗೆ 6ರವರೆಗೆ ಮೊದಲ ಪೂಜೆ, ಅಭಿಷೇಕ, ಬಿಲ್ವಾರ್ಚನೆ, ಆರತಿ, 10.30ಕ್ಕೆ ಎರಡನೇ ಪೂಜೆ, ಸಂಜೆ 6.30ರಿಂದ ರಾತ್ರಿ 8.30ರವರೆಗೆ ಮೂರನೇ ಪೂಜೆ ಜರುಗಿದವು. ಅಲ್ಲದೆ ರಾತ್ರಿ 7ಕ್ಕೆ ಚಿನ್ನದ ತೇರಿನ ಉತ್ಸವ ವಿಜೃಂಭಣೆಯಿಂದ ಜರುಗಲಿದೆ. ಮೆರವಣಿಗೆಯಲ್ಲಿ ಉಮಾಮಹೇಶ್ವರಿ, ನಂದಿಕಂಬ, ವೀರಗಾಸೆ ಕುಣಿತ ವಿವಿಧ ಕಲಾ ತಂಡಗಳು ಭಾಗವಹಿಸಿದ್ದವು. ನೆರೆದಿದ್ದ ಭಕ್ತರು ಉಘೇ ಮಾದಪ್ಪ, ಉಘೇ ಮಾಯ್ಕಾರ ಎಂಬ ಜಯಘೋಷ ಹಾಕಿದರು,

ಶ್ರೀ ಮಲೆ ಮಹದೇಶ್ವರ ದೇವಸ್ಥಾನದಲ್ಲಿ ಶ್ರಾವಣಮಾಸದ ಮೊದಲ ದಿನವಾದ ಬೇಡಗಂಪಣ ಅರ್ಚಕರಿಂದ ಶ್ರೀ ಸ್ವಾಮಿಗೆ 108 ಕುಂಭಾಭಿಷೇಕ ಪ್ರಯುಕ್ತ ಗಂಗಾಪೂಜೆ. ಗಣಪತಿಪೂಜೆ ಪುಣ್ಯಾಹ, ಪಂಚ ಕಳಶ, ನವಗ್ರಹ ಸಮೇತ ಮಹಾಮೃತ್ಯುಂಜಯ, ಅಷ್ಟದಿಕ್ಪಾಲಕರು. ಸಪ್ತ ಸಭಾ ದೇವತೆಗಳು ಕಳಸ ಉಮಾಮಹೇಶ್ವರ ಕಳಸ ಆವಾಹನೆ ಹಾಗೂ ಹೋಮಹವನ ಪೂಜೆಯನ್ನು ಶ್ರೀ ಮಲೈ ಮಹದೇಶ್ವರಸ್ವಾಮಿ ಕ್ಷೇತ್ರ ಅಭಿವೃದ್ಧಿ ಪ್ರಾಧಿಕಾರದ ಕಾರ್ಯದರ್ಶಿ ರಘು ನೇತೃತ್ವದಲ್ಲಿ ಹಾಗೂ ಬೇಡಗಂಪನ ಅರ್ಚಕರ ವತಿಯಿಂದ ಹಾಗೂ ಶ್ರೀ ಸಾಲೂರು ಬೃಹನ್ಮಠಾಧ್ಯಕ್ಷರಾದ ಪಟ್ಟದ ಶ್ರೀ ಶಾಂತ ಮಲ್ಲಿಕಾರ್ಜುನಸ್ವಾಮಿಗಳರವರ ಸಾನಿತ್ಯದಲ್ಲಿ 108 ಕುಂಭಗಳ ಉತ್ಸವ ಮತ್ತು ಸ್ವಾಮಿಗೆ ಅಭಿಷೇಕಗಳೊಂದಿಗೆ ಶ್ರಾವಣ ಮಾಸದ ಪೂಜೆ ವಿಜೃಂಭಣೆಯಿಂದ ನಡೆಯಿತು, ಮಹದೇಶ್ವರಬೆಟ್ಟ ಪೊಲೀಸ್ ಸಿಬ್ಬಂದಿ ಸ್ಥಳದಲ್ಲಿದ್ದು ಬಂದೋಬಸ್ತ್ ಕಲ್ಪಿಸಿದರು.

ಮಹದೇಶ್ವರನ ಬೆಟ್ಟದಲ್ಲಿ ಸಂಚಾರ ಅಸ್ತವ್ಯಸ್ತ

ರಾಜ್ಯ ಸಾರಿಗೆ ಬಸ್ ದ್ವಿಚಕ್ರ ವಾಹನಕ್ಕೆ ಡಿಕ್ಕಿ ಹೊಡೆದ ಪರಿಣಾಮ ಚಾಮರಾಜನಗರ ಜಿಲ್ಲೆಯ ಮಹದೇಶ್ವರಬೆಟ್ಟದ ರಸ್ತೆಯಲ್ಲಿ ಭಾನುವಾರ ಕೆಲ ಕಾಲಸಂಚಾರ ಅಸ್ತವ್ಯಸ್ತವಾಗಿತ್ತು. ಚಾಮರಾಜನಗರ ಜಿಲ್ಲೆಯ ಮಲೆ ಮಹದೇಶ್ವರ ಬೆಟ್ಟದ ತಾಳುಬೆಟ್ಟದಿಂದ ಎರಡು ಕಿಲೋಮೀಟರ್ದೂರದಲ್ಲಿಕರ್ನಾಟಕ ರಾಜ್ಯ ಸಾರಿಗೆ ಬಸ್ ದ್ವಿಚಕ್ರ ವಾಹನ ಸವಾರನಿಗೆ ಡಿಕ್ಕಿ ಹೊಡೆದ ಪರಿಣಾಮ ಅಪಘಾತ ನಡೆದ ಸ್ಥಳದಿಂದಸುಮಾರು 10 ಕಿಲೋ ಮೀಟರ್ವರಗೆ ವಾಹನಗಳು ಸಾಲುಗಟ್ಟಿ ನಿಂತಿದ್ದವು. ಇದರಿಂದಾಗಿ ಸುಮಾರು 3 ಗಂಟೆಗಳ ಕಾಲವಾಹನ ಸವಾರರು ಪರದಾಡುವಂತಹಪರಿಸ್ಥಿತಿ ನಿರ್ಮಾಣವಾಗಿತ್ತು. ಮಲೆ ಮಾದೇಶ್ವರ ಬೆಟ್ಟದ ಅರಣ್ಯ ಪ್ರದೇಶದಲ್ಲಿ 10ಕಿ.ಮೀ ಟ್ರಾಫಿಕ್ ಜಾಮ್ ಉಂಟಾಗಿ ಪರದಾಡುತ್ತಿದ್ದ ವೇಳೆ ಮಲೆ ಮಾದೇಶ್ವರ ಬೆಟ್ಟಕ್ಕೆ ಬಂದು ವಾಪಸ್ ಕೊಳ್ಳೇಗಾಲಕ್ಕೆ ತೆರಳುತ್ತಿದ್ದಾಗ ಮಾರ್ಗ ಮಧ್ಯ ಟ್ರಾಫಿಕ್ ಜಾಮ್ನಲ್ಲಿ ಸಿಲುಕಿ ಪ್ರಯಾಣಿಕರು ಪರದಾಡುತ್ತಿದ್ದನ್ನು ಮನಗಂಡ ಡಿವೈಎಸ್ಪಿ ಧರ್ಮೇಂದರ್ವಾಹನಗಳನ್ನು ತೆರವುಗೊಳಿಸಿ ಸುಗಮ ಸಂಚಾರಕ್ಕೆ ಅನುವು ಮಾಡಿಕೊಟ್ಟರು. ಬಸ್ ತಳ್ಳಿದ ಭಕ್ತರು : ಟ್ರಾಫಿಕ್ ಜಾಮ್ನಲ್ಲಿ ಸಿಲುಕಿ ಕರ್ನಾಟಕ ರಾಜ್ಯ ಸಾರಿಗೆ ಬಸ್ ಮುಂದೆ ಹೋಗಲು ಆಗದೆ ಪ್ರಯಾಣಿಕರನ್ನೆಲ್ಲ ಇಳಿಸಿ ನಂತರ ಭಕ್ತಾದಿಗಳೇ ಬಸ್ಸನ್ನು ತಳ್ಳುವ ಮೂಲಕ ಸುಗಮ ಸಂಚಾರಕ್ಕೆ ಅನುವು ಮಾಡಿಕೊಟ್ಟರು. ಮಧ್ಯಾಹ್ನ 3 ಗಂಟೆ ಸಮಯದಲ್ಲಿ ಅರಣ್ಯ ಪ್ರದೇಶದ ಮಧ್ಯಭಾಗದ ಮುಖ್ಯ ರಸ್ತೆಯಲ್ಲಿ ಬೃಹತ್ ಬಿದಿರು ಮರಗಳು ಬಿದ್ದು ಸಂಚಾರ ಅಸ್ತವ್ಯಸ್ತಗೊಂಡು ಇಲಾಖೆ ಅಧಿಕಾರಿಗಳು ಸ್ಥಳಕ್ಕೆ ಆಗಮಿಸಿ ತೆರವುಗೊಳಿಸಿ ಸುಗಮ ಸಂಚಾರಕ್ಕೆ ವ್ಯವಸ್ಥೆ ಕಲ್ಪಿಸಿದರು. ಭಕ್ತಾದಿಗಳು ಬೆಳಿಗ್ಗೆ ಮತ್ತೆ ಸಂಜೆ ಅರಣ್ಯ ಪ್ರದೇಶದ ಟ್ರಾಫಿಕ್ ಜಾಮ್ನಲ್ಲಿ ಸಿಲುಕಿಪರದಾಡುವ ಸ್ಥಿತಿ ಉಂಟಾಗಿತ್ತು.

ಯುವಜನೋತ್ಸವ: ಹೆಸರು ನೋಂದಾಯಿಸಿಕೊಳ್ಳಲು ಸೂಚನೆ

ರಾಮನಗರ: 2024-25ನೇ ಸಾಲಿನ ಯುವಜನೋತ್ಸವ ಕಾರ್ಯಕ್ರಮವನ್ನು ಸೆಪ್ಟಂಬರ್ 02ನೇ ವಾರದಲ್ಲಿ ಆಯೋಜಿಸಲು ತೀರ್ಮಾನಿಸಲಾಗಿದೆ. ಜಿಲ್ಲಾ ಮಟ್ಟದ ಯುವಜನೋತ್ಸವ ಕಾರ್ಯಕ್ರಮದಲ್ಲಿ ಜನಪದ ನೃತ್ಯ (ತಂಡ-ಕನ್ನಡ/ ಇಂಗ್ಲೀಷ್/ ಹಿಂದಿ ಭಾಷೆಗಳಲ್ಲಿ), ಜನಪದ ಗೀತೆ (ತಂಡ-ಕನ್ನಡ/ ಇಂಗ್ಲೀಷ್/ ಹಿಂದಿ ಭಾಷೆಗಳಲ್ಲಿ), ಜನಪದ ನೃತ್ಯ (ವೈಯಕ್ತಿಕ-ಕನ್ನಡ/ ಇಂಗ್ಲೀಷ್/ ಹಿಂದಿ ಭಾಷೆಗಳಲ್ಲಿ), ಜನಪದ ಗೀತೆ (ವೈಯಕ್ತಿಕ- ಕನ್ನಡ/ ಇಂಗ್ಲೀಷ್/ ಹಿಂದಿ ಭಾಷೆಗಳಲ್ಲಿ), ಕಥೆ ಬರೆಯುವುದು (ವೈಯಕ್ತಿಕ-ಕನ್ನಡ/ ಇಂಗ್ಲೀಷ್/ ಹಿಂದಿ ಭಾಷೆಗಳಲ್ಲಿ), ಪೋಸ್ಟರ್ ಮೇಕಿಂಗ್ (ಬಿತ್ತಿ ಪತ್ರ ತಯಾರಿಕೆ) (ವೈಯಕ್ತಿಕ) ಕನ್ನಡ/ ಇಂಗ್ಲೀಷ್/ ಹಿಂದಿ) ಡಿಕ್ಲಮೇಷನ್ (ಘೋಷಣೆ) (ವೈಯಕ್ತಿಕ), ಛಾಯಾಚಿತ್ರಣ (ವೈಯಕ್ತಿಕ) ಈ ವಿಭಾಗಗಳಲ್ಲಿ ಸ್ಪರ್ಧೆಗಳನ್ನು ಏರ್ಪಡಿಸಲಾದೆ. ಜಿಲ್ಲೆಯ 15-29 ವರ್ಷ ವಯೋಮಿತಿಯ ಯುವಕ/ ಯುವತಿಯರು ಭಾಗವಹಿಸಬಹುದಾಗಿದೆ. ಆಸಕ್ತ ಯುವಕ/ಯುವತಿಯರು ಆಗಸ್ಟ್ 31ರ ಸಂಜೆ 5.30ರೊಳಗೆ ಹೆಸರುಗಳನ್ನು ಸಹಾಯಕ ನಿರ್ದೇಶಕರು, ಯುವ ಸಬಲೀಕರಣ ಮತ್ತು ಕ್ರೀಡಾ ಇಲಾಖೆ, ರಾಮನಗರ ಜಿಲ್ಲೆ ಈ ಕಚೇರಿಯಲ್ಲಿ ನೊಂದಾಯಿಸಿಕೊಳ್ಳಬೇಕು. ಯುವಕ/ಯುವತಿಯರು ಆಧಾರ್ ಕಾರ್ಡ್ ಜೆರಾಕ್ಸ್ ಮತ್ತು ಬ್ಯಾಂಕ್ ಖಾಷಿಲ ವರದಿಯಯೆ ಏಲರಾಕ್ಸ್ ಪ್ರತಿ ಸಲ್ಲಿಸಯೆವ್ಯದಯೆ ಕ್ಷಾಗಿಯಯೆವಾಗಿರಯೆಷ್ತಿದಲ. ಹಲಆಇನ ಮಾಹಿತಿಗಾಗಿ ಸಹಾಯಯೆಕ ನಿದಲಯ್ವಿಶಕರಯೆ, ಯಯೆಯೆವ ಸಬಲಿಯಿಕರಣ ವಯೆಷಿಯ್ತೆ ಕ್ರೀಡಾ ಇಲಾಖೆ ಇವರನ್ನು ಖುದ್ದಾಗಿ ಅಥವಾ ಕಚೇರಿ ಅಧೀಕ್ಷಕರು, ದೂ. ಸಂಖ್ಯೆ: 9448153308 ಇವರನ್ನು ಸಂಪರ್ಕಿಸುವಂತೆ ಯುವ ಸಬಲೀಕರಣ ಮತ್ತು ಕ್ರೀಡಾ ಇಲಾಖೆಯ ಸಹಾಯಕ ನಿರ್ದೇಶಕರು ಪ್ರಕಟಣೆಯಲ್ಲಿ ತಿಳಿಸಿದ್ದಾರೆ.

ಹುಳಿಯಾರು ಹೋಬಳಿಯ ದಸೂಡಿ ಶಾಲೆಯಿಂದ ವರ್ಗಾವಣೆಗೊಂಡ ಶಿಕ್ಷಕರುಗಳಾದ ಸುಶೀಲಮ್ಮ, ಶ್ರೀನಿವಾಸ್ ಅವರುಗಳಿಗೆ ಬೀಳ್ಕೊಡುಗೆ ನೀಡಲಾಯಿತು. ಸಿಆರ್‌ಪಿ ರೋಹಿಯಾಖಾನಂ, ದಸೂಡಿ ಮುಖ್ಯ ಶಿಕ್ಷಕರಾದ ಮಹಾಲಿಂಗಯ್ಯ, ಪದವೀಧರ ಶಿಕ್ಷಕರ ಸಂಘದ ಅಧ್ಯಕ್ಷ ರಂಗಪ್ಪ, ಎಸ್‌ಡಿಎಂಸಿ ಸದಸ್ಯರು, ಶಿಕ್ಷಕರು ಮತ್ತಿತರರು ಇದ್ದರು.

ಅರ್ಜಿ ಆಹ್ವಾನ

ಮಂಡ್ಯ: ಮಂಡ್ಯ ಜಿಲ್ಲೆಯಲ್ಲಿ ಅಲ್ಪಸಂಖ್ಯಾತರ ಕಲ್ಯಾಣ ಇಲಾಖೆಯಲ್ಲಿ 2024-25ನೇ ಸಾಲಿಗೆ ನಾಗಮಂಗಲ ತಾಲ್ಲೂಕು ಬೆಳ್ಳೂರು ಕ್ರಾಸ್ ನಲ್ಲಿ ಹೊಸದಾಗಿ 100 ಸಂಖ್ಯಾಬಲವುಳ್ಳ ಅಲ್ಪಸಂಖ್ಯಾತರ ಮೆಟ್ರಿಕ್ ನಂತರದ ಬಾಲಕಿಯರ ವಿದ್ಯಾರ್ಥಿನಿಲಯವನ್ನು ಪ್ರಾರಂಭಿಸಬೇಕಾಗಿದ್ದು, ಸದರಿ ವಿದ್ಯಾರ್ಥಿನಿಲಯಕ್ಕೆ 20 ಕೊಠಡಿಗಳು, 15 ಶೌಚಾಲಯ ಮತ್ತು ಸ್ನಾನಗೃಹಗಳನ್ನು, 01 ಡೈನಿಂಗ್ ಹಾಲ್, 01 ಅಡುಗೆ ಕೋಣೆ. ನೀರು ಮತ್ತು ವಿದ್ಯುತ್ ವ್ಯವಸ್ಥೆ ಹೊಂದಿರುವ ಶೈಕ್ಷಣಿಕ ಸಂಸ್ಥೆಗಳಿಗೆ ಹತ್ತಿರವಿರುವ 880 ಸ್ಕ್ವೇರ್ ಮೀಟ್ನ ಸುಸಜ್ಜಿತ ಕಟ್ಟಡವು ಬಾಡಿಗೆಗೆ ಅಗತ್ಯವಿದೆ. ಬೆಳ್ಳೂರು ಕ್ರಾಸ್ ವ್ಯಾಪ್ತಿಯಲ್ಲಿನ ಆಸಕ್ತಿಯಿರುವ ಸ್ವಂತ ಕಟ್ಟಡದ ಮಾಲೀಕರು ತಮ್ಮ ಕಟ್ಟಡದಲ್ಲಿನ ಮೂಲಭೂತ ಸೌಕರ್ಯಗಳ ಮಾಹಿತಿಯೊಂದಿಗೆ ಆಗಸ್ಟ್ 9 ರೊಳಗೆ ಅಲ್ಪಸಂಖ್ಯಾತರ ಕಲ್ಯಾಣ ಇಲಾಖೆಯ ಜಿಲ್ಲಾ ಕಛೇರಿಗೆ ಅರ್ಜಿ ಸಲ್ಲಿಸಬಹುದು. ಹೆಚ್ಚಿನ ಮಾಹಿತಿಗಾಗಿ ದೂ.ಸಂ:08232-297240 ಅನ್ನು ಸಂಪರ್ಕಿಸಬಹುದು ಎಂದು ಮಂಡ್ಯ ಜಿಲ್ಲೆ ಅಲ್ಪ ಸಂಖ್ಯಾತರ ಕಲ್ಯಾಣ ಇಲಾಖೆ ಜಿಲ್ಲಾ ಅಧಿಕಾರಿಯವರು ಪ್ರಕಟಣೆಯಲ್ಲಿ ತಿಳಿಸಿದ್ದಾರೆ.

ಆ.9 ರಂದು ಉದ್ಯೋಗ ಮೇಳ

ಮಂಡ್ಯ: ಜಿಲ್ಲಾ ಉದ್ಯೋಗ ವಿನಿಮಯ ಕಛೇರಿ ಹಾಗೂ ಮೆ|| ಹೆಚ್.ಡಿ.ಎಫ್.ಸಿ, ಮೆ|| ಅತ್ಯಾತಿ ಟೆಕ್ನಾಲಜಿ ಪ್ರೈ, ಲಿ., ಮೆ|| ವಿ5 ಗ್ಲೋಬಲ್ ಸರ್ವಿಸ್ ಪ್ರೈ, ಲಿ., ಮೆ|| ಇನ್ನೋವಾ ಸರ್ಸ್, ಮೆ|| ಬಂಧನ್ ಬ್ಯಾಂಕ್ ಮೆ|| ಗೊಗೊರಾ, ಸಂಸ್ಥೆಗಳ ಸಹಯೋಗದಲ್ಲಿ ಆಗಸ್ಟ್ 09 ರಂದು ಬೆಳಿಗ್ಗೆ 10.30 ಗಂಟೆಗೆ ಮಂಡ್ಯ ಜಿಲ್ಲಾ ಉದ್ಯೋಗ ವಿನಿಮಯ ಕಛೇರಿಯಲ್ಲಿ ಮಿನಿ ಉದ್ಯೋಗ ಮೇಳ ನಡೆಯಲಿದೆ. ತಮ್ಮ ಸಂಸ್ಥೆಗಳಲ್ಲಿ ಖಾಲಿಯಿರುವ ವಿವಿಧ ಹುದ್ದೆಗಳಿಗೆ ಎಸ್.ಎಸ್.ಎಲ್.ಸಿ, ಪಿ.ಯು.ಸಿ, ಐ.ಟಿ.ಐ ಡಿಪ್ಲಮೊ (ಮೆಕ್ಯಾನಿಕಲ್, ಎಲೆಕ್ಟ್ರಿಕಲ್ ಎಲೆಕ್ಟ್ರಾನಿಕ್ಸ್) ಹಾಗೂ ಯಾವುದೇ ಪದವಿ ಉತ್ತೀರ್ಣರಾದ 18 ರಿಂದ 35 ವರ್ಷದೊಳಗಿನ ಅಭ್ಯರ್ಥಿಗಳು ತಮ್ಮ ರೆಸ್ಯೂಮೆ/ ಬಯೋಡೇಟಾಗಳೊಂದಿಗೆ ನೇರ ಸಂದರ್ಶನದಲ್ಲಿ ಹಾಜರಾಗಿ ಉದ್ಯೋಗ ಪಡೆಯಬಹುದಾಗಿದೆ. ಹೆಚ್ಚಿನ ಮಾಹಿತಿಗಾಗಿ ದೂ.ಸಂ: 08232-295124 ಮತ್ತು 9164642684, 8970646629 8660061488 ಅನ್ನು ಸಂಪರ್ಕಿಸಬಹುದು ಎಂದು ಮಂಡ್ಯ ಜಿಲ್ಲಾ ಉದ್ಯೋಗ ವಿನಿಮಯ ಕಛೇರಿ ಉದ್ಯೋಗಾಧಿಕಾರಿಗಳು ಪ್ರಕಟಣೆಯಲ್ಲಿ ತಿಳಿಸಿದ್ದಾರೆ.

ಶಿಷ್ಯವೇತನಕ್ಕಾಗಿ ಅರ್ಜಿ ಆಹ್ವಾನ

ಮಂಡ್ಯ: ಬೆಂಗಳೂರು ಕರ್ನಾಟಕ ಸಂಗೀತ ಅಕಾಡೆಮಿ ವತಿಯಿಂದ ಕರ್ನಾಟಕ ಸಂಗೀತ, ಹಿಂದೂಸ್ತಾನಿ ಸಂಗೀತ, ನೃತ್ಯ ಸುಗಮ ಸಂಗೀತ, ಕಥಾಕೀರ್ತನ ಮತ್ತು ಗಮಕ ಈ ಆರು ಕಲಾಕ್ಷೇತ್ರದಲ್ಲಿ ಅಭ್ಯಾಸ ಮಾಡುತ್ತಿರುವ 16 ರಿಂದ 24 ವರ್ಷ ವಯೋಮಾನದ ಒಳಗಿರುವ ಅಭ್ಯರ್ಥಿಗಳಿಗೆ ಶಿಷ್ಯವೇತನಕ್ಕಾಗಿ ಅರ್ಜಿ ಆಹ್ವಾನಿಸಲಾಗಿದೆ. 2023-24 ಮತ್ತು 2024-25ನೇ ಸಾಲಿನಿಂದ ಶಿಷ್ಯವೇತನಕ್ಕೆ ಆಯ್ಕೆ, ಪ್ರಕ್ರಿಯೆಯನ್ನು ಮೊಬೈಲ್/ ವಿಡಿಯೋ ಚಿತ್ರೀಕರಣದ ಮೂಲಕ ಶಿಷ್ಯವೇತನ ಅರ್ಜಿಗಳ ಬಗ್ಗೆ ಮಾಹಿತಿಯನ್ನು ಅಕಾಡೆಮಿ ಪೇಸ್ ಬುಕ್ (facebook.com/ karnatakasangeeta1978) ಮೂಲಕ ಪಡೆದು (sangeetanrityaacademy.karnataka.gov.in) ವೆಬ್ ಸೈಟ್ ನಲ್ಲಿ ಡೌನ್ ಲೋಡ್ ಮಾಡಿಕೊಳ್ಳಬಹುದು. ಸಂದರ್ಶನದ ಬದಲಿಗೆ ಅಭ್ಯರ್ಥಿಗಳು ಇನ್ನು ಮುಂದೆ ಅರ್ಜಿಯಲ್ಲಿ ನೀಡಿರುವ ಪಠ್ಯಕ್ರಮವನ್ನು ಮೊಬೈಲ್/ ವಿಡಿಯೋ ಚಿತ್ರೀಕರಿಸಿ ಪೆನ್ ಡ್ರೈವ್ ನಲ್ಲಿ ಅಳವಡಿಸಿ ಪೆನ್ ಡ್ರೈವ್ ನೊಂದಿಗೆ ಅರ್ಜಿಯನ್ನು ಕರ್ನಾಟಕ ಸಂಗೀತ ನೃತ್ಯ ಅಕಾಡೆಮಿಯ ರಿಜಿಸ್ಟ್ರಾರ್ ಕಚೇರಿಗೆ ಅಂಚೆ ಮೂಲಕ ಅಥವಾ ಖುದ್ದಾಗಿ ತಲುಪಿಸಬಹುದು. ಈ ರೀತಿಯಾಗಿ ಬಂದ ಅರ್ಜಿಗಳನ್ನು ಆಯಾ ಕಲಾ ಪ್ರಕಾರಕ್ಕೆ ಅನುಗುಣವಾಗಿ ತೀರ್ಪುಗಾರರು ಅಭ್ಯರ್ಥಿಗಳು ಚಿತ್ರೀಕರಿಸಿ ಕಳುಹಿಸಿಕೊಟ್ಟಿರುವ ಪೆನ್ ಡ್ರೈವ್ ಅನ್ನು ಪರಿಶೀಲಿಸಿ ಶಿಷ್ಯವೇತನಕ್ಕೆ ಅಭ್ಯರ್ಥಿಗಳನ್ನು ಆಯ್ಕೆ ಮಾಡಲಾಗುವುದು. ಚಿತ್ರೀಕರಿಸಿದ ಪೆನ್ ಡ್ರೈವ್ ನೊಂದಿಗೆ ಅರ್ಜಿ ಸ್ವೀಕರಿಸಲು ಆಗಸ್ಟ್ 12 ಕೊನೆಯ ದಿನವಾಗಿರುತ್ತದೆ ಎಂದು ಬೆಂಗಳೂರು ಕರ್ನಾಟಕ ಸಂಗೀತ ಅಕಾಡೆಮಿ ರಿಜಿಸ್ಟ್ರಾರ್ ಬಿ.ನೀಲಮ್ಮ ಅವರು ಪ್ರಕಟಣೆಯಲ್ಲಿ ತಿಳಿಸಿದ್ದಾರೆ.

ಕಾನೂನು ತರಬೇತಿ ನೀಡಲು ಅರ್ಜಿ ಆಹ್ವಾನ

ಮಂಡ್ಯ: ಮಂಡ್ಯ ಜಿಲ್ಲೆಯಲ್ಲಿರುವ ಅಲ್ಪಸಂಖ್ಯಾತರ ವರ್ಗಕ್ಕೆ ಸೇರಿದ ಕಾನೂನು ಪದವೀಧರರಿಗೆ 2024-25 ನೇ ಸಾಲಿನಲ್ಲಿ ಅಲ್ಪಸಂಖ್ಯಾತರ ಕಲ್ಯಾಣ ಇಲಾಖೆ ವತಿಯಿಂದ ಕಾನೂನು ತರಬೇತಿಯನ್ನು ನೀಡಲು ಅರ್ಜಿ ಆಹ್ವಾನಿಸಲಾಗಿದೆ. ಅರ್ಜಿ ಸಲ್ಲಿಸಲು ಆಗಸ್ಟ್ 20 ಕೊನೆಯ ದಿನವಾಗಿರುತ್ತದೆ. ನಂತರ ಬಂದ ಅರ್ಜಿಯನ್ನು ಯಾವುದೇ ಮುನ್ಸೂಚನೆಯಿಲ್ಲದೇ ತಿರಸ್ಕರಿಸಲಾಗುವುದು.ಹೆಚ್ಚಿನ ಮಾಹಿತಿಗಾಗಿ ದೂ.ಸಂ: 08232-297240 ಅನ್ನು ಸಂಪರ್ಕಿಸಬಹುದು.

9 ರಂದು ಪೂರ್ವಭಾವಿ ಸಭೆ

ರಾಮನಗರ: ಜಿಲ್ಲಾಡಳಿತದ ವತಿಯಿಂದ ಆ. 20 ರಂದು ಕರ್ನಾಟಕ ರಾಜ್ಯದ ಮಾಜಿ ಮುಖ್ಯಮಂತ್ರಿಗಳಾದ ದಿವಂಗತ ಡಿ. ದೇವರಾಜ ಅರಸು ಅವರ 109ನೇ ಜನ್ಮ ದಿನಾಚರಣೆ ಆಚರಿಸುವ ಪ್ರಯುಕ್ತ ಆ. 9ರಂದು ಬೆಳಿಗ್ಗೆ 11 ಗಂಟೆಗೆ ನಗರದ ಜಿಲ್ಲಾಧಿಕಾರಿಗಳ ಕಚೇರಿಯ ನ್ಯಾಯಾಲಯ ಸಭಾಂಗಣದಲ್ಲಿ ಜಿಲ್ಲಾಧಿಕಾರಿಗಳು ಹಾಗೂ ನಾಡಹಬ್ಬಗಳ ಆಚರಣಾ ಸಮಿತಿಯ ಅಧ್ಯಕ್ಷರ ಅಧ್ಯಕ್ಷತೆಯಲ್ಲಿ ಪೂರ್ವಭಾವಿ ಸಭೆಯನ್ನು ಆಯೋಜಿಸಲಾಗಿದೆ ಎಂದು ಹಿಂದುಳಿದ ವರ್ಗಗಳ ಕಲ್ಯಾಣ ಇಲಾಖೆಯ ಜಿಲ್ಲಾ ಅಧಿಕಾರಿಗಳು ಪ್ರಕಟಣೆಯಲ್ಲಿ ತಿಳಿಸಿದ್ದಾರೆ.

ವಾರಸುದಾರರ ಪತ್ತೆಗೆ ಮನವಿ

ರಾಮನಗರ: ರಾಮನಗರ ಟೌನಿನ ಆರ್.ಎಂ.ಸಿ ಮಾವಿನಕಾಯಿ ಮಂಡಿಯ ಬಳಿ ಸುಮಾರು 30-35 ವರ್ಷದ ಅಪರಿಚಿತ ವ್ಯಕ್ತಿ ಮೃತಪಟ್ಟಿರುತ್ತಾರೆ. ಚಹರೆಯ ವಿವರ:- ಕೋಲು ಮುಖ, ಸಾಧರಣ ಮೈಕಟ್ಟು, ಕೇಸರಿ ಬಣ್ಣದ ತುಂಬುತೋಳಿನ ಶರ್ಟ್ ಧರಿಸಿದ್ದಾರೆ. ಇವರ ವಾರಸುದಾರರು ಯಾರಾದರು ಇದ್ದಲ್ಲಿ ಆರಕ್ಷಕ ಉಪ ನಿರೀಕ್ಷಕರು ಐಜೂರು ಪೊಲೀಸ್ ಠಾಣೆ ರಾಮನಗರ ಜಿಲ್ಲೆ ಇವರನ್ನು ಸಂಪರ್ಕಿಸುವಂತೆ ಕೋರಲಾಗಿದೆ.

ಮಾನಸಿಕ, ದೈಹಿಕ ಹಿಂಸೆಯಾದರೆ ದೂರು ನೀಡಿ

ಹುಳಿಯಾರು: ವಿದ್ಯಾರ್ಥಿಗಳಿಗೆ ಮಾನಸಿಕ ಹಾಗೂ ದೈಹಿಕ ತೊಂದರೆ ಕೊಡುವವರು ಕಂಡು ಬಂದರೆ ತಕ್ಷಣ ಪೊಲೀಸ್ ಠಾಣೆಗೆ ಮಾಹಿತಿ ನೀಡಬೇಕು ಎಂದು ಪಿಎಸ್ಐ ಧರ್ಮಾಂಜಿ ತಿಳಿಸಿದರು.

ಹುಳಿಯಾರು ಹೋಬಳಿಯ ವಳಗೆರೆಹಳ್ಳಿಯಲ್ಲಿ ಅಂಗನವಾಡಿ ಕೇಂದ್ರ ಹಾಗೂ ಜೆಎಲ್‌ಪಿಎಸ್ ಆಶ್ರಯದಲ್ಲಿ ಏರ್ಪಡಿಸಿದ್ದ ಬಾಲ್ಯ ವಿವಾಹ ಹಾಗೂ ಪೋಕ್ಸೊ ಕಾಯ್ದೆ ಕುರಿತು ಅರಿವು ಕಾರ್ಯಕ್ರಮ ಉದ್ಘಾಟಿಸಿ ಅವರು ಮಾತನಾಡಿ ಮಕ್ಕಳಿಗೆ ವಿಶೇಷ ಕಾನೂನುಗಳಿವೆ. ಅವರಿಗೆ ಯಾರೂ ತೊಂದರೆ ನೀಡಬಾರದು. ಜತೆಗೆ ಕಿರುಕುಳ ನೀಡಬಾರದು. ಪೋಕ್ಸೊ ಕಾಯಿದೆಯಡಿ ಪ್ರಕರಣ ದಾಖಲಿಸಿಕೊಂಡು ಶಿಕ್ಷೆ ನೀಡಲಾಗುವುದು. ವಿದ್ಯಾರ್ಥಿಗಳಿಗೆ ಸಮಸ್ಯೆಗಳು ಕಂಡು ಬಂದಾಗ ಯಾವುದೇ ಗೊಂದಲಕ್ಕೆ ಒಳಗಾಗದೇ ಪೊಲೀಸ್ ಠಾಣೆಗೆ ದೂರು ನೀಡಬೇಕು. ಬಾಲಕಿಯರು ಶಾಲೆಗೆ ಹೋಗುವ ಹಾಗೂ ಬರುವಾಗ ಯಾರಾದರೂ ತೊಂದರೆ ಕೊಡುವುದು ಹಾಗೂ ಚುಡಾಯಿಸುವುದು ಕಂಡು ಬಂದಲ್ಲಿ ಮಾಹಿತಿ ನೀಡಿ. ಇಂತಹ ಪ್ರಕರಣಗಳು ಕಂಡು ಬಂದರೆ ಅಂತಹವರ ವಿರುದ್ಧ ಕ್ರಮ ಜರುಗಿಸಲಾಗುವುದು. ಹೇಳಿಕೆ ಕೊಟ್ಟವರ ಹೆಸರನ್ನು ಗೌಪ್ಯವಾಗಿ ಇಡಲಾಗುವುದು ಎಂದರು.

ಬಾಲ್ಯ ವಿವಾಹ ಒಂದು ಸಾಮಾಜಿಕ ಪಿಡುಗು. ಬಾಲ್ಯ ವಿವಾಹವನ್ನು ತಡೆಗಟ್ಟಲು ಪೋಷಕರ ಜೊತೆಗೆ ಸಾರ್ವಜನಿಕರು ಸಹಕಾರ ನೀಡುವುದು ಬಹಳ ಮುಖ್ಯ. ಬಾಲ್ಯವಿವಾಹ ಅಪರಾಧಕ್ಕೆ ಎರಡು ವರ್ಷಗಳವರೆಗೂ ಕಠಿಣ ಶಿಕ್ಷೆ ಹಾಗೂ ಒಂದು ಲಕ್ಷದವರೆಗೂ ದಂಡ ವಿಧಿಸುವ ಅವಕಾಶವಿದೆ. ಹೆಣ್ಣು ಮಕ್ಕಳಿಗೆ 18 ವರ್ಷದ ನಂತರ ಮದುವೆ ಮಾಡಬೇಕು. ಇಲ್ಲದಿದ್ದರೇ ಪೋಕ್ಸೊ ಕಾಯ್ದೆಯಡಿ ಪ್ರಕರಣ ದಾಖಲಾಗುತ್ತದೆ ಎಂದು ತಿಳಿಸಿದರು.

ಮುಖ್ಯಶಿಕ್ಷಕ ಹೊನ್ನಪ್ಪ, ಅಂಗನವಾಡಿ ಕಾರ್ಯಕರ್ತೆ ಜಯಲಕ್ಷ್ಮಿ, ಶಿಕ್ಷಕ ರಾಮಚಂದ್ರ, ಪೊಲೀಸ್ ಇಲಾಖೆಯ ಶಿವಕುಮಾರ್, ಸರಸ್ವತಿ ಮತ್ತಿತರರು ಉಪಸ್ಥಿತರಿದ್ದರು.

ಆನೇಕಲ್ ಯೋಜನಾ ಪ್ರಾಧಿಕಾರ

"ಅಣ್ಣ" ನಂ. 430, ಹೆನ್ನಾಗರ ಗೇಟ್, ಹೊಸೂರು ಮುಖ್ಯ ರಸ್ತೆ, ಬೆಂಗಳೂರು-560 099.
ಫೋನ್: 080-27835122, ಫ್ಯಾಕ್ಸ್: 080-27836569, www.anekal.tpa.gov.in, www.e-vinyasa.kar.nic.in

ಸಂ:ಆಯೋಪ್ರಾ/ಭೂ.ಬ/06/2024-25 ದಿನಾಂಕ: 03.08.2024

ಪ್ರಕಟಣೆ

ಕರ್ನಾಟಕ ನಗರ ಮತ್ತು ಗ್ರಾಮಾಂತರ ಯೋಜನಾ ಕಾಯ್ದೆ 1961 ರ ಸೆಕ್ಷನ್ 14(ಎ) ಪ್ರಕಾರ ಅರ್ಜಿದಾರರು ಭೂ ಉಪಯೋಗ ಬದಲಾವಣೆಗೆ ಅರ್ಜಿ ಸಲ್ಲಿಸಿರುತ್ತಾರೆ. ಅರ್ಜಿಯನ್ನು ಪರಿಶೀಲಿಸಲಾಗಿ, ಅಡಕದಲ್ಲಿನ ಮಾಹಿತಿಯನ್ನು ಆಧರಿಸಿ ಕೆಳಕಂಡಂತೆ ವಿವರಗಳನ್ನು ಕೋಷ್ಟಕದಲ್ಲಿ ಅಳವಡಿಸಿದೆ. ಕಾಯ್ದೆಯಲ್ಲಿನ ಅಂಶಗಳನ್ವಯ ಪ್ರಸ್ತುತ ಪ್ರಕರಣಕ್ಕೆ ಸಂಬಂಧಿಸಿದಂತೆ, ಭೂ ಉಪಯೋಗ ಬದಲಾವಣೆಗೆ ಯಾರಿಂದಲಾದರು ಆಕ್ಷೇಪಣೆಗಳಿದ್ದರೆ ಈ ಪ್ರಕಟಣೆ ಪ್ರಕಟವಾದ ದಿನಾಂಕದಿಂದ 15 ದಿವಸಗಳೊಳಗಾಗಿ ಆಕ್ಷೇಪಣೆಗಳನ್ನು ಲಿಖಿತವಾಗಿ ಸದಸ್ಯ ಕಾರ್ಯದರ್ಶಿಗಳು, ಆನೇಕಲ್ ಯೋಜನಾ ಪ್ರಾಧಿಕಾರ, ಆನೇಕಲ್ ಕಛೇರಿಗೆ ಸಲ್ಲಿಸಲು ಕೋರಲಾಗಿದೆ. ನಿಗಧಿತ ಅವಧಿಯ ನಂತರ ಬರುವ ಯಾವುದೇ ಆಕ್ಷೇಪಣೆಗಳನ್ನು ಪರಿಗಣಿಸುವುದಿಲ್ಲ

ಕ್ರ. ಸಂ	ಅರ್ಜಿದಾರರ ಹೆಸರು	ತಾಲ್ಲೂಕು	ಹೋಬಳಿ	ಗ್ರಾಮ	ಸರ್ವೆ ನಂ.	ವಿಸ್ತೀರ್ಣ ಎ-ಗು	ಅನುಮೋದಿತ ಮಹಾ ಯೋಜನೆಯ ಪ್ರಕಾರ ಭೂ ಉಪಯೋಗ	ಬದಲಾವಣೆ ಕೋರಿರುವ ಭೂ ಉಪಯೋಗ
1	ಶ್ರೀ ಎಂ. ಸುಬ್ಬಾರಾವ್ ಬಿನ್ ಲೇ. ಎಂ. ಅಂಕಮ್ಮನಾಯ್ಡು	ಆನೇಕಲ್	ಸರ್ಜಾಪುರ	ವಳಗೆರೆ ಕಲ್ಲಹಳ್ಳಿ	136/35	3-00	ಕೈಗಾರಿಕಾ	ವಸತಿ

ಪ್ರಸ್ತಾವನೆಯಲ್ಲಿನ ಪ್ರಶ್ನಿತ ಜಮೀನನ್ನು ವಸತಿ ಉದ್ದೇಶಕ್ಕೆ ಅಭಿವೃದ್ಧಿಪಡಿಸುವುದರಿಂದ ಸುತ್ತಲಿನ ಪ್ರದೇಶ ಅಭಿವೃದ್ಧಿ ಹೊಂದುತ್ತದೆ. ಸ್ಥಳೀಯ ಕೂಲಿ ಕಾರ್ಮಿಕರಿಗೆ ಉದ್ಯೋಗವಕಾಶ ಸೃಷ್ಠಿಯಾಗುತ್ತದೆ. ಪ್ರಶ್ನಿತ ಜಮೀನಿನಲ್ಲಿ ಎಲ್ಲಾ ಮೂಲಭೂತ ಸೌಕರ್ಯಗಳುಳ್ಳ ಸುಸಜ್ಜಿತವಾದ ವಸತಿ ವಿನ್ಯಾಸ ಅಭಿವೃದ್ಧಿಪಡಿಸುವುದರಿಂದ ವಸತಿ ರಹಿತ ಸಾರ್ವಜನಿಕರಿಗೆ ಕಾನೂನು ಬದ್ಧ ನಿವೇಶನಗಳು ಒದಗಿಸುತ್ತೇವೆ ಎಂಬ ಸಾರ್ವಜನಿಕ ಹಿತಾಸಕ್ತಿ ಅಂಶ ಅಡಗಿದೆ ಎಂದು ತಿಳಿಸುತ್ತಾ, ಸದರಿ ಪ್ರದೇಶವನ್ನು ಕೈಗಾರಿಕಾ ವಲಯದಿಂದ ವಸತಿ ವಲಯಕ್ಕೆ ಭೂ ಉಪಯೋಗ ಬದಲಾವಣೆ ಮಾಡಿಕೊಳ್ಳಲು ಇಚ್ಚಿಸಿರುವುದಾಗಿ ತಿಳಿಸಿರುತ್ತಾರೆ.

ಸಹಿ/- ಸದಸ್ಯ ಕಾರ್ಯದರ್ಶಿ ಹಾಗೂ ನಗರ ಮತ್ತು ಗ್ರಾಮಾಂತರ
ಯೋಜನಾ ಜಂಟಿ ನಿರ್ದೇಶಕರು, ಆನೇಕಲ್ ಯೋಜನಾ ಪ್ರಾಧಿಕಾರ, ಆನೇಕಲ್.

ವಾಸಾಸಂಇ/ವಾಪ್ರ/ಜೆಎ/1287/2024-25

ನಾಳೆಯಿಂದ ಉದರ ದರ್ಶಕ ಶಸ್ತ್ರ ಚಿಕಿತ್ಸಾ ಶಿಬಿರ

ಮಂಡ್ಯ: ಜಿಲ್ಲಾ ಪಂಚಾಯತ್ ಜಿಲ್ಲಾ ಆರೋಗ್ಯ ಮತ್ತು ಕುಟುಂಬ ಕಲ್ಯಾಣ ಇಲಾಖೆಯ ವತಿಯಿಂದ ಆಗಸ್ಟ್ 2024 ರ ಮಾಹೆಯ ಆಗಸ್ಟ್ 7 ರಿಂದ ಆಗಸ್ಟ್ 28 ರವರೆಗೆ ಉದರ ದರ್ಶಕ ಶಸ್ತ್ರ ಚಿಕಿತ್ಸಾ ಶಿಬಿರವನ್ನು ಆಯೋಜಿಸಲಾಗಿದೆ. ಆಗಸ್ಟ್ 7 ರಂದು ಕೀಲಾರ ಸರ್ಕಾರಿ ಆರೋಗ್ಯ ಕೇಂದ್ರ, 9 ರಂದು ಚಿನಕುರಳಿ ಸರ್ಕಾರಿ ಆರೋಗ್ಯ ಕೇಂದ್ರ, 13 ರಂದು ಅರಕೆರೆ ಸರ್ಕಾರಿ ಆರೋಗ್ಯ ಕೇಂದ್ರ, 14 ರಂದು ಕೆ.ಆರ್.ಪೇಟೆ ತಾಲ್ಲೂಕು ಆಸ್ಪತ್ರೆ, 17 ರಂದು ಕಿರುಗಾವಲು ಸರ್ಕಾರಿ ಆರೋಗ್ಯ ಕೇಂದ್ರ, 20 ರಂದು ಪಾಂಡವಪುರ ಉಪ ವಿಭಾಗ ಸರ್ಕಾರಿ ಆರೋಗ್ಯ ಕೇಂದ್ರ, 21 ರಂದು ಬಿಂಡಿಗನವಿಲೆ ಸರ್ಕಾರಿ ಆರೋಗ್ಯ ಕೇಂದ್ರ ಹಾಗೂ ಮಧ್ಯಾಹ್ನ 1 ಗಂಟೆಗೆ ನಾಗಮಂಗಲ ಸಾರ್ವಜನಿಕ ಆಸ್ಪತ್ರೆಯಲ್ಲಿ, 22 ರಂದು ಮದ್ದೂರು ತಾಲ್ಲೂಕು ಆಸ್ಪತ್ರೆ, 23 ರಂದು ಮಂಡ್ಯ ಮಿಮ್ಸ್, 27 ರಂದು ಕೆ. ಎಂ ದೊಡ್ಡಿ ಸರ್ಕಾರಿ ಆರೋಗ್ಯ ಕೇಂದ್ರ, 28 ರಂದು ಶಿವಳ್ಳಿ ಸರ್ಕಾರಿ ಆರೋಗ್ಯ ಕೇಂದ್ರಗಳಲ್ಲಿ ಬೆಳಿಗ್ಗೆ 10 ಗಂಟೆಗೆ ಉದರ ದರ್ಶಕ ಶಸ್ತ್ರ ಚಿಕಿತ್ಸಾ ಶಿಬಿರ ನಡೆಯಲಿದೆ ಎಂದು ಜಿಲ್ಲಾ ಪಂಚಾಯತ್ ಜಿಲ್ಲಾ ಆರೋಗ್ಯ ಮತ್ತು ಕುಟುಂಬ ಕಲ್ಯಾಣ ಅಧಿಕಾರಿ ತಿಳಿಸಿದ್ದಾರೆ.

ಸಹಾಯಧನಕ್ಕೆ ಅರ್ಜಿ

ಮಂಡ್ಯ: ಜಿಲ್ಲಾ ಪಂಚಾಯತ್ ಅನುದಾನದಡಿ 2024-25 ನೇ ಸಾಲಿನ ಒಳನಾಡು ಮೀನುಗಾರಿಕೆ ಅಭಿವೃದ್ದಿಗೆ ಸಹಾಯ ಯೋಜನೆಯಡಿ ವೃತ್ತಿಪರ ಮೀನುಗಾರರಿಗೆ ಮತ್ತು ಮೀನುಕೃಷಿಕರಿಗೆ (ಪರಿಶಿ?ಟ ಜಾತಿ/ಪರಿಶಿ?ಟ ಪಂಗಡ ಮತ್ತು ಇತರೆ ವರ್ಗಗಳಿಗೆ) ರೂ.10000/- ವೆಚ್ಚದಲ್ಲಿ ಉಚಿತವಾಗಿ ಮೀನುಗಾರಿಕೆ ಸಲಕರಣೆ ಕಿಟ್ಟುಗಳ ವಿತರಣೆ ಕಾರ್ಯಕ್ರಮ ಹಾಗೂ ಮೀನು ಮಾರುಕಟ್ಟೆಗಳ ನಿರ್ಮಾಣ ಮತ್ತು ಮೀನು ಮಾರುಕಟ್ಟೆಗೆ ಸಹಾಯ ಯೋಜನೆಯಡಿ ಐಸ್ ಬಾಕ್ಸ್‌ನೊಂದಿಗೆ ದ್ವಿಚಕ್ರ ವಾಹನ ಖರೀದಿಸಲು ಗರಿಷ್ಠ ರೂ.30000/- ಸಹಾಯಧನ ನೀಡಲು ಆನ್ ಲೈನ್ ಮೂಲಕ ಅರ್ಜಿ ಆಹ್ವಾನಿಸಲಾಗಿದೆ. ಆಗಸ್ಟ್ 17 ಅರ್ಜಿ ಸಲ್ಲಿಸಲು ಕೊನೆಯ ದಿನವಾಗಿದೆ. ಹೆಚ್ಚಿನ ಮಾಹಿತಿಗಾಗಿ ಮಂಡ್ಯ ಜಿಲ್ಲೆಯ ತಾಲ್ಲೂಕು ಮೀನುಗಾರಿಕೆ ಸಹಾಯಕ ನಿರ್ದೇಶಕರು/ ಉಪ ನಿರ್ದೇಶಕರ ಕಚೇರಿಯನ್ನು ಸಂಪರ್ಕಿಸಬಹುದು ಎಂದು ಮಂಡ್ಯ ಜಿಲ್ಲಾ ಪಂಚಾಯತ್‌ನ ಮೀನುಗಾರಿಕೆ ಉಪ ನಿರ್ದೇಶಕರು ತಿಳಿಸಿದ್ದಾರೆ.

ವಿವಿಧ ಸೌಲಭ್ಯಕ್ಕಾಗಿ ಅರ್ಜಿ ಆಹ್ವಾನ

ಮಂಡ್ಯ: ಹಿಂದುಳಿದ ವರ್ಗಗಳ ನಿಗಮಗಳ ವಿವಿದ ಯೋಜನೆಗಳಡಿ 2024-25 ನೇ ಸಾಲಿಗೆ ವಿವಿಧ ಯೋಜನೆಗಳಾದ ಸ್ವಯಂ ಉದ್ಯೋಗ ನೇರಸಾಲ ಯೋಜನೆ, ಗಂಗಾ ಕಲ್ಯಾಣ ಯೋಜನೆ, ಅರಿವು ಶೈಕ್ಷಣಿಕ ಸಾಲ ಯೋಜನೆ, ವಿದೇಶಿ ವಿಶ್ವ ವಿದ್ಯಾಲಯಗಳಲ್ಲಿ ಉನ್ನತ ವ್ಯಾಸಂಗ ಸಾಲ ಯೋಜನೆ, ಸ್ವಾವಲಂಭಿ ಸಾರಥಿ ಯೋಜನೆ, ಸ್ವಯಂ ಉದ್ಯೋಗ ಸಾಲ ಯೋಜನೆ (ವಾಣಿಜ್ಯ ಬ್ಯಾಂಕ್‌ಗಳ ಸಹಯೋಗದೊಂದಿಗೆ), ಸ್ವಾತಂತ್ರ್ಯ ಅಮೃತ ಮಹೋತ್ಸವ ಮುನ್ನಡೆ ಯೋಜನೆ ಕೌಶಲ್ಯಾಭಿವೃದ್ಧಿ ತರಬೇತಿ, ಹೊಲಿಗೆ ಯಂತ್ರ ವಿತರಣೆ ಯೋಜನೆ, ಮರಾಠ ಮಿಲಿಟರಿ ಹೋಟೆಲ್ ಯೋಜನೆ(ಮರಾಠ ಸಮುದಾಯದವರಿಗೆ ಮಾತ್ರ), ಭೋಜನಾಲಯ ಕೇಂದ್ರ (ವೀರಶೈವ ಲಿಂಗಾಯತ ಸಮುದಾಯದವರಿಗೆ ಮಾತ್ರ, ವಿಭೂತಿ ನಿರ್ಮಾಣ ಘಟಕ(ವೀರಶೈವ ಲಿಂಗಾಯತ ಸಮುದಾಯದವರಿಗೆ ಮಾತ್ರ), ಪಂಚವೃತ್ತಿ ಸಾಲ ಯೋಜನೆ (ವಿಶ್ವಕರ್ಮ ಸಮುದಾಯದವರಿಗೆ ಮಾತ್ರ) ಗಳಿಗೆ ಅರ್ಜಿ ಆಹ್ವಾನಿಸಲಾಗಿದೆ. ಆಗಸ್ಟ್ 31 ಅರ್ಜಿ ಸಲ್ಲಿಸಲು ಕೊನೆಯ ದಿನವಾಗಿದ್ದು, ಹೆಚ್ಚಿನ ಮಾಹಿತಿಗಾಗಿ ದೂ. ಸಂ: 08232-231804 ಸಂಪರ್ಕಿಸಬಹುದು ಎಂದು ಮಂಡ್ಯ ಡಿ.ಬಿ.ಸಿ.ಡಿ.ಸಿ ಜಿಲ್ಲಾ ವ್ಯವಸ್ಥಾಪಕರಾದ ಬಿ.ಎನ್ ಬೋರೇಗೌಡ ತಿಳಿಸಿದ್ದಾರೆ.

ಪರೀಕ್ಷೆಗಳಿಗೆ ತರಬೇತಿ

ಮಡಿಕೇರಿ : ಕರ್ನಾಟಕ ರಾಜ್ಯ ಮುಕ್ತ ವಿಶ್ವವಿದ್ಯಾನಿಲಯದ 'ಕರಾಮುವಿ ಸ್ಪರ್ಧಾತ್ಮಕ ಪರೀಕ್ಷಾ ತರಬೇತಿ ಕೇಂದ್ರ'ದ ವತಿಯಿಂದ ಕರ್ನಾಟಕ ಸರ್ಕಾರವು ಕೆಇಎ(ಕರ್ನಾಟಕ ಪರೀಕ್ಷಾ ಪ್ರಾಧಿಕಾರ) ಮೂಲಕ ನಡೆಸಲಿರುವ ರಾಜ್ಯ ಮಟ್ಟದ ಪದವಿ ಕಾಲೇಜು ಸಹಾಯಕ ಪ್ರಾಧ್ಯಾಪಕರ ಅರ್ಹತಾ ಪರೀಕ್ಷೆ (ಕೆ-ಸೆಟ್) ಹಾಗೂ ನವದೆಹಲಿಯ ವಿಶ್ವವಿದ್ಯಾನಿಲಯದ ಧನಸಹಾಯ ಆಯೋಗದವರು ನಡೆಸಲಿರುವ ರಾಷ್ಟ್ರ ಮಟ್ಟದ ಕಾಲೇಜು ಸಹಾಯಕ ಪ್ರಾಧ್ಯಾಪಕರ (ಯುಜಿಸಿ-ನೆಟ್) ಮತ್ತು ಕಿರಿಯ ಶಿಷ್ಯವೇತನ ಸಂಶೋಧನ ಸಹಾಯಕರ(ಜೆಆರ್‌ಎಫ್) ಪರೀಕ್ಷೆಗಳಿಗೆ 45 ದಿನಗಳ ತರಬೇತಿ ಶಿಬಿರವನ್ನು ಏರ್ಪಡಿಸಲಾಗಿದೆ. ಆಸಕ್ತರು ಆಗಸ್ಟ್, 09 ರೊಳಗೆ ಮೈಸೂರಿನ ಕರ್ನಾಟಕ ರಾಜ್ಯ ಮುಕ್ತ ವಿಶ್ವವಿದ್ಯಾನಿಲಯದ ಆವರಣದಲ್ಲಿರುವ ಕರಾಮುವಿ ಸ್ಪರ್ಧಾತ್ಮಕ ಪರೀಕ್ಷಾ ತರಬೇತಿ ಕೇಂದ್ರದ ಕಚೇರಿಯಲ್ಲಿ ಬೆಳಗ್ಗೆ 10 ಗಂಟೆಯಿಂದ ಸಂಜೆ 5 ಗಂಟೆಯೊಳಗಾಗಿ ತಮ್ಮ ಹೆಸರನ್ನು ನೊಂದಾಯಿಸಿಕೊಳ್ಳಬಹುದು. ಹೆಚ್ಚಿನ ವಿವರಗಳಿಗೆ 0821-2515944 ದೂರವಾಣಿ ಸಂಖ್ಯೆಯಲ್ಲಿ ಸಂಪರ್ಕಿಸಬಹುದು ಎಂದು ಕರಾಮುವಿ ಕುಲಸಚಿವ ಪ್ರೊ. ಕೆ.ಬಿ. ಪ್ರವೀಣ ತಿಳಿಸಿದ್ದಾರೆ.

ಸಾಲಬಾಧೆಗೆ ರೈತ ಬಲಿ

ಕೆ.ಆರ್.ನಗರ: ತಾಲೂಕಿನ ಗಂಧನಹಳ್ಳಿ ಗ್ರಾಮದ ರೈತನೋರ್ವ ಸಾಲಬಾಧೆ ತಾಳಲಾರದೆ ಆತ್ಮಹತ್ಯೆಗೆ ಶರಣಾಗಿದ್ದಾರೆ. ಗ್ರಾಮದ ನಾಗರಾಜ್(42) ಆತ್ಮಹತ್ಯೆ ಮಾಡಿಕೊಂಡವರಾಗಿದ್ದು, ಇವರಿಗೆ ಓರ್ವ ಪುತ್ರ, ಓರ್ವ ಪುತ್ರಿ ಇದ್ದಾರೆ. ಕೃಷಿ ಚಟುವಟಿಕೆಗಾಗಿ ಹಾಗೂ ಕುಟುಂಬ ನಿರ್ವಹಣೆಗಾಗಿ 5 ರಿಂದ 6 ಲಕ್ಷ ರೂ ಕೈ ಸಾಲ ಮಾಡಿದ್ದಾರೆ ಇದರ ಜತೆಗೆ ಚಿಕ್ಕವಡ್ಡರಗುಡಿ ವಿಎಸ್ ಎಸ್‌ಎನ್‌ನಲ್ಲಿ ಜಮೀನಿನ ಮೇಲೆ 1.20 ಲಕ್ಷ ಸಾಲ ಪಡೆದಿದ್ದ ನಾಗರಾಜ್ ಆ.2 ರಂದು ಕ್ರಿಮಿನಾಶ ಸೇವಿಸಿ ಆತ್ಮಹತ್ಯೆಗೆ ಯತ್ನಿಸಿದ್ದಾರೆ. ಸಂಬಂಧಿಕರು ಮೈಸೂರಿನ ಕೆ.ಆರ್.ಆಸ್ಪತ್ರೆಗೆ ದಾಖಲಿಸಿ ಚಿಕಿತ್ಸೆ ಕೊಡಿಸಿದರೂ ಫಲಕಾರಿಯಾಗದ ಕಾರಣ ಸಂಜೆ 6 ಗಂಟೆಗೆ ಮೃತಪಟ್ಟಿದ್ದಾರೆ. ಆ.3ರ ಶನಿವಾರ ಮೃತರ ಸ್ವ-ಗ್ರಾಮದಲ್ಲಿ ಅಂತ್ಯಕ್ರಿಯೆ ನಡೆಸಲಾಯಿತು.

ಒಡೆದ ಮನಸ್ಸುಗಳ ಒಗ್ಗೂಡಿಸುವ ಕೆಲಸವಾಗಬೇಕು

ಹುಣಸೂರು: ಸಮುದಾಯದಲ್ಲಿ ಒಡೆದ ಮನಸ್ಸುಗಳ ಒಗ್ಗೂಡಿಸುವ ಕೆಲಸವಾಗಬೇಕಾಗಿದೆ ಎಂದು ಗಾವಡಗೆರೆ ಗುರುಲಿಂಗ ಮಠದ ಶ್ರೀ ನಟರಾಜಸ್ವಾಮಿಗಳು ಹೇಳಿದರು.

ತಾಲೂಕಿನ ಗಾವಡಗೆರೆಯ ಶ್ರೀ ಗುರುಲಿಂಗ ಜಂಗಮ ದೇವರ ಮಠದಲ್ಲಿ ನಡೆದ ಅಖಿಲ ಭಾರತ ವೀರಶೈವ ಮಹಾಸಭಾ ಮೈಸೂರು ಜಿಲ್ಲಾ ಘಟಕದ ನೂತನ ಅಧ್ಯಕ್ಷರು ಮತ್ತು ನಿರ್ದೇಶಕರಿಗೆ ಏರ್ಪಡಿಸಿದ್ದ ಅಭಿನಂದನಾ ಸಮಾರಂಭದಲ್ಲಿ ನೂತನ ಅಧ್ಯಕ್ಷ, ನಿರ್ದೇಶಕರಿಗೆ ಗೌರವಿಸಿ ಮಾತನಾಡಿದ ಶ್ರೀಗಳು ಸಮುದಾಯದ ಸಾಮಾಜಿಕ ಸಾಮರಸ್ಯ ಕಾಪಾಡುವಲ್ಲಿ, ಒಡೆದ ಮನಸ್ಸುಗಳನ್ನು ಒಗ್ಗೂಡಿಸುವಲ್ಲಿ, ಸಮುದಾಯದ ಅಭಿವೃದ್ಧಿಯನ್ನು ಕೊಂಡೊಯ್ಯುವವುದರ ಜೊತೆಗೆ ನೂತನವಾಗಿ ಆಯ್ಕೆಯಾದ ನೀವುಗಳು ಸಮಾಜದ ಸರ್ವತೋಮುಖ ಅಭಿವೃದ್ಧಿಗಾಗಿ ಚುನಾವಣೆಯಲ್ಲಿ ಸೋತು ಗೆದ್ದ ನೀವೆಲ್ಲರೂ ಸಮಾನವಾಗಿ ದುಡಿಯಬೇಕಿದೆ ಎಂದರು.

ಮನುಕುಲದ ಅಭಿವೃದ್ದಿಗಾಗಿ ನಮ್ಮ ಸಮುದಾಯ ಬಹಳ ಕೆಲಸ ನಿರ್ವಹಿಸಿದೆ. ಸಮಾಜದಲ್ಲಿ ಸಮುದಾಯವನ್ನು ಒಗ್ಗೂಡಿಸುವ ಕೆಲಸದ ಜೊತೆಗೆ ಸರ್ವ ಧರ್ಮಗಳನ್ನು ಗೌರವಿಸಿ ಜೊತೆಯಲ್ಲಿ ಕರೆದುಕೊಂಡು ಹೋಗುವ ಜವಾಬ್ದಾರಿ ನಮ್ಮ ಸಮುದಾಯ ಮಾಡಿಕೊಂಡು ಬಂದಿದ್ದು, ಮುಂದಿನ

ದಿನಗಳಲ್ಲಿ ಎಲ್ಲಾ ಸಮುದಾಯದ ಸಾಮಾಜಿಕ ಸಾಮರಸ್ಯ ಕಾಪಾಡುವಲ್ಲಿ ಮಹಾಸಭಾದ ಪಾತ್ರ ಅಪಾರವಾದದ್ದು ಇದನ್ನು ಅರಿತು ಸಮಾಜದ ಬಲವರ್ಧನೆಗೆ ಅಧ್ಯಕ್ಷರು ಮತ್ತು ನಿರ್ದೇಶಕರು ಕೆಲಸ ಮಾಡುವಂತೆ ಸಲಹೆ ನೀಡಿದರು.

ಅಖಿಲ ಭಾರತ ವೀರಶೈವ ಮಹಾಸಭಾದ ಮೈಸೂರು ಘಟಕದ ನೂತನ ಅಧ್ಯಕ್ಷ ಬಸವರಾಜ್ ಮಾತನಾಡಿ, ಈ ಚುನಾವಣೆಯನ್ನು ಎದುರಿಸಿ ಗೆದ್ದವರು, ಸೋತವರು ಎಲ್ಲರೂ ನಮ್ಮ ಸಮುದಾಯದವರೇ, ಯಾರೇ ಗೆದ್ದು ಸೋತರು ಸಮಾಜದ ಒಳಿತಿಗಾಗಿ, ಸಮುದಾಯದ ಸರ್ವತೋಮುಖ ಅಭಿವೃದ್ಧಿಗೆ ನಾವೆಲ್ಲರೂ ಶ್ರಮಿಸಬೇಕಿದೆ. ಎಲ್ಲಾ ಸಮುದಾಯಗಳು ಜಿಲ್ಲೆ ತಾಲೂಕು ಕೇಂದ್ರಗಳಲ್ಲಿ ತಮ್ಮ ಜನಾಂಗದ ಸಮುದಾಯ ಭವನಗಳನ್ನು ನಿರ್ಮಿಸಿಕೊಳ್ಳುವಲ್ಲಿ ಯಶಸ್ವಿಯಾಗಿವೆ. ಆದರೆ ಇಲ್ಲಿವರೆಗೆ ಜಿಲ್ಲೆಗಳಲ್ಲಾಗಲಿ ತಾಲೂಕುಗಳಾಗಲಿ ಲಿಂಗಾಯಿತ ಸಮುದಾಯ ಭವನಗಳು ಇಲ್ಲ. ನಾವು ಭವನಗಳನ್ನು ನಿರ್ಮಿಸುವಲ್ಲಿ ಶೂನ್ಯ ಆಗಿದ್ದೇವೆ. ನಮ್ಮ ನೂತನ ಆಡಳಿತ ಮಂಡಳಿಗೆ ಇದು ಒಂದು ಸವಾಲಾಗಿದ್ದು, ಮುಂದಿನ ದಿನಗಳಲ್ಲಿ ಮೈಸೂರು ನಗರದಲ್ಲಿ ಸಮುದಾಯವನ್ನು ಸಂಘಟನೆ ಮಾಡಿ ಬಸವ ಭವನ ನಿರ್ಮಿಸಬೇಕು ಎಂದರು.

ನೂತನವಾಗಿ ಆಯ್ಕೆಯಾದ ಅಖಿಲ ಭಾರತ ವೀರಶೈವ ಲಿಂಗಾಯಿತ ನೂತನವಾಗಿ ಮೈಸೂರು ಜಿಲ್ಲಾ ಸಂಘ, ತಾಲೂಕು ಸಂಘಗಳಿಗೆ ಆಯ್ಕೆಯಾದ ಎಲ್ಲರನ್ನೂ ಮಠದ ಶ್ರೀಗಳು ಅಭಿನಂದಿಸಿದರು.

ಈ ಕಾರ್ಯಕ್ರಮದಲ್ಲಿ ಹುಣಸೂರು ತಾಲೂಕಿನ ವೀರಶೈವ ಸಮಾಜದ ಅಧ್ಯಕ್ಷ ಹಂದನಳ್ಳಿ ಸೋಮಶೇಖರ್ , ಮೈಸೂರು ನಗರ ಪಾಲಿಕೆ ಮಾಜಿ ಮೇಯರ್ ದಕ್ಷಿಣಮೂರ್ತಿ, ಶ್ರೀಮಠದ ವ್ಯವಸ್ಥಾಪಕಿ ಶಿಲ್ಪಾ ಮಂಜುನಾಥ್, ಹುಣಸೂರು ವೀರಶೈವ ಮಹಾಸಭಾ ನಿರ್ದೇಶಕರು, ಕೆ. ಆರ್. ನಗರ ತಾಲ್ಲೂಕು ವೀರಶೈವ ಮಹಾಸಭಾ ನಿರ್ದೇಶಕರು, ಶ್ರೀಮಠದ ಭಕ್ತರು ಭಾಗವಹಿಸಿದ್ದರು.

ಶಾಶ್ವತ ಪರಿಹಾರಕ್ಕೆ ಗುಡ್ಡೆಹೊಸೂರು ಗ್ರಾಪಂ ತೀರ್ಮಾನ

ಅಪಾಯಮಟ್ಟ ಮೀರಿದ ಕಾವೇರಿ

ಕುಶಾಲನಗರ: ಸಮೀಪದ ಗುಡ್ಡೆಹೊಸೂರು ಗ್ರಾಮ ಪಂಚಾಯಿತಿ ವ್ಯಾಪ್ತಿಯ ಬಸವನಹಳ್ಳಿ ಗ್ರಾಮದ ತೆಪ್ಪದಕಂಡಿ ಬಳಿ ಪ್ರತಿ ವರ್ಷ ಮಳೆಗಾಲದಲ್ಲಿ ಕಾವೇರಿ ನದಿ ಅಪಾಯಮಟ್ಟ ಮೀರಿ ಹರಿಯುತ್ತಿದ್ದು, ಈ ಭಾಗದಲ್ಲಿರುವ ಕುಟುಂಬಗಳನ್ನು ಸ್ಥಳಾಂತರ ಮಾಡಿ ಪರ್ಯಾಯವಾಗಿ ನಿವೇಶನ ಜೊತೆಗೆ ವಸತಿ ಕಲ್ಪಿಸಲು ಪಂಚಾಯಿತಿ ಸಾಮಾನ್ಯ ಸಭೆಯಲ್ಲಿ ತೀರ್ಮಾನ ಕೈಗೊಳ್ಳಲಾಯಿತು.

ಗ್ರಾಮ ಪಂಚಾಯಿತಿ ಸಭಾಂಗಣದಲ್ಲಿ ಪಂಚಾಯಿತಿ ಅಧ್ಯಕ್ಷೆ ರುಕ್ಮಿಣಿ ಅಧ್ಯಕ್ಷತೆಯಲ್ಲಿ ನಡೆದ ಆಡಳಿತ ಮಂಡಳಿ ಸಭೆಯಲ್ಲಿ, ಈಚೆಗೆ ಕಂದಾಯ ಸಚಿವ ಕೃಷ್ಣಬೈರೇಗೌಡ ಹಾಗೂ ಉಸ್ತುವಾರಿ ಸಚಿವ ಭೋಸರಾಜು ಹಾಗೂ ಶಾಸಕ ಡಾ.ಮಂತರ್ ಗೌಡ ಮಳೆಹಾನಿ ಪ್ರದೇಶಗಳನ್ನು ವೀಕ್ಷಿಸಿ ಕುಟುಂಬಗಳನ್ನು ಸ್ಥಳಾಂತರ ಮಾಡುವಂತೆ ನಿರ್ದೇಶನ ನೀಡಿದ ಬಗ್ಗೆ ಸಭೆಯಲ್ಲಿ ಚರ್ಚೆ ನಡೆಸಲಾಯಿತು.

ಕಾವೇರಿ ನದಿ ದಂಡೆಯಲ್ಲಿರುವ ಈ ಕುಟುಂಬಗಳಿಗೆ ಶಾಶ್ವತ ವ್ಯವಸ್ಥೆ ಕಲ್ಪಿಸಬೇಕಾಗಿದೆ. ಇಲ್ಲಿ ಒಟ್ಟು 22 ಕುಟುಂಬಗಳಿವೆ. ಈ ಭಾಗದಲ್ಲಿ ರಾಷ್ಟ್ರೀಯ ಹೆದ್ದಾರಿ ಹಾದು ಹೋಗುತ್ತಿದ್ದು, ಕೆಲವು ಮನೆಗಳಿಗೆ ಹೆದ್ದಾರಿ ಪ್ರಾಧಿಕಾರದಿಂದ ಪರಿಹಾರ ಕೂಡ ಸಿಕ್ಕಿದೆ. ಇನ್ನೂ ಕೆಲವು ಮನೆಗಳಿಗೆ ಪಂಚಾಯಿತಿ ವತಿಯಿಂದ ಹಕ್ಕುಪತ್ರ ನೀಡಲಾಗಿದೆ. ಬಾಕಿ ಉಳಿದ ಸೌಲಭ್ಯ ವಂಚಿತ ಕುಟುಂಬಗಳನ್ನು ಗುರುತಿಸಿ ಅವರಿಗೆ ನಿವೇಶನದೊಂದಿಗೆ ವಸತಿ ಕಲ್ಪಿಸಲು ಕ್ರಮ ಕೈಗೊಳ್ಳಲು ಸರ್ವಸದಸ್ಯರು ಸಮ್ಮತಿ ನೀಡಿದರು.

ಪ್ರತಿ ವರ್ಷದ ಮಳೆಗಾಲದಲ್ಲಿ ಗ್ರಾಮದಲ್ಲಿ ತೊಂದರೆ ಉಂಟಾಗುತ್ತಿದ್ದು ಶಾಶ್ವತ ಪರಿಹಾರ ಕೈಗೊಳ್ಳದ ಕಾರಣ ಪ್ರತಿ ಬಾರಿಯೂ ಸಂಕಷ್ಟ ಎದುರಾಗುತ್ತಿದೆ ಆದ್ದರಿಂದ ನೆರೆ

ಗುಡ್ಡೆಹೊಸೂರು ಗ್ರಾಮದ ಸರ್ವೇ ನಂಬರ್ 1/1 ರಲ್ಲಿ 1.70 ಎಕರೆ ಹಾಗೂ ಬೊಳ್ಳೂರು ಗ್ರಾಮದ ಸರ್ವೆ ನಂಬರ್ 1/2 ರಲ್ಲಿನ 0.80 ಎಕರೆ ಜಾಗವನ್ನು ನಿವೇಶನ ರಹಿತರಿಗೆ ಹಂಚುವ ಸಲುವಾಗಿ ಒಟ್ಟು 2.50 ಎಕರೆ ಜಾಗವನ್ನು ಜಿಲ್ಲಾಧಿಕಾರಿಗಳು ಸೋಮವಾರಪೇಟೆ ತಾಲ್ಲೂಕು ಪಂಚಾಯಿತಿ ಕಾರ್ಯನಿರ್ವಹಣಾಧಿಕಾರಿ ಅವರ ಹೆಸರಿಗೆ ನಿವೇಶನ ಉದ್ದೇಶಕ್ಕಾಗಿ ಕಾಯ್ದಿರಿಸಿ ಮಂಜೂರು ಮಾಡಿದ್ದಾರೆ. ಈ ಜಾಗದಲ್ಲಿ ತೆಪ್ಪದಕಂಡಿ ನಿವಾಸಿಗಳಿಗೆ ಹಾಗೂ ಪಂಚಾಯಿತಿ ವ್ಯಾಪ್ತಿಯ ವಸತಿ ರಹಿತರಿಗೆ ನಿವೇಶನ ಹಂಚಿಕೆ ಮಾಡಲು ಮುಂದಿನ ದಿನಗಳಲ್ಲಿ ಕ್ರಮ ಕೈಗೊಳ್ಳಲಾಗುತ್ತದೆ .

– ಸುಮೇಶ್ ಪಂಚಾಯತಿ ಅಭಿವೃದ್ಧಿ ಅಧಿಕಾರಿ. ಗುಡ್ಡೆ ಹೊಸೂರು.

ಪೀಡಿತರಿಗೆ ಶಾಶ್ವತ ಪರಿಹಾರ ಕಲ್ಪಿಸಲು ಈ ಬಾರಿ ಕ್ರಮಕೈಗೊಳ್ಳಲಾಗುವುದೆಂಬ ನಿಧಾರ ಕೈಗೊಳ್ಳಲಾಯಿತು. ಪಂಚಾಯತಿ ಅಭಿವೃದ್ಧಿ ಅಧಿಕಾರಿ ಸುಮೇಶ್ ಮಾತನಾಡಿ, ಗುಡ್ಡೆಹೊಸೂರು ಗ್ರಾಮದ ಸರ್ವೇ ನಂಬರ್ 1/1 ರಲ್ಲಿ 1.70 ಎಕರೆ ಹಾಗೂ ಬೊಳ್ಳೂರು ಗ್ರಾಮದ ಸರ್ವೆ ನಂಬರ್ 1/2 ರಲ್ಲಿನ 0.80 ಎಕರೆ ಜಾಗವನ್ನು ನಿವೇಶನ ರಹಿತರಿಗೆ ಹಂಚುವ ಸಲುವಾಗಿ ಒಟ್ಟು 2.50 ಎಕರೆ ಜಾಗವನ್ನು ಜಿಲ್ಲಾಧಿಕಾರಿಗಳು ಸೋಮವಾರಪೇಟೆ ತಾಲ್ಲೂಕು ಪಂಚಾಯಿತಿ ಕಾರ್ಯನಿರ್ವಹಣಾಧಿಕಾರಿ ಅವರ ಹೆಸರಿಗೆ ನಿವೇಶನ ಉದ್ದೇಶಕ್ಕಾಗಿ ಕಾಯ್ದಿರಿಸಿ ಮಂಜೂರು ಮಾಡಿದ್ದಾರೆ. ಈ ಜಾಗದಲ್ಲಿ ತೆಪ್ಪದಕಂಡಿ ನಿವಾಸಿಗಳಿಗೆ ಹಾಗೂ ಪಂಚಾಯತಿ ವ್ಯಾಪ್ತಿಯ ವಸತಿ ರಹಿತರಿಗೆ ನಿವೇಶನ ಹಂಚಿಕೆ ಮಾಡಲು ಮುಂದಿನ ದಿನಗಳಲ್ಲಿ ಕ್ರಮ ಕೈಗೊಳ್ಳಲಾಗುತ್ತದೆ ಎಂದು ಹೇಳಿದರು. ಗ್ರಾಮ ಪಂಚಾಯತಿ ಉಪಾಧ್ಯಕ್ಷ ಮಾದಪ್ಪ ಹಾಗೂ ಸದಸ್ಯರಾದ ಚಿದಾನಂದ, ಪ್ರದೀಪ್, ಪ್ರವೀಣ್, ಶಿವಪ್ಪ, ಸೌಮ್ಯ, ಸುಮಾ, ನಾರಾಯಣ, ಉಷಾ, ಗಂಗಮ್ಮ, ಯಶೋದಾ, ರಮೇಶ್, ಲಕ್ಷ್ಮಣ, ಉಮಾ, ಮಂಗಳಾ ಆಡಳಿತ ಮಂಡಳಿಯ ಸದಸ್ಯರು ಉಪಸ್ಥಿತರಿದ್ದರು.

ಪ್ಲಾಸ್ಟಿಕ್ ಮುಕ್ತ ಸ್ವರ್ಣಗೌರಿ, ವರಸಿದ್ಧಿ ವಿನಾಯಕ ಚತುರ್ಥಿ ಹಬ್ಬ ಆಚರಣೆ

ಮಂಡ್ಯ: ಪ್ರತಿ ವರ್ಷದಂತೆ ಈ ಬಾರಿಯು ಸ್ವರ್ಣಗೌರಿ ಹಾಗೂ ವರಸಿದ್ದಿ ವಿನಾಯಕ ಚತುರ್ಥಿ ಹಬ್ಬವು ಸಮೀಪಿಸುತ್ತಿದ್ದು, ಈ ಸಂದರ್ಭದಲ್ಲಿ ಸಾರ್ವಜನಿಕರು ಪ್ಲಾಸ್ಟರ್ ಆಫ್ ಪ್ಯಾರಿಸ್ (ಪಿ.ಒ.ಪಿ) ಮತ್ತು ಬಣ್ಣದ ವಿಗ್ರಹಗಳನ್ನು ಸ್ಥಾಪಿಸಿ, ಪೂಜಿಸಿದ ನಂತರ ಕೆರೆ/ಬಾವಿ ಹಾಗೂ ಇನ್ನಿತರೆ ನೈಸರ್ಗಿಕ ಜಲಮೂಲಗಳಿಗೆ ವಿಸರ್ಜಿಸುವುದು ಸಂಪ್ರದಾಯವಾಗಿದ್ದು, ಇದರಿಂದಾಗಿ ನೈಸರ್ಗಿಕ ಜಲಮೂಲಗಳು ಕಲುಷಿತಗೊಂಡು ಇವುಗಳ ಭೌತಿಕ ಹಾಗೂ ರಾಸಾಯನಿಕ ಗುಣಗಳು ಮಾರ್ಪಟ್ಟು ಪರಿಸರದ ಮೇಲೆ ದುಷ್ಪರಿಣಾಮ ಉಂಟಾಗುವುದಲ್ಲದೆ ಪ್ರಾಣಿ, ಪಕ್ಷಿ ಹಾಗೂ ಜಲಚರಗಳ ಜೀವಕ್ಕೆ ಅಪಾಯವಾಗುತ್ತದೆ. ಅಲ್ಲದೆ ಸಾರ್ವಜನಿಕ ಆರೋಗ್ಯಕ್ಕೂ ಧಕ್ಕೆ ಉಂಟಾಗುತ್ತದೆ. ಆದುದರಿಂದ ಕರ್ನಾಟಕ ರಾಜ್ಯ ಮಾಲಿನ್ಯ ನಿಯಂತ್ರಣ ಮಂಡಳಿಯು ಸದರಿ ಹಬ್ಬದ ಆಚರಣೆಯಿಂದ ನೈಸರ್ಗಿಕ ಜಲ ಮೂಲಗಳನ್ನು ರಕ್ಷಿಸುವ ನಿಟ್ಟಿನಲ್ಲಿ 01 ಮಾರ್ಚ್ 2024 ರಂದು ಸುತ್ತೋಲೆಯನ್ನು ಹೊರಡಿಸಿದ್ದು, ಪ್ಲಾಸ್ಟರ್ ಆಫ್ ಪ್ಯಾರಿಸ್ ಮತ್ತು ಬಣ್ಣ ಲೇಪಿತವಾದ ವಿಗ್ರಹಗಳನ್ನು ಇನ್ನು ಮುಂದೆ ರಾಜ್ಯದ ಯಾವುದೇ ಕೆರೆ ಮತ್ತು ಇತರೇ ಜಲ ಮೂಲಗಳಲ್ಲಿ ವಿಸರ್ಜಿಸುವುದನ್ನು ನಿಷೇಧಿಸಲಾಗಿದೆ. ಆದ್ದರಿಂದ ಸಾರ್ವಜನಿಕರು ಈ ಕೆಳಕಂಡ ಕ್ರಮಗಳನ್ನು ಅನುಸರಿಸಿ ಪರಿಸರ ಸ್ನೇಹಿ ಗೌರಿ ಗಣೇಶ ಹಬ್ಬ ಆಚರಿಸಿ ನೈಸರ್ಗಿಕ ಜಲ ಸಂಪನ್ಮೂಲಗಳನ್ನು ಸಂರಕ್ಷಿಸಲು ಸಹಕರಿಸಬೇಕಾಗಿ ತಿಳಿಸಿದೆ.

ಪ್ಲಾಸ್ಟರ್ ಆಫ್ ಪ್ಯಾರಿಸ್ ಮತ್ತು ಬಣ್ಣ ಲೇಪಿತವಾದ ವಿಗ್ರಹಗಳನ್ನು ತಯಾರಿಸಬಾರದೆಂದು ಹಾಗೂ ಕರ್ನಾಟಕ ರಾಜ್ಯ ಮಾಲಿನ್ಯ ನಿಯಂತ್ರಣ ಮಂಡಳಿಯ ಜಲ ಮಾಲಿನ್ಯ (ನಿವಾರಣೆ ಮತ್ತು ನಿಯಂತ್ರಣ) ಕಾಯ್ದೆ 1974ರ ಪ್ರಕಾರ ಕಲಂ 33(ಎ) ಅನ್ವಯ ರಾಜ್ಯದ ಯಾವುದೇ ಜಲ ಮೂಲಗಳಲ್ಲಿ ಪ್ಲಾಸ್ಟರ್ ಆಫ್ ಪ್ಯಾರಿಸ್ ಮತ್ತು ಬಣ್ಣ ಲೇಪಿತ ವಿಗ್ರಹಗಳನ್ನು ವಿಸರ್ಜಿಸುವುದನ್ನು ನಿಷೇಧಿಸಲಾಗಿದೆ. ಈ ಆದೇಶವನ್ನು ಉಲ್ಲಂಘಿಸಿದ್ದಲ್ಲಿ ಐ.ಪಿ.ಎಸ್ ಸೆಕ್ಷನ್ 1860 ರ ಪ್ರಕಾರ ಕ್ರಮ ತೆಗೆದುಕೊಳ್ಳಲಾಗುವುದು,

ಗೌರಿ ಗಣೇಶ ಹಬ್ಬದ ಸಂದರ್ಭದಲ್ಲಿ ಬಣ್ಣರಹಿತ ಮಣ್ಣಿನ / ನೈಸರ್ಗಿಕ ಮೂರ್ತಿಗಳೊಂದಿಗೆ ಹಬ್ಬ ಆಚರಿಸಿ ತದನಂತರ ಗೌರಿ ಗಣೇಶ ಮೂರ್ತಿಗಳನ್ನು ನಗರಸಭೆ ಪುರಸಭೆ ವತಿಯಿಂದ ನಿಗಧಿಪಡಿಸಿರುವ ಸ್ಥಳಗಳಲ್ಲಿ ಅಥವಾ ಕರ್ನಾಟಕ ರಾಜ್ಯ ಮಾಲಿನ್ಯ ನಿಯಂತ್ರಣ ಮಂಡಳಿಯ ಸಂಚಾರಿ ವಾಹನದಲ್ಲಿಯೇ ಮೂರ್ತಿಗಳನ್ನು ವಿಸರ್ಜಿಸುವುದು. ಗೌರಿ ಗಣೇಶ ಮೂರ್ತಿಗಳನ್ನು ವಿಸರ್ಜಿಸುವ ಸಂದರ್ಭದಲ್ಲಿ ಹಸಿ ಕಸ (ಹೂ, ಹಣ್ಣು, ಬಾಳೆ ಕಂಬ, ಮಾವಿನ ತೋರಣ ಇತ್ಯಾದಿ ಆಲಂಕಾರಿಕ ವಸ್ತುಗಳು) ಪ್ರತ್ಯೇಕಿಸಿ ಮೂರ್ತಿಗಳೊಂದಿಗೆ ನೀರಿಗೆ ವಿಸರ್ಜಿಸದೇ ನಗರಸಭೆ / ಪುರಸಭೆಯ ಕಸ ಸಂಗ್ರಹಣ ವಾಹನಕ್ಕೆ ನೀಡುವುದು, ಸಾರ್ವಜನಿಕವಾಗಿ ನಡೆಸುವ ಗಣೇಶ ಮೂರ್ತಿಯ ಉತ್ಸವದ ಚಪ್ಪರಕ್ಕೆ ಪರಿಸರ ಸ್ನೇಹಿ ವಸ್ತುಗಳನ್ನೇ ಬಳಸಿ ನಿಷೇಧಿತ ಪ್ಲಾಸ್ಟಿಕ್ ವಸ್ತುಗಳ ಬಳಕೆ ಮಾಡಬಾರದು ಎಂದು ಮಂಡ್ಯ ಜಿಲ್ಲೆಯ ಜಿಲ್ಲಾಧಿಕಾರಿ ಅವರು ಪ್ರಕಟಣೆಯಲ್ಲಿ ತಿಳಿಸಿದ್ದಾರೆ.

ಕಾಳಜಿ ಕೇಂದ್ರದಲ್ಲಿ ಸಂತ್ರಸ್ತರ ಅಹವಾಲು ಆಲಿಸಿದ ಮುಖ್ಯಮಂತ್ರಿ

ಬೆಳಗಾವಿ / ಬೆಂಗಳೂರು: ಅತಿವೃಷ್ಟಿ ಹಾಗೂ ಪ್ರವಾಹದಿಂದ ಬಾಧಿತಗೊಂಡಿರುವ ಗೋಕಾಕ ನಗರದ ವಿವಿಧ ಪ್ರದೇಶಗಳು ಮತ್ತು ಕಾಳಜಿ ಕೇಂದ್ರಕ್ಕೆ ಮುಖ್ಯಮಂತ್ರಿ ಸಿದ್ಧರಾಮಯ್ಯನವರು ಸೋಮವಾರ ಭೇಟಿ ನೀಡಿ ಪರಿಶೀಲಿಸಿದರು.

ವಿಶೇಷ ವಿಮಾನದ ಮೂಲಕ ಬೆಳಗಾವಿಯ ಸಾಂಬ್ರಾ ವಿಮಾನ ನಿಲ್ದಾಣಕ್ಕೆ ಆಗಮಿಸಿದ ಅವರು, ರಸ್ತೆ ಮಾರ್ಗವಾಗಿ ಗೋಕಾಕ ನಗರಕ್ಕೆ ಆಗಮಿಸಿದರು. ಅತಿವೃಷ್ಟಿಯಿಂದ ತುಂಬಿ ಹರಿಯುತ್ತಿದ್ದ ಘಟಪ್ರಭಾ ನದಿಯಿಂದ ಮುಳುಗಡೆಯಾಗಿದ್ದ ಲೋಳಸೂರ ಸೇತುವೆಯನ್ನು ವೀಕ್ಷಿಸಿದರು. ಈ ಸಂರ್ಭದಲ್ಲಿ ಶಾಸಕರಾದ ಬಾಲಚಂದ್ರ ಜಾರಕಿಹೊಳಿ ಅವರು, ಹೊಸ ಸೇತುವೆ ನರ್ಮಾಣಕ್ಕೆ ಮನವಿ ಮಾಡಿದರು.

ಸಂಸದರಾದ ಪ್ರಿಯಾಂಕಾ ಜಾರಕಿಹೊಳಿ, ವಿಧಾನಪರಿಷತ್ ಸದಸ್ಯರಾದ ಲಖನ್ ಜಾರಕಿಹೊಳಿ ಮತ್ತಿತರರು ಉಪಸ್ಥಿತರಿದ್ದರು.

ಇದಾದ ಬಳಿಕ ಲೋಳಸೂರ ಸೇತುವೆಯ ಬಳಿ ಹಿನ್ನೀರಿನಿಂದ ಒಂದು ವಾರದಿಂದ ಮುಳುಗಡೆಯಾಗಿದ್ದ ಗೋಕಾಕನಗರದ ಹಳೆ ದನಗಳ ಪೇಟೆ, ಮಟನ್ ಮರ್ಕೆಟ್, ಕುಂಬಾರಗಲ್ಲಿ,

ಉಪ್ಪಾರಗಲ್ಲಿ, ಭೋಜಗಾರ ಗಲ್ಲಿ ಮತ್ತಿತರ ಪ್ರದೇಶಗಳಿಗೆ ಭೇಟಿ ನೀಡಿ ಹಾನಿಯನ್ನು ಪರಿಶೀಲಿಸಿದರು.

ಜಿಲ್ಲಾ ಉಸ್ತುವಾರಿ ಸಚಿವರಾದ ಸತೀಶ್ ಜಾರಕಿಹೊಳಿ ಅವರು, ಮಳೆಯಿಂದ ಉಂಟಾಗಿರುವ ಹಾನಿಯನ್ನು ವಿವರಿಸಿದರು.

ಸಂಕೇಶ್ವರ-ಯರಗಟ್ಟಿ ರಾಜ್ಯ ಹೆದ್ದಾರಿಯಲ್ಲಿರುವ ಲೋಳಸೂರ ಸೇತುವೆ ತುಂಬಾ ಹಳೆಯದಾಗಿದ್ದು, ಪ್ರತಿರ್ಷ ಮಳೆಗಾಲದಲ್ಲಿ ಮುಳುಗಡೆಯಾಗುತ್ತಿರುವುದರಿಂದ ಸರ್ವಜನಿಕರಿಗೆ ತೀವ್ರ ತೊಂದರೆಯಾಗುತ್ತಿದೆ. ಆದ್ದರಿಂದ ಎತ್ತರದ ಲೋಳಸೂರ ಸೇತುವೆಯ ನರ್ಮಿಸುವ ಅಗತ್ಯವಿದೆ ಎಂದು ಸಚಿವ ಸತೀಶ್ ಜಾರಕಿಹೊಳಿ ಅವರು ಮುಖ್ಯಮಂತ್ರಿಗಳಿಗೆ ವಿವರಿಸಿದರು.

ಅಧಿಕಾರಿಗಳಿಗೆ ಜಿಲ್ಲಾಧಿಕಾರಿ ಡಾ ಕುಮಾರ ಸೂಚನೆ

ಡೆಂಗ್ಯೂ ಜ್ವರದ ಬಗ್ಗೆ ಜಾಗೃತಿ ಮೂಡಿಸಿ

ಮಂಡ್ಯ: ಜಿಲ್ಲೆಯಲ್ಲಿ ಡೆಂಗ್ಯೂ ಪ್ರಕರಣಗಳು ಹೆಚ್ಚಾಗುತ್ತಿರುವ ಹಿನ್ನೆಲೆ ಶಾಲಾ ಕಾಲೇಜುಗಳಲ್ಲಿ ಹೆಚ್ಚಿನ ಜಾಗೃತಿ ಕಾರ್ಯಕ್ರಮಗಳನ್ನು ಆಯೋಜಿಸಿ ಎಂದು ಜಿಲ್ಲಾಧಿಕಾರಿ ಡಾ ಕುಮಾರ ತಿಳಿಸಿದರು.

ಜಿಲ್ಲಾಧಿಕಾರಿಗಳ ಕಚೇರಿಯ ಸಭಾಂಗಣದಲ್ಲಿ ಡೆಂಗ್ಯೂ ನಿಯಂತ್ರಣ ಕಾರ್ಯಕ್ರಮ ಕುರಿತು ಜಿಲ್ಲಾ ಮಟ್ಟದ ಟಾಸ್ಕ್ ಫೋರ್ಸ್ ಸಮಿತಿ ಸಭೆಯ ಅಧ್ಯಕ್ಷತೆ ವಹಿಸಿ ಮಾತನಾಡಿದರು.

ಜಿಲ್ಲೆಯಲ್ಲಿ ಜುಲೈ ಮಾಹೆಯಲ್ಲಿ ಒಟ್ಟು 395 ಪ್ರಕರಣಗಳು ದಾಖಲಾಗಿವೆ. ಮಂಡ್ಯ ನಗರ - 75, ಮಂಡ್ಯ ಗ್ರಾಮಾಂತರ - 147, ಮದ್ದೂರು - 61, ಮಳವಳ್ಳಿ - 24, ಪಾಂಡವಪುರ - 19, ಶ್ರೀರಂಗಪಟ್ಟಣ - 34, ಕೆ ಆರ್ ಪೇಟೆ - 14, ನಾಗಮಂಗಲ - 21 ಪ್ರಕರಣಗಳು ದಾಖಲಾಗಿವೆ. ಜಿಲ್ಲೆಯಾದ್ಯಂತ ಸಾರ್ವಜನಿಕರು ಡೆಂಗ್ಯೂ ಜ್ವರ ಬಾರದಂತೆ ಮುನ್ನೆಚ್ಚರಿಕ ಕ್ರಮಗಳನ್ನು ಅನುಸರಿಸಬೇಕು ಎಂದರು.

ಹಾಟ್ ಸ್ಪಾಟ್ ಗ್ರಾಮ ಒಂದು ಗ್ರಾಮ / ಪ್ರದೇಶದಲ್ಲಿ 100 ಮೀಟರ್ ಅಂತರದಲ್ಲಿ 2 ಡೆಂಗ್ಯೂ ಪ್ರಕರಣಗಳು ವರದಿಯಾದಲ್ಲಿ ಅಂತಹ ಗ್ರಾಮ/ ಪ್ರದೇಶವನ್ನು ಡೆಂಗೀ ಹಾಟ್ ಸ್ಪಾಟ್ ಎಂದು ಗುರುತಿಸಿ ಡೆಂಗ್ಯೂ ರೋಗ ನಿಯಂತ್ರಣವನ್ನು ಸಮರೋಪಾದಿಯಲ್ಲಿ ಮಾಡಲಾಗುತ್ತಿದೆ. ತ್ವರಿತ ಜ್ವರ ಸಮೀಕ್ಷೆ ಹಾಗೂ ಈಡಿಸ್ ಲಾರ್ವ ಸಮೀಕ್ಷೆ ಕಾರ್ಯವನ್ನು ನಡೆಸಲಾಗುತ್ತಿದೆ ಎಂದು ಜಿಲ್ಲಾ ಆರೋಗ್ಯ ಮತ್ತು ಕುಟುಂಬ ಕಲ್ಯಾಣಾಧಿಕಾರಿ ಡಾ

ಮೋಹನ್ ಅವರು ತಿಳಿಸಿದರು.

ಫಿವರ್ ಕ್ಲಿನಿಕ್ ಹಾಟ್ ಸ್ಪಾಟ್ ಗ್ರಾಮಗಳಲ್ಲಿ ತಾತ್ಕಾಲಿಕ ಕ್ಲಿನಿಕ್ ತೆರೆದು ಡೆಂಗ್ಯೂ ಜ್ವರ ರೋಗಿಗಳಿಗೆ ಚಿಕಿತ್ಸೆ ನೀಡಲಾಗುತ್ತಿದೆ. ಡೆಂಗ್ಯೂ ಜ್ವರ ಪ್ರಕರಣಗಳಿಗೆ ರಕ್ತ ಲೇಪನ ಪರೀಕ್ಷೆ ಹಾಗೂ ಸಂಶಯಾಸ್ಪದ ಡೆಂಗೀ ಪ್ರಕರಣಗಳಿಂದ ರಕ್ತ ಮಾದರಿ ಸಂಗ್ರಹಿಸಿ ಜಿಲ್ಲಾ ಸರ್ವೆಲೆನ್ಸ್ ಲ್ಯಾಬ್ ನಲ್ಲಿ ಪರೀಕ್ಷೆಗೋಳಪಡಿಸಲಾಗುತ್ತಿದೆ. ಇದುವರೆಗೂ 6 ಫಿವರ್ ಕ್ಲಿನಿಕ್ ಕರ್ತವ್ಯ ನಿರ್ವಹಿಸುತ್ತಿದೆ ಎಂದರು.

ನೀಮ್ ಆಯಿಲ್ ವಿತರಣೆ ಹಾಟ್ ಸ್ಪಾಟ್ ವರದಿಯಾದ ಗ್ರಾಮಗಳಲ್ಲಿ ಬಿಪಿಎಲ್ ಕುಟುಂಬದವರಿಗೆ ಬೇವಿನ ಎಣ್ಣೆಯನ್ನು ವಿತರಿಸಲಾಗುತ್ತಿದೆ. ಜೊತೆಗೆ ಜಿಲ್ಲೆಯ ಎಲ್ಲಾ ಶಾಲೆ ಮತ್ತು ಹಾಸ್ಟಲ್ ವಿದ್ಯಾರ್ಥಿಗಳಿಗೆ ಡೆಂಗ್ಯೂ ನಿಯಂತ್ರಣದ ಬಗ್ಗೆ ಆರೋಗ್ಯ ಶಿಕ್ಷಣ ನೀಡಿ ಅರಿವು ಮೂಡಿಸಿ ಬೇವಿನ ಎಣ್ಣೆಯನ್ನು ವಿತರಿಸಲಾಗುತ್ತಿದೆ. ಇದುವರೆಗೂ 50 ಎಂ ಎಲ್ ನ 4903 ಬಾಟಲಿಗಳನ್ನು ವಿತರಿಸಲಾಗಿದೆ ಎಂದರು.

ಸಭೆಯಲ್ಲಿ ಜಿಲ್ಲಾ ಪಂಚಾಯತ್ ನ ಮುಖ್ಯ ಕಾರ್ಯ ನಿರ್ವಹಣಾಧಿಕಾರಿ ಶೇಕ್ ತನ್ವಿರ್ ಆಸೀಫ್, ನಗರಾಭಿವೃದ್ಧಿ ಕೋಶದ ಯೋಜನಾ ನಿರ್ದೇಶಕಿ ತುಷಾರಮಣಿ, ನಿವೃತ್ತ ಡಿ ಹೆಚ್ ಒ ಡಾ ಮರೀಗೌಡ, ಮಲೇರಿಯಾ ನಿಯಂತ್ರಣಾಧಿಕಾರಿ ಡಾ ಕಾಂತಾರಾಜು, ಶಿಕ್ಷಣಾಧಿಕಾರಿ ಚಂದ್ರಕಾಂತ, ಮಿಮ್ಸ್ ವೈದ್ಯರಾದ ಡಾ ಹರೀಶ್ ಸೇರಿದಂತೆ ಇನ್ನಿತರರು ಉಪಸ್ಥಿತರಿದ್ದರು.

ವಾಲ್ಮೀಕಿ ಅಭಿವೃದ್ಧಿ ನಿಗಮ ನಿಯಮಿತದ ಹಣಕಾಸಿನ ಅವ್ಯವಹಾರಕ್ಕೆ ಸಂಬಂಧಿಸಿದಂತೆ ತನಿಖೆ

ಬೆಂಗಳೂರು: ಕರ್ನಾಟಕ ಮಹರ್ಷಿ ವಾಲ್ಮೀಕಿ ಪರಿಶಿಷ್ಟ ಪಂಗಡಗಳ ಅಭಿವೃದ್ಧಿ ನಿಗಮ ನಿಯಮಿತದಲ್ಲಿ ನಡೆದ ಹಣಕಾಸಿನ ಅವ್ಯವಹಾರಕ್ಕೆ ಸಂಬಂಧಿಸಿದಂತೆ ಹೈಗೌಂಡ್ಸ್ ಪೊಲೀಸ್ ಠಾಣೆಯಲ್ಲಿ ಮೊಕದ್ದಮೆ ಸಂಖ್ಯೆ: 118/2024 ಕಲಂ 149, 409, 420. 467, 471 ಐಪಿಸಿ ಪ್ರಕರಣ ದಾಖಲಾಗಿರುತ್ತದೆ. ಈ ಪ್ರಕರಣದಲ್ಲಿ ಭಾಗಿಯಾಗಿರುವ ಎಲ್ಲಾ ಅಪರಾಧಿಗಳನ್ನು ಪತ್ತೆ ಹಚ್ಚಲು ಮತ್ತು ಕಾನೂನು ಕ್ರಮ ಜರುಗಿಸಲು ಸಮಗ್ರ ತನಿಖೆಯ ಅಗತ್ಯವಿದೆ ಎಂಬುದನ್ನು ಹಾಗೂ ದುರುಪಯೋಗ ಪಡಿಸಿಕೊಂಡಿರುವ ಹಣವನ್ನು ನಿಗಮಕ್ಕೆ ಮರಳಿಸಬೇಕು ಎಂಬುದನ್ನು ಮನಗಂಡು ಕರ್ನಾಟಕ ಸರ್ಕಾರವು ತನ್ನ ಆದೇಶ ಸಂಖ್ಯೆ: ಹೆಚ್.ಡಿ 64 ಸಿಐಡಿ 2024, ಬೆಂಗಳೂರು, ದಿನಾಂಕ: 31.05.2024 ರಲ್ಲಿ ಮೇಲ್ಕಂಡ ಪ್ರಕರಣ ಮತ್ತು ಅದಕ್ಕೆ ಸಂಬಂಧಿಸಿದ ಇತರ ಪ್ರಕರಣಗಳನ್ನು ತನಿಖೆ ಮಾಡುವ ಸಲುವಾಗಿ ರಾಜ್ಯದ ಸಿಐಡಿ. ಘಟಕದಲ್ಲಿ ವಿಶೇಷ ತನಿಖಾ ತಂಡವನ್ನು ರಚಿಸಿರುತ್ತದೆ. ಸದರಿ ವಿಶೇಷ ತನಿಖಾ ತಂಡವು ಪೊಲೀಸ್ ಮಹಾ ನಿರ್ದೇಶಕರು, ಸಿಐಡಿ ರವರ ಮಾರ್ಗದರ್ಶನ ಹಾಗೂ ಮೇಲುಸ್ತುವಾರಿಯಲ್ಲಿ ತನಿಖೆಯನ್ನು ಕೈಗೊಂಡಿರುತ್ತದೆ. ಪ್ರಸ್ತುತ ಮೇಲ್ಕಂಡ ಪ್ರಕರಣವನ್ನು ಒಳಗೊಂಡಂತೆ ಒಟ್ಟಾರೆ 08 ಪ್ರಕರಣಗಳ ತನಿಖೆಯನ್ನು ವಿಶೇಷ ತನಿಖಾ ತಂಡವು ಕೈಗೊಂಡಿದೆ. ವಿಶೇಷ ತನಿಖಾ ತಂಡವು ತನಿಖಾ ಸಂದರ್ಭದಲ್ಲಿ ಜೆ.ಜಿ.ಪದ್ಮನಾಭ್, ವ್ಯವಸ್ಥಾಪಕರು, ಕರ್ನಾಟಕ ಮಹರ್ಷಿ ವಾಲ್ಮೀಕಿ ಪರಿಶಿಷ್ಟ ಪಂಗಡಗಳ ಅಭಿವೃದ್ಧಿ ನಿಗಮ ನಿಯಮಿತ, ಬೆಂಗಳೂರು, ಪರಶುರಾಮ ದುಗ್ಗಣ್ಣನವರ್, ಲೆಕ್ಕಾಧೀಕ್ಷಕರು, ಕರ್ನಾಟಕ ಮಹರ್ಷಿ ವಾಲ್ಮೀಕಿ ಪರಿಶಿಷ್ಟ ಪಂಗಡಗಳ ಅಭಿವೃದ್ಧಿ ನಿಗಮ ನಿಯಮಿತ, ಬೆಂಗಳೂರು ಸತ್ಯನಾರಾಯಣ ಇಟಕಾರಿ, ಅಧ್ಯಕ್ಷರು, ಫಸ್ಟ್ ಫೈನಾನ್ಸ್ ಕ್ರೆಡಿಟ್ ಕೋ-ಆಪರೇಟಿವ್ ಸೊಸೈಟಿ ನಿಯಮಿತ, ನೆಕ್ಕುಂಟೆ ನಾಗರಾಜ್, ಮಾಜಿ ಸಚಿವ ನಾಗೇಂದ್ರ ರವರ ಪರಿಚಯಸ್ಥರು, ನಾಗೇಶ್ವರ ರಾವ್, ನೆಕ್ಕುಂಟೆ ನಾಗರಾಜ್ ರವರ ಭಾವಮೈದುನ, ಎಂ.ಚಂದ್ರಮೋಹನ್, ಹೈದರಾಬಾದ್, ಗಾದಿರಾಜು ಸತ್ಯನಾರಾಯಣ ವರ್ಮ, ಹೈದರಾಬಾದ್, ಜಗದೀಶ ಜಿ.ಕೆ., ಉಡುಪಿ, ತೇಜ ತಮ್ಮಯ್ಯ, ಬೆಂಗಳೂರು, ಪಿಟ್ಟಲ ಶ್ರೀನಿವಾಸ, ಗಚ್ಚಿಬೌಲಿ, ಆಂಧ್ರಪ್ರದೇಶ, ಸಾಯಿತೇಜ, ಹೈದರಾಬಾದ್ ಮತ್ತು ಕಾಕಿ ಶ್ರೀನಿವಾಸ ರಾವ್, ಆಂಧ್ರಪ್ರದೇಶ ಇವರುಗಳನ್ನು ವಶಕ್ಕೆ ಪಡೆದು ಅವರುಗಳನ್ನು ಬಂಧಿಸಿರುತ್ತದೆ, ವಿಶೇಷ ತನಿಖಾ ತಂಡವು ಮೇಲ್ಕಂಡ ಆರೋಪಿಗಳಿಂದ ನಗದು. ಚಿನ್ನ ಮತ್ತು ಇತರ ವಸ್ತುಗಳನ್ನು ವಶಪಡಿಸಿಕೊಂಡಿದೆ. ವಶಪಡಿಸಿಕೊಂಡಿರುವ ನಗದು ರೂ 16,83,35,000-00, ವಶಪಡಿಸಿಕೊಂಡಿರುವ ಚಿನ್ನ 16.256 ಕೆ.ಜಿ ರೂ 11,70,33,120-00 ವಶಪಡಿಸಿಕೊಂಡಿರುವ ಲ್ಯಾಂಬೋರ್ಗಿನಿ ಉರುಸ್ ಮತ್ತು ಮರ್ಸಿಡಿಸ್ ಬೆಂಜ್ ಕಾರ್ಗಗಳ ಒಟ್ಟು ಮೌಲ್ಯ ರೂ 4,51,19,106-00, ತನಿಖಾಧಿಕಾರಿಯ ಹೆಸರಿನಲ್ಲಿರುವ ಬ್ಯಾಂಕ್ ಖಾತೆ ರೂ 3,19,11,500-00, ಸ್ಥಗಿತಗೊಳಿಸಲಾಗಿರುವ ಖಾತೆಗಳಲ್ಲಿರುವ ರೂ. 13,72.94,132-00 ಒಟ್ಟು ಮೊತ್ತ ರೂ 49,96,92,918.00. ವಿಶೇಷ ತನಿಖಾ ತಂಡದ ತನಿಖಾಧಿಕಾರಿರವರು ಹೈಗ್ರೆಂಡ್ಸ್ ಪೊಲೀಸ್ ಠಾಣೆ ಮೊಕದ್ದಮೆ ಸಂಖ್ಯೆ: 118/2024 ರ ಪ್ರಕರಣದಲ್ಲಿ ಮೇಲ್ಕಂಡ ವಿರುದ್ಧ 500 120(ಬಿ), 406, 409, 420, 465, 468, 471 ಐ.ಪಿ.ಸಿ ಅಡಿಯಲ್ಲಿ ಮಾನ್ಯ 3ನೇ ಎಸಿಎಂಎಂ ನ್ಯಾಯಾಲಯ, ಬೆಂಗಳೂರು ಇಲ್ಲಿ 7 ಸಂಪುಟ, 3072 ಪುಟಗಳನ್ನೊಳಗೊಂಡ ಪ್ರಾಥಮಿಕ ದೋಷಾರೋಪಣಾ ಪಟ್ಟಿಯನ್ನು ಸಲ್ಲಿಸಿದ್ದು. ಮುಂದುವರೆದ ತನಿಖೆಯನ್ನು ಕೈಗೊಂಡಿರುತ್ತಾರೆ.

ಕೆ.ಆರ್.ನಗರದಲ್ಲಿ ಸಿಎಂಗೆ ಅದ್ದೂರಿ ಸ್ವಾಗತ

ಕೆ.ಆರ್.ನಗರ: ಮುಖ್ಯಮಂತ್ರಿ ಸಿದ್ದರಾಮಯ್ಯನವರು ಮೈಸೂರಿನಿಂದ ಹಾಸನ ಜಿಲ್ಲೆಯ ಶಿರಾಡಿಘಾಟ್ ಭೂ ಕುಸಿತ ಪ್ರದೇಶಗಳಿಗೆ ಭೇಟಿ ನೀಡಿ ವೀಕ್ಷಣೆ ಮಾಡುವ ಹಿನ್ನಲೆಯಲ್ಲಿ ಮಾರ್ಗಮಧ್ಯೆ ಕೆ.ಆರ್.ನಗರ ಪಟ್ಟಣಕ್ಕೆ ಆಗಮಿಸಿದಾಗ ಕಾಂಗ್ರೆಸ್ ಪಕ್ಷದ ಮುಖಂಡರು ಮತ್ತು ಕಾರ್ಯಕರ್ತರು ಮುಖ್ಯಮಂತ್ರಿಗಳನ್ನು ಅದ್ದೂರಿಯಾಗಿ ಸ್ವಾಗತಿಸಿದರು.

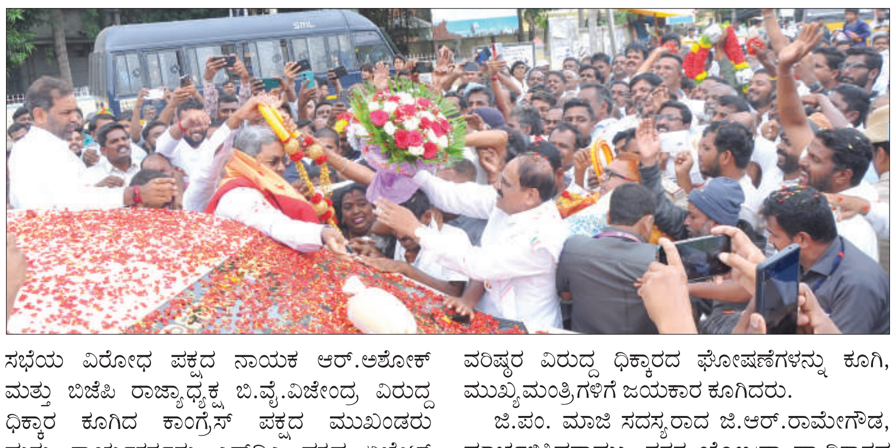

ನಗರದ ಪುರಸಭೆ ವೃತ್ತದಲ್ಲಿ ಸಾವಿರಾರು ಸಂಖ್ಯೆಯಲ್ಲಿ ಜಮಾಯಿಸಿದ್ದ ಪಕ್ಷದ ಕಾರ್ಯಕರ್ತರು ಮತ್ತು ಮುಖಂಡರು ಮುಖ್ಯಮಂತ್ರಿ ಸಿದ್ದರಾಮಯ್ಯನವರಿಗೆ ಮತ್ತು ಶಾಸಕ ಡಿ.ರವಿಶಂಕರ್ ಅವರಿಗೆ ಜಯಕಾರ ಕೂಗಿದರು. ಕೆಪಿಸಿಸಿ ಕಾರ್ಯಕಾರಿಣಿ ಸದಸ್ಯ ದೊಡ್ಡಸ್ವಾಮೇಗೌಡ, ತಾಲೂಕು ಕುರುಬರ ಸಂಘದ ಅಧ್ಯಕ್ಷ ಚೀರ್ನಹಳ್ಳಿಶಿವಣ್ಣ ಮತ್ತಿತರ ಮುಖಂಡರು ಬೃಹತ್ ಗಾತ್ರದ ಹೂ ಮಾಲೆ ಹಾಕಿ, ಹೂವಿನ ಮಳೆ ಸುರಿಸಿ ಶುಭಕೋರಿದರು.

ಈ ಸಂದರ್ಭದಲ್ಲಿ ಯುವ ಕಾಂಗ್ರೆಸ್ ಪದಾಧಿಕಾರಿಗಳು ಸೇರಿದಂತೆ ಪಕ್ಷದ ನಾನಾ ವಿಭಾಗಗಳ ಪದಾಧಿಕಾರಿಗಳು ಹಾಜರಿದ್ದು ಬಿತ್ತಿ ಪತ್ರಗಳನ್ನು ಹಿಡಿದು ಜೆಡಿಎಸ್ ಮತ್ತು ಬಿಜೆಪಿ ಮೈತ್ರಿ ಪಕ್ಷಗಳು ಮೂಡಾ ವಿಚಾರದಲ್ಲಿ ಮಾಡುತ್ತಿರುವ ಪಾದಯಾತ್ರೆಯ ವಿರುದ್ಧ ಧಿಕ್ಕಾರ ಕೂಗಿದ್ದಲ್ಲದೆ ಇದು ಮೈತ್ರಿ ಪಕ್ಷದ ಪಿತ್ತೂರಿ ಎಂದು ಧಿಕ್ಕಾರದ ಘೋಷಣೆಗಳನ್ನು ಮೊಳಗಿಸಿದರು.

ಕೇಂದ್ರ ಸಚಿವ ಹೆಚ್.ಡಿ.ಕುಮಾರಸ್ವಾಮಿ, ವಿಧಾನ ಸಭೆಯ ವಿರೋಧ ಪಕ್ಷದ ನಾಯಕ ಆರ್.ಅಶೋಕ್ ಮತ್ತು ಬಿಜೆಪಿ ರಾಜ್ಯಾಧ್ಯಕ್ಷ ಬಿ.ವೈ.ವಿಜೇಂದ್ರ ವಿರುದ್ಧ ಧಿಕ್ಕಾರ ಕೂಗಿದ ಕಾಂಗ್ರೆಸ್ ಪಕ್ಷದ ಮುಖಂಡರು ಮತ್ತು ಕಾರ್ಯಕರ್ತರು ಎನ್‌ಡಿಎ ಪಕ್ಷದ ಏಜೆಂಟ್ ರಂತೆ ವರ್ತಿಸುತ್ತಿರುವ ರಾಜ್ಯಪಾಲರು ಕೂಡಲೇ ತಮ್ಮ ತಪ್ಪುಗಳನ್ನು ತಿದ್ದುಕೊಂಡು ಚುನಾಯಿತ ಸರ್ಕಾರ ಸುಭೀಕ್ಷವಾಗಿ ಆಡಳಿತ ನಡೆಸಲು ಅವಕಾಶ ನೀಡಬೇಕೆಂದು ಒತ್ತಾಯಿಸಿದರು.

ಅಹಿಂದ ನಾಯಕ, ಸಂವಿಧಾನ ರಕ್ಷಕ, ಹಾಗೂ ಬಡವರ ಪರವಾದ ಹಲವು ಯೋಜನೆಗಳ ಭಾಗ್ಯವಿದಾತರಾಗಿರುವ ಮುಖ್ಯಮಂತ್ರಿ ಸಿದ್ದರಾಮಯ್ಯನವರ ವಿರುದ್ದ ನಡೆಸುತ್ತಿರುವ ಷಡ್ಯಂತರವನ್ನು ಸಹಿಸಲು ಸಾಧ್ಯವಿಲ್ಲ ಎಂದು ತಮ್ಮ ಆಕ್ರೋಶ ವ್ಯಕ್ತಪಡಿಸಿ ಎನ್‌ಡಿಎ ವರಿಷ್ಠರ ವಿರುದ್ಧ ಧಿಕ್ಕಾರದ ಘೋಷಣೆಗಳನ್ನು ಕೂಗಿ, ಮುಖ್ಯಮಂತ್ರಿಗಳಿಗೆ ಜಯಕಾರ ಕೂಗಿದರು.

ಜಿ.ಪಂ. ಮಾಜಿ ಸದಸ್ಯರಾದ ಜಿ.ಆರ್.ರಾಮೇಗೌಡ, ಮಾರ್ಚಳ್ಳಿಶಿವರಾಮು, ನಗರ ಯೋಜನಾ ಪ್ರಾಧಿಕಾರದ ಅಧ್ಯಕ್ಷ ಗಡ್ಡಮಹೇಶ್, ನಿರ್ದೇಶಕರಾದ ಸರಿತಾಜವರಪ್ಪ, ಸೈಯದ್‌ಜಾಬೀರ್, ಪುರಸಭೆ ಸದಸ್ಯರಾದ ಕೋಳಿಪ್ರಕಾಶ್, ಶಿವಕುಮಾರ್, ಶಂಕರ್, ಸೈಯದ್‌ಸಿದ್ದಿಕ್, ಜಾವಿದ್‌ಪಾಷ, ಮುಖಂಡರಾದ ಮಿರ್ಲೆನಾಗರಾಜು, ಸುಧಾಕರ್, ಕಲ್ಲಹಳ್ಳಿಶ್ರೀನಿವಾಸ್, ರಾಜನಾಯಕ, ಎಂ.ಎಸ್.ಅನಂತು, ಕೆ.ಪಿ.ಜಗದೀಶ್, ಕೆ.ಎಂ.ಶ್ರೀನಿವಾಸ್, ರಾಜಯ್ಯ, ಮಹೇಶ್, ಬಿ.ಎಂ.ಗಿರೀಶ್, ಬ್ಲಾಕ್ ಕಾಂಗ್ರೆಸ್ ಅಧ್ಯಕ್ಷರಾದ ಎಂ.ಎಸ್.ಮಹದೇವ್, ಉದಯಶಂಕರ್, ನಗರಾಧ್ಯಕ್ಷ ಎಂ.ಜೆ.ರಮೇಶ್ ಮತ್ತಿತರರು ಹಾಜರಿದ್ದರು.

ಕಾರುಗಳ ನಡುವೆ ಅಪಘಾತ

ವಿಜಯಪುರ: ಹೋಬಳಿಯ ಭಟ್ರೇನಹಳ್ಳಿಯ ಬಳಿ ಭಾನುವಾರ ಎರಡು ಕಾರುಗಳ ನಡುವೆ ಅಪಘಾತ ಸಂಭವಿಸಿದ್ದು, ಮಗು ಸೇರಿದಂತೆ ದಂಪತಿಗಳು ಗಾಯಗೊಂಡು ದೇವನಹಳ್ಳಿಯ ಮಾನಸ ಆಸ್ಪತ್ರೆಯಲ್ಲಿ ಚಿಕಿತ್ಸೆ ಪಡೆಯುತ್ತಿದ್ದಾರೆ.

ಯಲಹಂಕ ತಾಲ್ಲೂಕಿನ ಹೊಸಹಳ್ಳಿ ಗ್ರಾಮದ ಭರತ್ ಮತ್ತು ಅವರ ಪತ್ನಿ ಸಾಧನಾಗೌಡ ಅವರು ತಮ್ಮ ಇಬ್ಬರು ಮಕ್ಕಳೊಂದಿಗೆ ಶಿಡ್ಲಘಟ್ಟ ತಾಲ್ಲೂಕಿನ ಅಪ್ಪೇಗೌಡನಹಳ್ಳಿ ಗೇಟ್ ನಲ್ಲಿರುವ ಬಯಲಾಂಜನೇಯಸ್ವಾಮಿ ದೇವಾಲಯಕ್ಕೆ ಹೋಗಿ ಪೂಜೆ ಮುಗಿಸಿಕೊಂಡು ವಾಪಸ್ಸಾಗುವ ವೇಳೆ, ಭಟ್ರೇನಹಳ್ಳಿಯ ಕೆರೆಯ ಏರಿಯ ಸಮೀಪದಲ್ಲಿ ವಿಜಯಪುರದ ಕಡೆಯಿಂದ ವೇಗವಾಗಿ ಬರುತ್ತಿದ್ದ ಥಾರ್ ಜೀಪೊಂದು, ಹುಲ್ಲಿನ ಮೂಟೆಗಳನ್ನು ಹೊತ್ತು ಸಾಗುತ್ತಿದ್ದ ದ್ವಿಚಕ್ರ ವಾಹನ ಸವಾರರನ್ನು ಹಿಂದಿಕ್ಕಲು ಪ್ರಯತ್ನಿಸುವ ಭರದಲ್ಲಿ ಎದುರಿಗೆ ಬರುತ್ತಿದ್ದ ಸ್ವಿಫ್ಟ್ ಕಾರಿಗೆ ಡಿಕ್ಕಿ ಹೊಡೆದಿದ್ದಾರೆ. ಈ ವೇಳೆ ಸ್ವಿಫ್ಟ್ ಕಾರಿನ ಮುಂಭಾಗ ನಜ್ಜುಗುಜ್ಜಾಗಿದ್ದು, ಥಾರ್ ಜೀಪಿನ ಮುಂಭಾಗದ ಚಕ್ರ ಕಿತ್ತುಹೋಗಿದೆ. ಸ್ವಿಫ್ಟ್ ಕಾರಿನಲ್ಲಿದ್ದ ದಂಪತಿ ಹಾಗೂ ಒಬ್ಬ ಪುತ್ರನಿಗೆ ಗಾಯಗಳಾಗಿದ್ದು, ಆಸ್ಪತ್ರೆಯಲ್ಲಿ ಚಿಕಿತ್ಸೆ ಪಡೆಯುತ್ತಿದ್ದಾರೆ. ಥಾರ್ ಕಾರಿನಲ್ಲಿದ್ದ ಯುವಕರಿಗೂ ಸಣ್ಣ ಮಟ್ಟದ ಗಾಯಗಳಾಗಿದ್ದು, ಇವರು, ಕಣ್ಣೂರಿನವರು ಎಂದು ಗುರ್ತಿಸಲಾಗಿದೆ. ಅವರೂ ಚಿಕಿತ್ಸೆ ಪಡೆಯುತ್ತಿದ್ದಾರೆ. ವಿಜಯಪುರ ಪೊಲೀಸರು ಸ್ಥಳಕ್ಕೆ ಬಂದು ಪರಿಶೀಲನೆ ನಡೆಸಿ, ಎರಡೂ ಕಾರುಗಳನ್ನು ವಶಕ್ಕೆ ಪಡೆದುಕೊಂಡಿದ್ದಾರೆ.

ಸಿಎಂ ಸಿದ್ದರಾಮಯ್ಯನವರ ತೇಜೋವಧೆ ಖಂಡಿಸಿ ಮನವಿ ಸಲ್ಲಿಕೆ

ನಾಳೆ ಫ್ರೀಡಂ ಪಾರ್ಕ್‌ನಲ್ಲಿ ಪ್ರತಿಭಟನೆ

ಕೋಲಾರ: ಶೋಷಿತ ಸಮುದಾಯಗಳ ಜನನಾಯಕರಾದ ಸಿಎಂ ಸಿದ್ದರಾಮಯ್ಯ ಅವರಿಗೆ ರಾಜ್ಯಪಾಲರು ಶೋಕಸ್ ನೋಟಿಸ್ ನೀಡಿದ್ದು ರಾಜ್ಯಪಾಲರ ಈ ನಡೆಯನ್ನು ಖಂಡಿಸಿ ಕೋಲಾರ ಜಿಲ್ಲಾ ಕುರುಬರ ಸಂಘದ ವತಿಯಿಂದ ನಗರದ ಕೆಎಸ್ಆರ್ ಟಿಸಿ ಬಸ್ ನಿಲ್ದಾಣದ ಸರ್ಕಲ್ ನಲ್ಲಿ ಪ್ರತಿಭಟನೆ ನಡೆಸಿ ನಂತರ ಜಿಲ್ಲಾಧಿಕಾರಿಗಳಿಗೆ ಮನವಿ ಸಲ್ಲಿಸಲಾಯಿತು. ಈ ಸಂದರ್ಭದಲ್ಲಿ ಜಿಲ್ಲಾ ಕುರುಬರ ಸಂಘದ ಅಧ್ಯಕ್ಷ ತಂಬಳ್ಳಿ ಮುನಿಯಪ್ಪ ಮಾತನಾಡಿ, ಸಿಎಂ ಸಿದ್ದರಾಮಯ್ಯ ರಾಜ್ಯದ ಅಹಿಂದ ಹಾಗೂ ದೀನದಲಿತರು, ಶೋಷಿತ ಸಮುದಾಯಗಳ ನಾಯಕರಾಗಿದ್ದಾರೆ. ರಾಜ್ಯಪಾಲರು ನೀಡಿರುವ ಶೋಕಸ್ ನೋಟಿಸ್‌ನ್ನು ವಾಪಸ್ಸು ಪಡೆಯುವಂತೆ ಆಗ್ರಹಿಸಿ ಮತ್ತು ಕೆಲವು ಪಕ್ಷಗಳ ರಾಜ್ಯ ನಾಯಕರು ಕುತಂತ್ರದಿಂದ ಸಿದ್ದರಾಮಯ್ಯನವರ ತೇಜೋವಧೆ ಮಾಡುತ್ತಿರುವುದನ್ನು ಖಂಡಿಸಿ ಅಗಸ್ಟ್ 7 ರಂದು ಬೆಂಗಳೂರಿನ ಫ್ರೀಡಂ ಪಾರ್ಕನಲ್ಲಿ ಪ್ರತಿಭಟನೆಯನ್ನು ಹಮ್ಮಿಕೊಂಡಿದ್ದು ಜಿಲ್ಲೆಯಿಂದ ನೂರಾರು ಮಂದಿ ಭಾಗವಹಿಸಲಿದ್ದಾರೆ ಎಂದು ತಿಳಿಸಿದರು. ಈ ಸಂದರ್ಭದಲ್ಲಿ ಕರ್ನಾಟಕ ಪ್ರದೇಶ ಕುರುಬರ ಸಂಘದ ಅಂಜನಿ ಸೋಮಣ್ಣ, ಕೆ.ಎನ್.ಸರಸ್ವತಿ, ಕನಕ ಭವನ ಹಾಗೂ ಕನಕದಾಸ ವಿದ್ಯಾರ್ಥಿ ನಿಲಯ ಅಧ್ಯಕ್ಷ ಡಿ.ಮುನಿಯಪ್ಪ, ಜಿಲ್ಲಾ ಉಪಾಧ್ಯಕ್ಷ ಸಿ.ಸೋಮಶೇಖರ್, ಕಾರ್ಯಧ್ಯಕ್ಷ ಜೆ.ಕೆ.ಜಯರಾಮ್, ಆರ್.ವೆಂಕಟೇಶ್‌ಮೂರ್ತಿ, ಕುರುಬರ ಸಂಘದ ಮುಳಬಾಗಿಲು ತಾಲ್ಲೂಕು ಅಧ್ಯಕ್ಷ ಸುಬ್ರಮಣಿ, ಶ್ರೀನಿವಾಸಪುರ ತಾಲ್ಲೂಕು ಅಧ್ಯಕ್ಷ ವೇಮಣ್ಣ, ಕೋಲಾರ ತಾಲ್ಲೂಕು ಅಧ್ಯಕ್ಷ ಮುನಿಸ್ವಾಮಿ, ಮಹಿಳಾ ಅಧ್ಯಕ್ಷೆ ಶಾಂತಮ್ಮ, ಬಂಗಾರಪೇಟೆ ತಾಲ್ಲೂಕು

ಅಧ್ಯಕ್ಷ ರಾಮಕೃಷ್ಣಪ್ಪ, ಮಾಲೂರು ತಾಲ್ಲೂಕು ಅಧ್ಯಕ್ಷ ಬಲ್ಲಹಳ್ಳಿ ನಾರಾಯಣಸ್ವಾಮಿ, ಕೆಜಿಎಫ್ ತಾಲ್ಲೂಕು ಅಧ್ಯಕ್ಷ ಆನಂದ ಮೂರ್ತಿ, ಪರಮೇಶ್, ಕೆ.ಎನ್.ಎನ್.ಪ್ರಕಾಶ್, ಬೆಗ್ಲಿ ಶ್ರೀನಿವಾಸ್, ನಗರಸಭಾ ಸದಸ್ಯರಾದ ವಿ.ಮಂಜುನಾಥ್, ಪ್ರಸಾದ್‌ಬಾಬು, ಕುರಿಗಳ ರಮೇಶ್, ಗೋವಿಂದಣ್ಣ, ಕೋಡಿರಾಮಸಂದ್ರ ಮುನಿರಾಜು, ವೆಂಕಟೇಶ್, ಮಾಲೂರು ದೇವರಾಜು ಮತ್ತಿತರರಿದ್ದರು.

ವಿಶ್ವಕರ್ಮ ನಿಗಮದಿಂದ ಅರ್ಜಿ

ಚಿಕ್ಕಬಳ್ಳಾಪುರ: 2024-25ನೇ ಸಾಲಿನ ಕರ್ನಾಟಕ ವಿಶ್ವಕರ್ಮ ಸಮುದಾಯಗಳ ಅಭಿವೃದ್ಧಿ ನಿಗಮದ ವಿವಿಧ ಯೋಜನೆಗಳ ಸೌಲಭ್ಯ ಪಡೆಯಲು ವಿಶ್ವಕರ್ಮ ಜನಾಂಗದವರಿಂದ ಆನ್ ಲೈನ್ ಮೂಲಕ ಅರ್ಜಿಗಳನ್ನು ಆಹ್ವಾನಿಸಲಾಗಿದೆ. ಅರ್ಜಿಗಳನ್ನು ಆಗಸ್ಟ್ 31 ರೊಳಗೆ ಸಲ್ಲಿಸಬೇಕು. ಯೋಜನೆಗಳ ವಿವರ: 1) ಪಂಚವೃತ್ತಿ ಅಭಿವೃದ್ಧಿಗಾಗಿ ಆರ್ಥಿಕ ನೆರವು, 2) ಸ್ವಯಂ ಉದ್ಯೋಗ ಸಾಲ ಯೋಜನೆ, 3) ಅರಿವು ಶೈಕ್ಷಣಿಕ ಸಾಲ ಯೋಜನೆ, 4) ಗಂಗಾ ಕಲ್ಯಾಣ ಯೋಜನೆ, 5) ಸ್ವಯಂ ಉದ್ಯೋಗ ನೇರ ಸಾಲ (ವಾಣಿಜ್ಯ ಬ್ಯಾಂಕ್ ಗಳ ಸಹಯೋಗದೊಂದಿಗೆ) ಯೋಜನೆ, 6) ಸಾರಥಿ ಯೋಜನೆ, 7) ವಿದೇಶಿ ವ್ಯಾಸಂಗ ಯೋಜನೆ (ಶೈಕ್ಷಣಿಕ ಸಾಲ) 8) ಸ್ವಾತಂತ್ರ್ಯ ಅಮೃತ ಮಹೋತ್ಸವ ಮುನ್ನಡೆ ಯೋಜನೆಗಳ ಸೌಲಭ್ಯ (www.kaushalkar.com) ಪಡೆಯಲು ಅರ್ಜಿ ಸಲ್ಲಿಸಬಹುದು ಹಾಗೂ 2023-24ನೇ ಸಾಲಿಗೆ ಅರ್ಜಿ ಸಲ್ಲಿಸಿ ಆಯ್ಕೆಯಾಗದವರು ಅದೇ ಯೋಜನೆಗೆ ಈ ವರ್ಷ ಮರು ಅರ್ಜಿ ಸಲ್ಲಿಸುವ ಅಗತ್ಯತೆ ಇರುವುದಿಲ್ಲ. ಮೇಲ್ಕಂಡ ಸೌಲಭ್ಯಗಳನ್ನು ಪಡೆಯಲು ಇಚ್ಛಿಸುವ ಹಿಂದುಳಿದ ವರ್ಗಗಳ ಅರ್ಜಿದಾರರು ಅರ್ಜಿಗಳನ್ನು ಸೇವಾಸಿಂಧು ಪೋರ್ಟಲ್ ಲ್ಲಿಂಕ್: ||ಜಾಚಿಟಿಜಹಿ.ಅಚಿಡಿಟಿಚಿಣಚಿಞಚಿ. ರಂತ.ಟ ಮುಖಾಂತರ ಗ್ರಾಮ ಒನ್, ಬೆಂಗಳೂರು ಒನ್ ಮತ್ತು ಕರ್ನಾಟಕ ಒನ್ ಸೇವಾಕೇಂದ್ರಗಳಲ್ಲಿ ಆನ್ಲೈನ್ ಮೂಲಕ ಅರ್ಜಿಗಳನ್ನು ಸಲ್ಲಿಸಬಹುದು. ಹೆಚ್ಚಿನ ಮಾಹಿತಿಗಾಗಿ ನಿಗಮದ ಜಾಲತಾಣ http://sevasindhu.karnataka.gov.in ಅಥವಾ ನಿಗಮದ ದೂರವಾಣಿ ಸಂಖ್ಯೆ 080 22374848/ 97899899039 ಗೆ ಹಾಗೂ ಚಿಕ್ಕಬಳ್ಳಾಪುರ ಜಿಲ್ಲಾ ಕಚೇರಿ ದೂ.ಸಂ: 08156-277039 ಗೆ ಸಂಪರ್ಕಿಸಬಹುದೆಂದು ನಿಗಮದ ಜಿಲ್ಲಾ ವ್ಯವಸ್ಥಾಪಕರು ಪ್ರಕಟಣೆಯಲ್ಲಿ ತಿಳಿಸಿದ್ದಾರೆ.

ಡೆಂಗ್ಯೂ ಬಗ್ಗೆ ಜಾಗೃತಿ ಎಲ್.ಇ.ಡಿ ವಾಹನಕ್ಕೆ ಚಾಲನೆ

ವಿಜಯಪುರ: ಪ್ರತಿಯೊಬ್ಬರು ತಮ್ಮ ಮನೆಗಳ ಬಳಿ ಬಿಸಾಡುವ ತ್ಯಾಜ್ಯವನ್ನು ಸರಿಯಾಗಿ ವಿಲೇವಾರಿ ಮಾಡಿ ಪರಿಸರವನ್ನು ಸ್ವಚ್ಛವಾಗಿಟ್ಟುಕೊಳ್ಳುವುದರಿಂದ ಸೊಳ್ಳೆಗಳ ಉತ್ಪತ್ತಿಯನ್ನು ಕಡಿಮೆ ಮಾಡಿದರೆ ಡೆಂಗ್ಯೂನಿಂದ ದೂರ ಇರಬಹುದು ಎಂದು ಪುರಸಭಾ ಮುಖ್ಯಧಿಕಾರಿ ಸಂತೋಷ್ ಕುಮಾರ್ ತಿಳಿಸಿದರು.

ಪಟ್ಟಣದ ಪುರಸಭಾವತಿಯಿಂದ ಪಟ್ಟಣದ ಎಲ್ಲಾ ಶಾಲಾ ಕಾಲೇಜುಗಳು ಸೇರಿದಂತೆ ಎಲ್ಲಾ ವಾರ್ಡ್ ಗಳಲ್ಲಿ ಡೆಂಗ್ಯೂ ಬಗ್ಗೆ ಜಾಗೃತಿ ಮುಡಿಸುವ ಸಲುವಾಗಿ ಎಲ್.ಇ.ಡಿ ವಾಹನಕ್ಕೆ ವಿಜಯ ಶಾಲೆಯಲ್ಲಿ ಚಾಲನೆ ನೀಡಿ ಮಾತನಾಡಿದರು.

ಡೆಂಗ್ಯೂ ಜ್ವರವು ಸೋಂಕಿತ ಈಡಿಸ್ ಸೊಳ್ಳೆಗಳಿಂದ ಹರಡುವ ವೈರಲ್ ಕಾಯಿಲೆಯಾಗಿದೆ. ಇದು ಅಧಿಕ ಜ್ವರ, ತೀವ್ರ ತಲೆನೋವು, ಕೀಲು ಮತ್ತು ಸ್ನಾಯು ನೋವು ಮತ್ತು ದದ್ದುಗಳಂತಹ ರೋಗಲಕ್ಷಣಗಳಿಂದ ನಿರೂಪಿಸಲ್ಪಟ್ಟಿದ್ದು ಇದರ ಸಲುವಾಗಿ ಪಟ್ಟಣದ ಎಲ್ಲಾ ಕಾಲೇಜು ಹಾಗೂ ವಾರ್ಡ್, ಬಸ್ಸ್ ನಿಲ್ದಾಣ, ಶಿವ ಗಣೇಶ ಸರ್ಕಲ್ ಬಳಿ, ಶಿಡ್ಲಘಟ್ಟ ಮುಖ್ಯ ಎಲ್ಲಾ ಸರ್ಕಲ್ ಬಳಿ ಎಲ್.ಇ.ಡಿ ವಾಹನದ ಮೂಲಕ ಜಾಗೃತಿಯನ್ನು ಪಟ್ಟಣದಲ್ಲಿ ಮೂಡಿಸುತ್ತಿದ್ದು, ಪಟ್ಟಣದ ಜನತೆ ಭಯ ಪಡುವದನ್ನು ಬಿಟ್ಟು ಸ್ವಚ್ಛತೆಯ ಕಡೆ ಗಮನಹರಿಸಿದಾಗ ಡೆಂಗ್ಯೂ ಕಾಯಿಲೆಯಿಂದ ದೂರ ಉಳಿಯಬಹುದು ಎಂದರು.

ಎಲ್ಲಾ ವರ್ಡ್ ಗಳಲ್ಲಿ ಡೆಂಗ್ಯೂ ಕಾರ್ಯಾಗಾರಗಳು: ಡೆಂಗ್ಯೂನ ಎಚ್ಚರಿಕೆ ಚಿಹ್ನೆಗಳು ಮತ್ತು ರೋಗಲಕ್ಷಣಗಳ ಬಗ್ಗೆ ಸಮುದಾಯದ ಸದಸ್ಯರಿಗೆ-ವಿಶೇಷವಾಗಿ ಪೋಷಕರು ಮತ್ತು ಆರೈಕೆ ಮಾಡುವವರಿಗೆ ತಿಳಿಸಲು ಮಾತುಕತೆಗಳು ಮತ್ತು ಕಾರ್ಯಾಗಾರಗಳನ್ನು ಆಯೋಜಿಸುವುದು, ರೋಗವನ್ನು ಹೇಗೆ ಸಂಕುಚಿತಗೊಳಿಸುವುದು ಮತ್ತು ವೈದ್ಯಕೀಯ ಸಹಾಯವನ್ನು ಪಡೆಯುವುದು ಎಷ್ಟು ನಿರ್ಣಾಯಕವಾಗಿದೆ ಎಂಬುದರ ಬಗ್ಗೆ ಅರಿವು ಅಗತ್ಯ ಎಂದರು.

ಶಾಲಾಗಳಲ್ಲಿ ಜಾಗೃತಿ: ಡೆಂಗ್ಯೂ ಶಿಕ್ಷಣವನ್ನು ಶಾಲಾ ಪಠ್ಯಕ್ರಮದಲ್ಲಿ ಅಳವಡಿಸಬೇಕು ಮತ್ತು ಮಕ್ಕಳು ಅನಾರೋಗ್ಯವನ್ನು ಅರ್ಥಮಾಡಿಕೊಳ್ಳುತ್ತಾರೆ ಮತ್ತು ಮನೆಯಲ್ಲಿ ಜಾಗೃತಿ ಮೂಡಿಸಲು ಸಹಾಯ ಮಾಡಬಹುದು ಎಂದರು.

ಪುರಸಭಾ ಅಧಿಕಾರಿ ಶೇಕರ್ ಮಾತನಾಡಿ, ಡೆಂಗ್ಯೂ ಜಾಗೃತಿಯನ್ನು ಹೆಚ್ಚಿಸುವ ಮೂಲಕ ತಮ್ಮ ನೆರೆಹೊರೆಯವರು ಮತ್ತು ತಮ್ಮನ್ನು ಸುರಕ್ಷಿತವಾಗಿರಿಸಲು ಸಹಾಯ ಮಾಡಬಹುದು. ನಾವು ಒಟ್ಟಾಗಿ ಕೆಲಸ ಮಾಡುವ ಮೂಲಕ, ಜಾಗೃತಿ ಹರಡುವ ಮತ್ತು ಕ್ರಮ ತೆಗೆದುಕೊಳ್ಳುವ ಮೂಲಕ ಡೆಂಗ್ಯೂನ ಪರಿಣಾಮಗಳನ್ನು ಕಡಿಮೆ ಮಾಡಬಹುದು ಮತ್ತು ಆರೋಗ್ಯಕರ ಸಮುದಾಯಗಳನ್ನು ರಚಿಸಬಹುದು ಎಂದರು. ಪುರಸಭಾ ಆರೋಗ್ಯಧಿಕಾರಿ ಲಾವಣ್ಯ ಹಾಜರಿದ್ದರು.

95 ಕೋಟಿ ರೂ.ಅನುದಾನ

ರಾಜ್ಯ ಮಹಿಳಾ ಅಭಿವೃದ್ಧಿ ನಿಗಮದ ಅಧ್ಯಕ್ಷೆ ಜೆ.ಪದ್ಮಾವತಿ ಹೇಳಿಕೆ

ಚಿಕ್ಕಬಳ್ಳಾಪುರ: ಕಳೆದ ಮೂರು ವರ್ಷಗಳ ಹಿಂದೆ ಕರ್ನಾಟಕ ರಾಜ್ಯ ಮಹಿಳಾ ಅಭಿವೃದ್ಧಿ ನಿಗಮಕ್ಕೆ 300-400 ಕೋಟಿ ರೂಪಾಯಿ ಅನುದಾನ ದೊರೆಯುತ್ತಿತ್ತು. ಈ ವರ್ಷ ಸರ್ಕಾರ ನಿಗಮಕ್ಕೆ 95 ಕೋಟಿ ರೂಪಾಯಿ ಅನುದಾನವನ್ನು ಮಾತ್ರ ಬಿಡುಗಡೆ ಮಾಡಿದ್ದು, ಮಹಿಳಾ ಸಬಲೀಕರಣದ ದೃಷ್ಟಿಯಿಂದ ಹೆಚ್ಚು ಅನುದಾನ ಒದಗಿಸುವಂತೆ ಸರ್ಕಾರಕ್ಕೆ ಪ್ರಸ್ತಾವನೆ ಸಲ್ಲಿಸಿ ಮನವಿ ಮಾಡಲಾಗಿದೆ ಎಂದು ನಿಗಮದ ಅಧ್ಯಕ್ಷೆ ಜೆ.ಪದ್ಮಾವತಿ ಅವರು ತಿಳಿಸಿದರು.

ಚಿಕ್ಕಬಳ್ಳಾಪುರ ಜಿಲ್ಲೆಗೆ ಪ್ರವಾಸ ಕೈಗೊಂಡು ಜಿಲ್ಲಾಡಳಿತ ಭವನದಲ್ಲಿ ನಿಗಮದ ಜಿಲ್ಲಾ ಮಟ್ಟದ ಪ್ರಗತಿ ಪರಿಶೀಲನಾ ಸಭೆ ನಡೆಸಿ ನಂತರ ಮಾತನಾಡಿದರು.

ರಾಜ್ಯದಲ್ಲಿ ಅಸಹಾಯಕರು,ಶೋಷನೀಯ ಸ್ಥಿತಿಯಲ್ಲಿರುವ ಮಹಿಳೆಯರು, ಮಾಜಿ ದೇವದಾಸಿಯರು, ಲಿಂಗತ್ವ ಅಲ್ಪ ಸಂಖ್ಯಾತರಿಗೆ ಸಾಲ ಸೌಲಭ್ಯ ಸೇರಿದಂತೆ ಹಲವು ಯೋಜನೆಗಳ ಮೂಲಕ ಸಹಾಯ ಮಾಡಿ ಅವರನ್ನು ಆರ್ಥಿಕವಾಗಿ ಸಶಕ್ತಗೊಳಿಸುವ ಜೊತೆಗೆ ಮುಖ್ಯವಾಹಿನಿಗೆ ತರುವ ಕೆಲಸವನ್ನು ಮಹಿಳಾ ಅಭಿವೃದ್ಧಿ ನಿಗಮ ಮಾಡುತ್ತಿದೆ. ಆದರೆ, ವಿವಿಧ ಯೋಜನೆಗಳ ಮೂಲಕ ಫಲಾನುಭವಿಗಳನ್ನು ತಲುಪಲು ಮತ್ತು ಪರಿಣಾಮಕಾರಿಯಾಗಿ ಕಾರ್ಯ ನಿರ್ವಹಿಸಲು ಅನುದಾನದ ಕೊರತೆ ಇದೆ. ಈ ಹಿಂದೆ 300-400 ಕೋಟಿ ರೂಪಾಯಿ ಅನುದಾನವನ್ನು ನಿಗಮಕ್ಕೆ ಸರ್ಕಾರ ನೀಡುತ್ತಿತ್ತು. ಈ ವರ್ಷ ಕೇವಲ 95 ಕೋಟಿ ರೂಪಾಯಿ ಅನುದಾನ ನೀಡಿದ್ದು, ಇದರಲ್ಲಿ 55 ಕೋಟಿ ರೂಪಾಯಿ ಕೆಎಸ್ ಎಫ್ ಸಿ ಗೆ ಮತ್ತು 5 ಕೋಟಿ ಸಿಬ್ಬಂದಿ ವೇತನಕ್ಕೆ ವೆಚ್ಚವಾಗುತ್ತಿದೆ. ಉಳಿದ 35 ಕೋಟಿ ರೂಪಾಯಿಗಳಲ್ಲಿ ನಿಗಮದ ಅವಶ್ಯಕತೆಗಳಿಗೆ ತಕ್ಕಂತೆ ಯೋಜನೆ ಮತ್ತು ಕಾರ್ಯಕ್ರಮಗಳನ್ನು ರೂಪಿಸಲು ಸಾಧ್ಯವಾಗುತ್ತಿಲ್ಲ. ಆದ್ದರಿಂದ ನಿಗಮಕ್ಕೆ ಹೆಚ್ಚು ಅನುದಾನ ಬಿಡುಗಡೆ ಮಾಡುವಂತೆ ಕೋರಿ ಸರ್ಕಾರಕ್ಕೆ ಪ್ರಸ್ತಾವನೆ ಸಲ್ಲಿಸಲಾಗಿದೆ.ಈ ಬಗ್ಗೆ ಮುಂದಿನ ದಿನಗಳಲ್ಲಿ ಮುಖ್ಯಮಂತ್ರಿಗಳು ಸಕಾರಾತ್ಮಕವಾಗಿ ಸ್ಪಂದಿಸುವ ಭರವಸೆ ಇದೆ ಎಂದರು.

ಈ ಹಿಂದೆ ಮಾಜಿ ದೇವದಾಸಿಯರಿಗೆ ಪ್ರತಿ ತಿಂಗಳು 1 ಸಾವಿರದ 500 ರೂ ಮಾಶಾಸನ

ಜಿಲ್ಲೆಯಲ್ಲಿ ಸಮರ್ಪಕ ಕಾರ್ಯ ನಿರ್ವಹಣೆ

ಉದ್ಯೋಗಿನಿ ಯೋಜನೆಯಡಿ ಜಿಲ್ಲೆಯ ವಿಧಾನಸಭಾ ಕ್ಷೇತ್ರವಾರು 13 ಅರ್ಜಿಗಳು ಆಯ್ಕೆಯಾಗಿವೆ.ಸಹ ಲಿಂಗತ್ವ ಅಲ್ಪಸಂಖ್ಯಾತರು, ದಮನಿತ ಮಹಿಳೆಯರು, ಎಚ್.ಐ.ವಿ ಸೋಂಕಿತ ಹಾಗೂ ಬಾಧಿತ ಮಹಿಳೆಯರು ಸ್ವಯಂ ಉದ್ಯೋಗ ಮಾಡಲು ಬ್ಯಾಂಕಿನಿಂದ ಸಾಲ ಸೌಲಭ್ಯವನ್ನು ಮಹಿಳಾ ಅಭಿವೃದ್ಧಿ ನಿಗಮದಿಂದ ಪಡೆಯಲು ಅವಕಾಶವಿದೆ.ಈ ಸಾಲಗಳ ಮೇಲೆ ಮಹಿಳಾ ಅಭಿವೃದ್ಧಿ ನಿಗಮದಿಂದ ಶೇ 50ರಷ್ಟು ಸಹಾಯಧನ ಸೌಲಭ್ಯ ನೀಡಲಾಗುವುದು. ಆಸೀಡ್ ದಾಳಿಗೆ ಒಳಪಟ್ಟ ಮಹಿಳೆಗೆ ಮಹಿಳಾ ಅಭಿವೃದ್ಧಿ ನಿಗಮದಿಂದ 5 ಲಕ್ಷ ರೂಪಾಯಿ ಸಹಾಯಧನ ಸೌಲಭ್ಯ ನೀಡಲಾಗುವುದು ಜಿಲ್ಲೆಯಲ್ಲಿ ಒಂದು ಪ್ರಕರಣ ಆಗಿದ್ದು ಸಹಾಯಧನ ನೀಡಲಾಗಿದೆ. ಸರ್ಕಾರದ ಸವಲತ್ತುಗಳನ್ನು ಸಾರ್ವಜನಿಕರಿಗೆ ತಲುಪಿರುವ ಪ್ರಕ್ರಿಯೆಯನ್ನು ಗಮನಿಸಿದಾಗ ಚಿಕ್ಕಬಳ್ಳಾಪುರ ಜಿಲ್ಲೆಯಲ್ಲಿ ಸಮರ್ಪಕ ಕಾರ್ಯ ನಿರ್ವಹಣೆಯಾಗಿದೆ ಎಂದು ಜಿ.ಪದ್ಮಾವತಿ ತಿಳಿಸಿದರು. ಈ ವೇಳೆ ರಾಜ್ಯ ಮಹಿಳಾ ಅಭಿವೃದ್ಧಿ ನಿಗಮದಿಂದ ಸೌಲಭ್ಯ ಪಡೆದ ವಿವಿಧ ಯೋಜನೆಯ ಅರ್ಹ ಫಲಾನುಭವಿಗಳ ಗುರುತಿನ ಚೀಟಿ ವಿತರಣೆ ಮಾಡಲಾಯಿತು.

ನೀಡಲಾಗುತ್ತಿತ್ತು. ಈಗ ಮಾಶಾಸನವನ್ನು 2 ಸಾವಿರ ರೂಪಾಯಿಗೆ ಹೆಚ್ಚಿಸಲಾಗಿದೆ. ರಾಜ್ಯದಲ್ಲಿರುವ ಲಿಂಗತ್ವ ಅಲ್ಪಸಂಖ್ಯಾತರನ್ನು ಭಿಕ್ಷಾಟನೆಯಿಂದ ದೂರ ಮಾಡಿ ಸ್ವಾವಲಂಬಿಗಳನ್ನಾಗಿಸಲು ಅವರಿಗೂ ಸರ್ಕಾರದ ಗ್ಯಾರಂಟಿ ಯೋಜನೆಗಳಾದ ಗೃಹಲಕ್ಷ್ಮಿ, ಅನ್ನ ಭಾಗ್ಯ, ಗೃಹಜ್ಯೋತಿ ಮತ್ತು ಶಕ್ತಿ ಯೋಜನೆಗಳನ್ನು ತಲುಪಿಸಲು ನಿಗಮ ಬದ್ಧವಾಗಿದೆ ಮತ್ತು ಪ್ರಾಮಾಣಿಕ ಪ್ರಯತ್ನ ಮಾಡುತ್ತಿದೆ. ಗೃಹಲಕ್ಷ್ಮಿ ಯೋಜನೆ ತಲುಪಿಸಲು ಆಪ್ ಒಂದನ್ನು ಆರಂಭಿಸಲಾಗಿದೆ. ಚಿಕ್ಕಬಳ್ಳಾಪುರ ಜಿಲ್ಲೆಯಲ್ಲಿ ಒಟ್ಟು 2 ಸಾವಿರದ 407 ಲಿಂಗತ್ವ ಅಲ್ಪ ಸಂಖ್ಯಾತರಿದ್ದು, ಈ ಪೈಕಿ 13 ಜನರಿಗೆ ವಸತಿಗಾಗಿ ಉಚಿತ ನಿವೇಶನ ಮತ್ತು 34 ಜನರಿಗೆ ಗೃಹಲಕ್ಷ್ಮಿ ಯೋಜನೆ ತಲುಪುತ್ತಿದೆ. ಮುಂದಿನ ದಿನಗಳಲ್ಲಿ ಎಲ್ಲಾ ಗ್ಯಾರಂಟಿ ಯೋಜನೆಗಳನ್ನೂ ತಲುಪಿಸುವ ಜೊತೆಗೆ 3 ಸಾವಿರ ನಿವೇಶನಗಳನ್ನು ವಿತರಿಸುವ ಗುರಿ ಹೊಂದಲಾಗಿದೆ ಎಂದು ಇದೇ ವೇಳೆ ತಿಳಿಸಿದರು.

ಅಧ್ಯಕ್ಷರಾಗಿ ಅಧಿಕಾರ ವಹಿಸಿಕೊಂಡ 40 ದಿನಗಳಲ್ಲಿ 8 ಜಿಲ್ಲೆಗಳಲ್ಲಿ ಪ್ರವಾಸ ಕೈಗೊಂಡು ಮಹಿಳೆಯರು, ಲಿಂಗತ್ವ ಅಲ್ಪಸಂಖ್ಯಾತರು ಹಾಗೂ ಮಾಜಿ ದೇವದಾಸಿಯರ ಸಮಸ್ಯೆಗಳನ್ನು ಅರಿಯುವ ಪ್ರಾಮಾಣಿಕ ಪ್ರಯತ್ನ ಮಾಡಲಾಗಿದೆ 'ಲಿಂಗತ್ವ ಅಲ್ಪಸಂಖ್ಯಾತರು, ಎಚ್.ಐ.ವಿ ಸೋಂಕಿತರು ಹಾಗೂ ದಮನಿತ ಮಹಿಳೆಯರಿಗೆ ಮಹಿಳಾ ಅಭಿವೃದ್ಧಿ ನಿಗಮದಿಂದ ವಿವಿಧ ರೀತಿಯ ಆರ್ಥಿಕ ಚಟುವಟಿಕೆಗಳನ್ನು ಕೈಗೊಳ್ಳಲು 30 ಸಾವಿರ ಪ್ರೋತ್ಸಾಹಧನ ನೀಡಲಾಗುತ್ತದೆ' ಅದರ ಸದುಪಯೋಗ ಪಡೆದು ಮಹಿಳೆಯರು ಮುಖ್ಯ ವಾಹಿನಿಗೆ ಬರಬೇಕು ಎಂದು ಮನವಿ ಮಾಡಿದರು.

ಜಿಲ್ಲೆಯಲ್ಲಿ ಧನಶ್ರೀ ಯೋಜನೆಯಡಿ 9 ಅರ್ಜಿಗಳು ಸ್ವೀಕೃತವಾಗಿವೆ. ಲಿಂಗತ್ವ ಅಲ್ಪಸಂಖ್ಯಾತರ ಪುನರ್ವಸತಿ ಯೋಜನೆಯಡಿ ಹಾಗೂ ವಿಕಲ ಚೇತನ ಯೋಜನೆಯಡಿ ಅರ್ಹ 16 ಫಲಾನುಭವಿಗಳಿಗೆ ಸವಲತ್ತು ನೀಡಲಾಗಿದೆ ಎಂದು ತಿಳಿಸಿದರು.

ಜಿಲ್ಲಾಧಿಕಾರಿ ಪಿ. ಎನ್ ರವೀಂದ್ರ, ಜಿಲ್ಲಾ ಪಂಚಾಯತ್ ಮುಖ್ಯ ನಿರ್ವಹಣಾಧಿಕಾರಿ ಪ್ರಕಾಶ್ ಜಿ.ಟಿ ನಿಟ್ಟಾಲಿ, ರಾಜ್ಯ ಮಹಿಳಾ ಅಭಿವೃದ್ಧಿ ನಿಗಮದ ಪ್ರಧಾನ ವ್ಯವಸ್ಥಾಪಕರಾದ ಅಕ್ಕ ಮಹಾದೇವಿ, ಮಹಿಳಾ ಮಕ್ಕಳ ಇಲಾಖೆಯ ಉಪನಿರ್ದೇಶಕ ವೆಂಕಟೇಶ್ ರೆಡ್ಡಿ ,ಜಿಲ್ಲಾ ಮಟ್ಟದ ಅಧಿಕಾರಿಗಳು ಹಾಗೂ ನಿಗಮಗಳ ಅಧಿಕಾರಿಗಳು ಹಾಜರಿದ್ದರು.

ವಿವಿಧ ಯೋಜನೆಗಳಿಗೆ ಅರ್ಜಿ

ಚಿಕ್ಕಬಳ್ಳಾಪುರ: ಕರ್ನಾಟಕ ರಾಜ್ಯ ಕಾಡುಗೊಲ್ಲ ಅಭಿವೃದ್ಧಿ ನಿಮಗದಿಂದ 2024-25ನೇ ಸಾಲಿನಲ್ಲಿ ವಿವಿಧ ಯೋಜನೆಗಳಡಿ ಸಹಾಯಧನ/ಸಾಲ ಸೌಲಭ್ಯ ಪಡೆಯಲು ಇಚ್ಛಿಸುವವರು ಕಡ್ಡಾಯವಾಗಿ ಆನ್ ಲೈನ್ ಮೂಲಕ ಸೇವಾಸಿಂಧು ಪೋರ್ಟಲ್ ನಲ್ಲಿ ಅರ್ಜಿ ಆಹ್ವಾನಿಸಲಾಗಿದೆ. ಅರ್ಜಿಗಳನ್ನು ಆಗಸ್ಟ್ 31 ರೊಳಗೆ ಸಲ್ಲಿಸಬೇಕು. ಯೋಜನೆಗಳ ವಿವರ: 1) ಸ್ವಯಂ ಉದ್ಯೋಗ ಸಾಲ ಯೋಜನೆ, 2) ಅರಿವು ಶೈಕ್ಷಣಿಕ ಸಾಲ ಯೋಜನೆ(ಹೊಸದು), 3) ಗಂಗಾ ಕಲ್ಯಾಣ ಯೋಜನೆ, 4) ಸ್ವಯಂ ಉದ್ಯೋಗ ನೇರ ಸಾಲ (ಬ್ಯಾಂಕ್ ಗಳ ಸಹಯೋಗದೊಂದಿಗೆ) ಯೋಜನೆ, 5) ಸಾರಥಿ ಯೋಜನೆ, 6) ವಿದೇಶಿ ವ್ಯಾಸಂಗ ಯೋಜನೆಗಳ ಸೌಲಭ್ಯ ಪಡೆಯಬಹುದು. ಮೇಲ್ಕಂಡ ಸೌಲಭ್ಯಗಳನ್ನು ಪಡೆಯಲು ಇಚ್ಛಿಸುವ ಹಿಂದುಳಿದ ವರ್ಗಗಳ ಅರ್ಜಿದಾರರು ಅರ್ಜಿಗಳನ್ನು ಸೇವಾಸಿಂಧು ಪೋರ್ಟಲ್ http://sevasindhu.karnataka.gov.in ಮುಖಾಂತರ ಗ್ರಾಮ ಒನ್, ಬೆಂಗಳೂರು ಒನ್ ಮತ್ತು ಕರ್ನಾಟಕ ಒನ್ ಸೇವಾಕೇಂದ್ರಗಳಲ್ಲಿ ಆನ್ಲೈನ್ ಮೂಲಕ ಅರ್ಜಿಗಳನ್ನು ಸಲ್ಲಿಸಬಹುದು. ಹೆಚ್ಚಿನ ಮಾಹಿತಿಗಾಗಿ ಕೇಂದ್ರ ಕಚೇರಿಯ ದೂರವಾಣಿ ಸಂಖ್ಯೆ 080 22374848/ 97899899039 ಗೆ ಹಾಗೂ ಚಿಕ್ಕಬಳ್ಳಾಪುರ ಜಿಲ್ಲಾ ಕಚೇರಿ ದೂ.ಸಂ: 08156-277039 ಗೆ ಸಂಪರ್ಕಿಸಬಹುದೆಂದು ನಿಗಮದ ಜಿಲ್ಲಾ ವ್ಯವಸ್ಥಾಪಕರು ಪ್ರಕಟಣೆಯಲ್ಲಿ ತಿಳಿಸಿದ್ದಾರೆ.

ಆರ್ಥಿಕವಾಗಿ ಸಶಕ್ತಗೊಳಿಸುವ ಜೊತೆಗೆ ಮುಖ್ಯವಾಹಿನಿಗೆ ತರುವ ಕೆಲಸವನ್ನು ಮಹಿಳಾ ಅಭಿವೃದ್ಧಿ ನಿಗಮ ಮಾಡುತ್ತಿದೆ:ನಿಗಮದ ಅಧ್ಯಕ್ಷೆ ಜಿ.ಪದ್ಮಾವತಿ

ರಾಷ್ಟ್ರೀಯ ವಿದ್ಯಾರ್ಥಿವೇತನಕ್ಕಾಗಿ ವಿಕಲಚೇತನ ವಿದ್ಯಾರ್ಥಿಗಳಿಂದ ಅರ್ಜಿ

ಬೆಂಗಳೂರು ಗ್ರಾಮಾಂತರ: 2024-25ನೇ ಸಾಲಿನಲ್ಲಿ ಕೇಂದ್ರ ಸರ್ಕಾರದ ಸಾಮಾಜಿಕ ನ್ಯಾಯ ಸಚಿವಾಲಯ ಮತ್ತು ವಿಕಲಾಂಗ ವ್ಯಕ್ತಿಗಳ ಸಬಲೀಕರಣ ಇಲಾಖೆಯ ವತಿಯಿಂದ ರಾಷ್ಟ್ರೀಯ ವಿದ್ಯಾರ್ಥಿವೇತನ ಯೋಜನೆಯಡಿ ಆನ್ಲೈನ್ ಮೂಲಕ (ವೆಬ್-ಸೈಟ್ http://scholarships.gov.in/) ಅರ್ಜಿ ಆಹ್ವಾನಿಸಲಾಗಿದ್ದು, ಪ್ರಿಮೆಟ್ರಿಕ್ ವ್ಯಾಸಂಗಕ್ಕೆ ಅರ್ಜಿ ಸಲ್ಲಿಸಲು ಕೊನೆಯ 2024ರ ಆಗಸ್ಟ್ 31 ರವರೆಗೆ ಹಾಗೂ ಪೋಸ್ಟ್ ಮೆಟ್ರಿಕ್ ಮತ್ತು ಟಾಪ್ ಕ್ಲಾಸ್ಗಳ ವಿದ್ಯಾರ್ಥಿವೇತನಕ್ಕೆ ಅರ್ಜಿ ಸಲ್ಲಿಸಲು 2024ರ ಅಕ್ಟೋಬರ್ 31 ರವರೆಗೂ ಕಾಲಾವಕಾಶವಿರುತ್ತದೆ. ಬೆಂಗಳೂರು ಗ್ರಾಮಾಂತರ ಜಿಲ್ಲಾ ವ್ಯಾಪ್ತಿಯಲ್ಲಿರುವ ಶಾಲಾ/ ಕಾಲೇಜುಗಳಲ್ಲಿ ವ್ಯಾಸಂಗ ಮಾಡುತ್ತಿರುವ ವಿಕಲಚೇತನ ವಿದ್ಯಾರ್ಥಿಗಳು ಅಗತ್ಯ ದಾಖಲಾತಿಗಳೊಂದಿಗೆ ಆನ್ಲೈನ್ನಲ್ಲಿ ಅರ್ಜಿ ಸಲ್ಲಿಸಿ ಈ ಒಂದು ಸೌಲಭ್ಯವನ್ನು ಪಡೆಯಬಹುದಾಗಿದೆ. ಹೆಚ್ಚಿನ ಮಾಹಿತಿಗಾಗಿ ವಿಕಲಚೇತನರ ಹಾಗೂ ಹಿರಿಯ ನಾಗರಿಕರ ಸಬಲೀಕರಣ ಇಲಾಖೆಯ ಜಿಲ್ಲಾ ಅಂಗವಿಕಲರ ಕಲ್ಯಾಣಾಧಿಕಾರಿಯವರ ಕಛೇರಿ. ನಂ.3 ನೆಲಮಹಡಿ, ಜಿಲ್ಲಾಡಳಿತ ಭವನ, ಬೀರಸಂದ್ರ ಗ್ರಾಮ, ಕುಂದಾಣ ಹೋಬಳಿ, ದೇವನಹಳ್ಳಿ ತಾಲ್ಲೂಕು, ಬೆಂಗಳೂರು ಗ್ರಾಮಾಂತರ ಜಿಲ್ಲೆ-562110 ಹಾಗೂ ವಿಕಲಚೇತನರ ಸಹಾಯವಾಣಿ ಸಂಖ್ಯೆ- 080-29787441 ಇವರನ್ನು ಸಂಪರ್ಕಿಸಬಹುದಾಗಿದೆ.

ಉದ್ಯೋಗಕ್ಕೆ ಅರ್ಜಿ ಆಹ್ವಾನ

ರಾಮನಗರ: ಹಾರೋಹಳ್ಳಿ ಪಟ್ಟಣ ಪಂಚಾಯಿತಿ ವತಿಯಿಂದ 2024-25ನೇ ಸಾಲಿನ ಡೇ-ನಲ್ಮ್ ಯೋಜನೆಯಡಿ ಸ್ವ-ಸಹಾಯ ಗುಂಪುಗಳ ರಚನೆ (ಕನಿಷ್ಠ 10 ಜನ ಸ್ತ್ರೀಯರು ಒಳಗೊಂಡಂತೆ), ಬೀದಿ ಬದಿ ವ್ಯಾಪಾರಿಗಳ ಅರ್ಜಿ ಆಹ್ವಾನ ಹಾಗೂ ಸ್ವಯಂ ಉದ್ಯೋಗಕ್ಕಾಗಿ ಸಾಲ ಪಡೆಯಲು ಅರ್ಜಿ ಆಹ್ವಾನಿಸಲಾಗಿದೆ. ಹಾಲು ವಿತರಕರು, ಪತ್ರಿಕೆ ವಿತರಕರು, ದೋಬಿ, ಇಸ್ತ್ರಿ, ಹಳೆ ಪಾತ್ರೆ ವ್ಯಾಪಾರ, ಬಡಗಿ, ಹೂವಿನ ಕುಂಡಗಳ ವ್ಯಾಪಾರ, ನೇಯ್ಗೆ ವ್ಯಾಪಾರ, ಬಿದಿರಿನ ಪದಾರ್ಥಗಳ ತಯಾರಿಕೆ ಇತ್ಯಾದಿ ವ್ಯಾಪಾರಸ್ಥರಿಗೆ ಪಿ.ಎಂ ಸ್ವಾನಿಧಿ ಯೋಜನೆಯಡಿ ದೊರೆಯುವ ಸಾಲ ಸೌಲಭ್ಯಕ್ಕಾಗಿ ಅರ್ಜಿ ಸಲ್ಲಿಸಬಹುದಾಗಿದೆ. ಡೇ-ನಲ್ಮ್ ಅಭಿಯಾನ ಮತ್ತು ಪಿ.ಎಂ ಸ್ವಾನಿಧಿ ಯೋಜನೆಯಡಿ ಇಂಟರ್ನ್‌ಶಿಪ್ ಗಾಗಿ ಪದವಿ, ಸ್ನಾತಕೋತ್ತರ ಪದವಿ ಹಾಗೂ ಡಿಪ್ಲೋಮೋ ತರಗತಿಯಲ್ಲಿ ವ್ಯಾಸಂಗ ಮಾಡುತ್ತಿರುವ ಹಾಗೂ ಈಗಾಗಲೇ ವ್ಯಾಸಂಗ ಪೂರ್ಣಗೊಂಡಿರುವ ಆಸಕ್ತ ಅಭ್ಯರ್ಥಿಗಳು ಅರ್ಜಿ ಸಲ್ಲಿಸಬಹುದು. ಅರ್ಜಿ ಸಲ್ಲಿಸಲು ಆ. 31 ಕೊನೆಯ ದಿನವಾಗಿದೆ. ಹೆಚ್ಚಿನ ಮಾಹಿತಿಗೆ ಪಟ್ಟಣ ಪಂಚಾಯಿತಿ ಕಾರ್ಯಾಲಯ ಹಾರೋಹಳ್ಳಿ ಈ ಕಚೇರಿಯನ್ನು ಸಂಪರ್ಕಿಸುವಂತೆ ಮುಖ್ಯಾಧಿಕಾರಿ ಶ್ವೇತಾಬಾಯಿ ಪ್ರಕಟಣೆಯಲ್ಲಿ ತಿಳಿಸಿದ್ದಾರೆ.

ಸೌಲಭ್ಯ ಪಡೆಯಲು ಆನ್ ಲೈನ್ ಮೂಲಕ ಅರ್ಜಿ

ಬೆಂಗಳೂರು ಗ್ರಾಮಾಂತರ: 2024-25ನೇ ಸಾಲಿಗೆ ಹಿಂದುಳಿದ ವರ್ಗಗಳ ನಿಗಮಗಳ ವಿವಿಧ ಯೋಜನೆಗಳಡಿ ಸೌಲಭ್ಯ ಒದಗಿಸಲು ಆನ್ ಲೈನ್ ಮೂಲಕ ಅರ್ಜಿ ಆಹ್ವಾನಿಸಲಾಗಿದೆ.

ಡಿ.ದೇವರಾಜ ಅರಸು ಹಿಂದುಳಿದ ವರ್ಗಗಳ ಅಭಿವೃದ್ಧಿ ನಿಗಮ(ನಿ), ಕರ್ನಾಟಕ ಒಕ್ಕಲಿಗ ಸಮುದಾಯಗಳ ಅಭಿವೃದ್ಧಿ ನಿಗಮ(ನಿ), ಕರ್ನಾಟಕ ವೀರಶೈವ ಲಿಂಗಾಯತ ಸಮುದಾಯ ಅಭಿವೃದ್ಧಿ ನಿಗಮ(ನಿ), ಕರ್ನಾಟಕ ಉಪ್ಪಾರ ಅಭಿವೃದ್ಧಿ ನಿಗಮ(ನಿ), ಕರ್ನಾಟಕ ಸವಿತಾ ಸಮಾಜ ಅಭಿವೃದ್ಧಿ ನಿಗಮ(ನಿ), ಕರ್ನಾಟಕ ಮರಾಠ ಸಮುದಾಯ ಅಭಿವೃದ್ಧಿ ನಿಗಮ(ನಿ), ನಿಜಶರಣ ಅಂಬಿಗರ ಚೌಡಯ್ಯ ಅಭಿವೃದ್ಧಿ ನಿಗಮ(ನಿ), ಕರ್ನಾಟಕ ಮಡಿವಾಳ ಮಾಚಿದೇವ ಅಭಿವೃದ್ಧಿ ನಿಗಮ(ನಿ), ಕರ್ನಾಟಕ ಅಲೆಮಾರಿ/ಅರೆಅಲೆಮಾರಿ ಅಭಿವೃದ್ಧಿ ನಿಗಮ(ನಿ), ಕರ್ನಾಟಕ ವಿಶ್ವಕರ್ಮ ಸಮುದಾಗಳ ಅಭಿವೃದ್ಧಿ ನಿಗಮ(ನಿ), ಕರ್ನಾಟಕ ಕಾಡುಗೊಲ್ಲ ಅಭಿವೃದ್ಧಿ ನಿಗಮ(ನಿ), ಈ ನಿಗಮಗಳ ಆಯಾ ಸಮುದಾಯದವರು ಯೋಜನವಾರು ಸೌಲಭ್ಯ ಕೋರಿ ಆನ್ ಲೈನ್ ಮೂಲಕ ಸೇವಾ ಸಿಂಧು ಪೋರ್ಟಲ್ ನಲ್ಲಿ https://sevasindhu.karnataka.gov.in ಗ್ರಾಮ ಒನ್, ಕರ್ನಾಟಕ ಒನ್, ಬೆಂಗಳೂರು ಒನ್ ಸೇವಾ ಕೇಂದ್ರಗಳಲ್ಲಿಅರ್ಜಿ ಸಲ್ಲಿಸಬಹುದಾಗಿರುತ್ತದೆ.

ನಿಗಮದ ವಿವಿಧ ಯೋಜನೆಗಳು- ಸ್ವಯಂ ಉದ್ಯೋಗ ನೇರಸಾಲ ಯೋಜನೆ, ಗಂಗಾ ಕಲ್ಯಾಣ ಯೋಜನೆ, ಅರಿವು ಶೈಕ್ಷಣಿಕ ಸಾಲ ಯೋಜನೆ, ವಿದೇಶಿ ವಿಶ್ವ ವಿದ್ಯಾಲಯಗಳಲ್ಲಿ ಉನ್ನತ ವ್ಯಾಸಂಗ ಸಾಲ ಯೋಜನೆ, ಸ್ವಾವಲಂಬಿ ಸಾರಥಿ ಯೋಜನೆ, ಸ್ವಯಂ ಉದ್ಯೋಗ ಸಾಲ ಯೋಜನೆ (ವಾಣಿಜ್ಯ ಬ್ಯಾಂಕ್ ಗಳ ಸಹಯೋಗದೊಂದಿಗೆ), ಸ್ವಾತಂತ್ರ್ಯ ಅಮೃತ ಮಹೋತ್ಸವ ಮುನ್ನಡೆ ಯೋಜನೆ ಕೌಶಲ್ಯಾಭಿವೃದ್ಧಿ ತರಬೇತಿ, ಹೊಲಿಗೆ ಯಂತ್ರ ವಿತರಣೆ ಯೋಜನೆ(ಡಿ.ದೇವರಾಜ ಅರಸು ನಿಗಮದ ಫಲಾಪೇಕ್ಷಿಗಳಿಗೆ ಮಾತ್ರ), ಮರಾಠ ಮಿಲಿಟರಿ ಹೋಟೆಲ್ ಯೋಜನೆ(ಮರಾಠ ಸಮುದಾಯದವರಿಗೆ ಮಾತ್ರ), ಭೋಜನಾಲಯ ಕೇಂದ್ರ(ವೀರಶೈವ ಲಿಂಗಾಯತ ಸಮುದಾಯದವರಿಗೆ ಮಾತ್ರ), ವಿಭೂತಿ ನಿರ್ಮಾಣ ಘಟಕ(ವೀರಶೈವ ಲಿಂಗಾಯತ ಸಮುದಾಯದವರಿಗೆ ಮಾತ್ರ), ಪಂಚವೃತ್ತಿ ಸಾಲ ಯೋಜನೆ (ವಿಶ್ವಕರ್ಮ ಸಮುದಾಯದವರಿಗೆ ಮಾತ್ರ) ಅರ್ಜಿ ಸಲ್ಲಿಸಲು ಆಗಸ್ಟ್ 31 ಕೊನೆಯ ದಿನವಾಗಿದ್ದು, ಹೆಚ್ಚಿನ ಮಾಹಿತಿಗಾಗಿ: ಆಯಾ ನಿಗಮಗಳ ವೆಬ್ ಸೈಟ್ ಗಳನ್ನು ಸಂಪರ್ಕಿಸುವುದು. (bcwdcorporations.karnataka.gov.in) ಅಥವಾ ಬೆಂಗಳೂರು ಗ್ರಾಮಾಂತರ ಜಿಲ್ಲಾ ಕಛೇರಿ ದೂ.ಸಂ:080-29605761 ಇಲ್ಲಿ ಸಂಪರ್ಕಿಸಬಹುದಾಗಿದೆ ಎಂದು ಡಿ.ದೇವರಾಜ ಅರಸು ಹಿಂದುಳಿದ ವರ್ಗಗಳ ಅಭಿವೃದ್ಧಿ ನಿಗಮ(ನಿ), ಜಿಲ್ಲಾ ವ್ಯವಸ್ಥಾಪಕರು ಪ್ರಕಟಣೆಯಲ್ಲಿ ತಿಳಿಸಿದ್ದಾರೆ.

ನೀರಾವರಿ ಯೋಜನೆಗೆ ಅರ್ಜಿ ಆಹ್ವಾನ

ಹುಳಿಯಾರು: ಪ್ರಸಕ್ತ ಸಾಲಿನ ಕೃಷಿ ಯಾಂತ್ರೀಕರಣ ಯೋಜನೆಯಡಿ, ಕೃಷಿ ಸಂಸ್ಕರಣೆ ಯೋಜನೆಯಡಿ ಹಾಗೂ ಸೂಕ್ಷ್ಮ ನೀರಾವರಿ ಯೋಜನೆಯಡಿ ವಿವಿಧ ಸೌಲವತ್ತುಗಳನ್ನು ನೀಡಲಾಗುತ್ತಿದ್ದು ರೈತರು ಅರ್ಜಿ ಸಲ್ಲಿಸುವಂತೆ ಸಹಾಯಕ ಕೃಷಿ ನಿರ್ದೇಶಕರಾದ ಹೆಚ್.ಎಸ್.ಶಿವರಾಜ್ ಕುಮಾರ್ ರವರು ತಿಳಿಸಿದ್ದಾರೆ. ಈ ಸಂಬಂಧ ಪತ್ರಿಕಾ ಹೇಳಿಕೆ ನೀಡಿರುವ ಅವರು ಕೃಷಿ ಯಾಂತ್ರೀಕರಣ ಯೋಜನೆಯಡಿ ಎಲ್ಲಾ ವರ್ಗದ ರೈತರು ಭೂಮಿ ಸಿದ್ದತಾ ಯಂತ್ರಗಳಾದ ರೋಟೋವೇಟರ್, ಕಲ್ಟಿವೇಟರ್ (5.7,9 ಹಲ್ಲು), ಕುಂಟೆ, ಎಂ.ಬಿ.ಪ್ಲೋ, ಪವರ್ ಟಿಲ್ಲರ್, ಬಿತ್ತನೆಗಾಗಿ ಕೂರಿಗೆ ಹಾಗೂ ನಾಟಿ ಮಾಡುವ ಯಂತ್ರ, ಕಳೆ ತೆಗೆಯುವುದಕ್ಕಾಗಿ ಕಳೆ ಕೊಚ್ಚುವ ಯಂತ್ರ (ಬ್ರಶ್‌ಕಟರ್) ರೋಟರಿ ಟಿಲ್ಲರ್, ಪೋಲ್ ಮೂವರ್ ಹಾಗೂ ಸ್ಪ್ರಾಶರ್‌ಗಳು, ಸಸ್ಯ ಸಂರಕ್ಷಣೆಗಾಗಿ ಪವರ್ ಸ್ಟೇಯರ್ ಹಾಗೂ ಟ್ರ್ಯಾಕ್ಟರ್ ಚಾಲಿತ ಸ್ಟೇಯರ್ ಕಟಾವು ಹಾಗೂ ಒಕ್ಕಣೆಗಾಗಿ ಕಂಬೈನ್ಸ್ ಹಾರ್ವೆಸ್ಟರ್, ಟ್ರ್ಯಾಕ್ಟರ್ ಆಪರೇಟೆಡ್ ಪ್ರೆಶರ್ ಹಾಗೂ ರೀಪರ್ ಕಂ ಥ್ರೆಂಡರ್ ಗಳು, ಮೇವು ಕತ್ತರಿಸಲು ಜಾಫ್ ಕಟ್ಟರ್, ಎಡಮಟ್ಟೆ ಕತ್ತರಿಸಲು ಕೋಕೋನಟ್ ಫ್ರಾಂಡ್ ಚಾಪರ್, ಬೇಲರ್, ಚಿಕ್ಕ ತಳ್ಳುವ ಗಾಡಿಗಳು ಹಾಗೂ ಕ್ರಾಶ್ ಶ್ರೇಡರ್ ಕಂ ಮಲ್ಚರ್‌ಗಳು ನೀರು ಎತ್ತುವ ಸಾಧನಗಳಾದ ಡೀಸಲ್ ಇಂಜಿನ್ ಗಳಿಗೆ ಅರ್ಜಿ ನೀಡಬಹುದು. ಕೃಷಿ ಸಂಸ್ಕರಣೆ ಯೋಜನೆಯಡಿ ರಾಗಿ ಕ್ಲೀನಿಂಗ್ ಮೀಲ್, ಹಿಟ್ಟಿನ ಗಿರಣಿ, ಪಲ್ವರೈಸರ್, ವೇಳೆ ಮಾಡುವ ಯಂತ್ರ, ಕಬ್ಬಿನ ಹಾಲು ತೆಗೆಯುವ ಯಂತ್ರ, ಮೋಟಾರ್ ಚಾಲಿತ ಸಣ್ಣ ಎಣ್ಣೆ ಗಾಣಗಳು ಸಹಾಯಧನದಲ್ಲಿ ವಿತರಣೆ ಮಾಡಲಾಗುತ್ತಿದೆ. ಸೂಕ್ಷ್ಮ ನೀರಾವರಿ ಯೋಜನೆಯಡಿ ತುಂತುರು ನೀರಾವರಿ ಘಟಕಗಳಾದ 30 ಪೈಪ್ 5 ಜೆಟ್ ಗಳಿಗೆ ಎಲ್ಲಾ ವರ್ಗದಡಿ ಶೇ.90 ಸಹಾಯಧನಕ್ಕೆ ಘಟಕಗಳನ್ನು ವಿತರಣೆ ಮಾಡಲಾಗುತ್ತಿದ್ದು, ಒಂದು ಎಕರೆ ಮೇಲ್ಪಟ್ಟು ಹಿಡುವಳಿ ಹೊಂದಿರುವ ರೈತರು ಅರ್ಜಿಯನ್ನು ಸಲ್ಲಿಸಬಹುದಾಗಿದೆ. ತಾಲ್ಲೂಕಿನ ಎಲ್ಲಾ ರೈತರು ಈ ಎಲ್ಲಾ ಯೋಜನೆಗಳ ಘಟಕಗಳಿಗೆ ಅರ್ಜಿಯನ್ನು ಸಲ್ಲಿಸಬಹುದಾಗಿದ್ದು, ಸದುಪಯೋಗಿಸಕೊಳ್ಳಬೇಕೆಂದು ಹೆಚ್.ಎಸ್.ಶಿವರಾಜ್ಕುಮಾರ್ ತಿಳಿಸಿದ್ದಾರೆ.

ಸ್ತನ್ಯ ಪಾನ ಆಯ್ಕೆಯೆಲ್ಲ, ಬದ್ದತೆಯಾದಬೇಕು

ವಿಜಯಪುರ; ಪ್ರತಿಯೊಬ್ಬ ಮಗು ಹೆತ್ತ ತಾಯಿಗೂ ಸ್ತನ್ಯ ಪಾನ ಮಾಡಿಸುವುದು ಆಯ್ಕೆಯಾಗಬಾರದು, ಅದು ತನ್ನ ಬದ್ಧತೆಯಾಗಬೇಕೆಂದು ಸರ್ಕಾರಿ ಸಮುದಾಯ ಆರೋಗ್ಯ ಕೇಂದ್ರದ ನಿವೃತ್ತ ಶುಶ್ರೂಷಕಿ ಶಾರದಮ್ಮ ತಿಳಿಸಿದರು. ಅವರು ಸೋಮವಾರದಂದು ಪಟ್ಟಣದ ಸಂತೆ ಮೈದಾನದಲ್ಲಿನ ಅಂಗನವಾಡಿ ಕೇಂದ್ರದಲ್ಲಿ ಪಟ್ಟಣದ ಇನ್ನರ್ ವೀಲ್ ಕ್ಲಬ್ ನ ವತಿಯಿಂದ ಏರ್ಪಡಿಸಲಾಗಿದ್ದ ಎದೆ ಹಾಲಿನ ಸಪ್ತಾಹ ಕಾರ್ಯಕ್ರಮದಲ್ಲಿ ಬಾಣಂತಿಯರಿಗೆ ಜಾಗೃತಿ ಮೂಡಿಸುವ ಕಾರ್ಯಕ್ರಮದಲ್ಲಿ ಮಾತನಾಡುತ್ತಿದ್ದರು. ಪ್ರತಿಯೊಬ್ಬ ತಾಯಿಯು ಮಗು ಹುಟ್ಟಿದ ಒಂದು ಗಂಟೆ ಒಳಗಾಗಿ ಮಗುವಿಗೆ ಶುದ್ಧವಾದ ಸ್ವಚ್ಛತೆಯಿಂದ ಕೂಡಿದ ಎದೆ ಹಾಲನ್ನು ಕುಡಿಸಬೇಕಾಗಿದ್ದು, ಇದರಿಂದ ಮಗುವಿಗೆ ರೋಗನಿರೋಧಕ ಶಕ್ತಿ ಹೆಚ್ಚಾಗುತ್ತದೆ ಎಂದು ತಿಳಿಸಿದರು.

ಇನ್ನರ್ ವೀಲ್ ಕ್ಲಬ್ ನ ಅಧ್ಯಕ್ಷರಾದ ಪ್ರೇಮಾ ನಾಗರಾಜಪ್ಪ ರವರು ಮಾತನಾಡುತ್ತಾ ಹುಟ್ಟಿದ ಮಗುವಿಗೆ ಆರು ತಿಂಗಳ ವರೆಗೆ ಎದೆ ಹಾಲನ್ನು ಕುಡಿಸಬೇಕಾಗಿದ್ದು ನಂತರ ಎರಡು ವರ್ಷಗಳವರೆಗೂ ತಾಯಿ ಉತ್ತಮ ಪೌಷ್ಟಿಕ ಆಹಾರ ತೆಗೆದುಕೊಳ್ಳುವುದರೊಂದಿಗೆ ಮಗುವಿಗೂ ಪೂರಕ ಆಹಾರದೊಂದಿಗೆ ಎದೆ ಹಾಲನ್ನು ಕುಡಿಸುವುದರಿಂದ ಹಾಲಿಗಾಗಿ ಹಾಗೂ ಹಾಲಿನ ಪೌಡರ್ ಗಳಿಗಾಗಿ ಮಾಡುವ ಹೆಚ್ಚುವರಿ ಹಣದ ಉಳಿತಾಯವಾಗುವುದರೊಂದಿಗೆ ಆರ್ಥಿಕವಾಗಿಯೂ ಲಾಭವಾಗುತ್ತದೆ ಎಂದು ಬಾಣಂತಿಯ ಹಾರ್ಮೋನ್ಸ್ ಗಳು ಸಮತೋಲನ ಕಾಯ್ದುಕೊಳ್ಳುತ್ತವೆ ಎಂದು ತಿಳಿಸಿದರು. ಕ್ಲಬ್ ನ ಉಪಾಧ್ಯಕ್ಷರಾದ ಮಾನಸ ಪ್ರದೀಪ್, ಕಾರ್ಯದರ್ಶಿ ಮಾಲತಿ ಆನಂದ್, ಜಂಟಿ ಕಾರ್ಯದರ್ಶಿ ಸುಷ್ಮಾ ಅಶೋಕ್, ಸಂಘದ ಬುಲೆಟಿನ್ ನ ಸಂಪಾದಕಿ ಗಾಯತ್ರಿ ಮಂಜುನಾಥ್, ಖಜಾಂಚಿ ನಮಿತಾ ಸುಪ್ರೀತ್, ಸಂಸ್ಥಾಪಕ ಅಧ್ಯಕ್ಷರಾದ ಭಾರತಿ ಶಿವಪ್ರಸಾದ್ ಉಪಸ್ಥಿತರಿದ್ದರು.

ಸ್ವಾತಂತ್ರ್ಯ ದಿನಾಚರಣೆಗೆ ಸಿದ್ಧತೆ

ರಾಮನಗರ: ಜಿಲ್ಲಾ ಮಟ್ಟದಲ್ಲಿ ಇದೇ ಆ. 15 ರಂದು ಆಚರಿಸಲಾಗುವ 78ನೇ ಸ್ವಾತಂತ್ರ ದಿನಾಚರಣೆ ಕಾರ್ಯಕ್ರಮ ಅರ್ಥಪೂರ್ಣವಾಗಿ ಜರುಗಲು ಸಂಬಂಧಿಸಿದ ಅಧಿಕಾರಿಗಳು ಈಗಿನಿಂದಲೇ ಅಗತ್ಯ ಸಿದ್ಧತೆಗಳನ್ನು ಮಾಡಿಕೊಳ್ಳುವಂತೆ ಅಪರ ಜಿಲ್ಲಾಧಿಕಾರಿ ಆರ್. ಚಂದ್ರಯ್ಯ ನಿರ್ದೇಶನ ನೀಡಿದರು.

ಅವರು ಆ. 5ರ ಸೋಮವಾರ ನಗರದ ಜಿಲ್ಲಾಧಿಕಾರಿಗಳ ಕಚೇರಿ ಸಭಾಂಗಣದಲ್ಲಿ ಜಿಲ್ಲಾಡಳಿತ ವತಿಯಿಂದ ಆ. 15 ರಂದು 78ನೇ ಸ್ವಾತಂತ್ರ್ಯ ದಿನಾಚರಣೆಯನ್ನು ಆಚರಿಸುವ ಕುರಿತು ಆಯೋಜಿಸಲಾಗಿದ್ದ ಪೂರ್ವಭಾವಿ ಸಿದ್ದತಾ ಸಭೆಯ ಅಧ್ಯಕ್ಷತೆ ವಹಿಸಿ ಮಾತನಾಡಿದರು.

ಆ. 15 ರಂದು 78ನೇ ಸ್ವಾತಂತ್ರ್ಯ ದಿನಾಚರಣೆಯನ್ನು ಅತ್ಯಂತ ಸಡಗರ, ಸಂಭ್ರಮ ಹಾಗೂ ಅರ್ಥಪೂರ್ಣವಾಗಿ ಆಚರಿಸಬೇಕು, ಅಂದು ಬೆಳಗ್ಗೆ 9 ಗಂಟೆಗೆ ನಗರದ ಜಿಲ್ಲಾ ಕ್ರೀಡಾಂಗಣದಲ್ಲಿ ಸಾರಿಗೆ ಹಾಗೂ ರಾಮನಗರ ಜಿಲ್ಲಾ ಉಸ್ತುವಾರಿ ಸಚಿವರಾದ ರಾಮಲಿಂಗಾ ರೆಡ್ಡಿ ಅವರು ರಾಷ್ಟ್ರ ಧ್ವಜಾರೋಹಣ ನೆರವೇರಿಸಿ, ಗೌರವ ವಂದನೆ ಸ್ವೀಕರಿಸಿ, ಸಂದೇಶ ನೀಡುವರು. ಈ ಸಂದರ್ಭದಲ್ಲಿ ಶಾಲಾ ಮಕ್ಕಳು, ಎನ್‌ಸಿಸಿ ಕೆಡೆಟ್ಸ್ ಗಳು, ಪೊಲೀಸ್, ಸ್ಕೌಟ್ಸ್ ಮತ್ತು ಗೈಡ್ಸ್ ಮಕ್ಕಳಿಂದ ಆಕರ್ಷಕ ಪಥಸಂಚಲನ ನಡೆಸಿಕೊಡಲು ಕ್ರಮ ವಹಿಸಿ ಎಂದರು.

ಕಾರ್ಯಕ್ರಮದ ಸಿದ್ದತೆ ಕುರಿತು ಕ್ರೀಡಾಂಗಣದ ಸ್ವಚ್ಛತೆ, ವೇದಿಕೆ, ಶಾಮಿಯಾನ, ಆಸನ ವ್ಯವಸ್ಥೆ ಕುರಿತಂತೆ ಅಗತ್ಯ ಸಿದ್ದತೆ ಮಾಡಿಕೊಳ್ಳಬೇಕು. ನಾಡು ನುಡಿ ಮಹತ್ವ ಬಿಂಬಿಸುವ ನಾಡಗೀತೆ ಹಾಗೂ ಸಾಂಸ್ಕೃತಿಕ ಕಾರ್ಯಕ್ರಮಗಳನ್ನು ಪ್ರಸ್ತುತಪಡಿಸಬೇಕು ಎಂದರು.

ಕಾರ್ಯಕ್ರಮದ ಸಂದರ್ಭದಲ್ಲಿ ವಿದ್ಯುತ್ ಸರಬರಾಜಿನಲ್ಲಿ ಅಡಚಣೆಯಾಗದಂತೆ ಬೆಸ್ಕಾಂನವರು ನೋಡಿಕೊಳ್ಳಬೇಕು. ಸಾರ್ವಜನಿಕ ಅಹಿತಕರ ಘಟನೆ ನಡೆಯದಂತೆ ಪೊಲೀಸ್ ಇಲಾಖೆ ಅಗತ್ಯ ಬಂದೋಬಸ್ತ್ ಏರ್ಪಡಿಸಬೇಕು ಹಾಗೂ ಯಾವುದೇ ಅವಘಡ ಸಂಭವಿಸದಂತೆ ಅಗ್ನಿಶಾಮಕ ದಳ ಎಚ್ಚರವಹಿಸಬೇಕು ಎಂದು ಅಧಿಕಾರಿಗಳಿಗೆ ತಿಳಿಸಿದರು.

ಕಾರ್ಯಕ್ರಮದಲ್ಲಿ ಕುಡಿಯುವ ನೀರಿನ ವ್ಯವಸ್ಥೆ ಮಾಡುವಂತೆ ಸಂಬಂಧಿಸಿದ ಇಲಾಖೆ ಅಧಿಕಾರಿಗಳಿಗೆ ತಿಳಿಸಿದ ಅವರು ಹಾಗೂ ಆರೋಗ್ಯ ಇಲಾಖೆ ವತಿಯಿಂದ ಅಂಬ್ಯುಲೆನ್ಸ್ ವ್ಯವಸ್ಥೆ ಮತ್ತು ಪ್ರಥಮ ಚಿಕಿತ್ಸಾ ತಂಡವನ್ನು ಸಿದ್ದಪಡಿಸಿಕೊಳ್ಳಬೇಕು ಹಾಗೂ ಆಯಾ ಇಲಾಖೆಗಳಿಗೆ ವಹಿಸಿಕೊಟ್ಟ ಕಾರ್ಯಕ್ರಮದ ಜವಾಬ್ದಾರಿಗಳನ್ನು ಬಹಳ ಅಚ್ಚುಕಟ್ಟಾಗಿ ಯಶಸ್ವಿಯಾಗಿ ನೆರವೇರಿಸಬೇಕು ಎಂದು ತಿಳಿಸಿದರು.

ಜಿಲ್ಲೆಯ ಎಲ್ಲಾ ಕಚೇರಿಗಳು, ಶಾಲಾ ಕಾಲೇಜುಗಳ ಮುಂದೆ ಅಂದು ಬೆಳಿಗ್ಗೆ 8 ಗಂಟೆಗೆ ಅಧಿಕಾರಿಗಳು ಹಾಗೂ ಸಿಬ್ಬಂದಿಗಳು ಹಾಜರಿದ್ದು ಕಡ್ಡಾಯವಾಗಿ ಧ್ವಜಾರೋಹಣ ನೆರವೇರಿಸಬೇಕು, ಧ್ವಜ ಸಂಹಿತೆ ಅನುಸಾರವಾಗಿ ಧ್ವಜಾರೋಹಣ ಮಾಡಬೇಕು. ಧ್ವಜದ ನಿಯಮ ಉಲ್ಲಂಘಿಸುವವರ ವಿರುದ್ಧ ಕಠಿಣ ಕ್ರಮ ಜರುಗಿಸಲಾಗುವುದು. ಸ್ವಾತಂತ್ರ?ಯ ದಿನಾಚರಣೆ ನಿಮಿತ್ತ ಸರ್ಕಾರಿ ಕಚೇರಿ ಕಟ್ಟಡಗಳಿಗೆ ವಿದ್ಯುತ್ ದೀಪಾಲಂಕಾರ ಕೈಗೊಂಡು ಹಬ್ಬದ ವಾತಾವರಣ ನಿರ್ಮಿಸುವಂತಾಗಬೇಕು ಎಂದರು.

ಜಿಲ್ಲಾ ಕ್ರೀಡಾಂಗಣದಲ್ಲಿ ನಡೆಯಲಿರುವ ಸ್ವಾತಂತ್ರ್ಯ ದಿನಾಚರಣೆ ಕಾರ್ಯಕ್ರಮದಲ್ಲಿ ಜಿಲ್ಲಾಮಟ್ಟದ ಎಲ್ಲಾ ಅಧಿಕಾರಿಗಳು ಹಾಗೂ ಸಿಬ್ಬಂದಿಗಳು ಅಂದು ಬೆಳಿಗ್ಗೆ 8:45ಕ್ಕೆ ಕಡ್ಡಾಯವಾಗಿ ಹಾಜರಾಗಬೇಕು ಎಂದರು.

ಸಭೆಯಲ್ಲಿ ವಿವಿಧ ಇಲಾಖೆಯ ಜಿಲ್ಲಾ ಹಾಗೂ ತಾಲ್ಲೂಕು ಮಟ್ಟದ ಅಧಿಕಾರಿಗಳು ಹಾಜರಿದ್ದರು.

ಮಾದಕ ವಸ್ತುತಳ ಜಾಗೃತಿ ಅಗತ್ಯ

ಹುಳಿಯಾರು: ಮಾದಕ ವಸ್ತು ಬಳಕೆಯಿಂದಾಗುವ ದುಷ್ಪರಿಣಾಮಗಳ ಬಗ್ಗೆ ಸಾರ್ವಜನಿಕರಲ್ಲಿ ಜಾಗೃತಿ ಮೂಡಿಸುವ ಅಗತ್ಯವಿದೆ ಎಂದು ಶಿಕ್ಷಕ ಶ್ಯಾಮಸುಂದರ್ ಹೇಳಿದರು. ಹುಳಿಯಾರು ಹೋಬಳಿ ಚಿಕ್ಕಬಿದರೆ ವಲಯದ ನಂದಿಹಳ್ಳಿ ಕಾರ್ಯಕ್ಷೇತ್ರದಲ್ಲಿ ಧರ್ಮಸ್ಥಳ ಗ್ರಾಮಾಭಿವೃದ್ಧಿ ಯೋಜನೆಯಿಂದ ಸ್ವಾಸ್ತ್ಯ ಸಂಕಲ್ಪ ಕಾರ್ಯಮದಲ್ಲಿ ಭಾಗವಹಿಸಿ ಅವರು ಮಾತನಾಡಿದರು.

ಮಾದಕ ವಸ್ತುಗಳ ಸೇವನೆ ಹಾನಿಕಾರಕ ಎಂಬ ಅರಿವು ಇದ್ದರೂ, ಸೇವಿಸುವರ ಸಂಖ್ಯೆ ಹೆಚ್ಚಾಗುತ್ತಿದೆ. ದೇಶದಲ್ಲಿ ಹೃದಯ ಸಂಬಂಧಿ ಹಾಗೂ ಉಸಿರಾಟದ ಕಾಯಿಲೆಯಿಂದ ಬಳಲುತ್ತಿರುವರ ಸಂಖ್ಯೆ ಹೆಚ್ಚಲು ಮಾದಕ ವಸ್ತುಗಳ ಸೇವನೆಯೂ ಪ್ರಮುಖ ಕಾರಣವಾಗಿದೆ ಎಂದರು. ಗ್ರಾಪಂ ಸದಸ್ಯ ಎನ್.ಬಿ.ದೇವರಾಜು ಅವರು ಮಾತನಾಡಿ ಯುವ ಜನತೆ ಅದರಲ್ಲೂ ಶಾಲಾ ಕಾಲೇಜುಗಳಲ್ಲಿ ವಿದ್ಯಾಭ್ಯಾಸ ಮಾಡುತ್ತಿರುವ ಹದಿಹರೆಯದ ವಯಸ್ಸಿನಲ್ಲಿ ವಿದ್ಯಾರ್ಥಿಗಳು ಮದ್ಯಪಾನ, ಗುಟ್ಕಾ, ಸಿಗರೇಟ್, ಡ್ರಗ್ ಸೇರಿದಂತೆ ವ್ಯಸನಗಳಿಗೆ ಬಹುಬೇಗ ಆಕರ್ಷಿತರಾಗಿ ತಮ್ಮ ಜೀವನ ಹಾಳು ಮಾಡಿಕೊಳ್ಳುತ್ತಾರೆ. ಹಾಗಾಗಿ ಎಚ್ಚರಿಕೆಯಿಂದ ಇರಬೇಕು ಎಂದರು. ಶಾಲೆಯ ಎಸ್‌ಡಿಎಂಸಿ ಅಧ್ಯಕ್ಷರಾದ ನಾಗರಾಜು, ಮುಖ್ಯ ಕ್ಷರಾದ ಮಲ್ಲಿಕಾರ್ಜುನಯ್ಯ, ವಲಯದ ಮೇಲ್ವಿಚಾರಕಿ ಉಮಾದೇವಿ ಹಾಗೂ ಸೇವಾಪ್ರತಿನಿಧಿ ಸುಜಾತ ಹಾಜರಿದ್ದರು.

ಸಂಜೆ ಟಿಪ್ಸ್

ಭಾರತದಾದ್ಯಂತ ಇಂಟರ್ ನ್ಯಾಷನಲ್ ಹ್ಯಾಪಿ ಪೆಟ್ ಡೇ ಆಚರಿಸಿದ ಝಿಗ್ಲಿ

ಕಾಸ್ಮೊ ಫಸ್ಟ್ ಲಿಮಿಟೆಡ್ ಅಧೀನದ ಭಾರತದ ಪ್ರಧಾನ ತಂತ್ರಜ್ಞಾನ ಆಧರಿತ ಓಮ್ನಿ-ಚಾನೆಲ್ ಪೆಟ್ ಕೇರ್ ಬ್ಯಾಂಡ್ ಆಗಿರುವ ಝಿಗ್ಲಿ 2024ರ ಆಗಸ್ಟ್ 4ರಂದು ಮೊದಲ ಇಂಟರ್ ನ್ಯಾಷನಲ್ ಹ್ಯಾಪಿ ಪೆಟ್ಸ್ ಡೇ (ಐ ಹೆಚ್ ಪಿ ಡಿ) ಅನ್ನು ಸಂಭ್ರಮದಿಂದ ಆಚರಿಸಿತು. ಫ್ರೆಂಡ್ ಶಿಪ್ ಡೇ ದಿನದಂದೇ ನಡೆದ ಈ ಸಂಭ್ರಮಾಚರಣೆಯು ಮನುಷ್ಯರ ಮತ್ತು ಅವರ ನಾಲ್ಕು ಕಾಲಿನ ಸ್ನೇಹಿತರ ಜೊತೆಗಿನ ಅದ್ಭುತ ಬಾಂಧವ್ಯವನ್ನು ಸಂಭ್ರಮಿಸುವ ಮತ್ತು ಜವಾಬ್ದಾರಿಯುತ ಸಾಕುಪ್ರಾಣಿಗಳ ಪೋಷಣೆಯನ್ನು ಉತ್ತೇಜಿಸುವ ಉದ್ದೇಶದಿಂದ ನಡೆಯಿತು. ಭಾರತದಾದ್ಯಂತ 11 ನಗರಗಳಲ್ಲಿ ಇರುವ ಸಂಸ್ಥೆಯ 23 ಎಕ್ಸ್ ಪೀರಿಯನ್ಸ್ ಸೆಂಟರ್ ಗಳಲ್ಲಿ ದಿನಪೂರ್ತಿ ಸಂಭ್ರಮಾಚರಣೆ ನಡೆಯಿತು. ಸಾಕು ಪ್ರಾಣಿಗಳಿಗೆ ಮತ್ತು ಸಾಕು ಪ್ರಾಣಿಗಳ ಪೋಷಕರು ಹಲವಾರು ಚಟುವಟಿಕೆಗಳಲ್ಲಿ ತೊಡಗಿಕೊಂಡರು. ಕಾರ್ಯಕ್ರಮದಲ್ಲಿ ಪಾಲ್ಗೊಂಡವರು ಸಾಕು ಪ್ರಾಣಿಗಳ ಯೋಗ ಕಾರ್ಯಕ್ರಮ, ತಮಾಷೆಯ ರಸಪ್ರಶ್ನೆ ಕಾರ್ಯಕ್ರಮ, ಅನಿಮಲ್ ಟ್ರಿವಿಯಾ, ವೃತ್ತಿಪರ ಪೆಟ್ ಫೋಟೋಗ್ರಾಫರ್ ಗಳ ಜೊತೆ ಫೋಟೋ, ಸಾಕುಪ್ರಾಣಿಗಳ ಉಚಿತ ಆರೋಗ್ಯ ತಪಾಸಣೆ ಮತ್ತು ಆಂಟಿ ರೇಬೀಸ್ ವ್ಯಾಕ್ಸಿನೇಷನ್ಗಳು, ಮನರಂಜನೆ ಕಾರ್ಯಕ್ರಮಗಳು ಮತ್ತು ಜನಪ್ರಿಯ ಪೆಟ್ ಇನ್ ಫ್ಲುಯೆನ್ಸರ್ ಗಳ ಜೊತೆ ಮಾತುಕತೆ ಮುಂತಾದ ಕಾರ್ಯಕ್ರಮಗಳನ್ನು ತಮ್ಮನ್ನು ತಾವು ತೊಡಗಿಸಿಕೊಂಡರು. ಅಂತಿಮವಾಗಿ ಭಾಗವಹಿಸಿದ ಎಲ್ಲರೂ ವಿಶೇಷವಾದ ಗುಡೀ ಬ್ಯಾಗ್ಗಳನ್ನು ಸ್ವೀಕರಿಸಿದರು.ಈ ಇಂಟರ್ ನ್ಯಾಷನಲ್ ಹ್ಯಾಪಿ ಪೆಟ್ಸ್ ಡೇ ಕಾರ್ಯಕ್ರಮದ ಮತ್ತೊಂದು ವಿಶೇಷತೆ ಎಂದರೆ ಝಿಗ್ಲಿಯ ಹೊಸ ಹ್ಯಾಪಿ ಪೆಟ್ ಇಂಡೆಕ್ಸ್ ಬಿಡುಗಡೆ. ಇದು ಸ್ಟಾಂಡರ್ಡ್ ವ್ಯಾಕ್ಸಿನೇಷನ್ಗಳ ಹೊರತಾದ ಸಾಕುಪ್ರಾಣಿಗಳ ಆರೋಗ್ಯದ ಕುರಿತು ಕಾಳಜಿ ವಹಿಸಲು ಮತ್ತು ಆರೋಗ್ಯ ಕುರಿತು ನಿಗಾ ವಹಿಸಲು ವಿನ್ಯಾಸಗೊಳಿಸಲಾದ ಸಮಗ್ರ ಸಾಧನವಾಗಿದೆ.

ಇಡ್ಲಿ ಮಂಚೂರಿಯನ್

ಪಾಕ ಶಾಲೆ

ಬೇಕಿರುವ ಸಾಮಗ್ರಿ

150 ಗ್ರಾಂ ಬದನೆಕಾಯಿ, 6 ಪೀಸ್ ಬೆಳ್ಳುಳ್ಳಿ, 1 ಹಸಿರು ಮೆಣಸಿನಕಾಯಿ, ಹಸಿ ಶುಂಠಿ, ಕರಿಬೇವು, 1 ಈರುಳ್ಳಿ, ಎಣ್ಣೆ, ಸೋಯಾ ಸಾಸ್ಗೊ, ಮೆಟೊ ಕೆಚಪ್, ರುಚಿಗೆ ಉಪ್ಪು, ಮೈದಾ ಹಿಟ್ಟು ಎರಡು ಸ್ಪೂನ್, ಕಾರ್ನ್ ಫ್ಲೋರ್.

ಮಾಡುವ ವಿಧಾನ

ಮೊದಲಿಗೆ ಬದನೆಕಾಯಿಗಳನ್ನು ವೃತ್ತಾಕಾರದಲ್ಲಿ ಸಣ್ಣನೆಯ ತುಂಡುಗಳನ್ನಾಗಿ ಮಾಡಿಕೊಂಡು, ನೀರಿನಲ್ಲಿ ನೆನೆಹಾಕಿ.

ಅದಾದ ಮೇಲೆ ಗ್ಯಾಸ್ ಆನ್ ಮಾಡಿ, ಅದರ ಮೇಲೆ ಬಾಣಲೆ ಇಟ್ಟು ಮೊದಲಿಗೆ ಎರಡು ಟೇಬಲ್ ಚಮಚ ಎಣ್ಣೆ ಹಾಕಿ, ಅದು ಕಾಯುತ್ತಿದ್ದಂತೆ, ಸಣ್ಣಗೆ ಹೆಚ್ಚಿದ ಬೆಳ್ಳುಳ್ಳಿ, ಸ್ಲೈಸ್ ಆಗಿ ಹೆಚ್ಚಿದ ಎರಡು ಹಸಿ ಮೆಣಸಿನಕಾಯಿ ಹಾಕಿ ಮಧ್ಯಮ ಉರಿಯಲ್ಲಿ ಫ್ರೈ ಮಾಡಿ. ಅದಾದ ಬಳಿಕ ಅದಕ್ಕೊಂದಿಷ್ಟು ಕರಿಬೇವು, ಗರಿ ಗರಿಯಾಗಿ ಹೆಚ್ಚಿದ ಶುಂಠಿ ಹಾಕಿ ಫ್ರೈ ಮಾಡಿ.

ಬಳಿಕ ಅದು ಫ್ರೈ ಆಗುತ್ತಿದ್ದಂತೆ, ಮೀಡಿಯಮ್ ಗಾತ್ರದ ಈರುಳ್ಳಿಯನ್ನು ಸೇರಿಸಿ ಮಿಶ್ರಣ ಮಾಡಿಕೊಳ್ಳಿ. ರುಚಿಗೆ ತಕ್ಕಷ್ಟು ಉಪ್ಪು ಸೇರಿಸಿ. ಒಂದು ಟೇಬಲ್ ಚಮಚ ಸೋಯಾ ಸಾಸ್ ಮತ್ತು ಎರಡು ಟೀ ಸ್ಪೂನ್ ಟೊಮೆಟೊ ಕೆಚಪ್ ಸೇರಿಸಿ ಎರಡು ನಿಮಿಷ ಚೆನ್ನಾಗಿ ಬಾಡಿಸಿ. ಬಳಿಕ ಒಂದು ಚಿಕ್ಕ ಬೌಲ್ನಲ್ಲಿ ಒಂದು ಟೇಬಲ್ ಸ್ಪೂನ್ ಕಾರ್ನ್ ಪೌಡರ್ ಮತ್ತು ಎರಡು ಟೇಬಲ್ ಸ್ಪೂನ್ ನೀರು ಹಾಕಿ ಮಿಶ್ರಣ ಮಾಡಿ ಅದನ್ನು ಬಾಣಲೆಗೆ ಹಾಕಿ ಚೆನ್ನಾಗಿ ಬಾಡಿಸಿ.

ಈ ಮಿಶ್ರಣ ಸಿದ್ಧವಾಗುತ್ತಿದ್ದಂತೆ, ಇನ್ನೊಂದು ಬದಿಯಲ್ಲಿ ಒಂದು ಬೌಲ್ಗೆ ಒಂದು ಸ್ಪೂನ್ ಕಾರ್ನ್ ಹಿಟ್ಟು, ಒಂದು ಚಮಚ ಮೈದಾ ಹಿಟ್ಟು, ರುಚಿಗೆ ತಕ್ಕಷ್ಟು ಉಪ್ಪು ಮತ್ತು ಸ್ವಲ್ಪ ನೀರು ಹಾಕಿ ದೋಸೆ ಹಿಟ್ಟಿನ ಹದಕ್ಕೆ ರೆಡಿಮಾಡಿಟ್ಟುಕೊಳ್ಳಿ. ಹೆಚ್ಚಿದ ಬದನೆಕಾಯಿಯಲ್ಲಿನ ನೀರನ್ನು ಚೆಲ್ಲಿ, ಅದಕ್ಕೆ ಅರ್ಧ ನಿಂಬೆ ಹಣ್ಣು ಹಿಂಡಿ, ಹಿಟ್ಟಿನ ಮಿಶ್ರಣದಲ್ಲಿ ಒಂದೊಂದೆ ತುಂಡು ಹಾಕಿ. ಇನ್ನೊಂದು ಬಾಣಲೆಯನ್ನು ಗ್ಯಾಸ್ ಮೇಲೆ ಇಟ್ಟು, ಬಜ್ಜಿ ಬೋಂಡಾ ಕರೆಯಲು ಬೇಕಾಗುವಷ್ಟು ಎಣ್ಣೆ ಹಾಕಿ ಬಿಸಿ ಮಾಡಿ. ರೆಡಿಯಾದ ಹಿಟ್ಟಿನಲ್ಲಿ ಬದನೆಕಾಯಿಯ ಹೋಳುಗಳನ್ನು ಅದ್ದಿ ಎಣ್ಣೆಯಲ್ಲಿ ಕಂದು ಬಣ್ಣಕ್ಕೆ ಬರುವವರೆಗೂ ಕರೆಯಿರಿ. ಇದು ಮುಗಿಯುತ್ತಿದ್ದಂತೆ. ಮೊದಲಿಗೆ ಸಿದ್ಧಪಡಿಸಿಕೊಂಡಿದ್ದ ಮಸಾಲಾವನ್ನು ಮತ್ತೆ ಗ್ಯಾಸ್ ಮೇಲಿಟ್ಟು, ಎರಡು ಸ್ಪೂನ್ ನೀರು ಹಾಕಿ ಬಿಸಿ ಮಾಡಿ. ಕುದಿ ಬರುತ್ತಿದ್ದಂತೆ, ಎಣ್ಣೆಯಲ್ಲಿ ಕರಿದ ಬದನೆ ಕಾಯಿಯನ್ನು ಪಾತ್ರೆಗೆ ಸುರಿದು ಚೆನ್ನಾಗಿ ಮಿಕ್ಸ್ ಮಾಡಿ. ಈಗ ನಿಮ್ಮಿಷ್ಟದ ಬದನೆಕಾಯಿ ಮಂಚೂರಿಯನ್ ಸವಿಸಲು ಸಿದ್ಧ.

ಮೂಲಂಗಿ ಸೇವಿಸಿದರೆ ಹಲವು ರೋಗ ದೂರ

ಹೆಲ್ತ್ ಟಿಪ್ಸ್

ತರಕಾರಿಗಳಲ್ಲಿ ಕೆಲವನ್ನು ಬೇಯಿಸಿ ತಿನ್ನುವುದರ ಜೊತೆಗೆ ಹಸಿಯಾಗಿಯೂ ಸೇವಿಸಬಹುದು. ಅವುಗಳಲ್ಲಿ ಮೂಲಂಗಿ ಕೂಡ ಒಂದು. ಸೌತೆಕಾಯಿ, ಕ್ಯಾರೆಟ್, ಟೊಮ್ಯಾಟೋಗಳನ್ನು ಸಣ್ಣಗೆ ತುರಿದು ಸಲಾಡ್ ಮಾಡಿ ತಿನ್ನುವಾಗ ಅದಕ್ಕೆ ಮೂಲಂಗಿಯನ್ನು ಕೂಡ ತುರಿದು ಹಾಕಿ ತಿನ್ನಬಹುದು. ಮಾರುಕಟ್ಟೆಯಲ್ಲಿ ಸಿಗುವ ಕೆಲವೇ ಕೆಲವು ಅಗ್ಗ ತರಕಾರಿಗಳಲ್ಲಿ ಮೂಲಂಗಿ ಕೂಡ ಒಂದು.

ಆದರೆ ಇದರ ಆರೋಗ್ಯ ಪ್ರಯೋಜನಗಳು ಮಾತ್ರ ಹೇರಳ. ಮೂಲಂಗಿ ಪೊಟ್ಯಾಶಿಯಂ, ವಿಟಮಿನ್ ಸಿ, ಫೋಲಿಕ್ ಆಸಿಡ್ ಅಂಶವಿರುತ್ತದೆ. ಕರಗುವ ಮತ್ತು ಕರಗದ ನಾರಿನಂಶದ ಸಮೃದ್ಧ ಮೂಲವಾಗಿದೆ. ಮೂಲಂಗಿ ಸಾಮಾನ್ಯವಾಗಿ ಬಿಳಿ ಬಣ್ಣದಲ್ಲಿದ್ದರೂ ಕೆಂಪು, ಹಳದಿ, ನೇರಳೆ, ಬಿಳಿ-ಕೆಂಪು ಮಿಶ್ರಿತ ಬಣ್ಣ, ಹಸಿರು ಮೊದಲಾದ ಬಣ್ಣಗಳಲ್ಲಿ ದೊರಕುತ್ತದೆ. ಮೂಲಂಗಿ ತರಕಾರಿ ಚರ್ಮಕ್ಕೆ ಅತ್ಯುತ್ತಮ. ಇದರಲ್ಲಿರುವ ವಿಟಮಿನ್ ಸಿ ಮತ್ತು ಫೋಲಿಕ್ ಆಸಿಡ್ ಅಂಶಗಳಿಂದ ಚರ್ಮ ದಲ್ಲಿ ಮೊಡವೆಗಳಾಗಿದ್ದರೆ ಅಥವಾ ಅಲರ್ಜಿಯಾಗಿದ್ದರೆ ಮೂಲಂಗಿಯನ್ನು ಕತ್ತರಿಸಿ ಹಚ್ಚಿದರೆ ತುಂಬಾ ಉತ್ತಮ. ಪಿಗ್ಮೆಂಟೇಶನ್, ಮೊಡವೆ, ಕಲೆಗಳಿಗೆ ಸಹ ಮೂಲಂಗಿ ಸೇವನೆ ಉತ್ತಮ. ಚರ್ಮಕ್ಕೆ ಹೊಳಪು ನೀಡುತ್ತದೆ.

ಚರ್ಮ ಒಣಗುವಿಕೆ, ಮೊಡವೆ, ಕೀವುಗುಳ್ಳೆಗಳನ್ನು ಮತ್ತು ದದ್ದುಗಳು ಎದುರಾಗದೇ ಇರುವಂತೆ ಕಾಪಾಡುತ್ತದೆ. ಮುಖವನ್ನು ಶುದ್ಧೀಕರಿಸಲು ಮೂಲಂಗಿಯನ್ನು ಅರೆದು ತಯಾರಿಸಿದ ಲೇಪವನ್ನೂ ತ್ವಚೆಗೆ ಹಚ್ಚಿಕೊಳ್ಳಬಹುದು.

ಕೂದಲಿಗೆ ಹಚ್ಚಿದರೆ, ತಲೆಹೊಟ್ಟನ್ನು ನಿವಾರಿಸಲು, ಕೂದಲು ಉದುರುವುದನ್ನು ತಡೆಯಲು ನೆರವಾಗುತ್ತದೆ. ಅಷ್ಟೇ ಅಲ್ಲ, ಕೂದಲ ಬುಡಗಳಿಗೂ ಇಳಿದು ಕೂದಲ ಬುಡಗಳನ್ನು ದೃಢಗೊಳಿಸುವ ಮೂಲಕ ಕೂದಲ ಉದುರುವಿಕೆಯನ್ನು ತಡೆಯುತ್ತದೆ.

ಜೀರ್ಣಕ್ರಿಯೆಗೆ ಸಹಕಾರಿ: ನಾವು ಸೇವಿಸಿದ ಆಹಾರ ಸರಿಯಾಗಿ ಜೀರ್ಣವಾಗುತ್ತಿಲ್ಲ, ಏನೇ ಆಹಾರ ಸೇವಿಸಿದರೂ ಅಜೀರ್ಣವಾಗುತ್ತದೆ ಎಂದು ಅನಿಸಿದರೆ, ಹೊಟ್ಟೆ ಉಬ್ಬರಿಸಿದಂತೆ ಆಗುವುದು, ಗ್ಯಾಸ್ಟ್ರಿಕ್, ವಾಕರಿಗೆ ಆದಂತೆ ಆದರೆ ಮೂಲಂಗಿಯನ್ನು ಕತ್ತರಿಸಿ ತಿಂದರೆ ಈ ಎಲ್ಲಾ ಸಮಸ್ಯೆ ದೂರವಾಗುತ್ತದೆ, ಮಲಬದ್ಧತೆ ಸಮಸ್ಯೆ ಇರುವವರಿಗೆ ಮೂಲಂಗಿ ಸೇವನೆ ಅತ್ಯಂತ ಉಪಕಾರಿ. ವೈದ್ಯರು ಸಹ ಮೂಲಂಗಿ ಸೇವಿಸುವಂತೆ ಸಲಹೆ ನೀಡುತ್ತಾರೆ. ಇದರಲ್ಲಿ ನಾರಿನಾಂಶ ಹೆಚ್ಚಿರುವುದರಿಂದ ಜೀರ್ಣಕ್ರಿಯೆ ಉತ್ತಮವಾಗುತ್ತದೆ.

ಮಾರಕ ಕ್ಯಾನ್ಸರ್ ನಿಂದ ದೂರವಿಡುತ್ತದೆ: ಕ್ಯಾನ್ಸರ್ ಕಾಯಿಲೆಯೆಂದರೆ ಎಂತಹ ಕಠಿಣ ಹೃದಯಿಗಳನ್ನೂ ಬೆಚ್ಚಿ ಬೀಳಿಸುತ್ತದೆ. ಕ್ಯಾನ್ಸರ್ ಮಾರಣಾಂತಿಕ ಕಾಯಿಲೆಯಿಂದ ಮೂಲಂಗಿ ಸೇವನೆ ದೂರವಿಡುತ್ತದೆ. ಯೌವ್ವನ, ಮಧ್ಯವಯಸ್ಸಿನಲ್ಲಿ ನಿಯಮಿತ ವಾಗಿ ಮೂಲಂಗಿ ಸೇವಿಸುತ್ತಾ ಬಂದರೆ ಇಂತಹ ಕಾಯಿಲೆಗಳಿಂದ ದೂರವಿರಬಹುದು.

ಟೊಮ್ಯಾಟೊ ಹಣ್ಣಿನ ಫೇಸ್ಪ್ಯಾಕ್

ಬ್ಯೂಟಿ ಟಿಪ್ಸ್

ಟೊಮ್ಯಾಟೊ ಅಡುಗೆ ಮನೆಯ ರಾಣಿ. ಈ ಕೆಂಪು ಸುಂದರಿ ಇಲ್ಲದಿದ್ದರೆ ಅಡುಗೆ ಅಪೂರ್ಣ. ರುಚಿಗೆ ಮಾತ್ರವಲ್ಲ, ತ್ವಚೆಗೂ ಟೊಮ್ಯಾಟೊ ಅತ್ಯುತ್ತಮ ಅಮೃತ. ಸನ್ ಬರ್ನ್ ತೆಗೆಯುವುದಲ್ಲದೇ ಮುಖದಲ್ಲಿನ ಪೋರ್ಸ್ ಮುಚ್ಚುತ್ತದೆ. ಇಳಿ ಬಿದ್ದ ತ್ವಚೆಗೆ ಬಿಗಿ ನೀಡಿ ತ್ವಚೆಯನ್ನು ತಾಜಾತನದಿಂದ ಇಡುತ್ತದೆ. ಮುಖ್ಯವಾಗಿ ಟೊಮ್ಯಾಟೊದಲ್ಲಿರುವ ಲೈಕೊಪೀನ್ ಅಂಶ ಮುಖದ ಕಾಂತಿ ವೃದ್ಧಿಸುತ್ತದೆ. ಹಾಗಾದ್ರೆ, ಟೊಮ್ಯಾಟೊ ಬಳಸಿ ಮನೆಯಲ್ಲೇ ಮಾಡಿಕೊಳ್ಳಬಹುದಾದ ಕೆಲವು ಫೇಸ್ಪ್ಯಾಕ್ಗಳನ್ನು ನೋಡೋಣ ಬನ್ನಿ. ಒಂದು ಟೊಮ್ಯಾಟೋ ಹಣ್ಣಿನ ಪ್ಯೂರಿ, 2 ಟೇಬಲ್ ಸ್ಪೂನ್ನಷ್ಟು ಪರಂಗಿ ಹಣ್ಣು, ಅರ್ಧ ಟೇಬಲ್ ಸ್ಪೂನ್ ಜೇನುತುಪ್ಪದ ಫೇಸ್ ಪ್ಯಾಕ್ ದಿಢೀರ್ ಗ್ಲೋ ನೀಡುತ್ತದೆ. 2 ಟೇಬಲ್ ಸ್ಪೂನ್ ಮುಲ್ತಾನ್ ಮಿಟ್ಟಿ, ಒಂದು ಟೊಮ್ಯಾಟೊ ಹಣ್ಣಿನ ಜ್ಯೂಸ್, ಸ್ವಲ್ಪ ಹಾಲು ಸೇರಿಸಿ ಮಿಕ್ಸ್ ಮಾಡಿದ್ರೆ ಫೇಸ್ಪ್ಯಾಕ್ ರೆಡಿ. ಕಾಂತಿ ರಹಿತ ತ್ವಚೆಗೆ ಮೈಕಾಂತಿ ತುಂಬುತ್ತದೆ. ಅರ್ಧ ಬಾಳೆಹಣ್ಣು, 1 ಟೊಮ್ಯಾಟೊ ಹಣ್ಣಿನ ರಸ. ಅರ್ಧ ಟೇಬಲ್ ಸ್ಪೂನ್ ಆಲಿವ್ ಆಯಿಲ್ ಫೇಸ್ಪ್ಯಾಕ್ ಡ್ರೈ ಸ್ಕಿನ್ ನಿವಾರಿಸುತ್ತದೆ. ಅರ್ಧ ಕಪ್ ಓಟ್ ಮೀಲ್ ಅನ್ನು ಪುಡಿ ಮಾಡಿಕೊಳ್ಳಿ. ಇದಕ್ಕೆ 1 ಟೊಮ್ಯಾಟೊ ಹಣ್ಣಿನ ರಸ, ಅರ್ಧ ಸೌತೆಕಾಯಿ ಸೇರಿಸಿ ಫೇಸ್ಪ್ಯಾಕ್ ಮಾಡಿ ಮುಖಕ್ಕೆ ಹಚ್ಚಿಕೊಂಡು 10 ನಿಮಿಷಗಳ ಬಳಿಕ ಫೇಸ್ ವಾಶ್ ಮಾಡಿದ್ರೆ ಆಯಿಲ್ ಸ್ಕಿನ್ ಸಮಸ್ಯೆಯಿಂದ ಮುಕ್ತಿ ಹೊಂದಬಹುದು. ಅಲೊವೆರಾ ಜೆಲ್ ಮತ್ತು ಸ್ವಲ್ಪ ಟೊಮ್ಯಾಟೊ ರಸ ಸೇರಿಸಿ ಫೇಸ್ಪ್ಯಾಕ್ ಹಚ್ಚಿಕೊಂಡರೆ ಸಾಫ್ಟ್ ಸ್ಕಿನ್ ನಿಮ್ಮದಾಗುತ್ತದೆ. ಹಣ್ಣಾದ ಒಂದು ಟೊಮ್ಯಾಟೊ ಹಣ್ಣಿನ ರಸವನ್ನು ಮುಖಕ್ಕೆ ಹಚ್ಚಿಕೊಂಡು 10 ನಿಮಿಷಗಳ ಬಳಿಕ ಮುಖ ತೊಳೆದುಕೊಂಡರೆ ಟ್ಯಾನ್ ಸಮಸ್ಯೆ ನಿವಾರಣೆಯಾಗುತ್ತದೆ. 2 ಟೇಬಲ್ ಸ್ಪೂನ್ ಸಕ್ಕರೆ, 1 ಟೇಬಲ್ ಸ್ಪೂನ್ ಜೇನುತುಪ್ಪ ಮತ್ತು 1 ಟೊಮ್ಯಾಟೊ ಹಣ್ಣಿನ ರಸ ಸೇರಿಸಿ ಮುಖಕ್ಕೆ ಹಚ್ಚಿಕೊಂಡರೆ ಬ್ಲ್ಯಾಕ್ಹೆಡ್ಸ್ ಮುಕ್ತ ತ್ವಚೆ ನಿಮ್ಮದಾಗುತ್ತದೆ.

ಮಂಜುಮೆಲ್ ಬಾಯ್ಸ್ ವಿರುದ್ಧದ ಹೋರಾಟದಲ್ಲಿ ಇಳಯರಾಜಾಗೆ ಜಯ

ಖ್ಯಾತ ಸಂಗೀತ ನಿರ್ದೇಶಕ ಇಳಯರಾಜ ಮತ್ತು ಈ ವರ್ಷ ಮಲಯಾಳಂನಲ್ಲಿ ಸೂಪರ್ ಹಿಟ್ ಆದ ಮಂಜುಮೆಲ್ ಬಾಯ್ಸ್ ಚಿತ್ರ ನಿರ್ಮಾಪಕರ ನಡುವಿನ ಸಂಘರ್ಷ ಸುಖಾಂತ್ಯವಾಗಿದೆ. ತಮ್ಮ ಪೂರ್ವಾನುಮತಿ ಪಡೆಯದೇ ಚಿತ್ರದಲ್ಲಿ ಹಾಡು ಬಳಸಿದ್ದಾರೆಂದು ಆರೋಪಿಸಿದ್ದ ಇಳಯರಾಜ ಅವರಿಗೆ ಪರಿಹಾರ ಮೊತ್ತ ನೀಡಿದ್ದು ಇಬ್ಬರ ನಡುವಿನ ವಿವಾದ ಕೊನೆಗೊಂಡಿದೆ.

ಈ ವರ್ಷದ ಆರಂಭದಲ್ಲಿ ಖ್ಯಾತ ಸಂಗೀತ ಸಂಯೋಜಕ ಇಳಯರಾಜ ಅವರು ತಮ್ಮ 'ಕಣ್ಮಣಿ ಅನ್ಬೋಡು ಕಾದಲನ್' ಹಾಡನ್ನು ಪೂರ್ವಾನುಮತಿಯಿಲ್ಲದೆ ಬಳಸಿದ್ದಕ್ಕಾಗಿ ಮಲಯಾಳಂ ಚಲನಚಿತ್ರ, 'ಮಂಜುಮ್ಮೆಲ್ ಬಾಯ್ಸ್' ನಿರ್ಮಾಪಕರಿಗೆ ಕಾನೂನು ನೋಟಿಸ್ ಜಾರಿಗೊಳಿಸಿದರು.

ಇತ್ತೀಚಿನ ಬೆಳವಣಿಗೆಯಲ್ಲಿ ಇಳಯರಾಜ ಚಿತ್ರದ ಯಶಸ್ಸನ್ನು ಉಲ್ಲೇಖಿಸಿ 2 ಕೋಟಿ ರೂ. ಗಣನೀಯ ಪ್ರಮಾಣದ ಪರಿಹಾರವನ್ನು ನಿರ್ಮಾಪಕರೊಂದಿಗಿನ ಕಾನೂನು ಹೋರಾಟದಲ್ಲಿ ಕೇಳಿದ್ದರು.

ಲೀಗಲ್ ನೋಟಿಸ್ ಪಡೆದ ನಂತರ 'ಮಂಜುಮ್ಮೆಲ್ ಬಾಯ್ಸ್' ನಿರ್ಮಾಪಕರು ಇಳಯರಾಜ ಅವರನ್ನು ಖುದ್ದಾಗಿ ಭೇಟಿ ಮಾಡಿದರು. ಇಳಯರಾಜ ಅವರಿಗೆ ಪರಿಹಾರವಾಗಿ 2 ಕೋಟಿ ರೂ. ಬದಲು ಅಂತಿಮವಾಗಿ 60 ಲಕ್ಷ ರೂ. ನೀಡುವುದಾಗಿ ಕಾನೂನು ಹೋರಾಟ ವಿಷಯವನ್ನು ಇತ್ಯರ್ಥಪಡಿಸಿಕೊಂಡಿದ್ದಾರೆ.

ಇಳಯರಾಜ ಅವರ ಬೇಡಿಕೆಯು ಅತಿ ಹೆಚ್ಚಿನ ಮೊತ್ತವಾಗಿದೆ ಎಂದು ನಿರ್ಮಾಪಕರು ಅರ್ಥ ಮಾಡಿಸಿ ತೀವ್ರ ಸಂಧಾನದ ನಂತರ ಎರಡೂ ಕಡೆಯವರು ರಾಜಿ ಮಾಡಿಕೊಂಡು ಪ್ರಕರಣವನ್ನು ಇತ್ಯರ್ಥಗೊಳಿಸಲು 60 ಲಕ್ಷ ರೂ. ನೀಡಿದ್ದಾರೆ. ಹಣಕಾಸಿನ ಇತ್ಯರ್ಥವು ಕಾನೂನು ಜಗಳವನ್ನು ಅಂತ್ಯಗೊಳಿಸಿದರೆ ಇಳಯರಾಜ ಅವರ ನಡೆ ಸಾರ್ವಜನಿಕ ಚರ್ಚೆಯನ್ನು ಹುಟ್ಟುಹಾಕಿತು. ಪ್ರತಿಭೆಗಳನ್ನು ಪ್ರೋತ್ಸಾಹಿಸುವ ಬದಲು ಯುವ ಮತ್ತು ಭರವಸೆಯ ತಂಡದ ವಿರುದ್ಧ ಕಾನೂನು ಕ್ರಮ ಕೈಗೊಳ್ಳುವ ನಿರ್ಧಾರಕ್ಕಾಗಿ ಇಳಯರಾಜ ಟೀಕೆಗಳನ್ನು ಎದುರಿಸಿದರು. ಮೂಲತಃ ತಮಿಳಿನ 'ಗುಣ' ಚಿತ್ರಕ್ಕಾಗಿ ರಚಿಸಲಾದ ಹಾಡನ್ನು ಅನುಮತಿ ಪಡೆಯದೆಯೇ 'ಮಂಜುಮ್ಮೆಲ್ ಬಾಯ್ಸ್' ನಲ್ಲಿ ಅಳವಡಿಸಲಾಗಿದೆ ಎಂದು ಇಳಯರಾಜ ಲೀಗಲ್ ನೋಟಿಸ್ ನೀಡಿದ್ದರು. ನೋಟಿಸ್ನಲ್ಲಿ, ಚಲನಚಿತ್ರ ನಿರ್ಮಾಪಕರು ಹಾಡನ್ನು ಬಳಸಲು ತಮ್ಮ ಅಧಿಕಾರವನ್ನು ಪಡೆದುಕೊಳ್ಳಬೇಕು ಅಥವಾ ಅದನ್ನು ಚಲನಚಿತ್ರದಿಂದ ಸಂಪೂರ್ಣವಾಗಿ ತೆಗೆದುಹಾಕಬೇಕು ಎಂದು ಇಳಯರಾಜ ಒತ್ತಾಯಿಸಿದ್ದರು.

ತಮಿಳು ನಟ ಕಾರ್ತಿಗೆ ಆಶಿಕಾ ರಂಗನಾಥ್ ಜೋಡಿ

ಕನ್ನಡದ ನಟಿ ಆಶಿಕಾ ರಂಗನಾಥ್ಗೆ ಆ.5ರಂದು ಹುಟ್ಟುಹಬ್ಬದಂದು ಅಭಿಮಾನಿಗಳಿಗೆ ಸಿಹಿಸುದ್ದಿ ನೀಡಿದ್ದಾರೆ. ತಮಿಳಿನಲ್ಲಿ ಬಿಗ್ ಚಾನ್ಸ್ ಗಿಟ್ಟಿಸಿಕೊಂಡಿರುವ ಆಶಿಕಾ, ಮುಂದಿನ ಸಿನಿಮಾ ಬಗ್ಗೆ ಬಿಗ್ ಅಪ್ಡೇಟ್ ಹಂಚಿಕೊಂಡಿದ್ದಾರೆ. ತಮಿಳಿನ ಸ್ಟಾರ್ ನಟ ಕಾರ್ತಿ ಜೊತೆ ನಟಿ ಡ್ಯುಯೆಟ್ ಹಾಡುವ ಚಾನ್ಸ್ ಗಿಟ್ಟಿಸಿಕೊಂಡಿದ್ದಾರೆ. ಸರ್ದಾರ್ 2ಗೆ ಮತ್ತೋರ್ವ ನಾಯಕಿಯಾಗಿ ಎಂಟ್ರಿ ಕೊಟ್ಟಿದ್ದಾರೆ. ಈ ಕುರಿತು ಸ್ವತಃ ಆಶಿಕಾ ಮಾಹಿತಿ ನೀಡಿದ್ದಾರೆ. ನನ್ನ ಮುಂದಿನ ಸಿನಿಮಾದ ಅನೌನ್ಸ್ಮೆಂಟ್. ತಮಿಳಿನಲ್ಲಿ ನನ್ನ 3ನೇ ಸಿನಿಮಾವಾಗಿದ್ದು, ಕಾರ್ತಿ ಸರ್ ಜೊತೆ ಕೆಲಸ ಮಾಡಲು ಉತ್ಸುಕಳಾಗಿದ್ದೇನೆ. ನಿರ್ದೇಶಕ ಪಿ.ಎಸ್ ಮಿತ್ರನ್ ಜೊತೆ ಕೆಲಸ ಮಾಡಲು ಕಾಯುತ್ತಿದ್ದೇನೆ. ಥ್ರಿಲಿಂಗ್ ಆಗಿರುವ ಕಥೆಯಲ್ಲಿ ಭಾಗವಾಗಿರೋದಕ್ಕೆ ಖುಷಿಯಾಗಿದ್ದೇನೆ ಎಂದು ನಟಿ ತಿಳಿಸಿದ್ದಾರೆ. ವಿಶೇಷ ಪೋಸ್ಟರ್ ರಿಲೀಸ್ ಮಾಡಿ ಶುಭಕೋರಿದ ತಂಡಕ್ಕೂ ನಟಿ ಧನ್ಯವಾದ ತಿಳಿಸಿದ್ದಾರೆ. ಕಾರ್ತಿ ಜೊತೆ ಈ ಸಿನಿಮಾದಲ್ಲಿ ಆಶಿಕಾ, ಮಾಳವಿಕಾ ಮೋಹನನ್, ಎಸ್ ಸೂರ್ಯ ಸೇರಿದಂತೆ ಹಲವರು ನಟಿಸಲಿದ್ದಾರೆ. ಒಟ್ನಲ್ಲಿ ಚುಟು ಚುಟು ಸುಂದರಿ ಈಗ ಕಾಲಿವುಡ್ನಲ್ಲಿ ನೆಲೆ ನಿಲ್ಲುವತ್ತ ಹೆಜ್ಜೆ ಹಾಕಿದ್ದಾರೆ.

ಸಂಚಾರಿ ಕಣ್ಣಿನ ಆರೈಕೆ ವಾಹನ ಸೇವೆ ಆರಂಭ

ಕಣ್ಣಿನ ಆರೈಕೆ ಸೇವೆಯಲ್ಲಿ ಮುಂಚೂಣಿಯಲ್ಲಿರುವ ಜಾಗತಿಕ ಸಂಸ್ಥೆ ಆಲ್ಕಾನ್ (ಇಂಡಿಯಾ) ಬೆಂಗಳೂರು ನಗರದ ಕೊಳಗೇರಿ ನಿವಾಸಿಗಳಿಗೆ ಉತ್ತಮ ಗುಣಮಟ್ಟದ ಕಣ್ಣಿನ ಆರೈಕೆ ಒದಗಿಸುವ ಸಲುವಾಗಿ ಸೈಟ್ಸೇವರ್ಸ್ ಇಂಡಿಯಾ ಸಂಸ್ಥೆಗೆ ಸಂಚಾರಿ ಕಣ್ಣಿನ ಆರೈಕೆ ವಾಹನ (ಮೊಬೈಲ್ ಐ ಹೆಲ್ತ್ ವ್ಯಾನ್) ದೇಣಿಗೆ ನೀಡಿದೆ.

ಈ ಯೋಜನೆಯು ಆಲ್ಕಾನ್ ಇಂಡಿಯಾದ ಕಾರ್ಪೊರೇಟ್ ಸಾಮಾಜಿಕ ಜವಾಬ್ದಾರಿ (ಸಿಎಸ್ಆರ್) ಯೋಜನೆಯ ಒಂದು ಭಾಗವಾಗಿದ್ದು, ಬೆಂಗಳೂರಿನ ಹಿಂದುಳಿದ ಪ್ರದೇಶಗಳ ಸುಮಾರು 7000 ಜನರಿಗೆ ಗುಣಮಟ್ಟದ ಕಣ್ಣಿನ ಆರೈಕೆ ಸೇವೆ ಒದಗಿಸುವ ಗುರಿಯನ್ನು ಹೊಂದಿದೆ.

ಸಂಚಾರಿ ಕಣ್ಣಿನ ಆರೈಕೆ ವಾಹನ ಉದ್ಘಾಟನಾ ಕಾರ್ಯಕ್ರಮವು ಬೆಂಗಳೂರು ಮಧುಮೇಹ ಮತ್ತು ಕಣ್ಣಿನ ಆಸ್ಪತ್ರೆಯಲ್ಲಿ ನಡೆಯಿತು. ಕರ್ನಾಟಕ ಸರ್ಕಾರದ ನೇತ್ರಶಾಸ್ತ್ರ ವಿಭಾಗದ ಉಪನಿರ್ದೇಶಕರಾದ ಡಾ.ರಜನಿ, ಕರ್ನಾಟಕ ಸರ್ಕಾರದ ಎನ್ಪಿಸಿಬಿವಿಐ ಜಂಟಿ ನಿರ್ದೇಶಕ ಡಾ. ಶಾಮಸುಂದರ್, ಬಿಬಿಎಂಪಿಯ ಜಿಲ್ಲಾ ಕುಷ್ಠರೋಗ ಅಧಿಕಾರಿ ಡಾ. ಗಿರೀಶ್ ಮತ್ತು ಇತರ ಗಣ್ಯರು ಉಪಸ್ಥಿತರಿದ್ದರು.

ಈ ಸಂಚಾರಿ ಕಣ್ಣಿನ ಆರೈಕೆ ವಾಹನವು ಕಡಿಮೆ- ಆದಾಯ ಹೊಂದಿರುವ, ಆರೋಗ್ಯ ಕೇಂದ್ರ ಸಮೀಪದಲ್ಲಿ ಹೊಂದಿರದ ಮತ್ತು ಆರ್ಥಿಕ ಸಮಸ್ಯೆ ಇರುವ ವ್ಯಕ್ತಿಗಳು ವಾಸಿಸುವ ಪ್ರದೇಶಗಳಲ್ಲಿ ಸಂಚರಿಸಿ ಗುಣಮಟ್ಟದ ಕಣ್ಣಿನ ಆರೈಕೆ ಒದಗಿಸುತ್ತದೆ. ಈ ವಾಹನವು ಡಯಾಬಿಟಿಕ್ ರೆಟಿನೋಪತಿ ಮತ್ತು ಗ್ಲುಕೋಮಾ ರೋಗ ಪತ್ತೆಗೆ ಫಂಡಸ್ ಕ್ಯಾಮೆರಾ, ರೆಟಿನಾ ಸಮಸ್ಯೆಗಳನ್ನು ಪತ್ತೆಹಚ್ಚಲು ಸ್ಲಿಟ್ ಲ್ಯಾಂಪ್ ಮತ್ತು ಟೆಲಿಕನ್ಸಲ್ಟೇಷನ್ ಸೌಲಭ್ಯಗಳಂತಹ ಅತ್ಯಾಧುನಿಕ ಸೌಕರ್ಯಗಳನ್ನು ಹೊಂದಿದೆ. ಈ ವಾಹನದಲ್ಲಿ ಸಮಗ್ರ ಕಣ್ಣಿನ ಪರೀಕ್ಷೆ ನಡೆಯಲಿದ್ದು, ದೃಷ್ಟಿದೋಷಗಳನ್ನು ಪತ್ತೆ ಹಚ್ಚಲಾಗುತ್ತದೆ ಮತ್ತು ಸಾಮಾನ್ಯ ಕಣ್ಣಿನ ಸಮಸ್ಯೆಗಳಿಗೆ ತಕ್ಷಣ ಆರೈಕೆ ನೀಡಲಾಗುತ್ತದೆ. ಹೆಚ್ಚಿನ ಸಮಸ್ಯೆಗಳಿದ್ದಲ್ಲಿ ಹೆಚ್ಚಿನ ಚಿಕಿತ್ಸೆಗೆ ರೋಗಿಗಳನ್ನು ಶ್ರದ್ಧಾ ಐ ಕ್ಲಿನಿಕ್ ಟ್ರಸ್ಟ್ ಗೆ ಶಿಫಾರಸು ಮಾಡಲಾಗುತ್ತದೆ. ಅಲ್ಲಿ ರೋಗಿಯ ಸಾಮಾಜಿಕ ಆರ್ಥಿಕ ಸ್ಥಿತಿಗೆ ಅನುಗುಣವಾಗಿ ಉಚಿತ ಚಿಕಿತ್ಸೆ ಅಥವಾ ಸಹಾಯಧನ ಒದಗಿಸಲಾಗುತ್ತದೆ.ಈ ವಾಹನವು ಬೆಂಗಳೂರು ದಕ್ಷಿಣ ವಲಯದ ಎಚ್ಎಸ್ಆರ್ ಲೇಔಟ್, ಮಡಿವಾಳ, ಕೋರಮಂಗಲ, ಕುಮಾರಸ್ವಾಮಿ ಲೇಔಟ್ ಮತ್ತು ಜಯನಗರ, ಬೆಂಗಳೂರು ಉತ್ತರ ವಲಯದ ಅಬ್ಬಿಗೆರೆ, ಅಮೃತಹಳ್ಳಿ, ದಾಸರಹಳ್ಳಿ, ಯಲಹಂಕ, ಹೆಬ್ಬಾಳ, ಬೆಂಗಳೂರು ಪೂರ್ವ ವಲಯದ ಆವಲಹಳ್ಳಿ, ದೊಮ್ಮಸಂದ್ರ, ಮತ್ತು ಬಿದರಹಳ್ಳಿ, ಬೆಂಗಳೂರು ಪಶ್ಚಿಮ ವಲಯದ ಬಸವೇಶ್ವರನಗರ, ಚಂದ್ರಾ ಲೇಔಟ್, ಕೆಂಗೇರಿ, ಮಹಾಲಕ್ಷ್ಮಿ ಲೇಔಟ್, ಮತ್ತಿಕೆರೆ ಪ್ರದೇಶದಲ್ಲಿ ಸೇವೆ ಒದಗಿಸುತ್ತದೆ.

ಈ ಕುರಿತು ಆಲ್ಕಾನ್ ಇಂಡಿಯಾದ ಕಂಟ್ರಿ ಹೆಡ್ ಅಮರ್ ವ್ಯಾಸ್ ಅವರು, ಸೈಟ್ ಸೇವರ್ ಇಂಡಿಯಾ ಜೊತೆಗಿನ ದೀರ್ಘಕಾಲದ ಪಾಲುದಾರಿಕೆಯ ಮೂಲಕ ಬೆಂಗಳೂರಿನ ಜನರಿಗೆ ಕಣ್ಣಿನ ಆರೋಗ್ಯ ಸೇವೆ ಒದಗಿಸಲು ನಾವು ಸಂತೋಷ ಹೊಂದಿದ್ದೇವೆ ಎಂದು ಹೇಳಿದರು.

ರಾಶಿ ಭವಿಷ್ಯ

ಜಯಶ್ರೀ.ಬಿ.ಆರ್
ಖ್ಯಾತ ಜ್ಯೋತಿಷಿ
ದೂರವಾಣಿ–9964739507
www.jyotishyavaastu.com

ಮೇಷ: ಇಷ್ಟ ವಸ್ತುಗಳ ಖರೀದಿ, ಸರ್ಕಾರಿ ಕೆಲಸದವರಿಗೆ ತೊಂದರೆ, ಅನಗತ್ಯ ಹಸ್ತಕ್ಷೇಪ, ದಂಡ ಕಟ್ಟುವಿರಿ.

ವೃಷಭ: ಆತ್ಮೀಯರಲ್ಲಿ ಪ್ರೀತಿ, ಸ್ಥಗಿತ ಕಾರ್ಯಗಳಲ್ಲಿ ಮುನ್ನಡೆ, ಆರೋಗ್ಯ ವೃದ್ಧಿ, ಅಪರೂಪದ ವ್ಯಕ್ತಿಯನ್ನ ಭೇಟಿಯಾಗುವಿರಿ.

ಮಿಥುನ: ಜಾಗೃತೆಯಿಂದ ಇರಿ, ಮನ ಶಾಂತಿ, ಶ್ರಮವಿಲ್ಲದೆ ಏನು ನಡೆಯುವುದಿಲ್ಲ

ಕಟಕ: ದಬ್ಬಾಳಿಕೆಯನ್ನು ವಿರೋಧಿಸುವಿರಿ, ಕಾರ್ಯಕ್ಷೇತ್ರದಲ್ಲಿ ಒತ್ತಡ, ಲ್ಯಾಂಡ್ ಡೆವಲಪರ್‌ಗಳಿಗೆ ನಷ್ಟ

ಸಿಂಹ: ವಿವಾದಗಳಿಂದ ದೂರವಿರಿ, ಆರೋಗ್ಯದಲ್ಲಿ ವ್ಯತ್ಯಾಸ, ಪರರ ಧನಪ್ರಾಪ್ತಿ

ಕನ್ಯಾ: ಮಕ್ಕಳ ವಿಚಾರದಲ್ಲಿ ಅಧಿಕ ಚಿಂತೆ, ಸೇವಕರಿಂದ ಸಹಾಯ, ಆಡಿದ ಮಾತಿಗೆ ಪಶ್ಚಾತ್ತಾಪ

ತುಲಾ: ಪ್ರಯಾಣದಿಂದ ತೊಂದರೆ, ಅನಗತ್ಯ ಖರ್ಚು, ಮಾನಸಿಕ ವ್ಯಥೆ, ಬಾಕಿ ಹಣ ಕೈ ಸೇರುವುದು, ಪರಸ್ಥಳವಾಸ.

ವೃಶ್ಚಿಕ: ಅವಿವಾಹಿತರಿಗೆ ವಿವಾಹ ಯೋಗ, ಸ್ಥಿರಾಸ್ತಿ ಮಾರಾಟ, ಅನಾರೋಗ್ಯ, ಕೈಗೊಂಡ ಕಾರ್ಯಗಳಲ್ಲಿ ಪ್ರಗತಿ.

ಧನಸ್ಸು: ವಿವಿಧ ಮೂಲಗಳಿಂದ ಹಣ ಬರುವುದು, ಸ್ನೇಹಿತರು ಸಕಾಲದಲ್ಲಿ ನೆರವು ನೀಡುವರು, ಸುಖ ಭೋಜನ.

ಮಕರ: ಉದ್ಯೋಗ ಅವಕಾಶ, ಪುಣ್ಯಕ್ಷೇತ್ರ ದರ್ಶನ, ಯೋಚಿಸಿ ನಿರ್ಧಾರ ತೆಗೆದುಕೊಳ್ಳಿ, ಪ್ರಿಯ ಜನರ ಭೇಟಿ.

ಕುಂಭ: ಅನಗತ್ಯ ತಿರುಗಾಟ, ವಿಶ್ರಾಂತಿ ಇಲ್ಲದ ಕೆಲಸ, ಗುರುಗಳಿಂದ ಬೋಧನೆ, ಸ್ವಂತ ಪರಿಶ್ರಮದಿಂದ ಯಶಸ್ಸು.

ಮೀನ: ಸ್ವಗೃಹ ವಾಸ, ಆರ್ಥಿಕ ಪರಿಸ್ಥಿತಿ ಚೇತರಿಕೆ, ಮಾತಿನ ಚಕಮುಖಿ, ಸಾಲದಿಂದ ಮುಕ್ತಿ

ಹಿರೋಷಿಮಾ, ನಾಗಸಕಿ ದಿನ

ಹಿರೋಷಿಮಾ-ನಾಗಸಕಿ ಮೇಲೆ ನಡೆದ ಬಾಂಬ್ ದಾಳಿಯು ಮಾನವ ಇತಿಹಾಸದಲ್ಲೇ ನಡೆದ ಅತ್ಯಂತ ಘೋರ ಸಂಗತಿ ಎನ್ನಲಾಗುತ್ತದೆ. ಈ ಹೃದಯ ಕಲುಕುವ ಘಟನೆ ನಡೆದು ಎಂದಿಗೆ 79 ವರ್ಷಗಳಾಗಿವೆ.

ಎರಡನೆ ಮಹಾಯುದ್ಧದ ಸಮಯದಲ್ಲಿ ನಡೆದ, ಅತ್ಯಂತ ಘೋರ ಎನ್ನಬಹುದಾದ ಘಟನೆ ಈ ದಿನದಂದು ಹಿರೋಷಿಮಾ ಮತ್ತು ನಾಗಸಕಿ ಮೇಲೆ ನಡೆದಿತ್ತು. ಈ ದಿನದಂದು ಈ ಅವಳಿ ನಗರಗಳ ಮೇಲೆ ಪರಮಾಣು ಬಾಂಬ್ ಸ್ಫೋಟಿಸಲಾಗಿತ್ತು ಮತ್ತು ಇದು ಆ ನಗರಗಳ ವಿನಾಶಕ್ಕೆ ನಾಂದಿ ಹಾಡಿತ್ತು.

ಆಗಸ್ಟ್ 6 ರಂದು ಲಿಟಲ್ ಬಾಯ್ ನಂತರ ಆಗಸ್ಟ್ 9 ರಂದು ಫ್ಯಾಟ್ ಮ್ಯಾನ್ ಸ್ಫೋಟವು ಅಣ್ವಸ್ತ್ರ ನಿಶ್ಯಸ್ತ್ರೀಕರಣದ ಬಗ್ಗೆ ಜಾಗತಿಕ ಮಟ್ಟದಲ್ಲಿ ಚರ್ಚೆಗಳನ್ನು ಹುಟ್ಟುಹಾಕಿತು. ಎರಡನೇ ಮಹಾಯುದ್ಧದ ಸಮಯದಲ್ಲಿ ಜಪಾನ್ ಶರಣಾಗತಿಗೆ ಕಾರಣವಾದ ಪರಮಾಣು ದಾಳಿಯ 78ನೇ ವಾರ್ಷಿಕ ದಿನವನ್ನಾಗಿ ಈ ವರ್ಷವನ್ನು ಗುರುತಿಸಲಾಗುತ್ತದೆ.

ಹಿರೋಷಿಮಾ ಮತ್ತು ನಾಗಸಕಿ ಮೇಲಿ ಪರಮಾಣು ಬಾಂಬ್ ದಾಳಿಯು 2ನೇ ಮಹಾಯುದ್ಧದ ಹಿಂದಿನದು. ಈ ಘಟನೆ ನಡೆದ ದಿನಾಂಕಗಳು ಹೀಗಿವೆ.

ಆಗಸ್ಟ್ 6, 1945 ಅಮೆರಿಕವು ಲಿಟಲ್ ಬಾಯ್ ಹೆಸರಿನ ಪರಮಾಣು ಅಸ್ತ್ರವನ್ನು ಜಪಾನ್ನ ಹಿರೋಷಿಮಾ ಮೇಲೆ ಪ್ರಯೋಗಿಸಿತ್ತು. ಆಗ ಬೆಳಿಗ್ಗೆ ಸುಮಾರು 8.15 ಆಗಿತ್ತು. ಅಂದಿನಿಂದ ಈ ದಿನವನ್ನು ಕರಾಳ ದಿನವನ್ನಾಗಿ ಆಚರಿಸಲಾಗುತ್ತದೆ. ಅಂದು ನಡೆದ ಸಾವಿರಾರು ಸಾವುಗಳಿಗೆ ಈ ದಿನದಂದು ಸಂತಾಪ ಸೂಚಿಸಲಾಗುತ್ತದೆ.

ಹಿರೋಷಿಮಾ ಪಟ್ಟಣದ ಮೇಲೆ ಬಾಂಬ್ ದಾಳಿ ಮೂರು ಗಂಟೆಗಳ ಬಳಿಕ ಬೆಳಿಗ್ಗೆ 11.02ರ ಸುಮಾರಿಗೆ ಅಮೆರಿಕವು ಜಪಾನ್ನ ಇನ್ನೊಂದು ನಗರವಾದ ನಾಗಸಕಿ ಮೇಲೆ ಬಾಂಬ್ ದಾಳಿ ನಡೆಸುತ್ತದೆ. ಎರಡನೇ ಪರಮಾಣು ಅಸ್ತ್ರಕ್ಕೆ ಫ್ಯಾಟ್ ಮ್ಯಾನ್ ಎಂದು ಹೆಸರಿಸಲಾಗಿತ್ತು.

ಈ ಬಾಂಬ್ ಸ್ಫೋಟದ ನಂತರದ ಪರಿಣಾಮವು ಅಪಾರ ವಿನಾಶ, ಜೀವಹಾನಿಯ ಜೊತೆಗೆ ವಿಕಿರಣದ ಹರಡುವಿಕೆಯ ಕಾರಣದಿಂದ ದೀರ್ಘಾವಧಿ ಪರಿಣಾಮವನ್ನು ಹೊಂದಿತ್ತು.

ಜಯಾ ಬಚ್ಚನ್‌ಗೆ ಧನ್ಕರ್ ಠಕ್ಕರ್

ನವದೆಹಲಿ: ಹಿರಿಯ ಬಾಲಿವುಡ್ ನಟಿ, ಸಮಾಜವಾದಿ ಪಕ್ಷದ ರಾಜ್ಯಸಭಾ ಸದಸ್ಯೆ ಜಯಾ ಬಚ್ಚನ್ ಅವರು ತಮ್ಮ ಹೆಸರಿನ ವಿಚಾರಕ್ಕೆ ಮತ್ತೆ ಸದನದಲ್ಲಿ ಕ್ಯಾತೆ ತೆಗೆದಿದ್ದಾರೆ.

ಈ ಹಿಂದೆ ಜಯಾ ಬಚ್ಚನ್ ತಮ್ಮ ಪತಿ, ನಟ ಅಮಿತಾಬ್ ಅವರ ಹೆಸರನ್ನು ಉಲ್ಲೇಖಿಸದಂತೆ ಸಂಸತ್ ಕಲಾಪ ವೇಳೆ ತಾಕೀತು ಮಾಡಿದ್ದರು.

ಈ ವಿಚಾರ ಅಲ್ಲೇ ಮುಗಿದಂತೆ ಕಂಡಿತ್ತು. ಆದರೆ ಇಂದು ಅಧಿವೇಶನದಲ್ಲಿ ರಾಜ್ಯಸಭಾಧ್ಯಕ್ಷ ಜಗದೀಪ್ ಧನಕರ್ ಅವರು, ಜಯ ಬಚ್ಚನ್ ಅವರನ್ನು ಜಯಾ ಅಮಿತಾಬ್ ಬಚ್ಚನ್ ಎಂದು ಉಲ್ಲೇಖಿಸಿದಾಗ ಮತ್ತೆ ಜಯಾ ಬಚ್ಚನ್ ಕಿರಿಕ್ ತೆಗೆದಿದ್ದಾರೆ. ತನ್ನನ್ನು ಆ ಹೆಸರಿನಿಂದ ಕರೆಯದಂತೆ ಅಧ್ಯಕ್ಷರಿಗೆ ಹೇಳಿದ್ದಾರೆ. ಆದರೆ ರಾಜ್ಯಸಭಾ ಅಧ್ಯಕ್ಷ ಜಗದೀಪ್ ಧನ್ಕರ್ ಅವರು ಅವರಿಗೆ ಬುದ್ದಿಮಾತು ಹೇಳಿದಾಗ ಸದನ ಚಪ್ಪಾಳೆ ತಟ್ಟಿ ಸಭಾಧ್ಯಕ್ಷರ ಮಾತಿಗೆ ಮೆಚ್ಚುಗೆ ಸೂಚಿಸಿತು.

ಈಗ ವೈರಲ್ ಆಗುತ್ತಿರುವ ವೀಡಿಯೊದಲ್ಲಿ, ಧನ್ಕರ್ ಅವರು ರಾಜ್ಯಸಭೆಯಲ್ಲಿ 'ಶ್ರೀಮತಿ ಜಯಾ ಅಮಿತಾಬ್ ಬಚ್ಚನ್' ಎಂದು ಪರಿಚಯಿಸುವುದನ್ನು ಕಾಣಬಹುದು. ಈ ವೇಳೆ ಜಯಾ ಸರ್, ನಿಮಗೆ ಅಮಿತಾಭ್ ಅರ್ಥ ಗೊತ್ತೇ? ಎಂದು ಪ್ರಶ್ನಿಸಿದರು. ಇದಕ್ಕೆ ಅಷ್ಟೇ ಕೂಲ್ ಆಗಿ ಉತ್ತರಿಸಿದ ಧನ್ಕರ್ ನಾಮಪತ್ರದಲ್ಲಿ ಉಲ್ಲೇಖಿಸಿರುವ ಅಧಿಕೃತ ಹೆಸರು ಇದಾಗಿದೆ. ನೀವು ಹೆಸರು ಬದಲಾಯಿಸಿ, ನಾನು ಆಗ ಬದಲಾದ ಹೆಸರಿನಂತೆ ಕರೆಯುವೆ ಎಂದು ಉತ್ತರಿಸಿದ್ದಾರೆ.

ಪಾಕಿಸ್ತಾನದಲ್ಲಿ ಭೀಕರ ಮಳೆ

ಪಾಕಿಸ್ತಾನ: ವಾಯವ್ಯ ಪಾಕಿಸ್ತಾನದಲ್ಲಿ ಕಳೆದ ಕೆಲ ದಿನಗಳಿಂದ ಸುರಿಯುತ್ತಿರುವ ಧಾರಾಕಾರ ಮಳೆಗೆ ಪ್ರವಾಹ ಸಂಬವಿಸದೆ. ಪರಿಣಾಮ ಕೆಲವು ಕಡೆ ಮನೆಗಳ ಚಾವಣಿಗಳು ಕುಸಿದಿವೆ. ಕಳೆದ 24 ಗಂಟೆಗಳಲ್ಲಿ ಮಳೆಯಿಂದ ಉಂಟಾದ ಅವಾಂತರಗಳಲ್ಲಿ ಒಟ್ಟು 11 ಜನರು ಮೃತಪಟ್ಟಿದ್ದಾರೆ ಎಂದು ಅಧಿಕಾರಿಗಳು ತಿಳಿಸಿದ್ದಾರೆ.

ಅಫ್ಘಾನಿಸ್ತಾನದ ಗಡಿಯ ಖೈಬರ್ ಪಖ್ತುಂಖ್ವಾ ಪ್ರಾಂತ್ಯದ ಟ್ಯಾಂಕ್ ಜಿಲ್ಲೆಯಲ್ಲಿ ಭಾರಿ ಮಳೆಯಿಂದಾಗಿ ಮನೆಯ ಚಾವಣಿ ಕುಸಿದು ಏಳು ಜನರು ಮತ್ತು ಕರಕ್ ಜಿಲ್ಲೆಯಲ್ಲಿ ನಾಲ್ವರು ಪ್ರವಾಹದಲ್ಲಿ ಮುಳುಗಿ ಸತ್ತಿದ್ದಾರೆ ಎಂದು ಪ್ರಾಂತೀಯ ವಿಪತ್ತು ನಿರ್ವಹಣಾ ಪ್ರಾಧಿಕಾರ ತಿಳಿಸಿದೆ.

ಮಳೆಯಿಂದ ಹಾನಿಗೀಡಾದ ಪ್ರದೇಶಗಳ ಜನರಿಗೆ ಸಾಧ್ಯವಾದಷ್ಟು ನೆರವು ಮತ್ತು ಪರಿಹಾರ ನೀಡುವಂತೆ ಆಯಾ ಜಿಲ್ಲಾಡಳಿತಗಳಿಗೆ ಖೈಬರ್ ಪಖ್ತುಂಖ್ವಾ ಮುಖ್ಯಮಂತ್ರಿ ಅಲಿ ಅಮೀನ್ ಗಂಡಪುರ್ ಸೂಚನೆ ನೀಡಿದ್ದಾರೆ.

ಕೇಜ್ರಿವಾಲ್‌ಗೆ ತಪ್ಪದ ಸಂಕಷ್ಟ

ದೆಹಲಿ: ದೆಹಲಿ ಮುಖ್ಯಮಂತ್ರಿ ಅರವಿಂದ್ ಕೇಜ್ರಿವಾಲ್ ಅವರನ್ನು ದೆಹಲಿ ಹೈಕೋರ್ಟಿಗೆ ಸಲ್ಲಿಸಿದ್ದ ಜಾಮೀನು ಅರ್ಜಿನ್ನು ಹೈಕೋರ್ಟ್ ವಜಾಗೊಳಿಸಿದೆ. ದೆಹಲಿ ಅಬಕಾರಿ ನೀತಿ ಪ್ರಕರಣದಲ್ಲಿ ಸಿಬಿಐ ತನ್ನನ್ನು ಬಂಧಿಸಿ ಕಸ್ಟಡಿಗೆ ನೀಡಿರುವುದನ್ನು ಪ್ರಶ್ನಿಸಿ ಕೇಜ್ರಿವಾಲ್ ಅವರು ಅರ್ಜಿ ಸಲ್ಲಿಸಿದರು.ಇದೀಗ ಈ ಅರ್ಜಿಯನ್ನು ಹೈಕೋರ್ಟ್ ವಜಾ ಮಾಡಿದೆ. ಯಾವುದೇ ನ್ಯಾಯಸಮ್ಮತ ಕಾರಣಗಳಿಲ್ಲದೆ, ಕಾನೂನುಬಾಹಿರವಾಗಿ ಅಥವಾ ಅಕ್ರಮವಾಗಿ ಬಂಧನವಾಗಿದೆ ಎಂದು ಹೇಳಲಾಗುವುದಿಲ್ಲ ಎಂದು ನ್ಯಾಯಮೂರ್ತಿ ನೀನಾ ಬನ್ಸಾಲ್ ಕೃಷ್ಣ ಅವರಿದ್ದ ಪೀಠವು ಹೇಳಿದೆ. ಜೊತೆಗೆ ಜಾಮೀನಿಗಾಗಿ ವಿಚಾರಣಾ ನ್ಯಾಯಾಲಯವನ್ನು ಸಂಪರ್ಕಿಸುವಂತೆ ಸಿಎಂ ಅರವಿಂದ್ ಕೇಜ್ರಿವಾಲ್ ಗೆ ಹೈ ಕೋರ್ಟ್ ತಿಳಿಸಿದೆ.

ಬ್ರಿಟನ್ ಸಂಘರ್ಷ 184 ಮಂದಿ ಬಂಧನ!

ಲಂಡನ್: ನಾಲ್ಕು ದಿನಗಳ ಹಿಂದೆ ಬ್ರಿಟನ್ನಲ್ಲಿ ಸ್ಥಳೀಯರು ಮತ್ತು ವಲಸಿಗ ಮುಸ್ಲಿಮರ ಮಧ್ಯೆ ಸಣ್ಣದಾಗಿ ಶುರುವಾದ ಸಂಘರ್ಷ ಹಲವು ನಗರಗಳಿಗೆ ಹರಡಿದ್ದು, ಹೋಟೆಲ್ , ಅಂಗಡಿಗಳ ಮೇಲೂ ದಾಳಿ ನಡೆಯುತ್ತಿದೆ. ಈವರೆಗೆ 184 ಮಂದಿಯನ್ನು ಪೊಲೀಸರು ಬಂಧಿಸಿದ್ದಾರೆ.

ಮರ್ಸೆಸೈಡ್ ಕೌಂಟಿಯ ಸೌತ್ಪೋರ್ಟ್ ನಗರದಲ್ಲಿ ಕೆಲವು ದಿನಗಳ ಹಿಂದೆ ನಡೆದ ಚೂರಿ ಇರಿತದಲ್ಲಿ ಮೂವರು ಮೃತಪಟ್ಟಿದ್ದರು. ಒಂಬತ್ತು ಮಂದಿ ಗಂಭೀರವಾಗಿ ಗಾಯಗೊಂಡಿದ್ದರು. ಆ ಹತ್ಯೆಯ ಆರೋಪಿ ಮುಸ್ಲಿಂ ಎಂಬ ವಿಚಾರ ಸಾಮಾಜಿಕ ಮಾಧ್ಯಮಗಳಲ್ಲಿ ಹರಡಿ ಪ್ರತಿಭಟನೆ ತೀವ್ರಗೊಂಡು ಹಿಂಸಾಚಾರಕ್ಕೆ ಕಾರಣವಾಗಿದೆ.

ಚೂರಿ ಇರಿತದಲ್ಲಿ ಮೃತಪಟ್ಟವರಿಗೆ ಸಂತಾಪ ಸಲ್ಲಿಕೆ ಕಾರ್ಯಕ್ರಮದ ವೇಳೆ ಮಸೀದಿ ಮೇಲೆ ದಾಳಿ ನಡೆದಿದೆ. ಉದ್ರಿಕ್ತರು ಪೊಲೀಸರ ಮೇಲೂ ದಾಳಿ ನಡೆಸಿದ್ದು, ಎಂಟು ಪೊಲೀಸರ ಸ್ಥಿತಿ ಗಂಭೀರವಾಗಿದೆ. ಮುಸ್ಲಿಮರು ಉಳಿದು ಕೊಂಡಿದ್ದರೆನ್ನಲಾದ ಹೋಟೆಲ್ ಮೇಲೂ ದಾಳಿ ನಡೆದಿದೆ.

ದ್ವೇಷ ಹರಡಲು ಮುಂದಾಗಿರುವ ಉಗ್ರರವಿರುದ್ಧ ಕ್ರಮ ಕೈಗೊಳ್ಳಲು ಪೊಲೀಸ್ ಪಡೆಗಳಿಗೆ ಸರ್ಕಾರ ಸಂಪೂರ್ಣ ಬೆಂಬಲನೀಡುವುದಾಗಿ ಪ್ರಧಾನಿ ಸರ್ ಕೀರ್ ಸ್ಟಾರ್ಮರ್ ಹೇಳಿದ್ದಾರೆ.

ಲಿವರ್ಪೂಲ್, ಬ್ರಿಸ್ಟಲ್, ಮ್ಯಾಂಚೆಸ್ಟರ್, ಸ್ಟೋಕ್-ಆನ್-ಟ್ರೆಂಟ್, ಬ್ಲ್ಯಾಕ್ಪೂಲ್ ಮತ್ತು ಬೆಲ್ಫಾಸ್ಟ್ನಲ್ಲಿ ನಿನ್ನೆ ಕ್ಷಿಪಣಿಗಳನ್ನು ಎಸೆಯಲಾಗಿತ್ತು, ಅದೇ ರೀತಿ ಅಂಗಡಿಗಳನ್ನು ಲೂಟಿ ಮಾಡಲಾಗಿದೆ.

ಡೆತ್ ಚೇಂಬರ್‌ಗಳಾಗಿವೆ ಕೋಚಿಂಗ್ ಸೆಂಟರ್‌ಗಳು: ಸುಪ್ರೀಂ ಕೋರ್ಟ್ ಚಾಟಿ

ನವದೆಹಲಿ: ಸ್ಪರ್ಧಾತ್ಮಕ ಪರೀಕ್ಷೆಗಳಿಗಾಗಿ ತೆರೆಯುತ್ತಿರುವ ಕೋಚಿಂಗ್ ಸೆಂಟರ್ ಗಳು ವಿದ್ಯಾರ್ಥಿಗಳ ಜೀವನದ ಜೊತೆ ಆಟವಾಡುತ್ತಿವೆ ಮತ್ತು ಸಾವಿನ ಕೋಣೆಗಳಾಗಿ ಮಾರ್ಪಟ್ಟಿವೆ ಎಂದು ಸುಪ್ರೀಂ ಕೋರ್ಟ್ ಚಾಟಿ ಬೀಸಿದೆ.

ಓಲ್ಡ್ ರಾಜೇಂದರ್ ನಗರದಲ್ಲಿನ ಕೋಚಿಂಗ್ ಸೆಂಟರ್‌ನ ನೆಲ ಮಹಡಿಯಲ್ಲಿ ಸಿಲುಕಿ ಮೂವರು ವಿದ್ಯಾರ್ಥಿಗಳು ಸಾವನ್ನಪ್ಪಿದ್ದ ಪ್ರಕರಣದ ಸಂಬಂಧ ಸ್ವಯಂ ದೂರು ದಾಖಲಿಸಿಕೊಂಡಿದೆ.

ಸೋಮವಾರ ಪ್ರಕರಣದ ವಿಚಾರಣೆ ನಡೆಸಿದ ನ್ಯಾಯಮೂರ್ತಿ ಸೂರ್ಯ ಕಾಂತ್ ಮತ್ತು ಉಜ್ಜಲ್ ಭುಯಾನ್ ಅವರಿದ್ದ ದ್ವಿಸದಸ್ಯ ಪೀಠವು, ಕೋಚಿಂಗ್ ಸೆಂಟರ್‌ಗಳಲ್ಲಿ ಸುರಕ್ಷತಾ ನಿಯಮಗಳನ್ನು ಅಳವಡಿಸಲಾಗಿದೆಯೇ ಎಂದು ಕೇಳಿ ನ್ಯಾಯಾಲಯ ಕೇಂದ್ರ ಸರ್ಕಾರ ಮತ್ತು ದೆಹಲಿಯ ಮುಖ್ಯ ಕಾರ್ಯದರ್ಶಿಗೆ ನೋಟಿಸ್ ಜಾರಿ ಮಾಡಿದೆ. ಈ ವಿಷಯದಲ್ಲಿ ನ್ಯಾಯಾಲಯಕ್ಕೆ ಸಹಾಯ ಮಾಡುವಂತೆ ಸುಪ್ರೀಂ ಕೋರ್ಟ್ ಅಟಾರ್ನಿ ಜನರಲ್ ಅವರನ್ನು ಕೇಳಿದೆ.

ದೆಹಲಿಯ ಎನ್‌ಸಿಟಿ ಅಥವಾ ಕೇಂದ್ರ ಸರ್ಕಾರ ಇಲ್ಲಿಯವರೆಗೆ ಯಾವ ಪರಿಣಾಮಕಾರಿ ಕ್ರಮವನ್ನು ತೆಗೆದುಕೊಂಡಿದೆ ಎಂದು ನಮಗೆ ಖಚಿತವಿಲ್ಲ. ತಮ್ಮ ವೃತ್ತಿಜೀವನಕ್ಕಾಗಿ ಕೋಚಿಂಗ್ ಸೆಂಟರ್‌ಗಳಿಗೆ ಸೇರಿದ ಕೆಲವು ಯುವಕರ ಜೀವನವನ್ನು ಕಸಿದುಕೊಳ್ಳುವ ದುರದೃಷ್ಟಕರ ಘಟನೆಗಳು ಎಲ್ಲರ ಕಣ್ಣು ತೆರೆಸುತ್ತವೆ. ನಾವು ಎಚ್ಚರಗೊಳ್ಳುವ ಅಗತ್ಯವಿದೆ ಎಂದು ನ್ಯಾಯಮೂರ್ತಿಗಳು ಹೇಳಿದರು.

ಜುಲೈ 27 ರಂದು ಭಾರೀ ಮಳೆಯ ನಂತರ ಪ್ರವಾಹದಿಂದಾಗಿ ಓಲ್ಡ್ ರಾಜೇಂದ್ರನಗರದಲ್ಲಿರುವ ರಾವ್ಸ್ ಐಎಎಸ್ ಸ್ಟಡಿ ಸರ್ಕಲ್‌ನ ಮೂವರು ವಿದ್ಯಾರ್ಥಿಗಳು ಸಾವನ್ನಪ್ಪಿದ್ದರು. ತಾನಿಯಾ ಸೋನಿ (25), ಶ್ರೇಯಾ ಯಾದವ್ (25) ಮತ್ತು ನವೀನ್ ಡೆಲ್ವಿನ್ (28) ಎಂದು ಗುರುತಿಸಲಾಗಿದೆ.

ಸಾವು ಸಂಭವಿಸಲು ಕಾರಣ ಏನು?: ಕೋಚಿಂಗ್ ಸೆಂಟರ್‌ನಿಂದ ನೆಲಮಾಳಿಗೆಯಲ್ಲಿ ಪಾರ್ಕಿಂಗ್ ಮತ್ತು ಸ್ಟೋರ್ ರೂಮ್ ಗಳಿಗಾಗಿ ಅನುಮತಿ ಪಡೆಯಲಾಗಿತ್ತು. 2 ನೆಲಮಾಳಿಗೆಗಳನ್ನ ಪಾರ್ಕಿಂಗ್ ಮತ್ತು ಸ್ಟೋರ್ ರೂಮ್‌ಗಾಗಿ ಕಳೆದ ತಿಂಗಳ ಜುಲೈ 9ರಂದು ಎನ್‌ಒಸಿ ಪಡೆದುಕೊಂಡಿತ್ತು. ಆದರೆ ನಿಯಮಕ್ಕೆ ವಿರುದ್ಧವಾಗಿ ಗ್ರಂಥಾಲಯ ನಿರ್ಮಾಣ ಮಾಡಲಾಗಿತ್ತು. ಈ ಗ್ರಂಥಾಲದಲ್ಲಿ 7 ವಿದ್ಯಾರ್ಥಿಗಳು ಓದುತ್ತಿದ್ದಾಗ ಏಕಾಏಕಿ ನೀರು ನುಗ್ಗಿದ ಪರಿಣಾಮ, ಉಸಿರುಗಟ್ಟಿ ಸಾವನ್ನಪ್ಪಿದ್ದಾರೆ ಎಂದು ಅಧಿಕಾರಿಗಳು ತಿಳಿಸಿದ್ದಾರೆ.

ಸೀನ್ ನದಿಯಲ್ಲಿ ಈಜಿದ ಸ್ಪರ್ಧಿಗಳಿಗೆ ಅನಾರೋಗ್ಯ

ಪ್ಯಾರಿಸ್: ಪ್ಯಾರಿಸ್ ಒಲಿಂಪಿಕ್ಸ್ ನ ಭಾಗವಾಗಿ ಸೀನ್ ನದಿಯಲ್ಲಿ ಈಜಿದ ಸ್ಪರ್ಧಿಯೊಬ್ಬರು ಏಕಾಏಕಿ ಅನಾರೋಗ್ಯಗೊಂಡ ಪರಿಣಾಮ ಬೆಲ್ಜಿಯಂ ಇಡೀ ತಂಡ ಪ್ಯಾರಿಸ್ ಒಲಿಂಪಿಕ್ ಕ್ರೀಡಾಕೂಟದ ಮಿಶ್ರ ರಿಲೇ ಟ್ರಯಥ್ಲಾನ್ನಿಂದ ಹಿಂಪ ಸರಿದಿದೆ

ಪ್ಯಾರಿಸ್ ಒಲಿಂಪಿಕ್ಸ್ ನಲ್ಲಿ ದಿನಕ್ಕೊಂದು ವಿವಾದ ಕೇಳಿಬರುತ್ತಿದ್ದು, ಮಹಿಳೆಯರ ಟ್ರಯಥ್ಲಾನ್ ಕ್ರೀಡೆಯಲ್ಲಿ ಭಾಗವಹಿಸಿದ್ದ ತನ್ನ ಆಟಗಾರ್ತಿ ಕ್ಲೇರ್ ಮೈಕೆಲ್ ಅನಾರೋಗ್ಯಕ್ಕೆ ಒಳಗಾಗಿದ್ದಾರೆ ಎಂದು ಬೆಲ್ಜಿಯಂ ಒಲಿಂಪಿಕ್ ಸಮಿತಿ ಹೇಳಿದೆ.

ಯುರೋಪಿಯನ್ ಚಾಂಪಿಯನ್ಶಿಪ್ ಮತ್ತು ವಿಶ್ವ ಚಾಂಪಿಯನ್ಶಿಪ್ ಸೇರಿದಂತೆ ಹಲವು ಸ್ಪರ್ಧೆಗಳಲ್ಲಿ ಪದಕ ಗೆದ್ದಿರುವ 35 ವರ್ಷದ ಬೆಲ್ಜಿಯಂ ಆಟಗಾರ್ತಿ ಮಿಚೆಲ್, ಟ್ರಯಥ್ಲಾನ್ ಕ್ರೀಡೆಯಲ್ಲಿ ಭಾಗವಹಿಸಿದ್ದರು. ಆದರೆ ಸೀನ್ ನದಿಯಲ್ಲಿ ನಡೆದ ಈ ಸ್ಪರ್ಧೆಯ ಬಳಿಕ ಅವರು ಅನಾರೋಗ್ಯಕ್ಕೆ ತುತ್ತಾಗಿದ್ದಾರೆ.ಇದಲ್ಲದೆ ಸೀನ್ ನಡಿಯಲ್ಲಿ ಈಜಿದ್ದ ಸ್ಪರ್ಧಿಗಳು ಆಗಸ್ಟ್ 1ರಂದು ವಾಂತಿ ಮಾಡಿಕೊಂಡಿದ್ದರು

ಒಲಿಂಪಿಕ್ಸ್ ಆರಂಭಕ್ಕೂ ಮುನ್ನವೇ ಸೀನ್ ನದಿಯ ನೀರಿನ ಗುಣಮಟ್ಟದ ಬಗ್ಗೆ ಮೊದಲಿನಿಂದಲೂ ಹಲವು ಪ್ರಶ್ನೆಗಳು ಎತ್ತಿದ್ದವು. ಒಂದು ಶತಮಾನಕ್ಕೂ ಹೆಚ್ಚು ಕಾಲ ಪ್ಯಾರಿಸ್ನ ಕಲುಷಿತಗೊಂಡಿರುವ ಸೀನ್ ನದಿಯಲ್ಲಿಈ ಹಿಂದೆ ಈಜುವುದನ್ನು ನಿರ್ಬಂಧಿಸಲಾಗಿತ್ತು. ಒಲಿಂಪಿಕ್ ಈಜು ಸ್ಪರ್ಧೆಗಾಗಿ ನದಿಯನ್ನು ಸ್ವಚ್ಛಗೊಳಿಸಲು ಪ್ಯಾರಿಸ್ 1.5 ಶತಕೋಟಿ (1.4 ಶತಕೋಟಿ ಯುರೋಗಳು) ಸುರಿದಿತ್ತು.

ಬಾಂಗ್ಲಾದಲ್ಲಿ ದಂಗೆ: ಪಾಕ್ -ಚೀನ ಕುತಂತ್ರ?

ಢಾಕಾ: ಬಾಂಗ್ಲಾದಲ್ಲಿ ಸೃಷ್ಟಿಯಾಗಿರುವ ಅರಾಜಕತೆ ಹಿಂದೆ ಪಾಕ್ ಸೇನೆ ಹಾಗೂ ಐಎಸ್‌ಐ ಕೈವಾಡ ಇದೆ ಎಂಬ ಶಂಕೆ ಮೂಡಿದೆ. ವಿದ್ಯಾರ್ಥಿ ಸಂಘಟನೆಗಳ ಪ್ರತಿಭಟನೆಯಲ್ಲಿ ಮಧ್ಯಪ್ರವೇಶಿಸಿ ಅದನ್ನು ರಾಜಕೀಯಗೊಳಿಸುವ ಪ್ರಯತ್ನವನ್ನು ಪಾಕ್ ಸೇನೆ-ಐಎಸ್‌ಐ ಮಾಡಿದೆ ಎಂದು ಹೇಳಲಾಗುತ್ತಿದೆ.ಹಿಂಸಾಚಾರ ಹೆಚ್ಚಿಸುವ ಮೂಲಕ ಹಸೀನಾರನ್ನು ಅಧಿಕಾರದಿಂದ ಇಳಿಸಿ, ವಿಪಕ್ಷ ಬಿಎನ್ಪಿಯನ್ನು ಅಧಿಕಾರಕ್ಕೆ ತರಲು ಪಾಕ್ ಕುತಂತ್ರ ನಡೆಸಿದೆ. ಬಾಂಗ್ಲಾ-ಭಾರತ ಸಂಬಂಧದಲ್ಲಿ ಬಿರುಕು ಮೂಡಿಸಬೇಕೆಂದರೆ ಹಸೀನಾ ಅಧಿಕಾರದಿಂದ ಕೆಳಗಿಳಿಯಬೇಕು ಎಂದರಿತ ಪಾಕ್ ಕುತಂತ್ರ ನಡೆಸಿ ದಂಗೆ ಸೃಷ್ಟಿಸಿ ಭಾರತ ವಿರೋಧಿ ಸರಕಾರ ಸ್ಥಾಪಿಸಲು ಪ್ರಯತ್ನಿಸುತ್ತಿದೆ ಎಂದು ವರದಿಯಾಗಿದೆ.ಭಟನೆ ಆರಂಭಿಸಿದ್ದು ಇದೇ ಸಂಘಟನೆ. ಇದಲ್ಲದೇ ಚೀನ ಕೂಡ ಶೇಖ್ ಹಸೀ ನಾರನ್ನು ಆಡಳಿತದಿಂದ ಇಳಿಸಲು ಪಿತೂರಿ ನಡೆಸಿದೆ ಎನ್ನಲಾಗುತ್ತಿದೆ.?ಲಾತಿ ಪ್ರತಿ?ನಿಷೇಧಿತ ಸಂಘಟನೆ ಜಮಾತ್-ಎ-ಇಸ್ಲಾಮಿಯ ವಿದ್ಯಾರ್ಥಿ ಘಟಕ ಛಾತ್ರ ಶಿಬಿರ್, ಗುಪ್ತಚರ ಸಂಸ್ಥೆ ಐಎಸ್‌ಐ ಜತೆಗೆ ನಂಟು ಹೊಂದಿದೆ. ಮೊದಲು ಮೀಸ ಇತ್ತೀಚೆಗಷ್ಟೇ ಹಸೀನಾ ಅವರು ಚೀನ ಪ್ರವಾಸ ಹೋಗಿದ್ದಾಗ, ಚೀನದಿಂದ ಆರ್ಥಿಕ ಸಹಾಯ ದೊರೆಯದ್ದಕ್ಕೆ ಬೇಸರ ವ್ಯಕ್ತಪಡಿಸಿ, ಪ್ರವಾಸವನ್ನು ಅರ್ಧಕ್ಕೆ ಮೊಟಕುಗೊಳಿಸಿ ವಾಪಸಾಗಿದ್ದರು. ಹೀಗಾಗಿ ದಂಗೆಯಲ್ಲಿ ಚೀನದ ಕುಮ್ಮಕ್ಕೂ ಇದೆ ಎನ್ನಲಾಗುತ್ತಿದೆ.

ಗಾಝಾದಲ್ಲಿ ಶಾಲೆಗಳ ಮೇಲೆ ಇಸ್ರೇಲ್ ದಾಳಿ ; 25 ಮಂದಿ ಸಾವು

ಗಾಝಾ: ಗಾಝಾ ನಗರದ ಎರಡು ಶಾಲೆಗಳ ಮೇಲೆ ಇಸ್ರೇಲ್ ನಡೆಸಿದ ದಾಳಿಯಲ್ಲಿ 25 ಫೆಲೆಸ್ತೀನೀಯರು ಸಾವನ್ನಪ್ಪಿದ್ದಾರೆ, ಅವರಲ್ಲಿ ಹೆಚ್ಚಿನವರು ಮಹಿಳೆಯರು ಮತ್ತು ಮಕ್ಕಳು ಎಂದು ಗಾಝಾ ಸಿವಿಲ್ ಡಿಫೆನ್ಸ್ ತಿಳಿಸಿದೆ. ಸ್ಥಳಾಂತರಗೊಂಡ ಕುಟುಂಬಗಳಿಗೆ ಆಶ್ರಯ ನೀಡಿರುವ ಹಸನ್ ಸಲಾಮಾ ಮತ್ತು ಅಲ್-ನಾಸೆರ್ ಶಾಲೆಗಳ ಮೇಲೆ ನಡೆದ ದಾಳಿಯಲ್ಲಿ ಹಲವಾರು ಜನರು ಗಾಯಗೊಂಡಿದ್ದಾರೆ ಎಂದು ಫೆಲೆಸ್ತೀನ್ ಅಧಿಕೃತ ಸುದ್ದಿ ಸಂಸ್ಥೆ ವಾಫಾ ಮತ್ತು ಹಮಾಸ್ ಮಾಧ್ಯಮಗಳು ವರದಿ ಮಾಡಿವೆ. ಉಗ್ರರು ಈ ತಾಣಗಳನ್ನು ಬಳಸುತ್ತಿದ್ದಾರೆ ಎಂದು ಹೇಳಿದರೂ ಇಸ್ರೇಲ್ ಸೇನೆ ದಾಳಿಯನ್ನು ದೃಢಪಡಿಸಿದೆ.''ಈ ಶಾಲೆಗಳನ್ನು ಹಮಾಸ್ನ ಅಲ್-ಫುರ್ಕಾನ್ ಬೆಟಾಲಿಯನ್ ತನ್ನ ಭಯೋತ್ಪಾದಕ ಕಾರ್ಯಕರ್ತರಿಗೆ ಅಡಗಿರುವ ಸ್ಥಳವಾಗಿ ಮತ್ತು ಕಮಾಂಡ್ ಕೇಂದ್ರಗಳಾಗಿ ಬಳಸಿದೆ'' ಎಂದು ಮಿಲಿಟರಿ ಹೇಳಿಕೆಯಲ್ಲಿ ತಿಳಿಸಿದೆ. ಗಾಝಾದ ಆಸ್ಪತ್ರೆ ಕಾಂಪೌಂಡ್ ಮೇಲೆ ಇಸ್ರೇಲ್ ನಡೆಸಿದ ವೈಮಾನಿಕ ದಾಳಿಯಲ್ಲಿ ಐವರು ಮೃತಪಟ್ಟಿದ್ದಾರೆ ಎಂದು ಆರೋಗ್ಯ ಅಧಿಕಾರಿಗಳು ಭಾನುವಾರ ತಿಳಿಸಿದ್ದಾರೆ. ಅಲ್-ಅಕ್ಸಾ ಆಸ್ಪತ್ರೆಯ ಕಾಂಪ್ ಒಳಗೆ ಸ್ಥಳಾಂತರಗೊಂಡ ಪ್ಯಾಲೆಸ್ಟೀನಿಯರ ಟೆಂಟ್ ಪ್ರದೇಶದ ಮೇಲೆ ವೈಮಾನಿಕ ದಾಳಿ ನಡೆದಿದೆ ಎಂದು ಅವರು ಹೇಳಿದರು.

ಶೇಖ್ ಹಸೀನಾ ಪಲಾಯನದ ಬಳಿಕ ಮಾಜಿ ಪ್ರಧಾನಿ ಜೈಲಿನಿಂದ ರಿಲೀಸ್!

ನವದೆಹಲಿ: ಉದ್ಯೋಗ ಮೀಸಲಾತಿ ವಿಚಾರವಾಗಿ ಬಾಂಗ್ಲಾದಲ್ಲಿ ಉಂಟಾದ ಕ್ಷಿಪ್ರ ಬೆಳವಣಿಗೆ ನಂತರ ಪ್ರಧಾನಿ ಸ್ಥಾನಕ್ಕೆ ರಾಜೀನಾಮೆ ನೀಡಿ ದೇಶದಿಂದ ಶೇಖ್ ಹಸೀನಾ ಪಲಾಯನ ಮಾಡಿದ ಬಳಿಕ ಭಾರತವನ್ನು ಆಶ್ರಯಿಸಿದ್ದಾರೆ.

ಇದರ ಬೆನ್ನಲ್ಲೇ ಬಾಂಗ್ಲಾದಲ್ಲಿ ಮಹತ್ವದ ಬೆಳವಣಿಗೆ ನಡೆದಿದ್ದು, ಶೇಖ್ ಹಸೀನಾರ ಕಟ್ಟರ್ ವಿರೋಧಿ, ಮಾಜಿ ಪ್ರಧಾನಿ ಹಾಗೂ ವಿರೋಧ ಪಕ್ಷದ ನಾಯಕಿ ಖಲೀದಾ ಜಿಯಾ ಅವರನ್ನು ಜೈಲಿನಿಂದ ಬಿಡುಗಡೆಗೆ ಆದೇಶಿಸಲಾಗಿದೆ. ಬಾಂಗ್ಲಾದೇಶ ನ್ಯಾಷನಲಿಸ್ಟ್ ಪಾರ್ಟಿ (ಅಧ್ಯಕ್ಷೆಯೂ ಆಗಿರುವ ಖಲೀದಾ ಅವರನ್ನು ಕೂಡಲೇ ಮೊಹಮ್ಮದ್ ಶಹಾಬುದ್ದೀನ್ ಜೈಲಿನಿಂದ ರಿಲೀಸ್ ಮಾಡುವ ಕುರಿತು ನಿರ್ಧರಿಸಲಾಗಿದೆ. ಈ ಕುರಿತು ವಿರೋಧ ಪಕ್ಷದ ಸದಸ್ಯರು ಸೇನಾ ಮುಖ್ಯಸ್ಥ ವಾಕರ್-ಉಜ್-ಜಮಾನ್, ನೌಕಾಪಡೆ ಮತ್ತು ವಾಯುಪಡೆಯ ಮುಖ್ಯಸ್ಥರು ಮತ್ತು BNP ಮತ್ತು ಜಮಾತ್-ಎ-ಇಸ್ಲಾಮಿ ಸೇರಿ ವಿರೋಧ ಪಕ್ಷಗಳ ನಾಯಕರು ಉನ್ನತ ಸಭೆ ಮಾಡಿ ಈ ನಿರ್ಧಾರ ಕೈಗೊಂಡಿದ್ದಾರೆ ಎಂದು ವರದಿಯಾಗಿದೆ. ನಿನ್ನೆ ವಿದ್ಯಾರ್ಥಿಗಳ ಹೋರಾಟವು ತೀವ್ರ ಸ್ವರೂಪ ಪಡೆಯುತ್ತಿದ್ದಂತೆ ಶೇಖ್ ಹಸೀನಾ ದೇಶದಿಂದ ಪಲಾಯನ ಮಾಡಿ ರಕ್ಷಣೆಗಾಗಿ ಭಾರತಕ್ಕೆ ಬಂದಿದ್ದರು. ಅತ್ತ ಇವರ ಪಲಾಯನದ ನಂತರದಲ್ಲಿ ಅಲ್ಲಿ ಮಿಲಿಟರಿ ಆಡಳಿತ ಜಾರಿಯಾಗಿದೆ.

ಸೇನಾ ಹೆಲಿಕಾಪ್ಟರ್ ಮೂಲಕ

ಅಗರ್ತಲಾಗೆ ಬಂದಿಳಿದ ಶೇಖ್ ಹಸೀನಾ

ಬಾಂಗ್ಲಾದೇಶ: ಅನೇಕ ವರದಿಗಳ ಪ್ರಕಾರ, ಬಾಂಗ್ಲಾದೇಶದ ಮಾಜಿ ಪ್ರಧಾನಿ ಶೇಖ್ ಹಸೀನಾ ಅವರು ದೇಶದಲ್ಲಿ ಹಿಂಸಾತ್ಮಕ ಮಾರಣಾಂತಿಕ ಪ್ರತಿಭಟನೆಗಳ ನಡುವೆ ಪ್ರಧಾನಿ ಸ್ಥಾನಕ್ಕೆ ರಾಜೀನಾಮೆ ನೀಡಿದ ನಂತರ ಭಾರತಕ್ಕೆ ಆಗಮಿಸಿದರು. ಭಾನುವಾರ 94 ಸಾವುಗಳು ಸಂಭವಿಸಿವೆ. ಇದು ವಾರಗಳ ಸರ್ಕಾರಿ ವಿರೋಧಿ ಪ್ರದರ್ಶನಗಳಲ್ಲಿ ಅತ್ಯಂತ ಭೀಕರ ದಿನವಾಗಿದೆ.

ಸ್ಥಳೀಯ ಕಾಲಮಾನ 2:30 ರ ಸುಮಾರಿಗೆ ಮಿಲಿಟರಿ ಹೆಲಿಕಾಪ್ಟರ್ ಮೂಲಕ ಬಾಂಗ್ಲಾದೇಶದಿಂದ ಭಾರತಕ್ಕೆ ಹೊರಟ ಹಸೀನಾ ಸೋಮವಾರ ತ್ರಿಪುರಾದ ರಾಜಧಾನಿ ಅಗರ್ತಲಾಕ್ಕೆ ಬಂದಿಳಿದರು. ಆದಾಗ್ಯೂ, ಹಸೀನಾ ಭಾರತಕ್ಕೆ ಆಗಮಿಸುವ ಬಗ್ಗೆ ಯಾವುದೇ ಅಧಿಕೃತ ದೃಢೀಕರಣವಿಲ್ಲ. ಅವರು ತಮ್ಮ ಸಹೋದರಿಯೊಂದಿಗೆ ಹೆಲಿಕಾಪ್ಟರ್ ನಲ್ಲಿ ಢಾಕಾ ಅರಮನೆಯಿಂದ ಹೊರಟರು ಎಂದು ಮಾಧ್ಯಮ ಮೂಲಗಳು ಸೂಚಿಸುತ್ತವೆ.

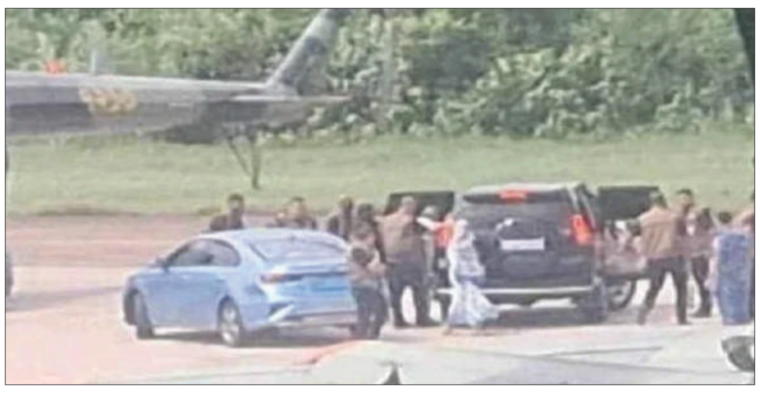

ಉಕ್ರೇನ್ ತಲುಪಿದ ಅಮೆರಿಕದ ಎಫ್16 ಯುದ್ಧ ವಿಮಾನಗಳು

ಕೀವ್: ಬಹುನಿರೀಕ್ಷಿತ ಎಫ್-16 ಯುದ್ಧವಿಮಾನಗಳ ಪ್ರಥಮ ಕಂತನ್ನು ಅಮೆರಿಕವು ಉಕ್ರೇನ್ಗೆ ಒದಗಿಸಿದ್ದು ಉಕ್ರೇನ್ನ ಪೈಲಟ್ಗಳು ಪರೀಕ್ಷಾ ಹಾರಾಟ ನಡೆಸಿದ್ದಾರೆ ಎಂದು ಉಕ್ರೇನ್ ಅಧ್ಯಕ್ಷ ವೊಲೊದಿಮಿರ್ ಝೆಲೆನ್ಸ್ಕಿ ಹೇಳಿದ್ದಾರೆ.

ನಾವು ಅದನ್ನು ಸಾಧಿಸಿದ್ದೇವೆ. ಈ ಯುದ್ಧ ವಿಮಾನಗಳನ್ನು ಕರಗತ ಮಾಡಿಕೊಳ್ಳುತ್ತಿರುವ ನಮ್ಮ ಹುಡುಗರ ಬಗ್ಗೆ ನನಗೆ ಹೆಮ್ಮೆಯಿದೆ ಮತ್ತು ಈಗಾಗಲೇ ಅವುಗಳನ್ನು ನಮ್ಮ ದೇಶಕ್ಕಾಗಿ ಬಳಸಲು ಪ್ರಾರಂಭಿಸಿದ್ದೇವೆ' ಎಂದವರು ಹೇಳಿರುವುದಾಗಿ ರಾಯ್ಟರ್ಸ್ ವರದಿ ಮಾಡಿದೆ.

ಎಫ್-16 ಯುದ್ಧವಿಮಾನಗಳ ಆಗಮನವನ್ನು ಸ್ವಾಗತಿಸುವುದಾಗಿ ಮತ್ತು ಈ ಯುದ್ಧವಿಮಾನಗಳನ್ನು ಪಡೆಯಲು ನಿರಂತರ ಕಾರ್ಯ ನಿರ್ವಹಿಸಿದ ಅಧ್ಯಕ್ಷ ಹಾಗೂ ಇತರ ಅಧಿಕಾರಿಗಳನ್ನು ಅಭಿನಂದಿಸುವುದಾಗಿ ಉಕ್ರೇನ್ನ ವರಿಷ್ಟ ಕಮಾಂಡರ್ ಒಲೆಕ್ಸಾಂಡರ್ ಸಿಸ್ಕಿ ಹೇಳಿದ್ದಾರೆ. ಈ ಯುದ್ಧವಿಮಾನಗಳಿಂದಾಗಿ ನಮ್ಮ ಹಲವು ಯೋಧರ ಪ್ರಾಣ ಉಳಿಯಲಿದೆ ಮತ್ತು ರಶ್ಯದ ಕ್ರಿಮಿನಲ್ಗಳು ಬಳಸುವ ಕ್ಷಿಪಣಿ, ಯುದ್ಧವಿಮಾನಗಳನ್ನು ಹೆಚ್ಚಿನ ಪ್ರಮಾಣದಲ್ಲಿ ಹೊಡೆದುರುಳಿಸಲು ಸಾಧ್ಯವಾಗಲಿದೆ ಎಂದವರು 'ಎಕ್ಸ್'ನಲ್ಲಿ ಪೋಸ್ಟ್ ಮಾಡಿದ್ದಾರೆ.

ಎಫ್-16 ಯುದ್ಧವಿಮಾನಗಳ ಆಗಮನ ಉಕ್ರೇನ್ ಯೋಧರ ಆತ್ಮಸ್ಥೈರ್ಯವನ್ನು ಹೆಚ್ಚಿಸಲಿದೆ. ಈ ಮಧ್ಯೆ, ಎಫ್-ಯುದ್ಧ ವಿಮಾನಗಳನ್ನು ಹೊಡೆದುರುಳಿಸುವ ಸಾಮರ್ಥ್ಯ ತನ್ನ ಸೇನೆಗಿದೆ. ಇವುಗಳನ್ನು ಇರಿಸಿರುವ ಸೇನಾ ನೆಲೆಯ ಮೇಲೆ ದಾಳಿ ನಡೆಸುವುದಾಗಿ ರಶ್ಯ ಘೋಷಿಸಿದೆ.

250 ಬ್ಯಾಲಿಸ್ಟಿಕ್ ಕ್ಷಿಪಣಿಗಳನ್ನು ನಿಯೋಜಿಸಿದ ಉತ್ತರ ಕೊರಿಯಾ

ಪ್ಯೋಂಗ್ಯಾಂಗ್: ಉತ್ತರ ಕೊರಿಯಾವು ತನ್ನ ದಕ್ಷಿಣ ಗಡಿಯಲ್ಲಿ 250 ಬ್ಯಾಲಿಸ್ಟಿಕ್ ಕ್ಷಿಪಣಿ ಲಾಂಚರ್ ಗಳನ್ನು ನಿಯೋಜಿಸಿದ್ದು ದೇಶದ ಸಾರ್ವಭೌಮತ್ವವನ್ನು ರಕ್ಷಿಸಲು ಇವು ಬಲಿಷ್ಟ ಖಡ್ಗಗಳಾಗಿವೆ ಎಂದು ಅಧ್ಯಕ್ಷ ಕಿಮ್ ಜಾಂಗ್ ಉನ್ ಬಣ್ಣಿಸಿದ್ದಾರೆ. ಅಮೆರಿಕ ನೇತೃತ್ವದ ಮೈತ್ರಿಕೂಟವು ಪರಮಾಣು ಶಕ್ತಿ ಆಧಾರಿತ ಬಣಗಳಾಗಿ ಪರಿವರ್ತನೆಗೊಂಡಿರುವುದರಿಂದ ದೇಶವು ಗಮನಾರ್ಹ ಮತ್ತು ಕಾರ್ಯತಂತ್ರದ ಬದಲಾವಣೆಯನ್ನು ಎದುರಿಸುತ್ತಿದೆ. ಆದ್ದರಿಂದ ಶತ್ರುಗಳನ್ನು ಎದುರಿಸಲು ನಮ್ಮ ಸಶಸ್ತ್ರ ಪಡೆಗಳ ಬಲವರ್ಧನೆಯನ್ನು ಮುಂದುವರಿಸುವ ಅಗತ್ಯವಿದೆ ಎಂದು ಕಿಮ್ ಜಾಂಗ್ ಹೇಳಿದ್ದಾರೆ. ರವಿವಾರ ರಾಜಧಾನಿ ಪ್ಯೋಂಗ್ಯಾಂಗ್ನಲ್ಲಿ ನಡೆದ ವಿಶೇಷ 'ವರ್ಗಾವಣೆ' ಸಮಾರಂಭದಲ್ಲಿ ಮೊಬೈಲ್(ಚರ) ಕ್ಷಿಪಣಿ ಉಡಾವಣಾ ವ್ಯವಸ್ಥೆಗಳನ್ನು ಪ್ರದರ್ಶಿಸಲಾಯಿತು ಎಂದು ಸರಕಾರಿ ಸ್ವಾಮ್ಯದ ಕೆಸಿಎನ್‌ಎ ಸುದ್ದಿಸಂಸ್ಥೆ ವರದಿ ಮಾಡಿದೆ.

ಕ್ಷಿಪಣಿ ಲಾಂಚರ್ ಗಳು ಅತ್ಯಾಧುನಿಕ ಯುದ್ಧತಂತ್ರದ ದಾಳಿಯ ಅಸ್ತ್ರಗಳಾಗಿವೆ. ಪ್ರತೀ ಲಾಂಚರ್ ಗಳನ್ನೂ 4 ಕ್ಷಿಪಣಿಗಳನ್ನು ಹಿಡಿದಿಡುವಂತೆ ವಿನ್ಯಾಸಗೊಳಿಸಲಾಗಿದೆ ಎಂದು ಮೂಲಗಳನ್ನು ಉಲ್ಲೇಖಿಸಿ ಎಎಫ್ಪಿ ಸುದ್ದಿಸಂಸ್ಥೆ ವರದಿ ಮಾಡಿದೆ. ಉಭಯ ಕೊರಿಯಾಗಳ ನಡುವಿನ ಸಂಬಂಧ ಇತ್ತೀಚಿನ ದಿನಗಳಲ್ಲಿ ಮತ್ತಷ್ಟು ಹದಗೆಟ್ಟಿದ್ದು ಉತ್ತರ ಕೊರಿಯಾವು ಬ್ಯಾಲಿಸ್ಟಿಕ್ ಕ್ಷಿಪಣಿ ಸೇರಿದಂತೆ ಶಸ್ತ್ರಾಸ್ತ್ರಗಳ ಪರೀಕ್ಷೆಯನ್ನು ಹೆಚ್ಚಿಸಿದ ಜತೆಗೆ, ದಕ್ಷಿಣ ಕೊರಿಯಾದ ಮೇಲೆ ತ್ಯಾಜ್ಯ, ಕಸಕಡ್ಡಿ ತುಂಬಿದ ಬಲೂನುಗಳನ್ನು ಪ್ರಯೋಗಿಸುತ್ತಿದೆ.

Postal Registration No.KA/BGW-1823/2019-2021, Posted at Patrika Channel, RMS Bhavan, Bengaluru PSO, Mysore Road, Bengaluru- 560020, RNI No.KARKAN/2002/08054

ನನ್ನ ಬದುಕಿನ ಶಕ್ತಿ ನೀವು: ಪತಿಗೆ ಅದಿತಿ ಪ್ರಭುದೇವ ಲವ್ಲಿ ವಿಶ್

ಸ್ಯಾಂಡಲ್‌ವುಡ್ ನಟಿ ಅದಿತಿ ಪ್ರಭುದೇವ ಕಿರುತೆರೆಗೆ ಎಂಟ್ರಿ ಕೊಟ್ಟು ಸೆಕೆಂಡ್ ಇನ್ನಿಂಗ್ಸ್ ಶುರು ಮಾಡಿದ್ದಾರೆ. ದಾಂಪತ್ಯ ಜೀವನ ಮತ್ತು ಸಿನಿಮಾ ಬದುಕು ಎರಡನ್ನು ನಿಭಾಯಿಸಿಕೊಂಡು ಹೋಗ್ತಿದ್ದಾರೆ. ನನ್ನ ಬದುಕಿನ ಶಕ್ತಿ ನೀವು ಎಂದು ಪತಿಗೆ ಯಶಸ್‌ಗೆ ವಿಶೇಷವಾಗಿ ಶುಭಕೋರಿದ್ದಾರೆ.

ಪ್ರೀತಿಯ ಯಶು, ಹುಟ್ಟುಹಬ್ಬದ ಶುಭಾಶಯಗಳು. ನೀವೊಬ್ಬ ನಿಷ್ಕಲ್ಮಶ ಮನಸ್ಸಿನ ವ್ಯಕ್ತಿತ್ವದವರು. ಮೌನಕ್ಕೂ ಅರ್ಥವಿದೆ ಎಂದು ತಿಳಿಸಿ ಕೊಟ್ಟ ಪ್ರೀತಿಯ ಗೆಳೆಯ ನೀವು. ನನ್ನ ಬದುಕಿನ ಶಕ್ತಿ ನೀವು ಎಂದು ಅದಿತಿ ಪ್ರಭುದೇವ ಪೋಸ್ಟ್ ಮಾಡಿದ್ದಾರೆ. ಆ ದೇವರು ಪ್ರಪಂಚದ ಎಲ್ಲಾ ಸುಖವನ್ನು, ನೆಮ್ಮದಿಯನ್ನು ನಿಮಗೆ ನೀಡಲಿ ಕಂದ. ಹಾಗೆಯೇ ನಾವಿಬ್ರೂ ಯಾವಾಗಲೂ ಹೀಗೆ ಒಟ್ಟಿಗೆ ಕಷ್ಟ ಸುಖದಲ್ಲಿ ಒಂದಾಗಿ, ಜೊತೆಯಾಗಿ ಬೆಳೆದು ಸಾಧನೆ, ನೆಮ್ಮದಿಯತ್ತ ಹೆಜ್ಜೆ ಹಾಕೋಣ ಎಂದು ನಟಿ ಪತಿಗೆ ವಿಶ್ ಮಾಡಿದ್ದಾರೆ.

ನಿಮಗೆ ನೆನಪಿದೆಯಾ ಕಳೆದ ವರ್ಷ ಇದೇ ದಿವಸ ನೀವು ತಂದೆಯಾಗುವ ಸುದ್ದಿಯನ್ನು ನೀಡಿದೆ. ಈ ವರ್ಷ ನಾವು ಇಬ್ಬರಲ್ಲ ಮೂವರು. ಈ ವರ್ಷದ ನಿಮ್ಮ ಹುಟ್ಟುಹಬ್ಬಕ್ಕೆ ನಮ್ಮ ಮಗಳೇ ನಾನು ನಿಮಗೆ ನೀಡಿರುವ ಮುದ್ದಾದ ಉಡುಗೊರೆ. ಏನಂತೀರಾ?? ಎಲ್ಲದಕ್ಕೂ ಧನ್ಯವಾದಗಳು ಎಂದು ನಟಿ ಬರೆದುಕೊಂಡಿದ್ದಾರೆ.

ಅಂದಹಾಗೆ, ಬಜಾರ್ ಸಿನಿಮಾ ನಟಿ ಅದಿತಿ 2022ರಲ್ಲಿ ಉದ್ಯಮಿ ಯಶಸ್ ಪಾಟ್ಲಾ ಜೊತೆ ಮದುವೆಯಾದರು. ಇದೀಗ ಮುದ್ದು ಮಗಳ ಆರೈಕೆಯಲ್ಲಿ ನಟಿ ಬ್ಯುಸಿಯಾಗಿದ್ದಾರೆ.

'ಸ್ವಾತಿಮುತ್ತೇ ಸಿಕ್ಕಂಗೈತೆ' ಎಂದು ಜ್ಯೂ.ಎನ್‌ಟಿಆರ್ ಜೊತೆ ಹೆಜ್ಜೆ ಹಾಕಿದ ಜಾನ್ವಿ ಕಪೂರ್

ಜ್ಯೂ.ಎನ್‌ಟಿಆರ್ ನಟನೆಯ 'ದೇವರ' ಸಿನಿಮಾದ ರೊಮ್ಯಾಂಟಿಕ್ ಸಾಂಗ್ ನೋಡಲು ಕಾಯುತ್ತಿದ್ದ ಫ್ಯಾನ್ಸ್ ಕಾತರಕ್ಕೆ ತೆರೆಬಿದ್ದಿದೆ. 'ದೇವರ' ಚಿತ್ರದ ಸಾಂಗ್ ರಿಲೀಸ್ ಆಗಿದೆ. 'ಸ್ವಾತಿಮುತ್ತೇ ಸಿಕ್ಕಂಗೈತೆ' ಎಂದು ಜ್ಯೂ.ಎನ್‌ಟಿಆರ್ ಜೊತೆ ಜಾನ್ವಿ ಕಪೂರ್ ಸಖತ್ ಆಗಿ ಸ್ಟೆಪ್ ಹಾಕಿದ್ದಾರೆ.

ಥೈಲ್ಯಾಂಡ್ ಕಾಡಿನ ಸುಂದರ ಜಾಗವೊಂದರಲ್ಲಿ ದೇವರ ಸಾಂಗ್ ಅನ್ನು ಶೂಟ್ ಮಾಡಿದ್ದಾರೆ. ಕನ್ನಡ ವರ್ಷನ್‌ನಲ್ಲಿ ಮೂಡಿ ಬಂದಿರುವ 'ಸ್ವಾತಿಮುತ್ತೇ ಸಿಕ್ಕಂಗೈತೆ ಹುಡುಗನ ಹುರುಪು' ಹಾಡಿನಲ್ಲಿ, ಸಖತ್ ಹಾಟ್ ಆಗಿ ತಾರಕ್ ಜೊತೆ ಜಾನ್ವಿ ಕುಣಿದು ಕುಪ್ಪಳಿಸಿದ್ದಾರೆ. ಈ ಹಾಡಿಗೆ ಅಭಿಮಾನಿಗಳಿಂದ ಉತ್ತಮ ರೆಸ್ಪಾನ್ಸ್ ಸಿಕ್ಕಿದೆ.

ಹಾಡಿನಲ್ಲಿ ಜಾನ್ವಿ ಸುಂದರವಾಗಿ ಕಾಣಿಸಿಕೊಂಡಿದ್ದಾರೆ. ಎಂದೂ ಕಾಣಿಸಿಕೊಂಡಿದ ಲುಕ್‌ನಲ್ಲಿ ಮೋಡಿ ಮಾಡಿದ್ದಾರೆ. ತಾರಕ್ ಮತ್ತು ಕೆಮಿಸ್ಟ್ರಿ ಪಡ್ಡೆಹುಡುಗರ ಮನಸ್ಸು ಗೆದ್ದಿದೆ. ಸಾಂಗ್ ರಿಲೀಸ್ ಕೆಲವೇ ಹೊತ್ತಿನಲ್ಲಿ ಮಿಲಿಯನ್ ಗಟ್ಟಲೇ ವಿವ್ಸ್ ಪಡೆದಿದೆ. ಇದೇ ಸೆ.27ರಂದು ಬಹುಭಾಷೆಯಲ್ಲಿ ಸಿನಿಮಾ ರಿಲೀಸ್ ಆಗಲಿದೆ.

ಈ ಚಿತ್ರದಲ್ಲಿ ಜ್ಯೂ.ಎನ್‌ಟಿಆರ್ ಡಬಲ್ ರೋಲ್‌ನಲ್ಲಿ ನಟಿಸಿದ್ದಾರೆ. ಇವರ ಜೊತೆ ಜಾನ್ವಿ ಕಪೂರ್, ಸೈಫ್ ಅಲಿ ಖಾನ್, ಚೈತ್ರಾ ರೈ ಸೇರಿದಂತೆ ಅನೇಕರು ನಟಿಸಿದ್ದಾರೆ. 'ಆರ್‌ಆರ್‌ಆರ್' ಸಿನಿಮಾದ ಸಕ್ಸಸ್ ಬಳಿಕ ಬರುತ್ತಿರುವ 'ದೇವರ' ಚಿತ್ರದ ಮೇಲೆ ಅಭಿಮಾನಿಗಳು ಬೆಟ್ಟದಷ್ಟು ನಿರೀಕ್ಷೆ ಇಟ್ಟುಕೊಂಡಿದ್ದಾರೆ.

ಅಮೆರಿಕದಿಂದ ಬಂದು ಉಪೇಂದ್ರ, ಶ್ರೀಮುರಳಿ, ಅನುಪ್ರಭಾಕರ್ ಮನೆಗೆ ಮಾನ್ಯಾ ಭೇಟಿ

ಸ್ಯಾಂಡಲ್‌ವುಡ್ ನಟಿ ಮಾನ್ಯಾ ನಾಯ್ಡು ಸದ್ಯ ಅಮೆರಿಕದಲ್ಲಿ ನೆಲೆಸಿದ್ದಾರೆ. ಹಾಲಿಡೇ ಕಳೆಯಲು ಮಗಳ ಜೊತೆ ಭಾರತಕ್ಕೆ ಮರಳಿದ್ದಾರೆ. ಸದ್ಯ ಬೆಂಗಳೂರಿನಲ್ಲಿ ಉಪೇಂದ್ರ, ಶ್ರೀಮುರಳಿ, ಅನುಪ್ರಭಾಕರ್ ಮನೆಗೆ ಮಾನ್ಯಾ ಭೇಟಿ ಕೊಟ್ಟಿದ್ದಾರೆ.

ಕನ್ನಡದ ಶಾಸ್ತ್ರಿ, ಶಂಭು ಸಿನಿಮಾದಲ್ಲಿ ನಟಿಸಿ ಗೆದ್ದಿದ್ದ ಮಾನ್ಯಾ ಮದುವೆಯ ಬಳಿಕ ವಿದೇಶದಲ್ಲಿ ಸೆಟಲ್ ಆದರು. ಈಗ ಒಂದಷ್ಟು ವರ್ಷಗಳ ಬಳಿಕ ಭಾರತಕ್ಕೆ ಬಂದಿರುವ ಮಾನ್ಯಾ, ಸಿನಿಮಾರಂಗದ ತನ್ನ ಸ್ನೇಹಿತರನ್ನು ಭೇಟಿಯಾಗಿ ಸಂಭ್ರಮಿಸಿದ್ದಾರೆ. ಉಪೇಂದ್ರ ದಂಪತಿ ಮನೆಗೆ ಮಗಳೊಂದಿಗೆ ಮಾನ್ಯಾ ಭೇಟಿ ನೀಡಿ ಸಮಯ ಕಳೆದಿದ್ದಾರೆ.

ಇನ್ನೂ ಶ್ರೀಮುರಳಿ ಕುಟುಂಬದ ಜೊತೆ ಕೂಡ ಮಾನ್ಯಾ ಉತ್ತಮ ಒಡನಾಟ ಹೊಂದಿದ್ದಾರೆ. ಅವರ ಮನೆಗೆ ಭೇಟಿ ನೀಡಿ ಮಾನ್ಯಾ ಕಳೆದಿದ್ದಾರೆ. ಶ್ರೀಮುರಳಿ ಫ್ಯಾಮಿಲಿ ಭೋಜನ ಸವಿದಿದ್ದಾರೆ.

ಇನ್ನೂ ಅನುಪ್ರಭಾಕರ್ ಮನೆಗೂ ನಟಿ ಭೇಟಿ ನೀಡಿ, ವರ್ಷ ಸಿನಿಮಾ ಚಿತ್ರೀಕರಣದ ಸಂದರ್ಭವನ್ನು ಸ್ಮರಿಸಿದ್ದಾರೆ. ಅನುಪ್ರಭಾಕರ್ ಜೊತೆ ಮೊದಲು ಭೇಟಿಯಾಗಿದ್ದೆ ವರ್ಷ ಸಿನಿಮಾದ ಸೆಟ್‌ನಲ್ಲಿ ಎಂದು ಹೇಳುತ್ತಾ, ಅವರ ಮನೆಯಲ್ಲಿ ಕಳೆದ ಸುಂದರ ಫೋಟೋಗಳನ್ನು ನಟಿ ಹಂಚಿಕೊಂಡಿದ್ದಾರೆ.

ಮಾನ್ಯಾ ಅವರು ಸಾಲು ಸಾಲು ಕನ್ನಡ ಸಿನಿಮಾಗಳಲ್ಲಿ ನಟಿಸಿದ್ದರು. ಇಂಗ್ಲೆಂಡ್‌ನಲ್ಲಿ ಜನಿಸಿದ ಮಾನ್ಯಾ ಅವರ ಮಾತೃ ಭಾಷೆ ತೆಲುಗು. ಅನೇಕ ಮಲಯಾಳಂ, ತೆಲುಗು ಸಿನಿಮಾಗಳಲ್ಲಿ ನಟಿಸಿದ ನಂತರದಲ್ಲಿ ಅವರು 2005ರಲ್ಲಿ ಕನ್ನಡ ಸಿನಿಮಾದಲ್ಲಿ ನಟಿಸಿದ್ದರು. ಆಗ ಅವರು ಕನ್ನಡ ಮಾತಾಡೋದನ್ನು ಕಲಿತಿದ್ದರು. ಈಗ ಅವರು ಮಗಳಿಗೂ ಕೂಡ ಕನ್ನಡ ಹೇಳಿಕೊಡುತ್ತಿದ್ದಾರೆ.

ಕಂಚು ಗೆಲ್ಲುವ ಕನಸು ಭಗ್ನ; ಭಾರತಕ್ಕೆ ಮತ್ತೆ ನಿರಾಸೆ!

ಲಕ್ಷ್ಯ ಸೇನ್‌ಗೆ ಸೋಲು

ಭಾರತದ ಭರವಸೆಯ ಬ್ಯಾಡ್ಮಿಂಟನ್ ಆಟಗಾರ ಲಕ್ಷ್ಯ ಸೇನ್ ಕಂಚಿನ ಪದಕಕ್ಕಾಗಿ ಸೋಮವಾರ ನಡೆದ ಪಂದ್ಯದಲ್ಲಿ ಮಲೇಶಿಯಾದ ಝೀ ಜಿಯಾ ಲೀ ವಿರುದ್ಧ ಸೋತು ಹೊರನಡೆದಿದ್ದಾರೆ.

ಮೂರು ಸೆಟ್‌ಗಳಿಗೆ ನಡೆದ ಪಂದ್ಯದಲ್ಲಿ ಸೇನ್ ಹೋರಾಡಿ ಸೋತಿದ್ದಾರೆ. 21-13 ರಿಂದ ಮೊದಲ ಸೆಟ್‌ನಲ್ಲಿ ಗೆದ್ದಿದ್ದ ಲಕ್ಷ್ಯ ಸೇನ್ ಮುಂದಿನ 2 ಸೆಟ್‌ಗಳಲ್ಲಿ ಅಂಕಗಳಿಸಲು ವಿಫಲರಾಗಿ ಸೋಲೊಪ್ಪಿಕೊಂಡರು.

ಲಕ್ಷ್ಯ ಸೇನ್ ಅವರ ಮೊಣಕೈ ಗಾಯವು ಅವರ ಹೊಡೆತಗಳಿಗೆ ಬ್ರೇಕ್ ನೀಡಿತು. ಆದ್ರೆ ಮೊದಲ ಸೆಟ್‌ನಲ್ಲಿ ಸೋತಿದ್ದ ಝಿ ಜಿಯಾ ಲೀ ಉಳಿದ ಎರಡು ಸೆಟ್‌ಗಳಲ್ಲಿ ಉತ್ತಮ ಆಟ ಪ್ರದರ್ಶಿಸಿದ ಗೆಲುವು ಕಂಡರು. ಸೇನ್ ವಿರುದ್ಧ ಜಿಯಾ ಲೀ 16-21, 11-21 ಅಂಕಳಿಂದ 2 ಸೆಟ್‌ಗಳಲ್ಲಿ ಗೆದ್ದು ಕಂಚಿನ ಪದಕ ತಮ್ಮದಾಗಿಸಿಕೊಂಡರು.

ಕೊನೇ ಸುತ್ತಿನಲ್ಲಿ ಲಕ್ಷ್ಯ ಸೇನ್ ಪೈಪೋಟಿ: ಮೊಣಕೈ ಗಾಯಕ್ಕೆ ತುತ್ತಾದ ಲಕ್ಷ್ಯ ಸೇನ್ ಕೊನೇ ಸುತ್ತಿನಲ್ಲಿ ಉತ್ತಮ ಪೈಪೋಟಿ ನೀಡಿದ್ದರು. ಜಿಯಾ ಲೀ 9 ಪಾಯಿಂಟ್ ಇದ್ದಾಗ 3 ಅಂಕ ಗಳಿಸಿದ್ದ ಲಕ್ಷ್ಯ ಸೇನ್ ಸತತ ಪಾಯಿಂಟ್ಸ್‌ನೊಂದಿಗೆ 6-10 ಅಂಕಗಳವರೆಗೆ ಪೈಪೋಟಿ ನೀಡಿದ್ದರು. ಆದ್ರೆ ಮಿಂಚಿನ ಆಟವಾಡಿದ ಜಿಯಾ ಲೀ, ಸೇನ್‌ಗೆ ಕೊಂಚ ನಿರಾಳವೂ ಕೊಡದೇ ಬ್ಯಾಕ್ ಟು ಬ್ಯಾಕ್ ಅಂಕ ಗಳಿಸುತ್ತಲೇ ಹೋದರು. ಇದರಿಂದ ಲಕ್ಷ್ಯ ಸೇನ್‌ಗೆ ಸೋಲು ಎದುರಾಯಿತು.

ಮೂರನೇ ಏಕದಿನ ಪಂದ್ಯಕ್ಕೆ 3 ಬದಲಾವಣೆ ಖಚಿತ

ಭಾರತ ಮತ್ತು ಶ್ರೀಲಂಕಾ ನಡುವಿನ ಏಕದಿನ ಸರಣಿಯ ಮೂರನೇ ಮತ್ತು ಕೊನೆಯ ಪಂದ್ಯ ಆಗಸ್ಟ್ 7 ರಂದು ಕೊಲಂಬೊದ ಆರ್ ಪ್ರೇಮದಾಸ ಕ್ರೀಡಾಂಗಣದಲ್ಲಿ ನಡೆಯಲಿದೆ. ಈ ಸರಣಿಯಲ್ಲಿ ಭಾರತ ತಂಡ ಹಿನ್ನಡೆ ಅನುಭವಿಸಿದ್ದು, ಇದೀಗ ಸರಣಿಯನ್ನು ಸಮಬಲದಲ್ಲಿ ಅಂತ್ಯಗೊಳಿಸಲು ಕೊನೆಯ ಪಂದ್ಯವನ್ನು ಯಾವುದೇ ಬೆಲೆ ತೆತ್ತಾದರೂ ಗೆಲ್ಲಲೇಬೇಕು. ಹೀಗಾಗಿ ಟೀಂ ಇಂಡಿಯಾ ಈ ಹಿಂದಿನ ಎರಡು ಪಂದ್ಯಗಳಲ್ಲಿ ಮಾಡಿದ ತಪ್ಪನ್ನು ಸರಿಪಡಿಸಿಕೊಂಡು ಕಣಕ್ಕಿಳಿಯಬೇಕಾಗಿದೆ. ಆ ರಿಪೇರಿಯ ಕೆಲಸ ತಂಡದ ಆಡುವ ಹನ್ನೊಂದರ ಬಳಗದಲ್ಲಿ ಬದಲಾವಣೆ ತರುವ ಮುಖಾಂತರವೇ ಆಗಬೇಕಿದೆ. ಅದರಂತೆ ಮೂರನೇ ಏಕದಿನ ಪಂದ್ಯದಕ್ಕೆ ಟೀಂ ಇಂಡಿಯಾದಲ್ಲಿ ಪ್ರಮುಖವಾಗಿ 3 ಬದಲಾವಣೆಗಳಾಗುವ ಎಲ್ಲಾ ಸಾಧ್ಯತೆಗಳು ಗೋಚರಿಸುತ್ತಿವೆ.

ದುಬೆ ಬದಲಿಗೆ ಪರಾಗ್: ಮೂರನೇ ಏಕದಿನಕ್ಕೆ ಶಿವಂ ದುಬೆ ಬದಲಿಗೆ ರಿಯಾನ್ ಪರಾಗ್ ಅವರನ್ನು ಆಡುವ ಹನ್ನೊಂದರಲ್ಲಿ ಸೇರಿಸುವುದು ತಂಡಕ್ಕೆ ಬೂಸ್ಟ್ ನೀಡಲಿದೆ. ಏಕೆಂದರೆ ಕೊಲಂಬೊ ಪಿಚ್‌ನಲ್ಲಿ ಸ್ಪಿನ್ ಬೌಲರ್‌ಗಳಿಗೆ ಸಹಾಯ ಸಿಕ್ಕಿರುವುದೇ ಇದಕ್ಕೆ ಕಾರಣ. ದುಬೆ ಈ ಹಿಂದೆ ಉತ್ತಮ ಪ್ರದರ್ಶನ ನೀಡಿದ್ದರು, ಆದರೆ ಸಂದರ್ಭಗಳನ್ನು ಪರಿಗಣಿಸಿ, ರಿಯಾನ್ ಪರಾಗ್ ಮೂರನೇ ಏಕದಿನಕ್ಕೆ ಉತ್ತಮ ಆಯ್ಕೆಯಾಗಬಹುದು. ಇದಲ್ಲದೆ ಶ್ರೇಯಸ್ ಅಯ್ಯರ್ ಬದಲಿಗೂ ರಿಯಾನ್ ಅವರನ್ನು ತಂಡದಲ್ಲಿ ಆಯ್ಕೆ ಮಾಡಬಹುದು.

ರಾಹುಲ್ ಬದಲಿಗೆ ರಿಷಬ್ ಪಂತ್: ವಿಕೆಟ್ ಕೀಪರ್ ಬ್ಯಾಟ್ಸ್‌ಮನ್ ಕೆಎಲ್ ರಾಹುಲ್ ಈ ಏಕದಿನ ಸರಣಿಯಲ್ಲಿ ನಿರಾಸೆ ಮೂಡಿಸಿದ್ದಾರೆ. ಸರಣಿಯ ಎರಡೂ ಪಂದ್ಯಗಳಲ್ಲಿ ಕೆಎಲ್ ರಾಹುಲ್ ಹೆಚ್ಚಿನ ಕೊಡುಗೆ ನೀಡಲು ಸಾಧ್ಯವಾಗಲಿಲ್ಲ. ಮೊದಲನೇ ಏಕದಿನದಲ್ಲಿ ರಾಹುಲ್ 31 ರನ್ ಬಾರಿಸಿದರಾದರೂ ತಂಡವನ್ನು ಗೆಲುವಿನ ದಡ ಮುಟ್ಟಿಸುವಲ್ಲಿ ವಿಫಲರಾದರು. ಇನ್ನು ಎರಡನೇ ಪಂದ್ಯದಲ್ಲಿ ಕೇವಲ ಎರಡು ಎಸೆತಗಳನ್ನು ಎದುರಿಸಿದ ರಾಹುಲ್ ಶೂನ್ಯಕ್ಕೆ ಔಟಾದರು. ಇಂತಹ ಪರಿಸ್ಥಿತಿಯಲ್ಲಿ ಈಗ ರಿಷಬ್ ಪಂತ್‌ಗೆ, ರಾಹುಲ್ ಸ್ಥಾನದಲ್ಲಿ ವಿಕೆಟ್ ಕೀಪರ್ ಆಗಿ ಅವಕಾಶ ಸಿಗಬಹುದು. ರಿಷಭ್ ತಂಡಕ್ಕೆ ಎಂಟ್ರಿ ಕೊಡುವುದರೊಂದಿಗೆ ಎಡಗೈ ಬ್ಯಾಟ್ಸ್‌ಮನ್‌ಗಳ ಆಯ್ಕೆಯೂ ಇಲೆವೆನ್‌ನಲ್ಲಿ ಹೆಚ್ಚಾಗಲಿದೆ.

ಹರ್ಷಿತ್ ರಾಣಾಗೆ ಅವಕಾಶ: ಕೊಲಂಬೊದಲ್ಲಿ ವೇಗದ ಬೌಲರ್‌ಗಳಿಗೆ ಹೆಚ್ಚಿನ ಸಹಾಯವಿಲ್ಲ. ಇದಕ್ಕೆ ಪೂರಕವಾಗಿ ಅರ್ಷದೀಪ್ ಸಿಂಗ್ ಮತ್ತು ಮೊಹಮ್ಮದ್ ಸಿರಾಜ್ ಇದುವರೆಗೆ ತಲಾ ಎರಡು ವಿಕೆಟ್‌ಗಳನ್ನು ತೆಗೆಯುವಲ್ಲಿ ಯಶಸ್ವಿಯಾಗಿದ್ದಾರೆ. ಇಂತಹ ಪರಿಸ್ಥಿತಿಯಲ್ಲಿ ಅವರ ಬದಲಿಗೆ ಯುವ ವೇಗಿ ಹಾಗೂ ಆಕ್ರಮಣಕಾರಿ ಬೌಲರ್ ಹರ್ಷಿತ್ ರಾಣಾ ಅವರನ್ನು ತಂಡಕ್ಕೆ ಸೇರಿಸಿಕೊಳ್ಳುವುದು ಉತ್ತಮ ಯೋಜನೆ ಎನಿಸಬಹುದು. ಹರ್ಷಿತ್ ರಾಣಾ ಐಪಿಎಲ್‌ನಲ್ಲಿ ಉತ್ತಮ ಕಟ್ಟರ್ ಮತ್ತು ನಿಧಾನಗತಿಯ ಚೆಂಡುಗಳನ್ನು ಎಸೆಯುವ ಮೂಲಕ ಎಲ್ಲರ ಗಮನ ಸೆಳೆದಿದ್ದರು. ಅಷ್ಟೇ ಅಲ್ಲ, ರಾಣಾ ಬ್ಯಾಟಿಂಗ್ ಮೂಲಕವೂ ಕೊಡುಗೆ ನೀಡಬಲ್ಲರು. ಹೀಗಾಗಿ ಮೂರನೇ ಪಂದ್ಯಕ್ಕೆ ರಾಣಾ ತಂಡದಲ್ಲಿ ಎಂಟ್ರಿಕೊಡುವ ಎಲ್ಲಾ ಸಾಧ್ಯತೆಗಳಿವೆ.

ಡಿಕೆ ಶಿವಕುಮಾರ್ ಗೊಡ್ಡು ಬೆದರಿಕೆಗಳಿಗೆ ಬಗ್ಗಲ್ಲ

ಏನು ಬಿಚ್ಚಿಡುತ್ತಾರೋ ಬಿಚ್ಚಿಡಲಿ

ರಾಮನಗರ: ಡಿಸಿಎಂ ಡಿಕೆ ಶಿವಕುಮಾರ್ ಗೊಡ್ಡು ಬೆದರಿಕೆಗಳಿಗೆಲ್ಲ ಬಗ್ಗುವುದಿಲ್ಲ. ನನ್ನ ಬಗ್ಗೆ ಅದೇನು ಬಿಚ್ಚಿಡುತ್ತಾರೋ ಬಿಚ್ಚಿಡಲಿ ಎಂದು ಕೇಂದ್ರ ಸಚಿವ ಹೆಚ್‌ಡಿ ಕುಮಾರಸ್ವಾಮಿ ಸವಾಲು ಹಾಕಿದರು. ಮುಡಾ ಹಗರಣದಲ್ಲಿ ಸಿಎಂ ಸಿದ್ದರಾಮಯ್ಯ ಪಾದಯಾತ್ರೆಗೆ ಆಗ್ರಹಿಸಿ ಬಿಜೆಪಿ ಜೆಡಿಎಸ್ ನಡೆಸುತ್ತಿರುವ ಪಾದಯಾತ್ರೆಯಲ್ಲಿ ಭಾಗವಹಿಸಿ ಚನ್ನಪಟ್ಟಣ ತಾಲೂಕಿನ ಕೆಂಗಲ್‌ನಲ್ಲಿ ಅವರು ಹೇಳಿಕೆ ನೀಡಿದರು.

ನನ್ನ ಬಗ್ಗೆ ಏನು ಬಿಚ್ಚಿಡುತ್ತಾರೋ ಬಿಚ್ಚಿಡಲಿ. ಅಲ್ಲಿ ಯಾದಗಿರಿಯಲ್ಲಿ ಪಿಎಸ್‌ಐ ಪತ್ನಿ ಕಣ್ಣೀರು ಇಡುತ್ತಿದ್ದಾಳೆ. ಮೃತ ಪಿಎಸ್‌ಐ ಪತ್ನಿಗೆ ನ್ಯಾಯಕೊಡಿಸಲು ಈ ಸರ್ಕಾರಕ್ಕೆ ಆಗಿಲ್ಲ. ಮೊದಲು ಈ ಸರ್ಕಾರ ಆಕೆಗೆ ನ್ಯಾಯ ಒದಗಿಸುವ ಕೆಲಸ ಮಾಡಲಿ ಎಂದು ಕುಮಾರಸ್ವಾಮಿ ಹೇಳಿದರು.

ಪ್ರಾಯಶ್ಚಿತ್ತ ಮಾಡಿಕೊಳ್ಳಬೇಕಾಗಿದ್ದು ಡಿಕೆ ಶಿವಕುಮಾರ್. ತಪ್ಪು ಮಾಡಿಕೊಂಡು ಪ್ರಾಯಶ್ಚಿತ ಮಾಡಿಕೊಳ್ಳಲ್ಲ ಎಂದು ಭಡಮಾತು ಆಡುತ್ತಿದ್ದಾರೆ. ಡಿಕೆ ಶಿವಕುಮಾರ್ ಮಾತಿಗೆ ಯಾರೂ ಗೌರವ ಕೊಡುತ್ತಿಲ್ಲ. ಅವರ ಈಗಿನ ಪರಿಸ್ಥಿತಿ ನೋಡಿದರೆ ನನಗೆ ಅಯ್ಯೋ ಅನಿಸುತ್ತದೆ. ರಾಜ್ಯದ ಉಪಮುಖ್ಯಮಂತ್ರಿಯಾಗಿ ಜನರ ಸಮಸ್ಯೆ ಬಗೆಹರಿಸುವುದು ಬಿಟ್ಟು ನನ್ನನ್ನು ಗುಣಗಾನ ಮಾಡಿಕೊಂಡು ಕೂತಿದ್ದಾರೆ. ಮಾತನಾಡಲು ಶಕ್ತಿ ಇಲ್ಲದೆ ಹುಚ್ಚರಂತೆ ಪದ ಬಳಕೆ ಮಾಡಿಕೊಂಡು ಹೋಗುತ್ತಿದ್ದಾರೆ. ನನ್ನ ಹತ್ತಿರ ಇರುವ ದಾಖಲೆಗಳನ್ನು ತೆಗೆದರೆ ಈ ವ್ಯಕ್ತಿ ಮಾಡಿರುವ ಅವ್ಯವಹಾರದ ಸಂಪುಟವನ್ನೇ ಮಾಡಬಹುದು ಎಂದು ಕುಮಾರಸ್ವಾಮಿ ವಾಗ್ದಾಳಿ ನಡೆಸಿದರು.

'ಕಾಂಗ್ರೆಸ್ ಸರ್ಕಾರ ಪತನದ ಸಮಯ ಹತ್ತಿರವಾಗಿದೆ': ಕಾಂಗ್ರೆಸ್ ಸರ್ಕಾರದ ಪಾಪದ ಕೊಡ ತುಂಬಿದೆ. ಇದು ಪತನವಾಗುವ ಸಮಯ ಹತ್ತಿರವಾಗಿದೆ ಎಂದು ಕುಮಾರಸ್ವಾಮಿ, ಕಾಂಗ್ರೆಸ್ ಸರ್ಕಾರದ ಪತನದ ಸುಳಿವು ಕೊಟ್ಟಿದ್ದಾರೆ. ಅಧಿಕಾರ ಮಾಡಲು ನಿಮಗೆ (ಕಾಂಗ್ರೆಸ್‌ನವರಿಗೆ) ಯೋಗ್ಯತೆ ಇದೆಯಾ? ಯಡಿಯೂರಪ್ಪರನ್ನ ನಾನು ಜೈಲಿಗೆ ಕಳುಹಿಸಿಲ್ಲ, ಅವತ್ತಿನ ಸಂದರ್ಭದಲ್ಲಿ ವಿಚಾರ ಹಾಗಿತ್ತು ಎಂದು ಕುಮಾರಸ್ವಾಮಿ ಹೇಳಿದರು.

ಹೆಚ್‌ಡಿಕೆ ವಿರುದ್ಧ ಹರಿಹಾಯ್ದ ಡಿಕೆಶಿ

ನಿನ್ನ ಧಮ್ಕಿಗೆ ಮುಸ್ಲಿಮರು ಹೆದರಲ್ಲ

ಮಂಡ್ಯ: ಮುಸ್ಲಿಮರು ಇಲ್ಲ ಅಂದಿದ್ರೆ ನೀವು ಎಂಎಲ್‌ಎ ಆಗ್ತಿರಲಿಲ್ಲ, ನಿಮ್ಮ ತಂದೆ ಸಿಎಂ ಆಗ್ತಿರಲಿಲ್ಲ. ಈಗ ಮುಸ್ಲಿಮರಿಗೆ ವೋಟ್ ಹಾಕಿಲ್ಲ ಅಂತ ಧಮ್ಕಿ ಹಾಕ್ತಾರೆ. ನೀನು ಬಿಜೆಪಿಗೆ ಹೋಗಿ ಮಂತ್ರಿಯಾದ ತಕ್ಷಣ ಯಾರನ್ನೂ ಸಂವಿಧಾನದಿಂದ ಓಡಿಸಲು ಆಗಲ್ಲ. ನಿನ್ನ ಧಮ್ಕಿಗೆ ಮುಸಲ್ಮಾನರು ಹೆದರಲ್ಲ ಎಂದು ಡಿಸಿಎಂ ಡಿ.ಕೆ ಶಿವಕುಮಾರ್ ಅಬ್ಬರಿಸಿದರು. ಮದ್ದೂರಿನಲ್ಲಿ ನಡೆಯುತ್ತಿರುವ ಎರಡು ದಿನಗಳ ಜನಾಂದೋಲನ ಕಾರ್ಯಕ್ರಮವನ್ನುದ್ದೇಶಿಸಿ ಮಾತನಾಡಿದ ಅವರು, ತಮ್ಮ ಭಾಷಣದುದ್ದಕ್ಕೂ ಕೇಂದ್ರ ಸಚಿವ ಹೆಚ್.ಡಿ ಕುಮಾರಸ್ವಾಮಿ ವಿರುದ್ಧ ವಾಗ್ದಾಳಿ ನಡೆಸಿದರು.

10 ತಿಂಗಳಲ್ಲಿ ಕಾಂಗ್ರೆಸ್ ಸರ್ಕಾರ ತೆಗೆಯುವುದಾಗಿ ಹೆಚ್‌ಡಿಕೆ ಹೇಳುತ್ತಾರೆ. ಬ್ರಿಟಿಷರ ಕೈಯಲ್ಲೇ ಕಾಂಗ್ರೆಸ್ ಮುಗಿಸಲು ಆಗಲಿಲ್ಲ. ಕುಮಾರಸ್ವಾಮಿ ಕೈಯಲ್ಲಿ ಆಗುತ್ತಾ? ನಮ್ಮದು 10 ತಿಂಗಳ ಸರ್ಕಾರ ಅಲ್ಲ ಕುಮಾರಣ್ಣ, 10 ವರ್ಷದ ಸರ್ಕಾರ. ನಿಮ್ಮ ಹಣೆಬರಹದಲ್ಲಿ ಕಾಂಗ್ರೆಸ್ ಸರ್ಕಾರದ ಒಂದೇ ಒಂದು ಕಾರ್ಯಕ್ರಮ ನಿಲ್ಲಿಸಲು ಆಗಲ್ಲ. ಮುಸ್ಲಿಮರು ಇಲ್ಲ ಅಂದಿದ್ರೆ ನೀವು ಎಂಎಲ್‌ಎ ಆಗ್ತಿರಲಿಲ್ಲ, ನಿಮ್ಮ ತಂದೆ ಸಿಎಂ ಆಗ್ತಿರಲಿಲ್ಲ. ಈಗ ಮುಸ್ಲಿಮರಿಗೆ ವೋಟ್ ಹಾಕಿಲ್ಲ ಅಂತ ಧಮ್ಕಿ ಹಾಕ್ತಾರೆ. ನಿಮ್ಮ ತಂದೆ ಮುಂದಿನ ಜನ್ಮದಲ್ಲಿ ಮುಸ್ಲಿಂ ಆಗಿ ಹುಟ್ಟುತ್ತೀನಿ ಎಂದಿದ್ದು ನೆನೆಸಿಕೊಳ್ಳಿ ಎಂದು ತೀವ್ರ ವಾಗ್ದಾಳಿ ನಡೆಸಿದರು.

ನೀನು ಬಿಜೆಪಿಗೆ ಹೋಗಿ ಮಂತ್ರಿಯಾದ ತಕ್ಷಣ ಯಾರನ್ನು ಸಂವಿಧಾನದಿಂದ ಓಡಿಸಲು ಆಗಲ್ಲ. ನಿನ್ನ ಧಮ್ಕಿಗೆ ಮುಸಲ್ಮಾನರು ಹೆದರಲ್ಲ. ಪೆನ್‌ಡ್ರೈವ್ ವಿಚಾರದಲ್ಲಿ ನಾವ್ಯಾರು ಬಂದಿರಲಿಲ್ಲ. ಮಹಾನಾಯಕ ಪೆನ್ ಡ್ರೈವ್ ಹಂಚಿದ್ದು ಎಂದಿದ್ದೆ. ಅದಕ್ಕೆ ಸ್ಟಿಕಾನ್ ಆಗಬೇಕಿತ್ತು. ನೀನು ಸಿಎಂ ಆಗಿದ್ದಾಗ ಡಿಕೆಶಿ ಅಪ್ಪ ಅಮ್ಮನಿಗೆ ಹುಟ್ಟಿಲ್ಲ ಎಂದಾಗಲೇ ಹೆದರಿಲ್ಲ. ಸಾತನೂರಿಗೆ ಬಂದು ಕ್ಷಮೆ ಕೇಳಿದ್ದೆ. ದೊಡ್ಡ ಆಲದಹಳ್ಳಿ ಕೆಂಪೇಗೌಡನ ಮಗ ಯಾರಿಗೂ ಹೆದರುವ ಮಗ ಅಲ್ಲ. ನನ್ನ ಅಜ್ಜಯ್ಯನ ಸುದ್ದಿ ನಿಮಗೆ ಬೇಡ. ಯಡಿಯೂರಪ್ಪ ಜೈಲಿಗೆ ಹಾಕಿಸಿದ್ದು ಯಾರು? ಧರ್ಮಸ್ಥಳ ಶ್ರೀ ಮಂಜುನಾಥ ಸನ್ನಿಧಿಯಲ್ಲಿ ಯಾಕೆ ಆಣೆ ಪ್ರಮಾಣ ಮಾಡಲು ಹೋಗಿದ್ರಿ? ಎಲ್ಲವೂ ರಾಜ್ಯದ ಜನರಿಗೆ ಗೊತ್ತಿದೆ. ತಿಮ್ಮಪ್ಪ ಕಾಸು ಬಿಡಲ್ಲ, ಮಂಜುನಾಥ ಮಾತು ಬಿಡಲ್ಲ. ಮಂಜುನಾಥ ಸ್ವಾಮಿ ಸಹವಾಸಕ್ಕೆ ಹೋಗ ಬೇಡ ಅಂತ ಏಕವಚನದಲ್ಲೇ ಕಿಡಿ ಕಾರಿದ್ರು.

ನನ್ನ ಅಧ್ಯಕ್ಷತೆಯಲ್ಲಿ 136 ಸೀಟು ಬಂತು. ನಿನ್ನ ಅಧ್ಯಕ್ಷತೆಯಲ್ಲಿ ಬರೀ 19 ಸೀಟು ಬಂದಿದೆ. ಈಗ 2 ಸೀಟು ಗೆದ್ದು ಬಿಜೆಪಿ ಬ್ಲ್ಯಾಕ್ ಮೇಲ್ ಮಾಡ್ತಿದ್ದೀಯಾ? ಆವತ್ತು ರೇವಣ್ಣಂದು ಬೇರೆ ಕುಟುಂಬ ಅಂದು ಈಗ ನನ್ನ ಕುಟುಂಬದ ಮರ್ಯಾದೆ ತೆಗೆದ ಅಂತ ಪ್ರೀತಂಗೆ ಹೇಳ್ತೀಯಾ? ಪ್ರಜ್ವಲ್‌ಗೆ ಟಿಕೆಟ್ ಕೊಡಬೇಡಿ ಎಂದು ದೇವರಾಜೇಗೌಡ ಕೈಲಿ ಪತ್ರ ಬರೆಸಿದ್ದು ಯಾರು? ಸ್ವಂತ ಅಣ್ಣ, ಅಣ್ಣನ ಮಗನನ್ನೇ ಅವನು ಸಹಿಸಲ್ಲ. ಇನ್ನು ನನ್ನ ಏಳಿಗೆ ಸಹಿಸುತ್ತಾನಾ? ನೀನು 10,000 ಜನರಿಗೆ ಕೆಲಸ ಕೊಡುವ ಕಾರ್ಖಾನೆ ತಂದರೆ ನನ್ನ ಬೆಂಬಲ ಇರುತ್ತದೆ. ಬಿಜೆಪಿ, ಜೆಡಿಎಸ್ ಸಮಾಜ ಒಡೆಯುವ ಕೆಲಸ ಮಾಡುತ್ತದೆ. ಕಾಂಗ್ರೆಸ್ ಸಮಾಜ ಜೋಡಿಸುವ ಕೆಲಸ ಮಾಡುತ್ತದೆ. ಪಾದಯಾತ್ರೆ ಬೇಡ ಎಂದು ಮತ್ತೆ ಯಾಕೆ ಒಪ್ಪಿಕೊಂಡೆ ಹೇಳು? ಹೆಚ್‌ಡಿಕೆ ವಿರುದ್ಧ ಹರಿಹಾಯ್ದಿದ್ದಾರೆ.

Printed, Published & Owned by N.Venugopal Krishna, Printed at DASHAPRAMATHI MUDRANALAYA, No.433/1, Chikkavitalenahalli Village, Thagachagere Post, Kasaba Hobli, Channapatna Taluk, Ramanagar District, Pin-562160. Published at No.15, Ground Floor, 12th Block, 5th Main, Kumara Park (West), Behind BDA Head Office, Bengaluru-560020. Editor: N.Venugopal Krishna, Mobile No.+91 94835 89085, email: sanjemugilu@gmail.com