ಸಂಪುಟ: 21, ಸಂಚಿಕೆ: 304, ಪುಟಗಳು: 8, ಭಾನುವಾರ, 11 ಆಗಸ್ಟ್ 2024 RNI NO. KARKAN/2002/08054
epaper: www.sanjemugilu.com

ಸುದ್ದಿಗಳ ಹೊನಲು

ಸಂಜೆ ಮುಗಿಲು

ಕನ್ನಡ ಪ್ರಾದೇಶಿಕ ಸಂಜೆ ದಿನಪತ್ರಿಕೆ

ನೇಣು ಸಾರಥ್ಯದಲ್ಲಿ...

ಬೆಂಗಳೂರು। ಬೆಂಗಳೂರು ಗ್ರಾಮಾಂತರ। ಕೋಲಾರ। ಚಿಕ್ಕಬಳ್ಳಾಪುರ। ರಾಮನಗರ। ಮಂಡ್ಯ। ಮೈಸೂರು। ಚಾಮರಾಜನಗರ ₹3

ಸುಭಾಷಿತ

ನಾವು ಕೊಡುವ ಉಪದೇಶಕ್ಕೂ ನಮ್ಮ ಜೀವನಕ್ಕೂ ಸಂಬಂಧ ಇಲ್ಲದೇ ಹೋದರೆ ನಮ್ಮ ಮಾತಿಗೆ ಬೆಲೆಬಾರದು.

। ಶಿವರಾಮ ಕಾರಂತ

ಪಂಚಾಂಗ

(ಭಾನುವಾರ 11, ಆಗಸ್ಟ್-2024)

- ಸಂವತ್ಸರ: ಕ್ರೋಧಿನಾಮ
- ಋತು: ಗ್ರೀಷ್ಮ, ಅಯನ: ದಕ್ಷಿಣಾಯನ
- ಮಾಸ: ಶ್ರಾವಣ, ಪಕ್ಷ: ಶುಕ್ಲ
- ತಿಥಿ: ಸಪ್ತಮಿ, ನಕ್ಷತ್ರ: ಸ್ವಾತಿ
- ರಾಹುಕಾಲ: 05:08 - 06:42
- ಗುಳಿಕಕಾಲ: 03:33 - 05:08
- ಯಮಗಂಡಕಾಲ: 12:24 - 01:59

ಸಂಕ್ಷಿಪ್ತ ಸುದ್ದಿ

11 ಪ್ರಕರಣಗಳಲ್ಲಿ ಬೇಕಾಗಿದ್ದ ಆರೋಪಿಗೆ ಗುಂಡೇಟು

ಮಂಡ್ಯ: ಮಳವಳ್ಳಿ ತಾಲೂಕಿನ ಚಿಕ್ಕಮಲಗೂಡು ಗ್ರಾಮದಲ್ಲಿ ರೌಡಿಶೀಟರ್ ಮುತ್ತುರಾಜು ಅಲಿಯಾಸ್ ಡಕ್ಕ ಕಾಲಿಗೆ ಗುಂಡು ಹಾರಿಸಿ ಪೊಲೀಸರು ಬಂಧಿಸಿದ್ದಾರೆ. ಆರೋಪಿ ಮುತ್ತುರಾಜನನ್ನು ಬಂಧಿಸಲು ತೆರಳಿದ್ದ ವೇಳೆ ಪೊಲೀಸ್ ಪೇದೆ ಸಿದ್ದರಾಜು ಮೇಲೆ ಚಾಕುವಿನಿಂದ ಹಲ್ಲೆ ಮಾಡಿದ್ದಾನೆ. ಈ ವೇಳೆ ಆತ್ಮರಕ್ಷಣೆಗೆ ಹಲಗೂರು ಸರ್ಕಲ್ ಇನ್ಸ್‌ಪೆಕ್ಟರ್ ಶ್ರೀಧರ್, ಮುತ್ತುರಾಜ್‌ನ ಬಲಗಾಲಿಗೆ ಗುಂಡು ಹಾರಿಸಿ ಬಂಧಿಸಿದ್ದಾರೆ. ಗಾಯಾಳು ರೌಡಿಶೀಟರ್ ಮುತ್ತುರಾಜು ಅನ್ನು ಮಿಮ್ಸ್ ಆಸ್ಪತ್ರೆಗೆ ದಾಖಲಿಸಲಾಗಿದೆ. ಪುಟ 2

ಬಾಂಗ್ಲಾದೇಶದಲ್ಲಿ ತಮ್ಮ ಮೇಲಿನ ಹಿಂಸಾಚಾರ ಖಂಡಿಸಿ ಹಿಂದೂಗಳಿಂದ ಪ್ರತಿಭಟನೆ

ಢಾಕಾ: ನದಿಗಳ ನಾಡು ಎಂದು ಕರೆಯಲಾಗುವ ಬಾಂಗ್ಲಾದೇಶದಲ್ಲಿ ಶೇಖ್ ಹಸೀನಾ ರಾಜೀನಾಮೆ ನೀಡಿ ದೇಶದಿಂದ ಪಲಾಯನ ಮಾಡಿದ್ದಾರೆ. ಇದಾದ ಬಳಿಕವೂ ತೀವ್ರ ಪ್ರತಿಭಟನೆಗಳು ಮುಂದುವರೆದಿವೆ. 1971ರ ಸ್ವಾತಂತ್ರ್ಯ ಹೋರಾಟಗಾರರ ವಂಶಸ್ಥರು ಸೇರಿದಂತೆ ನಿರ್ದಿಷ್ಟ ಗುಂಪುಗಳಿಗೆ ನಾಗರಿಕ ಸೇವಾ ಉದ್ಯೋಗಗಳನ್ನು ಕಾಯ್ದಿರಿಸುವ ಕೋಟಾ ವ್ಯವಸ್ಥೆಯನ್ನು ಸುಧಾರಿಸುವ ಬೇಡಿಕೆಗಳಿಂದಾಗಿ ಜುಲೈ ಆರಂಭದಲ್ಲಿ ಪ್ರತಿಭಟನೆಗಳು ಭುಗಿಲೆದ್ದವು. ಸ್ವಾತಂತ್ರ್ಯ ಹೋರಾಟಗಾರರ ವಂಶಸ್ಥರಿಗೆ ಸರ್ಕಾರಿ ಉದ್ಯೋಗಗಳನ್ನು ಹಂಚುವ ಹೊಸ ನೀತಿಯನ್ನು ವಿದ್ಯಾರ್ಥಿಗಳು ವಿರೋಧಿಸಿದಾಗ ಅಶಾಂತಿ ಉಲ್ಬಣಗೊಂಡಿತು. ಇದು ಢಾಕಾದಲ್ಲಿನ ರಾಜ್ಯ ಟೆಲಿವಿಷನ್ ಪ್ರಧಾನ ಕಚೇರಿ ಮತ್ತು ಪೊಲೀಸ್ ಬೂತ್‌ಗಳ ಮೇಲೆ ದಾಳಿಗಳನ್ನು ಒಳಗೊಂಡ ಹಿಂಸಾಚಾರವನ್ನು ಹುಟ್ಟುಹಾಕಿತು. ಪುಟ 2

ತುಂಗಭದ್ರಾ ಡ್ಯಾಂ ಗೇಟ್‌ನ ಚೈನ್ ಕಟ್ | ದುರಸ್ತಿ ಕಾರ್ಯಕ್ಕೆ ಬೇಕು 1 ವಾರ

ನೀರು ಖಾಲಿಯಾಗುವ ಆತಂಕ

ಕೊಪ್ಪಳ: ಕೊಪ್ಪಳ ತಾಲೂಕಿನ ಮುನಿರಾಬಾದ್ ಬಳಿಯಿರುವ ತುಂಗಭದ್ರಾ ಜಲಾಶಯದ 19 ನಂಬರ್ ಕ್ರಸ್ಟ್ ಗೇಟ್ ನ ಚೈನ್ ತುಂಡಾಗಿ ಗೇಟ್ ಕಿತ್ತುಕೊಂಡು ಹೋಗಿದೆ. ಇದರಿಂದಾಗಿ ಅಪಾರ ಪ್ರಮಾಣದ ನೀರು ನದಿ ಪಾತ್ರಕ್ಕೆ ಬಿಡಲಾಗಿದೆ. ಒಟ್ಟು 105 ಟಿಎಂಸಿ ಸಾಮರ್ಥ್ಯ ಹೊಂದಿರುವ ತುಂಗಭದ್ರಾ ಜಲಾಶಯದ ಚೈನ್ ಕಟ್ಟಾಗಿದ್ದು ಇತಿಹಾಸದಲ್ಲೆ ಇದೇ ಮೊದಲಬಾರಿಗೆ.

1949ರಲ್ಲಿ ತುಂಗಭದ್ರಾ ಜಲಾಶಯದ ನಿರ್ಮಾಣ ಕಾರ್ಯ ಆರಂಭವಾಗಿದೆ. 1953ರಲ್ಲಿ ಜಲಾಶಯ ನಿರ್ಮಾಣ ಕಾರ್ಯ ಪೂರ್ಣಗೊಂಡಿದೆ. ತುಂಗಭದ್ರಾ ಜಲಾಶಯ ನಿರ್ಮಾಣ ಆರಂಭದಲ್ಲಿ ಆಂಧ್ರ, ಮದ್ರಾಸ್ ಪ್ರಾಂತ್ಯದ ಜಂಟಿ ಯೋಜನೆಯಾಗಿತ್ತು. ನಂತರ ಹೈದರಾಬಾದ್ , ಮೈಸೂರು ರಾಜ್ಯದ ನಡುವೆ ಒಪ್ಪಂದದಂತೆ ಮುನಿರಾಬಾದ್ ಬಳಿ ತುಂಗಭದ್ರಾ ಡ್ಯಾಂ ನಿರ್ಮಾಣವಾಗಿದೆ.

ತುಂಗಭದ್ರಾ ಡ್ಯಾಂ ದೇಶದ ಅತಿದೊಡ್ಡ ಕಲ್ಲಿನ ಡ್ಯಾಂ ಎಂಬ ಕೀರ್ತಿ ಪಡೆದಿದೆ. ಸಿಮೆಂಟ್ ಇಲ್ಲದೇ ಸುಣ್ಣದ ಕಲ್ಲು, ಸುರ್ಕಿ ಗಾರೆಯಿಂದ ಡ್ಯಾಂ ನಿರ್ಮಾಣ ಮಾಡಲಾಗಿದೆ. ಜಲಾಶಯದ ನಿರ್ವಹಣೆಯನ್ನು ಎರಡು ರಾಜ್ಯಗಳು ನೋಡಿಕೊಳ್ಳುತ್ತವೆ. ತುಂಗಭದ್ರಾ ಜಲಾಶಯ ಕರ್ನಾಟಕದಲ್ಲಿದ್ದರೂ ಇದರ ನಿರ್ವಹಣೆ ಮಾತ್ರ ತೆಲಂಗಾಣ ಮತ್ತು ಆಂಧ್ರಪ್ರದೇಶ ರಾಜ್ಯಗಳು ಮಾಡುತ್ತವೆ. ಜಲಾಶಯ ಮತ್ತು ಜಲಾಶಯನ ಹಿಂಬಾಗದ ಉಸ್ತುವಾರಿ ತೆಲಂಗಾಣ ಮತ್ತು ಆಂಧ್ರಪ್ರದೇಶ ರಾಜ್ಯಗಳ ತುಂಗಭದ್ರಾ ಜಲಾಶಯ ಮಂಡಳಿ ನೋಡಿಕೊಳ್ಳುತ್ತದೆ. ತುಂಗಭದ್ರಾ ಜಲಾಶಯ ಮಂಡಳಿ ಗೆ ಐಎಎಸ್ ಅಧಿಕಾರಿ ಕಾರ್ಯದರ್ಶಿಯಾಗಿದ್ದಾರೆ. ತುಂಗಭದ್ರಾ ಜಲಾಶಯ ಮಂಡಳಿ ಕಚೇರಿ ಹೊಸಪೇಟೆ ಬಳಿ ಇದೆ.

ಜಲಾಶಯದ ಮುಂಬಾಗದ ವ್ಯಾಪ್ತಿ ಕರ್ನಾಟಕ ನೀರಾವರಿ ನಿಗಮಕ್ಕೆ ಸೇರಿದೆ. ಕಾಲುವೆಗಳ ನಿರ್ವಹಣೆ, ರಿಪೇರಿ ಮಾಡುದಷ್ಟೇ ನಿಗಮಕ್ಕೆ ಸೇರಿದೆ. ತುಂಗಭದ್ರಾ ವಲಯ ಕಚೇರಿ ಮುನಿರಾಬಾದ್ ನಲ್ಲಿದೆ. ಸಿಇ ಸೇರಿದಂತೆ ಅನೇಕ ಅಧಿಕಾರಿಗಳು ಇದ್ದಾರೆ.

ಈ ಹಿಂದೆ 2019 ರಲ್ಲಿ ಎಲ್‌ಎಲ್‌ಸಿ ಕಾಲುವೆಯ ಚೈನ್ ತುಂಡಾಗಿ ಗೇಟ್ ಕಿತ್ತುಕೊಂಡು ಹೋಗಿತ್ತು. ಆಗ ಕೂಡ ಕೆಲ ದಿನಗಳ ಕಾಲ ಆತಂಕ ಮನೆ ಮಾಡಿತ್ತು. ಕಾಲುವೆಗೆ ಅಪಾರ ಪ್ರಮಾಣದ ನೀರು ಹರಿದು ಬಂದಿತ್ತು. ವಾರಗಳ ಕಾಲ ಅದನ್ನು ರಿಪೇರಿ ಮಾಡಲಾಗಿತ್ತು. ಆದರೆ ಡ್ಯಾಂ ನಿರ್ಮಾಣವಾದ ನಂತರ ಮೊದಲ ಬಾರಿಗೆ ಕ್ರಸ್ಟ್ ಗೇಟ್ ಕಿತ್ತುಕೊಂಡು ಹೋಗಿದೆ.

ತುಂಡಾಗಿರು ಚೈನ್ ರಿಪೇರಿ ಮಾಡಿ, ಹೊಸ ಗೇಟ್ ಕೂಡಿಸಬೇಕೆಂದರೆ ಜಲಾಶಯದಲ್ಲಿನ ಸರಿ ಸುಮಾರು 65 ಟಿಎಂಸಿ ನೀರು ಖಾಲಿ ಮಾಡಬೇಕಾದ ಅನಿವಾರ್ಯತೆ ಉಂಟಾಗಿದೆ. ಡ್ಯಾಂನಲ್ಲಿನ ನೀರು ಖಾಲಿಯಾಗಬೇಕಾದರೆ 4-5 ದಿನ ಬೇಕಾಗಬಹುದು. ಇದಕ್ಕೆ ಪ್ರತಿದಿನ 2 ಲಕ್ಷ ಕ್ಯೂಸೆಕ್ ನೀರು ನದಿ ಪಾತ್ರಕ್ಕೆ ಬಿಡಬೇಕಾಗುತ್ತದೆ. ಒಂದು ವೇಳೆ ಇಷ್ಟು ನೀರು ಹೊರಕ್ಕೆ ಬಿಟ್ಟರೆ ಜಲಾಶಯ ಶೇ 60 ರಷ್ಟು ಖಾಲಿಯಾಗಲಿದೆ.

ಗೇಟ್ ದುರಸ್ಥಿಗೆ ಒಂದು ವಾರಕ್ಕೂ ಹೆಚ್ಚು ಸಮಯದ ಅವಶ್ಯಕತೆ ಇದೆ. ಹೈದರಾಬಾದ್ ಮೂಲದ ಕಂಪನಿಯಿಂದ ಹೊಸ ಗೇಟ್ ನ್ನು ತಂದು ಅಳವಡಿಸಲು ಅಧಿಕಾರಿಗಳು ಮುಂದಾಗಿದ್ದಾರೆ. ಈಗಾಗಲೇ ಗೇಟ್ ಡಿಸೈನ್ ಅನ್ನು ಅಧಿಕಾರಿಗಳು ಕಂಪನಿಗೆ ಕಳುಹಿಸಿದ್ದಾರೆ. ಆದರೆ ಹೊಸಗೇಟ್ ಸಿದ್ಧವಾಗಿ, ಅಳವಡಿಸಬೇಕಾದರೆ ವಾರಕ್ಕೂ ಹೆಚ್ಚು ಸಮಯ ಬೇಕಾಗಬಹುದು ಎಂದು ಅಧಿಕಾರಿಗಳು ತಿಳಿಸಿದ್ದಾರೆ. ದುರಸ್ತಿ ಕಾರ್ಯ ವಿಳಂಭವಾದಷ್ಟು ನೀರು ಖಾಲಿಯಾಗುವ ಆತಂಕ ಶುರುವಾಗಿದೆ.

ತುಂಗಭದ್ರಾ ಜಲಾಶಯ ಮುಂದಿನ ಕಿರು ಸೇತುವೆ ಮೇಲೆ ನಿಂತು ಸೆಲ್ಫಿ ತೆಗೆದುಕೊಳ್ಳಲು ಬರುತ್ತಿರುವ ಜನರನ್ನು ಪೊಲೀಸರು ವಾಪಸ್ ಕಳುಹಿಸುತ್ತಿದ್ದಾರೆ.

ಟಿಬಿ ಡ್ಯಾಮ್ ಪರಿಶೀಲನೆಗೆ ಬೆಂಗಳೂರು, ಹೈದರಾಬಾದ್, ಚೆನ್ನೈನಿಂದ ತಜ್ಞರ ತಂಡ

ಆಗಮನ

ಕೊಪ್ಪಳ: ತುಂಗಭದ್ರಾ ಜಲಾಶಯದ ಕ್ರಸ್ಟ್‌ಗೇಟ್ ಸಂಖ್ಯೆ 19ರಲ್ಲಿ ಚೈನ್ ಲಿಂಕ್ ತುಂಡಾಗಿರುವ ಕಾರಣ ನದಿಗೆ ಅಪಾರ ಪ್ರಮಾಣದ ನೀರು ಹರಿಸಲಾಗುತ್ತಿದೆ. ನೀರಿನ ಒಳಹರಿವು ಹೆಚ್ಚಿರುವ ಕಾರಣ ಹೆಚ್ಚಿನ ನೀರನ್ನು ನದಿಗೆ ಹರಿಸಲಾಗುತ್ತಿದೆ. ತಡರಾತ್ರಿಯೇ ಕೊಪ್ಪಳ ಜಿಲ್ಲಾ ಉಸ್ತುವಾರಿ ಸಚಿವ ಶಿವರಾಜ್ ತಂಗಡಗಿ ಜಲಾಶಯಕ್ಕೆ ಭೇಟಿ ನೀಡಿ ಸ್ಥಿತಿಗತಿ ಪರಿಶೀಲಿಸಿದ್ದಾರೆ. ಜೊತೆಗೆ ಅಧಿಕಾರಿಗಳಿಂದ ಮಾಹಿತಿಯನ್ನೂ ಪಡೆದುಕೊಂಡಿದ್ದಾರೆ.

ಬಳಿಕ ಮಾಧ್ಯಮಗಳೊಂದಿಗೆ ಮಾತನಾಡಿದ ಅವರು, ಜಲಾಶಯಕ್ಕೆ ಬಂದು ವೀಕ್ಷಣೆ ಮಾಡಿದ್ದೇನೆ, ಅಧಿಕಾರಿಗಳ ಜೊತೆ ಮಾತನಾಡಿದ್ದೇನೆ. ಸದ್ಯದ ಮಟ್ಟಿಗೆ 60 ರಿಂದ 65 ಟಿಎಂಸಿಗೂ ಹೆಚ್ಚು ನೀರು ಖಾಲಿ ಮಾಡಬೇಕಾಗುತ್ತದೆ. 20 ಫೀಟ್ ನೀರು ಖಾಲಿಯಾದ್ರೆ ಮಾತ್ರ ಸಮಸ್ಯೆ ಏನಾಗಿದೆ ಅಂತ ಗೊತ್ತಾಗಲಿದೆ. ಹೀಗಾಗಿ ಡ್ಯಾಂ ನಲ್ಲಿರೋ ನೀರನ್ನು ಖಾಲಿ ಮಾಡೋ ಅನಿವಾರ್ಯತೆ ಉಂಟಾಗಿದೆ ಎಂದು ಹೇಳಿದ್ದಾರೆ.

ಡ್ಯಾಂ ನಿರ್ಮಾಣ ಸಮಯದಲ್ಲಿನ ಡಿಸೈನ್ ತರಿಸಲಾಗುತ್ತಿದೆ. ನೀರಿನ ರಭಸ ಹೆಚ್ಚಾಗಿರುವುದರಿಂದ ಕೆಳಗಿಳಿದು ಕೆಲಸ ಮಾಡಲು ಆಗಲ್ಲ. ಸದ್ಯ 1 ಲಕ್ಷ ಕ್ಯುಸೆಕ್ ನೀರನ್ನ ಹೊರ ಬಿಡಲಾಗುತ್ತಿದೆ. 2.35 ಲಕ್ಷ ಕ್ಯುಸೆಕ್ ನೀರು ಬಿಟ್ಟರು ಯಾರಿಗೂ ಯಾವುದೇ ತೊಂದರೆ ಆಗಲ್ಲ. ಪುಟ 2

ಸಿಪಿವೈಗೆ ಹೈಕಮಾಂಡ್ ಬುಲಾವ್, ಕೊನೇ ಕ್ಷಣದಲ್ಲಿ ಬೆಂಬಲಿಗರ

ಸಮಾವೇಶ ರದ್ದು!

ರಾಮನಗರ: ಚನ್ನಪಟ್ಟಣ ಉಪ ಚುನಾವಣೆಯಲ್ಲಿ ಸ್ವತಂತ್ರವಾಗಿ ಸ್ಪರ್ಧಿಸಲು ತಯಾರಿ ನಡೆಸಿದ್ದ ವಿಧಾನ ಪರಿಷತ್ ಸದಸ್ಯ ಸಿ.ಪಿ ಯೋಗೇಶ್ವರ್‌ಗೆ ಬಿಜೆಪಿ ಹೈಕಮಾಂಡ್ ಬುಲಾವ್ ನೀಡಿದೆ. ಈ ಹಿನ್ನೆಲೆ ಯೋಗೇಶ್ವರ್ ಬೆಂಬಲಿಗರು ಆಯೋಜಿಸಿದ್ದ ಸಮಾನ ಮನಸ್ಕರ ಸಮಾವೇಶ ಅಂತಿಮ ಕ್ಷಣದಲ್ಲಿ ರದ್ದಾಗಿದೆ.

ಯೋಗೇಶ್ವರ್ ಅಭಿಮಾನಿ ಬಳಗ ಮತ್ತು ಸಮಾನ ಮನಸ್ಕರ ವೇದಿಕೆ ನಗರದ ಬಾಲಕರ ಸರ್ಕಾರಿ ಪದವಿ ಪೂರ್ವ ಕಾಲೇಜು ಆವರಣದಲ್ಲಿ 'ನಮ್ಮ ಶಾಸಕ ನಮ್ಮ ಹಕ್ಕು' ಹೆಸರಿನಲ್ಲಿ ಸಮಾವೇಶ ಹಮ್ಮಿಕೊಂಡಿತ್ತು. ಉಪಚುನಾವಣೆಯಲ್ಲಿ ಟಿಕೆಟ್ ಸಿಗದಿದ್ದರೇ, ಸ್ವತಂತ್ರ ಸ್ಪರ್ಧೆ ಬಗ್ಗೆ ಅಭಿಪ್ರಾಯ ಸಂಗ್ರಹಿಸಲು ಸಮಾವೇಶ ನಡೆಸಲು ಮುಂದಾಗಿದ್ದ ಸಿಪಿವೈಗೆ ಭಾನುವಾರ (ಇಂದು) ದೆಹಲಿಗೆ ಬರುವಂತೆ ಬಿಜೆಪಿ ಹೈಕಮಾಂಡ್ ಸೂಚನೆ ನೀಡಿದೆ. ಪುಟ 2

ತಮಿಳುನಾಡಿಗೆ 177.25 ಟಿಎಂಸಿ ನೀರು, ಇನ್ನು 27 ಟಿಎಂಸಿ ಬಿಟ್ಟರೆ ಸಾಕು

ಕಾಲ್ಗುಣ ಸರಿ ಇಲ್ಲ ಎಂದವರಿಗೆ

ಸಿಎಂ ಕೌಂಟರ್

ಚಾಮರಾಜನಗರ: ತನ್ನ ಕಾಲ್ಗುಣದ ಬಗ್ಗೆ ಮಾತನಾಡಿದವರಿಗೆ ಸಿಎಂ ಸಿದ್ದರಾಮಯ್ಯ ಕೌಂಟರ್ ಕೊಟ್ಟಿದ್ದಾರೆ. ಚಾಮರಾಜನಗರದ ಭರಚುಕ್ಕಿ ಜಲಪಾತೋತ್ಸವದಲ್ಲಿ ಮಾತನಾಡಿದ ಸಿಎಂ, ಕೆಲವರು ಸಿದ್ದರಾಮಯ್ಯ ಕಾಲ್ಗುಣ ಚೆನ್ನಾಗಿಲ್ಲ, ಮಳೆ ಬರಲ್ಲ ಅಂತಾರೆ. ಆದರೆ ವಾಡಿಕೆಗಿಂತ ಹೆಚ್ಚು ಮಳೆ ಬಂದಿದೆ ಅಂತಾ ತಿರುಗೇಟು ನೀಡಿದ್ದರು.

ಈ ವರ್ಷ ಮಳೆ ಚೆನ್ನಾಗಿ ಆಗಿದೆ. ಕೆಲವರು ಸಿದ್ದರಾಮಯ್ಯ ಕಾಲ್ಗುಣ ಚೆನ್ನಾಗಿಲ್ಲ ಮಳೆ ಬರಲ್ಲ ಅಂತಾರೆ. ಆದರೆ ವಾಡಿಕೆಗಿಂತ ಹೆಚ್ಚು ಮಳೆ ಬಂದಿದೆ. ಮಳೆ ಬರುವುದು, ಬಿಡುವುದು ಪ್ರಕೃತಿಗೆ ಸೇರಿದ್ದು, 4-5 ವರ್ಷಕ್ಕೊಮ್ಮೆ ಬರ ಬರುವುದು ಸಹಜ. ಪುಟ 2

ಕೇಸ್‌ನಿಂದ ತಪ್ಪಿಸಿಕೊಳ್ಳೋದಕ್ಕೆ ರಾಜಕಾರಣಿಗಳ ಸಹಾಯ

ಬಯಸಿದ್ರಾ ದರ್ಶನ್?

ಬೆಂಗಳೂರು: ರೇಣುಕಾಸ್ವಾಮಿ ಹತ್ಯೆ ಪ್ರಕರಣದಲ್ಲಿ ನಟ ದರ್ಶನ್ ಜೈಲು ಸೇರಿ 50 ದಿನಗಳೇ ಕಳೆದಿದ್ದರೂ ತನಿಖೆ ಇನ್ನೂ ಚುರುಕಾಗಿ ಸಾಗುತ್ತಿದೆ. ಅಲ್ಲದೇ ರಹಸ್ಯಗಳು ಬಯಲಾಗುತ್ತಿವೆ.

ರೇಣುಕಾಸ್ವಾಮಿ ಹತ್ಯೆ ಬಳಿಕ ಆರೋಪಿಗಳು ತಪ್ಪಿಸಿಕೊಳ್ಳೋದಕ್ಕೆ ಮಾಡಿದ್ದ ಒಂದೊಂದೇ ಪ್ಲ್ಯಾನ್ ಗಳನ್ನು ತನಿಖಾಧಿಕಾರಿಗಳು ಬಯಲು ಮಾಡುತ್ತಿದ್ದಾರೆ. ಮನೆಯಲ್ಲಿರುವ ಸಿಸಿಟಿವಿ ಡಿಲೀಟ್ ಮಾಡಿರೋದ್ರಿಂದ ಹಿಡಿದು ಎಲ್ಲಾ ಸಾಕ್ಷ್ಯ ನಾಶಕ್ಕೆ ಆರೋಪಿಗಳು ಯತ್ನಿಸಿದ್ದರು. ಆದ್ರೆ, ತನಿಖಾಧಿಕಾರಿಗಳು ಅದೆಲ್ಲಾ ಎಫ್ ಎಸ್‌ಎಲ್ ಮೂಲಕ ರಿಟ್ರೀವ್ ಮಾಡಿದ್ದಾರೆ ಎಂದು ಮೂಲಗಳಿಂದ ತಿಳಿದುಬಂದಿದೆ. ಪುಟ 2

ಇದು ಮೋದಿ ಭಾರತ, ಬಾಂಗ್ಲಾದೇಶದಂತಹ ಪರಿಸ್ಥಿತಿ ಉಂಟಾಗಲ್ಲ

ಕಾಂಗ್ರೆಸ್‌ಗೆ ಶೇಖಾವತ್ ತಿರುಗೇಟು

ನವದೆಹಲಿ: ಇದು ಮೋದಿಯವರ ಭಾರತ, ಬಾಂಗ್ಲಾದೇಶದಂತಹ ಪರಿಸ್ಥಿತಿ ಬರೋದಕ್ಕೆ ಸಾಧ್ಯವಿಲ್ಲ ಎಂದು ಕೇಂದ್ರ ಪ್ರವಾಸೋದ್ಯಮ ಸಚಿವ ಗಜೇಂದ್ರ ಸಿಂಗ್ ಶೇಖಾವತ್ ಪ್ರಧಾನಿಗಳ ಪರ ಬ್ಯಾಟ್ ಬೀಸಿದ್ದಾರೆ.

ಜೋಧ್‌ಪುರ ವಿಮಾನ ನಿಲ್ದಾಣದಲ್ಲಿ ಮಾಧ್ಯಮಗಳೊಂದಿಗೆ ಮಾತನಾಡಿದ ಅವರು, ಬಾಂಗ್ಲಾದೇಶದಲ್ಲಿ ನಡೆದಂತೆ ಭಾರತದಲ್ಲೂ ಮುಂದೊಂದು ದಿನ ಪ್ರಧಾನಿ ನರೇಂದ್ರ ಮೋದಿ ನಿವಾಸಕ್ಕೆ ಜನರು ನುಗ್ಗುತ್ತಾರೆ ಎಂಬ ಮಧ್ಯಪ್ರದೇಶ ಕಾಂಗ್ರೆಸ್‌ನ ಹಿರಿಯ ನಾಯಕ ಸಜ್ಜನ್ ಸಿಂಗ್ ವರ್ಮಾ ಅವರ ಹೇಳಿಕೆಗೆ ಪ್ರತಿಕ್ರಿಯೆ ನೀಡಿದರು.

ಭಾರತದಲ್ಲಿ ಬಾಂಗ್ಲಾದೇಶದಂತಹ ಪರಿಸ್ಥಿತಿ ಉದ್ಭವಿಸುತ್ತದೆ ಎಂದು ಕೆಲವರು ಕಾಮೆಂಟ್ ಮಾಡಿರುವುದು ದುರದೃಷ್ಟಕರ. ಅಂತಹ ಪರಿಸ್ಥಿತಿ ಇಲ್ಲಿ ಬರಲು ಸಾಧ್ಯವಿಲ್ಲ, ಏಕೆಂದರೆ ಇದು ಮೋದಿ ಅವರ ಭಾರತ. ಬಾಂಗ್ಲಾದೇಶದಲ್ಲಿ ನಡೆದಿರುವುದು ಅನಿರೀಕ್ಷಿತವಲ್ಲ. ಅಲ್ಲಿನ ಪರಿಸ್ಥಿಯ ಬಗ್ಗೆ ಭಾರತ ಕಣ್ಣಿಟ್ಟಿದೆ ಎಂದು ಹೇಳಿದ್ದಾರೆ.

ಪ್ರವಾಸೋದ್ಯಮಕ್ಕೆ ಉತ್ತೇಜನ: ಇದೇ ವೇಳೆ ಸ್ವದೇಶ್ ದರ್ಶನ್ ಯೋಜನೆಯಡಿ ರಾಜಸ್ಥಾನಕ್ಕೆ 4 ಸರ್ಕ್ಯೂಟ್ ನೀಡುತ್ತಿರುವ ಕುರಿತು ಮಾತನಾಡಿದ ಅವರು, ಪ್ರವಾಸೋದ್ಯಮವು ಆಯಾ ರಾಜ್ಯ ಸರ್ಕಾರಗಳಿಗೆ ಸಂಬಂಧಿಸಿದ ವಿಷಯವಾಗಿದೆ. ಮುಂದಿನ ದಿನಗಳಲ್ಲಿ ರಾಜ್ಯಗಳ ಸಹಯೋಗದೊಂದಿಗೆ ಇಡೀ ದೇಶದಲ್ಲಿ ಪ್ರವಾಸೋದ್ಯಮ ಹೆಚ್ಚಿಸಲು ಕೆಲಸ ಮಾಡುತ್ತೇವೆ. ರಾಜ್ಯ ಸರ್ಕಾರದಿಂದ ಪ್ರವಾಸೋದ್ಯಮಕ್ಕೆ ಸಂಬಂಧಿಸಿದಂತೆ ಪ್ರಸ್ತಾವನೆಗಳು ಬಂದರೆ ಅವುಗಳನ್ನು ಗಂಭೀರವಾಗಿ ಪರಿಗಣಿಸಿ ಮುಂದೆ ಕೊಂಡೊಯ್ಯುತ್ತೇವೆ ಎಂದು ಭರವಸೆ ನೀಡಿದ್ದಾರೆ.

ಮುಂದುವರಿದು ಮಾತನಾಡಿ, ವರ್ಷಾಂತ್ಯದ ವೇಳೆಗೆ ಜೋಧ್‌ಪುರ ವಿಮಾನ ನಿಲ್ದಾಣದಲ್ಲಿ ಹೊಸ ಟರ್ಮಿನಲ್ ಕಟ್ಟಡ ಉದ್ಘಾಟಿಸಲಾಗುವುದು. ಅದರ ಶೇ.45ಕ್ಕೂ ಹೆಚ್ಚು ಕಾಮಗಾರಿ ಪೂರ್ಣಗೊಂಡಿದೆ ಎಂದು ಕೇಂದ್ರ ಸಚಿವರು ಹೇಳಿದರು.

'ಕುಮಾರಸ್ವಾಮಿ ಮೆಂಟಲ್ ಆಗಿದ್ದಾನೆ'!

ಹುಚ್ಚಾಸ್ಪತ್ರೆಗೆ ಸೇರಿಸೋಣ ಎಂದ ಡಿಕೆಶಿ!

ರಾಮನಗರ: ಮೈಸೂರಿನಲ್ಲಿ ಕೇಂದ್ರ ಸಚಿವ ಹೆಚ್‌ಡಿ ಕುಮಾರಸ್ವಾಮಿ ಮಾಡಿರೋ ಆರೋಪಗಳಿಗೆ ರಾಮನಗರದಲ್ಲಿ ಡಿಸಿಎಂ ಡಿಕೆ ಶಿವಕುಮಾರ್ ತಿರುಗೇಟು ನೀಡಿದ್ದಾರೆ. ಕಾಫಿ ಡೇ ಮಾಲೀಕ ಸಿದ್ಧಾರ್ಥ್ ಸಾವಿಗೆ ಯಾರು ಕಾರಣ ಅಂತ ಡಿಕೆಶಿಗೆ ಹೆಚ್‌ಡಿಕೆ ಪ್ರಶ್ನಿಸಿದ್ದರು. ಈ ಮಾತಿಗೆ ಡಿಕೆಶಿ ಸಿಡಿಮಿಡಿಗೊಂಡಿದ್ದಾರೆ. ಅಯ್ಯೋ, ಕುಮಾರಸ್ವಾಮಿಗೆ ಹುಚ್ಚಾಸ್ಪತ್ರೆಗೆ ಸೇರಿಸೋಣ ಅಂತ ಡಿಕೆಶಿ ಆಕ್ರೋಶದ ಮಾತನ್ನಾಡಿದ್ದಾರೆ.

ಕುಮಾರಸ್ವಾಮಿ ಮಾತಿಗೆ ಡಿಕೆ ಶಿವಕುಮಾರ್ ಕಿಡಿ:

ಕೆಫೆ ಕಾಫಿ ಡೇ ಮಾಲೀಕ ಸಿದ್ಧಾರ್ಥ್ ಆತ್ಮಹತ್ಯೆ ವಿಚಾರಕ್ಕೆ ಸಂಬಂಧಿಸಿದಂತೆ ಕೇಂದ್ರ ಸಚಿವ ಹೆಚ್‌ಡಿ ಕುಮಾರಸ್ವಾಮಿ ಮೈಸೂರಿನಲ್ಲಿ ಗಂಭೀರ ಆರೋಪ ಮಾಡಿದ್ದರು. ನನ್ನ ಅಣ್ಣನ ಮಗನನ್ನು ನಾನು ಜೈಲಿಗೆ ಕಳುಹಿಸಿದ್ದೀರಿ ಅಂದಿದ್ದೀರಿ ಶಿವಕುಮಾರ್. ಮಿಸ್ಟರ್ ಶಿವಕುಮಾರ್, ನಾನು ಚಾಮುಂಡೇಶ್ವರಿ ಸನ್ನಿದಾನದಲ್ಲಿ ನಿಂತು ಮಾತಾಡ್ತಿದ್ದೇನೆ. ಕಾಫಿ ಡೇ ಸಿದ್ದಾರ್ಥ ಸಾವಿಗೆ ಕಾರಣ ಯಾರು ಅಂತಾ ಹೇಳ್ತೀರಾ? ಅಂತ ಡಿಕೆಶಿಗೆ ಪ್ರಶ್ನೆ ಎಸೆದಿದ್ರು. ಕುಮಾರಸ್ವಾಮಿಯವರ ಆ ಆರೋಪಕ್ಕೆ ಡಿಕೆ ಶಿವಕುಮಾರ್ ಕಿಡಿಕಾರಿದ್ದಾರೆ.

ಕುಮಾರಸ್ವಾಮಿನ ಹುಚ್ಚಾಸ್ಪತ್ರೆಗೆ ಸೇರಿಸೋಣ: ರಾಮನಗರದಲ್ಲಿ ಮಾತನಾಡಿದ ಡಿಕೆಶಿ, ಅಯ್ಯೋ, ಕುಮಾರಸ್ವಾಮಿಗೆ ಹುಚ್ಚಾಸ್ಪತ್ರೆಗೆ ಸೇರಿಸೋಣ ಅಂತ ಕಿಡಿಕಾರಿದ್ರು. ಅವರ ತಂದೆ ಮೇಲೆ 85ರಲ್ಲಿ ಅಸೆಂಬ್ಲಿ ಗೆದ್ದಿದ್ದೀನಿ ನಾನು. ಬಂಗಾರಪ್ಪ ಸಂಪುಟದಲ್ಲಿ ಮಂತ್ರಿ ಆಗಿದ್ದೆ ನಾನು, ನನ್ನ ಎಸ್.ಎಂ ಕೃಷ್ಣ ಸಂಬಂಧ ಏನ್ ಅಂತ ಅವರಿಗೆ ಏನ್ ಗೊತ್ತಿದೆ ಅಂತ ಪ್ರಶ್ನಿಸಿದ್ದಾರೆ. ಪಾಪ ಮೆಂಟಲ್ ಆಗಿದ್ದಾನೆ ಅಂತ ಕಾಣಿಸುತ್ತೆ. ಹಿತೈಷಿಗಳಿಗೋ, ಪಾರ್ಟಿ ಕಾರ್ಯಕರ್ತರಿಗೋ ಅವರನ್ನು ಮೆಂಟಲ್ ಆಸ್ಪತ್ರೆ ಸೇರಿಸಿ ಅಂತ ಹೇಳೋಣ ಅಂತ ಡಿಕೆಶಿ ವ್ಯಂಗ್ಯವಾಡಿದ್ದಾರೆ.

ನಾನು ಯಾವ ಬಡವನ ಆಸ್ತಿ ಕಬಳಿಸಿದ್ದೀನಿ? ಯಾವ ಬಡವನ ಆಸ್ತಿ ಕಬಳಿಸಿದ್ದೀನಿ ಅಂತ ಕರ್ಕೊಂಡ್ ಬಂದು ನಿಲ್ಲಿಸಿಬಿಡಿ ಅಂತ ಡಿಕೆಶಿ ಸವಾಲು ಹಾಕಿದ್ದಾರೆ. ಬಡವರಿಗೆ ತೊಂದ್ರೆ ಕೊಟ್ಟಿರೋದು ನನ್ನ ಜಾಯಾಮಾನದಲ್ಲಿ ಇಲ್ಲ. ಯೋಗೇಶ್ವರ್ ಏನ್ ಬೇಕೋ ಅದನ್ನು ತಿಳಿಸಿದ್ದಾರೆ. ಯೋಗೇಶ್ವರ್ ಅದಕ್ಕೆ ಉತ್ತರ ಕೊಡ್ತಾರೆ ಅಂತ ಹಳೇ ವಿಡಿಯೋಗಳ ಬಗ್ಗೆ ಪ್ರಸ್ತಾಪ ಮಾಡಿದ್ದಾರೆ.

ನಾವು ಬಡವರು, ನಮ್ಮಪ್ಪ ಬಡವ: ಕುಮಾರಸ್ವಾಮಿ ಮೇಲೆ ಕಣ್ ಹಾಕಿದ್ರೆ ಸರ್ವನಾಶವಾಗುತ್ತೀರಿ ಎಂಬ ವಿಚಾರಕ್ಕೆ ಡಿಕೆಶಿ ಟಾಂಗ್ ಕೊಟ್ಟಿದ್ದಾರೆ. ಪುಟ 2

ಆರೋಪಗಳ ವಿರುದ್ಧ ರಾಜಕೀಯ, ಕಾನೂನು ಹೋರಾಟಕ್ಕೆ ಸಿದ್ಧ

ಮೈಸೂರು: ರಾಜಕೀಯ ಲಾಭಕ್ಕಾಗಿ ಬಿಜೆಪಿ- ಜೆಡಿಎಸ್ ನವರು ಮಾಡುತ್ತಿರುವ ಸುಳ್ಳು ಆರೋಪಗಳಿಗೆ ನಾನು ಹೆದರುವುದಿಲ್ಲ ಹಾಗೂ ಈ ಆರೋಪಗಳ ವಿರುದ್ಧ ರಾಜಕೀಯವಾಗಿ ಹಾಗೂ ಕಾನೂನಾತ್ಮಕವಾಗಿ ಹೋರಾಡಲು ಸಿದ್ದವಿರುವುದಾಗಿ ಮುಖ್ಯಮಂತ್ರಿ ಸಿದ್ದರಾಮಯ್ಯ ತಿಳಿಸಿದರು. ಬಿಜೆಪಿ ಹಾಗೂ ಜೆಡಿಎಸ್ ಆರೋಪಗಳ ಬಗ್ಗೆ ಸರ್ಕಾರದ ಮುಂದಿನ ನಡೆಯ ಬಗ್ಗೆ ಮಾಧ್ಯಮದವರ ಪ್ರಶ್ನೆಗೆ ಪ್ರತಿಕ್ರಿಯೆ ನೀಡಿದ ಅವರು, ಜೆಡಿಎಸ್ ಹಾಗೂ ಬಿಜೆಪಿಯ ಪಾದಯಾತ್ರೆಗೆ ಪ್ರತ್ಯುತ್ತರವಾಗಿ ಕಾಂಗ್ರೆಸ್ ಬೃಹತ್ ಜನಾಂದೋಲನವನ್ನು ಮಾಡಿದೆ. ಬಿಜೆಪಿ ಹಾಗೂ ಜೆಡಿಎಸ್ ನವರು ಸುಳ್ಳು ಆರೋಪಗಳನ್ನು ಆಧರಿಸಿ ಮಾಡುತ್ತಿರುವ ಪಾದಯಾತ್ರೆ ಮಾಡುತ್ತಿದ್ದು, ನನಗೆ ಕಪ್ಪು ಬಳಿಯಲು ಪ್ರಯತ್ನಿಸುತ್ತಿದ್ದಾರೆ. ಅವರ ಆರೋಪಗಳು ಸುಳ್ಳು ಎಂದು ಜನರಿಗೆ ಮನವರಿಕೆ ಮಾಡಲು ಜನಾಂದೋಲನ ಮಾಡಲಾಗಿದೆ ಎಂದರು.

ರಾಜಕೀಯವಾಗಿ ಮಣಿಸಲು ಬಿಜೆಪಿ ಜೆಡಿಎಸ್ ತಂತ್ರ: ಜನರ ಆಶೀರ್ವಾದದಿಂದ ಅಧಿಕಾರಕ್ಕೆ ಬಂದಿರುವ ಸರ್ಕಾರವನ್ನು ಅಸ್ಥಿರಗೊಳಿಸಲು ಸಂಚು ಹೂಡಿದ್ದಾರೆ. ಸುಳ್ಳು ಆರೋಪಗಳಿಂದ ನನ್ನ ಮೇಲೆ ಕಪ್ಪು ಬಳಿದರೆ, ರಾಜಕೀಯವಾಗಿ ನನ್ನನ್ನು ಮಣಿಸಿ ಲಾಭ ಪಡೆಯಬಹುದು ಎಂಬ ಭ್ರಮೆಯಲ್ಲಿದ್ದಾರೆ. ಬಿಜೆಪಿ ಜೆಡಿಎಸ್‌ನವರ ಹಗರಣಗಳು ಬೇಕಾದಷ್ಟಿದ್ದು, ಅವುಗಳನ್ನು ಬಯಲಿಗೆಳೆಯುತ್ತೇವೆ. ಮಾಜಿ ಮುಖ್ಯಮಂತ್ರಿಗಳಾದ ಕುಮಾರಸ್ವಾಮಿ, ಯಡಿಯೂರಪ್ಪ ಸೇರಿದಂತೆ ಹಲವರ ಮೇಲೆ ಇರುವ ಹಗರಣಗಳ ವಿರುದ್ಧ ತನಿಖೆ ಕೈಗೊಳ್ಳಲಾಗುತ್ತಿದ್ದು, ತಪ್ಪಿತಸ್ಥರ ವಿರುದ್ಧ ಕಠಿಣ ಕ್ರಮ ಕೈಗೊಳ್ಳಲಾಗುವುದು ಎಂದರು.

ಸುಳ್ಳು ಆರೋಪಗಳ ವಿರುದ್ಧ ಹೋರಾಟ: ಮುಖ್ಯಮಂತ್ರಿಗಳು ರಾಜೀನಾಮೆ ನೀಡುವವರೆಗೂ ಹೋರಾಟ ಮುಂದುವರಿಸುವುದಾಗಿ ಬಿಜೆಪಿ ಜೆಡಿಎಸ್ ನಾಯಕರು ಹೇಳಿರುವ ಬಗ್ಗೆ ಪ್ರತಿಕ್ರಿಯೆ ನೀಡಿ, ಸುಳ್ಳು ಆರೋಪಗಳನ್ನಾಧರಿಸಿದ ಹೋರಾಟಗಳಿಗೆ ನಾನು ಹೆದರುವುದಿಲ್ಲ. ಬಿಜೆಪಿ-ಜೆಡಿಎಸ್ ಹೋರಾಟದ ಸತ್ಯಾಸತ್ಯತೆಗಳು ಜನರಿಗೆ ತಿಳಿದಾಗ , ಅವರೇ ಈ ಹೋರಾಟನ್ನು ಹತ್ತಿಕ್ಕುತ್ತಾರೆ. ಸರ್ಕಾರ ಹಾಗೂ ನನ್ನ ಮೇಲೆ ಬಂದಿರುವ ಆರೋಪಗಳನ್ನು ರಾಜಕೀಯವಾಗಿ ಹಾಗೂ ಕಾನೂನಾತ್ಮಕವಾಗಿ ಹೋರಾಡುತ್ತೇವೆ ಎಂದು ತಿಳಿಸಿದರು.

ಗಂಡ-ಹೆಂಡತಿ ಜಗಳ ಕೊಲೆಯಲ್ಲಿ ಅಂತ್ಯ

ಬೆಂಗಳೂರು: ರಾಜಧಾನಿ ಬೆಂಗಳೂರಿನಲ್ಲಿ ಪತ್ನಿಯಿಂದಲೇ ಪತಿಯ ಕೊಲೆಯಾಗಿದೆ. ವೈಟ್ ಫೀಲ್ಡ್ ಪೊಲೀಸ್ ಠಾಣೆ ವ್ಯಾಪ್ತಿಯಲ್ಲಿ ಘಟನೆ ನಡೆದಿದೆ. ಮಹೇಶ (39) ಮೃತ ದುರ್ದೈವಿ. ಪತ್ನಿ ತೇಜಸ್ವಿನಿಯಿಂದ ಈ ಕೃತ್ಯ ನಡೆದಿದೆ. ಕೌಟುಂಬಿಕ ಕಲಹ ಹಿನ್ನೆಲೆಯಲ್ಲಿ ಜಗಳ ಗಂಡ-ಹೆಂಡತಿ ಜಗಳವಾಡುತ್ತಿದ್ದರು. ಜಗಳದ ವೇಳೆ ತೇಜಸ್ವಿನಿ ಸಿಟ್ಟಿನಲ್ಲಿ ಮಹೇಶ್‌ನನ್ನು ತಳ್ಳಿದ್ದಾಳೆ. ಈ ವೇಳೆ ನಿಯಂತ್ರಣ ತಪ್ಪಿ ಕೆಳಗೆ ಬಿದ್ದ ಮಹೇಶ್ ತಲೆಗೆ ಗಂಭೀರ ಗಾಯವಾಗಿದೆ. ತೀವ್ರ ರಕ್ತಸ್ರಾವವಾಗಿ ಮಹೇಶ್ ಸ್ಥಳದಲ್ಲೇ ಮೃತಪಟ್ಟಿದ್ದಾರೆ. ಈ ಸಂಬಂಧ ವೈಟ್ ಫೀಲ್ಡ್ ಪೊಲೀಸರು ಕೊಲೆ ಪ್ರಕರಣವನ್ನು ದಾಖಲಿಸಿಕೊಂಡಿದ್ದಾರೆ. ಮೃತದೇಹವನ್ನು ಮರಣೋತ್ತರ ಪರೀಕ್ಷೆ ಬಳಿಕ ಕುಟುಂಬಸ್ಥರಿಗೆ ಒಪ್ಪಿಸಿದ್ದಾರೆ. ಕೊಲೆ ಸಂಬಂಧ ಪೊಲೀಸರು ತನಿಖೆಯನ್ನು ನಡೆಸಲಾಗುತ್ತಿದೆ.

ಡೆಂಗ್ಯೂ ಕಂಟ್ರೋಲ್‌ಗೆ ಇಕೋ ಬಯೋ ಟ್ರ್ಯಾಪ್ ಬಳಕೆಗೆ ಪ್ಲಾನ್

ಬೆಂಗಳೂರು: ರಾಜಧಾನಿಯಲ್ಲಿ ಸಾವಿರದ ಗಡಿದಾಟಿ ಡೆಂಗ್ಯೂ ಪ್ರಕರಣ ಮುನ್ನುಗ್ಗುತ್ತಿದೆ. ಅತ್ತ ಡೆಂಗ್ಯೂ ಕಂಟ್ರೋಲ್‌ಗೆ ಹಲವು ಸರ್ಕಸ್ ಮಾಡಿ ಸುಸ್ತಾದ ಪಾಲಿಕೆ, ಇದೀಗ ಕೇಂದ್ರ ಆರೋಗ್ಯ ಸಚಿವಾಲಯದ ಸೂಚನೆಯಂತೆ ಮುಂಬೈ ಮಾದರಿಯಲ್ಲಿ ಸೊಳ್ಳೆಗಳ ಕಂಟ್ರೋಲ್ ಗೆ ಪ್ಲಾನ್ ಮಾಡಿದೆ. ಇಕೋ ಬಯೋ ಟ್ರ್ಯಾಪ್ ಸಾಧನ ಅಳವಡಿಕೆಗೆ ಸಜ್ಜಾಗಿದೆ. ಮುಂಬೈನ ಧಾರವಿ ಸ್ಲಂನಲ್ಲಿ ಅಳವಡಿಸಿರೋ ಈ ಟೆಕ್ನಾಲಜಿ ಬಳಕೆಗೆ ಪ್ಲಾನ್ ಮಾಡಿರೋ ಪಾಲಿಕೆ ಆ ಮೂಲಕ ಡೆಂಗ್ಯೂ ಕಂಟ್ರೋಲ್ ಗೆ ಪ್ಲಾನ್ ಮಾಡಿದೆ.

ಇನ್ನು ಹೂವಿನ ಕುಂಡದ ಮಾದರಿಯಲ್ಲಿರೋ ಈ ಸಾಧನದಲ್ಲಿ ರಾಸಾಯನಿಕ ಮಿಶ್ರಣ ಹಾಕೋ ಮೂಲಕ ಸೊಳ್ಳೆಗಳನ್ನ ಟ್ರ್ಯಾಪ್ ಮಾಡೋ ಪ್ಲಾನ್ ಮಾಡಿರೋ ಪಾಲಿಕೆ, ಡೆಂಗ್ಯೂ ಹಾಟ್ ಸ್ಪಾಟ್ ಏರಿಯಾಗಳಲ್ಲಿ ಪ್ರತಿ 400 ಚದರ ಅಡಿಗೆ ಒಂದು ಬಯೋ ಟ್ರ್ಯಾಪ್ ಅಳವಡಿಸಿ ಸೊಳ್ಳೆಗಳ ಕಂಟ್ರೋಲ್ ಗೆ ಪ್ಲಾನ್ ಮಾಡಿದೆ. ಸದ್ಯ ಈ ಸಾಧನಕ್ಕೆ ತಲಾ 400 ರೂಪಾಯಿ ವೆಚ್ಚ ಬೀಳಲಿದ್ದು, ಆಡುಗೋಡಿ ಸುತ್ತಮುತ್ತ ಪ್ರಯೋಗ ನಡೆಸೋಕೆ ಪಾಲಿಕೆ ಪ್ಲಾನ್ ಮಾಡಿದೆ.

ಸದ್ಯ ಮುಂಬೈನಲ್ಲಿ ಈ ತಂತ್ರದ ಮೂಲಕ ಅತಿ ದೊಡ್ಡ ಸ್ಲಂನಲ್ಲೇ ಡೆಂಗ್ಯೂ ಕಂಟ್ರೋಲ್ ಮಾಡಿದ್ದು, ಇದೀಗ ಈ ಟೆಕ್ನಾಲಜಿ ಮೂಲಕ ಸಿಲಿಕಾನ್ ಸಿಟಿಯಲ್ಲೂ ಡೆಂಗ್ಯೂ ಕಂಟ್ರೋಲ್‌ಗೆ ತಯಾರಿ ನಡೆಯುತಿದೆ.

ಸದ್ಯ ಬೆಂಗಳೂರಲ್ಲಿ ಎರಡು ಹಾಗೂ ಅದಕ್ಕಿಂತ ಹೆಚ್ಚಿನ ಸಂಖ್ಯೆಯ ಡೆಂಗ್ಯೂ ಪ್ರಕರಣ ಒಂದೇ ಸ್ಥಳದಲ್ಲಿ ಪತ್ತೆಯಾದರೆ ಅದನ್ನು ಡೆಂಗ್ಯೂ ಹಾಟ್ ಸ್ಪಾಟ್ ಎಂದು ಗುರುತಿಸಲಾಗುತ್ತಿದೆ. ಈ ರೀತಿ ನಗರದಲ್ಲಿ ಬರೋಬ್ಬರಿ 25 ಡೆಂಗ್ಯೂ ಹಾಟ್ ಸ್ಪಾಟ್‌ಗಳನ್ನು ಬಿಬಿಎಂಪಿ ಆರೋಗ್ಯಾಧಿಕಾರಿಗಳು ಗುರುತಿಸಿದ್ದಾರೆ. ಈ ಪೈಕಿ ಮಹದೇವಪುರ ವಲಯದಲ್ಲಿಯೇ ಅತಿ ಹೆಚ್ಚು 11 ಹಾಟ್‌ಸ್ಪಾಟ್ ಪತ್ತೆಯಾಗಿವೆ.

ಏನಿದು ಬಯೋ ಟ್ರ್ಯಾಪ್, ಕಾರ್ಯ ಹೇಗೆ?

- » ಇದೊಂದು ಮಡಿಕೆ ಆಕಾರದ ಸಾಧನವಾಗಿದೆ
- » ಕುಂಡದಲ್ಲಿ ನೀರು ತುಂಬಿ ರಾಸಾಯನಿಕ ಹಾಕಲಾಗುತ್ತೆ
- » ರಾಸಾಯನಿಕ ಮಿಶ್ರಣ ಸೊಳ್ಳೆಗಳನ್ನ ಆಕರ್ಷಿಸಿ ಸಾಯಿಸುತ್ತೆ
- » ಒಂದು ಬಯೋ ಟ್ರ್ಯಾಪ್ ಸಾಧನ 30 ದಿನ ಕೆಲಸ ಮಾಡಲಿದೆ
- » ಬಯೋ ಟ್ರ್ಯಾಪ್ ಬಳಕೆಯಿಂದ ಶೇ.60 ರಷ್ಟು ಸೊಳ್ಳೆಗಳ ನಿಯಂತ್ರಣ ಸಾಧ್ಯ

ಇದೀಗ ಮುಂಬೈನ ಈ ಟೆಕ್ನಾಲಜಿ ಬಳಕೆಗೆ ಚಿಂತನೆ ನಡೀತಿದ್ದು, ಇದು ಎಷ್ಟರ ಮಟ್ಟಿಗೆ ವರ್ಕ್ ಔಟ್ ಆಗುತ್ತೆ ಅನ್ನೋದನ್ನ ಕಾದುನೋಡಬೇಕಿದೆ.

ವರಮಹಾಲಕ್ಷ್ಮಿ ಹಬ್ಬಕ್ಕೆ ಗೃಹಲಕ್ಷ್ಮಿಯರಿಗೆ ಕೊಂಚ ನಿರಾಸೆ

ಬೆಂಗಳೂರು: ವರಮಹಾಲಕ್ಷ್ಮಿ ಹಬ್ಬಕ್ಕೆ ರಾಜ್ಯದ ಮಹಿಳೆಯರಿಗೆ, ಸರ್ಕಾರ ಗುಡ್ ನ್ಯೂಸ್ ಕೊಟ್ಟಿದೆ. ಕಳೆದ ಎರಡು ತಿಂಗಳಿಂದ ಸ್ಥಗಿತಗೊಂಡಿದ್ದ ಗೃಹಲಕ್ಷ್ಮಿ ಯೋಜನೆಯ ಹಣವನ್ನು ಅರ್ಹ ಫಲಾನುಭವಿಗಳ ಸರ್ಕಾರ ಖಾತೆಗೆ ಜಮೆ ಮಾಡಲಿದೆ ಎಂದು ಉನ್ನತ ಮೂಲಗಳಿಂದ ತಿಳಿದುಬಂದಿದೆ.

ಕಳೆದ ಜೂನ್, ಜುಲೈ ತಿಂಗಳ ಗಣ ಬಂದಿರಲಿಲ್ಲ. ಇದೀಗಾ ಜೂನ್ ತಿಂಗಳ ಹಣ ಎರಡ್ಮೂರು ದಿನದಲ್ಲಿ ಡಿಬಿಟಿ ಮೂಲಕ ಫಲಾನುಭವಿಗಳ ಖಾತೆಗೆ ಜಮೆಯಾಗಲಿದೆ. ಇನ್ನೂ ಜುಲೈ, ಆಗಸ್ಟ್ ತಿಂಗಳ ಹಣ ಮುಂದಿನ ತಿಂಗಳು ಬಿಡುಗಡೆ ಮಾಡಲು ಸರ್ಕಾರ ಚಿಂತನೆ ನಡೆಸಿದೆ. ಇದರಿಂದ ವರಮಹಾಲಕ್ಷ್ಮಿ ಹಬ್ಬಕ್ಕೂ ಮುನ್ನವೇ 2 ತಿಂಗಳ ಹಣ ಒಟ್ಟಿಗೇ ಬರುತ್ತೆ ಅಂದುಕೊಂಡಿದ್ದವ್ರಿಗೆ ಕೊಂಚ ನಿರಾಸೆಯಾಗಿದೆ.

ಜೂನ್ ತಿಂಗಳ ಹಣ ಬಿಡುಗಡೆಗೆ ಆರ್ಥಿಕ ಇಲಾಖೆಯಿಂದ ಅನುಮೋದನೆ ಸಿಕ್ಕಿದ್ದು, 1.25 ಕೋಟಿ ಫಲಾನುಭವಿಗಳಿಗೆ ಹಣ ಬಿಡುಗಡೆಯಾಗಲಿದೆ. ಪ್ರತಿ ತಿಂಗಳಿಗೆ ಅಂದಾಜು 2,500 ಕೋಟಿ ರೂ. ಯೋಜನೆ ಮೂಲಕ ಫಲಾನುಭವಿಗಳಿಗೆ ತಲುಪುತಿತ್ತು. ಇದುವರೆಗೆ 10 ಕಂತುಗಳ ಹಣ ಬಿಡುಗಡೆಯಾಗಿದ್ದು, ಜೂನ್, ಜುಲೈ ತಿಂಗಳ ಹಣ ಬಾಕಿಯಿದೆ. ಇದಕ್ಕೆ ವ್ಯಾಪಕ ಆಕ್ರೋಶ ವ್ಯಕ್ತವಾದ ಬೆನ್ನಲ್ಲೇ, ಎರಡು ತಿಂಗಳು ಸ್ಥಗಿತಗೊಂಡಿದ್ದ ಹಣವನ್ನ ಫಲಾನುಭವಿಗಳಿಗೆ ನೀಡಲು ಸರ್ಕಾರ ಮುಂದಾಗಿದೆ.

ಕೆಲವರಿಗೆ 10 ತಿಂಗಳಿನಿಂದ ಹಣ ಬಂದಿಲ್ಲ. ಹಣ ಬಾರದೇ ಇರೋದಕ್ಕೆ ಏನ್ ಕಾರಣ ಅನ್ನೋದನ್ನ ಅಧಿಕಾರಿಗಳು ಇನ್ಮುಂದೆ ಪರಿಶೀಲಿಸಿ, ಅರ್ಹ ಯಜಮಾನಿಯರಿಗೆ ಹಣ ತಲುಪಿಸಲಿದ್ದಾರೆ ಎಂದು ಸಂಬಂಧಪಟ್ಟ ಅಧಿಕಾರಿಗಳು ತಿಳಿಸಿದ್ದಾರೆ.

ಶಾಸಕ ಚೆನ್ನಾರೆಡ್ಡಿ ಪಾಟೀಲ್ ಕಚೇರಿಯಲ್ಲಿ ಸಿಐಡಿ ತಲಾಶ್

ಯಾದಗಿರಿ: ಪಿಎಸ್‌ಐ ಪರಶುರಾಮ ಅನುಮಾನಾಸ್ಪದ ಸಾವು ಪ್ರಕರಣದ ತನಿಖೆ ಚುರುಕುಗೊಂಡಿದೆ. ಇತ್ತೀಚೆಗೆ ಸಿಐಡಿ ಅಧಿಕಾರಿಗಳು ಪೊಲೀಸ್ ವಸತಿ ಗೃಹದ ಪರಶುರಾಮ ಮನೆಗೆ ತೆರಳಿ ಸ್ಥಳ ಮಹಜರು ನಡೆಸಿದ್ದರು. ಈ ವೇಳೆ ಕಾಂಗ್ರೆಸ್ ಶಾಸಕ ಚೆನ್ನಾರೆಡ್ಡಿ ಪಾಟೀಲ್ ಹೆಸರಿನ ಲೆಟರ್ ಹೆಡ್ ಪತ್ತೆಯಾಗಿತ್ತು. ಸದ್ಯ ಇದೀಗ ಮಹತ್ತರ ಮಾಹಿತಿ ಕಲೆ ಹಾಕಲು ಸಿಐಡಿ ಟೀಂ ಮುಂದಾಗಿದೆ. ಇದರಿಂದ ಶಾಸಕ ಚೆನ್ನಾರೆಡ್ಡಿ ಪಾಟೀಲ್‌ಗೆ ಟೆನ್ಷನ್ ಹೆಚ್ಚಾಗಿದೆ.

ಶಾಸಕ ಚೆನ್ನಾರೆಡ್ಡಿ ಪಾಟೀಲ್ ಹಾಗೂ ಆತನ ಪುತ್ರ ಪಂಪನಗೌಡ ಬಗ್ಗೆ ಸಿಐಡಿ ಮಾಹಿತಿ ಕಲೆ ಹಾಕುತ್ತಿದೆ. ಯಾದಗಿರಿ ನಗರದ ಲಾಲ್ ಬಹದ್ದೂರ ಶಾಸ್ತ್ರಿ ವೃತ್ತದ ಬಳಿ ಇರುವ ಶಾಸಕ ಚೆನ್ನಾರೆಡ್ಡಿ ಪಾಟೀಲ್ ಕಚೇರಿಗೆ ಸಿಐಡಿ ಡಿವೈಎಸ್ಪಿ ಪುನೀತ್ ನೇತೃತ್ವದ ತನಿಖಾ ತಂಡ ಭೇಟಿ ನೀಡಿ ಇಡೀ ಕಚೇರಿಯನ್ನು ಪರಿಶೀಲನೆ ನಡೆಸಿದ್ದಾರೆ. ಪೋಸ್ಟಿಂಗ್ ವಿಚಾರವಾಗಿ ಪಿಎಸ್‌ಐಪರಶುರಾಮ ಶಾಸಕ ಚೆನ್ನಾರೆಡ್ಡಿ ಅವರನ್ನು ಭೇಟಿಯಾಗಿದ್ದರು. ಇದೇ ಶಾಸಕರ ಕಚೇರಿಯಲ್ಲಿ ಚೆನ್ನಾರೆಡ್ಡಿ ಅವರನ್ನು ಭೇಟಿಯಾಗಿದ್ದರು. ಹಾಗಾದ್ರೆ ಎಷ್ಟು ಬಾರಿ ಪಿಎಸ್‌ಐ ಪರಶುರಾಮ, ಶಾಸಕ ಚೆನ್ನಾರೆಡ್ಡಿ ಭೇಟಿಯಾಗಿದ್ದರು? ಯಾವ ವಿಚಾರಕ್ಕೆ ಭೇಟಿಯಾಗಿರಬಹುದು ಸೇರಿ ಹಲವು ವಿಷಯಗಳ ಬಗ್ಗೆ ತಂಡ ಮಾಹಿತಿ ಪಡೆಯುತ್ತಿದೆ.

ಶಾಸಕ ಚೆನ್ನಾರೆಡ್ಡಿ, ಪಿಎಸ್‌ಐ ಪರಶುರಾಮ ಭೇಟಿಯ ವಿಡಿಯೋ ಕಲೆ ಹಾಕಲು ಸಿಐಡಿ ಮುಂದಾಗಿದೆ. ಶಾಸಕ ಚೆನ್ನಾರೆಡ್ಡಿ ಸ್ಥಳೀಯವಾಗಿ ಇದೇ ಕಚೇರಿಯಲ್ಲಿ ಜನರಿಗೆ ಸಿಗುತ್ತಿದ್ರು. ಹೀಗೆ ಹಲವು ಆಯಾಮಗಳಲ್ಲಿ ಕಚೇರಿಗೆ ಭೇಟಿ ನೀಡಿ ಸಿಐಡಿ ತನಿಖಾ ತಂಡ ಮಾಹಿತಿ ಪಡೆದಿದೆ. ಜೊತೆಗೆ ಕಚೇರಿ ಭೇಟಿ ವೇಳೆ ಶಾಸಕನ ಪುತ್ರ ಪಂಪನಗೌಡ ಬಗ್ಗೆಯು ಮಾಹಿತಿ ಕಲೆ ಹಾಕಿಲಾಗಿದೆ. ಈಗಾಗಲೇ ಶಾಸಕ ಚೆನ್ನಾರೆಡ್ಡಿ ಹಾಗೂ ಆತನ ಪುತ್ರ ಪಂಪನಗೌಡ ವಿರುದ್ದ ನಗರ ಠಾಣೆಯಲ್ಲಿ ಕೇಸ್ ದಾಖಲಾಗಿದೆ. ಆರೋಪಕ್ಕೆ ಪುಷ್ಠಿ ನೀಡುವಂತೆ ಪಿಎಸ್‌ಐ ಪರಶುರಾಮ ಮನೆಯಲ್ಲಿ ಶಾಸಕ ಚೆನ್ನಾರೆಡ್ಡಿ ಪಾಟೀಲ್ ಖಾಲಿ ಲೇಟರ್ ಹೇಡ್ ಪತ್ತೆಯಾಗಿದೆ. ಇದರಿಂದ ಮತ್ತಷ್ಟು ತೀವ್ರವಾಗಿ ಸಿಐಡಿ ಟೀಂ ತನಿಖೆಗಿಳಿದಿದೆ.

ಕಾಂಗ್ರೆಸ್ ಪಕ್ಷ ನಡೆಸಿದ್ದು ಜನಾಂದೋಲನ ಅಲ್ಲ ಧನಾಂದೋಲನ

ಮೈಸೂರು: ಕಾಂಗ್ರೆಸ್ ನಡೆಸಿದ್ದು ಜನಾಂದೋಲ ಅಲ್ಲ ಧನಾಂದೋನ. ಕಾಂಗ್ರೆಸ್ ಹೈಕಮಾಂಡ್‌ಗೆ ಹಣ ಕೊಡಲು ಮಾಡಿದ ಧನಾಂದೋಲನ ಎಂದು ಕೇಂದ್ರ ಸಚಿವ ಪ್ರಲ್ಹಾದ್ ಜೋಶಿ ವಾಗ್ದಾಳಿ ಮಾಡಿದ್ದಾರೆ, ಮೈಸೂರಿನ ಮಹಾರಾಜ ಕಾಲೇಜು ಮೈದಾನದಲ್ಲಿ ನಡೆದ ಬಿಜೆಪಿ-ಜೆಡಿಎಸ್ ಪಾದಯಾತ್ರೆ ಸಮಾರೋಪ ಸಮಾರಂಭದಲ್ಲಿ ಮಾತನಾಡಿದ ಅವರು, ಸಿದ್ದರಾಮಯ್ಯನವರೇ ಒಂದು ಕಪ್ಪು ಚುಕ್ಕೆ ಅಲ್ಲ. ನಿಮ್ಮ ಮೈ ತುಂಬಾ ಬರೀ ಕಪ್ಪು ಚುಕ್ಕೆ ಇವೆ ನೋಡಿಕೊಳ್ಳಿ ಎಂದು ಕಿಡಿಕಾರಿದ್ದಾರೆ.

ಸಿದ್ದರಾಮಯ್ಯ ಮತ್ತು ಡಿಕೆ ಶಿವಕುಮಾರ್ ಒಳಗಡೆ ಹೊಡೆದಾಡುತ್ತಾರೆ, ಆದರೆ ಹೊರಗಡೆ ನಾವು ಬಂಡೆ ಎನ್ನುತ್ತಾರೆ. 14 ಸೈಟ್ ವಾಪಾಸ್ ಕೊಡುವುದಾಗಿ ಸಿದ್ದರಾಮಯ್ಯ ಹೇಳಿದ್ದಾರೆ. ಕಳ್ಳ ಮಾಲು ವಾಪಸ್ಸು ಕೊಟ್ಟ ತಕ್ಷಣ ಎಲ್ಲಾ ಮುಗಿಯಲ್ಲ. ಕಳ್ಳತನಕ್ಕೂ ಶಿಕ್ಷೆ ಆಗಬೇಕು ಎಂದು ಆಗ್ರಹಿಸಿದರು.

ಕಾಂಗ್ರೆಸ್ ಡಿಎನ್‌ಎನಲ್ಲಿ ಭ್ರಷ್ಟಾಚಾರವಿದೆ ಅಂತಾ ಹೇಳಿದ್ದೆ. ದಲಿತರು, ಹಿಂದುಳಿದವರಿಗೆ ಅನ್ಯಾಯ ಅಪಮಾನ ಮಾಡುವ ಅಂಶ ಸಹಾ ಕಾಂಗ್ರೆಸ್ ಡಿಎನ್‌ಎ ನಲ್ಲಿದೆ ಎಂದರು. ಕಾನೂನಿನ ಪ್ರಕಾರವೂ ಸಿದ್ದರಾಮಯ್ಯ ವಿರುದ್ದ ಹೋರಾಟ ಮಾಡಲಾಗುವುದು ಅವರನ್ನು ಮನೆಗೆ ಕಳುಹಿಸುವವರೆಗೂ ನಾವು ವಿರಮಿಸಲ್ಲ ಎಂದು ಹೇಳಿದ್ದಾರೆ.

ರಾಜೀನಾಮೆ ಕೊಡುವವರೆಗೂ ಹೋರಾಟ ನಿಲ್ಲಲ್ಲ: ಮಾಜಿ ಸಚಿವ ಶ್ರೀರಾಮುಲು ಪ್ರತಿಕ್ರಿಯಿಸಿದ್ದು, ಸಿದ್ದರಾಮಯ್ಯ ರಾಜೀನಾಮೆ ಕೊಡುವವರೆಗೂ ಹೋರಾಟ ನಿಲ್ಲಲ್ಲ. ಸಿದ್ದರಾಮಯ್ಯ ನೈತಿಕಹೊಣೆ ಹೊತ್ತು ರಾಜೀನಾಮೆ ನೀಡಬೇಕು. ನಿನ್ನೆ ಮುಖ್ಯಮಂತ್ರಿ ಸಿದ್ದರಾಮಯ್ಯ ಭಾಷಣದಲ್ಲಿ ಧ್ವನಿ ಕುಗ್ಗುತ್ತಿತ್ತು. ನಿಮ್ಮನ್ನು ಅಧಿಕಾರದಿಂದ ಇಳಿಸುವುದಕ್ಕೆ ಯತ್ನಿಸುತ್ತಿರುವುದು ಡಿಕೆ ಶಿವಕುಮಾರ್ ಎಂದಿದ್ದಾರೆ.

ವಾಲ್ಮೀಕಿ ನಿಗಮದ ಒಂದೊಂದು ಪೈಸೆಯೂ ವಾಪಸ್ ಬರಬೇಕು. ಎಸ್‌ಸಿಎಸ್‌ಪಿ-ಟಿಎಸ್‌ಪಿ ಹಣವನ್ನು ಗ್ಯಾರಂಟಿ ಯೋಜನೆಗಳಿಗೆ ಬಳಸಿದ್ದಾರೆ. 14 ವರ್ಷದ ಹಿಂದೆ ನಮ್ಮ ವಿರುದ್ಧ ಬಳ್ಳಾರಿ ಪಾದಯಾತ್ರೆ ಮಾಡಿದ್ರಿ. ಈಗ ನಿಮ್ಮ ಹಗರಣದ ವಿರುದ್ಧ ನಾವು ಪಾದಯಾತ್ರೆ ಮಾಡುತ್ತಿದ್ದೇವೆ. ಸಿದ್ದರಾಮಯ್ಯನವರೇ ಚಾಮುಂಡಿ ತಾಯಿ ನಿಮ್ಮನ್ನು ಬಿಡುವುದಿಲ್ಲ. ಕೆಲವರು ಬಂಡೆ ಎಂದು ಹೇಳಿಕೊಳ್ಳುತ್ತಾರೆ. ನಮ್ಮ ಕಾರ್ಯಕರ್ತರ ಶಕ್ತಿ ಮುಂದೆ ಬಂಡೆಗಳು ಪುಡಿ ಆಗಲೇಬೇಕು ಎಂದು ವಾಗ್ದಾಳಿ ಮಾಡಿದ್ದಾರೆ.

ಕೆಐಎಡಿಬಿ ಅಧಿಕಾರಿಗಳ ಮನೆಯಲ್ಲಿ 2 ಕೋಟಿ ಜಪ್ತಿ

ಬೆಂಗಳೂರು: ಕರ್ನಾಟಕ ಕೈಗಾರಿಕಾ ಪ್ರದೇಶ ಅಭಿವೃದ್ಧಿ ಮಂಡಳಿಯಲ್ಲಿ ಅಕ್ರಮ ಎಸಗಿದ ಆರೋಪಕ್ಕೆ ಸಂಬಂಧಿಸಿದಂತೆ ಅಧಿಕಾರಿಗಳ ಮನೆ ಮೇಲೆ ದಾಳಿ ನಡೆಸಿದ ಜಾರಿ ನಿರ್ದೇಶನಾಲಯ ಅಧಿಕಾರಿಗಳು 2 ಕೋಟಿ ರೂ. ಹಣವನ್ನು ವಶಕ್ಕೆ ಪಡೆದಿದ್ದಾರೆ.

ಶುಕ್ರವಾರ ಬೆಂಗಳೂರು ಮತ್ತು ಧಾರವಾಡದ ಕೆಐಎಡಿಬಿ ಕಚೇರಿ ಮತ್ತು ಅಧಿಕಾರಿಗಳ ಮನೆ ಮೇಲೆ ದಾಳಿ ನಡೆದಿತ್ತು. ದಾಳಿ ಮುಂದುವರಿದಿದ್ದು ಅಧಿಕಾರಿಗಳ ಮನೆಯಲ್ಲಿದ್ದ ಹಣವನ್ನು ವಶಕ್ಕೆ ಪಡೆದಿದ್ದಾರೆ. ಶುಕ್ರವಾರ ಬೆಳಗ್ಗೆ 9 ಗಂಟೆಯಿಂದ ಶೋಧ ಕಾರ್ಯ ನಡೆಯುತ್ತಿದೆ. ಕಚೇರಿಯ ದಾಖಲೆಗಳನ್ನು ತೆಗೆದು ಅಧಿಕಾರಿಗಳು ಪರಿಶೀಲಿಸುತ್ತಿದ್ದಾರೆ.

ದಾಳಿ ಮಾಡಿದ್ದು ಯಾಕೆ?: ಭೂ ಸ್ವಾಧೀನ ಹೆಸರಿನಲ್ಲಿ ಕೋಟ್ಯಂತರ ರೂ. ಹಣವನ್ನು ಕೆಐಎಡಿಬಿ ಅಧಿಕಾರಿಗಳು ವಂಚನೆ ಮಾಡಿದ್ದಾರೆ ಎಂಬ ಆರೋಪ ಕೇಳಿ ಬಂದಿದೆ. ಒಂದು ಪ್ರದೇಶಗಳಿಗೆ 2 ಬಾರಿ ಪರಿಹಾರ ಒದಗಿಸುವಂತೆ ದಾಖಲೆ ತೋರಿಸಿ ರೈತರ ಹೆಸರಿನಲ್ಲಿ ನಕಲಿ ಬ್ಯಾಂಕ್ ಖಾತೆ ತೆರೆಯಲಾಗಿದೆ. ಈ ಅಕ್ರಮ ಎಸಗಲು ಐಡಿಬಿಐ ಬ್ಯಾಂಕ್ ನಲ್ಲಿ 24 ಖಾತೆ ತೆರೆದಿರುವುದು ಪ್ರಾಥಮಿಕ ತನಿಖೆಯಲ್ಲಿ ಬಯಲಾಗಿತ್ತು. ಈಗ ಅಕ್ರಮ ಹಣ ವರ್ಗಾವಣೆ ಪ್ರಕರಣಕ್ಕೆ ಸಂಬಂಧಿಸಿದಂತೆ ಕೆಐಎಡಿಬಿ ಅಧಿಕಾರಿಗಳ ಮನೆ ಮೇಲೆ ದಾಳಿ ನಡೆದಿದೆ.

ಆಗಮನ

2.50 ಲಕ್ಷ ಕ್ಯುಸೆಕ್ ನೀರು ಹರಿದ್ರೆ ತೊಂದರೆ ಆಗುತ್ತದೆ. ಆದ್ದರಿಂದ ನದಿ ಪಾತ್ರದ ಜನರು ಎಚ್ಚರಿಕೆಯಿಂದಿರುವಂತೆ ಸೂಚನೆ ನೀಡಿದ್ದಾರೆ. ಅಲ್ಲದೇ ಘಟನೆ ಬಗ್ಗೆ ಸಿಎಂ ಮತ್ತು ಡಿಸಿಎಂಗೆ ಮಾಹಿತಿ ನೀಡಲಾಗುತ್ತಿದೆ. ಬೆಂಗಳೂರು, ಹೈದರಾಬಾದ್, ಚೆನ್ನೈನಿಂದ ತಜ್ಞರ ತಂಡ ಬರಲಿದೆ. ಭಾನುವಾರ (ಆ.11) ಬೆಳಗ್ಗೆ ತಜ್ಞರ ತಂಡಗಳು ಡ್ಯಾಮ್ ಗೆ ಆಗಮಿಸಿ ಪರಿಶೀಲನೆ ನಡೆಸಲಿವೆ ಎಂದು ಅವರು ತಿಳಿಸಿದ್ದಾರೆ.

ಏನಾಗಿದೆ?: ಕೊಪ್ಪಳ ತಾಲೂಕಿನ ಮುನಿರಾಬಾದ್ ಬಳಿಯಿರುವ ತುಂಗಭದ್ರಾ ಜಲಾಶಯದ ಕ್ರಸ್ಟ್ ಗೇಟ್ ಸಂಖ್ಯೆ 19ರ ಚೈನ್‌ಲಿಂಕ್ ಶನಿವಾರ ತಡರಾತ್ರಿ 11 ಗಂಟೆ ಸುಮಾರಿಗೆ ತುಂಡಾಗಿದೆ ಎಂದು ಅಧಿಕಾರಿಗಳು ತಿಳಿಸಿದ್ದಾರೆ. ಚೈನ್ ಲಿಂಕ್ ತುಂಡಾಗಿರುವ ಕಾರಣ ನದಿಗೆ ಅಪಾರ ಪ್ರಮಾಣದ ನೀರು ಹರಿಸಲಾಗುತ್ತಿದೆ. ನೀರಿನ ರಭಸಕ್ಕೆ ತುಂಡಾಗಿರುವ ಭಾಗವೂ ಕಾಣುತ್ತಿಲ್ಲ ಎಂದು ಅಧಿಕಾರಿಗಳು ತಿಳಿಸಿದ್ದಾರೆ.

ಸಮಾವೇಶ ರದ್ದು!

ಬಿಜೆಪಿ ರಾಷ್ಟ್ರೀಯ ಅಧ್ಯಕ್ಷ ಜೆ.ಪಿ ನಡ್ಡಾ ನೇತೃತ್ತದಲ್ಲಿ ಸೋಮವಾರ ದೆಹಲಿಯಲ್ಲಿ ನಡೆಯಲಿರುವ ಸಭೆಯಲ್ಲಿ ಚನ್ನಪಟ್ಟಣ ಅಭ್ಯರ್ಥಿ ಬಗ್ಗೆ ನಿರ್ಧಾರ ತೆಗೆದುಕೊಳ್ಳುವ ಸಾಧ್ಯತೆ ಇದೆ ಎಂದು ಹೇಳಲಾಗುತ್ತಿದೆ. ಹಾಗಾಗಿ ಯೋಗೇಶ್ವರ್ ರನ್ನ ದೆಹಲಿಗೆ ಕರೆಸಿರೋ ಬಿಜೆಪಿ ನಾಯಕರು ಟಿಕೆಟ್ ಬಗ್ಗೆ ಚರ್ಚೆ ನಡೆಸಲಿದ್ದಾರೆ ಎಂದು ಪಕ್ಷದ ಮೂಲಗಳು ತಿಳಿಸಿವೆ.

ಹೆಚ್.ಡಿ ಕುಮಾರಸ್ವಾಮಿ ರಾಜೀನಾಮೆಯಿಂದ ತೆರವಾಗಿರುವ ಚನ್ನಪಟ್ಟಣ ವಿಧಾನಸಭಾ ಕ್ಷೇತ್ರದ ಉಪಚುನಾವಣೆಗೆ ಮೈತ್ರಿ ಪಕ್ಷದಿಂದ ಕಣಕ್ಕಿಳಿಯಲು ಬಯಸಿದ್ದ ಯೋಗೇಶ್ವರ್ ಅವರಿಗೆ ಮೈತ್ರಿ ನಾಯಕರಿಂದ ಸೂಕ್ತ ಸ್ಪಂದನೆ ಸಿಕ್ಕಿರಲಿಲ್ಲ. ಪಕ್ಷೇತರರಾಗಿ ಕಣಕ್ಕಿಳಿಯುವ ಉದ್ದೇಶದಿಂದ ಬೃಹತ್ ಸಮಾವೇಶ ನಡೆಸಿ ಶಕ್ತಿ ಪ್ರದರ್ಶಿಸಲು ಮುಂದಾಗಿದ್ದರು. ಇದೀಗ ಹೈಕಮಾಂಡ್‌ನಿಂದ ಬುಲಾವ್ ಬಂದ ಹಿನ್ನೆಲೆಯಲ್ಲಿ ಯೋಗೇಶ್ವರ್ ದೆಹಲಿಗೆ ತೆರಳಿ ಬಿಜೆಪಿ ಮುಖಂಡರನ್ನು ಭೇಟಿ ಮಾಡಲಿದ್ದಾರೆ.

ಸಿಎಂ ಕೌಂಟರ್

ಕಳೆದ ವರ್ಷ ನಮಗು ತಮಿಳುನಾಡಿಗು ಕಾವೇರಿ ವಿವಾದ ನಡೆಯುತ್ತಿತ್ತು. ತಮಿಳುನಾಡಿಗೆ ನೀರು ಕೊಡಲು ಆಗಲಿಲ್ಲ. ತಮಿಳುನಾಡಿಗೆ 177.25 ಟಿಎಂಸಿ ನೀರು ಕೊಡಬೇಕು, ಈ ವರ್ಷ ಈಗಾಗಲೇ 149 ಟಿಎಂಸಿ ನೀರು ತಮಿಳುನಾಡಿಗೆ ಹರಿದು ಹೋಗಿದೆ. ಇನ್ನು 27 ಟಿಎಂಸಿ ನೀರು ಬಿಟ್ಟರೆ ಈ ವರ್ಷ ಮುಗಿಯಿತು ಎಂದು ಹೇಳಿದರು.

ನನ್ನ ಕುರ್ಚಿ ಗಟ್ಟಿಯಾಗಿ ಇರುತ್ತೆ: ಬಿಜೆಪಿ-ಜೆಡಿಎಸ್ ನಾಯಕರ ವಿರುದ್ಧ ಸಿಎಂ ಸಿದ್ದರಾಮಯ್ಯ ಸಿಡಿದೆದ್ದಿದ್ದಾರೆ. ಚಾಮರಾಜನಗರ ಜಿಲ್ಲೆಯ ಭರಚುಕ್ಕಿಯಲ್ಲಿ ಮಾತನಾಡಿದ ಅವರು, ಈ ಜಿಲ್ಲೆಗೆ ಕಾಲಿಟ್ಟರೆ ಅಧಿಕಾರ ಹೋಗುತ್ತದೆ ಅನ್ನೋ ಮೂಢನಂಬಿಕೆ ಬಿತ್ತಿದ್ದರು. ಆದರೂ ನಾನು 10ಕ್ಕೂ ಹೆಚ್ಚು ಬಾರಿ ಜಿಲ್ಲೆಗೆ ಸಿಎಂ ಆಗಿ ಬಂದಿದ್ದೇನೆ. ಇಲ್ಲಿಗೆ ಬಂದಾಗೆಲ್ಲಾ ನನ್ನ ಕುರ್ಚಿ ಹೆಚ್ಚು ಗಟ್ಟಿಯಾಗಿದೆ. ನನ್ನ ಕುರ್ಚಿಯನ್ನು ಬಿಜೆಪಿ-ಜೆಡಿಎಸ್‌ನವರು ಅಲ್ಲಾಡಿಸ್ತಾನೇ ಇದಾರೆ. ಅವರು ಎಷ್ಟೇ ಅಲ್ಲಾಡಿಸಿದ್ರೂ, ನಾನು ಇನ್ನಷ್ಟು ಗಟ್ಟಿಯಾಗಿ ಅಧಿಕಾರದ ಚುಕ್ಕಾಣಿ ಹಿಡಿದು ಬಡವರ, ಶೋಷಿತರ ಪರವಾಗಿ ಕಾರ್ಯಕ್ರಮಗಳನ್ನು ರೂಪಿಸ್ತಲೇ ಇರ್ತೇನೆ ಎಂದು ಬಿಜೆಪಿ-ಜೆಡಿಎಸ್ ಅವರ ಜಂಟಿ ಷಡ್ಯಂತ್ರವನ್ನು ಲೇವಡಿ ಮಾಡಿದ್ದರು.

ನಿನ್ನೆ ಚಾಮರಾಜನಗರದಿಂದ ಭರಚುಕ್ಕಿಗೆ ಸಿಎಂ

ಮೊದಲನೇ ಪುಟದಿಂದ...

ಸಿದ್ದರಾಮಯ್ಯ ಭೇಟಿ ನೀಡಿದ್ದರು. ಕೊಳ್ಳೇಗಾಲದಲ್ಲಿ ರಸ್ತೆ ಬದಿ ಸಿಎಂ ಸಿದ್ದರಾಮಯ್ಯಗೆ ಕಪ್ಪು ಬಾವುಟ ಪ್ರದರ್ಶಿಸಲಾಯಿತು. ಎಸ್ಸಿ, ಎಸ್ಟಿ ಅನುದಾನ ದುರ್ಬಳಕೆಗೆ ಖಂಡಿಸಿ ಸಂವಿಧಾನ ಸಂರಕ್ಷಣಾ ಸಮಿತಿ ಕಾರ್ಯಕರ್ತರು ಕಪ್ಪು ಬಾವುಟ ಪ್ರದರ್ಶನ ಮಾಡಿದ್ದರು. ಕಪ್ಪು ಬಾವುಟ ಪ್ರದರ್ಶನ ಮಾಡಿದ ಕಾರ್ಯಕರ್ತರನ್ನ ಪೊಲೀಸರು ವಶಕ್ಕೆ ಪಡೆದರು.

ಬಯಸಿದ್ರಾ ದರ್ಶನ್?

ಅದೇ ರೀತಿ ದರ್ಶನ್ ತಪ್ಪಿಸಿಕೊಳ್ಳೋದಕ್ಕೆ ರಾಜಕಾರಣಿಗೆಲ್ಲಾ ಕರೆ ಮಾಡಿದ್ದರಂತೆ, ಬೆಂಗಳೂರಿನಿಂದ ಮೈಸೂರಿಗೆ 'ಡೆವಿಲ್' ಚಿತ್ರದ ಚಿತ್ರೀಕರಣಕ್ಕೆ ತೆರಳುವಾಗ ಕೆಲವೊಂದು ರಾಜಕಾರಣಿಗಳ ಸಹಾಯ ಬಯಸಿದ್ದರಂತೆ. ಅದಕ್ಕಾಗಿಯೇ ವಾಟ್ಸಪ್ ಕಾಲ್ ಮೂಲಕ ಮಾತನಾಡಿದ್ದರು. ಬಳಿಕ ಚಾಟ್, ವಾಟ್ಸಪ್ ಕಾಲ್ ಹಿಸ್ಟರಿ ಎಲ್ಲವನ್ನೂ ಡಿಲೀಟ್ ಮಾಡಿದ್ದರು. ಆದ್ರೆ ತನಿಖಾಧಿಕಾರಿಗಳು ಈ ಎಲ್ಲ ಮಾಹಿತಿಯನ್ನು ರಿಟ್ರೀವ್ ಮಾಡೋ ಪ್ರಯತ್ನ ಮಾಡಿದ್ದು, ನಾಳೆ ರಿಪೋರ್ಟ್ ಪೊಲೀಸರ ಕೈ ಸೇರಲಿದೆ ಎಂದು ಮೂಲಗಳಿಂದ ತಿಳಿದುಬಂದಿದೆ.

ಸೇರಿಸೋಣ ಎಂದ ಡಿಕೆಶಿ!

ನನ್ ಮೇಲೆ ಕಣ್ಣಾಕಿದ್ರೂ, ಅದೇ ಪ್ರಾಬ್ಲಂ ಅಲ್ವಾ? ಅಂತ ಪ್ರಶ್ನಿಸಿದ್ರು. ರಾಜಕೀಯ ಬಂದ ಮೇಲೆ ಆಸ್ತಿ ಹೆಚ್ಚಳ ವಿಚಾರಕ್ಕೆ ಪ್ರತಿಕ್ರಿಯೆ ನೀಡಿದ ಅವರು, ಬಡವರು ನಾವು, ಹೊಲ ಊಳ್ಕೊಂಡ್ ಇದ್ವಿ. ಸಣ್ಣ-ಪಣ್ಣ ಐವತ್ ನೂರು ಎಕರೆ ಜಮೀನಿತ್ತು. ನಮ್ಮಪ್ಪ ಬಡವ ಅಂತ ಡಿಕೆಶಿ ಹೇಳಿದ್ದಾರೆ.

ನನ್ನ ವಿರುದ್ಧ ದೊಡ್ಡ ಸಂಚು: ಒಂದ್ ತಿಳ್ಕೊಳ್ಳಿ, ಎನ್‌ಪಿಸಿ ಸ್ಕೂಲಲ್ಲಿ ಓದಿದವನು ನಾನು. ಬೆಂಗಳೂರಲ್ಲಿ ವಿದ್ಯಾಭ್ಯಾಸ ಮಾಡಿದವನು. ನನ್ನ ಇತಿಹಾಸ ಅಲ್ಲಿಂದ ಶುರುವಾಗಿದೆ. ಮೊದಲಿನಿಂದಲೂ ದೊಡ್ಡ ಸಂಚು ನಡಿಸಿಕೊಂಡು ಬಂದಿದ್ದಾರೆ. ಹಿಂದೆನೂ ಹೇಳಿದ್ದಾರೆ. ಹತ್ತು ತಿಂಗಳಲ್ಲಿ ಸರ್ಕಾರ ತೆಗೀತೀವಿ, ಮಿಲ್ಟ್ರಿ ಬಂದು ಜೈಲಿಗೆ ತಗೊಂಡು ಹೋಗ್ತೀವಿ ಅಂತೆಲ್ಲ ಹೇಳಿದ್ರು ಅಂತ ಕಿಡಿಕಾರಿದ್ರು.

ಎಲ್ಲದಕ್ಕೂ ಒಂದು ಲಿಮಿಟೇಷನ್ ಇದೆ: ನನ್ನ ತಮ್ಮ, ತಂಗಿ, ಹೆಂಡ್ತಿ ಸೇರಿ ಎಲ್ಲರ ಮೇಲೆ ಕೇಸ್ ಹಾಕಿಸಿದ್ದು ದಾಖಲೆ ಇದೆ. ನನ್ನ ಮೇಲೂ ಕೇಸ್ ಹಾಕಿಸಿದ್ದು ದಾಖಲೆ ಇದೆ. ಅವೆಲ್ಲಾ ಮರೆತು ಬಿಟ್ಟು, ನನ್ನ ಪಕ್ಷ ಹೇಳ್ತು ಅಂತ ಬೆಂಬಲವಾಗಿ ನಿಂತಿದ್ದೆ. ಮಾತಾಡ್ತಾ ಇದ್ದಾರೆ ಅಂತ ನಾನೂ ತಾಳ್ಮೆಯಿಂದ ಇದ್ದೆ. ಈಗ ಎಲ್ಲದಕ್ಕೂ ಒಂದ್ ಲಿಮಿಟೇಷನ್ ಇದೆ ಅಂತ ಹೆಚ್‌ಡಿಕೆಗೆ ಡಿಕೆಶಿ ಎಚ್ಚರಿಕೆ ನೀಡಿದ್ದಾರೆ.

ಗುಂಡೇಟು

ಆಸ್ಪತ್ರೆಗೆ ಮಂಡ್ಯ ಜಿಲ್ಲಾ ಪೊಲೀಸ್ ವರಿಷ್ಠಾಧಿಕಾರಿ ಮಲ್ಲಿಕಾರ್ಜುನ ಬಾಲದಂಡಿ ಭೇಟಿ ನೀಡಿದ್ದಾರೆ. ಪ್ರಕರಣ ಸಂಬಂಧ ಮಂಡ್ಯ ಎಸ್‌ಪಿ ಮಲ್ಲಿಕಾರ್ಜುನ್ ಬಾಲದಂಡಿ ಮಾತನಾಡಿ, ಫೈರಿಂಗ್ ನಡೆಸಿ ಆರೋಪಿ ಡಕ್ಕನನ್ನು ಬಂಧಿಸಲಾಗಿದೆ. ಮುತ್ತುರಾಜು ಅಲಿಯಾಸ್ ಡಕ್ಕ, ಕಾಂತರಾಜು ಎಂಬುವರ ಕೊಲೆ ಪ್ರಕರಣ ಆರೋಪಿಯಾಗಿದ್ದಾನೆ. ಹಲಗೂರು ಪೊಲೀಸ್ ಠಾಣೆಯಲ್ಲಿ ಕೊಲೆ ಪ್ರಕರಣ ದಾಖಲಾಗಿತ್ತು. ಪ್ರಕರಣ ದಾಖಲಿಸಿಕೊಂಡು ಸಿಪಿಐ ಶ್ರೀಧರ್ ತನಿಖೆ ನಡೆಸುತ್ತಿದ್ದರು. ಪ್ರಕರಣ ಸಂಬಂಧ ಇಬ್ಬರು ಆರೋಪಿಗಳನ್ನು ಬಂಧಿಸಲಾಗಿತ್ತು. ವಿಚಾರಣೆ ವೇಳೆ ಕಾಂತರಾಜುಗೆ ಕೊಲೆಗೆ ಮುತ್ತುರಾಜ ಅಲಿಯಾಸ್ ಡಕ್ಕ ಸುಪಾರಿ ನೀಡಿದ್ದು ಬಹಿರಂಗವಾಗಿದೆ.

ಚಿಕ್ಕಮಲಗೂಡು ಬಳಿ ರೌಡಿಶೀಟರ್ ಮುತ್ತುರಾಜು ಇರುವ ಮಾಹಿತಿ ದೊರೆತಿತ್ತು. ಮಾಹಿತಿ ಆಧರಿಸಿ ಹಿಡಿಯಲು ಹೋಗಿದ್ದ ವೇಳೆ ಮುತ್ತುರಾಜ ಕಾನ್ಸ್‌ಟೇಬಲ್ ಮೇಲೆ ಡ್ಯಾಗರ್‌ನಿಂದ ಹಲ್ಲೆ ಮಾಡಿದ್ದಾನೆ. ಈ ವೇಳೆ ಆತ್ಮರಕ್ಷಣೆಗಾಗಿ ಸಿಪಿಐ ಶ್ರೀಧರ್ ಆರೋಪಿ ಡಕ್ಕ ಬಲಗಾಲಿಗೆ ಗುಂಡು ಹಾರಿಸಿ ಬಂಧಿಸಿದ್ದಾರೆ ಎಂದು ತಿಳಿಸಿದರು.

ಮುತ್ತುರಾಜ ಅಲಿಯಾಸ್ ಡಕ್ಕ 11 ಪ್ರಕರಣಗಳಲ್ಲಿ ಆರೋಪಿಯಾಗಿದ್ದಾನೆ. ಮೂರು ಕೊಲೆ, ಮೂರು ಕೊಲೆಗೆ ಯತ್ನ, ಎರಡು ರಾಬರಿ ಸೇರಿ ಹಲವು ಪ್ರಕರಣದಲ್ಲಿ ಭಾಗಿಯಾಗಿದ್ದಾನೆ. ಹುಡುಗರ ಗುಂಪು ಕಟ್ಟಿಕೊಂಡು ರೌಡಿ ಚಟುವಟಿಕೆಗಳಲ್ಲಿ ಡಕ್ಕ ಭಾಗಿಯಾಗಿದ್ದಾನೆ. 2019ರಿಂದ ರೌಡಿ ಕೃತ್ಯಗಳ ಮೂಲಕ ಹವಾ ಮೇಂಟೇನ್ ಮಾಡುತ್ತಿದ್ದನು. ಆರೋಪಿ ಮುತ್ತುರಾಜ ಅಲಿಯಾಸ್ ಡಕ್ಕ ಇಸ್ಪೀಟ್ ದಂಧೆ ಕೂಡ ನಡೆಸುತ್ತಿದ್ದನು. ಅಪರಾಧ ಕೃತ್ಯಗಳಲ್ಲಿ ಭಾಗಿಯಾಗಿರುವ ಡಕ್ಕ ಗ್ಯಾಂಗ್‌ಗೂ ಖಡಕ್ ಎಚ್ಚರಿಕೆ ನೀಡಲಾಗಿದೆ ಎಂದರು.

ಪ್ರತಿಭಟನೆ

ಇದೀಗ ಶೇಖ್ ಹಸೀನಾ ಅವರು ಪ್ರಧಾನಿ ಸ್ಥಾನಕ್ಕೆ ರಾಜೀನಾಮೆ ನೀಡಿ ಭಾರತಕ್ಕೆ ಪಲಾಯನ ಮಾಡಿದ ನಂತರ ಬಾಂಗ್ಲಾದೇಶದ ಸಮುದಾಯದ ಮೇಲೆ ನಡೆಯುತ್ತಿರುವ ದಾಳಿಯನ್ನು ವಿರೋಧಿಸಿ ಲಕ್ಷಾಂತರ ಹಿಂದೂಗಳು ಶನಿವಾರ ಬೀದಿಗಿಳಿದಿದ್ದಾರೆ. ಬಾಂಗ್ಲಾದೇಶದ ರಾಜಧಾನಿ ಢಾಕಾ ಮತ್ತು ದೇಶದ ಎರಡನೇ ಅತಿದೊಡ್ಡ ನಗರವಾದ ಚಿತ್ತಗಾಂಗ್, ಬೃಹತ್ ರ್ಯಾಲಿಗಳಿಗೆ ಲಕ್ಷಾಂತರ ಜನರು ಸಾಕ್ಷಿಯಾದರು.

ಹಿಂಸಾಚಾರ ಪೀಡಿತ ಬಾಂಗ್ಲಾದೇಶದ ಅಲ್ಪಸಂಖ್ಯಾತ ಸಮುದಾಯಗಳ ಸದಸ್ಯರು ಆಗಸ್ಟ್ 5ರಂದು ಶೇಖ್ ಹಸೀನಾ ನೇತೃತ್ವದ ಸರ್ಕಾರ ಪತನದ ನಂತರ 52 ಜಿಲ್ಲೆಗಳಲ್ಲಿ 205ಕ್ಕೂ ಹೆಚ್ಚು ದಾಳಿಯ ಘಟನೆಗಳನ್ನು ಎದುರಿಸಿದ್ದಾರೆ. ನೂರಾರು ಹಿಂದೂಗಳು ತಮ್ಮ ಮನೆಗಳು ಮತ್ತು ವ್ಯವಹಾರಗಳ ಮೇಲಿನ ದಾಳಿಯಲ್ಲಿ ಗಾಯಗೊಂಡಿದ್ದಾರೆ ಎನ್ನಲಾಗಿದೆ. ಹಲವಾರು ಹಿಂದೂ ದೇವಾಲಯಗಳನ್ನು ಸಹ ಧ್ವಂಸಗೊಳಿಸಲಾಗಿದೆ ಮತ್ತು ಶೇಖ್ ಹಸೀನಾ ಅವರ ಅವಾಮಿ ಲೀಗ್ ಪಕ್ಷದೊಂದಿಗೆ ಸಂಬಂಧ ಹೊಂದಿರುವ ಇಬ್ಬರು ಹಿಂದೂ ನಾಯಕರು ಹಿಂಸಾಚಾರದಲ್ಲಿ ಕೊಲ್ಲಲ್ಪಟ್ಟಿದ್ದಾರೆ. ಹಿಂಸಾಚಾರದಿಂದ ತಪ್ಪಿಸಿಕೊಳ್ಳಲು ಸಾವಿರಾರು ಬಾಂಗ್ಲಾದೇಶಿ ಹಿಂದೂಗಳು ಭಾರತಕ್ಕೆ ಪಲಾಯನ ಮಾಡಲು ಪ್ರಯತ್ನಿಸುತ್ತಿದ್ದಾರೆ.

ಅಲ್ಪಸಂಖ್ಯಾತರಿಗೆ ಕಿರುಕುಳ ನೀಡುವವರ ವಿಚಾರಣೆಯನ್ನು ತ್ವರಿತಗೊಳಿಸಲು ವಿಶೇಷ ನ್ಯಾಯಮಂಡಳಿಗಳ ರಚನೆ, ಅಲ್ಪಸಂಖ್ಯಾತರಿಗೆ ಶೇ. 10ರಷ್ಟು ಸಂಸದೀಯ ಸ್ಥಾನಗಳ ಹಂಚಿಕೆ ಮತ್ತು ಇತರರೊಂದಿಗೆ ಅಲ್ಪಸಂಖ್ಯಾತರ ರಕ್ಷಣೆಗಾಗಿ ಕಾನೂನು ಜಾರಿಗೆ ಒತ್ತಾಯಿಸಿ ಹಿಂದೂ ಪ್ರತಿಭಟನಾಕಾರರ ರ್ಯಾಲಿಯು ಕೇಂದ್ರದ ಶಾಹಬಾಗ್‌ನಲ್ಲಿ 3 ಗಂಟೆಗಳ ಕಾಲ ಸಂಚಾರವನ್ನು ನಿರ್ಬಂಧಿಸಿತು. ವಿದ್ಯಾರ್ಥಿಗಳು ಸೇರಿದಂತೆ ಸಾವಿರಾರು ಮುಸ್ಲಿಂ ಪ್ರತಿಭಟನಾಕಾರರು ಅಲ್ಪಸಂಖ್ಯಾತರ ಪರವಾಗಿ ಒಗ್ಗಟ್ಟನ್ನು ವ್ಯಕ್ತಪಡಿಸಿದರು. ಚಿತ್ತಗಾಂಗ್‌ನಲ್ಲಿ ಐತಿಹಾಸಿಕ ಚೆರಗಿ ಪಹಾರ್ ಚೌಕದಲ್ಲಿ ಬೃಹತ್ ಸಮಾವೇಶ ನಡೆಯಿತು. ಕೆಲವು ವರದಿಗಳ ಪ್ರಕಾರ, 7 ಲಕ್ಷಕ್ಕೂ ಹೆಚ್ಚು ಜನರು ರ್ಯಾಲಿಯಲ್ಲಿ ಭಾಗವಹಿಸಿದ್ದರು.

ಮುಹಮ್ಮದ್ ಯೂನಸ್ ಪ್ರತಿಕ್ರಿಯೆ: ಬಾಂಗ್ಲಾದೇಶದ ಹಂಗಾಮಿ ನಾಯಕ ಮುಹಮ್ಮದ್ ಯೂನಸ್ ಶನಿವಾರ ಹಿಂಸಾಚಾರ ಪೀಡಿತ ರಾಷ್ಟ್ರದಲ್ಲಿ ಅಲ್ಪಸಂಖ್ಯಾತ ಸಮುದಾಯಗಳ ಮೇಲಿನ ದಾಳಿಯನ್ನು ಖಂಡಿಸಿದ್ದಾರೆ. ಈ ಕೃತ್ಯವನ್ನು ''ಹೇಯ ಕೃತ್ಯ'' ಎಂದು ಟೀಕಿಸಿದ್ದಾರೆ. ನೊಬೆಲ್ ಪ್ರಶಸ್ತಿ ವಿಜೇತರಾದ ಮುಹಮ್ಮದ್ ಯೂನಸ್ ಅವರು ಪ್ರತಿಭಟನೆಯ ಮುಂಚೂಣಿಯಲ್ಲಿರುವ ವಿದ್ಯಾರ್ಥಿಗಳನ್ನು, ಎಲ್ಲಾ ಹಿಂದೂ, ಕ್ರಿಶ್ಚಿಯನ್ ಮತ್ತು ಬೌದ್ಧ ಕುಟುಂಬಗಳನ್ನು ಹಾನಿಯಿಂದ ರಕ್ಷಿಸುವಂತೆ ಒತ್ತಾಯಿಸಿದರು.

ನಾನು ಮಾಜಿ ಪಿಎಂ ಮಗ ಅಲ್ಲ, ರೈತನ ಮಗ

ಬೆಂಗಳೂರು: ವಿಧವೆಯರ ನಿವೇಶನವನ್ನು ಗನ್ ಪಾಯಿಂಟ್ ಇಟ್ಟು ಬರೆಸಿಕೊಂಡೆ ಎಂದು ಕುಮಾರಸ್ವಾಮಿ ಹೇಳಿದ್ದಾರೆ. ಆ ಮಹಿಳೆಯರನ್ನ ಕರೆದುಕೊಂಡು ಬಂದು ದೂರು ಕೊಡಿಸಿ ಎಂದು ಹೆಚ್‌ಡಿಕೆಗೆ ಡಿಸಿಎಂ ಡಿ.ಕೆ ಶಿವಕುಮಾರ್ ಸವಾಲು ಹಾಕಿದ್ದಾರೆ.

ತಮ್ಮ ನಿವಾಸದ ಎದುರು ಅವರು ಸುದ್ದಿಗೋಷ್ಠಿ ನಡೆಸಿದರು. ಈ ವೇಳೆ ಹೆಚ್ ಡಿಕೆ ನನಗೆ ವಾರ್ನಿಂಗ್ ಕೊಡ್ತಾರೆ. ನನ್ನನ್ನು ಕೆಣಕಬೇಡಿ ಅಂತಾರೆ. ಬಿಚ್ಚಪ್ಪ, ಏನಿದೆ ನಿನ್ ಹತ್ರ ಎಂದು ಅವರು ಗುಡುಗಿದ್ದಾರೆ. ಇದೇ ವೇಳೆ ಹೆಚ್‌ಡಿಕೆ ಗಂಡಸ್ತನದ ರಾಜಕೀಯ ಮಾಡಿ ಎಂಬ ಹೇಳಿಕೆಗೆ, ನಾವು ಗಂಡಸರಲ್ಲ, ಅವರೊಬ್ಬರೇ ಗಂಡಸರು, ಗಂಡಸ್ತನದ ಎಲ್ಲಾ ಶಕ್ತಿ ಅವರಲ್ಲಿದೆ. ಕುಮಾರಸ್ವಾಮಿ ಹಿಂದೆ ಏನು ಮಾತನಾಡಿದ್ದಾರೆ ನೆನಪಿಟ್ಟುಕೊಳ್ಳಬೇಕು. ನನ್ನನ್ನು ಮಿಲಿಟರಿಯವರು ಬಂದು ಕರೆದುಕೊಂಡು ಹೋಗ್ತಾರೆ ಎಂದಿದ್ದರು. ಅಂದರೆ ವಾಪಸ್ ಜೈಲಿಗೆ ಹೋಗ್ತೀನಿ ಎಂದಿದ್ದರು. ನಾನು ಜೈಲಿಗೆ ಹೋಗಿದ್ದಾಗ ಅವರು ಬಂದು ಭೇಟಿಯಾಗಿದ್ದರು. ಆ ವೇಳೆ ನನಗೆ ಎಷ್ಟು ಶಕ್ತಿ ಇತ್ತು ಜೈಲಲ್ಲಿ ಎಂದು ಅವರು ನೋಡಿದ್ದಾರೆ ಎಂದು ತಿರುಗೇಟು ಕೊಟ್ಟಿದ್ದಾರೆ.

ಕುಮಾರಸ್ವಾಮಿ ಸಿಎಂ ಆಗಿದ್ದಾಗ ಅಧಿಕಾರ ದುರುಪಯೋಗಪಡಿಸಿಕೊಂಡು ನನ್ನ ಮೇಲೆ, ಹೆಂಡತಿ ಮೇಲೆ, ತಮ್ಮ, ತಂಗಿ ಮೇಲೆ ಅದಿರು ಕದ್ದಿದ್ದೇವೆ ಎಂದು ಕೇಸ್ ಹಾಕಿಸಿದ್ದರು. ಆ ದಿನ ನನ್ನ ಮಗಳ ಬರ್ತ್‌ಡೇ ಆಗಿತ್ತು. ಅದೇ ದಿನ ಎಫ್‌ಐಆರ್ ಆಗಿತ್ತು. ನನಗೆ ಡೇಟ್ ಚೆನ್ನಾಗಿ ನೆನಪಿದೆ ಎಂದಿದ್ದಾರೆ.

ನಾನು ಅವರನ್ನು ಅಣ್ಣ ಎಂದು ಸ್ವೀಕರಿಸಿದ್ದೆ. ಆದರೆ ಅವರು ಯಾವಾಗ ಇದನ್ನೆಲ್ಲ ಮಾತಾಡಿದರೋ ಆಗ ಅದೆಲ್ಲ ಹೋಯ್ತು. ನಮ್ಮ ಸರ್ಕಾರವನ್ನು ಹತ್ತು ತಿಂಗಳಲ್ಲಿ ತೆಗೀತೀವಿ ಎಂದಿದ್ದಾರೆ. ನಮ್ಮ ಸರ್ಕಾರವನ್ನು ಮುಟ್ಟಲಿ ನೋಡೋಣ. ಬಿಜೆಪಿಯಲ್ಲಿ ಏನೇನಾಗ್ತಿದೆ ಗೊತ್ತಾ? ಬಿಜೆಪಿ ಒಳಗೆ ಏನೇನೋ ಆಗ್ತಿದೆ. ಅದರ ಬಗ್ಗೆ ಮಾತಾಡಲಿ ಎಂದು ಅವರು ಕುಟುಕಿದ್ದಾರೆ.

ಇನ್ನೂ ನಾನು ದಾಖಲೆ ಬಿಡುಗಡೆ ಮಾಡ್ತೀನಿ ಎಂದು ಎಲ್ಲಿ ಹೇಳಿದ್ದೇನೆ? ವಿಚಾರಗಳಿವೆ ಎಂದಿದ್ದೆ. ವಿಧಾನಸಭೆಯಲ್ಲಿ ಅವೆಲ್ಲ ಚರ್ಚೆಗೆ ಬರಲಿ. ವಿಜಯೇಂದ್ರ ನನ್ನ ವಿರುದ್ಧ ಭ್ರಷ್ಟಾಚಾರ ಆರೋಪ ಮಾಡಿದ್ದಾನೆ. ನಾನು ಹಣ ವರ್ಗಾವಣೆ ಮಾಡಿದ್ದೀನಾ? ಲಂಚ ಪಡೆದಿದ್ದೇನಾ ಎಂದು ಏಕವಚನದಲ್ಲಿಯೇ ಅವರು ವಿಜಯೇಂದ್ರ ವಿರುದ್ಧ ವಾಗ್ದಾಳಿ ನಡೆಸಿದ್ದಾರೆ.

ಸಿದ್ದರಾಮಯ್ಯ ರಾಜೀನಾಮೆ ಕೊಡಲ್ಲ, ರಾಜೀನಾಮೆ ಕೊಡುವ ಸಂದರ್ಭ ಉದ್ಭವಿಸಿಲ್ಲ. ಅವರು ಯಾವುದೇ ತಪ್ಪು ಮಾಡಿಲ್ಲ. ಬಿಜೆಪಿ ಹಾಗೂ ಜೆಡಿಎಸ್‌ನವರಿಗೆ ಸಿಎಂ ಮೇಲೆ ಅಸೂಯೆ ಎಂದು ಅವರು ದೋಸ್ತಿಗಳಿಗೆ ಟಾಂಗ್ ಕೊಟ್ಟಿದ್ದಾರೆ.

ನಾನು ಬಿಜೆಪಿ, ಜೆಡಿಎಸ್‌ನ ಗೊಡ್ಡು ಬೆದರಿಕೆಗೆ ಹೆದರಲ್ಲ. ನಾನು ಯೂಟರ್ನ್ ಹೊಡೆಯಲ್ಲ. ನನ್ನದು ನೇರಾನೇರ ಹೋರಾಟ. ಹಿಂದೆ ಪೆನ್‌ಡ್ರೈವ್ ಹಂಚಿದ ಎಂದು ನನ್ನ ಮೇಲೆ ಹೇಳಿದ್ದರು. ನಾನು ಮೂರ್ಖ ಅಲ್ಲ. ಈಗ ಪ್ರೀತಂಗೌಡ ಎಂದು ಹೇಳ್ತಾರೆ. ಈಗ ಯೂಟರ್ನ್ ಹೊಡಿತಾರೆ ಎಂದು ಕುಟುಕಿದ್ದಾರೆ.

ನಾನು ಪ್ರಧಾನಿ, ಸಿಎಂ ಮಗ ಅಲ್ಲ. ಮಧ್ಯಮ ವರ್ಗದ ರೈತನ ಮಗ. ನನ್ನ ಮೇಲೆ ಇ.ಡಿ ಕೇಸ್ ಯಾಕೆ ಹಾಕಿದ್ರು? ನಾನ್ಯಾಕೆ ಜೈಲಿನಲ್ಲಿದ್ದೆ? ಇದು ವಿಜಯೇಂದ್ರಗೆ ಗೊತ್ತಾ? ಇಡಿ ಕೇಸ್ ಕೋರ್ಟಿನಲ್ಲಿ ವಜಾ ಆಗಿದೆ ಎಂದಿದ್ದಾರೆ.

ಮೀನಿಗಾಗಿ ನದಿಗೆ ಎಸೆದ ಬಲೆಯಲ್ಲಿ ದೈತ್ಯ ಹೆಬ್ಬಾವು ಸೆರೆ

ಆಗುಂಬೆ: ನದಿಯಲ್ಲಿ ಮೀನು ಹಿಡಿಯಲು ಬಿಟ್ಟಿದ್ದ ಬಲೆಯಲ್ಲಿ ದೈತ್ಯ ಹೆಬ್ಬಾವೊಂದು ಸೆರೆಯಾಗಿರುವ ಘಟನೆ ಆಗುಂಬೆಯಲ್ಲಿ ನಡೆದಿದೆ. ಮೀನಿನ ಬದಲು 7 ಅಡಿ ಉದ್ದದ ದೈತ್ಯ ಹೆಬ್ಬಾವನ್ನು ಕಂಡು ಮೀನುಗಾರರು ಬೆಚ್ಚಿಬಿದ್ದಿದ್ದಾರೆ. ಬಳಿಕ ಸ್ಥಳೀಯರ ಸಹಾಯದಿಂದ ಅಳಿವಿನಂಚಿನಲ್ಲಿರುವ ಹೆಬ್ಬಾವನ್ನು ಬಲೆಯಿಂದ ಬಿಡಿಸಿದ್ದಾರೆ. ಗ್ರಾಮಸ್ಥರು ಹೆಬ್ಬಾವಿನ ಜೀವ ಉಳಿಸಿದ ವಿಡಿಯೋ ಸಾಮಾಜಿಕ ಜಾಲತಾಣಗಳಲ್ಲಿ ಭಾರೀ ವೈರಲ್ ಆಗಿದೆ.

ಹೆಬ್ಬಾವು ಬಲೆಗೆ ಬಿದ್ದಿರುವುದನ್ನು ಕಂಡ ಮೀನುಗಾರರು, ಗ್ರಾಮಸ್ಥರು ಉರಗ ತಜ್ಞರಿಗೆ ಮಾಹಿತಿ ನೀಡಿದ್ದಾರೆ. ಕೆಲವೇ ನಿಮಿಷಗಳಲ್ಲಿ ಉರಗ ತಜ್ಞರ ತಂಡ ಸ್ಥಳಕ್ಕೆ ತಲುಪಿದೆ. ಹೆಬ್ಬಾವು ಬಲೆಯಲ್ಲಿ ಸಿಕ್ಕಿಬಿದ್ದಿದ್ದನ್ನು ಕಂಡು ಸುಮಾರು ಅರ್ಧ ಗಂಟೆ ಪ್ರಯತ್ನ ನಡೆಸಿ ಹೆಬ್ಬಾವನ್ನು ಹೊರ ತೆಗೆಯುವಲ್ಲಿ ಯಶಸ್ವಿಯಾಗಿದ್ದಾರೆ. ಇದೀಗ ವಿಡಿಯೋ ವೈರಲ್ ಆಗುತ್ತಿದೆ.

ajay_v_giri ಎಂಬ ಇನ್ಸ್ಟಾಗ್ರಾಮ್ ಖಾತೆಯಲ್ಲಿ ವಿಡಿಯೋ ಹಂಚಿಕೊಳ್ಳಲಾಗಿದ್ದು, ಸದ್ಯ ವಿಡಿಯೋ ಎಲ್ಲೆಡೆ ಭಾರೀ ವೈರಲ್ ಆಗಿದೆ. ಆಗಸ್ಟ್ 7ರಂದು ಹಂಚಿಕೊಂಡಿರುವ ಈ ವಿಡಿಯೋ ಮೂರು ದಿನಗಳಲ್ಲಿ 65ಸಾವಿರಕ್ಕೂ ಹೆಚ್ಚಿನ ವೀಕ್ಷಣೆಯನ್ನು ಪಡೆದುಕೊಂಡಿದೆ. ಹೆಬ್ಬಾವನ್ನು ರಕ್ಷಣೆಗೈದ ತಂಡದವರಿಗೆ ನೆಟ್ಟಿಗರು ಕಾಮೆಂಟ್ ಮೂಲಕ ಮೆಚ್ಚುಗೆ ವ್ಯಕ್ತಪಡಿಸಿದ್ದಾರೆ.

ಅರಕೆರೆ ಗ್ರಾಮದ ಬ್ರಾಹ್ಮಣ ಕೆರೆಯ ಪುನಶ್ಚೇತನ

ಕೋಲಾರ: ಶ್ರೀನಿವಾಸಪುರ ತಾಲೂಕಿನ ಅರಕೆರೆ ಗ್ರಾಮದ ಬ್ರಾಹ್ಮಣ ಕೆರೆಯ ಪುನಶ್ಚೇತನ ಕಾರ್ಯಕ್ರಮವನ್ನು ಹಮ್ಮಿಕೊಳ್ಳಲಾಗಿತ್ತು. ಕೋಲಾರ ಜಿಲ್ಲೆಯಲ್ಲಿ ಬಹಳಷ್ಟು ಕೆರೆಗಳಲ್ಲಿ ಕೆರೆಗಳಲ್ಲಿ ಊಳು ತುಂಬಿಕೊಂಡಿದ್ದು, ಮಳೆಯಿಂದ ಬಿದ್ದಂತ ನೀರು ಕೆರೆಯಲ್ಲಿ ನಿಲ್ಲದೆ ಬೇರೆಡೆಗೆ ಹಾದು ಹೋಗುತ್ತದೆ. ಆದ್ದರಿಂದ ಗ್ರಾಮ ವಿಕಾಸ ಹೊಸಶಟ್ಟಿಹಳ್ಳಿ ಇವರ ಮಾರ್ಗದರ್ಶನದಂತೆ ಸುಮಾರು 40 ವರ್ಷಗಳಿಂದ ಕೆರೆಗಳ ಪುನಶ್ಚೇತನ ಕಾರ್ಯಕ್ರಮಗಳನ್ನು ಹಮ್ಮಿಕೊಂಡು ಬರುತ್ತಿದೆ ಇವರ ಜೊತೆಗೆ ಐ.ಎ.ಎಸ್.ಎಲ್ ಫೈನಾನ್ಸ್ ಪ್ರೈವೇಟ್ ಲಿಮಿಟೆಡ್ ಇವರು ಸಿಎಸ್.ಆರ್ ಯೋಜನೆ ಅಡಿಯಲ್ಲಿ ಜೊತೆಗೂಡಿ ಕೋಲಾರ ಜಿಲ್ಲೆಯಲ್ಲಿ ಹಲವು ಕೆರೆಗಳನ್ನು ತೆಗೆದುಕೊಂಡು ಪುನಶ್ಚೇತನ ಮಾಡಲು ಅವರು ಸಹಾಯ ಮಾಡುತ್ತಿದ್ದಾರೆ ಕೋಲಾರ ಜಿಲ್ಲೆಯ ರೈತರು ಮತ್ತು ಜನತೆಯ ಪರವಾಗಿ ಅವರಿಗೆ ಧನ್ಯವಾದಗಳು ಈ ದಿನ ಅರಕೆರೆ ಗ್ರಾಮದ ಬ್ರಾಹ್ಮಣ ಕೆರೆಯ ಪುನಶ್ಚೇತನ ಕೆಲಸದ ಮುಕ್ತಾಯದ ಪ್ರಯುಕ್ತ ಹಾಗೂ ಗಿಡ ನೆಡುವ ಕಾರ್ಯಕ್ರಮವನ್ನು ಹಮ್ಮಿಕೊಳ್ಳಲಾಗಿತ್ತು.

ಈ ಕಾರ್ಯಕ್ರಮದಲ್ಲಿ ಐಐಎಫ್.ಎಲ್ ಆಶ್ರಿಕ್ ಮತ್ತು ಪ್ರಶಾಂತ್ ರವರು ಹಾಗೂ ಪವನ್ ರವರು ಮತ್ತು ಲಕ್ಷ್ಮಿ ಸಾಗರ ಗ್ರಾಮ ಪಂಚಾಯಿತಿ ಅಧ್ಯಕ್ಷೆ ಗ್ರಾಮ ವಿಕಾಸದ ವಾಸಂತಿ, ಪಾಪಮ್ಮ, ಸರ್ಕಾರಿ ಹಿರಿಯ ಪ್ರಾಥಮಿಕ ಶಾಲೆ ಶಿಕ್ಷಕರು ಹಾಗೂ ಮಕ್ಕಳು ಮತ್ತು ಐ.ಎ.ಎಸ್.ಎಲ್‌ನ ಸಂಘದ ಸದಸ್ಯರುಗಳು, ಊರಿನ ಹಿರಿಯರು ಹಾಗೂ ರೈತರು ಗ್ರೀನ್ ವರ್ಲ್ಡ್ ಸಂಸ್ಥೆಯ ರವಿಯವರು ಭಾಗಿಯಾಗಿದ್ದರು.

ಆ. 13ಕ್ಕೆ ಪತ್ರಕರ್ತರ ಸಹಕಾರ ಸಂಘದ ವಾರ್ಷಿಕ ಮಹಾಸಭೆ

ಕೋಲಾರ: ಕೋಲಾರ ಮತ್ತು ಚಿಕ್ಕಬಳ್ಳಾಪುರ ಜಿಲ್ಲಾ ಕಾರ್ಯನಿರತ ಪತ್ರಕರ್ತರ ವಿವಿಧೋದ್ದೇಶ ಸಹಕಾರ ಸಂಘ ನಿಯಮಿತದ 2023-24ನೇ ಸಾಲಿನ ಸರ್ವ ಸದಸ್ಯರುಗಳ ವಾರ್ಷಿಕ ಮಹಾಸಭೆಯನ್ನು ದಿನಾಂಕ: 13-08-2024 ರಂದು ಮಂಗಳವಾರ ಬೆಳಗ್ಗೆ 10-00 ಗಂಟೆಗೆ ಕೋಲಾರ ಜಿಲ್ಲಾ ಕಾರ್ಯನಿರತ ಪತ್ರಕರ್ತರ ಸಂಘದ ಆವರಣದಲ್ಲಿ ಸಂಘದ ಅಧ್ಯಕ್ಷರಾದ ಕೆ.ಎಸ್.ಗಣೇಶ್ ರವರ ಅಧ್ಯಕ್ಷತೆಯಲ್ಲಿ ಏರ್ಪಡಿಸಲಾಗಿದೆ. ಮಹಾಸಭೆಗೆ ವಿಶೇಷ ಆಹ್ವಾನಿತರಾಗಿ ಅಪೆಕ್ಸ್ ಬ್ಯಾಂಕ್ ನಿರ್ದೇಶಕರಾದ ಬ್ಯಾಲಹಳ್ಳಿ ಎಂ.ಗೋವಿಂದಗೌಡ, ಕೋಲಾರ ಜಿಲ್ಲಾ ಕಾರ್ಯನಿರತ ಪತ್ರಕರ್ತರ ಸಂಘದ ಅಧ್ಯಕ್ಷರಾದ ಬಿ.ವಿ.ಗೋಪಿನಾಥ್, ಸಹಕಾರ ಸಂಘದ ಉಪಾಧ್ಯಕ್ಷ ಅಬ್ಬಣಿಶಂಕರ್ ಆಗಮಿಸಲಿದ್ದಾರೆ. ಈ ವಾರ್ಷಿಕ ಮಹಾಸಭೆಗೆ ಆಡಳಿತ ಮಂಡಳಿಯ ನಿರ್ದೇಶಕರುಗಳು, ಸಂಘದ ಎಲ್ಲಾ ಷೇರುದಾರರು ಆಗಮಿಸಿ ಯಶಸ್ವಿಗೊಳಿಸಲು ಸಂಘದ ಮುಖ್ಯ ಕಾರ್ಯನಿರ್ವಹಣಾಧಿಕಾರಿ ಬಿ.ಎಸ್.ಗಂಗಾಧರ್ ಕೋರಿದ್ದಾರೆ.

ಐ.ಟಿ.ಐ. ಪ್ರವೇಶಕ್ಕಾಗಿ ಅರ್ಜಿ

ಚಾಮರಾಜನಗರ: ಬೆಂಗಳೂರು ಸರ್ಕಾರಿ ಕೈಗಾರಿಕಾ ತರಬೇತಿ ಸಂಸ್ಥೆಯಲ್ಲಿ ಆಗಸ್ಟ್-2024ನೇ ಸಾಲಿನಲ್ಲಿ ಐ.ಟಿ.ಐ. ಪ್ರವೇಶಕ್ಕಾಗಿ ಖಾಲಿ ಉಳಿದಿರುವ ಸ್ಥಾನಗಳ ಪ್ರವೇಶಕ್ಕಾಗಿ ಆಫ್‌ಲೈನ್ ಮೂಲಕ ಅರ್ಜಿ ಆಹ್ವಾನಿಸಲಾಗಿದೆ. ಐ.ಸಿ.ಟಿ.ಎಸ್.ಎಂ ವಿಭಾಗದಲ್ಲಿ 10, ಎಂ.ಆರ್.ಎ.ಸಿ 19, ಎಂ.ಡಿ.ಇ 12, ಟರ್ನರ್ 2, ಎಂ.ಇ.ವಿ 1, ಇಂಡಸ್ಟ್ರಿಯಲ್ ರೋಬೋಟಿಕ್ (ಬಾಷಾ) -9 ಸೇರಿದಂತೆ ಒಟ್ಟು 53 ಪ್ರವೇಶಾತಿಗೆ ಉಳಿದಿರುವ ಸ್ಥಾನಗಳಿಗಾಗಿದ್ದು ಎಸ್.ಎಸ್.ಎಲ್.ಸಿ ಉತ್ತೀರ್ಣರಾದ ಅಭ್ಯರ್ಥಿಗಳು ಕಛೇರಿ ವೇಳೆಯಲ್ಲಿ ಅರ್ಜಿ ಪಡೆದು ದಾಖಲಾತಿಗಳೊಂದಿಗೆ ಆಗಸ್ಟ್ 31ರೊಳಗೆ ಸಲ್ಲಿಸಬಹುದು.

14ರಂದು ಲೋಕಾಯುಕ್ತ ಅಧಿಕಾರಿಗಳ ಭೇಟಿ, ದೂರು ಸ್ವೀಕಾರ

ಚಾಮರಾಜನಗರ: ಕರ್ನಾಟಕ ಲೋಕಾಯುಕ್ತ ಪೊಲೀಸ್ ಅಧಿಕಾರಿಗಳು ಆ. 14ರಂದು ಯಳಂದೂರಿನ ಪ್ರವಾಸಿಮಂದಿರದಲ್ಲಿ ಬೆಳಿಗ್ಗೆ 11 ರಿಂದ ಮಧ್ಯಾಹ್ನ 1 ಗಂಟೆಯವರೆಗೆ ಸಾರ್ವಜನಿಕರಿಂದ ದೂರು ಅರ್ಜಿಗಳನ್ನು ಸ್ವೀಕರಿಸಿ ವಿಚಾರಣೆ ನಡೆಸಲಿದ್ದಾರೆ. ಸರ್ಕಾರಿ ಕಚೇರಿಗಳಲ್ಲಿ ಕೆಲಸದ ಅನಗತ್ಯ ವಿಳಂಬ, ಇನ್ನಿತರ ತೊಂದರೆ ನೀಡುತ್ತಿರುವ ಸರ್ಕಾರಿ ಅಧಿಕಾರಿ ಅಥವಾ ನೌಕರರ ವಿರುದ್ಧ ಸಾರ್ವಜನಿಕರು ಮಾಹಿತಿ, ದೂರುಗಳನ್ನು ನಿಗದಿತ ನಮೂನೆ-1 ಮತ್ತು 2ರಲ್ಲಿ ನೀಡಬಹುದು. ಸಾರ್ವಜನಿಕರು ಈ ಅವಕಾಶವನ್ನು ಸದುಪಯೋಗಪಡಿಸಿಕೊಳ್ಳಬೇಕು ಎಂದು ಕರ್ನಾಟಕ ಲೋಕಾಯುಕ್ತ ಪೊಲೀಸ್ ಉಪಾಧೀಕ್ಷಕರಾದ ಕೆ.ಟಿ ಮ್ಯಾಥ್ಯೂಸ್ ಥಾಮಸ್ ಅವರು ಪ್ರಕಟಣೆಯಲ್ಲಿ ತಿಳಿಸಿದ್ದಾರೆ.

ಅಧ್ಯಯನ ಶಿಬಿರಕ್ಕೆ ಆಹ್ವಾನ

ಚಾಮರಾಜನಗರ: ಕರ್ನಾಟಕ ಸಾಹಿತ್ಯ ಅಕಾಡೆಮಿಯು ಕನ್ನಡ ಜಾಣ-ಜಾಣೆಯರ ವೇದಿಕೆ ಬೆಂಗಳೂರು ಇವರ ಸಹಯೋಗದಲ್ಲಿ 2024ರ ಸೆಪ್ಟೆಂಬರ್ ಕೊನೆಯ ವಾರದಲ್ಲಿ ರಾಜ್ಯಮಟ್ಟದ ಮೂರು ದಿನಗಳ ಪಿ. ಲಂಕೇಶ್ ಕೃತಿಗಳ ಅಧ್ಯಯನ ಶಿಬಿರವನ್ನು ಹಾಸನ ಜಿಲ್ಲೆಯಲ್ಲಿ ನಡೆಸಲು ಉದ್ದೇಶಿಸಲಾಗಿದ್ದು, ಅಸಕ್ತರಿಂದ ಅರ್ಜಿ ಆಹ್ವಾನಿಸಲಾಗಿದೆ. ಶಿಬಿರದಲ್ಲಿ ಪಾಲ್ಗೊಳ್ಳಲು 20 ರಿಂದ 40 ವರ್ಷ ವಯೋಮಿತಿಯ ರಾಜ್ಯದ ಎಲ್ಲಾ ಭಾಗದ ಅಭ್ಯರ್ಥಿಗಳು ಅರ್ಜಿ ಸಲ್ಲಿಸಬಹುದು. ಅರ್ಜಿ ನಮೂನೆಯನ್ನು ವೆಬ್ ಸೈಟ್http://karnatakasahithyaacademy.orgನಿಂದ ಅರ್ಜಿ ನಮೂನೆ ಹಾಗೂ ವಿವರಗಳನ್ನು ಪಡೆದು ಆಗಸ್ಟ್ 17ರೊಳಗೆ ಸಲ್ಲಿಸಬೇಕು ಎಂದು ಕರ್ನಾಟಕ ಸಾಹಿತ್ಯ ಅಕಾಡೆಮಿ ರಿಜಿಸ್ಟ್ರಾರ್ ಎನ್. ಕರಿಯಪ್ಪ ಅವರು ಪ್ರಕಟಣೆಯಲ್ಲಿ ತಿಳಿಸಿದ್ದಾರೆ.

ಅರ್ಜಿ ಆಹ್ವಾನ

ಮಂಡ್ಯ: ಬೆಂಗಳೂರು ಕರ್ನಾಟಕ ವಸತಿ ಶಿಕ್ಷಣ ಸಂಸ್ಥೆಗಳ ಸಂಘ ಮತ್ತು ಮಂಡ್ಯ ಜಿಲ್ಲೆಯ ಸಮಾಜ ಕಲ್ಯಾಣ ಇಲಾಖೆ ಹಾಗೂ ಹಿಂದುಳಿದ ವರ್ಗಗಳ ಕಲ್ಯಾಣ ಇಲಾಖೆಯ ಅಧೀನದಲ್ಲಿ ಕಾರ್ಯ ನಿರ್ವಹಿಸುತ್ತಿರುವ ಮೊರಾರ್ಜಿ ದೇಸಾಯಿ, ಕಿತ್ತೂರು ರಾಣಿ ಚೆನ್ನಮ್ಮ ಡಾ. ಬಿ.ಆರ್. ಅಂಬೇಡ್ಕರ್ ಮತ್ತು ಇಂದಿರಾ ಗಾಂಧಿ ವಸತಿ ಶಾಲೆಗಳಲ್ಲಿ 2024-25 ನೇ ಸಾಲಿಗೆ ವಿಶೇಷ ವರ್ಗದ 6 ನೇ ತರಗತಿಯ ಅಂಗ್ಲ ಮಾಧ್ಯಮಕ್ಕೆ ವಿಶೇಷ ವರ್ಗದ ವಿದ್ಯಾರ್ಥಿಗಳು ನೇರ ಪ್ರವೇಶಾತಿ ಪಡೆಯಲು ಅರ್ಜಿ ಆಹ್ವಾನಿಸಲಾಗಿದೆ. ಆಸಕ್ತ ವಿಶೇಷ ವರ್ಗದ ವಿದ್ಯಾರ್ಥಿಗಳು ಅರ್ಜಿಯನ್ನು ವಸತಿ ಶಾಲೆಗಳಲ್ಲಿ ಜುಲೈ 11 ರಿಂದ ವೆಬ್ ಸೈಟ್ ಮೂಲಕ ಸಲ್ಲಿಸಬಹುದು. ವಿಶೇಷ ವರ್ಗದ ವಿದ್ಯಾರ್ಥಿಗಳಾದ ಸಫಾಯಿ ಕರ್ಮಚಾರಿ/ಗುರುತಿಸಿರುವ ಮ್ಯಾನ್ಯುಯಲ್ ಸ್ಕ್ಯಾವೆಂಜರ್/ಚಿಂದಿ ಆಯುವವರು/ಸ್ಮಶಾನ ಕಾರ್ಮಿಕರ ಮಕ್ಕಳು ಬಾಲ ಕಾರ್ಮಿಕರು/ ಜೀತ ವಿಮುಕ್ತ ಕಾರ್ಮಿಕರ ಮಕ್ಕಳು, ಗುರುತಿಸಿರುವ ಮಾಜಿ ದೇವದಾಸಿಯರ ಮಕ್ಕಳು, 25% ಕ್ಕಿಂತ ಹೆಚ್ಚಿನ ಅಂಗವಿಕಲತೆ ಹೊಂದಿರುವ ಮಕ್ಕಳು, ಹೆಚ್.ಐ.ವಿ. ಗೆ ತುತ್ತಾಗಿರುವ ಪೋಷಕರ ಮಕ್ಕಳು, ಒಬ್ಬ ಪೋಷಕರನ್ನು ಹೊಂದಿರುವ ಅಥವಾ ಅನಾಥ ಮಕ್ಕಳು, ಗುರುತಿಸಿರುವ ಅಲೆಮಾರಿ/ ಅರೆ ಅಲೆಮಾರಿ/ ಸೂಕ್ಷ್ಮ, ಅತೀ ಸೂಕ್ಷ್ಮ ಸಮುದಾಯದ/ ಸೈನಿಕರು ಮತ್ತು ಮಾಜಿ ಸೈನಿಕರು/ ಸರ್ಕಾರಿ ಯೋಜನೆಗಳಿಂದ ಸ್ಥಳಾಂತರಗೊಂಡ ಮಕ್ಕಳು, ಪರಿಶಿಷ್ಟ ಜಾತಿ, ಪರಿಶಿಷ್ಟ ಪಂಗಡಗಳ ಆಶ್ರಮ ವಸತಿ ಶಾಲೆಗಳಲ್ಲಿ 5 ನೇ ತರಗತಿಯಲ್ಲಿ ಉತ್ತೀರ್ಣರಾದ ಮಕ್ಕಳು ಅರ್ಜಿ ಸಲ್ಲಿಸಬಹುದು ಎಂದು ಮಂಡ್ಯ ಸಮಾಜ ಕಲ್ಯಾಣ ಇಲಾಖೆಯ ಉಪನಿರ್ದೇಶಕರು ಪ್ರಕಟಣೆಯಲ್ಲಿ ತಿಳಿಸಿದ್ದಾರೆ.

ಸಿಬ್ಬಂದಿಗಳು ಮಾಹಿತಿ ಸಲ್ಲಿಸಿ

ಮಂಡ್ಯ: ಮಂಡ್ಯ ಜಿಲ್ಲೆಯ ಸರ್ಕಾರಿ ಮತ್ತು ಖಾಸಗಿ ಸೂಚಿತ, ಅಸೂಚಿತ ಸ್ಥಾಪನೆ/ಸಂಸ್ಥೆಗಳು ತಮ್ಮಲ್ಲಿ ಕಾರ್ಯನಿರ್ವಹಿಸುತ್ತಿರುವ ಸಿಬ್ಬಂದಿಗಳ ಮಾಹಿತಿಯನ್ನು ಸ್ಥಳೀಯ ಜಿಲ್ಲಾ ಉದ್ಯೋಗ ವಿನಿಮಯ ಕೇಂದ್ರಕ್ಕೆ ಪ್ರತಿ ತ್ರೈಮಾಸಿಕಾಂತ್ಯಕ್ಕೆ ಸ್ಥಳೀಯ ಉದ್ಯೋಗ ವಿನಿಮಯ ಕೇಂದ್ರಕ್ಕೆ ವರದಿ ಸಲ್ಲಿಸುವುದು. ಹೆಚ್ಚಿನ ಮಾಹಿತಿಗಾಗಿ ಮಂಡ್ಯ ಜಿಲ್ಲಾ ಉದ್ಯೋಗ ವಿನಿಮಯ ಕಚೇರಿ ಉದ್ಯೋಗಾಧಿಕಾರಿಯ ದೂ.ಸಂ: 08232-220126 2 9113875775 1 ಅನ್ನು ಸಂಪರ್ಕಿಸಬಹುದು ಎಂದು ಮಂಡ್ಯ ಜಿಲ್ಲಾ ಉದ್ಯೋಗ ವಿನಿಮಯ ಕಚೇರಿಯ ಉದ್ಯೋಗಾಧಿಕಾರಿಗಳು ಸಿದ್ದಾರೆ.

ಸಹಾಯಧನ ಸೌಲಭ್ಯಕ್ಕಾಗಿ ನೋಂದಣಿ

ಮಂಡ್ಯ: ಮಂಡ್ಯ ಜಿಲ್ಲೆಯ ಎಲ್ಲಾ ರೇಷ್ಮೆ ಬೆಳೆಗಾರರು ರೇಷ್ಮೆ ಇಲಾಖೆಯಡಿಯಲ್ಲಿ ದೊರೆಯುವ ಸಹಾಯಧನ ಹಾಗೂ ಸೌಲಭ್ಯವನ್ನು ಪಡೆಯಲು ಮತ್ತು ಮಾರುಕಟ್ಟೆಯಲ್ಲಿ ಗೂಡಿನ ವಹಿವಾಟು ಮಾಡಲು ಆನ್ಲೈನ್ನಲ್ಲಿ ರೇಷ್ಮೆ ಬೆಳೆಗಾರರ ಮಾಹಿತಿಯನ್ನು ಪಡೆದು ಇಟಿಜ ಣ೦ ಇಟಿಜ ತಂತ್ರಾಂಶದಲ್ಲಿ ನಮೂದಿಸಬೇಕು. ಜುಲೈ 20 ರೊಳಗೆ ಜಿಲ್ಲೆಯ ರೇಷ್ಮೆ ಬೆಳೆಗಾರರು ಪಹಣಿ ಪ್ರತಿ, ಆಧಾರ್ ಕಾರ್ಡ್ ಪ್ರತಿ, ರೇಷ್ಮೆ ಪಾಸ್ ಬುಕ್ ಪ್ರತಿ, ಬ್ಯಾಂಕ್ ಪಾಸ್ ಬುಕ್ ಪ್ರತಿ, ರೇಷನ್ ಕಾರ್ಡ್ ಪ್ರತಿ, ವೋಟರ್ ಕಾರ್ಡ್ ಪ್ರತಿ, ಮೊಬೈಲ್ ನಂಬರ್, 02 ಭಾವಚಿತ್ರ, ಗಳೊಂದಿಗೆ ನೊಂದಣಿ ಮಾಡಿಸಿಕೊಳ್ಳಬೇಕು ಇಲ್ಲವಾದಲ್ಲಿ ರೇಷ್ಮೆ ಇಲಾಖೆಯಿಂದ ಯಾವುದೇ ಸಹಾಯಧನ ಹಾಗೂ ಸೌಲಭ್ಯವನ್ನು ಪಡೆಯಲು ಸಾಧ್ಯವಿರುವುದಿಲ್ಲವೆಂದು ಎಂದು ಜಿಲ್ಲಾ ಪಂಚಾಯತ್ ರೇಷ್ಮೆ ಉಪನಿರ್ದೇಶಕರು ಪ್ರಕಟಣೆಯಲ್ಲಿ ತಿಳಿಸಿದ್ದಾರೆ.

ಮಾಧ್ಯಮಗಳು ಜನರು ಮತ್ತು ಸರ್ಕಾರದ ಸೇತುವೆಯಾಗಲಿ

ಬೆಂಗಳೂರು: ಕರ್ನಾಟಕ ಸರ್ಕಾರದ ಮುಖ್ಯಕಾರ್ಯದರ್ಶಿಗಳಾದ ಶ್ರೀಮತಿ ಶಾಲಿನಿ ರಜನೀಶ್ ಅವರನ್ನು ಕರ್ನಾಟಕ ಕಾರ್ಯನಿರತ ಪತ್ರಕರ್ತರ ಸಂಘದ ರಾಜ್ಯಾಧ್ಯಕ್ಷ ಶಿವಾನಂದತಗಡೂರು ಅವರು ಸೌಹಾರ್ದಯುತವಾಗಿ ಭೇಟಿ ಮಾಡಿ ಮಾತನಾಡಿದರು. ಇದೇ ಸಂದರ್ಭದಲ್ಲಿ ಅವರನ್ನು ಗೌರವಿಸಲಾಯಿತು.

ಸನ್ಮಾನ ಸ್ವೀಕರಿಸಿ ಮಾತನಾಡಿದ ಶಾಲಿನಿ ರಜನೀಶ್ ಅವರು, ಮಾಧ್ಯಮಗಳು, ಜನರು ಮತ್ತು ಸರ್ಕಾರದ ಸೇತುವೆಯಾಗಿ ಕೆಲಸ ಮಾಡಬೇಕು. ಈ ನಿಟ್ಟಿನಲ್ಲಿ ತಾವು ಸೇವೆ ಸಲ್ಲಿಸಿದ ಎಲ್ಲಾ ಕಡೆಯಲ್ಲೂ ಸಹಕಾರ ಸಿಕ್ಕಿದೆ. ಸರ್ಕಾರ ಹಾಗೂ ಮಾಧ್ಯಮ ಕ್ಷೇತ್ರ ಸೌಹಾರ್ದಯುತವಾಗಿ ಸೇರಿ ಕೆಲಸ ಮಾಡೋಣ. ತಮ್ಮ ಸಲಹೆಗೆ ಸರ್ಕಾರ ಸದಾ ಸಕಾರಾತ್ಮಕವಾಗಿ ಸ್ಪಂದಿಸಲಿದೆ ಎಂದರು. ಇದೇ ಸಂದರ್ಭದಲ್ಲಿ ಕಲಬುರ್ಗಿ, ಬೆಳಗಾವಿ ಸೇರಿದಂತೆ ನಾನಾ ಕಡೆಯಲ್ಲಿ ಕೆಲಸ ಮಾಡಿದ್ದನ್ನು ಅವರು ನೆನಪಿಸಿಕೊಂಡರು.

ಕರ್ನಾಟಕ ಕಾರ್ಯನಿರತ ಪತ್ರಕರ್ತರ ಸಂಘದ ರಾಜ್ಯ ಉಪಾಧ್ಯಕ್ಷರಾದ ಭವಾನಿಸಿಂಗ ಠಾಕೂರ, ಬೀದರ್ ಜಿಲ್ಲಾ ಪ್ರಧಾನ ಕಾರ್ಯದರ್ಶಿ ಶಿವಕುಮಾರ ಸ್ವಾಮಿ, ಸಂಘದ ಸದಸ್ಯರಾದ ಸುನಿಲಕುಮಾರ ಹೊನ್ನಾಳೆ ಈ ಸಂದರ್ಭದಲ್ಲಿ ಹಾಜರಿದ್ದರು.

ಪದವಿ ಕೋರ್ಸ್ ಗಳ ಪ್ರವೇಶಕ್ಕೆ ಅರ್ಜಿ

ಮೈಸೂರು: ಮೈಸೂರಿನ ಕರಾಮುವಿಯ ತುಮಕೂರು ಪ್ರಾದೇಶಿಕ ಕೇಂದ್ರದಲ್ಲಿ 2024-25ನೇ ಶೈಕ್ಷಣಿಕ ಸಾಲಿನ ಯುಜಿಸಿ ಅನುಮೋದಿತ ಕೋರ್ಸ್ ಗಳ ಜುಲೈ ಆವೃತ್ತಿ ಪ್ರವೇಶಾತಿಗೆ ಆನ್ ಲೈನ್ ಮೂಲಕ ಅರ್ಜಿ ಆಹ್ವಾನಿಸಿದ್ದು, ಸ್ನಾತಕ/ ಸ್ನಾತಕೋತ್ತರ ಕೋರ್ಸ್ ಗಳಾದ ಬಿ.ಎ, ಬಿ.ಕಾಂ, ಬಿ.ಬಿ.ಎ, ಬಿ.ಸಿ.ಎ, ಬಿ.ಲಿಬ್.ಐ.ಎಸ್ಸಿ., ಬಿ.ಎಸ್ಸಿ., ಬಿ.ಎಸ್.ಡಬ್ಲ್ಯು., ಎಂ.ಎ., ಎಂ.ಸಿ.ಜೆ., ಎಂ.ಕಾಂ., ಎಂ.ಎಸ್ಸಿ., ಎಂ.ಲಿಬ್.ಐ.ಎಸ್ಸಿ., ಎಂ.ಬಿ.ಎ., ಎಂ.ಸಿ.ಎ., ಎಂ.ಎಸ್.ಡಬ್ಲ್ಯು ಮತ್ತು ಪಿ.ಜಿ ಸರ್ಟಿಫಿಕೇಟ್., ಡಿಪ್ಲೊಮಾ., ಸರ್ಟಿಫಿಕೇಟ್ ಕೋರ್ಸ್ ಗಳಿಗೆ ಪ್ರವೇಶಾತಿ ಮಾಡಿಕೊಳ್ಳಲಾಗುತ್ತಿದೆ. ಮೈಸೂರಿನ ಕರ್ನಾಟಕ ರಾಜ್ಯ ಮುಕ್ತ ವಿಶ್ವವಿದ್ಯಾನಿಲಯ ಮಾತ್ರ ರಾಜ್ಯದಲ್ಲಿ ದೂರ ಶಿಕ್ಷಣ ನೀಡುವ ಏಕ ಮಾತ್ರ ವಿಶ್ವವಿದ್ಯಾನಿಲಯವಾಗಿರುತ್ತದೆ. ಯುಜಿಸಿ ನಿಯಮಾವಳಿ ಪ್ರಕಾರ ಮುಕ್ತ ವಿಶ್ವವಿದ್ಯಾನಿಲಯಗಳ ದೂರ ಶಿಕ್ಷಣದ ಪದವಿ ಮತ್ತು ಸಾಂಪ್ರದಾಯಿಕ ವಿವಿಗಳು ನೀಡುವ ಶಿಕ್ಷಣ ಕ್ರಮಗಳ ಪದವಿಗಳಿಗೆ ಸಮನಾಗಿರುತ್ತದೆ.

ಪ್ರಥಮ ವರ್ಷದ ಪ್ರವೇಶಾತಿ ಶುಲ್ಕದ ವಿವರ: ಬಿ.ಎ-ರೂ.8,400, ಬಿ.ಕಾಂ.-ರೂ.8,900, ಬಿ.ಬಿ.ಎ/ಬಿ.ಎಲ್.ಐ.ಎಸ್ಸಿ-12,400, ಬಿ.ಸಿ.ಎ/ಬಿ.ಎಸ್ಸಿ-ರೂ.23,900, ಬಿ.ಎಸ್.ಡಬ್ಲ್ಯು-ರೂ.12,900, ಎಂ.ಎ-ರೂ.10,600, ಎಂ.ಕಾಂ ರೂ.12,400, ಎಂ.ಎಸ್ಸಿ/ಎಂ.ಸಿ.ಎ-ರೂ.29,700, ಎಂ.ಎಸ್.ಡಬ್ಲ್ಯು-ರೂ.21,300, ಎಂ.ಎಲ್.ಐ.ಎಸ್ಸಿ ರೂ.18,150 ಗಳಾಗಿರುತ್ತದೆ. ಹೆಚ್ಚಿನ ವಿವರಗಳಿಗಾಗಿ ಪ್ರಾದೇಶಿಕ ನಿರ್ದೇಶಕರು, ಕರಾಮುವಿ ತುಮಕೂರು ಪ್ರಾದೇಶಿಕ ಕೇಂದ್ರ, ರಾಜೀವ್‌ಗಾಂಧಿ ನಗರ, ಗಂಗಸಂದ್ರ ಮುಖ್ಯರಸ್ತೆ, ಮೆಳೆಕೋಟೆ, ತುಮಕೂರು 572105 ದೂರವಾಣಿ ಸಂಖ್ಯೆ-0816-2955580, 9844506629, 9886112434, 7349474339 ಸಂಪರ್ಕಿಸಬಹುದು.

ಸಾರ್ವಜನಿಕರಿಗೆ ಅನುಕೂಲವಾಗುವ ನಿಟ್ಟಿನಲ್ಲಿ ಸರ್ಕಾರಿ ಸೇವೆಗಳನ್ನು ನಿರ್ವಹಿಸಿ

ಚಾಮರಾಜನಗರ: ಸಾರ್ವಜನಿಕರಿಗೆ ಅನುಕೂಲವಾಗುವ ನಿಟ್ಟಿನಲ್ಲಿ ಸರ್ಕಾರಿ ಸೇವೆಗಳನ್ನು ನಿರ್ವಹಿಸಿ. ಜೊತೆಗೆ ನೌಕರರ ಮಕ್ಕಳ ಹೆಚ್ಚಿನ ವಿದ್ಯಾಭಾಸಕ್ಕೆ ಸಂಘದ ವತಿಯಿಂದ ಅನುಕೂಲಗಳನ್ನು ಮಾಡಲಾಗುತ್ತಿದೆ ವಿದ್ಯಾರ್ಥಿಗಳನ್ನು ಪ್ರೋತಾಹಿಸುವ ನಿಟ್ಟಿನಿಂದ 2020ನೇ ವರ್ಷದಿಂದ ನಗದು ಪ್ರತಿಭಾ ಪುರಸ್ಕಾರ 6000 ರಾಜ್ಯದ ಸರ್ಕಾರಿ ನೌಕರರ ಮಕ್ಕಳಿಗೆ ನೀಡುತ್ತಾ ಬಂದಿದ್ದೇವೆ ಸರ್ಕಾರಿ ನೌಕರರ ಸಂಘದ ರಾಜ್ಯಾಧ್ಯಕ್ಷ ಸಿ.ಎಸ್.ಷಡಾಕ್ಷರಿ ತಿಳಿಸಿದರು.

ನಗರದ ಡಾ.ರಾಜಕುಮಾರ್ ರಂಗಮಂದಿರದಲ್ಲಿ ಗುರುವಾರ ನಡೆದ ರಾಜ್ಯ ಸರ್ಕಾರಿ ನೌಕರರ ಸಂಘ ಹಾಗೂ ಜಿಲ್ಲಾ ಘಟಕದ ವತಿಯಿಂದ ಚಾಮರಾಜನಗರ ಜಿಲ್ಲೆಯ ನೂತನ ಸಂಸದರು ಮತ್ತು ವಿಧಾನ ಪರಿಷತ್ ಸದಸ್ಯರಿಗೆ ಹಾಗೂ ಸರ್ಕಾರಿ ನೌಕರರ ಪ್ರತಿಭಾವಂತ ಎಸ್ಸೆಸ್ಸೆಲ್ಸಿ ಮತ್ತು ಪಿಯುಸಿ ವಿದ್ಯಾರ್ಥಿಗಳಿಗೆ ಪ್ರತಿಭಾ ಪುರಸ್ಕಾರ ಸಮಾರಂಭದಲ್ಲಿ ಪ್ರತಿಭಾ ಪುರಸ್ಕಾರವನ್ನು ನೀಡಿ ಅವರು ಮಾತನಾಡಿದರು.

ಜಿಲ್ಲೆಯಲ್ಲಿ 144 ವಿದ್ಯಾರ್ಥಿಗಳು 90 ಗಿಂತ ಹೆಚ್ಚು ಅಂಕಗಳನ್ನು ಪಡೆದು ಜಿಲ್ಲೆಗೆ ಕೀರ್ತಿ ತಂದಿದ್ದಾರೆ ಅಂತಹ ಮಕ್ಕಳನ್ನು ಗುರುತಿಸುವುದು ನಮ್ಮೆಲ್ಲರ ಕರ್ತವ್ಯ. ಒಂದು ಸಂಘವನ್ನು ಬೆಳೆಸುವುದು ಬಹಳ ಕ?ಟದ ಕೆಲಸ ರಾಜ್ಯದಲ್ಲಿಯೇ ಕರ್ನಾಟಕ ಸರ್ಕಾರಿ ನೌಕರರ ಸಂಘವು ನೌಕರರಿಗೆ ಅನುಕೂಲಗಳನ್ನು ಮಾಡುತ್ತ ಬಂದಿದೆ ವಿದ್ಯಾರ್ಥಿಗಳು ನಿಮಗೆ ಉತ್ತೇಜನ ನೀಡುವ ತಂದೆ, ತಾಯಿಯನ್ನು ಮರೆಯ ಬಾರದು ಎಂದು ಹೇಳಿದರು.

ಮುಂದಿನ ದಿನಗಳಲ್ಲಿ 7ನೇ ವೇತನ ಆಯೋಗವನ್ನು ಕೊಡಿಸುವಲ್ಲಿ ಯಶಸ್ವಿಯಾಗಿದೆ. ಈ ಸಂಘವು 104ವ?ರ್ಗಗಳಿಂದ ನೌಕರರ ಅಭಿವೃದ್ದಿಗೆ ಹೋರಾಟವನ್ನು ಮಾಡುತ್ತಲೇ ಬಂದಿದೆ. ಪ್ರತಿಯೊಬ್ಬ ಸದಸ್ಯರು ಸಂಘಟನೆಯನ್ನು ನಮ್ಮ ಕುಟುಂಬವೆಂದು ತಿಳಿಯಬೇಕು ಶಿಕ್ಷಕ ಸಂಘ ಬೇರೆಯಲ್ಲಿ ಅದುವೇ ಸರ್ಕಾರಿ ಸಂಘದ ಒಂದು ಭಾಗ ಎಲ್ಲರೂ ಜೊತೆಯಾಗಿ ಸಂಘದ ಕೆಲಸಗಳನ್ನು ಮಾಡಬೇಕು ಎಂದು ಹೇಳಿದರು.

ಚಾಮರಾಜನಗರ ಜಿಲ್ಲಾಧ್ಯಕ್ಷ ಚಂದ್ರಶೇಖರ್ ಮಾತನಾಡಿ ಸರ್ಕಾರಿ ನೌಕರರ ಸಂಘವೆಂದರೆ ಎಲ್ಲರಿಗೂ ಸ್ಪಂದಿಸುವಂತೆ ಇರಬೇಕು. ಜಿಲ್ಲೆಯ ಸಂಘವು ನೌಕರರಿಗೆ ಅನುಕೂಲಗಳನ್ನು ಮಾಡುತ್ತಿದೆ. ಜೊತೆಗೆ ರಾಜ್ಯ ಸಂಘದ ಬೆಂಬಲ ನಮ್ಮ ಜಿಲ್ಲೆಗೆ ಹೆಚ್ಚಿದೆ. ಹೆಚ್ಚು ಅನುದಾನವನ್ನು ಪಡೆದು ರಾಜ್ಯದಲ್ಲಿ ಹೆಚ್ಚು ಅಂಕ ಪಡೆದ ವಿದ್ಯಾರ್ಥಿಗಳಿಗೆ 1000ರೂ ಗೌರವ ಧನ ನೀಡಿ ಪ್ರೋತಾಸಿಸುತ್ತಿದ್ದಾರೆ. ಬೇರೆ ರಾಜ್ಯ ಗಳಿಗಿಂತ ಕರ್ನಾಟಕ ರಾಜ್ಯದ ಸಂಘವು ನೌಕರರನ್ನು ಬೆಳೆಸುವ ಕಾರ್ಯಗಳನ್ನು ರಾಜ್ಯ ಸಂಘವು ಮಾಡುತ್ತಿದೆ ಎಂದರು.

ಈ ಸಂದರ್ಭದಲ್ಲಿ ಕೇಂದ್ರ ನೌಕರರ ಸಂಘದ ಪ್ರಧಾನ ಕಾರ್ಯದರ್ಶಿ ಟಿ.ಶ್ರೀನಿವಾಸ್, ಹಿರಿಯ ಉಪಾಧ್ಯಕ್ಷ ಎಂ.ವಿ.ರುದ್ರಪ್ಪ, ಬಸವರಾಜು, ಉಪಾಧ್ಯಕ್ಷ ಹರ್ಷ, ಸಿದ್ದೇಶ್, ಗಿರಿಗೌಡ, ಚಾಮರಾಜನಗರ ಜಿಲ್ಲಾ ಸರ್ಕಾರಿ ನೌಕರರ ಸಂಘದ ಪ್ರಧಾನ ಕಾರ್ಯದರ್ಶಿ ಎಸ್. ಮಹದೇವಸ್ವಾಮಿ, ಖಜಾಂಚಿ ಎಸ್.ಮಹದೇವಯ್ಯ, ಉಪಾಧ್ಯಕ್ಷ ಶೈಲೇಂದ್ರ , ಎಂ.ಆರ್.ಯೋಗೇಶ್‌ಗೌಡ, ಮಲ್ಲಿಕಾರ್ಜುನ.ಸಿ, ಕೃಷ್ಣಮೂರ್ತಿ, ನಾಗಲಕ್ಷ್ಮಿ, ಆಪು ಮಹದೇವಯ್ಯ, ರಂಗನಾಥ್, ಹಾಗೂ ಕೊಳ್ಳೇಗಾಲ, ಯಳಂದೂರು, ಗುಂಡ್ಲುಪೇಟೆ, ಹನೂರು ಅಧ್ಯಕ್ಷರು ಸದಸ್ಯರು ಉಪಸ್ಥಿತರಿದ್ದರು

ಈ ಸಂದರ್ಭದಲ್ಲಿ ಎಸ್.ಎಸ್.ಎಲ್.ಸಿ ಹಾಗೂ ಪಿಯುಸಿ ಪರೀಕ್ಷೆಯಲ್ಲಿ 90% ಕಿಂತ ಹೆಚ್ಚು ಅಂಕ ಪಡೆದ ವಿದ್ಯಾರ್ಥಿಗಳನ್ನು ಗೌರವಿಸಲಾಯಿತು.

ವಿಜಯಪುರ ಪಟ್ಟಣದ 11ನೇ ವಾರ್ಡಿನ ನವಗ್ರಹ ಗುಡಿ ಬೀದಿ ರಸ್ತೆಯಲ್ಲಿ ನೂತನವಾಗಿ ಅಳವಡಿಸಿರುವ ನೀರಿನ ಸರಬರಾಜು ಪೈಪ್ ಲೈನ್ ಉದ್ಘಾಟನೆಯನ್ನು ಪುರಸಭಾ ಮಾಜಿ ಉಪಾಧ್ಯಕ್ಷರು ಹಾಲಿ ಸದಸ್ಯರಾದ ಎಂ ಕೇಶವಪ್ಪ ನೆರವೇರಿಸಿ ಮಾತನಾಡುತ್ತಾ ಈ ವಾರ್ಡಿನಲ್ಲಿ 30 ವರ್ಷಗಳಿಂದ ನೀರಿನ ಸಮಸ್ಯೆಯನ್ನು ಎದುರಿಸುತ್ತಿದ್ದಾರೆ ಅದಕ್ಕಾಗಿ ಹೊಸ ಪೈಪ್ ಲೈನ್‌ಗಳನ್ನು ಮಾಡಿಸಿ ಸಮಸ್ಯೆ ಪರಿಹರಿಸಲಾಗಿದೆ ಎಂದು ತಿಳಿಸಿದರು. ಜನತಾದಳ ಪಕ್ಷದ ಮುಖಂಡರಾದ ಎಸ್‌ವಿ ಬಸವರಾಜು, ವಿಶ್ವನಾಥ, ಎಂ ಕೆ ಅನಂತ ಕುಮಾರ್, ಮುರಳಿ, ಸಮಾಜ ಸೇವಕರಾದ ಸಿ ಸುರೇಶ್, ಪಿ ಬಸವರಾಜು, ವಾರ್ಡಿನ ಮುಖಂಡರಾದ ಸಿ ಸುರೇಶ್, ಚಂದನ್ ಕುಮಾರ್, ಚೀಲದ ಶಿವರುದ್ರಪ್ಪ, ವಾಟರ್ ಮ್ಯಾನ್ ಮಂಜುನಾಥ್ ರವರು ಉಪಸ್ಥಿತರಿದ್ದರು.

ಅಣ್ಣ ತಂಗಿಯರ ಬಾಂಧವ್ಯ ಬೆಸುಗುವ ನಾಗರ ಪಂಚಮಿ; ಎಲ್ಲೆಡೆ ಆಚರಣೆ

ವಿಜಯಪುರ: ಅಣ್ಣ ತಂಗಿಯರ ಬಾಂಧವ್ಯ ಬೆಸುಗುವ, ತವರು ಮನೆಗೆ ಒಳಿತಾಗಲಿ ಎಂದು ಹೆಣ್ಣುಮಕ್ಕಳು ಪೂಜಿಸುವ ಹಬ್ಬ ನಾಗರ ಪಂಚಮಿ ಆಗಿದ್ದು, ಅಣ್ಣ ತಂಗಿಯರ, ತವರು ಮನೆಯ, ಬಾಂಧವ್ಯ ಶಾಶ್ವತ ವಾಗಿರಲೆಂದು ಈ ಹಬ್ಬದಂದು ಪೂಜೆ ಸಲ್ಲಿಸಲಾಗುತ್ತದೆ ಎಂದು ರಮೇಶ ಸ್ವಾಮಿ ರವರು ತಿಳಿಸಿದರು.

ಅವರು ಇಲ್ಲಿನ ಗಾಂಧಿ ಚೌಕದ ನವಗ್ರಹಗಳ ದೇವಾಲಯದ ಬಳಿ ಇರುವ ಅಶ್ವತಕಟ್ಟೆಯಲ್ಲಿನ ನಾಗರಕಲ್ಲುಗಳಿಗೆ ವಿಶೇಷ ಪೂಜೆ ಸಲ್ಲಿಸಿ ಮಾತನಾಡುತ್ತಿದ್ದರು.

ಈ ವಿಶೇಷ ಹಬ್ಬದಂದು ನಾಗದೋಷ, ಕುಜದೋಷ ಪರಿಹಾರಗಳು ಪೂಜೆಯಿಂದ ಆಗಲಿದ್ದು, ನಾಗರಕಲ್ಲುಗಳನ್ನು ಪೂಜಿಸುವುದರಿಂದ ಹಾಗೂ ಹುತ್ತಕ್ಕೆ ಹಾಲೆರೆಯುವುದರಿಂದ ಇಷ್ಟಾರ್ಥಸಿದ್ಧಿ ಕೂಡ ನೆರವೇರುತ್ತದೆ ಎಂದು ತಿಳಿಸಿದರು.

ನಾಗರ ಪಂಚಮಿ ಪ್ರಯುಕ್ತ ಬೆಳಗಿನಿಂದಲೇ ಅಶ್ವತ ಕಟ್ಟೆಯಲ್ಲಿರುವ ನಾಗರಕಲ್ಲುಗಳನ್ನು ತೊಳೆದು ಅಭಿಷೇಕ ಮಾಡಿ ಹೂವಿನ ಅಲಂಕಾರ ಏರ್ಪಡಿಸಲಾಗಿತ್ತು, ಅದರಲ್ಲಿಯೂ ಬೆಳಗಿನ ಜಾವ ಐದು ಗಂಟೆಯಿಂದಲೇ ಪಟ್ಟಣದ ಹಲವಾರು ಅಶ್ವತ್ ಕಟ್ಟೆಯಲ್ಲಿರುವ ನಾಗರಕಲ್ಲುಗಳಿಗೆ ಹೆಣ್ಣು ಮಕ್ಕಳು ಹಾಗೂ ಸಾರ್ವಜನಿಕರು ಕುಟುಂಬ ಸಮೇತರಾಗಿ ಆಗಮಿಸಿ ಪೂಜೆ ಸಲ್ಲಿಸುತ್ತಿದ್ದು ಕಂಡುಬಂದಿತು.

ನಾಗರ ಪಂಚಮಿ ಹೆಣ್ಣು ಮಕ್ಕಳ ದೊಡ್ಡ ಹಬ್ಬ

ಶ್ರೀ ರಂಭಾಪುರಿ ಪೀಠ(ಬಾಳೆಹೊನ್ನೂರು): ಶ್ರಾವಣ ಮಾಸ ಹಿಂದೂಗಳಿಗೆ ಪವಿತ್ರವಾದ ಮಾಸ. ಶ್ರಾವಣದಿಂದ ಹಬ್ಬಗಳು ಸಾಲು ಸಾಲಾಗಿ ಬರುತ್ತವೆ. ನಾಗರ ಪಂಚಮಿ ಸಹೋದರ ಸಹೋದರಿಯರ ಬಾಂಧವ್ಯ ಬೆಸೆಯುವ ಹಬ್ಬ. ವರ್ಷ ಪೂರ್ತಿ ಸಂತೋಷ ತರುವ ನಾಗರ ಪಂಚಮಿ ಹೆಣ್ಣು ಮಕ್ಕಳಿಗೆ ಬಹು ದೊಡ್ಡ ಹಬ್ಬ ಎಂದು ಶ್ರೀ ರಂಭಾಪುರಿ ಡಾ.ವೀರಸೋಮೇಶ್ವರ ಜಗದ್ಗುರುಗಳು ಅಭಿಪ್ರಾಯಪಟ್ಟರು.

ಅವರು ಶುಕ್ರವಾರ ಶ್ರೀ ರಂಭಾಪುರಿ ಪೀಠದಲ್ಲಿ ನಾಗರಕಟ್ಟೆಯಲ್ಲಿರುವ ನಾಗದೇವತೆಗೆ ಹಾಲೆರೆದು ಆಶೀರ್ವಚನ ನೀಡುತ್ತಿದ್ದರು.

ನಾಗರ ಪಂಚಮಿಯಂದು ಮಣ್ಣಿನ ನಾಗಪ್ಪನನ್ನು ಮಾಡಿ ಮನೆ ಮಂದಿಯೆಲ್ಲ ಹಾಲೆರೆಯುವ ಹಬ್ಬ. ಹಾಲು ಎರೆಯುವಾಗ ಮನೆಯ ಎಲ್ಲ ಸದಸ್ಯರ ಹೆಸರು ಹೇಳಿ ಹಾಲೆರೆಯುತ್ತಾರೆ. ನಾಗರ ಪಂಚಮಿಯಂದು ನಾನಾ ತರದ ಉಂಡೆಗಳನ್ನು ಮಾಡಿ ನಾಗದೇವತೆಗೆ ನೈವೇದ್ಯ ಮಾಡಿ ಸೇವಿಸುತ್ತಾರೆ. ಪಂಚಮಿ ಹಬ್ಬ ಬಂತು ಸನಿಯಾಕ ಅಣ್ಣ ಬರಲಿಲ್ಲ ಯಾಕೋ ಕರಿಯಾಕ ಎಂದು ಗಂಡನ ಮನೆಯಲ್ಲಿರುವ ಹೆಣ್ಣು ಮಕ್ಕಳು ತವರು ಮನೆಯನ್ನು ನೆನಪಿಸುವ ಹಬ್ಬವಾಗಿದೆ. ಸಹೋದರ ಸಹೋದರಿಯರ ಬಾಂಧವ್ಯದ ಬೆಸುಗೆಗೆ ನಾಗರ ಪಂಚಮಿ ಸಾಕ್ಷಿಯಾಗಿದೆ. ರೈತರಿಗೆ ಕಾಟ ಕೊಡದೇ ಕೀಟಗಳನ್ನು ತಿಂದು ಉತ್ತಮ ಫಸಲು ಬರಲಿ ಎಂಬ ಕಾರಣಕ್ಕೆ ನಾಗರ ಹುತ್ತಕ್ಕೆ ಹಾಲೆರೆಯುತ್ತಾ ಬಂದಿರುವ ಸಂಪ್ರದಾಯವಿದೆ. ಉತ್ತರ ಕರ್ನಾಟಕದಲ್ಲಿ ದೊಡ್ಡ ಮರಕ್ಕೆ ಜೋಕಾಲಿ ಕಟ್ಟಿ ಮನೆ ಮಂದಿ ಸ್ನೇಹಿತೆಯರೆಲ್ಲರೂ ಅಲ್ಲದೇ ವಿಶೇಷವಾಗಿ ಹೆಣ್ಣು ಮಕ್ಕಳು ಜೋಕಾಲಿ ಜೀಕುವ ಸಂತೋಷ ತರುವ ಹಬ್ಬವಾಗಿದೆ. ನಾಗ ಮಹಿಮೆಯನ್ನು ಸಾರುವ ಅನೇಕ ಚಲನ ಚಿತ್ರಗಳು ಪ್ರಸಾರಗೊಂಡಿರುವುದು ಈ ಹಬ್ಬದ ವೈಶಿಷ್ಟ್ಯತೆ ಮಹತ್ವವನ್ನು ಅರಿಯಬಹುದಾಗಿದೆ ಎಂದರು. ಶ್ರೀ ರಂಭಾಪುರಿ ಡಾ.ವೀರಸೋಮೇಶ್ವರ ಜಗದ್ಗುರುಗಳು ನಾಗಪ್ಪನಿಗೆ ಮೊದಲು ಹಾಲೆರೆದ ನಂತರ ಸುತ್ತ ಮುತ್ತಲಿನಿಂದ ಬಂದ ಹೆಣ್ಣು ಮಕ್ಕಳು ಸರದಿಯಲ್ಲಿ ಹಾಲೆರೆದು ನಾಗಪ್ಪನಿಗೆ ಪೂಜಿಸುವ ದೃಶ್ಯ ಅಪೂರ್ವವಾಗಿತ್ತು.

ಈ ಸಂದರ್ಭದಲ್ಲಿ ಹುಡುಗಿ ಹಿರೇಮಠದ ವಿರೂಪಾಕ್ಷಲಿಂಗ ಶಿವಾಚಾರ್ಯ ಸ್ವಾಮಿಗಳು, ಮಾಜಿ ಜಿಲ್ಲಾ ಪಂಚಾಯಿತಿ ಉಪಾಧ್ಯಕ್ಷ ಎಂ.ಎಸ್. ಚನ್ನಕೇಶವ, ಶಿವಶರಣಪ್ಪ ಸೀರಿ, ಪ್ರಕಾಶ ಶಾಸ್ತ್ರಿ ರುದ್ರೇಶ ಜಗದೀಶ ಸಹೋದರರು ಮತ್ತು ಶ್ರೀ ಪೀಠದ ಗುರುಕುಲ ಸಾಧಕರು ಹಾಗೂ ಭಕ್ತರು ಪಾಲ್ಗೊಂಡಿದ್ದರು.

ಸಾಲಪಡೆದವರು ಸಕಾಲಕ್ಕೆ ಸಾಲ ಮರುಪಾವತಿಸಿ

ಚಾಮರಾಜನಗರ: ಸಹಕಾರಸಂಘಗಳ ಅಭಿವೃದ್ದಿಗೆ ಸಾಲದ ಮರುಪಾವತಿ ಜತೆಗೆ ಸದಸ್ಯತ್ವದ ಹೆಚ್ಚಳವೂ ಸಹಕಾರಿಯಾಗಲಿದೆ ಎಂದು ಮೈಸೂರು, ಚಾಮರಾಜನಗರ ಜಿಲ್ಲಾ ಸಹಕಾರ ಬ್ಯಾಂಕ್ ಮೇಲ್ವಿಚಾರಕ ಪಿ.ಮಂಜು ಹೇಳಿದರು.

ತಾಲ್ಲೂಕಿನ ದೊಡ್ಡಮೋಳೆ ಗ್ರಾಮದಲ್ಲಿ ಪ್ರಾಥಮಿಕ ಕೃಷಿಪತ್ತಿನ ಸಹಕಾರಸಂಘದ ಪ್ರಸಕ್ತ ಸಾಲಿನ ಸರ್ವಸದಸ್ಯರ ವಾರ್ಷಿಕ ಮಹಾಸಭೆಯಲ್ಲಿ ಮಾತನಾಡಿದರು.

ಸಹಕಾರ ಸಂಘಗಳು ಕೃಷಿಚಟುವಟಿಕೆ ಸೇರಿದಂತೆ ಹೈನುಗಾರಿಕೆ ಕಸುಬು ಕೈಗೊಳ್ಳಲು ಸಾಲನೀಡುತ್ತವೆ, ಇದಲ್ಲದೇ ಮಹಿಳಾ ಹಾಗೂ ಪುರುಷರ ಸ್ವಸಹಾಯ ಗುಂಪುಗಳ ಸದಸ್ಯರು ಆರ್ಥಿಕವಾಗಿ ಸಬಲರಾಗಲು ಸಂಘ ಸಾಲಒದಗಿಸುತ್ತದೆ. ಪಡೆದವರು ಸಕಾಲಕ್ಕೆ ಸಾಲಮರುಪಾವತಿ ಮಾಡಬೇಕು, ಇದರಿಂದ ಬೇರೆಯವರಿಗೆ ಸಾಲನೀಡಲು ಸಹಕಾರಿಯಾಗುತ್ತದೆ ಎಂದರು.

ಸಂಘದ ಅಧ್ಯಕ್ಷ ವಿ.ನಾರಾಯಣ ಅಧ್ಯಕ್ಷತೆ ವಹಿಸಿದ್ದರು.

ಉಪಾಧ್ಯಕ್ಷ ದೊಡ್ಡಶೆಟ್ಟಿ, ನಿರ್ದೇಶಕರಾದ ಲೋಕೇಶ್, ಡಿ.ವಿ.ಮಲ್ಲೇಶ್, ರಾಜಣ್ಣ, ಗೋಪಾಲ್, ರಾಚಯ್ಯ, ಎಚ್. ರಂಗನಾಥ, ಕೃಷ್ಣಶೆಟ್ಟಿ, ಚಂದ್ರಕಲಾ, ಲಕ್ಷ್ಮಿ ಮುಖ್ಯಕಾರ್ಯನಿರ್ವಾಹಕ ವಿ.ರಮೇಶ್ ಹಾಜರಿದ್ದರು.

ಚಾಮರಾಜನಗರ ತಾಲ್ಲೂಕಿನ ದೊಡ್ಡಮೋಳೆ ಗ್ರಾಮದ ಪ್ರಾಥಮಿಕ ಕೃಷಿಪತ್ತಿನ ಸಹಕಾರಸಂಘದ ಪ್ರಸಕ್ತ ಸಾಲಿನ ಸರ್ವಸದಸ್ಯರ ವಾರ್ಷಿಕ ಮಹಾಸಭೆಯಲ್ಲಿ ಎಂಸಿಡಿಸಿಸಿ ಬ್ಯಾಂಕ್ ಮೇಲ್ವಿಚಾರಕ ಮಂಜು ಮಾತನಾಡಿದರು.

ಲಿಂಗ ದೇವನಲ್ಲಿ ಒಂದಾದ ಬಸವಣ್ಣ, ನೀಲಾಂಬಿಕಾ ತಾಯಿ

ವಿಜಯಪುರ: ಆನಂದ ನಾಮ ಸಂವತ್ಸರದ ವೈಶಾಖ ಮಾಸದ ಅಕ್ಷಯ ತೃತೀಯದಂದು ರೋಹಿಣಿ ನಕ್ಷತ್ರದಲ್ಲಿ (30-4-1134) ವಿಶ್ವಗುರು ಬಸವಣ್ಣನವರ ಜನನವಾಗಿದ್ದು, ನಳನಾಮ ಸಂವತ್ಸರದ ಶ್ರಾವಣ ಶುದ್ಧ ಪಂಚಮಿ ದಿನಾಂಕ 30-7-1196 ರಂದು ಲಿಂಗೈಕ್ಯರಾಗಿದ್ದು 62 ವರ್ಷ ಮೂರು ತಿಂಗಳು ಎರಡು ದಿನಗಳ ಕಾಲ ಬದುಕಿದ್ದು ಲಿಂಗಾಯಿತ ಧರ್ಮವನ್ನು ಸ್ಥಾಪಿಸಿದರು ಎಂದು ಕೂಡಲಸಂಗಮದ ಬಸವ ಧರ್ಮಪೀಠದ ಪೂಜ್ಯರಾದ ಶ್ರೀ ಬಸವಯೋಗಿ ಸ್ವಾಮೀಜಿಗಳು ತಿಳಿಸಿದರು.

ಅವರು ಅಯೋಧ್ಯಾನಗರ ಶಿವಾಚಾರ ವೈಶ್ಯ ನಗರ್ತ ಯುವಕ ಸಂಘ,, ಮಹಂತಿನ ಮಠ,ರಾಷ್ಟ್ರೀಯ ಬಸವದಳ, ಶ್ರೀ ವೀರಭದ್ರ ಸ್ವಾಮಿ ಘೋಷ್ಠಿ ಹಾಗೂ ಅಕ್ಕನ ಬಳಗಗಳ ಸಹಕಾರದೊಂದಿಗೆ ಹಮ್ಮಿಕೊಳ್ಳಲಾಗಿದ್ದ ಶ್ರೀ ವಿಶ್ವಗುರು ಬಸವಣ್ಣನವರ ಹಾಗೂ ನೀಲಾಂಬಿಕಾ ತಾಯಿಯವರ 829ನೆಯ ಲಿಂಗೈಕ್ಯ ಸಂಸ್ಮರಣೆ ಕಾರ್ಯಕ್ರಮದ ಅಂಗವಾಗಿ ಶ್ರೀನಗರೇಶ್ವರ ಸ್ವಾಮಿ ದೇವಾಲಯದಿಂದ ವಿಶ್ವಗುರು ಬಸವಣ್ಣನವರ ಬಸವ ಜ್ಯೋತಿ ಯಾತ್ರೆ ಹಾಗೂ ಬಸವಣ್ಣನವರ ಉತ್ಸವಕ್ಕೆ ಚಾಲನೆ ನೀಡಿ ಮಾತನಾಡುತ್ತಿದ್ದರು. ವಿಶ್ವಗುರು ಬಸವಣ್ಣನವರು ಲಿಂಗೈಕ್ಯರಾದ ದಿನವನ್ನು ಬಸವ ಪಂಚಮಿ ಎಂದು ಮರುದಿನ ಲಿಂಗೈಕ್ಯರಾದ ನೀಲಾಂಬಿಕಾ ತಾಯಿಯವರ ಲಿಂಗೈಕ್ಯ ದಿನವನ್ನು ನೀಲಾಂಬಿಕ ಷಷ್ಠಿ ಎಂದು ಆಚರಿಸಲಾಗುತ್ತಿದೆ ಎಂದು ತಿಳಿಸಿದರು. ರಾಷ್ಟ್ರೀಯ ಬಸವದಳದ ಖಜಾಂಚಿ ಬೇಕರಿ ಶಿವಣ್ಣರವರು ಮಾತನಾಡುತ್ತ ದಾಸೋಹದ ವಸ್ತುಗಳನ್ನು ವ್ಯರ್ಥ ಮಾಡುವುದು ಬಿಟ್ಟು ನಾಗರಪಂಚಮಿ ಎಂದು ಹುತ್ತಕ್ಕೆ ನಾಗರಕಲ್ಲಿಗೆ ಹಾಲುಹರಯುವ ಮೂಡಸಂಪ್ರದಾಯ ಬಿಟ್ಟು ಮಾನವೀಯ ಕಾರ್ಯಕ್ಕೆ ಅದನ್ನು ಬಳಸಬೇಕೆಂದು ರಾಷ್ಟ್ರೀಯ ಬಸವದಳದ ವತಿಯಿಂದ ಬಸವ ಪಂಚಮಿ ಎಂದು ದೇಶದಾದ್ಯಂತ ಇರುವ ಬಡವರಿಗೆ ದೀನದಲಿತರಿಗೆ ಸರ್ಕಾರಿ ಆಸ್ಪತ್ರೆಗಳಲ್ಲಿನ ರೋಗಿಗಳಿಗೆ ಹಾಲು ಹಣ್ಣು ಮತ್ತು ಬಟ್ಟೆಗಳನ್ನು ವಿತರಿಸುವ ಕಾರ್ಯಕ್ರಮವನ್ನು ಕಳೆದ 31 ವರ್ಷಗಳಿಂದಲೂ ಆಚರಿಸಿಕೊಂಡು ಬರಲಾಗುತ್ತಿದೆ ಎಂದು ತಿಳಿಸಿದರು. ಶರಣ ಸಾಹಿತ್ಯ ಪರಿಷತ್ತಿನ ಜಿಲ್ಲಾಧ್ಯಕ್ಷರಾದ ಚಂದ್ರಶೇಖರ್ ಹಡಪದರವರು ಮಾತನಾಡುತ್ತಾ ಬಸವಣ್ಣನವರೊಂದಿಗೆ ಶರಣರಾದ ಮಡಿವಾಳ ಮಾಚಿದೇವರು, ಹರಳಯ್ಯನವರು, ಚೆನ್ನಯಜ್ಞಾನಿ ಬಸವಣ್ಣ, ಅಕ್ಕ ನಾಗಲಾಂಬಿಕೆ ಮೊದಲಾದ ಶರಣರ ಜೀವನ ಚರಿತ್ರೆಗಳನ್ನು ಹಾಗೂ ವಚನಗಳನ್ನು ಓದಿ ಜೀವನಕ್ಕೆ ಅಳವಡಿಸಿಕೊಳ್ಳಬೇಕೆಂದು ತಿಳಿಸಿದರು. ರಾಷ್ಟ್ರೀಯ ಬಸವದಳದ ಶರಣಪ್ಪ, ಶ್ರೀ ವೀರಭದ್ರ ಸ್ವಾಮಿ ಗೋಷ್ಠಿಯ ಕಾರ್ಯದರ್ಶಿ ಮ.ಸುರೇಶ ಬಾಬು, ರೋಟರಿ ಮಾಜಿ ಅಧ್ಯಕ್ಷರಾದ ಪಿ ಚಂದ್ರಪ್ಪ,. ಶ್ರೀ ನಗರೇಶ್ವರ ಸ್ವಾಮಿ ದೇವಾಲಯದ ಅರ್ಚಕರಾದ ನಾಗರಾಜ್ ಸ್ವಾಮಿ, ನಗರ್ತ ಯುವಕ ಸಂಘದ ಅಧ್ಯಕ್ಷರಾದ ಮಂಜುನಾಥ್, ಕಾರ್ಯಾಧ್ಯಕ್ಷರಾದ ಎನ್ ರುದ್ರ ಮೂರ್ತಿ,ಅಕ್ಕನ ಬಳಗದ ಮಹದೇವಮ್ಮ,ಅಂಬಾ ಭವಾನಿ, ಮತ್ತಿತರರು ಉಪಸ್ಥಿತರಿದ್ದರು. ಬೆಳಗ್ಗೆ 9:00ಗೆ ಮಹಾತಿನ ಮಠದಲ್ಲಿ ಬಸವಯೋಗಿ ಸ್ವಾಮಿಗಳಿಂದ ಬಸವಣ್ಣನವರ ಪೂಜಾ ವ್ರತ ಹಾಗೂ ಸಾಮೂಹಿಕ ಇಷ್ಟಲಿಂಗ ಪೂಜಾ ಕಾರ್ಯಕ್ರಮ ಏರ್ಪಡಿಸಲಾಗಿತ್ತು.

ಪಡಿತರ ಚೀಟಿ ಸದಸ್ಯರ ಇ-ಕೈವೈಸಿ ಕಡ್ಡಾಯ

ಮಂಡ್ಯ: ಮಂಡ್ಯ ಜಿಲ್ಲೆಯ ಪಡಿತರ ಚೀಟಿದಾರರು ಅದ್ಯತಾ (ಬಿಪಿಎಲ್) ಪಡಿತರ ಚೀಟಿದಾರರು ತಮ್ಮ ಪಡಿತರ ಚೀಟಿಯಲ್ಲಿರುವ ಎಲ್ಲಾ ಸದಸ್ಯರ ಇ-ಕೈವೈಸಿ ಮಾಡಿಕೊಳ್ಳುವುದು ಕಡ್ಡಾಯವಾಗಿದೆ. ಜಿಲ್ಲೆಯಲ್ಲಿ ಪ್ರಸ್ತುತ ಶೇ. 96.01 ರಷ್ಟು ಪಡಿತರ ಚೀಟಿದಾರರು ನ್ಯಾಯಬೆಲೆ ಅಂಗಡಿಗಳಲ್ಲಿ ಇ-ಕೈವೈಸಿ ಮಾಡಿಸಿಕೊಂಡಿರುತ್ತಾರೆ. ಉಳಿದ 61207 ಸದಸ್ಯರು ಇ-ಕೈವೈಸಿ ಮಾಡಿಕೊಳ್ಳಲು ಬಾಕಿ ಇರುತ್ತದೆ. ಘನ ಸರ್ಕಾರವು ಆಗಸ್ಟ್ 31 ರೊಳಗೆ ಇ-ಕೈವೈಸಿ ಮಾಡಿಸಿಕೊಳ್ಳಲು ಅಂತಿಮ ಗಡುವು ನೀಡಿದೆ. ಇ-ಕೈವೈಸಿ ಯಾಗದ ಪಡಿತರ ಚೀಟಿಗಳಿಗೆ ಪಡಿತರ ಹಂಚಿಕೆ ನಿಲ್ಲುವ ಸಾಧ್ಯತೆ ಇರುವುದರಿಂದ ಕಡ್ಡಾಯವಾಗಿ ಇ-ಕೈವೈಸಿ ಮಾಡಿಸಿಕೊಳ್ಳುವುದು. ಬಾಕಿ ಇರುವ 61207 ಸದಸ್ಯರು ನ್ಯಾಯಬೆಲೆ ಅಂಗಡಿಗೆ ಹೋಗಿ ಇ-ಕೈವೈಸಿ ಮಾಡಿಸಿಕೊಳ್ಳುವಂತೆ ಮಂಡ್ಯ ಜಿಲ್ಲಾಧಿಕಾರಿ ಡಾ ಕುಮಾರ ಅವರು ಪ್ರಕಟಣೆಯಲ್ಲಿ ತಿಳಿಸಿದ್ದಾರೆ.

ಪದವಿ ಪ್ರಮಾಣ ಪತ್ರ ಪಡೆಯಲು ಅರ್ಜಿ ಆಹ್ವಾನ

ಮಂಡ್ಯ: ಮಂಡ್ಯ ವಿಶ್ವವಿದ್ಯಾನಿಲಯದಲ್ಲಿ ಪ್ರಥಮ ಮತ್ತು ದ್ವಿತೀಯ ವಾರ್ಷಿಕ ಘಟಿಕೋತ್ಸವವನ್ನು ಸೆಪ್ಟೆಂಬರ್ ತಿಂಗಳಲ್ಲಿ 2019-20 ಮತ್ತು 2020-21 ನೇ ಶೈಕ್ಷಣಿಕ ಸಾಲಿನ (ಸ್ನಾತಕ ಮತ್ತು ಸ್ನಾತಕೋತ್ತರ ಪದವಿ) ಹಾಗೂ 2021-22 ನೇ ಶೈಕ್ಷಣಿಕ ಸಾಲಿನ (ಸ್ನಾತಕೋತ್ತರ ಪದವಿ) ಕೋರ್ಸ್‌ಗಳಲ್ಲಿ ತೇರ್ಗಡೆಯಾದ ವಿದ್ಯಾರ್ಥಿಗಳಿಗೆ ಪದವಿಗಳನ್ನು ಪ್ರಧಾನ ಮಾಡಲಾಗುವುದು. ಫಲಿತಾಂಶ ಪಡೆಗೊಂಡ ಸ್ನಾತಕೋತ್ತರ ಪದವಿಯ ವಿದ್ಯಾರ್ಥಿಗಳುಗಳಿಅಟು ತಂತ್ರಾಂಶದ ಮುಖಾಂತರ ಪದವಿ ಪ್ರಮಾಣ ಪತ್ರ ಪಡೆಯಲು ಅರ್ಜಿ ಸಲ್ಲಿಸಬಹುದಾಗಿದೆ. ಹೆಚ್ಚಿನ ಮಾಹಿತಿಗಾಗಿ ಪರೀಕ್ಷಾ ವಿಭಾಗವನ್ನು ಸಂಪರ್ಕಿಸುವಂತೆ ಮಂಡ್ಯ ವಿಶ್ವವಿದ್ಯಾನಿಲಯದ ಕುಲಸಚಿವರು ಪ್ರಕಟಣೆಯಲ್ಲಿ ತಿಳಿಸಿದ್ದಾರೆ.

ಸೂಕ್ತ ಹೆಸರು ಆಹ್ವಾನ

ಮಂಡ್ಯ: ಮಂಡ್ಯ ವಿಶ್ವವಿದ್ಯಾಲಯವು ನೂತನವಾಗಿ ಪ್ರಾರಂಭವಾಗಿರುವ ವಿಶ್ವವಿದ್ಯಾಲಯವಾಗಿದ್ದು, ಸದರಿ ವಿಶ್ವವಿದ್ಯಾಲಯಕ್ಕೆ ವಿಶ್ವವಿದ್ಯಾಲಯ ಗೀತೆ ಮತ್ತು ವಿಶ್ವವಿದ್ಯಾಲಯದ ಆವರಣಕ್ಕೆ ಸೂಕ್ತ ಹೆಸರು ಅಗತ್ಯವಾಗಿದ್ದು ಆಸಕ್ತ ಹವ್ಯಾಸಿ ಸಾಹಿತಿಗಳು, ಬರಹಗಾರರು, ಹಾಡುಗಾರರಿಂದ ಮಂಡ್ಯ ಜಿಲ್ಲೆಯ ಸಮಗ್ರ ಇತಿಹಾಸ, ಸಾಹಿತ್ಯ, ಜಾನಪದ, ವಿದ್ಯಾಂಸರು, ಸ್ವಾತಂತ್ರ್ಯ, ಕೃಷಿ, ನೀರಾವರಿ ಹಾಗೂ ಸಾಮಾಜಿಕ ಆರ್ಥಿಕ ಐತಿಹ್ಯ ಒಳಗೊಂಡ 'ವಿಶ್ವವಿದ್ಯಾಲಯ ಗೀತೆ' ಮತ್ತು 'ವಿಶ್ವವಿದ್ಯಾಲಯದ ಆವರಣಕ್ಕೆ ಸೂಕ್ತ ಹೆಸರನ್ನು' ಆಹ್ವಾನಿಸಲಾಗಿದೆ. ಆಸಕ್ತರು ಆಗಸ್ಟ್ 23 ರೊಳಗೆ ಮಂಡ್ಯ ವಿಶ್ವವಿದ್ಯಾಲಯ ಕುಲಸಚಿವರು ಇವರಿಗೆ ಮುಚ್ಚಿದ ಲಕೋಟೆಯಲ್ಲಿ ಸಲ್ಲಿಸತಕ್ಕದ್ದು. ಆಯ್ಕೆಯಾದ ಗೀತೆ ರಚನಕಾರರಿಗೆ ಮತ್ತು ವಿಶ್ವವಿದ್ಯಾಲಯದ ಆವರಣಕ್ಕೆ ಹೆಸರು ಸೂಚಿಸಿದವರಿಗೆ ವಿಶ್ವವಿದ್ಯಾನಿಲಯದಿಂದ ಸೂಕ್ತ ಬಹುಮಾನ ನೀಡಲಾಗುವುದು. ಈ ನಿಟ್ಟಿನಲ್ಲಿ ರಚಿಸಿರುವ ವಿಶ್ವವಿದ್ಯಾಲಯದ ಸಮಿತಿಯ ತೀರ್ಪು ಅಂತಿಮವಾಗಿರುತ್ತದೆ ಎಂದು ಮಂಡ್ಯ ವಿಶ್ವವಿದ್ಯಾಲಯದ ಕುಲ ಸಚಿವರು ಪ್ರಕಟಣೆಯಲ್ಲಿ ತಿಳಿಸಿದ್ದಾರೆ.

ಪ್ರವೇಶಾತಿಗೆ ಅರ್ಜಿ ಆಹ್ವಾನ

ಮಂಡ್ಯ: ಶ್ರೀರಂಗಪಟ್ಟಣ ಸರ್ಕಾರಿ ಕೈಗಾರಿಕಾ ತರಬೇತಿ ಸಂಸ್ಥೆಯಲ್ಲಿ ಆಗಸ್ಟ್-2024 ನೇ ಸಾಲಿಗೆ ಪ್ರವೇಶಕ್ಕಾಗಿ ಖಾಲಿ ಉಳಿದಿರುವ ELECTRONICS MECHANIC-7, MRAC-11, FITTER-4, TURNER-11, MMV-5 ಒಟ್ಟು 38 ಸ್ಥಾನಗಳಿಗೆ ಪ್ರವೇಶಕ್ಕಾಗಿ ಆಫ್‌ಲೈನ್ ಮುಖಾಂತರ ಅರ್ಜಿ ಆಹ್ವಾನಿಸಲಾಗಿದೆ. ಆಗಸ್ಟ್ 31 ಅರ್ಜಿ ಸಲ್ಲಿಸಲು ಕೊನೆಯ ದಿನವಾಗಿರುತ್ತದೆ ಹಾಗೂ ಪ್ರವೇಶ ಶುಲ್ಕ ರೂ.1200/-, ಹಾಗೂ ಅರ್ಜಿ ಪರಿಶೀಲನಾ ಶುಲ್ಕ ರೂ.50/-. ಆಗಿರುತ್ತದೆ. ಸ್.ಎಸ್.ಎಲ್.ಸಿ ಉತ್ತೀರ್ಣರಾದ ಅಭ್ಯರ್ಥಿಗಳು ಶ್ರೀರಂಗಪಟ್ಟಣ ಸರ್ಕಾರಿ ಕೈಗಾರಿಕಾ ತರಬೇತಿ ಸಂಸ್ಥೆಯಲ್ಲಿ ಕಛೇರಿ ವೇಳೆಯಲ್ಲಿ ಅರ್ಜಿ ಪಡೆದು ದಾಖಲಾತಿಗಳೊಂದಿಗೆ ಅರ್ಜಿಯನ್ನು ಸಲ್ಲಿಸಿ ನೇರವಾಗಿ ಪ್ರವೇಶ ಪಡೆಯಬಹುದಾಗಿದೆ. ಹೆಚ್ಚಿನ ಮಾಹಿತಿಗಾಗಿ ದೂ. ಸಂಖ್ಯೆ: 08236-295224 ಅನ್ನು ಸಂಪರ್ಕಿಸಬಹುದು ಎಂದು ಶ್ರೀರಂಗಪಟ್ಟಣ ಸರ್ಕಾರಿ ಕೈಗಾರಿಕಾ ತರಬೇತಿ ಸಂಸ್ಥೆಯ ಪ್ರಾಚಾರ್ಯರು ದರ್ಜೆ-1 ತಿಳಿಸಿದ್ದಾರೆ.

ಕಾಣೆಯಾದವರ ಪತ್ತೆಗಾಗಿ

ಮಂಡ್ಯ: ಶ್ರೀರಂಗಪಟ್ಟಣ ತಾಲ್ಲೂಕು ತಡಗವಾಡಿ ಗ್ರಾಮದ ಮಲ್ಲೇಶ್ (34) ಎಂಬುವವರು ಕಾಣೆಯಾಗಿದ್ದಾರೆ ಎಂದು ಅರಕೆರೆ ಪೊಲೀಸ್ ಠಾಣೆಯಲ್ಲಿ ಪ್ರಕರಣ ದಾಖಲಾಗಿರುತ್ತದೆ. ಕಾಣೆಯಾದ ವ್ಯಕ್ತಿಯು 5.5 ಅಡಿ ಎತ್ತರ, ದುಂಡುಮುಖ, ಎಣ್ಣೆಗೆಂಪು ಬಣ್ಣ, ಸಾಧಾರಣ ಶರೀರ, ಕಪ್ಪು ಬಿಳಿ ಕೂದಲು ಇರುತ್ತದೆ. ಇವರ ಸುಳಿವು ಸಿಕ್ಕಲ್ಲಿ ದೂ.ಸಂ: 08232-224888/9480804857 ಅನ್ನು ಸಂಪರ್ಕಿಸಬಹುದು ಎಂದು ಅರಕೆರೆ ಪೊಲೀಸ್ ಠಾಣೆಯ ಪೊಲೀಸ್ ಸಬ್ ಇನ್ಸ್‌ಪೆಕ್ಟರ್ ತಿಳಿಸಿದ್ದಾರೆ.

ಜನ್ಮಶತಮಾನೋತ್ಸವ ಕಾರ್ಯಕ್ರಮ

ಬೆಂಗಳೂರು: ಕರ್ನಾಟಕ ಲಲಿತಕಲಾ ಅಕಾಡೆಮಿಯ ವತಿಯಿಂದ ಹಿರಿಯ ಕಲಾವಿದರಾದ ಪಿ.ಆರ್.ತಿಪ್ಪೇಸ್ವಾಮಿ, ಸೋಮಶೇಖರ ಎಂ.ಸಾಲಿ, ಬಿ.ಕೆ. ಹುಬಳಿ ಇವರ ಜನ್ಮಶತಮಾನೋತ್ಸವ ಕಾರ್ಯಕ್ರಮವನ್ನು ಆಗಸ್ಟ್ 12ರ ವರೆಗೆ ಧಾರವಾಡದ ಸರ್ಕಾರಿ ಆರ್ಟ್ ಗ್ಯಾಲರಿಯಲ್ಲಿ ಕಲಾಪ್ರದರ್ಶನ ಹಾಗೂ ಉಪನ್ಯಾಸ ಕಾರ್ಯಕ್ರಮವನ್ನು ಏರ್ಪಡಿಸಲಾಗಿದೆ. ಈ ಕಾರ್ಯಕ್ರಮದ ಉದ್ಘಾಟನೆಯನ್ನು ಹಿರಿಯ ಕಲಾವಿದರಾದ ಎಂ.ಆರ್ .ಬಾಳಿಕಾಯಿಯವರು ನೆರವೇರಿಸಲಿದ್ದಾರೆ. ಅಕಾಡೆಮಿಯ ಅಧ್ಯಕ್ಷರಾದ ಪ.ಸ.ಕುಮಾರ್ ಅವರು ಕಾರ್ಯಕ್ರಮದ ಅಧ್ಯಕ್ಷತೆಯನ್ನು ವಹಿಸುವರು.

ಧರ್ಮಸ್ಥಳದ ಹುಂಡಿ ಹಣದಿಂದ ಸಾಲ ಕೊಡ್ತಿಲ್ಲ

ಹುಳಿಯಾರು: ಧರ್ಮಸ್ಥಳ ಗ್ರಾಮಾಭಿವೃದ್ಧಿ ಯೋಜನೆಯ ಸದಸ್ಯರಿಗೆ ಧರ್ಮಸ್ಥಳದ ಹುಂಡಿ ಹಣದಿಂದ ಸಾಲ ಕೊಡ್ತಿಲ್ಲ, ಧರ್ಮಸ್ಥಳ ಯೋಜನೆಯ ಗ್ಯಾರಂಟಿ ಮೇರೆಗೆ ಎಸ್‌ಬಿಐ ಬ್ಯಾಂಕ್ ಸಾಲ ನೀಡುತ್ತಿದೆ. ತುಮಕೂರು ಜಿಲ್ಲೆಯಲ್ಲಿ ಇಲ್ಲಿಯವರೆಗೆ 2500 ಕೋಟಿ ರೂ. ಎಸ್‌ಬಿಐ ವ್ಯವಹಾರ ಮಾಡಿದೆ. ಧರ್ಮಸ್ಥಳ ಹುಂಡಿ ಹಣದಿಂದ ದೇವಸ್ಥಾನದ ಜೀರ್ಣೋದ್ಧಾರ, ಕೆರೆಕಟ್ಟೆಗಳ ಅಭಿವೃದ್ಧಿ, ನಿರ್ಗತಿಕರ ಮಾಸಾಶನ ಹೀಗೆ ಸಾಮಾಜಿಕ ಕಾರ್ಯಗಳಿಗೆ ಹಣ ಕೊಡಲಾಗುತ್ತಿದೆ ಎಂದು ಧರ್ಮಸ್ಥಳ ಗ್ರಾಮಾಭಿವೃದ್ಧಿ ಯೋಜನೆಯ ಜಿಲ್ಲಾ ನಿರ್ದೇಶಕ ಡಿ.ದಿನೇಶ್ ತಿಳಿಸಿದರು.

ಹುಳಿಯಾರಿನ ಅಂಬೇಡ್ಕರ್ ಭವನದಲ್ಲಿ ಧರ್ಮಸ್ಥಳ ಗ್ರಾಮಾಭಿವೃದ್ಧಿ ಯೋಜನೆಯಿಂದ ಶುಕ್ರವಾರ ಏರ್ಪಡಿಸಿದ್ದ ಒಕ್ಕೂಟದ ಅಧ್ಯಕ್ಷರುಗಳ ಸಭೆ ಮತ್ತು ಸುಜ್ಞಾನನಿಧಿ ಶಿಷ್ಯವೇತನ ಮಂಜೂರಾತಿ ಪತ್ರ ವಿತರಣಾ ಕಾರ್ಯಕ್ರಮದಲ್ಲಿ ಅವರು ಮಾತನಾಡಿದರು.

ಚಿಕ್ಕನಾಯಕನಹಳ್ಳಿ ತಾಲೂಕಿನಲ್ಲಿ 3581 ಕ್ರಿಯಾಶೀಲ ಸಂಘಗಳಿದ್ದು 18,562 ಮಂದಿ ಸದಸ್ಯರಿದ್ದು 17.44 ಕೋಟಿ ರೂ. ಉಳಿತಾಯ ಮಾಡಿದ್ದಾರೆ. ಇವರಿಗೆ ಇಲ್ಲಿಯವರೆಗೆ 156.89 ಕೋಟಿ ರೂ. ಪ್ರಗತಿನಿಧಿ ವಿತರಿಸಿ ಸ್ವಾವಲಂಬಿ ಬದುಕು ನಡೆಸಲು ಯೋಜನೆ ನೆರವಾಗಿದೆ. ಅಲ್ಲದೆ 6.79 ಕೋಟಿ ಲಾಭಾಂಶ ವಿತರಣೆ ಮಾಡಲಾಗಿದೆ. 10 ಮದ್ಯವರ್ಜನ ಶಿಬಿರ ನಡೆಸಿ 686 ಮಂದಿಯನ್ನು ಪಾನಮುಕ್ತರನ್ನಾಗಿಸಿದೆ ಎಂದು ತಿಳಿಸಿದರು.

ತಾಲೂಕಿನ 157 ನಿರ್ಗತಿಕರಿಗೆ 43.89 ಲಕ್ಷ ರೂ. ಮಾಸಾಶನ, 144 ಮಂದಿಗೆ ವಾತ್ಸಲ್ಯಕಿಟ್, 886 ವಿದ್ಯಾರ್ಥಿಗಳಿಗೆ 102.11 ಲಕ್ಷ ರೂ. ಶಿಷ್ಯವೇತನ, 78 ಮಂದಿಗೆ ಟ್ಯಾಬ್ ಮತ್ತು ಲ್ಯಾಪ್ ಟ್ಯಾಪ್, 127 ವಿಕಲಚೇತನರಿಗೆ ಸಲಕರಣೆಗಳನ್ನು ವಿತರಿಸಲಾಗಿದೆ. ಅಲ್ಲದೆ 5 ಕೆರೆಗಳನ್ನು ಅಭಿವೃದ್ಧಿ, 6 ಶುದ್ದನೀರಿನ ಘಟಕ, 54 ಹಾಲಿ ಡೇರಿ ಕಟ್ಟಡಕ್ಕೆ ನೆರವು, 2 ಹಿಂದೂ ರುದ್ರಭೂಮಿಗೆ ನೆರವು, 208 ದೇವಸ್ಥಾನಗಳನ್ನು ಜೀರ್ಣೋದ್ಧಾರಕ್ಕೆ 122.2 ಲಕ್ಷ ರೂ. ನೀಡಲಾಗಿದೆ ಎಂದು ವಿವರಿಸಿದರು.

ಹುಳಿಯಾರು ಎಸ್‌ಬಿಐ ಮ್ಯಾನೇಜರ್ ಲೋಹಿತ್ ಮಾತನಾಡಿ ಎಸ್‌ಬಿಐ ಬ್ಯಾಂಕ್ ಮತ್ತು ಸಂಘದ ಸದಸ್ಯರಿಗೆ ಧರ್ಮಸ್ಥಳ ಸಂಸ್ಥೆ ಸೇತುವೆಯ ರೀತಿ ಕೆಲಸ ಮಾಡುತ್ತಿದೆ. ಸರ್ಮರ್ಪಕ ದಾಖಲಾತಿಗಳನ್ನು ಒದಗಿಸಿ ಬ್ಯಾಂಕ್‌ನಿಂದ ಸಾಲ ಪಡೆಯುವುದು ಕಷ್ಟಸಾಧ್ಯವಾಗಿರುವ ಕಾಲದಲ್ಲಿ ಹಳ್ಳಿಗಳ ಬಡಜನರಿಗೆ ಧರ್ಮಸ್ಥಳ ಸಂಸ್ಥೆ ಗ್ಯಾರಂಟಿಯಾಗಿ ಸಾಲ ಕೊಡಿಸುತ್ತಿದೆ. ಈ ಸಾಲವನ್ನು ಸದ್ಬಳಕೆ ಮಾಡಿಕೊಂಡು ಸಾಲದಿಂದ ಆಗುತ್ತದೆ ಎನ್ನುವ ಊಹಾಪೋಹಗಳಿಗೆ ಕಿವಿಕೊಡದೆ ಸಾಲ ಮರುಪಾವತಿ ಮಾಡಿ ಇನ್ನೂ ಹೆಚ್ಚಿನ ಸಾಲಸೌಲಭ್ಯಗಳನ್ನು ಪಡೆದು ನೀವು ಆರ್ಥಿಕ ಸಬಲರಾಗಿ ಎಂದು ಕಿವಿಮಾತು ಹೇಳಿದರು.

ಪತ್ರಕರ್ತ ಸಂಘದ ತಾಲೂಕು ಅಧ್ಯಕ್ಷ ಡಿ.ಯೋಗೀಶ್ ಕಾರ್ಯಕ್ರಮ ಉದ್ಘಾಟಿಸಿದರು. ಪಟ್ಟಣ ಪಂಚಾಯ್ತಿ ಸದಸ್ಯ ಮಂಜುನಾಯ್ಕ, ಒಕ್ಕೂಟದ ಅಧ್ಯಕ್ಷ ಕಿರಣ್, ರೈತ ಸಿರಿ ಉತ್ಪಾದಕ ಕಂಪನಿಯ ಅಧ್ಯಕ್ಷ ಪರಮೇಶ್, ಯೋಜನಾಧಿಕಾರಿಗಳಾದ ಪ್ರೇಮಾನಂದ್, ರಾಮಚಂದ್ರ, ಮೇಲ್ವಿಚಾರಕಿ ಚೈತ್ರ, ಉಮಾದೇವಿ, ಪರಮೇಶ್, ನರಸಿಂಹರಾಜು, ಹರೀಶ್ಕುಮಾರ್, ಸುನೀತಾ, ಸಿದ್ದರಾಜು, ಫಂಡ್ ಮ್ಯಾನೇಜರ್ ಮಧುಕುಮಾರ್, ವಿನಯ್, ರಾಜೇಂದ್ರ ಸೇರಿದಂತೆ ಅನೇಕರು ಉಪಸ್ಥಿತರಿದ್ದರು.

ಎಸ್.ಎಸ್.ಎಲ್.ಸಿ ಪರೀಕ್ಷೆ-3 ಪರೀಕ್ಷೆ ಮೌಲ್ಯಮಾಪನ: ನಿಷೇಧಾಜ್ಞೆ

ಚಾಮರಾಜನಗರ: ಎಸ್.ಎಸ್.ಎಲ್.ಸಿ ಪರೀಕ್ಷೆಯ 3ನೇ ಹಂತದ ಪರೀಕ್ಷಾ ಮೌಲ್ಯಮಾಪನ ಕಾರ್ಯವು ಆಗಸ್ಟ್ 12ರಿಂದ ಜಿಲ್ಲೆಯ 3 ಕೇಂದ್ರಗಳಲ್ಲಿ ನಡೆಯಲಿದ್ದು, ಪರೀಕ್ಷಾ ಮೌಲ್ಯಮಾಪನ ಕಾರ್ಯವು ನ್ಯಾಯೋಚಿತವಾಗಿ ನಡೆಸುವ ಸದುದ್ದೇಶದಿಂದ ಮೌಲ್ಯಮಾಪನ ಕೇಂದ್ರದ ಸುತ್ತಲು 200 ಮೀಟರ್ ವ್ಯಾಪ್ತಿಯ ಪ್ರದೇಶವನ್ನು ಸಾರ್ವಜನಿಕ ನಿಷೇಧಿತ ಪ್ರದೇಶವೆಂದು ಘೋಷಿಸಿ ಜಿಲ್ಲಾಧಿಕಾರಿ ಶಿಲ್ಪಾ ನಾಗ್ ಅವರು ಆದೇಶ ಹೊರಡಿಸಿದ್ದಾರೆ.

ಚಾಮರಾಜನಗರ ಪಟ್ಟಣದ ಸತ್ತಿ ರಸ್ತೆಯ ಬಾಲಕರ ಸರ್ಕಾರಿ ಪದವಿ ಪೂರ್ವ ಕಾಲೇಜು ಹಾಗೂ ಬಾಲಕಿಯರ ಸರ್ಕಾರಿ ಪದವಿ ಪೂರ್ವ ಕಾಲೇಜು ಮತ್ತು ನಂಜನಗೂಡು ರಸ್ತೆಯಲ್ಲಿರುವ ಸಂತ ಪೌಲರ ಪ್ರೌಢಶಾಲೆ ಪರೀಕ್ಷಾ ಮೌಲ್ಯಮಾಪನ ಕೇಂದ್ರಗಳಾಗಿವೆ.

ಆಗಸ್ಟ್ 12ರಿಂದ ಮೌಲ್ಯಮಾಪನಾ ಕಾರ್ಯ ಪೂರ್ಣಗೊಳ್ಳುವವರೆಗೆ ಪರೀಕ್ಷಾ ಮೌಲ್ಯಮಾಪನ ಕೇಂದ್ರದ ಸುತ್ತ 200 ಮೀಟರ್ ವ್ಯಾಪ್ತಿಯಲ್ಲಿ ಸೆಕ್ಷನ್ 144 ರನ್ವಯ ನಿಷೇಧಾಜ್ಞೆ ವಿಧಿಸಲಾಗಿದ್ದು, ನಿಷೇಧಾಜ್ಞೆ ಆದೇಶವು ಎಸ್.ಎಸ್.ಎಲ್.ಸಿ ಪರೀಕ್ಷೆ-3ರ ಪರೀಕ್ಷಾ ಮೌಲ್ಯಮಾಪನ ಕಾರ್ಯಕ್ಕೆ ನಿಯೋಜಿತರಾದ ಶಿಕ್ಷಕರು ಹಾಗೂ ಸಿಬ್ಬಂದಿ ವರ್ಗದವರಿಗೆ ಅನ್ವಯಿಸುವುದಿಲ್ಲ ಎಂದು ಜಿಲ್ಲಾಧಿಕಾರಿಗಳು ಹಾಗೂ ಜಿಲ್ಲಾ ದಂಡಾಧಿಕಾರಿಗಳು ಹೊರಡಿಸಿರುವ ಆದೇಶದಲ್ಲಿ ತಿಳಿಸಿದ್ದಾರೆ.

ಬೃಂದಾವನ ಉದ್ಯಾನ ಅಭಿವೃದ್ಧಿಗೆ ಕ್ರಮ

ಮಂಡ್ಯ ಭಾಗದ ಕೆರೆ ತುಂಬಿಸುವ ವಿಚಾರವಾಗಿ ಡಿ.ಕೆ. ಶಿವಕುಮಾರ್ ಚರ್ಚೆ

ಮಂಡ್ಯ: ಮಂಡ್ಯ ಜಿಲ್ಲೆಯ ಪ್ರಮುಖ ಸಮಸ್ಯೆ, ಐತಿಹಾಸಿಕ ಮೈಶುಗರ್ ಕಾರ್ಖಾನೆ ಉಳಿವು, ಕೆಆರ್ ಎಸ್ ನ ಬೃಂದಾವನ ಉದ್ಯಾನವನ ಅಭಿವೃದ್ಧಿ ಸೇರಿದಂತೆ ವಿವಿಧ ವಿಚಾರವಾಗಿ ಡಿಸಿಎಂ ಡಿ.ಕೆ. ಶಿವಕುಮಾರ್ ಅವರು ಜಿಲ್ಲೆಯ ನಾಯಕರು ಹಾಗೂ ಇಲಾಖೆ ಅಧಿಕಾರಿಗಳ ಜತೆ ಚರ್ಚೆ ನಡೆಸಿದರು.

ಮಂಡ್ಯ ಜಿಲ್ಲೆ ಶ್ರೀರಂಗಪಟ್ಟಣ ತಾಲ್ಲೂಕಿನ ಕೆಆರ್‌ಎಸ್ ಬೃಂದಾವನ ಉದ್ಯಾನವನ ಅಭಿವೃದ್ಧಿ ಸಂಬಂಧ ಉಪ ಮುಖ್ಯಮಂತ್ರಿ ಅವರು ಶುಕ್ರವಾರ ಸ್ಥಳ ಪರಿಶೀಲನೆ ನಡೆಸಿದರು. ನಂತರ ಕೆಆರ್ ಎಸ್ ನಲ್ಲಿ ಮಾಧ್ಯಮಗೋಷ್ಠಿ ಉದ್ದೇಶಿಸಿ ಮಾತನಾಡಿದ ಶಿವಕುಮಾರ್ ಅವರು ವಿವಿಧ ಸಭೆಗಳ ಮಾಹಿತಿ ನೀಡಿದರು.

ಬೃಂದಾವನ ಉದ್ಯಾನ ಮೇಲ್ದರ್ಜೆಗೆ ಏರಿಸಲು ''ಈಗ ಇರುವ 200 ಎಕರೆ ಜಾಗದಲ್ಲಿ ಯೋಜನೆ ಆರಂಭಿಸುತ್ತೇವೆ. ಅಣೆಕಟ್ಟಿನ ರಕ್ಷಣೆಗೆ ಅಗತ್ಯವಿರುವ ಜಾಗವನ್ನು ಬಿಟ್ಟು ಇತರೆ ಜಾಗದಲ್ಲಿ ನಾವು ಯೋಜನೆ ರೂಪಿಸುತ್ತಿದ್ದೇವೆ. ಎರಡು ಮೂರು ಪಂಚಾಯ್ತಿ ಸೇರಿ ಇದಕ್ಕೆ ಯೋಜನಾ ಪ್ರದೇಶ ರೂಪಿಸುತ್ತೇವೆ. ಮುಂದೆ ಹತ್ತಾರು ಸಾವಿರ ಉದ್ಯೋಗ ಸೃಷ್ಟಿಯಾಗಿ ಹೆಚ್ಚಿನ ಜನ ಆಗಮಿಸುವ ನಿರೀಕ್ಷೆಯಿಂದ ರಸ್ತೆ ಅಗಲೀಕರಣ ಸೇರಿದಂತೆ, ಈ ಭಾಗದ ಪ್ರವೇಶ ಹಾಗೂ ನಿರ್ಗಮನದಲ್ಲಿ ನಾಲ್ಕು ಪಥದ ರಸ್ತೆ, ನೀರು, ಒಳಚರಂಡಿ ವ್ಯವಸ್ಥೆ ಮಾಡಲಾಗುವುದು. ಬೃಂದಾವನ ಹಾಗೂ ರಂಗನತಿಟ್ಟು ಪಕ್ಷಿಧಾಮ ಸೇರಿದಂತೆ ಪ್ರವಾಸೋದ್ಯಮ ಉತ್ತೇಜನ ನೀಡಲು ಯೋಜನೆ ರೂಪಿಸಲಾಗುತ್ತಿದೆ'' ಎಂದು ತಿಳಿಸಿದರು.

''ನಮ್ಮ ಪರಂಪರೆ ಉಳಿಸಿಕೊಂಡು, ಹಳೆಯ ಮಾದರಿಯಲ್ಲಿ ಕೆಲವು ಮಾರ್ಪಾಡು ಮಾಡಿಕೊಳ್ಳಲಾಗಿದೆ. ಈ ಯೋಜನೆಗೆ ನಾವು 2 ಸಾವಿರ ಕೋಟಿ ಅನುದಾನ ಇಟ್ಟುಕೊಂಡಿದ್ದು, ಉದ್ಯಾನವನ ಮೇಲ್ದರ್ಜೆಗೆ ಮಾಡುವವರು ಯಾವ ರೀತಿ ಮಾಡಬೇಕು ಎಂದು ಕೆಲವು ಮಾರ್ಗಸೂಚಿಯನ್ನು ನಿಗದಿಪಡಿಸಿದ್ದೇವೆ'' ಎಂದರು.

ಅಣೆಕಟ್ಟಿಗೆ ಯಾವುದೇ ತೊಂದರೆಯಾಗದಂತೆ ಅಣೆಕಟ್ಟಿನ ಘನತೆ ಹೆಚ್ಚಿಸಿ ಆರ್ಥಿಕ ಅಭಿವೃದ್ಧಿಗೆ ಯೋಜನೆ ರೂಪಿಸುತ್ತಿದ್ದೇವೆ ಎಂದು ತಿಳಿಸಿದರು.

ಮೈಶುಗರ್ ಕಾರ್ಖಾನೆ ಉಳಿಸಲು ಚರ್ಚೆ: ''ಮಂಡ್ಯ ಜಿಲ್ಲೆಯ ಸಮಸ್ಯೆ ಕುರಿತು ಇಲ್ಲಿನ ನಾಯಕರ ಜತೆ ಚರ್ಚೆ ಮಾಡಿದ್ದೇವೆ. ಐತಿಹಾಸಿಕ ಮೈಶುಗರ್ ಕಾರ್ಖಾನೆ ಹೇಗೆ ಉಳಿಸಿಕೊಳ್ಳಬೇಕು, ರೈತರಿಗೆ ಅನುಕೂಲ ಮಾಡಿಕೊಡಬೇಕು ಎಂಬ ಉದ್ದೇಶದಿಂದ ಸಭೆ ಮಾಡಿದ್ದೇವೆ. ಹೊಸ ಕಾರ್ಖಾನೆ ಆರಂಭಿಸುವ ಬಗ್ಗೆ ಹಾಗೂ ಇರುವ ಕಾರ್ಖಾನೆಗೆ ಹೊಸ ವ್ಯವಸ್ಥೆ ಕಲ್ಪಿಸುವುದೇ ಎಂದು ತಾಂತ್ರಿಕ ಸಮಿತಿ ಮುಂದೆ ಚರ್ಚೆ ಮಾಡಿದ್ದೇವೆ'' ಎಂದು ತಿಳಿಸಿದರು.

''ಸಕ್ಕರೆ ಕಾರ್ಖಾನೆಯಲ್ಲಿ 10 ಸಾವಿರ ಟಿಸಿಡಿ ಮಾಡುವುದು ನಮ್ಮ ಮುಂದೆ ಇರುವ ಆಯ್ಕೆ. ಇದನ್ನು ಮಾಡಿದರೆ ಬೇಕಾಗಿರುವ ಕಬ್ಬನ್ನು ಎಲ್ಲಿಂದ ತರುವುದು? ಬೆಳೆ ಪ್ರಮಾಣ ಎಷ್ಟಿದೆ? ಎಂದು ಅಧಿಕಾರಿಗಳ ಜತೆ ಸುದೀರ್ಘ ಚರ್ಚೆ ಮಾಡಿದ್ದೇವೆ. ಈಗಿರುವ 5 ಸಾವಿರ ಟಿಸಿಡಿ ಸಂಪೂರ್ಣವಾಗಿ ನಡೆದು ಅಲ್ಲಿ ಎಥೆನಾಲ್ ಘಟಕ ಸೇರಿದಂತೆ ಎಲ್ಲವೂ ಕಾರ್ಯಾರಂಭವಾಗಿ ಸಂಸ್ಥೆ ಆರ್ಥಿಕವಾಗಿ ಸ್ವಾವಲಂಬನೆ ಸಾಧಿಸಬೇಕು. ನಾವು ದೊಡ್ಡ ಕಾರ್ಖಾನೆ ಮಾಡುವುದು ದೊಡ್ಡದಲ್ಲ. ಅದಕ್ಕೆ ತಕ್ಕಂತೆ ರೈತರು ಕಬ್ಬು ಬೆಳೆಯಲು ಉತ್ತೇಜನ ನೀಡಬೇಕು'' ಎಂದು ತಿಳಿಸಿದರು.

''ನಮಗಿರುವ ವರದಿ ಪ್ರಕಾರ ಅಕಾಲಿಕ ಮಳೆಯಿಂದಾಗಿ ರೈತರು ಕಬ್ಬು ಬೆಳೆಯುವುದನ್ನು ಬಿಟ್ಟು ಬೇರೆ ಬೆಳೆ ಬೆಳೆಯಲು ಮುಂದಾಗುತ್ತಿದ್ದಾರೆ. 2 ಸಾವಿರ ರೈತರು ಕಬ್ಬು ಬೆಳೆಗೆ ಮುಂದಾಗಿದ್ದಾರೆ. ಇದಕ್ಕೆ ಏನು ಮಾಡಬೇಕು ಎಂದು ಚರ್ಚೆ ಮಾಡಿದ್ದೇವೆ. ಜಿಲ್ಲೆಯಲ್ಲಿ ಈ ಕಾರ್ಖಾನೆ ಜತೆಗೆ ಇನ್ನು ಐದಾರು ಕಾರ್ಖಾನೆಗಳಿವೆ. ಎಲ್ಲವೂ ಸುಸ್ಥಿರವಾಗಿರಬೇಕು ಎಂದರು.

ತಮಿಳುನಾಡಿಗೆ 149 ಟಿಎಂಸಿ ನೀರು ಹರಿದಿದೆ: ''ಇನ್ನು ಕಾವೇರಿ ನೀರು ಹರಿಬಿಡುವ ವಿಚಾರವಾಗಿ, ಈಗ ನಾವು ಬಿಳಿಗುಂಡ್ಲುವಿಗೆ 50 ಟಿಎಂಸಿ ನೀರು ಹರಿಸಬೇಕಿತ್ತು. ಆದರೆ 96 ಟಿಎಂಸಿ ಹೆಚ್ಚುವರಿಯಾಗಿ ನೀರು ಹರಿಸಿದ್ದೇವೆ. ತಮಿಳುನಾಡು ಪಾಲಿನ 177 ಟಿಎಂಸಿ ನೀರಿನ ಪೈಕಿ ಈಗಾಗಲೇ 149 ಟಿಎಂಸಿ ನೀರನ್ನು ಹರಿಸಲಾಗಿದೆ. ಈಗ ನಮ್ಮ ಭಾಗದಲ್ಲಿ ಎಲ್ಲೆಲ್ಲಿ ಕೆರೆಗಳನ್ನು ತುಂಬಿಸಲು ಸಾಧ್ಯವೋ ಎಲ್ಲಾ ಕೆರೆ ತುಂಬಿಸಲು ಸೂಚನೆ ನೀಡಲಾಗಿದೆ. ಕೆರೆ ತುಂಬಿಸಲು ಇರುವ ಅಡಚಣೆ ನಿವಾರಣೆಗೂ ಸೂಚನೆ ನೀಡಿದ್ದೇನೆ. ನಮ್ಮ ರೈತರು ಕೃಷಿ ಹಾಗೂ ತೋಟಗಾರಿಕಾ ಇಲಾಖೆ ಸಲಹೆಯಂತೆ ಬೆಳೆಗಳನ್ನು ಹಾಕಬೇಕು ಎಂದು ರೈತರಲ್ಲಿ ಮನವಿ ಮಾಡುತ್ತೇನೆ'' ಎಂದರು.

ಸಮುದ್ರಕ್ಕೆ ಸೇರುವ ನೀರನ್ನು ಉಳಿಸಿಕೊಳ್ಳಲು ಮೇಕೆದಾಟು ಯೋಜನೆಯ ಅವಶ್ಯಕತೆ ಇದೆ: ನಮ್ಮ ಲೆಕ್ಕದ ಪ್ರಕಾರ 71 ಟಿಎಂಸಿಯಷ್ಟು ನೀರು ಸಮುದ್ರದ ಪಾಲಾಗಿದ್ದು, ನಮ್ಮ ಮೇಕೆದಾಟು ಅಣೆಕಟ್ಟಿನ ಸಾಮರ್ಥ್ಯ ಕೇವಲ 66 ಟಿಎಂಸಿ. ಸಮುದ್ರಕ್ಕೆ ಹೋಗುತ್ತಿರುವ ಹೆಚ್ಚುವರಿ ನೀರನ್ನು ಹೇಗೆ ಬಳಸಿಕೊಳ್ಳಬೇಕು ಇದಕ್ಕೆ ಅನುಮತಿ ನೀಡಿ ಎಂದು ಕೇಳುತ್ತಿದ್ದೇವೆ'' ಎಂದು ತಿಳಿಸಿದರು.

ಪ್ರವಾಸೋದ್ಯಮ, ಕೃಷಿ ಹಾಗೂ ನೀರಾವರಿ ಇಲಾಖೆ ಅಧಿಕಾರಿಗಳು ಸಚಿವರು ಸೇರಿ ಗಂಗಾರತಿ ಮಾದರಿಯಲ್ಲೇ ಕಾವೇರಿ ಆರತಿ ಬಗ್ಗೆ ಮಾಹಿತಿ ಪಡೆಯಲು ಪ್ರವಾಸ ಕೈಗೊಂಡು ನಂತರ ವರದಿ ನೀಡಲಿದ್ದಾರೆ. ಇದರ ಜತೆಗೆ ಬೃಂದಾವನ ಉದ್ಯಾನ ಮೇಲ್ದರ್ಜೆಗೆ ಏರಿಸುವ ಯೋಜನೆಯಲ್ಲೇ ಕಾವೇರಿ ಆರತಿ ಕಾರ್ಯಕ್ರಮಕ್ಕೂ ಜಾಗ ಮೀಸಲಿಡಲು ಸೂಚನೆ ನೀಡಿದ್ದೇನೆ. ಇದಕ್ಕಾಗಿ ಕೆಲವು ಜಾಗವನ್ನು ಸೂಚಿಸಿದ್ದೇನೆ'' ಎಂದು ತಿಳಿಸಿದರು.

ಪತ್ರಿಕಾ ಗೋಷ್ಠಿಯಲ್ಲಿ ಕೃಷಿ ಸಚಿವ ಎನ್ ಚಲುವರಾಯಸ್ವಾಮಿ, ಶಾಸಕ ಪಿ.ರವಿಕುಮಾರ್, ಉದಯ್ ಸೇರಿದಂತೆ ಇನ್ನಿತರೆ ಗಣ್ಯರು ಉಪಸ್ಥಿತರಿದ್ದರು.

12ರಂದು ಅಂತರಾಷ್ಟ್ರೀಯ ಯುವ ದಿನಾಚರಣೆ, ಹೆಚ್‌ಐವಿ ಏಡ್ಸ್ ಅರಿವು ಮಾಸಾಚರಣೆ

ಚಾಮರಾಜನಗರ: ಜಿಲ್ಲಾಡಳಿತ, ಜಿಲ್ಲಾ ಪಂಚಾಯತ್, ಜಿಲ್ಲಾ ಕಾನೂನು ಸೇವೆಗಳ ಪ್ರಾಧಿಕಾರ, ಜಿಲ್ಲಾ ಆರೋಗ್ಯ ಮತ್ತು ಕುಟುಂಬ ಕಲ್ಯಾಣ ಇಲಾಖೆ, ಕರ್ನಾಟಕ ರಾಜ್ಯ ಏಡ್ಸ್ ಪ್ರಿವೆನ್?ನ್ ಸೊಸೈಟಿ ಹಾಗೂ ಜಿಲ್ಲಾ ಏಡ್ಸ್ ಪ್ರತಿಬಂಧಕ ಮತ್ತು ನಿಯಂತ್ರಣ ಘಟಕ ಮತ್ತು ಜೆ.ಎಸ್.ಎಸ್ ಮಹಿಳಾ ಕಾಲೇಜು, ರೆಡ್ ರಿಬ್ಬನ್ ಕ್ಲಬ್, ಯುವ ರೆಡ್ ಕ್ರಾಸ್ ಘಟಕ, ಯುವಜನ ಮತ್ತು ಕ್ರೀಡಾ ಇಲಾಖೆ ಹಾಗೂ ನೆಹರು ಯುವ ಕೇಂದ್ರ ಇವರ ಸಂಯುಕ್ತಾಶ್ರಯದಲ್ಲಿ ಆಗಸ್ಟ್ 12 ರಂದು ಬೆಳಿಗ್ಗೆ 11 ಗಂಟೆಗೆ 'ಅಂತರಾಷ್ಟ್ರೀಯ ಯುವ ದಿನಾಚರಣೆ ಹಾಗೂ ಹೆಚ್‌ಐವಿ/ಏಡ್ಸ್ ಅರಿವಿನ ಮಾಸಾಚರಣೆ -2024' ಕಾರ್ಯಕ್ರಮವನ್ನು ನಗರದ ಜೆ.ಎಸ್.ಎಸ್ ಮಹಿಳಾ ಕಾಲೇಜಿನಲ್ಲಿ ಆಯೋಜಿಸಲಾಗಿದೆ.

ಹಿರಿಯ ಸಿವಿಲ್ ನ್ಯಾಯಾಧೀಶರು ಹಾಗೂ ಜಿಲ್ಲಾ ಕಾನೂನು ಸೇವೆಗಳು ಪ್ರಾಧಿಕಾರದ ಸದಸ್ಯ ಕಾರ್ಯದರ್ಶಿ ಈಶ್ವರ್ ಅವರು ಕಾರ್ಯಕ್ರಮವನ್ನು ಉದ್ಘಾಟಿಸುವರು. ಜಿಲ್ಲಾ ಆರೋಗ್ಯ ಮತ್ತು ಕುಟುಂಬ ಕಲ್ಯಾಣಾಧಿಕಾರಿ ಡಾ. ಎಸ್. ಚಿದಂಬರ ಅವರು ಅಧ್ಯಕ್ಷತೆ ವಹಿಸುವರು. ಜೆ.ಎಸ್.ಎಸ್ ಮಹಿಳಾ ಕಾಲೇಜಿನ ಪ್ರಾಂಶುಪಾಲರಾದ ಡಾ. ಎನ್ ಮಹದೇವಸ್ವಾಮಿ, ಜಿಲ್ಲಾ ಕ್ಷಯರೋಗ ನಿರ್ಮೂಲನಾಧಿಕಾರಿಗಳು ಹಾಗೂ ಜಿಲ್ಲಾ ಏಡ್ಸ್ ನಿಯಂತ್ರಣಾಧಿಕಾರಿಗಳಾದ ಡಾ. ಎಂ.ಎಸ್ ರವಿಕುಮಾರ್, ಜೆ.ಎಸ್.ಎಸ್ ಮಹಿಳಾ ಕಾಲೇಜು ಸಹಾಯಕ ಪ್ರಾಧ್ಯಾಪಕರಾದ ಉಮೇಶ್, ಮಹೇಶ್, ನೆಹರು ಯುವ ಕೇಂದ್ರದ ಜಿಲ್ಲಾ ಯುವಜನ ಅಧಿಕಾರಿ ಅಭಿಷೇಕ್ ಚವರೆ ಪಾಲ್ಗೊಳ್ಳುವರು.

13ರಂದು ವಿದ್ಯುತ್ ವ್ಯತ್ಯಯ

ಮಂಡ್ಯ: 66/11 ಕೆ.ವಿ ಚಿಕ್ಕ ಮಂಡ್ಯ, ಬಸರಾಳು, ಮತ್ತು ತೂಬಿನಕೆರೆ ವಿದ್ಯುತ್ ವಿತರಣಾ ಕೇಂದ್ರಗಳಲ್ಲಿ ತ್ರೈಮಾಸಿಕ ಕಾರ್ಯನಿರ್ವಹಣೆ ಹಮ್ಮಿಕೊಂಡಿರುವುದರಿಂದ ಆಗಸ್ಟ್ 13 ರಂದು ಬೆಳಿಗ್ಗೆ 9 ಗಂಟೆಯಿಂದ ಸಂಜೆ 6 ಗಂಟೆಯವರೆಗೆ ಚಿಕ್ಕ ಮಂಡ್ಯ ವಿದ್ಯುತ್ ವಿತರಣಾ ಕೇಂದ್ರದ ವ್ಯಾಪ್ತಿಗೆ ಒಳಪಡುವ ನಗರ ಪ್ರದೇಶಗಳು: ಶಂಕರಪುರ , ಜೈನ ಸ್ಟ್ರೀಟ್, ಬೀಡಿ ಕಾಲೋನಿ, ಜಬರ್ ಸರ್ಕಲ್, ವಿನಾಯಕನಂದ ಬಡಾವಣೆ, ಗ್ರಾಮಾಂತರ ಪ್ರದೇಶಗಳು ಗೋಪಾಲಪುರ, ಚಿಕ್ಕಮಂಡ್ಯ. ಸಾತನೂರು, ಕೊಮ್ಮೇರಹಳ್ಳಿ, ಹುಲಿವಾನ, ಕೆ.ಗೌಡಗೆರೆ. ಹೆಚ್. ಮಲ್ಲಿಗೆರೆ, ಎಸ್ .ಐ.ಕೋಡಿಹಳ್ಳಿ, ಹೆಚ್. ಕೋಡಿಹಳ್ಳಿ, ಸಂಪಹಳ್ಳಿ, ಗೊರವಾಲೆ, ಬಿ. ಹೊಸಹಳ್ಳಿ, ಬೀರಗೌಡನಹಳ್ಳಿ ಹಾಗೂ ಈ ಸುತ್ತ ಮುತ್ತಲಿನ ಪ್ರದೇಶಗಳು.

ಬಸರಾಳು ವಿದ್ಯುತ್ ವಿತರಣಾ ಕೇಂದ್ರದ ವ್ಯಾಪ್ತಿಗೆ ಒಳಪಡುವ ಪ್ರದೇಶಗಳು: ಬಸರಾಳು, ಶಿವಪುರ , ಬೇಬಿ, ಕಂಬದಹಳ್ಳಿ, ಬಿದರಕಟ್ಟೆ, ಮಾರಸಿಂಗನಹಳ್ಳಿ, ಅಂಕುಶಾಪುರ, ಬೆನ್ನಹಟ್ಟಿ, ಶಾನಭೋಗನಹಳ್ಳಿ, ಬೊಮ್ಮನಹಳ್ಳಿ, ಅನುಕುಪ್ಪೆ, ಮನುಗನಹಳ್ಳಿ, ಎಂ.ಹಟ್ನ, ಗಣಿಗ ಹಾಗೂ ಸುತ್ತ ಮುತ್ತಲಿನ ಗ್ರಾಮಗಳು.

ತೂಬಿನಕೆರೆ ವಿದ್ಯುತ್ ವಿತರಣಾ ಕೇಂದ್ರದ ವ್ಯಾಪ್ತಿಗೆ ಒಳಪಡುವ ಪ್ರದೇಶಗಳು: ತೂಬಿನಕೆರೆ, ತೂಬಿನಕೆರೆ ಇಂಡಸ್ಟ್ರಿಯಲ್ ಏರಿಯಾ, ಉರಮಾರಕಸಲಗೆರೆ, ಯಲಿಯೂರು, ಕಾಳೇನಹಳ್ಳಿ, ಎಲೆಚಾಕನಹಳ್ಳಿ, ರಾಗಿಮುದ್ದನಹಳ್ಳಿ, ಸುಂಡಹಳ್ಳಿ, ಪೀಹಳ್ಳಿ, ಕೊಡಿಯಾಲ ಆಲಗೂಡು ಹಾಗೂ ಸುತ್ತಮುತ್ತಲಿನ ಗ್ರಾಮಗಳಲ್ಲಿ ವಿದ್ಯುತ್ ವ್ಯತ್ಯಯ ಉಂಟಾಗಲಿದೆ ಎಂದು ಮಂಡ್ಯ ಸೆಸ್ಕ್, ಕಾ ಮತ್ತು ಪಾ ವಿಭಾಗದ ಕಾರ್ಯ ನಿರ್ವಾಹಕ ಅಭಿಯಂತರರು ಪ್ರಕಟಣೆಯಲ್ಲಿ ತಿಳಿಸಿದ್ದಾರೆ.

ತಾಂತ್ರಿಕ ವ್ಯವಸ್ಥಾಪಕ ಹುದ್ದೆಗೆ ಅರ್ಜಿ ಆಹ್ವಾನ

ಚಾಮರಾಜನಗರ: ಕೃಷಿ ಇಲಾಖೆಯಲ್ಲಿ ಆತ್ಮ ಯೋಜನೆಯಡಿ ಗುಂಡ್ಲುಪೇಟೆ ತಾಲ್ಲೂಕು ಬೇಗೂರು ಹೋಬಳಿಯ ರೈತ ಸಂಪರ್ಕ ಕೇಂದ್ರದಲ್ಲಿ ಕಾರ್ಯ ನಿರ್ವಹಿಸಲು ಸಹಾಯಕ ತಾಂತ್ರಿಕ ವ್ಯವಸ್ಥಾಪಕರ 1 ಹುದ್ದೆಯನ್ನು ಒಪ್ಪಂದದ ಮೇರೆಗೆ ಷರತ್ತಿಗೊಳಪಟ್ಟು ನೇಮಕ ಮಾಡಿಕೊಳ್ಳಲು ಅರ್ಜಿ ಆಹ್ವಾನಿಸಲಾಗಿದೆ.

ಕೃಷಿ, ಕೃಷಿ ಸಂಬಂಧಿತ ವಿಷಯಗಳಲ್ಲಿ ಪದವಿ ಅಥವಾ ಸ್ನಾತಕೋತ್ತರ ಪದವಿ ವಿದ್ಯಾರ್ಹತೆ ಹೊಂದಿದ್ದು, 1 ವರ್ಷದ ವೃತ್ತಿ ಅನುಭವ ಹೊಂದಿರಬೇಕು. ಆಯ್ಕೆಯಾದ ಅಭ್ಯರ್ಥಿಗಳಿಗೆ ಮಾಹೆಯಾನ 25 ಸಾವಿರ ರೂ. ವೇತನ ನೀಡಲಾಗುತ್ತದೆ. ಅಭ್ಯರ್ಥಿಗಳು 45 ವರ್ಷ ವಯೋಮಿತಿ ಇರಬೇಕು. ಅರ್ಜಿಯನ್ನು ನಗರದ ಜಂಟಿ ಕೃಷಿ ನಿರ್ದೇಶಕರ ಕಾರ್ಯಾಲಯದಲ್ಲಿ ಆಗಸ್ಟ್ 12ರಿಂದ 26ರ ರವರೆಗೆ ಪಡೆದು ಭರ್ತಿ ಮಾಡಿ ಕಚೇರಿಗೆ ಆಗಸ್ಟ್ 26 ರೊಳಗೆ ಸೀಲು ಮಾಡಿದ ಲಕೋಟೆ ಅಥವಾ ಮುದ್ದಾಂ ಅಥವಾ ನೋಂದಣಿ ಅಂಚೆ ಮೂಲಕ ಸಲ್ಲಿಸಬೇಕು. ಅರ್ಜಿಯೊಂದಿಗೆ ಸಲ್ಲಿಸಲಾಗಿರುವ ಮಾಹಿತಿ, ದಾಖಲಾತಿಗಳನ್ನು ಪರಿಶೀಲಿಸಿ ಆದ್ಯತೆ ಪಟ್ಟಿ ತಯಾರಿಸಿ ಆಯ್ಕೆಗೊಂಡ ಅಭ್ಯರ್ಥಿಯ ವಿವರವನ್ನು ಜಂಟಿ ಕೃಷಿ ನಿರ್ದೇಶಕರ ಕಛೇರಿಯಲ್ಲಿ ಪ್ರಕಟಿಸಲಾಗುವುದು. ಹೆಚ್ಚಿನ ಮಾಹಿತಿಗಾಗಿ ಜಿಲ್ಲಾ ಜಂಟಿ ಕೃಷಿ ನಿರ್ದೇಶಕರ ಕಛೇರಿಯನ್ನು ಸಂಪರ್ಕಿಸುವಂತೆ ಪ್ರಕಟಣೆ ತಿಳಿಸಿದೆ.

ತಾಲೂಕಿನ ವಿವಿಧೆಡೆ ವಿದ್ಯುತ್ ವ್ಯತ್ಯಯ

ಚಾಮರಾಜನಗರ: ಚಾಮುಂಡೇಶ್ವರಿ ವಿದ್ಯುತ್ ಸರಬರಾಜು ನಿಗಮದಿಂದ ಚಾಮರಾಜನಗರ ಉಪ ವಿಭಾಗ ವ್ಯಾಪ್ತಿಯಲ್ಲಿ ಬರುವ 66/11 ಕೆ.ವಿ ದೊಡ್ಡರಾಯಪೇಟೆ ವಿದ್ಯುತ್ ಉಪಕೇಂದ್ರದಿಂದ ಹೊರಹೊಮ್ಮುವ 11 ಕೆ.ವಿ ಮಾದಾಪುರ ಎನ್. ಜೆ.ವೈ ಫೀಡರ್‌ನಲ್ಲಿ ಆಗಸ್ಟ್ 12ಮತ್ತು 13ರಂದು ತುರ್ತು ಕಾಮಗಾರಿ ಹಮ್ಮಿಕೊಂಡಿರುವುದರಿಂದ ಆಯಾ ದಿನದಂದು ಬೆಳಿಗ್ಗೆ 10 ರಿಂದ ಸಂಜೆ 6 ಗಂಟೆಯವರೆಗೆ ವಿವಿಧೆಡೆ ವಿದ್ಯುತ್ ಸರಬರಾಜಿನಲ್ಲಿ ವ್ಯತ್ಯಯವಾಗಲಿದೆ. ಮಾದಾಪುರ, ಕಾಡಹಳ್ಳಿ, ಮಸಗಾಪುರ, ಕಿರಗಸೂರು, ಹಂಡ್ರಕಳ್ಳಿ, ಹಂಡ್ರಕಳ್ಳಿ ಮೋಳೆ, ಮಂಗಲ, ಮಂಗಲ ಹೊಸೂರು, ಕಣ್ಣೇಗಾಲ, ಸಿಂಗನಪುರ, ಭೋಗಾಪುರ, ಕಸ್ತೂರು ಹಾಗೂ ಸುತ್ತಲಿನ ಪ್ರದೇಶಗಳಲ್ಲಿ ವಿದ್ಯುತ್ ವ್ಯತ್ಯಯವಾಗಲಿದೆ.

ಮುಕ್ತ ವಿವಿ: ಸ್ನಾತಕ ಮತ್ತು ಸ್ನಾತಕೋತ್ತರ ಪದವಿ ಕೋರ್ಸ್‌ಗಳ ಪ್ರವೇಶಕ್ಕೆ ಅರ್ಜಿ ಆಹ್ವಾನ

ಬೆಂಗಳೂರು ಗ್ರಾಮಾಂತರ: ಮೈಸೂರಿನ ಕರಾಮುವಿಯ ತುಮಕೂರು ಪ್ರಾದೇಶಿಕ ಕೇಂದ್ರದಲ್ಲಿ 2024-25ನೇ ಶೈಕ್ಷಣಿಕ ಸಾಲಿನ ಯುಜಿಸಿ ಅನುಮೋದಿತ ಕೋರ್ಸ್ ಗಳ ಜುಲೈ ಆವೃತ್ತಿ ಪ್ರವೇಶಾತಿಗೆ ಆನ್ ಲೈನ್ ಮೂಲಕ ಅರ್ಜಿ ಆಹ್ವಾನಿಸಿದ್ದು, ಸ್ನಾತಕ/ ಸ್ನಾತಕೋತ್ತರ ಕೋರ್ಸ್ ಗಳಾದ ಬಿ.ಎ, ಬಿ.ಕಾಂ, ಬಿ.ಬಿ.ಎ, ಬಿ.ಸಿ.ಎ, ಬಿ.ಲಿಬ್.ಐ.ಎಸ್ಸಿ., ಬಿ.ಎಸ್ಸಿ., ಬಿ.ಎಸ್.ಡಬ್ಲ್ಯು., ಎಂ.ಎ., ಎಂ.ಸಿ.ಜೆ., ಎಂ.ಕಾಂ., ಎಂ.ಎಸ್ಸಿ., ಎಂ.ಲಿಬ್.ಐ.ಎಸ್ಸಿ., ಎಂ.ಬಿ.ಎ., ಎಂ.ಸಿ.ಎ., ಎಂ.ಎಸ್. ಡಬ್ಲ್ಯು ಮತ್ತು ಪಿ.ಜಿ ಸರ್ಟಿಫಿಕೇಟ್., ಡಿಪ್ಲೊಮಾ., ಸರ್ಟಿಫಿಕೇಟ್ ಕೋರ್ಸ್ ಗಳಿಗೆ ಪ್ರವೇಶಾತಿ ಮಾಡಿಕೊಳ್ಳಲಾಗುತ್ತಿದೆ. ಮೈಸೂರಿನ ಕರ್ನಾಟಕ ರಾಜ್ಯ ಮುಕ್ತ ವಿಶ್ವವಿದ್ಯಾನಿಲಯ ಮಾತ್ರ ರಾಜ್ಯದಲ್ಲಿ ದೂರ ಶಿಕ್ಷಣ ನೀಡುವ ಏಕ ಮಾತ್ರ ವಿಶ್ವವಿದ್ಯಾನಿಲಯವಾಗಿರುತ್ತದೆ. ಯುಜಿಸಿ ನಿಯಮಾವಳಿ ಪ್ರಕಾರ ಮುಕ್ತ ವಿಶ್ವವಿದ್ಯಾನಿಲಯಗಳ ದೂರ ಶಿಕ್ಷಣದ ಪದವಿ ಮತ್ತು ಸಾಂಪ್ರದಾಯಿಕ ವಿವಿಗಳು ನೀಡುವ ಶಿಕ್ಷಣ ಕ್ರಮಗಳ ಪದವಿಗಳಿಗೆ ಸಮನಾಗಿರುತ್ತದೆ. ಪ್ರಥಮ ವರ್ಷದ ಪ್ರವೇಶಾತಿ ಶುಲ್ಕದ ವಿವರ:- ಬಿ.ಎ-ರೂ.8,400, ಬಿ.ಕಾಂ.-ರೂ.8,900,ಬಿ.ಬಿ.ಎ/ಬಿ.ಎಲ್.ಐ.ಎಸ್ಸಿ-12,400,ಬಿಸಿಎ /ಬಿಎಸ್ಸಿ-ರೂ.23,900, ಬಿ.ಎಸ್.ಡಬ್ಲ್ಯುರೂ.12,900, ಎಂ.ಎ-ರೂ.10,600,ಎಂ.ಸಿ.ಜೆ-ರೂ.16,200, ಎಂ.ಕಾಂ-ರೂ.12,400/-., ಎಂ.ಬಿ.ಎ--ರೂ.29,900/-., ಎಂ.ಎಸ್ಸಿ/ ಎಂ.ಸಿ.ಎ-ರೂ.29,700, ಎಂ.ಎಸ್.ಡಬ್ಲ್ಯು-ರೂ.21,300, ಎಂ.ಎಲ್.ಐ.ಎಸ್ಸಿ-ರೂ.18,150 ಗಳಾಗಿರುತ್ತದೆ. ಬೋಧನಾ ಶುಲ್ಕ ರಿಯಾಯಿತಿ:-ಬಿಪಿಎಲ್ ಕಾರ್ಡ್ ಹೊಂದಿರುವ ಮಹಿಳಾ ವಿದ್ಯಾರ್ಥಿಗಳಿಗೆ, ಡಿಫೆನ್ಸ್ / ಮಾಜಿ ಸೈನಿಕ ವಿದ್ಯಾರ್ಥಿಗಳಿಗೆ, ಆಟೋ/ ಕ್ಯಾಬ್ ಚಾಲಕರು ಮತ್ತು ಅವರ ಪತಿ/ಪತ್ನಿ ಹಾಗೂ ಇಬ್ಬರು ಮಕ್ಕಳಿಗೆ, ಏಖಖಖಿಅ/ಃಒಖಿಅ ನೌಕರರಿಗೆ ಸ್ನಾತಕ/ಸ್ನಾತಕೋತ್ತರ ಪದವಿಗಳ ಬೋಧನಾ ಶುಲ್ಕದಲ್ಲಿ 10% ರಿಯಾಯಿತಿ ಇರುತ್ತದೆ.

ಉಚಿತ ಪ್ರವೇಶಾತಿ: ಕೋವಿಡ್ ನಿಂದ ಮರಣ ಹೊಂದಿದ ಪೋಷಕ ಮಕ್ಕಳಿಗೆ, ಟ್ರಾನ್ಸ್ ಜೆಂಡರ್ / ತೃತೀಯ ಲಿಂಗಿಗಳಿಗೆ, ದೃಷ್ಟಿ ಹೀನ ವಿದ್ಯಾರ್ಥಿಗಳಿಗೆ (ಬಿ.ಎಡ್/ಎಂ.ಬಿ.ಎ ಹೊರತು ಪಡಿಸಿ) ಉಚಿತ ಪ್ರವೇಶಾತಿ ನೀಡಲಾಗುತ್ತಿದೆ. ಹೆಚ್ಚಿನ ವಿವರಗಳಿಗಾಗಿ ಪ್ರಾದೇಶಿಕ ನಿರ್ದೇಶಕರು, ಕರಾಮುವಿ ತುಮಕೂರು ಪ್ರಾದೇಶಿಕ ಕೇಂದ್ರ, ರಾಜೀವ್ಗಾಂಧಿ ನಗರ, ಗಂಗಸಂದ್ರ, ಮುಖ್ಯರಸ್ತೆ, ಮೆಳೆಕೋಟೆ, ತುಮಕೂರು-572105 ದೂರವಾಣಿ ಸಂಖ್ಯೆ- 0816-2955580, 9844506629, 9886112434, 7349474339 ಅನ್ನು ಸಂಪರ್ಕಿಸಬಹುದೆಂದು ಪ್ರಾದೇಶಿಕ ನಿರ್ದೇಶಕರಾದ ಡಾ. ಲೋಕೇಶ ಆರ್ ರವರು ಪ್ರಕಟಣೆಯಲ್ಲಿ ತಿಳಿಸಿದ್ದಾರೆ.

ಜ್ಯೋತಿ ರಥ ಯಾತ್ರೆಯನ್ನು ಅದ್ದೂರಿಯಾಗಿ ಸ್ವಾಗತಿಸಿ

ಮಂಡ್ಯ: ಕರ್ನಾಟಕ ಸಂಭ್ರಮ 50 ರ ಜ್ಯೋತಿ ರಥ ಯಾತ್ರೆಯೂ ರಾಜ್ಯಾದ್ಯಂತ ಸಂಚರಿಸಲಿದ್ದು, ರಾಮನಗರ ಜಿಲ್ಲೆಯಿಂದ ಆಗಸ್ಟ್ 18 ರಂದು ಬೆಳಿಗ್ಗೆ 9 ಗಂಟೆಗೆ ಮಂಡ್ಯ ಜಿಲ್ಲೆಗೆ ಆಗಮಿಸಲಿದೆ. ಜ್ಯೋತಿ ರಥ ಯಾತ್ರೆಯನ್ನು ಅದ್ದೂರಿಯಾಗಿ ಜಿಲ್ಲೆಗೆ ಸ್ವಾಗತಿಸೋಣ ಎಂದು ಅಪರ ಜಿಲ್ಲಾಧಿಕಾರಿ ಡಾ ಹೆಚ್ ಎಲ್ ನಾಗರಾಜು ಅವರು ತಿಳಿಸಿದರು.

ಅವರು ಇಂದು ಜಿಲ್ಲಾಧಿಕಾರಿಗಳ ಕಚೇರಿಯ ಸಭಾಂಗಣದಲ್ಲಿ ಕರ್ನಾಟಕ ಸಂಭ್ರಮ 50 ರ ಅಂಗವಾಗಿ ಜ್ಯೋತಿ ರಥಯಾತ್ರೆಯನ್ನು ಸ್ವಾಗತಿಸುವ ಕುರಿತು ಸಭೆ ನಡೆಸಿ ಮಾತನಾಡಿದರು.

1973 ರಲ್ಲಿ ಮೈಸೂರು ಪ್ರಾಂತ್ಯಕ್ಕೆ ಹೊಸದಾಗಿ ಕರ್ನಾಟಕ ರಾಜ್ಯ ಎಂದು ನಾಮಕರಣ ಮಾಡಲಾಯಿತು. ಈ ಹಿನ್ನೆಲೆ ಕರ್ನಾಟಕ ರಾಜ್ಯ ಎಂದು ನಾಮಕರಣವಾಗಿ 50 ವರ್ಷಗಳು ಕಳೆದಿದ್ದು, ಅದರ ಸುವರ್ಣ ಸಂಭ್ರಮಾಚಾರಣೆಯನ್ನು ಆಚರಿಸಲಾಗುತ್ತಿದೆ. ಈ ಸಂಬಂಧ ಜ್ಯೋತಿ ರಥ ಯಾತ್ರೆಯು ಆಗಸ್ಟ್ 18 ರಿಂದ 25 ರ ವರೆಗೆ 7 ದಿನಗಳ ಕಾಲ ಜಿಲ್ಲೆಯಲ್ಲಿ ಸಂಚರಿಸಲಿದ್ದು, ಜಿಲ್ಲೆಯ ಪ್ರತಿಯೊಬ್ಬರೂ ರಥವನ್ನು ಸ್ವಾಗತಿಸಿ ಯಾತ್ರೆಯಲ್ಲಿ ಪಾಲ್ಗೊಳ್ಳೋಣ ಎಂದರು.

ಜ್ಯೋತಿ ರಥ ಯಾತ್ರೆಯು ಆಗಸ್ಟ್ 18 ರಂದು - ಮದ್ದೂರು, 19 ರಂದು - ನಾಗಮಂಗಲ, 20 ರಂದು - ಕೆ ಆರ್ ಪೇಟೆ, 21 ರಂದು - ಪಾಂಡವಪುರ, 22 ರಂದು - ಶ್ರೀರಂಗಪಟ್ಟಣ, 23 ರಂದು - ಮಂಡ್ಯ, 24 ರಂದು - ಮಳವಳ್ಳಿ ತಾಲ್ಲೂಕಿನಲ್ಲಿ ಸಂಚಾರಿಸಲಿದೆ. ಆಗಸ್ಟ್ 25 ರಂದು ಚಾಮರಾಜನಗರ ಜಿಲ್ಲೆ ತಲುಪಲಿದೆ ಎಂದರು.

ಸ್ಥಳೀಯ ಆಡಳಿತಾಧಿಕಾರಿಗಳು, ಕನ್ನಡ ಸಾಹಿತ್ಯ ಪರಿಷತ್ ನ ಪದಾಧಿಕಾರಿಗಳು, ಗ್ರಾಮ ಪಂಚಾಯಿತಿಯ ಪಿಡಿಒ ಗಳು, ಜನ ಪ್ರತಿನಿಧಿಗಳು, ಕನ್ನಡ ಪರ ಸಂಘಟನೆಗಳು ಸೇರಿದಂತೆ ವಿವಿಧ ಸಂಘಟನೆಗಳು ಸಂಬಂಧಪಟ್ಟ ಸಭೆ ನಡೆಸಿ. ಎಲ್ಲರೂ ಒಟ್ಟಾಗಿ ಸೇರಿಕೊಂಡು ಜ್ಯೋತಿ ರಥ ಯಾತ್ರೆಯನ್ನು ಬರಮಾಡಿಕೊಂಡು ಯಶಸ್ವಿಯಾಗಿ ಸ್ವಾಗತಿಸೋಣ ಎಂದರು.

ಕರ್ನಾಟಕ ಸಂಭ್ರಮ 50 ರ ಜ್ಯೋತಿ ರಥ ಯಾತ್ರೆ ಸಂಚರಿಸುವ ಮಾರ್ಗದಲ್ಲಿ ಬರುವ ಗ್ರಾಮ ಪಂಚಾಯಿತಿ, ತಾಲ್ಲೂಕು ಕಚೇರಿಗಳು ಹಬ್ಬದ ರೀತಿ ಮಾರ್ಗವನ್ನು ಶೃಂಗರಿಸಿ ಅಚ್ಚುಕಟ್ಟಾಗಿ ಕಾರ್ಯಕ್ರಮ ನಿರ್ವಹಿಸಬೇಕು ಎಂದರು. ಜ್ಯೋತಿ ರಥ ಯಾತ್ರೆಯೂ ಸರ್ಕಾರವು ನಿಗಧಿಪಡಿಸಿರುವ ರೂಟ್ ಮ್ಯಾಪ್ ನಲ್ಲಿಯೇ ಸಂಚರಿಸಬೇಕು. ಯಾವುದೇ ಬದಲಾವಣೆಗೆ ಅವಕಾಶವಿಲ್ಲ. ಜಿಲ್ಲೆಯ ಎಲ್ಲಾ ತಾಲ್ಲೂಕಿನ ಪುರಸಭೆಗಳು, ಶಾಲಾ ಕಾಲೇಜುಗಳು, ಅಂಗನವಾಡಿ ಕಾರ್ಯಕರ್ತೆಯರು ಸೇರಿದಂತೆ ಸಾರ್ವಜನಿಕರು ಹೆಚ್ಚಿನ ಸಂಖ್ಯೆಯಲ್ಲಿ ಜ್ಯೋತಿ ರಥ ಯಾತ್ರೆಯ ಸಂಭ್ರಮಾಚಾರಣೆಯಲ್ಲಿ ಪಾಲ್ಗೊಳ್ಳಬೇಕು. ರಥವು ಸಂಚಾರಿಸುವ ಸ್ಥಳದಲ್ಲೆಲ್ಲ ಕನ್ನಡ ಘೋಷಣೆಗಳು, ಡೊಳ್ಳು ಕುಣಿತ ಮೆರವಣಿಗೆ, ವಿವಿಧ ಕಲಾತಂಡಗಳು ತಮ್ಮ ಕಲಾಪ್ರದರ್ಶನದೊಂದಿಗೆ ಪಾಲ್ಗೊಳ್ಳುವಂತೆ ಕಾರ್ಯಕ್ರಮ ಆಯೋಜಿಸಬೇಕು ಎಂದರು. ಜಿಲ್ಲೆಯಲ್ಲಿ ರಥ ಯಾತ್ರೆಯು ಸಂಚಾರಿಸುವ ಮಾರ್ಗಗಳನ್ನು ಸವಿವರವಾಗಿ ಅವರು ತಿಳಿಸಿದರು.

ಸಭೆಯಲ್ಲಿ ಉಪ ವಿಭಾಗಾಧಿಕಾರಿ ಶಿವಮೂರ್ತಿ, ನಗರಾಭಿವೃದ್ಧಿ ಕೋಶದ ಯೋಜನಾ ನಿರ್ದೇಶಕಿ ತುಷಾರಮಣಿ, ಆಹಾರ ಮತ್ತು ನಾಗರೀಕ ಸರಬರಾಜು ಇಲಾಖೆಯ ಉಪ ನಿರ್ದೇಶಕ ಕೃಷ್ಣಕುಮಾರ್, ಸಮಾಜ ಕಲ್ಯಾಣ ಇಲಾಖೆಯ ಉಪ ನಿರ್ದೇಶಕ ಡಾ ಸಿದ್ದಲಿಂಗೇಶ್, ಪಾಂಡವಪುರ ಉಪ ವಿಭಾಗಾಧಿಕಾರಿ ನಂದೀಶ್, ಪದವಿ ಪೂರ್ವ ಕಾಲೇಜಿನ ಉಪ ನಿರ್ದೇಶಕ ಸಿ ಚೆಲುವಯ್ಯ, ಜಿಲ್ಲಾಧಿಕಾರಿಗಳ ಕಚೇರಿಯ ಸಹಾಯಕಿ ಡಾ ರೋಹಿಣಿ, ತಹಶಿಲ್ದಾರ್ ಗ್ರೇಡ್ - 2 ವಸಂತಕುಮಾರ್, ಮುಖಂಡರುಗಳಾದ ಸುಜಾತ ಕೃಷ್ಣ, ಬಿ ಎಂ ಅಪ್ಪಾಜಪ್ಪ, ಆನಂದ್, ಅರುಣ ಕುಮಾರಿ, ನಾಗರಾಜು ಸೇರಿದಂತೆ ಇನ್ನಿತರರು ಉಪಸ್ಥಿತರಿದ್ದರು.

ರಾಷ್ಟ್ರೀಯ ಕೃಷಿ ವಿಕಾಸ ಯೋಜನೆಯಡಿ ತೋಟಗಾರಿಕೆ ಬೆಳೆಗಳಲ್ಲಿ ಗುಣಮಟ್ಟದ ಉತ್ಪಾದನೆಗೆ ವಿಶೇಷ ಉತ್ತೇಜನ

ಬೆಂಗಳೂರು ಗ್ರಾಮಾಂತರ: ಜಿಲ್ಲೆಯಲ್ಲಿ ತೋಟಗಾರಿಕೆ ಬೆಳೆಗಳ ಬೇಸಾಯದಲ್ಲಿ ಮುಂಚೂಣಿಯಲಿದ್ದು, ವಿವಿಧ ತೋಟಗಾರಿಕೆ ಬೆಳೆಗಳನ್ನು ಬೆಳೆಯಲು ಅನುಕೂಲಕರ ಮಣ್ಣು ಮತ್ತು ವಾತಾವರಣವನ್ನು ಹೊಂದಿದೆ.

ತೋಟಗಾರಿಕೆ ಇಲಾಖೆಯು ಈ ಬೆಳೆಗಳನ್ನು ಬೆಳೆಯುವ ರೈತರನ್ನು ಉತ್ತೇಜಿಸಲು ವಿವಿಧ ಯೋಜನೆಗಳಡಿ ವಿವಿಧ ಘಟಕಗಳಿಗೆ ಆರ್ಥಿಕ ಸಹಾಯ ನೀಡುತ್ತಿದೆ. ಇತ್ತೀಚಿನ ದಿನಗಳಲ್ಲಿ ಇಲಾಖೆಯು ರೈತರ ಆದಾಯವನ್ನು ದ್ವಿಗುಣಗೊಳಿಸಲು ಒತ್ತು ನೀಡುತ್ತಿದೆ. ಈ ಹಿನ್ನಲೆಯಲ್ಲಿ ಪ್ರಸ್ತುತ ಕೆಲವು ರೈತರು ಈಗಾಗಲೇ ಅಳವಡಿಸಿಕೊಂಡಿರುವ ತಾಂತ್ರಿಕತೆಗಳನ್ನು ಇನ್ನೂ ಹೆಚ್ಚಿನ ಮಟ್ಟದಲ್ಲಿ ಅಳವಡಿಸಿಕೊಂಡು ಉತ್ಪಾದನೆ, ಗುಣಮಟ್ಟ ಹಾಗೂ ಆದಾಯವನ್ನು ಹೆಚ್ಚಿಸಿಕೊಳ್ಳಲು ಅನುವು ಆಗುವಂತೆ ''ತೋಟಗಾರಿಕೆ ಬೆಳೆಗಳಲ್ಲಿ, ಗುಣಮಟ್ಟದ ಉತ್ಪಾದನೆಗೆ ವಿಶೇಷ ಉತ್ತೇಜನ ಕಾರ್ಯಕ್ರಮದಡಿ ಪ್ರಸ್ತಾಪಿತ ಘಟಕಗಳಿಗೆ ಪ್ರೋತ್ಸಾಹ ನೀಡಲು ಇಲಾಖೆಯು ಉದ್ದೇಶಿಸಿದೆ ಹಾಗೂ ಸಹಾಯಧನ ನೀಡಲು ಅವಕಾಶವಿದ್ದು ರೈತರಿಂದ ಅರ್ಜಿಗಳನ್ನು ಆಹ್ವಾನಿಸಲಾಗಿದೆ.

ವಿವಿಧ ತಾಂತ್ರಿಕ ಘಟಕಗಳು- ಬೆಳೆ/ ಹಣ್ಣು/ ಹೂವು ಹೊದಿಕೆಗಳಿಗೆ ಸಹಾಯಧನ, ಹಣ್ಣಿನ ಗಿಡಗಳ ಮೇಲಾವರಣ ನಿರ್ವಹಣೆ , ಮೋಹಕ ಕೀಟ ಬಲೆಗಳು, ಜಿಗುಟಾದ ಬಲೆಗಳು, ಸೌರಶಕ್ತಿ, ಆಧಾರಿತ ಕೃತಕ ಬುದ್ಧಿಯ ಕೀಟ ನಿಯಂತ್ರಕ ಬಲೆಗಳು, ಸೋಲಾರ್ ಪಂಪ್ ಸೆಟ್ ಗಳಿಗೆ 5ಊಕ ಮತ್ತು ಅದಕ್ಕಿಂತ ಹೆಚ್ಚು ಸೋಲಾರ್ ಪಂಪ್ ಸೆಟ್ ಗಳಿಗೆ, ಸ್ವಯಂ ಚಾಲಿತ ಹವಾಮಾನ ಮುನ್ಸೂಚನಾ ಘಟಕ, ಕ್ಷೇತ್ರ ಮಟ್ಟದಲ್ಲಿ ವಿಂಗಡಣೆ, ಪ್ಯಾಕಿಂಗ್ ಮತ್ತು ಸಂಗ್ರಹಣಾ ಘಟಕಗಳು, ಕಡಿಮೆ ವೆಚ್ಚದ ಹಣ್ಣು ಮಾಗಿಸುವ ಘಟಕ ಗಳಿಗೆ ಸಹಾಯಧನಕ್ಕಾಗಿ ಅರ್ಜಿ ಸಲ್ಲಿಸಲು ಆಗಸ್ಟ್ 31ರ ಸಂಜೆ 5:00 ಗಂಟೆಯವರೆಗೆ ಕಾಲಾವಕಾಶ ನೀಡಲಾಗಿದೆ.

ಹೆಚ್ಚಿನ ಮಾಹಿತಿಗಾಗಿ ಗುಣವಂತ ಜೆ, ತೋಟಗಾರಿಕೆ ಉಪನಿರ್ದೇಶಕರು (ಜಿಪಂ), ಬೆಂಗಳೂರು ಗ್ರಾಮಾಂತರ ಜಿಲ್ಲೆ.- (ಮೊ) 9448999214, ಮಲ್ಲಿಕಾರ್ಜುನ ಬಾಬು, ಹಿರಿಯ ಸಹಾಯಕ ತೋಟಗಾರಿಕೆ ನಿರ್ದೇಶಕರು (ಜಿಪಂ) ದೇವನಹಳ್ಳಿ-(ಮೊ) 9480461234, ಶಶಿಕಲಾ, ಹಿರಿಯ ಸಹಾಯಕ ತೋಟಗಾರಿಕೆ ನಿರ್ದೇಶಕರು (ಜಿಪಂ) ದೊಡ್ಡಬಳ್ಳಾಪುರ- (ಮೊ) 9482129648, ಎಂ.ಎಸ್.ದೀಪಾ, ಹಿರಿಯ ಸಹಾಯಕ ತೋಟಗಾರಿಕೆ ನಿರ್ದೇಶಕರು (ಜಿಪಂ) ಹೊಸಕೋಟೆ- (ಮೊ) 9880210892, ಹರೀಶ್, ಹಿರಿಯ ಸಹಾಯಕ ತೋಟಗಾರಿಕೆ ನಿರ್ದೇಶಕರು (ಜಿಪಂ) ನೆಲಮಂಗಲ-(ಮೊ) 9880461607 ಇವರನ್ನು ಸಂಪರ್ಕಿಸುಬಹುದು ಎಂದು ಬೆಂಗಳೂರು ಗ್ರಾಮಾಂತರ ಜಿಲ್ಲೆಯ ತೋಟಗಾರಿಕೆ ಉಪನಿರ್ದೇಶಕರು ಪ್ರಕಟಣೆಯಲ್ಲಿ ತಿಳಿಸಿದ್ದಾರೆ.

ಪಾಳೇಗಾರಿಕೆ, ಕೋಮು, ಜಾತಿವಾದಿಗಳನ್ನು ರಾಜಕೀಯದಿಂದಲೇ ದೂರ ಇರಿಸೋಣ

ಮೈಸೂರು: ದೇಶದಲ್ಲಿ ಕೋಮವಾದಿ, ಜಾತಿವಾದಿ ಹಾಗೂ ಪಾಳೇಗಾರಿಕೆ ಪ್ರವೃತ್ತಿ ಇರುವವರನ್ನು ರಾಜಕೀಯದಿಂದ ಓಡಿಸಬೇಕಿದೆ ಎಂಬುದನ್ನು ಅರ್ಥ ಮಾಡಿಕೊಳ್ಳುವ ಕಾಲ ಬಂದಿದೆ ಎಂದು ಮುಖ್ಯಮಂತ್ರಿ ಸಿದ್ದರಾಮಯ್ಯ ಹೇಳಿದರು.

ಮೈಸೂರಿನ ಮಹಾರಾಜ ಕಾಲೇಜು ಮೈದಾನದಲ್ಲಿ ಜನಾಂದೋಲನ ಸಮಾವೇಶದಲ್ಲಿ ಮಾತನಾಡಿದ ಅವರು, ಪ್ರಜಾಪ್ರಭುತ್ವ, ಸಂವಿಧಾನಕ್ಕೆ ಅಪಾಯ ಬಂದಾಗ ಈ ದೇಶದಲ್ಲಿ ನೀವೆಲ್ಲರೂ ಯೋಧರಂತೆ ಹೋರಾಟ ಮಾಡಿ ಪ್ರಜಾಪ್ರಭುತ್ವ, ಸಂವಿಧಾನ ರಕ್ಷಣೆ ಮಾಡುವ ಕೆಲಸ ಮಾಡುತ್ತಿದ್ದಿರಿ. ಇದಕ್ಕಾಗಿ ನಾನು ನಿಮಗೆ ಧನ್ಯವಾದ ಅರ್ಪಿಸುತ್ತೇನೆ. ಇಂದು ಬ್ರಿಟಿಷರಿಗೆ ಎಚ್ಚರಿಕೆ ನೀಡಿ ದೇಶ ಬಿಟ್ಟು ತೊಲಗಿ ಎಂದು ಸಂದೇಶ ಕೊಟ್ಟ ದಿನವಾಗಿದೆ. ಮನುವಾದಿ, ಜಾತಿವಾದಿ ಹಾಗೂ ಪಾಳೇಗಾರಿಕೆ ಪ್ರವೃತ್ತಿ ಇರುವವರು ಯಾರು ಸಹ ಹಿಂದುಳಿದವರು ಆಡಳಿತ ನಡೆಸುವುದನ್ನು ಸಹಿಸಲ್ಲ ಒಪ್ಪಲ್ಲ ಎಂಬುದನ್ನು ಖಂಡಿಸಬೇಕಿದೆ ಎಂದರು. ಈ ಹಿಂದೆ ಬಂಗಾರಪ್ಪ, ಮೊಯ್ಲಿ ಅವರಿಗೆ ಇದೇ ಗತಿಯಾಯಿತು. ಇದೇ ಕುಮಾರಸ್ವಾಮಿ, ದೇವೇಗೌಡರು ಧರ್ಮಸಿಂಗ್ ಕೊಟ್ಟ ಮಾತನ್ನು ಮುರಿದು ತಾವೇ ಅಧಿಕಾರಕ್ಕೆ ಬರುವ ಪ್ರಯತ್ನ ಮಾಡಿದರು. ಮನುವಾದಿಗಳು, ಜಾತಿವಾದಿಗಳು ಯಾವತ್ತೂ ಕೂಡ ಶೋಷಿತರು ಅಧಿಕಾರ ನಡೆಸುವುದನ್ನು ಸಹಿಸುವುದಿಲ್ಲ. ದೇವರಾಜ ಅರಸು, ಬಂಗಾರಪ್ಪ ಅವರನ್ನೂ ಇವರು ಸಹಿಸಲಿಲ್ಲ. ಈಗ ನನ್ನನ್ನೂ ಸಹಿಸುತ್ತಿಲ್ಲ ಎಂದರು.

ಜೆಡಿಎಸ್ ನ ದೇವೇಗೌಡರು ಮತ್ತು ಕುಮಾರಸ್ವಾಮಿ ಯಾವತ್ತೂ ಕೊಟ್ಟ ಮಾತಿನಂತೆ ನಡೆದುಕೊಳ್ಳುವವರಲ್ಲ. ಕುಮಾರಸ್ವಾಮಿ ಬಿಜೆಪಿ ಜೊತೆ ಸೇರಿ ಅಧಿಕಾರ ನಡೆಸಿದರೆ ನನ್ನ ಶವದ ಮೇಲೆ ನಡೆಸಬೇಕು ಎಂದು ದೇವೇಗೌಡರು ಹೇಳಿದ್ದರು. ಮೋದಿ ಮತ್ತೆ ಪ್ರಧಾನಿ ಆದರೆ ದೇಶ ಬಿಟ್ಟು ಹೋಗುತ್ತೇನೆ ಎಂದು ಹೇಳಿದ್ದ ದೇವೇಗೌಡರೇ ಈಗ ಬಿಜೆಪಿ ಜೊತೆ ಶಾಮೀಲಾಗಿದ್ದಾರೆ ಎಂದು ಆಕ್ರೋಶ ವ್ಯಕ್ತಪಡಿಸಿದರು.

ನಾನು ರಾಜ್ಯದ ಜನರ ಆಶೀರ್ವಾದದಿಂದ ಎರಡು ಬಾರಿ ಉಪ ಮುಖ್ಯಮಂತ್ರಿಯಾಗಿದ್ದೀನಿ. ಎರಡು ಬಾರಿ ಮುಖ್ಯಮಂತ್ರಿಯಾಗಿದ್ದೇನೆ. ನನಗೆ ಇಷ್ಟೆಲ್ಲಾ ಅಧಿಕಾರ ಸಿಕ್ಕಾಗಲೂ ನನಗೆ ಹಣ ಮಾಡುವ ಆಸೆ ಬಂದಿಲ್ಲ, ನನ್ನ ಪತ್ನಿ ಇವತ್ತಿನವರೆಗೂ ಸಾರ್ವಜನಿಕವಾಗಿ ಕಾಣಿಸಿಲ್ಲ. ಎರಡು ಬಾರಿ ಸಿಎಂ ಆದರೂ ಪ್ರಮಾಣ ವಚನಕ್ಕೂ ಬರಲಿಲ್ಲ. ನಾವು ಭ್ರಷ್ಟಾಚಾರ ಮಾಡಲು ಸಾಧ್ಯವಿಲ್ಲ. ನಿಮ್ಮ ನಂಬಿಕೆಗೆ ದ್ರೋಹ ಎಸಗಲು ಸಾಧ್ಯವಿಲ್ಲ. ನಾನು ರಾಜಕೀಯದಲ್ಲಿ ಇರುವವರೆಗೂ ಯಾವತ್ತೂ ನಿಮ್ಮ ನಂಬಿಕೆಗೆ ದ್ರೋಹ ಬಗೆಯಲ್ಲ ಎಂದರು.

ನಾನು ಸೊನ್ನೆಯಿಂದ ರಾಜಕೀಯ ಪ್ರಾರಂಭಿಸಿದೆ. 1983 ರಲ್ಲಿ ಮೊದಲ ಚುನಾವಣೆಗೆ ಡೆಪಾಸಿಟ್ ಮಾಡಲು ನನ್ನ ಬಳಿ ಹಣ ಇರಲಿಲ್ಲ. ನನ್ನ ಕಚೇರಿ ಕ್ಲರ್ಕ್ ಆನಂದ 250ರೂ ಡೆಪಾಸಿಟ್ ಕಟ್ಟಿದರು. ಜನರೇ ಹಣ ಕೊಟ್ಟು ಚುನಾವಣೆ ಗೆಲ್ಲಿಸಿದರು. ಆ ಚುನಾವಣೆಯಲ್ಲಿ ಜನರೇ 63 ಸಾವಿರ ರೂಪಾಯಿ ಖರ್ಚು ಮಾಡಿ ನನ್ನನ್ನು ಆರಿಸಿದರು ಎಂದು ತಮ್ಮ ಸಚ್ಚಾರಿತ್ರ್ಯದ ಚರಿತ್ರೆಯನ್ನು ಬಿಚ್ಚಿಟ್ಟರು. ನನ್ನ ಒಂಬತ್ತು ಚುನಾವಣೆ ಗೆಲುವಲ್ಲೂ ಜನರೇ ಹಣ ಖರ್ಚು ಮಾಡಿ ನನ್ನನ್ನು ಗೆಲ್ಲಿಸಿದ್ದಾರೆ. ದಲಿತರು, ಶೋಷಿತರು, ಅಲ್ಪಸಂಖ್ಯಾತರ ಹಾಗೂ ಸಮಸ್ತ ಜನರ ಏಳಿಗೆಗಾಗಿ ಮಾತ್ರ ನನ್ನ ಅಧಿಕಾರ ಮುಡಿಪಾಗಿಟ್ಟಿದ್ದೇನೆ ಎಂದರು.

ಬಿಜೆಪಿ, ಜೆಡಿಎಸ್ ಒಟ್ಟಾಗಿ ಎಷ್ಟೇ ಪಾದಯಾತ್ರೆ ನಡೆಸಿದರೂ ನಾನು ಜಗ್ಗಲ್ಲ, ಬಗ್ಗಲ್ಲ. ಹಿಂದುಳಿದ ವರ್ಗಗಳಲ್ಲಿ ದೇವರಾಜ ಅರಸು ಬಿಟ್ಟರೆ ಮುಖ್ಯಮಂತ್ರಿಯಾಗಿ ಪೂರ್ಣಾವಧಿ ಮುಗಿಸಿದ್ದು ನಾನು ಮಾತ್ರ. ಇದನ್ನು ಬಿಜೆಪಿ, ಜೆಡಿಎಸ್ ಸಹಿಸುತ್ತಿಲ್ಲ. ಆದರೆ ಎಲ್ಲಿಯವರೆಗೂ ಸೇನಾನಿಗಳಾದ ನಿಮ್ಮ ಆಶೀರ್ವಾದ ನನ್ನ ಮೇಲೆ ಇರುತ್ತದೋ ಅಲ್ಲಿಯವರೆಗೂ ನನ್ನನ್ನು ಯಾವ ಪಾದಯಾತ್ರೆಗಳೂ ಅಲುಗಾಡಿಸಲು ಸಾಧ್ಯವಿಲ್ಲ ಎಂದರು.

ವಾಲ್ಮೀಕಿ ನಿಗಮದ ಪ್ರಕರಣದಲ್ಲೂ ಸರ್ಕಾರದ ಮೇಲೆ ಸುಳ್ಳು ಆರೋಪ ಹೊರಿಸಲು ಯತ್ನಿಸಿ ಸೋತರು. ದಾಖಲೆಗಳು ಸ್ಪಷ್ಟವಾಗಿವೆ. ಸರ್ಕಾರಕ್ಕೂ ನಿಗಮದ ಹಗರಣಕ್ಕೂ ಸಂಬಂಧ ಇಲ್ಲ ಎನ್ನುವುದು ದಾಖಲೆಗಳಲ್ಲಿದೆ. ವಾಲ್ಮೀಕಿ ನಿಗಮದ ಹಗರಣ ಹೊರಗೆ ಬಂದ ತಕ್ಷಣ ನಾವ ಎಸ್ ಐಟಿ ರಚಿಸಿದೆವು. ತನಿಖೆ ನಡೆದು ಹಣ ವಾಪಾಸ್ ವಸೂಲಾಗಿದೆ. 50 ಕೋಟಿ ರೂಪಾಯಿಯನ್ನು ಎಸ್ ಐಟಿ ರಿಕವರಿ ಮಾಡಿ ಆಗಿದೆ. 46 ಕೋಟಿ ಹಣ ಖಾಸಗಿ ಬ್ಯಾಂಕ್ ನಲ್ಲಿದ್ದು ಫ್ರೀಜ್ ಮಾಡಿದ್ದಾರೆ. ಇಷ್ಟು ಪರಿಣಾಮಕಾರಿಯಾಗಿ ಎಸ್ ಐಟಿಯವರು ತನಿಖೆ ನಡೆಸಿದ್ದಾರೆ. ಆದರೂ ಇಡಿ ಯವರು ಸ್ವಯಂಸ್ಫೂರ್ತಿಯಿಂದ ಕೇಸು ದಾಖಲಿಸಿಕೊಂಡು ತನಿಖೆ ನಡೆಸಿದರೂ ಸರ್ಕಾರದ ವಿರುದ್ಧ ಏನೂ ದಾಖಲೆ ಸಿಗಲಿಲ್ಲ. ಹೀಗಾಗಿ ಹಗರಣವೇ ಅಲ್ಲದ ಮೂಡಾ ಪ್ರಕರಣಕ್ಕೆ ಹಗರಣದ ಬಣ್ಣ ಕೊಟ್ಟರು ಎಂದು ಆಕ್ರೋಶ ವ್ಯಕ್ತಪಡಿಸಿದರು.

ನನ್ನದೊಂದು ಪತ್ರ ಇಲ್ಲ, ನನ್ನದೊಂದು ಸಹಿ ಇಲ್ಲ, ಆಗ ನಮ್ಮ ಸರ್ಕಾರ ಅಧಿಕಾರದಲ್ಲೂ ಇರಲಿಲ್ಲ. ಆದರೂ ಹಗರಣ, ಹಗರಣ ಎಂದು ಬೊಬ್ಬೆ ಹಾಕುತ್ತಾ ಸುಳ್ಳು ಆರೋಪ ಹೊರಿಸುತ್ತಿದ್ದಾರೆ. ಇದಕ್ಕೆ ನೀವ್ಯಾರೂ ಸೊಪ್ಪು ಹಾಕಬೇಡಿ, ನಂಬಬೇಡಿ.

ಯಡಿಯೂರಪ್ಪ ಅವರು ಈ ವಯಸ್ಸಲ್ಲಿ ಲೈಂಗಿಕ ದೌರ್ಜನ್ಯ ನಡೆಸಿ ಪೋಕ್ಸೋ ಕೇಸಲ್ಲಿ ಇದ್ದಾರೆ. ನಾಚಿಕೆ ಆಗಲ್ವಾ?, ಬಿಜೆಪಿ, ಜೆಡಿಎಸ್ ಅಧಿಕಾರಿದಲ್ಲಿ ಇದ್ದಾಗ ನಡೆಸಿದ್ದು ಒಂದಾ, ಎರಡಾ ಹಗರಣಗಳು. ಸುಪ್ರೀಕೋರ್ಟ್ ನಲ್ಲಿ ತಮ್ಮ ಹಗರಣಗಳಿಗೆ ತಡೆಯಾಜ್ಞೆ ತಂದಿದ್ದಾರೆ. ಇವರು ನನ್ನ ರಾಜೀನಾಮೆ ಕೇಳುತ್ತಿದ್ದಾರೆ. ಇವರಿಗೆ ನಾಚಿಕೆ ಆಗಲ್ವಾ ಎಂದರು.

ದೇವೇಗೌಡರ ಭೂ ಕಬಳಿ ಪಕ್ಷಿನೋಟ ನೋಡಿ

ಮೈಸೂರು: ದೇವೇಗೌಡರ ಕುಟುಂಬದ ಭೂ ಕಬಳಿಕೆ ಪಕ್ಷಿನೋಟದ ಬಗ್ಗೆ ಸ್ವತಃ ಬಿಜೆಪಿ ಅಧ್ಯಕ್ಷರ ಪ್ರಕಟಣೆಯನ್ನು ಹೊರಡಿಸಿದ್ದೇವೆಂದು ಗೃಹ ಸಚಿವ ಡಾ.ಜಿ.ಪರಮೇಶ್ವರ್ ಕಿಡಿಕಾರಿದರು. ಮುಡಾದಿಂದ ಪಡೆದ 36 ರಲ್ಲಿ 28 ಸೈಟು ನಿಮ್ಮಕುಟುಂಬವದರಿಗೆ ಕೊಟ್ಟಿದ್ದಾರೆ. ಈ ಬಗ್ಗೆ ಬಿಜೆಪಿಯವರೇ ಪ್ರಶ್ನಿಸಿದ್ದಾರೆ. ಮೊದಲು ಅವರಿಗೆ ಉತ್ತರ

ಕೊಡಿ. ಕೇಂದ್ರದಲ್ಲಿ ಮಂತ್ರಿಗಳಿದ್ದಿರಿ. ಜಿಎಸ್ ಟಿ ಕೇಂದ್ರದ ಹಣ ಬರಲಿಲ್ಲ. 36 ಸಾವಿರ ಕೋಟಿ ನಷ್ಟವಾಗಿದೆ 12 ಸಾವಿರ ಕೋಟಿ ಕೇಳಿದ್ದೆವು. ತಮಿಳುನಾಡಿನ , ಕೇರಳ ನಾವು ಸಹ ನ್ಯಾಯಾಲಯಕ್ಕೆ ಹೋಗಿ ನಮ್ಮ ಪಾಲಿನ ಹಣ ಕೇಳಬೇಕಾದ ಸ್ಥಿತಿಯಿದೆ ಎಂದರು. ಭದ್ರ ಮೇಲ್ದಂಡೆಗೆ 5300 ಕೋಟಿ ಕೊಡುವುದಾಗಿ ಹೇಳಿದ್ದಿರಿ. ಇವತ್ತು ಕೊಡಲ್ಲ ಎನ್ನುತ್ತಿದ್ದಿರಿ ರಾಜ್ಯ ಸರ್ಕಾರಕ್ಕೆ ಮಲತಾಯಿ ಧೋರಣೆ ಮಾಡಿದ್ದಿರಿ ಎಂದೆನಿಸುತ್ತದೆ. ಸಿಬಿಐ, ಇಡಿ ಎಲ್ಲವನ್ನೂ ದುರ್ಬಳಕೆ ಮಾಡಿಕೊಂಡಿದ್ದಿರಿ. 30 ಬ್ಯಾಂಕ್ ಗಳ ಹಣ ದುರ್ಬಳಕೆಯಾಗಿದೆ. ದೇವರಾಜ ಟರ್ಮಿನಲ್ ಮೂಲಕ ಅವರ ಮನೆ ಕಟ್ಟೋದಕ್ಕೆ ಹಣ ಪಡೆದುಕೊಂಡಿದ್ದಾರೆ. ಪಿಎಸ್ ಐ ಗೊಂದಲದ ಗೂಡಾಗಿ ನಿಂತಿದೆ. ಹೀಗೆ ನಿಮ್ಮ ಅವಧಿಯ ಸಾಲು ಸಾಲು ಹಗರಣಗಳಿವೆ. ಯಾವುದೇ ಹಗರಣ ಇಲ್ಲದೆ ಸಿಎಂ ವಿರುದ್ಧ ಪಾದಯಾತ್ರೆ, ನಾಟಕ ಮಾಡುತ್ತಿದ್ದಿರಿ ಎಂದರು.

ಬಿಜೆಪಿ-ಜೆಡಿಎಸ್‌ನದ್ದು ಪಾಪ ವಿಮೋಚನಾ ಯಾತ್ರೆ

ಸರ್ಕಾರ ಅಲುಗಾಡಿಸುವುದು ಕೇವಲ ಭ್ರಮೆ, ಇನ್ನು 10 ವರ್ಷ ಅದು ಸಾಧ್ಯವಿಲ್ಲ: ಡಿ.ಕೆ.ಶಿವಕುಮಾರ್

ಮೈಸೂರು: ಸಿಎಂ ಸಿದ್ದರಾಮಯ್ಯ ಅವರ ರಾಜೀನಾಮೆಗೆ ಆಗ್ರಹಿಸಿ ಬಿಜೆಪಿ-ಜೆಡಿಎಸ್ ನಡೆಸುತ್ತಿರುವುದು ಪಾಪ ವಿಮೋಚನಾ ಯಾತ್ರೆ. ಆದರೆ, ನಮ್ಮದು ಅಧರ್ಮಿಗಳ ವಿರುದ್ಧ ಧರ್ಮಯುದ್ಧ, ಅನ್ಯಾಯದ ವಿರುದ್ಧ ನ್ಯಾಯಯುದ್ಧ. ಅಸತ್ಯದ ವಿರುದ್ಧ ಸತ್ಯದ ಹೋರಾಟ ಎಂದು ಉಪ ಮುಖ್ಯಮಂತ್ರಿ ಡಿ.ಕೆ.ಶಿವಕುಮಾರ್ ವಾಗ್ದಾಳಿ ನಡೆಸಿದರು.

ನಗರದ ಮಹಾರಾಜ ಕಾಲೇಜು ಮೈದಾನದಲ್ಲಿ ಆಯೋಜಿಸಿದ್ದ ಜನಾಂದೋಲನ ಸಮಾವೇಶದಲ್ಲಿ ಮಾತನಾಡಿದ ಅವರು, ಆ.9 ಬ್ರಿಟಿಷರ ವಿರುದ್ಧ ಕ್ವಿಟ್ ಇಂಡಿಯಾ ಚಳವಳಿ ನಡೆಸಿದ ದಿನ. 15 ವರ್ಷಗಳ ಹಿಂದೆ ಬಳ್ಳಾರಿಯಲ್ಲಿ ಗಣಿ ಲೂಟಿ ಮಾಡಿದವರ ವಿರುದ್ಧ ಹೋರಾಟ ಮಾಡಲಾಗಿತ್ತು. ಇಂದು ದೇಶ, ಸಂವಿಧಾನ ಉಳಿಸಲು, ಬಡವರ ಕಲ್ಯಾಣಕ್ಕೆ ಈ ಚಳವಳಿ ಮಾಡಲಾಗುತ್ತಿದೆ. ಈ ಸರ್ಕಾರವನ್ನು 10 ತಿಂಗಳಲ್ಲಿ ತೆಗೆದು ಹಾಕುತ್ತೇವೆ ಎಂದು ಹೊರಟಿರುವವರ ವಿರುದ್ಧ ಬಡವರಿಗಾಗಿ ನಾವು ಹೋರಾಡುತ್ತಿದ್ದೇವೆ ಎಂದರು.

ಮಿಸ್ಟರ್ ಕುಮಾರಸ್ವಾಮಿ, ಅಶೋಕ ಹಾಗೂ ವಿಜಯೇಂದ್ರ ಅವರೇ ಈ ಡಿಕೆಶಿ ನೇತೃತ್ವದಲ್ಲಿ 136 ಸೀಟುಗಳನ್ನು ಪಡೆದಿದ್ದೇವೆ. ಈ ಸರ್ಕಾರ ತೆಗೆಯಲು ಏನೇ ಕುತಂತ್ರ ಮಾಡಿದರೂ ಆಗುವುದಿಲ್ಲ. ಕುಮಾರಸ್ವಾಮಿ ಹಲವು ಸರ್ಕಾರ ಬೀಳಿಸಿದ್ದಾರೆ. ಆದರೆ, ಕಾಂಗ್ರೆಸ್ ಸರ್ಕಾರ ತೆಗೆಯಲು ಆಗಲ್ಲ. ನಿಮಗೆ ಸಿದ್ದರಾಮಯ್ಯ ಅವರ ರಾಜೀನಾಮೆ ಬೇಕಾ? ಈ ಬಂಡೆ ಸಿದ್ದರಾಮಯ್ಯ ಅವರ ಜತೆ ಇದೆ. ಜತೆಗೆ 136 ಶಾಸಕರು ಇದ್ದಾರೆ. ನಿಮಗೆ ಏನೂ ಮಾಡಲು ಆಗಲ್ಲ. ಪಾದಯಾತ್ರೆ ಮಾಡಿ ನಮಗೆ ಮತ್ತಷ್ಟು ಶಕ್ತಿ ತುಂಬುವ ಕೆಲಸ ಮಾಡಿದ್ದೀರಿ ಎಂದರು.

ಮುಡಾ ಹಗರಣ ಮುಂದಿಟ್ಟುಕೊಂಡು ಸಿಎಂ ರಾಜೀನಾಮೆ ಕೇಳುತ್ತಿದ್ದಾರೆ. ಮುಡಾದವರು ಅವರ ಜಮೀನು ಒತ್ತುವರಿ ಮಾಡಿಕೊಂಡು ಅದಕ್ಕೆ ಬದಲಿಯಾಗಿ 14 ನಿವೇಶನ ಕೊಟ್ಟಿದ್ದಾರೆ. ಇದರಲ್ಲಿ ಸಿದ್ದರಾಮಯ್ಯ ಅವರ ತಪ್ಪೇನು. ಅಧಿಕಾರ ದುರುಪಯೋಗ ಮಾಡಿಕೊಂಡಿದ್ದಾರಾ? ನಿವೇಶನ ಕೊಟ್ಟಿದ್ದು ಯಾರ ಕಾಲದಲ್ಲಿ. ಯಡಿಯೂರಪ್ಪ ಅವರ ಕಾಲದಲ್ಲಿ 25 ಹಗರಣಗಳು ಆಗಿವೆ. ಕುಮಾರಸ್ವಾಮಿ ಕ್ಲೀನ್ ಸ್ವಾಮಿಯಂತೆ. ನಿಮ್ಮೆಲ್ಲಾ ಹಗರಣವನ್ನು ಹೊರಗೆ ತರುತ್ತೇನೆ ಎಂದು ಎಚ್ಚರಿಕೆ ನೀಡಿದರು.

ಪಕ್ಷದಿಂದ ಓಡಿಸಿದರು: ಯಾರು ರಾಜೀನಾಮೆ ಕೊಡುತ್ತಾರೆ ಎಂದು ಕಾಲವೇ ತೀರ್ಮಾನ ಮಾಡುತ್ತದೆ. ಯಡಿಯೂರಪ್ಪ ಅವರಿಗೆ ಮೋಸ ಮಾಡಿದ್ದು ಯಾರು? ದೇವೇಗೌಡರು ಅವರ ಮಕ್ಕಳಿಗೆ ಅನುಕೂಲ ಮಾಡಿಕೊಡಲು ಪಕ್ಷದಿಂದ ಎಲ್ಲರನ್ನೂ ಓಡಿಸಿದರು. ಅವರು ಯಾರನ್ನೂ ಸಹಿಸುವುದಿಲ್ಲ. ಯಾರು ಬೆಳೆಯುತ್ತಾರೋ ಅವರನ್ನು ತುಳಿಯುವ ಕೆಲಸ ಮಾಡುತ್ತಾರೆ. ಹೀಗಾಗಿಯೇ ಜೆಡಿಎಸ್ 19 ಸ್ಥಾನಕ್ಕೆ ಬಂದಿದೆ ಎಂದು ವ್ಯಂಗ್ಯವಾಡಿದರು.

ವಿಡಿಯೋ ಪ್ರದರ್ಶನ: ಡಿ.ಕೆ. ಶಿವಕುಮಾರ್ ತಮ್ಮ ಭಾಷಣದ ಮಧ್ಯೆ ಮೈಸೂರು ಚಲೋ ಪಾದಯಾತ್ರೆಗೆ ಅಪಸ್ವರ ವ್ಯಕ್ತಪಡಿಸಿ ಎಚ್.ಡಿ.ಕುಮಾರಸ್ವಾಮಿ ಹಾಗೂ ಶಾಸಕ ಜಿ.ಟಿ.ದೇವೇಗೌಡ ಮಾತನಾಡಿದ್ದ ವಿಡಿಯೋ, ದೇವೇಗೌಡರು ಬಿಜೆಪಿಯ ವಿರುದ್ಧ ಹಾಗೂ ಬಿ.ಎಸ್.ಯಡಿಯೂರಪ್ಪ ಜೆಡಿಎಸ್ ಟೀಕಿಸಿದ್ದ ವಿಡಿಯೊಗಳನ್ನು ಪ್ರದರ್ಶಿಸಿದರು. ಅಲ್ಲದೆ ಯಡಿಯೂರಪ್ಪ ಹಾಗೂ ವಿಜಯೇಂದ್ರ ಕುರಿತು ಶಾಸಕ ಬಸನಗೌಡ ಪಾಟೀಲ ಯತ್ನಾಳ್ ಮಾಡಿದ್ದ ಆರೋಪಗಳ ವಿಡಿಯೊ ಪ್ರದರ್ಶಿಸಿದರು.

> ಹಿಂದುಳಿದ ವರ್ಗದ ನಾಯಕ ಎರಡನೇ ಬಾರಿಗೆ ಸಿಎಂ ಆಗಿರುವುದನ್ನು ಸಹಿಸದೆ ಕೆಳಗಿಳಿಸಲು ಸಂಚು ಮಾಡುತ್ತಿದ್ದಾರೆ. ಆದರೆ, ಅದು ಎಂದಿಗೂ ಸಾಧ್ಯವಿಲ್ಲ. ಅವರ ಬೆನ್ನಿಗೆ ನಾವಿದ್ದೇವೆ. ಸರ್ಕಾರ ಅಲುಗಾಡಿಸುವುದು ಕೇಲವ ನಿಮ್ಮ ಭ್ರಮೆ. 10 ವರ್ಷವಾದರೂ ಸರ್ಕಾರ ಅಲುಗಾಡಿಸಲು ಸಾಧ್ಯವಿಲ್ಲ.
>
> । ಡಿ.ಕೆ.ಶಿವಕುಮಾರ್ ಡಿಸಿಎಂ

ಮೈಸೂರಲ್ಲಿ ಜನ ಸಾಗರ

ಸಮಾವೇಶ ಹಿನ್ನೆಲೆ ಮೈಸೂರು ಮಹಾರಾಜ ಕಾಲೇಜು ಮೈದಾನದಲ್ಲಿ ಜನ ಸಾಗರವೇ ಕಂಡು ಬಂದಿತು. ಹಳೇ ಮೈಸೂರು ಭಾಗದ ಮೂಲೆ ಮೂಲೆಗಳಿಂದ ಲಕ್ಷಾಂತರ ಮಂದಿ ಭಾಗವಹಿಸುವ ಮೂಲಕ ಕಾಂಗ್ರೆಸ್ ಸಮಾವೇಶವನ್ನು ಯಶಸ್ವಿಗೊಳಿಸಿದರು. ಜನಾಂದೋಲನ ಸಮಾವೇಶದಲ್ಲಿ ಮೈಸೂರು, ಮಂಡ್ಯ, ಕೊಡಗು, ಚಾಮರಾಜನಗರ, ಹಾಸನ, ರಾಮನಗರ ಸಹಿತ ನಾನಾ ಭಾಗಗಳಿಂದ ಒಂದು ಲಕ್ಷಕ್ಕೂ ಕಾರ್ಯಕರ್ತರು ಮತ್ತು ಜನರು ಭಾಗವಹಿಸಿದ್ದರು. ಪ್ರತಿ ಶಾಸಕರು 20 ಸಾವಿರ ಜನ ಕರೆ ತರುವಂತೆ ಟಾಸ್ಕ್ ನೀಡಿದ್ದ ಹಿನ್ನೆಲೆ ಹಳೇ ಮೈಸೂರು ಭಾಗದ ಎಲ್ಲಾ ಜಿಲ್ಲೆಗಳ ಪ್ರತಿ ತಾಲೂಕುಗಳಿಂದ ನೂರಾರು ಸಾರಿಗೆ ಬಸ್‌ಗಳಲ್ಲಿ ಸಮಾವೇಶಕ್ಕೆ ಸಮರೋಪಾದಿಯಲ್ಲಿ ಹರಿದು ಬಂದರು. ಇವರ ಜತೆಗೆ ಉತ್ತರ ಕರ್ನಾಟಕದ ಹಾವೇರಿ, ದಾವಣಗೆರೆ, ಕೊಪ್ಪಳ, ಗದಗ ಸೇರಿದಂತೆ ಚಿಕ್ಕಬಳ್ಳಾಪುರದಿಂದ ಸಾವಿರಾರು ಜನರು ತಮ್ಮ ನೆಚ್ಚಿನ ನಾಯಕ ಸಿದ್ದರಾಮಯ್ಯ ಅವರನ್ನು ನೋಡಲು ಆಗಮಿಸಿದ್ದರು.

> ಬಿಜೆಪಿ-ಜೆಡಿಎಸ್ ಪಾದಯಾತ್ರೆ ಮೂಲಕ ಕಾಂಗ್ರೆಸ್‌ಗೆ ಮಸಿ ಬಳಿಯುವ ಪ್ರಯತ್ನದ ಮೂಲಕ ಪಕ್ಷದ ವರ್ಚಸ್ಸು ಕುಗ್ಗಿಸಲು ಮುಂದಾಗಿವೆ. ಈ ಹಿಂದಿನಿಂದಲೂ ಇಂತಹ ಪ್ರಯತ್ನ ನಡೆದರೂ ಯಾವುದೇ ಪ್ರಯೋಜನವಾಗಿಲ್ಲ. ಮೈತ್ರಿ ಪಕ್ಷಗಳು ಪ್ರಜಾಪ್ರಭುತ್ವ ವಿರೋಧಿಗಳಾಗಿದ್ದು, ಸರ್ಕಾರದ ವಿರುದ್ಧ ಅಪಪ್ರಚಾರ ಮಾಡುತ್ತಿದ್ದಾರೆ. ಅಪರೇಷನ್ ಕಮಲದ ರೂವಾರಿಗಳಾದ ಬಿ.ಎಸ್.ಯಡಿಯೂರಪ್ಪ, ಎಚ್.ಡಿ. ಕುಮಾರಸ್ವಾಮಿ ಪಾದಯಾತ್ರೆ ಮಾಡುವ ಮೂಲಕನಾಚಿಕೆ, ಮಾನ ಮರ್ಯಾದೆ ಇಲ್ಲದೆ ವರ್ತಿಸುತ್ತಿದ್ದಾರೆ. ಈಗ ಮರಿ ಯಡಿಯೂರಪ್ಪ ಪಾದಯಾತ್ರೆ ಮಾಡುತ್ತಿದ್ದಾರೆ. ಆಕ್ಟಿಂಗ್ ಸಿಎಂನಂತೆ ವರ್ತಿಸಿದ್ದ ಅವರು, ಸಾವಿರಾರು ಪತ್ರಗಳಿಗೆ ಸಹಿ ಮಾಡಿದ್ದಾರೆ. ಈ ಬಗ್ಗೆ ಎಫ್ ಎಲ್‌ಸಿ ಮೂಲಕವಾಗಿ ತನಿಖೆ ಮಾಡಲು ನಾನು ಸಿಎಂ ಆಗ್ರಹಿಸುತ್ತೇನೆ.
>
> । ಬಿ.ಕೆ.ಹರಿಪ್ರಸಾದ್ ಎಂಎಲ್‌ಸಿ

> ಬಿಜೆಪಿ-ಜೆಡಿಎಸ್ ನಾಯಕರು ಸುಳ್ಳನ್ನೇ ಸತ್ಯವನ್ನಾಗಿಸುವ ನಿಟ್ಟಿನಲ್ಲಿ ವರ್ತಿಸುವ ಮೂಲಕ ನಮ್ಮ ಸರ್ಕಾರವನ್ನು ತೆಗೆಯುವ ಪ್ರಯತ್ನ ಮಾಡುತ್ತಿದ್ದಾರೆ. ಜನರಿಗೆ ಸತ್ಯ ಏನೆಂದು ಹೇಳುವ ಜವಾಬ್ದಾರಿ ನಮ್ಮದಾಗಿದ್ದು, ನಮ್ಮ ವಿರುದ್ಧ ಷಡ್ಯಂತ್ರ ರೂಪಿಸುತ್ತಿರುವವರ ವಿರುದ್ಧ ಈ ಸಭೆಯ ಮೂಲಕ ಹೋರಾಟ ನಡೆಸುತ್ತಿದ್ದೇವೆ.
>
> -ಕೆ.ವೆಂಕಟೇಶ್, ಸಚಿವ.

> ರಾಜ್ಯಪಾಲರು ಸಂವಿಧಾನದ ರಕ್ಷಕರಾಗಿದ್ದು, ಯಾವುದೇ ಆರೋಪ ಬಂದಾಗ ಅದಕ್ಕೆ ಸಾಕ್ಷಿ ಕಲೆ ಹಾಕಬೇಕು. ಯಾವುದೇ ಸಾಕ್ಷಿ ಇಲ್ಲದೆ ಸಿಎಂಗೆ ಶೋಕಾಸ್ ನೋಟಿಸ್ ನೀಡಿರುವುದು ಸರಿಯಲ್ಲ.ನಮ್ಮದು ಜನಾದೇಶ ಪಡೆದಿರುವ ಸರ್ಕಾರ. ಇಂತಹ ಸರ್ಕಾರವನ್ನು ದೆಹಲಿಯಲ್ಲಿ ಕುಳಿತು ದುರ್ಬಲಗೊಳಿಸಲು ಪ್ರಯತ್ನ ಮಾಡುತ್ತಿದ್ದಾರೆ. ಸಿದ್ದರಾಮಯ್ಯ ಈ ನಾಡು ಕಂಡ, ಪ್ರಾಮಾಣಿಕ, ಹೋರಾಟಗಾರ, ಅಪರೂಪದ ನಾಯಕರಾಗಿದ್ದು, ಸಿಎಂಗೆ ಕಪ್ಪು ಮಸಿ ಬಳಿಯಲು ಮುಂದಾಗಿದ್ದಾರೆ. ಹಿಂಬಾಗಿಲಿನಿಂದ ಅಧಿಕಾರ ಹಿಡಿಯಲು ಯತ್ನಿಸುತ್ತಿರುವ ವಿರೋಧಿಗಳನ್ನು ನಾವು ಒಗ್ಗಟ್ಟಿನಿಂದ ಎದುರಿಸುತ್ತೇವೆ.
>
> । ಎಚ್.ಸಿ.ಮಹದೇವಪ್ಪ ಸಚಿವ

13 ರಿಂದ 14 ರವರೆಗೆ ಜಿಲ್ಲಾಮಟ್ಟದ ಮಾರಾಟ ಮೇಳ

ಬೆಂಗಳೂರು ಗ್ರಾಮಾಂತರ: ಡೇ-ಎನ್.ಆರ್.ಎಲ್.ಎಂ ಯೋಜನೆಯಡಿ ಕೃಷಿಯೇತರ ಜೀವನೋಪಾಯ ಘಟಕದಡಿ ಸ್ವಸಹಾಯ ಗುಂಪುಗಳ ಸದಸ್ಯರು ಉತ್ಪಾದಿಸುವ ಉತ್ಪನ್ನಗಳಿಗೆ ಮಾರುಕಟ್ಟೆ ವ್ಯವಸ್ಥೆಯನ್ನು ಸ್ಥಳೀಯವಾಗಿ ಕಲ್ಪಿಸುವ ಸಂಬಂಧ ಜಿಲ್ಲಾ ಮಟ್ಟದ ಮಾರಾಟ ಮೇಳವನ್ನು ದೇವನಹಳ್ಳಿ ತಾಲ್ಲೂಕಿನ ಬೀರಸಂದ್ರ ಗ್ರಾಮದ ಬೆಂಗಳೂರು ಗ್ರಾಮಾಂತರ ಜಿಲ್ಲಾಡಳಿತ ಭವನದ ಆವರಣ, ಜಿಲ್ಲಾ ಪಂಚಾಯಿತಿ ಇಲ್ಲಿ ಆಗಸ್ಟ್ 13 ರಿಂದ 14ರ ವರೆಗೆ ಆಯೋಜಿಸಲಾಗದೆ. ಮೇಳದಲ್ಲಿ ಬೆಳಿಗ್ಗೆ 10:00 ರಿಂದ ಸಂಜೆ:06:00 ಗಂಟೆಯವರೆಗೆ ಮಳಿಗೆಗಳು ತೆರೆದಿರುತ್ತವೆ ಎಂದು ಜಿಲ್ಲಾ ಪಂಚಾಯತ್ ಮುಖ್ಯ ಕಾರ್ಯನಿರ್ವಾಹಣಾಧಿಕಾರಿ ಡಾ.ಕೆ.ಎನ್ ಅನುರಾಧ ಅವರು ಪ್ರಕಟಣೆಯಲ್ಲಿ ತಿಳಿಸಿದ್ದಾರೆ.

ಉಚಿತ ಕುರಿ ಸಾಕಾಣಿಕೆ ತರಬೇತಿ

ಬೆಂಗಳೂರು ಗ್ರಾಮಾಂತರ: ಶ್ರೀ ಧರ್ಮಸ್ಥಳ ಮಂಜುನಾಥೇಶ್ವರ ಶಿಕ್ಷಣ ಟ್ರಸ್ಟ್ ಮತ್ತು ಕೆನರಾ ಬ್ಯಾಂಕ್ ಸಹಯೋಗದಲ್ಲಿ ನಡೆಸುತ್ತಿರುವ ರುಡ್‌ಸೆಟ್ ಸಂಸ್ಥೆಯ ವತಿಯಿಂದ ಹಮ್ಮಿಕೊಂಡಿರುವ 10 ದಿನಗಳ ಕುರಿ ಸಾಕಾಣಿಕೆ ಉಚಿತ ತರಬೇತಿಯು 28 ಆಗಸ್ಟ್ 2024 ರಿಂದ ಆಯೋಜಿಸಲಾಗಿದ್ದು, ಬೆಂಗಳೂರು ಗ್ರಾಮಾಂತರ, ರಾಮನಗರ ಹಾಗೂ ತುಮಕೂರು ಜಿಲ್ಲಾ ವ್ಯಾಪ್ತಿಯ ಗ್ರಾಮೀಣ ಆಸಕ್ತ ನಿರುದ್ಯೋಗಿ ಯುವಕ ಯುವತಿಯರು ಅರ್ಜಿ ಸಲ್ಲಿಸಬಹುದಾಗಿದೆ. ಆಸಕ್ತ 18 ರಿಂದ 45 ವರ್ಷ ವಯೋಮಾನದವರಾಗಿದ್ದು, ಕನ್ನಡ ಭಾಷೆ ಓದಲು ಮತ್ತು ಬರೆಯಲು ಬಲ್ಲವರಾಗಿರಬೇಕು. ಗ್ರಾಮೀಣ ಪ್ರದೇಶದ ಆಧಾರ್ ಕಾರ್ಡ್ ಹಾಗೂ ಬಿಪಿಎಲ್ ಕಾರ್ಡ್ ಹೊಂದಿರುವವರಿಗೆ ಆದ್ಯತೆ ನೀಡಲಾಗುವುದು. ತರಬೇತಿಯು ವಸತಿಯುತವಾಗಿದ್ದು, ತರಬೇತಿಯ ಅವಧಿಯಲ್ಲಿ ಉಚಿತವಾಗಿ ಊಟ ಮತ್ತು ವಸತಿ ನೀಡಲಾಗುವುದು ಹಾಗೂ ತರಬೇತಿ ಪೂರ್ಣಗೊಂಡ ನಂತರ ಕೇಂದ್ರ ಸರ್ಕಾರದ ಗ್ರಾಮೀಣಾಭಿವೃದ್ಧಿ ಸಚಿವಾಲಯದಿಂದ ಪ್ರಮಾಣಪತ್ರವನ್ನು ವಿತರಿಸಲಾಗುವುದು. ಅರ್ಜಿ ಸಲ್ಲಿಸಲು ಜುಲೈ 25 ಕೊನೆಯ ದಿನವಾಗಿದೆ. ಆಸಕ್ತರು ಅರ್ಜಿ ಸಲ್ಲಿಸಲು ಹಾಗೂ ಹೆಚ್ಚಿನ ಮಾಹಿತಿಗಾಗಿ ರುಡ್‌ಸೆಟ್ ಸಂಸ್ಥೆ, ಅರಿಶಿನಕುಂಟೆ, ನೆಲಮಂಗಲ ತಾಲ್ಲೂಕು, ಬೆಂಗಳೂರು ಗ್ರಾಮಾಂತರ ಜಿಲ್ಲೆ, ಮೊಬೈಲ್ ಸಂಖ್ಯೆ: 9241482541, 8884554510, 9113880324 ಅನ್ನು ಸಂಪರ್ಕಿಸಬಹುದಾಗಿದೆ ಎಂದು ರುಡ್‌ಸೆಟ್ ಸಂಸ್ಥೆಯ ಬೆಂಗಳೂರು ಶಾಖೆಯ ನಿರ್ದೇಶಕರಾದ ರವಿಕುಮಾರ ಅವರು ಪ್ರಕಟಣೆಯಲ್ಲಿ ತಿಳಿಸಿದ್ದಾರೆ.

ತರಬೇತಿಗೆ ಅರ್ಜಿ ಆಹ್ವಾನ

ಬೆಂಗಳೂರು ಗ್ರಾಮಾಂತರ: ಕರ್ನಾಟಕ ಮಾಧ್ಯಮ ಅಕಾಡೆಮಿಯು ಪತ್ರಿಕೋದ್ಯಮ ವಿಷಯದಲ್ಲಿ ಸ್ನಾತಕೋತ್ತರ ಪದವಿ ಅಥವಾ ಪದವಿ ಪಡೆದಿರುವ ಮಹಿಳಾ ವಿದ್ಯಾರ್ಥಿಗಳಿಗೆ ಪತ್ರಿಕಾಲಯದಲ್ಲಿ ತರಬೇತಿ ಪಡೆಯಲು ಅರ್ಜಿ ಆಹ್ವಾನಿಸಿದೆ.

ಪ್ರಸಕ್ತ ಸಾಲಿನಲ್ಲಿ 5 ಮಂದಿ ಮಹಿಳಾ ವಿದ್ಯಾರ್ಥಿಗಳಿಗೆ ಪ್ರಮುಖ ದಿನಪತ್ರಿಕೆಗಳ ಕಾರ್ಯಾಲಯಗಳಲ್ಲಿ 2 ತಿಂಗಳ ಕಾಲ ತರಬೇತಿ ಪಡೆಯಲು, ಮಾಸಿಕ ತಲಾ 20,000/- ರೂ ಗಳನ್ನು ಶಿಷ್ಯವೇತನ ನೀಡಲಾಗುವುದು.

ಕರ್ನಾಟಕದ ಯಾವುದೇ ವಿಶ್ವವಿದ್ಯಾಲಯಗಳಲ್ಲಿ ಪತ್ರಿಕೋದ್ಯಮ ವಿಷಯದಲ್ಲಿ ಸ್ನಾತಕೋತ್ತರ/ಪದವಿಯಲ್ಲಿ ಅತಿ ಹೆಚ್ಚು ಅಂಕ ಗಳಿಸಿರುವ ವಿದ್ಯಾರ್ಥಿಗಳಿಗೆ ಆದ್ಯತೆ ನೀಡಲಾಗಿದೆ. ಮಹಿಳಾ ವಿದ್ಯಾರ್ಥಿಗಳು ಆಗಸ್ಟ್ 26 ರೊಳಗೆ ತಮ್ಮ ಸ್ವವಿವರ, ದೂರವಾಣಿ ಸಂಖ್ಯೆ, ಇ-ಮೇಲ್ ವಿಳಾಸ, ಆರ್ಥಿಕ ಸ್ಥಿತಿ, ಅಂಕಪಟ್ಟಿಗಳ ಫೋಟೋ ಪ್ರತಿಯನ್ನು ಸ್ಕ್ಯಾನ್ ಮಾಡಿ ಇಚಿಡಿಟಿಚಿಣಚಿಇಚಿಟಜಜಚಿಚಿಥಿಚಿಜಜಟಥಿರಟಚಿಟ.ಛಿಠಟ ಗೆ ಇಮೇಲ್ ಮೂಲಕ ಕಳುಹಿಸಬಹುದು.

28 ವರ್ಷದೊಳಗಿನ ಮಹಿಳಾ ವಿದ್ಯಾರ್ಥಿಗಳಿಗೆ ಅರ್ಜಿ ಸಲ್ಲಿಸಲು ಅವಕಾಶ ಕಲ್ಪಿಸಲಾಗಿದ್ದು, ಅಭ್ಯರ್ಥಿಗಳನ್ನು ಆಯ್ಕೆ ಮಾಡಲು ಅಕಾಡೆಮಿಯು ಅರ್ಹತಾ ಪರೀಕ್ಷೆ ನಡೆಸಲಿದೆ. ಈ ಪರೀಕ್ಷೆಯ ದಿನಾಂಕ, ಸ್ಥಳ ಮತ್ತು ಸಮಯವನ್ನು ಸಂದರ್ಶನದ ವೇಳೆ ತಿಳಿಸಲಾಗುವುದು ಎಂದು ಕರ್ನಾಟಕ ಮಾಧ್ಯಮ ಅಕಾಡೆಮಿಯ ಕಚೇರಿ ಪ್ರಕಟಣೆ ತಿಳಿಸಿದೆ.

ನೀರು ಸಂಗ್ರಹಣಾ ಘಟಕಗಳಿಗೆ ಸಹಾಯಧನ

ಬೆಂಗಳೂರು ಗ್ರಾಮಾಂತರ: ಜಿಲ್ಲೆಯಲ್ಲಿ ಬರಗಾಲದ ಸಮಯದಲ್ಲಿ ಹಾಗೂ ಬೇಸಿಗೆಯಲ್ಲಿ ಬೆಳೆ ಆಧಾರಿತ ನೀರಾವರಿ ಅಗತ್ಯತೆಯನ್ನು ಒದಗಿಸುವುದು ಹಾಗೂ ತೋಟಗಾರಿಕೆ ಬೆಳೆಗಳು ಒಣಗುವ ಸಮಯದಲ್ಲಿ ನಿರ್ಣಾಯಕ ಹಂತದ ನೀರುಣಿಸುವಿಕೆಯಿಂದ ಬೆಳೆಯನ್ನು ರಕ್ಷಿಸುವ ಅವಶ್ಯಕತೆ ಇರುವುದರಿಂದ, ನೀರು ಸಂಗ್ರಹಣಾ ಘಟಕಗಳನ್ನು ರಚಿಸಿಕೊಂಡು, ಮಳೆಗಾಲದಲ್ಲಿ ಮಳೆನೀರು, ನಾಲೆನೀರು, ಹರಿಯುವ ಇತ್ಯಾದಿ ಮೂಲಗಳಿಂದ ಹರಿಯುವ ನೀರನ್ನು ಸದುಪಯೋಗಪಡಿಸಿಕೊಂಡು ಸಂಗ್ರಹಿಸುವುದು ಅತ್ಯವಶ್ಯಕವಾಗಿರುವುದರಿಂದ 2024-25ನೇ ಸಾಲಿನ ರಾಷ್ಟ್ರೀಯ ಕೃಷಿ ವಿಕಾಸ ಯೋಜನೆಯಡಿ ನೀರು ಸಂಗ್ರಹಣಾ ಘಟಕ ಕಾರ್ಯಕ್ರಮವನ್ನು ಅನುಷ್ಠಾನಗೊಳಿಸಲಾಗುತ್ತಿದ್ದು, ವೈಯಕ್ತಿಕ/ಸಮುದಾಯ ನೀರು ಸಂಗ್ರಹಣಾ ಘಟಕಗಳನ್ನು ನಿರ್ಮಿಸಿಕೊಳ್ಳುವ ಫಲಾನುಭವಿಗಳಿಗೆ ನೆಲಮಟ್ಟಕ್ಕಿಂತ ಕೆಳಗೆ ರಚಿಸುವ ಘಟಕಗಳ ವಿನ್ಯಾಸಗಳಿಗೆ ಸಹಾಯಧನ ನೀಡಲು ಅವಕಾಶವಿದ್ದು, ರೈತರಿಂದ ಅರ್ಜಿಗಳನ್ನು ಆಹ್ವಾನಿಸಲಾಗಿದೆ. ಅರ್ಜಿಗಳನ್ನು ಸಲ್ಲಿಸಲು ಆಗಸ್ಟ್ 31ರ ಸಂಜೆ 5:00 ಗಂಟೆಯವರೆಗೆ ಕಾಲಾವಕಾಶ ನೀಡಲಾಗಿದ್ದು, ಹೆಚ್ಚಿನ ಮಾಹಿತಿಗಾಗಿ ಗುಣವಂತ ಜೆ, ತೋಟಗಾರಿಕೆ ಉಪನಿರ್ದೇಶಕರು (ಜಿಪಂ), ಬೆಂಗಳೂರು ಗ್ರಾಮಾಂತರ ಜಿಲ್ಲೆ.- (ಮೊ) 9448999214, ಮಲಿಕಾರ್ಜುನ ಬಾಬು, ಹಿರಿಯ ಸಹಾಯಕ ತೋಟಗಾರಿಕೆ ನಿರ್ದೇಶಕರು (ಜಿಪಂ) ದೇವನಹಳ್ಳಿ-(ಮೊ) 9480461234, ಶಶಿಕಲಾ, ಹಿರಿಯ ಸಹಾಯಕ ತೋಟಗಾರಿಕೆ ನಿರ್ದೇಶಕರು (ಜಿಪಂ) ದೊಡ್ಡಬಳ್ಳಾಪುರ- (ಮೊ) 9482129648, ಎಂ.ಎಸ್.ದೀಪಾ, ಹಿರಿಯ ಸಹಾಯಕ ತೋಟಗಾರಿಕೆ ನಿರ್ದೇಶಕರು (ಜಿಪಂ) ಹೊಸಕೋಟೆ- (ಮೊ) 9880210892, ಹರೀಶ್, ಹಿರಿಯ ಸಹಾಯಕ ತೋಟಗಾರಿಕೆ ನಿರ್ದೇಶಕರು (ಜಿಪಂ) ನೆಲಮಂಗಲ-(ಮೊ) 9880461607 ಇವರನ್ನು ಸಂಪರ್ಕಿಸುಬಹುದು ಎಂದು ಬೆಂಗಳೂರು ಗ್ರಾಮಾಂತರ ಜಿಲ್ಲೆಯ ತೋಟಗಾರಿಕೆ ಉಪನಿರ್ದೇಶಕರು (ಜಿಪಂ) ಪ್ರಕಟಣೆಯಲ್ಲಿ ತಿಳಿಸಿದ್ದಾರೆ.

ಪುನರ್ವಸತಿ ಕಾರ್ಯಕರ್ತರ ನೇಮಕಾತಿಗಾಗಿ ಅರ್ಜಿ ಆಹ್ವಾನ

ಬೆಂಗಳೂರು ಗ್ರಾಮಾಂತರ: ಗ್ರಾಮೀಣ ಪುನರ್ವಸತಿ ಯೋಜನೆಯಡಿ ಗ್ರಾಮ ಪಂಚಾಯಿತಿ ಮಟ್ಟದಿಂದ ಜಿಲ್ಲಾ ಮಟ್ಟದವರೆಗೂ ವಿಕಲಚೇತನರ ಸಮಸ್ಯೆಗಳಿಗೆ ನೇರವಾಗಿ ಸ್ಪಂದಿಸಲು ಅನುಕೂಲವಾಗುವಂತೆ ಸರ್ಕಾರದ ಕಾರ್ಯಕ್ರಮಗಳನ್ನು ಅನುಷ್ಠಾನಗೊಳಿಸುವುದಕ್ಕಾಗಿ ಸ್ಥಳೀಯ ಸಮರ್ಥ ವಿಕಲಚೇತನರನ್ನು ಗ್ರಾಮ ಪಂಚಾಯಿತಿಗೆ ಗ್ರಾಮೀಣ ಪುನರ್ವಸತಿ ಕಾರ್ಯಕರ್ತರನ್ನಾಗಿ ಹಾಗೂ ತಾಲ್ಲೂಕು ಪಂಚಾಯಿತಿಗೆ ವಿವಿಧೋದ್ದೇಶ ಪುನರ್ವಸತಿ ಕಾರ್ಯಕರ್ತರನ್ನಾಗಿ ಗೌರವಧನದ ಆಧಾರದಲ್ಲಿ ನೇಮಕಾತಿ ಮಾಡಿಕೊಳ್ಳಲು ಅರ್ಹ ಅಭ್ಯರ್ಥಿಗಳಿಂದ ಅರ್ಜಿ ಆಹ್ವಾನಿಸಿ ಅಧಿಸೂಚನೆ ಹೊರಡಿಸಲಾಗಿದೆ.

ಹುದ್ದೆಗಳು- ನೆಲಮಂಗಲ ತಾಲ್ಲೂಕು ಪಂಚಾಯಿತಿ ವಿವಿಧೋದ್ದೇಶ ಪುನರ್ವಸತಿ ಕಾರ್ಯಕರ್ತರು, ದೊಡ್ಡಬೆಲೆ ಗ್ರಾಮ ಪಂಚಾಯಿತಿ ಗ್ರಾಮೀಣ ಪುನರ್ವಸತಿ ಕಾರ್ಯಕರ್ತರು, ಸೋಲದೇವನಹಳ್ಳಿ ಗ್ರಾಮ ಪಂಚಾಯಿತಿ ಗ್ರಾಮೀಣ ಪುನರ್ವಸತಿ ಕಾರ್ಯಕರ್ತರು, ತೂಬಗರೆ ಗ್ರಾಮ ಪಂಚಾಯಿತಿ ಗ್ರಾಮೀಣ ಪುನರ್ವಸತಿ ಕಾರ್ಯಕರ್ತರು ಸೇರಿ ತಲಾ ಒಂದು ಹುದ್ದೆಗೆ ಅರ್ಜಿ ಆಹ್ವಾನಿಸಲಾಗಿದೆ.

ಷರತ್ತುಗಳು: ಶೇಕಡಾ 40% ಹಾಗೂ ಅದಕ್ಕಿಂತ ಹೆಚ್ಚು ಅಂಗವಿಕಲತೆ ಹೊಂದಿರಬೇಕು (ಯು.ಡಿ.ಐ.ಡಿ ಲಗತ್ತಿಸಬೇಕು.), ಗ್ರಾಮೀಣ ಪುನರ್ವಸತಿ ಕಾರ್ಯಕರ್ತರ ಹುದ್ದೆಗೆ ಎಸ್. ಎಸ್.ಎಲ್.ಸಿ.ಯಲ್ಲಿ ಉತ್ತೀರ್ಣರಾಗಿರಬೇಕು, ವಿವಿಧೋದ್ದೇಶ ಪುನರ್ವಸತಿ ಕಾರ್ಯಕರ್ತರ ಹುದ್ದೆಗೆ ಪದವಿ ಪೂರ್ಣಗೊಳಿಸಿರಬೇಕು, 18-45 ವಯೋಮಿತಿಯಲ್ಲಿದ್ದು, ಗ್ರಾಮ/ ತಾಲ್ಲೂಕು ಪಂಚಾಯಿತಿ ವ್ಯಾಪ್ತಿಯಲ್ಲಿ ಸಂಚರಿಸಿ ವಿಕಲಚೇತನರಿಗೆ ಹಾಗೂ ಹಿರಿಯ ನಾಗರಿಕರಿಗೆ ಮಾಹಿತಿ/ಸೌಲಭ್ಯ ಕಲ್ಪಿಸಲು ಸಮರ್ಥರಾಗಿರಬೇಕು, ಗೌರವಧನದ ನೇಮಕಾತಿಯು ಒಂದು ವರ್ಷದ ನಂತರ ಪುನರ್ಪರಿಶೀಲನೆಗೆ ಒಳಪಟ್ಟಿರುತ್ತದೆ, ಪುನರ್ ಪರಿಶೀಲನೆಯಲ್ಲಿ ಕೆಲಸ ಕಾರ್ಯಗಳ ನಿರ್ವಹಣೆ, ವಿಕಲಚೇತನರೊಂದಿಗೆ ಸಂಬಂಧ ವಿವಿಧ ಇಲಾಖೆಗಳೊಂದಿಗೆ/ಸ್ವಯಂ ಸೇವಾ ಸಂಸ್ಥೆ/ ಸಮುದಾಯದೊಂದಿಗೆ ವಿಕಲಚೇತನ ಅಭಿವೃದ್ಧಿಗಾಗಿ ಇಟ್ಟುಕೊಂಡಿರುವ ಸಂಬಂಧಗಳನ್ನು ಪರಿಶೀಲಿಸಿ ಅಂತಿಮ ತೀರ್ಮಾನ ತೆಗೆದುಕೊಳ್ಳಲಾಗುವುದು, ಹುದ್ದೆಯು ಗೌರವಧನದ ಆಧಾರದ ಮೇಲೆ ಇರುವುದರಿಂದ ಇವರನ್ನು ಯಾವಾಗ ಬೇಕಾದರೂ ಕೆಲಸದಿಂದ ತೆಗೆದು ಹಾಕಬಹುದಾಗಿದೆ. ಬಿಡುಗಡೆ ಮಾಡಬಹುದಾಗಿದೆ, ಗೌರವಧನ ಆಧಾರದ ಮೇಲೆ ಕೆಲಸ ನಿರ್ವಹಿಸುವುದರಿಂದ ಖಾಯಂಗೊಳಿಸಲು ಕೋರಲು ಅವಕಾಶವಿರುವುದಿಲ್ಲ, ಸಮರ್ಥ ವಿಕಲಚೇತನರಾಗಿರಬೇಕು ತೀವ್ರತರ ವಿಕಲಚೇತನರಾಗಿರಬಾರದು, ಸಂಬಂಧಪಟ್ಟ ಗ್ರಾಮ/ತಾಲ್ಲೂಕು ಪಂಚಾಯಿತಿ ವ್ಯಾಪ್ತಿಯಲ್ಲಿ ವಾಸವಿರುವ ಬಗ್ಗೆ ತಹಸೀಲ್ದಾರರಿಂದ ಪಡೆದ ವಾಸಸ್ಥಳ ದೃಢೀಕರಣ ಪತ್ರ ಲಗತ್ತಿಸುವುದು, ವಿವಿಧೋದ್ದೇಶ ಪುನರ್ವಸತಿ ಕಾರ್ಯಕರ್ತರಿಗೆ ಮಾಹೆಯಾನ ಗೌರವಧನ ರೂ.15000/-, ಗ್ರಾಮೀಣ ಪುನರ್ವಸತಿ ಕಾರ್ಯಕರ್ತರಿಗೆ ಮಾಹೆಯಾನ ಗೌರವಧನ ರೂ.9000/-, ಇಲಾಖೆಯಿಂದ ಕಾಲ ಕಾಲಕ್ಕೆ ವಿಧಿಸುವ ಷರತ್ತುಗಳಿಗೆ ಬದ್ಧರಾಗಿರಬೇಕು. ಆಸಕ್ತ ವಿಕಲಚೇತನ ವ್ಯಕ್ತಿಗಳು ಹೆಚ್ಚಿನ ಮಾಹಿತಿಗಾಗಿ ಹಾಗೂ ಅರ್ಜಿ ಸಲ್ಲಿಕೆಗಾಗಿ ನಿಗದಿತ ನಮೂನೆಯಲ್ಲಿ ಅಗತ್ಯ ದಾಖಲಾತಿಗಳೊಂದಿಗೆ ಆಗಸ್ಟ್ 21 ರೊಳಗೆ ಜಿಲ್ಲಾ ಅಂಗವಿಕಲರ ಕಲ್ಯಾಣಾಧಿಕಾರಿಗಳ ಕಛೇರಿಯ ಜಿಲ್ಲಾಡಳಿತ ಭವನ, ನಂ. 03 ನೆಲಮಹಡಿ ಬೀರಸಂದ್ರ ಗ್ರಾಮ, ಕುಂದಾಣ ಹೋಬಳಿ ದೇವನಹಳ್ಳಿ ತಾಲ್ಲೂಕು, ಸಂಖ್ಯೆ: 080-29787441 ಗೆ ಸಂಪರ್ಕಿಸಿ.

ರಾಜೀನಾಮೆ ನೀಡುವವರೆಗೂ ನಾವು ಕೂಡ ಜಗ್ಗಲ್ಲ-ಬಗ್ಗಲ್ಲ: ಆರ್.ಅಶೋಕ್

ಸಿಎಂ ರಾಜೀನಾಮೆ ನೀಡುವವರೆಗೆ ಹೋರಾಟ

ಮೈಸೂರು: ಮುಡಾ ಹಗರಣಕ್ಕೆ ಸಂಬಂಧಿಸಿದಂತೆ ಸಿಎಂ ಸಿದ್ದರಾಮಯ್ಯ ತಮ್ಮ ಸ್ಥಾನಕ್ಕೆ ರಾಜೀನಾಮೆ ನೀಡುವವರೆಗೂ ತಮ್ಮ ಹೋರಾಟ ಮುಂದುವರಿಸಲಿದೆ ಎಂದು ವಿಪಕ್ಷ ನಾಯಕ ಆರ್.ಅಶೋಕ್ ತಿಳಿಸಿದರು.

ನಗರದ ಬಿಜೆಪಿ ಕಚೇರಿಯಲ್ಲಿ ನಡೆದ ಸುದ್ದಿಗೋಷ್ಠಿಯಲ್ಲಿ ಮಾತನಾಡಿದ ಅವರು, ನಾನು ತಪ್ಪು ಮಾಡಿಲ್ಲ ಎನ್ನುವ ಕಾಂಗ್ರೆಸ್ ಸಮಾವೇಶ ಇಂದಿಗೆ ಮುಗಿದಿದೆ. ಆದರೆ ಬಿಜೆಪಿ ಮಾತ್ರ ಹೋರಾಟ ನಿಲ್ಲಿಸುವುದಿಲ್ಲ. ಮುಡಾ ಹಗರಣವನ್ನು ಸಿಬಿಐ ತನಿಖೆಗೆ ವಹಿಸಿ ಸಿಎಂ ಸ್ಥಾನಕ್ಕೆ ಸಿದ್ದರಾಮಯ್ಯ ರಾಜೀನಾಮೆ ಕೊಡುವವರೆಗೂ ಹೋರಾಟ ಮುಂದುವರಿಯಲಿದ್ದು, ರಾಜೀನಾಮೆ ನೀಡುವವರೆಗೂ ನಾವು ಕೂಡ ಜಗ್ಗಲ್ಲ-ಬಗ್ಗಲ್ಲ. ಕಾಂಗ್ರೆಸ್ ಸಮಾವೇಶದಲ್ಲಿ ಸಿಎಂ ಸಿದ್ದರಾಮಯ್ಯ ಭಾಷಣದಲ್ಲಿ ಹೊಸತೇನು ಇರಲಿಲ್ಲ. ಹಾಡಿದ್ದು ಹಾಡು ಕಿಸ್ಬಾಯಿ ದಾಸ ಎಂಬಂತೆ ಹಳೆಯ ಮಾತುಗಳನ್ನೇ ಆಡಿದರು. ಕಾಸು ಕೊಟ್ಟು ಕರೆದುಕೊಂಡು ಬಂದ ಜನರ ಎದುರು ನಾನು ತಪ್ಪು ಮಾಡುತ್ತೀನಾ ಎಂದು ಕೇಳಿದರೇ ಇಲ್ಲ ಎನ್ನದೇ ಇನ್ನೇನು ಹೇಳುತ್ತಾರೆ ಎಂದು ಟೀಕಿಸಿದರು.

ಯಾರೇ ಆದರೂ ಶಿಕ್ಷೆಯಾಗಲಿ:ನನ್ನ 40 ವರ್ಷದ ರಾಜಕೀಯ ಜೀವನ ಕ್ಲೀನ್ (ಶುದ್ದ), ಕ್ಲೀನ್, ಕ್ಲೀನ್ ಅಂತಿದ್ದಾರೆ. ನಿನ್ಯಾಕೇ ಕ್ಲೀನ್ ಅಂತ ಹೇಳಿಕೊಳ್ಳುತ್ತಿದ್ದೀರಾ? ಜನ ನಿಮ್ಮನ್ನು ಕ್ಲೀನ್ ಎಂದು ಹೇಳಬೇಕು. ಅಷ್ಟೊಂದು ಕ್ಲೀನ್ ಆಗಿರುವ ನೀವು ಮುಡಾ ಹಗರಣವನ್ನು ಸಿಬಿಐಗೆ ವಹಿಸಲು ಏಕೇ ಹೆದರುತ್ತಿದ್ದೀರಾ?. ನಾವು ಪಾದಯಾತ್ರೆ ಬರುವ ದಾರಿಯಲ್ಲಿ ಬಾಯಿ ಬಡಿದುಕೊಂಡು ಏಕೆ ಬರುತ್ತಿದ್ದೀರಾ?, ಮುಡಾ 50:50 ಅನುಪಾತದ ಯೋಜನೆ ಬಿಜೆಪಿ ಅವಧಿಯಲ್ಲಿ ಜಾರಿಗೆ ಬಂದರು ಬಸವರಾಜ ಬೊಮ್ಮಾಯಿ ಅವರು ಸಿದ್ದರಾಮಯ್ಯ ಅವರಿಗೆ ನಿವೇಶನ ಹಂಚಿಕೆ ಆದೇಶ ಮಾಡಿಲ್ಲ. ಹೀಗಾಗಿ ನಿವೇಶನ ಮಂಜೂರು ಮಾಡಿದವರು ಬಿಜೆಪಿ-ಜೆಡಿಎಸ್ -ಕಾಂಗ್ರೆಸ್ ಯಾವ ಪಕ್ಷದವರೇ ಆಗಿದ್ದರು ಅವರಿಗೆ ಶಿಕ್ಷೆ ಆಗಲೇಬೇಕು ಎಂದು ಆಗ್ರಹಿಸಿದರು.

ಸರ್ಕಾರಕ್ಕೆ ಆಪತ್ತು ತರಲಿದೆ: ವಾಲ್ಮೀಕಿ ನಿಗಮದಲ್ಲಿ 187 ಕೋಟಿ ರೂ ಹಗರಣ ನಡೆದಿತ್ತು. ಆದರೆ, ಹಗರಣದಲ್ಲಿ ನಮ್ಮ ಮಂತ್ರಿದು ತಪ್ಪು ಮಾಡಿಲ್ಲ ಎಂದು ಸಮರ್ಥಿಸುತ್ತಿದ್ದರು. ಸಿಬಿಐ-ಇಡಿ ಯಾವಾಗ ಹಗರಣದಲ್ಲಿ ತನಿಖೆ ಕೈಗೆತ್ತಿಕೊಂಡಾಗ ನಿಗಮದಲ್ಲಿ ಭ್ರಷ್ಟಾಚಾರ ಆಗಿದೆ ಎಂದು ಒಪ್ಪಿಕೊಂಡರು. ಈಗಾಗಲೇ ವಾಲ್ಮೀಕಿ ಹಗರಣದ ತನಿಖೆ ಒಂದು ಹಂತಕ್ಕೆ ಬಂದಿದ್ದು, ಬ್ಯಾಂಕ್ ಅಧಿಕಾರಿಗಳು ಸಿಬಿಐಗೆ ತನಿಖೆಗೆ ವಹಿಸಬೇಕೆಂದು ಆಗ್ರಹಿಸಿದ್ದಾರೆ. ಅದರಂತೆ ಈಗ ಸಿಬಿಐ ತನಿಖೆ ನಡೆಸುತ್ತಿದೆ. ಇದು ಸರ್ಕಾರಕ್ಕೆ ಆಪತ್ತು ತರಲಿದೆ ಎಂದು ಹೇಳಿದರು.

ಗೋಷ್ಠಿಯಲ್ಲಿ ಮಾಜಿ ಡಿಸಿಎಂ ಡಾ.ಅಶ್ವತ್ಥ್ ನಾರಾಯಣ, ರಾಜ್ಯ ಎಸ್‌ಸಿ ಮೋರ್ಚಾದ ಅಧ್ಯಕ್ಷ ಛಲವಾದಿ ನಾರಾಯಣ, ಮಾಜಿ ಸಚಿವ ಅರವಿಂದ ಬೆಲ್ಲದ್, ಶಾಸಕ ಟಿ.ಎಸ್.ಶ್ರೀವತ್ಸ, ರಾಜ್ಯ ಎಸ್‌ಟಿ ಮೋರ್ಚಾದ ಬಂಗಾರು ಹನುಮಂತ, ಮಾಜಿ ಮೇಯರ್ ಶಿವಕುಮಾರ್ ಇದ್ದರು.

ದೇವರಾಜ ಅರಸು ಜಯಂತಿಗೆ ಸಿದ್ಧತೆ ಕೈಗೊಳ್ಳಿ

ಬೆಂಗಳೂರು ಗ್ರಾಮಾಂತರ: ಆಗಸ್ಟ್ 20 ರಂದು ಮಾಜಿ ಮುಖ್ಯಮಂತ್ರಿ ಡಿ. ದೇವರಾಜ ಅರಸು ಅವರ 109ನೇ ಜನ್ಮ ದಿನಾಚರಣೆಯನ್ನು ಅರ್ಥಪೂರ್ಣವಾಗಿ ಆಚರಿಸಲು ಅಗತ್ಯ ಸಿದ್ಧತೆ ಕೈಗೊಳ್ಳಿ ಎಂದು ಅಧಿಕಾರಿಗಳಿಗೆ ಜಿಲ್ಲಾಧಿಕಾರಿ ಡಾ. ಎನ್ ಶಿವಶಂಕರ ಅವರು ಸೂಚಿಸಿದರು.

ಬೆಂಗಳೂರು ಗ್ರಾಮಾಂತರ ಜಿಲ್ಲೆಯ ದೇವನಹಳ್ಳಿ ತಾಲೂಕಿನ ಬೀರಸಂದ್ರ ಗ್ರಾಮದ ಜಿಲ್ಲಾಡಳಿತ ಭವನದಲ್ಲಿರುವ ಜಿಲ್ಲಾಧಿಕಾರಿಯವರ ಕಚೇರಿ ಸಭಾಂಗಣದಲ್ಲಿ ನಡೆದ ಡಿ. ದೇವರಾಜ ಅರಸು ಅವರ 109 ನೇ ಜಯಂತಿ ಆಚರಣೆಯ ಪ್ರಯುಕ್ತ ಕರೆಯಲಾಗಿದ್ದ ಪೂರ್ವಭಾವಿ ಸಭೆಯನ್ನುದ್ದೇಶಿಸಿ ಅವರು ಮಾತನಾಡಿದರು.

ಮಾಜಿ ಮುಖ್ಯಮಂತ್ರಿ ಡಿ. ದೇವರಾಜು ಅರಸು ಅವರ 109 ನೇ ಜಯಂತಿಯನ್ನು ಜಿಲ್ಲಾಮಟ್ಟದಲ್ಲಿ ದೇವನಹಳ್ಳಿ ಟೌನ್ ಲ್ಲಿರುವ ಡಿ. ದೇವರಾಜು ಅರಸು ಭವನದಲ್ಲಿ ಆಚರಿಸಲಾಗುವುದು ಎಂದು ಹೇಳಿದರು.

ಕಾರ್ಯಕ್ರಮಕ್ಕೆ ಶಿಷ್ಟಾಚಾರದಂತೆ ಆಹ್ವಾನ ಪತ್ರಿಕೆಗಳ ಮುದ್ರಿಸಿ ಎಲ್ಲಾ ಗಣ್ಯರನ್ನು ಆಹ್ವಾನಿಸಬೇಕು, ಕಾರ್ಯಕ್ರಮದ ವೇದಿಕೆ ಅಚ್ಚುಕಟ್ಟಾಗಿ ನಿರ್ಮಿಸಿ, ವಿಶೇಷ ಉಪನ್ಯಾಸ ನೀಡಲು ಪರಿಣಿತರನ್ನು ಕರೆಸಿ, ಕಲಾ ತಂಡಗಳು ಹಾಗೂ ಸಾಂಸ್ಕೃತಿಕ ಕಾರ್ಯಕ್ರಮ ಗಳನ್ನು ಏರ್ಪಡಿಸಿ. ವಿದ್ಯಾರ್ಥಿಗಳಿಗೆ ಪ್ರಬಂಧ ಸ್ಪರ್ಧೆ ಏರ್ಪಡಿಸಿ. ಕಾರ್ಯಕ್ರಮಕ್ಕೆ ವಿದ್ಯಾರ್ಥಿಗಳು ಹಾಗೂ ಸಾರ್ವಜನಿಕರನ್ನು ಹೆಚ್ಚಿನ ಸಂಖ್ಯೆಯಲ್ಲಿ ಭಾಗವಹಿಸಲು ಕ್ರಮ ವಹಿಸಿ, ಉಪಹಾರ ಹಾಗೂ ಕುಡಿಯುವ ನೀರಿನ ವ್ಯವಸ್ಥೆ ಸೇರಿದಂತೆ ಅಗತ್ಯ ಸಿದ್ಧತೆಗಳನ್ನು ಕೈಗೊಂಡು ಕಾರ್ಯಕ್ರಮ ಅರ್ಥ ಪೂರ್ಣವಾಗಿ ಆಚರಿಸಲು ಕ್ರಮ ವಹಿಸಿ ಎಂದು ಸಂಬಂಧಪಟ್ಟ ಅಧಿಕಾರಿಗಳಿಗೆ ಸೂಚನೆ ನೀಡಿದರು.

ಸಭೆಯಲ್ಲಿ ಜಿಲ್ಲಾ ಪಂಚಾಯತ್ ಮುಖ್ಯ ಕಾರ್ಯನಿರ್ವಾಹಕ ಅಧಿಕಾರಿ ಡಾ. ಕೆ.ಎನ್ ಅನುರಾಧ, ಹಿಂದುಳಿದ ವರ್ಗಗಳ ಕಲ್ಯಾಣ ಇಲಾಖೆಯ ಜಿಲ್ಲಾಧಿಕಾರಿ ನಿರುಪಮಾ ಸಿ ಮೌಳಿ ಸೇರಿದಂತೆ ಜಿಲ್ಲಾ ಮಟ್ಟದ ಹಾಗೂ ತಾಲೂಕು ಮಟ್ಟದ ಅಧಿಕಾರಿಗಳು, ಮುಖಂಡರು ಉಪಸ್ಥಿತರಿದ್ದರು.

ಸಂಜೆ ಟಿಪ್ಸ್

ಅಧಿಕೃತ ಭಾಷಾ ಅನುಷ್ಠಾನ ಸಮಿತಿಯ 77ನೇ ಅರ್ಧವಾರ್ಷಿಕ ಸಭೆ

ಬೆಂಗಳೂರು: ನಗರದ ಅಧಿಕೃತ ಭಾಷಾ ಅನುಷ್ಠಾನ ಸಮಿತಿ (ಬ್ಯಾಂಕ್ ಮತ್ತು ವಿಮೆ), ಬೆಂಗಳೂರು ಇದರ 77ನೇ ಅರ್ಧವಾರ್ಷಿಕ ಸಭೆಯು 02 ಆಗಸ್ಟ್ 2024 ರಂದು ಮಧ್ಯಾಹ್ನ 03.30 ಕ್ಕೆ ಬೆಂಗಳೂರಿನ ಕೆನರಾ ಬ್ಯಾಂಕ್, ಪ್ರಧಾನ ಕಛೇರಿ, ಬೆಂಗಳೂರಿನ ಕಾನ್ಫರೆನ್ಸ್ ಕೊಠಡಿಯಲ್ಲಿ ಕೆ ಸತ್ಯನಾರಾಯಣ ರಾಜು, ವ್ಯವಸ್ಥಾಪಕ ನಿರ್ದೇಶಕರು ಮತ್ತು ಮುಖ್ಯ ಕಾರ್ಯನಿರ್ವಾಹಕ ಅಧಿಕಾರಿ, ಕೆನರಾ ಬ್ಯಾಂಕ್ ಮತ್ತು ಅಧ್ಯಕ್ಷರು, ಖಿಔಐಖಅ (ಬ್ಯಾಂಕ್ಸ್ ಮತ್ತು ವಿಮೆ), ಬೆಂಗಳೂರು , ಅವರ ಅಧ್ಯಕ್ಷತೆಯಲ್ಲಿ ನಡೆಯಿತು. ಅಶೋಕ್ ಚಂದ್ರ, ಕಾರ್ಯನಿರ್ವಾಹಕ ನಿರ್ದೇಶಕರು, ಕೆನರಾ ಬ್ಯಾಂಕ್, ಸೋನಾಲಿ ಸೇನ್ ಗುಪ್ತಾ, ಪ್ರಾದೇಶಿಕ ನಿರ್ದೇಶಕರು, ಭಾರತೀಯ ರಿಸರ್ವ್ ಬ್ಯಾಂಕ್, ವಿವಿಧ ಬ್ಯಾಂಕ್‌ಗಳ ವಲಯ ಮತ್ತು ಪ್ರಾದೇಶಿಕ ಮುಖ್ಯಸ್ಥರು ವಿಮಾ ಕಂಪನಿಗಳು ಮತ್ತು ಶ್ರೀಅನಿರ್ಬನ್ ಕುಮಾರ್ ವಿಶ್ವಾಸ್ ಸಭೆಯಲ್ಲಿ ಪ್ರಾದೇಶಿಕ ಅನುಷ್ಠಾನ ಕಛೇರಿ (ದಕ್ಷಿಣ) ಉಪನಿರ್ದೇಶಕ ಅವರು ಉಪಸ್ಥಿತರಿದ್ದರು. ಅಧ್ಯಕ್ಷೀಯ ಭಾಷಣದಲ್ಲಿ ಕೆನರಾ ಬ್ಯಾಂಕ್‌ನ

ವ್ಯವಸ್ಥಾಪಕ ನಿರ್ದೇಶಕ ಮತ್ತು ಮುಖ್ಯ ಕಾರ್ಯನಿರ್ವಾಹಕ ಅಧಿಕಾರಿ ಕೆ ಸತ್ಯನಾರಾಯಣ ರಾಜು ಅವರು ತಮ್ಮ ಅಧಿಕೃತ ಕೆಲಸದಲ್ಲಿ ಅಧಿಕೃತ ಭಾಷೆ – ಹಿಂದಿ ಹಾಗೂ ಕನ್ನಡ ಭಾಷೆಯ ಗರಿಷ್ಠ ಬಳಕೆಗೆ ಒತ್ತು ನೀಡಿದರು. ಕೆನರಾ ಬ್ಯಾಂಕಿನ ಕಾರ್ಯನಿರ್ವಾಹಕ ನಿರ್ದೇಶಕರಾದ ಅಶೋಕ ಚಂದ್ರ ಅವರು ಎಲ್ಲಾ ಸದಸ್ಯರನ್ನು ವರ್ಷದುದ್ದಕ್ಕೂ ಸಕ್ರಿಯವಾಗಿರುವ ಕಾರ್ಯಕ್ರಮಗಳಲ್ಲಿ ಭಾಗವಹಿಸಲು ವಿನಂತಿಸಿದರು. ಆರ್‌ಬಿಐನ ಪ್ರಾದೇಶಿಕ ನಿರ್ದೇಶಕರಾದ ಸೋನಾಲಿ ಸೇನ್ ಗುಪ್ತಾ ಅವರು ಎಲ್ಲಾ ಸದಸ್ಯ ಸಂಸ್ಥೆಗಳಿಗೆ ತಮ್ಮ ಸಂಸ್ಥೆಯಲ್ಲಿ ಓಎಲ್ ಅಳವಡಿಕೆಯನ್ನು ಕೈಗೊಳ್ಳುವುದನ್ನು ಖಚಿತಪಡಿಸಿಕೊಳ್ಳಲು ಕರೆ ನೀಡಿದ್ದಾರೆ. ವಿವಿಧ ಕಛೇರಿಗಳಿಗೆ 2023–24ನೇ ಸಾಲಿನಲ್ಲಿ ಅಧಿಕೃತ ಭಾಷೆಯ ಅತ್ಯುತ್ತಮ ಅನುಷ್ಠಾನಕ್ಕಾಗಿ ರಾಜಭಾಷಾ ಶೀಲ್ಡ್ ಯೋಜನೆಯಡಿ ಪ್ರಶಸ್ತಿಗಳನ್ನು ನೀಡಲಾಯಿತು. ಸಭೆಯಲ್ಲಿ ಬ್ಯಾಂಕ್‌ಗಳು ಮತ್ತು ವಿಮೆ ನ ''ಪ್ರಯಾಸ್'' ನಿಯತಕಾಲಿಕದ 49 ನೇ ಸಂಚಿಕೆಯನ್ನು ಬೆಂಗಳೂರು ಅಧ್ಯಕ್ಷರು, ಖಿಔಐಖಅ (ಬ್ಯಾಂಕ್ಸ್ ಮತ್ತು ವಿಮೆ), ಬೆಂಗಳೂರು ಮತ್ತು ಗಣ್ಯರು ಬಿಡುಗಡೆ ಮಾಡಿದರು.

ಚಿಕನ್ ಸಾರು

ಪಾಕ ಶಾಲೆ

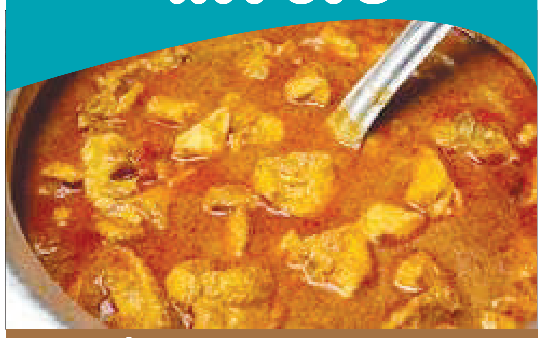

ಬೇಕಿರುವ ಸಾಮಗ್ರಿ

300 ಗ್ರಾಂ ಚಿಕನ್ , ಮೂಳೆಯೊಂದಿಗೆ 1 ಟೀಸ್ಪೂನ್ ಕೆಂಪು ಮೆಣಸಿನ ಪುಡಿ 1/4 ಟೀಚಮಚ ಅರಿಶಿನ ಪುಡಿ (ಹಲ್ದಿ) ಉಪ್ಪು , ರುಚಿಗೆ ತೈಲ ಮಸಾಲಾಕ್ಕಾಗಿ 2 ಈರುಳ್ಳಿ , ಸ್ಥೂಲವಾಗಿ ಕತ್ತರಿಸಿದ 2 ಟೇಬಲ್ಸ್ಪೂನ್ ತಾಜಾ ತೆಂಗಿನಕಾಯಿ , ತುರಿದ 4 ಲವಂಗ ಬೆಳ್ಳುಳ್ಳಿ 1 ಇಂಚಿನ ಶುಂಠಿ , ಕತ್ತರಿಸಿದ 1 ಇಂಚಿನ ದಾಲ್ಚಿನ್ನಿ ಕಡ್ಡಿ (ಡಾಲ್ಚಿನಿ) 4 ಲವಂಗಗಳು (ಲಾಂಗ್) 4 ಒಣ ಕೆಂಪು ಮೆಣಸಿನಕಾಯಿ 1 ಚಮಚ ಗಸಗಸೆ

ಮಾಡುವ ವಿಧಾನ

ಕರ್ನಾಟಕ ಶೈಲಿಯ ಚಿಕನ್ ಸಾರು ರೆಸಿಪಿಯನ್ನು ತಯಾರಿಸಲು ಪ್ರಾರಂಭಿಸಲು, ನಾವು ಮೊದಲು ಸಾರುಗಾಗಿ ಮಸಾಲವನ್ನು ತಯಾರಿಸುತ್ತೇವೆ. ಮಧ್ಯಮ–ಕಡಿಮೆ ಉರಿಯಲ್ಲಿ ಸಣ್ಣ ಬಾಣಲೆಯನ್ನು ಬಿಸಿ ಮಾಡಿ, ಗಸಗಸೆ ಸೇರಿಸಿ ಮತ್ತು ಅವುಗಳನ್ನು ಒಣಗಿಸಿ ಹುರಿಯಿರಿ. ಗಸಗಸೆ ಹುರಿದ ನಂತರ, ಲವಂಗ, ದಾಲ್ಚಿನ್ನಿ ಮತ್ತು ಒಣ ಕೆಂಪು ಮೆಣಸಿನಕಾಯಿಯನ್ನು ಸೇರಿಸಿ ಮತ್ತು ಅವುಗಳನ್ನು ಚೆನ್ನಾಗಿ ಹುರಿಯಿರಿ. ಬೆಂಕಿಯನ್ನು ಆಫ್ ಮಾಡಿ ಮತ್ತು ಅದನ್ನು ಪಕ್ಕಕ್ಕೆ ಇರಿಸಿ. ಮತ್ತೊಂದು ಪ್ಯಾನ್ ಅನ್ನು ಮಧ್ಯಮ ಉರಿಯಲ್ಲಿ ಬಿಸಿ ಮಾಡಿ, ಒಂದು ಚಮಚ ಎಣ್ಣೆಯನ್ನು ಸೇರಿಸಿ, ಶುಂಠಿ, ಬೆಳ್ಳುಳ್ಳಿ, ಈರುಳ್ಳಿ ಸೇರಿಸಿ ಮತ್ತು ಈರುಳ್ಳಿ ಅರೆಪಾರದರ್ಶಕವಾಗುವವರೆಗೆ ಹುರಿಯಿರಿ. ತುರಿದ ತೆಂಗಿನಕಾಯಿಯನ್ನು ಸೇರಿಸಿ ಮತ್ತು ತಿಳಿ ಕಂದು ಬಣ್ಣ ಬರುವವರೆಗೆ ಚೆನ್ನಾಗಿ ಹುರಿಯಿರಿ. ಜ್ವಾಲೆಯನ್ನು ಆಫ್ ಮಾಡಿ. ಮಿಕ್ಸರ್–ಜಾರ್‌ನಲ್ಲಿ, ಒಣ ಹುರಿದ ಮಸಾಲೆಗಳನ್ನು ಶುಂಠಿ–ಬೆಳ್ಳುಳ್ಳಿ–ಈರುಳ್ಳಿ ಮಿಶ್ರಣದೊಂದಿಗೆ ಸೇರಿಸಿ, ಸ್ವಲ್ಪ ನೀರಿನೊಂದಿಗೆ ನಯವಾದ ಪೇಸ್ಟ್‌ಗೆ ರುಬ್ಬಿಕೊಳ್ಳಿ. ಒಂದು ಬಟ್ಟಲಿಗೆ ವರ್ಗಾಯಿಸಿ ಮತ್ತು ಪಕ್ಕಕ್ಕೆ ಇರಿಸಿ. ಮಧ್ಯಮ ಉರಿಯಲ್ಲಿ ಪ್ರೆಶರ್ ಕುಕ್ಕರ್‌ನಲ್ಲಿ ಎಣ್ಣೆಯನ್ನು ಬಿಸಿ ಮಾಡಿ, ಚಿಕನ್, ಅರಿಶಿನ ಪುಡಿ, ಉಪ್ಪು ಮತ್ತು ಕೆಂಪು ಮೆಣಸಿನ ಪುಡಿಯನ್ನು ಸೇರಿಸಿ. ಚಿಕನ್ ಹುರಿದ ರಚನೆಯನ್ನು ಪಡೆಯಲು ಮತ್ತು ಭಾಗಶಃ ಬೇಯಿಸುವವರೆಗೆ ಸುಮಾರು 5 ನಿಮಿಷಗಳ ಕಾಲ ಬಾಣಲೆಯಲ್ಲಿ ಚಿಕನ್ ಅನ್ನು ಹುರಿಯಿರಿ. ಚಿಕನ್ ಹುರಿದ 5 ನಿಮಿಷಗಳ ನಂತರ, ನೆಲದ ಸಾರು ಮಸಾಲ (ಈರುಳ್ಳಿ ತೆಂಗಿನಕಾಯಿ ಮತ್ತು ಮಸಾಲೆ ಪೇಸ್ಟ್) ಸೇರಿಸಿ ಮತ್ತು ಅದನ್ನು ಬೆರೆಸಿ. ಉಪ್ಪನ್ನು ಪರಿಶೀಲಿಸಿ ಮತ್ತು 1 ಕಪ್ ನೀರು ಸೇರಿಸಿ ಮತ್ತು ಚಿಕನ್ ಬೇಯಿಸುವವರೆಗೆ ಸುಮಾರು 3 ರಿಂದ 4 ಸೀಟಿಗಳವರೆಗೆ ಪ್ರೆಶರ್ ಕುಕ್ ಮಾಡಿ ಮತ್ತು ಶಾಖವನ್ನು ಆಫ್ ಮಾಡಿ.

'ಸಮಂತಾ ಬಿಟ್ಟು ಹೋದಾಗ ಡಿಪ್ರೆಸ್ ಆಗಿದ್ದ ಮಗ ಈಗ ಖುಷಿ ಆಗಿದ್ದಾನೆ': ನಾಗಾರ್ಜುನ

ಟಾಲಿವುಡ್ ನಟ ಅಕ್ಕಿನೇನಿ ನಾಗ ಚೈತನ್ಯ ಅವರ ವೈಯಕ್ತಿಕ ಜೀವನದಲ್ಲಿ ಅನೇಕ ಏಳು–ಬೀಳುಗಳು ಉಂಟಾಗಿವೆ. ಹಲವು ವರ್ಷ ಪ್ರೀತಿಸಿ ಮದುವೆ ಆಗಿದ್ದ ಸಮಂತಾ ರುತ್ ಪ್ರಭು ಜೊತೆ ಅವರು ವಿಚ್ಛೇದನ ಪಡೆಯುವಂತಾಯಿತು. ಆದರೆ ಈಗ ಮತ್ತೆ ನಾಗ ಚೈತನ್ಯ ಅವರ ಜೀವನದಲ್ಲಿ ಹೊಸ ಚಾಪ್ಟರ್ ಶುರುವಾಗಿದೆ. ನಟಿ ಶೋಭಿತಾ ಜೊತೆ ಅವರು ಎಂಗೇಜ್‌ಮೆಂಟ್ ಮಾಡಿಕೊಳ್ಳುವ ಮೂಲಕ ಅಭಿಮಾನಿಗಳಿಗೆ ಗುಡ್ ನ್ಯೂಸ್ ನೀಡಿದ್ದಾರೆ. ಈ ಬಗ್ಗೆ ಅವರ ತಂದೆ ಅಕ್ಕಿನೇನಿ ನಾಗಾರ್ಜುನ ಅವರು ಮೊದಲ ಬಾರಿಗೆ ಪ್ರತಿಕ್ರಿಯೆ ನೀಡಿದ್ದಾರೆ.

2017ರಲ್ಲಿ ಸಮಂತಾ ರುತ್ ಪ್ರಭು ಮತ್ತು ನಾಗ ಚೈತನ್ಯ ಅವರು ಮದುವೆ ಆಗಿದ್ದರು. ಆದರೆ 2021ರಲ್ಲಿ ಅವರಿಬ್ಬರು ವಿಚ್ಛೇದನ ಪಡೆದುಕೊಂಡರು. 'ಡಿವೋರ್ಸ್? ಆದಾಗ ನಾಗ ಚೈತನ್ಯ ಖಿನ್ನತೆಗೆ ಒಳಗಾಗಿದ್ದ. ಅದು ಅವನಿಗೆ ಮತ್ತು ಕುಟುಂಬಕ್ಕೆ ಕಷ್ಟದ ಸಮಯ ಆಗಿತ್ತು. ನನ್ನ ಮಗ ಯಾರ ಎದುರಲ್ಲೂ ಫೀಲಿಂಗ್ಸ್ ತೋರಿಸಿಕೊಳ್ಳುವುದಿಲ್ಲ. ಆದರೆ ನನಗೆ ಗೊತ್ತು, ಆತ ದುಃಖದಲ್ಲಿದ್ದ. ಈಗ ಅವನು ಖುಷಿಯಾಗಿರುವುದು ಕಾಣುತ್ತಿದ್ದೇನೆ. ಶೋಭಿತಾ ಮತ್ತು ನಾಗ ಚೈತನ್ಯ ಒಳ್ಳೆಯ ಜೋಡಿ. ಇಬ್ಬರೂ ಪರಸ್ಪರ ತುಂಬ ಪ್ರೀತಿಸುತ್ತಾರೆ' ಎಂದು ಮಾಧ್ಯಮವೊಂದಕ್ಕೆ ನೀಡಿದ ಸಂದರ್ಶನದಲ್ಲಿ ನಾಗಾರ್ಜುನ ಹೇಳಿದ್ದಾರೆ.

ನಾಗ ಚೈತನ್ಯ ಮತ್ತು ಶೋಭಿತಾ ಅವರು ಡೇಟಿಂಗ್ ಮಾಡುತ್ತಿದ್ದಾರೆ ಎಂಬುದು ಎಲ್ಲರಿಗೂ ತಿಳಿದಿತ್ತು. ಆದರೆ ಏಕಾಏಕಿ ಅವರು ಎಂಗೇಜ್‌ಮೆಂಟ್ ಮಾಡಿಕೊಳ್ಳುತ್ತಾರೆ ಎಂದು ಯಾರೂ ಊಹಿಸಿರಲಿಲ್ಲ. ಎಲ್ಲವೂ ಗಡಿಬಿಡಿಯಲ್ಲಿ ನಡೆದು ಹೋಗಿದೆ. ನಿಶ್ಚಿತಾರ್ಥದ ಫೋಟೋಗಳನ್ನು ಕುಟುಂಬದವರು ಹಂಚಿಕೊಂಡಿದ್ದಾರೆ. ಅಷ್ಟಕ್ಕೂ ತುಂಬಾ ಅವಸರದಲ್ಲಿ ಎಂಗೇಜ್‌ಮೆಂಟ್ ಮಾಡಿದ್ದು ಯಾಕೆ ಎಂಬುದನ್ನು ಕೂಡ ನಾಗಾರ್ಜುನ ವಿವರಿಸಿದ್ದಾರೆ.

ಆಗಸ್ಟ್ 8ರಂದು ಶೋಭಿತಾ ಮತ್ತು ನಾಗ ಚೈತನ್ಯ ರಿಂಗ್ ಬದಲಾಯಿಸಿಕೊಂಡರು. 'ನಾವು ಈ ದಿನವನ್ನು ಸೆಲೆಕ್ಟ್ ಮಾಡಿದ್ದು ಯಾಕೆಂದರೆ ಇದು ಒಳ್ಳೆಯ ದಿನವಾಗಿತ್ತು. ಎರಡೂ ಕುಟುಂಬದವರು ಜಾತಕ ನೋಡಿದಾಗ ಆಗಸ್ಟ್ 8 ಒಳ್ಳೆಯ ದಿನ ಅಂತ ಹೇಳಿದರು. ಹಾಗಾಗಿ ನಾವು ಮುಂದುವರಿದೆವು. ಆದರೆ ಮದುವೆ ತಕ್ಷಣಕ್ಕೆ ಆಗುವುದಿಲ್ಲ' ಎಂದು ನಾಗಾರ್ಜುನ ಹೇಳಿದ್ದಾರೆ.

ಉತ್ತಮ ಆರೋಗ್ಯಕ್ಕೆ ಸಲಹೆ

ಹೆಲ್ತ್ ಟಿಪ್ಸ್

ಆರೋಗ್ಯಕರ ಜೀವನಶೈಲಿಯನ್ನು ಪ್ರಾರಂಭಿಸುವವರಿಗೆ ಮೂಲಭೂತ ಪರಿಕಲ್ಪನೆಯಾಗಿದೆ

1) ನೀರು: ನಮ್ಮ ದೇಹದ 60% ನೀರಿನಿಂದ ಮಾಡಲ್ಪಟ್ಟಿದೆ. ನೀರು ನಮ್ಮ ದೇಹವನ್ನು ಹೈಡ್ರೀಕರಿಸುತ್ತದೆ ಇದು ನಮ್ಮ ಜೀರ್ಣಕಾರಿ ಪ್ರಕ್ರಿಯೆಗಳನ್ನು ಬೆಂಬಲಿಸಲು, ಪೋಷಕಾಂಶಗಳನ್ನು ಉತ್ತಮವಾಗಿ ವಿತರಿಸಲು, ಆರೋಗ್ಯಕರ ಚರ್ಮವನ್ನು ಉತ್ತೇಜಿಸಲು ಮತ್ತು ಶಕ್ತಿಯನ್ನು ಹೆಚ್ಚಿಸಲು ಸಹಾಯ ಮಾಡುತ್ತದೆ.

2) ಪೋಷಣೆ: ಪೌಷ್ಟಿಕಾಂಶವು ನಮ್ಮ ಜೀವನದಲ್ಲಿ ಬಹಳ ಮುಖ್ಯವಾದ ಪಾತ್ರವನ್ನು ವಹಿಸುತ್ತದೆ. ಇದು ಮಧುಮೇಹ, ಸ್ಥೂಲಕಾಯತೆ ಮತ್ತು ಕ್ಯಾನ್ಸರ್ ನಂತಹ ರೋಗಗಳನ್ನು ತಡೆಯಲು ಸಹಾಯ ಮಾಡುತ್ತದೆ. ಇದು ಅಪೌಷ್ಟಿಕತೆಯಿಂದ ರಕ್ಷಿಸಲು ಸಹಾಯ ಮಾಡುತ್ತದೆ ಮತ್ತು ಆರೋಗ್ಯಕರ ಪ್ರತಿರಕ್ಷಣಾ ವ್ಯವಸ್ಥೆಯನ್ನು ಕಾಪಾಡಿಕೊಳ್ಳಲು ನಮಗೆ ಸಹಾಯ ಮಾಡುತ್ತದೆ. ಆರೋಗ್ಯಕರ ಪೌಷ್ಟಿಕ ಆಹಾರವು ತಾಜಾ ಹಣ್ಣುಗಳು ಮತ್ತು ತರಕಾರಿಗಳನ್ನು ಒಳಗೊಂಡಿರುತ್ತದೆ, ಸಂಸ್ಕರಿಸಿದ ಆಹಾರವನ್ನು ಮಿತಿಗೊಳಿಸಿ ಮತ್ತು ಹಳಸಿದ ಆಹಾರವನ್ನು ತಪ್ಪಿಸುತ್ತದೆ.

3) ನಿದ್ರೆ: ನಿದ್ದೆ ನಮ್ಮ ಒಟ್ಟಾರೆ ಆರೋಗ್ಯಕ್ಕೆ ನಿಜವಾಗಿಯೂ ಮುಖ್ಯವಾಗಿದೆ. ನಮ್ಮ ದೇಹದ ಅಂಗಾಂಶಗಳು ಮತ್ತು ಜೀವಕೋಶಗಳು ನಮ್ಮ ಪ್ರತಿರಕ್ಷಣಾ ವ್ಯವಸ್ಥೆಯನ್ನು ಪುನರುತ್ಪಾದಿಸಲು ಮತ್ತು ಬೆಂಬಲಿಸಲು ಅವಕಾಶವನ್ನು ಪಡೆಯುವ ಸಮಯ ಇದು. ಈ ರೀತಿಯಾಗಿ, ನಮ್ಮ ಸ್ಮರಣಶಕ್ತಿ, ಅರಿವು ಮತ್ತು ನಮ್ಮ ಶಕ್ತಿಯ ಮಟ್ಟವು ಮುಂದಿನ ದಿನಕ್ಕೆ ಹೆಚ್ಚಾಗುತ್ತದೆ. ನಿದ್ರೆ ನಮ್ಮ ಮೆದುಳಿಗೆ ಶುದ್ಧೀಕರಣ ಏಜೆಂಟ್ ಆಗಿ ಕಾರ್ಯನಿರ್ವಹಿಸುತ್ತದೆ.

4) ವ್ಯಾಯಾಮ: ನಮ್ಮ ದೇಹವು ಎಲ್ಲಾ ರೀತಿಯ ಗತಿ ಮತ್ತು ಸ್ಥಾನಗಳಲ್ಲಿ ಚಲನೆಯನ್ನು ಹೊಂದಿರುವುದು ಅವಶ್ಯಕ. ಇದು ನಿಮ್ಮ ದೈಹಿಕ ಆರೋಗ್ಯವನ್ನು ಸುಧಾರಿಸುವುದಲ್ಲದೆ ಉತ್ತಮ ಮಾನಸಿಕ ಆರೋಗ್ಯವನ್ನು ಉತ್ತೇಜಿಸುತ್ತದೆ. ವ್ಯಾಯಾಮವು ರಕ್ತಪರಿಚಲನೆಯನ್ನು ಸುಧಾರಿಸಲು ಸಹಾಯ ಮಾಡುತ್ತದೆ, ಮೂಳೆ ಮತ್ತು ಹೃದಯದ ಆರೋಗ್ಯವನ್ನು ಬೆಂಬಲಿಸುತ್ತದೆ ಮತ್ತು ಒತ್ತಡವನ್ನು ಕಡಿಮೆ ಮಾಡುತ್ತದೆ. ಸರಳವಾದ ಮಾರ್ಗಗಳಲ್ಲಿ ಚುರುಕಾದ ನಡಿಗೆ, ಪಾದಯಾತ್ರೆ, ಯೋಗ, ಬ್ಯಾಲೆ ಅಥವಾ ನೃತ್ಯವು ಆರೋಗ್ಯಕರ ಜೀವನಶೈಲಿಯತ್ತ ಸಾಗಲು ನಿಮ್ಮನ್ನು ಪ್ರೋತ್ಸಾಹಿಸುತ್ತದೆ.

5) ವೈಯಕ್ತಿಕ ಆರೈಕೆ: ವೈಯಕ್ತಿಕ ಕಾಳಜಿಯು ನೈಸರ್ಗಿಕ ಪದಾರ್ಥಗಳೊಂದಿಗೆ ವಿಷಕಾರಿ ಮತ್ತು ಹಾನಿಕಾರಕ ಉತ್ಪನ್ನಗಳನ್ನು ವಿನಿಮಯ ಮಾಡಿಕೊಳ್ಳುವ ಮೂಲಕ ನಿಮ್ಮ ದೇಹ ಮತ್ತು ಚರ್ಮವನ್ನು ನಿರ್ವಿಷಗೊಳಿಸುವುದನ್ನು ಒಳಗೊಂಡಿರುತ್ತದೆ. ನೀವು ಏನು ತಿನ್ನುತ್ತೀರೋ, ಉಸಿರಾಡುತ್ತೀರೋ ಅಥವಾ ಹೀರಿಕೊಳ್ಳುತ್ತೀರೋ, ನಮ್ಮ ದೇಹ ಮತ್ತು ಚರ್ಮವು ನಮ್ಮ ವಿಷಕ್ಕೆ ಸೇರಿಸಬಹುದು, ಇದು ಯಕೃತ್ತು ಮತ್ತು ಇತರ ನಿರ್ವಿಶೀಕರಣ ಅಂಗಗಳಿಗೆ ಹೆಚ್ಚುವರಿ ಹೊರೆ ನೀಡುತ್ತದೆ.

6) ಮಾನಸಿಕ ಆರೋಗ್ಯ: ನಮ್ಮ ದೈಹಿಕ ಆರೋಗ್ಯದಷ್ಟೇ ನಮ್ಮ ಮಾನಸಿಕ ಆರೋಗ್ಯವೂ ಮುಖ್ಯವಾಗಿದೆ. ಇವೆರಡೂ ಪರಸ್ಪರ ಸಂಬಂಧ ಹೊಂದಿವೆ. ಉದಾಹರಣೆ: ನೀವು ಜೀವನದ ಬಗ್ಗೆ ಸಕಾರಾತ್ಮಕ ದೃಷ್ಟಿಕೋನವನ್ನು ಹೊಂದಿದ್ದರೆ, ನೀವು ಹೃದಯಾಘಾತ ಮತ್ತು ಪಾರ್ಶ್ವವಾಯು ಅಪಾಯವನ್ನು ಕಡಿಮೆ ಮಾಡಬಹುದು

ರುಚಿಕಾ-ನಿಖಿತಾ ಭಟ್ ಸೋದರಿಯರ ಕಥಕ್ ರಂಗಮಂಚ್ - 'ನೃತ್ಯ ದರ್ಪಣ್' ಅರ್ಪಣೆ

ನೃತ್ಯಕ್ಷೇತ್ರದಲ್ಲಿ ಪ್ರಸಿದ್ಧ ಕಥಕ್ ನೃತ್ಯಶಾಲೆಯಾದ 'ನೃತ್ಯ ದರ್ಪಣ್' ಅಕಾಡೆಮಿ, ವರ್ಷ ಪೂರ್ತಿ ನಿರಂತರ ಸೃಜನಾತ್ಮಕ ಕಾರ್ಯಕ್ರಮಗಳನ್ನು ನಡೆಸಿಕೊಂಡು ಬರುತ್ತಿರುವುದು ಸಂಸ್ಥೆಯ ಕ್ರಿಯಾಶೀಲತೆಗೆ ಹಿಡಿದ ಕನ್ನಡಿ. ಇದರ ಹಿಂದಿನ ಪ್ರೇರಕಶಕ್ತಿಯಾದ ಪ್ರಯೋಗಶೀಲ ಕಥಕ್ ನೃತ್ಯಗಾರ್ತಿ ವಿದುಷಿ ವೀಣಾ ಆರ್. ಭಟ್, ಕಳೆದ ಒಂದೂವರೆ ದಶಕದಿಂದ '' ನೃತ್ಯದರ್ಪಣ್ ''–ಕಥಕ್ ನೃತ್ಯಶಾಲೆಯ ಆರ್ಟಿಸ್ಟಿಕ್ ಡೈರೆಕ್ಟರ್ ಆಗಿ ಉತ್ತಮ ಗುರುವಾಗಿ, ತಮ್ಮ ಬದ್ಧತೆಯಿಂದ ಜನಪ್ರಿಯತೆ ಪಡೆದಿದ್ದು, ನೂರಾರು ವಿದ್ಯಾರ್ಥಿಗಳಿಗೆ ಮಾರ್ಗದರ್ಶಕರಾಗಿ ಯಶಸ್ವಿಯಾಗಿ ಕಾರ್ಯಕ್ರಮಗಳನ್ನು ನಡೆಸಿಕೊಂಡು ಬರುತ್ತಿದ್ದಾರೆ. ಉತ್ತಮ ಕಥಕ್ ನೃತ್ಯಕಲಾವಿದೆ–ಗುರುವಾಗಿ ಅಸ್ಮಿತೆ ಪಡೆದಿರುವ ವೀಣಾಭಟ್ , ಹೊಸ ಪರಿಕಲ್ಪನೆಗಳ ಸಾಕಾರದಲ್ಲಿ 'ಕಥಕ್ ' ನೃತ್ಯಪ್ರಸ್ತುತಿಯನ್ನು ಅರಳಿಸುವ, ಬೆಳೆಸುವ ನಿಟ್ಟಿನಲ್ಲಿ ನಿರಂತರ ಹೊಸಪ್ರಯೋಗಗಳಲ್ಲಿ ತೊಡಗಿಕೊಂಡವರು ಎಂದರೆ ಅತಿಶಯೋಕ್ತಿಯಲ್ಲ.

ಇವರ ಮಾರ್ಗದರ್ಶನದಲ್ಲಿ, ನುರಿತ ಗರಡಿಯಲ್ಲಿ ರೂಹು ತಳೆದಿರುವ ಇವರ ಪುತ್ರಿಯರು ಹಾಗೂ ಶಿಷ್ಯೆಂದಿರೂ ಆಗಿರುವ ಕು. ರುಚಿಕಾ ಭಟ್ ಮತ್ತು ಕು. ನಿಖಿತಾ ಭಟ್ ಬಾಲ್ಯದ ಎಳೆಯ ವಯಸ್ಸಿನಿಂದಲೇ ನೃತ್ಯದ ಬಗ್ಗೆ ಒಲವು ಬೆಳೆಸಿಕೊಂಡಿದ್ದು, ಪ್ರಖ್ಯಾತ ಕಥಕ್ ನೃತ್ಯಗುರುಗಳಾದ ದುರ್ಗಾ ಆರ್ಯ ಮತ್ತು ರುಮೆಲಾ ಮುಖ್ಯೋಪಾಧ್ಯಾಯ ಅವರಲ್ಲಿ ನೃತ್ಯಾಭ್ಯಾಸ ಮಾಡಿ ಪ್ರಗಥಾಭ್ಯಾಸವನ್ನು, ತಾಯಿ ಹಾಗೂ ಗುರುಗಳಾದ ವೀಣಾ ಭಟ್ ಅವರಲ್ಲಿ ಕಳೆದ ಒಂದು ದಶಕಗಳಿಂದ ಬಹು ಪರಿಶ್ರಮ–ಬದ್ಧತೆಯಿಂದ ವಿದ್ಯಾರ್ಜಿಸುತ್ತಿದ್ದಾರೆ. ವಿದುಷಿ ವೀಣಾ ಭಟ್ ಮತ್ತು ರಾಮಚಂದ್ರ ಭಟ್ ಅವರ ಪುತ್ರಿಯರಾದ ಈ ಬಹುಮುಖ ಪ್ರತಿಭಾನ್ವಿತ ಸೋದರಿಯರು ಈಗಾಗಲೇ ದೇಶ–ವಿದೇಶಗಳಲ್ಲಿ ಅನೇಕ ನೃತ್ಯ ಪ್ರದರ್ಶನಗಳನ್ನು ನೀಡಿ ಮೆಚ್ಚುಗೆ ಗಳಿಸಿದ್ದಾರೆ. ಪ್ರಸ್ತುತ ಇವರೀರ್ವರು ಇದೇ ತಿಂಗಳ 17 ಶನಿವಾರ ಸಂಜೆ 5.30 ಕ್ಕೆ ಜಯನಗರದ ವಿವೇಕ ಆಡಿಟೋರಿಯಂ 'ಯುವಪಥ' ದಲ್ಲಿ ವಿಧ್ಯುಕ್ತವಾಗಿ ತಮ್ಮ ಕಥಕ್ 'ರಂಗಮಂಚ್ ಆಗಮನ'ವನ್ನು ನೆರವೇರಿಸಿಕೊಳ್ಳಲಿದ್ದಾರೆ. ಅವರ ಸುಮನೋಹರ ನೃತ್ಯವೈಭವವನ್ನು ಕಣ್ತುಂಬಿಕೊಳ್ಳಲು ಸರ್ವರಿಗೂ ಸುಸ್ವಾಗತ.

ಬಹುಮುಖ ಪ್ರತಿಭೆಯ ಈ ಸೋದರಿಯರಲ್ಲಿ ಹಿರಿಯಳಾದ ರುಚಿಕಾ ಭಟ್ ನೃತ್ಯಸಾಧನೆಯ ಜೊತೆಗೆ ಫ್ಯಾಷನ್ ಕ್ಷೇತ್ರದಲ್ಲೂ ಸಾಕಷ್ಟು ಕೆಲಸ ಮಾಡಿದ್ದು, ಫ್ಯಾಷನ್ ಮತ್ತು ವಿನ್ಯಾಸ ವಿಷಯಗಳಲ್ಲಿ ಪರ್ಲ್ ಅಕಾಡೆಮಿ ಮತ್ತು ಬರ್ಮಿಂಗ್ ಹ್ಯಾಮ್ ಸಿಟಿ ಯುನಿವರ್ಸಿಟಿಯಿಂದ ಪದವಿಗಳನ್ನು ಪಡೆದಿರುವ ಗರಿಮೆ ಅವಳದು. ಇದಲ್ಲದೆ ರುಚಿಕಾ, ಡಿಎಂ ಟಾಕೀಸ್.ಕಾಂ ನಲ್ಲಿ ಮನೋರಂಜನೆಯ ಹವ್ಯಾಸಿ ಪತ್ರಕರ್ತೆ ಕೂಡ. ನೃತ್ಯಾಸಕ್ತಿಯ ಚಲನಶೀಲತೆಯ ಜೊತೆ ಇವಳ ಈ ಬಗೆಯ ಸೃಜನಾತ್ಮಕ ಬಿಜಿನೆಸ್ ಹವ್ಯಾಸಗಳು ಸಮರಸವಾಗಿ ಬೆರೆತಿವೆ. ಹೀಗಾಗಿ ಇವಳ ನೃತ್ಯಪ್ರಸ್ತುತಿಗಳು ತಾಂತ್ರಿಕ ಪ್ರತಿಭೆಯೊಂದಿಗೆ ನೃತ್ಯದೊಳಗೆ ಅಡಕವಾಗಿರುವ ಗಾಢವಾದ ಸಾಂಸ್ಕೃತಿಕ ಆಯಾಮವನ್ನೂ ಮೈಗೂಡಿಸಿಕೊಂಡಿದೆ.

ಕು. ನಿಖಿತಾ ಭಟ್ ಕೂಡ ಸೋದರಿಯಂತೆ ಬಹುಮುಖ ಪ್ರತಿಭೆಯ ವ್ಯಕ್ತಿತ್ವ ಹೊಂದಿದವಳು. ಇವಳ ಲೀಲಾಜಾಲ ನರ್ತನ ಪ್ರತಿಭೆ ಬದ್ಧತೆಯ ಶಿಸ್ತು, ಅಷ್ಟೇ ಆರ್ದ್ರ– ಸುಮನೋಹರತೆಗಳನ್ನು ಒಳಗೊಂಡಿರುವುದು ವೈಶಿಷ್ಟ್ಯ. ಕಳೆದ 10 ವರ್ಷಗಳಿಂದ ಕಥಕ್ ನೃತ್ಯಕಲಿಕೆ ಅವಳ ಪರಿಶ್ರಮದ ಪ್ರತೀಕವಾಗಿದೆ. ಈ ಇಪ್ಪತ್ತೆರಡರ ತರುಣಿ ಓದಿನಲ್ಲೂ ಬುದ್ಧಿವಂತೆ. ಬಿ.ಎಸ್ಸಿ ಪದವಿ (ಆಪ್ಟೋ ಮಿಟ್ರಿ) ಯಲ್ಲಿ ಮೊದಲ ರ್ಯಾಂಕ್ ಪಡೆದುದಲ್ಲದೆ, ತಾನು ವಿದ್ಯಾಭ್ಯಾಸ ಮಾಡಿದ ಆಪ್ಟೋಮಿಟ್ರಿ ಶಾಲೆ ನೇತ್ರಧಾಮದ ಬೆಸ್ಟ್ ಔಟ್ ಗೋಯಿಂಗ್ ವಿದ್ಯಾರ್ಥಿನಿಯಾಗಿ ಗುರುತಿಸಿಕೊಂಡ ಅಗ್ಗಳಿಕೆ ಅವಳದು. ಮುಂದೆ ಯು.ಕೆ. ನಲ್ಲಿ ಸ್ನಾತಕೋತ್ತರ ವಿಧ್ಯಾಭ್ಯಾಸವನ್ನು ಮುಂದುವರಿಸಲು ಸಜ್ಜುಗೊಂಡಿದ್ದಾಳೆ.

ಕಥಕ್ ನೃತ್ಯ ಕಲಿಕೆಯಲ್ಲೂ ನಿಖಿತಾ ಮುಂದು. ಅನೇಕ ಹಿರಿಯ ಕಥಕ್ ತಜ್ಞರ ಕಾರ್ಯಾಗಾರಗಳಲ್ಲಿ ಅನುಭವ ಪಡೆದ ಇವಳಿಗೆ ಕಥಕ್ ನಲ್ಲಿ ಹಿರಿಯ ಡಿಪ್ಲೊಮಾ ಪದವಿ ಲಭ್ಯ. ಶಾಲಾ–ಕಾಲೇಜಿನ ನೃತ್ಯಸ್ಪರ್ಧೆಗಳಲ್ಲಿ ಅನೇಕ ಬಹುಮಾನಗಳನ್ನು ಪಡೆದಿರುವ ಇವಳು ಈಗಾಗಲೇ ಅನೇಕ ನೃತ್ಯ ಪ್ರದರ್ಶನಗಳನ್ನು ನೀಡಿರುವ ಜೊತೆಗೆ 'ನೃತ್ಯ ದರ್ಪಣ'ದ ತಾಳ–ತರಂಗ್ ಮತ್ತು ಇನ್ನಿತರ ನೃತ್ಯೋತ್ಸವಗಳಲ್ಲಿ ಭಾಗಿಯಾಗಿ ನೃತ್ಯದ ವಿವಿಧ ಆಯಾಮಗಳನ್ನು ಅರಿಯುವ ಪ್ರಯತ್ನ ಮಾಡುತ್ತಿದ್ದಾಳೆ. ಅಕ್ಕ–ತಂಗಿಯರಿಬ್ಬರಿಗೂ ನೃತ್ಯಕ್ಷೇತ್ರದಲ್ಲಿ ಸಾಧನೆ ಮಾಡುವ ಆಕಾಂಕ್ಷೆ .

। ವೈ.ಕೆ.ಸಂಧ್ಯಾ ಶರ್ಮ

ಮುಖ ಬೆಳ್ಳಗಾಗಲು ಮನೆಮದ್ದು!

ಬ್ಯೂಟಿ ಟಿಪ್ಸ್

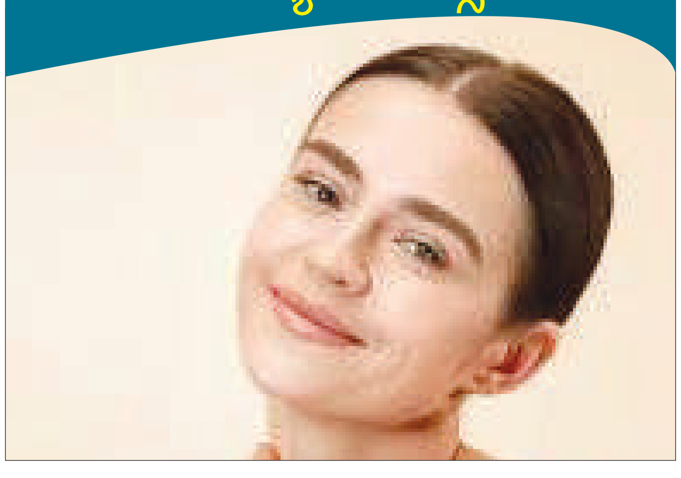

ಎಲ್ಲರೂ ಸಾಮಾನ್ಯವಾಗಿ ಬೆಳ್ಳಗಿರಲು ಬಯಸುತ್ತಾರೆ. ಬೆಳ್ಳಗಾಗಬೇಕೆಂದು ಮಾರುಕಟ್ಟೆಯಲ್ಲಿ ಸಿಗುವ ಕೆಮಿಕಲ್ ಮಿಶ್ರಿತ ಕ್ರೀಮ್ ಗಳನ್ನು ಉಪಯೋಗಿಸಿಕೊಂಡು ಅಡ್ಡ ಪರಿಣಾಮಗಳಿಗೆ ತುತ್ತಾಗುತ್ತಾರೆ. ಇನ್ನು ಮನೆಯಲ್ಲಿ ಸಿಗುವಂತ ಕೆಲವು ಪದಾರ್ಥಗಳನ್ನು ಉಪಯೋಗಿಸಿಕೊಂಡು ಕ್ರಮೇಣವಾಗಿ ನಮ್ಮ ಮುಖದ ಕಾಂತಿಯನ್ನು ಹೆಚ್ಚಿಸಿಕೊಳ್ಳಬಹುದು.

ನಿಂಬೆ ರಸ: ಪ್ರತಿದಿನ ಬೆಚ್ಚಗಿನ ನೀರಿಗೆ ನಿಂಬೆ ರಸ ಹಾಕಿ ಕುಡಿಯುವುದರಿಂದ ಅನೇಕ ಪ್ರಯೋಜನಗಳಿವೆ. ನಿಂಬೆಯಲ್ಲಿ ವಿಟಮಿನ್ ಸಿ ಸಮೃದ್ಧವಾಗಿದೆ. ಇದು ಕಾಲಜನ್ ಉತ್ಪಾದನೆಗೆ ಸಹಾಯ ಮಾಡುತ್ತದೆ. ಚರ್ಮವನ್ನು ಹೊಳೆಯುವಂತೆ ಮಾಡುತ್ತದೆ.

ಸೌತೆಕಾಯಿ–ಪುದೀನ ರಸ: ಸೌತೆಕಾಯಿಯ ಹೋಳುಗಳನ್ನು ತಾಜಾ ಪುದೀನ ಎಲೆಗಳೊಂದಿಗೆ ನೀರಿನಲ್ಲಿ ಬೆರೆಸಿ ಸೇವಿಸುವುದರಿಂದ ಆರೋಗ್ಯ ಪ್ರಯೋಜನಗಳಿವೆ. ಸೌತೆಕಾಯಿ ಚರ್ಮವನ್ನು ತೇವಾಂಶದಿಂದಿರಿಸುತ್ತದೆ. ಇದು ಚರ್ಮದ ಕಿರಿಕಿರಿಯನ್ನು ಸಹ ಕಡಿಮೆ ಮಾಡುತ್ತದೆ.

ಅರಿಶಿನ ಹಾಲು: ಬೆಚ್ಚಗಿನ ಹಾಲು ಮತ್ತು ಜೇನುತುಪ್ಪದೊಂದಿಗೆ ಅರಿಶಿನ ಪುಡಿಯನ್ನು ತೆಗೆದುಕೊಳ್ಳಿ. ಅರಶಿನ ಚರ್ಮದ ಸಮಸ್ಯೆಗಳಿಗೆ ಉತ್ತಮ ಪರಿಹಾರ. ಇದು ಮೊಡವೆ ಮತ್ತು ಎಸ್ಜಿಮಾದಂತಹ ಚರ್ಮದ ಸಮಸ್ಯೆಗಳನ್ನು ಗುಣಪಡಿಸಲು ಸಹಾಯ ಮಾಡುತ್ತದೆ.

ಎಳನೀರು: ಪ್ರತಿದಿನ ಎಳನೀರನ್ನು ಕುಡಿಯುವುದರಿಂದ ನೀವು ಸುಂದರವಾಗಿ ಹೊಳೆಯಬಹುದು. ಇದು ಉತ್ಕರ್ಷಣ ನಿರೋಧಕಗಳಲ್ಲಿ ಸಮೃದ್ಧವಾಗಿದೆ, ಇದು ಚರ್ಮವನ್ನು ಹಾನಿಯಾಗದಂತೆ ರಕ್ಷಿಸುತ್ತದೆ.

ಅಲೋವೆರಾ ರಸ: ತಾಜಾ ಅಲೋವೆರಾ ಜೆಲ್ ಅನ್ನು ಹೊರತೆಗೆಯಬಹುದು ಮತ್ತು ನೀರು ಅಥವಾ ರಸದೊಂದಿಗೆ ಬೆರೆಸಬಹುದು. ಅಲೋವೆರಾ ಚರ್ಮವನ್ನು ತೇವಾಂಶದಿಂದಿರಿಸುತ್ತದೆ. ಇದು ಚರ್ಮದ ಆರೋಗ್ಯವನ್ನು ಉತ್ತೇಜಿಸುವ ಅನೇಕ ಜೀವಸತ್ವಗಳನ್ನು ಹೊಂದಿರುತ್ತದೆ.

ರಾಶಿ ಭವಿಷ್ಯ

ಜಯಶ್ರೀ.ಬಿ.ಆರ್
ಖ್ಯಾತ ಜ್ಯೋತಿಷಿ
ದೂರವಾಣಿ–9964739507
www.jyotishyavaastu.com

ಮೇಷ: ಬಟ್ಟೆ ವ್ಯಾಪಾರಸ್ಥರಿಗೆ ಉತ್ತಮ ಲಾಭ, ಒಡಹುಟ್ಟಿದ ವರೊಡನೆ ವಾಗ್ವಾದ ಬೇಡ, ಹೊಸ ವಾಹನ, ಮನೆ ಖರೀದಿ ಬೇಡ.

ವೃಷಭ: ಅತಿಯಾದ ತಿರುಗಾಟದಿಂದ ಆಯಾಸ, ವ್ಯಾಪಾರದಲ್ಲಿ ಧನಲಾಭ, ವಿವಾಹದಲ್ಲಿರುವ ವಿಘ್ನಗಳು ದೂರ.

ಮಿಥುನ: ಅಧಿಕಾರಿ ವರ್ಗದಿಂದ ತೊಂದರೆ, ಪುಸ್ತಕ ವ್ಯಾಪಾರದಲ್ಲಿ ಲಾಭ, ಮಕ್ಕಳ ಆರೋಗ್ಯದ ಕಡೆ ಗಮನವಿರಲಿ.

ಕರ್ಕಾಟಕ: ಕೃಷಿ ಉತ್ಪನ್ನಗಳಿಂದ ಲಾಭ, ಬಂಧು ಮಿತ್ರರೊಂದಿಗೆ ದೂರ ಪ್ರಯಾಣ, ವಿದ್ಯಾಭ್ಯಾಸದಲ್ಲಿ ತೊಂದರೆ.

ಸಿಂಹ: ಶ್ರಮಕ್ಕೆ ತಕ್ಕ ಪ್ರತಿಫಲ, ಸ್ನೇಹಿತರಿಂದ ಪ್ರೋತ್ಸಾಹ ಸಿಗಲಿದೆ, ಅತಿಯಾದ ಆತ್ಮವಿಶ್ವಾಸ ಅಪಾಯಕಾರಿ.

ಕನ್ಯಾ: ಸರ್ಕಾರಿ ಕೆಲಸಗಳಲ್ಲಿ ಅಡೆತಡೆ, ಭೂ ವ್ಯವಹಾರದಲ್ಲಿ ಆದಾಯ, ಸಣ್ಣ ಉದ್ಯಮಿಗಳಿಗೆ ಹೆಚ್ಚು ಲಾಭ.

ತುಲಾ: ವೃತ್ತಿ ಬಗ್ಗೆ ಕಾಳಜಿ ವಹಿಸಿ, ಪ್ರೀತಿಯ ವಿಷಯದಲ್ಲಿ ಬಿರುಕು, ರಾಜಕೀಯದಲ್ಲಿರುವವರಿಗೆ ಪ್ರಗತಿ.

ವೃಶ್ಚಿಕ: ಉದ್ಯೋಗಿಗಳಿಗೆ ಲಾಭವಾಗಲಿದೆ, ವಿವಾಹಕಾಂಕ್ಷಿಗಳಿಗೆ ಶುಭ, ಶಕ್ತಿ ಮೀರಿ ಖರ್ಚು ಮಾಡಬೇಡಿ.

ಧನಸ್ಸು: ರಸಗೊಬ್ಬರ ವ್ಯಾಪಾರ ಮಾಡುವವರಿಗೆ ಲಾಭ, ಪ್ರಯಾಣ ಮುಂದುಡಿದರೆ ಅನುಕೂಲ, ಕೋರ್ಟು ವ್ಯವಹಾರಗಳಲ್ಲಿ ಎಚ್ಚರಿಕೆಯಿಂದಿರಿ.

ಮಕರ: ವಿದ್ಯಾರ್ಥಿಗಳಿಗೆ ಯಶಸ್ಸು, ಹಿರಿಯರ ಮಾರ್ಗದರ್ಶನದಿಂದ ಶುಭ, ಸರ್ಕಾರಿ ಅಧಿಕಾರಿಗಳಿಗೆ ಹೆಚ್ಚು ಶ್ರಮ.

ಕುಂಭ: ವೃತ್ತಿ ಜೀವನದಲ್ಲಿ ಯಶಸ್ಸು, ಪಾಲುದಾರಿಕೆ ವ್ಯವಹಾರದಲ್ಲಿ ಏರುಪೇರು, ಆಸ್ತಿ ಸಂಬಂಧಿತ ಕಾರ್ಯಗಳಲ್ಲಿ ಮುನ್ನಡೆ.

ಮೀನ: ಮನೆಯಲ್ಲಿ ಸಂತೋಷದ ವಾತಾವರಣ, ಸರ್ಕಾರಿ ಕೆಲಸದಲ್ಲಿ ಯಶಸ್ಸು, ಉನ್ನತ ಶಿಕ್ಷಣಕ್ಕಾಗಿ ಪ್ರಯತ್ನ.

ವಿವಿಧ ಕಾಮಗಾರಿಗಳಿಗೆ ಶಾಸಕರ ಚಾಲನೆ

ಗುಂಡ್ಲುಪೇಟೆ: ತಾಲೂಕಿನ ವಿವಿಧೆಡೆ ಪ್ರಾಥಮಿಕ ಪಶು ಚಿಕಿತ್ಸಾ ಕೇಂದ್ರ ಉದ್ಘಾಟನೆ, ಅಂಗನವಾಡಿ ಕೇಂದ್ರ, ಡಾ.ಬಿ.ಆರ್.ಅಂಬೇಡ್ಕರ್ ಭವನದ ನೂತನ ಕಟ್ಟಡ ಗುದ್ದಲಿ ಪೂಜೆ ಕಾಮಗಾರಿಗಳಿಗೆ ಚಾಲನೆ ನೀಡಿದರು.

ತಾಲೂಕಿನ ಕಗ್ಗಳದ ಹುಂಡಿ ಗ್ರಾಮದಲ್ಲಿ ನಬಾರ್ಡ್ ವತಿಯಿಂದ 29 ಲಕ್ಷ ರೂಪಾಯಿ ವೆಚ್ಚದಲ್ಲಿ ನಿರ್ಮಿಸಲಾಗಿರುವ ಪಶುಪಾಲನಾ ಮತ್ತು ಪಶುವೈದ್ಯಕೀಯ ಇಲಾಖೆ ಪ್ರಾಥಮಿಕ ಪಶು ಚಿಕಿತ್ಸಾ ಕೇಂದ್ರವನ್ನು ಶಾಸಕ ಎಚ್. ಎಂ. ಗಣೇಶ್ ಪ್ರಸಾದ್ ಉದ್ಘಾಟಿಸಿದರು.

ನಂತರ ಮಾತನಾಡಿದ ಶಾಸಕ ಗಣೇಶ್ ಪ್ರಸಾದ್ ಕಗ್ಗಳದ ಹುಂಡಿ ಗ್ರಾಮದ ಸುತ್ತಮುತ್ತಲಿನ ರೈತರ ಜಾನುವಾರುಗಳ ಉಪಯೋಗಕ್ಕಾಗಿ ಪಶು ಆಸ್ಪತ್ರೆ ನಿರ್ಮಿಸಲಾಗಿದ್ದು. ಈ ಭಾಗದ ಸುತ್ತಮುತ್ತಲಿನ ರೈತರು ಸದುಪಯೋಗ ಪಡಿಸಿಕೊಳ್ಳಬೇಕು ಎಂದರು. ಮುಂದಿನ ದಿನಗಳಲ್ಲಿ ಸಿಬ್ಬಂದಿಯನ್ನು ಹೆಚ್ಚಿನ ಸಂಖ್ಯೆಯಲ್ಲಿ ನೇಮಿಸುವ ಮೂಲಕ ರೈತರ ಅನುಕೂಲವಾಗುವ ನಿಟ್ಟಿನಲ್ಲಿ ಕ್ರಮ ಕೈಗೊಳ್ಳುತ್ತೇನೆ ಎಂದು ಭರವಸೆ ನೀಡಿದರು.

ಬೇಗೂರು ಗ್ರಾಮದಲ್ಲಿ ಡಾ. ಬಿ. ಆರ್.ಅಂಬೇಡ್ಕರ್ ಭವನದ ನೂತನ ಕಟ್ಟಡ ನಿರ್ಮಿಸಲು ಹೆಚ್.ಎಸ್.ಮಹದೇವ ಪ್ರಸಾದ್ ಅವಧಿಯಲ್ಲಿ 75 ಲಕ್ಷ ರೂ ಮಂಜೂರಾಗಿದ್ದು ಒಂದು ಎಕರೆ ಜಾಗ ಮಂಜೂರಾಗಿದೆ ಎಂದು ತಿಳಿದಿದ್ದು ಸದರಿ ಜಾಗದಲ್ಲಿ ಹತ್ತು ಗುಂಟೆಯಿದ್ದು ಜಾಗ ಇರುವುದರಿಂದ ಅದನ್ನು ಸರಿಪಡಿಸುವೆ ಹಾಗೂ ಪಟ್ಟಣದ ಬಾಬು ಜಗಜೀವನ್ ರಾಮ್ ಭವನ ಕೂಡ ನೆನೆಗುದಿಗೆ ಬಿದ್ದಿದ್ದ ಕಟ್ಟಡಕ್ಕೆ ಹೆಚ್ಚುವರಿ ಒಂದು ಕೋಟಿ ಅನುದಾನ ಸಿಕ್ಕಿದ್ದು ಕಾಮಗಾರಿ ನಡೆಯುತ್ತಿದೆ. ಅದೇ ರೀತಿ ಈ ಕಾಮಗಾರಿ ಪ್ರಾರಂಭವಾಗದ ಮೇಲೆ ಮುಂದಿನ ದಿನಗಳಲ್ಲಿ ಇನ್ನಷ್ಟು ಅನುದಾನ ನೀಡುವುದಾಗಿ ತಿಳಿಸಿದರು. ಇದೇ ಸಂದರ್ಭದಲ್ಲಿ ಹಿರಿಕಾಟಿ ಗ್ರಾಮದಲ್ಲಿ ನೂತನ ಅಂಗನವಾಡಿ ಕೇಂದ್ರಕ್ಕೆ ಗುದ್ದಲಿ ಪೂಜೆ ನೆರವೇರಿಸಿದರು.

ಎಸ್ಸಿ-ಎಸ್ಟಿ: ಕೆನೆಪದರ ಮೀಸಲಾತಿಗೆ ನೂರಾರು ಸಂಸದರ ವಿರೋಧ

ನವದೆಹಲಿ: ಎಸ್‌ಸಿ-ಎಸ್‌ಟಿ ಒಳಮೀಸಲಾತಿ ಮತ್ತು ಕೆನೆಪದರ ಮೀಸಲಾತಿ ಜಾರಿ ಸಂಬಂಧ ಇತ್ತೀಚಿಗೆ ಸುಪ್ರೀಂ ಕೋರ್ಟ್ ತೀರ್ಪಿನ ವಿಚಾರವಾಗಿ ನೂರಕ್ಕೂ ಹೆಚ್ಚು ಸಂಸದರು, ಪ್ರಧಾನಿಯನ್ನು ಭೇಟಿ ಮಾಡಿ ಕಳವಳ ವ್ಯಕ್ತಪಡಿಸಿದ್ದಾರೆ.

ಯಾವುದೇ ಕಾರಣಕ್ಕೂ ಕೆನೆಪದರ ಮೀಸಲಾತಿಯನ್ನು ಜಾರಿ ಮಾಡಬಾರದು. ಇದರಿಂದ ಅನ್ಯಾಯ ಆಗುತ್ತೆ ಎಂದು ಪ್ರಧಾನಿ ಮೋದಿ ಅವರಲ್ಲಿ ಮನವಿ ಮಾಡಿದ್ದಾರೆ. ಇದಕ್ಕೆ ಪ್ರಧಾನಿ ಮೋದಿ ಸಕಾರಾತ್ಮಕವಾಗಿಯೇ ಸ್ಪಂದಿಸಿದ್ದಾರೆ ಎನ್ನಲಾಗಿದೆ. ಪ್ರಧಾನಿ ಮೋದಿ ಭೇಟಿ ಬಳಿಕ ಮಾತನಾಡಿದ ಚಿತ್ರದುರ್ಗ ಸಂಸದ ಗೋವಿಂದ ಕಾರಜೋಳ, ಯಾವುದೇ ಕಾರಣಕ್ಕೂ ಕೆನೆಪದರ ಮಿಸಲಾತಿ ಜಾರಿ ಮಾಡಲ್ಲ. ಅನುಷ್ಠಾನಕ್ಕೆ ತರಲ್ಲ ಎಂದು ಪ್ರಧಾನಿ ಭರವಸೆ ನೀಡಿದ್ದಾರೆ ಎಂದು ತಿಳಿಸಿದ್ದಾರೆ. ಕೆನೆಪದರ ಮೀಸಲಾತಿ ಜಾರಿ ಮಾಡಬಾರದು. ಅದರಿಂದ ಅನ್ಯಾಯ ಆಗುತ್ತೆ ಎಂದಿದ್ದೇನೆ. ಯಾವುದೇ ಕಾರಣಕ್ಕೂ ಕೆನೆಪದರ ಮೀಸಲಾತಿ ಜಾರಿ ಮಾಡಲ್ಲ. ಅನುಷ್ಠಾನಕ್ಕೆ ತರಲ್ಲ ಎಂದು ಮೋದಿ ಹೇಳಿದ್ದಾರೆ. ಇಂದು ಕೂಡ ಮನೆ ಬಾಡಿಗೆ ಕೊಡುವಾಗದ ಜಾತಿ ಕೇಳುತ್ತಾರೆ. ಕೆನೆಪದರ ಮೀಸಲಾತಿ ಪರವಾಗಿ ನಾವು ಇಲ್ಲ ಎಂದಿದ್ದಾರೆ.

ಏಳು ಸಾವಿರಕ್ಕೂ ಹೆಚ್ಚು ವಿದ್ಯಾರ್ಥಿಗಳು ಭಾರತಕ್ಕೆ ವಾಪಸ್

ನವದೆಹಲಿ: ಬಾಂಗ್ಲಾದೇಶದಲ್ಲಿ ಹಿಂಸಾಚಾರ ಭುಗಿಲೆದ್ದ ಹಿನ್ನೆಲೆಯಲ್ಲಿ ಸುಮಾರು 7,200ಕ್ಕೂ ಹೆಚ್ಚು ವಿದ್ಯಾರ್ಥಿಗಳು ಭಾರತಕ್ಕೆ ಮರಳಿದ್ದಾರೆ.

ಜುಲೈ 18 ರಿಂದ ಆಗಸ್ಟ್ 1 ರವರೆಗಿನ ಅವಧಿಯಲ್ಲಿ ಸುಮಾರು 7,200 ಕ್ಕಿಂತ ಹೆಚ್ಚಿನ ಭಾರತೀಯ ವಿದ್ಯಾರ್ಥಿಗಳು ಬಾಂಗ್ಲಾದೇಶದಿಂದ ಭಾರತಕ್ಕೆ ಮರಳಿದ್ದಾರೆ. ದಾಖಲೆಗಳ ಪ್ರಕಾರ 9 ಸಾವಿರ ವಿದ್ಯಾರ್ಥಿಗಳು ಸೇರಿ 19 ಸಾವಿರ ನಾಗರಿಕರು ಬಾಂಗ್ಲಾದೇಶದಲ್ಲಿದ್ದರು ಎಂದು ಕೇಂದ್ರ ವಿದೇಶಾಂಗ ವ್ಯವಹಾರಗಳ ರಾಜ್ಯ ಸಚಿವ ಕೀರ್ತಿವರ್ಧನ್ ಸಿಂಗ್ ತಿಳಿಸಿದ್ದಾರೆ. ನೆರೆ ದೇಶ ಬಾಂಗ್ಲಾದಲ್ಲಿ ಹಿಂಸಾಚಾರದಿಂದಾಗಿ ಭಾರತೀಯ ನಾಗರಿಕರು ಮತ್ತು ವಿದ್ಯಾರ್ಥಿಗಳು ಮರಳಿದ್ದು ಅವರಿಗೆ ವಿಶೇಷ ಶಿಬಿರಗಳನ್ನು ತೆರೆಯಲಾಗಿದೆಯೇ ಮತ್ತು ಅದೆಷ್ಟು ನಾಗರಿಕರನ್ನು ವಾಪಸ್ ಕರೆತರಲಾಗಿದೆ ಎಂದು ಸಚಿವರಿಗೆ ಪ್ರಶ್ನೆ ಕೇಳಲಾಯಿತು. ಕೇಂದ್ರಾಡಳಿತ ಪ್ರದೇಶವಾದ ಜಮ್ಮು ಮತ್ತು

ಕಾಶ್ಮೀರ, ಗುಜರಾತ್, ಉತ್ತರ ಪ್ರದೇಶ, ಬಿಹಾರ, ತಮಿಳುನಾಡು, ರಾಜಸ್ಥಾನ, ಪಶ್ಚಿಮ ಬಂಗಾಳ, ತ್ರಿಪುರ, ಅಸ್ಸಾಂ ಹಾಗೂ ಇನ್ನಿತರ ರಾಜ್ಯಗಳ ವಿದ್ಯಾರ್ಥಿಗಳು ಬಾಂಗ್ಲಾದಲ್ಲಿ ಓದುತ್ತಿದ್ದಾರೆ ಎಂದು ತಿಳಿಸಿದರು. ಢಾಕಾ, ಚಿತ್ತಗಾಂಗ್, ರಾಜ್ ಶಹಿ, ಶೈಲ್ಹೆಟ್ ಮತ್ತು ಖುಲ್ನಾ ಹೈಕಮಿಷನ್‌ಗಳು ಭಾರತದ ಹೈಕಮಿಷನ್‌ನ ಸಂಪರ್ಕದಲ್ಲಿದ್ದು, ಭಾರತೀಯರನ್ನು ಸುರಕ್ಷಿತವಾಗಿ ಕಳುಹಿಸಲು ಸಹಾಯ ಮಾಡುತ್ತಿವೆ. ವಿಮಾನ ನಿಲ್ದಾಣ ಮತ್ತು ಭಾರತ- ಬಾಂಗ್ಲಾದೇಶ ಗಡಿಯಲ್ಲಿ ರಕ್ಷಣೆ ಒದಗಿಸುತ್ತೀವೆ ಎಂದರು.

ಬ್ರೆಜಿಲ್‌ನಲ್ಲಿ ವಿಮಾನ ದುರಂತ: ಎಲ್ಲಾ 62 ಮಂದಿ ಸಾವು

ಸಾವೊ ಪೌಲೋ: ಪ್ರಾದೇಶಿಕ ಟರ್ಬೋಪ್ರೊಪ್ ವಿಮಾನವು ಶುಕ್ರವಾರ ಬ್ರೆಜಿಲ್‌ನ ಸಾವೊ ಪಾಲೊ ಬಳಿ ಪತನಗೊಂಡಿದ್ದು ಅದರಲ್ಲಿದ್ದ ಸಿಬ್ಬಂದಿ ಪ್ರಯಾಣಿಕರು ಸೇರಿ ಎಲ್ಲಾ 62 ಪ್ರಯಾಣಿಕರು ಸಾವನ್ನಪ್ಪಿದ್ದಾರೆ.ಪರಾನಾ ರಾಜ್ಯದ ಕ್ಯಾಸ್ಕಾವೆಲ್‌ನಿಂದ ಸಾವೊ ಪೌಲೋ ಮುಖ್ಯ ಅಂತರಾಷ್ಟ್ರೀಯ ವಿಮಾನ ನಿಲ್ದಾಣಕ್ಕೆ ಹೊರಟಿದ್ದ ಏರ್‌ಲೈನ್ ಗಿಂಜಿಂಚಿ ವಿಮಾನವು ಸಾವೊ ಪಾಲೊದಿಂದ ವಾಯುವ್ಯಕ್ಕೆ 80 ಕಿಮೀ ದೂರದಲ್ಲಿರುವ ವಿನ್ಹೆಡೊ ಪಟ್ಟಣದಲ್ಲಿ ಪತನಗೊಂಡಿದೆ. ವಿಮಾನ ವಸತಿ ಪ್ರದೇಶದಲ್ಲಿ ಬಿದ್ದರೂ ನಾಗರಿಕರ ಸಾವು ನೋವಾಗಿಲ್ಲ ಎಂದು ವರದಿಯಾಗಿದೆ. ಪೈಲಟ್ ವಿಮಾನ ಮನೆಗಳ ಮೇಲೆ ಬೀಳುವುದನ್ನು ತಪ್ಪಿಸಿದ್ದಾರೆ ಎಂದು ಅಧಿಕಾರಿಗಳು ತಿಳಿಸಿದ್ದಾರೆ. ವಿಮಾನ ಮೇಲಿನಿಂದ ಗಿರಕಿ ಹೊಡೆಯುತ್ತಾ ಬೀಳುತ್ತಿರುವ ವಿಡಿಯೋಗಳು ಸಾಮಾಜಿಕ ಜಾಲತಾಣದಲ್ಲಿ ವೈರಲ್ ಆಗಿದೆ. ವಿಮಾನವು ಪತನ ಹೊಂದಲು ಕಾರಣವೇನು ಎಂಬುದರ ಬಗ್ಗೆ ಈಗ ತನಿಖೆ ಆರಂಭವಾಗಿದೆ. ಹವಾಮಾನ ವೈಪರಿತ್ಯದಿಂದ ಪೈಲಟ್ ಎಂಜಿನ್ ಮೇಲೆ ನಿಯಂತ್ರಣ ಕಳೆದುಕೊಂಡು ಈ ದುರಂತ ಸಂಭವಿಸಿರಬಹುದು ಎಂದು ಶಂಕಿಸಲಾಗಿದೆ. Voepass ಏರ್‌ಲೈನ್ಸ್ ಬ್ರೆಜಿಲ್‌ನ ನಾಲ್ಕನೇ ಅತಿದೊಡ್ಡ ನಾಗರಿಕ ವಿಮಾನಯಾನ ಸಂಸ್ಥೆಯಾಗಿದೆ. ಏರ್‌ಬಸ್ ಮತ್ತು ಇಟಾಲಿಯನ್ ಏರೋಸ್ಪೇಸ್ ಗ್ರೂಪ್ ಲಿಯೊನಾರ್ಡೊ ಜಂಟಿ ಒಡೆತನದ ಎಟಿಆರ್ ಕಂಪನಿ ಈ ಬಗ್ಗೆ ಯಾವುದೇ ಪ್ರತಿಕ್ರಿಯೆ ನೀಡಿಲ್ಲ.

ಹೊಸ ಬಾಂಧವ್ಯಕ್ಕಾಗಿ ಹೊಸ ಪ್ರಯತ್ನ; ಮಾಲ್ಡೀವ್ಸ್‌ಗೆ ಭೇಟಿ ನೀಡಲಿದ್ದಾರೆ ಜೈಶಂಕರ್

ದೆಹಲಿ: ವಿದೇಶಾಂಗ ವ್ಯವಹಾರಗಳ ಸಚಿವ ಎಸ್ ಜೈಶಂಕರ್ ಮಾಲ್ಡೀವ್ಸ್‌ಗೆ ಮೂರು ದಿನಗಳ ಭೇಟಿಯನ್ನು ಕೈಗೊಳ್ಳಲಿ ಹೊಸ ಬಾಂಧವ್ಯಕ್ಕಾಗಿ ಹೊಸ ಪ್ರಯತ್ನ; ಮಾಲ್ಡೀವ್ಸ್‌ಗೆ ಭೇಟಿ ನೀಡಲಿದ್ದಾರೆ ಜೈಶಂಕರ್

ದ್ದು, ಉಭಯ ರಾಷ್ಟ್ರಗಳ ನಡುವಿನ ಪಾಲುದಾರಿಕೆಯನ್ನು ಬಲಪಡಿಸುವ ಹೊಸ ಪ್ರಯತ್ನವನ್ನು ಸೂಚಿಸಿದ್ದಾರೆ. ಜೈಶಂಕರ್ ಅವರ ದ್ವೀಪ ರಾಷ್ಟ್ರದ ಭೇಟಿಯು ಜನವರಿ 2023 ರಿಂದ ಅವರ ಮೊದಲನೆಯದು ಮತ್ತು ಪ್ರಧಾನ ಮಂತ್ರಿ ನರೇಂದ್ರ ಮೋದಿಯವರ ಮೂರನೇ ಅವಧಿಯ ಪ್ರಮಾಣವಚನ ಸಮಾರಂಭಕ್ಕಾಗಿ ಮಾಲ್ಡೀವ್ಸ್ ಅಧ್ಯಕ್ಷ ಮೊಹಮ್ಮದ್ ಮುಯಿಝು ಅವರ ಇತ್ತೀಚಿನ ಭಾರತ ಭೇಟಿಯನ್ನು ಅನುಸರಿಸುತ್ತದೆ.

ಭಾರತದ ನೆರೆಯ ರಾಷ್ಟ್ರವಾದ ಮಾಲ್ಡೀವ್ಸ್ ಹಿಂದೂ ಮಹಾಸಾಗರದಲ್ಲಿ ಕಾರ್ಯತಂತ್ರದ ಸ್ಥಾನವನ್ನು ಹೊಂದಿದೆ ಮತ್ತು ಭಾರತದ 'ನೆರೆಹೊರೆಯ ಮೊದಲ' ನೀತಿ ಮತ್ತು ಅದರ 'ಸಾಗರ್' ದೃಷ್ಟಿ-ಪ್ರದೇಶದಲ್ಲಿ ಎಲ್ಲರಿಗೂ ಭದ್ರತೆ ಮತ್ತು ಬೆಳವಣಿಗೆಯಲ್ಲಿ ಬಹಳ ಹಿಂದಿನಿಂದಲೂ ಅತ್ಯಗತ್ಯ ಪಾಲುದಾರ ಎಂದು ಪರಿಗಣಿಸಲಾಗಿದೆ. ಜೈಶಂಕರ್ ಅವರ ಪ್ರವಾಸವು ಈ ಪಾಲುದಾರಿಕೆಯನ್ನು ಹೆಚ್ಚಿಸುವುದು, ಸಹಕಾರಕ್ಕಾಗಿ ಹೊಸ ಮಾರ್ಗಗಳನ್ನು ಅನ್ವೇಷಿಸುವುದು ಮತ್ತು ಕಳೆದ ವರ್ಷದಲ್ಲಿ ಕಾಣಿಸಿಕೊಂಡಿರುವ ಕಳವಳಗಳನ್ನು ಪರಿಹರಿಸುವತ್ತ ಗಮನಹರಿಸುವ ನಿರೀಕ್ಷೆಯಿದೆ.

ಭಾರತದ ವಿದೇಶಾಂಗ ವ್ಯವಹಾರಗಳ ಸಚಿವ ಡಾ. ಎಸ್ ಜೈಶಂಕರ್ ಅವರು 09-11 ಆಗಸ್ಟ್ 2024 ರವರೆಗೆ ಮಾಲ್ಡೀವ್ಸ್‌ಗೆ ಅಧಿಕೃತ ಭೇಟಿ ನೀಡಲಿದ್ದಾರೆ. ಈ ಭೇಟಿಯು ಮಾಲ್ಡೀವ್ಸ್ ಗಣರಾಜ್ಯದ ಅಧ್ಯಕ್ಷರಾದ ಎಚ್ .ಇ. ಡಾ. ಮೊಹಮ್ಮದ್ ಮುಯಿಜ್ಜು ಅವರ ಇತ್ತೀಚಿನ ಭೇಟಿಯನ್ನು ಅನುಸರಿಸುತ್ತದೆ ಎಂದು ಎಂಇಎ ಹೇಳಿಕೆಯಲ್ಲಿ ತಿಳಿಸಿದೆ.

''ಈ ಭೇಟಿಯು ಉಭಯ ದೇಶಗಳ ನಡುವಿನ ನಿಕಟ ಸಹಭಾಗಿತ್ವವನ್ನು ಬಲಪಡಿಸುವ ಗುರಿಯನ್ನು ಹೊಂದಿದೆ. ದ್ವಿಪಕ್ಷೀಯ ಸಂಬಂಧವನ್ನು ಮತ್ತಷ್ಟು ಹೆಚ್ಚಿಸುವ ಮಾರ್ಗಗಳನ್ನು ಅನ್ವೇಷಿಸುತ್ತದೆ ಎಂದು ಹೇಳಿದೆ. ಮಾಲ್ಡೀವ್ಸ್‌ನ ವಿದೇಶಾಂಗ ನೀತಿಯಲ್ಲಿ ಮಹತ್ವದ ಬದಲಾವಣೆಯ ನೆರಳಿನಲ್ಲೇ ಈ ಭೇಟಿಯು ಅಧ್ಯಕ್ಷ ಮುಯಿಝು ಅವರ ನೇತೃತ್ವದಲ್ಲಿ ಭಾರತದೊಂದಿಗೆ ದೇಶದ ಸಂಬಂಧಗಳನ್ನು ಮರುಪರಿಶೀಲಿಸಲು ಪ್ರಯತ್ನಿಸಿದೆ. ''ಇಂಡಿಯಾ ಔಟ್'' ಅಭಿಯಾನದ ಮೂಲಕ ಅಧ್ಯಕ್ಷ ಸ್ಥಾನವನ್ನು ಗೆದ್ದ ಮುಯಿಝು ಅವರು ಮಾಲ್ಡೀವ್ಸ್ ಅನ್ನು ಭಾರತದಿಂದ ದೂರವಿಡಲು ಮತ್ತು ಚೀನಾದೊಂದಿಗೆ ನಿಕಟ ಸಂಬಂಧವನ್ನು ಬೆಳೆಸಲು ಕ್ರಮಗಳನ್ನು ತೆಗೆದುಕೊಂಡ ನಂತರ ಉಭಯ ರಾಷ್ಟ್ರಗಳ ನಡುವಿನ ಸಂಬಂಧಗಳು ಹದಗೆಟ್ಟವು. ಮುಯಿಝು ಅವರ ಕಚೇರಿಯಲ್ಲಿನ ಆರಂಭಿಕ ಕ್ರಮಗಳಲ್ಲಿ ಒಂದು ಪ್ರಮುಖ ಪ್ರಚಾರದ ಭರವಸೆಯನ್ನು ಪೂರೈಸುವ ಮೂಲಕ ಮಾಲ್ಡೀವಿಯನ್ ಪ್ರದೇಶದಿಂದ ಭಾರತೀಯ ಮಿಲಿಟರಿ ಸಿಬ್ಬಂದಿಯನ್ನು ಹಿಂತೆಗೆದುಕೊಳ್ಳುವುದು. ಆದಾಗ್ಯೂ, ಮೋದಿಯವರ ಉದ್ಘಾಟನಾ ಸಮಾರಂಭದಲ್ಲಿ ಮುಯಿಜು ಅವರ ಉಪಸ್ಥಿತಿಯು ಸಂಬಂಧಗಳನ್ನು ಸರಿಪಡಿಸುವತ್ತ ಧನಾತ್ಮಕ ಹೆಜ್ಜೆಯಾಗಿ ಕಂಡುಬಂದಿದೆ.

ವಯನಾಡ್ ಭೂಕುಸಿತ: ಪುನರ್ವಸತಿ ದೇಶದ ಜವಾಬ್ದಾರಿ, ಕೇರಳ ಸರ್ಕಾರಕ್ಕೆ ಕೇಂದ್ರ ಬೆಂಬಲ

ಕಲ್ಪಟ್ಟಾ: ಭೂಕುಸಿತ ಪೀಡಿತ ವಯನಾಡ್‌ಗೆ ಪ್ರಧಾನಿ ನರೇಂದ್ರ ಮೋದಿ ಭೇಟಿ ನೀಡಿದ್ದು, ಜಿಲ್ಲೆಯಲ್ಲಿನ ಪರಿಹಾರ ಮತ್ತು ಪುನರ್ವಸತಿ ಪ್ರಯತ್ನಗಳನ್ನು ಪರಿಶೀಲಿಸಿದ್ದಾರೆ. ಭೂಕುಸಿತ ಪೀಡಿತ ಪ್ರದೇಶಗಳ ವೈಮಾನಿಕ ಸಮೀಕ್ಷೆ ನಡೆಸಿದ್ದು ಪರಿಹಾರ ಕಾರ್ಯಗಳ ಕುರಿತು ಪ್ರಧಾನಿಗೆ ಮಾಹಿತಿ ನೀಡಲಾಯಿತು. ಪ್ರಧಾನಿ ಪರಿಹಾರ ಶಿಬಿರ ಮತ್ತು ಆಸ್ಪತ್ರೆಗೆ ಭೇಟಿ ನೀಡಿ ಸಂತ್ರಸ್ತರೊಂದಿಗೆ ಸಂವಾದ ನಡೆಸಿದರು.

ಪ್ರಧಾನಿ ಮೋದಿ ಅವರು ಪರಿಶೀಲನಾ ಸಭೆಯ ಅಧ್ಯಕ್ಷತೆ ವಹಿಸಿದ್ದು ಭೂಕುಸಿತ ಮತ್ತು ನಡೆಯುತ್ತಿರುವ ಪರಿಹಾರ ಪ್ರಯತ್ನಗಳ ಬಗ್ಗೆ ಅಧಿಕಾರಿಗಳು ಅವರಿಗೆ ವಿವರವಾಗಿ ತಿಳಿಸಲಿದ್ದಾರೆ. ಜುಲೈ 30 ರಂದು ಈ ಪ್ರದೇಶದಲ್ಲಿ ಭಾರೀ ಭೂಕುಸಿತಗಳು ಸಂಭವಿಸಿದ್ದು, ಕನಿಷ್ಠ 226 ಜನರು ಸಾವಿಗೀಡಾಗಿದ್ದಾರೆ. ವಯನಾಡಿನಲ್ಲಿ ಭೂಕುಸಿತ ಪೀಡಿತ ಪ್ರದೇಶಕ್ಕೆ ಸಂಬಂಧಿಸಿದಂತೆ ಪ್ರಧಾನಿ ನರೇಂದ್ರ ಮೋದಿ ಅವರು ಅಧಿಕಾರಿಗಳೊಂದಿಗೆ ಪರಿಶೀಲನಾ ಸಭೆ ನಡೆಸಿದರು. ರಾಜ್ಯಪಾಲ ಆರಿಫ್ ಮೊಹಮ್ಮದ್ ಖಾನ್, ಸಿಎಂ ಪಿಣರಾಯಿ ವಿಜಯನ್, ಕೇಂದ್ರ ಸಚಿವ ಸುರೇಶ್ ಗೋಪಿ ಈ ಸಭೆಯಲ್ಲಿ ಭಾಗಿಯಾಗಿದ್ದಾರೆ.

ವಯನಾಡ್ ಕಲೆಕ್ಟರೇಟ್ ನಲ್ಲಿ ನಡೆದ ಪರಿಶೀಲನಾ ಸಭೆಯ ನಂತರ ಮಾತನಾಡಿದ ಪ್ರಧಾನಿ ಭಾರತ ಸರ್ಕಾರವು ಕೇರಳದೊಂದಿಗೆ ಇದೆ ಎಂದು ಹೇಳಿದರು. ಪುನರ್ವಸತಿ ದೇಶದ ಜವಾಬ್ದಾರಿಯಾಗಿದೆ. ನೊಂದವರ ಜೊತೆ ನಿಲ್ಲುವುದು ಮುಖ್ಯ. ದುರಂತದ ಸಂದರ್ಭದಲ್ಲಿ ಎಲ್ಲರೂ ಒಟ್ಟಾಗಿ ನಿಂತರು. ಕೇರಳದೊಂದಿಗೆ ಕೇಂದ್ರ ಸರ್ಕಾರ ಬೆಂಬಲವಾಗಿ ನಿಲ್ಲುತ್ತಿದೆ. ಕೇಂದ್ರಕ್ಕೆ ಎಲ್ಲ ಮಾಹಿತಿ ನೀಡುವಂತೆ ಮುಖ್ಯಮಂತ್ರಿಗಳಿಗೆ ತಿಳಿಸಲಾಗಿದೆ ಎಂದು ಹೇಳಿದ್ದಾರೆ.

ಘಟನೆ ನಡೆದ ದಿನ ಬೆಳಗ್ಗೆ ಸಿಎಂ ಪಿಣರಾಯಿ ವಿಜಯನ್ ಅವರೊಂದಿಗೆ ಮಾತುಕತೆ ನಡೆಸಿ, ನಾವು ನೆರವು ನೀಡುತ್ತೇವೆ. ಆದಷ್ಟು ಬೇಗ ಸ್ಥಳಕ್ಕೆ ತಲುಪಲು ಪ್ರಯತ್ನಿಸುವುದಾಗಿ ಭರವಸೆ ನೀಡಿದ್ದೇನೆ ಎಂದು ಪ್ರಧಾನಿ ನರೇಂದ್ರ ಮೋದಿ ಹೇಳಿದ್ದಾರೆ. ಎನ್‌ಡಿಆರ್‌ಎಫ್, ಎಸ್‌ಡಿಆರ್ ಎಫ್, ಸೇನೆ, ಪೊಲೀಸರು, ವೈದ್ಯರು, ಎಲ್ಲರೂ ಸಂತ್ರಸ್ತರಿಗೆ ಸಾಧ್ಯವಾದಷ್ಟು ಬೇಗ ಸಹಾಯ ಮಾಡಲು ಪ್ರಯತ್ನಿಸಿದರು. ಮೃತರ ಕುಟುಂಬಗಳು ಒಬ್ಬಂಟಿಯಾಗಿಲ್ಲ ಎಂದು ನಾನು ಭರವಸೆ ನೀಡಲು ಬಯಸುತ್ತೇನೆ. ನಾವೆಲ್ಲರೂ ಅವರೊಂದಿಗೆ ನಿಂತಿದ್ದೇವೆ.ಕೇಂದ್ರ ಸರ್ಕಾರವು ಕೇರಳ ಸರ್ಕಾರದೊಂದಿಗೆ ನಿಂತಿದೆ. ಹಣದ ಕೊರತೆಯಿಂದ ಯಾವುದೇ ಕೆಲಸಕ್ಕೆ ಅಡ್ಡಿಯಾಗದಂತೆ ನೋಡಿಕೊಳ್ಳುತ್ತೇವೆ ಎಂದು ಮೋದಿ ಹೇಳಿದ್ದಾರೆ.

ಕಾಡಾನೆ ದಾಳಿಗೆ ಒಂದೇ ಕುಟುಂಬದ ಮೂವರು ಸೇರಿ ಒಟ್ಟು ನಾಲ್ಕು ಮಂದಿ ಬಲಿ

ಛತ್ತೀಸ್‌ಗಢ: ಛತ್ತೀಸ್‌ಗಢದ ಕೊರ್ಬಾ ಜಿಲ್ಲೆಯಲ್ಲಿ ಕಾಡಾನೆ ದಾಳಿಗೆ ಒಂದೇ ಕುಟುಂಬದ ಮೂವರು ಸೇರಿದಂತೆ ಒಟ್ಟು ನಾಲ್ಕು ಮಂದಿ ಸಾವನ್ನಪ್ಪಿದ್ದಾರೆ. ಮುಂಜಾನೆ ಕಾಡಾನೆಯೊಂದು ಮಹಿಳೆಯೊಬ್ಬರನ್ನು ಕೊಂದು ಹಾಕಿತ್ತು. ಇದಾದ ಬಳಿಕ ರಾತ್ರಿ ಇಬ್ಬರು ಮಹಿಳೆಯರನ್ನು ತುಳಿದು ಕೊಂದಿದೆ. ಜಿಲ್ಲೆಯ ಕಟ್ಘೋರಾ ಅರಣ್ಯ ವಿಭಾಗದ ವ್ಯಾಪ್ತಿಯ ಖೈರಭವನ ಗ್ರಾಮದಲ್ಲಿ ತೀಜ್ಕುನ್ವರ್ ಮತ್ತು ಸುರುಜಾ ಎಂಬ ಇಬ್ಬರು ಮಹಿಳೆಯರು ಕಾಡಾನೆ ದಾಳಿಗೆ ಸಾವನ್ನಪ್ಪಿದ್ದಾರೆ ಎಂದು ಅಧಿಕಾರಿಗಳು ತಿಳಿಸಿದ್ದಾರೆ. ಮೂರು ದಿನಗಳ ಹಿಂದೆ ಕೋರ್ಬಾ ಅರಣ್ಯ ವಿಭಾಗದ ಕರ್ತಾಲಾ ಅರಣ್ಯ ಪ್ರದೇಶದಲ್ಲಿ ಎಂಟು ಆನೆಗಳ ಗುಂಪು ತಿರುಗಾಡುತ್ತಿತ್ತು. ಒಂದು ಆನೆ ತನ್ನ ಹಿಂಡಿನಿಂದ ಬೇರ್ಪಟ್ಟಿದೆ ಎನ್ನಲಾಗಿದೆ. ಬುಧವಾರ ರಾತ್ರಿಯೇ ರಾಲಿಯಾ ಗ್ರಾಮಕ್ಕೆ ಬಂದಿದ್ದ ಆನೆ ಬೆಳಗ್ಗೆ ವಾಕಿಂಗ್‌ಗೆ ತೆರಳಿದ್ದ ಗಾಯತ್ರಿ ರಾಥೋಡ್ ಅವರನ್ನು ಕೂಡ ಹತ್ಯೆ ಮಾಡಿದೆ. ಮಹಿಳೆಯ ಮೇಲೆ ದಾಳಿ ಮಾಡಿದ ನಂತರ, ಕಾಡು ಆನೆ ಅಲ್ಲಿಂದ ಮೂರು ಕಿಲೋಮೀಟರ್ ದೂರದಲ್ಲಿರುವ ಖೋದ್ರಿ ಗ್ರಾಮಕ್ಕೆ ಹೋಗಿ ಅಲ್ಲಿ ಐದು ಜಾನುವಾರುಗಳನ್ನು ಕೊಂದಿದೆ ಎಂದು ಅಧಿಕಾರಿಗಳು ತಿಳಿಸಿದ್ದಾರೆ.

ವಿವಾಹೇತರ ಸಂಬಂಧ ಪ್ರಶ್ನಿಸಿದ್ದಕ್ಕೆ ಪತ್ನಿಗೆ ಫಿನಾಯಿಲ್ ಕುಡಿಸಿದ ಪತಿ

ದೆಹಲಿ: ವಿವಾಹೇತರ ಸಂಬಂಧಗಳಿಂದಾಗಿ ಕೌಟುಂಬಿಕ ಹಿಂಸಾಚಾರದ ವರದಿಗಳು ಹೆಚ್ಚಾಗಿವೆ. ಕೆಲವಡೆ ಪ್ರಾಣ ಕುತ್ತು ತಂದುಕೊಳ್ಳುವ ಘಟನೆಗಳೂ ಇವೆ. ವಿವಾಹಿತ ವ್ಯಕ್ತಿಯೊಬ್ಬ ಬೇರೊಬ್ಬಳೊಂದಿಗೆ ವಿವಾಹೇತರ ಸಂಬಂಧವಿಟ್ಟುಕೊಂಡಿದ್ದ ಅದನ್ನು ಪ್ರಶ್ನೆ ಮಾಡಿದ್ದಕ್ಕೆ ಪತ್ನಿಯನ್ನು ಥಳಿಸಿ ಆಕೆಗೆ ಫಿನಾಯಿಲ್ ಕುಡಿಸಿರುವ ಘಟನೆ ಉತ್ತರ ಪ್ರದೇಶದಲ್ಲಿ ನಡೆದಿದೆ.ತಾಯಿಯನ್ನು ಥಳಿಸುತ್ತಿರುವುದನ್ನು ಕಂಡು ಮಕ್ಕಳು ಓಡಿಬಂದು ಆಕೆಯನ್ನು ರಕ್ಷಿಸಲು ಮುಂದಾದರೂ ಕರುಣೆ ತೋರದೆ ಮಕ್ಕಳ ಮೇಲೂ ಹಲ್ಲೆ ನಡೆಸಿದ್ದಾನೆ ಎನ್ನಲಾಗಿದೆ.

ಟಾಲ್ಕಟೋರಾ ಪ್ರದೇಶದಲ್ಲಿ ಈ ಘಟನೆ ನಡೆಸಿದೆ, ಸಂತೋಷ್ ಯಾದವ್ ಕೆಲ ವರ್ಷಗಳ ಹಿಂದೆ ವಿವಾಹವಾಗಿದ್ದರು, ಸಂತೋಷ್ ಬೇರೊಬ್ಬ ಮಹಿಳೆಯೊಂದಿಗೆ ಸಂಪರ್ಕ ಬೆಳೆಸಿದ್ದ. ಈ ವಿಚಾರವಾಗಿ ಮಹಿಳೆ ಪ್ರತಿಭಟಿಸಿದ್ದಾಳೆ.

ಪತಿ ಸಂತೋಷ್ ವಿರುದ್ಧ ಪೊಲೀಸ್? ಠಾಣೆಗೆ ದೂರು ನೀಡಿದ್ದಾರೆ. ಪೊಲೀಸರು ಎರಡೂ ಕಡೆಯವರನ್ನು ಕರೆಸಿ ಸಮಾಧಾನ ಪಡಿಸಿ ಮನೆಗೆ ಕಳುಹಿಸಿದ್ದಾರೆ. ಇದಾದ ಮೇಲೆ ಸಂತೋಷ್ ಕೂಡ ಪೊಲೀಸರ ಮುಂದೆ ಪತ್ನಿ ಬಳಿ ಕ್ಷಮೆ ಕೇಳಿದ್ದ. ಕೆಲವು ದಿನಗಳ ಹಿಂದೆ ಸಂತೋಷ್ ?ಮತ್ತೆ ಅದೇ ಮಹಿಳೆಯನ್ನು ಭೇಟಿಯಾಗಲು ಪ್ರಾರಂಭಿಸಿದರು. ಗೆಳತಿಯ ಜತೆ ಹೋಟೆಲ್, ಊರೂರು ಸುತ್ತಿದ್ದಾನೆ, ಇದನ್ನು ವಿರೋಧಿಸಿ ಮತ್ತೆ ಪತ್ನಿ ಪ್ರತಿಭಟಿಸಿದ್ದಾಳೆ, ಇದಕ್ಕೆ ಕೋಪಗೊಂಡ ವ್ಯಕ್ತಿ ಪತ್ನಿಗೆ ಫಿನಾಯಿಲ್ ಕುಡಿಸಿದ್ದಾನೆ.ತಕ್ಷಣ ಆಕೆಯ ಪೋಷಕರು ಮನೆಗೆ ಆಗಮಿಸಿ ಗಂಭೀರ ಸ್ಥಿತಿಯಲ್ಲಿದ್ದ ಮಹಿಳೆಯನ್ನು ಆಸ್ಪತ್ರೆಗೆ ಕರೆದೊಯ್ದಿದ್ದಾರೆ, ಸಂತ್ರಸ್ತೆಯ ತಾಯಿ ದೂರಿನ ಮೇರೆಗೆ ಪ್ರಕರಣ ದಾಖಲಿಸಿಕೊಂಡಿದ್ದಾರೆ.

9 ಮಹಿಳೆಯರನ್ನು ಕೊಂದಿದ್ದ ಸರಣಿ ಹಂತಕನ ಬಂಧನ

ಉತ್ತರ ಪ್ರದೇಶ: ಅಂತೂ ಉತ್ತರ ಪ್ರದೇಶ ಪೊಲೀಸರು 9 ಮಹಿಳೆಯರನ್ನು ಕೊಲೆ ಮಾಡಿದ್ದ ಸರಣಿ ಹಂತಕನನ್ನು ಬಂಧಿಸುವಲ್ಲಿ ಯಶಸ್ವಿಯಾಗಿದ್ದಾರೆ. ಆತನ ಹುಡುಕಾಟಕ್ಕೆ 22 ಪೊಲೀಸ್ ತಂಡಗಳಿದ್ದವು, 1.5 ಲಕ್ಷಕ್ಕೂ ಹೆಚ್ಚು ಮೊಬೈಲ್ ಸಂಖ್ಯೆಯನ್ನು ಟ್ರ್ಯಾಕ್ ಮಾಡಲಾಗಿತ್ತು. 24 ಗಂಟೆಯೂ ಪೊಲೀಸರು ಈ ವಿಚಾರದ ಮೇಲೆ ನಿದ್ದೆಗೆಟ್ಟು ಕೆಲಸ ಮಾಡಿದ್ದರು, ಕೆಲ ಬರೇಲಿ ಜಿಲ್ಲೆಯಲ್ಲಿ 9 ಮಹಿಳೆಯರನ್ನು ಕತ್ತು ಹಿಸುಕಲು ಸೀರೆಗಳನ್ನು ಬಳಸುತ್ತಿದ್ದನು. ಸೀರೆಯ

ಗಂಟನ್ನು ಕಟ್ಟುವ ಶೈಲಿ, ಕೊಲೆಗಳ ವಿಶಿಷ್ಟ ಮಾದರಿ ಎಲ್ಲವೂ ಕೊಲೆ ರಹಸ್ಯವನ್ನು ಭೇದಿಸಲು ಸಹಾಯ ಮಾಡಿದೆ. ಜೂನ್ 2023 ಮತ್ತು ಜುಲೈ 2024 ರ ನಡುವೆ ಬರೇಲಿ ಶಾಹಿ ಮತ್ತು ಶಿಶ್‌ಗಢ ಪೊಲೀಸ್ ಆಸು ಪಾಸಿನಲ್ಲಿ ನಡೆದ 9 ಮಹಿಳೆಯರ ಕೊಲೆಗೆ ಸಂಬಂಧಿಸಿದಂತೆ ಹಂತಕನನ್ನು ನಾವು ಬಂಧಿಸಿದ್ದೇವೆ ಎಂದು ಪೊಲೀಸರು ತಿಳಿಸಿದ್ದಾರೆ. ಆರೋಪಿಯನ್ನು 38 ವರ್ಷದ ಕುಲದೀಪ್ ಕುಮಾರ್ ಗಂಗ್ವಾರ್ ಎಂದು ಪೊಲೀಸರು ಗುರುತಿಸಿದ್ದು, ವ್ಯಾಪಕ ಶೋಧ ಕಾರ್ಯಾಚರಣೆಯ ನಂತರ ಆಗಸ್ಟ್ 8 ರಂದು ಬಂಧಿಸಲಾಯಿತು. ಆತ ಮಹಿಳೆಯರನ್ನು ಕೊಲೆ ಮಾಡಿ, ಮಹಿಳೆಯರ ಲಿಪ್‌ಸ್ಟಿಕ್ ಹಾಗೂ ಬಿಂದಿಗಳನ್ನು ಆತ ಇಟ್ಟುಕೊಳ್ಳುತ್ತಿದ್ದ.

ಆತ ಕ್ರೂರಿಯಾಗಲು ಕಾರಣ: ಗಂಗ್ವಾರ್ ಬಾಲ್ಯದಲ್ಲಿ ಅನುಭವಿಸಿದ ತೊಂದರೆ, ತಾಯಿಯನ್ನು ಕಳೆದುಕೊಂಡಾಗ ತಂದೆ ಬೇರೆ ಮದುವೆಯಾಗಿದ್ದು, ಮಲತಾಯಿ ಆತನಿಗೆ ಕೊಡುತ್ತಿದ್ದ ಕಷ್ಟವನ್ನೆಲ್ಲಾ ನೋಡಿ ಆತ ಹೆಣ್ಣುಮಕ್ಕಳನ್ನು ದ್ವೇಷಿಸಲು ಶುರು ಮಾಡಿದ್ದ. ಇದೀಗ ಆತನನ್ನು ಮನಃ ಶಾಸ್ತ್ರಜ್ಞರ ಬಳಿ ಕಳುಹಿಸಲಾಗಿದೆ. ಕಾಡಿನಲ್ಲಿ ಏಕಾಂಗಿಯಾಗಿ ಮಹಿಳೆಯರು ಕಂಡುಬಂದರೆ ಅವರನ್ನು ಕೊಲೆ ಮಾಡುತ್ತಿದ್ದ. ಆತ ದುರ್ಬಲ ಮಹಿಳೆಯರ ಮೇಲೆ ದಾಳಿ ಮಾಡುತ್ತಿದ್ದ ಎಂಬುದಾಗಿ ತಿಳಿದುಬಂದಿದೆ. ಕಳೆದ 13 ತಿಂಗಳುಗಳಲ್ಲಿ ಈ ಪ್ರದೇಶದಲ್ಲಿ ವರದಿಯಾದ 11 ಕೊಲೆಗಳಲ್ಲಿ, ಗಂಗ್ವಾರ್ ಆರು ಕೊಲೆಗಳನ್ನು ಒಪ್ಪಿಕೊಂಡಿದ್ದಾನೆ.

ಬಾಂಗ್ಲಾದಲ್ಲಿ ಹಿಂದೂಗಳ ಮಾರಣ ಹೋಮ

ಢಾಕಾ: ಬಾಂಗ್ಲಾದೇಶದಲ್ಲಿ ಸರ್ಕಾರಿ ಉದ್ಯೋಗಿಗಳಲ್ಲಿ ಮೀಸಲಾತಿ ರದ್ದುಗೊಳಿಸಲು ಆಗ್ರಹಿಸಿ ಆರಂಭಗೊಂಡಿರುವ ಪ್ರತಿಭಟನೆ ಹಿಂಸಾಚಾರಕ್ಕೆ ತಿರುಗಿ ಸರ್ಕಾರವನ್ನೇ ಬದಲಾಯಿಸಿದೆ, ಮಾಜಿ ಪ್ರಧಾನಿ ಶೇಖ್ ಹಸೀನಾ ದೇಶ ತೊರೆದಿದ್ದಾರೆ.

ಆದರೆ ಪ್ರತಿಭಟನೆಯ ಹೆಸರಿನಲ್ಲಿ ವಿದ್ಯಾರ್ಥಿಗಳು ನಡೆಸುತ್ತಿರುವ ಕ್ರೂರ ಹಿಂಸಾಚಾರ ಮುಂದುವರಿದಿದೆ.

ಬಾಂಗ್ಲಾದಲ್ಲಿ ಹಲವು ಹಿಂದೂಗಳ ಮನೆ , ದೇಗುಲಗಳ ಮೇಲೆ ದಾಳಿ ನಡೆಸಿ ಧ್ವಂಸಗೊಳಿಸಲಾಗಿದೆ. ಹಲ್ಲೆ ಕೂಡ ನಡೆಸಿದ್ದಾರೆ. ಹಿಂದೂಗಳ ಮೇಲಿನ ಕ್ರೌರ್ಯ, ದೌರ್ಜನ್ಯಗಳ ವೀಡಿಯೊ ವೈರಲ್ ಆಗುತ್ತಿದ್ದು, ದೃಶ್ಯಗಳು ಬೆಚ್ಚಿ ಬೀಳಿಸುತ್ತಿವೆ.

ಮೌಲ್ವಿಬಜಾರ್ ಜಿಲ್ಲೆಯ ಹಿಂದೂ ಗ್ರಾಮದ ಮೇಲೆ ಇಸ್ಲಾಮಿಕ್ ಗುಂಪೊಂದು ದಾಳಿ ಮಾಡಿದೆ. ಈ ವೇಳೆ ಹಿಂದೂ ವ್ಯಕ್ತಿಯೊಬ್ಬ ತನ್ನ ಜೀವ ಉಳಿಸಿಕೊಳ್ಳಲು ಕೆರೆಗೆ ಹಾರಿದ್ದಾನೆ. ಜಿಹಾದಿಗಳು ಕೆರೆಯ ಸುತ್ತ ಮಾನವ ಸರಪಳಿ ನಿರ್ಮಿಸಿ ಕಲ್ಲೆಸೆದು ಆತನನ್ನು ಕೊಂಡಿದ್ದಾರೆ.

ಹಿಂದೂ ಕುಟುಂಬವೊಂದರ ಎಲ್ಲ ಸದಸ್ಯರನ್ನು ಹತ್ಯೆ ಮಾಡಿರುವ ವಿದ್ಯಾರ್ಥಿ ಪ್ರತಿಭಟನಾಕಾರರು ಆ ಕುಟುಂಬದ ಯುವತಿಯನ್ನು ಅಪಹರಣ ಮಾಡುತ್ತಿರುವ ದೃಶ್ಯವನ್ನು ಒಳಗೊಂಡ ವೀಡಿಯೊವೊಂದು ವೈರಲ್ ಆಗಿದೆ. ವೀಡಿಯೊ ವೀಕ್ಷಿಸಿದವರು ಮಾನವ ಹಕ್ಕುಗಳ ಪ್ರತಿಪಾದಕರು ಈಗ ಎಲ್ಲಿದ್ದಾರೆ ಎಂದು ಆಕ್ರೋಶ ವ್ಯಕ್ತಪಡಿಸಿದ್ದಾರೆ.

ರಷ್ಯಾದ ಕುರ್ಸ್ಕ್ ಪ್ರಾಂತಕ್ಕೆ ಉಕ್ರೇನ್ ಲಗ್ಗೆ

ಕೀವ್: ಉಕ್ರೇನಿಯನ್ ಪಡೆಗಳು ರಶ್ಯದ ನೈಋತ್ಯ ಕುರ್ಸ್ಕ್ ಪ್ರಾಂತ ಮೇಲೆ ಮಂಗಳವಾರ ಬೆಳಗ್ಗೆ ದಾಳಿ ನಡೆಸಿದ್ದು, 1 ಸಾವಿರಕ್ಕೂ ಅಧಿಕ ಸೇನಾಪಡೆಗಳನ್ನು ಮತ್ತು 12ಕ್ಕೂ ಅಧಿಕ ಕವಚಾವೃತ ವಾಹನಗಳನ್ನು ಹಾಗೂ ಟ್ಯಾಂಕ್‌ಗಳನ್ನು ನಿಯೋಜಿಸಿದೆ. ಆದರೆ ಈ ಕಾರ್ಯಾಚರಣೆಯ ಬಗ್ಗೆ ಕೀವ್ ಅಧಿಕೃತ ಹೇಳಿಕೆಯನ್ನು ನೀಡಿಲ್ಲವೆಂದು ತಿಳಿದುಬಂದಿದೆ. ಈ ಬಗ್ಗೆ ಪ್ರತಿಕ್ರಿಯಿಸಿರುವ ರಶ್ಯ ಉನ್ನತ ಸೇನಾ ಜನರಲ್ ಒಬ್ಬರು, ಉಕ್ರೇನ್ ಸೇನೆಯ ಒಳನುಸುಳುವಿಕೆಯನ್ನು ಹತ್ತಿಕ್ಕುವುದಾಗಿ ಹಾಗೂ ಹೋರಾಟಗಾರರನ್ನು ಗಡಿಯಾಚೆಗೆ ಅಟ್ಟುವುದಾಗಿ ಎಚ್ಚರಿಕೆ ನೀಡಿದ್ದಾರೆ. ರಶ್ಯದ ಕುರ್ಸ್ಕ್ ಒಬ್ಲಾಸ್ಟ್ನೊಳಗೆ 10 ಕಿ.ಮೀ.ವರೆಗೆ ಮುನ್ನಡೆ ಸಾಧಿಸಿರುವುದನ್ನು ಉಕ್ರೇನ್ ಪಡೆಗಳು ದೃಢಪಡಿಸಿವೆ.ರಶ್ಯದ ಪ್ರಾಂತದ ಮೇಲೆ ದಾಳಿ ಕಾರ್ಯಾಚರಣೆಗಳನ್ನು ಮುಂದುವರಿಸುವುದಾಗಿ ಅಮೆರಿಕ ಮೂಲದ ಯುದ್ಧ ಅಧ್ಯಯನ ಸಂಸ್ಥೆ ತಿಳಿಸಿದೆ.

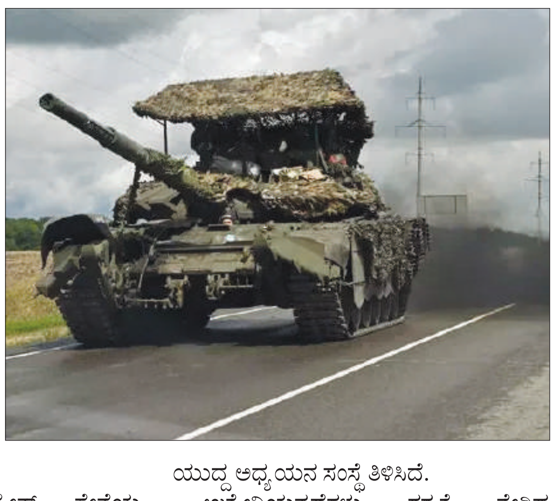

ಉಕ್ರೇನಿಯನ್ಪಡೆಗಳು ರಶ್ಯಕ್ಕೆ ಸೇರಿದ ಎರಡು ರಕ್ಷಣಾತ್ಮಕ ಗಡಿರೇಖೆಗಳು ಹಾಗೂ ಒಂದು ಭದ್ರಕೋಟೆಯೊಳಗೆ ನುಸುಳುವಲ್ಲಿ ಯಶಸ್ವಿಯಾಗಿರುವುದನ್ನು ಸೂಚಿಸುತ್ತದೆ ಎಂದರು.

ಉಕ್ರೇನ್ ಗಡಿಯಿಂದ ಎಂಟು ಕಿ.ಮೀ. ದೂರದ ಆಯಕಟ್ಟಿನ ರಶ್ಯನ್ ಪಟ್ಟಣ ಸುಡ್ಝಾವನ್ನು ಗುರಿಯಿರಿಸಿ ಈ ಮುನ್ನಡೆಯನ್ನು ಸಾಧಿಸಲಾಗಿದೆ ಎಂದು ತಿಳಿದುಬಂದಿದೆ.

ಬಾಂಗ್ಲಾ ಸುಪ್ರೀಂ ಕೋರ್ಟ್ ಸುತ್ತುವರಿದ ಪ್ರತಿಭಟನಾಕಾರರು: ಮುಖ್ಯ ನ್ಯಾಯಮೂರ್ತಿಯಿಂದ ರಾಜೀನಾಮೆ ಘೋಷಣೆ

ಢಾಕಾ: ಬಾಂಗ್ಲಾದೇಶದ ಸುಪ್ರೀಂ ಕೋರ್ಟ್‌ನ ಮುಖ್ಯ ನ್ಯಾಯಮೂರ್ತಿಗಳ ರಾಜೀನಾಮೆಗೆ ಆಗ್ರಹಿಸಿ ನ್ಯಾಯಾಲಯದ ಸುತ್ತ ಪ್ರತಿಭಟನಾಕಾರರು ತೀವ್ರ ಪ್ರತಿಭಟನೆ ನಡೆಸಿದ ಬಳಿಕ ಸಿಜೆಬಿ ಒಬೈದುಲ್ ಹಸನ್ ಅವರು ರಾಜೀನಾಮೆ ನೀಡುವುದಾಗಿ ಒಪ್ಪಿಕೊಂಡಿದ್ದಾರೆ ಎಂದು ವರದಿಯಾಗಿದೆ. ಸುಪ್ರೀಂ ಕೋರ್ಟ್‌ನ ಎರಡೂ ವಿಭಾಗಗಳ ಎಲ್ಲಾ ನ್ಯಾಯಮೂರ್ತಿಗಳೊಂದಿಗೆ ಪೂರ್ಣ ನ್ಯಾಯಾಲಯದ ಸಭೆಗೆ ಹಸನ್ ಕರೆ ನೀಡಿದ ನಂತರ ಪ್ರತಿಭಟನೆಗಳು ಪ್ರಾರಂಭವಾದವು. ಪ್ರತಿಭಟನಾನಿರತ ವಿದ್ಯಾರ್ಥಿಗಳು ಫುಲ್ ಕೋರ್ಟ್ ಸಭೆ ಕರೆಯುವುದನ್ನು ನ್ಯಾಯಾಂಗ ಧಂಗೆ ಎಂದು ಪರಿಗಣಿಸಿ ಹೈಕೋರ್ಟ್ ಆವರಣಕ್ಕೆ ಮುತ್ತಿಗೆ ಹಾಕುವುದಾಗಿ ಘೋಷಿಸಿದರು. ವಿದ್ಯಾರ್ಥಿಗಳ ಪ್ರತಿಭಟನೆಯ ಹಿನ್ನೆಲೆಯಲ್ಲಿ ಮುಖ್ಯ ನ್ಯಾಯಮೂರ್ತಿ ಹಸನ್ ಸಭೆಯನ್ನು ಮುಂದೂಡಿ, ರಾಜೀನಾಮೆ ನೀಡುವುದಾಗಿ ತಿಳಿಸಿದ್ದಾರೆ.

ಅಧ್ಯಕ್ಷ ಮೊಹಮ್ಮದ್ ಶಹಾಬುದ್ದೀನ್ ಅವರನ್ನು ಸಂಪರ್ಕಿಸಿದ ಬಳಿಕ ನ್ಯಾಯಾಧೀಶರು ತಮ್ಮ ರಾಜೀನಾಮೆಯನ್ನು ಸಲ್ಲಿಸಲಿದ್ದಾರೆ ಎಂದು ವರದಿಯಾಗಿದೆ. ಇದರ ನಡುವೆ ದೇಶದ ಅಲ್ಪಸಂಖ್ಯಾತ ಹಿಂದೂ ಸಮುದಾಯದ ಅನೇಕ ಮನೆಗಳು ಮತ್ತು ಅಂಗಡಿಗಳನ್ನು ಧ್ವಂಸಗೊಳಿಸಲಾಗಿದೆ. ವಾಯುವ್ಯ ಬಾಂಗ್ಲಾದೇಶದಲ್ಲಿ ನೂರಾರು ಜನರು ನೆರೆಯ ಭಾರತಕ್ಕೆ ಪಲಾಯನ ಮಾಡಲು ಪ್ರಯತ್ನಿಸುತ್ತಿದ್ದಾರೆ. ಇದರ ಬೆನ್ನಲ್ಲೇ ಬಾಂಗ್ಲಾದೇಶದ ಹಂಗಾಮಿ ನಾಯಕ ಮೊಹಮ್ಮದ್ ಯೂನಸ್ ಅವರು ಧಾರ್ಮಿಕ ಏಕತೆಗಾಗಿ ಮನವಿ ಮಾಡಿದ್ದಾರೆ.

ಧಾರ್ಮಿಕ ಕಾರ್ಯಕ್ರಮದ ಫ್ಲೆಕ್ಸ್‌ನಲ್ಲಿ ಮಾಜಿ ನೀಲಿ ತಾರೆ ಮಿಯಾ ಖಲೀಫಾ ಫೋಟೋ

ಚೆನ್ನೈ: ತಮಿಳುನಾಡಿನ ಧಾರ್ಮಿಕ ಕಾರ್ಯಕ್ರಮದ ಫ್ಲೆಕ್ಸ್‌ವೊಂದರಲ್ಲಿ ಮಾಜಿ ನೀಲಿ ತಾರೆ ಮಿಯಾ ಖಲೀಫಾ ಅವರ ಫೋಟೋ ಕಾಣಿಸಿಕೊಂಡಿದ್ದು, ಭಾರೀ ಆಕ್ಷೇಪ ವ್ಯಕ್ತವಾದ ಬಳಿಕ ಫ್ಲೆಕ್ಸನ್ನು ತೆರವುಗೊಳಿಸಲಾಗಿದೆ.

ತಮಿಳುನಾಡಿನ ಕೊರುವಿಮಲೈನಲ್ಲಿ ಧಾರ್ಮಿಕ ಕಾರ್ಯಕ್ರಮಕ್ಕೆ ಸಂಬಂಧಿಸಿದ ಫ್ಲೆಕ್ಸ್‌ವೊಂದರಲ್ಲಿ ಲೆಬನಾನ್ ಮೂಲದ ಮಾಜಿ ನೀಲಿ ತಾರೆ ಮಿಯಾ ಖಲೀಫಾ ಅವರ ಫೋಟೋ ಬಳಸಲಾಗಿತ್ತು. ಈ ಫ್ಲೆಕ್ಸ್‌ನ ವೀಡಿಯೋವನ್ನು ಸೋಷಿಯಲ್ ಮೀಡಿಯಾದಲ್ಲಿ ಹರಿಬಿಡಲಾಗಿತ್ತು. ಭಾರೀ ಆಕ್ಷೇಪಗಳು ಕೇಳಿಬಂದ ಮಗರಾಲ್ ಠಾಣೆಯ ಪೊಲೀಸರು ಫ್ಲೆಕ್ಸ್ ಅನ್ನು ತೆರವುಗೊಳಿಸಿದ್ದಾರೆ. ಅಲ್ಲದೇ ಅಭಾಸಕ್ಕೆ ಕಾರಣವಾದ ಕಿಡಿಗೇಡಿಗಳ ವಿರುದ್ಧ ಸೂಕ್ತ ಕ್ರಮ ಕೈಗೊಳ್ಳುವುದಾಗಿಯೂ ಪೊಲೀಸರು ಎಚ್ಚರಿಕೆ ನೀಡಿದ್ದಾರೆ. ಈ ಹಿಂದೆ ಇಸ್ರೇಲ್-ಹಮಾಸ್ ಯುದ್ಧದ ಸಂದರ್ಭದಲ್ಲೂ ಮಿಯಾ ಖಲೀಫಾ ಸುದ್ದಿಯಾಗಿದ್ದರು. ಇಸ್ರೇಲ್ ವಿರುದ್ಧ ಸರಣಿ ಪೋಸ್ಟ್ ಮಾಡಿದ್ದರು. ತಮ್ಮ ಸೋಷಿಯಲ್ ಮೀಡಿಯಾ ಖಾತೆಗಳಲ್ಲಿ ಅವರು ಪ್ಯಾಲೆಸ್ತೀನ್ ಪರವಾಗಿ ಸಾಕಷ್ಟು ಪೋಸ್ಟ್‌ಗಳನ್ನ ಹಂಚಿಕೊಂಡು, ತಾವು ಪ್ಯಾಲೆಸ್ತೀನ್ ಪರವಾಗಿ ನಿಂತಿರುವುದಾಗಿ ಹೇಳಿಕೊಂಡಿದ್ದರು.

ಮಿಯಾ ಪೋಸ್ಟ್ ಅಂತಾರಾಷ್ಟ್ರೀಯ ಮಟ್ಟದಲ್ಲಿ ಭಾರೀ ಸದ್ದು ಮಾಡಿತ್ತು. ಇದರಿಂದಾಗಿ ಮಿಯಾ ಅವರನ್ನ ಖಾಸಗಿ ಕಂಪನಿ ಕೆಲಸದಿಂದಲೇ ವಜಾಗೊಳಿಸಿತ್ತು. ಇದಕ್ಕೂ ಮುನ್ನ ಮಿಯಾ ಖಲೀಫಾ, ಕಿರುತೆರೆಯ ಅತೀ ದೊಡ್ಡ ರಿಯಾಲಿಟಿ ಶೋ ಬಿಗ್ ಬಾಸ್ ಕಾರ್ಯಕ್ರಮಕ್ಕೆ ಬರಲಿದ್ದಾರೆ ಎಂದು ಸುದ್ದಿಯಾಗಿತ್ತು.

ಸಂಜೆ ಮುಗಿಲು

Postal Registration No.KA/BGW-1823/2019-2021, Posted at Patrika Channel, RMS Bhavan, Bengaluru PSO, Mysore Road, Bengaluru- 560020, RNI No.KARKAN/2002/08054

ಹಾರ್ದಿಕ್ ಪಾಂಡ್ಯ ಮಾಜಿ ಪತ್ನಿ ಮತ್ತೆ ಪ್ರೀತಿಯಲ್ಲಿ ಬಿದ್ರಾ?

ಬಾಲಿವುಡ್ ಬೆಡಗಿ ನತಾಶಾ ಅವರು ಕ್ರಿಕೆಟಿಗ ಹಾರ್ದಿಕ್ ಪಾಂಡ್ಯಾ ಜೊತೆಗಿನ ದಾಂಪತ್ಯಕ್ಕೆ ಅಂತ್ಯ ಹಾಡಿದ ಮೇಲೆ ಮತ್ತೆ ಪ್ರೀತಿಯಲ್ಲಿ ಬಿದ್ರಾ? ಎಂಬ ಅನುಮಾನ ಅಭಿಮಾನಿಗಳಲ್ಲಿ ಮೂಡಿದೆ. ಇದೀಗ ಸೋಷಿಯಲ್ ಮೀಡಿಯಾದಲ್ಲಿ ನಟಿ ಶೇರ್ ಮಾಡಿರುವ ಪೋಸ್ಟ್‌ನಿಂದ ಚರ್ಚೆ ಶುರುವಾಗಿದೆ.

ಫೋಟೋವೊಂದನ್ನು ನಟಿ ಶೇರ್ ಮಾಡಿ, ದೇವರ ಮಾರ್ಗದರ್ಶನ ಸಿಕ್ಕಿದೆ. ಪ್ರೀತಿ ಸುತ್ತುವರೆದಿದೆ. ಕೃತಜ್ಞತೆಯಿಂದ ಬದುಕುತ್ತಿದ್ದೇನೆ. ನನಗೆ ಖುಷಿಯಾಗಿದೆ ಎಂದು ನಟಿ ನತಾಶಾ ಬರೆದುಕೊಂಡಿದ್ದಾರೆ. ಈ ಪೋಸ್ಟ್ ನೋಡಿದ ನೆಟ್ಟಿಗರು, ನತಾಶಾ ಮತ್ತೆ ಪ್ರೀತಿಯಲ್ಲಿ ಬಿದ್ರಾ ಎಂಬ ಅನುಮಾನ ವ್ಯಕ್ತಪಡಿಸಿದ್ದಾರೆ. ಮತ್ತೆ ನಟಿಗೆ ಬೇರೆ ಅವರೊಂದಿಗೆ ಲವ್ ಆಗಿದ್ಯಾ ಎಂದು ಮಾತನಾಡಿಕೊಳ್ಳುತ್ತಿದ್ದಾರೆ.

ಅಂದಹಾಗೆ, ಜುಲೈ 18ರಂದು ನಟಿ ಡಿವೋರ್ಸ್ ಬಗ್ಗೆ ಅನೌನ್ಸ್ ಮಾಡಿದ್ದರು. 4 ವರ್ಷಗಳ ಕಾಲ ಜೊತೆಯಾಗಿ ಇದ್ದ ಹಾರ್ದಿಕ್ ಮತ್ತು ನಾನು ಪರಸ್ಪರ ಬೇರೆಯಾಗಲು ನಿರ್ಧರಿಸಿದ್ದೇವೆ. ನಾವು ಜೊತೆಯಾಗಿ ಇರಲು ಸಾಕಷ್ಟು ಪ್ರಯತ್ನ ಮಾಡಿದ್ದೇವೆ. ಕೊನೆಗೆ ಭಿನ್ನಾಭಿಪ್ರಾಯ ಮಿತಿ ಮೀರಿದಾಗ ನಮ್ಮ ಒಳ್ಳೆಯದಕ್ಕೆ ಬೇರೆ ಆಗಬೇಕು ಎಂದು ನಿರ್ಧಾರ ಮಾಡಿದ್ದೇವೆ. ನಾವು ಒಟ್ಟಿಗೆ ಆನಂದಿಸಿದ ಸಂತೋಷ, ಪರಸ್ಪರ ಗೌರವ ಮತ್ತು ಒಡನಾಟವನ್ನು ಗಮನದಲ್ಲಿಟ್ಟುಕೊಂಡು ಮತ್ತು ನಾವು ಕುಟುಂಬವಾಗಿ ಬೆಳೆದಿದ್ದೇವೆ. ಇದು ನಮಗೆ ಕಠಿಣ ನಿರ್ಧಾರ ಎಂದು ನತಾಶಾ ಹೇಳಿಕೆಯಲ್ಲಿ ತಿಳಿಸಿದ್ದರು.

ನಮ್ಮಿಬ್ಬರ ದಾಂಪತ್ಯಕ್ಕೆ ಸಾಕ್ಷಿಯಾಗಿದ್ದು ಅಗಸ್ತ್ಯ. ಅವನು ನಮ್ಮಿಬ್ಬರ ಜೀವನದ ಕೇಂದ್ರಬಿಂದುವಾಗಿ ಮುಂದುವರಿಯುತ್ತಾನೆ. ಅವನಿಗೆ ಎಲ್ಲಾ ರೀತಿಯಲ್ಲೂ ಬೆಂಬಲವಾಗಿ ನಾವು ನಿಲ್ಲುತ್ತೇವೆ. ಈ ಕಷ್ಟಕರ ಮತ್ತು ಸೂಕ್ಷ್ಮ ಸಮಯದಲ್ಲಿ ನಮ್ಮ ಗೌಪ್ಯತೆ ಕಾಪಾಡಲು ನಾವು ಕಳಕಳಿಯಿಂದ ವಿನಂತಿಸುತ್ತೇವೆ ಎಂದು ಹೇಳಿಕೆಯಲ್ಲಿ ಮನವಿ ಮಾಡಿದ್ದರು.

ಇನ್ನೂ ನತಾಶಾ ಮತ್ತು ಹಾರ್ದಿಕ್ ಪಾಂಡ್ಯ, 2020ರಲ್ಲಿ ಮೇ 31ರಂದು ವಿವಾಹವಾದರು. ಜುಲೈ 2020ರಲ್ಲಿ ತಮ್ಮ ಮೊದಲ ಮಗು ಅಗಸ್ತ್ಯನನ್ನು ಸ್ವಾಗತಿಸಿದರು. 2023ರ ಫೆಬ್ರವರಿಯಲ್ಲಿ ಹಿಂದೂ ಮತ್ತು ಕ್ರಿಶ್ಚಿಯನ್ ಪದ್ಧತಿ ಪ್ರಕಾರ ಮತ್ತೊಮ್ಮೆ ಮದುವೆಯಾದರು.

ತರುಣ್-ಸೋನಲ್ ಆರತಕ್ಷತೆ

ನವಜೋಡಿಗೆ ಸ್ಯಾಂಡಲ್‌ವುಡ್ ತಾರೆಯರು, ಗಣ್ಯರಿಂದ ವಿಶ್

ಸ್ಯಾಂಡಲ್‌ವುಡ್ ಮತ್ತೊಂದು ಮದುವೆ ಸಂಭ್ರಮ ಮನೆ ಮಾಡಿದೆ. ತಾರಾ ಜೋಡಿಯಾದ ನಿರ್ದೇಶಕ ತರುಣ್ ಸುಧೀರ್ ಹಾಗೂ ನಟಿ ಸೋನಲ್ ಮಂಥೆರೋ ಆರತಕ್ಷತೆ ನಡೆಯುತ್ತಿದೆ. ಸ್ಯಾಂಡಲ್‌ವುಡ್‌ನ ತಾರಾ ಬಳಗದ ದಂಡೇ ಆಗಮಿಸುತ್ತಿದ್ದು, ನವಜೋಡಿಗೆ ವಿಶ್ ಮಾಡಿದೆ.

ಮೈಸೂರು ರಸ್ತೆಯ ಪೂರ್ಣಿಮಾ ಪ್ಯಾಲೇಸ್‌ನಲ್ಲಿ ತರುಣ್–ಸೋನಲ್ ಆರತಕ್ಷತೆ ನಡೆಯುತ್ತಿದೆ. ಸ್ಯಾಂಡಲ್ ವುಡ್‌ನ ನಟ, ನಟಿಯರು, ನಿರ್ದೇಶಕರು, ನಿರ್ಮಾಪಕರು ಸೇರಿ ತಾರಾಗಣವೇ ಆಗಮಿಸಿ ಜೋಡಿಗೆ ಶುಭಹಾರೈಸಿದೆ. ಮಾಜಿ ಸಿಎಂ ಬಿ.ಎಸ್.ಯಡಿಯೂರಪ್ಪ, ಡಿಸಿಎಂ ಡಿ.ಕೆ. ಶಿವಕುಮಾರ್ ಕೂಡ ಆಗಮಿಸಿ ನವಜೋಡಿಗೆ ಶುಭಹಾರೈಸಿದರು. ನಿರ್ಮಾಪಕ ರಾಕ್‌ಲೈನ್ ವೆಂಕಟೇಶ್, ಸಂತೋಶ್ ಆನಂದ್ ರಾಮ್, ವಿಜಯ್ ರಾಘವೇಂದ್ರ, ನೆನಪಿರಲಿ ಪ್ರೇಮ್, ಸಿಂಗರ್ ಅರ್ಚನಾ ಉಡುಪ, ನಟಿಯರಾದ, ರಾಗಿಣಿ ಅಮೃತಾ ಅಯ್ಯಂಗಾರ್ ಹಾಗೂ ನಿಶ್ವಿಕಾ ನಾಯ್ಡು, ಅಮೂಲ್ಯ ಮೊದಲಾದವರು ರಿಷಪ್ಷನ್‌ಗೆ ಆಗಮಿಸಿ ತರುಣ್ ಮತ್ತು ಸೋನಲ್ ಗೆ ವಿಶ್ ಮಾಡಿದರು.

ನಟಿ ಶೃತಿ ಕುಟುಂಬ, ನಟಿ ಮಾಲಾಶ್ರೀ ಮತ್ತು ಆರಾಧನಾ, ನಟಿ ಹರ್ಷಿಕಾ ಪೂಣಚ್ಚಾ, ಕಾರುಣ್ಯ ರಾಮ್, ನಟರಾದ ಉಪೇಂದ್ರ, ಡಾಲಿ ಧನಂಜಯ್, ಸೃಜನ್ ಲೋಕೇಶ್, ವಿ.ರವಿಚಂದ್ರನ್, ಜೈಜಗದೀಶ್ ಮತ್ತು ವಿಜಯಲಕ್ಷ್ಮಿ ಸಿಂಗ್ ದಂಪತಿ ಬಂದು ತಾರಾ ಜೋಡಿಗೆ ಶುಭಹಾರೈಸಿದರು.

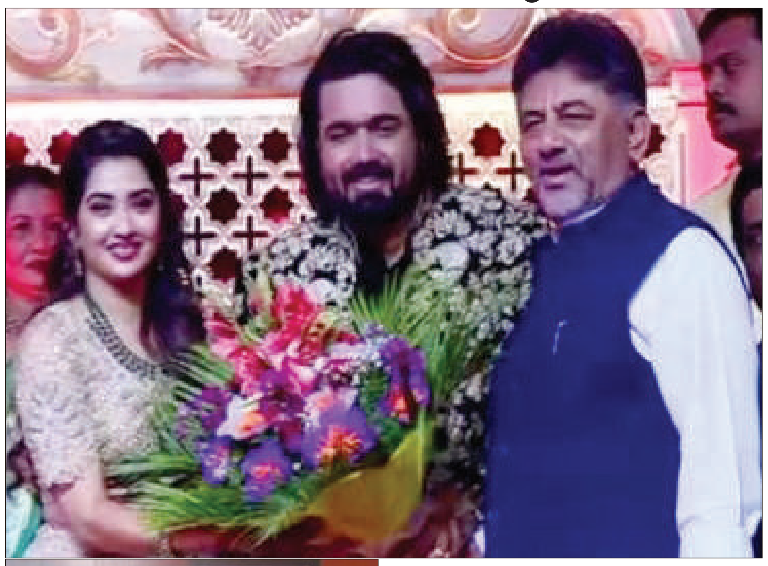

ನಟಿ ಹಾಗೂ ಮಾಜಿ ಸಂಸದೆ ಸುಮಲತಾ, ಪುತ್ರ ಅಭಿಷೇಕ್ ಅಂಬರೀಶ್ ಹಾಗೂ ಅನುರಾಧಾ ಭಟ್, ಅನುಪಮ ಭಟ್ ಸಹೋದರಿಯರು ಆರತಕ್ಷತೆಗೆ ಆಗಮಿಸಿದ್ದರು. ನಟ ದುನಿಯಾ ವಿಜಯ್, ನಿರ್ದೇಶಕ ಯೋಗರಾಜ್ ಭಟ್, ಟಾಕ್ಸಿಕ್ ಸಿನಿಮಾ ನಿರ್ಮಾಪಕ ವೆಂಕಟ್ ನಾರಾಯಣ್, ವಸಿಷ್ಠ ಸಿಂಹ ಮತ್ತು ಹರಿಪ್ರಿಯಾ ದಂಪತಿ ಮದುವೆ ಸಂಭ್ರಮದಲ್ಲಿ ಪಾಲ್ಗೊಂಡಿದ್ದರು. ಸುಮಾರು 10 ಸಾವಿರ ಜನರು ಆರತಕ್ಷತೆ ಹಾಗೂ ಮದುವೆಗೆ ಆಗಮಿಸುವ ನಿರೀಕ್ಷೆಯಿದೆ.

ಮುತ್ತಿನ ಉಡುಗೆಯಲ್ಲಿ ಕಂಗೊಳಿಸಿದ ರಶ್ಮಿಕಾ ಮಂದಣ್ಣ ಲುಕ್‌ಗೆ ಫ್ಯಾನ್ಸ್ ಫಿದಾ

ಕೊಡಗಿನ ಬೆಡಗಿ ರಶ್ಮಿಕಾ ಮಂದಣ್ಣ ಹೊಸ ಫೋಟೋಶೂಟ್‌ನಲ್ಲಿ ಮಿಂಚಿದ್ದಾರೆ. ಸಾಲು ಸಾಲು ಪ್ಯಾನ್ ಇಂಡಿಯಾ ಸಿನಿಮಾಗಳಲ್ಲಿ ಬ್ಯುಸಿಯಿರುವ ನಟಿ ಈಗ ಕ್ಯಾಮೆರಾ ಮುಂದೆ ಮುತ್ತಿನ ಉಡುಗೆ ಧರಿಸಿ ಗೊಂಬೆಯಂತೆ ಕಂಗೊಳಿಸಿದ್ದಾರೆ.

ಮುತ್ತಿನ ಡಿಸೈನ್ ಮಾಡಿರುವ ಲೆಹೆಂಗಾ ಡ್ರೆಸ್ ಧರಿಸಿ ವಿವಿಧ ಭಂಗಿಯಲ್ಲಿ ನಟಿ ಪೋಸ್ ನೀಡಿದ್ದಾರೆ. ಮುತ್ತಿನ ಉಡುಗೆಯಲ್ಲಿ ಮಿಂಚುತ್ತಿರುವ ಶ್ರೀವಲ್ಲಿ ಕಂಡು ಪಡ್ಡೆಹುಡುಗರು ಫಿದಾ ಆಗಿದ್ದಾರೆ. ಬ್ಯೂಟಿಫುಲ್, ಕ್ಯೂಟ್, ಸೆಕ್ಸಿ ಎಂದೆಲ್ಲಾ ಬಗೆ ಬಗೆಯ ಕಾಮೆಂಟ್‌ಗಳಿಂದ ಫ್ಯಾನ್ಸ್ ಬಣ್ಣಿಸಿದ್ದಾರೆ.

ಇತ್ತೀಚೆಗೆ ಮುತ್ತಿನ ಉಡುಗೆ ಧರಿಸಿ ರ್‍ಯಾಪ್ ವಾಕ್ ಮಾಡಿ ಗಮನ ಸೆಳೆದಿದ್ದರು. ವಿಕ್ಕಿ ಕೌಶಲ್ ಜೊತೆ ರಶ್ಮಿಕಾ ಮಿಂಚಿದ್ದರು. ಅದರ ಸುಂದರ ಫೋಟೋಶೂಟ್‌ಗಳನ್ನು ನಟಿ ಈಗ ಹಂಚಿಕೊಂಡಿದ್ದಾರೆ.

ಅಂದಹಾಗೆ, ವಿಕ್ಕಿ ಕೌಶಲ್ ಜೊತೆಗಿನ 'ಚಾವಾ' ಸಿನಿಮಾಗಾಗಿ ರಶ್ಮಿಕಾ ಮರಾಠಿ ಭಾಷೆಯನ್ನು 4 ವಾರಗಳಲ್ಲಿ ಕಲಿತಿದ್ದಾರೆ. ಈ ಕುರಿತು ಇತ್ತೀಚೆಗೆ ಪರ ಮತ್ತು ವಿರೋಧ ವ್ಯಕ್ತವಾಗಿತ್ತು. ಕನ್ನಡತಿಯಾಗಿ ಕನ್ನಡ ಮಾತನಾಡಲ್ಲ ಎಂದು ನಟಿಯನ್ನು ಸೋಷಿಯಲ್ ಮೀಡಿಯಾದಲ್ಲಿ ನೆಟ್ಟಿಗರು ತರಾಟೆಗೆ ತೆಗೆದುಕೊಂಡಿದ್ದರು. ಇನ್ನೂ 'ಪುಷ್ಪ 2' ಸಿನಿಮಾ ಮುಂದೆಯೇ ಡಿ.6ರಂದು 'ಚಾವಾ' ಸಿನಿಮಾ ರಿಲೀಸ್ ಆಗ್ತಿದೆ. ಒಂದೇ ದಿನ ರಶ್ಮಿಕಾ ನಟನೆಯ ಎರಡು ಚಿತ್ರಗಳು ಬಿಡುಗಡೆಯಾಗ್ತಿದೆ.

ಅನಿಮಲ್ 2, ರೈನ್‌ಬೋ, ದಿ ಗರ್ಲ್‌ಫ್ರೆಂಡ್, ಕುಬೇರ ಸಿನಿಮಾ ಸೇರಿದಂತೆ ಹಲವು ಚಿತ್ರಗಳು ರಶ್ಮಿಕಾ ಮಂದಣ್ಣ ಕೈಯಲ್ಲಿವೆ.

ಪ್ಯಾರಿಸ್ ಒಲಿಂಪಿಕ್ಸ್‌ಗೆ ಅದ್ದೂರಿ ತೆರೆ

ಜುಲೈ 26ರಂದು ಆರಂಭಗೊಂಡ 33ನೇ ಆವೃತ್ತಿಯ ಪ್ಯಾರಿಸ್ ಒಲಿಂಪಿಕ್ಸ್ ಕ್ರೀಡಾ ಹಬ್ಬ ಭಾನುವಾರ (ಇಂದು) ಮುಕ್ತಾಯಗೊಳ್ಳಲಿದೆ. ಈ ಮೂಲಕ 17 ದಿನಗಳ ಕ್ರೀಡಾ ಮಹಾ ಸಂಗಮಕ್ಕೆ ತೆರೆ ಬೀಳಲಿದೆ.

ಕಳೆದ ಜುಲೈ 26ರಂದು ಪ್ಯಾರಿಸ್‌ನ ಸೆನ್ ನದಿ ದಡದಲ್ಲಿ ಅದ್ದೂರಿಯಾಗಿ ಆರಂಭವಾಗಿದ್ದ ಕ್ರೀಡಾಕೂಟಕ್ಕೆ ಸ್ಟೇಡ್ ಡೆ ಫ್ರಾನ್ಸ್ ಕ್ರೀಡಾಂಗಣದಲ್ಲಿ ತೆರೆ ಎಳೆಯಲಾಗುತ್ತದೆ. ಸಮಾರೋಪದಲ್ಲಿ ಹಲವಾರು ವೈವಿಧ್ಯಮಯ ಕಾರ್ಯಕ್ರಮಗಳು ಆಯೋಜನೆಗೊಂಡಿವೆ.

ಸಮಾರೋಪದಲ್ಲಿ ಕಲಾವಿದರು ಸಂಗೀತ ಪ್ರದರ್ಶನ ನೀಡಲಿದ್ದಾರೆ, ಅಲ್ಲದೇ ಲೇಸರ್ ಲೈಟ್ ಶೋ, ವೈಮಾನಿಕ ಪ್ರದರ್ಶನ ಪ್ರಮುಖ ಆಕರ್ಷಣೆಯಾಗಲಿದೆ ಎಂಬುದಾಗಿ ಪ್ಯಾರಿಸ್ ಒಲಿಂಪಿಕ್ಸ್ ಸಂಘಟನಾ ಸಮಿತಿ ಹೇಳಿದೆ.

ಸಮಾರೋಪದಲ್ಲಿ ಏನಿದೆ ವಿಶೇಷತೆ?: ಭಾನುವಾರ ಮಧ್ಯಾಹ್ನ 3 ಗಂಟೆ ವೇಳೆ ಸ್ಟೇಡ್ ಡೆ ಫ್ರಾನ್ಸ್ ಕ್ರೀಡಾಂಗಣದಲ್ಲಿ ಸಮಾರೋಪ ಆರಂಭಗೊಳ್ಳಲಿದ್ದು, ಸಂಜೆ 5:15 ರವರೆಗೆ ಇರಲಿದೆ. ಸಮಾರೋಪ ಸಮಾರಂಭ ಆಗಸ್ಟ್ 11ರಂದು ಭಾನುವಾರ ನಡೆಯಲಿದೆ. ದಿ ಟುನೈಟ್ ಶೋ ನಿರೂಪಕ ಜಿಮ್ಮಿ ಫಾಲನ್ ಮತ್ತು ದೀರ್ಘಕಾಲದ ಕ್ರೀಡಾ ನಿರೂಪಕ ಮೈಕ್ ಟಿರಿಕೊ ಈ ಕಾರ್ಯಕ್ರಮವನ್ನು ಆಯೋಜಿಸಲಿದ್ದಾರೆ.

ಸಮಾರೋಪ ಸಮಾರಂಭವು ಆಯಾ ದೇಶಗಳ ಧ್ವಜಗಳ ಪರೇಡ್‌ನೊಂದಿಗೆ ಪ್ರಾರಂಭವಾಗುತ್ತದೆ. ಇದರಲ್ಲಿ ಪ್ರತಿ ರಾಷ್ಟ್ರದ ಕ್ರೀಡಾಪಟುಗಳು ತಮ್ಮ ಧ್ವಜದೊಂದಿಗೆ ಕ್ರೀಡಾಂಗಣಕ್ಕೆ ಬರಲಿದ್ದಾರೆ. ಒಲಿಂಪಿಕ್ಸ್ ಹುಟ್ಟಿಕೊಂಡ ಗ್ರೀಸ್ ದೇಶದ ಹೆಗ್ಗುರುತಿಗಾಗಿ ಗ್ರೀಕ್ ಧ್ವಜವು ಮೆರವಣಿಗೆಯನ್ನು ಮುನ್ನಡೆಸಲಿದೆ. ಆತಿಥೇಯ ದೇಶವು ಕೊನೆಯಲ್ಲಿ ಸಾಗಲಿದೆ ಎಂದು ಅಂತಾರಾಷ್ಟ್ರೀಯ ಒಲಿಂಪಿಕ್ ಸಮಿತಿ ತಿಳಿಸಿದೆ.

ಭಾರತದ ಧ್ವಜಧಾರಿಗಳು ಯಾರು?: ಪ್ಯಾರಿಸ್ ಒಲಿಂಪಿಕ್ಸ್ 2024ರ ಸಮಾರೋಪ ಸಮಾರಂಭದಲ್ಲಿ ಪಿ.ಆರ್ ಶ್ರೀಜೇಶ್ ಮತ್ತು ಶೂಟರ್ ಮನು ಭಾಕರ್ ಅವರು ಭಾರತದ ಧ್ವಜ ಹೊತ್ತೊಯ್ಯಲಿದ್ದಾರೆ. ಉದ್ಘಾಟನೆ ಸಮಾರಂಭದಲ್ಲಿ ಅಥ್ಲೀಟ್ ಪಿ.ವಿ ಸಿಂಧು ಧ್ವಜಧಾರಿಯಾಗಿದ್ದರು.

ಒಲಿಂಪಿಕ್ಸ್ ಧ್ವಜ ಹಸ್ತಾಂತರ: ಬೇಸಿಗೆ ಕ್ರೀಡಾಕೂಟದ ಪ್ರಸ್ತುತ ಆತಿಥೇಯ ನಗರದ ಮೇಯರ್ ಒಲಿಂಪಿಕ್ ಧ್ವಜವನ್ನು ಅಂತಾರಾಷ್ಟ್ರೀಯ ಒಲಿಂಪಿಕ್ ಸಮಿತಿಯ ಅಧ್ಯಕ್ಷರಿಗೆ ಹಸ್ತಾಂತರ ಮಾಡಲಿದ್ದಾರೆ. ನಂತರ 2028ರ ಕ್ರೀಡಾಕೂಟ ನಡೆಯಲಿರುವ ಹಿನ್ನೆಲೆ ಧ್ವಜವನ್ನು ಲಾಸ್ ಏಂಜಲೀಸ್ ಮೇಯರ್ ಕರೆನ್ ಬಾಸ್ ಅವರಿಗೆ ಹಸ್ತಾಂತರಿಸಲಾಗುತ್ತದೆ. ಪ್ರತಿ ವರ್ಷ ಒಲಿಂಪಿಕ್ಸ್ ಕೂಟ ಮುಗಿಯುತ್ತಿದ್ದಂತೆ ಮುಂದಿನ ಆಯೋಜಕ ರಾಷ್ಟ್ರಕ್ಕೆ ಧ್ವಜ ಹಸ್ತಾಂತರಿಸುವುದು ಸಂಪ್ರದಾಯ.

ತಿಂಗಳ ಮೊದಲೇ ಕೆಎಎಸ್ ಪ್ರಶ್ನೆ ಪತ್ರಿಕೆ ಮುದ್ರಣ ಆರೋಪ

ಕೆಪಿಎಸ್ಸಿ ನಡೆ ಪ್ರಶ್ನಿಸಿದ ಯತ್ನಾಳ್

ಬೆಂಗಳೂರು: ಪರೀಕ್ಷೆಗೆ ದಿನಾಂಕ ನಿಗದಿಯಾದ ಒಂದು ವಾರದ ಮುಂಚೆ ಪ್ರಶ್ನೆ ಪತ್ರಿಕೆ ಮುದ್ರಣ ಮಾಡುವುದು ಸಾಮಾನ್ಯ. ಆದರೆ ಗೆಜೆಟೆಡ್ ಪ್ರೊಬೇಷನರ್, ಕೆಎಎಸ್ ಹುದ್ದೆಗಳ ಪ್ರಿಲಿಮ್ಸ್ ಪರೀಕ್ಷೆಗೆ ಪರೀಕ್ಷೆಗೆ ಗೊತ್ತುಪಡಿಸಿದ ದಿನಾಂಕಕ್ಕೆ ಒಂದು ತಿಂಗಳ ಮೊದಲೇ ಕೆಪಿಎಸ್ಸಿ ಮುದ್ರಣ ಮಾಡಿಟ್ಟುಕೊಂಡಿರುವ ಆರೋಪ ಕೇಳಿಬಂದು, ಹಲವು ಅನುಮಾನಗಳನ್ನು ಹುಟ್ಟುಹಾಕಿದೆ. ತಿಂಗಳ ಮೊದಲೇ ಪ್ರಶ್ನೆ ಪತ್ರಿಕೆ ಮುದ್ರಣ ಮಾಡಿದ್ದು ಯಾಕೆ? ಪ್ರಶ್ನೆ ಪತ್ರಿಕೆ ಸೋರಿಕೆಯಾದರೆ ಯಾರು ಹೊಣೆ? ಕೆಪಿಎಸ್ಸಿ ನಡೆ ವಿರುದ್ಧ ಸಾಮಾಜಿಕ ಜಾಲತಾಣದಲ್ಲಿ ಆಕ್ರೋಶ ವ್ಯಕ್ತವಾಗಿದೆ.

ಈ ಬಗ್ಗೆ ವಿಜಯಪುರ ಶಾಸಕ ಬಸನಗೌಡ ಪಾಟೀಲ್ ಯತ್ನಾಳ್ ಸಹ ಟ್ವೀಟರ್ ಎಕ್ಸ್‌ನಲ್ಲಿ ಪೋಸ್ಟ್ ಮಾಡಿದ್ದು, ಕೆಪಿಎಸ್ಸಿ ಪಾರದರ್ಶಕತೆ ಬಗ್ಗೆ ಪ್ರಶ್ನಿಸಿದ್ದಾರೆ.

ಟ್ವಿಟರ್‌ನಲ್ಲಿ ಏನಿದೆ?: ಪ್ರಶ್ನೆ ಪತ್ರಿಕೆ ಪರೀಕ್ಷೆ ನಿಗದಿ ಆಗಿರುವ ಒಂದು ವಾರದ ಹಿಂದೆಯಷ್ಟೇ ಮುದ್ರಣ ಆಗಬೇಕು. ಆದರೆ ಕರ್ನಾಟಕ ಲೋಕಸೇವಾ ಆಯೋಗವು ಈಗಾಗಲೇ ಮುದ್ರಣ ಮಾಡಿರುವುದು ಸಾಕಷ್ಟು ಸಂಶಯಗಳಿಗೆ ಎಡೆ ಮಾಡಿಕೊಟ್ಟಿದೆ ಎಂದಿದ್ದಾರೆ.

ಕೇಂದ್ರ ಲೋಕಸೇವಾ ಯೋಗ ಸೇರಿದಂತೆ ಪರೀಕ್ಷೆ ನಡೆಸುವ ಪ್ರಾಧಿಕಾರಗಳು ಒಂದು ವಾರದ ಹಿಂದಷ್ಟೇ ಪ್ರಶ್ನೆ ಪತ್ರಿಕೆಗಳನ್ನು ಮುದ್ರಣ ಮಾಡುತ್ತವೆ. ಪ್ರಶ್ನೆ ಪತ್ರಿಕೆಗಳು ಸೋರಿಕೆ ಆಗಬಾರದು ಹಾಗೂ ಪರೀಕ್ಷೆಯ ಪಾರದರ್ಶಕತೆಯನ್ನು ಪಾಲಿಸುವ ಸಲುವಾಗಿ ಈ ರೀತಿಯಾದ ಕ್ರಮವನ್ನು ಪಾಲಿಸಲಾಗಿದೆ. ಆದರೆ ಕೆಪಿಎಸ್‌ಸಿ ಮಾತ್ರ ಕೆಎಎಸ್ ಪರೀಕ್ಷೆಯ ಒಂದು ತಿಂಗಳ ಮುಂಚೆ ಮುದ್ರಣ ಮಾಡಿಟ್ಟುಕೊಂಡಿರುವುದು ಸಾಕಷ್ಟು ಅನುಮಾನ ಮೂಡಿಸಿದೆ.

ಲೋಕಸೇವಾ ಆಯೋಗವು ಇದರ ಬಗ್ಗೆ ಸ್ಪಷ್ಟೀಕರಣವನ್ನು ನೀಡಬೇಕು. ಈಗಾಗಲೇ ಇರುವ ಪ್ರಮಾಣಿತ ಕಾರ್ಯ ವಿಧಾನನ ಬಿಟ್ಟು ಅವರ ಇಷ್ಟದಂತೆ ಮುದ್ರಣ ಮಾಡಿಟ್ಟುಕೊಳ್ಳುವುದು ಯಾಕೆ ಈ ಬಗ್ಗೆ ಸ್ಪಷ್ಟಪಡಿಸಬೇಕು ಎಂದು ಒತ್ತಾಯಿಸಿದ್ದಾರೆ.

ಚಾಂಪಿಯನ್ಸ್ ಟ್ರೋಫಿಗೂ ಮುನ್ನ ಭಾರತದ ಮುಂದಿರುವುದು ಕೇವಲ 3 ಏಕದಿನ ಪಂದ್ಯಗಳು

ಬಹುನಿರೀಕ್ಷಿತ ಚಾಂಪಿಯನ್ಸ್ ಟ್ರೋಫಿಗೂ ಮುನ್ನ ಟೀಮ್ ಇಂಡಿಯಾ ಕೇವಲ ಮೂರು ಏಕದಿನ ಪಂದ್ಯಗಳನ್ನಾಡಲಿದೆ. ಅಚ್ಚರಿ ಎನಿಸಿದರೂ ಇದು ಸತ್ಯ. ಬಿಸಿಸಿಐ ರೂಪಿಸಿರುವ ವೇಳಾಪಟ್ಟಿ ಪ್ರಕಾರ ಈ ಟೂರ್ನಿಗೂ ಮುಂದಿನ ಚಾಂಪಿಯನ್ಸ್ ಟ್ರೋಫಿಯವರೆಗೆ ಭಾರತ ಆಡಲಿರುವುದು ಕೇವಲ ಮೂರು ಏಕದಿನ ಪಂದ್ಯಗಳನ್ನು ಮಾತ್ರ.

ಆದರೆ ಇಲ್ಲಿ ಗಮನಿಸಬೇಕಾದ ಮುಖ್ಯ ಅಂಶವೆಂದರೆ ಚಾಂಪಿಯನ್ಸ್ ಟ್ರೋಫಿ ನಡೆಯುತ್ತಿರುವುದು ಏಕದಿನ ಸ್ವರೂಪದಲ್ಲಿ ಎಂಬುದು. ಇದಾಗ್ಯೂ ಬಿಸಿಸಿಐ ತನ್ನ ವೇಳಾಪಟ್ಟಿಯಲ್ಲಿ ಟಿ20 ಹಾಗೂ ಟೆಸ್ಟ್ ಪಂದ್ಯಗಳಿಗೆ ಆದ್ಯತೆ ನೀಡಿರುವುದು ಅಚ್ಚರಿಗೆ ಕಾರಣವಾಗಿದೆ.

ಏಕೆಂದರೆ ಚಾಂಪಿಯನ್ಸ್ ಟ್ರೋಫಿಗೂ ಮುನ್ನ ಬಲಿಷ್ಠ ಪಡೆಯನ್ನು ರೂಪಿಸಿಕೊಳ್ಳಬೇಕಾದ ಅನಿವಾರ್ಯತೆ ಭಾರತದ ಮುಂದಿದೆ. ಇದೇ ಕಾರಣದಿಂದಾಗಿ ಇತ್ತೀಚೆಗೆ ಮುಗಿದ ಶ್ರೀಲಂಕಾ ವಿರುದ್ಧದ ಏಕದಿನ ಸರಣಿಯಲ್ಲಿ ಟೀಮ್ ಇಂಡಿಯಾ ಕೋಚ್ ಹಲವು ಪ್ರಯೋಗಗಳನ್ನು ಮಾಡಿದ್ದರು. ಆದರೆ ಈ ಪ್ರಯೋಗಗಳು ಕೈ ಕೊಟ್ಟಿದೆ.

ಇದರ ಬೆನ್ನಲ್ಲೇ ಚಾಂಪಿಯನ್ಸ್ ಟ್ರೋಫಿಗೆ ಬಲಿಷ್ಠ ಭಾರತ ಪಡೆಯನ್ನು ರೂಪಿಸಬೇಕಾದ ಅನಿವಾರ್ಯತೆ ಇರುವುದು ಕೂಡ ಬಹಿರಂಗವಾಗಿದೆ. ಆದರೆ ಇದಕ್ಕಾಗಿ ಟೀಮ್ ಇಂಡಿಯಾ ಮುಂದೆ ಉಳಿದಿರುವುದು ಕೇವಲ ಏಕದಿನ ಪಂದ್ಯಗಳು ಮಾತ್ರ. ಅದು ಸಹ ಮುಂದಿನ ವರ್ಷ.

ಅಂದರೆ 2025ರ ಫೆಬ್ರವರಿಯಲ್ಲಿ ಇಂಗ್ಲೆಂಡ್ ವಿರುದ್ಧ ನಡೆಯಲಿರುವ ಸರಣಿಯಲ್ಲಿ ಟೀಮ್ ಇಂಡಿಯಾ ಮೂರು ಏಕದಿನ ಪಂದ್ಯಗಳನ್ನಾಡಲಿದೆ. ಈ ಪಂದ್ಯಗಳ ಮೂಲಕ ಭಾರತವು ಬಲಿಷ್ಠ ಪ್ಲೇಯಿಂಗ್ ಇಲೆವೆನ್ ರೂಪಿಸಿಕೊಳ್ಳಬೇಕಾಗಿದೆ.

ಇತ್ತ ಚಾಂಪಿಯನ್ಸ್ ಟ್ರೋಫಿ ಟೂರ್ನಿಯ ಪೂರ್ವ ಸಿದ್ಧತೆಗಾಗಿ ಬಿಸಿಸಿಐ ಯಾವುದೇ ಪ್ಲ್ಯಾನ್ ರೂಪಿಸದೇ ಇರುವುದು ಅಚ್ಚರಿಗೆ ಕಾರಣವಾಗಿದ್ದು, ಹೀಗಾಗಿ ಮುಂದಿನ ವರ್ಷ ನಡೆಯಲಿರುವ ಮೂರು ಪಂದ್ಯಗಳ ಮೂಲಕ ಭಾರತ ತಂಡವನ್ನು ಹೇಗೆ ಆಯ್ಕೆ ಮಾಡುತ್ತಾರೆ ಎಂಬ ಪ್ರಶ್ನೆಯೊಂದು ಹುಟ್ಟಿಕೊಂಡಿದೆ. 2025 ರಲ್ಲಿ ಟೀಮ್ ಇಂಡಿಯಾ ತನ್ನ ಮೊದಲ ಸರಣಿಯಲ್ಲಿ ಇಂಗ್ಲೆಂಡ್ ತಂಡವನ್ನು ಎದುರಿಸಲಿದೆ. ಭಾರತದಲ್ಲಿ ಜರುಗಲಿರುವ ಈ ಸರಣಿಯಲ್ಲಿ ಟೀಮ್ ಇಂಡಿಯಾ 5 ಟಿ20 ಹಾಗೂ 3 ಏಕದಿನ ಪಂದ್ಯಗಳನ್ನಾಡಲಿದೆ.

ಚಾಂಪಿಯನ್ಸ್ ಟ್ರೋಫಿ ಯಾವಾಗ?: ಚಾಂಪಿಯನ್ಸ್ ಟ್ರೋಫಿ ಟೂರ್ನಿಗಾಗಿ ತಾತ್ಕಾಲಿಕ ದಿನಾಂಕ ನಿಗದಿ ಮಾಡಲಾಗಿದೆ. ಅದರಂತೆ ಮುಂದಿನ ವರ್ಷ ಫೆಬ್ರವರಿ 19 ರಿಂದ ಮಾರ್ಚ್ 9 ರವರೆಗೆ ಚಾಂಪಿಯನ್ಸ್ ಟ್ರೋಫಿ ನಡೆಯಲಿದೆ. ಆದರೆ ಈ ಟೂರ್ನಿಯಲ್ಲಿ ಭಾರತ ತಂಡ ಪಾಲ್ಗೊಳ್ಳಲಿದೆಯಾ ಎಂಬುದೇ ಪ್ರಶ್ನೆ. ಏಕೆಂದರೆ ಈ ಟೂರ್ನಿ ಪಾಕಿಸ್ತಾನದಲ್ಲಿ ನಡೆಯಲಿದ್ದು, ಪಾಕ್‌ನಲ್ಲಿ ಟೂರ್ನಿ ಆಯೋಜನೆಗೊಳ್ಳುವುದಾದರೆ ಭಾರತ ತಂಡವು ಹೈಬ್ರಿಡ್ ಮಾದರಿಯಲ್ಲಿ ಪಂದ್ಯಾವಳಿಯನ್ನು ಆಯೋಜಿಸಲು ಮನವಿ ಮಾಡಬಹುದು.

ಕಾಫಿ ಡೇ ಮಾಲೀಕ ಸಿದ್ಧಾರ್ಥ್ ಆತ್ಮಹತ್ಯೆ ಹಿಂದೆ ಡಿಕೆಶಿ ಕೈವಾಡ

ಮೈಸೂರು: ಮುಡಾ ಹಗರಣದ ಕುರಿತಾಗಿ ಬಿಜೆಪಿ ಹಾಗೂ ಜೆಡಿಎಸ್ ನಡೆಸಿದ ಪಾದಯಾತ್ರೆ ಶನಿವಾರ ಮುಕ್ತಾಯವಾಗಿದೆ. ಮೈಸೂರಿನಲ್ಲಿ ನಡೆದ ಬೃಹತ್ ಸಮಾವೇಶದಲ್ಲಿ ಸಿಎಂ ಸಿದ್ದರಾಮಯ್ಯ ಹಾಗೂ ಡಿಸಿಎಂ ಡಿಕೆ ಶಿವಕುಮಾರ್ ವಿರುದ್ಧ ಕೇಂದ್ರ ಸಚಿವ ಹಾಗೂ ಮಾಜಿ ಮುಖ್ಯಮಂತ್ರಿ ಎಚ್‌ಡಿ ಕುಮಾರಸ್ವಾಮಿ ವಾಗ್ದಾಳಿ ನಡೆಸಿದ್ದಾರೆ. ಅದರಲ್ಲೂ ಎಚ್‌ಡಿ ಕುಮಾರಸ್ವಾಮಿ ಮೇಲೆ ವೈಯಕ್ತಿಕ ವಾಗ್ದಾಳಿ ನಡೆಸಿದ್ದ ಡಿಕೆ ಶಿವಕುಮಾರ್ ಅವರ ಜಾತಕವನ್ನು ಕುಮಾರಸ್ವಾಮಿ ಎಳೆಎಳೆಯಾಗಿ ಬಿಚ್ಚಿಟ್ಟಿದ್ದಾರೆ. 'ನನ್ನ ಮಗನ ರಾಜಕೀಯ ಜೀವನಕ್ಕಾಗಿ ಅಣ್ಣನ ಮಗನನನ್ನ ಜೈಲಿಗೆ ಕಳಿಸಿದ್ದೇನೆ ಎಂದು ನೀವು ನನ್ನ ಮೇಲೆ ಆರೋಪ ಮಾಡಿದ್ದೀರಿ. ಆದರೆ, ಯಾವ ಎಸ್‌ಎಂ ಕೃಷ್ಣ, ಕೊತ್ವಾಲನ ಜೊತೆ ಜೀವನ ಮಾಡಿಕೊಂಡಿದ್ದ ನಿಮಗೆ ರಾಜಕೀಯ ಜೀವನ ಕೊಟ್ಟಿದ್ದರೋ, ರಾಜಕೀಯದಲ್ಲಿ ಬೆಳೆಸಿದ್ದೀರೋ ಅವರ ಮನೆಯನ್ನೇ ಹಾಳು ಮಾಡಿದ್ದೀರಿ. ಅವರ ಅಳಿಯ ಸಿದ್ದಾರ್ಥ ಆತ್ಮಹತ್ಯೆ ಗೆ ಕಾರಣ ಆಗಿದ್ದು ಯಾರು ಶಿವಕುಮಾರ್ ಅವರೇ..? ಅವರ ಆತ್ಮಹತ್ಯೆಗೆ ಕಾರಣ ಯಾರು ಅನ್ನೋದನ್ನ ಜನಗಳ ಮುಂದೆ ಇಡ್ತೀರಾ ಶಿವಕುಮಾರ್ ಅವರೇ.. ಎಂದು ಎಚ್‌ಡಿಕೆ ಪ್ರಶ್ನೆ ಮಾಡುವ ಮೂಲಕ ಕಾಫಿ ಡೇ ಮಾಲೀಕ ಸಿದ್ಧಾರ್ಥ್ ಆತ್ಮಹತ್ಯೆಗೆ ಡಿಕೆ ಶಿವಕುಮಾರ್ ಅವರೇ ಕಾರಣ ಎಂದು ಹೇಳಿದ್ದಾರೆ.

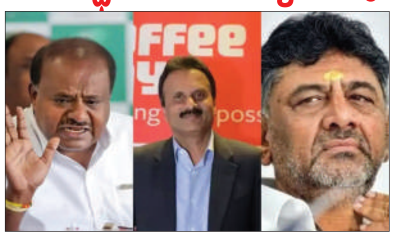

ಇಂದು ಬೆಳಗ್ಗೆ ನಿಮ್ಮ ಸ್ನೇಹಿತರೇ ಒಬ್ಬರು ನನಗೆ ಕಾಲ್ ಮಾಡಿದ್ದರು. ಸರ್ ನಿಮಗೆ ಒಂದು ವಿಷ್ಯ ಗೊತ್ತಿಲ್ಲ. ಬೆಂಗಳೂರಿನಲ್ಲಿ ಜೇಡರಹಳ್ಳಿ ಅಂತಾ ಒಂದು ಊರಿದೆ. ಡಿಕೆಶಿ ಅವರ ಸ್ನೇಹಿತ ವಾಸು ಅಂತಾ ಒಬ್ಬನಿದ್ದ. ಇಬ್ಬರೂ ರಾತ್ರಿ ರಸ್ತೆಯಲ್ಲಿ ಹೋಗುವಾಗ ಮ್ಯಾನ್‌ಹೋಲ್ ಮುಚ್ಚಳಗಳನ್ನ ಕದ್ದು ಅದನ್ನು ಗುಜರಿ ಅಂಗಡಿಗೆ ಹಾಕಿ ಜೀವನ ಮಾಡುತ್ತಿದ್ದ ಶಿವಕುಮಾರ್, ಇಂದು ಕುಮಾರಸ್ವಾಮಿ ಹಾಗೂ ದೇವೇಗೌಡರ ಬಗ್ಗೆ ಮಾತನಾಡುತ್ತಿದ್ದಾರೆ. ನನಗೆ ಇದನ್ನು ಕೇಳಿಯೇ ಆಶ್ಚರ್ಯವಾಯಿತು. ಇವರಿಗೆ ನನ್ನ ಬಗ್ಗೆ, ಯಡಿಯೂರಪ್ಪ ಅವರ ಬಗ್ಗೆ ಮಾತನಾಡುವ ಯಾವ ನೈತಿಕತೆ ಇದೆ. ನಿನ್ನೆ ಇಲ್ಲಿಂದಲೇ ನಿಖಿಲ್ ಕುಮಾರಸ್ವಾಮಿಗೆ ಪ್ರಶ್ನೆ ಮಾಡಿದ್ದೀರಿ. ರಾಜಕೀಯದಲ್ಲಿ ನಾನಿದ್ದಾಗ ನೀನು ಹುಟ್ಟೇ ಇರಲಿಲ್ಲ ಎಂದು ಹೇಳಿದ್ದೀರಿ. ಈಗ ನಾನು ಕೇಳುತ್ತಿದ್ದೇನೆ. ದೇವೇಗೌಡರು, ಮೊದಲ ಬಾರಿಗೆ ಶಾಸಕರಾಗಿ ಕಾವೇರಿ ನೀರಿನ ಬಗ್ಗೆ ವಿಧಾನಸಭೆಯಲ್ಲಿ ಮಾತನಾಡಿದಾಗ ನೀವು ಹುಟ್ಟಿದ್ದರಾ? ಎಂದು ಖಡಕ್ ಆಗಿ ಪ್ರಶ್ನೆ ಮಾಡಿದ್ದಾರೆ.

ಅದರ ಬೆನ್ನಲ್ಲಿಯೇ ದೇವೇಗೌಡರ ಆಸ್ತಿಯ ಬಗ್ಗೆ ಮಾತನಾಡಿದ್ದ ಡಿಕೆ ಶಿವಕುಮಾರ್‌ಗೆ ಪ್ರಶ್ನಿಸಿದ ಎಚ್ ಡಿಕೆ, ನೀವು ಇಂದು ದೇವೇಗೌಡರ ಆಸ್ತಿ ಕೇಳುತ್ತಿದ್ದೀರಿ. ದೇವೇಗೌಡರು ರಾಜಕಾರಣಕ್ಕೆ ಬರೋದಕ್ಕೆ ಮುಂದೆ ಇಂಜಿನಿಯರ್ ಆಗಿದ್ದರು. ಡಿಪ್ಲೋಮಾ ಪದವೀಧರ. ಆದರೆ, ನಿಮ್ಮ ತಂದೆ ಏನ್ ಮಾಡ್ತಾ ಇದ್ರು ಅಂತಾ ಹೇಳ್ತೀರಾ? ಸಿಡಿ ಶಿವು ವಿಚಾರ ಬಿಡಿ. ನಿಮ್ಮ ತಂದೆ ಕೆಂಪೇಗೌಡರು ಹಳ್ಳಿಯಲ್ಲಿ ಕೂಲಿಯಾಳು ಕೆಲಸ ಮಾಡುತ್ತಿದ್ದರು. ನಿಮ್ಮ ಆಸ್ತಿ ಇಷ್ಟು ಹೇಗಾಯಿತು ಅನ್ನೋದನ್ನ ಪ್ರಶ್ನೆ ಮಾಡ್ತಿದ್ದೇನೆ. ಈಗ ದೇವೇಗೌಡರ ಆಸ್ತಿಯ ಬಗ್ಗೆ ಯಾವ ನಾಲಗೆಯಲ್ಲಿ ಕೇಳ್ತೀರಿ? ಎಂದು ಪ್ರಶ್ನೆ ಮಾಡಿದ್ದಾರೆ.

ರೇವಣ್ಣನ ಇಬ್ಬರೂ ಮಕ್ಕಳನ್ನ ಜೈಲಿಗೆ ಹಾಕಿದ್ದೀರಿ. ಅವನ ಹೆಂಡ್ತಿಯ ಮೇಲೆ ಸೃಷ್ಟಿ ಮಾಡಿದ ಕೇಸ್ ಹಾಕ್ತೀರಿ. ಇಲ್ಲಿ ಹೈಕೋರ್ಟ್ ಜಾಮೀನು ಕೊಟ್ಟರೆ, ಸುಪ್ರೀಂ ಕೋರ್ಟ್‌ನಲ್ಲಿ ಕಪಿಲ್ ಸಿಬಲ್‌ಗೆ 20–30 ಲಕ್ಷ ಫೀಸ್ ಕೊಟ್ಟು ಜಾಮೀನು ಕ್ಯಾನ್ಸಲ್ ಮಾಡಲು ಹೋರಾಟ ಮಾಡ್ತಿದ್ದೀರಿ. ಒಟ್ಟಾರೆಯಾಗಿ ಆಕೆಯನ್ನ ಜೈಲಿಗೆ ಕಳಿಸಲೇಬೇಕು ಎಂದು ಪಣ ತೊಟ್ಟಂತೆ ವರ್ತನೆ ಮಾಡ್ತಾ ಇದ್ದೀರಿ. ಇಂಥ ಕುತಂತ್ರಿಗಳನ್ನ ನಮ್ಮ ಜನ ನಂಬಬೇಕಾ ಎಂದು ಪ್ರಶ್ನೆ ಮಾಡಿದ್ದಾರೆ.

Printed, Published & Owned by N.Venugopal Krishna, Printed at DASHAPRAMATHI MUDRANALAYA, No.433/1, Chikkavitalenahalli Village, Thagachagere Post, Kasaba Hobli, Channapatna Taluk, Ramanagar District, Pin-562160. Published at No.15, Ground Floor, 12th Block, 5th Main, Kumara Park (West), Behind BDA Head Office, Bengaluru-560020. Editor: N.Venugopal Krishna, Mobile No.+91 94835 89085, email: sanjemugilu@gmail.com