ಸಂಪುಟ: 21, ಸಂಚಿಕೆ: 306, ಪುಟಗಳು: 8, ಮಂಗಳವಾರ, 13 ಆಗಸ್ಟ್ 2024 RNI NO. KARKAN/2002/08054
epaper: www.sanjemugilu.com

ಸುದ್ದಿಗಳ ಹೊನಲು

ಸಂಜೆ ಮುಗಿಲು

ಕನ್ನಡ ಪ್ರಾದೇಶಿಕ ಸಂಜೆ ದಿನಪತ್ರಿಕೆ

ವೇಣು ಸಾರಥ್ಯದಲ್ಲಿ...

ಬೆಂಗಳೂರು। ಬೆಂಗಳೂರು ಗ್ರಾಮಾಂತರ। ಕೋಲಾರ। ಚಿಕ್ಕಬಳ್ಳಾಪುರ। ರಾಮನಗರ। ಮಂಡ್ಯ। ಮೈಸೂರು। ಚಾಮರಾಜನಗರ ₹3

ಸುಭಾಷಿತ

ನೀವು ಎಷ್ಟು ಬುದ್ಧಿವಂತರಿದ್ದೀರಿ, ಎಷ್ಟು ಚೆನ್ನಾಗಿದ್ದೀರಿ ಅಥವಾ ಎಷ್ಟು ಚೆನ್ನಾಗಿ ಸಂಪರ್ಕಗಳನ್ನು ಹೊಂದಿದ್ದೀರಿ ಎಂಬುದು ಲೆಕ್ಕಕ್ಕೆ ಬರುವುದಿಲ್ಲ. ಪರಿಶ್ರಮ ಹಾಗೂ ಧೈರ್ಯವಿದ್ದರು ಮಾತ್ರ ಯಶಸ್ವಿ ವ್ಯಕ್ತಿಗಳಾಗಬಹುದು.

। ಸುಧಾ ಮೂರ್ತಿ

ಪಂಚಾಂಗ

(ಮಂಗಳವಾರ 13, ಆಗಸ್ಟ್-2024)

- ಶ್ರೀ ಕ್ರೋಧಿ ನಾಮ ಸಂವತ್ಸರ
- ದಕ್ಷಿಣಾಯನ, ವರ್ಷ ಋತು,
- ಶ್ರಾವಣ ಮಾಸ, ಶುಕ್ಲ ಪಕ್ಷ,
- ಮಂಗಳವಾರ, ಅಷ್ಟಮಿ ತಿಥಿ, ವಿಶಾಖ ನಕ್ಷತ್ರ
- ರಾಹುಕಾಲ : 3.36 ರಿಂದ 5.10
- ಗುಳಿಕಕಾಲ : 12.28 ರಿಂದ 2.02
- ಯಮಗಂಡಕಾಲ : 9.20 ರಿಂದ 10.54

ಸಂಕ್ಷಿಪ್ತ ಸುದ್ದಿ

ಬೆಳಗಾವಿಯಲ್ಲಿ ಬೋರ್‌ವೆಲ್ ನೀರು ಸೇವಿಸಿ 41 ಜನ ಅಸ್ವಸ್ಥ

ಬೆಳಗಾವಿ: ಸವದತ್ತಿ ತಾಲ್ಲೂಕಿನ ಚಚಡಿ ಗ್ರಾಮದಲ್ಲಿ ಕಳೆದ ಒಂದು ವಾರದಿಂದ ಆರಂಭವಾದ ವಾಂತಿ- ಭೇದಿ ಉಲ್ಬಣಗೊಂಡಿದೆ. ಒಂದೇ ದಿನ 41 ಮಂದಿಗೆ ವಾಂತಿ-ಭೇದಿ ಕಾಣಿಸಿಕೊಂಡಿದೆ. ತೀವ್ರ ಅಸ್ವಸ್ಥರಾದ ಮೂವರನ್ನ ಬೆಳಗಾವಿ ಜಿಲ್ಲಾಸ್ಪತ್ರೆಗೆ, ಮೂವರನ್ನು ಬೈಲಹೊಂಗಲ ತಾಲ್ಲೂಕು ಆಸ್ಪತ್ರೆಗೆ ದಾಖಲಿಸಲಾಗಿದೆ. ನಿತ್ರಾಣಗೊಂಡಿರುವ ಈರವ್ವ ಗಾಳಿಮಠ (63) ಅವರನ್ನು ಜಿಲ್ಲಾಸ್ಪತ್ರೆಯ ತೀವ್ರ ನಿಗಾ ಘಟಕಕ್ಕೆ ಸೇರಿಸಲಾಗಿದೆ. ಇನ್ನಿಬ್ಬರು ಒಳರೋಗಿಗಳಾಗಿ ದಾಖಲಾಗಿದ್ದಾರೆ. ಉಳಿದವರು ಚಚಡಿ ಹಾಗೂ ಇಂಚಲ ಪ್ರಾಥಮಿಕ ಆರೋಗ್ಯ ಕೇಂದ್ರಗಳಲ್ಲಿ ಒಳರೋಗಿಗಳಾಗಿ ಚಿಕಿತ್ಸೆ ಪಡೆಯುತ್ತಿದ್ದಾರೆ. ವಿಷಯ ತಿಳಿದು ಜಿಲ್ಲಾ ಆರೋಗ್ಯ ಮತ್ತು ಕುಟುಂಬ ಕಲ್ಯಾಣಾಧಿಕಾರಿ ಡಾ. ಮಹೇಶ ಕೋಣಿ ಭೇಟಿ ನೀಡಿ ತುರ್ತು ಚಿಕಿತ್ಸೆಯ ವ್ಯವಸ್ಥೆ ಮಾಡಿದರು. ಪುಟ 2

ಮೂರು ಚೀಲಗಳಲಿ ಅಪರಿಚಿತ ಮಹಿಳೆಯ ದೇಹದ ಭಾಗಗಳು ಪತ್ತೆ

ಹೊಸದಿಲ್ಲಿ: ಮಧ್ಯಪ್ರದೇಶದ ಗುನಾದಲ್ಲಿ ಬೆಚ್ಚಿಬೀಳಿಸುವ ಘಟನೆಯೊಂದು ನಡೆದಿದೆ. ಮೂರು ಚೀಲಗಳಲ್ಲಿ ಅಪರಿಚಿತ ಮಹಿಳೆಯ ದೇಹದ ಭಾಗಗಳು ಸಿಕ್ಕಿವೆ ಎಂದು ಪೊಲೀಸರು ಮಾಹಿತಿ ನೀಡಿದ್ದಾರೆ. ಖತೋಲಿ ಗ್ರಾಮದ ಪಡಿತರ ಅಂಗಡಿಯೊಂದರ ಹಿಂದೆ ಚೀಲಗಳು ಪತ್ತೆಯಾಗಿವೆ ಎಂದು ಚಂಚೋಡಾ ಉಪ ವಿಭಾಗೀಯ ಪೊಲೀಸ್ ಅಧಿಕಾರಿ (ಎಸ್‌ಡಿಒಪಿ) ದಿವ್ಯಾ ರಾಜವತ್ ತಿಳಿಸಿದ್ದಾರೆ. ಅಲ್ಲಿದ್ದ ಜನರು ಪೊಲೀಸರಿಗೆ ಮಾಹಿತಿ ನೀಡಿದ್ದರಿಂದ ಕೂಡಲೇ ಅಲ್ಲಿಗೆ ಬಂದು ಚೀಲಗಳನ್ನು ತೆರೆದಿದ್ದಾರೆ. ಪುಟ 2

ದಶಪ್ರಮತಿ ಮುದ್ರಣಾಲಯ
dashapramathi mudranalaya
PRE-PRESS PRINTERS
Contact: +91 9483589085 | e-mail: dashapramathimudranalaya@gmail.com
We Undertake Printing of
Newspapers | Tabloids | Magazines

ಹರ್ ಘರ್ ತಿರಂಗ ಯಾತ್ರೆಗೆ ಇಂದು ಗೃಹ ಸಚಿವ ಅಮಿತ್ ಶಾ ಚಾಲನೆ

ನವದೆಹಲಿ: ಹರ್ ಘರ್ ತಿರಂಗ ಅಭಿಯಾನ ಈಗಾಗಲೇ ಶುರುವಾಗಿದೆ. ಆಗಸ್ಟ್ 11ರಿಂದ ಆರಂಭವಾಗಿರುವ ಈ ಅಭಿಯಾನದ ಭಾಗವಾಗಿ ಬಿಜೆಪಿ ಪ್ರತಿ ವಿಧಾನಸಭಾ ಕ್ಷೇತ್ರದಲ್ಲಿ ತಿರಂಗ ಯಾತ್ರೆ ನಡೆಸುತ್ತಿದೆ. ಹಾಗೇ, ಸ್ವಾತಂತ್ರ್ಯ ಹೋರಾಟಗಾರರಿಗೆ ಮತ್ತು ಯುದ್ಧ ಸ್ಮಾರಕಗಳಿಗೆ ಪುಷ್ಪ ನಮನ ಸಲ್ಲಿಸಲಾಗುತ್ತಿದೆ. ಈ ಹಿನ್ನೆಲೆಯಲ್ಲಿ ಇಂದು ಅಹಮದಾಬಾದ್ ನಲ್ಲಿ ಕೇಂದ್ರ ಗೃಹ ಸಚಿವ ಅಮಿತ್ ಶಾ ಹರ್ ಘರ್ ತಿರಂಗ ಯಾತ್ರೆಗೆ ಚಾಲನೆ ನೀಡಲಿದ್ದಾರೆ.

ಅಹಮದಾಬಾದ್ ಮುನ್ಸಿಪಲ್ ಕಾರ್ಪೊರೇಷನ್ ಆಯೋಜಿಸಿರುವ

ಈ ಕಾರ್ಯಕ್ರಮವು ಭಾರತದ ಧ್ವಜದ ಪ್ರದರ್ಶನದ ಮೂಲಕ ರಾಷ್ಟ್ರೀಯ ಹೆಮ್ಮೆ ಮತ್ತು ಏಕತೆಯನ್ನು ಉತ್ತೇಜಿಸುವ ಗುರಿಯನ್ನು ಹೊಂದಿದೆ. ಅಹಮದಾಬಾದ್‌ನ ವಿರಾಟ್‌ನಗರ ಪ್ರದೇಶದಲ್ಲಿ ಇಂದು ಸಂಜೆ 4.30ರಿಂದ ಈ ಯಾತ್ರೆ ಪ್ರಾರಂಭವಾಗಲಿದೆ. ಆಗಸ್ಟ್ 14ರಂದು ವಿಭಜನೆಯ ಸ್ಮರಣಾರ್ಥ ದಿನವನ್ನು ಎಲ್ಲಾ ಜಿಲ್ಲೆಗಳಲ್ಲಿ ಮೌನ ಮೆರವಣಿಗೆಯೊಂದಿಗೆ ಆಚರಿಸಲಾಗುವುದು.

ದೇಶಭಕ್ತಿ ಮತ್ತು ರಾಷ್ಟ್ರೀಯ ಗುರುತಿನ ಪ್ರಜ್ಞೆಯನ್ನು ಬಲಪಡಿಸುವ ಮೂಲಕ ತಮ್ಮ ಮನೆಗಳಲ್ಲಿ ರಾಷ್ಟ್ರಧ್ವಜವನ್ನು ಪುಟ 2

ಆಗಸ್ಟ್ 15ರವರೆಗೆ ಹಸಿರು ಮಾರ್ಗದ ಮೆಟ್ರೋ ಸೇವೆಯಲ್ಲಿ ವ್ಯತ್ಯಯ

ಬೆಂಗಳೂರು: ನಮ್ಮ ಮೆಟ್ರೋ ಹಸಿರು ಮಾರ್ಗದಲ್ಲಿ ಮೂರು ದಿನ ಮೆಟ್ರೋ ರೈಲು ಸೇವೆಯಲ್ಲಿ ವ್ಯತ್ಯಯ ಉಂಟಾಗಲಿದೆ ಎಂದು ಬೆಂಗಳೂರು ಮೆಟ್ರೋ ರೈಲು ನಿಗಮ ನಿಯಮಿತ ತಿಳಿಸಿದೆ.

ಹಸಿರು ಮಾರ್ಗದ ನಾಗಸಂದ್ರದಿಂದ ಮಾದಾವರವರೆಗಿನ ವಿಸ್ತೃತ ಮಾರ್ಗದಲ್ಲಿ ಸಿಗ್ನಲಿಂಗ್ ಪರೀಕ್ಷೆ ನಡೆಸಬೇಕಾಗಿರುವುದರಿಂದ ಪೀಣ್ಯ ಕೈಗಾರಿಕಾ ಪ್ರದೇಶದಿಂದ ನಾಗಸಂದ್ರ ಮೆಟ್ರೋ ನಿಲ್ದಾಣಗಳ ನಡುವೆ ರೈಲು ಸಮಯದಲ್ಲಿ ವ್ಯತ್ಯಯವಾಗಲಿದೆ ಎಂದು ಬಿಎಂಆರ್‌ಸಿಎಲ್ ಪ್ರಕಟಣೆಯಲ್ಲಿ ತಿಳಿಸಿದೆ.

ಆಗಸ್ಟ್ 13 ರಂದು ಕೊನೆಯ ರೈಲು ಸೇವೆ ರಾತ್ರಿ 11 ಗಂಟೆ ಬದಲಿಗೆ 10 ಗಂಟೆಗೆ ಕೊನೆಯಾಗಲಿದೆ. ಆ. 14 ರಂದು ಬೆಳಗ್ಗೆ 5 ಗಂಟೆಗೆ ಬದಲಾಗಿ 6 ಗಂಟೆಗೆ ಪ್ರಾರಂಭ

ಮತ್ತು ಕೊನೆಯ ರೈಲು ಸೇವೆ ರಾತ್ರಿ 11 ಗಂಟೆಗೆ ಬದಲಾಗಿ 10 ಗಂಟೆ ವರೆಗೆ ಮಾತ್ರ ಇರಲಿದೆ. ಆ.15ರಂದು ಬೆಳಗ್ಗೆ 5 ಗಂಟೆಗೆ ಬದಲಾಗಿ 6ಕ್ಕೆ ಸೇವೆ ಆರಂಭವಾಗಲಿದೆ ಎಂದು ಪ್ರಕಟಣೆಯಲ್ಲಿ ವಿವರಿಸಿದೆ. ಪುಟ 2

ತುಂಗಭದ್ರಾ ಆಯುಷ್ಯ ಮುಗಿದಿದೆ!

ಜಲತಜ್ಞರು ನೀಡಿದ ಅಚ್ಚರಿಯ ಹೇಳಿಕೆ

ಕೊಪ್ಪಳ: ತುಂಗಭದ್ರಾ ಡ್ಯಾಂನ ಗೇಟ್ ತುಂಡಾಗಿ ನೀರು ಪೋಲಾಗುತ್ತಿರುವ ಈ ಸಂದರ್ಭದಲ್ಲಿ ಅದಕ್ಕೆ ಸಮಾನಾಂತರವಾಗಿ ಮತ್ತೊಂದು ಜಲಾಶಯ ನಿರ್ಮಾಣ ಮಾಡುವ ವಿಚಾರ ಮತ್ತೆ ಮುನ್ನೆಲೆಗೆ ಬಂದಿದೆ. ಅದರ ಜತೆಗೇ, ತುಂಗಭದ್ರಾ ಜಲಾಶಯ ಸಂಬಂಧಿತ ಅಚ್ಚರಿಯ ಮಾಹಿತಿಗಳೂ ಹೊರಬೀಳುತ್ತಿವೆ. ಸಮಾನಾಂತರವಾಗಿ ಮತ್ತೊಂದು ಡ್ಯಾಂ ನಿರ್ಮಾಣ ಮಾಡುವ ವಿಚಾರ ಸುಮಾರು 25 ವರ್ಷಗಳಿಂದ ಚರ್ಚೆಯಲ್ಲಿದೆ. ಆದರೆ, ಆಳುವ ಸರ್ಕಾರಗಳು ಈ ವಿಚಾರದಲ್ಲಿ ಮುಂದೆ ಬರುತ್ತಿಲ್ಲ ಎಂಬ ಆರೋಪ ಕೇಳಿಬಂದಿದೆ.

ಸಮಾನಾಂತರ ಜಲಾಶಯ ನಿರ್ಮಾಣಕ್ಕೆ ಸ್ಥಳವನ್ನು ಸಹ ಗುರುತಿಸಲಾಗಿದೆ. ತುಂಗಭದ್ರಾ ಜಲಾಶಯದಲ್ಲಿ ಶೇಖರಣೆಯಾದ ಹೊಳನ್ನು ತೆಗೆಸಲು ಇತರೆ ದೇಶಗಳಿಂದ ಆಧುನಿಕ ಯಂತ್ರಗಳನ್ನು ಸಹ ತರಿಸಲಾಗಿತ್ತು. ತುಂಗಭದ್ರಾ ಜಲಾಶಯದ ಹೂಳನ್ನು ಎಲ್ಲಿ ಹಾಕುವುದು ಎಂಬ ಪ್ರಶ್ನೆ ಬಂತು. ಸುತ್ತಮುತ್ತಲಿನ ನಾಲ್ಕೈದು ಜಿಲ್ಲೆಗಳಿಗೆ ಆ ಹುಳನ್ನು ಹಾಕಿದರೂ ಸ್ಥಳ ಸಾಲದು ಎನ್ನಲಾಗಿದೆ. ಪುಟ 2

ಇಂದು ಸಂಜೆ ತಾತ್ಕಾಲಿಕ ಗೇಟ್ ಅಳವಡಿಕೆ, ನೀರು ಪೋಲು ತಡೆಗೆ ಕ್ರಮ

ಕೊಪ್ಪಳ: ತುಂಗಭದ್ರಾ ಜಲಾಶಯದ 19ನೇ ಕ್ರಸ್ಟ್ ಗೇಟ್ ತುಂಡಾಗಿ ನೀರುಪೋಲಾಗುತ್ತಿರುವ ಕಾರಣ ಸದ್ಯ ತಾತ್ಕಾಲಿಕ ಗೇಟ್ ಅಳವಡಿಕೆಗೆ ತುಂಗಭದ್ರಾ ಡ್ಯಾಮ್ ಮಂಡಳಿ ನಿರ್ಧಾರ ಕೈಗೊಂಡಿದೆ. 19ನೇ ಕ್ರಸ್ಟ್ ಗೇಟ್ ಗೆ ತಾತ್ಕಾಲಿಕ ಗೇಟ್ ಅಳವಡಿಕೆ ಕಾರ್ಯ ಇಂದು (ಮಂಗಳವಾರ) ಸಂಜೆಯಿಂದ ಆರಂಭವಾಗಲಿದೆ. ಜಲಾಯಶಯದ ನೀರು ಖಾಲಿಯಾಗುವ ಮೊದಲೇ ತಾತ್ಕಾಲಿಕ ಗೇಟ್ ಅಳವಡಿಕೆಗೆ ಯತ್ನಿಸಲಾಗುತ್ತಿದೆ. ನೀರಿನಲ್ಲೇ ಗೇಟ್ ಇಳಿಸಿ ತಾತ್ಕಾಲಿಕ ಗೇಟ್ ಅಳವಡಿಕೆಗೆ ತಜ್ಞರ ತಂಡ ಪ್ರಯತ್ನಿಸಲಿದೆ. ತಾತ್ಕಾಲಿಕ ಹೊಸ ಗೇಟ್ ಹೊಸಪೇಟೆ ಮತ್ತು ಹೊಸಳ್ಳಿಯಲ್ಲಿ ತಯಾರಾಗಿದೆ. ನಾರಾಯಣ

ಇಂಜಿನಿಯರ್ಸ್ , ಹಿಂದೂಸ್ತಾನ್ ಇಂಜಿನಿಯರ್ಸ್ , ಜಿಂದಾಲ್ ತಂತ್ರಜ್ಞರ ತಂಡದಿಂದ ಗೇಟ್ ಅಳವಡಿಕೆ ಕೆಲಸ ನಡೆಯಲಿದೆ. ಗೇಟ್ ಅಳವಡಿಕೆ ಯಶಸ್ವಿಯಾದರೆ ಅಪಾರ ಪ್ರಮಾಣದ ನೀರು ಉಳಿಯಲಿದೆ. ಹೀಗಾಗಿ ತಾತ್ಕಾಲಿಕ ಹೊಸ ಗೇಟ್ ಅಳವಡಿಕೆಗೆ ಡ್ಯಾಮ್ ಮಂಡಳಿ ಮುಂದಾಗಿದೆ. ಪುಟ 2

ಶಿಕ್ಷಕಿಗೆ ಅಶ್ಲೀಲ ಮೆಸೇಜ್ ಕಳಿಸಿದ ಪ್ರಭಾರಿ ಪ್ರಾಚಾರ್ಯನಿಗೆ ಧರ್ಮದೇಟು

ರಾಯಚೂರು: ರಾಯಚೂರು ನಗರ ಸಮೀಪದ ಯರಮರಸ್ ಬಳಿಯ ಆದರ್ಶ ವಿದ್ಯಾಲಯದ ಪ್ರಭಾರಿ ಪ್ರಾಚಾರ್ಯನೊಬ್ಬ ತರಬೇತಿಗೆ ಬಂದಿದ್ದ ಶಿಕ್ಷಕಿ ಜತೆ ಅನುಚಿತವಾಗಿ ವರ್ತಿಸಿದ್ದರಿಂದ ಥಳಿತಕ್ಕೊಳಗಾದ ಘಟನೆ ಸೋಮವಾರ ನಡೆದಿದೆ.

ಮೆಹಬೂಬ್ ಅಲಿ ಎಂಬಾತನೇ ಏಟು ತಿಂದ ಪ್ರಭಾರಿ ಪ್ರಾಚಾರ್ಯ. ಈತ ಶಿಕ್ಷಕಿಯ ಮೊಬೈಲ್‌ಗೆ ಅಶ್ಲೀಲ ಮೆಸೇಜ್‌ಗಳನ್ನು ಕಳಿಸುತ್ತಿದ್ದನಲ್ಲದೆ, ರಾತ್ರಿ ಮಲಗಲು ಬಾ ಎಂದೂ ಕರೆದಿದ್ದ. ಇದರಿಂದ ನೊಂದ ಶಿಕ್ಷಕಿ ತಮ್ಮವರಿಗೆ ಮಾಹಿತಿ ತಿಳಿಸಿದ್ದರು. ಶಾಲೆಗೆ ಬಂದ ಶಿಕ್ಷಕಿಯ ಬಂಧುಗಳು, ಸಾರ್ವಜನಿಕರು ಪ್ರಭಾರ ಪ್ರಾಚಾರ್ಯನಿಗೆ ಚೆನ್ನಾಗಿ ಥಳಿಸಿ ಬುದ್ಧಿ ಕಲಿಸಿದ್ದಾರೆ.

ಪ್ರಭಾರಿ ಪ್ರಾಚಾರ್ಯ ಮೆಹಬೂಬ್ ಅಲಿ, ತಾನು ಮಾಡಿದ್ದು ತಪ್ಪಾಗಿದೆ. ಇನ್ನು ಮುಂದೆ ಹಾಗೆ ಮಾಡುವುದಿಲ್ಲ ಎಂದು ಮುಚ್ಚಳಿಕೆ ಬರೆದುಕೊಟ್ಟಿದ್ದಾನೆ. ಪುಟ 2

ರಾಷ್ಟ್ರೀಯ ರ‍್ಯಾಂಕಿಂಗ್‌ನಲ್ಲಿ ಬೆಂಗಳೂರಿನ ಐಐಎಸ್‌ಸಿ

ಹೊಸದಿಲ್ಲಿ: ಕೇಂದ್ರ ಪ್ರಕಟಿಸಿರುವ ರ‍್ಯಾಂಕಿಂಗ್ ಪಟ್ಟಿಯಲ್ಲಿ ಬೆಂಗಳೂರಿನ ಭಾರತೀಯ ವಿಜ್ಞಾನ ಸಂಸ್ಥೆ ದೇಶದ ಅತ್ಯುತ್ತಮ ಯೂನಿವರ್ಸಿಟಿ ಎಂಬ ಹೆಗ್ಗಳಿಕೆಯನ್ನು ಪಡೆದಿದೆ. ಇಂದು ಕೇಂದ್ರ ಶಿಕ್ಷಣ ಸಚಿವಾಲಯ ರಾಷ್ಟ್ರೀಯ ಸಾಂಸ್ಥಿಕ ಶ್ರೇಯಾಂಕ ಚೌಕಟ್ಟು 2024 ಅನ್ನು ಪ್ರಕಟಿಸಿದ್ದು, ಇದರಲ್ಲಿನ ವಿವಿಧ ವಿಭಾಗಗಳಲ್ಲಿ ಬೆಂಗಳೂರಿನ ಹಲವು ಸಂಸ್ಥೆಗಳು ಸ್ಥಾನ ಪಡೆದಿವೆ.

ರ‍್ಯಾಂಕಿಂಗ್‌ಗಳ ಒಂಬತ್ತನೇ ಆವೃತ್ತಿಯನ್ನು ಪ್ರಕಟಿಸಲಾಗಿದ್ದು, ಇದನ್ನು ಅಧಿಕೃತ NIRF ವೆಬ್ ಸೈಟ್ nirfindia.orgನಲ್ಲಿ ನೋಡಬಹುದು. NIRF ಶ್ರೇಯಾಂಕವು ವಿಶ್ವವಿದ್ಯಾಲಯಗಳು, ಕಾಲೇಜುಗಳು, ಸಂಶೋಧನಾ ಸಂಸ್ಥೆಗಳು ಮತ್ತು ಎಂಜಿನಿಯರಿಂಗ್,

ನಿರ್ವಹಣೆ ಮತ್ತು ವೈದ್ಯಕೀಯ ಶಿಕ್ಷಣದಂತಹ ವಿವಿಧ ವಿಶೇಷ ಕ್ಷೇತ್ರಗಳನ್ನು ಒಳಗೊಂಡಂತೆ 13 ವಿಭಾಗಗಳನ್ನು ಒಳಗೊಂಡಿದೆ. ಪುಟ 2

ಶುರುವಾಯ್ತು ಹೊಸ ವಿವಾದ

ರಾಜ್ಯ ಸರ್ಕಾರ ರಾಜಮನೆತನದ ನಡುವೆ ಜಟಾಪಟಿ

ಮೈಸೂರು: ಮುಡಾ ವಿಚಾರದಲ್ಲಿ ಮೈಸೂರು ಸುದ್ದಿ ಆಗುತ್ತಿರುವ ಹೊತ್ತಿನಲ್ಲಿ ಮತ್ತೆ ಹೊಸ ವಿವಾದ ಆರಂಭವಾಗಿದೆ. ಆ ವಿವಾದದ ಕೇಂದ್ರ ಬಿಂದು ಚಾಮುಂಡಿ ಬೆಟ್ಟ.

ಮೈಸೂರಿನ ಚಾಮುಂಡಿ ಬೆಟ್ಟದ ಅಭಿವೃದ್ಧಿಗಾಗಿ ರಾಜ್ಯ ಸರ್ಕಾರ ಚಾಮುಂಡಿ ಬೆಟ್ಟ ಅಭಿವೃದ್ಧಿ ಪ್ರಾಧಿಕಾರ ರಚನೆ ಮಾಡಿತ್ತು. ಆದರೆ, ಈ ವಿಚಾರದಲ್ಲಿ ಮೈಸೂರಿನ ರಾಜಮನೆತನ ನ್ಯಾಯಾಲಯದ ಮೆಟ್ಟಿಲು ಏರಿ ಪ್ರಾಧಿಕಾರದ ರಚನೆಗೆ ತಡೆಯಾಜ್ಞೆ ತಂದಿದೆ. ಈ ಮೂಲಕ ಸರ್ಕಾರ ಮತ್ತು ಮೈಸೂರು ರಾಜಮನೆತನದ ನಡುವೆ ಜಟಾಜಟಿ ಶುರುವಾಗಿದೆ. ಈ ಹಿಂದೆಯೂ ಅರಮನೆ ಆಸ್ತಿ ವಿಚಾರದಲ್ಲೂ ಇದೇ ರೀತಿಯ ಜಟಾಪಟಿ ಸರ್ಕಾರ ಮತ್ತು ರಾಜಮನೆತನದ ನಡುವೆ ನಡೆದಿತ್ತು. ಆಗ ಸಿದ್ದರಾಮಯ್ಯ ಉಪ ಮುಖ್ಯಮಂತ್ರಿಯಾಗಿದ್ದರು. ಈಗ ಮತ್ತೆ 2ನೇ ಸುತ್ತಿನ ಜಟಾಪಟಿ ಆರಂಭವಾಗಿದೆ.

ಈ ಬಗ್ಗೆ ಮೈಸೂರಿನಲ್ಲಿ ಸುದ್ದಿಗೋಷ್ಠಿ ನಡೆಸಿ ವಿವರ ನೀಡಿದ ಪ್ರಮೋದಾ ದೇವಿ ಒಡೆಯರ್, ಚಾಮುಂಡೇಶ್ವರಿ ದೇವಸ್ಥಾನ ನಮ್ಮ ಆಸ್ತಿ. ಅದು ಸಂಸ್ಥಾನದ ಖಾಸಗಿ ಆಸ್ತಿಗಳ ಪಟ್ಟಿಯಲ್ಲಿ ಇದೆ. ಚಾಮುಂಡೇಶ್ವರಿ ಕ್ಷೇತ್ರ ಅಭಿವೃದ್ಧಿ ಪ್ರಾಧಿಕಾರಕ್ಕೆ ನಮ್ಮ

ವಿರೋಧ ಇದೆ. ಸಂಸ್ಥಾನದ ಖಾಸಗಿ ಆಸ್ತಿಗಳ ಪಟ್ಟಿಯಲ್ಲಿ ಬೆಟ್ಟದ ಅರಮನೆ, ನಂದಿ, ಚಾಮುಂಡೇಶ್ವರಿ ಹಾಗೂ ಮಹಾಬಲೇಶ್ವರ ದೇವಸ್ಥಾನ, ದೇವಿಕೆರೆ ಸುತ್ತಮುತ್ತಲ ಪ್ರದೇಶ ಸೇರಿದೆ. ಪ್ರಕರಣ ಕೋರ್ಟ್‌ನಲ್ಲಿ ಇರುವಾಗ ಪ್ರಾಧಿಕಾರ ರಚನೆ ಮಾಡುವುದು ಸರಿಯಲ್ಲ. ಹೀಗಾಗಿ ಕೋರ್ಟ್‌ನಲ್ಲಿ ಪ್ರಶ್ನೆ ಮಾಡಲಾಗಿದೆ ಎಂದು ಹೇಳಿದ್ದಾರೆ.

ಇದಕ್ಕೆ ಸಿಎಂ ಮತ್ತು ಸಚಿವ ರಾಮಲಿಂಗಾರೆಡ್ಡಿ ಪ್ರತಿಕ್ರಿಯೆ ನೀಡಿದ್ದು, ಯಾವ ದೇವಾಲಯಕ್ಕೆ ಹೆಚ್ಚಿನ ಸಂಖ್ಯೆಯಲ್ಲಿ ಜನ ಬರ್ತಾರೋ ಅಂಥಹ ದೇವಸ್ಥಾನಗಳಲ್ಲಿ ಪ್ರಾಧಿಕಾರ ಮಾಡಿದ್ದೇವೆ. ಪುಟ 2

ಬಾಂಗ್ಲಾ ಹಿಂದೂಗಳ ಮೇಲಿನ ದೌರ್ಜನ್ಯ

ಶ್ರೀರಾಮಸೇನೆ ಖಂಡನೆ

ಬೆಂಗಳೂರು: ಬಾಂಗ್ಲಾದಲ್ಲಿ ಸಂಭವಿಸಿದ ಆಂತರಿಕ ಮೀಸಲಾತಿ ಕಿಚ್ಚು ಇಡೀ ದೇಶವನ್ನೇ ಸುಡ್ತಿದೆ. ಪ್ರಧಾನಿ ಮನೆಯನ್ನೇ ಧ್ವಂಸ ಮಾಡಿದ ಕಿಡಿಗೇಡಿಗಳು ಕಂಡ ಕಂಡಲ್ಲಿ ಕೇಕೆ ಹಾಕ್ತಿದ್ದಾರೆ. ಇದರ ನಡುವೆ ಹಿಂದೂ ಕುಟುಂಬಗಳನ್ನೇ ಟಾರ್ಗೆಟ್ ಮಾಡಿಕೊಂಡಿರೋ ಪ್ರಕರಣ ಮತ್ತೊಂದು ಸ್ವರೂಪ ಪಡೆದುಕೊಂಡಿದೆ. ಇದು ಹಿಂದೂ ಸಮಾಜದವರ ರಕ್ತ ಕುದಿಯುವಂತೆ ಮಾಡಿದೆ. ಹಾಗಾಗಿ ಕರ್ನಾಟಕದಲ್ಲಿರುವ ಅಕ್ರಮ ಬಾಂಗ್ಲಾ ನುಸುಳುಕೋರರನ್ನು ಹೆಮ್ಮೆಟ್ಟಿಸುವಂತೆ ನಗರ ಪೊಲೀಸ್ ಆಯುಕ್ತರಿಗೆ ಮನವಿ ಮಾಡಲಾಗಿದೆ.

ನಗರದಲ್ಲಿ ಅಕ್ರಮವಾಗಿ ಬಾಂಗ್ಲಾ ನುಸುಳುಕೋರರು ನೆಲಸಿರುವ ಬಗ್ಗೆ ಈಗಾಗಲೇ ಪೊಲೀಸರಿಗೂ ಮಾಹಿತಿ ಇದೆ. ಹಾಗಾಗಿ ಅಕ್ರಮ ವಲಸಿಗರ ಮೇಲೆ ದಾಳಿ ಕೂಡ ನಡೆದು ಕೆಲವರನ್ನು ವಾಪಸ್ಸು ಕಳುಹಿಸಲಾಗಿದೆ. ಆದರೆ ಈಗ ಬಾಂಗ್ಲಾದೇಶದಲ್ಲಿ ನಡೆಯುತ್ತಿರುವ ಗಲಭೆ ಹಾಗು ಹಿಂದೂಗಳ ಹತ್ಯೆಯಿಂದಾಗಿ ಈ ವಿಚಾರ

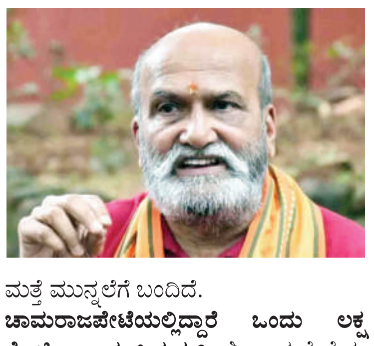

ಮತ್ತೆ ಮುನ್ನಲೆಗೆ ಬಂದಿದೆ.

ಚಾಮರಾಜಪೇಟೆಯಲ್ಲಿದ್ದಾರೆ ಒಂದು ಲಕ್ಷ ರೋಹಿಂಗ್ಯಾ ಮುಸ್ಲಿಮರು?: ಶ್ರೀರಾಮಸೇನೆಯ ಮುಖಂಡ ಪ್ರಮೋದ್ ಮುತಾಲಿಕ್ ಅವರು ಪೊಲೀಸ್ ಆಯುಕ್ತ ಬಿ ದಯಾನಂದ್ ಅವರನ್ನ ಭೇಟಿ ಮಾಡಿ ನಗರದಲ್ಲಿ ಅಕ್ರಮವಾಗಿ ನೆಲಸಿರುವ ಅಕ್ರಮ ಬಾಂಗ್ಲಾ ವಲಸಿಗರು ಹಾಗೂ ಬರ್ಮಾ ರೋಹಿಂಗ್ಯಾ ಮುಸ್ಲಿಮರನ್ನು ಕರ್ನಾಟಕದಿಂದ ಕಳುಹಿಸಬೇಕು ಎಂದು ಆಗ್ರಹಿಸಿ ದೂರು ನೀಡಿದ್ದಾರೆ. ಪುಟ 2

ಜಂಬೂಸವಾರಿ ಆನೆಗಳ ಪಟ್ಟಿ ರಿಲೀಸ್

ಕ್ಯಾಪ್ಟನ್ ಅಭಿಮನ್ಯು

ಮೈಸೂರು: ವಿಶ್ವವಿಖ್ಯಾತ ಮೈಸೂರು ದಸರಾ ಮಹೋತ್ಸವದ ಪ್ರಧಾನ ಆಕರ್ಷಣೆಯಾದ ಜಂಬೂಸವಾರಿಯಲ್ಲಿ ಪಾಲ್ಗೊಳ್ಳುವ ಆನೆಗಳ ಪಟ್ಟಿಯನ್ನು ಅರಣ್ಯ, ಜೀವವಿಜ್ಞಾನ ಮತ್ತು ಪರಿಸರ ಸಚಿವ ಈಶ್ವರ ಬಿ. ಖಂಡ್ರೆ ಬೆಂಗಳೂರಿನಲ್ಲಿ ಬಿಡುಗಡೆ ಮಾಡಿದ್ದಾರೆ.

ಗಾಂಧಿಕೃಷಿ ವಿಜ್ಞಾನ ಕೇಂದ್ರ (ಜಿಕೆವಿಕೆ)ದಲ್ಲಿ ಆಯೋಜಿಸಿದ್ದ ಮಾನವ-ಆನೆ ಸಂಘರ್ಷ ನಿರ್ವಹಣೆ ಕುರಿತ ಅಂತಾರಾಷ್ಟ್ರೀಯ ಸಮ್ಮೇಳನದ ಸಮಾರೋಪದಲ್ಲಿ 2024ನೇ ಸಾಲಿನ ದಸರಾ ಮಹೋತ್ಸವದಲ್ಲಿ ಪಾಲ್ಗೊಳ್ಳುವ ಆನೆಗಳ ಚಿತ್ರ ಹಾಗೂ ಪಟ್ಟಿಯನ್ನು ಬಿಡುಗಡೆ ಮಾಡಿದರು. ಈ ಬಾರಿಯೂ ಮೈಸೂರು ದಸರಾ ಅಂಬಾರಿಯನ್ನು ಕ್ಯಾಪ್ಟನ್ ಅಭಿಮನ್ಯು ಹೊರಲಿದ್ದು, ಮಹೇಂದ್ರ, ಗೋಪಿ, ಭೀಮ, ಪ್ರಶಾಂತ, ಧನಂಜಯ, ಸುಗ್ರೀವ, ಹಿರಣ್ಯ, ರೋಹಿತ, ಏಕಲವ್ಯ,

ಕಂಜನ್, ಲಕ್ಷ್ಮಿ, ವರಲಕ್ಷ್ಮಿ ಮತ್ತು ದೊಡ್ಡಹರವೆ ಲಕ್ಷ್ಮಿ ಆನೆಗಳು ಜಂಬೂಸವಾರಿಯಲ್ಲಿ ಪಾಲ್ಗೊಳ್ಳಲಿವೆ.

ಸಂಪ್ರದಾಯದಂತೆ ಜಿಲ್ಲಾಡಳಿತದ ಸಹಯೋಗದಲ್ಲಿ ಹುಣಸೂರು ತಾಲ್ಲೂಕಿನ ವೀರನಹೊಸಹಳ್ಳಿಯಲ್ಲಿ ಆ.21ರಂದು ನಡೆಯಲಿರುವ ಕಾರ್ಯಕ್ರಮದಲ್ಲಿ ಮೊದಲ ತಂಡದ ಆನೆಗಳಿಗೆ ಪೂಜೆ ಸಲ್ಲಿಸಿ, ಮಾವುತರು ಮತ್ತು ಕಾವಾಡಿಗರಿಗೆ ಸತ್ಕರಿಸಿ ಆನೆಗಳನ್ನು ಕಾಡಿನಿಂದ ನಾಡಿಗೆ ಕಳುಹಿಸುವ ಗಜಪಯಣ ನಡೆಯಲಿದೆ. ಪುಟ 2

ಸರ್ಕಾರ ಕೊಚ್ಚಿ ಹೋಗುವ ಕಾಲ ಬಂದಿದೆ

ತುಮಕೂರು: ತುಂಗಭದ್ರಾ ಡ್ಯಾಂ ಗೇಟ್ ಮುರಿದಿರೋದು ಸರ್ಕಾರಕ್ಕೊಂದು ಅಪಶಕುನದ ಮುನ್ಸೂಚನೆ ಎಂದು ಗೋವಿಂದ ಕಾರಜೋಳ ಹೇಳಿಕೆ ನೀಡಿದ್ದಾರೆ.

ತುಂಗಭದ್ರಾ ಡ್ಯಾಂ ಗೇಟ್ ಮುರಿದಿರೋದು ಸಿಎಂ ಸಿದ್ದರಾಮಯ್ಯ ಸರ್ಕಾರಕ್ಕೆ ಅಪಶಕುನ. ರಾಜ್ಯದಲ್ಲಿ ಕಳೆದ ಒಂದು ವರ್ಷದಿಂದ ಸಿದ್ದರಾಮಯ್ಯ ನೇತೃತ್ವದ ಸರ್ಕಾರ ಸರಿ ಇಲ್ಲ. ರಾಜ್ಯದ ಆಡಳಿತ ಸರಿಯಿಲ್ಲ ಎಂಬುದಕ್ಕೆ ಈ ಘಟನೆಯೇ ಸಾಕ್ಷಿ ಎಂದಿದ್ದಾರೆ.

ಸರ್ಕಾರ ಮೊದಲು ನೀರಾವರಿ ಸಚಿವರನ್ನು ನೇಮಕ ಮಾಡಬೇಕು. ಅವರು ಆಡಳಿತಕ್ಕಿಂತ ಹೆಚ್ಚು ರಾಜಕಾರಣಕ್ಕೆ ಹೆಚ್ಚು ಒತ್ತು ಕೊಡುವ ಸ್ಥಿತಿಯಲ್ಲಿದ್ದಾರೆ. ಪಕ್ಷದ ಅಧ್ಯಕ್ಷರಾಗಿ ಅವರು ಚುನಾವಣೆಗೆ ಹೆಚ್ಚು ಒತ್ತು ಕೊಡಬೇಕಾಗಿದೆ. ಹೀಗಾಗಿ ನೀರಾವರಿ ಇಲಾಖೆ ಅನಾಥವಾಗಿದೆ ಎಂದು ಗೋವಿಂದ ಕಾರಜೋಳ ಸರ್ಕಾರದ ವಿರುದ್ಧ ವಾಗ್ದಾಳಿ ನಡೆಸಿದ್ದಾರೆ. ನೀರಾವರಿ ಇಲಾಖೆಗೆ ಪೂರ್ಣಾವಧಿ ಸಚಿವರನ್ನು ನೇಮಕ ಮಾಡಲಿ. ನಾನು ಸಿಎಂ ಸಿದ್ದರಾಮಯ್ಯಗೆ ಒತ್ತಾಯ ಮಾಡ್ತೇನೆ. 3 ರಾಜ್ಯಗಳ ಸುಮಾರು 15 ಲಕ್ಷ ಎಕರೆಗೆ ಆಗುವಷ್ಟು ನೀರು ವ್ಯರ್ಥವಾಗಿ ಆಂಧ್ರ, ತೆಲಂಗಾಣ ಪಾಲಾಗ್ತಿದೆ. ನಮ್ಮ ರೈತರು ಕಣ್ಣೀರು ಹಾಕುವಂತಹ ಪರಿಸ್ಥಿತಿ ಈಗ ಬಂದಿದೆ. ಸರಿಯಾಗಿ ನಿಭಾಯಿಸದೇ ಇರೋದೇ ಗೇಟ್ ಮುರಿಯೋದಕ್ಕೆ ಮೂಲ ಕಾರಣವಾಗಿದೆ. ಡ್ಯಾಂ ಸೇಫ್ಟಿ ಮತ್ತು ಕಮಿಟಿ ವರದಿ ನೋಡಿದರೆ, ನೀರಾವರಿ ಇಲಾಖೆ ಅಧಿಕಾರಿಗಳು 100%, 33 ಗೇಟ್‌ಗಳನ್ನ ಸಮರ್ಪಕವಾಗಿ ನಿಭಾಯಿಸಬೇಕು ಎಂದಿದ್ದಾರೆ. ಸರಿಯಾದ ವ್ಯವಸ್ಥೆ ಮಾಡದೇ ಭ್ರಷ್ಟಾಚಾರದಲ್ಲಿ ಸರ್ಕಾರ ಮುಳುಗಿದೆ. ರಾಜ್ಯದಲ್ಲಿ ಜನರಿಗೆ ನ್ಯಾಯ ಸಿಗುತ್ತಿಲ್ಲ. ಜನರ ಕಣ್ಣೀರಿನ ಶಾಪ ಸಿದ್ದರಾಮಯ್ಯರ ಸರ್ಕಾರಕ್ಕೆ ತಟ್ಟಲಿದೆ. ಕಣ್ಣೀರಿನಲ್ಲೇ ಸಿದ್ದರಾಮಯ್ಯ ಸರ್ಕಾರ ಕೊಚ್ಚಿ ಹೋಗುವ ಕಾಲ ಬಂದಿದೆ ಎಂದು ಗೋವಿಂದ ಕಾರಜೋಳ ಆಕ್ರೋಶ ವ್ಯಕ್ತಪಡಿಸಿದ್ದಾರೆ.

ಟಿಕೆಟ್ ಸಿಗದಿದ್ದರೆ ಪಕ್ಷೇತರನಾಗಿ ಸ್ಪರ್ಧೆ

ಬೆಂಗಳೂರು: ಚನ್ನಪಟ್ಟಣ ಟಿಕೆಟ್ ಸಿಗದಿದ್ದರೆ ಪಕ್ಷೇತರನಾಗಿ ಸ್ಪರ್ಧೆ ಮಾಡುತ್ತೇನೆ ಎಂದು ಮಾಜಿ ಸಚಿವ ಯೋಗೇಶ್ವರ್ ಹೇಳಿಕೆ ನೀಡಿದ್ದಾರೆ. ದೆಹಲಿಗೆ ತೆರಳುವ ಮುನ್ನ ಉಪಚುನಾವಣೆಗೆ ಸಂಬಂಧಿಸಿದಂತೆ ಕೇಳಲಾದ ಪ್ರಶ್ನೆಗೆ, ಪಕ್ಷೇತರನಾಗಿ ಮತ್ತೆ ಗೆದ್ದು ಎನ್‌ಡಿಎ ಭಾಗವಾಗುತ್ತೇನೆ. ಏನೇನು ರಾಜಕೀಯ ತಿರುವು ಪಡೆದುಕೊಳ್ಳುತ್ತದೆ ಎನ್ನುವುದನ್ನು ಮುಂದೆ ನೋಡೋಣ ಎಂದು ತಿಳಿಸಿದರು.

ನನ್ನ ತಾಲೂಕಿನ ಜನ ನನ್ನ ಮೇಲೆ ವಿಶ್ವಾಸ ಇಟ್ಟಿದ್ದಾರೆ. ಯಾವುದೇ ಚಿನ್ಹೆಯ ಅಡಿ ನಿಂತರೂ ಗೆಲ್ಲಿಸುತ್ತಾರೆ. ಕ್ಷೇತ್ರದ ಸಮಾನ ಮನಸ್ಕ ವೇದಿಕೆಯಿಂದಲೂ ಸ್ಪರ್ಧೆಗೆ ಒತ್ತಾಯ ಇದೆ ಎಂದರು. ನಾನು ಕಾಂಗ್ರೆಸ್‌ಗೆ ಹೋಗುವ ಬಗ್ಗೆ ಆಲೋಚನೆ ಮಾಡಿಲ್ಲ. ಯಾರೂ ನನ್ನನ್ನು ಮಾತನಾಡಿಸಲಿಲ್ಲ. ಡಿಕೆಶಿ ಅವರು ಏನೇನೋ ಮಾತನಾಡುತ್ತಾರೆ. ಅದು ಅವರ ರಾಜಕೀಯ ತಂತ್ರಗಾರಿಕೆ. ಅವರಿಗೆ ಯಾವಾಗ ಏನು ಮಾತಾಡಬೇಕು ಅಂತ ಗೊತ್ತಿದೆ ಎಂದು ಹೇಳಿದರು. ನನಗೂ ಕುಮಾರಸ್ವಾಮಿಯವರಿಗೂ ಭಿನ್ನಾಭಿಪ್ರಾಯ ಏನಿದೆ? ನಮ್ಮ ಮಧ್ಯೆ ಬಿರುಕು ಮೂಡಿಸುವ ಪ್ರಯತ್ನವನ್ನು ಡಿಕೆಶಿ ಮಾಡ್ತಿದ್ದಾರೆ. ಕುಮಾರಸ್ವಾಮಿ ಅವರು ಮನಸ್ಸು ಬದಲಾಯಿಸಬಹುದು. ಕುಮಾರಸ್ವಾಮಿ ಒಪ್ಪದಿದ್ದರೆ ಮುಂದಿನ ದಾರಿ ನೋಡೋಣ ಎಂದು ತಿಳಿಸಿದರು.

ಮೈಸೂರು ದಸರಾ ಮಹೋತ್ಸವಕ್ಕೆ ಅರಣ್ಯ ಇಲಾಖೆ ಸಿದ್ಧತೆ

ಮೈಸೂರು: ನಾಡಹಬ್ಬ ದಸರಾ ಮಹೋತ್ಸವದ ಗಜಪಯಣ ಆ.21ರಂದು ನಡೆಯಲಿದೆ. ಈ ಹಿನ್ನೆಲೆಯಲ್ಲಿ ಅರಣ್ಯ ಇಲಾಖೆ ಸಿದ್ಧತೆ ಆರಂಭಿಸಿದೆ. ಸದ್ಯ ದಸರಾಗಾಗಿ 18 ಆನೆಗಳನ್ನು ಅರಣ್ಯ ಇಲಾಖೆ ಗುರುತಿಸಿದ್ದು 2 ತಿಂಗಳ ಮುಂಚಿತವಾಗಿ ಮೈಸೂರಿಗೆ ಗಜಪಡೆ ಆಗಮಿಸಲಿದೆ. ಆಗಸ್ಟ್ 21ರಂದು ಮೈಸೂರಿಗೆ ಗಜಪಯಣ ನಿಗದಿ ಹಿನ್ನೆಲೆ ನಾಲ್ಕು ಹೆಚ್ಚುವರಿ ಆನೆಗಳನ್ನು ಸಹ ಇಲಾಖೆ ಗುರುತಿಸಿದೆ.

ಈ ಬಾರಿಯೂ ಅಂಬಾರಿ ಹೊರುವ ಜವಾಬ್ದಾರಿಯನ್ನು ಅಭಿಮನ್ಯು ಹೆಗಲಿಗಿದೆ. 14 ಆನೆಗಳ ಪೈಕಿ ಮೊದಲ ಹಂತದಲ್ಲಿ 9 ಆನೆಗಳು ಆಗಮಿಸಲಿದ್ದು ಎರಡನೇ ಹಂತದಲ್ಲಿ ಐದು ಆನೆಗಳನ್ನು ಕರೆ ತರಲು ತಯಾರಿ ನಡೆಯುತ್ತಿದೆ. ಮೊದಲ ಹಂತದಲ್ಲಿ ಕ್ಯಾಪ್ಟನ್ ಅಭಿಮನ್ಯು, ಭೀಮ, ಏಕಲವ್ಯ, ವರಲಕ್ಷ್ಮೀ, ಧನಂಜಯ, ಗೋಪಿ, ರೋಹಿತ, ಕಂಜನ್ ಆಗಮಿಸಲಿದ್ದು ಬಳಿಕ ಪ್ರಶಾಂತ, ಸುಗ್ರೀವ, ಮಹೇಂದ್ರ, ಲಕ್ಷ್ಮೀ, ಹಿರಣ್ಯ

ಆಗಮಿಸಲಿದ್ದಾರೆ.

ಈ ಬಾರಿಯೂ ಒಟ್ಟು 14 ಆನೆಗಳನ್ನು ವಿವಿಧ ಶಿಬಿರಗಳಿಂದ ಕರೆತರಲಾಗುತ್ತಿದೆ. ಮೊದಲ ತಂಡದ 9 ಆನೆಗಳಿಗೆ ಹುಣಸೂರು ತಾಲ್ಲೂಕಿನ ವೀರನಹೊಸಹಳ್ಳಿಯಲ್ಲಿ 21ರಂದು ಸಾಂಪ್ರದಾಯಿಕವಾಗಿ ಪೂಜೆ ಸಲ್ಲಿಸಿ ಬೀಳ್ಕೊಡಲಾಗುತ್ತದೆ ಎಂದು ಅರಣ್ಯ ಇಲಾಖೆ ಸಚಿವ ಈಶ್ವರ ಖಂಡ್ರೆ ಅವರು ಮಾಹಿತಿ ನೀಡಿದ್ದಾರೆ.

'ಎರಡನೇ ತಂಡದಲ್ಲಿ 5 ಆನೆಗಳಿರಲಿದ್ದು, 4 ಆನೆಗಳನ್ನು ತುರ್ತು ಸನ್ನಿವೇಶಗಳಿಗೆ ಮೀಸಲಿರಿಸಲಾಗಿದೆ. ಆ.12ರಂದು ಬೆಂಗಳೂರಿನ ಕೃಷಿ ವಿಶ್ವವಿದ್ಯಾಲಯದ ಜಿಕೆವಿಕೆ ಆವರಣದಲ್ಲಿ ಮಾನವ ? ಆನೆ ಸಂಘರ್ಷ ನಿರ್ವಹಣೆ ಕುರಿತ ಅಂತರರಾಷ್ಟ್ರೀಯ ಸಮಾವೇಶ ನಡೆಯಲಿದ್ದು, ಅಂದು ಮಧ್ಯಾಹ್ನ ಮುಖ್ಯಮಂತ್ರಿ ಸಿದ್ದರಾಮಯ್ಯ ಅವರ ಅಧ್ಯಕ್ಷತೆಯಲ್ಲಿ ದಸರಾ ಉನ್ನತ ಮಟ್ಟದ ಸಭೆಯೂ ನಡೆಯಲಿದೆ ಎಂದು ತಿಳಿಸಿದ್ದಾರೆ.

ಬೆಂಗಳೂರಿನಲ್ಲಿ ದೆಹಲಿ ಪಾಲಿಕಾ ಬಜಾರ್ ಮಾದರಿಯಲ್ಲಿ ನಿರ್ಮಾಣಗೊಳ್ಳುತ್ತಿದೆ ಅಗ್ಗದ ಮಾರುಕಟ್ಟೆ

ಬೆಂಗಳೂರು: ಬೆಂಗಳೂರಿನಲ್ಲಿ ಶೀಘ್ರ ದೆಹಲಿ ಮಾದರಿಯಲ್ಲಿ ಪಾಲಿಕಾ ಬಜಾರ್ ಉದ್ಘಾಟನೆಗೆ ಸಿದ್ಧಗೊಳ್ಳಲಿದೆ . ಇದು ಅಂಡರ್‌ಗ್ರೌಂಡ್ ಹವಾನಿಯಂತ್ರಿತ ಮಾರುಕಟ್ಟೆಯಾಗಿರಲಿದೆ. ಇದನ್ನು ವಿಜಯನಗರದಲ್ಲಿ ನಿರ್ಮಿಸಲಾಗುತ್ತದೆ.

ಈ ಮಾರುಕಟ್ಟೆಯು ಆಧುನಿಕ ಮತ್ತು ಆರಾಮದಾಯಕವಾಗಿದ್ದು, ದೆಹಲಿಯ ಶಾಪಿಂಗ್ ಸೆಂಟರ್‌ಗಳ ಶೈಲಿಯಲ್ಲಿದೆ, ಹವಾನಿಯಂತ್ರಣ, ಸ್ವಯಂಚಾಲಿತ ಸ್ಲೈಡಿಂಗ್ ಬಾಗಿಲುಗಳು, ಎಸ್ಕಲೇಟರ್‌ಗಳು ಮತ್ತು ಎಲಿವೇಟರ್ ಕೂಡ ಇರಲಿದೆ.

ನಗರೋತ್ಥಾನ ಯೋಜನೆಯಡಿ 18 ಕೋಟಿ ರೂ. ವೆಚ್ಚ ಮಾಡಿ ನಿರ್ಮಿಸಲಾಗುತ್ತಿದೆ. ದೆಹಲಿಯ ಪಾಲಿಕಾ ಬಜಾರ್‌ನಲ್ಲಿ ಬಟ್ಟೆ, ಆಭರಣಗಳು, ಚಪ್ಪಲಿ, ಶೂಗಳು, ಜಾಕೆಟ್, ಬ್ಯಾಗ್, ಸೂಟ್‌ಕೇಸ್, ಎಲೆಕ್ಟ್ರಿಕ್ ವಸ್ತುಗಳು ಸೇರಿದಂತೆ ಹತ್ತು ಹಲವು ಕಡಿಮೆ ದರದಲ್ಲಿ ದೊರೆಯುತ್ತದೆ.

ವಿಜಯನಗರ ಮುಖ್ಯ ರಸ್ತೆಯಲ್ಲಿ 2017ರಲ್ಲಿ ಬೀದಿಬದಿಯ ವ್ಯಾಪಾರಿಗಳಿಗಾಗಿ ಸುಮಾರು ಹತ್ತು ಕೋಟಿ ರೂಪಾಯಿ ವೆಚ್ಚದಲ್ಲಿ ಅಂಡರ್ ಗ್ರೌಂಡ್ ಮಾರ್ಕೆಟ್ ಕಾಮಗಾರಿ ಆರಂಭ ಮಾಡಲಾಯಿತು. ಆದರೆ ಸುಮಾರು ಏಳು ವರ್ಷಗಳಿಂದ ಕಾಮಗಾರಿ ನಡೆಯುತ್ತಲೇ ಇದೆ ಇನ್ನೂ ಪೂರ್ಣಗೊಂಡಿಲ್ಲ.

ಹೊಸದಾಗಿ ನಿರ್ಮಾಣವಾದ ಪಾಲಿಕೆ ಬಜಾರ್ ಅಥವಾ ಮಾರುಕಟ್ಟೆ, 100 ಮೀಟರ್ ಉದ್ದ ಹಾಗೂ 11 ಮೀಟರ್ ಅಗಲದ ಅಳತೆಯನ್ನು ಹೊಂದಿದೆ. ಈ ಹೊಸ ಮಾರುಕಟ್ಟೆ ನಿರ್ಮಾಣವಾಗಿರುವ ಪ್ರದೇಶದಲ್ಲಿ ಈ ಹಿಂದೆ 150 ಕ್ಕೂ ಹೆಚ್ಚು ಮಾರಾಟಗಾರರು ತರಕಾರಿಗಳು, ಹೂವುಗಳು ಮತ್ತು ಇತರ ಅಗತ್ಯ ವಸ್ತುಗಳನ್ನು ಒದಗಿಸುವ ವ್ಯಾಪಾರ ವಹಿವಾಟುಗಳು ನಡೆಯುತ್ತಿದ್ದವು. ಹೊಸ ಅಂಡರ್‌ಗ್ರೌಂಡ್ ಮಾರುಕಟ್ಟೆಗೆ ಸ್ಥಳಾವಕಾಶ ಕಲ್ಪಿಸಲು ಹಳೆಯ ಸರ್ವೀಸ್ ರಸ್ತೆಯನ್ನು ಪರಿವರ್ತಿಸಲಾಗಿದೆ. 2017ರ ಡಿಸೆಂಬರ್ ನಲ್ಲಿ ಶುರುವಾದ ಯೋಜನೆ ಇದು.

ಪಾದಚಾರಿಗಳ ಓಡಾಟಕ್ಕಾಗಿ 3 ಮೀಟರ್ ಅಗಲದ ರಸ್ತೆ ಇರಲಿದ್ದು, ಆ ರಸ್ತೆಯ ಎರಡೂ ಬದಿಗಳಲ್ಲಿ ಅಂಗಡಿಗಳು ಇರಲಿವೆ. ಪಾಲಿಕೆ ಬಜಾರ್ ಒಳಗೆ ಒಟ್ಟು 75 ಅಂಗಡಿಗಳು ಇರಲಿವೆ ಎಂದು ಹೇಳಲಾಗುತ್ತಿದೆ.

ಪಾಲಿಕೆ ಬಜಾರ್ ನಿರ್ಮಾಣವಾಗುತ್ತಿರುವುದು ಎಲ್ಲರಿಗೂ ಸಂತಸ ತಂದಿದೆ ಆದರೆ ಈ ಭಾಗದಲ್ಲಿ ತರಕಾರಿ ಹಣ್ಣು, ಹೂವು ಮಾರಾಟ ಮಾಡುತ್ತಿರುವವರಿಗೆ ಜಾಗ ಸಿಗುವುದೇ ಇಲ್ಲವೇ ಎಂಬುದು ಇನ್ನೂ ಸ್ಪಷ್ಟವಾಗಿಲ್ಲ.

ರಸ್ತೆ ಗುಂಡಿಗಳನ್ನು ಮುಚ್ಚಲು ಆಗ್ರಹ

ಬೆಟ್ಟದಪುರ: ಬೆಟ್ಟದಪುರ ಮತ್ತು ಕುಶಾಲನಗರ ರಸ್ತೆಯ ಗುಂಡಿಗಳನ್ನು ಮುಚ್ಚಿಸಲು ಪಿರಿಯಾಪಟ್ಟಣ ಶಾಸಕರು ಮತ್ತು ಕರ್ನಾಟಕ ರಾಜ್ಯದ ಪಶು ಸಂಗೋಪನ ಸಚಿವರಾದ ಕೆ.ವೆಂಕಟೇಶ್ ರವರಿಗೆ ಕರ್ನಾಟಕ ರಾಜ್ಯ ರೈತ ಸಂಘ ಹಾಗೂ ಹಸಿರು ಸೇನೆಯ, ಮೈಸೂರು ಮತ್ತು ಕೊಡಗು ಜಿಲ್ಲಾ ಸಂಚಾಲಕ ಡಾ.ಅರುಣ್ ಕುಮಾರ್ ಜಿಲ್ಲಾಧ್ಯಕ್ಷರಾದ ಲೋಕೇಶ್, ತಾಲೂಕು ಅಧ್ಯಕ್ಷರಾದ ಸುಂದರೇ ಗೌಡ ಆಗ್ರಹಿಸಿದ್ದಾರೆ. ಹಲವು ತಿಂಗಳುಗಳಿಂದ ಬೆಟ್ಟದಪುರದಿಂದ ಕುಶಲನಗರಕ್ಕೆ ತೆರಳುವ ಮಾರ್ಗಗಳಾದ ರಾಗಿ ಆಲದ ಮರ, ಚಿಕ್ಕ ನೆರಳೆ, ಹಸುವಿನ ಕಾವಲ್, ಆನಂದನಗರ, ಆವರ್ತಿ ರಸ್ತೆಯು ಸಂಪೂರ್ಣ ಗುಂಡಿ ಬಿದ್ದಿದ್ದು ಇದರ ಸ್ಥಿತಿ ಹೇಳತೀರದು, ಸಾರ್ವಜನಿಕರು ಬೈಕು ಮತ್ತು ಕಾರುಗಳಲ್ಲಿ ಓಡಾಡಲು ದಿನನಿತ್ಯ ಸಂಕಟ ಪಡುವಂತಾಗಿದೆ.

ಕಳೆದ ದಿನಗಳಲ್ಲಿ ಅತಿ ಹೆಚ್ಚು ಮಳೆಯಾದ ಸಂದರ್ಭದಲ್ಲಿ ಗುಂಡಿಗಳಲ್ಲಿ ನೀರು ತುಂಬಿಕೊಂಡು ರಸ್ತೆಯೇ ಕಾಣಿಸುವುದಿಲ್ಲ

ಬೈಕ್ ಸವರಾರರು ಬಿದ್ದು ಅನಾಹುತಗಳಾದರೆ ಇದರ ಹೊಣೆ ಯಾರು?: ಸಾರ್ವಜಕರಿಗೆ ಓಡಾಡಲು ತುಂಬಾ ಕಷ್ಟದ ಪರಿಸ್ಥಿತಿ ಎದುರಾಗುತ್ತಿದೆ. ಈ ರಸ್ತೆಯ ಮಾರ್ಗದಲ್ಲಿ ಕಲ್ಲಿನ ಕ್ವಾರೀ ಗಳಿದ್ದು ದಿನನಿತ್ಯ ಡಸ್ಟ್ ಮತ್ತು ಕಲ್ಲುಗಳನ್ನು ತುಂಬುಕೊಂಡು ಈ ರಸ್ತೆಯಲ್ಲಿ ಅತಿ ಹೆಚ್ಚು ಲಾರಿಗಳು ಸಂಚರಿಸುತ್ತವೆ ಇದರಿಂದಲೂ ರಸ್ತೆಯ ಹಾಳಾಗಿದ್ದು ಇದಕ್ಕೆ ಸಚಿವರು ಕಡಿವಾಣ ಹಾಕಬೇಕಾಗಿದೆ.

ಈ ರಸ್ತೆಯು ಕುಶಲನಗರ ಕ್ಕೆ ತಲುಪುವ ಮುಖ್ಯ ರಸ್ತೆಯಾಗಿದ್ದು ರೈತರು ಸಾರ್ವಜನಿಕರು ದಿನನಿತ್ಯ ಓಡಾಡುವಂತಹ ರಸ್ತೆಆಗಿದೆ

ಈಗಾಗಲೇ ಹಲವಾರು ಬೈಕ್ ಸವಾರರು ಬಿದ್ದು ಕೈಕಾಲು ಗಳನ್ನ ಮುರಿದು ಕೊಂಡಿದ್ದಾರೆ

ಅದರಿಂದ ರೈತರಿಗೆ,ಸಾರ್ವಜನಿಕರಿಗೆ ಓಡಾಡಲು ಅನುಕೂಲ ಮಾಡುವ ದೃಷ್ಟಿಯಿಂದ ಸಚಿವರು ಬೇಗ ಸ್ಪಂದನೆ ಮಾಡಿ ತಕ್ಷಣ ಅಧಿಕಾರಿಗಳಿಗೆ ಹೇಳಿ ಗುಂಡಿಗಳನ್ನು ಮುಚ್ಚಿಸಬೇಕು ಇಲ್ಲವಾದರೆ ಕರ್ನಾಟಕ ರಾಜ್ಯ ರೈತ ಸಂಘ ಹಾಗೂ ಹಸಿರು ಸೇನೆಯ ವತಿಯಿಂದ ಪಿರಿಯಾಪಟ್ಟಣದ ಸಚಿವರ ಕಚೇರಿಯಲ್ಲಿ ಪ್ರತಿಭಟನೆ ಮಾಡ ಬೇಕಾಗುತ್ತದೆ ಎಂದು ಮೈಸೂರು ಮತ್ತು ಕೊಡಗು ಜಿಲ್ಲಾ ಸಂಚಾಲಕ ಡಾ.ಅರುಣ್ ಕುಮಾರ್ ಹೇಳಿದ್ದಾರೆ.

ಪಟ್ಟಣಗೆರೆ ಶೆಡ್ ಮಾದರಿಯಲ್ಲೇ ಮತ್ತೊಂದು ಕೊಲೆ!

ತುಮಕೂರು: ರಾಜ್ಯದಲ್ಲಿ ಶೆಡ್‌ಗಳು ಕೊಲೆ ಮಾಡುವ ತಾಣಗಳಾಗಿ ಮಾರ್ಪಾಡಾಗುತ್ತಿವೆ. ಇತ್ತೀಚೆಗೆ ನಟ ದರ್ಶನ್ ಸೇರಿ ಸಂಗಡಿಗರು ಪಟ್ಟಣಗೆರೆಯ ಶೆಡ್‌ನಲ್ಲಿ ರೇಣುಕಾಸ್ವಾಮಿ ಕೊಲೆ ಮಾಡಿದ್ದರು. ಇದರ ಬೆನ್ನಲ್ಲಿಯೇ ತುಮಕೂರಿನ ಶೆಡ್ ಒಂದರಲ್ಲಿ ಮಲಗಿದ್ದ ಸ್ನೇಹಿತನನ್ನು ಕೊಲೆ ಮಾಡಿದ ದಾರುಣ ಘಟನೆ ನಡೆದಿದೆ.

ಹೌದು, ತುಮಕೂರಿನಲ್ಲಿ ಕಟ್ಟಡ ನಿರ್ಮಾಣ ಕೆಲಸ ಮಾಡುವ ಕಾರ್ಮಿಕರು ತಂಗಲು ನಿರ್ಮಿಸಲಾಗಿದ್ದ ತಾತ್ಕಾಲಿಕ ಶೆಡ್‌ನಲ್ಲಿ ಮಲಗಿದ್ದವನ ಮೇಲೆ ಕಲ್ಲು ಎತ್ತಿಹಾಕಿ ಭೀಕರ ಹತ್ಯೆ ಮಾಡಿರುವ ಘಟನೆ ಬೆಳಕಿಗೆ ಬಂದಿದೆ. ತುಮಕೂರು ಜಿಲ್ಲೆಯ ಕುಣಿಗಲ್ ಪಟ್ಟಣದ ಅಗ್ರಹಾರದಲ್ಲಿ ಘಟನೆ ನಡೆದಿದೆ. ಕೊಲೆಯಾದ ವ್ಯಕ್ತಿಯನ್ನು ಕುಣಿಗಲ್ ತಾಲ್ಲೂಕಿನ ಹಂಗರಹಳ್ಳಿ ಗ್ರಾಮ ನಿವಾಸಿ ರವಿ (40) ಎಮದು ಗುರುತಿಸಲಾಗಿದೆ. ಕಟ್ಟಡ ನಿರ್ಮಾಣ ಕೆಲಸ ಮಾಡಿಕೊಂಡಿದ್ದ ರವಿ ಅವರನ್ನು ಆತನ ಸ್ನೇಹಿತ ಶಿವಕುಮಾರ ಕೊಲೆ ಮಾಡಿದ್ದಾನೆ ಎಂದು ತಿಳಿದುಬಂದಿದೆ.

ಮಂಡ್ಯ ಜಿಲ್ಲೆಯ ಮಳವಳ್ಳಿಯ ಶಿವಕುಮಾರ್ (ಕೊಲೆ ಆರೋಪಿ) ಹಾಗೂ ಕಟ್ಟಡ ಕಾರ್ಮಿಕ ರವಿ (ಮೃತ ವ್ಯಕ್ತಿ) ಸ್ನೇಹಿತರಾಗಿದ್ದರು. ಇನ್ನು ರವಿ ಭಾನುವಾರ ತನ್ನ ಸ್ನೇಹಿತ ಶಿವಕುಮಾರ್ ಕೆಲಸ ಮಾಡುತ್ತಿದ್ದ ಶೆಡ್‌ಗೆ ತೆರಳಿದ್ದಾನೆ. ಈ

ವೇಳೆ ಇಬ್ಬರು ಸ್ನೇಹಿತರ ನಡುವೆ ಗಲಾಟೆ ನಡೆದಿದೆ. ಈ ವೇಳೆ ಇಬ್ಬರ ಜಗಳ ತಾರಕಕ್ಕೆ ಏರಿದ್ದು, ಶಿವಕುಮಾರ್ ಕೋಪದಲ್ಲಿ ತನ್ನ ಸ್ನೇಹಿತ ರವಿ ತಲೆಗೆ ಸಿಮೆಂಟ್ ಇಟ್ಟಿಗೆಯಿಂದ ಜೋರಾಗಿ ಹಲ್ಲೆ ಮಾಡಿದ್ದಾನೆ. ಇದರಿಂದ ತೀವ್ರ ರಕ್ತಸ್ರಾವ ಉಂಟಾಗಿ ಗಂಭೀರ ಗಾಯಗೊಂಡಿದ್ದ ಸ್ನೇಹಿತನನ್ನು ಆಸ್ಪತ್ರೆಗೆ ದಾಖಲಿಸದೇ, ಅಲ್ಲಿಯೇ ಬಿಟ್ಟು ಓಡಿ ಹೋಗಿದ್ದಾನೆ. ಇದರಿಂದ ಶೆಡ್‌ನಲ್ಲಿಯೇ ನರಳಾಡಿದ ರವಿ ಪ್ರಾಣ ಬಿಟ್ಟಿದ್ದಾನೆ.

ಇನ್ನು ಘಟನೆ ಬೆಳಕಿಗೆ ಬರುತ್ತಿದ್ದಂತೆಯೇ ಘಟನೆ ನಡೆದ ಸ್ಥಳಕ್ಕೆ ತುಮಕೂರು ಜಿಲ್ಲಾ ಪೊಲೀಸ್ ವರಿಷ್ಠಾಧಿಕಾರಿ ಮರಿಯಪ್ಪ ಭೇಟಿ ನೀಡಿ ಪರಿಶೀಲನೆ ಮಾಡಿದ್ದಾರೆ. ಈ ಘಟನೆ ಕುಣಿಗಲ್ ಪೊಲೀಸ್ ಠಾಣೆ ವ್ಯಾಪ್ತಿಯಲ್ಲಿ ನಡೆದಿದ್ದು, ಕೊಲೆ ಆರೋಪಿಯನ್ನು ಬಂಧಿಸುವಂತೆ ಸೂಚನೆ ನೀಡಿದ್ದಾರೆ.

ಗೃಹ ಸಚಿವ ಅಮಿತ್ ಶಾ ಚಾಲನೆ

ಹಾರಿಸುವಂತೆ ನಾಗರಿಕರನ್ನು ಉತ್ತೇಜಿಸುವ ವಿಶಾಲ ಅಭಿಯಾನದ ಉಪಕ್ರಮದ ಭಾಗವಾಗಿರುವ ಅಭಿಯಾನವನ್ನು ಅಮಿತ್ ಶಾ ಇಂದು ಉದ್ಘಾಟಿಸಲಿದ್ದಾರೆ. 'ಹರ್ ಘರ್ ತಿರಂಗ' ಅಭಿಯಾನವನ್ನು ಆರಂಭಿಸಿರುವ ಬಿಜೆಪಿಗೆ ಉತ್ತಮ ಪ್ರತಿಕ್ರಿಯೆಗಳು ಸಿಗುತ್ತಿವೆ.

ಈ ಅವಧಿಯಲ್ಲಿ ಕೇಂದ್ರ ಸರ್ಕಾರವು ಪ್ರತಿ ಮನೆ, ಅಂಗಡಿ ಮತ್ತು ಕಚೇರಿಗಳ ಮೇಲೆ ತ್ರಿವರ್ಣ ಧ್ವಜವನ್ನು ಹಾರಿಸುವಂತೆ ಮೋದಿ ಸರ್ಕಾರ ಜನರಲ್ಲಿ ಮನವಿ ಮಾಡಿದೆ. ಆಗಸ್ಟ್ 15ರ ಸ್ವಾತಂತ್ರ್ಯ ದಿನಾಚರಣೆಯ ಸಂದರ್ಭದಲ್ಲಿ ಪಕ್ಷದ 'ಹರ್ ಘರ್ ತಿರಂಗ' ಅಭಿಯಾನದ ಅಂಗವಾಗಿ ತಮ್ಮ ಮನೆಗಳಲ್ಲಿ ರಾಷ್ಟ್ರಧ್ವಜವನ್ನು ಹಾರಿಸುವಂತೆ ಪ್ರಧಾನಿ ನರೇಂದ್ರ ಮೋದಿ ಈ ಹಿಂದೆ ಮನ್ ಕಿ ಬಾತ್ ನಲ್ಲಿ ನಾಗರಿಕರಿಗೆ ಮನವಿ ಮಾಡಿದ್ದರು.

ಸ್ವಾತಂತ್ರ್ಯ ದಿನಾಚರಣೆಗೆ ಮುನ್ನ ತಮ್ಮ ಪ್ರೊಫೈಲ್ ಚಿತ್ರಗಳನ್ನು ತ್ರಿವರ್ಣ ಧ್ವಜಕ್ಕೆ ಬದಲಾಯಿಸುವ ಮೂಲಕ 'ಹರ್ ಘರ್ ತಿರಂಗಾ' ಅಭಿಯಾನವನ್ನು ಸಾಮೂಹಿಕ ಆಂದೋಲನವಾಗಿ ಪರಿವರ್ತಿಸಲು ಪ್ರಧಾನಿ ಮೋದಿ ನಾಗರಿಕರನ್ನು ಪ್ರೋತ್ಸಾಹಿಸಿದರು. ಗೃಹ ಸಚಿವ ಶಾ ಸಹ ಈ ಮನವಿಯನ್ನು ಪ್ರತಿಧ್ವನಿಸಿದರು. ತ್ರಿವರ್ಣ ಧ್ವಜದ ಜೊತೆ ಜನರು ಸೆಲ್ಫೀಗಳನ್ನು ಕ್ಲಿಕ್ಕಿಸಿ ವೆಬ್ ಸೈಟ್ ನಲ್ಲಿ ಅಪ್ ಲೋಡ್ ಮಾಡಲು ಮೋದಿ ಮನವಿ ಮಾಡಿದ್ದರು.

ಆಯುಷ್ಯ ಮುಗಿದಿದೆ!

ಈ ಸಮಸ್ಯೆಗೆ ಪರಿಹಾರವೆಂಬಂತೆ ಸಮಾನಾಂತರ ಜಲಾಶಯ ನಿರ್ಮಾಣಕ್ಕೆ ಮುಂದಾಗಲಾಗಿತ್ತು. ಆದರೆ, ಸಮನಂತರ ಜಲಾಶಯ ನಿರ್ಮಾಣ ವಿಚಾರದಲ್ಲಿ ಕಳೆದ 25 ವರ್ಷಗಳಿಂದ ಆಡಳಿತ ನಡೆಸಿದ ಯಾವುದೇ ಸರ್ಕಾರ ಗಮನ ಹರಿಸಿಲ್ಲ. ಗಮನಹರಿಸಿದ್ದರೆ ಇಂದಿನ ಸಮಸ್ಯೆಯೇ ಬರುತ್ತಿರಲಿಲ್ಲ ಎಂದು ಜಲತಜ್ಞ ಕೃಷ್ಣ ಕೊಲ್ಹಾರ ಕುಲಕರ್ಣಿ ತಿಳಿಸಿದ್ದಾರೆ.

132 ಟಿಎಂಸಿ ನೀರನ್ನು ತುಂಗಭದ್ರಾ ಜಲಾಶಯದಲ್ಲಿ ಸಂಗ್ರಹಿಸಿದ ಹೊರತಾಗಿ 150 ರಿಂದ 200 ಟಿಎಂಸಿ ನೀರು ವ್ಯರ್ಥವಾಗಿ ಹರಿದು ಹೋಗುತ್ತಿದೆ. ವ್ಯರ್ಥವಾಗಿ ಹರಿದು ಹೋಗುವ ನೀರನ್ನೇ ಸಮಾನಾಂತರ ಜಲಾಶಯದಲ್ಲಿ ನಿಲ್ಲಿಸಿದರೆ ಅನುಕೂಲ. ತುಂಗಭದ್ರಾ, ಜಲಾಶಯಕ್ಕೆ ಸಮಾನಂತರವಾಗಿ ಪರ್ಯಾಯ ಜಲಾಶಯ ನಿರ್ಮಾಣ ವಿಚಾರದಲ್ಲಿ ಈಗಾಗಲೇ ಆಂಧ್ರಪ್ರದೇಶ ಹಾಗೂ ಕರ್ನಾಟಕದ ಮಧ್ಯೆ ಒಪ್ಪಂದವಾಗಿದೆ. ತುಂಗಭದ್ರಾ, ಜಲಾಶಯಕ್ಕೆ ಪರ್ಯಾಯವಾಗಿ ಮತ್ತೊಂದು ಜಲಾಶಯ ನಿರ್ಮಾಣ ಮಾಡಬೇಕೆಂಬ ಒಪ್ಪಂದದ ಮೇರೆಗೇ ಟಿಬಿ ಡ್ಯಾಂ ಕಟ್ಟಲಾಗಿದೆ. ಈಗ ಪರ್ಯಾಯ ಜಲಾಶಯ ನಿರ್ಮಾಣಕ್ಕೆ ಯಾವುದೇ ಕಾನೂನು ಸಮಸ್ಯೆ ಇಲ್ಲ ಎಂದು ಕೃಷ್ಣ ಕೊಲ್ಹಾರ ಕುಲಕರ್ಣಿ ತಿಳಿಸಿದ್ದಾರೆ.

ಆಂಧ್ರ ಮತ್ತು ತೆಲಂಗಾಣ ರಾಜ್ಯಗಳು ನೀರಿನ ಬಳಕೆ ವಿಚಾರದಲ್ಲಿ ತಗಾದೆ ತೆಗೆದಿವೆ. ಆದರೆ ಸಮಾನಾಂತರ ಜಲಾಶಯ ನಿರ್ಮಾಣ ವಿಚಾರದಲ್ಲಿ ಅವರ ತಗಾದೆ ಇಲ್ಲ. ಅಧಿಕಾರದಲ್ಲಿರುವವರ ನಿರ್ಲಕ್ಷ್ಯದಿಂದಲೇ ಸಮಾನಾಂತರ ಜಲಾಶಯ ನಿರ್ಮಾಣ ಆಗಿಲ್ಲ ಎಂದು ಅವರು ಆರೋಪಿಸಿದ್ದಾರೆ.

ಸದ್ಯ ತುಂಗಭದ್ರಾ, ಜಲಾಶಯದ ಆಯುಷ್ಯವೇ ಮುಗಿದು ಹೋಗಿದೆ. ಅಂತಾರಾಷ್ಟ್ರೀಯ ನಿಯಮಾವಳಿಗಳ ಪ್ರಕಾರ ಟಿಬಿ ಡ್ಯಾಂ ಆಯುಷ್ಯ ಮುಗಿದಿದೆ. ಒಂದು ಯೋಜನೆ ಕಾಮಗಾರಿ ಆರಂಭವಾದರೆ ಮೂರರಿಂದ ಐದು ವರ್ಷದ ಒಳಗೆ ಅದು ಮುಗಿಯಬೇಕು. ಮುಂದಿನ 45 ವರ್ಷಗಳ ಕಾಲ ಅದರ ಫಲವನ್ನು ಸವಿಯಬೇಕು. 50 ವರ್ಷಕ್ಕೆ ಅದರ ಆಯುಷ್ಯ ಮುಗಿಯುತ್ತದೆ. ಮುಂದಿನ ಐವತ್ತು ವರ್ಷಗಳ ಕಾಲ ದುರಸ್ತಿ ಮಾಡುತ್ತಾ ಹೋಗಬೇಕು. ನೂರು ವರ್ಷಗಳು ಆದ ಬಳಿಕ ಅದರ ಪೂರ್ಣ ಆಯುಷ್ಯ ಮುಗಿದಂತೆ. ಬಳಿಕ ಪರ್ಯಾಯ ವ್ಯವಸ್ಥೆ ಮಾಡಿಕೊಳ್ಳಬೇಕು. ಇದು ಅಣೆಕಟ್ಟುಗಳ ವಿಚಾರದಲ್ಲಿ ಅಂತರಾಷ್ಟ್ರೀಯ ನಿಯಮಾವಳಿಗಳಲ್ಲಿ ಇದೆ. ಹಾಗಾಗಿ ಟಿಬಿ ಡ್ಯಾಂಗೆ ಪರ್ಯಾಯವಾಗಿ ಅಣೆಕಟ್ಟು ನಿರ್ಮಾಣ ಆಗಲೇಬೇಕು. ಆ ನಿಟ್ಟಿನಲ್ಲಿ ಆಳುವ ಸರ್ಕಾರದ ಮೇಲೆ ಒತ್ತಡ ತರಬೇಕು ಎಂದು ಅವರು ಹೇಳಿದ್ದಾರೆ.

ವಿಜಯಪುರ ಜಿಲ್ಲೆಯ ಆಲಮಟ್ಟಿ ಡ್ಯಾಂ ಸುರಕ್ಷತೆ ಬಗ್ಗೆಯೂ ಅವರು ಮಾತನಾಡಿದ್ದಾರೆ. ಇನ್ನೂ ಆಲಮಟ್ಟಿ ಡ್ಯಾಂನ ನಿರ್ಮಾಣ ಕಾಮಗಾರಿಯ ಮುಗಿದಿಲ್ಲ. 24 ವರ್ಷಗಳಿಂದ ನೀರು ನಿಲ್ಲಿಸಲಾಗುತ್ತಿರುವ ಕಾರಣ ಡ್ಯಾಂ ಗೇಟ್?ಗಳಿಗೆ ತೊಂದರೆ ಇಲ್ಲ. ಆಲಮಟ್ಟಿ ಡ್ಯಾಂ ನಲ್ಲೂ ಕೂಡ ಶೇಕಡ 10 ರಿಂದ 15 ಪ್ರಮಾಣದಲ್ಲಿ ಹೂಳಿದೆ. ವರ್ಷ ವರ್ಷ ಈ ಹೂಳನ್ನು ತೆಗೆದರೆ ಮುಂದೆ ಧಕ್ಕೆ ಆಗಲ್ಲ. ಇಂದಿನ 25 ವರ್ಷಗಳ ಕಾಲ ಯಾವುದೇ ತೊಂದರೆ ಇಲ್ಲ. ಆದರೆ ಮುಖ್ಯವಾಗಿ ಡ್ಯಾಂನ ಕಾಮಗಾರಿ ಮುಕ್ತಾಯವಾಗಬೇಕು ಎಂದು ಅವರು ಹೇಳಿದ್ದಾರೆ.

ಮೆಟ್ರೋ ಸೇವೆಯಲ್ಲಿ ವ್ಯತ್ಯಯ

ನಾಗಸಂದ್ರ ನಿಲ್ದಾಣದಿಂದ ಆ.13 ಮತ್ತು 14ರಂದು ಕೊನೆಯ ರೈಲು ಸೇವೆ ರಾತ್ರಿ 11.05 ಗಂಟೆ ಬದಲಾಗಿ 10 ಗಂಟೆಗೆ ಕೊನೆಗೊಳ್ಳುತ್ತದೆ. ಆ.14 ಮತ್ತು 15ರಂದು ನಾಗಸಂದ್ರದಿಂದ ಮೊದಲ ರೈಲು ಸೇವೆ ಬೆಳಗ್ಗೆ 5ಕ್ಕೆ ಬದಲಾಗಿ 6ಕ್ಕೆ ಪ್ರಾರಂಭವಾಗುತ್ತದೆ.

ಆದಾಗ್ಯೂ, ಪೀಣ್ಯ ಕೈಗಾರಿಕಾ ಪ್ರದೇಶದಿಂದ ? ರೇಷ್ಮೆ ಸಂಸ್ಥೆ ಮೆಟ್ರೊ ನಿಲ್ದಾಣಗಳ ನಡುವೆ ಆ.13 ಮತ್ತು 14ರಂದು ರಾತ್ರಿ 11, 12 ಗಂಟೆವರೆಗೆ ಕೊನೆಯ ರೈಲು ಸೇವೆ ಲಭ್ಯವಿರುತ್ತದೆ. ಪೀಣ್ಯ ಇಂಡಸ್ಟ್ರಿಯಿಂದ ರೇಷ್ಮೆ ಸಂಸ್ಥೆ ಮೆಟ್ರೋ ನಿಲ್ದಾಣಗಳ ನಡುವೆ ಮೊದಲ ರೈಲು ಸೇವೆ ಆ.14 ಮತ್ತು 15 ರಂದು ಬೆಳಗ್ಗೆ 5 ಗಂಟೆಗೆ ಪ್ರಾರಂಭವಾಗುತ್ತದೆ. ಆಧಿದರೆ, ನೇರಳೆ ಮಾರ್ಗದ ಮೆಟ್ರೋ ಸೇವೆಗಳಲ್ಲಿ ಯಾವುದೇ ಬದಲಾವಣೆ ಇರುವುದಿಲ್ಲ ಎಂದು ನಿಗಮ ತಿಳಿಸಿದೆ.

ಲಾಲ್‌ಬಾಗ್‌ಗೆ ಪೇಪರ್ ಟಿಕೆಟ್ ವ್ಯವಸ್ಥೆ: ಆಗಸ್ಟ್ 19ರ ವರೆಗೆ ಲಾಲ್‌ಬಾಗ್ ಫಲಪುಷ್ಪ ಪ್ರದರ್ಶನ ಆಯೋಜಿಸಿದ್ದು, ವೀಕ್ಷಕರ ಅನುಕೂಲಕ್ಕಾಗಿ ಬಿಎಂಆರ್‌ಸಿಎಲ್ ತ್ವರಿತ ಪ್ರಯಾಣಕ್ಕಾಗಿ ರಿಟರ್ನ್ ಜರ್ನಿ ಪೇಪರ್ ಟಿಕೆಟ್ ವಿತರಿಸುತ್ತಿರುವುದಾಗಿ ಬಿಎಂಆರ್‌ಸಿಎಲ್ ಹೇಳಿದೆ. ಪ್ರಯಾಣಿಕರ ಅನುಕೂಲಕ್ಕಾಗಿ ಆ. 15, 17 ಮತ್ತು 18ರಂದು ಮೆಟ್ರೋದಲ್ಲಿ ರಿಟರ್ನ್ ಜರ್ನಿ ಪೇಪರ್ ಟಿಕೆಟ್ ವ್ಯವಸ್ಥೆ ಮಾಡಲಾಗಿದೆ. ಬೆಳಗ್ಗೆ 10ರಿಂದ ರಾತ್ರಿ 8 ಗಂಟೆವರೆಗೆ ಪೇಪರ್ ಟಿಕೆಟ್ ಲಭ್ಯವಿರಲಿದೆ. ಲಾಲ್‌ಬಾಗ್ ಮೆಟ್ರೋ ನಿಲ್ದಾಣದಿಂದ ಯಾವುದೇ ನಿಲ್ದಾಣಕ್ಕೆ 30 ರೂ. ಪೇಪರ್ ಟಿಕೆಟ್ ಪಡೆದು ಪ್ರಯಾಣಿಸಬಹುದು.

ರಿಟರ್ನ್ ಜರ್ನಿ ಪೇಪರ್ ಟಿಕೆಟ್‌ಗಳನ್ನು ಖರೀದಿಸಿದ ದಿನದಂದು ಲಾಲ್‌ಬಾಗ್ ಮೆಟ್ರೋ ನಿಲ್ದಾಣದಿಂದ ಯಾವುದೇ ಮೆಟ್ರೋ ನಿಲ್ದಾಣಕ್ಕೆ ಪ್ರಯಾಣಿಸಬಹುದಾಗಿದೆ. ಸಾರ್ವಜನಿಕರು ಟೋಕನ್, ಕಾರ್ಡ್, ಕ್ಯೂ ಆರ್ ಕೋಡ್ ಬಳಸಿ ಟಿಕೆಟ್ ಪಡೆಯುವ ಮೂಲಕ ಲಾಲ್‌ಬಾಗ್ ನಿಲ್ದಾಣಕ್ಕೆ ಪ್ರಯಾಣಿಸಬಹುದು ಹಾಗೂ ಲಾಲ್‌ಬಾಗ್ ಮೆಟ್ರೊ ನಿಲ್ದಾಣದಿಂದ ಹಿಂತಿರುಗಲು ಟೋಕನ್‌ಗಳ ಬದಲಿಗೆ ಪೇಪರ್ ಟಿಕೆಟ್, ಕಾರ್ಡ್ ಮತ್ತು ಕ್ಯೂ ಆರ್ ಕೋಡ್ ಟಿಕೆಟ್ ಮೂಲಕ ಮಾತ್ರ ಪ್ರಯಾಣಿಸಬಹುದು ಎಂದು ಪ್ರಕಟಣೆಯಲ್ಲಿ ತಿಳಿಸಿದೆ.

ತಡೆಗೆ ಕ್ರಮ

ಎರಡು ದಿನಗಳಲ್ಲಿ 14 ಟಿಎಂಸಿ ನೀರು ಪೋಲು: ಕೊಪ್ಪಳ ತಾಲೂಕಿನ ಮುಶಿರಾಬಾದ್ ಬಳಿಯಿರುವ ತುಂಗಭದ್ರಾ ಡ್ಯಾಮ್ ನ 19ನೇ ಕ್ರಸ್ಟ್ ಗೇಟ್ ತುಂಡಾಗಿ ಎರಡು ದಿನದಲ್ಲಿ 14 ಟಿಎಂಸಿ ನೀರು ಹೊರಕ್ಕೆ ಹರಿದುಹೋಗಿದೆ. ಆಗಸ್ಟ್ 10ರಂದು ಡ್ಯಾಮ್ ನಲ್ಲಿ ಬರೋಬ್ಬರಿ 105 ಟಿಎಂಸಿ ನೀರು ಸಂಗ್ರಹವಿತ್ತು. ಈ ಜಲಾಶಯ 105.788 ಟಿಎಂಸಿ ನೀರು ಸಂಗ್ರಹ ಸಾಮರ್ಥ್ಯ ಹೊಂದಿದೆ. ಸದ್ಯ ಡ್ಯಾಂನಲ್ಲಿ 91.979 ಟಿಎಂಸಿ ನೀರು ಸಂಗ್ರಹ ಇದೆ.

ಟಿಬಿ ಡ್ಯಾಮ್ ನಲ್ಲಿ ಸದ್ಯ 36 ಸಾವಿರ ಕ್ಯೂಸೆಕ್ ನೀರು ಒಳ ಹರಿವು ಇದೆ. ಡ್ಯಾಮ್ ನಿಂದ ನದಿಗೆ 1.14 ಲಕ್ಷ ಕ್ಯೂಸೆಕ್ ನೀರಿನ

ಮೊದಲನೇ ಪುಟದಿಂದ...

ಹೊರ ಹರಿವು ಇದೆ. ಕೆನಲ್ ಗಳಿಗೆ 10 ಸಾವಿರ ಕ್ಯೂಸೆಕ್ ನೀರು ಬಿಟ್ಟಿರುವ ಮಾಹಿತಿಯನ್ನು ಜಲಾಶಯ ಮಂಡಳಿ ನೀಡಿದೆ.

ಇಂದು ಸಿಎಂ ಸಿದ್ದರಾಮಯ್ಯ ಭೇಟಿ: ಇಂದು ತುಂಗಭದ್ರಾ ಜಲಾಶಯಕ್ಕೆ ಸಿಎಂ ಸಿದ್ದರಾಮಯ್ಯ ಭೇಟಿ ನೀಡಲಿದ್ದಾರೆ. ನಿಗದಿಯಂತೆ ಸಿಎಂ ಟಿಬಿ ಡ್ಯಾಮ್ ಗೆ ಬಾಗಿನ ಅರ್ಪಿಸಬೇಕಿತ್ತು. ಆದರೆ ಟಿಬಿ ಡ್ಯಾಮ್ ಪರಿಶೀಲನೆಗೆ ಆಗಮಿಸಲಿದ್ದಾರೆ. ಕೊಪ್ಪಳ ತಾಲೂಕಿನ ಗಿಣಗೇರಾ ಏರ್ ಸ್ಟ್ರಿಪ್ ಗೆ ಬೆಂಗಳೂರಿನಿಂದ ವಿಶೇಷ ವಿಮಾನದಲ್ಲಿ ಆಗಮಿಸುವ ಸಿಎಂ, ಮಧ್ಯಾಹ್ನ 12.30ಕ್ಕೆ ಟಿಬಿ ಡ್ಯಾಮ್ ಗೆ ಭೇಟಿ ನೀಡಲಿದ್ದಾರೆ. ಡ್ಯಾಮ್ ಪರಿಶೀಲನೆ ಬಳಿಕ ಅಧಿಕಾರಿಗಳ ಜೊತೆ ಸಭೆ ನಡೆಸಲಿದ್ದಾರೆ.

ಬೆಂಗಳೂರಿನ ಐಐಎಸ್‌ಸಿ

ಇಂಡಿಯನ್ ಇನ್‌ಸ್ಟಿಟ್ಯೂಟ್ ಆಫ್ ಸೈನ್ಸ್ (ಬೆಂಗಳೂರು) ದೇಶದ ಅತ್ಯುತ್ತಮ ವಿಶ್ವವಿದ್ಯಾನಿಲಯ ಎಂದು ಶ್ರೇಯಾಂಕ ಪಡೆದಿದೆ. ಜವಾಹರಲಾಲ್ ನೆಹರು ವಿಶ್ವವಿದ್ಯಾಲಯ ದೆಹಲಿ ಮತ್ತು ಜಾಮಿಯಾ ಮಿಲಿಯಾ ಇಸ್ಲಾಮಿಯಾ ನಂತರದ ಸ್ಥಾನಗಳಲ್ಲಿವೆ. ದೇಶದ ಟಾಪ್ ಐದು ರಿಸರ್ಚ್ ಇನ್‌ಸ್ಟಿಟ್ಯೂಟ್‌ಗಳಲ್ಲಿ ಐಐಎಸ್‌ಸಿ ಅಗ್ರಸ್ಥಾನದಲ್ಲಿದೆ. ಟಾಪ್ ಟೆನ್ ಸಂಸ್ಥೆಗಳ ಪಟ್ಟಿಯಲ್ಲಿಯೂ ಐಐಟಿ ಮದ್ರಾಸ್ ನಂತರ ಐಐಎಸ್‌ಸಿ ಬೆಂಗಳೂರು 2ನೇ ಸ್ಥಾನದಲ್ಲಿದೆ. ನಾವೀನ್ಯತೆಯ ವಿಭಾಗದಲ್ಲಿಯೂ ಐಐಎಸ್‌ಸಿ 4ನೇ ಸ್ಥಾನದಲ್ಲಿದೆ.

ಮ್ಯಾನೇಜ್‌ಮೆಂಟ್ ರ್‍ಯಾಂಕಿಂಗ್‌ನಲ್ಲಿ ಐಐಎಂ ಬೆಂಗಳೂರು 2ನೇ ಸ್ಥಾನದಲ್ಲಿದೆ. ದೇಶದ ಟಾಪ್ 5 ಮೆಡಿಕಲ್ ಕಾಲೇಜುಗಳಲ್ಲಿ ಬೆಂಗಳೂರಿನ ನಿಮ್ಹಾನ್ಸ್ 4ನೇ ಸ್ಥಾನದಲ್ಲಿದೆ. ಟಾಪ್ ಕಾನೂನು ಕಾಲೇಜುಗಳಲ್ಲಿ ಬೆಂಗಳೂರಿನ ನ್ಯಾಷನಲ್ ಲಾ ಸ್ಕೂಲ್ ಆಫ್ ಇಂಡಿಯಾ ಯೂನಿವರ್ಸಿಟಿ ಮೊದಲ ಸ್ಥಾನದಲ್ಲಿದೆ.

ಪ್ರಾಚಾರ್ಯನಿಗೆ ಧರ್ಮದೇಟು

ಶಿಕ್ಷಕಿಯ ಕಾಲಿಗೆ ಬಿದ್ದು ಕ್ಷಮೆ ಕೇಳಿದ್ದಾನೆ. ಈ ಕುರಿತು ಗ್ರಾಮೀಣ ಠಾಣೆ ಅಥವಾ ಮಹಿಳಾ ಠಾಣೆಯಲ್ಲಾಗಲಿ ಯಾವುದೇ ಪ್ರಕರಣ ದಾಖಲಾಗಿಲ್ಲ.

ಕ್ಯಾಪ್ಟನ್ ಅಭಿಮನ್ಯು

ಮೊದಲ ತಂಡದಲ್ಲಿ 9 ಆನೆಗಳು ಹಾಗೂ 2ನೇ ಹಂತದಲ್ಲಿ 5 ಆನೆಗಳು ನಾಡಿಗೆ ಬರಲಿವೆ ಎಂದು ತಿಳಿಸಿದ್ದಾರೆ.

ಕಾರ್ಯಕ್ರಮದಲ್ಲಿ ತಮಿಳುನಾಡು ಅರಣ್ಯ ಸಚಿವ ಎಮ್. ಮಥಿವೆಂಥನ್, ಪ್ರಧಾನ ಮುಖ್ಯ ಅರಣ್ಯ ಸಂರಕ್ಷಣಾಧಿಕಾರಿ ಮತ್ತು ಅರಣ್ಯ ಕಾರ್ಯಪಡೆ ಮುಖ್ಯಸ್ಥ ಬ್ರಿಜೇಶ್ ದೀಕ್ಷಿತ್, ವನ್ಯಜೀವಿ ವಿಭಾಗದ ಪ್ರಧಾನ ಮುಖ್ಯ ಸಂರಕ್ಷಣಾಧಿಕಾರಿ ಸುಭಾ? ಮಾಲ್ಕಡೆ, ಮೈಸೂರು ವಲಯದ ಮುಖ್ಯ ಅರಣ್ಯ ಸಂರಕ್ಷಣಾಧಿಕಾರಿ ಮಾಲತಿ ಪ್ರಿಯಾ ಪಾಲ್ಗೊಂಡಿದ್ದರು.

ಶ್ರೀರಾಮಸೇನೆ ಖಂಡನೆ

ಅಷ್ಟೇ ಅಲ್ಲ ಬೆಂಗಳೂರಲ್ಲಿ 4 ರಿಂದ 5 ಲಕ್ಷ ಅಕ್ರಮ ಬಾಂಗ್ಲಾ ವಲಸಿಗರು ಹಾಗೂ ರೋಹಿಂಗ್ಯಾ ಮುಸ್ಲಿಮರು ಇದ್ದಾರೆ. ಅದರ ಮಾಹಿತಿಯನ್ನು ನಾವೇ ಪೊಲೀಸರಿಗೆ ನೀಡ್ತಿವಿ ಎಂದು ಶ್ರೀರಾಮಸೇನೆ ಹೇಳಿದೆ.

ಇನ್ನೂ ಇದೇ ಬಾಂಗ್ಲಾದಲ್ಲಿ ಮೀಸಲಾತಿ ವಿಚಾರಕ್ಕೆ ದಂಗೆ ನಡೀತಿದೆ. ಈ ವೇಳೆ ಹಿಂದೂಗಳ ಹತ್ಯೆ ಕೂಡ ಆಗ್ತಿದೆ. ದೇವಸ್ಥಾನಗಳ ಮೇಲೆ ಕೂಡ ದಾಳಿ ನಡೀತಿದೆ. ಅಂತಹ ರೋಹಿಂಗ್ಯಾಗಳನ್ನ ಇಲ್ಲಿ ಸ್ಥಾನ ನೀಡಲಾಗ್ತಿದೆ ಎಂದು ಆರೋಪಿಸಲಾಗಿದೆ. ಇದೇ ವೇಳೆ ಎಂಪಿ. ಎಂಎಲ್ಎ ಕ್ಷೇತ್ರದಲ್ಲಿ ರೋಹಿಂಗ್ಯಾ ಮುಸಲ್ಮಾನರಿಗೆ ಸ್ಥಳೀಯ ದಾಖಲಾತಿ ನೀಡಲಾಗ್ತಿದೆ. ಅಷ್ಟೆ ಅಲ್ಲದೆ ಚಾಮರಾಜಪೇಟೆಯಲ್ಲಿ ಒಟ್ಟು ಒಂದು ಲಕ್ಷ ರೋಹಿಂಗ್ಯಾ ಮುಸಲ್ಮಾನರಿದ್ದಾರೆಂದು ಆರೋಪ ಮಾಡಲಾಗಿದೆ. ಪೊಲೀಸರ ಮೇಲೆ ಆರೋಪ ಮಾಡಿರುವ ಪ್ರಮೋದ್ ಮುತಾಲಿಕ್ ಅವರು ಪೊಲೀಸರು ಪೋಸ್ಟಿಂಗ್ ಗೆಲ್ಲ ರಾಜಕಾರಣಿಗಳ ಜೊತೆ ಕೆಲಸ ಮಾಡಬಾರದು ಎಂದು ಹೇಳಿಕೆ ನೀಡಿದ್ದಾರೆ. ಇನ್ನು ಪೊಲೀಸರು ಕ್ರಮ ಕೈಗೊಳ್ಳದೆ ಇದ್ದರೆ ನಾವೇ ಒದ್ದು ಓಡಿಸ್ತಿವಿ ಎಂದು ಎಚ್ಚರಿಕೆ ನೀಡಿದ್ದಾರೆ.

ಸದ್ಯ ಈ ಹಿಂದೆ ಪೊಲೀಸ್ ಆಪರೇಷನ್‌ನಲ್ಲಿ ಕೂಡ ಸಾಕಷ್ಟು ರೋಹಿಂಗ್ಯಾ ಮುಸಲ್ಮಾನರು ಅಕ್ರಮವಾಗಿ ನೆಲಸಿರುವುದು ಬೆಳಕಿಗೆ ಬಂದಿತ್ತು. ಇದೀಗ ಮತ್ತೆ ಅದೇ ವಿಚಾರ ಮುನ್ನಲೆಗೆ ಬಂದಿದ್ದು ಪೊಲೀಸರು ಯಾವ ಕ್ರಮ ಕೈಗೊಳ್ಳುತ್ತಾರೆಂದ ಕಾದು ನೋಡಬೇಕಿದೆ.

ಶುರುವಾಯ್ತು ಹೊಸ ವಿವಾದ

ಪ್ರತಿವರ್ಷ ಚಾಮುಂಡಿ ದೇವಾಲಯಕ್ಕೆ ಕನಿಷ್ಟ 50 ಲಕ್ಷ ಜನ ಬರ್ತಾರೆ. ಮೂಲ ಸೌಕರ್ಯಗಳನ್ನು ಒದಗಿಸಲು, ಅಭಿವೃದ್ಧಿಯ ದೃಷ್ಟಿಯಿಂದ ಪ್ರಾಧಿಕಾರ ಮಾಡಿದ್ದೇವೆ. ಕೋರ್ಟ್‌ನಲ್ಲಿ ಕೇಸಿದೆ. ಏನು ತೀರ್ಮಾನ ಆಗುತ್ತೋ ಅದರ ಪ್ರಕಾರ ನಡೆದುಕೊಳ್ಳತ್ತೇವೆ ಎಂದಿದ್ದಾರೆ.

ಇನ್ನೂ ಸಿಎಂ ಸಿದ್ದರಾಮಯ್ಯ ಪ್ರತಿಕ್ರಿಯಿಸಿ ನಾವು ಕಾನೂನು ಮಾಡಿದ್ದೇವೆ. ಪ್ರಮೋದಾ ದೇವಿಯವರು ಕೋರ್ಟ್‌ಗೆ ಹೋಗಿ ತಡೆಯಾಜ್ಞೆ ತಂದಿದ್ದಾರೆ. ಕಾನೂನು ತಜ್ಞರ ಜೊತೆ ಚರ್ಚೆ ಮಾಡಿ ಏನ್ ಮಾಡಬೇಕು ಅಂತ ಮುಂದಿನ ತೀರ್ಮಾನ ಮಾಡ್ತೀವಿ ಎಂದಿದ್ದಾರೆ. ಒಟ್ಟಾರೆ ಈಗ ಮೈಸೂರಿನಲ್ಲಿ ಹೊಸ ವಿವಾದದ ಚರ್ಚೆ ಜೋರಾಗಿದೆ. ಈ ವಿವಾದಕ್ಕೆ ನ್ಯಾಯಾಲಯದ ಆದೇಶದಿಂದ ಮಾತ್ರವೇ ತೆರೆ ಎಳೆಯಬಹುದಾಗಿದೆ.

ಜನ ಅಸ್ವಸ್ಥ

ಕಲುಷಿತ ನೀರು ಸೇವನೆಯಿಂದ ವಾಂತಿ ಭೇದಿ ಕಾಣಿಸಿಕೊಂಡಿದೆ. ಪ್ರಾಣಾಪಾಯ ಆಗಿಲ್ಲ. ನಿತ್ರಾಣಗೊಂಡವರನ್ನು ಆಸ್ಪತ್ರೆಗೆ ದಾಖಲಿಸಿಕೊಂಡು ಚಿಕಿತ್ಸೆ ಮುಂದುವರಿಸಲಾಗಿದೆ. ಗ್ರಾಮದಲ್ಲಿ ನಾಲ್ವರು ವೈದ್ಯರು ಹಾಗೂ ಹಲವು ವೈದ್ಯಕೀಯ ಸಿಬ್ಬಂದಿ ಸ್ಥಳದಲ್ಲೇ ಇದ್ದಾರೆ. ನೀರನ್ನು ಕುದಿಸಿ 90% ಕುಡಿಯುವಂತೆ ಜಾಗೃತಿ ವಹಿಸಲಾಗಿದೆ. ಸವದತ್ತಿ ತಾಲ್ಲೂಕು ಪಂಚಾಯಿತಿ ಕಾರ್ಯನಿರ್ವಹಣಾಧಿಕಾರಿ ಯಶವಂತ ಕುಮಾರ್ ಮಾತನಾಡಿ, ಸಮಸ್ಯೆ ಉಲ್ಬಣವಾಗುತ್ತಿದ್ದಂತೆ ಎಚ್ಚರಿಕೆ ಕ್ರಮವಹಿಸಲಾಗಿದೆ. ಬೋರ್‌ವೆಲ್‌ಗಳ ಗ್ರಾಮದ ನೀರನ್ನು ತಪಾಸಣೆಗೆ ಕಳಿಸಲಾಗಿದೆ. ಗ್ರಾಮಕ್ಕೆ ಟ್ಯಾಂಕರ್ ಮೂಲಕ ಕುಡಿಯುವ ನೀರು ಪೂರೈಸಲಾಗಿದೆ. ಓವರ್‌ಹೆಡ್ ಟ್ಯಾಂಕಿನಿಂದ ನೀರು ಸ್ಥಗಿತ ಮಾಡಲಾಗಿದೆ ಎಂದು ಮಾಹಿತಿ ನೀಡಿದ್ದಾರೆ.

ಗ್ರಾಮದ ಬೋರ್‌ವೆಲ್‌ಗಳ ಮೂಲಕ ಓವರ್‌ಹೆಡ್ ಟ್ಯಾಂಕ್‌ಗೆ ನೀರು ತುಂಬಿಸಲಾಗುತ್ತದೆ. ಅಲ್ಲಿಂದ ಮನೆ-ಮನೆಗೆ ನಳಗಳ ಮೂಲಕ ಹರಿಸಲಾಗುತ್ತದೆ. ಮನೆಗಳಿಗೆ ನೀರು ಸರಬರಾಜು ಮಾಡುವ ಪೈಪ್‌ಲೈನ್‌ನಲ್ಲಿ ಚರಂಡಿ ನೀರು ಸೇರಿಕೊಂಡಿದ್ದರಿಂದ ಈಗ ಅವಘಡ ಸಂಭವಿಸಿದೆ ಎಂದು ಗ್ರಾಮಸ್ಥರು ಮಾಹಿತಿ ನೀಡಿದ್ದಾರೆ. ಸದ್ಯ ವೀರಭದ್ರೇಶ್ವರ ದೇವಸ್ಥಾನದ ಸುತ್ತಲಿನ ಪ್ರದೇಶದಲ್ಲಿ ಸಮಸ್ಯೆ ಉಲ್ಬಣವಾಗಿದೆ. ಇಡೀ ಊರಿಗೆ ಹಬ್ಬುವ ಮುನ್ನವೇ ಕ್ರಮ ವಹಿಸಬೇಕು ಎಂದೂ ಒತ್ತಾಯಿಸಿದ್ದಾರೆ.

ಇದಕ್ಕೆ ಪ್ರತಿಕ್ರಿಯಿಸಿರುವ ಅಧಿಕಾರಿಗಳು, ಟ್ಯಾಂಕನ್ನು ಸಂಪೂರ್ಣ ಖಾಲಿ ಮಾಡಿ, ಒಣಗಿಸಿ ಮತ್ತೆ ನೀರು ಭರ್ತಿ ಮಾಡಲಾಗುವುದು. ಆ ನೀರನ್ನು ಕೂಡ ನಳಗಳ ಮೂಲಕ ಹರಿಬಿಟ್ಟು ಮತ್ತೆ ಟ್ಯಾಂಕ್ ಖಾಲಿ ಮಾಡಲಾಗುವುದು. ಇದರಿಂದ ಟ್ಯಾಂಕ್ ಅಥವಾ ನಳಗಳಲ್ಲಿ ಎಲ್ಲಿಯೇ ಮಲಿನ ನೀರು ಸೇರಿಕೊಂಡಿದ್ದರೂ ಸ್ವಚ್ಛವಾಗುತ್ತದೆ. ಮತ್ತೊಮ್ಮೆ ತಪಾಸಣೆ ಮಾಡಿದ ಬಳಿಕ ನೀರು ಪೂರೈಸಲಾಗುವುದು. ಕುಡಿಯುವ ನೀರಿನ ಬವಣೆ ಆಗದಂತೆ ಕ್ರಮ ಕೈಗೊಳ್ಳಲಾಗುವುದು ಎಂದು ಎಂದು ತಿಳಿಸಿದ್ದಾರೆ.

ಗ್ರಾಮದಲ್ಲಿ ಪಿಡಿಒ ನಿರ್ಲಕ್ಷ್ಯ ವಹಿಸಿದ್ದರಿಂದ ಸಮಸ್ಯೆ ಉಲ್ಬಣವಾಗಿದೆ. ಗ್ರಾಮದಲ್ಲಿ ಕುಡಿಯುವ ನೀರಿನ ಶುದ್ಧೀಕರಣ ಘಟಕಗಳು ಇದ್ದರೂ ಅವುಗಳನ್ನ ಸರಿಯಾಗಿ ನಿರ್ವಹಣೆ ಮಾಡಿಲ್ಲ. ವಾಂತಿ-ಭೇದಿ ಸಮಸ್ಯೆ ಸಣ್ಣದು ಇದ್ದಾಗಲೇ ಎಚ್ಚೆತ್ತುಕೊಂಡಿಲ್ಲ ಎಂದು ದೂರಲಾಗಿದೆ.

ಪತ್ತೆ

ಅಪರಿಚಿತ ಮಹಿಳೆಯ ದೇಹದ ಭಾಗಗಳನ್ನು ಪ್ಯಾಕ್ ಮಾಡಲಾಗಿತ್ತು. ಚೀಲಗಳು ಪತ್ತೆಯಾಗುವ ಕೆಲವೇ ಗಂಟೆಗಳ ಮೊದಲು ಕೊಲೆ ನಡೆದಿದೆ ಎಂದು ಹೇಳಲಾಗುತ್ತಿದೆ.

ಮರಣೋತ್ತರ ಪರೀಕ್ಷೆಯ ವರದಿಯಾಗಿದೆ. ನಿರೀಕ್ಷಿಸಲಾಗಿದೆ ಮತ್ತು ಪ್ರದೇಶದ ಸಿಸಿಟಿವಿ ದೃಶ್ಯಗಳನ್ನು ಪರಿಶೀಲಿಸಲಾಗುತ್ತಿದೆ ಎಂದು ಅಧಿಕಾರಿಗಳು ತಿಳಿಸಿದ್ದಾರೆ.

ಮಹಿಳೆಯನ್ನು ಬರ್ಬರವಾಗಿ ಹತ್ಯೆ ಮಾಡಲಾಗಿದೆ. ಮೃತ ದೇಹವನ್ನು ಹಲವು ತುಂಡುಗಳಾಗಿ ಕತ್ತರಿಸಿ, ತಲೆಯನ್ನು ಪ್ರತ್ಯೇಕಿಸಿ, ಕೈಕಾಲುಗಳನ್ನು ಬೇರ್ಪಡಿಸಿ, ಮುಂಡವನ್ನು ಬೇರ್ಪಡಿಸಲಾಗಿದೆ. ನಂತರ ಮೃತದೇಹದ ತುಂಡುಗಳನ್ನು ಮೂರು ಗೋಣಿಚೀಲಗಳಲ್ಲಿ ತುಂಬಿ ಸರ್ಕಾರಿ ಪಡಿತರ ಅಂಗಡಿಗೆ ಎಸೆದಿದ್ದಾರೆ. ಪೊಲೀಸರು ಮೊದಲು ಮಹಿಳೆಯನ್ನು ಗುರುತಿಸಲು ಆರಂಭಿಸಿದ್ದಾರೆ.

ಈ ಹೃದಯ ವಿದ್ರಾವಕ ಘಟನೆ ಸೋಮವಾರ ಬೆಳಕಿಗೆ ಬಂದಿದೆ. ಚಂಚೌರಾದ ಬಿನಗಂಜ್ ಪ್ರದೇಶದ ಖತೋಲಿ ಗ್ರಾಮದ ಸರ್ಕಾರಿ ಪಡಿತರ ಅಂಗಡಿಯ ಆವರಣದಲ್ಲಿ ಅನುಮಾನಾಸ್ಪದ ಸ್ಥಿತಿಯಲ್ಲಿ ಮೂರು ಗೋಣಿಚೀಲಗಳನ್ನು ಇರಿಸಿರುವುದನ್ನು ಜನರು ನೋಡಿದ್ದಾರೆ ಎಂದು ಪೊಲೀಸರು ತಿಳಿಸಿದ್ದಾರೆ. ಅವುಗಳ ಮೇಲೆ ನೊಣಗಳು ಮುತ್ತಿಕೊಂಡಿದ್ದವು. ಹತ್ತಿರ ಹೋದಾಗ ವಿಚಿತ್ರವಾದ ವಾಸನೆ ಬರುತ್ತಿತ್ತು. ಜನರು ಪೊಲೀಸರಿಗೆ ಮಾಹಿತಿ ನೀಡಿದ್ದಾರೆ. ಸ್ಥಳದಲ್ಲಿದ್ದ ಪೊಲೀಸರು ಗೋಣಿಚೀಲಗಳನ್ನು ತೆರೆದಾಗ ಎಲ್ಲರೂ ಬೆಚ್ಚಿಬಿದ್ದರು. ಗೋಣಿಚೀಲದಲ್ಲಿ ಮಹಿಳೆಯ ದೇಹದ ತುಂಡುಗಳಿದ್ದವು.

ಚಾಮರಾಜನಗರಕ್ಕೆ ಬಂದಷ್ಟು ನನ್ನ ಕುರ್ಚಿ ಗಟ್ಟಿ

ಕೊಳ್ಳೇಗಾಲ: ನೀವು ನನ್ನ ಕುರ್ಚಿ ಅಲ್ಲಾಡಿಸ್ತಾನೇ ಇರಿ, ಆದರೆ ನನ್ನ ಕುರ್ಚಿ ಗಟ್ಟಿ ಆಗ್ತನೇ ಇರುತ್ತದೆ. ಚಾಮರಾಜನಗರ ಜಿಲ್ಲೆಗೆ ಬಂದಷ್ಟು ನನ್ನ ಕುರ್ಚಿ ಗಟ್ಟಿಯಾಗುತ್ತಲೆ ಇರುತ್ತೆ ಎಂದು ಬಿಜೆಪಿ-ಜೆಡಿಎಸ್ ವಿರುದ್ಧ ಮುಖ್ಯಮಂತ್ರಿ ಸಿದ್ದರಾಮಯ್ಯ ಅವರು ಲೇವಡಿ ಮಾಡಿದರು.

ಚಾಮರಾಜನಗರ ಜಿಲ್ಲೆಯ ಕೊಳ್ಳೇಗಾಲ ತಾಲೂಕಿನ ಭರಚುಕ್ಕಿಯಲ್ಲಿ ಜಲಪಾತೋತ್ಸವ ಉದ್ಘಾಟಿಸಿ ಮಾತನಾಡಿದ ಅವರು, ಚಾಮರಾಜನಗರಕ್ಕೆ ಬಂದರೆ ಅಧಿಕಾರ ಹೋಗುತ್ತದೆ ಎನ್ನುತ್ತಿದ್ದರು. ಆದರೆ, ಮೊದಲ ಬಾರಿ ಮುಖ್ಯಮಂತ್ರಿ ಆಗಿದ್ದ ಅವಧಿಯಲ್ಲಿ 15ಕ್ಕೂ ಹೆಚ್ಚು ಬಾರಿ ಭೇಟಿ ಕೊಟ್ಟಿದ್ದೆ. ಎರಡನೇ ಅವಧಿಯಲ್ಲಿ 5ನೇ ಬಾರಿ ಭೇಟಿ ಕೊಟ್ಟಿದ್ದೇನೆ. ಚಾಮರಾಜನಗರಕ್ಕೆ ಬಂದಾಗಲೆಲ್ಲಾ ನನ್ನ ಕುರ್ಚಿ ಗಟ್ಟಿಯಾಗುತ್ತಿದ್ದೆ. ಕೆಲವರು ಕುರ್ಚಿ ಅಲ್ಲಾಡಿಸುತ್ತಿದ್ದಾರೆ, ಅವರು ಅಲ್ಲಾಡಿಸುತ್ತಿರಲಿ, ನನ್ನನ್ನು ಏನೂ ಮಾಡಕ್ಕಾಗಲ್ಲ, ಅಲ್ಲಾಡಿಸಿದಷ್ಟು ಕುರ್ಚಿ ಗಟ್ಟಿಯಾಗುತ್ತೆ ಎಂದರು.

ಪ್ರವಾಸೋದ್ಯಮಕ್ಕೆ ಸುಂದರ ಜಿಲ್ಲೆ: ಪರಿಸರ ಪ್ರವಾಸೋದ್ಯಮ ಆಹ್ಲಾದಿಸಲು ಚಾಮರಾಜನಗರ ಜಿಲ್ಲೆ ಉತ್ತಮ ಮತ್ತು ಸುಂದರ ಜಿಲ್ಲೆಯಾಗಿದೆ. ಆದರೆ ಆರ್ಥಿಕವಾಗಿ, ಸಾಮಾಜಿಕವಾಗಿ ಬಹಳ ಹಿಂದೆ ಉಳಿದಿದೆ. ಹಿಂದಿನ ಸರ್ಕಾರಗಳು ಪ್ರವಾಸೋದ್ಯಮಕ್ಕೆ ಹಚ್ಚಾಗಿ ಅಭಿವೃದ್ಧಿ ನೀಡಿರಲಿಲ್ಲ, ಆದರೆ ನಾನು ಹಾಗೆ ಮಾಡಲ್ಲ, ಈಗಾಗಲೇ ಪ್ರವಾಸೋದ್ಯಮ ಸಚಿವರ ಜೊತೆಯೂ ಚರ್ಚಿಸಿ ಚರ್ಚಿಸಿದ್ದು ಅಭಿವೃದ್ಧಿಗೆ ಹೆಚ್ಚಿನ ಒತ್ತು ನೀಡುವೆ. ಜಗತ್ತಿನ ಅನೇಕ ರಾಷ್ಟ್ರಗಳು ಪ್ರವಾಸೋದ್ಯಮದ ಲಾಭದಿಂದಲೇ ಬದುಕುತ್ತಿವೆ, ಹಾಗಾಗಿ ಚಾಮರಾಜನಗರ ಜಿಲ್ಲೆಯ ಪ್ರವಾಸೋದ್ಯಮಕ್ಕೂ ಹೆಚ್ಚು ಒತ್ತು ನೀಡುವೆ ಎಂದರು.

ದೇವರ ಹುಡುಕಾಟ ಹುಚ್ಚು ಸಾಧಕರಲ್ಲಿ ಕಾಣುವೇ -ಪೂಜ್ಯ ಪ್ರಭುಶ್ರೀ

ಹೈದರಾಬಾದ: ತನು ನಿಮ್ಮದಯ್ಯ, ಮನ ನಿಮ್ಮದಯ್ಯ, ಭಕ್ತಿಭಾವ ನಿಮ್ಮದಯ್ಯ ಶ್ರೀಪ್ರಭುವೆ. ಗುರುವೆಂಬ ತೋಟದಲ್ಲಿ ಆತ್ಮ ಎಂಬ ಹೂವು ಅರಳಿ, ಆಧ್ಯಾತ್ಮ ಎಂಬ ನೀರು ಉಣಿಸಿ ಬೆಳಗಿಸಯ್ಯ. ನನ್ನದೆಂಬುದೇನು ಇಲ್ಲ, ಇರುವುದೆಲ್ಲಾ ನಿನ್ನದೇ ಎಲ್ಲ, ಕಾಡಿ ಕಾಡಿ ಬಳಲಿಸಬೇಡ ಕೃಪೆಯಾಗು ಗುರುವೆ ದಯ ತೋರು ಪ್ರಭುವೆ. ಹೀಗೆ ಆಧ್ಯಾತ್ಮ ಜೀವನದಲ್ಲಿ ಸಾಧಕನಿಗೆ ದೇವರ ಹುಚ್ಚು ಹಿಡಿಯುವುದು ಸತ್ಯ. ಈ ಜಗತ್ತಿನಲ್ಲಿ ವೀರ ವೈರಾಗ್ಯ ನಿಧಿ ಅಕ್ಕಮಹಾದೇವಿ ತಾಯಿಯವರಿಗೆ ಚೆನ್ನಮಲ್ಲಿಕಾರ್ಜುನನ ಹುಚ್ಚು ಹಿಡಿದಿತ್ತು. ಸೊನ್ನಲ್ಲದ(ಸೊಲ್ಲಾಪುರದ) ಸಿದ್ದರಾಮೇಶ್ವರರಿಗೆ ಮಲ್ಲಯ್ಯನ ಹುಚ್ಚು ಹಿಡಿದಿತ್ತು, ರಾಮಕೃಷ್ಣ ಪರಮಹಂಸರಿಗೆ ಕಾಳಿ ಮಾತೆಯ ಹುಚ್ಚು ಹಿಡಿದಿದ್ದು, ಸಂತ ಮೀರಾಳಿಗೆ ಕೃಷ್ಣನ ಹುಚ್ಚು ಹಿಡಿದಿತ್ತು, ಸತಿ ಸಕ್ಕುಬಾಯಿಗೆ ವಿಠಲನ ಹುಚ್ಚು ಹಿಡಿದಿತ್ತು, ವಿಶ್ವಗುರು ಬಸವಣ್ಣನವರಿಗೆ ಸಮಾಜ ಪರಿವರ್ತನೆಯ ಹುಚ್ಚು ಹಿಡಿದಿತ್ತು, ಇವರುಗಳ ಹುಚ್ಚು ಮುಂದೆ ಸಾಗಿದಂತೆ ಜೀವನ ತಂಪಾಯಿತು, ಸೊಗಸಾಯಿತು, ಅರಳಿತು. ಆದರೆ ನಮ್ಮ ಹುಚ್ಚು ತಲೆ ಬಿಸಿ ಮಾಡುತ್ತಿದೆ, ಸಾಧಕ ಜೀವನದ ಹುಚ್ಚು ಸಮಾಜ ಪರಿವರ್ತನೆ ಮಾಡುತ್ತಿದೆ. ಎಂದು ಕಲಬುರಗಿಯ ಅಕ್ಕಮಹಾದೇವಿ ಆಶ್ರಮದ ಪೂಜ್ಯ ಪ್ರಭು ಶ್ರೀ ತಾಯಿ ನುಡಿದರು.

ಅವರು ನಗರದ ಬಸವ ಅನುಭವ ಮಂಟಪ ಅತ್ತಾಪುರದಲ್ಲಿ ಆಯೋಜಿಸಿರುವ ಶ್ರಾವಣ ಮಾಸದ ಪ್ರವಚನದಲ್ಲಿ ಮಾತನಾಡಿದರು.

ಅಯ್ಯಾ ನೀನೇಕೆ ಬರಲೊಲ್ಲೆ ಹೇಳಯ್ಯ?

ನೀ ಬಾರದಿರಲಾನು ಕಲ್ಲು ಮರನಾಗಿಹೆನಯ್ಯಾ.

ಕಪಿಲಸಿದ್ಧ ಮಲ್ಲಿನಾಥಯ್ಯ, ನೀ ಬಾರಯ್ಯ ನಿಮ್ಮ ಧರ್ಮ ಹೇಳಯ್ಯಾ.

ಓ ಶಿವನೆ ನೀ ಬರೆದಿದ್ದರೆ ನಾನು ಜಡ ವಸ್ತು ಆಗುವೆ. ನೀ ಬಂದು ನಿನ್ನ ಧರ್ಮವ ತಿಳಿಸಿ ಎನ್ನಲ್ಲಿ ಚೈತನ್ಯ ತುಂಬಿ ನಿನ್ನಡೆಗೆ ಬರಮಾಡಿಕೊಳ್ಳಯ್ಯ ಎಂದು ಸಿದ್ದರಾಮೇಶ್ವರರು ಹಂಬಲಿಸುತ್ತಾರೆ..

ಅಕಟಕಟಾ ಶಿವ ನಿನಗಿತು ಕರುಣವಿಲ್ಲ!

ಅಕಟಕಟಾ! ಶಿವ ನಿನಗಿನಿತು ಕೃಪೆಯಿಲ್ಲ!

ಏಕೆ ಹುಟ್ಟಿಸಿದೆ ಇಹಲೋಕ ದುಃಖಿಯ? ಏಕೆ ಹುಟ್ಟಿಸಿದೆ ಪರಲೋಕ ದೂರನ?

ಏಕೆ ಹುಟ್ಟಿಸಿದೆ ? ಕೂಡಲಸಂಗಮದೇವಾ ಕೇಳಯ್ಯಾ.

ನಿನಗಾಗಿ ಮತ್ತೊಂದು ತರುಮರಾದಿಗಳಿಲ್ಲವೆ?

ಶಿವನೇ ನಿನಗೆ ಸ್ವಲ್ಪವಾದರೂ ಕರುಣೆ ಇಲ್ಲವೇ? ಶಿವನೇ ನಿನ್ನಲ್ಲಿ ಸ್ವಲ್ಪವಾದರೂ ಕೃಪೆ ಇರಬಾರದೆ? ಶಿವನೇ ನನ್ನನ್ನು ಹುಟ್ಟಿಸುವ ಬದಲು ಗಿಡ ಮರಗಳನ್ನಾದರೂ ಹುಟ್ಟಿಸಬಾರದಾಗಿತ್ತೇ? ಹೀಗೆ ದೇವರ ಮೇಲೆ ಹುಸಿ ಮುನಿಸು ತೋರಿ ದೇವರ ಕೃಪೆಯಾಚನೆ ಮಾಡಿದ್ದಾರೆ.

ಓ ಶಿವ ತಂದೆ ಎಂಥ ಹಣೆ ಬರ ಬರೆದಿದೆಯೋ, ಯಾರಿಗೂ ಅನ್ಯಾಯ ಮಾಡಿಲ್ಲ ತಂದೆ, ಯಾಕಿಂತ ಶಿಕ್ಷೆ ಕೊಟ್ಟಿದ್ದು ನನಗೆ, ಮಾಯಾಜಾಲದ ಬಲೆಯನು ಬಿಸಿ, ಮಾಡಿಟ್ಟಿಯಲ್ಲೋ ಅಡವಿಯ ವಾಸಿ, ಹೀಗೆ ಅನೇಕ ಸಂತ ಮಹಾತ್ಮರು ಆ ದೇವರಿಗಾಗಿ ಹಂಬಲಿಸಿ ಕಣ್ಣೀರು ಹಾಕಿದ್ದಾರೆ.

ಇನ್ನು ಅಕ್ಕನ ಜೀವನ ಕೇಳಬಾರದೆ?

ಕೇಳವ್ವ ಕೇಳವ್ವ ಗೆಳತಿ ನಾನೊಂದು ಕನಸು ಕಂಡೆ,

ಗಿರಿಯ ಮೇಲೊಬ್ಬ ಗೊರವ ಕುಳ್ಳಿದು9ದ ಕಂಡೆ,

ಚಿಕ್ಕ ಚಿಕ್ಕ ಜಡೆಗಳ ಸುಲಿಪಲ್ಲ ಗೊರವನು ಬಂದೆನ್ನ ನೆರೆದ ನೋಡವ್ವಾ,

ಆತನ ನಪ್ಪಿಕೊಂಡು ತಳವೆಳ ಗಾದೆನು,

ಚನ್ನಮಲ್ಲಿಕಾರ್ಜುನನ ಕಂಡು ಕಣ್ಮುಚ್ಚಿ ತೆರೆದು ತಳ ವೆಳಗಾದೆನು. ಹೀಗೆ ಅಕ್ಕಮಹಾದೇವಿಯ ತಾಯಿಯ ಜೀವನದಲ್ಲಿ ಆ ದೇವನಿಗೋಸ್ಕರ ಅಷ್ಟಿಷ್ಟು ಪರಿತಪಿಸಿಲ್ಲ. ಹಗಲಿರುಳು ಚೆನ್ನಮಲ್ಲಿಕಾರ್ಜುನನ ಧ್ಯಾನದಲ್ಲಿರುವ ಅಕ್ಕ ಕನಸಿನಲ್ಲಿಯೂ ತನ್ನ ನಲ್ಲ ಚೆನ್ನಮಲ್ಲಿಕಾರ್ಜುನನ್ನು ಕಂಡಿದ್ದಾಳೆ. ಬಾಲ್ಯದಲ್ಲಿಯ ಭಕ್ತಿ ದೇವರ ಸಾಕಾರ ರೂಪವನ್ನು ಕಾಣಲು ಹಂಬಲಿಸಿದ್ದಾಳೆ. ಇದು ಆಧ್ಯಾತ್ಮದ ಸಂಕೇತವುಳ್ಳ ಪವಿತ್ರ ಕನಸೆಂದು ತಿಳಿಯದೆ, ಪ್ರಾಯದ ಹುಡುಗಿಯರಿಗೆ ಸಹಜವಾಗಿ ಬೀಳಬಹುದಾದ ಕನಸೆಂದು ತಿಳಿದು, ಗೆಳತಿ ಕಮಲ ಅಕ್ಕನಿಗೆ ಬೇಗನೆ ಲಗ್ನ ಮಾಡಲು ತಾಯಿಗೆ ಹೇಳಬೇಕೆಂದು ಆಲೋಚಿಸುತ್ತಾಳೆ, ಇಲ್ಲಿ ಗೆಳತಿಯ ಅವಸ್ಥೆ ಬೇರೆ, ಅಕ್ಕಳ ಹುಚ್ಚು ಅವಸ್ಥೆ ಬೇರೆ. ಇದೆ ಎಂದು ಪ್ರಭುಶ್ರೀ ತಾಯಿ ಹೇಳಿದರು.

ಇಲ್ಲಿ ರತಿಗಾಗಿ ಅತ್ತವರು ಕೋಟಿ ಕೋಟಿ, ಸತಿಗಾಗಿ ಅತ್ತವರು ಕೋಟಿ ಕೋಟಿ, ಸುತನಿಗಾಗಿ ಅತ್ತವರು ಕೋಟಿ ಕೋಟಿ, ಮತಿಗಾಗಿ ಅತ್ತವರು ಕೋಟಿ ಕೋಟಿ, ಬದುಕಿನ ಗತಿಗಾಗಿ ಅತ್ತವರು ಕೋಟಿ ಕೋಟಿ ಸಿಗುತ್ತಾರೆ, ಆದರೆ ಜ್ಞಾನದ ಯತಿಗಾಗಿ, ಅಂತರಂಗದ ವಿಕಾಸಕ್ಕಾಗಿ, ಜನನ ಮರಣದ ಬಿಡುಗಡೆಗಾಗಿ ಅತ್ತವರು ಶರಣರು ಸಂತರು ಮಹಾತ್ಮರು.

ಸಾಮಾನ್ಯವಾಗಿ ಜಗತ್ತಿನ ಎಲ್ಲಾ ಅನುಭವಿಗಳು ಸಾಧಕ ಅವಸ್ಥೆಯಲ್ಲಿ ಹಂಬಲಿಸಿ ಹಾರೈಸಿ ಕೊರಗಿ ಮರುಗಿ ಉಪವಾಸವಿದ್ದು ಶರೀರ ಕೃಶ ಮಾಡಿಕೊಂಡು ಹಗಲು ಇರುಳು ಎನ್ನದೆ ಕಣ್ಣೀರು ಇಟ್ಟಿರುವುದನ್ನು ನಾವು ಕಾಣುತ್ತೇವೆ. ಈ ಆಧ್ಯಾತ್ಮದ ಹಂಬಲ ಅಥವಾ ವ್ಯಾಕುಲತೆ ಸಾಧಕನಲ್ಲಿ ಇರಬೇಕಾದ ಮೊದಲನೆಯ ಲಕ್ಷಣ. ಇದನ್ನು ಕಾಳರಾತ್ರಿ ಎನ್ನುತ್ತೇವೆ

ಎಲ್ಲಿ ಕೂಗಿ ಕರೆಯಲಿ ನಾನು ಗುರುನಾಥ ಬಾರೊ. ಎಲ್ಲಾ ಮರೆತು ಹುಚ್ಚಳಾದೆನು. ಹೀಗೆ ಕಣ್ಣಿಗೆ ಕಾಣದ ಶಕ್ತಿಯನ್ನು ಕಾಣಬೇಕು ಅನುಭವಿಸಬೇಕು, ಕೂಡಿಕೊಳ್ಳಬೇಕು ಎನ್ನುವುದೇ ಸಾಧಕನ ಹಂಬಲ. ಇದೇ ಮಾನವನ ಪರಮ ಗುರಿ. ಇದಕ್ಕಾಗಿ ಹಂಬಲಿಸಬೇಕಾದದ್ದು ಜೀವನ. ಆ ಪರಾತ್ಪರ ಶಕ್ತಿಯಿಂದ ವಸ್ತುವಿನಿಂದ ಎರಡಾಗಿ ಬಂದಿದ್ದೇವೆ. ಜಾಗರವಾಗಿರುವ ಅಥವಾ ಜಾಗೃತವಾಗಿರುವ ಈ ಜೀವನದಲ್ಲಿ ಮತ್ತೆ ಹಂಬಲಿಸಿ ಸಾಧಕನಾಗಲು ಬಯಸುತ್ತದೆ.

ಸಾಧಿಸಿದ ಮೇಲೆ ಎಲ್ಲವೂ ಶೂನ್ಯ, ಬಯಲು, ಮಾಡಬೇಕಾದುದ್ದು ಏನೂ ಇಲ್ಲ, ನಾನು ಸ್ವಯಂಬು ಅಂತ ಅನಿಸಿದ ಮೇಲೆ ಈ ಜೀವನದಿಂದ ಕಾಯ ಬಯಲು ಆಗುತ್ತದೆ. ಬಯಲು ಅಂದರೆ ಲಿಂಗೈಕ್ಯ. ಎಂದು ನುಡಿದರು. ಪ್ರವಚನದ ಸಮಾರಂಭದಲ್ಲಿ ಅನೇಕ ನಗರದ ಅಪಾರ ಭಕ್ತರು ಪಾಲ್ಗೊಂಡಿದರು.

ಹುಳಿಯಾರಿನಲ್ಲಿ ಸೈಕಲ್ ರೇಸ್

ಹುಳಿಯಾರು: ಹುಳಿಯಾರಿನ ಜಯಕರ್ನಾಟಕ ಹಾಗೂ ಕರುನಾಡ ವಿಜಯಸೇನೆ ಸಂಯುಕ್ತ ಆಶ್ರಯದಲ್ಲಿ ಆಗಸ್ಟ್ 15 ರ ಸ್ವಾತಂತ್ರ್ಯ ದಿನಾಚರಣೆ ಅಂಗವಾಗಿ ಬೆಳಗ್ಗೆ 10 ಗಂಟೆಗೆ ಗಂಡು ಮತ್ತು ಹೆಣ್ಣು ಮಕ್ಕಳ ವೇಗದ ಸೈಕಲ್ ರೇಸ್ ಆಯೋಜಿಸಲಾಗಿದೆ.

ಗಂಡು ಮಕ್ಕಳು ಹುಳಿಯಾರು ಪೊಲೀಸ್ ಠಾಣೆ ಸರ್ಕಲ್‌ನಿಂದ ಹೊರಟು ಸಾಲ್ಕಟ್ಟೆ ಕ್ರಾಸ್‌ಗೆ ಹೋಗಿ ಅಲ್ಲಿಂದ ಟೋಕನ್ ಪಡೆದು ಮರಳಿ ಪೊಲೀಸ್ ಸ್ಟೇಷನ್‌ಗೆ ಬರಬೇಕಿದೆ. ಹೆಣ್ಣು ಮಕ್ಕಳು ಪೊಲೀಸ್ ಸ್ಟೇಷನ್ ಸರ್ಕಲ್‌ನಿಂದ ಹೊರಟು ಚಿಕ್ಕಬಿದರೆ ಮುಟ್ಟಿ ವಾಪಸ್ ಸ್ಟೇಷನ್ ಬಳಿಗೆ ಬರಬೇಕಿದೆ.

ಗಂಡು ಮಕ್ಕಳ ಸ್ಪರ್ಧೆಯಲ್ಲಿ ಪ್ರಥಮ ಬಹುಮಾನವಾಗಿ 10 ಸಾವಿರ ರೂ. ನಗದು, ಹೆಣ್ಣು ಮಕ್ಕಳ ಸ್ಪರ್ಧೆಯಲ್ಲಿ ಪ್ರಥಮ ಬಹುಮಾಣವಾಗಿ 5 ಸಾವಿರ ರೂ. ಬಹುಮಾನ ನೀಡಲಾಗುವುದು. ಹುಳಿಯಾರು ಸ್ಪೋರ್ಟ್ಸ್ ರಿಕ್ರಿಯೇಷನ್ ಅಸೋಸಿಯೇಷನ್ ಹಾಗೂ ನಿರಾಶ್ರಿತರ ಮಹಿಳೆಯರ ಕ್ಷೇಮಾಭಿವೃದ್ಧಿ ಚಾರಿಟಬಲ್ ಟ್ರಸ್ಟ್‌ನಿಂದ ದ್ವಿತೀಯ ಬಹುಮಾನ ನೀಡಲಾಗುವುದು.

ಆಸಕ್ತರು ಹೆಚ್ಚಿನ ಮಾಹಿತಿಯನ್ನು ಎಚ್.ಎಸ್.ಮೋಹನ್ ಕುಮಾರ್ ರೈ ಅಧ್ಯಕ್ಷರು ಜಯಕರ್ನಾಟಕ ದೂರವಾಣಿ ಸಂಖ್ಯೆ 6366467144, 8453771660 ಕರೆ ಮಾಡಿ ಪಡೆಯುವಂತೆ ಪ್ರಕಟಣೆಯಲ್ಲಿ ತಿಳಿಸಲಾಗಿದೆ.

ನಿಧನ

ವಿಜಯಪುರ: ಪಟ್ಟಣದ ಶ್ರೀ ಧರ್ಮರಾಯಸ್ವಾಮಿ ಗುಡಿ ಬೀದಿ ರಸ್ತೆಯಲ್ಲಿ ವಾಸವಾಗಿದ್ದ ದಿವಂಗತ ದೊಡ್ಡ ಮುನಿ ಲಕ್ಷ್ಮಯ್ಯ ರವರ ಪತ್ನಿ ಮುನಿಯಮ್ಮ (91) ರವರು ವಯೋಸಹಜ ಅನಾರೋಗ್ಯದಿಂದ ಸೋಮವಾರದಂದು ನಿಧನರಾಗಿದ್ದು ಅವರ ಅಂತ್ಯಕ್ರಿಯೆಯನ್ನು ಅವರ ಸ್ವಂತ ಜಮೀನಿನಲ್ಲಿ ಮಂಗಳವಾರದಂದು ಮಧ್ಯಾಹ್ನ 12 ಗಂಟೆಗೆ ನೆರವೇರಿಸಲಾಗುವುದು. ಮೃತರು ಪುರಸಭೆ ಮಾಜಿ ಉಪಾಧ್ಯಕ್ಷ ಹಾಲಿ ಸದಸ್ಯ ಕೇಶವಪ್ಪ ರವರನ್ನು ಒಳಗೊಂಡಂತೆ ಮೂವರು ಪುತ್ರರು ಹಾಗೂ ಪುತ್ರಿಯನ್ನು ಅಗಲಿರುವರು.

ಬಿಕ್ಕೋಡು ಲಯನ್ಸ್ ಸಂಸ್ಥೆಯಿಂದ ಜನಪರ ಕೆಲಸ

ಬೇಲೂರು: ಬಿಕ್ಕೋಡು ಲಯನ್ಸ್ ಸಂಸ್ಥೆಯಿಂದ ಹೈಟೆಕ್ ಚಿತಾಗಾರ, ಪ್ರಯಾಣಿಕರ ಬಸ್ ನಿಲ್ದಾಣ, ಉಚಿತ ಆರೋಗ್ಯ ಶಿಬಿರ ಸೇರಿದಂತೆ ವಿವಿಧ ರೀತಿಯ ಸೇವೆಗಳನ್ನು ಕಲ್ಪಿಸಲಾಗಿದೆ ಎಂದು ಬಿಕ್ಕೋಡು ಲಯನ್ಸ್ ಕ್ಲಬ್ ಅಧ್ಯಕ್ಷ ಎಸ್ಎಚ್.ದಿನೇಶ್ ಹೇಳಿದರು.

ಬಿಕ್ಕೋಡು ಶಿವಗಂಗಾ ಕಲ್ಯಾಣ ಮಂಟಪದಲ್ಲಿ ಏರ್ಪಡಿಸಿದ್ದ ನೂತನ ಅಧ್ಯಕ್ಷರ ಪದಗ್ರಹಣ ಹಾಗೂ ಪದಾಧಿಕಾರಿಗಳಿಗೆ ಪ್ರತಿಜ್ಞಾ ವಿಧಿ ಬೋಧನಾ ಸಮಾರಂಭದಲ್ಲಿ ಮಾತನಾಡಿದ ಅವರು, ವಿದ್ಯಾರ್ಥಿಗಳಿಗೆ ಪ್ರೋತ್ಸಾಹ, ಬಡವರು ಹಾಗೂ ನಿರ್ಗತಿಕರಿಗೆ ನೆರವು ವಿಶೇಷ ಚೇತನರಿಗೆ ಅವಕಾಶಗಳು, ಮಹಿಳಾ ಸಬಲೀಕರಣಕ್ಕೆ ಆದ್ಯತೆ ನೀಡಿ ಸರ್ವ ಸದಸ್ಯರುಗಳ ಸಹಕಾರದಿಂದ ಕೆಲಸ ಮಾಡಲಾಗುತ್ತಿದೆ, ಮುಂದಿನ ದಿನಗಳಲ್ಲಿ ಲಯನ್ಸ್ ಭವನ ನಿರ್ಮಾಣ ಮಾಡವ ಯೋಜನೆ ಇದೆ ಎಂದರು.

ಲಯನ್ಸ್ ಸೇವಾ ಸಂಸ್ಥೆಯ ಪೂರ್ವ ಪ್ರಾಂತ್ಯಿಯ ಅಧ್ಯಕ್ಷರಾದ ಡಾ ನವೀನ್ ಚಂದ್ರ ಶೆಟ್ಟಿ ಮಾತನಾಡಿ ಬಿಕ್ಕೋಡು ಲಯನ್ಸ್ ಕ್ಲಬ್ ಜನಪರ ಕೆಲಸ ಮಾಡುತ್ತಿದೆ. ಲಯನ್ಸ್ ಸೇವಾ ಸಂಸ್ಥೆ ಸರ್ಕಾರದ ಯಾವುದೇ ಅನುದಾನವಿಲ್ಲದೆ ನಡೆಯುವ ಏಕೈಕ ಸಂಸ್ಥೆಯಾಗಿದ್ದು, ಇಂದು ಜಗತ್ತಿನ 220 ಕ್ಕೂ ಹೆಚ್ಚು ದೇಶಗಳಲ್ಲಿ ತನ್ನ ಸೇವೆ ನೀಡುತ್ತಿದೆ.

ಸಮಾರಂಭದಲ್ಲಿ ವಿವಿಧ ಕ್ಷೇತ್ರಗಳಲ್ಲಿ ಸಾಧನೆಗೈದ ಸಾಧಕರಿಗೆ ಸನ್ಮಾನಿಸಿ ಗೌರವಿಸಲಾಯಿತು. ನೂತನ ಅಧ್ಯಕ್ಷ ಹೆಚ್.ಆರ್.ಚಂದ್ರಶೇಖರ್, ಪ್ರಾಂತೀಯ ಅಧ್ಯಕ್ಷ ರಾಬಿನ್ ಸೋಮಯ್ಯ, ವಲಯ ಅಧ್ಯಕ್ಷ ಅಬ್ದುಲ್ ಲತೀಫ್, ಪ್ರಾಂತ್ಯಿಯ ರಾಯಭಾರಿ ವಿಟಲ್, ವಲಯ ರಾಯಭಾರಿ ಪೂವಯ್ಯ, ಕಾರ್ಯದರ್ಶಿ ವಿ.ಎಸ್.ರಘು, ಖಜಾಂಚಿ ಚಿದಾನಂದ್, ಗ್ರಾಪಂ. ಅಧ್ಯಕ್ಷ ಹೇಮಚಂದ್ರ, ಲಯನ್ಸ್ ಸದಸ್ಯರಾದ ಬಸವರಾಜು, ಶಿವಶಂಕರ್, ರತನ್, ಕುಮಾರ್ ಗುರಪ್ಪಶೆಟ್ಟಿ ಸೇರಿದಂತೆ ಇತರರು ಹಾಜರಿದ್ದರು.

ವೇತನ ಹೆಚ್ಚಳಕ್ಕೆ ಆಗ್ರಹಿಸಿ ಕಿರಿಯ ವೈದ್ಯರಿಂದ ಪ್ರತಿಭಟನೆ

ಚಾಮರಾಜನಗರ: ವೇತನ ಹೆಚ್ಚಳಕ್ಕೆ ಆಗ್ರಹಿಸಿ ಚಾಮರಾಜನಗರ ವೈದ್ಯಕೀಯ ವಿಜ್ಞಾನ ಸಂಸ್ಥೆಗಳ ಕಿರಿಯ ವೈದ್ಯರ ಸಂಘದಿಂದ ನಗರದ ಯಡಪುರ ಸಮೀಪದಲ್ಲಿ ಇರುವ ಸಿಮ್ಸ್ ಆಸ್ಪತ್ರೆಯ ಮುಂಭಾಗದಲ್ಲಿ ಸೋಮವಾರ ಪ್ರತಿಭಟನೆ ನಡೆಸಿದರು.

ಹಲವು ವರ್ಷಗಳಿಂದ ಸಿಮ್ಸ್ ನಲ್ಲಿ ಕಿರಿಯ ವೈದ್ಯರಾಗಿ ಹಾಗೂ ನಿವಾಸಿ ವೈದ್ಯರಾಗಿ ಪ್ರಾಮಾಣಿಕವಾಗಿ ಸೇವಾ ಮನೋಭಾವದೊಂದಿಗೆ ಕಾರ್ಯ ನಿರ್ವಹಿಸುತ್ತಿರುವ ಕಿರಿಯ ವೈದ್ಯರಿಗೆ ಸಕಲಕ್ಕೆ ಸರಿಯಾಗಿ ವೇತನವನ್ನು ನೀಡುತ್ತಿಲ್ಲ ಹಾಗೂ ವೇತನವನ್ನು ಹೆಚ್ಚಳ ಮಾಡುತ್ತಿಲ್ಲ ಇದರಿಂದಾಗಿ ಪ್ರಾಮಾಣಿಕವಾಗಿ ಕಾರ್ಯ ನಿರ್ವಹಿಸುತ್ತಿರುವ ಕಿರಿಯ ವೈದ್ಯರಿಗೆ ತೊಂದರೆಯಾಗುತ್ತಿದೆ ಎಂದು ಸಂಘದ ಅಧ್ಯಕ್ಷ ಡಾ. ಪವನ್ ತಿಳಿಸಿದರು.

ಕರ್ನಾಟಕ ನಿವಾಸಿ ವೈದ್ಯರ ಸಂಘದ ಪರವಾಗಿ ವೈದ್ಯರ ಸಮುದಾಯದ ಪರವಾಗಿ ಇಗಾಗಲೆ ರಾಜ್ಯ ಸರ್ಕಾರಕ್ಕೆ ಲಿಕಿತ ರೂಪದಲ್ಲಿ ಮನವಿ ಸಲ್ಲಿಸಲಾಗಿದೆ.

ಇದೀಗ ಶಾಂತಿಯುತ ಪ್ರತಿಭಟನೆಯ ಮೂಲಕ ಸರ್ಕಾರದ ಗಮನ ಸೆಳೆಯುತ್ತಿರುವುದೇನೆಂದರೆ. ನಮ್ಮ ಆರ್ಥಿಕ ಬಿಕ್ಕಟ್ಟು ಹಾಗೂ ಹಲವು ಸಮಸ್ಯೆಗಳು ಸರ್ಕಾರಕ್ಕೆ ಮನವರಿಕೆ ಮಾಡಿದ್ದೇವೆ ಎಂದು ಹೇಳಿದರು.

ಸಿಮ್ಸ್ ನಿರ್ದೇಶಕರಿಗೆ ಈ ಮೂಲಕ ಮನವಿ ಮಾಡುತ್ತಿರುವುದು ಏನೆಂದರೇ. ನಾವು ಪ್ರತಿಭಟಿಸುತ್ತಿರುವ ಈ ಅವಧಿಯಲ್ಲಿ ತಮ್ಮ ಸಂಪೂರ್ಣ ಬೆಂಬಲವನ್ನು ನೀಡಬೇಕೆಂದು ತಿಳಿಸುತ್ತೇವೆ, ಯಾವುದೇ ಸಂದರ್ಭದಲ್ಲಿ ತೀರ ಅಗತ್ಯೆ ಸಂದರ್ಭದಲ್ಲಿ ವೈದ್ಯಕೀಯ ಸೇವೆಯನ್ನು ನೀಡುತ್ತೇನೆ ಎಂದು ಈ ಮೂಲಕ ಪ್ರತಿಭಟನಾ ಕಾರರು ತಿಳಿಸಿದ್ದಾರೆ

ಈ ಸಂದರ್ಭದಲ್ಲಿ ಡಾ.ಸ್ನೇಹ, ಡಾ. ನಂದಕಿಶೋರ್, ಡಾ. ತರುಣ್, ಡಾ. ದೀಪಾಮೀಶ್ರ. ಡಾ.ಚೇತನ್ ,ಡಾ.ಗೌತಮ್, ಡಾ.ಸಂಜು ಹಾಗೂ ಇನ್ನು ಮುಂತಾದವರು ಇದ್ದರು .

ಕಾರ್ಯನಿರ್ವಾಹಕ ಇಂಜನಿಯರ್,
ಲೋಕೋಪಯೋಗಿ ಇಲಾಖೆ, ಕೋಲಾರ ವಿಭಾಗ,
ಕೋಲಾರ–563101. e-mail: eepwdkolar07@gmail.com, website: www.kpwd.gov.in, e-portal : http://kppp.karnataka.gov.in
ದೂರವಾಣಿ ಸಂಖ್ಯೆ: 08152-222022, ಫ್ಯಾಕ್ಸ್ ಸಂಖ್ಯೆ: 08152-227443

ಇ–ಟೆಂಡರ್ ಪ್ರಕಟಣೆ– ಕೆಡಬ್ಲ್ಯು – 1:2
ಟೆಂಡರ್ ಪ್ರಕಟಣೆ ಸಂಖ್ಯೆ–14/2024–25 ದಿನಾಂಕ: 08.08.2024

ಕೋಲಾರ ಜಿಲ್ಲೆ ಲೋಕೋಪಯೋಗಿ ಇಲಾಖೆ ಮಾಲೂರು ತಾಲ್ಲೂಕು ವ್ಯಾಪ್ತಿಯಲ್ಲಿ ಲೆಕ್ಕಶೀರ್ಷಿಕೆ: 3054–ರಾಜ್ಯ ಹೆದ್ದಾರಿ ಹಾಗೂ ಜಿಲ್ಲಾ ಮುಖ್ಯ ರಸ್ತೆಗಳ ನಿರ್ವಹಣೆ, 3054–ರಾಜ್ಯ ಹೆದ್ದಾರಿ ಹಾಗೂ ಜಿ.ಮು.ರ ಮೋರಿಗಳ ನಿರ್ವಹಣೆ, 2059 & 2216 ಇಲಾಖಾ ಕಟ್ಟಡಗಳ ದುರಸ್ಥಿ/ನಿರ್ವಹಣೆ ಅಡಿಯಲ್ಲಿ ಕಾಮಗಾರಿಗಳಿಗೆ ಟೆಂಡರ್ ಕರೆಯಲಾಗಿದ್ದು, **ಟೆಂಡರ್‌ಗಿಟ್ಟ ಮೊತ್ತ: ಕನಿಷ್ಟ: ರೂ.1.85 ಲಕ್ಷಗಳು ಗರಿಷ್ಟ: ರೂ.21.64 ಲಕ್ಷಗಳು ಇ.ಎಂ.ಡಿ ಮೊತ್ತ: ಕನಿಷ್ಟ: ರೂ.2313.00 ಗರಿಷ್ಟ: ರೂ.50000.00 ಕಾಲಾವಧಿ : 3 ರಿಂದ 12 ತಿಂಗಳು ನಿರ್ವಹಿಸಲು 4 ನೇ ದರ್ಜೆ ಮತ್ತು ಮೇಲ್ಪಟ್ಟ ನೊಂದಾಯಿತ ಗುತ್ತಿಗೆದಾರರಿಂದ ಕೆಪಿಪಿಪಿ ಅನ್ವಯ ಟೆಂಡರ್ ಆಹ್ವಾನಿಸಲಾಗಿದೆ.** ಗುತ್ತಿಗೆದಾರರು ಕೆಡಬ್ಲ್ಯು– 1:2 ರ ಟೆಂಡರ್ ಡಾಕ್ಯುಮೆಂಟ್‌ಗಳನ್ನು ಕರ್ನಾಟಕ ರಾಜ್ಯದ ಕೆಪಿಪಿಪಿ ಪೋರ್ಟಲ್ **(Viz., http://kppp.karnataka.gov.in)** ನಿಂದ ಡೌನ್‌ಲೋಡ್ ಮಾಡಿಕೊಳ್ಳಬಹುದಾಗಿರುತ್ತದೆ.

ಭರ್ತಿ ಮಾಡಿದ ಟೆಂಡರ್‌ಗಳನ್ನು ಆನ್‌ಲೈನ್ ಮುಖಾಂತರ ಕರ್ನಾಟಕ ರಾಜ್ಯದ ಕೆಪಿಪಿಪಿ ಪೋರ್ಟಲ್‌ನಲ್ಲಿ **ದಿನಾಂಕಃ 22.8.2024 ರಂದು ಸಂಜೆ 16.00 ಗಂಟೆ** ಒಳಗೆ ಅಪ್‌ಲೋಡ್ ಮಾಡಬಹುದಾಗಿರುತ್ತದೆ. ಸ್ವೀಕೃತವಾದ **ಟೆಂಡರ್‌ಗಳನ್ನು ದಿನಾಂಕ: 23.8.2024 ರಂದು ಸಂಜೆ 16.30 ಗಂಟೆಯ ನಂತರ ಕೆಪಿಪಿಪಿ ಪೋರ್ಟಲ್‌ನಲ್ಲಿ ತೆರೆಯಲಾಗುವುದು.** ಕಾಮಗಾರಿಗಳಿಗೆ ಸಂಬಂಧಿಸಿದಂತೆ ಹೆಚ್ಚಿನ ವಿವರಗಳಿಗೆ ಹಾಗೂ ಸದರಿ ಟೆಂಡರ್ ಅಧಿಸೂಚನೆಯ ವಿವರಗಳನ್ನು ಪಡೆಯಲು ಕೆಪಿಪಿಪಿ ಪೋರ್ಟಲ್‌ನಲ್ಲಿ **(Viz., http://kppp.karnataka.gov.in)**ನಲ್ಲಿ ಸಂಪರ್ಕಿಸಬಹುದಾಗಿದೆ ಹಾಗೂ ಈ ಕಛೇರಿಯ ಕೆಲಸದ ವೇಳೆಯಲ್ಲಿ ಹೆಚ್ಚಿನ ವಿವರಗಳನ್ನು ಪಡೆಯಲು ಸಹಾ ಕೋರಲಾಗಿದೆ.

ವಿಶೇಷ ಸೂಚನೆ: ಸದರಿ ನೋಟಿಫಿಕೇಶನ್‌ಗೆ ಸಂಬಂಧಿಸಿದಂತೆ ಟೆಂಡರ್ ಪ್ರಕ್ರಿಯೆಯಲ್ಲಿ ಯಾವುದೇ ಬದಲಾವಣೆಗಳು ಇದ್ದಲ್ಲಿ ದಿನಪತ್ರಿಕೆಗಳಲ್ಲಿ ಪ್ರಕಟಿಸಲಾಗುವುದಿಲ್ಲ. ಬದಲಾಗಿ ಕೆಪಿಪಿಪಿ ಪೋರ್ಟಲ್‌ನಲ್ಲಿ ಮಾತ್ರ ಬದಲಾವಣೆಗಳನ್ನು ಪ್ರಕಟಿಸಲಾಗುವುದು.

ಸಹಿ/– ಕಾರ್ಯನಿರ್ವಾಹಕ ಇಂಜನಿಯರ್,
ಲೋ.ಇ. ಕೋಲಾರ ವಿಭಾಗ, ಕೋಲಾರ

ವಾಸಾಸಂಇ/ಕೋಲಾರ/ಆರ್.ಓ.ಸಂಖ್ಯೆ:156/ಕೆಎಸ್ಎಂಸಿಎ/2024–2025

ಪರಿಸರ ಸ್ವಚ್ಛವಾಗಿಟ್ಟುಕೊಳ್ಳುವಂತೆ ಗ್ರಾ.ಪಂ.ಅಧ್ಯಕ್ಷ ಕರೆ

ಬೇಲೂರು: ಡೆಂಗ್ಯೂ ಹಾಗೂ ಮಲೇರಿಯಾ ರೋಗವು ಸೊಳ್ಳೆ ಕಡಿತದಿಂದ ಹರಡುವ ಸಾದ್ಯತೆ ಇದ್ದು ನಮ್ಮ ಸುತ್ತ ಮುತ್ತಲಿನ ಪರಿಸರವನ್ನು ಸ್ವಚ್ಚವಾಗಿಟ್ಟುಕೊಳ್ಳಬೇಕೆಂದು ಬಿಕ್ಕೋಡು ಗ್ರಾಮ ಪಂಚಾಯಿತಿ ಅಧ್ಯಕ್ಷ ಹೇಮಚಂದ್ರ ತಿಳಿಸಿದರು

ತಾ.ನ. ಸೋಮನಹಳ್ಳಿ ಗ್ರಾಮದಲ್ಲಿ ಸೋಮವಾರ ಗ್ರಾ.ಪಂ. ಹಾಗೂ ಆರೋಗ್ಯ ಇಲಾಖೆಯಿಂದ ಡೆಂಗ್ಯೂ ಹಾಗೂ ಮಲೇರಿಯಾ ನಿಯಂತ್ರಣ ಹಾಗೂ ಅರಿವು ಮೂಡಿಸುವ ಕಾರ್ಯಕ್ರಮಕ್ಕೆ ಚಾಲನೆ ನೀಡಿ ಮಾತನಾಡಿ, ಜನರ ಆರೋಗ್ಯದ ದೃಷ್ಟಿಯಿಂದ ಈಗಾಗಲೇ ಮುಂಜಾಗ್ರತಾ ಕ್ರಮವಾಗಿ ಸ್ವಚ್ಛತೆಗೆ ಮೊದಲ ಆದ್ಯತೆ ನೀಡಲಾಗಿದೆ. ಆಸ್ಪತ್ರೆ, ಶಾಲೆಗಳು, ಹೋಟೆಲ್, ಬಸ್ ನಿಲ್ದಾಣ, ಬೇಕರಿ, ಹಾಸ್ಟೆಲ್ ಹಾಗೂ ಅಂಗನವಾಡಿ ಕೇಂದ್ರಗಳ ಸುತ್ತಮುತ್ತಲಿನ ಪರಿಸರವನ್ನು ಸ್ವಚ್ಛಗೊಳಿಸಲಾಗಿದೆ.

ಪಿಡಿಒ ಆಶಾಕಾರ್ಯಕರ್ತೆಯರು ಹಾಗೂ ಅಂಗನವಾಡಿ ಕಾರ್ಯಕರ್ತೆಯರು ನೀರು ಘಂಟಿಗಳು ಪ್ರತಿದಿನ ಮನೆ ಮನೆಗೆ ಭೇಟಿ ನೀಡಿ ಪರಿಶೀಲನೆ ಮಾಡುತ್ತಿದ್ದಾರೆ. ಡೆಂಗ್ಯೂ ಮಾಹಿತಿ ಕರಪತ್ರ ವಿತರಣೆ ಮತ್ತು ಜಾಗೃತಿ ಮೂಡಿಸುವ ಕಾರ್ಯಕ್ರಮಗಳನ್ನು ಹಮ್ಮಿಕೊಳ್ಳಲಾಗಿದೆ ಎಂದರು.

ಬಿಕ್ಕೋಡು ಆರೋಗ್ಯಧಿಕಾರಿ ಡಾ.ಪ್ರವೀಣ್ ಮಾಹಿತಿ ನೀಡಿದರು. ಪಿಡಿಒ ತಾರಾನಾಥ್‌ನಾಯಕ್, ಆಶಾ ಕಾರ್ಯಕರ್ತೆ ಸುಮಿತ್ರಾ, ಅಂಗನವಾಡಿ ಕಾರ್ಯಕರ್ತೆ ಶಾಲಿನಿ, ನೀರು ಘಂಟಿ ಜಯಲಕ್ಷ್ಮಿ ಹಾಗೂ ಗ್ರಾಮಸ್ಥರು ಹಾಜರಿದ್ದರು.

ಸಿಡಿಲು ಬಡಿದು 17 ಕೃಷಿ ಕಾರ್ಮಿಕರಿಗೆ ಪೆಟ್ಟು

ಬೇಲೂರು: ತಾಲೂಕಿನ ಅರೇಹಳ್ಳಿ ಹೋಬಳಿಯ ಕೊರಲಗದ್ದೆ ಗ್ರಾಮದಲ್ಲಿ ಸಿಡಿಲು ಬಡಿದು 17 ಕೃಷಿ ಕಾರ್ಮಿಕರಿಗೆ ಪೆಟ್ಟಾಗಿದೆ.

ಕೆಬಿ.ಚಂದ್ರು ಹಾಗೂ ದ್ಯಾವಪ್ಪಗೌಡ ಎಂಬುವರಿಗೆ ಸೇರಿದ ಜಮೀನಿನ ಗದ್ದೆಯಲ್ಲಿ ಭತ್ತದ ನಾಟಿ ಮಾಡುವ ಸಮಯದಲ್ಲಿ ಮಧ್ಯಾಹ್ನ 2 ಗಂಟೆ ಸುಮಾರಿಗೆ ಇದ್ದಕಿದ್ದಂತೆ ಪ್ರಾರಂಭಗೊಂಡ ವಿಪರೀತ ಮಳೆಯ ನಡುವೆ ಗುಡುಗಿನೊಂದಿಗೆ ಸಿಡಿಲು ಬಡಿದಿದೆ. ಈ ವೇಳೆ ಸುಮಾರು 30 ಕೃಷಿ ಕಾರ್ಮಿಕರು ನಾಟಿ ಮಾಡುತ್ತಿದ್ದು ಸಿಡಿಲು ಬಡಿದಿದೆ. ಲತಾ (35) ಸ್ಥಿತಿ ಗಂಭೀರವಾಗಿದ್ದು ಸುಮಾರು 16 ಕೃಷಿ ಕಾರ್ಮಿಕರಿಗೆ ಗಾಯಗಳಿಗಿದ್ದು ಹತ್ತಿರದ ಸಕಲೇಶಪುರ ತಾಲೂಕಿನ ಕ್ರಾಫರ್ಡ್ ಆಸ್ಪತ್ರೆಯಲ್ಲಿ ಚಿಕಿತ್ಸೆ ಪಡೆಯುತ್ತಿದ್ದಾರೆ.

ರೇಣುಕಾ, ಸವಿತಾ, ಸುಮಿತ್ರಾ, ಸೇರಿದಂತೆ ಹದಿನೈದು ಮಂದಿ ಕೃಷಿ ಕಾರ್ಮಿಕರು ಹತ್ತಿರದ ಸಕಲೇಶಪುರದ ಸಾರ್ವಜನಿಕ ಕ್ರಾಫರ್ಡ್ ಆಸ್ಪತ್ರೆಯಲ್ಲಿ ಚಿಕಿತ್ಸೆ ಪಡೆಯುತ್ತಿದ್ದು ಎಲ್ಲರೂ ಪ್ರಾಣಾಪಾಯದಿಂದ ಪಾರಾಗಿದ್ದಾರೆ ಎಂದು ಡಾ ಸಂದ್ಯಾ, ಡಾ.ಚಂದನ್ ತಿಳಿಸಿದ್ದಾರೆ. ಮಾಹಿತಿ ತಿಳಿದು ತಹಸೀಲ್ದಾರ್ ಎಂ.ಮಮತಾ ಅವರು ಪಿಎಸ್ಐ ಸರ್ದಾರ್ ಪಾಷಾ ಅವರೊಂದಿಗೆ ಭೇಟಿ ನೀಡಿ ಆರೋಗ್ಯ ವಿಚಾರಿಸಿದ್ದಾರೆ.

ಮನುಷ್ಯ ಗುಣದಿಂದ ದೊಡ್ಡವನಾಗಬೇಕು ಹಣದಿಂದಲ್ಲ

ರಂಭಾಪುರಿ: ಬದುಕಿನ ಅತಿ ದೊಡ್ಡ ಸಾಧನೆಯ ಹಿಂದೆ ದೊಡ್ಡ ತ್ಯಾಗ ಇರುತ್ತದೆ. ತ್ಯಾಗ ಮತ್ತು ಪರಿಶ್ರಮ ಇಲ್ಲದೇ ಯಾವುದೂ ಸಿದ್ದಿಸುವುದಿಲ್ಲ. ಮನುಷ್ಯ ಹಣದಿಂದ ದೊಡ್ಡವನಾಗದೇ ಗುಣದಿಂದ ದೊಡ್ಡವನಾಗಬೇಕೆಂದು ಶ್ರೀ ರಂಭಾಪುರಿ ಡಾ.ವೀರಸೋಮೇಶ್ವರ ಜಗದ್ಗುರುಗಳು ಅಭಿಪ್ರಾಯಪಟ್ಟರು.

ಅವರು ಸೋಮವಾರ ಶ್ರೀ ರಂಭಾಪುರಿ ಪೀಠದಲ್ಲಿ ಶ್ರಾವಣ ಪೂಜಾನುಷ್ಠಾನ ಹಾಗೂ ಲಿಂ.ಶ್ರೀ ಜಗದ್ಗುರು ರುದ್ರಮುನಿ ಶಿವಾಚಾರ್ಯ ಭಗವತ್ಪಾದರ ಪುಣ್ಯ ಸ್ಮರಣೋತ್ಸವ ಸಮಾರಂಭದ ಸಾನ್ನಿಧ್ಯ ವಹಿಸಿ ಆಶೀರ್ವಚನ ನೀಡುತ್ತಿದ್ದರು.

ಸತ್ಯದ ದಾರಿ ಯಾವಾಗಲೂ ಕಷ್ಟಕರವಾಗಿರುತ್ತದೆ. ಆದರೆ ಆ ದಾರಿ ಎಂದಿಗೂ ನಮ್ಮನ್ನು ಸೋಲಲು ಬಿಡುವುದಿಲ್ಲ. ಬೆಂಕಿಯಲ್ಲಿ ಬೆಂದಷ್ಟು ಚಿನ್ನ ಹೊಳೆಯುವ ಹಾಗೆ ಸಂಕಟಗಳನ್ನು ಅನುಭವಿಸಿದಷ್ಟು ಮನುಷ್ಯ ಜ್ಞಾನಿಯಾಗುತ್ತಾನೆ. ಗುರಿ ಇಟ್ಟುಕೊಂಡು ಸಾಗುವವರು ಸಾಧಕರಾಗುತ್ತಾರೆ. ಆಶೆಗಳನ್ನು ಇಟ್ಟುಕೊಂಡು ಸಾಗುವವರು ಸಾಮಾನ್ಯರಾಗಿ ಉಳಿಯುತ್ತಾರೆ. ಮನುಷ್ಯನಿಗೆ ಮರಣ ಇರುತ್ತದೆ. ಆದರೆ ಒಳ್ಳೆತನಕ್ಕೆ ಮರಣ ಇರುವುದಿಲ್ಲ. ಜೀವನದಲ್ಲಿ ಉನ್ನತಿ ಸಾಧಿಸಬೇಕಾದರೆ ಜನಬಲ ಹಣಬಲ ತೋಳಬಲ ಇದ್ದರೆ ಸಾಲದು. ದೈವಬಲ ಅಗತ್ಯವಾಗಿದೆ. ದುರ್ಯೋಧನನಿಗೆ ಎಲ್ಲವೂ ಇತ್ತು ಆದರೆ ದೈವಬಲ ಇರಲಿಲ್ಲ. ತಿಳುವಳಿಕೆಗಿಂತ ನಡವಳಿಕೆಗಳು ಶ್ರೇಷ್ಠ. ತಿಳುವಳಿಕೆ ಸೋಲಬಹುದು. ಆದರೆ ಉತ್ತಮ ನಡವಳಿಕೆ ಎಂದಿಗೂ ಸೋಲುವುದಿಲ್ಲ. ವೀರಶೈವ ಧರ್ಮ ಅರಿವು ಆದರ್ಶಗಳನ್ನು ಕೊಟ್ಟಿದೆ. ಶ್ರೀ ಗುರುವಿಗೆ ಎಲ್ಲಾ ಧರ್ಮಗಳಲ್ಲಿ ಪ್ರಥಮ ಸ್ಥಾನ ಕಲ್ಪಿಸಿದ್ದಾರೆ. ಲಿಂ.ಶ್ರೀ ರಂಭಾಪುರಿ ರುದ್ರಮುನಿ ಜಗದ್ಗುರುಗಳು ನಿರಂತರ ಸಾಧನೆ ಮತ್ತು ಪ್ರಯತ್ನದಿಂದ ಜೀವನದಲ್ಲಿ ಶ್ರೇಯಸ್ಸು ಕಂಡವರು. ಕಿರಿ ವಯಸ್ಸಿನಲ್ಲಿ ಹೆತ್ತ ತಂದೆ ತಾಯಿ ತಾರುಣ್ಯಾವಸ್ಥೆಯಲ್ಲಿ ಶ್ರೀ ಗುರುವಿನ ಮಾರ್ಗದರ್ಶನದಲ್ಲಿ ಬೆಳೆದು ಘನ ವಿದ್ವಾಂಸರಾದರು. ಶ್ರೀಜಗದ್ಗುರು ರಂಭಾಪುರಿ ಪೀಠವನ್ನು ಆರೋಹಣ ಮಾಡಿ ರಚನಾತ್ಮಕ ಮತ್ತು ಗುಣಾತ್ಮಕ ಕಾರ್ಯಗಳನ್ನು ಕೈಗೊಂಡ ಕೀರ್ತಿ ಅವರಿಗೆ ಸಲ್ಲುತ್ತದೆ. ಶ್ರೀ ಜಗದ್ಗುರು ರುದ್ರಮುನೀಶ್ವರ ವಸತಿ ಪ್ರೌಢಶಾಲೆ ಹಾಗೂ ಶ್ರೀ ಜಗದ್ಗುರು ರುದ್ರಮುನೀಶ್ವರ ಸಮುದಾಯ ಭವನ ನಿರ್ಮಿಸುವುದರ ಮೂಲಕ ಶ್ರೀಪೀಠ ಕೃತಜ್ಞತೆಯನ್ನು ಸಲ್ಲಿಸಿದೆ ಎಂದರು. ಸಮಾರಂಭದಲ್ಲಿ ಪಾಲ್ಗೊಂಡ ಹುಡುಗಿ ಹಿರೇಮಠದ ವಿರೂಪಾಕ್ಷಲಿಂಗ ಶಿವಾಚಾರ್ಯ ಸ್ವಾಮಿಗಳು ಮಾತನಾಡಿ ಲಿಂ.ಶ್ರೀ ರುದ್ರಮುನಿ ಜಗದ್ಗುರುಗಳವರು ಶಿಕ್ಷಣ ಮತ್ತು ಸಂಸ್ಕಾರಕ್ಕೆ ಆದ್ಯತೆಯನ್ನು ಕೊಟ್ಟವರು. ವಿದ್ಯಾರ್ಥಿಗಳ ಮತ್ತು ಬಡಜನರ ಬಗೆಗೆ ಅಪಾರ ಕಾಳಜಿ ಹೊಂದಿದ್ದರು. ಅವರ ನೆನಹು ನಮ್ಮೆಲ್ಲರಿಗೆ ಅರಿವಿನ ದಾರಿಯನ್ನು ತೋರುತ್ತದೆ ಎಂದರು.

ಈ ಪವಿತ್ರ ಸಮಾರಂಭದಲ್ಲಿ ಬೇರುಗಂಡಿ ಬೃಹನ್ಮಠದ ರೇಣುಕ ಮಹಾಂತ ಶಿವಾಚಾರ್ಯರು, ಚಿಕ್ಕಮಗಳೂರು ಶಂಕರದೇವರಮಠದ ಚಂದ್ರಶೇಖರ ಶಿವಾಚಾರ್ಯರು ಪಾಲ್ಗೊಂಡು ನುಡಿ ನಮನ ಸಲ್ಲಿಸಿದರು. ರಟ್ಟೀಹಳ್ಳಿ ವಿಶ್ವೇಶ್ವರ ದೇವರು, ಸಿದ್ಧಲಿಂಗಯ್ಯ ಶಾಸ್ತ್ರಿಗಳು ಇದ್ದರು. ಪುಣ್ಯ ಸ್ಮರಣೋತ್ಸವ ಸಮಾರಂಭದಲ್ಲಿ ಆಲ್ದೂರು ವೀರಶೈವ ಸಮಾಜದ ಅಧ್ಯಕ್ಷ ಕೆ.ಎಸ್.ಮಹೇಶ್, ಪ್ರಧಾನ ಕಾರ್ಯದರ್ಶಿ ವೈ.ಸಿ.ಹಾಲೇಶ, ಖಜಾಂಚಿ ಇ.ಆರ್. ಗಂಗಾಧರಯ್ಯ, ಪ್ರಕಾಶ ಬಿ.ಆರ್., ನಂದೀಶ, ದಯಾನಂದ, ಚಂದ್ರಶೇಖರ, ಶಂಕರಗೌಡ, ಪ್ರಶಾಂತ, ಸುಧಾಕರ, ಬಿ.ಬಿ.ರೇಣುಕಾರ್ಯ, ತಿಪಟೂರಿನ ಶಿವಶಂಕರ್, ಹಾನಗಲ್ಲ ಬಸವರಾಜ ಎಲಿ ಪಾಲ್ಗೊಂಡು ಜಗದ್ಗುರುಗಳಿಂದ ಆಶೀರ್ವಾದ ಪಡೆದರು. ಬೆಳಿಗ್ಗೆ ಲಿಂ.ಶ್ರೀ ಜಗದ್ಗುರು ರುದ್ರಮುನಿ ಶಿವಾಚಾರ್ಯ ಭಗವತ್ಪಾದರ ಕರ್ತೃ ಗದ್ದುಗೆಗೆ ರುದ್ರಾಭಿಷೇಕ ಅಷ್ಟೋತ್ತರ ಮಹಾಮಂಗಲ ಜರುಗಿಡು.

ಬೆಂಗಳೂರು ಅಂತರರಾಷ್ಟ್ರೀಯ ವಿಮಾನ ನಿಲ್ದಾಣ ಪ್ರದೇಶ ಯೋಜನಾ ಪ್ರಾಧಿಕಾರ, ದೇವನಹಳ್ಳಿ
ನಂ. 333/1, 1ನೇ ಮಹಡಿ, ವಿ.ಜಿ. ಕಾಂಪ್ಲೆಕ್ಸ್, ಸೂಲಿಬೆಲೆ ರಸ್ತೆ, ದೇವನಹಳ್ಳಿ ಟೌನ್, ಬೆಂಗಳೂರು ಗ್ರಾಮಾಂತರ ಜಿಲ್ಲೆ – 562 110.

ಸಂ: ಬಿಐಎಪಿಎ/ಟಿಪಿ/ಭೂಉನಿ/01/2024–25/1117 ದಿನಾಂಕ: 12–08–2024

ಪ್ರಕಟಣೆ

(ಕರ್ನಾಟಕ ನಗರ ಮತ್ತು ಗ್ರಾಮಾಂತರ ಯೋಜನಾ ಕಾಯ್ದೆ 1961 ರ ಕಲಂ 69 ರ ತಿದ್ದುಪಡಿ ಕಾಯ್ದೆಯಂತೆ)

ಬೆಂಗಳೂರು ಅಂತರಾಷ್ಟ್ರೀಯ ವಿಮಾನ ನಿಲ್ದಾಣ ಪ್ರದೇಶ ಯೋಜನಾ ಪ್ರಾಧಿಕಾರದ ಸ್ಥಳೀಯ ಯೋಜನಾ ಪ್ರದೇಶದ ಮಹಾಯೋಜನೆಗೆ ಸರ್ಕಾರದ ಆದೇಶ ಸಂಖ್ಯೆ: ನಅಇ 157 ಬಿಎಂಆರ್ 2005 ದಿನಾಂಕ: 27–01–2009 ಮತ್ತು ತಿದ್ದುಪಡಿ ಆದೇಶ ದಿನಾಂಕ: 29–01–2009 ರಂದು ಅನುಮೋದನೆ ನೀಡಲಾಗಿದ್ದು, ಐದು ವರ್ಷಗಳ ಅವಧಿಯು ಈಗಾಗಲೇ ಪೂರ್ಣಗೊಂಡಿದ್ದು ಕರ್ನಾಟಕ ನಗರ ಮತ್ತು ಗ್ರಾಮಾಂತರ ಯೋಜನಾ ಕಾಯ್ದೆ 1961 ರ ಕಲಂ 69 (2) ರಂತೆ ಭೂಉಪಯೋಗ ರದ್ದಾಗಿರುತ್ತದೆ. ಕರ್ನಾಟಕ ನಗರ ಮತ್ತು ಗ್ರಾಮಾಂತರ ಯೋಜನಾ ಕಾಯ್ದೆ 1961 ರ ಕಲಂ 69 (4) ರನ್ವಯ ಈ ಕೆಳಕಂಡಂತೆ ವಾಣಿಜ್ಯ ಭೂಉಪಯೋಗ ನಿಗಧಿಪಡಿಸಲು ಅರ್ಜಿದಾರರು ಕೋರಿರುತ್ತಾರೆ. ಕರ್ನಾಟಕ ನಗರ ಮತ್ತು ಗ್ರಾಮಾಂತರ ಯೋಜನಾ ಕಾಯ್ದೆ 1961 ರ ಕಲಂ 69(3) ರ ಅಡಿಯಲ್ಲಿ ಈ ಕೆಳಕಂಡಂತೆ ಭೂಉಪಯೋಗ ನಿಗಧಿಪಡಿಸುವ ಸಂಬಂಧ ಈ ಪ್ರಕಟಣೆ ಪ್ರಕಟವಾದ ದಿನಾಂಕದಿಂದ 15 ದಿನಗಳೊಳಗಾಗಿ ಆಕ್ಷೇಪಣೆಗಳನ್ನು ಲಿಖಿತವಾಗಿ ಸದಸ್ಯ ಕಾರ್ಯದರ್ಶಿಗಳು, ಬೆಂಗಳೂರು ಅಂತರಾಷ್ಟ್ರೀಯ ವಿಮಾನ ನಿಲ್ದಾಣ ಪ್ರದೇಶ ಯೋಜನಾ ಪ್ರಾಧಿಕಾರ ದೇವನಹಳ್ಳಿ ಕಛೇರಿಗೆ ಸಲ್ಲಿಸಲು ತಿಳಿಸಲಾಗಿದೆ. ನಿಗಧಿತ ಅವಧಿಯ ನಂತರ ಬರುವ ಯಾವುದೇ ಆಕ್ಷೇಪಣೆಗಳನ್ನು ಪರಿಗಣಿಸುವುದಿಲ್ಲ.

ಕ್ರ. ಸಂ.	ಅರ್ಜಿದಾರರ ಹೆಸರು	ತಾಲ್ಲೂಕು	ಹೋಬಳಿ	ಗ್ರಾಮದ ವಿವರ	ಸರ್ವೆ ನಂ.	ವಿಸ್ತೀರ್ಣ ಎ–ಗುಂ	ಮಹಾಯೋಜನೆಯ ಪ್ರಕಾರ ಭೂ ಉಪಯೋಗ	ಭೂ ಉಪಯೋಗ ನಿಗಧಿಪಡಿಸಲು ಕೋರಿರುವ ಉದ್ದೇಶ
1	ಶ್ರೀ ಡಿ.ಸಿ ನಾಗರತ್ನ ಕೋಂ ಹೆಚ್.ಕೆ.ಈಶ್ವರಯ್ಯ ಉರುಫ್ ಹೆಚ್.ಕೆ ವೆಂಕಟೇಶ್ &	ದೇವನಹಳ್ಳಿ	ಕಸಬಾ	ದೇವನಹಳ್ಳಿ	207	1–00 + 01ಗು 'ಎ' ಖರಾಬು ಪೈಕಿ 0ಎ–34.08ಗು	ಸಾರ್ವಜನಿಕ / ಅರೆಸಾರ್ವಜನಿಕ	ವಾಣಿಜ್ಯ
2	ಶ್ರೀ ವಿ.ಶ್ರೀಕಾಂತ್ ಬಿನ್ ಹೆಚ್.ಕೆ ಈಶ್ವರಯ್ಯ ಉರುಫ್ ಹೆಚ್.ಕೆ ವೆಂಕಟೇಶ್	ದೇವನಹಳ್ಳಿ	ಕಸಬಾ	ದೇವನಹಳ್ಳಿ	208/3	0–06	ಸಾರ್ವಜನಿಕ / ಅರೆಸಾರ್ವಜನಿಕ	ವಾಣಿಜ್ಯ

* ಪ್ರಶ್ನಿತ ಜಮೀನಿನಲ್ಲಿ ಅನುಮೋದಿತ ಮಹಾಯೋಜನೆಯ ಪ್ರಸ್ತಾಪಿತ 12.00 ಮೀ ಅಗಲದ ರಸ್ತೆ ಪಂಕ್ತೀಕರಣವಿದ್ದು, ಯಥಾವತ್ತಾಗಿ ಕಾಯ್ದಿರಿಸಬೇಕಾಗಿರುತ್ತದೆ.

ಸಹಿ/–
ನಗರ ಮತ್ತು ಗ್ರಾಮಾಂತರ ಯೋಜನಾ ಜಂಟಿ ನಿರ್ದೇಶಕರು
ಹಾಗೂ ಸದಸ್ಯ ಕಾರ್ಯದರ್ಶಿಗಳು, ಬಿ.ಐ.ಎ.ಎ.ಪಿ.ಎ, ದೇವನಹಳ್ಳಿ

ವಾಸಾಸಂಇ/ವಾಪ್ರ/1417/ಸ್ಕ್ಯಾನ್/2024–25

ವ್ಯಕ್ತಿ, ಸಂಸ್ಥೆಗಳಿಂದ ಪ್ರಶಸ್ತಿಗೆ ಅರ್ಜಿ

ಚಾಮರಾಜನಗರ: ವಿಕಲಚೇತನರ ಹಾಗೂ ಹಿರಿಯ ನಾಗರೀಕ ಸಬಲೀಕರಣ ಇಲಾಖೆ ವತಿಯಿಂದ 2024-25ನೇ ಸಾಲಿನಲ್ಲಿ ಹಿರಿಯ ನಾಗರಿಕರ ಕ್ಷೇತ್ರದಲ್ಲಿ ಉತ್ತಮ ಸಾಧನೆಗೈದ ವ್ಯಕ್ತಿಗಳು ಸಂಸ್ಥೆಗಳಿಂದ ರಾಜ್ಯ ಪ್ರಶಸ್ತಿಗೆ ಅರ್ಜಿ ಆಹ್ವಾನಿಸಲಾಗಿದೆ. ಪ್ರಸಕ್ತ ಸಾಲಿನ ವಿಶ್ವ ಹಿರಿಯ ನಾಗರೀಕ ದಿನಾಚರಣೆಯನ್ನು ರಾಜ್ಯ ಮಟ್ಟದಲ್ಲಿ ಆಚರಿಸುವ ಸಂದರ್ಭದಲ್ಲಿ ಸಾಂಸ್ಕೃತಿಕ, ಕಾನೂನು, ಶಿಕ್ಷಣ, ಕ್ರೀಡಾ, ಸಾಹಿತ್ಯ, ಕಲಾ ಹಾಗೂ ಹಿರಿಯ ನಾಗರೀಕ ಕ್ಷೇತ್ರದಲ್ಲಿ ಹಾಗೂ ಸಮಾಜ ಸೇವೆಗಳಲ್ಲಿ ಗಣನೀಯ ಸೇವೆ ಸಲ್ಲಿಸಿದ ಹಿರಿಯ ನಾಗರಿಕರಿಗೆ 06 ವೈಯಕ್ತಿಕ ಪ್ರಶಸ್ತಿಗಳನ್ನು ಹಾಗೂ ಹಿರಿಯ ನಾಗರೀಕ ಕ್ಷೇತ್ರದಲ್ಲಿ ಉತ್ತಮವಾಗಿ ಕಾರ್ಯ ನಿರ್ವಹಿಸುತ್ತಿರುವ 01 ಸಂಸ್ಥೆಗೆ ಪ್ರಶಸ್ತಿ ನೀಡಲಾಗುತ್ತದೆ. ಆಸಕ್ತ ಹಿರಿಯ ನಾಗರೀಕರಿಂದ ಹಾಗೂ ಸಂಸ್ಥೆಗಳಿಂದ ದ್ವಿಪ್ರತಿಯಲ್ಲಿ ಅರ್ಜಿ ಸಲ್ಲಿಸಬಹುದು. ಅರ್ಜಿ ನಮೂನೆಯನ್ನು ಜಿಲ್ಲಾಡಳಿತ ಭವನದ ಕೊಠಡಿ ಸಂ-25ರಲ್ಲಿನ ವಿಕಲಚೇತನರ ಹಾಗೂ ಹಿರಿಯ ನಾಗರೀಕ ಸಬಲೀಕರಣ ಇಲಾಖೆಯ ಜಿಲ್ಲಾ ಅಂಗವಿಕಲರ ಕಲ್ಯಾಣಾಧಿಕಾರಿಗಳು ರವರಿಂದ ಪಡೆದು ಪೂರ್ಣ ವಿವರಗಳನ್ನು ಕನ್ನಡದಲ್ಲಿ ಭರ್ತಿ ಮಾಡಿ ಪೂರಕ ದಾಖಲೆಗಳೊಂದಿಗೆ ಆಗಸ್ಟ್ 26 ರೊಳಗೆ ಕಚೇರಿಗೆ ಸಲ್ಲಿಸಬೇಕು. ಹೆಚ್ಚಿನ ಮಾಹಿತಿಗಾಗಿ ದೂ.ಸಂ-08226-223688, 224688 ಅನ್ನು ಸಂಪರ್ಕಿಸಬಹುದೆಂದು ಪ್ರಕಟಣೆ ತಿಳಿಸಿದೆ.

ಲಂಕೇಶ್ ಕೃತಿಗಳ ಅಧ್ಯಯನ ಶಿಬಿರ

ಚಾಮರಾಜನಗರ: ಕರ್ನಾಟಕ ಸಾಹಿತ್ಯ ಅಕಾಡೆಮಿಯು ಕನ್ನಡ ಜಾಣ-ಜಾಣೆಯರ ವೇದಿಕೆ ಬೆಂಗಳೂರು ಇವರ ಸಹಯೋಗದಲ್ಲಿ 2024ರ ಸೆಪ್ಟೆಂಬರ್ ಕೊನೆಯ ವಾರದಲ್ಲಿ ರಾಜ್ಯಮಟ್ಟದ ಮೂರು ದಿನಗಳ ಪಿ. ಲಂಕೇಶ್ ಕೃತಿಗಳ ಅಧ್ಯಯನ ಶಿಬಿರವನ್ನು ಹಾಸನ ಜಿಲ್ಲೆಯಲ್ಲಿ ನಡೆಸಲು ಉದ್ದೇಶಿಸಲಾಗಿದ್ದು, ಅಸಕ್ತರಿಂದ ಅರ್ಜಿ ಆಹ್ವಾನಿಸಲಾಗಿದೆ.

ಶಿಬಿರದಲ್ಲಿ ಪಾಲ್ಗೊಳ್ಳಲು 20 ರಿಂದ 40 ವರ್ಷ ವಯೋಮಿತಿಯ ರಾಜ್ಯದ ಎಲ್ಲಾ ಭಾಗದ ಅಭ್ಯರ್ಥಿಗಳು ಅರ್ಜಿ ಸಲ್ಲಿಸಬಹುದು. ಅರ್ಜಿ ನಮೂನೆಯನ್ನು ವೆಬ್‌ಸೈಟ್ http://karnatakasahithyaacademy.org ನಿಂದ ಅರ್ಜಿ ನಮೂನೆ ಹಾಗೂ ವಿವರಗಳನ್ನು ಪಡೆದು ಆಗಸ್ಟ್ 17ರೊಳಗೆ ಸಲ್ಲಿಸಬೇಕು ಎಂದು ಕರ್ನಾಟಕ ಸಾಹಿತ್ಯ ಅಕಾಡೆಮಿ ರಿಜಿಸ್ಟ್ರಾರ್ ಎನ್. ಕರಿಯಪ್ಪ ಅವರು ಪ್ರಕಟಣೆಯಲ್ಲಿ ತಿಳಿಸಿದ್ದಾರೆ.

ಸಾರ್ವಜನಿಕರಿಂದ ದೂರು ಸ್ವೀಕಾರ

ಚಾಮರಾಜನಗರ: ಕರ್ನಾಟಕ ಲೋಕಾಯುಕ್ತ ಪೊಲೀಸ್ ಅಧಿಕಾರಿಗಳು ಆ.14ರಂದು ಯಳಂದೂರಿನ ಪ್ರವಾಸಿಮಂದಿರದಲ್ಲಿ ಬೆಳಿಗ್ಗೆ 11 ರಿಂದ ಮಧ್ಯಾಹ್ನ 1 ಗಂಟೆಯವರೆಗೆ ಸಾರ್ವಜನಿಕರಿಂದ ದೂರು ಅರ್ಜಿಗಳನ್ನು ಸ್ವೀಕರಿಸಿ ವಿಚಾರಣೆ ನಡೆಸಲಿದ್ದಾರೆ. ಸರ್ಕಾರಿ ಕಚೇರಿಗಳಲ್ಲಿ ಕೆಲಸದ ಅನಗತ್ಯ ವಿಳಂಬ, ಇನ್ನಿತರ ತೊಂದರೆ ನೀಡುತ್ತಿರುವ ಸರ್ಕಾರಿ ಅಧಿಕಾರಿ ಅಥವಾ ನೌಕರರ ವಿರುದ್ದ ಸಾರ್ವಜನಿಕರು ಮಾಹಿತಿ, ದೂರುಗಳನ್ನು ನಿಗದಿತ ನಮೂನೆ-1 ಮತ್ತು 2ರಲ್ಲಿ ನೀಡಬಹುದು. ಸಾರ್ವಜನಿಕರು ಈ ಅವಕಾಶವನ್ನು ಸದುಪಯೋಗಪಡಿಸಿಕೊಳ್ಳಬೇಕು ಎಂದು ಕರ್ನಾಟಕ ಲೋಕಾಯುಕ್ತ ಪೊಲೀಸ್ ಉಪಾಧೀಕ್ಷಕರಾದ ಕೆ.ಟಿ ಮ್ಯಾಥ್ಯೂಸ್ ಥಾಮಸ್ ಅವರು ಪ್ರಕಟಣೆಯಲ್ಲಿ ತಿಳಿಸಿದ್ದಾರೆ.

ವ್ಯವಸಾಪಕ ಹುದೆಗೆ ಅರ್ಜಿ

ಚಾಮರಾಜನಗರ: ಕೃಷಿ ಇಲಾಖೆಯಲ್ಲಿ ಆತ್ಮ ಯೋಜನೆಯಡಿ ಗುಂಡ್ಲುಪೇಟೆ ತಾಲ್ಲೂಕು ಬೇಗೂರು ಹೋಬಳಿಯ ರೈತ ಸಂಪರ್ಕ ಕೇಂದ್ರದಲ್ಲಿ ಕಾರ್ಯ ನಿರ್ವಹಿಸಲು ಸಹಾಯಕ ತಾಂತ್ರಿಕ ವ್ಯವಸ್ಥಾಪಕರ 1 ಹುದ್ದೆಯನ್ನು ಒಪ್ಪಂದದ ಮೇರೆಗೆ ಷರತ್ತಿಗೊಳಪಟ್ಟು ನೇಮಕ ಮಾಡಿಕೊಳ್ಳಲು ಅರ್ಜಿ ಆಹ್ವಾನಿಸಲಾಗಿದೆ. ಕೃಷಿ, ಕೃಷಿ ಸಂಬಂಧಿತ ವಿ?ಯಗಳಲ್ಲಿ ಪದವಿ ಅಥವಾ ಸ್ನಾತಕೋತ್ತರ ಪದವಿ ವಿದ್ಯಾರ್ಹತೆ ಹೊಂದಿದ್ದು, 1 ವರ್ಷದ ವೃತ್ತಿ ಅನುಭವ ಹೊಂದಿರಬೇಕು. ಆಯ್ಕೆಯಾದ ಅಭ್ಯರ್ಥಿಗಳಿಗೆ ಮಾಹೆಯಾನ 25 ಸಾವಿರ ರೂ. ವೇತನ ನೀಡಲಾಗುತ್ತದೆ. ಅಭ್ಯರ್ಥಿಗಳು 45 ವರ್ಷ ವಯೋಮಿತಿ ಇರಬೇಕು. ಅರ್ಜಿಯನ್ನು ನಗರದ ಜಂಟಿ ಕೃಷಿ ನಿರ್ದೇಶಕರ ಕಾರ್ಯಾಲಯದಲ್ಲಿ ಆಗಸ್ಟ್ 12ರಿಂದ 26ರ ರವರೆಗೆ ಪಡೆದು ಭರ್ತಿ ಮಾಡಿ ಕಚೇರಿಗೆ ಆಗಸ್ಟ್ 26 ರೊಳಗೆ ಸೀಲು ಮಾಡಿದ ಲಕೋಟೆ ಅಥವಾ ಮುದ್ದಾಂ ಅಥವಾ ನೋಂದಣಿ ಅಂಚೆ ಮೂಲಕ ಸಲ್ಲಿಸಬೇಕು. ಅರ್ಜಿಯೊಂದಿಗೆ ಸಲ್ಲಿಸಲಾಗಿರುವ ಮಾಹಿತಿ, ದಾಖಲಾತಿಗಳನ್ನು ಪರಿಶೀಲಿಸಿ ಆಧ್ಯತೆ ಪಟ್ಟಿ ತಯಾರಿಸಿ ಆಯ್ಕೆಗೊಂಡ ಅಭ್ಯರ್ಥಿಯ ವಿವರವನ್ನು ಜಂಟಿ ಕೃಷಿ ನಿರ್ದೇಶಕರ ಕಛೇರಿಯಲ್ಲಿ ಪ್ರಕಟಿಸಲಾಗುವುದು. ಹೆಚ್ಚಿನ ಮಾಹಿತಿಗಾಗಿ ಜಿಲ್ಲಾ ಜಂಟಿ ಕೃಷಿ ನಿರ್ದೇಶಕರ ಕಛೇರಿಯನ್ನು ಸಂಪರ್ಕಿಸುವಂತೆ ಪ್ರಕಟಣೆ ತಿಳಿಸಿದೆ.

ರಾಜ್ಯ ಪ್ರಶಸ್ತಿ ನೀಡಲು ಆಹ್ವಾನ

ಮಂಡ್ಯ: ವಿಶ್ವ ಹಿರಿಯ ದಿನಾಚರಣೆಯನ್ನು ಅಕ್ಟೋಬರ್ 1 ರಂದು ರಾಜ್ಯ ಮಟ್ಟದಲ್ಲಿ ಆಚರಿಸುವ ಸಂದರ್ಭದಲ್ಲಿ ಹಿರಿಯ ನಾಗರಿಕರ ಕ್ಷೇತ್ರದಲ್ಲಿ ಸೇವೆಸಲ್ಲಿಸಿರುವವರನ್ನು ಸನ್ಮಾನಿಸಲು ವಿವಿಧ ಕ್ಷೇತ್ರಗಳಾದ ಶಿಕ್ಷಣ, ಸಾಹಿತ್ಯ, ಕಲೆ, ಕಾನೂನು, ಪ್ರತಿಭೆ/ಕ್ರೀಡೆ ಹಾಗೂ ಹಿರಿಯ ನಾಗರಿಕರ ಕ್ಷೇತ್ರದಲ್ಲಿ ಗಣನೀಯ ಸೇವೆ ಸಲ್ಲಿಸಿರುವ 06 ಮಂದಿ ಹಿರಿಯ ನಾಗರಿಕರಿಗೆ ವೈಯುಕ್ತಿಕ ಪ್ರಶಸ್ತಿ ಹಾಗೂ ಹಿರಿಯ ನಾಗರಿಕರ ಕ್ಷೇತ್ರದಲ್ಲಿ ಉತ್ತಮವಾಗಿ ಕಾರ್ಯನಿರ್ವಹಿಸುತ್ತಿರುವ 01 ಸಂಸ್ಥೆ ಸೇರಿ ಒಟ್ಟು 07 ರಾಜ್ಯ ಪ್ರಶಸ್ತಿಗಾಗಿ ಅರ್ಜಿ ಆಹ್ವಾನಿಸಲಾಗಿದೆ. ಆಗಸ್ಟ್ 31 ರೊಳಗೆ ಅರ್ಜಿಯನ್ನು ಜಿಲ್ಲಾ ಅಂಗವಿಕಲರ ಹಾಗೂ ಹಿರಿಯ ನಾಗರಿಕರ ಕಲ್ಯಾಣಾಧಿಕಾರಿಗಳ ಕಛೇರಿಯಲ್ಲಿ ಪಡೆದು ಕನ್ನಡದಲ್ಲಿ ಭರ್ತಿ ಮಾಡಿ ದ್ವಿಪ್ರತಿಯಲ್ಲಿ ಸಲ್ಲಿಸತಕ್ಕದ್ದು. ಹೆಚ್ಚಿನ ಮಾಹಿತಿಗಾಗಿ ದೂ.ಸಂ: 08232-231090 ಹಾಗೂ www.dwdsc.karnataka.gov.in ವೆಬ್ ಸೈಟ್ ಅನ್ನು ಸಂಪರ್ಕಿಸಬಹುದು ಎಂದು ಮಂಡ್ಯ ಜಿಲ್ಲೆ ಜಿಲ್ಲಾ ಅಂಗವಿಕಲರ, ನಾಗರೀಕರ ಕಲ್ಯಾಣಾಧಿಕಾರಿ ತಿಳಿಸಿದ್ದಾರೆ.

ನಿರ್ಲಕ್ಷ್ಯಕ್ಕೊಳಗಾದ ಹೊಸಹಂಪಾಪುರ ಸರ್ಕಾರಿ ಶಾಲೆ

ಕೊಳ್ಳೇಗಾಲ: ಚಾಮರಾಜನಗರ ಜಿಲ್ಲೆಯ ಕೊಳ್ಳೇಗಾಲ ತಾಲೂಕಿನ ಹೊಸ ಹಂಪಾಪುರ ಗ್ರಾಮದಲ್ಲಿರುವ ಸರ್ಕಾರಿ ಮಾದರಿಯ ಪ್ರಾಥಮಿಕ ಶಾಲೆ ಸರ್ಕಾರಿ ಮೂಲಭೂತ ಸೌಕರ್ಯದಿಂದ ವಂಚಿತರಾಗಿರುವುದನ್ನು ಕರ್ನಾಟಕ ಪ್ರವೀಣ್ ಶೆಟ್ಟಿ ಬಣ ಹಾಗೂ ಕೆ.ಆರ್. ಎಸ್.ಪಾರ್ಟಿ ಖಂಡಿಸಿದೆ.

ಕರ್ನಾಟಕ ರಕ್ಷಣಾ ವೇದಿಕೆಯ ಪ್ರವೀಣ್ ಕುಮಾರ್ ಶೆಟ್ಟಿ ಬಣದ ತಾಲೂಕು ಉಪಾಧ್ಯಕ್ಷ ನವೀನ್ ನಾಯಕ್ ಮಾತನಾಡಿ ಚಾಮರಾಜನಗರ ಜಿಲ್ಲೆಯ ಕೊಳ್ಳೇಗಾಲ ತಾಲೂಕಿನ ಹೊಸ ಹಂಪಾಪುರ ಗ್ರಾಮದಲ್ಲಿರುವ ಸರ್ಕಾರಿ ಹಿರಿಯ ಪ್ರಾಥಮಿಕ ಶಾಲೆ ದುರಾವಸ್ಥೆಯ ಬಗ್ಗೆ ಹಾಗೂ ಮೂಲಭೂತ ಸೌಕರ್ಯದಿಂದ ವಂಚಿತವಾಗಿರುವ ಬಗ್ಗೆ ಮಾತನಾಡಿ ಸತತವಾಗಿ ಬೀಳುತ್ತಿರುವ ಭಾರೀ ಮಳೆಯಿಂದಾಗಿ ಶಾಲೆಯ ಆವರಣವೆಲ್ಲ ಜಲಾವೃತಗೊಂಡಿದ್ದು ಮಕ್ಕಳು ಬೆಳಗ್ಗಿನ ಪ್ರಾರ್ಥನೆ ಮಾಡಲು ಹಾಗೂ ಆಟದ ಮೈದಾನದಲ್ಲಿ ಆಟವಾಡಲು, ಓಡಾಡಲು, ಶಾಲೆಗೆ ಹೋಗಿ ಬರಲು ಕಷ್ಟಪಡುವಂತಾಗಿದೆ. ಈಗಾಗಲೇ ಸಂಬಂಧಪಟ್ಟ ಹರಳೆ ಗ್ರಾಮ ಪಂಚಾಯಿತಿ ಅಭಿವೃದ್ಧಿ ಅಧಿಕಾರಿ ಹಾಗೂ ಕಾರ್ಯದರ್ಶಿ ಹಾಗೂ ಅಧ್ಯಕ್ಷ ಉಪಾಧ್ಯಕ್ಷ ಹಾಗೂ ಸದಸ್ಯರುಗಳಿಗೆ ಗಮನಕ್ಕೆ ತಂದರೂ ಸಹ ಗಣನೆಗೆ ತೆಗೆದುಕೊಳ್ಳದೆ

ನಿರ್ಲಕ್ಷವಹಿಸುತ್ತಿದ್ದಾರೆ ಎಂದು ಆರೋಪಿಸಿದರು.

ಈಗಾಗಲೇ ಚಾಮರಾಜನಗರ ಜಿಲ್ಲೆಯಾದ್ಯಂತ ತಾಲೂಕಿನ ಅತ್ಯಂತ ಮಲೇರಿಯಾ ಡೆಂಗ್ಯೂ, ಕಾಲರ, ರೋಗಗಳಿಂದ ಪೀಡಿತರಾಗಿ ನರಕ ಯಾತನೆಯನ್ನು ಅನುಭವಿಸುತ್ತಿದ್ದಾರೆ. ಇದೇ ರೀತಿ ಸಂಬಂಧಪಟ್ಟ ಗ್ರಾಮ ಪಂಚಾಯಿತಿ ಅಧಿಕಾರಿಗಳು ಹಾಗೂ ಜನಪ್ರತಿನಿಧಿಗಳು ಕೂಡಲೇ ಸಾಲ ಅವರನ್ನು ಕಲ್ಲುಮಿಶ್ರಿತ ಮಣ್ಣಿನಿಂದ ಸಮತಟ್ಟು ಮಾಡಿ ಶಾಲೆಗೆ ಹಾಗೂ ಸಾಲ ಮಕ್ಕಳ ಮತ್ತು ಶಿಕ್ಷಕರ ಹಿತ ಕಾಪಾಡಬೇಕಾಗಿದೆ. ಒಂದು ವೇಳೆ ಮಕ್ಕಳ ಹಿತ ಕಾಪಾಡಲು ನಿರ್ಲಕ್ಷ್ಯ ವಹಿಸಿದರೆ ಇದಕ್ಕೆ ಇವರೇ ಮೂಲ ಕಾರಣಕರ್ತರಾಗುತ್ತಾರೆ. ಈ ಮೂಲಕ ಕರ್ಣ ಕರ್ನಾಟಕ ರಕ್ಷಣಾ ವೇದಿಕೆ ಪ್ರವೀಣ್ ಕುಮಾರ್ ಶೆಟ್ಟಿ ಬಣ ಮತ್ತು ಕೆ.ಆರ್.ಎಸ್ ಪಾರ್ಟಿ ಎಚ್ಚರಿಕೆ ನೀಡುತ್ತಿದೆ ಎಂದು ಹೇಳಿದರಲ್ಲದೆ, ತಕ್ಷಣವೇ ಶಾಲೆಯಲ್ಲಿ ಮಕ್ಕಳಿಗೆ ಮೂಲಭೂತ ಸೌಕರ್ಯವನ್ನು ಒದಗಿಸಿ ಕೊಡಲು ನಿರ್ಲಕ್ಷತನ ವಹಿಸಿದರೆ ಇದೇ ಶಾಲಾ ಆವರಣ ಹಾಗೂ ಪಂಚಾಯಿತಿಯ ಮುಂದೆ ಉಗ್ರವಾದ ಪ್ರತಿಭಟನೆ ನಡೆಸಲಾಗುತ್ತದೆ ಎಂದು ಎಚ್ಚರಿಕೆ ನೀಡಿದರು.

ಹೊಸ ಹಂಪಾಪುರ ಗ್ರಾಮದ ಸರ್ಕಾರಿ ಮಾದರಿ ಹಿರಿಯ ಪ್ರಾಥಮಿಕ ಶಾಲೆಯ ಮುಖ್ಯ ಶಿಕ್ಷಕಿ ಸುಮಿತ್ರ ಮಾತನಾಡಿ ಸತತವಾಗಿ ಬೀಳುತ್ತಿರುವ ಬಾರಿ ಮಳೆಯಿಂದಾಗಿ ನಮ್ಮ ಶಾಲೆಯ ಆಟದ ಮೈದಾನವೆಲ್ಲ ಹಾಗೂ ಆವರಣವೆಲ್ಲ ನೀರಿನಿಂದ ಜಲಾವೃತಗೊಂಡು ಶಾಲಾ ಮಕ್ಕಳಿಗೆ ಹಾಗೂ ಶಿಕ್ಷಕರುಗಳಿಗೆ ಓಡಾಡಲು ತುಂಬಾ ತೊಂದರೆಯಾಗಿದ್ದು. ಇದರ ಬಗ್ಗೆ ಸಂಬಂಧಪಟ್ಟ ಅಧಿಕಾರಿಗಳಿಗೆ ಜನಪ್ರತಿನಿಧಿಗಳ ಗಮನಕ್ಕೆ ತಂದಿರುವುದಾಗಿ ತಿಳಿಸಿದರು.

ಈಗಾಗಲೇ ಚಾಮರಾಜನಗರ ಜಿಲ್ಲೆ ಹಾಗೂ ತಾಲೂಕಿನಾದ್ಯಂತ ಮಲೇರಿಯಾ ಕಾಲರಾ ಹರಡುತ್ತಿರುವುದರಿಂದ. ನಾವು ಶಾಲೆಯ ಶುಚಿತ್ವ ಹಾಗೂ ಮಕ್ಕಳ ಆರೋಗ್ಯದ ಹಿತ ದೃಷ್ಟಿ ಕಾಪಾಡುವ ಅಗತ್ಯವಿದೆ. ಇದಲ್ಲದೆ ಮುಂದೆ ಆಗಸ್ಟ್ 15ರಂದು ಸ್ವಾತಂತ್ರ್ಯ ದಿನಾಚರಣೆ ಇರುವುದರಿಂದ ಮೂಲಭೂತ ಸೌಕರ್ಯಯಿಂದ ವಂಚಿತವಾಗಿರುವ ಹಾಗೂ ಶಾಲಾ ಮಕ್ಕಳ ಆರೋಗ್ಯದ ಹಿತ ದೃಷ್ಟಿಯಿಂದ ಶಾಲಾ ಆವರಣಕ್ಕೆ ಕಲ್ಲು ಮಿಶ್ರಿತ ಮಣ್ಣನ್ನು ಹಾಕಿಸಿ ಸಮತಟ್ಟು ಮಾಡಿ ಕೊಟ್ಟು ಸ್ವಾತಂತ್ರ್ಯ ದಿನಾಚರಣೆಯನ್ನು ಆಚರಣೆ ಮಾಡಲು ಹಾಗೂ ಮಕ್ಕಳು ಶಾಲಾ ಶಿಕ್ಷಕರು ಓಡಾಡಲು ಅನುಕೂಲ ಮಾಡಿಕೊಡಬೇಕಾಗಿ ಮನವಿ ಮಾಡಿದ್ದಾರೆ. ಇದೇ ಸಂದರ್ಭದಲ್ಲಿ ಕರ್ನಾಟಕ ರಕ್ಷಣಾ ವೇದಿಕೆಯ ಪ್ರವೀಣ್ ಕುಮಾರ್ ಶೆಟ್ಟಿ ಬಣದ ತಾಲೂಕು ಉಪಾಧ್ಯಕ್ಷ ನವೀನ್ ನಾಯಕ್, ಕೆ ಆರ್‌ಎಸ್ ಪಾರ್ಟಿಯ ಜಿಲ್ಲಾ ಕಾರ್ಯದರ್ಶಿ ಮಧು ನಾಯಕ್, ಮಹೇಶ್ ಬಸವರಾಜ್, ಹಾಗೂ ಇನ್ನಿತರರು ಇದ್ದರು.

ಪ್ರಕೃತಿಯ ಮೇಲಿನ ದಾಳಿಯೇ ವಿಕೋಪಗಳಿಗೆ ಕಾರಣ

ಮಡಿಕೇರಿ: ಅತ್ಯಂತ ಸೂಕ್ಷ್ಮ ಪ್ರದೇಶವಾಗಿರುವ ಕೊಡಗು ಜಿಲ್ಲೆಯ ಪ್ರಕೃತಿಯ ಮೇಲಿನ ದಾಳಿಯೇ ಇತ್ತೀಚೆಗೆ ಸಂಭವಿಸಿದ ವಿಕೋಪಗಳಿಗೆ ಕಾರಣ ಎಂದು ಕೊಡವ ನ್ಯಾಷನಲ್ ಕೌನ್ಸಿಲ್ ಸಂಘಟನೆಯ ಅಧ್ಯಕ್ಷ ಎನ್.ಯು.ನಾಚಪ್ಪ ತೀವ್ರ ಅಸಮಾಧಾನ ವ್ಯಕ್ತಪಡಿಸಿದರು.

ಕೊಡಗು ಜಿಲ್ಲೆಯ ವಿವಿಧೆಡೆ ನಡೆಯುತ್ತಿರುವ ಬೃಹತ್ ಭೂ ಪರಿವರ್ತನೆ ಮತ್ತು ಭೂ ವಿಲೇವಾರಿ ಸ್ಥಗಿತಗೊಳಿಸಬೇಕೆಂದು ಒತ್ತಾಯಿಸಿ ಸಿಎನ್‌ಸಿ ವತಿಯಿಂದ ಉತ್ತರ ಕೊಡಗಿನ ಮಾದಾಪುರದಲ್ಲಿ ನಡೆದ ಜನಜಾಗೃತಿ ಮಾನವ ಸರಪಳಿ ಕಾರ್ಯಕ್ರಮದ ನೇತೃತ್ವ ವಹಿಸಿ ಮಾತನಾಡಿದ ಅವರು, ಕೊಡಗಿನಲ್ಲಿ ನಿರಂತರವಾಗಿ ಹೊರ ಪ್ರದೇಶದ ಬಂಡವಾಳಶಾಹಿಗಳಿಗೆ, ಕಾರ್ಪೊರೇಟ್ ವಲಯಕ್ಕೆ, ಬಹುರಾಷ್ಟ್ರೀಯ ಕಂಪನಿಗಳಿಗೆ, ಅನಿವಾಸಿ ಭಾರತೀಯರಿಗೆ, ರೆಸಾರ್ಟ್ ಮಾಫಿಯಾಗಳಿಗೆ, ದೊಡ್ಡ ಉದ್ಯಮಿಪತಿಗಳಿಗೆ ಭೂಮಿಯನ್ನು ಮಿತಿ ಮೀರಿ ನೀಡಿದರೆ ಭವಿಯತ್ತಿಗೆ ತೊಂದರೆಯಾಗಲಿದೆ. ಈ ಹಿಂದೆ 2018ರಲ್ಲಿ ಸೂರ್ಲಬ್ಬಿ ನಾಡ್, ಮುತ್ತುನಾಡ್, ಪೊರಮಲೆನಾಡ್ ಮತ್ತು ಬದಿಗೇರಿನಾಡ್‌ನಲ್ಲಿ ಭೀಕರ ಜಲಕಂಟಕದಿಂದ ಅನಾಹುತ ಸಂಭವಿಸಿತ್ತು. ಅಲ್ಲದೆ ಅನೇಕ ಮನೆಗಳು ನಾಶವಾಗಿದ್ದವು. ಮುಂದೊಂದು ದಿನ ಕೇರಳದ ವಯನಾಡಿನ ರೂಪದ ದುರಂತ ಸಂಭವಿಸಿದರೂ ಅಚ್ಚರಿ ಪಡಬೇಕಾಗಿಲ್ಲ ಎಂದು ಆತಂಕ ವ್ಯಕ್ತಪಡಿಸಿದರು.

ಹಾರಂಗಿ ಜಲಾಶಯದ ಮಾದರಿಯಲ್ಲೇ ಕೇರಳದ ಮುಳ್ಳಪೆರಿಯರ್ ಅಣೆಕಟ್ಟೆಯಿಂದ 2018 ಮತ್ತು ಪ್ರಸ್ತುತ ವರ್ಷ ವಯನಾಡಿನಲ್ಲಿ ದುರಂತ ಸಂಭವಿಸಿದೆ ಎಂದು ಅಲ್ಲಿನ ವಿರೋಧ ಪಕ್ಷದ ಸಂಸತ್ ಸದಸ್ಯರು ಆಗಸ್ಟ್ ಮೊದಲ ವಾರದಲ್ಲಿ ಲೋಕಸಭೆಯಲ್ಲಿ ಪ್ರಸ್ತಾಪ ಮಾಡಿದ್ದಾರೆ. ಅಲ್ಲದೆ ಅನಾಹುತಕ್ಕೆ ಕಾರಣವಾದ ಅಣೆಕಟ್ಟೆಯನ್ನು ತೆರವುಗೊಳಿಸಬೇಕೆಂದು ಒತ್ತಾಯಿಸಿದ್ದಾರೆ. ಇದೇ ಮಾದರಿಯಲ್ಲಿ ನಾವು ಕೂಡ ಕೊಡಗಿನಲ್ಲಿ ಜಲಾಶಯದ ತೆರವಿಗೆ ಒತ್ತಾಯಿಸುವ ಕಾಲ ಬಂದಿದೆ. ಕಾರಣ 2019ರಲ್ಲಿ ವಿಶ್ವ ಸಂಸ್ಥೆಯ ತಜ್ಞರು ಭಾರತದ ಹಳೆಯದಾದ ಸುಮಾರು 2 ಸಾವಿರ ಅಣೆಕಟ್ಟುಗಳನ್ನು ತೆರವುಗೊಳಿಸಬೇಕೆಂದು ವರದಿ ನೀಡಿದ್ದಾರೆ. ಕೊಡವ ಲ್ಯಾಂಡ್ ಉಳಿಯಬೇಕಾದರೆ ಜಲಾಶಯದ ತೆರವು ಅನಿವಾರ್ಯವಾಗಿದೆ ಎಂದು ಎನ್.ಯು.ನಾಚಪ್ಪ ಅಭಿಪ್ರಾಯಪಟ್ಟರು.

1960ರಲ್ಲಿ ಮುಂಬಯಿಯ ದೊಡ್ಡ ಉದ್ಯಮಿಯೊಬ್ಬರಿಗೆ ಆನೆಚೌಕೂರಿನಿಂದ ಕುಶಾಲನಗರದವರೆಗಿನ 30 ಸಾವಿರ ಹೆಕ್ಟೇರ್ ಪ್ರದೇಶವನ್ನು ಸುಗಂಧ ಹುಲ್ಲು ಬೆಳೆಸಲು ನೀಡಲಾಗಿತ್ತು. ಈ ಸಂದರ್ಭ ಮಳೆಕಾಡುಗಳನ್ನು ನಾಶ ಮಾಡಲಾಗಿತ್ತು. ಇದೆಲ್ಲದರ ಪರಿಣಾಮವಾಗಿ ಇಂದು ಹವಾಗುಣದ ಅಸಮಾತೋಲನ ಉಂಟಾಗುತ್ತಿದೆ ಎಂದು ಆರೋಪಿಸಿದ ಅವರು, ಕೊಡಗು ಪ್ರದೇಶದಲ್ಲಿ ಅಣೆಕಟ್ಟೆ, ವಿಲ್ಲಾ, ರೆಸಾರ್ಟ್, ಟೌನ್‌ಶಿಪ್‌ಗಳ ನಿರ್ಮಾಣದಂತಹ ದುಸ್ಸಾಹಸಗಳಿಗೆ ಸರ್ಕಾರ ಅವಕಾಶ ನೀಡಬಾರದೆಂದು ಒತ್ತಾಯಿಸಿದರು.

ಸರ್ಕಾರಿ ವಕೀಲರ ಹುದ್ದೆಗೆ ಅರ್ಜಿ

ಮಂಡ್ಯ: ಮಂಡ್ಯ ಜಿಲ್ಲೆಯ ಜಿಲ್ಲಾ ಸರ್ಕಾರಿ ವಕೀಲರ ಹುದ್ದೆಯನ್ನು ಭರ್ತಿ ಮಾಡಲು ಕರ್ನಾಟಕ ಕಾನೂನು ಅಧಿಕಾರಿಗಳ (ನೇಮಕಾತಿ ಮತ್ತು ಸೇವಾ ಷರತ್ತುಗಳು) ನಿಯಮಗಳು, 1977ರ ನಿಯಮ 5 ಮತ್ತು 26(2) ಹಾಗೂ 12 (ಎ) (ಬಿ) ಮತ್ತು (ಸಿ)ರನ್ವಯ ಆಸಕ್ತಿಯುಳ್ಳ ಅರ್ಹ ಅಭ್ಯರ್ಥಿಗಳಿಂದ ಅರ್ಜಿ ಆಹ್ವಾನಿಸಲಾಗಿದೆ.

ಪ್ರಸ್ತುತ ಸದರಿ ಹುದ್ದೆಗೆ ಕರ್ನಾಟಕ ಕಾನೂನು ಅಧಿಕಾರಿಗಳ (ನೇಮಕಾತಿ ಮತ್ತು ಸೇವಾ ?ರತ್ತುಗಳು) ನಿಯಮಗಳು, 1977ರ ನಿಯಮ 26(2)ರನ್ವಯ ಮೂರು ವ?ಗಳ ಅವಧಿಗೆ ಹೊಸದಾಗಿ ನೇಮಕಾತಿ ಮಾಡಲು ಉದ್ದೇಶಿಸಲಾಗಿರುತ್ತದೆ. ಆಸಕ್ತ ಅಭ್ಯರ್ಥಿಗಳು ಆಗಸ್ಟ್ 22ರ ಸಂಜೆ 5ಗಂಟೆಯೊಳಗಾಗಿ ಖುದ್ದಾಗಿ ಜಿಲ್ಲಾಧಿಕಾರಿಗಳ ಕಚೇರಿಗೆ ಅರ್ಜಿ ಸಲ್ಲಿಸುವುದು.

ಅರ್ಜಿ ಸಲ್ಲಿಸುವ ಅಭ್ಯರ್ಥಿಯು ಕರ್ನಾಟಕ ಕಾನೂನು ಅಧಿಕಾರಿಗಳ (ನೇಮಕಾತಿ ಮತ್ತು ಸೇವಾ ?ರತ್ತುಗಳು) ನಿಯಮಗಳು 1977ರ ನಿಯಮ 5ರನ್ವಯ ಕನಿ? 10 ವ?ಗಳ ಕಾಲ ವಕೀಲಿ ವೃತ್ತಿಯನ್ನು ಪೂರೈಸಿರಬೇಕು.ಸ್ಥಳೀಯ ಸಂಸ್ಥೆಗಳ ಅಧಿಕಾರ ವ್ಯಾಪ್ತಿಯಲ್ಲಿ ಕಾನೂನು ಸಲಹೆಗಾರರಾಗಿ ನೇಮಕವಾಗಿರಬಾರದು, ಕೇಂದ್ರ/ರಾಜ್ಯ ಸರ್ಕಾರಿ ನೌಕರರಾಗಿರಬಾರದು.

ಕರ್ನಾಟಕ ಕಾನೂನು ಅಧಿಕಾರಿಗಳ (ನೇಮಕಾತಿ ಮತ್ತು ಸೇವಾ ?ರತ್ತುಗಳು) ನಿಯಮಗಳು, 1977ರ ನಿಯಮ 5 ಮತ್ತು 26(2) ಹಾಗೂ 12 (ಎ) (ಬಿ) ಮತ್ತು (ಸಿ) ರನ್ವಯ ದಾಖಲಾತಿಗಳನ್ನು ಸಲ್ಲಿಸುವುದು. ಸರ್ಕಾರಿ ಅಥವಾ ಅರೆ ಸರ್ಕಾರಿ/ ನಿಗಮ ಮಂಡಳಿಗಳಲ್ಲಿ ಯಾವುದೇ ಹುದ್ದೆಯನ್ನು ಪಡೆದಿರಬಾರದು.ನೋಟರಿಯಿಂದ ಅಫಿಡವಿಟ್ ಪಡೆದು ಸ್ವವಿವರದೊಂದಿಗೆ ಅರ್ಜಿ ಸಲ್ಲಿಸಬೇಕು ಎಂದು ಜಿಲ್ಲಾಧಿಕಾರಿ ಡಾ: ಕುಮಾರ ಅವರು ಪ್ರಕಟಣೆಯಲ್ಲಿ ತಿಳಿಸಿದ್ದಾರೆ.

ಅಪರ ಸರ್ಕಾರಿ ವಕೀಲ: ಜಿಲ್ಲೆಯ ಹಿರಿಯ ಶ್ರೇಣಿ ನ್ಯಾಯಾಲಯದ ಅಪರ ಸರ್ಕಾರಿ ವಕೀಲರ ಹುದ್ದೆಯನ್ನು ಭರ್ತಿ ಮಾಡಲು ಕರ್ನಾಟಕ ಕಾನೂನು ಅಧಿಕಾರಿಗಳ (ನೇಮಕಾತಿ ಮತ್ತು ಸೇವಾ ?ರತ್ತುಗಳು) ನಿಯಮಗಳು, 1977ರ ನಿಯಮ 5 ಮತ್ತು 26(2) ಹಾಗೂ 12 (ಎ) (ಬಿ) ಮತ್ತು (ಸಿ)ರನ್ವಯ ಆಸಕ್ತಿಯುಳ್ಳ ಅರ್ಹ ಅಭ್ಯರ್ಥಿಗಳಿಂದ ಅರ್ಜಿ ಆಹ್ವಾನಿಸಲಾಗಿದೆ

ಸದರಿ ಹುದ್ದೆಗೆ ನಿಯಮ 26(2)ರನ್ವಯ ಮೂರು ವ?ಗಳ ಅವಧಿಗೆ ಹೊಸದಾಗಿ ನೇಮಕಾತಿ ಮಾಡಲು ಉದ್ದೇಶಿಸಲಾಗಿರುತ್ತದೆ. ಆಸಕ್ತ ಅಭ್ಯರ್ಥಿಗಳು ಖುದ್ದಾಗಿ ಆಗಸ್ಟ್ 22 ರ ಸಂಜೆ 5 ಗಂಟೆಯೊಳಗೆ ಜಿಲ್ಲಾಧಿಕಾರಿಗಳ ಕಛೇರಿಗೆ ಅರ್ಜಿ ಸಲ್ಲಿಸುವುದು.

ಅರ್ಜಿ ಸಲ್ಲಿಸುವ ಅಭ್ಯರ್ಥಿಯು ಕರ್ನಾಟಕ ಕಾನೂನು ಅಧಿಕಾರಿಗಳ (ನೇಮಕಾತಿ ಮತ್ತು ಸೇವಾ ?ರತ್ತುಗಳು) ನಿಯಮಗಳು 1977ರ ನಿಯಮ 5ರನ್ವಯ ಕನಿ? 07 ವ?ಗಳ ಕಾಲ ವಕೀಲಿ ವೃತ್ತಿಯನ್ನು ಪೂರೈಸಿರಬೇಕು, ಸರ್ಕಾರಿ ಅಥವಾ ಅರೆ ಸರ್ಕಾರಿ/ ನಿಗಮ ಮಂಡಳಿಗಳಲ್ಲಿ ಯಾವುದೇ ಹುದ್ದೆಯನ್ನು ಪಡೆದಿರಬಾರದು, ಸ್ಥಳೀಯ ಸಂಸ್ಥೆಗಳ ಅಧಿಕಾರ ವ್ಯಾಪ್ತಿಯಲ್ಲಿ ಕಾನೂನು ಸಲಹೆಗಾರರಾಗಿ ನೇಮಕವಾಗಿರಬಾರದು.

15, ಸ್ವಾತಂತ್ರ್ಯ ದಿನಾಚರಣೆ ಕಾರ್ಯಕ್ರಮ

ಮಂಡ್ಯ: ಮಂಡ್ಯ ಜಿಲ್ಲಾಡಳಿತದ ವತಿಯಿಂದ 78 ನೇ ಸ್ವಾತಂತ್ರ್ಯ ದಿನಾಚರಣೆಯನ್ನು ಆಗಸ್ಟ್ 15 ರಂದು ಬೆಳಿಗ್ಗೆ 9 ಗಂಟೆಗೆ ಸರ್ ಎಂ ವಿಶ್ವೇಶ್ವರಯ್ಯ ಕ್ರೀಡಾಂಗಣದಲ್ಲಿ ಹಮ್ಮಿಕೊಳ್ಳಲಾಗಿದೆ.

ಕೇಂದ್ರ ಸರ್ಕಾರದ ಉಕ್ಕು ಮತ್ತು ಬೃಹತ್ ಕೈಗಾರಿಕಾ ಸಚಿವರು ಹಾಗೂ ಮಂಡ್ಯ ಲೋಕಸಭಾ ಕ್ಷೇತ್ರದ ಸಂಸದ ಹೆಚ್ ಡಿ ಕುಮಾರಸ್ವಾಮಿ ಅವರು ಕಾರ್ಯಕ್ರಮದ ಘನ ಉಪಸ್ಥಿತಿಯನ್ನು ವಹಿಸಲಿದ್ದಾರೆ. ಕೃಷಿ ಹಾಗೂ ಜಿಲ್ಲಾ ಉಸ್ತುವಾರಿ ಸಚಿವರಾದ ಎನ್ ಚಲುವರಾಯಸ್ವಾಮಿ ಅವರು ಧ್ವಜಾರೋಹಣ ಹಾಗೂ ಸ್ವಾತಂತ್ರ್ಯೋತ್ಸವ ಸಂದೇಶ ನೀಡಲಿದ್ದಾರೆ.

ಚಾಮುಂಡೇಶ್ವರಿ ವಿದ್ಯುತ್ ಸರಬರಾಜು ನಿಗಮ ನಿಯಮಿತ ಅಧ್ಯಕ್ಷ ಹಾಗೂ ಶ್ರೀರಂಗಪಟ್ಟಣ ವಿಧಾನಸಭಾ ಕ್ಷೇತ್ರ ಶಾಸಕ ಎ.ಬಿ. ರಮೇಶ್ ಬಂಡಿಸಿದ್ದೇಗೌಡ ಅವರ ಗೌರವ ಉಪಸ್ಥಿತಿಯಲ್ಲಿ ಮಂಡ್ಯ ವಿಧಾನಸಭಾ ಕ್ಷೇತ್ರದ ಶಾಸಕ ಪಿ. ರವಿಕುಮಾರ್ ಅವರು ಅಧ್ಯಕ್ಷತೆ ವಹಿಸುವರು. ಮುಖ್ಯ ಅತಿಥಿಗಳಾಗಿ ವಿಧಾನ ಪರಿಷತ್ ಶಾಸಕರುಗಳಾದ ಮಧು ಜಿ. ಮಾದೇಗೌಡ, ದಿನೇಶ್ ಗೂಳಿಗೌಡ, ಕೆ. ವಿವೇಕಾನಂದ, ವಿಧಾನ ಸಭಾ ಕ್ಷೇತ್ರದ ಶಾಸಕರುಗಳಾದ ಪಿ.ಎಂ. ನರೇಂದ್ರಸ್ವಾಮಿ, ದರ್ಶನ್ ಪುಟ್ಟಣ್ಣಯ್ಯ ಭಾಗವಹಿಸಲಿದ್ದಾರೆ.

ವೀರಶೈವ-ಲಿಂಗಾಯತ ಜಾತಿ, ಉಪಜಾತಿಗೆ ವಿವಿಧ ಯೋಜನೆಗಳಿಗೆ ಅರ್ಜಿ

ಮೈಸೂರು: ವೀರಶೈವ-ಲಿಂಗಾಯತ ಜಾತಿ ಹಾಗೂ ಉಪಜಾತಿಗೆ ಸೇರಿದ ಸಮುದಾಯದ ಜನರ) ಅಭಿವೃದ್ದಿಗಾಗಿ 2024-25ನೇ ಸಾಲಿಗೆ ವಿವಿಧ ಯೋಜನೆಗಳ ಸೌಲಭ್ಯ ಪಡೆಯಲು ಆನ್‌ಲೈನ್ ಮೂಲಕ ಅರ್ಜಿ ಆಹ್ವಾನಿಸಲಾಗಿದೆ. ಯೋಜನೆಯಡಿ ಶೈಕ್ಷಣಿಕ ಸಾಲ ಯೋಜನೆಗಳಾದ ಬಸವ ಬೆಳಗು ಯೋಜನೆ, ವಿದೇಶ ವಿದ್ಯಾವಿಕಾಸ ಯೋಜನೆ ಹಾಗೂ ಜೀವ ಜಲ ಯೋಜನೆ, ಭೋಜನಾಲಯ ಕೇಂದ್ರ, ವಿಭೂತಿ ನಿರ್ಮಾಣ ಘಟಕ, ಸ್ವಾವಲಂಭಿ ಸಾರಥಿ ಯೋಜನೆ, ಸ್ವಯಂ ಉದ್ಯೋಗ ಸಾಲ ಯೋಜನೆ, ಸ್ವಾತಂತ್ರ್ಯ ಅಮೃತ ಮಹೋತ್ಸವದ ಮುನ್ನಡೆ ಯೋಜನೆಗಳಿಗೆ ಅರ್ಜಿ ಸಲ್ಲಿಸಬಹುದು. ಸೌಲಭ್ಯ ಪಡೆಯಲು ಇಚ್ಚಿಸುವ ಅಭ್ಯರ್ಥಿಗಳು ಸೇವಾ ಸಿಂಧು ಪೋರ್ಟಲ್‌ನಲ್ಲಿ ಗ್ರಾಮಒನ್, ಬೆಂಗಳೂರು ಒನ್, ಕರ್ನಾಟಕ ಒನ್ ನಾಗರೀಕ ಸೇವಾ ಕೇಂದ್ರಗಳಲ್ಲಿ ದಾಖಲೆಗಳೊಂದಿಗೆ ಆ.31ರೊಳಗೆ ಅರ್ಜಿ ಸಲ್ಲಿಸಬೇಕು. ಒಂದು ಬಾರಿ ನಿಗಮದ ಯಾವುದಾದರೂ ಯೋಜನೆಯಲ್ಲಿ ಪ್ರಯೋಜನ ಪಡೆದಿದ್ದಲ್ಲಿ ಅಂತಹವರು ಹಾಗೂ ಅವರ ಕುಟುಂಬದವರು ಮತ್ತೊಮ್ಮೆ ಸೌಲಭ್ಯ ಕೋರಿ ಅರ್ಜಿಸಲ್ಲಿಸಲು ಅರ್ಹರಿರುವುದಿಲ್ಲ. 2023-24ನೇ ಸಾಲಿಗೆ ಅರ್ಜಿ ಸಲ್ಲಿಸಿ ಆಯ್ಕೆಯಾಗದವರು ಅದೇ ಯೋಜನೆಗೆ ಈ ವರ್ಷ ಮರು ಅರ್ಜಿ ಸಲ್ಲಿಸುವ ಅಗತ್ಯತೆ ಇರುವುದಿಲ್ಲ. ಹೆಚ್ಚಿನ ಮಾಹಿತಿಗಾಗಿ ನಿಗಮದ ವೆಬ್‌ಸೈಟ್ ಅಥವಾ ನಿಗಮದ ದೂ.ಸಂ: 08022865522, 9900012351, ಹಾಗೂ ಮೈಸೂರು ಜಿಲ್ಲಾ ಕಚೇರಿಯ ದೂ.ಸಂ: 0821-2341194ನ್ನು ಸಂಪರ್ಕಿಸಬಹುದು ಎಂದು ಕರ್ನಾಟಕ ವೀರಶೈವ ಲಿಂಗಾಯತ ಅಭಿವೃದ್ಧಿ ನಿಗಮದ ಜಿಲ್ಲಾ ವ್ಯವಸ್ಥಾಪಕ ಹೆಚ್.ಎ.ಶೋಭ ತಿಳಿಸಿದ್ದಾರೆ.

ಕಲಾವಿದರ ಸಂಘದಲ್ಲಿ ಹೋಮ ಹವನ

ಬೆಂಗಳೂರು: ಚಿತ್ರರಂಗದ ಉಳಿವಿಗಾಗಿ, ಏಳ್ಗೆಗಾಗಿ ಇದೇ ಆಗಸ್ಟ್ 13, 14 ರಂದು ಕಲಾವಿದರ ಸಂಘದಲ್ಲಿ ಪೂಜೆ, ಹೋಮ, ಹವನ ಮಾಡುತ್ತಿದ್ದೇವೆ ಅಂದು ಒಳ್ಳೆಯ ದಿನ ಹಾಗಾಗಿ ಅವತ್ತು ಹೋಮ ಹವನ ಮಾಡಲು ನಿರ್ಧರಿಸಿದ್ದೇವೆ ಎಂದು ನಿರ್ಮಾಪಕ ರಾಕ್ ಲೈನ್ ವೆಂಕಟೇಶ್ ತಿಳಿಸಿದರು.

ಕಲಾವಿದರ ಸಂಘದಲ್ಲಿ ಪೂಜೆ ಕಾರ್ಯಕ್ರಮ ನಡೆಯುವ ಕುರಿತು ಧಿಡೀರ್ ಸುದ್ದಿಗೋಷ್ಠಿ ಕರೆದು ಮಾತನಾಡಿದ ಅವರು, ಕೊರೊನಾ ಬಳಿಕ ಸಾಕಷ್ಟು ಸಾವು ನೋವು ಸಂಭವಿಸಿವೆ. ಚಿತ್ರರಂಗದಲ್ಲೂ ಹಲವರನ್ನು ನಾವು ಕಳೆದುಕೊಂಡಿದ್ದೇವೆ. ಹೀಗಾಗಿ ಚಿತ್ರರಂಗದ ಉಳಿವಿಗಾಗಿ, ಏಳಿಗೆಗಾಗಿ ಪೂಜೆ ಮಾಡಲು ತೀರ್ಮಾನ ಮಾಡಿದ್ದೇವೆ. ಸಾಮಾನ್ಯವಾಗಿ ಎಲ್ಲರಿಗೂ ಒಂದು ಆಮಂತ್ರಣ ಕೊಡ್ತೀವಿ. ಆದರೆ ಇಲ್ಲಿ ಯಾರಿಗೂ ಇನ್ವಿಟೇಷನ್ ಕೊಡಲ್ಲ ಎಂದು ಸ್ಪಷ್ಟಪಡಿಸಿದರು.

ಸದ್ಯದ ಪರಿಸ್ಥಿತಿಯಲ್ಲಿ ನಮಗೆ ಒಂದು ಸಲ್ಯೂಷನ್ ಬೇಕಾಗಿದೆ. ನಾವು ಅನೇಕ ಸಲ ಜನರ ಬಳಿ ಮನವಿ ಮಾಡಿದ್ದೇವೆ. ಇವತ್ತಿನ ಕನ್ನಡ ಚಿತ್ರರಂಗದ ಪರಿಸ್ಥಿತಿ ಏನಾಗ್ತಿದೆ ಅನ್ನೋದು ಗೊತ್ತಿದೆ. ಹಿಂದೆ ಎಲ್ಲಾ ಭಾಷೆಯ ಚಿತ್ರ ಬಿಡುಗಡೆ ಆಗ್ತಿದ್ದವು, ಅದು ಕಡಿಮೆ ಇತ್ತು. ಆದರೆ ಇವತ್ತು ಸುನಾಮಿ ರೀತಿ ಎಲ್ಲ ಚಿತ್ರಗಳು ಬರ್ತಾ ಇವೆ. ಎಲ್ಲ ಭಾಷೆಯ ಸೂಪರ್ ಡೂಪರ್ ಚಿತ್ರ ತಂದು ರಿಲೀಸ್ ಮಾಡ್ತಿದ್ದಾರೆ. ಇದು ವ್ಯಾಪಾರ. ನಾನು ಅದರ ಬಗ್ಗೆ ಮಾತನಾಡೊಲ್ಲ. ಆದರೆ ಅದರ ಪರಿಣಾಮದಿಂದ ಇವತ್ತು ಕನ್ನಡ ಚಿತ್ರರಂಗ ಪಾತಾಳಕ್ಕೆ ಹೋಗ್ತಾ ಇದೆ. ಅದನ್ನು ಉಳಿಸಿಕೊಳ್ಳೋಕೆ ಈ ಪೂಜೆ ನಡೆಸುತ್ತಿದ್ದೇವೆ ಎಂದರು.

ಜೈಲಿನಲ್ಲಿ ನಟ ದರ್ಶನ್ ಬಿಡುಗಡೆಗೆ ಹೋಮ ಹವನ ನಡೆಸಲಾಗುತ್ತಿದೆಯಾ ಎಂಬ ಪ್ರಶ್ನೆಗೆ ಸ್ಪಷ್ಟನೆ ನೀಡಿದ ರಾಕ್‌ಲೈನ್ ವೆಂಕಟೇಶ್, ನಾನು ದರ್ಶನ್‌ಗಾಗಿ ನೂರು ದೇವಸ್ಥಾನಕ್ಕೆ ಹೋಗಿ ಪೂಜೆ ಮಾಡುತ್ತೇನೆ. ಅದಕ್ಕೆ ಇಲ್ಲೇ ಬಂದು ಪೂಜೆ ಮಾಡಬೇಕಾಗಿಲ್ಲ. ಇಲ್ಲಿ ನಡೆಸುತ್ತಿರುವ ಉದ್ದೇಶ ದರ್ಶನ್‌ಗಾಗಿ ಮಾತ್ರ ಒಳ್ಳೆಯದಾಗಲಿ ಅನ್ನೋದಲ್ಲ. ತಪ್ಪು ಮಾಡಿದವರಿಗೆ ಶಿಕ್ಷೆ ಆಗಲೇಬೇಕು. ತಪ್ಪು ಸರಿ ಹೇಳುವಷ್ಟು ದೊಡ್ಡ ಮನುಷ್ಯ ನಾನಲ್ಲ. ನಾನು ದರ್ಶನ್ ಒಂದೇ ಕುಟುಂಬದ ಸದಸ್ಯರೇ. ಹಾಗಾಂತ ದರ್ಶನ್ ಬಿಡುಗಡೆಗಾಗಿ ಪೂಜೆ ಮಾಡುತ್ತಿದ್ದೇವೆ ಅಂತಾ ಭಾವಿಸೋದು ತಪ್ಪು ಕಲ್ಪನೆ ಎಂದರು.

ಮಂಡ್ಯದಲ್ಲಿ ಗುಂಡಿಕ್ಕಿ ರೌಡಿ ಡಕ್ಕ ಸೆರೆ

ಮಂಡ್ಯ: ಬಂಧಿಸಲು ಹೋದ ಪೊಲೀಸರ ಮೇಲೆಯೇ ದಾಳಿ ನಡೆಸಲು ಮುಂದಾದ ಕೊಲೆ ಆರೋಪಿ ರೌಡಿ ಮುತ್ತುರಾಜ ಅಲಿಯಾಸ್ ಡಕ್ಕನಿಗೆ ಇಂದು ಬೆಳಿಗ್ಗೆ ಹಲಗೂರು ಪೊಲೀಸರು ಗುಂಡು ಹೊಡೆದು ಬಂಧಿಸಿದ್ದಾರೆ. ಗುಂಡೇಟು ಕಾಲಿಗೆ ತಗುಲಿ ಗಾಯಗೊಂಡಿರುವ ರೌಡಿ ಮುತ್ತುರಾಜ ಅಲಿಯಾಸ್ ಡಕ್ಕ ನಗರದ ಮಿಮ್ಸ್ ಆಸ್ಪತ್ರೆಯಲ್ಲಿ ಚಿಕಿತ್ಸೆ ಪಡೆಯುತ್ತಿದ್ದಾನೆ. ಮಳವಳ್ಳಿ ತಾಲೂಕಿನ ಚಿಕ್ಕಮುಲಗೂಡು ಗ್ರಾಮದ ಬಳಿ ಬೆಳಿಗ್ಗೆ ಖಚಿತವಾದ ಮಾಹಿತಿಯನ್ನು ಆಧರಿಸಿ ಕೊಲೆ ಪ್ರಕರಣದ ಪ್ರಮುಖ ಆರೋಪಿಯಾಗಿದ್ದ ರೌಡಿ ಡಕ್ಕನನ್ನು ಬಂಧಿಸಲು ಹೋದಾಗ ತಪ್ಪಿಸಿಕೊಳ್ಳಲು ಡಕ್ಕ ಪೊಲೀಸರ ಮೇಲೆ ಹಲ್ಲೆ ನಡೆಸಿದ್ದಾನೆ. ಶರಣಾಗುವಂತೆ ಸೂಚಿಸಿದರೂ ಮತ್ತೆ ಹಲ್ಲೆಗೆ ಮುಂದಾದಾಗ ಆತ್ಮರಕ್ಷಣೆಗಾಗಿ ಹಲಗೂರು ಸರ್ಕಲ್ ಇನ್ಸ್‌ಪೆಕ್ಟರ್ ಶ್ರೀಧರ್ ಹಾರಿಸಿದ ಗುಂಡೇಟು ತಗುಲಿದ ರೌಡಿಶೀಟರ್ ಮುತ್ತುರಾಜ ಅಲಿಯಾಸ್ ಡಕ್ಕ ಸ್ಥಳದಲ್ಲಿ ಕುಸಿದುಬಿದ್ದಿದ್ದು,ಆತನನ್ನು ಬಂಧಿಸಿ ಮಿಮ್ಸ್ ಆಸ್ಪತ್ರೆಗೆ ದಾಖಲಿಸಲಾಗಿದೆ. ಕಾರ್ಯಾಚರಣೆ ಬಗ್ಗೆ ಎಸ್ಪಿ ಮಲ್ಲಿಕಾರ್ಜುನ ಬಾಲದಂಡಿ ಮಾಹಿತಿ ನೀಡಿ ಕಳೆದ ಜು.30ರಂದು ನಡೆದ ಕಾಂತರಾಜು ಕೊಲೆ ಸಂಬಂಧ ಹಲಗೂರು ಪೊಲೀಸ್ ಠಾಣೆಯಲ್ಲಿ ಕೊಲೆ ಪ್ರಕರಣ ದಾಖಲಿಸಿ ಸಿಪಿಐ ಶ್ರೀಧರ್ ತನಿಖೆ ಕೈಗೆತ್ತಿಕೊಂಡಿದ್ದರು.

ಪ್ರಕರಣದಲ್ಲಿ ಇಬ್ಬರು ಆರೋಪಿಗಳ ಬಂಧನವಾಗಿತ್ತು. ತನಿಖೆ ವೇಳೆ ಕಾಂತರಾಜು ಕೊಲೆಗೆ ರೌಡಿಶೀಟರ್ ಡಕ್ಕ ಸುಪಾರಿ ನೀಡಿದ್ದಾಗಿ ಬಂಧಿತರು ಬಾಯ್ಬಿಟ್ಟಿದ್ದರು. ಮುತ್ತುರಾಜ್ ಸೂಚನೆ ಮೇರೆಗೆ ಕೊಲೆ ನಡೆಸಿರುವುದಾಗಿ ಅವರು ಹೇಳಿಕೆ ನೀಡಿದ್ದರು. ಹೀಗಾಗಿ ಸಿಪಿಐ ಶ್ರೀಧರ್ ಮತ್ತುವರ ತಂಡ ಡಕ್ಕನನ್ನು ಬಂಧಿಸಲು ಮುಂದಾಗಿತ್ತು. ಆತ ಚಿಕ್ಕಮಲಗೂಡು ಬಳಿ ಇರುವ ಬಗ್ಗೆ ಮಾಹಿತಿ ಲಭಿಸಿ ಅಲ್ಲಿಗೆ ತೆರಳಿದ್ದರು. ಬೈಕ್‌ನಲ್ಲಿ ತೆರಳುತ್ತಿದ್ದ ಡಕ್ಕನ್ನು ಹಿಡಿಯಲು ಸಿಪಿಐ ಶ್ರೀಧರ್ ಮತ್ತು ತಂಡ ಮುಂದಾಯಿತು. ಈ ವೇಳೆ ಬೈಕ್ ಬೀಳಿಸಿ ಆತ ಓಡಲು ಮುಂದಾಗಿದ್ದ. ತಡೆಯಲು ಮುಂದಾದ ಪೇದೆ ಮೇಲೆ ಡ್ರ್ಯಾಗನ್ನಿಂದ ಹಲ್ಲೆ ನಡೆಸಿದ್ದ. ಏರ್ಫೈರ್ ವಾರ್ನಿಂಗ್ಗೂ ಡಕ್ಕ ಬಗ್ಗಿರಲಿಲ್ಲ. ಕೊನೆಗೆ ಸ್ವಯಂ ರಕ್ಷಣೆಗಾಗಿ ಸಿಪಿಐ ಶ್ರೀಧರ್ ಫೈರಿಂಗ್ ನಡೆಸಿದ್ದರು. ಈ ವೇಳೆ ಡಕ್ಕನ ಬಲಗಾಲಿಗೆ ಗುಂಡೇಟು ತಗುಲಿದೆ ಎಂದು ಎಸ್ಪಿ ಮಲ್ಲಿಕಾರ್ಜುನ ಬಾಲದಂಡಿ ತಿಳಿಸಿದ್ದಾರೆ. ರೌಡಿ ಡಕ್ಕ 3 ಕೊಲೆ, 3 ಕೊಲೆಗೆ ಯತ್ನ, 2 ರಾಬರಿ ಪ್ರಕರಣ ಸೇರಿ 11 ಪ್ರಕರಣ ದಾಖಲಾಗಿದೆ. ಗುಂಪು ಕಟ್ಟಿಕೊಂಡು 2019ರಿಂದಲೂ ಈತ ರೌಡಿ ಚಟುವಟಿಕೆಗಳನ್ನು ನಡೆಸುತ್ತಿದ್ದ. ಇಸ್ಪೀಟ್ ಆಡಿಸುವ ದಂಧೆಗೂ ಇಳಿದಿದ್ದ, ಡಕ್ಕನ ಗ್ಯಾಂಗ್ ಸದಸ್ಯರಿಗೆ ಅಪರಾಧ ಕೃತ್ಯಗಳಲ್ಲಿ ತೊಡಗದಂತೆ ಎಸ್ಪಿ ಮಲ್ಲಿಕಾರ್ಜುನ್ ಬಾಲದಂಡಿ ಖಡಕ್ ಎಚ್ಚರಿಕೆ ನೀಡಿದ್ದಾರೆ.

ಕರ್ನಾಟಕ ಸಂಭ್ರಮ 50ರ ಜ್ಯೋತಿ ರಥ ಯಾತ್ರೆ

ಮಂಡ್ಯ: ಕರ್ನಾಟಕ ಸಂಭ್ರಮ 50 ರ ಜ್ಯೋತಿ ರಥ ಯಾತ್ರೆಯೂ ರಾಜ್ಯಾದ್ಯಂತ ಸಂಚರಿಸಲಿದ್ದು, ರಾಮನಗರ ಜಿಲ್ಲೆಯಿಂದ ಆಗಸ್ಟ್ 18 ರಂದು ಬೆಳಿಗ್ಗೆ 9 ಗಂಟೆಗೆ ಮಂಡ್ಯ ಜಿಲ್ಲೆಗೆ ಆಗಮಿಸಲಿದೆ.

1973 ರಲ್ಲಿ ಮೈಸೂರು ಪ್ರಾಂತ್ಯಕ್ಕೆ ಹೊಸದಾಗಿ ಕರ್ನಾಟಕ ರಾಜ್ಯ ಎಂದು ನಾಮಕರಣ ಮಾಡಲಾಯಿತು. ಈ ಹಿನ್ನೆಲೆ ಕರ್ನಾಟಕ ರಾಜ್ಯ ಎಂದು ನಾಮಕರಣವಾಗಿ 50 ವ?ಗಳು ಕಳೆದಿದ್ದು, ಅದರ ಸುವರ್ಣ ಸಂಭ್ರಮಾಚಾರಣೆಯನ್ನು ಆಚರಿಸಲಾಗುತ್ತಿದೆ. ಈ ಸಂಬಂಧ ಜ್ಯೋತಿ ರಥ ಯಾತ್ರೆಯು ಆಗಸ್ಟ್ 18 ರಿಂದ 25 ರ ವರೆಗೆ 7 ದಿನಗಳ ಕಾಲ ಜಿಲ್ಲೆಯಲ್ಲಿ ಸಂಚರಿಸಲಿದೆ.

ಜ್ಯೋತಿ ರಥ ಯಾತ್ರೆಯು ಆಗಸ್ಟ್ 18 ಮದ್ದೂರು, 19 ನಾಗಮಂಗಲ, 20 ಕೆ ಆರ್ ಪೇಟೆ, 21 ಪಾಂಡವಪುರ, 22 ಶ್ರೀರಂಗಪಟ್ಟಣ, 23 ಮಂಡ್ಯ, 24 ಮಳವಳ್ಳಿ ತಾಲ್ಲೂಕಿನಲ್ಲಿ ಸಂಚಾರಿಸಲಿದೆ. ಆಗಸ್ಟ್ 25 ರಂದು ಚಾಮರಾಜನಗರ ಜಿಲ್ಲೆ ತಲುಪಲಿದೆ ಎಂದರು.

ಸ್ಥಳೀಯ ಆಡಳಿತಾಧಿಕಾರಿಗಳು, ಕನ್ನಡ ಸಾಹಿತ್ಯ ಪರಿ?ತ್ ನ ಪದಾಧಿಕಾರಿಗಳು, ಗ್ರಾಮ ಪಂಚಾಯಿತಿಯ ಪಿಡಿಒ ಗಳು, ಜನ ಪ್ರತಿನಿಧಿಗಳು, ಕನ್ನಡ ಪರ ಸಂಘಟನೆಗಳು ಸೇರಿದಂತೆ ವಿವಿಧ ಸಂಘಟನೆಗಳು ಸಂಬಂಧಪಟ್ಟ ಸಭೆ ನಡೆಸಿ. ಎಲ್ಲರೂ ಒಟ್ಟಾಗಿ ಸೇರಿಕೊಂಡು ಜ್ಯೋತಿ ರಥ ಯಾತ್ರೆಯನ್ನು ಬರಮಾಡಿಕೊಂಡು ಸ್ವಾಗತಿಸಲು ಜಿಲ್ಲಾಡಳಿತ ಸೂಚಿಸಿದೆ.

ಜಿಲ್ಲೆಯ ಎಲ್ಲಾ ತಾಲ್ಲೂಕಿನ ಪುರಸಭೆಗಳು, ಶಾಲಾ ಕಾಲೇಜುಗಳು, ಅಂಗನವಾಡಿ ಕಾರ್ಯಕರ್ತೆಯರು ಸೇರಿದಂತೆ ಸಾರ್ವಜನಿಕರು ಹೆಚ್ಚಿನ ಸಂಖ್ಯೆಯಲ್ಲಿ ಜ್ಯೋತಿ ರಥ ಯಾತ್ರೆಯ ಸಂಭ್ರಮಾಚಾರಣೆಯಲ್ಲಿ ಪಾಲ್ಗೊಳ್ಳಬೇಕು. ರಥವು ಸಂಚಾರಿಸುವ ಸ್ಥಳದಲ್ಲೆಲ್ಲ ಕನ್ನಡ ಘೋ?ಣೆಗಳು, ಡೊಳ್ಳು ಕುಣಿತ ಮೆರವಣಿಗೆ, ವಿವಿಧ ಕಲಾತಂಡಗಳು ತಮ್ಮ ಕಲಾಪ್ರದರ್ಶನದೊಂದಿಗೆ ಪಾಲ್ಗೊಳ್ಳುವಂತೆ ಕಾರ್ಯಕ್ರಮ ಆಯೋಜಿಸಲು ತಿಳಿಸಲಾಗಿದೆ.

ದುಸ್ಥಿತಿಯಲ್ಲಿ ನಿಲುವಾಗಿಲು ಬಸ್ ನಿಲ್ದಾಣ

ಭಾರತೀನಗರ: ವಿದ್ಯಾರ್ಥಿಗಳು, ಉದ್ಯೋಗಸ್ಥರು ಸೇರಿದಂತೆ ಸಾರ್ವಜನಿಕರು ದಿನನಿತ್ಯ ಬಸ್‌ನಲ್ಲಿ ಪ್ರಯಾಣಿಸುವ ಅನಿವಾರ್ಯತೆಯಿರುವುದರಿಂದ ಬಸ್‌ನ್ನು ಕಾಯಲು ಅನುಕೂಲವಾಗುವಂತೆ ಸರ್ಕಾರ ಪ್ರಯಾಣಿಕರ ತಂಗುದಾಣವನ್ನು ನಿರ್ಮಿಸಿದ್ದು ಆದರೆ ಈ ಪ್ರಯಾಣಿಕರ ತಂಗುದಾಣಗಳ ನಿರ್ವಹಣೆಯನ್ನು ಮಾಡದ ಕಾರಣದಿಂದ ಬಹುತೇಕ ತಂಗುದಾಣಗಳು ಶಿಥಿಲಾವಸ್ಥೆಗೆ ಜಾರಿವೆ. ಅವುಗಳು ಯಾವಾಗ ಬಿದ್ದು ಹೋಗುತ್ತವೆಯೋ ಎಂಬಂತಹ ಸ್ಥಿತಿಯಲ್ಲಿ ಇವತ್ತು ಹೆಚ್ಚಿನ ತಂಗುದಾಣಗಳಿವೆ. ಈ ನಡುವೆ ಮದ್ದೂರು ತಾಲೂಕು ಕೊಪ್ಪ ಹೋಬಳಿಯ ಸಾರ್ವಜನಿಕ ನಿಲುವಾಗಿಲು ಬಸ್ ನಿಲ್ದಾಣವೂ ಶಿಥಿಲಾವಸ್ಥೆಯನ್ನು ತಲುಪಿದೆ. ಸುಣ್ಣಬಣ್ಣ ಕಾಣದೆ ಗೋಡೆಗಳು ಕಳಾಹೀನವಾಗಿವೆ. ತಂಗುದಾಣದೊಳಗೆ ಕಸಗಳನ್ನು ಎಸೆಯಲಾಗಿದ್ದು, ಶುಚಿತ್ವವಿಲ್ಲದ ಕಾರಣದಿಂದಾಗಿ ಒಳಗೆ ಕುಳಿತುಕೊಳ್ಳುವುದೇ ಕಷ್ಟವಾಗಿದೆ. ಇನ್ನು ತಂಗುದಾಣದ ಮೇಲ್ಚಾವಣಿಯು ಬೀಳುವ ಹಂತದಲ್ಲಿದೆ. ಯಾವಾಗ ಬೀಳುತ್ತದೆಯೋ ಎಂಬ ಭಯದಲ್ಲಿಯೇ ಒಳಗೆ ಕುಳಿತುಕೊಳ್ಳುವಂತಾಗಿದೆ. ಈ ಬಾರಿಯ ಮಳೆಗೆ ಮೇಲ್ಛಾವಣಿಯಲ್ಲಿ ನೀರು ಸೋರುತ್ತಿದೆ ಈಗ ಮಳೆಗಾಲವಾಗಿರುವುದರಿಂದ ಪ್ರಯಾಣಿಕರು ಕುಳಿತು ಕೊಳ್ಳಲು ತೊಂದರೆ ಆಗುತ್ತಿದೆ ಹಾಗೂ ಭಯ ಪಡುತ್ತಿದ್ದಾರೆ ಆದ್ದರಿಂದ ಸಂಬಂಧಪಟ್ಟ ಜನಪ್ರತಿನಿಧಿಗಳು ಅಧಿಕಾರಿಗಳು ಇದರ ಕಡೆ ಗಮನಹರಿಸಬೇಕು ತಂಗು ನಿಲ್ದಾಣಕ್ಕೆ ಕಾಯಕಲ್ಪ ನೀಡಬೇಕೆಂದು ಗ್ರಾಮ ಪಂಚಾಯಿತಿ ಮಾಜಿ ಅಧ್ಯಕ್ಷ ಕೆ.ಟಿ.ಶಿವಕುಮಾರ್ ಒತ್ತಾಯಿಸಿದ್ದಾರೆ.

ನೀರಿನ ಘಟಕಕ್ಕೆ ಬೀಗ

ಭಾರತೀನಗರ: ಟಯೋಟಾ ಕಂಪನಿಯಿಂದ ಇಲ್ಲಿಯ ಸಮುದಾಯ ಆರೋಗ್ಯ ಕೇಂದ್ರದ ಆವರಣದಲ್ಲಿ ನಿರ್ಮಾಣ ಮಾಡಲಾದ ಶುದ್ಧ ಕುಡಿಯುವ ನೀರಿನ ಘಟಕಕ್ಕೆ ಶಾಸಕ ಕೆ.ಎಂ. ಉದಯ್ ಅವರ ಭಾವಚಿತ್ರ ಅಳವಡಿಸಿದ ಘಟನೆ ನಡೆದ ಬೆನ್ನಲ್ಲೆ ಟಯೋಟಾ ಕಂಪನಿಯ ಅಧಿಕಾರಿಗಳ ಆದೇಶದ ಮೇರೆಗೆ ಘಟಕ್ಕೆ ಬೀಗ ಹಾಕಲಾಗಿದೆ.

ಕಳೆದ ಜುಲೈ 30 ರಂದು ಟಯೋಟಾ ಕಂಪನಿಯವರು ನಿರ್ಮಿಸಲಾಗಿದ್ದ ಶುದ್ಧ ಕುಡಿಯುವ ನೀರಿನ ಘಟಕದ ಮೇಲೆ ಶಾಸಕ ಕೆ.ಎಂ.ಉದಯ್ ಭಾವಚಿತ್ರ ಅಳವಡಿಸಲಾಗಿತ್ತು. ಈ ಸಂಬಂಧ ಜೆಡಿಎಸ್, ಬಿಜೆಪಿ ಮುಖಂಡರು ಕಾರ್ಯಕರ್ತರು ಪ್ರತಿಭಟನೆ ನಡೆಸಿ ಕೆ.ಎಂ.ದೊಡ್ಡಿ ಪೊಲೀಸ್ ಠಾಣೆ, ಸಮುದಾಯ ಆರೋಗ್ಯ ಕೇಂದರ್ಕದ ಅಧಿಕಾರಿಗಳಿಗೆ ಮನವಿ ಸಲ್ಲಿಸಿದ್ದರು. ಜೊತೆಗೆ ಟಯೋಟಾ ಕಂಪನಿಯ ಅಧಿಕಾರಿ ವರ್ಗದವರಿಗೂ ವಿಷಯ ಮುಟ್ಟಿಸಿದ್ದರು.ಆ ನಂತರವೂ ಕೆಲ ದಿನಗಳು ಶುದ್ಧ ಕುಡಿಯುವ ನೀರಿನ ಘಟಕದ ಬಾಗಿಲು ಮುಂಚಿದಂತೆಯೇ ಇತ್ತು. ಸಾರ್ವಜನಿಕರಿಗೆ ಕುಡಿಯುವ ನೀರಿನ ಲಭ್ಯತೆ ಇರಲಿಲ್ಲ.

ಈ ನಡುವೆ ಟಯೋಟಾ ಕಂಪನಿಯ ಉನ್ನತಾಧಿಕಾರಿಗಳ ಸೂಚನೆಯ ಮೇರೆಗೆ ಕಂಪನಿಯ ಸಿಬ್ಬಂದಿ ಭಾರತೀನಗರಕ್ಕೆ ಆಗಮಿಸಿ ಶುದ್ಧ ಶಾಸಕರ ಭಾವಚಿತ್ರ ಅಳವಡಿಸಿದ್ದ ಕುಡಿಯುವ ನೀರಿನ ಘಟಕಕ್ಕೆ ಬೀಗ ಹಾಕಿ ಹೋಗಿದ್ದಾರೆ. ಈ ಘಟನೆಯಿಂದ ಸಾರ್ವಜನಿಕರಿಗೆ ಲಭ್ಯವಾಗುತ್ತಿದ್ದ ಶುದ್ಧ ಕುಡಿಯುವ ನೀರಿಗೂ ಕಲ್ಲು ಬಿದ್ದಂತಾಗಿದೆ. ಟಯೋಟಾ ಕಂಪನಿ ನಿರ್ಮಿಸಿದ್ದ ಘಟಕದ ಮೇಲೆ ಶಾಸಕ ಉದಯ್ ಅವರು ಭಾವಚಿತ್ರ, ಅಳವಡಿಸುವ ಅಗತ್ಯವೇನಿತ್ತು ಎಂಬ ಮಾತುಗಳು ಸಾರ್ವಜನಿಕ ವಲಯದಿಂದ ಕೇಳಿ ಬಂದಿದೆ.

ಬ್ರಹ್ಮಾ ಕುಮಾರಿ ಸಂಸ್ಥೆಯಿಂದ ಆಧ್ಯಾತ್ಮಿಕ ಸಶಕ್ತೀಕರಣ

ಮೈಸೂರು: ಬ್ರಹ್ಮಾ ಕುಮಾರಿ ಸಂಸ್ಥೆಯ ಮೈಸೂರು ಉಪವಲಯದ ಮುಖ್ಯ ಕಛೇರಿಯಾದ ಯಾದವಗಿರಿಯಲ್ಲಿ ಅಬು ಪರ್ವತದಿಂದ ಆಗಮಿಸಿದ್ದ ಸಂಸ್ಥೆಯ ಕಾರ್ಯಕಾರಿ ಕಾರ್ಯದರ್ಶಿಗಳೂ ಶಿಕ್ಷಣ ವಿಭಾಗದ ಅಧ್ಯಕ್ಷರೂ ಆದ ರಾಜಯೋಗಿ ಡಾ. ಬಿ. ಕೆ. ಮೃತ್ಯುಂಜಯಜೀ ರವರು ತಮ್ಮ 75 ನೇ ವರ್ಷದ ಹುಟ್ಟು ಹಬ್ಬದ ಅಭಿನಂದನೆಗಳನ್ನು ಸ್ವೀಕರಿಸಿ ಮಾತನಾಡಿದರು.

ಬ್ರಹ್ಮಾ ಕುಮಾರಿ ಸಂಸ್ಥೆಯು ಕಳೆದ 88 ವರ್ಷಗಳಿಂದ ಜಾಗತಿಕ ಮಟ್ಟದಲ್ಲಿ ವ್ಯಕ್ತಿಗಳ ಆಧ್ಯಾತ್ಮಿಕ ಸಶಕ್ತೀಕರಣದ ಉದ್ದೇಶವನ್ನಿಟ್ಟುಕೊಂಡು ಹಲವಾರು ಆಯಾಮಗಳಿಂದ ಕೆಲಸ ಮಾಡುತ್ತಿದ್ದು ಅಪಾರ ಜನಪ್ರಿಯತೆಯನ್ನು ಗಳಿಸಿದೆ. ಈ ಸೇವೆಯನ್ನು ಗಮನಿಸಿ ವಿಶ್ವ ಸಂಸ್ಥೆಯು ಶಾಂತಿಯ ಪಾರಿತೋಷಕವನ್ನು ನೀಡಿ ಗೌರವಿಸಿದೆ ಮತ್ತು UNICEF ಮತ್ತು ECOSOC ವಿಭಾಗಗಳ ಸಲಹಾಗಾರನಾಗಿ ನೇಮಿಸಿದೆ.

'ಸಮಾಜದಲ್ಲಿ ಶೋಷಿತರಿಗೆ ಸಾಂತ್ವನ ನೀಡುತ್ತಾ ದುರಭ್ಯಾಸ ಮತ್ತು ದುಶ್ಚಟಗಳಿಂದ ದೂರವಿದ್ದು ಸಮಾಜಮುಖಿ ಸೇವೆ ಮಾಡಲು ಸಂಸ್ಥೆಯು ಪ್ರೇರಣೆ ನೀಡುತ್ತದೆ.

ವಿದ್ಯಾರ್ಥಿಗಳಿಗೆ ಏಕಾಗ್ರತೆಯ ವಿಧಾನವನ್ನು ಬೋಧಿಸಿ ಶೈಕ್ಷಣಿಕವಾಗಿ ಮುಂದುವರೆಯುವ ಪ್ರೋತ್ಸಾಹವನ್ನು ನೀಡುತ್ತಾ ಜೀವನದಲ್ಲಿ ಬರುವ ಸೋಲುಗಳನ್ನು ಧೈರ್ಯದಿಂದ ಎದುರಿಸುವ ಕೌಶಲವನ್ನು ಕಲಿಸುತ್ತಿದೆ.

ಮಹಿಳೆಯರಿಗೆ ಮಾನವೀಯ ಸಂಬಂಧಗಳ ಮಹತ್ವವನ್ನು ತಿಳಿಹೇಳಿ ಕುಟುಂಬದಲ್ಲಿ ಸಾಮರಸ್ಯವನ್ನು ಕಾಪಿಡುವ ಅವಶ್ಯಕತೆಯ ಬಗ್ಗೆ ಜಾಗೃತಿಯನ್ನು ತರುತ್ತಿದೆ. ಹೀಗೆ ಸಮಾಜದ ಸುಮಾರು ಇಪ್ಪತ್ತು ಕ್ಷೇತ್ರಗಳಲ್ಲಿ ಸೇವೆ ಸಲ್ಲಿಸುತ್ತಿರುವ ನಾಗರಿಕರಿಗೆ ಜೀವನದ ಗುರಿ ಮತ್ತು ಉದ್ದಿಶ್ಯವನ್ನು ತಿಳಿಸಿ, ಧ್ಯಾನವನ್ನು ಕಲಿಸಿ ಆಂತರಿಕವಾಗಿ ಶಕ್ತಿಶಾಲಿಯಾಗುವ ಅವಕಾಶವನ್ನು ಕಲ್ಪಿಸಿಕೊಡುತ್ತಿದೆ', ಎಂದು ತಿಳಿಸಿದರು.

ಸಸ್ಯಕಾಶಿಗೆ ಜನಸಾಗರ

ಬೆಂಗಳೂರು: ಸ್ವಾತಂತ್ರ್ಯ ದಿನಾಚರಣೆ ಅಂಗವಾಗಿ ಸಸ್ಯಕಾಶಿ ಲಾಲ್‌ಬಾಗ್‌ನಲ್ಲಿ ನಡೆಯುತ್ತಿರುವ ಫಲಪುಷ್ಪ ಪ್ರದರ್ಶನದ ನಾಲ್ಕನೆ ದಿನವಾದ ಭಾನುವಾರ ಅಪಾರ ಸಂಖ್ಯೆಯಲ್ಲಿ ಜನರು ಆಗಮಿಸಿ ಪುಷ್ಪ ಸೌಂದರ್ಯವನ್ನು ಕಣ್ತುಂಬಿ ಕೊಂಡರು.

ಈ ಬಾರಿ ಗಾಜಿನ ಮನೆಯಲ್ಲಿ ಸಂವಿಧಾನಶಿಲ್ಪಿ ಅಂಬೇಡ್ಕರ್ ಅವರ ಜೀವನ- ಸಾಧನೆ ಹಾಗೂ ಹೋರಾಟಗಳ ಚಿತ್ರಣ. ನೂತನ ಸಂಸತ್ ಭವನ ಕಲಾಕೃತಿ ಅಭೂತಪೂರ್ವವಾಗಿ ಮೂಡಿ ಬಂದಿದ್ದು, ಜನರನ್ನು ತನ್ನತ್ತ ಆಕರ್ಷಿಸುತ್ತಿದೆ. ಮತ್ತೊಂದೆಡೆ ಪೂರಕ ಕಲೆಗಳಾದ ಡಚ್ ಹೂಗಳ ಆಕರ್ಷಕ ಜೋಡಣೆ, ತರಕಾರಿಗಳ ಕೆತ್ತನೆ, ಬೊನ್ಸಾಯ್ ಗಿಡಗಳ ಪ್ರದರ್ಶನ ಗಮನ ಸೆಳೆಯುತ್ತಿವೆ.

ವಾರಾಂತ್ಯದ ಮೊದಲ ದಿನವಾದ ಶನಿವಾರ ಒಂದೇ ದಿನ ಸುಮಾರು 55 ಸಾವಿರ ಜನರು ಭೇಟಿ ನೀಡಿದ್ದರು. ಇಂದು ಭಾನುವಾರ ಶಾಲಾ-ಕಾಲೇಜು, ಸರ್ಕಾರಿ ಕಚೇರಿಗಳಿಗೆ ರಜೆ ಇರುವುದರಿಂದ ಜನರ ದಂಡೇ ಹರಿದು ಬಂದಿತ್ತು. ಬೆಂಗಳೂರಿನ ನಿವಾಸಿಗಳಷ್ಟೆ ಅಲ್ಲದೆ ಹಲವು ಜಿಲ್ಲೆಗಳಿಂದ ಹೆಚ್ಚಿನ ಸಂಖ್ಯೆಯಲ್ಲಿ ಜನರು ಆಗಮಿಸಿದ್ದರು. ಎಳೆಯ ತೆಂಗಿನ ಗರಿ ಹಾಗೂ ಬಾಳೆ ಎಲೆಗಳಿಂದ ಮೂಡಿದ ಸಂಸತ್ ಭವನ ಮತ್ತು ಅಂಬೇಡ್ಕರ್ ಪ್ರತಿಕೃತಿ, ತುಳಸಿಕಟ್ಟೆ, ಶಿವಲಿಂಗ, ಪ್ರಾಣಿ-ಪಕ್ಷಿಗಳ ವಿವಿಧ ಕಲಾಕೃತಿಗಳು ಜನರನ್ನು ಆರ್ಷಿಸಿತ್ತಿವೆ.

ಭಾನುವಾರವಾದ್ದರಿಂದ ಹೆಚ್ಚಿನ ಸಂಖ್ಯೆಯಲ್ಲಿ ಕಾಲೇಜು ವಿದ್ಯಾರ್ಥಿಗಳು, ಶಾಲಾ ಮಕ್ಕಳು, ಪೋಷಕರು ಆಗಮಿಸಿದ್ದು, ಗಾಜಿನ ಮನೆಯಲ್ಲಿ ಜನರು ಕಿಕ್ಕಿರಿದು ಸೇರಿದ್ದರು. ಕೆಲವರಂತೂ ತಮ ತಮ ಮೊಬೈಲ್ಗಳಲ್ಲಿ ಕಲಾಕೃತಿಗಳ ಮುಂದೆ ನಿಂತು ಸೆಲ್ಫಿ ಕ್ಲಿಕ್ಕಿಸಿಕೊಳ್ಳುತ್ತಿದ್ದರೆ, ಇನ್ನೂ ಕೆಲವರು ನೆನಪಿಗಾಗಿ ಗ್ರೂಪ್ ಪೋಟೋಗಳಿಗೆ ಪೋಸ್ ಕೊಡುತ್ತಿದ್ದ ದೃಶ್ಯಗಳು ಸಾಮಾನ್ಯವಾಗಿದ್ದವು.

ಗ್ರಾಪಂ ಅಧ್ಯಕ್ಷರಾಗಿ ಮಹೇಶ್

ತಿ.ನರಸೀಪುರ: ತಾಲೂಕಿನ ಅತ್ತಹಳ್ಳಿ ಗ್ರಾಮ ಪಂಚಾಯಿತಿಯ ನೂತನ ಅಧ್ಯಕ್ಷರಾಗಿ ಎ.ಎನ್.ಮಹೇಶ್ ಆಯ್ಕೆಯಾಗಿದ್ದು, ಉಪಾಧ್ಯಕ್ಷರಾಗಿ ನಾಗರತ್ನ ಮುಂದುವರೆದರು. ನಿಕಟಪೂರ್ವ ಅಧ್ಯಕ್ಷ ಡಿ.ಸುನೀಲ್ ಕುಮಾರ್ ರಾಜೀನಾಮೆಯಿಂದ ತೆರವಾಗಿದ್ದ ಅಧ್ಯಕ್ಷ ಸ್ಥಾನಕ್ಕೆ ಶುಕ್ರವಾರ ಚುನಾವಣೆ ನಡೆಯಿತು. ಅಧ್ಯಕ್ಷ ಗಾದಿಗೆ ಎ.ಎನ್.ಮಹೇಶ್ ಮತ್ತು ಎ.ಎನ್.ವಿಶ್ವನಾಥ್ ನಾಮಪತ್ರ ಸಲ್ಲಿಸಿದರು. ನಂತರ ನಡೆದ ಮತದಾನದಲ್ಲಿ ಮಹೇಶ್ 5 ಮತಗಳನ್ನು ಪಡೆದು ಅಧ್ಯಕ್ಷರಾಗಿ ಆಯ್ಕೆಗೊಂಡರೆ ಅವರ ಸಮೀಪ ಸ್ಪರ್ಧಿ ಎ.ಎನ್.ವಿಶ್ವನಾಥ್ 4 ಮತಗಳನ್ನು ಪಡೆದು ಸೋಲು ಅನುಭವಿಸಿದರು. ಚುನಾವಣಾಧಿಕಾರಿಯಾಗಿ ನೀರಾವರಿ ಇಲಾಖೆಯ ಎಇಇ ಲೋಹಿತ್ ಕಾರ್ಯ ನಿರ್ವಹಿಸಿದರು. ಗೆಲುವಿನ ನಂತರ ಮಾತನಾಡಿದ ನೂತನ ಅಧ್ಯಕ್ಷಕರು, ನನ್ನ ಗೆಲುವಿಗೆ ಶ್ರಮಿಸಿದ ಎಲ್ಲ ಸದಸ್ಯರಿಗೂ ಅಭಿನಂದನೆ ಸಲ್ಲಿಸಿದರು. ಹಾಗೆಯೇ ಪಂಚಾಯಿತಿ ಸರ್ವಾಂಗೀಣ ಅಭಿವೃದ್ಧಿಗೆ ಶ್ರಮಿಸಲಾಗುವುದು ಎಂದರು. ಸಂದರ್ಭದಲ್ಲಿ ನಿಕಟಪೂರ್ವ ಅಧ್ಯಕ್ಷ ಡಿ.ಸುನೀಲ್ ಕುಮಾರ್, ಉಪಾಧ್ಯಕ್ಷೆ ನಾಗರತ್ನ, ಸದಸ್ಯರಾದ ಜಯಲಕ್ಷ್ಮೀ, ಎಸ್. ಗೀತಾ, ನಂದಿನಿ, ಎ.ಎನ್.ವಿಶ್ವನಾಥ್, ಡಿ.ವೀಣಾ, ನಾಗರಾಜು , ಪಿಡಿಒ ಮಾದೇಶ್, ಕಾರ್ಯದರ್ಶಿ ಸಿದ್ದರಾಜು ,ಮುಖಂಡರಾದ ಎಸ್.ಲೋಕೇಶ್, ಕೃಷ್ಣೇಗೌಡ, ನಂಜೇಗೌಡ ,ದೀಪು, ಪರಮೇಶ್, ಚಂದ್ರಶೇಖರ್ ,ಅಶೋಕ್, ಉಮೇಶ್, ಸತೀಶ್, ಸಿದ್ದೇಗೌಡ, ಶಿವು, ಸಿದ್ದರಾಜು, ಇತರರು ಇದ್ದರು.

ತುಂಗಾಭದ್ರಾ ಅಣೆಕಟ್ಟೆಗೆ ಅಪಾಯ:ವಿಪಕ್ಷಗಳ ಟೀಕೆ

ಬೆಂಗಳೂರು: ತುಂಗಾಭದ್ರಾ ಅಣೆಕಟ್ಟೆಯ 19ನೇ ಕ್ರಸ್ಟ್‌ಗೇಟ್ನ ಸರಪಳಿ ತುಂಡಾದ ಪ್ರಕರಣಕ್ಕೆ ಸಂಬಂಧಪಟ್ಟಂತೆ ಆರೋಪ-ಪ್ರತ್ಯಾರೋಪಗಳು ಮೇರೆ ಮೀರಿದ್ದು, ಸರ್ಕಾರ ಸದ್ಯಕ್ಕೆ ಡ್ಯಾಂನ ಸುರಕ್ಷತೆಗೆ ಆದ್ಯತೆ ನೀಡುವುದಾಗಿ ಹೇಳುತ್ತಿದೆ. ವಿರೋಧಪಕ್ಷಗಳು ಸರ್ಕಾರದ ಬೇಜವಾಬ್ದಾರಿಯಿಂದ ಅಣೆಕಟ್ಟು ಅಪಾಯಕ್ಕೆ ಸಿಲುಕಿದೆ ಎಂದು ಟೀಕಿಸುತ್ತಿವೆ.

ಗೃಹಸಚಿವ ಡಾ.ಜಿ.ಪರಮೇಶ್ವರ್ ಮಾತನಾಡಿ, ತಜ್ಞರ ಸಲಹೆ ಆಧರಿಸಿ ಮುಂದಿನ ಕ್ರಮ ಕೈಗೊಳ್ಳಲಾಗುವುದು. ಬಳ್ಳಾರಿ, ರಾಯಚೂರು, ವಿಜಯನಗರ ಜಿಲ್ಲೆಯ ರೈತರು ಆತಂಕಕ್ಕೆ ಒಳಗಾಗುವ ಅಗತ್ಯವಿಲ್ಲ. ಡ್ಯಾಂನ ನೀರನ್ನು ಖಾಲಿ ಮಾಡಲು ಹೊರಹರಿವು ಹೆಚ್ಚಿಸುವುದರಿಂದ ಸಂಭವಿಸಬಹುದಾದ ಅಪಾಯವನ್ನು ತಡೆಗಟ್ಟಲು ಮುಂಜಾಗ್ರತಾ ಕ್ರಮಗಳನ್ನು ಕೈಗೊಳ್ಳಲಾಗಿದೆ. ನೀರಿನ ಹರಿಯುವ ಭಾಗದಲ್ಲಿನ ಗ್ರಾಮಗಳ ಜನರನ್ನು ಸ್ಥಳಾಂತರಿಸಲಾಗುತ್ತಿದೆ ಎಂದು ತಿಳಿಸಿದರು.

ಸದ್ಯಕ್ಕೆ ಅನಗತ್ಯವಾದ ಆತಂಕ ಬೇಡ. ಅಣೆಕಟ್ಟು ಸುರಕ್ಷಿತ ಎಂಬ ಅಭಿಪ್ರಾಯವಿದೆ. ತಾಂತ್ರಿಕ ತಂಡ ಸ್ಥಳ ಪರಿಶೀಲನೆ ಬಳಿಕ ವಾಸ್ತವಾಂಶ ತಿಳಿದುಬರಲಿದೆ ಎಂದರು. ಕೊಪ್ಪಳ ಜಿಲ್ಲಾ ಉಸ್ತುವಾರಿ ಸಚಿವ ಶಿವರಾಜ್ ತಂಗಡಗಿ ಮಾತನಾಡಿ, ಅಣೆಕಟ್ಟೆ ಮೂಲನಕ್ಷೆ ಇಂದು ಬೆಳಿಗ್ಗೆ ನಮಗೆ ತಲುಪಿದೆ. ಅಧಿಕಾರಿಗಳು ಹಾಗೂ ತಜ್ಞರ ತಂಡ ಸಭೆಗಳನ್ನು ನಡೆಸಿ ಸಮಾಲೋಚನೆ ಕೈಗೊಳ್ಳುತ್ತಿದೆ. 2-3 ದಿನದ ಒಳಗೆ ನೀರು ತಗ್ಗಿದ ನಂತರ ಕ್ರಸ್ಟ್‌ಗೇಟ್ ಅಳವಡಿಸುವ ದುರಸ್ಥಿ ಕಾರ್ಯ ಅಳವಡಿಸಲಾಗುವುದು. ರೈತರ ಹಿತ ಕಾಪಾಡಲು ಪ್ರಯತ್ನಿಸುತ್ತೇವೆ ಎಂದು ಹೇಳಿದರು.

ಮಾಜಿ ಮುಖ್ಯಮಂತ್ರಿ ಬಸವರಾಜು ಬೊಮಾಯಿ, ಕ್ರಸ್ಟ್‌ಗೇಟ್ ತುಂಡಾಗಲು ರಾಜ್ಯ ಸರ್ಕಾರದ ಬೇಜವಾಬ್ದಾರಿಯೂ ಕಾರಣ ಎಂದು ವಾಗ್ದಾಳಿ ನಡೆಸಿದ್ದಾರೆ. ಡ್ಯಾಂನ ನಿಗಾವಣೆಗೆ ಇಂಜಿನಿಯರ್‌ಗಳೂ ಸೇರಿದಂತೆ ಅಧಿಕಾರಿಗಳ ತಂಡ ಇರುತ್ತದೆ. ಕಾಲಕಾಲಕ್ಕೆ ಅವರು ಪರಿಶೀಲನೆ ನಡೆಸಬೇಕು. ಜೊತೆಗೆ ಅಣೆಕಟ್ಟು ಉಸ್ತುವಾರಿ ಸಮಿತಿಯಲ್ಲಿ ಕೇಂದ್ರ ಸರ್ಕಾರದ ಅಧಿಕಾರಿಗಳಿರುತ್ತಾರೆ. ಅವರು ಪದೇಪದೇ ಸುರಕ್ಷತಾ ವಿಚಾರವಾಗಿ ಸಲಹೆಗಳನ್ನು ನೀಡಿರುತ್ತಾರೆ. ರಾಜ್ಯಸರ್ಕಾರ ಅದನ್ನು ಅತ್ಯಾದ್ಯತೆಯ ಮೇರೆಗೆ ಪಾಲನೆ ಮಾಡಬೇಕಿತ್ತು ಎಂದಿದ್ದಾರೆ. ತುಂಗಭದ್ರ ಅಣೆಕಟ್ಟೆಗೆ ಪರ್ಯಾಯವಾಗಿ ಸಮತೋಲಿತ ಅಣೆಕಟ್ಟು ನಿರ್ಮಾಣಕ್ಕೆ ತಾವು ಅಧಿಕಾರದಲ್ಲಿದ್ದಾಗ ವಿಸ್ತೃತ ಯೋಜನಾ ವರದಿಯನ್ನು ಸಿದ್ಧಗೊಳಿಸಲು ಸೂಚಿಸಲಾಗಿದ್ದು, ಆ ಯೋಜನೆ ನೆನೆಗುದಿಗೆ ಬಿದ್ದಿದೆ ಎಂದು ಅಸಮಾಧಾನ ವ್ಯಕ್ತಪಡಿಸಿದರು. ಮಾಜಿ ಸಚಿವ ಹಾಲಪ್ಪ ಆಚಾರ್ ಮಾತನಾಡಿ, ತುಂಗಭದ್ರ ಡ್ಯಾಂನಲ್ಲಿ ದೊಡ್ಡ ಅನ್ಯಾಯವಾಗಿದೆ. ಸರ್ಕಾರ ಮುನ್ನೆಚ್ಚರಿಕೆ ವಹಿಸಿದ್ದರೆ ಸಂಭವನೀಯ ಅನ್ಯಾಯವನ್ನು ತಪ್ಪಿಸಬಹುದಿತ್ತು. ರೈತರ ನೋವು-ನಲಿವುಗಳು ಅರ್ಥವಾಗದೇ ಇದ್ದವರು ಮಾತ್ರ ಈ ರೀತಿಯ ಬೇಜವಾಬ್ದಾರಿಯಿಂದ ನಡೆದುಕೊಳ್ಳಲು ಸಾಧ್ಯ ಎಂದು ಆಕ್ರೋಶ ವ್ಯಕ್ತಪಡಿಸಿದರು. ಡ್ಯಾಂನ ಸುರಕ್ಷತಾ ಸಮಿತಿ ಅಧಿಕಾರಿ ಓಆರ್‌ಕೆ ರೆಡ್ಡಿ ಮಾತನಾಡಿ, 28 ಗೇಟ್‌ಗಳನ್ನು ತೆರದು ನೀರನ್ನು ಹೊರಗೆ ಹರಿಸಲಾಗುತ್ತಿದೆ. ಮುಖ್ಯಮಂತ್ರಿಯವರಿಗೆ ಪ್ರಸ್ತುತ ಸ್ಥಿತಿಗತಿಗಳ ಬಗ್ಗೆ ಸಂಪೂರ್ಣ ವರದಿ ನೀಡಲಾಗಿದೆ. ಡ್ಯಾಂನ ಸುರಕ್ಷತೆಯ ಬಗ್ಗೆ ಅಗತ್ಯ ಕ್ರಮ ಕೈಗೊಳ್ಳುವಂತೆ ಅವರು ಸೂಚನೆ ನೀಡಿದ್ದಾರೆ. ವೆಲ್ಡಿಂಗ್ ಕಟ್ ಆಗಿದ್ದರಿಂದಾಗಿ 19ನೇ ಕ್ರಸ್ಟ್‌ಗೇಟ್ ತುಂಡಾಗಿದೆ. ಅದನ್ನು ಶೀಘ್ರವಾಗಿಯೇ ದುರಸ್ಥಿ ಮಾಡಲಾಗುವುದು ಎಂದು ಹೇಳಿದ್ದಾರೆ.

ಶೀಘ್ರ ಕೊಲೆ ಚಾರ್ಜ್‌ಶೀಟ್ ಸಲ್ಲಿಕೆ

ಬೆಂಗಳೂರು: ಚಿತ್ರದುರ್ಗದ ರೇಣುಕಾಸ್ವಾಮಿ ಕೊಲೆ ಪ್ರಕರಣದ ತನಿಖೆ ಅಂತಿಮ ಹಂತಕ್ಕೆ ಬಂದಿದ್ದು, ಪೊಲೀಸರು ಚಾರ್ಜ್‌ಶೀಟ್ ಸಲ್ಲಿಕೆಗೆ ತಯಾರಿ ನಡೆಸಿದ್ದು, ಪ್ರಕರಣದ ಸಂಬಂಧ ಸಾಕ್ಷ್ಯಗಳ ಒಟ್ಟುಗೂಡಿಸುವಿಕೆ, ತಂತ್ರಜ್ಞಾನ ಬಳಸಿ ಕಲೆಹಾಕಿರುವ ಕೊಲೆ ಸಂಬಂಧಿತ ಅಂಶಗಳು, ಕೊಲೆಯಲ್ಲಿ ಆರೋಪಿಗಳ ಪಾತ್ರ ಅವರ ವಿರುದ್ಧ ಇರುವ ಸಾಕ್ಷ್ಯಗಳು ಸೇರಿದಂತೆ ಎಲ್ಲವನ್ನೂ ಸವಿಸ್ತಾರವಾಗಿ ಚಾರ್ಜ್‌ಶೀಟ್‌ನಲ್ಲಿ ಸೇರಿಸಿದ್ದಾರೆ.

ದರ್ಶನ್ ಮತ್ತು ಗ್ಯಾಂಗ್‌ಗೆ ಸುಲಭದಲ್ಲಿ ಜಾಮೀನು ದೊರೆಯಬಾರದೆಂಬ ಕಾರಣಕ್ಕೆ ಪೊಲೀಸರು ಚಾರ್ಜ್ ಶೀಟ್ ಸಲ್ಲಿಕೆ ತಡ ಮಾಡುತ್ತಿದ್ದಾರೆ. ಸರಳ ಪ್ರಕರಣವಾದರೆ ಅಥವಾ ಒಬ್ಬರೊ ಇಬ್ಬರೊ ಆರೋಪಿಗಳಿದ್ದರೆ ಸಾಮಾನ್ಯವಾಗಿ 30 ದಿನಗಳಲ್ಲಿ ಚಾರ್ಜ್ ಶೀಟ್ ಸಲ್ಲಿಕೆ ಆಗುತ್ತದೆ. ಆದರೆ ಈ ಪ್ರಕರಣದಲ್ಲಿ 17 ಆರೋಪಿಗಳಿದ್ದಾರೆ. ಕೊಲೆ ಆಗುವ ಕೆಲವು ದಿನಗಳ ಮುಂಚಿನಿಂದಲೂ ಯೋಜನೆ ರೂಪಿಸಲಾಗಿದೆ. ಕೊಲೆಯಾದ ಎರಡು ದಿನಗಳ ವರೆಗೆ ಹಲವು ಘಟನೆಗಳು ನಡೆದಿವೆ ಹಾಗಾಗಿ ಸಾಕ್ಷ್ಯ, ಮಹಜರು ಮಾಡಿರುವ ಸ್ಥಳಗಳ ಸಂಖ್ಯೆ ಎಲ್ಲ ಹೆಚ್ಚಿವೆ ಹಾಗಾಗಿ ಸಹಜವಾಗಿಯೇ ಚಾರ್ಜ್ ಶೀಟ್ ಸಲ್ಲಿಕೆ ತಡವಾಗುತ್ತಿದೆ.

ಚಿತ್ರದುರ್ಗ, ಬೆಂಗಳೂರು, ಮೈಸೂರಿನಲ್ಲಿ ಸ್ಥಳ ಮಹಜರು ನಡೆಸಲಾಗಿದೆ. ಎಲ್ಲಾ ಸ್ಥಳಗಳ ಕೂಲಂಕುಶ ಪರಿಶೀಲನೆ ಆಗಬೇಕಿತ್ತು, ಸಾಕ್ಷಿ ಸಂಗ್ರಹಣೆ, ಸಾಕ್ಷಿಗಳ ವಿಚಾರಣೆ, ಎಫ್ ಎಸ್‌ಎಲ್, ಬೆರಳಚ್ಚು ಪ್ರಿಂಟ್ ವರದಿ ಪಡೆದುಕೊಳ್ಳಬೇಕು, ಎಫ್‌ಎಸ್‌ಎಲ್ ವರದಿಗಳು ಬೇಗ ಪೊಲೀಸರ ಕೈಸೇರುವುದಿಲ್ಲ, ಮೊದಲದಿನದಿಂದ ಚಾರ್ಜ್ ಶೀಟ್ ಸಲ್ಲಿಕೆಯ ಕೊನೆ ದಿನದ ಸಾಕ್ಷಿಗಳು ತಾಳೆ ಆಗಬೇಕು, ಒಂದಕ್ಕೊಂದು ಪೂರಕ ಸಾಕ್ಷಿಗಳು ಇರಬೇಕು, ಸಂಶಯ ಮೂಡುವಂತ ಸಾಕ್ಷಿಗಳು ಕೂಡ ಇರಬಾರದು, ಕಾನೂನು ಅಡಿಯಲ್ಲಿ ಒಪ್ಪುವಂತಹ ಸಾಕ್ಷಿ ಇರಬೇಕು, ಇದರಿಂದಾಗಿ ಚಾರ್ಜ್ ಶೀಟ್ ಸಲ್ಲಿಕೆ ಹೆಚ್ಚು ದಿನ ತೆಗೆದುಕೊಳ್ಳುತ್ತಿದೆ. ಇದೆಲ್ಲ ಆದರೂ ಸಹ 90 ದಿನಗಳ ಒಳಗಾಗಿ ಚಾರ್ಜ್ ಶೀಟ್ ಸಲ್ಲಿಕೆ ಮಾಡಲು ಪೊಲೀಸರು ಸಿದ್ದರಾಗಿದ್ದಾರೆ. 90 ದಿನಗಳ ಬಳಿಕ ಚಾರ್ಜ್ ಶೀಟ್ ಸಲ್ಲಿಸಿದರೆ ಜಾಮೀನು ಪಡೆದುಕೊಳ್ಳುವ ಹಪ-ಹಪಿಯಲ್ಲಿರುವ ದರ್ಶನ್ ಮತ್ತು ಗ್ಯಾಂಗ್ಗೆ ವರವಾಗಲಿದೆ. ಹಾಗಾಗಿ ಹೇಗಾದರೂ ಮಾಡಿ 90 ದಿನಗಳ ಒಳಗಿಯೇ ಚಾರ್ಜ್ ಶೀಟ್ ಸಲ್ಲಿಸಲು ಪೊಲೀಸರು ಸಿದ್ಧರಾಗಿದ್ದಾರೆ.

ಒಂದೊಮ್ಮೆ ವಿವರವಾದ ಚಾರ್ಜ್ ಶೀಟ್ ಸಲ್ಲಿಸಲು 90 ದಿನಗಳಲ್ಲಿ ಸಲ್ಲಿಸಲು ಸಾಧ್ಯವಾಗದೇ ಇದ್ದರೆ, ಪ್ರಾಥಮಿಕ ಚಾರ್ಜ್ ಶೀಟ್ ಅನ್ನಾದರೂ 90 ದಿನಗಳ ಒಳಗೆ ಸಲ್ಲಿಸಿ ಟ್ರಯಲ್ ಅನ್ನು ಆರಂಭಿಸುವ ಯೋಜನೆಯಲ್ಲಿದ್ದಾರೆ ಪೊಲೀಸರು. ಹೀಗೆ ಮಾಡುವುದರಿಂದ ದರ್ಶನ್ ಜಾಮೀನಿಗೆ ಅರ್ಜಿ ಹಾಕುವುದು ಕಷ್ಟವಾಗುತ್ತದೆ. 90 ದಿನಗಳ ವರೆಗೆ ಚಾರ್ಜ್ ಶೀಟ್ ಸಲ್ಲಿಕೆ ಮಾಡದೇ ಇದ್ದರೆ ಅದೇ ಆಧಾರದ ಮೇಲೆ ದರ್ಶನ್ ಜಾಮೀನಿಗೆ ಮನವಿ ಸಲ್ಲಿಸುವ ಸಾಧ್ಯತೆ ಇದೆ. ಹಾಗಾಗಿ ಪೊಲೀಸರು 90 ದಿನಗಳಿಗೆ ಮುಂಚಿತವಾಗಿಯೇ ಚಾರ್ಜ್ ಶೀಟ್ ಸಲ್ಲಿಕೆ ಮಾಡಲು ಯೋಜನೆ ಹಾಕಿಕೊಂಡಿದ್ದಾರೆ. ಜೂನ್ 11 ರಂದು ದರ್ಶನ್, ಪವಿತ್ರಾ ಗೌಡ ಸೇರಿದಂತೆ ರೇಣುಕಾ ಸ್ವಾಮಿ ಕೊಲೆ ಪ್ರಕರಣದ ಇತರೆ ಆರೋಪಿಗಳ ಬಂಧನ ಆಗಿದೆ. 14 ಆರೋಪಿಗಳು ಪ್ರಸ್ತುತ ಪರಪ್ಪನ ಅಗ್ರಹಾರ ಜೈಲಿನಲ್ಲಿದ್ದಾರೆ. ಇನ್ನುಳಿದ ಮೂವರು ಆರೋಪಿಗಳು ತುಮಕೂರು ಜೈಲಿನಲ್ಲಿದ್ದು, ಅವರು ಮೂವರು ಅಪ್ರೂವರ್ಗಳಾಗಿದ್ದು, ನ್ಯಾಯಾಧೀಶರ ಮುಂದೆ ಹೇಳಿಕೆ ದಾಖಲಿಸಿದ್ದಾರೆ. ಚಿತ್ರದುರ್ಗದ ರೇಣುಕಾಸ್ವಾಮಿ ಕೊಲೆ ಕೇಸ್ನಲ್ಲಿ ಭಾಗಿಯಾಗಿರುವ ನಟ ದರ್ಶನ್ ಜೈಲು ಪಾಲಾಗಿ 50 ದಿನ ಕಳೆದಿವೆ. ನಟ ದರ್ಶನ್ ಪರಪ್ಪನ ಅಗ್ರಹಾರ ಕೇಂದ್ರ ಕಾರಾಗ್ರಹ ಸೇರಿ 50 ದಿನಗಳು ಕಳೆದಿವೆ. ಆದರೆ ಇದುವರೆಗೆ ಜಾಮೀನಿಗಾಗಿ ಕೋರ್ಟ್‌ಗೆ ಅರ್ಜಿ ಸಲ್ಲಿಸಿಲ್ಲ. ತನಿಖಾಧಿಕಾರಿಗಳು ಕೃತ್ಯ ನಡೆದ 90 ದಿನದೊಳಗೆ ಚಾರ್ಜ್‌ಶೀಟ್ ಸಲ್ಲಿಸಬೇಕಿದೆ. ಪೊಲೀಸರು ಚಾರ್ಜ್‌ಶೀಟ್ ಸಲ್ಲಿಸಿದ ಬಳಿಕ ಜಾಮೀನಿಗಾಗಿ ಅರ್ಜಿ ಸಲ್ಲಿಸುವ ಸಾಧ್ಯತೆಗಳಿವೆ.

ಶೀಘ್ರಲಿಪಿಗಾರ ಹುದ್ದೆಗೆ ಅರ್ಜಿ

ಮಡಿಕೇರಿ: ಸ್ಟಾಫ್ ಸೆಲೆಕ್ಷನ್ ಕಮಿಷನ್ ಭಾರತ ಸರ್ಕಾರ ಇವರು ಕೇಂದ್ರ ಸರ್ಕಾರದ ವ್ಯಾಪ್ತಿಗೆ ಒಳಪಡುವ ಶೀಘ್ರಲಿಪಿಗಾರರು ಗ್ರೇಡ್ ಸಿ ಮತ್ತು ಡಿ ನೇಮಕಾತಿ ಪರೀಕ್ಷೆಗೆ ಅರ್ಜಿ ಆಹ್ವಾನಿಸಲಾಗಿದೆ. ಪ್ರಸಕ್ತ ಅರ್ಹ ಅಭ್ಯರ್ಥಿಗಳು ಆನ್ ಲೈನ್ ಮೂಲಕ ಅರ್ಜಿ ಸಲ್ಲಿಸಲು ಆಗಸ್ಟ್, 17 ಕೊನೆಯ ದಿನವಾಗಿದೆ. ವಿದ್ಯಾರ್ಹತೆ ಪಿಯುಸಿ ಅಥವಾ ತತ್ಸಮಾನ ಉತ್ತೀರ್ಣರಾಗಿ, ಶೀಘ್ರಲಿಪಿ ಮತ್ತು ಬೆರಳಚ್ಚು ಕೌಶಲ್ಯ ಹೊಂದಿರುವ ಅಭ್ಯರ್ಥಿಗಳು ಮಾತ್ರ ಅರ್ಜಿ ಸಲ್ಲಿಸಲು ಅರ್ಹರಾಗಿರುತ್ತಾರೆ.

ವಯೋಮಿತಿ: ಸ್ಟೆನೋಗ್ರಾಫರ್ ಗ್ರೇಡ್ ಸಿ 01.08.2024ರಂತೆ 18 ರಿಂದ 30 ವರ್ಷಗಳು, ಸ್ಟೆನೋಗ್ರಾಫರ್ ಗ್ರೇಡ್ ''ಡಿ ''01.08.2024ರಂತೆ 18 ರಿಂದ 27 ವರ್ಷಗಳು, ಖಾಲಿ ಹುದ್ದೆಗಳ ಸಂಖ್ಯೆ: 2,006, ಶುಲ್ಕ ಪಾವತಿ ವಿಧಾನ: ಆನ್‌ಲೈನ್/ ನೆಟ್ ಬ್ಯಾಂಕಿಂಗ್ ಅಥವಾ ಸ್ಟೇಟ್ ಬ್ಯಾಂಕ್ ಆಫ್ ಇಂಡಿಯಾ ಚಲನ್ ಮುಖಾಂತರ ಶುಲ್ಕ ಪಾವತಿ ಮಾಡಬಹುದಾಗಿದೆ. ಅರ್ಜಿ ಶುಲ್ಕ: ಸಾಮಾನ್ಯ ವರ್ಗ, ಪ್ರವರ್ಗ -2ಎ, 2ಬಿ, 3ಎ, 3ಬಿ, ಗೆ ಸೇರಿದ ಪುರುಷ ಅಭ್ಯರ್ಥಿಗಳಿಗೆ ರೂ.100. ಪರಿಶಿಷ್ಟ ಜಾತಿ/ ಪರಿಶಿಷ್ಟ ಪಂಗಡ/ ಪಿ.ಡಬ್ಲ್ಯೂ_ಡಿ/ಇ.ಎಸ್.ಎಮ್/ಮಹಿಳಾ ಅಭ್ಯರ್ಥಿಗಳಿಗೆ ಶುಲ್ಕ ವಿನಾಯಿತಿ ಇರುತ್ತದೆ. ಅರ್ಜಿ ಸಲ್ಲಿಸಲು ಹಾಗೂ ಹೆಚ್ಚಿನ ಮಾಹಿತಿಗೆ ವೆಬ್‌ಸೈಟ್ ಸಂಪರ್ಕಿಸಬಹುದು ಎಂದು ಜಿಲ್ಲಾ ಉದ್ಯೋಗ ವಿನಿಮಯ ಕಚೇರಿಯ ಉದ್ಯೋಗಾಧಿಕಾರಿ ರೇಖಾ ಗಣಪತಿ ಅವರು ತಿಳಿಸಿದ್ದಾರೆ.

ಪಡಿತರ ಚೀಟಿ: ಇ-ಕೆವೈಸಿ ಕಡ್ಡಾಯ

ಮಂಡ್ಯ: ಮಂಡ್ಯ ಜಿಲ್ಲೆಯ ಪಡಿತರ ಚೀಟಿದಾರರು ಆದ್ಯತಾ (ಬಿಪಿಎಲ್) ಪಡಿತರ ಚೀಟಿದಾರರು ತಮ್ಮ ಪಡಿತರ ಚೀಟಿಯಲ್ಲಿರುವ ಎಲ್ಲಾ ಸದಸ್ಯರ ಇ-ಕೆವೈಸಿ ಮಾಡಿಕೊಳ್ಳುವುದು ಕಡ್ಡಾಯವಾಗಿದೆ. ಜಿಲ್ಲೆಯಲ್ಲಿ ಪ್ರಸ್ತುತ ಶೇ. 96.01 ರಷ್ಟು ಪಡಿತರ ಚೀಟಿದಾರರು ನ್ಯಾಯಬೆಲೆ ಅಂಗಡಿಗಳಲ್ಲಿ ಇ-ಕೆವೈಸಿ ಮಾಡಿಸಿಕೊಂಡಿರುತ್ತಾರೆ. ಉಳಿದ 61207 ಸದಸ್ಯರು ಇ-ಕೆವೈಸಿ ಮಾಡಿಕೊಳ್ಳಲು ಬಾಕಿ ಇರುತ್ತದೆ. ಘನ ಸರ್ಕಾರವು ಆಗಸ್ಟ್ 31 ರೊಳಗೆ ಇ-ಕೆವೈಸಿ ಮಾಡಿಸಿಕೊಳ್ಳಲು ಅಂತಿಮ ಗಡುವು ನೀಡಿದೆ. ಇ-ಕೆವೈಸಿ ಯಾಗದ ಪಡಿತರ ಚೀಟಿಗಳಿಗೆ ಪಡಿತರ ಹಂಚಿಕೆ ನಿಲ್ಲುವ ಸಾಧ್ಯತೆ ಇರುವುದರಿಂದ ಕಡ್ಡಾಯವಾಗಿ ಇ-ಕೆವೈಸಿ ಮಾಡಿಸಿಕೊಳ್ಳುವುದು. ಬಾಕಿ ಇರುವ 61207 ಸದಸ್ಯರು ನ್ಯಾಯಬೆಲೆ ಅಂಗಡಿಗೆ ಹೋಗಿ ಇ-ಕೆವೈಸಿ ಮಾಡಿಸಿಕೊಳ್ಳುವಂತೆ ಮಂಡ್ಯ ಜಿಲ್ಲಾಧಿಕಾರಿ ಡಾ ಕುಮಾರ ಅವರು ತಿಳಿಸಿದ್ದಾರೆ.

ಸೂಕ್ತ ಹೆಸರು ಆಹ್ವಾನ

ಮಂಡ್ಯ: ಮಂಡ್ಯ ವಿಶ್ವವಿದ್ಯಾಲಯವು ನೂತನವಾಗಿ ಪ್ರಾರಂಭವಾಗಿರುವ ವಿಶ್ವವಿದ್ಯಾಲಯವಾಗಿದ್ದು, ಸದರಿ ವಿಶ್ವವಿದ್ಯಾಲಯಕ್ಕೆ ವಿಶ್ವವಿದ್ಯಾಲಯ ಗೀತೆ ಮತ್ತು ವಿಶ್ವವಿದ್ಯಾಲಯದ ಆವರಣಕ್ಕೆ ಸೂಕ್ತ ಹೆಸರು ಅಗತ್ಯವಾಗಿದ್ದು ಆಸಕ್ತ ಹವ್ಯಾಸಿ ಸಾಹಿತಿಗಳು, ಬರಹಗಾರರು, ಹಾಡುಗಾರರಿಂದ ಮಂಡ್ಯ ಜಿಲ್ಲೆಯ ಸಮಗ್ರ ಇತಿಹಾಸ, ಸಾಹಿತ್ಯ ಜಾನಪದ, ವಿದ್ವಾಂಸರು, ಸ್ವಾತಂತ್ರ್ಯ, ಕೃಷಿ, ನೀರಾವರಿ ಹಾಗೂ ಸಾಮಾಜಿಕ ಆರ್ಥಿಕ ಐತಿಹ್ಯ ಒಳಗೊಂಡ ವಿಶ್ವವಿದ್ಯಾಲಯ ಗೀತೆ ಮತ್ತು ವಿಶ್ವವಿದ್ಯಾಲಯದ ಆವರಣಕ್ಕೆ ಸೂಕ್ತ ಹೆಸರನ್ನು ಆಹ್ವಾನಿಸಲಾಗಿದೆ. ಆಸಕ್ತರು ಆಗಸ್ಟ್ 23 ರೊಳಗೆ ಮಂಡ್ಯ ವಿಶ್ವವಿದ್ಯಾಲಯ ಕುಲಸಚಿವರು ಇವರಿಗೆ ಮುಚ್ಚಿದ ಲಕೋಟೆಯಲ್ಲಿ ಸಲ್ಲಿಸತಕ್ಕದ್ದು. ಆಯ್ಕೆಯಾದ ಗೀತೆ ರಚನಕಾರರಿಗೆ ಮತ್ತು ವಿಶ್ವವಿದ್ಯಾಲಯದ ಆವರಣಕ್ಕೆ ಹೆಸರು ಸೂಚಿಸಿದವರಿಗೆ ವಿಶ್ವವಿದ್ಯಾನಿಲಯದಿಂದ ಸೂಕ್ತ ಬಹುಮಾನ ನೀಡಲಾಗುವುದು. ರಚಿಸಿರುವ ವಿಶ್ವವಿದ್ಯಾಲಯದ ಸಮಿತಿಯ ತೀರ್ಪು ಅಂತಿಮವಾಗಿರುತ್ತದೆ ಎಂದು ಮಂಡ್ಯ ವಿಶ್ವವಿದ್ಯಾಲಯದ ಕುಲ ಸಚಿವರು ತಿಳಿಸಿದ್ದಾರೆ.

ಎದೆ ಹಾಲಿನಿಂದ ಮಕ್ಕಳಲ್ಲಿ ಉತ್ತಮ ಆರೋಗ್ಯ

ಕೊಳ್ಳೇಗಾಲ: ತಾಯಂದಿರು ಮಕ್ಕಳಿಗೆ ಎದೆಹಲನ್ನು ಪೂರ್ಣ ಪ್ರಮಾಣದಲ್ಲಿ ಮಾಡಿಸುವುದರಿಂದ ಮಕ್ಕಳು ಉತ್ತಮ ಆರೋಗ್ಯ ಹೊಂದಲು ಸಾಧ್ಯ ಎಂದು ಪ್ರಾಂಶುಪಾಲ ಹೆಚ್.ಶ್ರೀಧರ್ ತಿಳಿಸಿದರು.

ಕೊಳ್ಳೇಗಾಲ ರೋಟರಿ ಸಂಸ್ಥೆ ಅಯೋಜಿಸಿದ್ದ ಸ್ತನ್ಯಪಾನ ಸಪ್ತಾಹ ಕಾರ್ಯಕ್ರಮದಲ್ಲಿ ಅವರು ಮಾತನಾಡಿದರು. ತಾಯಂದಿರು ಹಿಂದೆ ಮಕ್ಕಳಿಗೆ ನಾಲ್ಕು ಐದು ವರ್ಷ ತುಂಬುವವರೆಗೂ ಹಾಲು ಉಣಿಸುತ್ತಿದ್ದರು. ಆದರೆ ಇತ್ತೀಚೆಗೆ ಬಹುತೇಕ ತಾಯಂದಿರು ತಮ್ಮ ಸೌಂದರ್ಯ ಕಾಳಜಿಯಿಂದ ಮಕ್ಕಳಿಗೆ ಹೆಚ್ಚು ಕಾಲ ಹಾಲು ಉಣಿಸುತ್ತಿಲ್ಲ ಇದರಿಂದಾಗಿ ಮಕ್ಕಳು ಸದೃಢಕಾಯರಾಗಿ ಬೆಳೆಯಲು ಆಗುತ್ತಿಲ್ಲ.

ತಾಯಿ ಹಾಲಲ್ಲಿ ಪೌಷ್ಟಿಕಾಂಶ ಹೆಚ್ಚು ಇದೆ. ಇದು ಬೆಳೆಯುವ ಮಕ್ಕಳಿಗೆ ಸಹಕಾರಿ. ಬಾಟೆಲ್‌ಗಳಲ್ಲಿ ಹಾಲು ಉಣಿಸುವ ಸಂಪ್ರದಾಯ ನಿಲ್ಲಿಸಿ. ತಾಯಂದಿರು ಮಕ್ಕಳಿಗೆ ಎದೆ ಹಾಲು ಉಣಿಸಬೇಕೆಂದರು.

ಕಾರ್ಯಕ್ರಮದಲ್ಲಿ ರೋಟರಿ ಅಧ್ಯಕ್ಷೆ ಸರಸ್ವತಿ ಹೊನ್ನಪ್ಪ, ಕಾರ್ಯದರ್ಶಿ ಅಲೆಗ್ಸಾಂಡರ್ ಉಪಸ್ಥಿತರಿದ್ದರು.

ನೀರು ಸಂಗ್ರಹಣಾ ಘಟಕಗಳಿಗೆ ಸಹಾಯಧನ

ಬೆಂಗಳೂರು ಗ್ರಾಮಾಂತರ: ಜಿಲ್ಲೆಯಲ್ಲಿ ಬರಗಾಲದ ಸಮಯದಲ್ಲಿ ಹಾಗೂ ಬೇಸಿಗೆಯಲ್ಲಿ ಬೆಳೆ ಆಧಾರಿತ ನೀರಾವರಿ ಅಗತ್ಯತೆಯನ್ನು ಒದಗಿಸುವುದು ಹಾಗೂ ತೋಟಗಾರಿಕೆ ಬೆಳೆಗಳು ಒಣಗುವ ಸಮಯದಲ್ಲಿ ನಿರ್ಣಾಯಕ ಹಂತದ ನೀರುಣಿಸುವಿಕೆಯಿಂದ ಬೆಳೆಯನ್ನು ರಕ್ಷಿಸುವ ಅವಶ್ಯಕತೆ ಇರುವುದರಿಂದ, ನೀರು ಸಂಗ್ರಹಣಾ ಘಟಕಗಳನ್ನು ರಚಿಸಿಕೊಂಡು, ಮಳೆಗಾಲದಲ್ಲಿ ಮಳೆನೀರು, ನಾಲೆನೀರು, ಹರಿಯುವ ಇತ್ಯಾದಿ ಮೂಲಗಳಿಂದ ಹರಿಯುವ ನೀರನ್ನು ಸದುಪಯೋಗಪಡಿಸಿಕೊಂಡು ಸಂಗ್ರಹಿಸುವುದು ಅತ್ಯವಶ್ಯಕವಾಗಿರುವುದರಿಂದ 2024-25ನೇ ಸಾಲಿನ ರಾಷ್ಟ್ರೀಯ ಕೃಷಿ ವಿಕಾಸ ಯೋಜನೆಯಡಿ ನೀರು ಸಂಗ್ರಹಣಾ ಘಟಕ ಕಾರ್ಯಕ್ರಮವನ್ನು ಅನುಷ್ಠಾನಗೊಳಿಸಲಾಗುತ್ತಿದ್ದು, ವೈಯಕ್ತಿಕ/ ಸಮುದಾಯ ನೀರು ಸಂಗ್ರಹಣಾ ಘಟಕಗಳನ್ನು ನಿರ್ಮಿಸಿಕೊಳ್ಳುವ ಫಲಾನುಭವಿಗಳಿಗೆ ನೆಲಮಟ್ಟಕ್ಕಿಂತ ಕೆಳಗೆ ರಚಿಸುವ ಘಟಕಗಳ ವಿನ್ಯಾಸಗಳಿಗೆ ಸಹಾಯಧನ ನೀಡಲು ಅವಕಾಶವಿದ್ದು, ರೈತರಿಂದ ಅರ್ಜಿಗಳನ್ನು ಆಹ್ವಾನಿಸಲಾಗಿದೆ.

ಅರ್ಜಿಗಳನ್ನು ಸಲ್ಲಿಸಲು ಆಗಸ್ಟ್ 31ರ ಸಂಜೆ 5:00 ಗಂಟೆಯವರೆಗೆ ಕಾಲಾವಕಾಶ ನೀಡಲಾಗಿದ್ದು, ಹೆಚ್ಚಿನ ಮಾಹಿತಿಗಾಗಿ ಗುಣವಂತ ಜೆ, ತೋಟಗಾರಿಕೆ ಉಪನಿರ್ದೇಶಕರು (ಜಿಪಂ), ಬೆಂಗಳೂರು ಗ್ರಾಮಾಂತರ ಜಿಲ್ಲೆ.- (ಮೊ) 9448999214, ಮಲಿಕಾರ್ಜುನ ಬಾಬು, ಹಿರಿಯ ಸಹಾಯಕ ತೋಟಗಾರಿಕೆ ನಿರ್ದೇಶಕರು (ಜಿಪಂ) ದೇವನಹಳ್ಳಿ-(ಮೊ) 9480461234, ಶಶಿಕಲಾ, ಹಿರಿಯ ಸಹಾಯಕ ತೋಟಗಾರಿಕೆ ನಿರ್ದೇಶಕರು (ಜಿಪಂ) ದೊಡ್ಡಬಳ್ಳಾಪುರ- (ಮೊ) 9482129648, ಎಂ.ಎಸ್.ದೀಪಾ, ಹಿರಿಯ ಸಹಾಯಕ ತೋಟಗಾರಿಕೆ ನಿರ್ದೇಶಕರು (ಜಿಪಂ) ಹೊಸಕೋಟೆ- (ಮೊ) 9880210892, ಹರೀಶ್, ಹಿರಿಯ ಸಹಾಯಕ ತೋಟಗಾರಿಕೆ ನಿರ್ದೇಶಕರು (ಜಿಪಂ) ನೆಲಮಂಗಲ-(ಮೊ) 9880461607 ಇವರನ್ನು ಸಂಪರ್ಕಿಸುಬಹುದು ಎಂದು ಬೆಂಗಳೂರು ಗ್ರಾಮಾಂತರ ಜಿಲ್ಲೆಯ ತೋಟಗಾರಿಕೆ ಉಪನಿರ್ದೇಶಕರು (ಜಿಪಂ) ಪ್ರಕಟಣೆಯಲ್ಲಿ ತಿಳಿಸಿದ್ದಾರೆ.

ಹಳೇ ವಿದ್ಯಾರ್ಥಿಗಳಿಂದ ನೋಟ್ ಬುಕ್ ವಿತರಣೆ

ದೇವನಹಳ್ಳಿ : ಕೊಡುಗೆ ಕೊಡುವ ದಾನಿಗಳು ಮನಸ್ಸು ಮಾಡಿದರೆ ಬಡವರ ಮಕ್ಕಳ ಕಲಿಕೆ ಸಹಕಾರ ಯಾಗುತ್ತದೆ ಎಂದು ಪುರಸಭೆ ಮಾಜಿ ಅಧ್ಯಕ್ಷ ಜಗನ್ನಾಥ್ ತಿಳಿಸಿದರು.

ದೇವನಹಳ್ಳಿ ಪಟ್ಟಣದ ಕೊರಚರ ಪಾಳ್ಯ ಸರ್ಕಾರಿ ಹಿರಿಯ ಪ್ರಾಥಮಿಕ ಪಾಠಶಾಲೆಯಲ್ಲಿ ಹಳೆ ವಿದ್ಯಾರ್ಥಿಗಳ ಸಂಘ ದಿಂದ ಶಾಲಾ ಮಕ್ಕಳಿಗೆ ಉಚಿತ ನೋಟ್ ಪುಸ್ತಕ ವಿತರಣಾ ಕಾರ್ಯಕ್ರಮ ನಡೆಯಿತು.

ಕಾರ್ಯಕ್ರಮದಲ್ಲಿ ಭಾಗವಹಿಸಿ ಮಾತನಾಡಿ,ಶಾಲೆಯ ಹಳೆಯ ವಿದ್ಯಾರ್ಥಿಗಳ ಒಟ್ಟಾಗಿ ಕೂಡಿ ಕೆಲಸ ಮಾಡಿದ್ದಾರೆ ಶಾಲೆಯ ಸುಂದರವಾದ ಮತ್ತು ಮಾದರಿಯ ಶಾಲೆಯ ನಾಗಿ ಮಾಡಬಹುದು. ಶಾಲೆಯ ಹಳೆಯ ವಿದ್ಯಾರ್ಥಿಗಳ ಒಟ್ಟಾಗಿ ಕೂಡಿ ಕೆಲಸ ಮಾಡಿದ್ದಾರೆ ಶಾಲೆಯ ಸುಂದರವಾದ ಮತ್ತು ಮಾದರಿಯ ಶಾಲೆಯನಾಗಿ ಮಾಡಬಹುದು.

ಒಂದು ಶಾಲೆ ಅಭಿವೃದ್ಧಿ ಹೊಂದಬೇಕಾದರೆ ಶಾಲೆಯ ಹಿರಿಯರ ವಿದ್ಯಾರ್ಥಿಗಳು ಮತ್ತು ಪಾಲಕರು ಹಾಗೂ ಶಾಲೆಯ ಆಡಳಿತ ಅಧ್ಯಕ್ಷರು ಸರ್ವ ಸದಸ್ಯರ. ಶಿಕ್ಷಣ ಪ್ರೇಮಿಗಳ. ಒಗ್ಗಟ್ಟಾಗಿ ಕೆಲಸ ಮಾಡಿದಾಗ ಮಾತ್ರ ಸಾಧ್ಯ, ಮಕ್ಕಳ ಕಲಿಕೆ ಪ್ರಯೋಗ ಮತ್ತು ಆಟ ಪಾಟ. ವಿವಿಧ ರೀತಿಯ ಚಟುವಟಿಕೆಗಳನ್ನು ಇದ್ದಾಗ ಮಾತ್ರ ಮಕ್ಕಳ ಕಲಿಕೆ ಸ್ಪೂರ್ತಿ ಯಾಗುತ್ತದೆ ಎಂದು ತಿಳಿಸಿದರು.

ಹಳೆ ವಿದ್ಯಾರ್ಥಿ ಸಂಘದ ಪ್ರಧಾನ ಕಾರ್ಯದರ್ಶಿ ಗಂಗಾಧರಪ್ಪ ಮಾತನಾಡಿ, ಮನುಷ್ಯ ಅಂತಾ ಹುಟ್ಟಿದ ಮೇಲೆ ಏನಾದರೂ ಕೈಲಾದ ಸಹಾಯ ಮಾಡಬೇಕು.ವಿದ್ಯೆ ಕಲಿತ ವಿದ್ಯಾರ್ಥಿಗಳು ನಾಡಿನಾದ್ಯಾಂತ ಒಳ್ಳೆಯ ಸ್ಥಾನಗಳಲ್ಲಿ ಸೇವೆ ಸಲ್ಲಿಸುತ್ತಿದ್ದಾರೆ. ನಾನು ಸಹ ಇವರ ಶಿಷ್ಯನಾಗಿ ಸರ್ಕಾರಿ ನೌಕರರನ್ನು ಸೇವೆ ಸಲ್ಲಿಸಲು ಸಹಕಾರಿಯಾಗಿದೆ ಎಂದರು.

ಯಾರು ವಿದ್ಯಾವಂತ ರಾಗಿರುತ್ತಾರೆ ಅವರು ಸೃಜನಶೀಲತೆ ,ಸಂಸ್ಕಾರ ಒಳ್ಳೆಯ ನಡತೆ. ಒಳ್ಳೆಯ ಗುಣಗಳನ್ನು ಬೆಳಸುತ್ತಾರೆ ಸಮಾಜ ಸೇವೆ ಮಾಡುವುದು, ಸಮಾಜದಲ್ಲಿ ಪ್ರತಿಷ್ಠಿತ ವ್ಯಕ್ತಿಯಾಗಿ ಬದುಕಬಹುದು. ದೇವನಹಳ್ಳಿ ಪುರಸಾಬಾದ್ಯಕ್ಷ ನರಸಿಂಹಮೂರ್ತಿ ಮಾತನಾಡಿ, ಹಳ್ಳಿಯ ಭಾಷೆಯಲ್ಲಿ ಹಿರಿಯರು ಹೇಳುತ್ತಾರೆ ದುಡ್ಡೇ ದೊಡ್ಡಪ್ಪ. ವಿದ್ಯೆ ಅವರಪ್ಪ ಎಂದು ದುಡ್ಡು ಪ್ರಾಮುಖ್ಯತೆ ಅಲ್ಲ ಅದಕ್ಕಿಂತ ಹೆಚ್ಚು ವಿದ್ಯೆಯೆಂದು. ಹಣ ಆಸ್ತಿಯನ್ನು ಸಂಪಾದನೆ ಮಾಡಿದರೆ ಯಾರು ಬೇಕಾದರೂ ಕದಿಯಬಹುದು. ಆದರೆ ವಿದ್ಯೆಯನ್ನು ಕದಿಯೋಕೆ ಯಾರಿಂದಲೂ ಸಾಧ್ಯವಿಲ್ಲ. ನಿಮ್ಮ ಸಾಧನೆ ಬಹಳ ಮುಖ್ಯ ನೀವು ನಿಮ್ಮ ತಂದೆ-ತಾಯಿಯರಿಗೆ ಗೌರವ ಮತ್ತು ವಿದ್ಯೆ ಕಲಿಸಿದ ಗುರುಗಳಿಗೂ ಒಳ್ಳೆಯ ಗೌರವ ತಂದುಕೊಡಬೇಕು ಎಂದು ವಿದ್ಯಾರ್ಥಿಗಳಿಗೆ ಹಿತವಚನ ನುಡಿದರು.

ಕ್ರೀಡಾಕೂಟದಲ್ಲಿ ಪುಷ್ಪ ಶಾಲೆಗೆ ಸಮಗ್ರ ಪ್ರಶಸ್ತಿ

ಪಿರಿಯಾಪಟ್ಟಣ: ಕಸಬಾ- 1 ಹಿರಿಯ ಪ್ರಾಥಮಿಕ ಶಾಲೆಗಳ ಹೋಬಳಿ ಮಟ್ಟದ ಕ್ರೀಡಾಕೂಟದಲ್ಲಿ ಪುಷ್ಪ ವಿದ್ಯಾಸಂಸ್ಥೆಯ ಬಾಲಕ ಬಾಲಕಿಯರು ಹಲವು ಬಹುಮಾನಗಳನ್ನು ಪಡೆಯುವ ಮೂಲಕ ಸಮಗ್ರ ಪ್ರಶಸ್ತಿಯನ್ನು ಪಡೆದುಕೊಂಡಿದ್ದಾರೆ .

ಪಟ್ಟಣದ ತಾಲ್ಲೂಕು ಕ್ರೀಡಾಂಗಣ ಬೆಟ್ಟದಪುರ ರಸ್ತೆ ಹರವೆ ಮಲ್ಲರಾಜಪಟ್ಟಣದ ಬಳಿ ನಡೆದ ವಲಯ ಮಟ್ಟದ ಕ್ರೀಡಾಕೂಟದಲ್ಲಿ 100 ಮೀಟರ್ ಓಟದಲ್ಲಿ ಬಾಲಕ ಬಾಲಕಿಯರ ವಿಭಾಗದಲ್ಲಿ ಪ್ರಥಮ ಸ್ಥಾನ , 200 ಮೀ. ಓಟದಲ್ಲಿ ಬಾಲಕರು ಪ್ರಥಮ ಸ್ಥಾನ , 400 ಮೀಟರ್ ಓಟದಲ್ಲಿ ಬಾಲಕರು ಪ್ರಥಮ , ಬಾಲಕಿಯರು ದ್ವಿತೀಯ , 600 ಮೀಟರ್ ಓಟದಲ್ಲಿ ಬಾಲಕರು ಪ್ರಥಮ , ಬಾಲಕಿಯರು ದ್ವಿತೀಯ, ಹಾಗೂ 4 X100 ರಿಲೇ ಓಟದಲ್ಲಿ ಬಾಲಕ ಮತ್ತು ಬಾಲಕಿಯರು ಪ್ರಥಮ ಸ್ಥಾನ , ಗುಂಡು ಎಸೆತ ಮತ್ತು ಚಕ್ರ ಎಸೆತ ಬಾಲಕಿಯರು ಪ್ರಥಮ ಸ್ಥಾನ ,ಉದ್ದ ಜಿಗಿತ ಬಾಲಕಿಯರು ಪ್ರಥಮ ಸ್ಥಾನ , ವಾಲಿಬಾಲ್ ಬಾಲಕರು ಪ್ರಥಮ ಸ್ಥಾನ , ಬಾಲಕಿಯರು ದ್ವಿತೀಯ ಸ್ಥಾನ , ತ್ರೋಬಾಲ್ ಬಾಲಕಿಯರು ಪ್ರಥಮ ಸ್ಥಾನ , ಬಾಲಕರು ದ್ವಿತೀಯ ಸ್ಥಾನ ಹಾಗೂ ವೈಯಕ್ತಿಕ ವಿಭಾಗದಲ್ಲಿ ಸ್ಪೂರ್ತಿ 100 ಮೀಟರ್ , ಗುಂಡು ಎಸೆತ , ಚಕ್ರ ಎಸೆತದಲ್ಲಿ ಪ್ರಥಮ ಸ್ಥಾನ ಪಡೆದು ವೈಯಕ್ತಿಕ ಚಾಂಪಿಯನ್ ಪಡೆದುಕೊಂಡರೆ ಪುಷ್ಪ ಶಾಲೆಯ ಮಕ್ಕಳು ಸಮಗ್ರ ಪ್ರಶಸ್ತಿಯನ್ನು ಪಡೆದುಕೊಳ್ಳುವ ಮೂಲಕ ಸಂಸ್ಥೆಗೆ ಕೀರ್ತಿ ತಂದಿದ್ದಾರೆ.ಈ ವೇಳೆ ಶಾಲೆಯ ದೈಹಿಕ ಶಿಕ್ಷಕ ಶ್ರೀನಿವಾಸ್ ಮಾತನಾಡಿ ನಮ್ಮ ಸಂಸ್ಥೆಯ ವಿದ್ಯಾರ್ಥಿಗಳು ನಿರಂತರ ಪರಿಶ್ರಮ ಹಾಗೂ ಓದಿನೊಂದಿಗೆ ಆಟೋಟ ಪಾಠಗಳ ಮೇಲೆ ಹೆಚ್ಚು ಗಮನ ಕೇಂದ್ರೀಕರಿಸುವುದರಿಂದ ಈ ಸಾಧನೆ ಮಾಡಲು ಸಾಧ್ಯವಾಯಿತು. ವಿದ್ಯಾರ್ಥಿಗಳು ಕಲಿಕೆಯ ಜೊತೆಗೆ ಕ್ರೀಡೆಗಳಲ್ಲಿ ಭಾಗವಹಿಸುವುದನ್ನು ಮೈಗೂಡಿಸಿಕೊಳ್ಳಬೇಕೆಂದು ಕ್ರೀಡಾಪಟುಗಳಿಗೆ ಕಿವಿ ಮಾತನ್ನು ಹೇಳಿದರುವಿದ್ಯಾರ್ಥಿಗಳ ಈ ಸಾಧನೆಗೆ ಶಾಲೆಯ ಪ್ರಾಂಶುಪಾಲರಾದ ಪ್ರೊ .ಫಿಲಿಪ್ , ಆಡಳಿತ ಅಧಿಕಾರಿ ಪ್ರೊ. ಡೀನ್ಸ್ , ಹಾಗೂ ಶಿಕ್ಷಕ ವೃಂದದವರು ಬಹುಮಾನ ಪಡೆದಂತಹ ಮಕ್ಕಳನ್ನು ಅಭಿನಂದಿಸಿದರು. ದೈಹಿಕ ಶಿಕ್ಷಕರಾದ ಚರಣರಾಜ್, ಮಂಜುನಾಥ್ , ಮೇಘನಾ ಸೇರಿದಂತೆ ಇತರರು ಹಾಜರಿದ್ದರು.

ಜಾನಪದವು ಉತ್ತಮ ಕಲೆ

ಮಂಡ್ಯ: ಜಾನಪದ ತಮ್ಮ ಕಷ್ಟ ಸುಖಗಳನ್ನು ಹಂಚಿಕೊಳ್ಳುವ ಕಲೆಯಾಗಿದೆ ಎಂದು ಜಿಲ್ಲಾ ಕನ್ನಡ ಸಾಹಿತ್ಯ ಪರಿಷತ್ ಕೋಶಾಧ್ಯಕ್ಷ ಬಿ.ಎಂ.ಅಪ್ಪಾಜಪ್ಪ ಶ್ಲಾಘಿಸಿದರು.

ನಗರದ ಗಾಂಧಿ ಭವನದಲ್ಲಿ ಶ್ರೀ ಮಲೆಮಹದೇಶ್ವರ ಜಾನಪದ, ಸುಗಮ ಸಂಗೀತ ಅಕಾಡೆಮಿ ತಂಡ(ಹೆಮ್ಮಿಗೆ), ಕನ್ನಡ ಮತ್ತು ಸಂಸ್ಕೃತಿ ಇಲಾಖೆ ವತಿಯಿಂದ ತಾಲ್ಲೂಕು ಮಟ್ಟದ ಜಾನಪದ ಸಂಗೀತೋತ್ಸವ ಕಾರ್ಯಕ್ರಮ ಉದ್ಘಾಟಿಸಿ ಮಾತನಾಡಿದರು.

ಜಾನಪದ ಜೀವನ ಶೈಲಿಯನ್ನು ಕಲಿಸುತ್ತದೆ. ಜಾನಪದ ಮಂಡ್ಯದ ತವರೂರಾಗಿದೆ, ಜಾನಪದಕ್ಕೆ ಪ್ರೋತ್ಸಾಹ ಉಳಿಯುತ್ತದೆ. ಸರ್ಕಾರವು ಕೂಡ ಕಲಾವಿದರಿಗೆ ಪ್ರೋತ್ಸಾಹಿಸುವ ಕೆಲಸ ಮಾಡಬೇಕು. ಆ ಮೂಲಕ ಕಲಾವಿದರ ನೆರವಿಗೆ ಬರಬೇಕು ಎಂದು ಮನವಿ ಮಾಡಿದರು.

ಅಧ್ಯಕ್ಷತೆ ವಹಿಸಿದ್ದ ಬಸವೇಶ್ವರ ಆಗ್ರೋ ರೈಸ್ ಇಂಡಸ್ಟ್ರೀಸ್ ಮಾಲೀಕ ಎಸ್.ಸಿ.ಬಸವರಾಜು ಸಂಪಹಳ್ಳಿ ಮಾತನಾಡಿ, ಧಾರಾವಾಹಿಗಳು ಮನೆ ಮತ್ತು ಕುಟುಂಬದಲ್ಲಿನ ಜಗಳವನ್ನೇ ತೋರಿಸುತ್ತಿವೆ, ಇದರಿಂದ ಮನೆಗಳಲ್ಲಿ ಶಾಂತಿ ನೆಮ್ಮದಿ ಹಾಳು ಮಾಡುವ ಲಕ್ಷಣಗಳನ್ನೇ ಇದರಲ್ಲಿ ಪ್ರದರ್ಶಿಸಲಾಗುತ್ತಿದೆ. ಇಲ್ಲಿ ಎಲ್ಲ ಧಾರಾವಾಹಿಗಳು ಕೂಡ ಆಗಿಲ್ಲ, ಕೆಲವು ಮಾತ್ರ ಮನೆಹಾಳು ಮಾಡುವ ಧಾರಾವಾಹಿಗಳೇ ಹೆಚ್ಚಿರುತ್ತದೆ ಎಂದು ಅಭಿಪ್ರಾಯ ಪಟ್ಟರು.

ಗ್ರಾಮೀಣ ಭಾಗಗಳಲ್ಲಿ ಜಾನಪದ ಹುಟ್ಟಿಕೊಂಡಿದೆ ಹೇಗೆಂದರೆ ನಾಟಿ ಮಾಡುವ ಸಮಯ, ರಾಗಿ ಬೀಸುವಾಗ, ಸೋಬಾನೆ ಪದಗಳನ್ನು ಜಾನಪದ ಶೈಲಿಯಲ್ಲಿ ಹಾಡುವ ಮೂಲಕ ಬಾಯಿಂದ ಬಾಯಿಗೆ ಬಂದು ಜನಪದವಾಗಿದೆ. ಇದರಲ್ಲಿ ಅನಕ್ಷರಸ್ಥರು ಹೆಚ್ಚಾಗಿ ಜಾನಪದ ಹಾಡುಗಳನ್ನು ಹಾಡುವುದು ಸಾಮಾನ್ಯವಾಗಿದೆ ಎಂದರು.

ಆಡಳಿತ ಪಶುಪಾಲನಾ ಸಹಾಯಕ ನಿರ್ದೇಶಕ ಡಾ.ಸುರೇಶ್ ಮಾತನಾಡಿ, ಜಾನಪದ ಹಾಡುಗಳು ನಶಿಸುತ್ತಿವೆ, ಅವುಗಳನ್ನು ಶಾಲಾ ಮತ್ತು ಕಾಲೇಜು ಹಂತದಲ್ಲಿ ಉಳಿಸಿ ಬೆಳೆಸುವ ಕೆಲಸವನ್ನು ಮಾಡಬೇಕು. ಇದು ನಮ್ಮ ನಾಡಿನ ಸಂಸ್ಕೃತಿಯು ಹೌದು ಎಂದು ತಿಳಿಸಿದರು.

ಸಂಜೆ ಟಿಪ್ಸ್

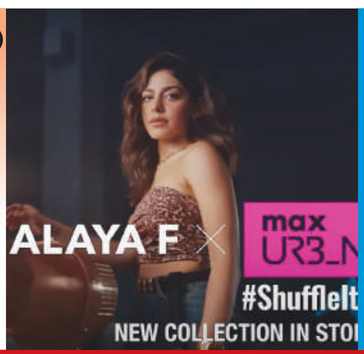

ಅರ್ಬನ್ ಹೊಸ ಸಂಗ್ರಹ ಬಿಡುಗಡೆ ಮಾಡಿದ ಮ್ಯಾಕ್ಸ್ ಫ್ಯಾಷನ್

ಭಾರತದಲ್ಲಿ 515ಕ್ಕೂ ಹೆಚ್ಚು ಮಳಿಗೆಗಳು ಮತ್ತು maxfashion.in ಹೊಂದಿರುವ ದುಬೈ ಮೂಲದ ಪ್ರಮುಖ ಅಂತರರಾಷ್ಟ್ರೀಯ ಫ್ಯಾಷನ್ ಬ್ರಾಂಡ್ ಆಗಿರುವ ಮ್ಯಾಕ್ಸ್ ಫ್ಯಾಶನ್, ಯುವ ಜನರ ಬೇಡಿಕೆಯನ್ನು ಪೂರೈಸಲೆಂದು ಸಿದ್ಧಗೊಳಿಸಿರುವ ತನ್ನ ಹೊಸ ದಿರಿಸುಗಳ ಸಂಗ್ರಹ ಅರ್ಬನ್ ಅನ್ನು ಬಿಡುಗಡೆ ಮಾಡಿದೆ. ಈ ಹೊಸ ಸಂಗ್ರಹವನ್ನು ಬಿಡುಗಡೆ ಮಾಡಲು ಬಾಲಿವುಡ್ ನಟಿ ಅಲಾಯ ಎಫ್ ಜೊತೆ ಪಾಲುದಾರಿಕೆ ಮಾಡಿಕೊಂಡಿದೆ. ಫ್ಯಾಶನ್, ಸಂಗೀತ ಮತ್ತು ಸ್ವ-ಅಭಿವ್ಯಕ್ತಿಯನ್ನು ಪ್ರತಿಬಿಂಬಿಸುತ್ತಾ ಗ್ರಾಹಕರ ಮನಸೆಳೆಯುವ ಡಿಜಿಟಲ್ ಜಾಹೀರಾತು ಅಭಿಯಾನದಲ್ಲಿ ಅಲಾಯ ಎಫ್ ಕಾಣಿಸಿಕೊಳ್ಳಲಿದ್ದಾರೆ.ಭಾರತದ ಯುವ ಫ್ಯಾಷನ್ ಉತ್ಸಾಹಿಗಳಿಗೆ ಸೂಕ್ತವಾಗಿ ಹೊಂದಿಕೊಳ್ಳುವಂತೆ ಸಿದ್ಧಗೊಲಿಸಲಾಗಿರುವ ಹೊಸ ದಿರಿಸುಗಳ ಸಂಗ್ರಹದೊಂದಿಗೆ ಮ್ಯಾಕ್ಸ್ ಫ್ಯಾಶನ್ ನ ಪೋರ್ಟ್ ಫೋಲಿಯೋವನ್ನು ವಿಸ್ತರಿಸಲು ಮತ್ತು ಫ್ಯಾಶನ್ ಕುರಿತು ಆಸಕ್ತಿ ಹೊಂದಿರುವ ಯುವ ಪ್ರೇಕ್ಷಕರನ್ನು ಗಮನ ಸೆಳೆಯಲು ಈ ಜನಪ್ರಿಯ ನಟಿಯೊಂದಿಗಿನ ಸಹಯೋಗವು ನೆರವಾಗಲಿದೆ. ನಿಯೋ ಫೆಮಿನೈನ್, ಅಲ್ಟಾ ಫೆಲ್ಲೈನ್, ಲೋಕಿ ಲಕ್ಸುರಿ ಮತ್ತು ರಸ್ಟಿಕ್ ಡೆನಿಮ್ ಎಂಬ ನಾಲ್ಕು ವಿಧದ ದಿರಿಸುಗಳ ಸಂಗ್ರಹವನ್ನು ಈ ಅಭಿಯಾನವು ಪರಿಚಯಿಸಲಿದೆ. ರೂ.499 ಮತ್ತು ರೂ.1499 ನಡುವಿನ ಬೆಲೆಯಲ್ಲಿ ಈ ಹೊಸ ಸಂಗ್ರಹವು ಲಭ್ಯವಾಗಲಿದೆ. ಮ್ಯಾಕ್ಸ್ ನ ಎಲ್ಲಾ 515+ ಮಳಿಗೆಗಳು ಮತ್ತು maxfashion.in ನಲ್ಲಿ ಈ ಸಂಗ್ರಹವನ್ನು ಖರೀದಿಸಬಹುದಾಗಿದೆ.

ಈ ಕುರಿತು ಮಾತನಾಡಿದ ಮ್ಯಾಕ್ಸ್ ಫ್ಯಾಷನ್ ಇಂಡಿಯಾದ ಮಾರ್ಕೆಟಿಂಗ್ ಮುಖ್ಯಸ್ಥೆ ಪಲ್ಲವಿ ಪಾಂಡೆ, ಅಲಾಯ ಎಫ್ ಫ್ಟ ಮ್ಯಾಕ್ಸ್ ಅರ್ಬನ್ ಸಹಯೋಗದ ಕುರಿತು ನಮಗೆ ಹೆಮ್ಮೆ ಇದೆ. ಅಲಾಯ ಸಂಗ್ರಹವು ಬ್ಯಾಂಡ್ ನ ಬೆಳವಣಿಗೆಗೆ ಪೂರಕವಾಗಿ ಮೂಡಿ ಬರಲಿದ್ದು ಯುವಜನರು ತಮಗೆ ಇಷ್ಟವಾದ ದಿರಿಸುಗಳನ್ನು ಪಡೆಯಲು ಅನುವು ಮಾಡಿಕೊಡುತ್ತದೆ ಎಂಬ ವಿಶ್ವಾಸವಿದೆ.

ಇನ್‌ಸ್ಟಂಟ್ ಜಿಲೇಬಿ

ಪಾಕ ಶಾಲೆ

ಬೇಕಿರುವ ಸಾಮಗ್ರಿ

ಅರ್ಧ ಕಪ್ ಮೈದಾ ಹಿಟ್ಟು, ಒಂದು ಚಮಚ ಕಾರ್ನ್ ಫ್ಲೋರ್, ಕಾಲು ಚಮಚ ಬೇಕಿಂಗ್ ಸೋಡಾ, ಅರ್ಧ ಚಮಚ ವಿನಿಗರ್, ಒಂದು ಚಮಚ ಮೊಸರು, 5 ಚಮಚ ನೀರು, ಚಿಟಿಕೆ ಅರಿಶಿನ, ಒಂದು ಕಪ್ ಸಕ್ಕರೆ, ಕಾಲು ಕಪ್ ನೀರು, ಕಾಲು ಚಮಚ ಕೇಸರಿ, ಒಂದು ಚಮಚ ತುಪ್ಪ, ಕರಿಯಲು ಎಣ್ಣೆ.

ಮಾಡುವ ವಿಧಾನ

ಮೊದಲು ಸಕ್ಕರೆ ಪಾಕ ತಯಾರಿಸಿಕೊಳ್ಳಬೇಕು. ಒಂದು ಪಾತ್ರೆಯಲ್ಲಿ ಒಂದು ಕಪ್ ಸಕ್ಕರೆ, ಕಾಲು ಕಪ್ ನೀರು ಬೆರೆಸಿ ಸಣ್ಣ ಉರಿಯಲ್ಲಿ ಕುದಿಸಿ. ಬಳಿಕ ಗ್ಯಾಸ್ ಆಫ್ ಮಾಡಿ ಅದಕ್ಕೆ ಅರ್ಧ ಚಮಚ ನಿಂಬೆ ರಸ ಬೆರೆಸಿ.ಜಿಲೇಬಿ ಹಿಟ್ಟು ತಯಾರಿಸಲು ಒಂದು ಬೌಲ್ ನಲ್ಲಿ ಅರ್ಧ ಕಪ್ ಮೈದಾಹಿಟ್ಟು, ಒಂದು ಚಮಚ ಕಾರ್ನ್ ಫ್ಲೋರ್, ಒಂದು ಚಮಚ ಮೊಸರು ಹಾಕಿ ಚಮಚದ ಸಹಾಯದಿಂದ ಮಿಕ್ಸ್ ಮಾಡಿ. ಅದಕ್ಕೆ ಅರ್ಧ ಚಮಚ ವಿನಿಗರ್ ಹಾಗೂ 5-6 ಚಮಚ ನೀರು ಬೆರೆಸಿ. ಸುಮಾರು 4 ನಿಮಿಷಗಳವರೆಗೆ ವೃತ್ತಾಕಾರವಾಗಿ ತಿರುಗಿಸುತ್ತ ಚೆನ್ನಾಗಿ ಮಿಕ್ಸ್ ಮಾಡಿ. ಬಳಿಕ ಕಾಲು ಚಮಚ ಬೇಕಿಂಗ್ ಸೋಡಾ ಬೆರೆಸಿ ಇನ್ನೊಮ್ಮೆ ನಿಧಾನವಾಗಿ ಮಿಕ್ಸ್ ಮಾಡಿ. ರೆಡಿಯಾದ ಹಿಟ್ಟನ್ನು ನಿಧಾನವಾಗಿ ಖಾಲಿಯಾದ ಟೊಮೆಟೋ ಕೆಚಪ್ ಬಾಟಲಿಯಲ್ಲಿ ತುಂಬಿಸಿ. ನಂತರ ಬಾಣಲೆಯಲ್ಲಿ ಕರಿಯಲು ಎಣ್ಣೆ ಹಾಕಿ ಅದಕ್ಕೆ ಒಂದು ಚಮಚ ತುಪ್ಪ ಹಾಕಿ. ಎಣ್ಣೆ ಬಿಸಿಯಾದ ಬಳಿಕ ಕೆಚಪ್ ಬಾಟಲಿಯಲ್ಲಿ ಹಾಕಿದ್ದ ಹಿಟ್ಟನ್ನು ಜಿಲೇಬಿ ಆಕಾರದಲ್ಲಿ ಎಣ್ಣೆಯಲ್ಲಿ ಬಿಡಿ. ಒಂದು ಬದಿಯಲ್ಲಿ ಬೆಂದ ಬಳಿಕ ಜಿಲೇಬಿಯನ್ನು ಮಗುಚಿ ಹಾಕಿ. ಜಿಲೇಬಿಗೆ ತಿಳುವಾದ ಕಂದು ಬಣ್ಣ ಬರುವವರೆಗೆ ಕರಿಯಿರಿ. ಎಣ್ಣೆಯಿಂದ ತೆಗೆದು ಕೂಡಲೇ ತಯಾರಿಸಿಟ್ಟಿದ್ದ ಬಿಸಿ ಸಕ್ಕರೆ ಪಾಕದಲ್ಲಿ ಹಾಕಿ. ಸಕ್ಕರೆ ಪಾಕದಲ್ಲಿ ಜಿಲೇಬಿಯ ಎರಡೂ ಕಡೆ ಮುಳುಗಿಸಿ. ಗರಮಾ ಗರಂ ಜಿಲೇಬಿಯನ್ನು ಸರ್ವ್ ಮಾಡಿ.

ಸಂಸದೆ ಕಂಗನಾ ರನೌತ್ ಸಿನಿಮಾದ ಬಗ್ಗೆ ಬಿಗ್ ಅಪ್ಡೇಟ್

ಸಂಸದೆಯಾಗಿ ಆಯ್ಕೆಯಾದ ನಂತರ ನಟಿ ಕಂಗನಾ ರನೌತ್ ಅವರು ಅಭಿನಯಿಸಿದ ಮೊದಲ ಬಾಲಿವುಡ್ ಸಿನಿಮಾ 'ಎಮರ್ಜೆನ್ಸಿ' ಕುರಿತು ಚಿತ್ರತಂಡ ಬಿಗ್ ಅಪ್ಡೇಟ್ ನೀಡಿದೆ. ಸಾಮಾಜಿಕ ಜಾಲತಾಣದಲ್ಲಿ ಚಿತ್ರತಂಡ 'ಎಮರ್ಜೆನ್ಸಿ' ಸಿನಿಮಾದ ಟ್ರೇಲರ್ ಅನ್ನು ಬಿಡುಗಡೆ ಮಾಡಲು ಮುಹೂರ್ತ ಫಿಕ್ಸ್ ಮಾಡಲಾಗಿದೆ.

ಸದ್ಯ ರಾಜಕಾರಣದಲ್ಲಿ ಬ್ಯುಸಿಯಾಗಿರುವ ಕಂಗನಾ ರನೌತ್ ಅವರ ಎಮರ್ಜೆನ್ಸಿ ಸಿನಿಮಾ ಮೇಲೆ ಭಾರೀ ನಿರೀಕ್ಷೆ ಹುಟ್ಟಿಸಿದ್ದು, ಈ ಚಿತ್ರಕ್ಕಾಗಿ ಪ್ರೇಕ್ಷಕರು ಬಹಳ ದಿನಗಳಿಂದ ಕಾತುರದಿಂದ ಕಾಯುತ್ತಿದ್ದಾರೆ. ಇದೀಗ ಸಿನಿಮಾ ತಂಡ ಚಿತ್ರದ ಟ್ರೇಲರ್ ಬಿಡುಗಡೆ ದಿನಾಂಕವನ್ನು ಬಹಿರಂಗಪಡಿಸಿ, ಪ್ರೇಕ್ಷಕರ ಉತ್ಸಾಹವನ್ನು ಹೆಚ್ಚಿಸಿದ್ದಾರೆ. ಚಿತ್ರದ ಹೊಸ ಪೋಸ್ಟರ್ ಅನ್ನು ಸಾಮಾಜಿಕ ಜಾಲತಾಣಗಳಲ್ಲಿ ಹಂಚಿಕೊಳ್ಳುವ ಮೂಲಕ ಟ್ರೇಲರ್ಗೆ ಸಂಬಂಧಿಸಿದ ಮಾಹಿತಿಯನ್ನು ಕಂಗನಾ ಹಂಚಿಕೊಂಡಿದ್ದಾರೆ. ಕಂಗನಾ ರನೌತ್ ಅವರು ಪೋಸ್ಟ್ ಅನ್ನು ಹಂಚಿಕೊಂಡಿದ್ದಾರೆ

'ಎಮರ್ಜೆನ್ಸಿ' ಚಿತ್ರದ ಟ್ರೇಲರ್ ಆಗಸ್ಟ್ 14 ರಂದು ಸ್ವಾತಂತ್ರ್ಯ ದಿನಾಚರಣೆಯ ಹಿಂದಿನ ದಿನ ಬಿಡುಗಡೆಯಾಗಲಿದೆ. ಈ ಚಿತ್ರದಲ್ಲಿ ಮಾಜಿ ಪ್ರಧಾನಿ ಇಂದಿರಾ ಗಾಂಧಿ ಪಾತ್ರಕ್ಕೆ ಕಂಗನಾ ರನೌತ್ ಬಣ್ಣ ಹಚ್ಚಿದ್ದಾರೆ.

ಕಂಗನಾ ಚಿತ್ರದ ಹೊಸ ಪೋಸ್ಟರ್ ಹಂಚಿಕೊಂಡು , ಪ್ರಜಾಸತ್ತಾತ್ಮಕ ಭಾರತೀಯ ಇತಿಹಾಸದಲ್ಲಿ ಅತ್ಯಂತ ಕರಾಳ ಸಮಯ ಮತ್ತು ಅಧಿಕಾರದ ಆಸೆ ಇಡೀ ದೇಶವನ್ನು ಸುಟ್ಟು ಹಾಕಲಾಯಿತು ಎಂದು ಬರೆದುಕೊಂಡಿದ್ದಾರೆ.

ಕಂಗನಾ ರಣಾವತ್ ಅವರ ತುರ್ತು ಪರಿಸ್ಥಿತಿಯ ಟ್ರೇಲರ್ ಆಗಸ್ಟ್ 14 ರಂದು ಬರಲಿದೆ. ಭಾರತೀಯ ಪ್ರಜಾಪ್ರಭುತ್ವ ಮತ್ತು ತುರ್ತು ಪರಿಸ್ಥಿತಿಯ ಕರಾಳ ಅಧ್ಯಾಯದ ಸ್ಫೋಟಕ ಕಥೆ ಸೆಪ್ಟೆಂಬರ್ 6 ರಂದು ವಿಶ್ವದಾದ್ಯಂತ ಥಿಯೇಟರ್ಗಳಲ್ಲಿ ಬಿಡುಗಡೆಯಾಗಲಿದೆ.

ಮಾಜಿ ಪ್ರಧಾನಿ ಇಂದಿರಾಗಾಂಧಿ ಅವರು ದೇಶದಲ್ಲಿ ಹೇರಿದ್ದ ತುರ್ತುಪರಿಸ್ಥಿತಿಯನ್ನು ಆಧರಿಸಿದ ಸಿನಿಮಾ 'ಎಮರ್ಜೆನ್ಸಿ'. ಚಿತ್ರದಲ್ಲಿ ಕಂಗನಾ ಪ್ರಮುಖ ಪಾತ್ರದಲ್ಲಿ ಕಾಣಿಸಿಕೊಳ್ಳಲಿದ್ದಾರೆ. ಈ ಚಿತ್ರವನ್ನು ಸಹ ನಟಿಯೇ ನಿರ್ದೇಶಿಸಿದ್ದಾರೆ. ಈ ಚಿತ್ರದಲ್ಲಿ ಕಂಗನಾ ಜೊತೆಗೆ ಶ್ರೇಯಸ್ ತಲ್ಪಾಡೆ, ಅನುಪಮ್ ಖೇರ್ ಮತ್ತು ಮಿಲಿಂದ್ ಸೋಮನ್ ಕೂಡ ಕಾಣಿಸಿಕೊಳ್ಳಲಿದ್ದಾರೆ. ಕಂಗನಾ ಕೊನೆಯದಾಗಿ 'ತೇಜಸ್' ಚಿತ್ರದಲ್ಲಿ ಕಾಣಿಸಿಕೊಂಡಿದ್ದರು.

ಮೂತ್ರಪಿಂಡದ ಕಲ್ಲುಗಳಿಗೆ ರಾಮಬಾಣ ತೆಂಗಿನ ನೀರು..!

ಹೆಲ್ತ್ ಟಿಪ್ಸ್

ಮೂತ್ರಪಿಂಡದಲ್ಲಿ ಗಟ್ಟಿಯಾದ ನಿಕ್ಷೇಪಗಳು ರೂಪುಗೊಳ್ಳಲು ಪ್ರಾರಂಭಿಸಿದಾಗ ಅದನ್ನು ಮೂತ್ರಪಿಂಡದ ಕಲ್ಲು ಎಂದು ಕರೆಯಲಾಗುತ್ತದೆ. ಇದು ನೋವಿನ ಅನುಭವವಾಗಿದೆ, ಇದು ಮೂತ್ರನಾಳದಲ್ಲಿ ಅಡಚಣೆಯನ್ನು ಉಂಟುಮಾಡಬಹುದು. ಮೂತ್ರಪಿಂಡದ ಕಲ್ಲುಗಳು ವಾಂತಿ, ಜ್ವರ ಮತ್ತು ಮೂತ್ರದಲ್ಲಿ ರಕ್ತವನ್ನು ಉಂಟುಮಾಡಬಹುದು.

ಖ್ಯಾತ ಪೌಷ್ಟಿಕತಜ್ಞ ನ್ಮಾಮಿ ಅಗರ್ವಾಲ್ ತಮ್ಮ ಇನ್ಸ್ಟಾಗ್ರಾಮ್ ಪೋಸ್ಟ್‌ನಲ್ಲಿ ಮೂತ್ರಪಿಂಡದ ಕಲ್ಲುಗಳ ಸಂದರ್ಭದಲ್ಲಿ ಅಳವಡಿಸಿಕೊಳ್ಳಬಹುದಾದ ಅತ್ಯಂತ ಪರಿಣಾಮಕಾರಿ ವಿಧಾನವನ್ನು ಹೇಳಿದ್ದಾರೆ. ತೆಂಗಿನ ನೀರು ಮೂತ್ರಪಿಂಡದ ಕಲ್ಲುಗಳಿಗೆ ಮಾಂತ್ರಿಕ ಪರಿಹಾರವಾಗಿದೆ ಎಂದು ಅವರು ಹೇಳಿದರು. ಇದು ದೇಹವನ್ನು ಹೈಡ್ರೇಟ್ ಮಾಡುತ್ತದೆ ಮತ್ತು ಒಟ್ಟಾರೆ ಆರೋಗ್ಯಕ್ಕೆ ಪ್ರಯೋಜನವನ್ನು ನೀಡುತ್ತದೆ.ಇದು ಮೂತ್ರಪಿಂಡದ ಕಲ್ಲುಗಳನ್ನು ತಡೆಯಬಹುದು.

ತೆಂಗಿನ ನೀರು ಪೊಟ್ಯಾಸಿಯಮ್, ಮೆಗ್ನೀಸಿಯಮ್ ಮತ್ತು ಸೋಡಿಯಂ ಸೇರಿದಂತೆ ಎಲೆಕ್ಟ್ರೋಲೈಟ್ಗಳ ಅತ್ಯುತ್ತಮ ಮೂಲವಾಗಿದೆ.ಇವುಗಳು ದೇಹದಲ್ಲಿ ದ್ರವಗಳನ್ನು ನಿಯಂತ್ರಿಸಲು ಸಹಾಯ ಮಾಡುತ್ತದೆ, ಇದು ಮೂತ್ರಪಿಂಡದ ಕಾರ್ಯನಿರ್ವಹಣೆಗೆ ಸಹಾಯ ಮಾಡುತ್ತದೆ.

ಪೌಷ್ಟಿಕತಜ್ಞರ ಪ್ರಕಾರ, ತೆಂಗಿನ ನೀರಿನಲ್ಲಿ ಹೆಚ್ಚಿನ ಉತ್ಕರ್ಷಣ ನಿರೋಧಕಗಳು ನಿಮ್ಮ ದೇಹದಲ್ಲಿ ಪ್ರೋಟೀನ್ಗಳನ್ನು ಬಂಧಿಸುವುದನ್ನು ತಡೆಯುತ್ತದೆ.ಉತ್ಕರ್ಷಣ ನಿರೋಧಕಗಳು ಸ್ವತಂತ್ರ ರಾಡಿಕಲ್ಗಳ ವಿರುದ್ಧ ಹೋರಾಡಲು ಸಹಾಯ ಮಾಡುತ್ತದೆ, ಅನೇಕ ದೀರ್ಘಕಾಲದ ಕಾಯಿಲೆಗಳನ್ನು ಅಭಿವೃದ್ಧಿಪಡಿಸುವ ಅಪಾಯವನ್ನು ಕಡಿಮೆ ಮಾಡುತ್ತದೆ.

ಕಿಡ್ನಿ ಕಲ್ಲುಗಳು ಖನಿಜಗಳು ಮತ್ತು ಲವಣಗಳ ಗಟ್ಟಿಯಾದ ನಿಕ್ಷೇಪಗಳಾಗಿವೆ.ತೆಂಗಿನ ನೀರನ್ನು ಕುಡಿಯುವುದು ವಿಷವನ್ನು ಹೊರಹಾಕುವ ಮೂಲಕ ಮತ್ತು ಕ್ರಿಯೇಟಿನೈನ್ ಮಟ್ಟವನ್ನು ಸಂಭಾವ್ಯವಾಗಿ ಕಡಿಮೆ ಮಾಡುವ ಮೂಲಕ ಸ್ಫಟಿಕೀಕರಣವನ್ನು ತಡೆಯಲು ಸಹಾಯ ಮಾಡುತ್ತದೆ.

ತೆಂಗಿನ ನೀರನ್ನು ನಿಯಮಿತವಾಗಿ ಕುಡಿಯುವ ಜನರು ತಮ್ಮ ಮೂತ್ರವನ್ನು ದುರ್ಬಲಗೊಳಿಸುತ್ತಾರೆ ಏಕೆಂದರೆ ಇದು ಮೂತ್ರಪಿಂಡಗಳ ಬಿಲ್ಡಿಂಗ್ ಬ್ಲಾಕ್ಸ್ ಎಂದು ಪರಿಗಣಿಸಲಾದ ಖನಿಜ ಹರಳುಗಳ ರಚನೆಯನ್ನು ತಡೆಯುತ್ತದೆ. ಉತ್ತಮ ಫಲಿತಾಂಶಕ್ಕಾಗಿ ತೆಂಗಿನ ನೀರಿನಲ್ಲಿ ಸಬ್ಜಾ ಬೀಜಗಳನ್ನು ಬೆರೆಸಲು ಪೌಷ್ಟಿಕತಜ್ಞರು ಸಲಹೆ ನೀಡಿದ್ದಾರೆ.

ನಾನಿನ್ನೂ ವಿವಾಹಿತ ಎಂದು ಡಿವೋರ್ಸ್ ಬಗ್ಗೆ ಪ್ರತಿಕ್ರಿಯಿಸಿದ ಅಭಿಷೇಕ್ ಬಚ್ಚನ್

ಬಾಲಿವುಡ್ ನಟ ಅಭಿಷೇಕ್ ಬಚ್ಚನ್ ಮತ್ತು ಐಶ್ವರ್ಯಾ ರೈ ಡಿವೋರ್ಸ್ ಕುರಿತು ಈಗಾಗಲೇ ನಾನಾ ರೀತಿಯ ವಿಚಾರಗಳು ಚರ್ಚೆಯಾಗುತ್ತಿವೆ. ಆದರೆ ಡಿವೋರ್ಸ್ ಪಡೆದುಕೊಳ್ಳುತ್ತಿರುವ ವಿಚಾರ ನಿಜನಾ? ಎಂಬುಕ್ಕೆ ಸ್ಪಷ್ಟನೆ ಸಿಕ್ಕಿರಲಿಲ್ಲ. ಈ ಕುರಿತು ಮೊದಲ ಬಾರಿಗೆ ಅಭಿಷೇಕ್ ಬಚ್ಚನ್ ಪ್ರತಿಕ್ರಿಯೆ ನೀಡಿದ್ದಾರೆ. ನಾನಿನ್ನೂ ವಿವಾಹಿತ ಎಂದು ಮಾತನಾಡಿದ್ದಾರೆ. 2024ರ ಒಲಿಂಪಿಕ್ಸ್ ವೀಕ್ಷಿಸುವುದಕ್ಕೆ ಅಭಿಷೇಕ್ ಪ್ಯಾರಿಸ್‌ಗೆ ತೆರಳಿದ್ದರು. ಈ ವೇಳೆ ನಟ ಮಾಧ್ಯಮವೊಂದಕ್ಕೆ ಪ್ರತಿಕ್ರಿಯಿಸಿ, ಮದುವೆಯ ಉಂಗುರ ತೋರಿಸಿ 'ನಾನಿನ್ನೂ ವಿವಾಹಿತ' ಎಂದು ಮಾತನಾಡಿದ್ದಾರೆ. I Am Still Married ಎನ್ನುವ ಮೂಲಕ ಡಿವೋರ್ಸ್ ವದಂತಿಗೆ ಫುಲ್ ಸ್ಟಾಪ್ ಇಟ್ಟಿದ್ದಾರೆ.

ಇತ್ತೀಚೆಗೆ ಅಂಬಾನಿ ಮನೆ ಮಗನ ಮದುವೆಯಲ್ಲಿ ಅಭಿಷೇಕ್ ಬಚ್ಚನ್ ಕುಟುಂಬದ ಜೊತೆ ನಟಿ ಕಾಣಿಸಿಕೊಳ್ಳದೆ ಮಗಳ ಜೊತೆ ಬಂದು ಕ್ಯಾಮೆರಾ ಪೋಸ್ ನೀಡಿದ್ದರು. ಈ ಮದುವೆಯ ನಂತರ ಮಗಳು ಆರಾಧ್ಯಾ ಜೊತೆ ನ್ಯೂಯಾರ್ಕ್ ವೆಕೇಷನ್‌ಗೆ ನಟಿ ತೆರಳಿದ್ದರು. ಆಗ ಅಭಿಷೇಕ್ ಇವರ ಜೊತೆ ಇಲ್ಲದೇ ಇರೋದು ಡಿವೋರ್ಸ್ ವದಂತಿ ಮತ್ತೆ ಮುನ್ನೆಲೆಗೆ ಬಂದಿತ್ತು.

ಅಂದಹಾಗೆ, ಕಡೆಯದಾಗಿ ನಟಿ, ಪೊನ್ನಿಯನ್ ಸೆಲ್ವನ್ 1, ಪೊನ್ನಿಯನ್ ಸೆಲ್ವನ್ 2 ಸಿನಿಮಾಗಳಲ್ಲಿ ಕಾಣಿಸಿಕೊಂಡಿದ್ದರು. ಈ ಎರಡು ಪಾರ್ಟ್ ಸೂಪರ್ ಹಿಟ್ ಆಗಿತ್ತು. ಈಗ ಮತ್ತೆ ಹೊಸ ಕಥೆಗಳನ್ನು ನಟಿ ಕೇಳ್ತಿದ್ದಾರೆ. ಸದ್ಯದಲ್ಲೇ ಸಿನಿಮಾ ಬಗ್ಗೆ ಐಶ್ವರ್ಯಾ ಅಪ್‌ಡೇಟ್ ಕೊಡ್ತಾರಾ ಕಾದುನೋಡಬೇಕಿದೆ.

ಕೂದಲಿಗೆ ಬಣ್ಣ ಹಚ್ಚಿಕೊಳ್ತೀರಾ..

ಬ್ಯೂಟಿ ಟಿಪ್ಸ್

ಇಂದಿನ ದಿನಗಳಲ್ಲಿ ಚಿಕ್ಕ ವಯಸ್ಸಿನಲ್ಲೆ ಕೂದಲು ಬೆಳ್ಳಗಾಗುವುದು ಸಾಮಾನ್ಯವಾಗಿದೆ. ಅದನ್ನು ಸರಿಪಡಿಸಲು ಈಗ ಮಾರುಕಟ್ಟೆಯಲ್ಲಿ ವಿಧ ವಿಧವಾದ ಹೇರ್ ಡೈ ಗಳು ಲಭ್ಯವಿದೆ. ಆದರೆ ನೀವು ಹೇರ್ ಡೈ ಮಾಡಿಕೊಳ್ಳುವಾಗ ಉತ್ತಮ ಗುಣಮಟ್ಟದ, ಒಳ್ಳೆಯ ಫಲಿತಾಂಶ ನೀಡುವ ಕಂಪನಿಯ ಹೇರ್ ಡೈ ಆಯ್ಕೆ ಮಾಡಿಕೊಳ್ಳಿ. ಹೇರ್ ಡೈ ಮಾಡುವ ಮುನ್ನ ಸ್ವಲ್ಪವಷ್ಟೇ ಕಲೆಸಿ ನಿಮ್ಮ ಕಿವಿಯ ಪಕ್ಕದಲ್ಲಿ ಹಚ್ಚಿ. ಕೆಲ ಸಮಯದ ನಂತರ ಪರೀಕ್ಷಿಸಿ. ನಿಮಗೆ ಆ ಭಾಗದಲ್ಲಿ ತುರಿಕೆ ಕಾಣಿಸಿಕೊಳ್ಳದಿದ್ದರೆ ಆ ಹೇರ್ ಡೈ ಅನ್ನು ಬಳಸಿ. ನಿಮ್ಮ ಕೂದಲಿಗೆ ಸರಿ ಹೊಂದುವ ಕಲರ್ ಆಯ್ಕೆ ಮಾಡಿ ಪಿಂಗಾಣಿ, ಗಾಜಿನ ಅಥವಾ ಪ್ಲಾಸ್ಟಿಕ್ ಬೌಲ್ ನಲ್ಲಿ ಹೇರ್ ಡೈ ಕಲೆಸಿ, ತಕ್ಷಣ ಅದನ್ನು ಬಳಸಿ. ಹಚ್ಚುವಾಗ ಕಿವಿ, ಕುತ್ತಿಗೆ ಇನ್ನಿತರ ಭಾಗಗಳಿಗೆ ಬೀಳದಂತೆ ಬಳಸಿ. ಹಾಗೆ ಹೆಚ್ಚುವರಿಯಾಗಿ ಅಂಟಿರುವ ಕಲರ್ ಅನ್ನು ಹಸಿ ಇರುವಾಗಲೇ ಕಾಟನ್ ನಿಂದ ತೆಗೆಯಿರಿ. ಡೈ ನ್ನು ಹಚ್ಚಿ ಹೆಚ್ಚು ಸಮಯ ಬಿಡದೆ 45 ನಿಮಿಷದಿಂದ 1 ಗಂಟೆಯೊಳಗೆ ಸ್ನಾನ ಮಾಡಿ, ಸ್ನಾನದ ನಂತರ ಟವೆಲ್ ನಿಂದ ಕೂದಲನ್ನು ಚೆನ್ನಾಗಿ ಒರೆಸಿ ಒಣಗಿಸಿಕೊಳ್ಳಿ.

ವಿನೋದ್ ಕುಮಾರ್ ದಾಸರಿ ನೇಮಕದೊಂದಿಗೆ ನಾಯಕತ್ವ ಬಲಪಡಿಸಿಕೊಂಡ ಝುಟ್ವರ್ಕ್

ವಿಶ್ವದ ಅತಿ ದೊಡ್ಡ ಕಾಂಟ್ರಾಕ್ಟ್ ಮ್ಯಾನುಫ್ಯಾಕ್ಚರಿಂಗ್ ಮಾರುಕಟ್ಟೆ ತಾಣವಾಗಿರುವ ಝುಟ್ವರ್ಕ್, ತನ್ನ ನಿರ್ದೇಶಕರ ಮಂಡಳಿಗೆ ವಿನೋದ್ ಕುಮಾರ್ ದಾಸರಿ ಅವರನ್ನು ನೇಮಕ ಮಾಡಿಕೊಂಡಿರುವುದಾಗಿ ಇಂದು ಘೋಷಿಸಿದೆ. ಶ್ರೀಯುತ ದಾಸರಿ ಅವರು ಎಂಜಿನಿಯರಿಂಗ್ ಮತ್ತು ಆಟೋಮೋಟಿವ್ ಕ್ಷೇತ್ರಗಳನ್ನು ಒಳಗೊಂಡಂತೆ, ವಿವಿಧ ವಲಯಗಳಲ್ಲಿನ ಉತ್ಪಾದನಾ ವ್ಯವಹಾರದ ನಾಯಕತ್ವ ಹಾಗೂ ನಿರ್ವಹಣೆಯಲ್ಲಿ ನಾಲ್ಕು ದಶಕಗಳ ಅಗಾಧ ಅನುಭವವನ್ನು ಹೊಂದಿದ್ದಾರೆ. ಗ್ರಾಹಕ ಎಲೆಕ್ಟ್ರಾನಿಕ್ಸ್, ಏರೋಸ್ಪೇಸ್, ನವೀಕರಿಸಬಹುದಾದ ಮತ್ತು ಕೈಗಾರಿಕೆ ರೀತಿಯ ಪ್ರಮುಖ ವಲಯಗಳಲ್ಲಿ ಉಪಯುಕ್ತ ಕಾರ್ಯತಂತ್ರಗಳ ಮೂಲಕ ಕಂಪನಿಯ ಬೆಳವಣಿಗೆಯ ಪಥದಲ್ಲಿರುವ ಪ್ರಮುಖ ಸಮಯದಲ್ಲಿ ಶ್ರೀ ದಾಸರಿ ಅವರು ಝುಡ್ವರ್ಕ್ನ ಮಂಡಳಿಯನ್ನು ಸೇರಿರುವುದು ಆಶಾದಾಯಕ ಬೆಳವಣಿಗೆಯಾಗಿದೆ. ಈಗಾಗಲೇ ಯಶಸ್ಸಿನ ಟ್ರಾಕ್ ರೆಕಾರ್ಡ್ ಹೊಂದಿರುವ ಅವರು, ಝುಟ್ವರ್ಕ್ನ ನಾಯಕರ ತಂಡಕ್ಕೆ ಮೌಲ್ಯಯುತ ಮಾರ್ಗದರ್ಶನ ಹಾಗೂ ತಾಂತ್ರಿಕ ಒಳನೋಟಗಳನ್ನು ನೀಡಲಿದ್ದಾರೆ. ಅವರು ಜುಲೈ 1 2024ರಿಂದ ಝುಟ್ವರ್ಕ್ನ ನಿರ್ದೇಶಕರ ಮಂಡಳಿಯ ಭಾಗವಾಗಿದ್ದಾರೆ.

ಈ ನೇಮಕ ಕುರಿತು ಮಾತನಾಡಿದ ಝುಟ್ವರ್ಕ್ ಸಂಸ್ಥೆಯ ಸಹ ಸಂಸ್ಥಾಪಕರು ಹಾಗೂ ಸಿಇಒ ಅಮೃತ್ ಆಚಾರ್ಯ ಅವರು, ''ಝುಟ್ವರ್ಕ್ನ ನಿರ್ದೇಶಕರ ಮಂಡಳಿಗೆ ಶ್ರೀ ವಿನೋದ್ ದಾಸರಿ ಅವರನ್ನು ಬರಮಾಡಿಕೊಳ್ಳಲು ನಮಗೆ ಅತ್ಯಂತ ಸಂತೋಷವೆನಿಸುತ್ತಿದೆ. ಉದ್ಪಾದನಾ ವಲಯದ ಸಂಕೀರ್ಣತೆಗಳಿಗೆ ಸಂಬಂಧಿಸಿದಂತೆ ಅವರು ಹೊಂದಿರುವ ಆಳವಾದ ತಿಳಿವಳಿಕೆ, ಜೊತೆಗೆ ಅವರ ಸಮರ್ಥ ನಾಯಕತ್ವದ ಕೌಶಲ್ಯಗಳು, ಝುಟ್ವರ್ಕ್ನ ನಿರಂತರ ಬೆಳವಣಿಗೆ ಹಾಗೂ ಯಶಸ್ಸಿಗೆ ಸೂಕ್ತ ಮಾರ್ಗದರ್ಶನ ನೀಡುವಲ್ಲಿ ಹೆಚ್ಚು ನೆರವಾಗಲಿವೆ. ಮುಂದಿನ ದಿನಗಳಲ್ಲಿ ನಾವು ನಮ್ಮ ಕಾಂಟ್ರಾ?ಯಕ್ಟ್ ಮ್ಯಾನುಫ್ಯಾಕ್ಚರಿಂಗ್ ವಲಯದ ಸಾಮರ್ಥ್ಯಗಳನ್ನು ಮತ್ತಷ್ಟು ಗಟ್ಟಿಗೊಳಿಸಿಕೊಳ್ಳುವ ನಿಟ್ಟಿನಲ್ಲಿ ಶ್ರೀ ದಾಸರಿ ಅವರ ಮಾರ್ಗದರ್ಶನ, ಸಲಹೆಗಳು ಸಾಕಷ್ಟು ಅಮುಲ್ಯವಾಗಲಿವೆ ಎಂಬ ನಂಬಿಕೆ ನಮಗಿದೆ,'' ಎಂದು ವಿಶ್ವಾಸ ವ್ಯಕ್ತಪಡಿಸಿದರು.

ಝುಟ್ವರ್ಕ್ ನಿರ್ದೇಶಕರ ಮಂಡಳಿಗೆ ನೂತನವಾಗಿ ನೇಮಕಗೊಂಡಿರುವ ವಿನೋದ್ ಕುಮಾರ್ ದಾಸರಿ ಅವರು ಈ ಸಂದರ್ಭದಲ್ಲಿ ಮಾತನಾಡಿ, ''ನಾವಿನ್ಯತೆ ದೃಷ್ಟಿಯಿಂದ ಉತ್ಪಾದನಾ ಕ್ಷೇತ್ರದಲ್ಲಿ ಝುಟ್ವರ್ಕ್ ಕಂಪನಿಯು ಮುಂಚೂಣಿಯಲ್ಲಿದೆ. ಇಂತಹ ಕಂಪನಿಯ ಮಂಡಳಿಯ ಭಾಗವಾಗಲು ನನಗೆ ಅತೀವ ಸಂತೋಷವೆನಿಸುತ್ತಿದೆ. ಝುಟ್ವರ್ಕ್ನ ವಿಶಿಷ್ಟ ವೇದಿಕೆ ಹಾಗೂ ತಂತ್ರಿಕ ಆಧುನಿಕತೆಗಳಿಗೆ ಸಂಬಂಧಿಸಿದ ಬದ್ಧತೆಗಳು ನಿಜಕ್ಕೂ ಅಮೋಘ. ಈ ನಿಟ್ಟಿನಲ್ಲಿ ಪ್ರತಿಭಾವಂತರನ್ನು ಒಳಗೊಂಡಿರುವ ಝುಟ್ವರ್ಕ್ ತಂಡದೊಂದಿಗೆ ಕೆಲಸ ಮಾಡಲು ಹಾ ಮೞೂಲಕ ಕಂಪನಿಯ ಮಹಾತ್ವಾಂಕಾಂಕ್ಷೆಯ ದೂರದೃಷ್ಟಿಗೆಕೊಡುಗೆ ನೀಡಲು ನಾನು ಉತ್ಸುಕನಾಗಿದ್ದೇನೆ,'' ಎಂದು ಹರ್ಷ ವ್ಯಕ್ತಪಡಿಸಿದರು. ಶ್ರೀಯುತ ದಾಸರಿ ಅವರು ಪ್ರಸ್ತುತ ಖಾಸಗಿ ಇಕ್ವಿಟಿ ಸಂಸ್ಥೆ ಅಡ್ವೆಂಟ್ ಇಂಟರ್ನ್ಯಾಷನಲ್ನಲ್ಲಿ ಆಪರೇಟಿಂಗ್ ಪಾರ್ಟ್ನರ್ ಆಗಿ ಸೇವೆ ಸಲ್ಲಿಸುತ್ತಿದ್ದಾರೆ. 2019ರಿಂದ 2021ರವರೆಗೆ ರಾಯಲ್ ಎನ್ಫೀಲ್ಡ್ನ ಮುಖ್ಯ ಕಾರ್ಯನಿರ್ವಾಹಕ ಅಧಿಕಾರಿಯಾಗಿ ಸೇವೆ ಸಲ್ಲಿಸಿದ್ದು, ಅಲ್ಲಿ ಇವರು ಐಕಾನಿಕ್ ಮೋಟಾರ್ಸೈಕಲ್ ಬ್ರ್ಯಾಂಡ್ನ ಜಾಗತಿಕ ವಿಸ್ತರಣೆ ಮತ್ತು ಉತ್ಪನ್ನ ನಾವೀನ್ಯತೆಯನ್ನು ಯಶಸ್ವಿಯಾಗಿ ಮುನ್ನಡೆಸಿದ ಹೆಗ್ಗಳಿಕೆ ಹೊಂದಿದ್ದಾರೆ. ರಾಯಲ್ ಎನ್ಫೀಲ್ಡ್ ಸೇರುವ ಮೊದಲು ಶ್ರೀ ದಾಸರಿ ಅವರು ಅಶೋಕ್ ಲೇಲ್ಯಾಂಡ್ನಲ್ಲಿ ಮುಖ್ಯ ಕಾರ್ಯನಿರ್ವಾಹಕ ಅಧಿಕಾರಿ ಮತ್ತು ವ್ಯವಸ್ಥಾಪಕ ನಿರ್ದೇಶಕ ಸೇರಿದಂತೆ ವಿವಿಧ ನಾಯಕತ್ವ ಹುದ್ದೆಗಳಲ್ಲಿ ಕಾರ್ಯನಿರ್ವಹಿಸಿದ ಅನುಭವ ಹೊಂದಿದ್ದಾರೆ.

ಜಯಶ್ರೀ.ಬಿ.ಆರ್

ಖ್ಯಾತ ಜ್ಯೋತಿಷಿ

ದೂರವಾಣಿ-9964739507

www.jyotishyavaastu.com

ರಾಶಿ ಭವಿಷ್ಯ

ಮೇಷ: ಹಣ ಬಂದರೂ ಉಳಿಯುವುದಿಲ್ಲ, ಸುಖ ಭೋಜನ, ಶತ್ರು ನಾಶ, ವಿದ್ಯಾಭ್ಯಾಸದಲ್ಲಿ ಆಸಕ್ತಿ, ಮಾನಸಿಕ ನೆಮ್ಮದಿ.

ವೃಷಭ: ಸಾಲದಿಂದ ಮುಕ್ತಿ, ದಂಡ ಕಟ್ಟುವಿರಿ, ಗೆಳೆಯರ ಕಷ್ಟದಲ್ಲಿ ಭಾಗಿ, ತೀರ್ಥಯಾತ್ರೆ ದರ್ಶನ.

ಮಿಥುನ: ಆಲಸ್ಯ ಮನೋಭಾವ, ಶ್ರಮಕ್ಕೆ ತಕ್ಕ ಫಲ, ದೇವತಾ ಕಾರ್ಯಗಳಲ್ಲಿ ಭಾಗಿ, ನೌಕರಿಯಲ್ಲಿ ಹೆಚ್ಚಿನ ಜವಾಬ್ದಾರಿ.

ಕಟಕ: ಸಾಧಾರಣ ಲಾಭ, ಅವಾಚ್ಯ ಶಬ್ದಗಳಿಂದ ನಿಂದನೆ, ಪತಿ ಪತ್ನಿಯರಲ್ಲಿ ವಿರಸ, ಅಪರಾಧ

ಸಿಂಹ: ಸ್ತ್ರೀಯರು ತಾಳ್ಮೆಯಿಂದ ವರ್ತಿಸಿ, ಹಣಕಾಸಿನ ಮುಗ್ಗಟ್ಟು, ಮನೋವ್ಯಥೆ, ಮಾತಾಪಿತರಲ್ಲಿ ಪ್ರೀತಿ.

ಕನ್ಯಾ: ಸೌಜನ್ಯದಿಂದ ಇರಿ, ಮಕ್ಕಳಿಂದ ನೆಮ್ಮದಿ, ಅಕಾಲ ಭೋಜನ, ವಿವಾಹ ಯೋಗ, ನಾನಾ ರೀತಿಯ ಚಿಂತೆ.

ತುಲಾ: ಆಹಾರ ಸೇವನೆಯಲ್ಲಿ ವ್ಯತ್ಯಾಸ, ಸಾಲ ಕಟ್ಟುವ ಸಾಧ್ಯತೆ, ಕುತಂತ್ರದಿಂದ ಹಣ ಸಂಪಾದನೆ.

ವೃಶ್ಚಿಕ: ಅತಿಯಾದ ಭಯ, ವಾದ ವಿವಾದಗಳಲ್ಲಿ ಸೋಲು, ದೂರ ಪ್ರಯಾಣ, ವ್ಯಾಪಾರ ವ್ಯವಹಾರಗಳಲ್ಲಿ ಲಾಭ.

ಧನಸ್ಸು: ಮನಸ್ಸಿನಲ್ಲಿ ಗೊಂದಲ, ಪರಸ್ತ್ರಿಯಿಂದ ತೊಂದರೆ, ಕಲಹ ಸಂಭವ, ನಿಮ್ಮ ಮಾತುಗಳಿಂದ ಅನರ್ಥ.

ಮಕರ: ಅಧಿಕ ತಿರುಗಾಟ, ಇಷ್ಟ ವಸ್ತುಗಳ ಖರೀದಿ, ಸರ್ಕಾರಿ ಕೆಲಸಗಳಲ್ಲಿ ಜಯ, ಪಿತ್ರಾರ್ಜಿತ ಆಸ್ತಿಗಳಿಕೆ, ಮಿಶ್ರ ಫಲ.

ಕುಂಭ: ವಾಹನ ಚಾಲಕರಿಗೆ ತೊಂದರೆ, ಮಾತೃವಿನಿಂದ ಶುಭ ಹಾರೈಕೆ, ಧನಸಹಾಯ, ಪ್ರಿಯ ಜನರ ಭೇಟಿ.

ಮೀನ: ಮಾನಸಿಕ ಒತ್ತಡ, ಪಾಲುದಾರಿಕೆ ಮಾತುಕತೆ, ಉದ್ಯೋಗ ಅವಕಾಶ, ಅನ್ಯ ಜನರಲ್ಲಿ ಪ್ರೀತಿ.

ಎಡಗೈನವರ ದಿನ

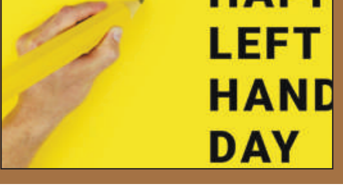

ಅಧ್ಯಕ್ಷರಾದ ರೊನಾಲ್ಡ್ ರೇಗನ್, ಬಿಲ್ ಕ್ಲಿಂಟನ್ ಮತ್ತು ಬರಾಕ್ ಒಬಾಮಾ ಎಲ್ಲರೂ ಎಡಗೈ ಎಂದು ನಿಮಗೆ ತಿಳಿದಿದೆಯೇ?

ಅಂತರಾಷ್ಟ್ರೀಯ ಎಡಗೈ ವ್ಯಕ್ತಿಗಳ ದಿನವು ಎಡಗೈ ವ್ಯಕ್ತಿಗಳ ವ್ಯತ್ಯಾಸಗಳು ಮತ್ತು ವಿಶಿಷ್ಟತೆಯನ್ನು ಆಚರಿಸುತ್ತದೆ. ಈ ದಿನವನ್ನು ಮೊದಲ ಬಾರಿಗೆ 1976 ರಲ್ಲಿ Lefthanders International, Incನ ಸಂಸ್ಥಾಪಕ ಡೀನ್ ಖ. ಕ್ಯಾಂಪ್ಬೆಲ್ ಆಚರಿಸಿದರು.

ಎಡಗೈ ಕೌಶಲ್ಯವನ್ನು ಆಗಸ್ಟ್ 13 ರಂದು ಅಂತರಾಷ್ಟ್ರೀಯ ಲೆಫ್ಟಂಡರ್ಸ್ ದಿನದಂದು ಆಚರಿಸಲಾಗುತ್ತದೆ.ಬಲಗೈಯವರ ಪ್ರಾಬಲ್ಯವಿರುವ ಜಗತ್ತಿನಲ್ಲಿ, ಎಡಗೈ ಆಟಗಾರರ ದಿನವನ್ನು ಆಗಸ್ಟ್ 13 ರಂದು ಎಡಪಂಥೀಯರು ಆಚರಿಸುತ್ತಾರೆ ಮತ್ತು ಎಡಗೈಯವರು ತಮ್ಮ ದೈನಂದಿನ ಜೀವನದಲ್ಲಿ ಎದುರಿಸುತ್ತಿರುವ ಸಮಸ್ಯೆಗಳ ಬಗ್ಗೆ ಜಾಗೃತಿ ಮೂಡಿಸುತ್ತಾರೆ. 1976 ರಲ್ಲಿ ಲೆಫ್ಟಾಂಡರ್ಸ್ ಇಂಟರ್ನ್ಯಾಷನಲ್, ಖಟಿಛಿ. - ಡೀನ್ ಖ. ಕ್ಯಾಂಪ್ಬೆಲ್ ಸಂಸ್ಥಾಪಕರಿಂದ ಈ ದಿನವನ್ನು ಮೊದಲ ಬಾರಿಗೆ ಆಚರಿಸಲಾಯಿತು. ಮತ್ತು ಅಂದಿನಿಂದ ಪ್ರತಿ ವರ್ಷ ಆಚರಿಸಲಾಗುತ್ತದೆ. 1600 ರ ದಶಕದಿಂದ, ಎಡಗೈ ಜನರು ದೆವ್ವದೊಂದಿಗೆ ಸಹಭಾಗಿತ್ವದಲ್ಲಿದ್ದಾರೆ ಎಂದು ಭಾವಿಸಿದಾಗ, ಇಂದಿನವರೆಗೂ, ಅವರು ಕಾರ್ಯಗಳನ್ನು ಸಾಧಿಸುವಲ್ಲಿ ತೊಂದರೆಗಳು ಮತ್ತು ಸವಾಲುಗಳನ್ನು ಎದುರಿಸುತ್ತಿದ್ದಾರೆ. ಲೆಫ್ಟ್-ಹ್ಯಾಂಡರ್ಸ್ ಕ್ಲಬ್ ಅನ್ನು 1990 ರಲ್ಲಿ ಸ್ಥಾಪಿಸಲಾಯಿತು ಮಿಷನ್ ಸ್ಟೇಟ್ಮೆಂಟ್ನೊಂದಿಗೆ ಸದಸ್ಯರನ್ನು ಬೆಳವಣಿಗೆಗಳೊಂದಿಗೆ ನವೀಕೃತವಾಗಿರಿಸಲು ಮತ್ತು ಎಡಗೈ ಆಟಗಾರರು ಮತ್ತು ತಯಾರಕರ ಅಭಿಪ್ರಾಯಗಳ ನಡುವೆ ಸೇತುವೆಯಾಗಿ ಕಾರ್ಯನಿರ್ವಹಿಸಲು. ಕ್ಲಬ್ ಅಗತ್ಯವಿರುವವರಿಗೆ ಸಹಾಯ ಮತ್ತು ಸಹಾಯವನ್ನು ಸಹ ಒದಗಿಸುತ್ತದೆ, ಮತ್ತು ಅವರು ಎಡಗೈ ಮತ್ತು ಹೊಸ ವಸ್ತುಗಳ ಕುರಿತು ನಿರಂತರವಾಗಿ ಸಂಶೋಧನೆ ನಡೆಸುತ್ತಾರೆ, ಅದು ಎಡಗೈಗಳಿಗೆ ಹೆಚ್ಚಿನ ಬಳಕೆಯ ಸುಲಭತೆಯನ್ನು ನೀಡುತ್ತದೆ. ಕ್ಲಬ್ನ ರಚನೆಯ ನಂತರ ಪ್ರಪಂಚದಾದ್ಯಂತದ ಭಾಗವಹಿಸುವವರೊಂದಿಗೆ ಸದಸ್ಯರ ಸಂಖ್ಯೆ ಹೆಚ್ಚುತ್ತಿದೆ. ಈಗಿನಂತೆ, ಕ್ಲಬ್ ಅನ್ನು ಎಲ್ಲಾ ಎಡಗೈ ಆಟಗಾರರನ್ನು ಪ್ರತಿನಿಧಿಸುವ ಒತ್ತಡದ ಗುಂಪು ಎಂದು ಹೆಚ್ಚು ಪರಿಗಣಿಸಲಾಗಿದೆ ಮತ್ತು ಗೌರವಿಸಲಾಗುತ್ತದೆ. ಕ್ಯಾಂಪ್ಬೆಲ್ ರಚಿಸಿದ ಸಂಪ್ರದಾಯವನ್ನು ಮುಂದುವರೆಸುತ್ತಾ, ಎಡಗೈ ಕ್ಲಬ್ ಆಗಸ್ಟ್ 13, 1992 ರಂದು ತಮ್ಮ ಸಂಘಟನೆಯ ಭಾಗವಾಗಿ ಇಂಟರ್ನ್ಯಾಷನಲ್ ಲೆಫ್ಟಾಂಡರ್ಸ್ ಡೇ ಅನ್ನು ಪ್ರಾರಂಭಿಸಿತು. ಎಡಗೈನ ಅನುಕೂಲಗಳು ಮತ್ತು ಅನಾನುಕೂಲಗಳ ಬಗ್ಗೆ ಅರಿವು ಮೂಡಿಸುವುದು ಇದರ ಉದ್ದೇಶವಾಗಿತ್ತು. ರಜಾದಿನವನ್ನು ಈಗ ವಿಶ್ವಾದ್ಯಂತ ಆಚರಿಸಲಾಗುತ್ತದೆ, ಕ್ರೀಡಾ ಪಂದ್ಯಗಳು ಮತ್ತು ಪಾರ್ಟಿಗಳನ್ನು ಒಳಗೊಂಡಂತೆ ದಿನದ ಸ್ಮರಣಾರ್ಥವಾಗಿ ಗ.ಏ ನಲ್ಲಿ 20 ಪ್ರಾದೇಶಿಕ ಕಾರ್ಯಕ್ರಮಗಳು ನಡೆಯುತ್ತಿವೆ. ಮದರ್ ತೆರೇಸಾ, ಬರಾಕ್ ಒಬಾಮಾ, ವಾಲ್ಟ್ ಡಿಸ್ನಿ, ಬಿಲ್ ಗೇಟ್ಸ್, ಚಾರ್ಲಿ ಚಾಪ್ಲಿನ್, ಮಾರ್ಕ್ ಜುಕರ್ಬರ್ಗ್ ಮತ್ತು ಆಲ್ಬರ್ಟ್ ಐನ್‌ಸ್ಟೀನ್ ಅವರಂತಹ ಕೆಲವು ಮಹಾನ್ ವ್ಯಕ್ತಿಗಳು ಎಡಗೈಯವರು.

ಸೆಬಿ ಮುಖ್ಯಸ್ಥರ ವಿರುದ್ಧದ ಆರೋಪದ ಕುರಿತು ತನಿಖೆಗೆ ಅಣ್ಣಾಮಲೈ ಆಗ್ರಹ

ಚೆನ್ನೈ: ಅಮೆರಿಕಾದ ಹಿಂಡೆನ್ಬರ್ಗ್ ಸಂಸ್ಥೆಯು ಸೆಬಿ ಮುಖ್ಯಸ್ಥೆ ಮಾಧಬಿ ಪುರಿ ಬುಚ್ ವಿರುದ್ಧ ಹೊರಿಸಿರುವ ಆರೋಪಗಳ ತನಿಖೆ ನಡೆಸಬೇಕೆಂದು ಆಗ್ರಹಿಸಿರುವ ತಮಿಳುನಾಡು ಬಿಜೆಪಿ ಘಟಕದ ಅಧ್ಯಕ್ಷ ಕೆ ಅಣ್ಣಾಮಲೈ, ಅದೇ ಸಮಯ ಹಿಂಡನ್ಬರ್ಗ್ ಈ ಹಿಂದೆ ಅದಾನಿ ಸಮೂಹ ಸಂಸ್ಥೆಗಳ ವಿರುದ್ಧ ಹೊರಿಸಿರುವ ಆರೋಪಗಳು ನಿರಾಧಾರ ಎಂದು ಹೇಳಿದ್ದಾರೆ. ತನ್ನ ಲಾಭಕ್ಕಾಗಿ ಹೂಡಿಕೆದಾರರಲ್ಲಿ ಆತಂಕ ಸೃಷ್ಟಿಸುವ ಯತ್ನವನ್ನು ಹಿಂಡೆನ್ಬರ್ಗ್ ಮಾಡುತ್ತಿದೆ ಎಂದು ಆರೋಪಿಸಿರುವ ಅಣ್ಣಾಮಲೈ, ಹಿಂಡೆನ್ಬರ್ಗ್ ಆರೋಪಗಳನ್ನು ಕೂಲಂಕಷವಾಗಿ ತನಿಖೆ ನಡೆಸಬೇಕೆಂದು ಕೋರಿದ್ದಾರೆ.

'ಹಿಂಡೆನ್ಬರ್ಗ್ ಪತ್ರಕರ್ತ ಅಥವಾ ಎನ್ಜಿಒ ಅಲ್ಲ ಬದಲು ಷೇರುಗಳ ಶಾರ್ಟ್ ಸೆಲ್ಲಿಂಗ್ ಏಜಂಟ್, ಅವರು ಇಂತಹ ವರದಿಗಳನ್ನು ಬಿಡುಗಡೆಗೊಳಿಸಿ, ಹೂಡಿಕೆದಾರರಲ್ಲಿ ಭೀತಿ ಸೃಷ್ಟಿಸುತ್ತಾರೆ, ಮತ್ತು ಇಂತಹ ಸನ್ನಿವೇಶಗಳ ಲಾಭ ಪಡೆಯುತ್ತಾರೆ ಹಾಗೂ ಕೋಟ್ಯಂತರ ರೂಪಾಯಿ ಲಾಭ ಗಳಿಸುತ್ತಾರೆ, ಹಿಂಡೆನ್ಬರ್ಗ್ ವಿಚಾರ ಇಷ್ಟೇ,' ಎಂದು ಅಣ್ಣಾಮಲೈ ಹೇಳಿದರು. ಹಿಂದೆ ಕೂಡ ಹಿಂಡೆನ್ಬರ್ಗ್ ವರದಿ ಬಂದಿತ್ತು ಮತ್ತು ಸುಪ್ರೀಂ ಕೋರ್ಟ್ ನೇಮಿತ ಸಮಿತಿಯು ಆರೋಪಗಳು ನಿರಾಧಾರವೆಂದಿತ್ತು. ಆದರೆ ಅದನ್ನು ನಿರ್ಲಕ್ಷಿಸಬೇಕೆಂದು ನಾನು ಹೇಳುವುದಿಲ್ಲ. ಅವರು ಹಿಂದೆ ಮಾಡಿದ ಸುಳ್ಳು ಆರೋಪಗಳನ್ನು ವಿಮರ್ಶಿಸದೆ ಈಗಿನ ವರದಿಯ ತನಿಖೆ ನಡೆಸಬೇಕು, ಈ ರೀತಿ ಆಗಾಗ ಸುಳ್ಳು ಆತಂಕ ಸೃಷ್ಟಿಸುವುದಕ್ಕೆ ಹಿಂಡೆನ್ಬರ್ಗ್ ಹೆಸರು ಪಡೆದಿದೆ,' ಎಂದು ಅಣ್ಣಾಮಲೈ ಹೇಳಿದರು. 'ಸೆಬಿ ಅಧಿಕಾರಿಗಳ ವಿರುದ್ಧವೂ ತನಿಖೆ ನಡೆಯಲಿ, ಆರೋಪ ನಿಜವೆಂದಾದಲ್ಲಿ ಕ್ರಮ ಖಂಡಿತಾ ಇರುವುದು. ಹಿಂಡೆನ್ಬರ್ಗ್ ಹಿಂದೆ ಕೂಡ ಸುಳ್ಳು ಹೇಳಿಕೆಗಳನ್ನು ನೀಡಿದ್ದರೂ ಜವಾಬ್ದಾರಿಯುತ ಸರ್ಕಾರ ಇಂತಹ ವರದಿಗಳ ತನಿಖೆ ನಡೆಸಬೇಕು,'' ಎಂದು ಹೇಳಿದ ಅಣ್ಣಾಮಲೈ ಅಂತರರಾಷ್ಟ್ರೀಯ ಮಟ್ಟದಲ್ಲಿ ಭಾರತದ ಪ್ರಗತಿಗೆ ಧಕ್ಕೆ ತರುವ ದೊಡ್ಡ ಷಡ್ಯಂತ್ರವೂ ಇರಬಹುದು, ಎಂದು ಅಭಿಪ್ರಾಯ ಪಟ್ಟರು.

ಪಾಕ್ ಖ್ಯಾತ ಗಾಯಕಿ ಹೃದಯಾಘಾತಕ್ಕೆ ಬಲಿ

ನವದೆಹಲಿ: ಪಾಕಿಸ್ತಾನದ ಖ್ಯಾತ ಗಾಯಕಿ ಹನಿಯಾ ಅಸ್ಲಂ ತಮ್ಮ 39 ನೇ ವಯಸ್ಸಿನಲ್ಲಿ ಹೃದಯಾಘಾತದಿಂದ ನಿಧನರಾದರು.

ಈ ದುರಂತ ಸುದ್ದಿಯನ್ನು ಆರಂಭದಲ್ಲಿ ಅವರ ಸೋದರಸಂಬಂಧಿ ಮತ್ತು ಮಾಜಿ ಬ್ಯಾಂಡ್ಮೇಟ್ ಜೆಬ್ ಬಂಗಾಶ್ ಇನ್ಸ್ಟಾಗ್ರಾಮ್ನಲ್ಲಿ ಹಂಚಿಕೊಂಡಿದ್ದಾರೆ. ಆಲಿಯಾ ಭಟ್ ಅವರ 2014 ರ ಚಲನಚಿತ್ರ 'ಹೈವೇ' ಗೆ ಹನಿಯಾ ಹಾಡಿದ್ದರು.ಅಸ್ಲಂ ಪಾಕಿಸ್ತಾನಿ ಸಂಗೀತ ಕ್ಷೇತ್ರದಲ್ಲಿ ಪ್ರಮುಖ ವ್ಯಕ್ತಿಯಾಗಿದ್ದರು, ಜೆಬ್ ಬಂಗಾಶ್ ಅವರೊಂದಿಗೆ ಟ್ರಯಲ್ಬ್ಲೇಜಿಂಗ್ ಬ್ಯಾಂಡ್ ಜೆಬ್ ಮತ್ತು ಹನಿಯಾವನ್ನು ಸಹ-ಸ್ಥಾಪಿಸಿದರು, ಇದು ಪಾಕಿಸ್ತಾನದ ಮೊದಲ ಮಹಿಳಾ ಬ್ಯಾಂಡ್ ಆಯಿತು. ಪಾಕಿಸ್ತಾನದ ಕೋಕ್ ಸ್ಟುಡಿಯೋದಲ್ಲಿ ''ಚಲ್ ದಿಯೆ'' ಪ್ರದರ್ಶನದೊಂದಿಗೆ ಅವರು ಖ್ಯಾತಿ ಪಡೆದರು.

ಬೇಹುಗಾರಿಕಾ ಸಂಸ್ಥೆ ISI ಮಾಜಿ ಮುಖ್ಯಸ್ಥನನ್ನು ಬಂಧಿಸಿದ ಪಾಕ್ ಸೇನೆ

ಇಸ್ಲಾಮಾಬಾದ್: ಬೇಹುಗಾರಿಕಾ ಸಂಸ್ಥೆ ಟರ್- ಸರ್ವೀಸಸ್ ಇಂಟೆಲಿಜೆನ್ಸ್ ಮಾಜಿ ಮುಖ್ಯಸ್ಥ ಫೈಜ್ ಹಮೀದ್ ನನ್ನು ಪಾಕಿಸ್ತಾನದ ಸೇನೆಯು ಬಂಧಿಸಿದೆ. ಇಮ್ರಾನ್ ಖಾನ್ ಆಳ್ವಿಕೆಯಲ್ಲಿ ಫೈಜ್ ಹಮೀದ್ ಪಾಕಿಸ್ತಾನದ ಅತ್ಯಂತ ಶಕ್ತಿಶಾಲಿ ವ್ಯಕ್ತಿಗಳಲ್ಲಿ ಒಬ್ಬರಾಗಿದ್ದರು. ಆದರೆ ಅವರ ಸರ್ಕಾರ ಬಿದ್ದ ಕೂಡಲೇ ಫೈಜ್ ಹಮೀದ್ ಅವರ ಕೆಟ್ಟ ದಿನಗಳು ಪ್ರಾರಂಭವಾದವು. ಫೈಜ್ ಹಮೀದ್ ನಿವೃತ್ತಿಗೆ ಮುಂಚೆಯೇ ರಾಜೀನಾಮೆ ನೀಡಬೇಕಾದ ಸಂದರ್ಭ ಬಂದಿತು. ಇದೀಗ ವಸತಿ ಯೋಜನೆ ಹಗರಣಕ್ಕೆ ಸಂಬಂಧಿಸಿದಂತೆ ಪಾಕಿಸ್ತಾನದ ಸರ್ವೋಚ್ಚ ನ್ಯಾಯಾಲಯದ ಆದೇಶದ ಮೇರೆಗೆ ಫೈಜ್ ಹಮೀದ್ ಅವರನ್ನು ಬಂಧಿಸಲಾಗಿದೆ. ಫೈಜ್ ಹಮೀದ್ ವಿರುದ್ಧದ ದೂರುಗಳನ್ನು ಖಚಿತಪಡಿಸಿಕೊಳ್ಳಲು ವಿವರವಾದ ತನಿಖೆ ನಡೆಸಲಾಗಿದೆ ಎಂದು ಪಾಕಿಸ್ತಾನ ಸೇನೆ ತಿಳಿಸಿದೆ. ಪಾಕಿಸ್ತಾನ ಸೇನಾ ಕಾಯ್ದೆಯ ನಿಬಂಧನೆಗಳ ಅಡಿಯಲ್ಲಿ ಫೈಜ್ ಹಮೀದ್ ವಿರುದ್ಧ ಸೂಕ್ತ ಶಿಸ್ತು ಕ್ರಮವನ್ನು ಪ್ರಾರಂಭಿಸಲಾಗಿದೆ. ಫೈಜ್ ಹಮೀದ್ ವಿರುದ್ಧ ಪಾಕಿಸ್ತಾನ ಸೇನಾ ಕಾಯ್ದೆ ಉಲ್ಲಂಘನೆಯ ಹಲವು ಪ್ರಕರಣಗಳು ಸಾಬೀತಾಗಿದೆ ಎಂದು ಸೇನೆ ಹೇಳಿದೆ. ಸದ್ಯ ಅವರ ವಿರುದ್ಧ ಕೋರ್ಟ್ ಪ್ರಕ್ರಿಯೆ ಆರಂಭಿಸಲಾಗಿದೆ.

ಸುಳ್ಳು ಸುದಿ ಪ್ರಸಾರ ಮಾಡಿದರೆ ಮಾಧ್ಯಮಗಳನ್ನು ಮುಚ್ಚುತ್ತೇವೆ: ಬಾಂಗ್ಲಾ ಸರ್ಕಾರ

ಢಾಕಾ: ಸುಳ್ಳು ಸುದ್ದಿಗಳನ್ನು ಪ್ರಕಟಿಸಿದರೆ ಆ ಮಾಧ್ಯಮಗಳನ್ನು ಮುಚ್ಚುವುದಾಗಿ ಬಾಂಗ್ಲಾದೇಶದ ನೂತನ ಸರ್ಕಾರ ಬೆದರಿಕೆ ಹಾಕಿದೆ. ಮಧ್ಯಂತರ ಸರ್ಕಾರದ ಗೃಹ ವ್ಯವಹಾರಗಳ ಸಲಹೆಗಾರ ಬ್ರಿಗೇಡಿಯರ್ ಜನರಲ್ (ನಿವೃತ್ತ) ಎಂ ಸಖಾವತ್ ಹೊಸ್ಸೈನ್ ಅವರು ಬಾಂಗ್ಲಾದೇಶ ಮಾಧ್ಯಮವು ಸತ್ಯವನ್ನು ಎತ್ತಿಹಿಡಿಯಲು ವಿಫಲವಾಗಿದೆ.ಮಾಧ್ಯಮಗಳು ಸತ್ಯವನ್ನು ಎತ್ತಿಹಿಡಿಯದಿದ್ದಾಗ ರಾಷ್ಟ್ರವು ತತ್ತರಿಸುತ್ತದೆ ಎಂದು ಹೇಳಿದ್ದಾರೆ. ಸುಳ್ಳು ಅಥವಾ ದಾರಿತಪ್ಪಿಸುವ ಸುದ್ದಿಗಳನ್ನು ಪ್ರಕಟಿಸಿದರೆ ಅಥವಾ ಪ್ರಸಾರ ಮಾಡಿದರೆ ಅವುಗಳನ್ನು ಮುಚ್ಚುತ್ತೇವೆ. ಟಾಕ್ ಶೋಗಳಲ್ಲಿ ವಸ್ತುನಿಷ್ಠ ಚರ್ಚೆಯ ಕೊರತೆಯಿದೆ ಮತ್ತು ನಿಖರವಾದ ಮಾಹಿತಿಯನ್ನು ನೀಡಲು ಮಾಧ್ಯಮಗಳು ವಿಫಲವಾಗಿವೆ ಎಂದು ಆರೋಪಿಸಿದರು.

ಮತ್ತೇ ಗಾಜಾದ ಮೇಲೆ ಎರಗಿದ ಇಸ್ರೇಲ್ ಸೇನೆ

ಇಸ್ರೇಲ್: ಕಳೆದ 24 ಗಂಟೆಗಳಿಂದ ಪ್ಯಾಲೆಸ್ಟೀನ್ ಮೇಲೆ ಇಸ್ರೇಲ್ ಸೇನೆ ದಾಳಿ ನಡೆಸುತ್ತಿದ್ದು, ಗಾಜಾದಾದ್ಯಂತ ಕನಿಷ್ಠ 25 ಸಾವನ್ನಪ್ಪಿದ್ದಾರೆ ಎಂದು ಮೂಲಗಳಿಂದ ತಿಳಿದುಬಂದಿದೆ.

ಗಾಜಾ ಪಟ್ಟಿಯ ದಕ್ಷಿಣ ಭಾಗದಲ್ಲಿರುವ ಖಾನ್ ಯೂನಿಸ್ ನಗರದ ಮೇಲೆ ಸೋಮವಾರ ಇಸ್ರೇಲ್ ದಾಳಿ ನಡೆಸಿದೆ.

ಇನ್ನೂ ಇಸ್ರೇಲ್ ಪಡೆಗಳ ಆದೇಶದಂತೆ ಹತ್ತಾರು ಪ್ಯಾಲೆಸ್ಟೀನಿಯರು ಖಾನ್ ಯೂನಿಸ್ನಿಂದ ಪಲಾಯನ ಮಾಡುತ್ತಿದ್ದಾರೆ. ಗಾಜಾದಲ್ಲಿ ಕದನ ವಿರಾಮಕ್ಕೆ ಹಲವು ರಾಷ್ಟ್ರಗಳು ಒತ್ತಾಯಿಸುತ್ತಿದ್ದರೂ, ಇಸ್ರೇಲ್ ಮಾತ್ರ ತಮ್ಮ ಪ್ರತೀಕಾರವನ್ನು ಮುಂದುವರೆಸಿದೆ.

ಗಾಜಾ ನಗರದ ಶೇಖ್ ರಾದ್ವಾನ್ ಜಿಲ್ಲೆಯಲ್ಲಿ ಇಸ್ರೇಲಿ ದಾಳಿಯಲ್ಲಿ ಕಟ್ಟಡವೊಂದು ನೆಲಕ್ಕಪ್ಪಳಿಸಿದ ವಿಡಿಯೋ ಭಯಾನಕವಾಗಿದೆ. ಈ ದಾಳಿಯಲ್ಲಿ ಒಬ್ಬ ಪ್ಯಾಲೆಸ್ಟೀನಿಯನ್ನರು ಸಾವನ್ನಪ್ಪಿದರು ಮತ್ತು ಹಲವರು ಗಾಯಗೊಂಡರು ಎಂದು ತಿಳಿದುಬಂದಿದೆ.

ಕಳೆದ ವರ್ಷದ ಅಕ್ಟೋಬರ್ನಲ್ಲಿ ಇಸ್ರೇಲ್ ಮೇಲೆ ಏಕಾಏಕಿ ಹಮಾಸ್ ರಾಕೆಟ್ ದಾಳಿ, ಟ್ಯಾಂಕರ್ ದಾಳಿ ಹಾಗೂ ಗಡಿಯಲ್ಲಿ ಒಳನುಗ್ಗಿ ನೂರಾರು ಇಸ್ರೇಲಿಗರನ್ನು ಹತ್ಯೆ ಮಾಡಿದ್ದರು. ಹಲವು ಮಂದಿಯನ್ನು ಕಿಡ್ನಾಪ್ ಮಾಡಿ ಒತ್ತೆಯಾಳಾಗಿ ಇರಿಸಿಕೊಂಡಿದ್ದಾರೆ.

ಇದಕ್ಕೆ ಪ್ರತೀಕಾರವಾಗಿ ಇಸ್ರೇಲ್ ಶುರು ಮಾಡಿದ ದಾಳಿಯಲ್ಲಿ ಸಾವಿರಾರು ಪ್ಯಾಲೇಸ್ಟೀನಿಯನ್ನರು ಸಾವಿಗೀಡಾಗಿದ್ದಾರೆ.

ದಾಳಿ ನಡೆದು ಒಂದು ವರ್ಷವಾದರೂ ಇಂದಿಗೂ ಇಸ್ರೇಲ್ ತನ್ನ ಪ್ರತೀಕಾರವನ್ನು ಮುಂದುವರೆಸುತ್ತಲೇ ಇದೆ.

ರಾಮ್‌ದೇವ್, ಆಚಾರ್ಯ ಬಾಲಕೃಷ್ಣಗೆ ರಿಲೀಫ್

ನವದೆಹಲಿ: ಗ್ರಾಹಕರ ದಾರಿ ತಪ್ಪಿಸುವ ಜಾಹೀರಾತು ಪ್ರಕಟಿಸುವ ಪ್ರಕರಣಕ್ಕೆ ಸಂಬಂಧಿಸಿದಂತೆ ಪತಂಜಲಿ ಆಯುರ್ವೇದ ಮತ್ತು ಅದರ ಸಂಸ್ಥಾಪಕ ಬಾಬಾ ರಾಮ್ ದೇವ್ ಮತ್ತು ಆಚಾರ್ಯ ಬಾಲಕೃಷ್ಣ ಅವರ ವಿರುದ್ಧದ ನ್ಯಾಯಾಂಗ ನಿಂದನೆ ಆರೋಪವನ್ನು ಸುಪ್ರೀಂ ಕೋರ್ಟ್ ಕೈಬಿಟ್ಟಿದೆ.

ನ್ಯಾಯಮೂರ್ತಿ ಹಿಮಾ ಕೊಹ್ಲಿ ಮತ್ತು ನ್ಯಾಯಮೂರ್ತಿ ಅಹ್ಸಾನುದ್ದೀನ್ ಅಮಾನುಲ್ಲಾ ಅವರಿದ್ದ ದ್ವಿಸದಸ್ಯ ಪೀಠವು ನ್ಯಾಯಾಂಗ ನಿಂದನೆ ಪ್ರಕ್ರಿಯೆಗಳನ್ನು ಮುಕ್ತಾಯಗೊಳಿಸಿ, ತೀರ್ಪು ಪ್ರಕಟಿಸಿದೆ. ಕಂಪನಿ ಮತ್ತು ಅದರ ಸಂಸ್ಥಾಪಕ ನ್ಯಾಯಾಲಯದ ಆದೇಶದ ಉಲ್ಲಂಘನೆ ಹಿನ್ನಲೆ ನ್ಯಾಯಾಂಗ ನಿಂದನೆ ಪ್ರಕರಣ ದಾಖಲಿಸಿತ್ತು. ಬಳಿಕ ರಾಮ್‌ದೇವ್ ಅವರು ನವೆಂಬರ್ 2023ರ ಸುದ್ದಿಗೋಷ್ಠಿಯಲ್ಲಿ ಕ್ಷಮೆಯಾಚಿಸಿದ್ದರು. ಈ ಬಗ್ಗೆ ಪತ್ರಿಕೆಗಳಲ್ಲಿಯೂ ಕ್ಷಮಾಪಣೆ ಪ್ರಕಟಿಸಿದ್ದರು.

ಕೋವಿಡ್-19 ವ್ಯಾಕ್ಸಿನೇಷನ್ ಮತ್ತು ಆಧುನಿಕ ಔಷಧದ ವಿರುದ್ಧ ಪತಂಜಲಿ ಟೀಕೆ ಮಾಡಿತ್ತು. ಪತಂಜಲಿ ಉತ್ಪನ್ನಗಳು ಕೊರೊನಾ ಗುಣಪಡಿಸುತ್ತದೆ ಎಂದು ಜಾಹೀರಾತು ನೀಡಿತ್ತು. ಈ ಜಾಹೀರಾತಿನ ವಿರುದ್ಧ ಭಾರತೀಯ ವೈದ್ಯಕೀಯ ಸಂಘ ಸಲ್ಲಿಸಿದ ಅರ್ಜಿಯ ಆಧಾರದ ಮೇಲೆ ಸುಪ್ರೀಂ ಕೋರ್ಟ್ ಈ ಪ್ರಕರಣದ ವಿಚಾರಣೆ ಪ್ರಾರಂಭಿಸಿತ್ತು.

ಈ ವರ್ಷ ಫೆಬ್ರವರಿಯಲ್ಲಿ, ನ್ಯಾಯಾಲಯವು ಅಂತಹ ಜಾಹೀರಾತುಗಳ ಮೇಲೆ ತಾತ್ಕಾಲಿಕ ನಿಷೇಧವನ್ನು ವಿಧಿಸಿತ್ತು. ತಪ್ಪುದಾರಿಗೆಳೆಯುವ ಜಾಹಿರಾತಿನ ಸಲುವಾಗಿ ಕಂಪನಿ ಮತ್ತು ಬಾಲಕೃಷ್ಣ ಅವರಿಗೆ ನ್ಯಾಯಾಂಗ ನಿಂದನೆ ನೋಟಿಸ್ ಜಾರಿಗೊಳಿಸಿತ್ತು. ನವೆಂಬರ್ 2023 ರಲ್ಲಿ, ಪತಂಜಲಿ ಆಯುರ್ವೇದ ಉತ್ಪನ್ನಗಳ ಪ್ರತಿ ಜಾಹೀರಾತಿನಲ್ಲಿ ರೋಗಗಳನ್ನು ಗುಣಪಡಿಸುತ್ತದೆ ಎಂದು ಹೇಳುವ ಪ್ರತಿ ಜಾಹಿರಾತಿಗೆ 1 ಕೋಟಿ ರೂ. ದಂಡ ವಿಧಿಸುವುದಾಗಿ ಸುಪ್ರೀಂ ಕೋರ್ಟ್ ಎಚ್ಚರಿಕೆ ನೀಡಿತ್ತು. ಭವಿಷ್ಯದಲ್ಲಿ ಸುಳ್ಳು ಜಾಹೀರಾತುಗಳನ್ನು ಪ್ರಕಟಿಸದಂತೆ ಪತಂಜಲಿಗೆ ಸುಪ್ರೀಂ ಕೋರ್ಟ್ ನಿರ್ದೇಶನ ನೀಡಿತ್ತು.

ಮಧ್ಯಪ್ರಾಚ್ಯಕ್ಕೆ ಸಬ್ ಮೆರಿನ್ ರವಾನಿಸಲು ಅಮೆರಿಕ ಆದೇಶ

ವಾಶಿಂಗ್ಟನ್: ಇಸ್ರೇಲ್ ಮೇಲೆ ಯಾವುದೇ ಕ್ಷಣದಲ್ಲಿ ಇರಾನ್ ಪ್ರತೀಕಾರ ದಾಳಿ ನಡೆಸಬಹುದು ಎಂಬ ಗುಪ್ತಚರ ಮಾಹಿತಿಯ ಹಿನ್ನೆಲೆಯಲ್ಲಿ ಸಬ್ಮೆ?ರಿನ್ ಮತ್ತು ವಿಮಾನವಾಹಕ ಸಮರನೌಕೆಗಳನ್ನು ತಕ್ಷಣ ಮಧ್ಯಪ್ರಾಚ್ಯಕ್ಕೆ ರವಾನಿಸುವಂತೆ ಅಮೆರಿಕ ಆದೇಶಿಸಿದೆ. ಮಧ್ಯಪ್ರಾಚ್ಯಕ್ಕೆ ಮಾರ್ಗದರ್ಶಿ ಕ್ಷಿಪಣಿ ಸಬ್ಮೆರಿನ್ ಅನ್ನು ರವಾನಿಸುವಂತೆ ಮತ್ತು ಈಗಾಗಲೇ ಏಶಿಯಾ ಪೆಸಿಫಿಕ್ನಿಂಕದ ಮಧ್ಯಪ್ರಾಚ್ಯದತ್ತ ಹೊರಟಿರುವ ಯುಎಸ್ಎಸ್ ಅಬ್ರಹಾಂ ಲಿಂಕನ್ ವಿಮಾನವಾಹಕ ಸಮರನೌಕೆಗೆ ತ್ವರಿತ ಗತಿಯಲ್ಲಿ ಪ್ರಯಾಣಿಸುವಂತೆ ಅಮೆರಿಕದ ರಕ್ಷಣಾ ಕಾರ್ಯದರ್ಶಿ ಲಾಯ್ಡ್ ಆಸ್ಟಿನ್ ಆದೇಶಿಸಿದ್ದಾರೆ. ಅಬ್ರಹಾಂ ಲಿಂಕನ್ ವಿಮಾನವಾಹಕ ನೌಕೆಯಲ್ಲಿ ಎಫ್-35 ಯುದ್ಧವಿಮಾನಗಳು ಹಾಗೂ ಎಫ್ಎ?-18 ಯುದ್ಧವಿಮಾನಗಳಿವೆ. ಈ ಮಧ್ಯೆ, ಇಸ್ರೇಲ್ ರಕ್ಷಣಾ ಸಚಿವ ಯೊವಾವ್ ಗ್ಯಾಲಂಟ್ ಜತೆ ರಕ್ಷಣಾ ಕಾರ್ಯದರ್ಶಿ ಲಾಯ್ಡ್ ಆಸ್ಟಿನ್ ಮಾತುಕತೆ ನಡೆಸಿದ್ದು, ಇಸ್ರೇಲ್ನಣ ಭದ್ರತೆಗೆ ಸಾಧ್ಯವಿರುವ ಎಲ್ಲಾ ಕ್ರಮಗಳನ್ನೂ ಕೈಗೊಳ್ಳಲು ಅಮೆರಿಕ ಬದ್ಧವಾಗಿದೆ ಎಂದು ಪುನರುಚ್ಚರಿಸಿದ್ದಾರೆ. ಅಲ್ಲದೆ ಮಧ್ಯಪ್ರಾಚ್ಯದಲ್ಲಿ ಉದ್ವಿಗ್ನತೆ ಹೆಚ್ಚುತ್ತಿರುವ ಹಿನ್ನೆಲೆಯಲ್ಲಿ ಈ ವಲಯದಲ್ಲಿ ಅಮೆರಿಕದ ಸೇನಾಪಡೆಯ ಉಪಸ್ಥಿತಿಯನ್ನು ಹೆಚ್ಚಿಸುವ ಅನಿವಾರ್ಯತೆಯ ಬಗ್ಗೆ ಚರ್ಚಿಸಿದ್ದಾರೆ ಎಂದು ಪೆಂಟಗಾನ್ನಿ ಪತ್ರಿಕಾ ಕಾರ್ಯದರ್ಶಿ ಮೇ.ಜ. ಪ್ಯಾಟ್ ರೈಡರ್ ಹೇಳಿದ್ದಾರೆ.

ಹಿಂದೂಗಳ ಕ್ಷಮೆಯಾಚಿಸಿದ ಬಾಂಗ್ಲಾದ ಗೃಹ ಸಚಿವ

ಢಾಕಾ: ಬಾಂಗ್ಲಾ ದೇಶದಲ್ಲಿ ಆಗಸ್ಟ್ 5 ರಂದು ಶೇಖ್ ಹಸೀನಾ ಸರ್ಕಾರ ಪತನಗೊಂಡ ಬಳಿಕ ಹಿಂಸಾಚಾರ ತೀವ್ರಗೊಂಡಿದೆ. ಅಲ್ಲದೇ ಅಲ್ಪಸಂಖ್ಯಾತ ಹಿಂದೂಗಳ ಮೇಲೆ ದೌರ್ಜನ್ಯ ನಡೆಯುತ್ತಿರುವ ಪ್ರಕರಣಗಳು ವರದಿಯಾಗುತ್ತಿದೆ. ಈ ಬೆನ್ನಲ್ಲೇ ಇದೀಗ ಅಲ್ಲಿನ ನೂತನ ಗೃಹಸಚಿವರು ಕ್ಷಮೆ ಕೇಳಿದ್ದಾರೆ. ಗೃಹ ಸಚಿವ ಸಖಾವತ್ ಹೊಸ್ಸೈನ್ ಅವರು ಮಾಧ್ಯಮಗಳಿಗೆ ಪ್ರತಿಕ್ರಿಯಿಸಿ, ದೇಶದಲ್ಲಿರುವ ಹಿಂದೂ ಸಮುದಾಯವನ್ನು ಸಮರ್ಪಕವಾಗಿ ರಕ್ಷಿಸಲು ಸಾಧ್ಯವಾಗಿಲ್ಲ. ಇದಕ್ಕಾಗಿ ಕ್ಷಮೆಯಿರಲಿ ಎಂದಿದ್ದಾರೆ.ಅಲ್ಪಸಂಖ್ಯಾತ ಹಿಂದೂ ಸಮುದಾಯವನ್ನು ರಕ್ಷಿಸುವುದು ಬಹುಸಂಖ್ಯಾತ ಮುಸ್ಲಿಂ ಸಮುದಾಯದ ಕರ್ತವ್ಯವಾಗಿದೆ. ಆದರೂ ಹಿಂದೂ ಸಮುದಾಯದ ರಕ್ಷಣೆಯ ವೈಫಲ್ಯದ ಹೊಣೆ ಹೊರುತ್ತೇನೆ. ಅಲ್ಲದೇ ಭವಿಷ್ಯದಲ್ಲಿ ಹಿಂದೂ ಸಮುದಾಯದ ರಕ್ಷಣೆಗೆ ಬದ್ಧವಾಗಿರುವುದಾಗಿ ತಿಳಿಸಿದರು. ಅವಾಮಿ ಲೀಗ್ ಪಕ್ಷವು ಬಾಂಗ್ಲಾದೇಶಕ್ಕೆ ಹಲವು ಕೊಡುಗೆಗಳನ್ನು ನೀಡಿದೆ. ಇದು ನಮ್ಮ ಗಮನದಲ್ಲಿದೆ. ಯಾವಾಗ ಸಮಯ ಬರುತ್ತದೋ ಆಗ ಹಸೀನಾ ಪಕ್ಷ ಚುನಾವಣೆಯಲ್ಲಿ ಸ್ಪರ್ಧಿಸಬಹುದಾಗಿದೆ. ಈ ಪಕ್ಷವನ್ನು ನಿಷೇಧಿಸುವ ಯಾವುದೇ ಯೋಚನೆ ಇಲ್ಲ ಎಂದು ಇದೇ ವೇಳೆ ಸಖಾವತ್ ತಿಳಿಸಿದರು.

28 ದ್ವೀಪಗಳನು ಭಾರತಕ್ಕೆ ಬಿಟ್ಟುಕೊಟ್ಟ ಮಾಲ್ಡೀವ್ಸ್!

ಮಾಲ್ಡೀವ್ಸ್: ದ್ವೀಪಗಳ ರಾಷ್ಟ್ರ ಮಾಲ್ಡೀವ್ಸ್ ತನ್ನ 28 ದ್ವೀಪಗಳ ಅಭಿವೃದ್ಧಿ ಕಾರ್ಯವನ್ನು ಭಾರತಕ್ಕೆ ವಹಿಸಿ ಕೊಡಲು ತೀರ್ಮಾನಿಸಿದೆ. ಇದು ಪ್ರಧಾನಿ ಮೋದಿ ನೇತೃತ್ವದ ಸರ್ಕಾರದ ದೊಡ್ಡ ಮಟ್ಟದ ರಾಜತಾಂತ್ರಿಕ ಗೆಲುವಾಗಿದೆ. ಪ್ರಧಾನಿ ನರೇಂದ್ರ ಮೋದಿ ಲಕ್ಷದ್ವೀಪಕ್ಕೆ ಭೇಟಿ ನೀಡಿದಾಗ ಮಾಲ್ಡೀವ್ಸ್ ಗೊಂದಲಕ್ಕೆ ಬಿದ್ದು ತಪ್ಪು ಮಾಡಿತ್ತು. ಅಲ್ಲಿನ ರಾಜಕಾರಣಿಗಳು ಭಾರತ ವಿರೋಧಿ ಹೇಳಿಕೆ ನೀಡುವ ಮೂಲಕ ಭಾರತೀಯರ ಕೆಂಗಣ್ಣಿಗೆ ಗುರಿಯಾದರು. ಹೀಗಾಗಿ ಅಲ್ಲಿಗೆ ಹೋಗುವ ಭಾರತೀಯ ಪ್ರವಾಸಿಗರ ಸಂಖ್ಯೆ ಇಳಿಯಿತು. ಹೀಗಾಗಿ ಆ ದೇಶಕ್ಕೆ ಚೀನಾದ ನೆರವು ಅಗತ್ಯವಾಯಿತು. ಆದರೆ, ಇದೀಗ ಪರಿಸ್ಥಿತಿ ಬದಲಾಗಿದೆ. ದ್ವೀಪ ರಾಷ್ಟ್ರವು ತನ್ನ ಭಾರತದೊಂದಿಗೆ ಶಾಂತಿ ಸ್ಥಾಪಿಸಲು ಮುಂದಾಗಿದೆ. ವಿದೇಶಾಂಗ ವ್ಯವಹಾರಗಳ ಸಚಿವ ಜೈಶಂಕರ್ ಅವರು ಭಾನುವಾರ ಮಾಲ್ಡೀವ್ಸ್ ಭೇಟಿ ಮುಕ್ತಾಯಗೊಳಿಸಿದ್ದರು. ರಾಜಧಾನಿ ಮಾಲೆಯಲ್ಲಿದ್ದಾಗ ಜೈಶಂಕರ್ ಹಲವಾರು ಒಡಂಬಡಿಕೆಗಳಿಗೆ ಸಹಿ ಹಾಕಿದ್ದರು. ಅಧಿಕ ಪರಿಣಾಮ ಬೀರುವ ಸಮುದಾಯ ಅಭಿವೃದ್ಧಿ ಯೋಜನೆಗಳನ್ನು ಉದ್ಘಾಟಿಸಿದ್ದರು. ಭಾರತದಲ್ಲಿ ಹೆಚ್ಚುವರಿ 1,000 ಮಾಲ್ಡೀವ್ಸ್ ನಾಗರಿಕ ಸೇವಕರ ಸಾಮರ್ಥ್ಯ ವರ್ಧನೆ ಮತ್ತು ಮಾಲ್ಡೀವ್ಸ್ ನಲ್ಲಿ ಏಕೀಕೃತ ಪಾವತಿ ಇಂಟರ್ಫೇಸ್ (ಯುಪಿಐ) ಪರಿಚಯಿಸುವ ಒಪ್ಪಂದಗಳು ನಡೆಯಿತು.

ಪೂಜಾ ಖೇಡ್ಕರ್‌ಗೆ ತಾತ್ಕಾಲಿಕ ರಿಲೀಫ್ ಬಂಧಿಸದಂತೆ ದೆಹಲಿ ಹೈಕೋರ್ಟ್ ಸೂಚನೆ

ನವದೆಹಲಿ: ಇತ್ತೀಚೆಗೆ ಐಎಎಸ್ ಹುದ್ದೆಯಿಂದ ವಜಾಗೊಂಡಿರುವ ಪೂಜಾ ಖೇಡ್ಕರ್ ಅವರನ್ನು ಆ.21 ವರೆಗೂ ಬಂಧಿಸದಂತೆ ದೆಹಲಿ ಹೈಕೋರ್ಟ್ ಪೊಲೀಸರಿಗೆ ನಿರ್ದೇಶನ ನೀಡಿದೆ. ನಿರೀಕ್ಷಣಾ ಜಾಮೀನು ಕೋರಿ ಪೂಜಾ ಖೇಡ್ಕರ್ ಸಲ್ಲಿಸಿದ್ದ ಅರ್ಜಿಯ ವಿಚಾರಣೆ ನಡೆಸಿದ ನ್ಯಾ.ಸುಬ್ರಮಣ್ಯ ಪ್ರಸಾದ್ ಈ ಆದೇಶ ಹೊರಡಿಸಿದ್ದಾರೆ. ವಿಚಾರಣೆ ವೇಳೆ ಆಕೆಯ ತಕ್ಷಣದ ಕಸ್ಟಡಿ ಅಗತ್ಯವಿದೆ ಎಂದು ತೋರುತ್ತಿಲ್ಲ. ಅದಕ್ಕಾಗಿ ಈಗಲೇ ಬಂಧನದ ಅಗತ್ಯವಿಲ್ಲ. ನಡೆಯುತ್ತಿರುವ ತನಿಖೆಗೆ ಅವರು ಸಹಕರಿಸಲಿ. ಯುಪಿಎಸ್‌ಸಿಯನ್ನು ಪ್ರಕರಣದಲ್ಲಿ ಕಕ್ಷಿ ಮಾಡಿ ಆಕೆಯ ಮಧ್ಯಂತರ ಜಾಮೀನು ಅರ್ಜಿಯ ಬಗ್ಗೆ ಪ್ರತಿಕ್ರಿಯೆ ನೀಡುವಂತೆ ಆಯೋಗ ಮತ್ತು ದೆಹಲಿ ಪೊಲೀಸರಿಗೆ ಕೋರ್ಟ್ ನೋಟಿಸ್ ಜಾರಿ ಮಾಡಿದೆ. 2023ರ ಬ್ಯಾಚ್‌ನ ಐಎಎಸ್ ಅಧಿಕಾರಿಯಾಗಿರುವ ಖೇಡ್ಕರ್, ಅವರ ಹೆಸರು, ಆಕೆಯ ತಂದೆ ಮತ್ತು ತಾಯಿಯ ಹೆಸರುಗಳು, ಅವರ ಭಾವಚಿತ್ರ, ಸಹಿ, ಇಮೇಲ್ ಐಡಿ, ಮೊಬೈಲ್ ಸಂಖ್ಯೆ ಮತ್ತು ವಿಳಾಸವನ್ನು ಬದಲಾಯಿಸುವ ಮೂಲಕ ಅವರ ಗುರುತನ್ನು ನಕಲಿ ಮಾಡಲಾಗಿದೆ ಎಂದು ಪೊಲೀಸರು ಆರೋಪಿಸಿದ್ದಾರೆ. ಆ.1 ರಂದು ದೆಹಲಿ ಸೆಷನ್ ನ್ಯಾಯಾಲಯವು ಖೇಡ್ಕರ್ ಅವರಿಗೆ ನಿರೀಕ್ಷಣಾ ಜಾಮೀನು ನೀಡಲು ನಿರಾಕರಿಸಿತ್ತು. ಖೇಡ್ಕರ್ ಅವರ ಕ್ರಮಗಳು ಯುಪಿಎಸ್‌ಸಿಗೆ ವಂಚನೆ ಮಾಡಿದ್ದು ಮಾತ್ರವಲ್ಲದೆ ಅರ್ಹ ಅಭ್ಯರ್ಥಿಗಳು ಅವರ ಸರಿಯಾದ ಅವಕಾಶಗಳಿಂದ ವಂಚಿತರಾಗಿದ್ದಾರೆ ಎಂದು ಸೆಷನ್ಸ್ ನ್ಯಾಯಾಲಯ ಅಭಿಪ್ರಾಯಪಟ್ಟಿತ್ತು.

ಹೋಟೆಲ್ ಛಾವಣಿಗೆ ಅಪ್ಪಳಿಸಿದ ಹೆಲಿಕಾಪ್ಟರ್

ಆಸ್ಟ್ರೇಲಿಯಾ: ಹೆಲಿಕಾಪ್ಟರ್‌ವೊಂದು ಹೋಟೆಲ್‌ನ ಮೇಲ್ಛಾವಣಿಗೆ ಅಪ್ಪಳಿಸಿದ್ದು, ಪೈಲಟ್ ಸ್ಥಳದಲ್ಲೇ ಮೃತಪಟ್ಟಿರುವ ಘಟನೆ ಉತ್ತರ ಆಸ್ಟ್ರೇಲಿಯಾದ ಜನಪ್ರಿಯ ಪ್ರವಾಸಿ ತಾಣವಾದ ಕೈರ್ನ್ಸ್‌ನಲ್ಲಿ ನಡೆದಿದೆ.

ಆಸ್ಟ್ರೇಲಿಯಾದ ಗ್ರೇಟ್ ಬ್ಯಾರಿಯರ್ ರೀಫ್ನ ಪ್ರಮುಖ ಗೇಟ್ವೇಯಾದ ಕೈರ್ನ್ಸ್ ನಗರದ ಹಿಲ್ಟನ್ನ ಡಬಲ್ ಟ್ರೀ ಹೋಟೆಲ್‌ನಲ್ಲಿ ಅಪಘಾತ ಸಂಭವಿಸಿದೆ ಎಂದು ಸ್ಥಳೀಯ ಮಾಧ್ಯಮ ವರದಿ ಮಾಡಿದೆ.

'ಭಾನುವಾರ ತಡರಾತ್ರಿ 2 ಗಂಟೆ ಸುಮಾರಿಗೆ ಡಬಲ್ ಎಂಜಿನ್ ಹೆಲಿಕಾಪ್ಟರ್ ಹೋಟೆಲ್ ಮೇಲ್ಛಾವಣಿಗೆ ಡಿಕ್ಕಿ ಹೊಡೆದಿದೆ. ಇದರ ಪರಿಣಾಮ ಬೆಂಕಿ ಹೊತ್ತುಕೊಂಡಿದ್ದು, ತಕ್ಷಣ ಹೋಟೆಲ್ ನಲ್ಲಿದ್ದವರನ್ನು ಬೇರೆಡೆಗೆ ಸ್ಥಳಾಂತರಿಸಲಾಯಿತು ಎಂದು ಕ್ವೀನ್ಸ್ಲ್ಯಾಂಡ್ ಪೊಲೀಸರು ಮಾಹಿತಿ ನೀಡಿದ್ದಾರೆ.

ಹೋಟೆಲ್‌ನಲ್ಲಿದ್ದ ಜನರು ಸುರಕ್ಷಿತವಾಗಿದ್ದಾರೆ. ಘಟನಾ ಸ್ಥಳಕ್ಕೆ ಅಗ್ನಿಶಾಮಕ ದಳದ ಸಿಬ್ಬಂದಿ ಧಾವಿಸಿದ್ದು, ಬೆಂಕಿ ನಂದಿಸಿದ್ದಾರೆ. ಘಟನೆಯಲ್ಲಿ ಪೈಲಟ್ ಸ್ಥಳದಲ್ಲೇ ಮೃತಪಟ್ಟಿದ್ದಾರೆ ಎಂದು ಅಧಿಕಾರಿಗಳು ತಿಳಿಸಿದ್ದಾರೆ.

ಗ್ರೀಸ್‌ನಲ್ಲಿ ಭುಗಿಲೆದ್ದ ಕಾಡ್ಗಿಚ್ಚು

ಗ್ರೀಸ್: ಮ್ಯಾರಥಾನ್ ಓಟದ ಜನ್ಮಸ್ಥಳವಾದ ಮ್ಯಾರಥಾನ್ ಪಟ್ಟಣವನ್ನು ಕಾಡ್ಗಿಚ್ಚಿನ ಕಾರಣದಿಂದಾಗಿ ಸ್ಥಳಾಂತರಿಸಲು ಗ್ರೀಕ್ ಅಧಿಕಾರಿಗಳು ಆದೇಶಿಸಿದ್ದಾರೆ

ಈ ಪ್ರದೇಶದ ಆರು ವಸಾಹತುಗಳನ್ನು ಸ್ಥಳಾಂತರಿಸಿದ ನಂತರ ಹವಾಮಾನ ಬಿಕ್ಕಟ್ಟು ಮತ್ತು ನಾಗರಿಕ ಸಂರಕ್ಷಣಾ ಸಚಿವಾಲಯವನ್ನು ಉಲ್ಲೇಖಿಸಿ ಮ್ಯಾರಥಾನ್ ನಿವಾಸಿಗಳನ್ನು ನೆರೆಯ ವಸಾಹತು ನಿಯಾ ಮಕ್ರಿಯತ್ತ ತೆರಳುವಂತೆ ಭಾನುವಾರ ಕೇಳಲಾಗಿದೆ ಎಂದು ಕ್ಸಿನ್ಹುವಾ ಸುದ್ದಿ ಸಂಸ್ಥೆ ವರದಿ ಮಾಡಿದೆ.

ಮ್ಯಾರಥಾನ್ ನಿಂದ ಸುಮಾರು 30ಕಿ.ಮೀದೂರದಲ್ಲಿರುವ ಅಥೆನ್ಸ್ 2004 ರ ಒಲಿಂಪಿಕ್ ಕ್ರೀಡಾಕೂಟದ ಮುಖ್ಯ ಸ್ಥಳವಾದ ಅಥೆನ್ಸ್ ಒಲಿಂಪಿಕ್ ಅಥ್ಲೆಟಿಕ್ ಸೆಂಟರ್ (ಒಎಕೆಎ) ಸೌಲಭ್ಯಗಳು ರಾತ್ರೋರಾತ್ರಿ ಸ್ಥಳಾಂತರಗೊಂಡ ಅನೇಕರಿಗೆ ಆತಿಥ್ಯ ವಹಿಸಲು ತೆರೆಯಲ್ಪಟ್ಟವು ಎಂದು ಗ್ರೀಕ್ ರಾಷ್ಟ್ರೀಯ ಪ್ರಸಾರಕ ಇಆರ್ ಟಿ ವರದಿ ಮಾಡಿದೆ.

ಆರೋಗ್ಯ ಸಚಿವಾಲಯದ ಅಧಿಕಾರಿಗಳು ನೀಡಿದ ಇತ್ತೀಚಿನ ಮಾಹಿತಿಯ ಪ್ರಕಾರ, ಮುಖ್ಯವಾಗಿ ಉಸಿರಾಟದ ತೊಂದರೆ ಇರುವ ಎಂಟು ಜನರನ್ನು ಆಸ್ಪತ್ರೆಗಳಿಗೆ ಸ್ಥಳಾಂತರಿಸಲಾಗಿದೆ.

ಏತನ್ಮಧ್ಯೆ, ಈಶಾನ್ಯ ಅಟ್ಟಿಕಾ ಪ್ರದೇಶದಲ್ಲಿ ಹಲವಾರು ಕಿಲೋಮೀಟರ್ಗಳಷ್ಟು ವಿಸ್ತರಿಸಿರುವ ಮುಂಭಾಗವನ್ನು ನಿಯಂತ್ರಿಸಲು ಅಗ್ನಿಶಾಮಕ ದಳದವರು ಪ್ರಯತ್ನಿಸುತ್ತಿದ್ದಾರೆ ಎಂದು ಅಗ್ನಿಶಾಮಕ ದಳ ತಿಳಿಸಿದೆ.

ತರಬೇತಿ ವೈದ್ಯೆ ಮೇಲೆ ಅತ್ಯಾಚಾರ ಕೇಸ್: ಅವಮಾನ ಸಹಿಸಲಾರದೇ ಪ್ರಾಂಶುಪಾಲ ರಾಜೀನಾಮೆ

ಕೋಲ್ಕತ್ತಾ: ತರಬೇತಿ ವೈದ್ಯೆ ಮೇಲಿನ ಅತ್ಯಾಚಾರ ಹಾಗೂ ಹತ್ಯೆ ಖಂಡಿಸಿ ವ್ಯಾಪಕ ಪ್ರತಿಭಟನೆ ನಡೆಸುತ್ತಿರುವ ಹೊತ್ತಿನಲ್ಲೇ ಕೋಲ್ಕತ್ತಾದ ಆರ್‌ಜಿ ಕರ್ ವೈದ್ಯಕೀಯ ಕಾಲೇಜು ಪ್ರಾಂಶುಪಾಲ ಡಾ.ಸಂದೀಪ್ ಘೋಷ್ ತಮ್ಮ ಹುದ್ದೆಗೆ ರಾಜೀನಾಮೆ ನೀಡಿದ್ದಾರೆ.

ಅತ್ಯಾಚಾರ ಪ್ರಕರಣದ ಬಳಿಕ ಸೋಷಿಯಲ್ ಮೀಡಿಯಾದಲ್ಲಿ ನನ್ನ ಬಗ್ಗೆ ಕೀಳಾಗಿ ಮಾತನಾಡುತ್ತಿದ್ದಾರೆ. ಈ ಅವಮಾನ ನನ್ನಿಂದ ಸಹಿಸಲಾಗುತ್ತಿಲ್ಲ ಎಂದು ಹೇಳಿ ಘೋಷ್ ರಾಜೀನಾಮೆ ಘೋಷಿಸಿದ್ದಾರೆ.

ನನ್ನಿಂದ ರಾಜೀನಾಮೆ ಪಡೆಯಲು ವಿದ್ಯಾರ್ಥಿಗಳನ್ನ ಎತ್ತಿಕಟ್ಟಿದ್ದಾರೆ. ಸುಮ್ಮನೆ ನನ್ನ ಮಾನಹಾನಿ ಮಾಡಲಾಗುತ್ತಿದೆ. ನಾನು ಸಂತ್ರಸ್ತರನ್ನ ನೋಯಿಸುವ ಯಾವುದೇ ಟೀಕೆ ಮಾಡಿಲ್ಲ. ಅತ್ಯಾಚಾರ ಮತ್ತು ಕೊಲೆ ಆರೋಪಿಗೆ ಶಿಕ್ಷೆ ಆಗಬೇಕೆಂದು ಈಗಲೂ ಬಯಸುತ್ತೇನೆ. ಮೃತ ಬಾಲಕಿ ನನ್ನ ಮಗಳಿದ್ದಂತೆ, ನನಗೂ ತಂದೆ-ತಾಯಿ ಇದ್ದಾರೆ. ಆದ್ರೆ, ಸೋಷಿಯಲ್ ಮೀಡಿಯಾದಲ್ಲಿ ನನ್ನ ವಿರುದ್ಧ ನೀಡುತ್ತಿರುವ ಕೀಳು ಮಟ್ಟದ ಹೇಳಿಕೆಗಳಿಂದ ತುಂಬಾ ನೋವಾಗುತ್ತಿದೆ. ಆದ್ದರಿಂದ ನನ್ನ ಹುದ್ದೆಗೆ ರಾಜೀನಾಮೆ ನೀಡುತ್ತಿದ್ದೇನೆ ಎಂದು ಅವರು ಪತ್ರದಲ್ಲಿ ಬರೆದಿರುವುದಾಗಿ ವರದಿಯಾಗಿದೆ.

ಕೃತ್ಯದ ನಂತರ ಸಂದೀಪ್ ರಾಜೀನಾಮೆ ನೀಡಲ್ಲ ಅಂತ ಎಲ್ಲರೂ ಹೇಳ್ತಿದ್ದರು. ಆದ್ರೆ ನಾನು ಪ್ರಾಮಾಣಿಕನಾಗಿ ರಾಜೀನಾಮೆ ನೀಡಿದ್ದೇನೆ. ನಾನು ಅಧಿಕಾರ ವಹಿಸಿಕೊಂಡ ಬಳಿಕ ವೈದ್ಯಕೀಯ ಕಾಲೇಜಿನಲ್ಲಿ ನಡೆಯುತ್ತಿದ್ದ ಭ್ರಷ್ಟಾಚಾರಕ್ಕೆ ಕಡಿವಾಣ ಹಾಕಿದ್ದೆ. ಆಸ್ಪತ್ರೆಯ ಅಭಿವೃದ್ಧಿ ಮತ್ತು ರೋಗಿಗಳ ಹಿತದೃಷ್ಟಿಯಿಂದ ಕೆಲಸ ಮಾಡಿಕೊಂಡು ಬಂದಿದ್ದೇನೆ. ಆದ್ರೆ ಈ ಘಟನೆಯನ್ನು ಕೆಲವರು ಲಾಭಕ್ಕಾಗಿ ಬಳಸಿಕೊಂಡಿದ್ದು, ನನ್ನ ವಿರುದ್ಧ ಪಿತೂರಿ ಮಾಡಿದ್ದಾರೆ ಎಂದು ಅವರು ತಮ್ಮ ಎಕ್ಸ್ ಖಾತೆಯಲ್ಲಿ ಬರೆದುಕೊಂಡಿದ್ದಾರೆ.

ಏನಿದು ಪ್ರಕರಣ?: ಕಳೆದ ಶುಕ್ರವಾರ ಬೆಳಗ್ಗೆ ಕೋಲ್ಕತ್ತಾದ ಸರ್ಕಾರಿ ಆರ್‌ಜಿ ಕರ್ ವೈದ್ಯಕೀಯ ಕಾಲೇಜು ಮತ್ತು ಆಸ್ಪತ್ರೆಯ ಸೆಮಿನಾರ್ ಹಾಲ್‌ನಲ್ಲಿ ಮಹಿಳಾ ಸ್ನಾತಕೋತ್ತರ ತರಬೇತಿ (ಪಿಜಿಟಿ) ವೈದ್ಯೆಯ ಶವ ಅರೆನಗ್ನ ಸ್ಥಿತಿಯಲ್ಲಿ ಪತ್ತೆಯಾಗಿತ್ತು. ಇದನ್ನು ಗಂಭೀರವಾಗಿ ಪರಿಗಣಿಸಿ ಮರಣೋತ್ತರ ಪರೀಕ್ಷೆ ನಡೆಸಿದಾಗ ತರಬೇತಿ ವೈದ್ಯೆ ಮೇಲೆ ಲೈಂಗಿಕ ದೌರ್ಜನ್ಯ ಎಸಗಿ ನಂತರ ಕೊಲೆ ಮಾಡಿರುವುದು ವರದಿಯಲ್ಲಿ ಬಹಿರಂಗವಾಯಿತು.

ಆರೋಪಿಗೆ 14 ದಿನ ಪೊಲೀಸ್ ಕಸ್ಟಡಿ: ಸ್ನಾತಕೋತ್ತರ ತರಬೇತಿ ವೈದ್ಯೆಯ ಮೇಲಿನ ಅತ್ಯಾಚಾರ ಮತ್ತು ಕೊಲೆ ಪ್ರಕರಣಕ್ಕೆ ಸಂಬಂಧಿಸಿದಂತೆ ನ್ಯಾಯಾಲಯವು ಬಂಧಿತ ಆರೋಪಿಯನ್ನು 14 ದಿನಗಳವರೆಗೆ ಪೊಲೀಸ್ ಕಸ್ಟಡಿಗೆ ಒಪ್ಪಿಸಿದೆ. ಆರೋಪಿ ವಿರುದ್ಧ ಭಾರತೀಯ ನ್ಯಾಯ ಸಂಹಿತೆಯ ಸೆಕ್ಷನ್ 64 (ಅತ್ಯಾಚಾರ) ಮತ್ತು 103ರ (ಕೊಲೆ) ಅಡಿಯಲ್ಲಿ ಪ್ರಕರಣ ದಾಖಲಿಸಲಾಗಿದೆ.

Postal Registration No.KA/BGW-1823/2019-2021, Posted at Patrika Channel, RMS Bhavan, Bengaluru PSO, Mysore Road, Bengaluru- 560020, RNI No.KARKAN/2002/08054

'ಪುಷ್ಪ 2' ಸ್ಪೆಷಲ್ ಸಾಂಗ್‌ನಲ್ಲಿ ಇರಲಿದ್ದಾರೆ ಕನ್ನಡದ ನಟಿ

ತೆಲುಗಿನ ಬಹುನಿರೀಕ್ಷಿತ 'ಪುಷ್ಪ 2' ಸಿನಿಮಾ ಇದೇ ಡಿ.6ರಂದು ರಿಲೀಸ್‌ಗೆ ಸಜ್ಜಾಗಿದೆ. ಇದರ ನಡುವೆ ಚಿತ್ರತಂಡದಿಂದ ಇಂಟರೆಸ್ಟಿಂಗ್ ಸುದ್ದಿಯೊಂದು ಹೊರಬಿದ್ದಿದೆ. 'ಪುಷ್ಪ 2'ನಲ್ಲಿ ಸ್ಪೆಷಲ್ ಹಾಡಿಗೆ ಹೆಜ್ಜೆ ಹಾಕಲು ಕನ್ನಡದ ಪ್ರತಿಭಾನ್ವಿತ ನಟಿಗೆ ಚಿತ್ರತಂಡ ಆಫರ್ ನೀಡಿದೆ.

'ಪುಷ್ಪ 1'ರಲ್ಲಿ ಸಮಂತಾ ಅವರ ಡ್ಯಾನ್ಸ್ ಕೂಡ ಚಿತ್ರದ ಯಶಸ್ಸಿಗೆ ಕಾರಣವಾಗಿತ್ತು. ಕಂಟೆಂಟ್ ಗೆಲ್ಲೋದರ ಜೊತೆ ಸಾಂಗ್ ಕೂಡ ಸೂಪರ್ ಸಕ್ಸಸ್ ಕಂಡಿತ್ತು. ಅದೇ ರೀತಿ ಈಗ 'ಪುಷ್ಪ 2'ನಲ್ಲಿ ಐಟಂ ಸಾಂಗ್ ಮಾಡಲು ಮುಂದಾಗಿದ್ದಾರೆ. ಜಾನ್ವಿ ಕಪೂರ್ ಜೊತೆ ಶ್ರೀಲೀಲಾ ಕೂಡ ಹೆಜ್ಜೆ ಹಾಕಲಿದ್ದಾರಂತೆ. ಅವರನ್ನು ಚಿತ್ರತಂಡ ಸಂಪರ್ಕಿಸಿದೆ ಎಂಬ ಸುದ್ದಿಯೊಂದು ಸೋಷಿಯಲ್ ಮೀಡಿಯಾದಲ್ಲಿ ಭಾರೀ ಚರ್ಚೆಯಾಗ್ತಿದೆ.

ಶ್ರೀಲೀಲಾ ಕೂಡ ಈ ಸಿನಿಮಾದ ಭಾಗವಾಗ್ತಾರಾ? ಎಂಬುದರ ಬಗ್ಗೆ ಚಿತ್ರತಂಡಕ್ಕೆ ಸ್ಪಷ್ಟನೆ ನೀಡಿಲ್ಲ.

ಸದ್ಯ ಪುಷ್ಪ 1ಗಿಂತ 'ಪುಷ್ಪ 2' ದೊಡ್ಡ ಮಟ್ಟದಲ್ಲಿ ಡಿಫರೆಂಟ್ ಆಗಿ ಸಿನಿಮಾ ತೋರಿಸಲು ಚಿತ್ರತಂಡ ಯೋಜನೆ ರೂಪಿಸಿದ್ದಾರೆ. ಉತ್ತಮ ಸ್ಕ್ರಿಪ್ಟ್ ಜೊತೆ ಡ್ಯಾನ್ಸ್ ನಂಬರ್ ಸೇರಿಸಿದ್ರೆ ಪ್ರೇಕ್ಷಕರಿಗೆ ಇಷ್ಟವಾಗುತ್ತದೆ ಅನ್ನೋದು ಚಿತ್ರತಂಡದ ಲೆಕ್ಕಾಚಾರ.

ಅಂದಹಾಗೆ, ಕೆಲ ತಿಂಗಳುಗಳ ಹಿಂದೆ ಶ್ರೀಲೀಲಾ 'ಪುಷ್ಪ 2'ಗೆ ಸಾಥ್ ನೀಡಲಿದ್ದಾರೆ ಎಂದು ಭಾರೀ ಸುದ್ದಿಯಾಗಿತ್ತು. ಆದರೆ ಯಾವುದೇ ಅಧಿಕೃತ ಮಾಹಿತಿ ಸಿಕ್ಕಿರಲಿಲ್ಲ. ಈಗ ರಿಲೀಸ್ ಡೇಟ್ ಹತ್ತಿರ ಬರುತ್ತಿದ್ದಂತೆ ಈ ವಿಚಾರ ಮತ್ತೆ ಮುನ್ನೆಲೆಗೆ ಬಂದಿದೆ. ಅದೇ ಏನೇ ಆಗಿರಲಿ ಶ್ರೀಲೀಲಾ ಡ್ಯಾನ್ಸ್ ಅಪಾರ ಅಭಿಮಾನಿಗಳ ಬಳಗವಿದೆ. 'ಪುಷ್ಪ 2'ನಲ್ಲಿ ಶ್ರೀಲೀಲಾ ಹೆಜ್ಜೆ ಹಾಕಲಿದ್ದಾರೆ ಎಂಬ ಸುದ್ದಿ ಚರ್ಚೆಯಾಗ್ತಿದ್ದಂತೆ ಫ್ಯಾನ್ಸ್ ಥ್ರಿಲ್ ಆಗಿದ್ದಾರೆ.

ಬಿಡುಗಡೆ ಆಗಲಿದೆ ಜಿಎಸ್‌ಟಿ ಸಿನಿಮಾ

ಕನ್ನಡದಲ್ಲಿ ಭಿನ್ನ ಹೆಸರಿನ ಸಿನಿಮಾಗಳು ಒಂದರ ಹಿಂದೊಂದು ತೆರೆಗೆ ಬರುತ್ತಿವೆ. ಉಪೇಂದ್ರ ಆರಂಭಿಸಿದ ಈ ಟ್ರೆಂಡ್ ಇಂದಿಗೂ ನಡೆದುಕೊಂಡು ಬರುತ್ತಿದೆ. ಇದೀಗ ಉಪೇಂದ್ರ 'ಯುಐ' ಎಂದು ಭಿನ್ನ ಹೆಸರಿಟ್ಟು ಸಿನಿಮಾ ಮಾಡುತ್ತಿದ್ದಾರೆ. ಇನ್ನೊಂದು ಹೊಸ ತಂಡ 'ಸಿ' ಹೆಸರಿನ ಸಿನಿಮಾ ಮಾಡುತ್ತಿದ್ದಾರೆ. ಇದರ ಜೊತೆಗೆ 'ಜಿಎಸ್‌ಟಿ' ಹೆಸರಿನ ಸಿನಿಮಾ ಸಹ ನಿರ್ಮಾಣಗೊಂಡಿದೆ. ಸೃಜನ್ ಲೋಕೇಶ್ ನಟಿಸಿರುವ 'ಜಿಎಸ್ ಟಿ' ಸಿನಿಮಾ ಇತ್ತೀಚೆಗಷ್ಟೆ ಚಿತ್ರೀಕರಣ ಮುಗಿಸಿದ್ದು ಶೀಘ್ರವೇ ಬಿಡುಗಡೆ ಸಹ ಆಗಲಿದೆ. ಅಂದಹಾಗೆ ಈ 'ಜಿಎಸ್ ಟಿ' ಸಿನಿಮಾಕ್ಕೂ ತೆರಿಗೆಗೂ ಯಾವುದೇ ಸಂಬಂಧವಿಲ್ಲ.

ನಿರ್ಮಾಪಕ ಸಂದೇಶ್ ಅವರು 'ಜಿಎಸ್ ಟಿ' ಸಿನಿಮಾ ನಿರ್ಮಾಣ ಮಾಡುತ್ತಿದ್ದು ಸೃಜನ್ ಲೋಕೇಶ್ ನಾಯಕನಾಗಿ ನಟಿಸಿದ್ದಾರೆ. ಮಾತ್ರವಲ್ಲದೆ ಪ್ರಥಮ ಬಾರಿಗೆ ನಿರ್ದೇಶನವನ್ನು ಸಹ ಮಾಡಿದ್ದಾರೆ. 'GST' ಸಿನಿಮಾದ ಚಿತ್ರೀಕರಣ ಇತ್ತೀಚೆಗಷ್ಟೆ ಮುಕ್ತಾಯ ಆಗಿದೆ. ಕಬಿನಿ ಬಳಿಯ ಸಂದೇಶ್ ಅವರ ಹೊಸ ರೆಸಾರ್ಟ್ ನಲ್ಲಿ ನಾಯಕ ಸೃಜನ್ ಹಾಗೂ ನಾಯಕಿ ರಜನಿ ಭಾರದ್ವಾಜ್ ನಟಿಸಿದ ಹಾಡೊಂದರ ಚಿತ್ರೀಕರಣ ಹಾಗೂ ಮೈಸೂರಿನಲ್ಲಿ ಸೃಜನ್ ಲೋಕೇಶ್, ಸಂಹಿತ ವಿನ್ಯ, ತಬಲನಾಣಿ, ಗಿರೀಶ್ ಶಿವಣ್ಣ, ವಿನೋದ್ ಗೊಬ್ಬರಗಾಲ ಮುಂತಾದವರು ಅಭಿನಯಿಸಿದ ಮತ್ತೊಂದು ಹಾಡಿನ ಚಿತ್ರೀಕರಣ ನಡೆದಿದೆ. ಈ ಹಾಡುಗಳನ್ನು ಸೃಜನ್ ಲೋಕೇಶ್ ಹಾಗೂ ಚಂದನ್ ಶೆಟ್ಟಿ ಬರೆದಿದ್ದಾರೆ. ಈ ಎರಡು ಹಾಡುಗಳ ಚಿತ್ರೀಕರಣದೊಂದಿಗೆ ''ಜಿಎಸ್‌ಟಿ'' ಸಿನಿಮಾ ಶೂಟಿಂಗ್ ಪೂರ್ಣಗೊಂಡಿದೆ. ಈಗ ಸಿನಿಮಾದ ಸಿಜಿ ಕಾರ್ಯ ನಡೆಯಲಿದೆ.

GST ಸಿನಿಮಾ ಕೆಲ ವಿಶೇಷತೆಗಳನ್ನು ಒಳಗೊಂಡಿದೆ. ಈ ಸಿನಿಮಾದ ನಿರ್ಮಾಪಕ ಸಂದೇಶ್, ಪ್ರಮುಖ ಪಾತ್ರದಲ್ಲಿ ನಟಿಸಿದ್ದಾರೆ ಸಹ. ಆದರೆ ಅವರು ಯಾವ ಪಾತ್ರದಲ್ಲಿ ನಟಿಸಿದ್ದಾರೆ ಎಂಬುದನ್ನು ನಿರ್ದೇಶಕ ಸೃಜನ್ ಗುಟ್ಟಾಗಿ ಇಟ್ಟಿದ್ದಾರೆ. ಈ ಸಿನಿಮಾದಲ್ಲಿ ಸೃಜನ್ ರ ತಾಯಿ ಗಿರಿಜಾ ಲೋಕೇಶ್, ಸೃಜನ್ ಲೋಕೇಶ್ ಅವರ ಪುತ್ರ, ಸುಕೃತ್ ಮೂರು ಜನ ಅಭಿನಯಿಸಿರುವುದು ವಿಶೇಷ. ಅಜ್ಜಿ, ಮಗ ಹಾಗೂ ಮೊಮ್ಮಗ ಮೂರು ಜನರನ್ನು ಒಟ್ಟಿಗೆ ತೆರೆಯ ಮೇಲೆ ಕಾಣಿಸಿಕೊಳ್ಳಲಿದ್ದಾರೆ. ಅಂದಹಾಗೆ 'GST' ಸಿನಿಮಾ ಹಾರರ್ ಕಾಮಿಡಿ ಸಿನಿಮಾ ಆಗಿದ್ದು, ಜಿಎಸ್ ಟಿ ಎಂದರೆ ''ಘೋಸ್ಟ್ ಇನ್ ಟ್ರಬಲ್'' ಎಂದರ್ಥ.

ನಾಯಕ ಸೃಜನ್ ಲೋಕೇಶ್‌ಗೆ ನಾಯಕಿಯಾಗಿ ರಜನಿ ಭಾರದ್ವಾಜ್ ನಟನೆ ಮಾಡಿದ್ದಾರೆ. ಪ್ರಮೋದ್ ಶೆಟ್ಟಿ, ಗಿರಿಜಾ ಲೋಕೇಶ್, ಶೋಭ್ ರಾಜ್, ಶರತ್ ಲೋಹಿತಾಶ್ವ, ನಿವೇದಿತಾ, ಅರವಿಂದ್ ರಾವ್, ತಬಲ ನಾಣಿ, ರವಿಶಂಕರ್ ಗೌಡ, ವಿನೋದ್ ಗೊಬ್ಬರಗಾಲ, ಮಾಸ್ಟರ್ ಸುಕೃತ್ ಮುಂತಾದವರು ಈ ಸಿನಿಮಾದ ತಾರಾಬಳಗದಲ್ಲಿದ್ದಾರೆ. ಚಂದನ್ ಶೆಟ್ಟಿ ಸಂಗೀತ ನಿರ್ದೇಶನ ಹಾಗೂ ಗುಂಡ್ಲುಪೇಟೆ ಸುರೇಶ್ ಅವರ ಛಾಯಾಗ್ರಹಣವಿರುವ ಈ ಚಿತ್ರಕ್ಕೆ ರಾಜಶೇಖರ್ ಸಂಭಾಷಣೆ ಬರೆದಿದ್ದಾರೆ. ತೇಜಸ್ವಿ ಕೆ ನಾಗ್ ಈ ಚಿತ್ರದ ಸಹ ನಿರ್ದೇಶಕರು.

ನಾನು ಮತ್ತು ಗುಂಡ 2 ಚಿತ್ರಕ್ಕೆ ಡಬ್ ಮಾಡಿದ ಡಾಗ್ ಸಿಂಬ

ನಾನು ಮತ್ತು ಗುಂಡ ಚಿತ್ರದ ಸೀಕ್ವೆಲ್ ಆಗಿ ತೆರೆಗೆ ಬರುತ್ತಿರುವ ನಾನು ಮತ್ತು ಗುಂಡ -2 ನಲ್ಲಿ ನಾಯಕ ರಾಕೇಶ್ ಅಡಿಗ ಜೊತೆ ಡಾಗ್ ಸಿಂಬ ಕೂಡ ಪ್ರಮುಖ ಪಾತ್ರದಲ್ಲಿ ಕಾಣಿಸಿಕೊಂಡಿದೆ. ರಘುಹಾಸನ್ ಆಕ್ಷನ್ ಕಟ್ ಹೇಳುತ್ತಿರುವ ಈ ಚಿತ್ರ ಕನ್ನಡ, ತೆಲುಗು, ಹಿಂದಿ ಸೇರಿ ಐದು ಭಾಷೆಗಳಲ್ಲಿ ತೆರೆಗೆ ಬರುತ್ತಿದೆ. ಈಗಾಗಲೇ ಚಿತ್ರದ ಚಿತ್ರೀಕರಣ ಮುಗಿದು ಡಬ್ಬಿಂಗ್ ಕೆಲಸ ಈಗಷ್ಟೇ ಶುರುವಾಗಿದೆ. ಇಡೀ ಸಿನಿಮಾದಲ್ಲಿ ಎಲ್ಲಾ ರೀತಿಯ ಎಮೋಷನ್ಸ್ ಇದ್ದು, ವಿಶೇಷವಾಗಿ ಡಾಗ್ ಸಿಂಬಾ ರೆಕಾರ್ಡಿಂಗ್ ಸ್ಟುಡಿಯೋಗೆ ಬಂದು ತನ್ನ ಪಾತ್ರಕ್ಕೆ ತಾನೇ ಡಬ್ ಮಾಡುತ್ತಿದೆ. ಇಡೀ ಚಿತ್ರದಲ್ಲಿ ಸಿಂಬಾನ ಒರಿಜಿನಲ್ ಸೌಂಡ್ ಇರುತ್ತದೆ. ಡಬ್ಬಿಂಗ್ ಅಂದ್ರೆ, ಸಿಂಬಾ ಮಾತಾಡೋದಿಲ್ಲ. ಎಲ್ಲಿ ಅವಶ್ಯಕತೆ ಇದೆಯೋ ಅಲ್ಲಿ ಅದರ ಬೊಗಳೋ ಸೌಂಡ್ ರೆಕಾರ್ಡ್ ಮಾಡಲಾಗುತ್ತಿದೆ.

ಸಿಂಬಾನ ಒರಿಜಿನಲ್ ಸೌಂಡ್ ಅನ್ನು ನಾವು ರೆಕಾರ್ಡ್ ಮಾಡುತ್ತಿದ್ದೇವೆ. ಎಮೋಷನಲ್ ಸೀನ್ ಗಳಲ್ಲೂ ಸಿಂಬಾ ಡಬ್ಬಿಂಗ್ ಮಾಡುತ್ತಿದೆ. ಪ್ರತಿ ಜಾತಿಯ ನಾಯಿಯದೂ ಒಂದೊಂದು ರೀತಿ ಸೌಂಡ್ ಇರುತ್ತದೆ. ಹಾಗಾಗಿಯೇ ನಾವು ನಮ್ಮ ಗುಂಡನ ಪಾತ್ರ ಮಾಡಿರೋ ಸಿಂಬಾನಿಂದಲೇ ಡಬ್ಬಿಂಗ್ ಮಾಡಿಸುತ್ತಿದ್ದೇವೆ.

ಡಾಗ್ ಕೈಲಿ ಡಬ್ಬಿಂಗ್ ಮಾಡಿಸುತ್ತಿರುವುದು ನಾವೇ ಮೊದಲೆನ್ನಬಹುದು. ಹಿಂದಿನ ಪಾರ್ಟ್ ಒನ್ ಚಿತ್ರದಲ್ಲೂ ಡಾಗ್‌ನಿಂದಲೇ ಡಬ್ಬಿಂಗ್ ಮಾಡಿಸಿದ್ದೇವೆ. ಆದರೆ, ಅದು ಕೆಲವೇ ಕೆಲವು ದೃಶ್ಯಗಳಲ್ಲಿ ಮಾತ್ರ ಆಗಿತ್ತು. ಪಾರ್ಟ್-2ನ ಇಡೀ ಸಿನಿಮಾದಲ್ಲಿ ಡಾಗ್ ಸಿಂಬಾನೇ ಡಬ್ ಮಾಡುತ್ತಿದೆ. ಇಂಡಿಯಾದಲ್ಲಿ ಇಲ್ಲಿವರೆಗೂ ಯಾರೂ ಈ ಪ್ರಯತ್ನ ಮಾಡಿಲ್ಲ ಎಂದು ನಿರ್ದೇಶಕ ಹಾಗೂ ನಿರ್ಮಾಪಕರೂ ಆದ ರಘು ಹಾಸನ್ ಹೇಳಿದ್ದಾರೆ. ಡಬ್ಬಿಂಗ್ ಕೆಲಸ ಆದ್ಮೇಲೆ ಚಿತ್ರದ ಡಿಐ ಮತ್ತು ಆರ್‌ಆರ್ ಕೆಲಸ ಶುರು ಮಾಡಲಾಗುತ್ತದೆ.

ಪೋಯೆಮ್ ಪಿಕ್ಚರ್ಸ್ ಲಾಂಛನದಲ್ಲಿ ತಯಾರಾಗುತ್ತಿರುವ ನಾನು ಮತ್ತು ಗುಂಡ-2 ಚಿತ್ರಕ್ಕೆ ಆರ್.ಪಿ.ಪಟ್ನಾಯಕ್ ಅವರ ಸಂಗೀತ, ರುತ್ವಿಕ್ ಮುರಳೀಧರ್ ಅವರ ಹಿನ್ನೆಲೆ ಸಂಗೀತ, ತನ್ವಿಕ್ ಅವರ ಛಾಯಾಗ್ರಹಣ, ಕೆ.ಎಂ. ಪ್ರಕಾಶ್ ಅವರ ಸಂಕಲನ, ವಿ.ನಾಗೇಂದ್ರ ಪ್ರಸಾದ್ ಅವರ ಸಾಹಿತ್ಯ, ರಾಘು ಅವರ ನೃತ್ಯನಿರ್ದೇಶನವಿದೆ.

ಜಾಕ್ಸ್ ಕಾಲಿಸ್ ದಾಖಲೆ ಮುರಿದ ಕಗಿಸೊ ರಬಾಡ

ಟ್ರಿನಿಡಾಡ್‌ನಲ್ಲಿ ನಡೆದ ವೆಸ್ಟ್ ಇಂಡೀಸ್ ವಿರುದ್ಧದ ಮೊದಲ ಟೆಸ್ಟ್ ಪಂದ್ಯದಲ್ಲಿ 4 ವಿಕೆಟ್ ಕಬಳಿಸುವ ಮೂಲಕ ಸೌತ್ ಆಫ್ರಿಕಾ ವೇಗಿ ಕಗಿಸೊ ರಬಾಡ ಹೊಸ ದಾಖಲೆ ಬರೆದಿದ್ದಾರೆ. ಅದು ಸಹ ಜಾಕ್ಸ್ ಕಾಲಿಸ್ ಅವರ ದಾಖಲೆಯನ್ನು ಮುರಿಯುವ ಮೂಲಕ ಎಂಬುದು ವಿಶೇಷ.

ವಿಂಡೀಸ್ ವಿರುದ್ಧದ ಈ ಪಂದ್ಯದಲ್ಲಿ 30 ಓವರ್‌ಗಳನ್ನು ಎಸೆದ ರಬಾಡ ಮೊದಲ ಇನಿಂಗ್ಸ್ ನಲ್ಲಿ 3 ವಿಕೆಟ್ ಕಬಳಿಸಿದರೆ, ಎರಡನೇ ಇನಿಂಗ್ಸ್ ನಲ್ಲಿ 1 ವಿಕೆಟ್ ಪಡೆದರು. ಈ ಮೂಲಕ 4 ವಿಕೆಟ್ ಉರುಳಿಸುವ ಮೂಲಕ ಟೆಸ್ಟ್‌ನಲ್ಲಿ ಸೌತ್ ಆಫ್ರಿಕಾ ಪರ ಅತೀ ಹೆಚ್ಚು ಪಡೆದ 6ನೇ ಬೌಲರ್ ಎನಿಸಿಕೊಂಡರು.

ಇದಕ್ಕೂ ಮುನ್ನ ಆರನೇ ಸ್ಥಾನದಲ್ಲಿ ಜಾಕ್ಸ್ ಕಾಲಿಸ್ ಕಾಣಿಸಿಕೊಂಡಿದ್ದರು. ಸೌತ್ ಆಫ್ರಿಕಾ ಪರ 165 ಟೆಸ್ಟ್ ಪಂದ್ಯಗಳನ್ನಾಡಿರುವ ಜಾಕ್ಸ್ ಕಾಲಿಸ್ ಒಟ್ಟು 291 ವಿಕೆಟ್‌ಗಳನ್ನು ಕಬಳಿಸಿ ಈ ಸಾಧನೆ ಮಾಡಿದ್ದರು. ಇದೀಗ ಈ ದಾಖಲೆಯನ್ನು ಮುರಿಯುವಲ್ಲಿ ರಬಾಡ ಯಶಸ್ವಿಯಾಗಿದ್ದಾರೆ.

ಸೌತ್ ಆಫ್ರಿಕಾ ಪರ ಕೇವಲ 63 ಟೆಸ್ಟ್ ಪಂದ್ಯಗಳನ್ನಾಡಿರುವ ಕಗಿಸೊ ರಬಾಡ ಈವರೆಗೆ 294 ವಿಕೆಟ್‌ಗಳನ್ನು ಕಬಳಿಸಿದ್ದಾರೆ. ಈ ಮೂಲಕ ಟೆಸ್ಟ್ ಕ್ರಿಕೆಟ್‌ನಲ್ಲಿ ಸೌತ್ ಆಫ್ರಿಕಾ ಪರ ಅತ್ಯಧಿಕ ವಿಕೆಟ್ ಪಡೆದ ಬೌಲರ್‌ಗಳ ಪಟ್ಟಿಯಲ್ಲಿ 6ನೇ ಸ್ಥಾನಕ್ಕೇರಿದ್ದಾರೆ.ಇನ್ನು ಈ ಪಟ್ಟಿಯಲ್ಲಿ ಅಗ್ರಸ್ಥಾನದಲ್ಲಿರುವುದು ಮಾಜಿ ವೇಗಿ ಡೇಲ್ ಸ್ಟೇನ್. ಸೌತ್ ಆಫ್ರಿಕಾ ಪರ ಕೇವಲ 93 ಟೆಸ್ಟ್ ಪಂದ್ಯಗಳನ್ನಾಡಿರುವ ಸ್ಟೇನ್ 439 ವಿಕೆಟ್ ಕಬಳಿಸುವ ಮೂಲಕ ಇತಿಹಾಸ ನಿರ್ಮಿಸಿದ್ದಾರೆ. ಸದ್ಯ 294 ವಿಕೆಟ್‌ಗಳನ್ನು ಪಡೆದಿರುವ 29 ವರ್ಷದ ರಬಾಡ ಸ್ಟೇನ್ ಹೆಸರಿನಲ್ಲಿರುವ ಐತಿಹಾಸಿಕ ದಾಖಲೆಯನ್ನು ಮುರಿಯಲಿದ್ದಾರಾ ಕಾದು ನೋಡಬೇಕಿದೆ.

ತುಂಗಭದ್ರಾ ಡ್ಯಾಂನಲ್ಲಿ 50 ಟಿಎಂಸಿ ನೀರು ಉಳಿಸಿಕೊಳ್ಳಲು ಸೂಚನೆ

ಕೊಪ್ಪಳ: ಜಿಲ್ಲೆಯ ಮುನಿರಾಬಾದ್ ಬಳಿ ಇರುವ ತುಂಗಭದ್ರಾ ಜಲಾಶಯದ 19ನೇ ಕ್ರಸ್ಟ್ ಗೇಟ್ ಕಟ್ ಆಗಿದ್ದು ನೀರು ಪೋಲಾಗುತ್ತಿದೆ. ಗೇಟ್ ಕೊಚ್ಚಿ ಹೋಗಿರೋ ವಿಷ್ಯ ಗೊತ್ತಾಗ್ತಿದ್ದಂತೆ ನಿನ್ನೆ ಡ್ಯಾಂಗೆ ಆಗಮಿಸಿದ ನೀರಾವರಿ ಸಚಿವ ಡಿಕೆ ಶಿವಕುಮಾರ್ ಡ್ಯಾಮ್‌ಗೆ ಭೇಟಿ ನೀಡಿ ಪರಿಶೀಲನೆ ನಡೆಸಿದ್ದರು. ಸದ್ಯ ಇದೀಗ ಡ್ಯಾಮ್‌ನಲ್ಲಿ 50 ಟಿಎಂಸಿ ನೀರು ಉಳಿಸಿಕೊಳ್ಳಲು ಕ್ರಮ ಕೈಗೊಳ್ಳುವಂತೆ ಸೂಚನೆ ನೀಡಿದ್ದಾರೆ.

ಟಿಬಿ ಡ್ಯಾಂ ಸಂಬಂಧ ಬೆಂಗಳೂರಿನಲ್ಲಿ ಪ್ರತಿಕ್ರಿಯೆ ನೀಡಿದ ಜಲಸಂಪನ್ಮೂಲ ಇಲಾಖೆ ಸಚಿವ ಡಿಕೆ ಶಿವಕುಮಾರ್, ಟಿಬಿ ಡ್ಯಾಮ್ ದುರಸ್ತಿ ಮಾಡಲು ಅಧಿಕಾರಿಗಳಿಗೆ ಸೂಚಿಸಲಾಗಿದೆ. ರೈತರು, ಜನರ ಹಿತದೃಷ್ಟಿಯಿಂದ ಡ್ಯಾಂ ತುರ್ತಾಗಿ ಕೆಲಸ ಮಾಡಬೇಕಿದೆ. ಸದ್ಯ 105 ಟಿಎಂಸಿ ಅಡಿ ನೀರು ಸಂಗ್ರಹ ಸಾಮರ್ಥ್ಯ ಇರುವ ಡ್ಯಾಂನಲ್ಲಿ 50 ಟಿಎಂಸಿ ನೀರು ಉಳಿಸಿಕೊಳ್ಳಲು ಕ್ರಮಕ್ಕೆ ಸೂಚಿಸಲಾಗಿದೆ. ಟಿಬಿ ಡ್ಯಾಂ ರೀತಿ ಬೇರೆ ಡ್ಯಾಂಗಳಲ್ಲೂ ಈ ರೀತಿ ಕ್ರಮಕ್ಕೆ ತಿಳಿಸಲಾಗಿದೆ. ರಾಜ್ಯದ ವಿವಿಧ ಡ್ಯಾಂಗಳ ಸುರಕ್ಷತೆ ಬಗ್ಗೆ ಮಾಹಿತಿ ಸಂಗ್ರಹ ಮಾಡಲಾಗುತ್ತಿದೆ. ಡ್ಯಾಂಗಳಲ್ಲಿ ಸಮಸ್ಯೆ ಆಗದಂತೆ ಕ್ರಮಕ್ಕೆ ಸೂಚನೆ ನೀಡಿದ್ದೇನೆ ಎಂದು ತಿಳಿಸಿದರು.

ಟಿಬಿ ಡ್ಯಾಂಗೆ ಹೋಗಿದ್ದೆ, ಕೂಡಲೇ ಕ್ರಮ ತೆಗೆದುಕೊಂಡಿದ್ದೇವೆ. ಎಲ್ಲಾ ಗುತ್ತಿಗೆದಾರರ ಜೊತೆಗೂ ಮಾತನಾಡಿದ್ದೇನೆ. ಇನ್ನೊಂದು ನಾಲ್ಕೈದು ದಿನಗಳಲ್ಲಿ ಜಲಾಶಯ ದುರಸ್ತಿ ಆಗಲಿದೆ. ರೈತರ ಬೆಳೆ ಉಳಿಸುವ ವ್ಯವಸ್ಥೆ ಮಾಡಿದ್ದೇವೆ. ನಾಳೆ ಸಿಎಂ ಸಹ ತುಂಗಭದ್ರಾ ಜಲಾಶಯಕ್ಕೆ ಭೇಟಿ ನೀಡಲಿದ್ದಾರೆ. ನಾನು ಟೆಕ್ನಿಕಲ್ ಟೀಂ ಜೊತೆಗೆ ಚರ್ಚೆ ಮಾಡಿದ್ದೇನೆ. ಯಾರೂ ಗಾಬರಿ ಪಡಬೇಕಿಲ್ಲ, ಬಹಳ ಡೇಂಜರ್ ಅಂತೂ ಇತ್ತು. ಒಂದು ಟೀಂ ಮಾಡಿ ಎಲ್ಲಾ ಡ್ಯಾಂಗಳಿಗೂ ಕಳಿಸಿಕೊಡುತ್ತಿದ್ದೇವೆ. ನಾಳೆ, ನಾಡಿದ್ದು ತಜ್ಞರ ಸಮಿತಿ ರಚನೆ ಮಾಡ್ತೇವೆ. ತಜ್ಞರ ಸಮಿತಿ ರಾಜ್ಯದ ಎಲ್ಲಾ ಜಲಾಶಯಗಳಿಗೂ ಭೇಟಿ ನೀಡುತ್ತೆ. ಬೇರೆ ಕಡೆ ಡ್ಯಾಂಗಳಲ್ಲಿ ಒಂದು ಗೇಟ್‌ಗೆ ಎರಡು ಲಿಂಕ್ ಇವೆ. ಇಲ್ಲಿ ಒಂದೇ ಒಂದು ಚೈನ್ ಇತ್ತು, ಕಟ್ ಆಗಿದೆ. ಡ್ಯಾಂನಲ್ಲಿ 55-60 ಟಿಎಂಸಿ ನೀರು ಉಳಿಸುವ ವ್ಯವಸ್ಥೆ ಆಗುತ್ತಿದೆ. ನಾಲ್ಕೈದು ದಿನದಲ್ಲಿ ದುರಸ್ತಿ ಆಗಲಿದೆ ಎಂದು ನಮಗೆ ಹೇಳಿದ್ದಾರೆ ಎಂದು ಮಾಹಿತಿ ನೀಡಿದರು.

ಇನ್ನು ಇದೇ ವೇಳೆ ಬೆಂಗಳೂರು ನಗರದಲ್ಲಿ ಸುರಿದ ಭಾರಿ ಮಳೆಯಿಂದ ಆದ ಅವಾಂತರಗಳ ಬಗ್ಗೆ ಮಾತನಾಡಿದ ಡಿಕೆಶಿ, ಬೆಂಗಳೂರಿನಲ್ಲಿರುವ ಯಾವ ಕೆರೆಗಳು ತುಂಬಿಲ್ಲ ಮಳೆ ಬರಬೇಕು. ಅಪಾರ್ಟ್‌ಮೆಂಟ್‌ಗಳಿಗೆ ನೀರು ನುಗ್ಗಿದ್ದರೆ ಅದನ್ನು ಸರಿ ಮಾಡೋಣ. ಕನಕಪುರ, ಮಾಗಡಿ, ಚನ್ನಪಟ್ಟಣ, ತುಮಕೂರು, ಕುಣಿಗಲ್, ಕೋಲಾರ ಸುತ್ತಮುತ್ತಲೂ ಮಳೆ ಬಂದಿಲ್ಲ. ಇನ್ನೂ ಮಳೆ ಬೇಕು ಎಂಬ ಆಶಾಭಾವನೆ ವ್ಯಕ್ತಪಡಿಸಿದರು.

ಯತ್ನಾಳ್‌ಗೆ ಡಿಕೆಶಿ ಟಾಂಗ್: ವಾಲ್ಮೀಕಿ ನಿಗಮ ಹಗರಣ ಸಂಬಂಧ ಬಿಜೆಪಿ ಪಾದಯಾತ್ರೆ ವಿಚಾರ ಸಂಬಂಧ ಯತ್ನಾಳ್ ಟೀಂನಿಂದ ಕೂಡಲ ಸಂಗಮ ಟು ಬಳ್ಳಾರಿ ಪಾದಯಾತ್ರೆ ನಡೆಸುತ್ತಿದ್ದು ಈ ಬಗ್ಗೆ ಡಿಕೆ ಶಿವಕುಮಾರ್ ವ್ಯಂಗ್ಯ ವಾಡಿದ್ದಾರೆ. ಅವರ ಪಾದಯಾತ್ರೆ ಯಶಸ್ವಿಯಾಗಲಿ ಎಂದು ಟಾಂಗ್ ಕೊಟ್ಟಿದ್ದಾರೆ.

ವಿರಾಟ್ ಕೊಹ್ಲಿ ಹರಾಜಿನಲ್ಲಿ ಕಾಣಿಸಿಕೊಂಡರೆ 30 ಕೋಟಿ ರೂ. ಗ್ಯಾರಂಟಿ..!

ಐಪಿಎಲ್ ಮೆಗಾ ಹರಾಜಿನ ಸಿದ್ಧತೆಗಳು ಶುರುವಾಗಿದೆ. ಈ ಹರಾಜಿಗೆ ಬೇಕಾದ ರೂಪುರೇಷೆಗಳನ್ನು ಸಿದ್ಧಪಡಿಸುವಲ್ಲಿ ಐಪಿಎಲ್ ಆಡಳಿತ ಮಂಡಳಿ ನಿರತರಾಗಿದ್ದಾರೆ. ಇದರ ನಡುವೆ ಈ ಬಾರಿಯ ಹರಾಜಿಗೂ ಮುನ್ನ 6 ಆಟಗಾರರನ್ನು ಉಳಿಸಿಕೊಳ್ಳಲು ಫ್ರಾಂಚೈಸಿಗಳಿಗೆ ಅವಕಾಶ ನೀಡುವ ಸಾಧ್ಯತೆಯಿದೆ ಎಂಬ ಸುದ್ದಿಯೊಂದು ಹೊರಬಿದ್ದಿದೆ.

ಹೀಗಾಗಿ ಈ ಬಾರಿಯ ಮೆಗಾ ಹರಾಜಿಗೂ ಮುನ್ನ ಎಲ್ಲಾ ಫ್ರಾಂಚೈಸಿಗಳು ತಮ್ಮ ಸ್ಟಾರ್ ಆಟಗಾರರನ್ನು ಉಳಿಸಿಕೊಳ್ಳುವುದು ಖಚಿತ. ಒಂದು ವೇಳೆ ಕೆಲ ಪ್ರಮುಖ ಆಟಗಾರರು ಹರಾಜಿನಲ್ಲಿ ಕಾಣಿಸಿಕೊಂಡರೆ ಕೋಟಿ ಮೊತ್ತಕ್ಕೆ ಬಿಕರಿಯಾಗುವುದರಲ್ಲಿ ಅನುಮಾನವೇ ಇಲ್ಲ.

ಅದರಲ್ಲೂ ಬ್ಯಾಟಿಂಗ್ ಮೆಸ್ಟ್ರೋ ವಿರಾಟ್ ಕೊಹ್ಲಿ ಮೆಗಾ ಹರಾಜಿನಲ್ಲಿ ಕಾಣಿಸಿಕೊಂಡರೆ 30 ಕೋಟಿ ರೂ.ಗೂ ಅಧಿಕ ಮೊತ್ತಕ್ಕೆ ಹರಾಜಾಗುವುದು ಖಚಿತ. ಹೀಗೆ ಅಂದಿದ್ದು ಮತ್ಯಾರೂ ಅಲ್ಲ, ಅನುಭವಿ ಹರಾಜುದಾರ ಹ್ಯೂ ಎಡ್ಮೀಡ್ಸ್. ಎಡ್ಮೀಡ್ಸ್ 2018 ರಿಂದ 2022 ರವರೆಗೆ ಐಪಿಎಲ್‌ನಲ್ಲಿ ಹರಾಜುದಾರನಾಗಿ ಕಾರ್ಯ ನಿರ್ವಹಿಸಿದ್ದರು. ಅಲ್ಲದೆ ವಿಶ್ವದಾದ್ಯಂತ ಅವರು 2,500 ಕ್ಕೂ ಹೆಚ್ಚು ಹರಾಜುಗಳನ್ನು ನಡೆಸಿದ್ದಾರೆ.

ಹೀಗೆ ಹಲವು ಹರಾಜುಗಳಲ್ಲಿ ಪಾಲ್ಗೊಂಡಿರುವ ಹ್ಯೂ ಎಡ್ಮೀಡ್ಸ್ ಅವರ ಪ್ರಕಾರ, ಐಪಿಎಲ್‌ನ ಸ್ಟಾರ್ ಎಂದರೆ ವಿರಾಟ್ ಕೊಹ್ಲಿ. ಅವರೇನಾದರೂ ಹರಾಜಿನ ಭಾಗವಾದರೆ 30 ಕೋಟಿ ರೂ.ಗೂ ಅಧಿಕ ಮೊತ್ತಕ್ಕೆ ಬಿಕರಿಯಾಗಲಿದ್ದಾರೆ ಎಂದು ತಿಳಿಸಿದ್ದಾರೆ. ಈ ಮೂಲಕ ಕಿಂಗ್ ಕೊಹ್ಲಿ ಐಪಿಎಲ್ ಇತಿಹಾಸದಲ್ಲೇ ಅತ್ಯಧಿಕ ಮೊತ್ತ ಪಡೆದ ಆಟಗಾರ ಎನಿಸಿಕೊಳ್ಳಲಿದ್ದಾರೆ ಎಂದು ಎಡ್ಮೀಡ್ಸ್ ಅಭಿಪ್ರಾಯಪಟ್ಟಿದ್ದಾರೆ.

ಆದರೆ 2008 ರಲ್ಲಿ 12 ಲಕ್ಷ ರೂ.ಗೆ ಆರ್‌ಸಿಬಿ ತಂಡಕ್ಕೆ ಎಂಟ್ರಿ ಕೊಟ್ಟ ವಿರಾಟ್ ಕೊಹ್ಲಿ ಆ ಬಳಿಕ ಯಾವತ್ತೂ ಹರಾಜಿನಲ್ಲಿ ಕಾಣಿಸಿಕೊಂಡಿಲ್ಲ ಎಂಬುದು ವಿಶೇಷ. ಅಲ್ಲದೆ ಐಪಿಎಲ್ ಇತಿಹಾಸದಲ್ಲಿ ಒಂದೇ ತಂಡದ ಪರ ಅತೀ ವರ್ಷ ಆಡಿದ ಆಟಗಾರ ಎಂಬ ದಾಖಲೆ ಕೂಡ ಕಿಂಗ್ ಕೊಹ್ಲಿ ಹೆಸರಿನಲ್ಲಿದೆ.

ಇನ್ನು ಈ ಬಾರಿ ಐಪಿಎಲ್‌ನಲ್ಲಿ ಮೆಗಾ ಹರಾಜು ನಡೆಯಲಿದ್ದು, ಅದಕ್ಕೂ ಮುನ್ನ ಆರ್‌ಸಿಬಿ ವಿರಾಟ್ ಕೊಹ್ಲಿಯನ್ನು ರಿಟೈನ್ ಮಾಡಿಕೊಳ್ಳುವುದರಲ್ಲಿ ಅನುಮಾನವೇ ಇಲ್ಲ. ಹೀಗಾಗಿ ಈ ಬಾರಿ ಸಹ ಕಿಂಗ್ ಕೊಹ್ಲಿಯನ್ನು ಹರಾಜಿನಲ್ಲಿ ನಿರೀಕ್ಷಿಸುವಂತಿಲ್ಲ.

ಡಿಸಿಎಂ ಇದೇನಾ ಬ್ರ್ಯಾಂಡ್ ಬೆಂಗಳೂರು?

ಡಿಕೆ ಶಿವಕುಮಾರ್ ವಿರುದ್ಧ ಜೆಡಿಎಸ್ ಕಿಡಿ

ಬೆಂಗಳೂರು: ಸಿಲಿಕಾನ್ ಸಿಟಿ ಬೆಂಗಳೂರಿನಲ್ಲಿ ತಡರಾತ್ರಿ ಸುರಿದ ಭಾರಿ ಮಳೆಗೆ ನಾನಾ ಅವಾಂತರಗಳು ಸೃಷ್ಟಿಯಾಗಿವೆ. ರಸ್ತೆಗಳು ಕರೆಯಂತಾಗಿದ್ದು ಅಂಡರ್ ಪಾಸ್‌ಗಳಲ್ಲಿ ನೀರು ನಿಂತಿದೆ. ಹಲವು ಬಡಾವಣೆಗಳಲ್ಲಿ ಮಳೆ ನೀರು ಮನೆಗಳಿಗೆ ನುಗ್ಗಿದೆ. ಇದರಿಂದ ಪರದಾಡುತ್ತಿರುವ ಜನರು ಸರ್ಕಾರದ ವಿರುದ್ಧ ಆಕ್ರೋಶ ಹೊರ ಹಾಕಿದ್ದು ಇದೀಗ ಡಿಸಿಎಂ ಡಿಕೆ ಶಿವಕುಮಾರ್ ವಿರುದ್ಧ ಜೆಡಿಎಸ್ ಕಿಡಿಕಾರಿದೆ. ಎಕ್ಸ್ ಖಾತೆಯಲ್ಲಿ ಟ್ವೀಟ್ ಮಾಡುವ ಮೂಲಕ ಆಕ್ರೋಶ ಹೊರ ಹಾಕಿದೆ.

ಡಿಸಿಎಂ ಇದೇನಾ ಬ್ರ್ಯಾಂಡ್ ಬೆಂಗಳೂರು? ನೀರಿನಲ್ಲಿ ಮುಳುಗಿದ ಸಿಲಿಕಾನ್ ಸಿಟಿ! ಎಂದು ಎಕ್ಸ್ (ಟ್ವಿಟರ್)ನಲ್ಲಿ ಬರೆದು ಡಿಸಿಎಂ ಡಿಕೆ ಶಿವಕುಮಾರ್ ಅವರನ್ನು ಟ್ಯಾಗ್ ಮಾಡಿ ಕೆಂಡಕಾರಿದೆ. ಡಿಸಿಎಂ ಡಿಕೆ ಶಿವಕುಮಾರ್ ಅವರೇ ಇದೇನಾ ನಿಮ್ಮ ಬ್ರ್ಯಾಂಡ್ ಬೆಂಗಳೂರು? ಉತ್ತರಿಸಿ ಬೆಂಗಳೂರು ನಗರಾಭಿವೃದ್ಧಿ ಸಚಿವರೇ. ಕೇವಲ 3-4 ಗಂಟೆ ಸುರಿದ ಮಳೆಗೆ ಬೆಂಗಳೂರು ಬಹುತೇಕ ಜಲಾವೃತವಾಗಿದೆ. ರಾಜಧಾನಿಯ ಹಲವೆಡೆ ಮನೆಗಳಿಗೆ, ಅಪಾರ್ಟ್‌ಮೆಂಟ್‌ಗಳಿಗೆ ಮಳೆ ನೀರು ನುಗ್ಗಿ ಜನರು ಪರದಾಡುತಿದ್ದಾರೆ. ಇನ್ನು ಸಿಲಿಕಾನ್ ಸಿಟಿಯ ಬಹುತೇಕ ರಸ್ತೆಗಳು, ಅಂಡರ್ ಪಾಸ್‌ಗಳು ಸ್ವಿಮ್ಮಿಂಗ್ ಪೂಲ್ ಆಗಿದೆ, ರಸ್ತೆಗಳು ಕರೆಯಂತಾಗಿದ್ದು, ಹಳ್ಳ, ಗುಂಡಿ ಬಿದ್ದಿರುವ ರಸ್ತೆಗಳಲ್ಲಿ ಚಲಿಸುವುದು ವಾಹನ ಸವಾರರಿಗೆ ನರಕ ಸದೃಶ್ಯವಾಗಿದೆ.

ಜೆಡಿಎಸ್ ಟ್ವೀಟ್ ಇಲ್ಲಿದೆ: ಬೆಂಗಳೂರು ನಗರಾಭಿವೃದ್ಧಿ ಸಚಿವರೇ ಆಸ್ತಿ ತೆರಿಗೆ ಏರಿಸಿ, ಸಾವಿರ ಕೋಟಿಗೂ ಹೆಚ್ಚು ಸಂಗ್ರಹಿಸಿರುವ ಹಣ ಏನಾಗಿದೆ? ರಾಮನಗರ ಜಿಲ್ಲೆಯನ್ನು ಬೆಂಗಳೂರು ದಕ್ಷಿಣ ಮಾಡಲು ನೀವು ತೋರಿದ ಉತ್ಸಾಹ, ಈಗ ''ಬ್ರ್ಯಾಂಡ್ ಬೆಂಗಳೂರು'' ಮಾಡ್ತೀವಿ ಎಂದು ಬರೀ ಸುಳ್ಳುಗಳನ್ನು ಹೇಳುತ್ತಲೇ ಬೆಂಗಳೂರಿನ ಜನರಿಗೆ ಮಂಕುಬೂದಿ ಎರಚುತ್ತಿದ್ದೀರಿ. ನಿಮ್ಮ ಭ್ರಷ್ಟ ಸರ್ಕಾರ ಹಗರಣಗಳಲ್ಲೇ ಮುಳುಗಿರುವಾಗ ಜನಸಮಾನ್ಯರ ಬಗ್ಗೆ ಯೋಚಿಸಲು ಸಮಯ ಎಲ್ಲಿದೆ? ಎಂದು ಜೆಡಿಎಸ್ ಟ್ವೀಟ್ ಮಾಡಿ ಕಿಡಿಕಾರಿದೆ.

Printed, Published & Owned by N.Venugopal Krishna, Printed at DASHAPRAMATHI MUDRANALAYA, No.433/1, Chikkavitalenahalli Village, Thagachagere Post, Kasaba Hobli, Channapatna Taluk, Ramanagar District, Pin-562160. Published at No.15, Ground Floor, 12th Block, 5th Main, Kumara Park (West), Behind BDA Head Office, Bengaluru-560020. Editor: N.Venugopal Krishna, Mobile No.+91 94835 89085, email: sanjemugilu@gmail.com