ಸುದ್ದಿಗಳ ಹೊನಲು

ಸಂಜೆ ಮುಗಿಲು

ಕನ್ನಡ ಪ್ರಾದೇಶಿಕ ಸಂಜೆ ದಿನಪತ್ರಿಕೆ

ವೇಣು ಸಾರಥ್ಯದಲ್ಲಿ...

ಸಂಪುಟ: 21, ಸಂಚಿಕೆ: 310, ಪುಟಗಳು: 8, ಶನಿವಾರ, 17 ಆಗಸ್ಟ್ 2024 RNI NO. KARKAN/2002/08054

epaper: www.sanjemugilu.com

ಬೆಂಗಳೂರು। ಬೆಂಗಳೂರು ಗ್ರಾಮಾಂತರ। ಕೋಲಾರ। ಚಿಕ್ಕಬಳ್ಳಾಪುರ। ರಾಮನಗರ। ಮಂಡ್ಯ। ಮೈಸೂರು। ಚಾಮರಾಜನಗರ

₹3

ಸುಭಾಷಿತ

ಎಲ್ಲರನ್ನೂ ಪ್ರೀತಿಸು, ಕೆಲವರನ್ನಷ್ಟೇ ನಂಬು, ಯಾರಿಗೂ ಕೇಡು ಬಗೆಯಬೇಡ. ಇದುವೇ ಜೀವನದ ನಿಜ ಸೂತ್ರ.

। ವಿಲಿಯಂ ಶೇಕ್ಸ್‌ಪಿಯರ್

ಪಂಚಾಂಗ

(ಶನಿವಾರ 17, ಆಗಸ್ಟ್-2024)

- ಶ್ರೀ ಕ್ರೋಧಿನಾಮ ಸಂವತ್ಸರ,
- ದಕ್ಷಿಣಾಯಣ, ವರ್ಷ ಋತು,
- ಶ್ರಾವಣ ಮಾಸ, ಶುಕ್ಲ ಪಕ್ಷ,
- ದ್ವಾದಶಿ/ಉಪರಿ ತ್ರಯೋದಶಿ,
- ಶನಿವಾರ, ಪೂರ್ವಾಷಾಡ ನಕ್ಷತ್ರ
- ಉತ್ತರಾಷಾಡ ನಕ್ಷತ್ರ
- ರಾಹುಕಾಲ: 09:19 ರಿಂದ 10:53
- ಗುಳಿಕಕಾಲ: 06:12 ರಿಂದ 07:45
- ಯಮಗಂಡಕಾಲ: 02:01 ರಿಂದ 03:35

ದಶಪ್ರಮತಿ ಮುದ್ರಣಾಲಯ
dashapramathi mudranalaya
PRE-PRESS PRINTERS
Contact: +91 9483589085 | e-mail: dashapramathimudranalaya@gmail.com
We Undertake Printing of Newspapers | Tabloids | Magazines

ಸಂಕ್ಷಿಪ್ತ ಸುದ್ದಿ

ಮಧ್ಯರಾತ್ರಿ ಸುರಿದ ಭಾರೀ ಮಳೆ: 60 ಮನೆಗಳಿಗೆ ನುಗ್ಗಿದ ನೀರು

ರಾಯಚೂರು: ಲಿಂಗಸುಗೂರು ಪಟ್ಟಣದಲ್ಲಿ ಮಧ್ಯರಾತ್ರಿ ಸುರಿದ ಭಾರೀ ಮಳೆಯಿಂದಾಗಿ ಪಟ್ಟಣದ ಪಿಂಚಣಿಪುರ ಓಣಿಯಲ್ಲಿ 60 ಕ್ಕೂ ಹೆಚ್ಚು ಮನೆಗಳಿಗೆ ನೀರು ನುಗ್ಗಿದೆ. ಮಧ್ಯರಾತಿ ಜನ ನಿದ್ರೆಗೆ ಜಾರಿದ್ದ ವೇಳೆ ಮಳೆ ನೀರು ಮನೆಗಳಿಗೆ ನುಗ್ಗಿದೆ. ಇದರಿಂದಾಗಿ ಮನೆಯಲ್ಲಿದ್ದ ದವಸ ಧಾನ್ಯಗಳು ನೀರುಪಾಲಾಗಿದ್ದು, ಮನೆಯಿಂದ ನೀರು ಹೊರಹಾಕಲು ಜನ ಪರದಾಡಿದ್ದಾರೆ. ಮಳೆ ನೀರಿಂದ ಮನೆಗಳಲ್ಲಿನ ಬಹುತೇಕ ವಸ್ತುಗಳು ಹಾನಿಗೊಳಗಾಗಿವೆ. ಇಷ್ಟೇ ಅಲ್ಲದೇ ರಸ್ತೆಗಳ ಮೇಲೂ ನೀರು ಹರಿಯುತ್ತಿದ್ದು ಜನ ಓಡಾಡಲು ತೀವ್ರ ಹರಸಾಹಸ ಪಡುತ್ತಿದ್ದಾರೆ. ಹಳ್ಳಕ್ಕೆ ಅಡ್ಡಲಾಗಿ ನಿರ್ಮಿಸುತ್ತಿರುವ ಸೇತುವೆ ತಡೆಗೋಡೆಯಿಂದ ಮಳೆ ನೀರು ಮುಂದೆ ಹೋಗದೆ ಮನೆಗಳಿಗೆ ನುಗ್ಗಿದೆ ಎಂದು ಸ್ಥಳೀಯರು ಆರೋಪಿಸಿದ್ದಾರೆ. ಜನಪ್ರತಿನಿಧಿಗಳು ಹಾಗೂ ಅಧಿಕಾರಿಗಳು ಕೂಡಲೇ ತಮ್ಮ ಸಮಸ್ಯೆ ಬಗೆಹರಿಸಬೇಕು ಎಂದು ಸ್ಥಳೀಯರು ಆಗ್ರಹಿಸಿದ್ದಾರೆ.

ತಂದೆಯನ್ನು ಆಸ್ಪತ್ರೆಗೆ ಸೇರಿಸಿ ಕಾರಿನಲ್ಲಿ ಎಸಿ ಹಾಕಿ ಮಲಗಿದ್ದ ಮಗ ಸಾವು

ಉಡುಪಿ: ತಂದೆ ಆಸ್ಪತ್ರೆಯಲ್ಲಿ ಒಳರೋಗಿಯಾಗಿ ಚಿಕಿತ್ಸೆ ಪಡೆಯುತ್ತಿದ್ದರೆ, ಮಗ ಆಸ್ಪತ್ರೆ ಹೊರಗೆ ಪ್ರಾಣ ಬಿಟ್ಟಿದ್ದಾನೆ. ಶುಕ್ರವಾರ ಅಣ್ಣನ ಸ್ನೇಹಿತನೊಂದಿಗೆ ತನ್ನ ತಂದೆಯನ್ನು ಮಣಿಪಾಲ ಆಸ್ಪತ್ರೆಗೆ ದಾಖಲಿಸಿ ರಾತ್ರಿ ಕಾರಿನಲ್ಲಿ ಮಲಗಿ ಬೆಳಗಾಗುವಷ್ಟರಲ್ಲೇ ಸಾವನ್ನಪ್ಪಿದ್ದಾರೆ. ಪುಟ 2

ಇಂದು ಸರ್ಕಾರಿ, ಖಾಸಗಿ ಆಸ್ಪತ್ರೆಗಳ ಓಪಿಡಿ ಬಂದ್

ಹೊರರೋಗಿಗಳಿಗಿಲ್ಲ ಚಿಕಿತ್ಸೆ

ಬೆಂಗಳೂರು: ಕೋಲ್ಕತ್ತ ವೈದ್ಯೆಯ ಹತ್ಯೆ ಖಂಡಿಸಿ ಐಎಂಎ ಪ್ರತಿಭಟನೆಗೆ ಕರೆ ಕೊಟ್ಟಿದ್ದು, ರಾಜ್ಯದಲ್ಲಿ ಸರ್ಕಾರಿ ಮತ್ತು ಖಾಸಗಿ ಆಸ್ಪತ್ರೆಗಳ ಓಪಿಡಿ ಇಂದು ಬಂದ್ ಆಗಲಿವೆ. ತುರ್ತು ಸೇವೆಗಳು ಮಾತ್ರ ಲಭ್ಯವಿರಲಿವೆ.

ಕೋಲ್ಕತ್ತದಲ್ಲಿ ವೈದ್ಯೆಯ ಮೇಲೆ ಅತ್ಯಾಚಾರ ಮತ್ತು ಹತ್ಯೆಯನ್ನ ಖಂಡಿಸಿ ಇಂದು ಇಂಡಿಯನ್ ಮೆಡಿಕಲ್ ಅಸೋಸಿಯೇಶನ್ ಪ್ರತಿಭಟನೆಗೆ ಕರೆ ಕೊಟ್ಟಿದೆ. ಐಎಂಎ ಕೊಟ್ಟಿರುವ ಕರೆಗೆ ಸರ್ಕಾರಿ ವೈದ್ಯಾಧಿಕಾರಿಗಳ ಸಂಘ, ಖಾಸಗಿ ಆಸ್ಪತ್ರೆಗಳ ಒಕ್ಕೂಟ ಮತ್ತು ಹಲವು ವೈದ್ಯಕೀಯ ಅಸೋಸಿಯೇಶನ್‌ಗಳು ಬೆಂಬಲ ಕೊಟ್ಟಿದ್ದು, ಇಂದು ಬೆಳಗ್ಗೆ 6 ಗಂಟೆಯಿಂದ ನಾಳೆ ಬೆಳಗ್ಗೆ 6 ಗಂಟೆಯವರೆಗೂ ಓಪಿಡಿ ಬಂದ್ ಆಗಲಿದೆ. ಅಂದರೆ 24 ಗಂಟೆಗಳ ಕಾಲ ಓಪಿಡಿ ಸೇವೆ ಸ್ಥಗಿತ ಆಗಲಿದೆ. ಪುಟ 2

ಹಳಿ ತಪ್ಪಿದ ಸಬರಮತಿ ಎಕ್ಸ್‌ಪ್ರೆಸ್

ಕಾನ್ಪುರ: ಇಂದು (ಆ.17) ಮುಂಜಾನೆ ಉತ್ತರ ಪ್ರದೇಶದ ಕಾನ್ಪುರದ ಗೋವಿಂದಪುರಿ ನಿಲ್ದಾಣದ ಬಳಿ ಸಬರಮತಿ ಎಕ್ಸ್‌ಪ್ರೆಸ್ ಪ್ಯಾಸೆಂಜರ್ ರೈಲಿನ 20 ಬೋಗಿಗಳು ಹಳಿತಪ್ಪಿವೆ. ಆದರೆ ಘಟನೆಯಿಂದ ಯಾವುದೇ ಸಾವು-ನೋವುಗಳು ಸಂಭವಿಸಿಲ್ಲ ಎಂದು ಅಧಿಕಾರಿಗಳು ಹೇಳಿದ್ದಾರೆ. ಇನ್ನು ಈ ಬಗ್ಗೆ ನಾರ್ತ್ ಸೆಂಟ್ರಲ್ ರೈಲ್ವೇ ಹಿರಿಯ ಸಾರ್ವಜನಿಕ ಸಂಪರ್ಕ ಅಧಿಕಾರಿ ಶಶಿಕಾಂತ್ ತ್ರಿಪಾಠಿ ಮಾಹಿತಿ ನೀಡಿದ್ದಾರೆ. ಮುಂಜಾನೆ 2.30 ಕ್ಕೆ ಅಪಘಾತ ಸಂಭವಿಸಿದ್ದು, ಯಾವುದೇ ಪ್ರಾಣ ಹಾನಿ ಅಥವಾ ಆಸ್ತಿ ನಷ್ಟದ ಬಗ್ಗೆ ವರದಿಯಾಗಿಲ್ಲ ಎಂದು ಹೇಳಿದ್ದಾರೆ. ಪುಟ 2

ಸಿದ್ದರಾಮಯ್ಯ ವಿರುದ್ಧ ಪ್ರಾಸಿಕ್ಯೂಷನ್‌ಗೆ ರಾಜ್ಯಪಾಲರ ಅನುಮತಿ

ಕಾನೂನು ಸಮಾಲೋಚನೆಯಲ್ಲಿ ಸಿಎಂ

ಬೆಂಗಳೂರು: ಮೈಸೂರು ನಗರಾಭಿವೃದ್ಧಿ ಪ್ರಾಧಿಕಾರ ಮುಡಾದಲ್ಲಿ ನಡೆದಿದೆ ಎನ್ನಲಾದ ಹಗರಣ ಆರೋಪ ಸಂಬಂಧ ಮುಖ್ಯಮಂತ್ರಿ ಸಿದ್ದರಾಮಯ್ಯ ವಿರುದ್ಧ ಕೊನೆಗೂ ಪ್ರಾಸಿಕ್ಯೂಷನ್‌ಗೆ ರಾಜ್ಯಪಾಲ ಥಾವರ್ ಚಂದ್ ಗೆಹ್ಲೋಟ್ ಅನುಮತಿ ನೀಡಿದ್ದಾರೆ. ಇದರ ಬೆನ್ನಲ್ಲೇ ಎಚ್ಚೆತ್ತುಕೊಂಡಿರುವ ಸಿಎಂ ಸಿದ್ದರಾಮಯ್ಯ ಮಂದಿನ ಕಾನೂನು ಹೋರಾಟದ ಬಗ್ಗೆ ಸಮಾಲೋಚನೆ ನಡೆಸುತ್ತಿದ್ದಾರೆ. ಪ್ರಾಸಿಕ್ಯೂಷನ್‌ಗೆ ನೀಡಿರುವ ಆದೇಶದ ಅಧಿಕೃತ ಪ್ರತಿ ಇನ್ನಷ್ಟೇ ಸಿಎಂ ಕೈಗೆ ತಲುಪಬೇಕಿದೆ.

ಸದ್ಯ ಕಾವೇರಿ ನಿವಾಸದಲ್ಲೇ ಇರುವ ಮುಖ್ಯಮಂತ್ರಿ ಸಿದ್ದರಾಮಯ್ಯ ಮುಂದಿರುವ ಕಾನೂನು ಆಯ್ಕೆಗಳ ಬಗ್ಗೆ ಸಮಾಲೋಚನೆ ನಡೆಸುತ್ತಿದ್ದಾರೆ. ಪ್ರಾಸಿಕ್ಯೂಷನ್ ವಿರುದ್ಧ ಅವರು ಕೋರ್ಟ್ ಮೆಟ್ಟಿಲೇರುವ ಸಾಧ್ಯತೆ ದಟ್ಟವಾಗಿದೆ. ರಾಜ್ಯ ಸರ್ಕಾರದ ಮುಖ್ಯ ಕಾರ್ಯದರ್ಶಿ ಶಾಲಿನಿ ರಜನೀಶ್, ಗುಪ್ತಚರ ಇಲಾಖೆ ಮುಖ್ಯಸ್ಥ ಶರತ್ ಚಂದ್ರ, ಜೊತೆ ಸಿಎಂ ಚರ್ಚೆ ನಡೆಸುತ್ತಿದ್ದಾರೆ. ಪ್ರಾಸಿಕ್ಯೂಷನ್‌ಗೆ ಅನುಮತಿ ನೀಡಿರುವ ಬಗ್ಗೆ ಹಾಗೂ ಮುಂದೆ ಕೈಗೊಳ್ಳಬೇಕಾದ ನಡೆಗಳ ಬಗ್ಗೆ ಅವರು ಸಮಾಲೋಚಿಸುತ್ತಿದ್ದಾರೆ.

ಸದ್ಯ, ರಾಜ್ಯಪಾಲರ ಆದೇಶದ ಅಧಿಕೃತ ಪ್ರತಿ ತಲುಪಿದ ಬಳಿಕ ಮುಂದಿನ ತೀರ್ಮಾನ ಕೈಗೊಳ್ಳುವ ಬಗ್ಗೆ ಸಿಎಂ ನಿರ್ಧರಿಸಿದ್ದಾರೆ ಎನ್ನಲಾಗಿದೆ. ಈ ವಿಚಾರವಾಗಿ ಕೆಲವು ದಿನಗಳ ಹಿಂದೆ ಕೂಡ ಕಾನೂನು ತಜ್ಞರ ಜತೆ ಸಿಎಂ ಸಮಾಲೋಚನೆ ನಡೆಸಿದ್ದರು.

ಕಾಂಗ್ರೆಸ್ ನಾಯಕರಿಂದ ವಾಗ್ದಾಳಿ: ಮತ್ತೊಂದೆಡೆ, ಸಿಎಂ ಸಿದ್ದರಾಮಯ್ಯ ವಿರುದ್ಧ ರಾಜ್ಯಪಾಲರು ಪ್ರಾಸಿಕ್ಯೂಷನ್‌ಗೆ ಅನುಮತಿ ನೀಡಿರುವುದಕ್ಕೆ ಕಾಂಗ್ರೆಸ್ ನಾಯಕರು ಆಕ್ಷೇಪ ವ್ಯಕ್ತಪಡಿಸಿದ್ದಾರೆ. ರಾಜ್ಯಪಾಲರ ನಡೆಗೆ ಆಕ್ಷೇಪ ವ್ಯಕ್ತಪಡಿಸಿರುವ ಅವರು, ಬಿಜೆಪಿ ವಿರುದ್ಧ ವಾಗ್ದಾಳಿ ನಡೆಸಿದ್ದಾರೆ.

ಈ ವಿಚಾರವಾಗಿ ಮಾತನಾಡಿದ ಗೃಹ ಸಚಿವ ಜಿ ಪರಮೇಶ್ವರ, ಯಾವ ರೀತಿಯಲ್ಲಿ ಗವರ್ನರ್ ಅನುಮತಿ ಕೊಟ್ಟಿದ್ದಾರೆಂದು ಗೊತ್ತಿಲ್ಲ. ಕಾನೂನು ಹೋರಾಟ ಮಾಡುತ್ತೇವೆ. ಕೇಂದ್ರದಿಂದ ರಾಜ್ಯಪಾಲ ಗೆಹ್ಲೋಟ್ ಅವರಿಗೆ ಒತ್ತಡ ಇತ್ತು. ಸಿಎಂ ಸಿದ್ದರಾಮಯ್ಯ ಮೌಖಿಕವಾಗಿ, ಪತ್ರ ವ್ಯವಹಾರ ಮಾಡಿಲ್ಲ. ಪುಟ 2

ಯಾರಿಗೆಲ್ಲ ನೋಟಿಸ್

ಸಿಎಂ ಸಿದ್ದರಾಮಯ್ಯ ವಿರುದ್ಧ ಪ್ರಾಸಿಕ್ಯೂಷನ್‌ಗೆ ಅನುಮತಿ ವಿಚಾರವಾಗಿ ಮುಖ್ಯ ಕಾರ್ಯದರ್ಶಿ ಶಾಲಿನ್ ರಜನೀಶ್, ಎಸಿಎಸ್ ಅತೀಕ್‌ಗೆ ನೋಟಿಸ್ ನೀಡಲಾಗಿದೆ. ರಾಜಭವನದಿಂದ ನೋಟಿಸ್ ರವಾನೆಯಾಗಿದೆ. ಮುಡಾ ಪ್ರಕರಣದ ಮೂವರು ದೂರುದಾರರಾದ ಟಿಜೆಅಬ್ರಹಾಂ, ಸ್ನೇಹಮಯಿ ಕೃಷ್ಣ ಹಾಗೂ ಪ್ರದೀಪ್‌ಗೆ ನೋಟಿಸ್ ಜಾರಿ ಮಾಡಲಾಗಿದೆ. ಪ್ರದೀಪ್ ಈಗಾಗಲೇ ರಾಜಭವನದಲ್ಲಿ ನೋಟಿಸ್ ಸ್ವೀಕರಿಸಿ ತೆರಳಿದ್ದಾರೆ.

ಮುಂದಿರುವ ಆಯ್ಕೆಗಳೇನು?

ಬೆಂಗಳೂರು: ಮುಡಾ ನಿವೇಶನ ಹಂಚಿಕೆ ಪ್ರಕರಣದಲ್ಲಿ ಸಿಎಂ ಸಿದ್ದರಾಮಯ್ಯ ವಿರುದ್ಧ ಕ್ರಿಮಿನಲ್ ಪ್ರಕರಣ ದಾಖಲಿಸಲು (ಪ್ರಾಸಿಕ್ಯೂಷನ್) ರಾಜ್ಯಪಾಲ ಥಾವರ್ ಚಂದ್ ಗೆಹ್ಲೋಟ್ ಅವರು ಅನುಮತಿ ನೀಡಿದ್ದಾರೆ. ಸದ್ಯ ಕಾವೇರಿ ನಿವಾಸದಲ್ಲೇ ಇರುವ ಮುಖ್ಯಮಂತ್ರಿ ಸಿದ್ದರಾಮಯ್ಯ ಪ್ರಾಸಿಕ್ಯೂಷನ್ ವಿರುದ್ಧ ಕೋರ್ಟ್ ಮೆಟ್ಟಿಲೇರುವ ಸಾಧ್ಯತೆ ಇದೆ. ಹಾಗಾದರೆ ಸಿಎಂ ಮುಂದಿರುವ ಆಯ್ಕೆಗಳೇನು

ಸಿಎಂ ಸಿದ್ದರಾಮಯ್ಯ ಮುಂದಿರುವ ಆಯ್ಕೆಗಳೇನು?: ಸಿಎಂ ಸಿದ್ದರಾಮಯ್ಯ ವಿರುದ್ಧ ಪ್ರಾಸಿಕ್ಯೂಷನ್‌ಗೆ ರಾಜ್ಯಪಾಲರ ಅನುಮತಿ ನೀಡಿರುವ ಹಿನ್ನೆಲೆ ಸಿದ್ದರಾಮಯ್ಯ ವಿರುದ್ಧ ಕ್ರಿಮಿನಲ್ ಪ್ರಾಸಿಕ್ಯೂಷನ್ ಆರಂಭವಾಗಲಿದೆ. ಸಿಎಂ ತನಿಖೆ ಅಥವಾ ಕೋರ್ಟ್ ವಿಚಾರಣೆ ಎದುರಿಸಬೇಕಾಗುವುದು. ದೂರುದಾರರಾದ ವಕೀಲ ಟಿ.ಜೆ. ಅಬ್ರಹಾಂ, ಸಾಮಾಜಿಕ ಕಾರ್ಯಕರ್ತರಾದ ಸ್ನೇಹಮಯಿ ಕೃಷ್ಣ ಮತ್ತು ಪ್ರದೀಪ್ ನೀಡಿರುವ ಈ ಖಾಸಗಿ ದೂರಿಗೆ ರಾಜ್ಯಪಾಲರ ಪೂರ್ವಾನುಮತಿಯ ಬಲ ಸಿಗಲಿದೆ.

ವಿಚಾರಣೆ ವೇಳೆ ಪ್ರಾಸಿಕ್ಯೂಷನ್ ಅನುಮತಿಯ ವಿಚಾರವೂ ಪ್ರಸ್ತಾಪವಾಗಿತ್ತು. ಅನುಮತಿ ನೀಡಿರುವುದರಿಂದ ಕೋರ್ಟ್ ಆದೇಶ ಮಹತ್ವ ಪಡೆಯಲಿದೆ. ಜನಪ್ರತಿನಿಧಿಗಳ ವಿಶೇಷಕೋರ್ಟ್ ಮುಂದೆ 3 ಸಾಧ್ಯತೆಗಳಿವೆ. ಮೊದಲನೆಯದು ಮೇಲ್ನೋಟಕ್ಕೆ ಆರೋಪ ಕಂಡುಬಂದರೆ ತನಿಖೆಗೆ ಆದೇಶಿಸಬಹುದು. ಎರಡನೆಯದು ತಾವೇ ಪರಿಜ್ಞಾನಕ್ಕೆ ಪಡೆದು ಸಿಎಂಗೆ ಸಮನ್ಸ್ ಜಾರಿಗೊಳಿಸಬಹುದು. ಹಾಗೂ ಮೂರನೆಯದು ಮೇಲ್ನೋಟಕ್ಕೆ ದೂರಿನಲ್ಲಿ ಸತ್ಯಾಂಶವಿಲ್ಲ ಎನ್ನಿಸಿದರೆ ಖಾಸಗಿ ದೂರು ವಜಾಗೊಳಿಸಬಹುದು.

ಕಾವೇರಿ ನಿವಾಸದಲ್ಲಿ ಚರ್ಚೆ

ಇನ್ನು ಕಾನೂನು ಹೋರಾಟಕ್ಕೆ ಮುಖ್ಯಮಂತ್ರಿ ಸಿದ್ದರಾಮಯ್ಯ ಸಿದ್ಧತೆ ನಡೆಸಿದ್ದಾರೆ. ಕೆಲ ದಿನಗಳ ಹಿಂದೆ ಸಿದ್ದರಾಮಯ್ಯನವರು ಕಾನೂನು ತಜ್ಞರ ಜೊತೆ ಚರ್ಚಿಸಿದ್ದರು. ಇದೀಗ ಮತ್ತೆ ರಾಜ್ಯ ಸರ್ಕಾರದ ಮುಖ್ಯ ಕಾರ್ಯದರ್ಶಿ ಶಾಲಿನಿ ರಜನೀಶ್, ಗುಪ್ತಚರ ಇಲಾಖೆ ಮುಖ್ಯಸ್ಥ ಶರತ್ ಚಂದ್ರ ಜೊತೆ ಪ್ರಾಸಿಕ್ಯೂಷನ್‌ಗೆ ಅನುಮತಿ ನೀಡಿರುವ ಬಗ್ಗೆ ಚರ್ಚಿಸುತ್ತಿದ್ದಾರೆ.

ಮುಂಬೈ ಟೆರರ್ ಅಟ್ಯಾಕ್: ಪಾಕ್ ಮೂಲದ ರಾಣಾ

ಹಸ್ತಾಂತರಕ್ಕೆ ಯುಎಸ್ ಕೋರ್ಟ್ ಅಸ್ತು

ವಾಷಿಂಗ್ಟನ್: 2008ರ ಮುಂಬೈ ಭಯೋತ್ಪಾದನಾ ದಾಳಿಯಲ್ಲಿ ಭಾಗಿಯಾಗಿರುವ ಪಾಕಿಸ್ತಾನಿ ಮೂಲದ ಕೆನಡಾದ ಉದ್ಯಮಿ ತಹವ್ವುರ್ ರಾಣಾನನ್ನು ಭಾರತಕ್ಕೆ ಹಸ್ತಾಂತರಿಸಬಹುದು ಎಂದು ಅಮೆರಿಕ ಕೋರ್ಟ್ ತೀರ್ಪು ನೀಡಿದೆ.

ಎರಡು ದೇಶಗಳ ನಡುವಿನ (ಭಾರತ-ಯುಎಸ್ ಹಸ್ತಾಂತರ) ಒಪ್ಪಂದವು ರಾಣಾ ಹಸ್ತಾಂತರಕ್ಕೆ ಅನುಮತಿ ನೀಡುತ್ತದೆ ಎಂದು ನ್ಯಾಯಾಲಯವು ತೀರ್ಪಿನಲ್ಲಿ ಹೇಳಿದೆ. ಈ ತೀರ್ಪಿನಿಂದ ರಾಣಾಗೆ ತೀವ್ರ ಹಿನ್ನಡೆಯಾಗಿದೆ.

ರಾಣಾ ಸಲ್ಲಿಸಿದ್ದ ಮೇಲ್ಮನವಿಯನ್ನು ವಿಚಾರಣೆ ನಡೆಸಿದ ನ್ಯಾಯಾಲಯ, ಆಪಾದಿತ ರಾಣಾ ಎಸಗಿದ ಅಪರಾಧ ಅಮೆರಿಕ ಮತ್ತು ಭಾರತದ ನಡುವಿನ ಹಸ್ತಾಂತರ ಒಪ್ಪಂದದ ನಿಯಮಗಳಿಗೆ ಒಳಪಟ್ಟಿದೆ ಎಂದು ಅಭಿಪ್ರಾಯಪಟ್ಟಿದೆ. ರಾಣಾ ಅಪರಾಧ ಕೃತ್ಯದಲ್ಲಿ ಭಾಗಿಯಾಗಿರುವುದಕ್ಕೆ ಭಾರತವು ಸಾಕಷ್ಟು ಸಮರ್ಥ ಪುರಾವೆಗಳನ್ನು ಒದಗಿಸಿದೆ ಎಂದು ನ್ಯಾಯಾಲಯ ತನ್ನ ತೀರ್ಪಿನಲ್ಲಿ ಉಲ್ಲೇಖಿಸಿದೆ. ಈ ತೀರ್ಪಿನ ವಿರುದ್ಧ ಮೇಲ್ಮನವಿ ಸಲ್ಲಿಸಲು ರಾಣಾಗೆ ಅವಕಾಶವಿದೆ.

2008ರ ಮುಂಬೈ ಭಯೋತ್ಪಾದಕ ದಾಳಿಯಲ್ಲಿ ಭಾಗಿಯಾಗಿರುವ ಪಾಕಿಸ್ತಾನಿ ಮೂಲದ ಕೆನಡಾದ ಉದ್ಯಮಿ ತಹವ್ವುರ್ ರಾಣಾನನ್ನು ಭಾರತಕ್ಕೆ ಹಸ್ತಾಂತರಿಸಲು ಅಮೆರಿಕ ನ್ಯಾಯಾಲಯ ಈ ಹಿಂದೆ ಅನುಮೋದನೆ ನೀಡಿತ್ತು. ಇದರ ವಿರುದ್ಧ ಆತ ಮತ್ತೆ ಕಾನೂನಿನ ಮೊರೆ ಹೋಗಿದ್ದ.

ಮುಂಬೈನ ತಾಜ್ ಹೋಟೆಲ್ ಮತ್ತು ಪ್ರಮುಖ ಸ್ಥಳಗಳ ಮೇಲೆ ನಡೆದಿದ್ದ ದಾಳಿಯಲ್ಲಿ 6 ಅಮೆರಿಕನ್ನರು ಸೇರಿದಂತೆ 160 ಜನ ಸಾವನ್ನಪ್ಪಿದ್ದರು. ಈ ಪ್ರಕರಣಕ್ಕೆ ಸಂಬಂಧಿಸಿದಂತೆ ರಾಣಾನನ್ನು ಅಮೆರಿಕದಲ್ಲಿ ಬಂಧಿಸಲಾಗಿತ್ತು.

ಅನ್ನ ಕ್ಯಾಂಟೀನ್ ಮತ್ತೆ ಆರಂಭ

ಅಮರಾವತಿ: ಬಡವರಿಗೆ 5 ರೂ.ಗೆ ಅನ್ನ ನೀಡುವ ಅನ್ನ ಕ್ಯಾಂಟೀನ್‌ಗಳು ಆಂಧ್ರಪ್ರದೇಶದಲ್ಲಿ ಭರ್ಜರಿ ಪುನಾರಂಭ ಆಗಿವೆ.

ಟಿಡಿಪಿಯ ಹಿಂದಿನ ಆಡಳಿತದಲ್ಲಿ ಪ್ರಾರಂಭಿಸಲಾದ ಕ್ಯಾಂಟೀನ್‌ಗಳನ್ನು ವೈಎಸ್‌ಆರ್ ಸಿಪಿ ಸರ್ಕಾರವು 2019 ಮತ್ತು 2024 ರ ನಡುವೆ ಸ್ಥಗಿತಗೊಳಿಸಿತ್ತು. ಈಗ ಮತ್ತೆ ಅಧಿಕಾರದಲ್ಲಿರುವ ಟಿಡಿಪಿ ಈ ಕ್ಯಾಂಟೀನ್‌ಗಳನ್ನು ಮರುಪ್ರಾರಂಭಿಸಿದೆ.

ಗುಡಿವಾಡದಲ್ಲಿ ಅನ್ನ ಕ್ಯಾಂಟೀನ್‌ಗೆ ಚಾಲನೆ ನೀಡಿದ ಮುಖ್ಯಮಂತ್ರಿ ಎನ್. ಚಂದ್ರಬಾಬು ನಾಯ್ಡು, ಬಡವರು ಹಸಿವಿನಿಂದ ಬಳಲಬಾರದು ಎಂಬುದು ಈ ಕ್ಯಾಂಟೀನ್‌ಗಳ ಮುಖ್ಯ ಉದ್ದೇಶವಾಗಿದೆ ಎಂದು ತಿಳಿಸಿದ್ದಾರೆ. ಪುಟ 2

ಚನ್ನಪಟ್ಟಣ ನೂತನ ಹೆಚ್ಚುವರಿ ಪಿಡಿಒಗಳಿಗೆ ಬಿಗ್ ಶಾಕ್

ನಿಯೋಜನೆ ಆದೇಶ ರದ್ದುಗೊಳಿಸಿದ ಸರ್ಕಾರ

ಬೆಂಗಳೂರು: ರಾಮನಗರ ಜಿಲ್ಲೆಯ ಚನ್ನಪಟ್ಟಣ ವಿಧಾನಸಭಾ ಕ್ಷೇತ್ರಕ್ಕೆ 20 ಜನ ಹೆಚ್ಚುವರಿ ಪಿಡಿಒಗಳನ್ನ ನಿಯೋಜನೆಗೊಳಿಸಿದ್ದ ಆದೇಶವನ್ನು ರದ್ದು ಮಾಡಲಾಗಿದೆ. ಸರ್ಕಾರದಿಂದ ಅನುಮೋದನೆ ಪಡೆಯದೆ ಜಿಲ್ಲಾಮಟ್ಟದಲ್ಲಿಯೇ ಪಿಡಿಒಗಳ ನಿಯೋಜನೆ ಹಿನ್ನೆಲೆಯಲ್ಲಿ ಹೆಚ್ಚುವರಿ ಪಿಡಿಒಗಳ ನಿಯೋಜನೆ ಆದೇಶವನ್ನು ರಾಜ್ಯ ಸರ್ಕಾರ ರದ್ದುಗೊಳಿಸಿದೆ.

ನಿಯೋಜನೆಗೂ ಮೊದಲು ಇಲಾಖೆ ಆಯುಕ್ತರಿಂದ ಅನುಮೋದನೆ ಕಡ್ಡಾಯ. ಆದರೆ ಅನುಮೋದನೆ ಪಡೆಯದೆ ತರಾತುರಿಯಲ್ಲಿ

ಜಿಲ್ಲಾಮಟ್ಟದ ಸಿಇಒ ಹಂತದಲ್ಲಿಯೇ ನಿಯೋಜನೆ ಮಾಡಲಾಗಿದೆ, ಹೀಗಾಗಿ ಆದೇಶಕ್ಕೆ ತಡೆ ನೀಡಿ RDPR ಆಯುಕ್ತೆ ಅರುಂಧತಿ ಚಂದ್ರಶೇಖರ್ ಆದೇಶ ಹೊರಡಿಸಿದ್ದಾರೆ. ಡಿಸಿಎಂ ಡಿಕೆ ಶಿವಕುಮಾರ್ ಅವರು ಪತ್ರ ಬರೆದಿದ್ದ ಹಿನ್ನೆಲೆಯಲ್ಲಿ ಜಿಲ್ಲಾಮಟ್ಟದಲ್ಲಿಯೇ ನೇಮಕ ಮಾಡಲಾಗಿತ್ತು. ಇದೀಗ 20 ಪಿಡಿಒಗಳ ನಿಯೋಜನೆ ಆದೇಶವನ್ನು ಸರ್ಕಾರ ರದ್ದುಗೊಳಿಸಿದೆ.

ಅಂಗನವಾಡಿ ಕಾರ್ಯಕರ್ತೆ ಸಸ್ಪೆಂಡ್: ಮಕ್ಕಳಿಗೆ ನೀಡಬೇಕಿದ್ದ ಆಹಾರ ಪದಾರ್ಥಗಳನ್ನು ಕಾಳಸಂತೆಯಲ್ಲಿ ಮಾರುತ್ತಿದ್ದ, ಅಂಗನವಾಡಿ ಕಾರ್ಯಕರ್ತೆ ಸಸ್ಪೆಂಡ್ ಆಗಿದ್ದಾರೆ. ಯಾದಗಿರಿ ಜಿಲ್ಲೆ ಹುಣಸಗಿಯ ಹಗರಟಗಿ ಗ್ರಾಮದ ಅಂಗನವಾಡಿ ಕಾರ್ಯಕರ್ತೆ ಉಮಾದೇವಿ ಸಸ್ಪೆಂಡ್ ಆಗಿದ್ದಾರೆ. ಪುಟ 2

ಸುಡಾನ್ ಅರೆಸೇನಾ ಪಡೆಯಿಂದ ನಾಗರಿಕರ ಮೇಲೆ ದಾಳಿ

80 ಜನರ ಬಲಿ

ಖಾರ್ಟೂಮ್: ಮಧ್ಯ ಸುಡಾನ್‌ನ ಸಿನ್ನಾರ್ ರಾಜ್ಯದ ಹಳ್ಳಿಯೊಂದರ ಮೇಲೆ ಅರೆಸೇನಾ ಪಡೆಗಳು ನಡೆಸಿದ ದಾಳಿಯಲ್ಲಿ ಕನಿಷ್ಠ 80 ಜನರು ಸಾವನ್ನಪ್ಪಿದ್ದಾರೆ ಎಂದು ವರದಿಯಾಗಿದೆ.

ಐದು ದಿನಗಳ ಮುತ್ತಿಗೆಯ ನಂತರ ಸಿನ್ನಾರ್ ರಾಜ್ಯದ (ಅಬು ಹುಜಾರ್ ಪ್ರದೇಶ) ಜಲ್ಕ್ನಿ ಗ್ರಾಮದ ಮೇಲೆ ಆರ್‌ಎಸ್‌ಎಫ್ ದಾಳಿ ನಡೆಸಿದೆ. ಗ್ರಾಮದಿಂದ ಯುವತಿಯರನ್ನು ಅಪಹರಿಸಲು ಆರ್‌ಎಸ್‌ಎಫ್ ಪ್ರಯತ್ನಿಸಿತು. ಇದಕ್ಕೆ ನಿವಾಸಿಗಳು ವಿರೋಧಿಸಿದಾಗ ಅವರ ಮೇಲೆ ಈ ದಾಳಿ ನಡೆಸಲಾಯಿತು. ಪರಿಣಾಮ ಕನಿಷ್ಠ 80 ಜನ ಸಾವಿಗೀಡಾಗಿದ್ದಾರೆ ಎಂದು ಸಿನ್ನಾರ್ ಯೂತ್ ಗ್ಯಾದರಿಂಗ್ ತಿಳಿಸಿದೆ. ಪುಟ 2

ರಾಜ್ಯಕ್ಕೂ ತಟ್ಟಿದ ಬಾಂಗ್ಲಾ ಆರ್ಥಿಕ ಬಿಕ್ಕಟ್ಟಿನ ಎಫೆಕ್ಟ್

ಟೊಮೆಟೋ ಬೆಲೆ ಕುಸಿತ

ಕೋಲಾರ: ಭಾರತದ ನೆರೆಯ ದೇಶ ಬಾಂಗ್ಲಾದೇಶದಲ್ಲಿ ಉದ್ಭವವಾಗಿರುವ ಅರಾಜಕತೆ, ಆಂತರಿಕ ಕಲಹ, ಆರ್ಥಿಕ ಬಿಕ್ಕಟ್ಟಿನ ಪರಿಣಾಮ ಏಷ್ಯಾದ ಎರಡನೇ ಅತಿದೊಡ್ಡ ಟೊಮೆಟೋ ಮಾರುಕಟ್ಟೆಗೆ ತಟ್ಟಿದೆ. ಪರಿಣಾಮ ಕೋಲಾರದ ಟೊಮೆಟೋ ಬೆಳೆಗಾರರು ಮತ್ತು ವ್ಯಾಪಾರಸ್ಥರಿಗೆ ಆರ್ಥಿಕ ಸಂಕಷ್ಟ ಎದುರಾಗಿದೆ. ಟೊಮೆಟೋ ಬೆಲೆ ಕೂಡಾ ತೀವ್ರ ಕುಸಿತ ಕಂಡಿದೆ.

ಕಳೆದ ಒಂದೂವರೆ ತಿಂಗಳಿಂದ ಭಾರತದ ನೆರೆ ರಾಷ್ಟ್ರ ಬಾಂಗ್ಲಾದೇಶದಲ್ಲಿ ಆರ್ಥಿಕ ಬಿಕ್ಕಟ್ಟು ಎದುರಾಗಿದೆ. ಇದರ ಎಫೆಕ್ಟ್ ಏಷ್ಯಾದಲ್ಲೇ ಎರಡನೇ ಅತಿದೊಡ್ಡ ಟೊಮೆಟೋ ಮಾರುಕಟ್ಟೆ ಎಂಬ ಹೆಗ್ಗಳಿಕೆ ಹೊಂದಿರುವ ಕೋಲಾರದ ಎಂಪಿಎಂಸಿ ಮಾರುಕಟ್ಟೆಯಲ್ಲಿ ಟೊಮೆಟೋ ಬೆಲೆ ಕುಸಿತ ಕಂಡಿದೆ. ಪ್ರತಿನಿತ್ಯ ಕೋಲಾರದ ಎಪಿಎಂಸಿ ಮಾರುಕಟ್ಟೆಯಿಂದ ಬಾಂಗ್ಲಾದೇಶಕ್ಕೆ 800-1000 ಟನ್ ಟೊಮೆಟೋ ರಫ್ತು ಮಾಡಲಾಗುತ್ತಿತ್ತು. ಆದರೆ ಕಳೆದ ಒಂದೂವರೆ ತಿಂಗಳಿನಿಂದ ಕೇವಲ 50-60 ಟನ್ ಟೊಮೆಟೋ ರಫ್ತಾಗುತ್ತಿದೆ. ಬೇಡಿಕೆ ಇಲ್ಲದೆ, ಮಾರುಕಟ್ಟೆಯಲ್ಲಿ ಬೆಲೆ ಕುಸಿತ ಕಂಡಿದೆ.

ಕಳೆದ ವರ್ಷಕ್ಕೆ ಹೋಲಿಕೆ ಮಾಡಿದರೆ ಈ ಬಾರಿಯ ಆಗಸ್ಟ್ ತಿಂಗಳಲ್ಲಿ ಬಾಕ್ಸ್ ಟೊಮೆಟೋ ಬೆಲೆ 800-900 ಇತ್ತು. ಇವತ್ತು ಮಾರುಕಟ್ಟೆಯಲ್ಲಿ ಬೆಲೆ ಕೇವಲ 300-400 ರೂಪಾಯಿಗೆ ಇಳಿದಿದೆ. ಒಂದುವೇಳೆ ವ್ಯಾಪಾರಸ್ಥರೊಂದಿಗೆ ಸಂಪರ್ಕ ಕಡಿತವಾದರೆ ಬಾಕಿ ಬರಬೇಕಾಗಿರುವ ಕೋಟ್ಯಂತರ ರೂಪಾಯಿ ಹಣ ಬಾರದಾಗುತ್ತದೆ. ನಾವು ನಷ್ಟ ಅನುಭವಿಸುವ ಸ್ಥಿತಿ ಎದುರಾಗುತ್ತದೆ ಎಂದು ಬಾಂಗ್ಲಾದೊಂದಿಗೆ ವ್ಯವಹಾರ ನಡೆಸುತ್ತಿರುವ ವ್ಯಾಪಾರಸ್ಥರು ಅಳಲು ತೋಡಿಕೊಂಡಿದ್ದಾರೆ. ಪುಟ 2

ರೇಣುಕಾಸ್ವಾಮಿ ಕೊಲೆ ಕೇಸ್: ದರ್ಶನ್ ಗ್ಯಾಂಗ್ ಕೂದಲು ಸ್ಯಾಂಪಲ್ ಡಿಎನ್ಎ ವರದಿಗೆ ಮ್ಯಾಚ್

ಬೆಂಗಳೂರು: ರೇಣುಕಾಸ್ವಾಮಿ ಕೊಲೆ ಪ್ರಕರಣವಾಗಿ ಜೈಲು ಪಾಲಾಗಿರುವ ದರ್ಶನ್ ಗ್ಯಾಂಗ್ ಪ್ರಕರಣದಲ್ಲಿ ದಿನದಿಂದ ದಿನಕ್ಕೆ ನಾನಾ ತಿರುವುಗಳನ್ನು ಪಡೆದುಕೊಳ್ತಿದೆ. ಬಗೆದಷ್ಟು ಹತ್ತಾರು ಸಾಕ್ಷಿಗಳು ಹೊರಬರುತ್ತಿವೆ. ಇದೀಗ ಆರೋಪಿಗಳ ಕೂದಲು ಸ್ಯಾಂಪಲ್ ಡಿಎನ್ಎ ಮ್ಯಾಚ್ ಆಗಿದೆ. ದರ್ಶನ್ ಕೇಸ್‌ನಲ್ಲಿ ಎಫ್‌ಎಸ್‌ಎಲ್‌ನ ಬಹುತೇಕ ಎಲ್ಲಾ ರಿಪೋರ್ಟ್‌ಗಳು ಪೊಲೀಸರ ಕೈ ಸೇರಿದೆ. ಎಫ್‌ಎಸ್‌ಎಲ್ ರಿಪೋರ್ಟ್‌ಗಳಲ್ಲಿ ಬಹುಮುಖ್ಯವಾದ ಡಿಎನ್ಎ ರಿಪೋರ್ಟ್ ಪೊಲೀಸರ ಕೈಗೆ ಸಿಕ್ಕಿದೆ. ಈ ಮೂಲಕ ದರ್ಶನ್ ಜಸ್ಟ್ ರಕ್ತ ಮಾತ್ರ ಅಲ್ಲ ಇನ್ನುಳಿದ ಆರೋಪಿಗಳ ಕೂದಲು ಕೂಡ ಸಂಕಷ್ಟ ತಂದೊಡ್ಡುತ್ತಾ ಇದೆ. ರೇಣುಕಾಸ್ವಾಮಿ ಶವವನ್ನು ಬಿಸಾಡುವಾಗ ಸ್ಕಾರ್ಪಿಯೋ ಕಾರಲ್ಲಿ ನಾಲ್ವರು ಆರೋಪಿಗಳು ಹೋಗಿದ್ದರು. ಆ ಸ್ಕಾರ್ಪಿಯೋ ಕಾರಲ್ಲಿ ಆರೋಪಿಗಳ ಕೂದಲು ಉದುರಿತ್ತು. ಆ ಉದುರಿದ ಕೂದಲನ್ನು ಸಂಗ್ರಹಿಸಿ ಪರೀಕ್ಷೆಗೆ ಕಳುಹಿಸಲಾಗಿತ್ತು. ಈಗ ಡಿಎನ್ಎ ವರದಿ ಬಂದಿದ್ದು, ಆರೋಪಿಗಳ ಕೂದಲು ಮ್ಯಾಚ್ ಆಗಿದೆ.

6-7 ತಿಂಗಳಲಿ ಹೆಬ್ಬಾಳ ಫ್ಲೈಓವರ್ ಅಗಲೀಕರಣ ಪೂರ್ಣ: ಕೃಷ್ಣಬೈರೇಗೌಡ

ಬೆಂಗಳೂರು: ಮುಂದಿನ 6-7 ತಿಂಗಳಲ್ಲಿ ಹೆಬ್ಬಾಳ ಫ್ಲೈಓವರ್ ಅಗಲೀಕರಣ ಕಾರ್ಯ ಮುಕ್ತಾಯವಾಗಲಿದೆ ಎಂದು ಕಂದಾಯ ಸಚಿವ ಕೃಷ್ಣಬೈರೇಗೌಡ ತಿಳಿಸಿದರು. ಈ ಕುರಿತು ಬೆಂಗಳೂರಿನಲ್ಲಿ ಮಾತನಾಡಿದ ಅವರು, ಒಂದೂವರೆ ವರ್ಷದಿಂದ ಕೆಲಸ ನಡೆಯುತ್ತಿದೆ. 6-7 ತಿಂಗಳಲ್ಲಿ ಮುಗಿಸೋದಾಗಿ ಹೇಳಿದರು. ಬಿಜೆಪಿ ಇದ್ದಾಗ 4 ವರ್ಷ ನಯಾಪೈಸಾ ಕೆಲಸ ಮಾಡಿಲ್ಲ. ನಮ್ಮ ಸರ್ಕಾರ ಬಂದ ತಕ್ಷಣ ಹೆಬ್ಬಾಳ ಫ್ಲೈಓವರ್ ಕೆಲಸ ವೇಗವಾಗಿ ಮಾಡುತ್ತಿದ್ದೇವೆ. ಕಳೆದ ಒಂದು ವರ್ಷದಲ್ಲಿ ಅಗಲೀಕರಣ ವೇಗವಾಗಿ ನಡೆದಿದೆ. ಇಂದು ಕೂಡ ನಡೆಯುತ್ತಿದೆ. 6-7 ತಿಂಗಳಲ್ಲಿ ಹೆಬ್ಬಾಳ ಫ್ಲೈಓವರ್ ಅಗಲೀಕರಣ ಮುಕ್ತಾಯವಾಗುತ್ತದೆ ಎಂದರು. ಬಿಜೆಪಿ ಕೆಲಸ ಮಾಡಲಿಲ್ಲ. ನಾವು ಮಾತು ಕೊಟ್ಟಂತೆ ಕೆಲಸ ಮಾಡುತ್ತಿದ್ದೇವೆ. ಡಿಸಿಎಂ ಕೆಲಸ ಶುರು ಮಾಡಿಸಿದ್ದಾರೆ. ನಮ್ಮ ಮಾತಿನ ಮೇಲೆ ನನ್ನ ಜವಾಬ್ದಾರಿ ಇದೆ ಎಂದು ಬಿಜೆಪಿಗೆ ತಿರುಗೇಟು ಕೊಟ್ಟರು.

ಭಾರತದ ಮುಸ್ಲಿಮರು ಕೂಡ ಹಿಂದೂಗಳೇ: ವಚನಾನಂದ ಶ್ರೀ

ಹಾವೇರಿ: ಭಾರತದಲ್ಲಿ ಮುಸ್ಲಿಮರು ಕೂಡ ಹಿಂದೂಗಳೇ ಎಂದು ಪಂಚಮಸಾಲಿ ಪೀಠಾಧಿಪತಿ ವಚನಾನಂದ ಶ್ರೀ ಹೇಳಿದ್ದಾರೆ. ನಗರದಲ್ಲಿ ಮಾಧ್ಯಮದವರೊಂದಿಗೆ ಮಾತನಾಡಿದ ಅವರು, ಭಾರತದಲ್ಲಿರುವ ಪ್ರತಿಯೊಬ್ಬರು ಕೂಡ ಹಿಂದೂಗಳೇ. ದೇಶ ಹಾಗೂ ಸಮುದಾಯ ಅಂತಾ ಬಂದಾಗ ನಾವೆಲ್ಲಾ ಹಿಂದೂಗಳು. ಬೇರೆ ಧರ್ಮಗಳು ಹುಟ್ಟುವ ಮೊದಲೇ ಇದ್ದಿದ್ದೇ ಹಿಂದೂ ಧರ್ಮ. ಜಗತ್ತಿನ ಸಿದ್ಧಾಂತ ತತ್ವಗಳಿಗೆ ಮೂಲವೇ ಹಿಂದೂ ಧರ್ಮವಾಗಿದೆ ಎಂದು ಹೇಳಿದ್ದಾರೆ.

ಶ್ರೀಲಂಕಾ, ಅಫ್ಘಾನಿಸ್ತಾನದಲ್ಲಿ ವಾಸಿಸುತ್ತಿರುವವರು ಸಹ ಹಿಂದೂಗಳೇ. ಹಿಂದೂ ಅಂದರೆ ಶುದ್ಧವಾದ ಜೀವನ ಪದ್ಧತಿ ಅಂತ ಸುಪ್ರೀಂ ಕೋರ್ಟ್ ಹೇಳಿದೆ. ಹಿಂದೂ ಅಂದರೆ ಸತ್ಯ ಹಾಗೂ ಸನಾತನ ಎಂದು ಹೇಳಿದ್ದಾರೆ.

ಲಿಂಗಾಯತ ಇರಲಿ ವೀರಶೈವ ಇರಲಿ ಎಲ್ಲರೂ ಒಂದಾಗಿ ಹೋಗಬೇಕು. ಕೆಲವರ ಜಾತಿ ಪ್ರಮಾಣಪತ್ರದಲ್ಲಿ ಹಿಂದೂ ಬೌದ್ಧ ಅಂತಾ ಇದೆ. ಹಿಂದೂ ಜೈನ ಅಂತ ಇದೆ, ಅದೇ ರೀತಿ ಹಿಂದೂ ಲಿಂಗಾಯತವೂ ಇದೆ. ವೀರಶೈವ ಹಾಗೂ ಲಿಂಗಾಯತರು ಎಲ್ಲರೂ ಮೊದಲು ಒಗ್ಗಟ್ಟಾಗಬೇಕು ಎಂದಿದ್ದಾರೆ. ನಾವು ಒಂದಾಗದೇ ಪ್ರತ್ಯೇಕ ಧರ್ಮ ಮಾಡಲು ಹೇಗೆ ಸಾಧ್ಯವಿದೆ? ಲಿಂಗಾಯತ ಪ್ರತ್ಯೇಕ ಧರ್ಮಕ್ಕೆ ಮಾನ್ಯತೆ ಯಾಕೆ ಸಿಕ್ಕಿಲ್ಲ? ಕೆಲವು ಸ್ವಾಮೀಜಿಗಳು ನಾವು ಹಿಂದೂಗಳಲ್ಲ ಅಂತ ಹೇಳ್ತಾರಲ್ವಾ? ಹಾಗೇ ಹೇಳುವ ಸ್ವಾಮೀಜಿಗಳಿಗೆ ಸರ್ಟಿಫಿಕೇಟ್ ತೋರಿಸಲು ಹೇಳಿ. ಬಸವಣ್ಣ ಬ್ರಾಹ್ಮಣ, ಬ್ರಾಹ್ಮಣರಿಗೆ ನಾವು ಕೃತಜ್ಞರಾಗಿ ಇರಬೇಕು. ನಮ್ಮನ್ನು ಉದ್ಧಾರ ಮಾಡೋಕೂ ಬ್ರಾಹ್ಮಣರು ಬರಬೇಕಾಯಿತು. ಇಲ್ಲದಿದ್ದರೆ ಶೂದ್ರರಾಗಿ ಇರಬೇಕಾಗುತಿತ್ತು ಎಂದಿದ್ದಾರೆ.

ಪರೋಕ್ಷವಾಗಿ ಬಸವಜಯಮೃತ್ಯುಂಜಯ ಸ್ವಾಮೀಜಿಗೆ ಟಾಂಗ್: ಕಲ್ಲು ನಾಗರಕ್ಕೆ ಹಾಲೆರೆಯಬೇಡಿ, ಅನಾಥ ಮಕ್ಕಳಿಗೆ ಕೊಡಿ ಅಂತಾರೆ. ಬೇಕಾದರೆ ಮಾಡಿಕೊಂಡು ಹೋಗಿ, ನಿಮ್ಮನ್ನು ಬೇಡ ಅಂದವರು ಯಾರು ಎಂದು ಪರೋಕ್ಷವಾಗಿ ಬಸವಜಯಮೃತ್ಯುಂಜಯ ಸ್ವಾಮೀಜಿಗೆ ಟಾಂಗ್ ನೀಡಿದ್ದಾರೆ. ಹಾಲು ಕೊಡುವ ಗೋವುಗಳನ್ನೇ ಹತ್ಯೆ ಮಾಡುತ್ತಿದ್ದಾರೆ. ರಾಜ್ಯದಲ್ಲಿ ಎಷ್ಟು ಜನ ಸ್ವಾಮೀಜಿಗಳು ಗೋಹತ್ಯೆ ವಿರೋಧಿಸಿದ್ದೀರಿ ಎಂದು ಪ್ರಶ್ನಿಸಿದ್ದಾರೆ.

ಡ್ರಗ್ಸ್ ಹೆಸರಲ್ಲಿ ಡಿಜಿಟಲ್ ಅರೆಸ್ಟ್ ಮಾಡಿ ಕೋಟಿ ಕೋಟಿ ವಂಚನೆ ದುಬೈ ಮೂಲದ ಐವರು ಅರೆಸ್ಟ್

ಬೆಂಗಳೂರು: ಡ್ರಗ್ಸ್ ಹೆಸರಲ್ಲಿ ಡಿಜಿಟಲ್ ಅರೆಸ್ಟ್ ಮಾಡಿ ಕೋಟಿ ಕೋಟಿ ಹಣ ವಂಚಿಸುತ್ತಿದ್ದ ಐವರು ಸೈಬರ್ ವಂಚಕರನ್ನು ಸಿಐಡಿ ಪೊಲೀಸರು ಬಂಧಿಸಿದ್ದಾರೆ.

ದುಬೈನ ಮೂಲದ ಯುಸೂಫ್ ಸೇಠ್, ಬೆಂಗಳೂರು ಮೂಲದ ಮಹಮ್ಮದ್ ಶಾಕಿಬ್, ಮಹಮ್ಮದ್ ಅಯಾನ್, ಅಹಸಾನ್ ಅನ್ಸಾರಿ, ಸೊಲೋಮನ್ ರಾಜ ಬಂಧಿತ ಆರೋಪಿಗಳು.

ನಿಮ್ಮ ಹೆಸರಿನ ಪಾರ್ಸೆಲ್‌ನಲ್ಲಿ ಡ್ರಗ್ಸ್ ಇದೆ ಎಂದು ಆರೋಪಿಗಳು ಕರೆ ಮಾಡುತ್ತಿದ್ದರು. ನಾವು ಕ್ರೈಂ ಪೊಲೀಸರು, ಈ ಪ್ರಕರಣವನ್ನು ಬಗೆಹರಿಸಲು ನೀವು ಹಣ ಕೊಡಬೇಕು ಎಂದು ಸಂತ್ರಸ್ತರಲ್ಲಿ ಬೇಡಿಕೆ ಇಡುತ್ತಿದ್ದರು.

ಕೊಡಗು ಮೂಲದ ವ್ಯಕ್ತಿಯಿಂದ 2.20 ಕೋಟಿ ರೂ. ಹಣವನ್ನು ಆರ್‌ಟಿಜಿಎಸ್ ಮಾಡಿಸಿಕೊಂಡಿದ್ದರು. ವಂಚಿಸಿದ್ದ ಹಣದಿಂದ ಬೆನ್ಜ್ ಕಾರನ್ನು ಖರೀದಿ ಮಾಡಿದ್ದರು. ಈ ಪ್ರಕರಣವನ್ನು ಸಿಐಡಿ ತನಿಖೆಗೆ ವರ್ಗಾವಣೆ ಮಾಡಲಾಗಿತ್ತು. ಪ್ರಕರಣ ಸಂಬಂಧ ಐವರನ್ನು ಬಂಧಿಸಲಾಗಿದೆ. ಆರೋಪಿಗಳಿಂದ 1.70 ಕೋಟಿ ರೂ., 7700 ಯುಎಸ್ ಡಾಲರ್ (6.46 ಲಕ್ಷ ರೂ.) ವಶಪಡಿಸಿಕೊಳ್ಳಲಾಗಿದೆ. ದುಬೈನಲ್ಲಿ ವಂಚನೆ ಮಾಡಲು ಆರೋಪಿಗಳು ಭಾರತೀಯ ಬ್ಯಾಂಕ್ ಅಕೌಂಟ್ ಬಳಸಿದ್ದಾರೆ. ಈ ಕುರಿತಂತೆ ಸಿಐಡಿ ಅಧಿಕಾರಿಗಳು ತನಿಖೆ ನಡಸುತ್ತಿದ್ದಾರೆ.

ರಾಜ್ಯ ಸರ್ಕಾರಕ್ಕೆ ಟ್ಯಾಕ್ಸ್ ಸಂಗ್ರಹ ಶಾಕ್ 4 ತಿಂಗಳಲ್ಲಿ ಗುರಿ ಮುಟ್ಟದ ತೆರಿಗೆ ಸಂಗ್ರಹ

ಬೆಂಗಳೂರು: ಸರ್ಕಾರಕ್ಕೆ ಗ್ಯಾರಂಟಿ ಹೊಡೆತದ ಶಾಕ್ ನಡುವೆಯೇ ತೆರಿಗೆ ಸಂಗ್ರಹ ಶಾಕ್ ಕೂಡಾ ಬಿದ್ದಿದೆ. ಈ ವರ್ಷದ ಮೊದಲ 4 ತಿಂಗಳ ತೆರಿಗೆ ಸಂಗ್ರಹದಲ್ಲಿ ಸುಮಾರು 6 ಸಾವಿರ ಕೋಟಿ ತೆರಿಗೆ ಸಂಗ್ರಹ ಖೋತಾ ಆಗಿದೆ. ತೆರಿಗೆ ಸಂಗ್ರಹ ಮಾಡಲು ಇಲಾಖೆಗಳು ಹರಸಾಹಸ ಪಡುತ್ತಿವೆ. ತೆರಿಗೆ ಸಂಗ್ರಹ ಕಡಿಮೆ ಆಗಿದ್ದು,ಆರ್ಥಿಕ ಇಲಾಖೆಗೆ ತಲೆನೋವು ತರಿಸಿದೆ.

ಗ್ಯಾರಂಟಿಗಳಿಗೆ ದುಡ್ಡು ಹೊಂದಿಸಲು ಪರದಾಡುತ್ತಿರೋ ಸರ್ಕಾರಕ್ಕೆ, ಏಪ್ರಿಲ್, ಮೇ, ಜೂನ್, ಜುಲೈ ತಿಂಗಳಲ್ಲಿ ಸುಮಾರು 6 ಸಾವಿರ ಕೋಟಿ ರೂ. ತೆರಿಗೆ ಸಂಗ್ರಹದಲ್ಲಿ ಇಲಾಖೆಗಳು ಹಿಂದೆ ಬಿದ್ದಿರೋದು, ಗಾಯದ ಮೇಲೆ ಬರೆ ಎಳೆದಂತೆ ಮಾಡಿದೆ.

ತೆರಿಗೆ ಸಂಗ್ರಹದ ವಿವರ ನೋಡೊದಾದ್ರೆ, ವಾಣಿಜ್ಯ ತೆರಿಗೆಯಲ್ಲಿ ವಾರ್ಷಿಕ ಗುರಿ- 1,10,000 ಕೋಟಿ ರೂ. ಇದ್ದರೆ 4 ತಿಂಗಳಲ್ಲಿ ಸಂಗ್ರಹ- 32834 ಕೋಟಿ ರೂ. ಆಗಿದೆ. ಅಬಕಾರಿಯಲ್ಲಿ ವಾರ್ಷಿಕ ಗುರಿ 38525 ಕೋಟಿ ರೂ. ಇದ್ದರೆ ಸಂಗ್ರಹವಾಗಿರೋದು 11932 ಕೋಟಿ ರೂ. ಆಗಿದೆ. ಇನ್ನೂ ಮುದ್ರಾಂಕ-ನೋಂದಣಿಯಲ್ಲಿ ವಾರ್ಷಿಕ ಗುರಿ 26000 ಕೋಟಿ ರೂ. ಇದ್ದರೆ ಸಂಗ್ರಹವಾಗಿರೋದು 7665 ಕೋಟಿ ರೂ. ಆಗಿದೆ.

4 ತಿಂಗಳ ಗುರಿ ಎಷ್ಟು ಅಂತ ನೋಡೋದಾದ್ರೆ ಏಪ್ರಿಲ್, ಮೇ, ಜೂನ್, ಜುಲೈ ನಲ್ಲಿ ಸಂಗ್ರಹದ ಗುರಿ 58175 ಕೋಟಿ ರೂ. ಇತ್ತು. ಆದರೆ ಈಗ ಸಂಗ್ರಹವಾಗಿದ್ದು- 52431 ಕೋಟಿ ರೂ. ಆಗಿದೆ. ತೆರಿಗೆ ಸಂಗ್ರಹ ಕೊರತೆ ಸುಮಾರು 5744 ಕೋಟಿ ರೂ. ಆಗಿದೆ.

ಖಾಸಗಿ ಸಂಸ್ಥೆ ಮೂಲಕ ಗ್ಯಾರಂಟಿಗಳ ಸರ್ವೆಗೆ ಮುಂದಾದ ರಾಜ್ಯ ಸರ್ಕಾರ

ಬೆಂಗಳೂರು: ಗ್ಯಾರಂಟಿ ಯೋಜನೆಗಳ ಫಲಾನುಭವಿಗಳ ಪರಿಷ್ಕರಣೆ ಆಗಬೇಕು ಎಂಬ ಶಾಸಕರು, ಸಚಿವರ ಕೂಗಿನ ನಡುವೆಯೇ ಗ್ಯಾರಂಟಿಗಳ ಸರ್ವೆ ಸರ್ಕಾರ ಮುಂದಾಗಿದೆ. ಖಾಸಗಿ ಕಂಪನಿ ಮೂಲಕ 4 ಗ್ಯಾರಂಟಿಗಳ ಸರ್ವೆಗೆ ಸರ್ಕಾರ ನಡೆಯುತ್ತಿರೋ ಸರ್ಕಾರ ಇದಕ್ಕಾಗಿ ಬರೋಬ್ಬರಿ 1 ಕೋಟಿ ರೂ. ಹಣ ಖರ್ಚು ಮಾಡುತ್ತಿದೆ.

ಗೃಹಲಕ್ಷ್ಮಿ, ಗೃಹಜ್ಯೋತಿ, ಶಕ್ತಿ, ಅನ್ನಭಾಗ್ಯ ಯೋಜನೆಗಳ ಸರ್ವೆಯನ್ನ ಸರ್ಕಾರ ಮಾಡಿಸುತ್ತಿದೆ. ರಾಜ್ಯದ ಎಲ್ಲಾ ವಿಧಾನಸಭೆ ಕ್ಷೇತ್ರಗಳಲ್ಲಿ ಪ್ರತಿ ತಿಂಗಳು ಒಂದರಂತೆ ಸಮೀಕ್ಷೆ ನಡೆಸಲು ಖಾಸಗಿ ಸಂಸ್ಥೆಗೆ ಅನುಮತಿಯನ್ನ ಸರ್ಕಾರ ಕೊಟ್ಟಿದೆ. ಯಾವುದೇ ಟೆಂಡರ್ ಕರೆಯದೇ ಖಾಸಗಿ ಕಂಪನಿಗೆ 4ಜಿ ಅಡಿ ವಿನಾಯ್ತಿ ನೀಡಿದೆ. ಈಗಾಗಲೇ ಸರ್ವೆ ಕಾರ್ಯ ನಡೆಯುತ್ತಿದ್ದು, ಗ್ಯಾರಂಟಿಗಳ ಸರ್ವೆ ಬಗ್ಗೆ ಖುದ್ದು ಸದನದಲ್ಲಿ ಸಿಎಂ ಸಿದ್ದರಾಮಯ್ಯ ಪ್ರಶ್ನೆಯೊಂದಕ್ಕೆ ಉತ್ತರ ನೀಡುವ ಮೂಲಕ ಕೊಟ್ಟಿದ್ದಾರೆ. ಈಗಾಗಲೇ ಸರ್ವೆ ಕಾರ್ಯ ನಡೆಸುತ್ತಿದ್ದು, ವರದಿ ಬಂದ ಕೂಡಲೇ ಗ್ಯಾರಂಟಿ ಪರಿಷ್ಕರಣೆ ಮಾಡುತ್ತಾ ಸರ್ಕಾರ ಅನ್ನೋ ಅನುಮಾನ ಮೂಡಿದೆ.

ಈಗಾಗಲೇ ಸರ್ವೆ ಕಾರ್ಯಕ್ಕೆ 4 ಇಲಾಖೆಗಳಿಂದ ಖಾಸಗಿ ಕಂಪನಿಗೆ ಹಣ ಬಿಡುಗಡೆ ಮಾಡಲಾಗಿದೆ. ಸಾರಿಗೆ ಇಲಾಖೆಯಿಂದ 17.60 ಲಕ್ಷ ರೂ., ಇಂಧನ ಇಲಾಖೆಯಿಂದ 25 ಲಕ್ಷ ರೂ., ಮಹಿಳಾ ಮತ್ತು ಮಕ್ಕಳ ಕಲ್ಯಾಣ ಇಲಾಖೆ 25 ಲಕ್ಷ ರೂ., ಆಹಾರ ಮತ್ತು ನಾಗರೀಕ ಸರಬರಾಜು ಇಲಾಖೆಯಿಂದ 25 ಲಕ್ಷ ರೂ. ಹಣ ಖಾಸಗಿ ಕಂಪನಿಗೆ ಬಿಡುಗಡೆಯಾಗಿದೆ.

ಸಿಟಿಯಲ್ಲಿ ಕಳ್ಳತನ, ಕಾಡಿನಲ್ಲಿ ವಾಸಸ್ಥಾನ ಬೆಂಗಳೂರಲ್ಲಿ ಐನಾತಿ ಕಳ್ಳ ಅರೆಸ್ಟ್

ಬೆಂಗಳೂರು: ಸಿಟಿಯಲ್ಲಿ ಕಳ್ಳತನಮಾಡಿ ಕಾಡನ್ನೇ ವಾಸಸ್ಥಾನ ಮಾಡಿಕೊಂಡು ಪೊಲೀಸರಿಗೆ ಸುಳಿವು ಸಿಗದಂತೆ ಕಣ್ಮರೆಯಾಗುತ್ತಿದ್ದ ಕಳ್ಳನನ್ನು ಬೆಂಗಳೂರಿನಲ್ಲಿ ಬಂಧಿಸಲಾಗಿದೆ.

ನರಸಿಂಹ ರೆಡ್ಡಿ ಬಂಧಿತ ಆರೋಪಿ. ಈತ ಒಂಟಿ ಮನೆಗಳು, ಬೀಗ ಹಾಕಿದ ಮನೆಗಳಲ್ಲಿ ಯಾರು ಇಲ್ಲದ ವೇಳೆ ಕಳ್ಳತನ ಮಾಡುತ್ತಿದ್ದ. ಇತ್ತೀಚಿಗೆ ಗಿರಿನಗರ ವ್ಯಾಪ್ತಿಯಲ್ಲಿ ಬರುವ ಮನೆಯೊಂದರಲ್ಲಿ ಕಳ್ಳತನ ಮಾಡಿದ್ದ. ಕದ್ದ ಆಭರಣ ಸಮೇತ ಕಾಡಿಗೆ ಎಸ್ಕೇಪ್ ಆಗಿದ್ದ. ಆರೋಪಿ ಎರಡು ಕಾಡುಗಳನ್ನು ತನ್ನ

ಆವಾಸಸ್ಥಾನ ಮಾಡಿಕೊಂಡಿದ್ದ. ಈತ ನೆಲಮಂಗಲ ಬಳಿಯ ಗುಡೇಮಾರನಹಳ್ಳಿ ಹಾಗೂ ಕೃಷ್ಣಗಿರಿಯ ಫಾರೆಸ್ಟ್‌ನಲ್ಲಿ ವಾಸ ಮಾಡುತ್ತಿದ್ದ. ಕಾಡಿನ ಬಂಡೆಗಳ ಮೇಲೆ ಮಲಗುತ್ತಿದ್ದ. ಆರೋಪಿಯನ್ನು ಬೆನ್ನತ್ತಿದರೆ, 'ಪೊಲೀಸರು ನನ್ನ ಹಿಂದೆ ಬರಬೇಕು, ಬೆನ್ನತ್ತಬೇಕು' ಎಂದು ಚಾಲೆಂಜ್ ಹಾಕಿ ಪೊಲೀಸರ ಜೊತೆ ಕಣ್ಣಾಮುಚ್ಚಾಲೆ ಆಡಿ ತಪ್ಪಿಸಿಕೊಳ್ಳುತ್ತಿದ್ದ. ಹೀಗೆ ಗುಡೇಮಾರನಹಳ್ಳಿ ಕಾಡಿನಲ್ಲಿದ್ದ ವೇಳೆ ಆರೋಪಿ ನರಸಿಂಹ ರೆಡ್ಡಿಯನ್ನು ಗಿರಿನಗರ ಪೊಲೀಸರು ಬಂಧಿಸಿದ್ದಾರೆ. ಮಾಗಡಿಯ ಸೋಲೂರು ಮೂಲದ ಬಂಧಿತ ಆರೋಪಿ ನರಸಿಂಹ ರೆಡ್ಡಿ ಸುಮಾರು 50ಕ್ಕೂ ಹೆಚ್ಚು ಪ್ರಕರಣಗಳಲ್ಲಿ ಭಾಗಿಯಾಗಿದ್ದ. ಈತನಿಂದ 70 ಲಕ್ಷ ರೂ. ಮೌಲ್ಯದ ಒಂದು ಕೆಜಿ ಚಿನ್ನಾಭರಣವನ್ನು ಪೊಲೀಸರು ವಶಕ್ಕೆ ಪಡೆದುಕೊಂಡಿದ್ದಾರೆ.

ಹೊರರೋಗಿಗಳಿಗಿಲ್ಲ ಚಿಕಿತ್ಸೆ

ಓಪಿಡಿ ಸೇವೆ ಬಂದ್ ಆಗುವ ಕಾರಣ ರೋಗಿಗಳು ಆಸ್ಪತ್ರೆಗೆ ಹೋದರೆ ಚಿಕಿತ್ಸೆ ಸಿಗುವುದಿಲ್ಲ. ತುರ್ತು ಸೇವೆ ಮಾತ್ರ ಲಭ್ಯವಿರಲಿದೆ. ಬೆಂಗಳೂರಿನಲ್ಲಿ ಇರುವ ಎಲ್ಲಾ ಸರ್ಕಾರಿ ಮತ್ತು ಖಾಸಗಿ ಆಸ್ಪತ್ರೆಗಳಲ್ಲೂ ಪ್ರತಿಭಟನೆ ಕಾವು ಜೋರಾಗಿ ಇರಲಿದೆ.

ಇಂದಿನ ವೈದ್ಯರ ಪ್ರತಿಭಟನೆಗೆ ಆರೋಗ್ಯ ಸಚಿವ ದಿನೇಶ್ ಗುಂಡೂರಾವ್ ಕೂಡ ಪರೋಕ್ಷವಾಗಿ ಬೆಂಬಲಿಸಿದ್ದಾರೆ. ಪ್ರತಿಭಟನೆ ಉದ್ದೇಶ ಸರಿ ಇದೆ. ಅವರ ಹಕ್ಕನ್ನ ಅವರು ವ್ಯಕ್ತಪಡಿಸಲಿ. ಸಾರ್ವಜನಿಕರಿಗೆ ತೊಂದರೆ ಆಗದೇ ಇರೋಥರ ಮಾಡಲಿ ಎಂದಿದ್ದಾರೆ. ಜೊತೆಗೆ ಪ್ರತಿಭಟನೆ ಇರುವ ಹಿನ್ನೆಲೆ ಇಂದು ವೈದ್ಯರಿಗೆ ರಜೆ ಮಂಜೂರು ಮಾಡದಂತೆ ಸರ್ಕಾರ ಕೂಡ ಆದೇಶ ಮಾಡಿದೆ

ಪ್ರತಿಭಟನೆಗೆ ಯರ‍್ಯಾರ ಬೆಂಬಲ?

ರಾಜ್ಯಾದ್ಯಂತ ಐಎಂಎ ವ್ಯಾಪ್ತಿಯಲ್ಲಿ 30,000 ವೈದ್ಯರಿದ್ದು, ಪ್ರತಿಭಟನೆಗೆ ಎಲ್ಲರೂ ಬೆಂಬಲ ವ್ಯಕ್ತಪಡಿಸಿದ್ದಾರೆ. ಖಾಸಗಿ ಆಸ್ಪತ್ರೆಗಳ ಒಕ್ಕೂಟ, ಸರ್ಕಾರಿ ವೈದ್ಯಾಧಿಕಾರಿಗಳ ಅಸೋಸಿಯೇಶನ್, ಮಕ್ಕಳ ವೈದ್ಯರ ಅಸೋಸಿಯೇಶನ್, ಅರ್ಥೋಪಿಡಿಕ್ ಅಸೋಸಿಯೇಶನ್, ಮೆಡಿಕಲ್ ಕಾಲೇಜ್ ವೈದ್ಯರ ಅಸೋಸಿಯೇಶನ್, ಕರ್ನಾಟಕ ಸರ್ಕಾರಿ ವೈದ್ಯಾಧಿಕಾರಿಗಳ ಸಂಘ ಪ್ರತಿಭಟನೆಗೆ ಬೆಂಬಲ ವ್ಯಕ್ತಪಡಿಸಿವೆ.

ಹಳಿ ತಪ್ಪಿದ ಸಬರಮತಿ ಎಕ್ಸ್‌ಪ್ರೆಸ್

ವಾರಣಾಸಿಯಿಂದ ಅಹಮದಾಬಾದ್ ಕಡೆಗೆ ತೆರಳುತ್ತಿದ್ದ ವೇಳೆ ರೈಲು ಕಾನ್ಪುರ ಮತ್ತು ಭೀಮಸೇನ್ ರೈಲು ನಿಲ್ದಾಣದ ರೈಲ್ವೆ ದಾರಿಯಲ್ಲಿ ಹಳಿ ತಪ್ಪಿದೆ. ಈಗಾಗಲೇ ಸಿಬ್ಬಂದಿಗಳು ಹಾಗೂ ಅಧಿಕಾರಿಗಳು ಸೇರಿದಂತೆ ಅನೇಕರು ಪರಿಹಾರ ಕಾರ್ಯಚರಣೆ ನಡೆಸುತ್ತಿದ್ದಾರೆ. ಇನ್ನು ಘಟನೆಯ ಬಗ್ಗೆ ವಿವರಿಸಿದ ಲೋಕೊ ಪೈಲಟ್ ಬಂಡೆಗಳು ರೈಲಿನ ಮೇಲೆ ಬಿದ್ದ ಕಾರಣ ಇಂಜಿನ್ ಗಳು ಡ್ಯಾಮೆಜ್ ಆಗಿದೆ. ಪ್ರಯಾಣಿಕರು ಮಲಗಿದ್ದಾಗ ದೊಡ್ಡ ಶಬ್ದವೊಂದು ಕೇಳಿ ಬಂದಿದೆ ಎಂದು ಹೇಳಿದ್ದಾರೆ.

ಈಗಾಗಲೇ ಪ್ರಯಾಣಿಕರ ಸಹಾಯಕ್ಕಾಗಿ ಸಹಾಯವಾಣಿಯನ್ನು ಪ್ರಾರಂಭಿಸಲಾಗಿದೆ ಎಂದು ರೈಲ್ವೆ ಸಚಿವಾಲಯ ಹೇಳಿದೆ. ಘಟನೆಯ ಬಗ್ಗೆ ಪ್ರಯಾಣಿಕರೊಬ್ಬರು ಪಿಟಿಐಗೆ ಹೇಳಿರುವ ಪ್ರಕಾರ, ರೈಲು ಕಾನ್ಪುರ ನಿಲ್ದಾಣದಿಂದ ಹೊರಟ ಸ್ವಲ್ಪ ಸಮಯದ ನಂತರ, ನಮಗೆ ದೊಡ್ಡ ಶಬ್ದ ಕೇಳಿಸಿತು. ಕೋಚ್ ಅಲುಗಾಡಲು ಪ್ರಾರಂಭಿಸಿತು. ನಾನು ತುಂಬಾ ಭಯಪಟ್ಟೆ ಆದರೆ ರೈಲು ನಿಂತಿತು ಎಂದು ಹೇಳಿದ್ದಾರೆ.

ಈಗಾಗಲೇ ಪ್ರಯಾಣಿಕರಿಗೆ ಪರ್ಯಾಯವಾಗಿ ಬಸ್‌ಗಳ ವ್ಯವಸ್ಥೆ ಮಾಡಲಾಗಿದೆ. ಎಲ್ಲಾ ಪ್ರಯಾಣಿಕರನ್ನು ಅಲ್ಲಿಂದ ಸಾಗಿಸಲಾಗಿದೆ. ಇನ್ನು ಈ ಬಗ್ಗೆ ಪ್ರತಿಕ್ರಿಯಿಸಿದ ರೈಲ್ವೆ ಸಚಿವ ಅಶ್ವಿನಿ ವೈಷ್ಣವ್ ಅವರು, ಸಬರಮತಿ ಎಕ್ಸ್‌ಪ್ರೆಸ್‌ನ ರೈಲಿನ ಮೇಲೆ ಬಂಡೆ ಕಲ್ಲುಗಳು ಬಿದ್ದ ಕಾರಣ ಇಂಜಿನ್ ಗೆ ಹಾನಿಯಾಗಿದ್ದು, ಕೆಲವೊಂದು ಡ್ಯಾಮೆಜ್ ಗಳು ಆಗಿವೆ. ಈಗಾಗಲೇ ಪ್ರಯಾಣಿಕರ ರಕ್ಷಣೆ ಹಾಗೂ ಅವರಿಗೆ ಬೇಕಾದ ಎಲ್ಲ ರೀತಿ ಸಹಾಯಗಳನ್ನು ಮಾಡಲಾಗಿದೆ. ಐಬಿ ಮತ್ತು ಯುಪಿ ಪೊಲೀಸರು ಕೂಡ ಈ ನಿಟ್ಟಿನಲ್ಲಿ ಕೆಲಸ ಮಾಡುತ್ತಿದ್ದಾರೆ. ಪ್ರಯಾಣಿಕರಿಗೆ ಮತ್ತು ಸಿಬ್ಬಂದಿಗೆ ಯಾವುದೇ ಗಾಯಗಳಾಗಿಲ್ಲ ಎಂದು ಎಕ್ಸ್ ಮೂಲಕ ಟ್ವೀಟ್ ಮಾಡಿದ್ದಾರೆ.

ಸಮಾಲೋಚನೆಯಲ್ಲಿ ಸಿಎಂ

ಈ ಬಗ್ಗೆ ನಾವು ರಾಜ್ಯಪಾಲರಿಗೆ ಉತ್ತರ ಕೊಟ್ಟಿದ್ದೆವು. ನಾವು ಶೋಕಾಸ್ ನೋಟಿಸ್ ಗೆ ಎಳೆ ಎಳೆಯಾಗಿ ಉತ್ತರ ಕೊಟ್ಟಿದ್ದೆವು. ಆದರೂ ಸಿಎಂ ವಿರುದ್ಧ ಪ್ರಾಸಿಕ್ಯೂಷನ್ ಗೆ ಅನುಮತಿ ಕೊಟ್ಟಿದ್ದಾರೆ. ರಾಜ್ಯಪಾಲರ ಕಚೇರಿ ದುರ್ಬಳಕೆ ಆಗಿದೆ ಎಂದು ಆರೋಪಿಸಿದ್ದಾರೆ.

ಶೋಕಾಸ್ ನೋಟಿಸ್ ಕೊಟ್ಟಾಗಲೇ ಇದು ಷಡ್ಯಂತ್ರ ಎಂಬುದು ಗೊತ್ತಾಯ್ತು. ಕಾಂಗ್ರೆಸ್ ಸರ್ಕಾರವನ್ನು ಅಸ್ಥಿರಗೊಳಿಸಬೇಕೆಂದು ಬಿಜೆಪಿ ಪ್ರಯತ್ನ ಮಾಡುತ್ತಿದೆ. ಈ ಪ್ರಕರಣದಲ್ಲಿ ಸಿದ್ದರಾಮಯ್ಯ ಯಾವುದೇ ತಪ್ಪು ಮಾಡಿಲ್ಲ. ಬಿಜೆಪಿಯವರಿಗೆ ಪ್ರಜಾಪ್ರಭುತ್ವದ ಮೇಲೆ ನಂಬಿಕೆಯೇ ಇಲ್ಲ. ಬಿಜೆಪಿಯವರು ಸಂವಿಧಾನ ಬಾಹಿರ ಕೆಲಸ ಮಾಡುತ್ತಿದ್ದಾರೆ ಎಂದು ಆರೋಗ್ಯ ಸಚಿವ ದಿನೇಶ್ ಗುಂಡೂರಾವ್ ಮಂಗಳೂರಿನಲ್ಲಿ ಪ್ರತಿಕ್ರಿಯಿಸಿದ್ದಾರೆ.

ಅನ್ನ ಕ್ಯಾಂಟೀನ್ ಮತ್ತೆ ಆರಂಭ

ಅನ್ನ ಕ್ಯಾಂಟೀನ್‌ನ ಊಟಕ್ಕೆ 5 ರೂ. ಬಡವರಿಗೆ, ದಿನಗೂಲಿದಾರರಿಗೆ ಮತ್ತು ಕಾರ್ಮಿಕರಿಗೆ ಹೆಚ್ಚಿನ ಪ್ರಯೋಜನವನ್ನು ನೀಡುತ್ತದೆ ಎಂದು ಮುಖ್ಯಮಂತ್ರಿ ಹೇಳಿದ್ದಾರೆ. 'ಬಡವರ ಖಾಲಿ ಹೊಟ್ಟೆಯನ್ನು ತುಂಬಿಸುವುದಕ್ಕಿಂತ ತೃಪ್ತಿಕರವಾದ

ಮೊದಲನೇ ಪುಟದಿಂದ...

ಮತ್ತೊಂದು ಕೆಲಸ ಯಾವುದಿದೆ' ಎಂದು ಪ್ರಶ್ನಿಸುವ ಮೂಲಕ ಮಾಜಿ ಸಿಎಂ ಜಗನ್ ಮೋಹನ್ ವಿರುದ್ಧ ಪರೋಕ್ಷವಾಗಿ ವಾಗ್ದಾಳಿ ನಡೆಸಿದ್ದಾರೆ.

ಚಂದ್ರಬಾಬು ನಾಯ್ಡು ಮತ್ತು ಅವರ ಪತ್ನಿ ನಾರಾ ಭುವನೇಶ್ವರಿ ಗುಡಿವಾಡದಲ್ಲಿ ಅನ್ನ ಕ್ಯಾಂಟೀನ್‌ಗೆ ಚಾಲನೆ ನೀಡಿದ ನಂತರ ಸಾಮಾನ್ಯ ನಾಗರಿಕರೊಂದಿಗೆ ಊಟ ಮಾಡಿದರು. ಈ ಕ್ಯಾಂಟೀನ್‌ಗಳನ್ನು ಶಾಶ್ವತವಾಗಿ ಮತ್ತು ಯಾವುದೇ ಅಡೆತಡೆಗಳಿಲ್ಲದೆ ನಿರ್ವಹಿಸಲು ಕ್ರಿಯಾ ಯೋಜನೆ ರೂಪಿಸುವುದಾಗಿ ಘೋಷಿಸಿದ್ದಾರೆ.

ರಾಜ್ಯದಾದ್ಯಂತ ಇಂತಹ 203 ಕ್ಯಾಂಟೀನ್‌ಗಳನ್ನು ಪ್ರಾರಂಭಿಸುವುದಾಗಿ ಮುಖ್ಯಮಂತ್ರಿ ಘೋಷಿಸಿದ್ದಾರೆ. ದೈನಂದಿನ ನಿರ್ವಹಣೆ ವೆಚ್ಚ 53 ಲಕ್ಷ ರೂ. ನೀಡಲಾಗುವುದು. ಟಿಡಿಪಿ ಸಂಸ್ಥಾಪಕ, ದಿವಂಗತ ಎನ್‌ಟಿ ರಾಮರಾವ್ ಮತ್ತು ಜನಪ್ರಿಯ ಡೊಕ್ಕಾ ಸೀತಮ್ಮ ಅವರಿಂದ ಪ್ರೇರಿತವಾದ ಅನ್ನ ಕ್ಯಾಂಟೀನ್‌ಗಳಿಗೆ ಹೆಚ್ಚಿನ ಸಂಖ್ಯೆಯ ದೇಣಿಗೆಗಳು ಬರುತ್ತಿವೆ ಎಂದು ತಿಳಿಸಿದ್ದಾರೆ.

ಟೊಮೆಟೋ ಬೆಲೆ ಕುಸಿತ

ಬಾಂಗ್ಲಾದೊಂದಿಗೆ ಟೊಮೆಟೋ ವಹಿವಾಟು ನಡೆಸುತ್ತಿದ್ದ ವ್ಯಾಪಾರಸ್ಥರು ತೀವ್ರ ಆರ್ಥಿಕ ಸಂಕಷ್ಟಕ್ಕೆ ಸಿಲುಕಿದ್ದಾರೆ. ಹಲವಾರು ತಿಂಗಳಿಂದ ವ್ಯಾಪಾರ ವಹಿವಾಟು ನಡೆಸಿರುವ ಸುಮಾರು 50-60 ಕೋಟಿ ರೂ. ಬಾಕಿ ಬರಬೇಕಿದೆ. ಸದ್ಯದ ಬಾಂಗ್ಲಾದೇಶದ ಪರಿಸ್ಥಿತಿಯಲ್ಲಿ ಪ್ರತಿನಿತ್ಯ ಎರಡು ಲಕ್ಷಕ್ಕಿಂತ ಹೆಚ್ಚಿನ ಹಣದ ವಹಿವಾಟು ಮಾಡುವಂತಿಲ್ಲ. ಆದರೂ ಕೂಡಾ ಅವರೊಂದಿಗೆ ವಹಿವಾಟು ಸಂಪರ್ಕ ಕಡಿದುಕೊಳ್ಳಬಾರದು ಎನ್ನುವ ಕಾರಣಕ್ಕಾಗಿ ಈಗಲೂ ನಿತ್ಯ ಒಂದೆರಡು ಲಾರಿ ಬಾಂಗ್ಲಾ ದೇಶಕ್ಕೆ ಟೊಮೆಟೋ ರಫ್ತು ಮಾಡಲಾಗುತ್ತಿದೆ. ಅಂದಾಜಿನ ಪ್ರಕಾರ 200 ರಿಂದ 300 ಕೋಟಿ ಟೊಮೆಟೋ ಹಣ ಬಾಕಿ ಬರಬೇಕಾಗಿದೆ ಎಂದರು.

80 ಜನರ ಬಲಿ

ಘಟನೆಯ ಬಗ್ಗೆ ಆರ್‌ಎಸ್‌ಎಫ್ ಇನ್ನೂ ಯಾವುದೇ ಪ್ರತಿಕ್ರಿಯೆ ನೀಡಿಲ್ಲ.

ಜೂನ್‌ನಿಂದ, ರಾಜ್ಯದ ರಾಜಧಾನಿ ಸಿಂಗಾ ಸೇರಿದಂತೆ ಸಿನ್ನಾರ್ ರಾಜ್ಯದ ಹೆಚ್ಚಿನ ಭಾಗಗಳನ್ನು ಆರ್‌ಎಸ್‌ಎಫ್ ನಿಯಂತ್ರಣದಲ್ಲಿದೆ. ಇನ್ನೂ ಸುಡಾನ್‌ನ ಸಶಸ್ತ್ರ ಪಡೆಗಳು ಪೂರ್ವ ಸಿನ್ನಾರ್ ಪ್ರದೇಶವನ್ನು ನಿಯಂತ್ರಿಸುತ್ತದೆ.

ಏ.15, 2023 ರಿಂದ ಸುಡಾನ್‌ನಲ್ಲಿ ಸೇನೆ ಹಾಗೂ ಅರೆಸೇನಾ ಪಡೆಗಳ ನಡುವೆ ಸಂಘರ್ಷ ನಡೆಯುತ್ತಿದೆ. ಸಂಘರ್ಷ ಕನಿಷ್ಠ 16,650 ಜೀವಗಳನ್ನು ಬಲಿಪಡೆದಿದೆ.

ಅಮೆರಿಕ, ಸೌದಿ ಅರೇಬಿಯಾ ಮತ್ತು ಸ್ವಿಸ್ ಮಧ್ಯಸ್ಥಿಕೆಯಲ್ಲಿ ಸ್ವಿಟ್ಜರ್ಲೆಂಡ್‌ನಲ್ಲಿ ಬುಧವಾರ ಕದನ ವಿರಾಮ ಮಾತುಕತೆ ಪ್ರಾರಂಭವಾಯಿತು. ಈ ಸಭೆಗೆ ಸುಡಾನ್ ಸೈನ್ಯವು ಭಾಗವಹಿಸಲು ನಿರಾಕರಿಸಿತು.

ರದ್ದುಗೊಳಿಸಿದ ಸರ್ಕಾರ

ಅಕ್ಕಿ, ಮೊಟ್ಟೆ, ಗೋಧಿ, ರವೆ, ಅಡುಗೆ ಎಣ್ಣೆ, ಬೆಲ್ಲ ಹಾಗೂ ಬೇಳೆಯನ್ನ ಕಾರ್ಯಕರ್ತೆ ಉಮಾದೇವಿ ಮಾರಾಟ ಮಾಡ್ತಿದ್ದ ದೃಶ್ಯ ಮೊಬೈಲ್ ನಲ್ಲಿ ಸೆರೆಯಾಗಿತ್ತು.

ಮೆಟ್ರೋ ಪ್ರಯಾಣಿಕರಿಗೆ ಕೇಂದ್ರದಿಂದ ಗುಡ್ ನ್ಯೂಸ್: ಮೆಟ್ರೋ ಪ್ರಯಾಣಿಕರಿಗೆ ಕೇಂದ್ರ ಸರ್ಕಾರ ಗುಡ್ ನ್ಯೂಸ್ ಕೊಟ್ಟಿದೆ. ನಮ್ಮ ಮೆಟ್ರೋ 3ನೇ ಹಂತದ ಕಾಮಗಾರಿಗೆ ಕೇಂದ್ರ ಸಂಪುಟ ಗ್ರೀನ್ ಸಿಗ್ನಲ್ ಕೊಟ್ಟಿದೆ. ಬರೋಬ್ಬರಿ 15,611 ಕೋಟಿ ವೆಚ್ಚದಲ್ಲಿ ಕಾಮಗಾರಿಗೆ ಒಪ್ಪಿಗೆ ನೀಡಿದೆ. ಕಾರಿಡಾರ್-1 ಜೆಪಿ ನಗರದ 4ನೇ ಹಂತದಿಂದ ಕೆಂಪಾಪುರವರೆಗೆ 21 ಸ್ಟೇಷನ್ ಗಳು, 32.15 ಕಿಲೋ ಮೀಟರ್ ವಿಸ್ತೀರ್ಣವಿರುವ ಮಾರ್ಗದಲ್ಲಿ ಕಾಮಗಾರಿ ನಡೆಯಲಿದೆ. ಇನ್ನು, ಕಾರಿಡಾರ್-2 ಹೊಸಹಳ್ಳಿಯಿಂದ ಕಡಬಗೆರೆಯವರೆಗೆ 9 ಸ್ಟೇಷನ್ ಗಳು, ಮಾಗಡಿ ರಸ್ತೆಯಲ್ಲಿ 12.50 ಕಿಲೋ ಮೀಟರ್ ಮಾರ್ಗದಲ್ಲಿ ಕಾಮಗಾರಿ ನಡೆಯಲಿದೆ. ಇದರಿಂದ ಮೆಟ್ರೋ ವಿಸ್ತೀರ್ಣ 220.20 ಕಿಲೋ ಮೀಟರ್ ಹೊಂದಲಿದೆ.

ಸಾವು

ಚಿಕ್ಕಮಗಳೂರು ಜಿಲ್ಲೆಯ ಕಡೂರಿನ ನಿವಾಸಿ 32 ವರ್ಷದ ಗುರುರಾಜ್ ಮೃತ ವ್ಯಕ್ತಿ. ಗುರುರಾಜ್ ತನ್ನ ತಂದೆಯನ್ನು ಮಣಿಪಾಲ ಕೆಎಂಸಿ ಆಸ್ಪತ್ರೆಯಲ್ಲಿ ಒಳರೋಗಿಯಾಗಿ ದಾಖಲಿಸಿದ್ದಾರೆ. ಆಸ್ಪತ್ರೆಯಲ್ಲಿ ಉಳಿದುಕೊಳ್ಳಲು ವ್ಯವಸ್ಥೆ ಇಲ್ಲದ ಹಿನ್ನೆಲೆ ಪಾರ್ಕಿಂಗ್‌ನಲ್ಲಿ ನಿಲ್ಲಿಸಿದ್ದ ತನ್ನದೇ ಕಾರಿನಲ್ಲಿ ಗ್ಲಾಸ್ ಮುಚ್ಚಿ ಎಸಿ ಹಾಕಿ ಮಲಗಿದ್ದರು.

ಬೆಳಗಾಗುವಷ್ಟರಲ್ಲೇ ಉಸಿರುಗಟ್ಟಿ ಮೃತಪಟ್ಟಿದ್ದಾರೆ. ಉಸಿರುಗಟ್ಟಿ ಸಾವನ್ನಪ್ಪಲು ನಿಖರ ಕಾರಣ ಮರಣೋತ್ತರ ವರದಿ ಬಳಿಕವಷ್ಟೇ ತಿಳಿಯಲಿದೆ. ಈ ಬಗ್ಗೆ ಮಣಿಪಾಲ ಪೊಲೀಸ್ ಠಾಣೆಯಲ್ಲಿ ಪ್ರಕರಣ ದಾಖಲಾಗಿದೆ.

ಸಿಎಂ ವಿರುದ್ಧ ಪ್ರಾಸಿಕ್ಯೂಷನ್‌ಗೆ ಅನುಮತಿ

ರಾಜ್ಯ ಸರ್ಕಾರದ ನಡೆ ಏನೆಂಬುದು ಸಂಜೆ ಪ್ರಕಟ

ಬೆಂಗಳೂರು: ಮುಡಾ ಹಗರಣದಲ್ಲಿ ಸಿಎಂ ಸಿದ್ದರಾಮಯ್ಯಗೆ ರಾಜ್ಯಪಾಲರ ಪ್ರಾಸಿಕ್ಯೂಷನ್ ಅನುಮತಿ ಸಂಕಷ್ಟ ತಂದೊಡ್ಡಿದೆ. ಪ್ರಾಸಿಕ್ಯೂಷನ್ ಗೆ ಅನುಮತಿ ಬೆನ್ನಲ್ಲೇ ಕಾನೂನು ಸಲಹೆಗಾರ ಪೊನ್ನಣ್ಣ ಜತೆ ಸಮಾಲೋಚನೆ ನಡೆಸಿರುವ ಸಿಎಂ ಸಿದ್ದರಾಮಯ್ಯ, ಇಂದು ಸಂಜೆ 5 ಗಂಟೆಗೆ ಸಚಿವ ಸಂಪುಟ ವಿಶೇಷ ಸಭೆ ಕರೆದಿದ್ದಾರೆ. ಸಿದ್ದರಾಮಯ್ಯ ಅವರು ಸಚಿವ ಸಂಪುಟ ಸಭೆ ಕರೆದಿರುವುದನ್ನು ಸಚಿವರೂ ದೃಢಪಡಿಸಿದ್ದಾರೆ.

ಸಂಜೆ ಸಿಎಂ ಸಿದ್ದರಾಮಯ್ಯ ವಿಶೇಷ ಸಂಪುಟ ಸಭೆ ಕರೆದಿದ್ದಾರೆ. ಸಂಜೆ 5 ಗಂಟೆಗೆ ಬೆಂಗಳೂರಿಗೆ ಬರುವಂತೆ ಬುಲಾವ್ ಬಂದಿದೆ ಎಂದು ಬೆಳಗಾವಿಯಲ್ಲಿ ಮಹಿಳಾ ಮತ್ತು ಮಕ್ಕಳ ಕಲ್ಯಾಣ ಸಚಿವೆ ಲಕ್ಷ್ಮೀ ಹೆಬ್ಬಾಳ್ಕರ್ ತಿಳಿಸಿದ್ದಾರೆ.

ಹೀಗಾಗಿ ರಾಜ್ಯಪಾಲರ ಪ್ರಾಸಿಕ್ಯೂಷನ್ ವಿರುದ್ಧ ಸರ್ಕಾರದ ತೀರ್ಮಾನ ಏನಿರಲಿದೆ ಎಂಬುದು ಸಂಜೆ ವೇಳೆಗೆ ಗೊತ್ತಾಗಲಿದೆ.

ಪ್ರಾಸಿಕ್ಯೂಷನ್‌ಗೆ ಅನುಮತಿ ವಿರೋಧಿಸಿ ಸಂಪುಟದಲ್ಲಿ ನಿರ್ಣಯ ಕೈಗೊಳ್ಳುವ ಸಾಧ್ಯತೆ ಇದೆ. ಇಂದಿನ ಸಂಪುಟ ಸಭೆಗೂ ಸಿಎಂ ಸಿದ್ದರಾಮಯ್ಯ ಗೈರಾಗುವ ಸಾಧ್ಯತೆ ಇದೆ. ಈ ಹಿಂದೆ ರಾಜ್ಯಪಾಲರ ಕ್ರಮ ವಿರೋಧಿಸಿ ಸಚಿವ ಸಂಪುಟ ಸಭೆಯಲ್ಲಿ ನಿರ್ಣಯ ಕೈಗೊಳ್ಳಲಾಗಿತ್ತು. ಆ ಸಂದರ್ಭದಲ್ಲಿ

ಕೂಡ ಸಿದ್ದರಾಮಯ್ಯ ಸಂಪುಟ ಸಭೆಯಿಂದ ಹೊರಗುಳಿದಿದ್ದರು. ಡಿಸಿಎಂ ಡಿಕೆ ಶಿವಕುಮಾರ್ ನೇತೃತ್ವದಲ್ಲಿ ಸಭೆ ನಡೆದಿತ್ತು.

ಕಾನೂನು ಹೋರಾಟದಲ್ಲಿ ನಾವು ಗೆಲ್ಲುತ್ತೇವೆ: ಮುಖ್ಯಮಂತ್ರಿ ಸಿದ್ದರಾಮಯ್ಯ ವಿರುದ್ಧ ಪ್ರಾಸಿಕ್ಯೂಷನ್ ಗೆ ಅನುಮತಿ ಬಗ್ಗೆ ಬೆಂಗಳೂರಿನಲ್ಲಿ ಬೃಹತ್ ಕೈಗಾರಿಕೆ ಸಚಿವ ಎಂಬಿ ಪಾಟೀಲ್ ಪ್ರತಿಕ್ರಿಯಿಸಿದ್ದು, ನಿಶ್ಚಿತವಾಗಿ ಕಾನೂನು ಹೋರಾಟದಲ್ಲಿ ನಾವು ಜಯ ಗಳಿಸುತ್ತೇವೆ ಎಂದಿದ್ದಾರೆ.

ನಾವು ಕಾನೂನು ಹೋರಾಟದಲ್ಲಿ ಜಯಗಳಿಸಲಿದ್ದೇವೆ. ಇದರ ಪರಿಣಾಮ ಕೇಂದ್ರ ಸರ್ಕಾರ ಕೂಡ ಪಶ್ಚಾತ್ತಾಪ ಪಡಲಿದೆ. ರಾಜ್ಯಪಾಲರು ಕೇಂದ್ರದ ಕೈಗೊಂಬೆ. ಮುಖ್ಯಮಂತ್ರಿ ಸಿದ್ದರಾಮಯ್ಯ ರಾಜೀನಾಮೆ ಕೊಡುವ ಪ್ರಶ್ನೆಯೇ ಇಲ್ಲ. ಸಿದ್ದರಾಮಯ್ಯ ಅತ್ಯಂತ ಜನಪ್ರಿಯ ಮುಖ್ಯಮಂತ್ರಿ. ನಾವೆಲ್ಲ ಸಚಿವರು, ಶಾಸಕರು ಸಿದ್ದರಾಮಯ್ಯ ಬೆನ್ನಿಗೆ ನಿಂತಿದ್ದೇವೆ. ಸಿದ್ದರಾಮಯ್ಯ ನೇತೃತ್ವದಲ್ಲೇ ನಾವು 136 ಸೀಟುಗಳನ್ನು ಗೆದ್ದಿದ್ದೇವೆ. ಅರಸು ಬಳಿಕ 5 ವರ್ಷ ಪೂರೈಸಿದ ಹಿಂದುಳಿದ ವರ್ಗದ ನಾಯಕ ಎಂದು ಎಂಬಿ ಪಾಟೀಲ್ ಹೇಳಿದರು.

ಮಳೆ ಹಾನಿ ಸ್ಥಳಕ್ಕೆ ತಡವಾಗಿ ಬಂದದ್ದನ್ನು ಪ್ರಶ್ನಿಸಿದವರಿಗೆ ಅವಾಚ್ಯ ಶಬ್ದಗಳಿಂದ ನಿಂದಿಸಿದ ಬಿಜೆಪಿ ಶಾಸಕ ಹರೀಶ್ ಪೂಂಜಾ

ಮಂಗಳೂರು: ಬೆಳ್ತಂಗಡಿ ತಾಲೂಕು ಕೇಂದ್ರದಲ್ಲಿ ನಡೆದ 78 ನೇ ಸ್ವಾತಂತ್ರ್ಯ ದಿನಾಚರಣೆಯಲ್ಲಿ ಕೋಮುದ್ವೇಷ ಬಿತ್ತುವ ಭಾಷಣ ಮಾಡಿ ದೂರು ದಾಖಲಿಸಿಕೊಂಡಿದ್ದ ಬಿಜೆಪಿ ಶಾಸಕ ಹರೀಶ್ ಪೂಂಜಾಗೆ ಇದೀಗ ಗ್ರಾಮಸ್ಥರು ತರಾಟೆಗೆ ತೆಗೆದುಕೊಂಡಿದ್ದಾರೆ. ದಕ್ಷಿಣ ಕನ್ನಡ ಜಿಲ್ಲೆಯ ಬೆಳ್ತಂಗಡಿ ತಾಲೂಕಿನ ಸವಣಾಲು ಗ್ರಾಮದ ಗ್ರಾಮಸ್ಥರು ಬಿಜೆಪಿ ಶಾಸಕ ಹರೀಶ್ ಪೂಂಜಾಗೆ ತರಾಟೆಗೆ ತೆಗೆದುಕೊಂಡಿದ್ದಾರೆ.

ಇತ್ತೀಚಿಗೆ ಸುರಿದ ಭಾರೀ ಮಳೆಗೆ ಬೆಳ್ತಂಗಡಿ ತಾಲೂಕಿನ ಸವಣಾಲು ಗ್ರಾಮದ ಪಿಲಿಕಲ ರಸ್ತೆ ಬಿರುಕು ಬಿಟ್ಟು ವಾಹನ ಸಂಚಾರ ಹಾಗೂ ಜನರ ಓಡಾಟಕ್ಕೆ ಅಡಚಣೆ ಉಂಟಾಗಿತ್ತು. ಇಲ್ಲಿಗೆ ಭೇಟಿ ನೀಡಿದ ಬೆಳ್ತಂಗಡಿ ಶಾಸಕ ಹರೀಶ್ ಪೂಂಜಾರನ್ನು ಸ್ಥಳೀಯ ಜನರು ತರಾಟೆಗೆ ತೆಗೆದುಕೊಂಡಿದ್ದಾರೆ. ಮಳೆ ಹಾನಿ ಪ್ರದೇಶಕ್ಕೆ ತಡವಾಗಿ ಭೇಟಿ ನೀಡಿದ್ದಕ್ಕೆ ಆಕ್ರೋಶ ಹೊರ ಹಾಕಿದ್ದಾರೆ. ಆದರೆ ಈ ವೇಳೆ ಕ್ಷೇತ್ರದ ಜನರ ಜೊತೆಗೂ ಶಾಸಕ ಹರೀಶ್ ಪೂಂಜಾ ಕಿರಿಕ್ ಮಾಡಿಕೊಂಡಿದ್ದಾರೆ.

ಪ್ರಶ್ನೆ ಮಾಡಿದ ಜನರಿಗೆ ದೇವರ ಹೆಸರಲ್ಲಿ ಪೂಂಜಾ ಬ್ಲ್ಯಾಕ್ ಮೇಲ್: 'ಒಬಂಗೆ ಏಕೆ ತಡವಾಗಿ ಬಂದೆ ಎಂದು ಪ್ರಶ್ನೆ ಮಾಡುವ ಹಕ್ಕು ನಿಮಗಿಲ್ಲ' ಆ ರೀತಿ ಪ್ರಶ್ನೆ ಮಾಡಿದ್ರೆ, ದೇವರ ಮೇಲೆ ಇಡುತ್ತೇನೆ ಎಂದು

ಪ್ರಶ್ನೆ ಮಾಡಿದ ಜನರಿಗೆ ದೇವರ ಹೆಸರಲ್ಲಿ ಹರೀಶ್ ಪೂಂಜಾ ಬ್ಲ್ಯಾಕ್ ಮೇಲ್ ಮಾಡಿದ್ದಾರೆ. ಬೆಳ್ತಂಗಡಿ ಶಾಸಕ ಹರೀಶ್ ಪೂಂಜಾ ವರ್ತನೆಗೆ ಗ್ರಾಮದ ಜನರು ಆಕ್ರೋಶ ಹೊರ ಹಾಕಿದ್ದಾರೆ.

ತೀವ್ರ ಮಳೆ ಹಾನಿ ಆದ ಸಂದರ್ಭದಲ್ಲಿ ಶಾಸಕ ಹರೀಶ್ ಪೂಂಜಾ ಅನುಪಸ್ಥಿತರಿದ್ದರು. ಆದರೆ ಈಗ ಮಳೆ ಕಡಿಮೆಯಾದ ಬಳಿಕ ಸವಣಾಲು ಗ್ರಾಮಕ್ಕೆ ಭೇಟಿ ನೀಡಿದ್ದಾರೆ. ಹೀಗಾಗಿ ತಡವಾಗಿ ಬಂದಿದ್ದಕ್ಕೆ ಶಾಸಕ ಹರೀಶ್ ಪೂಂಜಾಗೆ ಗ್ರಾಮಸ್ಥರು ಹಿಗ್ಗಾಮುಗ್ಗಾ ಕ್ಲಾಸ್ ತೆಗೆದುಕೊಂಡಿದ್ದರು. ಶಾಸಕನನ್ನಿ ಪ್ರಶ್ನೆ ಮಾಡಿದ ಗ್ರಾಮಸ್ಥರಿಗೆ ನಾಯಿ ಎಂದು ಅವಾಚ್ಯವಾಗಿ ಶಾಸಕ ಪೂಂಜಾ ನಿಂದಿಸಿದ್ದಾರೆ. ಈ ವೇಳೆ ಗ್ರಾಮಸ್ಥರು, ಬಿಜೆಪಿ ಕಾರ್ಯಕರ್ತರ ನಡುವೆ ಜಟಾಪಟಿ ನಡೆದಿದೆ. ಆಕ್ರೋಶ ತೀವ್ರಗೊಳ್ತಿದ್ದಂತೆ ಶಾಸಕ ಪೂಂಜಾ ಸ್ಥಳದಿಂದ ತೆರಳಿದರು.

ಇನ್ನು ಮತ್ತೊಂದೆಡೆ 78ನೇ ಸ್ವಾತಂತ್ರ್ಯ ದಿನಾಚರಣೆಯಲ್ಲಿ ಮಾತನಾಡಿದ್ದ ಶಾಸಕ ಹರೀಶ್ ಪೂಂಜಾ, ಚರಕದಿಂದ ದೇಶಕ್ಕೆ ಸ್ವಾತಂತ್ರ್ಯ ಲಭಿಸಿಲ್ಲ ಎನ್ನುವ ಮೂಲಕ ಮಹಾತ್ಮ ಗಾಂಧಿಯವರನ್ನು ಮತ್ತು ಅವರ ಹೋರಾಟವನ್ನು ಟೀಕೆ ಮಾಡಿದ್ದರು. ಈ ದೇಶಕ್ಕೆ ಕೇವಲ ಶಾಂತಿಯಿಂದ, ಕೇವಲ ಚರಕ ತಿರುಗಿಸಿದರಿಂದ ಈ ದೇಶಕ್ಕೆ ಸ್ವಾತಂತ್ರ್ಯ ಬಂದಿಲ್ಲ ಎಂದಿದ್ದರು. ಸದ್ಯ ಈ ಹೇಳಿಕೆ ಸಂಬಂಧ ಶಾಸಕನ ವಿರುದ್ಧ ಕೇಸ್ ದಾಖಲಾಗಿದೆ.

ಇನ್ನು ಇದಕ್ಕೂ ಮುಂಚೆ ಶಾಸಕ ಹರೀಶ್ ಪೂಂಜಾ ಠಾಣೆಯಲ್ಲೇ ಪ್ರತಿಭಟನೆ ನಡೆಸಿ ಪೊಲೀಸರಿಗೆ ಧಮ್ಕಿ ಹಾಕಿದ್ದರು. ಇವರ ವರ್ತನೆ ಒಂದೆರೆಡಲ್ಲ.

ನೂತನ ಸಂಸದರಿಗೆ ಗೌರವ ಸಮರ್ಪಣೆ

ಮೈಸೂರಿನ ನೂತನ ಸಂಸದರ ಕಛೇರಿ ಉದ್ಘಾಟನಾ ಸಮಾರಂಭದಲ್ಲಿ ಮೈಸೂರು-ಕೊಡಗು ಕ್ಷೇತ್ರದ ಸಂಸದ ಯದುವೀರ್ ಕೃಷ್ಣದತ್ತ ಚಾಮರಾಜ ಒಡೆಯರ್ ಅವರನ್ನು ಕಾಳಿದಾಸ ರಸ್ತೆಯಲ್ಲಿರುವ ಯದುಗಿರಿ ಯತಿರಾಜ ಶಾಖಾ ಮಠ ಶ್ರೀ ಲಕ್ಷ್ಮೀನರಸಿಂಹಸ್ವಾಮಿ ದೇವಸ್ಥಾನದ ವತಿಯಿಂದ ಅವರ ಕಛೇರಿಯಲ್ಲಿ ಸನ್ಮಾನಿಸಿ, ಗೌರವಿಸಲಾಯಿತು. ಈ ಸಂದರ್ಭದಲ್ಲಿ ದೇವಸ್ಥಾನದ ಮುಖ್ಯಸ್ಥ ಕೆ.ಆರ್.ಯೋಗಾನರಸಿಂಹನ್ (ಮುರುಳಿ ಅಯ್ಯಂಗಾರ್), ಪ್ರಧಾನ ಅರ್ಚಕ ವೀರರಾಘವನ್, ಟಿ.ಎಸ್.ಅರುಣ್, ಆನಂದ್ ಹಾಗೂ ಸತ್ಯನಾರಾಯಣ ಸಿಂಗ್ ಉಪಸ್ಥಿತರಿದ್ದರು.

ಶಾಲೆಗೆ ವಾಟರ್ ಫಿಲ್ಟರ್ ಕೊಡುಗೆ

ಚಿಕ್ಕಬಳ್ಳಾಪುರ: ಇಂದಿನ ಮಕ್ಕಳೆ ಮುಂದಿನ ಪ್ರಜೆಗಳು ಎಂಬ ನುಡಿಯಂತೆ ಸುಮಾರುಐವತ್ತು ವರ್ಷಗಳ ಹಿಂದೆಇದೇ ಶಾಲೆಯಲ್ಲಿಓದಿದ ವಿದ್ಯಾರ್ಥಿಗಳು ಸ್ವಾತಂತ್ರ್ಯ ದಿನಚರಣೆಯ ದಿನವಾದಇಂದುಅವರುಓದಿದ ಶಾಲೆಯನ್ನು ನೆನಪಿಟ್ಟುಕೊಂಡು ಬಂದು ಸೇರಿರುವುದು ಸಂತಸತಂದಿದೆಎಂದು 16ನೇ ವಾರ್ಡಿನ ನಗರಸಭಾ ಸದಸ್ಯಯತೀಶ್ಅಭಿಪ್ರಾಯಪಟ್ಟರು.

ನಗರದ ಬಾಲಕಿಯರ ಸ್ಕೂಲ್‌ನಲ್ಲಿಧ್ವಜಾರೋಹಣ ನೆರವೇರಿಸಿ, ಮಾತನಾಡುತ್ತಾ, ಐದು ದಶಕಗಳ ನಂತರತಾವುಓದಿದ ಶಾಲೆಗೆ ಬೇಟಿ ನೀಡಿ ಸ್ವಾತಂತ್ರ ದಿನಾಚರಣೆಕಾರ್ಯಕ್ರಮದಲ್ಲಿ ಭಾಗವಹಿಸುವ ಮೂಲಕ ತಾವುಇನ್ನು ಈ ಶಾಲೆಯನ್ನು ಮರೆತಿಲ್ಲಎಂದು ಈ ಹಳೆಯ ವಿದ್ಯಾರ್ಥಿಗಳ ತಂಡ ತೋರಿಸಿಕೊಟ್ಟಿದೆ ಎಂದುಯತೀಶ್ ಸಂತಸವ್ಯಕ್ತ ಪಡಿಸಿದರು. ಶಾಲೆಗೆ ಅವಶ್ಯವಾಗಿರುವಕುಡಿಯುವ ನೀರಿನಯಂತ್ರವನ್ನು ಶಾಲೆಗೆ ನೀಡಿರುವ ುದೇಅಲ್ಲದೆಅದನ್ನಉದ್ಘಾಟಿಸುವಕಾರ್ಯವನ್ನು ನನಗೆ ವಹಿಸಿದ್ದು ಹಾಗು ಮಕ್ಕಳಿಗೆ ಅವಶ್ಯಕವಾದ ಪುಸ್ತಕಗಳು, ಪೆನ್ನು, ಹಾಗು ಇನ್ನಿತರೆ ಬರವಣಿಗೆಯ ಸಾಮಗ್ರಿಗಳ ಜೊತೆಗೆ ಇಂದಿನ ವಿದ್ಯಾರ್ಥಿಗಳಿಗೆ ನೀಡಿದ್ದೆಅಲ್ಲದೆ ಸಿಹಿಯನ್ನು ಸಹ ಇವರೆ ನೀಡಿದ್ದು ಮಾದರಿಯಕಾರ್ಯವಾಗಿದೆಎಂದಅವರು ಪ್ರತಿಯೊಬ್ಬಹಳೆಯ ವಿದ್ಯಾರ್ಥಿಗಳುತಾವುಓದಿದ ಶಾಲೆಯನ್ನು ಮರೆಯದೆ ಅವುಗಳ ಅಭಿವೃದ್ದಿಗೆ ಸ್ಪಂಧಿಸಿದರೆ ಸರ್ಕಾರಿ ಶಾಲೆಗಳು ಯಾವುದೇ ಖಾಸಗಿ ಶಾಲೆಗಳಿಗೆ ಕಡಿಮೆಯಿಲ್ಲದಂತೆ ಬೆಳೆಯಲು ಸಾದ್ಯವಾಗುತ್ತದೆಎಂದರು.

ಹಳೆಯ ವಿಧಾರ್ಥಿ ಎನ್.ಎಸ್.ವಿಶ್ವೇಶ್ವರ ಮಾತನಾಡಿ, ಕಳೆದ ತಿಂಗಳು ಕೆಲ ಸ್ನೇಹಿತರೊಂದಿಗೆಕೂಡಿ ಶಾಲೆಗೆ ಬೇಟಿ ನೀಡಿ ಮುಖ್ಯ ಶಿಕ್ಷಕಿಯೊಂದಿಗೆ ಶಾಲೆಗೆ ಅವಶ್ಯಕತೆಏನಾದರೂ ಇದೆಯೇಎಂದು ಚರ್ಚಿಸಿದಾಗ ಶಿಕ್ಷಕಿ ಶಾಲೆಗೆ ವಾಟರ್ ಫಿಲ್ಟಂದರಅವಶ್ಯಕತೆಯಿರುವುದಾಗಿ ತಿಳಿಸಿದ್ದರು, ಅದರಂತೆ ಅಂದುಜೊತೆಯಲ್ಲಿಒಟ್ಟಾಗಿಓದಿದ್ದ ನಾವು ವಾಟರ್ ಫಿಲ್ಟರ್‌ನ್ನು ನೀಡಿದ್ದೇವೆ, ಅದನ್ನು ಸದುಪಯೋಗ ಮಾಡಿಕೊಂಡುಆರೋಗ್ಯಯುತ ನೀರನ್ನುಅಡುಗೆಗೆ ಮತ್ತು ಮಕ್ಕಳು ಕುಡಿಯಲು ನೀಡಬೇಕೆಂದುಕೋರಿದರು. ಮತ್ತೊಬ್ಬ ಹಳೆ ವಿಧ್ಯಾರ್ಥಿದೇವದಾಸ್ ಮಾತನಾಡಿ, 1973 ಇಸವಿಯಲ್ಲಿ ನಾವುದಾರಿತಪ್ಪದಂತೆ ನಮ್ಮನ್ನುದಂಡಿಸಿಉತ್ತಮ ವಿದ್ಯಾರ್ಥಿಗಳಾಗಿ ರೂಪಿಸಿದ ಶಿಕ್ಷಕ ಶಿಕ್ಷಕಿಯರನ್ನು ಗುರ್ತಿಸಿ ಅವರಿಗೆ ಕೃತಜ್ಞತೆಗಳನ್ನು ಸಲ್ಲಿಸಬೇಕೆಂದು ನಿರ್ದರಿಸಿದ್ದು ಈಗಾಲೇ ನಮಗೆ ವಿಳಾಸ ಪತ್ತೆಯಾದ ಇಬ್ಬರು ಶಿಕ್ಷಕಿಯರಿಗೆ ನಾವುಗಳುಗೌರವ ಕೃತಜ್ಞತೆಗಳನ್ನು ಸಲ್ಲಿಸಿದ್ದು, ಇನ್ನುಳಿದ ಶಿಕ್ಷಕಶಿಕ್ಷಕಿಯರ ವಿಳಾಸವನ್ನು ಪತ್ತೆ ಹಚ್ಚುವ ಕಾರ್ಯವನ್ನು ಕೈಗೊಂಡಿದ್ದೇವೆ, ಇನ್ನು ಮುಂದೆಯೂ ಸಹ ಈ ಶಾಲೆಗೆ ಅವಶ್ಯವಾದವುಗಳನ್ನು ನೀಡಬೇಕೆಂದು ನಿರ್ಧರಿಸಿದ್ದು ಅದನ್ನುಕಾರ್ಯರೂಪಕ್ಕೆತರುವ ಯೋಜನೆಯನ್ನುರೂಪಿಸುತ್ತಿದ್ದೇವೆ ಎಂದರು. ಧ್ವಜಾರೋಹಣಕಾರ್ಯಕ್ರಮದಲ್ಲಿ ಎಸ್‌ಡಿಎಂಸಿ ಅಧ್ಯಕ್ಷೆ,ಶಾಲಾ ಶೀಕ್ಷಕಿಯರು, ಶಾಲೆಯ ಹಳೆಯ ವಿಧ್ಯಾರ್ಥಿಗಳಾದ ಪ್ರಕಾಶ್,ಶ್ರೀನಿವಾಸ್,ಮಂಜುನಾಥ್ ನಾಗರಾಜ್ ಮುಂತಾದವರು ಹಾಜರಿದ್ದರು.

19ರಂದು ಪಶು ಚಿಕಿತಾಲಯದ ಉದ್ಘಾಟನಾ ಸಮಾರಂಭ

ಮಂಡ್ಯ: ಮಂಡ್ಯ ಜಿಲ್ಲಾ ಪಂಚಾಯತ್, ತಾಲ್ಲೂಕು ಪಂಚಾಯತ್, ಪಶುಪಾಲನಾ ಮತ್ತು ಪಶುವೈದ್ಯಕೀಯ ಸೇವಾ ಇಲಾಖೆ ವತಿಯಿಂದ ಕೆ.ಆರ್ ಪೇಟೆ ತಾಲ್ಲೂಕಿನ ಸಾರಂಗಿ ಗ್ರಾಮದಲ್ಲಿ ನೂತನ ಪಶು ಚಿಕಿತ್ಸಾಲಯದ ಉದ್ಘಾಟನಾ ಸಮಾರಂಭವನ್ನು ಆಗಸ್ಟ್ 19 ರಂದು ಸೋಮವಾರ ಬೆಳಿಗ್ಗೆ 10.30 ಗಂಟೆಗೆ ಸಾರಂಗಿ ಪ್ರಾಥಮಿಕ ಕೃಷಿ ಪತ್ತಿನ ಸಹಕಾರ ಸಂಘ ನಿಗಮದ ಕಟ್ಟಡದ ಆವರಣದಲ್ಲಿ ಹಮ್ಮಿಕೊಳ್ಳಲಾಗಿದೆ. ಕೇಂದ್ರ ಸರ್ಕಾರದ ಉಕ್ಕು ಮತ್ತು ಬೃಹತ್ ಕೈಗಾರಿಕಾ ಸಚಿವರು ಹಾಗೂ ಸಂಸದರು ಮಂಡ್ಯ ಲೋಕಸಭಾ ಕ್ಷೇತ್ರ ಹೆಚ್ ಡಿ ಕುಮಾರಸ್ವಾಮಿ ಅವರು ಕಾರ್ಯಕ್ರಮದ ಘನ ಉಪಸ್ಥಿತಿಯನ್ನು ವಹಿಸಲಿದ್ದಾರೆ. ಕೃಷಿ ಹಾಗೂ ಜಿಲ್ಲಾ ಉಸ್ತುವಾರಿ ಸಚಿವರಾದ ಎನ್ ಚಲುವರಾಯಸ್ವಾಮಿ ಅವರು ಕಾರ್ಯಕ್ರಮದ ಉದ್ಘಾಟನೆ ಮಾಡಲಿದ್ದಾರೆ. ಕೆ.ಆರ್ ಪೇಟೆ ವಿಧಾನಸಭಾಕ್ಷೇತ್ರದ ಶಾಸಕರಾದ ಹೆಷ್.ಟಿ ಮಂಜು ಅವರು ಅಧ್ಯಕ್ಷತೆ ವಹಿಸುವರು. ವಿಶೇಷ ಅತಿಥಿಗಳಾಗಿ ಪಶುಸಂಗೋಪನಾ ಮತ್ತು ರೇಷ್ಮೆ ಇಲಾಖೆ ಸಚಿವರಾದ ಕೆ.ವೆಂಕಟೇಶ್ ಅವರು ಭಾಗವಹಿಸಲಿದ್ದಾರೆ. ಮುಖ್ಯ ಅತಿಥಿಗಳಾಗಿ ವಿಧಾನ ಪರಿಷತ್ ಶಾಸಕರುಗಳಾದ ಮಧು ಜಿ. ಮಾದೇಗೌಡ, ದಿನೇಶ್ ಗೂಳಿಗೌಡ, ಕೆ.ವಿವೇಕಾನಂದ, ಜಿಲ್ಲಾ ಉಸ್ತುವಾರಿ ಕಾರ್ಯದರ್ಶಿಗಳು ಹಾಗೂ ಜಿಲ್ಲಾ ಪಂಚಾಯತ್ನ ಆಡಳಿತಾಧಿಕಾರಿ ಅನ್ಬುಕುಮಾರ್, ಜಿಲ್ಲಾಧಿಕಾರಿ ಡಾ.ಕುಮಾರ, ಜಿಲ್ಲಾ ಪಂಚಾಯತ್ನ ಮುಖ್ಯ ಕಾರ್ಯನಿರ್ವಾಹಕ ಅಧಿಕಾರಿ ಶೇಖ್ ತನ್ವೀರ್ ಆಸಿಫ್, ಪಶುಪಾಲನಾ ಇಲಾಖೆ ಉಪನಿರ್ದೇಶಕ ಸುರೇಶ್ ಎಸ್.ಸಿ, ಕೆ.ಆರ್ ಪೇಟೆ ತಹಸೀಲ್ದಾರ್ ಆದರ್ಶ ಜಿ, ಕೆ.ಆರ್ ಪೇಟೆ ತಾಲ್ಲೂಕ್ ಪಂಚಾಯಿತಿ ಕಾರ್ಯನಿರ್ವಾಹಕ ಅಧಿಕಾರಿ ಸುಷ್ಮಾ ಕೆ, ಸಾರಂಗಿ ಗ್ರಾಮ ಪಂಚಾಯಿತಿ ಅಧ್ಯಕ್ಷರು ಹೆಮಾಕ್ಷಮ್ಮ ಹೊನ್ನೇಗೌಡ, ಉಪಾಧ್ಯಕ್ಷರು ರಾಜು ಸಿ.ಎಸ್, ಪಶುಪಾಲನಾ ಇಲಾಖೆ ಮುಖ್ಯ ಪಶುವೈದ್ಯಾಧಿಕಾರಿ ದೇವರಾಜು ಹೆಚ್.ಎಸ್ ಅವರುಗಳು ಭಾಗವಹಿಸಲಿದ್ದಾರೆ.

ವಿಕಲಚೇತನರಿಂದ ಅರ್ಜಿ ಆಹ್ವಾನ

ಮಂಡ್ಯ: ಮದ್ದೂರು ತಾಲ್ಲೂಕಿನ ವಳಗೆರೆಹಳ್ಳಿ, ಕೆಸ್ತೂರು, ಹೂತಗೆರೆ ಗ್ರಾಮ ಪಂಚಾಯಿತಿಗಳಲ್ಲಿ ಖಾಲಿ ಇರುವ ವಿಕಲಚೇತನರ ಗ್ರಾಮೀಣ ಪುನರ್ವಸತಿ ಕಾರ್ಯಕರ್ತರ ಹುದ್ದೆಗೆ ಅರ್ಹ ವಿಕಲಚೇತನರಿಂದ ಅರ್ಜಿ ಆಹ್ವಾನಿಸಲಾಗಿದೆ. ಅರ್ಜಿ ಸಲ್ಲಿಸುವವರು ಸ್ಥಳೀಯ ಗ್ರಾಮ ಪಂಚಾಯಿತಿ ವ್ಯಾಪ್ತಿಯಲ್ಲಿ ವಾಸವಾಗಿರಬೇಕು. ವಯೋಮಿತಿ 18 ರಿಂದ 45 ವರ್ಷದೊಳಗಿರಬೇಕು. ಎಸ್.ಎಸ್.ಎಲ್.ಸಿ ಯಲ್ಲಿ ಉತ್ತೀರ್ಣ/ ಅನುತ್ತೀರ್ಣ ಹೊಂದಿರಬೇಕು. ಅರ್ಜಿಯನ್ನು ಮದ್ದೂರು ತಾಲ್ಲೂಕು ಪಂಚಾಯತ್ ಕಚೇರಿಯಿಂದ ಪಡೆದು ಆಗಸ್ಟ್ 31 ರೊಳಗೆ ಸಲ್ಲಿಸುವುದು. ಅರ್ಹ ವ್ಯಕ್ತಿ ಗಳನ್ನು ಮಾಸಿಕ ಗೌರವಧನ ಪಾವತಿ ಆಧಾರದ ಮೇಲೆ ಆಯ್ಕೆ ಮಾಡಲಾಗುವುದು. ಹೆಚ್ಚಿನ ಮಾಹಿತಿಗಾಗಿ ದೂ.ಸಂ. 08232-231090, 9980053238, 7483452096 ಅನ್ನು ಸಂಪರ್ಕಿಸಬಹುದು ಎಂದು ಜಿಲ್ಲಾ ಅಂಗವಿಕಲರ ಹಾಗೂ ಹಿರಿಯ ನಾಗರಿಕರ ಕಲ್ಯಾಣಾಧಿಕಾರಿ ಅವರು ಪ್ರಕಟಣೆಯಲ್ಲಿ ತಿಳಿಸಿದ್ದಾರೆ.

ಕುಡಿ ಚಿವುಟುವ ಕಾರ್ಯದಿಂದ ತೊಗರಿ ಬೆಳೆಯಲ್ಲಿ ಇಳುವರಿ ಹೆಚ್ಚಳ

ಚಿಕ್ಕಬಳ್ಳಾಪುರ: ತೊಗರಿ ಬೆಳೆಯು ರಾಜ್ಯದ ಪ್ರಮುಖ ದ್ವಿದಳಧಾನ್ಯ ಬೆಳೆಯಾಗಿರುತ್ತದೆ. ಎಲ್ಲಾ ನಾಗರೀಕರು ದೈನಂದಿನ ಆಹಾರ ಪದಾರ್ಥಗಳಲ್ಲಿ ಖಡ್ಡಾಯವಾಗಿ ಬಳಸುತ್ತಾರೆ. ಚಿಕ್ಕಬಳ್ಳಾಪುರ ತಾಲ್ಲೂಕಿನಲ್ಲಿ ಸುಮಾರು 450 ಎಕರೆ ಪ್ರದೇಶದಲ್ಲಿ ಬಿತ್ತನೆ ಮಾಡುತ್ತಾರೆ.

ತೊಗರಿ ಬೆಳೆಯನ್ನು ಮುಖ್ಯ ಬೆಳೆಯಾಗಿ ಇತರೆ ಬೆಳೆಗಳಾದ ಅವರೆ, ಅಲಸಂದೆ, ನೆಲಗಡಲೆ, ಬೆಳೆಗಳನ್ನು ಅಂತರ ಬೆಳೆಗಳಾಗಿ ಹಾಗೂ ತೊಗರಿ ಬೆಳೆಯನ್ನು ಅಂತರ ಬೆಳೆಯಾಗಿ ಮುಸುಕಿನ ಜೋಳ ಹಾಗೂ ಇತರೆ ಬೆಳೆಗಳಲ್ಲಿ ಬೆಳೆಯುತ್ತಾರೆ. ತೊಗರಿ ಬೆಳೆಯಲ್ಲಿ ಇಳುವರಿ ಹೆಚ್ಚು ಪಡೆಯಲು ಕುಡಿ ಚಿವುಟುವ ಕಾರ್ಯ ಕೈಗೊಳ್ಳುವುದು ಸೂಕ್ತ ಪದ್ಧತಿಯಾಗಿರುತ್ತದೆ. ಕುಡಿ ಚಿವುಟುವ ಕಾರ್ಯವನ್ನು ಬಿತ್ತನೆ ಮಾಡಿದ 40 ರಿಂದ 50 ದಿನ ಇರುವಾಗ ಮೊದಲನೇ ಬಾರಿ ಹಾಗೂ 60 ರಿಂದ 70 ದಿನ ಇರುವಾಗ ಎರಡನೇ ಬಾರಿಗೆ ತುದಿಯನ್ನು 4 ರಿಂದ 6 ಸೆಂ.ಮೀ. ಕತ್ತರಿಸಬೇಕು. ಈ ಕಾರ್ಯವನ್ನು ಕೈಗಳಿಂದ, ಕತ್ತರಿಯಿಂದ ಅಥವಾ ಕುಡಿ ಚಿವುಟುವ ಯಂತ್ರದಿಂದ ಕೈಗೊಳ್ಳಬಹುದು. ಕುಡಿ ಚಿವುಟುವುದರಿಂದ ಗಿಡದಲ್ಲಿ ಕವಲುಗಳ ಸಂಖ್ಯೆ ಹೆಚ್ಚಾಗಿ ಹೂ, ಕಾಯಿಗಳ ಸಂಖ್ಯೆ ಹೆಚ್ಚಾಗುತ್ತದೆ. ಕವಲುಗಳು ಹೆಚ್ಚಾಗಿರುವುದರಿಂದ ಗಿಡದ ಎತ್ತರ ಕಡಿಮೆಯಾಗಿ ರೋಗ ಮತ್ತು ಕೀಟ ಭಾದೆಯನ್ನು ಔಷದಿ ಸಿಂಪರಣೆಯಿಂದ ಪರಿಣಾಮಕಾರಿಯಾಗಿ ಹತೋಟಿ ಮಾಡಬಹುದು ಹಾಗೂ ಶೇಕಡ 15 ರಿಂದ 20 ರಷ್ಟು ಇಳುವರಿ ಹೆಚ್ಚು ಪಡೆಯಬಹುದು. ಆದ್ದರಿಂದ ತೊಗರಿ ಬೆಳೆಯುವ ರೈತರು ತಪ್ಪದೆ ಕುಡಿ ಚಿವುಟುವ ಕಾರ್ಯವನ್ನು ಮಾಡಬೇಕಾಗಿ ಸಲಹೆ ನೀಡಲಾಗಿದೆ ಎಂದು ಸಹಾಯಕ ಕೃಷಿ ನಿರ್ದೇಶಕರಾದ ಮುನಿರಾಜ. ಸಿ ರವರು ಪ್ರಕಟಣೆಯಲ್ಲಿ ತಿಳಿಸಿದ್ದಾರೆ.

ಶ್ರೀ ರಂಭಾಪುರಿ ಜಗದ್ಗುರುಗಳು ಅಭಿಮತ

ಶಿಕ್ಷಣ, ಆರೋಗ್ಯ ಅಭಿವೃದ್ಧಿ ವಿಚಾರದಲ್ಲಿ ರಾಜಕೀಯ ಬೇಡ

ಶ್ರೀರಂಭಾಪುರಿ ಪೀಠ(ಬಾಳೆಹೊನ್ನೂರು): ಮನುಷ್ಯ ಜೀವನದಲ್ಲಿ ಕ್ರಿಯಾಶೀಲನಾಗಿ ಬಾಳಬೇಕು. ಜೀವನದ ಶ್ರೇಯಸ್ಸಿಗೆ ಆದರ್ಶಗಳು ಮೂಲ. ಶಿಕ್ಷಣ ಅರೋಗ್ಯ ಮತ್ತು ಅಭಿವೃದ್ಧಿ ವಿಚಾರಗಳಲ್ಲಿ ರಾಜಕೀಯ ಪ್ರವೇಶ ಒಳ್ಳೆಯದಲ್ಲವೆಂದು ಶ್ರೀ ರಂಭಾಪುರಿ ಡಾ. ವೀರಸೋಮೇಶ್ವರ ಜಗದ್ಗುರುಗಳು ಅಭಿಪ್ರಾಯಪಟ್ಟರು.

ಅವರು ಶುಕ್ರವಾರ ಶ್ರೀ ರಂಭಾಪುರಿ ಪೀಠದಲ್ಲಿ ಶ್ರಾವಣ ಇಷ್ಟಲಿಂಗ ಮಹಾಪೂಜಾ ಹಾಗೂ ಶ್ರೀ ಸೋಮೇಶ್ವರ ಕೆರೆಗೆ ಬಾಗಿನ ಅರ್ಪಿಸಿ ನಂತರ ನಡೆದ ಧರ್ಮ ಸಮಾರಂಭದಲ್ಲಿ ಆಶೀರ್ವಚನ ನೀಡುತ್ತಿದ್ದರು.

ಎಲ್ಲರ ಒಳಿತಿಗಾಗಿ ಪ್ರಯತ್ನಿಸುವ ನಿಜ ಧರ್ಮಕ್ಕಿಂತ ದೊಡ್ಡ ಧರ್ಮ ಯಾವುದೂ ಇಲ್ಲ. ಭೂಮಿಗಿರುವ ಸಹನಶೀಲತೆ, ಸೂರ್ಯನಿಗಿರುವ ಸಮಯ ಪ್ರಜ್ಞೆ, ಚಂದ್ರನಿಗಿರುವ ಶಾಂತ ಚಿತ್ತ, ಹೂವಿಗಿರುವ ನಗು ಮನುಷ್ಯನಲ್ಲಿ ಬೆಳೆದು ಬಂದರೆ ಬಾಳು ಬಂಗಾರಗೊಳ್ಳುವುದರಲ್ಲಿ ಯಾವುದೇ ಸಂದೇಹವಿಲ್ಲ. ಜೀವನದಲ್ಲಿ ನೀನು ಗೆದ್ದರೆ ನೀನು ಯಾರೆಂದು ಎಲ್ಲರಿಗೂ ಗೊತ್ತಾಗುತ್ತದೆ. ಒಂದು ವೇಳೆ ಸೋತರೆ ನಿಮ್ಮವರು ಯಾರೆಂದು ನಿನಗೆ ತಿಳಿಯುತ್ತದೆ. ಜೀವನದಲ್ಲಿ ಸೋಲು ಗೆಲುವು ಎರಡೂ ಮುಖ್ಯ. ರಕ್ತವಿಲ್ಲದ ದೇಹವು ಹೇಗೆ ಬದುಕಲು ಸಾಧ್ಯವಿಲ್ಲವೋ ಹಾಗೆಯೇ ಗುರು ಕಾರುಣ್ಯ, ಶ್ರದ್ಧೆ ಮತ್ತು ಪ್ರಾರ್ಥನೆಗಳಿಲ್ಲದ ಆತ್ಮವು ಬದುಕಲು ಸಾಧ್ಯವಿಲ್ಲ. ಹರಸುವ ಹಿರಿಯರು, ಹಾರೈಸುವ ಆತ್ಮೀಯರು ಪ್ರೀತಿಸುವ ಸ್ನೇಹಿತರು ಇದ್ದರೆ ಸಾಕು. ಅರಸನಾಗುವ ಅಗತ್ಯವೇ ಇಲ್ಲ. ಧಾರ್ಮಿಕ ವಿಧಿ ವಿಧಾನಗಳು ಮಾನವನ ಶ್ರೇಯಸ್ಸಿಗೆ ಸ್ಫೂರ್ತಿಯನ್ನು ಉಂಟು ಮಾಡುತ್ತವೆ. ಶ್ರೀ ಜಗದ್ಗುರು ರೇಣುಕಾಚಾರ್ಯರು ನಿಜ ಜೀವನದ ಅರಿವನ್ನು ಬೋಧಿಸಿದ ವಿಚಾರಗಳನ್ನು ಮರೆಯಬಾರದೆಂದರು. ಹುಡುಗಿ ಹಿರೇಮಠದ ವಿರೂಪಾಕ್ಷಲಿಂಗ ಶ್ರೀಗಳು, ಸಿದ್ಧರಬೆಟ್ಟದ ವೀರಭದ್ರ ಶ್ರೀಗಳು, ಗುರುಕುಲ ಕುಲಪತಿ ಹಿರೇಮಠದ ಸಿದ್ಧಲಿಂಗಯ್ಯ, ಶಿವಾನಂದ ಗುಂಡೇನಹಳ್ಳಿ, ಯೋಗೀಶ, ಶಿವಕುಮಾರ ಮೊದಲಾದವರು ಬಾಗಿನ ಅರ್ಪಿಸುವ ಸಂದರ್ಭದಲ್ಲಿ ಉಪಸ್ಥಿತರಿದ್ದರು.

ಕೇಂದ್ರ ಸಚಿವ ಸೋಮಣ್ಣ ಭೇಟಿ: ಕೇಂದ್ರದ ರೇಲ್ವೆ ಮತ್ತು ಜಲಶಕ್ತಿ ಸಚಿವರಾದ ವಿ.ಸೋಮಣ್ಣ ಶುಕ್ರವಾರ ಸಂಜೆ ಶ್ರೀ ಜಗದ್ಗುರು ರಂಭಾಪುರಿ ಪೀಠಕ್ಕೆ ಆಗಮಿಸಿ ಶ್ರೀ ಜಗದ್ಗುರು ರೇಣುಕಾಚಾರ್ಯರ ಹಾಗೂ ಕ್ಷೇತ್ರನಾಥ ಶ್ರೀ ವೀರಭದ್ರ ಸ್ವಾಮಿಗೆ ಪೂಜೆ ಸಲ್ಲಿಸಿದರು. ನಂತರ ಶ್ರೀ ರಂಭಾಪುರಿ ಡಾ. ವೀರಸೋಮೇಶ್ವರ ಜಗದ್ಗುರುಗಳಿಂದ ಆಶೀರ್ವಾದ ಪಡೆದರು. ಈ ಸಂದರ್ಭದಲ್ಲಿ ಶ್ರೀ ರಂಭಾಪುರಿ ಜಗದ್ಗುರುಗಳು ಮಲೆನಾಡಿನ ಸಮಸ್ಯಗಳ ಕುರಿತು ಹಾಗೂ ಭದ್ರಾ ನದಿಯಿಂದ ಶ್ರೀ ರಂಭಾಪುರಿ ಪೀಠಕ್ಕೆ ಶಾಶ್ವತ ಕುಡಿಯುವ ನೀರು ಯೋಜನೆ ಜಾರಿಗೊಳಿಸುವ ಕುರಿತು ಸಚಿವರ ಗಮನಕ್ಕೆ ತಂದರು. ಅಲ್ಲದೇ ಚಿಕ್ಕಮಗಳೂರಿನಿಂದ ಶೃಂಗೇರಿಗೆ ರೇಲ್ವೆ ಮಾರ್ಗ ಕಲ್ಪಿಸುವ ಯೋಜನೆ ಮಾಡುವ ಸಂದರ್ಭದಲ್ಲಿ ಬಾಳೆಹೊನ್ನೂರನ್ನೂ ಪರಿಗಣಿಸುವಂತೆ ಜಗದ್ಗುರುಗಳು ಸಲಹೆ ನೀಡಿದರು. ಶಾಸಕ ಟಿ.ಡಿ.ರಾಜೇಗೌಡರು, ಸಿದ್ಧರಬೆಟ್ಟದ ವೀರಭದ್ರ ಶ್ರೀಗಳು ಇದ್ದರು.

ವರ ಮಹಾಲಕ್ಷ್ಮೀ ಸಡಗರ

ವಿಜಯಪುರ: ಆಶಾಡದ ನಂತರ ಪ್ರಥಮ ಹಬ್ಬವಾದ ವರಮಹಾಲಕ್ಷ್ಮೀ ಹಬ್ಬಕ್ಕೆ ಮಹಿಳೆಯರು ಹೆಚ್ಚಿನ ಸಡಗರ-ಸಂಭ್ರಮದೊಂದಿಗೆ ಪ್ರಾತಃ ಕಾಲದಲ್ಲಿಯೇ ಎದ್ದು, ಸ್ನಾನಾದಿಗಳನ್ನು ತೀರಿಸಿ, ಮಕ್ಕಳೊಂದಿಗೆ ನೂತನ ವಸ್ತ್ರಗಳನ್ನು ಧರಿಸಿ, ದೇವರ ಮನೆಯಲ್ಲಿ ವಿಶೇಷವಾಗಿ ಕಳಸದೊಂದಿಗೆ ಲಕ್ಷ್ಮೀ ದೇವಿಯನ್ನು ಕುಳ್ಳಿರಿಸಿ, ಹೂ, ಹಣ್ಣು-ಹಂಪಲು,

ವಿವಿಧ ಖಾದ್ಯಗಳು ಹಾಗೂ ನೂತನ ವಸ್ತ್ರಗಳನ್ನು ಇಟ್ಟು, ಪ್ರಮುಖವಾಗಿ ನಾಣ್ಯಗಳು ಹಾಗೂ ನೋಟುಗಳೊಂದಿಗೆ ದೇವರ ಮನೆಯನ್ನು ಅಲಂಕರಿಸಿ, ಮುತ್ತೈದೆಯರು, ಹೆಣ್ಣು ಮಕ್ಕಳು ಪೂಜಾಧಿ ಕಾರ್ಯಗಳನ್ನು ಮಾಡುತ್ತಲಿದ್ದರು. ಸ್ನೇಹಿತರು, ನೆಂಟರಿಷ್ಟರ ಮನೆಗಳಿಗೆ ತೆರಳಿ, ಕುಂಕುಮ ಪಡೆದುಕೊಂಡು, ಮತ್ತೆ ತಮ್ಮ ಮನೆಗಳಲ್ಲಿ ಏರ್ಪಾಡಿಸಿರುವ ಪೂಜಾ ಕಾರ್ಯಕ್ಕೆ ಆಗಮಿಸಿ, ಕುಂಕುಮ ಪಡೆದುಕೊಂಡು ಹೋಗಬೇಕೆಂದು ಕರೆಯುತ್ತಲಿದ್ದುದು ವಿಶೇಷವಾಗಿತ್ತು. ಎಲ್ಲೆಡೆಯೂ ಪೂಜಾ, ಪ್ರಸಾದದ ರೂಪದಲ್ಲಿ ಸಿಹಿಯನ್ನು ನೀಡುತ್ತಿದ್ದರು. ಮುತ್ತೈದೆಯರು ಮನೆಗಳಲ್ಲಿ ಲಕ್ಷ್ಮಿದೇವರ ವಿಗ್ರಹ ಹಾಗೂ ಭಾವಚಿತ್ರಗಳನ್ನು ಬಾಳೇಕಂದು, ವಡವೆ, ವಸ್ತುಗಳು, ಹಾಗೂ ನಾಣ್ಯ ಮತ್ತು ರೂಪಾಯಿಗಳಿಂದ ಅಲಂಕರಿಸಿದ್ದುದು, ವಿಶೇಷವಾಗಿದ್ದು, ಸ್ನೇಹಿತರು ಹಾಗೂ ಸಂಭಂದಿಕರುಗಳನ್ನು ಅರಿಶಿನ ಕುಂಕುಮ ಹಾಗೂ ತಾಂಬೂಲ ನೀಡಿ, ಮನೆಗಳಲ್ಲಿ ಸತ್ಕರಿಸುತ್ತಿದ್ದುದು ಸರ್ವೇ ಸಾಮಾನ್ಯವಾಗಿತ್ತು.

ವಿವಿಧ ಸ್ನಾತಕೋತ್ತರ ಪದವಿಗಳ ಪ್ರವೇಶಾತಿಗೆ ಅರ್ಜಿ

ಚಾಮರಾಜನಗರ: ಚಾಮರಾಜನಗರ ವಿಶ್ವವಿದ್ಯಾನಿಲಯವು 2024-25ನೇ ಸಾಲಿನ ವಿವಿಧ ಸ್ನಾತಕೋತ್ತರ ಪದವಿಗಳ ಪ್ರವೇಶಾತಿಗಾಗಿ ಅರ್ಜಿ ಆಹ್ವಾನಿಸಿದೆ. ಕಲಾ ವಿಭಾಗದ ವಿಷಯಗಳಾದ ಕನ್ನಡ, ಇಂಗ್ಲೀಷ್, ಅರ್ಥಶಾಸ್ತ್ರ, ಜಾನಪದ, ರಾಜ್ಯಶಾಸ್ತ್ರ, ಸಮಾಜ ಕಾರ್ಯ ಹಾಗೂ ವಿಜ್ಞಾನ ವಿಭಾಗದ ಗಣಿತ ಶಾಸ್ತ್ರ, ಭೌತಶಾಸ್ತ್ರ, ರಸಾಯನಶಾಸ್ತ್ರ, ಗಣಕ ವಿಜ್ಞಾನ, ಗ್ರಂಥಾಲಯ ಮತ್ತು ಮಾಹಿತಿ ವಿಜ್ಞಾನ, ವಾಣಿಜ್ಯ ವಿಭಾಗದ ವಾಣಿಜ್ಯ ಶಾಸ್ತ್ರ ಸ್ನಾತಕೋತ್ತರ ಪದವಿಗಳಿಗೆ ಪ್ರವೇಶ ಪಡೆಯಬಹುದಾಗಿದೆ. ಅರ್ಜಿ ಸಲ್ಲಿಸಲು ಆಗಸ್ಟ್ 30 ಕಡೆಯ ದಿನಾವಾಗಿದೆ. ನಿಗದಿತ ದಿನಾಂಕದೊಳಗೆ ನಿಗದಿತ ಅರ್ಜಿ ಶುಲ್ಕ 500 ರೂ. ಗಳನ್ನು ಎಸ್.ಬಿ.ಐ ಬ್ಯಾಂಕ್ ನಲ್ಲಿ ಚಾಮರಾಜನಗರ ವಿಶ್ವವಿದ್ಯಾನಿಲಯ ಇವರ ಖಾತೆಗೆ ಜಮೆ ಆಗುವಂತೆ ಪಾವತಿಸಬೇಕು. ಅಗತ್ಯ ದಾಖಲೆಗಳ ಜೆರಾಕ್ಸ್ ಪ್ರತಿಗಳೊಂದಿಗೆ ಚಾಮರಾಜನಗರ ವಿಶ್ವವಿದ್ಯಾನಿಲಯ, ಸುವರ್ಣ ಗಂಗೋತ್ರಿ, ಬೇಡರಪುರ, ನಂಜನಗೂಡು ಮುಖ್ಯ ರಸ್ತೆ-571313 ಈ ವಿಳಾಸಕ್ಕೆ ಅಂಚೆ ಮೂಲಕ ಅಥವಾ ಖುದ್ದು ಭೇಟಿ ನೀಡಿ ಅರ್ಜಿಯನ್ನು ಪ್ರವೇಶಾತಿ ಸಮಿತಿಗೆ ಸಲ್ಲಿಸಬಹುದು.

ವಿವಿಧ ಯೋಜನೆಗಳಲ್ಲಿ ಸಾಲ ಸೌಲಭ್ಯಕ್ಕೆ ಅರ್ಜಿ ಆಹ್ವಾನ

ಚಾಮರಾಜನಗರ: ಕರ್ನಾಟಕ ಸವಿತಾ ಸಮಾಜ ಅಭಿವೃದ್ಧಿ ನಿಗಮದಿಂದ 2024-25ನೇ ಸಾಲಿಗೆ ಹಿಂದುಳಿದ ವರ್ಗಗಳ ಸವಿತಾ ಮತ್ತು ಅದರ ಉಪಜಾತಿಗಳಿಗೆ ಸೇರಿದ ಜನಾಂಗದವರಿಗೆ ವಿವಿಧ ಯೋಜನೆಗಳ ಸಾಲ ಸೌಲಭ್ಯಕ್ಕಾಗಿ ಆನ್‌ಲೈನ್ ಮೂಲಕ ಅರ್ಜಿ ಆಹ್ವಾನಿಸಲಾಗಿದೆ.

ಸ್ವಯಂ ಉದ್ಯೋಗ ಸಾಲ ಯೋಜನೆಯಡಿ ಹಿಂದುಳಿದ ವರ್ಗಗಳ ಸವಿತಾ ಮತ್ತು ಅದರ ಉಪಜಾತಿಗಳಿಗೆ ಸೇರಿದ ನಿರುದ್ಯೋಗಿ ಫಲಾನುಭವಿಗಳು ಕೃಷಿ ಅವಲಂಬಿತ ಚಟುವಟಿಕೆ, ವ್ಯಾಪಾರ, ಕೈಗಾರಿಕೆ, ಸಾರಿಗೆ ಮತ್ತು ಸೇವಾ ವಲಯದಲ್ಲಿ ಆರ್ಥಿಕ ಚಟುವಟಿಕೆ ಕೈಗೊಳ್ಳಲು ಗರಿಷ್ಠ 2 ಲಕ್ಷ ರೂ.ವರೆಗೆ ಆರ್ಥಿಕ ನೆರವು, 1 ಲಕ್ಷ ರೂ. ವರೆಗಿನ ಸಾಲದಲ್ಲಿ ಶೇ.20 ಗರಿಷ್ಠ 20 ಸಾವಿರ ರೂ. ಸಹಾಯಧನ ಹಾಗೂ 1.01 ಲಕ್ಷ ರೂ. ಗಳಿಂದ 2 ಲಕ್ಷ ರೂ.ವರೆಗೆ ಶೇ.15 ಕನಿಷ್ಠ 20 ಸಾವಿರ ರೂ.ವರೆಗೆ ಗರಿಷ್ಠ 30 ಸಾವಿರ ರೂ. ಸಹಾಯಧನ ಉಳಿಕೆ ಮೊತ್ತ ಶೇ.4ರ ಬಡ್ಡಿದರದಲ್ಲಿ ನೀಡಲಾಗುತ್ತದೆ. ಕುಟುಂಬದ ವಾರ್ಷಿಕ ವರಮಾನ ಗ್ರಾಮಾಂತರ ಪ್ರದೇಶದವರಿಗೆ 98 ಸಾವಿರ ರೂ. ಪಟ್ಟಣ ಪ್ರದೇಶದವರಿಗೆ 1,20,000 ಸಾವಿರ ರೂ. ಒಳಗಿರಬೇಕು. ಅರ್ಜಿದಾರರ ವಯಸ್ಸು 18 ರಿಂದ 55 ವ?ಗಳ ಮಿತಿಯಲ್ಲಿರಬೇಕು. ಗಂಗಾ ಕಲ್ಯಾಣ ನೀರಾವರಿ ಯೋಜನೆಯಡಿ ಹಿಂದುಳಿದ ವರ್ಗಗಳ ಸವಿತಾ ಮತ್ತು ಅದರ ಉಪಜಾತಿಗಳಿಗೆ ಸೇರಿದ ಜನಾಂಗದ ಸಣ್ಣ ಮತ್ತು ಅತಿ ಸಣ್ಣ ರೈತರ ಜಮೀನುಗಳಿಗೆ ನೀರಾವರಿ ಸೌಲಭ್ಯ ಒದಗಿಸಲಾಗುವುದು. ವೈಯಕ್ತಿಕ ಕೊಳವೆ ಬಾವಿ ಯೋಜನೆಗೆ ಒಟ್ಟು ಘಟಕ ವೆಚ್ಚ ಬೆಂಗಳೂರು ನಗರ, ಬೆಂಗಳೂರು ಗ್ರಾಮಾಂತರ, ರಾಮನಗರ, ಕೋಲಾರ, ಚಿಕ್ಕಬಳ್ಳಾಪುರ ಮತ್ತು ತುಮಕೂರು ಜಿಲ್ಲೆಗಳಿಗೆ 4.75 ಲಕ್ಷ ರೂ.ಗಳಲ್ಲಿ ವಿದ್ಯುದ್ಧೀಕರಣ ವೆಚ್ಚ ಪ್ರತಿ ಕೊಳವೆಬಾವಿಗೆ 75 ಸಾವಿರ ರೂ. ಗಳನ್ನು ಎಸ್ಕಾಂಗಳಿಗೆ ಪಾವತಿಸಲಾಗುವುದು.

ಇನ್ನುಳಿದ ಜಿಲ್ಲೆಗಳಿಗೆ 3.75 ಲಕ್ಷ ರೂ.ಗಳಲ್ಲಿ ವಿದ್ಯುದ್ಧೀಕರಣ ವೆಚ್ಚ ಪ್ರತಿ ಕೊಳವೆಬಾವಿಗೆ 75 ಸಾವಿರ ರೂ.ಗಳನ್ನು ಎಸ್ಕಾಂಗಳಿಗೆ ಪಾವತಿಸಲಾಗುವುದು. ಘಟಕ ಪೂರ್ಣಗೊಳಿಸಲು ಸಾಧ್ಯವಾಗದಿದ್ದಲ್ಲಿ 50 ಸಾವಿರ ರೂ. ಸಾಲವನ್ನು ಶೇ.4ರ ಬಡ್ಡಿದರದಲ್ಲಿ ಮಂಜೂರು ಮಾಡಲಾಗುವುದು. ಯೋಜನೆಯಲ್ಲಿ ಉಡುಪಿ, ದಕ್ಷಿಣ ಕನ್ನಡ, ಕೊಡಗು, ಉತ್ತರ ಕನ್ನಡ, ಚಿಕ್ಕಮಗಳೂರು, ಶಿವಮೊಗ್ಗ ಮತ್ತು ಹಾಸನ ಜಿಲ್ಲೆಗಳಲ್ಲಿ ಕನಿಷ್ಠ 1 ಎಕರೆ ಜಮೀನು ಹೊಂದಿರಬೇಕು. ಉಳಿಕೆ ಜಿಲ್ಲೆಗಳಲ್ಲಿ ಒಂದೇ ಸ್ಥಳದಲ್ಲಿ ಹೊಂದಿಕೊಂಡಂತೆ ಇರುವ ಕನಿಷ್ಠ 2 ಎಕರೆ ಗರಿ?ಠ 5 ಎಕರೆ ಜಮೀನು ಹೊಂದಿರಬೇಕು.

ಅರಿವು-ಶೈಕ್ಷಣಿಕ ಸಾಲ ಯೋಜನೆಯಡಿ ಸಿ.ಇ.ಟಿ ಮತ್ತು ನೀಟ್ ಇತ್ಯಾದಿ ಮೂಲಕ ಆಯ್ಕೆಯಾಗಿ ವ್ಯಾಸಂಗ ಮಾಡುವ ಹಿಂದುಳಿದ ವರ್ಗಗಳ ಸವಿತಾ ಮತ್ತು ಅದರ ಉಪಜಾತಿಗಳಿಗೆ ಸೇರಿದ ವಿದ್ಯಾರ್ಥಿಗಳಿಗೆ ವೃತ್ತಿಪರ ಕೋರ್ಸ್‌ಗಳಾದ ಇಂಜಿನಿಯರಿಂಗ್, ವೈದ್ಯಕೀಯ, ದಂತ ವೈದ್ಯಕೀಯ ಮುಂತಾದ 28ಕೋರ್ಸ್‌ಗಳ ವ್ಯಾಸಂಗಕ್ಕೆ ವಾರ್ಷಿಕ 1 ಲಕ್ಷರೂ. ಗಳಂತೆ ಕೋರ್ಸ್‌ನ ಅವಧಿಗೆ ಗರಿ?ಠ 4 ರಿಂದ 5 ಲಕ್ಷ ರೂ. ಗಳಿಗೆ ವಾರ್ಷಿಕ ಶೇ.2ರ ಬಡ್ಡಿದರದಲ್ಲಿ ಸಾಲ ಮಂಜೂರು ಮಾಡಲಾಗುವುದು. ಕುಟುಂಬದ ವಾರ್ಷಿಕ ವರಮಾನವು 3.50 ಲಕ್ಷ ರೂ. ಮಿತಿಯಲ್ಲಿರಬೇಕು.

ವಿದೇಶಿ ವಿಶ್ವವಿದ್ಯಾಲಯಗಳಲ್ಲಿ ಉನ್ನತ ವ್ಯಾಸಂಗದ ಸಾಲ ಯೋಜನೆಯಡಿ ವಿದೇಶಿ ವಿಶ್ವ ವಿದ್ಯಾಲಯಗಳಲ್ಲಿ ಉನ್ನತ ವ್ಯಾಸಂಗ ಮಾಡಲು ಪಿ.ಹೆಚ್.ಡಿ. ಪೋಸ್ಟ್ ಡಾಕ್ಟರಲ್ ಮತ್ತು ಮಾಸ್ಟರ್ ಡಿಗ್ರಿ (ಎಂಜಿನಿಯರಿಂಗ್ ಮತ್ತು ಟೆಕ್ನಾಲಜಿ, ಮ್ಯಾನೇಜ್‌ಮೆಂಟ್ ಮತ್ತು ಕಾಮರ್ಸ್, ಸೈನ್ಸ್ ಮತ್ತು ಟೆಕ್ನಾಲಜಿ, ಅಗ್ರಿಕಲ್ಚರ್ ಮತ್ತು ಅಲೈಡ್ ಸೈನ್ಸಸ್/ಟೆಕ್ನಾಲಜಿ, ಮೆಡಿಸಿನ್, ಹ್ಯುಮ್ಯಾನಿಟೀಸ್ ಮತ್ತು ಸೋಶಿಯಲ್ ಸೈನ್ಸಸ್) ವ್ಯಾಸಂಗಕ್ಕೆ ಪ್ರವೇಶ ಪಡೆದಿರಬೇಕು. ಹಿಂದುಳಿದ ವರ್ಗಗಳ ಸವಿತಾ ಮತ್ತು ಅದರ ಉಪಜಾತಿಗಳಿಗೆ ಸೇರಿದವರಾಗಿರಬೇಕು. ಕುಟುಂಬದ ವಾರ್ಷಿಕ ಆದಾಯ ಗರಿಷ್ಠ 8 ಲಕ್ಷ ರೂ. ಮಿತಿಯಲ್ಲಿರಬೇಕು. ವಿದ್ಯಾರ್ಥಿಗಳು ಅರ್ಹತಾ ಪರೀಕ್ಷೆಯಲ್ಲಿ ಶೇ. 60ಕ್ಕಿಂತಲೂ ಹೆಚ್ಚಿನ ಅಂಕ ಪಡೆದಿರಬೇಕು. ಕ್ಯೂಎಸ್ ವರ್ಲ್ಡ್ ರ್‍ಯಾಂಕಿಂಗ್ 500 ರೊಳಗೆ ಬರುವ ವಿಶ್ವ ವಿದ್ಯಾನಿಲಯಗಳಲ್ಲಿ ಪ್ರವೇಶ ಪಡೆದಿರಬೇಕು. ವಾರ್ಷಿಕ ಗರಿಷ್ಠ 10 ಲಕ್ಷ ರೂ. ಹಾಗೂ ಪೂರ್ಣ ಕೋರ್ಸ್‌ನ ಅವಧಿಗೆ 20 ಲಕ್ಷ ರೂ. ಸಾಲವನ್ನು ಬಡ್ಡಿರಹಿತವಾಗಿ ಒದಗಿಸಲಾಗುವುದು. ಸಾಲದ ಭದ್ರತೆಗೆ ಅರ್ಜಿದಾರ, ಜಾಮೀನುದಾರ, ಪೋ?ಕರ ಸ್ಥಿರಾಸ್ತಿಯನ್ನು ನಿಗಮಕ್ಕೆ ಆಧಾರ ಮಾಡಬೇಕು. ಅರ್ಜಿಯ ಜೊತೆಯಲ್ಲಿ ವಿದೇಶಿ ವಿಶ್ವ ವಿದ್ಯಾಲಯದ ಪ್ರವೇಶ ಪತ್ರ (ಆಫರ್ ಲೆಟರ್) ವಿಸಾ ಪಾಸ್‌ಪೋರ್ಟ್ ಮತ್ತು ಏರ್ ಟಿಕೆಟ್ ಪ್ರತಿ ಒದಗಿಸಬೇಕು. ಸ್ವಾವಲಂಬಿ ಸಾರಥಿ ಯೋಜನೆಯಡಿ ನಿರುದ್ಯೋಗಿ ಯುವಜನರಿಗೆ ಸ್ವಯಂ ಉದ್ಯೋಗ ಕೈಗೊಳ್ಳಲು ನಾಲ್ಕು ಚಕ್ರಗಳ ವಾಹನ ಖರೀದಿಗೆ ಬ್ಯಾಂಕ್‌ಗಳಿಂದ ಪಡೆಯುವ ಸಾಲಕ್ಕೆ ಶೇ. 50 ಗರಿಷ್ಟ 3 ಲಕ್ಷ ರೂ. ಸಹಾಯಧನ ಮಂಜೂರು ಮಾಡಲಾಗುವುದು. ಹಿಂದುಳಿದ ವರ್ಗಗಳ ಸವಿತಾ ಮತ್ತು ಅದರ ಉಪಜಾತಿಗಳಿಗೆ ಸೇರಿದವರಾಗಿದ್ದು ಕುಟುಂಬದ ವಾರ್ಷಿಕ ವರಮಾನ ಗ್ರಾಮಾಂತರ ಪ್ರದೇಶದವರಿಗೆ 98 ಸಾವಿರ ರೂ., ಪಟ್ಟಣ ಪ್ರದೇಶದವರಿಗೆ 1,20,000 ಸಾವಿರ ರೂ. ಒಳಗಿರಬೇಕು. 21 ರಿಂದ 45 ವ?ಗಳ ಮಿತಿಯಲ್ಲಿರಬೇಕು. ಯೋಜನೆಯಲ್ಲಿ ಆರ್ಥಿಕ ಸಹಾಯ ಪಡೆಯಲು ಇಚ್ಛಿಸುವ ಅರ್ಜಿದಾರರು ಲಘು ವಾಹನ ಚಾಲನ ಪರವಾನಗಿಯನ್ನು ಹೊಂದಿರಬೇಕು.

ಸ್ವಯಂ ಉದ್ಯೋಗ ಸಾಲ ಯೋಜನೆ (ವಾಣಿಜ್ಯ ಬ್ಯಾಂಕುಗಳ ಸಹಯೋಗದೊಂದಿಗೆ) ಸ್ವಯಂ ಉದ್ಯೋಗ ಕಲ್ಪಿಸಿಕೊಳ್ಳಲು ಅವರು ಕೈಗೊಳ್ಳುವ ಆರ್ಥಿಕ ಚಟುವಟಿಕೆಗಳು, ಉದ್ಯಮಗಳಿಗೆ ವಾಣಿಜ್ಯ ಬ್ಯಾಂಕುಗಳ ಮೂಲಕ ಸಾಲ ಪಡೆದಲ್ಲಿ ನಿಗಮದಿಂದ ಶೇ. 20 ಗರಿಷ್ಠ 1 ಲಕ್ಷ ರೂ. ಸಹಾಯಧನ ಮಂಜೂರು ಮಾಡಲಾಗುವುದು. ಉಳಿಕೆ ಮೊತ್ತವನ್ನು ಬ್ಯಾಂಕ್ ನಿಂದ ಸಾಲ ಪಡೆಯುವ ಯೋಜನೆಯಲ್ಲಿ ಸೌಲಭ್ಯ ಪಡೆಯಲು ಹಿಂದುಳಿದ ವರ್ಗಗಳ ಸವಿತಾ ಮತ್ತು ಅದರ ಉಪಜಾತಿಗಳಿಗೆ ಸೇರಿದವರಾಗಿರಬೇಕು. ಕುಟುಂಬದ ವಾರ್ಷಿಕ ವರಮಾನ ಗ್ರಾಮಾಂತರ ಪ್ರದೇಶದವರಿಗೆ 98 ಸಾವಿರ ರೂ. ಪಟ್ಟಣ ಪ್ರದೇಶದವರಿಗೆ 1,20,000 ಸಾವಿರ ರೂ. ಒಳಗಿರಬೇಕು. 18 ರಿಂದ 55 ವರ್ಷಗಳ ವಯೋಮಿತಿಯಲ್ಲಿರಬೇಕು.

ಅರ್ಜಿದಾರರು ಆಧಾರ್ ಜೋಡಣೆಯಾದ ಚಾಲ್ತಿಯಲ್ಲಿರುವ ಬ್ಯಾಂಕ್ ಖಾತೆ ಹೊಂದಿರಬೇಕು. ಆಧಾರ್ ಕಾರ್ಡ್‌ನಲ್ಲಿರುವಂತೆ ಅರ್ಜಿದಾರರ ಹೆಸರು, (ಶ್ರೀ/ಶ್ರೀಮತಿ ಕುಮಾರಿ ಮುಂತಾದ ಮಾಹಿತಿಗಳೆಲ್ಲವು) ಇತರೆ ದಾಖಲಾತಿಗಳಾದ ಜಾತಿ ಮತ್ತು ಆದಾಯ ಪ್ರಮಾಣಪತ್ರ, ಬ್ಯಾಂಕ್ ಪಾಸ್ ಪುಸ್ತಕದಲ್ಲಿಯೂ ಇದ್ದು ಹೊಂದಾಣಿಕೆಯಾಗಬೇಕು.

ಒಂದು ಬಾರಿ ನಿಗಮದ ಯಾವುದಾದರೂ ಯೋಜನೆಯಲ್ಲಿ ಪ್ರಯೋಜನ ಪಡೆದಿದ್ದಲ್ಲಿ ಅಂತಹವರು ಹಾಗೂ ಅವರ ಕುಟುಂಬದವರು ಮತ್ತೊಮ್ಮೆ ಸೌಲಭ್ಯ ಕೋರಿ ಅರ್ಜಿ ಸಲ್ಲಿಸಲು ಅರ್ಹರಿರುವುದಿಲ್ಲ. 2023-24ನೇ ಸಾಲಿನಲ್ಲಿ ಅರ್ಜಿ ಸಲ್ಲಿಸಿ ಸೌಲಭ್ಯ ಪಡೆಯದೇ ಇರುವ ಫಲಾಪೇಕ್ಷಿಗಳು ಮತ್ತೊಮ್ಮೆ ಅರ್ಜಿ ಸಲ್ಲಿಸುವ ಅವಶ್ಯಕತೆ ಇರುವುದಿಲ್ಲ.

ಅರ್ಜಿಗಳನ್ನು ಸೇವಾಸಿಂಧು ಪೋರ್ಟಲ್ http://sevasindhu.karnataka.gov.inಮೂಲಕ ಗ್ರಾಮ ಒನ್, ಬೆಂಗಳೂರು ಒನ್ ಮತ್ತು ಕರ್ನಾಟಕ ಒನ್ ಸೇವಾ ಕೇಂದ್ರಗಳಲ್ಲಿ ಆನ್‌ಲೈನ್ ಮೂಲಕ ಆಗಸ್ಟ್ 31ರೊಳಗೆ ಸಲ್ಲಿಸಬೇಕು. ಹೆಚ್ಚಿನ ಮಾಹಿತಿಗಾಗಿ ನಿಗಮದ ವೆಬ್‌ಸೈಟ್ www.kssd.karnataka.gov.in ಅಥವಾ ನಿಗಮದ ಸಹಾಯವಾಣಿ ದೂ.ಸಂ 080-22374832, ಮೊ.ಸಂ 8050770004, 8050770005 ಹಾಗೂ ನಗರದ ಜಿಲ್ಲಾಡಳಿತ ಭವನದಲ್ಲಿರುವ ಜಿಲ್ಲಾ ನಿಗಮದ ಕಚೇರಿಯ ದೂ.ಸಂ 08226-223587 ಸಂಪರ್ಕಿಸುವಂತೆ ನಿಗಮದ ಜಿಲ್ಲಾ ವ್ಯವಸ್ಥಾಪಕರು ಪ್ರಕಟಣೆಯಲ್ಲಿ ತಿಳಿಸಿದ್ದಾರೆ.

ಸ್ವಾತಂತ್ರ್ಯ ದಿನ ಆಚರಣೆ

ಡಾ. ಪ್ರಭಾಕರ್ ಕೋರೆ ಅರ್ಬನ್ ಸೌಹರ್ಧ ಸಹಕಾರಿ ನಿ. ಅಂಕಲಿ. ಯ ಬೆಂಗಳೂರಿನ ರಾಜಾಜಿ ನಗರದ ಶಾಖಾ ಕಚೇರಿಯಲ್ಲಿ ದೇಶದ 78ನೇ ಸ್ವಾತಂತ್ರೋತ್ಸವವನ್ನ ವಿಜೃಂಬಣೆಯಿಂದ ಆಚರಿಸಲಾಯಿತು. ಸಂಸ್ಥೆಯ ನಿರ್ದೇಶಕರಾದ ಎನ್ ನಟರಾಜ್ ಹಂಜಗಿಮಠ ಇವರು ಮಹಾತ್ಮಾ ಗಾಂಧೀಜಿಯವರ ಭಾವಚಿತ್ರಕ್ಕೆ ಪುಷ್ಪ ನಮನ ಸಲ್ಲಿಸಿ ಧ್ವಜಾರೋಹಣ ನೆರವೇರಿಸಿದರು. ಈ ಸಂದರ್ಭದಲ್ಲಿ ಶಾಖಾ ಕಚೇರಿಯ ವ್ಯವಸ್ಥಾಪಕರಾದ ಸದಾನಂದ ಬುರ್ಲಿ, ಸಿಬ್ಬಂದಿಗಳು ಮತ್ತು ಗ್ರಾಹಕರು ಉಪಸ್ಥಿತರಿದ್ದರು.

ಕರ್ನಾಟಕ ರಾಜ್ಯ ಪ್ರವಾಸೋದ್ಯಮ ಅಭಿವೃದ್ಧಿ ನಿಗಮದಿಂದ ''ಹೋಟೆಲ್ ಮಯೂರ ರಾಯಲ್ ಹೆರಿಟೇಜ್'' ಉದ್ಘಾಟನೆ

ಬೆಂಗಳೂರು: ಕರ್ನಾಟಕ ರಾಜ್ಯ ಪ್ರವಾಸೋದ್ಯಮ ಅಭಿವೃದ್ಧಿ ನಿಗಮವು ಪ್ರವಾಸೋದ್ಯಮ ಇಲಾಖೆಯ ಅಂಗಸಂಸ್ಥೆಯಾಗಿದ್ದು, ಕಳೆದ 53 ವರ್ಷಗಳಿಂದ ಆತಿಥ್ಯ ಕ್ಷೇತ್ರ ಹಾಗೂ ಪ್ರವಾಸೋದ್ಯಮ ಕ್ಷೇತ್ರಕ್ಕೆ ಸಂಬಂಧಪಟ್ಟ ಚಟುವಟಿಕೆಗಳನ್ನು ಅಭಿವೃದ್ಧಿಪಡಿಸುವ ನಿಟ್ಟಿನಲ್ಲಿ ಕಾರ್ಯನಿರ್ವಹಿಸುತ್ತಿದ್ದು, ರಾಜ್ಯಕ್ಕೆ ಭೇಟಿ ನೀಡುವ ದೇಶಿಯ ಹಾಗೂ ವಿದೇಶಿಯ ಪ್ರವಾಸಿಗರಿಗೆ ಉತ್ತಮ ಗುಣಮಟ್ಟದ ಆತಿಥ್ಯ ಸೇವೆಯನ್ನು ಒದಗಿಸುತ್ತಾ ಬಂದಿರುತ್ತದೆ.

» **ಊಟಿ ಪ್ರವಾಸ ತಾಣದಲ್ಲಿ ನಿಗಮದಿಂದ ವಿನೂತನವಾಗಿ ಪ್ರಾರಂಭಿಸಿರುವ ಅತಿಥಿ ಗೃಹ**

ಊಟಿ ಪ್ರವಾಸ ತಾಣದಲ್ಲಿ ನಿಗಮದಿಂದ ವಿನೂತನವಾಗಿ ಪ್ರಾರಂಭಿಸಿರುವ ಅತಿಥಿ ಗೃಹ ''ಹೋಟೆಲ್ ಮಯೂರ ರಾಯಲ್ ಹೆರಿಟೇಜ್'' ಅನ್ನು ಕೆ.ಎಸ್.ಟಿ.ಡಿ.ಸಿ.ಯ ಅಧ್ಯಕ್ಷರು ಹಾಗೂ ಮಾಜಿ ವಿಧಾನ ಪರಿಷತ್ ಸದಸ್ಯರಾದ ಎಂ.ಶ್ರೀನಿವಾಸ್ ಅವರು ಇತ್ತೀಚೆಗಷ್ಟೆ ಉದ್ಘಾಟಿಸಿದರು. ಈ ಸಂದರ್ಭದಲ್ಲಿ ಕೆಎಸ್‌ಟಿಡಿಸಿಯ ವ್ಯವಸ್ಥಾಪಕ ನಿರ್ದೇಶಕರಾದ ಡಾ. ಕೆ.ವಿ. ರಾಜೇಂದ್ರ ಹಾಗೂ ಅಧಿಕಾರಿಗಳು ಹಾಗೂ ಸಿಬ್ಬಂದಿ ವರ್ಗದವರೂ ಉಪಸ್ಥಿತರಿದ್ದರು.

ಹೋಟೆಲ್ ಮಯೂರ ಸುದರ್ಶನದಿಂದ ಕೇವಲ 1 ಕಿಮೀ ದೂರದಲ್ಲಿರುವ ಈ ಐಷಾರಾಮಿ ಹೋಟೆಲ್ ಒಮ್ಮೆ ಮೈಸೂರು ಮಹಾರಾಜರ ದಿವಾನರ ನಿವಾಸವಾಗಿತ್ತು. ಅದೇ ರಾಯಲ್ ವಾತಾವ'ರ'ಣದ'ೊಂದಿಗೆ ಅತಿಥಿಗಳನ್ನು ಸತ್ಕರಿಸಲು ಸಿದ್ಧವಾಗಿದೆ. 17 ಎಕರೆ ವಿಸ್ತೀರ್ಣದಲ್ಲಿ ವುಡ್ ಹೌಸ್‌ಗಳು, ಡೂಮ್ ಹೌಸ್‌ಗಳು ಮತ್ತು ಹೆರಿಟೇಜ್ ರೂಮ್‌ಗಳು ಸೇರಿದಂತೆ 21 ರಮಣೀಯ ಕೊಠಡಿಗಳನ್ನು ಒಳಗೊಂಡಿದ್ದು, ಈ ಅತಿಥಿ ಗೃಹದಲ್ಲಿ ಮಲ್ಟಿ-ಕ್ಯುಸಿನ್ ರೆಸ್ಟೋರೆಂಟ್, ಕಾರ್ಪೊರೇಟ್ ಬೋರ್ಡ್ ರೂಂ, ಒಳಾಂಗಣ ಆಟಗಳು, ಮಕ್ಕಳ ಆಟದ ಪ್ರದೇಶ, ಉಚಿತ ವೈ-ಫೈ ಹಾಗೂ ಪಾರ್ಕಿಂಗ್ ವ್ಯವಸ್ಥೆ ಸೇರಿದಂತೆ ಎಲ್ಲಾ ಆಧುನಿಕ ಸೌಕರ್ಯಗಳ ಜೊತೆಗೆ ಕರ್ನಾಟಕ ಸಿರಿ ತೋಟಗಾರಿಕೆ ಉದ್ಯಾನವನ್ನು ವೀಕ್ಷಿಸಬಹುದು.

1ನೇ ಸೆಪ್ಟೆಂಬರ್-2024 ರಿಂದ ಹೋಟೆಲ್ ಬುಕ್ಕಿಂಗ್ ಅನ್ನು ಪ್ರಾರಂಭಿಸಲಾಗುತ್ತಿದ್ದು, ಇದರ ಸದುಪಯೋಗ ಪಡೆಯಲಿಚ್ಛಿಸುವ ಪ್ರವಾಸಿಗರು ನಿಗಮದ ಅಧಿಕೃತ ವೆಬ್ ಸೈಟ್ ಹಾಗೂ ಯಶವಂತಪುರ ಕೇಂದ್ರ ಕಚೇರಿಯ ಬುಕ್ಕಿಂಗ್ ಕೌಂಟರ್ ಹಾಗೂ ನಿಗಮದ ಅಧಿಕೃತ ಟ್ರಾವೆಲ್ ಏಜೆಂಟ್‌ಗಳ ಮುಖಾಂತರ ಮುಂಗಡ ಬುಕ್ಕಿಂಗ್ ಮಾಡಬಹುದಾಗಿರುತ್ತದೆ.

ಹೆಚ್ಚಿನ ಮಾಹಿತಿಗಾಗಿ ಆನ್‌ಲೈನ್ ಬುಕ್ಕಿಂಗ್ www.kstdc.co, ದೂರವಾಣಿ ಸಂಖ್ಯೆ 080-4334 4334/35, 91 8970650070, 8970650075 ಗೆ ಸಂಪರ್ಕಿಸಬಹುದೆಂದು ಪ್ರಧಾನ ವ್ಯವಸ್ಥಾಪಕರು (ಆಡಳಿತ) ಪ್ರಕಟಣೆಯಲ್ಲಿ ತಿಳಿಸಿದ್ದಾರೆ.

ಆನೇಕಲ್ ಯೋಜನಾ ಪ್ರಾಧಿಕಾರ

"ಅಣ್ಣ" ನಂ. 430, ಹೆನ್ನಾಗರ ಗೇಟ್, ಹೊಸೂರು ಮುಖ್ಯ ರಸ್ತೆ, ಬೆಂಗಳೂರು-560 099.
ಫೋನ್: 080-27835122, ಫ್ಯಾಕ್ಸ್: 080-27836569, www.anekal.tpa.gov.in, www.e-vinyasa.kar.nic.in

ಸಂ:ಆಯೋಪ್ರಾ/ಭೂ.ಬ/66/2024-25 ದಿನಾಂಕ: 14.08.2024

ಪ್ರಕಟಣೆ

ಕರ್ನಾಟಕ ನಗರ ಮತ್ತು ಗ್ರಾಮಾಂತರ ಯೋಜನಾ ಕಾಯ್ದೆ 1961 ರ ಸೆಕ್ಷನ್ 14(ಎ) ಪ್ರಕಾರ ಅರ್ಜಿದಾರರು ಭೂ ಉಪಯೋಗ ಬದಲಾವಣೆಗೆ ಅರ್ಜಿ ಸಲ್ಲಿಸಿರುತ್ತಾರೆ. ಅರ್ಜಿಯನ್ನು ಪರಿಶೀಲಿಸಲಾಗಿ, ಅಡಕದಲ್ಲಿನ ಮಾಹಿತಿಯನ್ನು ಆಧರಿಸಿ ಕೆಳಕಂಡಂತೆ ವಿವರಗಳನ್ನು ಕೋಷ್ಟಕದಲ್ಲಿ ಅಳವಡಿಸಿದೆ. ಕಾಯ್ದೆಯಲ್ಲಿನ ಅಂಶಗಳನ್ವಯ ಪ್ರಸ್ತುತ ಪ್ರಕರಣಕ್ಕೆ ಸಂಬಂಧಿಸಿದಂತೆ, ಭೂ ಉಪಯೋಗ ಬದಲಾವಣೆಗೆ ಯಾರಿಂದಲಾದರು ಆಕ್ಷೇಪಣೆಗಳಿದ್ದರೆ ಈ ಪ್ರಕಟಣೆ ಪ್ರಕಟವಾದ ದಿನಾಂಕದಿಂದ 15 ದಿವಸಗಳೊಳಗಾಗಿ ಆಕ್ಷೇಪಣೆಗಳನ್ನು ಲಿಖಿತವಾಗಿ ಸದಸ್ಯ ಕಾರ್ಯದರ್ಶಿಗಳು, ಆನೇಕಲ್ ಯೋಜನಾ ಪ್ರಾಧಿಕಾರ, ಆನೇಕಲ್ ಕಛೇರಿಗೆ ಸಲ್ಲಿಸಲು ಕೋರಲಾಗಿದೆ. ನಿಗಧಿತ ಅವಧಿಯ ನಂತರ ಬರುವ ಯಾವುದೇ ಆಕ್ಷೇಪಣೆಗಳನ್ನು ಪರಿಗಣಿಸುವುದಿಲ್ಲ

ಕ್ರ. ಸಂ	ಅರ್ಜಿದಾರರ ಹೆಸರು	ತಾಲ್ಲೂಕು	ಹೋಬಳಿ	ಗ್ರಾಮ	ಸರ್ವೆ ನಂ.	ವಿಸ್ತೀರ್ಣ ಎ-ಗು	ಅನುಮೋದಿತ ಮಹಾ ಯೋಜನೆಯ ಪ್ರಕಾರ ಭೂ ಉಪಯೋಗ	ಬದಲಾವಣೆ ಕೋರಿರುವ ಭೂ ಉಪಯೋಗ
1	ಶ್ರೀ ಜೆ. ಶ್ರೀನಿವಾಸ ಬಿನ್ ಲೇ. ಜಯರಾಮಪ್ಪ	ಆನೇಕಲ್	ಸರ್ಜಾಪುರ	ಸೋಂಪುರ	120	0-25 ಪೈಕಿ 0-19	ಕೈಗಾರಿಕಾ	ವಸತಿ

ಪ್ರಸ್ತಾವನೆಯಲ್ಲಿನ ಪ್ರಶ್ನಿತ ಜಮೀನನ್ನು ವಸತಿ ಉದ್ದೇಶಕ್ಕೆ ಅಭಿವೃದ್ಧಿಪಡಿಸುವುದರಿಂದ ಸುತ್ತಲಿನ ಪ್ರದೇಶ ಅಭಿವೃದ್ಧಿ ಹೊಂದುತ್ತದೆ. ಸ್ಥಳೀಯ ಕೂಲಿ ಕಾರ್ಮಿಕರಿಗೆ ಉದ್ಯೋಗವಕಾಶ ಸೃಷ್ಟಿಯಾಗುತ್ತದೆ. ಪ್ರಶ್ನಿತ ಜಮೀನಿನಲ್ಲಿ ಎಲ್ಲಾ ಮೂಲಭೂತ ಸೌಕರ್ಯಗಳುಳ್ಳ ಸುಸಜ್ಜಿತವಾದ ವಸತಿ ವಿನ್ಯಾಸ ಅಭಿವೃದ್ಧಿಪಡಿಸುವುದರಿಂದ ವಸತಿ ರಹಿತ ಸಾರ್ವಜನಿಕರಿಗೆ ಕಾನೂನು ಬದ್ಧ ನಿವೇಶನಗಳು ಒದಗಿಸುತ್ತೇವೆ ಎಂಬ ಸಾರ್ವಜನಿಕ ಹಿತಾಸಕ್ತಿ ಅಂಶ ಅಡಗಿದೆ ಎಂದು ತಿಳಿಸುತ್ತಾ, ಸದರಿ ಪ್ರದೇಶವನ್ನು ಕೈಗಾರಿಕಾ ವಲಯದಿಂದ ವಸತಿ ವಲಯಕ್ಕೆ ಭೂ ಉಪಯೋಗ ಬದಲಾವಣೆ ಮಾಡಿಕೊಳ್ಳಲು ಇಚ್ಚಿಸಿರುವುದಾಗಿ ತಿಳಿಸಿರುತ್ತಾರೆ.

ಸಹಿ/- ಸದಸ್ಯ ಕಾರ್ಯದರ್ಶಿ ಹಾಗೂ ನಗರ ಮತ್ತು ಗ್ರಾಮಾಂತರ ಯೋಜನಾ ಜಂಟಿ ನಿರ್ದೇಶಕರು, ಆನೇಕಲ್ ಯೋಜನಾ ಪ್ರಾಧಿಕಾರ, ಆನೇಕಲ್.

ವಾಸಾಸಂಇ/ವಾಪ್ರ/ಜಿಎ/1497/2024-25

ಸೆಪ್ಟೆಂಬರ್ 01ರಿಂದ ಡಿಸೆಂಬರ್ 31ರ ವರೆಗೆ ರಾಜ್ಯಾದ್ಯಂತ ಜಾನುವಾರು ಗಣತಿ

ಬೆಂಗಳೂರು: ಸೆಪ್ಟೆಂಬರ್ 01ರಿಂದ ಡಿಸೆಂಬರ್ 31ರ ವರೆಗೆ ರಾಜ್ಯಾದ್ಯಂತ ಜಾನುವಾರು ಗಣತಿ ಕಾರ್ಯಕ್ರಮವನ್ನು ಹಮ್ಮಿಕೊಳ್ಳಲಾಗಿದೆ ಎಂದು ಪಶುಸಂಗೋಪನೆ ಮತ್ತು ರೇಷ್ಮೆ ಇಲಾಖೆ ಸಚಿವರಾದ ಕೆ. ವೆಂಕಟೇಶ್ ಅವರು ತಿಳಿಸಿದರು.

ಹೆಬ್ಬಾಳ, ಪಶುಪಾಲನಾ ಭವನದ ಆವರಣದಲ್ಲಿರುವ ಕರ್ನಾಟಕ ಪಶುವೈದ್ಯಕೀಯ ಪರಿಷತ್ನಲ್ಲಿ ಪಶುಪಾಲನಾ ಮತ್ತು ಪಶುವೈದ್ಯಕೀಯ ಸೇವಾ ಇಲಾಖೆಯ ಆಯುಕ್ತಾಲಯದ ಇಲಾಖೆಯಲ್ಲಿ ಕಾರ್ಯ ನಿರ್ವಹಿಸುತ್ತಿರುವ ಅಧಿಕಾರಿ ಮತ್ತು ಸಿಬ್ಬಂದಿಗಳಿಗೆ ಆಯೋಜಿಸಲಾದ ರಾಜ್ಯ ಮಟ್ಟದ ಕಾರ್ಯಾಗಾರವನ್ನು ಉದ್ಘಾಟಿಸಿದ ಸಚಿವರು ಕೇಂದ್ರ ಪುರಸ್ಕೃತ ಯೋಜನೆಯಡಿ ಜಾನುವಾರು ಗಣತಿಯನ್ನು ಪ್ರತಿ 5 ವರ್ಷಕ್ಕೊಮ್ಮೆ ನಡೆಸಲಾಗುವುದು. ಈ ಬಾರಿ 21ನೇ ಜಾನುವಾರು ಗಣತಿಯನ್ನು ಸೆಪ್ಟೆಂಬರ್ ತಿಂಗಳಿನಿಂದ ಡಿಸೆಂಬರ್ ಅಂತ್ಯದ ವರೆಗೆ ಕೈಗೊಳ್ಳಲಾಗುತ್ತಿದ್ದು, ಇದರಲ್ಲಿ ಜಾನುವಾರುಗಳ ತಳಿವಾರು, ಪ್ರಭೇದವಾರು, ಲಿಂಗವಾರು, ವಯೋಮಾನವಾರು ಮಾಹಿತಿ ಮತ್ತು ಕುಕ್ಕುಟಗಳ ಮಾಹಿತಿಯನ್ನು ಕಲೆ ಹಾಕಲಾಗುತ್ತದೆ ಎಂದು ತಿಳಿಸಿದರು. ಇದೇ ಸಂದರ್ಭದಲ್ಲಿ 21ನೇ ಜಾನುವಾರು ಗಣತಿಯ 2024ರ ಸೂಚನಾ ಕೈಪಿಡಿಯನ್ನು ಬಿಡುಗಡೆ ಮಾಡಿದರು.

ಜಿಲ್ಲಾ ಮಟ್ಟದ ಅಸಾಧಾರಣ ಮಕ್ಕಳ ಪ್ರಶಸ್ತಿಗೆ ಅರ್ಜಿ ಆಹ್ವಾನ

ಚಿಕ್ಕಬಳ್ಳಾಪುರ: ಮಹಿಳಾ ಮತ್ತು ಮಕ್ಕಳ ಅಭಿವೃದ್ಧಿ ಇಲಾಖೆ ವತಿಯಿಂದ 2024-25ನೇ ಸಾಲಿನಲ್ಲಿ 05-18 ವರ್ಷದೊಳಗಿನ ಮಕ್ಕಳಿಗೆ ಹೊಯ್ಸಳ ಮತ್ತು ಕೆಳದಿ ಚೆನ್ನಮ್ಮ ಪ್ರಶಸ್ತಿ ಯೋಜನೆಯಡಿ ನಾವೀನ್ಯತೆ, ತಾರ್ಕಿಕ ಸಾಧನೆಗಳು, ಕ್ರೀಡೆ, ಕಲೆ, ಸಾಂಸ್ಕೃತಿಕ, ಸಂಗೀತ ಈ ಕ್ಷೇತ್ರಗಳಲ್ಲಿ ಅಸಾಧಾರಣ ಸಾಧನೆ ಮಾಡಿದ ಮಕ್ಕಳನ್ನು ಪ್ರೋತ್ಸಾಹಿಸಲು ಅರ್ಜಿ ಆಹ್ವಾನಿಸಲಾಗಿದೆ. ಅರ್ಜಿಗಳನ್ನು ಸೆಪ್ಟೆಂಬರ್ 20 ರೊಳಗೆ ಸಲ್ಲಿಸಬೇಕು. ಜಿಲ್ಲಾ ವ್ಯಾಪ್ತಿಯಲ್ಲಿ ನೆಲೆಸಿರುವ 5 ರಿಂದ 18 ವರ್ಷದೊಳಗಿನ ಮಕ್ಕಳಿಗೆ ಪ್ರತಿ ಕ್ಷೇತ್ರದಲ್ಲಿ ಇಬ್ಬರು ಮಕ್ಕಳಂತೆ ಒಟ್ಟು 8 ಮಕ್ಕಳನ್ನು ಆಯ್ಕೆ ಮಾಡಿ ತಲಾ ರೂ. 10.000/- ಗಳ ನಗದು ಹಾಗೂ ಪ್ರಶಸ್ತಿಯನ್ನು ನೀಡಲಾಗುವುದು. ಅರ್ಜಿಗಳನ್ನು ಉಪ ನಿರ್ದೇಶಕರ ಕಚೇರಿ, ಮಹಿಳಾ ಮತ್ತು ಮಕ್ಕಳ ಅಭಿವೃದ್ಧಿ ಇಲಾಖೆ, ಎಫ್.ಬಿ-5, 1ನೇ ಮಹಡಿ, ಜಿಲ್ಲಾಡಳಿತ ಭವನ, ಚಿಕ್ಕಬಳ್ಳಾಪುರ ಪಡೆದು ಇದೇ ಕಚೇರಿಗೆ ಸಲ್ಲಿಸಬೇಕು. ಹೆಚ್ಚಿನ ಮಾಹಿತಿಗಾಗಿ ಮೊಬೈಲ್ ಸಂ: 9916582954, 9738435779 ಗೆ ಸಂಪರ್ಕಿಸಬಹುದೆಂದು ಮಹಿಳಾ ಮತ್ತು ಮಕ್ಕಳ ಅಭಿವೃದ್ಧಿ ಇಲಾಖೆಯ ಉಪನಿರ್ದೇಶಕರಾದ ವೆಂಕಟೇಶರೆಡ್ಡಿ ರವರು ಪ್ರಕಟಣೆಯಲ್ಲಿ ತಿಳಿಸಿದ್ದಾರೆ.

ಅರ್ಜಿ ಆಹ್ವಾನ

ಮಂಡ್ಯ: ಮೆಟ್ರಿಕ್ ನಂತರದ ಕೋರ್ಸುಗಳಾದ ಪಿ.ಯು.ಸಿ ಮತ್ತು ಪಿ.ಯು.ಸಿ. ಸಮನಾಂತರ, ಸಾಮಾನ್ಯ ಪದವಿ ಮತ್ತು ಸಂಯೋಜಿತ ಉಭಯ ಪದವಿ ಕೋರ್ಸುಗಳಲ್ಲಿ ಹಿಂದುಳಿದ ವರ್ಗಗಳ ವಿದ್ಯಾರ್ಥಿಗಳು ಹಾಗೂ ಪ್ರವರ್ಗ-1 ಅಲೆಮಾರಿ/ ಅರೆ ಅಲೆಮಾರಿ ವಿದ್ಯಾರ್ಥಿಗಳಿಂದ 2024-25ನೇ ಸಾಲಿಗೆ ಹಿಂದುಳಿದ ವರ್ಗಗಳ ಕಲ್ಯಾಣ ಇಲಾಖೆಯ ಮೂಲಕ ನೀಡಲಾಗುತ್ತಿರುವ ಮೆಟ್ರಿಕ್ ನಂತರದ ವಿದ್ಯಾರ್ಥಿವೇತನ ''ಶುಲ್ಕ ಮರುಪಾವತಿ'' ಮತ್ತು ''ವಿದ್ಯಾಸಿರಿ (ಊಟ ಮತ್ತು ವಸತಿ ಸಹಾಯ ಯೋಜನೆ'') ಸೌಲಭ್ಯಕ್ಕಾಗಿ ಆನ್ಲೈನ್ ಮೂಲಕ ಅರ್ಜಿ ಆಹ್ವಾನಿಸಲಾಗಿದೆ. ಅರ್ಜಿ ಸಲ್ಲಿಸಲು ಸೆಪ್ಟೆಂಬರ್ 15 ಕೊನೆಯ ದಿನಾಂಕವಾಗಿದ್ದು, , https://ssp.postmetric.karnataka.gov.in ವೆಬ್ ಸೈಟ್ ಮೂಲಕ ಅರ್ಜಿ ಸಲ್ಲಿಸಬಹುದು. ಕಾರ್ಯಕ್ರಮಗಳ ವಿವರ, ಅರ್ಹತೆ, ಸಲ್ಲಿಸಬೇಕಾದ ದಾಖಲೆಗಳು ಹಾಗೂ ವಿದ್ಯಾರ್ಥಿ ವೇತನಕ್ಕೆ ಸಂಬಂಧಿಸಿದ ಸರ್ಕಾರಿ ಆದೇಶಗಳ ಬಗ್ಗೆ ತಿಳಿಯಲು ವೆಬ್ಸೈಟ್ https://bcwd.karnataka.gov.in ಲಿಂಕ್ ಅನ್ನು ವೀಕ್ಷಿಸುವುದು. ಹೆಚ್ಚಿನ ಮಾಹಿತಿಗಾಗಿ ಇಲಾಖಾ ಸಹಾಯವಾಣಿ ದೂ. ಸಂ: 8050770005, ರಾಜ್ಯ ವಿದ್ಯಾರ್ಥಿವೇತನ ತಂತ್ರಾಂಶ ದೂ. ಸಂ: 1902 ಹಾಗೂ ಇ-ಮೇಲ್ ವಿಳಾಸ postmatrichelp@karnataka.gov.inಅನ್ನು ಸಂಪರ್ಕಿಸಬಹುದು ಎಂದು ಮಂಡ್ಯ ಹಿಂದುಳಿದ ವರ್ಗಗಳ ಕಲ್ಯಾಣ ಇಲಾಖೆಯ ಜಿಲ್ಲಾ ಅಧಿಕಾರಿ ತಿಳಿಸಿದ್ದಾರೆ.

ಇಂದು ಗ್ರಾಹಕ ಸಂವಾದ ಸಭೆ

ಬೆಂಗಳೂರು: ಬೆಸ್ಕಾಂನ ಎಲ್ಲಾ ಕಾರ್ಯ ಮತ್ತು ಪಾಲನಾ ಉಪವಿಭಾಗಗಳಲ್ಲಿ ಪ್ರತಿ ತಿಂಗಳ ಮೂರನೇ ಶನಿವಾರ ಆಗಸ್ಟ 17 ರಂದು ದಂದು ಮಧ್ಯಾಹ್ನ 3 ಗಂಟೆ ಯಿಂದ 5.30ರ ವರೆಗೆ ನಡೆಯುವ ಗ್ರಾಹಕ ಸಂವಾದ ಸಭೆಗಳಲ್ಲಿ, ಗ್ರಾಹಕ ಬಾಂಧವರು ಪಾಲ್ಗೊಂಡು ವಿದ್ಯುತ್ ಸಂಬಂಧಿತ ಸಮಸ್ಯೆಗಳನ್ನು ಬೆಸ್ಕಾಂನ ಅಧಿಕಾರಿಗಳೊಂದಿಗೆ ಮುಖಾಮುಖಿ ಚರ್ಚಿಸಿ ಪರಿಹರಿಕೊಳ್ಳುವಂತೆ ಬೆಂಗಳುರು ವಿದ್ಯುತ್ ಸರಬರಾಜು ಕಂಪನಿಯ ಪ್ರಕಟಣೆಯಲ್ಲಿ ತಿಳಿಸಿದೆ

ಟಿಕೇಟ್ ಇಲ್ಲದೆ ಪ್ರಯಾಣಿಸಿದ 3695 ಪ್ರಯಾಣಿಕರಿಗೆ ದಂಡ

ಬೆಂಗಳೂರು: ಜುಲೈ -2024 ರ ಮಾಹೆಯಲ್ಲಿ ಕರ್ನಾಟಕ ರಾಜ್ಯ ರಸ್ತೆ ಸಾರಿಗೆ ನಿಗಮವು ತನ್ನ ತನಿಖಾ ತಂಡಗಳಿಂದ ತಪಾಸಣಾ ಕಾರ್ಯವನ್ನು ಚುರುಕುಗೊಳಿಸಿ ನಿಗಮದ ವ್ಯಾಪ್ತಿಯಲ್ಲಿ ಸಂಚರಿಸುವ 44879 ವಾಹನಗಳನ್ನು ತನಿಖೆಗೊಳಪಡಿಸಿ 3593 ಪ್ರಕರಣಗಳನ್ನು ಪತ್ತೆಹಚ್ಚಿ, 3695 ಟಿಕೇಟ್ ರಹಿತ ಪ್ರಯಾಣಿಕರಿಂದ 6,03,642/- ರೂ ಗಳನ್ನು ದಂಡದ ರೂಪದಲ್ಲಿ ವಸೂಲಿ ಮಾಡಿರುತ್ತಾರೆ. ನಿಗಮದ ಆದಾಯದಲ್ಲಿ ಸೋರಿಕೆ ಆಗುತ್ತಿದ್ದ 83,747/- ರೂ ಗಳನ್ನು ತನಿಖಾಧಿಕಾರಿಗಳು ಪತ್ತೆಹಚ್ಚಿದ್ದಾರೆ, ಹಾಗೂ ತಪ್ಪಿತಸ್ಥರ ವಿರುದ್ದ ಇಲಾಖಾ ರೀತ್ಯಾ ಸೂಕ್ತ ಶಿಸ್ತಿನ ಕ್ರಮವನ್ನು ಜರುಗಿಸಲಾಗಿದೆ. ಆದ್ದರಿಂದ ಸಾರ್ವಜನಿಕ ಪ್ರಯಾಣಿಕರು, ಬಸ್ಸಿನಲ್ಲಿ ಪ್ರಯಾಣಿಸುವಾಗ ಸರಿಯಾದ ಟಿಕೇಟ್/ ಪಾಸ್ ಪಡೆದು ಪ್ರಯಾಣ ಮಾಡುವಂತೆ ಅಧಿಕೃತ ಪ್ರಕಟಣೆಯಲ್ಲಿ ತಿಳಿಸಿದೆ.

ವಿದ್ಯಾಲಯ ಸಂಜೆ ಕಾಲೇಜಿನಲ್ಲಿ ಸ್ವಾತಂತ್ರ್ಯ ದಿನಾಚರಣೆ

ಕೋಲಾರ ನಗರದ ವಿದ್ಯಾಲಯ ಸಂಜೆ ಕಾಲೇಜಿನಲ್ಲಿ ಪ್ರಾಂಶುಪಾಲರಾದ ಜಮೀರ್ ಅಹಮದ್ ನೇತೃತ್ವದಲ್ಲಿ 78ನೇ ಸ್ವಾತಂತ್ರ ದಿನಾಚರಣೆ ಕಾರ್ಯಕ್ರಮ ಅಂಗವಾಗಿ ದೇಶದ ಮಹಾನ್ ವ್ಯಕ್ತಿಗಳಾದ ಡಾ ಬಾಬಾ ಸಾಹೇಬ್ ಅಂಬೇಡ್ಕರ್ ಮತ್ತು ಮಹಾತ್ಮಾ ಗಾಂಧಿ ಅವರ ಫೋಟೊಗೆ ಹೂವಿನ ಹಾರ ಅರ್ಪಿಸಿ ದ್ವಜಾರೋಹಣ ನೆರವೇರಿಸಿ 78ನೇ ಸ್ವಾತಂತ್ರ್ಯ ದಿನಾಚರಣೆಯ ಸಂಭ್ರಮ ಮಾಡಿದರು. ಈ ಸಂದರ್ಭದಲ್ಲಿ ವಾರ್ಡ್ 16 ಸಮಾಜ ಸೇವಕ ಸೈಯದ್ ನವಾಜ್, ಬಂಗಾರಪೇಟೆ ಬ್ಲಾಕ್ ಕಾಂಗ್ರೆಸ್ ಆಕಾಂಕ್ಷಿ ಬುರ್ಹಾನುದ್ದಿನ್, ಸೈಯದ್ ಸುಫಿಯನ್ ಅಸ್ಸಾಂಬ್ಲಿ ಆಕಾಂಕ್ಷಿ , ಕಾಲೇಜು ಸಿಬ್ಬಂದಿಗಳಾದ ಸಿಮಾ ಇತರರು ಇದ್ದರು.

ಭಾರತೀಯ ಸಂಸ್ಕೃತಿ ಉಳಿಸಿ ಬೆಳೆಸಿ

ಜಿಲ್ಲಾ ಪೊಲೀಸ್ ವರಿಷ್ಠಾಧಿಕಾರಿ ಡಾ ಬಿಟಿ ಕವಿತಾ ಮಾರ್ಗದರ್ಶನ

ಚಾಮರಾಜನಗರ: ಪ್ರತಿಯೊಬ್ಬರು ಭಾರತೀಯ ಸಂಸ್ಕೃತಿಯನ್ನು ಉಳಿಸಿ ಬೆಳೆಸಿ ಎಂದು ಜಿಲ್ಲಾ ಪೊಲೀಸ್ ವರಿಷ್ಠಾಧಿಕಾರಿ ಡಾ ಬಿಟಿ ಕವಿತಾ ತಿಳಿಸಿದರು.

ಇತಿಹಾಸ ಪ್ರಸಿದ್ಧವಾಗಿರುವ ಶ್ರೀ ಚಾಮರಾಜೇಶ್ವರ ದೇವಸ್ಥಾನ ಆವರಣದಲ್ಲಿ ಶ್ರೀ ವರಮಹಾಲಕ್ಷ್ಮಿ ಸಾಂಸ್ಕೃತಿಕ ಕ್ರೀಡಾ ಸೇವಾ ಸಂಸ್ಥೆ. ಜೈ ಭುವನೇಶ್ವರಿ ಕನ್ನಡ ಯುವ ವೇದಿಕೆ ಆಶ್ರಯದಲ್ಲಿ ವರಮಹಾಲಕ್ಷ್ಮಿ ಹಬ್ಬದ ಪ್ರಯುಕ್ತ ವಿಶೇಷ ಪೂಜೆ. 101 ಮಹಿಳೆಯರಿಗೆ ಸೀರೆ. ಬ್ಲೌಸ್ ಪೀಸ್. ಅರಿಶಿನ ಕುಂಕುಮ. ಹೂವು. ಬಳೆ. ಬಾಳೆಹಣ್ಣು. ವಿತರಣೆ ಕಾರ್ಯಕ್ರಮಕ್ಕೆ ಚಾಲನೆ ನೀಡಿ ಮಾತನಾಡಿದವರು.

ಮನುಷ್ಯಗೆ ಸುಖ ಶಾಂತಿ ನೆಮ್ಮದಿ ನೀಡಬೇಕಾದರೆ ಧಾರ್ಮಿಕ ಕೇಂದ್ರಗಳಿಗೆ ಭೇಟಿ ನೀಡುವ ಅಭಿರುಚಿ ಬೆಳೆಸಿಕೊಳ್ಳಬೇಕು. ಇಂದು ಸಲಹೆ ನೀಡಿದವರು. ಸರ್ಕಾರ ಮಹಿಳೆಯರಿಗಾಗಿ ಹಲವಾರು ಜನಪರ ಯೋಜನೆಗಳನ್ನು ಜಾರಿ ಮಾಡಿದ್ದಾರೆ ಅದನ್ನು ಉಪಯೋಗಿಸಿಕೊಂಡು ತಮ್ಮ ಮಕ್ಕಳನ್ನು ಮುಖ್ಯ ವಾಹಿನಿಗೆ ತರಬೇಕು ಎಂದು ತಿಳಿಸಿದರು . ಜಿ ಬಂಗಾರು ನೇತೃತ್ವದಲ್ಲಿ,

ಹಲವಾರು ವರ್ಷಗಳಿಂದ. ಧಾರ್ಮಿಕ. ಸಮಾಜ ಸೇವೆ ಕಾರ್ಯಕ್ರಮಗಳು ಮಾಡಿಕೊಂಡು ಬರುತ್ತಿರುವುದು ಮೆಚ್ಚುಗ್ಗೆ ವಿಷಯ ಹೇಳಿದರು

ತಹಶೀಲ್ದಾರ್ ಗಿರಿಜಾ. ವರಮಹಾಲಕ್ಷ್ಮಿ ಹಬ್ಬದ ಪ್ರಯುಕ್ತ ನಾಡಿನ ಜನತೆಗೆ ದೇವಸ್ಥಾನಗಳಿಗೆ ಭೇಟಿ ನೀಡಿ ವಿಶೇಷ ಪೂಜೆ ಸಲ್ಲಿಸಿ ಸಕಲ ಸೌಲಭ್ಯ ಪಡೆಯಲಿ ಎಂದು ದೇವರಲ್ಲಿ ಪ್ರಾರ್ಥನೆ ಮಾಡಲು ಅಭಿರುಚಿಯಾಗಿದೆ. ಹೇಳಿದರು.

ಮುಜರಾಯಿ ಇಲಾಖೆ ಅಧಿಕಾರಿ ಮಹೇಶ್, ಇನ್ನರ್ ವಿಲ್ ಸಂಸ್ಥೆ ಮಾಜಿ ಅಧ್ಯಕ್ಷ ಲಕ್ಷ್ಮಿ. ಕಿರುತೆರೆನಟಿ ಮಾಡೆಲ್. ರಚನಾ. ಶ್ರೀ ವರಮಹಾಲಕ್ಷ್ಮಿ ಸಾಂಸ್ಕೃತಿಕ ಕ್ರೀಡಾ ಸೇವಾ ಸಂಸ್ಥೆ ಅಧ್ಯಕ್ಷ ಜಿ ಬಂಗಾರು. ಪ್ರಧಾನ ಕಾರ್ಯದರ್ಶಿ ಮಾದಲಾಂಬಿಕೆ ಬಿ. ಸಂಸ್ಥೆ ಸದಸ್ಯರಾದ ಮಾಳವಿಕಾ. ನಿಹಾರಿಕಾ. ರಕ್ಷಿತಾ. ಪ್ರಿಯ. ಅಮೂಲ್ಯ. ಕಾವ್ಯ. ದೇವಸ್ಥಾನದ ಅರ್ಚಕರಾದ. ರಾಮಕೃಷ್ಣ ಭಾರದ್ವಾಜ್. ಅನಿಲ್ ಕುಮಾರ್ ದೀಕ್ಷಿತ್. ಚಿಕ್ಕಣ್ಣ. ಶ್ರೀ ಚಾಮರಾಜೇಶ್ವರ ದೇವಸ್ಥಾನ ಅಭಿವೃದ್ಧಿ ಮಂಡಳಿ. ಮಹೇಶ್. ಹಾಗೂ ಕುಮಾರ್. ಸೇರಿದಂತೆ ನೂರಾರು ಮಹಿಳೆಯರು. ವಿದ್ಯಾರ್ಥಿಗಳು ಭಕ್ತಾದಿಗಳು ಸಂಸ್ಥೆ ಪದಾಧಿಕಾರಿಗಳು ಹಾಜರಿದ್ದರು.

ಪ್ರಗತಿ ಕಾಣದ ನಗರೋತ್ಥಾನ ಕಾಮಗಾರಿ

ನಗರಸಭೆ ಜಾಣ ಕುರುಡು

ಚಾಮರಾಜನಗರ: ಚಾಮರಾಜನಗರಕ್ಕೆ ಶಾಪಗ್ರಸ್ತ ಜಿಲ್ಲೆ ಹಣೆಪಟ್ಟಿ ಅಂಟಿರುವುದು ಭಾಗಶಃ ಪಟ್ಟಣದ ಅಭಿವೃದ್ಧಿ ಹೊಂದುತ್ತಿರುವ ವೇಗವನ್ನು ನೋಡಿ ಎಂದಾದರೆ ತಪ್ಪಾಗಲಾರದು.

ಚಾಮರಾಜನಗರ ಪಟ್ಟಣದ ಮೂಲ ಆಡಳಿತ ಯಂತ್ರವಾದ ನಗರಸಭೆಯ ಆಮೆಗತಿಯ ಕಾರ್ಯವೈಖರಿ ನಗರದ ಅಭಿವೃದ್ಧಿಗೆ ಮಾರಕವಾಗಿ ಪರಿಣಮಿಸಿದೆ. ನಗರಸಭೆಗೆ ಅಧ್ಯಕ್ಷ ಮತ್ತು ಉಪಾಧ್ಯಕ್ಷ ರ ಆಯ್ಕೆ ಆಗದೆ ಆಡಳಿತಾಧಿಕಾರಿಗಳ ಹಾಗೂ ಪೌರಾಯುಕ್ತರ ಹಿಡಿತದಲ್ಲಿ ಅಭಿವೃದ್ಧಿಯ ರೈಲು ಹಳಿ ತಪ್ಪಿದೆ.

ನಗರಸಭೆಗೆ ನಗರೋತ್ಥಾನ ಕಾಮಗಾರಿಗಳು ನಿರ್ಗಮಿತ ಅಧ್ಯಕ್ಷರಾದ ಆಶಾರವರ ಅಧಿಕಾರಾವಧಿಯಲ್ಲಿ ಕ್ರಿಯಾ ಯೋಜನೆ ತಯಾರಾಗಿ 31 ವಾರ್ಡ್ ಗಳ ಸಮಗ್ರ ಅಭಿವೃದ್ಧಿಗಾಗಿ 30 ಕೋಟಿಗೂ ಹೆಚ್ಚಿನ ಅನುದಾನದಲ್ಲಿ ಕಾಮಗಾರಿಗಳ ಅನುಮೋದನೆ ನೀಡಿತು. ಸದರಿ ಅಧ್ಯಕ್ಷರು ಅಧಕಾರಾವಧಿ ಮುಗಿಸಿ 15 ತಿಂಗಳಾದರೂ ಸಹ ಕಾಮಗಾರಿಗಳು ಕೇವಲ ಒಂದೆರಡು ವಾರ್ಡ್ ಗಳಲ್ಲಿ ಮಾತ್ರ ಪೂರ್ಣಗೊಂಡಿದೆ. ಜಿಲ್ಲಾಧಿಕಾರಿಗಳೇ ಆಡಳಿತಾಧಿಕಾರಿಗಳಾಗಿದ್ದರೂ ಸಹ ಜಿಲ್ಲಾ ಕೇಂದ್ರ ಸ್ಥಾನದಲ್ಲಿ ವಾಸವಿದ್ದರೂ ಕೂಡ ಖುದ್ದು ಜಿಲ್ಲಾಧಿಕಾರಿ ನಿವಾಸದೆದುರಿನ ಎರಡು ರಸ್ತೆಗಳು ಹಾಗು ನ್ಯಾಯಾಧೀಶರ ನಿವಾಸದ ರಸ್ತೆಗಳು ಡಾಂಬರು ಕಾಣದಿರುವುದು ವಿಪರ್ಯಾಸವೆ ಸರಿ.

ಹಾಗಾದರೆ ನಗರಕ್ಕೆ ಮುಖ್ಯಮಂತ್ರಿಗಳ ಆಗಮನಕ್ಕೆ ಮಾತ್ರ ಸೀಮಿತವಾಗಿರುವ ಡಾಂಬರು ಹಾಕುವ ಯಂತ್ರಗಳಿಗೆ ಪಟ್ಟಣದ ಅಭಿವೃದ್ಧಿಗೆ ಬಾರದಿರಲು ಕಾರಣವಾದರೂ ಏನು.....? ಅನೇಕ ಜಿಲ್ಲಾ ಮಟ್ಟದ ಅಧಿಕಾರಿಗಳು ವಾಸಿಸುತ್ತಿರುವ ಈ ಪ್ರದೇಶಗಳಲ್ಲಿ ಕಾರ್ಯ ಸಾಧಿಸದ ಸ್ಥಳೀಯ ಆಡಳಿತ ದೀನದಲಿತರ , ಹಿಂದುಳಿದ ವರ್ಗಗಳ ವಾರ್ಡ್ ಗಳಲ್ಲಿ ಯಾವ ಪರಿ ಅಭಿವೃದ್ಧಿ ಮಾಡುವರು ... ? ಇದು ಇವರ ಜಡ್ಡುಗಟ್ಟಿದ ಆಡಳಿತಕ್ಕೆ ಹಿಡಿದ ಸ್ಪಷ್ಟ ಕೈಗನ್ನಡಿ.

ನಿಜಕ್ಕೂ ಪಟ್ಟಣಕ್ಕೆ ಹಿಡಿದ ಗ್ರಹಣ ಆಡಳಿತ ಯಂತ್ರದ್ದೆ ಹೊರತು.,ಜಾನಪದ ಕಲೆಗಳ ತವರೂರಾದ ಮಹದೇಶ್ವರರಂತಹ ಪವಾಡ ಪುರುಷರ ಈ ನಾಡಿಗೆ ಅಧಿಕಾರಿಗಳ ಮನೋಬಲ ಹಾಗು ಇಚ್ಛಾಶಕ್ತಿಯ ಕೊರತೆಯಿಂದ ನಗರಕ್ಕೆ ಶಾಪಗ್ರಸ್ತ ಜಿಲ್ಲೆಯ ಕಳಂಕ ಅಂಟಿಕೊಂಡಿದೆ.

ನಗರದ ಮಹದೇಶ್ವರ ಕಾಲೋನಿ ರಸ್ತೆ ,ಅಂಬೇಡ್ಕರ್ ಭವನದಿಂದ ಕರಿನಂಜನಪುರ ರಸ್ತೆ ,ನ್ಯಾಯಾಲಯದ ಮುಂಭಾಗದ ರಸ್ತೆ , ಬುದ್ದ ನಗರದ ಕೆಲವು ರಸ್ತೆಗಳು ಮತ್ತು ಇನ್ನಿತರ ಹಲವು ಬಡಾವಣೆಗಳ ರಸ್ತೆಗಳು ಇನ್ನೂ ಸಹ ನಿರ್ಮಾಣ ವಾಗದೆ ಇರುವುದು ಹಲವು ಅನುಮಾನಗಳಿಗೆ ಎಡೆಮಾಡಿಕೊಟ್ಟಿದೆ.

ಹಾಗಾದರೆ ಹೆಸರೆ ಸೂಚಿಸುವಂತೆ ನಗರೋತ್ಥಾನದ ಅವನತಿಗೆ ಕಾರಣಕರ್ತರಾರು ಜಿಲ್ಲಾಡಳಿತ ಗುತ್ತಿಗೆದಾರರ ಮೇಲೆ ಕ್ರಮಕೈಗೊಳ್ಳಲು ಹಿಂಜರಿಯುತ್ತಿರುವುದೇಕೆ...? ಅನ್ಯ ಇಲಾಖೆಯ ಪೌರಾಯುಕ್ತರ ಆಡಳಿತ ವೈಖರಿ ಬಗ್ಗೆ ತಿಳಿದಿದ್ದೂ ಸಹ ಸ್ಥಳೀಯ ಶಾಸಕರು ನಗರದ ಅಭಿವೃದ್ಧಿಯ ಕಡೆಗಣಿಸಿ ಕೊಳ್ಳೆಗಾಲದ ಶಾಸಕರಂತೆ ಓರ್ವ ಕೆ.ಎಂ.ಎಸ್ ಅಧಿಕಾರಿಯನ್ನು ನೇಮಿಸಲು ಸಾಧ್ಯವಾಗದೆ ಇರುವುದು ಹಲವಾರು ಅನುಮಾನಗಳಿಗೆ ಕಾರಣವಾಗಲಿದೆ

ಜಿಲ್ಲಾ ಉಸ್ತುವಾರಿ ಸಚಿವರಿಗಾಗಲಿ , ಸ್ಥಳೀಯ ಸಂಸದರಾಗಲಿ , ಪೌರಾಡಳಿತ ಸಚಿವರಿಗಾಗಲಿ ಕಳೆದೆರಡು ವರ್ಷಗಳಿಂದ ಚಾಮರಾಜನಗರ ನಗರಸಭೆಗೆ ಖಾಯಂ ಪೌರಾಯುಕ್ತರ ಇಲ್ಲದಿರುವುದು ತಿಳಿದಿಲ್ಲವೆ, ಇನ್ನಾದರು ಜನಪ್ರತಿನಿಧಿಗಳು ಎಚ್ಚೆತ್ತು ಚಾಮರಾಜನಗರಕ್ಕೆ ಅಂಟಿರುವ ಕಳಂಕವನ್ನು ತೊಡೆದು ಹಾಕಿ. ಖಾಯಂ ಪೌರಾಯುಕ್ತರನ್ನು ನೇಮಿಸಬೇಕಾಗಿದೆ.

ಶಿಸ್ತು,ಸಂಸ್ಕಾರ ಕಲಿಯಿರಿ

ತಿಪಟೂರು: ಪೋಷಕರಿಗೆ, ಗುರು-ಹಿರಿಯರಿಗೆ ವಿದ್ಯಾರ್ಥಿಗಳು ಗೌರವ ನೀಡಿದರೆ ಮತ್ತು ಶಿಸ್ತು, ಸಂಸ್ಕಾರ ಅಳವಡಿಸಿಕೊಂಡಿದ್ದೆ ಆದಲ್ಲಿ ದೇಶದ ಅಭಿವೃದ್ಧಿಗೆ ಪೂರಕವಾಗಲಿದ್ದು, ಆ ನಿಟ್ಟಿನಲ್ಲಿ ವಿದ್ಯಾರ್ಥಿಗಳು ನಮ್ಮ ಹಿರಿಯರು ಮಾಡಿದ ತ್ಯಾಗ ಬಲಿದಾನಗಳ ಅರಿವು ಇತಿಹಾಸದಿಂದ ಮಾತ್ರ ಅರ್ಥಮಾಡಿಕೊಳ್ಳಬಹುದು ಎಂದು ಟಿ.ಎ.ಪಿ.ಎಂ.ಎಸ್ ನಿರ್ದೇಶಕ ಹೊಗವನಘಟ್ಟ ಯೋಗಾನಂದ್ ತಿಳಿಸಿದರು.

ತಾಲೂಕಿನ ಕೆರಗೋಡಿಯ ಡಾ. ಅಂಬೇಡ್ಕರ್ ಸಮುದಾಯ ಭವನದಲ್ಲಿ ತಾ. ಜಯಕರ್ನಾಟಕ ಜನಪರ ವೇದಿಕೆ ವತಿಯಿಂದ ಹಮ್ಮಿಕೊಂಡಿದ್ದ 78ನೇ ಸ್ವಾತಂತ್ರ್ಯೋತ್ಸವ ದಿನಾಚರಣೆ ಅಂಗವಾಗಿ ಉಚಿತ ನೋಟ್ ಬುಕ್ ಹಾಗೂ ಲೇಖನ ಸಾಮಗ್ರಿಗಳನ್ನು ವಿತರಸಿ ಮಾತನಾಡಿದ ಯೋಗಾನಂದ್ ರವರು, ಪಡೆದಿರುವ ಸ್ವಾತಂತ್ರ್ಯವನ್ನು ಉಳಿಸಿಕೊಂಡು, ಬೆಳೆಸಿಕೊಂಡು ಹೋಗುವ ಜವಾಬ್ದಾರಿ ಪ್ರತಿಯೊಬ್ಬ ಸಾರ್ವಜನಿಕರಿಗೆ ಮತ್ತು ವಿದ್ಯಾರ್ಥಿಗಳಿಗೆ ಇದೆ ಎಂದು ತಿಳಿಸಿದರು.

ಜಯಕರ್ನಾಟಕ ಜನಪರ ವೇದಿಕೆ ಅಧ್ಯಕ್ಷ ಬಿ.ಟಿ. ಕುಮಾರ್ ಮಾತನಾಡಿ, ಗ್ರಾಮೀಣ ಭಾಗದ ವಿದ್ಯಾರ್ಥಿಗಳು ಇಂತಹ ಸಂಘಟನೆಗಳು ನೀಡುವ ಪಠ್ಯ ಪೂರಕಕ್ಕೆ ಅನುಕೂಲವಾಗುವಂತಹ ನೀಡುವ ಸಾಮಗ್ರಿಗಳನ್ನು ಬಳಸಿಕೊಂಡು,ವಿದ್ಯಾಭ್ಯಾಸದ ಕಡೆ ಹೆಚ್ಚು ಮಹತ್ವ ಕೊಟ್ಟು ಒಳ್ಳೆಯ ಮಾರ್ಗದಲ್ಲಿ ನಡೆಯಬೇಕು. ಈ ಊರಿನಲ್ಲಿ ಪೌರಕಾರ್ಮಿಕರ ಮಕ್ಕಳಿದ್ದು, ತಂದೆಯ ರೀತಿ ಪೌರಕಾರ್ಮಿಕರಾಗಿ ಕೆಲಸ ಮಾಡುವ ಬದಲು ಉನ್ನತ ಮಟ್ಟದ ವಿದ್ಯಾಭ್ಯಾಸಕ್ಕೆ ಹೋಗಿ, ದೊಡ್ಡಮಟ್ಟದ ಅಧಿಕಾರಿಗಳಾಗಿ ಕಾರ್ಯ ನಿರ್ವಹಿಸಿ ಗ್ರಾಮಕ್ಕೆ ಮತ್ತು ಪೋಷಕರಿಗೆ ಒಳ್ಳೆ ಹೆಸರು ತರುವ ನಿಟ್ಟಿನಲ್ಲಿ ವಿದ್ಯಾಭ್ಯಾಸದಲ್ಲಿ ತೊಡಗಿಸಿಕೊಳ್ಳಬೇಕೆಂದರು. ಹಾಲ್ಕುರಿಕೆ ಹೆಚ್.ಎಸ್. ಚಂದ್ರಶೇಖರ್, ಮುಖಂಡರಾದ ಸಂತೋಷ್ ,ರಂಗಸ್ವಾಮಿ ಸಂಘಟನೆಯ ನಗರ ಕಾರ್ಯದರ್ಶಿ ಲೋಕೇಶ್, ಸಂಚಾಲಕ ರೋಹನ್ ರಾಜ್, ಪತ್ರಕರ್ತ ನಾಗರಾಜ್,ಗ್ರಾಮದ ಪ್ರಭುಸ್ವಾಮಿ,ಪ್ರಸಾದ್, ಜಗದೀಶ್ ,ದೇವರಾಜ್ ಮತ್ತು ಸಂತೋಷ್ ಸೇರಿದಂತೆ ಸಂಘಟನೆ ಪದಾಧಿಕಾರಿಗಳು, ಗ್ರಾಮದ ಮುಖಂಡರುಗಳು, ವಿದ್ಯಾರ್ಥಿಗಳು ಹಾಗೂ ಪೋಷಕರು ಹಾಜರಿದ್ದರು.

ಮಂಡ್ಯದಲ್ಲಿ ನಾಳೆ 7ನೇ ಕನ್ನಡ ಅಕ್ಷರ ಜಾತ್ರೆ

ಮಂಡ್ಯ: ಡಾ.ಜೀಶಂಪ ಸಾಹಿತ್ಯ ವೇದಿಕೆ, ರಾಜರ್ಷಿ ನಾಲ್ವಡಿ ಕೃಷ್ಣರಾಜ ಒಡೆಯರ್ ಯುವಸೇನೆ ಇವರ ಸಂಯುಕ್ತಾಶ್ರಯದಲ್ಲಿ ಭಾರತದ 78ನೇ ಸ್ವಾತಂತ್ರ್ಯೋತ್ಸವದ ಅಂಗವಾಗಿ 7ನೇ ಕನ್ನಡ ಅಕ್ಷರ ಜಾತ್ರೆ ಹಾಗೂ ವಿವಿಧ ಪ್ರಶಸ್ತಿ ಪ್ರದಾನ ಸಮಾರಂಭವನ್ನು ಇದೇ ಆಗಸ್ಟ 18ರಂದು ನಗರದ ಗಾಂಧಿಭವನದಲ್ಲಿ ಬೆಳಗ್ಗೆ 10.30ಕ್ಕೆ ಏರ್ಪಡಿಸಲಾಗಿದೆ. 7ನೇ ಕನ್ನಡ ಅಕ್ಷರ ಜಾತ್ರೆ ಸಮೇಳನಾಧ್ಯಕ್ಷರಾಗಿ ಸಾಹಿತಿ ಈ.ಗಂಗೇಗೌಡ ಆಯ್ಕೆಯಾಗಿದ್ದು, ಅಕ್ಷರ ಜಾತ್ರೆಯನ್ನು ಖ್ಯಾತ ವೈದ್ಯ ಡಾ.ಕೆ.ಚಂದ್ರಶೇಖರ್ ಉದ್ಘಾಟಿಸಲಿದ್ದು, ರಾಜ್ಯ ಆರ್‌ಟಿಓ ನೌಕರರ ಸಂಘದ ಅಧ್ಯಕ್ಷ ಮಲ್ಲಿಕಾರ್ಜುನ್ ಅಧ್ಯಕ್ಷತೆ ವಹಿಸಲಿದ್ದು, ಸೇವಾರತ್ನ ಪ್ರಶಸ್ತಿ ಪ್ರದಾನಯನ್ನು ಶರಣ ಸಾಹಿತ್ಯ ಪರಿಷತ್ತಿನ ಮಾಜಿ ಅಧ್ಯಕ್ಷ ಬನ್ನಂಗಾಡಿ ಸಿದ್ದಲಿಂಗಯ್ಯ ಪ್ರದಾನ ಮಾಡಲಿದ್ದು, ಎಎಸ್ಪಿ ಗಂಗಾಧರಸ್ವಾಮಿ ಕನ್ನಡರತ್ನ ಪ್ರಶಸ್ತಿ ವಿತರಿಸಲಿದ್ದಾರೆ. ಕಸಾಪ ಮಾಜಿ ಜಿಲ್ಲಾಧ್ಯಕ್ಷ ಡಾ.ಎಚ್.ಎಸ್.ಮುದ್ದೇಗೌಡ, ಸಮ್ಮೇಳನಾಧ್ಯಕ್ಷರಿಗೆ ಗೌರವ ಸಲ್ಲಿಸಲಿದ್ದು, ಉದ್ಯಮಿ ಡಾ. ಶ್ರೀಕಾಂತ್, ಇಂಡಿಯನ್ ಫಿಲ್ಮ್ ಮೇಕರ್ ಅಸೋಸಿಯೇಷನ್ ಅಧ್ಯಕ್ಷ ದಿಲೀಪ್‌ಕುಮಾರ್ ವಿಶೇಷ ಆಹ್ವಾನಿತರಾಗಿ ಆಗಮಿಸಲಿದ್ದಾರೆ ಇದೇ ಸಂದರ್ಭದಲ್ಲಿ ವಿವಿಧ ಕ್ಷೇತ್ರದಲ್ಲಿ ಸಾಧನೆಗೈದ ಹತ್ತಾರು ಗಣ್ಯರಿಗೆ ವಿವಿಧ ಪ್ರಶಸ್ತಿಗಳನ್ನು ನೀಡಿ ಗೌರವಿಸಲಾಗುವುದು ಎಂದು ವೇದಿಕೆಯ ಅಧ್ಯಕ್ಷ ಎಸ್.ಕೃಷ್ಣಸ್ವರ್ಣಸಂದ್ರ, ಪ್ರಕಟಣೆಯಲ್ಲಿ ತಿಳಿಸಿದ್ದಾರೆ.

ಕೋಲಾರ RTO ಮುಂಭಾಗ ಡ್ರೈವಿಂಗ್ ಸ್ಕೂಲ್ ಅಸೋಸಿಯೇಷನ್ ವತಿಯಿಂದ ಸಂವಿಧಾನ ಪಿತಾಮಹ ಡಾ ಬಿ ಆರ್ ಅಂಬೇಡ್ಕರ್ ಹಾಗೂ ಸ್ವಾತಂತ್ರ್ಯ ಹೋರಾಟಗಾರ ಮಹಾತ್ಮ ಗಾಂಧಿ ಅವರ ಭಾವಚಿತ್ರಕ್ಕೆ ಪುಷ್ಪ ಮಾಲಾರ್ಪಣೆ ಮಾಡಿ ಗೌರವ ಸೂಚಿಸಿ ದ್ವಜಾರೋಹಣ ನೆರವೇರಿಸಿ ಸಿಹಿ ನೀಡುವ ಮೂಲಕ 78ನೇ ಸ್ವಾತಂತ್ರ್ಯ ದಿನಾಚರಣೆಯನ್ನು ಆಚರಣೆ ಮಾಡಿದರು. ಈ ಸಂದರ್ಭದಲ್ಲಿ ಜಿಲ್ಲಾ ಅಧ್ಯಕ್ಷ ಚಿದಂಬರ, ಗೌರವ ಅಧ್ಯಕ್ಷ ಸುರೇಶ್ ಕುಮಾರ್, ಕಾರ್ಯದರ್ಶಿ ಶೇಕ್ ಜಮೀರ್, ಸಂಘಟನಾ ಕಾರ್ಯದರ್ಶಿ ನಾರಾಯಣಸ್ವಾಮಿ, ಖಜಾಂಚಿ ಬಸವರಾಜ್, ಸೇರಿದಂತೆ ಸದಸ್ಯರು ಇತರರು ಇದ್ದರು.

ಹುಳಿಯಾರು ಹೋಬಳಿಯ ದಬ್ಬಗುಂಟೆ ಸರ್ಕಾರಿ ಪ್ರೌಢಶಾಲೆಯಲ್ಲಿ 78 ನೇ ಸ್ವಾತಂತ್ರ್ಯೋತ್ಸವ ಆಚರಿಸಲಾಯಿತು.

ಕೆನರಾ ಬ್ಯಾಂಕ್ ಗ್ರಾಮೀಣ ಸ್ವ ಉದ್ಯೋಗ ತರಬೇತಿ ಸಂಸ್ಥೆಯು ಆವರಣದಲ್ಲಿ 78 ನೇ ಸ್ವಾತಂತ್ರ್ಯ ದಿನಾಚರಣೆ

ವಿಜಯಪುರ: 78 ನೇ ಸ್ವಾತಂತ್ರ್ಯ ದಿನಾಚರಣೆಯ ಅಂಗವಾಗಿ ಬೆಂಗಳೂರು ಗ್ರಾಮಾಂತರ ಜಿಲ್ಲೆಯ, ಹೊಸಕೋಟೆ ತಾಲ್ಲೂಕಿನ, ಸೊಣ್ಣಹಳ್ಳಿಪುರ ಗ್ರಾಮದ ಕೆನರಾ ಬ್ಯಾಂಕ್ ಕೆನರಾ ಬ್ಯಾಂಕ್ ಗ್ರಾಮೀಣ ಸ್ವ ಉದ್ಯೋಗ ತರಬೇತಿ ಸಂಸ್ಥೆಯ ಅವರಣದಲ್ಲಿ ಹಮ್ಮಿಕೊಳ್ಳಲಾದ ಕಾರ್ಯಕ್ರಮದಲ್ಲಿ ತರಬೇತಿ ಸಂಸ್ಥೆಯ ನಿರ್ದೇಶಕರಾದ ಬಿ.ಸಿ.ಅಂಬರೀಶ್ ಅವರು ರಾಷ್ಟ್ರ ಧ್ವಜಾರೋಹಣ ನೆರವೇರಿಸಿ, ತ್ರಿವರ್ಣ ಧ್ವಜಕ್ಕೆ ಗೌರವ ವಂದನೆ ಸಲ್ಲಿಸಿದರು.

ರಾಷ್ಟ್ರ ಪಿತ ಮಹಾತ್ಮ ಗಾಂಧಿ ಅವರ ಹಾಗೂ ಸಂವಿಧಾನ ಶಿಲ್ಪಿ ಡಾ.ಬಿ.ಆರ್ ಅಂಬೇಡ್ಕರ್ ಅವರ ಭಾವಚಿತ್ರಕ್ಕೆ ಪುಷ್ಪಾರ್ಚನೆ ಮಾಡುವ ಮೂಲಕ ಗೌರವ ನಮನ ಸಲ್ಲಿಸಿ ಮಾತನಾಡಿದರು ಇಂದು ದೇಶದ 78ನೇ ಸ್ವಾತಂತ್ರ್ಯೋತ್ಸವವನ್ನು ಭಾರತದಲ್ಲಿ ಅದ್ದೂರಿಯಾಗಿ ಆಚರಿಸಲಾಗುತ್ತಿದೆ. ಭಾರತದಲ್ಲಿ ಪ್ರತಿ ವರ್ಷ ಆಗಸ್ಟ 15ರಂದು ಸ್ವಾತಂತ್ರ್ಯ ದಿನವನ್ನು ಆಚರಿಸಲಾಗುತ್ತದೆ. ಬ್ರಿಟಿಷ್ ವಸಾಹತುಶಾಹಿ ಆಡಳಿತದಿಂದ ವಿಮೋಚನೆ ಪಡೆಯಲು ಸ್ವಾತಂತ್ರ್ಯಕ್ಕಾಗಿ 1857 ರಿಂದ 1947 ರವರೆಗೂ ನಿರಂತರ ಹೋರಾಟ ಮಾಡಲಾಗಿದೆ. ಬ್ರಿಟಿಷ್ ಆಡಳಿತದ ವಿರುದ್ಧ

ಹೋರಾಡಿದ ಸ್ವಾತಂತ್ರ್ಯ ಹೋರಾಟಗಾರರ ಹೋರಾಡಿ ಪ್ರಾಣತೆತ್ತ, ಬಲಿದಾನ ಮಾಡಿದ ಎಲ್ಲಾ ವೀರರನ್ನು ನೆನೆದು, ಅವರಿಗೆ ನಮನ ಸಲ್ಲಿಸಲು ಪ್ರತಿ ವರ್ಷ ಕೂಡ ಆಗಸ್ಟ 15ರಂದು ಸ್ವಾತಂತ್ರ್ಯ ದಿನವನ್ನು ಆಚರಿಸಲಾಗುತ್ತದೆ,.ಈ ದಿನವನ್ನು ರಾಷ್ಟ್ರದ ಇತಿಹಾಸದಲ್ಲಿ ಮಹತ್ವದ ಮೈಲಿಗಲ್ಲು ಎಂದು ಗುರುತಿಸಲಾಗಿದೆ ಎಂದರು. ಈ ಸಂದರ್ಭದಲ್ಲಿ ಉಪನ್ಯಾಸಕರಾದ ರಾಮಕೃಷ್ಣಪ್ಪ, ಮುನಿಕೃಷ್ಣಪ್ಪ, ಸಿಬ್ಬಂದಿ ವರ್ಗ ಸುಗುಣ,ಕವನ , ನಾಗರಾಜ್, ಮುನಿಪಟ್ಟಲಪ್ಪ, ಸೇರಿದಂತೆ ಬೆಂಗಳೂರು ಗ್ರಾಮಾಂತರ ಜಿಲ್ಲೆಯ ಹಾಗೂ ವಿವಿಧ ಜಿಲ್ಲೆಗಳಿಂದ ಸಿ.ಸಿ.ಕ್ಯಾಮರಾ ತರಬೇತಿಗೆ ಬಂದಂತಹ ಶಿಬಿರಾರ್ಥಿಗಳು ಉಪಸಿತರಿದ್ದರು.

ಅಖಂಡ ಭಾರತ ಸಂಕಲ್ಪ, ಪಂಜಿನ ಮೆರವಣಿಗೆ

ವಿಜಯಪುರ: ವಿಶ್ವ ಹಿಂದೂ ಪರಿಷದ್, ಬಜರಂಗದಳ ದೇವನಹಳ್ಳಿ ವತಿಯಿಂದ ವಿಜಯಪುರ ಪಟ್ಟಣದಲ್ಲಿ ಹಿಂದೂ ಪರ ಸಂಘಟನೆಗಳು ಸೇರಿ ಅಖಂಡ ಭಾರತ ಸಂಕಲ್ಪ ದಿನದ ಅಂಗವಾಗಿ ಬುಧವಾರ ಸಂಜೆ ಪಂಜಿನ ಮೆರವಣಿಗೆ ನಡೆಯಿತು.

ಪಟ್ಟಣದ ಗ್ರಾಮ ದೇವತೆ ಶ್ರೀ ಗಂಗಾತಾಯಿ ದೇವಾಲಯದಿಂದ ಆರಂಭಗೊಂಡ ಪಂಜಿನ ಮೆರವಣಿಗೆ ಗಾಂಧಿಚೌಕ, ಮುಖ್ಯಬೀದಿ, ಶಿವಗಣೇಶ, ಶ್ರೀ ಚನ್ನಕೇಶವ ದೇವಾಲಯವರಿಗು ಸಾಗಿ. ನಂತರ ಚನ್ನಕೇಶವ ದೇವಾಲಯಲ ಆವರಣದಲ್ಲಿ ಸಭಾ ಕಾರ್ಯಕ್ರಮ ನಡೆಸಲಾಯಿತು. ಮೆರವಣಿಗೆಯಲ್ಲಿ ನೂರಕ್ಕೂ ಅಧಿಕ ಮಂದಿ ಭಾಗಿಯಾಗಿದ್ದರು. ವಿವಿಧ ಘೋಷಣೆಗಳನ್ನು ಕೂಗುತ್ತಾ ಸಾಗಿದರು.

ವಿಶ್ವ ಹಿಂದೂ ಪರಿಷದ್ ಕೋಲಾರ ವಿಭಾಗ ಸಂಘಟನಾ ಕಾರ್ಯದರ್ಶಿ ಸಾಗರ್ ಮಾತನಾಡಿ, 1947 ಆಗಸ್ಟ 14ರ ಮಧ್ಯರಾತ್ರಿ ಭಾರತಕ್ಕೆ ಸ್ವಾತಂತ್ರ್ಯ ಬಂತೆಂದು ಭಾವಿಸುವ ಆ ಕ್ಷಣದ ಜತೆಗೆ ಘಟಿಸಿದ ರಾಷ್ಟ್ರೀಯ ಮಹಾದುರಂತವೇ ದೇಶ ವಿಭಜನೆ. ಸ್ವಾರ್ಥ, ಅಧಿಕಾರದ ದುರಾಸೆ, ದುರ್ಬಲ ನಾಯಕತ್ವದ ಮೂರ್ಖ ನಿರ್ಣಯದ ಪಾಪದ ಫಲವೇ ಅಖಂಡವಾಗಿದ್ದ ಭಾರತವನ್ನು ತುಂಡರಿಸಿದ್ದು. ಜಗತ್ತಿನ ಅಶಾಂತಿಗೆ ಕಾರಣವಾದ ಪಾಕಿಸ್ತಾನ ಹಾಗೂ ಬಾಂಗ್ಲಾದೇಶಗಳ ಹುಟ್ಟಿಗೆ ಕಾರಣವೇ ಅಂದಿನ ನಾಯಕರು. ಇದು ಕೇವಲ ಭಾರತವನ್ನು ಭಗ್ನಗೊಳಿಸಿದ ಘಟನೆ ಮಾತ್ರವಲ್ಲ. ಸ್ವಾತಂತ್ರ್ಯಕ್ಕಾಗಿ ಬಲಿದಾನಗೆದ ಲಕ್ಷ ಲಕ್ಷ ಹುತಾತ್ಮ ದೇಶಭಕ್ತರಿಗೆ

ಎಸಗಿದ ಮಹಾದ್ರೋಹ ಎಂದರು.ವಿಶ್ವ ವಿಜೇತ ಸ್ವಾಮಿ ವಿವೇಕಾನಂದ ಬಳಗದ ಮುಖ್ಯಸ್ಥ ಲಕ್ಷ್ಮಣ. ಮಾತನಾಡಿ, ಮುಂದಿನ ಪೀಳಿಗೆಗೆ ಭಾರತವನ್ನು ಭಾರತವಾಗಿಯೇ ಉಳಿಸಬೇಕಾದರೆ ನಮ್ಮ ಮುಂದಿನ ತಲೆಮಾರು ಈ ನೆಲದಲ್ಲಿ ನೆಮ್ಮದಿಯ ಬದುಕನ್ನು ಸಾಗಿಸಬೇಕಾದರೆ ದೇಶದ ಭದ್ರತೆಗೆ ಹಿಂದೂ ಸಮಾಜ ಒಂದಾಗಬೇಕು ಎಂದರು.

ಗಡಿ ಭದ್ರತಾ ಪಡೆ ನಿವೃತ್ತ ಸೈನಿಕ ಕೆ.ಜಯರಾಮ್ ಮಾತನಾಡಿ, ಈ ದೇಶದ ಗಡಿಗಳನ್ನು ಹಗಲಿರುಳು ಸೈನಿಕರು ಕಾಯುತ್ತಿದ್ದು ಇದರಿಂದಾಗಿ ನಮ್ಮ ಸುತ್ತಲಿನ ಶತ್ರು ದೇಶಗಳು ಉಪಟಳಗಳನ್ನು ದಿಟ್ಟವಾಗಿ ಎದುರಿಸಿ ದೇಶದೊಳಗೆ ಸುರಕ್ಷಿವಾಗಿದ್ದೇವೆ. ಅದೇ ರೀತಿ ದೇಶದೊಳಗೆ ಮತಾಂತರ. ಭಯೋತ್ಪಾದನೆ ಸಂಘರ್ಷಗಳನ್ನು ಎದುರಿಸಲು ಯಾವುದೇ ಹೋರಾಟಗಳಿಗೂ ಯುವ ಸಮೂಹ ಸದಾ ಸಿದ್ಧರಾಗಬೇಕು ಎಂದರು. ರಾಷ್ಟ್ರಪತಿ ಪದಕ ಪುರಸ್ಕೃತರಾದ ರವೀಂದ್ರ, ಬಜರಂಗದಳ ಜಿಲ್ಲಾ ಸಹ ಸಂಯೋಜಕ ವಿ.ಕೃಷ್ಣಮೂರ್ತಿ, ತಾಲೂಕು ವಿಶ್ವ ಹಿಂದೂ ಪರಿಷದ್ ಅಧ್ಯಕ್ಷ ರಮೇಶ್ ಬಾಬು, ಜಿಲ್ಲಾ ಸಾಮಾಜಿಕ ಸಾಮರಸ್ಯ ಪ್ರಮುಖ್ ಸೋಮಶೇಖರ್ ,ಪತಂಜಲಿ ಯೋಗ ಶಿಕ್ಷಣ ಸಮಿತಿ ಸಂಯೋಜಕಿ ದೀಪಕ್ಕ, ಸರೋವರ ಗಣಪತಿ ಸೇವಾ ಸಮಿತಿ ಭಾರತಿ ಪಭುದೇವ್, ಬಿಜೆಪಿ ಟೌನ್ ಅಧ್ಯಕ್ಷ ಆರ್.ಸಿ ಮಂಜುನಾಥ್, ಓ.ಬಿ.ಸಿ ಜಿಲ್ಲಾ ಅಧ್ಯಕ್ಷ ಕನಕರಾಜ್, ಬಿಜೆಪಿ ಟೌನ್ ಪ್ರಧಾನ ಕಾರ್ಯದರ್ಶಿ ಮುನೀಂದ್ರ, ತಾಲೂಕು ಪ್ರಧಾನ ಕಾರ್ಯದರ್ಶಿ ರವಿ, ವಿ.ಹಿ.ಪ ಮುಖಂಡ ಶಾಮಣ್ಣ, ಮುಖಂಡರಾದ ರಮೇಶ್ ಬಾಬು ಇದ್ದರು.

ಜಿಲ್ಲಾ ಉಸ್ತುವಾರಿ ಸಚಿವ ಬಿ.ಎಸ್. ಸುರೇಶ್ ಅವರಿಂದ ಧ್ವಜಾರೋಹಣ

ಕೋಲಾರದಲ್ಲಿ ಸಂಭ್ರಮದ ಸ್ವಾತಂತ್ರ್ಯ ದಿನಾಚರಣೆ

ಕೋಲಾರ : ಸ್ವಾತಂತ್ರ್ಯ ದಿನದ ಅಂಗವಾಗಿ ಆ.15ರ ನಗರದ ಸರ್ ಎಂ ವಿಶ್ವೇಶ್ವರಯ್ಯ ಜಿಲ್ಲಾ ಆಟದ ಮೈದಾನದಲ್ಲಿ ಮಾನ್ಯ ನಗರಾಭಿವೃದ್ಧಿ ಮತ್ತು ನಗರ ಯೋಜನೆ ಸಚಿವರು ಹಾಗೂ ಕೋಲಾರ ಜಿಲ್ಲಾ ಉಸ್ತುವಾರಿ ಸಚಿವರಾದ ಬಿ. ಎಸ್. ಸುರೇಶ ಅವರು ರಾಷ್ಟ್ರ ಧ್ವಜಾರೋಹಣ ನೆರವೇರಿಸಿ, ಗೌರವ ವಂದನೆ ಸ್ವೀಕರಿಸಿ, ಸಂದೇಶ ನೀಡಿದರು.

ಸರ್ಕಾರ ಜನರಿಗೆ ನೀಡಿದ ಭರವಸೆಯ ಪಂಚ ಗ್ಯಾರಂಟಿ ಯೋಜನೆಗಳನ್ನು ಸಮರ್ಪಕವಾಗಿ ಅನುಷ್ಠಾನ ಮಾಡಲಾಗಿದೆ. ಕೋಲಾರ ಜಿಲ್ಲೆಗೆ ಭರಪೂರ ಅನುದಾನ ಒದಗಿಸಲು ಶ್ರಮ ವಹಿಸಲಾಗಿದೆ. ಒಳಚರಂಡಿ ಜಾಲ, ಗೃಹ ಸಂಪರ್ಕ ಕ್ಕಾಗಿ ಕೋಲಾರ ನಗರಕ್ಕೆ 60ಕೋಟಿಗಳ ಅನುದಾನ, ರಾಬರ್ಟ್ ಸನ್ ಪೇಟೆ ಅಭಿವೃದ್ಧಿಗೆ 20ಕೋಟಿ ಅನುದಾನ ಅನುಮೋದನೆ ಮಾಡಲಾಗಿದೆ. ವೇಮಗಲ್ ಕುರಗಲ್ ನಲ್ಲಿ ವಿವಿಧ ಯೋಜನೆಗಳಿಗಾಗಿ 3.50 ಕೋಟಿ ಅನುದಾನ ಮಂಜೂರು ಮಾಡಲಾಗಿದೆ. ಸ್ವಚ್ಛ ಭಾರತ್ ಮಿಷನ್ ಯೋಜನೆಯಡಿಯಲ್ಲಿ ರೊಚ್ಚು ಸಂಸ್ಕಾರಣಾ ಘಟಕ ನಿರ್ಮಾಣಕ್ಕಾಗಿ 25.11ಕೋಟಿ ಅನುದಾನ ಮೀಸಲು ಇಡಲಾಗಿದೆ. ಅಮೃತ್ 2.0ಯೋಜನೆಯಡಿಯಲ್ಲಿ ನೀರು ಸರಬರಾಜು ಮತ್ತು ಹಸಿರು ವಲಯ ಹಾಗೂ ಪಾರ್ಕ್ ಗಳಿಗಾಗಿ ಜಿಲ್ಲೆಗೆ 40 ಕೋಟಿ ಅನುದಾನ ನೀಡಲಾಗಿದೆ. ಯಾರಗೋಳ್ ಆಣೆಕಟ್ಟಿನಿಂದ ಬಂಗಾರಪೇಟೆ, ಕೋಲಾರ ಹಾಗೂ ಮಾಲೂರು ತಾಲ್ಲೂಕುಗಳ ಜನತೆಗೆ ಕುಡಿಯುವ ನೀರಿನ ವ್ಯವಸ್ಥೆ ಮಾಡಲಾಗಿದೆ ಇದಕ್ಕಾಗಿ 308.46ಕೋಟಿ ವೆಚ್ಚ ಮಾಡಲಾಗಿದೆ. ಎಂದರು.

ಕೋಲಾರ ನಗರದ ಹೊರವಲಯದಲ್ಲಿ ಹೊರವರ್ತುಲ ರಸ್ತೆ ಅಭಿವೃದ್ಧಿಗೆ 100 ಕೋಟಿ ಅನುದಾನ ಅಂದಾಜಿಸಲಾಗಿದೆ. ಈ ಕಾಮಗಾರಿಗೆ ಅನುದಾನ ಬಿಡುಗಡೆ ಮಾಡಲು ಕ್ರಮ ವಹಿಸಲಾಗುವುದು ಎಂದರು.

ಹಳೇ ಬಸ್ ನಿಲ್ದಾಣವನ್ನು ನವೀಕರಣ ಮಾಡಲು 5ಕೋಟಿಗಳ ಅನುದಾನ ಮಂಜೂರು ಮಾಡಲಾಗಿದೆ. ಬಂಗಾರಪೇಟ್, ಕೋಲಾರ ನಗರಗಳಲ್ಲಿ ಪಾದಚಾರಿ ಮಾರ್ಗ ಹಾಗೂ ಕೋಲಾರ ಚಿಕ್ಕಬಳ್ಳಾಪುರ ರಸ್ತೆ ಪಾದಚಾರಿ ಮಾರ್ಗ ಅಭಿವೃದ್ಧಿಗೆ 12 ಕೋಟಿ ಅನುದಾನ ಒದಗಿಸಲಾಗುವುದು. ಇಂತಹ ವಿಶೇಷ ಅನುದಾನಗಳನ್ನು ಜಿಲ್ಲೆಗೆ ಒದಗಿಸಲಾಗಿದೆ. ಎಂದರು.

ಜಿಲ್ಲೆಯಲ್ಲಿ ಇಲಾಖೆವಾರು ಪ್ರಗತಿಯ ವಿವರಗಳನ್ನು ತೆರೆದಿಟ್ಟರು. ನಂತರ ವಿವಿಧ ಶಾಲೆಗಳ ಮಕ್ಕಳಿಂದ ಸಾಂಸ್ಕೃತಿಕ ಕಾರ್ಯಕ್ರಮ ನಡೆಯಿತು. ಇದೇ ಸಂದರ್ಭದಲ್ಲಿ ಕೋಲಾರ ಜಿಲ್ಲೆಯ ಒಂದು ವರ್ಷದ ಅಭಿವೃದ್ಧಿ ಕಾರ್ಯಕ್ರಮಗಳ ಸಾಧನಾ ಕೈಪಿಡಿ ಬಿಡುಗಡೆ ಮಾಡಲಾಯಿತು. ಯುವಜನ ಸಬಲೀಕರಣ ಮತ್ತು ಕ್ರೀಡಾ ಇಲಾಖೆಯ ಜಿಲ್ಲಾ ಕ್ರೀಡಾಂಗಣ ನವೀಕರಣ, ಕಾಮಗಾರಿ ಉದ್ಘಾಟನೆ,ತೋಟಗಾರಿಕೆ ಇಲಾಖೆಯ 2000ಮೇ. ಟನ್ ಸಾಮರ್ಥ್ಯದ ಶೀತಲ ಗೃಹ ಶಂಕುಸ್ಥಾಪನೆ, ನಿರ್ಮಿತಿ ಕೇಂದ್ರದ ಶಾಲಾ ಕಟ್ಟಡ, ಕೋದಂಡ ರಾಮಸ್ವಾಮಿ ದೇವಸ್ಥಾನ, ಸಾರ್ವಜನಿಕ ಸಂಪರ್ಕ ಕೇಂದ್ರ, ಕಂದಾಯ ನ್ಯಾಯಾಲಯ ಕಟ್ಟಡ, ಅಂಬೇಡ್ಕರ್ ಭವನ, ಅಟಲ್ ಜಿ ಜನಸ್ನೇಹಿ ಕೇಂದ್ರ ಕಟ್ಟಡ, ಕಂದಾಯ ಇಲಾಖೆಯ 2 ಹೊಸ ನಾಡ ಕಚೇರಿ ಕಟ್ಟಡಗಳ ಉದ್ಘಾಟನೆ ಕಾರ್ಯಕ್ರಮ ನಡೆಯಿತು.

ಸಮಾರಂಭದಲ್ಲಿ ಕೋಲಾರ ಜಿಲ್ಲಾ ಶಾಸಕ ಡಾ. ಕೊತ್ತೂರ್ ಮಂಜುನಾಥ್ ಅವರು ಅಧ್ಯಕ್ಷತೆ ವಹಿಸಿದ್ದರು. ಕರ್ನಾಟಕ ವಿಧಾನ ಪರಿಷತ್ ಶಾಸಕರು ಹಾಗೂ ರಾಜಕೀಯ ಕಾರ್ಯದರ್ಶಿ ನಸೀರ್ ಅಹಮದ್, ಕೋಲಾರ ಸಂಸದ ಎಂ. ಮಲ್ಲೇಶ್ ಬಾಬು, ವಿಧಾನ ಪರಿಷತ್ ಶಾಸಕರಾದ ಇಂಚರ ಗೋವಿಂದರಾಜು, ಎಂ. ಎಲ್. ಅನಿಲ್ ಕುಮಾರ್, ಜಿಲ್ಲಾಧಿಕಾರಿ ಅಕ್ರಂ ಪಾಷ, ಜಿಲ್ಲಾ ಪೊಲೀಸ್ ವರಿಷ್ಠಾಧಿಕಾರಿ ಬಿ. ನಿಖಿಲ್ ಸ್ಥಳೀಯ ಮುಖಂಡರು, ಜಿಲ್ಲಾ ಮಟ್ಟದ ಅಧಿಕಾರಿಗಳು ಸೇರಿದಂತೆ ಮತ್ತಿತರರು ಭಾಗವಹಿಸಿದ್ದರು.

ಸಂಗೊಳ್ಳಿ ರಾಯಣ್ಣ ಸ್ಮರಣೆ ಅಗತ್ಯ

ವಿಜಯಪುರ: ಮೊದಲಿಗೆ ತನ್ನ ಐದುನೂರು ಸಹಚರರೊಂದಿಗೆ ಬ್ರಿಟೀಷರ ವಿರುದ್ಧ ಯುದ್ಧ ಸಾರಿದ್ದು ಈಗ್ಗೆ 87. ವರುಷದ ಹಿಂದೆ 1-1-1929 ರಂದು. ಭಾರತ ಸ್ವಾತಂತ್ರ್ಯ ಸಂಗ್ರಾಮದಲ್ಲಿ ಸಂಗೊಳ್ಳಿ ರಾಯಣ್ಣನ ಹೆಸರು ಚೈತನ್ಯ, ಸ್ಫೂರ್ತಿ ತುಂಬಿದಂತಹುದು. ಬ್ರಿಟೀಷರನ್ನು ನಿದ್ದೆಮಾಡದಂತೆ, ಅವರು ಸಂಗೊಳ್ಳಿ ರಾಯಣ್ಣನ ಹೆಸರು ಕನವರಿಸುವಂತೆ ಮಾಡಿದ ವೀರಾಧಿವೀರ ಬ್ರಿಟೀಷ ಕುನ್ನಿಗಳ ಎಂಜಲಿಗೆ ನಾಲಿಗೆ ಚಾಚಿದ ನಮ್ಮವರ ಕುತಂತ್ರಕ್ಕೆ ಬಲಿಯಾಗಿ ಯುದ್ಧದಲ್ಲಿ ಸೋತು ಸೆರೆಯಾಳಾದ ಚನ್ನಮ್ಮ ರಾಣಿಯ ಕನಸನ್ನು ನನಸಾಗಿಸಲು ಪಣತೊಟ್ಟಂತಹ ಛಲದಂಕಮಲ್ಲ ಬ್ರಿಟೀಷರಿಗೆ ಸಿಂಹಸ್ವಪ್ನನಾದ ಶೂರಾಗ್ರಣಿ ಸಂಗೊಳ್ಳಿ ರಾಯಣ್ಣ ಎಂದು ಶರಣ ಸಾಹಿತ್ಯ ಪರಿಷತ್‌ನ ಜಿಲ್ಲಾಧ್ಯಕ್ಷ ಚಂದ್ರಶೇಖರ್ ಹಡಪದ್ ತಿಳಿಸಿದರು.

ಅವರು ಅಖಿಲ ಕರ್ನಾಟಕ ಮಿತ್ರ ಸಂಘದ ವತಿಯಿಂದ 78 ನೇ ವರ್ಷದ ಭಾರತ ಸ್ವಾತಂತ್ರ್ಯ ದಿನಾಚರಣೆಯ ಅಂಗವಾಗಿ ಗಾಂಧಿಚೌಕದಲ್ಲಿರುವ ಅ. ಶಿ. ವೈ. ನಗರ್ತ ಮಹಂತಿನ ಮಠ ಧರ್ಮಸಂಸ್ಥೆಯ ಸಭಾಂಗಣದಲ್ಲಿ ಸ್ವಾತಂತ್ರ್ಯೋತ್ಸವ ಕವಿ ಗೋಷ್ಠಿ ಹಾಗೂ ಸಂಗೋಳಿ ರಾಯಣ್ಣ ನವರ ಜನ್ಮದಿನೋತ್ಸವದ ಪ್ರಯುಕ್ತ ಹಮ್ಮಿಕೊಳ್ಳಲಾಗಿದ್ದ ಕಾರ್ಯಕ್ರಮದಲ್ಲಿ ಮಾತನಾಡುತ್ತಿದ್ದರು.

ಈ ಕಾರ್ಯಕ್ರಮದಲ್ಲಿ ಅಖಿಲ ಕರ್ನಾಟಕ ಮಿತ್ರ ಸಂಘದ ಅಧ್ಯಕ್ಷ ಚಿ. ಮಾ. ಸುಧಾಕರ್ ಅಧ್ಯಕ್ಷತೆ ವಹಿಸಿ ಮಾತನಾಡಿ. ಸಂಗೊಳ್ಳಿ ರಾಯಣ್ಣನ ನೆನಹು ನಿರಂತರ ಮಕ್ಕಳಲ್ಲಿ ಜಾಗೃತಿಯನ್ನು ರಾಷ್ಟ್ರಪ್ರೇಮವನ್ನು ತುಂಬುವಂತಹದ್ದು. ರಾಯಣ್ಣನು ಜನಿಸಿದ್ದು ಅಗಷ್ಟ 15 ಭಾರತ ಸ್ವತಂತ್ರ ಕಂಡ ದಿನ, ಹಾಗೆ ಹುತಾತ್ಮನಾದ ದಿನ ಜನೇವರಿ 26, ಅಂದರೆ ಪ್ರಜಾರಾಜ್ಯೋತ್ಸವದ ದಿನ, ಎರಡೂ ಅವಿಸ್ಮರಣೀಯ ದಿನಗಳೇ. ಭಾರತರತ್ನ ಜನಿಸಿದ್ದು ಹುತಾತ್ಮನಾದದ್ದು ಹಾಗೇ ಕೇವಲ ತನ್ನ ಜೀವಿತಾವಧಿಯ ಅತ್ಯಂತ ಅಲ್ಪ ಸಮಯದಲ್ಲಿ 38 ವರುಷದಲ್ಲಿ ಸಾಧಿಸಿದ್ದು ಇತಿಹಾಸದ ಪುಟಗಳಲ್ಲಿ ಸುವರ್ಣಾಕ್ಷರಗಳಲ್ಲಿ ರಚಿಸುವಂತಹದು ಎಂದರು. ಚಂದ್ರಶೇಖರ್ ಹಡಪದ್ ಹಾಗೂ ಮ. ಸುರೇಶ್ ಬಾಬು ಕವನವಾಚನ ಮಾಡಿದರು. ಗೌರವ ಕಾರ್ಯದರ್ಶಿ ಆರ್. ಮುನಿರಾಜು, ಕಾರ್ಯಾಧ್ಯಕ್ಷರಾದ ವಿ. ವಿಶ್ವನಾಥ್ ಹಾಗೂ ಸಾಹಿತ್ಯಾಭಿಮಾನಿಗಳು ಉಪಸ್ಥಿತರಿದ್ದರು.

ಡಾ.ಟಿ.ಎಸ್.ಅಶೋಕ್ ಕುಮಾರ್ ಸಲಹೆ

ವೀರ ಯೋಧರನ್ನು ಸ್ಮರಿಸಿ

ಮೈಸೂರು: ನಗರದ ಕೃಷ್ಣಮೂರ್ತಿ ಪುರಂನಲ್ಲಿರುವ ಶಾರದಾ ವಿಲಾಸ ಶಿಕ್ಷಣ ಸಂಸ್ಥೆಗಳ ಶತಮಾನೋತ್ಸವ ಭವನದಲ್ಲಿ 78ನೇ ಸ್ವಾತಂತ್ರ್ಯೋತ್ಸವವನ್ನು ಸಂಭ್ರಮ, ಸಡಗರದಿಂದ ಆಚರಿಸಲಾಯಿತು. ಕಾರ್ಯಕ್ರಮದಲ್ಲಿ ಮುಖ್ಯ ಅತಿಥಿಗಳಾಗಿ ಆಗಮಿಸಿದ್ದ ಅಂಡಮಾನ್ ನಿಕೋಬರ್ ದ್ವೀಪಗಳ ಪಿ.ಎಫ್.ಎಸ್. ಹಾಗೂ ಪಿ.ಸಿ.ಸಿ.ಎಫ್, ನಿವೃತ್ತ ಅಧಿಕಾರಿ ಡಾ.ಟಿ.ಎಸ್. ಅಶೋಕ್ ಕುಮಾರ್‌ರವರು ಸ್ವಾತಂತ್ರ್ಯ ಸೇನಾನಿಗಳನ್ನು ಹಾಗೂ ದೇಶಕ್ಕಾಗಿ ಪ್ರಾಣ ನೀಡಿದ ವೀರ ಯೋಧರನ್ನು ಸ್ಮರಿಸುವುದು ನಮ್ಮೆಲ್ಲರ ಕರ್ತವ್ಯವಾಗಬೇಕು. ದೇಶಕ್ಕಾಗಿ ತ್ಯಾಗ, ಬಲಿದಾನವನ್ನು ಮಾಡಿದ, ಸ್ವಾತಂತ್ರ್ಯ ಸೇನಾನಿಗಳನ್ನು ಸ್ಮರಿಸುವ ಪವಿತ್ರವಾದ ದಿನ ಸ್ವಾತಂತ್ರ್ಯ ದಿನೋತ್ಸವ. ದೇಶಪ್ರೇಮವನ್ನು ಸಂಭ್ರಮಿಸುವ ದಿನ. ಇಂದಿನ ಯುವಕರು ದೇಶಪ್ರೇಮದೊಂದಿಗೆ ದೃಢತೆಯನ್ನು ಹೊಂದಿ, ದೇಶವನ್ನು ಕಟ್ಟಿ, ಕಾಪಾಡುವಲ್ಲಿ ಮುಂದಾಗಬೇಕೆಂದು ತಿಳಿಸಿದರು. ನಮ್ಮ ದೇಶವನ್ನು ಕಾಪಾಡುವಲ್ಲಿ ಯೋಧರು ಪ್ರಾಣವನ್ನೂ ಲೆಕ್ಕಿಸದೇ ಗಡಿಯನ್ನು ಕಾಯುವವರಾದರೆ, ದೇಶದ ಒಳಗಡೆ ದೇಶವನ್ನು ಶಿಸ್ತುಬದ್ಧವಾಗಿ ಕರ್ತವ್ಯ ನಿರ್ವಹಿಸುತ್ತಿರುವ ಪೊಲೀಸ್ ಸಿಬ್ಬಂದಿ ವರ್ಗದವರ ಸೇವೆಯನ್ನು ನಾವೆಲ್ಲರೂ ಮೆಚ್ಚುಗೆ ವ್ಯಕ್ತಪಡಿಸಿ, ಪ್ರಶಂಸಿಸಬೇಕೆಂದರು. ಪ್ರಸ್ತುತ ಸಂದರ್ಭದಲ್ಲಿ ಭಾರತ ಶಿಕ್ಷಣ ಕ್ಷೇತ್ರದಲ್ಲಿ ಮುಂದುವರಿದ ಭಾಗವಾಗಿ ಕಂಡುಬಂದರೂ, ಗುಣಮಟ್ಟ ಹಾಗೂ ಕೌಶಲ್ಯತೆಯ ಬೆಳವಣಿಗೆಯಲ್ಲಿ ಕುಸಿಯುತ್ತಿರುವುದು ಆತಂಕಕಾರಿ ಎಂದರು. ದೇಶದಲ್ಲಿ 21ರಷ್ಟು ಮಾತ್ರ ಭೂಗೋಳ ಪ್ರದೇಶದಲ್ಲಿ ಅರಣ್ಯ ಪ್ರದೇಶವಾಗಿ ಉಳಿದಿದೆ. ಇದನ್ನು ಉಳಿಸಿ ಪ್ರಕೃತಿ ಹಾಗೂ ಪರಿಸರವನ್ನು ಕಾಪಾಡಬೇಕು ಎಂದು ಅರಣ್ಯ ಸಂರಕ್ಷಣೆ ನಮ್ಮೆಲ್ಲರ ಹೊಣೆ ಎಂದು ತಿಳಿಸಿದರು.

ವೇದಿಕೆಯಲ್ಲಿ ಅಧ್ಯಕ್ಷತೆ ವಹಿಸಿ, ಧ್ವಜಾರೋಹಣ ನೆರವೇರಿಸಿ ಮಾತನಾಡಿದ ಸಂಸ್ಥೆಯ ಅಧ್ಯಕ್ಷರಾದ ಬಿ.ಎಂ.ಸುಬ್ರಾಯ ಅವರು ಮಾತನಾಡಿ, ದೇಶದ ಎಲ್ಲರೂ ಸಮಾನತೆಯಿಂದ ಆಚರಿಸುವ ಸರ್ವತಂತ್ರ ಸ್ವತಂತ್ರ ಹಬ್ಬ ಎಲ್ಲರ ಮನೆ ಮನೆಗಳಲ್ಲಿ ಸಂಭ್ರಮಿಸುತ್ತಿದೆ. ಇಂದಿನ ಯುವಕರು ಈ ಸ್ವಾತಂತ್ರ್ಯ ಹಬ್ಬದಲ್ಲಿ ಪಾಲ್ಗೊಂಡು ದೇಶದ ಏಕತೆ, ಸಮಾನತೆಯಲ್ಲಿ ಪಾಲ್ಗೊಳ್ಳಬೇಕೆಂದು ತಿಳಿಸಿದರು. ವೇದಿಕೆಯಲ್ಲಿ ಸಂಸ್ಥೆಯ ಗೌರವ ಕಾರ್ಯದರ್ಶಿ ಎನ್.ಚಂದ್ರಶೇಖರ್, ಆಡಳಿತ ಮಂಡಳಿಯ ಹಿರಿಯ ಸದಸ್ಯರಾದ ಆರ್ .ನರಸಿಂಹ, ಆರ್.ಎಸ್.ಮೋಹನ್ ಮೂರ್ತಿ, ಡಾ.ಟಿ.ಕೆ.ಉಮೇಶ್, ಶರತ್ ಭಾರದ್ವಾಜ್, ನಾಗೇಶ್ ಹನಸೋಗೆ ಉಪಸ್ಥಿತರಿದ್ದರು. ಇದೇ ಸಂದರ್ಭದಲ್ಲಿ ಸಂಸ್ಥೆಯಲ್ಲಿ ಕಳೆದ 30 ವರ್ಷಗಳಿಗೂ ಮಿಗಿಲಾಗಿ, ಸೇವೆ ಸಲ್ಲಿಸಿ ನಿವೃತ್ತಿ ಹೊಂದಿದ ಸಿಬ್ಬಂದಿ ವರ್ಗವನ್ನು ಸನ್ಮಾನಿಸಿ ಹಾಗೂ ಪ್ರಸ್ತುತ ವರ್ಷ ಶೈಕ್ಷಣಿಕ ಕ್ಷೇತ್ರದಲ್ಲಿ ಸಾಧನೆಗೈದ ಪ್ರತಿಭಾನ್ವಿತ ವಿದ್ಯಾರ್ಥಿಗಳನ್ನು ಇದೇ ಸಂದರ್ಭದಲ್ಲಿ ಪ್ರತಿಭಾ ಪುರಸ್ಕಾರ ನೆರವೇರಿಸಲಾಯಿತು. ಕಾರ್ಯಕ್ರಮಕ್ಕೆ ಪದವಿ ಕಾಲೇಜಿನ ಪ್ರಾಂಶುಪಾಲರಾದ ಡಾ.ಎಂ.ದೇವಿಕಾ ಹಾಗೂ ಶ್ರೀಮತಿ ರೇಖಾ ಪ್ರಾರ್ಥಿಸಿದರೆ, ಕಾನೂನು ಕಾಲೇಜಿನ ಡೀನ್ ಶ್ರೀಮತಿ ಬಳ್ಳಮ್ಮ ಸ್ವಾಗತಿಸಿದರು. ಪದವಿ ಪೂರ್ವ ಕಾಲೇಜಿನ ಎ.ಎಸ್. ಅಶೋಕಕುಮಾರ್ ವಂದಿಸಿದರೆ, ಡಾ.ಹೆಚ್. ಎನ್.ವಿಶ್ವನಾಥ್, ವೆಂಕಟರಮಣ ಭಟ್ ಕಾರ್ಯಕ್ರಮ ನಿರೂಪಿಸಿದರು. ನಂತರ ನಡೆದ ಸಾಂಸ್ಕೃತಿಕ ಕಾರ್ಯಕ್ರಮಗಳು ಯಶಸ್ವಿಯಾಗಿ ನೆರವೇರಿತು.

ದಬ್ಬಗುಂಟೆ ನಿರಂತರ ಜ್ಯೋತಿ ಮಾರ್ಗದಲ್ಲಿ ನಾಳೆ ವಿದ್ಯುತ್ ವ್ಯತ್ಯಯ

ಹುಳಿಯಾರು: ಹುಳಿಯಾರು ಹೋಬಳಿ ದಸೂಡಿ ಉಪಸ್ಥಾವರದ ಎಫ್ 4 ಬೋರನಕಣಿವೆ ಮಾರ್ಗದ ಹಳೆ ತಂತಿ ಬದಲಾವಣೆ ಕಾರ್ಯ ನಿರ್ವಹಿಸುತ್ತಿರುವುದರಿಂದ ಎಫ್-5 ದಬ್ಬಗುಂಟೆ ನಿರಂತರ ಜ್ಯೋತಿ ಮಾರ್ಗದ ನುಲೆನೂರು, ತಿಮ್ಮಪ್ಪನಹಟ್ಟಿ, ಕಲ್ಲೇನಹಳ್ಳಿ, ಹೊಸಹಟ್ಟಿ, ಹೊಯ್ಸಳಕಟ್ಟೆ, ಜಯಚಂದ್ರ ನಗರ, ಬೋರನಕಣಿವೆ ಗ್ರಾಮಗಳಿಗೆ ಆಗಸ್ಟ್ 18 ರ ಶನಿವಾರದಂದು ಬೆಳಿಗ್ಗೆ 10 ಗಂಟೆಯಿಂದ ಸಂಜೆ 6 ಗಂಟೆ ವರೆಗೆ ವಿದ್ಯುತ್ ಸರಬರಾಜು ಇರುವುದಿಲ್ಲ. ಗ್ರಾಹಕರು ಎಂದಿನಂತೆ ಬೆವಿಕಂನೊಂದಿಗೆ ಸಹಕರಿಸಲು ಕೋರಲಾಗಿದೆ.

60 ಮಂದಿಯಿಂದ ರಕ್ತದಾನ

ಹುಳಿಯಾರು: ಹುಳಿಯಾರಿನ ಶ್ರೀ ರೇಣುಕಾ ಯಲ್ಲಮ್ಮ ದೇವಿ ಸೇವಾ ಚಾರಿಟಬಲ್ ಟ್ರಸ್ಟ್, ಸನ್ಮಾರ್ಗ ಥಿಯಾಸಾಫಿಕಲ್ ಸೊಸೈಟಿ ಸೇವಾ ವಿಭಾಗ ಹಾಗೂ ತುಮಕೂರಿನ ಸಂಜೀವಿನಿ ರಕ್ತನಿಧಿ ಕೇಂದ್ರದ ಸಂಯುಕ್ತ ಆಶ್ರಯದಲ್ಲಿ ಏರ್ಪಡಿಸಿದ್ದ ರಕ್ತದಾನ ಶಿಬಿರದಲ್ಲಿ 60 ಮಂದಿ ರಕ್ತದಾನ ಮಾಡುವ ಮೂಲಕ ಯಶಸ್ವಿಯಾಯಿತು. ತುಮಕೂರಿನ ಸಂಜೀವಿನಿ ರಕ್ತನಿಧಿ ಕೇಂದ್ರದ ವ್ಯವಸ್ಥಾಪಕ ಅರುಣ್‌ಕುಮಾರ್ ಮಾತನಾಡಿ ರಕ್ತದಾನ ಮಾಡುವುದರಿಂದ ದೇಹಕ್ಕೆ ಒಳ್ಳೆಯದು. ದೇಹದಲ್ಲಿರುವ ಕೊಲೆಸ್ಟ್ರಾಲ್ ಕಡಿಮೆಯಾಗಿ ದೈಹಿಕ ಹಾಗೂ ಮಾನಸಿಕ ಅಭಿವೃದ್ಧಿಗೆ ಸಹಾಯವಾಗುತ್ತದೆ. ಅಪಘಾತಕ್ಕೆ ತುತ್ತಾದವರು, ಗರ್ಭಿಣಿಯರು, ಮಕ್ಕಳು ಹಾಗೂ ಥಲೇಸಿನಿಯಾ ರೋಗಿಗಳಿಗೆ ರಕ್ತ ನೀಡುವ ಅವಶ್ಯಕತೆಯಿದ್ದು, ಆರೋಗ್ಯವಂತರು ರಕ್ತದಾನ ಮಾಡಲು ಹಿಂಜರಿಯಬಾರದು ಎಂದು ಹೇಳಿದರು. ಘಿಶ್ರೀ ರೇಣುಕಾ ಯಲ್ಲಮ್ಮ ದೇವಿ ಸೇವಾ ಚಾರಿಟಬಲ್ ಟ್ರಸ್ಟ್ ಗೌರವ ಅಧ್ಯಕ್ಷರಾದ ಎಚ್.ಎಂ.ತ್ಯಾಗರಾಜು, ಸನ್ಮಾರ್ಗ ಥಿಯಾಸಾಫಿಕಲ್ ಸೊಸೈಟಿಯ ಎಚ್.ಬಿ.ಗೋಪಾಲಕೃಷ್ಣ, ಗಂಗರಾಜು, ವಿ.ಪಿ.ರಮೇಶ್ ಮತ್ತಿತರರು ಉಪಸ್ಥಿತರಿದ್ದರು.

ಹುಳಿಯಾರಿನ ಶ್ರೀ ರೇಣುಕಾ ಯಲ್ಲಮ್ಮ ದೇವಿ ಸೇವಾ ಚಾರಿಟಬಲ್ ಟ್ರಸ್ಟ್, ಸನ್ಮಾರ್ಗ ಥಿಯಾಸಾಫಿಕಲ್ ಸೊಸೈಟಿ ಸೇವಾ ವಿಭಾಗ ಹಾಗೂ ತುಮಕೂರಿನ ಸಂಜೀವಿನಿ ರಕ್ತನಿಧಿ ಕೇಂದ್ರದ ಸಂಯುಕ್ತ ಆಶ್ರಯದಲ್ಲಿ ಏರ್ಪಡಿಸಿದ್ದ ರಕ್ತದಾನ ಶಿಬಿರದಲ್ಲಿ 60 ಮಂದಿ ರಕ್ತದಾನ ಮಾಡುವ ಮೂಲಕ ಯಶಸ್ವಿಯಾಯಿತು.

20 ರಂದು ಡಿ ದೇವರಾಜ ಅರಸುರವರ ಜನ್ಮ ದಿನಾಚರಣೆ

ಮಂಡ್ಯ: ಜಿಲ್ಲಾಡಳಿತ, ಜಿಲ್ಲಾ ಪಂಚಾಯತ್ ಹಾಗೂ ಹಿಂದುಳಿದ ವರ್ಗಗಳ ಕಲ್ಯಾಣ ಇಲಾಖೆ ವತಿಯಿಂದ ಸಾಮಾಜಿಕ ಪರಿವರ್ತನೆಯ ಹರಿಕಾರ, ಕರ್ನಾಟಕ ರಾಜ್ಯದ ಮಾಜಿ ಮುಖ್ಯಮಂತ್ರಿ ಡಿ ದೇವರಾಜ ಅರಸುರವರ 109 ನೇ ಜನ್ಮ ಜನ್ಮದಿನಾಚರಣೆ ಕಾರ್ಯಕ್ರಮವನ್ನು ಆಗಸ್ಟ್ 20 ರಂದು ಬೆಳಿಗ್ಗೆ 11 ಗಂಟೆಗೆ ಡಾ ಬಿ ಆರ್ ಅಂಬೇಡ್ಕರ್ ಭವನದಲ್ಲಿ ಹಮ್ಮಿಕೊಳ್ಳಲಾಗಿದೆ. ಕೇಂದ್ರ ಸರ್ಕಾರದ ಉಕ್ಕು ಮತ್ತು ಬೃಹತ್ ಕೈಗಾರಿಕಾ ಸಚಿವರು ಹಾಗೂ ಸಂಸದರು ಮಂಡ್ಯ

ಲೋಕಸಭಾ ಕ್ಷೇತ್ರ ಹೆಚ್ ಡಿ ಕುಮಾರಸ್ವಾಮಿ ಅವರು ಕಾರ್ಯಕ್ರಮದ ಘನ ಉಪಸ್ಥಿತಿಯನ್ನು ವಹಿಸಲಿದ್ದಾರೆ. ಕೃಷಿ ಹಾಗೂ ಜಿಲ್ಲಾ ಉಸ್ತುವಾರಿ ಸಚಿವರಾದ ಎನ್ ಚಲುವರಾಯಸ್ವಾಮಿ ಅವರು ಕಾರ್ಯಕ್ರಮದ ಉದ್ಘಾಟನೆ ಮಾಡಲಿದ್ದಾರೆ. ಚಾಮುಂಡೇಶ್ವರಿ ವಿದ್ಯುತ್ ಸರಬರಾಜು ನಿಗಮ ನಿಯಮಿತ ಅಧ್ಯಕ್ಷರು ಹಾಗೂ ಶ್ರೀರಂಗಪಟ್ಟಣ ವಿಧಾನಸಭಾ ಕ್ಷೇತ್ರ ಶಾಸಕ ಎ.ಬಿ. ರಮೇಶ್ ಬಂಡಿಸಿದ್ದೇಗೌಡ ಅವರ ಗೌರವ ಉಪಸ್ಥಿತಿಯಲ್ಲಿ ಮಂಡ್ಯ ವಿಧಾನಸಭಾ ಕ್ಷೇತ್ರ ಶಾಸಕರಾದ ಪಿ. ರವಿಕುಮಾರ್ ಅವರ ಅಧ್ಯಕ್ಷತೆ ವಹಿಸುವರು. ಮುಖ್ಯ ಅತಿಥಿಗಳಾಗಿ ವಿಧಾನ ಪರಿಷತ್ ಶಾಸಕರುಗಳಾದ ಮಧು ಜಿ. ಮಾದೇಗೌಡ, ದಿನೇಶ್ ಗೂಳಿಗೌಡ, ಕೆ. ವಿವೇಕಾನಂದ, ವಿಧಾನ ಸಭಾ ಕ್ಷೇತ್ರದ ಶಾಸಕರುಗಳಾದ ಪಿ.ಎಂ. ನರೇಂದ್ರಸ್ವಾಮಿ, ದರ್ಶನ್ ಪುಟ್ಟಣ್ಣಯ್ಯ, ಹೆಚ್.ಟಿ ಮಂಜು, ಕೆ.ಎಂ ಉದಯ, ಮೈಸೂರು ಸಕ್ಕರೆ ಕಂಪನಿ ನಿಯಮಿತ ಅಧ್ಯಕ್ಷರಾದ ಸಿ.ಡಿ ಗಂಗಾಧರ, ಮಂಡ್ಯ ನಗರಾಭಿವೃದ್ಧಿ ಪ್ರಾಧಿಕಾರ ಅಧ್ಯಕ್ಷರಾದ ನಯೀಮ್ ಅವರುಗಳು ಭಾಗವಹಿಸಲಿದ್ದಾರೆ. ವಿಶೇಷ ಆಹ್ವಾನಿತರಾಗಿ ಜಿಲ್ಲಾ ಉಸ್ತುವಾರಿ ಕಾರ್ಯದರ್ಶಿಗಳು ಹಾಗೂ ಜಿಲ್ಲಾ ಪಂಚಾಯತ್ನ ಆಡಳಿತಾಧಿಕಾರಿ ಅನ್ಬುಕುಮಾರ್, ಮುಖ್ಯ ಭಾಷಣಕಾರರಾಗಿ ಮೈಸೂರು ವಿಶ್ವವಿದ್ಯಾಲಯದ ಸಿಂಡಿಕೇಟ್ ಸದಸ್ಯರಾದ ವಕೀಲರು ಹೆಚ್.ಎ ವೆಂಕಟೇಶ್ ಅವರುಗಳು ಭಾಗವಹಿಸಲಿದ್ದಾರೆ.

ಕುರಿಹಟ್ಟಿ ಸರ್ಕಾರಿ ಕಿರಿಯ ಪ್ರಾಥಮಿಕ ಪಾಠಶಾಲೆಯಲ್ಲಿ ಆಟೋಟ ಸ್ಪರ್ಧೆ

ಹುಳಿಯಾರು: ಹುಳಿಯಾರು ಹೋಬಳಿಯ ಕುರಿಹಟ್ಟಿ ಸರ್ಕಾರಿ ಕಿರಿಯ ಪ್ರಾಥಮಿಕ ಪಾಠಶಾಲೆಯಲ್ಲಿ 78 ನೇ ಸ್ವತಂತ್ರ ದಿನಾಚರಣೆಯನ್ನು ಆಚರಿಸಲಾಯಿತು. ಶಾಲೆಯ ಮಕ್ಕಳು ನೃತ್ಯ, ನಾಟಕದೊಂದಿಗೆ ಪೋಷಕರನ್ನು ಮನರಂಜಿಸಿದರು. ಮಕ್ಕಳಿಗೆ ಆಟೋಟ ಸ್ಪರ್ಧೆ ನಡೆಸಿದ್ದು ಗೆದ್ದಂತ ಮಕ್ಕಳಿಗೆ ಗ್ರಾಮದ ಮುಖಂಡರಾದ ಗೋವಿಂದಪ್ಪ, ನಿವೃತ್ತ ಶಿಕ್ಷಕ ರಾಮಯ್ಯ, ಮಹಾಲಿಂಗಯ್ಯ, ಚಂದ್ರು, ಬಹುಮಾನ ವಿತರಿಸಿದರು. ಮುಖ್ಯ ಶಿಕ್ಷಕ ದೇವರಾಜ್, ಸಹ ಶಿಕ್ಷಕ ಮಂಜುನಾಥ್, ಅಂಗನವಾಡಿ ಕಾರ್ಯಕರ್ತೆ ಗೌರಮ್ಮ, ಎಸ್‌ಡಿಎಂಸಿ ಅಧ್ಯಕ್ಷ ಕೃಷ್ಣಮೂರ್ತಿ, ಪೋಷಕರಾದ ಈಶ್ವರಯ್ಯ, ನಾಗರಾಜು, ಯತೀಶ್, ಮಧು, ಪ್ರಕಾಶ್, ಇತರರು ಹಾಜರಿದ್ದರು.

ಕನ್ನಡ ಜ್ಯೋತಿ ರಥಯಾತ್ರೆಗೆ ಜಿಲ್ಲಾಧಿಕಾರಿಗಳಿಂದ ಚಾಲನೆ

ರಾಮನಗರ: ಕರ್ನಾಟಕ ಸಂಭ್ರಮ-50 ಹೆಸರಾಯಿತು ಕರ್ನಾಟಕ ಉಸಿರಾಗಲಿ ಕನ್ನಡ ಅಭಿಯಾನದ ಅಂಗವಾಗಿ ಕನ್ನಡ ಜ್ಯೋತಿ ರಥಯಾತ್ರೆಗೆ ನಗರದ ರಾಯರದೊಡ್ಡಿ ಬಳಿಯಿರುವ ಶ್ರೀ ಭುವನೇಶ್ವರಿ ದೇವಸ್ಥಾನ ಬಳಿ ಕನ್ನಡ ಜ್ಯೋತಿ ರಥಯಾತ್ರೆಗೆ ಜಿಲ್ಲಾಧಿಕಾರಿ ಯಶವಂತ್ ವಿ ಗುರುಕರ್ ಅವರು ಆ.14ರ ಬುಧವಾರ ಚಾಲನೆ ನೀಡಿದರು. ಕನ್ನಡ ಜ್ಯೋತಿ ರಥಯಾತ್ರೆಯು ನಗರದ ರಾಯರದೊಡ್ಡಿ ವೃತ್ತ, ಬಸ್ ನಿಲ್ದಾಣ ವೃತ್ತ, ಹಳೆ ಬಸ್ ನಿಲ್ದಾಣ ವೃತ್ತ, ಹಾಗೂ ನಗರದ ಪ್ರಮುಖ ಬೀದಿಗಳಲ್ಲಿ ಸಂಚರಿಸಿತು ನಂತರ ಬಿ.ಎಂ.ರಸ್ತೆ ಮೂಲಕ ಹಾರೋಹಳ್ಳಿಗೆ ಕನ್ನಡ ಜ್ಯೋತಿ ರಥಯಾತ್ರೆಯನ್ನು ಬಿಳ್ಕೊಡಲಾಯಿತು. ಅಪರ ಜಿಲ್ಲಾಧಿಕಾರಿ ಆರ್.ಚಂದ್ರಯ್ಯ, ಉಪವಿಭಾಗಾಧಿಕಾರಿ ಬಿನೋಯ್, ರಾಮನಗರ ತಾಲ್ಲೂಕು ತಹಶೀಲ್ದಾರ್ ತೇಜಸ್ವಿನಿ, ಕನ್ನಡ ಮತ್ತು ಸಂಸ್ಕೃತಿ ಇಲಾಖೆಯ ಸಹಾಯಕ ನಿರ್ದೇಶಕ ಕೆ. ಸತೀಶ್ ಹಾಗೂ ಕನ್ನಡ ಪರ ಸಂಘಟನೆಗಳ ಪದಾಧಿಕಾರಿಗಳು, ಉಪಸ್ಥಿತರಿದ್ದರು.

ಸಹಾಯಧನಕ್ಕೆ ಅರ್ಜಿ ಆಹ್ವಾನ

ರಾಮನಗರ: ಕೇಂದ್ರ ಪುರಸ್ಕೃತ ಪ್ರಧಾನ ಮಂತ್ರಿ ಮತ್ಸ?ಯ ಸಂಪದ ಯೋಜನೆಯಡಿ ಜೀವಂತ ಮೀನು ಮಾರಾಟ ಮಳಿಗೆ ಸ್ಥಾಪನೆಗೆ ಸಹಾಯಧನ ನೀಡಲು ಫಲಾನುಭವಿಗಳಿಂದ ಅರ್ಜಿ ಆಹ್ವಾನಿಸಲಾಗಿದೆ. ಈ ಯೋಜನೆಗಳಡಿ ಮಹಿಳಾ ಫಲಾನುಭವಿಗಳಿಗೆ ಘಟಕ ವೆಚ್ಚದ ಶೇಕಡ 60ರಷ್ಟು ಸಹಾಯಧನ ನೀಡಲಾಗುವುದು. ಆಸಕ್ತರು ಅರ್ಜಿ ನಮೂನೆಯನ್ನು ಸಂಬಂಧಿಸಿದ ತಾಲ್ಲೂಕು ಮಟ್ಟದ ಮೀನುಗಾರಿಕೆ ಸಹಾಯಕ ನಿರ್ದೇಶಕರ ಕಚೇರಿಗಳಿಂದ ಪಡೆದು ಎಲ್ಲಾ ಅಗತ್ಯ ದಾಖಲಾತಿಗಳೊಂದಿಗೆ ಆ. 26ರೊಳಗೆ ಕಚೇರಿ ವೇಳೆಯಲ್ಲಿ ಸಂಬಂಧಪಟ್ಟ ತಾಲ್ಲೂಕು ಮಟ್ಟದ ಮೀನುಗಾರಿಕೆ ಸಹಾಯಕ ನಿರ್ದೇಶಕರ ಕಚೇರಿಗೆ ಸಲ್ಲಿಸಬಹುದಾಗಿದೆ. ಹೆಚ್ಚಿನ ಮಾಹಿತಿಗೆ ಮೀನುಗಾರಿಕೆ ಸಹಾಯಕ ನಿರ್ದೇಶಕರು, ರಾಮನಗರ ತಾಲ್ಲೂಕು ಮೊ:9986883110 ಮೀನುಗಾರಿಕೆ ಸಹಾಯಕ ನಿರ್ದೇಶಕರು, ಚನ್ನಪಟ್ಟಣ ತಾಲ್ಲೂಕು ಮೊ:9880347733 ಮತ್ತು ಮೀನುಗಾರಿಕೆ ಸಹಾಯಕ ನಿರ್ದೇಶಕರು, ಕನಕಪುರ ತಾಲ್ಲೂಕು ಮೊ:8618277242 ಹಾಗೂ ಮೀನುಗಾರಿಕೆ ಸಹಾಯಕ ನಿರ್ದೇಶಕರು, ಮಾಗಡಿ ತಾಲ್ಲೂಕು ಮೊ:7795621180 ಇವರನ್ನು ಸಂಪರ್ಕಿಸುವಂತೆ ಜಿಲ್ಲಾ ಮೀನುಗಾರಿಕೆ ಉಪನಿರ್ದೇಶಕರು ಪ್ರಕಟಣೆಯಲ್ಲಿ ತಿಳಿಸಿದ್ದಾರೆ.

ಅರ್ಜಿ ಆಹ್ವಾನ

ರಾಮನಗರ: ಹಿಂದುಳಿದ ವರ್ಗಗಳ ಮತ್ತು ಪ್ರವರ್ಗ-1 ರ ಅಲೆಮಾರಿ/ಅರೆಅಲೆಮಾರಿ ವಿದ್ಯಾರ್ಥಿಗಳಿಗೆ ಮೆಟ್ರಿಕ್ ನಂತರದ ವಿದ್ಯಾರ್ಥಿ ವೇತನ, ಶುಲ್ಕ ಮರುಪಾವತಿ, ವಿದ್ಯಾಸಿರಿ-ಊಟ ಮತ್ತು ವಸತಿ ಸಹಾಯ ಯೋಜನೆಯ ಸೌಲಭ್ಯಕ್ಕಾಗಿ ಆನ್ ಲೈನ್ ಮೂಲಕ ಅರ್ಜಿ ಆಹ್ವಾನಿಸಲಾಗಿದೆ. ರಾಜ್ಯದ ಎಲ್ಲಾ ಜಿಲ್ಲೆಗಳಲ್ಲಿ ಕಾರ್ಯನಿರ್ವಹಿಸುತ್ತಿರುವ ಹಿಂದುಳಿದ ವರ್ಗಗಳ ಕಲ್ಯಾಣ ಇಲಾಖೆಯ ಮೆಟ್ರಿಕ್ ನಂತರದ ಕೋರ್ಸುಗಳಾದ ಪಿ.ಯು.ಸಿ ಮತ್ತು ಸಮಾನಾಂತರ (ಪಿ.ಯು.ಸಿ ಮತ್ತು ಇಕ್ವಿಲಂಟ್ ಕೋರ್ಸ್) ಸಾಮಾನ್ಯ ಪದವಿ (ಜನರಲ್ ಡಿಗ್ರೀ ಕೋರ್ಸ್) ಮತ್ತು ಸಂಯೋಜಿತ ಉಭಯ ಪದವಿ ಕೋರ್ಸುಗಳಲ್ಲಿ (ಇಂಟಿಗ್ರಾಂಟೆಡ್ ಡಿಗ್ರೀ ಕೋರ್ಸ್) ಹಿಂದುಳಿದ ವರ್ಗಗಳ ವಿದ್ಯಾರ್ಥಿಗಳು ಹಾಗೂ ಪ್ರವರ್ಗ-1, ರ ಅಲೆಮಾರಿ/ಅರೆ ಅಲೆಮಾರಿ ವಿದ್ಯಾರ್ಥಿಗಳಿಂದ, 2024-25 ನೇ ಸಾಲಿಗೆ ಹಿಂದುಳಿದ ವರ್ಗಗಳ ಕಲ್ಯಾಣ ಇಲಾಖೆಯ ಮೂಲಕ ನೀಡಲಾಗುತ್ತಿರುವ ಮೆಟ್ರಿಕ್-ನಂತರದ ವಿದ್ಯಾರ್ಥಿವೇತನ, ಶುಲ್ಕ ಮರುಪಾವತಿ ಮತ್ತು ವಿದ್ಯಾಸಿರಿ (ಊಟ ಮತ್ತು ವಸತಿ ಸಹಾಯ ಯೋಜನೆ), ಸೌಲಭ್ಯಕ್ಕಾಗಿ ಆನ್ ಲೈನ್ ಮೂಲಕ ಅರ್ಜಿಯನ್ನು ಇದೇ ಸೆಪ್ಟೆಂಬರ್ 15ರೊಳಗೆ ಸಲ್ಲಿಸಬಹುದಾಗಿದೆ. ವಿದ್ಯಾರ್ಥಿಗಳು https://ssp.postmatric.karnataka.gov.in/gov.in ಅನ್ನು ಸಂಪರ್ಕಿಸಿ ಆನ್‌ಲೈನ್ ಅರ್ಜಿಯನ್ನು ಸಲ್ಲಿಸಬೇಕು. ಹೆಚ್ಚಿನ ಮಾಹಿತಿಗೆ ಇಲಾಖಾ ಸಹಾಯವಾಣಿ ಸಂಖ್ಯೆ: 8050770005 ಅನ್ನು ಸಂಪರ್ಕಿಸಬಹುದು.

ಅರ್ಜಿ ಆಹ್ವಾನ

ರಾಮನಗರ: ವಿಕಲಚೇತನರ ಹಾಗೂ ಹಿರಿಯ ನಾಗರಿಕರ ಸಬಲೀಕರಣ ಇಲಾಖೆ ವತಿಯಿಂದ 2024-25ನೇ ಸಾಲಿಗೆ ವಿಕಲಚೇತನರ ವಿದ್ಯಾರ್ಥಿವೇತನ ಯೋಜನೆಯಡಿ ವಿದ್ಯಾರ್ಥಿವೇತನಕ್ಕೆ ಆನ್‌ಲೈನ್ ಮೂಲಕ ಅರ್ಜಿ ಆಹ್ವಾನಿಸಲಾಗಿದೆ. ವಿದ್ಯಾರ್ಥಿಗಳು ಎನ್‌ಎಸ್‌ಪಿ (ನ್ಯಾಷನಲ್ ಸ್ಕಾಲರ್‌ಶಿಪ್ ಪೋರ್ಟಲ್) ಪೋರ್ಟಲ್ನ https://scholarships.gov.in/ ವೆಬ್‌ಸೈಟ್ ಮುಖಾಂತರ ಅರ್ಜಿ ಸಲ್ಲಿಸಬಹುದಾಗಿದೆ. ಪ್ರಿಮೆಟ್ರಿಕ್ ವ್ಯಾಸಂಗ ಮಾಡುತ್ತಿರುವ ವಿದ್ಯಾರ್ಥಿಗಳು ಅರ್ಜಿ ಸಲ್ಲಿಸಲು ಆ. 31 ಕೊನೆಯ ದಿನವಾಗಿದೆ. ಪೋಸ್ಟ್ಮೆಟ್ರಿಕ್ ಮತ್ತು ಟಾಪ್ ಕ್ಲಾಸ್ ವಿದ್ಯಾರ್ಥಿವೇತನಕ್ಕೆ ಅರ್ಜಿ ಸಲ್ಲಿಸಲು ಇದೇ ಅಕ್ಟೋಬರ್ 31 ಕೊನೆಯ ದಿನ. ವಿಕಲಚೇತನರು ವ್ಯಾಸಂಗ ಮಾಡುತ್ತಿರುವ ಶಾಲಾ ಕಾಲೇಜುಗಳ ಮೂಲಕ ಅರ್ಜಿ ಆನ್‌ಲೈನ್ ಮೂಲಕ ಸಲ್ಲಿಸಬಹುದು. ಅರ್ಜಿಯನ್ನು ಪರಿಶೀಲಿಸಿ ಆಯಾ ಶಾಲಾ ಕಾಲೇಜಿನವರು ಕೇಂದ್ರ ಸರ್ಕಾರದ ಪೋರ್ಟಲ್ ಮೂಲಕ ದಾಖಲಿಸಬೇಕಾಗಿರುತ್ತದೆ. 9 ಮತ್ತು 10 ನೇ ತರಗತಿಯ ವಿಕಲಚೇತನ ವಿದ್ಯಾರ್ಥಿಗಳು ಎನ್‌ಎಸ್‌ಪಿ ಪೋರ್ಟಲ್ ಮೂಲಕ ಅರ್ಜಿ ಸಲ್ಲಿಸುವಂತೆ ಜಿಲ್ಲಾ ವಿಕಲಚೇತನರ ಕಲ್ಯಾಣಾಧಿಕಾರಿಗಳು ಪ್ರಕಟಣೆಯಲ್ಲಿ ತಿಳಿಸಿದ್ದಾರೆ.

ಯಾತ್ರಾರ್ಥಿಗಳಿಂದ ಅರ್ಜಿ

ಬೆಂಗಳೂರು: ಪ್ರತಿ ವರ್ಷದಂತೆ 2024-25ನೇ ಸಾಲಿನಲ್ಲಿ ಅಕ್ಟೋಬರ್ 12 (ವಿಜಯದಶಮಿ-ಶನಿವಾರದಂದು) ಮಹಾರಾಷ್ಟ್ರದಲ್ಲಿನ ನಾಗಪುರ ದೀಕ್ಷಾ ಭೂಮಿಯಲ್ಲಿ ನಡೆಯುವ ''ದಮ್ಮ ಪ್ರವರ್ತನಾ ದಿನ'' ಕಾರ್ಯಕ್ರಮಕ್ಕೆ ಅಕ್ಟೋಬರ್ 10 ರಿಂದ 14ನೇ ತಾರೀಖಿನವರೆಗೆ ಭೇಟಿ ನೀಡುವ ಯಾತ್ರಾರ್ಥಿಗಳಿಗೆ ಸಾರಿಗೆ ವ್ಯವಸ್ಥೆ/ರೈಲಿನ ವ್ಯವಸ್ಥೆ ಕಲ್ಪಿಸುವ ಸಂಬಂಧ ಅರ್ಹ ಯಾತ್ರಾರ್ಥಿಗಳನ್ನು ಆಯ್ಕೆ ಮಾಡಲು ಅರ್ಜಿ ಆಹ್ವಾನಿಸಲಾಗಿದೆ. ಆಗಸ್ಟ್ 15 ರಿಂದ 31ರ ವರೆಗೆ ಸಮಾಜ ಕಲ್ಯಾಣ ಇಲಾಖಾ ವೆಬ್ಸೈಟ್ ಲಿಂಕ್ https://swdservices.karnataka.gov.inಮೂಲಕ ಅರ್ಜಿ ಸಲ್ಲಿಸಬಹುದಾಗಿದೆ ಎಂದು ಸಮಾಜ ಕಲ್ಯಾಣ ಇಲಾಖೆ ಆಯುಕ್ತರು ಪ್ರಕಟಣೆಯಲ್ಲಿ ತಿಳಿಸಿದ್ದಾರೆ.

20ರಿಂದ ಮತಪಟ್ಟಿ ವಿಶೇಷ ಸಂಕ್ಷಿಪ್ತ ಪರಿಷ್ಕರಣೆ

ಮಂಡ್ಯ: ಭಾರತ ಚುನಾವಣಾ ಆಯೋಗವು ಅರ್ಹತಾ 01 ಜನವರಿ 2025 ರಂತೆ ಭಾವಚಿತ್ರ ಸಹಿತ ಮತದಾರರ ಪಟ್ಟಿಗಳ ವಿಶೇಷ ಸಂಕ್ಷಿಪ್ತ ಪರಿಷ್ಕರಣೆ-2025 ರ ವೇಳಾಪಟ್ಟಿಯನ್ನು ಪ್ರಕಟಿಸಿದೆ.

ಪೂರ್ವ ಪರಿಷ್ಕರಣೆ ಚಟುವಟಿಕೆಗಳ ಸಮಯದಲ್ಲಿ ರಾಜ್ಯದ ಎಲ್ಲಾ ಮತಗಟ್ಟೆ ಮಟ್ಟದ ಅಧಿಕಾರಿಗಳು ಪ್ರತಿ ಮನೆಗೂ ಭೇಟಿ ನೀಡಿ ಪರಿಶೀಲನೆ ಕೈಗೊಳ್ಳುತ್ತಾರೆ. ಈ ಸಮಯದಲ್ಲಿ ಸಾರ್ವಜನಿಕರು ಯಾವುದೇ ರೀತಿಯ ತಿದ್ದುಪಡಿಗಳು, ಹೆಸರು ನೋಂದಣಿ, ಮೃತ ಮತ್ತು ಸ್ಥಳಾಂತರಗೊಂಡ ಮತದಾರರ ಹೆಸರುಗಳ ತೆಗೆದು ಹಾಕುವಿಕೆ ಮತ್ತು ಮುಂಬರುವ ಅರ್ಹತಾ ದಿನಾಂಕಗಳಂತೆ 18 ವರ್ಷ ತುಂಬುವ ಯುವ ಮತದಾರರ ಹೆಸರು ಸೇರ್ಪಡೆ ಕುರಿತು ಅರ್ಜಿಗಳನ್ನು ಸಲ್ಲಿಸಬಹುದಾಗಿದೆ.

ಹಕ್ಕು ಮತ್ತು ಆಕ್ಷೇಪಣೆಗಳ ಅವಧಿಯಲ್ಲಿ ವಿಶೇಷ ಅಭಿಯಾನ ದಿನಾಂಕಗಳನ್ನು ನಿಗಧಿಪಡಿಸಲಾಗಿದೆ. ಸಾರ್ವಜನಿಕರು ವಿಶೇಷ ಅಭಿಯಾನಗಳ ಸೌಲಭ್ಯವನ್ನು ಬಳಸಿಕೊಳ್ಳುವಂತೆ ಹಾಗೂ ಅವಶ್ಯವಿರುವ ತಿದ್ದುಪಡಿ, ಸೇರ್ಪಡೆ ಹಾಗೂ ತೆಗೆದುಹಾಕುವಿಕೆಗಳಿಗೆ ಅರ್ಜಿಗಳನ್ನು ಸಲ್ಲಿಸುವಂತೆ ಮುಖ್ಯ ಚುನಾವಣಾಧಿಕಾರಿಗಳು ಮತದಾರರಲ್ಲಿ ಮನವಿ ಮಾಡಿದ್ದಾರೆ. ಸಾರ್ವಜನಿಕರು ಅರ್ಜಿ ನಮೂನೆ 6 ಮತ್ತು8 ಗಳನ್ನು ಸಲ್ಲಿಸುವಾಗ ಸ್ವಯಂಪ್ರೇರಿತವಾಗಿ ಆಧಾರ್ ಸಂಖ್ಯೆಗಳನ್ನು ಒದಗಿಸಬಹುದಾಗಿದೆ.

ಎಲ್ಲಾ ರೀತಿಯ ಚುನಾವಣಾ ಸಂಬಂಧಿತ ಸೇವೆಗಳಿಗಾಗಿ ಸಾರ್ವಜನಿಕರು ತಮ್ಮ ಮೊಬೈಲ್ ಫೋನ್ನಲ್ಲಿ Voter Helpline application ಮೂಲಕ ನೇರವಾಗಿ ಅರ್ಜಿಗಳನ್ನು

ಸಲ್ಲಿಸಬಹುದಾಗಿದೆ. 20 ಆಗಸ್ಟ್ 2024 (ಮಂಗಳವಾರ) ರಿಂದ 18 ಅಕ್ಟೋಬರ್ 2024 (ಶುಕ್ರವಾರ) ರ ವರೆಗೆ ಮತಗಟ್ಟೆ ಮಟ್ಟದ ಅಧಿಕಾರಿಗಳಿಂದ ಮನೆ ಮನೆ ಭೇಟಿ ಮತ್ತು ಪರಿಶೀಲನೆ ನಡೆಸಲಿದ್ದಾರೆ. ಈ ಸಂದರ್ಭದಲ್ಲಿ ಮತಗಟ್ಟೆಗಳ ತರ್ಕಬದ್ಧಗೊಳಿಸುವಿಕೆ/ಮರು ಹೊಂದಾಣಿಕೆ ಸೇರಿದಂತೆ ಮತದಾರರ ಪಟ್ಟಿ/ಮತದಾರರ ಗುರುತಿನ ಚೀಟಿಗಳಲ್ಲಿನ ಲೋಪದೋಷಗಳನ್ನು ತೆಗೆದುಹಾಕುವುದು. ಅಗತ್ಯವಿರುವ ಕಡೆ ಮತದಾರರ ಪಟ್ಟಿಯಲ್ಲಿನ ಗುಣಮಟ್ಟವಿಲ್ಲದ ಭಾವಚಿತ್ರಗಳನ್ನು ಬದಲಾಯಿಸಿ ಉತ್ತಮ ಗುಣಮಟ್ಟದ ಭಾವಚಿತ್ರಗಳನ್ನು ಖಾತ್ರಿಪಡಿಸುವುದು. ವಿಭಾಗ/ಭಾಗಗಳ ಮರುಹೊಂದಾಣಿಕೆ ಹಾಗೂ ಪ್ರಸ್ತಾಪಿತ ವಿಭಾಗ/ಭಾಗಗಳ ಮತಗಟ್ಟೆಗಳ ಸ್ಥಳವನ್ನು ಅಂತಿಮಗೊಳಿಸುವಿಕೆ ಮತ್ತು ಮತಗಟ್ಟೆಗಳ ಪಟ್ಟಿಗಳಿಗೆ ಅನುಮೋದನೆ ಪಡೆದುಕೊಳ್ಳುವುದು. ನ್ಯೂನತೆಗಳ ಗುರುತಿಸುವಿಕೆ ಮತ್ತು ಅಂತಹ ನ್ಯೂನತೆಗಳನ್ನು ನಿವಾರಿಸಲು ಕಾರ್ಯತಂತ್ರ ಮತ್ತು ಕಾಲಾವಧಿಯನ್ನುಅಂತಿಮಗೊಳಿಸುವುದು ಮತ್ತು ನಿಯಂತ್ರಣ ಕೋಷ್ಟಕದ ನವೀಕರಣ ನಡೆಯಲಿದೆ.

19 ಅಕ್ಟೋಬರ್ 2024 (ಶನಿವಾರ) ರಿಂದ 28 ಅಕ್ಟೋಬರ್ 2024 (ಸೋಮವಾರ) ರ ವರೆಗೆ ನಮೂನೆ 1 ರಿಂದ 8 ರ ತಯಾರಿ ಹಾಗೂ ಅರ್ಹತಾ ದಿನಾಂಕ 01 ಜನವರಿ 2025 ರಂತೆ ಸಮಗ್ರ ಕರಡು ಮತದಾರರ ಪಟ್ಟಿಯನ್ನು ಸಿದ್ಧಪಡಿಸಲಾಗುವುದು.

29 ಅಕ್ಟೋಬರ್ 2024 ರಂದು (ಮಂಗಳವಾರ) ಸಮಗ್ರ ಕರಡು ಮತದಾರರ ಪಟ್ಟಿಯ ಪ್ರಕಟಣೆ, ಸಾರ್ವಜನಿಕರು ತಮ್ಮ ಲೋಪದೋಷಗಳ ಕುರಿತಾಗಿ 29 ಅಕ್ಟೋಬರ್ 2024 (ಮಂಗಳವಾರ) ರಿಂದ 28 ನವಂಬರ್ 2024 (ಗುರುವಾರ) ರ ವರೆಗೆ ಹಕ್ಕುಗಳು ಮತ್ತು ಆಕ್ಷೇಪಣೆಗಳನ್ನು ಸಲ್ಲಿಸುವ ಅವಕಾಶ ಇರುತ್ತದೆ. ಹಕ್ಕುಗಳು ಮತ್ತು ಆಕ್ಷೇಪಣೆಯ ಅವಧಿಯಲ್ಲಿ ಮುಖ್ಯ ಚುನಾವನಾಧಿಕಾರಿಗಳು ನಿಗಧಿಪಡಿಸುವ ಶನಿವಾರ ಮತ್ತು ಭಾನುವಾರಗಳಂದು ವಿಶೇಷ ಅಭಿಯಾನದ ದಿನಾಂಕಗಳನ್ನು ಶೀಘ್ರದಲ್ಲಿ ಗೊತ್ತುಪಡಿಸಲಾಗುವುದು.

ಹಕ್ಕುಗಳು ಮತ್ತು ಆಕ್ಷೇಪಣೆಗಳ ವಿಲೇವಾರಿಯನ್ನು 24 ಡಿಸೆಂಬರ್ 2024 ರೊಳಗೆ (ಮಂಗಳವಾರ) ಮುಗಿಸಲಾಗುವುದು. 01 ಜನವರಿ 2025 ರೊಳಗೆ (ಬುಧವಾರ) ಮತದಾರರ ಪಟ್ಟಿಗಳ ಗುಣಮಟ್ಟ ಪರಿಶೀಲನೆ ಮಾಡುವುದು ಹಾಗೂ ಅಂತಿಮ ಪ್ರಕಟಣೆಗಾಗಿ ಆಯೋಗದ ಅನುಮತಿಯನ್ನು ಪಡೆಯುವುದು ಮತ್ತು ದತ್ತಾಂಶವನ್ನು ನವೀಕರಿಸುವುದು ಮತ್ತು ಪೂರಕಗಳ ಮುದ್ರಣ ಮಾಡಲಾಗುವುದು. 06 ಜನವರಿ 2025 ರಂದು (ಸೋಮವಾರ) ಮತದಾರರ ಪಟ್ಟಿಗಳ ಅಂತಿಮ ಪ್ರಕಟಣೆ ಮಾಡಲಾಗುವುದು ಎಂದು ಮುಖ್ಯ ಚುನಾವಣಾಧಿಕಾರಿಗಳು ಪ್ರಕಟಣೆಯಲ್ಲಿ ತಿಳಿಸಿದ್ದಾರೆ.

ವರಮಹಾಲಕ್ಷ್ಮೀ ಹಬ್ಬದ ಸಂಭ್ರಮ

ಹುಳಿಯಾರು: ಸುಮಂಗಲಿಯರ ಹಬ್ಬ ವರಮಹಾಲಕ್ಷ್ಮೀ ಹಬ್ಬವನ್ನು ಹುಳಿಯಾರು ಪಟ್ಟಣದಲ್ಲಿ ಅತ್ಯಂತ ಶ್ರದ್ಧಾ ಭಕ್ತಿಯಿಂದ ಶುಕ್ರವಾರ ಆಚರಿಸಲಾಯಿತು.

ಮನೆಗಳಲ್ಲಿ ಮುತ್ತೈದೆಯರು ಬೆಳಿಗ್ಗೆ ಉಪವಾಸವಿದ್ದು ಸಂಪ್ರದಾಯಕ್ಕನುಸಾರವಾಗಿ ಕಳಸವಿಟ್ಟು, ಅದಕ್ಕೆ ಲಕ್ಷ್ಮೀಯ ಮುಖಪದ್ಮವಿಟ್ಟು, ಸೀರೆಯುಡಿಸಿ ಮನೆಯಲ್ಲಿರುವ ಆಭರಣ ದೇವಿಗೆ ತೊಡಿಸಿ ಅಲಂಕರಿಸಿದ್ದರು. ಹಬ್ಬಕ್ಕೆಂದೆ ತಯಾರಿಸಿದ್ದ ಭಕ್ಷ್ಯ-ಭೋಜ್ಯಗಳನ್ನು ದೇವಿಯ ಮುಂದಿಟ್ಟು ಪೂಜಿಸಿದರು. ಇನ್ನೂ ಕೆಲವರು ಲಕ್ಷ್ಮೀ ಪೋಟೋ ಮುಂದೆ ಹಣ್ಣು-ಕಾಯಿ ಇಟ್ಟು ಪೂಜಿಸಿದರು.

ಕೆಲವರ ಮನೆಯಲ್ಲಿ ಗಣಪತಿ ಪೂಜೆ, ಕಳಶಸ್ಥಾಪನೆ, ದ್ವಾರಪಾಲಕ ಪೂಜೆ, ಪೀಠಪೂಜೆ, ಪ್ರಾಣಪ್ರತಿಷ್ಠೆ, ಅಂಗಪೂಜೆ, ಪತ್ರಪೂಜೆ, ಪುಷ್ಪಪೂಜೆ ನೆರವೇರಿಸಿ ದೇವರಿಗೆ ನೈವೇದ್ಯ ಬಡಿಸಿದರು. ನಂತರ ಮುತ್ತೈದೆಯರು, ಹೆಂಗಳೆಯರು ಅಕ್ಕಪಕ್ಕದ ಮನೆಗಳಿಗೆ ತೆರಳಿ ಕರೆದು ಅರಿಶಿನ-ಕುಂಕುಮ, ಕುಪ್ಪಸ, ಬಳೆ ಸಹಿತ ಫಲತಾಂಬೂಲ ಪಡೆದು, ಅವರನ್ನೂ ಆಹ್ವಾನಿಸುವ ಸಡಗರದ ದೃಶ್ಯ ಗ್ರಾಮದಲ್ಲಿ ಸಾಮಾನ್ಯವಾಗಿತ್ತು.

ವರಮಹಾಲಕ್ಷ್ಮೀ ವ್ರತದ ಪ್ರಯುಕ್ತ ಗ್ರಾಮದೇವತೆಗಳಾದ ಶ್ರೀ ಹುಳಿಯಾರಮ್ಮ, ಶ್ರೀ ದುರ್ಗಮ್ಮ ಹಾಗೂ ಶ್ರೀಲಕ್ಷ್ಮೀದೇವಿ ಸೇರಿದಂತೆ ಗ್ರಾಮದ ವಿವಿಧ ದೇವರುಗಳಿಗೆ ವಿಶೇಷ ಅಲಂಕಾರ ಮಾಡಿ ವಿಶೇಷ ಪೂಜಾ ಕೈಂಕರ್ಯ ನಡೆಸಲಾಯಿತು. ಅಪಾರ ಸಂಖ್ಯೆಯಲ್ಲಿ ಭಕ್ತರು ದೇವಸ್ಥಾನಗಳಿಗೆ ಭೇಟಿ ನೀಡಿ ವಿಶೇಷ ಅಲಂಕಾರದಲ್ಲಿ ಕಂಗೊಳಿಸುತ್ತಿದ್ದ ದೇವರುಗಳ ದರ್ಶನ ಪಡೆದು ಹಣ್ಣುಕಾಯಿ ಮಾಡಿಸಿಕೊಂಡು ಹಿಂದಿರುಗುವ ಮೂಲಕ ಅರ್ಥ ಪೂರ್ಣವಾಗಿ ವರಮಹಾಲಕ್ಷ್ಮೀ ಹಬ್ಬ ಆಚರಿಸಿದರು.

ಸಂಜೆ ಟಿಪ್ಸ್

ರಿಲಯನ್ಸ್ ಡಿಜಿಟಲ್ ನಿಂದ ಡಿಜಿಟಲ್ ಇಂಡಿಯಾ ಸೇಲ್

ರಿಲಯನ್ಸ್ ಡಿಜಿಟಲ್ ಕಂಪನಿಯು ಭಾರತದ ಅತಿದೊಡ್ಡ ಎಲೆಕ್ಟ್ರಾನಿಕ್ಸ್ ಮಾರಾಟ 'ಡಿಜಿಟಲ್ ಇಂಡಿಯಾ ಸೇಲ್' ಆರಂಭಿಸಿದೆ. ಈ ಮಾರಾಟದ ಅವಧಿಯಲ್ಲಿ ಗ್ರಾಹಕರು ರಿಲಯನ್ಸ್ ಡಿಜಿಟಲ್ ಮತ್ತು ಮೈ ಜಿಯೋ ಸ್ಟೋರ್ಗಳಲ್ಲಿ ಉತ್ತಮ ಕೊಡುಗೆಗಳನ್ನು ಪಡೆಯಬಹುದಾಗಿದೆ. ಈ ಸೇಲ್ ಆಗಸ್ಟ್ 18ರವರೆಗೆ ಭಾರತದಾದ್ಯಂತ ನಡಯಲಿದೆ.

ಎಲ್ಲಾ ಎಲೆಕ್ಟ್ರಾನಿಕ್ ಉಪಕರಣಗಳ ಮೇಲೆ ಶೇಕಡಾ 25ರವರೆಗೆ ರಿಯಾಯಿತಿಗಳನ್ನು ಪಡೆಯಬಹುದು. ಇಎಂಐ ಆಯ್ಕೆಗಳೊಂದಿಗೆ ಸುಲಭವಾದ ಹಣಕಾಸು ಸೌಲಭ್ಯವೂ ಲಭ್ಯವಿದೆ.

55 ಇಂಚಿನ ಯುಹೆಚ್ಡಿ ಟಿವಿಗಳು ಕೇವಲ 29,990 ದಿಂದ ಪ್ರಾರಂಭವಾಗುತ್ತವೆ, ಐಫೋನ್ 13 ಕೇವಲ 47,600 ಕ್ಕೆ ಮತ್ತು ಇತ್ತೀಚಿನ ಐಫೋನ್ 15 ಬೆಲೆ 63,600 ದಿಂದ ಪ್ರಾರಂಭವಾಗುತ್ತದೆ. ಕೇವಲ 39,999 ಗಳಿಂದ ಪ್ರಾರಂಭವಾಗುವ ಇಂಟೆಲ್ ಕೋರ್ ಐ5 ಲ್ಯಾಪ್ ಟಾಪ್ ಗಳೊಂದಿಗೆ ಶಕ್ತಿಯುತ ಕಾರ್ಯಕ್ಷಮತೆಯನ್ನು ಪಡೆಯಿರಿ. ಕೇವಲ 48,990 ಕ್ಕೆ ವಿಶಾಲವಾದ ಸೈಡ್ ಬೈ ಸೈಡ್ ರೆಫ್ರಿಜರೇಟರ್, 19,990 ಕ್ಕೆ ಟಾಪ್ ಲೋಡ್ ವಾಷಿಂಗ್ ಮಷಿನ್ ಖರೀದಿಸಬಹುದು. ಇಂಧನ-ದಕ್ಷ ಹವಾನಿಯಂತ್ರಣಗಳ ಮೇಲೆ ? 6,000 ವರೆಗೆ ತ್ವರಿತ ರಿಯಾಯಿತಿಯನ್ನು ಆನಂದಿಸಬಹುದು.ಈ ಅಸಾಧಾರಣ ಕೊಡುಗೆಯ ಪ್ರಯೋಜನ ಪಡೆದುಕೊಳ್ಳಿ. ಭಾರತದ ಪ್ರಮುಖ ಟೆಕ್ ತಾಣವಾದ ರಿಲಯನ್ಸ್ ಡಿಜಿಟಲ್ ನಲ್ಲಿ ಪ್ರತ್ಯೇಕವಾಗಿ ನಿಮ್ಮ ಜೀವನವನ್ನು ಸಾಟಿಯಿಲ್ಲದ ಗುಣಮಟ್ಟ ಮತ್ತು ಕೈಗೆಟುಕುವ ಉಪಕರಣಗಳೊಂದಿಗೆ ಪರಿವರ್ತಿಸಿಕೊಳ್ಳಿ.

ನಿಪ್ಪಟ್ಟು

ಪಾಕ ಶಾಲೆ

ಮಾಡುವ ವಿಧಾನ

ಒಣ ಕೊಬ್ಬರಿಯನ್ನು ಸ್ವಲ್ಪ ಪುಡಿ ಮಾಡಿ ನಂತರ ಅಕ್ಕಿ ಹಿಟ್ಟು, ಮೈದಾ ಹಿಟ್ಟು, ಒಣ ಕೊಬ್ಬರಿ ಪುಡಿ, ನೆಲಗಡಲೆ ಪುಡಿ, ಹುರಿಗಡಲೆ ಪುಡಿ, ಜೀರಿಗೆ, ಹಸಿ ಮೆಣಸಿನ ಪೇಸ್ಟ್, ಇಂಗು ಎಲ್ಲಾ ಸಾಮಾಗ್ರಿಗಳನ್ನು ಸೇರಿಸಿ ಸ್ವಲ್ಪ ನೀರು ಹಾಕಿ ಗಟ್ಟಿಯಾಗಿ ಕಲೆಸಿ. ಎಣ್ಣೆ ಕಾಯಲು ಇಟ್ಟು ಕಲೆಸಿದ ಹಿಟ್ಟಿನಿಂದ ಚಿಕ್ಕ ಚಿಕ್ಕ ಉಂಡೆ ಮಾಡಿ, ಬಾಳೆ ಎಲೆ ಅಥವಾ ಪ್ಲಾಸ್ಟಿಕ್ ಪೇಪರ್ ಗೆ ಎಣ್ಣೆ ಸವರಿ ಉಂಡೆಗಳನ್ನು ಇಟ್ಟು ತಟ್ಟಿ ಕಾದ ಎಣ್ಣೆ ಗೆ ಹಾಕಿ ಕೆಂಪಗೆ ಕರಿದು ತೆಗೆಯಿರಿ. ಈಗ ಗರಿ ಗರಿ ನಿಪ್ಪಟ್ಟು ಸವಿಯಲು ರೆಡಿ.

ಬೇಕಿರುವ ಸಾಮಗ್ರಿ

ಅಕ್ಕಿ ಹಿಟ್ಟು 1 ಕಪ್, ಮೈದಾಹಿಟ್ಟು 2 ಚಮಚ , ಒಣ ಕೊಬ್ಬರಿ 1/4 ಕಪ್, ಹುರಿದು ಪುಡಿ ಮಾಡಿದ ನೆಲಗಡಲೆ ಪುಡಿ 2 ಚಮಚ, ಹುರಿಗಡಲೆ 2 ಚಮಚ, ಇಂಗು ಚಿಟಿಕೆ, ಜೀರಿಗೆ 1 ಚಮಚ, ಹಸಿ ಮೆಣಸಿನಕಾಯಿ ಪೇಸ್ಟ್ 1 ಚಮಚ, ಉಪ್ಪು ರುಚಿಗೆ ತಕ್ಕಷ್ಟು, ಎಣ್ಣೆ ಕರಿಯಲು.

ಸಲ್ಮಾನ್ ಖಾನ್ ಜೊತೆ ಐಶ್ವರ್ಯ ರೈ ರಹಸ್ಯ ಮದುವೆ ರೂಮರ್ಸ್?

ನಟಿ ಐಶ್ವರ್ಯಾ ರೈ ಮತ್ತು ನಟ ಸಲ್ಮಾನ್ ಖಾನ್ ನಡುವಿನ ಸಂಬಂಧದ ಬಗ್ಗೆ ಇಂದು ಎಲ್ಲರಿಗೂ ತಿಳಿದಿದೆ. ಸಲ್ಮಾನ್ ಖಾನ್ ಮತ್ತು ಐಶ್ವರ್ಯಾ ರೈ ಅವರ ಸಂಬಂಧವು ಬಾಲಿವುಡ್ನಲ್ಲಿ ಮಾತ್ರವಲ್ಲದೆ ಅಭಿಮಾನಿಗಳಲ್ಲಿಯೂ ಚರ್ಚೆಯಾಗುತ್ತಿದ್ದ ಸಮಯವಿತ್ತು.

ಆದರೆ ಅವರ ಸಂಬಂಧ ಹೆಚ್ಚು ಕಾಲ ಉಳಿಯಲಿಲ್ಲ. ಬ್ರೇಕಪ್ ಬಳಿಕ ಐಶ್ವರ್ಯಾ ನಟ ಅಭಿಷೇಕ್ ಬಚ್ಚನ್ ಅವರನ್ನು ವಿವಾಹವಾದರು.

ಮದುವೆಯ ನಂತರ ಐಶ್ವರ್ಯಾ ಆರಾಧ್ಯ ಎಂಬ ಮಗಳಿಗೆ ಜನ್ಮ ನೀಡಿದಳು. ಆದರೆ ಸಲ್ಮಾನ್ ಖಾನ್ ಇನ್ನೂ ಒಂಟಿ ಜೀವನ ನಡೆಸುತ್ತಿದ್ದಾರೆ. ಇಂದು ಐಶ್ವರ್ಯಾ ಮತ್ತು ಸಲ್ಮಾನ್ ತಮ್ಮ ಜೀವನದಲ್ಲಿ ಬಹಳ ಮುಂದೆ ಬಂದಿದ್ದಾರೆ. ಆದರೆ ಒಂದು ಕಾಲದಲ್ಲಿ ಸಲ್ಮಾನ್ ಮತ್ತು ಐಶ್ವರ್ಯಾ ರಹಸ್ಯವಾಗಿ ಮದುವೆಯಾಗುತ್ತಾರೆ ಎಂಬ ವದಂತಿಗಳು ಇದ್ದವು.

ಹೌದು ಈ ಹಿಂದೆ ಸಲ್ಮಾನ್ ಖಾನ್ ಮತ್ತು ಐಶ್ವರ್ಯಾ ರೈ ರಹಸ್ಯವಾಗಿ ಮದುವೆಯಾಗಿದ್ದಾರೆ ಎಂಬ ವದಂತಿಗಳು ಜೋರಾಗಿ ಹಬ್ಬಿದ್ದವು. ಆದರೆ ಈ ಬಗ್ಗೆ ಇಬ್ಬರೂ ಯಾವುದೇ ಹೇಳಿಕೆ ನೀಡಿರಲಿಲ್ಲ. ಆದರೆ ವರದಿಗಳ ಪ್ರಕಾರ, ಮದುವೆಗಾಗಿ ಐಶ್ವರ್ಯಾ ಇಸ್ಲಾಂ ಧರ್ಮಕ್ಕೆ ಮತಾಂತರಗೊಂಡಿದ್ದಾರೆ ಎಂಬ ಸುದ್ದಿಯೂ ಹರಿದಾಡಿತ್ತು. ಇಬ್ಬರ ನಿಕಾಹ್ ಸಮಾರಂಭದಲ್ಲಿ ಆಪ್ತರು ಭಾಗವಹಿಸಿದ್ದರು ಎಂದೂ ಹೇಳಲಾಗಿದೆ. ಅಲ್ಲದೇ ಸಲ್ಮಾನ್-ಐಶ್ವರ್ಯಾ ಪೋಷಕರೂ ಮದುವೆಗೆ ಹಾಜರಾಗಿಲ್ಲ ಎಂದು ವರದಿಯಲ್ಲಿ ಹೇಳಲಾಗಿದೆ. ಮದುವೆಯ ನಂತರ, ಸಲ್ಮಾನ್ - ಐಶ್ವರ್ಯ ತಮ್ಮ ಹನಿಮೂನ್ಗಾಗಿ ನ್ಯೂಯಾರ್ಕ್ಗೆ ಹೋಗಿದ್ದು, ಮುಂಬೈಗೆ ಹಿಂತಿರುಗಿದ ನಂತರ ಇಬ್ಬರು ಕಾಣಿಸಿಕೊಂಡಿದ್ದರು ಎನ್ನಲಾಗಿತ್ತು..

ವಾಸ್ತವವೆಂದರೇ ಸಲ್ಮಾನ್ ಖಾನ್ ಜೊತೆಗಿನ ಐಶ್ವರ್ಯಾ ಅವರ ಸಂಬಂಧವನ್ನು ನಟಿಯ ಪೋಷಕರು ಎಂದಿಗೂ ಒಪ್ಪಲಿಲ್ಲ. ಮೇಲೆ ನಡೆದ ಚರ್ಚೆಗಳು ನಟಿಯ ಕುಟುಂಬದ ಮೇಲೆ ಕೆಟ್ಟ ಪರಿಣಾಮ ಬೀರಿದ್ದವು.. ಮೇಲಾಗಿ ಐಶ್ವರ್ಯಾ ಜೊತೆ ಸಿನಿಮಾ ಮಾಡುವ ಬಗ್ಗೆಯೂ ನಿರ್ಮಾಪಕರು ಚಿಂತಿಸಿದ್ದರಂತೆ. ಸಲ್ಮಾನ್ ಖಾನ್ ಜೊತೆಗಿನ ಮದುವೆಯ ವದಂತಿಗಳು ಭುಗಿಲೆದ್ದ ನಂತರ, ವದಂತಿಗಳಲ್ಲಿ ಯಾವುದೇ ಸತ್ಯವಿಲ್ಲ ಎಂದು ನಟಿ ಹೇಳಿದ್ದರು... 'ಒಂದು ವೇಳೆ ಮದುವೆ ನಡೆದಿದ್ದರೆ ಇಡೀ ಇಂಡಸ್ಟ್ರಿಗೆ ಗೊತ್ತಾಗುತ್ತಿತ್ತು. ಉದ್ಯಮ ಬಹಳ ಚಿಕ್ಕದು. ಇಷ್ಟೇ ಅಲ್ಲ, ನನ್ನ ಕುಟುಂಬದೊಂದಿಗೆ ಕಳೆಯಲು ಸಮಯವಿಲ್ಲ... ನನ್ನ ಮದುವೆಯ ವಿಷಯ ಬಂದಾಗ, ನಾನು ಹೆಮ್ಮೆಯಿಂದ ಹೇಳುತ್ತೇನೆ... ಆದರೆ ನನಗೆ ಮದುವೆಯಾಗಲು ಸಮಯವಿಲ್ಲ.. ಎಂದು ಅಭಿಷೇಕ್ ಜೊತೆ ಮದುವೆಗೂ ಮುನ್ನ ನಟಿ ಐಶ್ವರ್ಯ ವದಂತಿಗಳಿಗೆ ಬ್ರೇಕ್ ನೀಡಿದ್ದರು.. ಸದ್ಯ ಸಲ್ಮಾನ್ ಖಾನ್ ಹಾಗೂ ಐಶ್ವರ್ಯ ರೈ ಸುದ್ದಿಗಳು ಸಾಕಷ್ಟು ಹರಿದಾಡುತ್ತಿದ್ದರಿಂದ ಈ ವಿಚಾರ ಮತ್ತೊಮ್ಮೆ ಸದ್ದು ಮಾಡುತ್ತಿದೆ. ಹಳೆ ಸಂದರ್ಶನದಲ್ಲಿ ಸಲ್ಮಾನ್ ಖಾನ್ ಜೊತೆ ಐಶ್ವರ್ಯಾ ರೈ ಬ್ರೇಕ್ ಅಪ್ ಆಗಿದ್ದೇಕೆ? ಎನ್ನುವುದರ ಕಾರಣವನ್ನು ವಿವರಿಸಿದ್ದರು... 'ಸಲ್ಮಾನ್ ಖಾನ್ ಜೊತೆಗಿನ ಸಂಬಂಧದಲ್ಲಿ ನಾನು ಅನೇಕ ತೊಂದರೆಗಳನ್ನು ಎದುರಿಸಿದ್ದೇನೆ. ಸಲ್ಮಾನ್ನ ಮದ್ಯದ ದುರುಪಯೋಗ, ಮೌಖಿಕ, ದೈಹಿಕ, ಭಾವನಾತ್ಮಕ ನಿಂದನೆ, ಮೋಸ ಅನುಭವಿಸಿದೆ. ಈ ಕಾರಣದಿಂದ ಸಲ್ಮಾನ್ ಜೊತೆ ಬ್ರೇಕ್ ಅಪ್ ಮಾಡಿ ಕೊಂಡಿದ್ದು ಎಂದು ಹೇಳಿದ್ದರು.

ಅಲೋವೆರಾ ಜ್ಯೂಸ್ ಪ್ರಯೋಜನ

ಹೆಲ್ತ್ ಟಿಪ್ಸ್

ಮನೆಯಂಗಳದಲ್ಲಿರುವ ಈ ಅಲೋವೆರಾವನ್ನು ಮಹಿಳೆಯರು ಹೆಚ್ಚಾಗಿ ತ್ವಚೆ ಹಾಗೂ ಕೂದಲಿನ ಸೌಂದರ್ಯ ಕಾಪಾಡಲು ಬಳಸುತ್ತಾರೆ. ಅನಾದಿ ಕಾಲದಿಂದಲೂ ಈ ಅಲೋವೆರಾವನ್ನು ಔಷಧಿಯಾಗಿ ಬಳಕೆ ಮಾಡಲಾಗುತ್ತಿದೆ. ಈ ಅಲೋವೆರಾದಲ್ಲಿ ಜೀವಸತ್ವಗಳು ಮತ್ತು ಖನಿಜಗಳಿಂದ ಸಮೃದ್ಧವಾಗಿದೆ.

ಅಲೋವೆರಾದಲ್ಲಿ ವಿಟಮಿನ್ ಎ, ಸಿ, ಇ ಮತ್ತು ಬಿ ಕಾಂಪ್ಲೆಕ್ಸ್ ಮತ್ತು ಖನಿಜಗಳಾದ ಕ್ಯಾಲ್ಸಿಯಂ, ಮೆಗ್ನೀಸಿಯಮ್, ಸತು ಮತ್ತು ಅಮೈನೋ ಆಮ್ಲಗಳು ಹೇರಳವಾಗಿದ್ದು, ದೇಹ, ತ್ವಚೆ ಹಾಗೂ ಕೂದಲಿನ ಆರೋಗ್ಯವನ್ನು ಕಾಪಾಡುವಲ್ಲಿ ಪ್ರಮುಖ ಪಾತ್ರವನ್ನು ವಹಿಸುತ್ತವೆ. ಅಲೋವೆರಾ ಜ್ಯೂಸ್ ಸೇವನೆ ಮಾಡುವುದರಿಂದ ಆರೋಗ್ಯ ಲಾಭಗಳು ಅಧಿಕವಾಗಿದೆ.

ಅಲೋವೆರಾ ಆಹಾರವನ್ನು ಜೀರ್ಣವಾಗುವಂತೆ ಮಾಡಿ ಕೊಬ್ಬನ್ನು ಶೇಖರಿಸುವುದನ್ನು ತಪ್ಪಿಸುತ್ತದೆ. ಈ ಮೂಲಕ ತೂಕ ನಷ್ಟಕ್ಕೂ ಸಹಕಾರಿಯಾಗಿದೆ.

ಈ ಅಲೋವೆರಾ ಅಥವಾ ಲೋಳೆಸರದಲ್ಲಿನ ಕಿಣ್ವಗಳು ಹಾಗೂ ನಾರುಗಳು ಜೀರ್ಣಕ್ರಿಯೆ ಪ್ರಕ್ರಿಯೆ ಸುಧಾರಿಸುತ್ತದೆ. ಹೊಟ್ಟೆಯನ್ನು ಹೊಟ್ಟೆಯನ್ನು ಸ್ವಚ್ಛಗೊಳಿಸಿ ಜೀರ್ಣಕ್ರಿಯೆಗೆ ಸಂಬಂಧಪಟ್ಟ ಸಮಸ್ಯೆಯನ್ನು ದೂರ ಮಾಡುತ್ತದೆ.

ಅಲೋವೆರಾ ಜ್ಯೂಸ್ ಸೇವನೆಯಿಂದ ಚರ್ಮ ಹಾಗೂ ಕೂದಲಿನ ಆರೋಗ್ಯವನ್ನು ಕಾಪಾಡಿಕೊಳ್ಳಬಹುದು. ಚರ್ಮದ ಕಾಂತಿಯು ಹೆಚ್ಚಾಗುವುದಲ್ಲದೆ, ಕೂದಲು ಉದುರುವ ಸಮಸ್ಯೆಯೂ ನಿವಾರಣೆಯಾಗುತ್ತದೆ.

ಲೋಳೆರಸದ ಜ್ಯೂಸ್ ಕುಡಿಯುವುದರಿಂದ ಬಾಯಿಯ ದುರ್ವಾಸನೆಯೂ ಕಡಿಮೆ ಮಾಡಿ, ಒಸಡು ಮತ್ತು ಹಲ್ಲುಗಳನ್ನು ಶುಚಿಯಾಗಿಸುವಲ್ಲಿ ಪ್ರಮುಖ ಪಾತ್ರವಹಿಸುತ್ತದೆ.

ಜಂಕ್ಫುಡ್ ಸೇವನೆ ಸೇರಿದಂತೆ ಇನ್ನಿತ್ತರ ಆಹಾರಗಳನ್ನು ಸೇವಿಸುವುದರಿಂದ ದೇಹದಲ್ಲಿ ವಿಷಕಾರಿ ಅಂಶ ಸೇರಿಕೊಂಡಿದ್ದು, ಈ ವಿಷಕಾರಿ ಅಂಶಗಳನ್ನು ಹೊರಹಾಕಿ ನಿಮ್ಮ ದೇಹವನ್ನು ಶುದ್ಧ ಹಾಗೂ ಆರೋಗ್ಯಯುತವಾಗಿರಿಸುತ್ತದೆ.

ದಿನನಿತ್ಯ ಈ ಅಲೋವೆರಾ ಜ್ಯೂಸ್ ಕುಡಿಯುವುದರಿಂದ ಹೃದಯದ ಆರೋಗ್ಯವನ್ನು ಕಾಪಾಡುತ್ತದೆ.

ಅಲೋವೆರಾ ಜ್ಯೂಸ್ ಸೇವನೆ ಮಾಡುವುದರಿಂದ ಉರಿಯೂತವನ್ನು ಕಡಿಮೆ ಮಾಡಿ, ಕರುಳಿನ ಕಾಯಿಲೆಗೆ ಔಷಧವಾಗಿ ಕೆಲಸ ಮಾಡುತ್ತದೆ.

ಭರವಸೆಯ ನೃತ್ಯ ಕಲಾವಿದೆ ಧೃತಿ ರಾಮಚಂದ್ರ ರಂಗಪ್ರವೇಶ

ಬೆಂಗಳೂರಿನ 'ಸಾಧನಾ ಡ್ಯಾನ್ಸ್ ಸೆಂಟರ್'ನೃತ್ಯಶಾಲೆಯ ಹೆಸರಾಂತ ನೃತ್ಯಗುರು ಭಾವನಾ ವೆಂಕಟೇಶ್ವರ ಬದ್ಧತೆ ಮತ್ತು ಪ್ರಯೋಗಶೀಲತೆಗಳಿಗೆ ಹೆಸರಾದವರು. ಸುಮಾರು ಎರಡು ದಶಕಗಳಿಗೂ ಹೆಚ್ಚಿನ ನೃತ್ಯಾನುಭಾವವುಳ್ಳ ಈಕೆ ನೃತ್ಯಾಕಾಂಕ್ಷಿಗಳಿಗೆ ಉತ್ತಮ ವಿದ್ಯೆಯನ್ನು ಧಾರೆಯೆರೆಯುತ್ತ ಭರವಸೆಯ ಕಲಾವಿದೆಯರನ್ನು ರೂಪಿಸುವ ನಿಟ್ಟಿನಲ್ಲಿ ನಿರಂತರ ಶ್ರಮಿಸುತ್ತ ಬಂದಿದ್ದಾರೆ. ಗುರು ಭಾವನಾ ಅವರ ನುರಿತ ಗರಡಿಯಲ್ಲಿ ರೂಹು ತಳೆದ ನೃತ್ಯಶಿಲ್ಪ ಧೃತಿ ರಾಮಚಂದ್ರ, ಬಹು ಆಸಕ್ತಿಯಿಂದ ಭರತನಾಟ್ಯವನ್ನು ಕಳೆದ ಒಂದು ದಶಕದಿಂದ ಕಲಿಯುತ್ತಿದ್ದಾಳೆ. ಶ್ರೀಮತಿ ಕೆ. ಆರ್. ಧನುಜಾ ಮತ್ತು ಎನ್. ರಾಮಚಂದ್ರ ಅವರ ಪುತ್ರಿಯಾದ ಧೃತಿ ಕರ್ನಾಟಕ ಶಾಸ್ತ್ರೀಯ ಸಂಗೀತದಲ್ಲೂ ಪರಿಶ್ರಮ ಹೊಂದಿದ್ದು, ಬಹುಮುಖ ಪ್ರತಿಭೆಯಾಗಿ ನಾಡಿನಾದ್ಯಂತ ತನ್ನ ನೃತ್ಯಪ್ರದರ್ಶನಗಳನ್ನು ನೀಡಿದ್ದಾಳೆ. ನೃತ್ಯದ ಹಲವು ಆಯಾಮಗಳನ್ನು ಅಭ್ಯಸಿಸುತ್ತಿರುವ ಧೃತಿ , ತನ್ನ ಪ್ರತಿಭಾ ಪ್ರದರ್ಶನಕ್ಕಾಗಿ ಇದೇ ತಿಂಗಳ ದಿ. 23 ಶುಕ್ರವಾರದಂದು ಸಂಜೆ 5.30 ಕ್ಕೆ ಜಯನಗರದ 'ವಿವೇಕ ಯುವಪಥ' ಆಡಿಟೋರಿಯಂ ನಲ್ಲಿ ವಿಧ್ಯುಕ್ತವಾಗಿ ತನ್ನ ರಂಗಪ್ರವೇಶವನ್ನು ನೆರವೇರಿಸಿಕೊಳ್ಳಲಿದ್ದಾಳೆ. ಅವಳ ಸೊಬಗಿನ ನೃತ್ಯ ಪ್ರದರ್ಶನವನ್ನು ಕಣ್ತುಂಬಿಕೊಳ್ಳಲು ಎಲ್ಲ ಕಲಾರಸಿಕರಿಗೂ ಆದರದ ಸುಸ್ವಾಗತ.

ಹದಿಹರೆಯದ ಧೃತಿಗೆ ಬಾಲ್ಯದಿಂದಲೂ ನೃತ್ಯ ಎಂದರೆ ಮಹಾ ಒಲವು. ಅವಳ ನೃತ್ಯ ಪ್ರತಿಭೆಯನ್ನು ಗಮನಿಸಿದ ಹೆತ್ತವರು ಅವಳ ಆರರ ಎಳವೆಯಲ್ಲೇ ಶಾಸ್ತ್ರೀಯವಾಗಿ ನೃತ್ಯ ಕಲಿಸತೊಡಗಿದರು. ಬದ್ಧತೆಗೆ ಹೆಸರಾದ 'ಸಾಧನಾ ಡ್ಯಾನ್ಸ್ ಸೆಂಟರ್' ನ ಗುರು ಭಾವನಾ ಅವರ ಮಾರ್ಗದರ್ಶನದಲ್ಲಿ ಕಳೆದ ಒಂದು ದಶಕಗಳ ಅಭ್ಯಾಸದಲ್ಲಿ ಧೃತಿ, ಭಾರತೀಯ ಸನಾತನ ಪರಂಪರೆಯ ಭರತನಾಟ್ಯದ ಸುಭದ್ರ ಬುನಾದಿಯನ್ನು ಪಡೆಯುತ್ತಿದ್ದಾಳೆ. ನೃತ್ಯಶಾಲೆಯ ವಿಶೇಷ ನೃತ್ಯರೂಪಕಗಳಾದ ರಾಮಾಯಣ, ದಶಾವತಾರ, ಅಷ್ಟಲಕ್ಷ್ಮಿ, ಶ್ರೀನಿವಾಸ ಕಲ್ಯಾಣ ಮುಂತಾದವುಗಳಲ್ಲಿ ಪ್ರಮುಖ ಪಾತ್ರಗಳನ್ನು ವಹಿಸಿದ ವಿಶೇಷ ಇವಳದು. ಮುಂಬೈನ ಗಂಧರ್ವ ಮಹಾವಿದ್ಯಾಲಯದ ಭರತನಾಟ್ಯ ಪರೀಕ್ಷೆಗಳಾದ ಪ್ರಾರಂಭಿಕ, ಪ್ರವೇಶಿಕಾ ಪ್ರಥಮ, ಪ್ರವೇಶಿಕಾ ಪೂರ್ಣಾ ಮತ್ತು ಮಧ್ಯಮ ಪ್ರಥಮ ಪರೀಕ್ಷೆಗಳ ಎಲ್ಲ ಹಂತಗಳಲ್ಲೂ ಡಿಸ್ಟಿಂಕ್ಷನ್ ಗಳಿಸಿದ ಹೆಮ್ಮೆ ಧೃತಿಯದು. ಜೊತೆಗೆ ಕಳೆದ 5 ವರ್ಷಗಳಿಂದ ಮುಕ್ತ ಮಧುಸೂದನ್ ಅವರಿಂದ ಕರ್ನಾಟಕ ಶಾಸ್ತ್ರೀಯ ಸಂಗೀತವನ್ನೂ ಕಲಿಯುತ್ತಿದ್ದು, ಬೆಂಗಾಲ್ ವಿಶ್ವವಿದ್ಯಾಲಯದ ಸಂಗೀತ ಪರೀಕ್ಷೆಯಲ್ಲಿ ಜಯಶಾಲಿಯಾಗಿದ್ದಾಳೆ.

ಶಾಲೆ-ಕಾಲೇಜಿನ ದಿನಗಳಿಂದಲೂ ಧೃತಿ ಪ್ರತಿಭಾವಂತೆ. ಎಲ್ಲ ನೃತ್ಯಸ್ಪರ್ಧೆಗಳಲ್ಲೂ ಬಹುಮಾನಗಳ ಸೂರೆ. ಓದಿನಲ್ಲೂ ಬುದ್ಧಿವಂತೆ. ಪ್ರಸ್ತುತ ಧೃತಿ, ಪಿ.ಇ.ಎಸ್. ಯೂನಿವರ್ಸಿಟಿಯಲ್ಲಿ ಬಿ.ಕಾಂ ಆನರ್ಸ್ ಎ.ಸಿ. ಸಿ.ಎ 3 ನೇ ವರ್ಷದಲ್ಲಿ ಓದುತ್ತಿದ್ದಾಳೆ. ಇವಳು, ನಾಡಿನಾದ್ಯಂತ ನೃತ್ಯ ಪ್ರದರ್ಶನಗಳನ್ನು ನೀಡಿದ್ದು, ಅವುಗಳಲ್ಲಿ ಪ್ರಮುಖವಾದವುಗಳೆಂದರೆ- ಚೆನ್ನೈನ ವೆಲ್ಲೂರು ಗೋಲ್ಡನ್ ಟೆಂಪಲ್, ಆಂಧ್ರದ ವಿಜಯವಾಡದ ನಾಟ್ಯಾಂಜಲಿ ಫೆಸ್ಟಿವಲ್, ಶಿಲ್ಪರಾಮಂ-ಹೈದರಾಬಾದ್, ಬೆಂಗಳೂರಿನ ಕಲಾಯಾನ ನೃತ್ಯೋತ್ಸವ, ಕನ್ನಡ ಕೂಟ ಫೆಸ್ಟಿವಲ್ - ಪಿ.ಇ.ಎಸ್. ಚಿಣ್ಣರ ಕಲರವ ಮುಂತಾದ ಸ್ಥಳಗಳಲ್ಲಿ ತನ್ನ ಪ್ರತಿಭಾ ಪ್ರದರ್ಶನ ಮಾಡಿದ್ದಾಳೆ. ನೃತ್ಯರಂಗದಲ್ಲಿ ಇನ್ನೂ ಅಪಾರ ಸಾಧನೆ ಮಾಡುವ ಕನಸು ಧೃತಿಯದು.

। ವೈ.ಕೆ.ಸಂಧ್ಯಾ ಶರ್ಮ

ಅರಿಶಿನವನ್ನು ತಲೆಗೆ ಹಚ್ಚಿದ್ರೆ ಬಿಳಿ ಕೂದಲು ಬೇರಿನಿಂದ ಕಪ್ಪಾಗುತ್ತವೆ..!

ಬ್ಯೂಟಿ ಟಿಪ್ಸ್

ಬದಲಾದ ಜೀವನಶೈಲಿಯಿಂದ ಯುವಕರ ತಲೆಯ ಮೇಲಿನ ಕೂದಲು ಬಿಳಿಯಾಗಲು ಪ್ರಾರಂಭಿಸುತ್ತಿವೆ. ಹೆಚ್ಚಿನ ಜನರು ಬಿಳಿ ಕೂದಲನ್ನು ಮರೆ ಮಾಚಲು ಹೇರ್ ಡೈ, ಹೇರ್ ಕಲರ್ ಅಥವಾ ಗೋರಂಟಿ ಬಳಸುತ್ತಿದ್ದಾರೆ. ಆದರೆ ಈ ಎಲ್ಲಾ ವಸ್ತುಗಳು ಹಾನಿಕಾರಕ ರಾಸಾಯನಿಕಗಳನ್ನು ಹೊಂದಿರುತ್ತವೆ.

ಒಂದು ತಿಳಿದುಕೊಳ್ಳಿ,, ಯಾವುದು ಕೂದಲಿಗೆ ತಕ್ಷಣ ಬಣ್ಣ ನೀಡುತ್ತದೆ ಆದರೆ ಕ್ರಮೇಣ ಕೂದಲು ಹಾಳಾಗಲು ಕಾರಣವಾಗುತ್ತದೆ. ಈ ಸಮಸ್ಯೆಯನ್ನು ತಪ್ಪಿಸಲು, ನೀವು ಅರಿಶಿನವನ್ನು ಬಳಸಬಹುದು. ಅರಿಶಿನದ ಮಾಸ್ಕ್ ಅನ್ನು ಪ್ರಯತ್ನಿಸಿದರೆ ಬಿಳಿ ಕೂದಲು ಕಪ್ಪಾಗುತ್ತದೆ, ಅಲ್ಲದೆ, ಕೂದಲು ಹಾಳಾಗುವುದಿಲ್ಲ.

ಕೂದಲಿಗೆ ಅರಿಶಿನದ ಪ್ರಯೋಜನಗಳು : ಪ್ರತಿ ಮನೆಯ ಅಡುಗೆಮನೆಯಲ್ಲಿ ಲಭ್ಯವಿರುವ ಅರಿಶಿನವು ಬಿಳಿ ಕೂದಲನ್ನು ಕಪ್ಪಾಗಿಸಲು ಸಹಾಯ ಮಾಡುತ್ತದೆ. ಅರಿಶಿನವು ಕಬ್ಬಿಣ, ತಾಮ್ರ ಮತ್ತು ಕೂದಲಿಗೆ ಪ್ರಯೋಜನಕಾರಿಯಾದ ಇತರ ಔಷಧೀಯ ಗುಣಗಳನ್ನು ಹೊಂದಿದೆ. ವಿಶೇಷವಾಗಿ ಬೂದು ಕೂದಲನ್ನು ತೊಡೆದುಹಾಕಲು ಅರಿಶಿನವು ಉಪಯುಕ್ತವಾಗಿದೆ. ಅರಿಶಿನ ಬಳಸಿ ಬಿಳಿ ಕೂದಲನ್ನು ನೈಸರ್ಗಿಕವಾಗಿ ಕಪ್ಪಾಗಿಸಬಹುದು.

ಕೂದಲಿಗೆ ಅರಿಶಿನವನ್ನು ಹೇಗೆ ಬಳಸುವುದು? : ಒಂದು ಬಟ್ಟಲಿನಲ್ಲಿ ಒಂದು ಚಮಚ ಅರಿಶಿನ ಮತ್ತು ಎರಡು ಚಮಚ ಆಮ್ಲಾ ಪುಡಿಯನ್ನು ಮಿಶ್ರಣ ಮಾಡಿ. ಈ ಪುಡಿಯನ್ನು ಕಬ್ಬಿಣದ ಬಾಣಲೆಯಲ್ಲಿ ಕಡಿಮೆ ಉರಿಯಲ್ಲಿ ಚೆನ್ನಾಗಿ ಹುರಿಯಿರಿ. ಪುಡಿ ಕಪ್ಪು ಬಣ್ಣಕ್ಕೆ ತಿರುಗಿದಾಗ, ಅದನ್ನು ಒಂದು ಪಾತ್ರೆಯಲ್ಲಿ ತೆಗೆದುಕೊಂಡು ಅದನ್ನು ತಣ್ಣಗಾಗಲು ಬಿಡಿ. ಈ ಪುಡಿಗೆ ಅಲೋವೆರಾ ಜೆಲ್ ಅನ್ನು ಅಗತ್ಯಕ್ಕೆ ತಕ್ಕಷ್ಟು ಮಿಶ್ರಣ ಮಾಡಿ. ಸಿದ್ಧಪಡಿಸಿದ ಮಿಶ್ರಣವನ್ನು ಕೂದಲಿಗೆ ಚೆನ್ನಾಗಿ ಅನ್ವಯಿಸಿ, 30 ನಿಮಿಷಗಳ ಕಾಲ ಬಿಡಿ. 30 ನಿಮಿಷಗಳ ನಂತರ ಸರಳ ನೀರಿನಿಂದ ಕೂದಲನ್ನು ತೊಳೆಯಿರಿ. ವಾರಕ್ಕೆ ಎರಡು ಬಾರಿ ಈ ಮಾಸ್ಕ್ ಅನ್ನು ಬಳಸಿದರೆ, ಕೂದಲು ಬೇರುಗಳಿಂದ ನೈಸರ್ಗಿಕವಾಗಿ ಕಪ್ಪಾಗುತ್ತದೆ.

ಜಯಶ್ರೀ.ಬಿ.ಆರ್
ಖ್ಯಾತ ಜ್ಯೋತಿಷಿ
ದೂರವಾಣಿ-9964739507
www.jyotishyavaastu.com

ರಾಶಿ ಭವಿಷ್ಯ

ಮೇಷ: ಅಧಿಕ ಒತ್ತಡ, ಕಲಹ ಮತ್ತು ಕಿರಿಕಿರಿ, ಕೆಲಸ ಕಾರ್ಯಗಳಲ್ಲಿ ಯಶಸ್ಸು, ಮಕ್ಕಳಿಂದ ಅನುಕೂಲ.

ವೃಷಭ: ಪಿತ್ರಾರ್ಜಿತ ಸ್ವತ್ತಿನಿಂದ ಲಾಭ, ಉದ್ಯೋಗದಲ್ಲಿ ಪ್ರಗತಿ, ವಿದ್ಯಾಭ್ಯಾಸದಲ್ಲಿ ಯಶಸ್ಸು, ತಂದೆಯಿಂದ ಅದೃಷ್ಟ.

ಮಿಥುನ: ಪ್ರಯಾಣದಲ್ಲಿ ಎಚ್ಚರ, ಆಕಸ್ಮಿಕ ಧನಾಗಮನ, ಮಕ್ಕಳ ಭವಿಷ್ಯದ ಚಿಂತೆ, ವಿದ್ಯಾಭ್ಯಾಸದಲ್ಲಿ ತೊಡಕು.

ಕಟಕ: ವ್ಯಾಪಾರದಲ್ಲಿ ಆರ್ಥಿಕ ಬೆಳವಣಿಗೆ, ಸರ್ಕಾರಿ ಕೆಲಸಗಳಲ್ಲಿ ಅನುಕೂಲ, ದುಡುಕಿನ ಮಾತು, ಅನಾರೋಗ್ಯ.

ಸಿಂಹ: ಉದ್ಯೋಗ ಲಾಭ, ಶತ್ರು ನಾಶ, ಸಂಗಾತಿಯಿಂದ ಅನುಕೂಲ, ಆರೋಗ್ಯದಲ್ಲಿ ವ್ಯತ್ಯಾಸ.

ಕನ್ಯಾ: ಆರ್ಥಿಕ ಹಿನ್ನಡೆ, ಜೂಜು ರೇಸ್ ಲಾಟರಿಗಳಿಂದ ನಷ್ಟ, ಉದ್ಯೋಗ ನಷ್ಟ, ಸ್ಥಿರಾಸ್ತಿ ಮೇಲೆ ಹೂಡಿಕೆ.

ತುಲಾ: ಉತ್ತಮ ಪ್ರಶಂಸೆ ಹೆಸರು ಲಾಭ, ಆತ್ಮಸ್ಥೈರ್ಯ ಹೆಚ್ಚಾಗುವುದು, ಸ್ಥಿರಾಸ್ತಿ ಮತ್ತು ವಾಹನ ಖರೀದಿ, ತಂದೆಯಿಂದ ಅನುಕೂಲ.

ವೃಶ್ಚಿಕ: ವ್ಯಾಪಾರದಲ್ಲಿ ಏಳಿಗೆ, ಉದ್ಯೋಗ ಬದಲಾವಣೆಯಿಂದ ಅನುಕೂಲ, ಪಿತ್ರಾರ್ಜಿತ ಸ್ವತ್ತಿನಿಂದ ಲಾಭ, ಅಧಿಕಾರಿಗಳಿಂದ ಅನುಕೂಲ.

ಧನಸ್ಸು: ಅನಿರೀಕ್ಷಿತ ಲಾಭ, ತಂದೆಯಿಂದ ಅನುಕೂಲ, ಕೆಲಸ ಕಾರ್ಯಗಳಲ್ಲಿ ಯಶಸ್ಸು, ಮಾತಿನಿಂದ ಸಮಸ್ಯೆ.

ಮಕರ: ಅವಮಾನ ಅಪವಾದ, ಗೌರವಕ್ಕೆ ಧಕ್ಕೆ, ಆರ್ಥಿಕ ಮುಗ್ಗಟ್ಟು, ದಾಂಪತ್ಯದಲ್ಲಿ ಕಲಹ.

ಕುಂಭ: ಅಧಿಕ ಖರ್ಚು, ಸಂಗಾತಿಯಿಂದ ಅಂತರ, ಆರೋಗ್ಯದಲ್ಲಿ ಏರುಪೇರು, ದೂರ ಪ್ರಯಾಣದಲ್ಲಿ ಅನುಕೂಲ.

ಮೀನ: ಉದ್ಯೋಗ ಲಾಭ, ಆರೋಗ್ಯದಲ್ಲಿ ಚೇತರಿಕೆ, ಅಧಿಕಾರಿಗಳಿಂದ ಲಾಭ.

ವಿಶ್ವ ಜೇನುನೊಣ ದಿನ

ವಿಶ್ವ ಜೇನುನೊಣ ದಿನವನ್ನು ಆಗಸ್ಟ್ನಲ್ಲಿ ಪ್ರತಿ ಮೂರನೇ ಶನಿವಾರ ಆಚರಿಸಲಾಗುತ್ತದೆ. ಇದು ಜೇನುನೊಣಗಳ ಸೌಂದರ್ಯ ಮತ್ತು ಮೌಲ್ಯವನ್ನು ನಮಗೆ ನೆನಪಿಸುವ ರಜಾದಿನವಾಗಿದೆ. ಪ್ರಪಂಚದಾದ್ಯಂತ 20,000 ವಿವಿಧ ಜಾತಿಯ ಜೇನುನೊಣಗಳಿವೆ ಎಂದು ನಿಮಗೆ ತಿಳಿದಿದೆಯೇ? ಈ ರಜಾದಿನವು ನಮ್ಮ ಜಗತ್ತಿನಲ್ಲಿ ಜೇನುನೊಣಗಳ ಪ್ರಾಮುಖ್ಯತೆಯನ್ನು ಆಚರಿಸುವ ಸಮಯವಾಗಿದೆ. ಜೇನುನೊಣಗಳು ಎದುರಿಸುವ ಅಪಾಯಗಳ ಬಗ್ಗೆ ಅರಿವು ಮೂಡಿಸಲು ಸಹಾಯ ಮಾಡುತ್ತದೆ,

ಮೊದಲ ವಿಶ್ವ ಜೇನುನೊಣ ದಿನವನ್ನು 2009 ರಲ್ಲಿ ನಡೆಸಲಾಯಿತು, ಮತ್ತು ಇದು ನಂತರ ಜನಪ್ರಿಯತೆಯನ್ನು ಗಳಿಸಿದೆ. ರಜಾದಿನವು ಜೇನುಸಾಕಣೆಯನ್ನು ಉತ್ತೇಜಿಸುವ ಉದ್ದೇಶವನ್ನು ಹೊಂದಿದೆ, ಆದರೆ ಇದು ಜೇನುನೊಣಗಳ ಬಗ್ಗೆ ಬಹಳಷ್ಟು ಬಹಿರಂಗಪಡಿಸುತ್ತದೆ.

ಜೇನುತುಪ್ಪದ ಮಾಧುರ್ಯವನ್ನು ಹೆಚ್ಚಾಗಿ ರಜಾದಿನಗಳಲ್ಲಿ ಆಚರಿಸಲಾಗುತ್ತದೆ. ಪ್ರಪಂಚದಾದ್ಯಂತ ಕಂಡುಬರುವ ಕೆಲವು ರುಚಿಕರವಾದ ಭಕ್ಷ್ಯಗಳಲ್ಲಿ ಇದನ್ನು ಬಳಸಲಾಗುತ್ತದೆ. ಜೇನುತುಪ್ಪವು ಪ್ರಪಂಚದಾದ್ಯಂತದ ಆಕರ್ಷಣೆಯನ್ನು ಹೊಂದಿದೆ ಮತ್ತು ಸಾಹಿತ್ಯದಲ್ಲಿ ಫಲಪ್ರದತೆಯ ರೂಪಕವಾಗಿ ಆಗಾಗ್ಗೆ ಬಳಸಲಾಗುತ್ತದೆ.

ಪ್ರಾಚೀನ ನಾಗರಿಕತೆಗಳಿಂದಲೂ, ಜೇನುತುಪ್ಪವನ್ನು ಎಲ್ಲಾ ರೀತಿಯ ಆಹಾರಗಳಿಗೆ ಸಿಹಿಕಾರಕವಾಗಿ ಬಳಸಲಾಗುತ್ತದೆ. ಜೇನುತುಪ್ಪವನ್ನು ಸಂಗ್ರಹಿಸುವ ವಿಧಾನವು ಕೆಲವೊಮ್ಮೆ ನೋವಿನಿಂದ ಕೂಡಿದ್ದರೂ, ಜನರು ಇನ್ನೂ ಸಂತೋಷದಿಂದ ಅಪಾಯವನ್ನು ತೆಗೆದುಕೊಂಡರು.

ಜೇನುತುಪ್ಪದ ಮಹತ್ವ ಕೇವಲ ಖಾದ್ಯಕ್ಕೆ ಸೀಮಿತವಾಗಿರಲಿಲ್ಲ. ಇದನ್ನು ಸಂರಕ್ಷಕವಾಗಿ ಮತ್ತು ಕೆಲವು ಕಾಯಿಲೆಗಳಿಗೆ ಚಿಕಿತ್ಸೆ ನೀಡಲು ಬಳಸಲಾಗುತ್ತದೆ. ಜೇನುತುಪ್ಪದ ಪ್ರಯೋಜನಗಳು ಈಜಿಪ್ಟ್ ನಾಗರಿಕತೆಯಿಂದಲೂ ಜೇನುಸಾಕಣೆಯ ಬಯಕೆಯನ್ನು ತ್ವರಿತವಾಗಿ ಹುಟ್ಟುಹಾಕಿತು.

ಸಮಯ ಕಳೆದಂತೆ ವಿಧಾನ ಮತ್ತು ನಿರ್ವಹಣೆ ಸುಧಾರಿಸಿತು. ಬಾಚಣಿಗೆ ಸುಗ್ಗಿಯ ನಂತರ, ಲೊರೆಂಜೊ ಲ್ಯಾಂಗ್ಸ್ಟ್ರೋತ್ ಎಂಬ ವ್ಯಕ್ತಿ ಜೇನುಗೂಡನ್ನು ಮುಂದುವರಿಸುವ ಮಾರ್ಗವನ್ನು ಕಂಡುಹಿಡಿದನು.

ಪರಾಗಸ್ಪರ್ಶದಲ್ಲಿ ಜೇನುನೊಣಗಳು ಮಹತ್ವದ ಪಾತ್ರವನ್ನು ಹೊಂದಿವೆ ಎಂದು ಕಂಡುಹಿಡಿಯಲಾಯಿತು. ಪರಾಗಸ್ಪರ್ಶವು ನಮಗೆ ಬಹಳ ಮುಖ್ಯವಾದ ಕಾರಣ, ಇದು ಜೇನುನೊಣಗಳ ಪಾತ್ರದ ಬಗ್ಗೆ ಹೆಚ್ಚಿನ ಗಮನವನ್ನು ಸೆಳೆದಿದೆ. ವಿಶ್ವ ಜೇನುನೊಣ ದಿನವು ಜೇನುನೊಣದ ಹಲವಾರು ಪ್ರಯೋಜನಗಳ ಬಗ್ಗೆ ಜಾಗೃತಿ ಮೂಡಿಸಲು ಮೀಸಲಾಗಿರುವ ರಜಾದಿನವಾಗಿದೆ. ಇದು ಜೇನುಸಾಕಣೆಯನ್ನು ಆಚರಿಸಲು ಒಂದು ದಿನವಾಗಿದೆ ಮತ್ತು ಅದರ ಬಗ್ಗೆ ಇನ್ನಷ್ಟು ತಿಳಿದುಕೊಳ್ಳಲು ನಿಮ್ಮನ್ನು ಪ್ರೋತ್ಸಾಹಿಸುತ್ತದೆ.

ಸಂಜೆ ಮುಗಿಲು
ಶನಿವಾರ
17.8.2024

ರಾಹುಲ್ ಗಾಂಧಿಗೆ ಅಪಮಾನ: ಕಾಂಗ್ರೆಸ್ ಕಿಡಿ!

ನವದೆಹಲಿ: ನಿನ್ನೆ ರಾಷ್ಟ್ರ ರಾಜಧಾನಿಯ ಕೆಂಪು ಕೋಟೆ ಬಳಿ 78ನೇ ಸ್ವಾತಂತ್ರ್ಯ ದಿನಾಚರಣೆಯನ್ನು ಅದ್ದೂರಿಯಾಗಿ ಆಚರಿಸಲಾಯಿತು. ಆದರೆ ಈ ಕಾರ್ಯಕ್ರಮದಲ್ಲಿ ಲೋಕಸಭೆಯ ವಿರೋಧ ಪಕ್ಷದ ನಾಯಕ ರಾಹುಲ್ ಗಾಂಧಿ ಅವರನ್ನು ಹಿಂದಿನ ಸಾಲಿನ ಆಸನದಲ್ಲಿ ಕುಳಿಸಿ ಬಿಜೆಪಿ ಅವಮಾನಿಸಿದೆ ಎಂದು ರಾಜ್ಯ ಕಾಂಗ್ರೆಸ್ ಕಿಡಿಕಾರಿದೆ.

ಟ್ವೀಟ್ ಮಾಡಿ, ಲೋಕಸಭಾ ಚುನಾವಣೆಯಲ್ಲಿ ದೇಶದ ಜನತೆ ತಿರಸ್ಕಾರದ ಪಾಠ ಕಲಿಸಿದರೂ, ಬಿಜೆಪಿಯ ದ್ವೇಷ ರಾಜಕಾರಣ ನಿಂತಿಲ್ಲ, ಮುಂದಿನ ದಿನಗಳಲ್ಲಿ ಇದಕ್ಕೂ ಜನತೆ ಸ್ಪಷ್ಟ ಉತ್ತರ ಕೊಡುತ್ತಾರೆ ಎಂದಿದೆ. ಪ್ರಜಾಪ್ರಭುತ್ವ ವ್ಯವಸ್ಥೆಯಲ್ಲಿ ಲೋಕಸಭೆಯ ವಿರೋಧ ಪಕ್ಷದ ನಾಯಕನ ಹುದ್ದೆ ಪ್ರಧಾನಿ ಹುದ್ದೆಗೆ ಸಮನಾಗಿರುತ್ತದೆ ಎಂಬ ಪರಿಕಲ್ಪನೆ ಇದೆ ಎಂದು ಕಾಂಗ್ರೆಸ್ ಪ್ರತಿಪಾದಿಸಿದೆ. ಸ್ವತಂತ್ರ್ಯ ದಿನಾಚರಣೆಯ ಸಮಾರಂಭದಲ್ಲಿ ರಾಹುಲ್ ಗಾಂಧಿ ಅವರಿಗೆ 5ನೇ ಸಾಲಿನ ಆಸನ ಮೀಸಲಿಡುವ ಮೂಲಕ ಕೇಂದ್ರ ಸರ್ಕಾರ ಸಣ್ಣ ಬುದ್ದಿಯನ್ನು ಪ್ರದರ್ಶಿಸಿದೆ. ರಾಹುಲ್ ಗಾಂಧಿಯವರು ಕುರ್ಚಿಯ ಬಗ್ಗೆ ಚಿಂತಿಸಿದವರಲ್ಲ, ಇದು ಅವರಿಗೆ ಮಾಡಿದ ಅವಮಾನವಲ್ಲ, ಪ್ರಜಾಪ್ರಭುತ್ವ ವ್ಯವಸ್ಥೆಗೆ ಮಾಡಿದ ಅವಮಾನ ಎಂದು ಕಾಂಗ್ರೆಸ್ ಆಕ್ರೋಶ ವ್ಯಕ್ತಪಡಿಸಿದೆ.

ಅತ್ಯಾಚಾರ ಆರೋಪಿಗೆ ಗಲ್ಲುಶಿಕ್ಷೆನೀಡಬೇಕು: ದೀದಿ!

ದೆಹಲಿ: ಆರ್.ಜಿ.ಕರ್ ಆಸ್ಪತ್ರೆಯಲ್ಲಿ 31 ವರ್ಷದ ವೈದ್ಯೆಯ ಅತ್ಯಾಚಾರ ಮತ್ತು ಹತ್ಯೆ ಪ್ರಕರಣಕ್ಕೆ ಸಂಬಂಧಿಸಿದಂತೆ ಆರೋಪಿಗಳನ್ನು ಭಾನುವಾರದೊಳಗೆ ಗಲ್ಲಿಗೇರಿಸಬೇಕು ಎಂದು ಪಶ್ಚಿಮ ಬಂಗಾಳ ಸಿಎಂ ಮಮತಾ ಬ್ಯಾನರ್ಜಿ ಆಗ್ರಹಿಸಿದ್ದಾರೆ.

ಈ ಬಗ್ಗೆ ಮಾತನಾಡಿರುವ ದೀದಿ,ನಮ್ಮ ಕೋಲ್ಕತ್ತಾ ಪೊಲೀಸರು ಈಗಾಗಲೇ ಶೇಕಡಾ 90 ರಷ್ಟು ತನಿಖೆಯನ್ನು ಪೂರ್ಣಗೊಳಿಸಿದ್ದಾರೆ, ಸಿಬಿಐ ಉಳಿದ ತನಿಖೆ ತ್ವರಿತವಾಗಿ ಮುಗಿಸಬೇಕು ಎಂದಿದ್ದಾರೆ.

ಪಶ್ಚಿಮ ಬಂಗಾಳದಲ್ಲಿ ಈ ಪ್ರಕರಣ ರಾಜಕೀಯ ಸ್ವರೂಪ ಪಡೆದುಕೊಳ್ಳುತ್ತಿದ್ದು ಪ್ರತಿಭಟನೆಗಳು ಉಗ್ರ ಸ್ವರೂಪ ಪಡೆದುಕೊಂಡಿರುವ ಹಿನ್ನೆಲೆ,ಇಂದು ವೈದ್ಯರ ಜೊತೆಗೆ ಸಿಎಂ ಮಮತಾ ಬ್ಯಾನರ್ಜಿ ಮೆರವಣಿಗೆ ನಡೆಸುವ ಮೂಲಕ ಸರ್ಕಾರ ಆರೋಪಿಗೆ ಶಿಕ್ಷೆ ಕೊಡಿಸಲು ಬದ್ಧವಾಗಿದೆ ಎಂಬ ಸಂದೇಶ ರವಾನಿಸಲು ಮುಂದಾಗಿದ್ದಾರೆ.

ಬಾಂಗ್ಲಾ ಮಾಜಿ ಪ್ರಧಾನಿ ಶೇಖ್ ಹಸೀನಾ ವಿರುದ್ಧ ಮತ್ತೊಂದು ಕೇಸ್

ಬಾಂಗ್ಲಾ: ಬಾಂಗ್ಲಾದೇಶದ ಮಾಜಿ ಪ್ರಧಾನಿ ಶೇಖ್ ಹಸೀನಾ ವಿರುದ್ಧ ಮತ್ತೊಂದು ಕೊಲೆ ಪ್ರಕರಣ ದಾಖಲಾಗಿದೆ. ದೇಶದಲ್ಲಿ ನಡೆದ ವಿದ್ಯಾರ್ಥಿಗಳ ಪ್ರತಿಭಟನೆ ಸಂದರ್ಭದಲ್ಲಿ ನಡೆದ ಶಿಕ್ಷಕರೊಬ್ಬರ ಹತ್ಯೆ ಪ್ರಕರಣ ಸಂಬಂಧ ಈ ಪ್ರಕರಣವನ್ನು ದಾಖಲಿಸಲಾಗಿದೆ.ಆಗಸ್ಟ್ 4ರಂದು ಶಿಬ್ಗಂಜ್ ಉಪಜಿಲ್ಲಾದ ಪಾಲಿಕಂಡ ಗ್ರಾಮದ ನಿವಾಸಿ 35

ವರ್ಷದ ಸಲೀಂ ಹುಸೇನ್ (ಶಿಕ್ಷಕ) ಅವರನ್ನು ಹತ್ಯೆ ಮಾಡಲಾಗಿತ್ತು. ಈ ಸಂಬಂಧ ಹಸೀನಾ ಮತ್ತು ಅವಾಮಿ ಲೀಗ್ ಪ್ರಧಾನ ಕಾರ್ಯದರ್ಶಿ ಒಬೈದುಲ್ ಕ್ವಾದರ್ ವಿರುದ್ಧ ಬೋಗುರಾದ ಸದರ್ ಪೊಲೀಸ್ ಠಾಣೆಯಲ್ಲಿ ಪ್ರಕರಣ ದಾಖಲಾಗಿದೆ. ಇವರಲ್ಲದೇ ಅವರ ಪಕ್ಷದ 99 ಇತರ ಸ್ಥಳೀಯ ಮುಖಂಡರು ಮತ್ತು ಕಾರ್ಯಕರ್ತರ ವಿರುದ್ಧವೂ ಮೊಕದ್ದಮೆ ಹೂಡಲಾಗಿದೆ. ಹಸೀನಾ ಮತ್ತು ಒಬೈದುಲ್ ಕ್ವಾದರ್ ಅವರ ಆದೇಶದಂತೆ ಅವಾಮಿ ಲೀಗ್ನ ಮುಖಂಡರು ಮತ್ತು ಕಾರ್ಯಕರ್ತರು ಪ್ರತಿಭಟನಾಕಾರರ ಮೇಲೆ ಹಲ್ಲೆ ನಡೆಸಿದ್ದರು. ಹುಸೇನ್ ಅವರನ್ನು ಮಾರಕಾಸ್ತ್ರಗಳಿಂದ ಇರಿದು ಕೊಂದಿದ್ದಾರೆ ಎಂದು ಅವರ ಸಹೋದರ ಆರೋಪಿಸಿದ್ದಾರೆ. ಇದಲ್ಲದೇ ಹಸೀನಾ ವಿರುದ್ಧ ಕಿರಾಣಿ ಅಂಗಡಿ ಮಾಲೀಕನ ಹತ್ಯೆ ಸಂಬಂಧ ಕೊಲೆ ಪ್ರಕರಣ ಹಾಗೂ 2015ರಲ್ಲಿ ವಕೀಲರನ್ನು ಅಪಹರಿಸಿದ ಆರೋಪದ ಮೇಲೆ ನಾಪತ್ತೆ ಪ್ರಕರಣ ಕೂಡ ದಾಖಲಾಗಿವೆ. ವಿವಾದಾತ್ಮಕ ಉದ್ಯೋಗ ಮೀಸಲಾತಿಗೆ ಸಂಬಂಧಿಸಿದಂತೆ ಹಸೀನಾ ಸರ್ಕಾರದ ವಿರುದ್ಧ ಪ್ರತಿಭಟನೆಗಳು ಭುಗಿಲೆದ್ದಿದ್ದವು. ಪ್ರಧಾನಿ ಹುದ್ದೆಗೆ ರಾಜೀನಾಮೆ ನೀಡಿದ್ದ ಹಸೀನಾ ಆಗಸ್ಟ್ 5 ರಂದು ಭಾರತಕ್ಕೆ ಪಲಾಯನ ಮಾಡಿದ್ದರು. ಹಸೀನಾ ನೇತೃತ್ವದ ಸರ್ಕಾರದ ಪತನದ ನಂತರ ನೊಬೆಲ್ ಪ್ರಶಸ್ತಿ ವಿಜೇತ ಮುಹಮ್ಮದ್ ಯೂನಸ್ ನೇತೃತ್ವದಲ್ಲಿ ಮಧ್ಯಂತರ ಸರ್ಕಾರ ರಚನೆಯಾಗಿದೆ.

ಶೀಘ್ರವೇ ಜಾರ್ಖಂಡ್ ಮಾಜಿ ಸಿಎಂ ಚಂಪೈ ಸೊರೆನ್ ಬಿಜೆಪಿ ಸೇರ್ಪಡೆ ಸಾಧ್ಯತೆ

ರಾಂಚಿ: ಜಾರ್ಖಂಡ್ ಮಾಜಿ ಸಿಎಂ, ಜಾರ್ಖಂಡ್ ಮುಕ್ತಿ ಮೋರ್ಚಾ ನಾಯಕ ಚಂಪೈ ಸೊರೆನ್ ಶೀಘ್ರವೇ ಬಿಜೆಪಿ ಸೇರುವ ಸಾಧ್ಯತೆಯಿದೆ. ಇನ್ನೆರಡು ದಿನದಲ್ಲಿ ದೆಹಲಿಯಲ್ಲಿ ಬಿಜೆಪಿಯ ಕೆಲವು ದೊಡ್ಡ ನಾಯಕರನ್ನು ಭೇಟಿ ಮಾಡಿದ ನಂತರವೇ ಚಂಪೈ ಸೊರೆನ್ ಕಮಲ ಪಕ್ಷವನ್ನು ಸೇರುವ ಸಾಧ್ಯತೆಯಿದೆ ಎಂದು ವರದಿಯಾಗಿದೆ. ರಾಜ್ಯದ ಮುಖ್ಯಮಂತ್ರಿಯಾಗಿದ್ದ ಹೇಮಂತ್ ಸೊರೇನ್ ಭೂ ಹಗರಣ ಪ್ರಕರಣದಲ್ಲಿ ಜೈಲಿಗೆ ಹೋಗಿದ್ದಾಗ ಚಂಪೈ ಸೊರೆನ್ ಅವರನ್ನು ರಾಜ್ಯದ ಮುಖ್ಯಮಂತ್ರಿಯನ್ನಾಗಿ ನೇಮಿಸಲಾಗಿತ್ತು. ಸುಮಾರು ಐದು ತಿಂಗಳ ಕಾಲ ಜೈಲಿನಲ್ಲಿದ್ದ ಹೇಮಂತ್ ಸೊರೇನ್ ಜೂನ್ 28ರಂದು ಬಿಡುಗಡೆಯಾಗಿದ್ದರು. ಇದಾದ ನಂತರ ಚಂಪೈ ಸೊರೆನ್ ಅವರನ್ನು ಮುಖ್ಯಮಂತ್ರಿ ಸ್ಥಾನದಿಂದ ಕೆಳಗಿಳಿಸಿ ರಾಜ್ಯದ ಅಧಿಕಾರವನ್ನು ಮರಳಿ ವಹಿಸಿಕೊಂಡರು. ಅಧಿಕಾರದಿಂದ ಕೆಳಗಡೆ ಇಳಿಸಿದ ಬಳಿಕ ಚಂಪೈ ಸೊರೆನ್ ಅವರು ಅಸಮಾಧಾನಗೊಂಡಿದ್ದಾರೆ ಎನ್ನಲಾಗುತ್ತಿದೆ. ಚಂಪೈ ಸೊರೆನ್ ಅವರು ಫೆಬ್ರವರಿ 2 ರಿಂದ ಜುಲೈ 3 ರವರೆಗೆ ಜಾರ್ಖಂಡ್ ಮುಖ್ಯಮಂತ್ರಿಯಾಗಿದ್ದರು. ಜೆಎಂಎಂನ ಹಿರಿಯ ನಾಯಕರಾಗಿರುವ ಚಂಪೈ ಸೊರೆನ್ ಏಳು ಬಾರಿ ಶಾಸಕರಾಗಿದ್ದಾರೆ. 2005 ರಿಂದ ಅವರು ನಿರಂತರವಾಗಿ ಸರಯ್ಕೆಲಾ ವಿಧಾನಸಭಾ ಕ್ಷೇತ್ರವನ್ನು ಪ್ರತಿನಿಧಿಸುತ್ತಿದ್ದಾರೆ. 1991 ರಲ್ಲಿ ಅವರು ಸರಯ್ಕೆಲಾ ಕ್ಷೇತ್ರದಿಂದ ಮೊದಲ ಬಾರಿಗೆ ಶಾಸಕರಾದರು. ಹೇಮಂತ್ ಸೊರೇನ್ ಅವರು 2019 ರಲ್ಲಿ ಚಂಪೈ ಸೊರೆನ್ ಅವರನ್ನು ಕ್ಯಾಬಿನೆಟ್ ಸಚಿವರನ್ನಾಗಿ ಮಾಡಿದರು. ಅವರಿಗೆ ಸಾರಿಗೆ, ಪರಿಶಿಷ್ಟ ಪಂಗಡಗಳು ಮತ್ತು ಪರಿಶಿಷ್ಟ ಜಾತಿಗಳು ಮತ್ತು ಹಿಂದುಳಿದ ವರ್ಗಗಳ ಕಲ್ಯಾಣ ಖಾತೆಯನ್ನು ನೀಡಲಾಗಿದೆ. ಈ ವರ್ಷದ ಕೊನೆಯಲ್ಲಿ ಜಾರ್ಖಂಡ್‌ನಲ್ಲಿ ವಿಧಾನಸಭೆ ಚುನಾವಣೆ ನಡೆಯಲಿದೆ. ಚುನಾವಣೆ ಘೋಷಣೆಗೂ ಮುನ್ನವೇ ರಾಜಕೀಯ ಪಕ್ಷಗಳು ರಾಜಕೀಯ ಜೋರಾಗಿದೆ. ರಾಜ್ಯದಲ್ಲಿ ಒಟ್ಟು 82 ವಿಧಾನಸಭಾ ಸ್ಥಾನಗಳಿದ್ದು, ಈ ಪೈಕಿ ಒಂದು ನಾಮನಿರ್ದೇಶನ ಸ್ಥಾನವಾಗಿದೆ. ಜೆಎಂಯು ಪ್ರಸ್ತುತ ವಿಧಾನಸಭೆಯಲ್ಲಿ 27 ಶಾಸಕರನ್ನು ಹೊಂದಿರುವ ಅತಿದೊಡ್ಡ ಪಕ್ಷವಾಗಿದ್ದು ಇಂಡಿಯಾ ಒಕ್ಕೂಟದ ಭಾಗವಾಗಿದೆ.

ಥೈಲ್ಯಾಂಡ್‌ನ 37 ವರ್ಷದ ಕಿರಿಯೆ ಪೇಟೊಂಗ್ಟರ್ನ್ ಪ್ರಧಾನಿ

ಬ್ಯಾಂಕಾಕ್: ಥೈಲ್ಯಾಂಡ್‌ನ ನೂತನ ಪ್ರಧಾನಿಯಾಗಿ ಪೇಟೊಂಗ್ಟರ್ನ್ ಶಿನವಾತ್ರ ಅವರನ್ನು ನೇಮಿಸಲಾಗಿದೆ. 37 ವರ್ಷದ ಅವರು ದೇಶದ ಅತ್ಯಂತ ಕಿರಿಯ

ಪ್ರಧಾನಿಯಾಗಿದ್ದಾರೆ. ಅವರು ಕುಟುಂಬ ಸದಸ್ಯದಲ್ಲಿ ಪ್ರಧಾನಿ ಹುದ್ದೆಗೆ ಏರಿದ 3ನೇ ಸದಸ್ಯೆಯಾಗಿದ್ದಾರೆ. 2023 ರಲ್ಲಿ ನಡೆದಿದ್ದ ಥೈಲ್ಯಾಂಡ್ ಸಂಸತ್ ಚುನಾವಣೆ ಪ್ರಚಾರದ ವೇಳೆ, ಹಾಲಿ ಪ್ರಧಾನಿ ಗರ್ಭಿಣಿಯಾಗಿದ್ದರೂ ತಮ್ಮ ಪಕ್ಷ ಫ್ಯೂ ಥಾಯ್ ಪಾರ್ಟಿಯ ಪರ ಬಿರುಸಿನ ಪ್ರಚಾರ ನಡೆಸಿದ್ದರು.ಕೆಲವು ದಿನಗಳ ಹಿಂದಷ್ಟೇ ಪ್ರಧಾನಮಂತ್ರಿ ಹುದ್ದೆಯಲ್ಲಿದ್ದ ಶ್ರೆತ್ತಾ ತವಿಸಿನ್ ಅವರನ್ನು ಭ್ರಷ್ಟಾಚಾರದ ಆರೋಪದ ಹಿನ್ನೆಲೆಯಲ್ಲಿ ಸುಪ್ರೀಂ ಕೋರ್ಟ್ ತೆಗೆದು ಹಾಕಿತ್ತು.

ಅಮೆಜಾನ್‌ನಿಂದ ವಿಪತ್ತು ಸ್ಪಂದನಾ ಕಾರ್ಯತಂತ್ರ

ಈ ವರ್ಷ ಭಾರಿ ಮಳೆಯಿಂದಾಗಿ ಭಾರತದ ಹಲವಾರು ಭಾಗಗಳಲ್ಲಿ ಉಂಟಾಗಿರುವ ಪ್ರವಾಹ ಪರಿಸ್ಥಿತಿಗಳಿಗೆ 'ಅಮೆಜಾನ್ ಇಂಡಿಯಾ' ಸ್ಪಂದಿಸುತ್ತಿದೆ. ವಿವಿಧೆಡೆ ನಡೆಯುತ್ತಿರುವ ಪರಿಹಾರ ಕಾರ್ಯಾಚರಣೆ ಪ್ರಯತ್ನಗಳ ಭಾಗವಾಗಿ, ದೇಶದ 34 ಜಿಲ್ಲೆಗಳಲ್ಲಿ 10,000 ಕುಟುಂಬಗಳನ್ನು ಬೆಂಬಲಿಸಲು ಅಮೆಜಾನ್, ಸಂತ್ರಸ್ತರಿಗೆ 10,890 ಆಶ್ರಯ ಕಿಟ್‌ಗಳನ್ನು ವಿತರಿಸಿದೆ. ಪ್ರತಿ ಪರಿಹಾರ ಕಿಟ್ನಲ್ಲಿ ಟಾರ್ಪಾಲಿನ್ ಶೀಟ್‌ಗಳು, ಹಗ್ಗಗಳು, ಸ್ನಾನ ಮತ್ತು ವಾಷಿಂಗ್ ಸಾಬೂನುಗಳು, ಡೆಂಟಲ್ ಕಿಟ್ಗಳು, ಬಕೆಟ್ಗಳು, ಸೊಳ್ಳೆ ಪರದೆಗಳು ಮತ್ತು ಸ್ಯಾನಿಟರಿ ಪ್ಯಾಡ್‌ಗಳಂತಹ ಅಗತ್ಯ ವಸ್ತುಗಳು ಇದರಲ್ಲಿ ಸೇರಿವೆ. ಹೆಚ್ಚುವರಿಯಾಗಿ, ಒಣ ಆಹಾರ ಪದಾರ್ಥಗಳನ್ನು ಒಳಗೊಂಡ 5,742 ಪಡಿತರ ಕಿಟ್ಗಳನ್ನು ಸಹ ವಿತರಿಸಲಾಗಿದೆ. ವಾರ್ಷಿಕ ಮುಂಗಾರು ಋತುವಿನ ಪ್ರತಿಕೂಲಗಳನ್ನು ಎದುರಿಸಲು ತಯಾರಿ ನಡೆಸಿದ್ದ ಅಮೆಜಾನ್, ಈ ಆಶ್ರಯ ಕಿಟ್ಗಳನ್ನು ಮೊದಲೇ ಸಿದ್ಧಪಡಿಸಿತ್ತು. ವಿಪತ್ತು ಸಂಭವಿಸಿದಾಗ ಪರಿಹಾರ ಶಿಬಿರಗಳು, ಆಶ್ರಯಗಳು, ಶಾಲೆಗಳು ಮತ್ತು ಆಸ್ಪತ್ರೆಗಳಲ್ಲಿ ಸಂತ್ರಸ್ತರಿಗೆ ತ್ವರಿತವಾಗಿ ತಲುಪುವುದನ್ನು ಅಮೆಜಾನ್ ಖಚಿತಪಡಿಸಿದೆ. ಗಂಭೀರ ಅಗತ್ಯಗಳನ್ನು ಪೂರೈಸುವಂತೆ ಈ ಕಿಟ್ಗಳನ್ನು ವಿನ್ಯಾಸಗೊಳಿಸಲಾಗಿದ್ದು, ತ್ವರಿತ ನಿಯೋಜನೆ ಮತ್ತು ವಿತರಣೆಗಾಗಿ 19x15x15 ಅಳತೆಯ ಪೆಟ್ಟಿಗೆಗಳಲ್ಲಿ ಸಂಗ್ರಹಿಸಲಾಗಿದೆ.

ನೈಸರ್ಗಿಕ ಅಥವಾ ಪ್ರಾಕೃತಿಕ ವಿಪತ್ತು ಸಂಭವಿಸಿದಾಗ ತ್ವರಿತವಾಗಿ ಮತ್ತು ಪರಿಣಾಮಕಾರಿಯಾಗಿ ಸ್ಪಂದಿಸುವ ಉದ್ದೇಶದಿಂದ ಅಮೆಜಾನ್, ಭಾರತದಾದ್ಯಂತ 4 ವಿಪತ್ತು ಕೇಂದ್ರಗಳನ್ನು ಸ್ಥಾಪಿಸಿದೆ. ವಿಪತ್ತು ಸಂಭವಿಸಿದ ಕೇವಲ 72 ತಾಸುಗಳೊಳಗೆ ಪರಿಹಾರ ಕಾರ್ಯಾಚರಣೆ ನಡೆಸುವಂತೆ ಈ ವಿಪತ್ತು ಕೇಂದ್ರಗಳನ್ನು ಸಜ್ಜುಗೊಳಿಸಲಾಗಿದೆ. ಈ ಕೇಂದ್ರಗಳು ಉತ್ತರ, ದಕ್ಷಿಣ, ಪೂರ್ವ ಮತ್ತು ಪಶ್ಚಿಮ ಪ್ರದೇಶಗಳಲ್ಲಿ ಕ್ರಮವಾಗಿ ಹರಿಯಾಣ, ತೆಲಂಗಾಣ, ಮಹಾರಾಷ್ಟ್ರ ಮತ್ತು ಪಶ್ಚಿಮ ಬಂಗಾಳದಲ್ಲಿ ನೆಲೆಗೊಂಡಿದ್ದು, ಇವು ತಾತ್ಕಾಲಿಕ ಕೇಂದ್ರಗಳಾಗಿವೆ. ಸಂಪನ್ಮೂಲಗಳನ್ನು ತ್ವರಿತವಾಗಿ ಸಜ್ಜುಗೊಳಿಸಲು, ಪ್ರವಾಹಗಳು, ಚಂಡಮಾರುತಗಳು, ಶೀತ ಗಾಳಿಯಂತಹ ನೈಸರ್ಗಿಕ ವಿಕೋಪಗಳಿಂದ ಪೀಡಿತರಾದ ಸಂತ್ರಸ್ತರನ್ನು ಬೆಂಬಲಿಸಲು ಅಮೆಜಾನ್ ವಿಪತ್ತು ಕೇಂದ್ರಗಳು ಅನುವು ಮಾಡಿಕೊಡುತ್ತವೆ. ಈ ಕೇಂದ್ರಗಳ ಸ್ಥಳಗಳನ್ನು ನೆಟ್ವರ್ಕ್ ಆಪ್ಟಿಮೈಸೇಶನ್ ಗಮನದಲ್ಲಿಟ್ಟುಕೊಂಡು ಆಯಕಟ್ಟಿನ ಸ್ಥಳಗಳಲ್ಲಿ ಸ್ಥಾಪಿಸಲಾಗಿದೆ. ಅಮೆಜಾನ್ ಸಾರಿಗೆ ಸೇವೆಗಳ ತಜ್ಞರ ತಂಡವು ಇವುಗಳನ್ನು ಅಭಿವೃದ್ಧಿಪಡಿಸಿದೆ.

ಅನಿತಾ ಕುಮಾರ್, ಹೆಡ್ ಅಮೆಜಾನ್ ಕಮ್ಯುನಿಟಿ ಇಂಪ್ಯಾಕ್ಟ್, ಇಂಡಿಯಾ ಮತ್ತು ಎಪಿಎಸಿ ''ಅಮೆಜಾನ್ನಲ್ಲಿ ಮಾತನಾಡಿ, ''ಯಾವುದೇ ರೀತಿಯ ವಿಪತ್ತುಗಳು ಸಂಭವಿಸಿದ ಸಂದರ್ಭದಲ್ಲಿ ಎದುರಾಗುವ ಸಮುದಾಯಗಳು ಮತ್ತು ಸ್ಥಳೀಯ ಪಾಲುದಾರರ ತುರ್ತು ಅಗತ್ಯಗಳನ್ನು ನಾವು ಅರ್ಥ ಮಾಡಿಕೊಂಡಿದ್ದೇವೆ. ಹೆಚ್ಚು ಬಾಧಿತರಾಗಿರುವ ಜನರ ಪರವಾಗಿ ನಿಲ್ಲಲು ನಾವು ಬದ್ಧರಾಗಿದ್ದೇವೆ. ಸಾಧ್ಯವಾದಷ್ಟು ಬೇಗ ಎಲ್ಲಾ ವಿಪತ್ತು ಪರಿಹಾರ ಸಾಮಗ್ರಿಗಳನ್ನು ಒದಗಿಸಲು ಸಿದ್ಧರಿದ್ದೇವೆ. ಅನೇಕ ವಿಪತ್ತುಗಳಿಗೆ ಆರಂಭಿಕ ಸ್ಪಂದನೆ ನೀಡುವವರಲ್ಲಿ ಒಬ್ಬರಾಗಿ, ಬಾಧಿತ ಸಮುದಾಯಗಳ ಯೋಗಕ್ಷೇಮ ಯಾವಾಗಲೂ ನಮ್ಮ ಪ್ರಮುಖ ಆದ್ಯತೆಗಳಲ್ಲಿ ಒಂದಾಗಿದೆ. ನಮ್ಮ ವಿಪತ್ತು ಪರಿಹಾರ ಪ್ರಯತ್ನಗಳು ನಮ್ಮ ವ್ಯಾಪಕವಾದ ಸರಕು ಸಾಗಣೆ ಜಾಲ, ಉಗ್ರಾಣ ಸೇವಾ ಪರಿಣತಿ ಮತ್ತು ಲಾಭೋದ್ದೇಶವಿಲ್ಲದ ಪಾಲುದಾರರು, ಸಮರ್ಪಿತ ಪರಿಹಾರ ಕಾರ್ಯಕರ್ತರು ಮತ್ತು ಬಾಧಿತ ಪ್ರದೇಶಗಳಲ್ಲಿ ಸೇವೆ ನೀಡುವ ನಿಸ್ವಾರ್ಥ ಸ್ವಯಂಸೇವಕರೊಂದಿಗೆ ನಿಕಟವಾಗಿ ಕೆಲಸ ಮಾಡುವ ನಮ್ಮ ಸಹಭಾಗಿತ್ವದ ಕಾರ್ಯವಿಧಾನ ಮಾರ್ಗದರ್ಶನ ನೀಡುತ್ತದೆ. ಅಂತಹ ವಿಕೋಪಗಳ ಸಮಯದಲ್ಲಿ ಜೀವ ಮತ್ತು ಆಸ್ತಿ ನಷ್ಟವು ನಮಗೆ ಅತಿಯಾದ ದುಃಖ ಉಂಟುಮಾಡುತ್ತದೆ. ಈ ವಿಪತ್ತು ಕೇಂದ್ರಗಳ ಮೂಲಕ ನಮ್ಮ ಸಂಪೂರ್ಣ ಬೆಂಬಲ ನೀಡುವುದು ನಮ್ಮ ಪ್ರಮುಖ ಉದ್ದೇಶವಾಗಿದೆ ಎಂದರು.

ಹೊಸ ಮೈಲಿಗಲ್ಲು ಸಾಧಿಸಿದ ಯೋಗಿ

ಲಖನೌ: ಉತ್ತರಪ್ರದೇಶ ಮುಖ್ಯಮಂತ್ರಿ ಯೋಗಿ ಆದಿತ್ಯನಾಥ್ ರಾಜ್ಯ ಅತಿ ಹೆಚ್ಚು ವರ್ಷ ಸಿಎಂ ಆಗಿ ಸೇವೆ ಸಲ್ಲಿಸಿದ ಕೀರ್ತಿಗೆ ಪಾತ್ರರಾಗಿದ್ದಾರೆ. ಬರೋಬ್ಬರಿ ಏಳು ವರ್ಷ 148 ದಿನಗಳ ಕಾಲ ಸುದೀರ್ಘ ಸೇವೆ ಸಲ್ಲಿಸುವ ಮೂಲಕ ಯೋಗಿ, ಮುಲಾಯಂ ಸಿಂಗ್ ಯಾದವ್ ಅಖಿಲೇಶ್ ಯಾದವ್ಮತ್ತು ಮಾಯವತಿಯವರನ್ನು ಸರಿಗಟ್ಟಿದ್ದಾರೆ.ಈ ಹಿಂದೆ, ಕಾಂಗ್ರೆಸ್ ನಾಯಕ ಸಂಪೂರ್ಣಾನಂದ ಅವರು ಒಟ್ಟು ಐದು ವರ್ಷ ಮತ್ತು 344 ದಿನಗಳೊಂದಿಗೆ ಯುಪಿ ಸಿಎಂ ಆಗಿ ಸುದೀರ್ಘ ಅಧಿಕಾರಾವಧಿಯನ್ನು ಹೊಂದಿದ್ದರು. ಆದಿತ್ಯನಾಥ್ ಅವರು 2023ರಲ್ಲಿ ದಾಖಲೆಯನ್ನು ಸರಿಗಟ್ಟಿದ್ದರು. ಇಲ್ಲಿ ಗಮನಿಸಬೇಕಾದ ಅಂಶವೆಂದರೆ ಮಾಯಾವತಿ ನಾಲ್ಕು ಬಾರಿ ಸಿಎಂ ಸ್ಥಾನಕ್ಕೆ ಪ್ರಮಾಣ ವಚನ ಸ್ವೀಕರಿಸಿದ್ದಾರೆ ಮತ್ತು ಮುಲಾಯಂ ಸಿಂಗ್ ಯಾದವ್ ಮೂರು ಬಾರಿ ಪ್ರಮಾಣ ವಚನ ಸ್ವೀಕರಿಸಿದ್ದಾರೆ, ಆದರೂ ಅವರಿಗೆ ಸಂಪೂರ್ಣವಾಗಿ ಅಧಿಕಾರಾವಧಿ ಪೂರ್ಣಗೊಳಿಸಲು ಸಾಧ್ಯವಾಗಿಲ್ಲ. ಅವಿಭಜಿತ ಉ.ಪ್ರದೇಶದಲ್ಲಿ 2ನೇ ಬಾರಿಗೆ ಸಿಎಂ ಆಗಿ ಪ್ರಮಾಣ ವಚನ ಸ್ವೀಕರಿಸಿದ ಕಾಂಗ್ರೆಸ್ ನಾಯಕ ನಾರಾಯಣ್ ದತ್ ತಿವಾರಿ ಅವರ 37 ವರ್ಷಗಳ ಹಳೆಯ ದಾಖಲೆಯನ್ನು ಮುರಿದು ರಾಜ್ಯದಲ್ಲಿ ಸತತ ಎರಡನೇ ಅವಧಿಗೆ ತಮ್ಮ ಪಕ್ಷವನ್ನು ಮುನ್ನಡೆಸಿದ ನಾಯಕರಲ್ಲಿ ಆದಿತ್ಯನಾಥ್ ಕೂಡ ಸೇರಿದ್ದಾರೆ. 1985ರಲ್ಲಿ ಉತ್ತರಾಖಂಡ್ ರಚನೆಯಾದಾಗಿನಿಂದ, ಆದಿತ್ಯನಾಥ್ ಅವರು ಸತತ ಎರಡನೇ ಅವಧಿಗೆ ಅಧಿಕಾರವನ್ನು ಪಡೆದುಕೊಂಡ ರಾಜ್ಯದ ಮೊದಲ ಮುಖ್ಯ ಮಂತ್ರಿ ಯಾಗಿದ್ದಾರೆ.

ಸುನೀತಾ ವಿಲಿಯಮ್ಸ್‌ಗೆ ಗಂಭೀರ ಆರೋಗ್ಯ ಸಮಸ್ಯೆಯ ಅಪಾಯ!

ವಾಶಿಂಗ್ಟನ್: ಬಾಹ್ಯಾಕಾಶದಲ್ಲಿ ವಿಸ್ತೃತ ವಾಸ್ತವ್ಯದಿಂದಾಗಿ ಭಾರತೀಯ ಮೂಲದ ಅಮೆರಿಕದ ಗಗನಯಾತ್ರಿ ಸುನೀತಾ ವಿಲಿಯಮ್ಸ್ ಮಿದುಳಿಗೆ ಹಾನಿ(ಬ್ರೈನ್ ಡ್ಯಾಮೇಜ್) ಸೇರಿದಂತೆ ಗಂಭೀರ ಆರೋಗ್ಯದ ಸಮಸ್ಯೆಗೆ ಒಳಗಾಗುವ ಅಪಾಯವಿದೆ ಎಂದು ತಜ್ಞರು ಅಭಿಪ್ರಾಯ ವ್ಯಕ್ತಪಡಿಸಿದ್ದಾರೆ.

ನಾಸಾದ ಗಗನಯಾತ್ರಿಗಳಾದ ಸುನೀತಾ ಮತ್ತು ಬ್ಯಾರಿ ವಿಲ್ಮೋರ್ ಬೋಯಿಂಗ್ನ ಸ್ಟಾರ್ಲೈನರ್ ಕ್ಯಾಪ್ಸೂಲ್ನಲ್ಲಿ ಅಂತರರಾಷ್ಟ್ರೀಯ ಬಾಹ್ಯಾಕಾಶ ನಿಲ್ದಾಣಕ್ಕೆ ಜೂನ್ 6ರಂದು ತಲುಪಿದ್ದು ಒಂದು ವಾರದ ಬಳಿಕ ಭೂಮಿಗೆ ಮರಳಬೇಕಿತ್ತು. ಆದರೆ ಕ್ಯಾಪ್ಸೂಲ್(ಬಾಹ್ಯಾಕಾಶ ನೌಕೆ)ನಲ್ಲಿ ತಾಂತ್ರಿಕ ಸಮಸ್ಯೆ ಕಂಡುಬಂದ ಹಿನ್ನೆಲೆಯಲ್ಲಿ ವಾಪಸಾತಿ ವಿಳಂಬವಾಗಿದ್ದು ಅಂತಿಮವಾಗಿ ಮುಂದಿನ ವರ್ಷದ ಫೆಬ್ರವರಿಯವರೆಗೆ ಇಬ್ಬರೂ ಬಾಹ್ಯಾಕಾಶದಲ್ಲೇ ವಾಸ್ತವ್ಯ ಇರಬೇಕಾಗುತ್ತದೆ ಎಂದು ನಾಸಾ ಸ್ಪಷ್ಟಪಡಿಸಿದೆ. ಈ ಅನಿರೀಕ್ಷಿತ ಬೆಳವಣಿಗೆಯು ಗಗನಯಾತ್ರಿಗಳ ಸುರಕ್ಷತೆ ಮತ್ತು ಆರೋಗ್ಯ ಹಾಗೂ ಭವಿಷ್ಯದ ಅಂತರಿಕ್ಷ ಯೋಜನೆಯ ಬಗ್ಗೆ ಕಳವಳವನ್ನು ಹೆಚ್ಚಿಸಿದೆ.

ತಜ್ಞರ ಪ್ರಕಾರ, ಬಾಹ್ಯಾಕಾಶ ಪ್ರಯಾಣಕ್ಕೆ ಸಂಬಂಧಿಸಿದ ಅಪಾಯಗಳು ಸಾಮಾನ್ಯವಾಗಿ ಚರ್ಚಿಸಲಾಗುವ ತೂಕ ಕಳೆದುಕೊಳ್ಳುವಿಕೆ ಮತ್ತು ವಿಕಿರಣದ ಅಪಾಯವನ್ನು ಮೀರಿದೆ. ಆಮ್ಲಜನಕದ ಕೊರತೆಯಿಂದ ಆಗುವ ಮಿದುಳಿನ ಹಾನಿಯ ಸಂಭಾವ್ಯತೆ ಗಂಭೀರ ವಿಷಯವಾಗಿದೆ. ಬಾಹ್ಯಾಕಾಶದಲ್ಲಿ ವಿಸ್ತರಿತ ವಾಸ್ತವ್ಯವು ಆಘಾತಕಾರಿ ಒತ್ತಡದ ಅಸ್ವಸ್ಥತೆಗೂ ಕಾರಣವಾಗಬಹುದು.

ಯುರೋಪ್‌ನಲ್ಲಿ ಎಂಫಾಕ್ಸ್ ಸೋಂಕು ಹರಡುವ ಸಾಧ್ಯತೆ

ಸ್ಟಾಕ್ಹೋಮ್: ಆಫ್ರಿಕಾದಲ್ಲಿ ಅಪಾಯಕಾರಿ ರೀತಿಯಲ್ಲಿ ಕ್ಷಿಪ್ರವಾಗಿ ಹರಡಿದ ಎಂಫಾಕ್ (ಈ ಹಿಂದಿನ ಮಂಕಿಪಾಕ್ಸ್) ವೈರಸ್ ನ ಅಲೆ ಇದೀಗ ಯುರೋಪ್ಗೂ ಅಪ್ಪಳಿಸುವ ಸಾಧ್ಯತೆಯಿದೆ ಎಂದು ವಿಶ್ವ ಆರೋಗ್ಯ ಸಂಘಟನೆ ಎಚ್ಚರಿಕೆ ನೀಡಿದೆ.

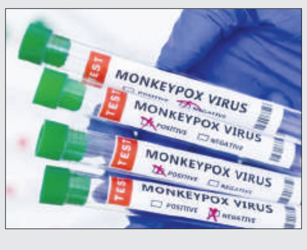

ಆಫ್ರಿಕಾದಲ್ಲಿ ಕಾಣಿಸಿಕೊಂಡ ವೈರಸ್ ಸೋಂಕಿತರ ಸಂಖ್ಯೆ ನಿರಂತರ ಏರುಗತಿಯಲ್ಲಿ ಸಾಗುತ್ತಿದ್ದಂತೆಯೇ ಎಂಫಾಕ್ಸ್ ಅನ್ನು ಜಾಗತಿಕ ಆರೋಗ್ಯ ತುರ್ತು ಪರಿಸ್ಥಿತಿ ಎಂದು ವಿಶ್ವ ಆರೋಗ್ಯ ಸಂಘಟನೆ ಘೋಷಿಸಿತ್ತು. ಇದೀಗ ನಿಕಟ ಸಂಪರ್ಕದ ಮೂಲಕ ಹರಡುವ ಎಂಫಾಕ್ಸ್ ಸೋಂಕು ಪ್ರಕರಣ ಸ್ವೀಡನ್ ನಲ್ಲಿ ದಾಖಲಾಗಿರುವುದು ಕಳವಳಕ್ಕೆ ಕಾರಣವಾಗಿದೆ. ಸ್ವೀಡನ್ ಪ್ರಜೆ ಆಫ್ರಿಕಾದಲ್ಲಿದ್ದಾಗ ಅತ್ಯಂತ ಕ್ಷಿಪ್ರಗತಿಯಲ್ಲಿ ಪ್ರಸಾರವಾಗುವ ಮಾರಣಾಂತಿಕ ಕ್ಲಾಡ್ ಎಲ್ಬಿ ತಳಿಯ ಸೋಂಕಿಗೆ ಒಳಗಾಗಿದ್ದು ಚಿಕಿತ್ಸೆ ಪಡೆಯುತ್ತಿದ್ದಾನೆ. ಯುರೋಪಿಯನ್ ಖಂಡದಲ್ಲಿ ಒಂದು ಪ್ರಕರಣ ಹೊರಹೊಮ್ಮಿರುವುದು ಎಂಫಾಕ್ಸ್ ನ ಕ್ಷಿಪ್ರ ಅಂತರಾಷ್ಟ್ರೀಯ ಹರಡುವಿಕೆಗೆ ಕಾರಣವಾಗಬಹುದು. ಸ್ವೀಡನ್ ನಲ್ಲಿನ ಪ್ರಕರಣವು ಯುರೋಪ್ ನಲ್ಲಿ ಡಜನ್ಗಟ್ಟಲೆ ಪತ್ತೆಯಾಗದ ಪ್ರಕರಣಗಳ ಸಾಧ್ಯತೆಯನ್ನು ಮೂಡಿಸಿದೆ ಎಂದು ಸ್ವೀಡನ್ ನ ಆರೋಗ್ಯಾಧಿಕಾರಿಗಳು ಸುದ್ದಿಗೋಷ್ಠಿಯಲ್ಲಿ ಹೇಳಿದ್ದಾರೆ. ಸ್ವೀಡನ್ ನಲ್ಲಿ ಎಂಫಾಕ್ಸ್ ಕ್ಲಾಡ್ 1 ಪ್ರಕರಣ ದೃಢಪಟ್ಟಿರುವುದು ನಮ್ಮ ಪ್ರಪಂಚದ ಪರಸ್ಪರ ಸಂಪರ್ಕದ ಸ್ಪಷ್ಟ ಪ್ರತಿಬಿಂಬವಾಗಿದೆ. ಮುಂಬರುವ ವಾರಗಳಲ್ಲಿ ಯುರೋಪಿಯನ್ ಪ್ರದೇಶದಲ್ಲಿ ಕ್ಲಾಡ್ 1ರ ಮತ್ತಷ್ಟು ಪ್ರಕರಣದ ಸಾಧ್ಯತೆಯನ್ನು ಇದು ತೆರೆದಿಟ್ಟಿದೆ ಎಂದು ವಿಶ್ವ ಆರೋಗ್ಯ ಸಂಘಟನೆಯ ಯುರೋಪಿಯನ್ ಪ್ರಾದೇಶಿಕ ಕಚೇರಿ ಹೇಳಿದೆ. ಕಾಂಗೊ ಗಣರಾಜ್ಯದಲ್ಲಿ ಎಂಫಾಕ್ಸ್ ಪ್ರಕರಣ ತೀವ್ರಗತಿಯಲ್ಲಿ ಉಲ್ಬಣಿಸಿದ ಬಳಿಕ ಎಂಫಾಕ್ಸ್ ಅನ್ನು ಜಾಗತಿಕ ಆರೋಗ್ಯ ತುರ್ತುಪರಿಸ್ಥಿತಿ ಎಂದು ವಿಶ್ವ ಆರೋಗ್ಯ ಸಂಘಟನೆ ಗುರುವಾರ ಘೋಷಿಸಿತ್ತು.

ಏಷ್ಯಾದ ಮೊದಲ ಮಂಗನ ಸಿಡುಬು ಕೇಸ್ ದೃಢ

ಹೊಸದಿಲ್ಲಿ: ಮಂಗನ ಸಿಡಬು (ಎಂಪಾಕ್ಸ್) ಪ್ರಕರಣವೊಂದು ಏಷ್ಯಾದಲ್ಲೇ ಮೊದಲ ಬಾರಿಗೆ ಪಾಕಿಸ್ಥಾನದಲ್ಲಿ ದೃಢಪಟ್ಟಿದೆ. ಮಂಗನ ಸಿಡುಬು ಕುರಿತು ವಿಶ್ವ ಆರೋಗ್ಯ ಸಂಸ್ಥೆ ಆರೋಗ್ಯ ತುರ್ತು ಪರಿಸ್ಥಿತಿ ಘೋಷಿ ಸಿದ ಬೆನ್ನಲ್ಲೇ ಈ ಪ್ರಕರಣ ಪತ್ತೆಯಾ ಗಿದೆ ಎಂದು ಪಾಕಿಸ್ಥಾನ ಆರೋಗ್ಯ ಸಚಿವಾಲಯವು ಹೇಳಿದೆ. ಇತ್ತೀಚೆಗಷ್ಟೇ ಸೌದಿ ಅರೇಬಿಯಾದಿಂದ ಹಿಂದಿರುಗಿರುವ 34 ವರ್ಷದ ವ್ಯಕ್ತಿಯೊಬ್ಬನಿಗೆ ಮಂಗನ ಸಿಡುಬು ತಗಲಿದೆ. ಈತನೊಂದಿಗೆ ಸಂಪರ್ಕ ಹೊಂದಿರುವ ಎಲ್ಲರನ್ನು ಪತ್ತೆ ಹಚ್ಚುವ ಕೆಲಸವನ್ನು ಮಾಡಲಾಗುತ್ತಿದೆ ಎಂದು ಪಾಕಿಸ್ಥಾನದ ಅಧಿಕಾರಿಗಳು ತಿಳಿಸಿದ್ದಾರೆ. 2023ರಲ್ಲಿ 11 ಪ್ರಕರಣಗಳು ಪತ್ತೆಯಾಗಿದ್ದವು ಮತ್ತು ಒಬ್ಬರು ಮೃತಪಟ್ಟಿದ್ದರು.

ಮಂಗನ ಸಿಡುಬು ರೋಗ ಲಕ್ಷಣಗಳು: ಮಂಗನ ಸಿಡುಬು ಪತ್ತೆಯಾದ ವರಲ್ಲಿ ತೀವ್ರ ಜ್ವರ, ತಲೆನೋವು, ಸ್ನಾಯು ನೋವು, ಬೆನ್ನು ನೋವು, ಗ್ರಂಥಿಗಳ ಉಬ್ಬುವಿಕೆ, ನಡುಕ, ಕೀಲು ನೋವು ಮತ್ತು ಆಯಾಸ ಕಂಡು ಬರುತ್ತದೆ.

ಎಲೋನ್ ಮಸ್ಕ್, ಟ್ರಂಪ್ ಭರ್ಜರಿ ಡ್ಯಾನ್ಸ್

ನವದೆಹಲಿ: ಇಲ್ಲಿಯವರೆಗೆ ಸಾಮಾಜಿಕ ಮಾಧ್ಯಮದಲ್ಲಿ ನೀವು ಅನೇಕ ಸಾಮಾನ್ಯ ಮತ್ತು ವಿಶೇಷ ಜನರು ನೃತ್ಯ ಮಾಡುವುದನ್ನು ನೋಡಿರಬಹುದು, ಆದರೆ ಎಲೋನ್ ಮಸ್ಕ್ ಮತ್ತು ಡೊನಾಲ್ಡ್ ಟ್ರಂಪ್ ಒಟ್ಟಿಗೆ ನೃತ್ಯ ಮಾಡುವುದನ್ನು ನೀವು ನೋಡಿದ್ದೀರಾ? ವಾಸ್ತವವಾಗಿ, ಮಸ್ಕ್ ಮತ್ತು ಟ್ರಂಪ್ ಒಟ್ಟಿಗೆ ಕಾಣಿಸಿಕೊಂಡಿರುವ ವೀಡಿಯೊ ಸಾಮಾಜಿಕ ಮಾಧ್ಯಮದಲ್ಲಿ ವೈರಲ್ ಆಗುತ್ತಿದೆ.

ಈ ವೀಡಿಯೊವನ್ನು ಸಾಮಾಜಿಕ ಮಾಧ್ಯಮದಲ್ಲಿ ಕವರ್ ಮಾಡಲಾಗಿದೆ, ಇಲ್ಲಿಯವರೆಗೆ ಇದನ್ನು 80 ದಶಲಕ್ಷಕ್ಕೂ ಹೆಚ್ಚು ಜನರು ವೀಕ್ಷಿಸಿದ್ದಾರೆ.

ಡೊನಾಲ್ಡ್ ಟ್ರಂಪ್ ಈ ದಿನಗಳಲ್ಲಿ ಅಮೆರಿಕದ ಚುನಾವಣೆಗಳ ಬಗ್ಗೆ ಸುದ್ದಿಯಲ್ಲಿದ್ದಾರೆ. ಮತ್ತೊಮ್ಮೆ ಟ್ರಂಪ್ ಮುಖ್ಯಾಂಶಗಳಲ್ಲಿದ್ದಾರೆ, ಈ ಬಾರಿ ಅವರ ಚರ್ಚೆ ಚುನಾವಣೆಯ ಕಾರಣವಲ್ಲ, ಆದರೆ ಅವರ ನೃತ್ಯದಿಂದಾಗಿ. ಈ ನೃತ್ಯದಲ್ಲಿ ಅವರೊಂದಿಗೆ ಸೇರುವವರು ಬೇರೆ ಯಾರೂ ಅಲ್ಲ, ಟೆಸ್ಲಾ ಮಾಲೀಕ ಎಲೋನ್ ಮಸ್ಕ್. ಎಲೋನ್ ಮಸ್ಕ್ ಮತ್ತು ಡೊನಾಲ್ಡ್ ಟ್ರಂಪ್ ಅವರು 'ಸ್ಟ್ಯಾಂಡಿಂಗ್' ಅಲೈವ್ನಲ್ಲಿ ನೃತ್ಯ ಮಾಡುತ್ತಿರುವ ವೀಡಿಯೊ ಹೊರಬಂದಿದೆ.

ಈ ವೀಡಿಯೊಗಳು ನಿಜವಲ್ಲ ಆದರೆ ಎಐನಿಂದ ತಯಾರಿಸಲಾಗಿದೆ. ಇದನ್ನು ಇಲ್ಲಿಯವರೆಗೆ 80 ದಶಲಕ್ಷಕ್ಕೂ ಹೆಚ್ಚು ಬಾರಿ ವೀಕ್ಷಿಸಲಾಗಿದೆ.

ಕಮಲಾ ಹ್ಯಾರಿಸ್ ಗೆದ್ದರೆ ಕೆಟ್ಟ ಅಧ್ಯಕ್ಷರಾಗುತ್ತಾರೆ ಡೊನಾಲ್ಡ್ ಟ್ರಂಪ್

ವಾಷಿಂಗ್ಟನ್: ಅಮೆರಿಕದ ಅಧ್ಯಕ್ಷ ಸ್ಥಾನಕ್ಕೆ ಸ್ಪರ್ಧಿಸುವ ಉಪಾಧ್ಯಕ್ಷೆ ಕಮಲಾ ಹ್ಯಾರಿಸ್ ವಿರುದ್ಧ ಮಾಜಿ ಅಧ್ಯಕ್ಷ ಡೊನಾಲ್ಡ್ ಟ್ರಂಪ್ ವೈಕ್ತಿಕ ನೆಲೆಯಲ್ಲಿ ವಾಗ್ದಾಳಿ ನಡೆಸಿದ್ದಾರೆ. ಡೆಮಾಕ್ರಟಿಕ್ ಪಕ್ಷದ ಅಭ್ಯರ್ಥಿಯಾಗಿರುವ ತನ್ನ ಎದುರಾಳಿ ಹ್ಯಾರಿಸ್ ವೈಯಕ್ತಿಕ ದಾಳಿಗೆ ಅರ್ಹರಾಗಿದ್ದಾರೆ, ನನಗೆ ಅವರ ಬಗ್ಗೆ ಹೆಚ್ಚಿನ ಗೌರವವಿಲ್ಲ. ಅವರ ಬುದ್ಧಿವಂತಿಕೆಯ ಬಗ್ಗೆಯೂ ನನಗೆ ಗೌರವವಿಲ್ಲ. ಅವರು ಗೆದ್ದರೆ ಭಯಾನಕ ಅಧ್ಯಕ್ಷರಾಗುತ್ತಾರೆ, ಹೀಗಾಗಿ ನಾವು ಗೆಲ್ಲುವುದು ಬಹಳ ಮುಖ್ಯ ಎಂದು ನಾನು ಭಾವಿಸುತ್ತೇನೆ. ವೈಯಕ್ತಿಕ ದಾಳಿಗಳು ಒಳ್ಳೆಯದೋ ಅಥವಾ ಕೆಟ್ಟದೋ, ಆದರೆ ಹ್ಯಾರಿಸ್ ನನ್ನ ಮೇಲೆ ವೈಯಕ್ತಿಕವಾಗಿ ಆಕ್ರಮಣ ಮಾಡುತ್ತಾರೆ ಎಂದು ಟ್ರಂಪ್ ಹೇಳಿದ್ದಾರೆ.

ಅಧ್ಯಕ್ಷ ಸ್ಥಾನಕ್ಕೆ ಸ್ಪರ್ಧಿಸುವ ಮಹಿಳೆ ಹ್ಯಾರಿಸ್ ಅವರ ಮೇಲೆ ವೈಯಕ್ತಿಕ ದಾಳಿ ಮಾಡದಂತೆ ಒತ್ತಾಯಿಸಿದ ರಿಪಬ್ಲಿಕನ್ ಪಕ್ಷದ ಸದಸ್ಯರು ಹ್ಯಾರಿಸ್ ಮೇಲೆ ದಾಳಿ ಮಾಡುವ ಬದಲು ನೀತಿಯ ಮೇಲೆ ಗಮನ ಕೇಂದ್ರೀಕರಿಸುವಂತೆ ಆಗ್ರಹಿಸಿದ್ದಕ್ಕೆ ಟ್ರಂಪ್ ಮಾಧ್ಯಮದವರೊಂದಿಗೆ ಹೀಗೆ ಪ್ರತಿಕ್ರಿಯಿಸಿದ್ದಾರೆ. ಹ್ಯಾರಿಸ್ ದೇಶಕ್ಕಾಗಿ ಏನು ಮಾಡಿದ್ದಾರೆ, ಆಕೆ ನನ್ನ ಮತ್ತು ಇತರರ ವಿರುದ್ಧ ನ್ಯಾಯ ವ್ಯವಸ್ಥೆಯನ್ನು ಅಸ್ತ್ರವಾಗಿ ಬಳಸಿದ್ದಾರೆ. ನಾನು ಆಕೆಯ ಮೇಲೆ ತುಂಬಾ ಕೋಪಗೊಂಡಿದ್ದೇನೆ, ಹ್ಯಾರಿಸ್ ನನ್ನನ್ನು ವಿಲಕ್ಷಣ ಎಂದು ಕರೆದರು, ಆಕೆಯ ನೀತಿ ವಿಚಿತ್ರ, ಜನರಿಗೆ ಅವರು ಯಾರೆಂದು ಇನ್ನೂ ತಿಳಿದಿಲ್ಲ ಎಂದು ಟ್ರಂಪ್ ಹೇಳಿದ್ದಾರೆ.

Postal Registration No.KA/BGW-1823/2019-2021, Posted at Patrika Channel, RMS Bhavan, Bengaluru PSO, Mysore Road, Bengaluru- 560020, RNI No.KARKAN/2002/08054

ನಾಗಚೈತನ್ಯ, ಶೋಭಿತಾ ನಿಶ್ಚಿತಾರ್ಥ – ತಿರುಗೇಟು ಕೊಟ್ಟ ಸಮಂತಾ

ತೆಲುಗು ನಟಿ ಶೋಭಿತಾ ಜೊತೆ ನಾಗಚೈತನ್ಯ ನಿಶ್ಚಿತಾರ್ಥ ನಡೆದ ಬೆನ್ನಲ್ಲೇ ಸಮಂತಾ ಕುರಿತು ಅಪಪ್ರಚಾರ ಮಾಡುವ ಕೆಲಸ ನಡೆಯುತ್ತಿದೆ. ಕೆಲ ಕಿಡಿಗೇಡಿಗಳು ಬಾಲಿವುಡ್ ಡೈರೆಕ್ಟರ್ ರಾಜ್ ಜೊತೆ ನಟಿಯ ಮರು ಮದುವೆ ಎಂದೆಲ್ಲಾ ಸುದ್ದಿ ಹಬ್ಬಿಸಿದ್ದು, ಅದಕ್ಕೆಲ್ಲಾ ಈಗ ಸೋಷಿಯಲ್ ಮೀಡಿಯಾ ಪೋಸ್ಟ್‌ನಲ್ಲಿ ನಟಿ ಖಡಕ್ ಆಗಿ ರಿಯಾಕ್ಟ್ ಮಾಡಿದ್ದಾರೆ.

ನಟಿಯ ಮುಖದ ಮೇಲೆ ಮಧ್ಯೆ ಕೈ ಬೆರಳು ಇಟ್ಟುಕೊಂಡು ಪೋಸ್ ನೀಡಿದ್ದಾರೆ. ಕಂದು ಬಣ್ಣದ ಟೀ ಶರ್ಟ್ ಅನ್ನು ಸಮಂತಾ ಧರಿಸಿದ್ದಾರೆ. ಅದಕ್ಕೆ 'ನೌ ಆರ್ ಫ್ರೀ' ಎಂಬ ಸಾಂಗ್ ಅನ್ನು ಹಾಕಿ ಪೋಸ್ಟ್ ಮಾಡಿದ್ದಾರೆ. ಯಾರು ಅದಷ್ಟೇ ವದಂತಿ ಹಬ್ಬಿಸಿದರೂ ತಾವು ಕೂಲ್ ಆಗಿಯೇ ಇರೋದಾಗಿ ಪರೋಕ್ಷವಾಗಿ ನಟಿ ತಿರುಗೇಟು ನೀಡಿದ್ದಾರೆ.

ಅಂದಹಾಗೆ, ಹಲವು ವರ್ಷಗಳು ಪ್ರೀತಿಸಿ 2017ರಲ್ಲಿ ನಾಗಚೈತನ್ಯರನ್ನು ನಟಿ

ಮದುವೆಯಾಗಿದ್ದರು. ಕೆಲ ಮನಸ್ತಾಪಗಳಿಂದ 2021ರಲ್ಲಿ ಸಮಂತಾ ಮತ್ತು ನಾಗಚೈತನ್ಯ ಡಿವೋರ್ಸ್ ಘೋಷಣೆ ಮಾಡಿದರು.

ಒಂಟಿಯಾಗಿರುವ ಸಮಂತಾ ಅವರು ತಮ್ಮ ಆರೋಗ್ಯದ ಕಡೆ ಗಮನ ಕೊಡುತ್ತಾ ಸೌತ್ ಮತ್ತು ಬಾಲಿವುಡ್ ಸಿನಿಮಾಗಳಲ್ಲಿ ಬ್ಯುಸಿಯಾಗಿದ್ದಾರೆ.

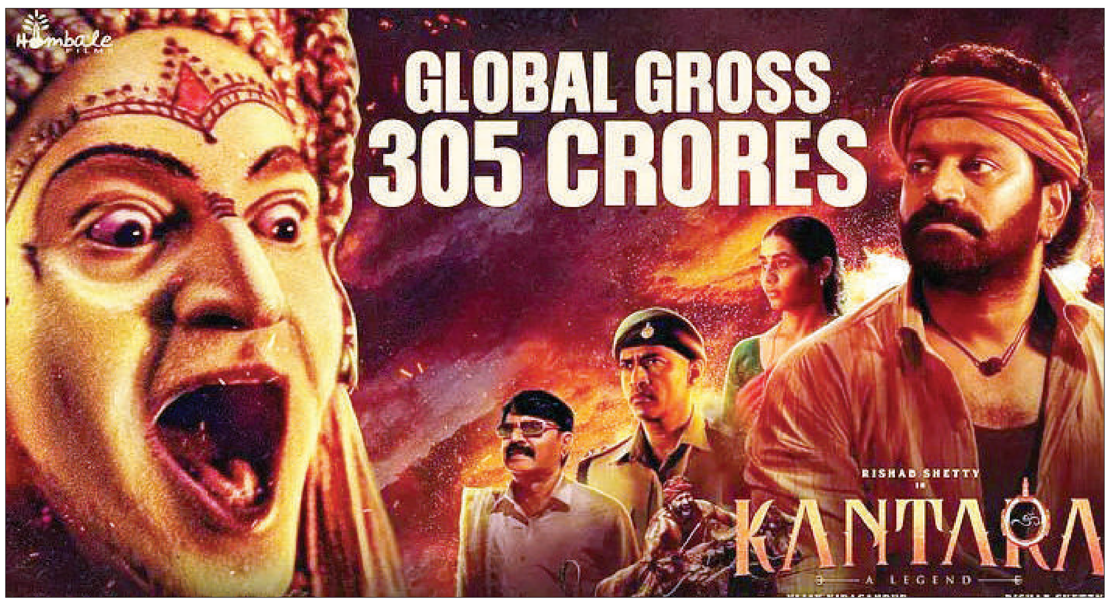

'ಕಾಂತಾರ' ಮುಡಿಗೆ ಎರಡು ರಾಷ್ಟ್ರೀಯ ಪ್ರಶಸ್ತಿ

ರಿಷಭ್ ಶೆಟ್ಟಿ ಅಭಿನಯದ, ಹೊಂಬಾಳೆ ಫಿಲ್ಮ್ಸ್ ನಿರ್ಮಿಸಿದ ಕಾಂತಾರಕ್ಕೆ ಎರಡು ರಾಷ್ಟ್ರೀಯ ಪ್ರಶಸ್ತಿ ಲಭಿಸಿದೆ.

ದೆಹಲಿಯಲ್ಲಿ ಕೇಂದ್ರ ಮಾಹಿತಿ ಹಾಗೂ ಪ್ರಸಾರ ಇಲಾಖೆ 70ನೇ ರಾಷ್ಟ್ರೀಯ ಚಲನಚಿತ್ರ ಪ್ರಶಸ್ತಿಯನ್ನು ಪ್ರಕಟಿಸಿತು.

ಹೊಂಬಾಳೆ ಸಂಸ್ಥೆ ನಿರ್ಮಾಣದ ಅತ್ಯುತ್ತಮ ಮನರಂಜನಾ ಚಿತ್ರ 'ಕಾಂತಾರ', ಮತ್ತು 'ಕಾಂತಾರ' ಚಿತ್ರದ ನಟನೆಗಾಗಿ ಅತ್ಯುತ್ತಮ ನಟ ಪ್ರಶಸ್ತಿ ರಿಷಬ್ ಶೆಟ್ಟಿಗೆ ಸಿಕ್ಕಿದೆ.

ಅಂದಹಾಗೆ, 2020ನೇ ವರ್ಷದಲ್ಲಿ ಸೆನ್ಸಾರ್ ಆದ ಸಿನಿಮಾಗಳಿಗೆ ರಾಷ್ಟ್ರೀಯ ಪ್ರಶಸ್ತಿ ಘೋಷಣೆ ಆಗಿದ್ದು, ಅತ್ಯುತ್ತಮ ಪ್ರಾದೇಶಿಕ ಸಿನಿಮಾ, ಅತ್ಯುತ್ತಮ ಸಾಹಸ ನಿರ್ದೇಶನ 'ಕೆಜಿಎಫ್ 2'ಗೆ ಸಿಕ್ಕಿದೆ. ಇನ್ನೂ 'ಮಧ್ಯಂತರ' ಸಿನಿಮಾಗಾಗಿ ಬೆಸ್ಟ್ ಡೆಬ್ಯೂ ನಿರ್ದೇಶಕ ಬಸ್ತಿ ದಿನೇಶ್ ಶೆಣೈ ಸಿಕ್ಕಿದೆ. ಅತ್ಯುತ್ತಮ ಸಂಕಲನಕ್ಕಾಗಿ ಸುರೇಶ್ ಅರಸ್ ಗೆ ರಾಷ್ಟ್ರೀಯ ಪ್ರಶಸ್ತಿ ಸಿಕ್ಕಿದೆ. ಒಟ್ಟು ಕನ್ನಡಕ್ಕೆ 6 ಪ್ರಶಸ್ತಿಗಳು ಸಿಕ್ಕಿದೆ.

ವರಮಹಾಲಕ್ಷ್ಮೀ ಹಬ್ಬದಂದು ಸೆಟ್ಟೇರಿತು ಶಿವರಾಜ್‌ಕುಮಾರ್ ನಟನೆಯ 131ನೇ ಸಿನಿಮಾ

ಹ್ಯಾಟ್ರಿಕ್ ಹೀರೋ ಶಿವರಾಜ್‌ಕುಮಾರ್ ನಟನೆಯ 131ನೇ ಸಿನಿಮಾಗೆ ತಮಿಳಿನ ನಿರ್ದೇಶಕ ಕಾರ್ತಿಕ್ ಅದ್ವೈತ್ ಆ್ಯಕ್ಷನ್‌ಕಟ್ ಹೇಳ್ತಿದ್ದಾರೆ. ವರಮಹಾಲಕ್ಷ್ಮಿ ಹಬ್ಬದಂದು ನಟ ಶಿವಣ್ಣ ನಟನೆಯ ಹೊಸ ಚಿತ್ರ ಸೆಟ್ಟೇರಿದೆ.

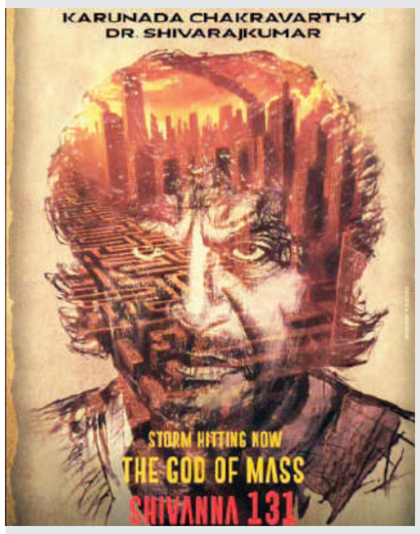

ಕಂಠೀರವ ಸ್ಟುಡಿಯೋದಲ್ಲಿ ಶಿವಣ್ಣ ನಟನೆಯ 131ನೇ ಚಿತ್ರಕ್ಕೆ ಮುಹೂರ್ತ ಸಮಾರಂಭ ಜರುಗಿದೆ. ಶಿವಣ್ಣಗೆ ಕ್ಲ್ಯಾಪ್ ಮಾಡುವ ಮೂಲಕ ಚಿತ್ರಕ್ಕೆ ಚಾಲನೆ ನೀಡಲಾಗಿದೆ. ಇನ್ನೂ ಎಂದೂ ಕಾಣಿಸಿಕೊಂಡಿರದ ವಿಭಿನ್ನ ರೋಲ್‌ನಲ್ಲಿ ಶಿವರಾಜ್ ಕುಮಾರ್ ನಟಿಸಲಿದ್ದಾರೆ. ಈ ಚಿತ್ರವನ್ನು ನಿರ್ದೇಶನ ಮಾಡಲೆಂದೇ ತಮಿಳಿನಿಂದ ಕಾರ್ತಿಕ್ ಅದ್ವೈತ್ ಕನ್ನಡಕ್ಕೆ ಬಂದಿದ್ದಾರೆ. ಇದೊಂದು ಪಕ್ಕಾ ರೌಡಿಸಂ ಕಥೆಯಾಗಿದ್ದು, ಈ ಚಿತ್ರವನ್ನು ಎಸ್ ಎನ್ ರೆಡ್ಡಿ, ಮತ್ತು ಸುಧೀರ್ ಪಿ ಅವರು ಈ ಸಿನಿಮಾದ ನಿರ್ಮಾಣದ ಹೊಣೆ ಹೊತ್ತಿದ್ದಾರೆ.

ಇನ್ನೂ ಭೈರತಿ ರಣಗಲ್, ಭೈರವನ ಕೊನೆ ಪಾಠ, ಘೋಸ್ಟ್ 2, 45 ಸಿನಿಮಾ, ರಾಮ್ ಚರಣ್ ಮತ್ತು ಜಾನ್ವಿ ಕಪೂರ್ ಜೊತೆ ತೆಲುಗು ಸಿನಿಮಾ ಸೇರಿದಂತೆ ಅನೇಕ ಚಿತ್ರಗಳಲ್ಲಿ ಶಿವಣ್ಣ ಬ್ಯುಸಿಯಾಗಿದ್ದಾರೆ.

ಸೆಮಿಫೈನಲ್, ಫೈನಲ್ ಇಲ್ಲ

ಹೇಗಿರಲಿದೆ ದುಲೀಪ್ ಟ್ರೋಫಿ?

ದೇಶೀಯ ಅಂಗಳದ ಟೆಸ್ಟ್ ಕದನ ದುಲೀಪ್ ಟ್ರೋಫಿ ಟೂರ್ನಿಗೆ ವೇದಿಕೆ ಸಿದ್ಧವಾಗಿದೆ. ಸೆಪ್ಟೆಂಬರ್ 5 ರಿಂದ ಶುರುವಾಗಲಿರುವ ಈ ಟೂರ್ನಿಯಲ್ಲಿ ಒಟ್ಟು 4 ತಂಡಗಳು ಕಣಕ್ಕಿಳಿಯಲಿವೆ. ಈ ಹಿಂದೆ ದುಲೀಪ್ ಟ್ರೋಫಿಯನ್ನು ಝೋನಲ್ ಸ್ವರೂಪದಲ್ಲಿ ಆಡಲಾಗುತ್ತಿತ್ತು. ಅಂದರೆ ರಾಷ್ಟ್ರದಾದ್ಯಂತ ಆಟಗಾರರನ್ನು ಆರು ವಲಯ ತಂಡಗಳಾಗಿ ಕಣಕ್ಕಿಳಿಸಲಾಗುತ್ತಿತ್ತು.

ಆದರೆ ಈ ಬಾರಿ ವಲಯ ತಂಡಗಳ ಬದಲಾಗಿ 4 ತಂಡಗಳನ್ನು ಆಯ್ಕೆ ಮಾಡಲಾಗಿದೆ. ಅಲ್ಲದೆ ಈ ತಂಡಗಳಿಗೆ A, B, C, ಮತ್ತು D ಎಂದು ಹೆಸರಿಡಲಾಗಿದೆ. ವಿಶೇಷ ಎಂದರೆ ಈ ನಾಲ್ಕು ತಂಡಗಳು ದುಲೀಪ್ ಟ್ರೋಫಿಗಾಗಿ ರೌಂಡ್ ರಾಬಿನ್ ಮಾದರಿಯಲ್ಲಿ ಪಂದ್ಯಗಳನ್ನಾಡಲಾಗುತ್ತದೆ.

ಹೇಗಿರಲಿದೆ ದುಲೀಪ್ ಟ್ರೋಫಿ?: ಬಾರಿಯ ದುಲೀಪ್ ಟ್ರೋಫಿ ರೌಂಡ್ ರಾಬಿನ್ ಮಾದರಿಯಲ್ಲಿ ನಡೆಯಲಿದೆ. ಅಂದರೆ ಇಲ್ಲಿ ಪ್ರತಿ ತಂಡಗಳು ಮೂರು ಪಂದ್ಯಗಳನ್ನಾಡಲಿದೆ. ಆ ಬಳಿಕ ಅಂಕ ಪಟ್ಟಿಯಲ್ಲಿ ಅಗ್ರಸ್ಥಾನದಲ್ಲಿರುವ ತಂಡವನ್ನು ಚಾಂಪಿಯನ್ ಎಂದು ಘೋಷಿಸಲಾಗುತ್ತದೆ. ಅಂದರೆ ಇಲ್ಲಿ ಯಾವುದೇ ಸೆಮಿಫೈನಲ್ ಮತ್ತು ಫೈನಲ್ ಪಂದ್ಯವಿರುವುದಿಲ್ಲ.

ನಾಲ್ಕು ತಂಡಗಳು ತಲಾ ಮೂರು ಪಂದ್ಯಗಳನ್ನಾಡಲಿದ್ದು, ಇದರಲ್ಲಿ ಅತ್ಯಧಿಕ ಪಂದ್ಯಗಳನ್ನು ಗೆದ್ದು ಅಂಕ ಪಟ್ಟಿಯಲ್ಲಿ ಮೊದಲ ಸ್ಥಾನದಲ್ಲಿರುವ ತಂಡಕ್ಕೆ ದುಲೀಪ್ ಟ್ರೋಫಿ ಒಲಿಯಲಿದೆ.

ಅಂದಹಾಗೆ ದುಲೀಪ್ ಟ್ರೋಫಿ ಟೆಸ್ಟ್ ಮಾದರಿಯಲ್ಲಿ ನಡೆಯುತ್ತಿದ್ದರೂ, ಈ ಪಂದ್ಯವು ನಾಲ್ಕು ದಿನದಾಟಗಳಿಗೆ ಸೀಮಿತವಾಗಿರಲಿದೆ. ಹೀಗಾಗಿ ಇಲ್ಲಿ ಗೆಲುವಿನ ಜೊತೆಗೆ ಡ್ರಾ ಲೆಕ್ಕಾಚಾರಗಳು ಕೂಡ ಸಹ ಮುಖ್ಯವಾಗುತ್ತದೆ. ಅದರಂತೆ ಈ ಬಾರಿ ದುಲೀಪ್ ಟ್ರೋಫಿ ಎತ್ತಿ ಹಿಡಿಯುವ ತಂಡ ಯಾವುದೆಂದು ಕಾದು ನೋಡಬೇಕಿದೆ.

ದುಲೀಪ್ ಟ್ರೋಫಿ ತಂಡಗಳು: ಟೀಮ್ ಎ: ಶುಭಮನ್ ಗಿಲ್ (ನಾಯಕ), ಮಯಾಂಕ್ ಅಗರ್ವಾಲ್, ರಿಯಾನ್ ಪರಾಗ್, ಧ್ರುವ್ ಜುರೆಲ್ (ವಿಕೆಟ್ ಕೀಪರ್), ಕೆಎಲ್ ರಾಹುಲ್, ತಿಲಕ್ ವರ್ಮಾ, ಶಿವಂ ದುಬೆ, ತನುಷ್ ಕೋಟ್ಯಾನ್, ಕುಲ್ದೀಪ್ ಯಾದವ್, ಆಕಾಶ್ ದೀಪ್, ಪ್ರಸಿದ್ಧ್ ಕೃಷ್ಣ, ಖಲೀಲ್ ಅಹ್ಮದ್, ಅವೇಶ್ ಖಾನ್, ವಿದ್ವತ್ ಕಾವೇರಪ್ಪ, ಕುಮಾರ್ ಕುಶಾಗ್ರ, ಶಾಶ್ವತ್ ರಾವತ್ .

ಟೀಮ್ ಬಿ: ಅಭಿಮನ್ಯು ಈಶ್ವರನ್ (ನಾಯಕ), ಯಶಸ್ವಿ ಜೈಸ್ವಾಲ್, ಸರ್ಫರಾಝ್ ಖಾನ್, ರಿಷಭ್ ಪಂತ್ (ವಿಕೆಟ್ ಕೀಪರ್), ಮುಶೀರ್ ಖಾನ್, ನಿತೀಶ್ ಕುಮಾರ್ ರೆಡ್ಡಿ, ವಾಷಿಂಗ್ಟನ್ ಸುಂದರ್, ರವೀಂದ್ರ ಜಡೇಜಾ, ಮೊಹಮ್ಮದ್ ಸಿರಾಜ್, ಯಶ್ ದಯಾಳ್, ಮುಖೇಶ್ ಕುಮಾರ್, ರಾಹುಲ್ ಚಹರ್, ಆರ್ ಸಾಯಿ ಕಿಶೋರ್, ಮೋಹಿತ್ ಅವಸ್ತಿ, ಎನ್ ಜಗದೀಶನ್ (ವಿಕೆಟ್ ಕೀಪರ್)

ಟೀಮ್ ಸಿ: ರುತುರಾಜ್ ಗಾಯಕ್ವಾಡ್ (ನಾಯಕ), ಸಾಯಿ ಸುದರ್ಶನ್, ರಜತ್ ಪಾಟಿದಾರ್, ಅಭಿಷೇಕ್ ಪೊರೆಲ್ (ವಿಕೆಟ್ ಕೀಪರ್), ಸೂರ್ಯಕುಮಾರ್ ಯಾದವ್, ಬಿ ಇಂದ್ರಜಿತ್, ಹೃತಿಕ್ ಶೋಕೀನ್, ಮಾನವ್ ಸುತಾರ್, ಉಮ್ರಾನ್ ಮಲಿಕ್, ವೈಶಾಕ್ ವಿಜಯ್ ಕುಮಾರ್, ಅನ್ಶುಲ್ ಖಂಬೋಜ್, ಹಿಮಾಂಶು ಚೌಹಾಣ್, ಮಯಾಂಕ್ ಮಾರ್ಕಾಂಡೆ , ಸಂದೀಪ್ ವಾರಿಯರ್.

ಟೀಮ್ ಡಿ: ಶ್ರೇಯಸ್ ಲೈಯರ್ (ನಾಯಕ), ಅಥರ್ವ ಟೈಡೆ, ಯಶ್ ದುಬೆ, ದೇವದತ್ ಪಡಿಕ್ಕಲ್, ಇಶಾನ್ ಕಿಶನ್ (ವಿಕೆಟ್ ಕೀಪರ್), ರಿಕಿ ಭುಯಿ, ಸರನ್ಶ್ ಜೈನ್, ಅಕ್ಷರ್ ಪಟೇಲ್, ಅರ್ಷದೀಪ್ ಸಿಂಗ್, ಆದಿತ್ಯ ಠಾಕರೆ, ಹರ್ಷಿತ್ ರಾಣಾ, ತುಷಾರ್ ದೇಶಪಾಂಡೆ, ಆಕಾಶ್ ಸೇನ್‌ಗುಪ್ತ, ಕೆಎಸ್ ಭರತ್ (ವಿಕೆಟ್ ಕೀಪರ್) , ಸೌರಭ್ ಕುಮಾರ್.

ಭುವನ್ ರಾಜು ಸಿಡಿಲಬ್ಬರ: ಬೆಂಗಳೂರು ಬ್ಲಾಸ್ಟರ್ಸ್‌ಗೆ ಭರ್ಜರಿ ಜಯ

ಬೆಂಗಳೂರಿನ ಚಿನ್ನಸ್ವಾಮಿ ಸ್ಟೇಡಿಯಂನಲ್ಲಿ ನಡೆಯುತ್ತಿರುವ ಮಹಾರಾಜ ಟ್ರೋಫಿ ಟಿ20 ಟೂರ್ನಿಯ 4ನೇ ಪಂದ್ಯದಲ್ಲಿ ಬೆಂಗಳೂರು ಬ್ಲಾಸ್ಟರ್ಸ್ ತಂಡವು ಭರ್ಜರಿ ಜಯ ಸಾಧಿಸಿದೆ. 18 ಓವರ್‌ಗಳಿಗೆ ಸೀಮಿತವಾಗಿದ್ದ ಈ ಪಂದ್ಯದಲ್ಲಿ ಟಾಸ್ ಗೆದ್ದ ಮಯಾಂಕ್ ಅಗರ್ವಾಲ್ ಮೈಸೂರು ವಾರಿಯರ್ಸ್ ತಂಡವನ್ನು ಮೊದಲು ಬ್ಯಾಟಿಂಗ್‌ಗೆ ಆಹ್ವಾನಿಸಿದ್ದರು. ಅದರಂತೆ ಇನಿಂಗ್ಸ್ ಆರಂಭಿಸಿದ ಮೈಸೂರು ವಾರಿಯರ್ಸ್ ತಂಡವು ಉತ್ತಮ ಆರಂಭ ಪಡೆಯುವಲ್ಲಿ ವಿಫಲವಾಯಿತು.

ಎಸ್ ಕಾರ್ತಿಕ್ 12 ರನ್‌ಗಳಿಸಿ ಔಟಾದರೆ, ಅಜಿತ್ ಕಾರ್ತಿಕ್ 27 ರನ್ ಬಾರಿಸಿ ಇನಿಂಗ್ಸ್ ಅಂತ್ಯಗೊಳಿಸಿದ್ದರು. ಇನ್ನು ನಾಯಕ ಕರುಣ್ ನಾಯರ್ 14 ರನ್‌ಗಳಿಸಲಷ್ಟೇ ಶಕ್ತರಾದರು. ಆ ಬಳಿಕ ಬಂದ ಸಮಿತ್ ದ್ರಾವಿಡ್ 7 ರನ್‌ಗಳಿಸಿ ವಿಕೆಟ್ ಒಪ್ಪಿಸಿದರು.

ಈ ಹಂತದಲ್ಲಿ ಜೊತೆಗೂಡಿದ ಹರ್ಷಿಲ್ ಧರ್ಮನಿ 32 ಎಸೆತಗಳಲ್ಲಿ 50 ರನ್ ಬಾರಿಸಿದರೆ,

ಮನೋಜ್ ಭಾಂಡಗೆ 33 ಎಸೆತಗಳಲ್ಲಿ 5 ಫೋರ್ ಹಾಗೂ 3 ಸಿಕ್ಸ್‌ನೊಂದಿಗೆ 58 ರನ್ ಚಚ್ಚಿದರು. ಈ ಅರ್ಧಶತಕಗಳ ನೆರವಿನಿಂದ ಮೈಸೂರು ವಾರಿಯರ್ಸ್ ತಂಡವು 18 ಓವರ್‌ಗಳಲ್ಲಿ 6 ವಿಕೆಟ್ ಕಳೆದುಕೊಂಡು 182 ರನ್ ಕಲೆಹಾಕಿತು.

183 ರನ್‌ಗಳ ಕಠಿಣ ಗುರಿ: 18 ಓವರ್‌ಗಳಲ್ಲಿ 183 ರನ್‌ಗಳ ಕಠಿಣ ಗುರಿ ಪಡೆದ ಬೆಂಗಳೂರು ಬ್ಲಾಸ್ಟರ್ಸ್ ತಂಡವು ಉತ್ತಮ ಆರಂಭ ಪಡೆದಿರಲಿಲ್ಲ. ನಾಯಕ ಮಯಾಂಕ್ ಅಗರ್ವಾಲ್ ಕೇವಲ 1 ರನ್‌ಗಳಿಸಿ ಕಾರ್ತಿಕ್ ಸಿಎಗೆ ವಿಕೆಟ್ ಒಪ್ಪಿಸಿದ್ದರು. ಮತ್ತೊಂದೆಡೆ ಎಲ್‌ಆರ್ ಚೇತನ್ 25 ಎಸೆತಗಳಲ್ಲಿ 33 ರನ್ ಬಾರಿಸಿ ತಂಡವನ್ನು ಆರಂಭಿಕ ಆಘಾತದಿಂದ ಪಾರು ಮಾಡಿದರು.

ಇನ್ನು ಮೂರನೇ ಕ್ರಮಾಂಕದಲ್ಲಿ ಕಣಕ್ಕಿಳಿದ ಯುವ ದಾಂಡಿಗ ಭುವನ್ ರಾಜು ಇಡೀ ಪಂದ್ಯದ ಚಿತ್ರಣ ಬದಲಿಸಿದರು. ಆರಂಭದಿಂದಲೇ ಬಿರುಸಿನ ಬ್ಯಾಟಿಂಗ್‌ಗೆ ಒತ್ತು ನೀಡಿದ ಭುವನ್ ಮೈಸೂರು ವಾರಿಯರ್ಸ್ ಬೌಲರ್‌ಗಳ ಬೆಂಡೆತ್ತಿದರು.

ಸಿಡಿಲಬ್ಬರದ ಬ್ಯಾಟಿಂಗ್‌ನೊಂದಿಗೆ ಗಮನ ಸೆಳೆದ ಭುವನ್ ರಾಜು 24 ಎಸೆತಗಳಲ್ಲಿ 6 ಭರ್ಜರಿ ಸಿಕ್ಸ್ ಹಾಗೂ 1 ಫೋರ್‌ನೊಂದಿಗೆ 51 ರನ್ ಚಚ್ಚಿದರು. ಈ ಹಂತದಲ್ಲಿ ರನ್ ಕದಿಯುವ ಯತ್ನದಲ್ಲಿ ರನೌಟ್ ಆದರು. ಇನ್ನು ಆ ಬಳಿಕ ಬಂದ ಶುಭಾಂಗ್ ಹೆಗ್ಡೆ ಅಜೇಯ 27 ರನ್ ಬಾರಿಸಿದರೆ, ಸೂರಜ್ ಅಹುಜಾ 39 ರನ್‌ಗಳ ಕೊಡುಗೆ ನೀಡಿದರು.

ಈ ಮೂಲಕ ಬೆಂಗಳೂರು ಬ್ಲಾಸ್ಟರ್ಸ್ ತಂಡವು 17.1 ಓವರ್‌ಗಳಲ್ಲಿ 6 ವಿಕೆಟ್ ಕಳೆದುಕೊಂಡು ಗುರಿ ಮುಟ್ಟುವ ಮೂಲಕ 4 ವಿಕೆಟ್‌ಗಳ ಭರ್ಜರಿ ಜಯ ಸಾಧಿಸಿತು.

ಶಾಲೆಗಳಲ್ಲಿ ಡೆಂಗ್ಯೂ ನಿಯಂತ್ರಣಕ್ಕೆ ಸರ್ಕಾರದಿಂದ ಮಾರ್ಗಸೂಚಿ ಪ್ರಕಟ

ಬೆಂಗಳೂರು: ರಾಜ್ಯದಲ್ಲಿ ಡೆಂಗ್ಯೂ ಪ್ರಕರಣ ಹೆಚ್ಚುತ್ತಿರುವ ಬೆನ್ನಲ್ಲೆ ಶಾಲೆಗಳಲ್ಲಿ ಮುಂಜಾಗ್ರತೆ ಕ್ರಮ ಕೈಗೊಳ್ಳಲು ಸರ್ಕಾರ ಮಹತ್ವದ ಆದೇಶ ಹೊಡಿಸಿದೆ. ಡೆಂಗ್ಯೂ ನಿಯಂತ್ರಣಕ್ಕೆ ಅಗತ್ಯ ಮುಂಜಾಗ್ರತೆಯ ಕ್ರಮವಹಿಸುವಂತೆ ಸಾರ್ವಜನಿಕ ಶಿಕ್ಷಣ ಇಲಾಖೆ ಆಯುಕ್ತರು ಆದೇಶ ಹೊರಡಿಸಿದ್ದಾರೆ. ಕಡ್ಡಾಯವಾಗಿ ಡಿಡಿಪಿಐಗಳು, ಬಿಇಓಗಳು ಶಾಲೆಗಳಲ್ಲಿ ಮಾರ್ಗಸೂಚಿ ಪಾಲನೆಗೆ ಕ್ರಮ ಕೈಗೊಳ್ಳಬೇಕು ಎಂದು ಸೂಚನೆ ನೀಡಿದ್ದಾರೆ.

ಡೆಂಗ್ಯೂ ನಿಯಂತ್ರಣಕ್ಕೆ ಮಾರ್ಗಸೂಚಿಗಳೇನು?: ವಿದ್ಯಾರ್ಥಿಗಳು ಕೈ ಕಾಲು ಮುಚ್ಚುವಂತಹ ಸಮವಸ್ತ್ರ, ಬಟ್ಟೆಗಳನ್ನ ಧರಿಸುವುದು. ಶಾಲೆಗೆ ಬರುವ ಮುನ್ನ Mosquito Repellentಗಳನ್ನು ಕೈಕಾಲುಗಳಿಗೆ ಹಚ್ಚಿಕೊಳ್ಳುವುದು. ಡೆಂಗ್ಯೂ ನಿಯಂತ್ರಣ ಕ್ರಮದ ಕುರಿತು Do's & Don't's ಶಾಲೆಯ ಶಾಲಾ ಕೊಠಡಿಯ ನೋಟಿಸ್ ಬೋರ್ಡ್‌ಗಳಲ್ಲಿ ಪ್ರದರ್ಶಿಸುವುದು. ಶುದ್ಧ ನೀರಿನ ಸಂಗ್ರಹಣ ಪರಿಕರಗಳನ್ನು ಭದ್ರವಾಗಿ ಮುಚ್ಚುವುದು ಹಾಗೂ ಕಡ್ಡಾಯವಾಗಿ ವಾರಕ್ಕೊಮ್ಮೆ ತೊಳೆದು ಸ್ವಚ್ಛಗೊಳಿಸಿ ನಂತರ ನೀರನ್ನು ತುಂಬಿಸುವುದು.

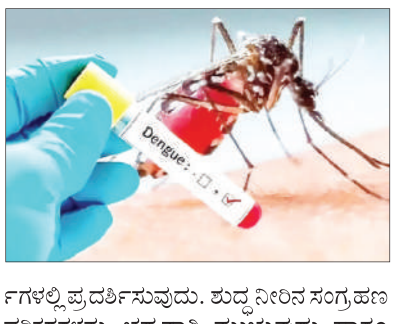

ಘನತ್ಯಾಜ್ಯ ವಸ್ತುಗಳಲ್ಲಿ ಮಳೆ ನೀರು ಸಂಗ್ರಹವಾಗದಂತೆ ಕಡ್ಡಾಯವಾಗಿ ಶೀಘ್ರ ವಿಲೇವಾರಿ ಮಾಡುವುದು. ಶಾಲಾ ಆವರಣದ ಕಟ್ಟಡಗಳ ಟೆರೇಸ್‌ನ ಮೇಲೆ ಬೀಳುವ ಮಳೆ ನೀರು ಸರಾಗವಾಗಿ ಹರಿದು ಹೋಗುವಂತೆ ಕ್ರಮವಹಿಸುವುದು. ಡೆಂಗ್ಯೂ ಜ್ವರ ನಿಯಂತ್ರಣ ಕುರಿತು ಮಾಹಿತಿಯನ್ನು ಬೆಳಗಿನ ಪ್ರಾರ್ಥನಾ ಸಮಯದಲ್ಲಿ ಪ್ರಚಾರ ಪಡಿಸುವುದು.

ಪೋಷಕರ ಸಭೆಗಳಲ್ಲಿ ಡೆಂಗ್ಯೂ ಜ್ವರ ನಿಯಂತ್ರಣ ಕುರಿತು ಅರಿವು ಮೂಡಿಸುವುದರೊಂದಿಗೆ ಪೋಷಕರ ವಾಟ್ಸಪ್ ಗ್ರೂಪ್‌ಗಳಲ್ಲಿ ಮಾಹಿತಿ ಹಂಚುವುದು. ಸ್ಥಳೀಯ ಸಂಪನ್ಮೂಲಗಳನ್ನು ಬಳಸಿಕೊಂಡು ಎಸ್ಡಿಎಂಸಿ ಸಹಕಾರದೊಂದಿಗೆ ಸೊಳ್ಳೆ ನಿರೋಧಕಗಳನ್ನ ವಿದ್ಯಾರ್ಥಿಗಳಿಗೆ ಆದ್ಯತೆ ಮೇಲೆ ಪೂರೈಸುವ ನಿಟ್ಟಿನಲ್ಲಿ ಕ್ರಮ ಕೈಗೊಳ್ಳುವುದು. ಶಾಲೆಯ ಅಕ್ಕಪಕ್ಕದಲ್ಲಿರುವ ಖಾಲಿ ನಿವೇಶನಗಳಲ್ಲಿ ಘನ ತ್ಯಾಜ್ಯ ವಸ್ತುಗಳು ಸಂಗ್ರಹವಾಗದಂತೆ ಕ್ರಮವಹಿಸುವುದು ಅಗತ್ಯವಿದ್ದಲ್ಲಿ ಪಂಚಾಯಿತಿ ವತಿಯಿಂದ ಅಗತ್ಯ ಸಹಕಾರ ಪಡೆಯುವುದು.

ಯಾವುದೇ ಕಾರಣಕ್ಕೂ ಗ್ಯಾರಂಟಿಗಳ ಪರಿಷ್ಕರಣೆ ಆಗಲ್ಲ

ಬೆಂಗಳೂರು: ಯಾವುದೇ ಕಾರಣಕ್ಕೂ ಗ್ಯಾರಂಟಿಗಳ ಪರಿಷ್ಕರಣೆ ಆಗಲ್ಲ ಎಂದು ಸಿಎಂ ಆರ್ಥಿಕ ಸಲಹೆಗಾರ ಬಸವರಾಜ ರಾಯರೆಡ್ಡಿ ಸ್ಪಷ್ಟಪಡಿಸಿದ್ದಾರೆ.

ಸಿಎಂ ಜೊತೆ ಅರ್ಥಿಕ ಇಲಾಖೆ ಅಧಿಕಾರಿಗಳ ಸಭೆ ಬಳಿಕ ಮಾತನಾಡಿದ ಅವರು, ಗ್ಯಾರಂಟಿ ಪರಿಷ್ಕರಣೆ ಮಾಡುವ ವಿಚಾರ ಸರ್ಕಾರದ ಮುಂದೆ ಇಲ್ಲ. ಗ್ಯಾರಂಟಿ ಯೋಜನೆಯಿಂದ ನಮಗೇನು ತೊಂದರೆ ಆಗಿಲ್ಲ. ಹಣಕಾಸಿನ ಒತ್ತಡ ಇದ್ದೇ ಇದೆ ಎಂದು ನಾನು ಹೇಳಿಕೊಂಡು ಬಂದಿದ್ದೇನೆ. ಮುಂದಿನ ವರ್ಷದಿಂದ ನಮಗೆ ಯಾವುದೇ ಸಮಸ್ಯೆ ಇಲ್ಲ. ಮುಂದಿನ ವರ್ಷ ಬಜೆಟ್ ಗಾತ್ರ 4 ಲಕ್ಷ ಕೋಟಿ ರೂ. ದಾಟುತ್ತದೆ. ಹೀಗಾಗಿ ಗ್ಯಾರಂಟಿಗೆ ನಮಗೆ ಸಮಸ್ಯೆ ಆಗಲ್ಲ ಎಂದರು.

ಗ್ಯಾರಂಟಿ ಯೋಜನೆಗಳಲ್ಲಿ ಸರ್ಕಾರಿ ನೌಕರರು ಲಾಭ ಪಡೆಯುತ್ತಿದ್ದಾರೆ. ಅದರ ಬಗ್ಗೆ ಕೆಲವರು ಹೇಳಿದ್ದಾರೆ ಅಷ್ಟೇ. ಆದರೆ ಸಿಎಂ ಗ್ಯಾರಂಟಿ ಪರಿಷ್ಕರಣೆ ಸದ್ಯದ ಪರಿಸ್ಥಿತಿಯಲ್ಲಿ ಮಾಡೋದು ಬೇಡ ಅನ್ನೋ ಮನೋಭಾವನೆಯಲ್ಲಿ ಇದ್ದಾರೆ. ಪರಿಷ್ಕರಣೆ ಬಗ್ಗೆ ಯಾವುದೇ ಚರ್ಚೆ ಆಗಿಲ್ಲ. ಪರಿಷ್ಕರಣೆ ಮಾಡಲು ಯಾವುದೇ ಕಮಿಟಿ ಆಗಿಲ್ಲ. ಯಾವುದೇ ಸಮಸ್ಯೆ ಇಲ್ಲ. ಗ್ಯಾರಂಟಿ ಬಗ್ಗೆ ವಾರಂಟಿಯನ್ನು ನಾವು ಕೊಡುತ್ತೇವೆ. ಸದ್ಯದ ಪರಿಸ್ಥಿತಿಯಲ್ಲಿ ಪರಿಷ್ಕರಣೆ ಆಗಲ್ಲ. ಪರಿಷ್ಕರಣೆ ಆಗುವ ಅವಶ್ಯಕತೆ ಇಲ್ಲ ಎಂಬುದು ನನ್ನ ಸಲಹೆ ಎಂದು ತಿಳಿಸಿದರು.

ಗ್ಯಾರಂಟಿಗಳಲ್ಲಿ ಯಾವುದೇ ಬದಲಾವಣೆ ಆಗಲ್ಲ. ಸರ್ಕಾರಿ ನೌಕರರು ಲಾಭ ಪಡೆಯೋ ಬಗ್ಗೆಯೂ ಇದೆ. ಆದರೆ ಅದರ ಬಗ್ಗೆ ಚರ್ಚೆ ಆಗಿಲ್ಲ. ಸಲಹೆಗಳು ಬರುತ್ತವೆ. ಆದರೆ ಹಾಗಂತ ಯಾವುದೇ ತೀರ್ಮಾನ ಆಗಿಲ್ಲ. ಪರಿಷ್ಕರಣೆಯೂ ಆಗಲ್ಲ ಎಂದು ಸ್ಪಷ್ಟನೆ ನೀಡಿದರು.

ಸಕಲೇಶಪುರದಲ್ಲಿ ಹಳಿ ಮೇಲೆ ಭೂಕುಸಿತ ರೈಲು ಸಂಚಾರ ಮತ್ತೆ ಸ್ಥಗಿತ

ಹಾಸನ: ಸಕಲೇಶಪುರ ತಾಲೂಕಿನ ಆಚಂಗಿ-ದೊಡ್ಡಸಾಗರ ಬಳಿ ರೈಲ್ವೆ ಹಳಿ ಮೇಲೆ ಮತ್ತೆ ಭೂಕುಸಿತ ಸಂಭವಿಸಿದ್ದರಿಂದ ಬೆಂಗಳೂರು-ಮಂಗಳೂರು ನಡುವಿನ ರೈಲು ಸಂಚಾರ ದಿಢೀರ್ ಸ್ಥಗಿತಗೊಳಿಸಲಾಗಿದೆ.

ಕಳೆದ ಒಂದು ವಾರದ ಹಿಂದೆ ಇದೇ ಜಾಗದಲ್ಲಿ ರೈಲ್ವೆ ಹಳಿ ಮೇಲೆ ಮಣ್ಣು ಕುಸಿದಿತ್ತು. ಮಣ್ಣು ತೆರವು ಕಾರ್ಯಾಚರಣೆ ಮುಗಿದು ರೈಲ್ವೆ ಸಂಚಾರ ಆರಂಭವಾದ ಬಳಿಕ ಮತ್ತೆ ಈಗ ಮಣ್ಣು ಕುಸಿದಿದೆ. ಇದರಿಂದಾಗಿ ಯಶವಂತಪುರ-ಕಾರವಾರ ಎಕ್ಸ್‌ಪ್ರೆಸ್ ರೈಲು ಕಳೆದ ಅರ್ಧ ಗಂಟೆಯಿಂದ ಸಕಲೇಶಪುರ ತಾಲೂಕಿನ ಬಾಳ್ಳುಪೇಟೆ ಬಳಿ ನಿಂತಿದೆ. ರೈಲು ನಿಲುಗಡೆಯಿಂದ ವರಮಹಾಲಕ್ಷ್ಮೀ ಹಬ್ಬಕ್ಕೆ ತೆರಳುತ್ತಿದ್ದ ಪ್ರಯಾಣಿಕರು ಪರದಾಟ ಅನುಭವಿಸಿದ್ದಾರೆ. ಸ್ಥಳಕ್ಕೆ ರೈಲ್ವೆ ಇಲಾಖೆ ಸಿಬ್ಬಂದಿ ದೌಡಾಯಿಸಿದ್ದಾರೆ.

Printed, Published & Owned by N.Venugopal Krishna, Printed at DASHAPRAMATHI MUDRANALAYA, No.433/1, Chikkavitalenahalli Village, Thagachagere Post, Kasaba Hobli, Channapatna Taluk, Ramanagar District, Pin-562160. Published at No.15, Ground Floor, 12th Block, 5th Main, Kumara Park (West), Behind BDA Head Office, Bengaluru-560020. Editor: N.Venugopal Krishna, Mobile No.+91 94835 89085, email: sanjemugilu@gmail.com