ಸಂಪುಟ: 21, ಸಂಚಿಕೆ: 312, ಪುಟಗಳು: 8, ಸೋಮವಾರ, 19 ಆಗಸ್ಟ್ 2024 RNI NO. KARKAN/2002/08054
epaper: www.sanjemugilu.com

ಸುದ್ದಿಗಳ ಹೊನಲು

ಸಂಜೆ ಮುಗಿಲು

ಕನ್ನಡ ಪ್ರಾದೇಶಿಕ ಸಂಜೆ ದಿನಪತ್ರಿಕೆ

ಬೆಂಗಳೂರು। ಬೆಂಗಳೂರು ಗ್ರಾಮಾಂತರ। ಕೋಲಾರ। ಚಿಕ್ಕಬಳ್ಳಾಪುರ। ರಾಮನಗರ। ಮಂಡ್ಯ। ಮೈಸೂರು। ಚಾಮರಾಜನಗರ

₹3

ವೇಣು ಸಾರಥ್ಯದಲ್ಲಿ...

ದಶಪ್ರಮತಿ ಮುದ್ರಣಾಲಯ
dashapramathi mudranalaya
PRE-PRESS PRINTERS
Contact: +91 9483589085 | e-mail: dashapramathimudranalaya@gmail.com
We Undertake Printing of Newspapers | Tabloids | Magazines

ಸುಭಾಷಿತ

ಮೊದಲ ಪ್ರಯತ್ನದಲ್ಲಿ ಯಶಸ್ಸು ಸಿಗದಿದ್ದರೆ ಮತ್ತೊಮ್ಮೆ ಪ್ರಯತ್ನಿಸು ಯಶಸ್ಸು ಒಲಿಯುತ್ತದೆ.

। ಇಂಗ್ಲೆಂಡ್‌ನ ನಾಣ್ಣುಡಿ

ಪಂಚಾಂಗ

(ಸೋಮವಾರ 19, ಆಗಸ್ಟ್-2024)

- ಶ್ರೀ ಕ್ರೋಧಿ ನಾಮ ಸಂವತ್ಸರ,
- ದಕ್ಷಿಣಾಯನ, ವರ್ಷ ಋತು
- ಶ್ರಾವಣ ಮಾಸ, ಶುಕ್ಲ ಪಕ್ಷ,
- ವಾರ: ಸೋಮವಾರ, ತಿಥಿ: ಪೌರ್ಣಮಿ
- ನಕ್ಷತ್ರ: ಶ್ರವಣ
- ರಾಹುಕಾಲ: 7:45 ರಿಂದ 9:19
- ಗುಳಿಕಕಾಲ: 2:00 ರಿಂದ 3:34
- ಯಮಗಂಡಕಾಲ: 10:53 ರಿಂದ 12:27

ಸಂಕ್ಷಿಪ್ತ ಸುದ್ದಿ

ಸಿಟಿ ಲೈಫ್ ಅರಸಿ ಬಂದ ಮಹಿಳೆ ಅಪಾರ್ಟ್ಮೆಂಟ್‌ನಲ್ಲಿ ನೇಣಿಗೆ ಶರಣು

ಬೆಂಗಳೂರು: ಕಳೆದ ಕೆಲ ದಿನಗಳ ಹಿಂದೆ ಮಲ್ಲೇಶ್ವರಂನ ಸಾಯಿಕೃಪಾ ಅಪಾರ್ಟ್ಮೆಂಟ್ ನಲ್ಲಿ ಜಯಶ್ರೀ (46 ವರ್ಷ) ಆತ್ಮಹತ್ಯೆ ಮಾಡಿಕೊಳ್ಳಲು ಕಾರಣವೇನು ಎಂಬುವುದನ್ನು ಮಲ್ಲೇಶ್ವರಂ ಠಾಣೆ ಪೊಲೀಸರುಪತ್ತೆ ಹಚ್ಚಿದ್ದಾರೆ. ಜಯಶ್ರೀ ಮೂಲತಃ ಚನ್ನಪಟ್ಟಣದವಳು. ಜಯಶ್ರೀ ತವರು ಮನೆಯವರು ಬೆಂಗಳೂರಿನ ವೈಯಾಲಿಕವಲ್ ನಲ್ಲಿ ವಾಸವಾಗಿದ್ದಾರೆ.

ಕೆಲ ವರ್ಷಗಳ ಹಿಂದೆ ಜಯಶ್ರೀ ಅಕ್ಕ ಅನಾರೋಗ್ಯದಿಂದ ಮೃತಪಟ್ಟಿದ್ದಾರೆ. ಅಕ್ಕ ಮೃತಪಟ್ಟ ಬಳಿಕ ಮಕ್ಕಳ ಪೋಷಣೆಗೆಂದು ಕುಟುಂಬಸ್ಥರು ಜಯಶ್ರೀಯ ಬಾವ ಚನ್ನೇಗೌಡನ ಜೊತೆಗೆ ಮದುವೆ ಮಾಡಿಸಿದರು.

ದಂಪತಿ ಮೂರು ಮಕ್ಕಳೊಂದಿಗೆ ಚನ್ನಪಟ್ಟಣದಲ್ಲಿ ವಾಸವಾಗಿದ್ದರು. ಪತಿ ಚನ್ನೇಗೌಡ ಕೂಲಿ ಕೆಲಸ ಮಾಡಿಕೊಂಡಿದ್ದಾರೆ. ಆದರೆ ಜಯಶ್ರೀಗೆ ಚನ್ನಪಟ್ಟಣದಲ್ಲಿರಲು ಇಷ್ಟವಿರಲಿಲ್ಲ. ಬದಲಿಗೆ ಬೆಂಗಳೂರಿನಲ್ಲಿ ವಾಸಿಸಲು ಮನಸ್ಸು ಇತ್ತು. ಈ ಕಾರಣಕ್ಕಾಗಿ ಜಯಶ್ರೀ ಪತಿ ಚನ್ನೇಗೌಡನ ಜೊತೆ ಜಗಳವಾಡುತ್ತಿದ್ದಳು. ಪುಟ 2

ಬೆಂಗಳೂರಿನಿಂದ ಬೆಳಗಾವಿ, ವಿಜಯಪುರಕ್ಕೆ ರೈಲುಗಳು

ಬೆಂಗಳೂರು: ಮುಂಬರುವ ಹಬ್ಬದ ಸೀಸನ್ ಗಾಗಿ ಪ್ರಯಾಣಿಕರ ಹೆಚ್ಚುವರಿ ದಟ್ಟಣೆಯನ್ನು ನಿವಾರಿಸಲು ನೈಋತ್ಯ ರೈಲ್ವೆಯು ಯಶವಂತಪುರ ಮತ್ತು ಬೆಳಗಾವಿ ನಡುವೆ ಮತ್ತು ಎಸ್‌ಎಂವಿಟಿ ಬೆಂಗಳೂರಿನಿಂದ ವಿಜಯಪುರ ನಿಲ್ದಾಣಗಳ ನಡುವೆ ಸೆಪ್ಟೆಂಬರ್ 5 ರಿಂದ ವಿಶೇಷ ರೈಲುಗಳ ವ್ಯವಸ್ಥೆ ಮಾಡಿದೆ. ರೈಲು ಸಂಖ್ಯೆ 06555 ಯಶವಂತಪುರ-ಬೆಳಗಾವಿ-ಯಶವಂತಪುರ ವಿಶೇಷ ಎಕ್ಸ್‌ಪ್ರೆಸ್, ಸೆಪ್ಟೆಂಬರ್ 5 ರಂದು ಸಂಜೆ 7.30 ಕ್ಕೆ ಯಶವಂತಪುರದಿಂದ ಹೊರಟು ಮರುದಿನ ಬೆಳಿಗ್ಗೆ 7.15 ಕ್ಕೆ ಬೆಳಗಾವಿ ತಲುಪಲಿದೆ. ಪುಟ 2

ವೈದ್ಯಕೀಯ ವಿದ್ಯಾರ್ಥಿನಿಯ ದೇಹದಲ್ಲಿದ್ದವು 14 ಗಾಯದ ಗುರುತು

ಕೋಲ್ಕತ್ತಾ: ಕೋಲ್ಕತ್ತಾದ ಆರ್‌ಜಿ ಕರ್ ವೈದ್ಯಕೀಯ ಕಾಲೇಜು ಮತ್ತು ಆಸ್ಪತ್ರೆಯಲ್ಲಿ ವೈದ್ಯಕೀಯ ವಿದ್ಯಾರ್ಥಿನಿ ಮೇಲೆ ಅತ್ಯಾಚಾರ ನಡೆದಿದೆ. ಇದೀಗ ಮರಣೋತ್ತರ ಪರೀಕ್ಷೆ ವರದಿ ಬಹಿರಂಗಗೊಂಡಿದೆ. ಆಕೆಯ ದೇಹದಲ್ಲಿ 14 ಗಾಯದ ಗುರುತುಗಳಿದ್ದವು, ಅವೆಲ್ಲವೂ ಆಕೆ ಸಾಯುವ ಮುನ್ನವೇ ಮಾಡಲಾಗಿತ್ತು ಎಂದು ವರದಿ ಹೇಳಿದೆ.

ವರದಿಯಲ್ಲಿ ಇದು ಲೈಂಗಿಕ ದೌರ್ಜನ್ಯ ಎಂದೇ ಹೇಳುವ ಸಾಕಷ್ಟು ಪುರಾವೆಗಳು ಕಂಡುಬಂದಿವೆ. ಯುವತಿಯ ತಲೆ, ಮುಖ, ಕುತ್ತಿಗೆ, ತೋಳುಗಳು ಹಾಗೂ ಜನನಾಂಗ ಸೇರಿದಂತೆ ಹಲವೆಡೆ ಒಟ್ಟು 14 ಗಾಯದ ಗುರುತುಗಳು ಕಂಡುಬಂದಿವೆ.

ಆಕೆಯನ್ನು ಉಸಿರುಗಟ್ಟಿಸಿ ಕೊಲೆ ಮಾಡಲಾಗಿದೆ, ಶ್ವಾಸಕೋಶದಲ್ಲಿ ರಕ್ತಸ್ರಾವ ಮತ್ತು ದೇಹದಲ್ಲಿ ರಕ್ತ ಹೆಪ್ಪುಗಟ್ಟಿತ್ತು. ಮುರಿತದ ಯಾವುದೇ ಲಕ್ಷಣಗಳಿಲ್ಲ.

ಆಗಸ್ಟ್ 9ರಂದು ಆಸ್ಪತ್ರೆಯ ಸೆಮಿನಾರ್ ಕೊಠಡಿಯಲ್ಲಿ ವಿದ್ಯಾರ್ಥಿನಿ ಶವವಾಗಿ ಪತ್ತೆಯಾಗಿದ್ದರು. ಘಟನೆಯ ಮರುದಿನ ಅಪರಾಧಕ್ಕೆ ಸಂಬಂಧಿಸಿದಂತೆ ಕೋಲ್ಕತ್ತಾ ಸಂಜಯ್ ರಾಯ್ ಅವರನ್ನು ಬಂಧಿಸಿದರು. ಈ ಭಯಾನಕ ಅಪರಾಧವು ವ್ಯಾಪಕ ಆಕ್ರೋಶವನ್ನು ಹುಟ್ಟುಹಾಕಿದೆ, ಇದು ಪಶ್ಚಿಮ ಬಂಗಾಳ ಮತ್ತು ಭಾರತದ ಇತರ ಭಾಗಗಳಲ್ಲಿ ವೈದ್ಯರು ಮತ್ತು ದಾದಿಯರ ಮುಷ್ಕರಗಳು ಮತ್ತು ಪ್ರತಿಭಟನೆಗಳಿಗೆ ಕಾರಣವಾಯಿತು. ಸಾರ್ವಜನಿಕ ಆಕ್ರೋಶದ ನಡುವೆ, ಆರ್‌ಜಿ ಕರ್ ವೈದ್ಯಕೀಯ ಕಾಲೇಜು ಮತ್ತು ಆಸ್ಪತ್ರೆಯ ಮಾಜಿ ಪ್ರಾಂಶುಪಾಲ ಡಾ ಸಂದೀಪ್ ಘೋಷ್ ಅವರು ತಮ್ಮ ಸ್ಥಾನಕ್ಕೆ ರಾಜೀನಾಮೆ ನೀಡಿದರು ಮತ್ತು ನಂತರ ಸಿಬಿಐನಿಂದ ವಿಚಾರಣೆಗೆ ಒಳಪಡಿಸಲಾಗಿದೆ. ಪಶ್ಚಿಮ ಬಂಗಾಳ ಸರ್ಕಾರವು ಕೆಲಸದ ಸ್ಥಳಗಳಲ್ಲಿ, ವಿಶೇಷವಾಗಿ ಸರ್ಕಾರಿ ಆಸ್ಪತ್ರೆಗಳಲ್ಲಿ ಮಹಿಳೆಯರ ಸುರಕ್ಷತೆಯನ್ನು ಹೆಚ್ಚಿಸಲು ಹಲವಾರು ಕ್ರಮಗಳನ್ನು ಘೋಷಿಸಿತು.

ಕೋಲ್ಕತ್ತಾ ಘಟನೆಯನ್ನು ಸುಪ್ರೀಂಕೋರ್ಟ್ ಸ್ವಯಂ ಪ್ರೇರಿತವಾಗಿ ಸ್ವೀಕರಿಸಿದೆ. ಆಗಸ್ಟ್ 20ರಂದು ಸಿಜೆಐ ಡಿವೈ ಚಂದ್ರಚೂಡ್, ನ್ಯಾಯಮೂರ್ತಿ ಜೆಬಿ ಪಾರ್ದಿವಾಲಾ ಮತ್ತು ನ್ಯಾ. ಮನೋಜ್ ಮಿಶ್ರಾ ಪೀಠವು ಪ್ರಕರಣದ ವಿಚಾರಣೆ ನಡೆಸಲಿದೆ.

ಗೌರಿ ಗಣೇಶ ಹಬ್ಬಕ್ಕೆ ಗಣೇಶ ಮೂರ್ತಿಗಳ ಬುಕ್ಕಿಂಗ್ ಶುರು

ಕಂಗೊಳಿಸುತ್ತಿದ್ದಾನೆ ಗಣಪ

ಬೆಂಗಳೂರು: ಗೌರಿ ಗಣೇಶ ಹಬ್ಬಕ್ಕೆ ಕೌಂಟ್ ಡೌನ್ ಆರಂಭವಾಗಿದ್ದು, ಗಣೇಶ ಮೂರ್ತಿಗಳಿಗೆ ಫುಲ್ ಡಿಮ್ಯಾಂಡ್ ಹೆಚ್ಚಾಗಿದೆ. ನಗರದ ರಸ್ತೆಗಳಲ್ಲಿ ಗಣೇಶ ಮೂರ್ತಿಗಳು ಕಂಗೊಳಿಸುತ್ತಿವೆ. ನಗರದ ಮಾವಳ್ಳಿ ರಸ್ತೆಯಲ್ಲಿ ಗಣೇಶ ಮೂರ್ತಿಗಳ ಭರ್ಜರಿ ವ್ಯಾಪಾರ ನಡೆಯುತ್ತಿದೆ. ಅನೇಕರು ಈಗಲೇ ತಮಗೆ ಇಷ್ಟ ಆಗುವ ಗಣೇಶನ ಮೂರ್ತಿಗಳನ್ನು ಬುಕ್ ಮಾಡ್ತಿದ್ದಾರೆ.

ಬೆಂಗಳೂರಿನಲ್ಲಿ ಗೌರಿ-ಗಣೇಶನ ಚತುರ್ಥಿಗೆ ಗಣೇಶ ಮೂರ್ತಿಗಳಿಗೆ ಡಿಮ್ಯಾಂಡ್ ಶುರುವಾಗಿದ್ದು, ಫುಲ್ ಬುಕಿಂಗ್ ನಡೆಯುತ್ತಿದೆ. ಈ ಬಾರಿ ಗಣೇಶ ಮೂರ್ತಿಗಳಿಗೆ ಫುಲ್ ಡಿಮ್ಯಾಂಡ್ ಶುರುವಾಗಿದೆ.

ಅದ್ರಲ್ಲೂ ಪಿಒಪಿ ಗಣೇಶ ಮೂರ್ತಿಗಳ ಬದಲಾಗಿ ಮಣ್ಣಿನ ಮೂರ್ತಿಗಳಿಗೆ ವ್ಯಾಪಾರಸ್ಥರು ಹೆಚ್ಚು ಆದ್ಯತೆ ನೀಡುತ್ತಿದ್ದು, ಮಣ್ಣಿನ ಗಣೇಶ ಮೂರ್ತಿಗಳನ್ನೆ ಹೆಚ್ಚಿನ ಸಂಖ್ಯೆಯಲ್ಲಿ ಮಾಡಿದ್ದಾರೆ.

ಕಳೆದ ವರ್ಷ ಪಿಒಪಿ ಗಣೇಶಗಳನ್ನ ಮಾಡಿ ಮಾಲಿನ್ಯ ನಿಯಂತ್ರಣ ಮಂಡಳಿ ಅಧಿಕಾರಿಗಳು ಅಂಗಡಿಗಳಿಗೆ ಬೀಗ ಜಡಿದಿದ್ರು. ಹೀಗಾಗಿ ಈ ವರ್ಷ ಹೆಚ್ಚು ಮಣ್ಣಿನ ಮೂರ್ತಿಗಳಿಗೆ ಹೆಚ್ಚಿನ ಆಧ್ಯಾತೆ ನೀಡುತ್ತಿದ್ದು, ಮೂರ್ತಿಗಳ ಬೆಲೆಯನ್ನ ಸಹ ಹೆಚ್ಚಳ ಮಾಡಲಾಗಿದೆ. ಪುಟ 2

ಅಂದು ಯಡಿಯೂರಪ್ಪ, ಇಂದು ಸಿದ್ದರಾಮಯ್ಯ 'ಮೈತ್ರಿ' ಪಾದಯಾತ್ರೆ

ಬಳ್ಳಾರಿ: ರಾಜಕಾರಣದಲ್ಲಿ ಸಣ್ಣದೊಂದು ಕಳಂಕ ಇಲ್ಲದ ಸಿಎಂ ಸಿದ್ದರಾಮಯ್ಯ ಇದೀಗ ಮೂಡಾ ಹಗರಣದ ಸುಳಿಗೆ ಸಿಲುಕಿ, ಸಂಕಷ್ಟ ಎದುರಿಸುತ್ತಿದ್ದಾರೆ. ಬಳ್ಳಾರಿ ಪಾದಯಾತ್ರೆ ಮಾಡಿ ವರ್ಚಸ್ಸು ಬೆಳೆಸಿಕೊಂಡಿದ್ದ ಸಿದ್ದರಾಮಯ್ಯ ಇಂದು ಅದೇ ಮಾದರಿಯ ಪಾದಯಾತ್ರೆ ಕಂಟಕ ತಂದೊಡ್ಡಿದೆ.

ಪಾದಯಾತ್ರೆ ನಡೆದಾಗಲ್ಲೆಲ್ಲ ರಾಜ್ಯ ರಾಜಕಾರಣದಲ್ಲಿ ದೊಡ್ಡ ಬಿರುಗಾಳಿಯೇ ಸೃಷ್ಟಿಯಾಗುವುದು ವಿಶೇಷ. ಕಳೆದ ಹದಿನಾಲ್ಕು ವರ್ಷದ ಅವಧಿಯಲ್ಲಿ ನಡೆದ ಎರಡು ಪಾದಯಾತ್ರೆ ಪರಿಣಾಮ ರಾಜ್ಯ ರಾಜಕಾರಣ ಅಲ್ಲೋಲ ಕಲ್ಲೋಲವಾಗಿವೆ. 2010 ರಲ್ಲಿ ಅಕ್ರಮ ಗಣಿಗಾರಿಕೆ ವಿರುದ್ಧ ಸಿದ್ದರಾಮಯ್ಯ ಬೆಂಗಳೂರಿನಿಂದ ಬಳ್ಳಾರಿವರೆಗೂ ಪಾದಯಾತ್ರೆ ಮಾಡಿದ್ದರು. ಪಾದಯಾತ್ರೆ ನಡೆದ ಒಂದೂವರೆ ವರ್ಷದೊಳಗೆ ಯಡಿಯೂರಪ್ಪ ರಾಜೀನಾಮೆ ನೀಡಿದ್ದರು.

ಅಕ್ರಮ ಗಣಿಗಾರಿಕೆ ಮತ್ತು ಚೆಕ್ ಮೂಲಕ ಹಣ ಪಡೆದ ಆರೋಪವೆಲ್ಲ ಸೇರಿಕೊಂಡು ರಾಜೀನಾಮೆ ನೀಡುವಂತಾಗಿತ್ತು. ಅಂದು ರಾಜ್ಯಪಾಲ ಹಂಸರಾಜ್ ಭಾರದ್ವಾಜ್ ಪ್ರಾಸಿಕ್ಯೂಷನ್‌ಗೆ ಅನುಮತಿ ನೀಡಿದ್ದರು. ಪುಟ 2

ಇಂದಿನಿಂದ ಕಾನೂನು ಸಮರ ಆರಂಭ ? ಸಿಎಂ ಪರ ವಾದ ಏನು?

ಬೆಂಗಳೂರು: ಮುಡಾ ಹಗರಣ ಸಂಬಂಧ ರಾಜ್ಯಪಾಲರು ಸಿಎಂ ಸಿದ್ದರಾಮಯ್ಯ ವಿರುದ್ಧ ತನಿಖೆಗೆ ಅನುಮತಿ ನೀಡಿದ ಹಿನ್ನೆಲೆಯಲ್ಲಿ ಇಂದಿನಿಂದ ಕಾನೂನು ಸಮರ ಆರಂಭವಾಗಲಿದೆ.

ರಾಜ್ಯಪಾಲರ ಆದೇಶದ ವಿರುದ್ಧ ಇಂದು ಹೈಕೋರ್ಟ್‌ನಲ್ಲಿ ಸುಪ್ರೀಂಕೋರ್ಟ್ ಹಿರಿಯ ವಕೀಲರಾದ ಅಭಿಷೇಕ್ ಮನುಸಿಂಘ್ವಿ ಮತ್ತು ಕಪಿಲ್ ಸಿಬಲ್ ಟೀಂ ವಾದ ಮಾಡಲಿದೆ.

ಸಿಎಂ ಪರ ವಾದ ಏನಿರಬಹುದು?: ಪ್ರಾಸಿಕ್ಯೂಷನ್‌ಗೆ ಅನುಮತಿ ನೀಡಿರುವ ರಾಜ್ಯಪಾಲ ಥಾವರ್ ಚಂದ್ ಗೆಹ್ಲೋಟ್ ನಡೆ ರಾಜಕೀಯ ಪ್ರೇರಿತವಾಗಿದೆ. ಮುಡಾ ಸೈಟ್ ಹಂಚಿಕೆಯಲ್ಲಿ ಯಾವುದೇ ಕಾನೂನು ಉಲ್ಲಂಘನೆ ನಡೆದಿಲ್ಲ.

ಅಧಿಕಾರ ದುರ್ಬಳಕೆ, ಭ್ರಷ್ಟಾಚಾರ ನಡೆದಿಲ್ಲ. ಮುಡಾ ನಿಯಮದ ಅನ್ವಯವೇ

ನಿವೇಶನ ಹಂಚಿಕೆಯಾಗಿದೆ. ಇದರಲ್ಲಿ ನನ್ನ ಮತ್ತು ನನ್ನ ಕುಟುಂಬ ಯಾವುದೇ ನಿಯಮ ಉಲ್ಲಂಘನೆ ಮಾಡಿಲ್ಲ. ಯಾವುದೇ ದಾಖಲಾತಿಗಳಿಲ್ಲದೆ ಏಕಪಕ್ಷೀಯವಾಗಿ ರಾಜ್ಯಪಾಲರು ಪ್ರಾಸಿಕ್ಯೂಷನ್‌ಗೆ ಅನುಮತಿ ನೀಡಿದ್ದಾರೆ. ರಾಜ್ಯಪಾಲರು ಪ್ರಾಸಿಕ್ಯೂಷನ್‌ಗೆ ನೀಡಿದ ಅನುಮತಿಯನ್ನು ರದ್ದು ಮಾಡಬೇಕು. ಪುಟ 2

ಒಡಿಶಾದಲ್ಲಿ ಸಿಡಿಲಿನ ಅಬ್ಬರ: 2 ದಿನದಲ್ಲಿ 15 ಮಂದಿ ಬಲಿ

ಭುವನೇಶ್ವರ: ಒಡಿಶಾದ ಐದು ಜಿಲ್ಲೆಗಳಲ್ಲಿ ಭಾನುವಾರ ಸಿಡಿಲು ಬಡಿದು 6 ಮಂದಿ ಸಾವನ್ನಪ್ಪಿದ್ದಾರೆ. ಈ ಮೂಲಕ ರಾಜ್ಯದಲ್ಲಿ 2 ದಿನದಲ್ಲಿ ಸಿಡಿಲಿನಿಂದ ಬಲಿಯಾದವರ ಸಂಖ್ಯೆ 15ಕ್ಕೆ ಏರಿದೆ ಎಂದು ಅಧಿಕಾರಿಗಳು ತಿಳಿಸಿದ್ದಾರೆ.

ಶನಿವಾರ ರಾಜ್ಯದ ವಿವಿಧ ಭಾಗಗಳಲ್ಲಿ 9 ಮಂದಿ ಸಾವನ್ನಪ್ಪಿದ್ದರು. ಸರ್ಕಾರದ ಅಂಕಿ ಅಂಶಗಳ ಪ್ರಕಾರ ಕೇಂದ್ರಪಾರ ಜಿಲ್ಲೆಯಲ್ಲಿ ಇಬ್ಬರು ವ್ಯಕ್ತಿಗಳು ಸಾವನ್ನಪ್ಪಿದ್ದರೆ, ಬಾಲಸೋರ್, ಭದ್ರಕ್, ಜಾಜ್‌ಪುರ ಮತ್ತು ಸುವರ್ಣಪುರದಲ್ಲಿ ಸಿಡಿಲು ಬಡಿದು ತಲಾ ಒಬ್ಬರು ಬಲಿಯಾಗಿದ್ದಾರೆ. ಪುಟ 2

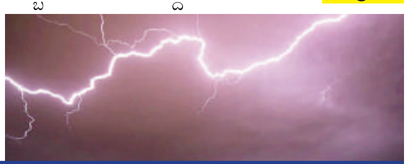

ಲಿಫ್ಟ್ ಕೇಳಿದ ಯುವತಿ ಮೇಲೆ ಎರಗಿ ಅತ್ಯಾಚಾರ ಎಸಗಿದ್ದ ಕಾಮುಕ ಅರೆಸ್ಟ್

ಸಿಸಿಟಿವಿ ಆಧರಿಸಿ ಆರೋಪಿ ಬಂಧನ

ಬೆಂಗಳೂರು: ಹೆಚ್‌ಎಸ್‌ಆರ್ ಲೇಔಟ್ ವಿದ್ಯಾರ್ಥಿನಿ ಮೇಲೆ ಅತ್ಯಾಚಾರ ಪ್ರಕರಣಕ್ಕೆ ಸಂಬಂಧಿಸಿ ಕಾಮುಕನನ್ನು ಹೆಚ್‌ಎಸ್ ಆರ್ ಲೇಔಟ್ ಪೊಲೀಸರು ಬಂಧಿಸಿದ್ದಾರೆ. ಆಡುಗೋಡಿಯ ನಿವಾಸದಿಂದ ಆರೋಪಿಯನ್ನು ಬಂಧಿಸಲಾಗಿದೆ. ಸದ್ಯ ತನಿಖೆ ಮುಂದುವರೆದಿದ್ದು ಆರೋಪಿ ಹಿನ್ನಲೆ ಬಗ್ಗೆ ಇನ್ನಷ್ಟೇ ಮಾಹಿತಿ ಗೊತ್ತಾಗಬೇಕಿದೆ.

ಕೊರಿಯೋಗ್ರಾಫರ್ ಆಗಿರುವ ಅತ್ಯಾಚಾರ ಆರೋಪಿ ನಿನ್ನೆ ಕೋರಮಂಗಲ ಪಬ್‌ಗೆ ಪಾರ್ಟಿಗೆ ಬಂದಿದ್ದ. ಮನೆಗೆ ತೆರಳುವಾಗ ಯುವತಿ ಡ್ರಾಪ್ ಕೇಳಿದ್ದಾಳೆ. ಯುವತಿ ಕೂಡ ಕೋರಮಂಗಲದ ಪಬ್ ನಲ್ಲಿ

ಪಾರ್ಟಿ ಮುಗಿಸಿ ಹೊರಟಿದ್ದಳು. ಇನ್ನು ಡ್ರಾಪ್ ಮಾಡುವ ನೆಪದಲ್ಲಿ ಕರೆದೊಯ್ದು ಅತ್ಯಾಚಾರ ಎಸಗಲಾಗಿದೆ. ಆರೋಪಿ ಅತ್ಯಾಚಾರದ ವೇಳೆ ಯುವತಿಯ ಬಟ್ಟೆ ಹರಿದು ದುಷ್ಕೃತ್ಯ ಮೆರೆದಿದ್ದಾನೆ. ಪುಟ 2

ತಾಯಿಯ ಅಂತ್ಯಸಂಸ್ಕಾರಕ್ಕಾಗಿ ಭಿಕ್ಷೆ ಬೇಡಿದ ಮಗಳು

ತೆಲಂಗಾಣ: ವಿಧಿ ಆಟ ವಿಚಿತ್ರ, ಯಾವ ಮಗುವಿಗೂ ಇಂಥಾ ಕಷ್ಟ ಬರಬಾರದು, ಇದು ಊಹೆಗೂ ನಿಲುಕದ ಘಟನೆ. ತಾಯಿಯ ಅಂತ್ಯಸಂಸ್ಕಾರಕ್ಕಾಗಿ ಹಣ ನೀಡುವಂತೆ ಊರಿನ ಜನರೆದುರು ಅಂಗಲಾಚಿ ಬೇಡುತ್ತಿರುವ ವಿಡಿಯೋ ವೈರಲ್ ಆಗಿದೆ. ಆಕೆಗೆ ಈಗ 11 ವರ್ಷ, ಒಂದು ತಿಂಗಳ ಹಿಂದಷ್ಟೇ ತಂದೆ ಅನಾರೋಗ್ಯದಿಂದ ಮೃತಪಟ್ಟಿದ್ದರು, ಈಗ ತಾಯಿ ನೇಣು ಬಿಗಿದುಕೊಂಡು ಆತ್ಮಹತ್ಯೆ ಮಾಡಿಕೊಂಡಿದ್ದಾರೆ. ಆಕೆಗೆ ದಿಕ್ಕೇ ತೋಚದಂತಾಗಿದೆ.

ಈ ಘಟನೆ ತೆಲಂಘಾಣದ ನಿರ್ಮಲ್ ನಲ್ಲಿ ನಡೆದಿದೆ. ಮಹಿಳೆಯ ಅಂತ್ಯಕ್ರಿಯೆ ಮಾಡುವವರೂ ಯಾರೂ ಇಲ್ಲ, ದೂರದ ಬಂಧುಗಳು ಕೂಡ

ಸಹಾಯಕ್ಕೆ ಬಂದಿಲ್ಲ. ಮಗಳು ತನ್ನ ತಾಯಿಯ ಅಂತ್ಯಸಂಸ್ಕಾರಕ್ಕೆ ಸಹಾಯ ಮಾಡಿ ಎಂದು ಪರಿಪರಿಯಾಗಿ ಬೇಡಿಕೊಂಡಿದ್ದಾಳೆ.

ಸ್ಥಳೀಯರು ಸ್ವಲ್ಪ ಸ್ವಲ್ಪ ಹಣ ಸಂಗ್ರಹಿಸಿ ಮಹಿಳೆಯ ಅಂತ್ಯ ಸಂಸ್ಕಾರ ನೆರವೇರಿಸಿದ್ದಾರೆ. ನಿರ್ಮಲ್ ಜಿಲ್ಲೆ ತಾನೂರ ಮಂಡಲದ ಮುಧೋಳ ತಾಲೂಕಿನ ಬೆಳ್ ತರೋಡ ಗ್ರಾಮದ ನಿವಾಸಿ ಗಂಗಾಮಣಿ(36) ಪತಿಯೊಂದಿಗೆ ಜಗಳವಾಡಿ 11 ವರ್ಷದ ಮಗಳು ದುರ್ಗಾ ಜತೆ ಪುಟ 2

ನಲಪಾಡ್, ಯೂತ್ ಕಾಂಗ್ರೆಸ್ ಹೆಸರೇಳಿಕೊಂಡು ವಿದ್ಯಾರ್ಥಿ ಕಿಡ್ನಾಪ್ ಮಾಡಿ ಕಿರುಕುಳ

9 ಜನರ ವಿರುದ್ಧ FIR

ಬೆಂಗಳೂರು: ನಲಪಾಡ್, ಯೂತ್ ಕಾಂಗ್ರೆಸ್ ಹೆಸರೇಳಿಕೊಂಡು ವಿದ್ಯಾರ್ಥಿಗೆ ಕಿರಿಕುಳ ನೀಡಿರುವ ಆರೋಪ ಕೇಳಿ ಬಂದಿದ್ದು ಕೆಂಗೇರಿ ಪೊಲೀಸ್ ಠಾಣೆಯಲ್ಲಿ 9 ಮಂದಿ ವಿರುದ್ಧ ಎಫ್‌ಐಆರ್ ದಾಖಲಾಗಿದೆ. ಕೆಲ ಕಿಡಿಗೇಡಿಗಳು ನಾವು ಯೂತ್ ಕಾಂಗ್ರೆಸ್ ಅಧ್ಯಕ್ಷ ನಲಪಾಡ್ ಕಡೆಯ ಹುಡುಗರು ಎಂದು ಹೇಳಿಕೊಂಡು ವಿದ್ಯಾರ್ಥಿಯೊಬ್ಬನನ್ನು ಕಿಡ್ನಾಪ್ ಮಾಡಿ ಆತನ ಮೇಲೆ ಹಲ್ಲೆ ನಡೆಸಿ ಕಿರುಕುಳ ನೀಡಿದ್ದಾರೆ. ಸದ್ಯ ಈಗ ಈ ಕುರಿತು ವಿದ್ಯಾರ್ಥಿ ದೂರು ನೀಡಿದ್ದು, ಆರೋಪಿಗಳಿಗಾಗಿ ಹುಡುಕಾಟ ನಡೆಯುತ್ತಿದೆ.

ಖಾಸಗಿ ಕಾಲೇಜಿನಲ್ಲಿ ಬಿಬಿಎ ಓದುತ್ತಿರುವ ಜೀವನ್ ಜೈನ್ ಎಂಬ ವಿದ್ಯಾರ್ಥಿ ಕಳೆದ ವರ್ಷ ಆಯುಷ್ ಶ್ರೀನಿವಾಸ್ ಎಂಬಾತನಿಂದ ಮೂರು ಲಕ್ಷ ಸಾಲ ಪಡೆದಿದ್ದ. ಇವೆಂಟ್ ಒಂದರ ವಿಚಾರವಾಗಿ ಹಣ ಪಡೆದಿದ್ದ. ಆದರೆ ಕಾರಣಾಂತರಗಳಿಂದಾಗಿ ಜೀವನ್‌ಗೆ ಹೇಳಿದ

ಸಮಯಕ್ಕೆ ಹಣ ನೀಡಲು ಆಗಿರಲಿಲ್ಲ. ತಡವಾಗಿ ಸಾಲ ತೀರಿಸಿದ್ದ. ಆದರೆ ಕಿಡಿಗೇಡಿಗಳು ಸಾಲ ತೀರಿಸಿದರೂ ಆತನನ್ನು ಬಿಡದೆ ಮತ್ತಷ್ಟು ಹಣಕ್ಕಾಗಿ ಕಿರುಕುಳ ನೀಡಿದ್ದಾರೆ ಎಂಬ ಆರೋಪ ಕೇಳಿ ಬಂದಿದೆ.

ಜೀವನ್ ನನ್ನು ಬಲವಂತ ಬೆಟ್ಟಿಂಗ್ ಬಲೆಗೆ ಬೀಳಿಸಿದ್ದಾರೆ ಎಂಬ ಆರೋಪ ಕೇಳಿ ಬಂದಿದೆ. ಜೊತೆಗೆ ಕಿಡ್ನ್ಯಾಪ್ ಮಾಡಿ ಹಣಕ್ಕೆ ಬೇಡಿಕೆ ಇಟ್ಟು ಬೆತ್ತಲೆಗೊಳಿಸಿದ್ದಾರೆ. ಪುಟ 2

ಸಿಎಂ ಅಧಿಕೃತ ಎಕ್ಸ್ ಖಾತೆಯಲ್ಲಿ ಮೋದಿ ನಿಂದನೆ ಆರೋಪ ಸರ್ಕಾರದ ವಿರುದ್ಧ ಸಿ.ಟಿ ರವಿ ಕಿಡಿ

ಬೆಂಗಳೂರು: ಸಿಎಂ ಆಫ್ ಕರ್ನಾಟಕ ಎಕ್ಸ್ ಖಾತೆಯಲ್ಲಿ ಪ್ರಧಾನಿ ಮೋದಿಯವರನ್ನು ನಿಂದಿಸಲಾಗಿದೆ ಎಂದು ಪರಿಷತ್ ಸದಸ್ಯ ಸಿ.ಟಿ ರವಿ ಕಿಡಿಕಾರಿದ್ದಾರೆ. ಈ ಬಗ್ಗೆ ಎಕ್ಸ್‌ನಲ್ಲಿ ಪೋಸ್ಟ್ ಮಾಡಿರುವ ಅವರು, ಸಿಎಂ ಆಫ್ ಕರ್ನಾಟಕ ಎಂಬ ಎಕ್ಸ್ ಖಾತೆ ಸಂವಿಧಾನಾತ್ಮಕವಾದದ್ದು. ಮುಖ್ಯಮಂತ್ರಿಯಾದವರ ದೈನಂದಿನ ಸರ್ಕಾರದ ಕಾರ್ಯಚಟುವಟಿಕೆಗಳು ಜನಸಾಮಾನ್ಯರಿಗೆ ನೇರವಾಗಿ ತಲುಪಬೇಕು ಎಂಬ ನಿಟ್ಟಿನಲ್ಲಿ ವಾರ್ತಾ ಇಲಾಖೆ ಸೃಷ್ಟಿಸಿದ ಖಾತೆಯಾಗಿದೆ. ಆದರೆ ಈಗ ಏನಾಗಿದೆ ನೋಡಿ, ಪ್ರಧಾನಿ ಮೋದಿ ಹಾಗೂ ರಾಜ್ಯಪಾಲರನ್ನು ನಿಂದಿಸಲು ಈ ಖಾತೆಯ ಬಳಕೆಯಾಗುತ್ತಿದೆ ಎಂದು ಆರೋಪಿಸಿದ್ದಾರೆ.

ಇಷ್ಟೇ ಅಲ್ಲದೇ ಆ ಎಕ್ಸ್ ಖಾತೆಯನ್ನು, ಸಿಎಂ ಸಿದ್ದರಾಮಯ್ಯ ಅವರ ವಂಧಿಮಾಗದರು ಕಾಂಗ್ರೆಸ್ ಮುಖವಾಣಿಯನ್ನಾಗಿ ಪರಿವರ್ತಿಸಿಕೊಂಡಿದ್ದಾರೆ. ಅಷ್ಟಕ್ಕೂ ಈ ಸಾಮಾಜಿಕ ಜಾಲತಾಣದ ಖಾತೆಯನ್ನು ವಾರ್ತಾ ಇಲಾಖೆಯ ಅಧಿಕಾರಿಗಳು ನಿರ್ವಹಿಸುತ್ತಿದ್ದಾರೊ? ಅಥವಾ ಕೆಳಮಟ್ಟದ ಕಾಂಗ್ರೆಸ್ ಕಾರ್ಯಕರ್ತರೊ ಎಂದು ಪ್ರಶ್ನಿಸಿದ್ದಾರೆ. ಈ ಪ್ರಶ್ನೆಗೆ ಕಾಂಗ್ರೆಸ್ ಉತ್ತರಿಸಬೇಕು. ಸರ್ಕಾರದ ಮುಖ್ಯ ಕಾರ್ಯದರ್ಶಿಗಳು ಇದನ್ನು ಗಮನಿಸಬೇಕು ಎಂದು ಅವರು ಆಗ್ರಹಿಸಿದ್ದಾರೆ.

ಸರ್ಕಾರವೇ ಸ್ತ್ರೀ ಕುಲ ಪೀಡಕರ ರಕ್ಷಣೆಗೆ ನಿಂತಿರುವ ಅನುಮಾನ ಮೂಡಿಸುತ್ತಿದೆ

ಬೆಂಗಳೂರು: ರಾಜ್ಯದ ಕಾಂಗ್ರೆಸ್ ಸರ್ಕಾರದಲ್ಲಿ ಸ್ತ್ರೀ ಪೀಡಕರು, ದುರುಳರು, ಅತ್ಯಾಚಾರಿಗಳ ಅಟ್ಟಹಾಸ ವಿಪರೀತಕ್ಕೆ ಹೋಗುತ್ತಿದೆ. ಇಷ್ಟಾದರೂ ಈ ಬಗ್ಗೆ ಗಂಭೀರತೆ ಪ್ರದರ್ಶಿಸದೇ ಉಡಾಫೆ ಧೋರಣೆ ಅನುಸರಿಸುತ್ತಿರುವ ಪರಿ ನೋಡಿದರೆ 'ಸರ್ಕಾರವೇ ಸ್ತ್ರೀ ಕುಲ ಪೀಡಕರ ರಕ್ಷಣೆಗೆ' ನಿಂತಿರುವ ಅನುಮಾನ ಮೂಡಿಸುತ್ತಿದೆ ಬಿಜೆಪಿ ರಾಜ್ಯಾಧ್ಯಕ್ಷ ಬಿ.ವೈ ವಿಜಯೇಂದ್ರ ಕಿಡಿ ಕಾರಿದ್ದಾರೆ. ಬೆಂಗಳೂರಿನ ಹೆಚ್‌ಎಸ್‌ಆರ್ ಲೇಔಟ್ ಪೊಲೀಸ್ ಠಾಣೆ ವ್ಯಾಪ್ತಿಯಲ್ಲಿ ಯುವತಿ ಮೇಲೆ ಅತ್ಯಾಚಾರ ಪ್ರಕರಣ ಸಂಬಂಧಿಸಿದಂತೆ ಅವರು ತಮ್ಮ ಎಕ್ಸ್ ಖಾತೆಯಲ್ಲಿ ಪ್ರತಿಕ್ರಿಯೆ ನೀಡಿದ್ದಾರೆ.

ವಿಜಯೇಂದ್ರ ಎಕ್ಸ್ ಖಾತೆಯಲ್ಲಿ ಏನಿದೆ?: ರಾಜ್ಯದ ಕಾಂಗ್ರೆಸ್ ಸರ್ಕಾರದಲ್ಲಿ ಸ್ತ್ರೀ ಪೀಡಕರು, ದುರುಳರು, ಅತ್ಯಾಚಾರಿಗಳ ಅಟ್ಟಹಾಸ ವಿಪರೀತಕ್ಕೆ ಹೋಗುತ್ತಿದೆ. ಸರಣೀ ರೂಪದಲ್ಲಿ ಮಹಿಳಾ ದೌರ್ಜನ್ಯ ಪ್ರಕರಣಗಳು ವರದಿಯಾಗುತ್ತಿವೆ. ಬೆಂಗಳೂರಿನ ಹೆಚ್‌ಎಸ್‌ಆರ್ ಲೇಔಟ್‌ನಲ್ಲಿ ಆಟೋದಲ್ಲಿ ಹೋಗುತ್ತಿದ್ದ ಯುವತಿಯ ಮೇಲೆ ಸಾಮೂಹಿಕ ಅತ್ಯಾಚಾರ ಎಸಗಿರುವ ಘಟನೆ ಅತ್ಯಂತ ಹೇಯ ಹಾಗೂ ರಾಕ್ಷಸೀ ಕೃತ್ಯವಾಗಿದೆ. ಮರುಕಳಿಸುತ್ತಲೇ ಇರುವ ಇಂತಹ ಘಟನೆಗಳಿಂದ ಕರ್ನಾಟಕ ರಾಷ್ಟ್ರಮಟ್ಟದಲ್ಲಿ ತಲೆತಗ್ಗಿಸುವಂತಾಗಿದೆ. ಅಂತಾರಾಷ್ಟ್ರೀಯ ಮಟ್ಟದಲ್ಲಿ ರಾಜ್ಯದ ಘನತೆ ಕುಗ್ಗುತ್ತಿದೆ. ಮುಖ್ಯಮಂತ್ರಿಯಾದಿಯಾಗಿ ಸರ್ಕಾರದ ಯಾರೊಬ್ಬರೂ ಈ ಬಗ್ಗೆ ಗಂಭೀರತೆ ಪ್ರದರ್ಶಿಸದೇ ಉಡಾಫೆ ಧೋರಣೆ ಅನುಸರಿಸುತ್ತಿರುವ ಪರಿ ನೋಡಿದರೆ 'ಸರ್ಕಾರವೇ ಸ್ತ್ರೀ ಕುಲ ಪೀಡಕರ ರಕ್ಷಣೆಗೆ' ನಿಂತಿರುವ ಅನುಮಾನ ಮೂಡಿಸುತ್ತಿದೆ. ತಕ್ಷಣವೇ ಯುವತಿಯ ರಕ್ಷಣೆಗೆ ಮುಂದಾಗಿ ಪೈಶಾಚಿಕ ಕೃತ್ಯ ಎಸಗಿದ ಕಿಡಿಗೇಡಿಗಳನ್ನು ಬಂಧಿಸಿ ಕಠಿಣ ಶಿಕ್ಷೆಗೆ ಒಳಪಡಿಸಬೇಕು ಎಂದು ಆಗ್ರಹಿಸಿದ್ದಾರೆ.

ಬೆಂಗಳೂರಲ್ಲಿ ಯುವತಿ ಮೇಲೆ ಅತ್ಯಾಚಾರ?

ಬೆಂಗಳೂರು: ವೈದ್ಯೆ ಮೇಲಿನ ಅತ್ಯಾಚಾರ, ಕೊಲೆ ಖಂಡಿಸಿ ಇಡೀ ದೇಶವೇ ಬೀದಿಗಿಳಿದು ಹೋರಾಟ ನಡೆಸುತ್ತಿರುವ ಹೊತ್ತಿನಲ್ಲೇ, ಬೆಂಗಳೂರಿನಲ್ಲಿ ಯುವತಿ ಮೇಲೆ ಆಗಿರುವ ಘಟನೆ ನಡೆದಿದೆ.

ನಗರದ ಹೆಚ್‌ಎಸ್ ಆರ್ ಲೇಔಟ್ ಪೊಲೀಸ್ ಠಾಣೆ ವ್ಯಾಪ್ತಿಯಲ್ಲಿ ಯುವತಿ ಮೇಲೆ ಅತ್ಯಾಚಾರ ನಡೆದಿರುವ ಬಗ್ಗೆ ಶಂಕೆ ವ್ಯಕ್ತವಾಗಿದೆ. ಆಟೋದಲ್ಲಿ ಕರೆತಂದು ಅತ್ಯಾಚಾರ ಎಸಗಿರಬಹುದು ಎನ್ನಲಾಗಿದೆ. ಯುವತಿಯನ್ನು ಆಸ್ಪತ್ರೆಗೆ ದಾಖಲಿಸಲಾಗಿದ್ದು, ಸ್ಥಿತಿ ಗಂಭೀರವಾಗಿದೆ ಎನ್ನಲಾಗಿದೆ.

ತಡರಾತ್ರಿ 1 ಗಂಟೆ ಸುಮಾರಿಗೆ ಘಟನೆ ನಡೆದಿದೆ. ಘಟನಾ ಸ್ಥಳಕ್ಕೆ ಪೊಲೀಸರು ಭೇಟಿ ನೀಡಿ ಪರಿಶೀಲನೆ ನಡೆಸಿದ್ದಾರೆ. ಈ ಸಂಬಂಧ ಹೆಚ್‌ಎಸ್‌ಆರ್ ಲೇಔಟ್ ಪೊಲೀಸ್ ಠಾಣೆಯಲ್ಲಿ ಅತ್ಯಾಚಾರ ಪ್ರಕರಣ ದಾಖಲಾಗಿದೆ.

ಘಟನೆ ಬಗ್ಗೆ ಪೊಲೀಸರಿಂದ ಹಿರಿಯ ಅಧಿಕಾರಿಗಳು ಮಾಹಿತಿ ಪಡೆಯುತ್ತಿದ್ದಾರೆ. ಯುವತಿ ಎಲ್ಲಿಂದ ಬರ್ತಾ ಇದ್ರು ಎಂದು ಪೊಲೀಸರು ಪರಿಶೀಲನೆ ನಡೆಸಿದ್ದಾರೆ.

ಘಟನೆ ಏನು?: ಸ್ನೇಹಿತನ ಜೊತೆ ಯುವತಿ ಪಾರ್ಟಿಗೆ ಬಂದಿದ್ದಳು. ಪಾರ್ಟಿ ಮುಗಿಸಿ ಹೋಗುವಾಗ ಸ್ನೇಹಿತನ ಕಾರು, ಆಟೋಗೆ ಟಚ್ ಆಗಿದೆ. ಈ ವೇಳೆ ಆಟೋ ಚಾಲಕರು ಗಲಾಟೆ ಮಾಡಿದ್ದಾರೆ. ಸ್ಥಳಕ್ಕೆ ಹೊಯ್ಸಳ ಕೂಡ ಬಂದಿತ್ತು. ಇಷ್ಟರಲ್ಲಿ ಬೈಕ್ ಒಂದರಲ್ಲಿ ಡ್ರಾಪ್ ತೆಗೆದುಕೊಂಡು ಅಲ್ಲಿಂದ ಯುವತಿ ಹೊರಟಿದ್ದಳು. ಮಾರ್ಗ ಮಧ್ಯೆ ಇಳಿದು ಮತ್ತೊಂದು ಬೈಕ್‌ನಲ್ಲಿ ಡ್ರಾಪ್ ಪಡೆದಿದ್ದಾಳೆ. ಈ ನಿರ್ಜನ ಪ್ರದೇಶಕ್ಕೆ ಕರೆದೊಯ್ದು ಯುವತಿಯ ಮೇಲೆ ದೌರ್ಜನ್ಯ ಎಸಗಲಾಗಿದೆ.

ಈ ವೇಳೆ ಯುವತಿ ಎಮರ್ಜೆನ್ಸಿ ನಂಬರ್‌ಗಳಾಗಿ ತಂದೆ ಮತ್ತು ಸ್ನೇಹಿತೆಯ ನಂಬರ್ ನೀಡಿದ್ದಳು. ಎಮರ್ಜೆನ್ಸಿ ನಂಬರ್‌ಗೆ ಕರೆ ಹೋದಾಗ ಸಂತ್ರಸ್ತೆಯ ತಂದೆ ಮಗಳ ಗೆಳತಿಗೆ ಕರೆ ಮಾಡಿದ್ದರು. ಸ್ನೇಹಿತರು ಬಂದಾಗ ಸಂತ್ರಸ್ತೆಯ ಸ್ಥಿತಿ ಶೋಚನೀಯವಾಗಿತ್ತು. ಸಂತ್ರಸ್ತೆಯ ಬಟ್ಟೆ ಸಂಪೂರ್ಣವಾಗಿ ಕಿತ್ತುಹೋಗಿತ್ತು. ಕಾರಿನ ಟಾರ್ಪಲ್‌ನಿಂದ ಯುವತಿಯನ್ನ ಮುಚ್ಚಿಕೊಂಡು ಆಸ್ಪತ್ರೆಗೆ ದಾಖಲಿಸಲಾಗಿದೆ. ಸದ್ಯ 40 ಜನರ ಟೀಂ ರಚನೆ ಮಾಡಿ ಆರೋಪಿಗಾಗಿ ಪೊಲೀಸರು ಹುಡುಕಾಟ ನಡೆಸಿದ್ದಾರೆ.

ಭಾರತದಲ್ಲಿ ಭ್ರಷ್ಟಾಚಾರದ ಜನಕ, ಭ್ರಷ್ಟರಿಗೆ ರಕ್ಷಣೆ ನೀಡುವ ಪಕ್ಷ ಕಾಂಗ್ರೆಸ್

ಹುಬ್ಬಳ್ಳಿ: ಭಾರತದಲ್ಲಿ ಭ್ರಷ್ಟಾಚಾರದ ಜನಕ ಕಾಂಗ್ರೆಸ್. ಮುಖ್ಯಮಂತ್ರಿ ಸಿದ್ದರಾಮಯ್ಯ ಬೆನ್ನಿಗೆ ಕಾಂಗ್ರೆಸ್ ಹೈಕಮಾಂಡ್ ನಿಂತಿರುವುದು ಆಶ್ಚರ್ಯ ಏನಲ್ಲ. ಕಾಂಗ್ರೆಸ್ ಹೈಕಮಾಂಡ್ ಯಾವಾಗಲೂ ಭ್ರಷ್ಟಾಚಾರದಲ್ಲಿ ತೊಡಗಿದೆ. ಕಾಂಗ್ರೆಸ್ ಭ್ರಷ್ಟರಿಗೆ ರಕ್ಷಣೆ ನೀಡುತ್ತೆ. ನೆಹರು, ಇಂದಿರಾ ಗಾಂಧಿ, ರಾಜೀವ್ ಗಾಂಧಿ, ಸೋನಿಯಾ ಅರ್ಥಾತ್ ಮನಮೋಹನ್ ಸಿಂಗ್ ಅವಧಿಯಲ್ಲಿ ಭ್ರಷ್ಟಾಚಾರ ನಡೆದಿದೆ ಎಂದು ಕೇಂದ್ರ ಸಚಿವ ಪ್ರಹ್ಲಾದ್ ಜೋಶಿ ಆರೋಪಿಸಿದರು.

ಹುಬ್ಬಳ್ಳಿಯಲ್ಲಿ ಮಾಧ್ಯಮ ಪ್ರತಿನಿಧಿಗಳೊಂದಿಗೆ ಮಾತನಾಡಿದ ಅವರು, ಈ ಎಲ್ಲ ಅವಧಿಯಲ್ಲೂ ಕಾಂಗ್ರೆಸ್ ಭ್ರಷ್ಟಾಚಾರದ ಪರಾಕಾಷ್ಠೆ ತಲುಪಿತ್ತು. ನರೇಂದ್ರ ಮೋದಿ ಅವರು ಅಧಿಕಾರಕ್ಕೆ ಬರುವ ಮೊದಲು ಕಾಂಗ್ರೆಸ್‌ಗೆ ಜಗತ್ತಿನಲ್ಲಿ ಅತಿ ಹೆಚ್ಚು ಭ್ರಷ್ಟಾಚಾರ ಪಕ್ಷ ಎಂದು ಖ್ಯಾತಿ ಇತ್ತು. ಹೀಗಾಗಿ ಕಾಂಗ್ರೆಸ್ ಪಕ್ಷ ಸಿಎಂ ಸಿದ್ದರಾಮಯ್ಯ ಬೆಂಬಲಕ್ಕೆ ನಿಲ್ಲುತ್ತೆ ಎಂದು ಹೇಳಿದರು.

ಮುಡಾ ಹಗರಣಕ್ಕೆ ಸಂಬಂಧಿಸಿದಂತೆ ಮುಖ್ಯಮಂತ್ರಿ ಸಿದ್ದರಾಮಯ್ಯ ಅವರ ವಿರುದ್ಧ ತನಿಖೆ ಹಾಗೂ ಅಭಿಯೋಜನೆಗೆ ರಾಜ್ಯಪಾಲ ಥಾವರ್ ಚಂದ್ ಗೆಹ್ಲೋಟ್ ಅನುಮತಿ ನೀಡಿದ್ದಾರೆ. ಸಿದ್ದರಾಮಯ್ಯ ಅವರೆ ನಿಮಗೆ ಆತ್ಮಸಾಕ್ಷಿ ಇದ್ದರೆ ಮುಖ್ಯಮಂತ್ರಿ ಸ್ಥಾನಕ್ಕೆ ರಾಜೀನಾಮೆ ನೀಡಿ ತನಿಖೆಗೆ ಸಹಕರಿ. ನಿರಪರಾಧಿ ಅಂತ ಸಾಬೀತಾದ ಬಳಿಕ ಮತ್ತೆ ಮುಖ್ಯಮಂತ್ರಿ ಹುದ್ದೆಗೆ ಬನ್ನಿ. ನಿಮ್ಮ ಮೇಲೆ ನಂಬಿಕೆ ಇದೆ ಇಲ್ವಾ? ಎಂದು ಪ್ರಶ್ನಿಸಿದರು.

ರಾಜ್ಯಪಾಲ ಥಾವರ್ ಚಂದ್ ಗೆಹ್ಲೋಟ್ ಅವರು ಕೂಡ ಅತ್ಯಂತ ಹಿಂದುಳಿದ ಸಮಾಜದವರು. ಭ್ರಷ್ಟಾಚಾರಕ್ಕೆ ಜಾತಿ ಇಲ್ಲ, ಭ್ರಷ್ಟಾಚಾರ ದೇಶಕ್ಕೆ ಅಂಟಿದ ರೋಗ. ಭ್ರಷ್ಟಾಚಾರದ ಪ್ರಕರಣಗಳಿಗೆ ಜಾತಿಯ ಲೇಪನ ಮಾಡಬಾರದು. ನೀವೇನು ಜಾತಿ ಬಗ್ಗೆ ಹೇಳುತ್ತೀರಿ ಎಂದು ಸಿಎಂ ಸಿದ್ದರಾಮಯ್ಯ ವಿರುದ್ಧ ಕಿಡಿ ಕಾರಿದರು.

ನನ್ನ ವಿರುದ್ಧದ ಕೇಸ್ ತನಿಖೆಗೆ ಪ್ರಾಸಿಕ್ಯೂಷನ್ ಅನುಮತಿ ಬೇಡ: ಕೇಂದ್ರ ಸಚಿವ ಕುಮಾರಸ್ವಾಮಿ

ಬೆಂಗಳೂರು: ನನ್ನ ವಿರುದ್ಧ ಇರುವ ಆರೋಪಕ್ಕೆ ರಾಜ್ಯಪಾಲರ ಪ್ರಾಸಿಕ್ಯೂಷನ್ ಅನುಮತಿಯೇ ಬೇಡ. ನನ್ನನ್ನು ಹೆದರಿಸಲು ಪ್ರಾಸಿಕ್ಯೂಷನ್ ಅನುಮತಿ ಕೊಡಿ ಎಂದು ರಾಜ್ಯಪಾಲರಿಗೆ ದೂರು ಕೊಟ್ಟಿದ್ದಾರೆ ಎಂದು ಸಿಎಂ ಮತ್ತು ಮಂತ್ರಿಗಳ ವಿರುದ್ಧ ಕೇಂದ್ರ ಸಚಿವ ಹೆಚ್‌ಡಿ ಕುಮಾರಸ್ವಾಮಿ ವಾಗ್ದಾಳಿ ನಡೆಸಿದ್ದಾರೆ.

ಕುಮಾರಸ್ವಾಮಿ ವಿರುದ್ಧದ ಕೇಸ್‌ಗೆ ರಾಜ್ಯಪಾಲರು ಪ್ರಾಸಿಕ್ಯೂಷನ್‌ಗೆ ಅನುಮತಿ ಕೊಟ್ಟಿಲ್ಲ ಎಂಬ ಸಿಎಂ, ಮಂತ್ರಿಗಳ ಹೇಳಿಕೆಗೆ ಬೆಂಗಳೂರಿನಲ್ಲಿ ಹೆಚ್‌ಡಿಕೆ ಪ್ರತಿಕ್ರಿಯಿಸಿದರು. 150 ಕೋಟಿ ಜಂತಕಲ್ ಮೈನಿಂಗ್ ಕೇಸ್ ಈಗಾಗಲೇ ಹೈಕೋರ್ಟ್‌ನಲ್ಲಿ ವಜಾ ಆಗಿದೆ. ಸಾಯಿ ವೆಂಕಟೇಶ್ವರ ಕೇಸ್ ತನಿಖೆ ಮಾಡಿ ಎಂದು ಹೇಳಿದ್ದಾರೆ. ಅಬ್ರಹಾಂ ಅವರು 2011ರಲ್ಲಿ ನನ್ನ ಮೇಲೆ, ಎಸ್‌ಎಂ ಕೃಷ್ಣ ಮತ್ತು ಧರ್ಮಸಿಂಗ್ ಮೇಲೆ ಸುಪ್ರೀಂ ಕೋರ್ಟ್‌ಗೆ ದೂರು ಕೊಟ್ಟರು. ಎಸ್‌ಎಂ ಕೃಷ್ಣ ಕೇಸ್‌ಗೆ ಸ್ಟೇ ತಂದರು. ಧರ್ಮ ಸಿಂಗ್ ಈಗ ಇಲ್ಲ. ಸುಪ್ರೀಂ ಕೋರ್ಟ್‌ನಲ್ಲಿ ನನ್ನ ವಿರುದ್ಧ ಎಸ್‌ಐಟಿಗೆ ತನಿಖೆ ಮಾಡಿ ಅಂತ ಆದೇಶ ಮಾಡಿದ್ದರು. ಎಸ್‌ಐಟಿ ತಂಡ 3 ತಿಂಗಳಲ್ಲಿ ತನಿಖಾ ವರದಿ ಸಲ್ಲಿಸಿ ಅಂತ 2017ರಲ್ಲಿ ಸುಪ್ರೀಂ ಕೋರ್ಟ್ ಆದೇಶ ಮಾಡಿತ್ತು. ಈಗ 2024. ಸುಪ್ರೀಂ ಕೋರ್ಟ್ ಮುಂದೆ ನೀವು ಹೋಗಬೇಡಿ ಅಂತ ನಿಮ್ಮನ್ನು ಹಿಡಿದುಕೊಂಡಿರೋರು ಯಾರು? ಸುಪ್ರೀಂ ಕೋರ್ಟ್ ಮುಂದೆ ಹೋಗಿ. ಇದಕ್ಕೆ ಪ್ರಾಸಿಕ್ಯೂಷನ್‌ಗೆ ಅನುಮತಿ ಕೊಡಿ ಎಂದು ರಾಜ್ಯಪಾಲರ ಮುಂದೆ ಡ್ರಾಮಾ ಮಾಡೋದು ಯಾಕೆ? ಎಂದು ವಾಗ್ದಾಳಿ ನಡೆಸಿದರು.

ನನ್ನ ಮೇಲೆ 24 ಗಂಟೆಯಲ್ಲಿ ಕ್ರಮ ಆಗಿದೆ ಎಂದು ಡ್ರಾಮಾ ಮಾಡುತ್ತಿದ್ದಾರೆ. ನೀವು ಪ್ರಾಮಾಣಿಕವಾಗಿ ಇದ್ದರೆ ನೀವು ತಪ್ಪು ಮಾಡಿಲ್ಲ ಅಂದರೆ ರಾಜ್ಯಪಾಲರ ವಿರುದ್ಧ ಯಾಕೆ ಪ್ರತಿಭಟನೆ ಮಾಡಿಸುತ್ತಿದ್ದೀರಿ? ದೇಶದಲ್ಲಿ ರಾಜ್ಯಪಾಲರ ವಿರುದ್ಧ ಪ್ರತಿಭಟನೆ ಮಾಡಿಸುತ್ತಿರೋದು ಇದೇ ಮೊದಲು. ರಾಜ್ಯಪಾಲರ ಫೋಟೋಗೆ ಕಪ್ಪು ಮಸಿ ಬಳಿದು, ಬೆಂಕಿ ಹಚ್ಚಿ ಸಚಿವರೆಲ್ಲ ಸೋಮವಾರ ಪ್ರತಿಭಟನೆ ಮಾಡಬೇಕು ಎಂದು ಮಾತನಾಡುತ್ತಿದ್ದೀರಿ. ಏನು ಸಾಧನೆ ಮಾಡಿದ್ದೀರಾ ಎಂದು ರಾಜ್ಯಪಾಲರ ವಿರುದ್ಧ ಪ್ರತಿಭಟನೆ ಮಾಡುತ್ತೀರಿ ಎಂದು ಸಿಎಂ ವಿರುದ್ಧ ಕೆಂಡಕಾರಿದರು.

ಕುಮಾರಸ್ವಾಮಿ ಮೇಲೆ ಏನೇ ಆರೋಪ ಇದ್ದರೂ ನೀವೇ ಆಕ್ಷನ್ ತೆಗೆದುಕೊಳ್ಳಿ. ಈಗ ಗಂಗೇನಹಳ್ಳಿ ಹಿಡಿದುಕೊಂಡು ಏನಾದರೂ ಮಾಡಿ ಎನ್ನುತ್ತಿದ್ದಾರೆ. ಅದಕ್ಕೂ ನನಗೂ ಸಂಬಂಧವೇ ಇಲ್ಲ. ಏನು ಮಾಡ್ತೀರಾ. ಧೈರ್ಯವಾಗಿ ಇದ್ದೀನಿ. ಕೇಂದ್ರ ಸರ್ಕಾರವನ್ನು ಯಾಕೆ ದೂರುತ್ತೀರಾ? ನೀವು ಸರಿ ಇದ್ದರೆ ಕೇಂದ್ರವನ್ನು ಯಾಕೆ ದೂರುತ್ತೀರಾ. ಸ್ಟಾಲಿನ್ ಮೇಲೆ ಯಾಕೆ ನಡೆಯುತ್ತಿಲ್ಲ, ತೆಲಂಗಾಣ ಮೇಲೆ ಯಾಕೆ ನಡೆಯುತ್ತಿಲ್ಲ. ಇಲ್ಲಿ ಯಾಕೆ ಪ್ರಾರಂಭ ಆಯಿತು ಎಂದು ಪ್ರಶ್ನಿಸಿದರು.

ಬಡ್ಡಿರಹಿತ ಸಾಲ ಕೊಡಿಸೋದಾಗಿ ಹಣ ಪಡೆದು ವಂಚನೆ; ಕಚೇರಿಗೆ ಮುತ್ತಿಗೆ ಹಾಕಿದ ಜನ

ಕೋಲಾರ: ಕಳೆದ ಐದಾರು ತಿಂಗಳಿಂದ ಕೋಲಾರ ಜಿಲ್ಲೆಯಾದ್ಯಂತ ಮೌಲ್ಯ ಚಾರಿಟೆಬಲ್ ಟ್ರಸ್ಟ್ ಹೆಸರಿನಲ್ಲಿ ಅಮಾಯಕ ಜನರಿಗೆ ಬಡ್ಡಿ ರಹಿತವಾಗಿ ಸಾಲ ಕೊಡಿಸುವುದಾಗಿ ಹೇಳಿ ಲಕ್ಷಾಂತರ ರೂಪಾಯಿ ಹಣ ವಂಚನೆ ಮಾಡಿದ್ದಾರೆ. ಜಿಲ್ಲೆಯಾದ್ಯಂತ ಬಡವರು ಹಾಗೂ ಸ್ತ್ರೀ ಶಕ್ತಿ ಸಂಘದವರಿಗೆ ಶೂನ್ಯ ಬಡ್ಡಿ ದರದಲ್ಲಿ ಬೇರೆ ಬೇರೆ ಬ್ಯುಸಿನೆಸ್ ಮಾಡುವುದಕ್ಕೆ ಬಡ್ಡಿ ಇಲ್ಲದೆ ಹಣ ಕೊಡಿಸುತ್ತೇವೆ. ಅದಕ್ಕೋಸ್ಕರ ರಿಜಿಸ್ಟ್ರೇಷನ್ ಸೇರಿದಂತೆ ಕೆಲವು ದಾಖಲಾತಿ ಖರ್ಚಿಗೆ ಕೊಡಬೇಕು ಎಂದು ಹೇಳಿಕೊಂಡು ಒಬ್ಬೊಬ್ಬರ ಬಳಿ 15 ರಿಂದ 20 ಸಾವಿರ ರೂಪಾಯಿ ವಸೂಲಿ ಮಾಡಿಕೊಂಡು ಕೊನೆಗೆ ಸಾಲವೂ ಇಲ್ಲದೆ, ಕಟ್ಟಿದ ಹಣವೂ ಇಲ್ಲದೆ ಎಲ್ಲರೂ ನಾಪತ್ತೆಯಾಗಿದ್ದಾರೆ.

ಕಳೆದ ಜನವರಿಯಿಂದ ಬೇರೆ ಬೇರೆ ಹಳ್ಳಿಗಳಲ್ಲಿನ ಅಮಾಯಕ ಜನರನ್ನೇ ಟಾರ್ಗೆಟ್ ಮಾಡಿಕೊಂಡು ಹಣ ವಸೂಲಿ ಮಾಡಿದ್ದಾರೆ. ಇದೀಗ ಕೇಳಿದರೆ ಇವತ್ತು ಕೊಡುಸ್ತೀವಿ, ನಾಳೆ ಕೊಡಿಸ್ತೀವಿ ಎಂದು ಹೇಳಿ ಸತಾಯಿಸುತ್ತಿದ್ದಾರೆ. ಇದರಿಂದ ಆಕ್ರೋಶಗೊಂಡ ಜನರು ಕಚೇರಿ ಬಳಿ ಜಮಾಯಿಸಿದ್ದಾರೆ. ನಮ್ಮ ಕೇಂದ್ರ ಕಚೇರಿ ಬೆಂಗಳೂರಿನಲ್ಲಿದೆ ಎಂದು ಹೇಳಿ ಟ್ರಸ್ಟ್‌ನ ಮುಖ್ಯಸ್ಥೆ ಎಂದು ಹೇಳಿಕೊಂಡು ಸುಮಲತ ಹಾಗೂ ತಂಡ, ಜನರ ಬಳಿ ಹೋಗಿ ನಿಮ್ಮ ಹೆಸರು ನೊಂದಣಿ ಮಾಡಿಸಿಕೊಂಡರೆ ನಿಮಗೆ ಎರಡು ಮೂರು ಲಕ್ಷ ಸಾಲ ನೀಡುತ್ತಾರೆ ಎಂದು ಹೇಳಿ ಮೌಲ್ಯ ಚಾರಿಟೆಬಲ್ ಟ್ರಸ್ಟ್ ಹೆಸರಿನ ರಶೀದಿಯನ್ನು ನೀಡಿದ್ದಾರೆ.

1800 ಕ್ಕೂ ಹೆಚ್ಚು ಜನರಿಂದ ಹಣ ವಸೂಲಿ: ನಮ್ಮ ಟ್ರಸ್ಟ್ ಕೆಲವು ಬ್ಯಾಂಕ್‌ನೊಂದಿಗೆ ಅಗ್ರಿಮೆಂಟ್ ಮಾಡಿಕೊಂಡಿದೆ ಎಂದು ಹೇಳಿ ನಂಬಿಸಿದ್ದಾರೆ. ಇವರ ಮಾತನ್ನ ನಂಬಿರುವ ಅಮಾಯಕ ಜನರು ಸಾಲ ಸೋಲ ಮಾಡಿ, ಮನೆಯಲ್ಲಿದ್ದ ಅಲ್ಪ ಸ್ವಲ್ಪ ಒಡವೆಗಳನ್ನು ಅಡವಿಟ್ಟು ಇವರಿಗೆ ಹಣ ಕೊಟ್ಟಿದ್ದಾರೆ. ಜೊತೆಗೆ ಕೆಲವು ಸ್ಥಳೀಯ ಮುಖಂಡರನ್ನು ಪರಿಚಯ ಮಾಡಿಕೊಂಡು ಅವರ ಮುಖಾಂತರ ಕೂಡ ಹಣ ವಸೂಲಿ ಮಾಡಿದ್ದಾರೆ. ಜನವರಿಯಿಂದ ಜಿಲ್ಲೆಯ ಹಲವು ಗ್ರಾಮಗಳಲ್ಲಿ ಸುಮಾರು 1800 ಹೆಚ್ಚು ಜನರಿಂದ ಹಣ ವಸೂಲಿ ಮಾಡಲಾಗಿದೆ.

ಯಾವಾಗ ಸಾಲ ಕೊಡಿಸದೆ ಇದೊಂದು ವಂಚನೆ ಜಾಲ ಎನ್ನುವುದು ಗೊತ್ತಾಯ್ತೋ ಜನರೆಲ್ಲರೂ ಮೌಲ್ಯ ಚಾರಿಟೆಬಲ್ ಟ್ರಸ್ಟ್ ಕಚೇರಿ ಬಳಿ ಜಮಾಯಿಸಿ ಅಲ್ಲಿದ್ದ ಸಿಬ್ಬಂದಿಗಳನ್ನು ತರಾಟೆಗೆ ತೆಗೆದುಕೊಂಡಿದ್ದಾರೆ. ಈ ವೇಳೆ ಸ್ಥಳಕ್ಕೆ ಕೋಲಾರ ನಗರ ಠಾಣಾ ಪೊಲೀಸರು ಭೇಟಿ ನೀಡಿ ಜನರನ್ನು ಸಮಾಧಾನ ಪಡಿಸಿ ಮೌಲ್ಯ ಚಾರಿಟೆಬಲ್ ಟ್ರಸ್ಟ್ ಕಚೇರಿಗೆ ಬೀಗ ಹಾಕಿದ್ದಾರೆ. ಸದ್ಯ ಹಣ ವಂಚನೆಗೊಳಗಾದವರು ನೀಡುವ ದೂರಿನ ಮೇರೆಗೆ ಕೋಲಾರ ನಗರ ಠಾಣಾ ಪೊಲೀಸರು ಕ್ರಮ ಕೈಗೊಳ್ಳುವುದಾಗಿ ಹೇಳಿ, ಜನರು ಕಚೇರಿ ಬಳಿ ಗಲಾಟೆ ಮಾಡದಂತೆ ತಿಳಿಸಿದ್ದಾರೆ.

ಒಟ್ಟಾರೆ ಬಡವರ ಮುಗ್ಧತೆಯನ್ನು ಹಾಗೂ ಅವರ ಹಸಿವು, ಬಡತನವನ್ನೇ ಬಂಡವಾಳ ಮಾಡಿಕೊಂಡು ಸಾವಿರಾರು ಜನರಿಂದ ಹಣ ವಸೂಲಿ ಮಾಡಿ ವಂಚನೆ ಮಾಡಿರುವ ಈ ಜಾಲದ ವಿರುದ್ಧ ಪೊಲೀಸರು ಕ್ರಮ ವಹಿಸಬೇಕಿದೆ. ಇಲ್ಲವಾದಲ್ಲಿ ಮತ್ತಷ್ಟು ಅಮಾಯಕ ಜನರಿಗೆ ಈ ಟೀಂ ವಂಚನೆ ಮಾಡೋದರಲ್ಲಿ ಯಾವುದೇ ಅನುಮಾನವಿಲ್ಲ.

ಬೆಳಗಾವಿಯಲ್ಲಿ ಯೋಧ ಸಾವು

ಬೆಳಗಾವಿ: ಬೈಕ್‌ನಲ್ಲಿ ಹೋಗುತ್ತಿದ್ದಾಗ ಹೃದಯಾಘಾತವಾಗಿ ಯೋಧ ಸಾವಿಗೀಡಾಗಿರುವ ಘಟನೆ ನಗರದ ಎಂಎಲ್ ಐಆರ್‌ಸಿ ಕ್ಯಾಂಪ್‌ನಲ್ಲಿ ನಡೆದಿದೆ.

ಸುನೀಲ್ ಸಲಾಂ (37) ಮೃತ ಯೋಧ.

ಯೋಧ ಮರಾಠ ಲಘು ಪದಾತಿದಳಲ್ಲಿ ಹವಾಲ್ದಾರ್ ಆಗಿ ಕೆಲಸ ಮಾಡುತ್ತಿದ್ದರು. ಬೈಕ್ ನಲ್ಲಿ ತೆರಳುತ್ತಿದ್ದ ವೇಳೆಯಲ್ಲಿ ಹೃದಯಾಘಾತ ಸಂಭವಿಸಿದೆ. ಹೃದಯಾಘಾತದಿಂದ ಯೋಧ ಬೈಕ್‌ನಿಂದ ಕೆಳಗೆ ಬಿದ್ದಿದ್ದಾರೆ.

ಯೋಧ ಮೃತಪಡುವ ಅಂತಿಮ ಕ್ಷಣಗಳು ಸಿಸಿಟಿವಿಯಲ್ಲಿ ಸೆರೆಯಾಗಿದೆ. ಮಹಾರಾಷ್ಟ್ರದ ಚಂದಗಡ ತಾಲೂಕಿನ ಘುಳೇವಾಡಿಯಲ್ಲಿ ಸಕಲ ಸರ್ಕಾರಿ ಗೌರವಗಳೊಂದಿಗೆ ಅಂತ್ಯಕ್ರಿಯೆ ನಡೆಯಲಿದೆ ಎಂದು ತಿಳಿದು ಬಂದಿದೆ.

ಕಂಗೊಳಿಸುತ್ತಿದ್ದಾನೆ ಗಣಪ

ಕಳೆದ ವರ್ಷಕ್ಕೆ ಹೋಲಿಕೆ ಮಾಡಿದ್ರೆ 20% ರಷ್ಟು ಬೆಲೆ ಏರಿಕೆಯಾಗಿದ್ದು, 1 ರಿಂದ 7 ಅಡಿಯವರೆಗೂ ಗಣೇಶ ಮೂರ್ತಿಗಳನ್ನ ಮಾಡಲಾಗಿದೆ. ಇನ್ನು ಮೂರ್ತಿಗಳು 1000 ದಿಂದ 35 ಸಾವಿರದ ವರೆಗೂ ಮಾರಾಟವಾಗುತ್ತಿದ್ದು, ವ್ಯಾಪಾರಸ್ಥರು ಹೆಚ್ಚಿನ ಲಾಭವನ್ನ ಸಹ ನೋಡ್ತಿದ್ದಾರೆ.

ಗಣೇಶ ಚತುರ್ಥಿ ಎಂದ್ರೆ ಹಿಂದೂಗಳಿಗೆ ತುಂಬ ವಿಶೇಷ ಹಬ್ಬ. ಹಬ್ಬಕ್ಕೆ ಗಣೇಶ ಮೂರ್ತಿ ಇಲ್ಲ ಅಂದ್ರೆ, ಹಬ್ಬನೇ ಆಗೋದಿಲ್ಲ. ಹೀಗಾಗಿ ಗಣೇಶ ಮೂರ್ತಿಗಳನ್ನ ಖರೀದಿ ಮಾಡುವುದಕ್ಕೆ ಬಂದಿದ್ವಿ. ಈ ಬಾರಿ ಗಣೇಶ ಮೂರ್ತಿಗಳ ಬೆಲೆ ಜಾಸ್ತಿಯಾಗಿದೆ. ಆದ್ರೂ ಹಬ್ಬ ಮಾಡುವ ಸಲುವಾಗಿ ಬೆಲೆ ಜಾಸ್ತಿಯಾದ್ರು ಖರೀದಿ ಮಾಡ್ತಿದಿವಿ ಅಂತ ಗ್ರಾಹಕರು ಹೇಳಿದ್ರು.

ಕಳೆದ ವರ್ಷ ಪಿಒಪಿ ಗಣೇಶ ಮೂರ್ತಿಗಳನ್ನ ಹೆಚ್ಚಿನದಾಗಿ ಇಟ್ಟಿದ್ದರಿಂದ ಗಣೇಶ ಮೂರ್ತಿ ವ್ಯಾಪಾರಸ್ಥರಿಗೆ ಅಧಿಕಾರಿಗಳು ಬಿಸಿ ಮುಟ್ಟಿಸಿದ್ರು. ಈ ವರ್ಷ ಅದರ ಪರಿಣಾಮದಿಂದಾಗಿ ಮಣ್ಣಿನ ಮೂರ್ತಿಗಳು ಹೆಚ್ಚು ಸೇಲ್ ಆಗುತ್ತಿವೆ.

ಹಬ್ಬಕ್ಕೆ 10 ದಿನಗಳಿದ್ದು, ಗಣೇಶ ಮೂರ್ತಿಗಳ ಡಿಮ್ಯಾಂಡ್ ಗೆ ತಕ್ಕಂತೆ ಬೆಲೆಯು ದುಪ್ಪಟ್ಟಾಗುವ ಸಾಧ್ಯತೆ ಇದೆ. ಹೀಗಾಗಿ ಗಣೇಶ ಮೂರ್ತಿಗಳಿಗೆ ಬುಕ್ಕಿಂಗ್ ಆರಂಭವಾಗಿದ್ದು ಅನೇಕರು ತಮಗೆ ಇಷ್ಟ ಬಂದ ಗಣೇಶಗಳನ್ನು ಖರೀದಿಸುತ್ತಿದ್ದಾರೆ.

15 ಮಂದಿ ಬಲಿ

ಅಲ್ಲದೇ ಹಲವರು ಗಾಯಗೊಂಡಿದ್ದಾರೆ.

ಮುಖ್ಯಮಂತ್ರಿ ಮೋಹನ್ ಚರಣ್ ಮಾಝಿ ಅವರು ಈ ಬಗ್ಗೆ ಸಂತಾಪ ಸೂಚಿಸಿದ್ದಾರೆ. ಸಿಡಿಲು ಬಡಿದು ಹಲವರು ಗಾಯಗೊಂಡವರು ಶೀಘ್ರವಾಗಿ ಗುಣಮುಖರಾಗಲಿ ಎಂದು ಹಾರೈಸಿದ್ದಾರೆ. ಸಿಡಿಲಿನಿಂದ ಮೃತಪಟ್ಟವರ ಕುಟುಂಬಗಳಿಗೆ ತಲಾ 4 ಲಕ್ಷ ರೂ. ಪರಿಹಾರ ನೀಡಲಾಗುತ್ತದೆ. ಅಲ್ಲದೇ ಗಾಯಗೊಂಡವರ ಚಿಕಿತ್ಸಾ ವೆಚ್ಚವನ್ನು ಸರ್ಕಾರ ಭರಿಸಲಿದೆ ಎಂದು ಅವರು ತಿಳಿಸಿದ್ದಾರೆ.

ಇತರ ರಾಜ್ಯಗಳಿಗೆ ಹೋಲಿಸಿದರೆ ಒಡಿಶಾದಲ್ಲಿ ಸಿಡಿಲು ಸಾವಿನ ಸಂಖ್ಯೆ ಹೆಚ್ಚು. ರಾಜ್ಯದಲ್ಲಿ ಪ್ರತಿ ವರ್ಷ ಸುಮಾರು 300 ಜನ ಸಿಡಿಲು ಬಡಿದು ಸಾವನ್ನಪ್ಪುತ್ತಿದ್ದಾರೆ. ಇದನ್ನು ತಪ್ಪಿಸಲು 'ಮಿಂಚಿನ ಬಂಧನಕಾರರು' ಎಂದು ಕರೆಯಲ್ಪಡುವ 20 ಲಕ್ಷ ತಾಳೆ ಮರಗಳನ್ನು ರಾಜ್ಯಾದ್ಯಂತ ಶೀಘ್ರದಲ್ಲೇ ನೆಡಲು ಸರ್ಕಾರ ಮುಂದಾಗಿದೆ ಎಂದು ಕಂದಾಯ ಮತ್ತು ವಿಪತ್ತು ನಿರ್ವಹಣಾ ಸಚಿವ ಸುರೇಶ್ ಪೂಜಾರಿ ತಿಳಿಸಿದ್ದಾರೆ.

ಒಡಿಶಾದಲ್ಲಿ ಮಿಂಚಿನ ಸಾವಿನ ಸಂಖ್ಯೆಯನ್ನು ಶೂನ್ಯಕ್ಕೆ ತರಲು ಸರ್ಕಾರ ಎಲ್ಲಾ ಕ್ರಮಗಳನ್ನು ತೆಗೆದುಕೊಳ್ಳುತ್ತಿದೆ ಎಂದು ಅವರು ತಿಳಿಸಿದ್ದಾರೆ.

ಸಿಎಂ ಪರ ವಾದ ಏನು?

ರಾಜ್ಯಾಪಾಲರ ಆದೇಶದಲ್ಲಿ ಭ್ರಷ್ಟಾಚಾರ ನಿರ್ಮೂಲನ ಕಾಯ್ದೆಯ ಸೆಕ್ಷನ್ 17ಎ ಸ್ಪಷ್ಟ ಉಲ್ಲಂಘನೆಯಾಗಿದೆ. ಈ ಸೆಕ್ಷನ್ ಅಡಿ ಡಿಜಿ-ಐಜಿಪಿ ಮಟ್ಟದ ಪೊಲೀಸ್ ಅಧಿಕಾರಿ ಪ್ರಾಸಿಕ್ಯೂಷನ್‌ಗೆ ಕೇಳಬೇಕು. ಕೇಂದ್ರ ಸರ್ಕಾರವೇ 2021ರ ಸೆಪ್ಟೆಂಬರ್‌ನಲ್ಲಿ ಈ ನಿಯಮಾವಳಿ ರೂಪಿಸಿದೆ.

ಪ್ರಾಸಿಕ್ಯೂಷನ್‌ಗೆ ಅನುಮತಿಸಲು ಯಾವುದಾದರೂ ತನಿಖಾ ವರದಿ ಇರಬೇಕು. ಸಿದ್ದರಾಮಯ್ಯ ವಿರುದ್ಧ ಯಾವುದೇ ತನಿಖಾ ವರದಿ ಇರಲಿಲ್ಲ. ಯಾವುದೇ ಸೂಕ್ತ ಆಧಾರವಿಲ್ಲದೇ ತನಿಖೆಗೆ ಒಪ್ಪಿಗೆ ನೀಡಲಾಗಿದೆ. ಖಾಸಗಿ ದೂರಿನ ಮೇಲೆ ತನಿಖೆಗೆ ನೀಡಿರುವುದು ಕಾನೂನು ಬಾಹಿರ. ಈ ಮೂಲಕ ರಾಜ್ಯಪಾಲರೇ ತನಿಖಾಧಿಕಾರಿಯಂತೆ ವರ್ತಿಸಿದ್ದಾರೆ.

ಕಾನೂನಾತ್ಮಕವಾಗಿಯೇ ಬದಲಿ ನಿವೇಶನ ಹಂಚಿಕೆಯಾಗಿದೆ. ನಿರ್ದಿಷ್ಟ ಸ್ಥಳದಲ್ಲೇ ಬದಲಿ ನಿವೇಶನ ಕೊಡಿ ಎಂದು ಸಿಎಂ ಕುಟುಂಬ ಕೇಳಿಲ್ಲ. ಬಿಜೆಪಿ ಸರ್ಕಾರದ ಅವಧಿಯಲ್ಲಿ ನಿವೇಶನ ಹಂಚಿಕೆ ಮಾಡಲಾಗಿದೆ. ಡಿನೋಟಿಫೈ, ಜಮೀನು ನೋಂದಣಿ ಸಂಬಂಧ ಯಾರ ಮೇಲೂ ಪ್ರಭಾವ ಬೀರಿಲ್ಲ.

'ಮೈತ್ರಿ' ಪಾದಯಾತ್ರೆ

ಇದೀಗ ಬಿಜೆಪಿ, ಜೆಡಿಎಸ್ ನೇತೃತ್ವದಲ್ಲಿ ನಡೆದ ಬೆಂಗಳೂರು ಟು ಮೈಸೂರು ಪಾದಯಾತ್ರೆ ಹಿನ್ನಲೆ ಸಿದ್ದರಾಮಯ್ಯ ವಿರುದ್ಧ ರಾಜ್ಯಪಾಲರು ಪ್ರಾಸಿಕೂಷನ್‌ಗೆ ನೀಡಿದ್ದಾರೆ ಎನ್ನಲಾಗುತ್ತಿದೆ. ಒಮ್ಮೆ ಕಾಂಗ್ರೆಸ್ ಮತ್ತೊಮ್ಮೆ ಬಿಜೆಪಿಯಿಂದ ನಡೆದ ಪಾದಯಾತ್ರೆಗಳು ರಾಜ್ಯ ರಾಜಕೀಯದಲ್ಲಿ ತಲ್ಲಣ ಸೃಷ್ಟಿ ಮಾಡಿವೆ ಎನ್ನುವುದು ಇದೀಗ ಸ್ಪಷ್ಟ.

ಮೊದಲನೇ ಪುಟದಿಂದ...

ಆರೋಪಿ ಬಂಧನ

ಈ ವೇಳೆ ಯುವತಿ ಕೂಡ ಈತನ ಕೃತ್ಯಕ್ಕೆ ಪ್ರತಿರೋಧ ಒಡ್ಡಿದ್ದು ಆತನ ಬಟ್ಟೆ ಹರಿದು, ಮುಖಕ್ಕೆ ಪರಚಿದ್ದಾಳೆ. ಅಲ್ಲದೆ ಇದೇ ವೇಳೆ ಯುವತಿಯ ಸ್ನೇಹಿತರು ಕೂಡ ಸ್ಥಳಕ್ಕೆ ಬಂದಿದ್ದು ಇದರಿಂದ ಹೆದರಿ ಆರೋಪಿ ಮನೆಗೆ ಬಂದಿದ್ದ. ಸದ್ಯ ಸಿಸಿಟಿವಿ ದೃಶ್ಯ ಆಧರಿಸಿ ಆರೋಪಿಯನ್ನು ಪೊಲೀಸರು ಬಂಧಿಸಿದ್ದಾರೆ.

ಘಟನೆ ಹಿನ್ನೆಲೆ: ಅನ್ಯರಾಜ್ಯದ ಯುವತಿ ಬೆಂಗಳೂರಿನಲ್ಲಿ ಅಂತಿಮ ವರ್ಷದ ಪದವಿ ಓದುತ್ತಿದ್ದು ಗೆಟ್ ಟು ಗೆದರ್ ಪಾರ್ಟಿ ಅಂತಾ ಸ್ನೇಹಿತರ ಜತೆ ಹೋಗಿದ್ದು. ಆಗಸ್ಟ್ 17ರ ರಾತ್ರಿ 1 ಗಂಟೆ ಸುಮಾರಿಗೆ ಕೋರಮಂಗಲದಲ್ಲಿ ಪಾರ್ಟಿ ಮುಗಿಸಿಕೊಂಡು ವಾಪಸ್ ಬರುವಾಗ ಸ್ನೇಹಿತರಿಂದ ಬೇರ್ಪಟ್ಟಿದ್ದಾಳೆ. ಹೆಬ್ಬಗೋಡಿಯಲ್ಲಿರೋ ಮನೆ ಸೇರಬೇಕಿದ್ದ ಯುವತಿ, ಅಪರಿಚಿತನ ಬೈಕ್ ಹತ್ತಿದ್ದಾಳೆ. ಆ ಬೈಕ್‌ನಲ್ಲಿ ಡ್ರಾಪ್ ಪಡೆದವಳು ಮಾರ್ಗಮಧ್ಯೆ ಕೆಳಗಿಳಿದ್ದಾಳೆ. ಸ್ವಲ್ಪದೂರ ನಡೆದುಕೊಂಡು ಹೋದವಳು, ಮತ್ತೊಂದು ಬೈಕ್ ಹತ್ತಿದ್ದಾಳೆ. ಯುವತಿ ಮದ್ಯದ ನಶೆಯಲ್ಲಿರೋದನ್ನ ಬಂಡವಾಳ ಮಾಡಿಕೊಂಡ ಕ್ರಿಮಿ, ಬೊಮ್ಮನಹಳ್ಳಿ ಸಮೀಪದ ನಿರ್ಜನವಾದ ಲಾರಿ ನಿಲ್ಲಿಸುವ ಜಾಗಕ್ಕೆ ಕರೆದೊಯ್ದು ಅತ್ಯಾಚಾರ ಎಸಗಿದ್ದಾನೆ.

ಯುವತಿಯ ಜೀವ ಉಳಿಸಿದ SOS ಎಮರ್ಜೆನ್ಸಿ ಬಟನ್!

ಕಾಮುಕ ಅತ್ಯಾಚಾರಕ್ಕೆ ಯತ್ನಿಸ್ತಿದ್ದಂತೆ ಯುವತಿ ಮೊಬೈಲ್ ನಲ್ಲಿ ಎಮರ್ಜೆನ್ಸಿ SOS ಬಟನ್ ಒತ್ತಿದ್ದಾಳೆ. ತಕ್ಷಣ ಮಾಹಿತಿ ಸ್ನೇಹಿತರಿಗೆ ಹೋಗಿದೆ. ಸ್ಥಳಕ್ಕೆ ದೌಡಾಯಿಸಿದ ಸ್ನೇಹಿತರು ಯುವತಿಯ ಜೀವ ಉಳಿಸಿದ್ದಾರೆ. ಸ್ಥಳದಲ್ಲೆ ಅರೆ ನಗ್ನ ಸ್ಥಿತಿಯಲ್ಲಿದ್ದ ಅಪರಿಚಿತ ಓಡಿ ಹೋಗಿದ್ದ. ಆತನ ಮುಖದ ಮೇಲೆಲ್ಲಾ ಪರಚಿತ ಗಾಯಗಳಾಗಿದ್ವು ಅಂತಾ ಸ್ನೇಹಿತರು ಮಾಹಿತಿ ಕೊಟ್ಟು ದೂರು ದಾಖಲಿಸಿದ್ದರು. ಸದ್ಯ ಆರೋಪಿಯನ್ನು ಪೊಲೀಸರು ಬಂಧಿಸಿದ್ದಾರೆ.

ಅಸ್ವಸ್ಥಗೊಂಡಿದ್ದ ಯುವತಿ ಬೊಮ್ಮಸಂದ್ರದ ಖಾಸಗಿ ಆಸ್ಪತ್ರೆಯಲ್ಲಿ ಚಿಕಿತ್ಸೆ ಪಡೀತಿದ್ದಾಳೆ. ಇನ್ನು ಸಂತ್ರಸ್ತ ಯುವತಿ ಹೊರ ರಾಜ್ಯದವಳಾಗಿದ್ದು, ಬೆಂಗಳೂರಿನಲ್ಲಿ ಕೊನೆ ವರ್ಷದ ಪದವಿ ಓದುತ್ತಿದ್ದಳೆ. ಸದ್ಯ BNS ಕಾಯ್ದೆ 64 ಅಡಿಯಲ್ಲಿ HSR ಲೇಔಟ್ ಪೊಲೀಸ್ ಠಾಣೆಯಲ್ಲಿ FIR ದಾಖಲಾಗಿಲಾಗಿದೆ.

ಭಿಕ್ಷೆ ಬೇಡಿದ ಮಗಳು

ಒಂಟಿ ಜೀವನ ನಡೆಸುತ್ತಿದ್ದರು. ಸ್ವಲ್ಪ ಸಮಯದ ಬಳಿಕ ಪತಿ ಮೃತಪಟ್ಟಿದ್ದರು. ಆದರೆ ಈಗ ಮಹಿಳೆಯೂ ಆತ್ಮಹತ್ಯೆ ಮಾಡಿಕೊಂಡಿದ್ದಾಳೆ.

ತಾಯಿಯ ಮೃತದೇಹದ ಬಳಿ ಸಣ್ಣ ಬಟ್ಟೆಯನ್ನು ಹಾಸಿ ಸಹಾಯಕ್ಕಾಗಿ ಅಂಗಲಾಚಿದ್ದಾಳೆ. ಈ ಮಾಹಿತಿ ತಿಳಿದ ಸ್ಥಳೀಯರು ಹೆಚ್ಚಿನ ಸಂಖ್ಯೆಯಲ್ಲಿ ಸ್ಥಳಕ್ಕೆ ಆಗಮಿಸಿ ಧನಸಹಾಯ ಮಾಡಿದರು. ತನಿಖೆಗೆ ಬಂದ ಪೊಲೀಸ್ ಸಿಬ್ಬಂದಿಯೂ ನೆರವು ನೀಡಿದ್ದಾರೆ.

ಇದೇ ವೇಳೆ ಭಾರತ್ ರಾಷ್ಟ್ರ ಸಮಿತಿ ಮುಖಂಡ ಕೆ.ಟಿ.ರಾಮರಾವ್ ಅವರು ತಾನೂರ್ ಮಂಡಲದ ಬೆಲ್ ತರೋಡ ಗ್ರಾಮದ ಬೆಳವಣಿಗೆಗಳ ಬಗ್ಗೆ ಪ್ರತಿಕ್ರಿಯಿಸಿ, ಆದಷ್ಟು ಬೇಗ ಬಾಲಕಿಗೆ ನೆರವು ನೀಡುವುದಾಗಿ ಭರವಸೆ ನೀಡಿದರು.

FIR

ಅಷ್ಟೇ ಅಲ್ಲದೆ ಬೆತ್ತಲೆ ವಿಡಿಯೋ ವೈರಲ್ ಮಾಡುವುದಾಗಿ ಬೆದರಿಕೆಹಾಕಿದ್ದಾರೆ. ಆ ಬಳಿಕ 6 ಲಕ್ಷಕ್ಕೆ ಡಿಮ್ಯಾಂಡ್ ಮಾಡಿ ಹಣ ಪಡೆದಿದ್ದಾರೆ. ಅದಾದ ಬಳಿಕವೂ ಮನೆಗೆ ಬಂದು ಸಾಲ ಪಡೆಯುವಂತೆ ಬೆದರಿಕೆ ಹಾಕಿದ್ದಾರೆ. ಸಾಲ ಕೊಟ್ಟು ಹೆಚ್ಚು ಬಡ್ಡಿ ಹಾಕಿ ಕಿರುಕುಳ ನೀಡಿದ್ದಾರೆ ಎಂದು ಯುವಕ ಜೀವನ್ ಆರೋಪ ಮಾಡಿದ್ದಾರೆ.

ಇನ್ನು ಜೀವನ್ ನನ್ನು ಪದೆ ಪದೇ ಹೋಟೆಲ್‌ಗೆ ಕರೆಸಿಕೊಂಡು ಹಲ್ಲೆ ಮಾಡಿದ್ದಾರೆ. ಆರು ಲಕ್ಷ ಹಾಕಿಸಿಕೊಂಡಿದ್ದಲ್ಲದೆ ಹತ್ತು ಲಕ್ಷದವರೆಗೆ ಕೊಡಬೇಕು ಅಂತ ಕಿರುಕುಳ ನೀಡಿದ್ದಾರೆ. ಸದ್ಯ ದೂರಿನಲ್ಲಿ ಒಂಬತ್ತು ಜನರ ವಿರುದ್ಧ ಕಿಡ್ನಾಪ್ ಹಾಗೂ ಸುಲಿಗೆ ಮಾಡಿರೋ ಆರೋಪ ಮಾಡಿ ಯುವಕ ದೂರು ನೀಡಿದ್ದಾನೆ. ಕೆಂಗೇರಿ ಪೊಲೀಸ್ ಠಾಣೆಯಲ್ಲಿ 9 ಜನರ ವಿರುದ್ಧ ಎಫ್ ಐಆರ್ ದಾಖಲಾಗಿದೆ.

ನೇಣಿಗೆ ಶರಣು

ಬೆಂಗಳೂರಿನಲ್ಲೇ ವಾಸಿಸಬೇಕೆಂದು ಹಠ ಹಿಡಿದಿದ್ದ ಜಯಶ್ರೀ ಇದಕ್ಕಾಗಿ ಹಲವು ಮಾರ್ಗಗಳನ್ನು ಕಂಡುಕೊಂಡಿದ್ದಳು. ಬೆಂಗಳೂರು ಸಿಟಿ ಲೈಫ್ ಜೀವನ ನಡೆಸಲು ಹಣಕ್ಕಾಗಿ ನಾನಾ ದಾರಿಗಳನ್ನು ಹುಡುಕಿಕೊಂಡಿದ್ದಳು.

ವಿಧಾನಸೌಧದಲ್ಲಿ ಕೆಲಸ ಕೊಡಿಸುವುದಾಗಿ ಹೇಳಿ ಜಯಶ್ರೀ ಹಣ ಪಡೆದು ವಂಚಿಸಿದ್ದಳು. ಈ ವಿಚಾರ ತಿಳಿದ ಪತಿ ಚನ್ನೇಗೌಡ ಎಲ್ಲವನ್ನೂ ಬಗೆಹರಿಸಿ, ಸರಿ ಪಡಿಸಿದ್ದರು. ಇದಾದ ಬಳಿಕವೂ ಜಯಶ್ರೀಗೆ ಸಿಟಿ ಲೈಫ್ ನ ಆಸೆ ಕಡಿಮೆ ಆಗಿರಲಿಲ್ಲ. ಸಿಟಿಯಲ್ಲೇ ವಾಸಿಸಬೇಕೆಂದು 3-4 ಬಾರಿ ಮನೆ ಬಿಟ್ಟು ಬಂದಿದ್ದಳು. ಮೂರು ತಿಂಗಳ ಹಿಂದೆ ಮನೆ ಬಿಟ್ಟು ಹೋಗಿ ವಾಪಾಸ್ ಆಗಿದ್ದಳು. ಜಯಶ್ರೀ ಮತ್ತೆ ಇತ್ತೀಚಿಗೆ ಮನೆ ಬಿಟ್ಟು ಬೆಂಗಳೂರಿಗೆ ಬಂದಿದ್ದಳು. ಹೊದವಳು ಮತ್ತೆ ಬರುತ್ತಾಳೆ ಎಂದು ಪತಿ ಚನ್ನೇಗೌಡ ಸುಮ್ಮನಾಗಿದ್ದರು.

ಚಿನ್ನದ ಆಭರಣವೊಂದನ್ನ ಅಡವಿಟ್ಟು, ಬಂದ ಹಣದಲ್ಲಿ ಬೆಂಗಳೂರಿಗೆ ಬಂದಿದ್ದ ಜಯಶ್ರೀ, ಎರಡು ದಿನ ಮೆಜೆಸ್ಟಿಕ್ ನಲ್ಲಿ ಕಾಲ ಕಳೆದಿದ್ದಳು. ಮೆಜೆಸ್ಟಿಕ್ ನಲ್ಲಿ ಜಯಶ್ರೀಗೆ ಓರ್ವ ಮಹಿಳೆಯ ಪರಿಚಯವಾಗಿದೆ. ಮಹಿಳೆ ಎದರು ತಾನು ಮನೆ ಬಿಟ್ಟು ಬಂದಿರುವುದು, ಗಂಡನ ಜೊತೆ ಜಗಳವಾಡಿದ್ದನ್ನು ಹೇಳಿಕೊಂಡಿದ್ದಾಳೆ. ಬಳಿಕ ಅದೇನು ತಿಳಿಯಿತು ಏನೋ ಆಗಸ್ಟ್ 6 ರಂದು ಮಲ್ಲೇಶ್ವರಂನ ಸಾಯಿಕೃಪಾ ಅಪಾರ್ಟ್ಮೆಂಟ್ ನಲ್ಲಿ ಸಿಸಿಟಿವಿ, ಸೆಕ್ಯೂರಿಟಿ ಇಲ್ಲದೆ ಇರುವುದನ್ನು ಬೆಳಗ್ಗೆ 7:30ರ ಸುಮಾರಿಗೆ 3 ಮತ್ತು 4ನೇ ಮಹಡಿ ಮಧ್ಯದ ಮೆಟ್ಟಿಲುಗಳ ಬಳಿ ಇರುವ ಗ್ರಿಲ್ ಗೆ ನೇಣು ಬಿಗಿದುಕೊಂಡು ಆತ್ಮಹತ್ಯೆ ಮಾಡಿಕೊಂಡಿದ್ದಾಳೆ.

ರೈಲುಗಳು

ರೈಲು ಸಂಖ್ಯೆ 06556 ಸೆಪ್ಟೆಂಬರ್ 6 ರಂದು ಬೆಳಿಗ್ಗೆ 8.45 ಕ್ಕೆ ಬೆಳಗಾವಿಯಿಂದ ಹೊರಟು ಅದೇ ದಿನ ರಾತ್ರಿ 8 ಗಂಟೆಗೆ ಯಶವಂತಪುರವನ್ನು ತಲುಪಲಿದೆ. ತುಮಕೂರು, ಅರಸೀಕೆರೆ, ಬೀರೂರು, ದಾವಣಗೆರೆ, ಹರಿಹರ, ಹಾವೇರಿ, ಎಸ್‌ಎಸ್‌ಎಸ್ ಹುಬ್ಬಳ್ಳಿ, ಧಾರವಾಡ, ಅಳ್ನಾವರ, ಲೋಂಡಾ ಮತ್ತು ಖಾನಾಪುರ ಎರಡೂ ನಿಲ್ದಾಣಗಳಲ್ಲಿ ಈ ರೈಲು ನಿಲುಗಡೆ ಹೊಂದಿದೆ.

ವಿಶೇಷ ರೈಲು ವೇಳಾಪಟ್ಟಿ: ರೈಲು ಸಂಖ್ಯೆ 06557 ಯಶವಂತಪುರ-ಬೆಳಗಾವಿ-ಯಶವಂತಪುರ ವಿಶೇಷ ಎಕ್ಸ್‌ಪ್ರೆಸ್ ಸೆಪ್ಟೆಂಬರ್ 6 ರಂದು ರಾತ್ರಿ 10.15 ಕ್ಕೆ ಯಶವಂತಪುರದಿಂದ ಹೊರಟು ಮರುದಿನ ಬೆಳಿಗ್ಗೆ 10.15 ಕ್ಕೆ ಬೆಳಗಾವಿ ತಲುಪಲಿದೆ. ರೈಲು ಸಂಖ್ಯೆ 06558 ಸೆಪ್ಟೆಂಬರ್ 8 ರಂದು ಸಂಜೆ 5.30 ಕ್ಕೆ ಬೆಳಗಾವಿಯಿಂದ ಹೊರಟು ಮರುದಿನ ಬೆಳಿಗ್ಗೆ 4.30 ಕ್ಕೆ ಯಶವಂತಪುರವನ್ನು ತಲುಪಲಿದೆ. ತುಮಕೂರು, ಅರಸೀಕೆರೆ, ಬೀರೂರು, ದಾವಣಗೆರೆ, ಹರಿಹರ, ಹಾವೇರಿ, ಎಸ್‌ಎಸ್‌ಎಸ್ ಹುಬ್ಬಳ್ಳಿ, ಧಾರವಾಡ, ಅಳ್ನಾವರ, ಲೋಂಡಾ ಮತ್ತು ಖಾನಾಪುರ ಎರಡೂ ನಿಲ್ದಾಣಗಳಲ್ಲಿ ಈ ರೈಲು ನಿಲುಗಡೆ ಹೊಂದಿದೆ.

ಎಲ್ಲೆಲ್ಲಿ ನಿಲುಗಡೆ: ರೈಲು ಸಂಖ್ಯೆ 06577 ಎಸ್ ಎಂವಿಟಿ ಬೆಂಗಳೂರು-ವಿಜಯಪುರ-ಎಸ್ ಎಂವಿಟಿ ಬೆಂಗಳೂರು ವಿಶೇಷ ಎಕ್ಸ್‌ಪ್ರೆಸ್ ಸೆಪ್ಟೆಂಬರ್ 5 ಮತ್ತು 7 ರಂದು ರಾತ್ರಿ 9 ಗಂಟೆಗೆ ಬೆಂಗಳೂರಿನಿಂದ ಹೊರಟು ಮರುದಿನ ಮಧ್ಯಾಹ್ನ 2.05 ಕ್ಕೆ ವಿಜಯಪುರ ತಲುಪಲಿದೆ. ರೈಲು ಸಂಖ್ಯೆ 06578 ವಿಜಯಪುರದಿಂದ ಸೆಪ್ಟೆಂಬರ್ 6 ಮತ್ತು 8ರಂದು ಸಂಜೆ 7 ಗಂಟೆಗೆ ಹೊರಟು ಮರುದಿನ ಬೆಳಗ್ಗೆ 11.15ಕ್ಕೆ ಬೆಂಗಳೂರು ತಲುಪಲಿದೆ.

ಈ ರೈಲು ಚಿಕ್ಕಬಾಣಾವರ, ತುಮಕೂರು, ಅರಸೀಕೆರೆ, ಬೀರೂರು, ಚಿಕ್ಕಜಾಜೂರು, ಚಿತ್ರದುರ್ಗ, ರಾಯದುರ್ಗ, ಬಳ್ಳಾರಿ ಕ್ಯಾಂಟ್, ತೋರ್ನಗಲ್ಲು, ಹೊಸಪೇಟೆ, ಗದಗ, ಬಾದಾಮಿ, ಬಾಗಲಕೋಟೆ ಮತ್ತು ಆಲಮಟ್ಟಿಯಲ್ಲಿ ನಿಲುಗಡೆ ಹೊಂದಿದೆ.

ಬುಕಿಂಗ್ ಮತ್ತು ವೇಳಾಪಟ್ಟಿ ಮಾಹಿತಿಗಾಗಿ, ಪ್ರಯಾಣಿಕರು 139ಗೆ ಕರೆ ಮಾಡಬಹುದು. ಐಆರ್ ಸಿಟಿಸಿ ವೆಬ್ ಸೈಟ್ ಮೂಲಕವೂ ಪರಿಶೀಲಿಸಿ ಬುಕಿಂಗ್ ಮಾಡಬಹುದು ಎಂದು ರೈಲ್ವೆ ತಿಳಿಸಿದೆ.

ಊಟದ ವೇಳೆ ಇಲಿ ಪಾಷಾಣ ಸ್ಪ್ರೇ 20ಕ್ಕೂ ಹೆಚ್ಚು ವಿದ್ಯಾರ್ಥಿಗಳು ಅಸ್ವಸ್ಥ

ಬೆಂಗಳೂರು: ಹಾಸ್ಟೆಲ್ ಊಟ ಸೇವಿಸಿದ್ದ 20ಕ್ಕೂ ಹೆಚ್ಚು ವಿದ್ಯಾರ್ಥಿಗಳು ಅಸ್ವಸ್ಥಗೊಂಡಿರುವ ಘಟನೆ ಬೆಂಗಳೂರಿನ ಜ್ಞಾನಭಾರತಿ ಪೊಲೀಸ್ ಠಾಣಾ ವ್ಯಾಪ್ತಿಯಲ್ಲಿ ನಡೆದಿದೆ. ಭಾನುವಾರ ರಾತ್ರಿ 8 ಗಂಟೆ ಸುಮಾರಿಗೆ ವಿದ್ಯಾರ್ಥಿಗಳು ಊಟ ಮಾಡುತ್ತಿದ್ದಾಗ ಹಾಸ್ಟೆಲ್ ಸಿಬ್ಬಂದಿ ಇಲಿ ಪಾಷಾಣ ಸ್ಪ್ರೇ ಮಾಡುತ್ತಿದ್ದರು. ಇಲಿ ಪಾಷಾಣದ ವಾಸನೆಯಿಂದ ನರ್ಸಿಂಗ್ ವಿದ್ಯಾರ್ಥಿಗಳು ಅಸ್ವಸ್ಥಗೊಂಡಿದ್ದಾರೆ.

ಇಲಿ ಪಾಷಾಣದ ಪರಿಣಾಮದಿಂದ ವಿದ್ಯಾಥಿಗಳು ವಾಂತಿ ಮಾಡಿಕೊಂಡು ಅಸ್ವಸ್ಥರಾಗಿದ್ದಾರೆ. ವಿದ್ಯಾರ್ಥಿಗಳನ್ನು ಸ್ಥಳೀಯ ಖಾಸಗಿ ಆಸ್ಪತ್ರೆಗಳಿಗೆ ಸೇರಿಸಿ ಚಿಕಿತ್ಸೆ ಕೊಡಿಸಲಾಗುತ್ತಿದೆ. ಖಾಸಗಿ ನರ್ಸಿಂಗ್ ಕಾಲೇಜಿಗೆ ಸೇರಿದ ಹಾಸ್ಟೆಲ್‌ನಲ್ಲಿ ಈ ಘಟನೆ ನಡೆದಿದೆ.

ನರ್ಸಿಂಗ್ ಹಾಸ್ಟೆಲ್ ಕಟ್ಟಡದ ನೆಲ ಮಹಡಿಯಲ್ಲಿ ಊಟದ ಹಾಲ್ ಇದೆ. ವಿದ್ಯಾರ್ಥಿಗಳು ಊಟ ಮಾಡಲು ಹಾಲ್‌ಗೆ ಬಂದ ವೇಳೆಯೇ ಇಲಿ ಪಾಷಾಣ ಸಿಂಪಡಣೆ ಮಾಡಲಾಗುತ್ತಿತ್ತು. ಈ ವೇಳೆ ಏನು ತೊಂದರೆ ಆಗುವುದಿಲ್ಲ ಎಂದು ಊಟ ಮುಗಿಸಿ ವಿದ್ಯಾರ್ಥಿಗಳು ತೆರಳಿದ್ದರು. ಆದರೆ ಸ್ವಲ್ಪ ಹೊತ್ತಿನಲ್ಲೇ ವಿದ್ಯಾರ್ಥಿಗಳು ಅಸ್ವಸ್ಥರಾಗಿದ್ದಾರೆ ಎಂದು ತಿಳಿದು ಬಂದಿದೆ.

ಸ್ಥಳಕ್ಕೆ ಜ್ಞಾನಭಾರತಿ ಠಾಣೆ ಪೊಲೀಸರು ಭೇಟಿ ನೀಡಿ ಪರಿಶೀಲನೆ ನಡೆಸಿದ್ದಾರೆ. ಹಾಸ್ಟೆಲ್ ಸಿಬ್ಬಂದಿ ಮಂಜುನಾಥ್‌ನನ್ನು ವಶಕ್ಕೆ ಪಡೆದು ವಿಚಾರಣೆ ನಡೆಸುತ್ತಿದ್ದಾರೆ.

20 ಸಾವಿರ ರೂ. ಕಮಿಷನ್ ಕೊಟ್ರೆ ಮಾತ್ರ ಅಂಗವಿಕಲರಿಗೆ ತ್ರಿಚಕ್ರ ಬೈಕ್!

ಕಲಬುರಗಿ: ಜಿಲ್ಲೆಯ ವಿವಿಧ ಭಾಗಗಳ ಅಂಗವಿಕಲರಿಗಾಗಿ 180 ತ್ರಿಚಕ್ರ ಬೈಕ್‌ಗಳು ಬಂದು 7 ತಿಂಗಳು ಕಳೆದಿವೆ. ಈ ತ್ರಿಚಕ್ರ ಬೈಕ್‌ಗಳನ್ನು ಫಲಾನುಭವಿಗಳಿಗೆ ಇಲಾಖೆ ಇದುವರೆಗೂ ನೀಡಿಲ್ಲ. ಇಲಾಖೆ ಅವರಣದಲ್ಲೇ ಬಿಸಿಲು ಮಳೆಯಲ್ಲಿ ನಿಂತಲ್ಲೇ ನಿಂತು ತುಕ್ಕು ಹಿಡಿಯುತ್ತಿವೆ.

ಕಳೆದ ಬಾರಿ ಸಿಎಂ ಸಿದ್ದರಾಮಯ್ಯನವರು ಮಂಡಿಸಿದ ಬಜೆಟ್‌ನಲ್ಲಿ ರಾಜ್ಯಾದ್ಯಂತ ಅಂಗವಿಕಲರಿಗೆ 4 ಸಾವಿರ ಬೈಕ್‌ಗಳನ್ನ ನೀಡುವುದಾಗಿ ಘೋಷಣೆ ಮಾಡಿದ್ದರು. ಇದರಿಂದ ಅಂಗವಿಕಲರಿಗೆ ತ್ರಿಚಕ್ರ ಬೈಕ್‌ಗಳನ್ನು ನೀಡುವುದಕ್ಕೆ ಸರ್ಕಾರ ಕೋಟ್ಯಂತರ ರೂ. ಹಣ ಖರ್ಚು ಮಾಡಿ ಬೈಕ್‌ಗಳನ್ನು ಸರಬರಾಜು ಮಾಡಿದೆ. ಕಲಬುರಗಿ ಜಿಲ್ಲೆಗೆ 4 ಸಾವಿರ ಅಂಗವಿಕಲ ಬೈಕ್‌ಗಳು ಮಂಜೂರು ಆಗಿವೆ.

ಫಲಾನುಭವಿಗಳು ಅಧಿಕಾರಿಗಳಿಗೆ 10 ರಿಂದ 20 ಸಾವಿರ ರೂ. ಕಮಿಷನ್ ಕೊಟ್ಟರೆ ಮಾತ್ರ ಬೈಕ್ ನೀಡುತ್ತಾರೆ ಎಂದು ಅಂಗವಿಕಲರ ಸಂಘ ಆರೋಪಿಸಿದೆ. ಇನ್ನೂ ಈ ಬಗ್ಗೆ ಜಿಲ್ಲಾ ಅಂಗವಿಕಲ ಕಲ್ಯಾಣ ಅಧಿಕಾರಿಯನ್ನು ಕೇಳಿದರೆ ಫಲಾನುಭವಿಗಳಿಗೆ ಬೈಕ್ ವಿತರಣೆ ಮಾಡುವ ವಿಚಾರದಲ್ಲಿ ಯಾವುದೇ ಅವ್ಯವಹಾರ ಆಗಿಲ್ಲ ಎಂದು ಹೇಳಿದ್ದಾರೆ.

ನಿಯಮದಂತೆ ಫಲಾನುಭವಿಗಳ ಹೆಸರಲ್ಲಿ ಈಗಾಗಲೇ ಬೈಕ್ ವಿತರಣೆ ಮಾಡಲಾಗಿದೆ. ಇನ್ನುಳಿದ ಬೈಕ್ ಸಹ ಶೀಘ್ರದಲ್ಲೇ ವಿತರಣೆ ಮಾಡಲಾಗುವುದು ಎಂದು ಅಧಿಕಾರಿಗಳು ತಿಳಿಸಿದ್ದಾರೆ.

ಆನೆ ದಂತ ಸಾಗಿಸುತ್ತಿದ್ದ ಮೂವರ ಸೆರೆ

ಚಾಮರಾಜನಗರ: ಚಾಮರಾಜನಗರ ಜಿಲ್ಲೆಯ ಹನೂರು ತಾಲ್ಲೂಕಿನ ಪಿ.ಜಿ.ಪಾಳ್ಯ ಗ್ರಾಮದ ಮುಖ್ಯ ರಸ್ತೆಯಲ್ಲಿ ಕಾರಿನಲ್ಲಿ ಆನೆ ದಂತಗಳನ್ನು ಸಾಗಿಸುತ್ತಿದ್ದ ಮೂವರನ್ನು ಚಾಮರಾಜನಗರ ಅರಣ್ಯ ಸಂಚಾರಿ ದಳದ ಪೊಲೀಸರು ಭಾನುವಾರ ಬಂಧಿಸಿದ್ದಾರೆ.

ಚಾಮರಾಜನಗರ ತಾಲ್ಲೂಕಿನ ಅಂಕನಶೆಟ್ಟಿಪುರದ ಶಿವಮೂರ್ತಿ(57), ತಮಿಳುನಾಡಿನ ತಿರುಪೂರು ಜಿಲ್ಲೆಯ ರವನಪುರಂ ಗ್ರಾಮದ ಶಿವಕುಮಾರ್ (44) ಹಾಗೂ ಅಂಡಿಪಾಳ್ಯಂ ಚಿನ್ನಕವುಂಡನ್ ಅಂತೋಣಿ (46) ಬಂಧಿತ ಆರೋಪಿಗಳು. ಬಂಧಿತರಿಂದ ಆನೆಯ 2 ದಂತ ಹಾಗೂ ಒಂದು ಕಾರು (ಟಿ.ಎನ್.59 ಸಿಆರ್. 1273) ಜಪ್ತಿ ಮಾಡಲಾಗಿದೆ. ಖಚಿತ ಮಾಹಿತಿ ಮೇರೆಗೆ ಚಾಮರಾಜನಗರ ಅರಣ್ಯ ಸಂಚಾರಿ ದಳದ ಸಬ್ ಇನ್ಸ್ ಪೆಕ್ಟರ್ ವಿಜಯರಾಜ್ ಹಾಗೂ ಸಿಬ್ಬಂದಿ ದಾಳಿ ನಡೆಸಿ ದಂತಗಳ ಸಮೇತ ಬಂಧಿಸಿದ್ದಾರೆ. ವನ್ಯಜೀವಿ ಸಂರಕ್ಷಣಾ ಕಾಯ್ದೆಯಡಿ ಪ್ರಕರಣ ದಾಖಲಿಸಿಕೊಂಡು, ಆರೋಪಿಗಳನ್ನು ನ್ಯಾಯಾಂಗ ಮುಂದೆ ಹಾಜರುಪಡಿಸಲಾಗಿದೆ.

ಶೈಕ್ಷಣಿಕ ಕ್ರಾಂತಿ ಯುಗ ಆರಂಭ: ಎಸ್ಪಿ

ಮಂಡ್ಯ: ಪ್ರಸ್ತುತದಲ್ಲಿ ಶೈಕ್ಷಣಿಕ ಕ್ರಾಂತಿ ಯುಗ ಆರಂಭವಾಗಿದೆ, ವಿದ್ಯಾರ್ಥಿಗಳು ಸಾಧನೆ ಮಾಡುವ ಮೂಲಕ ಭವಿಷ್ಯ ರೂಪಿಸಿಕೊಳ್ಳಬೇಕು ಎಂದು ಜಿಲ್ಲಾ ಪೊಲೀಸ್ ವರಿಷ್ಠಾಧಿಕಾರಿ ಮಲ್ಲಿಕಾರ್ಜುನ ಬಾಲದಂಡಿ ಸಲಹೆ ನೀಡಿದರು.

ನಗರದ ಡಾ.ಬಿ.ಆರ್.ಅಂಬೇಡ್ಕರ್ ಭವನದಲ್ಲಿ ಮುಸ್ಲಿಂ ಪ್ರಗತಿಶೀಲ ವೇದಿಕೆ, ನೋಬೆಲ್ ಎಜುಕೇಷನ್ ಹಾಗೂ ಚಾರಿಟ್ರಬಲ್ ಟ್ರಸ್ಟ್ನಿಂದ ಆಯೋಜಿಸಿದ್ದ ಅಖಿಲ ಭಾರತ ವೃತ್ತಿ ಮಾರ್ಗದರ್ಶನ ಮತ್ತು ಸ್ಕಾಲರ್ಶಿಫ್ ಜಾಗೃತಿ?2024?25ರ ಕಾರ್ಯಕ್ರಮ ಉದ್ಘಾಟಿಸಿ ಮಾತನಾಡಿದರು. ಸಾಧನೆ ಮಾಡಲು ವಿದ್ಯಾರ್ಥಿಗಳಿಗೆ ಮೂಲ ಅಡಿಪಾಯವೇ ಶಿಕ್ಷಣವಾಗಿದೆ. ಕೇವಲ ಶ್ರೀಮಂತಿಕೆ ಮತ್ತು ಅಧಿಕಾರದಿಂದ ಶಿಕ್ಷಣ ಒಲಿಯುತ್ತದೆ ಎಂಬುದು ಭ್ರಮೆಯಾಗಿದೆ. ಪ್ರಸ್ತುತದಲ್ಲಿ ಶೈಕ್ಷಣಿಕ ಕ್ರಾಂತಿ ಯುಗ ಆರಂಭವಾಗಿದೆ ಎಂದರು.

ಪೋಷಕರು ಕೇವಲ ಹಣಕ್ಕೆ ಜೋತುಬಿದ್ದು ಉನ್ನತ ಹುದ್ದೆ ಅಲಂಕರಿಸುವ ಯೋಗ್ಯತೆಯನ್ನು ವಿದ್ಯಾರ್ಥಿಗಳಿಂದ ಕಸಿದುಕೊಳ್ಳಬಾರದು, ವಿದ್ಯಾರ್ಥಿ ದಿಸೆಯಲ್ಲಿಯೇ ದೊಡ್ಡ ಅಧಿಕಾರದ ಕನಸನ್ನು ಕಾಣುವ ಮೂಲಕ ಅದನ್ನು ನನಸು ಮಾಡಿಕೊಳ್ಳುವ ಕಡೆ ಗಮನ ಹರಿಸಬೇಕು. ಗುರು ಹಿರಿಯರನ್ನು ಗೌರವಿಸಬೇಕು ಎಂದು ಸಲಹೆ ನೀಡಿದರು. ಜಿಲ್ಲಾ ಪಂಚಾಯಿತಿ ಸಿಇಒ ಶೇಖ್ ತನ್ವೀರ್ ಆಸಿಫ್ ಮಾತನಾಡಿ, ಕೆಟ್ಟ ವ್ಯವಸ್ಥೆಯನ್ನು ಬದಲಿಸುವ ಶಕ್ತಿ ಶಿಕ್ಷಣಕ್ಕಿದೆ. ಶಿಕ್ಷಣದ ಮಹತ್ವನ್ನು ಪ್ರತಿಯೊಬ್ಬರು ತಿಳಿದುಕೊಳ್ಳುವುದು ಮುಖ್ಯವಾಗಬೇಕು. ದೇಶದಲ್ಲಿ ಸಮುದಾಯ ಅಭಿವೃದ್ಧಿಯಾಗಲು ಶಿಕ್ಷಣ ಬಲ ಮುಖ್ಯವಾಗಿದೆ ಎಂದು ಅಭಿಪ್ರಾಯ ಪಟ್ಟರು.

ದೇಶದ ಅಭಿವೃದ್ದಿಗೆ ಸಹಕರಿಸಬೇಕು. ಆ ಮೂಲಕ ದೇಶದ ಬೆಳವಣಿಗೆಗೆ ಸಹಕರಿಸಬೇಕು. ಇದು ದೇಶದ ಅಭಿವೃದ್ಧಿಗೆ ಸಹಕಾರಿಯಾಗಿದೆ. ಮೊದಲು ನಿಮ್ಮ ಮೇಲೆ ಆತ್ಮವಿಶ್ವಾಸ ಮತ್ತು ನಂಬಿಕೆ ಇಟ್ಟುಕೊಂಡು ನಡೆಯಬೇಕು. ನಿಮ್ಮ ಗುರಿ ಮುಟ್ಟಲು ಭರವಸೆಯನ್ನು ವಿದ್ಯಾರ್ಥಿಗಳು ಅಳವಡಿಸಿಕೊಳ್ಳಬೇಕು ಎಂದು ಸಲಹೆ ನೀಡಿದರು. ಸಿಗ್ಮಾ ಪೌಂಡೇಷನ್ನ ಸಂಪನ್ಮೂಲ ವ್ಯಕ್ತಿ ಅಮೀನ್ ಎ ಮುದಸ್ಸರ್ ಅವರು ಉಪನ್ಯಾಸ ನೀಡಿದರು. ಕಾರ್ಯಕ್ರಮದಲ್ಲಿ ಅಲ್ಪಸಂಖ್ಯಾತರ ಕಲ್ಯಾಣ ಇಲಾಖೆ ಜಿಲ್ಲಾಧಿಕಾರಿ ಮಧುಶ್ರೀ, ಕ್ಷೇತ್ರ ಶಿಕ್ಷಣಾಧಿಕಾರಿ ಮಹದೇವು, ಮುಖಂಡರಾದ ನದೀಂ ಅಹಮದ್, ಸಲೀಂ ಅಹಮದ್, ಅಸ್ಮತ್ ಉಲ್ಲಾ ಖಾನ್, ಮೀರ್ ಹನೀಫ್ ಸೇರಿದಂತೆ ವಿದ್ಯಾರ್ಥಿಗಳು ಮತ್ತು ಪೋಷಕರು ಭಾಗವಹಿಸಿದ್ದರು.

ಆ.26 ರಿಂದ ಸೆ.5 ರವವರೆಗೂ ಕೃಷ್ಣಜನ್ಮಾಷ್ಟಮಿ ಮಹೋತ್ಸವ

ಕೋಲಾರ: ಶ್ರೀ ಆಚಾರ್ಯ ಪ್ರಬೋಧಾನಂದ ಯೋಗಿಶ್ವರರ ದಿವ್ಯ ಆಶೀರ್ವಾದದೊಂದಿಗೆ ನಗರದ ಕೀಲುಕೋಟೆಯಲ್ಲಿ ಆ.26 ರಿಂದ ಸೆ.5 ರವರೆಗೂ ಕೃಷ್ಣ ಜನ್ಮಾಷ್ಟಮಿ ಮಹೋತ್ಸವದ ಅಂಗವಾಗಿ ವಿವಿಧ ಕಾರ್ಯಕ್ರಮಗಳನ್ನು ಹಮ್ಮಿಕೊಂಡಿದ್ದು, ನಗರಾದ್ಯಂತ ವಿವಿಧ ಕಚೇರಿ,ಸಂಘ ಸಂಸ್ಥೆಗಳಿಗೆ ಆಹ್ವಾನ ನೀಡಲಾಯಿತು. ನಗರ ಪೊಲೀಸ್ ಠಾಣೆಯ ಆರಕ್ಷಕ ವೃತ್ತ ನಿರೀಕ್ಷಕರು, ಉಪನಿರೀಕ್ಷರಿಗೆ ಆಹ್ವಾನ ನೀಡಿದ ಪ್ರಬೋಧ ಸೇವಾ ಸಮಿತಿ ಸದಸ್ಯರು, ನಗರದ ಕೀಲುಕೋಟೆಯ ಅಂತರಗಂಗೆ ರಸ್ತೆಯ ಎನ್.ರಾಮಯ್ಯ ಬಡಾವಣೆಯಲ್ಲಿ ಈ ಕಾರ್ಯಕ್ರಮ ಆಯೋಜಿಸಿದ್ದು, ಆ.26 ರಿಂದ ಪ್ರತಿನಿತ್ಯ ಬೆಳಗ್ಗೆ ಮತ್ತು ಸಂಜೆ 7 ಗಂಟೆಗೆ ವಿಶೇಷ ಪೂಜಾ ಕಾರ್ಯಕ್ರಮ, ಭಗವದ್ಗೀತೆ ಪಾರಾಯಣ, ಆಧ್ಯಾತ್ಮಿಕ ಕಾರ್ಯಕ್ರಮಗಳು ನಡೆಯಲಿವೆ ಎಂದು ತಿಳಿಸಿದರು. ಸೆ.1 ರಂದು ಭಾನುವಾರ ಬೆಳಗ್ಗ 10 ಗಂಟೆಗೆ ಭಗವದ್ಗೀತೆ ಶ್ಲೋಕ ಮತ್ತು ಭಾವಾರ್ಥ ಸ್ಪರ್ಧೆಗಳನ್ನು ಆಯೋಜಿಸಲಾಗಿದೆ ಎಂದು ತಿಳಿಸಿದ ಅವರು, ಸೆ.5 ರಂದು ಗುರುವಾರ ಬೆಳಗ್ಗ 10 ಗಂಟೆಗೆ ಜ್ಞಾನವಾಹಿನಿಯ ಆಯ್ದ ಗೀತೆಗಳ ಗಾಯನ ಕಾರ್ಯಕ್ರಮ ಏರ್ಪಡಿಸಲಾಗಿದೆ ಎಂದು ತಿಳಿಸಿದರು. ಇದೇ ದಿನ ಕೀರ್ತಿ ಹಾಗೂ ಶಾಲಾ ಮಕ್ಕಳಿಂದ ನೃತ್ಯ, ಸಾಂಸ್ಕೃತಿಕ ಕಾರ್ಯಕ್ರಮಗಳು ನಡೆದು ಬಹುಮಾನ ವಿತರಿಸಲಾಗುವುದು. ಸೆ.5 ರ ಮಧ್ಯಾಹ್ನ 1 ಗಂಟೆಗೆ ಶ್ರೀಕೃಷ್ಣನ ಭವ್ಯ ಮೆರವಣಿಗೆ ನಗರದಲ್ಲೆಡೆ ಸಂಚರಿಸಲಿದೆ ಎಂದು ತಿಳಿಸಿದರು. ಪ್ರಬೋಧ ಸೇವಾ ಸಮಿತಿಯ ವೆಂಕಟರಾಯಪ್ಪ,ಗಂಗರಾಜು, ಮುರಳಿ, ಮಧು, ಚಂದ್ರು ಮತ್ತಿತರರು ಹಾಜರಿದ್ದರು.

ಬಲ್ಲೇನಹಳ್ಳಿ ಶಾಲೆಯಲ್ಲಿ ಸಂಭ್ರಮದ ಸ್ವಾತಂತ್ರ್ಯೋತ್ಸವ

ಕೆ.ಆರ್.ಪೇಟೆ: ಬೂಕನಕೆರೆ ಹೋಬಳಿಯ ಬಲ್ಲೇನಹಳ್ಳಿ ಗ್ರಾಮದ ಸರ್ಕಾರಿ ಪ್ರೌಢಶಾಲೆ ಹಾಗೂ ಸರ್ಕಾರಿ ಪದವಿ ಪೂರ್ವ ಕಾಲೇಜಿನ ಸಂಯುಕ್ತ ಆಶ್ರಯದಲ್ಲಿ 78ನೇ ಭಾರತ ಸ್ವಾತಂತ್ರ್ಯೋತ್ಸವನ್ನು ಸಡಗರ ಸಂಭ್ರಮದಿಂದ ಆಚರಣೆ ಮಾಡಲಾಯಿತು.

ಎಸ್.ಡಿ.ಎಂ.ಸಿ ಅಧ್ಯಕ್ಷ ಟೆಂಪೋ ಮಂಜು ರಾಷ್ಟ್ರ ಧ್ವಜಾರೋಹಣ ಮಾಡಿದರು. ಬಲ್ಲೇನಹಳ್ಳಿ ಸರ್ಕಾರಿ ಪ್ರೌಢಶಾಲಾ ವಿಭಾಗದ ಉಪಪ್ರಾಂಶುಪಾಲ ಪಿ.ಎನ್.ಶಿವಣ್ಣ ಕಾರ್ಯಕ್ರಮದ ಅಧ್ಯಕ್ಷತೆ ವಹಿಸಿದ್ದರು. ಬಳಿಕ ಮಾತನಾಡಿದ ಪಿ.ಎನ್.ಶಿವಣ್ಣ ನಮ್ಮ ಸರ್ಕಾರಿ ಪ್ರೌಢ ಶಾಲೆಯ ಹಳೆಯ ವಿದ್ಯಾರ್ಥಿ, ದಾನಿಗಳು ಹಾಗೂ ಪ್ರಥಮ ದರ್ಜೆ ಸಿವಿಲ್ ಮತ್ತು ಎಲೆಕ್ಟ್ರಿಕಲ್ಸ್ ಗುತ್ತಿಗೆದಾರರಾದ ಬಿ.ಎಸ್.ರಾಮು(ಆಡು ನಿಂಗಣ್ಣನ ಸ್ವಾಮೀಗೌಡರ ರಾಮು) ಅವರು ಬಲ್ಲೇನಹಳ್ಳಿ ಸರ್ಕಾರಿ ಪದವಿ ಪೂರ್ವ ಕಾಲೇಜಿನ ಎಲ್ಲಾ ವಿದ್ಯಾರ್ಥಿಗಳ ದಾಖಲಾತಿ ಶುಲ್ಕವನ್ನು ಪಾವತಿಸುವ ಜೊತೆಗೆ ಎಲ್ಲರಿಗೂ ಸಮವಸ್ತ್ರವನ್ನು ಕೊಡುಗೆಯಾಗಿ ನೀಡಿದರು. ಎಸ್.ಎಸ್.ಎಲ್.ಸಿ ಟಾಪರ್ಸ್ ವಿದ್ಯಾರ್ಥಿಗಳಿಗೆ ಪ್ರತಿಭಾ ಪುರಸ್ಕಾರವನ್ನು ನೆರವೇರಿಸಿದರು. ಗ್ರಾಮದ ಎರಡೂ ಅಂಗನವಾಡಿ ಕೇಂದ್ರಗಳ ಎಲ್ಲಾ ಮಕ್ಕಳಿಗೆ ಸ್ಕೂಲ್ ಬ್ಯಾಗ್‌ಗಳನ್ನು ಉಚಿತವಾಗಿ ನೀಡಿದರು. ಅಲ್ಲದೇ ಬಲ್ಲೇನಹಳ್ಳಿ ಸರ್ಕಾರಿ ಪ್ರೌಢಶಾಲೆಗೆ ಈ ಸಾಲಿನ 8, 9, 10ನೇ ತರಗತಿಗೆ ದಾಖಲಾಗಿರುವ ಎಲ್ಲಾ ವಿದ್ಯಾರ್ಥಿಗಳ ದಾಖಲಾತಿ ಶುಲ್ಕವನ್ನು ಪಾವತಿಸುವ ಮೂಲಕ ಶಾಲೆಯಲ್ಲಿ ದಾಖಲಾತಿ ಹೆಚ್ಚಳಕ್ಕೆ ಕಾರಣವಾಗಿದ್ದಾರೆ. ಕಳೆದ 4ವರ್ಷಗಳಿಂದ ಬಲ್ಲೇನಹಳ್ಳಿ ಸರ್ಕಾರಿ ಪದವಿ ಪೂರ್ವ ಕಾಲೇಜಿನ ಎಲ್ಲಾ ವಿದ್ಯಾರ್ಥಿಗಳ ದಾಖಲಾತಿ ಶುಲ್ಕ ಪಾವತಿಸುವ ಮೂಲಕ ಕಾಲೇಜಿನಲ್ಲಿಯೂ ದಾಖಲಾತಿ ಹೆಚ್ಚಳಕ್ಕೆ ಬಿ.ಎನ್.ರಾಮು ಕಾರಣರಾಗಿದ್ದಾರೆ.

ಗ್ರಾ.ಪಂ.ಮಾಜಿ ಉಪಾಧ್ಯಕ್ಷರಾದ ನಂದೀಶ್, ಬಲ್ಲೇನಹಳ್ಳಿ ಪದವಿ ಪೂರ್ವ ಕಾಲೇಜು ಪ್ರಾಂಶುಪಾಲ ಜೆ.ಜಿ.ರಾಜೇಗೌಡ ಮಾತನಾಡಿ ಸರ್ಕಾರಿ ಶಾಲಾ-ಕಾಲೇಜುಗಳ ಉಳಿವಿಗೆ ಶಾಲೆಯ ಹಳೆಯ ವಿದ್ಯಾರ್ಥಿಗಳ ಸಹಕಾರ ಅತ್ಯಗತ್ಯವಾಗಿದೆ ಎಂದು ಹೇಳಿದರು. ಗ್ರಾ.ಪಂ. ಮಾಜಿ ಉಪಾಧ್ಯಕ್ಷರಾದ ನಂದೀಶ್, ಕಾಲೇಜು ಅಭಿವೃದ್ದಿ ಸಮಿತಿ ಅಧ್ಯಕ್ಷ ಕುಮಾರ್, ಗ್ರಾ.ಪಂ.ಉಪಾಧ್ಯಕ್ಷೆ ಗೀತಾನಾಗರಾಜು, ಮುಖಂಡರಾದ ಪಾಪೇಗೌಡ, ಪುಟ್ಟರಾಜು, ಭವ್ಯ, ಅನ್ನಪೂರ್ಣ, ಜ್ಯೋತಿ, ಉಪನ್ಯಾಸಕರಾದ ಬೃಂದಾ, ವೀಣಾ, ಹಿರಿಯ ಶಿಕ್ಷಕರಾದ ಬಿ.ಬಸಪ್ಪ, ಸೇರಿದಂತೆ ಬಲ್ಲೇನಹಳ್ಳಿ ಗ್ರಾಮಸ್ಥರು, ಪೋಷಕರು ಉಪಸ್ಥಿತರಿದ್ದರು.

ಸಾಮಾಜಿಕ ಜಾಲತಾಣ ಸಾಹಿತ್ಯವನ್ನು ನುಂಗುತ್ತಿದೆ; ಡಾ.ಕೆ.ಚಂದ್ರಶೇಖರ್

ಮಂಡ್ಯ: ಪ್ರಸ್ತುತ ದಿನಗಳಲ್ಲಿ ಸಾಮಾಜಿಕ ಜಾಲತಾಣಗಳು ಸಾಹಿತ್ಯವನ್ನು ನುಂಗುತ್ತಿದ್ದು, ಇದರಿಂದ ಕನ್ನಡ ಸಾಹಿತ್ಯ ನಲುಗುವಂತಾಗಿದೆ. ಈ ನಿಟ್ಟಿನಲ್ಲಿ ಕನ್ನಡಿಗರು ನಮ್ಮ ಪಾರಂಪರಿಕ ಸಾಹಿತ್ಯವನ್ನು ಉಳಿಸಿ ಬೆಳೆಸುವತ್ತ ಗಮನ ಹರಿಸಬೇಕೆಂದು ಸಾಹಿತಿ ಹಾಗೂ ಖ್ಯಾತ ವೈದ್ಯ ಡಾ.ಕೆ.ಚಂದ್ರಶೇಖರ್ ಮನವಿ ಮಾಡಿದರು.

ಭಾನುವಾರ ನಗರದ ಗಾಂಧಿಭವನದಲ್ಲಿ ಡಾ.ಜೀಶಂಪ ಸಾಹಿತ್ಯ ವೇದಿಕೆ ವತಿಯಿಂದ ನಡೆದ 7ನೇ ಕನ್ನಡ ಅಕ್ಷರ ಜಾತ್ರೆ, ಹಾಗೂ ವಿವಿಧ ಪ್ರಶಸ್ತಿ ಪ್ರದಾನಸಮಾರಂಭವನ್ನು ಉದ್ಘಾಟಿಸಿ ಮಾತನಾಡಿದ ಅವರು, ಪ್ರಸ್ತುತ ಯುವ ಜನರಿಗೆ ಫೇಸ್‌ಬುಕ್ ಹಾಗೂ ಪಾಸ್‌ಬುಕ್ ಹೊರತುಪಡಿಸಿದರೆ ಸಾಹಿತ್ಯದ ಬುಕ್ ಬಗ್ಗೆ ಆಸಕ್ತಿಯೇ ಇಲ್ಲ. ಅವರಲ್ಲಿ ಸಾಹಿತ್ಯದ ಬಗ್ಗೆ ಚಿಂತನೆ ಹೆಚ್ಚುವಂತೆ ಮಾಡಬೇಕಾಗಿರುವುದು ಶಾಲಾ, ಹಾಗೂ ಕಾಲೇಜುಗಳು. ಶಿಕ್ಷಕರು ಹಾಗೂ ಉಪನ್ಯಾಸಕರು ವಿದ್ಯಾರ್ಥಿಗಳಲ್ಲಿ ಆಧುನಿಕತೆಯ ಜೊತೆಗೆ ಕನ್ನಡ ಸಾಹಿತ್ಯವನ್ನು ಓದುವಂತೆ ಪ್ರೇರೇಪಿಸಬೇಕೆಂದು ಕರೆ ನೀಡಿದರು.

ಪೋಷಕರು ಸಹ ಮಕ್ಕಳಲ್ಲಿ ಕನ್ನಡಕ್ಕಿಂತ ಹೆಚ್ಚಾಗಿ ಇಂಗ್ಲೀಷ್ ವ್ಯಾಮೋಹವನ್ನು ಹೆಚ್ಚಿಸುತ್ತಿದ್ದಾರೆ. ಬೇರೆ ಭಾಷೆ ಕಲಿಯುವುದು ತಪ್ಪಲ್ಲ. ಆದರೆ ಕನ್ನಡಕ್ಕೆ ಹೆಚ್ಚಿನ ಒತ್ತು ನೀಡದಿರುವುದು ದೊಡ್ಡ ತಪ್ಪು. ಮನೆಗಳಲ್ಲಿ ಧಾರವಾಹಿಗಳು, ರಿಯಾಲಿಟಿ ಷೋಗಳ ಮೇಲೆ ಜನರಿಗಿರುವ ಆಸಕ್ತಿ ಸಾಹಿತ್ಯದ ಮೇಲೆ ಇಲ್ಲ. ಪ್ರತಿಯೊಬ್ಬ ಕನ್ನಡಿಗನೂ ಸಹ ಸಾಹಿತ್ಯ ಕನ್ನಡದ ಮೇಲೆ ಅಭಿಮಾನ ಹೆಚ್ಚಿಸಿಕೊಂಡಾಗ ಭಾಷೆ ಮತ್ತು ಸಾಹಿತ್ಯ ಬೆಳೆಯಲು ಅನುಕೂಲವಾಗುತ್ತದೆ ಎಂದು ಅಭಿಪ್ರಾಯಿಸಿದರು.

ಕೆಲವೊಂದು ಪ್ರಶಸ್ತಿಗಳು ಯಾರಿಗೆ ಸಿಗುತ್ತದೆ ಎಂಬ ಮೇಲೆ ಪ್ರಶಸ್ತಿಗಳ ಗೌರವ ಹೆಚ್ಚಾಗುತ್ತದೆ. ಅದರಂತೆ ಮಹನೀಯರಿಂದ ಪ್ರಶಸ್ತಿ ಪಡೆದಾಗ ಪ್ರಶಸ್ತಿ ಪಡೆದವರ ಮೌಲ್ಯವು ಸಹ ಹೆಚ್ಚಾಗುತ್ತದೆ. ಸಾಂಸ್ಕೃತಿಕ ಹಾಗೂ ಸಾಹಿತ್ಯಾತ್ಮಕ ಜಿಲ್ಲೆಯಾದ ಮಂಡ್ಯದಲ್ಲಿ ಸ್ಥಳೀಯ ಸಾಹಿತಿಗಳನ್ನು ಗುರುತಿಸಿ ಜೀಶಂಪ ಸಾಹಿತ್ಯ ವೇದೆಯಂತಹ ಸಂಘಟನೆಗಳು ಅವರಿಗೆ ಸಾಹಿತ್ಯ ಸಮ್ಮೇಳನಾಧ್ಯಕ್ಷರನ್ನಾಗಿ ಮಾಡುತ್ತಿರುವುದು ಹಾಗೂ ಸಾಹಿತಿಗಳನ್ನು ಗುರುತಿಸಿ ಪ್ರಶಸ್ತಿ ಕೊಡುತ್ತಿರುವುದು ನಿಜಕ್ಕೂ ಹೆಮ್ಮೆಯ ಕಾರ್ಯ ಎಂದರು.

ಕಾರ್ಯಕ್ರಮದ ಅಧ್ಯಕ್ಷತೆ ವಹಿಸಿದ್ದ ಮಂಡ್ಯ ಜಿಲ್ಲಾ ಹೆಚ್ಚುವರಿ ಪೊಲೀಸ್ ವರಿಷ್ಠಾಧಿಕಾರಿ ಎಸ್.ಈ.ಗಂಗಾಧರಸ್ವಾಮಿ ಮಾತನಾಡಿ, ಕನ್ನಡಿಗರು ಮೊದಲು ಭಾಷಾಭಿಮಾನವನ್ನು ಬೆಳೆಸಿಕೊಳ್ಳಬೇಕು. ಪರರಾಜ್ಯದವನೊಬ್ಬ ಕನ್ನಡಿಗನನ್ನು ಆತನ ತವರು ಭಾಷೆಯಲ್ಲಿ ಮಾತನಾಡಿಸಿದಾಗ ನಮ್ಮವರು ಸಹ ಆತನ ಭಾಷೆಯಲ್ಲೇ ಮಾತನಾಡಲು ಯತ್ನಿಸುತ್ತಾರೆಯೇ ಹೊರತು ನಮ್ಮ ಭಾಷೆಯಲ್ಲಿ ಮಾತನಾಡುವ ಮೂಲಕ ಆತನಿಗೆ ಕನ್ನಡವನ್ನು ಅರ್ಥೈಸಿಕೊಳ್ಳುವಂತೆ ಯತ್ನಿಸುವುದಿಲ್ಲ. ಇದು ನಮ್ಮ ದುರ್ದೈವ. ಆ ಕಾರಣಕ್ಕೆ ರಾಜಧಾನಿ ಬೆಂಗಳೂರಿನಲ್ಲಿ ಕನ್ನಡಿಗರಿಗಿಂತ ಪರಭಾಷಿಕರ ಹಾವಳಿ ಹೆಚ್ಚಾಗಿದೆ ಎಂದು ಬೇಸರ ವ್ಯಕ್ತಪಡಿಸಿದರು.

ಇದೇ ಸಂದರ್ಭದಲ್ಲಿ ವಿವಿಧ ಕ್ಷೇತ್ರದಲ್ಲಿ ಸಾಧನೆಗೈದ ಹಲವು ಮಂದಿ ಗಣ್ಯರಿಗೆ ವಿವಿಧ ಪ್ರಶಸ್ತಿಗಳನ್ನು ನೀಡಿ ಗೌರವಿಸಲಾಯಿತು. ಕಾರ್ಯಕ್ರಮದಲ್ಲಿ ಸಾಹಿತಿ ಎನ್.ಶ್ರೀಕಂಠೇಶ್ವರ ಶರ್ಮಾ ರಚನೆಯ ಜ್ಞಾನ ಚಿಂತಾಮಣಿ ಪುಸ್ತಕವನ್ನು ಬಿಡುಗಡೆ ಮಾಡಲಾಯಿತು.

ವೇದಿಕೆಯಲ್ಲಿ ಅಕ್ಷರ ಜಾತ್ರೆಯ ಸಮ್ಮೇಳನಾಧ್ಯಕ್ಷರಾದ ಸಾಹಿತಿ ಈ.ಗಂಗೇಗೌಡ, ಜಿಲ್ಲಾ ಶರಣ ಸಾಹಿತ್ಯ ಪರಿಷತ್ತಿನ ಮಾಜಿ ಅಧ್ಯಕ್ಷ ಬನ್ನಂಗಾಡಿ ಸಿದ್ದಲಿಂಗಯ್ಯ, ತಾಲ್ಲೂಕು ಕನ್ನಡ ಸಾಹಿತ್ಯ ಪರಿಷತ್ತಿನ ಮಾಜಿ ಅಧ್ಯಕ್ಷ ಚಲುವೇಗೌಡ, ಡಾ.ಜೀಶಂಪ ಸಾಹಿತ್ಯ ವೇದಿಕೆಯ ಅಧ್ಯಕ್ಷ ಎಸ್. ಕೃಷ್ಣಸ್ವರ್ಣಸಂದ್ರ, ಪ್ರಧಾನ ಕಾರ್ಯದರ್ಶಿ ಮಂಗಲ ಶಿವಣ್ಣ, ಉದ್ಯಮಿ ಡಾ.ವಿ.ಎಸ್.ಶ್ರೀಕಾಂತ್, ಕನ್ನಡ ಸೇನೆ ಜಿಲ್ಲಾಧ್ಯಕ್ಷ ಹೆಚ್.ಸಿ.ಮಂಜುನಾಥ್ ಸೇರಿದಂತೆ ಹಲವು ಮಂದಿ ಗಣ್ಯರು ಉಪಸ್ಥಿತರಿದ್ದರು.

ರಾಯರ ಆರಾಧನಾ ಮಹೋತ್ಸವ

ಮೈಸೂರು: ನಿರ್ಮಾಣ್ ನಗರ, ಎಂ.ಬಿ.ಹಳ್ಳಿ ರಸ್ತೆ, ಜಂತಗಳ್ಳಿ ಗ್ರಾಮದಲ್ಲಿರುವಕಲ್ಪವೃಕ್ಷಕ್ಷೇತ್ರ- ಶ್ರೀ ರಾಘವೇಂದ್ರಸ್ವಾಮಿ ಮಠದಲ್ಲಿ 353ನೇ ಆರಾಧನಾ ಮಹೋತ್ಸವವನ್ನುಏರ್ಪಡಿಸಲಾಗಿದೆ. ದಿನಾಂಕ:19-08-2024 ರಂದು ಸೋಮವಾರ ಸಂಜೆ:4:00 ಗಂಟೆಗೆ ಪ್ರಾರ್ಥನೋತ್ಸವ, ಸ್ವಸ್ತಿವಾಚನ, ಮಹಾಮಂಗಳಾರತಿ, ಸಂಜೆ: 6 ರಿಂದ 8 ವರೆಗೆ ವಿದ್ವಾನ್ ಶ್ರೀನಿಧಿ ಆಚಾರ್ಯರವರಿಂದದಾಸ ನಮನ. ದಿನಾಂಕ:20-08-2024 ರ ಮಂಗಳವಾರ ಪೂರ್ವಾರಾಧನೆ ಅಂಗವಾಗಿ ಬೆಳಿಗ್ಗೆ 7 ಕ್ಕೆ ಪಂಚಾಮೃತಅಭಿಷೇಕ, ಬೆಳಿಗ್ಗೆ 8 ಗಂಟೆಗೆ ಪೂರ್ಣಪ್ರಜ್ಞ ಹರಿವಾಯುಸ್ತುತಿ ಪಾರಾಯಣ ಸೇವಾಸಮಿತಿಇವರಿಂದ ಪಾರಾಯಣ, 10 ಗಂಟೆಗೆ ಹರೇ ಶ್ರೀನಿವಾಸ ಭಜನಾ ಮಂಡಳಿವತಿಯಿಂದ ಭಜನೆ, 11 ಗಂಟೆಗೆ ಮಹಾನೈವೇದ್ಯ, ಮಹಾಮಂಗಳಾರತಿ, ಸಂಜೆ 6 ಕ್ಕೆ ಪಲ್ಲಕ್ಕಿಉತ್ಸವ, ಸಂಜೆ 6:30 ರಿಂದ 8:00 ಗಂಟೆಯವರೆಗೆಕುಮಾರಿ ಶ್ರೀಲಲಿತಾ ಉಳಿಯಾರ್ ರವರಿಂದ ಹರಿಕಥೆ. ದಿನಾಂಕ:21-08-2024 ರ ಬುಧವಾರರಾಯರ ಮಧ್ಯಾರಾಧನೆ, ಬೆಳಿಗ್ಗೆ 7 ಗಂಟೆಗೆ ಸಹಸ್ರಪಂಚಾಮೃತಅಭಿಷೇಕ, 10 ಗಂಟೆಗೆ ಭಜನೆ, 11 ಗಂಟೆಗೆ ಮಹಾನೈವೇದ್ಯ, ಸಂಜೆ 6 ಗಂಟೆಗೆಗಜವಾಹನೋತ್ಸವ, ವಿದ್ವಾನ್ ಆರ್.ಪಿ.ಕೌಶಿಕ್ ಮತ್ತುತಂಡದವರಿಂದಕರ್ನಾಟಕ ಶಾಸ್ತ್ರೀಯ ಸಂಗೀತ, ಸುಮಧ್ವ ಭಜನಾ ಮಂಡಳಿರವರಿಂದ ಭಜನೆ. ದಿನಾಂಕ:22-08-2024 ರಗುರುವಾರಉತ್ತರಾರಾಧನೆ, ಬೆಳಿಗ್ಗೆ 7 ಗಂಟೆಗೆ ಪಂಚಾಮೃತಅಭಿಷೇಕ, 9 ಗಂಟೆಗೆ ವೇದಘೋಷ, ಭಜನೆ, ಪಾರಾಯಣ ಹಾಗೂ ಮಂಗಳವಾದ್ಯಗಳೊಂದಿಗೆ ನಿರ್ಮಾಣ್ ಲೇಔಟ್‌ನರಾಜಬೀದಿಯಲ್ಲಿ ಮಹಾರಥೋತ್ಸವ, ಶ್ರೀ ಜ್ಞಾನಪ್ರಸೂನಾಂಬ ಭಜನಾಮಂಡಳಿ ರವರಿಂದ ಭಜನೆ, ವಿದ್ವಾನ್ ಕೊರ್ಳಳ್ಳಿ ಶ್ರೀನಿವಾಸಚಾರ್ಯ ಮತ್ತುತಂಡದವರಿಂದ ಸಂಜೆ 6 ರಿಂದ 8 ರವರೆಗೆ ವೀಣಾವಾದನ. ದಿನಾಂಕ:23.08.2024ರ ಶುಕ್ರವಾರ ಶ್ರೀ ಸುಜ್ಞಾನೇಂದ್ರತೀರ್ಥರಆರಾಧನೆ ಪ್ರಯುಕ್ತ ಬೆಳಿಗ್ಗೆ 7 ಗಂಟೆಗೆಪಂಚಾಮೃತಅಭಿಷೇಕ, 9 ಗಂಟೆಗೆ ಪ್ರವಚನ, 11 ಗಂಟೆಗೆ ಮಹಾನೈವೇದ್ಯ, ಮಹಾಮಂಗಳಾರತಿ ಏರ್ಪಡಿಸಲಾಗಿದೆ.

ಸಾಲಬಾಧೆ ತಾಳಲಾರದೆ ದಂಪತಿಗಳು ಆತ್ಮಹತ್ಯೆ

ಚಾಮರಾಜನಗರ : ಸಾಲಬಾಧೆ ತಾಳಲಾರದೆ ದಂಪತಿಗಳು ನೇಣಿಗೆ ಶರಣಾಗಿ ಆತ್ಮಹತ್ಯೆ ಮಾಡಿಕೊಂಡ ಘಟನೆ ಚಾಮರಾಜನಗರ ಜಿಲ್ಲೆಯ ಕೊಳ್ಳೇಗಾಲ ನಾರಾಯಣ ಸ್ವಾಮಿ ದೇವಸ್ತಾನದ ಬೀದಿಯಲ್ಲಿ ಭಾನುವಾರ ಮುಂಜಾನೆ ನಡೆದಿದೆ.

ಚಾಮರಾಜನಗರ ಜಿಲ್ಲೆಯ ಕೊಳ್ಳೇಗಾಲ ಪಟ್ಟಣದ ನಾರಾಯಣ ಸ್ವಾಮಿ ಗುಡಿ ಬೀದಿಯ ನಿವಾಸಿಗಳಾದ ನಾಗೇಶ್ (56) ಹಾಗೂ ಅವರ ಪತ್ನಿ ಸತ್ಯ ಲಕ್ಷ್ಮಿ (45) ಆತ್ಮಹತ್ಯೆ ಮಾಡಿಕೊಂಡ ದಂಪತಿ. ಆತ್ಮಹತ್ಯೆ ಮಾಡಿಕೊಂಡ ದಂಪತಿಗಳು ಸಾಲದ ಆರ್ಥಿಕ ಮುಗ್ಗಟ್ಟಿನಿಂದ ಬೇಸತ್ತು, ಸಾಲಗಾರರ ಕಾಟದಿಂದ ಒಂದೇ ತೊಲಗೆ ನೇಣುಬಿಗಿದು ಆತ್ಮಹತ್ಯೆ ಮಾಡಿಕೊಂಡಿದ್ದಾರೆ.ಘಟನಾ ಸ್ಥಳಕ್ಕೆ ಚಾಮರಾಜನಗರ ಜಿಲ್ಲೆಯ ಕೊಳ್ಳೇಗಾಲ ಪಟ್ಟಣ ಠಾಣೆಯ ಪೊಲೀಸರು ಭೇಟಿನೀಡಿ ಮಹಜರ್ ನಡೆಸಿ , ಮೃತ ದೇಹಗಳನ್ನು ಮರಣೋತ್ತರ ಪರೀಕ್ಷೆಗೆ ಸರ್ಕಾರಿ ಆಸ್ಪತ್ರೆಯ ಶವಗಾರದಲ್ಲಿರಿಸಿದ್ದಾರೆ.

ತೊಟ್ಟಿಯಲ್ಲಿ ಬಿದ್ದು ಬಾಲಕಿ ಸಾವು

ಚಾಮರಾಜನಗರ: ಕರ್ನಾಟಕ ತಮಿಳುನಾಡು ಗಡಿ ಚಾಮರಾಜನಗರ ಜಿಲ್ಲೆಗೆ ಹೊಂದಿಕೊಂಡಿರುವ ತಮಿಳುನಾಡಿನ ಹಾಸನೂರು ಪಂಚಾಯಿತಿಯ ವ್ಯಾಪ್ತಿಯ ಮಾವಳ್ಳಂ ಗ್ರಾಮದಲ್ಲಿ ಮನೆಯಲ್ಲಿದ್ದ ನೀರಿನ ತೊಟ್ಟಿಯಲ್ಲಿ ಬಿದ್ದು ಬಾಲಕಿ ಸಾವನ್ನಪ್ಪಿದ ಘಟನೆ ನಡೆದಿದೆ. ಚಾಮರಾಜನಗರ ಜಿಲ್ಲೆಗೆ ಹೊಂದಿಕೊಂಡಿರುವ ತಮಿಳುನಾಡಿನ ತಾಳವಾಡಿ ಬಳಿಯ ಹಾಸನೂರು ಪಂಚಾಯತ್ನ ಕೆಳಮ್ಮವಳ್ಳಂ ಗ್ರಾಮದಲ್ಲಿ ಮಹಾದೇವನ್,ಕನಕಾ ದಂಪತಿಗಳು ವಾಸಿಸುತ್ತಿದ್ದಾರೆ. ಇವರು ಕೂಲಿ ಕೆಲಸ ಮಾಡುತ್ತಿದ್ದಾರೆ. ಇವರಿಗೆ ಎರಡು ಹೆಣ್ಣು ಮಕ್ಕಳು ಇದ್ದಾರೆ. ಈ ಸಂದರ್ಭದಲ್ಲಿ ಶನಿವಾರ ಸಂಜೆ ಮಹಾದೇವನ್ ಕನಕ ದಂಪತಿಗಳು ಸಮೀಪದ ತೋಟಕ್ಕೆ ಕೂಲಿ ಹೋಗಿದ್ದಾರೆ. ಆಗ ಎರಡನೇ ತರಗತಿ ಓದುವಾಗ ಬಾಲಕಿ ಅಕಲ್ಯಾ ಹತ್ತಿರ ಇದ್ದ ಹುಡುಗಿಯರೊಂದಿಗೆ ಮನೆಯಲ್ಲಿ ಕಣ್ಣಾಮುಚ್ಚಿ ಆಟವಾಡುತ್ತಿದ್ದಳು. ಆಗ ಅನಿರೀಕ್ಷಿತವಾಗಿ ಮನೆಗೆ ಆರಡಿ ಆಳ ನೀರು ತೊಟ್ಟಿಯಲ್ಲಿ ಬಿದ್ದಿದ್ದಾರೆ. ಸ್ವಲ್ಪ ಸಮಯದ ನಂತರ ಅದನ್ನು ನೋಡಿದ ಮಕ್ಕಳ ಹತ್ತಿರ ಇದ್ದವರಿಗೆ ಮಾಹಿತಿ ನೀಡಿದ್ದಾರೆ. ಹೆಚ್ಚು ತೋಟದಲ್ಲಿ ಕೆಲಸ ಮಾಡುತ್ತಿದ್ದ ಅಕಲ್ಯಾ ಅವರ ಪೋಷಕರಿಗೆ ಮಾಹಿತಿ ನೀಡಿದರು. ಅಲ್ಲಿ ಅಲ್ಲಿಗೆ ಹೋಗಿ ಮಗುವನ್ನು ನೋಡಿದಾಗ ಮಗು ಸತ್ತ ಸ್ಥಿತಿಯಲ್ಲಿ ದೊರೆತಿದೆ . ಇದರಿಂದ ಆಘಾತಕ್ಕೆ ಒಳಗಾಗಿದ್ದಾರೆ ಪೋಷಕರು ಸದ್ಯ ಈ ಬಾಲಕಿ ಅಕಲ್ಯಾ ಸಾವನ್ನಪ್ಪಿರುವ ಬಗ್ಗೆ ಹಾಸನೂರು ಪೊಲೀಸರು ಪ್ರಕರಣ ದಾಖಲಿಸಿಕೊಂಡು ವಿಚಾರಣೆ ನಡೆಸುತ್ತಿದ್ದಾರೆ. ಮನೆಯಲ್ಲಿದ್ದ ನೀರು ತೊಟ್ಟಿಯಲ್ಲಿ ಮಗು ಬಿದ್ದು ಸಾವನ್ನಪ್ಪಿದ ಘಟನೆ ಗ್ರಾಮದಲ್ಲಿ ಸೂತಕದ ಕಳೆ ತುಂಬಿದೆ.

ನೌಕರರ ಸಂಘದ ಅಭಿಮಾನದ ಅಭಿನಂದನೆ ಕಾರ್ಯಕ್ರಮ ಯಶಸ್ವಿ

ಕೋಲಾರ: ಕರ್ನಾಟಕ ರಾಜ್ಯ ಸರ್ಕಾರಿ ನೌಕರ ಸಂಘದಿಂದ ನಮ್ಮ ಅಭಿಮಾನದ ಅಭಿನಂದನಾ ಕಾರ್ಯಕ್ರಮದಲ್ಲಿಮುಖ್ಯಮಂತ್ರಿ ಗಳಾದ ಸಿದ್ದರಾಮಯ್ಯನವರಿಗೆ ಬೆಳ್ಳಿ ಗದೆ ನೀಡುವ ಮೂಲಕ ರಾಜ್ಯದ 6 ಲಕ್ಷ ನೌಕರರ ಪರವಾಗಿ ಸನ್ಮಾನಿಸಿದ್ದು, ಜಿಲ್ಲೆಯಿಂದ 2500ಕ್ಕೂ ಹೆಚ್ಚು ನೌಕರರು ಪಾಲ್ಗೊಂಡಿದ್ದು ಎಲ್ಲರಿಗೂ ಸಂಘದ ಜಿಲ್ಲಾಧ್ಯಕ್ಷ ಜಿ.ಸುರೇಶ್ ಬಾಬು ಧನ್ಯವಾದ ಸಲ್ಲಿಸಿದ್ದಾರೆ. ಕಾರ್ಯಕ್ರಮದಲ್ಲಿ ಹಾಜರಿದ್ದ ಮುಖ್ಯಮಂತ್ರಿಗಳು

ಎನ್‌ಪಿಎಸ್ ಅಧಿಕಾರಿಗಳ ಸಮಿತಿಯ ವರದಿಯನ್ನು ಶೀಘ್ರವಾಗಿ ಪಡೆದು ಓಪಿಎಸ್ ಜಾರಿಗೊಳಿಸುವ ಸ್ಪಷ್ಟ ಭರವಸೆ ನೀಡಿದ್ದಾರೆ ಮತ್ತು ರಾಜ್ಯ ಸರ್ಕಾರಿ ನೌಕರರಿಗೆ ನಗದು ರಹಿತ ಆರೋಗ್ಯ ಯೋಜನೆಯನ್ನು ಶೀಘ್ರವೇ ಲೋಕಾರ್ಪಣೆಗೊಳಿಸುವ ಭರವಸೆ ನೀಡಿದ್ದು, ಜಿಲ್ಲಾ ಸಂಘದ ಪರವಾಗಿ ಧನ್ಯವಾದ ತಿಳಿಸಿದ್ದಾರೆ.

ಪ್ರಾಥಮಿಕ ಶಾಲಾ ಪಿಎಸ್‌ಟಿ ಶಿಕ್ಷಕರ ಸಿ ಅಂಡ್ ಆರ್ ನಿಯಮಗಳನ್ನು ತಿದ್ದುಪಡಿ ಮಾಡಿ ಶಿಕ್ಷಕರಿಗೆ ನ್ಯಾಯ ಒದಗಿಸಲಾಗುವುದು ಎಂಬ ಭರವಸೆಯನ್ನು ಮುಖ್ಯಮಂತ್ರಿಗಳು ಇದೇ ಸಂದರ್ಭದಲ್ಲಿ ನೀಡಿದ್ದಾರೆ. ಮುಖ್ಯಮಂತ್ರಿಗಳು ಅಭಿನಂದನೆ ಸ್ವೀಕರಿಸಿ ನೌಕರರ ಬೇಡಿಕೆಗಳ ಬಗ್ಗೆ ನಮ್ಮ ಸರ್ಕಾರ ನೌಕರರ ಪರವಾಗಿದೆ ಎಂದು ಸ್ಪಷ್ಟವಾಗಿ ಸಾವಿರಾರು ನೌಕರರ ಸಮ್ಮುಖದಲ್ಲಿ ತಿಳಿಸಿದ್ದು, ಇದು ನೌಕರರಲ್ಲಿ ತೃಪ್ತಿ ತಂದಿದೆ ಎಂದು ತಿಳಿಸಿದ್ದಾರೆ. ಈ ವರ್ಷದಲ್ಲಿ ಎರಡು ಬಾರಿ ಮುಖ್ಯಮಂತ್ರಿಗಳನ್ನು ಕರೆಸಿ ಈ ರೀತಿಯ ಬೃಹತ್ ಕಾರ್ಯಕ್ರಮಗಳನ್ನ ಮಾಡುವ ಶಕ್ತಿ ರಾಜ್ಯ ಸರ್ಕಾರಿ ನೌಕರ ಸಂಘಕ್ಕೆ ಮಾತ್ರ ಇದೆ ಎಂಬುದನ್ನು ಮತ್ತೊಮ್ಮೆ ತೋರಿಸಿಕೊಟ್ಟ ಸಂಘದ ರಾಜ್ಯಾಧ್ಯಕ್ಷ ಸಿ.ಎಸ್.ಷಡಕ್ಷರಿ ಮತ್ತು ಎಲ್ಲಾ ಪದಾಧಿಕಾರಿಗಳಿಗೂ ಅವರು ಧನ್ಯವಾದ ತಿಳಿಸಿದ್ದಾರೆ. ಎಲ್ಲ ಜಿಲ್ಲೆ ತಾಲೂಕುಗಳಿಂದ ಹಾಗೂ ವೃಂದ ಸಂಘಗಳಿಂದ ಅಧ್ಯಕ್ಷರು ಪದಾಧಿಕಾರಿಗಳು ಹಾಗೂ ರಾಜ್ಯದ ಮೂಲೆ ಮೂಲೆಗಳಿಂದ ಸುಮಾರು 50 ಸಾವಿರ ನೌಕರರು ಭಾಗವಹಿಸಿ ಈ ಕಾರ್ಯಕ್ರಮ ಯಶಸ್ವಿಗೊಳಿಸಿದರು.ಕಾರ್ಯಕ್ರಮ ಯಶಸ್ವಿಗೋಳಿಸಿದ ಎಲ್ಲ ನನ್ನ ಸಹೃದಯಿ ನೌಕರ ಬಂಧು ಭಗಿನಿಯರಿಗೆ, ಸಂಘಟನೆಗಳ ಮುಖಂಡರುಗಳಿಗೆ ವಂದನೆಗಳನ್ನು ಸಲ್ಲಿಸುತ್ತೇನೆ ಎಂದು ತಿಳಿಸಿದ್ದಾರೆ.

ಸಂಘಸಂಸ್ಥೆಗಳ ಸಮಾಜಮುಖಿ ಕಾರ್ಯಕ್ರಮ ಶ್ಲಾಘನೀಯ

ಚಾಮರಾಜನಗರ: ಮುತ್ತಿಗೆ ಗ್ರಾಮದ ಸರ್ಕಾರಿ ಶಾಲಾಆವರಣದಲ್ಲಿ ಮುಖ್ಯಮಂತ್ರಿ ಸಿದ್ದರಾಮಯ್ಯ ಅವರ 77 ನೇ ಹುಟ್ಟುಹಬ್ಬ ಹಾಗೂ 78 ನೇ ಸ್ವಾತಂತ್ರೋತ್ಸವದ ಅಂಗವಾಗಿ ಆತ್ಮತೃಪ್ತಿ ಟ್ರಸ್ಟ್ ಸಹಯೋಗದಲ್ಲಿ ಆರೋಗ್ಯ ತಪಾಸಣೆ, ಶಿಬಿರ, ಅತಿಹೆಚ್ಚು ಅಂಕಪಡೆದ ವಿದ್ಯಾರ್ಥಿಗಳಿಗೆ ಪ್ರತಿಭಾಪುರಸ್ಕಾರ, ಶಾಲಾಮಕ್ಕಳಿಗೆ ಕಲಿಕಾಸಾಮಾಗ್ರಿಗಳ ವಿತರಣೆ, ಇದೇ ವೇಳೆ ಶಾಲೆಗೆ ಅಡುಗೆ ಪಾತ್ರೆ, ತಟ್ಟೆ,ಲೋಟ ವಿತರಣೆ ನಡೆಯಿತು.

ಕಾರ್ಯಕ್ರಮದಲ್ಲಿ ಕನಿಷ್ಠ ವೇತನಸಲಹಾಮಂಡಳಿ ಮಾಜಿಅಧ್ಯಕ್ಷ, ಚಾಮರಾಜನಗರ ತಾಲೂಕು ಕುರುಬರ ಸಂಘದ ಅಧ್ಯಕ್ಷ ಉಮೇಶ್ ಮಾತನಾಡಿ,

ಸಂಘಸಂಸ್ಥೆಗಳು ಶಾಲಾವಿದಾರ್ಥಿಗಳಿಗೆ ಕಲಿಕಾಪರಿಕರವಿತರಣೆ, ಸಾರ್ವಜನಿಕರ ಆರೋಗ್ಯದ ದೃಷ್ಟಿಯಿಂದ ಆರೋಗ್ಯ ತಪಾಸಣೆ ಹಮ್ಮಿಕೊಂಡಿರುವುದು ಶ್ಲಾಘನೀಯ, ಸಂಘಸಂಸ್ಥೆಗಳ ಸಮಾಜಮುಖಿ ಕಾರ್ಯಕ್ರಮಗಳು ಮುಂದಿನದಿನಗಳಲ್ಲಿ ಮುಂದುವರೆದುಕೊಂಡು ಹೋಗಬೇಕು ಎಂದು ಸಲಹೆ ನೀಡಿದರು. ಮುಖಂಡರಾದ ಬದನಗುಪ್ಪೆ ಬಿ.ಪಿ.ನಾಗರಾಜಮೂರ್ತಿ ಮಾತನಾಡಿ, ಮುಖ್ಯಮಂತ್ರಿ ಸಿದ್ದರಾಮಯ್ಯ ಅವರು ಕಳೆದ 40ವರ್ಷದ ರಾಜಕಾರಣದಲ್ಲಿ ಯಾವುದೇ ಕಪ್ಪುಚುಕ್ಕೆಯಿಲ್ಲದೇ ರಾಜಕಾರಣ ಮಾಡಿಕೊಂಡುಬಂದಿದ್ದಾರೆ.

2013ರಿಂದ 2018ರವರಗೆ ಉತ್ತಮ ಜನಪರ ಆಡಳಿತ ನೀಡಿದ್ದಾರೆ. ಎರಡನೇ ಅವಧಿಯಲ್ಲೂ ಜನಪರ ಕಾರ್ಯಕ್ರಮ ನೀಡಿದ್ದಾರೆ. ಇವರ ರಾಜಕೀಯ ಏಳಿಗೆ ಸಹಿಸದ ವಿರೋಧಪಕ್ಷದವರು ಸಿದ್ದರಾಮಯ್ಯ ಅವರ ಕಾಲೆಳೆಯಲು ಮುಂದಾಗಿದ್ದಾರೆ. ಎಂದಿಗೂ ಅವರ ಪ್ರಯತ್ನಫಲಿಸುವುದಿಲ್ಲ ಎಂದರು.

ಆತ್ಮತೃಪ್ತಿ ಟಸ್ಟ್ ಕಾರ್ಯದರ್ಶಿ ಪ್ರಿಯದರ್ಶಿನಿ ಮಾತನಾಡಿ, ನಮ್ಮ ಟ್ರಸ್ಟ್

ವತಿಯಿಂದ ಹಲವಾರು ವರ್ಷಗಳಿಂದ ಆರೋಗ್ಯ ತಪಾಸಣೆ, ಶಿಬಿರ, ಅತಿಹೆಚ್ಚು ಅಂಕಪಡೆದ ವಿದ್ಯಾರ್ಥಿಗಳಿಗೆ ಪ್ರತಿಭಾಪುರಸ್ಕಾರ, ಸೇರಿದಂತೆ ಸಮಾಜಮುಖಿ ಕಾರ್ಯಕ್ರಮಗಳನ್ನು ಹಮ್ಮಿಕೊಳ್ಳುತ್ತ ಬಂದಿದ್ದೇವೆ ಎಂದರು.

ಹೆಗ್ಗೋಠಾರ ಗ್ರಾಪಂ ಅಧ್ಯಕ್ಷೆ ಅಂಬಿಕಾ,. ಬದನಗುಪ್ಪೆ ಗ್ರಾಪಂ ಅಧ್ಯಕ್ಷ ಕುಮಾರ್, ಉಪಾಧ್ಯಕ್ಷೆ ಗೌರಮ್ಮ,ಎಪಿಎಂಸಿ ಸದಸ್ಯ ಗುರುಸ್ವಾಮಿ, ಗ್ರಾ,ಪಂ ಸದಸ್ಯರಾದ ನಾಗನಾಯಕ, ರಮೇಶ್, ಕುಮಾರ್, ಸುರೇಶ್,ಡಾ,ರೇಣುಕಾದೇವಿ, ಚಾಮರಾಜನಗರ ತಾಲೂಕು ಕುರುಬರ ಸಂಘದ ಕಾರ್ಯದರ್ಶಿ ಮಹದೇವಸ್ವಾಮಿ,, ಮುಖಂಡರಾದ ಚಿನ್ನಸ್ವಾಮಿ, ಮಂಜು, ಮುತ್ತಿಗೆ ದೂರೆ, ವೀರತ್ತೇಗೌಡ, ಮಹಾಲಿಂಗೇಗೌಡ, ಮಂಜಣ್ಣ, ಹಳೇಪುರಮಂಜು, ಡಾ,ಪ್ರವೀಣ್, ಮಹೇಶ್‌ಗೌಡ, ಶಿವಕುಮಾರ್, ಗ್ರಾಮಸ್ಥರು ಹಾಜರಿದ್ದರು.

ನಾಳೆಯಿಂದ ಮತದಾರರ ಪಟ್ಟಿ ವಿಶೇಷ ಪರಿಷ್ಕರಣೆ

ಮಂಡ್ಯ: ಜಿಲ್ಲೆಯಲ್ಲಿ ಆಗಸ್ಟ್ 20 ರಿಂದ ಅಕ್ಟೋಬರ್ 18 ರವರೆಗೆ ಮತದಾರರ ಪಟ್ಟಿಯ ಸಮೀಕ್ಷೆ ಹಮ್ಮಿಕೊಳ್ಳಲಾಗಿದೆ ಎಂದು ಜಿಲ್ಲಾಧಿಕಾರಿ ಡಾ. ಕುಮಾರ ತಿಳಿಸಿದ್ದಾರೆ.

ಅವರು ಜಿಲ್ಲಾಧಿಕಾರಿಗಳ ಕಚೇರಿಯ ಸಭಾಂಗಣದಲ್ಲಿ ಮತದಾರರ ಪಟ್ಟಿಗಳ ವಿಶೇಷ ಸಂಕ್ಷಿಪ್ತ ಪರಿ?ಕರಣೆ - 2025 ರ ಸಂಬಂಧ ವೀಡಿಯೊ ಸಂವಾದ ಸಭೆಯಲ್ಲಿ ತಿಳಿಸಿದರು.

ಭಾರತ ಚುನಾವಣಾ ಆಯೋಗವು ಅರ್ಹತಾ ದಿನಾಂಕ 01 ಜನವರಿ 2025 ರಂತೆ ಭಾವಚಿತ್ರ ಸಹಿತ ಮತದಾರರ ಪಟ್ಟಿಗಳ ವಿಶೇಷ ಸಂಕ್ಷಿಪ್ತ ಪರಿ?ಕರಣೆ-2025 ರ ವೇಳಾಪಟ್ಟಿಯನ್ನು ಪ್ರಕಟಿಸಿರುವ ಸಂಬಂಧ ಮತದಾರರ ಪಟ್ಟಿಯ ಸಮೀಕ್ಷೆ ಹಮ್ಮಿಕೊಳ್ಳಲಾಗಿದೆ ಎಂದು ಅವರು ತಿಳಿಸಿದರು.

ಜಿಲ್ಲೆಯಲ್ಲಿ 18 ವರ್ಷ ತುಂಬಿರುವ ಅರ್ಹ ಮತದಾರರನ್ನು ಮತದಾರರ ಪಟ್ಟಿಗೆ ಸೇರ್ಪಡೆ ಮಾಡಲಾಗುವುದು. ಅಗತ್ಯವಿರುವ ಕಡೆ ಮತದಾರರ ಪಟ್ಟಿಯಲ್ಲಿನ ಗುಣಮಟ್ಟವಿಲ್ಲದ ಭಾವಚಿತ್ರಗಳನ್ನು ಬದಲಾಯಿಸಿ ಮತದಾರರ ಉತ್ತಮ ಗುಣಮಟ್ಟದ ಭಾವಚಿತ್ರಗಳನ್ನು ಅಳವಡಿಸಲಾಗುವುದು ಎಂದರು. ಮತಗಟ್ಟೆಗಳ ಭೌತಿಕ ಪರಿಶೀಲನೆ ನಡೆಸುವುದು, 1 ಮತಗಟ್ಟೆಯಲ್ಲಿ 1500 ಕ್ಕಿಂತ ಹೆಚ್ಚು ಮತದಾರರನ್ನು ಹೊಂದಿದ್ದರೆ ಅಲ್ಲಿ 2 ಮತಗಟ್ಟೆಯನ್ನು ಸ್ಥಾಪಿಸಲು ತಯಾರಿ ನಡೆಸಲಾಗುವುದು ಎಂದರು.

ಇ-ಜನ್ಮ ತಂತ್ರಾಶದಿಂದ ಜಿಲ್ಲೆಯಲ್ಲಿ ಮರಣ ಹೊಂದಿರುವ ಮತದಾರರ ವಿವರವನ್ನು ಪಡೆದು ಪರಿಶೀಲಿಸಿ ನಂತರ ಮರಣ ಹೊಂದಿರುವ ಮತದಾರರ ಹೆಸರನ್ನು ಮತದಾರರ ಪಟ್ಟಿಯಿಂದ ತೆಗೆದು ಹಾಕಲಾಗುವುದು ಎಂದರು. ಜಿಲ್ಲೆಯ

> **“ಇ-ಜನ್ಮ ತಂತ್ರಾಶದಿಂದ ಜಿಲ್ಲೆಯಲ್ಲಿ ಮರಣ ಹೊಂದಿರುವ ಮತದಾರರ ವಿವರವನ್ನು ಪಡೆದು ಪರಿಶೀಲಿಸಿ ನಂತರ ಮರಣ ಹೊಂದಿರುವ ಮತದಾರರ ಹೆಸರನ್ನು ಮತದಾರರ ಪಟ್ಟಿಯಿಂದ ತೆಗೆದು ಹಾಕಲಾಗುವುದು ಹಾಗೂ ಒಂದೇ ಕುಟುಂಬದ ಮತದಾರರನ್ನು ಒಂದೇ ಮತಗಟ್ಟೆಯಲ್ಲಿ ಹೆಸರು ಬರುವಂತೆ ಸರಿಪಡಿಸಲಾಗುವುದು.**
> | ಡಾ. ಕುಮಾರ ಜಿಲ್ಲಾಧಿಕಾರಿ

ಮತದಾರರ ಪಟ್ಟಿ/ಮತದಾರರ ಗುರುತಿನ ಚೀಟಿಗಳಲ್ಲಿ ಹೆಸರು, ವಿಳಾಸ ಮುಂತಾದ ಯಾವುದೇ ರೀತಿಯ ತಿದ್ದುಪಡಿಗಳು ಇದ್ದಲ್ಲಿ ಮತದಾರರು ಲೋಪದೋ?ಗಳನ್ನು ಸರಿಪಡಿಸಿಕೊಂಡು ಪರಿಷ್ಕರಿಸಿಕೊಳ್ಳುವುದು. ಒಂದೇ ಕುಟುಂಬದ ಮತದಾರರನ್ನು ಒಂದೇ ಮತಗಟ್ಟೆಯಲ್ಲಿ ಹೆಸರು ಬರುವಂತೆ ಸರಿಪಡಿಸಲಾಗುವುದು ಎಂದರು. ಜಿಲ್ಲೆಯ ಉಪ ವಿಭಾಗಾಧಿಕಾರಿಗಳು ಮತದಾರರ ನೊಂದಣಾಧಿಕಾರಿಯಾಗಿ ಹಾಗೂ ತಹಶೀಲ್ದಾರರು ಸಹಾಯಕ ನೊಂದಣಾಧಿಕಾರಿಯಾಗಿ ಕಾರ್ಯ ನಿರ್ವಹಿಸಲಿದ್ದಾರೆ ಎಂದರು. ಅಪರ ಜಿಲ್ಲಾಧಿಕಾರಿ ಡಾ ಹೆಚ್ ಎಲ್ ನಾಗರಾಜು, ಉಪ ವಿಭಾಗಧಿಕಾರಿ ನಂದೀಶ್, ಚುನಾವಣಾ ತಹಶೀಲ್ದಾರ್ ರವಿಶಂಕರ್ ಸಿ. ಜಿ., ತಹಶೀಲ್ದಾರರು ಉಪಸ್ಥಿತರಿದ್ದರು.

ವಿಶೇಷ ಚೇತನರಿಗೆ ವಾಹನ ವಿತರಣೆ

ಕೆ.ಆರ್.ನಗರ: ಸಾಲಿಗ್ರಾಮ ಮತ್ತು ಕೆ.ಆರ್.ನಗರ ತಾಲೂಕು ವ್ಯಾಪ್ತಿಯ ತಲಾ 10 ಮಂದಿ ವಿಶೇಷಚೇತನರಿಗೆ ತಾಲೂಕು ಪಂಚಾಯಿತಿಯ ಅನಿಬಂರ್ಧಿತ ಅನುದಾನದಲ್ಲಿ ನಾಲ್ಕು ಚಕ್ರಗಳ ವಾಹನ ವಿತರಿಸಲಾಗಿದೆ ಎಂದು ಶಾಸಕ ಡಿ.ರವಿಶಂಕರ್ ಹೇಳಿದರು.

ಪಟ್ಟಣದ ತಾಲೂಕು ಪಂಚಾಯಿತಿ ಆವರಣದಲ್ಲಿ ನಡೆದ ಕಾರ್ಯಕ್ರಮದಲ್ಲಿ ವಿಕಲಚೇತನರಿಗೆ ವಾಹನಗಳನ್ನು ವಿತರಿಸಿ ಮಾತನಾಡಿದ ಅವರು ಪ್ರತಿ ನಾಲ್ಕು ವಾಹನಕ್ಕೆ ತಲಾ 1.9 ಲಕ್ಷ ವ್ಯಯಿಸಿದ್ದು ಇವುಗಳನ್ನು ಪಡೆದವರು ಸದುಪಯೋಗ ಪಡಿಸಿಕೊಂಡು ಬದುಕು ಕಟ್ಟಿಕೊಳ್ಳಬೇಕು ಎಂದರು.

ಮುಂದಿನ ದಿನಗಳಲ್ಲಿ ಆದ್ಯತೆ ಮೇರೆಗೆ ಎಲ್ಲಾ ವಿಕಲಚೇತನರಿಗೂ ವಾಹನ ವಿತರಣೆ ಮಾಡುವುದಾಗಿ ಮಾಹಿತಿ ನೀಡಿದ ಶಾಸಕರು ಅಧಿಕಾರಿಗಳು ಅರ್ಹರನ್ನು ಗುರುತಿಸಿ ಪಟ್ಟಿ ಮಾಡಿ ನನಗೆ ವರದಿ ನೀಡಬೇಕು ಎಂದು ಸೂಚನೆ ನೀಡಿದರು.

ಪಂಚ ಗ್ಯಾರಂಟಿ ಯೋಜನೆಗಳನ್ನು ಜಾರಿಗೆ ತರುವುದರ ಮೂಲಕ ಆರ್ಥಿಕವಾಗಿ ಹಿಂದುಳಿದವರು ಮತ್ತು ಸಬಲರನ್ನು ಸಮಾಜದ ಮುಖ್ಯವಾಹಿನಿಗೆ ತರುವ ಕೆಲಸವನ್ನು ರಾಜ್ಯ ಸರ್ಕಾರ ಯಶಸ್ವಿಯಾಗಿ ನಿರ್ವಹಣೆ ಮಾಡುತ್ತಿದ್ದು ಕರ್ನಾಟಕದ 4 ಕೋಟಿಗೂ ಅಧಿಕ ಮಂದಿ ನಾಗರೀಕರು ಯೋಜನೆಯ ಅನುಕೂಲ ಪಡೆಯುತ್ತಿದ್ದಾರೆ ಎಂದು ನುಡಿದರು. ನಗರ ಯೋಜನಾ ಪ್ರಾಧಿಕಾರದ ಅಧ್ಯಕ್ಷ ಕೆ.ಎಸ್.ಮಹೇಶ್, ನಿರ್ದೇಶಕರಾದ ಸೈಯದ್ ಜಾಬೀರ್, ಸರಿತಾಜವರಪ್ಪ, ಪುರಸಭೆ ಸದಸ್ಯರಾದ ಕೋಳಿಪ್ರಕಾಶ್, ನಟರಾಜು, ಜಿ.ಪಂ. ಮಾಜಿ ಸದಸ್ಯರಾದ ಜಿ.ಆರ್.ರಾಮೇಗೌಡ, ಮಾರ್ಚಳ್ಳಿಶಿವರಾಮು, ಜಯರಾಮೇಗೌಡ, ಗ್ಯಾರಂಟಿ ಅನುಷ್ಠಾನ ಸಮಿತಿ ಅಧ್ಯಕ್ಷರಾದ ಎಂ.ಎಸ್.ಮಹದೇವ್, ಉದಯಶಂಕರ್, ತಾಲೂಕು ಕುರುಬರ ಸಂಘದ ಅಧ್ಯಕ್ಷ ಚೀರ್ನಹಳ್ಳಿಶಿವಣ್ಣ, ಗ್ರಾ.ಪಂ. ಸದಸ್ಯ ಕೆ.ಪಿ.ಜಗದೀಶ್, ಮಾಜಿ ಸದಸ್ಯ ಎಂ.ಎಸ್.ಅನಂತ್, ರಾಜ್ಯ ಕಾಂಗ್ರೆಸ್ ಎಸ್‌ಟಿ ಘಟಕದ ಉಪಾಧ್ಯಕ್ಷ ಕಲ್ಲಹಳ್ಳಿಶ್ರೀನಿವಾಸ್, ತಾಲೂಕು ಅಧ್ಯಕ್ಷ ಮಹದೇವನಾಯಕ, ಸಾಲಿಗ್ರಾಮ ತಾಲೂಕು ಎಸ್‌ಸಿ ಘಟಕದ ಅಧ್ಯಕ್ಷ ಕಂಠಿಕುಮಾರ್, ತಾಲೂಕು ಕಾಂಗ್ರೆಸ್ ಮಹಿಳಾ ಘಟಕದ ಅಧ್ಯಕ್ಷೆ ಲತಾರವಿ, ಮುಖಂಡರಾದ ನಂದೀಶ್, ಎಲ್.ಎಂ.ಸಣ್ಣಪ್ಪ, ನಟರಾಜು, ತಾ.ಪಂ. ಇಒ ಕುಲ್‌ದೀಪ್, ಸಿಡಿಪಿಒ ಸಿ.ಎಂ.ಅಣ್ಣಯ್ಯ ಸೇರಿದಂತೆ ಇನ್ನಿತರರು ಹಾಜರಿದ್ದರು.

87 ನೇ ಅಖಿಲ ಭಾರತ ಸಮ್ಮೇಳನ: ವಿಶೇಷ ಸಾಧನೆಗೈದ ಕನ್ನಡಿಗರು ಮಾಹಿತಿ ಸಲ್ಲಿಸಿ

ಮಂಡ್ಯ: ಮಂಡ್ಯ ನಗರದಲ್ಲಿ ಡಿಸಂಬರ್ ದಿನ 20 ರಿಂದ 22 ರವರೆಗೆ 3 ದಿನಗಳ ಕಾಲ 87 ನೇ ಅಖಿಲ ಭಾರತ ಕನ್ನಡ ಸಾಹಿತ್ಯ ಸಮ್ಮೇಳನವನ್ನು ಆಚರಿಸಲಾಗುತ್ತಿರುತ್ತದೆ. ಸಮ್ಮೇಳನಕ್ಕೆ ಮಂಡ್ಯ ಜಿಲ್ಲೆಯಿಂದ ಹೊರ ರಾಜ್ಯ ಮತ್ತು ಹೊರ ರಾಷ್ಟ್ರಗಳಲ್ಲಿ ನೆಲೆಸಿರುವ ಹಾಗೂ ವೈದ್ಯಕೀಯ, ಕ್ರೀಡೆ, ಕಲೆ, ಸಾಹಿತ್ಯ ಮತ್ತು ಸಂಸ್ಕೃತಿ, ವಿಜ್ಞಾನ, ಇಂಜಿನಿಯರಿಂಗ್, ನ್ಯಾಯಾಂಗ, ಸಂಶೋಧನೆ, ಸೇನೆ, ಶಿಕ್ಷಣ, ಆರೋಗ್ಯ, ಆಡಳಿತ ಹಾಗೂ ಇತರೆ ಪ್ರಮುಖ ಕ್ಷೇತ್ರಗಳಲ್ಲಿ ವಿಶೇಷ ಸಾಧನೆ ಮಾಡಿರುವ ಕನ್ನಡಿಗರನ್ನು ಸಮ್ಮೇಳನಕ್ಕೆ ಆಹ್ವಾನಿಸಲಾಗುವುದು. ಆದ್ದರಿಂದ, ಸದರಿಯವರ ವಿವರವನ್ನು ಆಗಸ್ಟ್ 23 ರೊಳಗೆ ಪಂಚಾಯಿತಿ ಅಭಿವೃದ್ಧಿ ಅಧಿಕಾರಿ, ರಾಜಸ್ವ ನಿರೀಕ್ಷಕರು, ಗ್ರಾಮ ಆಡಳಿತ ಅಧಿಕಾರಿಗಳಿಂದ ಪಡೆದು ಧೃಡೀಕರಿಸಿ ಜಿಲ್ಲಾಧಿಕಾರಿಗಳ ಕಚೇರಿಗೆ ಸಲ್ಲಿಸುವುದು ಎಂದು ಜಿಲ್ಲಾಧಿಕಾರಿ ಮತ್ತು 87 ನೇ ಅಖಿಲ ಭಾರತ ಕನ್ನಡ ಸಾಹಿತ್ಯ ಸಮ್ಮೇಳನ – 2024 ರ ಪ್ರಧಾನ ಸಂಚಾಲಕರು ಹಾಗೂ ಕೋಶಾಧ್ಯಕ್ಷರಾದ ಡಾ ಕುಮಾರ ತಿಳಿಸಿದ್ದಾರೆ.

ಅರ್ಜಿ ಆಹ್ವಾನ

ಮಂಡ್ಯ: 2024–25 ನೇ ಸಾಲಿನಲ್ಲಿ ಮಹಾರಾಷ್ಟ್ರ ರಾಜ್ಯದ ನಾಗಪುರದಲ್ಲಿನ ದೀಕ್ಷಾಭೂಮಿಯಲ್ಲಿ ನಡೆಯುವ ಪ್ರವರ್ತನ ದಿನ ಕಾರ್ಯಕ್ರಮಕ್ಕೆ ಅಕ್ಟೋಬರ್ 10 ರಿಂದ 14ರವರೆಗೆ ಪ್ರತಿ ವರ್ಷದಂತೆ ಕರ್ನಾಟಕ ರಾಜ್ಯದಿಂದ ಡಾ ಬಿ ಆರ್ ಅಂಬೇಡ್ಕರ್ ಅನುಯಾಯಿಗಳನ್ನು ಇಲಾಖೆ ವತಿಯಿಂದ ನಾಗಪುರ ದೀಕ್ಷಾ ಭೂಮಿಗೆ ಯತ್ರೆ ಕೈಗೊಳ್ಳಲು ಸಾರಿಗೆ ವ್ಯವಸ್ಥೆ ಕಲ್ಪಿಸುವ ಸಂಬಂಧ ಅರ್ಹ ಯಾತ್ರಾರ್ಥಿಗಳನ್ನು ಆಯ್ಕೆ ಮಾಡಲು ಆನ್ ಲೈನ್ ಮುಖಾಂತರ ಅರ್ಜಿ ಆಹ್ವಾನಿಸಲಾಗಿದೆ. ಆಸಕ್ತರು ಅರ್ಜಿ ಸಲ್ಲಿಸಲು ಆಗಸ್ಟ್ 31 ಕೊನೆಯ ದಿನವಾಗಿದ್ದು, ಸಮಾಜ ಇಲಾಖೆಯ ವೆಬ್ ಸೈಟ್ https://swdservices.karnataka.gov.inನಲ್ಲಿ ಅರ್ಜಿ ಸಲ್ಲಿಸುವುದು. ಹೆಚ್ಚಿನ ಮಾಹಿತಿಗಾಗಿ ಮಂಡ್ಯ ಹಾಗೂ ತಾಲ್ಲೂಕುಗಳ ಸಮಾಜ ಕಲ್ಯಾಣ ಇಲಾಖೆಯ ಸಹಾಯಕ ನಿರ್ದೇಶಕರನ್ನು ಸಂಪರ್ಕಿಸಬಹುದು ಎಂದು ಮಂಡ್ಯ ಸಮಾಜ ಕಲ್ಯಾಣ ಇಲಾಖೆಯ ಉಪ ನಿರ್ದೇಶಕರು ಪ್ರಕಟಣೆಯಲ್ಲಿ ತಿಳಿಸಿದ್ದಾರೆ.

ಅಲ್ಪಾವಧಿ ಟೆಂಡರ್

ಮಂಡ್ಯ: ಜಿಲ್ಲಾಧಿಕಾರಿಗಳ ಕಚೇರಿಗೆ ಎರಡು ವರ್ಷದ ಅವಧಿಗೆ ಲೇಖನ ಸಾಮಾಗ್ರಿ, ಹಾಗೂ ಇತರೆ ಅಗತ್ಯ ವಸ್ತುಗಳ ಖರೀದಿಗಾಗಿ ಅಲ್ಪಾವಧಿ ಟೆಂಡರ್ ಕರೆಯಲಾಗಿದೆ. ಆಸಕ್ತಿಯುಳ್ಳ ಸಂಸ್ಥೆಯವರು ನಿಗಧಿತ ಅವಧಿಯೊಳಗೆ ನಿಯಮಾನುಸಾರ ಸರಬರಾಜುದಾರರು ಇ–ಪ್ರೊಕ್ಯೂರ್ಮೆಂಟ್ ಪೋರ್ಟಲ್ www.kppp.karnataka.gov.in ವೆಬ್ ಸೈಟ್ ನಲಿ ಇ–ಟೆಂಡರ್ ಸಲ್ಲಿಸಬಹುದಾಗಿದೆ ಹಾಗೂ ಅವಧಿ ಮೀರಿ ಸ್ವೀಕೃತವಾದ ಇ–ಟೆಂಡರ್ ಅನ್ನು ಪರಿಗಣಿಸುವುದಿಲ್ಲ ಎಂದು ಜಿಲ್ಲಾಧಿಕಾರಿ ಡಾ ಕುಮಾರ ಅವರು ಪ್ರಕಟಣೆಯಲ್ಲಿ ತಿಳಿಸಿದ್ದಾರೆ.

ಅಖಿಲ ಭಾರತ ಕನ್ನಡ ಸಾಹಿತ್ಯ ಸಮ್ಮೇಳನಕ್ಕೆ ಹೊರ ರಾಜ್ಯ, ದೇಶದಲ್ಲಿರುವವರಿಗೆ ಆಹ್ವಾನ

ಮಂಡ್ಯ: ಜಿಲ್ಲಾಡಳಿತ ಮಂಡ್ಯ ಜಿಲ್ಲೆಯಲ್ಲಿ ಡಿಸೆಂಬರ್ 20, 21 ಹಾಗೂ 22 ರಂದು ನಡೆಯಲಿರುವ ಅಖಿಲ ಭಾರತ ಕನ್ನಡ ಸಾಹಿತ್ಯ ಸಮ್ಮೇಳನಕ್ಕೆ ಮಂಡ್ಯ ಜಿಲ್ಲೆಯಿಂದ ಉದ್ಯೋಗ ಅಥವಾ ಇತರೆ ಕಾರಣಗಳಿಂದ ಹೊರ ರಾಜ್ಯ ಹಾಗೂ ದೇಶಗಳಿಗೆ ತೆರಳಿ ವಾಸಿಸುತ್ತಿರುವವರನ್ನು ಆಹ್ವಾನಿಸಲು ಸಿದ್ಧತೆ ನಡೆಸಿದೆ. ಮಂಡ್ಯ ಜಿಲ್ಲೆಯಿಂದ ಉದ್ಯೋಗ ಅಥವಾ ಇತರೆ ಕಾರಣಗಳಿಂದ ಹೊರ ರಾಜ್ಯ ಹಾಗೂ ದೇಶಗಳಿಗೆ ತೆರಳಿ ವಾಸಿಸುತ್ತಿರುವವರನ್ನು ಆಹ್ವಾನಿಸಲು ಪೋಷಕರು ಅವರ ವಿಳಾಸವನ್ನು ಜಿಲ್ಲಾಧಿಕಾರಿಗಳ ಕಚೇರಿಯಲ್ಲಿ ತೆರೆದಿರುವ ಅಖಿಲ ಭಾರತ ಕನ್ನಡ ಸಾಹಿತ್ಯ ಸಮ್ಮೇಳನದ ಕಚೇರಿಗೆ ಸಲ್ಲಿಸುವುದು. 87 ನೇ ಅಖಿಲ ಭಾರತ ಕನ್ನಡ ಸಾಹಿತ್ಯ ಸಮ್ಮೇಳನದ ಕಚೇರಿ 08232–224655 ಸಂಪರ್ಕಿಸುವುದು ಎಂದು ಜಿಲ್ಲಾಧಿಕಾರಿ ಡಾ: ಕುಮಾರ ಅವರು ತಿಳಿಸಿದ್ದಾರೆ.

ಬೆಳೆವಿಮೆ ನೋಂದಣಿಗೆ ಅವಧಿ ವಿಸ್ತರಣೆ

ಚಿಕ್ಕಬಳ್ಳಾಪುರ: ಪ್ರಸಕ್ತ ಸಾಲಿಗೆ ಮರು ವಿನ್ಯಾಸಗೊಳಿಸಲಾದ ಹವಾಮಾನ ಆಧಾರಿತ ಬಹುವಾರ್ಷಿಕ ತೋಟಗಾರಿಕೆ ಬೆಳೆಗಳಾದ ದ್ರಾಕ್ಷಿ, ದಾಳಿಂಬೆ ಮತ್ತು ಮಾವು ಬೆಳೆಗಳ ಬೆಳೆವಿಮೆ ನೋಂದಣಿಗೆ ಅವಧಿಯನ್ನು ಬೆಳೆ ಸಾಲ ಪಡೆದ ರೈತರಿಗೆ ಮಾತ್ರ ಆಗಸ್ಟ್ 25 ರ ವರೆಗೆ ವಿಸ್ತರಿಸಲಾಗಿದೆ. ಹೆಚ್ಚಿನ ಮಾಹಿತಿಗಾಗಿ ತೋಟಗಾರಿಕೆ ಇಲಾಖೆ ಹಿರಿಯ ಸಹಾಯಕ ತೋಟಗಾರಿಕೆ ನಿರ್ದೇಶಕರು, ರೈತ ಸಂಪರ್ಕ ಕೇಂದ್ರದ ಸಹಾಯಕ ತೋಟಗಾರಿಕೆ ಅಧಿಕಾರಿಗಳು ಅಥವಾ ಬ್ಯಾಂಕ್ ಅಧಿಕಾರಿಗಳನ್ನು ಸಂಪರ್ಕಿಸಬಹುದು ಎಂದು ಪ್ರಕಟಣೆ ತಿಳಿಸಿದೆ.

ಆಹಾರ, ಇಂಧನ ಕ್ಷೇತ್ರಗಳ ಅನಿಶ್ಚಿತತೆಗೆ ಕಳವಳ

ನವದೆಹಲಿ: ಅಭಿವೃದ್ಧಿಶೀಲ ರಾಷ್ಟ್ರಗಳ ಮೇಲೆ, ವಿಶೇಷವಾಗಿ ಆಹಾರ ಮತ್ತು ಇಂಧನ ಭದ್ರತೆಗಳ ಕ್ಷೇತ್ರಗಳಲ್ಲಿ ಜಾಗತಿಕ ಅನಿಶ್ಚಿತತೆಯ ಪರಿಣಾಮಗಳ ಬಗ್ಗೆ ಪ್ರಧಾನಿ ನರೇಂದ್ರ ಮೋದಿ ಕಳವಳ ವ್ಯಕ್ತಪಡಿಸಿದ್ದಾರೆ.

ಮೂರನೇ ವಾಯ್ಸ್ ಆಫ್ ಗ್ಲೋಬಲ್ ಸೌತ್ ಶಂಗಸಭೆಯಲ್ಲಿ ತಮ ಆರಂಭಿಕ ಭಾಷಣದಲ್ಲಿ, ಡಿಜಿಟಲ್ ಸಾರ್ವಜನಿಕ ಮೂಲಸೌಕರ್ಯದ ಡೊಮೇನ್ ಸೇರಿದಂತೆ ವಿವಿಧ ಪ್ರಮುಖ ಕ್ಷೇತ್ರಗಳಲ್ಲಿ ಅವರಿಗೆ ಸಂಪೂರ್ಣ ಬೆಂಬಲವನ್ನು ನೀಡಲು ಭಾರತದ ಅಚಲ ಬದ್ಧತೆಯ ಬಗ್ಗೆ ಮೋದಿ ಭಾಗವಹಿಸುವ ದೇಶಗಳಿಗೆ ಭರವಸೆ ನೀಡಿದರು.

ಭಾರತವು ವರ್ಚುವಲ್ ಸ್ವರೂಪದಲ್ಲಿ ಶಂಗಸಭೆಯನ್ನು ಆಯೋಜಿಸಿದೆ. ಇಂದು ನಾವು ಸುತ್ತಲೂ ಅನಿಶ್ಚಿತತೆಯ ವಾತಾವರಣವಿರುವ ಸಮಯದಲ್ಲಿ ಭೇಟಿಯಾಗುತ್ತಿದ್ದೇವೆ. ಜಗತ್ತು ಇನ್ನೂ ಕೋವಿಡ್‌ನ ಪ್ರಭಾವದಿಂದ ಸಂಪೂರ್ಣವಾಗಿ ಹೊರಬಂದಿಲ್ಲ. ಮತ್ತೊಂದೆಡೆ, ಯುದ್ಧದ ಪರಿಸ್ಥಿತಿಯು ನಮ ಅಭಿವದ್ಧಿ ಪಯಣಕ್ಕೆ ಸವಾಲುಗಳನ್ನು ಸಷ್ಟಿಸಿದೆ ಎಂದು ಮೋದಿ ಹೇಳಿದರು. ನಾವು ಹವಾಮಾನ ಬದಲಾವಣೆಯ ಸವಾಲುಗಳನ್ನು ಎದುರಿಸುತ್ತಿಲ್ಲ, ಆದರೆ ಈಗ ಆರೋಗ್ಯ ಭದ್ರತೆ, ಆಹಾರ ಭದ್ರತೆ ಮತ್ತು ಇಂಧನ ಸುರಕ್ಷತೆಯ ಬಗ್ಗೆಯೂ ಕಾಳಜಿ ಇದೆ ಎಂದು ಅವರು ಹೇಳಿದರು. ಭಯೋತ್ಪಾದನೆ, ಉಗ್ರವಾದ ಮತ್ತು ಪ್ರತ್ಯೇಕತಾವಾದದ ಸವಾಲುಗಳನ್ನೂ ಪ್ರಧಾನಿ ಉಲ್ಲೇಖಿಸಿದರು. ಭಯೋತ್ಪಾದನೆ, ಉಗ್ರವಾದ ಮತ್ತು ಪ್ರತ್ಯೇಕತಾವಾದವು ನಮ ಸಮಾಜಗಳಿಗೆ ಗಂಭೀರ ಬೆದರಿಕೆಯಾಗಿ ಉಳಿದಿದೆ ಎಂದು ಅವರು ಹೇಳಿದರು. ತಂತ್ರಜ್ಞಾನ ವಿಭಜನೆ ಮತ್ತು ತಂತ್ರಜ್ಞಾನಕ್ಕೆ ಸಂಬಂಧಿಸಿದ ಹೊಸ ಆರ್ಥಿಕ ಮತ್ತು ಸಾಮಾಜಿಕ ಸವಾಲುಗಳು ಸಹ ಹೊರಹೊಮ್ಮುತ್ತಿವೆ ಎಂದು ಮೋದಿ ಹೇಳಿದರು.

ಕಳೆದ ಶತಮಾನದಲ್ಲಿ ರಚಿಸಲಾದ ಜಾಗತಿಕ ಆಡಳಿತ ಮತ್ತು ಹಣಕಾಸು ಸಂಸ್ಥೆಗಳು ಈ ಶತಮಾನದ ಸವಾಲುಗಳನ್ನು ಎದುರಿಸಲು ಸಾಧ್ಯವಾಗುತ್ತಿಲ್ಲ ಎಂದು ಅವರು ಹೇಳಿದರು. ವಾಯ್ಸ್ ಆಫ್ ಗ್ಲೋಬಲ್ ಸೌತ್ ಶಂಗಸಭೆಯು ಅಭಿವದ್ಧಿಗೆ ಸಂಬಂಧಿಸಿದ ಸಮಸ್ಯೆಗಳನ್ನು ಚರ್ಚಿಸಲು ವೇದಿಕೆಯಾಗಿದೆ ಎಂದು ಮೋದಿ ಹೇಳಿದರು. ಜಿ20 ನ ಭಾರತದ ನಾಯಕತ್ವದ ಸಮಯದಲ್ಲಿ, ಇದು ಜಾಗತಿಕ ದಕ್ಷಿಣದ ನಿರೀಕ್ಷೆಗಳು, ಆಕಾಂಕ್ಷೆಗಳು ಮತ್ತು ಆದ್ಯತೆಗಳ ಆಧಾರದ ಮೇಲೆ ಗುಂಪಿನ ಕಾರ್ಯಸೂಚಿಯನ್ನು ಮಾಡಿದೆ ಎಂದು ಪ್ರಧಾನ ಮಂತ್ರಿ ಹೇಳಿದರು. ಭಾರತವು ಜಿ 20 ಅನ್ನು ಅಭಿವದ್ಧಿ ಆಧಾರಿತ ವಿಧಾನದಲ್ಲಿ ಮುನ್ನಡೆಸಿದೆ ಎಂದು ಮೋದಿ ಹೇಳಿದರು. ಗ್ಲೋಬಲ್ ಸೌತ್‌ನ ಶಕ್ತಿಯು ಅದರ ಏಕತೆಯಲ್ಲಿದೆ, ಈ ಏಕತೆಯ ಬಲದ ಮೇಲೆ ನಾವು ಹೊಸ ದಿಕ್ಕಿನತ್ತ ಸಾಗುತ್ತೇವೆ ಎಂದು ಮೋದಿ ಹೇಳಿದರು. ವಾಯ್ಸ್ ಆಫ್ ಗ್ಲೋಬಲ್ ಸೌತ್ ಸಮಿಟ್ ಒಂದು ವೇದಿಕೆಯಾಗಿದ್ದು, ಇಲ್ಲಿಯವರೆಗೆ ಕೇಳಿರದವರ ಅಗತ್ಯತೆಗಳು ಮತ್ತು ಆಕಾಂಕ್ಷೆಗಳಿಗೆ ನಾವು ಧ್ವನಿ ನೀಡುತ್ತಿದ್ದೇವೆ ಎಂದು ಅವರು ಹೇಳಿದರು.

ಅಭಿವೃದ್ಧಿಯೊಂದಿಗೆ ಸ್ವತಂತ್ರದ ಕನಸು ನನಸು: ಎಆರ್‌ಕೆ

ಯಳಂದೂರು: ಕರ್ನಾಟಕ ರಾಜ್ಯವು ಇಂದು ಇಡೀ ದೇಶದ ಗಮನ ಸೆಳೆಯುತ್ತಿದೆ. ರಾಜ್ಯ ಎಲ್ಲಾ ರಂಗಗಳಲ್ಲೂ ಅಭಿವೃದ್ಧಿಯನ್ನು ಕಾಣುತ್ತಿದೆ. ಇದರೊಂದಿಗೆ ಸಮಾಜದ ಕಟ್ಟಕಡೆಯ ವ್ಯಕ್ತಿಗೂ ಮೂಲ ಸೌಲಭ್ಯವನ್ನು ಒದಗಿಸುವತ್ತ ದಾಪುಗೋಲು ಇಡುತ್ತಿದೆ, ಸ್ವತಂತ್ರ ಭಾರತ ಕಂಡಿದ್ದ ಕನಸನ್ನು ನನಸು ಮಾಡುವತ್ತ ರಾಜ್ಯ ದಿಟ್ಟ ಹೆಜ್ಜೆ ಇಟ್ಟಿದೆ ಎಂದು ಶಾಸಕ ಎ.ಆರ್. ಕೃಷ್ಣಮೂರ್ತಿ ತಿಳಿಸಿದರು.

ಅವರು ಪಟ್ಟಣದ ಮಿನಿವಿಧಾನಸೌಧದ ಆವರಣದಲ್ಲಿ ಗುರುವಾರ ತಾಲೂಕು ಆಡಳಿತದ ವತಿಯಿಂದ ಹಮ್ಮಿಕೊಂಡಿದ್ದ 78 ನೇ ಸ್ವತಂತ್ರ ದಿನಾಚರಣೆ ಕಾರ್ಯಕ್ರಮದಲ್ಲಿ ಭಾಗವಹಿಸಿ ಮಾತನಾಡಿದರು. ರಾಜ್ಯ ಸರ್ಕಾರ ಅನ್ನಭಾಗ್ಯ, ಗೃಹಜ್ಯೋತಿ, ಗೃಹಲಕ್ಷ್ಮಿ, ಯುವನಿಧಿ, ಶಕ್ತಿ ಯೋಜನೆಗಳ ಮೂಲಕ ಬಡವರು, ಮಧ್ಯಮವರ್ಗದವರು, ಮಹಿಳೆಯರು, ಯುವಕರನ್ನು ಪ್ರೋತ್ಸಾಹಿಸುವ ಕೆಲಸವನ್ನು ಮಾಡುತ್ತಿದೆ. ಸ್ವತಂತ್ರ ನಂತರ ಭಾರತ ಯಾವ ದಿಕ್ಕಿಗೆ ಸಾಗಬೇಕು ಎಂಬುದಕ್ಕೆ ಸೂಕ್ತ ಹಾದಿಯನ್ನು ನಮ್ಮ ರಾಜ್ಯದ ಮುಖ್ಯಮಂತ್ರಿಗಳು ಹಾಕಿಕೊಟ್ಟಿದ್ದಾರೆ. ಇದರೊಂದಿಗೆ ಅಭಿವೃದ್ಧಿಗೆ ಬೇಕಿರುವ ಅನೇಕ ಯೋಜನೆಗಳನ್ನು ಸರ್ಕಾರ ಮಾಡುತ್ತಿದ್ದು ಇಡೀ ರಾಜ್ಯ ದೇಶಕ್ಕೆ ಮಾದರಿಯಾಗುತ್ತಿದೆ. ಇದು ನಿಜ ಭಾರತದ ಕನಸನ್ನು ನನಸು ಮಾಡುವತ್ತ ರಾಜ್ಯ ಇಟ್ಟ ದಿಟ್ಟ ಹೆಜ್ಜೆಯಾಗಿದೆ. ಸ್ವತಂತ್ರಕ್ಕಾಗಿ ದುಡಿದು, ಮಡಿದ ವೀರರರಿಗೆ, ಯೋಧರ ತ್ಯಾಗ ಬಲಿದಾನಗಳಿಂದ ಪಡೆದ ಸ್ವತಂತ್ರವನ್ನು ಅನುಭವಿಸಲು ಸೂಕ್ತ ವಾತಾವರಣ ನಿರ್ಮಿಸುವ ಗುರಿಯನ್ನು ರಾಜ್ಯ ಮಡುತ್ತಿದೆ. ಈ ಬಾರಿ ನಮ್ಮ ಕ್ಷೇತ್ರಕ್ಕೆ ಹೆಚ್ಚಿನ ಅನುದಾನ ಬಂದಿದೆ. ಕ್ಷೇತ್ರವನ್ನು ಅಭಿವೃದ್ಧಿ ಮಾಡಲು ನಾನು ಹೆಚ್ಚು ಶ್ರಮ

ವಹಿಸುತ್ತೇನೆ. ಪಟ್ಟಣದಲ್ಲಿ ಒಂದು ಸುಸಜ್ಜಿತ ಕ್ರೀಡಾಂಗಣ ನಿರ್ಮಾಣ ಮಾಡಲಾಗುವುದು ಎಂದು ಭರವಸೆ ನೀಡಿದರು.

ಮುಖ್ಯ ಭಾಷಣ ಮಾಡಿದ ಉಪನ್ಯಾಸಕ ಉಮೇಶ್ ಮಾತನಾಡಿ, ದೇಶದ ಸ್ವಂತಂತ್ರ ಸಂಗ್ರಾಮ, ಇದರ ಐತಿಹ್ಯ, ತ್ಯಾಗ, ಬಲಿದಾನ, ದೇಶ ಅಂದು ಇದ್ದ ಸ್ಥಿತಿಗಳ ಬಗ್ಗೆ ಬೆಳಕು ಚೆಲ್ಲಿದರು. ಅಲ್ಲದೆ ಈಗ ದೇಶ ಅಭಿವೃದ್ಧಿಯತ್ತ ದಾಪುಗೋಲು ಇಡುತ್ತಿದ್ದು ಇಡೀ ವಿಶ್ವವೇ ಬೆರಗಾಗಿ ನೋಡುವ ಹಂತಕ್ಕೆ ನಾವು ಬೆಳೆದಿದ್ದೇವೆ. ಚಂದ್ರಯಾನ ಮಾಡುತ್ತಿರುವ ನಮ್ಮ ಹೆಮ್ಮೆ ಇಂತಹ ನೂರಾರು ಉದಾಹರಣೆಗಳಿಗೆ ನಮ್ಮ ದೇಶ ಸಾಕ್ಷಿಯಾಗಿದೆ ಎಂದರು. ತಹಶೀಲ್ದಾರ್ ಜಯಪ್ರಕಾಶ್ ಧ್ವಜಾರೋಹಣ ನಡೆಸಿದರು. ಪಪಂ ಸದಸ್ಯರಾದ ಬಿ. ಲಕ್ಷ್ಮಿಮಲ್ಲು, ಸುಶೀಲಾಪ್ರಕಾಶ್ ಬಿಇಓ ಕೆ. ಕಾಂತರಾಜು, ಪಿಎಸ್‌ಐ ಹನುಮಂತ ಉಪ್ಪಾರ್ ಸರ್ಕಾರಿ ಪಬ್ಲಿಕ್ ಶಾಲೆಯ ಉಪಪ್ರಾಂಶುಪಾಲ ನಂಜುಂಡಯ್ಯ, ರಜಸ್ವ ನಿರೀಕ್ಷಕ ಯದುಗಿರಿ, ಸರ್ಕಾರಿ ನೌಕರರ ಸಂಘದ ಅಧ್ಯಕ್ಷ ವೈ.ಎಂ. ಮಂಜುನಾಥ್ ಸೇರಿದಂತೆ ವಿವಿಧ ಇಲಾಖೆಗಳ ನೌಕರರು, ಶಾಲಾ ಕಾಲೇಜು, ಶಿಕ್ಷಕರು, ವಿದ್ಯಾರ್ಥಿಗಳು ಹಾಜರಿದ್ದರು.

ರಾಜ್ಯಪಾಲರ ನಡೆ ಖಂಡಿಸಿ

ಇಂದು ಟಿ.ನ.ಪುರ ಬಂದ್

ತಿ.ನರಸೀಪುರ: ಮುಖ್ಯಮಂತ್ರಿ ಸಿದ್ದರಾಮಯ್ಯ ವಿರುದ್ಧ ಪ್ರಾಸಿಕ್ಯೂಷನ್ ಗೆ ಅನುಮತಿ ನೀಡಿರುವ ರಾಜ್ಯಪಾಲರ ನಡೆಯನ್ನು ಖಂಡಿಸಿ ಸೋಮವಾರ ತಿ.ನರಸೀಪುರ ಬಂದ್ ಮಾಡಿ ಪ್ರತಿಭಟನೆ ಮಾಡಲಾಗುವುದು ಎಂದು ಬ್ಲಾಕ್ ಕಾಂಗ್ರೆಸ್ ಅಧ್ಯಕ್ಷ ಎಂ.ಡಿ.ಬಸವರಾಜು ತಿಳಿಸಿದರು.

ಪಟ್ಟಣದ ಕಾಂಗ್ರೆಸ್ ಕಚೇರಿಯಲ್ಲಿ ಕಾಂಗ್ರೆಸ್ ಮುಖಂಡರ ತುರ್ತು ಸಭೆ ನಡಸಿ ಮಾತನಾಡಿದ ಎಂ.ಡಿ. ಬಸವರಾಜು ಮುಡಾ ಹಗರಣಕ್ಕೆ ಸಂಬಂಧಿಸಿದಂತೆ ರಾಜ್ಯಪಾಲರು ಸಿಎಂ ಸಿದ್ದರಾಮಯ್ಯ ವಿರುದ್ಧ ಪ್ರಾಸಿಕ್ಯೂಷನ್ ಗೆ ಅನುಮತಿ ನೀಡಿರುವುದು ರಾಜಕೀಯ ಷಡ್ಯಂತ್ರವಾಗಿದ್ದು ನಾವೆಲ್ಲರು ಒಗ್ಗಟ್ಟಾಗಿ ರಾಜ್ಯಪಾಲರ ಆದೇಶವನ್ನು ಖಂಡಿಸುವ ಮೂಲಕ ಅಹಿಂದ ನಾಯಕ ಸಿದ್ದರಾಮಯ್ಯ ರವರಿಗೆ ಶಕ್ತಿ ತುಂಬಬೇಕು ಸೋಮವಾರದ ಪ್ರತಿಭಟನೆಗೆ ತಿ ನರಸೀಪುರ ಮತ್ತು ಬನ್ನೂರು ಬ್ಲಾಕ್ ಕಾಂಗ್ರೆಸ್ ಕಾರ್ಯಕರ್ತರು, ವರುಣಾ ಬ್ಲಾಕ್ ಕಾರ್ಯಕರ್ತರು ಬೃಹತ್ ಸಂಖ್ಯೆಯಲ್ಲಿ ಭಾಗವಹಿಸಲು ಕೋರಿದರು.

ಪುರಸಭಾ ಸದಸ್ಯ ತುಂಬಲ ಪ್ರಕಾಶ್ ಮಾತನಾಡಿ ರಾಜ್ಯಪಾಲರು ಅಧಿಕಾರ ದುರುಪಯೋಗಪಡಿಸಿಕೊಂಡಿದ್ದಾರೆ ಅವರ ಮೇಲೆ ಕೇಂದ್ರ ಸರ್ಕಾರದ ಒತ್ತಡವಿದೆ ರಾಜಭವನ ಈಗ ಬಿಜೆಪಿ ಭವನವಾಗಿದೆ ಕೂಡಲೇ ರಾಜ್ಯಪಾಲರು ತಮ್ಮ ಆದೇಶವನ್ನು ವಾಪಸು ಪಡೆಯಬೇಕು ಎಂದು ಆಕ್ರೋಶ ವ್ಯಕ್ತಪಡಿಸಿದರು.

ತಾ.ಪಂ.ಸಾಮಾಜೀಕ ನ್ಯಾಯ ಸ್ಥಾಯಿ ಸಮಿತಿ ಮಾಜಿ ಅಧ್ಯಕ್ಷ ಎಂ.ರಮೇಶ್ ಮಾತನಾಡಿ ಬಿಜೆಪಿ ಜೆಡಿಎಸ್ ಸಂವಿಧಾನ ಪೀಠದ ದುರುಪಯೋಗ ಮಾಡಿಕೊಂಡಿಕೊಂಡು ಸೇಡಿನ ರಾಜಕಾರಣ ಮಾಡುತ್ತಿದೆ. ಇದು ದ್ವೇಷದ ರಾಜಕಾರಣ ಅನ್ನೋದು ಸ್ಪಷ್ಟವಾಗಿದೆ ರಾಜ್ಯಪಾಲರ ಸಂವಿಧಾನ ವಿರೋದಿ ನೀತಿಯನ್ನು ಖಂಡಿಸಿ ಸೋಮವಾರ ಮಾಡಲಿರುವ ತಿ ನರಸೀಪುರ ಬಂದ್ ಗೆ ಪಟ್ಟಣದ ಶಾಯಿ ಗಾರ್ಮೆಂಟ್ಸ್,ಕೆ.ಐ.ಸಿ.ಸಿ ಕಾರ್ಖಾನೆ ಸೇರಿದಂತೆ ಪಟ್ಟಣದ ವ್ಯಾಪರಸ್ಥರು ನಾಗರೀಕರು ಸಹಕಾರ ನೀಡುವಂತೆ ಮನವಿ ಮಾಡಿದರು. ತಾ.ಪಂ.ಸಾಮಾಜೀಕ ನ್ಯಾಯ ಸ್ಥಾಯಿ ಸಮಿತಿ ಮಾಜಿ ಅಧ್ಯಕ್ಷ ಕುಕ್ಕೂರು ಗಣೇಶ್ ಮಾತನಾಡಿ ಹಿಂದುಳಿದ ನಾಯಕರಿಗೆ ತೊಂದರೆ ಮಾಡಲು ಈ ಪ್ರಯತ್ನ ನಡೆದಿದೆ. ಸಿದ್ದರಾಮಯ್ಯ ಅವರಿಗೆ ಮಸಿ ಬಳಿಯುವ ಹುನ್ನಾರ ಇದಾಗಿದೆ. ಮುಡಾ ಹಗರಣದಲ್ಲಿ ಸಿದ್ದರಾಮಯ್ಯ ಅವರನ್ನು ಸಿಲುಕಿ ಹಾಕುವ ಪ್ರಯತ್ನ ಇದು. ಕೇಂದ್ರ ಸರ್ಕಾರ ಸೇಡಿನ ರಾಜಕೀಯ ಮಾಡಲು ಪ್ರಯತ್ನಿಸಿರುವುದು ಸ್ಪಷ್ಟವಾಗಿ ಕಂಡು ಬರುತ್ತಿದ ಇದಕ್ಕೆ ನಾವು ಅವಕಾಶ ಕೂಡಬಾರದು ಎಲ್ಲರೂ ಒಗ್ಗಟ್ಟಿನಿಂದ ರಾಜ್ಯಪಾಲರ ಆದೇಶದ ವಿರುದ್ಧ ಪ್ರತಿಭಟನೆ ಮಾಡೋಣ ಎಂದರು.

ಸಭೆಯ ನಂತರ ಕಾಂಗ್ರೆಸ್ ಮುಖಂಡರು ವಿದೋದಯ ಶಿಕ್ಷಣ ಸಂಸ್ಥೆ ಸರ್ಕಲ್ ನಿಂದ ಖಾಸಗಿ ಬಸ್ ನಿಲ್ದಾಣದ ವರಗೆ ಸಾಂಕೇತಿಕವಾಗಿ ಪ್ರತಿಭಟನೆ ಮಾಡಿದರು ಖಾಸಗಿ ಬಸ್ ನಿಲ್ದಾಣದ ಬಳಿ ಮಾನವ ಸರಪಳಿ ನಿರ್ಮಿಸಿ ರಾಜ್ಯಪಾಲರು ಹಾಗೂ ಕೇಂದ್ರ ಸರ್ಕಾರದ ವಿರುದ್ದ ದಿಕ್ಕಾರದ ಘೋಷಣೆ ಕೂಗಿದರು.

ಈ ಸಂದರ್ಭದಲ್ಲಿ ವರುಣ ಬ್ಲಾಕ್ ಕಾಂಗ್ರೆಸ್ ಅಧ್ಯಕ್ಷ ರಮೇಶ್ ಮುದ್ದೆಗೌಡ, ತಾ. ಪಂ.ಮಾಜಿ ಅಧ್ಯಕ್ಷರುಗಳಾದ ಹ್ಯಾಕನೂರು ಉಮೇಶ್, ಮಲ್ಲಿಕಾರ್ಜುನ ಸ್ವಾಮಿ, ತಾಲ್ಲೂಕು ಕನ್ನಡ ಸಾಹಿತ್ಯ ಪರಿಷತ್ ಅಧ್ಯಕ್ಷ ಕನ್ನಡ ಪುಟ್ಟಸ್ವಾಮಿ, ಪುರಸಭಾ ಸದಸ್ಯರುಗಳಾದ ಟಿ.ಎಂ. ನಂಜುಂಡಸ್ವಾಮಿ, ಸೋಮಣ್ಣ, ಮಂಜು ಬಾದಾಮಿ, ತುಂಬಲ ಪ್ರಕಾಶ್, ಎಸ್. ಮದನ್ ರಾಜು, ಎಸ್.ಸಿ.ಎಸ್.ಟಿ ಗುತ್ತಿಗೆದಾರ ಸಂಘದ ಜಿಲ್ಲಾಧ್ಯಕ್ಷ ಹೊಸಪುರ ಕೆ ಮಲ್ಲು, ಮಾಜಿ ಜಿ. ಪಂ. ಸದಸ್ಯ ಮಹದೇವ್, ಮೃಗಾಲಯ ಪ್ರಾಧಿಕಾರದ ಮಾಜಿ ನಿರ್ದೇಶಕರು ಗಳಾದ ಅಮ್ಜದ್ ಖಾನ್, ಲತಾ ಜಗದೀಶ್ ,ಕುರುಬರ ಸಂಘದ ಅಧ್ಯಕ್ಷ ಮನ್ನಹುಂಡಿ ಮಹೇಶ್, ಪ್ರಧಾನ ಕಾರ್ಯದರ್ಶಿ ಬಸವರಾಜು, ಗ್ರಾಂ.ಪಂ. ಅಧ್ಯಕ್ಷ ಚಂದ್ರಮ್ಮ, ಮುಖಂಡರುಗಳಾದ

ಅಬ್ದುಲ್ ಅತಿಕ್,ಸಬಿಲ್ ಗಾಂಧಿ ಕೃಷ್ಣ, ನಾಗರಾಜಮೂರ್ತಿ, ಮಂಜು, ಗಣೇಶ್, ಉಮೇಶ್, ಮಿಥುನ್, ಎಡದೊರೆ ಮರಯ್ಯ ಹಾಜರಿದ್ದರು.

ಅಭಿವೃದ್ಧಿಯೊಂದಿಗೆ ಸ್ವತಂತ್ರದ ಕನಸು ನನಸು

ಯಳಂದೂರು: ಕರ್ನಾಟಕ ರಾಜ್ಯವು ಇಂದು ಇಡೀ ದೇಶದ ಗಮನ ಸೆಳೆಯುತ್ತಿದೆ. ರಾಜ್ಯ ಎಲ್ಲಾ ರಂಗಗಳಲ್ಲೂ ಅಭಿವೃದ್ಧಿಯನ್ನು ಕಾಣುತ್ತಿದೆ. ಇದರೊಂದಿಗೆ ಸಮಾಜದ ಕಟ್ಟಕಡೆಯ ವ್ಯಕ್ತಿಗೂ ಮೂಲ ಸೌಲಭ್ಯವನ್ನು ಒದಗಿಸುವತ್ತ ದಾಪುಗೋಲು ಇಡುತ್ತಿದೆ, ಸ್ವತಂತ್ರ ಭಾರತ ಕಂಡಿದ್ದ ಕನಸನ್ನು ನನಸು ಮಾಡುವತ್ತ ರಾಜ್ಯ ದಿಟ್ಟ ಹೆಜ್ಜೆ ಇಟ್ಟಿದೆ ಎಂದು ಶಾಸಕ ಎ.ಆರ್. ಕೃಷ್ಣಮೂರ್ತಿ ತಿಳಿಸಿದರು.

ಅವರು ಪಟ್ಟಣದ ಮಿನಿವಿಧಾನಸೌಧದ ಆವರಣದಲ್ಲಿ ಗುರುವಾರ ತಾಲೂಕು ಆಡಳಿತದ ವತಿಯಿಂದ ಹಮ್ಮಿಕೊಂಡಿದ್ದ 78 ನೇ ಸ್ವತಂತ್ರ ದಿನಾಚರಣೆ ಕಾರ್ಯಕ್ರಮದಲ್ಲಿ ಭಾಗವಹಿಸಿ ಮಾತನಾಡಿದರು. ರಾಜ್ಯ ಸರ್ಕಾರ ಅನ್ನಭಾಗ್ಯ, ಗೃಹಜ್ಯೋತಿ, ಗೃಹಲಕ್ಷ್ಮಿ, ಯುವನಿಧಿ, ಶಕ್ತಿ ಯೋಜನೆಗಳ ಮೂಲಕ ಬಡವರು, ಮಧ್ಯಮವರ್ಗದವರು, ಮಹಿಳೆಯರು, ಯುವಕರನ್ನು ಪ್ರೋತ್ಸಾಹಿಸುವ ಕೆಲಸವನ್ನು ಮಾಡುತ್ತಿದೆ. ಸ್ವತಂತ್ರ ನಂತರ ಭಾರತ ಯಾವ ದಿಕ್ಕಿಗೆ ಸಾಗಬೇಕು ಎಂಬುದಕ್ಕೆ ಸೂಕ್ತ ಹಾದಿಯನ್ನು ನಮ್ಮ ರಾಜ್ಯದ ಮುಖ್ಯಮಂತ್ರಿಗಳು ಹಾಕಿಕೊಟ್ಟಿದ್ದಾರೆ. ಇದರೊಂದಿಗೆ ಅಭಿವೃದ್ಧಿಗೆ ಬೇಕಿರುವ ಅನೇಕ ಯೋಜನೆಗಳನ್ನು ಸರ್ಕಾರ ಮಾಡುತ್ತಿದ್ದು ಇಡೀ ರಾಜ್ಯ ದೇಶಕ್ಕೆ ಮಾದರಿಯಾಗುತ್ತಿದೆ. ಇದು ನಿಜ ಭಾರತದ ಕನಸನ್ನು ನನಸು ಮಾಡುವತ್ತ ರಾಜ್ಯ ಇಟ್ಟ ದಿಟ್ಟ ಹೆಜ್ಜೆಯಾಗಿದೆ. ಸ್ವತಂತ್ರಕ್ಕಾಗಿ ದುಡಿದು, ಮಡಿದ ವೀರರರಿಗೆ, ಯೋಧರ ತ್ಯಾಗ ಬಲಿದಾನಗಳಿಂದ ಪಡೆದ ಸ್ವತಂತ್ರವನ್ನು ಅನುಭವಿಸಲು ಸೂಕ್ತ ವಾತಾವರಣ ನಿರ್ಮಿಸುವ ಗುರಿಯನ್ನು ರಾಜ್ಯ ಮಡುತ್ತಿದೆ. ಈ ಬಾರಿ ನಮ್ಮ ಕ್ಷೇತ್ರಕ್ಕೆ ಹೆಚ್ಚಿನ ಅನುದಾನ ಬಂದಿದೆ. ಕ್ಷೇತ್ರವನ್ನು ಅಭಿವೃದ್ಧಿ ಮಾಡಲು ನಾನು ಹೆಚ್ಚು ಶ್ರಮ ವಹಿಸುತ್ತೇನೆ. ಪಟ್ಟಣದಲ್ಲಿ ಒಂದು ಸುಸಜ್ಜಿತ ಕ್ರೀಡಾಂಗಣ ನಿರ್ಮಾಣ ಮಾಡಲಾಗುವುದು ಎಂದು ಭರವಸೆ ನೀಡಿದರು.

ಮುಖ್ಯ ಭಾಷಣ ಮಾಡಿದ ಉಪನ್ಯಾಸಕ ಉಮೇಶ್ ಮಾತನಾಡಿ, ದೇಶದ ಸ್ವಂತಂತ್ರ ಸಂಗ್ರಾಮ, ಇದರ ಐತಿಹ್ಯ, ತ್ಯಾಗ, ಬಲಿದಾನ, ದೇಶ ಅಂದು ಇದ್ದ ಸ್ಥಿತಿಗಳ ಬಗ್ಗೆ ಬೆಳಕು ಚೆಲ್ಲಿದರು. ಅಲ್ಲದೆ ಈಗ ದೇಶ ಅಭಿವೃದ್ಧಿಯತ್ತ ದಾಪುಗೋಲು ಇಡುತ್ತಿದ್ದು ಇಡೀ ವಿಶ್ವವೇ ಬೆರಗಾಗಿ ನೋಡುವ ಹಂತಕ್ಕೆ ನಾವು ಬೆಳೆದಿದ್ದೇವೆ. ಚಂದ್ರಯಾನ ಮಾಡುತ್ತಿರುವ ನಮ್ಮ ಹೆಮ್ಮೆ ಇಂತಹ ನೂರಾರು ಉದಾಹರಣೆಗಳಿಗೆ ನಮ್ಮ ದೇಶ ಸಾಕ್ಷಿಯಾಗಿದೆ ಎಂದರು.

ತಹಶೀಲ್ದಾರ್ ಜಯಪ್ರಕಾಶ್ ಧ್ವಜಾರೋಹಣ ನಡೆಸಿದರು. ವಿವಿಧ ಶಾಲಾ ವಿದ್ಯಾರ್ಥಿಗಳು ನಡೆಸಿಕೊಟ್ಟ ಸಾಂಸ್ಕೃತಿಕ ಕಾರ್ಯಕ್ರಮಗಳು, ದೇಶಭಕ್ತಿ ಗೀತೆಗಳ ನೃತ್ಯ, ಪೊಲೀಸ್ ಇಲಾಖೆ ಮತ್ತು ಶಾಲಾ ಮಕ್ಕಳು ನಡೆಸಿಕೊಟ್ಟ ಪರೇಡ್ ಗಮನ ಸೆಳೆಯಿತು. ಪಪಂ ಸದಸ್ಯರಾದ ಬಿ. ಲಕ್ಷ್ಮಿಮಲ್ಲು, ಸುಶೀಲಾಪ್ರಕಾಶ್ ಬಿಇಓ ಕೆ. ಕಾಂತರಾಜು, ಪಿಎಸ್‌ಐ ಹನುಮಂತ ಉಪ್ಪಾರ್ ಸರ್ಕಾರಿ ಪಬ್ಲಿಕ್ ಶಾಲೆಯ ಉಪಪ್ರಾಂಶುಪಾಲ ನಂಜುಂಡಯ್ಯ, ರಜಸ್ವ ನಿರೀಕ್ಷಕ ಯದುಗಿರಿ, ಸರ್ಕಾರಿ ನೌಕರರ ಸಂಘದ ಅಧ್ಯಕ್ಷ ವೈ.ಎಂ. ಮಂಜುನಾಥ್ ಸೇರಿದಂತೆ ವಿವಿಧ ಇಲಾಖೆಗಳ ನೌಕರರು, ಶಾಲಾ ಕಾಲೇಜು, ಶಿಕ್ಷಕರು, ವಿದ್ಯಾರ್ಥಿಗಳು ಹಾಜರಿದ್ದರು.

ರಾಜ್ಯಪಾಲರ ವಜಾಕ್ಕೆ ಆಗ್ರಹ

ಗುಂಡ್ಲುಪೇಟೆ: ಮುಖ್ಯಮಂತ್ರಿ ಸಿದ್ದರಾಮಯ್ಯನವರ ವಿರುದ್ಧ ಪ್ರಾಸಿಕ್ಯೂಷನ್‌ಗೆ ಅನುಮತಿ ನೀಡಿರುವುದನ್ನು ಖಂಡಿಸಿ ಕಾಂಗ್ರೆಸ್ ಕಾರ್ಯಕರ್ತರಿಂದ ಪಟ್ಟಣದ ಮುಖ್ಯ ರಸ್ತೆ ತಡೆದು ಪ್ರತಿಭಟನೆ ನಡೆಸಿದರು.

ಕರ್ನಾಟಕದ ರಾಜ್ಯಪಾಲರಾದ ಥಾವರ ಚಂದ ಗೆಹ್ಲೋಟ್ ರವರು ಕೇಂದ್ರ, ಬಿಜೆಪಿ ಸರ್ಕಾರದ ಕೈ ಗೊಂಬೆಯಂತೆ ವರ್ತಿಸಿ ಕರ್ನಾಟಕದ ಜನ ಮೆಚ್ಚಿದ ನಾಯಕ ಸಿದ್ದರಾಮಯ್ಯನವರ ಅಭಿಮಾನಿಗಳು ಹಾಗೂ ಕಾಂಗ್ರೆಸ್ ಪಕ್ಷದ ಕಾರ್ಯಕರ್ತರು ಈ ದಿನ ಸಾಂಕೇತಿಕವಾಗಿ ರಾಷ್ಟ್ರೀಯ ಹೆದ್ದಾರಿಯನ್ನು ತಡೆ ಮಾಡಿ ಕೇಂದ್ರ ಮತ್ತು ರಾಜ್ಯಪಾಲರ ವಿರುದ್ಧ ಘೋಷಣೆಯನ್ನು ಕೂಗಿ ರಾಜ್ಯಪಾಲರನ್ನು ವಜಾಗೊಳಿಸುವ ಕುರಿತು ತಹಸಿಲ್ದಾರ್ ರವರಿಗೆ ಒತ್ತಾಯ ಪತ್ರವನ್ನು ನೀಡಿದರು. ಈ ಪ್ರತಿಭಟನೆಯಲ್ಲಿ ಹಾಜರಾಗಿದ್ದ ಹಿರಿಯರು ಹಾಗೂ ಯುವ ಮುಖಂಡರು, ಅಹಿಂದ ಮುಖಂಡರು, ಸಾಮಾಜಿಕ ಜಾಲತಾಣದ ಕಾರ್ಯಕರ್ತರು ಮತ್ತು ಯುವ ಕಾಂಗ್ರೆಸ್ ಕಾರ್ಯಕರ್ತರು ಹಾಗೂ ಸಿದ್ದರಾಮಯ್ಯನವರ ಅಭಿಮಾನಿಗಳು ಹಾಜರಿದ್ದರು.

ಹರದನಹಳ್ಳಿಯಲ್ಲಿ ಸಂಭ್ರಮದ ಸ್ವಾತಂತ್ರ್ಯೋತ್ಸವ

ಹೊಸೂರು: ಹರದನಹಳ್ಳಿ ಗ್ರಾಮದಲ್ಲಿ ಅತ್ಯಂತ ಸಡಗರ ಸಂಭ್ರಮದೊಂದಿಗೆ 78ನೇ ಸ್ವಾತಂತ್ರ್ಯೋತ್ಸವವನ್ನು ಆಚರಣೆ ಮಾಡಲಾಯಿತು. ಗ್ರಾಮದ ಪ್ರಮುಖ ಕೇಂದ್ರವಾದ ಬಸ್ ನಿಲ್ದಾಣದ ಬಳಿ ನಡೆದ ಕಾರ್ಯಕ್ರಮದಲ್ಲಿ ಮುಡಾ ಮಾಜಿ ಅಧ್ಯಕ್ಷ ಎಚ್.ಎನ್.ವಿಜಯ್ ಧ್ವಜಾರೋಹಣ ನೆರವೇರಿಸಿದರು. ಗ್ರಾಮ ಪಂಚಾಯಿತಿ ಹಾಗೂ ಆಟೋ ಸಂಘದ ಸಮಾರಂಭದಲ್ಲಿ ಗ್ರಾ.ಪಂ. ಅಧ್ಯಕ್ಷೆ ಎಸ್.ಆರ್.ಮಂಜುಳಾ ರಮೇಶ್ ಧ್ವಜಾರೋಹಣ ಮಾಡಿದರು.

ಕಾರ್ಯಕ್ರಮದಲ್ಲಿ ಮುಡಾ ಮಾಜಿ ಅಧ್ಯಕ್ಷ ಎಚ್.ಎನ್. ವಿಜಯ್, ಗ್ರಾ.ಪಂ. ಅಧ್ಯಕ್ಷೆ ಎಸ್.ಆರ್.ಮಂಜುಳಾ ರಮೇಶ್, ಮಾಜಿ ಅಧ್ಯಕ್ಷರಾದ ನಂದಿನಿ ರಮೇಶ್, ಪ್ರದೀಪ್, ಹೆಚ್ .ಟಿ.ಮಂಜು, ಹೆಚ್.ಜೆ.ಗೋಪಾಲ್, ಉಪಾಧ್ಯಕ್ಷ ಮಹದೇವ, ಮಾಜಿ ಉಪಾಧ್ಯಕ್ಷರಾದ ಎಚ್.ಟಿ.ರಮೇಶ್, ಶೈಲಜ ಯೋಗೇಶ್, ಸದಸ್ಯರುಗಳಾದ ಜಯರಾಮ್, ಗೋಪಾಲ್, ನವೀನ, ಮಂಜುಳಚಂದ್ರು, ಲತಾ ಲೋಕೇಶ್, ರೇಣುಕಾ ರಾಮಕೃಷ್ಣ, ಮುಖಂಡರಾದ ಹೆಚ್.ಎನ್.ರಮೇಶ್, ಎಲ್‌ಐಸಿ

ನಿಂಗಪ್ಪ, ಆಟೋ ಸಂಘದ ಅಧ್ಯಕ್ಷ ರಘು, ಪಿಡಿಓ ಮೋಹನ್, ಕಾರ್ಯದರ್ಶಿ ಪುಷ್ಪಕಾಂತ್, ಸಿಬ್ಬಂದಿಗಳಾದ ನೇತ್ರಾವತಿ, ವಸಂತ, ರೇಖಾಮಣಿ, ಸುರೇಶ, ದೈಹಿಕ ಶಿಕ್ಷಕರಾದ ಭಾಷಾ, ಸ್ವಾಮಿ, ಶಾಲಾ ವಿದ್ಯಾರ್ಥಿಗಳು, ಚುನಾಯಿತ ಪ್ರತಿನಿಧಿಗಳು, ಶಿಕ್ಷಕ ವೃಂದದವರು, ವಿವಿಧ ಸಂಘಟನೆಗಳವರು, ಮಹಿಳಾ ಸಂಘದವರು ಸೇರಿದಂತೆ ಗ್ರಾಮಸ್ಥರು ಭಾಗವಹಿಸಿದ್ದರು.

19ನೇ ಗೇಟ್ ಸ್ಟಾಪ್‌ಲಾಗ್ ಅಳವಡಿಕೆ ಯಶಸ್ವಿ

ವಿಜಯನಗರ: ತುಂಗಭದ್ರಾ, ಜಲಾಶಯದಲ್ಲಿ ಮುರಿದುಹೋದ 19ನೇ ಗೇಟ್‌ನಿಂದ ಹೊರಹರಿಯುತ್ತಿದ್ದ ನೀರನ್ನು ಸಂಪೂರ್ಣವಾಗಿ ನಿಲ್ಲಿಸಲು ತಜ್ಞರ ತಂಡ ಸಫಲವಾಗಿದೆ. ಮೂರು ದಿನಗಳಿಂದ ನಡೆಯುತ್ತಿದ್ದ ಕಾರ್ಯಾಚರಣೆಗೆ ಯಶಸ್ಸು ದೊರೆತಿದ್ದು, ಪೋಲಾಗಲಿದ್ದ ನೀರನ್ನು ಉಳಿಸುವಲ್ಲಿ ತಜ್ಞ ಕನ್ನಯ್ಯ ನಾಯ್ಡು ತಂಡ ಸಫಲವಾಗಿದೆ.

ತುಂಗಭದ್ರಾ ಡ್ಯಾಂ ಕ್ರಸ್ಟ್ ಗೇಟ್‌ಗೆ 3 ಸ್ಟಾಪ್ ಲಾಗ್ ಅಳವಡಿಸುವಲ್ಲಿ ತಂಡ ಯಶಸ್ವಿಯಾಗಿದ್ದು, ಮೂರು ಸ್ಟಾಪ್ ಲಾಗ್ ಅಳವಡಿಸಿದ್ದರಿಂದಾಗಿ ಹೊರ ಹರಿಯುವ ನೀರು ಸ್ಟಾಪ್ ಆಗಿದೆ. 19ನೇ ಗೇಟ್ ಸುರಕ್ಷಿತವಾದ ಪರಿಣಾಮ, ಡ್ಯಾಂನಿಂದ ನೀರು ಹೊರಬಿಡಲಾಗಿದ್ದ ಎಲ್ಲ 33 ಗೇಟ್‌ಗಳನ್ನು ಮುಚ್ಚಿ ಆ ಮೂಲಕ ಪೋಲಾಗುತ್ತಿದ್ದ ನೀರನ್ನು ಟಿಬಿ ಡ್ಯಾಂ ಮಂಡಳಿ ತಡೆದಿದೆ.

ಚೈನ್ ಲಿಂಕ್ ಕಟ್ ಆಗಿ ಮುರಿದುಬಿದ್ದಿದ್ದ 19 ನಂಬರ್ ಕ್ರಸ್ಟ್ ಗೇಟ್ ಅನ್ನು ಕೂಡಿಸಲು ಮೂರು ದಿನಗಳಿಂದ ತಜ್ಞರ ತಂಡ ಪ್ರಯತ್ನಿಸುತ್ತಿತ್ತು. ಶುಕ್ರವಾರ ರಾತ್ರಿ ಮೊದಲ ಸ್ಟಾಪ್ ಲಾಗ್ ಗೇಟ್‌ನ ಮೊದಲ ಎಲಿಮೆಂಟ್ ಕೂಡಿಸುವಲ್ಲಿ ಯಶಸ್ವಿಯಾಗಿತ್ತು. ಭಾನುವಾರ ಬೆಳಗ್ಗಿನಿಂದ ಇನ್ನೆರಡು ಎಲಿಮೆಂಟ್‌ಗಳನ್ನು ಕನ್ನಯ್ಯ ನಾಯ್ಡು ನೇತೃತ್ವದ ತಜ್ಞರ ತಂಡ ಕೂರಿಸಿದೆ.

ಹೀಗಾಗಿ 70 ಟಿಎಂಸಿಯಷ್ಟು ನೀರು ಉಳಿಸಲು ಟಿಬಿ ಬೋರ್ಡ್ ಯಶಸ್ವಿಯಾಗಿದೆ. ಒಳ ಹರಿವು ಹೆಚ್ಚಾದ ಹಿನ್ನೆಲೆಯಲ್ಲಿ ಇದುವರೆಗೆ ಪೋಲಾದ ನೀರು ಮತ್ತೆ ತುಂಬಿಕೊಳ್ಳುವ ವಿಶ್ವಾಸ ಮೂಡಿದೆ. ಸದ್ಯ ಜಲಾಶಯಕ್ಕೆ 41 ಸಾವಿರ ಕ್ಯೂಸೆಕ್ ನೀರು ಹರಿದು ಬರುತ್ತಿದೆ. ಶುಕ್ರವಾರ 80 ಸಾವಿರ ಕ್ಯೂಸೆಕ್ ನೀರು ಹೊರ ಬಿಡಲಾಗುತ್ತಿತ್ತು.

ಸದ್ಯ ಜಲಾಶಯದಲ್ಲಿ 70.759 ಟಿಎಂಸಿ ನೀರು ಸಂಗ್ರಹವಿದೆ.

ಒಳಹರಿವು ಹೀಗೇ ಇದ್ದರೆ ವಾರದಲ್ಲಿ ಮತ್ತೆ ಜಲಾಶಯ ಭರ್ತಿಯಾಗಲಿದೆ. ಹೀಗಾಗಿ ತುಂಗಭದ್ರಾ ಜಲಾನಯನ ಪ್ರದೇಶದಲ್ಲಿ ಆಶಾಭಾವನೆ ಮೂಡಿದ್ದು, ಎರಡು ಬೆಳೆಗೆ ನೀರು ಸಿಗುವ ವಿಶ್ವಾಸವನ್ನು ಜಲಾನಯನ ಪ್ರದೇಶದ ಜನರು ಹೊಂದಿದ್ದಾರೆ.

ಸುದ್ದಿಗೋಷ್ಠಿ ನಡೆಸಿದ್ದ ತಜ್ಞ ಕನ್ನಯ್ಯ ನಾಯ್ಡು, ಕಾರ್ಯಾಚರಣೆಯ ಬಗ್ಗೆ ಮಾಹಿತಿ ನೀಡಿದ್ದರು. ಸಿಎಂ ಸಿದ್ದರಾಮಯ್ಯ ಬಂದಿದ್ದರು. ನನಗೆ ಕೈಮುಗಿದು ಒಂದೇ ಕೇಳಿಕೊಂಡರು. ನೀರು ಹೋದರೆ ಜನರಿಗೆ ಊಟ ಸಿಗಲ್ಲ. ಹೇಗಾದರೂ ಮಾಡಿ ನೀರು ಉಳಿಸಿ ಅಂತ ಕೇಳಿಕೊಂಡರು. ನಾನು ಅದಕ್ಕೇ ಬಂದಿದ್ದೇನೆ ಅಂತ ಹೇಳಿದೆ ಎಂದು ಹೇಳಿದ್ದರು.

70 ವರ್ಷದ ಇತಿಹಾಸದಲ್ಲಿ ಇದೇ ಮೊದಲ ಬಾರಿಗೆ ಗೇಟ್ ಒಡೆದಿದೆ. ನೀರಿನ ರಭಸಕ್ಕೆ ಗೇಟ್ ಕೊಚ್ಚಿ ಹೋಗಿದೆ. ಇದನ್ನು ಆಗಲೇ ತಯಾರು ಮಾಡಲಾಗ್ತಿದೆ. ನಾಳೆಯಿಂದ ಗೇಟ್ ಕೂಡಿಸೋ ಕಾರ್ಯಕ್ಕೆ ಚಾಲನೆ ನೀಡಲಾಗುತ್ತದೆ. ಕನ್ನಯ್ಯ ನಾಯ್ಡು ಮತ್ತವರ ತಂಡದಿಂದ ಕಾರ್ಯ ನಡೆಯುತ್ತಿದೆ. ಬಹಳ ಅನುಭವಿ ಅವರು, ಅವರ ನೇತೃತ್ವದಲ್ಲಿ ನಾಳೆಯಿಂದ ತಾತ್ಕಾಲಿಕ ಗೇಟ್ ಕೂಡಿಸಲಾಗ್ತದೆ. ತಜ್ಞರ ಪ್ರಕಾರ 50 ವರ್ಷಕ್ಕೊಮ್ಮೆ ಗೇಟ್ ಬದಲಿಸಬೇಕು. ಇನ್ಮುಂದೆ ತಜ್ಞರು ಹೇಳಿದಂತೆ, ಜಲಾಶಯ ನಿರ್ವಹಣೆ ಮಾಡಲಾಗುತ್ತದೆ ಎಂದು ಸಿಎಂ ಸಿದ್ದರಾಮಯ್ಯ ಅಣೆಕಟ್ಟೆಗೆ ಭೇಟಿ ನೀಡಿದ ಬಳಿಕ ಹೇಳಿದ್ದನ್ನು ಸ್ಮರಿಸಬಹುದು.

ಸುಗಮ ಸಂಗೀತ ಸಮ್ಮೇಳನಾಧ್ಯಕ್ಷರಾಗಿ ವಿಶ್ವನಾಥ್ ಆಯ್ಕೆ

ಚಾಮರಾಜನಗರ : ಕರ್ನಾಟಕ ಸುಗಮ ಸಂಗೀತ ಪರಿಷತ್ತಿನ ಜಿಲ್ಲಾ ಘಟಕವು ಚಾಮರಾಜನಗರ ಜಿಲ್ಲಾ ಪ್ರಥಮ ಸುಗಮ ಸಂಗೀತ ಸಮ್ಮೇಳನ ಸರ್ವಾಧ್ಯಕ್ಷರನ್ನಾಗಿ ಪ್ರಸಿದ್ಧ ಸುಗಮ ಸಂಗೀತ ಗಾಯಕ ಹಾಗೂ ಸಂಗೀತ ನಿರ್ದೇಶಕ ಸಿ. ವಿಶ್ವನಾಥ್ ಆಯ್ಕೆ ಮಾಡಿದೆ.

ಇತ್ತೀಚಿಗೆ ಪ್ರವಾಸಿ ಮಂದಿರದಲ್ಲಿ ಕರ್ನಾಟಕ ಸುಗಮ ಸಂಗೀತ ಪರಿಷತ್ತಿನ ಜಿಲ್ಲಾಧ್ಯಕ್ಷ ಬಿ. ಬಸವರಾಜು ಅಧ್ಯಕ್ಷತೆಯಲ್ಲಿ ನಡೆದ ಸಭೆಯಲ್ಲಿ ಸರ್ವಾನುಮತದಿಂದ ಸುಗಮ ಸಂಗೀತ ಕ್ಷೇತ್ರದ ಸುಧೀರ್ಘ ಸೇವೆಯನ್ನು ಪರಿಗಣಿಸಿ ಕರ್ನಾಟಕ ಕಲಾ ಶ್ರೀ ಪ್ರಶಸ್ತಿ ಪುರಸ್ಕೃತ ಸಿ. ವಿಶ್ವನಾಥ್ ಅವರನ್ನು ಆಯ್ಕೆ ಮಾಡಲಾಗಿದೆ ಎಂದು ಬಿ. ಬಸವರಾಜು ತಿಳಿಸಿದ್ದಾರೆ.

ಸೆಪ್ಟಂಬರ್ ತಿಂಗಳ 21 ರಂದು ಡಾ. ರಾಜಕುಮಾರ್ ಜಿಲ್ಲಾ ರಂಗಮಂದಿರದಲ್ಲಿ ಸಮ್ಮೇಳನವನ್ನು ನಡೆಸಲು ಸಭೆಯು ತೀರ್ಮಾನಿಸಿದೆ. ಸರ್ವಾಧ್ಯಕ್ಷರ ಮೆರವಣಿಗೆ, ಉದ್ಘಾಟನೆ, ಸ್ಥಳೀಯ ವಿದ್ಯಾರ್ಥಿಗಳಿಂದ ಸಮೂಹ ಗಾಯನ, ಸುಗಮ ಸಂಗೀತ ಕುರಿತ ವಿಚಾರ ಸಂಕಿರಣ ಸಂಜೆ ರಾಜ್ಯ ಮಟ್ಟದ ಪ್ರಸಿದ್ಧ ಗಾಯಕ ಗಾಯಕಿಯರು ಹಾಗೂ ಸ್ಥಳೀಯ ಕಲಾವಿದರಿಂದ ಗೀತೋತ್ಸವ ಕಾರ್ಯಕ್ರಮವನ್ನು ಹಮ್ಮಿಕೊಳ್ಳಲು ಸಭೆ ನಿರ್ಣಯ ಕೈಗೊಂಡಿತು. ಅಧಿಕೃತವಾಗಿ ಸಿ. ವಿಶ್ವನಾಥ್ ಅವರನ್ನು ಸಮ್ಮೇಳನಕ್ಕೆ ಕರ್ನಾಟಕ ಸುಗಮ ಸಂಗೀತ ಪರಿಷತ್ತಿನ ಪದಾಧಿಕಾರಿಗಳು ಅವರ ನಿವಾಸದಲ್ಲಿ ಶಾಲು ಹೊಂದಿಸಿ ಫಲ ತಾಂಬೂಲ ನೀಡಿ ಸ್ವಾಗತಿಸಿದರು. ಕರ್ನಾಟಕ ಸುಗಮ ಸಂಗೀತ ಪರಿಷತ್ತಿನ ಜಿಲ್ಲಾಧ್ಯಕ್ಷ ಬಿ ಬಸವರಾಜು, ರಾಜ್ಯ ಕಾರ್ಯಕಾರಿ ಸಮಿತಿ ಸದಸ್ಯ ಸಿಎಂ ನರಸಿಂಹಮೂರ್ತಿ ಜಿಲ್ಲಾ ಕಾರ್ಯದರ್ಶಿ ನಟರಾಜ್ ಹರದನಹಳ್ಳಿ, ಜಿ .ರಾಜಪ್ಪ ಮತ್ತು ಪದಾಧಿಕಾರಿಗಳು ಹಾಜರಿದ್ದರು.

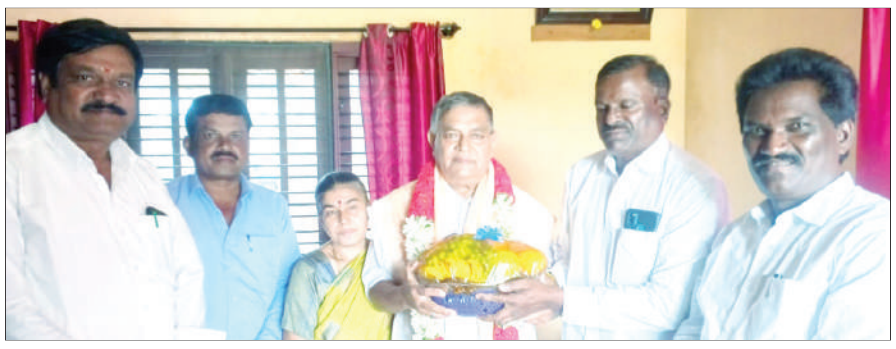

ಸಹಕಾರ ಸಂಘಗಳ ಬಲವರ್ಧನೆಯಿಂದ ರೈತರ ಏಳಿಗೆ

ಬೇಲೂರು: ಪ್ರಸಕ್ತ ದಿನಮಾನದಲ್ಲಿ ಕೇಂದ್ರ ಮತ್ತು ರಾಜ್ಯ ಸರ್ಕಾರ ಸಹಕಾರಿ ಕ್ಷೇತ್ರಕ್ಕೆ ಹೆಚ್ಚಿನ ಒತ್ತು ನೀಡುವ ಮೂಲಕ ಬಲವರ್ಧನೆಗೆ ಶ್ರಮಿಸುತ್ತಿದೆ. ರೈತಾಪಿ ವರ್ಗ ಸಹಕಾರಿ ಸಂಘಗಳಲ್ಲಿ ವಹಿವಾಟು ನಡೆಸುವ ಮೂಲಕ ಇಲ್ಲಿನ ಸವಲತ್ತುಗಳನ್ನು ಸದ್ಬಳಿಕೆ ಮಾಡಿಕೊಳ್ಳಬೇಕು ಎಂದು ಹಾಸನ ಜಿಲ್ಲಾ ಹೆಚ್‌ಡಿಸಿಸಿ ಬ್ಯಾಂಕ್ ಮಾಜಿ ಉಪಾಧ್ಯಕ್ಷ ಹಾಗೂ ಹಾಲಿ ನಿರ್ದೇಶಕ ಎಂ.ಎ.ನಾಗರಾಜ್ ಕರೆ ನೀಡಿದರು.

ತಾಲೂಕಿನ ಹೆಬ್ಬಾಳು ಪ್ರಾಥಮಿಕ ಕೃಷಿ ಪತ್ತಿನ ಸಹಕಾರ ಸಂಘದ ಸರ್ವ ಸದಸ್ಯರ ಮಹಾಸಭೆಯನ್ನು ಉದ್ಘಾಟನೆ ನಡೆಸಿ ಮಾತನಾಡಿದ ಅವರು ವಾಣಿಜ್ಯ ಬ್ಯಾಂಕುಗಳ ರೀತಿಯಲ್ಲಿ ನಮ್ಮ ಸಹಕಾರ ಸಂಘಗಳು ಪರಿವರ್ತನೆಯಾಗಿವೆ. ಬೆಳೆಸಾಲ, ಹೈನುಗಾರಿಕೆ, ವ್ಯಾಪಾರ ಇನ್ನಿತರೆ ಸವಲತ್ತುಗಳನ್ನು ಸಂಪೂರ್ಣ ಗಣಕೀಕೃತದ ತಂತ್ರಜ್ಞಾನದ ಮೂಲಕವೇ ವಿತರಿಸುವ ಹಿನ್ನಲೆಯಲ್ಲಿ ಎಲ್ಲಿಯೂ ಲೋಪಗೊಳ್ಳದಂತೆ ಕ್ರಮವಹಿಸಲಾಗಿದೆ. ಆದ್ದರಿಂದ ರೈತರು ಕೇವಲ ಬೆಳೆಸಾಲ ಪಡೆದರೆ ಅಷ್ಟೇ ಸಾಲದು ಜೊತೆಗೆ ಠೇವಣಿ ಮತ್ತು ವಂತಿಕೆಯನ್ನು ನೀಡುವ ಹಿನ್ನಲೆಯಲ್ಲಿ ಸಹಕಾರ ಸಂಘದ ಅಭಿವೃದ್ದಿಗೆ ಶ್ರಮಿಸಬೇಕು ಎಂದ ಅವರು ಹೆಬ್ಬಾಳು ಸಹಕಾರ ಸಂಘ ತಾಲ್ಲೂಕಿನಲ್ಲಿ ಉತ್ತಮ ಸಂಘ ಎಂಬ ಹೆಗ್ಗಳಿಕೆಗೆ ಪಾತ್ರವಾಗಿದೆ. 664 ಷೇರುದಾರರಿಗೆ ರೂ 8 ಕೋಟಿ ಬೆಳೆ ಸಾಲ ಸೇರಿದಂತೆ ವಿವಿಧ ಸಾಲಗಳನ್ನು ನೀಡಲಾಗಿದೆ. ಹೊಸ ಸಾಲವನ್ನು ನೀಡಲಾಗುತ್ತದೆ. ಇಲ್ಲಿನ ಆಡಳಿತ ಮಂಡಳಿ ಮತ್ತು ಅಧಿಕಾರಿ ಸಿಬ್ಬಂದಿಗಳ ಕಾರ್ಯಕ್ಷಮತೆ ಸಂಘದ ಸರ್ವತೋಮುಖ ಅಭಿವೃದ್ಧಿ ಶ್ರೀಕಾರವಾಗಿದೆ ಎಂದರು. ಬೇಲೂರು ಹೆಚ್‌ಡಿಸಿಸಿ ಬ್ಯಾಂಕ್ ಕ್ಷೇತ್ರಾಧಿಕಾರಿಗಳಾದ ಎಂ.ಜಿ.ದಿನೇಶ್ ಮಾತನಾಡಿ, ಸರ್ವ ಸದಸ್ಯರಿಗೂ ಸಂಘ ಸವಲತ್ತುಗಳನ್ನು ನೀಡಬೇಕು ಎಂಬ ಉದ್ದೇಶದಿಂದಲೇ ಹೆಚ್‌ಡಿಸಿಸಿ ಬ್ಯಾಂಕ್ ಕಂಪ್ಯೂಟರ್ ತಂತ್ರಜ್ಞಾನ ಅವಳವಡಿಸಿದೆ, ರೈತರು ನಿಮ್ಮ ಸಂಘದಲ್ಲಿಯೇ ಎಟಿಎಂ ಕಾರ್ಡ್ ಮೂಲಕ ಮೈಕ್ರೋ ಗಣಕದಿಂದ ಹಣ ಪಡೆಯುವುದು, ರಸಗೊಬ್ಬರ ಸೇರಿದಂತೆ ಇನ್ನಿತರ ವ್ಯವಹಾರದ ಜೊತೆಗೆ ಪಹಣಿಯನ್ನು ಕೂಡ ಪಡೆಯುವ ಅವಕಾಶವನ್ನು ನೀಡಲಾಗಿದೆ. ಎಂ.ಎ.ನಾಗರಾಜ್ ಅವರು ತಮ್ಮ ಕ್ರೀಯಾಶೀಲತೆಯಿಂದ ಬೇಲೂರಿನ ಸಂಘಗಳಿಗೆ ನೀಡಿದ ಒತ್ತು ನಿಜಕ್ಕೂ ಅಗಮ್ಯವಾಗಿದೆ ಎಂದರು. ಹೆಬ್ಬಾಳು ಸಹಕಾರ ಸಂಘದ ಅಧ್ಯಕ್ಷ ಟಿ.ಸಿ.ಬಸವೇಗೌಡ, ಮಾಜಿ ಅಧಕ್ಷ ಹೆಚ್.ಜಿ.ಭುವನೇಶ್, ಎಪಿಎಲ್ಡಿ ಬ್ಯಾಂಕ್ ಅಧ್ಯಕ್ಷ ನಟರಾಜ್ ಮತ್ತು ಸಂಘದ ಮುಖ್ಯ ಕಾರ್ಯನಿರ್ವಾಣಕಾರಿ ಕೆ.ಕೆ.ಮೋಹನ್ ಮಾತನಾಡಿದರು. ಉಳಿದಂತೆ ಸಂಘದ ಉಪಾಧ್ಯಕ್ಷ ರಾಮಚಂದ್ರಶೆಟ್ಟಿ, ನಿರ್ದೇಶಕರಾದ ಮಲ್ಲಿಕಾರ್ಜುನ್, ರುದ್ರೇಶ್, ಕಾಂತರಾಜು, ಮಂಜೇಗೌಡ, ಜಯದೇವಪ್ಪ, ನಾಗರಾಜು, ದ್ರಾಕ್ಷಾಯಣಮ್ಮ, ಸಿಬ್ಬಂದಿಗಳಾದ ಯೋಗೇಶ್, ಕವಿತಾ ಮತ್ತು ಮೋಹನ್ ಹಾಜರಿದ್ದರು.

ಮನೆ ನಿರ್ಮಾಣದಲ್ಲಿ ತಂತ್ರಜ್ಞಾನ ಬಳಕೆ ಅಗತ್ಯ

ಪಿರಿಯಾಪಟ್ಟಣ : ಮನೆನಿರ್ಮಾಣ ಪ್ರತಿಯೊಬ್ಬರ ಕನಸಾಗಿದ್ದು ಇದಕ್ಕಾಗಿ ನೂತನ ತಂತ್ರಜ್ಞಾನಗಳ ಬಳಕೆ ಅಗತ್ಯವಾಗಿದೆ ಎಂದು ಯೋಗಿತಾ ಎಂಟ್ರಪ್ರೈಸಸ್ ಮಾಲೀಕ ಟಿ.ಎಸ್.ಹರೀಶ್ ತಿಳಿಸಿದರು. ಪಿರಿಯಾಪಟ್ಟಣದ ಕೆ.ಆರ್.ಫಂಕ್ಷನ್ ಹಾಲ್‌ನಲ್ಲಿ ನಡೆದ ಅಲ್ಟ್ರಾಟೆಕ್ ಗ್ರಾಹಕರ ಸಮಾವೇಶ ಉದ್ಘಾಟಿಸಿ ಮಾತನಾಡಿದರು. ಹಲವಾರು ಕುಟುಂಬಗಳಿಗೆ ಮನೆ ನಿರ್ಮಾಣ ಎಂಬುದು ಜೀವಿತಾವಧಿಯ ಕನಸಾಗಿದ್ದು ಇದನ್ನು ಜವಾಬ್ದಾರಿ ಪೂರಕವಾಗಿ ಮಾಡಬೇಕಾಗಿದೆ ಆದ್ದರಿಂದ ಅಲ್ಟ್ರಾಟೆಕ್ ಕೇವಲ ಸೀಮೆಂಟ್ ಮಾತ್ರವಲ್ಲದೆ, ಸ್ಲಾಬ್‌ಪ್ರೂಪ್, ಕಾಂಕ್ರೀಟ್ ಮಿಕ್ಸ್ ಆಯಿಲ್, ಟೈಲ್ಸ್‌ಗಮ್ ಮುಂತಾದ ತಂತ್ರಜ್ಞಾನದಿಂದ ಕೂಡಿದ ಅನೇಕ ಉತ್ಪನ್ನಗಳನ್ನು ಗ್ರಾಹಕರಿಗೆ ನೀಡುತ್ತಿದ್ದು ಇವುಗಳನ್ನು ಉಪಯೋಗಿಸುವ ಮೂಲಕ ಗ್ರಾಹಕರು ಸಧೃಡ ಮನೆ ನಿರ್ಮಾಣಕ್ಕೆ ಮುಂದಾಗಬೇಕು ಇದರಿಂದ ಧೀರ್ಘಾವದಿಯ ಬಾಳಿಕೆಯ ಮನೆ ನಿರ್ಮಾಣಮಾಡಲು ಸಾಧ್ಯವಾಗುತ್ತದೆ ಎಂದು ತಿಳಿಸಿದರು. ವಿಭಾಗ ಅಧಿಕಾರಿ ಹರ್ಷಿತ್ ಸೀಮೆಂಟ್‌ಗಳ ಗುಣಮಟ್ಟದ ಬಗ್ಗೆ ತಿಳುವಳಿಕೆ ನೀಡಿದರು. ತಾಂತ್ರಿಕ ಅಧಿಕಾರಿ ವರುಣ್ ಸೀಮೆಂಟ್‌ಗಳ ಆಯ್ಕೆ ಮತ್ತು ಇತರೆ ವಿಚಾರಗಳ ಬಗ್ಗೆ ಮಾಹಿತಿ ನೀಡಿದರು. ಈ ಸಂದರ್ಭದಲ್ಲಿ ಅಲ್ಟ್ರಾಟೆಕ್ ಕಂಪನಿಯ ವೀರೇಶ್, ಚಿರಾಗ್, ಕಾರ್ಯಕ್ರಮದಲ್ಲಿ ಸೋಮಶೇಖರ್, ಸುರೇಶ್, ಲಿಲಾವತಿ, ವಕೀಲ ಸುಧೀಶ್, ಎಸ್.ಪಿ.ರವಿ ಹಾಜರಿದ್ದರು.

ರಾಷ್ಟ್ರ ನಿರ್ಮಾಣಕ್ಕೆ ಕೈ ಜೋಡಿಸಿ

ಕೆ.ಆರ್.ಪೇಟೆ: ನಮ್ಮ ಹಿರಿಯರು ಬ್ರಿಟೀಷರ ವಿರುದ್ಧ ಹೋರಾಟ ನಡೆಸಿ ತ್ಯಾಗ ಬಲಿದಾನದ ಮೂಲಕ ಗಳಿಸಿದ ಸ್ವಾತಂತ್ರ್ಯವನ್ನು ಸಂರಕ್ಷಣೆ ಮಾಡಲು ಯುವಜನರು ಹಾಗೂ ವಿದ್ಯಾರ್ಥಿಗಳು ಹೋರಾಟದ ಮನೋಭಾವನೆಯನ್ನು ಬೆಳೆಸಿಕೊಳ್ಳಬೇಕು. ಈ ಮೂಲಕ ಸುಭದ್ರ ರಾಷ್ಟ್ರದ ನಿರ್ಮಾಣಕ್ಕಾಗಿ ಕೈಜೋಡಿಸಬೇಕು ಎಂದು ಶಾಸಕ ಹೆಚ್.ಟಿ.ಮಂಜು ಹೇಳಿದರು.

ಅವರು ಪಟ್ಟಣದ ನಾಲ್ವಡಿ ಶ್ರೀಕೃಷ್ಣರಾಜ ಒಡೆಯರ್ ತಾಲೂಕು ಕ್ರೀಡಾಂಗಣದಲ್ಲಿ ರಾಷ್ಟ್ರೀಯ ಹಬ್ಬಗಳ ಆಚರಣಾ ಸಮಿತಿಯ ವತಿಯಿಂದ ಆಯೋಜಿಸಿದ್ದ ಭಾರತದ 78ನೇ ಸ್ವಾತಂತ್ರ್ಯೋತ್ಸವ ಸಮಾರಂಭದಲ್ಲಿ ಭಾಗವಹಿಸಿ ಆಕರ್ಷಕ ಪಥ ಸಂಚಲದಲ್ಲಿ ಧ್ವಜವಂಧನೆ ಸ್ವೀಕರಿಸಿ ಮಾತನಾಡಿದರು.

ಜಾಗತಿಕ ಜಗತ್ತಿನ ಇಂದಿನ ಸ್ಪರ್ಧಾ ಪ್ರಪಂಚದಲ್ಲಿ ವಿಜ್ಞಾನ ತಂತ್ರಜ್ಞಾನ ಹಾಗೂ ಬಾಹ್ಯಾಕಾಶ ಕ್ಷೇತ್ರದಲ್ಲಿ ಜಗತ್ತಿನ ಮುಂದುವರೆದಿರುವ ರಾಷ್ಟ್ರಗಳು ಮಾಡಲಾಗದ ಸಾಧನೆಯನ್ನು ಭಾರತ ದೇಶದ ವಿಜ್ಞಾನಿಗಳು ಹಾಗೂ ಇಂಜಿನಿಯರುಗಳು ಮಾಡುವ ಮೂಲಕ ನಮ್ಮ ದೇಶದ ಹಿರಿಮೆ ಗರಿಮೆಯನ್ನು ವಿಶ್ವಮಟ್ಟದಲ್ಲಿ ಬೆಳಗಿದ್ದಾರೆ. ಭಾರತವು ವಿಶ್ವಗುರುವಾಗುವ ದಿಕ್ಕಿನಲ್ಲಿ ದಾಪುಗಾಲು ಹಾಕುತ್ತಿದ್ದು ಭಾರತ ದೇಶದ ತಾಂತ್ರಿಕ ಕೌಶಲ್ಯವನ್ನು ವಿಶ್ವವೇ ಬೆರಗುಗಣ್ಣಿನಿಂದ ನೋಡಿ ಸಂತೋಷಪಡುತ್ತಿರುವ ಸಂದರ್ಭದಲ್ಲಿ ಯುವಜನರು ಹಾಗೂ ವಿದ್ಯಾರ್ಥಿಗಳು ನಾವು ಹುಟ್ಟಿದ ದೇಶಕ್ಕೆ ಹಾಗೂ ನಮ್ಮ ತಂದೆತಾಯಿಗಳಿಗೆ ಗೌರವವನ್ನು ನೀಡುವ ದಿಕ್ಕಿನಲ್ಲಿ ನಮ್ಮ ನಮ್ಮ ಪಾಲಿನ ಕೆಲಸ-ಕಾರ್ಯಗಳನ್ನು ನಾವು ಶ್ರದ್ಧೆಯಿಂದ ಮಾಡಬೇಕು ಎಂದು ಶಾಸಕರು ಕರೆ ನೀಡಿದರು.

ತಹಶೀಲ್ದಾರ್ ಆದರ್ಶ ಅವರು ರಾಷ್ಟ್ರಧ್ವಜಾರೋಹಣ ಮಾಡಿ ಧ್ವಜಸಂದೇಶ ನೀಡಿದರು.ತಾ.ಪಂ. ಇಓ ಕೆ.ಸುಷ್ಮಾ, ಬಿಇಓ ಸೀತಾರಾಂ, ಅಕ್ಷರ ದಾಸೋಹ ಸಹಾಯಕ ನಿರ್ದೇಶಕ ಸಿ.ಎನ್.ಯತೀಶ್, ಸಿಪಿಐ ಆನಂದೇಗೌಡ, ಪುರಸಭೆಯ ಮುಖ್ಯಾಧಿಕಾರಿ ರಾಜು.ಕೆ, ತಾಲೂಕು ಆರೋಗ್ಯಾಧಿಕಾರಿ ಡಾ.ಅಜಿತ್, ತಾಲ್ಲೂಕು ಆಸ್ಪತ್ರೆಯ ಆಡಳಿತ ವೈದ್ಯಾಧಿಕಾರಿ ಡಾ.ಶಶಿಧರ್, ಸೇರಿದಂತೆ ವಿವಿಧ ಶಾಲೆಗಳ ಮುಖ್ಯಸ್ಥರು ಹಾಗೂ ವಿದ್ಯಾರ್ಥಿಗಳು, ಎನ್‌ಸಿಸಿ ಹಾಗೂ ಆರಕ್ಷಕ ತಂಡಗಳು ಕಾರ್ಯಕ್ರಮದಲ್ಲಿ ಭಾಗವಹಿಸಿದ್ದರು. ದೇಶದ ಸ್ವಾತಂತ್ರ್ಯಕ್ಕಾಗಿ ಹೋರಾಡಿದ ಹಿರಿಯ ಸ್ವಾತಂತ್ರ್ಯ ಹೋರಾಟಗಾರರ ಕುಟುಂಬದವರು ಹಾಗೂ ವಿವಿಧ ಕ್ಷೇತ್ರಗಳಲ್ಲಿ ಸಾಧನೆ ಮಾಡಿದ ಸಾಧಕರನ್ನು ಸನ್ಮಾನಿಸಿ ಗೌರವಿಸಲಾಯಿತು.

ರಾಜ್ಯಪಾಲರ ವಿರುದ್ಧ ಪ್ರತಿಭಟನೆ

ಸಾಲಿಗ್ರಾಮ, ಕೆ.ಆರ್.ನಗರ ಬ್ಲಾಕ್ ಕಾಂಗ್ರೆಸ್‌ನಿಂದ ಪ್ರತಿಭಟನೆ

ಕೆ.ಆರ್.ನಗರ: ಮುಖ್ಯಮಂತ್ರಿ ಸಿದ್ದರಾಮಯ್ಯನವರ ವಿರುದ್ದ ರಾಜ್ಯಪಾಲರು ಪ್ರಾಸಿಕ್ಯೂಷನ್‌ಗೆ ಅನುಮತಿ ನೀಡಿರುವ ಹಿನ್ನೆಲೆಯಲ್ಲಿ ಸಾಲಿಗ್ರಾಮ ಮತ್ತು ಕೆ.ಆರ್.ನಗರ ಬ್ಲಾಕ್ ಕಾಂಗ್ರೆಸ್ ವತಿಯಿಂದ ಪಟ್ಟಣದಲ್ಲಿ ಪ್ರತಿಭಟನೆ ನಡೆಸಲಾಯಿತು.

ಇಲ್ಲಿನ ಹಾಸನ-ಮೈಸೂರು ರಸ್ತೆಯಲ್ಲಿರುವ ಡಾ.ಬಿ.ಆರ್.ಅಂಬೇಡ್ಕರ್ ಪ್ರತಿಮೆಯ ಬಳಿಯಿಂದ ರಾಜ್ಯಪಾಲರ ವಿರುದ್ದ ಧಿಕ್ಕಾರದ ಘೋಷಣೆಗಳನ್ನು ಕೂಗುತ್ತಾ ಹೊರಟ ನೂರಾರು ಮಂದಿ ಕಾಂಗ್ರೆಸ್ ಮುಖಂಡರು ಮತ್ತು ಕಾರ್ಯಕರ್ತರು ತಮ್ಮ ಆಕ್ರೋಶ ವ್ಯಕ್ತಪಡಿಸಿದರು.

ಕೇಂದ್ರ ಸರ್ಕಾರ ತನಿಖಾ ಸಂಸ್ಥೆಗಳನ್ನು ದುರುಪಯೋಗ ಪಡಿಸಿಕೊಳ್ಳುವುದರ ಜತೆಗೆ ಈಗ ಸಾಂವಿಧಾನ್ವಿಕ ಹುದ್ದೆಯಾಗಿರುವ ರಾಜ್ಯಪಾಲರ ಘನತೆಯನ್ನು ಮಣ್ಣುಪಾಲು ಮಾಡಿದ್ದು ಇದನ್ನು ದೇಶದ ಜನತೆ ಕ್ಷಮಿಸುವುದಿಲ್ಲ ಎಂದು ರೋಷಭರಿತರಾಗಿ ತಮ್ಮ ಪ್ರತಿಭಟನೆ ವ್ಯಕ್ತಪಡಿಸಿ ಕೂಡಲೇ ಪ್ರಾಸಿಕ್ಯೂಷನ್ ಅನುಮತಿ ವಾಪಾಸ್ ಪಡೆಯಬೇಕು ಎಂದು ಆಗ್ರಹಿಸಿದರು.

ಈ ಸಂದರ್ಭದಲ್ಲಿ ಪ್ರಧಾನ ಮಂತ್ರಿ ನರೇಂದ್ರ ಮೋದಿ ಮತ್ತು ಗೃಹ ಸಚಿವ ಅಮಿತ್‌ಷಾ ಅವರ ವಿರುದ್ದ ಧಿಕ್ಕಾರದ ಘೋಷಣೆಗಳನ್ನು ಮೊಳಗಿಸಿ ರಾಜ್ಯದ ಸರ್ವ ಜನಾಂಗದ ನಾಯಕರಾಗಿರುವ ಸಿದ್ದರಾಮಯ್ಯನವರನ್ನು ಏನು ಮಾಡಲು ಸಾಧ್ಯವಿಲ್ಲ ಅವರ ವಿರುದ್ದ ಸೇಡಿನ ರಾಜಕಾರಣ ಮಾಡಿದರೆ ಕರ್ನಾಟಕ ರಾಜ್ಯದ ಜನತೆ ಭುಗಿಲೇಳಲಿದ್ದು ಇದನ್ನು ಅರಿತು ಕೇಂದ್ರ ಸರ್ಕಾರ ಮತ್ತು ರಾಜ್ಯಪಾಲರು ಎಚ್ಚರಿಕೆಯ ಹೆಜ್ಜೆ ಇಡಬೇಕೆಂದು ಒತ್ತಾಯ ಪಡಿಸಿದರು.

ಪಟ್ಟಣದ ಪುರಸಭೆಯ ವೃತ್ತದಲ್ಲಿ ಮಾನವ ಸರಪಳಿ ರಚಿಸಿ ವಾಹನಗಳನ್ನು ತಡೆದು ತಮ್ಮ ಪ್ರತಿಭಟನೆ ದಾಖಲಿಸಿದ ಕಾಂಗ್ರೆಸ್ ಪಕ್ಷದ ಮುಖಂಡರು ಮತ್ತು ಕಾರ್ಯಕರ್ತರು ಹಾಗೂ ಸಿದ್ದರಾಮಯ್ಯನವರ ಅಭಿಮಾನಿಗಳು ಆನಂತರ ತಾಲೂಕು ಕಛೇರಿಯ ವರೆಗೆ ಪ್ರತಿಭಟನಾ ರ್‍ಯಾಲಿ ನಡೆಸಿ ರಸ್ತೆ ತಡೆ ಮಾಡಿದರು.

ಈ ಸಂದರ್ಭದಲ್ಲಿ ಮಾತನಾಡಿದ ರಾಜ್ಯ ಕಾಂಗ್ರೆಸ್ ಎಸ್‌ಟಿ ಘಟಕದ ಉಪಾಧ್ಯಕ್ಷ ಕಲ್ಲಹಳ್ಳಿ ಶ್ರೀನಿವಾಸ್, ತಾಲೂಕು ಕುರುಬರ ಸಂಘದ ಅಧ್ಯಕ್ಷ ಚೀರ್‍ನಹಳ್ಳಿಶಿವಣ್ಣ, ದಲಿತ ಮುಖಂಡ ರಾಮಯ್ಯ, ಜಿ.ಪಂ. ಮಾಜಿ ಸದಸ್ಯ ಮಾರ್ಚಳ್ಳಿಶಿವರಾಮ್, ಪುರಸಭೆ ಮಾಜಿ ಅಧ್ಯಕ್ಷರಾದ ನರಸಿಂಹರಾಜು, ಗೀತಾಮಹೇಶ್, ಸದಸ್ಯ ಕೋಳಿಪ್ರಕಾಶ್, ಎಂ.ನಟರಾಜು, ತಾಲೂಕು ಕಾಂಗ್ರೆಸ್ ಎಸ್‌ಟಿ ಘಟಕದ ಅಧ್ಯಕ್ಷ ಮಹದೇವನಾಯಕ ಮತ್ತಿತರರು ಮಾತನಾಡಿ ಸ್ವಾಭಿಮಾನಿ ಮತ್ತು ಪ್ರಾಮಾಣಿಕ ರಾಜಕಾರಣಿಯಾಗಿರುವ ಸಿದ್ದರಾಮಯ್ಯನವರ ವಿರುದ್ದ ಷಡ್ಯಂತ್ರದ ರಾಜಕಾರಣ ಮಾಡುತ್ತಿರುವ ಕೇಂದ್ರ ಸರ್ಕಾರ ಭವಿಷ್ಯದಲ್ಲಿ ತಕ್ಕ ಬೆಲೆ ತೆರಬೇಕಾಗುತ್ತದೆ ಎಂದು ಎಚ್ಚರಿಕೆ ನೀಡಿದರು.

ಆನಂತರ ಪ್ರತಿಭಟನಾಕಾರರು ಸಂವಿಧಾನ ವಿರೋಧಿಯಾಗಿ ನಡೆದುಕೊಳ್ಳುತ್ತಿರುವ ರಾಜ್ಯಪಾಲರ ವಿರುದ್ದ ತಹಶೀಲ್ದಾರ್ ಜಿ.ಸುರೇಂದ್ರಮೂರ್ತಿ ಅವರ ಮೂಲಕ ರಾಷ್ಟ್ರಪತಿಗಳಿಗೆ ದೂರು ಸಲ್ಲಿಸಿದರು. ಗ್ಯಾರಂಟಿ ಅನುಷ್ಠಾನ ಸಮಿತಿ ಅಧ್ಯಕ್ಷರಾದ ಎಂ.ಎಸ್.ಮಹದೇವ್, ಉದಯಶಂಕರ್, ನಗರ ಯೋಜನಾ ಪ್ರಾಧಿಕಾರದ ಅಧ್ಯಕ್ಷ ಗಡ್ಡಮಹೇಶ್, ನಿರ್ದೇಶಕರಾದ ಪ್ರಸನ್ನಕುಮಾರ್, ಸೈಯದ್ ಜಾಬೀರ್, ಸರಿತಾಜವರಪ್ಪ, ಕುರುಬರ ಸಂಘದ ನಿರ್ದೇಶಕರಾದ ಕೆ.ಹೆಚ್.ಬುಡೀಗೌಡ, ಅಪ್ಪಾಜಿಗೌಡ, ಪಿಎಲ್‌ಡಿ ಬ್ಯಾಂಕ್ ಮಾಜಿ ಅಧ್ಯಕ್ಷ ಕೆ.ಟಿ.ಚಂದ್ರೇಗೌಡ, ಮುಖಂಡರಾದ ಕೆ.ಪಿ.ಜಗದೀಶ್, ಎಂ.ಎಸ್.ಅನಂತ, ಸುಧಾಕರ್, ನಾಗರಾಜನಾಯಕ, ಪ್ರದೀಪ್‌ಕುಮಾರ್, ರಾಜನಾಯಕ, ಬಿ.ಹೆಚ್.ಕುಮಾರ್, ರಾಜಯ್ಯ, ಕೆ.ಎಂ.ಹರೀಶ್, ಬೋರಪ್ಪ, ಸೇರಿದಂತೆ ನೂರಾರು ಮಂದಿ ಹಾಜರಿದ್ದರು.

ರಾಜ್ಯ ಪ್ರಶಸ್ತಿ ನೀಡಲು ಅರ್ಜಿ

ಮಂಡ್ಯ: ವಿಶ್ವ ಹಿರಿಯ ದಿನಾಚರಣೆಯನ್ನು ಅಕ್ಟೋಬರ್ 1ರಂದು ರಾಜ್ಯ ಮಟ್ಟದಲ್ಲಿ ಆಚರಿಸುವ ಸಂದರ್ಭದಲ್ಲಿ ಹಿರಿಯ ನಾಗರಿಕರ ಕ್ಷೇತ್ರದಲ್ಲಿ ಸೇವೆಸಲ್ಲಿಸಿರುವವರನ್ನು ಸನ್ಮಾನಿಸಲು ವಿವಿಧ ಕ್ಷೇತ್ರಗಳಾದ ಶಿಕ್ಷಣ, ಸಾಹಿತ್ಯ, ಕಲೆ, ಕಾನೂನು, ಪ್ರತಿಭೆ/ಕ್ರೀಡೆ ಹಾಗೂ ಹಿರಿಯ ನಾಗರಿಕರ ಕ್ಷೇತ್ರದಲ್ಲಿ ಗಣನೀಯ ಸೇವೆ ಸಲ್ಲಿಸಿರುವ 06 ಮಂದಿ ಹಿರಿಯ ನಾಗರಿಕರಿಗೆ ವೈಯುಕ್ತಿಕ ಪ್ರಶಸ್ತಿ ಹಾಗೂ ಹಿರಿಯ ನಾಗರಿಕರ ಕ್ಷೇತ್ರದಲ್ಲಿ ಉತ್ತಮವಾಗಿ ಕಾರ್ಯನಿರ್ವಹಿಸುತ್ತಿರುವ 01 ಸಂಸ್ಥೆ ಸೇರಿ ಒಟ್ಟು 07 ರಾಜ್ಯ ಪ್ರಶಸ್ತಿಗಾಗಿ ಅರ್ಜಿ ಆಹ್ವಾನಿಸಲಾಗಿದೆ. ಆಗಸ್ಟ್ 31 ರೊಳಗೆ ಅರ್ಜಿಯನ್ನು ಜಿಲ್ಲಾ ಅಂಗವಿಕಲರ ಹಾಗೂ ಹಿರಿಯ ನಾಗರಿಕರ ಕಲ್ಯಾಣಾಧಿಕಾರಿಗಳ ಕಛೇರಿಯಲ್ಲಿ ಪಡೆದು ಕನ್ನಡದಲ್ಲಿ ಭರ್ತಿ ಮಾಡಿ ದ್ವಿಪ್ರತಿಯಲ್ಲಿ ಸಲ್ಲಿಸತಕ್ಕದ್ದು. ಹೆಚ್ಚಿನ ಮಾಹಿತಿಗಾಗಿ ದೂ.ಸಂ: 08232-231090 ಹಾಗೂ www.dwdsc.karnataka.gov.in ವೆಬ್ ಸೈಟ್ ಅನ್ನು ಸಂಪರ್ಕಿಸಬಹುದು ಎಂದು ಮಂಡ್ಯ ಜಿಲ್ಲೆ ಜಿಲ್ಲಾ ಅಂಗವಿಕಲರ ಹಾಗೂ ಹಿರಿಯ ನಾಗರೀಕರ ಕಲ್ಯಾಣಾಧಿಕಾರಿ ತಿಳಿಸಿದ್ದಾರೆ.

ಸಾರ್ವಜನಿಕರಿಂದ ಹೆಸರು ಆಹ್ವಾನ

ಮಂಡ್ಯ: ಮಂಡ್ಯ ವಿಶ್ವವಿದ್ಯಾಲಯವು ನೂತನವಾಗಿ ಪ್ರಾರಂಭವಾಗಿರುವ ವಿಶ್ವವಿದ್ಯಾಲಯವಾಗಿದ್ದು, ಸದರಿ ವಿಶ್ವವಿದ್ಯಾಲಯಕ್ಕೆ ವಿಶ್ವವಿದ್ಯಾಲಯ ಗೀತೆ ಮತ್ತು ವಿಶ್ವವಿದ್ಯಾಲಯದ ಆವರಣಕ್ಕೆ ಸೂಕ್ತ ಹೆಸರು ಅಗತ್ಯವಾಗಿದ್ದು ಆಸಕ್ತ ಹವ್ಯಾಸಿ ಸಾಹಿತಿಗಳು, ಬರಹಗಾರರು, ಹಾಡುಗಾರರಿಂದ ಮಂಡ್ಯ ಜಿಲ್ಲೆಯ ಸಮಗ್ರ ಇತಿಹಾಸ, ಸಾಹಿತ್ಯ ಜಾನಪದ, ವಿದ್ವಾಂಸರು, ಸ್ವಾತಂತ್ರ್ಯ, ಕೃಷಿ, ನೀರಾವರಿ ಹಾಗೂ ಸಾಮಾಜಿಕ ಆರ್ಥಿಕ ಐತಿಹ್ಯ ಒಳಗೊಂಡ ವಿಶ್ವವಿದ್ಯಾಲಯ ಗೀತೆ ಮತ್ತು ವಿಶ್ವವಿದ್ಯಾಲಯದ ಆವರಣಕ್ಕೆ ಸೂಕ್ತ ಹೆಸರನ್ನು ಆಹ್ವಾನಿಸಲಾಗಿದೆ. ಆಸಕ್ತರು ಆಗಸ್ಟ್ 23 ರೊಳಗೆ ಮಂಡ್ಯ ವಿಶ್ವವಿದ್ಯಾಲಯ ಕುಲಸಚಿವರು ಇವರಿಗೆ ಮುಚ್ಚಿದ ಲಕೋಟೆಯಲ್ಲಿ ಸಲ್ಲಿಸತಕ್ಕದ್ದು. ಆಯ್ಕೆಯಾದ ಗೀತೆ ರಚನಕಾರರಿಗೆ ಮತ್ತು ವಿಶ್ವವಿದ್ಯಾಲಯದ ಆವರಣಕ್ಕೆ ಹೆಸರು ಸೂಚಿಸಿದವರಿಗೆ ವಿಶ್ವವಿದ್ಯಾನಿಲಯದಿಂದ ಸೂಕ್ತ ಬಹುಮಾನ ನೀಡಲಾಗುವುದು. ಈ ನಿಟ್ಟಿನಲ್ಲಿ ರಚಿಸಿರುವ ವಿಶ್ವವಿದ್ಯಾಲಯದ ಸಮಿತಿಯ ತೀರ್ಪು ಅಂತಿಮವಾಗಿರುತ್ತದೆ ಎಂದು ಮಂಡ್ಯ ವಿಶ್ವವಿದ್ಯಾಲಯದ ಕುಲ ಸಚಿವರು ತಿಳಿಸಿದ್ದಾರೆ.

ಸಾಧಕ ಕನ್ನಡಿಗರಿಂದ ಮಾಹಿತಿ ಆಹ್ವಾನ

ಮಂಡ್ಯ: ಮಂಡ್ಯ ನಗರದಲ್ಲಿ ಡಿಸಂಬರ್ ದಿನ 20 ರಿಂದ 22 ರವರೆಗೆ 3 ದಿನಗಳ ಕಾಲ 87 ನೇ ಅಖಿಲ ಭಾರತ ಕನ್ನಡ ಸಾಹಿತ್ಯ ಸಮ್ಮೇಳನವನ್ನು ನಡೆಯಲಿದೆ. ಸಮ್ಮೇಳನಕ್ಕೆ ಮಂಡ್ಯ ಜಿಲ್ಲೆಯಿಂದ ಹೊರ ರಾಜ್ಯ ಮತ್ತು ಹೊರ ರಾಷ್ಟ್ರಗಳಲ್ಲಿ ನೆಲೆಸಿರುವ ಹಾಗೂ ವೈದ್ಯಕೀಯ, ಕ್ರೀಡೆ, ಕಲೆ, ಸಾಹಿತ್ಯ ಮತ್ತು ಸಂಸ್ಕೃತಿ, ವಿಜ್ಞಾನ, ಇಂಜಿನಿಯರಿಂಗ್, ನ್ಯಾಯಾಂಗ, ಸಂಶೋಧನೆ, ಸೇನೆ, ಶಿಕ್ಷಣ, ಆರೋಗ್ಯ ಆಡಳಿತ ಹಾಗೂ ಇತರೆ ಪ್ರಮುಖ ಕ್ಷೇತ್ರಗಳಲ್ಲಿ ವಿಶೇಷ ಸಾಧನೆ ಮಾಡಿರುವ ಕನ್ನಡಿಗರನ್ನು ಸಮ್ಮೇಳನಕ್ಕೆ ಆಹ್ವಾನಿಸಲಾಗುವುದು. ಆದ್ದರಿಂದ, ಸದರಿಯವರ ವಿವರವನ್ನು ಆಗಸ್ಟ್ 23 ರೊಳಗೆ ಪಂಚಾಯಿತಿ ಅಭಿವೃದ್ಧಿ ಅಧಿಕಾರಿ, ರಾಜಸ್ವ ನಿರೀಕ್ಷಕರು, ಗ್ರಾಮ ಆಡಳಿತ ಅಧಿಕಾರಿಗಳಿಂದ ಪಡೆದು ಧೃಡೀಕರಿಸಿ ಜಿಲ್ಲಾಧಿಕಾರಿಗಳ ಕಚೇರಿಗೆ ಸಲ್ಲಿಸುವುದು ಎಂದು ಜಿಲ್ಲಾಧಿಕಾರಿ ಮತ್ತು 87 ನೇ ಅಖಿಲ ಭಾರತ ಕನ್ನಡ ಸಾಹಿತ್ಯ ಸಮ್ಮೇಳನ - 2024 ರ ಪ್ರಧಾನ ಸಂಚಾಲಕರು ಹಾಗೂ ಕೋಶಾಧ್ಯಕ್ಷರಾದ ಡಾ. ಕುಮಾರ ತಿಳಿಸಿದ್ದಾರೆ.

ಕಲಾತಂಡಗಳ ನೋಂದಣಿಗೆ ಅವಕಾಶ

ಮಡಿಕೇರಿ : ಕರ್ನಾಟಕ ಕೊಡವ ಸಾಹಿತ್ಯ ಅಕಾಡೆಮಿಯು ಮುಂಬರುವ ದಿನಗಳಲ್ಲಿ ಹಮ್ಮಿಕೊಳ್ಳುವ ಸಾಂಸ್ಕೃತಿಕ ಕಾರ್ಯಕ್ರಮಗಳಲ್ಲಿ ಜಿಲ್ಲೆಯ ಮತ್ತು ಹೊರಭಾಗದ ಕೊಡವ ಸಾಂಸ್ಕೃತಿಕ ಕಲಾವಿದರುಗಳು ಹಾಗೂ ಕಲಾತಂಡಗಳಿಗೆ ಅವಕಾಶ ಕಲ್ಪಿಸಲಾಗುತ್ತದೆ. ಆದ್ದರಿಂದ ಕೊಡವ ಸಂಸ್ಕೃತಿಯನ್ನು ಪ್ರತಿಬಿಂಬಿಸುವ ಉಮ್ಮತ್ತಾಟ್, ಬೊಳಕಾಟ್, ಕೊಂಬಾಟ್, ಕಪ್ಪೆಯಾಟ್, ಚೌರಿಯಾಟ್, ಕೋಲಾಟ್, ಪರೆಯಕಳಿ, ಉರ್ ಟಿಕೊಟ್ಟ್ ಆಟ್, ಬಿಲ್ಲಾಟ್, ಪೀಲಿಯಾಟ್, ಕಾಪಳಕಳಿ, ಕತ್ತಿಯಾಟ್, ದುಡಿಕೊಟ್ಟ್ ಪಾಟ್, ಒಯ್ಯ ಪಾಟ್, ಧೋಳ್ ಪಾಟ್, ದೇವಡ ಪಾಟ್, ಕೊಡವ ಸಂಸ್ಕೃತಿ ಹಾಗೂ ಸಾಹಿತ್ಯಕ್ಕೆ ಸೇರಿದಂತೆ ಇತರ ಕಲಾವಿದರುಗಳು ತಮ್ಮ ಹೆಸರು, ವಿಳಾಸ ಹಾಗೂ ದೂರವಾಣಿ ಸಂಖ್ಯೆಗಳ ವಿವರವನ್ನು ಅಕಾಡೆಮಿ ಕಚೇರಿಗೆ ಸೆಪ್ಟೆಂಬರ್ 30 ರೊಳಗೆ ಲಿಖಿತವಾಗಿ ತಲುಪಿಸಬಹುದು. ನೋಂದಾಯಿತ ತಂಡಗಳಿಗೆ ಹಾಗೂ ಕಲಾವಿದರುಗಳಿಗೆ ಅಕಾಡೆಮಿಯ ಕಾರ್ಯಕ್ರಮಗಳಲ್ಲಿ ತಮ್ಮ ಪ್ರತಿಭೆಗಳ ಪ್ರದರ್ಶನ ಹಾಗೂ ಸ್ಪರ್ಧೆಯ ಅನಾವರಣಕ್ಕೆ ಆದ್ಯತೆಯನ್ನು ನೀಡಲಾಗುವುದು ಎಂದು ಅಕಾಡೆಮಿಯ ಪ್ರಕಟಣೆಯಲ್ಲಿ ತಿಳಿಸಲಾಗಿದೆ. ಹೆಚ್ಚಿನ ಮಾಹಿತಿಗೆ ದೂರವಾಣಿ ಸಂಖ್ಯೆ: 08272-229074, 8971958996 ನ್ನು ಸಂಪರ್ಕಿಸಬಹುದು.

ಅರಸು ಜನ್ಮ ದಿನಾಚರಣೆ

ಮಡಿಕೇರಿ : ಹಿಂದುಳಿದ ವರ್ಗಗಳ ಕಲ್ಯಾಣ ಇಲಾಖೆ ಇವರ ಸಂಯುಕ್ತ ಆಶ್ರಯದಲ್ಲಿ ಪರಿವರ್ತನೆಯ ಹರಿಕಾರ ಹಾಗೂ ಮಾಜಿ ಮುಖ್ಯಮಂತ್ರಿ, ದಿವಂಗತ ಡಿ.ದೇವರಾಜ ಅರಸು ಅವರ 109 ನೇ ಜನ್ಮ ದಿನಾಚರಣೆ ಕಾರ್ಯಕ್ರಮವು ಆಗಸ್ಟ್, 20 ರಂದು ಬೆಳಗ್ಗೆ 10.30 ಗಂಟೆಗೆ ನಗರದ ಗಾಂಧಿ ಭವನದಲ್ಲಿ ನಡೆಯಲಿದೆ. ಸಣ್ಣ ನೀರಾವರಿ, ವಿಜ್ಞಾನ ಮತ್ತು ತಂತ್ರಜ್ಞಾನ ಹಾಗೂ ಕೊಡಗು ಜಿಲ್ಲಾ ಉಸ್ತುವಾರಿ ಸಚಿವರಾದ ಎನ್.ಎಸ್.ಭೋಸರಾಜು, ಶಾಸಕರಾದ ಡಾ.ಮಂತರ್ ಗೌಡ, ಮುಖ್ಯಮಂತ್ರಿ ಅವರ ಕಾನೂನು ಸಲಹೆಗಾರರು ಹಾಗೂ ಶಾಸಕರಾದ ಎ.ಎಸ್.ಪೊನ್ನಣ್ಣ, ಸಂಸದರಾದ ಯದುವೀರ್ ಕೃಷ್ಣದತ್ತ ಚಾಮರಾಜ ಒಡೆಯರ್, ವಿಧಾನ ಪರಿಷತ್ ಸದಸ್ಯರಾದ ಎಂ.ಪಿ.ಸುಜಾ ಕುಶಾಲಪ್ಪ, ಎಸ್.ಎಲ್.ಭೋಜೇಗೌಡ, ಡಾ.ಧನಂಜಯ ಸರ್ಜಿ, ಕೊಡಗು ಜಿಲ್ಲಾ ಪಂಚಾಯತ್ ಆಡಳಿತಾಧಿಕಾರಿ ಹಾಗೂ ಕೊಡಗು ಜಿಲ್ಲಾ ಉಸ್ತುವಾರಿ ಕಾರ್ಯದರ್ಶಿ ಡಾ.ಎನ್.ವಿ.ಪ್ರಸಾದ್, ಜಿಲ್ಲಾಧಿಕಾರಿ ವೆಂಕಟ್ ರಾಜಾ, ಜಿಲ್ಲಾ ಪೊಲೀಸ್ ವರಿಷ್ಠಾಧಿಕಾರಿ ಕೆ.ರಾಮರಾಜನ್, ಜಿ.ಪಂ.ಸಿಇಒ ಆನಂದ್ ಪ್ರಕಾಶ್ ಮೀನಾ, ಹಿಂದುಳಿದ ವರ್ಗಗಳ ಕಲ್ಯಾಣ ಇಲಾಖೆಯ ಜಿಲ್ಲಾ ಅಧಿಕಾರಿ ಎಸ್.ಹೊನ್ನೇಗೌಡ, ಆಲೂರು ಸಿದ್ದಾಪುರ ಮೊರಾರ್ಜಿ ದೇಸಾಯಿ ವಸತಿ ಶಾಲೆ ಪ್ರಾಂಶುಪಾಲೆ ಕೆ.ಆರ್.ಭಾರತಿ ಪಾಲ್ಗೊಳ್ಳಲಿದ್ದಾರೆ.

ವಿದ್ಯುತ್ ಉಪ ಕೇಂದ್ರ ಉದ್ಘಾಟನೆ

ಚಾಮರಾಜನಗರ: ಪಶು ಸಂಗೋಪನೆ, ರೇಷ್ಮೆ ಸಚಿವರು ಹಾಗೂ ಜಿಲ್ಲಾ ಉಸ್ತುವಾರಿ ಸಚಿವರಾದ ಕೆ. ವೆಂಕಟೇಶ್ ಇಂದು ಚಾಮರಾಜನಗರ ತಾಲೂಕಿನ ಗಾಳೀಪುರ ಗ್ರಾಮದಲ್ಲಿ 1.82 ಕಿ.ಮೀ ಗಳ 66/11 ಕೆ.ವಿ. ವಿದ್ಯುತ್ ಉಪ ಕೇಂದ್ರ ಕಟ್ಟಡವನ್ನು ಉದ್ಘಾಟಿಸಿದರು.

ತಾಲೂಕಿನ ಸೋಮವಾರಪೇಟೆ (ಗಾಳೀಪುರ) ಗ್ರಾಮದಲ್ಲಿಂದು ಕರ್ನಾಟಕ ವಿದ್ಯುತ್ ಪ್ರಸರಣ ನಿಗಮದಿಂದ 1027.31 ಲಕ್ಷ ರೂ. ಗಳ ವೆಚ್ಚದಲ್ಲಿ ನೂತನವಾಗಿ ನಿರ್ಮಿಸಲಾಗಿರುವ 1.82 ಕಿ.ಮೀ ಗಳ 66/11 ಕೆ.ವಿ. ವಿದ್ಯುತ್ ಮಾರ್ಗಕ್ಕೆ ಜಿಲ್ಲಾ ಉಸ್ತುವಾರಿ ಸಚಿವರಾದ ಕೆ. ವೆಂಕಟೇಶ್ ಅವರು ಕಟ್ಟಡದ ವಿದ್ಯುತ್ ಯಂತ್ರದ ಬಟನ್ ಒತ್ತುವ ಮೂಲಕ ಉಪ ಕೇಂದ್ರದ ಕಾರ್ಯನಿರ್ವಹಣೆಗೆ ಚಾಲನೆ ನೀಡಿದರು. ಬಳಿಕ ಮಾಧ್ಯಮ ಪ್ರತಿನಿಧಿಗಳೊಂದಿಗೆ ಮಾತನಾಡಿದ ಜಿಲ್ಲಾ ಉಸ್ತುವಾರಿ ಸಚಿವರಾದ ಕೆ. ವೆಂಕಟೇಶ್ ಅವರು ಚಾಮರಾಜನಗರ ತಾಲೂಕಿನ ಸೋಮವಾರಪೇಟೆ, ಗಾಳೀಪುರ, ಮಲ್ಲಯ್ಯನಪುರ, ಮೂಡಲ್‌ಪುರ, ಉತ್ತವಳ್ಳಿ, ಯಡಪುರ, ವೈದ್ಯಕೀಯ ವಿಜ್ಞಾನಗಳ ಸಂಸ್ಥೆ, ಜಿಲ್ಲಾ ಆಸ್ಪತ್ರೆ, ಹರದನಹಳ್ಳಿ, ಟಿ.ಕೆ. ಮೋಳೆ, ಗ್ರಾಮಗಳ ವಿದ್ಯುತ್ ವೋಲ್ಟೇಜ್ ಸ್ಥಿತಿ ಸುಧಾರಿಸುವುದು ಹಾಗೂ ಅಡಚಣೆರಹಿತ ವಿದ್ಯುತ್ ಪೂರೈಕೆ ಮಾಡುವುದೇ ವಿದ್ಯುತ್ ಉಪ ಕೇಂದ್ರ ಯೋಜನೆಯ ಉದ್ದೇಶವಾಗಿದೆ ಎಂದರು.

ಪ್ರಧಾನಮಂತ್ರಿ ಕುಸುಮ್ ಯೋಜನೆಯಡಿ ರೈತರು ಕೃಷಿ ಚಟುವಟಿಕೆಗಳಿಗೆ ಹಾಗೂ ಸಾರ್ವಜನಿಕರಿಗೆ ವಿದ್ಯುತ್ ಪೂರೈಕೆ ಮಾಡುವ ಸಲುವಾಗಿ ಜಿಲ್ಲೆಯ ವಿವಿಧೆಡೆ ಸೋಲಾರ್ ಪ್ಯಾನಲ್‌ಗಳನ್ನು ಅಳವಡಿಸಿ ವಿದ್ಯುತ್ ಉತ್ಪಾದಿಸಲಾಗುತ್ತದೆ. ಇದರಿಂದ ನಮಗೆ ಅಗತ್ಯವಿರುವಷ್ಟು ಪ್ರಮಾಣದ ವಿದ್ಯುತ್ ಬಳಸಿಕೊಂಡು ಉಳಿಕೆ ವಿದ್ಯುತ್ ಅನ್ನು ಅಗತ್ಯವಿರುವ ಇತರರಿಗೆ ನೀಡುವ ಗುರಿ ಹೊಂದಲಾಗಿದೆ ಎಂದು ತಿಳಿಸಿದರು. ಈ ಯೋಜನೆಯಡಿ ಸೋಲಾರ್ ಪ್ಯಾನಲ್‌ಗಳನ್ನು ಅಳವಡಿಸಿ ವಿದ್ಯುತ್ ಉತ್ಪಾದಿಸಿ ಜಿಲ್ಲೆಯ ರೈತರ ಕೃಷಿ ಚಟುವಟಿಕೆಗಳಿಗೆ ಬೆಳಿಗ್ಗೆ 6ರಿಂದ ಸಂಜೆ 6 ಗಂಟೆಯವರೆಗೆ 3-ಫೇಜ್ ವಿದ್ಯುತ್ ಒದಗಿಸಲು ಅನುಕೂಲವಾಗಲಿದೆ. ಇದಕ್ಕಾಗಿ ಜಿಲ್ಲಾಡಳಿತದಿಂದ 140 ಎಕರೆ ಜಾಗವನ್ನು ಜಿಲ್ಲೆಯ ವಿವಿಧ ಭಾಗಗಳಲ್ಲಿ ಚಾಮುಂಡೇಶ್ವರಿ ವಿದ್ಯುತ್ ಸರಬರಾಜು ನಿಗಮಕ್ಕೆ ಹಸ್ತಾಂತರಿಸಲಾಗಿದೆ ಎಂದು ಜಿಲ್ಲಾ ಉಸ್ತುವಾರಿ ಸಚಿವರಾದ ವೆಂಕಟೇಶ್ ಅವರು ತಿಳಿಸಿದರು. ಲೋಕಸಭಾ ಸದಸ್ಯರಾದ ಸುನಿಲ್ ಬೋಸ್, ಶಾಸಕರಾದ ಸಿ. ಪುಟ್ಟರಂಗಶೆಟ್ಟಿ, ಎ.ಆರ್. ಕೃಷ್ಣಮೂರ್ತಿ, ಚಾಮರಾಜನಗರ ರಾಮಸಮುದ್ರ ನಗರಾಭಿವೃದ್ಧಿ ಪ್ರಾಧಿಕಾರದ ಅಧ್ಯಕ್ಷರಾದ ಮಹಮ್ಮದ್ ಅಸ್ಗರ್, ಕಾಡಾ ಅಧ್ಯಕ್ಷರಾದ ಪಿ. ಮರಿಸ್ವಾಮಿ, ಪಂಚ ಗ್ಯಾರಂಟಿ ಯೋಜನೆಗಳ ಜಿಲ್ಲಾಧ್ಯಕ್ಷರಾದ ಎಚ್.ವಿ. ಚಂದ್ರು, ಜಿಲ್ಲಾಧಿಕಾರಿ ಶಿಲ್ಪಾ ನಾಗ್, ಜಿಲ್ಲಾ ಪಂಚಾಯತ್ ಮುಖ್ಯ ಕಾರ್ಯನಿರ್ವಾಹಕ ಅಧಿಕಾರಿ ಮೋನಾ ರೋತ್, ಜಿಲ್ಲಾ ಪೊಲೀಸ್ ವರಿಷ್ಠಾಧಿಕಾರಿ ಡಾ. ಬಿ.ಟಿ. ಕವಿತ, ಹೆಚ್ಚುವರಿ ಜಿಲ್ಲಾಧಿಕಾರಿ ಗೀತಾ ಹುಡೇದ, ಕರ್ನಾಟಕ ವಿದ್ಯುತ್ ಪ್ರಸರಣ ನಿಗಮದ ಅಧಿಕಾರಿಗಳು, ಇತರರು ಕಾರ್ಯಕ್ರಮದಲ್ಲಿ ಉಪಸ್ಥಿತರಿದ್ದರು.

ಕಣ್ಣು ಮನೆಯ ಹೆಬ್ಬಾಗಿಲಿನಂತೆ

ಗಾವಡಗೆರೆ ಗುರುಲಿಂಗ ಜಂಗಮಮಠದ ಶ್ರೀ ನಟರಾಜಸ್ವಾಮಿ ಹೇಳಿಕೆ

ಹುಣಸೂರು: ಮನುಷ್ಯನಿಗೆ ಕಣ್ಣು ಮನೆಯ ಹೆಬ್ಬಾಗಿಲಿನಂತೆ ಅದನ್ನ ಜೋಪಾನವಾಗಿ ಕಾಪಾಡಿಕೊಳ್ಳಿ ಎಂದು ಗಾವಡಗೆರೆ ಗುರುಲಿಂಗ ಜಂಗಮಮಠದ ಶ್ರೀ ನಟರಾಜಸ್ವಾಮಿ ತಿಳಿಸಿದರು.

ನಗರದ ತಾಲೂಕು ಪತ್ರಕರ್ತರ ಭವನದಲ್ಲಿ ತಾಲೂಕು ಪತ್ರಕರ್ತರ ಸಂಘ, ಹುಣಸೂರು ರೋಟರಿ ಕ್ಲಬ್, ಶಂಕರ ಕಣ್ಣಿನ ಆಸ್ಪತ್ರೆ ಬೆಂಗಳೂರು ಇವರ ಸಂಯುಕ್ತಾಶ್ರಯದಲ್ಲಿ ಪತ್ರಕರ್ತರ ಕುಟುಂಬ, ಪೇಪರ್ ವಿತರಕ ಹುಡುಗರು, ಮತ್ತು ಆದಿವಾಸಿಗಳಿಗೆ ಏರ್ಪಡಿಸಲಾಗಿದ್ದ ಉಚಿತ ನೇತ್ರ ಶಿಬಿರದಲ್ಲಿ ಮಾತನಾಡಿದ ಅವರು, ಮನುಷ್ಯನ ಅವಿಭಾಜ್ಯ ಅಂಗಗಳಲ್ಲಿ ಕಣ್ಣು ಕೂಡ ಒಂದು ಅದನ್ನು ತುಂಬ ಜಾಗ್ರತೆಯಿಂದ ನೋಡಿಕೊಳ್ಳಬೇಕೆಂದರು.

ಕಣ್ಣು ಮಾತ್ರ ಸುಖವನ್ನು ಅನುಭವಿಸುವುದಿಲ್ಲ. ಪ್ರಕೃತಿಯ ಎಲ್ಲಾ ಸೌಂದರ್ಯವನ್ನು ಸೆರೆ ಹಿಡಿದು ದಾಖಲಿಸುತ್ತ ಮನಸ್ಸನ್ನು ಖುಷಿಯಿಂದ ಇರಿಸಿ ಉಲ್ಲಾಸದಿಂದ ಇರಲು ಸಹಕಾರಿಯಾಗುತ್ತದೆ ಎಂದರು.

ಸಂಪತ್ತು ಇದ್ದರೆ ಆರೋಗ್ಯವಲ್ಲ, ಆರೋಗ್ಯವಿದ್ದರೆ ಸಂಪತ್ತಿನ ಸುಖ ಗೊತ್ತಾಗುವುದು. ಆದರೆ ಮನುಷ್ಯ ಭ್ರಮೆಯಲ್ಲಿ ಸಂಪತ್ತನ್ನು ಕಾಯಲು ತಮ್ಮ ಹಿಡೀ ಜೀವನ ಮೀಸಲಿಟ್ಟು ಸಂತಸವನ್ನು ಕೈ ಚೆಲ್ಲುತ್ತಾರೆ. ಆದರೆ ಪತ್ರಿಕೋದ್ಯಮ ಸಮಾಜ ತಿದ್ದುವ ಜತೆಗೆ ಪತ್ರಿಕೆ ಹಂಚುವ ಮಕ್ಕಳಿಗೆ, ಆದಿವಾಸಿಗಳಿಗೆ ಆರೋಗ್ಯ ನೀಡುವ ವಿಚಾರ ಸಂತಸ ತಂದಿದೆ. ಹಾಗೆ ಪತ್ರಿಕೆಯನ್ನು ಹಂಚಿ ಈ ದೇಶದ ರಾಷ್ಟ್ರಪತಿ ಡಾ.ಅಬ್ದುಲ್ ಕಲಾಂ ನಮ್ಮ ಕಣ್ಣ ಮುಂದಿದ್ದಾರೆ. ಯಾವುದೇ ಕೆಲಸ ಕೀಳಲ್ಲ ಆದರೆ ಯಾವುದೇ ಕೆಲಸವಿರಲಿ ಶ್ರದ್ಧೆಯಿಂದ ಮಾಡಬೇಕೆಂದರು.

ತಾಲೂಕು ಪತ್ರಕರ್ತರ ಸಂಘದ ಅಧ್ಯಕ್ಷ ಹೆಚ್.ಆರ್.ಕೃಷ್ಣಕುಮಾರ್ ಮಾತನಾಡಿ, ಪತ್ರಕರ್ತರು, ಪತ್ರಿಕೆ ಹಂಚುವ ಹುಡುಗರು ಪ್ರತಿನಿತ್ಯ ಒತ್ತಡದಲ್ಲಿ ಬದುಕುತ್ತಿದ್ದಾರೆ. ಜತೆಗೆ ಗ್ರಾಮೀಣ ಭಾಗದಲ್ಲಿ ಕೆಲಸಮಾಡುವ ಪತ್ರಕರ್ತರು ಆರ್ಥಿಕವಾಗಿ, ಸದೃಢರಲ್ಲದ ಕಾರಣ ಅವರಿಗೂ ಸರಕಾರಿ ಸೌಲಭ್ಯಗಳು ಅಗತ್ಯವಿದೆ. ಅದು ಸಿಗದ ಕಾರಣ. ಶಂಕರ ಕಣ್ಣಿನ ಆಸ್ಪತ್ರೆಯಂತವರಿಂದ ಉಚಿತ ಶಿಬಿರ ಹಮ್ಮಿಕೊಂಡಿದ್ದೇವೆ ಎಂದರು. ರೋಟರಿ ಕ್ಲಬ್ ಅಧ್ಯಕ್ಷ ಪ್ರಸನ್ನ ಕೆ.ಪಿ. ಮಾತನಾಡಿ, ಇತ್ತೀಚೆಗೆ ನಾವುಗಳು ತಂತ್ರಜ್ಞಾನದ ಕೈಗೊಂಬೆಗಳಾಗಿದ್ದೇವೆ. ಇಪ್ಪತ್ತು ವರ್ಷಗಳ ಹಿಂದೆ ಟಿವಿ, ಮೊಬೈಲ್, ಕಂಪ್ಯೂಟರ್ ಕಮ್ಮಿ ಇತ್ತು. ಈಗ ಮಕ್ಕಳ ಜತೆಗೆ ತಂದೆ ತಾಯಿಗಳು ಕೂಡ ಮೊಬೈಲ್ ಹಿಂದೆ ಬಿದ್ದು ಕಣ್ಣಿಗೆ ಮಾರಕವಾಗಿದ್ದೇವೆ. ಅದರ ಜತೆಗೆ. ಆಹಾರ ಪದ್ದತಿಯೂ ಕಾರಣವಾಗಿದೆ. ಸೊಪ್ಪು, ತರಕಾರಿ, ಹಣ್ಣು ಸೇವಿಸದೆ. ಗೋಬಿ, ಪಾನಿಪುರಿ ಹಿಂದೆ ಬಿದ್ದು, ಆರೋಗ್ಯವನ್ನು ನಿರ್ಲಕ್ಷಿಸಿದ್ದೇವೆ ಎಂದರು. ಶಿಬಿರದಲ್ಲಿ 136 ಶಿಬಿರಾರ್ಥಿಗಳು ಪಾಲ್ಗೊಂಡಿದ್ದರು. ಶಿಬಿರದಲ್ಲಿ 46 ಮಂದಿಗೆ ಕನ್ನಡಕ ವಿತರಣೆ ಮಾಡಿ, ಐದು ಮಂದಿಯನ್ನು ಹೆಚ್ಚುವರಿ ಚಿಕಿತ್ಸೆಗೆ ಕಳುಹಿಸಲಾಯಿತು. 13 ಮಂದಿಗೆ ಪೊರೆ ಶಸ್ತ್ರಚಿಕಿತ್ಸೆಗೆ ರವಾನಿಸಲಾಯಿತು. ಇನ್ನುಳಿದವರಿಗೆ ಸ್ಥಳದಲ್ಲೇ ಚಿಕಿತ್ಸೆ ನೀಡಲಾಯಿತು.

ಕಾರ್ಯಕ್ರಮದಲ್ಲಿ ಶಂಕರ ಕಣ್ಣಿನ ಆಯೋಜಕರಾದ ಹೆಚ್.ಸಿ.ಕುಮಾರ್, ಜಾಬಗೆರೆ ಸದೃಢ ಮಂಜುನಾಥ್, ರೊ. ಸಹಾಯಕ ಗೌರ್ನರ್ ಆನಂದ್, ಆರ್.ವಲಯ ಸೇನಾನಿ ಪಾಂಡುಕುಮಾರ್ ಪಿ. ಡಾ.ವಿಲೀನ, ಡಾ.ಶ್ರೀಕಾಂತ್, ಪತ್ರಕರ್ತರಾದ ದಾರಾ ಮಹೇಶ್, ನಟರಾಜ್ ಹನಗೋಡು, ಹೆಚ್.ಕೆ ಕೃಷ್ಣ, ಕೆ.ಕೃಷ್ಣ, ಖಜಾಂಚಿ ಯೋಗಿ, ಮನು, ಜಯರಾಂ, ಕಾರ್ಯದರ್ಶಿ ಶಂಕರ್, ಸಂಘದ ಪ್ರಧಾನ ಕಾರ್ಯದರ್ಶಿ ಮಹದೇವ್ ನೇರಳಕುಪ್ಪೆ, ಇದ್ದರು.

ವೈದ್ಯೆಯ ಮೇಲೆ ಅತ್ಯಾಚಾರ ಖಂಡಿಸಿ ಪ್ರತಿಭಟನೆ

ಕೆ.ಆರ್.ಪೇಟೆ: ಹಗಲುರಾತ್ರಿ ಎನ್ನದೇ ಜೀವದ ಹಂಗು ತೊರೆದು ರೋಗಿಗಳ ಸೇವೆಯಲ್ಲಿ ತೊಡಗುವ ವೈದ್ಯರ ಮೇಲಿನ ಹೇಯಕೃತ್ಯಗಳನ್ನು ಆರೋಗ್ಯ ಸಿಬ್ಬಂದಿ ಎಂದಿಗೂ ಸಹಿಸುವುದಿಲ್ಲ ಎಂದು ಸಾರ್ವಜನಿಕ ಆಸ್ಪತ್ರೆಯ ಆಡಳಿತ ವೈದ್ಯಾಧಿಕಾರಿ ಡಾ.ಶಶಿಧರ್ ಅಭಿಪ್ರಾಯಪಟ್ಟರು.

ಅವರು ಪಟ್ಟಣದ ದುಂಡಶೆಟ್ಟಿಲಕ್ಷ್ಮಮ್ಮ ಸಾರ್ವಜನಿಕ ಆಸ್ಪತ್ರೆಯ ಆವರಣದಲ್ಲಿ ಕೋಲ್ಕತ್ತಾದ ಸರ್ಕಾರಿ ಆಸ್ಪತ್ರೆಯ ವೈದ್ಯೆಯ ಮೇಲೆ ದುಷ್ಕರ್ಮಿಗಳ ಅತ್ಯಾಚಾರ ಹಾಗೂ ಅಮಾನುಷ ಕೊಲೆಯನ್ನು ಖಂಡಿಸಿ ಪ್ರತಿಭಟನೆ ನಡೆಸಿ ಮಾತನಾಡಿದರು.

ವೈದ್ಯರನ್ನು ಹಿಂದಿನಿಂದಲೂ ದೇವರು ಎಂದು ಭಾವಿಸುವ ಪರಿಪಾಠ ಭಾರತೀಯರಲ್ಲಿ ಬೆಳೆದು ಬಂದಿದೆ. ಆದರೆ ಇತ್ತೀಚಿನ ದಿನಗಳಲ್ಲಿ ಆರೋಗ್ಯ ಇಲಾಖೆಯ ಸಿಬ್ಬಂದಿಗಳು ಹಾಗೂ ವೈದ್ಯರ ಮೇಲೆ ಸಾಕಷ್ಟು ಅಮಾನುಷ ಘಟನೆಗಳು ನಡೆಯುತ್ತಿವೆ. ಕೋಲ್ಕತ್ತಾದ ಸರ್ಕಾರಿ ಆಸ್ಪತ್ರೆಯಲ್ಲಿ ರಾತ್ರಿ ಪಾಳಿಯಲ್ಲಿ ಕೆಲಸ ಮಾಡುತ್ತಿದ್ದ ವೈದ್ಯೆಯ ಮೇಲೆ ದುಷ್ಕರ್ಮಿಗಳ ಅತ್ಯಾಚಾರ ಹಾಗೂ ಅಮಾನುಷ ಕೊಲೆ ಮಾಡಿರುವ ಕ್ರಮ ಸರಿಯಾದುದಲ್ಲ. ಇದಕ್ಕಾಗಿ ನಾವುಗಳು ಇಂದು ಕೇವಲ ಓ.ಪಿ.ಡಿ ಸೇವೆಯನ್ನು ಮಾತ್ರ ನೀಡಿ ಎಲ್ಲಾ ರೀತಿಯ ಆರೋಗ್ಯ ಸೇವೆಯನ್ನು ನಿಲ್ಲಿಸಿ ಪ್ರತಿಭಟನೆ ಮಾಡುತ್ತಿದ್ದೇವೆ. ವೈದ್ಯರುಗಳು ಕೊರೋನಾ, ಡೆಂಗ್ಯೂ, ಮಲೇರಿಯಾ ಸೇರಿದಂತೆ ವಿವಿಧ ಮಾರಣಾಂತಿಕ ಕಾಯಿಲೆಗಳ ವಿರುದ್ದ ಹಗಲು ರಾತ್ರಿ ಎನ್ನದೇ ಕೆಲಸ ಮಾಡುತ್ತೇವೆ. ಕೊರತೆಯಿರುವ ಸಿಬ್ಬಂದಿಯ ನಡುವೆಯೂ ವೈದ್ಯರು ತಮ್ಮ ಪ್ರಾಣವನ್ನೂ ಲೆಕ್ಕಿಸದೇ ರೋಗಿಗಳ ಸೇವೆಯಲ್ಲಿ ಅರ್ಪಣಾ ಮನೋಭಾವದಿಂದ ಕೆಲಸ ನಿರ್ವಹಿಸುತ್ತಿದ್ದರೂ ಇಂದಿನ ಯುವಜನತೆ ಸಂಯಮ ಕಳೆದುಕೊಳ್ಳುವ, ಮದ್ಯಪಾನ ಮಾಡುವ ಹಾಗೂ ಉದ್ದೇಶಪೂರ್ವಕವಾಗಿ ವೈದ್ಯರನ್ನು ಟಾರ್ಗೆಟ್ ಮಾಡುವ ಮೂಲಕ ಅಮಾನವೀಯ ಘಟನೆಗಳು ಸಂಭವಿಸಲು ಕಾರಣವಾಗುತ್ತಾರೆ. ಇಂಥಹ ಘಟನೆಗಳು ಹಲವು ಬಾರಿ ನಡೆಯುತ್ತಿದ್ದರೂ ಸರ್ಕಾರಗಳು ವೈದ್ಯರ ಮೇಲಿನ ಹಲ್ಲೆಯನ್ನು ಗಂಭೀರವಾಗಿ ಪರಿಗಣಿಸಬೇಕು. ಕೋಲ್ಕತ್ತಾದ ವೈದ್ಯಕೀಯ ವಿದ್ಯಾರ್ಥಿನಿ ಉಜ್ವಲ ಭವಿಷ್ಯವನ್ನು ಹೊಂದಿದ್ದ ಪ್ರತಿಭಾನ್ವಿತ ವಿದ್ಯಾರ್ಥಿನಿಯಾಗಿದ್ದರು. ಅವರು ರಾತ್ರಿಪಾಳಿಯಲ್ಲಿ ಕರ್ತವ್ಯ ನಿರ್ವಹಿಸುವ ಸಮಯದಲ್ಲಿ ದುಷ್ಕರ್ಮಿಗಳು ಅವರ ಮೇಲೆ ಅತ್ಯಾಚಾರ ನಡೆಸಿ ಅಮಾನವೀಯವಾಗಿ ಕೊಲೆ ಮಾಡಿರುವ ಕ್ರಮ ಅತ್ಯಂತ ಖಂಡನೀಯ. ನಿಧನಹೊಂದಿದ ವೈದ್ಯೆಯ ಆತ್ಮಕ್ಕೆ ಚಿರಶಾಂತಿ ದೊರಕಲಿ, ಸ್ವಾಸ್ಥ ಸಮಾಜದಲ್ಲಿ ಇಂಥಹ ಘಟನೆಗಳು ಮರುಕಳಿಸದಿರಲಿ ಎಂದು ಮನವಿ ಮಾಡಿದರು. ಡಾ.ಶ್ರೀಕಾಂತ್, ಡಾ.ಜ್ಞಾನೇಶ್, ಸೇರಿದಂತೆ ಆರೋಗ್ಯ ಇಲಾಖೆಯ ಸಿಬ್ಬಂದಿಗಳು ಹಾಜರಿದ್ದರು.

ಅಂಗನವಾಡಿ ಕಟ್ಟಡಕ್ಕೆ ಸಂಸದರಿಂದ ಭೂಮಿ ಪೂಜೆ

ತಿ.ನರಸೀಪುರ: ಪಟ್ಟಣದ ಪುರಸಭಾ ವ್ಯಾಪ್ತಿಯ ವಿನಾಯಕ ಕಾಲೋನಿಯಲ್ಲಿ 20ಲಕ್ಷ ರೂಗಳ ವೆಚ್ಚದಲ್ಲಿ ಅಂಗನವಾಡಿ ನೂತನ ಕಟ್ಟಡ ನಿರ್ಮಾಣಕ್ಕೆ ಸಂಸದ ಸುನೀಲ್ ಬೋಸ್ ಭೂಮಿ ಪೂಜೆ ನೇರವೇರಿಸಿದರು.

ನಂತರ ಮಾತನಾಡಿ, ಇಲ್ಲಿನ ಮತದಾರರ ಆಶೀರ್ವಾದದಿಂದ ನಾನು ಆಯ್ಕೆಯಾಗಿದ್ದು ಇದಕ್ಕಾಗಿ ಜನತೆಗೆ ಚಿರಋಣಿಯಾಗಿರುವುದಾಗಿ ತಿಳಿಸಿದರು. ಈ ಭಾಗದಲ್ಲಿ ಕಳೆದ 20ವರ್ಷಗಳಿಂದ ಅಂಗನವಾಡಿ ಕೇಂದ್ರದ ಅವಶ್ಯಕತೆ ಇತ್ತು, ಹಾಗಾಗಿ ಅಂಗನವಾಡಿ ಕೇಂದ್ರಕ್ಕೆ ಗುದ್ದಲಿಪೂಜೆ ನೆರವೇರಿಸಿರುವುದಾಗಿ ತಿಳಿಸಿದರು.

ದೇಶದಲ್ಲಿ ಇಂದಿಗೂ ಮಕ್ಕಳು ಮತ್ತು ಮಹಿಳೆಯರು ಅಪೌಷ್ಟಿಕತೆಯಿಂದ ಸಾವನ್ನಪ್ಪುತ್ತಿರುವುದು ವಿಷಾದಕರ. ಹಾಗಾಗಿ ನಮ್ಮ ಸರ್ಕಾರ ಶಾಲಾ ಮಕ್ಕಳಿಗೆ ಹಾಲು,ಮೊಟ್ಟೆ ,ಚಕ್ಕಿಯನ್ನು ನೀಡುವುದರ ಮುಖೇನ ಮಕ್ಕಳಲ್ಲಿ ಪೌಷ್ಟಿಕತೆ ಹೆಚ್ಚಳಕ್ಕೆ ಕ್ರಮವಹಿಸಲಾಗಿದೆ. ಗ್ರಾಮೀಣ ಪ್ರದೇಶದಲ್ಲಿ ಜನರು ಜೀವನ ನಿರ್ವಹಣೆ ಮಾಡುವುದೇ ಕಷ್ಟವಾಗಿರುತ್ತದೆ. ಮಕ್ಕಳನ್ನು ಪೋಷಣೆ ಮಾಡುವುದು ದುಸ್ತರವಾಗಿದೆ. ಹಾಗಾಗಿ ಕೇಂದ್ರ ಮತ್ತು ಸರ್ಕಾರ ಮಕ್ಕಳು ಮತ್ತು ಮಹಿಳೆಯ ದೈಹಿಕ ಶಕ್ತಿಯನ್ನು ವೃದ್ಧಿಸುವ ಸಲುವಾಗಿ ಅನೇಕ ಯೋಜನೆಗಳನ್ನು ಜಾರಿಗೆ ತಂದಿವೆ ಎಂದರು. ದೇಶದಲ್ಲಿ ಶಾಲಾ ಪೂರ್ವ ಶಿಕ್ಷಣಕ್ಕೆ ಸ್ವಂತ ಕಟ್ಟಡ ಇಲ್ಲದಿರುವುದನ್ನು ನಾವು ಕಾಣುತ್ತೇವೆ ಹಾಗಾಗಿ ಕ್ಷೇತ್ರ ವ್ಯಾಪ್ತಿಯ ಎಲ್ಲ ಗ್ರಾಮಗಳಲ್ಲಿ ಅಂಗನವಾಡಿ ಮತ್ತು ಶಾಲಾ ಕಟ್ಟಡಗಳ ನಿರ್ಮಾಣಕ್ಕೆ ಆದ್ಯತೆ ನೀಡಲಾಗುವುದು. ನನ್ನ ತಂದೆ ಮತ್ತು ನಾನು ಜನಸೇವೆಗೆ ಸದ ಾಸಿದ್ದವಿದ್ದು ಯಾವ ವೇಳೇಯಲ್ಲಾದರೂ ನಮ್ಮನ್ನು ಕಾಣಬಹುದು ಎಂದರು. ಇದೇ ವೇಳೆ ಮೈಸೂರಿನ ಡಿ.ದೇವರಾಜು ಅರಸು ಹಿಂದುಳಿದ ವರ್ಗಗಳ ಅಭಿವೃದ್ಧಿ ನಿಗಮ ನಿಯಮಿತ ವತಿಯಿಂದ ಫಲಾನುಭವಿಗಳಿಗೆ 36 ಹೊಲಿಗೆ ಯಂತ್ರವನ್ನು ವಿತರಣೆ ಮಾಡಲಾಯಿತು. ಸಂದರ್ಭದಲ್ಲಿ ಪುರಸಭಾ ಸದಸ್ಯರಾದ ಮೆಡಿಕಲ್ ನಾಗರಾಜು, ಮಾಜಿ ಜಿಪಂ ಸದಸ್ಯೆ ಸುಧಾ ಮಹಾದೇವಯ್ಯ, ಮುಂಖಡರಾದ ಜಿಲ್ಲಾ ಎಸ್‌ಸಿ, ಎಸ್‌ಟಿ ಗುತ್ತಿಗೆದಾರ ಸಂಘದ ಅಧ್ಯಕ್ಷ ಹೊಸಪುರ ಕೆ. ಮಲ್ಲು, ತಾ.ಪಂ. ಮಾಜಿ ಅಧ್ಯಕ್ಷ ಮಲ್ಲಿಕಾರ್ಜುನಸ್ವಾಮಿ, ಹ್ಯಾಕನೂರು ಉಮೇಶ್, ಕೆಬ್ಬೆ ಶಿವಸ್ವಾಮಿ ಸದಸ್ಯರಾದ ಕುಕ್ಕೂರು ಗಣೇಶ್, ರಾಮಲಿಂಗಯ್ಯ,ರಂಗಪ್ಪ, ಆಲಗೂಡು ನಾಗರಾಜು, ಕೊತ್ತೇಗಾಲ ಬಸವರಾಜು, ಅಧಿಕಾರಿಗಳಾದ ತಹಸೀಲ್ದಾರ್ ಸುರೇಶ ಆಚಾರ್, ಇಒ ಕೃಷ್ಣ, ಕೆಆರ್ ಐಡಿಎಲ್ ಎಇಇ ಅರ್ಚನಾ, ಎಇಇ ಪಿ.ಎನ್. ಚರಿತಾ, ಪುರಸಭೆ ಸಿಒ ವಸಂತಕುಮಾರಿ, ಬಿಸಿಎಂ ಇಲಾಖೆ ರಾಜಣ್ಣ, ಸಿಡಿಪಿಒ ಗೋವಿಂದರಾಜು,ವಿವಿಧ ಇಲಾಖೆಯ ಸಹಾಯಕ ನಿರ್ದೇಶಕ ರಾಮೇಗೌಡ ಇತರರು ಇದ್ದರು.

ಸಂಜೆ ಟಿಪ್ಸ್

ಶೇ.19ರಷ್ಟು ಡಿಜಿಟಲ್ ಇನ್ ಫ್ಲುಯೆನರ್‌ಗಳ ಮೂಲಕ ಕರ್ನಾಟಕ ಮುಂಚೂಣಿ

ವಿವೊ ಸಮೂಹದ ಸಬ್-ಸ್ಮಾರ್ಟ್ ಫೋನ್ ಬ್ರಾಂಡ್ ಐಕ್ಯೂಒಒ ಅಪಾರ ಆಶಾವಾದ ಹೊಂದಿರುವ ತಲೆಮಾರಿನ ಜೆನ್ ಝೀ ಕನಸುಗಳು, ವೃತ್ತಿ ಮತ್ತು ಆಕಾಂಕ್ಷೆಗಳ ಆಸಕ್ತಿಯ ಲಕ್ಷಣಗಳು ಮತ್ತು ಪ್ರವೃತ್ತಿಗಳ ತನ್ನ ಮೊದಲ ಥೀಕ್ಯೂ ಕ್ವೆಸ್ಟ್ ರಿಪೋರ್ಟ್ 2024 ಅನ್ನು ಸೈಬರ್ ಮೀಡಿಯಾ ರೀಸರ್ಚ್(ಸಿಎಂಆರ್)ನೊಂದಿಗೆ ಬಿಡುಗಡೆ ಮಾಡಿದೆ. ಇದು 20-24 ವರ್ಷಗಳ ವಯಸ್ಸಿನ, ಭಾರತ, ಯುನೈಟೆಡ್ ಸ್ಟೇಟ್ಸ್ ಆಫ್ ಅಮೆರಿಕಾ, ಯುನೈಟೆಡ್ ಕಿಂಗ್ಡಂ, ಬ್ರೆಜಿಲ್, ಮಲೇಷಿಯಾ, ಥಾಯ್ಲೆಂಡ್ ಮತ್ತು ಇಂಡೋನೇಷ್ಯಾದ 6,700ಕ್ಕೂ ಹೆಚ್ಚು ಮಂದಿಯನ್ನು ಸಮೀಕ್ಷಿಸಿದೆ. ಈ ವರದಿಯು ಜೆನ್ ಝೀ ತಮ್ಮ ಕನಸುಗಳನ್ನು ಈಡೇರಿಸಿಕೊಳ್ಳಲು ಸ್ಫೂರ್ತಿ ಮತ್ತು ಉತ್ತೇಜನ, ಅವರ ಆಸಕ್ತಿಗೆ ಅಡ್ಡಿಯಾಗುವ ಅಡೆತಡೆಗಳು ಮತ್ತು ಸಂಕಷ್ಟಗಳನ್ನು ಮೀರುವುದು ಮತ್ತು ಅವರ ಆಸಕ್ತಿಯ ವೃತ್ತಿಯ ಆಯ್ಕೆಗಳನ್ನು ಮಾಡಿಕೊಳ್ಳುವುದು ಈ ಅಂಶಗಳನ್ನು ಒಳಗೊಂಡಿತ್ತು. ಇಂದಿನ ಯುಗದಲ್ಲಿ ವೇಗದ ಸಾಮಾಜಿಕ ಮಾಧ್ಯಮ ಜಗತ್ತಿನಲ್ಲಿ ಖ್ಯಾತಿ ಮತ್ತು ಯಶಸ್ಸನ್ನು ಆನ್ಲೈನ್ ಜನಪ್ರಿಯತೆಯಲ್ಲಿ ಅಳೆಯಲಾಗುತ್ತದೆ. ಜೆನ್ ಝೀ ಅವರ ಖ್ಯಾತಿಗೆ ಶ್ರಮಿಸುತ್ತಿದ್ದರೂ ಈ ಪ್ರವೃತ್ತಿಯು ಅಂತಹ ವೃತ್ತಿಗಳ ನೈತಿಕತೆಯ ಕುರಿತು ಪ್ರಶ್ನೆಗಳನ್ನು ಎತ್ತುತ್ತದೆ. ಇನ್ಫ್ಲುಯೆನ್ಸರ್ ಸಂಸ್ಕೃತಿ ಹೆಚ್ಚಾಗುತ್ತಿರುವುದರಿಂದ ಸ್ಟಾರ್ಟಪ್ ವ್ಯವಸ್ಥೆಯೂ ವಿಸ್ತರಿಸುತ್ತಿದ್ದು ಇದು ವಿಶ್ವದ ಮೂರನೇ ದೊಡ್ಡ ಸ್ಟಾರ್ಟಪ್ ವ್ಯವಸ್ಥೆಯಾಗಿದೆ. ಈ ಸನ್ನಿವೇಶವು ಯುವಜನರು ಈ ವಿಕಾಸಗೊಳ್ಳುತ್ತಿರುವ ಕ್ಷೇತ್ರದಲ್ಲಿ ''ಉದ್ಯೋಗ ಸೃಷ್ಟಿಕರ್ತರು'' ಅಥವಾ ಡಿಜಿಟಲ್ ಸೆಲೆಬ್ರಿಟಿಗಳು'' ಆಗುತ್ತಿದ್ದಾರೋ ಎಂದು ನೋಡುತ್ತದೆ. ಕರ್ನಾಟಕದಲ್ಲಿ ರಾಷ್ಟ್ರೀಯ ಸರಾಸರಿಯ 2.5 ಪಟ್ಟು ಜೆನ್ ಝೀ ಮುಂಚೂಣಿಯ ಡಿಜಿಟಲ್ ಇನ್ಫ್ಲುಯೆನ್ಸರ್ ಆಗಲುಬಯಸಿದ್ದಾರೆ. ಕರ್ನಾಟಕದಲ್ಲಿ ರಾಷ್ಟ್ರೀಯ ಸರಾಸರಿಯ 2.5 ಪಟ್ಟು ಜೆನ್ ಝೀ ಉದ್ಯಮಿಯಾಗಲು ಮತ್ತು ಸ್ಟಾರ್ಟಪ್ ಇಕೊಸಿಸ್ಟಂ ಭಾಗವಾಗಲು ಬಯಸಿದ್ದಾರೆ.

ಬ್ರೆಡ್ ಮಸಾಲೆ ದೋಸೆ

ಪಾಕ ಶಾಲೆ

ಬೇಕಿರುವ ಸಾಮಗ್ರಿ

ಬ್ರೆಡ್ ಸ್ಲೈಸ್ ಗಳು- 8-10, ಬಾಂಬೆ ರವೆ- ಅರ್ಧ ಬಟ್ಟಲು, ಅಕ್ಕಿ ಹಿಟ್ಟು- 2 ಚಮಚ, ಮೊಸರು- ಕಾಲು ಬಟ್ಟಲು, ಉಪ್ಪು-ರುಚಿಗೆ ತಕ್ಕಷ್ಟು, ಎಣ್ಣೆ- ಅಗತ್ಯಕ್ಕೆ ತಕ್ಕಷ್ಟು, ಆಲೂಗಡ್ಡೆ ಪಲ್ಯ- ಸ್ವಲ್ಪ, ಸ್ವಲ್ಪ-ಬೆಣ್ಣೆ.

ಮಾಡುವ ವಿಧಾನ

ಬ್ರೆಡ್ ಸ್ಲೈಸ್ ತೆಗೆದುಕೊಂಡು ನಾಲ್ಕೂ ಬದಿಯನ್ನು ಕತ್ತರಿಸಿ ತೆಗೆಯಿರಿ. ಕೈಗಳಿಂದ್ಲೇ ಬ್ರೆಡ್ ಅನ್ನು ಪುಡಿ ಪುಡಿ ಮಾಡಿ. ಬಳಿಕ ಅದಕ್ಕೆ ಅರ್ಧ ಬಟ್ಟಲು ರವೆ, ಅಕ್ಕಿ ಹಿಟ್ಟು, ಮೊಸರು, ಉಪ್ಪು ಹಾಗೂ ಅಗತ್ಯಕ್ಕೆ ತಕ್ಕಷ್ಟು ನೀರು ಹಾಕಿ ಚೆನ್ನಾಗಿ ಮಿಶ್ರಣ ಮಾಡಿ. ಮಿಶ್ರಣವನ್ನು 20-30 ನಿಮಿಷ ನೆನೆಯಲು ಬಿಡಿ. ನಂತರ ಮಿಕ್ಸಿ ಜಾರಿನಲ್ಲಿ ಹಾಕಿ ದೋಸೆ ಹಿಟ್ಟಿನ ಹದಕ್ಕೆ ರುಬ್ಬಿಕೊಳ್ಳಿ.ದೋಸೆ ಹಿಟ್ಟನ್ನು ಕಾದ ತವಾ ಮೇಲೆ ತೆಳ್ಳಗೆ ಹೊಯ್ದು ಅದರ ಮೇಲೆ ಬೆಣ್ಣೆ ಹಾಕಿ. ಸುತ್ತಲೂ ಒಂದು ಚಮಚ ಎಣ್ಣೆ ಹಾಕಿ ಮುಚ್ಚಳ ಮುಚ್ಚಿ ಒಂದು ನಿಮಿಷ ಹಾಗೇ ಬಿಡಿ. ಮಧ್ಯದಲ್ಲಿ ಆಲೂಗಡ್ಡೆ ಪಲ್ಯ ಹಾಕಿ ಗೋಲ್ಡನ್ ಬ್ರೌನ್ ಬಣ್ಣಕ್ಕೆ ಬರುವವರೆಗೆ ಬೇಯಿಸಿ. ದೋಸೆ ಗರಿಗರಿಯಾದ ಮೇಲೆ ಫೋಲ್ಡ್ ಮಾಡಿ ತೆಗೆಯಿರಿ. ಇದೀಗ ಬ್ರೆಡ್ ಮಸಾಲೆ ದೋಸೆ ಸವಿಯಲು ಸಿದ್ಧ.

ತೀವ್ರ ತಲೆನೋವು ಮೆದುಳಿನ ಗಡ್ಡೆಯ ಸಂಕೇತವಾಗಿರಬಹುದು

ಹೆಲ್ತ್ ಟಿಪ್ಸ್

ತಲೆನೋವು ಸಾಮಾನ್ಯ ಆರೋಗ್ಯ ಸಮಸ್ಯೆ. ಕೆಲವೊಮ್ಮೆ ಆಯಾಸ ಅಥವಾ ಒತ್ತಡದಿಂದ ಉಂಟಾಗುತ್ತದೆ. ಆದರೆ ತಲೆನೋವು ತುಂಬಾ ತೀವ್ರವಾಗಿದ್ದರೆ ನಿರ್ಲಕ್ಷಿಸಬಾರದು. ವಿಶೇಷವಾಗಿ ಔಷಧಿಗಳಿಂದಲೂ ತಲೆನೋವು ಗುಣವಾಗದೇ ಇದ್ದಲ್ಲಿ ಮೆದುಳಿನಲ್ಲಿ ಗೆಡ್ಡೆ ಬೆಳೆದಿರುವ ಸಾಧ್ಯತೆ ಇರುತ್ತದೆ.

ಆದರೆ ಪ್ರತಿ ತಲೆನೋವು ಮೆದುಳಿನ ಗಡ್ಡೆಯಿಂದಲೇ ಬರುತ್ತದೆ ಎಂದು ಅರ್ಥವಲ್ಲ. ಆದರೆ ಕೆಲವು ರೋಗಲಕ್ಷಣಗಳನ್ನು ತಿಳಿದುಕೊಳ್ಳುವುದು ಮತ್ತು ಅರ್ಥಮಾಡಿಕೊಳ್ಳುವುದು ಬಹಳ ಮುಖ್ಯ. ತಲೆನೋವು ನಿರಂತರವಾಗಿದ್ದರೆ ಮತ್ತು ಔಷಧಿ ಸೇವಿಸಿದ ನಂತರವೂ ಗುಣವಾಗದಿದ್ದರೆ ಅದನ್ನು ಲಘುವಾಗಿ ತೆಗೆದುಕೊಳ್ಳಬೇಡಿ. ಸಾಮಾನ್ಯ ತಲೆನೋವು ಸ್ವಲ್ಪ ಸಮಯದ ನಂತರ ನಿವಾರಣೆಯಾಗುತ್ತದೆ. ನೋವು ಹೆಚ್ಚಾಗುತ್ತಲೇ ಇದ್ದರೆ, ಔಷಧಿಗಳು ಪ್ರತಿಕ್ರಿಯಿಸದಿದ್ದರೆ ಅದು ಮೆದುಳಿನ ಗೆಡ್ಡೆಯಂತಹ ಗಂಭೀರ ಸಮಸ್ಯೆಯ ಸಂಕೇತವಾಗಿರಬಹುದು. ಅಂತಹ ಪರಿಸ್ಥಿತಿಯಲ್ಲಿ ತಕ್ಷಣ ವೈದ್ಯರನ್ನು ಸಂಪರ್ಕಿಸಿ ಅಗತ್ಯ ಪರೀಕ್ಷೆಗಳನ್ನು ಮಾಡಿಸಿಕೊಳ್ಳಿ.

ಕೆಲವೊಮ್ಮೆ ಬೆಳಗ್ಗೆ ಏಳುವಾಗಲೇ ತಲೆನೋವು ಶುರುವಾಗುತ್ತದೆ. ಆಗ ತೀವ್ರವೆನಿಸಿದರೂ ಕ್ರಮೇಣ ಕಡಿಮೆಯಾಗುತ್ತದೆ. ಸಾಮಾನ್ಯ ತಲೆನೋವು ದಿನವಿಡೀ ಇರುತ್ತದೆ. ಆದರೆ ಬೆಳಗ್ಗೆ ಇದ್ದಕ್ಕಿದ್ದಂತೆ ತಲೆನೋವು ಶುರುವಾಗುವುದು ಮತ್ತು ನಂತರ ಕ್ರಮೇಣ ಕಡಿಮೆಯಾಗುವುದು ಕಳವಳಕಾರಿ. ಇದು ಕೂಡ ಮೆದುಳಿನ ಗೆಡ್ಡೆಯಂತಹ ಗಂಭೀರ ಸಮಸ್ಯೆಯ ಸಂಕೇತವೂ ಆಗಿರಬಹುದು.

ತಲೆನೋವಿನ ಜೊತೆಗೆ ದೃಷ್ಟಿ ಮಸುಕಾಗುವುದು, ವಸ್ತುಗಳು ಎರಡೆರಡು ಕಾಣಿಸುವುದು ಅಥವಾ ಕಣ್ಣುಗಳಲ್ಲಿ ಒತ್ತಡವಿದ್ದರೆ ವೈದ್ಯರನ್ನು ಸಂಪರ್ಕಿಸಿ. ಇದು ಕೂಡ ಮೆದುಳಿನ ಗೆಡ್ಡೆಯಂತಹ ಗಂಭೀರ ಸಮಸ್ಯೆಯ ಸಂಕೇತವಾಗಿರಬಹುದು.

ತಲೆನೋವಿನ ಜೊತೆಗೆ ವಿನಾಕಾರಣ ಪದೇ ಪದೇ ವಾಂತಿಯಾಗುತ್ತಿದ್ದರೆ ಅದು ಸಹ ಆತಂಕಕಾರಿಯೇ. ಮೆದುಳಿನಲ್ಲಿ ಗಡ್ಡೆಯಾಗಿದ್ದರೆ ಈ ರೀತಿಯ ಲಕ್ಷಣಗಳು ಕಾಣಿಸಿಕೊಳ್ಳುತ್ತವೆ.

ಕಿರಿಕಿರಿ, ವ್ಯಾಕುಲತೆ, ಅಥವಾ ನೆನಪಿನ ಶಕ್ತಿ ನಷ್ಟದಂತಹ ನಡವಳಿಕೆ ಬದಲಾವಣೆಗಳು ಕೂಡ ತಲೆನೋವಿನ ಜೊತೆಗೆ ಸಂಭವಿಸುತ್ತವೆ. ಈ ರೋಗಲಕ್ಷಣಗಳು ಮೆದುಳಿನ ಗಡ್ಡೆಯ ಚಿಹ್ನೆಗಳಾಗಿರಬಹುದು.

ಮೇಲೆ ತಿಳಿಸಲಾದ ರೋಗಲಕ್ಷಣಗಳು ಕಂಡುಬಂದಲ್ಲಿ ತಕ್ಷಣ ವೈದ್ಯರನ್ನು ಸಂಪರ್ಕಿಸಿ. ಹೆಚ್ಚಿನ ಪರೀಕ್ಷೆಗಳನ್ನು ಮಾಡಿಸಿಕೊಳ್ಳಿ. ಅಗತ್ಯವಿದ್ದರೆ ಮೆದುಳಿನ ಸ್ಕ್ಯಾನ್ ಅಥವಾ ಒಖಖ ಪರೀಕ್ಷೆಯನ್ನು ವೈದ್ಯರು ಶಿಫಾರಸು ಮಾಡಬಹುದು. ಸಕಾಲಿಕ ರೋಗನಿರ್ಣಯ ಮತ್ತು ಸರಿಯಾದ ಚಿಕಿತ್ಸೆಯಿಂದ ಮೆದುಳಿನ ಗಡ್ಡೆಯನ್ನು ಗುಣಪಡಿಸಬಹುದು.

ಮೊಡವೆ ಸಮಸ್ಯೆ ನಿವಾರಣೆಗೆ ಮನೆಮದ್ದು

ಬ್ಯೂಟಿ ಟಿಪ್ಸ್

ಹದಿ ಹರೆಯದವರನ್ನು ಕಾಡೋ ಮೊಡವೆ ಸಮಸ್ಯೆಗೆ ಇಂಥಹದ್ದೇ ಕಾರಣ ಎಂದು ಹೇಳಲು ಕಷ್ಟ. ಈಗಿನ ಫಾಸ್ಟ್ ಲೈಫ್, ಜಂಕ್ ಫುಡ್ ಒಂದು ಕಾರಣವೂ ಹೌದು. ಮೊಡವೆಗಳನ್ನು ನಿಯಂತ್ರಿಸಲು ಇಲ್ಲಿವೆ ಟಿಪ್ಸ್. 1. ಲೋಳೆಸರದ ಒಳಭಾಗವನ್ನು ತೆಗೆದು ಪ್ರತಿ ದಿನ ರಾತ್ರಿ ಮುಖಕ್ಕೆ ಹಚ್ಚಿದರೆ ಸಣ್ಣ ಸಣ್ಣ ಕಪ್ಪು ಮೊಡವೆಗಳು ಗುಣವಾಗುತ್ತದೆ.

2. ರಕ್ತದ ದೋಷದಿಂದ ಆಗುವ ಕೆಂಪು ಮೊಡವೆಗೆ ಸೋಗದೆ ಬೇರಿನ ಶರಬತ್ತನ್ನು ನಿಯಮಿತವಾಗಿ ಸೇವಿಸಬೇಕು. 3. ಶ್ರೀಗಂಧವನ್ನು ಗುಲಾಬಿ ನೀರಿನಲ್ಲಿ ಕಲಸಿ ಕೀವಾಗಿರುವ ಕೆಂಪಗಿನ ಮೊಡವೆಗೆ ಹಚ್ಚಬೇಕು. 4. ದಪ್ಪ ಮೊಡವೆಗಳಿಂದ ನೋವು ಮತ್ತು ತುರಿಕೆ ಹೆಚ್ಚಿದ್ದರೆ, ಇಂಗನ್ನು ಬೆಚ್ಚಗಿರುವ ನೀರಿನಲ್ಲಿ ತೇದು ಮೊಡವೆ ಸುತ್ತಲೂ ಲೇಪಿಸಿದರೆ ತುರಿಕೆ ಕಡಿಮೆಯಾಗುತ್ತದೆ. 5. ಜೀರಿಗೆ ಕಷಾಯವನ್ನು ನಿಯಮಿತವಾಗಿ ಸೇವಿಸಿದರೆ ಪಿತ್ತ ಹಾಗೂ ರಕ್ತದಿಂದ ಆಗುವ ಮೊಡವೆ ನಿವಾರಣೆಯಾಗುತ್ತದೆ. 6. ಒಂದು ಬಟ್ಟಲು ಹಾಲಿಗೆ 5 ಚಮಚ ನಿಂಬೆ ರಸ ಮತ್ತು ಒಂದು ಚಮಚ ಗ್ಲಿಸರಿನ್ ಕಲಸಿ ಮುಖಕ್ಕೆ ಲೇಪನ ಮಾಡಿದರೆ ಮೊಡವೆ ಕಡಿಮೆಯಾಗುತ್ತದೆ. 7. ಮೊಡವೆಗಳು ದಪ್ಪವಾಗಿ ನೋವಿದ್ದರೆ ನಿಂಬೆ ರಸಕ್ಕೆ ಕರಿಮೆಣಸಿನ ಪುಡಿ ಸೇರಿಸಿ ಹಚ್ಚಿದರೆ ಮೊಡವೆ ಬೇಗ ಮಾಯವಾಗುತ್ತದೆ. 8. ಬೆಟ್ಟದ ನೆಲ್ಲಿಕಾಯಿಯ ರಸವನ್ನು ಖಾಲಿ ಹೊಟ್ಟೆಗೆ ನೀರಿನ ಜೊತೆ ಸೇವಿಸಿದರೆ ರಕ್ತ ಶುದ್ಧವಾಗಿ ಮೊಡವೆ ಕಡಿಮೆಯಾಗುತ್ತದೆ.

ಹೊಸ ಕಾರು ಖರೀದಿಸಿದ ಜಾನ್ವಿ ಕಪೂರ್

ಹಿಂದಿ ಮತ್ತು ತೆಲುಗು ಎರಡೂ ಭಾಷೆಗಳಲ್ಲಿ ಸರಣಿ ಚಿತ್ರಗಳನ್ನು ಮಾಡುತ್ತಿರುವ ಹಿರಿಯ ನಟಿ ಶ್ರೀದೇವಿ ಪುತ್ರಿ ಜಾನ್ವಿ ಕಪೂರ್ ಸಖತ್ ಸುದ್ದಿಯಲ್ಲಿದ್ದಾರೆ.. ಅಷ್ಟಾಗಿ ಹಿಟ್ ಸಿನಿಮಾ ನೀಡಿಲ್ಲ ಅಂದ್ರೂ ನಟಿಯ ಬೇಡಿಕೆ ಮಾತ್ರ ಕಡಿಮೆಯಾಗಿಲ್ಲ...

ಈ ಸುಂದರಿ ಚಲನಚಿತ್ರಗಳಿಂದ ಮಾತ್ರವಲ್ಲದೆ ಜಾಹೀರಾತು, ಖಟಿಣಚಿರಿಡಿಚಿಟ ಪೋಸ್ಟ್‌ಗಳು ಮತ್ತು ಇತರೆ ವ್ಯವಹಾರಗಳಲ್ಲಿ ಹೂಡಿಕೆ ಮಾಡುವುದರ ಮೂಲಕ ಹಣವನ್ನು ಗಳಿಸುತ್ತಿದ್ದಾಳೆ.. ಸಧ್ಯ ಜಾನ್ವಿ ಹೊಸ ಕಾರು ಖರೀದಿಸಿದ್ದು, ಎಲ್ಲರ ಕಣ್ಣು ಅದರ ಬೆಲೆ ಮೇಲೆ ಬಿದ್ದಿದೆ.. ಬಾಲಿವುಡ್ ಹೀರೋಯಿನ್ ಜಾನ್ವಿ ಕಪೂರ್ ಸದ್ಯ ದೇವರ ಚಿತ್ರದಲ್ಲಿ ನಟಿಸುತ್ತಿದ್ದಾರೆ. ಮಾಸ್ ಡೈರೆಕ್ಟರ್ ಕೊರಟಾಲ ಶಿವ ನಿರ್ದೇಶನದ ಈ ಚಿತ್ರದಲ್ಲಿ ಯಂಗ್ ಟೈಗರ್ ಎನ್ಟಿಆರ್ಗೆ ನಾಯಕನಾಗಿ ಅಭಿನಯಿಸಿದ್ದಾರೆ. ಹಿಂದಿ ಮತ್ತು ತೆಲುಗು ಎರಡೂ ಭಾಷೆಗಳಲ್ಲಿ ರಿಲೀಸ್ ಆಗಲಿರುವ ಈ ಚಿತ್ರದ ಇತ್ತೀಚಿಗೆ ಬಿಡುಗಡೆಯಾದ ಸಾಂಗ್ ಸಖತ್ ವೈರಲ್ ಆಗುತ್ತಿದೆ.

ಇದರ ನಡುವೆ ನಟಿ ಐಶಾರಾಮಿಯ ಕಾರು ಖರೀದಿಸಿದ್ದಾರೆ. ಜಾನ್ವಿ ಖರೀದಿಸಿರುವ ಕಾರಿನ ಬೇಲೆ ಟಾಕ್ ಆಫ್ ದಿ ಡೇ ಆಗಿದೆ. ಲೆಕ್ಸಸ್ ಎಲ್ ಎಂ 350 ಎಂಬ ಕಾರನ್ನು ಖರೀದಿಸಿದ್ದಾರೆ. ಈ ಕಾರಿನ ಎಕ್ಸ್ ಶೋ ರೂಂ ಬೆಲೆ 2.50 ಕೋಟಿ. ಕಾರು ನೋಂದಣಿ ಮತ್ತು ಹೆಚ್ಚುವರಿ ಫಿಟ್ಟಿಂಗ್ ಸೇರಿದಂತೆ ಸುಮಾರು 3 ಕೋಟಿ ರೂ. ಈ ಕಾರಿನ ಹಿಂದಿನ ಸೀಟಿಗೆ ಪ್ರತ್ಯೇಕ ಟಿವಿ ವ್ಯವಸ್ಥೆ, ಮಲಗುವ ವ್ಯವಸ್ಥೆ, ವಿಶೇಷ ಬೆಳಕಿನ ವ್ಯವಸ್ಥೆ, ಹಿಂಭಾಗದ ಸೀಟಿನಲ್ಲಿ ಕುಳಿತುಕೊಳ್ಳುವವರಿಗೆ ಈ ಕಾರು ಹಲವು ಆಯ್ಕೆಗಳನ್ನು ನೀಡುತ್ತದೆ. ನಟ ರಣಬೀರ್ ಕಪೂರ್ ಕೂಡ ಈ ಕಾರನ್ನು ಹೊಂದಿದ್ದಾರೆ. ಇದೀಗ ಜಾನ್ವಿ ಕಪೂರ್ ಕೂಡ ಅದೇ ಕಾರನ್ನು ಖರೀದಿಸಿದ್ದಾರೆ. ಜಪಾನ್ನ ಖ್ಯಾತ ಕಾರು ವಿನ್ಯಾಸಕರು ಈ ಕಾರನ್ನು ವಿನ್ಯಾಸಗೊಳಿಸಿದ್ದಾರೆ. ಈ ಕಾರಿನ ಹೆಸರು 'ಲಕ್ಸುರಿ ಆನ್ ಮೋಷನ್'. ಜುಲೈ 2022 ರಲ್ಲಿ ರಾಜ್ಕುಮಾರ್ ರಾವ್ ದಂಪತಿಗೆ 44 ಕೋಟಿ ರೂಪಾಯಿ ಮೌಲ್ಯದ ಐಷಾರಾಮಿ ಟ್ರಿಪ್ಲೆಕ್ಸ್ ಕಟ್ಟಡವನ್ನು ಮಾರಾಟ ಮಾಡಿದ್ದು ಗೊತ್ತೇ ಇದೆ. ಆ ಬಳಿಕ ಜಾನ್ವಿ ಬಾಂದ್ರಾದಲ್ಲಿ 65 ಕೋಟಿ ರೂಪಾಯಿ ಡ್ಯೂಪ್ಲೆಕ್ಸ್ ಖರೀದಿಸಿದ್ದಾರೆ. 8669 ಚದರ ಅಡಿ ವಿಸ್ತೀರ್ಣದ ಈ ನಿವಾಸದಲ್ಲಿ ಖಾಸಗಿ ಈಜುಕೊಳ ಸಹ ಇದೆ. ಚೆನ್ನೈನಲ್ಲಿ ಇದೆ ಅತ್ಯಂತ ದುಬಾರಿ ಬಂಗಲೆ: ಮುಂಬೈನಲ್ಲಿ ಹೊಸ ಡ್ಯೂಪ್ಲೆಕ್ಸ್ ಖರೀದಿಸಿದ ಬಳಿಕ, ಜಾನ್ವಿ ಅವರ ಕುಟುಂಬವು ಚೆನ್ನೈನಲ್ಲಿ ನಾಲ್ಕು ಎಕರೆಯಲ್ಲಿ ಐಷಾರಾಮಿ ಮನೆಯೊಂದನ್ನು ನಿರ್ಮಿಸಿದೆ. ತಾಯಿ ಶ್ರೀ ದೇವಿ ಪ್ರೀತಿಯಿಂದ ಕಟ್ಟಿದ ಮನೆಗಳಿವು. ಅಂದ ಹಾಗೆ ಈ ಬಂಗಲೆಗೆ ವಿಶೇಷ ಆಕರ್ಷಣೆಯಾಗಿ ಈಜುಕೊಳ, ಉದ್ಯಾನ, ಗ್ಯಾಲರಿಗಳಿವೆ. ನಟಿ ಶ್ರೀದೇವಿ ಮರಣದ ನಂತರ, ಅವರ ಪತಿ ಬೋನಿ ಕಪೂರ್ ಈ ಮನೆಯನ್ನು ನವೀಕರಿಸಿದ್ದಾರೆ. ಅಷ್ಟೇ ಅಲ್ಲ ನಟಿಯ ನೆನಪುಗಳು ಮಾಸದಂತೆ ಇನ್ನಷ್ಟು ಸುಂದರಗೊಳಿಸಿದ್ದಾರೆ. ಮರ್ಸಿಡಿಸ್ ಮೇಬ್ಯಾಕ್: ಜರ್ಮನ್ ಸೆಡಾನ್ನ ಮರ್ಸಿಡಿಸ್ ಮೇಬ್ಯಾಕ್ ಅನ್ನು ಬಾಲಿವುಡ್ನ ಅನೇಕ ಸೆಲೆಬ್ರಿಟಿಗಳು ಹೊಂದಿದ್ದಾರೆ. ಈ ಅಪರೂಪದ ಮರ್ಸಿಡಿಸ್ ಮೇ ಬ್ಯಾಕ್ ಅನ್ನು ಜಾನ್ವಿ ಕಪೂರ್ ಸಹ ಖರೀದಿಸಿದ್ದಾರೆ. ಭಾರತೀಯ ಮಾರುಕಟ್ಟೆಯಲ್ಲಿ ಇದರ ಮೌಲ್ಯ ರೂ.1.94 ಕೋಟಿ. ಇದು ಸೀಟ್ ಮಸಾಜ್ಗಳು, ಮಿನಿ ಫ್ರಿಜ್, ಪನೋರಮಿಕ್ ಸನ್ ರೂಫ್, ಬ್ರೈಟ್ ಲೈಟಿಂಗ್ ಮತ್ತು ಹಲವು ವೈಶಿಷ್ಟ್ಯಗಳನ್ನು ಒಳಗೊಂಡಿದೆ. BMW X5:: ಜಾನ್ವಿ ಕಪೂರ್ ಅವರ ಗ್ಯಾರೇಜ್ನಲ್ಲಿ ಮರ್ಸಿಡಿಸ್ ಮಾತ್ರ ಅಲ್ಲ ಬಿಎಂಡಬ್ಲ್ಯು ಎಕ್ಸ್5 ಕೂಡ ಇದೆ. ಟ್ವಿನ್ಪವರ್ ಟರ್ಬೋ ಗಿ8 ಎಂಜಿನ್ನೊಂದಿಗೆ, ಇದು ಆರಾಮದಾಯಕ ಪ್ರಯಾಣದ ಅನುಭವವನ್ನು ನೀಡುತ್ತದೆ. ಇದು 0-100 ರಿಂದ 6.5 ಸೆಕೆಂಡುಗಳಲ್ಲಿ ತನ್ನ ವೇಗವನ್ನು ಹೆಚ್ಚಿಸಿಕೊಂಡು ಮುಂದೆ ಸಾಗುವ ಸಾಮರ್ಥ್ಯವನ್ನು ಹೊಂದಿದೆ. ಇವರ ಬಳಿ ಇರುವ ಇತರ ದುಬಾರಿ ಕಾರುಗಳು: BMW X5ಮತ್ತು Mercedes Maybach S560 ಜೊತೆಗೆ 2.7 ಕೋಟಿ ಮೌಲ್ಯದ ಐಜಥಣ ಐಘ 570 ಸಹ ಜಾನ್ವಿ ಬಳಿ ಇದೆ. 1.62 ಕೋಟಿ ರೂಪಾಯಿ ಮೌಲ್ಯದ ಮರ್ಸಿಡಿಸ್-ಬೆನ್ಝ್ ಎಸ್-ಕ್ಲಾಸ್, 67 ಲಕ್ಷ ರೂ ಬೆಲೆಯ ಮರ್ಸಿಡಿಸ್ ಜಿಎಲ್ಇ 250ಡಿ ಸಹ ಬಾಲಿವುಡ್ ಚೆಲುವೆಯ ಗ್ಯಾರೇಜ್ ನಲ್ಲಿ ಮಿರ ಮಿರ ಮಿಂಚುತ್ತಿವೆ.

ಜೋಯಾಲುಕ್ಕಾಸ್ ವಜ್ರಾಭರಣ ಪ್ರದರ್ಶನ: ಸೊಗಸಾದ ರತ್ನಾಭರಣಗಳಿಗೆ ಅಂತಿಮ ತಾಣ

ಉತ್ತಮ ಆಭರಣಗಳ ಆಕರ್ಷಣೆಯನ್ನು ಪ್ರೀತಿಸುವವರು ಮತ್ತು ವಜ್ರಪ್ರಿಯರು, ಜೋಯಾಲುಕ್ಕಾಸ್ ವಜ್ರಾಭರಣ ಪ್ರದರ್ಶನವನ್ನು ಖಂಡಿತವಾಗಿ ತಪ್ಪಿಸಿಕೊಳ್ಳಬಾರದು. ಆಗಸ್ಟ್ 14 ರಿಂದ ಸೆಪ್ಟೆಂಬರ್ 1, 2024 ರವರೆಗೆ, ಈ ಭವ್ಯ ಪ್ರದರ್ಶನವು ವರ್ಷದ ಅತ್ಯಂತ ಮಹತ್ವದ ಆಭರಣ ಪ್ರದರ್ಶನವೆಂಬ ಭರವಸೆ ನೀಡುತ್ತದೆ.

ತನ್ನ ಉತ್ಕೃಷ್ಟ ಕರಕುಶಲತೆ ಮತ್ತು ಸೊಗಸಾದ ವಿನ್ಯಾಸಗಳಿಗಾಗಿ ಜಾಗತಿಕವಾಗಿ ಹೆಸರುವಾಸಿಯಾಗಿರುವ ಜೋಯಾಲುಕ್ಕಾಸ್ ತನ್ನ ವಿಶೇಷವಾದ ಆಭರಣ ಸಂಗ್ರಹವನ್ನು ಈ ಅದ್ಭುತ ಪ್ರದರ್ಶನದಲ್ಲಿ ಅನಾವರಣಗೊಳಿಸಿದೆ. ಈ ವಜ್ರಾಭರಣ ಪ್ರದರ್ಶನವು ಹಿಂದೆಂದೂ ನೋಡಿರದ ಅದ್ಭುತವಾದ ವಜ್ರಗಳು, ಕತ್ತರಿಸದ ವಜ್ರಗಳು ಮತ್ತು ಅಮೂಲ್ಯ ರತ್ನಾಭರಣಗಳನ್ನು ಒಳಗೊಂಡಿರುತ್ತದೆ.

ಸೊಬಗು ಮತ್ತು ನಾವೀನ್ಯತೆಯ ಪರಾಕಾಷ್ಠೆಯನ್ನು ಸಾಕಾರಗೊಳಿಸಲು ಪ್ರತಿಯೊಂದನ್ನು ಸೂಕ್ಷ್ಮವಾಗಿ ರಚಿಸಲಾಗಿದೆ. ಈ ವಿಶೇಷ ಸಂಗ್ರಹವು ಡೈಮಂಡ್ ಶೋಕೇಸ್ನಲ್ಲಿ ಮಾತ್ರ ಲಭ್ಯವಿದ್ದು, ಸಂದರ್ಶಕರಿಗೆ ಒಂದು ರೀತಿಯ ವಿಶಿಷ್ಟ ಅನುಭವವನ್ನು ಖಾತರಿಪಡಿಸುತ್ತದೆ.

ಈ ವರ್ಷದ ವಜ್ರಾಭರಣ ಪ್ರದರ್ಶನ, ಶ್ರೇಷ್ಠತೆ ಮತ್ತು ಕರಕುಶಲತೆಯಲ್ಲಿನ ನಮ್ಮ ಬದ್ಧತೆಗೆ ಸಾಕ್ಷಿಯಾಗಿದೆ ಎಂದು ಜೋಯಾಲುಕ್ಕಾಸ್ನ ಅಧ್ಯಕ್ಷ ಮತ್ತು ಎಂಡಿ ಶ್ರೀ ಜೋಯ್ ಆಲುಕ್ಕಾಸ್ ಅಭಿಪ್ರಾಯ ಪಡುತ್ತಾರೆ. ನಾವು ಕೇವಲ ವಿಶಿಷ್ಟವಲ್ಲ; ಆದರೆ ವಿನ್ಯಾಸ ಮತ್ತು ಗುಣಮಟ್ಟದ ಉನ್ನತ ಗುಣಮಟ್ಟವನ್ನು ಪ್ರತಿನಿಧಿಸುವ ಸಂಗ್ರಹವನ್ನು ಪ್ರಸ್ತುತಪಡಿಸಲು ಉತ್ಸುಕರಾಗಿದ್ದೇವೆ. ನಮ್ಮ ಬೆಸ್ಪೋಕ್ ಆಭರಣಗಳನ್ನು ವಿಶೇಷವಾಗಿ ಈ ಪ್ರದರ್ಶನಕ್ಕಾಗಿ ರಚಿಸಲಾಗಿದೆ, ಆಭರಣಪ್ರಿಯರಿಗೆ ಕೆಲವು ಸೊಗಸಾದ ವಿನ್ಯಾಸಗಳನ್ನು ವೀಕ್ಷಿಸಲು ಮತ್ತು ಅವುಗಳನ್ನು ಸ್ವಂತದ್ದಾಗಿಸಿಕೊಳ್ಳಲು ಅಪರೂಪದ ಅವಕಾಶವನ್ನು ನೀಡುತ್ತದೆ ಎಂದು ಅವರು ಹೇಳಿದರು. ಸರಿಸಾಟಿಯಿಲ್ಲದ ವಿನ್ಯಾಸಗಳು ಮತ್ತು ವಿಶ್ವದರ್ಜೆಯ ಕರಕುಶಲತೆಯನ್ನು ಪ್ರದರ್ಶಿಸುವುದರ ಜೊತೆಗೆ, ವಜ್ರಾಭರಣ ಪ್ರದರ್ಶನವು ಅಸಾಧಾರಣ ಕೊಡುಗೆಗಳನ್ನು ಹೊಂದಿದೆ. ಗ್ರಾಹಕರು 1 ಲಕ್ಷ ಮತ್ತು ಅದಕ್ಕಿಂತ ಹೆಚ್ಚಿನ ಮೌಲ್ಯದ ವಜ್ರಾಭರಣಗಳ ಖರೀದಿಯೊಂದಿಗೆ ಉಚಿತ 1 ಗ್ರಾಂ ಚಿನ್ನದ ನಾಣ್ಯವನ್ನು ಕೊಡುಗೆಯಾಗಿ ಗಳಿಸಿ ಆನಂದಿಸಬಹುದು. ಅದರ ಸರಿಸಾಟಿಯಿಲ್ಲದ ವಿನ್ಯಾಸಗಳು ಮತ್ತು ವಿಶ್ವದರ್ಜೆಯ ಕರಕುಶಲತೆಯೊಂದಿಗೆ, ವಜ್ರಾಭರಣ ಪ್ರದರ್ಶನವು ಅಸಾಧಾರಣ ಆಭರಣಗಳನ್ನು ಅನ್ವೇಷಿಸಲು ಮತ್ತು ಸ್ವಂತದ್ದಾಗಿಸಿಕೊಳ್ಳಲು ಬಯಸುವವರಿಗೆ ದ್ವಾರಗಳನ್ನು ತೆರೆದಿದೆ. ಪ್ರದರ್ಶನವು ಕೊಂಡಾಪುರದಲ್ಲಿರುವ ಜೋಯಾಲುಕ್ಕಾಸ್ನ ಹೊಸ ಆಭರಣ ಮಳಿಗೆಯಲ್ಲಿ ನಡೆಯಲಿದ್ದು, ಪ್ರಪಂಚದ ಅತ್ಯಾಧುನಿಕ ತೇಜೋಮಯ ವಿನ್ಯಾಸಗಳನ್ನು ನೀಡುತ್ತದೆ. ತಮ್ಮ ಇತ್ತೀಚಿನ ಆಭರಣ ಸಂಗ್ರಹದ ದಿವ್ಯಪ್ರಭೆಯನ್ನು ಅನುಭವಿಸಲು ಎಲ್ಲಾ ಆಭರಣಪ್ರಿಯರನ್ನು ಮತ್ತು ಗ್ರಾಹಕರನ್ನು ಜೋಯಾಲುಕ್ಕಾಸ್ ಆಹ್ವಾನಿಸುತ್ತದೆ, ಈ ಅಸಾಧಾರಣ ಅವಕಾಶವನ್ನು ಕಳೆದುಕೊಳ್ಳಬೇಡಿ. ಆಭರಣದ ಶ್ರೇಷ್ಠತೆಯನ್ನು ಅನ್ವೇಷಿಸಿ ಮತ್ತು ಈ ವಿಶೇಷ ಕೊಡುಗೆಗಳ ಲಾಭವನ್ನು ಪಡೆದುಕೊಳ್ಳಿ.

ರಾಶಿ ಭವಿಷ್ಯ

ಜಯಶ್ರೀ.ಬಿ.ಆರ್
ಖ್ಯಾತ ಜ್ಯೋತಿಷಿ
ದೂರವಾಣಿ-9964739507
www.jyotishyavaastu.com

ಮೇಷ: ಆಪ್ತರೊಡನೆ ದೂರ ಪ್ರಯಾಣ, ಅಲ್ಪ ಲಾಭ ಅಧಿಕ ಖರ್ಚು, ಶತ್ರು ಭಾದೆ, ಮಾತಾಪಿತರಲ್ಲಿ ಪ್ರೀತಿ, ನಾನಾ ಮೂಲಗಳಿಂದ ಧನ ಲಾಭ.

ವೃಷಭ: ಸ್ವಯಂಕೃತ ಅಪರಾಧದಿಂದ ಮನೋವ್ಯಥೆ, ದುಷ್ಟ ಜನರಿಂದ ತೊಂದರೆ, ಇತರರ ಮಾತಿಗೆ ಮರುಳಾಗಬೇಡಿ.

ಮಿಥುನ: ಅನ್ಯರಲ್ಲಿ ಕಲಹ, ಕಾರ್ಯ ವಿಕಲ್ಪ, ಕೋಪ ಜಾಸ್ತಿ, ಮಾತಿನ ಚಕಮಕಿ, ವೈಮನಸ್ಸು, ಉದ್ಯೋಗದಲ್ಲಿ ಕಿರಿಕಿರಿ.

ಕಟಕ: ಪ್ರೀತಿ ಪಾತ್ರರ ಆಗಮನ, ಮಕ್ಕಳಿಗಾಗಿ ಹಣವ್ಯಯ, ವಾಹನದಿಂದ ತೊಂದರೆ, ಶರೀರದಲ್ಲಿ ಆಲಸ್ಯ, ಆತಂಕ.

ಸಿಂಹ: ಸರ್ಕಾರಿ ಕೆಲಸದಲ್ಲಿ ಭಾಗಿ, ವಿದ್ಯಾಭ್ಯಾಸದಲ್ಲಿ ಮುನ್ನಡೆ, ದಾಂಪತ್ಯದಲ್ಲಿ ಪ್ರೀತಿ, ಸಾಲದಿಂದ ಮುಕ್ತಿ, ಪ್ರವಾಸದ ಸಾಧ್ಯತೆ.

ಕನ್ಯಾ: ಯಾರನ್ನು ಹೆಚ್ಚಾಗಿ ನಂಬಬೇಡಿ, ಅಲ್ಪ ಕಾರ್ಯಸಿದ್ಧಿ, ಉತ್ತಮ ಬುದ್ಧಿಶಕ್ತಿ, ಅನಾರೋಗ್ಯ, ಮನಸ್ಸಿನಲ್ಲಿ ಗೊಂದಲ.

ತುಲಾ: ಶ್ರಮಕ್ಕೆ ತಕ್ಕ ಫಲ, ಶತ್ರು ಭಾದೆ, ರಿಯಲ್ ಎಸ್ಟೇಟ್‌ನವರಿಗೆ ಲಾಭ, ವಿವಾಹ ಯೋಗ,ಸಲ್ಲದ ಅಪವಾದ.

ವೃಶ್ಚಿಕ: ಮನಸ್ಸಿನ ಹತೋಟಿ ಕಳೆದುಕೊಳ್ಳುವಿರಿ, ನರಗಳ ದೌರ್ಬಲ್ಯ, ಮನೋವ್ಯಥೆ, ಆಹಾರ ಸೇವನೆಯಲ್ಲಿ ವ್ಯತ್ಯಾಸ.

ಧನಸ್ಸು: ಉದ್ಯೋಗದಲ್ಲಿ ಬಡ್ತಿ, ಕೆಲಸ ಕಾರ್ಯಗಳಲ್ಲಿ ಹಿನ್ನಡೆ, ಆದಷ್ಟು ಜಾಗ್ರತೆಯಿಂದಿರಿ, ಮನಸ್ತಾಪ.

ಮಕರ: ಅನಗತ್ಯ ವಿಷಯಗಳಲ್ಲಿ ಆಸಕ್ತಿ ಬೇಡ, ಅನಾವಶ್ಯಕ ಖರ್ಚು, ಶತ್ರು ಭಾದೆ, ಥಳುಕಿನ ಮಾತಿಗೆ ಮರುಳಾಗುವಿರಿ.

ಕುಂಭ: ಸೌಜನ್ಯದಿಂದ ವರ್ತಿಸಿ, ಪರಸ್ಥಳ ವಾಸ, ಭೋಗ ವಸ್ತು ಪ್ರಾಪ್ತಿ, ಆತ್ಮೀಯರಲ್ಲಿ ಕಲಹ, ಮನಸ್ಸಿಗೆ ಬೇಸರ.

ಮೀನ: ಸತ್ಕಾರ್ಯಾಸಕ್ತಿ, ಧನ ಲಾಭ, ಅವಿವಾಹಿತರಿಗೆ ವಿವಾಹ ಯೋಗ, ರೋಗಭಾದೆ, ವಿದ್ಯಾರ್ಥಿಗಳಲ್ಲಿ ಪ್ರಗತಿ.

ವಿಶ್ವ ಫೋಟೋ ಗ್ರಾಫಿ ದಿನ

ವಿಶ್ವ ಫೋಟೋ ಗ್ರಾಫಿ ದಿನವು ಆಗಸ್ಟ್ 19 ರಂದು ಮತ್ತು ಫ್ರೆಂಚ್ ಸರ್ಕಾರವು ಡಾಗ್ಯುರೋಟೈಪ್ ಪ್ರಕ್ರಿಯೆಗಾಗಿ ಪೇಟೆಂಟ್ ಅನ್ನು ಖರೀದಿಸಿದ ದಿನವನ್ನು ಆಚರಿಸುತ್ತದೆ. ಡಾಗ್ಯುರೋಟೈಪ್ ಪ್ರಕ್ರಿಯೆಯು ಛಾಯಾಗ್ರಹಣ ಪ್ರಕ್ರಿಯೆಯಾಗಿದ್ದು ಅದು ಬೆಳ್ಳಿಯ ತೆಳುವಾದ ಕೋಟ್ನೊಂದಿಗೆ ತಾಮ್ರದ ತಟ್ಟೆಯ ಹಾಳೆಯ ಮೇಲೆ ಹೆಚ್ಚು ವಿವರವಾದ ಚಿತ್ರಗಳನ್ನು ರಚಿಸುತ್ತದೆ. ದಿನದಲ್ಲಿ ಭಾಗವಹಿಸುವವರು ತಮ್ಮ ಪ್ರಪಂಚದ ಫೋಟೋವನ್ನು ಹಂಚಿಕೊಳ್ಳುವ ಅಗತ್ಯವಿದೆ, ಅದು ಛಾಯಾಗ್ರಾಹಕ ಆಯ್ಕೆ ಮಾಡುವ ಯಾವುದಾದರೂ ಆಗಿರಬಹುದು. ಛಾಯಾಗ್ರಹಣದ ವ್ಯಾಖ್ಯಾನವು ಅಕ್ಷರಶಃ ಬೆಳಕನ್ನು ಸೆಳೆಯುವುದು ಮತ್ತು ಬ್ರಿಟಿಷ್ ವಿಜ್ಞಾನಿ ಸರ್ ಜಾನ್ ಹರ್ಷಲ್ ಇದನ್ನು 1839 ರಲ್ಲಿ ಮಂಡಿಸಿದರು.

ಲೂಯಿಸ್ ಡಾಗೆರೆ ನವೆಂಬರ್ 18, 1787 ರಂದು ಫ್ರಾನ್ಸ್ನ ಕಾರ್ಮಿಲ್ಲೆಸ್-ಎನ್-ಪ್ಯಾರಿಸಿಸ್ನಲ್ಲಿ ಜನಿಸಿದರು. ಅವರ ಕುಟುಂಬವು ಮಧ್ಯಮ ವರ್ಗವಾಗಿತ್ತು ಮತ್ತು ಅವರು ಫ್ರೆಂಚ್ ಕ್ರಾಂತಿಯ ಪ್ರಕ್ಷುಬ್ಧತೆಯೊಂದಿಗೆ ದೊಡ್ಡ ರಾಜಕೀಯ ಕ್ರಾಂತಿಯ ಸಮಯದಲ್ಲಿ ಬೆಳೆದರು. ಕ್ರಾಂತಿಯು ಕಿಂಗ್ ಲೂಯಿಸ್ ಘಿಗಿಖ ರ ಕಳಪೆ ಆರ್ಥಿಕ ನೀತಿಗಳಿಂದ ತಂದ ಬೂರ್ಜ್ವಾ ವಿರುದ್ಧ ಸಾಮಾನ್ಯ ಜನರನ್ನು ಒಳಗೊಂಡಿತ್ತು. ಬಡವರು ತಮ್ಮ ಜೀವನ ಮಟ್ಟವನ್ನು ಸುಧಾರಿಸಲು ಬಯಸಿದ್ದರು ಮತ್ತು ಆಡಳಿತ ವರ್ಗವು ಊಳಿಗಮಾನ್ಯ ಆಡಳಿತವನ್ನು ಹಿಡಿದಿಟ್ಟುಕೊಳ್ಳಲು ಬಯಸಿತು. 1800 ರಲ್ಲಿ, ಸೀಮಿತ ಔಪಚಾರಿಕ ಶಿಕ್ಷಣವನ್ನು ಹೊಂದಿದ್ದರೂ, ಡಾಗುರ್ರೆ ನೈಸರ್ಗಿಕ ಕಲಾವಿದರಾಗಿದ್ದರು ಮತ್ತು 13 ನೇ ವಯಸ್ಸಿನಲ್ಲಿ ಅವರು ವಾಸ್ತುಶಿಲ್ಪಿಯೊಬ್ಬರಿಗೆ ಶಿಷ್ಯರಾದರು, ಅಲ್ಲಿ ಅವರು ಕಲೆಯ ಯಂತ್ರಶಾಸ್ತ್ರ ಮತ್ತು ರಚನೆಗಳನ್ನು ವಿನ್ಯಾಸಗೊಳಿಸುವ ವಿಜ್ಞಾನವನ್ನು ಕಲಿತರು. ಇದು ವಸ್ತುಗಳನ್ನು ಹೇಗೆ ನಿರ್ಮಿಸಲಾಗಿದೆ ಎಂಬುದರ ಕುರಿತು ಅವನ ತಿಳುವಳಿಕೆಗೆ ಅಡಿಪಾಯವನ್ನು ಸೃಷ್ಟಿಸಿತು. 1820 ರ ದಶಕದ ಆರಂಭದಲ್ಲಿ, ಡಾಗುರ್ರೆ ಒಂದು ಪ್ರಗತಿಯನ್ನು ಮಾಡಿದರು. ಅವನು ಮತ್ತು ಅವನ ಸಹೋದ್ಯೋಗಿಗಳು ಚಲನೆ ಮತ್ತು ಇತರ ಪರಿಣಾಮಗಳನ್ನು ಅನುಕರಿಸಲು ಪ್ರಕಾಶಿಸಲ್ಪಟ್ಟ ದೈತ್ಯ, ಅರೆಪಾರದರ್ಶಕ ವರ್ಣಚಿತ್ರಗಳನ್ನು ಕಂಡುಹಿಡಿದರು ಮತ್ತು ಅದನ್ನು ಡಿಯೋರಾಮಾ ಎಂದು ಕರೆಯಲಾಗುತ್ತಿತ್ತು.

1825 ರಲ್ಲಿ ವಿಶ್ವದ ಮೊದಲ ಶಾಶ್ವತ ಛಾಯಾಚಿತ್ರವನ್ನು ತನ್ನ ಡಿಯೋರಾಮಾಗಳಲ್ಲಿ ಅಳವಡಿಸಲು ನಿರ್ಮಿಸಿದ ಜೋಸೆಫ್ ನೈಸೆಫೋರ್ ನೀಪ್ಸೆ ಅವರನ್ನು ಡಾಗುರ್ರೆ ತಿಳಿದಿದ್ದರು. ನೀಪ್ಸೆ 1833 ರಲ್ಲಿ ನಿಧನರಾದರು ಮತ್ತು ಡಾಗೆರೆ ಛಾಯಾಗ್ರಹಣ ಮತ್ತು ಅವರ ಡಿಯೋರಾಮಾಗಳೊಂದಿಗೆ ಪ್ರಯೋಗವನ್ನು ಮುಂದುವರೆಸಿದರು. ರಾಸಾಯನಿಕಗಳು ಮತ್ತು ಬೆಳ್ಳಿಯ ಫಲಕಗಳನ್ನು ಸಂಯೋಜಿಸಿದ ನಂತರ, ಅವರು ಡಾಗ್ಯುರೋಟೈಪ್ ಪ್ರಕ್ರಿಯೆಯೊಂದಿಗೆ ಬಂದರು ಮತ್ತು 1839 ರಲ್ಲಿ ಅದನ್ನು ಜಗತ್ತಿಗೆ ಉಡುಗೊರೆ ಎಂದು ಪೇಟೆಂಟ್ ಮಾಡಿದರು.

ಈ ದಿಟ್ಟ ಒಕ್ಕೂಟದ ನಂತರ, ಛಾಯಾಗ್ರಹಣವು ನಮ್ಮ ಜೀವನದ ಕ್ಷಣಗಳನ್ನು ವಿಕಸನಗೊಳಿಸಲು ಮತ್ತು ಸೆರೆಹಿಡಿಯಲು ಮುಂದುವರೆಯಿತು. 2010 ರಲ್ಲಿ, ವೃತ್ತಿಪರ ಛಾಯಾಗ್ರಾಹಕ ಕೊರ್ಸ್ಕೆ ಅರಾ, ಜನರು ಅವರಿಗೆ ಏನಾದರೂ ಅರ್ಥವಾಗುವ ಫೋಟೋಗಳನ್ನು ತೆಗೆದುಕೊಳ್ಳಲು ಪ್ರೇರೇಪಿಸಲು ವಿಶ್ವ ಫೋಟೋ ದಿನವನ್ನು ಸ್ಥಾಪಿಸಿದರು.

ರಷ್ಯ: ಶಿವೆಲುಚ್ ಜ್ವಾಲಾಮುಖಿ ಸ್ಫೋಟ

ಮಾಸ್ಕೊ: ರಶ್ಯಾದ ಪೂರ್ವ ಕರಾವಳಿಯಲ್ಲಿ 7.2 ತೀವ್ರತೆಯ ಭೂಕಂಪ ಸಂಭವಿಸಿದ ಬೆನ್ನಿಗೇ ಶಿವೆಲುಚ್ ಜ್ವಾಲಾಮುಖಿಯು ಸ್ಫೋಟಿಸಿದ್ದು, 8 ಕಿಮೀ ಎತ್ತರಕ್ಕೆ ಬೆಂಕಿಯುಗುಳುತ್ತಿದೆ ಎಂದು ರಶ್ಯಾದ ಸರಕಾರಿ ಸುದ್ದಿ ಸಂಸ್ಥೆ ಖಿಂಖಖ ಅನ್ನು ಉಲ್ಲೇಖಿಸಿ CNN ಸುದ್ದಿ ಸಂಸ್ಥೆ ವರದಿ ಮಾಡಿದೆ. ಜ್ವಾಲಾಮುಖಿಯು ಲಾವಾರಸವನ್ನು ಉಗುಳುತ್ತಿದ್ದು, ಯಾರೂ ಗಾಯಗೊಂಡಿರುವ ಬಗ್ಗೆ ವರದಿಯಾಗಿಲ್ಲ ಎಂದು ಹೇಳಲಾಗಿದೆ. ರಶ್ಯಾದ ಪೂರ್ವ ಕರಾವಳಿಯಾದ ಕಮ್ಚಾಟ್ಕ ಪ್ರಾಂತ್ಯದಲ್ಲಿ 7.2 ತೀವ್ರತೆಯ ಭೂಕಂಪನ ಸಂಭವಿಸಿದ್ದು, ಭೂಕಂಪನ ಕೇಂದ್ರವು 21 ಕಿ.ಮೀ. ಆಳದಲ್ಲಿತ್ತು ಎಂದು ಯೂರೋಪಿಯನ್ ಮೆಡಿಟರೇನಿಯನ್ ಸೆಸ್ಮಾಲಾಜಿಕಲ್ ಸೆಂಟರ್ ಹೇಳಿದೆ. ಸುನಾಮಿ ಸಾಧ್ಯತೆಯ ಬಗ್ಗೆ ವೈರುಧ್ಯಮಯ ವರದಿಗಳು ಬರುತ್ತಿವೆ. ಅಮೆರಿಕಾ ರಾಷ್ಟ್ರೀಯ ಸುನಾಮಿ ಮುನ್ನೆಚ್ಚರಿಕೆ ಕೇಂದ್ರದ ಪ್ರಕಾರ, ಈ ಭೂಕಂಪನದಿಂದ ಸುನಾಮಿ ಅಪಾಯವಿದೆ ಎಂದು ಹೇಳಲಾಗಿದೆ. ಆದರೆ, ರಶ್ಯಾ ತುರ್ತು ಸಚಿವಾಲಯದ ಕಮ್ಚಾಟ್ಕ ಶಾಖೆಯ ಪ್ರಕಾರ, ಯಾವುದೇ ಸುನಾಮಿ ಅಪಾಯವಿಲ್ಲ ಎಂದು ಹೇಳಲಾಗಿದೆ. ಭೂಕಂಪನದ ನಂತರದ ಮರು ಕಂಪನಗಳ ತೀವ್ರತೆ 3.9ರಿಂದ 5.0ವರೆಗೂ ಇದೆ ಎಂದೂ ರಶ್ಯ ಅಧಿಕಾರಿಗಳು ತಿಳಿಸಿದ್ದಾರೆ

ನಾನು ಕಮಲಾ ಹ್ಯಾರಿಸ್‌ಗಿಂತ ಸುಂದರವಾಗಿದ್ದೇನೆ: ಡೊನಾಲ್ಡ್ ಟ್ರಂಪ್!

ನವದೆಹಲಿ: ಇತ್ತೀಚೆಗೆ ನಡೆದ ಚುನಾವಣಾ ಭಾಷಣದಲ್ಲಿ, ಮಾಜಿ ಯುಎಸ್ ಅಧ್ಯಕ್ಷ ಡೊನಾಲ್ಡ್ ಟ್ರಂಪ್ ಅವರು ತಮ್ಮ ಡೆಮಾಕ್ರಟಿಕ್ ಪ್ರತಿಸ್ಪರ್ಧಿ, ಉಪಾಧ್ಯಕ್ಷೆ ಕಮಲಾ ಹ್ಯಾರಿಸ್ಗಿಂತ ನಾನು ಉತ್ತಮವಾಗಿ ಕಾಣುತ್ತಿದ್ದೇನೆ ಎಂದು ಹೇಳಿದ್ದಾರೆ. ತಮ್ಮ ಭಾಷಣದ ಸಮಯದಲ್ಲಿ, ಟ್ರಂಪ್ ರಿಪಬ್ಲಿಕನ್ ಸೆನೆಟ್ ಅಭ್ಯರ್ಥಿ ಡೇವಿಡ್ ಮೆಕ್ಕಾರ್ಮಿಕ್ಗೆ ಎಚ್ಚರಿಕೆ ನೀಡಿದ್ದು, ಇನ್ನು ಮುಂದೆ ಇದನ್ನು ಹೇಳಲು ನಿಮಗೆ ಅನುಮತಿ ಇಲ್ಲ ಡೇವಿಡ್, ದಯವಿಟ್ಟು ಮಹಿಳೆಯನ್ನು ಎಂದಿಗೂ ಸುಂದರ ಎಂದು ಕರೆಯಬೇಡಿ, ಏಕೆಂದರೆ ಅದು ನಿಮ್ಮ ರಾಜಕೀಯ ವೃತ್ತಿಜೀವನದ ಅಂತ್ಯವಾಗಿರುತ್ತದೆ ಎಂದು ಟೀಕಿಸಿದ್ದಾರೆ.

ಪತ್ರಿಕೆಯೊಂದರ ಮುಖಪುಟದಲ್ಲಿ ಹ್ಯಾರಿಸ್ ಬಹಳ ಸುಂದರ ಮಹಿಳೆ ಎಂದು ಮುದ್ರಿಸಲಾಗಿತ್ತು. ಈ ಪತ್ರಿಕಾ ಪ್ರಕಟಣೆಯಲ್ಲಿ ಉಲ್ಲೇಖಿಸಿ ಈ ಬಗ್ಗೆ ಟ್ರಂಪ್ ಮಾತನಾಡಿದ್ದು, ನಾನು ಅವಳಿಗಿಂತ ಉತ್ತಮವಾಗಿ ಕಾಣುತ್ತಿದ್ದೇನೆ ಎಂದಿದ್ದಾರೆ.

ಕೋಲ್ಕತ್ತಾ ವೈದ್ಯೆ ಪ್ರಕರಣ ಬಗೆ ಸುಪ್ರೀಂ ಕೋರ್ಟ್ ಸ್ವಯಂಪ್ರೇರಿತ ವಿಚಾರಣೆ

ನವದೆಹಲಿ: ಪ್ರಮುಖ ಬೆಳವಣಿಗೆಯಲ್ಲಿ ಇಡೀ ದೇಶವನ್ನು ಬೆಚ್ಚಿಬೀಳಿಸಿದ ಕೋಲ್ಕತ್ತಾ ವೈದ್ಯೆ ಅತ್ಯಾಚಾರ-ಕೊಲೆ ಪ್ರಕರಣವನ್ನು ಸುಪ್ರೀಂ ಕೋರ್ಟ್ ಸ್ವಯಂಪ್ರೇರಿತವಾಗಿ ಸ್ವೀಕರಿಸಿದೆ. ಆಗಸ್ಟ್ 20 ರಂದು ಕೋಲ್ಕತ್ತಾ ಅತ್ಯಾಚಾರ-ಕೊಲೆ ಪ್ರಕರಣದ ವಿಚಾರಣೆಯನ್ನು ಸುಪ್ರೀಂ ಕೋರ್ಟ್ ಸ್ವಯಂ ಪ್ರೇರಿತವಾಗಿ ತೆಗೆದುಕೊಂಡಿದೆ. ಮಂಗಳವಾರ ವಿಚಾರಣೆಯನ್ನು ನಡೆಸಲಾಗುವುದು. ಸಿಜೆಐ ಡಿ.ವೈ. ಚಂದ್ರಚೂಡ್, ನ್ಯಾಯಮೂರ್ತಿ ಜೆ.ಬಿ. ಪರ್ದಿವಾಲಾ, ನ್ಯಾಯಮೂರ್ತಿ ಮನೋಜ್ ಮಿಶ್ರಾ, ನೇತೃತ್ವದ ಪೀಠದಲ್ಲಿ ವಿಚಾರಣೆ ನಡೆಯಲಿದೆ. ಇಡೀ ದೇಶದಲ್ಲಿ ವೈದ್ಯರಿಗೆ ನ್ಯಾಯ ದೊರಕಿಸಿಕೊಡಬೇಕೆಂಬ ಬೇಡಿಕೆ ದಿನದಿಂದ ದಿನಕ್ಕೆ ಹೆಚ್ಚಾಗುತ್ತಿರುವ ಹಿನ್ನೆಲೆಯಲ್ಲಿ ಸುಪ್ರೀಂ ಕೋರ್ಟ್‌ನ ಈ ಕ್ರಮಕ್ಕೆ ಮುಂದಾಗಿದೆ.

ಅಪಘಾತ - ಟೆಕಾಸ್ ನಲ್ಲಿ ಮೂವರು ಭಾರತೀಯರ ಸಾವು!

ಯುಎಸ್: ಆಗಸ್ಟ್ 14ರಂದು ಯುಎಸ್‌ನ ಟೆಕ್ಸಾಸ್ ನಲ್ಲಿ ಸಂಭವಿಸಿರುವ ಭೀಕರ ಕಾರು ಅಪಘಾತದಲ್ಲಿ ಭಾರತದ ಮೂಲದ ಮೂವರು ಸೇರಿ ಒಟ್ಟು 4 ಮಂದಿ ದಾರುಣವಾಗಿ ಸಾವನ್ನಪ್ಪಿದ್ದಾರೆ. ಈ ಅಪಘಾತ ಸಂಭವಿಸಿದ ತಕ್ಷಣವೇ ಇಡೀ ಕಾರು ಬೆಂಕಿಗೆ ಆಹುತಿಯಾಗಿದ್ದು , ಒಳಗೆ ಸಿಲುಕಿದ್ದ ಒಂದೇ ಕುಟುಂಬದ ಮೂವರು ಸೇರಿದಂತೆ ಮತ್ತೊಬ್ಬರು ಸ್ಥಳದಲ್ಲೇ ಸಾವನ್ನಪ್ಪಿದ್ದರೆ, 14 ವರ್ಷ ಆದಿರ್ಯಾನ್ ಎಂಬ ಬಾಲಕ ಮಾತ್ರ ಬದುಕುಳಿದಿರುವ ಮಾಹಿತಿ ಲಭ್ಯವಾಗಿದೆ. ಅಪಘಾತ ಸಂಭವಿಸಿದ ಕಾರಿನ ಚಿತ್ರಗಳು ನೋಡಲು ಭೀಕರವಾಗಿದ್ದು,ಸಂಪೂರ್ಣ ನಜ್ಜು ಗುಜ್ಜಾಗಿರುವ ಕಾರು ಬೆಂಕಿಯಲ್ಲಿ ಸುಟ್ಟು ದೇಹಗಳ ಸಮೇತ ಕರ್ಕಲಾಗಿದೆ. ಇದು ಅಪಘಾತದ ತೀವ್ರತೆಯನ್ನು ತೆರೆದಿಡುತ್ತದೆ. ಈ ಕಾರಿನಲ್ಲಿದ್ದವರು ಅರವಿಂದ್ ಮಣಿ(45),ಪತ್ನಿ ಪ್ರದೀಪಾ ಅರವಿಂದ್(40) ಮತ್ತು ಪುತ್ರಿ, ಆಂಡ್ರಿಲ್ ಅರವಿಂದ್ (17) ಎಂದು ಗುರುತಿಸಲಾಗಿದೆ. ಈ ಕುಟುಂಬ ಟೆಕ್ಸಾಸ್ನ ಲಿಯಾಂಡರ್ ನಗರದಲ್ಲಿ ನೆಲೆಸಿತ್ತು.

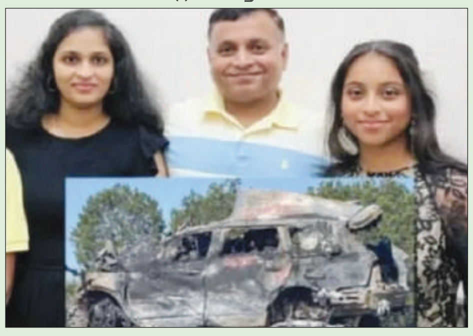

ಭೂಮಿಯತ್ತ ಬರುತ್ತಿದೆ ಮತ್ತೊಂದು ಕ್ಷುದ್ರಗ್ರಹ ಎಚ್ಚರಿಕೆ

ನವದೆಹಲಿ: ಆಗಸ್ಟ್ 19ರಂದು ಭೂಮಿಯ ಮೂಲಕ ಹಾದುಹೋಗಲಿರುವ 2024 ಜೆವಿ 33 ಎಂಬ ಕ್ಷುದ್ರಗ್ರಹದ ಬಗ್ಗೆ ನಾಸಾ ಎಚ್ಚರಿಕೆ ನೀಡಿದೆ. ಸುಮಾರು 620 ಅಡಿ ವ್ಯಾಸವನ್ನು ಅಳೆಯುವ ಈ ಕ್ಷುದ್ರಗ್ರಹವು 2.85 ಮಿಲಿಯನ್ ಮೈಲಿ ದೂರದಲ್ಲಿ ನಮ್ಮ ಗ್ರಹಕ್ಕೆ ಹತ್ತಿರವಾಗಲಿದೆ.

ಇದು ದೂರವೆಂದು ತೋರಿದರೂ, ಖಗೋಳಶಾಸ್ತ್ರದ ಪರಿಭಾಷೆಯಲ್ಲಿ ಇದನ್ನು ತುಲನಾತ್ಮಕವಾಗಿ ಹತ್ತಿರದ ಪಾಸ್ ಎಂದು ಪರಿಗಣಿಸಲಾಗುತ್ತದೆ ಅಂಥ ತಿಳಿಸಿದೆ.

ಕ್ಷುದ್ರಗ್ರಹ 2024 ಜೆವಿ 33: ಗಾತ್ರ ಮತ್ತು ವೇಗ: ಕ್ಷುದ್ರಗ್ರಹ 2024 ಜೆವಿ 33 ಸುಮಾರು 620 ಅಡಿ ವ್ಯಾಸವನ್ನು ಹೊಂದಿರುವ ಗಣನೀಯ ಆಕಾಶಕಾಯವಾಗಿದ್ದು, ಇದು ಸರಿಸುಮಾರು 60 ಅಂತಸ್ತಿನ ಕಟ್ಟಡದ ಎತ್ತರಕ್ಕೆ ಸಮನಾಗಿದೆ. ಇದು ಭೂಮಿಗೆ ಸಮೀಪವಿರುವ ವಸ್ತುಗಳ (ಎನ್ ಇಒ) ವರ್ಗಕ್ಕೆ ಸೇರಿದೆ, ಇದು ನಮ್ಮ ಗ್ರಹಕ್ಕೆ ಸಾಮೀಪ್ಯದಿಂದಾಗಿ ನಾಸಾ ಮತ್ತು ಇತರ ಬಾಹ್ಯಾಕಾಶ ಸಂಸ್ಥೆಗಳಿಂದ ನಿಕಟವಾಗಿ ಮೇಲ್ವಿಚಾರಣೆ ಮಾಡಲಾಗುತ್ತದೆ. ಈ ಕ್ಷುದ್ರಗ್ರಹವು ಗಂಟೆಗೆ ಸುಮಾರು 30,000 ಮೈಲಿ (ಗಂಟೆಗೆ 48,280 ಕಿಲೋಮೀಟರ್) ವೇಗದಲ್ಲಿ ಚಲಿಸುತ್ತಿದೆ. ಈ ಹೆಚ್ಚಿನ ವೇಗವು ಬಾಹ್ಯಾಕಾಶದಲ್ಲಿನ ವಸ್ತುಗಳಿಗೆ ವಿಶಿಷ್ಟವಾಗಿದೆ, ಆದರೆ ಅಂತಹ ಎನ್ ಇಒಗಳು ಭೂಮಿಗೆ ಯಾವುದೇ ಅಪಾಯವನ್ನುಂಟು ಮಾಡುವುದಿಲ್ಲ ಎಂದು ಖಚಿತಪಡಿಸಿಕೊಳ್ಳಲು ಅವುಗಳನ್ನು ಪತ್ತೆಹಚ್ಚುವ ಮಹತ್ವವನ್ನು ಇದು ಎತ್ತಿ ತೋರಿಸುತ್ತದೆ.

ಥಾಯ್ಲೆಂಡ್‌ನ ಪ್ರಧಾನಿ ಪೇಟೊಂಗ್ಟರ್ನ್ ಶಿನವತ್ರಾ: ಮೋದಿ ಶುಭ ಹಾರೈಕೆ!

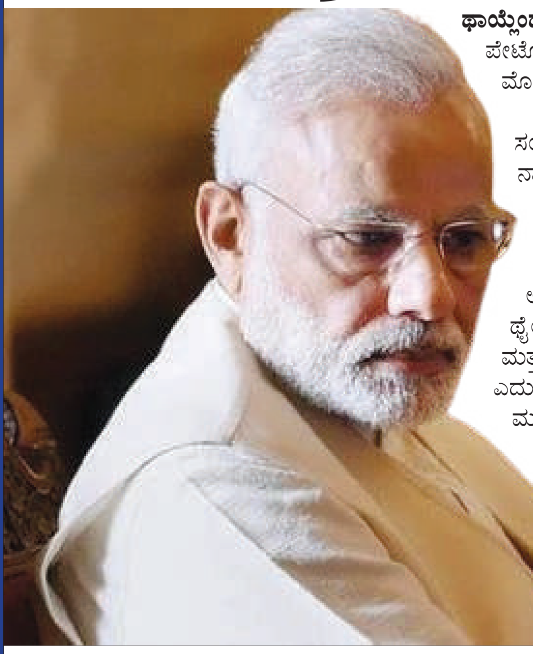

ಥಾಯ್ಲೆಂಡ್: ಥಾಯ್ಲೆಂಡ್‌ನ ಪ್ರಧಾನಿಯಾಗಿ ಆಯ್ಕೆಯಾದ ಪೇಟೊಂಗ್ಟರ್ನ್ ಶಿನವತ್ರಾ, ಅವರಿಗೆ ಪ್ರಧಾನಿ ನರೇಂದ್ರ ಮೋದಿ ಅಭಿನಂದನೆಗಳನ್ನು ಸಲ್ಲಿಸಿದ್ದಾರೆ.

ಭಾರತ ಮತ್ತು ಥಾಯ್ಲೆಂಡ್ ನಡುವಿನ ದ್ವಿಪಕ್ಷೀಯ ಸಂಬಂಧಗಳನ್ನು ಬಲಪಡಿಸಲು ಹೊಸ ಥಾಯ್ ನಾಯಕರೊಂದಿಗೆ ಕೆಲಸ ಮಾಡಲು ಎದುರು ನೋಡುತ್ತಿರುವುದಾಗಿ ಮೋದಿಯವರು ತಿಳಿಸಿದ್ದಾರೆ.

'ಥಾಯ್ಲೆಂಡ್ನ ಪ್ರಧಾನಿಯಾಗಿ ಆಯ್ಕೆಯಾದ ನಿಮಗೆ ಅಭಿನಂದನೆಗಳು. ಅತ್ಯಂತ ಯಶಸ್ವಿ ಅಧಿಕಾರಾವಧಿಗೆ ಶುಭಾಶಯಗಳು'.'ಭಾರತ ಮತ್ತು ಥೈಲ್ಯಾಂಡ್ ನಡುವಿನ ದ್ವಿಪಕ್ಷೀಯ ಸಂಬಂಧಗಳನ್ನು ಮತ್ತಷ್ಟು ಬಲಪಡಿಸಲು ನಿಮ್ಮೊಂದಿಗೆ ಕೆಲಸ ಮಾಡಲು ಎದುರು ನೋಡುತ್ತಿದ್ದೇನೆ, ಇದು ನಾಗರಿಕ, ಸಾಂಸ್ಕೃತಿಕ ಮತ್ತು ಜನರೊಂದಿಗೆ ಸಂಪರ್ಕದ ಬಲವಾದ ಅಡಿಪಾಯವನ್ನು ಆಧರಿಸಿದೆ' ಎಂದು ಅವರು ಹೇಳಿದ್ದಾರೆ. ಥೈಲ್ಯಾಂಡ್ನ ರಾಜ ಮಹಾ ವಜಿರಾಲಾಂಗ್ಕಾರ್ನ್ ಅವರು ದೇಶದ ಪ್ರಧಾನಿಯಾಗಿ ಪೇಟೊಂಗ್ಟಾರ್ನ್ ಶಿನವತ್ರಾ, ಅವರನ್ನು ಔಪಚಾರಿಕವಾಗಿ ಭಾನುವಾರ ಅನುಮೋದಿಸಿದ್ದಾರೆ.

ಪಾಕ್ ಬಗ್ಗೆ ಟೀಕಿಸಿದ ಯೂಟ್ಯೂಬರ್ ನಾಪತ್ತೆ

ಲಾಹೋರ್:ಪಾಕಿಸ್ತಾನದ ರಾಜಕೀಯ ಮತ್ತು ಆರ್ಥಿಕ ಪರಿಸ್ಥಿತಿಯನ್ನು ಟೀಕಿಸುವ ಮೂಲಕ ಜನಪ್ರಿಯರಾದ ಪಾಕ್ ನ ಯೂಟ್ಯೂಬರ್ ಔನ್ ಅಲಿ ಖೋಸಾ ಅವರು ನಾಪತ್ತೆಯಾಗಿದ್ದು, ಇದಕ್ಕೆಲ್ಲ ಪೊಲೀಸರೇ ಕಾರಣ ಎಂದು ಅಲಿ ಖೋಸಾರ ಪತ್ನಿ ಆರೋಪಿಸಿದ್ದಾರೆ. ಖೋಸಾ ಅವರು ಇತ್ತೀಚೆಗಷ್ಟೇ ಬಿಡುಗಡೆ ಮಾಡಿದ 'ಬಿಲ್ ಬಿಲ್ ಪಾಕಿಸ್ತಾನ್' ದೇಶದಲ್ಲಿ ಹೆಚ್ಚಿನ ವಿದ್ಯುತ್ ಬೆಲೆಗಳ ಕುರಿತಾದ ಹಾಡು ಸೋಶಿಯಲ್ ಮೀಡಿಯಾದಲ್ಲಿ ಸಖತ್ ವೈರಲ್ ಆಗಿತ್ತು. ಇದರ ಬೆನ್ನಲ್ಲೇ ಖೋಸಾ ನಾಪತ್ತೆಯಾಗಿರುವುದು ಸಾಕಷ್ಟು ಅನುಮಾನಕ್ಕೆ ಕಾರಣವಾಗಿದೆ. ಖೋಸಾ ನಾಪತ್ತೆ ಪ್ರಕರಣಕ್ಕೆ ಸಂಬಂಧಪಟ್ಟಂತೆ ಮಂಗಳವಾರದೊಳಗೆ ಪತ್ತೆ ಮಾಡುವಂತೆ ಲಾಹೋರ್ ಹೈ ಕೋರ್ಟ್ ಪೊಲೀಸರಿಗೆ ಸೂಚಿಸಿದೆ ಎಂದು ವರದಿಯಾಗಿದೆ.

ಸಿಎಎ ಕಾಯ್ದೆಯಡಿಯಲ್ಲಿ188 ಪಾಕಿಸ್ತಾನಿ ನಿರಾಶ್ರಿತರಿಗೆ ಭಾರತೀಯ ಪೌರತ್ವ

ಅಹಮದಾಬಾದ್: ಕೇಂದ್ರ ಗೃಹಸಚಿವ ಅಮಿತ್ ಶಾ ಅವರು ಗುಜರಾತ್ನಲ್ಲಿರುವ 188 ಪಾಕಿಸ್ತಾನಿ ನಿರಾಶ್ರಿತ ಹಿಂದೂಗಳಿಗೆ ಪೌರತ್ವ ತಿದ್ದುಪಡಿ ಕಾಯ್ದೆಯ ಅಡಿಯಲ್ಲಿ ಪೌರತ್ವ ನೀಡಿದರು. ಇದೇ ವೇಳೆ ಮಾತನಾಡಿದ ಅವರು, ಕಳೆದ ಹಲವು ದಶಕಗಳಿಂದ ಅಧಿಕಾರದಲ್ಲಿದ್ದ ಕಾಂಗ್ರೆಸ್ ಓಲೈಕೆಯ ರಾಜಕಾರಣ ನೀತಿಯಿಂದಾಗಿ ನಿರಾಶ್ರಿತರಿಗೆ ಪೌರತ್ವ ನೀಡಲು ಹಿಂದೇಟು ಹಾಕಿತ್ತು ಎಂದು ಕಿಡಿಕಾರಿದರು. ಬಾಂಗ್ಲಾದೇಶ ವಿಭಜನೆಯಾದಾಗ ಅಲ್ಲಿ ಶೇಕಡಾ 27 ರಷ್ಟು ಹಿಂದೂಗಳಿದ್ದರು, ಇಂದು ಶೇಕಡಾ 9 ರಷ್ಟು ಇದ್ದಾರೆ. ಇಷ್ಟು ಹಿಂದೂಗಳು ಎಲ್ಲಿಗೆ ಹೋಗಿದ್ದಾರೆ. ಅವರನ್ನು ನೆರೆಯ ದೇಶದಿಂದ ಹಿಂದೂಗಳು ಎಂದು ಕರೆಯಲಾಯಿತು. ನಾವು 2019 ರಲ್ಲಿ ಸಿಎಎ ತಂದಿದ್ದೇವೆ. ಸಿಎಎ ಕಾನೂನಿಂದಾಗಿ ಕೋಟ್ಯಂತರ ಹಿಂದೂಗಳು, ಜೈನರು ಮತ್ತು ಸಿಖ್ ಧರ್ಮದ ಜನರು ಭಾರತೀಯ ಪೌರತ್ವವನ್ನು ಪಡೆಯುತ್ತಿದ್ದಾರೆ ಎಂದು ತಿಳಿಸಿದರು. ಕೆಲವು ರಾಜಕೀಯ ಪಕ್ಷಗಳು ಸಿಎಎ ವಿಚಾರವನ್ನು ಇಟ್ಟುಕೊಂಡು ಮುಸ್ಲಿಮರನ್ನು ಹಿಂಸೆಗೆ ಪ್ರಚೋದಿಸುತ್ತಿದೆ. ಕೆಲವು ರಾಜ್ಯ ಸರ್ಕಾರಗಳು ಕೂಡ ಇದೇ ವಿಚಾರವಾಗಿ ಜನರನ್ನು ದಾರಿ ತಪ್ಪಿಸುತ್ತಿವೆ. ಭಾರತ ಒಕ್ಕೂಟ ಮತ್ತು ಕಾಂಗ್ರೆಸ್ ಸಿಎಎಗೆ ಸಂಬಂಧಿಸಿದಂತೆ ನಿರಾಶ್ರಿತರನ್ನು ದಾರಿ ತಪ್ಪಿಸುತ್ತಿವೆ ಎಂದು ಕಿಡಿಕಾರಿದರು.

ಭಾರತೀಯ ನೌಕಾಪಡೆಯ ಡಿಜಿ ರಾಕೇಶ್ ಪಾಲ್ ವಿಧಿವಶ

ಚೆನ್ನೈ: ಭಾರತೀಯ ನೌಕಾಪಡೆಯ ಡೈರೆಕ್ಟರ್ ಜನರಲ್ ರಾಕೇಶ್ ಪಾಲ್ ಹೃದಯಾಘಾತದಿಂದ ಇಂದು ಚೆನ್ನೈನಲ್ಲಿ ವಿಧಿವಶರಾಗಿದ್ದಾರೆ. ರಕ್ಷಣಾ ಸಚಿವ ರಾಜನಾಥ್ ಸಿಂಗ್ ಭೇಟಿ ಹಿನ್ನೆಲೆಯಲ್ಲಿ ಐಎನ್‌ಎಸ್ ಅಡ್ಯಾರ್ ನೌಕೆಯಲ್ಲಿ ಅಧಿಕಾರಿಗಳೊಂದಿಗೆ ಸಭೆ ನಡೆಸುತ್ತಿದ್ದಾಗ ಇಂದು ಮಧ್ಯಾಹ್ನ ಅವರಿಗೆ ಎದೆ ನೋವು ಕಾಣಿಸಿಕೊಂಡಿದ್ದು ಕೂಡಲೇ ಚೆನ್ನೈನ ರಾಜೀವ್ ಗಾಂಧಿ ಸರ್ಕಾರಿ ಜನರಲ್ ಆಸ್ಪತ್ರೆಗೆ ದಾಖಲಿಸಲಾಗಿತ್ತು. ವೈದ್ಯರ ಸತತ ಪ್ರಯತ್ನದ ಬಳಿಕವೂ ಚಿಕಿತ್ಸೆ ಫಲಿಕಾರಿಯಾಗದೆ ಅವರು ಸಂಜೆ 7 ಗಂಟೆ ಸುಮಾರಿಗೆ ವಿಧಿವಶರಾಗಿದ್ದಾರೆ. ತಮಿಳುನಾಡು ಮುಖ್ಯಮಂತ್ರಿ ಎಂ ಕೆ ಸ್ಟಾಲಿನ್ ಹಾಗೂ ಕೇಂದ್ರ ರಕ್ಷಣಾ ಸಚಿವ ರಾಜನಾಥ್ ಸಿಂಗ್, ರಾಜೀವ್ ಗಾಂಧಿ ಸರ್ಕಾರಿ ಜನರಲ್ ಆಸ್ಪತ್ರೆಗೆ ಭೇಟಿ ನೀಡಿ ಅಂತಿಮ ನಮನ ಸಲ್ಲಿಸಿದ್ದಾರೆ.

21ಕ್ಕೆ ಭಾರತ್ ಬಂದ್‌ಗೆ ಕರೆ

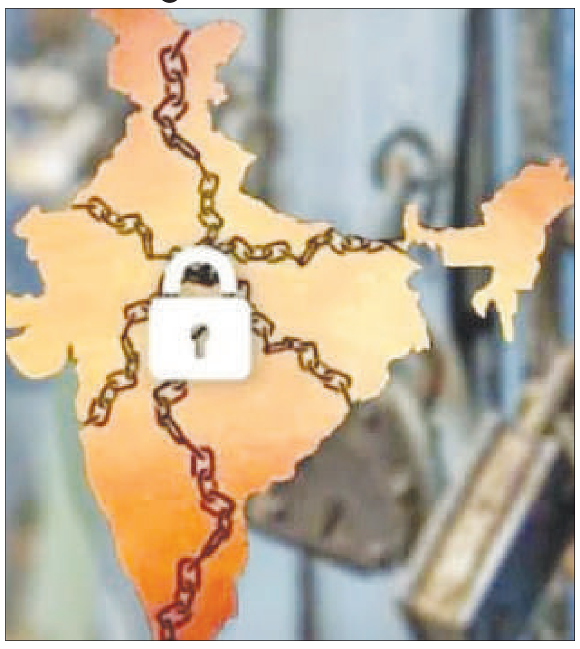

ನವದೆಹಲಿ: ಸುಪ್ರೀಂ ಕೋರ್ಟ್ ನಿಂದ ಎಸ್ಸಿ, ಎಸ್ಟಿ ಮೀಸಲಾತಿಗೆ ಸಂಬಂಧಿಸಿದಂತೆ ಕೆಲ ದಿನಗಳ ಹಿಂದೆ ಮಹತ್ವದ ತೀರ್ಪು ನೀಡಲಾಗಿತ್ತು. ಈ ತೀರ್ಪು ವಿರೋಧಿಸಿ ಆಗಸ್ಟ್.21ರಂದು ಭಾರತ್ ಬಂದ್ ಗೆ ಕರೆ ನೀಡಲಾಗಿದೆ.

ವಿವಿಧ ದಲಿತ ಸಂಘಟನೆಗಳು ಭಾರತ್ ಬಂದ್ ಗೆ ಕರೆ ನೀಡಿದ್ದು, ಪತ್ರದ ಮೂಲಕ ಆಗಸ್ಟ್.21ರಂದು ಭಾರತ್ ಬಂದ್ ನಡೆಸಲಾಗುವುದು ಎಂಬುದಾಗಿ ಅಧಿಕೃತ ಮಾಹಿತಿ ತಿಳಿಸಿವೆ. ಪರಿಶಿಷ್ಟ ಜಾತಿ ಮತ್ತು ಪಂಗಡಗಳಿಗೆ ಮೀಸಲಾತಿಗೆ ಸಂಬಂಧಿಸಿದಂತೆ ಸುಪ್ರೀಂ ಕೋರ್ಟ್ ನೀಡಿರುವ ತೀರ್ಪು ವಿರೋಧಿಸಿ ಆ.21ರಂದು ಬೆಳಿಗ್ಗೆ 5 ಗಂಟೆ ಯಿಂದ ಸಂಜೆ 5 ಗಂಟೆಯವರೆಗೆ ಭಾರತ್ ಬಂದ್ ನಡೆಸಲಾಗುತ್ತಿದೆ. ಇದರಲ್ಲಿ ವಿವಿಧ ಸಂಘಟನೆಗಳು ಭಾಗಿಯಾಗಲಿದ್ದಾವೆ ಎಂಬುದಾಗಿ ಸರ್ವ ಆದಿವಾಸಿ ಸಮಾಜದ ವಿಭಾಗೀಯ ಅಧ್ಯಕ್ಷ ಪ್ರಕಾಶ್ ಠಾಕೋರ್ ತಿಳಿಸಿದ್ದಾರೆ.

ಇಸ್ರೇಲ್‌ಗೆ ಬ್ಲಿಂಕೆನ್ ಭೇಟಿ

ಟೆಲ್ ಅಚಿವೀವ್: ಗಾಝಾದಲ್ಲಿ40,000ಕ್ಕೂ ಅಧಿಕ ಪೆಲೆಸ್ತೀನೀಯರ ಸಾವಿಗೆ ಕಾರಣವಾಗಿರುವ ಯುದ್ಧವನ್ನು ಅಂತ್ಯಗೊಳಿಸುವ ನಿಟ್ಟಿನಲ್ಲಿ ಕದನ ವಿರಾಮ ಒಪ್ಪಂದವನ್ನು ಅಂತಿಮಗೊಳಿಸಲು ಅಮೆರಿಕ ಪ್ರಯತ್ನ ಮುಂದುವರಿಸಿದ್ದು ವಿದೇಶಾಂಗ ಕಾರ್ಯದರ್ಶಿ ಆಂಟನಿ ಬ್ಲಿಂಕೆನ್ ರವಿವಾರ ಇಸ್ರೇಲ್ಗೆ ಆಗಮಿಸಿದ್ದಾರೆ.

ಹಮಾಸ್ ಮತ್ತು ಇಸ್ರೇಲ್ ಎರಡಕ್ಕೂ ಸಮ್ಮತಿಯಾಗುವ ರೀತಿಯ ಕದನ ವಿರಾಮ ಪ್ರಸ್ತಾವನೆಯನ್ನು ಅಮೆರಿಕವು ಇತರ ಮಧ್ಯಸ್ಥಿಕೆದಾರರಾದ ಖತರ್ ಮತ್ತು ಈಜಿಪ್ಟ್ ಎದುರು ಮಂಡಿಸಿದ್ದು ಈ ಬಗ್ಗೆ ವಿಸ್ತೃತ ಚರ್ಚೆ ನಡೆಸಿದ ಬಳಿಕ ಬ್ಲಿಂಕೆನ್ ಇಸ್ರೇಲ್ ಜತೆ ಮಾತುಕತೆ ನಡೆಸಲು ಟೆಲ್‌ಅವೀವ್ಗೆ ಆಗಮಿಸಿದ್ದಾರೆ. ಕದನ ವಿರಾಮ ಮಾತುಕತೆ ಮುಂದಿನ ವಾರ ಈಜಿಪ್ಟ್ ನ ಕೈರೋದಲ್ಲಿ ಮುಂದುವರಿಯುವ ನಿರೀಕ್ಷೆಯಿದೆ. ಈ ಮಧ್ಯೆ, ಆಕ್ರಮಿತ ಪಶ್ಚಿಮ ದಂಡೆಯ ಜೆನಿನ್ ನಗರದಲ್ಲಿ ಇಸ್ರೇಲ್ನ ವೈಮಾನಿಕ ದಾಳಿಯಲ್ಲಿ ಹಮಾಸ್ ನ ಇಬ್ಬರು ಸಶಸ್ತ್ರ ಹೋರಾಟಗಾರರು ಮೃತಪಟ್ಟಿರುವುದಾಗಿ ವರದಿಯಾಗಿದೆ. ಜೆನಿನ್ ನಗರದಲ್ಲಿ ಕಾರೊಂದನ್ನು ಗುರಿಯಾಗಿಸಿ ನಡೆಸಿದ ದಾಳಿಯಲ್ಲಿ ಹಮಾಸ್ನ ಇಬ್ಬರು ಹೋರಾಟಗಾರರು ಹತರಾಗಿದ್ದಾರೆ. ಇವರು ಕಳೆದ ವಾರ ಪಶ್ಚಿಮದಂಡೆಯ ಜೋರ್ಡಾನ್ ಕಣಿವೆಯಲ್ಲಿ ಇಸ್ರೇಲಿ ಪ್ರಜೆಯೊಬ್ಬನ ಹತ್ಯೆಯ ಸಂಚು ರೂಪಿಸಿದ್ದರು ಎಂದು ಇಸ್ರೇಲ್ ಭದ್ರತಾ ಪಡೆ ಹೇಳಿದೆ. ಇಸ್ರೇಲ್ ದಾಳಿಯಲ್ಲಿ ತನ್ನ ಇಬ್ಬರು ಹೋರಾಟಗಾರರು ಮೃತಪಟ್ಟಿರುವುದನ್ನು ಹಮಾಸ್ ದೃಢಪಡಿಸಿದೆ.

ಅಮೆರಿಕದಲ್ಲಿ 'ಇಂಡಿಯಾ ಡೇ ಪೆರೇಡ್'ನಲ್ಲಿ 'ರಾಮ ಮಂದಿರ ಫ್ಲೋಟ್'ಗೆ ವಿರೋಧ

ನವದೆಹಲಿ: ನ್ಯೂಯಾರ್ಕ್ ನಗರದಲ್ಲಿ ಭಾರತೀಯ ಸಂಸ್ಕೃತಿಯ ಹಬ್ಬದ ಆಚರಣೆಯು ಧಾರ್ಮಿಕ ಸೂಕ್ಷ್ಮತೆಯ ಯುದ್ಧಭೂಮಿಯಾಗಿ ಮಾರ್ಪಟ್ಟಿದೆ, ಭಾರತದಲ್ಲಿ ರಾಮ ಮಂದಿರವನ್ನು ನೆನಪಿಸುವ ಫ್ಲೋಟ್ ಆಕ್ರೋಶ ಮತ್ತು ಮುಸ್ಲಿಂ ವಿರೋಧಿ ಭಾವನೆಯ ಆರೋಪಗಳನ್ನು ಹುಟ್ಟುಹಾಕಿದೆ.

ಭಾನುವಾರ ನಡೆಯಲಿರುವ ಇಂಡಿಯಾ ಡೇ ಪೆರೇಡ್ ಹಲವಾರು ಅಂತರ್ಧರ್ಮೀಯ ಮತ್ತು ಮುಸ್ಲಿಂ ಸಂಘಟನೆಗಳಿಂದ ತೀವ್ರ ಟೀಕೆಗಳನ್ನು ಎದುರಿಸಿದೆ.

ಈ ಫ್ಲೋಟ್ ಮಸೀದಿಯ ನಾಶವನ್ನು ವೈಭವೀಕರಿಸುತ್ತದೆ. ಯುಎಸ್ನಲ್ಲಿ ಹಿಂದೂ ರಾಷ್ಟ್ರೀಯತಾವಾದಿ ಸಿದ್ಧಾಂತವನ್ನು ಉತ್ತೇಜಿಸುತ್ತದೆ ಎಂದು ವಾದಿಸಿದ್ದಾರೆ.

ವಿಮರ್ಶಕರ ಪ್ರಕಾರ, ಮೆರವಣಿಗೆಯಲ್ಲಿ ರಾಮ ಮಂದಿರವನ್ನು ಸೇರಿಸುವುದು ಈ ವಿವಾದಾತ್ಮಕ ಐತಿಹಾಸಿಕ ಘಟನೆಯ ಸಾಂಕೇತಿಕ ಅನುಮೋದನೆಯಾಗಿದೆ, ಇದನ್ನು ಹಿಂದೂ ರಾಷ್ಟ್ರೀಯತೆಯ ಗೆಲುವು ಮತ್ತು ಮುಸ್ಲಿಮರ ವಿರುದ್ಧದ ಹಿಂಸಾಚಾರದ ಸಂಕೇತವೆಂದು ನೋಡಲಾಗುತ್ತದೆ.

ಈ ತಿಂಗಳ ಆರಂಭದಲ್ಲಿ ನ್ಯೂಯಾರ್ಕ್ ಗವರ್ನರ್ ಕ್ಯಾಥಿ ಹೊಚುಲ್ ಮತ್ತು ನ್ಯೂಯಾರ್ಕ್ ನಗರದ ಮೇಯರ್ ಎರಿಕ್ ಆಡಮ್ಸ್ ಅವರಿಗೆ ಬರೆದ ಪತ್ರದಲ್ಲಿ, ಸಂಘಟನೆ ಮತ್ತು ಈ ಕ್ರಮವನ್ನು ವಿರೋಧಿಸುವ ಇತರರು ಈ ಫ್ಲೋಟ್ ಉಪಸ್ಥಿತಿಯು ಹಿಂದೂ ರಾಷ್ಟ್ರೀಯವಾದಿ ಸಿದ್ಧಾಂತವನ್ನು ಭಾರತೀಯ ಅಸ್ಮಿತೆಯೊಂದಿಗೆ ಬೆರೆಸುವ ಈ ಗುಂಪುಗಳ ಬಯಕೆಯನ್ನು ಪ್ರತಿನಿಧಿಸುತ್ತದೆ ಎಂದು ಸುದ್ದಿ ಸಂಸ್ಥೆ ಎಪಿ ವರದಿ ಮಾಡಿದೆ.

ಇದು ಕೇವಲ ಸಾಂಸ್ಕೃತಿಕ ಪ್ರದರ್ಶನವಲ್ಲ, ಆದರೆ ಮುಸ್ಲಿಂ ವಿರೋಧಿ ಶಾಖ, ಧರ್ಮಾಂಧತೆ ಮತ್ತು ಧಾರ್ಮಿಕ ಪ್ರಾಬಲ್ಯದ ಅಶ್ಲೀಲ ಆಚರಣೆಯಾಗಿದೆ ಎಂದು ಅವರು ಹೇಳಿದರು.

ಸಂಜೆ ಮುಗಿಲು
Postal Registration No.KA/BGW-1823/2019-2021, Posted at Patrika Channel, RMS Bhavan, Bengaluru PSO, Mysore Road, Bengaluru- 560020, RNI No.KARKAN/2002/08054

ಬಾಲಿವುಡ್‌ಗೆ ಚೇತರಿಕೆ ತಂದ 'ಸ್ತ್ರೀ 2' ಸಿನಿಮಾ

ಬಾಲಿವುಡ್ ನಲ್ಲಿ ಇತ್ತೀಚೆಗೆ ಯಾವುದೇ ಸಿನಿಮಾ ದೊಡ್ಡ ಗೆಲುವು ಕಂಡಿರಲಿಲ್ಲ. ಈ ವರ್ಷ ಯಾವ ಸಿನಿಮಾಗಳು ಭರ್ಜರಿ ಗಳಿಕೆ ಮಾಡಿರಲಿಲ್ಲ. ಈ ಕೊರಗನ್ನು 'ಸ್ತ್ರೀ 2' ಸಿನಿಮಾ ನೀಗಿಸಿದೆ. ಈ ಚಿತ್ರ ಬಾಕ್ಸ್ ಆಫೀಸ್ ನಲ್ಲಿ ಭರ್ಜರಿ ಗಳಿಕೆ ಮಾಡುತ್ತಿದೆ. ಕೇವಲ ಮೂರು ದಿನಕ್ಕೆ ಈ ಚಿತ್ರ 135 ಕೋಟಿ ರೂಪಾಯಿ ಕಲೆಕ್ಷನ್ ಮಾಡಿ ಬೀಗಿದೆ. ಇದು ಚಿತ್ರತಂಡದ ಖುಷಿ ಹೆಚ್ಚಿಸಿದೆ. ಈ ಸಿನಿಮಾದಿಂದ ಶ್ರದ್ಧಾ ಕಪೂರ್ ಅವರು ಗೆಲುವಿನ ನಗೆ ಬೀರಿದ್ದಾರೆ.

ಆಗಸ್ಟ್ 15ರಂದು 'ಸ್ತ್ರೀ 2' ಸಿನಿಮಾ ರಿಲೀಸ್ ಆಯಿತು. ಈ ಚಿತ್ರ ಮೂರು ದಿನಗಳಲ್ಲಿ 135.7 ಕೋಟಿ ರೂಪಾಯಿ ಕಲೆಕ್ಷನ್ ಮಾಡಿದೆ. ಈ ಚಿತ್ರಕ್ಕೆ ಪ್ರೀಮಿಯರ್ ಶೋನಿಂದ 8.5 ಕೋಟಿ ರೂಪಾಯಿ, ಮೊದಲ ದಿನದ ಕಲೆಕ್ಷನ್ ನಿಂದ 51.8 ಕೋಟಿ ರೂಪಾಯಿ, ಎರಡನೇ ದಿನ 31.4 ಕೋಟಿ ರೂಪಾಯಿ ಹಾಗೂ ಶನಿವಾರ 44 ಕೋಟಿ ರೂಪಾಯಿ ಗಳಿಕೆ ಆಗಿದೆ. ಈ ಮೂಲಕ ಒಟ್ಟಾರೆ ಕಲೆಕ್ಷನ್ 135 ಕೋಟಿ ರೂಪಾಯಿ ಆಗಿದೆ.

'ಸ್ತ್ರೀ 2' ಸಿನಿಮಾಗೆ ಭಾನುವಾರ (ಆಗಸ್ಟ್ 18) ಪ್ರಮುಖ ಎನಿಸಿಕೊಂಡಿದೆ. ಈ ಚಿತ್ರ ಭಾನುವಾರ ಸುಮಾರು 50 ಕೋಟಿ ರೂಪಾಯಿ ಗಳಿಕೆ ಮಾಡೋ ನಿರೀಕ್ಷೆ ಇದೆ. ಇನ್ನು, ಸೋಮವಾರ ರಕ್ಷಾ ಬಂಧನದ ನಿಮಿತ್ತ ಕೆಲವು ಕಡೆಗಳಲ್ಲಿ ರಜೆ ಇದು. ಅದು ಚಿತ್ರಕ್ಕೆ ಸಹಕಾರಿ ಆಗುವ ನಿರೀಕ್ಷೆ ಇದೆ. 'ಸ್ತ್ರೀ 2' ಚಿತ್ರವನ್ನು ಮುಂಬೈ, ದೆಹಲಿ, ಪುಣೆ ಹಾಗೂ ಬೆಂಗಳೂರಿನಲ್ಲಿ ಹೆಚ್ಚಿನ ಜನರು ವೀಕ್ಷಿಸುತ್ತಿದ್ದಾರೆ.

'ಸ್ತ್ರೀ' ಸಿನಿಮಾ 2018ರಲ್ಲಿ ರಿಲೀಸ್ ಆಗಿ ಮೆಚ್ಚುಗೆ ಪಡೆಯಿತು. ಅದರ ಮುಂದುವರಿದ ಭಾಗವಾಗಿ 'ಸ್ತ್ರೀ 2' ಸಿನಿಮಾ ಮೂಡಿ ಬಂದಿದೆ. ಈ ಸಿನಿಮಾದಲ್ಲಿ ಭರ್ಜರಿ ಕಾಮಿಡಿ ಇದೆ ಎನ್ನಲಾಗಿದೆ. ಈ ಚಿತ್ರವನ್ನು ಫ್ಯಾನ್ಸ್ ಮೆಚ್ಚಿಕೊಂಡಿದ್ದಾರೆ.

'ಕೆಜಿಎಫ್ 2' ಚಿತ್ರಕ್ಕೆ ರಾಷ್ಟ್ರ ಪ್ರಶಸ್ತಿ

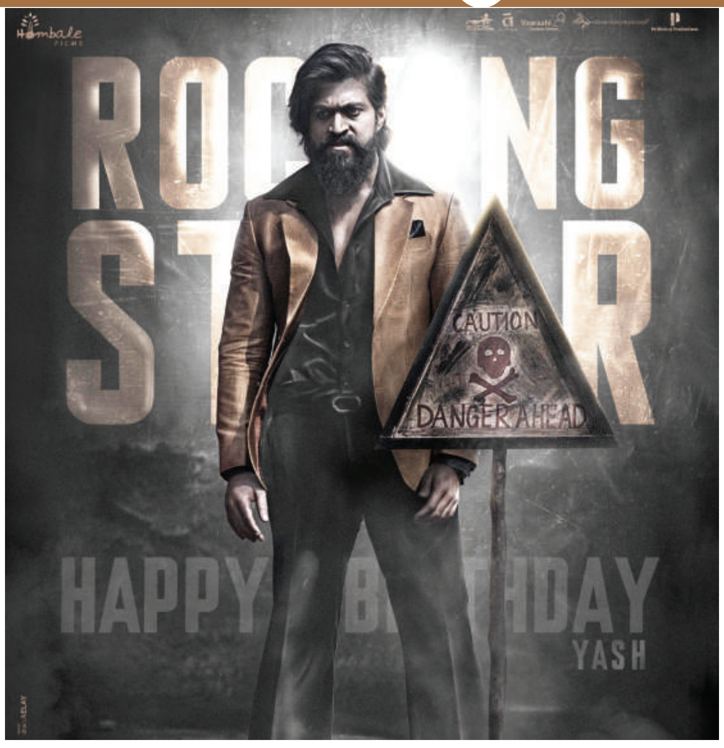

ಇತ್ತೀಚೆಗಷ್ಟೇ ರಾಷ್ಟ್ರ ಪ್ರಶಸ್ತಿ ಘೋಷಣೆ ಆಗಿದೆ. 'ಕೆಜಿಎಫ್ 2' ಚಿತ್ರಕ್ಕೆ ಎರಡು ಪ್ರಶಸ್ತಿಗಳು ಸಿಕ್ಕಿವೆ. ಈ ಮೂಲಕ ನಿರ್ದೇಶಕ ಪ್ರಶಾಂತ್ ನೀಲ್ ಖ್ಯಾತಿ ಹೆಚ್ಚಾಗಿದೆ. ಈ ಸಿನಿಮಾಗೆ ರಾಷ್ಟ್ರ ಪ್ರಶಸ್ತಿ ಸಿಕ್ಕಿದೆ ಎಂಬ ವಿಚಾರ ತಿಳಿಯುತ್ತಿದ್ದಂತೆ ಪ್ರಶಾಂತ್ ನೀಲ್ ಅವರನ್ನು ಭೇಟಿ ಮಾಡಲು ರವೀನಾ ಟಂಡನ್ ಪತಿ ಅನಿಲ್ ತಡಾನಿ ಹೈದರಾಬಾದ್ ಗೆ ಓಡಿದ್ದಾರಂತೆ. ಈ ವಿಚಾರವನ್ನು ರವೀನಾ ತಿಳಿಸಿದ್ದಾರೆ. ಬಾಲಿವುಡ್ ನಲ್ಲಿ ಪ್ರಶಾಂತ್ ನೀಲ್ ನಿರ್ದೇಶನ ಮಾಡುವ ಮುಂದಿನ ಚಿತ್ರಗಳ ಹಂಚಿಕೆ ಹಕ್ಕನ್ನು ತಮಗೆ ನೀಡಬೇಕು ಎಂದು ಅವರು ಕೋರಿದ್ದಾರೆ ಎನ್ನಲಾಗುತ್ತಿದೆ.

'ಕೆಜಿಎಫ್ 2' ಚಿತ್ರದಲ್ಲಿ ರವೀನಾ ಟಂಡನ್ ನಟಿಸಿದ್ದರು. ಅವರ ಪತಿ ಅನಿಲ್ ಅವರು ಈ ಚಿತ್ರವನ್ನು ಹಿಂದಿಯಲ್ಲಿ ಹಂಚಿಕೆ ಮಾಡಿದ್ದರು. ಈ ಚಿತ್ರ ಹಿಂದಿ ಭಾಗದಲ್ಲಿ 500 ಕೋಟಿ ರೂಪಾಯಿ ಗಳಿಕೆ ಮಾಡಿದೆ. ಈ ಕಾರಣಕ್ಕೆ ಅವರಿಗೆ ಸಿನಿಮಾ ಮೇಲೆ ವಿಶೇಷ ಪ್ರೀತಿ. ಹೀಗಾಗಿ, ಈ ಚಿತ್ರಕ್ಕೆ ರಾಷ್ಟ್ರ ಪ್ರಶಸ್ತಿ ಸಿಕ್ಕಿದೆ ಎಂಬ ವಿಚಾರ ತಿಳಿಯುತ್ತಿದ್ದಂತೆ ಅವರು ಹೈದರಾಬಾದ್ ಗೆ ಹಾರಿದ್ದಾರೆ.

ಈ ಬಗ್ಗೆ ಅವರು ನ್ಯೂಸ್ 18 ಇಂಗ್ಲಿಷ್ ಜೊತೆ ರವೀನಾ ಮಾತನಾಡಿದ್ದಾರೆ. 'ಇದು ನಿಜಕ್ಕೂ ಹೆಮ್ಮೆಯ ವಿಚಾರ. ನನಗೆ ಟೀಂನ ಯಾರ ಜೊತೆಯೂ ಮಾತನಾಡೋಕೆ ಸಾಧ್ಯವಾಗಿಲ್ಲ. ನನ್ನ ಪತಿ ಪ್ರಶಾಂತ್ ನೀಲ್ ಅವರನ್ನು ಭೇಟಿ ಮಾಡಲು ಹೈದರಾಬಾದ್ ಗೆ ತೆರಳಿದ್ದಾರೆ' ಎಂದಿದ್ದಾರೆ ಅವರು. ರವೀನಾ ಟಂಡನ್ ಅವರಿಗೆ 2001ರಲ್ಲಿ 'ದಮನ್' ಚಿತ್ರಕ್ಕೆ ಅತ್ಯುತ್ತಮ ನಟಿ ಅವಾರ್ಡ್ ಸಿಕ್ಕಿತ್ತು.

'ಪ್ರಶಸ್ತಿಗಳು ಈಗಲೂ ನನಗೆ ಎಗ್ಸೈಟಿಂಗ್ ಅನಿಸುತ್ತವೆ. ಕೆಜಿಎಫ್ ಎರಡನೇ ಚಾಪ್ಟರ್ ಬಾಕ್ಸ್ ಆಫೀಸ್ ನಲ್ಲಿ ಒಳ್ಳೆಯ ಗಳಿಕೆ ಮಾಡಿತು, ವಿಮರ್ಶಕರಿಂದಲೂ ಮೆಚ್ಚುಗೆ ಪಡೆಯಿತು. ಈಗ ಸಿನಿಮಾಗೆ ಎರಡು ರಾಷ್ಟ್ರ ಪ್ರಶಸ್ತಿ ಪಡೆದಿರೋದು ನಿಜಕ್ಕೂ ಖುಷಿಯ ವಿಚಾರ' ಎಂದಿದ್ದಾರೆ ರವೀನಾ.

'ಕೆಜಿಎಫ್ 2' ಚಿತ್ರಕ್ಕೆ ಪ್ರಶಾಂತ್ ನೀಲ್ ನಿರ್ದೇಶನ ಇದೆ. ಈ ಚಿತ್ರವನ್ನು ಹೊಂಬಾಳೆ ಫಿಲ್ಮ್ಸ್ ಬಂಡವಾಳ ಹೂಡಿದೆ. ಈ ಸಂಸ್ಥೆ ಬಂಡವಾಳ ಹೂಡಿದ ಸಿನಿಮಾಗಳಿಂದ ನಾಲ್ಕು ಅವಾರ್ಡ್ ಗಳು ಲಭ್ಯವಾಗಿವೆ. 'ಕಾಂತಾರ' ಚಿತ್ರಕ್ಕೆ 2 ಅವಾರ್ಡ್ ಸಿಕ್ಕಿದೆ.

ಯುರೋಪ್‌ನಲ್ಲಿ ಚಿತ್ರೀಕರಣಗೊಂಡ 'ಹನಿ ಹನಿ' ಆಲ್ಬಂ ಸಾಂಗ್ ಬಿಡುಗಡೆ ಮಾಡಿದ ಅಶ್ವಿನಿ

ನಿರ್ಮಾಪಕಿ ಅಶ್ವಿನಿ ಪುನೀತ್ ರಾಜ್ ಕುಮಾರ್ ಅವರು ಅನೇಕ ಹೊಸ ತಂಡಗಳ ಬೆನ್ನು ತಟ್ಟುತ್ತಾರೆ. ಈಗ ಅವರು ಹೊಸದೊಂದು ಆಲ್ಬಂ ಸಾಂಗ್ ಬಿಡುಗಡೆ ಮಾಡಿದ್ದಾರೆ. 'ಪಾಯಿಂಟ್ ಬ್ಲಾಂಕ್ ಕ್ರಿಯೇಷನ್ಸ್ ಜರ್ಮನಿ' ಪ್ರಸ್ತುತಪಡಿಸಿದ 'ಹನಿ ಹನಿ' ಮ್ಯೂಸಿಕ್ ವಿಡಿಯೋ ಇತ್ತೀಚೆಗೆ ಬಿಡುಗಡೆ ಆಯಿತು. ರಾಘವ ರೆಡ್ಡಿ ಅವರು ಇದಕ್ಕೆ ನಿರ್ದೇಶನ ಮಾಡಿದ್ದಾರೆ. ವಿಶಾಲ್ ನೈದೃವ್ ಅವರು ಸಂಗೀತ ನಿರ್ದೇಶನ ಮಾಡಿದ್ದು, ರಕ್ಕಿ ಸುರೇಶ್ ಅಭಿನಯಿಸಿದ್ದಾರೆ. 'ಈ ಹಾಡಿನಲ್ಲಿ ನಟಿಸಿರುವ ರಕ್ಕಿ ಸುರೇಶ್ ನಮ್ಮ ಫ್ಯಾಮಿಲಿಗೆ ಆಪ್ತರು. ಈ ಸಾಂಗ್ ನಲ್ಲಿ ಅವರು ಉತ್ತಮವಾಗಿ ಅಭಿನಯಿಸಿದ್ದಾರೆ. ಹಾಡು ಚೆನ್ನಾಗಿ ಮೂಡಿ ಬಂದಿದೆ. ಯಶಸ್ವಿಯಾಗಲಿ' ಎಂದು ಅಶ್ವಿನಿ ಪುನೀತ್ ರಾಜ್ ಕುಮಾರ್ ವಿಶ್ ಮಾಡಿದರು.

ಕರ್ನಾಟಕ ಚಲನಚಿತ್ರ ವಾಣಿಜ್ಯ ಮಂಡಳಿ ಅಧ್ಯಕ್ಷ ಎನ್.ಎಂ. ಸುರೇಶ್ ಅವರು ಈ ಸಾಂಗ್ ರಿಲೀಸ್ ಕಾರ್ಯಕ್ರಮದಲ್ಲಿ ಭಾಗಿ ಆಗಿದ್ದರು. ಮಂಡಳಿಯ ಗೌರವ ಕಾರ್ಯದರ್ಶಿ ಭಾ.ಮ. ಗಿರೀಶ್ ಮತ್ತು ಹಿರಿಯ ನಿರ್ಮಾಪಕರಾದ ಎಸ್.ಎ. ಚಿನ್ನೇಗೌಡ ಕೂಡ ಉಪಸ್ಥಿತರಿದ್ದರು. ರಕ್ಕಿ ಸುರೇಶ್ ಜೊತೆ ಅನಾಮಿಕ ಸ್ಟಾರ್ಕ್ ದತ್ತ ಮತ್ತು ಅಮೃತಾ ಮಂಡಲ್ ಕೂಡ ಈ ಹಾಡಿನಲ್ಲಿ ಅಭಿನಯಿಸಿದ್ದಾರೆ.

ಹಾಡಿನ ಬಗ್ಗೆ ಮತ್ತು ತಮ್ಮ ಪರಿಚಯದ ಬಗ್ಗೆ ರಕ್ಕಿ ಸುರೇಶ್ ಮಾತನಾಡಿದರು. 'ನಾನು ಹುಟ್ಟಿದ್ದು ಇಲ್ಲಿ. ಆದರೆ ಬೆಳೆದದ್ದು ಜರ್ಮನಿಯಲ್ಲಿ. ಮೈಸೂರು ಬಳಿಯ ಸಾಲಿಗ್ರಾಮ ನಮ್ಮ ಮೂಲ ಊರು. ಡಾ. ರಾಜ್ ಕುಮಾರ್ ನಟನೆಯ ಹೊಸಬೆಳಕು ಸಿನಿಮಾವನ್ನು ನಿರ್ಮಾಣ ಮಾಡಿದ್ದ ರಾಜಶೇಖರ್ ಅವರು ನನ್ನ ಅಜ್ಜ' ಎಂದು ಮಾಹಿತಿ ಹಂಚಿಕೊಂಡರು. ಜರ್ಮನಿಯಲ್ಲಿ ಎಂಜಿನಿಯರಿಂಗ್ ಮತ್ತು ಮಾಸ್ಟರ್ಸ್ ಪದವಿ ಪಡೆದ ರಕ್ಕಿ ಸುರೇಶ್ ಅವರು ಐಟಿ ಉದ್ಯೋಗ ಮಾಡುತ್ತಿದ್ದಾರೆ. ಅವರಿಗೆ ನಟನೆ ಎಂಬುದು ಹವ್ಯಾಸ ಆದ್ದರಿಂದ 'ಹನಿ ಹನಿ' ಮ್ಯೂಸಿಕ್ ವಿಡಿಯೋದಲ್ಲಿ ನಟಿಸಿದ್ದಾರೆ.

ನಿರ್ದೇಶಕ ರಾಘವ ರೆಡ್ಡಿ ಮಾತನಾಡಿ, 'ನಾನು 5 ವರ್ಷಗಳಿಂದ ಜರ್ಮನಿಯಲ್ಲಿದ್ದೇನೆ. ಅನಿವಾಸಿ ಕನ್ನಡಿಗರು ಸೇರಿಕೊಂಡು ಈ ಗೀತೆಯನ್ನು ನಿರ್ಮಿಸಿದ್ದೇವೆ. ನಾನೇ ನಿರ್ದೇಶನ ಮಾಡಿದ್ದೇನೆ. 15 ಲಕ್ಷ ರೂಪಾಯಿ ಬಜೆಟ್ ನಲ್ಲಿ ಈ ಸಾಂಗ್ ಯೂರೋಪ್ ನಲ್ಲಿ ಚಿತ್ರೀಕರಣಗೊಂಡಿದೆ. ವಿಶಾಲ್ ನೈದೃವ್ ಸಂಗೀತ ನೀಡಿ, ಹಾಡಿದ್ದಾರೆ. ಆಲ್ಬರ್ಟ್ ಜೋಸ್ ಮತ್ತು ತೇಜಸ್ ಅಹೋಬಲ ಅವರು ಛಾಯಾಗ್ರಹಣ ಮಾಡಿದ್ದಾರೆ. ಪಾಯಿಂಟ್ ಬ್ಲಾಂಕ್ ಕ್ರಿಯೇಷನ್ಸ್ ಯೂಟ್ಯೂಬ್ ಚಾನಲ್ ನಲ್ಲಿ ಹಾಡು ವೀಕ್ಷಿಸಬಹುದು' ಎಂದು ಮಾಹಿತಿ ನೀಡಿದರು. ನಿರ್ದೇಶಕ ವಿಶಾಲ್ ನೈದೃವ್ ಅವರು ಮಾತನಾಡಿ, 'ನಾನು 23 ವರ್ಷಗಳಿಂದ ಕೀ ಬೋರ್ಡ್ ಪ್ಲೇಯರ್ ಆಗಿದ್ದೇನೆ. ಖ್ಯಾತ ಸಂಗೀತ ನಿರ್ದೇಶಕರ ಜೊತೆಗೆ 100ಕ್ಕೂ ಹೆಚ್ಚು ಸಿನಿಮಾಗಳಲ್ಲಿ ಕೆಲಸ ಮಾಡಿದ್ದೇನೆ' ಎಂದರು.

WTC ಅಂಕಪಟ್ಟಿಯಲ್ಲಿ ಭಾರತ ಮತ್ತೆ ನಂ.1

2ನೇ ಸ್ಥಾನಕ್ಕೆ ಕುಸಿದ ಆಸೀಸ್

ರೋಹಿತ್ ಶರ್ಮಾ ನಾಯಕತ್ವದ ಟೀಂ ಇಂಡಿಯಾ ಮತ್ತೊಮ್ಮೆ ವಿಶ್ವ ಟೆಸ್ಟ್ ಚಾಂಪಿಯನ್‌ಶಿಪ್ ಅಂಕಪಟ್ಟಿಯಲ್ಲಿ ಅಗ್ರಸ್ಥಾನಕ್ಕೆ ಜಿಗಿದಿದೆ. ಬಲಿಷ್ಠ ಆಸ್ಟ್ರೇಲಿಯಾ ತಂಡವನ್ನು ಹಿಂದಿಕ್ಕಿ ನಂ.1 ಪಟ್ಟ ಗಿಟ್ಟಿಸಿಕೊಂಡಿದೆ.

ಕಳೆದ ಮಾರ್ಚ್‌ನಲ್ಲಿ ಟೀಂ ಇಂಡಿಯಾ ಇಂಗ್ಲೆಂಡ್ ವಿರುದ್ಧ 5 ಪಂದ್ಯಗಳ ಟೆಸ್ಟ್ ಸರಣಿಯನ್ನು 4-1 ಅಂತರದಲ್ಲಿ ಗೆದ್ದುಕೊಂಡಿತ್ತು. ಆ ಬಳಿಕ ಯಾವುದೇ ಟೆಸ್ಟ್ ಸರಣಿ ಆಡದಿದ್ದರೂ ಭಾರತ ನಂ.1 ಪಟ್ಟಕ್ಕೇರಿದೆ.

2023-25ನೇ ಆವೃತ್ತಿಯ ವಿಶ್ವಟೆಸ್ಟ್ ಚಾಂಪಿಯನ್ ಶಿಪ್ ಆವೃತ್ತಿಯಲ್ಲಿ ಭಾರತ ಆಡಿರುವ 9 ಪಂದ್ಯಗಳಲ್ಲಿ 6ರಲ್ಲಿ ಗೆಲುವು ಸಾಧಿಸಿ 74 ಅಂಕ ಗಳಿಸಿದೆ. ಆಸೀಸ್ ತಂಡ 12 ಪಂದ್ಯಗಳ ಪೈಕಿ 8 ರಲ್ಲಿ ಗೆಲುವು ಸಾಧಿಸಿ 90 ಅಂಕ ಗಳಿಸಿದ್ದರೂ 62.50 ಪಿಟಿಸಿ ಇರುವುದರಿಂದ 2ನೇ ಸ್ಥಾನಕ್ಕೆ ಕುಸಿದಿದೆ. ಇನ್ನುಳಿದಂತೆ ನ್ಯೂಜಿಲೆಂಡ್ (50 ಪಿಟಿಸಿ), ಶ್ರೀಲಂಕಾ (50 ಪಿಟಿಸಿ), ದಕ್ಷಿಣ ಆಫ್ರಿಕಾ (38.89 ಪಿಟಿಸಿ) ಕ್ರಮವಾಗಿ 3, 4 ಮತ್ತು 5ನೇ ಸ್ಥಾನಗಳಲ್ಲಿವೆ.

WTC ಅಂಕಪಟ್ಟಿಯ ಟಾಪ್-5 ತಂಡಗಳು ಯಾವುವು?: ಭಾರತ: 68.51 ಪಿಟಿಸಿ
ಆಸ್ಟ್ರೇಲಿಯಾ: 62.50 ಪಿಟಿಸಿ
ನ್ಯೂಜಿಲೆಂಡ್: 50 ಪಿಟಿಸಿ
ಶ್ರೀಲಂಕಾ: 50 ಪಿಟಿಸಿ
ದಕ್ಷಿಣ ಆಫ್ರಿಕಾ: 38.89 ಪಿಟಿಸಿ

ಐಸಿಸಿ ಟೀಂ ರ‍್ಯಾಂಕಿಂಗ್‌ನಲ್ಲಿ ಏರಿಳಿತ: ಕಳೆದ ವರ್ಷ ಐಸಿಸಿ ಟೆಸ್ಟ್, ಏಕದಿನ ಹಾಗೂ ಟಿ20 ರ‍್ಯಾಂಕಿಂಗ್‌ನಲ್ಲಿ ಮೂರು ಮಾದರಿಗಳಲ್ಲೂ ನಂ.1 ಸ್ಥಾನದಲ್ಲಿದ್ದ ಭಾರತ ಪ್ರಸಕ್ತ ವರ್ಷದಲ್ಲಿ ಏರಿಳಿತ ಕಂಡಿದೆ. ಐಸಿಸಿ ಟೆಸ್ಟ್ ರ‍್ಯಾಂಕಿಂಗ್‌ನಲ್ಲಿ 120 ಅಂಕ ಗಳಿಸಿ 2ನೇ ಸ್ಥಾನದಲ್ಲಿದ್ದರೆ, ಏಕದಿನ ಹಾಗೂ ಟಿ20 ಮಾದರಿಯಲ್ಲಿ ಕ್ರಮವಾಗಿ 118 ಹಾಗೂ 267 ಅಂಕ ಗಳಿಸಿ ಮೊದಲ ಸ್ಥಾನದಲ್ಲಿದೆ.

ಸತತ 2 ಬಾರಿ ಫೈನಲ್‌ನಲ್ಲಿ ಭಾರತಕ್ಕೆ ಸೋಲು: 2019ರಲ್ಲಿ ಆರಂಭಗೊಂಡ ವಿಶ್ವಟೆಸ್ಟ್ ಚಾಂಪಿಯನ್ ಶಿಪ್‌ನ ಮೊದಲ ಆವೃತ್ತಿಯಲ್ಲೇ ನ್ಯೂಜಿಲೆಂಡ್ ತಂಡ ಭಾರತದ ವಿರುದ್ಧ 8 ವಿಕೆಟ್‌ಗಳ ಭರ್ಜರಿ ಜಯ ಸಾಧಿಸಿ ಚಾಂಪಿಯನ್ ಆಗಿ ಹೊರಹೊಮ್ಮಿತ್ತು. 2ನೇ ಆವೃತ್ತಿಯಲ್ಲಿ ಆಸೀಸ್ ಬೌಲರ್‌ಗಳ ದಾಳಿಗೆ ತುತ್ತಾದ ಭಾರತ ಮತ್ತೊಮ್ಮೆ 209 ರನ್‌ಗಳ ಹೀನಾಯ ಸೋಲನುಭವಿಸಿತ್ತು. ಈ ಮೂಲಕ ಸತತ 2 ಆವೃತ್ತಿಗಳಲ್ಲೂ ಭಾರತ ರನ್ನರ್ ಅಪ್ ಪ್ರಶಸ್ತಿಗೆ ತೃಪ್ತಿಪಟ್ಟುಕೊಂಡಿತ್ತು.

2023ರ WTC ಫೈನಲ್ ಪಂದ್ಯದ ಸಂಕ್ಷಿಪ್ತ ಸ್ಕೋರ್
ಆಸ್ಟ್ರೇಲಿಯಾ ಮೊದಲ ಇನ್ನಿಂಗ್ಸ್: 469/10
ಭಾರತ ಮೊದಲ ಇನ್ನಿಂಗ್ಸ್: 296/10
ಆಸ್ಟ್ರೇಲಿಯಾ ಎರಡನೇ ಇನ್ನಿಂಗ್ಸ್: 270/8
ಭಾರತ ಎರಡನೇ ಇನ್ನಿಂಗ್ಸ್: 234/10

ಬಂಡೆ ಅನ್ನೋದೇ ಡೇಂಜರ್

ಸಿದ್ದರಾಮಯ್ಯ ಸ್ಥಿತಿಗೆ ಪರೋಕ್ಷವಾಗಿ ಡಿಕೆಶಿ ಕಾರಣ ಎಂದ ಹೆಚ್‌ಡಿಕೆ

ಬೆಂಗಳೂರು: ಬಂಡೆ ಅನ್ನೋದೇ ಡೇಂಜರ್. ವಯನಾಡ್, ಪಶ್ಚಿಮ ಘಟ್ಟ ಹಾಗೂ ಕೊಡಗಿನಲ್ಲಿ ಭೂಕುಸಿತ ಆಗಿದೆ. ಭೂಕುಸಿತ ಆದ್ರೂ ಬಂಡೆಗಳು ರಕ್ಷಣೆ ಕೊಟ್ಟಿವೆಯೇ? ಭೂಕುಸಿತ ಆಗಿ ಹಲವಾರು ಜನ ಸಾಯೋಕೆ ಬಂಡೆಗಳೇ ಕಾರಣ. ಕರ್ನಾಟಕದಲ್ಲೂ ಈ ಬಂಡೆಗಳೇ ಕಾರಣ ಆಗುವ ಕಾಲ ದೂರವಿಲ್ಲ. ಸಿದ್ದರಾಮಯ್ಯ ಸ್ಥಿತಿಗೆ ಪರೋಕ್ಷವಾಗಿ ಡಿ.ಕೆ ಶಿವಕುಮಾರ್ ಕಾರಣ ಎಂದು ಕೇಂದ್ರ ಸಚಿವ ಹೆಚ್.ಡಿ ಕುಮಾರಸ್ವಾಮಿ ಹೇಳಿದ್ದಾರೆ.

ಬೆಂಗಳೂರಿನಲ್ಲಿ ಸುದ್ದಿಗಾರರೊಂದಿಗೆ ಮಾತನಾಡಿದ ಅವರು, ಸಿಎಂ ವಿರುದ್ಧ ಪ್ರಾಸಿಕ್ಯೂಷನ್ ಗೆ ಅನುಮತಿ ವಿಚಾರವಾಗಿ ಪ್ರತಿಕ್ರಿಯಿಸಿದ್ದಾರೆ. ನನ್ನ ವಿರುದ್ಧ ಯಾಕೆ ಪ್ರಾಸಿಕ್ಯೂಷನ್‌ಗೆ ಅನುಮತಿ ಕೊಡಬೇಕು ಎಂದು ಕಾಂಗ್ರೆಸ್‌ನವರು ಹೇಳುತ್ತಿದ್ದಾರೆ. ನನ್ನ ವಿರುದ್ಧ ರಾಜ್ಯಪಾಲರಿಗೆ ದೂರು ಕೊಡಿಸಿದ್ದು ಯಾರು? ಸಂಸತ್‌ನಲ್ಲಿ ಸಂವಿಧಾನ ಪುಸ್ತಕ ತೋರಿಸ್ತಾರೆ. ಈಗ ರಾಜ್ಯಪಾಲರ ಅಧಿಕಾರದ ವಿರುದ್ಧ ನೀವು ಏನ್ ಮಾಡ್ತಾ ಇದ್ದೀರಾ? ನನ್ನ ವಿರುದ್ಧ ಆರೋಪ ಬಂದಾಗ ನಾನು ಏಕಾಂಗಿಯಾಗಿ ಎದುರಿಸುತ್ತೇನೆ ಎಂದಿದ್ದೆ. ನಾನು ಕಾರ್ಯಕರ್ತರನ್ನು ಬಿಟ್ಟು ಪ್ರತಿಭಟನೆ ಮಾಡಿಸಿಲ್ಲ ಎಂದು ತಿರುಗೇಟು ಕೊಟ್ಟಿದ್ದಾರೆ.

ಜಂತಕಲ್ ಮೈನಿಂಗ್ ಕೇಸ್ ಸ್ಕ್ವಾಶ್ ಮಾಡಿದ್ರು. ಸಾಯಿ ವೆಂಕಟೇಶ್ವರ ಕೇಸ್ ತನಿಖೆ ಮಾಡಿ ಎಂದರು. ಅಬ್ರಾಹಂ ನನ್ನ ವಿರುದ್ಧ, ಕೃಷ್ಣ ವಿರುದ್ಧ, ಧರ್ಮಸಿಂಗ್ ವಿರುದ್ಧ ಸುಪ್ರೀಂ ಕೋರ್ಟ್‌ನಲ್ಲಿ ಕೇಸ್ ಹಾಕಿದ್ದರು. ಕೃಷ್ಣ ಅವರು ತಡೆ ತಂದಿದ್ದರು ಎಂದು ಆದೇಶ ಪ್ರತಿಯನ್ನು ಅವರು ಓದಿದರು. ಬಳಿಕ, ಇವರನ್ನು ಸುಪ್ರೀಂ ಕೋರ್ಟ್‌ಗೆ ಹೋಗಬೇಡಿ ಎಂದು ಯಾರು ಹಿಡಿದುಕೊಂಡಿದ್ದಾರೆ ಎಂದು ಕಟುವಾಗಿ ಪ್ರಶ್ನಿಸಿದ್ದಾರೆ.

ತಾವು ತಪ್ಪು ಮಾಡದೇ ಇದ್ದರೆ ನಿಮ್ಮಲ್ಲಿ ನೈತಿಕತೆ ಇದ್ದರೆ ರಾಜ್ಯಪಾಲರ ಮುಖಕ್ಕೆ ಮಸಿ ಬಳಿದು ಪ್ರತಿಭಟನೆ ಮಾಡ್ತಿದ್ದಿರಾ? ಏನು ಸಾಧನೆ ಮಾಡಿದ್ದೀರಿ ಎಂದು ಪ್ರತಿಭಟನೆ ಮಾಡ್ತೀರಾ? ನನ್ನ ಮೇಲೆ ಏನೇ ಇದ್ದರೂ ತನಿಖೆ ಮಾಡಿ ಎಂದು ಸವಾಲು ಹಾಕಿದ್ದಾರೆ.

ಗಂಗೇನಹಳ್ಳಿ ಕೇಸ್ ಹುಡುಕುತ್ತಿದ್ದಾರೆ. ನನಗೂ ಅದಕ್ಕೂ ಸಂಬಂಧವಿಲ್ಲ. ಕೇಂದ್ರದ ಮೇಲೆ ಯಾಕೆ ಗೂಬೆ ಕೂರಿಸುತ್ತೀರಿ? ನಿಮ್ಮಲ್ಲಿಯೇ ನಿಮ್ಮನ್ನು ಇಳಿಸಲು ಕೆಲಸ ಮಾಡ್ತಿದ್ದಾರೆ. ನಿಮ್ಮವರೇ ನಿಮ್ಮನ್ನು ಇಳಿಸಲು ಸಂಚು ಮಾಡಿದ್ದಾರೆ ಎಂದು ಆರೋಪಿಸಿದ್ದಾರೆ.

ಅಂಬೇಡ್ಕರ್ ರಚನೆ ಮಾಡಿರುವ ಸಂವಿಧಾನದ ಅಡಿ ಇರುವ ಯಾವುದೇ ಸಂಸ್ಥೆಯನ್ನೂ ನಾನು ದುರುಪಯೋಗ ಮಾಡಿಕೊಂಡಿಲ್ಲ. ಎಸಿಬಿ ಮೂಲಕ ಸಿದ್ದರಾಮಯ್ಯ ಅನೇಕ ಕೇಸ್‌ನಲ್ಲಿ ರಕ್ಷಣೆ ಪಡೆದಿದ್ದೀರಿ. ಅರ್ಕಾವತಿ ಸೈಟ್ ರೀಡೂ ಹೆಸರಲ್ಲಿ ಯಾರಿಗೆ ಕೊಟ್ಟಿದ್ದೀರಿ? ಸಿದ್ದರಾಮಯ್ಯ ಅವರು ಗೋಗರೆದು ನನ್ನ ಪರ ಮಾತಾಡಿ ಎಂದು ಹೇಳಿ ಬೆಂಬಲ ಪಡೆದಿದ್ದಾರೆ ಎಂದು ವ್ಯಂಗ್ಯವಾಡಿದ್ದಾರೆ.

ನನ್ನನ್ನ ಭಯ ಬೀಳಿಸೋಕೆ ಪ್ರಾಸಿಕ್ಯೂಷನ್ ಗೆ ಅನುಮತಿ ಕೇಳಿದ್ದಾರೆ. ನಾನು ರಾಜೀನಾಮೆ ಕೊಡಿ ಎಂದು ಕೇಳುವುದಿಲ್ಲ. ಕೊಡ್ತಾರೆ ಎನ್ನುವ ನಂಬಿಕೆ ಇಲ್ಲ. ದೇಶದಲ್ಲಿ ಕಾನೂನು ಇದೆ. ಕಾನೂನು ಪ್ರಕಾರ ಎಲ್ಲವೂ ಆಗುತ್ತದೆ. ಒಂದೂವರೆ ವರ್ಷದಿಂದ ಸರ್ಕಾರ ಹಾಳು ಮಾಡಿಕೊಂಡಿದ್ದೀರಿ. ಅಭಿವೃದ್ಧಿ ಆಗ್ತಿಲ್ಲ ಎಂದು ನಿಮ್ಮ ಶಾಸಕರೇ ಹೇಳ್ತಿದ್ದಾರೆ. ಒಬ್ಬರನ್ನು ಉಳಿಸೋಕೆ ರಾಜ್ಯವನ್ನು ಹಾಳು ಮಾಡಬೇಡಿ ಎಂದು ಮಂತ್ರಿಗಳಿಗೆ ಸಲಹೆ ನೀಡಿದ್ದಾರೆ.

ಸಿಎಂ ಚೇರ್ ಭದ್ರವಾಗಿದೆ. ಆದರೆ ದಾರಿ ತಪ್ಪಿದರೆ ಚೇರ್ ಮೇಲೆ ಕೂತುಕೊಳ್ಳಲು ಆಗುವುದಿಲ್ಲ. ಜಾತಿ ರಕ್ಷಣೆ ಪಡೆದು ಎಷ್ಟು ದಿನ ರಾಜಕೀಯ ಮಾಡ್ತೀರಾ ಎಂದು ಹೆಚ್‌ಡಿಕೆ ಪ್ರಶ್ನಿಸಿದ್ದಾರೆ.

ಭಾರತದ ಸ್ಟಾರ್ ರೆಸ್ಲರ್ ವಿನೇಶ್ ಫೋಗಟ್‌ಗೆ ಚಿನ್ನದ ಪದಕ!

ಪ್ಯಾರಿಸ್ ಒಲಿಂಪಿಕ್ಸ್‌ನಿಂದ ಅನರ್ಹಗೊಂಡಿದ್ದ ಸ್ಟಾರ್ ರೆಸ್ಲರ್ ವಿನೇಶ್ ಫೋಗಟ್ ಭಾರತಕ್ಕೆ ಮರಳಿದ ಬಳಿಕ ಚಿನ್ನದ ಪದಕ ಪಡೆದಿದ್ದಾರೆ.

ಇದು ಅನೇಕರಿಗೆ ಅಚ್ಚರಿ ಮೂಡಿಸಿದೆ. ವಿನೇಶ್ ಅವರು ಒಲಿಂಪಿಕ್ಸ್‌ನಿಂದಲೇ ಅನರ್ಹಗೊಂಡರು, ಅಲ್ಲದೇ ವಿನೇಶ್ ಸಲ್ಲಿಸಿದ್ದ ಮೇಲ್ಮನವಿ ಅರ್ಜಿಯನ್ನು ಕ್ರೀಡಾ ಮಧ್ಯಸ್ಥಿಕೆ ನ್ಯಾಯ ಮಂಡಳಿ ವಜಾಗೊಳಿಸಿತ್ತು. ಹಾಗಿದ್ದರೂ ಚಿನ್ನದ ಪದಕ ಸಿಕ್ಕಿದ್ದು ಹೇಗೆ ಅನ್ನೋದು ಅಚ್ಚರಿಯಾಗಿದೆ. ಈ ಬಗ್ಗೆ ತಿಳಿಯಬೇಕಿದ್ದರೆ ಮುಂದೆ ಓದಿ?

ಶನಿವಾರ ಭಾರತಕ್ಕೆ ಮರಳಿದ ಫೋಗಟ್‌ಗೆ ದೆಹಲಿಯ ವಿಮಾನ ನಿಲ್ದಾಣದಲ್ಲಿ ಅಭಿಮಾನಿಗಳಿಂದ ಅದ್ಧೂರಿ ಸ್ವಾಗತ ಸಿಕ್ಕಿತು. ಅಭಿಮಾನಿಗಳನ್ನು ನೋಡಿ ಫೋಗಟ್ ಭಾವೋದ್ವೇಗಕ್ಕೆ ಒಳಗಾದರು. ಫೋಗಟ್ ಕಣ್ಣಲ್ಲಿ ನೀರು ಉಕ್ಕಿತ್ತು. ಕಾಂಗ್ರೆಸ್ ಸಂಸದ ದೀಪಿಂದರ್ ಹೂಡಾ, ಕುಸ್ತಿ ಪಟುಗಳಾದ ಸಾಕ್ಷಿ ಮಲಿಕ್, ಬಜರಂಗ್ ಪೂನಿಯಾ ಸಂತೈಸುವ ಕೆಲಸ ಮಾಡಿದರು. ಬಳಿಕ ತೆರೆದ ವಾಹನದಲ್ಲಿ ತಮ್ಮ ಸ್ವಗ್ರಾಮಕ್ಕೆ ತೆರಳಿದರು. ರೋಡ್‌ಶೋನಲ್ಲಿ ದೊಡ್ಡ ಗುಂಪು ಅವಳನ್ನು ಹಿಂಬಾಲಿಸಿತು.

ದೆಹಲಿಯಿಂದ ಬಾಳಲಿಗೆ ಹೋಗುವ ಮಾರ್ಗದಲ್ಲಿ, ಹಲವಾರು ಗ್ರಾಮಗಳಲ್ಲಿ ವಿನೇಶ್ ಬೆಂಬಲಿಗರು ಅವರನ್ನ ಸನ್ಮಾನಿಸಿದರು, 135 ಕಿಮೀ ದೂರದ ಪ್ರಯಾಣವು ಸುಮಾರು 13 ಗಂಟೆಗಳ ಕಾಲ ತೆಗೆದುಕೊಂಡಿತು. ಬಳಿಕ ಅವರ ಹುಟ್ಟೂರು ಬಾಳಲಿಯಲ್ಲಿ ಸಮುದಾಯದ ಹಿರಿಯರು ಚಿನ್ನದ ಪದಕ ನೀಡಿ ಗೌರವಿಸಿದರು.

ನಿಗದಿಗಿಂತ ತೂಕಕ್ಕಿಂತ 100 ಗ್ರಾಂ ಅಧಿಕ ತೂಕ ಹೊಂದಿದ್ದಕ್ಕೆ ಫೋಗಟ್ ಅವರನ್ನು ಪ್ಯಾರಿಸ್ ಒಲಿಂಪಿಕ್ಸ್ ಮಹಿಳೆಯರ ಕುಸ್ತಿ ಸ್ಪರ್ಧೆಯ 50 ಕೆ.ಜಿ. ವಿಭಾಗದ ಫೈನಲ್‌ನಿಂದ ಅನರ್ಹಗೊಳಿಸಲಾಗಿತ್ತು. ಕ್ರೀಡಾಕೂಟದ ಸಂದರ್ಭದಲ್ಲಿ ವಿವಾದ ಪರಿಹಾರಕ್ಕಾಗಿ ವಿಶೇಷವಾಗಿ ಸ್ಥಾಪಿಸಲಾಗಿರುವ ಸಿಎಎಸ್‌ನ ತಾತ್ಕಾಲಿಕ ವಿಭಾಗಕ್ಕೆ ತಮ್ಮ ವಿರುದ್ಧದ ಕ್ರಮ ಪ್ರಶ್ನಿಸಿ ವಿನೇಶ್ ಆ.9 ರಂದು ಮೇಲ್ಮನವಿ ಸಲ್ಲಿಸಿದ್ದರು.

ಫೈನಲ್ ಪಂದ್ಯದ ಮುನ್ನಾದಿನ ನಾನು ಮೂರು ಪಂದ್ಯವನ್ನು ಆಡಿದ್ದೇನೆ. ಆ ದಿನ ನಿಗದಿತ 50 ಕೆಜಿ ತೂಕದ ಮಿತಿಯಲ್ಲಿ ಇದ್ದ ಕಾರಣ ಜಂಟಿಯಾಗಿ ಬೆಳ್ಳಿ ಪದಕದ ಗೌರವ ನೀಡಬೇಕೆಂದು ಮನವಿ ಮಾಡಿದ್ದರು. ವಿನೇಶ್ ಫೋಗಟ್ ಪರವಾಗಿ ಖ್ಯಾತ ವಕೀಲ ಹರೀಶ್ ಸಾಳ್ವೆ ಮತ್ತು ವಿದುಷ್ಪತ್ ಸಿಂಘಾನಿಯಾ ಅವರು ಕ್ರೀಡಾ ಮಧ್ಯಸ್ಥಿಕೆ ನ್ಯಾಯಾಲಯದಲ್ಲಿ ವಾದ ಮಂಡಿಸಿದ್ದರು. ಆದಾಗ್ಯೂ ವಿನೇಶ್ ಅವರ ಮೇಲ್ಮನವಿ ಅರ್ಜಿಯನ್ನು ಕ್ರೀಡಾ ಮಧ್ಯಸ್ಥಿಕೆ ನ್ಯಾಯ ಮಂಡಳಿ ವಜಾಗೊಳಿಸಿಸಿತ್ತು.

ವಿನೇಶ್ ಎರಡು ಬಾರಿ ಕಾಮನ್‌ವೆಲ್ತ್ ಗೇಮ್ಸ್‌ನಲ್ಲಿ ಚಿನ್ನದ ಪದಕ, ಏಷ್ಯನ್ ಗೇಮ್ಸ್ ಚಾಂಪಿಯನ್ ಮತ್ತು 8 ಏಷ್ಯನ್ ಚಾಂಪಿಯನ್‌ಶಿಪ್ ಪದಕಗಳನ್ನು ಗೆದ್ದಿದ್ದಾರೆ.

ಸರ್ಕಾರ ಸ್ವಲ್ಪಮಟ್ಟಿಗೆ ಶೇಕ್ ಆಗಿರೋದು ನಿಜ: ಪರಮೇಶ್ವರ್

ಬೆಂಗಳೂರು: ಸರ್ಕಾರ ಸ್ವಲ್ಪ ಮಟ್ಟಿಗೆ ಶೇಕ್ ಆಗಿರೋದು ಹೌದು, ಆದರೆ ಇದನ್ನು ನಾವು ಸರಿಪಡಿಸಿಕೊಂಡು ಆಡಳಿತ ಮುಂದುವರಿಸ್ತೇವೆ ಎಂದು ಗೃಹ ಸಚಿವ ಡಾ.ಜಿ.ಪರಮೇಶ್ವರ್ ತಿಳಿಸಿದ್ದಾರೆ.

ಬೆಂಗಳೂರಲ್ಲಿ ಮಾಧ್ಯಮಗಳೊಂದಿಗೆ ಮಾತನಾಡಿದ ಅವರು ಸಿಎಂ ವಿರುದ್ಧ ರಾಜ್ಯಪಾಲರು ಪ್ರಾಸಿಕ್ಯೂಷನ್‌ಗೆ ಅನುಮತಿ ನೀಡಿರುವ ವಿಚಾರವಾಗಿ ಪ್ರತಿಕ್ರಿಯಿಸಿದ್ದಾರೆ.

ಸರ್ಕಾರ ಸ್ವಲ್ಪ ಮಟ್ಟಿಗೆ ಶೇಕ್ ಆಗಿರೋದು ಹೌದು, ಇಲ್ಲ ಅಂತ ಹೇಳಿದರೆ ನಾನು ಸುಳ್ಳು ಹೇಳಿದಂತಾಗುತ್ತದೆ. ಆದರೆ ಇದನ್ನೆಲ್ಲ ನಾವು ಸರಿಪಡಿಸಿಕೊಂಡು ಆಡಳಿತ ಮುಂದುವರಿಸುತ್ತೇವೆ. ಸಂಪುಟ ಸಭೆಯಲ್ಲೂ ನಾವ್ಯಾರೂ ಬಿಜೆಪಿ ಹುನ್ನಾರಕ್ಕೆ ಬಲಿಯಾಗೋದು ಬೇಡ, ಕಾನೂನು ಸಮರ ಮುಂದುವರಿಸಿಕೊಂಡು ಆಡಳಿತ ನಡೆಸುವ ತೀರ್ಮಾನ ಮಾಡಿದ್ದೇವೆ. ಆದರೆ ಬಿಜೆಪಿ ಹೇಗಾದರೂ ಮಾಡಿ ಈ ಸರ್ಕಾರ ಬೀಳಿಸುವ ಸ್ಕೀಂ ಹಾಕಿಕೊಂಡಿದೆ. ಸಿದ್ದರಾಮಯ್ಯ ಮೂಲಕ ಸರ್ಕಾರ ಅಸ್ಥಿರಗೊಳಿಸುವ ಉದ್ದೇಶವನ್ನು ಹೊಂದಿದ್ದಾರೆ ಎಂದು ಕಿಡಿ ಕಾರಿದ್ದಾರೆ.

ರಾಜ್ಯಪಾಲರ ತೀರ್ಮಾನವೂ ರಾಜಕೀಯದ್ದು, ಸಚಿವ ಸಂಪುಟ ತೀರ್ಮಾನವನ್ನೇ ಅವರು ತಿರಸ್ಕರಿಸಿದ್ದಾರೆ. ಉದ್ದೇಶಪೂರ್ವಕವಾಗಿ ಪ್ರಾಸಿಕ್ಯೂಷನ್ ಗೆ ಅನುಮತಿ ಕೊಟ್ಟಿದ್ದಾರೆ. ಜೊಲ್ಲೆ, ನಿರಾಣಿ, ಹೆಚ್‌ಡಿಕೆ, ಜನಾರ್ದನ ರೆಡ್ಡಿ ವಿಚಾರದಲ್ಲಿ ಅನುಮತಿ ಕೊಡದೇ ಇರೋದು ನಮಗೆ ಗೊತ್ತಿತ್ತು. ನಾವು ಇಲ್ಲಿಯವರೆಗೆ ತಲೆಕೆಡಿಸಿಕೊಂಡಿರಲಿಲ್ಲ. ದ್ವೇಷದ ರಾಜಕಾರಣ ಮಾಡೋದು ಬೇಡ ಅಂತ ಸುಮ್ಮನಿದ್ದೆವು. ಈಗ ನಾವು ಕಾನೂನು ಚೌಕಟ್ಟಿನಲ್ಲಿ ಏನು ಮಾಡಬೇಕೋ ಅದನ್ನು ಮಾಡುತ್ತೇವೆ ಎಂದಿದ್ದಾರೆ.

ಭ್ರಷ್ಟಾಚಾರ ನಿರ್ಮೂಲನೆ ಕಾಯ್ದೆಯ ಸೆಕ್ಷನ್ 17ಎ ಅಡಿ ಸಿಎಂಗೆ ಯಾರು, ಸಚಿವರಿಗೆ ಯಾರು ಅನುಮತಿಕೇಳಬೇಕು ಅಂತಾ ಕೇಂದ್ರದ ಮಾರ್ಗಸೂಚಿ ಇದೆ. ಸಿಎಂಗೆ ಡಿಜಿಪಿ ತನಿಖೆಗೆ ಅನುಮತಿ ಕೇಳಬೇಕು. ಇನ್ನೊಂದು ಕಡೆ ದಾಖಲೆ ಇಲ್ಲದೇ ಪ್ರಾಸಿಕ್ಯೂಷನ್ ಗೆ ಅನುಮತಿ ಕೊಟ್ಟಿದ್ದಾರೆ. ಹಲವು ತೀರ್ಪುಗಳನ್ನು ಪ್ರಸ್ತಾಪ ಮಾಡಿ ರಾಜ್ಯಪಾಲರಿಗೆ ಸ್ಪಷ್ಟೀಕರಣ ಕಳಿಸಿದ್ದೇವೆ. ರಾಜ್ಯಪಾಲರು ಇದ್ಯಾವುದನ್ನೂ ಗಣನೆಗೆ ತೆಗೆದುಕೊಂಡಿಲ್ಲ. ಆಡೋ ಮಕ್ಕಳಿಗೂ ಗೊತ್ತಾಗಿದೆ, ರಾಜ್ಯಪಾಲರು ಉದ್ದೇಶ ಪೂರ್ವಕವಾಗಿ ಅನುಮತಿ ಕೊಟ್ಟಿದ್ದಾರೆ. ಪ್ರಾಸಿಕ್ಯೂಷನ್ ಅಸಾಂವಿಧಾನಿಕ ವಿಚಾರ. ನಾವು ಪ್ರಾಸಿಕ್ಯೂಷನ್ ವಿರುದ್ಧ ಕಾನೂನು ಹೋರಾಟ ಮಾಡ್ತೇವೆ. ಆದರೆ ಸಿಎಂ ಸಿದ್ದರಾಮಯ್ಯ ಅವರು ರಾಜೀನಾಮೆ ಕೊಡಲ್ಲ ಎಂದು ಆಕ್ರೋಶ ವ್ಯಕ್ತಪಡಿಸಿದ್ದಾರೆ.

ಇಡೀ ಪ್ರಕರಣ ರಾಜಕೀಯ ತಿರುವು ಪಡೆದುಕೊಳ್ಳುತ್ತಿದೆ. ಮುಡಾ ತನಿಖೆಗೆ ನ್ಯಾಯಾಲಯ ಯಾರಿಗೆ ರೆಫರ್ ಮಾಡುತ್ತೋ ಗೊತ್ತಿಲ್ಲ. ಈ ಸಂದರ್ಭದಲ್ಲಿ ಅವರಿಗೆ ಇರುವ ಆಯ್ಕೆ ಲೋಕಾಯುಕ್ತ ಮಾತ್ರ. ಲೋಕಾಯುಕ್ತದಲ್ಲೇ ಅರ್ಜಿದಾರರು ದೂರು ಕೊಟ್ಟಿರೋದ್ರಿಂದ ತನಿಖೆಯನ್ನೂ ಲೋಕಾಯುಕ್ತಕ್ಕೇ ಕೊಡುವ ಸಾಧ್ಯತೆ ಇದೆ ಎಂದು ಹೇಳಿದ್ದಾರೆ.

Printed, Published & Owned by N.Venugopal Krishna, Printed at DASHAPRAMATHI MUDRANALAYA, No.433/1, Chikkavitalenahalli Village, Thagachagere Post, Kasaba Hobli, Channapatna Taluk, Ramanagar District, Pin-562160. Published at No.15, Ground Floor, 12th Block, 5th Main, Kumara Park (West), Behind BDA Head Office, Bengaluru-560020. Editor: N.Venugopal Krishna, Mobile No.+91 94835 89085, email: sanjemugilu@gmail.com