ಸಂಪುಟ: 21, ಸಂಚಿಕೆ: 313, ಪುಟಗಳು: 8, ಮಂಗಳವಾರ, 20 ಆಗಸ್ಟ್ 2024 RNI NO. KARKAN/2002/08054
epaper: www.sanjemugilu.com

ವೇಣು ಸಾರಥ್ಯದಲ್ಲಿ...

ಸುದ್ದಿಗಳ ಹೊನಲು

ಸಂಜೆ ಮುಗಿಲು

ಕನ್ನಡ ಪ್ರಾದೇಶಿಕ ಸಂಜೆ ದಿನಪತ್ರಿಕೆ

ಬೆಂಗಳೂರು। ಬೆಂಗಳೂರು ಗ್ರಾಮಾಂತರ। ಕೋಲಾರ। ಚಿಕ್ಕಬಳ್ಳಾಪುರ। ರಾಮನಗರ। ಮಂಡ್ಯ। ಮೈಸೂರು। ಚಾಮರಾಜನಗರ ₹3

ಸುಭಾಷಿತ

ಮಾನವ ದೇಹದಲ್ಲಿರುವ ಆತ್ಮವೊಂದೇ ಪೂಜೆಗೆ ಅರ್ಹವಾದ ದೇವರು.

। ಸ್ವಾಮಿ ವಿವೇಕಾನಂದ

ಪಂಚಾಂಗ

(ಮಂಗಳವಾರ 20, ಆಗಸ್ಟ್-2024)

- ಶ್ರೀ ಕ್ರೋಧಿ ನಾಮ ಸಂವತ್ಸರ,
- ದಕ್ಷಿಣಾಯನ, ವರ್ಷ ಋತು
- ಶ್ರಾವಣ ಮಾಸ, ಕೃಷ್ಣ ಪಕ್ಷ,
- ಮಂಗಳವಾರ, ಪಾಡ್ಯ, ಶತಭಿಷ ನಕ್ಷತ್ರ
- ರಾಹುಕಾಲ : 3:34 ರಿಂದ 5:08
- ಗುಳಿಕಕಾಲ : 12:27 ರಿಂದ 2:00
- ಯಮಗಂಡಕಾಲ : 9:19 ರಿಂದ 10:53

ದಶಪ್ರಮತಿ ಮುದ್ರಣಾಲಯ
dashapramathi mudranalaya
PRE-PRESS PRINTERS
Contact: +91 9483589085 | e-mail: dashapramathimudranalaya@gmail.com
We Undertake Printing of
Newspapers | Tabloids | Magazines

ಸಂಕ್ಷಿಪ್ತ ಸುದ್ದಿ

ಸಾಲ ಮರುಪಾವತಿ ಮಾಡಲು ನಕಲಿ ಕರೆನ್ಸಿ ನೋಟ್ ಪ್ರಿಂಟ್ ಬಂಧನ

ಮಂಗಳೂರು: ನಕಲಿ ನೋಟು ಮುದ್ರಿಸುತ್ತಿದ್ದ ಆರೋಪದ ಮೇಲೆ ಮಂಗಳೂರಿನ ಹಂಪನಕಟ್ಟೆಯಲ್ಲಿ ನಾಲ್ವರನ್ನು ನಾಲ್ವರನ್ನು ಬಂಧಿಸಿರುವ ಮಂಗಳೂರು ಪೊಲೀಸರು, 500 ರೂಪಾಯಿ ಮುಖಬೆಲೆಯ 2,13,500 ರೂಪಾಯಿ ನಕಲಿ ನೋಟುಗಳನ್ನು ವಶಪಡಿಸಿಕೊಂಡಿದ್ದಾರೆ. ಆರೋಪಿಗಳನ್ನು ಕೇರಳದ ಕಾಸರಗೋಡು ಮೂಲದ ವಿ ಪ್ರಿಯೇಶ್ (38), ವಿನೋದ್ ಕುಮಾರ್ ಕೆ (33), ಅಬ್ದುಲ್ ಖಾದರ್ ಎಸ್‌ಎಂ (58) ಮತ್ತು ದಕ್ಷಿಣ ಕನ್ನಡ ಜಿಲ್ಲೆಯ ಪುತ್ತೂರಿನ ಅಯೂಬ್ ಖಾನ್ (51) ಎಂದು ಗುರುತಿಸಲಾಗಿದೆ. ಕಾಸರಗೋಡಿನ ಚೆರ್ಕಳದಲ್ಲಿ ಪ್ರಿಂಟಿಂಗ್ ಪ್ರೆಸ್ ಹೊಂದಿರುವ ಪ್ರಮುಖ ಆರೋಪಿ ಪ್ರಿಯೇಶ್ ಸಾಲದ ಸುಳಿಯಲ್ಲಿ ಸಿಲುಕಿದ್ದು, ಸಾಲ ಮರುಪಾವತಿಸಲು ನಕಲಿ ನೋಟು ಮುದ್ರಣಕ್ಕೆ ಮುಂದಾಗಿದ್ದಾನೆ ಎಂದು ನಗರ ಪೊಲೀಸ್ ಆಯುಕ್ತ ಅನುಪಮ್ ಅಗರವಾಲ್ ತಿಳಿಸಿದ್ದಾರೆ.

ಪುಟ 2

ಕ್ಷುಲ್ಲಕ ಕಾರಣಕ್ಕೆ ಯುವಕನಿಗೆ ಚಾಕು ಇರಿತ ಅರೆಸ್ಟ್

ಬೆಂಗಳೂರು: ಕ್ಷುಲ್ಲಕ ಕಾರಣಕ್ಕೆ ಯುವಕನೊಬ್ಬನನ್ನು ಅಟ್ಟಾಡಿಸಿ ಚಾಕುವಿನಿಂದ ಹಲ್ಲೆ ನಡೆಸಿದ ಘಟನೆ ಹೆಬ್ಬಾಳದ ಎಸ್‌ಎಸ್‌ವಿ ರಸ್ತೆಯಲ್ಲಿ ನಡೆದಿದೆ. ಹಲ್ಲೆಗೊಳಗಾದ ಯುವಕನನ್ನು ವಿಕ್ರಮ್ ಎಂದು ಗುರುತಿಸಲಾಗಿದೆ. ಟ್ರಾಫಿಕ್‌ನಲ್ಲಿ ವಾಹನ ಚಲಾಯಿಸುವಾಗ ಬೈಕ್ ತಾಗಿದೆ ಎಂದು ಕಿಡಿಗೇಡಿಗಳು ವಿಕ್ರಮ್ ಬಳಿ ಗಲಾಟೆ ಮಾಡಿದ್ದಾರೆ. ಬಳಿಕ ಬೈಕ್‌ನಲ್ಲಿ ತೆರಳುತ್ತಿದ್ದ ಆತನನ್ನು ಹಿಂಬಾಲಿಸಿ ರಸ್ತೆಯಲ್ಲಿ ಅಟ್ಟಾಡಿಸಿ ಚಾಕುವಿನಿಂದ ಹಲ್ಲೆ ನಡೆಸಿದ್ದಾರೆ.

ಪುಟ 2

ಲಾಲ್ ಬಾಗ್ ಫ್ಲವರ್ ಶೋ

ಕಳೆದೆರಡು ವರ್ಷಕ್ಕಿಂತ ಕಡಿಮೆ ಜನ ಭೇಟಿ!

ಬೆಂಗಳೂರು: ಫ್ಲವರ್ ಶೋದಿಂದಾಗಿ ತೋಟಗಾರಿಕಾ ಇಲಾಖೆಗೆ ಟಿಕೆಟ್ ಮೂಲಕ 3.04 ಕೋಟಿ ರೂ., ಸ್ಟಾಲ್‌ಗಳ ಮೂಲಕ 40 ಲಕ್ಷ ರೂ. ಆದಾಯ ಸಂಗ್ರಹವಾಗಿದೆ. ಒಟ್ಟು 3.44 ಕೋಟಿ ರೂ. ಆದಾಯ ಸಂಗ್ರಹವಾಗಿದೆ.

ಆದಾಗ್ಯೂ, ಕಳೆದ ಎರಡು ವರ್ಷಗಳಿಗೆ ಹೋಲಿಸಿದರೆ ಫ್ಲವರ್ ಶೋಗೆ ಭೇಟಿ ನೀಡಿದವರ ಸಂಖ್ಯೆಯಲ್ಲಿ ಈ ವರ್ಷ ತುಸು ಕಡಿಮೆಯಾಗಿದೆ. 2022 ರಲ್ಲಿ ಡಾ ಪುನೀತ್ ರಾಜ್‌ಕುಮಾರ್ ಅವರಿಗೆ ಗೌರವ ಸಲ್ಲಿಸಿದ ಫಲಪುಷ್ಪ ಪ್ರದರ್ಶನದ ಸಮಯದಲ್ಲಿ, ಲಾಲ್‌ಬಾಗ್‌ನ ಇತಿಹಾಸದಲ್ಲೇ ಅತಿ ಹೆಚ್ಚು ಜನ ವೀಕ್ಷಿಸಿದ್ದರು. ಆ ವರ್ಷ 11 ಲಕ್ಷ ಮಂದಿ ವೀಕ್ಷಿಸಿದ್ದರು. 2023ರಲ್ಲಿ ಕೆಂಗಲ್ ಹನುಮಂತಯ್ಯನವರ ಥೀಮ್‌ನಲ್ಲಿ ಏರ್ಪಡಿಸಿದ್ದ ಪುಷ್ಪ ಪ್ರದರ್ಶನಕ್ಕೆ ಸುಮಾರು 10.5 ಲಕ್ಷ ಮಂದಿ ಭೇಟಿ ನೀಡಿದ್ದರು.

ನಗರದಲ್ಲಿ ಮೋಡ ಕವಿದ ವಾತಾವರಣ, ಮಳೆ ಇದ್ದುದರಿಂದ ಈ ವರ್ಷ ಜನಸಂದಣಿ ಕಡಿಮೆಯಾಗಿದೆ ಎಂದು ಅಧಿಕಾರಿಗಳು ತಿಳಿಸಿದ್ದಾರೆ.

ಫ್ಲವರ್ ಶೋ ನಡೆದ ಒಟ್ಟು ದಿನಗಳ ಪೈಕಿ ಕನಿಷ್ಠ ಮೂರು ದಿನಗಳ ಕಾಲ ಭಾರೀ ಮಳೆ ಮತ್ತು ಮೋಡ ಕವಿದ ವಾತಾವರಣವಿತ್ತು. ಆದ್ದರಿಂದ, ಆ ದಿನಗಳಲ್ಲಿ ಕಡಿಮೆ ಜನ ಬಂದಿದ್ದರು. ಆದರೆ, ಒಟ್ಟು ಲೆಕ್ಕದಲ್ಲಿ ಆಗಮಿಸಿದವರ ಸಂಖ್ಯೆ ಅಷ್ಟಾಗಿ ಕಡಿಮೆಯಾಗಿಲ್ಲ, ಪ್ರದರ್ಶನ ಯಶಸ್ವಿಯಾಗಿದೆ ಎಂದು ಲಾಲ್‌ಬಾಗ್ ಬೊಟಾನಿಕಲ್ ಗಾರ್ಡನ್‌ನ ಜಂಟಿ ನಿರ್ದೇಶಕ ಡಾ. ಎಂ ಜಗದೀಶ ತಿಳಿಸಿದ್ದಾರೆ.

ನನ್ನ ಅಳಿಯನನ್ನು ಗಲ್ಲಿಗೆ ಹಾಕಿ

ಬೇಕಾದದ್ದು ಮಾಡಿ

ಕೋಲ್ಕತ್ತಾ: ಟ್ರೇನಿ ವೈದ್ಯೆಯ ಅತ್ಯಾಚಾರವೆಸಗಿ ಕೊಲೆಗೈದಿರುವ ತನ್ನ ಅಳಿಯನನ್ನು ಗಲ್ಲಿಗೇರಿಸಿ, ಬೇಕಾದದ್ದನ್ನು ಮಾಡಿ ಎಂದು ಆತನ ಅತ್ತೆ ಆಕ್ರೋಶ ಹೊರಹಾಕಿದ್ದಾರೆ.

ಹತ್ಯೆಯ ನಂತರ ನಡೆಯುತ್ತಿರುವ ತನಿಖೆ ಮತ್ತು ಪ್ರತಿಭಟನೆಗಳ ನಡುವೆ, ಆರೋಪಿ ಸಂಜಯ್ ರಾಯ್‌ನ ಅತ್ತೆ ದುರ್ಗಾ ದೇವಿ ಮಾಧ್ಯಮಗಳ ಮುಂದೆ ಈ ಹೇಳಿಕೆ ನೀಡಿದ್ದಾರೆ. ಅಲ್ಲದೇ ಆರೋಪಿ ಸಂಜಯ್ ಒಬ್ಬನೇ ಕೃತ್ಯ ಎಸಗಿದಂತೆ ಕಾಣುತ್ತಿಲ್ಲ. ಈ ಕೃತ್ಯದಲ್ಲಿ ಅವನ ಜೊತೆ ಬೇರೆಯವರು ಇದ್ದಿರಬಹುದು ಎಂದು ಅವರು ಶಂಕೆ ವ್ಯಕ್ತಪಡಿಸಿದ್ದಾರೆ.

ಜಮ್ಮು ಮತ್ತು ಕಾಶ್ಮೀರ ಚುನಾವಣೆ | ಮೊದಲ ಹಂತದ ಮತದಾನಕ್ಕೆ

ಚುನಾವಣಾ ಆಯೋಗದಿಂದ ಅಧಿಸೂಚನೆ

ಜಮ್ಮು: ಚುನಾವಣಾ ಆಯೋಗವು ಇಂದು ಜಮ್ಮು ಮತ್ತು ಕಾಶ್ಮೀರದ 24 ವಿಧಾನಸಭಾ ಕ್ಷೇತ್ರಗಳಲ್ಲಿ ಮೊದಲ ಹಂತದ ಮತದಾನಕ್ಕೆ ಅಧಿಸೂಚನೆಯನ್ನು ಹೊರಡಿಸಲಿದೆ. ಕಳೆದ ವಾರ ಚುನಾವಣಾ ದಿನಾಂಕಗಳನ್ನು ಘೋಷಿಸಿದ ನಂತರ ಕೇಂದ್ರಾಡಳಿತ ಪ್ರದೇಶದಲ್ಲಿ ಮೊದಲ ಚುನಾವಣಾ ಪ್ರಕ್ರಿಯೆಯಾಗಿದೆ. ಜಮ್ಮು ಮತ್ತು ಕಾಶ್ಮೀರದಲ್ಲಿ ಕೊನೆಯ ಬಾರಿಗೆ 2014 ರಲ್ಲಿ ವಿಧಾನಸಭೆ ಚುನಾವಣೆ ನಡೆದಿದ್ದು, ಮೂರು ಹಂತಗಳಲ್ಲಿ ಸೆಪ್ಟೆಂಬರ್ 18, ಸೆಪ್ಟೆಂಬರ್ 25 ಮತ್ತು ಅಕ್ಟೋಬರ್ 1 ರಂದು 90 ವಿಧಾನಸಭಾ ಸ್ಥಾನಗಳಿಗೆ ಚುನಾವಣೆ ನಡೆಯಲಿದೆ . ಅಕ್ಟೋಬರ್ 4 ರಂದು ಫಲಿತಾಂಶ ಪ್ರಕಟವಾಗುವ ನಿರೀಕ್ಷೆಯಿದೆ.

ವಿಧಾನಸಭಾ ಚುನಾವಣೆಗೆ ಪೂರ್ವಭಾವಿಯಾಗಿ ಚುನಾವಣಾ ಆಯೋಗ ಇಂದು ಮತದಾರರ ಪಟ್ಟಿ ಅಥವಾ ನವೀಕರಿಸಿದ ಮತದಾರರ ಪಟ್ಟಿಯನ್ನು ಪ್ರಕಟಿಸಲಿದೆ. ರಾಜಕೀಯ ಪಕ್ಷಗಳು ತಮ್ಮ ತಮ್ಮ ಅಭ್ಯರ್ಥಿಗಳ ಮೊದಲ ಪಟ್ಟಿಯನ್ನು ಒಂದು ಅಥವಾ ಎರಡು ದಿನಗಳಲ್ಲಿ ಬಿಡುಗಡೆ ಮಾಡುವ ನಿರೀಕ್ಷೆಯಿದೆ.

ಮೊದಲ ಹಂತದಲ್ಲಿ ಚುನಾವಣೆ ನಡೆಯಲಿರುವ 24 ವಿಧಾನಸಭಾ ಕ್ಷೇತ್ರಗಳಲ್ಲಿ 16 ಕಾಶ್ಮೀರ ಕಣಿವೆಯಲ್ಲಿ ಮತ್ತು ಎಂಟು ಜಮ್ಮು ಪ್ರದೇಶದಲ್ಲಿವೆ. ಜಮ್ಮು ಮತ್ತು ಕಾಶ್ಮೀರದಲ್ಲಿ ಎರಡನೇ ಮತ್ತು ಮೂರನೇ ಹಂತದ ಮತದಾನದಲ್ಲಿ 26 ಮತ್ತು 40 ಸ್ಥಾನಗಳಿದ್ದು, ಸೆಪ್ಟೆಂಬರ್ 25 ಮತ್ತು ಅಕ್ಟೋಬರ್ 1 ರಂದು ಮತದಾನ ನಡೆಯಲಿದೆ.

ಜಮ್ಮು ಮತ್ತು ಕಾಶ್ಮೀರದಲ್ಲಿ ನಡೆಯಲಿರುವ ವಿಧಾನಸಭಾ ಚುನಾವಣೆಗೆ ಬಿಜೆಪಿಯು ಮುಂದಿನ ವಾರದಿಂದ ಪ್ರಚಾರ ಆರಂಭಿಸಲಿದೆ. ಪ್ರಧಾನಿ ಮೋದಿ, ಅಮಿತ್ ಶಾ ನೇತೃತ್ವದಲ್ಲಿ ಪ್ರಚಾರ ಆರಂಭಗೊಳ್ಳಲಿದೆ. ಪ್ರಧಾನಿ ನರೇಂದ್ರ ಮೋದಿ, ಗೃಹ ಸಚಿವ ಅಮಿತ್ ಶಾ, ರಕ್ಷಣಾ ಸಚಿವ ರಾಜನಾಥ್ ಸಿಂಗ್ ಮತ್ತು ಬಿಜೆಪಿ ರಾಷ್ಟ್ರೀಯ ಅಧ್ಯಕ್ಷ ಜೆಪಿ ನಡ್ಡಾ ಅವರು ಕೇಂದ್ರಾಡಳಿತ ಪ್ರದೇಶದಾದ್ಯಂತ ರ್ಯಾಲಿಗಳನ್ನು ನಡೆಸಲಿದ್ದಾರೆ.

ಬಿಜೆಪಿಯು ಜಮ್ಮು ಮತ್ತು ಕಾಶ್ಮೀರ ಚುನಾವಣೆಯಲ್ಲಿ ಏಕಾಂಗಿಯಾಗಿ ಸ್ಪರ್ಧಿಸುವ ನಿರೀಕ್ಷೆಯಿದೆ , ಕಾಶ್ಮೀರ ಕಣಿವೆಯಲ್ಲಿ ಸ್ವತಂತ್ರ ಮತ್ತು ಸಣ್ಣ ಪಕ್ಷಗಳೊಂದಿಗೆ ಸೀಟು ಹೊಂದಾಣಿಕೆಗಳನ್ನು ಮಾತ್ರ ಆರಿಸಿಕೊಳ್ಳುತ್ತದೆ. ಶೇ.80ರಷ್ಟು ಅಭ್ಯರ್ಥಿಗಳು ಹೊಸ ಮುಖಗಳಾಗಿರುತ್ತಾರೆ ಎಂದು ಮೂಲಗಳು ತಿಳಿಸಿವೆ.

ಮೈಸೂರು ದಸರಾ: ಕ್ಯಾಪ್ಟನ್ ಅಭಿಮನ್ಯು ಹಾಗೂ ತಂಡ ನಾಳೆ ಮೈಸೂರಿಗೆ

ಗಜಪಡೆಗೆ ಪುಷ್ಪಾರ್ಚನೆ

ಮೈಸೂರು: ವಿಶ್ವವಿಖ್ಯಾತ ಮೈಸೂರು ದಸರಾ ಮಹೋತ್ಸವಕ್ಕೆ ದಿನಗಣನೆ ಆರಂಭವಾಗಿದೆ. ಮೈಸೂರು ದಸರಾದ ಪ್ರಮುಖ ಆಕರ್ಷಣೆಯಾಗಿರುವ ಜಂಬೂ ಸವಾರಿಗಾಗಿ ದಸರಾ ಗಜಪಡೆ ಬುಧವಾರ ಮೈಸೂರಿಗೆ ಆಗಮಿಸಲಿದೆ. ಮೈಸೂರಿನ ಅರಣ್ಯ ಭವನದ ಆವರಣಕ್ಕೆ ಕ್ಯಾಪ್ಟನ್ ಅಭಿಮನ್ಯು ಹಾಗೂ ತಂಡ ಆಗಮಿಸಲಿದೆ. ಮೈಸೂರು ಜಿಲ್ಲೆ ಹುಣಸೂರು ತಾಲೂಕಿನ ವೀರನಹೊಸಹಳ್ಳಿಯಲ್ಲಿ ಗಜಪಯಣ ಸಮಾರಂಭ ನಡೆಯಲಿದೆ.

ಬುಧವಾರ ಬೆಳಗ್ಗೆ 10.20ರಿಂದ 10.45ರೊಳಗಿನ ಶುಭ ಮುಹೂರ್ತದಲ್ಲಿ ಗಜಪಡೆಗೆ ಪುಷ್ಪಾರ್ಚನೆ ನಡೆಯಲಿದೆ. ಅರಣ್ಯ ಸಚಿವ ಈಶ್ವರ್ ಖಂಡ್ರೆ ಕಾರ್ಯಕ್ರಮದಲ್ಲಿ ಭಾಗಿಯಾಗಲಿದ್ದಾರೆ. ಜಿಲ್ಲಾ ಉಸ್ತುವಾರಿ ಸಚಿವ ಡಾ. ಮಹದೇವಪ್ಪ, ಸ್ಥಳೀಯ ಶಾಸಕರು ಭಾಗವಹಿಸಲಿದ್ದಾರೆ.

ಮೊದಲ ಹಂತದಲ್ಲಿ ಕ್ಯಾಪ್ಟನ್ ಅಭಿಮನ್ಯು ನೇತೃತ್ವದ 9 ಆನೆಗಳು ಆಗಮಿಸಲಿವೆ. ನಂತರ ಎರಡನೇ ಹಂತದಲ್ಲಿ 5 ಆನೆಗಳು ಮೈಸೂರಿಗೆ ಆಗಮಿಸಲಿವೆ.

ಪುಟ 2

ಚುರುಕು ಪಡೆದುಕೊಂಡ ಮುಡಾ ಹಗರಣದ ತನಿಖೆ

ಮೂರು ಪಕ್ಷದ ನಾಯಕರಿಗೆ ಭಯ

ಮೈಸೂರು: ಸಿಎಂ ಸಿದ್ದರಾಮಯ್ಯ ವಿರುದ್ಧ ಪ್ರಾಸಿಕ್ಯೂಷನ್‌ಗೆ ರಾಜ್ಯಪಾಲರ ಅನುಮತಿ ಸಿಕ್ಕಿದ ಕೂಡಲೇ ಇತ್ತ ಮೂಡಾ ಹಗರಣದ ತನಿಖೆಯೂ ಚುರುಕು ಪಡೆದಿದೆ. ವಿಚಾರಣೆಯ ಚುರುಕಿಗೆ ಸಿದ್ದರಾಮಯ್ಯ ಹೆದರಿದ್ದಾರೋ ಇಲ್ಲವೋ ಗೊತ್ತಿಲ್ಲ. ಆದರೆ ಮೈಸೂರಲ್ಲಿ ಬಹಳಷ್ಟು ರಾಜಕಾರಣಿಗಳಿಗೆ ನಡುಕ ಶುರುವಾಗಿದೆ.

ಮೂಡಾ ಹಗರಣದ ಕೇಂದ್ರ ಬಿಂದುವೇ ಮೈಸೂರು ಅಭಿವೃದ್ಧಿ ಪ್ರಾಧಿಕಾರದಲ್ಲಿ ಹಂಚಿಕೆ ಆಗಿರುವ 50:50 ಅನುಪಾತದ ಸೈಟ್‌ಗಳು. ಮೇಲ್ನೋಟಕ್ಕೆ ಕೇವಲ ಸಿಎಂ ಸಿದ್ದರಾಮಯ್ಯ ಅವರ ಪತ್ನಿ ಪಾರ್ವತಿ ಅವರಿಗೆ ಬಂದಿರುವ 14 ಸೈಟ್‌ಗಳ ವಿಚಾರ ಮಾತ್ರ ಹೆಚ್ಚು ಚರ್ಚೆಯಲ್ಲಿದೆ. ಆದರೆ ಇದೇ ಅನುಪಾತದಲ್ಲಿ 2018ರಿಂದ ಇಲ್ಲಿಯವರೆಗೂ ಮಂಜೂರಾಗಿರುವ ಸೈಟ್‌ಗಳ ಸಂಖ್ಯೆ ಸಾವಿರ ದಾಟುತ್ತಿದೆ. ಅಲ್ಲಿಗೆ ಜೆಡಿಎಸ್, ಬಿಜೆಪಿ ಮತ್ತು ಕಾಂಗ್ರೆಸ್‌ನ ಎಲ್ಲಾ ಮುಖಂಡರು, ಜನಪ್ರತಿನಿಧಿಗಳು ಇದರಲ್ಲಿ ಪಾಲುದಾರರಾಗಿರುವುದು ಸ್ಪಷ್ಟವಾಗಿದೆ.

ಸಿಎಂ ಅವರ ಕುಟುಂಬಕ್ಕೆ 50:50 ಅನುಪಾತದಲ್ಲಿ ಸೈಟ್ ಸಿಕ್ಕಿರುವಾಗ ತಮಗೆ ಬಂದಿರುವ ಸೈಟ್‌ಗಳಿಗೆ ಯಾವ ತೊಂದರೆಯೂ ಇಲ್ಲ ಎಂದು ಬಹಳಷ್ಟು ಜನ ಅಂದುಕೊಂಡಿದ್ದರು. ಆದರೆ ತನಿಖೆ ಸಾಗುತ್ತಿರುವ ರೀತಿ ನೋಡಿದರೆ ಇವತ್ತಲ್ಲ ನಾಳೆ ಎಲ್ಲರ ಬಂಡವಾಳಗಳು ಬಯಲಾಗಲಿದೆ.

ಪುಟ 2

ಸೆಕ್ಸ್‌ಗೆ ಒಪ್ಪಿದ್ರಷ್ಟೇ ಜೂನಿಯರ್‌ಗಳಿಗೆ

ಮಲಯಾಳಂ ಸಿನಿಮಾಗಳಲ್ಲಿ ಚಾನ್ಸ್..!

ತಿರುವನಂತಪುರ: ನವನವೀನ ಚಿತ್ರಗಳಿಂದ ಗಮನಸೆಳೆದಿರುವ ಮಲಯಾಳ ಚಿತ್ರರಂಗವು ನಿರ್ದೇಶಕರು, ನಿರ್ಮಾಪಕರು ಹಾಗೂ ಪ್ರಮುಖ ನಟರನ್ನು ಒಳಗೊಂಡ 15 ಪುರುಷರ ಮಾಫಿಯಾ ಕಪಿಮುಷ್ಟಿಯಲ್ಲಿದೆ. ಯಾರನ್ನು ಸಿನಿಮಾಕ್ಕೆ ತೆಗೆದುಕೊಳ್ಳಬೇಕು ಎಂಬುದನ್ನು ಇದೇ ಗುಂಪು ನಿಯಂತ್ರಿಸುತ್ತದೆ ಎಂದು ಚಿತ್ರರಂಗದಲ್ಲಿನ ಮಹಿಳಾ ಶೋಷಣೆ ಕುರಿತು ಅಧ್ಯಯನ ನಡೆಸಲು ಕೇರಳ ಸರ್ಕಾರ ರಚನೆ ಮಾಡಿದ್ದ ನ್ಯಾ.ಹೇಮಾ ಸಮಿತಿ ಸ್ಫೋಟಕ ವರದಿ ನೀಡಿದೆ.

ಸೆಕ್ಸ್‌ಗೆ ಒಪ್ಪಿದರೆ ಮಾತ್ರ ಜೂನಿಯರ್ ನಟರಿಗೆ ಸಿನಿಮಾದಲ್ಲಿ ಅವಕಾಶ ನೀಡಲಾಗುತ್ತದೆ. ಚಿತ್ರರಂಗದಲ್ಲಿ ಮುಂದುವರಿಯಬೇಕಾದರೆ ಎಲ್ಲದಕ್ಕೂ ಅಡ್ಜಸ್ಟ್ ಮಾಡಿಕೊಳ್ಳಬೇಕು ಹಾಗೂ ರಾಜಿ ಮಾಡಿಕೊಳ್ಳಬೇಕು ಎಂದು ಕಿರಿಯ ನಟರೇ ತನಗೆ ತಿಳಿಸಿದ್ದಾರೆ ಎಂಬ ಮಾಹಿತಿ ವರದಿಯಲ್ಲಿದೆ.

ಪುಟ 2

ರಾಜ್ಯದಲ್ಲಿ ಝಿಕಾ ವೈರಸ್‌ಗೆ ಮೊದಲ ಬಲಿ

ಬೆಂಗಳೂರಲ್ಲೂ ಹೈ ಅಲರ್ಟ್

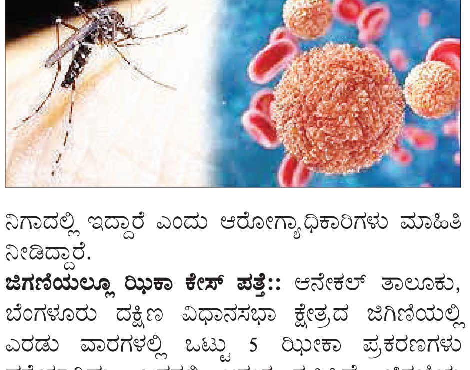

ಬೆಂಗಳೂರು: ರಾಜ್ಯದಲ್ಲಿ ಝಿಕಾ ವೈರಸ್‌ಗೆ ಮೊದಲ ಬಲಿಯಾಗಿದೆ. ಶಿವಮೊಗ್ಗದ ಮೂಲದ 73 ವರ್ಷದ ವ್ಯಕ್ತಿ ಝಿಕಾ ವೈರಸ್‌ಗೆ ಬಲಿಯಾಗಿದ್ದಾರೆ.

ಕಳೆದ ಜೂನ್ 24ರಂದು ವ್ಯಕ್ತಿಗೆ ಝಿಕಾ ವೈರಸ್ ಕಾಣಿಸಿಕೊಂಡಿದ್ದು, ಟೆಸ್ಟ್ ಮಾಡಿಸಿದಾಗ ವೈರಸ್ ಪತ್ತೆಯಾಗಿತ್ತು. ಈವರೆಗೆ ರಾಜ್ಯದಲ್ಲಿ ಒಟ್ಟು 9 ಝಿಕಾ ವೈರಸ್ ಕೇಸ್‌ಗಳು ಪತ್ತೆಯಾಗಿವೆ. ಈ ಪೈಕಿ ಶಿವಮೊಗ್ಗದಲ್ಲಿ ಮೂರು ಹಾಗೂ ಬೆಂಗಳೂರಲ್ಲಿ 6 ಕೇಸ್‌ಗಳು ಪತ್ತೆಯಾಗಿವೆ ಎಂದು ಆರೋಗ್ಯಾಧಿಕಾರಿಗಳು ಮಾಹಿತಿ ನೀಡಿದ್ದಾರೆ.

ಮೂವರು ಗರ್ಭಿಣಿಯರಿಗೆ ಝಿಕಾ ಅಟ್ಯಾಕ್: ಕಳೆದ ಒಂದು ದಿನದ ಹಿಂದೆಯಷ್ಟೇ ಬೆಂಗಳೂರಿನಲ್ಲಿ 6 ಮಂದಿಯಲ್ಲಿ ಝಿಕಾ ವೈರಸ್ ಪತ್ತೆಯಾಗಿದೆ. 6 ಕೇಸ್‌ಗಳ ಪೈಕಿ ಮೂರು ಕೇಸ್‌ಗಳು ಗರ್ಭಿಣಿಯರಲ್ಲಿ ಪತ್ತೆಯಾಗಿದೆ. ಗರ್ಭಿಣಿಯರಲ್ಲಿ ವೈರಸ್ ಪತ್ತೆಯಾಗಿದ್ದು ಹೇಗೆ ಅನ್ನೋ ಬಗ್ಗೆ ವೈದ್ಯರು ತಲೆ ಕೆಡಿಸಿಕೊಂಡಿದ್ದಾರೆ. ಮೂವರು ಗರ್ಭಿಣಿಯರಲ್ಲಿ ಒಬ್ಬರು ಅಸ್ಸಾಂ ಮೂಲದವರು ಒಂದು ವರ್ಷದಿಂದ ಜಿಗಣಿ ಅಲ್ಲಿ ಇದ್ದಾರೆ. ಉಳಿದ ಇಬ್ಬರು ಗರ್ಭಿಣಿಯರು ಜಿಗಣಿಯವರೇ ಆಗಿದ್ದಾರೆ. ಒಬ್ಬರಿಗೆ ಹೆರಿಗೆಯಾಗಿದ್ದು ತಾಯಿ-ಮಗು ಆರೋಗ್ಯವಾಗಿದ್ದಾರೆ. ಇಬ್ಬರು ಗರ್ಭಿಣಿಯರು ವೈದ್ಯರ ನಿಗಾದಲ್ಲಿ ಇದ್ದಾರೆ ಎಂದು ಆರೋಗ್ಯಾಧಿಕಾರಿಗಳು ಮಾಹಿತಿ ನೀಡಿದ್ದಾರೆ.

ಜಿಗಣಿಯಲ್ಲೂ ಝಿಕಾ ಕೇಸ್ ಪತ್ತೆ:: ಆನೇಕಲ್ ತಾಲೂಕು, ಬೆಂಗಳೂರು ದಕ್ಷಿಣ ವಿಧಾನಸಭಾ ಕ್ಷೇತ್ರದ ಜಿಗಿಣಿಯಲ್ಲಿ ಎರಡು ವಾರಗಳಲ್ಲಿ ಒಟ್ಟು 5 ಝಿಕಾ ಪ್ರಕರಣಗಳು ಪತ್ತೆಯಾಗಿದ್ದು, ಜನರಲ್ಲಿ ಆತಂಕ ಸೃಷ್ಟಿಸಿದೆ. ಜಿಗಣಿಯ ಐವರಲ್ಲಿ ಈ ಸೋಂಕು ಕಾಣಿಸಿಕೊಂಡಿದೆ. ಈ ಹಿನ್ನೆಲೆ ರೋಗಿಗಳು ಹಾಗೂ ಕುಟುಂಬಸ್ಥರ ರಕ್ತದ ಸ್ಯಾಂಪಲ್‌ಗಳನ್ನು ಪಡದುಕೊಂಡು ಆರೋಗ್ಯ ಇಲಾಖೆ ಸೋಂಕಿತರ ಮೇಲೆ ನಿಗಾ ವಹಿಸಿದೆ. ರಾಜ್ಯದಲ್ಲಿ ಒಟ್ಟು 7 ಝಿಕಾ ವೈರಸ್ ಪ್ರಕರಣಗಳು ಪತ್ತೆಯಾಗಿವೆ.

ಪುಟ 2

ನಗರದ ಹಲವೆಡೆ ಬಲಿಗಾಗಿ ಕಾಯುತ್ತಿವೆ ಬೃಹತ್ ಮರಗಳು

ಬೆಂಗಳೂರು: ಬೆಂಗಳೂರಿನಲ್ಲಿ ಮಳೆ ಬಂದರೆ ಸಾಕು ಒಂದಲ್ಲ ಒಂದು ಕಡೆ ಮರ ಧರೆಗೆ ಬೀಳುವುದು ಸಾಮಾನ್ಯವಾಗಿಬಿಟ್ಟಿದೆ. ಹೀಗೆ ಕಳೆದ ವಾರ ಮಳೆ ಬಂದು ಮಾರುತಿ ಸೇವಾನಗರದಲ್ಲಿ 6 ಜನ ಆಸ್ಪತ್ರೆ ಸೇರಿದ್ದರು. ವಿಜಯನಗರದ ಆಟೋ ಚಾಲಕ ಶಿವರುದ್ರಯ್ಯ ಎಂಬವರು ಮರ ಬಿದ್ದು ಪ್ರಾಣವನ್ನೇ ಕಳೆದುಕೊಂಡಿದ್ದರು. ಇಷ್ಟಾದರೂ ಒಣಗಿದ ಮರಗಳ ತೆರವು ಕಾರ್ಯಾಚರಣೆ ಮಾತ್ರ ಇನ್ನೂ ಆರಂಭವಾಗಿಲ್ಲ.

ನಗರದ ಕೇಂದ್ರ ಭಾಗದಲ್ಲಿರುವ ಶಿವಾಜಿನಗರದ ಬೌರಿಂಗ್ ಆಸ್ಪತ್ರೆಯ ಹೊಸ ಓಪಿಡಿ ಕಟ್ಟಡ ಪಾರ್ಕಿಂಗ್ ಜಾಗದಲ್ಲಿ ಹಳೆಯ ಮರವೊಂದು ಸಂಪೂರ್ಣವಾಗಿ ಒಣಗಿದೆ. ಇಡೀ ಮರದಲ್ಲಿ ಒಂದೇ ಒಂದು ಎಲೆ ಇಲ್ಲ, ಬುಡವನ್ನು ಕೂಡ ಗೆದ್ದಲು ತಿಂದಿದ್ದು, ಯಾವಾಗ ನೆಲಕ್ಕೆ ಬೀಳುತ್ತದೆಯೋ ಗೊತ್ತಿಲ್ಲ. ಈ ಬಗ್ಗೆ ಸ್ಥಳೀಯ ನಿವಾಸಿ ಬಸವರಾಜ್ ಆಕ್ರೋಶ ವ್ಯಕ್ತಪಡಿಸಿದ್ದಾರೆ.

ಬೌರಿಂಗ್ ಆಸ್ಪತ್ರೆ ಆವರಣದಲ್ಲಿ ಮಾತ್ರವಲ್ಲದೆ, ಆರ್‌ವಿ ರೋಡ್ ಬಳಿಯಿರುವ ಬೃಹತ್ ಮರದಲ್ಲಿ ಕೂಡ ಒಣಗಿರುವ ದೊಡ್ಡ ಕೊಂಬೆ ಇದ್ದು, ಯಾವ ಕ್ಷಣದಲ್ಲಿ ಬೇಕಾದರೂ ಬೀಳುವ ಸಾಧ್ಯತೆ ಇದೆ. ಜಯನಗರದ ರಾಘವೇಂದ್ರ ಸ್ವಾಮಿ ಮಠದ ಬಳಿ ಕೂಡ ಮೂರು ಹಳೆಯ ಮರಗಳು ಇದ್ದು, ಮಳೆ ಬಂದರೆ ಧರಾಶಾಯಿಯಾಗುವ ಭೀತಿ ಇದೆ.

ಇಷ್ಟು ಒಣಗಿರುವ ಮರವನ್ನು ಅದ್ಯಾವ ಕಾರಣಕ್ಕೆ ಇನ್ನೂ ತೆರವು ಮಾಡಿಲ್ಲವೋ ಗೊತ್ತಿಲ್ಲ. ಬೌರಿಂಗ್ ಆಸ್ಪತ್ರೆಗೆ ಪ್ರತಿನಿತ್ಯ ಸಾವಿರಾರು ಜನ ಬರುತ್ತಾರೆ.

ಪುಟ 2

ಹೆಚ್‌ಎಸ್‌ಆರ್ ಲೇಔಟ್ ಲೈಂಗಿಕ ದೌರ್ಜನ್ಯ ಕೇಸ್

ಸಂತ್ರಸ್ತ ಯುವತಿ ವಿರುದ್ಧವೇ ಎಫ್‌ಐಆರ್

ಬೆಂಗಳೂರು: ಹೆಚ್‌ಎಸ್‌ಆರ್ ಲೇಔಟ್ ಯುವತಿ ಮೇಲೆ ಲೈಂಗಿಕ ದೌರ್ಜನ್ಯ ಪ್ರಕರಣ ಪ್ರಕರಣಕ್ಕೆ ಟ್ವಿಸ್ಟ್ ಸಿಕ್ಕಿದ್ದು, ಈಗ ಸಂತ್ರಸ್ತ ಯುವತಿ ವಿರುದ್ಧವೇ ಎಫ್‌ಐಆರ್ ದಾಖಲಾಗಿದೆ.

ಆಟೋ ಡ್ರೈವರ್ ನೀಡಿದ ದೂರಿನ ಮೇಲೆ ಅಜಾಗರೂಕ ಚಾಲನೆ ಆರೋಪದ ಅಡಿ ಆಡುಗೋಡಿ ಸಂಚಾರಿ ಠಾಣೆಯಲ್ಲಿ ಯುವತಿ ವಿರುದ್ಧ ಪ್ರಕರಣ ದಾಖಲಾಗಿದೆ.

ಘಟನಾ ದಿನಕ್ಕೂ ಮುನ್ನ ಆ.17 ರಾತ್ರಿ ಸ್ನೇಹಿತರ ಜೊತೆ ಯುವತಿ ಪಾರ್ಟಿ ಮಾಡಿ ಕಂಠಪೂರ್ತಿ ಕುಡಿದಿದ್ದಳು. ಪಾರ್ಟಿ ಮುಗಿಸಿ ಗೆಳೆಯನ ಜೊತೆ ಕಾರಿನಲ್ಲಿ ಪ್ರಯಾಣ ಮಾಡುತ್ತಿದ್ದಾಗ ತಾನೇ ಕಾರು ಚಾಲನೆ ಮಾಡಿದ್ದಾಳೆ. ಟಾನಿಕ್ ಬಳಿಯ ಮಂಗಳ ಜಂಕ್ಷನ್ ಬಳಿ 2 ಆಟೋ, 1 ಬೈಕ್‌ಗೆ ಡಿಕ್ಕಿ ಹೊಡೆದಿದ್ದಾಳೆ. ಜಖಂಗೊಳಿಸಿದ ಬಳಿಕ ಕಾರನ್ನು ನಿಲ್ಲಿಸದೇ ಹೋಗಿದ್ದಾಳೆ. ನಂತರ ರಿಕ್ಷಾ ಚಾಲಕರು ಕಾರನ್ನು ಫಾಲೋ ಮಾಡಿ ನಿಲ್ಲಿಸಿ ಪ್ರಶ್ನಿಸಿದ್ದಾರೆ. ಈ ಸಂದರ್ಭದಲ್ಲಿ ಯುವತಿ ರಿಕ್ಷಾ ಚಾಲಕರ ಜೊತೆ ಜಗಳ ಮಾಡಿದ್ದಾಳೆ.

ಪುಟ 2

ಬಾಂಗ್ಲಾ ಪ್ರಧಾನಿಗೆ ಬಂದ ಸ್ಥಿತಿ ಕರ್ನಾಟಕದ ರಾಜ್ಯಪಾಲರಿಗೂ ಬರಬಹುದು

ಮಂಗಳೂರು: ಬಾಂಗ್ಲಾದೇಶದ ಪ್ರಧಾನಿಗೆ ಬಂದ ಸ್ಥಿತಿ ಕರ್ನಾಟಕದ ರಾಜ್ಯಪಾಲರಿಗೂ ಬರಬಹುದು ಎಂದು ವಿಧಾನ ಪರಿಷತ್ ಸದಸ್ಯ ಐವನ್ ಡಿಸೋಜ ವಿವಾದಾತ್ಮಕ ಹೇಳಿಕೆ ನೀಡಿದ್ದಾರೆ. ಪ್ರಾಸಿಕ್ಯೂಷನ್‌ಗೆ ಅನುಮತಿ ನೀಡಿದ ರಾಜ್ಯಪಾಲರ ವಿರುದ್ಧ ಮಂಗಳೂರಿನ ಲಾಲ್‌ಬಾಗ್ ವೃತ್ತದಲ್ಲಿ ಕಾಂಗ್ರೆಸ್ ಪ್ರತಿಭಟನೆ ನಡೆಸುತ್ತಿದೆ. ಪ್ರತಿಭಟನೆ ವೇಳೆ ಕಾರ್ಯಕರ್ತರು ಭಾರಿ ಹೈಡ್ರಾಮಾ ಸೃಷ್ಟಿಸಿದ್ದಾರೆ. ರಸ್ತೆಯಲ್ಲಿ ಟೈರ್‌ಗೆ ಬೆಂಕಿ ಹಚ್ಚಿ ರಾಜ್ಯಪಾಲರ ವಿರುದ್ಧ ಆಕ್ರೋಶ ಹೊರಹಾಕಿದ್ದಾರೆ. ಈ ವೇಳೆ ಮಾತನಾಡಿದ ಐವನ್ ಡಿಸೋಜ, ರಾಜ್ಯಪಾಲರನ್ನು ವಾಪಸ್ ಕರೆಸದಿದ್ದರೆ ಉಗ್ರ ಹೋರಾಟ ಮಾಡಲಾಗುವುದು. ಬಾಂಗ್ಲಾ ಪ್ರಧಾನಿಗೆ ಬಂದ ಸ್ಥಿತಿ ರಾಜ್ಯಪಾಲರಿಗೂ ಬರಬಹುದು. ರಾಜ್ಯಪಾಲರನ್ನು ಕಿತ್ತು ಹಾಕಲು ಬಾಂಗ್ಲಾ ಸ್ಥಿತಿ ಬರಬಹುದು ಎಂದು ಅಸಮಾಧಾನ ಹೊರಹಾಕಿದ್ದಾರೆ. ಸಿಎಂ ವಿರುದ್ಧ ರಾಜ್ಯಪಾಲರ ಪ್ರಾಸಿಕ್ಯೂಷನ್ ಖಂಡಿಸಿ ಮಂಗಳೂರಿನಲ್ಲಿ ಪ್ರತಿಭಟನೆ ನಡೆಯುತ್ತಿದೆ. ಈ ವೇಳೆ ಕಾಂಗ್ರೆಸ್ ಕಾರ್ಯಕರ್ತನೋರ್ವ ಬಸ್ಸಿಗೆ ಕಲ್ಲು ತೂರಾಟ ನಡೆಸಿದ್ದಾನೆ. ಮಂಗಳೂರು ನಗರ ಪಾಲಿಕೆಯ ಎದುರು ಪ್ರತಿಭಟನೆ ವೇಳೆ ರಸ್ತೆ ತಡೆ ಮಾಡಿದ ಕಾಂಗ್ರೆಸ್ ಕಾರ್ಯಕರ್ತರು ರಸ್ತೆಯಲ್ಲಿ ಟೈರ್‌ಗೆ ಬೆಂಕಿ ಹಚ್ಚಿ ಆಕ್ರೋಶ ವ್ಯಕ್ತಪಡಿಸಿದರು. ಈ ವೇಳೆ ಕಾಂಗ್ರೆಸ್ ಕಾರ್ಯಕರ್ತನೋರ್ವ ಖಾಸಗಿ ಬಸ್ಸಿನ ಮುಂಭಾಗದ ಗ್ಲಾಸ್‌ಗೆ ಕಲ್ಲು ತೂರಾಟ ನಡೆಸಿದ್ದಾರೆ.

ಕೇಂದ್ರದ ವಿರೋಧ ಪಕವನ್ನು ಮಣಿಸಲು ರಾಜ್ಯಪಾಲರನ್ನು ಏಜೆಂಟರಾಗಿ ಬಳಸುತ್ತಿದ್ದಾರೆ

ಕಾರವಾರ: ಕೇಂದ್ರದ ವಿರೋಧ ಪಕ್ಷಗಳು ಯಾವ ರಾಜ್ಯದಲ್ಲಿ ಅಧಿಕಾರ ನಡೆಸುತ್ತಿದೆಯೋ ಎಲ್ಲಾ ಸರ್ಕಾರವನ್ನು ಅಸ್ಥಿರ ಮಾಡುವ ಕಾರ್ಯವನ್ನು ಕೇಂದ್ರ ಸರ್ಕಾರ ಹಾಕಿಕೊಂಡಿದೆ. ಅದಕ್ಕಾಗಿ ಆಯಾ ರಾಜ್ಯದ ರಾಜ್ಯಪಾಲರು ಏಜೆಂಟರಾಗಿ ಕೆಲಸ ಮಾಡುತ್ತಿದ್ದಾರೆ ಎಂದು ರಾಜ್ಯ ಆಡಳಿತ ಸುಧಾರಣಾ ಆಯೋಗದ ಅಧ್ಯಕ್ಷ ಆರ್.ವಿ ದೇಶಪಾಂಡೆ ಕಿಡಿಕಾರಿದ್ದಾರೆ. ಸೋಮವಾರ ಕಾರವಾರದಲ್ಲಿ ಕಾಂಗ್ರೆಸ್ ಪಕ್ಷದಿಂದ ರಾಜ್ಯಪಾಲರ ನಡೆ ವಿರೋಧಿಸಿ ನಡೆದ ಪ್ರತಿಭಟನೆಯಲ್ಲಿ ಭಾಗವಹಿಸಿ ಮಾತನಾಡಿದ ಅವರು, ರಾಜ್ಯಪಾಲರು ಸರ್ಕಾರವನ್ನು ಅಸ್ಥಿರ ಮಾಡುವ ಕೆಲಸಕ್ಕೆ ಕೈ ಹಾಕಿದ್ದಾರೆ. ಬಿಜೆಪಿಯ ಆದೇಶದ ಮೇಲೆ ರಾಜ್ಯಪಾಲರು ಕೆಲಸ ಮಾಡುತ್ತಿದ್ದಾರೆ. ರಾಜ್ಯಪಾಲರು ಈ ರೀತಿಯ ನಿರ್ಧಾರಕ್ಕೆ ಹೋಗುತ್ತಾರೆ ಎಂದು ನಾನು ಎಣಿಸಿರಲಿಲ್ಲ. ರಾಜ್ಯಪಾಲರ ಮುಂದೆ ಹಲವಾರು ಪ್ರಕರಣಗಳು ಪೆಂಡಿಗ್ ಇದೆ. ಶಶಿಕಲಾ ಜೊಲ್ಲೆ, ನಿರಾಣಿ, ಕುಮಾರಸ್ವಾಮಿ ಅವರ ಪ್ರಕರಣ ಹಲವು ವರ್ಷದಿಂದ ಪೆಂಡಿಂಗ್ ಇದೆ. ಇದನ್ನು ಏಕೆ ಪೆಂಡಿಂಗ್ ಇಟ್ಟಿದ್ದಾರೆ ಎಂದು ಪ್ರಶ್ನಿಸಿದರು. ಇದಲ್ಲದೇ ಸರ್ಕಾರದ ಐದು ಗ್ಯಾರಂಟಿಗಳು ನಡೆಯಬಾರದು. ಸರ್ಕಾರ ಅಸ್ಥಿರ ಆಗಬೇಕು ಎಂಬ ನಿಟ್ಟಿನಲ್ಲಿ ಬಿಜೆಪಿ ಕೆಲಸ ಮಾಡುತ್ತಿದೆ. ರಾಜ್ಯಪಾಲರನ್ನು ಹಿಡಿದುಕೊಂಡು ಹಿಂದಿನ ಬಾಗಿಲಿನಿಂದ ಪ್ರಹಾರ ಮಾಡುತಿದ್ದಾರೆ. ಇದರ ಹೊಡೆತ ಬೀಳುವುದಿಲ್ಲ. ಅವರಿಗೆ ತಿರುಗೇಟು ಆಗುತ್ತದೆ ಎಂದರು.

ರಾಜ್ಯಪಾಲರ ವಿರುದ್ಧ ಸಿಡಿದೆದ್ದ ಸಾಹಿತಿಗಳು: ಪ್ರತಿಭಟನೆಗೆ ಕರೆ

ಬೆಂಗಳೂರು: ಸಿಎಂ ಸಿದ್ದರಾಮಯ್ಯ ವಿರುದ್ಧ ಪ್ರಾಸಿಕ್ಯೂಷನ್‌ಗೆ ಅನುಮತಿ ನೀಡಿರುವ ರಾಜ್ಯಪಾಲ ಥಾವರ್‌ಚಂದ್ ಗೆಹ್ಲೋಟ್ ನಡೆಗೆ ಸಾಹಿತಿಗಳು ಆಕ್ರೋಶ ಹೊರಹಾಕಿದ್ದಾರೆ. ರಾಜ್ಯಪಾಲರ ಕ್ರಮದ ವಿರುದ್ಧ ಪ್ರತಿಭಟನೆಗೆ ಕರೆ ನೀಡಿದ್ದಾರೆ.

ನಗರದ ಫ್ರೀಡಂ ಪಾರ್ಕ್‌ನಲ್ಲಿ ಪ್ರತಿಭಟನೆ ನಡೆಸಲಿದ್ದು, ಎಸ್.ಜಿ.ಸಿದ್ದರಾಮಯ್ಯ ಸೇರಿದಂತೆ ಅನೇಕ ಸಾಹಿತಿಗಳು ಪಾಲ್ಗೊಳ್ಳಲಿದ್ದಾರೆ. ನಟ ಹಾಗೂ ಎಎಪಿ ನಾಯಕ ಮುಖ್ಯಮಂತ್ರಿ ಚಂದ್ರು ಕೂಡ ಪ್ರತಿಭಟನೆಯಲ್ಲಿ ಭಾಗವಹಿಸಲಿದ್ದಾರೆ.

ಈ ಕುರಿತು ಸಾಹಿತಿ ಪ್ರೊ.ಮರುಳು ಸಿದ್ದಪ್ಪ ಮಾತನಾಡಿ, ದೇಶದ ಹಿತಾಸಕ್ತಿಗಿಂತ ಪಕ್ಷದ ಹಿತಾಸಕ್ತಿ ಮುಖ್ಯ ಅನ್ನುವ ರೀತಿಯಲ್ಲಿ ಈ ಪ್ರಕರಣ ನಡೀತಿದೆ. ಸಿಎಂ ಸಿದ್ದರಾಮಯ್ಯನವರ ಪಾತ್ರ ಮುಡಾ ಪ್ರಕರಣದಲ್ಲಿ ಇಲ್ಲ. ಏನೇ ಕ್ರಮ ಇದ್ದರೂ

ಮುಡಾ ಮೇಲೆ ತೆಗೆದುಕೊಳ್ಳಬೇಕು, ಬಿಜೆಪಿ ಮೇಲೆ ತಗೋಬೇಕು. ಮುಡಾದಲ್ಲಿ ಸಿದ್ದರಾಮಯ್ಯನವರ ಶ್ರೀಮತಿಯವರ ತಪ್ಪಿಲ್ಲ. ನೇರಾ ಮುಖ್ಯಮಂತ್ರಿಗಳಿಗೆ ಇದು ಸಂಬಂಧಿಸಿಲ್ಲ. ಹೀಗಿರುವಾಗ ರಾಜ್ಯಪಾಲರು ತಪ್ಪು ನಡೆ ಮಾಡಿದ್ದಾರೆ. ಇದು ದುರದೃಷ್ಟಕರ ವಿಚಾರ ಎಂದು ಅಸಮಾಧಾನ ಹೊರಹಾಕಿದ್ದಾರೆ.

ಸಂವಿಧಾನಕ್ಕೆ ಅರ್ಥವಿಲ್ಲದಂತಾಗಿದೆ. ಅಂಬೇಡ್ಕರ್ ಅವರು ಪಟ್ಟ ಅನುಮಾನ ಇವತ್ತು ನಿಜ ಆಗ್ತಿದೆ. ರಾಜ್ಯಪಾಲರ ನಡೆ ಖಂಡಿಸಿ ನಾವು ಪ್ರತಿಭಟನೆ ನಡೆಸುತ್ತಿದ್ದೇವೆ. ಪಕ್ಷದ ಪರವಾಗಿ ವಕ್ತಾರರ ರೀತಿಯಲ್ಲಿ ರಾಜ್ಯಪಾಲರು ವರ್ತಿಸ್ತಿದ್ದಾರೆ. ಆರೋಪ ಮುಕ್ತ ಆಗಬೇಕಿರೋದು ಅವತ್ತಿನ ಮುಡಾ, ಬಿಜೆಪಿ ಅವರು ವಿನಃ ಸಿದ್ದರಾಮಯ್ಯನವರು ಅಲ್ಲ. ಚುನಾವಣೆ ಮೂಲಕ ಎಲೆಕ್ಟ್ ಆಗಲು ಬಿಜೆಪಿಗೆ ಸಾಮರ್ಥ್ಯ ಇಲ್ಲ. ಹೀಗಾಗಿ ವಾಮ ಮಾರ್ಗವನ್ನು ಬಿಜೆಪಿ ಹಿಡಿದಿದೆ. ಜನರಲ್ಲಿ ಸಿಎಂ ಬಗೆಗಿನ ತಪ್ಪು ಕಲ್ಪನೆ ತರಲು ಹೀಗೆ ಮಾಡಲಾಗ್ತಿದೆ. ಕಾಂಗ್ರೆಸ್ ಹಾಗೂ ಸಿಎಂ ಪರ ಅಲ್ಲ, ರಾಜ್ಯಪಾಲರ ವಿರುದ್ಧ ನಮ್ಮ ಹೋರಾಟ ಎಂದು ಸ್ಪಷ್ಟಪಡಿಸಿದ್ದಾರೆ. ಸಾಹಿತಿಗಳಾದ ಚಂದ್ರಶೇಖರ ತಾಳಿಯ, ಬಂಜಗೆರೆ ಜಯಪ್ರಕಾಶ್, ಪ್ರೊ. ಜಾಫೆಟ್, ಲಕ್ಷ್ಮಣ್ ಕೊಡಸೆ, ಜಾಣಗೆರೆ ವೆಂಕಟರಾಮಯ್ಯ, ರುದ್ರಪ್ಪ ಅನಗವಾಡಿ, ಮಾನಸ, ಪ್ರೊ.ಚನ್ನಪ್ಪ ಕಟ್ಟಿ, ನಾಗರಾಜ್ ಮೂರ್ತಿ ಇತರರು ಪಾಲ್ಗೊಳ್ಳಲಿದ್ದಾರೆ.

ದಲಿತ ರಾಜ್ಯಪಾಲರನ್ನು ನಿಂದಿಸಿದ್ದಕ್ಕೆ ಅಟ್ರಾಸಿಟಿ ಕೇಸ್ ಹಾಕಬೇಕು

ಬೆಂಗಳೂರು: ಉಪ್ಪು ತಿಂದವ ನೀರು ಕುಡಿಯಬೇಕು, ತಪ್ಪು ಮಾಡಿದವನಿಗೆ ಶಿಕ್ಷೆ ಆಗಬೇಕು. ಭ್ರಷ್ಟಾಚಾರ ಮುಚ್ಚಿಕೊಳ್ಳುವ ಮಾತಾಡಬೇಡಿ. ಕಾಂಗ್ರೆಸ್‌ಗೆ ಸೇರಿದ ಮೇಲೆ ಆತ್ಮಸಾಕ್ಷಿ ಮಾರ್ಕೊಂಡಿದ್ದೀರಾ, ಹೈಕಮಾಂಡ್ ಒತ್ತಡಕ್ಕೆ ಭ್ರಷ್ಟಾಚಾರ, ಲೂಟಿ ಮಾಡುವ ಅನಿವಾರ್ಯತೆ ಬಂದಿರಬೇಕು ಎಂದು ಸಿಎಂ ವಿರುದ್ಧ ಸಿಟಿ ರವಿ ಹರಿಹಾಯ್ದರು.

ಭ್ರಷ್ಟಾಚಾರದ ಕುರಿತಾಗಿ ಸಿಎಂ ರಾಜೀನಾಮೆಗೆ ಆಗ್ರಹಿಸಿ ಪ್ರತಿಭಟನೆ ವೇಳೆ ಮಾಧ್ಯಮಗಳ ಜೊತೆ ಮಾತನಾಡಿದ ಅವರು, ರಾಜ್ಯಪಾಲರು ನ್ಯಾಯಯುತ ತನಿಖೆ ನಡೆಯಲಿ ಎಂದು ಅನುಮತಿ ಕೊಟ್ಟಿದ್ದಾರೆ. ಅವರು ತನಿಖೆಗಷ್ಟೇ ಅನುಮತಿ ಕೊಟ್ಟಿದ್ದಾರೆ. ಆದರೆ ಕಾಂಗ್ರೆಸ್‌ನವರು ರಾಜ್ಯಪಾಲರ ಪ್ರತಿಕೃತಿ ದಹಿಸಿ, ಅವಾಚ್ಯ ಶಬ್ದಗಳಿಂದ ನಿಂದಿಸುತ್ತಿದ್ದಾರೆ. ಚೋರ್ ಉಲ್ಟಾ ಕೊತ್ವಾಲ್ ಕೊ ಡಾಂಟಾ ಅನ್ನುವಂತಾಗಿದೆ. ದಲಿತ ಸಮುದಾಯದ ರಾಜ್ಯಪಾಲರನ್ನು ಕಾಂಗ್ರೆಸ್‌ನವರು ನಿಂದಿಸಿದ್ದಾರೆ. ಪೊಲೀಸರು ಕಾಂಗ್ರೆಸ್‌ನವರ ಮೇಲೆ ಅಟ್ರಾಸಿಟಿ ದೂರು ದಾಖಲಿಸಬೇಕು ಎಂದು ಹೇಳಿದರು.

ಯಡಿಯೂರಪ್ಪ ವಿರುದ್ಧ ಪ್ರಾಸಿಕ್ಯೂಷನ್‌ಗೆ ಅನುಮತಿ ಕೊಟ್ಟಾಗ ಸಿದ್ದರಾಮಯ್ಯ ಏನು ಹೇಳಿದರು ಎಂಬುದನ್ನು ನೆನಪಿಸಿಕೊಳ್ಳಲಿ. ರಾಜ್ಯಪಾಲರು ಸಂವಿಧಾನ ಬದ್ಧ ತೀರ್ಮಾನ ತೆಗೆದುಕೊಂಡಿದ್ದಾರೆ. ನ್ಯಾಯಯುತ ತನಿಖೆಗೆ ಯಡಿಯೂರಪ್ಪ ರಾಜೀನಾಮೆ ಕೊಡಬೇಕು ಅಂದಿದ್ದರು. ಸಿಎಂಗೆ ಮರೆವಿನ ಕಾಯಿಲೆ ಇದೆ. ಆವತ್ತು ಅವರು ಆಡಿದ ಮಾತು ಇವತ್ತು ನಾವು ನೆನಪು ಮಾಡಿಕೊಡುತ್ತಿದ್ದೇವೆ. ಅದೇ ರಾಜಭವನ, ಅದೇ ಅಧಿಕಾರ ಇವತ್ತಿನ ರಾಜ್ಯಪಾಲರಿಗೂ ಇದೆ. ಆಗ ಪ್ರಾಸಿಕ್ಯೂಷನ್ ಯಡಿಯೂರಪ್ಪ ಮೇಲಿತ್ತು, ಈಗ ನಿಮ್ಮ ಮೇಲಿದೆ. ಪಾತ್ರಧಾರಿಗಳಷ್ಟೇ ಬದಲು, ಈಗ ನಿಮ್ಮ ಮಾತಿನಂತೆ ನೀವು ರಾಜೀನಾಮೆ ಕೊಡಿ ಎಂದು ಆಗ್ರಹಿಸಿದರು.

ನೀವು ಎರಡು ನಾಲಿಗೆಯವರಾಗಬಾರದು. ನೀವು ಅಧಿಕಾರದಲ್ಲಿದೀರ, ತನಿಖೆ ಪಾರದರ್ಶಕತೆಯಿಂದ ನಡೆಯುವುದಿಲ್ಲ. ನೀವು ರಾಜೀನಾಮೆ ಕೊಡಿ. 136 ಶಾಸಕರು ಇದ್ದಾರಲ್ಲ. ಯಾರನ್ನಾದರೂ ಕೈಗೊಂಬೆ ಮಾಡಿಕೊಂಡು ಸಿಎಂ ಮಾಡಿ. ನಿಮ್ಮ ಸರ್ಕಾರವನ್ನು ನಾವು ಅಸ್ಥಿರಗೊಳಿಸುತ್ತಿಲ್ಲ. ನಮಗೆ ಹೊಟ್ಟೆಯುರಿ ಇಲ್ಲ. ನಿಮ್ಮ ಗ್ಯಾರಂಟಿ ಹೇಗೆ ಜಾರಿಯಾಗುತ್ತಿದೆ ನೋಡುತ್ತಿದ್ದೇವೆ. ಅಹಿಂದ ಸಿಎಂ ಅನ್ನೋ ಮಾತನ್ನು ಆಡುತ್ತಿದ್ದೀರಿ, ಅದೇನು ನಿಮಗೆ ಲೂಟಿ ಹೊಡೆಯುವ ಲೈಸೆನ್ಸಾ? ಗ್ಯಾರಂಟಿಗಳು ನಿಮಗೆ ಲೂಟಿಗೆ ಲೈಸೆನ್ಸ್ ಕೊಟ್ಟಿವೆಯಾ ಎಂದು ಪ್ರಶ್ನಿಸಿದರು.

ನೈತಿಕತೆ ಇದ್ದರೆ ಸಿದ್ದರಾಮಯ್ಯ ಮುಡಾ ಸೈಟ್ ವಾಪಸ್ ಕೊಡಲಿ

ಧಾರವಾಡ: ಸಿದ್ದರಾಮಯ್ಯ ಅವರು ಕೂಡಲೇ ಮುಡಾ ಸೈಟ್‌ಗಳನ್ನು ವಾಪಸ್ ಕೊಡಬೇಕು ಎಂದು ಸಮಾಜ ಪರಿವರ್ತನಾ ಸಮುದಾಯದ ಮುಖ್ಯಸ್ಥ ಎಸ್.ಆರ್.ಹಿರೇಮಠ ಹೇಳಿದರು.

ಧಾರವಾಡದಲ್ಲಿ ಸುದ್ದಿಗೋಷ್ಠಿಯಲ್ಲಿ ಮಾತನಾಡಿದ ಅವರು, ಸಿದ್ದರಾಮಯ್ಯ ಅವರಿಗೆ ನೈತಿಕತೆ ಎನ್ನುವುದು ಇದ್ದರೆ ಕೂಡಲೇ ಅವರು ಸೈಟ್‌ಗಳನ್ನು ವಾಪಸ್ ಕೊಡಬೇಕು. ಮುಡಾ ಸೈಟ್ ಸಿದ್ದರಾಮಯ್ಯನವರ ಹೆಸರಿನಲ್ಲಿಲ್ಲ, ಅವರ ಪತ್ನಿ ಹೆಸರಿನಲ್ಲಿದೆ. ಆದ ಕಾರಣ ಅವರು ಸೈಟ್‌ಗಳನ್ನು ವಾಪಸ್ ಕೊಡಬೇಕು ಎಂದು ತಿಳಿಸಿದರು.

ಸಿಎಂ ಸ್ಥಾನಕ್ಕೆ ರಾಜೀನಾಮೆ ಕೊಡಬೇಕೋ ಅಥವಾ ಬಿಡಬೇಕೋ ಎನ್ನುವುದು ರಾಜಕೀಯ ನಿರ್ಧಾರ. ಆದರೆ ಸಿದ್ದರಾಮಯ್ಯ ಅವರು ರಾಜೀನಾಮೆ ಬಗ್ಗೆ ನಮ್ಮ ಪಕ್ಷ ನಿರ್ಧಾರ ತೆಗೆದುಕೊಳ್ಳಬೇಕು ಎಂದಿದ್ದಾರೆ. ಸಿಎಂ ಅವರು ಮುಡಾದಲ್ಲಿ ನನ್ನ ಸಹಿ ಎಲ್ಲೂ ಇಲ್ಲ ಎಂದು ಹೇಳುವ ಬದಲು ಸೈಟ್‌ಗಳನ್ನು ವಾಪಸ್ ಕೊಡಬೇಕು, ರಾಜಕೀಯದಲ್ಲಿ ಇರುವವರಿಗೆ ಜನರ ಬಗ್ಗೆ ಚಿಂತೆಯೇ ಇಲ್ಲದಂತಾಗಿದೆ. ಸಚಿವರು ಇರುವಾಗಲೇ ಅವರ ಗಮನಕ್ಕೆ ಬಾರದೇ ಹಗರಣ ಆಗುತ್ತದೆ ಎಂದರೆ ಹೇಗೆ ಎಂದು ಪ್ರಶ್ನಿಸಿದರು. ಸಿಎಂ ಅವರು ಮುಡಾದಲ್ಲಿ ನನ್ನ ಸಹಿ ಎಲ್ಲೂ ಇಲ್ಲ ಎಂದು ಹೇಳುವ ಬದಲು ಸೈಟ್‌ಗಳನ್ನು ವಾಪಸ್ ಕೊಡಬೇಕು, ರಾಜಕೀಯದಲ್ಲಿ ಇರುವವರಿಗೆ ಜನರ ಬಗ್ಗೆ ಚಿಂತೆಯೇ ಇಲ್ಲದಂತಾಗಿದೆ. ಸಚಿವರು ಇರುವಾಗಲೇ ಅವರ ಗಮನಕ್ಕೆ ಬಾರದೇ ಹಗರಣ ಆಗುತ್ತದೆ ಎಂದರೆ ಹೇಗೆ ಎಂದು ಪ್ರಶ್ನಿಸಿದರು.

ಇನ್ನು ಪ್ರಧಾನಿ ನರೇಂದ್ರ ಮೋದಿ ಅವರು ನಾ ಖಾವೋಂಗಾ ನಾ ಖಾನೆದೂಂಗಾ ಎಂದು ಹೇಳಿದ್ದರು. ಆದರೆ ರಾಜ್ಯದ ಗುತ್ತಿಗೆದಾರರು ರಾಜ್ಯ ಬಿಜೆಪಿ ನಾಯಕರ ವಿರುದ್ಧವೇ ಮೋದಿ ಅವರಿಗೆ ಪತ್ರ ಬರೆದಿದ್ದರು. ಬಿಜೆಪಿಯಲ್ಲಿ ಎಲ್ಲಾ ಕೊಳೆತಿದೆ. ಮೊದಲು ಅದನ್ನು ಅವರು ಸ್ವಚ್ಛ ಮಾಡಿಕೊಳ್ಳಲಿ. ಆಗ ಮಾತ್ರ ಬಿಜೆಪಿಗೆ ಭವಿಷ್ಯ ಇದೆ. ಬಿಜೆಪಿ ತನ್ನ ನಾಟಕ ಬಿಟ್ಟು ಆತ್ಮಾವಲೋಕನ ಮಾಡಿಕೊಳ್ಳಬೇಕು. ಇಲ್ಲ ಸಲ್ಲದ ಆರೋಪ ಮಾಡುವುದು ಸರಿಯಲ್ಲ ಎಂದು ಕಿಡಿಕಾರಿದರು. ಮುಡಾ ವಿಷಯದಲ್ಲಿ ಬಿಜೆಪಿಯವರು ಸಿಎಂ ಅವರ ರಾಜೀನಾಮೆ ಕೇಳುತ್ತಿದ್ದಾರೆ. ಈ ಕೆಸರೆರಚಾಟ ಬೇಡ, ಬಿಜೆಪಿಯವರು ಏನು ಸಾಚಾನಾ, ಗಣಿ ಭ್ರಷ್ಟಾಚಾರದಲ್ಲಿ ತೊಡಗಿದವರು, ವಾಲ್ಮೀಕಿ ನಿಗಮದ ಹಗರಣದಲ್ಲಿ ಬಳ್ಳಾರಿ ಗ್ರಾಮೀಣ ಶಾಸಕ ನಾಗೇಂದ್ರ ಭ್ರಷ್ಟಾಚಾರದಲ್ಲಿ ತೊಡಗಿದ್ದಾರೆ. ಬಿಜೆಪಿ ಮೇಲೆ ಶೇ.40 ಕಮೀಷನ್ ಆರೋಪ ಮಾಡಿ ಕಾಂಗ್ರೆಸ್‌ನವರು ಅಧಿಕಾರಕ್ಕೆ ಬಂದಿದ್ದಾರೆ ಎಂದು ವಾಗ್ದಾಳಿ ನಡೆಸಿದರು.

ಹಸಿರು ಮಾರ್ಗದ ಮೆಟ್ರೋ ಸೇವೆಯಲ್ಲಿ ವ್ಯತ್ಯಯ

ಬೆಂಗಳೂರು: ವಿಸ್ತರಿಸಿದ ಹಸಿರು ಮಾರ್ಗದ ನಾಗಸಂದ್ರದಿಂದ ಮಾದವರ ನಡುವೆ ಸಿಗ್ನಲಿಂಗ್ ಸಂಬಂಧಿತ ಪರೀಕ್ಷೆ ಮುಂದುವರಿಸುವ ಸಲುವಾಗಿ ಕೆಲವು ದಿನಗಳಂದು ರೈಲು ಸೇವೆಯ ಸಮಯ ಮತ್ತು ಕಾರ್ಯಾಚರಣೆಗಳಲ್ಲಿ ಬದಲಾವಣೆಯಾಗಲಿದೆ ಎಂದು ಬಿಎಂಆರ್‌ಸಿಎಲ್ ತಿಳಿಸಿದೆ. ಆ.20, ಆ.23 ಮತ್ತು ಆ.30 ಹಾಗೂ ಸೆ.6 ಮತ್ತು ಸೆ.11ರಂದು ಪೀಣ್ಯ ಕೈಗಾರಿಕಾ ಪ್ರದೇಶ ಮತ್ತು ನಾಗಸಂದ್ರ ಮೆಟ್ರೋ ನಿಲ್ದಾಣಗಳ ನಡುವೆ ರೈಲು ಸೇವೆಗಳನ್ನು ಪೂರ್ಣ ದಿನ ಸ್ಥಗಿತಗೊಳಿಸಲಾಗುತ್ತದೆ ಎಂದು ಪ್ರಕಟಣೆಯಲ್ಲಿ ತಿಳಿಸಿದೆ.

ನಾಗಸಂದ್ರ, ಮೆಟ್ರೋ ನಿಲ್ದಾಣದಿಂದ ಪೀಣ್ಯ ಇಂಡಸ್ಟ್ರಿ ಕಡೆಗೆ: ನಾಗಸಂದ್ರ ಮೆಟ್ರೋ ನಿಲ್ದಾಣದಿಂದ ಪೀಣ್ಯ ಇಂಡಸ್ಟ್ರಿ ಕಡೆಗೆ ಆ.24ರಂದು ಕೊನೆಯ ರೈಲು ಸೇವೆಯು ರಾತ್ರಿ 11:05ರ ಬದಲಾಗಿ 10:00 ಗಂಟೆಗೆ ಪ್ರಾರಂಭವಾಗಲಿದೆ. ಆ.25ರಂದು ಮೊದಲ ರೈಲು ಸೇವೆಯು ಬೆಳಗ್ಗೆ 5:00 ಗಂಟೆಯ ಬದಲಾಗಿ 06:00 ಗಂಟೆಗೆ ಪ್ರಾರಂಭವಾಗಲಿದೆ.

ಪೀಣ್ಯ ಇಂಡಸ್ಟ್ರಿಯಿಂದ ರೇಷ್ಮೆ ಸಂಸ್ಥೆ ಮೆಟ್ರೋ ನಿಲ್ದಾಣದ ಕಡೆಗೆ: ಆ.24ರಂದು ಕೊನೆಯ ರೈಲು ರಾತ್ರಿ 11:12ಕ್ಕೆ ಸಂಚರಿಸಲಿದೆ. ಆ.25 ರಂದು ಮೊದಲ ರೈಲು ಸೇವೆಯು ಬೆಳಗ್ಗೆ 05:00ಕ್ಕೆ ಪ್ರಾರಂಭವಾಗಲಿದೆ. ನೇರಳೆ ಮಾರ್ಗದ ಮೆಟ್ರೋ ಸೇವೆಗಳಲ್ಲಿ ಯಾವುದೇ ಬದಲಾವಣೆ ಇರುವುದಿಲ್ಲ ಎಂದು ನಮ್ಮ ಮೆಟ್ರೋ ತಿಳಿಸಿದೆ. ನೇರಳೆ ಮಾರ್ಗದ ಮೆಟ್ರೋ ಸೇವೆಗಳಲ್ಲಿ ಯಾವುದೇ ಬದಲಾವಣೆ ಇರುವುದಿಲ್ಲ ಎಂದು ಬಿಎಂಆರ್‌ಸಿಎಲ್ ಪ್ರಕಟಣೆ ಹೊರಡಿಸಿದೆ.

ನಾನು ಯಾವುದೇ ತಪ್ಪು ಮಾಡಿಲ್ಲ

ನ್ಯಾಯಾಲಯದಲ್ಲಿ ಪರಿಹಾರ ಸಿಗುವ ವಿಶ್ವಾಸ ಇದೆ

ಬೆಂಗಳೂರು: ನಾನು ಯಾವುದೇ ತಪ್ಪು ಮಾಡಿಲ್ಲ. ನ್ಯಾಯಾಲಯದಲ್ಲಿ ನನಗೆ ನಂಬಿಕೆ ಇದ್ದು, ಪರಿಹಾರ ಸಿಗುವ ವಿಶ್ವಾಸ ಇದೆ ಎಂದು ಸಿಎಂ ಸಿದ್ದರಾಮಯ್ಯ ತಿಳಿಸಿದ್ದಾರೆ.

ರಾಜ್ಯಪಾಲರು ನೀಡಿರೋ ಪ್ರಾಸಿಕ್ಯೂಷನ್ ಅನುಮತಿ ಪ್ರಶ್ನಿಸಿ ಕೋರ್ಟ್‌ಗೆ ಅರ್ಜಿ ಹಾಕಿರೋ ಬಗ್ಗೆ ಬೆಂಗಳೂರಿನಲ್ಲಿ ಪ್ರತಿಕ್ರಿಯೆ ನೀಡಿದ ಅವರು, ರಾಜ್ಯಪಾಲರ ಆದೇಶದ ವಿರುದ್ಧ ಅರ್ಜಿ ಹಾಕಿದ್ದೇನೆ. ನಮ್ಮ ಲಾಯರ್‌ಗಳು ಅದನ್ನ ನೋಡ್ತಾರೆ. ರಾಜ್ಯಪಾಲರ ಆದೇಶದ ವಿರುದ್ಧ ಹೈಕೋರ್ಟ್‌ನಲ್ಲಿ ಅರ್ಜಿ ಸಲ್ಲಿಕೆ ಮಾಡಿದ್ದೇವೆ. ಪ್ರಾಸಿಕ್ಯೂಷನ್‌ಗೆ ಕೊಟ್ಟಿರೋ ಅನುಮತಿ ರದ್ದು ಮಾಡಬೇಕು ಮತ್ತು ಮಧ್ಯಂತರ ತಡೆ ಕೊಡಿ ಅಂತಾ ಕೇಳಿದ್ದೇವೆ. ನನ್ನ ಪರ ವಾದ ಮಾಡೋಕೆ ಅಭಿಷೇಕ್ ಮನುಸಿಂಘ್ವಿ ಬರ್ತಿದ್ದಾರೆ. ನ್ಯಾಯಾಲಯದಲ್ಲಿ ನಮಗೆ ವಿಶ್ವಾಸ ಇದೆ. ನ್ಯಾಯಾಲಯದಲ್ಲಿ ಪರಿಹಾರ ಸಿಗುವ ವಿಶ್ವಾಸ ಇದೆ. ನಾನೇನು ತಪ್ಪು ಮಾಡಿಲ್ಲ ಎಂದರು.

ನಾನು ರಾಜಕೀಯದಲ್ಲಿ ಮಂತ್ರಿಯಾಗಿ 40 ವರ್ಷ ಆಯ್ತು ನಿನ್ನೆಗೆ. 40 ವರ್ಷಗಳಲ್ಲಿ ಯಾವುದೇ ಕಪ್ಪು ಚುಕ್ಕೆ ಇಲ್ಲ. ನನ್ನ ರಾಜಕೀಯ ಜೀವನ ತೆರದ ಪುಸ್ತಕ. ರಾಜ್ಯದ ಜನರಿಗೆ ಗೊತ್ತಿದೆ. ಜನರ ಆಶೀರ್ವಾದದಿಂದ ಇಲ್ಲಿಯವರೆಗೆ ರಾಜಕೀಯ ಮಾಡಿಕೊಂಡು ಬಂದಿದ್ದೇನೆ. ಜನರ ಸೇವೆ ಮಾಡಿಕೊಂಡು ಬಂದಿದ್ದೇನೆ. ನಾನು ಯಾವುದೇ ತಪ್ಪು ಮಾಡಿಲ್ಲ ಅಂತಾ ರಾಜ್ಯದ ಜನರಿಗೆ ಗೊತ್ತಿದೆ. ನಾನು ಯಾವುದೇ ತಪ್ಪು ಮಾಡಿಲ್ಲ. ಮಾಡೋದೂ ಇಲ್ಲ ಎಂದು ತಿಳಿಸಿದರು.

ರಾಜಭವನವನ್ನ ಉಪಯೋಗ ಮಾಡಿಕೊಂಡು ಕೇಂದ್ರ, ಬಿಜೆಪಿ, ಜೆಡಿಎಸ್ ಅವರು ನನ್ನ ವಿರುದ್ಧ ಷಡ್ಯಂತ್ರ ಮಾಡ್ತಿದ್ದಾರೆ.

ನನ್ನ ಹೆಸರಿಗೆ ಮಸಿ ಬಳಿಯಬೇಕು ಅಂತಾ ರಾಜಕೀಯ ದುರುದ್ದೇಶದಿಂದ ಮಾಡ್ತಿದ್ದಾರೆ. ನಾನು ರಾಜಕೀಯವಾಗಿಯೇ ಎದುರಿಸುವ ಕೆಲಸ ಮಾಡ್ತೀವಿ. ಲೀಗಲ್ ಫೈಟ್ ಮಾಡ್ತೀವಿ, ಜೊತೆಗೆ ರಾಜಕೀಯ ಫೈಟ್ ಕೂಡಾ ಮಾಡ್ತೀವಿ ಎಂದು ತಿಳಿಸಿದರು.

ಮಾನಸಿಕವಾಗಿ, ನೈತಿಕವಾಗಿ ನಾನು ಕುಗ್ಗಿಲ್ಲ. ನಾನು ಡಲ್ ಆಗಿಲ್ಲ. ರಾಜಕೀಯ ಹೋರಾಟ ಮಾಡೋವಾಗ ನನಗೆ ಇನ್ನೂ ಹೆಚ್ಚು ಜೋಶ್ ಬರುತ್ತದೆ. ನಿರಂತರವಾಗಿ ನಾನು ಹೋರಾಟ ಮಾಡಿಕೊಂಡು ಬಂದಿದ್ದೇನೆ. ಹಿಂದೆಯೂ ಮಾಡಿದ್ದೇನೆ, ಈಗಲೂ ಮಾಡುತ್ತಿದ್ದೇನೆ. ಮುಂದೆಯೂ ಮಾಡ್ತೀನಿ ಎಂದು ಹೇಳಿದರು.

ಬಿಜೆಪಿ ಅವರಿಗೆ ನನ್ನ ಕಂಡರೆ ಭಯ. ನಾನು ಬಡವರ ಪರ ಇದ್ದೇನೆ. ಗ್ಯಾರಂಟಿ ಜಾರಿ ಮಾಡಿದ್ದೇನೆ. ಸಿದ್ದರಾಮಯ್ಯ ಅವರನ್ನ ರಾಜಕೀಯವಾಗಿ ಮುಗಿಸಿದ್ರೆ ಇಡೀ ಕಾಂಗ್ರೆಸ್ ಪಕ್ಷವನ್ನು ಮುಗಿಸಬಹುದು ಅಂತಾ ಬಿಜೆಪಿ ಅವರು ಭ್ರಮೆಯಲ್ಲಿ ಇದ್ದಾರೆ. ಅವರ ಭ್ರಮೆ ಈಡೇರೋದಿಲ್ಲ ಎಂದು ಬಿಜೆಪಿ ನಾಯಕರ ವಿರುದ್ಧ ವಾಗ್ದಾಳಿ ನಡೆಸಿದರು.

ಗಜಪಡೆಗೆ ಪುಷ್ಪಾರ್ಚನೆ

ಹೆಚ್ಚುವರಿಯಾಗಿ 4 ಮೀಸಲು ಆನೆಗಳನ್ನು ಅಧಿಕಾರಿಗಳು ಗುರುತಿಸಿದ್ದಾರೆ. ಅಗತ್ಯವಿದ್ದರೆ ಮಾತ್ರ ಮೀಸಲು ಆನೆಗಳನ್ನು ಕರೆತರಲು ತೀರ್ಮಾನ ಕೈಗೊಳ್ಳಲಾಗಿದೆ. ಆನೆಗಳು, ಮಾವುತರ ವಾಸ್ತವ್ಯಕ್ಕಾಗಿ ಅರಮನೆ ಆವರಣದಲ್ಲಿ ವ್ಯವಸ್ಥೆ ಮಾಡಲಾಗಿದೆ.

ಮೈಸೂರು ದಸರಾಗೆ ಭರ್ಜರಿ ಸಿದ್ಧತೆ ನಡೆಯುತ್ತಿದ್ದು, ಕೆಲವೇ ದಿನಗಳ ಹಿಂದೆ ಮೈಸೂರು ವನ್ಯಜೀವಿ ವಿಭಾಗದ ಡಿಸಿಎಫ್ ಪ್ರಭು ವೀರನಹೊಸಹಳ್ಳಿಗೆ ಭೇಟಿ ನೀಡಿ ಪರಿಶೀಲನೆ ನಡೆಸಿದ್ದರು.

ಈ ಬಾರಿ ಗಜಪಯಣಕ್ಕೆ ವಿಶೇಷ ರೀತಿಯ ರಂಗು ನೀಡುವ ಉದ್ದೇಶ ಹೊಂದಲಾಗಿದೆ. ಹೀಗಾಗಿ ಗಜಪಯಣ ನಡೆಯುವ ಜಾಗದಲ್ಲಿ ವಿಶಿಷ್ಟ ರೀತಿಯ ಅಲಂಕಾರಕ್ಕೆ ತಯಾರಿ ನಡೆದಿದೆ. ವೀರನಹೊಸಹಳ್ಳಿ ಮುಖ್ಯ ದ್ವಾರದ ಬಳಿ ಪೂಜೆ ನಡೆಸುವ ಸ್ಥಳದಲ್ಲಿ ವಿಶೇಷ ಕಮಾನು ನಿರ್ಮಿಸಲಿದ್ದೇವೆ. ನಾಡಹಬ್ಬಕ್ಕೆ ಹೊಸ ಹೊಳಪು ನೀಡುವ ದೃಷ್ಟಿಕೋನದಲ್ಲಿ ಅರಣ್ಯ ಇಲಾಖೆ ಸಿದ್ಧತೆ ಮಾಡಿಕೊಳ್ಳುತ್ತಿದೆ ಎಂದು ಪ್ರಭು ತಿಳಿಸಿದ್ದರು.

ದಸರಾ ಆನೆಗಳೊಂದಿಗೆ ಮೈಸೂರಿಗೆ ಆಗಮಿಸುವ ಮಾವುತ ಮತ್ತು ಕಾವಾಡಿಗಳಿಗೆ ತಲಾ 5 ಲಕ್ಷ ರೂಪಾಯಿ ಮೌಲ್ಯದ ವಿಮೆ ಸೌಕರ್ಯ ಮಾಡಲಾಗುವುದು ಎಂದು ಅರಣ್ಯ ಇಲಾಖೆ ಮೂಲಗಳು ತಿಳಿಸಿವೆ.

ಸಿನಿಮಾಗಳಲ್ಲಿ ಚಾನ್ಸ್..!

233 ಪುಟಗಳ ವರದಿಯನ್ನು ಆರ್‌ಟಿಐನಡಿ ಬಿಡುಗಡೆ ಮಾಡಲಾಗಿದ್ದು, ಸಂಚಲನಕ್ಕೆ ಕಾರಣವಾಗಿದೆ. ಮಲಯಾಳ ಚಿತ್ರರಂಗದಲ್ಲಿ 'ಕಾಸ್ಟಿಂಗ್ ಕೌಚ್' (ಸಿನಿಮಾದಲ್ಲಿ ಅವಕಾಶ ನೀಡಲು ನಟಿಯರನ್ನು ಲೈಂಗಿಕವಾಗಿ ಶೋಷಿಸುವುದು) ಇದೆ. ತಮಗೆ ಯಾರು ಸಹಕರಿಸುತ್ತಾರೋ ಅವರನ್ನು ಒಂದು ಗುಂಪು ಮಾಡಲಾಗುತ್ತದೆ ಎಂದು ವರದಿಯಲ್ಲಿ ವಿವರಿಸಲಾಗಿದೆ.

ರಾತ್ರಿ ವೇಳೆ ನಟಿಯರು ತಂಗಿದ್ದಾಗ ಅವರ ಕೋಣೆಯ ಬಾಗಿಲನ್ನು ಪದೇ ಪದೇ ಬಡಿಯಲಾಗುತ್ತದೆ. ಅವರು ತೆಗೆಯದಿದ್ದರೆ ಇನ್ನೂ ಜೋರಾಗಿ ಬಡಿಯಲಾಗುತ್ತದೆ. ಕೆಲವೊಂದು ಸಂದರ್ಭದಲ್ಲಿ ಬಾಗಿಲೇ ಮುರಿದು ಬೀಳಬಹುದು ಎಂಬಂತೆ ಅದನ್ನು ಬಡಿಯಲಾಗುತ್ತದೆ ಎಂದು ನಟಿಯರು ತನಗೆ ತಿಳಿಸಿದ್ದಾರೆ ಎಂದು ಆಯೋಗ ತನ್ನ ವರದಿಯಲ್ಲಿ ಉಲ್ಲೇಖಿಸಿದೆ.

ಮಲಯಾಳ ಚಿತ್ರರಂಗ ಕ್ರಿಮಿನಲ್ ಹಾಗೂ ಸ್ತ್ರೀದ್ವೇಷಿಗಳಿಂದ ಪ್ರಭಾವಿತವಾಗಿದೆ. 15 ಮಂದಿಯ ಮಾಫಿಯಾ ತಮ್ಮ ವಿರುದ್ಧ ದನಿ ಎತ್ತುವವರ ಭವಿಷ್ಯವನ್ನೇ ಹಾಳು ಮಾಡುವ ಶಕ್ತಿ ಹೊಂದಿದೆ. ಈ ಮಾಫಿಯಾದಲ್ಲಿ ಪ್ರಮುಖ ನಟರೂ ಇದ್ದಾರೆ ಎಂದು ಹೇಳಿದೆ.

ಶೋಷಣೆಗೆ ಒಳಗಾದರೂ ನಟಿಯರು ಪೊಲೀಸರಿಗೆ ದೂರು ನೀಡಲು ನಿರಾಕರಿಸುವಂತಹ ಪರಿಸ್ಥಿತಿ ಇದೆ. ಯಾರಾದರೂ ದೂರು ನೀಡಿದರೆ ಪರಿಣಾಮ ಗಂಭೀರವಾಗಿರುತ್ತದೆ. ದೂರುದಾರರ ಬಾಯಿ ಮುಚ್ಚಿಸಲಾಗುತ್ತದೆ. ಅವರ ಕುಟುಂಬವನ್ನೂ ಗುರಿಯಾಗಿಸಲಾಗುತ್ತದೆ ಎಂದು ಹೇಳಿದೆ.

ಏನಿದು ಸಮಿತಿ : 2017ರಲ್ಲಿ ಚಿತ್ರನಟಿಯೊಬ್ಬರ ಮೇಲೆ ನಟ ದಿಲೀಪ್ ತಂಡದಿಂದ ಲೈಂಗಿಕ ದೌರ್ಜನ್ಯ ನಡೆದಿತ್ತು. ಅದು ವ್ಯಾಪಕ ಸಂಚಲನಕ್ಕೆ ಕಾರಣವಾಗಿತ್ತು. ಹೀಗಾಗಿ ಚಿತ್ರರಂಗದಲ್ಲಿನ ಲೈಂಗಿಕ ಶೋಷಣೆ ಕುರಿತು ಅಧ್ಯಯನ ನಡೆಸಿ ವರದಿ ನೀಡಲು ಹೇಮಾ ಸಮಿತಿಯನ್ನು ರಚಿಸಲಾಗಿತ್ತು.

ನಾಯಕರಿಗೆ ಭಯ

ತನಿಖೆಯಲ್ಲಿ ಯಾರು ಯಾರು ಪ್ರಭಾವದ ಮೇಲೆ ಸೈಟ್ ಪಡೆದಿದ್ದಾರೆ. ಯಾರ ಹೆಸರಲ್ಲಿ ಯಾರು ಬೇನಾಮಿ ಆಗಿದ್ದಾರೆ ಎನ್ನುವುದು ಸ್ಪಷ್ಟವಾಗಿ ಬಿಟ್ಟರೆ ಎಲ್ಲಿ ಮರ್ಯಾದೆ ಮೂರು ಪಾಲಾಗುತ್ತೆ ಎನ್ನುವ ಭಯ 50:50 ಅನುಪಾತದ ಅಡಿ ಸೈಟ್ ಪಡೆದವರಲ್ಲಿ ಶುರುವಾಗಿದೆ. ಮರ್ಯಾದೆ ಜೊತೆ ಸೈಟ್‌ಗಳು ಜಪ್ತಿ ಆದರೆ ಕಥೆ ಏನು ಎನ್ನುವುದು ಬಹಳಷ್ಟು ಜನರ ಆತಂಕಕ್ಕೆ ಕಾರಣವಾಗಿದೆ.

ಒಟ್ಟಾರೆ ಮೂಡಾ ಹಗರದ ತನಿಖೆ ಜೋರಾಗುತ್ತಿದ್ದಂತೆ ಹಲವರಲ್ಲಿ ಭಯವಂತೂ ಶುರುವಾಗಿದೆ. ಈ ತನಿಖೆಯ ಮೂಲಕ ಮೂಡಾ ಸ್ವಚ್ಛವಾದರೆ ಸಾಕು ಎನ್ನುತ್ತಿದ್ದಾರೆ ಮೈಸೂರಿನ ಪ್ರಜ್ಞಾವಂತ ಜನರು.

ಬೇಕಾದದ್ದು ಮಾಡಿ

ಆರೋಪಿ ಸಂಜಯ್ ತನ್ನ ಪತ್ನಿಗೂ ಹಿಂಸೆ ಕೊಡುತ್ತಿದ್ದ. ನನ್ನ ಮಗಳ ಜೊತೆ ಮದುವೆ ಬಳಿಕ ಆರಂಭದಲ್ಲಿ 6 ತಿಂಗಳು ಮಾತ್ರ ಆತ ಚೆನ್ನಾಗಿದ್ದ. ಬಳಿಕ ಆಕೆಗೆ ಥಳಿಸುತ್ತಿದ್ದ. ಇದರಿಂದ ಆಕೆ 3 ತಿಂಗಳ ಗರ್ಭಿಣಿಯಾಗಿದ್ದಾಗ ಆಕೆಗೆ ಗರ್ಭಪಾತವಾಗಿತ್ತು. ಈ ಬಗ್ಗೆ ದೂರು ಸಹ ದಾಖಲಿಸಲಾಗಿದೆ ಎಂದು

ಮೊದಲನೇ ಪುಟದಿಂದ...

ಹೇಳಿಕೊಂಡಿದ್ದಾರೆ.

ಇದಾದ ಬಳಿಕ ನನ್ನ ಮಗಳು ಅನಾರೋಗ್ಯದಿಂದ ಬಳಲುತ್ತಿದ್ದಳು. ಅವಳ ಚಿಕಿತ್ಸೆಯ ಎಲ್ಲಾ ಖರ್ಚನ್ನು ನಾನು ಭರಿಸಿದ್ದೇನೆ ಎಂದಿದ್ದಾರೆ.

ಸಂಜಯ್ ಒಳ್ಳೆಯವನಲ್ಲ. ಅವನನ್ನು ಗಲ್ಲಿಗೇರಿಸಿ, ಅವನಿಗೆ ನೀವು ಬೇಕಾದುದನ್ನು ಮಾಡಿ. ಆದರೆ ಆತ ಒಬ್ಬನಿಂದಲೇ ಇದು ನಡೆದಿಲ್ಲ ಎಂದು ಅವರು ಹೇಳಿದ್ದಾರೆ.

ಆ.9 ರಂದು ಆರ್‌ಜಿ ಕರ್ ವೈದ್ಯಕೀಯ ಕಾಲೇಜು ಮತ್ತು ಆಸ್ಪತ್ರೆಯ ಸೆಮಿನಾರ್ ಹಾಲ್‌ನಲ್ಲಿ ಸ್ನಾತಕೋತ್ತರ ತರಬೇತಿ ವೈದ್ಯೆ ಶವವಾಗಿ ಪತ್ತೆಯಾಗಿದ್ದಳು. ಟ್ರೈನಿ ವೈದ್ಯೆಯ ಅತ್ಯಾಚಾರ ಮತ್ತು ಹತ್ಯೆ ಖಂಡಿಸಿ ದೇಶದ ವಿವಿಧೆಡೆ ಭಾರೀ ಪ್ರತಿಭಟನೆಗಳು ನಡೆದಿದ್ದವು.

ಈ ಪ್ರಕರಣದ ವಿರುದ್ಧ ಸುಪ್ರೀಂ ಕೋರ್ಟ್ ಸ್ವಯಂ ಪ್ರೇರಿತ ಕೇಸ್ ದಾಖಲಿಸಿದೆ. ಪ್ರಕರಣದ ವಿಚಾರಣೆಯನ್ನು ಇಂದು ಮುಖ್ಯ ನ್ಯಾಯಮೂರ್ತಿ ಡಿವೈ ಚಂದ್ರಚೂಡ್ ನೇತೃತ್ವದ ಪೀಠ ವಿಚಾರಣೆ ನಡೆಸಲಿದೆ.

ಯುವತಿ ವಿರುದ್ಧವೇ ಎಫ್‌ಐಆರ್

ಆಗ ಸ್ಥಳಕ್ಕೆ ಆಡುಗೋಡಿ ಠಾಣೆಯ ಹೊಯ್ಸಳ ವಾಹನ ಬಂದಿದೆ. ಪೊಲೀಸರು ಬರುತ್ತಿದ್ದಂತೆ ಅಲ್ಲಿಂದ ಯುವತಿಯನ್ನ ಸ್ನೇಹಿತ ಕಳುಹಿಸಿದ್ದ. ಮುಂದೆ ಹೋದ ಯುವತಿ ಬೈಕ್ ನಲ್ಲಿ ಡ್ರಾಪ್ ತೆಗೆದುಕೊಂಡಿದ್ದಳು. ಈ ವೇಳೆ ಅಪರಿಚಿತ ವ್ಯಕ್ತಿ ಮುಕೇಶ್ವರನ್‌ನಿಂದ ಯುವತಿ ಡ್ರಾಪ್ ಕೇಳಿದಾಗ ಲೈಂಗಿಕ ದೌರ್ಜನ್ಯ ನಡೆದಿದೆ.

ಬೃಹತ್ ಮರಗಳು

ಮರದ ಬಳಿಯೇ ವಾಹನ ನಿಲ್ಲಿಸುತ್ತಾರೆ. ಆಸ್ಪತ್ರೆಗೆ ಈ ಮಾರ್ಗದ ಮೂಲಕವೇ ಸಾವಿರಾರು ಜನರು ಸಂಚಾರ ಮಾಡುತ್ತಾರೆ. ಪಕ್ಕದಲ್ಲೇ ಚಾಂದೀನಿ ಚೌಕ್ ರೋಡ್ ಕೂಡ ಇದ್ದು, ಶಾಪಿಂಗ್ ಮಾಡಲೂ ಜನರು ಬರುತ್ತಾರೆ.

ಮರ ಬಿದ್ದರೆ ಆಸ್ಪತ್ರೆಯೋನೋ ಪಕ್ಕದಲೇ ಇದೆ. ಅದರೆ ಅದರಿಂದ ಆಗುವ ಹಾನಿಯ ಹೊಣೆ ಯಾರದ್ದು ಮರವನ್ನು ಕೂಡಲೇ ತೆರವು ಮಾಡಿ ಎಂದು ಆಸ್ಪತ್ರೆಗೆ ಬರುವ ಸಾರ್ವಜನಿಕರು ಬಿಬಿಎಂಪಿಯನ್ನು ಆಗ್ರಹಿಸಿದ್ದಾರೆ. ಈ ಬಗ್ಗೆ ಮಾತಾನಾಡಿದ ಬೌರಿಂಗ್ ಆಸ್ಪತ್ರೆ ಸೂಪರಿಂಟೆಂಡೆಂಟ್ ಕೆಂಪರಾಜು ಈಗಾಗಲೇ ನಾವು ಬಿಬಿಎಂಪಿ ಅರಣ್ಯ ಇಲಾಖೆಗೆ ಈ ಮರ ತೆರವು ಮಾಡಲು ಮೂರು ಬಾರಿ ಮನವಿ ಮಾಡಿದ್ದೇವೆ. ಆದರೆ ಇನ್ನೂ ತೆರವು ಮಾಡಿಲ್ಲ ಎಂದಿದ್ದಾರೆ.

ಹೈ ಅಲರ್ಟ್

ಸೋಂಕಿತರು ಪತ್ತೆಯಾದ ಪ್ರದೇಶಗಳನ್ನು ಕಂಟೋನ್ಮೆಂಟ್ ಝೋನ್ ಎಂದು ಪರಿಗಣಿಸಿ ಆರೋಗ್ಯ ಇಲಾಖೆ ನಿಗಾ ವಹಿಸುತ್ತಿದೆ.

ಬಂಧನ

ಅವರು ಕೋಝಿಕ್ಕೋಡ್ ಮತ್ತು ದೆಹಲಿಯಿಂದ ಆನ್‌ಲೈನ್‌ನಲ್ಲಿ ಕಚ್ಚಾ ವಸ್ತುಗಳನ್ನು ಖರೀದಿಸಿದ್ದರು. ಯೂಟ್ಯೂಬ್ ಮೂಲಕ ನಕಲಿ ಕರೆನ್ಸಿ ಮುದ್ರಿಸುವುದನ್ನು ಕಲಿತರು. ಈತ ಕಳೆದ ಮೂರು ತಿಂಗಳಿಂದ ಚೆರ್ಕಳದಲ್ಲಿರುವ ತನ್ನ ಪ್ರಿಂಟಿಂಗ್ ಪ್ರೆಸ್‌ನಲ್ಲಿ ನಕಲಿ ನೋಟುಗಳನ್ನು ಮುದ್ರಿಸುತ್ತಿದ್ದ.

ಆರೋಪಿಗಳು ಉತ್ತಮ ಗುಣಮಟ್ಟದ ನಕಲಿ ಭಾರತೀಯ ಕರೆನ್ಸಿ ನೋಟುಗಳನ್ನು (ಎಫ್‌ಐಸಿಎನ್) ಪ್ರಿಂಟ್ ಮಾಡಿದ್ದು, ಇದು ನಕಲಿ ಎಂದು ಕಂಡುಹಿಡಿಯುವುದು ಸಾಮಾನ್ಯ ಜನರಿಗೆ ಕಷ್ಟಕರವಾಗಿದೆ ಎಂದು ಪೊಲೀಸರು ತಿಳಿಸಿದ್ದಾರೆ. ಇತರ ಮೂವರು ಆರೋಪಿಗಳು ಈತನಿಗೆ ನಕಲಿ ನೋಟು ಚಲಾವಣೆ ಮಾಡಲು ಸಹಕರಿಸಿದ್ದರು.

25 ಸಾವಿರ ನಗದು ನೀಡಿ 1 ಲಕ್ಷ ರೂಪಾಯಿ ಮೌಲ್ಯದ ನಕಲಿ ನೋಟುಗಳನ್ನು ಚಲಾವಣೆ ಮಾಡಲು ಯತ್ನಿಸುತ್ತಿದ್ದ ವೇಳೆ, ಖಚಿತ ಮಾಹಿತಿ ಮೇರೆಗೆ ದಾಳಿ ನಡೆಸಿದ್ದ ಪೊಲೀಸರು ಲಾಡ್ಜ್‌ನಲ್ಲಿ ಆರೋಪಿಗಳನ್ನು ಬಂಧಿಸಿದ್ದಾರೆ. ಕೃತ್ಯದಲ್ಲಿ ಇನ್ನಷ್ಟು ಮಂದಿ ಶಾಮೀಲಾಗಿರುವ ಸಾಧ್ಯತೆಗಳಿದ್ದು, ಹೆಚ್ಚಿನ ತನಿಖೆ ನಡೆಯುತ್ತಿದೆ ಎಂದು ಆಯುಕ್ತರು ತಿಳಿಸಿದ್ದಾರೆ.

ಆರೋಪಿಗಳಿಂದ 9,030 ರೂಪಾಯಿ ನಗದು ಮತ್ತು ಮೂರು ಮೊಬೈಲ್‌ಗಳನ್ನು ವಶಪಡಿಸಿಕೊಳ್ಳಲಾಗಿದೆ ಎಂದು ಪೊಲೀಸರು ತಿಳಿಸಿದ್ದಾರೆ.

ಅರೆಸ್ಟ

ಗಾಯಗೊಂಡ ಯುವಕನಿಗೆ ಸ್ಥಳೀಯ ಆಸ್ಪತ್ರೆಯಲ್ಲಿ ಚಿಕಿತ್ಸೆ ನೀಡಲಾಗುತ್ತಿದೆ.

ಈ ಸಂಬಂಧ ಹೆಬ್ಬಾಳ ಪೊಲೀಸ್ ಠಾಣೆಯಲ್ಲಿ ಪ್ರಕರಣ ದಾಖಲಾಗಿದೆ. ಹಲ್ಲೆ ನಡೆಸಿದ ಮದನ್, ನಿತಿನ್ ಹಾಗೂ ಪ್ರಕಾಶ್ ಎಂಬವರನ್ನು ಬಂಧಿಸಿ ಪೊಲೀಸರು ವಿಚಾರಣೆ ನಡೆಸುತ್ತಿದ್ದಾರೆ.

ಚಿತ್ರದುರ್ಗದಲ್ಲಿದೆ ಸುಂದರ ವೀವ್ ಪಾಯಿಂಟ್

ಜೋಗಿಮಟ್ಟಿಗೆ ಪ್ರವಾಸಿಗರ ದಂಡು

ಚಿತ್ರದುರ್ಗ: ಕೋಟೆನಾಡು ಚಿತ್ರದುರ್ಗದಲ್ಲಿ ಕಳೆದೊಂದು ತಿಂಗಳಿಂದ ಉತ್ತಮ ಮಳೆಯಾಗುತ್ತಿದೆ. ಪರಿಣಾಮ ಜೋಗಿಮಟ್ಟಿ ವನ್ಯಧಾಮದ ಸೊಬಗು ಮಲೆನಾಡನ್ನೇ ನಾಚಿಸುವಂತಿದೆ. ಬಯಲು ಸೀಮೆಯ ಊಟಿ ಎಂದೇ ಖ್ಯಾತಿಯ ಜೋಗಿಮಟ್ಟಿ ಪ್ರವಾಸಿಗರನ್ನು ಬರಸೆಳೆಯುತ್ತಿದ್ದು, ಕಣ್ಮನಕ್ಕೆ ಆನಂದ ನೀಡುತ್ತಿದೆ.

ಚಿತ್ರದುರ್ಗದಿಂದ ಜೋಗಿಮಟ್ಟಿ ವೀವ್ ಪಾಯಿಂಟ್ ಕೇವಲ 15 ಕಿಮೀ ದೂರದಲ್ಲಿದೆ. ಹತ್ತು ಸಾವಿರ ಹೆಕ್ಟೇರ್ ಪ್ರದೇಶದಲ್ಲಿ ಹರಡಿಕೊಂಡಿರುವ ಜೋಗಿಮಟ್ಟಿ ಸಮುದ್ರಮಟ್ಟದಿಂದ 1323 ಮೀಟರ್ ಎತ್ತರ ಪ್ರದೇಶದಲ್ಲಿದೆ. ಏಷ್ಯಾದಲ್ಲೇ ಅತಿ ಹೆಚ್ಚು ಗಾಳಿ ಬೀಸುವ ಪ್ರದೇಶದಲ್ಲೊಂದಾಗಿದೆ. ಜೋಗಿಮಟ್ಟಿ ಗಿರಿಧಾಮ ವ್ಯಾಪ್ತಿಯಲ್ಲಿ ನೂರಾರು ವಿಂಡ್ ಫ್ಯಾನ್ ಅಳವಡಿಸಲಾಗಿದೆ.

ಕಳೆದ ಎರಡು ವರ್ಷದಲ್ಲಿ ಮಳೆ ಇಲ್ಲದ ಕಾರಣ ಜೋಗಿಮಟ್ಟಿಯಲ್ಲಿನ ಗಿಡ ಮರಗಳು ಒಣಗಿ ಕಪ್ಪುಗಟ್ಟಿದ್ದವು. ಕಳೆದ ಒಂದು ತಿಂಗಳಿಂದ ಉತ್ತಮ ಮಳೆ ಸುರಿದಿದ್ದು ಜೋಗಿಮಟ್ಟಿ ಮರುಜೀವ ಪಡೆದಿದೆ.

ಹಸಿರೊದಿಕೆ ಹೊದ್ದು ನವವಧುವಿನಂತೆ ಸಿಂಗಾರಗೊಂಡಿದೆ. ಸದಾ ಮೋಡ, ಮಂಜು ಆವರಿಸಿಕೊಂಡಿದ್ದು ತುಂತುರು ಮಳೆ ಸುರಿಯುತ್ತಿರುತ್ತದೆ. ತಣ್ಣನೆ ಗಾಳಿ, ಇಬ್ಬನಿ, ತುಂತುರು ಮಳೆಗೆ ಮೈಯೊಡ್ಡುವ ಪರಿಸರ ಪ್ರಿಯರು ಸಖತ್ ಎಂಜಾಯ್ ಮಾಡುತ್ತಿದ್ದಾರೆ.

ಜೋಗಿಮಟ್ಟಿ ವನ್ಯಧಾಮ ವ್ಯಾಪ್ತಿಯಲ್ಲಿ ವಿವಿಧ ಟ್ರಕ್ಕಿಂಗ್ ತಾಣಗಳಿವೆ. ಸಣ್ಣ ಸಣ್ಣ ಜಲಪಾತಗಳು, ದೋಣಿ, ಪುಷ್ಕರಣಿಗಳಿವೆ. ಚಿರತೆ, ಕರಡಿ ಮತ್ತು ಅಪಾರ ಪ್ರಮಾಣದ ನವಿಲುಗಳಿವೆ. ಔಷಧೀಯ ಸಸ್ಯಗಳು ಈ ಅರಣ್ಯ ವ್ಯಾಪ್ತಿಯಲ್ಲಿವೆ. ಹೀಗಾಗಿ, ಈ ಅರಣ್ಯದಲ್ಲಿ ವಿಹರಿಸುವುದು ಆಹ್ಲಾದಕರ ಮಾತ್ರವಲ್ಲ ಆರೋಗ್ಯಕ್ಕೆ ಅನುಕೂಲಕರವಾಗಿದೆ.

ವೀಕೆಂಡ್ ಮತ್ತು ರಜೆ ದಿನಗಳಲ್ಲಂತೂ ಪರಿಸರ ಪ್ರಿಯರು ಜೋಗಿಮಟ್ಟಿಗೆ ಹೆಚ್ಚಿನ ಸಂಖ್ಯೆಯಲ್ಲಿ ಬರುತ್ತಿದ್ದಾರೆ. ಹೀಗಾಗಿ ಜೋಗಿಮಟ್ಟಿ ರಸ್ತೆಗಳನ್ನು ಅಭಿವೃದ್ಧಿ ಪಡಿಸಬೇಕು, ಮೂಲ ಸೌಕರ್ಯಗಳನ್ನು ಕಲ್ಪಿಸಿ ಪ್ರಮುಖ ಪ್ರವಾಸಿ ತಾಣವನ್ನಾಗಿಸಬೇಕೆಂಬುದು ಸ್ಥಳೀಯರು ಆಗ್ರಹಿಸಿದ್ದಾರೆ.

ಒಟ್ಟಾರೆಯಾಗಿ ಭೀಕರ ಬರಗಾಲದಿಂದಾಗಿ ಸೊರಗಿ ಹೋಗಿದ್ದ ಕೋಟೆನಾಡು ಚಿತ್ರದುರ್ಗ ನಗರ ಬಳಿಯ ಜೋಗಿಮಟ್ಟಿ ಉತ್ತಮ ಮಳೆಯಿಂದಾಗಿ ಮರುಜೀವ ಪಡೆದುಕೊಂಡಿದೆ. ಬಯಲುಸೀಮೆಯ ಊಟಿ ಖ್ಯಾತಿಯ ಜೋಗಿಮಟ್ಟಿ ಮತ್ತೆ ಗತವೈಭವಕ್ಕೆ ಮರಳಿದ್ದು ಪ್ರವಾಸಿಗರನ್ನು ಕೈಬೀಸಿ ಕರೆಯುತ್ತಿದೆ.

ತನಿಖೆಗೆ ನೀಡಿದ್ದ ತಡೆಯಾಜ್ಞೆ ತೆರವು: ತಲೆ ಮರೆಸಿಕೊಂಡ ಇನ್ಸ್‌ಪೆಕ್ಟರ್

ಬೆಂಗಳೂರು: ಬ್ಯಾಟರಾಯನಪುರ ಪೊಲೀಸ್ ಠಾಣೆಯಲ್ಲಿ ಪ್ರಕರಣವೊಂದರ ಹಣ ದುರ್ಬಳಕೆ ಆರೋಪಕ್ಕೆ ಸಂಬಂಧಿಸಿ ಬಿಡದಿ ಠಾಣೆಯ ಇನ್ಸ್ ಪೆಕ್ಟರ್ ಶಂಕರ್ ನಾಯ್ಕ್ ವಿರುದ್ಧದ ತನಿಖೆಗೆ ನೀಡಿದ್ದ ತಡೆಯಾಜ್ಞೆ ತೆರವುಗೊಳಿಸಲಾಗಿದೆ. ಸದ್ಯ ಸಿಸಿಬಿ ತಂಡದಿಂದ ಇನ್ಸ್ ಪೆಕ್ಟರ್ ಶಂಕರ್ ನಾಯ್ಕ್ ಗಾಗಿ ತೀವ್ರ ಶೋಧ ನಡೆಯುತ್ತಿದೆ. ಮೊಬೈಲ್ ಸ್ವಿಚ್ ಆಫ್ ಮಾಡಿಕೊಂಡು ಇನ್ಸ್ ಪೆಕ್ಟರ್ ಶಂಕರ್ ನಾಯ್ಕ್ ಪರಾರಿಯಾಗಿದ್ದಾರೆ.

ಸದ್ಯ ಹೈಕೋರ್ಟ್ ತನಿಖೆಗೆ ನೀಡಿದ್ದ ತಡೆಯಾಜ್ಞೆ ತೆರವುಗೊಳಿಸಿದೆ. ತಡೆಯಾಜ್ಞೆ ತೆರವು ಹಿನ್ನೆಲೆ ಇನ್ಸ್ ಪೆಕ್ಟರ್ ಶಂಕರ್ ನಾಯ್ಕ್ ಗಾಗಿ ಸಿಸಿಬಿ ಪೊಲೀಸರು ತೀವ್ರ ಶೋಧ ನಡೆಸುತ್ತಿದ್ದಾರೆ. ಆದರೆ ಬಂಧನ ಭೀತಿಯಿಂದ ಶಂಕರ್ ನಾಯ್ಕ್ ಮೊಬೈಲ್ ಸ್ವಿಚ್ ಆಫ್ ಮಾಡಿಕೊಂಡು ತಲೆಮರೆಸಿಕೊಂಡಿದ್ದಾರೆ.

2022ರಲ್ಲಿ ಬೆಂಗಳೂರಿನ ಬ್ಯಾಟರಾಯನಪುರ ಪೊಲೀಸ್ ಠಾಣೆಯಲ್ಲಿ ಕರ್ತವ್ಯ ನಿರ್ವಹಿಸುವಾಗ ಇನ್ಸ್ ಪೆಕ್ಟರ್ ಶಂಕರ್ ನಾಯ್ಕ್ ಅವರು ಕಳ್ಳತನ ಪ್ರಕರಣದಲ್ಲಿ ಉದ್ಯಮಿ ಹರೀಶ್ ಎಂಬುವರ ಕಾರು ಚಾಲಕ ಸಂತೋಷ್‌ನನ್ನು ಬಂಧಿಸಿ 72 ಲಕ್ಷವನ್ನು ಜಪ್ತಿ ಮಾಡಿದ್ದರು. ಆದರೆ ಈ ಹಣವನ್ನು ಠಾಣೆಯ ಸುಪರ್ದಿಗೆ ಕೊಡದೆ ಸ್ವಂತಕ್ಕೆ ಬಳಸಿಕೊಂಡಿದ್ದಾರೆ ಎಂಬ ಆರೋಪ ಕೇಳಿ ಬಂದಿತ್ತು. ಈ ಹಣ ಸಂಬಂಧ ಹಿರಿಯ ಅಧಿಕಾರಿಗಳು ನೋಟಿಸ್ ನೀಡಿದ ಬಳಿಕ ಚೀಲದಲ್ಲಿ ಹಣವನ್ನು ತುಂಬಿ ಠಾಣೆಗೆ ತಂದಿಟ್ಟು ಶಂಕರ್ ನಾಯ್ಕ್ ತೆರಳಿದ್ದರು.

ಕೊನೆಗೆ ಬ್ಯಾಟರಾಯನಪುರ ಠಾಣೆಯಲ್ಲಿ ಶಂಕರ್ ಹಾಗೂ ಮಧ್ಯವರ್ತಿ ಲೋಕನಾಥ್ ವಿರುದ್ಧ ಕೆಂಗೇರಿ ಗೇಟ್ ಉಪ ವಿಭಾಗದ ಎಸಿಪಿ ಭರತ್ ರೆಡ್ಡಿ ದೂರು ಆಧರಿಸಿ ಎಫ್‌ಐಆರ್ ದಾಖಲಾಯಿತು. 2023ರ ನವೆಂಬರ್ ನಲ್ಲಿ ಎಫ್ ಐಆರ್ ದಾಖಲಾಗಿತ್ತು. ಈ ಪ್ರಕರಣದ ತನಿಖೆಯನ್ನು ಸಿಸಿಬಿಗೆ ವಹಿಸಿ ಆಯುಕ್ತ ಬಿ.ದಯಾನಂದ್ ಆದೇಶಿಸಿದ್ದರು. ಈ ಬಗ್ಗೆ ತನಿಖೆಗಿಳಿದ ಸಿಸಿಬಿ ಪೊಲೀಸರು, ಮಧ್ಯವರ್ತಿ ಲೋಕನಾಥ್ ಸಿಂಗ್‌ನನ್ನು ಬುಧವಾರ ರಾತ್ರಿ ಬಂಧಿಸಿದ್ದರು. ಬಳಿಕ ಪ್ರಕರಣ ರದ್ದು ಕೋರಿ ಶಂಕರ್ ನಾಯ್ಕ್ ಹೈಕೋರ್ಟ್ ಮೆಟ್ಟಲೇರಿದ್ದರು.ಆಗ ಹೈಕೋರ್ಟ್ ಪ್ರಕರಣದ ತನಿಖೆಗೆ ತಡೆ ನೀಡಿತ್ತು. ಆದರೆ ತಡೆಯಾಜ್ಞೆ ತೆರವುಗೊಳಿಸುವಂತೆ ಸಿಸಿಬಿ ಮೇಲ್ಮನವಿ ಸಲ್ಲಿಸಿತ್ತು. ಈ ಹಿನ್ನೆಲೆ ಹೈಕೋರ್ಟ್ ತನಿಖೆಗೆ ನೀಡಿದ್ದ ತಡೆಯಾಜ್ಞೆ ತೆರವುಗೊಳಿಸಿದೆ.

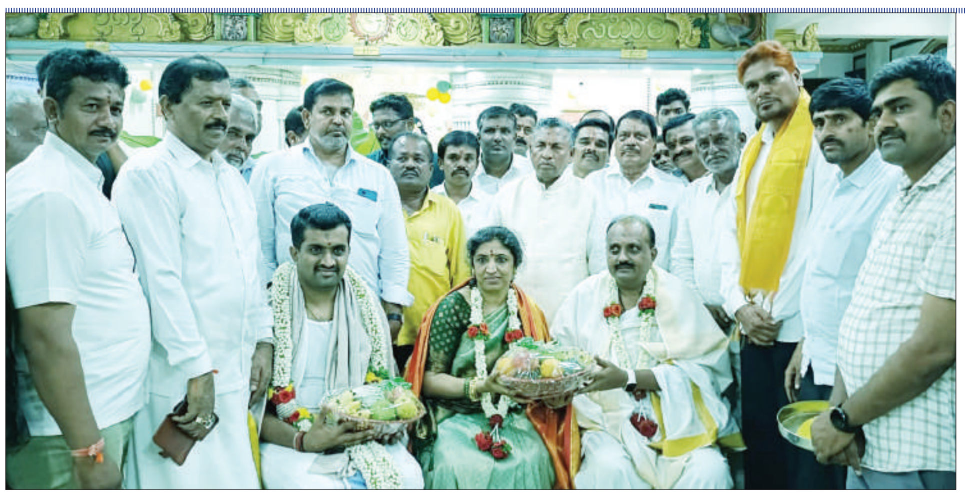

ವಿಜಯಪುರ ಪಟ್ಟಣ ಸಮೀಪದ ಭಟ್ರೇನಹಳ್ಳಿ ಬಳಿಯ ಶ್ರೀ ಸಾಯಿನಾಥ ಜ್ಞಾನ ಮಂದಿರದಲ್ಲಿ ಶ್ರಾವಣ ಪೌರ್ಣಮಿ ಪ್ರಯುಕ್ತ ಏರ್ಪಡಿಸಲಾಗಿದ್ದ ಸುದರ್ಶನ ಹೋಮ,ಗಣಹೋಮ,ನವಗ್ರಹ ಹೋಮ,ಮೊದಲಾದ ಹವನ ಪೂಜಾ ಕಾರ್ಯಕ್ರಮಗಳೊಂದಿಗೆ ಸತ್ಯನಾರಾಯಣ ಸ್ವಾಮಿರವರ ಕಥಾ ವಾಚನವನ್ನು ಏರ್ಪಡಿಸಲಾಗಿತ್ತು. ಜಿಲ್ಲಾ ಉಸ್ತುವಾರಿ ಸಚಿವರಾದ ಕೆಎಚ್ ಮುನಿಯಪ್ಪ, ಕೆಪಿಸಿಸಿ ಕಾರ್ಯದರ್ಶಿ, ವಿ ಮಂಜುನಾಥ್, ಪುರಸಭಾ ಸದಸ್ಯರಾಧ ನಾರಾಯಣಸ್ವಾಮಿ, ರಾಜಣ್ಣ, ಸಿಎಂ ರಾಮ, ಶ್ರೀ ರಾಮಪ್ಪ, ಮಾಜಿ ಉಪಾಧ್ಯಕ್ಷರಾದ ಮರವೇ ನಾರಾಯಣಸ್ವಾಮಿ, ಜೆಎನ್ ಶ್ರೀನಿವಾಸ್, ಮಂಡಿ ಬೆಲೆ ದೇವರಾಜು, ಮಧು, ಬೆಂಗಳೂರು ಗ್ರಾಮಾಂತರ ಜಿಲ್ಲಾ ಅಲ್ಪಸಂಖ್ಯಾತ ಘಟಕದ ಕಾಂಗ್ರೆಸ್ ಅಧ್ಯಕ್ಷ ಮುಬಾರಕ್, ಮಹೇಶ್, ವಿಜಯಪುರ ಬ್ಲಾಕ್ ಕಾಂಗ್ರೆಸ್ ಅಧ್ಯಕ್ಷ ರಾಮಚಂದ್ರಪ್ಪ, ಟೌನ್ ಕಾಂಗ್ರೆಸ್ ಅಧ್ಯಕ್ಷ ವಿಎಂ ನಾಗರಾಜು, ಕಾರ್ಯದರ್ಶಿ ಕೋಕೋ ಕೋಲಾ ಮಂಜುನಾಥ್ ಭಾಗವಹಿಸಿದ್ದರು

ಭೂಮಿಕಾ ಅಸೋಸಿಯೇಟ್ಸ್‌ನಿಂದ ಗಾಯನದ ಸಿಂಚನ

ಮೈಸೂರು: ನಗರದ ಚಾಮುಂಡಿಪುರಂನಲ್ಲಿರುವ ಭೂಮಿಕಾ ಅಸೋಸಿಯೇಟ್ಸ್ ಹಾಗೂ ದಿ.ಮೈಕ್ ಚಂದ್ರು ಗೆಳೆಯರ ಬಳಗ ಇವರುಗಳ ಸಂಯುಕ್ತಾಶ್ರಯದಲ್ಲಿ ಇತ್ತೀಚೆಗೆ ನಾದಬ್ರಹ್ಮ ಸಂಗೀತಾ ಸಭಾದಲ್ಲಿ 'ನೆನಪಿನ ದೋಣಿ' 60, 70, 80, 90ರ ದಶಕದಲ್ಲಿ ಮನಸೂರೆಗೊಂಡ ಜನಪ್ರಿಯ ಕನ್ನಡ-ಹಿಂದಿ ಚಲನಚಿತ್ರಗೀತೆಗಳ ಕಾರ್ಯಕ್ರಮವನ್ನು ಆಯೋಜಿಸಲಾಗಿತ್ತು. ಕು.ಹಂಸಿನಿ ಎಸ್.ಕುಮಾರ್, ಶ್ರೀಮತಿ ದಿವ್ಯ ಸಚ್ಚಿದಾನಂದ, ಡಾ.ಶರ್‌ಮಲಿ ಎಸ್.ರೈ, ಸಿಂಚನ ಕಸ್ತೂರಿ, ನಿತಿನ್ ರಾಜಾರಾಮಶಾಸ್ತ್ರಿ, ಅಶ್ವಿನ್ ಪ್ರಭು, ಮೈಸೂರು ಆನಂದ್ ಇವರುಗಳು ತಮ್ಮ ಸಿರಿಕಂಠದಿಂದ 30ಕ್ಕೂ ಅಧಿಕ ಹಾಡುಗಳನ್ನು ಹೇಳಿ ಸಭಿಕರ ಮನಸೂರೆಗೊಂಡರು. ಲೈವ್ ವಾದ್ಯವೃಂದಲ್ಲಿ ರಿದಂ ಪ್ಯಾಡ್‌ನಲ್ಲಿ ವಿನಯ್ ರಂಗಧೋಳ್, ಕೀಬೋರ್ಡ್‌ನಲ್ಲಿ ಮೆಲ್ವಿನ್ ರಿಮಾ, ಸ್ಯಾಕ್ಸಾಫೋನ್‌ನಲ್ಲಿ ಹರೀಶ್ ಪಾಂಡವ್, ಗಿಟಾರ್‌ನಲ್ಲಿ ಪ್ರದೀಪ್ ಕಿಗ್ಗಾಲ್, ಕೊಳಲಿನಲ್ಲಿ ವರ್ಷ ಆಚಾರ್, ತಬಲಾದಲ್ಲಿ ಆತ್ಮಾರಾಮ್, ಡೋಲಕ್‌ನಲ್ಲಿ ರೋಷನ್ ಸೂರ್ಯ, ಡ್ರಮ್ಸ್‌ನಲ್ಲಿ ಆದಿತ್ಯ ಭಾರದ್ವಾಜ್ ಸಹಕಾರ ನೀಡಿದರು. ನಿರೂಪಣೆಯನ್ನು ಆಕಾಶವಾಣಿ ನಿರೂಪಕ ಮಂಜುನಾಥ್ ಸೊಗಸಾಗಿ ನಿರ್ವಹಿಸಿದರು.

ನಂತರ ಮಾತನಾಡಿದ ಮೈಸೂರು ಆನಂದ್ ಇದರ ಕೇಂದ್ರಬಿಂದು ಭೂಮಿಕಾ ಅಸೋಸಿಯೇಟ್ಸ್ ಮಾಲೀಕರಾದ ಸುರೇಶ್. ಅವರು ಎಲೆಮರೆ ಕಾಯಿ ಹಾಗೆ ಇದ್ದುಕೊಂಡು ವರ್ಷಕ್ಕೆ ಒಂದೇ ಕಾರ್ಯಕ್ರಮ ಮಾಡೋದು. 4-5 ತಿಂಗಳ ಹಿಂದೆಯೇ ಇದಕ್ಕೆ ಬೇಕಾಗುವ ಪೂರ್ವ ತಯಾರಿ ಮಾಡಿಕೊಳ್ಳುತ್ತಾರೆ. ಹಾಡಿನ ಸೆಲೆಕ್ಷನ್ ನಿಂದ ಹಿಡಿದು ಪ್ರತಿಯೊಂದು ಜವಾಬ್ದಾರಿಯನ್ನು ಅವರೇ ವಹಿಸಿಕೊಳ್ಳುತ್ತಾರೆ ಎಂದು ಅವರನ್ನು ಪ್ರಶಂಸಿಸಿದರು. ವೇದಿಕೆ ಕಾರ್ಯಕ್ರಮ ಇರಲಿಲ್ಲ. ಪ್ರಾರ್ಥನೆಯಲ್ಲಿ ನಿತಿನ್ ರಾಜಾರಾಮ್ ಶಾಸ್ತ್ರಿ ಮಾಡಿದರು. ಹೆ ಮೇರೆ ವತನ್, ಜಯ ಜಯ ರಾಮ, ಕೇಳಿಸದೆ ಕಲ್ಲು ಕಲ್ಲಿನಲಿ ಕನ್ನಡ ನುಡಿ, ಒಲಿದ ಜೀವ ಜೊತೆಯಲಿರಲು ಬಾಳು ಸುಂದರ, ಕನ್ನಡದ ಮಕ್ಕಳೆಲ್ಲ ಒಂದಾಗಿ ಬನ್ನಿ ಹೀಗೆ ಅನೇಕ ಹಾಡುಗಳನ್ನು ಕಲಾವಿದರು ಸುಶ್ರಾವ್ಯವಾಗಿ ಪ್ರಸ್ತುತಪಡಿಸಿದರು. ಮಳೆಯ ಸಿಂಚನದ ನಡುವೆಯೂ ಗಾಯನ ಸಿಂಚನಕ್ಕೆ ತೊಂದರೆಯಾಗಲಿಲ್ಲ. ಪ್ರೇಕ್ಷಕರು ಹಾಡುಗಳನ್ನು ಆಸ್ವಾದಿಸಿದರು.

ಪ್ರಾಸಿಕ್ಯೂಷನ್‌ಗೆ ಅನುಮತಿ ಖಂಡಿಸಿ ಪ್ರತಿಭಟನೆ

ಚಾಮರಾಜನಗರ: ಮುಖ್ಯಮಂತ್ರಿ ಸಿದ್ದರಾಮಯ್ಯ ಅವರ ವಿರುದ್ಧ ಪ್ರಾಸಿ ಕ್ಯೂಷನ್ಗೆ ಅನುಮತಿ ನೀಡಿರುವ ರಾಜ್ಯಪಾಲರ ಕ್ರಮವನ್ನು ಖಂಡಿಸಿ ತಾಲ್ಲೂಕು ಕುರುಬ ಸಂಘದ ವತಿಯಿಂದ ನಗರದಲ್ಲಿ ಭಾನುವಾರ ರಾತ್ರಿ ಪಂಜಿನ ಮೆರವಣಿಗೆ ನಡೆಯಿತು. ನಗರದ ಶ್ರೀ ಚಾಮರಾಜೇಶ್ವರ ಸ್ವಾಮಿ ದೇವಸ್ಥಾನದ ಮುಂಭಾಗದಲ್ಲಿ ತಾಲೂಕು ಕುರುಬರ ಸಂಘದ ಮುಖಂಡರು ಜಮಾಯಿಸಿ ಪಂಜು ಹಿಡಿದು ಅಲ್ಲಿಂದ ಮೆರವಣಿಗೆ ಹೊರಟು ರಾಷ್ಟ್ರೀಯ ಹೆದ್ದಾರಿ 209 ಹಾದು ಹೋಗಿರುವ ಶ್ರೀ ಭುವನೇಶ್ವರಿ ವೃತ್ತಕ್ಕೆ ತೆರಳಿ ಕೆಲಕಾಲ ಹೆದ್ದಾರಿಯಲ್ಲಿ ವಾಹನ ಸಂಚಾರ ತಡೆದು ರಾಜ್ಯಪಾಲರು ತೊಲಗಲಿ ಎಂದು ಘೋಷಣೆ ಕೂಗಿ ಆಕ್ರೋಶ ವ್ಯಕ್ತಪಡಿಸಿದರು. ರಾಜ್ಯಪಾಲ ಥಾವರ್ ಚಂದ್ ಗೆಹೋತ್ ಅವರು ಕೇಂದ್ರ ಸರ್ಕಾರದ ಕೈಗೊಂಬೆಯಾಗಿ ಮುಡಾ ನಿವೇಶನ ಹಂಚಿಕೆ ಪ್ರಕರಣದಲ್ಲಿ ಸಿಎಂ ಸಿದ್ದರಾಮಯ್ಯ ವಿರುದ್ಧ ಪ್ರಕರಣ ದಾಖಲಿಸಲು ಪೂರ್ವಾನುಮತಿ ನೀಡಿರುವುದು ಖಂಡನೀಯ. ರಾಜ್ಯಪಾಲರು ಅನುಮತಿಯನ್ನು ವಾಪಸ್ ಪಡೆಯಬೇಕು. ಇಲ್ಲದಿದ್ದರೆ ನಿರಂತರ ಹೋರಾಟ ಮಾಡುವುದಾಗಿ ಪ್ರತಿಭಟನಾಕಾರರು ಎಚ್ಚರಿಸಿದರು. ತಾಲೂಕು ಕುರುಬರ ಸಂಘದ ಗೌರವಾಧ್ಯಕ್ಷ ಬೆಳ್ಳೇಗೌಡ, ಅಧ್ಯಕ್ಷ ಉಮೇಶ್, ಚೂಡಾ ಅಧ್ಯಕ್ಷ ಮಹಮ್ಮದ್ ಅಸ್ಕರ್, ಮುಖಂಡರಾದ ಚಿಕ್ಕಮಹದೇವು, ಸಂಘದ ಮುಖಂಡ ರಾದ ನಲ್ಲೂರು ರಾಜಶೇಖರ್, ಸುಬ್ಬೇಗೌಡ, ಗೋವಿಂದು, ಹಳೇಪುರ ಮಹೇಶ್, ಮಹೇಶ್ವರಿ ಕೇರಿ, ಸ್ವಾಮೀಜಿ ಶಿವಪುರ ಶಿವಸ್ವಾಮಿ, ಮರಿಸ್ವಾಮಿ ಇದ್ದರು.

ವಿವಿಧ ಸಾಲ್ಯಭ್ಯಕ್ಕಾಗಿ ಅರ್ಜಿ ಆಹ್ವಾನ

ಕೋಲಾರ: ಮೆಟ್ರಿಕ್ ನಂತರದ ಕೋರ್ಸುಗಳಾದ ಪಿಯುಸಿ ಮತ್ತು ಸಮನಾಂತರ ಸಾಮಾನ್ಯ ಪದವಿ ಮತ್ತು ಸಂಯೋಜಿತ ಉಭಯ ಪದವಿ ಕೋರ್ಸುಗಳಲ್ಲಿ ವ್ಯಾಸಂಗ ಮಾಡುತ್ತಿರುವ ಅರ್ಹ ಹಿಂದುಳಿದ ವರ್ಗಗಳ ವಿದ್ಯಾರ್ಥಿಗಳು ಹಾಗೂ ಪ್ರವರ್ಗ-1ರ ಅಲೆಮಾರಿ, ಅರೆ ಅಲೆಮಾರಿ ವಿದ್ಯಾರ್ಥಿಗಳಿಂದ ಪ್ರಸಕ್ತ ಸಾಲಿನಲ್ಲಿ ಹಿಂದುಳಿದ ವರ್ಗಗಳ ಕಲ್ಯಾಣ ಇಲಾಖೆಯ ಮೂಲಕ ನೀಡಲಾಗುತ್ತಿರುವ ಮೆಟ್ರಿಕ್-ನಂತರದ ವಿದ್ಯಾರ್ಥಿ ವೇತನ, ಶುಲ್ಕ ವಿನಾಯಿತಿ, ವಿದ್ಯಾಸಿರಿ, ಸೌಲಭ್ಯಕ್ಕಾಗಿ ಆನ್‌ಲೈನ್ ಮೂಲಕ ಅರ್ಜಿ ಆಹ್ವಾನಿಸಲಾಗಿದೆ. ಅರ್ಜಿಗಳನ್ನು https://ssp.postmatric.karnataka.gov.inಆನ್‌ಲೈನ್ ಮೂಲಕ ಸೆಪ್ಟೆಂಬರ್ 15 ರೊಳಗೆ ಸಲ್ಲಿಸಬಹುದು. ಕಾರ್ಯಕ್ರಮಗಳ ವಿವರ, ಅರ್ಹತೆ, ಸಲ್ಲಿಸಬೇಕಾದ ದಾಖಲೆಗಳು ಹಾಗೂ ವಿದ್ಯಾರ್ಥಿ ವೇತನಕ್ಕೆ ಸಂಬಂಧಿಸಿದ ಸರ್ಕಾರಿ ಆದೇಶಗಳ ಬಗ್ಗೆ ಮಾಹಿತಿಗಾಗಿ ಭೇಟಿ ನೀಡಬೇಕಾದ ವೆಬ್‌ಸೈಟ್ ವಿಳಾಸ https://bcwd.karnataka.gov.in ಹಾಗೂ ಸಹಾಯವಾಣಿ ಸಂಖ್ಯೆ 8050770005, ಇ-ಮೇಲ್ ವಿಳಾಸ-bcwdhelpline@karnataka.gov.in ಮತ್ತು ರಾಜ್ಯ ವಿದ್ಯಾರ್ಥಿ ವೇತನ ತಂತ್ರಾಂಶದ ಇ-ಮೇಲ್ postmatrichelp@karnataka.gov.inಸಹಾಯವಾಣಿ ಸಂಖ್ಯೆ 1902 ಯನ್ನು ಸಂಪರ್ಕಿಸಬಹುದುಯೆಂದು ಜಿಲ್ಲಾ ಹಿಂದುಳಿದ ವರ್ಗಗಳ ಕಲ್ಯಾಣಾಧಿಕಾರಿ ಪ್ರಕಟಣೆಯಲ್ಲಿ ತಿಳಿಸಿದ್ದಾರೆ.

ತರಬೇತುದಾರರ ನೇಮಕಾತಿಗೆ ಅರ್ಜಿ

ಕೋಲಾರ: ಖೇಲೋ ಇಂಡಿಯಾ ಯೋಜನೆಯಡಿ ಕೋಲಾರ ಜಿಲ್ಲೆಯಲ್ಲಿ ಬ್ಯಾಸ್ಕೆಟ್ಬಾಲ್ ಕ್ರೀಡೆಯನ್ನು 2022 ರಿಂದ ಪ್ರಾರಂಭಿಸಲಾಗಿರುತ್ತದೆ. ಈ ಖೇಲೋ ಇಂಡಿಯಾ ಬ್ಯಾಸ್ಕೆಟ್ ಬಾಲ್ ಕೇಂದ್ರಕ್ಕೆ ಓರ್ವ ಬ್ಯಾಸ್ಕೆಟ್ ಬಾಲ್ ತರಬೇತುದಾರರ ಅವಶ್ಯಕತೆ ಇರುತ್ತದೆ. ಈ ಒಂದು ಯೋಜನೆಯಡಿ ಕೋಲಾರ ಜಿಲ್ಲೆಯ ಜಿಲ್ಲಾ ಒಳಾಂಗಣ ಮಿನಿ ಕ್ರೀಡಾಂಗಣದಲ್ಲಿ ಬ್ಯಾಸ್ಕೆಟ್ ಬಾಲ್ ಅಂಕಣವಿದ್ದು, ಸ್ಥಳೀಯವಾಗಿ 14 ವರ್ಷ ವಯೋಮಿತಿಯೊಳಗಿನ ಮಕ್ಕಳಿಗೆ ಬ್ಯಾಸ್ಕೆಟ್ ಬಾಲ್ ಕ್ರೀಡೆಯಲ್ಲಿ ತರಬೇತಿಯನ್ನು ಪ್ರತಿನಿತ್ಯ ಬೆಳಿಗ್ಗೆ ಮತ್ತು ಸಂಜೆ ತರಬೇತಿಯನ್ನು ನೀಡಬೇಕಾಗುತ್ತದೆ. ಹಾಗಾಗಿ, ಈ ಯೋಜನೆಯಡಿ ಇಲಾಖೆಗೆ ಓರ್ವ ಬ್ಯಾಸ್ಕೆಟ್ ಬಾಲ್ ತರಬೇತುದಾರರ ಅವಶ್ಯಕತೆ ಇರುವುದರಿಂದ, ಅರ್ಜಿದಾರರು ತಮ್ಮ ಅರ್ಜಿಗಳನ್ನು ಅವರ ಸಾದನೆಗಳ ದಾಖಲೆಗಳೊಂದಿಗೆ ಈ ಕಛೇರಿಗೆ ಆಗಸ್ಟ್ 26 ರೊಳಗೆ ಸಲ್ಲಿಸಬಹುದುಯೆಂದು ಯುವ ಸಬಲೀಕರಣ ಮತ್ತು ಕ್ರೀಡಾ ಇಲಾಖೆಯ ಸಹಾಯಕ ನಿರ್ದೇಶಕರು ತಿಳಿಸಿದ್ದಾರೆ.

ಕೋಲಾರದಲ್ಲಿ ನುಲಿಯ ಚಂದಯ್ಯ ಜಯಂತಿಯನ್ನು ಜಿಲ್ಲಾ ಅಧ್ಯಕ್ಷ ವಿ.ಆರ್ ಶಂಕರಪ್ಪ ಉದ್ಘಾಟಿಸಿದರು. ಕನ್ನಡ ಮತ್ತು ಸಂಸ್ಕೃತಿ ಇಲಾಖೆಯ ಸಹಾಯಕ ನಿರ್ದೇಶಕಿ ವಿಜಯಲಕ್ಷ್ಮೀ, ಜಿಲ್ಲಾ ಪ್ರಧಾನ ಕಾರ್ಯದರ್ಶಿ ಆರ್. ರಮೇಶ್ ಬಾಬು, ಉಪಾಧ್ಯಕ್ಷ ವೆಂಕಟೇಶ್ ಮತ್ತು ಸೀತಾರಾಮು, ಖಜಾಂಜಿ ಎನ್.ವೆಂಕಟರಾಮಪ್ಪ, ನಿರ್ದೇಶಕ ನಾಗಭೂಷಣ ಉಪಸ್ಥಿತರಿದ್ದರು.

ರಾಜ್ಯಪಾಲರ ವಿರುದ್ಧ ಪ್ರತಿಭಟನೆ

ಜಿಲ್ಲಾ ಕಾಂಗ್ರೆಸ್ ವತಿಯಿಂದ ಚಾಮರಾಜನಗರದಲ್ಲಿ ಬೃಹತ್ ಪ್ರತಿಭಟನೆ

ಚಾಮರಾಜನಗರ: ಮುಡಾ ನಿವೇಶನ ಹಂಚಿಕೆ ಪ್ರಕರಣದಲ್ಲಿ ಮುಖ್ಯಮಂತ್ರಿ ಸಿದ್ದರಾಮಯ್ಯ ವಿರುದ್ಧ ತನಿಖೆಗೆ ಅನುಮತಿ ನೀಡಿರುವ ರಾಜ್ಯಪಾಲರ ನಡೆಯನ್ನು ಖಂಡಿಸಿ ಜಿಲ್ಲಾ ಕಾಂಗ್ರೆಸ್ ವತಿಯಿಂದ ಚಾಮರಾಜನಗರ ದಲ್ಲಿ ಬೃಹತ್ ಪ್ರತಿಭಟನೆ ನಡೆಸಲಾಯಿತು.

ಚಾಮರಾಜನಗರದ ಶ್ರೀಚಾಮರಾಜೇಶ್ವರ ದೇವಸ್ಥಾನದ ಮುಂಭಾಗ ಜಮಾಯಿಸಿದ ಪ್ರತಿಭಟನಾಕಾರರು ಅಲ್ಲಿಂದ ಮೆರವಣಿಗೆ ಹೊರಟು ಶ್ರೀಭುವನೇಶ್ವರಿ ವೃತ್ತದಲ್ಲಿ ಮಾನವ ಸರಪಳಿ ನಿರ್ಮಿಸಿ ಕೆಲಕಾಲ ಪ್ರತಿಭಟನೆ ನಡೆಸಿದರು.

ಬಳಿಕ ಬಿ.ರಾಚಯ್ಯ ಜೋಡಿರಸ್ತೆ ಮಾರ್ಗವಾಗಿ ಜಿಲ್ಲಾಡಳಿತ ಭವನಕ್ಕೆ ಸಾಗಿ ಪ್ರತಿಭಟನೆ ನಡೆಸಿದರು. ರಾಜ್ಯಪಾಲರು ಹಾಗೂ ಬಿಜೆಪಿ-ಜೆಡಿಎಸ್ ನಾಯಕರ ವಿರುದ್ಧ ಘೋಷಣೆ ಕೂಗಿ ಆಕ್ರೋಶ ವ್ಯಕ್ತಪಡಿಸಿದರು.

ಪ್ರತಿಭಟನೆಯ ನೇತೃತ್ವ ವಹಿಸಿದ್ದ ಪಶುಸಂಗೋಪನೆ, ರೇಷ್ಮೆ ಮತ್ತು ಜಿಲ್ಲಾ ಉಸ್ತುವಾರಿ ಸಚಿವ ಕೆ.ವೆಂಕಟೇಶ್ ಮಾತನಾಡಿ, ಕರ್ನಾಟಕದ ರಾಜ್ಯಪಾಲರು ಪ್ರಜಾಪ್ರಭುತ್ವದ ಮೌಲ್ಯಗಳು ಮತ್ತು ಭಾರತದ ಸಂವಿಧಾನದ ಆಶಯಗಳಿಗೆ ವಿರುದ್ಧವಾಗಿ ನಡೆದುಕೊಳ್ಳುತ್ತಿದ್ದಾರೆ. ಕೇಂದ್ರ ಸರ್ಕಾರದ ಆಜ್ಞೆಯಂತೆ ವರ್ತಿಸುತ್ತಿದ್ದಾರೆ. ಸಿದ್ದರಾಮಯ್ಯ ಅವರನ್ನು ಮುಖ್ಯಮಂತ್ರಿ ಸ್ಥಾನದಿಂದ ತೆಗೆಯಬೇಕು ಎಂಬ ಷಡ್ಯಂತ್ರವನ್ನು ಬಿಜೆಪಿ, ಜೆಡಿಎಸ್ ಮಾಡುತ್ತಿದೆ. ಹಿಂದುಳಿದ ಸಮುದಾಯದ ನಾಯಕರೊಬ್ಬರು ಎರಡನೇ ಅವಧಿಗೆ ಸಿಎಂ ಆಗಿರುವುದನ್ನು ಸಹಿಸದ ವಿರೋಧ ಪಕ್ಷಗಳು ಈ ಪ್ರಕರಣವನ್ನು ಮುನ್ನೆಲೆಗೆ ತಂದಿದೆ ಎಂದು ಆರೋಪಿಸಿದರು.

ಕಳೆದ ವಿಧಾನಸಭಾ ಚುನಾವಣೆಯಲ್ಲಿ ಕಾಂಗ್ರೆಸ್ 136 ಸ್ಥಾನಗಳನ್ನು ಪಡೆದುಕೊಂಡಿತ್ತು. ಕಾಂಗ್ರೆಸ್ ಸರ್ಕಾರ ಬಡವರ ಪರವಾಗಿ ಕೆಲಸ ಮಾಡುತ್ತಿದೆ. ತಮ್ಮ ರಾಜಕೀಯ ಜೀವನದಲ್ಲಿ ಯಾವುದೇ ಕಳಂಕವನ್ನು ಮಾಡದೇ ಜನಸೇವೆ ಮಾಡುತ್ತಿರುವ ಮುಖಮಂತ್ರಿಗಳಿಗೆ ಯಾವುದೇ ತನಿಖೆಯಾಗದೇ ನೋಟಿಸ್ ನೀಡಿರುವುದು ಖಂಡನೀಯ. ಸುಪ್ರೀಂ ಕೋರ್ಟ್ ಛೀಮಾರಿಯಾಕಿರುವ ವ್ಯಕ್ತಿಯ ದೂರನ್ನು ಪರಿಗಣಿಸಿರುವುದು ರಾಜಕೀಯ ಪ್ರೇರಿತವಾಗಿದೆ ಎಂದರು.

ಈ ಹಿಂದೆ ಮಾಜಿ ಮುಖ್ಯಮಂತ್ರಿ ಎಚ್.ಡಿ.ಕುಮಾರಸ್ವಾಮಿ ವಿರುದ್ಧ ಲೋಕಾಯುಕ್ತ ತನಿಖೆ ನಡೆಸುವಂತೆ ರಾಜ್ಯಪಾಲರಿಗೆ ಕೇಳಿದ್ದಾರೆ. ಆದರೆ, ಇಲ್ಲಿಯ ತನಕ ಪ್ರಾಸಿಕ್ಯೂಷನ್ಗೆ ಅನುಮತಿ ನೀಡಿಲ್ಲ. ಆದರೆ ರಾಜ್ಯಪಾಲರು ಈ ಪ್ರಕರಣದಲ್ಲಿ ಅರ್ಜಿ ಸ್ವೀಕರಿಸಿದ 24 ಗಂಟೆಯೊಳಗೆ ತರಾತುರಿಯಲ್ಲಿ ಮುಖ್ಯಮಂತ್ರಿಗಳಿಗೆ ಶೋಕಾಸ್ ನೋಟಿಸ್ ಜಾರಿ ಮಾಡಿದ್ದಾರೆ. ಈ ನಿಟ್ಟಿನಲ್ಲಿ ರಾಜ್ಯ ಸರ್ಕಾರದ ವಿರುದ್ಧ ಪಿತೂರಿ ನಡೆಸುತ್ತಿರುವ ಕೇಂದ್ರ ಸರ್ಕಾರ ಮತ್ತು ಬಿಜೆಪಿ-ಜೆಡಿಎಸ್ ವಿರುದ್ಧ ಪ್ರತಿಭಟನೆ ಮಾಡುವುದು ಅನಿವಾರ್ಯವಾಗಿದೆ. ಆಗಾಗಿ ರಾಜ್ಯಪಾಲರು ಮುಖ್ಯಮಂತ್ರಿ ವಿರುದ್ಧದ ತನಿಖಾ ಅನುಮತಿಯನ್ನು ಹಿಂಪಡೆಯಬೇಕು ಎಂದು ಒತ್ತಾಯಿಸಿದರು.

ಎಂಎಸ್‌ಐಎಲ್ ನಿಗಮದ ಅಧ್ಯಕ್ಷ ಹಾಗೂ ಶಾಸಕ ಸಿ.ಪುಟ್ಟರಂಗಶೆಟ್ಟಿ ಮಾತನಾಡಿ, ರಾಜ್ಯಪಾಲರು ಮುಡಾ ನಿವೇಶನ ಹಂಚಿಕೆ ಪ್ರಕರಣದಲ್ಲಿ ಪ್ರಾಸಿಕ್ಯೂಷನ್ಗೆ ಅನುಮತಿ ನೀಡಿರುವುದು ಖಂಡನೀಯ. ಕೂಡಲೇ ರಾಜ್ಯಪಾಲರು ರಾಜ್ಯದಿಂದ ತೊಲಗಬೇಕು. ಮುಖ್ಯಮಂತ್ರಿ ಸಿದ್ದರಾಮಯ್ಯ ಪರವಾಗಿ ನಾವೆಲ್ಲರೂ ಇದ್ದೇವೆ. ಇದೊಂದು ಬಿಜೆಪಿ, ಜೆಡಿಎಸ್ ಷಡ್ಯಂತ್ರವಾಗಿದೆ. ಇದಕ್ಕೆ ಯಾರು ಹೆದರುವ ಅಗತ್ಯವಿಲ್ಲ ಎಂದು ಹೇಳಿದರು.

ಕೊಳ್ಳೇಗಾಲ ಶಾಸಕ ಎ.ಆರ್.ಕೃಷ್ಣಮೂರ್ತಿ ಮಾತನಾಡಿ, ಯಾವುದೇ ದೂರು ಸಂಬಂಧ ಮೊದಲು ತನಿಖೆ ಮಾಡಿ, ಆ ನಂತರ ಪ್ರಾಸಿಕ್ಯೂಷನ್ಗೆ ಅವಕಾಶ ನೀಡಬೇಕು. ಆದರೆ, ಈ ಪ್ರಕರಣದಲ್ಲಿ ಯಾವುದೇ ತನಿಖೆಗೆ ಒಳಪಡಿಸದೇ ಏಕಾಏಕಿ ಪ್ರಾಸಿಕ್ಯೂಷನ್ಗೆ ಅನುಮತಿ ನೀಡಿರುವುದು ಕಾನೂನುಬಾಹಿರವಾಗಿದೆ. ಪ್ರಾಸಿಕ್ಯೂಷನ್ಗೆ ಒಳಪಡಿಸಿದರೆ ಕಾಂಗ್ರೆಸ್ ಇಬ್ಭಾಗವಾಗುತ್ತದೆ ಎಂಬ ಭಾವನೆ ಸುಳ್ಳು. ನಾವೆಲ್ಲ ಸಿದ್ದರಾಮಯ್ಯ ಪರ ನಿಲ್ಲುತ್ತೇವೆ ಎಂದರು.

ಪ್ರತಿಭಟನೆಯಲ್ಲಿ ಸಂಸದ ಸುನೀಲ್ ಬೋಸ್, ಗುಂಡ್ಲುಪೇಟೆ ಶಾಸಕ ಎಚ್.ಎಂ.ಗಣೇಶಪ್ರಸಾದ್, ರಾಜ್ಯ ಉಗ್ರಾಣ ನಿಗಮದ ಅಧ್ಯಕ್ಷ ಎಸ್.ಜಯಣ್ಣ, ಕಾಂಗ್ರೆಸ್ ಜಿಲ್ಲಾಧ್ಯಕ್ಷ ಪಿ.ಮರಿಸ್ವಾಮಿ, ಜಿಲ್ಲಾ ಗ್ಯಾರಂಟಿ ಯೋಜನೆಗಳ ಅನುಷ್ಠಾನ ಪ್ರಾಧಿಕಾರದ ಅಧ್ಯಕ್ಷ ಎಚ್.ವಿ.ಚಂದ್ರು, ಮಾಜಿ ಸಂಸದ ಎಂ.ಶಿವಣ್ಣ, ಮಾಜಿ ಶಾಸಕ ಆರ್. ನರೇಂದ್ರ, ಚುಡಾ ಅಧ್ಯಕ್ಷ ಮಹಮ್ಮದ್ ಅಸ್ಗರ್ ಮುನ್ನಾ, ಜಿಲ್ಲಾ ಕಾಂಗ್ರೆಸ್ ಉಪಾಧ್ಯಕ್ಷ ಬಿ.ಕೆ. ರವಿಕುಮಾರ್, ಕನಿಷ್ಠ ವೇತನಾ ಸಲಹಾ ಸಮಿತಿ ಮಾಜಿ ಅಧ್ಯಕ್ಷ ಎಸ್ಪಿಕೆ ಉಮೇಶ್, ಮುಖಂಡರಾದ ಪು.ಶ್ರೀನಿವಾಸ್ ನಾಯಕ, ಬಸವನಪುರ ರಾಜಶೇಖರ್, ಕೆರೆಹಳ್ಳಿ ನವೀನ್, ಮಹದೇವಶೆಟ್ಟಿ ಹಾಗೂ ಇತರರು ಭಾಗವಹಿಸಿದ್ದರು.

ನೇರ ಸಂದರ್ಶನ

ಕೋಲಾರ: ಕೋಲಾರ ಜಿಲ್ಲೆಗೆ ಎನ್‌ಹೆಚ್‌ಎಂ/ಎನ್‌ಯುಹೆಚ್‌ಎಂ ಹಾಗೂ PM-ABHIM ಯೋಜನೆಯಡಿಯಲ್ಲಿ ಅನುಮೋದನೆಯಾಗಿರುವ ಒಂದು ವರ್ಷದ ಅವಧಿಗೆ ತಜ್ಞ ವೈದ್ಯರು, ವೈದ್ಯಾಧಿಕಾರಿಗಳು ಆಡಿಯೋಲಾಜಿಸ್ಟ್ ಸ್ಪೀಚ್ ಥೆರಪಿಸ್ಟ್ ಪ್ರಯೋಗ ಶಾಲಾ ತಂತ್ರಜ್ಞರು, ಶುಶ್ರೂಷಕ ಅಧಿಕಾರಿಗಳು ಕಿರಿಯ ಆರೋಗ್ಯ ನಿರೀಕ್ಷಣಾಧಿಕಾರಿಗಳ ಕಿರಿಯ ಪ್ರಾಥಮಿಕ ಆರೋಗ್ಯ ಸುರಕ್ಷಣಾಧಿಕಾರಿಗಳು, ಹಿರಿಯ ಪ್ರಾಥಮಿಕ ಆರೋಗ್ಯ ಸುರಕ್ಷಣಾಧಿಕಾರಿಗಳು ಹುದ್ದೆಗೆ ಗುತ್ತಿಗೆ ಆಧಾರದ ಮೇಲೆ ನೇಮಕಾತಿ ಮಾಡಲು ಆಗಸ್ಟ್ 30 ರಂದು ಬೆಳಿಗ್ಗೆ 10:00 ಗಂಟೆಗೆ ನೇರ ಸಂದರ್ಶನದ ಮೂಲಕ ಆಯ್ಕೆ ಮಾಡಲು ಆಹ್ವಾನಿಸಲಾಗಿದ್ದು, ಈ ಹುದ್ದೆಗಳ ವಿವರ, ವಿದ್ಯಾರ್ಹತೆ, ವೇತನದ ಸಂಪೂರ್ಣ ಮಾಹಿತಿಗಳನ್ನು ಇಲಾಖಾ ವೆಬ್‌ಸೈಟ್ https://Kolar.nic.in ಅಥವಾ https://kolarhfwd.karnataka.gov.in ವೆಬ್‌ಸೈಟ್‌ನಲ್ಲಿ ಪ್ರಕಟಿಸಲಾಗಿದೆಯೆಂದು ಜಿಲ್ಲಾ ಆರೋಗ್ಯ ಮತ್ತು ಕುಟುಂಬ ಕಲ್ಯಾಣಾಧಿಕಾರಿಗಳು ಪ್ರಕಟಣೆಯಲ್ಲಿ ತಿಳಿಸಿದ್ದಾರೆ.

ವಿದ್ಯುತ್ ವ್ಯತ್ಯಯ

ಕೋಲಾರ: ಟಿ.ಎಲ್ ಮತ್ತು ಎಸ್.ಎಸ್ ವಿಭಾಗದ ಕ.ವಿ.ಪ್ರ.ನಿ.ನಿ ಕೋಲಾರ ಮತ್ತು ಚಿಂತಾಮಣಿ ರವರು ಜೂನ್ 19 ರಂದು 220ಕೆವಿ ಸ್ವೀಕರಣ ಕೇಂದ್ರ, ಚಿಂತಾಮಣಿ ಮತ್ತು ಶ್ರೀನಿವಾಸಪುರ ಹಾಗೂ ಅಲ್ಲಿಂದ ಸರಬರಾಜಾಗುವ ಎಲ್ಲಾ 66/11ಕೆವಿ ವಿದ್ಯುತ್ ಉಪಕೇಂದ್ರಗಳಲ್ಲಿ ತ್ರೈಮಾಸಿಕ ನಿರ್ವಹಣಾ ಕಾಮಗಾರಿಗಳನ್ನು ಹಮ್ಮಿಕೊಂಡಿರುತ್ತಾರೆ. ಈ ಸ್ವೀಕರಣಾ ಕೇಂದ್ರದಿಂದ ಸರಬರಾಜಾಗುವ ಬೆವಿಕಂ 66/11ಕೆವಿ ವಿದ್ಯುತ್ ಉಪಕೇಂದ್ರದ ಶ್ರೀನಿವಾಸಪುರ, ತಾಡಿಗೋಳ್ ಕ್ರಾಸ್, ಲಕ್ಷ್ಮೀಪುರ, ಅಡ್ಡಗಲ್, ಸೋಮಯಾಜಲಹಳ್ಳಿ, ದಳಸನೂರು, ತಳಗವಾರ, ಗೌನಿಪಲ್ಲಿ ರಾಯಲಪಾಡು, ಸೋಮಯಾಜಲಹಳ್ಳಿ ಸೋಲಾರ್ ಪ್ಲಾಂಟ್, ಶೆಟ್ಟಿಮಾದಮಂಗಲ, ಯಲ್ದೂರು ಮತ್ತು ಸುತ್ತಮುತ್ತಲ ಉಪಕೇಂದ್ರಗಳಿಗೆ ಮತ್ತು ಗ್ರಾಹಕರಿಗೆ ವಿದ್ಯುತ್ ಸರಬರಾಜಿನಲ್ಲಿ ಆಗಸ್ಟ್ 21 ಬುಧವಾರದಂದು ಬೆಳಿಗ್ಗೆ 09.00 ಗಂಟೆಯಿಂದ ಸಂಜೆ 5.00 ಗಂಟೆಯವರೆಗೆ ವಿದ್ಯುತ್ ವ್ಯತ್ಯಯವಾಗಲಿದೆ. ಆದ್ದರಿಂದ ಗ್ರಾಹಕರು ಸಹಕರಿಸಬೇಕು ಎಂದು ಬೆಸ್ಕಾಂ, ವಾಣಿಜ್ಯ, ಕಾರ್ಯ ಮತ್ತು ಪಾಲನಾ ವಿಭಾಗದ ಕಾರ್ಯನಿರ್ವಾಹಕ ಇಂಜಿನಿಯರ್ (ವಿ) ಅವರು ತಿಳಿಸಿದ್ದಾರೆ.

ಪಾಲಿಕೆಯಲ್ಲಿ ಹದಗೆಟ್ಟಿದೆ ಪರಿಸ್ಥಿತಿ

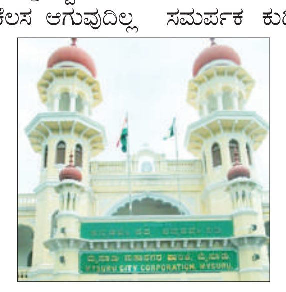

ಮೈಸೂರು: ಸಾರ್ವಜನಿಕರ ಒಳಿತಿಗಾಗಿ ಮಹಾರಾಜರು ಸ್ಥಾಪಿಸಿದ ಮಹಾನಗರ ಪಾಲಿಕೆ ಪರಿಸ್ಥಿತಿ ಈಗ ಹದಗೆಟ್ಟಿದೆ. ಯಾವುದೇ ವಲಯ ಕಚೇರಿಗೆ ಹೋದರೂ ಭ್ರಷ್ಟಾಚಾರವೇ ಇದ್ದು, ಲಂಚ ನೀಡದಿದ್ದರೆ ಯಾವುದೇ ಕೆಲಸ ಆಗುವುದಿಲ್ಲ ಎಂಬ ಅಭಿಪ್ರಾಯ ಸಾರ್ವಜನಿಕರದ್ದಾಗಿದೆ. ಹೀಗಾಗಿ ಜಿಲ್ಲಾ ಉಸ್ತುವಾರಿ ಸಚಿವ ಡಾ.ಎಚ್.ಸಿ.ಮಹದೇವಪ್ಪ ಇತ್ತ ಗಮನ ಹರಿಸಿ, ಪಾಲಿಕೆಯಲ್ಲಿನ ಪರಿಸ್ಥಿತಿ ಸುಧಾರಣೆಗೆ ಕ್ರಮ ಕೈಗೊಳ್ಳಬೇಕೆಂದು ಮಾಜಿ ಮೇಯರ್ ಪುರುಷೋತ್ತಮ್ ಮನವಿ ಮಾಡಿದರು. ಪತ್ರಕರ್ತರ ಭವನದಲ್ಲಿ ಸುದ್ದಿಗೋಷ್ಠಿಯಲ್ಲಿ ಮಾತನಾಡಿದ ಅವರು, ಇಡೀ ಮೈಸೂರು ಸುತ್ತ ಯಾವುದೇ ಮುಖ್ಯ ರಸ್ತೆ ನೋಡಿದರೂ ಗುಂಡಿಗಳೇ ಕಾಣುತ್ತಿವೆ. ಬೇಸಿಗೆ ವೇಳೆ ಅವನ್ನು ಮುಚ್ಚಲು ಪಾಲಿಕೆ ಕ್ರಮ ಕೈಗೊಳ್ಳಲಿಲ್ಲ. ಯುಜಿಡಿ ಕಾಮಗಾರಿ ವೇಳೆ ಅಗೆದ ರಸ್ತೆ ಸರಿಪಡಿಸಿಲ್ಲ. ಹೀಗಾಗಿ ಮಳೆ ಬಂದಾಗ ಮಣ್ಣು ಕುಸಿದು ವಾಹನ ಸಂಚಾರಕ್ಕೆ ವ್ಯತ್ಯಯವುಂಟಾಗುತ್ತಿದೆ. ಆರೋಗ್ಯಾಧಿಕಾರಿ ತಮ್ಮ ವ್ಯಾಪ್ತಿಯ ಪಾಲಿಕೆ ಸಿಬ್ಬಂದಿ ಹಾಜರಾತಿಗೆ ಗಮನ ಹರಿಸುತ್ತಿಲ್ಲ. ಯಾವುದೇ ಬೀದಿಯಲ್ಲೂ ಶುಚಿತ್ವ ಇಲ್ಲ. ಇರುವ ಪೌರ ಕಾರ್ಮಿಕರನ್ನು ಅಧಿಕಾರಿಗಳ ಮನೆಗೆ ನಿಯೋಜಿಸಲಾಗಿದೆಯೇ ಎಂಬ ಶಂಕೆ ಕಾಡುತ್ತಿದೆ. ಜಲಾಶಯಗಳು ತುಂಬಿದ್ದರೂ ಸಮರ್ಪಕ ಕುಡಿಯುವ ನೀರಿನ ವ್ಯವಸ್ಥೆ ಇಲ್ಲ. ನೀರೂ ಸಹಾ ಶುದ್ಧವಾಗಿ ಪೂರೈಕೆ ಆಗುತ್ತಿಲ್ಲ. ಹೀಗಾಗಿ ಜನರಿಗೆ ಅನಾರೋಗ್ಯ ಕಾಡಿದರೆ ಪಾಲಿಕೆಯೇ ಹೊಣೆ ಆಗಬೇಕಾಗತ್ತದೆ ಎಂದು ಎಚ್ಚರಿಸಿದರು. ಕಂದಾಯ ಇಲಾಖೆ ಅಧಿಕಾರಿಗಳು ಜವಾಬ್ದಾರಿಯಿಂದ ಕೆಲಸ ಮಾಡುತ್ತಿಲ್ಲ. ಇಲಾಖೆಯಲ್ಲಿ ಅನರ್ಹರೇ ತುಂಬಿಕೊಂಡಿದ್ದು, ಒಂಭತ್ತೂ ವಲಯಗಳಲ್ಲಿಯೂ ಎಲ್ಲಿ ನೋಡಿದರೂ ಲಂಚವೇ ಇದೆ. ಇನ್ನು ಒಂದೂವರೆ ತಿಂಗಳಲ್ಲಿ ದಸರಾ ಬರುತ್ತಿದ್ದು, ಸಚಿವರು ಇತ್ತ ಗಮನ ಹರಿಸಿ ಪರಿಸ್ಥಿತಿ ಸುಧಾರಿಸಬೇಕೆಂದು ಕೋರಿದರು. ಜತೆಗೆ, ಒಂದೇ ಸ್ಥಳದಲ್ಲಿ ಠಿಕಾಣಿ ಹೂಡಿರುವ ಅಧಿಕಾರಿಗಳನ್ನು ವರ್ಗ ಮಾಡುವ ಕೆಲಸಕ್ಕೆ ಮುಂದಾಗಬೇಕೆಂದು ಸಲಹೆ ನೀಡಿದರು. ಸಾಮಾಜಿಕ ಕಾರ್ಯಕರ್ತರಾದ ಪುಟ್ಟರಾಜು, ಲೋಕೇಶ್, ರವಿ ಹಾಜರಿದ್ದರು.

ರಾಜ್ಯಪಾಲರು ಪಕ್ಷದ ಏಜೆಂಟರಂತೆ ವರ್ತಿಸುವುದು ಸರಿಯಲ್ಲ

ವಿಜಯಪುರ: ರಾಜ್ಯಪಾಲರು ರಾಷ್ಟ್ರಪತಿಗಳ ಹಾಗೂ ರಾಜ್ಯಗಳ ನಡುವೆ ಒಡನಾಡಿಗಾಗಿ ಕೇಂದ್ರ ಮತ್ತು ರಾಜ್ಯ ಸರ್ಕಾರಗಳ ಕೊಂಡಿಯಾಗಿ ಕಾರ್ಯನಿರ್ವಹಿಸಬೇಕೆ ಹೊರತು ಯಾವುದೋ ಪಕ್ಷದ ಏಜೆಂಟರಂತೆ ಕಾರ್ಯನಿರ್ವಹಿಸುತ್ತಿರುವುದು ಖಂಡನೀಯವೆಂದು ಕೆಪಿಸಿಸಿ ಕಾರ್ಯದರ್ಶಿ ವಿ ಮಂಜುನಾಥ್ ತಿಳಿಸಿದರು.

ಪಟ್ಟಣದ ಪರಿವೀಕ್ಷಣ ಮಂದಿರದ ಮುಂಭಾಗದಿಂದ ಬೀರಸಂದ್ರದ ಜಿಲ್ಲಾಧಿಕಾರಿಗಳ ಕಚೇರಿಗೆ ಬಸ್ಸಲ್ಲಿ ಹೊರಟ ಕಾಂಗ್ರೆಸ್ ಕಾರ್ಯಕರ್ತರುಗಳ ವಾಹನಗಳಿಗೆ ಚಾಲನೆ ನೀಡಿ ಮಾತನಾಡಿದರು. ಕಾಂಗ್ರೆಸ್ ಸರ್ಕಾರದ ಜನಪ್ರಿಯ ಅಭಿವೃದ್ಧಿ ಯೋಜನೆಗಳು ಹಾಗೂ ಕಾರ್ಯಗಳನ್ನು ಸಹಿಸಲಾಗದ ಬಿಜೆಪಿ ಮತ್ತು ಜೆಡಿಎಸ್ ಸರ್ಕಾರಗಳು ಸಿಎಂ ವಿರುದ್ಧ ಸುಳ್ಳು ಮೊಕದ್ದಮೆಗಳನ್ನು ಹಾಕಿ ಕಾನೂನುಬಾಹಿರವಾಗಿ ರಾಜ್ಯಪಾಲರ ಮೇಲೆ ಒತ್ತಡ ಹೇರಿ ರಾಜ್ಯಪಾಲರಿಂದ ಪ್ರಾಸಿಕ್ಯೂಷನ್‌ಗೆ ಅನುಮತಿ ಪಡೆದಿದ್ದು ಖಂಡನಿಯವೆಂದು ತಿಳಿಸಿದರು.

ಬೆಂಗಳೂರು ಗ್ರಾಮಾಂತರ ಜಿಲ್ಲಾ ಕಾಂಗ್ರೆಸ್ ಅಲ್ಪಸಂಖ್ಯಾತ ಘಟಕದ ಅಧ್ಯಕ್ಷರಾದ ಮುಬಾರಕ್ ರವರು ಮಾತನಾಡಿ ಜನಪ್ರತಿನಿಧಿಗಳ ಕಾಯಿದೆ 17 ಎ ಪ್ರಕಾರ ರಾಜ್ಯಪಾಲರಿಗೆ ಮುಖ್ಯಮಂತ್ರಿಗಳ ಮೇಲೆ ತನಿಖೆಗೆ ಆದೇಶ ನೀಡುವ ಪ್ರಾಸಿಕ್ಯೂಷನ್‌ಗೆ ಒಳಪಡಿಸುವ ಅಧಿಕಾರ ಇದ್ದು, ಅದು ಸಹ ಯಾವುದಾದರೂ ತನಿಖಾ ಏಜೆನ್ಸಿಗಳು ಪೋಲೀಸ್, ಸಿ ಐ ಡಿ, ಇಲ್ಲವೇ ಇಡಿ, ಲೋಕಾಯುಕ್ತ, ಐಟಿ ಮುಂತಾದ ಏಜೆನ್ಸಿಗಳು, ಆಪಾದನೆ ಮೇಲ್ನೋಟಕ್ಕೆ ಸಾಬೀತಾಗಿದೆ ಎಂದು ಎಫ್ ಐ ಆರ್ ದಾಖಲಿಸಿದಾಗ ಮಾತ್ರ ಪ್ರಾಸಿಕ್ಯೂಷನ್‌ಗೆ ಅನುಮತಿ ನೀಡಬಹುದು, ಆದರೆ ಯಾವುದೋ ಅನಾಮಿಕ ವ್ಯಕ್ತಿ ಈಗಾಗಲೇ ನ್ಯಾಯಾಲಯಗಳಲ್ಲಿ ಇತರರ ವಿರುದ್ಧ ದೂರುಗಳನ್ನು ದಾಖಲಿಸಿ ಸರಿಯಾದ ದಾಖಲೆಗಳನ್ನು ನೀಡದೆ ಹೈ ಕೋರ್ಟ್ ನಲ್ಲಿ ಛೀಮಾರಿ ಹಾಕಿಸಿಕೊಳ್ಳುವುದರೊಂದಿಗೆ ಲಕ್ಷಾಂತರ ರೂ ದಂಡ ವಿಧಿಸಿಕೊಂಡಂತಹ ವ್ಯಕ್ತಿ ಟಿಜೆ ಅಬ್ರಹಾಂ ನಂತಹವರು ಕೇವಲ ಅರ್ಜಿ ನೀಡಿದ ತಕ್ಷಣ ರಾಜ್ಯಪಾಲರು ಸಿಎಂ ವಿರುದ್ಧ ಪ್ರಾಸಿಕ್ಯೂಷನ್‌ಗೆ ಅನುಮತಿ ನೀಡಿರುವುದು ಸರಿಯಲ್ಲವೆಂದು ತಿಳಿಸಿದರು.

ಟೌನ್ ಕಾಂಗ್ರೆಸ್ ಅಧ್ಯಕ್ಷ ವಿಎಂ ನಾಗರಾಜುರವರು ಮಾತನಾಡಿ, ದೇವನಹಳ್ಳಿ, ನೆಲಮಂಗಲ, ಹೊಸಕೋಟೆ, ದೊಡ್ಡಬಳ್ಳಾಪುರ ನಾಲ್ಕು ತಾಲೂಕುಗಳಿಂದ ಸುಮಾರು 30 ಸಾವಿರಕ್ಕೂ ಹೆಚ್ಚು ಮಂದಿ ಕಾಂಗ್ರೆಸ್ ಕಾರ್ಯಕರ್ತರು, ಶಾಸಕರು ಹಾಗೂ ಜಿಲ್ಲಾ ಉಸ್ತುವಾರಿ ಸಚಿವರು ಆದಂತಹ ಕೆಎಚ್ ಮುನಿಯಪ್ಪ ರವರ ನೇತೃತ್ವದಲ್ಲಿ ಕೊಯಿರ ಕ್ರಾಸ್ ನಿಂದ ಪಾದಯಾತ್ರೆಯಲ್ಲಿ ಜಿಲ್ಲಾಧಿಕಾರಿಗಳ ಕಚೇರಿಗೆ ತೆರಳಿ ರಾಜ್ಯಪಾಲರ ವಿರುದ್ಧ ಮನವಿ ಪತ್ರ ಸಲ್ಲಿಸಲಾಗುವುದೆಂದು ತಿಳಿಸಿದರು.

ಈ ಸಂದರ್ಭದಲ್ಲಿ ಪುರಸಭಾ ಸದಸ್ಯರಾದ ರಾಜಣ್ಣ, ನಾರಾಯಣಸ್ವಾಮಿ, ವಿಜಯಪುರ ಬ್ಲಾಕ್ ಕಾಂಗ್ರೆಸ್ ಅಧ್ಯಕ್ಷ ರಾಮಚಂದ್ರಪ್ಪ,ತೇಜಸ್ ಮಂಜುನಾಥ್, ರಘು, ಮುನಿನಾರಾಯಣ, ನರಸಿಂಹಮೂರ್ತಿ, ಮತ್ತಿತರರು ಹಾಜರಿದ್ದು ಸುಮಾರು 25ಕ್ಕೂ ಹೆಚ್ಚು ಬಸ್ಸಗಳಲ್ಲಿ ನೂರಾರು ಮಂದಿ ಕಾರ್ಯಕರ್ತರು ಜಿಲ್ಲಾಧಿಕಾರಿಗಳ ಕಚೇರಿಗೆ ತೆರಳಿದರು.

500 ವಿದ್ಯಾರ್ಥಿಗಳಿಗೆ ಟ್ರ್ಯಾಕ್ ಶೂಟ್

ಬೇಲೂರು: ಸರ್ಕಾರಿ ಶಾಲೆಗಳೆಂದರೆ ಅಸಡ್ಡೆ ಬೇಡ ಅಲ್ಲಿ ಓದಿದಂತ ವಿದ್ಯಾರ್ಥಿಗಳು ಮಹಾನ್ ವ್ಯಕ್ತಿಗಳಾಗಿದ್ದಾರೆಂದು ಕಾಂಗ್ರೆಸ್ ಮುಖಂಡ ಹಾಗೂ ಜಿಲ್ಲಾ ಕುರುಬ ಸಂಘದ ನಿರ್ದೇಶಕ ಬಿ.ಎಂ. ಸಂತೋಷ್ ಹೇಳಿದರು. ಗೆಂಡೇಹಳ್ಳಿ ಸರ್ಕಾರಿ ಪದವಿ ಪೂರ್ವ ಕಾಲೇಜಿನ ಆವರಣದಲ್ಲಿ ನಡೆದ ಅವರ ಹುಟ್ಟುಹಬ್ಬದ ಅಂಗವಾಗಿ 500 ಕ್ಕೂ ಅಧಿಕ ವಿದ್ಯಾರ್ಥಿಗಳಿಗೆ ಟ್ರಾಕ್ ಸೂಟ್ ವಿತರಿಸಿ ಮಾತನಾಡಿದ ಅವರು, ಸರ್ಕಾರಿ ಶಾಲೆಗಳಲ್ಲಿ ವ್ಯಾಸಂಗ ಮಾಡಿದವರು ಐಪಿಎಸ್, ಐಎಎಸ್ ಅಧಿಕಾರಿಗಳಾಗಿದ್ದಾರೆ. ಆಂಗ್ಲ ಭಾಷೆಯ ವ್ಯಾಮೋಹದಿಂದ ಸರಕಾರಿ ಶಾಲೆಗಳನ್ನು ಕೀಳಾಗಿ ಕಾಣಬಾರದು. ಇಂದು ಗ್ರಾಮೀಣ ಭಾಗದಲ್ಲಿ ಅನುಕೂಲಗಳಿಲ್ಲದೆ ಓದನ್ನು ನಿಲ್ಲಿಸಿರುವ ವಿದ್ಯಾರ್ಥಿಗಳಿದ್ದಾರೆ. ಸಂಕಷ್ಟದಲ್ಲಿರುವ ವಿದ್ಯಾರ್ಥಿಗಳಿಗೆ ನೆರವು ನೀಡುವುದಾಗಿ ತಿಳಿಸಿದರು. ಕಷ್ಟಪಟ್ಟು ದುಡಿದು ಮಕ್ಕಳ ಓದಿಸುವ ಪೋಷಕರ ಬಗ್ಗೆ ವೃದ್ಧಾಪ್ಯದಲ್ಲಿ ದೂರ ಮಾಡಬಾರದು ಎಂದು ತಿಳಿ ಹೇಳಿದರು. ಜಿಲ್ಲಾ ಕೆಡಿಪಿ ಸದಸ್ಯೆ ಸೌಮ್ಯ ಆನಂದ್ ಮಾತನಾಡಿ, ಸರ್ಕಾರಿ ಶಾಲೆಗಳು ಇತ್ತೀಚಿನ ದಿನಗಳನ್ನು ಖಾಸಗಿ ಶಾಲೆಗಳಿಗೆ ಸರಿಸಮನಾಗಿ ಪೈಪೋಟಿ ನೀಡುತ್ತಿದ್ದು ಸರ್ಕಾರಿ ಶಾಲೆಗಳಿಗೆ ಸರ್ಕಾರ ಹಲವಾರು ಮೂಲಭೂತ ಸೌಕರ್ಯಗಳನ್ನು ನೀಡುತ್ತಿದೆ. ಸರ್ಕಾರಿ ಶಾಲೆಯಲ್ಲಿ ಓದುವ ವಿದ್ಯಾರ್ಥಿಗಳಿಗೆ ಸಂಸ್ಕಾರಯುತ ಶಿಕ್ಷಣ ದೊರಕುತ್ತಿರುವುದರಿಂದ ಇತ್ತೀಚೆಗೆ ಸರ್ಕಾರಿ ಶಾಲೆಗಳೆ ಮೇಲುಗೈ ಸಾಧಿಸುತ್ತಿದೆ. ಸರ್ಕಾರಿ ಶಾಲೆಯಲ್ಲಿ ಓದುವ ಪ್ರತಿಯೊಬ್ಬ ವ್ಯಕ್ತಿಗೂ ಜೀವನದ ಮೌಲ್ಯಗಳು ತಿಳದಿರುತ್ತದೆ. ಖಾಸಗಿ ಶಾಲೆಗಳಲ್ಲಿ ಆನ್ ಲೈನ್ ಮೂಲಕ ವಿದ್ಯಾಭ್ಯಾಸ ನೀಡುವುದರಿಂದ ವಿದ್ಯಾರ್ಥಿಗಳು ಮೊಬೈಲ್ ದಾಸಾಗಿದ್ದಾರೆಂದು ದೂರಿದರು. ಪ್ರಾಂಶುಪಾಲ ಗಣೇಶ್ ಮಾತನಾಡಿ, ಹಲವಾರು ಜನ ತಮ್ಮ ಹುಟ್ಟುಹಬ್ಬವನ್ನು ಅದ್ದೂರಿಯಾಗಿ ಆಡಂಬರದಿಂದ ಆಚರಿಸಿಕೊಳ್ಳುತ್ತಾರೆ. ಆದರೆ ಸಮಾಜ ಸೇವಕರಾದ ಸಂತೋಷ್ ಅವರು ಹುಟ್ಟುಹಬ್ಬವನ್ನು ಸರ್ಕಾರಿ ಶಾಲೆಗಳಲ್ಲಿ ವಿದ್ಯಾರ್ಥಿಗಳಿಗೆ ಕ್ರೀಡಾ ಸಮವಸ್ತ್ರ ಕ್ರೀಡಾ ಸಾಮಗ್ರಿಗಳನ್ನು ನೀಡುವ ಮೂಲಕ ಆಚರಿಸಿಕೊಳ್ಳುತ್ತಿರುವುದು ಶ್ಲಾಘನೀಯ ಎಂದು ಮೆಚ್ಚುಗೆ ವ್ಯಕ್ತಪಡಿಸಿದರು. 12 ಸರ್ಕಾರಿ ಶಾಲೆಗಳ ಸುಮಾರು 500 ವಿದ್ಯಾರ್ಥಿಗಳಿಗೆ ಕ್ರೀಡಾ ಸಮವಸ್ತ್ರ ವಿತರಿಸಲಾಯಿತು. ಮುಖ್ಯ ಶಿಕ್ಷಕ ಕೆಂಚೇಗೌಡ, ನೌಕರರ ಸಂಘದ ನಿರ್ದೇಶಕ ಆನಂದ್, ಕಾವ್ಯ ಸಂತೋಷ್, ಶಿಕ್ಷಕರಾದ ಸರೋಜ, ಸುಶ್ಮಾ, ಅನಿಕಾ, ಸುಧಾ, ರವಿಂದ್ರ, ಉಪನ್ಯಾಸಕರಾದ ಪೂರ್ಣೇಶ್, ಪ್ರದೀಪ್ ಇತರರು ಹಾಜರಿದ್ದರು.

ಗವಿರಂಗನಾಥ ವಿದ್ಯಾಪೀಠ ಶಾಲೆಯಲ್ಲಿ ವಿದ್ಯಾರ್ಥಿ ಸಂಘ ಉದ್ಘಾಟನೆ

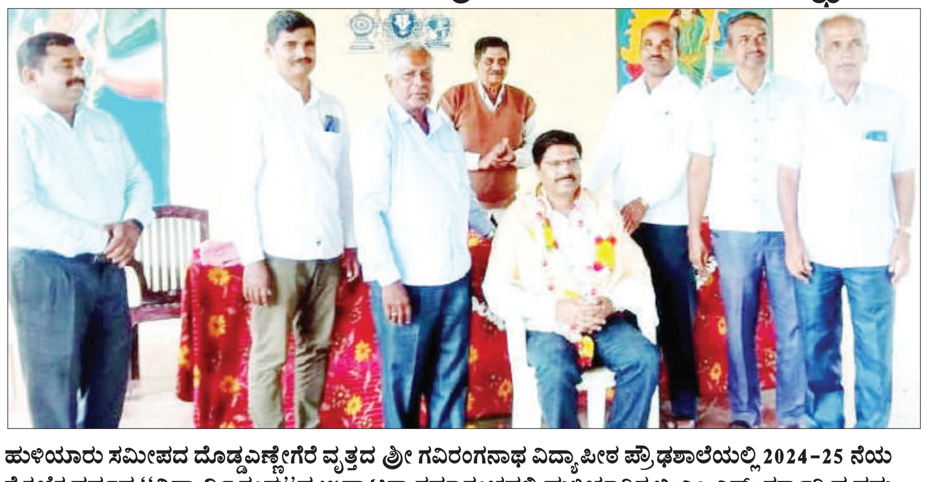

ಹುಳಿಯಾರು ಸಮೀಪದ ದೊಡ್ಡಎಣ್ಣೇಗೆರೆ ವೃತ್ತದ ಶ್ರೀ ಗವಿರಂಗನಾಥ ವಿದ್ಯಾಪೀಠ ಪ್ರೌಢಶಾಲೆಯಲ್ಲಿ 2024-25 ನೆಯ ಶೈಕ್ಷಣಿಕ ವರ್ಷದ ''ವಿದ್ಯಾರ್ಥಿ ಸಂಘ''ದ ಉದ್ಘಾಟನಾ ಸಮಾರಂಭದಲ್ಲಿ ಹುಳಿಯಾರಿನ ಬಿ.ಎಂ.ಎಸ್. ಸರ್ಕಾರಿ ಪ್ರಥಮ ದರ್ಜೆ ಕಾಲೇಜಿನ ಸಹಾಯಕ ಪ್ರಾಧ್ಯಾಪಕರಾದ ಡಾ.ಮೋಹನ್‌ಮಿರ್ಲೆ ಅವರನ್ನು ಸನ್ಮಾನಿಸಲಾಯಿತು.

ಹುಳಿಯಾರು: ಹುಳಿಯಾರು ಸಮೀಪದ ದೊಡ್ಡಎಣ್ಣೇಗೆರೆ ವೃತ್ತದ ಶ್ರೀ ಗವಿರಂಗನಾಥ ವಿದ್ಯಾಪೀಠ ಪ್ರೌಢಶಾಲೆಯಲ್ಲಿ 2024-25 ನೆಯ ಶೈಕ್ಷಣಿಕ ವರ್ಷದ ''ವಿದ್ಯಾರ್ಥಿ ಸಂಘ''ದ ಉದ್ಘಾಟನಾ ಸಮಾರಂಭ ಜರುಗಿತು.

ಹುಳಿಯಾರಿನ ಬಿ.ಎಂ.ಎಸ್. ಸರ್ಕಾರಿ ಪ್ರಥಮ ದರ್ಜೆ ಕಾಲೇಜಿನ ಸಹಾಯಕ ಪ್ರಾಧ್ಯಾಪಕರಾದ ಡಾ.ಮೋಹನ್ ಮಿರ್ಲೆ ಅವರು ಕಾರ್ಯಕ್ರಮವನ್ನು ಉದ್ಘಾಟಿಸಿ ಮಾತನಾಡಿ ವಿದ್ಯಾರ್ಥಿ ಸಂಘದ ರಚನೆ ವಿದ್ಯಾರ್ಥಿಗಳಿಗೆ ಪ್ರೌಢಶಾಲಾ ಹಂತದಿಂದಲೇ ನಾಯಕತ್ವ ಗುಣಗಳನ್ನು ಬೆಳೆಸಲು ನೆರವಾಗುತ್ತದೆ. ವಿದ್ಯಾರ್ಥಿಗಳು ಜವಾಬ್ದಾರಿಗಳನ್ನು ಹೊರುವುದರ ಜೊತೆಗೆ, ಯೋಜನೆಗಳನ್ನು ರೂಪಿಸುವ ಮತ್ತು ಅವುಗಳನ್ನು ಅನುಷ್ಠಾನಕ್ಕೆ ತರುವ ಕ್ರಿಯಾತ್ಮಕ ಚಟುವಟಿಕೆಗಳಲ್ಲಿ ತೊಡಗಿಕೊಳ್ಳಲು ಇದರಿಂದ ನೆರವಾಗುತ್ತದೆ. ಸಮಾಜವನ್ನು ಎದುರುಗೊಳ್ಳಲು ಬೇಕಾದ ಪೂರ್ವ ಸಿದ್ಧತೆ ಕೂಡ ಅವರಿಗೆ ಇಲ್ಲಿಂದಲೇ ಆಗುತ್ತದೆ. ವೇದಿಕೆ ಭಯ ನೀಗುವುದರ ಜೊತೆಗೆ ವ್ಯಕ್ತಿತ್ವಕ್ಕೆ ಗಾಂಭೀರ್ಯ ದೊರಕುತ್ತದೆ ಎಂದು ಅಭಿಪ್ರಾಯಪಟ್ಟರು.

ಏಕಾಗ್ರತೆ ವಿದ್ಯಾರ್ಥಿಗಳಿಗೆ ಇಂದು ಸವಾಲಿನ ವಿಷಯವಾಗಿದ್ದು, ಕೈಯಲ್ಲಿ ಅಂಟಿಸಿ ಕೊಂಡಿರುವ ಸ್ಮಾರ್ಟ್ ಫೋನ್, ಅವರನ್ನು ವಾಸ್ತವ ಲೋಕದಲ್ಲಿ ಪರಕೀಯತೆ ಅನುಭವಿಸುವಂತೆ ಮಾಡುತ್ತಿದೆ. ಇದರ ಪರಿಣಾಮವಾಗಿ, ಸಹಜ ನಗು ಕಡಿಮೆಯಾಗಿ, ನಡೆಯಲ್ಲಿ ಯಾಂತ್ರಿಕತೆ ದಟ್ಟವಾಗಿ ಗೋಚರಿಸುತ್ತಿದೆ. ಹಾಗಾಗಿ ವಿದ್ಯಾರ್ಥಿಗಳು ಮೊಬೈಲ್ ಬಿಟ್ಟು ಪುಸ್ತಕ ಓದುವ ಹವ್ಯಾಸ ರೂಢಿಸಿಕೊಳ್ಳಬೇಕು. ಕೇವಲ ಪಠ್ಯಪುಸ್ತಕಗಳನ್ನಷ್ಟೇ ಅಲ್ಲದೆ ಮಹನೀಯರ ಜೀವನ ಚರಿತ್ರೆ, ಆತ್ಮಚರಿತ್ರೆಯಂತಹ ಉತ್ತಮ ಪುಸ್ತಕಗಳನ್ನು ಓದುವುದರಿಂದ ಜ್ಞಾನ ಹಾಗೂ ಸ್ಫೂರ್ತಿಯನ್ನು ಪಡೆಯಬಹುದು ಎಂದು ಹೇಳಿದರು.

ಸಂಸ್ಥೆಯ ಅಧ್ಯಕ್ಷರಾದ ಸಿ. ಲಿಂಗರಾಜಅರಸ್‌ರವರು ಕಾರ್ಯಕ್ರಮದ ಅಧ್ಯಕ್ಷತೆಯನ್ನು ವಹಿಸಿದ್ದರು. ಶಾಲೆಯ ಮುಖ್ಯಶಿಕ್ಷಕರಾದ ಸಿ.ವೆಂಕಟೇಶನಾಯ್ಕ, ವಿದ್ಯಾರ್ಥಿ ಸಂಘದ ವಿದ್ಯಾರ್ಥಿ ಕಾರ್ಯದರ್ಶಿ ರಮ್ಯಬಾಯಿ, ಸಹಕಾರ್ಯದರ್ಶಿ ಲೋಕೇಶ ಡಿ.ಬಿ. ಮತ್ತು ಸಂಘದ ವಿದ್ಯಾರ್ಥಿ ಸದಸ್ಯರಾದ ತನು, ಭಾವನ, ಸಿಂಚನ.ಸಿ.ಆರ್. ಮತ್ತು ಚಿರಂಜೀವಿ ವೇದಿಕೆಯಲ್ಲಿ ಇದ್ದರು.

ವೇದಿಕೆ ಕಾರ್ಯಕ್ರಮದ ನಂತರ ಶಾಲೆಯ ವಿದ್ಯಾರ್ಥಿ-ವಿದ್ಯಾರ್ಥಿನಿಯರು ಗಾಯನ, ಕೋಲಾಟ, ಜನಪದ ನೃತ್ಯ, ಪಿರಮಿಡ್ ರಚನೆ ಮುಂತಾದ ಸಾಂಸ್ಕೃತಿಕ ಕಾರ್ಯಕ್ರಮಗಳನ್ನು ನಡೆಸಿಕೊಟ್ಟರು. ಈ ಸಂದರ್ಭದಲ್ಲಿ ಶಾಲೆಯ ಎಲ್ಲಾ ಶಿಕ್ಷಕರು, ಬೋಧಕೇತರ ವರ್ಗದವರು ಮತ್ತು ವಿದ್ಯಾರ್ಥಿಗಳು ಭಾಗವಹಿಸಿದ್ದರು.

ಮಳೆ ಬರುವಾಗ ಗೊಬ್ಬರ ಹಾಕಬೇಡಿ

ಹುಳಿಯಾರು: ಸದ್ಯದಲ್ಲಿ 15 ರಿಂದ 30 ದಿನ ರಾಗಿ ಪೈರು ಚಿಕ್ಕನಾಯಕನಹಳ್ಳಿ ತಾಲ್ಲೂಕಿನಲ್ಲಿದ್ದು, ರಾಗಿಯ ಬೇರಿನ ಆಳವು 1 ರಿಂದ 2 ಸೆಂಟಿ ಮೀಟರ್ ಮಾತ್ರವೇ ಇರುತ್ತದೆ. ಈ ಸಂದರ್ಭದಲ್ಲಿ ತಾಲ್ಲೂಕಿನಾದ್ಯಂತ ಉತ್ತಮ ಮಳೆಯಾಗುತ್ತಿದ್ದು ರೈತರು ಉತ್ತಮ ಬೆಳೆ ಬರಲಿ ಎಂದು ಯೂರಿಯಾ ಗೊಬ್ಬರವನ್ನು ಹಾಕುತ್ತಾರೆ. ಆದರೆ ಯೂರಿಯಾ ಗೊಬ್ಬರವು ಮಳೆಯ ನೀರಿಗೆ ಕರಗಿ ಕೊಚ್ಚಿಹೋಗುತ್ತದೆ ಇಲ್ಲವೇ ಗೊಬ್ಬರವು ನೀರಿಗೆ ಸಿಗದೆ ಆಳಕ್ಕೆ ಸೇರಿ ಸೋರುವಿಕೆ (ಬಸಿಹೋಗುವಿಕೆ) ಯಾಗುತ್ತದೆ. ರಾಗಿ ಬೆಳೆಗೆ ಯಾವುದೇ ಪೋಷಕಾಂಶ ಸಿಗುವುದಿಲ್ಲ.

ಮಳೆ ಬಿಟ್ಟ ನಂತರ ಒಳ್ಳೆಯ ಹದ ನೋಡಿಕೊಂಡು ರಸಗೊಬ್ಬರ ಹಾಕಿದರೆ ರಾಗಿ ಬೆಳೆ ಪೋಷಕಾಂಶ ಬಳಸಿಕೊಳ್ಳುತ್ತದೆ ಎಂದು ಚಿಕ್ಕನಾಯಕನಹಳ್ಳಿ ತಾಲ್ಲೂಕು ಸಹಾಯಕ ಕೃಷಿ ನಿರ್ದೇಶಕ ಶಿವರಾಜ್ ಕುಮಾರ್ ತಿಳಿಸಿದ್ದಾರೆ. ಈ ಸಂಬಂಧ ಪತ್ರಿಕಾ ಹೇಳಿಕೆ ನೀಡಿರುವ ಅವರು ಮೇಲು ಗೊಬ್ಬರವಾಗಿ ಯೂರಿಯಾ ಗೊಬ್ಬರ ಹಾಕಬೇಕು. ಎಕರೆಗೆ ಕೃಷಿ ಇಲಾಖೆಯ 10 ಕೆ.ಜಿ ಸಾರಜನಕ ಗೊಬ್ಬರವನ್ನು ರಾಗಿ ಬೆಳೆಗೆ ಮೇಲು ಗೊಬ್ಬರವಾಗಿ ನೀಡಬೇಕು, ಇದಕ್ಕೆ 1/2 ರಿಂದ 1 ಚೀಲ ಯೂರಿಯಾ ಗೊಬ್ಬರ ಒಂದು ಎಕರೆಗೆ ಹಾಕುವುದು ವಿಜ್ಞಾನಿಗಳ ಶಿಫಾರಸ್ಸು ಆಗಿರುತ್ತದೆ. ಆದರೆ ರೈತರು 2 ರಿಂದ 3 ಚೀಲ ಯೂರಿಯಾ ಗೊಬ್ಬರ ಹಾಕುತ್ತಾರೆ. ಹೆಚ್ಚಿಗೆ ಹಾಕುವುದರಿಂದ ರಾಗಿ ಬೆಳೆಗೆ ಯಾವುದೇ ಪ್ರಯೋಜನವಿರುವುದಿಲ್ಲ. ಹೆಚ್ಚಿನ ಸಾರಜನಕ ಬೆಳೆಗೆ ನೀಡುವುದರಿಂದ ಎತ್ತರಕ್ಕೆ ಬೆಳೆದ ರಾಗಿಯು ಹೆಚ್ಚು ಹಸಿರಾಗಿದ್ದು, ರೋಗ ಕೀಟ ಬಾಧೆಗೆ ತುತ್ತಾಗುತ್ತದೆ ಮತ್ತು ಬೆಳೆದ ರಾಗಿ ನೆಲಕ್ಕೆ ಬೀಳುತ್ತದೆ. ಮಳೆಯು ಬಿಡುವು ಕೊಟ್ಟಾಗ ನ್ಯಾನೋ ಯೂರಿಯಾವನ್ನು ಎಕರೆಗೆ 250 ಎಮ್. ಎಲ್ ನಷ್ಟು ಸಿಂಪರಣೆ ಮಾಡುವುದರಿಂದ ಉತ್ತಮ ಇಳುವರಿ ಗಳಿಸಬಹುದಾಗಿರುತ್ತದೆ ಎಂದು ಶಿವರಾಜ್‌ಕುಮಾರ್ ತಿಳಿಸಿದ್ದಾರೆ.

ಅಮಾನತುಗೊಂಡ ಪೇದೆಗೆ ಪದಕ

ಮೈಸೂರು: ಪೊಲೀಸ್ ಇಲಾಖೆಯ 2023ನೇ ಸಾಲಿನ ಮುಖ್ಯಮಂತ್ರಿ ಪದಕಕ್ಕೆ ಆಯ್ಕೆಯಾದವರ ಪಟ್ಟಿ ಬಿಡುಗಡೆಗೊಂಡಿದ್ದು, ಈಚೆಗೆ ಕರ್ತವ್ಯ ಲೋಪದ ಆರೋಪದಲ್ಲಿ ಅಮಾನತುಗೊಂಡಿರುವ ಸಿಸಿಬಿ ಘಟಕದ ಹೆಡ್ ಕಾನ್‌ಸ್ಟೆಬಲ್ ಪೇದೆ ಸಲೀಂ ಪಾಷಾ ಅವರಿಗೂ ಪದಕ ದೊರಕಿದೆ.

ಮೇಟಗಳ್ಳಿ ಹಾಗೂ ವಿಜಯನಗರ ಪೊಲೀಸ್ ಠಾಣಾ ವ್ಯಾಪ್ತಿಯಲ್ಲಿ ಕಳವು ಹಾಗೂ ಗಾಂಜಾ ಪ್ರಕರಣಗಳಲ್ಲಿ ಆರೋಪಿಗಳು ಹಾಗೂ ಅವರ ಸಂಬಂಧಿಕರ ಜೊತೆಗೆ ಸಂಪರ್ಕ ಹೊಂದಿದ ಬಗ್ಗೆ ಸಂಚಾರ ಮತ್ತು ಅಪರಾಧ ಡಿಸಿಪಿ ಜಾಹ್ನವಿ ಅವರಿಗೆ ದೂರು ಸಲ್ಲಿಕೆಯಾಗಿತ್ತು. ಅವರನ್ನು ವಿಚಾರಣೆಗೊಳಪಡಿಸಿದಾಗ ಫೋನ್ ಮೂಲಕ ಆರೋಪಿಗಳ ಸಂಬಂಧಿಕರನ್ನು ಸಂಪರ್ಕಿಸಿರುವುದು ಸಾಬೀತಾಗಿದ್ದು, ವಿಚಾರಣೆ ನಡೆಯುತ್ತಿರುವಂತೆಯೇ ರಾಜ್ಯ ಪೊಲೀಸ್ (ಶಿಸ್ತು ನಡಾವಳಿ) ಅನ್ವಯ ಜುಲೈ 12ರಂದು ಅಮಾನತುಗೊಳಿಸಿದ್ದರು. ಈ ಬಗ್ಗೆ ಪ್ರತಿಕ್ರಿಯೆಗೆ ಸಲೀಂ ಪಾಷಾ ಲಭ್ಯರಾಗಿಲ್ಲ.

ವೈದ್ಯೆ ಹತ್ಯೆ ಖಂಡಿಸಿ ಪ್ರತಿಭಟನೆ

ಮೈಸೂರು: ಕೋಲ್ಕತ್ತಾದ ಆರ್.ಜೆ.ಕರ್ ವೈದ್ಯಕೀಯ ಕಾಲೇಜಿನಲ್ಲಿ ಮಹಿಳಾ ವೈದ್ಯೆಯ ಅತ್ಯಾಚಾರ ಮತ್ತು ಕೊಲೆ ಖಂಡಿಸಿ ರೆಸಿಡೆಂಟ್ ಡಾಕ್ಟರ್ಸ್ ಅಸೋಸಿಯೇಷನ್ ವತಿಯಿಂದ ಕೆ.ಆರ್.ಆಸ್ಪತ್ರೆ ಆವರಣದಲ್ಲಿ ಪ್ರತಿಭಟನೆ ನಡೆಸಲಾಯಿತು.

ಆರ್.ಜೆ.ಕರ್ ವೈದ್ಯಕೀಯ ಕಾಲೇಜಿನಲ್ಲಿ ವೈದ್ಯೆಯನ್ನು ಕಿಡಿಕೇಡಿಗಳು ಅತ್ಯಾಚಾರವೆಸಗಿ ಕೊಲೆ ಮಾಡಿರುವುದು ಇಡೀ ದೇಶವನ್ನೇ ಬೆಚ್ಚಿ ಬೀಳಿಸಿದೆ. ಘಟನೆಯಿಂದ ರಾತ್ರಿ ಕರ್ತವ್ಯ ಮತ್ತು ತುರ್ತು ವಿಭಾಗದ ಕರ್ತವ್ಯ ನಿರ್ವಹಿಸುವ ಮಹಿಳಾ ವೈದ್ಯರ ಸುರಕ್ಷತೆಯ ಆತಂಕ ತಂದಿದೆ ಎಂದು ಕಳವಳ ವ್ಯಕ್ತಪಡಿಸಿದರು. ಅತ್ಯಾಚಾರ ಮತ್ತು ಕೊಲೆ ಖಂಡಿಸಿ ಪ್ರತಿಭಟನೆ ನಡೆಸುತ್ತಿದ್ದ ವೈದ್ಯರುಗಳ ಮೇಲೆ ಕೆಲವು ಗೂಂಡಾಗಳು ಹಲ್ಲೆ ನಡೆಸಿದ್ದಾರೆ. ಅಲ್ಲಿ ಪ್ರತಿಭಟನೆ ನಡೆಸುವವರಿಗೆ ರಕ್ಷಣೆ ಇಲ್ಲದಂದಾಗಿದೆ. ಸಿಬಿಐ ಪ್ರಕರಣವನ್ನು ಕೈಗೆತ್ತಿಕೊಂಡು ತನಿಖೆ ನಡೆಸುತ್ತಿದ್ದು, ಅಪರಾಧಿಗಳನ್ನು ಬಂಧಿಸಿ ಕಠಿಣ ಶಿಕ್ಷೆ ವಿಧಿಸಬೇಕು. ರಾತ್ರಿ ಪಾಳಿಯದಲ್ಲಿ ಕೆಲಸ ಮಾಡುವ ಮಹಿಳೆಯರ ಸುರಕ್ಷತೆಗೆ ಹೆಚ್ಚಿನ ಮಹತ್ವ ಕೊಡಬೇಕು. ವೈದ್ಯೆಗೆ ನ್ಯಾಯ ಸಿಗುವವರೆಗೂ ಹೋರಾಟ ಮಾಡುತ್ತೇವೆ ಎಂದು ಎಚ್ಚರಿಸಿದರು. ಪ್ರತಿಭಟನೆಯಲ್ಲಿ ಅಸೋಸಿಯೇಷನ್ ಅಧ್ಯಕ್ಷ ಡಾ.ಮನೀಷ್ ನಾಯಕ್ ಸೇರಿದಂತೆ ಹಲವರು ಭಾಗವಹಿಸಿದ್ದರು.

ವಿದ್ಯುತ್ ವ್ಯತ್ಯಯ

ಕೋಲಾರ: 66/11 ಕೆವಿ ಕ್ಯಾಸಂಬಳ್ಳಿ ವಿದ್ಯುತ್ ವಿತರಣಾ ಉಪ ಕೇಂದ್ರದಿಂದ ನಕ್ಕನಹಳ್ಳಿಯವರೆಗೂ ಲಿಂಕ್‌ಲೈನ್ ಕಾಮಗಾರಿ ನಡೆಯುವುದರಿಂದ ಕ್ಯಾಸಂಬಳ್ಳಿ ಶಾಖಾ ವ್ಯಾಪ್ತಿಯ ಸುತ್ತಮುತ್ತ ಪ್ರದೇಶಗಳಿಗೆ ಆಗಸ್ಟ್ 20 ರಂದು ಬೆಳಿಗ್ಗೆ 10.00 ರಿಂದ ಸಂಜೆ 6.00 ಗಂಟೆಯವರಿಗೆ ವಿದ್ಯುತ್ ನಿಲುಗಡೆ ಮಾಡಲಾಗುವುದು. ಕೃಷಿ ಸ್ಥಾವರಗಳಿಗೆ ಹಗಲಿನಲ್ಲಿ ಕೊಡುವ ವಿದ್ಯುತ್ ಸರಬರಾಜನ್ನು ರಾತ್ರಿ ವೇಳೆಗೆ ವರ್ಗಾಯಿಸಿ ಸರಬರಾಜನ್ನು ಪೂರ್ಣಗೊಳಿಸಲಾಗುವುದು. ಗ್ರಾಹಕರು ಸಹಕರಿಸಬೇಕೆಂದು ಬೆ.ವಿ.ಕಂ. ಬೇತಮಂಗಲ ಉಪ ವಿಭಾಗದ ಸಹಾಯಕ ಕಾರ್ಯನಿರ್ವಾಹಕ ಇಂಜಿನಿಯರ್ (ವಿ) ಪ್ರಕಟಣೆಯಲ್ಲಿ ತಿಳಿಸಿದ್ದಾರೆ.

ಮಳೆ, ಗಾಳಿಗೆ ಧರೆಗುರುಳಿದ ವಿದ್ಯುತ್ ಕಂಬಗಳು

ಹುಳಿಯಾರು: ಶನಿವಾರ ರಾತ್ರಿಯ ಮಳೆಗಾಳಿಯ ಆರ್ಭಟಕ್ಕೆ ಹುಳಿಯಾರು ಹೋಬಳಿಯ 60 ವಿದ್ಯುತ್ ಕಂಬಗಳು 3 ವಿದ್ಯುತ್ ಪರಿವರ್ತಕಗಳು ಧರೆಗುರುಳಿ ಅಪಾರ ನಷ್ಟವಾಗಿದೆ. ಬಹುತೇಕ ಕಂಬಗಳು ಮರಗಳು ಬಿದಿದ್ದರಿಂದ ಹಾನಿಗೊಳಗಾಗಿದ್ದು ಮರ ಮೊದಲು ಮರ ತೆರವು ಮಾಡಿ ನಂತರ ಕಂಬಗಳನ್ನು ನಿಲ್ಲಿಸುವ ಸವಾಲಿನ ಕೆಲಸ ಬೆಸ್ಕಾಂ ಸಿಬ್ಬಂದಿಗಳ ಮುಂದಿದೆ.

ಹುಳಿಯಾರು ಪಟ್ಟಣದಲ್ಲಿ ಅತೀ ಹೆಚ್ಚು ಅಂದರೆ 10 ಕಂಬಗಳು ಮುರಿದು ಬಿದ್ದಿವೆ. ಬೆಳಗುಲಿಯಲ್ಲಿ 6 ಕಂಬಗಳು, ಕೆಂಕೆರೆ, ಬರದಲೇಪಾಳ್ಯ, ಹೊಸಹಳ್ಳಿ, ಗೌಡಗೆರೆ, ಕುರಿಹಟ್ಟಿ, ತಾರಿಕಟ್ಟೆ, ವೈ. ಎಸ್.ಪಾಳ್ಯ, ಮೇಲನಹಳ್ಳಿ, ಹೊಸಹಳ್ಳಿ, ಬರಕನಹಾಲ್ ತಾಂಡ್ಯ, ಎಡಿಕಾಲೋನಿ ಹೀಗೆ ಅನೇಕ ಹಳ್ಳಿಗಳಲ್ಲಿ ವಿದ್ಯುತ್ ಕಂಬಗಳು ಧರೆಗುರುಳಿವೆ. ಕೆಂಕೆರೆ ತಾರಿಕಟ್ಟೆ ಹತ್ತಿರ 63 ಕೆವಿಯ ಎರಡು ಟಿಸಿಯ ಜೋಡಿ ಕಂಬಗಳು ಟಿಸಿಗಳ ಸಮೇತ ನೆಲಕ್ಕೆ ಉರುಳಿವೆ. ಪರಿಣಾಮ ಟಿಸಿಗಳು ಜಖಂ ಆಗಿ ಆಯಿಲ್ ಪೂರ್ತಿ ಚೆಲ್ಲಿ ಹೋಗಿದೆ. ಇದಲ್ಲದೆ ಇನ್ನೂ ಅನೇಕ ಕಡೆ ವಿದ್ಯುತ್ ಕಂಬಗಳು ಧರೆಗುರುಳಿದ್ದು ಬೆಸ್ಕಾಂ ಸಿಬ್ಬಂದ್ದಿ ಬೆಳಗ್ಗೆಯಿಂದ ಪತ್ತೆ ಹಚ್ಚಿ ದುರಸ್ತಿಕಾರ್ಯವನ್ನು ಭರದಿಂದ ಮಾಡುತ್ತಿದ್ದಾರೆ.

ವಿದ್ಯುತ್ ಕಂಬಗಳು ಧರೆಗುರುಳಿದ ಹಿನ್ನೆಲೆಯಲ್ಲಿ ಹುಳಿಯಾರು ಪಟ್ಟಣ ಸೇರಿದಂತೆ ಹೋಬಳಿಯಾದ್ಯಂತ ಶನಿವಾರ ರಾತ್ರಿ ವಿದ್ಯುತ್ ವ್ಯತ್ಯಯವಾಗಿತ್ತು. ಭಾನುವಾರ ಬೆಳಗ್ಗೆ ಹುಳಿಯಾರು ಪಟ್ಟಣದ ವಿವಿದೆಡೆ ವಿದ್ಯುತ್ ಮರಳಿಸಲಾಗಿತ್ತಾದರೂ ಹಳ್ಳಿಗಳ ಕಡೆ ಮದ್ಯಾಹ್ನವಾದರೂ ವಿದ್ಯುತ್ ಇಲ್ಲದೆ ಜನರು ಪರದಾಡುವಂತಾಗಿತ್ತು.

> ವಿದ್ಯುತ್ ಕಂಬಗಳು ಮುರಿದು ಬಿದ್ದಿರುವುದರ ಜೊತೆಗೆ ವಿದ್ಯುತ್ ಲೈನ್ ಮೇಲೆ ಮರಗಳು ಬಿದ್ದು ದುರಸ್ತಿ ಕಾರ್ಯಕ್ಕೆ ತೊಡಕುಂಟು ಮಾಡುತ್ತಿದೆ. ಮೊದಲು ಲೈನ್ ಮೇಲೆ ಬಿದ್ದಿರುವ ಮರಗಳನ್ನು ತೆರವು ಮಾಡಿ ನಂತರ ಬಿದ್ದಿರುವ ಕಂಬಗಳನ್ನು ಬದಲಿಸುವ ಕಾರ್ಯ ಮಾಡಿ ಪ್ರೈಮರಿ ಲೈನ್ ಕರೆಂಟ್ ಕೊಡಲು ಪ್ರಯತ್ನ ಮಾಡಲಾಗಿದೆ. ಕೆಲವು ಕಡೆ ಟ್ಯಾಕ್ಟರ್ ಮತ್ತು ಡಿಗ್ಗರ್ ಹೋಗದಂತ ಸ್ಥಳದಲ್ಲಿ ದುರಸ್ತಿಕಾರ್ಯ ತೊಡಕಾಗಿದೆ.
>
> **ರಘುರಾಂ** ಶಾಖಾಧಿಕಾರಿ, ಬೆಸ್ಕಾಂ, ಹುಳಿಯಾರು

ಚಿಕ್ಕನಾಯಕನಹಳ್ಳಿ ತಾಲೂಕಿನಾದ್ಯಂತ ಭಾರಿ ಮಳೆ ಕೆರೆಯಂತಾದ ರಸ್ತೆ, ಜಮೀನು, ತೋಟ

ಹುಳಿಯಾರು: ಚಿಕ್ಕನಾಯಕನಹಳ್ಳಿ ತಾಲೂಕಿನಾದ್ಯಂತ ಶನಿವಾರ ಮಿಂಚು, ಗುಡುಗು, ಬಿರಿಗಾಳಿ ಸಹಿತ ಉತ್ತಮ ಮಳೆಯಾಗಿದ್ದು ರಸ್ತೆ, ತೋಟ, ಜಮೀನು ಕೆರೆಯಾಗಿ ಮಾರ್ಪಟ್ಟಿದೆ.

ಶನಿವಾರ ಬೆಳಿಗ್ಗೆಯಿಂದಲೇ ದಟ್ಟವಾದ ಮೋಡ ಕವಿದ ವಾತಾವರಣ ಇತ್ತು. ರಾತ್ರಿ 9 ರ ಸುಮಾರು 1 ತಾಸು ಧಾರಾಕಾರ ಮಳೆ ಸುರಿಯಿತು. ಚರಂಡಿಗಳು ಉಕ್ಕಿ ರಸ್ತೆ ಮೇಲೆ ಮಳೆ ನೀರು ಹರಿಯಿತು. ಹೊಲಗಳಲ್ಲಿ ನೀರು ನಿಂತಿರುವುದು ಕಂಡುಬಂತು. ಹಳ್ಳಗಳಲ್ಲಿ ನೀರು ಹರಿಯಿತು. ಕಳೆದ ನಾಲ್ಕೈದು ದಿನಗಳಿಂದ ತಾಲೂಕಿನಾದ್ಯಂತ ಉತ್ತಮ ಮಳೆಯಾಗುತ್ತಿರುವುದು ರಾಗಿ ಬೆಳೆಗಾರರಲ್ಲಿ ಹರ್ಷಕ್ಕೆ ಕಾರಣವಾಗಿದೆ. ಆದರೆ ಶನಿವಾರ ಗಾಳಿಸಹಿತ ಮಳೆಯಿಂದಾಗಿ ತೆಂಗಿನಮರಗಳು, ಅಡಿಕೆ ಮರಗಳು ಧರೆಗುರುಳಿರುವುದು ರೈತರಿಗೆ ಭಾರಿ ನಷ್ಟ ತಂದೊಡ್ಡಿದೆ. ಚಿಕ್ಕನಾಯಕನಹಳ್ಳಿ ಕಸಬ 40 ಮಿಮೀ, ಬೋರನಕಣಿವೆ 26.4 ಮಿಮೀ, ಶೆಟ್ಟಿಕೆರೆ 28.2 ಮಿಮೀ, ಮತ್ತಿಘಟ್ಟ 54.2 ಮಿಮೀ, ಹುಳಿಯಾರು 53.2 ಮಿಮೀ, ಸಿಂಗದಹಳ್ಳಿ 43.7 ಮಿಮೀ, ದೊಡ್ಡಎಣ್ಣೇಗೆರೆ 41.3 ಮಿಮೀ ಮಳೆಯಾಗಿದೆ.

ಹುಳಿಯಾರಿನ ತಗ್ಗು ಪ್ರದೇಶದ ಮನೆಗಳಿಗೆ ನೀರು ನುಗ್ಗಿದ್ದರಿಂದ ನಿವಾಸಿಗಳು ಪರದಾಡಿದರು. ರಾಷ್ಟ್ರೀಯ ಹೆದ್ದಾರಿಯ ವಾಲ್ಮೀಕಿ ಸರ್ಕಲ್ ಬಳಿಯ ರಸ್ತೆಯಲ್ಲಿ ಅಪಾರ ಪ್ರಮಾಣದ ಮಳೆ ನೀರು ಹರಿದು ವಾಹನಗಳ ಸಂಚಾರದಲ್ಲಿ ವ್ಯತ್ಯಯವಾಯಿತು. ಹುಳಿಯಾರು ಸಮೀಪದ ಅಪ್ಪಾಸಾಬಿ ಅಣೆ ಕೋಡಿ ಬಿದ್ದಿತ್ತಲ್ಲದೆ ಬಹುತೇಕ ಕೆರೆಗಳಲ್ಲಿ ನೀರು ಸಂಗ್ರಹಗೊಂಡಿದ್ದು, ಕೃಷಿ ಹೊಂಡಗಳು, ಹಳ್ಳ ಹಾಗೂ ಗೋಕಟ್ಟೆಗಳು ಭರ್ತಿಯಾಗಿವೆ.

ಹುಳಿಯಾರು ಎಪಿಎಂಸಿಯಲ್ಲಿ ವಿದ್ಯುತ್ ಕಂಬಗಳು, ಮರಗಳು ಧರೆಉರುಳಿದವಲ್ಲದೆ ನಿರ್ಮಾಣ ಹಂತದಲ್ಲಿರುವ ಸಿಸಿ ಚರಂಡಿಯಲ್ಲಿ ನೀರು ಸಸರಾಗವಾಗಿ ಹರಿಯದೆ ನಿಂತು ಕಿರಿಕಿರಿ ತಂದೊಡ್ಡಿತ್ತು. ಮಹಿಳಾ ಹಾಸ್ಟಲ್ ಹಿಂಭಾಗದಲ್ಲಿ ಭಾರಿ ಗಾತ್ರದ ಮರ ಅಲ್ಲಿನ ನಾಲ್ಕು ಮನೆಗಳ ಮೆಲೆ ಬಿದ್ದ ಪರಿಣಾಮ ಮನೆ ಸೇರಿದಂತೆ ದಿನಸಿ, ಪಾತ್ರೆ, ಬಟ್ಟೆ ಹೀಗೆ ಎಲ್ಲವೂ ಹಾಳಾಗಿ ಅಪಾರ ನಷ್ಟ ಸಂಬವಿಸಿದೆ.

ಸರಕು ಸಾಗಣೆ; 542.39 ಕೋಟಿ ಆದಾಯ

ಮೈಸೂರು: ನೈರುತ್ಯ ರೈಲ್ವೆ ಮೈಸೂರು ವಿಭಾಗ ಪ್ರಸಕ್ತ ಆರ್ಥಿಕ ವರ್ಷದಿಂದ ಈವರೆಗೆ 6.7 ದಶಲಕ್ಷ ಟನ್ ಸರಕು ಸಾಗಿಸಿ 542.39 ಕೋಟಿ ಗಣನೀಯ ಆದಾಯ ಗಳಿಸಿದೆ ಎಂದು ಡಿಆರ್‌ಎಂ ಶಿಲ್ಪಿ ಅಗರ್‌ವಾಲ್ ತಿಳಿಸಿದರು.

ಯಾದವಗಿರಿಯ ರೈಲ್ವೆ ಕ್ರೀಡಾಂಗಣದಲ್ಲಿ ವಿಭಾಗದಿಂದ ಆಯೋಜಿಸಿದ್ದ 78ನೇ ಸ್ವಾತಂತ್ರ್ಯ ದಿನಾಚರಣೆಯಲ್ಲಿ ಧ್ವಜಾರೋಹಣ ನೆರವೇರಿಸಿ ಮಾತನಾಡಿದ ಅವರು, ವಿಭಾಗ ನೆಟ್ ಟನ್ ಕಿ.ಮೀ. (ಎನ್‌ಟಿಕೆಎಂ)ಗಳಲ್ಲಿ ಹಿಂದಿನ ವರ್ಷಕ್ಕೆ ಹೋಲಿಸಿದರೆ ಶೇ 6.2ರಷ್ಟು ಸುಧಾರಣೆ ಕಂಡಿದ್ದು, 1,595.7 ದಶಲಕ್ಷ ತಲುಪಿದೆ. ಗ್ರಾಸ್ ಟನ್ ಕಿಲೋ ಮೀಟರ್ಸ್ (ಜಿಟಿಕೆಎಂ)ನಲ್ಲಿ ಶೇ 2.2 ಹೆಚ್ಚಳ ಕಂಡಿದ್ದು, 2,673 ದಶಲಕ್ಷ ತಲುಪಿದೆ. 19 ರೇಕ್‌ಗಳ ಕಬ್ಬಿಣದ ಅದಿರನ್ನು ಯಶಸ್ವಿಯಾಗಿ ರಫ್ತು ಮಾಡಿ 57.06 ಕೋಟಿ ಸಂಗ್ರಹಿಸಲಾಗಿದೆ. ಆಟೊಮೊಬೈಲ್ ಲೋಡಿಂಗ್‌ನಲ್ಲಿ ಗಮನಾರ್ಹ ಸುಧಾರಣೆ ಆಗಿದ್ದು, 12 ರೇಕ್‌ಗಳನ್ನು ಲೋಡ್ ಮಾಡಲಾಗಿದೆ. ಇದು ಹಿಂದಿನ ವರ್ಷಕ್ಕಿಂತ ಶೇ 183.3ರಷ್ಟು ಹೆಚ್ಚಳವಾಗಿದೆ ಎಂದು ಮಾಹಿತಿ ನೀಡಿದರು.

19.02 ದಶಲಕ್ಷ ಪ್ರಯಾಣಿಕರನ್ನು ಸಾಗಿಸಿದ್ದು 242.89 ಕೋಟಿ ಆದಾಯ ಗಳಿಸಿದೆ. ಜುಲೈವರೆಗೆ ವಿಭಾಗದ ಸಮಯಪಾಲನೆಯ ಕಾರ್ಯಕ್ಷಮತೆ ಶೇ.94ರಷ್ಟಿದೆ ಎಂದು ಹರ್ಷ ವ್ಯಕ್ತಪಡಿಸಿದರು.

59 ವಿಶೇಷ ರೈಲು: ರೈಲು ಬಳಕೆದಾರರ ಬೇಡಿಕೆಗೆ ಅನುಗುಣವಾಗಿ ಮತ್ತು ಪ್ರಯಾಣಿಕರ ಹೆಚ್ಚುವರಿ ದಟ್ಟಣೆ ಸರಿದೂಗಿಸಲು 52 ತಾತ್ಕಾಲಿಕ ಮತ್ತು 23 ಶಾಶ್ವತ ಕೋಚ್‌ಗಳನ್ನು ಸೇರಿಸಲಾಗಿದೆ ಹಾಗೂ 7 ಹೆಚ್ಚುವರಿ ಬೋಗಿಗಳನ್ನು ಪ್ಯಾಸೆಂಜರ್ ಮತ್ತು ಮೇಲ್, ಎಕ್ಸ್‌ಪ್ರೆಸ್ ರೈಲುಗಳಿಗೆ ಜೋಡಿಸಲಾಗಿದೆ. ವಿಭಾಗದಲ್ಲಿ ಒಟ್ಟು 59 ವಿಶೇಷ ರೈಲುಗಳನ್ನು ಓಡಿಸಲಾಗಿದೆ ಎಂದು ತಿಳಿಸಿದರು.

ಅಮೃತ್ ಭಾರತ್ ಸ್ಟೇಷನ್ಸ್ ಯೋಜನೆಯಡಿ 15 ನಿಲ್ದಾಣಗಳ ಅಭಿವೃದ್ಧಿಗೆ ಶಂಕುಸ್ಥಾಪನೆ ನೆರವೇರಿಸಿ, 385 ಕೋಟಿ ಮಂಜೂರು ಮಾಡಲಾಗಿದೆ. ವಿಭಾಗದ 135.90 ಕಿ.ಮೀ.ಗಳಲ್ಲಿ ರೈಲ್ವೆ ವೇಗವನ್ನು 110 ಕಿ.ಮೀ.ಗೆ ಏರಿಸಲಾಗಿದೆ ಮತ್ತು 16 ಕಿ.ಮೀ.ಗಳ ಲೂಪ್ ಲೈನ್‌ನಲ್ಲಿ ವೇಗವನ್ನು 30 ಕಿ.ಮೀ.ಗೆ ಸುಧಾರಿಸಲಾಗಿದೆ. ಹೆಚ್ಚುವರಿಯಾಗಿ ಹಾಸನ-ಮಂಗಳೂರು ವಿಭಾಗದ ಕಬಕಪುತ್ತೂರು ಬಳಿಯ ಸೇತುವೆ ಸಂ. 520ರ ಬದಲಿಗೆ ರೈಲ್ವೆಮೇಲ್ಸೇತುವೆ ನಿರ್ಮಿಸಲಾಗಿದೆ ಎಂದು ಹೇಳಿದರು.

ವಿಭಾಗದಾದ್ಯಂತ ವಿವಿಧ ನಿಲ್ದಾಣಗಳಲ್ಲಿ ಸಂಚಾರ ಸೌಲಭ್ಯ ಹೆಚ್ಚಿಸಲು ಮತ್ತು ಸುಧಾರಿಸಲು 110 ಕೋಟಿ ವೆಚ್ಚದಲ್ಲಿ 24 ಪ್ರಮುಖ ಯೋಜನೆಗಳನ್ನು ಮಂಜೂರು ಮಾಡಲಾಗಿದೆ. ಮೈಸೂರು, ಅಶೋಕಪುರಂ, ಹಾಸನ ಮತ್ತು ನಾಗನಹಳ್ಳಿಯಲ್ಲಿ ಟರ್ಮಿನಲ್ ಯಾಡ್‌ಗಳ ಅಭಿವೃದ್ಧಿ, ಬೆಳಗೊಳ ಮತ್ತು ಕೃಷ್ಣರಾಜನಗರ ನಿಲ್ದಾಣಗಳಲ್ಲಿ ರನ್ನಿಂಗ್ ಲೈನ್‌ಗಳ ಸೇರ್ಪಡೆ, 46 ಲೆವೆಲ್ ಕ್ರಾಸಿಂಗ್ ಗೇಟ್‌ಗಳು ಮತ್ತು 38 ನಿಲ್ದಾಣಗಳಲ್ಲಿ ನೀರಿನ ಸೌಲಭ್ಯಗಳೊಂದಿಗೆ ಶೌಚಾಲಯಗಳನ್ನು ಒದಗಿಸಲಾಗಿದೆ. ಶಿವಮೊಗ್ಗ ಸಮೀಪದ ಕೋಟೆಗಂಗೂರು ಮತ್ತು ಹೊಳೆನರಸೀಪುರ ಸಮೀಪದ ಅಣ್ಣೇಚಾಕನಹಳ್ಳಿಯಲ್ಲಿ ಹೊಸ ಕ್ರಾಸಿಂಗ್ ನಿಲ್ದಾಣಗಳ ನಿರ್ಮಾಣ, ವಂದೇ ಭಾರತ್ ರೈಲಿನ ಮಾರ್ಗಗಳಲ್ಲಿ 34.05 ಕಿ.ಮೀ. ಗಳಿಗೆ ಡಬ್ಲ್ಯೂ-ಬೀಮ್ ಲೋಹದ ಅಡೆತಡೆಗಳೊಂದಿಗಿನ ಸುರಕ್ಷತಾ ಬೇಲಿ ಒದಗಿಸಲಾಗಿದೆ.

ವಿವಿಧ ಘಟ್ಟ ಪ್ರದೇಶಗಳಲ್ಲಿ ಸಂಭವಿಸಿದ ಭೂಕುಸಿತಗಳನ್ನು ನಿಭಾಯಿಸುವಲ್ಲಿ ಅಧಿಕಾರಿಗಳು ಮತ್ತು ಸಿಬ್ಬಂದಿಯ ಪ್ರಯತ್ನಗಳನ್ನು ಶ್ಲಾಘಿಸಿದ ಅವರು ಕಾರ್ಯಾಚರಣೆಗಳನ್ನು ನೆನೆದರು. ಸುರಕ್ಷತೆ ಮತ್ತು ವಿಪತ್ತು ನಿರ್ವಹಣೆಗಳನ್ನು ಪ್ರಮುಖ ಆದ್ಯತೆಗಳನ್ನಾಗಿ ಪರಿಗಣಿಸಲಾಗಿದೆ ಎಂದರು.

ಹೆಚ್ಚುವರಿ ವಿಭಾಗೀಯ ರೈಲ್ವೆ ವ್ಯವಸ್ಥಾಪಕರಾದ ವಿನಾಯಕ್ ನಾಯ್ಕ್ ಮತ್ತು ಇ.ವಿಜಯಾ ಹಾಗೂ ಅಧಿಕಾರಿಗಳು ಉಪಸ್ಥಿತರಿದ್ದರು.

ಸರ್ಫೇಸ್ ಕಾಯಿದೆ ದುರುಪಯೋಗ

ವಿಜಯಪುರ: ಖಾಸಗಿ ಹಣಕಾಸು ಸಂಸ್ಥೆಗಳು ಮತ್ತು ಬ್ಯಾಂಕುಗಳು, ಸರ್ಫೇಸ್ ಕಾಯಿದೆಯನ್ನು ದುರುಪಯೋಗಪಡಿಸಿಕೊಳ್ಳುತ್ತಿದ್ದು, ಈ ಕಾಯಿದೆಯನ್ನು ಉಪಯೋಗಿಸಿಕೊಂಡು ಸಾಲಗಾರರಿಗೆ ಕಿರುಕುಳ ನೀಡುತ್ತಿದ್ದು, ಈ ಕುರಿತು ಪ್ರಧಾನಿ ನರೇಂದ್ರಮೋದಿಯವರಿಗೆ ಹಾಗೂ ಹಣಕಾಸು ಸಚಿವೆ ನಿರ್ಮಲಾಸೀತಾರಾಮನ್ ಅವರಿಗೆ ಆಲ್ ಇಂಡಿಯಾ ಫೈನಾನ್ಸಿಯಲ್ ಬಾರೋವರ್ಸ್ ಫೆಡರೇಷನ್ ಮೂಲಕ ಮನವಿ ಸಲ್ಲಿಸಲಾಗುತ್ತದೆ ಎಂದು ಮಾಜಿ ವಿಧಾನ ಪರಿಷತ್ ಸದಸ್ಯ ದಯಾನಂದರೆಡ್ಡಿ ತಿಳಿಸಿದರು.

ಪಟ್ಟಣದ ಚೌಡೇಶ್ವರಿ ಸರ್ಕಲ್ ನಲ್ಲಿ ವೃದ್ಧೆ ಜಯಲಕ್ಷ್ಮಮ್ಮ ಎಂಬುವವರ ಮನೆಗೆ ಫೈನಾನ್ಸ್ ಬ್ಯಾಂಕಿನವರು ಕುರಿಗಳು ಮತ್ತು ಮೇಕೆ, ಇದ್ದ ಮನೆಗೆ ಬೀಗ ಹಾಕಿದ್ದ ಸುದ್ದಿ ಆ.15 ರಂದು ಪತ್ರಿಕೆಯಲ್ಲಿ ಪ್ರಕಟಗೊಂಡಿದ್ದ ಹಿನ್ನೆಲೆಯಲ್ಲಿ ವೃದ್ಧೆಯ ಮನೆಗೆ ಬೇಟಿ ನೀಡಿದ್ದ ಅವರು, ಈ ಕುರಿತು, ಜಿಲ್ಲಾಧಿಕಾರಿಯ ಮೂಲಕ ಪ್ರಧಾನಿಗೆ ಮನವಿಪತ್ರ ಕಳುಹಿಸಿಕೊಡುತ್ತಿದ್ದೇವೆ ಎಂದರು.

ಈ ವೇಳೆ ಸುದ್ದಿಗಾರರೊಂದಿಗೆ ಮಾತನಾಡಿದ ಅವರು, ಖಾಸಗಿ ಹಣಕಾಸು ಸಂಸ್ಥೆಗಳು ಮತ್ತು ಬ್ಯಾಂಕುಗಳು, ಸರ್ಫೇಸ್ ಕಾಯಿದೆಯಡಿ ಸಾಲ ಪಡೆದಿರುವವರಿಂದ ವಾರ್ಷಿಕವಾಗಿ ಶೇ 24 ರಷ್ಟು ಹೆಚ್ಚಿನ ಬಡ್ಡಿದರವನ್ನು ವಿಧಿಸುತ್ತಿದ್ದಾರೆ. ಸಾಲ ಮರುಪಾವತಿ ಮಾಡಲು ಶಕ್ತರಲ್ಲದ ಬಡವರು ಮಾತ್ರವೇ ಖಾಸಗಿ ಫೈನಾನ್ಸ್ ಬ್ಯಾಂಕುಗಳು ಇವರ ಗುರಿಯಾಗುತ್ತಿದ್ದಾರೆ. ಸಾಲವನ್ನು ಮರುಪಾವತಿ ಮಾಡುತ್ತಿದ್ದರೂ, ಫೈನಾನ್ಸ್ ಸಿಬ್ಬಂದಿಯ ಓಡಾಟ, ಅವರ ಖರ್ಚು ವೆಚ್ಚಗಳನ್ನು ಸಾಲಗಾರರ ಮೇಲೆ ವಿಧಿಸುತ್ತಿದ್ದಾರೆ. ಇದರಿಂದಾಗಿ ಲಕ್ಷಾಂತರ ರೂಪಾಯಿಗಳ ಸಾಲ ಬಾಕಿಯಾಗಿಯೇ ಉಳಿಯುತ್ತಿದ್ದು, ವಿಧಿಯಿಲ್ಲದೆ ಸಾಲಗಾರರ ಆಸ್ತಿಗಳನ್ನು ಮುಟ್ಟುಗೋಲು ಹಾಕಿಕೊಳ್ಳಲಾಗುತ್ತಿದ್ದು, ಈ ಕುರಿತು ಕ್ರಮ ತೆಗೆದುಕೊಳ್ಳಬೇಕು ಎಂದು ಒತ್ತಾಯಿಸಿದರು. ಪತ್ರಿಕೆಯಲ್ಲಿ ಸುದ್ದಿ ಪ್ರಕಟವಾದ ನಂತರ ವೃದ್ಧೆ ಜಯಲಕ್ಷ್ಮಮ್ಮ ಅವರನ್ನು ಭೇಟಿ ಮಾಡಿದ್ದೇವೆ. ಫೈನಾನ್ಸ್ ಬ್ಯಾಂಕಿನ ಮೇಲಾಧಿಕಾರಿ ಬರಬೇಕು. ಅವರು ಬಂದರೆ ಖಾಸಗಿ ಫೈನಾನ್ಸ್ ಬ್ಯಾಂಕಿನಲ್ಲಿ ಎಷ್ಟು ಬಾಕಿ ಕಟ್ಟಬೇಕೋ, ಕಾನೂನು ಬದ್ಧವಾಗಿ, ಉಳಿದಿರುವ ಬಾಕಿಯನ್ನು ನಮ್ಮ ಫೆಡರೇಷನ್ ನಿಂದ ನಾವು ಪಾವತಿಸುತ್ತೇವೆ. ಇದುವರೆಗೂ 2.60 ಲಕ್ಷ ಮರುಪಾವತಿಸಿದ್ದಾರೆ. ಅದರ ಜೊತೆಯಲ್ಲಿ 2 ತಿಂಗಳಿನಿಂದ ಮಾನಸಿಕವಾಗಿ,ದೈಹಿಕವಾಗಿ, ಹಿಂಸೆಗೆ ಒಳಗಾಗಿರುವ ವೃದ್ಧರಿಗೆ ನ್ಯಾಯ ಕೊಡಿಸಲು ಕಾನೂನು ಹೋರಾಟ ಮಾಡುತ್ತೇವೆ ಎಂದರು. ಆಲ್ ಇಂಡಿಯಾ ಫೈನಾನ್ಸಿಯಲ್ ಬಾರೋವರ್ಸ್ ಫೆಡರೇಷನ್ ನಿರ್ದೇಶಕರು ಇದ್ದರು.

ವಿವಿಯ ವಿಜ್ಞಾನ ಭವನದಲ್ಲಿ ರಾಷ್ಟ್ರೀಯ ವಿಚಾರ ಸಂಕಿರಣ

ಮೈಸೂರು: ಬೋಧಿ ವೃಕ್ಷ ಸೊಸೈಟಿ ಫಾರ್ ಡೆವಲಪ್‌ಮೆಂಟ್ ಸಂಸ್ಥೆ, ಕರ್ನಾಟಕ ಜಾನಪದ ಅಕಾಡೆಮಿ, ಮೈಸೂರು ವಿವಿ ಸಮಾಜ ಕಾರ್ಯ ವಿಭಾಗ ಹಾಗೂ ಮೈಸೂರು ಆಕಾಶವಾಣಿಗಳ ಸಂಯುಕ್ತಾಶ್ರಯದಲ್ಲಿ ಆ.24ರಂದು ಬೆಳಗ್ಗೆ 11ಕ್ಕೆ ವಿವಿಯ ವಿಜ್ಞಾನ ಭವನದಲ್ಲಿ ಪರಂಜ್ಯೋತಿ ಮಂಟೇಸ್ವಾಮಿ; ಒಂದು ಮರು ದರ್ಶನ ಎಂಬ ರಾಷ್ಟ್ರೀಯ ವಿಚಾರ ಸಂಕಿರಣ ಆಯೋಜಿಸಲಾಗಿದೆ ಎಂದು ಆಕಾಶವಾಣಿಯ ಹಿರಿಯ ಉದ್ಘೋಷಕ ಡಾ.ಉಮೇಶ್ ಮೈಸೂರು ತಿಳಿಸಿದರು.

ಪತ್ರಕರ್ತರ ಭವನದಲ್ಲಿ ಸುದ್ದಿಗೋಷ್ಠಿಯಲ್ಲಿ ಮಾತನಾಡಿದ ಅವರು, ಪ್ರೊ.ಎಚ್.ಎಸ್.ಶಿವಪ್ರಕಾಶ್, ಪ್ರೊ.ವೆಂಕಟೇಶ್ ಇಂದ್ವಾಡಿ, ಡಾ.ಬಂಜಗೆರೆ ಜಯಪ್ರಕಾಶ್, ಡಾ.ಶಂಕನಪುರ ಮಹದೇವ ವಿಚಾರ ಸಂಕಿರಣದಲ್ಲಿ ಪಾಲ್ಗೊಳ್ಳಲಿದ್ದಾರೆ. ಜಾನಪದ ಅನುಭಾವಿಗಳಾದ ನೀಲಗಾರ ಪರಂಪರೆಯವರಿಗೆ ಧರೆಗೆ ದೊಡ್ಡವರಾದ ಪರಂಜ್ಯೋತಿ ಮಂಟೇಸ್ವಾಮಿಯವರ ಮಹಾ ಕಥನ ತಮ್ಮ ವೃತ್ತಿ ಗಾಯನದ ಭಾಗವೇ ಆಗಿದೆ. ಜತೆಗೆ ಬದುಕಿನ ಆಚರಣೆಯೂ ಆಗಿದೆ. ಹೀಗಾಗಿ ನಾಡಿನಾದ್ಯಂತ ಕನ್ನಡ ಜನಸಂಸ್ಕೃತಿಯ ಘನತೆ ಪಸರಿಸುತ್ತಿರುವ ಮಂಟೇಸ್ವಾಮಿ ಪರಂಪರೆಯನ್ನು ಹೊಸ ಕಾಲದಲ್ಲಿ ಪುನರ್ ಅವಲೋಕಿಸುವ ಆಶಯದಿಂದ ಈ ಕಾರ್ಯಕ್ರಮ ಆಯೋಜಿಸಲಾಗಿದೆ ಎಂದು ತಿಳಿಸಿದರು.

ಗೋಷ್ಠಿಯಲ್ಲಿ ಅಹಿಂದ ಜವರಪ್ಪ, ಎಂ.ಎಸ್.ಚಂದ್ರ ಇದ್ದರು.

ಮುಖ್ಯಮಂತ್ರಿ ವಿರುದ್ಧ ರಾಜಕೀಯ ಷಡ್ಯಂತ್ರ

ವಿಜಯಪುರ: ಮುಖ್ಯಮಂತ್ರಿ ಸಿದ್ದರಾಮಯ್ಯ ಅವರ ವಿರುದ್ಧ ರಾಜ್ಯಪಾಲರು ಪ್ರಾಸಿಕ್ಯೂಷನ್ ಗೆ ಅನುಮತಿ ನೀಡಿರುವುದರ ಹಿಂದೆ ರಾಜಕೀಯ ಷಡ್ಯಂತ್ರ ಅಡಗಿದ್ದು, ಮುಡಾ ವಿಚಾರದಲ್ಲಿ ಮುಖ್ಯಮಂತ್ರಿಗಳ ಪಾತ್ರವಿಲ್ಲದಿದ್ದರೂ ವಿರೋಧ ಪಕ್ಷಗಳು ರಾಜ್ಯಪಾಲರ ಕಚೇರಿಯನ್ನು ದುರುಪಯೋಗ ಮಾಡಿಕೊಂಡಿವೆ ಎಂದು ಶಾಸಕ ಶರತ್ ಬಚ್ಚೇಗೌಡ ಹೇಳಿದರು.

ಪಟ್ಟಣದಲ್ಲಿ ತಮ್ಮ ಮನೆ ದೇವರಾದ ಶ್ರೀ ಸೌಮ್ಯಚನ್ನಕೇಶವಸ್ವಾಮಿ ದೇವಾಲಯದಲ್ಲಿ ಶನಿವಾರ ಪೂಜೆ ಸಲ್ಲಿಸಿದ ನಂತರ ಸುದ್ದಿಗಾರರೊಂದಿಗೆ ಮಾತನಾಡಿದ ಅವರು, ಬಿಜೆಪಿ-ಜೆಡಿಎಸ್ ನಾಯಕರು, ಸರ್ಕಾರವನ್ನು ಅಸ್ತಿರಗೊಳಿಸುವುದಾಗಿ ಈ ಹಿಂದೆ ಹೇಳಿದ್ದರು. 136 ಮಂದಿ ಶಾಸಕರಿರುವ ಬಹುಮತದ ಸರ್ಕಾರವನ್ನು ಅಲುಗಾಡಿಸಲು ಸಾಧ್ಯವಿಲ್ಲವೆಂದಾಗ, ರಾಜ್ಯಪಾಲರ ಕಚೇರಿಯನ್ನು ದುರುಪಯೋಗ ಮಾಡಿಕೊಂಡು, ಸರ್ಕಾರವನ್ನು ಅಸ್ಥಿರಗೊಳಿಸಲು ಪ್ರಯತ್ನಗಳು ನಡೆಯುತ್ತಿವೆ. ಇಡೀ ಕಾಂಗ್ರೆಸ್ ಪಕ್ಷವು ಮುಖ್ಯಮಂತ್ರಿಯ ಪರವಾಗಿದೆ. 136 ಮಂದಿ ಶಾಸಕರು ಮುಖ್ಯಮಂತ್ರಿ ಪರವಾಗಿದ್ದಾರೆ. ನಮಗೆ ನ್ಯಾಯಾಂಗದ ಮೇಲೆ ವಿಶ್ವಾಸವಿದೆ. ವಿರೋಧ ಪಕ್ಷಗಳ ಯಾವುದೇ ಷಡ್ಯಂತ್ರಗಳು ಯಶಸ್ವಿಯಾಗುವುದಿಲ್ಲ. ಸರ್ಕಾರಕ್ಕೆ ಯಾವ ಹಾನಿಯೂ ಆಗುವುದಿಲ್ಲ ಎಂದರು.

ಗ್ಯಾರಂಟಿ ಯೋಜನೆಗಳು ನಿಲ್ಲುವುದಿಲ್ಲ: ರಾಜ್ಯದಲ್ಲಿ ಚುನಾವಣೆಗೂ ಮೊದಲು ನಮ್ಮ ಪಕ್ಷವು ನೀಡಿದ್ದ ವಾಗ್ದಾನದಂತೆ 5 ಗ್ಯಾರಂಟಿ ಯೋಜನೆಗಳನ್ನು ಜಾರಿಗೆ ತಂದಿದ್ದೇವೆ. ರಾಜ್ಯದ ಜನತೆ ಈ ಸೌಲಭ್ಯಗಳನ್ನು ಪಡೆದುಕೊಳ್ಳುತ್ತಿದ್ದಾರೆ. ಗ್ಯಾರಂಟಿ ಯೋಜನೆಗಳಲ್ಲಿ ಯಾವುದೇ ಪರಿಷ್ಕರಣೆಯಾಗುವುದಿಲ್ಲ ಎಂದರು.

ಪಡಿತರ ಚೀಟಿಗಳ ಪರಿಷ್ಕರಣೆ: ರಾಜ್ಯದಲ್ಲಿ ಬಿಪಿಎಲ್ ಪಡಿತರ ಚೀಟಿ ಹೊಂದಲು ಅರ್ಹರಲ್ಲದವರೂ ಸಹಾ ಇಂದು ಬಿಪಿಎಲ್ ಕಾರ್ಡ್ ಗಳನ್ನು ಹೊಂದಿದ್ದಾರೆ. ಇದರಿಂದ ಅರ್ಹರಿಗೆ ಕಾರ್ಡುಗಳು ಸಿಗುತ್ತಿಲ್ಲ. ಪುನಃ ಹೊಸ ಕಾರ್ಡುಗಳನ್ನು ವಿತರಣೆ ಮಾಡಬೇಕಾಗಿರುವ ಕಾರಣ, ಮಾನದಂಡಗಳಂತೆ ಯಾರೂ ಬಿಪಿಎಲ್ ಕಾರ್ಡ್ ಪಡೆಯಲು ಅರ್ಹರಿದ್ದಾರೋ ಅವರಿಗೆ ಉಳಿಸಿ, ಅನರ್ಹರ ಕಾರ್ಡ್ ರದ್ದುಗೊಳಿಸಲು ಚಿಂತನೆಗಳು ನಡೆಯುತ್ತಿವೆ. ಬಡವರು ಆಹಾರ ಧಾನ್ಯಗಳಿಗೆ ಮಾತ್ರವೇ ಕಾರ್ಡ್ ಉಪಯೋಗಿಸುತ್ತಿಲ್ಲ. ಆಸ್ಪತ್ರೆಗಳಲ್ಲಿ ಆರೋಗ್ಯ ಸೇವೆ ಪಡೆಯುವುದಕ್ಕೂ ಉಪಯೋಗ ಮಾಡಿಕೊಳ್ಳುತ್ತಿರುವುದರಿಂದ ಬಡವರ ಕಾರ್ಡುಗಳಿಗೆ ಯಾವುದೇ ತೊಂದರೆಯಾಗುವುದಿಲ್ಲವೆಂದು ಭರವಸೆ ನೀಡಿದರು.

ಮಹಿಳೆಯರ ಬೆಳವಣಿಗೆಯೇ ಗ್ರಾಮಾಭಿವೃದ್ಧಿ ಯೋಜನೆ ಗುರಿ

ವಿಜಯಪುರ: ಮಹಿಳೆಯರನ್ನು ಆರ್ಥಿಕವಾಗಿ, ಸಾಮಾಜಿಕವಾಗಿ, ಶೈಕ್ಷಣಿಕವಾಗಿ, ಸಬಲೀಕರಣ ಗೊಳಿಸುವ ಮೂಲಕ ಸಂಪೂರ್ಣ ಮಹಿಳೆಯರ ಅಭಿವೃದ್ಧಿಗೆ ಯೋಜನೆಗಳನ್ನು ರೂಪಿಸುವುದೇ ಶ್ರೀ ಕ್ಷೇತ್ರ ಧರ್ಮಸ್ಥಳ ಗ್ರಾಮಾಭಿವೃದ್ಧಿ ಯೋಜನೆಯ ಮುಖ್ಯ ಗುರಿಯಾಗಿದೆ ಎಂದು ಜ್ಞಾನವಿಕಾಸ ಸಮನ್ವಯ ಅಧಿಕಾರಿ ವಿಜಯಲಕ್ಷ್ಮಿ ರವರು ತಿಳಿಸಿದರು. ಇಲ್ಲಿನ ಅಯೋಧ್ಯಾನಗರ ಶಿವಾಚಾರ ವೈಶ್ಯ ನಗರ್ತ ಮಹಾಂತಿನ ಮಠದಲ್ಲಿ ಶ್ರೀ ಕ್ಷೇತ್ರ ಧರ್ಮಸ್ಥಳ ಗ್ರಾಮಾಭಿವೃದ್ಧಿ ಯೋಜನೆಯ ವತಿಯಿಂದ ತಾಲೂಕಿನಲ್ಲಿ 25ನೇ ನೂತನ ಜ್ಞಾನವಿಕಾಸ ಕೇಂದ್ರ, ಶ್ರೀ ದುರ್ಗಾಪರಮೇಶ್ವರಿ ಜ್ಞಾನವಿಕಾಸ ಕೇಂದ್ರದ ಉದ್ಘಾಟನಾ ಕಾರ್ಯಕ್ರಮದಲ್ಲಿ ಮಾತನಾಡುತ್ತಿದ್ದರು. ಕಾರ್ಯಕ್ರಮದಲ್ಲಿ ಮುಖ್ಯ ಅತಿಥಿಗಳಾಗಿ ಭಾಗವಹಿಸಿದ್ದ ಪತಂಜಲಿ ಯೋಗ ಶಿಕ್ಷಣ ಸಮಿತಿಯ ಭಾರತಿ ಪ್ರಭುದೇವ್ ರವರು ಮಾತನಾಡಿ ಮಹಿಳೆ ಚಿನ್ನಾಭರಣವನ್ನು ತೊಟ್ಟುಕೊಳ್ಳದಿದ್ದರೂ, ತಮ್ಮ ಸಾಂಪ್ರದಾಯಿಕ ಆಭರಣಗಳಾದ ಕೈಗೆ ಬಳೆ, ಹಣೆಗೆ ಕುಂಕುಮ, ಕಾಲುಂಗುರ, ತಾಳಿ ಮುಂತಾದವುಗಳನ್ನು ತೊಟ್ಟುಕೊಳ್ಳುವುದರಿಂದ ಆಗುವ ಅನುಕೂಲಗಳು ಮತ್ತು ನಮ್ಮ ಸಂಪ್ರದಾಯಗಳ ಬಗ್ಗೆ ತಿಳಿಸಿಕೊಟ್ಟರು. ಕಾರ್ಯಕ್ರಮದ ಅಧ್ಯಕ್ಷತೆಯನ್ನು ಬೆಂಗಳೂರಿನ ಅಯೋಧ್ಯಾನಗರ ಶಿವಾಚಾರ ವೈಶ್ಯ ನಗರ್ತ ವಿದ್ಯಾ ಅಭಿವೃದ್ಧಿ ಸಂಸ್ಥೆಯ ನಿರ್ದೇಶಕರಾದ ಸುವರ್ಣ ಶಿವಕುಮಾರ್ ರವರು ವಹಿಸಿದ್ದು, ಮಹಂತಿನ ಮಠದ ಕಾರ್ಯದರ್ಶಿ ವಿ ವಿಶ್ವನಾಥ್ ರವರು ಕಾರ್ಯಕ್ರಮ ಉದ್ಘಾಟಿಸಿದರು.

ಸೇವಾ ಮನೋಭಾವ ಬೆಳೆಸಿಕೊಳ್ಳಿ: ಕೆ.ದೇವೇಗೌಡ

ಮಂಡ್ಯ: ಕವಿಗಳು ಸಾಹಿತಿಗಳು ಉತ್ತಮ ರಾಜಕಾರಣಿಗಳು ಸಮಾಜ ಸೇವಕರು ಎಲ್ಲರನ್ನ ಒಳಗೊಂಡಿರುವ ಲಯನ್ಸ್ ಸಂಸ್ಥೆ ಆರ್ಥಿಕವಾಗಿ ಸಂಪತ್ ಭರಿತವಾಗಿ ಸೇವಾ ಮನೋಭಾವನೆ ಹೊಂದಿದೆ ಎಂದು ಮಾಜಿ ಜಿಲ್ಲಾ ರಾಜ್ಯಪಾಲ ಲಯನ್ ಕೆ ದೇವೇಗೌಡ ಹೇಳಿದರು.

ನಗರದ ಪದವಿ ಪೂರ್ವ ಕಾಲೇಜುಗಳ ಉಪನ್ಯಾಸಕರ ಸಂಘದ ಆವರಣದಲ್ಲಿ ಅಂತರಾಷ್ಟ್ರೀಯ ಲಯನ್ಸ್ ಜಿಲ್ಲೆ 317 ಜಿ,ನಾಲ್ವಡಿ ಲಯನ್ಸ್ ಕ್ಲಬ್ ಒಡನಾಡಿ ಲಯನ್ಸ್ ಕ್ಲಬ್ ವತಿಯಿಂದ 2024- 25 ನೇ ಸಾಲಿನ ಅಧ್ಯಕ್ಷರಾದ ಡಿ ನರಸಿಂಹಮೂರ್ತಿ ಮತ್ತು ಚಿಕ್ಕ ಸ್ವಾಮಿ ತಂಡದ ಪ್ರತಿಜ್ಞಾ ವಿಧಿ ಬೋಧನಾ ಸಮಾರಂಭದಲ್ಲಿ ಭಾಗವಹಿಸಿ ಮಾತನಾಡಿದರು.

ರಾಜಕೀಯ ಕ್ಷೇತ್ರ ಸ್ವಾರ್ಥವಾಗಿರುತ್ತದೆ ಆದರೆ ಲಯನ್ ಸಂಸ್ಥೆ ನಿಸ್ವಾರ್ಥವಾಗಿ ಸೇವಾ ಕಾರ್ಯದಲ್ಲಿ ತೊಡಗಿದೆ ಇಲ್ಲಿ ಪ್ರೀತಿ ವಿಶ್ವಾಸ ತುಂಬಿದೆ ಹೃದಯ ಶ್ರೀಮಂತಿಕೆಯಿಂದ ಸ್ವಂತ ಖರ್ಚಿನಲ್ಲಿ ಸೇವೆ ಮಾಡುತ್ತಾ ಬಂದಿದೆ ಎಂದು ಹೇಳಿದರು.

ನಾಲ್ವಡಿ ಲಯನ್ಸ್ ಕ್ಲಬ್ ನೂತನ ಅಧ್ಯಕ್ಷ ಡಿ ನರಸಿಂಹಮೂರ್ತಿ ಮಾತನಾಡಿ ನೂತನ ಅಧ್ಯಕ್ಷನಾಗಿ ಇಂದು ಅಧಿಕಾರ ಸ್ವೀಕರಿಸಿದ್ದು ನನ್ನ ಅವಧಿಯಲ್ಲಿ ಶಿಕ್ಷಣ ಆರೋಗ್ಯ ಪರಿಸರ ಸೇರಿದಂತೆ ಹಲವು ಯೋಜನೆಗಳನ್ನು ಹೊಂದಿದ್ದು ಈ ಎಲ್ಲಾ ಸೇವೆಗಳನ್ನು ಮಾಡಲು ನಿಮ್ಮೆಲ್ಲರ ಸಹಕಾರ ಅತ್ಯಗತ್ಯವಾಗಿದೆ ಎಲ್ಲರೂ ಒಟ್ಟುಗೂಡಿ ಉತ್ತಮ ಸಮಾಜ ಸೇವೆ ಮಾಡೋಣ ಎಂದರು.

ಒಡನಾಡಿ ಲಯನ್ಸ್ ಕ್ಲಬ್ ಅಧ್ಯಕ್ಷ ಚಿಕ್ಕ ಸ್ವಾಮಿ ಮಾತನಾಡಿ ಉದ್ಯಮಿಗಳ ಬಳಿ ಹಣ ಇದ್ದರೂ ಸಮಾಜ ಸೇವೆ ಮಾಡಲು ಸಮಯವಿರುವುದಿಲ್ಲ ಎನ್ನುತ್ತಾರೆ ಆದರೆ ಈ ಲಯನ್ಸ್ ಸಂಪರ್ಕ ಹೊಂದಿದ ಉದ್ಯಮಿಗಳು ಸಮಯವನ್ನು ಹೇಗೆ ಸದ್ಬಳಕೆ ಮಾಡಿಕೊಳ್ಳಬೇಕು. ಎಂಬುದನ್ನು ಲಯನ್ಸ್ ಬಂಧುಗಳನ್ನು ನೋಡಿ ಕಲಿಯುತ್ತಾರೆ,

ಎಲ್ಲರಿಗೂ ಅವರದೇ ಆದ ಕೆಲಸದ ಒತ್ತಡಗಳು ಇರುತ್ತದೆ ಲಯನ್ಸ್ ಗಾಗಿ ಕೆಲ ಸಮಯವನ್ನು ಮೀಸಲಿಟ್ಟು ಲಯನ್ ಬಂಧುಗಳ ಜೊತೆ ಸೇವೆ ನೀಡುತ್ತಾ ಬಂದಿದ್ದೇವೆ ಈ ಎಲ್ಲರ ಒಗ್ಗೂಡಿಕೆಯಿಂದ ಸೇವೆ ಸರಾಗವಾಗಿ ಮಾಡುತ್ತಾ ಬಂದಿದ್ದೇವೆ ಮುಂದೆಯೂ ಸಹ ಅಭಿವೃದ್ಧಿ ಕೆಲಸಗಳನ್ನು ಮಾಡೋಣ ಎಂದು ತಮ್ಮ ಅಭಿಪ್ರಾಯ ವ್ಯಕ್ತಪಡಿಸಿದರು,

ಇದೇ ಸಂದರ್ಭದಲ್ಲಿ ಒಡನಾಡಿ ಲಯನ್ಸ್ ಕ್ಲಬ್ ನಾಲ್ವಡಿ ಲಯನ್ಸ್ ಕ್ಲಬ್ ನ ನೂತನ ಸದಸ್ಯರುಗಳಿಗೆ ಪ್ರತಿಜ್ಞಾವಿಧಿ ಬೋಧನಾ ಸಮಾರಂಭ ಪಡೆಯಿತು.

ಸಮಾರಂಭದಲ್ಲಿ ಲಯನ್ಸ್ ಒಂದನೇ ಉಪರಾಜ್ಯಪಾಲ ಕೆ.ಎಲ್ ರಾಜ ಶೇಖರ್ ಕೆ.ಶಿವಲಿಂಗಯ್ಯ ಕೆ.ಎಸ್ ಸುನಿಲ್ ಕುಮಾರ್ ಹನುಮಂತಯ್ಯ ಜೆ ಜೆ ಲಿಂಗರಾಜು ಎನ್ ಎನ್ ಯೋಗೇಶ್ ಧನಂಜಯ್ ದರಸಗುಪ್ಪೆ ಲಿಂಗೇಗೌಡ ಸುಭಾಷ್ ಲಕ್ಷ್ಮಿಕಾಂತ್ ಭಾಗವಹಿಸಿದ್ದರು.

ಮಂಡ್ಯ ನಗರದಲ್ಲಿ ಜನತಾ ಶಿಕ್ಷಣ ಟ್ರಸ್ಟ್ ಅಧ್ಯಕ್ಷ ಕೆ.ಎಸ್.ವಿಜಯ್ ಆನಂದ್ ಅವರಿಗೆ ಹುಟ್ಟು ಹಬ್ಬದ ಅಂಗವಾಗಿ ಅಭಿಮಾನಿಗಳು ಮಾಲಾರ್ಪಣೆ ಮಾಡಿದರು

ಪತ್ರಕರ್ತರು ಸಮಾಜದಲ್ಲಿ ಮಾದರಿ ವ್ಯಕ್ತಿಗಳಾಗಬೇಕು

ಚಾಮರಾಜನಗರ : ಪತ್ರಕರ್ತರಾದವರು ನಮ್ಮ ಸುತ್ತಮುತ್ತಲಿನ ನಡೆಯುವ ಸಮಾಜ ಅಂಕುಡೊಂಕುಗಳನ್ನು ತಿದ್ದುವ ಕಾರ್ಯ ಮಾಡಬೇಕು ಸುದ್ದಿಗಳ ಕಡೆ ಹೆಚ್ಚು ಗಮನ ಹರಿಸಬೇಕು, ಎಂದು ಹನೂರು ವಿಧಾನ ಸಭಾ ಕ್ಷೇತ್ರದ ಶಾಸಕ ಎಂ. ಆರ್ ಮಂಜುನಾಥ್ ತಿಳಿಸಿದರು ತಿಳಿಸಿದರು .

ಚಾಮರಾಜನಗರ ಜಿಲ್ಲೆಯ ಹನೂರು ಪಟ್ಟಣದ ಶ್ರೀ ಬೆಟ್ಟಳ್ಳಿ ಮಾರಮ್ಮನ ದೇವಾಲಯದ ಕಲ್ಯಣ ಮಂಟಪದಲ್ಲಿ ಆಯೋಜಿಸಲಾಗಿದ್ದ ಕರ್ನಾಟಕ ಪತ್ರಕರ್ತರ ದಿನಾಚರಣೆಯಲ್ಲಿ ಪತ್ರಕರ್ತರನ್ನೂದ್ದೇಶಿಸಿ ಮಾತನಾಡಿದ ಅವರು ಪ್ರತಿಯೋಂದು ಸುದ್ದಿಯು ಪ್ರಬುದ್ದತೆಯಿಂದ ಕೂಡಿರುವ ಹಾಗೆ ಮಾಡಬೇಕು ಯುವಕರು ಹೆಚ್ಚು ಪತ್ರಕರ್ತರಾಗಿದ್ದಿರ ಅಲ್ಲದೆ ನಿಮ್ಮ ಸಂಘದಿಂದ ಶಾಲಾ ಮಕ್ಕಳಿಗೆ ದಾನಿಗಳಿಂದ ಸಹಾಯ ಪಡೆದು ನೋಟ್ ಬುಕ್ ಗಳನ್ನು ಉಚಿತವಾಗಿ ನೀಡುತ್ತಿರುವ ನಿಮ್ಮ ಕಾರ್ಯ ಶ್ಲಾಘನೀಯವಾದುದ್ದು ನಿಮ್ಮ ಸಂಘದವರು ಹೊಸತನವನ್ನು ಪ್ರಾರಂಭಿಸಿದ್ದಿರಿ ಅದು ನಿರಂತರವಾಗಿ ನಡೆಯಲಿ ಆರ್ಥಿಕವಾಗಿ ನೀವು ಸಬಲರಾಗಿ ನಿಮ್ಮ ಸಂಘದ ಜೋತೆಯಲ್ಲಿ ಸದಾಕಾಲವೂ ನಾನಿರುವೆ ಎಂದು ಪತ್ರಕರ್ತರಿಗೆ ಅಭಯ ನೀಡಿದರು .

ಕಾರ್ಯಕ್ರಮದಲ್ಲಿ ಶಾಸಕರನ್ನೂದ್ದೇಶಿಸಿ ಮಾತನಾಡಿದ ಕರ್ನಾಟಕ ಪತ್ರಕರ್ತರ ಸಂಘದ ಹನೂರು ತಾಲ್ಲೂಕು ಘಟಕ ದ ಅಧ್ಯಕ್ಷರಾದ ಬಂಗಾರಪ್ಪ ಸಿ ರವರು ನಮ್ಮ ಸಂಘದ ಪ್ರಾರಂಭದಿಂದಲೂ ನಮಗೆ ಒಂದಿಲ್ಲೊಂದು ರೀತಿಯಲ್ಲಿ ಹುರಿದುಂಬಿಸಿ ಪ್ರೋತ್ಸಾಹ ನೀಡುತ್ತಿರುವ ಶಾಸಕರ ಕಾರ್ಯವು ಶ್ಲಾಘನೀಯವಾದುದ್ದು ನಮ್ಮಲ್ಲಿರುವ ಪತ್ರಕರ್ತರು ವೃತ್ತಿಯಲ್ಲಿ ತಮ್ಮ ಜೀವನೋಪಾಯಕ್ಕಾಗಿ ಸ್ವಂತ ಕೆಲಸ ಮಾಡುತ್ತಿದ್ದು ಪತ್ರಿಕೆ ವೃತ್ತಿಯನ್ನು ಪ್ರವೃತ್ತಿಯನ್ನಾಗಿ ಮಾಡುತ್ತಿದ್ದಾರೆ ನಮ್ಮ ಕಾರ್ಯಕ್ಕೆ ಪ್ರತ್ಯಕ್ಷವಾಗಿ ಪರೋಕ್ಷವಾಗಿ ಸಹಕರಿಸಿದ ಎಲ್ಲಾ ಗಣ್ಯರಿಗೂ ನಮ್ಮ ಸಂಘದ ಪರವಾಗಿ ಧನ್ಯವಾದಗಳು ಎಂದು ತಿಳಿಸಿದರು .

ಕಾರ್ಯಕ್ರಮದಲ್ಲಿ ಸಾಧಕರುಗಳಾದ ಪ್ರಜಾ ಪಿತಾ ಬ್ರಹ್ಮ ಕುಮಾರಿ ಈಶ್ವರಿ ವಿಶ್ವವಿದ್ಯಾಲಯದ ಸಂಚಾಲಕರಾ ರಾಜಯೋಗಿನಿ ಬ್ರಹ್ಮಕುಮಾರಿ ಬಿಂದು ಅಕ್ಕನವರು , ಮುಖ್ಯ ಮಂತ್ರಿ ಪ್ರಶಸ್ತಿ ಪುರಸ್ಕೃತರು ಗಳಾದ

ಉಪ ವಲಯ ಅರಣ್ಯಾಧಿಕಾರಿ ಇಲಾಖೆ ಕೌದಳ್ಳಿ ಹಾಗೂ ಹನೂರಿನ ಶ್ರೀ ಅನಂತರಾಮು , ಜಿ .ಮತ್ತು ಪ್ರಸಾದ್ ಕೆ .ರವರು ,ಹಿರಿಯ ಪೌರ ಕಾರ್ಮಿಕರಾದ ಶ್ರೀಮತಿ ರಾಮಿ , ಯುವ ರೈತ ಮುಖಂಡರಾದ ಗಂಗನದೊಡ್ಡಿ ಲೋಕೇಶ್ ,. 2023-2024ನೇ ಸಾಲಿನ ಟಛಿ ಯಲ್ಲಿ ತಾಲ್ಲೂಕು ಮಟ್ಟದಲ್ಲಿ ಗರಿಷ್ಟ ಅಂಕ ಗಳಿಸಿದ ಕ್ರಿಸ್ತರಾಜ ವಿದ್ಯಾಸಂಸ್ಥೆಗಳಲ್ಲಿ ವಿದ್ಯಾರ್ಥಿನಿ ಕು ಸೃಜನ ಜೆ. ಸ್ವಾಮಿ. ಯವರಿಗೆ ಉದ್ಯಮಿ ಜಿ ನಾಗೇಶ್ ರವರಿಗೆ ಪ್ರೋತ್ಸಾಹ ಧನ ನೀಡುವ ಮೂಲಕ ಸಾಧಕರಿಗೆ ಸಂಘದ ವತಿಯಿಂದ ಸನ್ಮಾನಗಳನ್ನು ಮಾಡಲಾಯಿತು . ಸಾಲೂರು ಮಠದ ಕಿರಿಯ ಶ್ರೀ ಗಳಾದ ಆಲಂಬಾಡಿ ಮಠದ ಪೊನ್ನಾಚಿ ಸ್ವಾಮೀಜಿಗಳು ಆಶೀರ್ವಚನ ನೀಡಿದರು . ಇದೇ ಸಮಯದಲ್ಲಿ ರೈತ ಮುಖಂಡರುಗಳಾದ ಅಮ್ಜಾದ್ ಖಾನ್ ,ಚಂಗಡಿ ಕರಿಯಪ್ಪ ,ಎಂ ಹರೀಶ್ ಪೊನ್ನಾಚಿ ರಂಗಸ್ವಾಮಿ,ಉದ್ಯಮಿ ನಾಗೇಶ್ ,ಡಾಕ್ಟರ್ ಪ್ರಕಾಶ್ ,ವಿಜಯ ಕುಮಾರ್ ಹಾಜರಿದ್ದರು .

ಅಭಿವೃದ್ಧಿ ಪ್ರಾಧಿಕಾರ ರಚನೆ ಸ್ವಾಗತಿಸಿದ್ದವರು ಈಗ ವಿರೋಧಿಸುತ್ತಿದ್ದಾರೆ: ಎಂ.ಲಕ್ಷ್ಮಣ್

ಚಾಮುಂಡಿ ದೇಗುಲ ಮುಜರಾಯಿ ಇಲಾಖೆಗೆ ಸೇರಿದ್ದು

ಮೈಸೂರು: ಚಾಮುಂಡೇಶ್ವರಿ ದೇಗುಲ ಮುಜರಾಯಿ ಇಲಾಖೆಯ ವ್ಯಾಪ್ತಿಗೆ ಒಳಪಟ್ಟಿದೆ ಎಂದು ಕೆಪಿಸಿಸಿ ವಕ್ತಾರ ಎಂ.ಲಕ್ಷ್ಮಣ್ ಪ್ರತಿಪಾದಿಸಿದರು.

ಕಾಂಗ್ರೆಸ್ ಭವನದಲ್ಲಿ ಪತ್ರಿಕಾಗೋಷ್ಠಿಯಲ್ಲಿ ಮಾತನಾಡಿದ ಅವರು, ಚಾಮುಂಡಿಬೆಟ್ಟ ಅರಣ್ಯ ಇಲಾಖೆ, ಗ್ರಾಮಪಂಚಾಯತಿ, ಪ್ರವಾಸೋದ್ಯಮ ಇಲಾಖೆಗಳ ವ್ಯಾಪ್ತಿಗೆ ಒಳಪಟ್ಟಿದೆ. ಕೇಂದ್ರ ಸರ್ಕಾರದ ಪ್ರಸಾದ ಯೋಜನೆಯಡಿ ಚಾಮುಂಡಿ ಬೆಟ್ಟದ ಸಮಗ್ರ ಅಭಿವೃದ್ಧಿಗಾಗಿ ಒಟ್ಟು 45.7 ಕೋಟಿ ಹಣ ಬಿಡುಗಡೆ ಮಾಡಲಾಗಿದೆ ಎಂದರು.

ಚಾಮುಂಡೇಶ್ವರಿ ದೇವಿ ಅಭಿವೃದ್ಧಿ ಪ್ರಾಧಿಕಾರ ರಚನೆಗೆ ರಾಜ್ಯ ಸರ್ಕಾರ ಮುಂದಾಗಿದೆ. ಈ ಸಂಬಂಧ ಕಳೆದ ಜುಲೈ 1ರಂದು ಗೆಜೆಟ್ ನಲ್ಲಿ ಆದೇಶ ಪ್ರಕಟಿಸಿದೆ. ಇದಕ್ಕೆ ರಾಜವಂಶಸ್ಥೆ ಪ್ರಮೋದಾದೇವಿ ಒಡೆಯರ್ ಆಕ್ಷೇಪ ವ್ಯಕ್ತಪಡಿಸಿದ್ದಾರೆ. ಇದರ ಬೆನ್ನಲ್ಲೇ ಬಿಜೆಪಿ,

ಜೆಡಿಎಸ್ ನಾಯಕರು ಹೇಳಿಕೆಗಳನ್ನು ನೀಡುವ ಮೂಲಕ ಆಧಾರ ರಹಿತ ಆರೋಪ ಮಾಡಿದ್ದಾರೆ ಎಂದು ದೂರಿದರು.

ಸಿದ್ದರಾಮಯ್ಯ ಅಧಿಕಾರಕ್ಕೆ ಬಂದಾಗಲೆಲ್ಲ ರಾಜಮನೆತನವನ್ನು ಕೆಣಕುತ್ತಾರೆಂದು ಎಚ್.ವಿಶ್ವನಾಥ್ ಹೇಳಿಕೆ ನೀಡಿದ್ದು, ಅವರ ಹೇಳಿಕೆಯನ್ನು ಖಂಡಿಸುತ್ತೇವೆ. ಮಾತ್ರವಲ್ಲ, ಶಾಸಕ ಜಿ.ಟಿ.ದೇವೇಗೌಡ, ಎಚ್.ವಿಶ್ವನಾಥ್ ಈ ಹಿಂದೆ ಪ್ರಾಧಿಕಾರ ರಚನೆ ಸ್ವಾಗತಾರ್ಹ ಎಂದಿದ್ದರು. ಇದೀಗ ಇವರು ನೀಡಿರುವ ಹೇಳಿಕೆಗಳನ್ನು ಖಂಡಿಸುತ್ತೇವೆ ಎಂದರು.

ಪ್ರಾಧಿಕಾರ ರಚನೆ ಮಾಡಿದರೆ ಏನೆಲ್ಲಾ ಅನುಕೂಲವಾಗಲಿದೆ ಎಂಬುದನ್ನು ಮನವರಿಕೆ ಮಾಡಿಕೊಳ್ಳಬೇಕಿದೆ. ಪ್ರಾಧಿಕಾರ ರಚನೆ ಆದರೆ ಮುಖ್ಯಮಂತ್ರಿಗಳೇ ಅಧ್ಯಕ್ಷರಾಗಿರುತ್ತಾರೆ. ಮುಜರಾಯಿ ಇಲಾಖೆ, ಪ್ರವಾಸೋದ್ಯಮ

ಶೀಘ್ರ ತಡೆಯಾಜ್ಞೆ ತೆರವು

ಸಿದ್ದರಾಮಯ್ಯನವರನ್ನು ಟಾರ್ಗೆಟ್ ಮಾಡಲು ಚಾಮುಂಡಿಬೆಟ್ಟ ಪ್ರಾಧಿಕಾರ ರಚನೆಗೆ ವಿರೋಧ ವ್ಯಕ್ತಪಡಿಸುತ್ತಿದ್ದಾರೆ. ಈ ಹಿಂದೆ ಸ್ವಾಗತಿಸಿದ್ದವರು ಈಗ ಏಕೆ ವಿರೋಧ ವ್ಯಕ್ತಪಡಿಸುತ್ತಿದ್ದೀರಿ ಎಂದು ಪ್ರಶ್ನಿಸಿದ ಅವರು, ಚಾಮುಂಡಿಬೆಟ್ಟ ಮೈಸೂರು ರಾಜಮನೆತನಕ್ಕೆ ಸೇರಿದೆ ಎಂದು ಪ್ರಮೋದಾದೇವಿ ಒಡೆಯರ್ ನೀಡಿರುವ ಹೇಳಿಕೆಯಲ್ಲೂ ಸ್ಪಷ್ಟತೆಯಿಲ್ಲ. ಆದ್ದರಿಂದ ಪ್ರಾಧಿಕಾರ ರಚನೆಗೆ ನ್ಯಾಯಾಲಯ ನೀಡಿರುವ ತಡೆಯಾಜ್ಞೆಯನ್ನು ಶೀಘ್ರದಲ್ಲೇ ತೆರವುಗೊಳಿಸುತ್ತೇವೆ ಎಂದರು.

ಇಲಾಖೆ ಮತ್ತು ಜಿಲ್ಲಾ ಉಸ್ತುವಾರಿ ಸಚಿವರು ಉಪಾಧ್ಯಕ್ಷರಾಗಿರುತ್ತಾರೆ. ಮೈಸೂರಿನ ರಾಜವಂಶಸ್ಥರು ಶಾಶ್ವತ ಸದಸ್ಯರಾಗಿರುತ್ತಾರೆ. ಪ್ರಾಧಿಕಾರಕ್ಕೆ ಯಾವುದೇ ಸದಸ್ಯರನ್ನು ನಾಮನಿರ್ದೇಶನ ಮಾಡುವುದಿಲ್ಲ. ಯಾವುದೇ ಜನಪ್ರತಿನಿಧಿಗಳನ್ನು ನೇಮಕ ಮಾಡುವುದಿಲ್ಲ. ಇದನ್ನು ಎಲ್ಲರೂ ಅರ್ಥ ಮಾಡಿಕೊಳ್ಳಬೇಕು ಎಂದು ಮನವಿ ಮಾಡಿದರು. ಬಿಜೆಪಿ, ಜೆಡಿಎಸ್ ನಾಯಕರು ಸಿದ್ದರಾಮಯ್ಯ ಅವರನ್ನು ಸಾಕಷ್ಟು ಟೀಕೆ ಮಾಡುತ್ತಿದ್ದಾರೆ. ಕಾಂಗ್ರೆಸ್ ಕಾರ್ಯಕರ್ತರು ನಾವು ಸುಮ್ಮನೆ ಕುಳಿತಿದ್ದೇವೆ. ನಿನ್ನೆ-ಮೊನ್ನೆ ಗೆದ್ದಂತಹ ಶಾಸಕ ಶ್ರೀವತ್ಸ ಸಿದ್ದರಾಮಯ್ಯ ಅವರು ಜೈಲಿನಲ್ಲಿ ಕುಳಿತು ಅಧಿಕಾರ ಮಾಡುತ್ತಾರೆ ಎಂದಿದ್ದಾರೆ. ನಿಮಗೆ ತಾಕತ್ತು, ಧಮ್ಮು ಇದ್ದರೇ ಸಿದ್ದರಾಮಯ್ಯ ಅವರನ್ನು ಜೈಲಿಗೆ ಕಳುಹಿಸಿ ನೋಡೋಣ ಎಂದು ನಿಂದಿಸಿದರು. ರಾಜಕೀಯ ತೆವಲಿಗೋಸ್ಕರ ಈ ರೀತಿ ಮಾತನಾಡೋದಲ್ಲ. ಕೆಲ ಬಿಜೆಪಿಯವರು ಇದನ್ನೇ ಟ್ರೋಲ್ ಮಾಡುತ್ತಾರೆ. ಈ ರೀತಿ ಟ್ರೋಲ್ ಮಾಡೋರಿಗೆ ಯಾವುದರಲ್ಲಿ ಹೊಡಿಯಬೇಕು. ಈ ರೀತಿಯಾದ ಟ್ರೋಲ್ ಮಾಡುವವರ ವಿರುದ್ಧ ಸೈಬರ್ ಕ್ರೈಮ್‌ಗೆ ದೂರು ಕೊಡುತ್ತೇವೆ ಎಂದರು.

ಬ್ಯಾಂಕುಗಳು ಪಾರದರ್ಶಕವಾಗಿರಬೇಕು

ಮೈಸೂರು: ಇತ್ತೀಚೆಗೆ ಕೊ-ಆಪರೇಟಿವ್ ಬ್ಯಾಂಕ್ ಗಳು ಹೆಚ್ಚು ಹೆಚ್ಚು ಪ್ರಾರಂಭವಾಗುತ್ತಿವೆ. ಆದರೆ, ಅದರ ಆಶಯಗಳನ್ನು ಈಡೇರಿಸುವತ್ತ ಗ್ರಾಹಕರ ವಿಶ್ವಾಸ ಗಳಿಸುವಲ್ಲಿ ವಿಫಲವಾಗುತ್ತಿವೆ ಎಂದು ಮಾಜಿ ಶಾಸಕ ಎಂ.ಕೆ.ಸೋಮಶೇಖರ್ ಅಭಿಪ್ರಾಯಪಟ್ಟರು. ನಗರದ ವಿದ್ಯಾರಣ್ಯಪುರಂನಲ್ಲಿ ಪ್ರಗತಿ ಕೋ-ಆಪರೇಟಿವ್ ಬ್ಯಾಂಕ್‌ನ ನೂತನ ಫ್ರಾಂಚೈಸಿ ಉದ್ಘಾಟಿಸಿ ಮಾತನಾಡಿದರು. ಸಹಕಾರ ಸಂಘಗಳ ನೀತಿ ನಿಯಮಗಳನ್ನು ಚೆನ್ನಾಗಿ ತಿಳಿದುಕೊಂಡು ಪಾರದರ್ಶಕತೆ ಮತ್ತು ಗ್ರಾಹಕ ಸ್ನೇಹಿಯಾಗಿ ಕೆಲಸ ನಿರ್ವಹಿಸಿದರೆ ಹೆಚ್ಚು ಷೇರುದಾರರು ಹಾಗೂ ಸದಸ್ಯರುಗಳನ್ನು ಆಕರ್ಷಿಸಬಹುದು. ಈ ನಿಟ್ಟಿನಲ್ಲಿ ಕೋ-ಆಪರೇಟಿವ್ ಬ್ಯಾಂಕ್‌ಗಳು ಪಾರದರ್ಶಕ ಮತ್ತು ಗ್ರಾಹಕ ಸ್ನೇಹಿಯಾಗಿರಲಿ ಎಂದರು. ಸಹಕಾರ ಸಂಘಗಳಿಗೆ ಸದಸ್ಯರು ಹೆಚ್ಚಾದಂತೆ ಬ್ಯಾಂಕಿನ ಆದಾಯ ಸಹ ಹೆಚ್ಚಾಗುತ್ತದೆ. ಇದರಿಂದ ಗ್ರಾಹಕರಿಗೆ ಹೆಚ್ಚು ಸಾಲವನ್ನು ನೀಡಬಹುದು. ಆರ್ಥಿಕ ಚಟುವಟಿಕೆಗಳು ಹೆಚ್ಚಾಗಿ ನೆಡೆಯಲು ಅವಕಾಶ ಸೃಷ್ಟಿಯಾಗುತ್ತದೆ ಎಂದು ಹೇಳಿದರು. ಆಡಳಿತ ಮಂಡಳಿಯವರು ಸಹ ಪಾರದರ್ಶಕತೆಯಿಂದ ಇದ್ದರೆ ಬ್ಯಾಂಕ್ ಸಹ ಬೆಳೆಯುತ್ತದೆ. ಗ್ರಾಹಕರಿಗೂ ಹೆಚ್ಚು ಅನುಕೂಲಗಳು ಸಿಗುತ್ತದೆ. ಪ್ರಗತಿ ಕೊ-ಆಪರೇಟಿವ್ ಬ್ಯಾಂಕ್ ಸಹ ಎತ್ತರಕ್ಕೆ ಬೆಳೆಯಲಿ ಹೆಚ್ಚು ಹೆಚ್ಚು ಉಪಶಾಖೆಗಳನ್ನು ತೆರೆದು ವಿಸ್ತಾರವಾಗಿ ಬೆಳೆದು ಸಮಾಜಕ್ಕೆ ಉತ್ತಮ ಸೇವೆ ನೀಡಲಿ ಎಂದು ಇದೇ ವೇಳೆ ಶುಭಕೋರಿದರು. ಈ ಸಂದರ್ಭದಲ್ಲಿ ಪ್ರಗತಿ ಕೋ-ಆಪರೇಟಿವ್ ಬ್ಯಾಂಕ್ ಅಧ್ಯಕ್ಷ ರವಿಕುಮಾರ್, ಉಪಾಧ್ಯಕ್ಷ ಕೃಷ್ಣಕುಮಾರ್, ನಿರ್ದೇಶಕಿಯವರಾದ ತೇಜಾವತಿ, ನಿಕಟಪೂರ್ವ ಅಧ್ಯಕ್ಷರಾದ ಮಂಜುನಾಥ್(ಪ್ರಮಥಿ), ಮೈಸೂರು ಜಿಲ್ಲಾ ವಕೀಲರ ಸಂಘದ ಅಧ್ಯಕ್ಷರಾದ ಲೋಕೇಶ್, ಕೃಷ್ಣರಾಜೇಂದ್ರ ಬ್ಯಾಂಕ್ ಅಧ್ಯಕ್ಷ ಪ್ರತಿಧ್ವನಿ ಪ್ರಸಾದ್, ಹಿಂದುಳಿದ ವರ್ಗಗಳ ಮಾಜಿ ಅಧ್ಯಕ್ಷ ರಮೇಶ್ ರಾವ್, ಮಾಜಿ ಪಾಲಿಕೆ ಸದಸ್ಯರುಗಳಾದ ಎಂ.ಸುನೀಲ್, ಶೋಭಾ ಸುನೀಲ್, ಮುಖಂಡರುಗಳಾದ ರವಿಶಂಕರ್, ಶಂಕರ್, ಯುವ ಮುಖಂಡ ರಾಕೇಶ್, ವಕೀಲೆ ಅಶ್ವಿನಿ ಉಪಸ್ಥಿತರಿದ್ದರು.

ಸಮಾಜಕ್ಕೆ ಬೇಕಿದೆ ಶಿಕ್ಷಣ ಸಂಸ್ಥೆಗಳು

ಮೈಸೂರು: ಪ್ರಸ್ತುತ ಸಮಾಜಕ್ಕೆ ಬೇಕಾಗಿರುವುದು ಶಿಕ್ಷಣ ಸಂಸ್ಥೆಗಳೇ ಹೊರತು ದೇವಸ್ಥಾನಗಳಲ್ಲ ಎಂದು ನಟರಾಜ ಪ್ರತಿಷ್ಠಾನದ ವಿಶೇಷಾಧಿಕಾರಿ, ಸಾಹಿತಿ ಡಾ.ಎಸ್. ಶಿವರಾಜಪ್ಪ ಹೇಳಿದರು.

ಜನಪರ ಸಾಹಿತ್ಯ ಪರಿಷತ್ತು ನಗರದ ಜೆಎಲ್‌ಬಿ ರಸ್ತೆಯ ರೋಟರಿ ಸಭಾಂಗಣದಲ್ಲಿ ಏರ್ಪಡಿಸಿದ್ದ ಡಾ.ಎಸ್.ದತ್ತೇಶ್ ಕುಮಾರ್ ಅವರ ಸಾಂಸ್ಕೃತಿಕ ಚಿಂತನೆಗಳು ಮತ್ತು ಮಾನಶ್ರೀ ಪ್ರಶಸ್ತಿ ಪ್ರದಾನ ಸಮಾರಂಭದಲ್ಲಿ ಅಭಿನಂದನಾ ಭಾಷಣ ಮಾಡಿದ ಅವರು, ಶಿಕ್ಷಣದಿಂದ ಮನುಷ್ಯನ ಸರ್ವಾಂಗಿಣ ಅಭಿವೃದ್ಧಿ ಸಾಧ್ಯ ಎಂದರು.

ಶಿಕ್ಷಣದ ಮಹತ್ವ ಅರಿತಿರುವ ಡಾ.ಎಸ್.ದತ್ತೇಶ್ ಕುಮಾರ್ ಅವರು ಕೊಳ್ಳೇಗಾಲದಲ್ಲಿ ಮಾನಸ ಶಿಕ್ಷಣ ಸಂಸ್ಥೆಯನ್ನು ಕಳೆದ ಮೂರು ದಶಕಗಳಿಂದ ಕಟ್ಟಿ ಬೆಳೆಸಿದ್ದಾರೆ. ಇದಕ್ಕೆ ಸಹೋದರ ನಾಗರಾಜು, ರಾಣಿ ನಾಗರಾಜು, ರೂಪಾ ದತ್ತೇಶ್, ಸಂಸ್ಥೆಯ ಆಡಳಿತ ಮಂಡಳಿ, ಅಧ್ಯಾಪಕರು, ಅಧ್ಯಾಪಕೇತರರು ಬೆನ್ನೆಲುಬಾಗಿ ನಿಂತಿದ್ದಾರೆ. ಈವರೆಗೆ 40 ಸಾವಿರಕ್ಕೂ ಅಧಿಕ ವಿದ್ಯಾರ್ಥಿಗಳು ತಯಾರಾಗಿದ್ದು,. ದೇಶ-ವಿದೇಶಗಳಲ್ಲಿ ಸೇವೆ ಸಲ್ಲಿಸುತ್ತಿದ್ದಾರೆ. ಇದರಿಂದ ಸಿಗುತ್ತಿರುವ ಗೌರವ ಯಾವುದೇ ಹಣ ಸಂಪಾದನೆ, ದೊಡ್ಡ ದೊಡ್ಡ ಕಟ್ಟಡಗಳ ನಿರ್ಮಾಣ, ಕಾರುಗಳಲ್ಲಿ ಓಡಾಡುವುದರಿಂದ ಸಿಗುವುದಿಲ್ಲ ಎಂದರು.

ದತ್ತೇಶ್ ಅವರು ತಮಗೆ ಸನ್ಮಾನ ಮಾಡುವ ಬದಲು ವಿವಿಧ ಕ್ಷೇತ್ರಗಳ ಸಾಧಕರಿಗೆ ಗೌರವಿಸಿ ಎಂದು ಹೇಳಿರುವುದು ಅವರ ಔದಾರ್ಯ, ಹೃದಯ ವೈಶಾಲ್ಯತೆಯನ್ನು ತೋರಿಸುತ್ತದೆ ಎಂದು ಅವರು ಹೇಳಿದರು.

ಇದೇ ಸಂದರ್ಭದಲ್ಲಿ ಕಾಲೇಜು ಶಿಕ್ಷಣ ಇಲಾಖೆ ನಿವೃತ್ತ ನಿರ್ದೇಶಕ ಡಾ.ಎಸ್.ಬಿ.ಅಪ್ಪಾಜಿಗೌಡ, ಮೈಸೂರು ಡಿಡಿಪಿಐ ಎಸ್.ಟಿ. ಜವರೇಗೌಡ. ಮೈಸೂರು ತಾ.ಬಿಇಒ ಎಂ.ವಿವೇಕಾನಂದ- ಶಿಕ್ಷಣ, ಮಹದೇಶ್ವರ ಬೆಟ್ಟ ಪ್ರಾಧಿಕಾರದ ಇಒ ಎ.ಇ. ರಘು, ವಾಣಿಜ್ಯತೆರಿಗೆ ಸಹಾಯಕ ಆಯುಕ್ತ ಎಂ. ಶಿವಣ್ಣ- ಆಡಳಿತ, ಪ್ರಾಧ್ಯಾಪಕರಾದ ಸಿ.ಎಸ್. ವೀರಭದ್ರಸ್ವಾಮಿ- ಭಾಷೆ ಕಲಿಕೆ, ಡಾ.ಸಿ.ಡಿ. ಪರಶುರಾಮ, ಯುವ ಸಾಹಿತಿ ಸ್ವಾಮಿ ಪೊನ್ನಾಚಿ- ಸಾಹಿತ್ಯ, ಡಾ.ಪಿ. ಮಣಿ- ಭಾಷಾಂತರ, ನಂಜನಗುಡು ಸರ್ಕಾರಿ ಪ್ರಥಮ ದರ್ಜೆ ಕಾಲೇಜು ಸಹಾಯಕ ಪ್ರಾಧ್ಯಾಪಕ ಬಿ. ಜಗದೀಶ್- ಅರ್ಥಶಾಸ್ತ್ರ, ಖ್ಯಾತ ನೃತ್ಯಗಾರ್ತಿ ಕೆ. ಉಮಾ ಮಹೇಶ್ವರಿ- ನೃತ್ಯ, ಶಾಂತಾ ರಾಮಕೃಷ್ಣ- ಸಂಘಟನೆ ಅವರಿಗೆ ಮಾನಸ ಶ್ರೀ ಪ್ರಶಸ್ತಿಯನ್ನು ಹಿರಿಯ ಪತ್ರಕರ್ತ ಅಂಶಿ ಪ್ರಸನ್ನಕುಮಾರ್ ಪ್ರದಾನ ಮಾಡಿದರು. ಜನಪರ ಸಾಹಿತ್ಯ ಪರಿಷತ್ತಿನ ರಾಜ್ಯಾಧ್ಯಕ್ಷ ಡಾ.ಎಂ. ಮಹೇಶ್ ಚಿಕ್ಕಲ್ಲೂರು- ಪ್ರಾಸ್ತಾವಿಕ, ಎಸ್. ರಾಮನಾಥ ರಂಗಾಯಣ- ಆಶಯ ಭಾಷಣ ಮಾಡಿದರು. ಜನಪರ ಸಾಹಿತ್ಯ ಪರಿಷತ್ತಿನ ಗೌರವಾಧ್ಯಕ್ಷ ಡಾ.ಡಿ. ರವಿ, ಪ್ರಧಾನ ಕಾರ್ಯದರ್ಶಿ ಸಿ. ವೆಂಕಟೇಶ್ ಕಬ್ಬಾಳ್ ಮುಖ್ಯ ಅತಿಥಿಗಳಾಗಿದ್ದರು. ಗೌರವ ಸಲಹೆಗಾರ ಡಾ.ಆರ್. ನಾಗಭೂಷಣ್ ಕಾರ್ಯಕ್ರಮ ನಿರೂಪಿಸಿದರು. ಡಾ.ಹರದನಹಳ್ಳಿ ನಂಜುಂಡಸ್ವಾಮಿ ಸ್ವಾಗತಿಸಿದರು. ಜನಪದ ಕೈಲಾಸಮೂರ್ತಿ, ಟಿ.ಎಸ್. ಪುಟ್ಟರಾಜು ಗಾಯನ ನಡೆಸಿಕೊಟ್ಟರು. ಡಾ.ವಿ.ಯೋಗೀಂದ್ರ ವಂದಿಸಿದರು.

ಶ್ರೀ ರಂಭಾಪುರಿ ಜಗದ್ಗುರುಗಳ ಮಾರ್ಗದರ್ಶನ

ಮಾತು ಉಳಿಸಿಕೊಳ್ಳುವುದೇ ಧರ್ಮ

ಶ್ರೀರಂಭಾಪುರಿ ಪೀಠ(ಬಾಳೆಹೊನ್ನೂರು): ಮಾತೆಂಬುದು ಸಾಮಾನ್ಯವಾದುದಲ್ಲ. ಅರಿವಿನ ಆಚಾರ ಬದುಕಿನ ಉನ್ನತಿಗೆ ಸೋಪಾನ. ಆಡುವ ಮಾತು ನಡೆಯುವ ದಾರಿ ಇನ್ನೊಂದು ಆಗಬಾರದು. ಆಡಿದ ಮಾತಿನಂತೆ ನಡೆದುಕೊಳ್ಳುವುದೇ ನಿಜವಾದ ಧರ್ಮ ಎಂದು ಶ್ರೀ ರಂಭಾಪುರಿ ಡಾ.ವೀರಸೋಮೇಶ್ವರ ಜಗದ್ಗುರುಗಳು ಅಭಿಪ್ರಾಯಪಟ್ಟರು.

ಅವರು ಸೋಮವಾರ ಶ್ರೀ ರಂಭಾಪುರಿ ಪೀಠದಲ್ಲಿ ಜರುಗಿದ ಶ್ರಾವಣ ಇಷ್ಟಲಿಂಗ ಮಹಾಪೂಜಾ ಹಾಗೂ ನೂಲ ಹುಣ್ಣಿಮೆಯ ಪುರಾಣ ಪ್ರವಚನ ಧರ್ಮ ಸಮಾರಂಭದ ಸಾನ್ನಿಧ್ಯ ವಹಿಸಿ ಆಶೀರ್ವಚನ ನೀಡುತ್ತಿದ್ದರು.

ನದಿಯ ನೀರನ್ನು ಎಷ್ಟು ತುಂಬಿದರೂ ಅದು ಹೇಗೆ ಖಾಲಿಯಾಗುವುದಿಲ್ಲವೋ ಹಾಗೆಯೇ ಧರ್ಮದ ಅರಿವನ್ನು ಎಷ್ಟು ಅರಿತರೂ ಅದು ಖಾಲಿಯಾಗುವುದಿಲ್ಲ. ಅಧರ್ಮದ ಕವಚ ಹೊತ್ತ ವಿಚಾರಗಳು ಬಹಳ ಕಾಲ ಉಳಿಯಲಾರವು. ಜನರು ಯತಾರ್ಥ ಅರಿತು ಸಾತ್ವಿಕ ಸಮೃದ್ಧ ನಾಡನ್ನು ಕಟ್ಟಲು ಪ್ರಾಮಾಣಿಕ ಪ್ರಯತ್ನ ಮಾಡಬೇಕಾಗಿದೆ. ವಿಚಾರ ವಿಮರ್ಶೆಗಳು ಸಂಸ್ಕೃತಿಯ ಮೇಲೆ ಹೊಸ ಬೆಳಕು ಮೂಡಿಸಬೇಕೆ ವಿನಾ ಜನರನ್ನು ನಾಸ್ತಿಕರನ್ನಾಗಿ ಮಾಡುವ ಪ್ರಯತ್ನವನ್ನು ಯಾರೂ ಮಾಡಬಾರದು. ಮಾನವನಿಗೆ ಉತ್ತಮ ಸಂಸ್ಕಾರ ದೊರೆತರೆ ಬೆಲೆಯುಳ್ಳ ಬದುಕು ಸಾರ್ಥಕಗೊಳ್ಳುತ್ತದೆ. ಶ್ರೀ ಜಗದ್ಗುರು ರೇಣುಕಾಚಾರ್ಯರು ನೀಡಿದ ವಿಶ್ವ ಬಂಧುತ್ವದ ಶಾಂತಿ ಸಾಮರಸ್ಯದ ಸಂದೇಶ ಸಕಲ ಜೀವಾತ್ಮರ ಶ್ರೇಯೋಭಿವೃದ್ಧಿಗೆ ಸ್ಫೂರ್ತಿಯಾಗಿದೆ ಎಂದರು.

ಮಳಲಿ ಸಂಸ್ಥಾನ ಮಠದ ಡಾ.ನಾಗಭೂಷಣ

ಶಿವಾಚಾರ್ಯ ಸ್ವಾಮಿಗಳು ಮಾತನಾಡಿ ಶುದ್ಧವಾದ ಬುದ್ಧಿ ಸಂಪತ್ತಿನ ಆಗರ. ಮನುಷ್ಯನಿಗೆ ಆಹಾರ ನೀರು ದೈಹಿಕ ವಿಕಾಸಕ್ಕೆ ಕಾರಣವಾದರೆ ಧರ್ಮ ಬದುಕನ್ನು ವಿಕಾಸಗೊಳಿಸಿ ಅಭಿವೃದ್ಧಿ ಪಥದತ್ತ ಕರೆದೊಯ್ಯುತ್ತದೆ ಎಂದರು. ಹುಡಗಿ ಹಿರೇಮಠದ ವಿರೂಪಾಕ್ಷಲಿಂಗ ಶಿವಾಚಾರ್ಯ ಸ್ವಾಮಿಗಳು ನೇತೃತ್ವ ವಹಿಸಿದ್ದರು.

ಉಟಗಿ ಹಿರೇಮಠದ ಶಿವಪ್ರಸಾದ್ ದೇವರು 'ಶ್ರೀ ಜಗದ್ಗುರು ರೇಣುಕ ವಿಜಯ' ಪುರಾಣದಲ್ಲಿ ಬರುವ ಶ್ರೀ ಜಗದ್ಗುರು ರೇಣುಕಾಚಾರ್ಯರ ಧಾರ್ಮಿಕ ಮತ್ತು ಸಾಮಾಜಿಕ ಸತ್ಕ್ರಾಂತಿಯನ್ನು ವಿವರಿಸಿದರು.

ಶ್ರೀ ಜಗದ್ಗುರು ರೇಣುಕಾಚಾರ್ಯ ಗುರುಕುಲದ ಸಾಧಕರಿಂದ ವೇದಘೋಷ, ಗುರುಕುಲದ ಕುಲಪತಿ ಸಿದ್ಧಲಿಂಗಯ್ಯ ಹಿರೇಮಠ ಇವರಿಂದ ಭಕ್ತಿ ಗೀತೆ ಜರುಗಿತು. ಶಾಲಾ ಮಕ್ಕಳಿಂದ ನೂಲ ಹುಣ್ಣಿಮೆ ಪ್ರಯುಕ್ತ ಮನರಂಜನಾಗ ಕಾರ್ಯಕ್ರಮಗಳು ಜರುಗಿದವು.

ಶ್ರೀ ಪೀಠದ ಲೆಕ್ಕಾಧಿಕಾರಿ ಸಂಕಪ್ಪನವರ, ಮಠದ ಚಂದ್ರಶೇಖರ ಹಾಗೂ ಗುರುಕುಲದ ಎಲ್ಲ ಶಿವಯೋಗ ಸಾಧಕರು ಉಪಸ್ಥಿತರಿದ್ದರು. ಶಿಕ್ಷಕ ವೀರೇಶ ಕುಲಕರ್ಣಿ ನಿರೂಪಿಸಿದರು.

ಬಾಳೆಹೊನ್ನೂರು ಪಟ್ಟಣದ ಪ್ರಜಾಪಿತ ಬ್ರಹ್ಮಕುಮಾರಿ ಈಶ್ವರೀಯ ವಿದ್ಯಾಲಯ ಸಂಸ್ಥೆಯಿಂದ ಸಹೋದರಿಯರು ಶ್ರೀ ರಂಭಾಪುರಿ ಜಗದ್ಗುರುಗಳಿಗೆ ರಕ್ಷಾಬಂಧನ ಕಟ್ಟಿ ಆಶೀರ್ವಾದ ಪಡೆದರು.

ಬ್ಯಾಡಗಿ ನಗರದ ರವೀಂದ್ರ, ಶ್ರೀಮತಿ ಸುನಂದಾ ಮತ್ತು ಮಂಜುನಾಥ ಶಾಸ್ತ್ರಿಗಳು ಇಂದಿನ ಅನ್ನ ದಾಸೋಹ ಸೇವೆ ಸಲ್ಲಿಸಿದರು. ಬೆಳಿಗ್ಗೆ ಶ್ರೀ ರಂಭಾಪುರಿ ಜಗದ್ಗುರುಗಳು 33ನೇ ವರ್ಷದ ಶ್ರಾವಣ ಇಷ್ಟಲಿಂಗ ಪೂಜಾ ತಪೋನುಷ್ಠಾನಗೈದು ಬಂದ ಭಕ್ತರಿಗೆ ಶುಭ ಹಾರೈಸಿದರು.

ನೂತನ ಷೋರೂಮ್ ಚಾಲನೆ

ಮಂಡ್ಯ: ಸುಭಾಷ್ ನಗರದ ಬ್ಲಾಕ್ ಬರ್ಡ್ ಮೆನ್ಸ್ವೇರ್ ಅಂಡ್ ಫುಟ್ವೇರ್ ಕಲೆಕ್ಷನ್ಸ್ ನ ನೂತನ ಷೋರೂಮ್ ಅನ್ನು ಉಸ್ತುವಾರಿ ಸಚಿವ ಎನ್.ಚಲುವರಾಯಸ್ವಾಮಿ ಉದ್ಘಾಟಿಸಿದರು. ನಂತರ ಮಾತನಾಡಿ, ವ್ಯವಸಾಯವನ್ನೇ ಕಾಯಕ ಮಾಡಿಕೊಂಡ ಜನರು ಇಂದು ವ್ಯಾಪರ ಕ್ಷೇತ್ರಕ್ಕೆ ಬಂದಿರುವುದು ಸಂತೋಷದ ವಿಷಯ ಮೈಸೂರು ಮತ್ತು ಬೆಂಗಳೂರಿಗೆ ತೆರಳಿ ವಸ್ತ್ರಗಳನ್ನು ಕೊಳ್ಳುವ ಬದಲು ಮಂಡ್ಯ ಜನತೆ ವಸ್ತ್ರಗಳನ್ನು ಮಂಡ್ಯದ ಷೋರೂಮ್ನಲ್ಲಿ ಖರೀದಿಸಿ ಎಂದು ಶೋಭ ಕೋರಿದರು. ಬ್ಲಾಕ್ ಬರ್ಡ್ ಮೆನ್ ಸ್ವೇರ್ ಅಂಡ್ ಫುಟ್ವೇರ್ ಕಲೆಕ್ಷನ್ಸ್ ನ ಮಾಲೀಕ ಮೋಹನ್ ಮಾತನಾಡಿ, ನಮ್ಮಲ್ಲಿ ಉತ್ತಮ ಗುಣಮಟ್ಟದ ಬಟ್ಟೆಗಳು ದೊರೆಯಲಿದ್ದು, ಎರಡು ದಿನಗಳ ಕಾಲ 40% ರಿಯಾಯಿತಿ ನೀಡುತ್ತಿದ್ದು, ಇದನ್ನು ಮಂಡ್ಯದ ಜನತೆ ಸದುಪಯೋಗ ಪಡಿಸಿಕೊಳ್ಳಲು ಮನವಿ ಮಾಡಿದರು. ಶಾಸಕ ರವಿಕುಮಾರ್ಗೌಡ, ಚಲನಚಿತ್ರ ನಟಿ ಭಾವನ, ಸಂಪಳ್ಳಿ ಉಮೇಶ್, ಹೊಸಹಳ್ಳಿ ಶೇಖರ್ ಇದ್ದರು.

ಶ್ರೀವತ್ಸ ಹೇಳಿಕೆ ತಪ್ಪಾಗಿ ಅರ್ಥೈಸಲಾಗಿದೆ

ಮೈಸೂರು: ಟಿ.ಎಸ್.ಶ್ರೀವತ್ಸ ಅವರ ಹೇಳಿಕೆಯನ್ನು ತಪ್ಪಾಗಿ ಅರ್ಥೈಸಿಕೊಂಡಿರುವ ಮಾಜಿ ಶಾಸಕ ಎಂ.ಕೆ.ಸೋಮಶೇಖರ್ ಶ್ರೀವತ್ಸ ಅಚಾನಕ್ ಆಗಿ ಶಾಸಕರಾಗಿದ್ದಾರೆಂದು ನೀಡಿರುವ ಹೇಳಿಕೆ ಹಾಸ್ಯಾಸ್ಪದವಾಗಿದೆ ಎಂದು ನಗರ ಬಿಜೆಪಿ ಪ್ರಧಾನ ಕಾರ್ಯದರ್ಶಿ ಬಿ.ಎಂ.ರಘು ಕಿಡಿಕಾರಿದರು. ಪತ್ರಕರ್ತರ ಭವನದಲ್ಲಿ ಸುದ್ದಿಗೋಷ್ಠಿಯಲ್ಲಿ ಮಾತನಾಡಿದ ಅವರು, ಶ್ರೀವತ್ಸ ಅವರು ತಮ್ಮ 40 ವರ್ಷಗಳ ರಾಜಕೀಯ ಜೀವನದಲ್ಲಿ ಯಾವುದೇ ಕಪ್ಪುಚುಕ್ಕೆ ಇಲ್ಲದವರಾಗಿದ್ದಾರೆ. ಆದರೆ ಮಾಜಿ ಶಾಸಕ ಎಂ.ಕೆ. ಸೋಮಶೇಖರ್ ಅವರಿಗೆ ರಾಜಕೀಯದ ಹುಚ್ಚು ಇನ್ನೂ ಬಿಟ್ಟಿಲ್ಲ. ತಾವೇ ರಾಜಕಾರಣದಲ್ಲಿರಬೇಕು, ತಮ್ಮ ಕುಟುಂಬದವರೇ ಅಧಿಕಾರದಲ್ಲಿರಬೇಕೆಂಬ ಕಾರಣದಿಂದ ಯಾರನ್ನೋ ಓಲೈಸಲು ಈ ರೀತಿಯ ಅನಗತ್ಯ ಟೀಕೆ ಮಾಡುತ್ತಿದ್ದಾರೆಂದು ಲೇವಡಿ ಮಾಡಿದರು. ಮುಡಾ ಹಗರಣದಲ್ಲಿ ಸಿಎಂ ಸಿದ್ದರಾಮಯ್ಯ ಹಾಗೂ ಅವರ ಕುಟುಂದವರ ಹೆಸರು ಕೇಳಿಬಂದಿದೆ. ಹೀಗಾಗಿ ತನಿಖೆಗೆ ಸಹಕರಿಸಲೆಂದು ಸಿಎಂ ತಮ್ಮ ಸ್ಥಾನಕ್ಕೆ ರಾಜೀನಾಮೆ ನೀಡಲಿ. ಆರೋಪದಿಂದ ಹೊರ ಬಂದ ಬಳಿಕ ಮತ್ತೆ ಸಿಎಂ ಅಧಿಕಾರಕ್ಕೇರಲಿ ಎಂಬರ್ಥದಲ್ಲಿ ಶ್ರೀವತ್ಸ ನೀಡಿದ ಹೇಳಿಕೆಯನ್ನು ಎಂ.ಕೆ.ಸೋಮಶೇಖರ್ ತಪ್ಪಾಗಿ ಅರ್ಥೈಸಿದ್ದಾರೆ. ಒಂದು ವೇಳೆ ಶ್ರೀವತ್ಸ ಅವರು ಎಲ್ಲಾ ರಾಜಕಾರಣಿಗಳಂತೆ ಇದ್ದಿದ್ದಲ್ಲಿ ಮುಡಾ ಹಗರಣವನ್ನು ಬೆಳಕಿಗೇ ತರುತ್ತಿರಲಿಲ್ಲ. ಎಂ.ಕೆ. ಸೋಮಶೇಖರ್ ತಾವು ಶಾಸಕರಾಗಿದ್ದಾಗ ಕ್ಷೇತ್ರದ ಅಭಿವೃದ್ಧಿಗೆ ಎಷ್ಟು ಬದ್ಧತೆಯಿಂದ ಕೆಲಸ ಮಾಡಿದ್ದರೆಂಬುದು ಎಲ್ಲರಿಗೂ ತಿಳಿದಿದೆ ಎಂದು ಟೀಕಿಸಿದರು. ಸಿಎಂ ಸಿದ್ದರಾಮಯ್ಯ ಅವರಿಗೆ ನಗರದಲ್ಲಿ ಸ್ವಂತ ಮನೆ ಇಲ್ಲ ಎಂದು ಮಾಜಿ ಶಾಸಕ ಹೇಳಿದ್ದಾರೆ. ಆದರೆ ಮಾಜಿ ಶಾಸಕರಿಗೆ ನಗರದಲ್ಲಿ ಎಷ್ಟು ಮನೆ ಇವೆ. ಗ್ಯಾಸ್ ಏಜೆನ್ಸಿ ಹಾಗೂ ಪೆಟ್ರೋಲ್ ಬಂಕ್ ಹೇಗೆ ಪಡೆದರೆಂಬ ಬಗ್ಗೆ ತಿಳಿಯದವರು ಯಾರೂ ಇಲ್ಲ ಎಂದು ಕುಟುಕಿದರು. ಉಪಾಧ್ಯಕ್ಷ ಜೋಗಿ ಮಂಜು, ಎಂ.ಕೆ.ಶಂಕರ್, ಕೆ.ಜೆ.ರಮೇಶ್ ಹಾಜರಿದ್ದರು.

ರಕ್ಷಾ ಬಂಧನ್ ಆಚರಣೆ

ವಿಜಯಪುರ: ರಕ್ಷಾ ಬಂಧನ ಹಬ್ಬದ ಆಚರಣೆ ಭಾರತ ದೇಶದಲ್ಲಿ ಯುಗಯುಗಗಳಿಂದಲೂ ನಡೆದುಕೊಂಡು ಬರುತ್ತಿದ್ದು ಇದು ನಮ್ಮ ಸಂಸ್ಕೃತಿ, ಸಂಸ್ಕಾರಗಳಲ್ಲಿ ಬೆರೆತು ಹೋಗಿದೆ ಎಂದು ಪ್ರಗತಿ ಪ್ರೌಢಶಾಲೆಯ ಎಂಟನೇ ತರಗತಿಯ ವಿದ್ಯಾರ್ಥಿನಿ ಶ್ರೀಮಯಿ ತಿಳಿಸಿದಳು. ಇಲ್ಲಿನ ಪ್ರಗತಿ ಪ್ರೌಢಶಾಲೆಯಲ್ಲಿ ಸೋಮವಾರದಂದು ಹಮ್ಮಿಕೊಳ್ಳಲಾಗಿದ್ದ ರಕ್ಷಾಬಂಧನ್ ಕಾರ್ಯಕ್ರಮದಲ್ಲಿ ವಿದ್ಯಾರ್ಥಿ ವಿದ್ಯಾರ್ಥಿನಿಯರು ಪರಸ್ಪರ ರಕ್ಷೆಗಳನ್ನು ಕಟ್ಟುವ ಮೂಲಕ ಸಹೋದರತೆಯ ಭಾವನೆ ಮೆರೆದು ನಂತರ ಮಾತನಾಡುತ್ತಿದ್ದಳು. 9ನೇ ತರಗತಿ ವಿದ್ಯಾರ್ಥಿನಿ ಎಸ್ ಪ್ರಿಯಾಂಕ ಮಾತನಾಡಿ ಪ್ರತಿ ವರ್ಷ ಶ್ರಾವಣ ಮಾಸದ ಹುಣ್ಣಿಮೆಯ ದಿನದಂದು ಆಚರಿಸುವ ರಕ್ಷಾ ಬಂಧನ್ ಸಹೋದರರು ಸಹೋದರಿಯರಿಗೆ ರಕ್ಷಣೆ ನೀಡುವ ಸಂಕೇತವಾಗಿ ಈ ಹಬ್ಬದ ಆಚರಣೆ ನಡೆಯುತ್ತಿದೆ ಎಂದು ತಿಳಿಸಿದಳು. ಪ್ರಗತಿ ಪ್ರೌಢಶಾಲೆಯ ಮುಖ್ಯ ಶಿಕ್ಷಕರಾದ ವಿ ಬಸವರಾಜುರವರು ಮಾತನಾಡಿ ರಕ್ಷಾ ಬಂಧನ ಹಬ್ಬದ ಈ ಸಂದರ್ಭದಲ್ಲಿ ಸಹೋದರತೆಯ ಭಾವನೆಯ ಜೊತೆಗೆ ರಕ್ಷೆಯನ್ನು ಧರಿಸುವ ಮೂಲಕ ರಾಷ್ಟ್ರ ರಕ್ಷಣೆಯ ಸಂಕಲ್ಪವನ್ನು ಎಲ್ಲರೂ ತೊಡಬೇಕೆಂದು ತಿಳಿಸಿದರು.

ಸಂತೆ ಮೈದಾನದ ಒತ್ತುವರಿ ತೆರವಿಗೆ ಪಟ್ಟು

ಬೇಲೂರು: ತಾಲೂಕು ಕಳ್ಳೇರಿ ಗ್ರಾಮ ಪಂಚಾಯಿತಿ ವ್ಯಾಪ್ತಿಯ ಗೆಂಡೆಹಳ್ಳಿ ಗ್ರಾಮದ ಸಂತೆ ಮೈದಾನದ ಸ್ಥಳವನ್ನು ಒತ್ತುವರಿ ಮಾಡಲಾಗಿದ್ದು ಕೂಡಲೇ ತೆರವುಗೊಳಿಸಬೇಕೆಂದು ಆಗ್ರಹಿಸಿ ಕಳ್ಳೇರಿ ಗ್ರಾಮ ಪಂಚಾಯಿತಿ ಅಧ್ಯಕ್ಷರು ಸದಸ್ಯರು ಸೇರಿದಂತೆ ಗೆಂಡೆಹಳ್ಳಿ ಹಾಗೂ ಸುತ್ತತ್ತಲಿನ ಗ್ರಾಮಸ್ಥರು ಕಚೇರಿ ತಹಸೀಲ್ ಮುಂಭಾಗ ಪ್ರತಿಭಟನೆ ನಡೆಸಿದರು.

ಈ ಸಂದರ್ಭ ನಿರ್ಲಕ್ಷ್ಯ ವಹಿಸುತ್ತಿರುವ ಅಧಿಕಾರಿ ನೌಕರರ ವಿರುದ್ಧ ಪ್ರತಿಭಟನಾಕಾರರು ಘೋ?ಣೆ ಕೂಗಿದರು. ಈ ವೇಳೆ ಮಾತನಾಡಿದ ಕಳ್ಳೇರಿ ಗ್ರಾ.ಪಂ. ಅಧ್ಯಕ್ಷ ಅಬ್ದುಲ್ ಹಕೀಂ, ಗೆಂಡೇಹಳ್ಳಿಯ ಸರ್ವೆ ನಂಬರ್ 3 ರಲ್ಲಿ ಮೂರು ಎಕರೆ ಪ್ರದೇಶವನ್ನು ಸಂತೆ ನಡೆಸಲು ಮೀಸಲು ಇಟ್ಟದ್ದು, ಇದರಲ್ಲಿ ಎರಡುವರೆ ಎಕರೆಯ?ು ಒತ್ತುವರಿ ಮಾಡಲಾಗಿದೆ. ಒತ್ತುವರಿ ಭೂಮಿಯನ್ನು ಕುಲಾ ಮಾಡಿಸಿ ಪಡುವಂತೆ 2022 ನೇ ಇಸವಿಯಿಂದ ಇಲ್ಲಿನ ಕಂದಾಯ ಇಲಾಖೆ ಅಧಿಕಾರಿಗಳು ತಹಸೀಲ್ದಾರ್, ತಾ.ಪಂ. ಇಒ ಹಾಗೂ ಇನ್ನಿತರ ಅಧಿಕಾರಿಗಳಿಗೆ ದೂರು ನೀಡುತ್ತಿದ್ದರು ಗಮನಹರಿಸಿಲ್ಲ.

ಗ್ರಾಮ ಸಂತೆ ಮೈದಾನ ಅಭಿವೃದ್ಧಿ ಯೋಜನೆ ಅಡಿ ಕೃಷಿ ಉತ್ಪನ್ನ ಮಾರುಕಟ್ಟೆ ಸಮಿತಿಯಿಂದ ಶಾಸಕ ಎಚ್.ಕೆ.ಸುರೇಶ್ ಅವರು ಒಂದು ಕೋಟಿ ರೂಪಾಯಿ ಅನುದಾನವನ್ನ ಕೊಡಿಸಿದ್ದಾರೆ. ಆದರೆ ಸಂತೆ ಮೈದಾನದ ಅಭಿವೃದ್ಧಿಗೆ 3 ಎಕರೆ ಅಗತ್ಯವಿದ್ದು, ಒತ್ತುವರಿ ಸ್ಥಳವನ್ನು ಬಿಡಿಸಿ ಕೊಡಬೇಕಿದೆ. ಬಲಾಢ್ಯರು ಮೈದಾನವನ್ನು ಒತ್ತವರಿ ಮಾಡಿರುವುದರಿಂದ ತರರವುಗೊಳಿಸಿಕೊಡುವಲ್ಲಿ ಅಧಿಕಾರಿಗಳು ಆಸಕ್ತಿ ವಹಿಸುತ್ತಿಲ್ಲ ಎಂದು ದೂರಿದರು. ರಾಷ್ಟ್ರೀಯ ಕಾಫಿ ಮಂಡಳಿ ಸದಸ್ಯ ಜಿಕೆ ಕುಮಾರ್, ಗ್ರಾ.ಪಂ. ಸದಸ್ಯ ಮಹೇಶ್, ಬಿಜೆಪಿ ಹೋಬಳಿ ಅಧ್ಯಕ್ಷ ನವೀನ್, ತಾ.ಬಿಜೆಪಿ ಉಪಾಧ್ಯಕ್ಷ ದರ್ಶನ್, ಪ್ರಮುಖರಾದ ಯೋಗೇಶ್, ನಾಗೇಶ್, ಸಚಿನ್ ಇದ್ದರು. ಉಪ ತಹಸೀಲ್ದಾರ್ ಶ್ವೇತಾ ಅವರಿಗೆ ಮನವಿಪತ್ರ ಸಲ್ಲಿದರು.

ಬೇಲೂರು ಪುರಸಭೆಗೆ ಅವಿರೋಧ ಆಯ್ಕೆ

ಬೇಲೂರು: ಇಲ್ಲಿನ ಪುರಸಭೆಯ ಅಧ್ಯಕ್ಷರಾಗಿ ಕಾಂಗ್ರೆಸ್ಸಿನ ಎ.ಆರ್. ಅಶೋಕ್ ಹಾಗೂ ಉಪಾಧ್ಯಕ್ಷರಾಗಿ ಉಷಾ ಸತೀಶ್ ಅರೋಧವಾಗಿ ಆಯ್ಕೆಯಾದರು.

23 ಸದಸ್ಯ ಬಲದ ಪುರಸಭೆಯಲ್ಲಿ 17 ಕಾಂಗ್ರೆಸ್, 5 ಜಾ.ದಳ, 1 ಬಿಜೆಪಿ ಸದಸ್ಯರಿದ್ದಾರೆ. ಇಂದು ನಡೆದ ಅಧ್ಯಕ್ಷ ಚುನಾವಣೆಯಲ್ಲಿ ಕಾಂಗ್ರೆಸ್ಸಿನ ಎ.ಆರ್.ಅಶೋಕ್ ಅಧ್ಯಕ್ಷ ಸ್ಥಾನಕ್ಕೆ, ಉಷಾಸತೀಶ್ ಉಪಾಧ್ಯಕ್ಷ ಸ್ಥಾನಕ್ಕೆ ನಾಮಪತ್ರ ಸಲ್ಲಿಸಿದ್ದರು. ಒಬ್ಬೊಬ್ಬರೇ ನಾಮಪತ್ರ ಸಲ್ಲಿಸಿದ್ದರಿಂದ ಚುನಾವಣಾಧಿಕಾರಿಯಾದ ತಹಸೀಲ್ದಾರ್ ಎಂ.ಮಮತಾ ಅವರು ಅರೋಧ ಆಯ್ಕೆ ಘೋಸಿದರು.

ಕಾಂಗ್ರೆಸ್ಸಿನಿಂದ ಪ್ ಜಾರಿ ಮಾಡಿದ ನ್ನಲೆಯಲ್ಲಿ 17 ಸದಸ್ಯರು ಸೇರಿದಂತೆ ಜಾ.ದಳ ಹಾಗೂ ಬಿಜೆಪಿ ಸದಸ್ಯರು ಹಾಜರಿದ್ದರು. ಆಯ್ಕೆಕಾರ್ಯ ಮುಗಿದಾಕ್ಷಣ ಬಿಜೆಪಿ

ಪ್ರಭಾಕರ್ ಸೇರಿದಂತೆ ಜಾ.ದಳ ಎಲ್ಲಾ ಸದಸ್ಯರು ಹಾಗೂ ಕೆಲವರ ಹೊರತುಪಡಿಸಿ ಕಾಂಗ್ರೆಸ್ಸಿನ ಸದಸ್ಯರು ಅಭಿಮಾನಿಗಳು ಶುಭಕೋರಿದರು. ಮಾಜಿ ಸಚಿವ ಬಿ.ಶಿವರಾಂ ಶೇಷವಾಗಿ ಅಭಿನಂದಿಸಿದರು. ಅಭಿಮಾನಿಗಳು ಜಯೋತ್ಸವ ಆಚರಿಸಿದರು.

ಈ ವೇಳೆ ಮಾತನಾಡಿದ ಅಧ್ಯಕ್ಷ ಎ.ಆರ್.ಅಶೋಕ್, ಬೇಲೂರು ಪಟ್ಟಣದ ಅಭಿವೃದ್ಧಿಗೆ ಶ್ರಸುತ್ತೇನೆ. ಪ್ರಥಮವಾಗಿ ಟ್ರಾಫಿಕ್ ಸಮಸ್ಯೆ ನಿವಾರಣೆಗೆ ಎಲ್ಲಾ ಸದಸ್ಯರೊಂದಿಗೆ ಚರ್ಚೆ ನಡೆಸಿ ಗಮನ ಹರಿಸಲಾಗುವುದು. 23 ವಾರ್ಡುಗಳಲ್ಲಿ ಅತಿಮುಖ್ಯವಾದ ಕೆಲಸ ಕೈಗೆತ್ತಿಕೊಳ್ಳಲಾಗುವುದು. ಎಲ್ಲರ ಸಹಕಾರದ ಅಗತ್ಯದೆ. ಅಧ್ಯಕ್ಷನಾಗಲು, ಬಿ.ಶಿವರಾಂ, ಎಂ.ಆರ್.ವೆಂಕಟೇಶ್, ಬ್ಲಾಕ್ ಕಾಂಗ್ರೆಸ್ ಅಧ್ಯಕ್ಷ ಎಂ.ಜೆ.ನಿಶಾಂತ್ ಇವರು ಪ್ರಮುಖರಾಗಿದ್ದಾರೆಂದರು.

ನಮ್ಮಲ್ಲಿ ಅಸಮಾಧಾನವೇನೂ ಇಲ್ಲ. ಎಲ್ಲರು ಒಪ್ಪಿಗೆ ನೀಡಿಯೇ ಅರೋಧ ಆಯ್ಕೆ ನಡೆದಿದೆ, ವೇದಿಕೆಗೆ ಕೆಲವರು ಬಾರದಿರುವುದಕ್ಕೆ ಅವರದೆ ಕಾರಣಗಳು ಇರಬಹುದು, ಅದು ಅವರಿಗೆ ಬಿಟ್ಟ ಚಾರ ಎಂದು ಹೇಳಿದರು.

ಮಹನೀಯರ ತ್ಯಾಗ ಬಲಿದಾನದ ಫಲ ಸ್ವಾತಂತ್ರ್ಯ

ತಿ. ನರಸೀಪುರ: ಪರಕೀಯರ ದಾಸ್ಯದಿಂದ ಮುಕ್ತವಾಗಲು ದೇಶದಲ್ಲಿ ಹಲವು ನಿರಂತರ ಹೋರಾಟ ಮತ್ತು ಮಹನೀಯರ ಬಲಿದಾನ ನಡೆದಿದ್ದು, ಮಹನೀಯರು ಪ್ರಾಣಾರ್ಪಣೆಯಿಂದ ದೇಶದ ಜನತೆಗೆ ಸ್ವಾತಂತ್ರ ದೊರಕಿದೆ ಎಂದು ವಿಧಾನ ಪರಿಷತ್ ಸದಸ್ಯ ಯತೀಂದ್ರ ಸಿದ್ದರಾಮಯ್ಯ ಹೇಳಿದರು.

ಪಟ್ಟಣದ ವಿದ್ಯೋದಯ ಕಾಲೇಜು ಮೈದಾನದಲ್ಲಿ ತಾಲೂಕು ಆಡಳಿತದ ವತಿಯಿಂದ ಆಯೋಜನೆಗೊಂಡಿದ್ದ 78ನೇ ಸ್ವಾತಂತ್ರ್ಯ ದಿನಾಚರಣೆಯಲ್ಲಿ ಅವರು ಮಾತನಾಡಿದರು.

ಸ್ವಾತಂತ್ರ್ಯ ಪಡೆಯಲು ಗಾಂಧೀಜಿ, ಸುಭಾಸ್ ಚಂದ್ರ ಬೋಸ್, ಗೋಪಾಲಕೃಷ್ಣ ಗೋಖಲೆ, ದಾದಾ ಬಾಯಿ ನವರೋಜಿ, ಬಾಲ ಗಂಗಾಧರ್ ತಿಲಕ್, ಮಂಗಲ ಪಾಂಡೆ ಯಂಥಹ ನಾಯಕರು ತಮ್ಮ ಪ್ರಾಣದ ಹಂಗು ಬಿಟ್ಟು ಹೋರಾಡಿದ ಫಲವಾಗಿ ನಾವು 78ನೇ ಸ್ವಾತಂತ್ರ್ಯ ದಿನದ ಆಚರಣೆಯನ್ನು ಮಾಡುತ್ತಿದ್ದೇವೆ. ಇಲ್ಲವಾದಲ್ಲಿ ಪರಕಿಯರ ದಾಸ್ಯದಲ್ಲೇ ಇರಬೇಕಾಗಿತ್ತು ಎಂದರು.

ಸ್ವಾತಂತ್ರ್ಯ ಪೂರ್ವದಲ್ಲಿ ಭಾರತದ ದೇಶದಲ್ಲಿ ಸಣ್ಣಪುಟ್ಟ 1700ಕ್ಕೂ ಹೆಚ್ಚು

ಸಂಸ್ಥಾನಗಳು ಇದ್ದು, ಅಲ್ಲಿನ ರಾಜರು ತಮ್ಮ ಪರಿಧಿಯಲ್ಲಿ ತಮ್ಮ ರಾಜ್ಯದ ಬಗ್ಗೆ ಆಲೋಚನೆ ಮಾಡುತ್ತಿದ್ದರು. ಅಖಂಡ ಭಾರತ ದೇಶದ ಪರಿಕಲ್ಪನೆ ಸಂಸ್ಥಾನದ ರಾಜರಲ್ಲಿ ಇರರಿಲ್ಲ. ಹಾಗಾಗಿ ಡಚ್ಚರು, ಪೋರ್ಚುಗೀಸರು, ಫ್ರೆಂಡ್ ಮತ್ತು ಬ್ರಿಟಿಷರು ನಮ್ಮನ್ನು ಶತಮಾನಗಳ ಕಾಲ ಆಳಿದರು. ಹಾಗಾಗಿ ನಮ್ಮ ಒಗ್ಗಟ್ಟು, ಹೊಂದಾಣಿಕೆ ಮನೋಭಾವ ಇರಬೇಕು ಎಂದು ಸಲಹೆ ನೀಡಿದರು.

ವಿಶೇಷ ಉಪನ್ಯಾಸ ಸೋಮಣ್ಣ ದೇಶ ಸ್ವಾತಂತ್ರ್ಯ ಪಡೆದ ಹಾದಿ ಮತ್ತು ಸ್ವಾತಂತ್ರ್ಯ ಗಳಿಸಲು ಪ್ರಾಣತೆತ್ತ ಮಹಾನ್ ನಾಯಕ ತ್ಯಾಗದ ಬಗ್ಗೆ ವಿಶದವಾಗಿ ತಿಳಿಸಿದರು. ಸಮಾಜ ಸೇವಕ ಎಂ. ಮಾದೇಶ್, ಡಾ. ಪ್ರದೀಪ್, ಕಲಿಯೂರು ರಾಜೀವ್, ಸಾಹಿತಿ ಎಂ. ಜವರಾಜು, ಮೇದಿನಿ ಕುಮಾರ್, ರೈತ ಹೋರಾಟಗಾರ ಸೀಹಳ್ಳಿ ರಾಜುಗೌಡ, ಮತ್ತು ಎಸ್ ಎಸ್ ಎಲ್ ಸಿ ಮತ್ತು ಪಿಯುಸಿಯಲ್ಲಿ ಅತಿ ಹೆಚ್ಚು ಅಂಕಗಳನ್ನು ಪಡೆದ ವಿದ್ಯಾರ್ಥಿಗಳನ್ನು ಸನ್ಮಾನಿಸಲಾಯಿತು. ಯತೀಂದ್ರ, ತಹಸೀಲ್ದಾರ್ ಸುರೇಶ್ ಆಚಾರ್, ಬಿಇಒ ಶಿವಮೂರ್ತಿ,ಪಿಐ ಧನಂಜಯ, ಇಒ ಕೃಷ್ಣ,ಮಾಜಿ ತಾ. ಪಂ. ಉಪಾಧ್ಯಕ್ಷ ಮರಯ್ಯ, ಸ್ಥಾಯಿ ಸಮಿತಿ ಅಧ್ಯಕ್ಷ ರಮೇಶ್, ತಾಲೂಕು ಸರ್ಕಾರಿ ನೌಕರ ಸಂಘದ ಅಧ್ಯಕ್ಷ ಶಿವಶಂಕರಮೂರ್ತಿ, ಮುಖಂಡರಾದ ಮನ್ಸೂರ್ ಅಲಿ, ಕಾರ್ಮಿಕ ಸಂಘಟನೆಯ ಪುಟ್ಟಮಲ್ಲಯ್ಯ, ಬಾಬು ಜಗಜೀವನ್ ರಾಂ ಸಂಘದ ಅಧ್ಯಕ್ಷ ಪುಟ್ಟಯ್ಯ, ತಾ. ಪಂ. ಸದಸ್ಯ ರಾಮಲಿಂಗಯ್ಯ, ರಾಜೂಗೌಡ ಡಾ. ಪ್ರದೀಪ್, ಪಿಡಬ್ಲ್ಯೂಡಿ ಎಇಇ ಸತೀಶ್ ಚಂದ್ರ, ಸೆಸ್ಕ್ ಪುರಸಭೆ ಮಾಜಿ ಅಧ್ಯಕ್ಷ ಸೋಮಣ್ಣ, ಸದಸ್ಯರಾದ ಬಾದಾಮಿ ಮಂಜು, ಮೆಡಿಕಲ್ ನಾಗರಾಜ್ ಮುಂತಾದವರು ಉಪಸ್ಥಿತರಿದ್ದರು.

ಕುಡಿಯುವ ನೀರಿನ ಯೋಜನೆಗೆ ₹30ಕೋಟಿ ಮಂಜೂರು

ಕೆ.ಆರ್.ನಗರ: ಪಟ್ಟಣದ ಜನತೆಗೆ ಶುದ್ಧ ಕುಡಿಯುವ ನೀರು ಸರಬರಾಜು ಮಾಡುವ ಸಲುವಾಗಿ ಪುರಸಭೆಗೆ ಅಮೃತ್ ಯೋಜನೆಯಡಿಯಲ್ಲಿ 30 ಕೋಟಿ ರೂ ಮಂಜೂರು ಮಾಡಿಸಲಾಗಿದ್ದು ಶೀಘ್ರದಲ್ಲಿಯೇ ಕಾಮಗಾರಿಗೆ ಚಾಲನೆ ನೀಡಲಾಗುತ್ತದೆ ಎಂದು ಶಾಸಕ ಡಿ.ರವಿಶಂಕರ್ ಹೇಳಿದರು.

ಇಲ್ಲಿನ ಮಧುವನಹಳ್ಳಿ ಬಡಾವಣೆಯಲ್ಲಿ ಅಂಗನವಾಡಿ ಕಟ್ಟಡಗಳ ನಿರ್ಮಾಣಕ್ಕೆ ಭೂಮಿ ಪೂಜೆ ನೆರವೇರಿಸಿ ಮಾತನಾಡಿದ ಅವರು ಈಗಿರುವ 6 ಓವರ್ ಹೆಡ್ ಟ್ಯಾಂಕ್ ಗಳ ಜತೆಗೆ ಹೊಸದಾಗಿ 4 ಟ್ಯಾಂಕ್‌ಗಳನ್ನು ನಿರ್ಮಾಣ ಮಾಡಿ, ಕಾವೇರಿ ನದಿಯಿಂದ ಟ್ಯಾಂಕ್‌ಗಳಿಗೆ ನೀರು ತುಂಬಿಸಲು ಮತ್ತೊಂದು ಪೈಪ್‌ಲೈನ್ ಮಾಡಲಾಗುತ್ತದೆ ಎಂದರು.

ಇದರಿಂದ ಪುರಸಭೆ ವ್ಯಾಪ್ತಿಯ ಜನತೆಗೆ ಸಾಕಷ್ಟು ಶುದ್ಧ ಕುಡಿಯುವ ನೀರನ್ನು ಸರಬರಾಜು ಮಾಡಲು ಸಾಧ್ಯವಾಗಲಿದೆ ಎಂದು ಹೇಳಿದ ಶಾಸಕರು ಹೊಸ ಬಡಾವಣೆಗಳಿಗೆ ಯುಜಿಡಿ ಸಂಪರ್ಕ ಕಲ್ಪಿಸಲು ಒಳಚರಂಡಿ ಮತ್ತು ನೈರ್ಮಲ್ಯ ಇಲಾಖೆ ವತಿಯಿಂದ 20 ಕೋಟಿ ರೂಗಳನ್ನು ಮಂಜೂರು ಮಾಡಿಸಿದ್ದು ಟೆಂಡರ್ ಪ್ರಕ್ರಿಯೆ ಮುಗಿದ ನಂತರ ಕಾಮಗಾರಿಗೆ ಚಾಲನೆ ನೀಡಲಾಗುತ್ತದೆ ಎಂದು ತಿಳಿಸಿದರು.

ತಲಾ 20 ಲಕ್ಷ ರೂಗಳಲ್ಲಿ ಸುಭಾಷ್‌ನಗರ, ಮಧುವನಹಳ್ಳಿ ಬಡಾವಣೆ, ಕುವೆಂಪು ಬಡಾವಣೆ, ಆದಿಶಕ್ತಿ ಬಡಾವಣೆ, ವಿಜಯನಗರ ಬಡಾವಣೆಗಳಲ್ಲಿ ಅಂಗನವಾಡಿ ಕಟ್ಟಡ ನಿರ್ಮಾಣಕ್ಕೆ ಚಾಲನೆ ನೀಡಲಾಗಿದ್ದು ಗುತ್ತಿಗೆದಾರರು ಗುಣಮಟ್ಟದ ಕಾಮಗಾರಿ ಮತ್ತು ನಿಯಮಾನುಸಾರ ಕಟ್ಟಡ ನಿರ್ಮಾಣ ಮಾಡಬೇಕು ಎಂದು ಸೂಚಿಸಿದ ಶಾಸಕ

ಡಿ.ರವಿಶಂಕರ್ ಕಾಮಗಾರಿ ನಡೆಸುವ ಸಂದರ್ಭದಲ್ಲಿ ಸಿಡಿಪಿಒ ಅವರು ಸ್ಥಳಕ್ಕೆ ಭೇಟಿ ನೀಡಿದ ಕಟ್ಟಡದ ಕಾಮಗಾರಿ ಪರಿಶೀಲಿಸಬೇಕು ಎಂದು ಸಲಹೆ ನೀಡಿದರು.

ಕಳೆದ ಬಜೆಟ್‌ನಲ್ಲಿ ಮುಖ್ಯಮಂತ್ರಿ ಸಿದ್ದರಾಮಯ್ಯನವರು ಕೆಸ್ತೂರು ಬಳಿ ಏತ ನೀರಾವರಿ ಯೋಜನೆಗೆ ಘೋಷಿಸಿದ್ದ 50 ಕೋಟಿ ರೂಗಳನ್ನು 60 ಕೋಟಿಗೆ ಏರಿಸಲಾಗಿದ್ದು, ಮುಖ್ಯಮಂತ್ರಿ ಸಿದ್ದರಾಮಯ್ಯನವರು ಮತ್ತು ಜಲ ಸಂಪನ್ಮೂಲ ಸಚಿವರಾದ ಉಪಮುಖ್ಯಮಂತ್ರಿ ಡಿ.ಕೆ. ಶಿವಕುಮಾರ್ ಅವರಿಂದ ಕಾಮಗಾರಿಗೆ ಚಾಲನೆ ಕೊಡಿಸಲಾಗುತ್ತದೆ ಎಂದು ಹೇಳಿದ ಅವರು ಈ ಯೋಜನೆಯಿಂದ ಕೆಸ್ತೂರು, ಸಿದ್ದಾಪುರ, ಮಾವತ್ತೂರು, ಬ್ಯಾಡರಹಳ್ಳಿ ಪಂಚಾಯಿತಿಗಳ ವ್ಯಾಪ್ತಿಯ ರೈತರಿಗೆ ಅನುಕೂಲವಾಗಿದೆ ಎಂದು ಹೇಳಿದರು.

ಆನಂತರ 30 ಲಕ್ಷ ರೂಗಳಲ್ಲಿ ರೇಷ್ಮೆ ಹುಳು ಉತ್ಪಾದನೆ ಕೇಂದ್ರ, ಕಟ್ಟಡ ಕಾಂಪೌಂಟ್ ನಿರ್ಮಾಣಕ್ಕೆ ಗುದ್ದಲಿ ಪೂಜೆ ನೆರವೇರಿಸಿದರು. ಈ ಸಂದರ್ಭದಲ್ಲಿ ನಗರ ಯೋಜನಾ ಪ್ರಾಧಿಕಾರದ ಅಧ್ಯಕ್ಷ ಗಡ್ಡಮಹೇಶ್, ನಿರ್ದೇಶಕ ಸೈಯದ್ ಜಾಬೀರ್, ಪುರಸಭೆ ಸದಸ್ಯರಾದ ಸೌಮ್ಯಲೋಕೇಶ್, ನಟರಾಜು, ಶಂಕರ್, ಸೈಯದ್‌ಸಿದ್ದಿಕ್, ಮಾಜಿ ಅಧ್ಯಕ್ಷ ನರಸಿಂಹರಾಜು, ಮಾಜಿ ಸದಸ್ಯ ವಿಜಯಕುಮಾರ್, ಕೆ.ವಿನಯ್, ಕುರುಬರ ಸಂಘದ ಅಧ್ಯಕ್ಷ ಚೀರ್ನಹಳ್ಳಿಶಿವಣ್ಣ, ಸಿಡಿಪಿಒ ಸಿ.ಎಂ.ಅಣ್ಣಯ್ಯ, ಮುಖ್ಯಾಧಿಕಾರಿ ಬಿ.ವಿ.ವೆಂಕಟೇಶ್, ಲೋಕೋಪಯೋಗಿ ಇಲಾಖೆಯ ಎಇಇ ಸುಮಿತ, ಮುಖಂಡರಾದ ನಾಗರಾಜು, ನವೀದ್‌ಅಹಮದ್, ಉಮೇಶ್, ಕಾಳಿಕುಮಾರ್, ಆದರ್ಶ, ಮಹದೇವ್, ಮಂಜುನಾಥ್ ಮತ್ತಿತರರು ಹಾಜರಿದ್ದರು.

ಸಂಜೆ ಟಿಪ್ಸ್

KALPA-TARU

ಸೆಬಿಯಲ್ಲಿ ಡಿಆರ್ ಎಚ್‌ಪಿ ಸಲ್ಲಿಸಿದ ಕಲ್ಪತರು ಲಿಮಿಟೆಡ್

ಕಲ್ಪತರು ಲಿಮಿಟೆಡ್ ಭಾರತೀಯ ಷೇರುಪೇಟೆ ನಿಯಂತ್ರಣ ಮಂಡಳಿ (ಸೆಬಿ) ಗೆ ತನ್ನ ಡ್ರಾಫ್ಟ್ ರೆಡ್ ಹೆರಿಂಗ್ ಪ್ರಾಸ್ಪೆಕ್ಟಸ್ (ಡಿಆರ್‌ಎಚ್ಪಿ) ಅನ್ನು ಸಲ್ಲಿಸಿದೆ. ಕಲ್ಪತರು ಲಿಮಿಟೆಡ್ ಸಂಸ್ಥೆಯು ಮಹಾರಾಷ್ಟ್ರದ ಮುಂಬೈ ಮೆಟ್ರೋಪಾಲಿಟನ್ ಪ್ರದೇಶದಲ್ಲಿನ (ಎಂಎಂಆರ್) ಬಹಳ ಪ್ರಮುಖ ರಿಯಲ್ ಎಸ್ಟೇಟ್ ಡೆವಲಪರ್ ಸಂಸ್ಥೆ ಆಗಿದೆ ಮತ್ತು ಎಂಎಂಆರ್ ನಲ್ಲಿನ ಎಲ್ಲಾ ಸೂಕ್ಷ್ಮ- ಮಾರುಕಟ್ಟೆಗಳಲ್ಲಿ ಪ್ರಮುಖವಾಗಿ ಕಾರ್ಯ ನಿರ್ವಹಿಸುತ್ತಿದೆ. (ಮೂಲ: ಅನರಾಕ್ ವರದಿ) ಕಂಪನಿಯು ರಿಯಲ್ ಎಸ್ಟೇಟ್ ಅಭಿವೃದ್ಧಿಗೆ ಸಂಬಂಧಿಸಿದ ಎಲ್ಲಾ ಪ್ರಮುಖ ಚಟುವಟಿಕೆಗಳಲ್ಲಿ ತೊಡಗಿಸಿಕೊಂಡಿರುವ ಸಮಗ್ರ ರಿಯಲ್ ಎಸ್ಟೇಟ್ ಅಭಿವೃದ್ಧಿ ಕಂಪನಿಯಾಗಿದ್ದು, ಭೂಮಿಯನ್ನು ಗುರುತಿಸುವುದು ಮತ್ತು ಸ್ವಾಧೀನಪಡಿಸಿಕೊಳ್ಳುವುದು (ಅಥವಾ ಅದರ ಅಭಿವೃದ್ಧಿ ಹಕ್ಕುಗಳು) ಸೇರಿದಂತೆ ಯೋಜನೆ ರೂಪಿಸುವುದು, ವಿನ್ಯಾಸ ಮಾಡುವುದು, ಕಾರ್ಯಗತಗೊಳಿಸುವುದು, ಮಾರಾಟ ಮತ್ತು ಅವರ ಪ್ರಾಜೆಕ್ಟ್‌ಗಳ ಮಾರ್ಕೆಟಿಂಗ್ ಮಾಡುವುದು ಸೇರಿದಂತೆ ಎಲ್ಲಾ ವಿಭಾಗಗಳಲ್ಲೂ ಕಾರ್ಯ ನಿರ್ವಹಿಸುತ್ತದೆ.

ಕಂಪನಿಯ ಆರಂಭಿಕ ಸಾರ್ವಜನಿಕ ಕೊಡುಗೆಯು (ಇನಿಷಿಯಲ್ ಪಬ್ಲಿಕ್ ಆಫರ್) ಒಟ್ಟು ? 15,900 ಮಿಲಿಯನ್‌ಗಳ ತಾಜಾ ಸಂಚಿಕೆಯನ್ನು ಒಳಗೊಂಡಿದೆ. ಕಂಪನಿಯು ಇದರಿಂದ ಬರುವ ನಿವ್ವಳ ಆದಾಯವನ್ನು ಕಂಪನಿ ಮತ್ತು ಅದರ ಅಂಗಸಂಸ್ಥೆಗಳು ಪಡೆದ ಕೆಲವು ಸಾಲಗಳ ಪೂರ್ಣ ಅಥವಾ ಭಾಗಶಃ ಮರುಪಾವತಿ/ಪೂರ್ವ- ಪಾವತಿಗೆ ಮತ್ತು ಸಾಮಾನ್ಯ ಕಾರ್ಪೊರೇಟ್ ಉದ್ದೇಶಗಳಿಗೆ ಬಳಸಿಕೊಳ್ಳಲು ಪ್ರಸ್ತಾವನೆ ಸಲ್ಲಿಸುತ್ತದೆ. ಐಸಿಐಸಿಐ ಸೆಕ್ಯುರಿಟೀಸ್ ಲಿಮಿಟೆಡ್, ಜೆಎಂ ಫೈನಾನ್ಶಿಯಲ್ ಲಿಮಿಟೆಡ್ ಮತ್ತು ನೋಮುರಾ ಫೈನಾನ್ಶಿಯಲ್ ಅಡ್ವೈಸರಿ ಮತ್ತು ಸೆಕ್ಯುರಿಟೀಸ್ (ಇಂಡಿಯಾ) ಪ್ರೈವೇಟ್ ಲಿಮಿಟೆಡ್ ಈ ಸಂಚಿಕೆಯ ಬುಕ್ ರನ್ನಿಂಗ್ ಲೀಡ್ ಮ್ಯಾನೇಜರ್‌ಗಳಾಗಿರುತ್ತಾರೆ. ಡಿಆರ್‌ಎಚ್ಪಿಲಿಂಕ್: https://www.icicisecurities.com/Upload/ArticleAttachments/Kalpataru%20Limited_DRHP.pdf

ಸಬ್ಬಕ್ಕಿ ಇಡ್ಲಿ

ಪಾಕ ಶಾಲೆ

ಬೇಕಿರುವ ಸಾಮಗ್ರಿ

ಸಬ್ಬಕ್ಕಿ - 1 ಕಪ್ ಮೊಸರು - 1 ಕಪ್ ಉಪ್ಪು - ರುಚಿಗೆ ತಕ್ಕಷ್ಟು ಕೊತ್ತಂಬರಿಸೊಪ್ಪು - ಸ್ವಲ್ಪ ತುಪ್ಪ - ಅಗತ್ಯವಿರುವಷ್ಟು

ಮಾಡುವ ವಿಧಾನ

ಮೊದಲಿಗೆ 1 ಕಪ್ ಸಬ್ಬಕ್ಕಿ ತೆಗೆದುಕೊಂಡು ಒಂದು ಬೌಲ್‌ಗೆ ಹಾಕಿಕೊಂಡು ಚೆನ್ನಾಗಿ ತೊಳೆದುಕೊಳ್ಳಬೇಕು. ಇದಕ್ಕೆ ಮತ್ತೆ 1 ಕಪ್ ಬಿಸಿನೀರನ್ನು ಹಾಕಿ 15 ನಿಮಿಷಗಳ ಕಾಲ ನೆನೆಸಿಡಬೇಕು. 15 ನಿಮಿಷಗಳ ಬಳಿಕ ಸಬ್ಬಕ್ಕಿಗೆ 1 ಕಪ್ ರವೆ, 1 ಕಪ್ ಗಟ್ಟಿಯಾದ ಮೊಸರನ್ನು ಸೇರಿಸಿ, ಸ್ವಲ್ಪ ನೀರು, ರುಚಿಗೆ ತಕ್ಕಷ್ಟು ಉಪ್ಪು ಹಾಕಿ ಎಲ್ಲವನ್ನೂ ಚೆನ್ನಾಗಿ ಮಿಕ್ಸ್ ಮಾಡಿಕೊಳ್ಳಬೇಕು. ಮಿಕ್ಸ್ ಮಾಡಿದ ಮಿಶ್ರಣಕ್ಕೆ ಅರ್ಧ ಕಪ್ ಸಣ್ಣದಾಗಿ ಹಚ್ಚಿರುವ ಕೊತ್ತಂಬರಿಸೊಪ್ಪು ಹಾಕಿ ಮಿಕ್ಸ್ ಮಾಡಿ ಇಡ್ಲಿ ಹಿಟ್ಟನ್ನು ರೆಡಿ ಮಾಡಿಕೊಳ್ಳಬೇಕು. ಬಳಿಕ ಸ್ಟೌವ್ ಮೇಲೆ ಇಡ್ಲಿ ಪಾತ್ರೆ ಇಟ್ಟು ನೀರನ್ನು ಹಾಕಿಡಬೇಕು. ಇಡ್ಲಿ-ಪಾತ್ರೆ ಬಿಸಿಯಾಗುವಷ್ಟರಲ್ಲಿ ಇಡ್ಲಿ ತಟ್ಟೆಗಳಿಗೆ ತುಪ್ಪ ಸವರಿಕೊಂಡು ಸಬ್ಬಕ್ಕಿ ಇಡ್ಲಿ ಹಿಟ್ಟನ್ನು ಹಾಕಿಕೊಂಡು ಇಡ್ಲಿ ಪಾತ್ರೆಯಲ್ಲಿಟ್ಟು 8-10 ನಿಮಿಷಗಳ ಕಾಲ ಬೇಯಿಸಿಕೊಳ್ಳಬೇಕು. 8-10 ನಿಮಿಷಗಳ ಬಳಿಕ ಸ್ಟೌವ್ ಆಫ್ 2 ನಿಮಿಷ ಹಾಗೇ ಬಿಡಬೇಕು. ನಂತರ ಇಡ್ಲಿಗಳನ್ನು ತೆಗೆದಿಟ್ಟುಕೊಂಡರೆ ಸಾಫ್ಟ್ ಆದ ಸಬ್ಬಕ್ಕಿ ಇಡ್ಲಿ ತಿನ್ನಲು ರೆಡಿಯಾಗುತ್ತದೆ. ಇದು ಸಾಮಾನ್ಯವಾದ ಅಕ್ಕಿ ಇಡ್ಲಿಗಿಂತ ತುಂಬಾ ಟೇಸ್ಟಿಯಾಗಿರುತ್ತದೆ.

ವೆಟ್ಟೈಯನ್ ಎಂಟ್ರಿಗೆ ಡೇಟ್ ಫಿಕ್ಸ್

ಸೂಪರ್ ಸ್ಟಾರ್ ರಜನಿಕಾಂತ್ ನಟಿಸಿರುವ ಬಹುನಿರೀಕ್ಷಿತ ಸಿನಿಮಾ 'ವೆಟ್ಟೈಯನ್'. ಜೈ ಭೀಮ್ ಖ್ಯಾತಿಯ ಟಿ.ಜೆ ಜ್ಞಾನವೇಲ್ ನಿರ್ದೇಶನದಲ್ಲಿರುವ ತಯಾರಾಗುತ್ತಿರುವ ಈ ಚಿತ್ರದ ಬಿಡುಗಡೆ ದಿನಾಂಕ ಘೋಷಣೆಯಾಗಿದೆ. ಅಕ್ಟೋಬರ್ 10ಕ್ಕೆ ಬೆಳ್ಳಿಪರದೆಗೆ ವೆಟ್ಟೈಯನ್ ಸಿನಿಮಾ ಲಗ್ಗೆ ಇಡುತ್ತಿದೆ.

ವೆಟ್ಟೈಯನ್ ಬಹಳಷ್ಟು ನಿರೀಕ್ಷೆ ಹುಟ್ಟಿಸಲು ನಾನಾ ಕಾರಣಗಳಿವೆ. ಇದು ರಜನಿ 170ನೇ ಚಿತ್ರ. ಇದರಲ್ಲಿ ತಲೈವರ್ ಪೊಲೀಸ್ ಪಾತ್ರದಲ್ಲಿ ಕಾಣಿಸಿಕೊಳ್ಳುತ್ತಿದ್ದಾರೆ. 'ವೆಟ್ಟೈಯನ್' ಸಿನಿಮಾದಲ್ಲಿ ಬಹುತಾರಾಗಣವಿದೆ. ಬಹಳ ದಿನಗಳ ನಂತರ ರಜನಿಕಾಂತ್ ಅವರ ಜೊತೆಗೆ ಅಮಿತಾಭ್ ಬಚ್ಚನ್ ನಟಿಸುತ್ತಿದ್ದಾರೆ. ಫಹಾದ್ ಫಾಸಿಲ್, ರಾಣಾ ದಗ್ಗುಬಾಟಿ, ಮಂಜು ವಾರಿಯರ್, ರಿತಿಕಾ ಸಿಂಗ್, ದುಶರಾ ವಿಜಯನ್, ರಕ್ಷನ್, ಜಿ ಎಂ ಕುಮಾರ್ ಮುಂತಾದವರು ಈ ಸಿನಿಮಾದಲ್ಲಿ ನಟಿಸುತ್ತಿದ್ದಾರೆ.

'ಕೂಟಥಿಲ್ ಒರುವನ್', 'ಜೈ ಭೀಮ್' ನಂತರ ಟಿ ಜೆ ಜ್ಞಾನವೇಲ್ ನಿರ್ದೇಶನ ಮಾಡುತ್ತಿರುವ ಮೂರನೇ ಸಿನಿಮಾ ಇದಾಗಿದೆ. 2.0, ದರ್ಬಾರ್ ನಂತರ ರಜನಿಕಾಂತ್ ಜೊತೆಗೆ ಮೂರನೇ ಬಾರಿಗೆ ಲೈಕಾ ಪ್ರೊಡಕ್ಷನ್ಸ್ ಕೈಜೋಡಿಸಿದೆ. 'ವೆಟ್ಟೈಯನ್' ಚಿತ್ರಕ್ಕೆ ಅನಿರುದ್ಧ್ ರವಿಚಂದರ್ ಸಂಗೀತ ನಿರ್ದೇಶನ ಮಾಡುತ್ತಿದ್ದಾರೆ. ವೆಟ್ಟೈಯನ್ ಸಿನಿಮಾಗೆ ರಾಕ್ ಸ್ಟಾರ್ ಖ್ಯಾತಿಯ ಅನಿರುದ್ಧ್ ರವಿಚಂದರ್ ಸಂಗೀತ, ಎಸ್.ಆರ್. ಕಥಿರ್ ಛಾಯಾಗ್ರಹಣ ಮತ್ತು ಫಿಲೋಮಿನ್ ರಾಜ್ ಸಂಕಲನವಿರಲಿದೆ. ತಿರುವನಂತಪುರಂ, ತಿರುನೆಲ್ವೇಲಿ, ಚೆನ್ನೈ, ಮುಂಬೈ, ಆಂಧ್ರಪ್ರದೇಶ ಮತ್ತು ಹೈದರಾಬಾದ್‌ನಲ್ಲಿ ಚಿತ್ರದ ಚಿತ್ರೀಕರಣ ನಡೆಸಲಾಗಿದೆ. ಇಂಡಿಯನ್, ಖೈದಿ ನಂಬರ್ 150, ರೋಬೋ 2.0, ದರ್ಬಾರ್ ಇತ್ತೀಚೆಗೆ ಪೊನ್ನಿಯಿನ್ ಸೆಲ್ವನ್ ನಂತಹ ಹಿಟ್ ಸಿನಿಮಾಗಳನ್ನು ನಿರ್ಮಿಸಿರುವ ಲೈಕಾ ಪ್ರೊಡಕ್ಷನ್ ವೆಟ್ಟೈಯನ್ ಸಿನಿಮಾ ನಿರ್ಮಿಸುತ್ತಿದೆ. ಅಕ್ಟೋಬರ್ 10ರಂದು ಪ್ಯಾನ್ ಇಂಡಿಯಾ ಮಟ್ಟದಲ್ಲಿ ಚಿತ್ರ ಬಿಡುಗಡೆ ಮಾಡಲು ನಿರ್ಮಾಪಕ ಸುಭಾಸ್ಕರನ್ ಸಜ್ಜಾಗಿದ್ದಾರೆ.

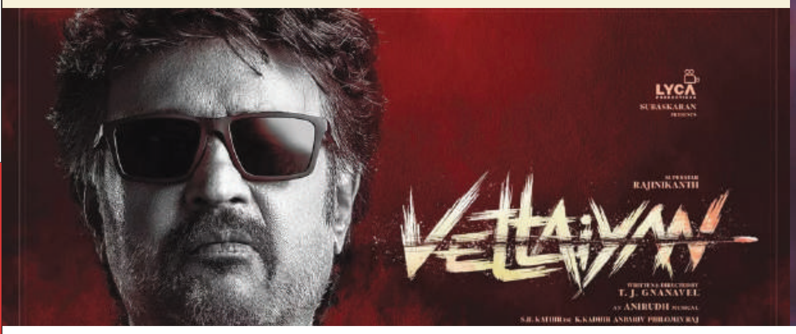

ಹಿಮ್ಮಡಿ ನೋವಿಗೆ ಕಾರಣ ಮತ್ತು ಪರಿಹಾರ

ಹೆಲ್ತ್ ಟಿಪ್ಸ್

ದೇಹ ತೂಕ ವಿಪರೀತ ಹೆಚ್ಚಿರುವವರು ಮತ್ತು ಮಧುಮೇಹಿಗಳು ಹಿಮ್ಮಡಿ ಕಾಲಿನ ನೋವಿನಿಂದ ಬಳಲುತ್ತಿರುತ್ತಾರೆ. ಕೆಲವೊಮ್ಮೆ ಈ ನೋವು ವಿಪರೀತವಾಗಿ ಕಾಡುತ್ತೆ, ಆಟೋಟಗಳಲ್ಲಿ ಪಾಲ್ಗೊಂಡ ಕಾರಣಕ್ಕೆ ಅಥವಾ ಹೈಹೀಲ್ಸ್ ಚಪ್ಪಲಿ ಧರಿಸಿದ ಕಾರಣಕ್ಕೂ ಕಾಣಿಸಿಕೊಳ್ಳುವುದುಂಟು.

ಇದರ ನಿವಾರಣೆಗೆ ಕಾಲಿನ ಹಿಂಭಾಗಕ್ಕೆ ಐಸ್ ಪ್ಯಾಕ್ ನಿಂದ ಮಸಾಜ್ ಮಾಡಿ.

ಟವೆಲ್ ನಲ್ಲಿ ಸುತ್ತಿದ ಐಸ್ ಪೀಸ್ ಅನ್ನು ಹಿಮ್ಮಡಿ ಜಾಗಕ್ಕೆ ಇಟ್ಟು ಮೃದುವಾಗಿ ಒತ್ತಿ. ಹತ್ತರಿಂದ ಹದಿನೈದು ನಿಮಿಷ ಹೀಗೆ ಮಾಡುವುದರಿಂದ ನೋವು ಬಹುತೇಕ ಕಡಿಮೆಯಾಗುತ್ತದೆ.

ಅಡುಗೆ ಸೋಡಾವನ್ನು ಸೌಂದರ್ಯವರ್ಧಕವಾಗಿ ಬಳಸುವುದು ನಿಮಗೆಲ್ಲಾ ಗೊತ್ತೇ ಇದೆ. ಅದೇ ರೀತಿ ಅಡುಗೆ ಸೋಡಾದ ಪೇಸ್ಟ್ ತಯಾರಿಸಿ ನೋವಿರುವ ಹಿಮ್ಮಡಿ ಮೇಲೆ ಹಚ್ಚಿ. ಅರ್ಧ ಗಂಟೆ ಹೊತ್ತು ಅದೇ ರೀತಿ ಕುಳಿತಿರಿ. ಇದರಿಂದಲೂ ನೋವು ಕಡಿಮೆಯಾಗುತ್ತದೆ. ಉಪ್ಪು ಬೆರೆಸಿದ ಉಗುರು ಬೆಚ್ಚಗಿನ ನೀರಿನಲ್ಲಿ ಕಾಲನ್ನು ಇಳಿಬಿಟ್ಟು 20 ನಿಮಿಷಗಳ ಕಾಲ ಕುಳಿತುಕೊಳ್ಳುವುದರಿಂದಲೂ ನೋವು ಕಡಿಮೆಯಾಗುತ್ತದೆ. ನಿತ್ಯ ರಾತ್ರಿ ಮಲಗುವ ಮುನ್ನ ಹಿಮ್ಮಡಿಗೆ ತೆಂಗಿನೆಣ್ಣೆಯಿಂದ ಮಸಾಜ್ ಮಾಡುವುದರಿಂದ ಮುಂದೆಂದೂ ಕಾಲಿನ ನೋವಿನ ಸಮಸ್ಯೆ ನಿಮ್ಮನ್ನು ಕಾಡದು.

ಚರ್ಮದ ಸೌಂದರ್ಯಕ್ಕೆ ಸಲಹೆ

ಬ್ಯೂಟಿ ಟಿಪ್ಸ್

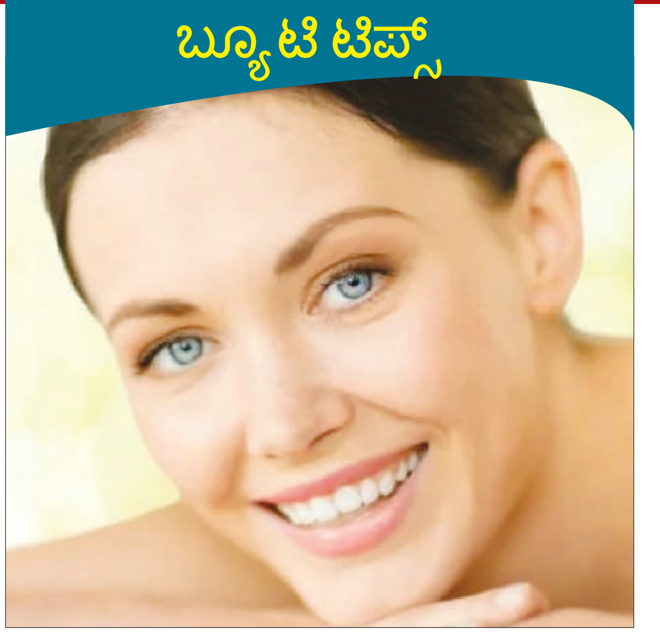

ಬಹುತೇಕ ಎಲ್ಲ ಹುಡುಗಿಯರೂ ಸೌಂದರ್ಯ ವೃದ್ಧಿಸಿಕೊಳ್ಳಲು ಬ್ಯೂಟಿಪಾರ್ಲರ್ ಮೊರೆ ಹೋಗ್ತಾರೆ. ಇದ್ರ ಜೊತೆಗೆ ದುಬಾರಿ ಸೌಂದರ್ಯ ವರ್ಧಕಗಳನ್ನು ಬಳಸ್ತಾರೆ. ಆದ್ರೆ ಆರೋಗ್ಯಕ್ಕಾಗಿ ಸೇವನೆ ಮಾಡುವ ಆಹಾರದ ಮೂಲಕವೂ ಸೌಂದರ್ಯ ಹೆಚ್ಚಿಸಿಕೊಳ್ಳಬಹುದು. ಮನೆಯಲ್ಲಿ ಉಳಿದಿರುವ ಆಹಾರ ನಿಮ್ಮ ಮುಖದ ಸುಂದರತೆ ಹೆಚ್ಚಿಸುತ್ತದೆ. ರೊಟ್ಟಿ ಕೂಡ ನಿಮ್ಮ ಮುಖವನ್ನು ಕಾಂತಿಯುತಗೊಳಿಸಬಹುದು. ರೊಟ್ಟಿಯನ್ನು ಸಣ್ಣ ತುಂಡುಗಳಾಗಿ ಮಾಡಿ. ಅದಕ್ಕೆ ಹಾಲನ್ನು ಹಾಕಿ 15 ನಿಮಿಷ ಬಿಡಿ. ರೊಟ್ಟಿ ಮೃದುವಾಗ್ತಿದ್ದಂತೆ ಅದನ್ನು ಪೇಸ್ಟ್ ಮಾಡಿ. ಇದನ್ನು ಮುಖ ಅಥವಾ ದೇಹದ ಬೇರೆ ಭಾಗಕ್ಕೆ ಹಚ್ಚಿ 20 ನಿಮಿಷ ಬಿಡಿ. ನಂತ್ರ ತೊಳೆದುಕೊಳ್ಳಿ. ಚರ್ಮ ಮೃದುವಾಗುತ್ತದೆ. ಮೊಸರು ಹೆಚ್ಚಿದ್ದರೆ ಮೊಸರಿಗೆ ಅಲೋವೇರಾ ಹಾಗೂ ಜೇನು ತುಪ್ಪವನ್ನು ಹಾಕಿ ಮಿಕ್ಸ್ ಮಾಡಿ. ಈ ಫೇಸ್ ಮಾಸ್ಕನ್ನು ಮುಖಕ್ಕೆ ಹಚ್ಚಿ 20 ನಿಮಿಷ ಬಿಡಿ. ನಂತ್ರ ಮುಖ ತೊಳೆದುಕೊಳ್ಳಿ. ಅವಲಕ್ಕಿ ಕೂಡ ಸ್ಕಬ್ ರೀತಿಯಲ್ಲಿ ಕೆಲಸ ಮಾಡುತ್ತದೆ. ಅವಲಕ್ಕಿಯನ್ನು ಮೊದಲು ಬಿಸಿ ನೀರಿನಲ್ಲಿ ಸ್ವಚ್ಛಗೊಳಿಸಿ. ನಂತ್ರ ಜೇನುತುಪ್ಪವನ್ನು ಹಾಕಿ ಇಡೀ ದೇಹಕ್ಕೆ ಹಚ್ಚಿ ತಿಕ್ಕಿ. ನಂತ್ರ ಸ್ನಾನ ಮಾಡಿ.

ಸಂಗಾತಿ ಇಲ್ಲದೆ ಬದುಕೋದು ಕಷ್ಟ- ಮದುವೆ ಬಗ್ಗೆ ಮಾತನಾಡಿದ ಕಂಗನಾ

ಬಾಲಿವುಡ್ ಬೆಡಗಿ ಕಂಗನಾ ರಣಾವತ್ ಸದ್ಯ 'ಎಮರ್ಜೆನ್ಸಿ' ಸಿನಿಮಾದ ಪ್ರಚಾರ ಕಾರ್ಯದಲ್ಲಿ ಬ್ಯುಸಿಯಾಗಿದ್ದಾರೆ. ಈ ಸಿನಿಮಾದ ಸಂದರ್ಶನದ ವೇಳೆ, ಎಲ್ಲರಿಗೂ ಸಂಗಾತಿ ಇರಬೇಕು. ನಾನು ಕೂಡ ಮದುವೆಯಾಗುತ್ತೇನೆ ಎಂದು ನಟಿ ಮಾತನಾಡಿದ್ದಾರೆ.ಸಂದರ್ಶನದಲ್ಲಿ ಮದುವೆ ಕುರಿತು ಎದುರಾದ ಪ್ರಶ್ನೆಗೆ ಎಲ್ಲರಿಗೂ ಸಂಗಾತಿ ಇರಬೇಕು ಎಂದು ನಾನು ಭಾವಿಸುತ್ತೇನೆ. ಸಂಗಾತಿ ಇಲ್ಲದೆ ಬದುಕೋದು ಕಷ್ಟ ಎಂದಿದ್ದಾರೆ ಕಂಗನಾ. ಆದರೆ ಸಂಗಾತಿಯನ್ನು ಹುಡುಕುವುದೇ ದೊಡ್ಡ ಸವಾಲು. ನಾನು ಕೂಡ ಮದುವೆಗೆ ಸಿದ್ಧವಾಗಿದ್ದೇನೆ. ಆದರೆ ಆರ್ಗನಿಕ್ ಆಗಿ ಲವ್ ಆಗಲಿ ಎಂದು ಭವಿಷ್ಯದ ಬಗ್ಗೆ ಕಂಗನಾ ಮಾತನಾಡಿದ್ದಾರೆ. ಈ ವೇಳೆ, ಚಿಕ್ಕ ವಯಸ್ಸಿನಲ್ಲಿ ಮದುವೆಯಾಗುವ ಪ್ರಯೋಜನಗಳನ್ನು ವಿವರಿಸಿದ್ದಾರೆ. ನೀವು ವಯಸ್ಸಾದಂತೆ, ಪರಸ್ಪರ ಹೊಂದಿಕೊಳ್ಳಲು ನಿಮಗೆ ಹೆಚ್ಚು ಕಷ್ಟವಾಗುತ್ತದೆ ಎಂದಿದ್ದಾರೆ. ನೀವು ಚಿಕ್ಕ ವಯಸ್ಸಿನಲ್ಲಿ ಮದುವೆಯಾದರೆ ಹೊಂದಿಕೊಳ್ಳೋದು ಅದು ತುಂಬಾ ಸುಲಭ. ಹಳ್ಳಿಗಳಲ್ಲಿ ಜನರು ಚಿಕ್ಕ ವಯಸ್ಸಿನಲ್ಲೇ ಮದುವೆಯಾಗುತ್ತಾರೆ. ಆ ಸಮಯದಲ್ಲಿ ನಿಮ್ಮ ಉತ್ಸಾಹವು ತುಂಬಾ ತೀವ್ರವಾಗಿರುತ್ತದೆ ಎಂದು ನಟಿ ಮಾತನಾಡಿದ್ದಾರೆ.

ಅಂದಹಾಗೆ, ಕಂಗನಾ ನಟಿಸಿ, ನಿರ್ದೇಶನ ಮಾಡಿರುವ 'ಎಮರ್ಜೆನ್ಸಿ' ಸಿನಿಮಾ ಇದೇ ಸೆ.6ರಂದು ರಿಲೀಸ್ ಆಗ್ತಿದೆ. ಇಂದಿರಾ ಗಾಂಧಿ ಪಾತ್ರದಲ್ಲಿ ನಟಿ ಜೀವ ತುಂಬಿದ್ದಾರೆ. ಸದ್ಯ ರಿಲೀಸ್ ಆಗಿರುವ ಟ್ರೈಲರ್ ಜನರ ಮನಗೆದ್ದಿದೆ. ಸಿನಿಮಾಗಾಗಿ ಎದುರು ನೋಡ್ತಿದ್ದಾರೆ.

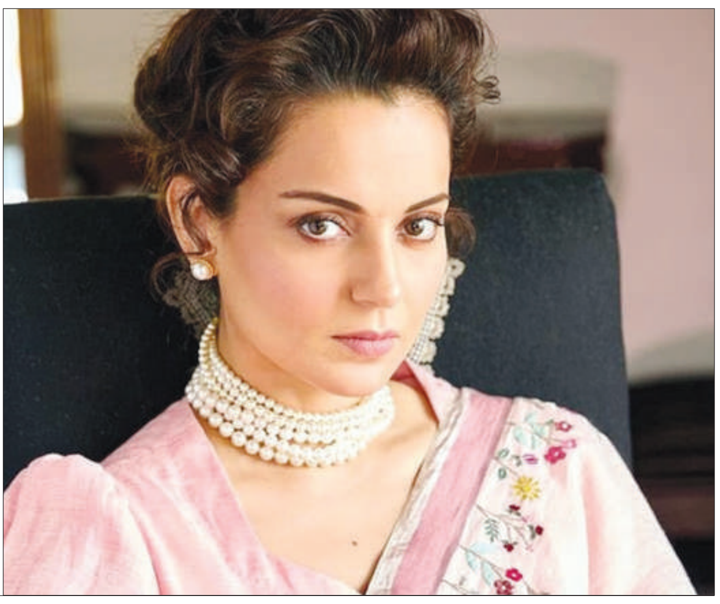

ಇಂಟೆಲೆಕ್ಟ್ ಎಐ ತನ್ನ ಪರ್ಪಲ್ ಫ್ಯಾಬ್ರಿಕ್ ಮೂಲಕ 2029ರ ವೇಳೆಗೆ 100 ಮಿಲಿಯನ್ ಡಾಲರ್ ತಲುಪುವ ಗುರಿ

ಅತ್ಯಾಧುನಿಕ ಕೃತಕ ಬುದ್ಧಿಮತ್ತೆ ತಂತ್ರಜ್ಞಾನಗಳಿಗೆ ಆದ್ಯತೆ ನೀಡುವಇಂಟೆಲೆಕ್ಟ್ ಡಿಸೈನ್ ಅರೇನಾ ಲಿ.ಯ ವಾಣಿಜ್ಯ ಘಟಕ ಇಂಟೆಲೆಕ್ಟ್ ಎಐ ಹಣಕಾಸು ಸಂಸ್ಥೆಗಳಿಗೆ ಎಐ ಬಳಕೆಹೆಚ್ಚಿಸುವ ಮುಂಚೂಣಿಯ ಪ್ಲಾಟ್ ಫಾರಂ ''ಪರ್ಪಲ್ ಫ್ಯಾಬ್ರಿಕ್'' ಪ್ರಾರಂಭಿಸಿದೆ. ಇದು ಆಲೋಚನೆ ಆಧರಿತಕಂಪೋಸಬಲ್ ಮತ್ತು ಇಂಟೆಲಿಜೆಂಟ್ ಓಪನ್ ಫೈನಾನ್ಸ್ ಪ್ಲಾಟ್ ಫಾರಂ ಇಮ್ಯಾಕ್.ಎಐನ ಮೊದಲ ತತ್ವಗಳಸಾಮರ್ಥ್ಯವನ್ನು ಅಳವಡಿಸಿದ್ದ ಪರ್ಪಲ್ ಫ್ಯಾಬ್ರಿಕ್ ಎಐ ವಿಕಾಸದಲ್ಲಿ ಮುಂದಿನ ಹೆಜ್ಜೆಯನ್ನು ಪ್ರತಿನಿಧಿಸುತ್ತದೆ, ಇದುಮೂಲಭೂತ ಆಟೋಮೇಷನ್ ನಿಂದ ಎಂಟರ್‌ಪ್ರೈಸ್ ಕನೆಕ್ಟೆಡ್ ಇಂಟೆಲಿಜೆನ್ಸ್ ಗೆ ಸುಧಾರಣೆಯನ್ನು ತಂದಿದ್ದುಹಣಕಾಸು ಸಂಸ್ಥೆಗಳಿಗೆ ಗಮನಾರ್ಹ ವಾಣಿಜ್ಯ ಪರಿಣಾಮ ಸಾಧಿಸಲು ಸನ್ನದ್ಧವಾಗಿಸಿದೆ.

''ಪರ್ಪಲ್ ಫ್ಯಾಬ್ರಿಕ್ ಬರೀ ಒಂದು ಪ್ಲಾಟ್ ಫಾರಂಗಿಂತ ಹೆಚ್ಚಿನದಾಗಿದೆ; ಇದು ಉತ್ಪಾದಕತೆಯ ಶಕ್ತಿಕೇಂದ್ರವಾಗಿದ್ದು ಅದು ಹಣಕಾಸು ಸಂಸ್ಥೆಗಳಿಗೆ ನೈಜ ವಾಣಿಜ್ಯ ಪರಿಣಾಮ ಬೀರಲು ಸನ್ನದ್ಧಗೊಳಿಸುತ್ತದೆ'' ಎಂದು ಇಂಟೆಲೆಕ್ಟ್ ಎಐ ಸಿಇಒ ಬನೇಶ್ ಪ್ರಭು ಹೇಳಿದರು. ''ನಮ್ಮ ಉದ್ದೇಶ ಹಣಕಾಸು ಸಂಸ್ಥೆಗಳಿಗೆ ಅವರ ಕಾರ್ಯಾಚರಣೆಗಳಿಗೆ ಎಐ ಅನ್ನು ತಡೆರಹಿತವಾಗಿ ಏಕೀಕರಿಸುವುದು, ನಿಖರತೆ, ವೇಗ ಮತ್ತು ದಕ್ಷತೆಯ ಹೊಸ ಮಟ್ಟಗಳನ್ನು ಸಾಧಿಸುವುದು. ತನ್ನ ಮಾಡ್ಯುಲರ್ ವಿನ್ಯಾಸ ಮತ್ತು ಸುಧಾರಿತ ಎಐ ಸಾಮರ್ಥ್ಯಗಳಿಂದ ಪರ್ಪಲ್ ಫ್ಯಾಬ್ರಿಕ್ ಎಫ್.ಐ.ಗಳನ್ನು ವಿಶ್ವಾಸದಿಂದ ಹಣಕಾಸು ಕ್ಷೇತ್ರದ ಸಂಕೀರ್ಣತೆಗಳನ್ನು ದಾಟಲು ಸನ್ನದ್ಧವಾಗಿಸುವುದಲ್ಲದೆ ಎಥಿಕಲ್ ಎಐ ಮೂಲಕ ಕೆಲಸದ ಭವಿಷ್ಯಕ್ಕೆ ದಾರಿ ರೂಪಿಸುತ್ತದೆ'' ಎಂದರು. ಪರ್ಪಲ್ ಫ್ಯಾಬ್ರಿಕ್ ಮಹತ್ತರ ಎಂಟರ್‌ಪ್ರೈಸ್ ಎಐ ಪ್ಲಾಟ್ ಫಾರಂ ಅದು ಎಂಟರ್‌ಪ್ರೈಸ್ ಡೇಟಾವನ್ನು ಕ್ರಿಯಾತ್ಮಕ ಎಐ ಒಳನೋಟಗಳು ಮತ್ತು ಪರಿಹಾರಗಳಾಗಿ ಪರಿವರ್ತಿಸುತ್ತದೆ. ಡೇಟಾ ಆರ್.ಎ.ಜಿ.-ಸನ್ನದ್ಧವಾಗಿಸಿ (ರಿಟ್ರೀವಲ್ ಆಗ್ಮೆಂಟೆಡ್ ಜನರೇಷನ್) ಮತ್ತು ವಿಷಯದ ಪರಿಣಿತರ ತ್ವರಿತವಾಗಿ ಎಐ ಪ್ರೇರಿತ ಪರಿಹಾರಗಳನ್ನು ನಿರ್ಮಿಸಲು ಮತ್ತು ಅಳವಡಿಸಲು ಸನ್ನದ್ಧವಾಗಿಸುತ್ತದೆ. ಇದು ಆರು ಪ್ರಮುಖ ಮೂಲಗಳಿಂದ ಜ್ಞಾನದ ಬ್ಯಾಂಕ್ ಸೃಷ್ಟಿಸುತ್ತದೆ: ರಚನಾತ್ಮಕ ಮತ್ತು ರಚನೆಯಿಲ್ಲದ ಉದ್ಯಮದ ದತ್ತಾಂಶ, ನೀತಿಗಳು, ಮಾರುಕಟ್ಟೆ ದತ್ತಾಂಶ ಮತ್ತು ನಿಯಂತ್ರಣದ ಮಾಹಿತಿ ಹಾಗೂ ಸೂಚಿತ ಜ್ಞಾನ ಒಳಗೊಂಡಿದೆ. ಪರ್ಪಲ್ ಫ್ಯಾಬ್ರಿಕ್ ಹಣಕಾಸು ಸಂಸ್ಥೆಗಳಿಗೆ ಅವರ ಎಐ ಮಹತ್ವಾಕಾಂಕ್ಷೆಗಳನ್ನು ಉದ್ಯಮದ ಸನ್ನದ್ಧತೆಯ ಪ್ರಾಮಾಣಿಕ ಮೌಲ್ಯಮಾಪನದೊಂದಿಗೆ ಹೊಂದಿಸುತ್ತದೆ ಮತ್ತು ಮಾಡ್ಯುಲರ್ ಪರಿವರ್ತನೀಯ ವಿನ್ಯಾಸದ ಪ್ರಯಾಣ ಅಳವಡಿಸಿಕೊಳ್ಳುತ್ತದೆ. ಆರು ಶಕ್ತಿಯುತ ಪರ್ಪಲ್ ಫ್ಯಾಬ್ರಿಕ್ ಉತ್ಪನ್ನಗಳಿವೆ. ಉತ್ಪನ್ನದ ಮ್ಯಾನೇಜರ್ ಗಳಿಗೆ ಡೇಟಾ ಸೈಂಟಿಸ್ಟ್ ಅಗತ್ಯವಿಲ್ಲದೆ ಸ್ವತಂತ್ರವಾಗಿ ವಿನ್ಯಾಸಗೊಳಿಸುವ ಮತ್ತು ಅನುಷ್ಠಾನಗೊಳಿಸುವ ಪಿಎಫ್‌ಇಮ್ಯಾಜಿನ್, ಸಂಸ್ಥೆಗಳಿಗೆ ಜನರೇಟಿವ್ ಎಐ ಸಾಮರ್ಥ್ಯ ಗರಿಷ್ಠಗೊಳಿಸಲು ಪಿಎಫ್ ಗವರ್ನ್, ಪಿಎಫ್ ಡಿಐಎಂಎಸ್, ಪಿಎಫ್ ಎಕ್ಸ್ ಪರ್ಟ್ ಏಜೆಂಟ್, ಪಿಎಫ್ ಟ್ರಯಾಡ್ ಮತ್ತು ಪಿಎಫ್ ಎಲ್.ಎಲ್.ಎಂ. ಬೆಂಚ್ ಮಾರ್ಕ್ ಒಳಗೊಂಡಿವೆ.

ಜಯಶ್ರೀ.ಬಿ.ಆರ್

ಖ್ಯಾತ ಜ್ಯೋತಿಷಿ

ದೂರವಾಣಿ-9964739507

www.jyotishyavaastu.com

ರಾಶಿ ಭವಿಷ್ಯ

ಮೇಷ: ಕೀರ್ತಿ ವೃದ್ಧಿ, ಕೈ ಹಾಕಿದ ಕೆಲಸಗಳಲ್ಲಿ ಪ್ರಗತಿ, ಆರ್ಥಿಕ ಪರಿಸ್ಥಿತಿ ಸುಧಾರಣೆ, ಆರೋಗ್ಯ ವೃದ್ಧಿ, ತಿರುಗಾಟ.

ವೃಷಭ: ಯತ್ನ ಕಾರ್ಯಗಳಲ್ಲಿ ಪ್ರಗತಿ, ಸರ್ಕಾರಿ ಕೆಲಸಗಳಲ್ಲಿ ಅಭಿವೃದ್ಧಿ, ಕುಟುಂಬದಲ್ಲಿ ಅನಾರೋಗ್ಯ, ಸಾಲಭಾದೆ, ಬಂಧುಗಳಲ್ಲಿ ವಿರೋಧ.

ಮಿಥುನ: ಸ್ಥಗಿತ ಕಾರ್ಯಗಳಲ್ಲಿ ಮುನ್ನಡೆ, ಬಂಧು ಮಿತ್ರರಿಂದ ಸಹಾಯ, ವ್ಯಾಪಾರ ವ್ಯವಹಾರಗಳಲ್ಲಿ ಅಭಿವೃದ್ಧಿ, ಮನಸ್ಸಿಗೆ ನೆಮ್ಮದಿ.

ಕಟಕ: ಆರೋಗ್ಯದ ಸಮಸ್ಯೆ, ನೌಕರಿಯಲ್ಲಿ ಕಿರಿಕಿರಿ, ನಿರೀಕ್ಷಿತ ಲಾಭ, ಪರಸ್ಥಳವಾಸ, ಚೋರಾಗ್ನಿ ಭೀತಿ

ಸಿಂಹ: ವ್ಯಾಪಾರದಲ್ಲಿ ನಿರೀಕ್ಷಿತ ಆದಾಯ, ಶುಭ ಕಾರ್ಯಗಳಲ್ಲಿ ಭಾಗಿ, ಮಿತ್ರರ ಸಹಾಯ, ಧರ್ಮಕಾರ್ಯಸಕ್ತಿ.

ಕನ್ಯಾ: ಅನಗತ್ಯ ಖರ್ಚು, ಮನೋವ್ಯಥೆ, ದಾಯಾದಿ ಕಲಹ, ಕೆಲಸ ಕಾರ್ಯಗಳಲ್ಲಿ ತೊಂದರೆ ನಿವಾರಣೆ.

ತುಲಾ: ಮನಸ್ಸಿಗೆ ನೆಮ್ಮದಿ, ತೀರ್ಥಯಾತ್ರೆ, ಸೇವಕರಿಂದ ಸಹಾಯ, ಶತ್ರು ನಾಶ, ತಿರುಗಾಟ, ವ್ಯಾಪಾರದಲ್ಲಿ ನಷ್ಟ, ಆರೋಗ್ಯದಲ್ಲಿ ಏರುಪೇರು.

ವೃಶ್ಚಿಕ: ಯತ್ನ ಕಾರ್ಯಾನುಕೂಲ, ಹಣಕಾಸಿನ ಪರಿಸ್ಥಿತಿ ಸುಧಾರಣೆ, ಸ್ಥಳ ಬದಲಾವಣೆ, ಬಂಧುಗಳಲ್ಲಿ ವೈರತ್ವ, ಉದ್ಯೋಗದಲ್ಲಿ ಪ್ರಗತಿ.

ಧನಸ್ಸು: ಕುಟುಂಬದಲ್ಲಿ ನೆಮ್ಮದಿಯ ವಾತಾವರಣ, ಗೌರವಪ್ರಾಪ್ತಿ, ಹಣಕಾಸಿನ ಪರಿಸ್ಥಿತಿ ಉತ್ತಮ, ಧರ್ಮ ಕಾರ್ಯಾಸಕ್ತಿ, ಉತ್ತಮ ಫಲ.

ಮಕರ: ಆದಾಯಕ್ಕಿಂತ ಖರ್ಚು ಜಾಸ್ತಿ, ಅಧಿಕ ತಿರುಗಾಟ, ವಾಹನದಿಂದ ತೊಂದರೆ, ಧನವ್ಯಯ, ಮಿಶ್ರಫಲ,ಮಾಡುವ ಕೆಲಸದಲ್ಲಿ ಎಚ್ಚರವಿರಲಿ

ಕುಂಭ: ಅಧಿಕಾರಿಗಳಿಂದ ಕಿರುಕುಳ, ಮಾನಹಾನಿ, ಮನಸ್ಸಿಗೆ ಚಿಂತೆ, ಧನವ್ಯಯ, ಅನಾರೋಗ್ಯ, ಸರ್ಕಾರಿ ಕೆಲಸಗಳಲ್ಲಿ ವಿಘ್ನ

ಮೀನ: ಕುಟುಂಬ ಸೌಖ್ಯ, ಯತ್ನ ಕಾರ್ಯ ಸಿದ್ಧಿ, ಕೆಲಸಕ್ಕಾಗಿ ತಿರುಗಾಟ, ಸಕಾಲಕ್ಕೆ ಭೋಜನ ಇಲ್ಲದಿರುವಿಕೆ

ವಿಶ್ವ ಸೊಳ್ಳೆ ದಿನ

ಬೇಸಿಗೆಯ ಕೀಟಗಳ ಕಿರಿಕಿರಿಗಿಂತ ಹೆಚ್ಚಾಗಿ, ಸೊಳ್ಳೆಗಳು ಮಲೇರಿಯಾವನ್ನು ಹರಡಲು ಕಾರಣವಾಗಿವೆ, ಇದು ಪ್ರತಿ ವರ್ಷ ಅರ್ಧ ಮಿಲಿಯನ್ ಜನರನ್ನು ಕೊಲ್ಲುತ್ತದೆ. 1897 ರಲ್ಲಿ ಸೊಳ್ಳೆಗಳು ಮಲೇರಿಯಾವನ್ನು ಹರಡುತ್ತವೆ ಎಂದು ರೊನಾಲ್ಡ್ ರಾಸ್ ಕಂಡುಹಿಡಿದಾಗ, ಅವರು ರೋಗದ ಬಗ್ಗೆ ನಮ್ಮ ತಿಳುವಳಿಕೆಯನ್ನು ಕ್ರಾಂತಿಗೊಳಿಸಿದರು ಮತ್ತು ಮಲೇರಿಯಾ ತಡೆಗಟ್ಟುವಿಕೆಯ ಬಗ್ಗೆ ಹೆಚ್ಚಿನ ಜಾಗೃತಿಗೆ ಕಾರಣರಾದರು.

ಇಂದು, ರೋಗವನ್ನು ತಡೆಗಟ್ಟಲು ಉತ್ತಮ ಮಾರ್ಗವೆಂದರೆ ಸೋಂಕಿತ ಸೊಳ್ಳೆಗಳಿಂದ ಕಡಿತವನ್ನು ತಪ್ಪಿಸುವುದು. ಕೀಟನಾಶಕ-ಚಿಕಿತ್ಸೆಯ ಬಲೆಗಳು, ಗರ್ಭಿಣಿಯರು ಮತ್ತು ಶಿಶುಗಳಿಗೆ ತಡೆಗಟ್ಟುವ ಚಿಕಿತ್ಸೆ, ಮತ್ತು ಒಳಾಂಗಣದಲ್ಲಿ ಉಳಿದಿರುವ ಸಿಂಪರಣೆಗಳು ಹರಡುವಿಕೆಯನ್ನು ಕಡಿಮೆ ಮಾಡಲು ಎಲ್ಲಾ ಮಾರ್ಗಗಳಾಗಿವೆ, ಆದರೆ ಉಪ-ಸಹಾರನ್ ಆಫ್ರಿಕಾದಂತಹ ಕಠಿಣವಾದ ಪ್ರದೇಶಗಳಲ್ಲಿ ಸೊಳ್ಳೆಗಳ ಹರಡುವಿಕೆಯು ನಿರ್ಮೂಲನ ಕ್ರಮಗಳಿಗೆ ಸವಾಲಾಗಿದೆ.

ಸೊಳ್ಳೆಗಳು, ಆ ಸಣ್ಣ ರಕ್ತ ಹೀರುವ ಕೀಟಗಳು, ಮಲೇರಿಯಾದಂತಹ ಗಂಭೀರ ಕಾಯಿಲೆಗಳನ್ನು ಹರಡಲು ಕಾರಣವಾಗಿವೆ. ಪ್ರಸ್ತುತ ಯಾವುದೇ ಲಸಿಕೆ ಲಭ್ಯವಿಲ್ಲದೇ, ಮಲೇರಿಯಾ - ಕೃಷಿ ಮತ್ತು ಆಧುನಿಕ ನಾಗರಿಕತೆಯ ಆರಂಭದಿಂದ ಮಾನವರನ್ನು ಬಾಧಿಸಲಾರಂಭಿಸಿದ ಪ್ರಾಚೀನ ರೋಗ - ಪ್ರಪಂಚದಾದ್ಯಂತದ ಜನರಿಗೆ ಮಾರಣಾಂತಿಕ ಬೆದರಿಕೆಯಾಗಿ ಉಳಿದಿದೆ. ಪ್ಲಾಸ್ಮೋಡಿಯಂ ಪರಾವಲಂಬಿಗಳಿಂದ ಉಂಟಾಗುತ್ತದೆ, ಮಲೇರಿಯಾವು ಮೊದಲ ಸಹಸ್ರಮಾನ BCE ಯಷ್ಟು ಹಿಂದೆಯೇ ಐತಿಹಾಸಿಕ ಪಠ್ಯಗಳಲ್ಲಿ ಕಂಡುಬರುತ್ತದೆ. ವಾಸ್ತವವಾಗಿ, ಮಲೇರಿಯಾ ಪರಾವಲಂಬಿಗಳ ಮೊದಲ ಕುರುಹುಗಳು 30 ಮಿಲಿಯನ್ ವರ್ಷಗಳಷ್ಟು ಹಳೆಯದಾದ ಸೊಳ್ಳೆ ಅವಶೇಷಗಳಲ್ಲಿ ಕಂಡುಬಂದಿವೆ!

ಮಲೇರಿಯಾವು ಅಂಟಾರ್ಕ್ಟಿಕಾವನ್ನು ಹೊರತುಪಡಿಸಿ ಎಲ್ಲಾ ಖಂಡಗಳ ಮೇಲೆ ಪರಿಣಾಮ ಬೀರಿದೆ ಮತ್ತು ಉಪ-ಸಹಾರನ್ ಆಫ್ರಿಕಾ, ದಕ್ಷಿಣ ಏಷ್ಯಾ ಮತ್ತು ಕೆರಿಬಿಯನ್ ಸೇರಿದಂತೆ ಪ್ರಪಂಚದ ಭಾಗಗಳಲ್ಲಿ ವ್ಯಾಪಕ ಸಮಸ್ಯೆಯಾಗಿ ಉಳಿದಿದೆ. ಪ್ರತಿ ವರ್ಷ 200 ದಶಲಕ್ಷಕ್ಕೂ ಹೆಚ್ಚು ಜನರು ಮಲೇರಿಯಾಕ್ಕೆ ತುತ್ತಾಗುತ್ತಾರೆ. 2010 ರಲ್ಲಿ, 90% ಮಲೇರಿಯಾ ಸಾವುಗಳು ಆಫ್ರಿಕಾದಲ್ಲಿ ಸಂಭವಿಸಿದವು. ವಿಶ್ವ ಆರೋಗ್ಯ ಸಂಸ್ಥೆಯು ಔಷಧ-ನಿರೋಧಕ ಮಲೇರಿಯಾದ ಬಗ್ಗೆ ಕಳವಳ ವ್ಯಕ್ತಪಡಿಸುತ್ತದೆ, ಇದು ರೋಗದ ಹರಡುವಿಕೆಯನ್ನು ಕಡಿಮೆ ಮಾಡುವ ಪ್ರಯತ್ನಗಳಿಗೆ ಅಡ್ಡಿಯಾಗಬಹುದು.

ಸೋಂಕಿತ ರೋಗಿಗೆ ಆಹಾರ ನೀಡಿದ ಸೊಳ್ಳೆಗಳಲ್ಲಿ ವರ್ಣದ್ರವ್ಯದ ಮಲೇರಿಯಾ ಪರಾವಲಂಬಿಗಳನ್ನು ಗುರುತಿಸುವ ಮೂಲಕ ಸೊಳ್ಳೆಗಳು ಮಲೇರಿಯಾವನ್ನು ಹರಡುತ್ತವೆ ಎಂದು ಭಾರತದಲ್ಲಿ ಕೆಲಸ ಮಾಡುವ ಬ್ರಿಟಿಷ್ ಸೇನಾ ಶಸ್ತ್ರಚಿಕಿತ್ಸಕ ಸರ್ ರೊನಾಲ್ಡ್ ರಾಸ್ ಸಾಬೀತುಪಡಿಸಿದ ದಿನಾಂಕವನ್ನು ವಿಶ್ವ ಸೊಳ್ಳೆ ದಿನವು ಗೌರವಿಸುತ್ತದೆ. ಈ ಆವಿಷ್ಕಾರವು ರೋಗದ ಬಗ್ಗೆ ನಮ್ಮ ಜ್ಞಾನವನ್ನು ಕ್ರಾಂತಿಗೊಳಿಸಿತು ಮತ್ತು ಹೊಸ ತಡೆಗಟ್ಟುವ ಕ್ರಮಗಳಿಗೆ ಕಾರಣವಾಯಿತು. ರಾಸ್ 1902 ರಲ್ಲಿ ಶರೀರಶಾಸ್ತ್ರ ಅಥವಾ ಔಷಧಕ್ಕಾಗಿ ನೊಬೆಲ್ ಪ್ರಶಸ್ತಿಯನ್ನು ಗೆದ್ದನು.

ಜಮ್ಮು-ಕಾಶ್ಮೀರದಲ್ಲಿ ಉಗ್ರರ ಗುಂಡಿನ ದಾಳಿ ಸಿಆರ್‌ಪಿಎಫ್ ಅಧಿಕಾರಿ ಹುತಾತ್ಮ

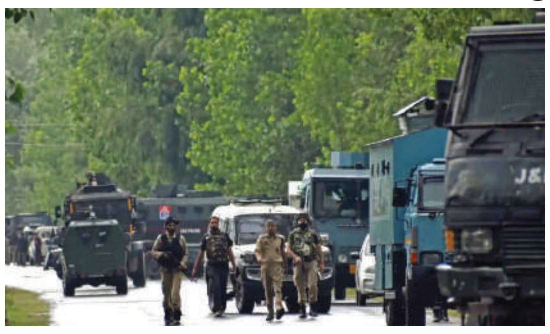

ನವದೆಹಲಿ: ಜಮ್ಮು ಮತ್ತು ಕಾಶ್ಮೀರದ ಉಧಮ್‌ಪುರದಲ್ಲಿ ಗಸ್ತು ಪಡೆಯ ಮೇಲೆ ಭಯೋತ್ಪಾದಕರು ನಡೆಸಿದ ಗುಂಡಿನ ದಾಳಿಗೆ ಕೇಂದ್ರೀಯ ಮೀಸಲು ಪೊಲೀಸ್ ಪಡೆಯ ಅಧಿಕಾರಿಯೊಬ್ಬರು ಹುತಾತ್ಮರಾಗಿದ್ದಾರೆ. ಈ ಪ್ರದೇಶದಲ್ಲಿ ಭಯೋತ್ಪಾದನಾ ನಿಗ್ರಹ ಕಾರ್ಯಾಚರಣೆ ಆರಂಭಿಸಲಾಗಿದೆ. ಸಿಆರ್‌ಪಿಎಫ್ ಹಾಗೂ ಜಮ್ಮು ಮತ್ತು ಕಾಶ್ಮೀರ ಪೊಲೀಸರ ವಿಶೇಷ ಕಾರ್ಯಾಚರಣೆ ಗುಂಪು ಉಧಮ್‌ಪುರದ ದಾದು ಪ್ರದೇಶದಲ್ಲಿ ಭಯೋತ್ಪಾದಕರ ಗುಂಡಿನ ದಾಳಿಗೆ ಒಳಗಾಯಿತು. ಕಾಶ್ಮೀರಕ್ಕೆ ಹೋಲಿಸಿದರೆ ಹಲವಾರು ವರ್ಷಗಳ ಕಾಲ ಶಾಂತವಾಗಿದ್ದ ಜಮ್ಮು ಪ್ರದೇಶದಲ್ಲಿ ಇದೀಗಿ ಗುಂಡಿನ ಸದ್ದು ಕೇಳಿದೆ. ಜಮ್ಮುವಿನಲ್ಲಿ ನಿರ್ದಿಷ್ಟವಾಗಿ ಪೀರ್ ಪಂಜಾಲ್ ಶ್ರೇಣಿಯ ದಕ್ಷಿಣ ಭಾಗದಲ್ಲಿ ಭಯೋತ್ಪಾದಕ ಚಟುವಟಿಕೆಗಳು ಉಲ್ಬಣಗೊಂಡಿವೆ. ಇದು ದಟ್ಟವಾದ ಕಾಡುಗಳು ಮತ್ತು ಭಯೋತ್ಪಾದಕರು ಅಡಗಿಕೊಳ್ಳಲು ಸೂಕ್ತವಾದ ಕಡಿದಾದ ಪರ್ವತಗಳನ್ನು ಹೊಂದಿದೆ. ಆಗಸ್ಟ್ 14 ರಂದು ಜಮ್ಮು ಮತ್ತು ಕಾಶ್ಮೀರದ ದೋಡಾದಲ್ಲಿ ನಡೆದ ಎನ್‌ಕೌಂಟರ್‌ನಲ್ಲಿ ಸೇನಾ ಅಧಿಕಾರಿ ಕ್ಯಾಪ್ಟನ್ ದೀಪಕ್ ಸಿಂಗ್ ಹುತಾತ್ಮರಾಗಿದ್ದರು. ಘಟನೆಯಲ್ಲಿ ಓರ್ವ ನಾಗರಿಕ ಕೂಡ ಗಾಯಗೊಂಡಿದ್ದರು.

ರಾಖಿ ಹಬ್ಬದ ಸಂಭ್ರಮದಲ್ಲಿ ಪ್ರಧಾನಿ ಮೋದಿಗೆ ರಾಖಿ ಕಟ್ಟಿ ವಿದ್ಯಾರ್ಥಿಗಳ ಸಂಭ್ರಮ

ನವದೆಹಲಿ: ಶ್ರಾವಣ ಪೌರ್ಣಮಿಯ ಈ ದಿನ ಪ್ರತಿಯೊಬ್ಬ ಸೋದರಿಯೂ ತನ್ನ ಸೋದರನಿಗೆ ರಕ್ಷೆ ಕಟ್ಟಿ ತನ್ನ ಮಾನ, ಪ್ರಾಣ ಮತ್ತು ಸ್ವಾಭಿಮಾನದ ರಕ್ಷಣೆ ಮಾಡು ಅಣ್ಣಾ ಎಂದು ವಿನಂತಿಸುವ ಹಬ್ಬವೇ ರಕ್ಷಾಬಂಧನ. ಅದನ್ನು ನಿಭಾಯಿಸಬೇಕಾದದ್ದು ಪ್ರತಿಯೊಬ್ಬ ಅಣ್ಣನ ಕರ್ತವ್ಯ. ಈ ನಿಟ್ಟಿನಲ್ಲಿಂದು ಇಡೀ ದೇಶವೇ ರಕ್ಷಾ ಬಂಧನ ಆಚರಿಸಿದೆ. ಈ ಸಂಭ್ರಮದಲ್ಲಿ ಪ್ರಧಾನಿ ನರೇಂದ್ರ ಮೋದಿ ಸಹ ಭಾಗಿಯಾಗಿದ್ದಾರೆ.

ನಾವು ಆಚರಿಸುವ ಫಾದರ್ಸ್ ಡೇ, ಮದರ್ಸ್ ಡೇ, ಲವರ್ಸ್ ಡೇ ಇವೆಲ್ಲವೂ ಪಾಶ್ಚಾತ್ಯ ಅನುಕರಣೆಯಿಂದ ಬಂದ ಹಬ್ಬಗಳು. ಆದರೆ ರಕ್ಷಾ ಬಂಧನ (ಅಥವಾ ರಾಖೀ ಹಬ್ಬ) ಅಪ್ಪಟ ಭಾರತೀಯ ಸಂಸ್ಕೃತಿಯ ಹಬ್ಬ ಎಂಬ ಕಾರಣಕ್ಕೆ ಅದು ನಮಗೆ ಹೆಚ್ಚು ಆಪ್ತವಾಗಬೇಕು ಎಂದು ಹೇಳುತ್ತಾರೆ ಹಿರಿಯರು. ಇಲ್ಲಿ ಸೋದರತೆಯು ರಕ್ತ ಸಂಬಂಧವನ್ನು ಮೀರಿದ್ದು, ಜಾತಿ, ಮತ, ಭಾಷೆ, ರಾಷ್ಟ್ರಗಳ ಸೀಮೆಗಳನ್ನು ಮೀರಿದ್ದು ಎನ್ನುವುದು ನೂರಾರು ಬಾರಿ ಸಾಬೀತಾಗಿದೆ. ಹಾಗಾಗಿಯೇ ಪ್ರತಿ ವರ್ಷವೂ ದೇಶದಲ್ಲಿ ರಕ್ಷಾಬಂಧನದ ದಿನ ಅಣ್ಣ-ತಂಗಿಯರು ಸಹೋದರತ್ವವನ್ನು ಮೆರೆಯುತ್ತಾರೆ. ಈ ಸಂಭ್ರಮದಲ್ಲಿ ಪ್ರಧಾನಿ ಮೋದಿ ಸಹ ದೇಶದ ಜನರೊಂದಿಗೆ ಭಾಗಿಯಾಗಿದ್ದಾರೆ. ಸೋಮವಾರ ದೆಹಲಿಯ ತಮ್ಮ ನಿವಾಸದಲ್ಲಿ ಶಾಲಾ ಮಕ್ಕಳೊಂದಿಗೆ ರಕ್ಷಾ ಬಂಧನ ಆಚರಿಸಿದ್ದಾರೆ. ಈ ಕುರಿತ ಫೋಟೋ ಹಾಗೂ ವೀಡಿಯೋಗಳನ್ನು ತಮ್ಮ ಸೋಷಿಯಲ್ ಮೀಡಿಯಾ ಎಕ್ಸ್ ಖಾತೆಯಲ್ಲಿ ಹಂಚಿಕೊಂಡಿದ್ದಾರೆ.

ಅದರಲ್ಲಿ ಹಲವಾರು ಶಾಲಾ ಬಾಲಕಿಯರು ಪ್ರಧಾನಿ ಮೋದಿಯವರ ಮಣಿಕಟ್ಟಿಗೆ ರಾಖಿ ಕಟ್ಟುತ್ತಿರುವುದನ್ನು ಕಾಣಬಹುದು. ಫೋಟೋಗಳೊಂದಿಗೆ ಸಂದೇಶವೊಂದನ್ನು ಬರೆದುಕೊಂಡಿರುವ ಮೋದಿ ನನ್ನ ಯುವ ಸ್ನೇಹಿತರೊಂದಿಗೆ ರಕ್ಷಾ ಬಂಧನ ಆಚರಿಸಿದ್ದಕ್ಕೆ ಸಂತೋಷವಾಗಿದೆ ಎಂದು ಹೇಳಿದ್ದಾರೆ.

ಯುದ್ಧ ಆದೇಶಕ್ಕೆ ಸೌದಿ ರಾಜನ ಸಹಿ ಫೋರ್ಜರಿ?

ದುಬಾ: ಸೌದಿ ರಾಜಕುಮಾರ ಮೊಹಮ್ಮದ್ ಬಿನ್ ಸಲ್ಮಾನ್ ಅವರು ಯೆಮೆನ್ ಮೇಲೆ ಯುದ್ಧ ಸಾರುವ ಆದೇಶಕ್ಕೆ ತಮ್ಮ ತಂದೆಯ ಅಂಕಿತವನ್ನು ನಕಲು ಮಾಡಿದ್ದರು ಎಂದು ಬಿಬಿಸಿ ವರದಿ ಮಾಡಿದೆ. ಸೌದಿ ಗುಪ್ತಚರ ಇಲಾಖೆಯ ಮಾಜಿ ಅಧಿಕಾರಿ ಅಲ್-ಜಬ್ರಿ, ಸಂದರ್ಶನವನ್ನು ಬಿಬಿಸಿ ಪ್ರಕಟಿಸಿದ್ದು, ಅದರಲ್ಲಿ ಈ ಆರೋಪ ಮಾಡಲಾಗಿದೆ. ಈ ಕುರಿತು ಪ್ರತಿಕ್ರಿಯಿಸಿರುವ ಸೌದಿ ರಾಜಮನೆತನವು, ''ಆತ(ಅಲ್-ಜಬ್ರಿ) ನಂಬಿಕೆ ಕಳೆದುಕೊಂಡ ಮಾಜಿ ಅಧಿಕಾರಿ' ಎಂದು ಹೇಳಿದೆ.

ಸುಧಾರಣೆ ಬಳಿಕವೇ ಚುನಾವಣೆ: ಯೂನುಸ್ ಘೋಷಣೆ

ಢಾಕಾ: ಬಾಂಗ್ಲಾದ ಚುನಾವಣ ಆಯೋಗ, ನ್ಯಾಯಾಂಗ, ಭದ್ರತೆ ಮತ್ತು ಆಡಳಿತದಲ್ಲಿ ಕೆಲವು ಪ್ರಮುಖ ಸುಧಾರಣೆಗಳನ್ನು ತಂದು ಅನಂತರದಲ್ಲಿ ಸಾರ್ವತ್ರಿಕ ಚುನಾವಣೆ ನಡೆಸ ಲಾಗುವುದು ಎಂದು ಬಾಂಗ್ಲಾ ಮಧ್ಯಾಂತರ ಸರಕಾರದ ಮುಖ್ಯಸ್ಥ ಮೊಹಮ್ಮದ್ ಯೂನುಸ್ ಘೋಷಿಸಿದ್ದಾರೆ. ಈ ಮೂಲಕ ಸಾರ್ವತ್ರಿಕ ಚುನಾವಣೆ ಮತ್ತಷ್ಟು ವಿಳಂಬವಾಗುವ ಸುಳಿವು ನೀಡಿದ್ದಾರೆ. ಏತನ್ಮಧ್ಯೆ, ಢಾಕಾದಲ್ಲಿ ಪೊಲೀಸ್ ಇಲಾಖೆಗೆ ಯೂನುಸ್ ಸರಕಾರಿ ಸರ್ಜರಿ ನಡೆಸಿದೆ. 32 ಪೊಲೀಸ್ ಠಾಣೆಗಳ ಮುಖ್ಯಸ್ಥರನ್ನು ವರ್ಗಾವಣೆ ಮಾಡಲಾಗಿದೆ. ಈವರೆಗೆ ಒಟ್ಟು ವರ್ಗಾವಣೆಗೊಂಡ ಪೊಲೀಸರ ಸಂಖ್ಯೆ 50ಕ್ಕೆ ತಲುಪಿದೆ.

ಇಂದಿರಾ ಗಾಂಧಿಯಂತೆ ಮಮತಾ ಬ್ಯಾನರ್ಜಿಯನ್ನೂ ಶೂಟ್ ಮಾಡಿ ಎಂದಿದ್ದ ವಿದ್ಯಾರ್ಥಿನಿ ಅರೆಸ್ಟ್

ಕೊಲ್ಕತ್ತಾ: ಟ್ರೈನಿ ವೈದ್ಯೆ ಮೇಲೆ ನಡೆದ ಅತ್ಯಾಚಾರ ಮತ್ತು ಹತ್ಯೆ ಪ್ರಕರಣದ ವಿಚಾರವಾಗಿ ಪಶ್ಚಿಮ ಬಂಗಾಳದ ಸಿಎಂ ಮಮತಾ ಬ್ಯಾನರ್ಜಿ ವಿರುದ್ಧ ನಾಲಿಗೆ ಹರಿಬಿಟ್ಟಿದ್ದ ದ್ವಿತೀಯ ಬಿಕಾಂ ವಿದ್ಯಾರ್ಥಿನಿಯನ್ನು ಕೊಲ್ಕತ್ತಾ ಪೊಲೀಸರು ಬಂಧಿಸಿದ್ದಾರೆ.

ಕೊಲ್ಕತ್ತಾದ ಆರ್.ಜಿ ಕರ್ ವೈದ್ಯಕೀಯ ಕಾಲೇಜಿನಲ್ಲಿ ನಡೆದ ಅತ್ಯಾಚಾರ ಹಾಗೂ ಹತ್ಯೆಗೀಡಾದ 31 ವರ್ಷದ ಸ್ನಾತಕೋತ್ತರ ತರಬೇತಿ ವೈದ್ಯೆಯ ಗುರುತು ಹಾಗೂ ಫೋಟೋವನ್ನು ವಿದ್ಯಾರ್ಥಿ ಬಹಿರಂಗ ಪಡಿಸಿದ್ದಾರೆ ಎಂದು ಕೊಲ್ಕತ್ತಾ ಪೊಲೀಸರು ಆರೋಪಿಸಿದ್ದಾರೆ. ಕೃತಿ ಶರ್ಮಾ ಬಂಧಿತ ವಿದ್ಯಾರ್ಥಿ. ಈಕೆ ಸಾಮಾಜಿಕ ಜಾಲತಾಣ ಇನ್ಸ್ಟಾಗ್ರಾಮ್ ನಲ್ಲಿ 'ಕೃತಿ ಸೋಶಿಯಲ್' ಎಂಬ ಖಾತೆಯನ್ನು ನಿರ್ವಹಿಸುತ್ತಿದ್ದಳು ಎಂದು ಪೊಲೀಸರಿಂದ ತಿಳಿದು ಬಂದಿದೆ. ಸಿಎಂ ಮಮತಾ ಬ್ಯಾನರ್ಜಿಯನ್ನ ಇಂದಿರಾಗಾಂಧಿ ಮಾದರಿಯಲ್ಲೇ ಹತ್ಯೆ ಮಾಡಬೇಕು ಎಂದು ಕರೆ ನೀಡಿದ್ದರು. ಇದಕ್ಕೆ ಸಂಬಂಧಪಟ್ಟಂತೆ 2 ಪೋಸ್ಟ್ ಗಳನ್ನೂ ಹಾಕಿದ್ದಳು ಎಂದು ಪೊಲೀಸರು ಆರೋಪಿಸಿದ್ದಾರೆ. ಈ ಪೋಸ್ಟ್ ಗಳು ಪ್ರಚೋದನಕಾರಿ, ಅಶಾಂತಿ ಉಂಟುಮಾಡುವಲ್ಲಿ ಹಾಗೂ ದ್ವೇಷ ಭಾವನೆ ಮೂಡಿಸುವಂತಿದೆ ಪೊಲೀಸರು ತಿಳಿಸಿದ್ದಾರೆ.

ಇದಕ್ಕೂ ಮುನ್ನ ಘಟನೆಗೆ ಸಂಬಂಧಿಸಿದಂತೆ ಮತ್ತೋರ್ವ ಯುವಕನನ್ನು ಬಂಗಾಳ ಪೊಲೀಸರು ಬಂಧಿಸಿದ್ದರು. ಸಾದ್ನಿಕ್ ಲಾಹಾ (23) ಬಂಧಿತ ಆರೋಪಿಯಾಗಿದ್ದಾನೆ. ಈತ ಪಾಲಿಟೆಕ್ನಿಕ್ ವಿದ್ಯಾರ್ಥಿಯಾಗಿದ್ದು ಸಾಮಾಜಿಕ ಮಾಧ್ಯಮಗಳಲ್ಲಿ ತೃಣಮೂಲ ಕಾಂಗ್ರೆಸ್ ನಾಯಕನನ್ನು ಗುರಿಯಾಗಿಸಿಕೊಂಡಿದ್ದಾನೆ. ವಿದ್ಯಾರ್ಥಿ ಮಮತಾ ಬ್ಯಾನರ್ಜಿ ಬಗ್ಗೆ ಅವಹೇಳನ ವಿಚಾರಗಳನ್ನು ಮಾತನಾಡಿದ್ದಾನೆ ಎಂದು ಪೊಲೀಸರು ಆರೋಪಿಸಿದ್ದಾರೆ.

ಉಕ್ರೇನ್‌ಗೆ ಭೇಟಿ ನೀಡಲಿದ್ದಾರೆ ಪ್ರಧಾನಿ ನರೇಂದ್ರ ಮೋದಿ

ದೆಹಲಿ: ಉಕ್ರೇನ್ ರಷ್ಯಾ ಯುದ್ಧ ಘೋರವಾಗುತ್ತಿದ್ದು, ಯಾವ ಕ್ಷಣದಲ್ಲಿ ಪರಿಸ್ಥಿತಿ ಏನಾಗುತ್ತೋ ಎಂಬ ವಾತಾವರಣ ನಿರ್ಮಾಣವಾಗಿದೆ. ಹಿಗಿದ್ದಾಗ ಪ್ರಧಾನಿ ಮೋದಿ ಅವರು ಮಹತ್ವದ ಚರ್ಚೆ ನಡೆಸಲು ಉಕ್ರೇನ್ಗೆ ಭೇಟಿ ನೀಡಲಿದ್ದು ಉಕ್ರೇನ್ ದೇಶದ ಅಧ್ಯಕ್ಷ ವೊಲೊಡಿಮಿರ್ ಝೆಲೆನ್ಸ್ಕಿ ಜೊತೆಗೆ ಮಹತ್ವದ ಮಾತುಕತೆ ನಡೆಸಲು ಸಜ್ಜಾಗಿದ್ದಾರೆ.

ಹಾಗಾದ್ರೆ ಭಾರತ ಈ ರೀತಿ ಮಾತುಕತೆ ನಡೆಸುವುದರಿಂದ ರಷ್ಯಾ ಉಕ್ರೇನ್ ನಡುವಿನ ಯುದ್ಧ ನಿಲ್ಲುತ್ತಾ? ಬನ್ನಿ ತಿಳಿಯೋಣ.

ರಷ್ಯಾ ಉಕ್ರೇನ್ ಯುದ್ಧ ಶುರುವಾದ ನಂತರ ಜಗತ್ತಿನಲ್ಲಿ ನೆಮ್ಮದಿಯೇ ಇಲ್ಲ. ಯಾಕಂದ್ರೆ ಈ ಎರಡೂ ದೇಶಗಳು ಕಿತ್ತಾಡಲು ಶುರು ಮಾಡಿದ ನಂತರ ಇಸ್ರೇಲ್ ಗಾಜಾ ನಡುವೆಯೂ ಗಲಾಟೆ ಆರಂಭ ಆಗಿದೆ. ಮತ್ತೊಂದು ಕಡೆ ಇರಾನ್ ಇಸ್ರೇಲ್ ನಡುವೆ ಕೂಡ ಯುದ್ಧವು ನಡೆಯುತ್ತೆ ಎಂಬ ಭಯ ಆವರಿಸಿದೆ. ಇಷ್ಟೆಲ್ಲಾ ಸಾಲದು ಎಂಬಂತೆ ಜಗತ್ತಿನ ಹಲವು ಭೂ ವಿವಾದಗಳು ಕೂಡ ದೊಡ್ಡದಾಗುತ್ತಿವೆ. ಪರಿಸ್ಥಿತಿ ಹೀಗೆ ನಿಧಾನವಾಗಿ ಕೈಮೀರಿ ಹೋಗುತ್ತಿದೆ. ಇಂತಹ ಸಮಯದಲ್ಲೇ, ಭಾರತ ಕೂಡ ರಷ್ಯಾ ಉಕ್ರೇನ್ ಯುದ್ಧ ನಿಲ್ಲಿಸಲು ಮಹತ್ವದ ಹೆಜ್ಜೆ ಇಟ್ಟಂತೆ ಕಾಣುತ್ತಿದೆ.

ಭಾರತ ಜಗತ್ತಿನ ಪ್ರತಿಯೊಂದು ದೇಶದ ಜೊತೆಗೂ ಉತ್ತಮ ಬಾಂಧವ್ಯ ಹೊಂದಿದ್ದು, ಇದೇ ಕಾರಣಕ್ಕೆ ಭಾರತದ ಜೊತೆಗೆ ಬಹುತೇಕ ಎಲ್ಲಾ ದೇಶಗಳು ವ್ಯಾಪಾರ ವಹಿವಾಟು ನಡೆಸುತ್ತಿವೆ. ಆದರೆ ಈ ವಿಚಾರದಲ್ಲಿ ಉಕ್ರೇನ್ ಮಾತ್ರ, ರಷ್ಯಾ ವಿಷಯ ಪ್ರಸ್ತಾಪಿಸಿ ಕಿರಿಕ್ ಮಾಡುತ್ತಿತ್ತು. ಆದರೆ ಇದೀಗ ಎಲ್ಲಾ ಸಮಸ್ಯೆಗಳಿಗೆ ಒಂದು ಅಂತ್ಯ ಹಾಡುವ ಸಮಯ ಕೂಡ ಬಂದಾಗಿದೆ. ಆಗಸ್ಟ್ 23 ರಂದು ಪ್ರಧಾನಿ ಮೋದಿ ಅವರು ಉಕ್ರೇನ್ಗೆ ಭೇಟಿ ನೀಡಲಿದ್ದಾರೆ.

ದಕ್ಷಿಣ ಕೊರಿಯಾ, ಅಮೆರಿಕ ಸಮರಾಭ್ಯಾಸ ಆರಂಭ

ಸಿಯೋಲ್: ಪರಮಾಣು ಶಸ್ತ್ರಸಜ್ಜಿತ ಉತ್ತರ ಕೊರಿಯಾದ ವಿರುದ್ಧ ತಮ್ಮ ಸಂಯೋಜಿತ ರಕ್ಷಣಾ ಸಾಮರ್ಥ್ಯಗಳನ್ನು ಬಲಪಡಿಸುವ ಉದ್ದೇಶದಿಂದ ಅಮೆರಿಕ ಮತ್ತು ದಕ್ಷಿಣ ಕೊರಿಯಾದ ಪಡೆಗಳು ಸೋಮವಾರ ದೊಡ್ಡ ಪ್ರಮಾಣದ ಸಮರಾಭ್ಯಾಸವನ್ನು ಆರಂಭಿಸಿವೆ. ಜಂಟಿ ಸಮರಾಭ್ಯಾಸದ ಹೆಸರಲ್ಲಿ ಅಮೆರಿಕ ಮತ್ತು ದಕ್ಷಿಣ ಕೊರಿಯಾ ಆಕ್ರಮಣದ ಅಭ್ಯಾಸ ನಡೆಸುತ್ತಿವೆ ಎಂದು ಉತ್ತರ ಕೊರಿಯಾ ಆರೋಪಿಸಿದೆ. 11 ದಿನಗಳ ವಾರ್ಷಿಕ ಸಮರಾಭ್ಯಾಸವು ಆಗಸ್ಟ್ 29ರವರೆಗೆ ಮುಂದುವರಿಯಲಿದ್ದು ಕಂಪ್ಯೂಟರ್ ಬಳಸಿಕೊಂಡು ವಾರ್ಗೇಮ್ಸ್, ಗುಂಡು ಹಾರಾಟದ ತಾಲೀಮು ಸೇರಿದಂತೆ 40 ವಿಧದ ಕವಾಯತುಗಳನ್ನು ನಡೆಸಲಾಗುವುದು. ಕ್ಷಿಪಣಿಗಳು, ಜಿಪಿಎಸ್ ವ್ಯವಸ್ಥೆಗೆ ಅಡಚಣೆ, ಸೈಬರ್ ದಾಳಿಗಳು ಮುಂತಾದ ಉತ್ತರ ಕೊರಿಯಾದ ಬೆದರಿಕೆಗಳ ವಿರುದ್ಧದ ಸನ್ನದ್ಧತೆಯನ್ನು ಹೆಚ್ಚಿಸುವ ಮೇಲೆ ಕೇಂದ್ರೀಕೃತವಾಗಿವೆ. ಸಮರಾಭ್ಯಾಸದಲ್ಲಿ ದಕ್ಷಿಣ ಕೊರಿಯಾದ ಸುಮಾರು 19,000 ಸೇನಾ ಸಿಬ್ಬಂದಿ ಪಾಲ್ಗೊಳ್ಳಲಿದ್ದಾರೆ. ಕವಾಯತಿನಲ್ಲಿ ಭಾಗವಹಿಸುವ ಅಮೆರಿಕದ ಸೈನಿಕರ ಸಂಖ್ಯೆಯನ್ನು ಮಿಲಿಟರಿ ದೃಢಪಡಿಸಿಲ್ಲ.

ಇಸ್ರೇಲ್ ದಾಳಿಯಲ್ಲಿ ಇಬ್ಬರು ಮೃತ್ಯು

ಬೈರೂತ್: ದಕ್ಷಿಣ ಲೆಬನಾನ್ ನಲ್ಲಿ ಸೋಮವಾರ ಇಸ್ರೇಲ್ ನ ದಾಳಿಯಲ್ಲಿ ಇಬ್ಬರು ಮೃತಪಟ್ಟಿರುವುದಾಗಿ ಲೆಬನಾನ್ ನ ಆರೋಗ್ಯ ಇಲಾಖೆ ಹೇಳಿದೆ. ಗಡಿಭಾಗದ ಹುಲಾ ಗ್ರಾಮದ ಮೇಲೆ ಇಸ್ರೇಲ್ ನಡೆಸಿದ ದಾಳಿಯಲ್ಲಿ ಇಬ್ಬರು ಸಾವನ್ನಪ್ಪಿದ್ದಾರೆ. ದಕ್ಷಿಣ ಲೆಬನಾನ್ನ ಹಲವು ಪ್ರದೇಶಗಳ ಮೇಲೆಯೂ ಇಸ್ರೇಲ್ ಪಡೆ ವ್ಯಾಪಕ ದಾಳಿ ನಡೆಸಿದೆ ಎಂದು ಲೆಬನಾನ್ ಸರಕಾರಿ ಸ್ವಾಮ್ಯದ 'ನ್ಯಾಷನಲ್ ನ್ಯೂಸ್ ಏಜೆನ್ಸಿ' ಹೇಳಿದೆ. ಈ ಮಧ್ಯೆ, ಉತ್ತರ ಇಸ್ರೇಲ್ನ ಸೇನಾ ನೆಲೆ ಮತ್ತು ತುಕಡಿಗಳನ್ನು ಗುರಿಯಾಗಿಸಿ ಡ್ರೋನ್ ದಾಳಿ ನಡೆಸಿರುವುದಾಗಿ ಹಿಜ್ಬುಲ್ಲಾ ಹೇಳಿದೆ. ಗಡಿಭಾಗದ ಬಳಿಯ ಸೇನಾನೆಲೆ ಮತ್ತು ಕರಾವಳಿ ನಗರ ಏಕರ್ನಲ್ಲಿ ಸೇನಾ ಬಂಕರ್ ಮೇಲೆ ಸ್ಫೋಟಕಗಳನ್ನು ಹೊತ್ತಿದ್ದ ಡ್ರೋನ್ ಗಳಿಂದ ದಾಳಿ ನಡೆಸಲಾಗಿದೆ. ಸೋಮವಾರ ಬೆಳಗ್ಗೆ ಇಸ್ರೇಲ್ ನ ಮತ್ತೊಂದು ಸೇನಾ ನೆಲೆಯ ಮೇಲೆ ರಾಕೆಟ್ ಹಾಗೂ ಫಿರಂಗಿ ದಾಳಿ ನಡೆಸಿರುವುದಾಗಿ ಹಿಜ್ಬುಲ್ಲಾ ಹೇಳಿದೆ.

ಒಡಿಶಾದಲ್ಲಿ ಸಿಡಿಲಿನ ಅಬ್ಬರ: 15 ಮಂದಿ ಬಲಿ

ಭುವನೇಶ್ವರ: ಒಡಿಶಾದ ಐದು ಜಿಲ್ಲೆಗಳಲ್ಲಿ ಭಾನುವಾರ ಸಿಡಿಲು ಬಡಿದು 6 ಮಂದಿ ಸಾವನ್ನಪ್ಪಿದ್ದಾರೆ. ಈ ಮೂಲಕ ರಾಜ್ಯದಲ್ಲಿ 2 ದಿನದಲ್ಲಿ ಸಿಡಿಲಿನಿಂದ ಬಲಿಯಾದವರ ಸಂಖ್ಯೆ 15ಕ್ಕೆ ಏರಿದೆ ಎಂದು ಅಧಿಕಾರಿಗಳು ತಿಳಿಸಿದ್ದಾರೆ. ಶನಿವಾರ ರಾಜ್ಯದ ವಿವಿಧ ಭಾಗಗಳಲ್ಲಿ 9 ಮಂದಿ ಸಾವನ್ನಪ್ಪಿದ್ದರು. ಸರ್ಕಾರದ ಅಂಕಿ ಅಂಶಗಳ ಪ್ರಕಾರ ಕೇಂದ್ರಪಾರ ಜಿಲ್ಲೆಯಲ್ಲಿ ಇಬ್ಬರು ವ್ಯಕ್ತಿಗಳು ಸಾವನ್ನಪ್ಪಿದ್ದರೆ, ಬಾಲಸೋರ್, ಭದ್ರಕ್, ಜಾಜ್‌ಪುರ ಮತ್ತು ಸುವರ್ಣಪುರದಲ್ಲಿ ಸಿಡಿಲು ಬಡಿದು ತಲಾ ಒಬ್ಬರು ಬಲಿಯಾಗಿದ್ದಾರೆ. ಅಲ್ಲದೇ ಹಲವರು ಗಾಯಗೊಂಡಿದ್ದಾರೆ. ಮುಖ್ಯಮಂತ್ರಿ ಮೋಹನ್ ಚರಣ್ ಮಾಝಿ ಅವರು ಈ ಬಗ್ಗೆ ಸಂತಾಪ ಸೂಚಿಸಿದ್ದಾರೆ. ಸಿಡಿಲು ಬಡಿದು ಹಲವರು ಗಾಯಗೊಂಡವರು ಶೀಘ್ರವಾಗಿ ಗುಣಮುಖರಾಗಲಿ ಎಂದು ಹಾರೈಸಿದ್ದಾರೆ. ಸಿಡಿಲಿನಿಂದ ಮೃತಪಟ್ಟವರ ಕುಟುಂಬಗಳಿಗೆ ತಲಾ 4 ಲಕ್ಷ ರೂ. ಪರಿಹಾರ ನೀಡಲಾಗುತ್ತದೆ. ಅಲ್ಲದೇ ಗಾಯಗೊಂಡವರ ಚಿಕಿತ್ಸಾ ವೆಚ್ಚವನ್ನು ಸರ್ಕಾರ ಭರಿಸಲಿದೆ ಎಂದು ಅವರು ತಿಳಿಸಿದ್ದಾರೆ.

ನೀರಜ್ ಚೋಪ್ರಾರನ್ನು ಪಾಕಿಸ್ತಾನಕ್ಕೆ ಆಹ್ವಾನಿಸಿದ ನದೀಮ್ ತಾಯಿ

ಇಸ್ಲಾಮಾಬಾದ್: ಪ್ಯಾರಿಸ್ ಒಲಿಂಪಿಕ್ಸ್ 2024ರಲ್ಲಿ ಜಾವೆಲಿನ್ ಥ್ರೋ ಸ್ಪರ್ಧೆಯಲ್ಲಿ ಚಿನ್ನ ಗೆದ್ದ ಅರ್ಷದ್ ನದೀಮ್ ಅವರ ತಾಯಿ, ನೀರಜ್ ಚೋಪ್ರಾ ಅವರನ್ನು ಪಾಕಿಸ್ತಾನಕ್ಕೆ ಆಹ್ವಾನಿಸಿದ್ದಾರೆ.

ನದೀಮ್ ಅವರ ತಾಯಿ ರಜಿಯಾ ಪರ್ವೀನ್ ಅವರು ನೀರಜ್ ಚೋಪ್ರಾ ಅವರಿಗೆ ಪಾಕಿಸ್ತಾನದಲ್ಲಿರುವ ತಮ್ಮ ಮನೆಗೆ ಭೇಟಿ ನೀಡುವಂತೆ ಆಹ್ವಾನ ಕಳುಹಿಸಿದ್ದಾರೆ.

ನೀರಜ್ ಚೋಪ್ರಾ ತನ್ನ ಮಗನ ಸ್ನೇಹಿತ ಮತ್ತು ಸಹೋದರ. ಹೀಗಾಗಿ ನಾನು ಅವನನ್ನು ನನ್ನ ಮನೆಗೆ ಕರೆಯುತ್ತೇನೆ ಎಂದಿದ್ದಾರೆ.

ನೀರಜ್ ಚೋಪ್ರಾ ಇದುವರೆಗೂ 13 ಪದಕಗಳನ್ನು ಗೆದ್ದಿದ್ದಾರೆ. ಇದರಲ್ಲಿ 9 ಚಿನ್ನ ಮತ್ತು 4 ಬೆಳ್ಳಿ ಪದಕಗಳು ಸೇರಿವೆ. 2020ರ ಟೋಕಿಯೋ ಒಲಂಪಿಕ್ಸ್ನಲ್ಲಿ ಚಿನ್ನದ ಪದಕ ಗೆದ್ದುಕೊಂಡಿದ್ದರು. ಸದ್ಯ ಮುಂಬರುವ ಡೈಮಂಡ್ ಲೀಗ್ನ ಲೂಸಾನ್ ಲೆಗ್ನಲ್ಲಿ ಕಣಕ್ಕೆ ಇಳಿಯುವುದಾಗಿ ಚೋಪ್ರಾ ಖಚಿತಪಡಿಸಿದ್ದಾರೆ.

ಫಿಲಿಪ್ಪೀನ್ಸ್: ಎಂಫಾಕ್ಸ್ ಪ್ರಥಮ ಪ್ರಕರಣ ಪತ್ತೆ

ಮನಿಲಾ: ಫಿಲಿಪ್ಪೀನ್ಸ್ ನಲ್ಲಿ ಎಂಫಾಕ್ಸ್ ವೈರಸ್ನ ಹೊಸ ಪ್ರಕರಣ ಪತ್ತೆಯಾಗಿದ್ದು ಕಳೆದ ಡಿಸೆಂಬರ್ ಬಳಿಕ ದೇಶದಲ್ಲಿ ದಾಖಲಾಗಿರುವ ಪ್ರಥಮ ಎಂಫಾಕ್ಸ್ ಪ್ರಕರಣ ಇದಾಗಿದೆ ಎಂದು ಅಧಿಕಾರಿಗಳು ಹೇಳಿದ್ದಾರೆ. ಇದು ಯಾವ ತಳಿಗೆ ಸೇರಿದ ವೈರಸ್ ಎಂಬುದನ್ನು ಪರೀಕ್ಷೆಯ ವರದಿ ದೃಢಪಡಿಸಲಿದೆ.

33 ವರ್ಷದ ಫಿಲಿಪ್ಪೀನ್ಸ್ ಪ್ರಜೆಯಲ್ಲಿ ವೈರಸ್ ಪತ್ತೆಯಾಗಿದ್ದು ಈತ ದೇಶದಿಂದ ಹೊರಗೆ ಯಾವುದೇ ಪ್ರಯಾಣ ಬೆಳೆಸಿದ ದಾಖಲೆಗಳಿಲ್ಲ. ಪರೀಕ್ಷೆಯ ವರದಿಗಾಗಿ ಕಾಯುತ್ತಿದ್ದೇವೆ ಎಂದು ಫಿಲಿಪ್ಪೀನ್ಸ್ ಆರೋಗ್ಯ ಇಲಾಖೆಯ ವಕ್ತಾರ ಆಲ್ಬರ್ಟ್ ಡೊಮಿಂಗೋ ಹೇಳಿದ್ದಾರೆ. ಮಂಕಿಫಾಕ್ಸ್ ವೈರಸ್ ನಿಂದ ಉಂಟಾಗುವ ಈ ರೋಗವು ಜ್ವರದ ರೀತಿಯ ರೋಗಲಕ್ಷಣಗಳಿಗೆ ಮತ್ತು ಕೀವು ತುಂಬಿದ ಗಾಯಗಳಿಗೆ ಕಾರಣವಾಗುತ್ತದೆ. ಮಕ್ಕಳು, ಗರ್ಭಿಣಿಯರು ಮತ್ತು ದುರ್ಬಲ ಪ್ರತಿರಕ್ಷಣಾ ವ್ಯವಸ್ಥೆಯನ್ನು ಹೊಂದಿರುವವರು ಎಂಫಾಕ್ಸ್ ಸೋಂಕಿಗೆ ತುತ್ತಾಗುವ ಹೆಚ್ಚಿನ ಅಪಾಯವನ್ನು ಹೊಂದಿದ್ದಾರೆ.

ಜಮ್ಮು-ಕಾಶ್ಮೀರದಲ್ಲಿ ಭೂಕಂಪ

ನವದೆಹಲಿ: ಜಮ್ಮು ಮತ್ತು ಕಾಶ್ಮೀರದ ಬಾರಾಮುಲ್ಲಾ ಜಿಲ್ಲೆಯಲ್ಲಿ ಮಂಗಳವಾರ ಬೆಳಿಗ್ಗೆ 4.9 ಮತ್ತು 4.8 ತೀವ್ರತೆಯ ಎರಡು ಭೂಕಂಪಗಳು ಸಂಭವಿಸಿವೆ ಎಂದು ರಾಷ್ಟ್ರೀಯ ಭೂಕಂಪಶಾಸ್ತ್ರ ಕೇಂದ್ರ (ಎನ್ಸಿಎಸ್) ತಿಳಿಸಿದೆ.

ರಿಕ್ಟರ್ ಮಾಪಕದಲ್ಲಿ 4.9 ತೀವ್ರತೆಯ ಮೊದಲ ಭೂಕಂಪವು ಬೆಳಿಗ್ಗೆ 6:45 ರ ಸುಮಾರಿಗೆ ಸಂಭವಿಸಿದೆ.

ಎರಡನೇ ಭೂಕಂಪವು 4.8 ತೀವ್ರತೆಯಲ್ಲಿ ದಾಖಲಾಗಿದ್ದು, ಸುಮಾರು 10 ಕಿ.ಮೀ ಆಳದಲ್ಲಿ ಸಂಭವಿಸಿದೆ ಎಂದು ರಾಷ್ಟ್ರೀಯ ಭೂಕಂಪಶಾಸ್ತ್ರ ಕೇಂದ್ರ (ಎನ್ಸಿಎಸ್) ತಿಳಿಸಿದೆ. ಸಾವುನೋವುಗಳು ಅಥವಾ ಗಮನಾರ್ಹ ಹಾನಿಯ ಬಗ್ಗೆ ತಕ್ಷಣದ ವರದಿಗಳಿಲ್ಲ. ಯಾವುದೇ ಮುಂದಿನ ಬೆಳವಣಿಗೆಗಳಿಗಾಗಿ ಅಧಿಕಾರಿಗಳು ಪರಿಸ್ಥಿತಿಯನ್ನು ಮೇಲ್ವಿಚಾರಣೆ ಮಾಡುತ್ತಿದ್ದಾರೆ.

ಭಾರತದ ಭೂಕಂಪನ ದೌರ್ಬಲ್ಯ: ಭಾರತವು ತನ್ನ ಭೌಗೋಳಿಕ ಸನ್ನಿವೇಶದಿಂದಾಗಿ ಭೂಕಂಪಗಳಿಗೆ ಹೆಚ್ಚು ಗುರಿಯಾಗುತ್ತದೆ. ದೇಶವು ಭಾರತೀಯ ಟೆಕ್ಟೋನಿಕ್ ಫಲಕದಲ್ಲಿದೆ, ಇದು ಯುರೇಷಿಯನ್ ಫಲಕದೊಂದಿಗೆ ನಿರಂತರವಾಗಿ ಡಿಕ್ಕಿ ಹೊಡೆಯುತ್ತಿದೆ.

ದೇಶದ ಉತ್ತರ ಮತ್ತು ಈಶಾನ್ಯ ಪ್ರದೇಶಗಳು ಪರ್ವತ ಪ್ರದೇಶದಿಂದಾಗಿ ಭೂಕಂಪಗಳಿಗೆ ಹೆಚ್ಚು ಗುರಿಯಾಗುತ್ತವೆ. ಭಾರತವನ್ನು ನಾಲ್ಕು ಭೂಕಂಪನ ವಲಯಗಳಾಗಿ ವಿಂಗಡಿಸಲಾಗಿದೆ, ಮತ್ತು ಉತ್ತರ ಮತ್ತು ಈಶಾನ್ಯ ಪ್ರದೇಶದ ಹೆಚ್ಚಿನ ಭಾಗವು ವಲಯ 4 ಮತ್ತು ವಲಯ 5 ರ ಅಡಿಯಲ್ಲಿ ಬರುತ್ತದೆ, ಇವುಗಳನ್ನು ಹೆಚ್ಚು ಸಕ್ರಿಯ ಭೂಕಂಪನ ವಲಯಗಳು ಎಂದು ಪರಿಗಣಿಸಲಾಗಿದೆ.

ಕೋಲ್ಕತ್ತಾ ಟ್ರೈನಿ ವೈದ್ಯೆಯ ಬಗ್ಗೆ ಹೊರಬಿತ್ತು ಭಯಾನಕ ಸತ್ಯ

ಕೋಲ್ಕತ್ತಾ: ಆರ್ ಜಿ ಕರ್ ಮೆಡಿಕಲ್ ಕಾಲೇಜಿನಲ್ಲಿ ರೇಪ್ ಆಂಡ್ ಮರ್ಡರ್ ಆದ ಟ್ರೈನಿ ವೈದ್ಯೆ ಬಗ್ಗೆ ಆಕೆಯ ಸಹೋದ್ಯೋಗಿಗಳು ಕೆಲವೊಂದು ವಿಚಾರಗಳನ್ನು ಹೊರಹಾಕಿದ್ದು, ಇದು ಈ ಪ್ರಕರಣದ ಹಿಂದೆ ದೊಡ್ಡವರ ಕೈವಾಡವಿರುವ ಬಗ್ಗೆ ಮತ್ತಷ್ಟು ಸಂಶಯ ಹುಟ್ಟುಹಾಕಿದೆ. 31 ವರ್ಷದ ವೈದ್ಯೆಯ ಮೃತದೇಹ ಆರ್ ಜಿ ಕರ್ ಮೆಡಿಕಲ್ ಕಾಲೇಜಿನ ಸೆಮಿನಾರ್ ಹಾಲ್ ನಲ್ಲಿ ಪತ್ತೆಯಾಗಿತ್ತು.

ಆಕೆಯ ಖಾಸಗಿ ಅಂಗಾಂಗಳಿಂದ ರಕ್ತ ಸೋರುತ್ತಿತ್ತು. ಈ ರೇಪ್ ಆಂಡ್ ಮರ್ಡರ್ ಕೇಸ್ ಈಗ ದೇಶದಾದ್ಯಂತ ಭಾರೀ ಆಕ್ರೋಶಕ್ಕೆ ಕಾರಣವಾಗಿದೆ. ಪ್ರಕರಣದಲ್ಲಿ ಈಗ ಸಂಜಯ್ ರಾಯ್ ಎಂಬ ಆರೋಪಿಯನ್ನು ಬಂಧಿಸಿ ಸಿಬಿಐ ತಂಡ ತನಿಖೆ ನಡೆಸುತ್ತಿದೆ.

ಆದರೆ ಸಂಜಯ್ ರಾಯ್ ಹಿಂದೆ ಬೇರೆಯವರ ಕೈವಾಡವಿದೆ ಎನ್ನುವುದು ಸಹೋದ್ಯೋಗಿಗಳ ಆರೋಪವಾಗಿದೆ. ಯಾಕೆಂದರೆ ಸಂತ್ರಸ್ತೆ ಆ ಸಮಯದಲ್ಲಿ ಸೆಮಿನಾರ್ ಹಾಲ್ ನಲ್ಲೇ ಇದ್ದಳು ಎಂಬ ವಿಚಾರ ಆರೋಪಿಗೆ ಹೇಗೆ ಗೊತ್ತಾಯ್ತು. ಆಸ್ಪತ್ರೆಯ ಹೊರಗೆ ಕರ್ತವ್ಯ ಮಾಡುವವನಿಗೆ ಆಸ್ಪತ್ರೆಯ ಒಳಗೆ ಆಕೆ ಒಬ್ಬಳೇ ಇದ್ದ ವಿಚಾರ ಯಾರೋ ತಿಳಿಸಿರಬೇಕು ಎಂಬುದು ಸಹೋದ್ಯೋಗಿಗಳ ಅನುಮಾನ.

ಇನ್ನು, ಆಕೆಯನ್ನು ಸತತ 36 ಗಂಟೆಗಳ ಕಾಲ ಕರ್ತವ್ಯದಲ್ಲಿರುವಂತೆ ಮಾಡಿದ್ದು ಯಾಕೆ? ಈ ರೀತಿ ವಿಶ್ರಾಂತಿಯಿಲ್ಲದೇ ದುಡಿಸಿಕೊಂಡಿರುವುದರ ಹಿಂದೆ ಬೇರೆ ಏನೋ ಕಾರಣವಿರಲೇಬೇಕು ಎಂಬುದು ಅವರ ವಾದ. ಆಕೆಯನ್ನು ಯಾರೋ ದೊಡ್ಡ ಕೈಗಳು ಬೇಕೆಂದೇ ಟಾರ್ಗೆಟ್ ಮಾಡಿವೆ ಎನ್ನುವುದು ಸಹೋದ್ಯೋಗಿಗಳ ಆರೋಪ. ಯಾಕೆಂದರೆ ಆಕೆಗೆ ಡಿಪಾರ್ಟ್ ಮೆಂಟ್ ನಲ್ಲಿ ನಡೆಯುತ್ತಿದ್ದ ಯಾವುದೋ ಅವ್ಯವಹಾರದ ಬಗ್ಗೆ ನಮ್ಮೆಲ್ಲರಿಗಿಂತ ಹೆಚ್ಚು ಅರಿವಿತ್ತು. ಅದೇ ಕಾರಣಕ್ಕೆ ಯಾವುದೋ ದೊಡ್ಡ ಕೈಯೇ ಆಕೆಯ ವಿರುದ್ಧ ಸಂಚು ರೂಪಿಸಿದೆ ಎಂಬುದು ಸಹೋದ್ಯೋಗಿಗಳ ಆರೋಪ.

ರಿವೇಂಜ್ ಆರಂಭಿಸಿದ ಇರಾನ್?

ಇರಾನ್: ಇರಾನ್ ಈಗ ಸೇಡಿಗೆ ಸೇಡು ತೀರಿಸಿಕೊಳ್ಳಲು ಸಜ್ಜಾಗಿದ್ದು, ಇಸ್ರೇಲ್ ವಿರುದ್ಧ ಹೊಸ ಹೊಸ ಅಸ್ತ್ರ ಪ್ರಯೋಗಕ್ಕೆ ಮುಂದಾಗಿದೆ. ಇತ್ತೀಚೆಗೆ ಇರಾನ್ ನೆಲದಲ್ಲೇ ಹಮಾಸ್ ಮುಖ್ಯಸ್ಥನನ್ನು ಹತ್ಯೆ ಮಾಡಿರುವ ಆರೋಪ ಇಸ್ರೇಲ್ ವಿರುದ್ಧ ಕೇಳಿಬಂದಿತ್ತು. ಆ ನಂತರ ಇರಾನ್ ಮತ್ತಷ್ಟು ರೊಚ್ಚಿಗೆದ್ದು ನಿಂತಿದೆ.

ಇದೇ ಕಾರಣಕ್ಕೆ, ಇದೀಗ ರಿವೇಂಜ್ ತೆಗೆದುಕೊಳ್ಳಲು ಪರೋಕ್ಷವಾಗಿ ಇರಾನ್ ಮುಂದಾಗಿದ್ದು ಇಸ್ರೇಲ್ ಸೈನಿಕರ ಮಾರಣಹೋಮ ಶುರುವಾಗಿದೆ ಎಂಬ ಗಂಭೀರ ಆರೋಪ ಕೇಳಿಬಂದಿದೆ.

ಪೆಟ್ರೋಲ್, ಡೀಸೆಲ್, ಗ್ಯಾಸ್ ಸೇರಿದಂತೆ ಇಡೀ ಪ್ರಪಂಚಕ್ಕೆ ಅಗತ್ಯ ಇರುವ ಶಕ್ತಿ ನೀಡುವ ಮಧ್ಯಪ್ರಾಚ್ಯ ಈಗ ಹೊತ್ತಿ ಉರಿಯುತ್ತಿದೆ. ಒಂದು ಕಡೆ ಇಸ್ರೇಲ್ ಸೇನೆ ಇದೀಗ ಗಾಜಾ ಪಟ್ಟಿ ನಗರದ ಮೇಲೆ ದಾಳಿ ಮಾಡುತ್ತಿದೆ, ಮತ್ತೊಂದು ಕಡೆ ಇರಾನ್ ಇಸ್ರೇಲ್ ಕೂಡ ಭೀಕರ ಯುದ್ಧಕ್ಕೆ ಸಿದ್ಧವಾದಂತೆ ಕಾಣುತ್ತಿದೆ. ಪರಿಸ್ಥಿತಿ ಕೈಮೀರಿ ಹೋಗುತ್ತಿರುವ ಲಕ್ಷಣ ಗೋಚರ ಆಗುತ್ತಿದೆ. ಇಂತಹ ಸಮಯದಲ್ಲೇ ಇರಾನ್ ಇದೀಗ ತನ್ನ ಸೇಡು ತೀರಿಸಿಕೊಳ್ಳಲು ಇಸ್ರೇಲ್ ಸೈನಿಕರನ್ನೇ ಟಾರ್ಗೆಟ್ ಮಾಡುತ್ತಿದೆ ಎಂಬ ಆರೋಪ ಕೇಳಿಬಂದಿದೆ.

Postal Registration No.KA/BGW-1823/2019-2021, Posted at Patrika Channel, RMS Bhavan, Bengaluru PSO, Mysore Road, Bengaluru- 560020, RNI No.KARKAN/2002/08054

ಬಿಕಿನಿ ಧರಿಸಿ ಪಡ್ಡೆ ಹುಡುಗರ ಟೆಂಪ್ರೆಚರ್ ಹೆಚ್ಚಿಸಿದ ಶ್ರಿಯಾ ಶರಣ್

'ಕಬ್ಜ' ಸಿನಿಮಾದ ಬ್ಯೂಟಿ ಶ್ರಿಯಾ ಶರಣ್ ಮಳೆಗಾಲದ ಚಳಿಯಲ್ಲೂ ಬಿಸಿ ಹೆಚ್ಚಿಸಿದ್ದಾರೆ. ತಮ್ಮ ಸೋಶಿಯಲ್ ಮೀಡಿಯಾದಲ್ಲಿ ನಟಿ ಶೇರ್ ಮಾಡಿದ ಫೋಟೋ ನೋಡಿದ ನೆಟ್ಟಿಗರ ಕಣ್ಣು ತಂಪಾಗಿದೆ. ಚಳಿಯಲ್ಲೂ ಬಿಕಿನಿ ಧರಿಸಿ ಪಡ್ಡೆಹುಡುಗರ ಟೆಂಪ್ರೆಚರ್ ಹೆಚ್ಚಿಸಿದ್ದಾರೆ.

41ರ ಹರೆಯದಲ್ಲೂ 18ರ ಯುವತಿಯರನ್ನ ನಾಚಿಸುವಂತ ಫಿಟ್‌ನೆಸ್ ಹೊಂದಿದ್ದಾರೆ ಶ್ರಿಯಾ. ಬೀಚ್‌ನಲ್ಲಿ ಬಿಕಿನಿ ಹಾಕಿ ಕೊಟ್ಟ ಪೋಸ್‌ಗೆ ಪಡ್ಡೆಹುಡುಗರು ಫಿದಾ ಆಗಿದ್ದಾರೆ.

ಕಡಲ ತೀರದಲ್ಲಿ ವಿವಿಧ ಭಂಗಿಯಲ್ಲಿ ನಟಿ ಫೋಟೋಶೂಟ್ ಮಾಡಿಸಿದ್ದಾರೆ. ನಟಿಯ ಮಾದಕ ನೋಟಕ್ಕೆ ಗಂಡ್ ಹೈಕ್ಳು ಕಳೆದೋಗಿದ್ದಾರೆ. 'ಕಬ್ಜ' ನಟಿ ಶ್ರೀಯಾ ಸದ್ಯ ಸೌತ್ ಸಿನಿಮಾಗಳಲ್ಲಿ ಬ್ಯುಸಿಯಾಗಿದ್ದಾರೆ. ಸಿನಿಮಾದಿಂದ ಸಿನಿಮಾಗೆ ಬಗೆ ಬಗೆಯ ಪಾತ್ರಗಳನ್ನು ಮಾಡುವ ಮೂಲಕ ಸಿನಿಪ್ರೇಕ್ಷಕರ ಮನಗೆಲ್ಲುತ್ತಿದ್ದಾರೆ.

ತೆಲುಗಿನ 'ಸಂತೋಷಂ' ಸಿನಿಮಾ ಮೂಲಕ ಸಿನಿಮಾರಂಗಕ್ಕೆ ಪಾದಾರ್ಪಣೆ ಮಾಡಿದ ಶ್ರಿಯಾ ಶರಣ್ ಇದೀಗ ಬಹುಭಾಷಾ ನಟಿಯಾಗಿ ಬೇಡಿಕೆ ಹೆಚ್ಚಿಕೊಂಡಿದ್ದಾರೆ. ಈ ಹಿಂದೆ 'ಚಂದ್ರ' ಎಂಬ ಕನ್ನಡ ಸಿನಿಮಾದಲ್ಲಿ ಲವ್ಲಿ ಸ್ಟಾರ್ ಪ್ರೇಮ್‌ಗೆ ನಾಯಕಿಯಾಗಿ ನಟಿಸಿದ್ದರು. ಈ ಸಿನಿಮಾಗೆ ರೂಪಾ ಅಯ್ಯರ್ ನಿರ್ದೇಶನ ಮಾಡಿದ್ದರು.

ಅಂದಹಾಗೆ, ಉಪೇಂದ್ರ ನಟನೆಯ ಕಬ್ಜ ಸಿನಿಮಾದಲ್ಲೂ ನಟಿಸಿ ಸೈ ಎನಿಸಿಕೊಂಡಿದ್ದರು. ಈ ಚಿತ್ರವನ್ನು ಆರ್. ಚಂದ್ರು ನಿರ್ದೇಶನ ಮಾಡಿದ್ರು. 'ಕಬ್ಜ ಪಾರ್ಟ್ 2' ಕೂಡ ಬರಲಿದೆ. ಈ ಸಿನಿಮಾಗಾಗಿ ಫ್ಯಾನ್ಸ್ ಕೂಡ ಎದುರು ನೋಡ್ತಿದ್ದಾರೆ.

ಗೋಲ್ಡನ್ ಆಫರ್ ಕೈಚೆಲ್ಲಿದ ರಶ್ಮಿಕಾ ಮಂದಣ್ಣ

ಕೊಡಗಿನ ಬೆಡಗಿ ರಶ್ಮಿಕಾ ಮಂದಣ್ಣ ಪ್ಯಾನ್ ಇಂಡಿಯಾ ಸ್ಟಾರ್ ಆಗಿ ಮಿಂಚುತ್ತಿದ್ದಾರೆ. ಕೈತುಂಬಾ ಸಿನಿಮಾಗಳಿರುವ ನಟಿ, ತಮಗೆ ಸಿಕ್ಕ ಗೋಲ್ಡನ್ ಚಾನ್ಸ್ ಅನ್ನು ರಿಜೆಕ್ಟ್ ಮಾಡಿರೋದನ್ನು ತಿಳಿದು ಫ್ಯಾನ್ಸ್ ಅಚ್ಚರಿಗೊಂಡಿದ್ದಾರೆ.

ತಮಿಳಿನ ಸೂಪರ್ ಹಿಟ್ ಚಿತ್ರವನ್ನು ರಶ್ಮಿಕಾ ಕೈಬಿಟ್ಟದಕ್ಕೆ ಫ್ಯಾನ್ಸ್ ದಂಗಾಗಿದ್ದಾರೆ. ಸದ್ಯ ಗಲ್ಲಾಪೆಟ್ಟಿಗೆಯಲ್ಲಿ ಕೋಟಿಗಟ್ಟಲೇ ಕಮಾಯಿ ಮಾಡುತ್ತಿರುವ ವಿಕ್ರಮ್ ನಟನೆಯ 'ತಂಗಲಾನ್' ಸಿನಿಮಾವನ್ನು ಪುಷ್ಪ ನಟಿ ಕೈಬಿಟ್ಟಿರುವ ವಿಚಾರ ಈಗ ಚರ್ಚೆಗೆ ಗ್ರಾಸವಾಗಿದೆ.

ನಿರ್ದೇಶಕ ಪಾ ರಂಜಿತ್ ಅವರು ಮಾಳವಿಕಾ ಮೋಹನನ್ ನಟಿಸಿರುವ ನಾಯಕಿ ಪಾತ್ರಕ್ಕೆ ಮೊದಲು ರಶ್ಮಿಕಾರನ್ನು ಸಂಪರ್ಕಿಸಿದ್ದರಂತೆ. ಆದರೆ ಡೇಟ್ಸ್ ಹೊಂದಾಣಿಕೆ ಆಗದ ಕಾರಣ ಈ ಚಿತ್ರವನ್ನು ನಟಿ ಕೈಚೆಲ್ಲಿದ್ದರು. ಈಗ 'ತಂಗಲಾನ್' ಸಿನಿಮಾ 100 ಕೋಟಿ ರೂ.ಗೂ ಅಧಿಕ ಕಲೆಕ್ಷನ್ ಮಾಡಿ ಮುನ್ನುಗ್ಗುತ್ತಿದೆ. ಸಿನಿಮಾ ಸಕ್ಸಸ್ ರೇಸ್ ನೋಡಿ ಅಯ್ಯೋ ಶ್ರೀವಲ್ಲಿ ಎಂತಹ ಗೋಲ್ಡನ್ ಚಾನ್ಸ್ ಮಿಸ್ ಮಾಡಿಕೊಂಡರು ಎಂದು ಫ್ಯಾನ್ಸ್ ಬೇಸರ ವ್ಯಕ್ತಪಡಿಸಿದ್ದಾರೆ.

ಅಂದಹಾಗೆ, ಪುಷ್ಪ 2, ಛಾವಾ, ಅನಿಮಲ್ ಪಾರ್ಕ್, ಕುಬೇರ, ರೈನ್‌ಬೋ ಸಿನಿಮಾ ಸೇರಿದಂತೆ ಅನೇಕ ಪ್ರಾಜೆಕ್ಟ್‌ಗಳಿವೆ.

ಧ್ರುವತಾರೆ ಸಿನಿಮಾದಲ್ಲಿ ವಿಲನ್ ಆದ ಕಾರ್ತಿಕ್ ಮಹೇಶ್

ಸ್ಯಾಂಡಲ್‌ವುಡ್ ನಟ ಕಾರ್ತಿಕ್ ಮಹೇಶ್ ಬಿಗ್ ಬಾಸ್ ಶೋ ಬಳಿಕ 'ರಾಮರಸ' ಎಂಬ ಸಿನಿಮಾದಲ್ಲಿ ನಾಯಕನಾಗಿ ನಟಿಸುತ್ತಿದ್ದಾರೆ. ಈ ಬೆನ್ನಲ್ಲೇ ಅವರ ಮುಂದಿನ ಪ್ರಾಜೆಕ್ಟ್ ಬಗ್ಗೆ ಇಂಟರೆಸ್ಟಿಂಗ್ ಅಪ್‌ಡೇಟ್‌ವೊಂದು ಸಿಕ್ಕಿದೆ. ಹೊಸ ಸಿನಿಮಾದಲ್ಲಿ ವಿಲನ್ ಆಗಿ ಕಾರ್ತಿಕ್ ಕಾಣಿಸಿಕೊಂಡಿದ್ದಾರೆ.

ಪ್ರತೀಕ್ ನಟನೆಯ 'ಧ್ರುವತಾರೆ' ಸಿನಿಮಾದಲ್ಲಿ ಕಾರ್ತಿಕ್ ಮಹೇಶ್‌ಗೆ ಉತ್ತಮ ಪಾತ್ರ ಸಿಕ್ಕಿದೆ. ವಿಲನ್ ಆಗಿ ನಟಿಸುತ್ತಿದ್ದರೂ ಕೂಡ ನಟನೆಗೆ ಸ್ಕೋಪ್ ಇರುವ ಪಾತ್ರ ಇದಾಗಿದೆ.

ಸೋಷಿಯಲ್ ಮೀಡಿಯಾದಲ್ಲಿ ರೀಲ್ಸ್ ಮಾಡುತ್ತಾ ತಮ್ಮದೇ ಅಭಿಮಾನಿ ಬಳಗ ಹೊಂದಿರುವ ಪ್ರತೀಕ್ ಮತ್ತು ಮೌಲ್ಯ ದಂಪತಿ ಈಗ ಬೆಳ್ಳಿಪರದೆಯಲ್ಲೂ ಜೋಡಿಯಾಗಿ ಕಾಣಿಸಿಕೊಳ್ತಿದ್ದಾರೆ. ಇದೊಂದು ಫ್ಯಾಮಿಲಿ ಡ್ರಾಮಾ ಚಿತ್ರವಾಗಿದ್ದು, ಯುವನಟ ಪ್ರತೀಕ್ ಅವರೇ ಚಿತ್ರಕ್ಕೆ ನಿರ್ದೇಶನ ಮಾಡಿದ್ದಾರೆ.

ಬೆಂಗಳೂರು ಮತ್ತು ಸಕಲೇಶಪುರಲ್ಲಿ 70 ದಿನಗಳ ಶೂಟಿಂಗ್ ನೆರವೇರಿದ್ದು, ಸಿನಿಮಾದ ಮೊದಲ ಪೋಸ್ಟರ್ ಕೂಡ ರಿಲೀಸ್ ಆಗಿ ಪ್ರೇಕ್ಷಕರ ಗಮನ ಸೆಳೆಯುತ್ತಿದೆ. ಕಾರ್ತಿಕ್ ಸಿನಿಮಾದಲ್ಲಿ ವಿಲನ್ ಆಗಿ ನಟಿಸ್ತಾರೆ ಅಂತ ಕೇಳಿ ಫ್ಯಾನ್ಸ್ ಥ್ರಿಲ್ ಆಗಿದ್ದಾರೆ.

ಏಷ್ಯನ್ ಚಾಂಪಿಯನ್ ಶ್ರೀಲಂಕಾ ವಿರುದ್ಧ ಚೊಚ್ಚಲ ಏಕದಿನ ಸರಣಿ ಗೆದ್ದ ಐರ್ಲೆಂಡ್

ಏಕದಿನ ಹಾಗೂ ಟಿ20ಸರಣಿಗಾಗಿ ಐರ್ಲೆಂಡ್ ಪ್ರವಾಸ ಮಾಡಿದ್ದ ಶ್ರೀಲಂಕಾ ಮಹಿಳಾ ತಂಡ ಸರಣಿ ಸೋಲಿನ ಮುಖಭಂಗದೊಂದಿಗೆ ತವರಿಗೆ ವಾಪಸ್ಸಾಗಲಿದೆ. ಉಭಯ ತಂಡಗಳ ನಡುವೆ ನಡೆದ ಟಿ20 ಸರಣಿ 1–1 ರಿಂದ ಸಮಬಲಗೊಂಡಿತ್ತು. ಆ ಬಳಿಕ ನಡೆದ ಏಕದಿನ ಸರಣಿಯ ಮೊದಲೆರಡು ಪಂದ್ಯಗಳನ್ನು ಗೆದ್ದುಕೊಂಡಿರುವ ಐರ್ಲೆಂಡ್ ಮಹಿಳಾ ತಂಡ ಇನ್ನೊಂದು ಪಂದ್ಯ ಬಾಕಿ ಇರುವಂತೆಯೇ ಸರಣಿಯನ್ನು ತನ್ನ ತೆಕ್ಕೆಗೆ ಹಾಕಿಕೊಂಡಿದೆ. ಸರಣಿಯ ಮೊದಲನೇ ಪಂದ್ಯವನ್ನು 3 ವಿಕೆಟ್‌ಗಳಿಂದ ಗೆದ್ದುಕೊಂಡಿದ್ದ ಐರ್ಲೆಂಡ್ ತಂಡ, ಇದೀಗ ಎರಡನೇ ಏಕದಿನ ಪಂದ್ಯದಲ್ಲಿ 15 ರನ್‌ಗಳ ರೋಚಕ ಜಯ ಸಾಧಿಸಿದೆ. ಇದರೊಂದಿಗೆ ಶ್ರೀಲಂಕಾ ವಿರುದ್ಧ ಮೊದಲ ಏಕದಿನ ಸರಣಿ ಗೆದ್ದ ದಾಖಲೆಯನ್ನು ಐರ್ಲೆಂಡ್ ಮಹಿಳಾ ಪಡೆ ನಿರ್ಮಿಸಿದೆ.

255 ರನ್ ಕಲೆಹಾಕಿದ ಐರ್ಲೆಂಡ್: ಎರಡನೇ ಏಕದಿನ ಪಂದ್ಯದಲ್ಲಿ ಮೊದಲು ಬ್ಯಾಟ್ ಮಾಡಿದ ಐರ್ಲೆಂಡ್ ತಂಡ 5 ವಿಕೆಟ್ ನಷ್ಟಕ್ಕೆ 255 ರನ್ ಕಲೆಹಾಕಿತು. ಆದರೆ ತಂಡಕ್ಕೆ ನಿರೀಕ್ಷಿತ ಆರಂಭ ಸಿಗಲಿಲ್ಲ. ತಂಡ 10 ರನ್ ಗಳಿಸುವಷ್ಟರಲ್ಲಿ ಮೊದಲ ವಿಕೆಟ್ ಕಳೆದುಕೊಂಡಿತು. ಆ ಬಳಿಕ 134 ರನ್ ಗಳಿಸುವಷ್ಟರಲ್ಲಿ ತಂಡದ ಪ್ರಮುಖ 4 ವಿಕೆಟ್‌ಗಳು ಪತನಗೊಂಡಿದ್ದವು. ಇಲ್ಲಿಂದ, ಲಿಯಾ ಪಾಲ್ ಹಾಗೂ ರೆಬೆಕಾ ಸ್ಟೋಕೆಲ್ ಉತ್ತಮ ಜೊತೆಯಾಟವನ್ನಾಡಿ ಐದನೇ ವಿಕೆಟ್‌ಗೆ 100 ಕ್ಕೂ ಹೆಚ್ಚು ರನ್ ಸೇರಿಸಿದರು. ಈ ಇಬ್ಬರ ಜೊತೆಯಾಟದ ಆಧಾರದ ಮೇಲೆ ಐರ್ಲೆಂಡ್ ತಂಡ 50 ಓವರ್‌ಗಳಲ್ಲಿ 255 ರನ್ ಕಲೆಹಾಕಿತು. ಅಂತಿಮವಾಗಿ ಲಿಯಾ ಪೌಲ್ 81 ರನ್‌ಗಳ ಇನ್ನಿಂಗ್ಸ್ ಆಡಿದರೆ, ರೆಬೆಕಾ ಸ್ಟೋಕೆಲ್ ಅಜೇಯ 53 ರನ್ ಬಾರಿಸಿದರು. ಆಮಿ ಹಂಟರ್ ಕೂಡ 66 ರನ್‌ಗಳ ಪ್ರಮುಖ ಇನ್ನಿಂಗ್ಸ್ ಆಡಿದರು.

ಹರ್ಷಿತಾ– ಕವಿಶಾ ಅಮೋಘ ಜೊತೆಯಾಟ: ಇನ್ನು 256 ರನ್‌ಗಳ ಗುರಿ ಬೆನ್ನತ್ತಿದ್ದ ಶ್ರೀಲಂಕಾ ಮಹಿಳಾ ತಂಡ ಎರಡನೇ ಏಕದಿನ ಪಂದ್ಯದಲ್ಲಿ 4 ರನ್ ಗಳಿಸುವಷ್ಟರಲ್ಲಿ ತನ್ನ ಮೊದಲ ವಿಕೆಟ್ ಕಳೆದುಕೊಂಡಿತು. ಇದಾದ ಬಳಿಕ ಎರಡನೇ ವಿಕೆಟ್‌ಗೆ ನಾಯಕಿ ಚಾಮರಿ ಅಟಪಟ್ಟು ಮತ್ತು ಹರ್ಷಿತಾ ಸಮರವಿಕ್ರಮ ನಡುವೆ 42 ರನ್‌ಗಳ ಜೊತೆಯಾಟ ಕಂಡುಬಂದಿತು. ಆದರೆ 22 ರನ್‌ಗಳ ಇನ್ನಿಂಗ್ಸ್ ಆಡಿದ ನಂತರ ಅಟಪಟ್ಟು ಪೆವಿಲಿಯನ್ ಸೇರಿಕೊಂಡರು. ಇಲ್ಲಿಂದ ಹರ್ಷಿತಾ ಅವರು ಕವಿಶಾ ದಿಲ್ಹರಾ ಜೊತೆಗೂಡಿ ತಂಡದ ಮೊತ್ತವನ್ನು 172 ರನ್‌ಗಳಿಗೆ ಕೊಂಡೊಯ್ದರು.

ವ್ಯರ್ಥವಾಯ್ತು ಹರ್ಷಿತಾ ಸಿಡಿಸಿದ ಶತಕ: ಈ ಜೊತೆಯಾಟವನ್ನು ಮುರಿಯುವ ಮೂಲಕ ಐರ್ಲೆಂಡ್ ಮಹಿಳಾ ತಂಡ ಮತ್ತೆ ಪಂದ್ಯದಲ್ಲಿ ಪುನರಾಗಮನ ಮಾಡಿತು. ಈ ಪಂದ್ಯದಲ್ಲಿ ತಂಡದ ಪರ ಏಕಾಂಗಿ ಹೋರಾಟ ನಡೆಸಿದ ಹರ್ಷಿತಾ 105 ರನ್‌ಗಳ ಅದ್ಭುತ ಇನ್ನಿಂಗ್ಸ್ ಆಡಿದರಾದರೂ ತಂಡವನ್ನು ಸೋಲಿನಿಂದ ಪಾರು ಮಾಡಲು ಸಾಧ್ಯವಾಗಲಿಲ್ಲ. ಐರ್ಲೆಂಡ್ ತಂಡದ ಪರ ಬೌಲಿಂಗ್‌ನಲ್ಲಿ ಮಿಂಚಿದ ಅರ್ಲೀನ್ ಕೆಲ್ಲಿ 3 ವಿಕೆಟ್ ಪಡೆದರೆ, ಜೇನ್ ಮ್ಯಾಗೈರ್ 2 ವಿಕೆಟ್ ಪಡೆದರು.

ಈ ಸಲ ಕಪ್ ನಮ್ದೆ: ನಾಥನ್ ಲಿಯಾನ್

ಬಾರ್ಡರ್–ಗವಾಸ್ಕರ್ ಟ್ರೋಫಿಯನ್ನು ನಾವು ಮರಳಿ ಪಡೆಯುತ್ತೇವೆ ಹೀಗಂದಿದ್ದು ಮತ್ಯಾರೂ ಅಲ್ಲ, ಆಸ್ಟ್ರೇಲಿಯಾದ ಸ್ಪಿನ್ನರ್ ನಾಥನ್ ಲಿಯಾನ್. ಕಳೆದ ಒಂದು ದಶಕದಿಂದ ಃಉಖಿ ಸರಣಿಯಲ್ಲಿ ಟೀಮ್ ಇಂಡಿಯಾ ಪ್ರಾಬಲ್ಯ ಮೆರೆಯುತ್ತಾ ಬಂದಿದೆ. ಆದರೆ ಈ ಬಾರಿ ನಾವು ಕಪ್ ಗೆದ್ದೇ ಗೆಲ್ಲುತ್ತೇವೆ ಎಂದು ಆಸೀಸ್ ಸ್ಪಿನ್ನರ್ ವಿಶ್ವಾಸ ವ್ಯಕ್ತಪಡಿಸಿದ್ದಾರೆ.

ಈ ಬಗ್ಗೆ ಇಎಸ್‌ಪಿಎನ್ ಜೊತೆ ಮಾತನಾಡಿದ ನಾಥನ್ ಲಿಯಾನ್, ಕಳೆದ 10 ವರ್ಷಗಳಲ್ಲಿ ಭಾರತ ತಂಡವು ಬಾರ್ಡರ್–ಗವಾಸ್ಕರ್ ಟೆಸ್ಟ್ ಸರಣಿಯಲ್ಲಿ ಪ್ರಾಬಲ್ಯ ಸಾಧಿಸಿದೆ. ತವರು ಮತ್ತು ವಿದೇಶದಲ್ಲೂ ಸರಣಿಗಳನ್ನು ಗೆದ್ದಿದೆ. ಇನ್ನು ಕಳೆದ ಎರಡು ಟೆಸ್ಟ್ ಸರಣಿಗಳಲ್ಲಿ ಆಸ್ಟ್ರೇಲಿಯಾ ವಿರುದ್ಧ ಟೀಮ್ ಇಂಡಿಯಾ ಗೆದ್ದಿರುವುದು ಅತೀ ದೊಡ್ಡ ಸಾಧನೆ.

ನಾವು ಭಾರತದ ವಿರುದ್ಧ ಟೆಸ್ಟ್ ಸರಣಿ ಗೆದ್ದು 10 ವರ್ಷಗಳು ಕಳೆದಿವೆ. ಒಂದಾರ್ಥದಲ್ಲಿ ಇದೊಂದು ಅಪೂರ್ಣ ವ್ಯವಹಾರ. ಬಹಳ ವರ್ಷಗಳವರೆಗೆ ಟ್ರೋಫಿ ಗೆಲ್ಲಲು ಸಾಧ್ಯವಾಗದೇ ಇರುವುದರಿಂದ ನಮ್ಮ ಆಟಗಾರರು ಗೆಲುವಿನ ಹಸಿವಿನಲ್ಲಿದ್ದಾರೆ. ಹೀಗಾಗಿ ಈ ಬಾರಿ ನಾವು ಟ್ರೋಫಿಯನ್ನು ಮರಳಿ ಪಡೆಯುತ್ತೇವೆ ಎಂದು ನಾಥನ್ ಲಿಯಾನ್ ವಿಶ್ವಾಸ ವ್ಯಕ್ತಪಡಿಸಿದ್ದಾರೆ.

ಅಂದಹಾಗೆ ನಾಥನ್ ಲಿಯಾನ್ ಟೀಮ್ ಇಂಡಿಯಾ ವಿರುದ್ಧ 27 ಟೆಸ್ಟ್ ಪಂದ್ಯಗಳನ್ನಾಡಿದ್ದಾರೆ. ಈ ವೇಳೆ 1249.1 ಓವರ್ ಎಸೆದಿರುವ ಅವರು ಒಟ್ಟು 121 ವಿಕೆಟ್ ಕಬಳಿಸಿದ್ದಾರೆ. ಅಂದರೆ ನಾಥನ್ ಲಿಯಾನ್ ತಮ್ಮ ಟೆಸ್ಟ್ ಕೆರಿಯರ್‌ನಲ್ಲಿ ಅತೀ ಹೆಚ್ಚು ವಿಕೆಟ್ ಕಬಳಿಸಿದ್ದು ಭಾರತದ ವಿರುದ್ಧ ಎಂಬುದು ವಿಶೇಷ. ಇದೀಗ ಬಾರ್ಡರ್–ಗವಾಸ್ಕರ್ ಟ್ರೋಫಿಯಲ್ಲಿನ ಸತತ ಸೋಲಿಗೆ ಬ್ರೇಕ್ ಹಾಕುವುವ ವಿಶ್ವಾಸದ್ದಾರೆ ನಾಥನ್ ಲಿಯಾನ್.

ಸಿಎಂ ರಾಜೀನಾಮೆಗೆ ಆಗ್ರಹಿಸಿ ಬಿಜೆಪಿ-ಜೆಡಿಎಸ್ ಪ್ರತಿಭಟನೆ

ಬೆಂಗಳೂರು: ಸಿಎಂ ಸಿದ್ದರಾಮಯ್ಯ ರಾಜೀನಾಮೆಗೆ ಒತ್ತಾಯಿಸಿ ಪಾದಯಾತ್ರೆ ನಡೆಸಿದ್ದ ಬಿಜೆಪಿ–ಜೆಡಿಎಸ್ ನಾಯಕರಿಗೆ ರಾಜ್ಯಪಾಲರ ಪ್ರಾಸಿಕ್ಯೂಷನ್ ಆದೇಶ ಬ್ರಹ್ಮಾಸ್ತ್ರವಾಗಿ ಸಿಕ್ಕಿದೆ. ಹೀಗಾಗಿ ಇದೇ ಬ್ರಹ್ಮಾಸ್ತ್ರವನ್ನ ಬಳಸಿಕೊಂಡು ಹೋರಾಟಕ್ಕಿಳಿದಿರೋ ದೋಸ್ತಿಗಳು ಇವತ್ತು ಕಾಂಗ್ರೆಸ್ ಸರ್ಕಾರದ ವಿರುದ್ಧ ಪ್ರತಿಭಟನೆ ಮಾಡಿದ್ರು. ಬೆಂಗಳೂರಿನ ವಿಧಾನಸೌಧದ ಗಾಂಧಿ ಪ್ರತಿಮೆ ಎದುರು ಧರಣಿ ನಡೆಸಿದ್ರು. ವಿಪಕ್ಷ ನಾಯಕ ಆರ್.ಅಶೋಕ್, ಬಿಜೆಪಿ ರಾಜ್ಯಾಧ್ಯಕ್ಷ ಬಿ.ವೈ ವಿಜಯೇಂದ್ರ, ನೇತೃತ್ವದಲ್ಲಿ ಬಿಜೆಪಿ, ಜೆಡಿಎಸ್‌ನ ನಾಯಕರು ಪ್ರತಿಭಟನೆ ನಡೆಸಿ ಸಿಎಂ ವಿರುದ್ಧ ಆಕ್ರೋಶ ಹೊರಹಾಕಿದ್ರು.

ಪ್ರತಿಭಟನೆ ವೇಳೆ ಬಿಜೆಪಿ ನಾಯಕರು ಸಿಎಂ ಸಿದ್ದರಾಮಯ್ಯ ಈ ಹಿಂದೆ ನೀಡಿದ್ದ ಹೇಳಿಕೆಯೊಂದರ ವಿಡಿಯೋ ಪ್ರದರ್ಶನ ಮಾಡಿದ್ದಾರೆ. ಮಾಜಿ ಸಿಎಂ ಯಡಿಯೂರಪ್ಪ ವಿರುದ್ಧ ಅಂದಿನ ರಾಜ್ಯಪಾಲರು ಪ್ರಾಸಿಕ್ಯೂಷನ್‌ಗೆ ಅನುಮತಿ ನೀಡಿದ್ದ ಅವಧಿಯಲ್ಲಿ ಸಿದ್ದರಾಮಯ್ಯ ರಾಜೀನಾಮೆಗೆ ಒತ್ತಾಯಿಸಿದ್ದ ವಿಡಿಯೋ ಪ್ರದರ್ಶಿಸಿದ್ದಾರೆ. ವಿಡಿಯೋ ಪ್ಲೇ ಮಾಡಿ, ಸಿದ್ದರಾಮಯ್ಯ ಹೇಳಿಕೆ ನೀಡಿದ್ದ ಆಡಿಯೋವನ್ನ ಪ್ರತಿಭಟನೆಯಲ್ಲೇ ಪ್ರಸಾರ ಮಾಡಿದ್ದಾರೆ.

ಯಡಿಯೂರಪ್ಪರಂತೆ ತಲೆ ಭಾಗಿ ಸಿದ್ದರಾಮಯ್ಯ ರಾಜೀನಾಮೆ ಕೊಡ್ಬೇಕು ಅಂತಾ ವಿಪಕ್ಷ ನಾಯಕ ಆರ್.ಅಶೋಕ್ ಒತ್ತಾಯಿಸಿದ್ರು. ಸಿಎಂ ಸಿದ್ದರಾಮಯ್ಯನವರೇ ನೀವು ಕಳ್ಳತನ ಮಾಡಿದ್ದೀರಿ, ಲೂಟಿ ಹೊಡೆದಿದ್ದೀರಿ ಅಂತ ನಾವು ಹೇಳಿದ್ದೇವೆ. ಹೀಗಾಗಿ ರಾಜ್ಯದಲ್ಲಿ ರಾಜ್ಯಪಾಲರ ಆಡಳಿತ ಹಾಕಬೇಕು ಅಂತ ಒತ್ತಾಯಿಸಿದ್ದಾರೆ. ಇದಕ್ಕೆ ಸಿಎಂ ಸಿದ್ದರಾಮಯ್ಯ ಟ್ವೀಟ್ ಮೂಲಕ ಟಾಂಗ್ ಕೊಟ್ಟಿದ್ದಾರೆ. ವಿರೋಧಪಕ್ಷದ ನಾಯಕ ಆರ್.ಅಶೋಕ್ ಮತ್ತೊಮ್ಮೆ ತಮ್ಮ ಅಜ್ಞಾನವನ್ನು ಪ್ರದರ್ಶಿಸಿದ್ದಾರೆ ಅಂತಾ ವಾಗ್ದಾಳಿ ನಡೆಸಿದ್ದಾರೆ.

ಸಿಎಂ ಸಿದ್ದರಾಮಯ್ಯ ವಿರುದ್ಧ ಬಿ.ವೈ ವಿಜಯೇಂದ್ರ ಕಿಡಿ: ಪ್ರತಿಭಟನೆ ವೇಳೆ ಬಿಜೆಪಿ ರಾಜ್ಯಾಧ್ಯಕ್ಷ ಬಿ.ವೈ ವಿಜಯೇಂದ್ರ, ಸಿಎಂ ವಿರುದ್ಧ ಗುಡುಗಿದರು, ಸಿಎಂ ಸಿದ್ದರಾಮಯ್ಯರನ್ನ ಟಾರ್ಗೆಟ್ ಮಾಡಿ ಗರಂ ಆದ್ರು. ಸಿದ್ದರಾಮಯ್ಯನವರೇ ಭಂಡತನ ಬಿಟ್ಟು ರಾಜೀನಾಮೆ ಕೊಡಿ, ಮನೆಗೆ ತೊಲಗಿ ಅಂತೆಲ್ಲಾ ಆಕ್ರೋಶ ಭರಿತವಾಗಿ ಕಿಡಿಕಾರಿದ್ರು.

ಒಬ್ಬ ಅಯೋಗ್ಯ, ಬೇಜವಾಬ್ದಾರಿ ಗವರ್ನರ್

ರಾಜ್ಯಪಾಲರ ವಿರುದ್ಧ ಏಕವಚನದಲ್ಲೇ ವಾಗ್ದಾಳಿ

ಬೆಂಗಳೂರು: ಮುಡಾ ಪ್ರಕರಣದಲ್ಲಿ ಸಿಎಂ ಸಿದ್ದರಾಮಯ್ಯ ವಿರುದ್ಧ ರಾಜ್ಯಪಾಲರು ಪ್ರಾಸಿಕ್ಯೂಷನ್‌ಗೆ ಅನುಮತಿ ಕೊಟ್ಟ ವಿಚಾರ, ಕಾಂಗ್ರೆಸ್ ಪಡೆ ಕೆರಳಿ ಕೆಂಡವಾಗುವಂತೆ ಮಾಡಿದೆ. ಸಿಎಂ ಸಿದ್ದರಾಮಯ್ಯ ಬೆನ್ನಿಗೆ ನಿಂತಿರುವ ಇಡೀ ಪಕ್ಷ ಷಡ್ಯಂತ್ರಕ್ಕೆ ಸವಾಲು ಎಂದು ಬೀದಿಗಿಳಿದು ಪ್ರತಿಭಟನೆ ನಡೆಸುತ್ತಿದೆ. ಬೆಂಕಿ ಹಚ್ಚಿ, ದಿಕ್ಕಾರ ಕೂಗಿ ಕಾಂಗ್ರೆಸ್ ನಾಯಕರು ಆಕ್ರೋಶ ಹೊರಹಾಕಿದ್ದಾರೆ. ಇದರ ನಡುವೆ ಕೆಪಿಸಿಸಿ ಕಾರ್ಯಾಧ್ಯಕ್ಷ ಸಲೀಂ ಅಹ್ಮದ್, ರಾಜ್ಯಪಾಲರ ವಿರುದ್ಧ ಏಕವಚನದಲ್ಲೇ ವಾಗ್ದಾಳಿ ನಡೆಸಿದ್ದಾರೆ.

ಒಬ್ಬ ಅಯೋಗ್ಯ, ಬೇಜವಾಬ್ದಾರಿ ಗವರ್ನರ್. ಯಾವುದೇ ದಾಖಲೆ ಇಲ್ಲದೇ ಪ್ರಾಸಿಕ್ಯೂಷನ್‌ಗೆ ಅನುಮತಿ ನೀಡಿದ್ದಾರೆ. ನಾವು ಸುಮ್ಮನೆ ಕೂರಲ್ಲ, ಹೋರಾಟ ಮಾಡ್ತೀವಿ ಎಂದು ಕಿಡಿಕಾರಿದ್ದಾರೆ.

ಬಿಜೆಪಿ ಏಜೆಂಟ್ ಆಗಿ ರಾಜ್ಯಪಾಲರು ಕೆಲಸ ಮಾಡ್ತಿದ್ದಾರೆ: ಇನ್ನು ಮತ್ತೊಂದೆಡೆ ಕಂದಾಯ ಸಚಿವ ಕೃಷ್ಣ ಬೈರೇಗೌಡ ಅವರು ಆಕ್ರೋಶ ಹೊರ

ಹಾಕಿದ್ದಾರೆ. ಬಿಜೆಪಿ ಏಜೆಂಟ್ ಆಗಿ ಗವರ್ನರ್ ಕೆಲಸ ಮಾಡ್ತಿದ್ದಾರೆ. ಅವರು ಗವರ್ನರ್ ಅಲ್ಲ, ಇವರು ನಾಲಾಯಕ್ ಗವರ್ನರ್, ಬಿಜೆಪಿ ಏಜೆಂಟ್. ನಾಲಾಯಕ್ ಗವರ್ನರ್‌ಗೆ ಧಿಕ್ಕಾರ. ಇವರು ಇಲ್ಲಿ ರಾಜ್ಯಪಾಲ ಆಗುವುದಕ್ಕೆ ಯೋಗ್ಯರಲ್ಲ. ತೊಲಗಿ ತೊಲಗಿ ರಾಜ್ಯಪಾಲರೇ ತೊಲಗಿ. ರಾಜ್ಯಪಾಲರಿಗೆ ಮಾನ ಮರ್ಯಾದೆ ನಾಚಿಕೆ ಇದೆಯಾ ಸಂವಿಧಾನದ ಬಗ್ಗೆ ಗೌರವ ಇದೆಯಾ ಎಂದು ಕೆಂಡಕಾರಿದ್ದಾರೆ.

ರಾಜ್ಯಪಾಲರ ಕ್ರಮ ಸಂವಿಧಾನ ವಿರೋಧಿ: ಇನ್ನು ಮೈಸೂರಿನಲ್ಲಿ ಶಾಸಕ ತನ್ವೀರ್ ಸೇಠ್ ಕೂಡ ರಾಜ್ಯಪಾಲರ ವಿರುದ್ಧ ವಾಗ್ದಾಳಿ ನಡೆಸಿದ್ದಾರೆ. ಸಿದ್ದರಾಮಯ್ಯ ಯಾವುದೇ ವಿಚಾರದಲ್ಲಿ ಯಾರಿಗೂ ಶಿಫಾರಸ್ಸು ಮಾಡಿಲ್ಲ. ನಿವೇಶನ ಹಂಚಿಕೆ ಮಾಡುವ ವೇಳೆ ಸಿದ್ದರಾಮಯ್ಯರ ಯಾವುದೇ ಪಾತ್ರವಿಲ್ಲ. ಬಿಜೆಪಿ, ಜೆಡಿಎಸ್ ನಾಯಕರು ರಾಜಕೀಯ ಲಾಭಕ್ಕಾಗಿ ಸಿದ್ದರಾಮಯ್ಯರನ್ನು ಮುಂದಿಟ್ಟುಕೊಂಡು ಹೋರಾಟ ಮಾಡುತ್ತಿದ್ದಾರೆ. ರಾಜ್ಯಪಾಲರ ಕ್ರಮ ಸಂವಿಧಾನ ವಿರೋಧಿಯಾಗಿದೆ. ರಾಜ್ಯಪಾಲರ ಕ್ರಮವನ್ನ ಪ್ರಶ್ನಿಸಿ ಹೈ ಕೋರ್ಟ್ ಮುಂದೆ ಹೋಗಬೇಕಿದೆ. ಸಚಿವರು, ಶಾಸಕರು, ಪರಿಷತ್ ಸದಸ್ಯರು ಸಿದ್ದರಾಮಯ್ಯ ಬೆನ್ನ ಹಿಂದೆ ಇದ್ದಾರೆ. ನೀಚ ರಾಜಕಾರಣ ಮಾಡುತ್ತಿರುವ ಜೆಡಿಎಸ್, ಬಿಜೆಪಿ ಪಕ್ಷಕ್ಕೆ ತಕ್ಕ ಪಾಠ ಕಲಿಸಬೇಕಾಗಿದೆ. ಸಿದ್ದರಾಮಯ್ಯನವರೇ ಈ ರಾಜ್ಯದ ಮುಖ್ಯಮಂತ್ರಿಯಾಗಿ ಮುಂದುವರೆಯುತ್ತಾರೆ ಎಂದು ಆಕ್ರೋಶ ಹೊರ ಹಾಕಿದ್ದಾರೆ.

Printed, Published & Owned by N.Venugopal Krishna, Printed at DASHAPRAMATHI MUDRANALAYA, No.433/1, Chikkavitalenahalli Village, Thagachagere Post, Kasaba Hobli, Channapatna Taluk, Ramanagar District, Pin-562160. Published at No.15, Ground Floor, 12th Block, 5th Main, Kumara Park (West), Behind BDA Head Office, Bengaluru-560020. Editor: N.Venugopal Krishna, Mobile No.+91 94835 89085, email: sanjemugilu@gmail.com