ಸಂಪುಟ: 21, ಸಂಚಿಕೆ: 325, ಪುಟಗಳು: 8, ಭಾನುವಾರ, 1 ಸೆಪ್ಟೆಂಬರ್ 2024 RNI NO. KARKAN/2002/08054
epaper: www.sanjemugilu.com

ಸುದ್ದಿಗಳ ಹೊನಲು

ಸಂಜೆ ಮುಗಿಲು

ಕನ್ನಡ ಪ್ರಾದೇಶಿಕ ಸಂಜೆ ದಿನಪತ್ರಿಕೆ

ಬೆಂಗಳೂರು। ಬೆಂಗಳೂರು ಗ್ರಾಮಾಂತರ। ಕೋಲಾರ। ಚಿಕ್ಕಬಳ್ಳಾಪುರ। ರಾಮನಗರ। ಮಂಡ್ಯ। ಮೈಸೂರು। ಚಾಮರಾಜನಗರ

₹3

ವೇಣು ಸಾರಥ್ಯದಲ್ಲಿ...

ಸುಭಾಷಿತ

ಬದುಕಿ, ಇತರರನ್ನು ಬದುಕಲು ಬಿಡಿ ಎಂಬುದೇ ನಮ್ಮ ಜೀವನದ ಮಂತ್ರವಾಗಬೇಕು.

। ಮಹಾತ್ಮ ಗಾಂಧಿ

ಪಂಚಾಂಗ

(ಭಾನುವಾರ 1, ಸೆಪ್ಟೆಂಬರ್-2024)

- ಕ್ರೋಧಿನಾಮ ಸಂವತ್ಸರ,
- ದಕ್ಷಿಣಾಯನ, ಶ್ರಾವಣ ಮಾಸ, ಕೃಷ್ಣ ಪಕ್ಷ
- ಚತುರ್ದಶಿ ತಿಥಿ, ಆಶ್ಲೇಷಾ ನಕ್ಷತ್ರ
- ರಾಹುಕಾಲ : 04:57 - 06:30
- ಗುಳಿಕಕಾಲ : 03:24 - 04:57
- ಯಮಗಂಡಕಾಲ: 12:19- 01:52

ಸಂಕ್ಷಿಪ್ತ ಸುದ್ದಿ

ಕೊರಿಯರ್ ಬಾಯ್‌ಗೆ ಚಾಕು ಇರಿತ!

ಬೆಂಗಳೂರು: ರಾಜ್ಯ ರಾಜಧಾನಿ ಬೆಂಗಳೂರಿನಲ್ಲಿ ದಿನನಿತ್ಯ ಅಪರಾಧ ಪ್ರಕರಣಗಳು ಹೆಚ್ಚುತ್ತಿದ್ದು, ಸುಲಿಗೆ, ಕಳ್ಳತನ, ದರೋಡೆ, ಕೊಲೆ, ಸೇರಿದಂತೆ ಇನ್ನಿತರ ಘಟನೆಗಳು ಮರುಕಳಿಸುತ್ತಿರುವ ಬೆನ್ನಲ್ಲೇ ಮತ್ತೊಂದು ಇಂತಹುದೇ ಘಟನೆ ಬೆಳಕಿಗೆ ಬಂದಿದೆ. ಬೆಂಗಳೂರಿನಲ್ಲಿ ಕ್ಷುಲ್ಲಕ ಕಾರಣಕ್ಕೆ ಹಾಡಹಗಲೇ ಕೊರಿಯರ್ ಬಾಯ್ ಕುತ್ತಿಗೆಗೆ ಚಾಕು ಇರಿಯಲಾಗಿದ್ದು, ಹಲ್ಲೆ ನಡೆಸುವ ಭಯಾನಕ ದೃಶ್ಯ ಸಿಸಿಟಿವಿಯಲ್ಲಿ ಸೆರೆಯಾಗಿದೆ. ಕೊರಿಯರ್ ಮಾಡಲು ಮನೆ ಬಳಿ ಬಾರದಿದ್ದಕ್ಕೆ ಕೊರಿಯರ್ ಬಾಯ್ ಮೇಲೆ ಹಲ್ಲೆ ಮಾಡಲಾಗಿದ್ದು, ಆರೋಪಿ ಕಳಿಸಿದ ಲೊಕೇಷನ್‌ಗೆ ಬಾರದಿದ್ದಕ್ಕೆ ಆರೋಪಿ ಕೃತ್ಯ ಎಸಗಿದ್ದಾನೆ ಎನ್ನಲಾಗಿದೆ. ಲ್ಯಾಂಡ್ ಮಾರ್ಕ್ ಕೇಳಿದ್ದಕ್ಕೆ ಕೊರಿಯರ್ ಬಾಯ್ ಮೊಹಮದ್ ಶಫಿ ಎಂಬಾತನ ಮೇಲೆ ಅಟ್ಯಾಕ್ ಮಾಡಲಾಗಿದ್ದು, ಅಶೋಕನಗರ ಪೊಲೀಸ್ ಠಾಣಾ ವ್ಯಾಪ್ತಿಯಲ್ಲಿ ಈ ಘಟನೆ ನಡೆದಿದೆ. ಸದ್ಯ ಗಾಯಾಳುಗೆ ಸ್ಥಳೀಯ ಖಾಸಗಿ ಆಸ್ಪತ್ರೆಯಲ್ಲಿ ಚಿಕಿತ್ಸೆ ನೀಡಲಾಗಿದೆ. ಕೃತ್ಯ ಸಂಬಂಧ ಅಶೋಕನಗರ ಪೊಲೀಸ್ ಠಾಣೆಯಲ್ಲಿ ಪ್ರಕರಣ ದಾಖಲಾಗಿದೆ.

ಆಂಧ್ರಪ್ರದೇಶದಲ್ಲಿ ಭೂಕುಸಿತ

ಅಮರಾವತಿ: ಆಂಧ್ರಪ್ರದೇಶದ ವಿಜಯವಾಡದಲ್ಲಿ ಭಾರೀ ಮಳೆಯ ಪರಿಣಾಮ ಉಂಟಾದ ಭೂಕುಸಿತದಲ್ಲಿ ಐವರು ಸಾವನ್ನಪ್ಪಿದ್ದಾರೆ. ಅಲ್ಲದೇ ಗುಂಟೂರು ಜಿಲ್ಲೆಯಲ್ಲಿ ನದಿಯಲ್ಲಿ ಕಾರು ಕೊಚ್ಚಿಹೋದ ಪರಿಣಾಮ ಮೂವರು ಸಾವನ್ನಪ್ಪಿದ್ದಾರೆ ಎಂದು ಅಧಿಕಾರಿಗಳು ತಿಳಿಸಿದ್ದಾರೆ. ಮೊಘಲ್‌ರಾಜಪುರಂ ಕಾಲೋನಿಯ ಸುನ್ನಪುಬಟ್ಟಿ ಎಂಬಲ್ಲಿ ಭೂಕುಸಿತ ಸಂಭವಿಸಿದೆ. ಗುಡ್ಡದ ಮೇಲಿಂದ ಭಾರೀ ಗಾತ್ರದ ಕಲ್ಲುಗಳು ಮನೆಗಳ ಮೇಲೆ ಬಿದ್ದಿವೆ. ಒಂದು ಮನೆ ಸಂಪೂರ್ಣ ನಾಶವಾಗಿದ್ದು, ಒಳಗಿದ್ದ ನಾಲ್ವರು ಸಾವನ್ನಪ್ಪಿದ್ದಾರೆ. ಅವಘಡದಲ್ಲಿ ಕನಿಷ್ಠ ಮೂರು ಮನೆಗಳಿಗೆ ಭಾಗಶಃ ಹಾನಿಯಾಗಿದೆ ಎಂದು ಪೊಲೀಸರು ತಿಳಿಸಿದ್ದಾರೆ. ಪುಟ 2

ದಶಪ್ರಮತಿ ಮುದ್ರಣಾಲಯ
dashapramathi mudranalaya
PRE-PRESS PRINTERS
Contact: +91 9483589085 | e-mail: dashapramathimudranalaya@gmail.com
We Undertake Printing of
Newspapers | Tabloids | Magazines

ಅಕ್ರಮ ವಿದ್ಯುತ್, ತಂತಿಬೇಲಿ ಸ್ಪರ್ಶದಿಂದ ಮೃತಪಟ್ಟ ವನ್ಯಜೀವಿಗಳ ಮಾಹಿತಿ ಕೇಳಿದ ಖಂಡ್ರೆ

ಬೆಂಗಳೂರು: ಕಳೆದ ಐದು ವರ್ಷಗಳಲ್ಲಿ ಅಕ್ರಮ ವಿದ್ಯುತ್ ತಂತಿಬೇಲಿ ಸ್ಪರ್ಶದಿಂದ ಮತ್ತು ಬೇಲಿ ಉರುಳಿಗೆ ಸಿಲುಕಿ ಹಾಗೂ ಅಸಹಜವಾಗಿ ಮೃತಪಟ್ಟಿರುವ ವನ್ಯಜೀವಿಗಳ ಬಗ್ಗೆ ಮಾಹಿತಿ ನೀಡುವಂತೆ ಅರಣ್ಯ ಇಲಾಖೆ ಸಚಿವ ಈಶ್ವರ್ ಖಂಡ್ರೆ ಇಲಾಖೆಯ ಅಧಿಕಾರಿಗಳಿಗೆ ಸೂಚನೆ ನೀಡಿದ್ದಾರೆ. ಈ ಕುರಿತು ಸಚಿವ ಈಶ್ವರ್ ಖಂಡ್ರೆ ಸುತ್ತೋಲೆ ಹೊರಡಿಸಿದ್ದಾರೆ.

ರಾಜ್ಯದ ಅರಣ್ಯದ ಅಂಚಿನಲ್ಲಿರುವ ತೋಟಗಳಲ್ಲಿ ಅನಧಿಕೃತವಾಗಿ ಅಳವಡಿಸಲಾಗಿರುವ ವಿದ್ಯುತ್ ತಂತಿಬೇಲಿ ಸ್ಪರ್ಶದಿಂದ ಕಾಡಾನೆಗಳು ಸೇರಿದಂತೆ ಹಲವು ವನ್ಯಜೀವಿಗಳು ಮೃತಪಡುತ್ತಿದ್ದು, ಬೇಲಿಯ ಉರುಳಿಗೆ ಸಿಲುಕಿ ಚಿರತೆ ಇತ್ಯಾದಿ ಕಾಡು ಪ್ರಾಣಿಗಳು

ಸಾವಿಗೀಡಾಗುತ್ತಿರುವ ಬಗ್ಗೆ ವರದಿಯಾಗುತ್ತಿವೆ.

ವನ್ಯಜೀವಿಗಳು ಸ್ವಾಭಾವಿಕವಾಗಿ ಅಥವಾ ಅಸಹಜವಾಗಿ ಮೃತಪಟ್ಟ ಸಂದರ್ಭದಲ್ಲಿ ಕೂಡಲೇ ಅರಣ್ಯ ಸಚಿವರ ಕಾರ್ಯಾಲಯಕ್ಕೆ ಮಾಹಿತಿ ನೀಡಲು ಮತ್ತು ಮರಣೋತ್ತರ ಪರೀಕ್ಷೆ ಹಾಗೂ ಆಡಿಟ್ ಮಾಡಿ ನಿಖರ ವರದಿಯನ್ನು ಸಲ್ಲಿಸಬೇಕು.

ಕಳೆದ ಐದು ವರ್ಷಗಳಲ್ಲಿ ಅಕ್ರಮ ವಿದ್ಯುತ್ ತಂತಿಬೇಲಿ ಸ್ಪರ್ಶದಿಂದ ಮತ್ತು ಬೇಲಿ ಉರುಳಿಗೆ ಸಿಲುಕಿ ಹಾಗೂ ಅಸಹಜವಾಗಿ ಎಷ್ಟು ವನ್ಯಜೀವಿಗಳು ಮೃತಪಟ್ಟಿವೆ ಈ ಎಲ್ಲ ಪ್ರಕರಣಗಳಲ್ಲಿ ಕೈಗೊಂಡಿರುವ ಕ್ರಮವೇನು ಈ ಪ್ರಕ್ರಿಯೆ ಯಾವ ಹಂತದಲ್ಲಿದೆ ಎಷ್ಟು ತಪ್ಪಿತಸ್ಥರಿಗೆ ಶಿಕ್ಷೆಯಾಗಿದೆ ಎಂಬ ಸಮಗ್ರ ವಲಯವಾರು ವರದಿಯನ್ನು 10 ದಿನಗಳ ಒಳಗಾಗಿ ವರದಿ ನೀಡುವಂತೆ ಈಶ್ವರ್ ಖಂಡ್ರೆ ಸೂಚನೆ ನೀಡಿದ್ದಾರೆ. ಪುಟ 2

ಪಟಾಕಿ ಕಾರ್ಖಾನೆಯಲ್ಲಿ ಸ್ಫೋಟ ಇಬ್ಬರ ಸಾವು, ನಾಲ್ವರಿಗೆ ಗಾಯ

ತಮಿಳುನಾಡು: ತಮಿಳುನಾಡಿನ ತೂತುಕುಡಿಯ ಪಟಾಕಿ ಕಾರ್ಖಾನೆಯಲ್ಲಿ ಸ್ಫೋಟ ಸಂಭವಿಸಿದ್ದು, ಇಬ್ಬರು ಮೃತಪಟ್ಟು, ನಾಲ್ವರು ಗಾಯಗೊಂಡಿದ್ದಾರೆ. ತೂತುಕುಡಿಯ ಖಾಸಗಿ ಪಟಾಕಿ ಕಾರ್ಖಾನೆಯಲ್ಲಿ ಸಂಭವಿಸಿದ ಸ್ಫೋಟದಲ್ಲಿ ಮುತ್ತುಕಣ್ಣನ್ (21) ಮತ್ತು ವಿಜಯ್ (25) ಎಂಬ ಇಬ್ಬರು ಸಾವನ್ನಪ್ಪಿದ್ದಾರೆ ಎಂದು ಅಧಿಕಾರಿಗಳು ತಿಳಿಸಿದ್ದಾರೆ.

ಸೆಲ್ವಂ (21), ಪ್ರಶಾಂತ್ (20), ಸೆಂಧುರ್ಕನಿ (45), ಮುತ್ತುಮರಿ (41) ಗಂಭೀರವಾಗಿ ಗಾಯಗೊಂಡಿದ್ದು, ಸಾತಾಂಕುಳಂ ಸರ್ಕಾರಿ ಆಸ್ಪತ್ರೆಯಲ್ಲಿ ಚಿಕಿತ್ಸೆ ಪಡೆಯುತ್ತಿದ್ದಾರೆ ಎಂದು ಅವರು ತಿಳಿಸಿದ್ದಾರೆ. ತಮಿಳುನಾಡು ಮುಖ್ಯಮಂತ್ರಿ ಎಂಕೆ ಸ್ಟಾಲಿನ್ ಅವರು ತೂತುಕುಡಿಯ ಖಾಸಗಿ ಪಟಾಕಿ ಕಾರ್ಖಾನೆಯಲ್ಲಿ

ಸಂಭವಿಸಿದ ಸ್ಫೋಟದಲ್ಲಿ ಸಾವನ್ನಪ್ಪಿದವರಿಗೆ ತಲಾ 3 ಲಕ್ಷ ರೂಪಾಯಿ ಪರಿಹಾರ ಘೋಷಿಸಿದ್ದಾರೆ.

ಗಂಭೀರವಾಗಿ ಗಾಯಗೊಂಡು ಆಸ್ಪತ್ರೆಯಲ್ಲಿ ಚಿಕಿತ್ಸೆ ಪಡೆಯುತ್ತಿರುವ ಗಾಯಾಳುಗಳಿಗೆ ಮುಖ್ಯಮಂತ್ರಿಗಳು ತಲಾ 1 ಲಕ್ಷ ರೂ. ಘೋಷಿಸಿದ್ದಾರೆ. ಪುಟ 2

ಜಮ್ಮು ಕಾಶ್ಮೀರ ಚುನಾವಣೆ: ಕಾಂಗ್ರೆಸ್‌ನಿಂದ 40 ಮಂದಿಯ ಹೆಸರು

ಸ್ಟಾರ್ ಪ್ರಚಾರಕರ ಪಟ್ಟಿ ಬಿಡುಗಡೆ

ನವದೆಹಲಿ: ಜಮ್ಮು ಕಾಶ್ಮೀರ ವಿಧಾನಸಭೆ ಚುನಾವಣೆಗೆ ಕಾಂಗ್ರೆಸ್ ಸ್ಟಾರ್ ಪ್ರಚಾರಕರ ಪಟ್ಟಿಯನ್ನು ಬಿಡುಗಡೆ ಮಾಡಿದೆ. ಕಳೆದ ಶನಿವಾರ ಬಿಡುಗಡೆಯಾದ ಈ ಪಟ್ಟಿಯಲ್ಲಿ ಪಕ್ಷದ ರಾಷ್ಟ್ರೀಯ ಅಧ್ಯಕ್ಷ ಮಲ್ಲಿಕಾರ್ಜುನ ಖರ್ಗೆ, ಮಾಜಿ ಅಧ್ಯಕ್ಷೆ ಸೋನಿಯಾ ಗಾಂಧಿ, ಲೋಕಸಭೆಯ ವಿರೋಧ ಪಕ್ಷದ ನಾಯಕ ರಾಹುಲ್ ಗಾಂಧಿ, ಪ್ರಿಯಾಂಕಾ ಗಾಂಧಿ ಸೇರಿದಂತೆ 40 ದೊಡ್ಡ ಹೆಸರುಗಳಿವೆ.

ಹಿಮಾಚಲ ಪ್ರದೇಶ ಮುಖ್ಯಮಂತ್ರಿ ಸುಖ್ವಿಂದರ್ ಸಿಂಗ್ ಸುಖು ಮತ್ತು ರಾಜಸ್ಥಾನದ ಮಾಜಿ ಉಪಮುಖ್ಯಮಂತ್ರಿ ಸಚಿನ್ ಪೈಲಟ್ ಅವರ ಹೆಸರುಗಳೂ ಕಾಂಗ್ರೆಸ್ ಸ್ಟಾರ್ ಪ್ರಚಾರಕರ ಪಟ್ಟಿಯಲ್ಲಿ ಸೇರಿವೆ. ಇದಲ್ಲದೆ ಕೆಸಿ ವೇಣುಗೋಪಾಲ್, ಅಜಯ್ ಮಾಕನ್, ಅಂಬಿಕಾ ಸೋನಿ, ಭರತ್ ಸಿಂಗ್ ಸೋಲಂಕಿ, ತಾರಿಕ್ ಹಮೀದ್ ಕರ್ರಾ, ಜೈರಾಮ್ ರಮೇಶ್, ಗುಲಾಮ್ ಅಹಮ್ ಮಿರ್, ಮುಖೇಶ್ ಅಗ್ನಿಹೋತ್ರಿ, ಚರಂಜಿತ್ ಸಿಂಗ್ ಚನ್ನಿ, ಸಲ್ಮಾನ್ ಖುರ್ಷಿದ್, ಸುಖಿಂದರ್ ಸಿಂಗ್ ರಾಂಧವಾ, ಅಮರಿಂದರ್ ಸಿಂಗ್ ರಾಜಾದ್ ವಾಡಿಂಗ್ ನಾಸೀರ್ ಹುಸೇನ್ ವಿಕಾರ್ ರಸೂಲ್ ವಾನಿ ಹೆಸರನ್ನೂ ಘೋಷಿಸಲಾಗಿದೆ. ಪುಟ 2

ರೈಲ್ವೆ ಬಜೆಟ್‌ನಲ್ಲಿ ಕರ್ನಾಟಕಕ್ಕೆ 7,000 ಕೋಟಿ

ನವದೆಹಲಿ: ರೈಲ್ವೆ ಬಜೆಟ್‌ನಲ್ಲಿ ಕರ್ನಾಟಕಕ್ಕೆ 7,000 ಕೋಟಿ ರೂ.ಗಿಂತ ಹೆಚ್ಚಿನ ಬಜೆಟ್ ನಿಗದಿಪಡಿಸಲಾಗಿದೆ ಎಂದು ಪ್ರಧಾನಿ ನರೇಂದ್ರ ಮೋದಿ ತಿಳಿಸಿದ್ದಾರೆ.

ಶನಿವಾರ ಮೂರು ಹೊಸ ವಂದೇ ಭಾರತ್ ಎಕ್ಸ್‌ಪ್ರೆಸ್ ರೈಲು ಉದ್ಘಾಟನೆ ವೇಳೆ ಮಾತನಾಡಿದ ಅವರು, ಈ ವರ್ಷದ ಬಜೆಟ್‌ನಲ್ಲಿ ಕರ್ನಾಟಕಕ್ಕೆ 7,000 ಕೋಟಿ ರೂ.ಗಿಂತ ಹೆಚ್ಚಿನ ಹಣ ನಿಗದಿಪಡಿಸಲಾಗಿದೆ. ಪುಟ 2

ಜಯದೇವ ಹೃದ್ರೋಗ ಆಸ್ಪತ್ರೆ ಇನ್ಮುಂದೆ 24 ಗಂಟೆ ಓಪನ್

ಬೆಂಗಳೂರು: ಸಾರ್ವಜನಿಕರಿಗೆ ಆರೋಗ್ಯ ಇಲಾಖೆ ಗುಡ್‌ನ್ಯೂಸ್ ಕೊಟ್ಟಿದೆ. ಮಲ್ಲೇಶ್ವರಂನ ಕೆಸಿ ಜನರಲ್ ಆಸ್ಪತ್ರೆ ಬಳಿ ಇರುವ ಜಯದೇವ ಆಸ್ಪತ್ರೆ 24 ಗಂಟೆಗಳ ಓಪನ್ ಇರಲಿದೆ. ಸಂಜೆ 4 ಗಂಟೆಗೆ ಕ್ಲೋಸ್ ಆಗುತ್ತಿತ್ತು. ಸಿಎಂ ಸೂಚನೆ ಮೇರೆಗೆ 24 ಗಂಟೆ ತೆರೆಯಲಿದೆ. ಅಂಜಿಯೋಗ್ರಾಂ, ಅಂಜಿಯೋಪ್ಲಾಸ್ಟಿ ಚಿಕಿತ್ಸೆಗೆ 24 ಗಂಟೆ ಸಿಗಲಿದೆ.

ಜಯದೇವ ಆಸ್ಪತ್ರೆ ಓಪನ್ ಆಗಿ ಸಾರ್ವಜನಿಕರಿಗೆ ತುಂಬಾ ಅನುಕೂಲ ಆಗುತ್ತಿದೆ. ಆದರೆ ಸಂಜೆ ನಾಲ್ಕು ಗಂಟೆಗೆ ಕ್ಲೋಸ್ ಆಗಿ, ಹೃದಯ ಸಂಬಂಧಿ ಖಾಯಿಲೆಗಳಿಗೆ ಚಿಕಿತ್ಸೆ ಸಿಗುತ್ತರಲಿಲ್ಲ. ಕಳೆದ ಮೂರು ದಿನಗಳ ಹಿಂದೆ ಸಿಎಂ ಸಿದ್ದರಾಮಯ್ಯ ಅವರು 24 ಗಂಟೆ ಓಪನ್‌ಗೆ ಸೂಚಿಸಿದ್ದರು. ಹೀಗಾಗಿ ಇಂದಿನಿಂದ 24 ಗಂಟೆ ಜಯದೇವ ಆಸ್ಪತ್ರೆ ಓಪನ್ ಇರಲಿದೆ.

ಅಂಜಿಯೋಗ್ರಾಮ್, ಅಂಜಿಯೋಪ್ಲಾಸ್ಟಿ ಸೇರಿದಂತೆ

ಹಲವು ಹೃದಯ ಸಂಬಂಧಿ ಖಾಯಿಲೆಗಳಿಗೆ ಚಿಕಿತ್ಸೆ ಸಿಗಲಿದೆ. ಈ ಹಿಂದೆ ಸಾರ್ವಜನಿಕರು ಸಂಜೆ ವೇಳೆಗೆ ಬಂದರೆ ಚಿಕಿತ್ಸೆ ಸಿಗುತ್ತಿರಲಿಲ್ಲ. ಈಗ ಸಂಜೆವರೆಗೂ ಓಪನ್ ಮಾಡೋದಕ್ಕೆ ಆರೋಗ್ಯ ಸಚಿವ ದಿನೇಶ್ ಗುಂಡೂರಾವ್ ಕೂಡ ಸೂಚಿಸಿದ್ದು, ಪುಟ 2

ಮುಸ್ಲಿಂ ಶಾಸಕರಿಗೆ 2 ಗಂಟೆ ಅವಧಿಯ ನಮಾಜ್ ಬ್ರೇಕ್‌ಗೆ ತಡೆ ಅಸ್ಸಾಂ ನಿರ್ಧಾರಕ್ಕೆ ಎನ್‌ಡಿಎ ವಿರೋಧ

ನವದೆಹಲಿ: ಮುಸ್ಲಿಂ ಶಾಸಕರು ಶುಕ್ರವಾರ ನಮಾಜ್ ಮಾಡಲು ನೀಡುತ್ತಿದ್ದ ಬ್ರೇಕ್ ಹಿಂತೆಗೆದುಕೊಂಡಿರುವ ಅಸ್ಸಾಂ ಸರ್ಕಾರದ ವಿರುದ್ಧ ಎನ್‌ಡಿಎ ಮೈತ್ರಿಕೂಟದಿಂದಲೇ ವಿರೋಧ ವ್ಯಕ್ತವಾಗಿದೆ.

ಪ್ರಮುಖ ಎನ್‌ಡಿಎ ಮಿತ್ರಪಕ್ಷಗಳಾದ ಜೆಡಿಯು ಮತ್ತು ಎಲ್‌ಜೆಪಿ ಪಕ್ಷಗಳು ಅಸ್ಸಾಂ ಮುಖ್ಯಮಂತ್ರಿ ಹಿಮಂತ ಬಿಸ್ವಾ ಶರ್ಮಾ ಅವರೊಂದಿಗೆ ತಮ್ಮ ಭಿನ್ನಾಭಿಪ್ರಾಯವನ್ನು ವ್ಯಕ್ತಪಡಿಸಿವೆ. ಮುಸ್ಲಿಂ ಶಾಸಕರು ನಮಾಜ್ ಮಾಡಲು ಶುಕ್ರವಾರದ ಎರಡು ಗಂಟೆಗಳ ವಿರಾಮವನ್ನು ನಿಲ್ಲಿಸುವ ರಾಜ್ಯ ವಿಧಾನಸಭೆಯ ನಿರ್ಧಾರವನ್ನು ಟೀಕಿಸಿದ್ದಾರೆ. ಆದಾಗ್ಯೂ, ಹಿಂದೂ ಮತ್ತು ಮುಸ್ಲಿಂ ಶಾಸಕರ ನಡುವಿನ ಒಮ್ಮತದ ಮೂಲಕ ಈ ನಿರ್ಧಾರ ತೆಗೆದುಕೊಳ್ಳಲಾಗಿದೆ

ಎಂದು ಶರ್ಮಾ ಸಮರ್ಥಿಸಿಕೊಂಡಿದ್ದಾರೆ.

ರಾಜ್ಯ ವಿಧಾನಸಭೆಯಲ್ಲಿ ಜುಮ್ಮಾ ಪ್ರಾರ್ಥನೆಗಾಗಿ ಎರಡು ಗಂಟೆಗಳ ಕಾಲ ಅಧಿವೇಶನವನ್ನು ಮುಂದೂಡಲಾಗುತ್ತಿತ್ತು. ಇದನ್ನು ಕೊನೆಗೊಳಿಸುವ ಅಸ್ಸಾಂ ಸರ್ಕಾರದ ನಿರ್ಧಾರವನ್ನು ಜೆಡಿಯು ಕಾರ್ಯಾಧ್ಯಕ್ಷ ನೀರಜ್ ಕುಮಾರ್ ಟೀಕಿಸಿದ್ದಾರೆ. ಪುಟ 2

ಸರ್ಕಾರಿ ಭರವಸೆಗಳ ಸಮಿತಿಯ ನೂತನ ಅಧ್ಯಕ್ಷರಾಗಿ ಟಿ.ಎ ಶರವಣ ಆಯ್ಕೆ

ಬೆಂಗಳೂರು: ಕರ್ನಾಟಕ ವಿಧಾನ ಪರಿಷತ್ ಶಾಸಕ ಟಿ. ಎ. ಶರವಣ ಅವರು ಸರ್ಕಾರಿ ಭರವಸೆಗಳ ಸಮಿತಿಯ ನೂತನ ಅಧ್ಯಕ್ಷರಾಗಿ ಆಯ್ಕೆಯಾಗಿದ್ದಾರೆ.

ಕರ್ನಾಟಕ ವಿಧಾನ ಪರಿಷತ್ತಿನ ಕಾರ್ಯವಿಧಾನ ಹಾಗೂ ನಡವಳಿಕೆಯ ನಿಯಮ 194(4) ರ ಮೇರೆಗೆ ಸಭಾಪತಿ ನೇಮಕ ಮಾಡಿದ್ದಾರೆ. ಪುಟ 2

ಗುಲಾಬಿ, ನೀಲಿ ಮೆಟ್ರೋ ಮಾರ್ಗಕ್ಕೆ 318 ಬೋಗಿಗಳ ನಿರ್ಮಾಣಕ್ಕೆ ಚಾಲನೆ

ಬೆಂಗಳೂರು: ನಮ್ಮ ಮೆಟ್ರೋದ ಗುಲಾಬಿ ಮತ್ತು ನೀಲಿ ಮಾರ್ಗಕ್ಕೆ ಅಗತ್ಯವಿರುವ 318 ಬೋಗಿಗಳ ನಿರ್ಮಾಣಕ್ಕೆ ಶನಿವಾರ ಚಾಲನೆ ದೊರೆತಿದೆ. ಚಾಲಕ ರಹಿತ ರೈಲುಗಳು ಈ ಮಾರ್ಗದಲ್ಲಿ ಓಡಾಡಲಿವೆ. ಬಿಎಂಆರ್ ಸಿಎಲ್ ವ್ಯವಸ್ಥಾಪಕ ನಿರ್ದೇಶಕ ಮಹೇಶ್ವರ್ ರಾವ್, ಬಿಇಎಂಎಲ್ ಲಿಮಿಟೆಡ್‌ನ ಅಧ್ಯಕ್ಷ ಮತ್ತು ವ್ಯವಸ್ಥಾಪಕ ನಿರ್ದೇಶಕ ಶಂತನು ರಾಯ್, ಚಾಲಕ ರಹಿತ ಮೆಟ್ರೋ ಮೂಲ ಮಾದರಿ ತಯಾರಿಕೆ ಚಾಲನೆ ನೀಡಿದರು.

2023ರಲ್ಲಿ ಆದ ಒಪ್ಪಂದದಂತೆ ಹೊರವರ್ತುಲ ರಸ್ತೆಯ ಕೇಂದ್ರ ರೇಷ್ಮೆ ಮಂಡಳಿಯಿಂದ ಕೆಂಪೇಗೌಡ ಅಂತಾರಾಷ್ಟ್ರೀಯ ವಿಮಾನ ನಿಲ್ದಾಣ (ನೀಲಿ ಮಾರ್ಗ) ಮತ್ತು ಕಾಳೇನ ಅಗ್ರಹಾರದಿಂದ ನಾಗವಾರದವರೆಗೆ (ಗುಲಾಬಿ ಮಾರ್ಗ) ಒಟ್ಟು 73 ಕಿಮೀ ಮಾರ್ಗಕ್ಕೆ ಬೋಗಿಗಳನ್ನು ಬಿಇಎಂಎಲ್ ಒದಗಿಸಲಿದೆ. ಬೋಗಿಗಳ

ಪೂರೈಕೆಗೆ ಸಂಬಂಧಿಸಿ ಬಿಇಎಂಎಲ್, ಅಲ್‌ಸ್ಟೋಮ್ ಟ್ರಾನ್ಸ್‌ಪೋರ್ಟ್ ಇಂಡಿಯಾ, ತಿತಾಘರ್ ವ್ಯಾಗನ್ಸ್ ಮತ್ತು ಸಿಎಎಫ್ ಕಂಪನಿಗಳು ಬಿಡ್ ಸಲ್ಲಿಸಿದ್ದವು. ಅಂತಿಮವಾಗಿ 3,177 ಕೋಟಿ ಮೊತ್ತಕ್ಕೆ ಬಿಇಎಂಎಲ್ ಟೆಂಡರ್ ಪಡೆದಿತ್ತು. 318 ಸ್ಟ್ಯಾಂಡರ್ಡ್ ಗೇಜ್ ಮೆಟ್ರೊ ಕಾರುಗಳ ವಿನ್ಯಾಸ, ತಯಾರಿಕೆ, ಪೂರೈಕೆ, ಪರೀಕ್ಷೆ, ಕಾರ್ಯಾರಂಭ ಹಾಗೂ 15 ವರ್ಷಗಳವರೆಗೆ ಸಮಗ್ರ ನಿರ್ವಹಣೆ ಹಾಗೂ ಪುಟ 2

ಹಾಸನ ಸರ್ಕಾರಿ ಹಾಸ್ಟೇಲ್‌ನಲ್ಲಿ ಧಮ್ ಮಾರೋ ಧಮ್ ಮಕ್ಕಳಿಂದ ಬೀಡಿ, ಮದ್ಯ ಸೇವನೆ

ಹಾಸನ: ಹಾಸನ ಬೇಲೂರು ತಾಲೂಕಿನ ಬಿಕ್ಕೋಡಿನ ಮೆಟ್ರಿಕ್ ಪೂರ್ವ ಸರ್ಕಾರಿ ಬಾಲಕರ ವಿದ್ಯಾರ್ಥಿ ನಿಲಯದ ಮಕ್ಕಳು ಅಮಲಿನಲ್ಲಿ ತೇಲಾಡುತ್ತಿರುವ ವೀಡಿಯೋ ವೈರಲ್ ಆಗಿದೆ. ವಸತಿ ನಿಲಯದ ಸಿಬ್ಬಂದಿ ಇಲ್ಲದ ವೇಳೆ ಮಕ್ಕಳು ಧೂಮಪಾನ, ವೈಟ್ನರ್ ಮತ್ತು ಮದ್ಯಪಾನ ಮಾಡುತ್ತಿದ್ದಾರೆ. ಪುಟ 2

ಮುಡಾ ಮಾಜಿ ಆಯುಕ್ತರ ವಿರುದ್ಧ ಲೋಕಾಯುಕ್ತಕ್ಕೆ ದೂರು

ಮೈಸೂರು: ಮೈಸೂರು ನಗರಾಭಿವೃದ್ಧಿ ಪ್ರಾಧಿಕಾರ (ಮುಡಾ) ನಿವೇಶನ ಹಂಚಿಕೆಯಲ್ಲಿ ನಡೆದಿದೆ ಎನ್ನಲಾಗಿರುವ ಹಗರಣಕ್ಕೆ ಸಂಬಂಧಿಸಿದಂತೆ ಇಬ್ಬರು ಮಾಜಿ ಮುಡಾ ಆಯುಕ್ತರ ವಿರುದ್ಧ ಲೋಕಾಯುಕ್ತಕ್ಕೆ ದೂರು ನೀಡಲಾಗಿದೆ. ಮಾಜಿ ಮುಡಾ ಆಯುಕ್ತರಾದ ನಟೇಶ್, ದಿನೇಶ್ ಕುಮಾರ್ ಅವರ ವಿರುದ್ಧ ಕೃಷ್ಣರಾಜ ಕ್ಷೇತ್ರದ ಬಿಜೆಪಿ ಶಾಸಕ ಶ್ರೀವತ್ಸ ಲೋಕಾಯುಕ್ತಕ್ಕೆ ದೂರುನೀಡಿದ್ದಾರೆ.

ಮಾಜಿ ಮುಡಾ ಆಯುಕ್ತರಾದ ನಟೇಶ್, ದಿನೇಶ್ ಕುಮಾರ್ ಅಕ್ರಮದಲ್ಲಿ ಭಾಗಿಯಾಗಿದ್ದಾರೆ. ಕೂಡಲೇ ಅಧಿಕಾರಿಗಳ ವಿರುದ್ಧ ಕ್ರಿಮಿನಲ್ ಕೇಸ್ ದಾಖಲಿ, ಅವರನ್ನು ಬಂಧಿಸಬೇಕು. ಈ ಸಂಬಂಧ ಭೂಸ್ವಾಧೀನ ಅಧಿಕಾರಿಗಳು, ಸರ್ಕಾರದ ಕಾರ್ಯದರ್ಶಿಗಳು, ನಗರಾಭಿವೃದ್ಧಿ ಇಲಾಖೆ ವಿರುದ್ಧ ಕ್ರಮ ಕೈಗೊಳ್ಳಬೇಕು. ಈ ಅಕ್ರಮದಿಂದ ಸರ್ಕಾರದ ಬೊಕ್ಕಸಕ್ಕೆ ನಷ್ಟ ಮಾಡಿದ ಅಧಿಕಾರಿಗಳಿಂದಲೇ

ಹಣ ವಸೂಲಿ ಮಾಡಬೇಕು ಎಂದು ದೂರಿನಲ್ಲಿ ಉಲ್ಲೇಖಿಸಿದ್ದಾರೆ.

ದೂರಿನಲ್ಲಿ ಏನಿದೆ: ನಾನು (ಶಾಸಕ ಶ್ರೀವತ್ಸ) ಮೈಸೂರು ನಗರಾಭಿವೃದ್ಧಿ ಪ್ರಾಧಿಕಾರದ ಸದಸ್ಯನಾದ ನಂತರ ಪ್ರಾಧಿಕಾರದ ನಿವೇಶನಗಳನ್ನು ಕಾನೂನು ಬಾಹಿರವಾಗಿ ಹಾಗೂ ಅಕ್ರಮವಾಗಿ 50:50 ಅನುಪಾತದಲ್ಲಿ ಸರಿ ಸುಮಾರು 5.00 ಲಕ್ಷ ಚ.ಅ. ಗೂ ಹೆಚ್ಚಿನ ನಿವೇಶನಗಳನ್ನು ಹಂಚಿಕೆ ಮಾಡಿ ಆದೇಶ ಹೊರಡಿಸಿರುವುದು ಕಂಡುಬಂದ ಹಿನ್ನಲೆಯಲ್ಲಿ ಅಂತಹ ಆದೇಶಗಳನ್ನು ರದ್ದುಗೊಳಿಸಬೇಕು. ಪುಟ 2

ಬೆಂಗಳೂರು ಏರ್‌ಪೋರ್ಟ್‌ನಲ್ಲಿ ಶಂಕಿತ ಉಗ್ರ ಅರೆಸ್ಟ್

ಬೆಂಗಳೂರು: ಕೆಂಪೇಗೌಡ ಅಂತರಾಷ್ಟ್ರೀಯ ವಿಮಾನ ನಿಲ್ದಾಣದಲ್ಲಿ ಶಂಕಿತ ಉಗ್ರನನ್ನು ಎನ್‌ಐಎ ಅಧಿಕಾರಿಗಳು ಬಂಧಿಸಿದ್ದಾರೆ. ಬಂಧಿತ ಶಂಕಿತನನ್ನು ಅಜೀಜ್ ಅಹ್ಮದ್ ಎಂದು ಗುರುತಿಸಲಾಗಿದೆ. ಶಂಕಿತ ಉಗ್ರ ಶುಕ್ರವಾರ ಬೆಂಗಳೂರು ವಿಮಾನ ನಿಲ್ದಾಣದಿಂದ ಸೌದಿಯ ಜಿದ್ದಾಗೆ ಹೋರಟಿದ್ದ. ವೇಳೆ ಎನ್‌ಐಎ ಅಧಿಕಾರಿಗಳು ಬಂಧಿಸಿದ್ದಾರೆ. ಇಮಿಗ್ರೇಷನ್ ಅಧಿಕಾರಿಗಳು ನೀಡಿದ ಮಾಹಿತಿ ಮೇರೆಗೆ ಎನ್‌ಐಎ ಅಧಿಕಾರಿಗಳು ಶಂಕಿತನನ್ನು ಬಂಧಿಸಿದ್ದಾರೆ. ಈತ ತಮಿಳುನಾಡಿನ ಹಿಜ್ಬ್-ಉತ್-ತಹ್ರೀರ್ ಪ್ರಕರಣದ ಆರೋಪಿ ಎನ್ನಲಾಗಿದೆ.

ಡೆತ್‌ನೋಟ್ ಬರೆದಿಟ್ಟು ಬಿಎ ವಿದ್ಯಾರ್ಥಿ ನೇಣಿಗೆ ಶರಣು

ರಾಯಚೂರು: ಡೆತ್‌ನೋಟ್ ಬರೆದಿಟ್ಟು ವಿದ್ಯಾರ್ಥಿಯೋರ್ವ ನೇಣು ಬಿಗಿದುಕೊಂಡು ಆತ್ಮಹತ್ಯೆಗೆ ಶರಣಾದ ಘಟನೆ ರಾಯಚೂರು ಜಿಲ್ಲೆಯ ಸಿರವಾರದಲ್ಲಿ ನಡೆದಿದೆ. ವೆಂಕಟೇಶ್ ನಾಯಕ್ (20) ಆತ್ಮಹತ್ಯೆಗೆ ಶರಣಾದ ವಿದ್ಯಾರ್ಥಿ. ಈತ ಧಾರವಾಡದಲ್ಲಿ ಬಿಎ ಪದವಿ ವ್ಯಾಸಂಗ ಮಾಡುತ್ತಿದ್ದು, ಇತ್ತೀಚಿಗೆ ಊರಿಗೆ ಬಂದಿದ್ದ. ಮನೆಯಲ್ಲಿ ಯಾರೂ ಇಲ್ಲದ ವೇಳೆ ನೇಣು ಬಿಗಿದುಕೊಂಡು ಆತ್ಮಹತ್ಯೆ ಮಾಡಿಕೊಂಡಿದ್ದಾನೆ. ನನ್ನ ಸಾವಿಗೆ ಯಾರೂ ಜವಾಬ್ದಾರರಲ್ಲ, ಹೊಣೆಗಾರರಲ್ಲ ಎಂದು ಡೆತ್ ನೋಟ್ ಬರೆದು ನೇಣಿಗೆ ಶರಣಾಗಿದ್ದಾನೆ. ವಿದ್ಯಾರ್ಥಿ ಆತ್ಮಹತ್ಯೆಗೆ ನಿಖರ ಕಾರಣ ತಿಳಿದು ಬಂದಿಲ್ಲ. ಕುಟುಂಬಸ್ಥರು ತಮ್ಮದೇ ಹೋಟೆಲ್‌ನಲ್ಲಿ ಕೆಲಸ ಮಾಡುತ್ತಿದ್ದ ವೇಳೆ ಮನೆಯಲ್ಲಿ ಒಬ್ಬನೇ ಉಳಿದಿದ್ದ ವೆಂಕಟೇಶ್ ಆತ್ಮಹತ್ಯೆ ಮಾಡಿಕೊಂಡಿದ್ದಾನೆ. ಘಟನೆ ಸಂಬಂಧ ಸಿರವಾರ ಪೊಲೀಸ್ ಠಾಣೆಯಲ್ಲಿ ಪ್ರಕರಣ ದಾಖಲಾಗಿದೆ.

ದರ್ಶನ್ ನೋಡಲು ಬಳ್ಳಾರಿ ಸೆಂಟ್ರಲ್ ಜೈಲಿಗೆ ಬಂದ ವಿಜಯಲಕ್ಷ್ಮಿ

ಬಳ್ಳಾರಿ: ಕೊಲೆ ಆರೋಪಿ ದರ್ಶನ್‌ರನ್ನು ನೋಡಲು ಪತ್ನಿ ವಿಜಯಲಕ್ಷ್ಮಿ ಬಳ್ಳಾರಿ ಜೈಲಿಗೆ ಶನಿವಾರ ಭೇಟಿ ನೀಡಿದ್ದಾರೆ.ರೇಣುಕಾಸ್ವಾಮಿ ಪ್ರಕರಣದಲ್ಲಿ ನ್ಯಾಯಾಂಗ ಬಂಧನದಲ್ಲಿರುವ ದರ್ಶನ್‌ರನ್ನ ಕಳೆದ ಎರಡು ದಿನಗಳ ಹಿಂದೆಯಷ್ಟೇ ಬಳ್ಳಾರಿ ಸೆಂಟ್ರಲ್ ಜೈಲಿಗೆ ಶೀಫ್ಟ್ ಮಾಡಲಾಗಿತ್ತು. ಇತ್ತ ಪೊಲೀಸರು ದರ್ಶನ್ ವಿರುದ್ಧ ಚಾರ್ಜ್‌ಶೀಟ್ ಸಲ್ಲಿಸಲು ಸಿದ್ಧತೆ ಮಾಡಿಕೊಂಡಿದ್ದಾರೆ. ಈ ಹೊತ್ತಿನಲ್ಲೇ ಪತ್ನಿ ವಿಜಯಲಕ್ಷ್ಮಿ ಭೇಟಿ ಮಾಡಿದ್ದಾರೆ. ಕಾರಿನಲ್ಲಿ ಪುತ್ರ ವಿನೀಶ್ ಹಾಗೂ ದರ್ಶನ್ ಪರ ವಕೀಲರೊಂದಿಗೆ ಬಳ್ಳಾರಿ ಜೈಲಿಗೆ ಭೇಟಿ ನೀಡಿದ್ದಾರೆ. ಬೆಂಗಳೂರಿನ ಪರಪ್ಪನ ಅಗ್ರಹಾರ ಜೈಲಿನಲ್ಲಿದ್ದ ದರ್ಶನ್‌ರನ್ನ 8ನೇ ಬಾರಿ ವಿಜಯಲಕ್ಷ್ಮಿ ಭೇಟಿ ಮಾಡಿದ್ದರು. ಪ್ರತಿ ವಾರ ಪುತ್ರ ವಿನೀಶ್ ಜೊತೆಗೆ ದರ್ಶನ್‌ರನ್ನ ಭೇಟಿಯಾಗಿ ಸಮಾಧಾನ ಹೇಳುತ್ತಿದ್ದರು. ಇದೀಗ ದರ್ಶನ್‌ರನ್ನ ಬಳ್ಳಾರಿ ಜೈಲಿಗೆ ಶಿಫ್ಟ್ ಮಾಡಿದ 3ನೇ ದಿನ ವಿಜಯಲಕ್ಷ್ಮಿ ಅವರು, ದರ್ಶನ್‌ರನ್ನ ಭೇಟಿಯಾಗಿದ್ದಾರೆ. ದರ್ಶನ್ ಆರೋಗ್ಯ ವಿಚಾರಿಸಲಿದ್ದು, ಮುಂದಿನ ಕಾನೂನು ಹೋರಾಟದ ಬಗ್ಗೆಯೂ ದರ್ಶನ್ ಜೊತೆಗೆ ಚರ್ಚಿಸಲಿದ್ದಾರೆ ಎಂದು ತಿಳುದುಬಂದಿದೆ.

ಮದುವೆ ಮಾಡಿಕೊಳ್ಳುವುದಾಗಿ ಹೇಳಿ ಪುರುಷರಿಗೆ ವಂಚಿಸುತ್ತಿದ್ದ ಮಹಿಳೆ ಅರೆಸ್ಟ್

ಚಿಕ್ಕಬಳ್ಳಾಪುರ: ಮದುವೆ ಮಾಡಿಕೊಳ್ಳುವುದಾಗಿ ಹೇಳಿ ಪುರುಷರಿಂದ ಲಕ್ಷಾಂತರ ಹಣ ಪಡೆದು ವಂಚಿಸುತ್ತಿದ್ದ ಮಹಿಳೆಯನ್ನು ಪೊಲೀಸರು ಬಂಧಿಸಿದ್ದಾರೆ.

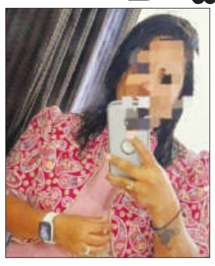

ಬೆಂಗಳೂರು ಮೂಲದ ಕೋಮಲಾ ಬಂಧಿತ ಮಹಿಳೆ. ಆಕೆಯ ಗಂಡ ಸತ್ತು 7 ವರ್ಷಗಳು ಕಳೆದಿವೆ. ವಿಲಾಸಿ ಮೋಜು-ಮಸ್ತಿಯ ಜೀವನಕ್ಕಾಗಿ ವಿವಾಹವಾಗುವುದಾಗಿ ನಂಬಿಸಿ ಹಲವು ಪುರುಷರ ಬಳಿ ಹಣ ಪಡೆದು ವಂಚನೆ ಮಾಡುತ್ತಿದ್ದ ಕಿಲಾಡಿ ಮಹಿಳೆಯನ್ನು ಚಿಕ್ಕಬಳ್ಳಾಪುರ ಸಿಇಎನ್ (ಸೆನ್) ಪೊಲೀಸರು ಬಂಧಿಸಿದ್ದಾರೆ.

ಕೋಮಲಾ ಚಿಕ್ಕಬಳ್ಳಾಪುರ ಜಿಲ್ಲೆಯ ಗೌರಿಬಿದನೂರು ನಗರದ ರಾಘವೇಂದ್ರ ಎಂಬವರನ್ನ ಮ್ಯಾಟ್ರಿಮೋನಿಯಲ್ ವೆಬ್‌ಸೈಟ್ ಮೂಲಕ ಪರಿಚಯ ಮಾಡಿಕೊಂಡು ಆತನಿಂದ 7.40 ಲಕ್ಷ ಪೀಕಿದ್ದಳು. ಹೀಗಾಗಿ ರಾಘವೇಂದ್ರ ದೂರಿನ ಮೇರೆಗೆ ಕೋಮಲಾಳನ್ನ ಬಂಧಿಸಿ ವಿಚಾರಣೆ ನಡೆಸಲಾಗಿದೆ.

ವಿಚಾರಣೆ ವೇಳೆ ಈಕೆ ಇದೇ ರೀತಿ ಗುಜರಾತ್‌ನಲ್ಲಿ ನೆಲೆಸಿರುವ ಕುಂದಾಪುರ ನಿವಾಸಿ ರಾಘವೇಂದ್ರ ಎಂಬವರಿಗೆ ಮೋಸ ಮಾಡಿರೋದು ಬೆಳಕಿಗೆ ಬಂದಿದೆ. ಜೊತೆಗೆ ಬೆಂಗಳೂರಿನ ನಾಗರಾಜು ಎಂಬವರ ಬಳಿ ಯೂ 1.50 ಲಕ್ಷ ಪಡೆದು ಮೋಸ ಮಾಡಿರುವುದು ಗೊತ್ತಾಗಿದೆ.

ಮೂರು ಪ್ರಕರಣಗಳಲ್ಲೂ ಆಯಾ ಪೊಲೀಸ್ ಠಾಣೆಗಳಲ್ಲಿ ದೂರು ದಾಖಲಾಗಿದೆ. ಈಕೆ ಗಂಡ ಕೆಪಿಟಿಸಿಲ್ ನೌಕರನಾಗಿದ್ದ. 2017 ರಲ್ಲಿ ಮರಣ ಹೊಂದಿದ್ದಾರೆ. ಗಂಡ ಮೃತಪಟ್ಟಿರುವ ಕಾರಣ 6 ಕೋಟಿ ಪರಿಹಾರದ ಹಣಕ್ಕೆ ಟ್ಯಾಕ್ಸ್ ಕಟ್ಟಬೇಕು ಅಂತಾ ಹೇಳಿ ಹಣ ವಸೂಲಿ ಮಾಡುತ್ತಿದ್ದಳು. ಸದ್ಯ ಚಿಕ್ಕಬಳ್ಳಾಪುರ ಸೆನ್ ಪೊಲೀಸರು ಈಕೆಯನ್ನ ಬಂಧಿಸಿ ನ್ಯಾಯಾಂಗ ಬಂಧನಕ್ಕೆ ಒಪ್ಪಿಸಿದ್ದಾರೆ.

ರೇಣುಕಾಸ್ವಾಮಿ ಕೊಲೆ ಪ್ರಕರಣದ ತನಿಖೆ ಮುಕ್ತಾಯ ಹಂತಕ್ಕೆ ಗೃಹಸಚಿವರ ಭೇಟಿಯಾದ ತನಿಖಾಧಿಕಾರಿ

ಬೆಂಗಳೂರು: ರೇಣುಕಾಸ್ವಾಮಿ ಕೊಲೆ ಪ್ರಕರಣದ ಆರೋಪಿ ದರ್ಶನ್ ಬಳ್ಳಾರಿ ಜೈಲಿಗೆ ಶಿಫ್ಟ್ ಆದ ಬೆನ್ನಲ್ಲೇ ಪ್ರಕರಣದಲ್ಲಿ ಆರೋಪಿಗಳ ವಿರುದ್ಧ ಚಾರ್ಜ್‌ಶೀಟ್ ಸಲ್ಲಿಸಲು ಪೊಲೀಸರು ತಯಾರಿ ನಡೆಸಿದ್ದಾರೆ. ಈ ಹಿನ್ನಲೆ ಇಂದು ರೇಣುಕಾಸ್ವಾಮಿ ಕೊಲೆ ಪ್ರಕರಣದ ತನಿಖಾಧಿಕಾರಿ ಎಸಿಪಿ ಚಂದನ್ ಗೃಹ ಸಚಿವ ಪರಮೇಶ್ವರ್ ಅವರನ್ನು ಭೇಟಿಯಾಗಿ ಚರ್ಚೆ ನಡೆಸಿದರು.

ಪ್ರಕರಣ ಕುರಿತ ಕೆಲ ಮಹತ್ವದ ದಾಖಲೆಗಳಿರುವ ಫೈಲ್‌ಗಳೊಂದಿಗೆ ಎಸಿಪಿ ಚಂದನ್ ಪರಮೇಶ್ವರ್ ಅವರನ್ನು ಭೇಟಿ ಮಾಡಿದರು. ಪ್ರಕರಣದಲ್ಲಿ ದರ್ಶನ್ ಅವರನ್ನು ಎ1 ಮಾಡುವ ಬಗ್ಗೆಯೂ ಗೃಹ ಸಚಿವರ ಜೊತೆ ಎಸಿಪಿ ಚಂದನ್ ಚರ್ಚೆ ನಡೆಸಿದ್ದಾರೆ ಎನ್ನಲಾಗಿದೆ. ಇದೇ ವೇಳೆ ತನಿಖೆಯ ಪ್ರಗತಿ ಬಗ್ಗೆಯೂ ಗೃಹ ಸಚಿವರಿಗೆ ಚಂದನ್ ಮಾಹಿತಿ ಕೊಟ್ಟಿದ್ದಾರೆ ಎನ್ನಲಾಗಿದೆ.

ಇನ್ನು ಎಸಿಪಿ ಚಂದನ್ ಭೇಟಿ ಬಗ್ಗೆ ಮಾತನಾಡಿದ ಸಚಿವ ಪರಮೇಶ್ವರ್, ಅವರು ಬೇರೆ ಕೇಸ್ ಸಂಬಂಧ ಬಂದಿದ್ದರು. ದರ್ಶನ್ ಕೇಸ್ ಸಂಬಂಧ ಚರ್ಚೆ ಮಾಡಲಿಲ್ಲ. ಚಾರ್ಜ್‌ಶೀಟ್‌ನಲ್ಲಿ ದರ್ಶನ್‌ರನ್ನು ಎ1 ಮಾಡುವ ವಿಚಾರ ತನಿಖಾಧಿಕಾರಿಗಳಿಗೆ ಬಿಟ್ಟದ್ದು. ದರ್ಶನ್‌ರನ್ನು ಎ1 ಮಾಡಿ ಅಥವಾ ಎ2 ಮಾಡಿ ಎಂದು ನಾವು ಹೇಳಲು ಆಗಲ್ಲ. ಅದನ್ನು ಪೊಲೀಸರೇ ಮಾಡುತ್ತಾರೆ ಎಂದರು.

ಜೈಲಿನಲ್ಲಿ ದರ್ಶನ್ ವೀಡಿಯೋ ಕಾಲ್ ಪ್ರಕರಣದ ತನಿಖಾ ರಿಪೋರ್ಟ್ ಇನ್ನೂ ಬಂದಿಲ್ಲ. ಇದರ ತನಿಖೆಯನ್ನು ಐಪಿಎಸ್ ಅಧಿಕಾರಿ ಚಂದ್ರಗುಪ್ತ ಮಾಡುತ್ತಿದ್ದು, ತನಿಖೆ ನಂತರ ಏನು ವರದಿ ಬರುತ್ತದೆ ಎಂದು ನೋಡೋಣ ಎಂದು ತಿಳಿಸಿದರು.

ಸಿದ್ದರಾಮಯ್ಯ ಮನೆಗೆ ಹೋಗಲೆಂದು ಕಾಂಗ್ರೆಸ್‌ನಲ್ಲೇ ಕಾಯುತ್ತಿದ್ದಾರೆ

ಹುಬ್ಬಳ್ಳಿ: ಮುಖ್ಯಮಂತ್ರಿ ಸಿದ್ದರಾಮಯ್ಯ ಮನೆಗೆ ಹೋಗಬೇಕೆಂದು ಕಾಂಗ್ರೆಸ್ ಪಕ್ಷದಲ್ಲೇ ಅನೇಕ ಜನ ಕಾಯುತ್ತಿದ್ದಾರೆ ಎಂದು ಕೇಂದ್ರ ಸಚಿವ ಪ್ರಲ್ಹಾದ್ ಜೋಶಿ ಟೀಕಿಸಿದರು. ಹುಬ್ಬಳ್ಳಿಯಲ್ಲಿ ಶನಿವಾರ ಮಾತನಾಡಿದ ಅವರು, ಕಾಂಗ್ರೆಸ್ ನಾಯಕರ ರಾಜಭವನ ಚಲೋ ಅಕ್ಷಮ್ಯ ಅಪರಾಧ. ಸೈಟ್ ತಗೊಂಡಿದ್ದು ತಪ್ಪಾಯ್ತು ಎಂದು 'ಮುಡಾ ಚಲೋ' ಮಾಡಿ. ಮುಡಾಕ್ಕೆ ಕೈಮುಗಿದು ಮುಡಾ ಚಲೋ ಮಾಡಿ ಎಂದರು.

ಮುಖ್ಯಮಂತ್ರಿ ಸಿದ್ದರಾಮಯ್ಯನವರೇ, ತನಿಖೆಗೆ ಯಾಕೆ ಹೆದರುತ್ತಿದ್ದೀರಿ ಎಂದು ಪ್ರಶ್ನಿಸಿದ ಅವರು, ಸಿದ್ದರಾಮಯ್ಯ ನಮ್ಮ ಪ್ರಶ್ನೆಗೆ ಇನ್ನೂ ಉತ್ತರ ಕೊಟ್ಟಿಲ್ಲ. ಈಗ ರಾಜ್ಯಪಾಲರನ್ನು ಹೆದರಿಸುವ ಕೆಲಸ ಮಾಡುತ್ತಿದ್ದಾರೆ. ಕಾಂಗ್ರೆಸ್‌ನವರ ಬೆದರಿಕೆಗೆ ಯಾರೂ ಬಗ್ಗಲ್ಲ ಎಂದರು.

ರಾಜ್ಯಪಾಲ ಗೆಹ್ಲೋಟ್‌ರು ದಲಿತರು, ಅವರ ಬಗ್ಗೆ ಮಾತನಾಡಿದ್ದೀರಿ. ರಾಜ್ಯಪಾಲರು ತನಿಖೆ ಮಾಡಿ ಎಂದು ಹೇಳಿದ್ದಾರೆ. ದೆಹಲಿ ಸಿಎಂ ಕೇಜ್ರಿವಾಲ್ ತರಹ ನಿಮಗೂ ನಾಚಿಕೆ, ಮಾನ, ಮರ್ಯಾದೆ ಇಲ್ಲ ಎಂದು ಸಿದ್ದರಾಮಯ್ಯ ವಿರುದ್ಧ ಜೋಶಿ ವಾಗ್ದಾಳಿ ನಡೆಸಿದರು.

ಮುಖ್ಯಮಂತ್ರಿ ಸಿದ್ದರಾಮಯ್ಯ ಮತ್ತು ಪಟಾಲಂಗೆ ಅಧಿಕಾರ ಮುಖ್ಯ. ರಾಹುಲ್ ಗಾಂಧಿಯವರೇ ಕರ್ನಾಟಕದಲ್ಲಿ ಏನು ನಡೆಯುತ್ತಿದೆ ನೋಡಿ. ನೀವು ಭ್ರಷ್ಟಾಚಾರ ಮಾಡಿದವರಿಗೆ ಪ್ರಮೋಷನ್ ಕೊಟ್ಟಿದೀರಿ. ಮುಡಾ ಮಾಜಿ ಆಯುಕ್ತರನ್ನು ಕುಲಸಚಿವರನ್ನಾಗಿ ಮಾಡಿದ್ದಾರೆ. ತನಿಖೆ ನಡೆಯುವಾಗ ಅಧಿಕಾರದಲ್ಲಿ ಇರಬೇಕೆಂಬ ನಿರ್ಲಜ್ಜತನ ಇವರಲ್ಲಿದೆ. ಅಧಿಕಾರದಲ್ಲಿ ಇದ್ದವರೇ ಮುಡಾ ಹಗರಣದ ದಾಖಲೆ ಕೊಟ್ಟಿದ್ದು. ದಾಖಲೆ ಕೊಟ್ಟಿದ್ದು ಕಾಂಗ್ರೆಸ್ ನವರೇ ಎಂದು ಜೋಶಿ ಪುನರುಚ್ಚರಿಸಿದರು. ಸಂತೋಷ್ ಲಾಡ್ ರಾಹುಲ್ ಗಾಂಧಿ ತರಹ ಮಾತನಾಡುತ್ತಿದ್ದಾರೆ. ಸಿದ್ದರಾಮಯ್ಯ ಮನೆಗೆ ಹೋಗಲೆಂದು ಕಾಂಗ್ರೆಸ್‌ನಲ್ಲೇ ಕಾಯುತ್ತಿದ್ದಾರೆ ಎಂದು ಜೋಶಿ ಟೀಕಿಸಿದರು.

'ಕಾಂಗ್ರೆಸ್‌ನವರು ಬರೀ ರಾಜಕೀಯ ಮಾಡುತ್ತಿದ್ದಾರೆ'

ಉದ್ದು ಮತ್ತು ಸೋಯಾಬಿನ್ ಖರೀದಿಸಲು ಅನುಮತಿ ನೀಡಲಾಗಿದೆ. ರಾಜ್ಯ ಸರ್ಕಾರಕ್ಕೆ ಕೇಂದ್ರದಿಂದ ಅನುಮತಿ ನೀಡಲಾಗಿದೆ. ಅನುಮತಿಗೆ ಮನವಿ ಮಾಡಿದ 2-3 ದಿನಗಳಲ್ಲೇ ಕೇಂದ್ರ ಅನುಮತಿ ನೀಡಿದೆ. ಆದರೆ, ಕಾಂಗ್ರೆಸ್ ನವರು ಬರೀ ರಾಜಕೀಯ ಮಾಡುತ್ತಿದ್ದಾರೆ ಎಂದು ಜೋಶಿ ಹೇಳಿದರು. ನಿನ್ನೆಯೊಬ್ಬರು ಕರೆ ಮಾಡಿ ಮಳೆಗೆ ಮನೆ ಬಿದ್ದಿದೆ ಎಂದರು. ರಾಜ್ಯದ ಜನರ ಕಲ್ಯಾಣಕ್ಕೆ ಜನ ಕಾಂಗ್ರೆಸ್ ಗೆ 136 ಸೀಟು ಕೊಟ್ಟಿದ್ದಾರೆ. ಆದರೆ, ಇವರು ಬರೀ ಕುರ್ಚಿ ಉಳಿಸಿಕೊಳ್ಳಲು ಹೋರಾಟ ಮಾಡುತ್ತಿದ್ದಾರೆ ಎಂದರು.

ಚನ್ನಪಟ್ಟಣ ಕ್ಷೇತ್ರದ ಅಭ್ಯರ್ಥಿ ಆಯ್ಕೆ ವಿಚಾರವಾಗಿ ಮಾತನಾಡಿದ ಅವರು, ಅಲ್ಲಿ ಯಾವುದೇ ಗೊಂದಲ ಇಲ್ಲ. ಹೆಚ್‌ಡಿ ಕುಮಾರಸ್ವಾಮಿ ಕೂಡ ಚುನಾವಣೆ ವಿಚಾರದಲ್ಲಿ ಮುಕ್ತವಾಗಿದ್ದೇನೆ ಎಂದಿದ್ದಾರೆ. 3 ಕ್ಷೇತ್ರಗಳ ಉಪಚುನಾವಣೆಯಲ್ಲಿ ಎನ್‌ಡಿಎ ಗೆಲ್ಲಬೇಕು ಎಂದಿದ್ದಾರೆ. ಬಿಜೆಪಿ ಜೆಡಿಎಸ್ ಒಟ್ಟಾಗಿ ಉಪಚುನಾವಣೆ ಎದುರಿಸಲಿದ್ದೇವೆ ಎಂದರು.

ಕಾಂಗ್ರೆಸ್ ಸರ್ಕಾರದಲ್ಲಿ ಶೇ 40ಕ್ಕೂ ಹೆಚ್ಚು ಕಮಿಷನ್ 'ಕೈ' ನಾಯಕನಿಂದಲೇ ಗಂಭೀರ ಆರೋಪ

ತುಮಕೂರು: ಕರ್ನಾಟಕದಲ್ಲಿ ಕಾಂಗ್ರೆಸ್ ಅಧಿಕಾರಕ್ಕೆ ಬಂದ ಬಳಿಕ ಗುತ್ತಿಗೆದಾರರು ಶೇ 40ಕ್ಕೂ ಹೆಚ್ಚು ಕಮಿಷನ್ ನೀಡಿ ಬಿಲ್ ಪಡೆಯಬೇಕಾದ ಸ್ಥಿತಿ ಬಂದಿದೆ ಎಂದು ತುಮಕೂರು ಜಿಲ್ಲಾ ಸಿವಿಲ್ ಗುತ್ತಿಗೆದಾರರ ಸಂಘದ ಅಧ್ಯಕ್ಷ, ಹಿರಿಯ ಕಾಂಗ್ರೆಸ್ ಮುಖಂಡ ಎಡಿ ಬಲರಾಮಯ್ಯ ಆರೋಪಿಸಿದ್ದಾರೆ. ಮಾಧ್ಯಮ ಪ್ರತಿನಿಧಿಗಳ ಜತೆ ಮಾತನಾಡಿದ ಅವರು, ಸ್ಥಳೀಯ ಗುತ್ತಿಗೆದಾರರು ನೀಡಿದ ದೂರಿನ ಮೇರೆಗೆ ಚಿಕ್ಕನಾಯಕನಹಳ್ಳಿಯಲ್ಲಿ ಇತ್ತೀಚೆಗೆ ಲೋಕಾಯುಕ್ತ ಪೊಲೀಸರು ಕೆಲವು ಎಂಜಿನಿಯರ್‌ಗಳ ಮನೆ, ಕಚೇರಿಗಳ ಮೇಲೆ ದಾಳಿ ನಡೆಸಿ ಬಂಧಿಸಿದ್ದಾರೆ. ಆರೋಪಿಗಳು ಜಲ ಜೀವನ್ ಮಿಷನ್ ಅಡಿಯಲ್ಲಿ ಮಾಡಿದ ಕಾಮಗಾರಿಗಳಿಗೆ ಬಿಲ್‌ಗಳನ್ನು ಕ್ಲಿಯರ್ ಮಾಡಲು ಭಾರಿ ಮೊತ್ತದ ಲಂಚ ಕೇಳಿದ್ದರು ಎಂದು ತಿಳಿಸಿದ್ದಾರೆ.

2013ರ ವಿಧಾನಸಭೆ ಚುನಾವಣೆ ವೇಳೆ ಮುಖ್ಯಮಂತ್ರಿ ಸಿದ್ದರಾಮಯ್ಯ ಅವರ ಕಟ್ಟಾ ಬೆಂಬಲಿಗರಾಗಿದ್ದ ಬಲರಾಮಯ್ಯ, ಕಮಿಷನ್ ನೀಡದಿದ್ದರೆ ಗುತ್ತಿಗೆದಾರರ ಬಿಲ್‌ಗಳನ್ನು ಕ್ಲಿಯರ್ ಮಾಡದಂತೆ ಕಾಂಗ್ರೆಸ್ ಶಾಸಕರು ಮತ್ತು ಸಚಿವರು ಜಿಲ್ಲಾ ಪಂಚಾಯಿತಿ ಅಧಿಕಾರಿಗಳಿಗೆ ಸೂಚಿಸಿದ್ದಾರೆ ಎಂದು ಆರೋಪಿಸಿದ್ದಾರೆ.

ಕಮಿಷನ್ ಹಾವಳಿಗೆ ಕಡಿವಾಣ ಹಾಕಲು ಕ್ರಮಕೈಗೊಳ್ಳದಿದ್ದಲ್ಲಿ ನಡೆಯುತ್ತಿರುವ ಕಾಮಗಾರಿಗಳನ್ನು ನಿಲ್ಲಿಸಿ ಪ್ರತಿಭಟನೆ ನಡೆಸುವುದಾಗಿ ಬಲರಾಮಯ್ಯ ಹಾಗೂ ಸಂಘದ ಇತರ ಪದಾಧಿಕಾರಿಗಳು ಎಚ್ಚರಿಕೆ ನೀಡಿದ್ದಾರೆ.

ಬಿಜೆಪಿ ಸರ್ಕಾರದ ಆಡಳಿತದಲ್ಲಿ ಶೇ 40ರಷ್ಟು ಕಮಿಷನ್ ನೀಡಲಾಗುತ್ತಿತ್ತು. ಈಗ ಶೇ 40ಕ್ಕಿಂತ ಹೆಚ್ಚಿದೆ ಎಂದು ಬಲರಾಮಯ್ಯ ಆರೋಪಿಸಿದ್ದಾರೆ.

'ಈಗ ಭ್ರಷ್ಟಾಚಾರ ಹೆಚ್ಚಾಗಿದೆ': ವಿಧಾನಸಭೆ ಚುನಾವಣೆಗೂ ಮುನ್ನ ಸಿದ್ದರಾಮಯ್ಯ ಹಾಗೂ ಉಪಮುಖ್ಯಮಂತ್ರಿ ಡಿಕೆ ಶಿವಕುಮಾರ್ ತಮ್ಮ ಪಕ್ಷ ಅಧಿಕಾರಕ್ಕೆ ಬಂದರೆ ಭ್ರಷ್ಟಾಚಾರಕ್ಕೆ ಕಡಿವಾಣ ಹಾಕುವುದಾಗಿ ಭರವಸೆ ನೀಡಿದ್ದರು. ಆದರೆ, ಕಾಂಗ್ರೆಸ್ ಅಧಿಕಾರಕ್ಕೆ ಬಂದು ಒಂದೂವರೆ ವರ್ಷ ಕಳೆದರೂ ಪರಿಸ್ಥಿತಿ ಬದಲಾಗಿಲ್ಲ. ಕಡಿಮೆಯಾಗುವ ಬದಲು, ಭ್ರಷ್ಟಾಚಾರ ಹೆಚ್ಚಾಗಿದೆ ಎಂದು ಅವರು ಹೇಳಿದ್ದಾರೆ.

ಹಿಂದೆ, ಹಿರಿತನದ ಆಧಾರದ ಮೇಲೆ ಎಲ್‌ಒಸಿ ನೀಡಲಾಗಿತ್ತು. ಆದರೆ ಈಗ ಕಮಿಷನ್ ಕೊಡುವವರಿಗೆ ಮಾತ್ರ ಬಿಲ್ ಕ್ಲಿಯರ್ ಮಾಡುವಂತೆ ಸಚಿವರು, ಶಾಸಕರು ಅಧಿಕಾರಿಗಳ ಮೇಲೆ ಒತ್ತಡ ಹೇರುತ್ತಿದ್ದಾರೆ. ಜಲ ಜೀವನ್ ಮಿಷನ್ (ಜೆಜೆಎಂ) ಅಡಿಯಲ್ಲಿನ ಕಾಮಗಾರಿಗಳ ಬಿಲ್‌ಗಳನ್ನು ಕ್ಲಿಯರ್ ಮಾಡಲು, ನಾವು ಎಂಜಿನಿಯರ್‌ಗಳ ಮೂಲಕ ಜಿಪಂ ಅಧಿಕಾರಿಗಳಿಗೆ ಲಂಚ ನೀಡಬೇಕಾಗಿದೆ ಎಂದು ಪದಾಧಿಕಾರಿಗಳು ಆರೋಪಿಸಿದ್ದಾರೆ.

ಬಣ್ಣ ಬದಲಾಯಿಸುವ ವಿಸ್ಮಯಕಾರಿ ಗಣೇಶನ ಮೂರ್ತಿ

ಬೆಂಗಳೂರು: ಭಾರತದಾದಂತ್ಯ ಹಲವಾರು ಇತಿಹಾಸ ಪ್ರಸಿದ್ಧ ಹಾಗೂ ವಿಸ್ಮಯಕಾರಿ ದೇವಾಲಯಗಳಿವೆ. ಆದರೆ ಕೆಲ ಗಣೇಶನ ದೇವಾಲಯಗಳು ಸಾಕಷ್ಟು ಪುರಾತನವಾಗಿದ್ದು, ಇಂದಿಗೂ ತಮ್ಮ ಶ್ರೇಷ್ಠತೆಯನ್ನು ಉಳಿಸಿಕೊಂಡು ಬಂದಿದೆ. ಆದರೆ ಇಲ್ಲೊಂದು ಕಡೆ ವಿಶೇಷಯೆನಿಸುವ ವಿನಾಯಕನ ದೇವಾಲಯವಿದ್ದು ಇಲ್ಲಿ ವಿಸ್ಮಯಕಾರಿ ಗಣೇಶನ ಮೂರ್ತಿಯನ್ನು ಕಾಣಬಹುದಾಗಿದೆ. ಈ ವಿನಾಯಕನ ವಿಗ್ರಹವು ತನ್ನ ಬಣ್ಣ ಬದಲಾವಣೆಯಿಂದಲೇ ಅಚ್ಚರಿ ಮೂಡಿಸುತ್ತದೆ.

ತಮಿಳುನಾಡು ರಾಜ್ಯದ ಕೇಲಾರಪುರಂ ಸಮೀಪದ ಥಕಾಲದಲ್ಲಿ ಆದಿಶಯ ವಿನಾಯಕ ದೇವಸ್ಥಾನವಿದಾಗಿದ್ದು, ಗಣೇಶನ ವಿಗ್ರಹವು ಆರು ತಿಂಗಳಿಗೊಮ್ಮೆ ಬಣ್ಣ ಬದಲಾಯಿಸುತ್ತದೆ. ಹೌದು, ಇಲ್ಲಿನ ಗಣೇಶನ ವಿಗ್ರಹವು 6 ತಿಂಗಳು ಬಿಳಿ ಬಣ್ಣದಲ್ಲಿದ್ದರೆ, ಉಳಿದ 6 ತಿಂಗಳು ಕಪ್ಪು ಬಣ್ಣದಲ್ಲಿರುವುದೇ ವಿಶೇಷವಾಗಿದೆ. ಹೀಗಾಗಿ ಈ ಗಣೇಶನನ್ನು ಕಲರ್ ಫುಲ್ ಗಣೇಶ ಅಥವಾ ವಿಸ್ಮಯ ಗಣೇಶ ಎಂದು ಕರೆಯಲಾಗುತ್ತದೆ.

ತಿರುವಿತನಕರ ರಾಜ ವೀರಕ್ಕರ ವರ್ಮನು ಆದಿಶಯ ವಿನಾಯಕ ದೇವಾಲಯವನ್ನು ನಿರ್ಮಿಸಿದ್ದು, ಆದರೆ ಇಲ್ಲಿರುವ ವಿಗ್ರಹವನ್ನು ಸಾಧಾರಣವಾದ ಕಲ್ಲಿನಿಂದ ಕೆತ್ತನೆ ಮಾಡಲಾಗಿಲ್ಲ. ಬದಲಾಗಿ ಅಪರೂಪದ ಚಂದ್ರಕಾಂತದಿಂದ ಮೂರ್ತಿಯನ್ನು ಕೆತ್ತಲಾಗಿದೆ. ಆದರೆ ವರ್ಷಕ್ಕೆ ಎರಡು ಬಾರಿ ವಿಗ್ರಹದ ಬಣ್ಣವು ತನ್ನಿಂದ ತಾನೇ ಬದಲಾಗುತ್ತದೆ.

ಜನವರಿ ತಿಂಗಳಿನಿಂದ ಜೂನ್ ತಿಂಗಳವರೆಗೆ ಗಣಪತಿ ವಿಗ್ರಹವು ಬಿಳಿ ಬಣ್ಣದಲ್ಲಿದ್ದರೆ, ಜುಲೈ ತಿಂಗಳಿನಿಂದ ಡಿಸೆಂಬರ್ ತಿಂಗಳವರೆಗೆ ಕಪ್ಪು ಬಣ್ಣದಲ್ಲಿ ಗಣಪತಿ ವಿಗ್ರಹವು ಕಾಣಿಸುತ್ತದೆ. ಶಿರದ ಭಾಗದಿಂದ ಪ್ರಾರಂಭವಾಗಿ ಪಾದದವರೆಗೆ ಈ ವಿಗ್ರಹದ ಬಣ್ಣವು ಬದಲಾಗುತ್ತದೆ.

ಅದರೊಂದಿಗೆ ವಿಗ್ರಹವು ದಿನೇ ದಿನೇ ಬೆಳೆಯುತ್ತಿದ್ದು, ಇದೀಗ ಅರ್ಧ ಅಡಿಯಷ್ಟು ಎತ್ತರವಾಗಿದೆ. ಇಲ್ಲಿಗೆ ಸಾವಿರಾರು ಭಕ್ತರು ಆಗಮಿಸಿ ವಿಸ್ಮಯಕಾರಿ ಗಣೇಶನ ಕೃಪೆಗೆ ಪಾತ್ರರಾಗುತ್ತಾರೆ.

'50 ಲಕ್ಷ ಕೊಟ್ಟರೆ ಸಾಕು' ಸಿನಿಮಾ ನಟಿಯರ ಬಗ್ಗೆ ನಿರ್ದೇಶಕ ಕಮೆಂಟ್

ಕೇರಳ: ಮಲಯಾಳಂ ಚಿತ್ರರಂಗದಲ್ಲಿ ಮಹಿಳೆಯರ ಸ್ಥಿತಿ-ಗತಿ ಬಗ್ಗೆ ಅಧ್ಯಯನ ಮಾಡಲಾಗಿರುವ ಹೇಮಾ ಸಮಿತಿ ವರದಿ ಸಂಚಲನವನ್ನೇ ಸೃಷ್ಟಿಸಿದೆ. ಮಲಯಾಳಂ ಚಿತ್ರರಂಗದ ಹೇಮಾ ಸಮಿತಿ ವರದಿ ಬಿಡುಗಡೆ ಆದ ಬಳಿಕ ಮಲಯಾಳಂ ಮಾತ್ರವೇ ಅಲ್ಲದೆ ಪರಭಾಷೆ ಚಿತ್ರರಂಗದ ಪರಿಸ್ಥಿತಿಗಳ ಬಗ್ಗೆಯೂ ಚರ್ಚೆಗಳು ಎದ್ದಿವೆ. ಕೆಲವರು ಮಹಿಳೆಯರ ಪರವಾಗಿ ಕೆಲವರು ವಿರುದ್ಧವಾಗಿ ಮಾತನಾಡುತ್ತಿದ್ದಾರೆ. ತೆಲುಗಿನಲ್ಲಿ 90ರ ದಶಕದಲ್ಲಿ ಕೆಲ ಅತ್ಯುತ್ತಮ ಸಿನಿಮಾಗಳನ್ನು ನೀಡಿರುವ ನಿರ್ದೇಶಕ ಗೀತಾ ಕೃಷ್ಣ ಇದೀಗ ತೆಲುಗು ಚಿತ್ರರಂಗ ಹಾಗೂ ಚಿತ್ರರಂಗದ ನಾಯಕಿಯರು ಬಗ್ಗೆ ಮಾತನಾಡಿದ್ದಾರೆ.

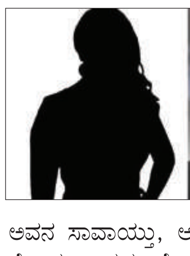

ತೆಲುಗು ಚಿತ್ರರಂಗದಲ್ಲಿರುವ ಡ್ರಗ್ಸ್ ಪಿಡುಗಿನ ಬಗ್ಗೆ ಮಾತನಾಡಿರುವ ನಿರ್ದೇಶಕ ಗೀತಾ ಕೃಷ್ಣ, 'ಡ್ರಗ್ಸ್ ಬಳಕೆ ತೆಲುಗು ಚಿತ್ರರಂಗದಲ್ಲಿ ಹೆಚ್ಚಾಗಿದೆ. ಇಲ್ಲಿನ ಹಲವು ನಟರು, ನಟರ ಕುಟುಂಬದವರು ಡ್ರಗ್ಸ್ ಗೆ ದಾಸರಾಗಿದ್ದಾರೆ. ರವಿತೇಜ ಸಹೋದರ ಸಹ ಡ್ರಗ್ಸ್ ಗೆ ದಾಸನಾಗಿದ್ದ, ಅದರಿಂದಲೇ ಅವನ ಸಾವಾಯ್ತು, ಆಗ ರವಿತೇಜ ಆತನನ್ನು ನೋಡಲು ಸಹ ಹೋಗಿರಲಿಲ್ಲ' ಎಂದಿದ್ದರು. ಡ್ರಗ್ಸ್ ಎಂಬುದು ಶ್ರೀಮಂತ ಜನರ ಮೋಜಿನ ವಸ್ತು, ಬಡವರಿಗೆ, ಮಧ್ಯಮ ವರ್ಗದವರಿಗೆ ಅದು ಎಟುಕುವುದಿಲ್ಲ ಹಾಗಾಗಿ ಅವರು ಸೇಫ್ ಆಗಿದ್ದಾರೆ. ಚಿತ್ರರಂಗದಲ್ಲಿ ಡ್ರಗ್ಸ್ ಅನ್ನು ಉದ್ಯಮ ಮಾಡಿಕೊಂಡಿದ್ದಾರೆ. ಕೋಟ್ಯಂತರ ರೂಪಾಯಿಗಳಿಗೆ ಡ್ರಗ್ಸ್ ಅನ್ನು ಮಾರಾಟ ಮಾಡಲಾಗುತ್ತಿದೆ' ಎಂದಿದ್ದಾರೆ.

ಸಿನಿಮಾಗಳಲ್ಲಿ ಶೃಂಗಾರ ದೃಶ್ಯಗಳ ಬಗ್ಗೆ ಮಾತನಾಡುತ್ತಾ, 'ನಟಿಯರಿಗೆ ಮಾಹಿತಿ ನೀಡದೆ ಅಂಥಹಾ ದೃಶ್ಯಗಳನ್ನು ತೆಗೆಯಲು ಸಾಧ್ಯವಿಲ್ಲ. ಯಾವ ನಟಿಗೂ ಸಹ ಬಲವಂತ ಮಾಡಿ ರೊಮ್ಯಾಂಟಿಕ್ ಸೀನ್ ಗಳಲ್ಲಿ ನಟಿಸುವಂತೆ ಮಾಡಲಾಗುವುದಿಲ್ಲ. ಒಂದೊಮ್ಮೆ ಬಲವಂತ ಮಾಡಿದರೆ ಅದಾದ ಬಳಿಕ ಆ ನಟಿ ವಿಷಯ ಬಹಿರಂಗ ಮಾಡಿಯೇ ಮಾಡುತ್ತಾಳೆ, ಈಗಲ್ಲದಿದ್ದರೂ ಮುಂದೆ ಯಾವಾಗಲಾದರೂ ಆ ವಿಷಯ ಬಹಿರಂಗ ಆಗಿಯೇ ಆಗುತ್ತದೆ' ಎಂದಿದ್ದಾರೆ.

ಇನ್ನು ತೆಲುಗು ಚಿತ್ರರಂಗದಲ್ಲಿ ಅಫೇರ್ ಗಳು, ಅಕ್ರಮ ಸಂಬಂಧಗಳು ಬಹಳ ಕಾಮನ್ ಆಗಿಬಿಟ್ಟಿವೆ ಎಂದಿರುವ ಗೀತಾ ಕೃಷ್ಣ, 'ತೆಲುಗು ಚಿತ್ರರಂಗದಲ್ಲಿ ಅಫೇರ್ ಗಳು ಬಹಳ ಸಾಮಾನ್ಯ. ಅವುಗಳ ಬಗ್ಗೆ ಯಾರೂ ತಲೆ ಸಹ ಕೆಡಿಸಿಕೊಳ್ಳುತ್ತಿಲ್ಲ. ಕೆಲವು ನಟಿಯರಿಗೆ ಕೇವಲ 50 ಲಕ್ಷ ರೂಪಾಯಿ ಕೊಟ್ಟರೆ ಸಾಕು ಬಂದು ಬಿಡುತ್ತಾರೆ' ಎಂದು ಸಹ ಗೀತಾ ಕೃಷ್ಣ ಹೇಳಿದ್ದಾರೆ. 'ಕೆಲವು ದೊಡ್ಡ ಅಧಿಕಾರಿಗಳು, ರಾಜಕಾರಣಿಗಳಿಗೆ ನಾಯಕಿಯೊಟ್ಟಿಗೆ ಆತ್ಮೀಯ ಸಂಬಂಧಗಳು ಇವೆ. ಅದನ್ನೇ ಆಧಾರವಾಗಿಟ್ಟುಕೊಂಡು ಕೆಲವು ನಟಿಯರು ಆಸ್ತಿಗಳು ಮಾಡಿಕೊಂಡಿದ್ದಾರೆ' ಎಂದು ಆರೋಪಿಸಿದ್ದಾರೆ ನಿರ್ದೇಶಕ.

ಮಾಹಿತಿ ಕೇಳಿದ ಖಂಡ್ರೆ

ಇತ್ತೀಚಿಗೆ ಶಿವಮೊಗ್ಗ ಜಿಲ್ಲೆಯ ಭದ್ರಾವತಿ ತಾಲೂಕಿನ ಅಗರದಹಳ್ಳಿಯಲ್ಲಿಉರುಳಿಗೆ ಸಿಲುಕಿ ಚಿರತೆ ಮೃತಪಟ್ಟಿತ್ತು. ಚಿರತೆ ಭದ್ರಾ ಅಭಯಾರಣ್ಯದ ವಲಯದಿಂದ ಹೊರಬಂದು ಅಗರದಹಳ್ಳಿಯ ಕಾಲುವೆ ಕೆಳಗೆ ಸೇರಿಕೊಂಡಿತ್ತು. ಇದನ್ನು ಸೆರೆ ಹಿಡಿಯಲು ಭದ್ರಾ, ಕಣಿವಮ್ಮ ದೇವಸ್ಥಾನದ ಬಳಿ ಬೋನು ಇಟ್ಟಿದ್ದರೂ ಚಿರತೆ ಸೆರೆ ಸಿಕ್ಕಿರಲಿಲ್ಲ. ಆದರೆ ಆಗಸ್ಟ್ 8ರ ತಡರಾತ್ರಿ ಕಾಲುವೆಯಿಂದ ಅಡಿಕೆ ತೋಟಕ್ಕೆ ಹೋಗವಾಗ ಉರುಳಿಗೆ ಸಿಲುಕಿ ಚಿರತೆ ಮೃತಪಟ್ಟಿತ್ತು.

ಹೀಗೆ ಅನೇಕ ಪ್ರಾಣಿಗಳು ಅಕ್ರಮ ವಿದ್ಯುತ್ ತಂತಿ ಸ್ಪರ್ಶಿಸಿ, ಉರುಳಿಗೆ ಬಿದ್ದಯ ಮೃತಪಟ್ಟಿವೆ. ಇದರ ಬಗ್ಗೆ ಸಾಕಷ್ಟು ವರದಿಯಾದ ಹಿನ್ನಲೆಯಲ್ಲಿ ಅರಣ್ಯ ಇಲಾಖೆ ಸಚಿವ ಈಶ್ವರ್ ಖಂಡ್ರೆ ಎಚ್ಚೆತ್ತುಕೊಂಡಿದ್ದು, ಅಧಿಕಾರಿಗಳಿಗೆ ಖಡಕ್ ಸೂಚನೆ ನೀಡಿದ್ದಾರೆ.

ನಾಲ್ವರಿಗೆ ಗಾಯ

ಪಶ್ಚಿಮ ಬಂಗಾಳದ ಪಟಾಕಿ ಕಾರ್ಖಾನೆಯಲ್ಲಿ ಸ್ಫೋಟ, ನಾಲ್ವರು ಸಾವು ಪಶ್ಚಿಮ ಬಂಗಾಳದ ಉತ್ತರ 24 ಪರಗಣ ಜಿಲ್ಲೆಯ ದತ್ತಪುಕೂರ್‌ನ ಪಟಾಕಿ ಕಾರ್ಖಾನೆ ಸ್ಫೋಟದಲ್ಲಿ ನಾಲ್ವರು ಸಾವನ್ನಪ್ಪಿದ್ದಾರೆ ಮತ್ತು ಹಲವರು ಗಾಯಗೊಂಡಿದ್ದಾರೆ ಎಂದು ಪೊಲೀಸರು ತಿಳಿಸಿದ್ದಾರೆ. ಬೆಳಗ್ಗೆ 10 ಗಂಟೆ ಸುಮಾರಿಗೆ ಸ್ಫೋಟ ಸಂಭವಿಸಿದ್ದು, ಸಮೀಪದ ಹಲವು ಮನೆಗಳಿಗೂ ಹಾನಿಯಾಗಿದೆ.

ಕೆಲ ತಿಂಗಳಿಂದ ಕಾರ್ಖಾನೆ ಅಕ್ರಮ ನಡೆಸುತ್ತಿದೆ ಎಂದು ಸ್ಥಳೀಯರು ತಿಳಿಸಿದ್ದಾರೆ. ಪೊಲೀಸರು ಮತ್ತು ಸ್ಥಳೀಯ ರಾಜಕಾರಣಿಗಳು ಶಾಮೀಲಾಗಿದ್ದಾರೆ ಎಂದು ಆರೋಪಿಸಿದರು.

ಸ್ಥಳಕ್ಕೆ ಭಾರೀ ಪೊಲೀಸ್ ಬಂದೋಬಸ್ತ್ ಮಾಡಲಾಗಿದ್ದು, ರಕ್ಷಣಾ ಕಾರ್ಯಾಚರಣೆ ನಡೆಯುತ್ತಿದೆ. ಆಡಳಿತವು ಇನ್ನೂ ಅಧಿಕೃತ ಸಾವಿನ ಸಂಖ್ಯೆಯನ್ನು ಬಿಡುಗಡೆ ಮಾಡಿಲ್ಲ.

ಪಟ್ಟಿ ಬಿಡುಗಡೆ

ರಜನಿ ಪಾಟೀಲ್, ರಾಜೀವ್ ಶುಕ್ಲಾ, ಮನೀಶ್ ತಿವಾರಿ, ಇಮ್ರಾನ್ ಪ್ರತಾಪ್‌ಗರ್ಹಿ, ಕಿಶೋರಿ ಲಾಲ್ ಶರ್ಮಾ, ರಂಜಿತ್ ರಂಜನ್, ರಮಣ್ ಭಲ್ಲಾ, ತಾರಾಚಂದ್, ಚೌಧರಿ ಲಾಲ್ ಸಿಂಗ್, ಪೀರ್ಜಾದಾ ಮೊಹಮ್ಮದ್ ಸಯೀದ್, ಪವನ್ ಮಾಸ್ , ಸುಪ್ರಿಯಾ ಶ್ರೀನೆಟ್, ಕನ್ಹಯ್ಯಾ ಕುಮಾರ್, ಮನೋಜ್ ಯಾದವ್, ಶಾನವಾಜ್ ಚೌಧರಿ, ರಾಜೇಶ್ ಲಿಲೋಥಿಯಾ, ಅಲ್ಕಾ ಲಂಬಾ, ಶ್ರೀನಿವಾಸ್ ಬೀವಿ ಮತ್ತು ನೀರಜ್ ಕುಂದನ್ ಕೂಡ ಕಾಂಗ್ರೆಸ್‌ನ ಸ್ಟಾರ್ ಪ್ರಚಾರಕರಾಗಿದ್ದಾರೆ.

ಜಮ್ಮು ಮತ್ತು ಕಾಶ್ಮೀರದಲ್ಲಿ ನಡೆಯಲಿರುವ ವಿಧಾನಸಭಾ ಚುನಾವಣೆಯ ದಿನಾಂಕಗಳಲ್ಲಿ ಚುನಾವಣಾ ಆಯೋಗವು ಕೆಲವು ಬದಲಾವಣೆಗಳನ್ನು ಮಾಡಿದೆ. ಈಗ ಚುನಾವಣಾ ಫಲಿತಾಂಶವನ್ನು ಅಕ್ಟೋಬರ್ 4 ರ ಬದಲು ಅಕ್ಟೋಬರ್ 8 ರಂದು ಪ್ರಕಟಿಸಲಾಗುವುದು.

ಜಮ್ಮು ಮತ್ತು ಕಾಶ್ಮೀರದ 90 ವಿಧಾನಸಭಾ ಸ್ಥಾನಗಳಿಗೆ ಮೂರು ಹಂತಗಳಲ್ಲಿ ಚುನಾವಣೆಗಳು ನಡೆಯಲಿವೆ. ಮೊದಲ ಹಂತದಲ್ಲಿ ಸೆಪ್ಟೆಂಬರ್ 18 ರಂದು ರಾಜ್ಯದ 24 ವಿಧಾನಸಭಾ ಸ್ಥಾನಗಳಿಗೆ ಮತದಾನ ನಡೆಯಲಿದೆ. ಎರಡನೇ ಹಂತದಲ್ಲಿ, ಸೆಪ್ಟೆಂಬರ್ 25 ರಂದು ಜಮ್ಮು ಮತ್ತು ಕಾಶ್ಮೀರದ 26 ವಿಧಾನಸಭಾ ಸ್ಥಾನಗಳಿಗೆ ಮತದಾನ ನಡೆಯಲಿದ್ದು, ಮೂರನೇ ಮತ್ತು ಕೊನೆಯ ಹಂತದಲ್ಲಿ, ಅಕ್ಟೋಬರ್ 1 ರಂದು ಜಮ್ಮು ಮತ್ತು ಕಾಶ್ಮೀರದ 40 ವಿಧಾನಸಭಾ ಸ್ಥಾನಗಳಿಗೆ ಮತದಾನ ನಡೆಯಲಿದೆ.

ನಾವು ರಾಜಸ್ಥಾನದ ಬಗ್ಗೆ ಮಾತನಾಡುವುದಾದರೆ, ರಾಜಸ್ಥಾನದ ಒಬ್ಬ ನಾಯಕನ ಹೆಸರನ್ನು ಮಾತ್ರ ಈ ಪಟ್ಟಿಯಲ್ಲಿ ಸೇರಿಸಲಾಗಿದೆ ಮತ್ತು ಆ ನಾಯಕ ಸಚಿನ್ ಪೈಲಟ್. ಜಮ್ಮು ಮತ್ತು ಕಾಶ್ಮೀರದಲ್ಲಿ ಆರ್ಟಿಕಲ್ 370 ರದ್ದಾದ ನಂತರ ಮೊದಲ ಬಾರಿಗೆ ವಿಧಾನಸಭೆ ಚುನಾವಣೆ ನಡೆಯುತ್ತಿದೆ.

ಬಿಜೆಪಿ, ಕಾಂಗ್ರೆಸ್, ನ್ಯಾಷನಲ್ ಕಾನ್ಫರೆನ್ಸ್ ಮತ್ತು ಪಿಡಿಪಿ ಸೇರಿದಂತೆ ಜಮ್ಮು ಮತ್ತು ಕಾಶ್ಮೀರದ ಸ್ಥಳೀಯ ರಾಜಕೀಯ ಪಕ್ಷಗಳು ತಮ್ಮ ತಯಾರಿಯಲ್ಲಿ ನಿರತವಾಗಿವೆ.

ಜಮ್ಮು ಮತ್ತು ಕಾಶ್ಮೀರದಲ್ಲಿ ಕಾಂಗ್ರೆಸ್ ನ್ಯಾಷನಲ್ ಕಾನ್ಫರೆನ್ಸ್ ಜೊತೆ ಮೈತ್ರಿ ಮಾಡಿಕೊಂಡು ಚುನಾವಣಾ ಕಣಕ್ಕೆ ಇಳಿದಿದೆ. ಜಮ್ಮು ಮತ್ತು ಕಾಶ್ಮೀರ ವಿಧಾನಸಭಾ ಚುನಾವಣೆಗೆ ಕಾಂಗ್ರೆಸ್ ಸ್ಟಾರ್ ಪ್ರಚಾರಕರ ಪಟ್ಟಿಯನ್ನು ಬಿಡುಗಡೆ ಮಾಡಿದೆ.

ರಾಜಸ್ಥಾನದ ಏಕೈಕ ನಾಯಕ ಸಚಿನ್ ಪೈಲಟ್ ಹೆಸರು ಈ ಪಟ್ಟಿಯಲ್ಲಿ ಸೇರಿದೆ. ಈ ಪಟ್ಟಿಯಲ್ಲಿ ರಾಜಸ್ಥಾನದ ಮಾಜಿ ಮುಖ್ಯಮಂತ್ರಿ ಅಶೋಕ್ ಗೆಹ್ಲೋಟ್ ಹೆಸರು ಇಲ್ಲ. ಅಶೋಕ್ ಗೆಹ್ಲೋಟ್ ಕಳೆದ ಕೆಲವು ದಿನಗಳಿಂದ ಆರೋಗ್ಯ ಸಂಬಂಧಿ ಸಮಸ್ಯೆಗಳಿಂದಾಗಿ ದೂರ ಇದ್ದರು. ಬಹುಶಃ ಈ ಕಾರಣಕ್ಕಾಗಿ ಅವರ ಹೆಸರನ್ನು ಈ ಪಟ್ಟಿಯಲ್ಲಿ ನೀಡಲಾಗಿಲ್ಲ.

7,000 ಕೋಟಿ

2014 ಕ್ಕೆ ಹೋಲಿಸಿದರೆ 9 ಪಟ್ಟು ಹೆಚ್ಚಾಗಿದೆ ಎಂದು ಮಾಹಿತಿ ನೀಡಿದ್ದಾರೆ. ಅಲ್ಲದೇ, ಒಟ್ಟು 8 ವಂದೇ ಭಾರತ್ ರೈಲುಗಳು ಕರ್ನಾಟಕವನ್ನು ಸಂಪರ್ಕಿಸಿವೆ ಎಂದಿದ್ದಾರೆ.

ಅಭಿವೃದ್ಧಿ ಹೊಂದಿದ ಭಾರತದ ಗುರಿಯನ್ನು ಸಾಧಿಸಲು ದಕ್ಷಿಣದ ರಾಜ್ಯಗಳ ತ್ವರಿತ ಅಭಿವೃದ್ಧಿಯ ಅಗತ್ಯವನ್ನು ಒತ್ತಿ ಹೇಳಿದ ಮೋದಿ, ದಕ್ಷಿಣ ಭಾರತವು ಅಪಾರ ಪ್ರತಿಭೆ, ಸಂಪನ್ಮೂಲಗಳು ಮತ್ತು ಅವಕಾಶಗಳ ನಾಡು ಎಂದು ಬಣ್ಣಿಸಿದ್ದಾರೆ.

ಈ ವರ್ಷ ತಮಿಳುನಾಡಿನ ರೈಲು ಬಜೆಟ್‌ಗೆ 6,000 ಕೋಟಿ

ಮೊದಲನೇ ಪುಟದಿಂದ...

ರೂ.ಗಿಂತ ಹೆಚ್ಚು ಹಣವನ್ನು ಮೀಸಲಿಡಲಾಗಿದೆ. ಇದು 2014 ಕ್ಕಿಂತ ಏಳು ಪಟ್ಟು ಹೆಚ್ಚು. ಈಗ ನೂತನ ವಂದೇ ಭಾರತ್ ರೈಲಿನಿಂದಾಗಿ ತಮಿಳುನಾಡಿನಲ್ಲಿ ಒಟ್ಟು ವಂದೇ ಭಾರತ್ ರೈಲುಗಳ ಸಂಖ್ಯೆ ಎಂಟಕ್ಕೆ ಏರಲಿದೆ ಎಂದು ತಿಳಿಸಿದ್ದಾರೆ. ಪ್ರತಿ ಮಾರ್ಗದಲ್ಲಿ ವಂದೇ ಭಾರತ್‌ಗೆ ಬೇಡಿಕೆ ಹೆಚ್ಚಾಗಿದೆ. ಸೆಮಿ ಹೈಸ್ಪೀಡ್ ರೈಲುಗಳ ಆಗಮನವು ಜನರಲ್ಲಿ ತಮ್ಮ ವ್ಯಾಪಾರ, ಉದ್ಯೋಗ ಮತ್ತು ಅವರ ಕನಸುಗಳನ್ನು ವಿಸ್ತರಿಸಲು ವಿಶ್ವಾಸವನ್ನು ತುಂಬಿದೆ. ದೇಶಾದ್ಯಂತ 102 ವಂದೇ ಭಾರತ್ ರೈಲು ಸೇವೆಗಳು ಕಾರ್ಯನಿರ್ವಹಿಸುತ್ತಿವೆ. ಇದುವರೆಗೆ 3 ಕೋಟಿಗೂ ಹೆಚ್ಚು ಜನರು ಈ ರೈಲುಗಳಲ್ಲಿ ಪ್ರಯಾಣಿಸಿದ್ದಾರೆ ಎಂದು ಮೋದಿ ಹೇಳಿದ್ದಾರೆ.

ಆಯ್ಕೆ

ವಿಧಾನ ಪರಿಷತ್ ಶಾಸಕರು ಹಾಗೂ ಜೆಡಿಎಸ್ ಶಾಸಕಾಂಗ ಪಕ್ಷದ ಉಪನಾಯಕರಾದ ಟಿ. ಎ. ಶರವಣ ಅವರನ್ನು ಕರ್ನಾಟಕ ವಿಧಾನ ಪರಿಷತ್‌ನ ಸರ್ಕಾರಿ ಭರವಸೆಗಳ ಸಮಿತಿಯ ನೂತನ ಅಧ್ಯಕ್ಷರಾಗಿ ನೇಮಕ ಮಾಡಿದ್ದಾರೆ.

ಸರ್ಕಾರಿ ಭರವಸೆಗಳ ಸಮಿತಿಯು ಒಟ್ಟು 9 ಮಂದಿ ಸದಸ್ಯರನ್ನೊಳಗೊಂಡಿದೆ. ಪ್ರಕಾಶ್ ಕೆ ರಾಥೋಡ್, ಶರವಣ ಟಿ.ಎ, ನಿರಾಣಿ ಹಣಮಂತ್ ರುದ್ರಪ್ಪ, ಯು.ಬಿ. ವೆಂಕಟೇಶ್, ಪ್ರತಾಫ್ ಸಿಂಹ ನಾಯಕ್ ಕೆ, ಡಿ.ಎಸ್ ಅರುಣ್ ಹಾಗೂ ಕೆ.ಎಸ್ ನವೀನ್, ಮಂಜುನಾಥ್ ಭಂಡಾರಿ, ತಿಪ್ಪಣ್ಣಪ್ಪ ಕಮಕನೂರ ಅವರು ಸದಸ್ಯರಾಗಿದ್ದಾರೆ.

ಎನ್‌ಡಿಎ ವಿರೋಧ

ಬಡತನ ನಿರ್ಮೂಲನೆ ಮತ್ತು ಪ್ರವಾಹ ತಡೆಗಟ್ಟುವಿಕೆಯಂತಹ ವಿಷಯಗಳ ಬಗ್ಗೆ ಶರ್ಮಾ ಅವರು ಗಮನಹರಿಸಬೇಕು ಎಂದು ಹೇಳಿದ್ದಾರೆ.

ಅಸ್ಸಾಂ ಮುಖ್ಯಮಂತ್ರಿಯ ನಿರ್ಧಾರವು ದೇಶದ ಸಂವಿಧಾನದ ಮೂಲ ತತ್ವಗಳಿಗೆ ವಿರುದ್ಧವಾಗಿದೆ. ಪ್ರತಿಯೊಂದು ಧಾರ್ಮಿಕ ನಂಬಿಕೆಯು ಅದರ ಸಂಪ್ರದಾಯಗಳನ್ನು ಕಾಪಾಡುವ ಹಕ್ಕನ್ನು ಹೊಂದಿದೆ. ನಾನು ಸಿಎಂ ಶರ್ಮಾ ಅವರನ್ನು ಕೇಳಲು ಬಯಸುತ್ತೇನೆ. ನೀವು ರಂಜಾನ್ ಸಮಯದಲ್ಲಿ ಶುಕ್ರವಾರ ರಜೆಯ ಮೇಲೆ ನಿಷೇಧ ಹೇರುತ್ತಿದ್ದೀರಿ. ಮಾ ಕಾಮಾಖ್ಯ ದೇವಾಲಯದಲ್ಲಿ ನೀವು ತ್ಯಾಗದ ಆಚರಣೆಯನ್ನು ನಿಷೇಧಿಸಬಹುದೇ ಎಂದು ಪ್ರಶ್ನಿಸಿದ್ದಾರೆ. ನಮ್ಮ ವಿಧಾನಸಭೆಯ ಹಿಂದೂಗಳು ಮತ್ತು ಮುಸ್ಲಿಮರು ಶಾಸಕರ ನಿಯಮ ಸಮಿತಿಯಲ್ಲಿ ಕುಳಿತು, 'ನಮಾಜ್‌ಗೆ ಎರಡು ಗಂಟೆಗಳ ವಿರಾಮ ಸರಿಯಲ್ಲ' ಎಂದು ಸರ್ವಾನುಮತದಿಂದ ನಿರ್ಣಯಿಸಿದ್ದಾರೆ. ಈ ಅವಧಿಯಲ್ಲಿಯೂ ನಾವು ಕೆಲಸ ಮಾಡಬೇಕು. ಈ ಅಭ್ಯಾಸವು 1937 ರಲ್ಲಿ ಪ್ರಾರಂಭವಾಯಿತು. ಅದನ್ನು ಈಗ ಸ್ಥಗಿತಗೊಳಿಸಲಾಗಿದೆ ಎಂದು ಅಸ್ಸಾಂ ಸಿಎಂ ಸಮರ್ಥಿಸಿಕೊಂಡಿದ್ದಾರೆ.

24 ಗಂಟೆ ಓಪನ್

ಸಾರ್ವಜನಿಕರು 24 ಗಂಟೆಗಳ ಕಾಲ ಮಲ್ಲೇಶ್ವರಂ ಬಳಿ ಇರುವ ಜಯದೇವ ಆಸ್ಪತ್ರೆ ಓಪನ್ ಇರಲಿದೆ. ಎಮರ್ಜೆನ್ಸಿ ಕೇಸ್, ಓಪಿಡಿ ಜೊತೆಗೆ ಸುಸಜ್ಜಿತ ವಾರ್ಡ್ ವ್ಯವಸ್ಥೆ ಇರುವ ಆಸ್ಪತ್ರೆ ಇದಾಗಿದೆ.

ರಾಜಾಜಿನಗರ, ಯಶವಂತಪುರ, ಮಹಾಲಕ್ಷ್ಮೀ ಲೇಔಟ್, ತುಮಕೂರು, ನೆಲಮಂಗಲ ದಕ್ಷಿಣ ಕನ್ನಡ ಜಿಲ್ಲೆಗಳಿಗೆ ತುಂಬಾ ಸನಿಹ ಆಗುವ ಈ ಆಸ್ಪತ್ರೆ 24 ಗಂಟೆ ತೆರೆಯುವುದರಿಂದ ತುಂಬಾ ಅನುಕೂಲಕತೆ ಆಗಲಿದ್ದು, ಸಾರ್ವಜನಿಕರು ಸೇವೆಯನ್ನ ಪಡೆಯಬಹುದಾಗಿದೆ.

ಲೋಕಾಯುಕ್ತಕ್ಕೆ ದೂರು

ಹಾಗೂ ಈ ಹಿಂದಿನ ಮೈಸೂರು ನಗರಾಭಿವೃದ್ಧಿ ಪ್ರಾಧಿಕಾರದ ಆಯುಕ್ತರಾಗಿದ್ದ, ಕೆಎಎಸ್ ಅಧಿಕಾರಿ ದಿನೇಶ್ ಕುಮಾರ್ ಜಿ.ಟಿರವರ ವಿರುದ್ಧ ಮತ್ತು ಇಂತಹ ಪ್ರಕರಣಗಳಲ್ಲಿ ಭಾಗಿಯಾದಂತಹ ಇತರೆ ಅಧಿಕಾರಿ ವರ್ಗದವರ ಮೇಲೆ ಸೂಕ್ತ ತನಿಖೆ ನಡೆಸಿ ಸರಿಯಾದ ಶಿಸ್ತು ಕ್ರಮ ಕೈಗೊಳ್ಳುವಂತೆ ಸರ್ಕಾರದ ಮುಖ್ಯ ಕಾರ್ಯದರ್ಶಿಗಳು ಹಾಗೂ ಮಾನ್ಯ ಪ್ರಧಾನ ಕಾರ್ಯದರ್ಶಿಗಳು, ನಗರಾಭಿವೃದ್ಧಿ ಇಲಾಖೆ ಇವರಿಗೆ ಸೂಕ್ತ ದಾಖಲೆಗಳೊಂದಿಗೆ ಪತ್ರ ಬರೆದಿದ್ದರೂ ಸಹ ಈ ತನಕ ಇವರ ವಿರುದ್ಧ ಯಾವುದೇ ಕ್ರಮ ಕೈಗೊಂಡಿಲ್ಲ.

ಇಂತಹ ಅಕ್ರಮಗಳಿಂದ ಸರ್ಕಾರದ ಬೊಕ್ಕಸಕ್ಕೆ ಸುಮಾರು 5,000 ಕೋಟಿಗಳಷ್ಟು ನಷ್ಟ ಉಂಟಾಗಿರುತ್ತದೆ. ಕಾನೂನು ಬಾಹಿರವಾಗಿ ಅಧಿಕಾರ ದುರುಪಯೋಗ ಪಡಿಸಿಕೊಂಡಿರುವಂತಹ ಮೈಸೂರು ನಗರಾಭಿವೃದ್ಧಿ ಪ್ರಾಧಿಕಾರದ ಈ ಹಿಂದಿನ ಆಯುಕ್ತರಗಳಾದ ನಟೇಶ್, ಕೆ.ಎ.ಎಸ್ ಮತ್ತು ದಿನೇಶ್ ಕುಮಾರ್ ಜಿ.ಟಿ. ಕೆ.ಎ.ಎಸ್ ಹಾಗೂ ಸರ್ಕಾರದ ಬೊಕ್ಕಸಕ್ಕೆ ನಷ್ಟ ಉಂಟುಮಾಡಿದ್ದಾರೆ. ಇವರ ವಿರುದ್ಧ ತನಿಖೆ ಕೈಗೊಂಡು ಕ್ರಿಮಿನಲ್ ಮೊಕದ್ದಮೆ ದಾಖಲಿಸಿ.

ಈ ಕೂಡಲೇ ಅಕ್ರಮದಲ್ಲಿ ಭಾಗಿಯಾಗಿರುವ ಅಧಿಕಾರಿ ವರ್ಗದವರನ್ನು ಬಂಧಿಸಿ ಸರ್ಕಾರಕ್ಕೆ ಆಗಿರುವ ನಷ್ಟವನ್ನು ಸದರಿ ಅಧಿಕಾರಿಗಳಿಂದಲೇ ಭರಿಸುವಂತೆ ಸೂಕ್ತ ಆದೇಶ ಹೊರಡಿಸಬೇಕೆಂದು ಮನವಿ ಮಾಡಿದ್ದಾರೆ.

ಮದ್ಯ ಸೇವನೆ

4-5 ವೈಟ್ನರ್ ಮೂಸುತ್ತಿದ್ದರೇ, ಇನ್ನು ಕೆಲವರು ಧೂಮಪಾನ ಮಾಡುತ್ತಿದ್ದಾರೆ. ಮತ್ತು ವಸತಿ ನಿಲಯದ ಟೆರೆಸ್ ಮೇಲೆ ಮದ್ಯದ ಬಾಟಲಿಗಳು ಸಿಕ್ಕಿವೆ. ಇದು ಅಷ್ಟೇ ಅಲ್ಲದೆ ಮಕ್ಕಳು ಗಾಂಜಾ ಹಾಗೂ ಡ್ರಗ್ಸ್ ಕೂಡ ಸೇವನೆ ಮಾಡುತ್ತಿರುವ ಬಗ್ಗೆ ಅನುಮಾನ ವ್ಯಕ್ತವಾಗಿದೆ. ವಸತಿ ನಿಲಯದಲ್ಲಿ ಮದ್ಯದ ಬಾಟಲ್, ಅಮಲೇರಿಸುವ ವಸ್ತುಗಳ ಕಂಡು ಸಾರ್ವಜನಿಕರು ಹಾಸ್ಟೆಲ್ ವಾರ್ಡನ್ ಹಾಗೂ ಸಿಬ್ಬಂದಿ ವಿರುದ್ಧ ಆಕ್ರೋಶ ವ್ಯಕ್ತಪಡಿಸಿದ್ದಾರೆ.

ನಿರ್ಮಾಣಕ್ಕೆ ಚಾಲನೆ

ಸಿಬ್ಬಂದಿ ತರಬೇತಿ ನೀಡುವ ಕುರಿತು ಬಿಇಎಂಎಲ್‌ಗೆ ಷರತ್ತು ವಿಧಿಸಲಾಗಿದೆ.

ಚಾಲಕರಹಿತ ಸಂಚಾರ!: 318 ಬೋಗಿಗಳ ಪೈಕಿ ಆರು ಬೋಗಿ ಮಾದರಿಯ 16 ರೈಲುಗಳು ಗುಲಾಬಿ ಮಾರ್ಗಕ್ಕೆ, 16 ರೈಲುಗಳು ಕೇಂದ್ರ ರೇಷ್ಮೆ ಮಂಡಳಿಯಿಂದ- ಕೆಆರ್ ಪುರದವರೆಗೆ ಹಾಗೂ 21 ರೈಲುಗಳನ್ನು ಕೆಆರ್ ಪುರ- ವಿಮಾನ ನಿಲ್ದಾಣ ಮಾರ್ಗಕ್ಕೆ ನಿಯೋಜನೆ ಮಾಡಲಾಗುವುದು ಎಂದು ಬಿಎಂಆರ್‌ಸಿಎಲ್ ತಿಳಿಸಿದೆ. ರೈಲುಗಳನ್ನು ಅತ್ಯುತ್ತಮ ದರ್ಜೆಯ ಸ್ಟೀಲ್ ಬಳಸಿ ನಿರ್ಮಿಸಲಾಗುತ್ತಿದೆ. ಪ್ರತಿ ಬೋಗಿಯಲ್ಲೂ ಪರಿಣಾಮಕಾರಿ ಹವಾನಿಯಂತ್ರಣ ಒದಗಿಸಲು ಎರಡು ರೂಫ್-ಮೌಂಟೆಡ್ ಸಲೂನ್ ಏರ್ ಕಂಡಿಷನರ್ ಅಳವಡಿಸಲಾಗುತ್ತಿದೆ.

ರೈಲು ಸಂಚಾರದ ನೈಜ-ಸಮಯ ಒದಗಿಸಲು ಪ್ರಯಾಣಿಕರ ಸಲೂನ್ ಕಣ್ಗಾವಲು ವ್ಯವಸ್ಥೆ, ಜೊತೆಗೆ ಐಪಿ-ಆಧಾರಿತ ಪ್ಯಾಸೆಂಜರ್ ಅನೌನ್ಸ್‌ಮೆಂಟ್ (ಪಿಎ) ಮತ್ತು ಪ್ರಯಾಣಿಕರಿಗೆ ಮಾಹಿತಿ ವ್ಯವಸ್ಥೆ (ಪಿಐಎಸ್) ಇರಲಿದೆ. ಲಗೇಜ್ ರ್ಯಾಕ್ ನ್ನು ವಿಶೇಷವಾಗಿ ವಿನ್ಯಾಸ ಮಾಡಲಾಗಿದೆ. ಸುಧಾರಿತ ಅಗ್ನಿ ಸುರಕ್ಷತೆ ವ್ಯವಸ್ಥೆ ಇರಲಿದ್ದು, ಹಳಿ ತಪ್ಪಿದ ಪತ್ತೆ ವಿಧಾನ ಹಾಗೂ ಪ್ಯಾಸೆಂಜರ್ ಅಲಾರ್ಮ್ ಡಿವೈಸ್ (ಪಿಎಡಿ) ಹೊಂದಿರಲಿದೆ. ಸಿಬಿಟಿಸಿ-ಆಧಾರಿತ ಸಿಗ್ನಲಿಂಗ್ ವ್ಯವಸ್ಥೆಯಲ್ಲಿ ಈ ರೈಲು ಸಂಚರಿಸಲಿದೆ.

ಭೂಕುಸಿತ

ಮೃತರನ್ನು ಮೇಘನಾ (25), ಬೋಲೆಂ ಲಕ್ಷ್ಮಿ (49), ಲಾಲು (20) (ಬಿಹಾರ ಮೂಲದ ಕಾರ್ಮಿಕ ಎಂದು ನಂಬಲಾಗಿದೆ) ಮತ್ತು ಅನ್ನಪೂರ್ಣ (55) ಎಂದು ಗುರುತಿಸಲಾಗಿದೆ.

ಘಟನೆಯ ಬಗ್ಗೆ ಮುಖ್ಯಮಂತ್ರಿ ಎನ್ ಚಂದ್ರಬಾಬು ನಾಯ್ಡು ಸಂತಾಪ ವ್ಯಕ್ತಪಡಿಸಿದ್ದಾರೆ. ಮೃತರ ಕುಟುಂಬಗಳಿಗೆ ತಲಾ 5 ಲಕ್ಷ ರೂ. ಪರಿಹಾರವನ್ನು ಘೋಷಿಸಿದ್ದಾರೆ. ಗುಡ್ಡಗಾಡು ಪ್ರದೇಶದಲ್ಲಿರುವ ಜನರನ್ನು ಸುರಕ್ಷಿತ ಸ್ಥಳಗಳಿಗೆ ಸ್ಥಳಾಂತರಿಸುವಂತೆ ಅಧಿಕಾರಿಗಳಿಗೆ ಅವರು ಸೂಚಿಸಿದ್ದಾರೆ.

ಜಿಲ್ಲಾಧಿಕಾರಿ ಡಾ: ಕುಮಾರ ಸಲಹೆ | ಜಿಲ್ಲಾಧಿಕಾರಿಗಳ ಕಚೇರಿ ಸಭಾಂಗಣದಲ್ಲಿ ಅಧಿಕಾರಿಗಳ ಜತೆ ಸಭೆ

ಪರಿಸರ ಸ್ನೇಹಿ ಗೌರಿ, ಗಣೇಶ, ಈದ್ ಮಿಲಾದ್ ಆಚರಿಸಿ

ಮಂಡ್ಯ: ಜಿಲ್ಲೆಯಲ್ಲಿ ಪರಿಸರ ಸ್ನೇಹಿ ಹಾಗೂ ಸೌಹಾರ್ದತೆಯ ಗೌರಿ ಗಣೇಶ ಹಾಗೂ ಈದ್ ಮಿಲಾದ್ ಹಬ್ಬ ಆಚರಣೆ ಮಾಡೋಣ ಎಂದು ಜಿಲ್ಲಾಧಿಕಾರಿ ಡಾ: ಕುಮಾರ ತಿಳಿಸಿದರು.

ಜಿಲ್ಲಾಧಿಕಾರಿಗಳ ಕಚೇರಿ ಸಭಾಂಗಣದಲ್ಲಿ ನಡೆದ ಗೌರಿ ಗಣೇಶ ಹಾಗೂ ಈದ್ ಮಿಲಾದ್ ಹಬ್ಬದ ಆಚರಣೆ ಸಂಬಂಧ ಸೌಹಾರ್ದತೆ ಸಭೆ ನಡೆಸಿ ಮಾತನಾಡಿದರು. ಹಬ್ಬಗಳ ಆಚರಣೆಗೂ ಸಹ ಸರ್ಕಾರದಿಂದ ಹೊರಡಿಸಿರುವ ನಿಯಮ ಹಾಗೂ ಮಾರ್ಗದರ್ಶನಗಳಿರುತ್ತದೆ. ಅವುಗಳನ್ನು ಕಡ್ಡಾಯವಾಗಿ ಪಾಲನೆ ಮಾಡಬೇಕು ಎಂದರು. ಉಚ್ಚ ನ್ಯಾಯಾಲಯ ಈಗಾಗಲೇ ಆದೇಶ ಹೊರಡಿಸಿದ್ದು, ಪ್ಲಾಸ್ಟರ್ ಆಫ್ ಪ್ಯಾರಿಸ್ ಹಾಗೂ ಹಾನಿಕಾರಕ ಬಣ್ಣ ಲೇಪಿತ ಗಣಪತಿಯನ್ನು ನೀರಿನಲ್ಲಿ ವಿಸರ್ಜನೆ ಮಾಡುವಂತಿಲ್ಲ. ಈ ಹಿನ್ನಲೆಯಲ್ಲಿ ಜಿಲ್ಲೆಯಲ್ಲಿ ಜನನ ಜೇಡಿ ಮಣ್ಣಿನಲ್ಲಿ ನಿರ್ಮಾಣ ಮಾಡಿರುವ ಮುದ್ದಾದ ಗಣಪತಿ ಪ್ರತಿಷ್ಠಾಪಿಸಿ ಹಬ್ಬ ಆಚರಿಸಿ ಎಂದರು.

ಸಾರ್ವಜನಿಕ ಸ್ಥಳಗಳಲ್ಲಿ ಗಣಪತಿ ಪ್ರತಿಷ್ಠಾಪನೆಗೆ ಅನುಮತಿಗೆ ಸಿಂಗಲ್ ವಿಂಡೋ ಸಿಸ್ಟಮ್ ಮೂಲಕ ಅನುಮತಿ ನೀಡಲಾಗುತ್ತಿದೆ. ಅರ್ಜಿಯಲ್ಲಿ ಗಣಪತಿ ವಿಸರ್ಜನೆ ಮಾಡುವ ಸ್ಥಳವನ್ನು ಸಹ ನಮೂದಿಸುವುದು ಕಡ್ಡಾಯವಾಗಿರುತ್ತದೆ ಎಂದರು. ಗಣಪತಿಯನ್ನು ಸ್ಥಳೀಯ ಸಂಸ್ಥೆಗಳು ವಿಸರ್ಜನೆ ಮಾಡಲು ನಿಗದಿಮಾಡಿರುವ ಸ್ಥಳದಲ್ಲಿ ವಿಸರ್ಜನೆ ಮಾಡಿ. ಅಲಂಕಾರಕ್ಕೆ ಬಳಸುವ ವಸ್ತುಗಳನ್ನು ಬೇರ್ಪಡಿಸಿ ವಿಸರ್ಜನೆ ಮಾಡಿ. ಪ್ಲಾಸ್ಟಿಕ್ ವಸ್ತುಗಳನ್ನು ಅಲಂಕಾರಕ್ಕೆ ಬಳಸಬೇಡಿ ಎಂದು ಮನವಿ ಮಾಡಿದರು.

ಮಂಡ್ಯ ಜಿಲ್ಲೆಯಲ್ಲಿ ಇದುವರೆಗೂ ಯಾವುದೇ ರೀತಿಯ ಕೋಮುಗಲಭೆಗಳು ಇದುವರೆಗೂ ನಡೆದಿಲ್ಲ ಇನ್ನು ಮುಂದೆಯೂ ಕೂಡ ಅಂತಹ ಸಂಗತಿಗಳಿಗೆ ಅವಕಾಶ ಕೊಡದಂತೆ ಹಬ್ಬ ಆಚರಣೆಯ ಸಂದರ್ಭದಲ್ಲಿ ಯಾವುದೇ ಅಹಿತಕರ ಘಟನೆಗಳು ನಡೆಯದೆ ಶಾಂತಿಯುತವಾಗಿ, ಪರಸ್ಪರವಾಗಿ, ಪ್ರತಿಯೊಬ್ಬರ ಸಹಭಾಗಿತ್ವ ಸಹಕಾರದಿಂದ ಪ್ರತಿಯೊಬ್ಬರೂ ಅಣ್ಣ-ತಮ್ಮಂದಿರು ಎಂಬ ಭಾವನೆಯಿಂದ ಹಬ್ಬ ಆಚರಣೆ ಮಾಡಿ ಎಂದು ಹೇಳಿದರು.

ಧ್ವನಿವರ್ಧಕಗಳಲ್ಲಿ ಧ್ವನಿ 30 ಡೆಸಿಬಲ್ ಮಾತ್ರ ಇರಬೇಕು ಇದಕ್ಕಿಂತ ಹೆಚ್ಚಿನ ಪ್ರಮಾಣದಲ್ಲಿ ಬಳಸುವಂತಿಲ್ಲ. ಈಗೆ ಹಲವಾರು ನಿಯಮಗಳಿವೆ. ನಿಯಮಗಳನ್ನು ಕಡ್ಡಾಯವಾಗಿ ಪರಿಗಣಿಸಬೇಕು ಉಲ್ಲಂಘನೆ ಕಂಡುಬಂದಲ್ಲಿ ಕ್ರಮ ಜರುಗಿಸುವುದಾಗಿ ಎಚ್ಚರಿಕೆ ನೀಡಿದರು.

ಸಹಕಾರದಿಂದ ಹಬ್ಬ ಆಚರಿಸಿ

ಜಿಲ್ಲಾ ಪಂಚಾಯತ್ ಮುಖ್ಯ ಕಾರ್ಯನಿರ್ವಾಹಕ ಅಧಿಕಾರಿ ಶೇಖ್ ತನ್ವೀರ್ ಆಸಿಫ್ ಅವರು ಮಾತನಾಡಿ ಈ 2 ಹಬ್ಬಗಳು ಕೂಡ ಪ್ರಮುಖವಾದ ಧಾರ್ಮಿಕ ಹಬ್ಬ ಆಗಿರುವುದರಿಂದ ಧರ್ಮಗಳಲ್ಲಿ ಬೇಧ-ಭಾವ ಮಾಡದೆ ಪರಸ್ಪರ ಸಹಕಾರದಿಂದ ಹಬ್ಬ ಆಚರಣೆ ಮಾಡಿ ಎಂದು ಹೇಳಿದರು. ಗಣಪತಿ ವಿಸರ್ಜನೆಗೆ ನಗರ ಸ್ಥಳೀಯ ಸಂಸ್ಥೆಗಳು ನಿಗದಿಪಡಿಸುವ ಸ್ಥಳದಲ್ಲಿ ವಿಸರ್ಜನೆ ಮಾಡಬೇಕು. ಗ್ರಾಮ ಪಂಚಾಯಿತಿ ಹಂತದಲ್ಲಿ ಯಾವ ಸಹಾಯ ಸಹಕಾರ ಬೇಕು ಅದನ್ನು ನೀಡಲಾಗುವುದು. ಜಿಲ್ಲೆಗೆ ಅಥವಾ ಜಿಲ್ಲೆಯ ಜನಗಳಿಗಾಗಲೀ ಯಾವುದೇ ರೀತಿಯ ಕಪ್ಪು ಚುಕ್ಕೆ ಬರದಂತೆ ಹಬ್ಬಗಳ ಆಚರಣೆ ಮಾಡಿ ಎಂದು ಹೇಳಿದರು.

ಕಾನೂನು ಉಲ್ಲಂಘಿಸಿದರೆ ಕ್ರಮ

ಜಿಲ್ಲಾ ಪೊಲೀಸ್ ವರಿಷ್ಠಾಧಿಕಾರಿ ಮಲ್ಲಿಕಾರ್ಜುನ ಬಾಲದಂಡಿ ಅವರು ಮಾತನಾಡಿ ಎರಡು ಹಬ್ಬಗಳು ಜೊತೆ ಜೊತೆಗೆ ಬಂದಿರುವುದರಿಂದ ಯಾವುದೇ ಅಹಿತಕರ ಘಟನೆಗಳು ಸಂಭವಿಸದಂತೆ, ಗೊಂದಲಮಯ ವಾತಾವರಣ ಸೃಷ್ಟಿ ಮಾಡದಂತೆ ಎಚ್ಚರಿಕೆ ವಹಿಸಿ ಹಬ್ಬ ಆಚರಣೆ ಮಾಡಬೇಕು ಎಂದು ಹೇಳಿದರು.

ಅನುಮತಿ ಇಲ್ಲದ ಕಡೆ ಗಣೇಶ ಮೂರ್ತಿಯನ್ನು ಪ್ರತಿಷ್ಠಾಪಿಸುವಂತಿಲ್ಲ, ಮೆರವಣಿಗೆ ಹೋಗುವ ರೂಟ್ ಮ್ಯಾಪ್ ನ್ನು ಪೊಲೀಸ್ ಇಲಾಖೆಗೆ ಒದಗಿಸಬೇಕು. ಕೆಲವು ವಿವಾದಾತ್ಮಕ ಸ್ಥಳಗಳಿರುತ್ತವೆ, ಆ ಸ್ಥಳದಲ್ಲಿ ಗಣಪತಿ ಪ್ರತಿಷ್ಠಾಪಿಸುವ ಬದಲು ಬೇರೆ ಸ್ಥಳಗಳನ್ನು ಆಯ್ಕೆ ಮಾಡಿ ಎಂದರು.

ಮಂಟಪ ಹಾಕುವ ಸಮಯದಲ್ಲಿ ಸರಿಯಾದ ಜಾಗ ಆಯ್ಕೆ ಮಾಡಬೇಕು, ವಿಗ್ರಹವು 5 ಅಡಿಗಿಂತ ಹೆಚ್ಚಿದ್ದರೆ ಮೆರವಣಿಗೆ ಹೋಗುವ ಸಮಯದಲ್ಲಿ ಕರೆಂಟ್ ವೈರ್ ಗಳಿಗೆ ಮಾವಿನ ತೋರಣಗಳು ತಗುಲಿ ಕೆಲವೊಂದು ಕಡೆ ಅಹಿತಕರ ಘಟನೆಗಳು ಸಂಭವಿಸಬಹುದು. ಕತ್ತಲಲ್ಲಿ ಗಣಪತಿ ವಿಸರ್ಜನೆ ಮಾಡುವಾಗ ನೀರಿನಲ್ಲಿ ಮುಳುಗುವ ಅವಘಡ ಸಂಭವಿಸಬಹುದು ಬೆಳಕಿನ ವ್ಯವಸ್ಥೆ ಮಾಡಿಕೊಳ್ಳಿ ಎಂದರು. ಗೌರಿ ಹಾಗೂ ಗಣೇಶ ಹಬ್ಬದ ಸಂದರ್ಭದಲ್ಲಿ ರಾಸಾಯನಿಕ ಬಣ್ಣಗಳಿಂದ ಮಾಡಿದ ಮೂರ್ತಿಗಳ ಬದಲಾಗಿ ನೈಸರ್ಗಿಕ ವಸ್ತುಗಳಿಂದ ತಯಾರಿಸಿದ ಹಾಗೂ ನೈಸರ್ಗಿಕ ಬಣ್ಣ ಲೇಪಿತ ಮೂರ್ತಿಗಳನ್ನು ಪ್ರತಿಷ್ಠಾಪಿಸಿ, ಪೂಜಿಸಿದ ನಂತರ ಸಾಮೂಹಿಕವಾಗಿ ಗುರುತಿಸಿರುವ ಸ್ಥಳಗಳಲ್ಲಿ ಕಡ್ಡಾಯವಾಗಿ ವಿಸರ್ಜಿಸಬೇಕು.

ನೈಸರ್ಗಿಕವಾಗಿ ಮಣ್ಣಿನ ಗಣೇಶ ಮೂರ್ತಿಗಳ ವಿಸರ್ಜನೆ ಸಂದರ್ಭದಲ್ಲಿ ಟ್ಯಾಂಕ್‌ಗಳಲ್ಲಿ, ಕಲ್ಯಾಣಿಗಳ ಪಕ್ಕದಲ್ಲಿ ಹಸಿ ಕಸ (ಹೂವು, ಹಣ್ಣು, ಬಾಳೆಕಂಬ, ಮಾವಿನ ತೋರಣ, ಇತ್ಯಾದಿ ಅಲಂಕಾರಿಕ ವಸ್ತುಗಳು) ಪ್ರತ್ಯೇಕಿಸಿ ಮೂರ್ತಿಗಳೊಂದಿಗೆ ನೀರಿಗೆ ವಿಸರ್ಜಿಸದೆ ಪ್ರತ್ಯೇಕವಾಗಿ ವಿಲೇವಾರಿ ಮಾಡಲು ಪ್ರತ್ಯೇಕ ವಾಹನದ ವ್ಯವಸ್ಥೆ ಮಾಡಲಾಗುವುದು ಅದರಂತೆ ಪರಿಸರ, ಜಲ ಮಾಲಿನ್ಯ ಮಾಡದೆ ಕಸವನ್ನು ವಾಹನದಲ್ಲಿ ಹಾಕಬೇಕು ಎಂದರು.

ಸಾರ್ವಜನಿಕವಾಗಿ ಇಡಲಾಗುವ ಗಣೇಶ ಮೂರ್ತಿಗಳನ್ನು ಪ್ರತಿ ಸಮಿತಿಯವರು ಕಡ್ಡಾಯವಾಗಿ ಸ್ಥಳೀಯ ಸಂಸ್ಥೆಗಳು ಮತ್ತು ಪೊಲೀಸ್ ಇಲಾಖೆಯಿಂದ ನಿಬಂಧನೆಗೊಳಪಟ್ಟ ಅನುಮತಿಗಳನ್ನು ಪಡೆದ ನಂತರವೇ ಸ್ಥಾಪಿಸುವುದು. ಈ ಅನುಮತಿ ಪತ್ರಗಳಲ್ಲಿ ಲೈಸನ್ಸ್ ನೀಡುವ ಸಂದರ್ಭಗಳಲ್ಲಿ ಪ್ಲಾಸ್ಟಿಕ್ ಫ್ಲೆಕ್ಸ್ ಮತ್ತಿತರ ವಸ್ತುಗಳ ಬಳಕೆ ನಿಷೇಧಿಸುವುದು ಹಾಗೂ ರಾತ್ರಿ 10 ರಿಂದ ಬೆಳಗ್ಗೆ 6 ಗಂಟೆಯ ತನಕ ಧ್ವನಿವರ್ಧಕಗಳ ಬಳಕೆ ನಿಷೇಧಿಸಬೇಕು ಇಲ್ಲವಾದಲ್ಲಿ ಕ್ರಮ ಕೈಗೊಳ್ಳಬೇಕಾದಿತು ಎಂದು ಎಚ್ಚರಿಸಿದರು.

ಸಭೆಯಲ್ಲಿ ಅಪರ ಪೊಲೀಸ್ ವರಿಷ್ಠಾಧಿಕಾರಿ ತಿಮ್ಮಯ್ಯ, ಡಿ.ವೈ.ಎಸ್.ಪಿ ಗಂಗಾಧರ ಸ್ವಾಮಿ ಸೇರಿದಂತೆ ಇನ್ನಿತರ ಪೊಲೀಸ್ ಇಲಾಖೆಯ ಅಧಿಕಾರಿಗಳು ಉಪಸ್ಥಿತರಿದ್ದರು.

ಬಿಜೆಪಿ ಸದಸ್ಯತ್ವ ಅಭಿಯಾನ ಯಶಸ್ವಿಗೊಳಿಸಿ: ಬಿಜೆಪಿ ತಾಲ್ಲೂಕು ಘಟಕದ ಅಧ್ಯಕ್ಷ ಪಿ. ರಾಜೇಂದ್ರ

ಪಿರಿಯಾಪಟ್ಟಣ : ಭಾರತೀಯ ಜನತಾ ಪಕ್ಷವು ಸೆಪ್ಟಂಬರ್ 2 ರಿಂದ ದೇಶದಾದ್ಯಂತ ಹಮ್ಮಿಕೊಂಡಿರುವ ಸದಸ್ಯತ್ವ ಅಭಿಯಾನ ಕಾರ್ಯಕ್ರಮವು ಕಳೆದ ವರ್ಷಕ್ಕಿಂತ ಎರಡು ಪಟ್ಟು ಹೆಚ್ಚು ಸದಸ್ಯರನ್ನು ಪಕ್ಷಕ್ಕೆ ಸೇರಿಸುವ ಗುರಿ ಹೊಂದಿದ್ದು ಈ ನಿಟ್ಟಿನಲ್ಲಿ ಪಕ್ಷದ ಕಾರ್ಯಕರ್ತರು ಕಾರ್ಯಪ್ರವೃತ್ತರಾಗಬೇಕೆಂದು ತಾಲ್ಲೂಕು ಬಿಜೆಪಿ ಘಟಕದ ಅಧ್ಯಕ್ಷ ಪಿ.ರಾಜೇಂದ್ರ ತಿಳಿಸಿದ್ದರು. ಪಟ್ಟಣದ ಗೋಣಿಕೊಪ್ಪ ರಸ್ತೆಯ ಭಾರತೀಯ ಜನತಾ ಪಾರ್ಟಿಯ ಕಚೇರಿಯಲ್ಲಿ ಹಮ್ಮಿಕೊಳ್ಳಲಾಗಿದ್ದ ಸದಸ್ಯತ್ವ ಅಭಿಯಾನ ಕಾರ್ಯಗಾರವನ್ನು ಉದ್ಘಾಟಿಸಿ ಮಾತನಾಡಿದರು. ಮೊಬೈಲ್ ಸಂಖ್ಯೆಗೆ ಮಿಸ್ಡ್ ಕಾಲ್ ನೀಡುವ ಮುಖಾಂತರ ಪಕ್ಷದ ಸದಸ್ಯರಾಗಿ ಸೇರ್ಪಡೆಯಾಗಲು ವ್ಯವಸ್ಥೆ ಮಾಡಲಾಗಿದೆ ಕಾರ್ಯಕರ್ತರು ತಮ್ಮ ಗ್ರಾಮಗಳಲ್ಲಿ ಅಕ್ಕಪಕ್ಕದ ಮನೆಯವರ ಬಳಿ ತೆರಳಿ ಪಕ್ಷದ ಕಾರ್ಯಕ್ರಮಗಳನ್ನು ಮನವರಿಕೆ ಮಾಡಿ ಕೊಟ್ಟು ಪಕ್ಷದ ಸದಸ್ಯರನ್ನಾಗಿ ಮಾಡಬೇಕು. ಕಳೆದ ಸಾಲಿಗಿಂತ ಹೆಚ್ಚು ಸದಸ್ಯರನ್ನು ಪಕ್ಷಕ್ಕೆ ಸೇರಿಸುವ ಮುಖಾಂತರ ಪಕ್ಷಕ್ಕೆ ಬಲ ತುಂಬುವ ಕೆಲಸಕ್ಕೆ ಕಾರ್ಯಕರ್ತರು ಮುಂದಾಗಬೇಕು ದೇಶದ ಉಳಿವಿಗಾಗಿ ಬಿಜೆಪಿ ಪಕ್ಷದ ಬಲವರ್ಧನೆ ಅವಶ್ಯಕವಾಗಿದೆ ಇದಕ್ಕಾಗಿ ತಾಲೂಕಿನ ಸದಸ್ಯತ್ವದ ಅಭಿಯಾನದಲ್ಲಿ ಹೆಚ್ಚು ಹೆಚ್ಚು ಸದಸ್ಯರನ್ನುಗಿಸಬೇಕಾಗಿದೆ ತಿಳಿಸಿದರು. ಜಿಲ್ಲಾ ಗ್ರಾಮಾಂತರ ಪ್ರಧಾನ ಕಾರ್ಯದರ್ಶಿ ಕಿರಣ್ ಜಯರಾಮೇಗೌಡ ಮಾತನಾಡಿ ಸದಸ್ಯತ್ವ ಅಭಿಯಾನವು ಎನ್ನುವುದು ಪಕ್ಷದ ಅಂತರಿಕ ಮತ್ತು ಸಂಘಟನೆಯನ್ನು ಬಲಪಡಿಸುವ ಪಕ್ಷದ ಒಳಗಿನ ಪಕ್ರಿಯೆಯಾಗಿದೆ. ಕಳೆದ ಸಾಲಿನಲ್ಲಿ ಭಾರತೀಯ ಜನತಾ ಪಾರ್ಟಿಯು 12 ಕೋಟಿ ಸದಸ್ಯರನ್ನು ಅಭಿಯಾನ ಕಾರ್ಯಕ್ರಮದಲ್ಲಿ ಸೇರಿಸಿತು ದೇಶದ ಪ್ರಧಾನ ಮಂತ್ರಿಯಾದ ಮೋದಿಯವರು ಸೆಪ್ಟಂಬರ್ 2 ರಂದು ಈ ಅಭಿಯಾನಕ್ಕೆ ಚಾಲನೆ ನೀಡುವವರು. ಬಲಿಷ್ಠ ರಾಷ್ಟ್ರದ ನಿರ್ಮಾಣಕ್ಕೆ ಹೆಚ್ಚು ಹೆಚ್ಚು ಸದಸ್ಯತ್ವವನ್ನು ಮಾಡಿಸುವ ಜವಾಬ್ದಾರಿಯನ್ನು ಪ್ರತಿಯೊಬ್ಬ ಕಾರ್ಯಕರ್ತನು ಹೊರಬೇಕು.ತಾಲ್ಲೋಕಿನ 235 ಬೂತ್ ಗಳಲ್ಲಿಯೂ ಸಹ ಸದಸ್ಯರನ್ನು ಮಾಡಿಸಬೇಕು ಲೋಕಸಭಾ ಚುನಾವಣೆಯಲ್ಲಿ ಸುಮಾರ 70000 ಸಾವಿರ ಮತಗಳ ನಮ್ಮ ಪಕ್ಷಕ್ಕೆ ಲಭಿಸಿವೆ. ಇದು ಬಿಜೆಪಿ ಪಕ್ಷದ ಶಕ್ತಿಯನ್ನು ತೋರಿಸುತ್ತದೆ ಇದನ್ನು ಎಲ್ಲರೂ ಅರ್ಥ ಮಾಡಿಕೊಳ್ಳಬೇಕೆಂದು ತಿಳಿಸಿದರು. ಈ ಸಂದರ್ಭದಲ್ಲಿ ಜಿಲ್ಲಾ ಉಸ್ತುವಾರಿ ಚಂದ್ರಶೇಖರ್ , ಮಾಜಿ ಶಾಸಕ ಎಚ್. ಸಿ. ಬಸವರಾಜ್, ನಿಕಟ ಪೂರ್ವ ಅಧ್ಯಕ್ಷ ಎಂ.ಎಂ.ರಾಜೇಗೌಡ ,ಗ್ರಾಮಾಂತರ ಜಿಲ್ಲಾ ಉಪಾಧ್ಯಕ್ಷ ಕೌಲನಹಳ್ಳಿ ಸೋಮಶೇಖರ್ , ತಾಲ್ಲೂಕು ಪ್ರಧಾನ ಕಾರ್ಯದರ್ಶಿ ಚನ್ನಬಸವರಾಜ್ ,ರವಿ , ಮುಖಂಡರಾದ ಆರ್.ಟಿ. ಸತೀಶ್ , ವಿಕ್ರಮ್ ರಾಜ್ , ಮೀಸೆ ರವಿ , ನಳಿನಿ , ತಿರು ಮಲ್ಲೇಶ್ವರಿ , ಮಾಗಳಿ ಸ್ವಾಮಿ ಸೇರಿದಂತೆ ಇತರರು ಹಾಜರಿದ್ದರು.

ಹುದ್ದೆಗೆ ಅರ್ಜಿ ಆಹ್ವಾನ

ರಾಮನಗರ: ಮಹಿಳಾ ಮತ್ತು ಮಕ್ಕಳ ಅಭಿವೃದ್ಧಿ ಇಲಾಖೆಯಿಂದ ಜಿಲ್ಲೆಯ ತಾಲ್ಲೂಕುಗಳ ಸಮಗ್ರ ಶಿಶು ಅಭಿವೃದ್ಧಿ ಯೋಜನಾ ವ್ಯಾಪ್ತಿಯಲ್ಲಿ ಬರುವ ಅಂಗನವಾಡಿ ಕೇಂದ್ರಗಳಲ್ಲಿ ಖಾಲಿಯಿರುವ ಅಂಗನವಾಡಿ ಕಾರ್ಯಕರ್ತೆಯರು ಮತ್ತು ಸಹಾಯಕಿಯರ ಹುದ್ದೆಗಳನ್ನು ಗೌರವ ಸೇವೆಯ ಆಧಾರದ ಮೇಲೆ ಭರ್ತಿ ಮಾಡಲು ಅರ್ಹ ಮಹಿಳಾ ಮತ್ತು ಲಿಂಗತ್ವ ಅಲ್ಪಸಂಖ್ಯಾತರಿಂದ ಆನ್‌ಲೈನ್ ಮೂಲಕ ಅರ್ಜಿ ಆಹ್ವಾನಿಸಿದೆ. ಕನಕಪುರ ತಾಲ್ಲೂಕಿನಲ್ಲಿ ಕಾರ್ಯಕರ್ತೆಯರು-30, ಸಹಾಯಕಿಯರು-35, ಚನ್ನಪಟ್ಟಣ ತಾಲ್ಲೂಕಿನಲ್ಲಿ ಕಾರ್ಯಕರ್ತೆಯರು-14, ಸಹಾಯಕಿಯರು-29, ಮಾಗಡಿ ತಾಲ್ಲೂಕಿನಲ್ಲಿ ಕಾರ್ಯಕರ್ತೆಯರು-17, ಸಹಾಯಕಿಯರು-35, ರಾಮನಗರ ತಾಲ್ಲೂಕಿನಲ್ಲಿ ಕಾರ್ಯಕರ್ತೆಯರು-11, ಸಹಾಯಕಿಯರು-21, ಹಾರೋಹಳ್ಳಿ ಕಾರ್ಯಕರ್ತೆಯರು-8, ಸಹಾಯಕಿಯರು-16 ಹುದ್ದೆಗಳಂತೆ ರಾಮನಗರ ಜಿಲ್ಲೆಯಲ್ಲಿ ಒಟ್ಟು 80 ಕಾರ್ಯಕರ್ತೆ ಹಾಗೂ 137 ಸಹಾಯಕಿ ಹುದ್ದೆಗಳಿಗೆ ಅರ್ಜಿ ಆಹ್ವಾನಿಸಲಾಗಿದೆ. ಆಸಕ್ತ ಸ್ಥಳೀಯರು ಇಲಾಖೆಯ ವೆಬ್‌ಸೈಟ್ ವಿಳಾಸ https://karnemakaone.kar.nic.in/abcd/ ಮೂಲಕ ಅರ್ಜಿಯನ್ನು ಅಗತ್ಯ ದಾಖಲಾತಿಗಳೊಂದಿಗೆ ಇದೇ ಸೆಪ್ಟೆಂಬರ್ 30ರ ಸಂಜೆ 5.30ರೊಳಗೆ ಸಲ್ಲಿಸಬೇಕು. ಹೆಚ್ಚಿನ ಮಾಹಿತಿಗೆ ಇಲಾಖಾ ವೆಬ್‌ಸೈಟ್ ಹಾಗೂ ಸಂಬಂಧಪಟ್ಟ ತಾಲ್ಲೂಕು ಶಿಶು ಅಭಿವೃದ್ಧಿ ಯೋಜನಾಧಿಕಾರಿಗಳನ್ನು ಸಂಪರ್ಕಿಸಬಹುದು.

ಶುಲ್ಕ ವಿನಾಯಿತಿ, ವಿದ್ಯಾಸಿರಿ , ಊಟ ಮತ್ತು ವಸತಿ ಸಹಾಯ ಯೋಜನೆಗಾಗಿ ಅರ್ಜಿ ಆಹ್ವಾನ

ಬೆಂಗಳೂರು: 2024 - 25 ನೇ ಸಾಲಿನ ಹಿಂದುಳಿದ ವರ್ಗಗಳ ವಿದ್ಯಾರ್ಥಿಗಳು ಹಾಗೂ ಅಲೆಮಾರಿ/ಅರೆಅಲೆಮಾರಿ ಪ್ರವರ್ಗ -1 ರ ವಿದ್ಯಾರ್ಥಿಗಳಿಂದ ಪಿಯುಸಿ ಸಮಾನಾಂತರ, ಸಾಮಾನ್ಯ ಪದವಿ ಮತ್ತು ಸಂಯೋಜಿತ ಉಭಯ ಪದವಿ ಕೋರ್ಸ್ ಗಳಿಗೆ ಮೆಟ್ರಿಕ್ ನಂತರದ ವಿದ್ಯಾರ್ಥಿ ವೇತನ ,ಶುಲ್ಕ ವಿನಾಯಿತಿ, ವಿದ್ಯಾಸಿರಿ, ಊಟ ಮತ್ತು ವಸತಿ ಸಹಾಯ ಯೋಜನೆ ಸೌಲಭ್ಯಕ್ಕಾಗಿ ಆನ್ಲೈನ್ ಮೂಲಕ ಅರ್ಜಿ ಆಹ್ವಾನಿಸಲಾಗಿದ್ದು ದಿನಾಂಕ15-9-2024 ರ ಒಳಗಾಗಿ ಅರ್ಜಿಗಳನ್ನು ಸಲ್ಲಿಸಬೇಕೆಂದು ಹಿಂದುಳಿದ ವರ್ಗಗಳ ಕಲ್ಯಾಣಾಧಿಕಾರಿ ಕೃಷ್ಣೇಗೌಡ ಹೊಸಹಳ್ಳಿ ತಿಳಿಸಿದರು.

ನೂತನ ನೋಂದಣಿ ವ್ಯವಸ್ಥೆ ಜಾರಿ

ಚಿಕ್ಕಬಳ್ಳಾಪುರ: ರಾಜ್ಯದ ಎಲ್ಲಾ ಜಿಲ್ಲೆಗಳಲ್ಲಿ ಸೆಪ್ಟಂಬರ್ 2 ರಂದು ಎನಿವೇರ್ ನೋಂದಣಿ ವ್ಯವಸ್ಥೆಯನ್ನು ಜಾರಿಗೆ ತರಲಾಗುತ್ತಿದ್ದು, ಇದರಡಿ ಸಾರ್ವಜನಿಕರು ದಸ್ತಾವೇಜುಗಳನ್ನು ಸ್ಥಿರಾಸ್ತಿ ಇರುವ ಜಿಲ್ಲೆಯ ಯಾವುದಾದರೂ ಉಪನೋಂದಣಿ ಕಚೇರಿಯಲ್ಲಿ ನೋಂದಣಿ ಮಾಡಬಹುದಾಗಿದೆ. ಆದ್ದರಿಂದ ನೂತನ ವ್ಯವಸ್ಥೆಯನ್ನು ಸಾರ್ವಜನಿಕರು ಸದುಪಯೋಗ ಪಡಿಕೊಳ್ಳುವಂತೆ ಗೌರಿಬಿದನೂರು ತಾಲ್ಲೂಕಿನ ಹಿರಿಯ ಉಪನೋಂದಣಾಧಿಕಾರಿಗಳು ಪ್ರಕಟಣೆಯಲ್ಲಿ ತಿಳಿಸಿದ್ದಾರೆ.

ಆನ್‌ಲೈನ್ ಅರ್ಜಿ ಆಹ್ವಾನ

ರಾಮನಗರ: 2023-24ನೇ ಸಾಲಿನಲ್ಲಿ ಮೆಟ್ರಿಕ್ ಪೂರ್ವ ವಿದ್ಯಾರ್ಥಿ ವೇತನ ಯೋಜನೆಯಡಿ ಅರ್ಹ ಅಲ್ಪಸಂಖ್ಯಾತರ ಸಮುದಾಯದ (1 ರಿಂದ 8ನೇ ತರಗತಿ) ವಿದ್ಯಾರ್ಥಿಗಳಿಗೆ, ವಿದ್ಯಾರ್ಥಿ ವೇತನಕ್ಕಾಗಿ ಆನ್‌ಲೈನ್ ಮೂಲಕ ಅರ್ಜಿ ಆಹ್ವಾನಿಸಲಾಗಿದೆ.

ಅರ್ಜಿಯನ್ನು https://dom.karnataka.gov.in ಹಾಗೂ ರಾಜ್ಯ ವಿದ್ಯಾರ್ಥಿ ವೇತನ ಪೋರ್ಟಲ್ ಎಸ್ ಎಸ್‌ಪಿ https://ssp.postmatric.karnataka.gov.in ಮೂಲಕ ಇದೇ ಅಕ್ಟೋಬರ್ 31 ರೊಳಗೆ ಅರ್ಜಿ ಸಲ್ಲಿಸಬಹುದಾಗಿದೆ. ಹೆಚ್ಚಿನ ಮಾಹಿತಿಗೆ ರಾಮನಗರ ಜಿಲ್ಲಾ ಕಚೇರಿ, ಅಲ್ಪಸಂಖ್ಯಾತರ ಕಲ್ಯಾಣ ಇಲಾಖೆ, ಕೊಠಡಿ ಸಂಖ್ಯೆ: 308, ಕಂದಾಯ ಭವನ, ರಾಮನಗರ ಇಲ್ಲಿ ಕಚೇರಿ ವೇಳೆಯಲ್ಲಿ ಖುದ್ದು ಸಂಪರ್ಕಿಸಬಹುದು ಅಥವಾ ದೂ. ಸಂಖ್ಯೆ: 080-27271104 ಅಥವಾ ಹತ್ತರದ ಅಲ್ಪಸಂಖ್ಯಾತರ ಮಾಹಿತಿ ಕೇಂದ್ರವನ್ನು ಸಂಪರ್ಕಿಸುವಂತೆ ಅಲ್ಪಸಂಖ್ಯಾತರ ಕಲ್ಯಾಣ ಇಲಾಖೆಯ ಜಿಲ್ಲಾ ಅಧಿಕಾರಿಗಳು ಪ್ರಕಟಣೆಯಲ್ಲಿ ತಿಳಿಸಿದ್ದಾರೆ.

4 ರಂದು ಹಿರಿಯ ನಾಗರಿಕರಿಗೆ ಕ್ರೀಡಾ, ಸಾಂಸ್ಕೃತಿಕ ಸ್ಪರ್ಧೆ

ರಾಮನಗರ, ಮುಂಬರುವ ಅಕ್ಟೋಬರ್ 1 ರಂದು ವಿಶ್ವ ಹಿರಿಯ ನಾಗರಿಕರ ದಿನಾಚರಣೆ ಕಾರ್ಯಕ್ರಮವನ್ನು ಆಚರಿಸಲಾಗುತ್ತಿದೆ. ಈ ಸಂಬಂಧ ಪೂರ್ವಭಾವಿಯಾಗಿ 60 ವರ್ಷ ಮೇಲ್ಪಟ್ಟ ಜಿಲ್ಲೆಯ ಹಿರಿಯ ನಾಗರಿಕರಿಗಾಗಿ ಇದೇ ಸೆಪ್ಟೆಂಬರ್ 4ರ ಬುಧವಾರ ಬೆಳಿಗ್ಗೆ 10 ಗಂಟೆಗೆ ನಗರದ ಜಿಲ್ಲಾ ಕ್ರೀಡಾಂಗಣದಲ್ಲಿ ಕ್ರೀಡಾ (ಮ್ಯೂಸಿಕಲ್ ಚೇರ್, ಬಿರುಸಿನ ನಡಿಗೆ ಹಾಗೂ ಬಕೆಟ್ ನಲ್ಲಿ ಬಾಲ್ ಎಸೆಯುವುದು) ಮತ್ತು ಸಾಂಸ್ಕೃತಿಕ (ಗಾಯನ ಸ್ಪರ್ಧೆ ಮತ್ತು ಏಕ ಪಾತ್ರಭಿನಯ) ಸ್ಪರ್ಧೆಗಳನ್ನು ಆಯೋಜಿಸಿದೆ.

ಈ ಸ್ಪರ್ಧೆಗಳಲ್ಲಿ ಜಿಲ್ಲೆಯ ಎಲ್ಲಾ 60 ವರ್ಷ ಮೇಲ್ಪಟ್ಟ ಹಿರಿಯ ನಾಗರಿಕರು ಹೆಚ್ಚಿನ ಸಂಖ್ಯೆಯಲ್ಲಿ ಭಾಗವಹಿಸುವಂತೆ ಜಿಲ್ಲಾ ವಿಕಲಚೇತನರ ಕಲ್ಯಾಣಾಧಿಕಾರಿಗಳು ಪ್ರಕಟಣೆಯಲ್ಲಿ ತಿಳಿಸಿದ್ದಾರೆ.

ಅವಧಿ ವಿಸ್ತರಣೆ

ಕೋಲಾರ: ಹಿಂದುಳಿದ ವರ್ಗಗಳ ಕಲ್ಯಾಣ ಇಲಾಖೆಯ ವ್ಯಾಪ್ತಿಯಡಿ ಬರುವ ನಿಗಮಗಳು ಡಿ.ದೇವರಾಜ ಅರಸು ಹಿಂದುಳಿದ ವರ್ಗ, ವಿಶ್ವಕರ್ಮ ಸಮುದಾಯ, ಮಡಿವಾಳ ಮಾಚಿದೇವ, ಸವಿತಾ ಸಮಾಜ, ಅಲೆಮಾರಿ/ ಅರೆ ಅಲೆಮಾರಿ, ಒಕ್ಕಲಿಗ ಸಮುದಾಯ, ಮರಾಠ ಸಮುದಾಯ, ವೀರಶೈವ ಲಿಂಗಾಯತ, ನಿಜಶರಣ ಅಂಬಿಗರ ಚೌಡಯ್ಯ, ಕಾಡುಗೊಲ್ಲ ವಿವಿಧ ಯೋಜನೆಗಳಡಿ ಸೌಲಭ್ಯ ಪಡೆಯಲು ಅರ್ಜಿಗಳನ್ನು ಸೆಪ್ಟಂಬರ್ 15 ರೊಳಗೆ ಸಲ್ಲಿಸಬಹುದು. ಈ ನಿಗಮಗಳ ಯೋಜನೆಗಳಡಿ ಸೌಲಭ್ಯಗಳನ್ನು ಪಡೆಯಲು ಇಚ್ಚಿಸುವ ಹಿಂದುಳಿದ ವರ್ಗಗಳ ಅರ್ಜಿದಾರರು ಅರ್ಜಿಗಳನ್ನು ಸೇವಾಸಿಂಧು ಪೋರ್ಟಲ್ http://sevasindhu.karnataka.gov.inಮುಖಾಂತರ ಗ್ರಾಮ ಒನ್, ಬೆಂಗಳೂರು ಒನ್ ಮತ್ತು ಕರ್ನಾಟಕ ಒನ್ ಸೇವಾ ಕೇಂದ್ರಗಳಲ್ಲಿ ಆನ್‌ಲೈನ್ ಮೂಲಕ ಅರ್ಜಿಗಳನ್ನು ಸಲ್ಲಿಸಬಹುದು. ನಿಗಮದ ವೆಬ್ ಸೈಟ್ www.dbcdc.karnataka.gov.inಇಲ್ಲಿ ಸಂಪರ್ಕಿಸಿ ಹೆಚ್ಚಿನ ಮಾಹಿತಿ ಪಡೆಯಬಹುದು ಅಥವಾ ನಿಗಮದ ಸಹಾಯವಾಣಿ ಸಂಖ್ಯೆ:080-22374832 ಮತ್ತು 8050770004, 8050770005 ಯನ್ನು ಸಂಪರ್ಕಿಸಬಹುದು ಎಂದು ಡಿ.ಬಿ.ಸಿ.ಡಿ.ಸಿ ಜಿಲ್ಲಾ ವ್ಯವಸ್ಥಾಪಕರು ಪ್ರಕಟಣೆಯಲ್ಲಿ ತಿಳಿಸಿದ್ದಾರೆ.

ಆಯುಷ್ಮಾನ್ ಆರೋಗ್ಯ ಮಂದಿರಗಳ ಸೌಲಭ್ಯಗಳ ಸದುಪಯೋಗಕ್ಕೆ ಕರೆ

ರಾಮನಗರ: ಜಿಲ್ಲಾ ಆರೋಗ್ಯ ಮತ್ತು ಕುಟುಂಬ ಕಲ್ಯಾಣ ಇಲಾಖೆ ಹಾಗೂ ಆಯುಷ್ಮಾನ್ ಭಾರತ್ ಆರೋಗ್ಯ ಕರ್ನಾಟಕದ ವತಿಯಿಂದ ಸರ್ವರಿಗೂ ಆರೋಗ್ಯ ಸೇವೆ ಒದಗಿಸುವ ಸಂಯೋಜಿತ ಯೋಜನೆ ಆರೋಗ್ಯ ಮತ್ತು ಕ್ಷೇಮ ಕೇಂದ್ರ ಕಾರ್ಯಕ್ರಮದಲ್ಲಿ ಎಲ್ಲಾ ಆರೋಗ್ಯ ಮತ್ತು ಕ್ಷೇಮ ಕೇಂದ್ರ, ಪ್ರಾಥಮಿಕ ಆರೋಗ್ಯ ಕೇಂದ್ರಗಳಲ್ಲಿ ವಿವಿಧ ಪ್ರಾಥಮಿಕ ಆರೋಗ್ಯ ಸೇವೆಗಳು ಉಚಿತವಾಗಿ ದೊರೆಯುತ್ತವೆ.

ಕಾರ್ಯಕ್ರಮದ ವಿವರ: ಗರ್ಭಿಣಿ ಮತ್ತು ಮಗುವಿನ ಜನನ ಸಮಯದ ಸೇವೆಗಳು, ನವಜಾತ ಮತ್ತು ಶಿಶುವಿನ ಸಮಗ್ರ ಆರೋಗ್ಯ ಸೇವೆಗಳು, ಬಾಲ್ಯ ಮತ್ತು ಹದಿಹರೆಯದವರ ಸಮಗ್ರ ಆರೋಗ್ಯ ಸೇವೆಗಳು, ಕುಟುಂಬ ಕಲ್ಯಾಣ, ಗರ್ಭ ನಿರೋಧಕ ಸೇವೆಗಳು ಮತ್ತು ಇತರೆ ಸಂತಾನೋತ್ಪತ್ತಿ ಆರೋಗ್ಯ ಸೇವೆಗಳು, ರಾಷ್ಟ್ರೀಯ ಆರೋಗ್ಯ ಯೋಜನೆಗಳು ಹಾಗೂ ಸಾಂಕ್ರಾಮಿಕ ರೋಗಗಳು ನಿರ್ವಹಣೆ ಸೇವೆಗಳು, ಅಸಾಂಕ್ರಾಮಿಕ ರೋಗಗಳ (ಮಧುಮೇಹ, ಹೆಚ್ಚು ರಕ್ತದೊತ್ತಡ, ದೀರ್ಘಾವಧಿ ಶ್ವಾಸಕೋಶ ಕಾಯಿಲೆ, ಕೀಲು ನೋವು ಮತ್ತು ಸಂಧಿವಾತ, ಕ್ಯಾನ್ಸ್-ಬಾಯಿ, ಸ್ತನ ಮತ್ತು ಗರ್ಭಕಂಠ ಕ್ಯಾನ್ಸರ್ ಸ್ಕ್ರೀನಿಂಗ್ ಸೇವೆಗಳು), ನೇತ್ರ ಸೇವೆಗಳು, ಕಿವಿ, ಮೂಗು, ಗಂಟಲು ಸೇವೆಗಳು, ವೃದ್ಧಾಪ್ಯ ಹಾರೈಕೆ, ಮಾನಸಿಕ ಆರೋಗ್ಯದ ಮೂಲಭೂತ ಸ್ಕ್ರೀನಿಂಗ್ ಸೇವೆಗಳು, ದಂತ ಆರೋಗ್ಯ ಸೇವೆಗಳು, ಅಪಘಾತಗಳು ಹಾಗೂ ಗಾಯಾಳುಗಳಿಗೆ ಪ್ರಥಮ ಚಿಕಿತ್ಸೆ, ಆರೈಕೆ (ಹಾವು, ನಾಯಿ ಕಚ್ಚುವುದು, ಕತ್ತರಿಸಿದ, ಮತ್ತಿತರ ಗಾಯಗಳಿಗೆ ಪ್ರಥಮ ಚಿಕಿತ್ಸೆ), ಅರ್ಹ ದಂಪತಿಗಳಿಗೆ ತಾತ್ಕಾಲಿಕ ಮತ್ತು ಶಾಶ್ವತ ಗರ್ಭ ನಿರೋಧಕ ವಿಧಾನಗಳ ಸೇವೆಗಳು, ತುರ್ತು ಸಂದರ್ಭದಲ್ಲಿ ಚಿಕಿತ್ಸೆಗಾಗಿ ಮೇಲ್ಮಟ್ಟದ ಆಸ್ಪತ್ರೆಗೆ ರೆಫರಲ್ ಸೇವೆಗಳು, ಆಪ್ತ ಸಮಾಲೋಚನೆ ಹಾಗೂ ರೋಗಶಿಕ್ಷಣ ಸೌಲಭ್ಯ, ಎಬಿ-ಎಆರ್‌ಕೆ ಯೋಜನೆಯಡಿ ಎ.ಪಿ.ಎಲ್ ಮತ್ತು ಬಿ.ಪಿ.ಎಲ್ ಕುಟುಂಬಗಳಿಗೆ ಹೆಚ್ಚಿನ ಚಿಕಿತ್ಸೆಯನ್ನು ಮೇಲ್ದರ್ಜೆಯ ಆಸ್ಪತ್ರೆಗಳಲ್ಲಿ ನೀಡಲಾಗುವುದು, ಹಿರಿಯ ಆರೋಗ್ಯ, ಆಪ್ತಸಮಾಲೋಚನೆ, ಯೋಗಶಿಕ್ಷಣ ಮತ್ತು ಉಪಶಾಮಕ ಆರೈಕೆ ಸೇವೆಗಳ ಸೌಲಭ್ಯವನ್ನು ಸದುಪಯೋಗ ಪಡೆದುಕೊಳ್ಳುವಂತೆ ಜಿಲ್ಲಾ ಸರ್ವೇಕ್ಷಣಾಧಿಕಾರಿಗಳು ಪ್ರಕಟಣೆಯಲ್ಲಿ ತಿಳಿಸಿದ್ದಾರೆ. ರಾಮನಗರ, ಆಹಾರ ಸುರಕ್ಷತೆ ಮತ್ತು ಗುಣಮಟ್ಟ ಪ್ರಾಧಿಕಾರದ ಅಧಿಕಾರಿಗಳು ಆ. 31ರ ಶನಿವಾರ ಜಿಲ್ಲೆಯ ಮಾಗಡಿ ಹಾಗೂ ಕನಕಪುರ ತಾಲ್ಲೂಕಿನಲ್ಲಿ ವಿವಿಧ ಹೋಟೆಲ್‌ಗಳು, ರೆಸ್ಟೋರೆಂಟ್, ಬೀದಿಬದಿ ವ್ಯಾಪಾರಿಗಳು ಸೇರಿದಂತೆ ಒಟ್ಟು 22 ಕಡೆ ದಾಳಿ ನಡೆಸಿ, ಆಹಾರ ಸುರಕ್ಷತೆ ಹಾಗೂ ಗುಣಮಟ್ಟದ ಬಗ್ಗೆ ಪರಿಶೀಲಿಸಿದರು.

ಮಾಗಡಿಯ ಕಲ್ಯಾಗೇಟ್, ವ್ಯರೂರು ಹ್ಯಾಂಡ್‌ಪೋಸ್ಟ್ ಹಾಗೂ ಕನಕಪುರ ತಾಲ್ಲೂಕಿನಲ್ಲಿ ಕೆಎಸ್‌ಆರ್‌ಟಿಸಿ ಬಸ್ ನಿಲ್ದಾಣದ ವ್ಯಾಪ್ತಿಯಲ್ಲಿ 22 ಕಡೆ ದಾಳಿ ನಡೆಸಿ, ನಿಯಾಮವಳಿಯನ್ನು ಉಲ್ಲಂಘಿಸಿದವರಿಂದ ಒಟ್ಟಾರೆ 12,500 ರೂ.ಗಳ ದಂಡ ವಸೂಲಿ ಮಾಡಿದೆ.

ಅಧಿಕಾರಿಗಳು ಬೀದಿ ಬದಿ ವ್ಯಾಪಾರಿಗಳು, ಹೋಟೆಲ್ ಗಳು, ರೆಸ್ಟೋರೆಂಟ್‌ಗಳ ಮಾಲೀಕರಿಗೆ ಆಹಾರ ಸುರಕ್ಷತೆಯ ಬಗ್ಗೆ ಹಾಗೂ ಎಫ್.ಎಸ್.ಎಸ್.ಎ ಕಾಯ್ದೆ 2006ರ ಪ್ರಕಾರ ಅನುಸರಿಸಬೇಕಾದ ನಿಯಮಗಳ ಬಗ್ಗೆ ಜಾಗೃತಿ ಮೂಡಿಸಲಾಯಿತು.

ಆಹಾರ ಸುರಕ್ಷತೆ ಮತ್ತು ಗುಣಮಟ್ಟ ಪ್ರಾಧಿಕಾರದ ಜಿಲ್ಲಾ ಅಂಕಿತಾಧಿಕಾರಿ ರೋಚನಾ, ಆಹಾರ ಸುರಕ್ಷತಾಧಿಕಾರಿಗಳಾದ ಡಾ. ಚಂದ್ರಶೇಖರ್ ಹಾಗೂ ಕೆಂಪರಾಜು ಇದ್ದರು.

ಪತ್ರಕರ್ತ ರವಿಚಂದ್ರ ಕಾರ್ಯ ಇತರರಿಗೆ ಪ್ರೇರೇಪಣೆ

ಪಿರಿಯಾಪಟ್ಟಣ: ಗ್ರಾಮ ಪಂಚಾಯಿತಿ ಸದಸ್ಯರಿಗೆ ನೀಡುವ ವೇತನವನ್ನು ಗ್ರಾಮೀಣ ಪ್ರದೇಶದ ವಿದ್ಯಾರ್ಥಿಗಳ ಪ್ರತಿಭಾ ಪುರಸ್ಕಾರಕ್ಕೆ ನೀಡುತ್ತಿರುವ ಗ್ರಾಮ ಪಂಚಾಯಿತಿ ಸದಸ್ಯ ಪತ್ರಕರ್ತ ರವಿಚಂದ್ರ ಬೂದಿತಿಟ್ಟು ಅವರ ಕಾರ್ಯ ಇತರರಿಗೆ ಮಾದರಿಯಾಗಿದೆ ಎಂದು ಚೌತಿ ಗ್ರಾಮ ಪಂಚಾಯಿತಿ ಪಿಡಿಓ ಮೋಹನ್ ಕುಮಾರ್ ಶ್ಲಾಘನೆ ವ್ಯಕ್ತಪಡಿಸಿದರು.

ಪಿರಿಯಾಪಟ್ಟಣ ತಾಲೂಕಿನ ಬೂದಿತಿಟ್ಟು ಗ್ರಾಮದ ವಿವೇಕಾನಂದ ವಿದ್ಯಾಸಂಸ್ಥೆಯಲ್ಲಿ ನಡೆದ ಪ್ರತಿಭಾ ಪುರಸ್ಕಾರ ಕಾರ್ಯಕ್ರಮದಲ್ಲಿ ಅವರು ಮಾತನಾಡಿದರು, ವಿವೇಕಾನಂದ ವಿದ್ಯಾಸಂಸ್ಥೆಯಲ್ಲಿ ವ್ಯಾಸಂಗ ಮಾಡಿ ಎಸ್‌ಎಸ್ ಎಲ್ ಸಿ ಪರೀಕ್ಷೆಯಲ್ಲಿ ಉತ್ತೀರ್ಣರಾದ ಎಲ್ಲ ವಿದ್ಯಾರ್ಥಿಗಳ ಮುಂದಿನ ಶೈಕ್ಷಣಿಕ ಜೀವನ ಪ್ರೋತ್ಸಾಹಿಸುವ ನಿಟ್ಟಿನಲ್ಲಿ ಸ್ಥಳೀಯ ಗ್ರಾಮ ಪಂಚಾಯಿತಿ ಸದಸ್ಯ ರವಿಚಂದ್ರ ಬೂದಿತಿಟ್ಟು ಅವರು ತಮಗೆ ಬರುವ ವೇತನವನ್ನು ಪ್ರತಿಭಾ ಪುರಸ್ಕಾರಕ್ಕೆ ಪ್ರತಿವರ್ಷ ನೀಡುತ್ತಿರುವುದು ಸಂತಸದ ವಿಷಯವಾಗಿದೆ ವಿದ್ಯಾರ್ಥಿಗಳು ಸದ್ಬಳಕೆ ಮಾಡಿಕೊಂಡು ಶೈಕ್ಷಣಿಕವಾಗಿ ಸಾಧನೆ ಮಾಡಲಿ ಎಂದು ಶುಭ ಕೋರಿದರು.

ಕಸಬಾ ಪಿಎಸಿಸಿಎಸ್ ಮಾಜಿ ಅಧ್ಯಕ್ಷ ವೆಂಕಟೇಶ್ ಅವರು ಮಾತನಾಡಿ ವಿದ್ಯಾರ್ಥಿಗಳು ಸಾಧನೆಯ ಗುರಿಯೊಂದಿಗೆ ಅಭ್ಯಾಸ ಮಾಡಿದಾಗ ಯಶಸ್ಸು ಗಳಿಸಲು ಸಾಧ್ಯವಾಗುತ್ತದೆ ಎಂದರು.

ಗ್ರಾಮ ಪಂಚಾಯಿತಿ ಸದಸ್ಯ ಹಾಗೂ ಕಾರ್ಯನಿರತ ಪತ್ರಕರ್ತರ ಸಂಘದ ಉಪಾಧ್ಯಕ್ಷ ರವಿಚಂದ್ರ ಬೂದಿತಿಟ್ಟು ಮಾತನಾಡಿ ವಿದ್ಯಾರ್ಥಿ ಜೀವನ ಮಹತ್ವದ್ದಾಗಿದ್ದು ಈ ಹಂತದಲ್ಲಿ ವಿದ್ಯಾರ್ಥಿಗಳು ಕಲಿಕೆಗೆ ಹೆಚ್ಚು ಒತ್ತು ನೀಡಿಬೇಕು. ಈ ಮೂಲಕ ತಾವು ಕಲಿತ ಶಾಲೆಗೆ ಮತ್ತು ಪೋಷಕರಿಗೆ ಕೀರ್ತಿ ತರುವ ರೀತಿ ವ್ಯಾಸಂಗ ಮಾಡಿ ಇತರ ವಿದ್ಯಾರ್ಥಿಗಳು ಕೂಡ ನಮ್ಮನ್ನು ಅನುಸರಿಸುವ ಮಾರ್ಗದಲ್ಲಿ ನಡೆಯುವಂತೆ ವಿದ್ಯಾರ್ಥಿಗಳಿಗೆ ಕಿವಿಮಾತು ತಿಳಿಸಿದ್ದರು. ಗ್ರಾಮ ಪಂಚಾಯಿತಿ ಸದಸ್ಯೆ ಶೃತಿ, ಮುಖ್ಯ ಶಿಕ್ಷಕರಾದ ಆನಂದ್, ಶಿಕ್ಷಕ ಮೋಹನ್ ಮುಖಂಡರಾದ ಕಾಂತರಾಜ್, ಗಣೇಶ್, ಗಿರೀಶ್, ವಿಜಯ್ ಮತ್ತು ಪೋಷಕರು ಹಾಗೂ ಗ್ರಾಮಸ್ಥರು ಇದ್ದರು.

ಬಿಳಿಗಿರಿ ರಂಗಸ್ವಾಮಿ ದೇವಾಲಯ ಹುಲಿ ಸಂರಕ್ಷಿತ ಪ್ರದೇಶದಲ್ಲಿ ಆನೆ ಕಳೇಬರ ಪತ್ತೆ

ಚಾಮರಾಜನಗರ: ಜಿಲ್ಲೆಯ ಬಿಳಿಗಿರಿ ರಂಗಸ್ವಾಮಿ ದೇವಾಲಯ ಹುಲಿ ಸಂರಕ್ಷಿತ ಪ್ರದೇಶದಲ್ಲಿ ಆನೆ ಕಳೇಬರ ಪತ್ತೆಯಾಗಿದೆ ಎಂದು ಅರಣ್ಯ ಇಲಾಖೆ ಶನಿವಾರ ಸಂಜೆ ಮಾಹಿತಿ ನೀಡಿದೆ. ಚಾಮರಾಜನಗರ ಜಿಲ್ಲೆಯ ಬಿಳಿಗಿರಿರಂಗನ ಹುಲಿ ಸಂರಕ್ಷಿತ ಪ್ರದೇಶದ ಬೈಲೂರು ವಲಯದ ಮಾವತ್ತೂರು ಬಿ ಗಸ್ತಿನಲ್ಲಿ ಹೆಣ್ಣಾನೆಯ ಕಳೇಬರ ಪತ್ತೆಯಾಗಿದೆ. ಇದು 60-65 ವರ್ಷದ ಹೆಣ್ಣಾನೆಯದ್ದು ಎಂದು ಅಂದಾಜು ಮಾಡಲಾಗಿದೆ.

ಪಶು ವೈದ್ಯರು ಮರಣೋತ್ತರ ಪರೀಕ್ಷೆ ನಡೆಸಿ ಆನೆಯು ಸ್ವಾಭಾವಿಕವಾಗಿ 7-8 ದಿನಗಳ ಹಿಂದೆ ಮೃತಪಟ್ಟಿದೆ ಎಂದು ದೃಢಪಡಿಸಿದ್ದಾರೆ.

ಚಾಮರಾಜನಗರ ಜಿಲ್ಲೆಯ ಯಳಂದೂರು ಮತ್ತು ಬೈಲೂರು ವಲಯದಲ್ಲಿ 2 ಆನೆಗಳು ಮೃತಪಟ್ಟಿದ್ದ ಬಗ್ಗೆ ಶುಕ್ರವಾರ(ಆ.30) ಅರಣ್ಯ ಇಲಾಖೆ ಮಾಹಿತಿ ಹಂಚಿಕೊಂಡಿತ್ತು. ಬೈಲೂರು ವಲಯದ ಆಳದ ಕೆರೆಯ ಬಳಿ 45-50 ವರ್ಷದ ಗಂಡಾನೆ ಕಳೇಬರ ಪತ್ತೆಯಾಗಿದ್ದು, 7-8 ತಿಂಗಳ ಹಿಂದೆ ಸ್ವಾಭಾವಿಕವಾಗಿ ಮೃತಪಟ್ಟಿದೆ. ಹಾಗೆಯೇ ಯಳಂದೂರು ವಲಯದ ಬೇತಾಳಕಟ್ಟೆ ಎಂಬಲ್ಲಿ ಮತ್ತೊಂದು ಗಂಡಾನೆ ಆನೆ ಕಳೇಬರ ಪತ್ತೆಯಾಗಿದ್ದು, ಇದು 20-40 ದಿನಗಳ ಹಿಂದೆ ಮೃತಪಟ್ಟಿರಬಹುದು ಎಂದು ಅಂದಾಜು ಮಾಡಲಾಗಿದೆ. ಎರಡು ಆನೆಗಳ ದಂತಗಳು ಸುರಕ್ಷಿತವಾಗಿದ್ದು, ಅರಣ್ಯ ಇಲಾಖೆ ಮುಂದಿನ ಕ್ರಮ ಕೈಗೊಂಡಿದೆ ಎಂದು ಶುಕ್ರವಾರ ಅರಣ್ಯ ಇಲಾಖೆ ಮಾಹಿತಿ ನೀಡಿತ್ತು. ಆದರೆ ಇಂದು ಮತ್ತೊಂದು ಆನೆಯ ಕಳೇಬರ ಪತ್ತೆಯಾದ ಬಗ್ಗೆ ಮಾಹಿತಿ ನೀಡಿದೆ.

ಒಂದೇ ವಾರದಲ್ಲಿ ಮೂರು ಆನೆಗಳ ಕಳೇಬರ ಪತ್ತೆಯಾದ ಹಿನ್ನೆಲೆಯಲ್ಲಿ ಪರಿಸರ ಪ್ರೇಮಿಗಳಲ್ಲಿ ಆತಂಕ ಮೂಡಿದೆ.

ನಾಳೆ ಬೆಂಗಳೂರು ಉತ್ತರ ವಿವಿ ನಾಲ್ಕನೇ ಘಟಿಕೋತ್ಸವ

ಕೋಲಾರ: ಬೆಂಗಳೂರು ಉತ್ತರ ವಿವಿ ನಾಲ್ಕನೇ ಘಟಿ ಕೋತ್ಸವ ಸೆ. 2ರಂದು ಬೆಳಗ್ಗೆ 11 ಗಂಟೆಗೆ ನಡೆಯ ಲಿದ್ದು, ಸ್ನಾತಕೋತ್ತರ ಪದವಿಯ ವಿವಿಧ ವಿಭಾಗಗಳಲ್ಲಿ ಪ್ರಥಮ ರ್‍ಯಾಂಕ್ ಗಳಿಸಿದ 44 ವಿದ್ಯಾರ್ಥಿಗಳಿಗೆ ರಾಜ್ಯಪಾಲರಾದ ಥಾವರ್ ಚಂದ್ ಗೆಹ್ಲೋಟ್ ಪದವಿ ಪ್ರದಾನ ಮಾಡುವರು ಎಂದು ವಿ.ವಿಯ ಕುಲಪತಿ ಡಾ.ನಿರಂಜನ ವಾನಳ್ಳಿ ಅವರು ತಿಳಿಸಿದರು.

ವಿವಿಯ ನಾಲ್ಕನೇ ಘಟಿಕೋತ್ಸವದ ಹಿನ್ನೆಲೆಯಲ್ಲಿ ನಡೆದ ಸುದ್ದಿಗೋಷ್ಠಿಯಲ್ಲಿ ಮಾತನಾಡಿದ ಅವರು, ಸಮಕುಲಾಧಿಪತಿ ಹಾಗೂ ಉನ್ನತ ಶಿಕ್ಷಣ ಸಚಿವ ಡಾ.ಎಂ.ಸಿ.ಸುಧಾಕರ್ ಅವರು ಕಾರ್ಯಕ್ರಮದಲ್ಲಿ ಉಪಸ್ಥಿತರಿರುವರು, ಘಟಿಕೋತ್ಸವ ಭಾ?ಣವನ್ನು ಬೆಂಗಳೂರು ವಿಶ್ವವಿದ್ಯಾಲಯದ ವಾಣಿಜ್ಯಶಾಸ್ತ್ರ ವಿಭಾಗದ ನಿವೃತ್ತ ಪ್ರಾಧ್ಯಪಕರಾದ ಡಾ. ಕೆ. ಈರೇಶಿ ಮಾಡಲಿದ್ದಾರೆ ಎಂದು ತಿಳಿಸಿದರು. ಉತ್ತರ ವಿವಿ 2018-19ರಲ್ಲಿ ಆರಂಭವಾದ ನಂತರ ನಡೆಯುತ್ತಿರುವ ನಾಲ್ಕನೇ ಘಟಿಕೋತ್ಸವವಾಗಿದೆ ಎಂದು ತಿಳಿಸಿದರು.

44ಮಂದಿಗೆ ಚಿನ್ನದ ಪದಕ: ಕುಲಸಚಿವರು ಬೆಂ.ಉ.ವಿ.ವಿಯಲ್ಲಿ ಒಟ್ಟು 31 ಕೋರ್ಸ್‌ಗಳಿದ್ದು, ಅದರಲ್ಲಿ ಈ ವರ್ಷ ವಿವಿಧ ಪದವಿಗಳಲ್ಲಿ 44 ಮಂದಿ ಪ್ರಥಮ ರ್‍ಯಾಂಕ್ ಗಳಿಸಿದ ವಿದ್ಯಾರ್ಥಿಗಳಿಗೆ ಚಿನ್ನದ ಪದಕ, ಪದವಿಯನ್ನು ರಾಜ್ಯಪಾಲರು ಪ್ರದಾನ ಮಾಡುವರು ಎಂದು ತಿಳಿಸಿದರು.

ಈಗಾಗಲೇ ಮಾತೃಸಂಸ್ಥೆಯಾದ ಬೆಂಗಳೂರು ವಿವಿ ನಡೆಸಿರುವ ಘಟಿಕೋತ್ಸವಗಳ ಮಾದರಿಯನ್ನೇ ಆದರ್ಶವಾಗಿಟ್ಟುಕೊಂಡು ಇಲ್ಲಿ ಕಾರ್ಯಕ್ರಮ ರೂಪಿಸಲಾಗಿದೆ ಎಂದು ತಿಳಿಸಿದರು.

ಈ ಬಾರಿ ನಾಟಕ ಹಾಗೂ ಜಾನಪದ ಕ್ಷೇತ್ರದಲ್ಲಿ ಅನನ್ಯ ಸಾಧನೆ ಮಾಡಿರುವ ಕೋಲಾರ ಜಿಲ್ಲೆಯ ಬಿ.ವಿ.ವೆಂಕಟಗಿರಿಯಪ್ಪ, ವಾಸ್ತುಶಿಲ್ಪ ಶಿಕ್ಷಣಕ್ಕೆ ನೀಡಿದ ಕೊಡುಗೆಗಾಗಿ ಪ್ರೊ.ಕೆ. ಎಸ್ ಅನಂತಕೃಷ್ಣ ಹಾಗೂ ವೈದ್ಯಕೀಯ ಮತ್ತು ಸಮಾಜಸೇವೆ ಯನ್ನು ಗುರುತಿಸಿ ವೈದೇಹಿ ವೈದ್ಯಕೀಯ ಸಂಸ್ಥೆಯ ಅಧ್ಯಕ್ಷರು ಡಿ. ಎ. ಕಲ್ಪಜಾ ಅವರುಗಳಿಗೆ ಗೌರವ ಡಾಕ್ಟರೇಟ್ ನೀಡಲಾಗುತ್ತಿದೆ ಎಂದರು.

ಪ್ರಸಕ್ತ ಸಾಲಿನಲ್ಲಿ ಸ್ನಾತಕ ವಿಭಾಗದಲ್ಲಿ 20784, ಸ್ನಾತಕೋತ್ತರ ವಿಭಾಗದಲ್ಲಿ 3017, ಬಿ ಎಡ್ ಬಿ ಪಿ ಎಡ್ ವಿಭಾಗದಲ್ಲಿ 1813 ಹಾಗೂ ಸ್ವಾಯತ್ತ ಕಾಲೇಜುಗಳ 3538 ವಿದ್ಯಾರ್ಥಿಗಳು ಸೇರಿದಂತೆ ಒಟ್ಟಾರೆ 29152 ವಿದ್ಯಾರ್ಥಿಗಳು ವಿವಿಧ ಪದವಿಗಳನ್ನು ಪಡೆಯಲಿದ್ದಾರೆ ಎಂದು ಅವರು ತಿಳಿಸಿದರು.

ಬಂಗಾರದ ಪದಕ ವಿಜೇತರು : ಸ್ನಾತಕೋತ್ತರ ವಿಭಾಗ : ಎಂ.ಆರ್. ಮಹಾಲಕ್ಷ್ಮೀ, ವಿನಯ್ ಕುಮಾರ್ ಟಿ.ಎಸ್., ಎಸ್.ಆರ್. ಹರೀಶ್ ಕುಮಾರ್, ಎ.ರಮ್ಯ, ಜಿ.ದಿವ್ಯ, ಎ.ಜಗದೀಶ್, ಎಂ.ಆರ್.ರಮ್ಯ, ಎನ್.ಶಿವಮ್ಮ, ಎಂ.ಐಶರ್ಯ, ಕೆ.ವಿ. ನವೀನ್ ಕುಮಾರ್, ಡಿ.ಕೆ ವಾಣಿಶ್ರೀ, ಸಿ.ಎನ್. ತನುಶ್ರೀ, ಜವೇರಿಯಾ ಮೊಹಮ್ಮದಿ, ಕುದ್ಯೆ ಬಿ.ನಾರಾಯಣನ್, ಬಿ.ವಿ. ಶ್ರೀಮತಿ, ನಮಿತಾ, ಎಂ.ಗಾಯತ್ರಿ, ಸ್ವರ್ನಿಮ ಭಂಡರಿ, ಸ್ನೇಹ ರೋಜೆಲೆನ ಆಂತೋನಿ, ಜಿ.ಅಭಿವ್ ಹರ್ಷಿತ, ಶ್ರೀವಿದ್ಯ ಶ್ರೀಧರ್ಮಮೂರ್ತಿ, ಅರ್ಪ ತಾಜ್, ಅನಿತ ಎಸ್., ಎನ್. ಆಶಾ, ಕೆ.ಬಿ. ಶ್ರೀ ಪೃಥ್ವಿ, ಡಿ.ಧನಲಕ್ಷ್ಮೀ.

ಪ್ರವಾಸೋದ್ಯಮ ಮತ್ತು ಪ್ರಮಾಣ ನಿರ್ವಹಣೆ: ಕಾರ್ತಿಕ್.ಎಸ್., ಶಿಕ್ಷಣ ಸ್ನಾತಕೋತ್ತರ: ಕೆ.ಎಸ್. ನಮಿತ ಹಾಗೂ ದೈಹಿಕ ಶಿಕ್ಷಣ ಸ್ನಾತಕೋತ್ತರ: ಸಂದೀಪ್ ಕುಮಾರ್.

ಪದವಿ ವಿಭಾಗ: ಜಿ.ನಾಗಮಣಿ, ಕಸಿರೆಡ್ಡಿ ನಂದಿನಿ, ಸುರಭಿ ಗುಪ್ತ, ಆರ್. ಸಮ್ರಿನ್ ಪಾತಿಮ, ಶ್ರೀರಾಗ್ ನೈರ್, ಡಿ. ಕಾವ್ಯಶ್ರೀ, ಜಿ.ವರ್ಷ, ಕುಮಾರಿ ರಜ್ನಿ, ಶುವಂಗಿ ಸಹ, ಜೆ.ಎಸ್. ನಾಗವೇಣಿ, ಸಬ ಸಹಿರ್, ಮೋನಿಕ ನಾಗರಕೋಟಿ, ಶಾಶ್ವತ ಲಹಿರಿ, ಕೆಬಿಶ ಭಗುಥಿ, ಎಸ್. ನಿತಿನ್ ಈ ವಿದ್ಯಾರ್ಥಿಗಳಿಗೆ ಘಟಿಕೋತ್ಸವ ದಿನದಂದು ಘನತೇವೆತ್ತ ರಾಜ್ಯ ಪಾಲರಿಂದ ಬಂಗಾರದ ಫದಕವನ್ನು ಪ್ರಧಾನ ಮಾಡಲಾಗುವುದು ಎಂದು ಅವರು ತಿಳಿಸಿದರು.

ಆನೇಕಲ್ ಯೋಜನಾ ಪ್ರಾಧಿಕಾರ

"ಅಣ್ಣ" ನಂ. 430, ಹೆನ್ನಾಗರ ಗೇಟ್, ಹೊಸೂರು ಮುಖ್ಯ ರಸ್ತೆ, ಬೆಂಗಳೂರು-560 099.
ಫೋನ್: 080-27835122, ಫ್ಯಾಕ್ಸ್: 080-27836569, www.anekal.tpa.gov.in, www.e-vinyasa.kar.nic.in

ಸಂ:ಆಯೋಪ್ರಾ/ಭೂ.ಬ/21/2024-25 ದಿನಾಂಕ: 31.08.2024

ಪ್ರಕಟಣೆ

ಕರ್ನಾಟಕ ನಗರ ಮತ್ತು ಗ್ರಾಮಾಂತರ ಯೋಜನಾ ಕಾಯ್ದೆ 1961ರ ಸೆಕ್ಷನ್ 14(ಎ) ಪ್ರಕಾರ ಅರ್ಜಿದಾರರು ವಸತಿ ಉದ್ದೇಶಕ್ಕೆ ಭೂ ಉಪಯೋಗ ಬದಲಾವಣೆಗೆ ಅರ್ಜಿ ಸಲ್ಲಿಸಿರುತ್ತಾರೆ. ಅರ್ಜಿಯನ್ನು ಪರಿಶೀಲಿಸಲಾಗಿ, ಅಡಕದಲ್ಲಿನ ಮಾಹಿತಿಯನ್ನು ಆಧರಿಸಿ ಕೆಳಕಂಡಂತೆ ವಿವರಗಳನ್ನು ಕೋಷ್ಠಕದಲ್ಲಿ ಅಳವಡಿಸಿದೆ. ಕಾಯ್ದೆಯಲ್ಲಿನ ಅಂಶಗಳನ್ವಯ ಪ್ರಸ್ತುತ ಪ್ರಕರಣಕ್ಕೆ ಸಂಬಂಧಿಸಿದಂತೆ. ಭೂ ಉಪಯೋಗ ಬದಲಾವಣೆಗೆ ಯಾರಿಂದಲಾದರು ಆಕ್ಷೇಪಣೆಗಳಿದ್ದರೆ ಈ ಪ್ರಕಟಣೆ ಪ್ರಕಟವಾದ ದಿನಾಂಕದಿಂದ 15 ದಿನಗಳೊಳಗಾಗಿ ಆಕ್ಷೇಪಣೆಗಳನ್ನು ಲಿಖಿತವಾಗಿ ಸದಸ್ಯ-ಕಾರ್ಯದರ್ಶಿಗಳು, ಆನೇಕಲ್ ಯೋಜನಾ ಪ್ರಾಧಿಕಾರ, ಆನೇಕಲ್ ಕಛೇರಿಗೆ ಸಲ್ಲಿಸಲು ಕೋರಲಾಗಿದೆ. ನಿಗಧಿತ ಅವಧಿಯ ನಂತರ ಬರುವ ಯಾವುದೇ ಆಕ್ಷೇಪಣೆಗಳನ್ನು ಪರಿಗಣಿಸುವುದಿಲ್ಲ.

ಕ್ರ. ಸಂ	ಅರ್ಜಿದಾರರ ಹೆಸರು	ತಾಲ್ಲೂಕು	ಹೋಬಳಿ	ಗ್ರಾಮ	ಸರ್ವೆ ನಂ.	ವಿಸ್ತೀರ್ಣ ಎ-ಗು	ಅನುಮೋದಿತ ಮಹಾ ಯೋಜನೆಯ ಪ್ರಕಾರ ಭೂ ಉಪಯೋಗ	ಬದಲಾವಣೆ ಕೋರಿರುವ ಭೂ ಉಪಯೋಗ
1	ಮೆ: ಆರ್ಬನೈಜ್ ಲ್ಯಾಂಡ್ ಹೋಲ್ಡಿಂಗ್ಸ್ ಪ್ರೈವೇಟ್ ಲಿಮಿಟೆಡ್ ಪರವಾಗಿ ಡೈರೆಕ್ಟರ್ ಶ್ರೀ ಹೆಚ್.ಆರ್. ರವಿಚಂದ್ರ ಬಿನ್ ರಾಜಶೇಖರ ರೆಡ್ಡಿ	ಆನೇಕಲ್	ಕಸಬಾ	ಸಮಂದೂರು	4/1	01-10	ಕೃಷಿ	ವಸತಿ
2					4/2	01-05		
3					4/3	0-05		
4					6/2	02-12		
5					7/1	1-03.04		
6					7/2	01-04.04		
7					8	01-17		

ಪ್ರಸ್ತಾವನೆಯಲ್ಲಿನ ಪ್ರಶ್ನಿತ ಜಮೀನನ್ನು ವಸತಿ ಉದ್ದೇಶಕ್ಕೆ ಅಭಿವೃದ್ಧಿಪಡಿಸುವುದರಿಂದ ಬಡವರು, ಮಧ್ಯಮ ವರ್ಗದವರಿಗೆ ಯೋಗ್ಯ ಬೆಲೆಯಲ್ಲಿ ನಿವೇಶನಗಳು ಲಭ್ಯವಾಗುತ್ತವೆ. ವಿನ್ಯಾಸ ಅಭಿವೃದ್ಧಿಯಿಂದ ಸುತ್ತಮುತ್ತಲಿನ ಪ್ರದೇಶ ಅಭಿವೃದ್ಧಿ ಹೊಂದುತ್ತದೆ. ವಿನ್ಯಾಸ ಅಭಿವೃದ್ಧಿ ಕಾಮಗಾರಿ ನಡೆಯುವಾಗ ಕೂಲಿ ಕಾರ್ಮಿಕರಿಗೆ ಉದ್ಯೋಗ ದೊರಕುತ್ತದೆ. ಯೋಜನಾ ಬದ್ಧವಾದ ವಿನ್ಯಾಸ ರಚನೆಯಿಂದ ಉತ್ತಮ ರಸ್ತೆಗಳು, ನಾಗರೀಕ ಸೌಲಭ್ಯ ಜಾಗಗಳು ಮತ್ತು ಉದ್ಯಾನವನಗಳು ಸಾರ್ವಜನಿಕರ ಉಪಯೋಗಕ್ಕೆ ಲಭ್ಯವಾಗುತ್ತದೆ ಎಂಬ ಸಾರ್ವಜನಿಕ ಹಿತಾಸಕ್ತಿ ಅಂಶ ಅಡಗಿದೆ ಎಂದು ತಿಳಿಸುತ್ತಾ, ಸದರಿ ಪ್ರದೇಶವನ್ನು ಕೃಷಿ ವಲಯದಿಂದ ವಸತಿ ವಲಯಕ್ಕೆ ಭೂ ಉಪಯೋಗ ಬದಲಾವಣೆ ಮಾಡಿಕೊಳ್ಳಲು ಇಚ್ಛಿಸಿರುವುದಾಗಿ ತಿಳಿಸಿರುತ್ತಾರೆ.

ಸಹಿ/- ಸದಸ್ಯ ಕಾರ್ಯದರ್ಶಿ ಹಾಗೂ ನಗರ ಮತ್ತು ಗ್ರಾಮಾಂತರ ಯೋಜನಾ ಜಂಟಿ ನಿರ್ದೇಶಕರು, ಆನೇಕಲ್ ಯೋಜನಾ ಪ್ರಾಧಿಕಾರ, ಆನೇಕಲ್.

ವಾಸಾಸಂಇ/ವಾಪ್ರ/ಜಿಎ/1768/2024-25

ಗ್ರಂಥಾಲಯ ಮೇಲ್ವಿಚಾರಕರ ಹುದ್ದೆಗೆ ಅರ್ಜಿ ಆಹ್ವಾನ

ಚಿಕ್ಕಬಳ್ಳಾಪುರ: ಜಿಲ್ಲೆಯ 21 ಗ್ರಾಮ ಪಂಚಾಯತಿಗಳ ಗ್ರಂಥಾಲಯ ಮತ್ತು ಮಾಹಿತಿ ಕೇಂದ್ರ, (ಅರಿವು ಕೇಂದ್ರ)ಗಳಲ್ಲಿ ಖಾಲಿ ಇರುವ ಮೇಲ್ವಿಚಾರಕರ ಹುದ್ದೆಗಳನ್ನು ಭರ್ತಿ ಮಾಡಲು ಆನ್ ಲೈನ್ ಮೂಲಕ ಅರ್ಜಿ ಆಹ್ವಾನಿಸಲಾಗಿದೆ. ಚಿಕ್ಕಬಳ್ಳಾಪುರ, ಜಿಲ್ಲಾ ಪಂಚಾಯತಿಯ ಅಧಿಸೂಚನೆ ಸಂಖ್ಯೆ: ಜಿಪಂಚಿ/ ಆಡಳಿತ/ ಗ್ರಾ.ಗ್ರಂಮೇ.ನೇ/ಸಿಆರ್-01/2024-25 ದಿನಾಂಕ: 28.08.2024 ರಲ್ಲಿನ ಅಧಿಸೂಚನೆಯಲ್ಲಿ ಹುದ್ದೆಯ ವಿವರ, ಅರ್ಜಿ ಸಲ್ಲಿಸುವ ವಿಧಾನ, ಶೈಕ್ಷಣಿಕ ಅರ್ಹತೆ, ಮೀಸಲಾತಿ ಮತ್ತು ಸೂಚನೆಗಳ ಬಗ್ಗೆ ತಿಳಿಸಲಾಗಿದೆ. ಸಾರ್ವಜನಿಕರು ಅಧಿಸೂಚನೆಯನ್ನು https://chikkaballapur.nic.in ವೆಬ್ ಸೈಟ್ನ https://chikkaballapur.nic.in/notice/zplib_sup2024rect-kn ಲಿಂಕ್ ಮೂಲಕ ಪಡೆಯಬಹುದಾಗಿರುತ್ತದೆ.ಸದರಿ ಅಧಿಸೂಚನೆಯನ್ವಯ ಅರ್ಹ ಅಭ್ಯರ್ಥಿಗಳು ಗ್ರಂಥಾಲಯ ಮತ್ತು ಮಾಹಿತಿ ಕೇಂದ್ರ, (ಅರಿವು ಕೇಂದ್ರ)ಗಳ ಮೇಲ್ವಿಚಾರಕರ ಹುದ್ದೆಗೆ ದಿನಾಂಕ: 02.09.2024 ರಿಂದ 21.09.2024 ರಒಳಗಾಗಿ https://chikkaballapur.nic.inರ ಆನ್ ಲೈನ್ ಮೂಲಕ ಅರ್ಜಿ ಸಲ್ಲಿಸಲು ಅವಕಾಶ ಕಲ್ಪಿಸಲಾಗಿದೆ. ಹೆಚ್ಚಿನ ಮಾಹಿತಿಗಾಗಿ ಕಚೇರಿಯ ಅವಧಿಯಲ್ಲಿ ಜಿಲ್ಲಾ ಪಂಚಾಯತಿಯ ಆಡಳಿತ ಶಾಖೆಯ ದೂರವಾಣಿ ಸಂಖ್ಯೆ: 08156277016 ಹಾಗೂ ಆಡಳಿತ ಶಾಖೆ ಅಧೀಕ್ಷಕರು ದೂರವಾಣಿ ಸಂಖ್ಯೆ: 8660860275 ರವರನ್ನು ಸಂಪರ್ಕಿಸಬಹುದೆಂದು ಜಿಲ್ಲಾ ಪಂಚಾಯತ್ ಮುಖ್ಯ ಕಾರ್ಯನಿರ್ವಾಹಕ ಅಧಿಕಾರಿ ಪ್ರಕಾಶ್ ಜಿ.ಟಿ. ನಿಟ್ಟಾಲಿ ಅವರು ಪ್ರಕಟಣೆಯಲ್ಲಿ ತಿಳಿಸಿದ್ದಾರೆ.

ಸ್ಪರ್ಧಾತ್ಮಕ ಪರೀಕ್ಷೆಗಳ ತರಬೇತಿಗೆ ಅರ್ಜಿ ಸಲ್ಲಿಕೆ ಅವಧಿ ವಿಸ್ತರಣೆ

ಚಿಕ್ಕಬಳ್ಳಾಪುರ: 2024 -25ನೇ ಸಾಲಿಗೆ ಅಲ್ಪಸಂಖ್ಯಾತ ಸಮುದಾಯದ ವಿದ್ಯಾರ್ಥಿಗಳಿಗೆ ಖಂಖ, ಎಂಖ ಸ್ಪರ್ಧಾತ್ಮಕ ಪರೀಕ್ಷೆಗಳಿಗೆ ವಸತಿ ಸಹಿತ ಪರೀಕ್ಷಾ ಪೂರ್ವ ತರಬೇತಿಯನ್ನು ನೀಡಲಾಗುತ್ತಿದ್ದು ಸದರಿ ತರಬೇತಿಗೆ ಅರ್ಹ ಅಲ್ಪಸಂಖ್ಯಾತರ ಅಭ್ಯರ್ಥಿಗಳಿಂದ ಅರ್ಜಿಗಳನ್ನು ಆಹ್ವಾನಿಸಲಾಗಿದೆ. ಆಸಕ್ತ ಅಭ್ಯರ್ಥಿಗಳು ಆನ್ ಲೈನ್ ನ https://sevasindhuservices.karnataka.gov.inಮೂಲಕ ಅರ್ಜಿಗಳನ್ನು ಸಲ್ಲಿಸುವ ಅವಧಿಯನ್ನು ಸೆಪ್ಟೆಂಬರ್ 10 ರವರೆಗೆ ವಿಸ್ತರಿಸಲಾಗಿದೆ. ಹೆಚ್ಚಿನ ಮಾಹಿತಿಗಾಗಿ ಜಿಲ್ಲಾ ಅಧಿಕಾರಿಗಳ ಕಚೇರಿ, ಅಲ್ಪಸಂಖ್ಯಾತರ ಕಲ್ಯಾಣ ಇಲಾಖೆ, ಚಿಕ್ಕಬಳ್ಳಾಪುರ. ಕೊಠಡಿ ನಂ-ಎಸ್.ಎ-8, 2ನೇ ಮಹಡಿ, ಜಿಲ್ಲಾಡಳಿತ ಭವನ, ಚಿಕ್ಕಬಳ್ಳಾಪುರ ಜಿಲ್ಲೆ ಇಲ್ಲಿಗೆ ಹಾಗೂ ಅಲ್ಪಸಂಖ್ಯಾತರ ನಿರ್ದೇಶನಾಲಯದ ವೆಬ್ ಸೈಟ್ www.dom.karnataka.gov.in ನಲ್ಲಿ ಅಥವಾ ಸಹಾಯವಾಣಿ ಸಂಖ್ಯೆ: 827779990 ಗೆ ಸಂಪರ್ಕಿಸಬಹುದೆಂದು ಅಲ್ಪಸಂಖ್ಯಾತರ ಕಲ್ಯಾಣ ಇಲಾಖೆಯ ಜಿಲ್ಲಾ ಅಧಿಕಾರಿಗಳು ತಿಳಿಸಿದ್ದಾರೆ.

ಬೆಂಗಳೂರು ನಗರ ವಿವಿ; ವಿದೇಶಿ ಭಾಷೆಗಳ ಕಲಿಕೆಗೆ ಅವಕಾಶ

ಬೆಂಗಳೂರು: ಬೆಂಗಳೂರು ನಗರ ವಿಶ್ವವಿದ್ಯಾಲಯದ ಜಾಗತಿಕ ಭಾಷೆಗಳ ಅಧ್ಯಯನ ಕೇಂದ್ರವು ವಾರಾಂತ್ಯದಲ್ಲಿ ವಿದೇಶಿ ಭಾಷೆಗಳ ಕಲಿಕೆಗೆ ಅವಕಾಶ ಕಲ್ಪಿಸುತ್ತಿದೆ. ಫ್ರೆಂಚ್, ಜರ್ಮನ್, ಸ್ಪ್ಯಾನಿಷ್, ಜಪಾನೀಸ್, ಕೊರಿಯನ್, ಚೈನೀಸ್, ಇಟಾಲಿಯನ್, ಪೋರ್ಚುಗೀಸ್ ಭಾಷೆ ತರಗತಿಗಳು ಆರಂಭವಾಗುತ್ತಿದ್ದು, ದ್ವಿತೀಯ ಪಿಯುಸಿ ಅಥವಾ ಸಮಾನಂತರ ಶಿಕ್ಷಣದಲ್ಲಿ ಪಾಸಾಗಿರುವವರು ಅರ್ಜಿ ಸಲ್ಲಿಸಬಹುದು. ಉನ್ನತ ಶಿಕ್ಷಣ ಇಲಾಖೆಯ ಸಮಗ್ರ, ವಿಶ್ವವಿದ್ಯಾಲಯ ಮತ್ತು ಕಾಲೇಜುಗಳ ನಿರ್ವಹಣಾ ವ್ಯವಸ್ಥೆ (ಯುಯುಸಿಎಂಎಸ್) ಅಡಿ ಆಸಕ್ತ ಅಭ್ಯರ್ಥಿಗಳು ಅರ್ಜಿ ಸಲ್ಲಿಸಿ ಪ್ರವೇಶ ಪಡೆಯಬಹುದು. ಪ್ರತಿಯೊಂದು ಭಾಷೆ ಕೋರ್ಸಿಗೆ 1 ವರ್ಷದ ಸರ್ಟಿಫಿಕೇಟ್ ಕೋರ್ಸು, 1 ವರ್ಷದ ಯುಜಿ ಡಿಪ್ಲೊಮಾ ಕೋರ್ಸ್ ಹಾಗೂ 1 ವರ್ಷದ ಪಿಜಿ ಡಿಪ್ಲೊಮಾ ಕೋರ್ಸ್ ವ್ಯಾಸಂಗದ ಆಧಾರದಲ್ಲಿ ಸರ್ಟಿಫಿಕೇಟ್ ನೀಡಲಾಗುತ್ತದೆ. ಆಸಕ್ತರು ದೂರವಾಣಿ ಸಂಖ್ಯೆ 080-29572019/9353251761ಗೆ ಕರೆ ಮಾಡಬಹುದು. ಅಥವಾ ವಿವಿಯ ಜಾಲತಾಣ www.bcu.ac.in ಗೆ ಭೇಟಿ ನೀಡಿ ಪಡೆಯಬಹುದು ಎಂದು ಬೆಂಗಳೂರು ನಗರ ವಿಶ್ವವಿದ್ಯಾಲಯವು ಪ್ರಕಟಣೆಯಲ್ಲಿ ತಿಳಿಸಿದೆ.

ಅತಿಥಿ ಉಪನ್ಯಾಸಕರ ಹುದೆಗಳಿಗೆ ಅರ್ಜಿ ಆಹ್ವಾನ

ಬೆಂಗಳೂರು: 2024-25ನೇ ಸಾಲಿನ ಶೈಕ್ಷಣಿಕ ವರ್ಷಕ್ಕೆ ಬೆಂಗಳೂರಿನ ಕೆ.ಆರ್. ಸರ್ಕಲ್ನ ವಿಶ್ವೇಶ್ವರಯ್ಯ ಇಂಜಿನಿಯರಿಂಗ್ ಕಾಲೇಜು ವಿಶ್ವವಿದ್ಯಾಲಯವು ಸಿವಿಲ್, ಆರ್ಕಿಟೆಕ್ಚರ್, ಮೆಕ್ಯಾನಿಕಲ್, ಎಲೆಕ್ಟ್ರಿಕಲ್, ಕಂಪ್ಯೂಟರ್ ಸೈನ್ಸ್ ಮತ್ತು ಇನ್ಫರ್ಮೇಶನ್ ಸೈನ್ಸ್ ಹಾಗೂ ಎಲೆಕ್ಟ್ರಿಕಲ್ ಇಂಜಿನಿಯರಿಂಗ್, ಭೌತಶಾಸ್ತ್ರ, ರಾಸಾಯನ ಶಾಸ್ತ್ರ, ಗಣಿತ ಶಾಸ್ತ್ರ, ಇಂಗ್ಲೀಷ್ ಮತ್ತು ಕನ್ನಡ ಇತರೆ ವಿಷಯಗಳನ್ನು ಬೋಧಿಸಲು ಅತಿಥಿ ಉಪನ್ಯಾಸಕರ ಹುದ್ದೆಗಳಿಗೆ ಸೂಕ್ತ ಅಭ್ಯರ್ಥಿಗಳಿಂದ ಅರ್ಜಿಗಳನ್ನು ಆಹ್ವಾನಿಸಲಾಗಿದೆ. ಪಿಹೆಚ್.ಡಿ. ಪದವಿ ಹೊಂದಿದ ಆಸಕ್ತ ಅಭ್ಯರ್ಥಿಗಳು ಜಾಲತಾಣ www.uvce.karnataka.gov.in ನಿಂದ ನಿಗಧಿತ ನಮೂನೆಗಳನ್ನು ಡೌನ್ಲೋಡ್ ಮಾಡಿಕೊಂಡು ಅರ್ಜಿಯನ್ನು ಸಂಬಂಧಿಸಿದ ದಾಖಲೆಗಳ ಪ್ರತಿಗಳೊಂದಿಗೆ ಕುಲಸಚಿವರ ಕಚೇರಿ, ಯು.ವಿ.ಸಿ.ಇ, ಕೆ.ಆರ್. ವೃತ್ತ ಇಲ್ಲಿಗೆ ಸೆಪ್ಟೆಂಬರ್ 05ರೊಳಗಾಗಿ ಅಥವಾ ಅದಕ್ಕೂ ಮುಂಚಿತವಾಗಿ ಸಲ್ಲಿಸುವುದು. ನಿಗಧಿತ ದಿನಾಂಕದ ನಂತರ ಸಲ್ಲಿಸಲಾಗುವ ಅರ್ಜಿಗಳನ್ನು ಪರಿಗಣಿಸಲಾಗುವುದಿಲ್ಲ. ಹೆಚ್ಚಿನ ವಿವರಗಳಿಗಾಗಿ ಅಭ್ಯರ್ಥಿಗಳು ಆಯಾಯಾ ವಿಭಾಗದ ಮುಖ್ಯಸ್ಥರುಗಳನ್ನು ಸಂಪರ್ಕಿಸಬಹುದು. ಸಂದರ್ಶನ ದಿನಾಂಕವನ್ನು ವೆಬ್ಸೈಟ್ನಲ್ಲಿ ತಿಳಿಸಲಾಗುವುದು ಮತ್ತು ಅರ್ಹ ಅಭ್ಯರ್ಥಿಗಳಿಗೆ ನೇರವಾಗಿ ತಿಳಿಸಲಾಗುತ್ತದೆ ಎಂದು ಬೆಂಗಳೂರು ವಿಶ್ವೇಶ್ವರಯ್ಯ ಇಂಜಿನಿಯರಿಂಗ್ ಕಾಲೇಜಿನ ವಿಶ್ವವಿದ್ಯಾಲಯದ ಕುಲಸಚಿವರು ಪ್ರಕಟಣೆಯಲ್ಲಿ ತಿಳಿಸಿದ್ದಾರೆ.

ಪತ್ರಕರ್ತನಿಗೆ ಬೆದರಿಕೆ-ಹಲ್ಲೆ

ಮೆಡಿಕಲ್ ಕಾಲೇಜು ಡೀನ್ ಸಹಿತ ಎಂಟು ಮಂದಿ ಮೇಲೆ ಎಫ್ಐಆರ್

ಚಾಮರಾಜನಗರ: ಮೆಡಿಕಲ್ ಕಾಲೇಜು ಮತ್ತು ಭೋದನಾ ಆಸ್ಪತ್ರೆಗೆ ಸಂಬಂಧಿಸಿದಂತೆ ಹಲವಾರು ಮಾಹಿತಿಗಳನ್ನು ಮಾಹಿತಿ ಹಕ್ಕಿನಡಿ ಮಾಹಿತಿ ಕೋರಿದ್ದ ಪತ್ರಕರ್ತರೊಬ್ಬರ ಮೇಲೆ ಹಲ್ಲೆ, ಹಾಗೂ ಕೊಲೆ ಬೆದರಿಕೆ ಹಾಕಿದ್ದಲ್ಲದೆ, ಪತ್ರಕರ್ತನ ಮೇಲೆಯೇ ಪೊಲೀಸ್ ಠಾಣೆಯಲ್ಲಿ ಪ್ರಕರಣ ದಾಖಲಿಸಿದ ಪ್ರಕರಣಕ್ಕೆ ಸಂಬಂಧಿಸಿದಂತೆ ಚಾಮರಾಜನಗರ ಗ್ರಾಮಾಂತರ ಪೊಲೀಸ್ ಠಾಣೆಯಲ್ಲಿ ಮೆಡಿಕಲ್ ಕಾಲೇಜು ಡೀನ್ ಸಹಿತ ಎಂಟು ಮಂದಿ ನೌಕರರ ಮೇಲೆ ಎಫ್ ಐ ಆರ್ ದಾಖಲಾಗಿದೆ.

ಚಾಮರಾಜನಗರ ಯಡಪುರ ಬಳಿ ಇರುವ ಮೆಡಿಕಲ್ ಕಾಲೇಜು ಮತ್ತು ಭೋದನಾ ಆಸ್ಪತ್ರೆಗೆ ಸಂಬಂಧಿಸಿದಂತೆ ಪತ್ರಕರ್ತ ಗೂಳೀಪುರದ ಮಣಿಕಂಠರವರು ಮಾಹಿತಿ ಹಕ್ಕಿನಡಿ ಮಾಹಿತಿ ಕೋರಿದ್ದರು. ಮಾಹಿತಿ ನೀಡುವ ನೆಪದಲ್ಲಿ ಕಛೇರಿಗೆ ಕರೆಯಿಸಿಕೊಂಡ ಮೆಡಿಕಲ್ ಕಾಲೇಜಿನ ಡೀನ್ ಮಂಜುನಾಥ್ ಮತ್ತು ನೌಕರರು ಪತ್ರಕರ್ತ ಮಣಿಕಂಠನ ಮೇಲೆ ಹಲ್ಲೆ ಮಾಡಿದ್ದಲ್ಲದೆ, ಮಾನಸಿಕ ಹಿಂಸೆ ನೀಡಿ ಕೊಲೆ ಬೆದರಿಕೆ ಹಾಕಿದ್ದರು. ಇದನ್ನು ಪ್ರಶ್ನೆ ಮಾಡಿದ್ದಕ್ಕೆ ಗ್ರಾಮಾಂತರ ಪೊಲೀಸ್ ಠಾಣೆಯಲ್ಲಿ ಮಹಿಳಾ ನೌಕರರಿಂದ ಕಂಪ್ಲೇಟ್ ಕೊಡಿಸಿ ಪ್ರಕರಣ ದಾಖಲಿಸಿದ್ದರು.

ಇದರ ಬಗ್ಗೆ ಪತ್ರಕರ್ತ ಮಣಿಕಂಠ ಎಸ್ ಸಿ ಎಸ್ ಟಿ ದೌರ್ಜನ್ಯ ತಡೆ ಸಮಿತಿಯಲ್ಲಿ ಜಿಲ್ಲಾ ಪೊಲೀಸ್ ವರಿಷ್ಠಾಧಿಕಾರಿಗಳ ಮುಂದೆ ವಿವರಣೆ ನೀಡಿದಾಗ ಮತ್ತೊಮ್ಮೆ ದೂರು ನೀಡುವಂತೆ ಪತ್ರಕರ್ತ ಮಣಿಕಂಠರವರಿಗೆ ಸೂಚಿಸಲಾಗಿತ್ತು. ಅದರಂತೆ ಪತ್ರಕರ್ತ ಮಣಿಕಂಠ ದೂರು ದಾಖಲು ಮಾಡಿದ ಹಿನ್ನಲೆಯಲ್ಲಿ, ಹಿರಿಯ ಅಧಿಕಾರಿಗಳ ಕಛೇರಿಯಿಂದ ಬಂದ ದೂರಿನನ್ವಯ ಮೆಡಿಕಲ್ ಕಾಲೇಜು ಡೀನ್ ಮಂಜುನಾಥ್ ಹೆಚ್.ಡಿ, ಆಡಳಿತ ಸಹಾಯಅಧಿಕಾರಿ ಶೈಲಜಾ, ಸಿಮ್ಸ್‌ನ ನೌಕರರಾದ ಮಹೇಶ, ಶಿವರಾಜು,ಕಿರಣ್, ಪ್ರಶಾಂತ, ಮಧು, ಅಜಯ್ ರವರ ಮೇಲೆ ಭಾರತೀಯ ದಂಡ ಸಂಹಿತೆ : 143,341,323,342,504, 506, 148 ಕಲಂ ನಡಿ ಆಗಸ್ಟ್ 28 ರಂದು ಎಫ್ ಐ ಆರ್ ದಾಖಲಾಗಿ ನ್ಯಾಯಾಲಯಕ್ಕೆ ಪ್ರಥಮ ಮಾಹಿತಿಯ ಪ್ರತಿಯನ್ನು ಕಳುಹಿಸಲಾಗಿದೆ. ಮೆಡಿಕಲ್ ಕಾಲೇಜು ಡೀನ್ ಸಹಿತ ಎಂಟು ನೌಕರರ ಮೇಲೆ ಎಫ್ ಐ ಆರ್ ದಾಖಲಾಗುತ್ತಿದ್ದಂತೆ, ಪತ್ರಕರ್ತ ಮಣಿಕಂಠನಿಗೆ ಪೋನ್ ಗಳ ಸುರಿಮಳೆಯೇ ಹರಿದು ಬರುತ್ತಿದ್ದು, ರಾಜಿ ಸೂತ್ರಕ್ಕೆ ಮುಂದಾಗುವಂತೆ ಅನೇಕರು ಒತ್ತಡ ತರುತ್ತಿದ್ದು, ಇದರ ನಡುವೆ ಮೆಡಿಕಲ್ ಕಾಲೇಜು ಡೀನ್ ತಮ್ಮ ಮೇಲೆ ಗ್ರಾಮಾಂತರ ಪೊಲೀಸ್ ಠಾಣೆಯಲ್ಲಿ ದಾಖಲಾಗಿರುವ ಎಫ್ ಐ ಆರ್ ರನ್ನು ರದ್ದು ಪಡಿಸಿಕೊಳ್ಳಲು ಹೈ ಕೋರ್ಟ್ ಮೊರೆ ಹೊಕ್ಕಿದ್ದಾರೆ ಎಂದು ಹೇಳಲಾಗಿದೆ.

ಪ.ಜಾತಿ ಹಾಗೂ ಪ.ಪಂಗಡದ ವರ್ಗಗಳಿಗೆ ರಿಯಾಯಿತಿ ಬಡ್ಡಿ ದರದಲ್ಲಿ ಸಾಲ ವಿತರಣೆ

ಮಂಡ್ಯ: ಸಹಕಾರ ಸಂಘಗಳಿಂದ ಶೂನ್ಯ ಬಡ್ಡಿ ದರದಲ್ಲಿ ರೂ 5.00 ಲಕ್ಷಗಳವರೆಗಿನ ಬೆಳೆ ಸಾಲ ಮತ್ತು ಶೇ 3ರ ಬಡ್ಡಿ ದರದಲ್ಲಿ ರೂ 15.00 ಲಕ್ಷಗಳವರೆಗೆ ವಿತರಿಸಲು ಮಧ್ಯಮಾವಧಿ ಹಾಗೂ ದೀರ್ಘಾವಧಿ ಕೃಷಿ ಸಾಲ ಯೋಜನೆಯಲ್ಲಿ ಸಾಲ ವಿತರಿಸುವ ರೈತರ ಪೈಕಿ ಪರಿಶಿಷ್ಟ ಜಾತಿ ಸದಸ್ಯರಿಗೆ ಶೇ 17.15 ಮತ್ತು ಪರಿಶಿಷ್ಟ ವರ್ಗದ ಸದಸ್ಯರಿಗೆ ಶೇ 6.95 ರಷ್ಟು ಸಾಲ ವಿತರಿಸಲು ಯೋಜನೆಯ ವ್ಯಾಪ್ತಿಗೆ ಬರುವ ಜಿಲ್ಲಾ ಸಹಕಾರ ಕೇಂದ್ರ ಬ್ಯಾಂಕ್ಗಳು, ಪ್ರಾಥಮಿಕ ಕೃಷಿ ಪತ್ತಿನ ಸಹಕಾರ ಸಂಘಗಳು, ಕರ್ನಾಟಕ ರಾಜ್ಯ ಸಹಕಾರ ಅಪೆಕ್ಸ್ ಬ್ಯಾಂಕ್ ಹಾಗೂ ಪ್ರಾಥಮಿಕ ಕೃಷಿ ಮತ್ತು ಗ್ರಾಮೀಣಾಭಿವೃದ್ಧಿ ಸಹಕಾರಿ(ಪ್ರಿಕಾರ್ಡ್ ಬ್ಯಾಂಕ್ಗಳು) ಮತ್ತು ಕರ್ನಾಟಕ ರಾಜ್ಯ ಸಹಕಾರ ಕೃಷಿ ಮತ್ತು ಗ್ರಾಮೀಣಾಭಿವೃದ್ಧಿ ಬ್ಯಾಂಕ್ಗಳಿಗೆ (ಕಸ್ಕಾರ್ಡ್) ಕರ್ನಾಟಕ ಸಹಕಾರ ಸಂಘಗಳಿಂದ ಸಾಲ ಪಡೆಯುವ ಬಗ್ಗೆ ಸದರಿ ಯೋಜನೆಯನ್ನು ಸದುಪಯೋಗ ಪಡಿಸಿಕೊಳ್ಳತಕ್ಕದ್ದು. ಹೆಚ್ಚಿನ ಮಾಹಿತಿಗಾಗಿ ಸಮಾಜ ಕಲ್ಯಾಣ ಇಲಾಖಾ ಕಛೇರಿಯ ಸಹಾಯಕ ನಿರ್ದೇಶಕರು ಮತ್ತು ಉಪ ನಿರ್ದೇಶಕರನ್ನು ಸಂಪರ್ಕಿಸಬಹುದು ಎಂದು ಮಂಡ್ಯ ಜಿಲ್ಲೆ ಸಮಾಜ ಕಲ್ಯಾಣ ಇಲಾಖೆ ಉಪ ನಿರ್ದೇಶಕರು ಪ್ರಕಟಣೆಯಲ್ಲಿ ತಿಳಿಸಿದ್ದಾರೆ.

ಅರಣ್ಯ ಇಲಾಖೆಯ ಮುಂಚೂಣಿ ಅಧಿಕಾರಿ ಸಿಬ್ಬಂದಿಗೆ ಸಿಎಂ ಪದಕ

ಬೆಂಗಳೂರು: ಕರ್ನಾಟಕ ಅರಣ್ಯ ಇಲಾಖೆಯ ವತಿಯಿಂದ 2022- ಹಾಗೂ 2023ನೇ ವರ್ಷದಲ್ಲಿ ಅರಣ್ಯ ಮತ್ತು ವನ್ಯಜೀವಿ ಸಂರಕ್ಷಣೆಯಲ್ಲಿ ಉತ್ತಮ ಸಾಧನೆಗೈದ ಅರಣ್ಯ ಇಲಾಖೆಯ ಮುಂಚೂಣಿ ಅಧಿಕಾರಿ ಹಾಗೂ ಸಿಬ್ಬಂದಿಗಳಿಗೆ ಮಾನ್ಯ ಮುಖ್ಯಮಂತ್ರಿಗಳ ಪದಕ ಪ್ರದಾನ ಸಮಾರಂಭವನ್ನು ಸೆಪ್ಟೆಂಬರ್ 03ರ ಸಂಜೆ 4.00 ಗಂಟೆಗೆ ವಿಧಾನಸೌಧದ ಬಾಂಕ್ವೆಟ್ ಸಭಾಂಗಣದಲ್ಲಿ ಹಮ್ಮಿಕೊಳ್ಳಲಾಗಿದೆ. ಸನ್ಮಾನ್ಯ ಮುಖ್ಯಮಂತ್ರಿ ಸಿದ್ದರಾಮಯ್ಯ ಅವರು ಸಮಾರಂಭಕ್ಕೆ ಮುಖ್ಯ ಅತಿಥಿಗಳಾಗಿ ಆಗಮಿಸಲಿದ್ದು, ಅರಣ್ಯ, ಜೀವಿಪರಿಸ್ಥಿತಿ ಮತ್ತು ಪರಿಸರ ಇಲಾಖೆಯ ಸಚಿವರಾದ ಈಶ್ವರ್ ಬಿ. ಖಂಡ್ರೆ ಅವರು ಅಧ್ಯಕ್ಷತೆ ವಹಿಸಲಿದ್ದಾರೆ. ಸಮಾರಂಭದಲ್ಲಿ ಅರಣ್ಯ, ಜೀವಿಪರಿಸ್ಥಿತಿ ಮತ್ತು ಪರಿಸರ ಇಲಾಖೆಯ ಅಪರ ಮುಖ್ಯ ಕಾರ್ಯದರ್ಶಿ ಮಂಜುನಾಥ್ ಪ್ರಸಾದ್ ಹಾಗೂ ಪ್ರಧಾನ ಮುಖ್ಯ ಅರಣ್ಯ ಸಂರಕ್ಷಣಾಧಿಕಾರಿಗಳು ಅರಣ್ಯಪಡೆ ಮುಖ್ಯಸ್ಥರು, ಕರ್ನಾಟಕ ಅರಣ್ಯ ಇಲಾಖೆಯ ಬ್ರಜೇಶ್ ಕುಮಾರ್ ದೀಕ್ಷಿತ್ ಅವರು ಉಪಸ್ಥಿತರಿರುವರು ಎಂದು ಪ್ರಕಟಣೆಯಲ್ಲಿ ತಿಳಿಸಿದೆ.

ನಗರದಲ್ಲಿ ಸ್ವಚ್ಚತೆ ಮರೀಚಿಕೆ

ಏನ್ರೀ ಪೌರಾಯುಕ್ತರೇ ವ್ಯಾಪ್ತಿಯಲ್ಲಿ ಸ್ವಚ್ಚತೆ ಮಾಡಿಸಲು ಆಗ್ಲವಾ?

ಚಾಮರಾಜನಗರ : ಪಟ್ಟಣ ಪ್ರದೇಶದಲ್ಲಿ ಕಸ ತೆರವುಗೊಳಿಸದೇ ಇರುವ ಹಿನ್ನಲೆಯಲ್ಲಿ ಪಟ್ಟಣದ ಜನತೆಗೆ ಸಾಂಕ್ರಾಂಮಿಕ ರೋಗ ಹರಡುವ ಭೀತಿ ಕಾಡುತ್ತಿದೆ.

ಚಾಮರಾಜನಗರ ಪಟ್ಟಣ ಪ್ರದೇಶದಲ್ಲಿ ಪ್ರತಿನಿತ್ಯ ಪ್ರಮುಖ ರಸ್ತೆ ಬದಿಗಳಲ್ಲಿ ಕಸ, ತ್ಯಾಜ್ಯ ವಸ್ತುಗಳು ತುಂಬಿ ತುಳುಕುತಿದೆ. ಎಲ್ಲಿಎಂದರಲ್ಲಿ ಕಸದ ರಾಶಿಗಳು ಪಟ್ಟಣ ಪ್ರದೇಶಕ್ಕೆ ಸ್ವಾಗತಕ್ಕೆ ಕಾದು ನಿಂತಿದೆ.ನಗರಸಭೆಯಲ್ಲಿನ ಆರೋಗ್ಯ ನಿರೀಕ್ಷಕರು ಹೆಸರಿಗೆ ಮಾತ್ರ ಇದ್ದು, ಸಮರ್ಪಕವಾಗಿ ಕಸ ವಿಲೆವಾರಿಗೆ ಮುಂದಾಗದೇ ಇರುವುದು ಮುಂದಿನ ದಿನಗಳಲ್ಲಿ ಸಾಂಕ್ರಾಂಮಿಕ ರೋಗಗಳು ಹರಡುವುದರಲ್ಲಿ ಸಂದೇಹವಿಲ್ಲ.

ಕಸ ಹಾಗೂ ತ್ಯಾಜ್ಯ ವಸ್ತುಗಳು ರಸ್ತೆ ಬದಿ, ಕರಂಟ್ ಕಂಬಗಳ ಬುಡದಲ್ಲಿ ಬಿದ್ದು ಹದಿನೈದು ದಿನಗಳಾದರೂ ನಗರಸಭೆಯ ಸಿಬ್ಬಂದಿಗಳು ಕಸ ವಿಲೆವಾರಿಗೆ ಮುಂದಾಗದೇ ಇರುವುದು ನಗರಸಭೆಯ ಪೌರಾಯುಕ್ತರ ಕಾರ್ಯವೈಖರಿ ತೋರಿಸುತ್ತದೆ.

ಸ್ವಾತಂತ್ರ್ಯ ದಿನಾಚರಣೆ ಮೂರು ದಿನಗಳ ಮುನ್ನ ನಗರದ ಶ್ರೀ ವೀರಭದ್ರೇಶ್ವರ ದೇವಾಲಯ ಹಿಂಬದಿ ರಸ್ತೆಯ ಮೂಲಕ ಕ್ರೀಡಾಂಗಣ ತನಕ ಕಸವನ್ನು ಒಂದೆಡೆ ಹಾಕಿದ ನಗರಸಭೆಯ ಸಿಬ್ಬಂದಿಗಳು ಇಂದಿಗೂ ಕಸ ತೆಗೆಸುವ ಗೋಜಿಗೆ ಹೋಗಿಲ್ಲ. ರಾಷ್ಟ್ರೀಯ ಹಬ್ಬಗಳು, ಸಚಿವರು, ಜಿಲ್ಲಾಧಿಕಾರಿಗಳು ಪ್ರವಾಸ ಕೈಗೊಂಡರೆ ಮಾತ್ರ ರಸ್ತೆ ಸ್ವಚ್ಚ ಮಾಡುವ ನಗರಸಭೆಯ ಸಿಬ್ಬಂದಿಗಳು ಮಾಮೂಲಿ ದಿನಗಳಲ್ಲಿ ನಿರ್ಲಕ್ಷ್ಯ ತೋರುತ್ತಾರೆ.

ನಗರದ ಕೆ.ಎಸ್.ಆರ್.ಟಿ.ಸಿ ಬಸ್ ನಿಲ್ದಾಣ ಹಿಂಭಾಗದಲ್ಲಿ ಕಸದ ರಾಶಿಯೇ ಬಿದ್ದಿದೆ. ಇದನ್ನು ತೆರವುಗೊಳಿಸಲು ಮುಂದಾಗದ ನಗರ ಸಭೆಯ ಕಾರ್ಯವೈಖರಿಯ ಬಗ್ಗೆ ಅಲ್ಲಿನ ನಿವಾಸಿಗಳು ನಗರಸಭೆಗೆ ನಿತ್ಯ ಹಿಡಿಶಾಪ ಹಾಕುತ್ತಿದ್ದಾರೆ. ನಗರಸಭೆಯ ಆರೋಗ್ಯ ನಿರೀಕ್ಷಕರ ನಡುವಿನ ಭಾಂಧ್ಯವದ ಕೊರತೆ ಹಾಗೂ ಪೌರಾಯುಕ್ತರ ಕರ್ತವ್ಯದ ನಿರಾಸಕ್ತಿಯ ನಡುವೆ ಜನ ಸಾಮಾನ್ಯರು ನಿತ್ಯ ಬವಣೆ ಅನುಭವಿಸುವಂತಾಗಿದೆ. ಈ ಬಗ್ಗೆ ನಗರಸಭೆಯ ಅಧಿಕಾರಿಗಳನ್ನು ಸಾರ್ವಜನಿಕರು ಸಂಪರ್ಕಿಸಿದರೆ, ಮಾತಿನಲ್ಲೇ ಮರಳು ಮಾಡಿ ಕಳುಹಿಸುವರು ಜೊತೆಗೆ ತಮ್ಮ ಮೇಲಿನ ಜವಾಬ್ದಾರಿಯನ್ನು ಮತ್ತೊಬ್ಬರ ಕಡೆ ತೋರಿಸಿ ನುಣಚಿಕೊಳ್ಳುತ್ತಿದ್ದಾರೆ.ನಗರ 'ಸಭೆಯ ಆಡಳಿತಾಧಿಕಾರಿಯಾಗಿರುವ ಜಿಲ್ಲಾಧಿಕಾರಿ ಶಿಲ್ಪನಾಗ್ ರವರು ಸಹ ಪಟ್ಟಣ ಪ್ರದೇಶ ಸ್ವಚ್ಚತೆಗೆ ಗಮನ ಹರಿಸದೇ ಇರುವುದು ಗಮನಾರ್ಹವಾಗಿದೆ. ಕೇವಲ ತಮ್ಮ ನಿವಾಸ ಸುತ್ತ ಸ್ವಚ್ಚತೆ ಇದ್ದರೆ ಸಾಕು ಎನ್ನುವಂತೆ ಮಾತ್ರ ಜಿಲ್ಲಾಧಿಕಾರಿಗಳು ಇರುವುದು ನಾಗರೀಕರ ಅಸಮಧಾನಕ್ಕೆ ಕಾರಣವಾಗಿದೆ.

ನಗರಸಭೆ ವ್ಯಾಪ್ತಿಯಲ್ಲಿ ಸ್ವಚ್ಚತೆ ಬಗ್ಗೆ ಕಿಂಚಿತ್ತೂ ತಲೆ ಕೆಡಿಸಿಕೊಳ್ಳದ ನಗರಸಭೆಯ ಅಧಿಕಾರಿಗಳು ಕಸ ಬಿದ್ದಿರುವ ಪ್ರದೇಶದಲ್ಲಿಒಂದೆರಡು ದಿನ ವಾಸವಿದ್ದರೆ ಸಾರ್ವಜನಿಕರ ಸಮಸ್ಯೆ ತಿಳಿಯಲಿದೆ. ಈಗಲಾದರೂ ನಗರಸಭೆಯ ಆರೋಗ್ಯ ನಿರೀಕ್ಷಕರು ತಮ್ಮ ವಯಕ್ತಿಯ ದೋರಣೆಯನ್ನು ಬಿಟ್ಟು ನಗರಸಭೆಯ ವ್ಯಾಪ್ತಿಯಲ್ಲಿ ಸ್ವಚ್ಚತೆಗೆ ಮುಂದಾಗಬೇಕಿದೆ. ಇಲ್ಲದಿದ್ದರೆ ಜನರೇ ನಗರಸಭೆಯ ಮುಂದೆ ಕಸ ಸುರಿಯುವ ಚಳವಳಿ ಹಮ್ಮಿಕೊಳ್ಳಬೇಕಾಗಿದೆ.

ಎನಿವೇರ್ ನೋಂದಣಿ ವ್ಯವಸ್ಥೆ ಜಾರಿ: ಮಂಡ್ಯ ಉಪನೊಂದಣಾಧಿಕಾರಿ ಕಚೇರಿಯಲ್ಲಿ ನೋಂದಣಿ

ಮಂಡ್ಯ: ರಾಜ್ಯದ ಎಲ್ಲಾ ಜಿಲ್ಲೆಗಳಲ್ಲಿ ಸೆಪ್ಟೆಂಬರ್ 2 ರಂದು ಎನಿವೇರ್ ನೋಂದಣಿ ವ್ಯವಸ್ಥೆಯನ್ನು ಜಾರಿಗೆ ತರಲಾಗುತ್ತಿದೆ. ಇದರ ಅಡಿಯಲ್ಲಿ ಸಾರ್ವಜನಿಕರು ದಸ್ತಾವೇಜನ್ನು ಸ್ಥಿರಾಸ್ಥಿ ಇರುವ ಜಿಲ್ಲೆಯ ಯಾವುದಾದರು ಉಪನೋಂದಣಿ ಕಚೇರಿಯಲ್ಲಿ ನೋಂದಣಿ ಮಾಡಬಹುದಾಗಿದೆ. ಆದುದರಿಂದ ನೂತನ ವ್ಯವಸ್ಥೆಯನ್ನು ಸಾರ್ವಜನಿಕರು ಸದುಪಯೋಗ ಪಡಿಸಿಕೊಳ್ಳಬೇಕೆಂದು ಮಂಡ್ಯ ತಾಲ್ಲೂಕಿನ ಉಪನೋಂದಣಾಧಿಕಾರಿಗಳ ಕಚೇರಿಯ ಉಪನೊಂದಣಾಧಿಕಾರಿ ಅವರು ಪ್ರಕಟಣೆಯಲ್ಲಿ ತಿಳಿಸಿದ್ದಾರೆ.

ಮಹಿಳೆಯರು ಸ್ವಾವಲಂಬಿ ಜೀವನ ನಡೆಸುವಂತಾಗಲಿ

ಮಂಡ್ಯ: ಮಹಿಳೆಯರು ಕೇಂದ್ರ ಮತ್ತು ರಾಜ್ಯ ಸರ್ಕಾರಗಳ ವಿವಿಧ ಯೋಜನೆಗಳ ಪ್ರಯೋಜನೆ ಪಡೆದು ಸ್ವಾವಲಂಬಿ ಜೀವನ ನಡೆಸಬೇಕು ಎಂದು ಜಿಲ್ಲಾ ಪಂಚಾಯತ್ ಮುಖ್ಯ ಕಾರ್ಯನಿರ್ವಾಹಕ ಅಧಿಕಾರಿ ಶೇಖ್ ತನ್ವೀರ್ ಆಸೀಫ್ ಅವರು ಹೇಳಿದರು.

ಶುಕ್ರವಾರ ಜಿಲ್ಲಾ ಪಂಚಾಯತ್ ಕಾವೇರಿ ಸಭಾಂಗಣದಲ್ಲಿ ಆಯೋಜಿಸಿದ್ದ ಸಮೃದ್ಧಿ ಸಂತೃಪ್ತಿ ಮಹಿಳಾ ಉದ್ಯಮಿಗಳ ಕಾರ್ಯಾಗಾರದ ಕಾರ್ಯಕ್ರಮವನ್ನು ಉದ್ಘಾಟಿಸಿ ಮಾತನಾಡಿದರು.

ಮಹಿಳೆಯರಿಗೆ ಉದ್ಯೋಗವನ್ನು ಸೃಷ್ಟಿ ಮಾಡುವ ಹಲವಾರು ಸ್ವ ಉದ್ಯೋಗ ಉಪಕರಣಗಳು - ಸೆಲ್ಕೋ ಸಂಸ್ಥೆಯಲ್ಲಿ ಲಭ್ಯವಿದೆ. ಕೇಂದ್ರ ರಾಜ್ಯ ಸರ್ಕಾರದಲ್ಲಿ ಹಲವಾರು ರೀತಿಯ ಸಹಾಯದನವನ್ನು ನೀಡುವ ಅವಕಾಶಗಳಿವೆ ಇದನ್ನು ಮಹಿಳೆಯರು ಬಳಕೆ ಮಾಡಿಕೊಳ್ಳಬೇಕು. ಮಹಿಳೆಯರು ಸ್ವಾವಲಂಬಿ ಜೀವನ ನಿರ್ವಹಣೆ ಮಾಡಲು ಹಲವಾರು ಅವಕಾಶಗಳಿವೆ ಆದ್ದರಿಂದ ಅವುಗಳ ಸದುಪಯೋಗ ಪಡಿಸಿಕೊಳ್ಳುವುದು ಬಹಳ ಉತ್ತಮ ಎಂದರು. ಎಷ್ಟೋ ಹೆಣ್ಣುಮಕ್ಕಳು ತಮ್ಮ ಜೀವನವನ್ನು ನಡೆಸಲು ಬಹಳಷ್ಟು ಕಷ್ಟ ಪಡುತ್ತಾರೆ, ಆರ್ಥಿಕವಾಗಿ, ದುರ್ಬಲವಾಗಿ ಹಾಗೂ ಮಾನಸಿಕವಾಗಿ ಕುಗ್ಗಿರುವ ಹೆಣ್ಣು ಮಕ್ಕಳು ಜೀವನದ ಮೇಲೆ ಆಸಕ್ತಿಯನ್ನೆ ಕಳೆದುಕೊಂಡಿರುತ್ತಾರೆ ಅಂತಹ ಹೆಣ್ಣುಮಕ್ಕಳಿಗೆ, ಮಹಿಳೆಯರಿಗೆ ನನ್ನದೊಂದು ಕಿವಿಮಾತು ಜೀವನ ನಡೆಸಲು ಮನೆಯ ಜವಾಬ್ದಾರಿಯನ್ನು ಪುರೈಸಲು ಉನ್ನತವಾದ ಅವಕಾಶಗಳು ಇವೇ ಸೆಲ್ಕೋ ಸಂಸ್ಥೆಯಲ್ಲಿ ಸ್ವ-ಉದ್ಯೋಗಕ್ಕೆಂದು ಉಪಕರಣಗಳ ವ್ಯವಸ್ಥೆ ಲಭ್ಯವಿದೆ ಎಂದು ಹೇಳಿದರು. ಈ ಕಾರ್ಯಕ್ರಮವನ್ನು ವಿಶೇಷವಾಗಿ ಮಹಿಳೆಯರ ಕಾರ್ಯಾಗಾರವನ್ನಾಗಿಯೇ ಮಾಡಲಾಗಿದೆ. ಒಬ್ಬ ಮಹಿಳೆ ಮನಸ್ಸು ಮಾಡಿದರೆ ಏನು ಬೇಕಾದರೂ ಸಾಧನೆ ಮಾಡಬಹುದು ಆದ್ದರಿಂದ ಕೇಂದ್ರ, ರಾಜ್ಯ ಸರ್ಕಾರವು ಇದರ ಬಗ್ಗೆ ಆಲೋಚನೆ ಮಾಡಿ ಮಹಿಳೆಯರಿಗಾಗಿ ಹಲವಾರು ರೀತಿಯ ಸಹಾಯಧನವನ್ನು ಸಹ ಒದಗಿಸಿದೆ ಎಂದರು. ಕಾರ್ಯಕ್ರಮವನ್ನು ಉದ್ದೇಶಿಸಿ ಸೆಲ್ಕೋ ಆಉಬ ಗುರುಪ್ರಕಾಶ ಶೆಟ್ಟಿ ಅವರು ಮಾತನಾಡಿ ಸೆಲ್ಕೋ ಸಂಸ್ಥೆಯಲ್ಲಿ ಇರುವ ಉದ್ಯೋಗದ ಉಪಕರಣಗಳ ಕುರಿತು ಮಾಹಿತಿ ನೀಡಿದರು.

ಮಹಿಳೆಯರು ಸ್ವಾವಲಂಬಿಯಾಗಿ ಜೀವನ ನಡೆಸಲು ಇರುವ ಅವಕಾಶಗಳ ಬಗ್ಗೆ ಮಾಹಿತಿ ನೀಡಿದರು.

ಸೆಲ್ಕೋ ಸಂಸ್ಥೆಯಲ್ಲಿ ಜೀವನ ಆಧಾರಿತ ಸೌರ ಚಾಲಿತ ಉಪಕರಣ ಗಳಾದ ಹಾಲು ಕರೆವ ಯಂತ್ರ, ಕುಲುಮೆ ಯಂತ್ರ, ಬೆಣ್ಣೆ ಕಡೆವ ಯಂತ್ರ, ಹೋಳಿಗೆ ಯಂತ್ರ, ರೊಟ್ಟಿ ತಯಾರಿಕ ಯಂತ್ರ, ಶೀತಿಲಿಕರಣ ಯಂತ್ರ, ಕಬ್ಬಿನಹಾಲು ತೆಗೆವ ಯಂತ್ರ, ತರಕಾರಿ ಕತ್ತರಿಸುವ ಯಂತ್ರ, ಹೀಗೆ ಹೈನುಗಾರಿಕೆ, ಕೃಷಿ, ಆಹಾರ ಸಂಸ್ಕಾರಣ ಘಟಕ, ಜೀವನೋಪಾಯ ಘಟಕ, ಅಂಗವಿಕಲರಿಗೆ ಸಂಬಂದಿಸಿದ ಸೌರ ಉಪಕರಣಗಳು ಇನ್ನು ಹಲವಾರು ಉದ್ಯೋಗ ಸೃಷ್ಟಿ ಮಾಡುವ ಉಪಕರಣ ಗಳು ಇವೇ ಅದರ ಉಪಯೋಗ ಮಾಡಿಕೊಳ್ಳಿ ಎಂದರು. ಒಟ್ಟು 300 ಕ್ಕೂ ಹೆಚ್ಚು ಸಂಖ್ಯೆಯಲ್ಲಿ ಮಹಿಳೆಯರು ಭಾಗವಹಿಸಿದ್ದರು. ಮಂಡ್ಯ ಎನ್.ಆರ್.ಎಲ್.ಎಂ ಯೋಜನಾ ನಿರ್ದೇಶಕರು ಸಂಜೀವಪ್ಪ ಕೆ.ಪಿ, ಜಿಲ್ಲಾ ನಬಾರ್ಡ್ ಅಭಿವೃದ್ಧಿ ವ್ಯವಸ್ಥಾಪಕ ಹರ್ಷಿತಾ ಬಿವಿ, ಜಿಲ್ಲಾ ನಲ್ಮ್ ಕೌಶಲ್ಯ ಅಭಿವೃದ್ಧಿ ಅಧಿಕಾರಿ ನಾಗಾನಂದ ಆರ್, ಜಂಟಿ ಕೃಷಿ ನಿರ್ದೇಶಕ ಅಶೋಕ್. ವಿ.ಎಸ್, ಕರ್ನಾಟಕ ಗ್ರಾಮೀಣ ಬ್ಯಾಂಕ್ ಪ್ರಾದೇಶಿಕ ಕಚೇರಿ ವವಸ್ಥಾಪಕರು ಸಲೀಮ್ ರಾಜು, ಆಖಿಕ ಪಿಎಂಮ್ ಯೋಜನೆ ಅಶ್ವಿನ್ ಕುಮಾರ್ ಹೆಚ್. ವಿ, ಮಂಡ್ಯ ಶಾಖೆ ಸೆಲ್ಕೋ ಮ್ಯಾನೇಜರ್ ಅಭಿಲಾಷ್ ಎಚ್ಎನ್ ಸೇರಿದಂತೆ ಇನ್ನಿತರ ಅಧಿಕಾರಿಗಳು ಉಪಸ್ಥಿತರಿದ್ದರು.

ಉಪ ಮುಖ್ಯಮಂತ್ರಿ ಡಿ.ಕೆ. ಶಿವಕುಮಾರ್ ನೇತೃತ್ವದ ಕಾಂಗ್ರೆಸ್ ನಿಯೋಗ ಗೌರವಾನ್ವಿತ ರಾಜ್ಯಪಾಲರಾದ ಥಾವರ್ ಚಂದ್ ಗೆಹ್ಲೋಟ್ ಅವರನ್ನು ರಾಜಭವನದಲ್ಲಿ ಭೇಟಿ ಮಾಡಿ, ಮನವಿ ಪತ್ರ ಸಲ್ಲಿಸಿದರು.

ಮೈಸೂರು ರಂಗಾಯಣ, ಅವಧಿ ವಿಸ್ತರಣೆ

ಮಂಡ್ಯ: ಮೈಸೂರು ರಂಗಾಯಣವು ಕರ್ನಾಟಕ ಸರ್ಕಾರದಿಂದ ಸ್ಥಾಪಿತವಾದ ಅಧಿಕೃತ ರೆಪರ್ಟರಿಯಾಗಿದ್ದು ಕಲಾಮಂದಿರದ ಅವರಣದಲ್ಲಿ ಕಚೇರಿಯನ್ನು ಹೊಂದಿದ್ದು, ರಂಗಶಿಕ್ಷಣ, ರಂಗತರಬೇತಿ. ನಾಟಕಗಳ ಸಿದ್ಧತೆ, ಪ್ರದರ್ಶನ, ರಂಗಶಿಬಿರಗಳು ಹೀಗೆ ಸಂಪೂರ್ಣ ರಂಗಚಟುವಟಿಕೆಗಳಲ್ಲಿ ತೊಡಗಿಸಿಕೊಂಡಿದೆ. 35 ವರ್ಷಗಳಿಂದ ನಿರಂತರವಾಗಿ ರಂಗಚಟುವಕೆಗಳು ನಡೆಯುತ್ತಿವೆ. ರಂಗಾಯಣವು ಸಿದ್ಧಪಡಿಸುವ ನಾಟಕಗಳಿಗೆ ಹಾಗೂ ರಂಗ ಚಟುವಟಿಕೆಗಳಲ್ಲಿ ತೊಡಗಿಸಿಕೊಳ್ಳಲು ರಂಗಭೂಮಿಯಲ್ಲಿ ಅನುಭವವಿರುವ ಅಸಕ್ತ ಕಲಾವಿದರು ಅರ್ಜಿ ಸಲ್ಲಿಸಬಹುದು.

ರಾಷ್ಟ್ರೀಯ ನಾಟಕ ಶಾಲೆಯ ಪದವಿ/ ರಾಜ್ಯದ ಯಾವುದೇ ರಂಗಶಿಕ್ಷಣ ಕೇಂದ್ರದಿಂದ ರಂಗಶಿಕ್ಷಣ ಪದವಿ/ಡಿಪ್ಲೊಮೋ/ರಾಜ್ಯ ಸರ್ಕಾರ ಅಂಗೀಕೃತ ವಿಶ್ವವಿದ್ಯಾಲಯದಿಂದ ನಾಟಕ ವಿಭಾಗದಲ್ಲಿ ಪದವಿ ಮತ್ತು ಸ್ನಾತಕೋತ್ತರ ಪದವಿ ಪಡೆದವರಿಗೆ ಆದ್ಯತೆ ನೀಡಲಾಗುವುದು. ರಂಗಭೂಮಿ ಅನುಭವ ಅಪೇಕ್ಷಣೀಯ, ಅರ್ಹತೆಯುಳ್ಳ 22 ರಿಂದ 35 ವರ್ಷದೊಳಗಿನ ವಯೋಮಿತಿಯುಳ್ಳ ಆಸಕ್ತ ಕಲಾವಿದರು ರಂಗಾಯಣದ ನಿಯಮಾನುಸಾರ ತಾತ್ಕಾಲಕವಾಗಿ ಆಯ್ಕೆ ಮಾಡಿಕೊಳ್ಳಲಾಗುತ್ತದೆ.

ಈ ಹಿಂದೆ ನೀಡಿದ ಪ್ರಕಟಣೆಯಲ್ಲಿ ಅರ್ಜಿ ಸಲ್ಲಿಸಲು ಅಂತಿಮ ದಿನಾಂಕ ಆಗಸ್ಟ್ 28ನ್ನು ನಿಗಧಿಗೊಳಿಸಲಾಗಿತ್ತು. ಪ್ರಸ್ತುತ ಅರ್ಜಿ ಸಲ್ಲಿಸುವ ಅಂತಿಮ ದಿನಾಂಕವನ್ನು ಸೆಪ್ಟೆಂಬರ್ 05 ರವರೆಗೆ ವಿಸ್ತರಿಸಲಾಗಿದೆ. ಆಸಕ್ತರು ಅರ್ಜಿಯನ್ನು rangayanamysore.karnataka.gov.in ಮೂಲಕ ಸಲ್ಲಿಸಿ ಡೌನ್ಲೋಡ್ ಮಾಡಿದ ಪ್ರತಿಯನ್ನು ಮೈಸೂರು ರಂಗಾಯಣ ನಿರ್ದೇಶಕರ ಕಚೇರಿಗೆ ಸಲ್ಲಿಸಬಹುದು ಹಾಗೂ ಸೆಪ್ಟೆಂಬರ್ 10 ರಂದು ಸಂದರ್ಶನ ನಡೆಸಲಾಗುವುದು ಎಂದು ಮಂಡ್ಯ ಜಿಲ್ಲೆ ಕನ್ನಡ ಮತ್ತು ಸಂಸ್ಕೃತಿ ಇಲಾಖೆಯ ಸಹಾಯಕ ನಿರ್ದೇಶಕರು ಪ್ರಕಟಣೆಯಲ್ಲಿ ತಿಳಿಸಿದ್ದಾರೆ.

ಸಮ್ಮೇಳನ ಪ್ರಚಾರಕ್ಕೆ ಮೊಬೈಲ್ ಆಪ್ ಬಳಕೆ- ದರ್ಶನ್ ಪುಟ್ಟಣ್ಣಯ್ಯ

ಮಂಡ್ಯ: ಮುಂಬರುವ ಡಿಸೆಂಬರ್ 20,21 ಮತ್ತು 22 ರಂದು ಮಂಡ್ಯದಲ್ಲಿ ನಡೆಯುವ 87ನೇ ಅಖಿಲ ಭಾರತ ಕನ್ನಡ ಸಾಹಿತ್ಯ ಸಮ್ಮೇಳನದ ಪ್ರಚಾರದ ಉದ್ದೇಶಕ್ಕೆ ಮತ್ತು ಹೆಸರು ನೋಂದಾಯಿಸಲು ಮೊಬೈಲ್ ಆಪ್ ಒಂದನ್ನು ರೂಪಿಸಲಾಗುವುದು ಎಂದು ಪ್ರಚಾರ ಸಮಿತಿ ಅಧ್ಯಕ್ಷ ಶಾಸಕ ದರ್ಶನ್ ಪುಟ್ಟಣ್ಣಯ್ಯ ತಿಳಿಸಿದರು.

ನಗರದ ಜಿಲ್ಲಾಧಿಕಾರಿ ಕಚೇರಿ ಸಭಾಂಗಣದಲ್ಲಿ ಇಂದು ನಡೆದ ಪ್ರಚಾರ ಸಮಿತಿಯ ಸಭೆಯಲ್ಲಿ ಅವರು ಮಾತನಾಡಿದರು.

ಕೇಂದ್ರ ಕಸಾಪ ಮತ್ತು ಸಮ್ಮೇಳನ ನೋಂದಣಿ ಸಮಿತಿಯೊಂದಿಗೆ ಚರ್ಚಿಸಿ ಸಮ್ಮೇಳನಕ್ಕೆ ಸದಸ್ಯರು ನೋಂದಾಯಿಸಲುಮತ್ತುಪ್ರಚಾರದಉದ್ದೇಶಕ್ಕಾಗಿಮೊಬೈಲ್ ಆ?ಯಪ್ ಒಂದನ್ನು ಅಭಿವೃದ್ಧಿಪಡಿಸಲಾಗುವುದು. ಇದರ ಜೊತೆಗೆ ಪ್ರಚಾರ ಸಮಿತಿ ಜೊತೆ ಪರಿಣಾಮಕಾರಿಯಾಗಿ ಕಾರ್ಯ ನಿರ್ವಹಿಸಲು ಪ್ರಮುಖ ಐದು ಉಪಸಮಿತಿಗಳನ್ನು ರಚಿಸಲಾಗುವುದು ಎಂದರು.

ಮುದ್ರಣ ಮಾಧ್ಯಮ ಪ್ರಚಾರ ಉಪಸಮಿತಿ, ಸಾಮಾಜಿಕ ಜಾಲತಾಣಗಳ ಮಾಧ್ಯಮ ಪ್ರಚಾರ ಉಪಸಮಿತಿ, ವಿದ್ಯುನ್ಮಾನ ಮಾಧ್ಯಮ ಪ್ರಚಾರ ಉಪಸಮಿತಿ, ಗ್ರಾಫಿಕ್ ವಿನ್ಯಾಸ ಮಾಧ್ಯಮ ಪ್ರಚಾರ ಉಪ ಸಮಿತಿ ಹಾಗೂ ಇತರೆ ತಂತ್ರಜ್ಞಾನಗಳ ಮಾಧ್ಯಮ ಪ್ರಚಾರ ಉಪಸಮಿತಿಗಳನ್ನು ರಚಿಸಲಾಗುವುದು. ಪ್ರಚಾರ ಸಮಿತಿಯಲ್ಲಿರುವ ಐದು ಸದಸ್ಯರನ್ನು ಪ್ರತಿ ಉಪಸಮಿತಿಗೆ ನೇಮಕ ಮಾಡಲಾಗುವುದು. ಆಯಾ ಕಾರ್ಯ ಕ್ಷೇತ್ರಕ್ಕೆ ಸಂಬಂಧಿಸಿದಂತೆ ಅವರು ಕಾರ್ಯೋನ್ಮುಖ ರಾಗುತ್ತಾರೆ ಎಂದು ತಿಳಿಸಿದರು.

ಪ್ರಚಾರ ಕಾರ್ಯ ರೂಪಿಸುವ ಕಂಪನಿಗಳನ್ನು ಪಾರದರ್ಶಕವಾಗಿ ಯಾವುದೇ ಒತ್ತಡಕ್ಕೆ ಮಣಿಯದೇ ಆಯ್ಕೆ ಮಾಡಲಾಗುವುದು ಎಂದರು.

ನಿಯಮಿತವಾಗಿ ಗೂಗಲ್ ಮೀಟ್ ಮೂಲಕ ಸಭೆಗಳನ್ನು ನಡೆಸುವುದರ ಜೊತೆಗೆ ಸಮ್ಮೇಳನ ಮುಗಿಯುವವರೆಗೆ ಪ್ರತಿ ಗುರುವಾರ ಜಿಲ್ಲಾಧಿಕಾರಿ ಕಚೇರಿಯಲ್ಲಿ ಸಭೆಗಳನ್ನು ಆಯೋಜಿಸಿ ಪ್ರಗತಿ ಪರಿಶೀಲಿಸಲಾಗುವುದು ಎಂದರು.

ಪ್ರಚಾರ ಚುರುಕುಗೊಳಿಸುವ ನಿಟ್ಟಿನಲ್ಲಿ ಶಾಲೆಗಳಲ್ಲಿ ಪ್ರಬಂಧ, ರಸಪ್ರಶ್ನೆ ಸ್ಪರ್ಧೆ, ಜಾಥಾ ಪ್ರಭಾತಭೇರಿ ಕಾರ್ಯಕ್ರಮಗಳನ್ನು ಬಿಇಒಗಳ ನೇತೃತ್ವದಲ್ಲಿ ನಡೆಸಲಾಗುವುದು ಎಂದರು ಸಮಿತಿಯ ಸದಸ್ಯ ಪತ್ರಕರ್ತ ಡಿ.ಎನ್. ಶ್ರೀಪಾದು ಮಾತನಾಡಿ ರಾಷ್ಟ್ರಮಟ್ಟದಲ್ಲಿ ಪದ್ಮ ಪುರಸ್ಕೃತರಾದ ಸಾಹಿತಿ ಪು.ತಿ.ನರಸಿಂಹಾಚಾರ್,ವಿಜ್ಞಾನಿ ಡಾ.ರಾಜಾರಾಮಣ್ಣ, ಡಾ. ಮೇಲುಕೋಟೆ,ನಿಘಂಟು ತಜ್ಞ ಜಿ.ವೆಂಕಟಸುಬ್ಬಯ್ಯ, ಶ್ರೀನಿವಾಸನ್ ಮುಂತಾದವರ ಪರಿಚಯ ಹಾಗೂ ಚಿತ್ರಗಳನ್ನು ಪ್ರಚಾರದಲ್ಲಿ ಬಳಸಿಕೊಳ್ಳುವಂತೆ ಸಲಹೆ ನೀಡಿದರು.ವಿದ್ಯಾರ್ಥಿಗಳು ಜಿಲ್ಲೆಯ ಮಾಹಿತಿ ತಿಳಿಯಲು ಹಾಗೂ ಕನ್ನಡ ಭಾಷೆಯ ಬಗ್ಗೆ ಜಾಗೃತಿ ಮೂಡಿಸಲು ರಸಪ್ರಶ್ನೆ ಸ್ಪರ್ಧೆ ನಡೆಸಬೇಕು ಎಂದರು. ಪತ್ರಕರ್ತರ ಸಂಘದ ಅಧ್ಯಕ್ಷ ಬಿ.ಪಿ.ಪ್ರಕಾಶ್ ಮಾತನಾಡಿ ರಾಜ್ಯ ಮಟ್ಟದಲ್ಲಿ ವಿವಿಧ ಮಾಧ್ಯಮಗಳಲ್ಲಿ ಕೆಲಸ ಮಾಡುತ್ತಿರುವ ಪತ್ರಕರ್ತರಿಗೆ ಸಮ್ಮೇಳನದ ಸಮಿತಿಯಲ್ಲಿ ಸ್ಥಾನ ಕಲ್ಪಿಸಿ ಅವರ ಮಾರ್ಗದರ್ಶನ ಪಡೆಯಬೇಕೆಂದರು. ಎಲ್ಲಾ ಸಮಿತಿಗಳಲ್ಲೂ ಒಂದಿಬ್ಬರು ಪತ್ರಕರ್ತರು ಇರಲಿ ಎಂದರು

ಸಭೆಯಲ್ಲಿ ಎಫ್ಎಂ ರೇಡಿಯೋ ಮೂಲಕ, ಚಿತ್ರಮಂದಿರಗಳಲ್ಲಿ ಸಾಕ್ಷ್ಯ ಚಿತ್ರ ಪ್ರದರ್ಶನದ ಮೂಲಕ ಪ್ರಚಾರ ಕೈಗೊಳ್ಳಬಹುದು ಎಂದು ಸದಸ್ಯರು ಸೂಚಿಸಿದರು.

ಸಭೆಯಲ್ಲಿ ಸಮ್ಮೇಳನ ಸಂಚಾಲಕಿ ಡಾ.ಮೀರಾ ಶಿವಲಿಂಗಯ್ಯ, ಸಮಿತಿ ಸದಸ್ಯ ಕಾರ್ಯದರ್ಶಿ ರಾಘವೇಂದ್ರ, ಸಂಚಾಲಕರಾದ ವಾರ್ತಾ ಇಲಾಖೆ ಸಹಾಯಕ ನಿರ್ದೇಶಕರಾದ ಎಸ್.ಹೆಚ್.ನಿರ್ಮಲ ಕಸಾಪ ಕಾರ್ಯದರ್ಶಿಗಳಾದ ಡಾ.ಹುಸ್ಕೂರು ಕೃಷ್ಣೇಗೌಡ, ಹರ್ಷ ವಿ ಪಣ್ಣೆದೊಡ್ಡಿ, ಬಿ.ಎಂ.ಅಪ್ಪಾಜಪ್ಪ, ಧನಂಜಯ,ಚಂದ್ರಲಿಂಗು, ಕೆ.ಶಂಭು ಕಬ್ಬನಹಳ್ಳಿ, ಮುಂತಾದವರು ಭಾಗವಹಿಸಿದ್ದರು.

ಗೆಜೆಟೆಡ್ ಪ್ರೊಬೇಷನರ್ ಹುದ್ದೆಗಳ ನೇಮಕಾತಿಗೆ ನಡೆದ ಪರೀಕ್ಷೆಯ ಕೀ ಉತ್ತರಗಳು ಜಾಲತಾಣದಲ್ಲಿ ಲಭ್ಯ

ಬೆಂಗಳೂರು: ಕರ್ನಾಟಕ ಲೋಕಸೇವಾ ಆಯೋಗದ ಅಧಿಸೂಚನೆ ಸಂಖ್ಯೆ ಪಿ.ಎಸ.ಸಿ 509ಇ(1)/2023-24 ದಿನಾಂಕ: 26-02-2024ರಲ್ಲಿ ಅಧಿಸೂಚಿಸಲಾದ 2023-24ನೇ ಸಾಲಿನ ಗೆಜೆಟೆಡ್ ಪ್ರೊಬೇಷನರ್ ಗ್ರೂಪ್ 'ಎ' ಮತ್ತು 'ಬಿ' ವೃಂದದ ಒಟ್ಟು 384 ಹುದ್ದೆಗಳ ನೇಮಕಾತಿಗೆ ಸಂಬಂಧಿಸಿದಮತೆ ಆಗಸ್ಟ್ 27ರಂದು ನಡೆಸಿದ ಪೂರ್ವಭಾವಿ ಪರೀಕ್ಷೆಯ ಪತ್ರಿಕೆ -1 (ವಿಷಯ ಸಂಕೇತ - 578) ಮತ್ತು ಪತ್ರಿಕೆ - 2 (ವಿಷಯ ಸಂಕೇತ - 579)ರ ಕೀ ಉತ್ತರಗಳನ್ನು ಅಭ್ಯರ್ಥಿಗಳ ಮಾಹಿತಿಗಾಗಿ ಕರ್ನಾಟಕ ಲೋಕಸೇವಾ ಆಯೋಗದ ಜಾಲತಾಣ http://kpsc.kar.nic.in ನಲ್ಲಿ ಪ್ರಕಟಿಸಲಾಗಿದೆ.

ಅಭ್ಯಥಿಗಳು ಸಮದರಿ ಕೀ ಉತ್ತರಗಳಿಗೆ ಆಕ್ಷೇಪಣೆಗಳನ್ನು ಸಲ್ಲಿಸಲು ಸೂಚನೆಗಳನ್ನು ಹಾಗೂ ನಮೂನೆಯ ಮಾದರಿಯನ್ನು ಆಯೋಗದ ವೆಬ್ಸೈಟ್ನಲ್ಲಿ ಪ್ರಕಟಿಸಲಾಗಿರುತ್ತದೆ. ಅಭ್ಯರ್ಥಿಗಳು ಕಡ್ಡಾಯವಾಗಿ ವೆಬ್ಸೈಟ್ನಲ್ಲಿ ಪ್ರಕಟಿಸಿರುವ ಸೂಚನೆಗಳನ್ವಯ ನಿಗದಿತ ನಮೂನೆಯಲ್ಲಿಯೇ ಆಕ್ಷೇಪಣೆಗಳನ್ನು ಸಲ್ಲಿಸತಕ್ಕದ್ದು.

ಆಕ್ಷೇಪಣೆಗಳನ್ನು ಸೆಪ್ಟೆಂಬರ್ 04 ರ ಸಂಜೆ 5.30 ಗಂಟೆಯೊಳಗೆ ಪರೀಕ್ಷಾ ನಿಯಂತ್ರಕರು, ಕರ್ನಾಟಕ ಲೋಕಸೇವಾ ಆಯೋಗ, ಉದ್ಯೋಗಸೌಧ, ಬೆಂಗಳೂರು - 560 001 ಇವರಿಗೆ ಮಾತ್ರ ತಲುಪುವಂತೆ ಕಳುಹಿಸತಕ್ಕದ್ದು. ಅವಧಿಯ ನಂತರ ಸ್ವೀಕರಿಸಲಾಗುವ ಯಾವುದೇ ಆಕ್ಷೇಪಣೆಗಳನ್ನು ಪರಿಗಣಿಸಲಾಗುವುದಿಲ್ಲ. ಅಭ್ಯರ್ಥಿಗಳ ಆಕ್ಷೇಪಣೆಗಳು ಅಂಚೆಯ ಮೂಲಕ ಆಯೋಗಕ್ಕೆ ತಲುಪಲು ವಿಳಂಬವಾದಲ್ಲಿ ಆಯೋಗವು ಜವಾಬ್ದಾರಿಯಾಗಿರುವುದಿಲ್ಲ ಎಂದು ಕರ್ನಾಟಕ ಲೋಕಸೇವಾ ಆಯೋಗದ ಕಾರ್ಯದರ್ಶಿಗಳು ಪ್ರಕಟಣೆಯಲ್ಲಿ ತಿಳಿಸಿದ್ದಾರೆ.

ಆರೋಗ್ಯಪೂರ್ಣ ಸಮಾಜ ನಿರ್ಮಾಣ ಎಲ್ಲರ ಹೊಣೆ: ಜಿಲ್ಲಾ ರೊಟೇರಿಯನ್ ಡಾ.ಚಂದ್ರಶೇಖರಯ್ಯ

ಪಿರಿಯಾಪಟ್ಟಣ: ಆರೋಗ್ಯ ಪೂರ್ಣ ಸಮಾಜ ನಿರ್ಮಾಣ ದೊಡ್ಡ ಸವಾಲಾಗಿದೆ ಎಂದು ಜಿಲ್ಲಾ ರೊಟೇರಿಯನ್ ಹಾಗೂ ಅಡಿಕ್ಷನ್ ಮತ್ತು ಡಿ ಅಡಿಕ್ಷನ್ ವಿಭಾಗದ ಮುಖ್ಯಸ್ಥ ಡಾ.ಚಂದ್ರಶೇಖರಯ್ಯ ಅಭಿಪ್ರಾಯಪಟ್ಟರು.

ಪಟ್ಟಣದ ಆದಿಚುಂಚನಗಿರಿ ಪದವಿಪೂರ್ವ ಕಾಲೇಜಿನಲ್ಲಿ ರೋಟರಿ ಸಂಸ್ಥೆ ವತಿಯಿಂದ ಹಮ್ಮಿಕೊಂಡ ಮಾದಕ ವಸ್ತುಗಳ ಜಾಗೃತಿ ಕಾರ್ಯಾಗಾರದಲ್ಲಿ ಮಾತನಾಡಿದರು.

ಸರ್ಕಾರ, ಸಂಘ-ಸಂಸ್ಥೆ ಎಲ್ಲರ ಮುಂದಿರುವ ದೊಡ್ಡ ಸವಾಲು ಆರೋಗ್ಯ ಪೂರ್ಣ ಸಮಾಜ ನಿರ್ಮಾಣ, ಯಾವುದರಿಂದ ಆರೋಗ್ಯ ಚೆನ್ನಾಗಿರಲು ಸಾಧ್ಯವೆಂಬ ಬಗ್ಗೆ ಗಂಭೀರ ಚಿಂತನೆ ನಡೆಸಲುವ ಕಾಲ ಇದಾಗಲಿದೆ. ಬಸವಣ್ಣ, ಬುದ್ಧ, ಗಾಂಧೀಜಿ, ಅಂಬೇಡ್ಕರ್, ಮಹಾವೀರ ಸೇರಿದಂತೆ ಎಲ್ಲ ಸಂತರ ಮಹತ್ವದ ಗುರಿ ಆರೋಗ್ಯಪೂರ್ಣ ಸಮಾಜ ನಿರ್ಮಾಣ ಮಾಡುವುದಾಗಿತ್ತು. ವ್ಯಸನರಹಿತ ಸಮಾಜ ಎಲ್ಲರ ಆಶಯ. ಮದ್ಯ ಸಮಾಜದ ದೊಡ್ಡ ಪಿಡುಗು. ಇದರ ವಿರುದ್ಧ ಹೋರಾಟ ಸಾಗಬೇಕಿದೆ. ಸಾಮಾನ್ಯವಾಗಿ ಪುರುಷರೇ ಹೆಚ್ಚಾಗಿ ವ್ಯಸನಿಗಳಾಗಿರುತ್ತಾರೆ. ಇಂತಹ ಮಾದಕ ಮತ್ತು ಮದ್ಯ ಸೇವನೆಯ ವ್ಯಸನದ ಕುರಿತು ಜಾಗೃತಿ ಮೂಡಿಸಲು ಹೊರಟಿರುವ ರೋಟರಿ ಸಂಸ್ಥೆ ಕಾರ್ಯ ಶ್ಲಾಘನೀಯ ಕೆಲಸ ಎಂದರು.

ಕಾರ್ಯಾಗಾರದಲ್ಲಿ ರೋಟರಿ ಸಂಸ್ಥೆ ಅಧ್ಯಕ್ಷ ಎಂ.ಎಂ. ರಾಜೇಗೌಡ ಮಾತನಾಡಿ ಸಮಾಜಕ್ಕೆ ಕಂಟಕವಾಗಿರುವ ಮದ್ಯ ಮತ್ತು ಮಾದಕ ವಸ್ತುಗಳ ದುಷ್ಪರಿಣಾಮದ ಕುರಿತು ಇಂದಿನ ಯುವ ಪೀಳಿಗೆಗೆ ಅರಿವು ಮೂಡಿಸಿ ಮದ್ಯಪಾನ ಮುಕ್ತ ಸಮಾಜ ನಿರ್ಮಾಣಕ್ಕೆ ಎಲ್ಲರು ಸಂಕಲ್ಪ ತೊಡ ಬೇಕಾಗಿದೆ. ಬಹುತೇಕ ಇಂದಿನ ಯುವ ಪೀಳಿಗೆ ಕುಡಿದ ಅಮಲಿನಲ್ಲಿಯೆ ಸರಗಳ್ಳತನ, ದರೋಡೆ, ಕಳ್ಳತನ ಮಾಡಿ ಧರ್ಮದೇಟಿಗೆ ಬಲಿಯಾಗುತ್ತಿದ್ದಾರೆ ಗ್ರಾಮೀಣ ಹಾಗೂ ಗಡಿ ಭಾಗದಲ್ಲಿ ಪೂರೈಸುವ ಅಕ್ರಮ ಮದ್ಯಕ್ಕೆ ಜನರು ಬಲಿಯಾಗುತ್ತಿದ್ದು, ಈ ರೀತಿಯ ಜನಜಾಗೃತಿ ಕಾರ್ಯಕ್ರಮಗಳು ಗಡಿಭಾಗ, ಹೋಬಳಿ, ತಾಲೂಕು ಮಟ್ಟದಲ್ಲಿ ಹೆಚ್ಚಾಗಿ ಆಯೋಜನೆಗೊಂಡಲ್ಲಿ ಮದ್ಯಪಾನಕ್ಕೆ ಕಡಿವಾಣ ಹಾಕಿ ಸ್ವಾಸ್ಥ ಸಮಾಜವನ್ನು ಕಟ್ಟಬಹುದಾಗಿದೆ ಎಂದರು. ರೋಟರಿ ಸಂಸ್ಥೆ ಕಾರ್ಯದರ್ಶಿ ಐಕೆಪಿ ಹೆಗಡೆ, ಸಂಸ್ಥೆಯ ಪ್ರಾಂಶುಪಾಲ ಕಿರಣ್ ಕುಮಾರ್ ರೋಟರಿ ಸಂಸ್ಥೆ ಪದಾಧಿಕಾರಿಗಳಾದ ಹರೀಶ್ ಗೌಡ ಸೇರಿದಂತೆ ಕಾಲೇಜಿನ ವಿದ್ಯಾರ್ಥಿಗಳು ಹಾಗೂ ಉಪನ್ಯಾಸ ವೃಂದದವರು ಉಪಸ್ಥಿತರಿದ್ದರು.

ಅಧಿಕಾರಿಗಳಿಂದ ಆಹಾರ ಸುರಕ್ಷತೆ ಕುರಿತು ಜಾಗೃತಿ

ರಾಮನಗರ: ಆಹಾರ ಸುರಕ್ಷತೆ ಮತ್ತು ಗುಣಮಟ್ಟ ಪ್ರಾಧಿಕಾರದ ತಂಡವು ಆ. 30ರ ಶುಕ್ರವಾರ ರಾಮನಗರದ ಬಿಡದಿಯ ವಂಡರ್ ಲಾ ಗೇಟ್,ಚನ್ನಪಟ್ಟಣದ ಹೋಟೆಲ್‌ಗಳು,ರೆಸ್ಟೋರೆಂಟ್,ಬೀದಿಬದಿ ವ್ಯಾಪಾರ ಸೇರಿದಂತೆ ಒಟ್ಟು 29 ಕಡೆ ದಾಳಿ ನಡೆಸಿ,ಆಹಾರ ಸುರಕ್ಷತೆ ಹಾಗೂ ಗುಣಮಟ್ಟದ ಬಗ್ಗೆ ಪರಿಶೀಲಿಸಿದರು.

ಸುರಕ್ಷಿತ ಮತ್ತು ಕ್ರಮಬದ್ಧ ಆಹಾರ ಕ್ರಮವನ್ನು ಅನುಸರಿಸುವುದು. ಅತ್ಯಂತ ಪ್ರಮುಖ ಅಂಶವಾಗಿದ್ದು,ಇದರಿಂದ ಅಪೌಷ್ಠಿಕತೆ,ಅತಿಯಾದ ತೂಕ,ಅಧಿಕ ರಕ್ತದೊತ್ತಡ,ಮಧು ಮೇಹ,ಹೃದಯ ಸಂಬಂಧ ಖಾಯಿಲೆಗಳು ಮತ್ತು ಮಾರಕ ಕ್ಯಾನ್ಸರ್,ರೋಗಗಳನ್ನು ತಡೆಗಟ್ಟಬಹುದು. ಈ ನಿಟ್ಟಿನಲ್ಲಿ ಆಹಾರ ಉದ್ದಿಮೆದಾರರಿಗೆ,ಸಾರ್ವಜನಿಕರಿಗೆ ಜಾಗೃತಿ ಮೂಡಿಸುವುದು ಅವಶ್ಯಕವಾಗಿರುವುದರಿಂದ ವಿಶೇಷ ಅರಿವು ಮೂಡಿಸಿ,ಇದರಲ್ಲಿ ಆಹಾರ ಉದ್ದಿಮೆದಾರರಾದ ಹೋಟೆಲ್,ರೆಸ್ಟೋರೆಂಟ್,ಬೀದಿಬದಿ ವ್ಯಾಪಾರಿಗಳನ್ನು ಭೇಟಿ ಮಾಡಿ ಅವರಿಂದ ಎಫ್.ಎಸ್.ಎಸ್.ಎ ಕಾಯ್ದೆ 2006ರ ಪ್ರಕಾರ ಅನುಸರಿಸಬೇಕಾದ ನಿಯಮಗಳ ಬಗ್ಗೆ ತಿಳಿಸಿ,ನ್ಯೂನ್ಯತೆಗಳು ಕಂಡು ಬಂದ ಒಟ್ಟು 13,400 ರೂ.ಗಳ ದಂಡ ವಿಧಿಸಲಾಯಿತು.

ಆಹಾರ ಸುರಕ್ಷತೆ ಮತ್ತು ಗುಣಮಟ್ಟ ಪ್ರಾಧಿಕಾರದ ಜಿಲ್ಲಾ ಅಂಕಿತಾಧಿಕಾರಿ ರೋಚನಾ,ಆಹಾರ ಸುರಕ್ಷತಾಧಿಕಾರಿಗಳಾದ ಡಾ. ಚಂದ್ರಶೇಖರ್ ಹಾಗೂ ಕೆಂಪರಾಜು ಇದ್ದರು.

ಕಂಡಕ್ಟರ್ ಹುದ್ದೆಗಳ ನೇಮಕಾತಿ ಪರೀಕ್ಷೆಯನ್ನು ವ್ಯವಸ್ಥಿತವಾಗಿ ನಡೆಸಿ

ಮಂಡ್ಯ: ಬೆಂಗಳೂರು ಮಹಾನಗರ ಸಂಸ್ಥೆಯಲ್ಲಿ ಖಾಲಿ ಇರುವ ಕಂಡಕ್ಟರ್ ಹುದ್ದೆಗಳ ನೇಮಕಾತಿಯ ಸ್ಪರ್ಧಾತ್ಮಕ ಪರೀಕ್ಷೆಯು ಸೆಪ್ಟೆಂಬರ್ 1 ರಂದು ನಡೆಯಲಿದೆ. ಮಂಡ್ಯ ಜಿಲ್ಲೆಯಲ್ಲಿ ಒಟ್ಟು 06 ಪರೀಕ್ಷಾ ಕೇಂದ್ರಗಳಲ್ಲಿ ಪರೀಕ್ಷೆಯು ನಡೆಯಲಿದ್ದು ವ್ಯವಸ್ಥಿತವಾಗಿ ನಡೆಸಿ ಎಂದು ಜಿಲ್ಲಾಧಿಕಾರಿಗಳ ಕಚೇರಿಯ ಸಹಾಯಕಿ ಡಾ ರೋಹಿಣಿ ಅವರು ತಿಳಿಸಿದರು.

ಜಿಲ್ಲಾಧಿಕಾರಿಗಳ ಕಚೇರಿಯ ಸಭಾಂಗಣದಲ್ಲಿ ನಡೆದ ಬೆಂಗಳೂರು ಮಹಾನಗರ ಸಂಸ್ಥೆಯಲ್ಲಿ ಖಾಲಿ ಇರುವ ಕಂಡಕ್ಟರ್ ಹುದ್ದೆಗಳ ನೇಮಕಾತಿಯ ಸ್ಪರ್ಧಾತ್ಮಕ ಪರೀಕ್ಷೆಗೆ ಸಂಬಂಧಿಸಿದಂತೆ ಪೂರ್ವಭಾವಿ ಸಭೆ ನಡೆಸಿ ಮಾತನಾಡಿದರು. ಸೆಪ್ಟೆಂಬರ್ 1 ರಂದು ಬೆಳಿಗ್ಗೆ 10.30 ರಿಂದ 12.30 ಗಂಟೆಗೆ ಪತ್ರಿಕೆ – 1 ಹಾಗೂ ಮಧ್ಯಾಹ್ನ 2.30 ರಿಂದ 4.30 ರವರೆಗೆ ಪತ್ರಿಕೆ – 2 ಒಟ್ಟು 2 ಪತ್ರಿಕೆಗಳ ಪರೀಕ್ಷೆಯು ನಡೆಯಲಿವೆ. ಪರೀಕ್ಷೆಯಲ್ಲಿ ಯಾವುದೇ ಲೋಪ ದೋಷಗಳು ನಡೆಯಬಾರದು ಎಂದರು. ಪರೀಕ್ಷೆಯು ಆರಂಭವಾಗುವ 2 ಗಂಟೆ ಮುಂಚೆಯೇ ಅಭ್ಯರ್ಥಿಗಳು ಪರೀಕ್ಷಾ ಕೇಂದ್ರಕ್ಕೆ ಬಂದು ತಮ್ಮ ಆಸನಗಳನ್ನು ಹುಡುಕಿ ಖಾತ್ರಿ ಪಡಿಸಿಕೊಳ್ಳಬೇಕು. ಪರೀಕ್ಷಾ ಕೊಠಡಿಯ ಮೇಲ್ವಿಚಾರಕರು ಅಭ್ಯರ್ಥಿಗಳು ತಮ್ಮ ರಿಜಿಸ್ಟರ್ ನಂಬರ್ ಇರುವ ಸ್ಥಳದಲ್ಲಿ ಕುಳಿತಿರುವುದನ್ನು ಪರಿಶೀಲಸಬೇಕು ಎಂದರು. ಪರೀಕ್ಷಾ ಸಮಯದಲ್ಲಿ ನಿಶ್ಯಬ್ದತೆಯನ್ನು ಕಾಪಾಡುವ ನಿಟ್ಟಿನಲ್ಲಿ ಮೇಲ್ವಿಚಾರಕರು, ವೀಕ್ಷಕರು ಅನಗತ್ಯ ವಿಚಾರಗಳನ್ನು ಚರ್ಚಿಸಿ ಅಭ್ಯರ್ಥಿಗಳಿಗೆ ತೊಂದರೆ ಉಂಟುಮಾಡಿದರೆ ಅವರ ಮೇಲೆ ಕ್ರಮ ಕೈಗೊಳ್ಳಲಾಗುವುದು ಎಂದರು. ಅಭ್ಯರ್ಥಿಗಳು ಪರೀಕ್ಷಾ ಕೊಠಡಿಯ ಒಳಗೆ ಸ್ಮಾರ್ಟ್ ವಾಚ್, ಮೊಬೈಲ್, ಇಯರ್ ಫೋನ್ ಮುಂತಾದ ಯಾವುದೇ ರೀತಿಯ ಎಲೆಕ್ಟ್ರಾನಿಕ್ ವಸ್ತುಗಳನ್ನು ತೆಗೆದುಕೊಂಡು ಹೋಗುವಂತಿಲ್ಲ. ಜೊತೆಗೆ ಜೀನ್ಸ್ ಪ್ಯಾಂಟ್, ತುಂಬು ತೋಳಿನ ಶರ್ಟ್ ಧರಿಸಿ ಬಂದವರಿಗೆ ಪರೀಕ್ಷಾ ಕೇಂದ್ರ, ಕೊಠಡಿಗೆ ಪ್ರವೇಶವನ್ನು ನಿಷೇಧಿಸಲಾಗಿದೆ ಎಂದರು. ಪರೀಕ್ಷಾ ಕೊಠಡಿಯ ಮೇಲ್ವಿಚಾರಕರು ಅಭ್ಯರ್ಥಿಗಳ ರಿಜಿಸ್ಟರ್ ಸಂಖ್ಯೆ, ಸಹಿ ಮುಂತಾದ ಅಂಶಗಳನ್ನು ಪರಿಶೀಲಿಸುವುದು. ಒಂದು ಬಾರಿ ಪರೀಕ್ಷಾ ಕೊಠಡಿಗೆ ಪ್ರವೇಶಿಸಿದ ನಂತರ ಪರೀಕ್ಷೆ ಮುಗಿಯುವವರೆಗೂ ಹೊರಗೆ ಹೋಗುವಂತಿಲ್ಲ ಎಂದು ತಿಳಿಸಿದರು. ಅಭ್ಯರ್ಥಿಗಳು ಪರೀಕ್ಷೆಯ ಪ್ರವೇಶ ಪತ್ರ (ಹಾಲ್ ಟಿಕೆಟ್) ವನ್ನು ಕಡ್ಡಾಯವಾಗಿ ತರಬೇಕು. ಜೊತೆಗೆ ಯಾವುದಾದರೂ ಒಂದು ಗುರುತಿನ ಚೀಟಿಯನ್ನು ತರುವುದು ಎಂದರು.

ಬೃಹತ್ ಉದ್ಯೋಗ ಮೇಳ

ರಾಮನಗರ: ಶಿಕ್ಷಣ ಹಾಗೂ ಉದ್ಯೋಗಕ್ಕಾಗಿ ಜನರು ನಗರಗಳಿಗೆ ವಲಸೆ ಹೋಗುತ್ತಾರೆ ಹಾಗಾಗಿ ಜಿಲ್ಲಾ ಮಟ್ಟದಲ್ಲಿಯೇ ಉದ್ಯೋಗಗಳನ್ನು ಒದಗಿಸಿಕೊಡುವ ನಿಟ್ಟಿನಲ್ಲಿ ಸರ್ಕಾರದಿಂದ ಬೃಹತ್ ಉದ್ಯೋಗ ಮೇಳವನ್ನು ಏರ್ಪಡಿಸಲಾಗಿದೆ,ಅರ್ಹರು ಇದರ ಸದುಪಯೋಗ ಪಡಿಸಿಕೊಳ್ಳಬೇಕು,ಅವಕಾಶಗಳು ಹುಡುಕಿಕೊಂಡು ಬರಲ್ಲ ನಾವೇ ಹೋಗಬೇಕು ಎಂದು ರಾಜ್ಯದ ಉಪಮುಖ್ಯಮಂತ್ರಿಗಳಾದ ಡಿ.ಕೆ. ಶಿವಕುಮಾರ್ ಅವರು ಹೇಳಿದರು.

ಅವರು ಆ. 30ರ ಶುಕ್ರವಾರ ಚನ್ನಪಟ್ಟಣದ ಬಾಲಕರ ಸರ್ಕಾರಿ ಪದವಿ ಪೂರ್ವ ಕಾಲೇಜಿನಲ್ಲಿ ಜಿಲ್ಲಾಡಳಿತ,ಜಿಲ್ಲಾ ಪಂಚಾಯತ್,ಕೌಶಲ್ಯಾಭಿವೃದ್ಧಿ,ಉದ್ಯಮಶೀಲತೆ ಮತ್ತು ಜೀವನೋಪಾಯ ಇಲಾಖೆ ಹಾಗೂ ಕರ್ನಾಟಕ ಕೌಶಲ್ಯಾಭಿವೃದ್ಧಿ ನಿಗಮದ ಸಂಯುಕ್ತಾಶ್ರಯದಲ್ಲಿ ಹಮ್ಮಿಕೊಳ್ಳಲಾಗಿದ್ದ ಬೃಹತ್ ಉದ್ಯೋಗ ಮೇಳಕ್ಕೆ ಚಾಲನೆ ನೀಡಿ ಮಾತನಾಡಿದರು.

ಈ ಬೃಹತ್ ಉದ್ಯೋಗ ಮೇಳದಲ್ಲಿ 10ಸಾವಿರಕ್ಕೂ ಹೆಚ್ಚು ಅಭ್ಯರ್ಥಿಗಳು ನೋಂದಣಿಯಾಗಿದ್ದಾರೆ,8 ಸಾವಿರಕ್ಕೂ ಹೆಚ್ಚು ಸಂದರ್ಶನ ನೀಡಿದ್ದಾರೆ,ಉದ್ಯೋಗ ನೀಡುವ 240 ಕಂಪನಿಗಳು ಕೆಲಸ ನೀಡಲು ಬಂದಿವೆ,ಬೆಂಗಳೂರಿನ ಹೊರಗೂ ಉದ್ಯೋಗ ಅವಕಾಶಗಳಿದ್ದು,ಯುವಕರು ಅದನ್ನು ಕಳೆದುಕೊಳ್ಳಬಾರದು,ಉದ್ಯೋಗ ದೊರತ ನಂತರವು ಅಭ್ಯರ್ಥಿಗಳು ನಿರಂತರ ಕಲಿಕೆಯಲ್ಲಿ ತೊಡಗಬೇಕು,ಆಗ ನೀವು ಕೂಡ ಇತರರಿಗೆ ಕೆಲಸ ಕೊಡಬಹ್ಮದು,ಇಂತಹ ಸಂದರ್ಭದಲ್ಲಿ ಸರ್ಕಾರದ ವಿವಿಧ ಯೋಜನೆಗಳನ್ನು ಬಳಸಿಕೊಳ್ಳಬೇಕು. ಸಾಧಿಸಿವ ಛಲ ಇರಬೇಕು,ನಿಮ್ಮ ಪ್ರತಿಭೆಗೆ ಒಂದಲ್ಲ ಒಂದು ದಿನ ಅವಕಾಶ ದೊರೆಯಲಿದೆ,ಪ್ರಯತ್ನ ಬಿಡಬಾರದು ಎಂದು ಕಿವಿ ಮಾತು ಹೇಳಿದರು.

ವಿವಿಧ ಯೋಜನೆಗಳು ಹಾಗೂ ಕಾರ್ಯಕ್ರಮಗಳ ಮೂಲಕ ಚನ್ನಪಟ್ಟಣ ತಾಲ್ಲೂಕಿನ ಜನರ ಬದುಕಿನ ಗುಣಮಟ್ಟದ ಬದಲಾವಣೆಗೆ ಅವರ ಬದುಕಿಗೆ ಹೊಸರೂಪ ಕೊಡಲು ಪ್ರಯತ್ನಿಸಲಾಗುತ್ತಿದೆ. ಒಂದು ಕಾಲದಲ್ಲಿ ಅತಿಹೆಚ್ಚು ಪದವೀಧರರನ್ನು ಹೊಂದಿದ್ದ ಈ ತಾಲ್ಲೂಕಿಗೆ ಅಪೂರ್ವ ಇತಿಹಾಸವಿದೆ,ಮುಖ್ಯಮಂತ್ರಿಯವರು ಚನ್ನಪಟ್ಟಣದಲ್ಲಿ ವಿವಿಧ ರೀತಿಯ ಅಭಿವೃದ್ಧಿ ಕೆಲಸಗಳಿಗೆ 150ಕೋಟಿ ರೂ. ಗಳನ್ನು ನೀಡಿದ್ದಾರೆ,ವಸತಿ ಇಲಾಖೆಯಿಂದ 5 ಸಾವಿರ ಮನೆಗಳ ನಿರ್ಮಾಣ ಮಾಡಲಾಗುವುದು ಎಂದು ತಿಳಿಸಿದರು.

ಕಾರ್ಯಕ್ರಮದಲ್ಲಿ ಮುಖ್ಯ ಅತಿಥಿಯಾಗಿ ಭಾಗವಹಿಸಿದ್ದ ವೈದ್ಯಕೀಯ ಶಿಕ್ಷಣ ಹಾಗೂ ಕೌಶಲ್ಯಾಭಿವೃದ್ಧಿ,ಉದ್ಯಮಶೀಲತೆ ಮತ್ತು ಜೀವನೋಪಾಯ ಇಲಾಖೆಯ ಸಚಿವರಾದ ಡಾ. ಶರಣ ಪ್ರಕಾಶ ರುದ್ರಪ್ಪ ಪಾಟೀಲ್ ಮಾತನಾಡಿ,ಈ ಬೃಹತ್ ಉದ್ಯೋಗ ಮೇಳವು ಉದ್ಯೋಗವಕಾಶ ನೀಡುವ ಉತ್ತಮ ವೇದಿಕೆಯಾಗಿದೆ,ನಿರುದ್ಯೋಗಿಗಳಿಗೆ ಉದ್ಯೋಗಗಳು ದೊರೆಯಲಿದೆ. 200ಕ್ಕೂ ಹೆಚ್ಚು ಉದ್ಯೋಗ ನೀಡುವ ಕಂಪನಿಗಳು ಇದರಲ್ಲಿ ನೋಂದಾಯಿಸಿಕೊಂಡಿದ್ದು,8000ಕ್ಕೂ ಹೆಚ್ಚು ಉದ್ಯೋಗಾಕಾಂಕ್ಷಿಗಳು ಇಲ್ಲಿ ಭಾಗಿಯಾಗಿದ್ದಾರೆ. ಇದು ಯಶಸ್ವಿ ಉದ್ಯೋಗ ಮೇಳವಾಗಿದ್ದು,ರಾಮನಗರ ಜಿಲ್ಲೆಯ ಜನತೆ ಇದರ ಲಾಭ ಪಡೆದುಕೊಳ್ಳಬೇಕೆಂದು ತಿಳಿಸಿದರು. ಯುವಕರಬಗ್ಗೆಕಾಳಜಿಹೊಂದಿರುವಸರ್ಕಾರ ನಿರುದ್ಯೋಗ ನಿವಾರಣೆಗಾಗಿ ಈ ರೀತಿಯ ಉದ್ಯೋಗ ಮೇಳಗಳನ್ನು ಆಯೋಜಿಸ್ತುತ್ತಿದೆ,ಮುಖ್ಯಮಂತ್ರಿಗಳು ಹಾಗೂ ಉಪಮುಖ್ಯಮಂತ್ರಿಗಳು ಸಹ ಈ ರೀತಿಯ ಉದ್ಯೋಗ ಮೇಳದ ಆಯೋಜನೆಗೆ ಬಹಳ ಮುತುವರ್ಜಿ ವಹಿಸಿದ್ದಾರೆ. ಯುವಕರಿಗೆ ಉದ್ಯೋಗ ನೀಡುವ ಸಲುವಾಗಿ ಹಾಗೂ ಯುವ ಜನತೆಯ ಮೇಲಿನ ಕಾಳಜಿಯಿಂದ ರಾಜ್ಯ ಸರ್ಕಾರ ಯುವ ನಿಧಿ ಯೋಜನೆ ಪ್ರಾರಂಭಿಸಿದ್ದು,ಪದವಿ ಹಾಗೂ ಡಿಪ್ಲೊಮಾ ಪೂರ್ಣಗೊಳಿಸಿದ ಉದ್ಯೋಗ ವಿಲ್ಲದ ನಿರುದ್ಯೋಗಿಗಳಿಗೆ ಯುವನಿಧಿ ಯೋಜನೆಯನ್ನು ಜಾರಿಗೆ ತರಲಾಗಿದೆ ಎಂದರು.

ರಾಜ್ಯದಲ್ಲಿ ಇದುವರೆಗೂ 1.60 ಲಕ್ಷ ಆಕಾಂಕ್ಷಿಗಳು ಯುವ ನಿಧಿ ಯೋಜನೆಯಲ್ಲಿ ನೋಂದಾಯಿಸಿಕೊಂಡಿದ್ದಾರೆ,ಸರ್ಕಾರ ಅವರಿಗೆ 2 ವರ್ಷ ನಿರುದ್ಯೋಗ ಭತ್ಯೆ ನೀಡಲಿದೆ,ಡಿಪ್ಲೊಮಾ ಹಾಗೂ ಪದವಿ ಮುಗಿಸಿದ ಯುವಕರು ಉದ್ಯೋಗಕ್ಕಾಗಿ ವಿವಿಧೆಡೆ ಸಚಿದರ್ಶನಕ್ಕೆ ತೆರಳುವ ಸಮಯದಲ್ಲಿ ಮನೆಯಲ್ಲಿ ಹಣ ಕೇಳಬಾರದು,ಅವರ ಪ್ರಯಾಣ ಇತ್ಯಾದಿಗಳಿಗಾಗಿ ಯುವನಿಧಿ ಭತ್ಯೆಯನ್ನು ನೀಡಲಾಗುತ್ತಿದೆ. ಇದು ಕೇವಲ ಪರಿಹಾರ ಕಲ್ಪಿಸುವುದಲ್ಲದೇ ಅವರಿಗೆ ಉದ್ಯೋಗ ಕೊಡಿಸುವ ಸದುದ್ದೇಶ ಕೂಡ ಹೊಂದಿದೆ. ಅವರಿಗೆ ವಿವಿಧ ರಂಗಗಳಿಗೆ ಹೆಚ್ಚಿನ ತರಬೇತಿ ಕೌಶಲ್ಯ ಕೊಡಿಸಿ ಉದ್ಯೋಗ ಕೊಡಿಸಲಾಗುವುದು. ರಾಜ್ಯದಲ್ಲಿ 25,000ಕ್ಕೂ ಹೆಚ್ಚು ನಿರುದ್ಯೋಗಿಗಳಿಗೆ ಹೆಚ್ಚುವರಿಯಾಗಿ ಕೌಶಲ್ಯವನ್ನು ಕೊಡಿಸಲಾಗುವುದು,ಇಷ್ಟಲ್ಲದೇ ಕೌಶಲ್ಯಾಭಿವೃದ್ಧಿ ಇಲಾಖೆ ವತಿಯಿಂದ ರಾಜ್ಯದಲ್ಲಿ 3 ಬಹು ಕೌಶಲ್ಯಾಭಿವೃದ್ಧಿ ಕೇಂದ್ರಗಳನ್ನು ತೆರೆದು ಅಲ್ಲಿ ವಿವಿಧ ರೀತಿಯ ತರಬೇತಿ ಕೊಡಿಸಿ ಉದ್ಯೋಗ ಕೊಡಿಸುವ ಗುರಿ ಹೊಂದಲಾಗಿದೆ ಎಂದು ತಿಳಿಸಿದರು.

ಈ ಹಿಂದೆ ಬೆಂಗಳೂರಿನಲ್ಲಿ ಇದೇ ರೀತಿಯ ಉದ್ಯೋಗ ಮೇಳವನ್ನು ಆಯೋಜಿಸಲಾಗಿತ್ತು. ಅಲ್ಲಿ 80,000 ಮಂದಿ ನೋಂದಣಿಯಾಗಿದ್ದರು. ಅವರಲ್ಲಿ 50,000 ಜನರು ನೇರವಾಗಿ ಹಾಜರಾಗಿದ್ದರು. 4-5ಸಾವಿರ ಆಕಾಂಕ್ಷಿಗಳಿಗೆ ಉದ್ಯೋಗ ದೊರೆಯಿತು ಎಂದರು.

ಸಹಾಯಧನಕ್ಕಾಗಿ ಅರ್ಜಿ

ಚಿಕ್ಕಬಳ್ಳಾಪುರ: ರಾಷ್ಟ್ರೀಯ ಕೃಷಿ ವಿಕಾಸ (ಖಖಿಗಿಜ) ಯೋಜನೆಯಡಿ ತೋಟಗಾರಿಕೆ ಬೆಳೆಗಳಲ್ಲಿ ಗುಣಮಟ್ಟದ ಉತ್ಪಾದನೆಗೆ ವಿಶೇಷ ಉತ್ತೇಜನ ಕಾರ್ಯಕ್ರಮದಡಿ ನೀರಿನಲ್ಲಿ ಕರಗುವ ರಸಗೊಬ್ಬರ ವಿತರಣೆಯ ಸಹಾಯಧನಕ್ಕಾಗಿ ಅರ್ಜಿ ಆಹ್ವಾನಿಸಲಾಗಿದೆ. ಸೌಲಭ್ಯ ಪಡೆಯಲು ಅರ್ಜಿಯೊಂದಿಗೆ ಪಹಣಿ, ಆಧಾರ್ ಕಾರ್ಡ್, ಬ್ಯಾಂಕ್ ಖಾತೆ ಪುಸ್ತಕ, ಎಸ್.ಸಿ, ಎಸ್.ಟಿ ಜಾತಿ ಪ್ರಮಾಣ ಪತ್ರಗಳ ದಾಖಲೆಗಳನ್ನು ಸೆಪ್ಟೆಂಬರ್ 30 ರೊಳಗೆ ಗುಡಿಬಂಡೆ ತಾಲ್ಲೂಕಿನ ಹಿರಿಯ ಸಹಾಯಕ ತೋಟಗಾರಿಕೆ ನಿರ್ದೇಶಕರ ಕಚೇರಿಗೆ ಸಲ್ಲಿಸಬೇಕು. ಇತರೆ ರೈತರಿಗೆ ಶೇ. 60 ರಷ್ಟು ಮತ್ತು ಪರಿಶಿಷ್ಟ ಜಾತಿ ಮತ್ತು ಪರಿಶಿಷ್ಟ ಪಂಗಡದ ರೈತರಿಗೆ ಶೇ. 50 ರಷ್ಟು ರೈತರ ವಂತಿಗೆಯನ್ನು ಕಡ್ಡಾಯವಾಗಿ ಪಾವತಿಸಬೇಕು. ಹೆಚ್ಚಿನ ಮಾಹಿತಿಗಾಗಿ ಗುಡಿಬಂಡೆ ತಾಲ್ಲೂಕಿನ ಹಿರಿಯ ಸಹಾಯಕ ತೋಟಗಾರಿಕೆ ನಿರ್ದೇಶಕರು-8147464177, ಸಹಾಯಕ ತೋಟಗಾರಿಕೆ ನಿರ್ದೇಶಕರು-9844864957, ಸಹಾಯಕ ತೋಟಗಾರಿಕೆ ಅಧಿಕಾರಿ, ಸೋಮೇನಹಳ್ಳಿ ರೈತ ಸಂಪರ್ಕ ಕೇಂದ್ರ-9008794259 ಮತ್ತು ಸಹಾಯಕ ತೋಟಗಾರಿಕೆ ಅಧಿಕಾರಿ, ಕಸಬಾ ರೈತ ಸಂಪರ್ಕ ಕೇಂದ್ರ-9902460617 ಗೆ ಸಂಪರ್ಕಿಸಬಹುದು.

ತಜ್ಞ ವೈದ್ಯರ ನೇಮಕಾತಿ ರದ್ದು

ಚಿಕ್ಕಬಳ್ಳಾಪುರ: ರಾಷ್ಟ್ರೀಯ ಆಯುಷ್ ಇಲಾಖೆಯಲ್ಲಿ ಕೇಂದ್ರ ಪುರಸ್ಕೃತ ಯೋಜನೆಯಡಿ ಮೇಲ್ದರ್ಜೆಗೇರಿಸಲಾದ ಚಿಂತಾಮಣಿಯ 10 ಹಾಸಿಗೆಳ ಸರ್ಕಾರಿ ಆಯುರ್ವೇದ ಆಸ್ಪತ್ರೆಗೆ ತಜ್ಞ ವೈದ್ಯರ 1 ಹುದ್ದೆಯನ್ನು ಗುತ್ತಿಗೆ ಆಧಾರದಲ್ಲಿ ನೇಮಕಾತಿ ಮಾಡಿಕೊಳ್ಳಲು ಅರ್ಜಿ ಆಹ್ವಾನಿಸಲಾಗಿತ್ತು. ಆದರೆ ಆಯುಷ್ ಇಲಾಖೆಯ ಆಯುಕ್ತರು ನಿಗದಿಪಡಿಸಿರುವ ನಿಯಮಗಳು, ಮಾರ್ಗ ಸೂಚಿಗಳನ್ವಯ ಮೀಸಲಾತಿ ಮತ್ತು ಸಮತಳ ಮೀಸಲಾತಿ ಬದಲಾವಣೆಯಾದ ಕಾರಣ ಸದರಿ ಹುದ್ದೆಯ ನೇಮಕಾತಿಯನ್ನು ತಾತ್ಕಲಿಕವಾಗಿ ರದ್ದು ಪಡಿಸಲಾಗಿದೆ. ಪರಿಷ್ಕೃತ ನೇಮಕಾತಿ ಅಧಿಸೂಚನೆಯನ್ನು ಸದ್ಯದಲ್ಲಿ ಪ್ರಕಟಿಸಲಾಗುವುದು ಎಂದು ಜಿಲ್ಲಾ ಆಯುಷ್ ಅಧಿಕಾರಿ ತಬೀಬಾ ಬಾನು ರವರು ಪ್ರಕಟಣೆಯಲ್ಲಿ ತಿಳಿಸಿದ್ದಾರೆ.

ವಿವಿಧ ಯೋಜನೆಗಳಿಗೆ ಅರ್ಜಿ

ಮೈಸೂರು: ಕರ್ನಾಟಕ ರಾಜ್ಯ ಮಹಿಳಾ ಅಭಿವೃದ್ಧಿ ನಿಗಮದ ವತಿಯಿಂದ 2024-25 ನೇ ಸಾಲಿನ ಧನಶ್ರೀ (ಹೆಚ್.ಐ.ವಿ ಸೋಂಕಿತ ಮಹಿಳೆಯರಿಗೆ) ಯೋಜನೆ, ಲಿಂಗತ್ವ ಅಲ್ಪಸಂಖ್ಯಾತರ (ಟ್ರಾನ್ಸ್ ಜೆಂಡರ್ಸ್ ಗಳಿಗೆ) ಪುನರ್ವಸತಿ ಯೋಜನೆ, ಚೇತನ (ದಮನಿತ ಮಹಿಳೆಯರಿಗೆ) ಯೋಜನೆ ಹಾಗೂ ಉದ್ಯೋಗಿನಿ ಯೋಜನೆಗಳಿಗೆ ಅರ್ಹ ಅಭ್ಯರ್ಥಿಗಳಿಂದ ಆನ್ಲೈನ್ ಮೂಲಕ ಅರ್ಜಿ ಅಹ್ವಾನಿಸಲಾಗಿದೆ. ಅರ್ಜಿದಾರರು ಬಾಪೂಜಿ ಸೇವಾ ಕೇಂದ್ರ, ಗ್ರಾಮ ಒನ್, ಬೆಂಗಳೂರು ಒನ್, ಕರ್ನಾಟಕ ಒನ್ ಕೇಂದ್ರಗಳಲ್ಲಿ ಸೇವಾಸಿಂಧು ಪೋರ್ಟಲ್ ಮೂಲಕ ಅರ್ಜಿ ಸಲ್ಲಿಸಬಹುದಾಗಿದ್ದು, ಅರ್ಜಿ ಸಲ್ಲಿಸಲು ಸೆಪ್ಟೆಂಬರ್ 21 ಕೊನೆಯ ದಿನಾಂಕವಾಗಿರುತ್ತದೆ. ಹೆಚ್ಚಿನ ಮಾಹಿತಿಗಾಗಿ ಮಹಿಳಾ ಮತ್ತು ಮಕ್ಕಳ ಅಭಿವೃದ್ಧಿ ಇಲಾಖೆಯ ಉಪ ನಿರ್ದೇಶಕರು ಹಾಗೂ ಕರ್ನಾಟಕ ರಾಜ್ಯ ಮಹಿಳಾ ಅಭಿವೃದ್ಧಿ ನಿಗಮದ ಜಿಲ್ಲಾ ಅಭಿವೃದ್ಧಿ ನಿರೀಕ್ಷಕರನ್ನು ಕಚೇರಿ ವೇಳೆಯಲ್ಲಿ ಹಾಗೂ ದೂ.ಸಂ: 0821-2495432 ನ್ನು ಸಂಪರ್ಕಿಸಬಹುದು.

ಸಕಮ ಪ್ರಾಧಿಕಾರ ರಚನೆಯ ನಂತರ ಅರ್ಜಿ ಸ್ವೀಕಾರ

ಮಂಡ್ಯ: ಕರ್ನಾಟಕ ಹಣಕಾಸು ಸಂಸ್ಥೆಗಳಲ್ಲಿ ಠೇವಣಿದಾರರ ಹಿತಾಸಕ್ತಿ ಸಂರಕ್ಷಣಾ ಕಾಯ್ದೆ 2004 (ಕೆ.ಪಿ.ಐ.ಡಿ ಅಧಿನಿಯಮ) ಮತ್ತು ಃಗಆಖ ಂಥಿಣ 2019 ರ ಅಡಿಯಲ್ಲಿ ಸಾರ್ವಜನಿಕರು ದೂಷಿತ ಕಂಪನಿಗಳ ವಿರುದ್ಧ ಅರ್ಜಿಗಳನ್ನು ಸಲ್ಲಿಸಲಾಗುತ್ತಿದೆ. ಆದರೆ ವಿಶೇಷಾಧಿಕಾರಿ/ ಸಕ್ಷಮ ಪ್ರಾಧಿಕಾರ ರವರ ದಿನಾಂಕ 28-08-2024 ರಂತೆ ಸದರಿ ಕಾಯ್ದೆಯಡಿ ಇನ್ನೂ ಸಹ ಸಕ್ಷಮ ಪ್ರಾಧಿಕಾರದ ನೇಮಕಾತಿ ಮಾಡದೇ ಅಧಿಕೃತವಾಗಿ ಅಧಿಸೂಚನೆ ಹೊರಡಿಸದೇ ಅರ್ಜಿಗಳನ್ನು ಸ್ವೀಕರಿಸುವುದರಲ್ಲಿ ಕಾನೂನಾತ್ಮಕ ತೊಡಕು ಇರುವುದರಿಂದ ಸದ್ಯಕ್ಕೆ ಅರ್ಜಿಗಳನ್ನು ಸ್ವೀಕರಿಸಲು ಸಾಧ್ಯವಾಗುವುದಿಲ್ಲ ಎಂದು ಜಿಲ್ಲಾಧಿಕಾರಿ ಡಾ.ಕುಮಾರ ಅವರು ತಿಳಿಸಿದರು. ಆಗಸ್ಟ್ 28 ರ ಸುತ್ತೋಲೆಯಂತೆ ಮುಂದಿನ ದಿನಗಳಲ್ಲಿ ಸಕ್ಷಮ ಪ್ರಾಧಿಕಾರವನ್ನು ನೇಮಕ ಮಾಡಿ ಮತ್ತು ಅಧಿಸೂಚನೆ ಹೊರಡಿಸಿದ ನಂತರ ಅಧಿಕೃತ ಪತ್ರಿಕಾ ಪ್ರಕಟಣೆ ನೀಡಿ ಅರ್ಜಿಗಳನ್ನು ಸ್ವೀಕರಿಸಲಾಗುವುದು. ತಾತ್ಕಾಲಿಕವಾಗಿ ಅರ್ಜಿ ಸ್ವೀಕರಿಸುವುದನ್ನು ಸ್ಥಗಿತಗೊಳಿಸಲಾಗಿರುತ್ತದೆ. ಸಾರ್ವಜನಿಕರು ಸಹಕರಿಸಬೇಕೆಂದು ತಿಳಿಸಿದ್ದಾರೆ.

ಲೋಗೋ ಬಳಸುವಿಕೆ ಕಡ್ಡಾಯ

ಮಂಡ್ಯ: ಮಂಡ್ಯ ನಗರದಲ್ಲಿ 87 ನೇ ಅಖಿಲ ಭಾರತ ಕನ್ನಡ ಸಾಹಿತ್ಯ ಸಮ್ಮೇಳನ-2024 ವನ್ನು ಡಿಸೆಂಬರ್ 20 ರಿಂದ 22 ರವರೆಗೆ ಆಚರಿಸಲು ಜೂನ್ 25 ರಂದು ಸನ್ಮಾನ್ಯ ಮುಖ್ಯಮಂತ್ರಿಯವರ ಅಧ್ಯಕ್ಷತೆಯಲ್ಲಿ ತೀರ್ಮಾನಿಸಲಾಗಿರುತ್ತದೆ. ಈ ಹಿಂದೆ ಜಿಲ್ಲೆಯಲ್ಲಿ 1974, 1994 ಹಾಗೂ ಪ್ರಸ್ತುತ 2024 ನೇ ಸಾಲಿನಲ್ಲಿ ಮತ್ತೆ 3 ನೇ ಬಾರಿಗೆ ಮಂಡ್ಯ ಜಿಲ್ಲೆಗೆ ಸಮ್ಮೇಳವನ್ನು ಆಚರಿಸಲು ಅವಕಾಶ ಸಿಕ್ಕಿರುವುದು ಹೆಮ್ಮೆಯ ಸಂಗತಿಯಾಗಿರುತ್ತದೆ. ಅದರಂತೆ, ಮಂಡ್ಯ ನಗರದಲ್ಲಿ 87 ನೇ ಅಖಿಲ ಭಾರತ ಕನ್ನಡ ಸಾಹಿತ್ಯ ಸಮ್ಮೇಳನ-2024 ವನ್ನು ಯಶಸ್ವಿಯಾಗಿ ಹಾಗೂ ಅರ್ಥಪೂರ್ಣವಾಗಿ ಆಚರಿಸಲಾಗುತ್ತಿದ್ದು ಸಮ್ಮೇಳನ ಆಚರಣೆಯ ಸಂಬಂಧ ವ್ಯಾಪಕ ಪ್ರಚಾರ ಮಾಡುವ ಉದ್ದೇಶದಿಂದ ಮಂಡ್ಯ ಜಿಲ್ಲೆಯಲ್ಲಿನ ಎಲ್ಲಾ ಸರ್ಕಾರಿ ಕಛೇರಿಗಳು, ನಿಗಮ- ಮಂಡಳಿಗಳು, ತಮ್ಮ ತಮ್ಮ ಕಛೇರಿಯ ಎಲ್ಲಾ ಪತ್ರ ವ್ಯವಹಾರಗಳಲ್ಲಿ ಕರ್ನಾಟಕ ಸರ್ಕಾರ, ಕರ್ನಾಟಕ ಸಂಭ್ರಮ-50 ಹಾಗೂ 87 ನೇ ಅಖಿಲ ಭಾರತ ಕನ್ನಡ ಸಾಹಿತ್ಯ ಸಮ್ಮೇಳನದ 03 ಚಿಹ್ನೆ ಗಳನ್ನು ಕಡ್ಡಾಯವಾಗಿ ಬಳಸಬೇಕು ಎಂದು ಮಂಡ್ಯ ಜಿಲ್ಲೆ ಜಿಲ್ಲಾಧಿಕಾರಿ ಹಾಗೂ 87 ನೇ ಅಖಿಲ ಭಾರತ ಕನ್ನಡ ಸಾಹಿತ್ಯ ಸಮ್ಮೇಳನ-2024 ರ ಪ್ರಧಾನ ಸಂಚಾಲಕರು ಹಾಗೂ ಕೋಶಾಧ್ಯಕ್ಷರಾದ ಡಾ.ಕುಮಾರ ಸೂಚಿಸಿದ್ದಾರೆ.

ಎನಿವೇರ್ ನೋಂದಣಿ ವ್ಯವಸ್ಥೆ ಜಾರಿ

ರಾಮನಗರ: ಜಿಲ್ಲೆಯಾದ್ಯಂತ ಸ್ಥಿರಾಸ್ತಿಯನ್ನು ಜಿಲ್ಲೆಯ ಯಾವುದೇ ಉಪ ನೋಂದಣಿ ಕಚೇರಿಯಲ್ಲಿ ನೊಂದಣಿ ಮಾಡಲು ಅನುಕೂಲವಾಗುವಂತೆ ಎನಿವೇರ್ ನೋಂದಣಿ ವ್ಯವಸ್ಥೆ ಜಾರಿಗೆ ತರಲಾಗಿದೆ.

ರಾಜ್ಯ ಸರ್ಕಾರವು 2024-25ನೇ ಸಾಲಿನ ಆಯವ್ಯಯದಲ್ಲಿ ಎನಿವೇರ್ ನೋಂದಣಿ ವ್ಯವಸ್ಥೆಯನ್ನು ರಾಜ್ಯ ಎಲ್ಲಾ ಜಿಲ್ಲೆಗಳು ವಿಸ್ತರಿಸಲಾಗುವುದೆಂದು ಘೋಷಿಸಲಾಗಿದೆ. ಈ ವ್ಯವಸ್ಥೆಯನ್ನು ಬೆಂಗಳೂರು ನಗರ ಜಿಲ್ಲೆಯಲ್ಲಿ 2011ರಲ್ಲಿ ತುಮಕೂರು ಹಾಗೂ ಬೆಳಗಾವಿ ಜಿಲ್ಲೆಗಳಲ್ಲಿ ಮಾರ್ಚ್ 2024ರಲ್ಲಿ ನೋಂದಣಿ ಕಾಯ್ದೆ 1908ರ ಕಲಂ (5)ರ ಹಾಗೂ ಕಲಂ (6)ರಡಿಯಲ್ಲಿ ಜಾರಿಗೆ ಅನುಷ್ಠಾನಗೊಳಿಸಲಾಗಿರುತ್ತದೆ.

ಎನಿವೇರ್ ನೋಂದಣಿ ವ್ಯವಸ್ಥೆಯು ಈ ಜಿಲ್ಲೆಗಳಲ್ಲಿ ಯಶಸ್ವಿಯಾಗಿ ಕಾರ್ಯ ನಿರ್ವಹಿಸುತ್ತಿದೆ. ಈ ಕಾರಣದಿಂದ ಎನಿವೇರ್ ನೋಂದಣಿ ವ್ಯವಸ್ಥೆಯನ್ನು ರಾಮನಗರ ಜಿಲ್ಲೆಯ ಉಪ ನೋಂದಣಿ ಕಚೇರಿಗಳಿಗೂ ವಿಸ್ತರಿಸಲು ನಿರ್ಧರಿಸಲಾಗಿರುತ್ತದೆ.

ಪ್ರಸ್ತುತ ಸಾರ್ವಜನಿಕರು ಸ್ಥಿರಾಸ್ತಿ ಇರುವ ಉಪ ನೋಂದಣಿ ಕಚೇರಿಯಲ್ಲಿ ಮಾತ್ರ ದಸ್ತಾವೇಜನ್ನು ನೋಂದಣಿ ಮಾಡಲು ಅವಕಾಶವಿದ್ದು,ಆದರೆ ಎನಿವೇರ್ ನೋಂದಣಿಯಲ್ಲಿ ದಾಸ್ತಾವೇಜು ಸ್ಥಿರಾಸ್ತಿ ಇರುವ ಜಿಲ್ಲೆಯ ಯಾವುದಾದರೂ ಉಪ ನೋಂದಣಿ ಕಚೇರಿಯಲ್ಲಿ ನೋಂದಾಯಿಸಿಕೊಳ್ಳಬಹುದಾಗಿರುತ್ತದೆ.

ಎನಿವೇರ್ ನೊಂದಣಿ ವ್ಯವಸ್ಥೆಯು ಸಾರ್ವಜನಿಕರಿಗೆ ಹಲವಾರು ರೀತಿಯಲ್ಲಿ ಉಪಯುಕ್ತವಾಗಿದ್ದು,ದಸ್ತಾವೇಜಿನ ನೋಂದಣಿಯಲ್ಲಿ ಪಾರದರ್ಶಕತೆಯನ್ನು ಹೆಚ್ಚಿಸುತ್ತದೆ. ನೋಂದಣಿಯಲ್ಲಿ ವಿಳಂಬವನ್ನು ತಡೆಗಟ್ಟುತ್ತದೆ. ಸಾರ್ವಜನಿಕರು ಸಮೀಪದಲ್ಲಿರುವ ಉಪ ನೋಂದಣಿ ಕಚೇರಿಯಲ್ಲಿ ದಸ್ತಾವೇಜನ್ನು ನೋಂದಾಯಿಸಬಹುದು. ಸ್ಲಾಟ್ ಲಭ್ಯವಿರುವಂತಹ ಕಚೇರಿಯನ್ನು ನೋಂದಣಿಗೆ ಆಯ್ಕೆ ಮಾಡಿಕೊಳ್ಳಬಹುದು. ನೋಂದಣಿ ಪ್ರಕ್ರಿಯೆ ಸುಳಭವಾಗಿರುವುದಲ್ಲದೇ ಸಮಯವು ಸಹ ಉಳಿಯುತ್ತದೆ. ಉಪ ನೋಂದಣಿ ಕಚೇರಿಗಳಲ್ಲಿ ಜನದಟ್ಟಣೆ ಕಡಿಮೆಯಾಗುತ್ತದೆ. ಕಚೇರಿ ಸಿಬ್ಬಂದಿಗಳ ಮೇಲೆ ಕೆಲಸದ ಒತ್ತಡ ಕಡಿಮೆಯಾಗುತ್ತದೆ ಹಾಗೂ ಕಚೇರಿಗಳಲ್ಲಿ ನೋಂದಣಿ ಕೆಲಸ ಸಮಾನವಾಗಿ ಹಂಚಿಕೆಯಾಗುತ್ತದೆ.

ಆದ್ದರಿಂದ ಸಾರ್ವಜನಿಕರು ಎನಿವೇರ್ ನೋಂದಣಿಯ ಸದುಪಯೋಗಪಡಿಸಿಕೊಂಡು ಹತ್ತರಿದ ಅಥವಾ ನೋಂದಣಿಗೆ ಸ್ಲಾಟ್ ಲಭ್ಯವಿರುವಂತಹ ಕಚೇರಿ ಆಯ್ಕೆ ಮಾಡಿಕೊಂಡು ದಸ್ತಾವೇಜನ್ನು ನೋಂದಾಯಿಸಿಕೊಳ್ಳುವಂತೆ ಜಿಲ್ಲಾಧಿಕಾರಿಗಳು ಪ್ರಕಟಣೆಯಲ್ಲಿ ತಿಳಿಸಿದ್ದಾರೆ.

ಕ್ರೀಡೆಯ ಮಹತ್ವದ ಬಗ್ಗೆ ವಿದ್ಯಾರ್ಥಿಗಳಲ್ಲಿ ಅರಿವು ಮೂಡಿಸುವುದು ಅಗತ್ಯ: ರೂಪಶ್ರೀ

ರಾಮನಗರ: ವಿದ್ಯಾರ್ಥಿಗಳು ಶಿಕ್ಷಣದೊಂದಿಗೆ ಕ್ರೀಡೆಯಲ್ಲೂ ಪಾಲ್ಗೊಂಡರೆ ದೈಹಿಕವಾಗಿ ಹಾಗೂ ಮಾನಸಿಕವಾಗಿ ಸದೃಢರಾಗಬಹುದು ಎಂದು ಕಬ್ಬಡಿ ರಾಷ್ಟ್ರೀಯ ಆಟಗಾರ,ಕಬಡ್ಡಿ ತರಬೇತುದಾರ ರೂಪಶ್ರೀ ಕೆ. ಜೆ ಅವರು ತಿಳಿಸಿದರು. ಗುರುವಾರ ಚನ್ನಪಟ್ಟಣದ ಸರ್ಕಾರಿ ಪ್ರಥಮ ದರ್ಜೆ ಕಾಲೇಜಿನ ಸಂಜೀವ ರತ್ನ ಮಹಲ್ ಕಾಲೇಜಿನ ಸಭಾಂಗಣದಲ್ಲಿ ದೈಹಿಕ ಶಿಕ್ಷಣ ಹಾಗೂ ಕ್ರೀಡಾ ವಿಭಾಗದ ವತಿಯಿಂದ ರಾಷ್ಟ್ರೀಯ ಕ್ರೀಡಾ ದಿನಾಚರಣೆಯ ಅಂಗವಾಗಿ ಆಯೋಜಿಸಲಾಗಿದ್ದ ಕಾರ್ಯಾಗಾರವನ್ನು ಉದ್ಘಾಟಿಸಿ ಮಾತನಾಡಿದರು.

ದೇಶಾದ್ಯಂತ ಪ್ರತಿ ವರ್ಷ ರಾಷ್ಟ್ರೀಯ ಕ್ರೀಡಾ ದಿನ ಆಚರಿಸಲಾಗುತ್ತದೆ. ಪ್ರತಿ ವರ್ಷ ಆಗಸ್ಟ್ 29 ರಂದು ಈ ದಿನಾಚರಣೆಯನ್ನು ದೇಶಾದ್ಯಂತ ವಿಶೇಷವಾಗಿ ಆಚರಿಸಲಾಗುತ್ತದೆ. ಹೆಚ್ಚಿನ ಜನರು ದೈಹಿಕ ಚುಟವಟಿಕೆಯಲ್ಲಿ ಹಾಗೂ ಕ್ರೀಡೆಯಲ್ಲಿ ಭಾಗವಹಿಸುವಂತೆ ಉತ್ತೇಜಿಸಲು ಪ್ರತಿ ವರ್ಷ ದೇಶದಲ್ಲಿ ರಾಷ್ಟ್ರೀಯ ಕ್ರೀಡಾ ದಿನವನ್ನು ಆಚರಿಸಲಾಗುತ್ತದೆ. ಕ್ರೀಡೆಯಲ್ಲಿ ಸಾಧನೆ ಮಾಡಿದವರಿಗೆ ಸರ್ಕಾರಿ ಉದ್ಯೋಗದ ಅವಕಾಶಗಳು ಕೂಡ ಲಭ್ಯವಿದೆ ಎಂದರು. ಕಾರ್ಯಕ್ರಮದ ಅಧ್ಯಕ್ಷತೆ ವಹಿಸಿದ್ದ ಪ್ರೊಫೆಸರ್ ಉಷಾ ಮಾಲಿನಿ ಅಧ್ಯಕ್ಷೀಯ ನುಡಿಯಲ್ಲಿ ವಿದ್ಯಾರ್ಥಿಗಳು ಕ್ರೀಡೆಯಲ್ಲಿ ಪಾಲ್ಗೊಂಡು ಆರೋಗ್ಯಕರ ಜೀವನ ನಡೆಸಲು ಕರೆ ನೀಡಿದರು. ಕಾರ್ಯಕ್ರಮವನ್ನು ಅನುಷಾ ನಿರೂಪಿಸಿದರು. ಕಾರ್ಯಕ್ರಮದಲ್ಲಿ ದೈಹಿಕ ಶಿಕ್ಷಣ ನಿರ್ದೇಶಕ ನಂಜುಂಡ ಆರ್,ಡಾ.ರೀಮಾ,ಡಾ. ರಮೇಶ್ ಹಾಗೂ ವಿದ್ಯಾರ್ಥಿಗಳು ಉಪಸ್ಥಿತರಿದ್ದರು.

ಮ್ಯಾರಥಾನ್‌ಗೆ ಚಾಲನೆ

ರಾಮನಗರ: ಯುವ ಸಬಲೀಕರಣ ಮತ್ತು ಕ್ರೀಡಾ ಇಲಾಖೆ ವತಿಯಿಂದ ಆ. 30ರ ಶುಕ್ರವಾರ ನಗರದ ಜಿಲ್ಲಾ ಕ್ರೀಡಾಂಗಡದಲ್ಲಿ 2024-25ನೇ ಸಾಲಿನ ಮ್ಯಾರಥಾನ್ ಕಾರ್ಯಕ್ರಮಕ್ಕೆ ಚಾಲನೆ ನೀಡಲಾಯಿತು.

ರಾಮನಗರ ನಗರಾಭಿವೃದ್ಧಿ ಪ್ರಾಧಿಕಾರದ ಅಧ್ಯಕ್ಷ ಚೇತನ್ ಕುಮಾರ್ ಎ.ಬಿ.,ಶಾಲಾ ಶಿಕ್ಷಣ ಇಲಾಖೆಯ ಉಪನಿರ್ದೇಶಕ ಬಸವರಾಜೇಗೌಡ,ಕ್ಷೇತ್ರ ಶಿಕ್ಷಣಾಧಿಕಾರಿ ಸೋಮಲಿಂಗಯ್ಯ,ದೈಹಿಕ ಶಿಕ್ಷಣದ ಜಿಲ್ಲಾ ಶಿಕ್ಷಣಾಧಿಕಾರಿ ಸುಂದರೇಗೌಡ,ತಾಲ್ಲೂಕು ಶಿಕ್ಷಣಾಧಿಕಾರಿ ನೀಲಕಂಠ ಸ್ವಾಮಿ,ಯುವ ಸಬಲೀಕರಣ ಮತ್ತು ಕ್ರೀಡಾ ಇಲಾಖೆಯ ಸಹಾಯಕ ನಿರ್ದೇಶಕಿ ಆರ್. ಅನಿತಾ,ರಾಮನಗರ ಜಿಲ್ಲಾ ಸರ್ಕಾರಿ ನೌಕರರ ಸಂಘದ ಅಧ್ಯಕ್ಷ ಸತೀಶ್ ಕೆ. ಉಪಸ್ಥಿತರಿದ್ದರು.

ವಿಕಲಚೇತನ ಫಲಾನುಭವಿಗಳಿಗೆ ವಾಹನ ವಿತರಣೆ

ಚಿಕ್ಕಬಳ್ಳಾಪುರ: ಸರ್ಕಾರದ ವಿವಿಧ ಯೋಜನೆಗಳ ಸವಲತ್ತುಗಳನ್ನು ವಿಕಲಚೇತನ ಫಲಾನುಭವಿಗಳು ಸದುಪಯೋಗ ಪಡಿಸಿಕೊಳ್ಳಬೇಕು ಎಂದು ಶಾಸಕ ಪ್ರದೀಪ್ ಈಶ್ವರ್ ಅವರು ತಿಳಿಸಿದರು.

ಜಿಲ್ಲಾಡಳಿತ ಭವನದ ಮುಂಭಾಗದಲ್ಲಿ ಜಿಲ್ಲಾಡಳಿತ ಶುಕ್ರವಾರ ಹಮ್ಮಿಕೊಂಡಿದ್ದ ವಿಕಲಚೇತನ ಫಲಾನುಭವಿಗಳಿಗೆವಾಹನಗಳ ವಿತರಣಾ ಕಾರ್ಯಕ್ರಮಕ್ಕೆ ಹಸಿರು ನಿಶಾನೆ ತೋರಿಸಿ ಅವರು ಮಾತನಾಡಿದರು.

ವಿಕಲಚೇತನರು ಸೇರಿದಂತೆ ಸಮಾಜದ ದುರ್ಬಲರಿಗಾಗಿ ಸರ್ಕಾರ ಸಾಕಷ್ಟು ಯೋಜನೆಗಳನ್ನು ರೂಪಿಸಿದೆ. ವಿಕಲಚೇತನರು ದೈಹಿಕವಾಗಿ ಕುಗ್ಗಿದರು ಮಾನಸಿಕವಾಗಿ ಕುಗ್ಗದೇ ಸಬಲರಾಗಬೇಕು. ವಿಕಲಚೇತನ ವ್ಯಕ್ತಿಗಳಿಗೆ ದ್ವಿ-ಚಕ್ರವಾಹನ (ಎರಡು ಹೆಚ್ಚುವರಿ ಚಕ್ರಗಳು ಒಳಗೊಂಡಂತೆ) ಈ ಸೌಲಭ್ಯ ಪಡೆಯುವ ದೈಹಿಕ ವಿಕಲಚೇತನರು ಶೇ 75% ಕ್ಕಿಂತ ಹೆಚ್ಚಿನ ದೈಹಿಕ ವಿಕಲಚೇತನರಾಗಿಬೇಕು ಹಾಗೂ ಎರಡು ಕಾಲುಗಳಲ್ಲಿ ಸ್ವಾಧೀನ ಕಳೆದುಕೊಂಡಿರುವ ಎರಡು ಕೈಗಳು ಸ್ವಾಧೀನದಲ್ಲಿರುವ ಹಾಗೂ ಇರತೆ ಎಲ್ಲಾ ರೀತಿಯಲ್ಲಿ ಸದೃಡವಾಗಿರುವ ವಿಕಲಚೇತನರಾಗಿರಬೇಕು. ಅರ್ಹ ವಿಕಲಚೇತನ ವ್ಯಕ್ತಿಗಳು ಭಾರತದ ಪ್ರಜೆಯಾಗಿದ್ದು, ಕರ್ನಾಟಕದಲ್ಲಿ ಕನಿಷ್ಠ 10 ವರ್ಷಗಳು ವಾಸವಾಗಿರಬೇಕು. 20 ರಿಂದ 60 ರ ವಯೋಮಾನದ ತೀವ್ರತರನಾದ ದೈಹಿಕ ವಿಕಲಚೇತನರಿಗೆ ಈ ಅವಕಾಶ ಕಲ್ಪಿಸಲಾಗುವುದು. ಈ ಯೋಜನೆಯ ಸೌಲಭ್ಯ ಪಡೆಯಲು ಕುಟುಂಬದ ವಾರ್ಷಿಕ ಆದಾಯ ರೂ. 2 ಲಕ್ಷಗಳಿಗಿಂತ ಕಡಿಮೆ ಇರಬೇಕು. ದ್ವಿ-ಚಕ್ರ ವಾಹನ (ಎರಡು ಹೆಚ್ಚುವರಿ ಚಕ್ರಗಳು ಒಳಗೊಂಡಂತೆ) ಸೌಲಭ್ಯ ಪಡೆದ ಫಲಾನುಭವಿಯು ಅವರ ಜೀವತಾವಧಿಯಲ್ಲಿ ಒಂದು ಬಾರಿಗೆ ಪಡೆಯಲು ಮಾತ್ರ ಅರ್ಹರಾಗಿರುತ್ತಾರೆ. ವಿಕಲಚೇತನರು ದ್ವಿ-ಚಕ್ರ ವಾಹನ ಸವಾರರು ಸಂಚಾರಿ ಕಾನೂನು ಬಾಹಿರ ಚಾಲನೆ ಮಾಡದೇ, ಜಾಗೃತೆಯಿಂದ ವಾಹನ ಚಲಾಯಿಸಬೇಕು. ಶಾಸಕರು ಸಂಚಾರಿ ನಿಯಮದ ಹಲವು ಸಲಹೆಗಳನ್ನು ನೀಡಿದರು.

ಈ ವೇಳೆ 9 ವಿಕಲಚೇತನ ವ್ಯಕ್ತಿಗಳಿಗೆ ದ್ವಿ-ಚಕ್ರವಾಹನ (ಎರಡು ಹೆಚ್ಚುವರಿ ಚಕ್ರಗಳು ಒಳಗೊಂಡಂತಹ)ವನ್ನು ವಿತರಣೆ ಮಾಡಲಾಯಿತು.

ಈ ಸಂದರ್ಭದಲ್ಲಿ ಜಿಲ್ಲಾ ಅಂಗ ವಿಕಲರ ಕಲ್ಯಾಣಾಧಿಕಾರಿ ಎನ್. ಎಂ ಜಗದೀಶ್, ಮಹಿಳಾ ಮತ್ತು ಮಕ್ಕಳ ಅಭಿವೃದ್ಧಿ ಇಲಾಖೆ ಉಪ ನಿರ್ದೇಶಕ ವೆಂಕಟೇಶ್ ರೆಡ್ಡಿ, ಜಿಲ್ಲಾ ಪಂಚಾಯಿತಿ ಮಾಜಿ ಸದಸ್ಯರಾದ ಕೆ.ಮುನೇಗೌಡ, ತಾಲ್ಲೂಕು ಪಂಚಾಯಿತಿ ಕಾರ್ಯ ನಿರ್ವಹಕಾಧಿಕಾರಿ ಮಂಜುನಾಥ್ ಹಾಗೂ ವಿವಿಧ ಇಲಾಖೆ ಅಧಿಕಾರಿಗಳು ಮತ್ತು ರಾಜಕೀಯ ಪ್ರತಿನಿಧಿಗಳು ಹಾಜರಿದ್ದರು.

ಚಿಟ್ಟೇನಹಳ್ಳಿ ಗ್ರಾಪಂನಲ್ಲಿ ಕೆರೆ ಹರಾಜು ಪ್ರಕ್ರಿಯೆ

ಪಿರಿಯಾಪಟ್ಟಣ: ತಾಲೂಕಿನ ಚಿಟ್ಟೇನಹಳ್ಳಿ ಗ್ರಾಮ ಪಂಚಾಯಿತಿಯ ಆವರಣದಲ್ಲಿ ಕೆರೆಯ ಮೀನು ಪಶುವಾರು ಹಕ್ಕಿನ ಇಸ್ತಿಹಾರ್ 2024-29 ನೇ ಸಾಲಿನ ಪ್ರಕ್ರಿಯೆ ಶುಕ್ರವಾರ

ಕಚೇರಿ ಆವರಣದಲ್ಲಿ ಅಧಿಕಾರಿಗಳು ಹರಾಜು ಪ್ರಕ್ರಿಯೆ ನಡೆಸಿದರು.

ಚಿಟ್ಟೇನಹಳ್ಳಿ ಗ್ರಾಮ ಪಂಚಾಯಿತಿ ವ್ಯಾಪ್ತಿಯಲ್ಲಿ ಒಟ್ಟು 17 ಕೆರೆಗಳಿದ್ದು, ಅನೇಕ ಬಿಡ್ಡುದಾರರು ಹರಾಜು ಪ್ರಕ್ರಿಯೆಯಲ್ಲಿ ಭಾಗವಹಿಸಿ ಮುಂಗಡವಾಗಿ ಠೇವಣಿ ಕಟ್ಟಿ ಹರಾಜು ಪ್ರಕ್ರಿಯೆಯಲ್ಲಿ ಪಾಲ್ಗೊಂಡು ಪಂಚಾಯಿತಿ ಕಾಯಿದೆ ನಿಯಮಗಳಿಗೆ ಅನುಸಾರವಾಗಿ ಕೆರೆ ಪಶುವಾರು ಹಕ್ಕನ್ನು ತಮ್ಮದಾಗಿಸಿಕೊಂಡರು.

ಈ ಸಂದರ್ಭದಲ್ಲಿ ಗ್ರಾಮ ಪಂಚಾಯಿತಿ ಅಭಿವೃದ್ಧಿ ಅಧಿಕಾರಿ ಹೆಚ್.ಜಿ.ಯೋಗೀಶ್ ಮಾತನಾಡಿ ಕೆರೆಗಳ ಹರಾಜಿನಲ್ಲಿ ಬಂದಂತಹ ಹಣವನ್ನು ಪಂಚಾಯಿತಿ ಅಭಿವೃದ್ಧಿ ಕಾರ್ಯಗಳಿಗೆ ಬಳಸಿಕೊಂಡು ಗ್ರಾಮಗಳಿಗೆ ಅಗತ್ಯವಾದ ಮೂಲಭೂತ ಸೌಲಭ್ಯಗಳನ್ನು ಕಲ್ಪಿಸಿಕೊಳ್ಳಲು ಬಳಸುತ್ತೇವೆ. ಈ ಹಾರಾಜು ಪ್ರಕ್ರಿಯೆಯಲ್ಲಿ ಕೆರೆಗಳ ಮೀನು ಪಶುವಾರು ಹಕ್ಕನ್ನು ಪಡೆದವರು ಪ್ರತಿವರ್ಷ ಮೂಲಧನದ ಜೊತೆಗೆ 33% ಸೆಸ್ ಕೂಡ ಕಟ್ಟುವ ಮೂಲಕ ಪಂಚಾಯಿತಿ ನಿಯಮಗಳನ್ನು ಪಾಲಿಸಬೇಕು ಎಂದರು. ಪಂಚಾಯಿತಿ ಅಧ್ಯಕ್ಷೆ ರೂಪಾ, ಉಪಾಧ್ಯಕ್ಷ ಗಣೇಶ್, ಕಾರ್ಯದರ್ಶಿ ಹೆಚ್.ಎಸ್.ನಟೇಶ್ ಮಾಜಿ ಅಧ್ಯಕ್ಷರಾದ ಕುಮಾರ್, ದಿನೇಶ್, ಸದಸ್ಯರಾದ ಕೆ.ಪಿ.ಮಹೇಶ್, ಗೌರಮ್ಮ, ದೀಪ, ಜ್ಯೋತಿ, ಭಾಗ್ಯ, ಸುಧಾರಾಣಿ, ಸಂಧ್ಯಾ, ಮಹಾದೇವ್, ಜಗದೀಶ್, ಮೀನಾಕ್ಷಿ, ಲೀಲಾವತಿ ಮುಖಂಡರಾದ ಶಿವಶಂಕರ್, ಸುರೇಶ್, ಮಾಗಳಿ ಸ್ವಾಮಿ ಸಿಬ್ಬಂದಿಗಳಾದ ನಂಜುಂಡ, ಕೃಷ್ಣೇಗೌಡ, ರವಿಂದ್ರ, ರಾಜೇ ಅರಸ್, ಅಭಿಲಾಷ್ ಸೇರಿದಂತೆ ಸಾರ್ವಜನಿಕರು ಉಪಸ್ಥಿತರಿದ್ದರು.

ಸಂಜೆ ಟಿಪ್ಸ್

BSNL ಬಂಪರ್ ಆಫರ್

ಭಾರತ್ ಸಂಚಾರ್ ನಿಗಮ್ ಲಿಮಿಟೆಡ್ (BSNL) ತನ್ನ ಗ್ರಾಹಕರಿಗೆ ಭರ್ಜರಿ ಆಫರ್ ಘೋಷಿಸಿದೆ. ಸರಕಾರಿ ಸ್ವಾಮ್ಯದ ಬಿಎಸ್‌ಎನ್ ಎಲ್ ಕೇವಲ 397ರೂ.ಗಳಿಗೆ 5 ತಿಂಗಳ ಅನಿಯಮಿತ ಡೇಟಾ ಜೊತೆಗೆ ಅನಿಯಮಿತ ಕರೆಗಳನ್ನು ಘೋಷಿಸಿದೆ. ಬಿಎಸ್‌ಎನ್‌ಎಲ್ ಘೋಷಣೆ ಮಾಡಿರುವ ಹೊಸ ರೀಚಾರ್ಜ್ ಪ್ಲ್ಯಾನ್ ಕುರಿತ ಸಂಪೂರ್ಣ ಮಾಹಿತಿ ಇಲ್ಲಿದೆ. ಜಿಯೋ, ಏರ್ಟೆಲ್, VIಟೆಲಿಕಾಂ ಸೇವಾ ಕಂಪೆನಿಗಳು ಈಗಾಗಲೇ ಗ್ರಾಹಕರಿಗೆ ಅನಿಯಮಿತ ಕರೆಗಳು, ಡೇಟಾ ಮತ್ತು ಇತರ ಕೊಡುಗೆಗಳನ್ನು ಘೋಷಿಸಿದ್ದಾರೆ. ಇದೀಗ ಖಾಸಗಿ ಟೆಲಿಕಾಂ ಕಂಪೆನಿಗಳಿಗೆ ಸಡ್ಡು ಹೊಡೆಯಲು ಬಿಎಸ್‌ಎನ್‌ಎಲ್ ಮುಂದಾಗಿದೆ. ಇದೇ ಕಾರಣದಿಂದಲೇ ಭರ್ಜರಿ ಆಫರ್ ಘೋಷಣೆ ಮಾಡಿದೆ. ಕೇವಲ 397 ರೂಪಾಯಿಗೆ 150 ದಿನ ಅಂದರೆ 5 ತಿಂಗಳ ವ್ಯಾಲಿಡಿಟಿಯನ್ನು ನೀಡಿದೆ. ಇಷ್ಟೇ ಅಲ್ಲ ಅನಿಯಮಿತ ಕರೆಗಳು ಮತ್ತು ಡೇಟಾ ಆಫರ್ ಬಗ್ಗೆ ಮಹತ್ವದ ಘೋಷಣೆ ಮಾಡಿದೆ. BSNLಘೋಷಿಸಿರುವ ರೂ.397 ಯೋಜನೆಯಲ್ಲಿ ಹಲವು ವಿಶೇಷತೆಗಳಿವೆ. ಮುಖ್ಯವಾಗಿ, ಃ BSNL ಸಿಮ್ ಅನ್ನು ಎರಡನೇ ಸಿಮ್ ಆಗಿ ಬಳಸುತ್ತಿರುವ ಗ್ರಾಹಕರಿಗೆ ಈ ಯೋಜನೆಯನ್ನು ನೀಡಲಾಗುತ್ತದೆ. ಈ ಯೋಜನೆಯನ್ನು ರೀಚಾರ್ಜ್ ಮಾಡಿದರೆ, ಗ್ರಾಹಕರು ಮೊದಲ 30 ದಿನಗಳವರೆಗೆ ಅನಿಯಮಿತ ಕರೆಗಳನ್ನು ಪಡೆಯುತ್ತಾರೆ. ಆರಂಭಿಕ 30 ದಿನಗಳವರೆಗೆ ನೀವು ದಿನಕ್ಕೆ 2 GB ಯಂತೆ 60 GB ಡೇಟಾವನ್ನು ಪಡೆಯುತ್ತೀರಿ. ಆರಂಭಿಕ 30 ದಿನಗಳವರೆಗೆ ದಿನಕ್ಕೆ 100 SMS ಉಚಿತವಾಗಿರುತ್ತದೆ. ದೇಶಾದ್ಯಂತ 150 ದಿನಗಳವರೆಗೆ ರೋಮಿಂಗ್ ಶುಲ್ಕವಿಲ್ಲ. 150 ದಿನಗಳ ಮಾನ್ಯತೆಯಿಂದಾಗಿ, ಒಳಬರುವ ಕರೆಗಳಿಗೆ ಯಾವುದೇ ನಿರ್ಬಂಧವಿಲ್ಲ. ಅನಿಯಮಿತ ಕರೆಗಳ ಅವಧಿ ಮುಗಿದ ನಂತರ, ಟಾಪ್-ಅಪ್ ಅನ್ನು ಕಡಿಮೆ ಬೆಲೆಗೆ ನೀಡಲಾಗುತ್ತದೆ.

ಪಿಜ್ಜಾ ಮಾಡುವ ವಿಧಾನ

ಪಾಕ ಶಾಲೆ

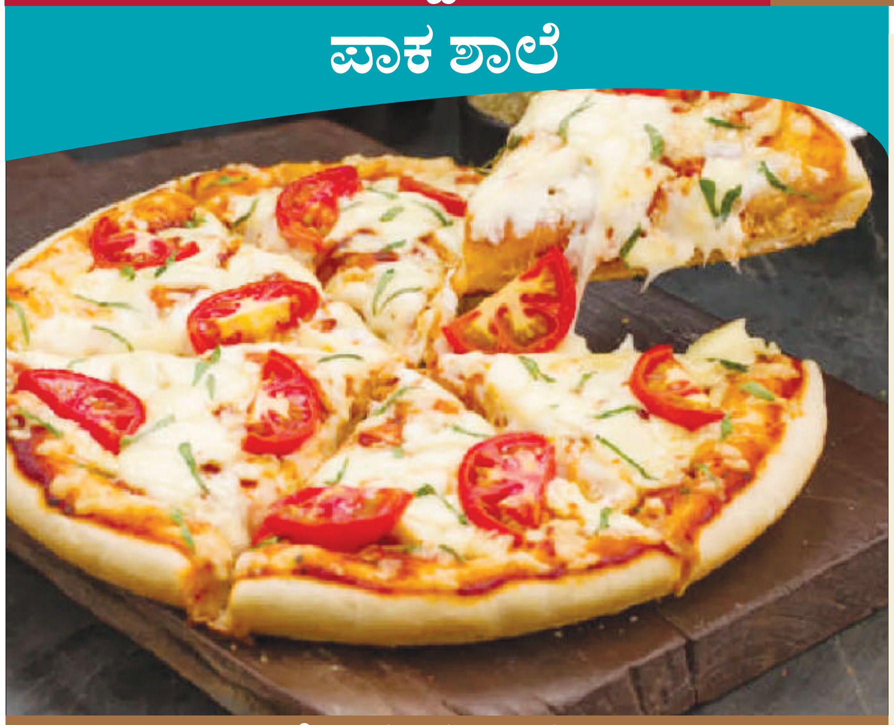

ಬೇಕಿರುವ ಸಾಮಗ್ರಿ

ಪಿಜ್ಜಾ ಬೇಸ್ : 1, ಈರುಳ್ಳಿ : 1, ಬ್ರೊಕೊಲಿ : ಒಂದುವರೆ ಕಪ್ (ಬೇಯಿಸಿದ್ದು), ಆಲಿವ್ ಆಯಿಲ್ : ಒಂದುವರೆ ಚಮಚ, ಉಪ್ಪು : ಅಗತ್ಯಕ್ಕೆ ತಕ್ಕಷ್ಟು, ಚೀಸ್ : 2 ಕಪ್, ಬೆಳ್ಳುಳ್ಳಿ ಪೇಸ್ಟ್ : ಸ್ವಲ್ಪ, ಮರಿನಾರಾ ಸಾಸ್ : ಕಪ್

ಮೊದಲು ಓವನ್ 400 ಡಿಗ್ರಿ ಸೆಲ್ಸಿಯಸ್ ನಲ್ಲಿಟ್ಟುಕೊಳ್ಳಿ. ಈ ವೇಳೆ ಈರುಳ್ಳಿಯನ್ನು ಗುಂಡಗೆ ಕತ್ತರಿಸಿಕೊಳ್ಳಿ. ಒಂದು ಪಾತ್ರೆಯಲ್ಲಿ ಆಲಿವ್ ಆಯಿಲ್ ಹಾಗೂ ಬೆಳ್ಳುಳ್ಳಿ ಪೇಸ್ಟ್ ಹಾಕಿ ಚೆನ್ನಾಗಿ ಮಿಕ್ಸ್ ಮಾಡಿ. ನಂತ್ರ ಈ ಮಿಶ್ರಣವನ್ನು ಪಿಜ್ಜಾ ಬೇಸ್ ಗೆ ಹಚ್ಚಿ. 10 ನಿಮಿಷಗಳ ಕಾಲ ಓವನ್ ನಲ್ಲಿ ಬೇಯಿಸಿ. ನಂತ್ರ ಪಿಜ್ಜಾ ಬೇಸ್ ಗೆ ಚೀಸ್ ಲೇಯರ್ ಹಾಕಿ. ಅದ್ರ ಮೇಲೆ ಈರುಳ್ಳಿ, ಉಪ್ಪು, ಬ್ರೊಕೊಲಿ ಹಾಕಿ ಮತ್ತೆ 15 ನಿಮಿಷ ಬೇಯಿಸಿ. ಪಿಜ್ಜಾ ಬೇಸ್ ಮೇಲೆ ಹಾಕಿದ ಎಲ್ಲ ವಸ್ತು ಮೆಲ್ಟ್ ಆದ ಮೇಲೆ ತೆಗೆಯಿರಿ. ನಂತ್ರ ಅದನ್ನು 6 ತುಂಡುಗಳಾಗಿ ಕತ್ತರಿಸಿ. ಮರಿನಾರಾ ಸಾಸ್ ಹಾಕಿ ಸವಿಯಿರಿ.

ಮಲಯಾಳಂನಂತೆ ತೆಲುಗಿನಲ್ಲೂ ಮಿಟೂ ಕೇಸ್: ಸಮಂತಾ

ಕೇರಳ ಸರ್ಕಾರ ಬಿಡುಗಡೆ ಮಾಡಿದ ಮಲಯಾಳಂ ಚಿತ್ರರಂಗದ ಹೇಮಾ ಸಮಿತಿ ವರದಿಯನ್ನು ನಟಿ ಸಮಂತಾ ರುತ್ ಪ್ರಭು ಅವರು ಶ್ಲಾಘಿಸಿದ್ದಾರೆ.

ಅದಲ್ಲದೆ ತೆಲುಗು ಚಲನಚಿತ್ರೋದ್ಯಮದಲ್ಲಿರುವ ಲೈಂಗಿಕ ಕಿರುಕುಳದ ಬಗ್ಗೆ ಇದೇ ರೀತಿಯ ವರದಿಯನ್ನು ಪ್ರಕಟಿಸಲು ತೆಲಂಗಾಣ ಸರ್ಕಾರ ಮುಂದಾಗಬೇಕೆಂದು ಸಮಂತಾ ಒತ್ತಾಯಿಸಿದ್ದಾರೆ.

ತೆಲಂಗಾಣ ಸರ್ಕಾರ ಕೇರಳ ಮಾದರಿಯ ಸಮಿತಿಯನ್ನು ರಚಿಸಿದರೆ ಟಾಲಿವುಡ್ಗೆ ಹೆಚ್ಚಿನ ಲಾಭವಾಗಲಿದೆ. ಇದರಿಂದ ಮಹಿಳೆಯರು ತಾವು ಕೆಲಸ ಮಾಡುವ ಸ್ಥಳದಲ್ಲಿ ಸುರಕ್ಷತೆಯನ್ನು ಮತ್ತಷ್ಟು ನೀಡುತ್ತದೆ ಎಂದು ಸಮಂತಾ ಹೇಳಿದ್ದಾರೆ.

ನಾವು, ತೆಲುಗು ಚಿತ್ರರಂಗದ ಮಹಿಳೆಯರು, ಹೇಮಾ ಸಮಿತಿಯ ವರದಿಯನ್ನು ಸ್ವಾಗತಿಸುತ್ತೇವೆ ಮತ್ತು ಕೇರಳದ ಡಬ್ಲ್ಯುಸಿಸಿಯ ನಿರಂತರ ಪ್ರಯತ್ನಗಳನ್ನು ಶ್ಲಾಘಿಸುತ್ತೇವೆ ಎಂದು ಸಮಂತಾ ಇನ್ಸ್ಟಾಗ್ರಾಂನ ಸ್ಟೋರಿಯಲ್ಲಿ ತಿಳಿಸಿದ್ದಾರೆ.

ಟಿಎಫ್ಐ (ತೆಲುಗು ಚಲನಚಿತ್ರೋದ್ಯಮ)ದಲ್ಲಿ ಮಹಿಳೆಯರಿಗೆ ಸುರಕ್ಷಿತ ಕೆಲಸದ ವಾತಾವರಣವನ್ನು ಸ್ಥಾಪಿಸಲು ಸರ್ಕಾರ ಮತ್ತು ಉದ್ಯಮದ ನೀತಿಗಳನ್ನು ರೂಪಿಸಲು ಸಹಾಯ ಮಾಡುವ ಲೈಂಗಿಕ ಕಿರುಕುಳದ ಕುರಿತು ಸಲ್ಲಿಸಿದ ಉಪ ಸಮಿತಿಯ ವರದಿಯನ್ನು ಪ್ರಕಟಿಸಲು ನಾವು ತೆಲಂಗಾಣ ಸರ್ಕಾರವನ್ನು ಈ ಮೂಲಕ ಒತ್ತಾಯಿಸುತ್ತೇವೆ ಎಂದು ಅವರು ಹೇಳಿದರು.ಸದ್ಯ ಮಲಯಾಳಂ ಚಿತ್ರರಂಗದಲ್ಲಿ ಬಿಡುಗಡೆಯಾದ ಹೇಮಾ ಸಮಿತಿ ವರದಿಯಿಂದ ಅನೇಕ ನಟ, ನಿರ್ದೇಶಕರ ಮೇಲೆ ಲೈಂಗಿಕ ದೌರ್ಜನ್ಯ ಆರೋಪಗಳು ಕೇಳಿಬಂದಿವೆ, ಅದಲ್ಲದೆ ಪ್ರಕರಣ ದಾಖಲಿಸಲಾಗಿದೆ. ಇದು ಒಳ್ಳೆಯ ಎಂದು ಅನೇಕ ನಟಿಯರು ತಮ್ಮ ಅಭಿಪ್ರಾಯವನ್ನು ವ್ಯಕ್ತಪಡಿಸುತ್ತಿದ್ದಾರೆ. ಇದೀಗ ಸಮಂತಾ ಅವರು ಹೇಮಾ ಸಮಿತಿ ವರದಿಯ ಹಾಗೇ ತೆಲುಗು ಚಿತ್ರರಂಗದಲ್ಲೂ ಇದೇ ರೀತಿಯ ವರದಿಯನ್ನು ಪ್ರಕಟಿಸಬೇಕೆಂದು ಒತ್ತಾಯಿಸಿದ್ದಾರೆ.

ತ್ರಿಸದಸ್ಯ ನ್ಯಾಯಮೂರ್ತಿ ಹೇಮಾ ಸಮಿತಿಯನ್ನು 2017 ರಲ್ಲಿ ರಾಜ್ಯ ಸರ್ಕಾರ ಸ್ಥಾಪಿಸಿತು ಮತ್ತು 2019 ರಲ್ಲಿ ತನ್ನ ವರದಿಯನ್ನು ಸಲ್ಲಿಸಿತು. ಅದರ ಬಿಡುಗಡೆಗೆ ಕಾನೂನು ಸವಾಲುಗಳ ಕಾರಣ ವರದಿಯನ್ನು ಇದುವರೆಗೆ ಸಾರ್ವಜನಿಕಗೊಳಿಸಲಾಗಿಲ್ಲ.

ಹೊಟ್ಟೆನೋವಿಗೆ ಶೀಘ್ರ ಪರಿಹಾರ

ಹೆಲ್ತ್ ಟಿಪ್ಸ್

ಹೊಟ್ಟೆ ನೋವು ಅನೇಕ ಕಾರಣಗಳಿಂದ ಉಂಟಾಗುತ್ತದೆ. ಸರಿಯಾದ ಕಾರಣ ತಿಳಿದುಕೊಂಡು ಅದಕ್ಕೆ ತಕ್ಕ ಪರಿಹಾರ ಮಾಡಿದರೆ ಶೀಘ್ರ ನೋವು ಕಡಿಮೆ ಮಾಡಿ ಕೊಳ್ಳಬಹುದು.

ಅಸಿಡಿಟಿಯಿಂದ ಹೊಟ್ಟೆ ನೋವು ಬಂದರೆ ಎಳನೀರು ಅಥವಾ ತಣ್ಣನೆಯ ಹಾಲು ಸೇವಿಸಬೇಕು.

ಅಜೀರ್ಣದಿಂದ ಹೊಟ್ಟೆನೋವು ಬಂದಲ್ಲಿ ಒಂದು ಗ್ಲಾಸ್ ನೀರಿಗೆ 1 ನಿಂಬೆ ಹಣ್ಣಿನ ರಸ ಹಿಂಡಿ ಅದರಲ್ಲಿ ಜೇನು ಮಿಶ್ರಣ ಮಾಡಿ ಕುಡಿಯಬೇಕು.

ಗ್ಯಾಸ್ಟ್ರಿಕ್ ಸಮಸ್ಯೆಯಿಂದ ಹೊಟ್ಟೆ ನೋವು ಬಂದಲ್ಲಿ ಪುದೀನಾ, ಶುಂಠಿ, ನಿಂಬೆರಸ, ಚಿಟಿಕೆ ಉಪ್ಪು ಬೆರೆಸಿದ ನೀರನ್ನು ಕುಡಿಯಬಹುದು. ಎಂತಹ ಹೊಟ್ಟೆನೋವು ಆಗಿರಲಿ ಪುಟ್ಟ ಕಪ್ ಮೊಸರಿನಲ್ಲಿ 1 ಸ್ಪೂನ್ ಗಳಷ್ಟು ಮೆಂತ್ಯದ ಪುಡಿಯನ್ನು ಬೆರೆಸಿ ಸೇವಿಸಬೇಕು. ಇದು ಜೀರ್ಣ ವ್ಯವಸ್ಥೆಯನ್ನು ಸುಗಮವಾಗಿಡುತ್ತದೆ. ಸ್ಪಷ್ಟವಾಗಿ ನೋವು, ಯಾವುದಾದರೂ ಕಿರಿಕಿರಿ ಇದ್ದಾಗ ಒಂದು ಸೋಂಪು ಹೂವನ್ನು ಬಾಯಲ್ಲಿಟ್ಟುಕೊಂಡು ಅದರ ರಸ ಹೀರಬೇಕು.

ಸೋಂಪನ್ನು ಒಂದು ಗ್ಲಾಸ್ ನೀರಲ್ಲಿ ರಾತ್ರಿಯಲ್ಲಾ ನೆನೆಸಿಟ್ಟು ಮುಂಜಾನೆ ಅದರ ನೀರನ್ನು ಕುಡಿದು ಸೋಂಪನ್ನು ಅಗಿದು ನುಂಗಬೇಕು. ನಾಲ್ಕೈದು ದಿನ ಹೀಗೆ ಮಾಡಿದ್ದಲ್ಲಿ ಹೊಟ್ಟೆಯುಬ್ಬರ, ಗ್ಯಾಸ್, ಹಸಿವೆ ಮುಂತಾದ ಸಮಸ್ಯೆಗಳು ದೂರವಾಗುತ್ತದೆ.

ಹೆರಿಗೆಗಾಗಿ ಲಂಡನ್‌ಗೆ ಹಾರಲಿದ್ದಾರೆ ದೀಪಿಕಾ ಪಡುಕೋಣೆ

ಬಹುಭಾಷಾ ನಟಿ ದೀಪಿಕಾ ಪಡುಕೋಣೆ ಹಾಗೂ ರಣವೀರ್ ಸಿಂಗ್ ಇದೇ ವರ್ಷ ಫೆಬ್ರವರಿಯಲ್ಲಿ ಮೊದಲ ಪ್ರೆಗ್ನೆನ್ಸಿ ಬಗ್ಗೆ ಜಗಜ್ಜಾಹೀರ್ ಮಾಡುವ ಮೂಲಕ ಖುಷಿಯನ್ನ ಹಂಚಿಕೊಂಡಿದ್ದರು ಈ ತಾರಾ ದಂಪತಿ. ಕೊನೆಯದಾಗಿ ದೀಪಿಕಾ ಕಲ್ಕಿ 2898 ಎಡಿ ಸಿನಿಮಾದಲ್ಲಿ ನಟಿಸಿ, ಸಿನಿಮಾ ರಂಗದಿಂದ ಬ್ರೇಕ್ ತೆಗೆದುಕೊಂಡಿದ್ದರು. ಇದೀಗ ದೀಪಿಕಾ ಪಡುಕೋಣೆ ಹಾಗೂ ರಣವೀರ್ ಸಿಂಗ್ ಮೊದಲ ಮಗುವಿನ ನಿರೀಕ್ಷೆಯಲ್ಲಿದ್ದಾರೆ.

ಮೊದಲ ಮಗುವಿನ ನಿರೀಕ್ಷೆಯಲ್ಲಿರುವ ದೀಪಿಕಾ ಹೆರಿಗೆ ಬಗ್ಗೆ ಗಾಳಿಸುದ್ದಿ ಹರಿದಾಡುತ್ತಿದೆ. ಹೌದು, ದೀಪಿಕಾ ಡಿಲೆವರಿಗಾಗಿ ಲಂಡನ್‌ಗೆ (ಐಠಟಿಜಠಟಿ) ಹೋಗ್ತಾರೆ ಅಂತಾ ಸುದ್ದಿ ಹರಿದಾಡ್ತಿತ್ತು.

ಆದ್ರೆ, ಈ ಸುದ್ದಿ ಸುಳ್ಳು, ಸೌತ್ ಬಾಂಬೆಯಲ್ಲೇ ಹೆರಿಗೆ ಮಾಡಿಕೊಳ್ಳುತ್ತಿದ್ದಾರಂತೆ ದೀಪಿಕಾ. ಜೊತೆಗೆ ತಾಯಿತನದ ಕ್ಷಣವನ್ನ ಅನುಭವಿಸಲು ಈಗಿನಿಂದಲೇ ಕಾತುರದಿಂದ ಕಾಯ್ತಿದ್ದು, ಹೆರಿಗೆಗಾಗಿ ಲಂಡನ್‌ಗೆ ಹೋಗ್ತಿರುವ ಸುದ್ದಿ ಸುಳ್ಳಂತೆ. ಇದೇ ಸೆಪ್ಟಂಬರ್‌ನಲ್ಲಿ ಮೊದಲ ಮಗುವಿನ ನಿರೀಕ್ಷೆಯಲ್ಲಿದೆ ರಣ್ವೀರ್ ಹಾಗೂ ದೀಪಿಕಾ ಜೋಡಿ.

ದೀಪಿಕಾ ಪಡುಕೋಣೆ 2025ರಲ್ಲಿ ಸಿನಿಮಾಗಳಲ್ಲಿ ತೊಡಗಿಸಿಕೊಳ್ಳಲಿದ್ದಾರಂತೆ. ಸದ್ಯ ದೀಪಿಕಾಗಾಗಿ ಕಲ್ಕಿ 2898 ಎಡಿ ಸಿನಿಮಾದ ಸೀಕ್ವೆಲ್ ಪ್ರಾಜೆಕ್ಟ್ ವೇಟ್ ಮಾಡ್ತಿದೆ. ಮೆಟರ್ನಿಟಿ ರಜೆ ಮುಗಿತಿದ್ದಂತೆ ಪ್ರಭಾಸ್, ಅಮಿತಾಬ್ ಬಚ್ಚನ್ ನಟನೆಯ ಸಿನಿಮಾದಲ್ಲಿ ದೀಪಿಕಾ ತೊಡಗಿಸಿಕೊಳ್ಳಲಿದ್ದಾರಂತೆ.

ಪ್ರವಾಸ್ 4.0 ಸಮಾಮೇಶದಲ್ಲಿ ಬಸ್ ನಿರ್ವಾಹಕರಿಗಾಗಿ ಎಡ್ಜ್ ಆಪ್ ಬಿಡುಗಡೆ ಮಾಡಿದ ಅಭಿ ಬಸ್

ಭಾರತದ ಪ್ರಮುಖ ಬಸ್ ಬುಕಿಂಗ್ ಪ್ಲಾಟ್ ಫಾರ್ಮ್ ಗಳಲ್ಲಿ ಒಂದಾದ ಅಭಿ ಬಸ್ ತನ್ನ ಹೊಸ ಎಡ್ಜ್ ಆಪ್ ಅನ್ನು ಬಿಡುಗಡೆ ಮಾಡಿದೆ. ಬಸ್ ನಿರ್ವಾಹಕರು ತಮ್ಮ ಬಸ್ ಕುರಿತ ಪ್ರಚಾರ ಕಾರ್ಯಕ್ರಮಗಳನ್ನು ಉತ್ತಮವಾಗಿ ನಿರ್ವಹಿಸಲು, ಬಸ್ ಕಾರ್ಯಾಚರಣೆಗಳನ್ನು ಹೆಚ್ಚು ಸುಲಭ, ತ್ವರಿತ ಮತ್ತು ಚುರುಕುಗೊಳಿಸಲು ನೆರವಾಗುವಂತೆ ಈ ಆಪ್ ಅನ್ನು ವಿನ್ಯಾಸ ಮಾಡಲಾಗಿದೆ.

ಪ್ರತಿಷ್ಠಿತ ಪ್ರವಾಸ್ 4.0 ಸಮಾವೇಶದಲ್ಲಿ ಅನಾವರಣಗೊಂಡ ಈ ಎಡ್ಜ್ ಆಪ್, ಈ ಮೊದಲು ಉತ್ತಮವಾಗಿ ಕಾರ್ಯ ನಿರ್ವಹಿಸುತ್ತಿದ್ದ ಎಡ್ಜ್ ವೆಬ್ ಪ್ಲಾಟ್ ಫಾರ್ಮ್ನ ಯಶಸ್ಸಿನ ಹುಮ್ಮಸ್ಸಿನಲ್ಲಿ ಆರಂಭಗೊಂಡಿದೆ. ಎಐ ಶಕ್ತಿಯನ್ನು ಬಳಸಿಕೊಳ್ಳುವ ಈ ಆಪ್ ನಿರ್ವಾಹಕರ ನಿರ್ದಿಷ್ಟ ಅಗತ್ಯಗಳಿಗೆ ಅನುಗುಣವಾಗಿ ಸ್ಮಾರ್ಟ್ ಆದ ಪ್ರಚಾರ ಐಡಿಯಾ ಮತ್ತು ಆಯ್ಕೆಗಳನ್ನು ಸೂಚಿಸುತ್ತದೆ. ತ್ವರಿತ ನೋಟಿಫಿಕೇಷನ್ ಗಳು ಮತ್ತು ಎಚ್ಚರಿಕೆಗಳನ್ನು ನೀಡುವ ಮೂಲಕ ನಿರ್ವಾಹಕರು ಮಹತ್ವದ ಬೆಳವಣಿಗೆಗಳ ಕುರಿತು ಅಪ್ ಡೇಟ್ ಆಗಿರುವಂತೆ ಆಪ್ ನೋಡಿಕೊಳ್ಳುತ್ತದೆ. ಅದರಿಂದ ವಿವೇಕಯುಕ್ತ ನಿರ್ಧಾರಗಳನ್ನು ತೆಗೆದುಕೊಳ್ಳಲು ಮತ್ತು ಮುಂದೆ ಉದ್ಭವಿಸಬಹುದಾದ ಯಾವುದೇ ಸಮಸ್ಯೆಗಳು ಅಥವಾ ಸವಾಲುಗಳಿಗೆ ತ್ವರಿತವಾಗಿ ಪ್ರತಿಕ್ರಿಯಿಸಲು ಅಥವಾ ಪರಿಹಾರ ಸೂಚಿಸಲು ಅವರಿಗೆ ಸಾಧ್ಯ ವಾಗುತ್ತದೆ. ಈ ಆಪ್ ಮೂಲಕ ಅಭಿ ಬಸ್ ಒದಗಿಸುವ ಜಾಹೀರಾತು ಉತ್ಪನ್ನಗಳನ್ನು ಕೂಡ ಬಳಸಬಹುದು. ಆ ಮೂಲಕ ಬಸ್ ನಿರ್ವಾಹಕರು ವಿವಿಧ ರೀತಿಗಳಲ್ಲಿ ಹೊಸ ಗ್ರಾಹಕರನ್ನು ತಲುಪಲು ಪ್ರಯತ್ನಿಸಬಹುದು. ವಿಶೇಷವಾಗಿ ಸಂಸ್ಥೆಯು ಅಭಿವೃದ್ಧಿ ಪಥದಲ್ಲಿ ಸಾಗುವಂತೆ ಮಾಡುವ ನಿಟ್ಟಿನಲ್ಲಿ ಅವರ ಪ್ರಚಾರ ಕಾರ್ಯಗಳನ್ನು ಅತ್ಯುತ್ತಮಗೊಳಿಸಲು

ಈ ಆಪ್ ಅನುವು ಮಾಡಿಕೊಡುತ್ತದೆ. ಜೊತೆಗೆ ಕ್ರೂ ಪರ್ಫಾರ್ಮೆನ್ಸ್ ಮಾಡ್ಯೂಲ್ ಮೂಲಕ ಕಾರ್ಯಾಚರಣೆಯ ದಕ್ಷತೆಯ ಬಗ್ಗೆ ವಿಸ್ತೃತ ಒಳನೋಟಗಳನ್ನು ಪಡೆಯಬಹುದು. ಅದರಿಂದ ಬಳಕೆದಾರರು ತಮ್ಮ ತಂಡಗಳನ್ನು ಸೂಕ್ತ ರೀತಿಯಲ್ಲಿ ನಿರ್ವಹಿಸಬಹುದು ಮತ್ತು ಕಾರ್ಯಾಚರಣೆಗಳನ್ನು ಸುಗಮವಾಗಿ ನಡೆಯುವಂತೆ ಮಾಡಬಹುದು.

ಆಪ್ ಬಿಡುಗಡೆಯ ಕುರಿತು ಮಾತನಾಡಿದ ಅಭಿ ಬಸ್ ನ ಸಿಓಓ ರೋಹಿತ್ ಶರ್ಮಾ ಅವರು , ''ಬಸ್ ನಿರ್ವಾಹಕರಿಗೆ ಅತ್ಯುತ್ತಮವಾದ ತಂತ್ರಜ್ಞಾನವನ್ನು ಒದಗಿಸುವ ಮೂಲಕ ಅವರ ಬಿಸಿನೆಸ್ ಕಾರ್ಯ ನಿರ್ವಹಣೆಯನ್ನು ಉತ್ತಮಗೊಳಿಸುವ ನಿಟ್ಟಿನಲ್ಲಿ ಎಡ್ಜ್ ಆಪ್ ಒಂದು ಮಹತ್ವದ ಬೆಳವಣಿಗೆ ಆಗಿದೆ. ಮೊಬೈಲ್ನಲ್ಲಿಯೇ ಈ ಕಾಲದ, ಆಧುನಿಕ ಪ್ರಚಾರ ನಿರ್ವಹಣಾ ಪರಿಕರಗಳನ್ನು ಲಭ್ಯವಾಗುವಂತೆ ಮಾಡುವ ಮೂಲಕ, ನಮ್ಮ ಪಾಲುದಾರರು ತಮ್ಮ ಕಾರ್ಯಾಚರಣೆಗಳನ್ನು ಹೆಚ್ಚು ಪರಿಣಾಮಕಾರಿಯಾಗಿ ನಡೆಸಲು, ವಿವೇಕಯುಕ್ತವಾದ ನಿರ್ಧಾರಗಳನ್ನು ತೆಗೆದುಕೊಳ್ಳಲು ಮತ್ತು ಬೆಳವಣಿಗೆಯನ್ನು ತೀವ್ರಗೊಳಿಸಿ ಗೆಲುವು ಸಾಧಿಸುವುದನ್ನು ನೋಡಲು ನಾವು ಬಯಸುತ್ತೇವೆ ಹಾಗೂ ಆ ನಿಟ್ಟಿನಲ್ಲಿ ಕಾರ್ಯ ನಿರ್ವಹಿಸುತ್ತಿದ್ದೇವೆ'' ಎಂದು ಹೇಳಿದರು.

ಎಡ್ಜ್ ಆಪ್ ಮೂಲಕ ಬಸ್ ನಿರ್ವಾಹಕರು ವಿವಿಧ ರೀತಿಯಲ್ಲಿ ಪೂರ್ವ ವಿನ್ಯಾಸಗೊಳಿಸಿದ ಟೆಂಪ್ಲೇಟ್ಗಳಲ್ಲಿ ಒಂದನ್ನು ಆಯ್ಕೆ ಮಾಡಿಕೊಂಡು ಕೇವಲ ಒಂದು ಕ್ಲಿಕ್ ಮಾಡುವ ಮೂಲಕ ತಮ್ಮ ಸೇವೆಯನ್ನು ಜನರಿಗೆ ಕಾಣಿಸಬಹುದು. ಈ ಮೂಲಕ ಪ್ರಚಾರ ಮಾಡಲು ಬೇಕಾದ ಸಮಯವನ್ನು ಗಣನೀಯವಾಗಿ ಕಡಿಮೆ ಮಾಡಿಕೊಳ್ಳಬಹುದು. ಈ ಆಪ್, ಕಾರ್ಯನಿರ್ವಹಣೆ ಕುರಿತಾದ ಮಾಹಿತಿಯನ್ನು ಮತ್ತು ಅದಕ್ಕೆ ಸಂಬಂಧಿಸಿದಂತೆ ಈ ಕ್ಷಣದ ವಿಶ್ಲೇಷಣೆಗಳನ್ನು ಕೂಡ ಒದಗಿಸುತ್ತದೆ. ಆ ಮೂಲಕ ಪ್ರಚಾರ ತೀವ್ರಗೊಳಿಸಲು ಮತ್ತು ಟಿಕೆಟ್ ಬುಕಿಂಗ್ ಗಳನ್ನು ಹೆಚ್ಚಿಸಲು ಸಹಾಯ ಮಾಡುತ್ತದೆ. ಇಲ್ಲಿ ಆಟೋ ರಿನೀವಲ್ ಸೌಲಭ್ಯ ಇದೆ ಮತ್ತು ಪ್ರಚಾರ ಕಾರ್ಯಗಳನ್ನು ಸುಲಭವಾಗಿ ಮುಂದುವರಿಸುವ ಮೂಲಕ ಸುಲಭವಾಗಿ, ಸರಾಗವಾಗಿ ಮತ್ತು ನಿರರ್ಗಳವಾಗಿ ಮಾರಾಟ ಕಾರ್ಯ ಮುಂದುವರಿಸಬಹುದು. ನಿರ್ದಿಷ್ಟ ರೂಟ್ ಗಳನ್ನು ಅಂದ್ರೆ ರಸ್ತೆಗಳನ್ನು ಆಯ್ಕೆ ಮಾಡಿಕೊಳ್ಳಲು ಫಿಲ್ಟರ್ ಗಳನ್ನು ಒದಗಿಸಲಾಗುತ್ತಿದ್ದು, ನಿರ್ವಾಹಕರು ಅವರಿಗೆ ತುಂಬಾ ಮುಖ್ಯವಾದ ರೂಟ್ ಗಳ ಕಡೆಗೆ ಗಮನ ಹರಿಸಬಹುದು. ಈ ಮೂಲಕ ತಮ್ಮ ಪ್ರಚಾರವನ್ನು ತಮಗೆ ಬೇಕಾದಂತೆ ಮಾಡಬಹುದಾಗಿದೆ.

ಮೊಡವೆಗೆ ಹೇಳಿ ಗುಡ್ ಬೈ

ಬ್ಯೂಟಿ ಟಿಪ್ಸ್

ಇತ್ತೀಚಿನ ದಿನಗಳಲ್ಲಿ ಹೆಚ್ಚುತ್ತಿರುವ ಮಾಲಿನ್ಯದಿಂದಾಗಿ ಚರ್ಮಕ್ಕೆ ಸಂಬಂಧಿಸಿದ ಅನೇಕ ಖಾಯಿಲೆಗಳು ನಮ್ಮನ್ನು ಕಾಡ್ತಾ ಇವೆ. ಅದ್ರಲ್ಲಿ ಎಲ್ಲರನ್ನೂ ಸಾಮಾನ್ಯವಾಗಿ ಕಾಡುವ ಸಮಸ್ಯೆ ಮೊಡವೆ. ಹದಿಹರೆಯದಲ್ಲಿ ಮೊಡವೆ ಏಳುವುದು ಸಾಮಾನ್ಯ. ಆದ್ರೆ ಪಾರ್ಟಿಗೆ ಹೋಗಬೇಕೆಂದಾಗ, ಯಾವುದೋ ಬಹುಮುಖ್ಯ ಸಮಾರಂಭವಿದ್ದಾಗಲೇ ಮುಖದ ಮೇಲೆ ಮೊಡವೆ ಎದ್ದು ಬಿಡುತ್ತದೆ.

ಇದು ನಮ್ಮ ಸಂತೋಷಕ್ಕೆ ಕಪ್ಪು ಚುಕ್ಕಿಯಾಗ್ಬಿಡುತ್ತದೆ. ಮೊಡವೆ ಹೋಗಲಾಡಿಸಲು ಕೆಲವೊಂದು ಮನೆ ಮದ್ದುಗಳಿವೆ. 24 ಗಂಟೆಯೊಳಗೆ ನಿಮ್ಮ ಮುಖದ ಮೇಲಿದ್ದ ಮೊಡವೆಗಳು ಮಾಯವಾಗ್ಬಿಡ್ತವೆ. ಅಂತ ಔಷಧಿಗಳನ್ನು ನಾವು ಹೇಳ್ತೇವೆ ಕೇಳಿ.

ಜೇನು ತುಪ್ಪ: ಸಾಕಷ್ಟು ಸೌಂದರ್ಯದ ಗುಣಹೊಂದಿರುವ ಜೇನು ತುಪ್ಪ ಮೊಡವೆ ಹೋಗಲಾಡಿಸಲು ಸಹಕಾರಿ. ಇದರಲ್ಲಿ ಆಯಂಟಿ ಬ್ಯಾಕ್ಟೀರಿಯಾ ಗುಣವಿರುತ್ತದೆ. ರಾತ್ರಿ ಮೊಡವೆಯಾದ ಜಾಗಕ್ಕೆ ಸ್ವಲ್ಪ ಜೇನು ತುಪ್ಪವನ್ನು ಹಚ್ಚಿ. ನಂತ್ರ ಬ್ಯಾಂಡೇಜ್ ನಿಂದ ಕವರ್ ಮಾಡಿ. ರಾತ್ರಿ ಪೂರ್ತಿ ಹಾಗೆ ಇರಲಿ. ಬೆಳಿಗ್ಗೆ ಎದ್ದ ತಕ್ಷಣ ಬ್ಯಾಂಡೇಜ್ ತೆಗೆದು ಮುಖವನ್ನು ತೊಳೆಯಿರಿ. ನಿಮ್ಮ ಮೊಡವೆ ಮಾಯವಾಗಿರುತ್ತೆ ನೋಡಿ.

ಐಸ್: ಐಸ್ ನಲ್ಲಿಯೂ ಮೊಡವೆ ಹೋಗಲಾಡಿಸುವ ಶಕ್ತಿ ಇದೆ. ಒಂದು ಬಟ್ಟೆಯನ್ನು ತೆಗೆದುಕೊಂಡು ಅದರೊಳಗೆ ಐಸ್ ಇಡಿ. ನಂತ್ರ ಮೊಡವೆಯಾದ ಜಾಗಕ್ಕೆ ಮಸಾಜ್ ಮಾಡಿ. ದಿನಕ್ಕೆ ನಾಲ್ಕು ಬಾರಿ ಹೀಗೆ ಮಾಡುವುದರಿಂದ ಮೊಡವೆ ಮಾಯವಾಗುತ್ತದೆ.

ಬೆಳ್ಳುಳ್ಳಿ: ಅಡುಗೆಯ ರುಚಿ ಹೆಚ್ಚಿಸುವ ಬೆಳ್ಳುಳ್ಳಿ ಯಾರಿಗೆ ತಿಳಿದಿಲ್ಲ ಹೇಳಿ. ಆರೋಗ್ಯಕ್ಕೆ ಉತ್ತಮವಾಗಿರುವ ಈ ಬೆಳ್ಳುಳ್ಳಿ ಸೌಂದರ್ಯ ವರ್ಧಕವೂ ಹೌದು. ಒಂದು ಬೆಳ್ಳುಳ್ಳಿಯ ಸಿಪ್ಪೆ ತೆಗೆದು ಅದನ್ನು ಅರ್ಧಕ್ಕೆ ಕಟ್ ಮಾಡಿ. ನಂತ್ರ ಮೊಡವೆಯಾಗಿರುವ ಜಾಗಕ್ಕೆ ಮಜಾಜ್ ಮಾಡಿ. ರಾತ್ರಿ ಪೂರ್ತಿ ಅದು ಮುಖದ ಮೇಲೆಯೇ ಇರಲಿ. ಬೆಳಿಗ್ಗೆ ಎದ್ದ ತಕ್ಷಣ ಮುಖ ತೊಳೆಯಿರಿ.

ರಾಶಿ ಭವಿಷ್ಯ

ಜಯಶ್ರೀ.ಬಿ.ಆರ್
ಖ್ಯಾತ ಜ್ಯೋತಿಷಿ
ದೂರವಾಣಿ–9964739507
www.jyotishyavaastu.com

ಮೇಷ: ವೃತ್ತಿಯಲ್ಲಿ ಅನುಕೂಲ, ಸ್ತ್ರೀಯರು ಆರೋಗ್ಯದ ನಿಗಾ ವಹಿಸಿ, ಕುಟುಂಬದಲ್ಲಿ ಕಿರಿಕಿರಿ.

ವೃಷಭ: ಸಹೋದರರಲ್ಲಿ ಮನಸ್ತಾಪ, ಹಣಕಾಸಿನ ವಿಚಾರದಲ್ಲಿ ಎಚ್ಚರವಹಿಸಿ, ಸಂಗಾತಿಯಿಂದ ಸಹಕಾರ.

ಮಿಥುನ: ಪ್ರಯಾಣದಲ್ಲಿ ತೊಂದರೆ ಎಚ್ಚರಿಕೆ, ಕೋರ್ಟ್ ವ್ಯವಹಾರದಲ್ಲಿ ಯಶಸ್ಸು, ಅಧಿಕಾರಿಗಳಿಂದ ಕಿರಿಕಿರಿ.

ಕರ್ಕಟಕ: ನೂತನ ವಾಹನ ಖರೀದಿ ಯೋಗ, ಬಂಧು-ಮಿತ್ರರಿಂದ ಸಹಕಾರ, ಕೃಷಿಕರಿಗೆ ಅನುಕೂಲ.

ಸಿಂಹ: ಆರೋಗ್ಯದಲ್ಲಿ ವ್ಯತ್ಯಾಸ ಉಂಟಾಗುವುದು, ಕೆಲಸದಲ್ಲಿ ಒತ್ತಡ ಹೆಚ್ಚಾಗುವುದು, ಅವಿವಾಹಿತರಿಗೆ ಕಂಕಣಬಲ ಕೂಡಿಬರುವುದು

ಕನ್ಯಾ: ಉದ್ಯೋಗ ಕ್ಷೇತದಲ್ಲಿ ಹೆಚ್ಚಿನ ಬದಲಾವಣೆ, ವ್ಯಾಪಾರ ವ್ಯವಹಾರಗಳಲ್ಲಿ ಅಧಿಕ ಲಾಭ, ಹೆಚ್ಚಿನ ಹಣ ವ್ಯಯವಾಗುತ್ತದೆ.

ತುಲಾ: ಜೀವನದಲ್ಲಿ ಗುರಿ ಸಾಧಿಸುವ ಸಾಧ್ಯತೆ, ಉದ್ಯೋಗದಲ್ಲಿ ಉನ್ನತ ಹುದ್ದೆ ಸಿಗಲಿದೆ, ಹೊಸ ವ್ಯಾಪಾರ ಪ್ರಾರಂಭ ಮಾಡುವ ಅವಕಾಶ.

ವೃಶ್ಚಿಕ: ಶುಭ ಕಾರ್ಯಗಳಲ್ಲಿ ಆಸಕ್ತಿ, ಮಾತಿನ ಮೇಲೆ ಹಿಡಿತವಿರಲಿ, ಮನೆ ಹಿರಿಯರ ಆರೋಗ್ಯದಲ್ಲಿ ವ್ಯತ್ಯಾಸ.

ಧನು: ಹಳೆ ಸ್ನೇಹಿತರೊಂದಿಗೆ ಪುನರ್ಮಿಲನ, ವೃತ್ತಿಯಲ್ಲಿ ಅನುಕೂಲ, ಕೃಷಿ ಆಧಾರಿತ ವಸ್ತುಗಳಿಗೆ ಉತ್ತಮ ಬೇಡಿಕೆ.

ಮಕರ: ವ್ಯಾಪಾರಿಗಳಿಗೆ ಹೆಚ್ಚಿನ ಅನುಕೂಲ, ಆಪ್ತರ ಭೇಟಿಗಾಗಿ ದೂರ ಪ್ರಯಾಣ, ಸಂಗಾತಿಯಲ್ಲಿ ಸಾಮರಸ್ಯ.

ಕುಂಭ: ಸ್ಥಿರಾಸ್ತಿ ವ್ಯವಹಾರಗಳಲ್ಲಿ ಪ್ರಗತಿ, ಪುಸ್ತಕ ವ್ಯಾಪಾರಿಗಳಿಗೆ ಶುಭದಿನ, ಬಂಧುಗಳಿಂದ ಸಾಲ ಮರುಪಾವತಿ.

ಮೀನ: ಆರೋಗ್ಯದಲ್ಲಿ ಚೇತರಿಕೆ, ಆಸ್ತಿ ವಿಚಾರದಲ್ಲಿ ಗೊಂದಲ, ವಿದ್ಯಾರ್ಥಿಗಳಿಗೆ ಶುಭ

ಲಿಪ್ಟೆಂಬರ್

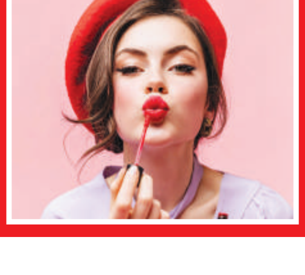

ಸೆಪ್ಟೆಂಬರ್‌ನಲ್ಲಿ, ಮೋಜಿನ ನೇರಳೆ ಅಥವಾ ಪ್ರಕಾಶಮಾನವಾದ ಗುಲಾಬಿ ಲಿಪ್ಸ್ಟಿಕ್ ಬಣ್ಣವನ್ನು ಖರೀದಿಸುವುದು ಮತ್ತು ತೋರಿಸುವುದು ಕೇವಲ ಫ್ಯಾಷನ್ ಆಯ್ಕೆಯಾಗಿಲ್ಲ. ಇದು ಧನಾತ್ಮಕ ಪ್ರಭಾವ ಬೀರುವ ಫ್ಯಾಷನ್ ಆಯ್ಕೆಯಾಗಿದೆ. ಲಿಪ್ಟೆಂಬರ್ ಅಭಿಯಾನವು ಮೋಜಿನ ಲಿಪ್ಸ್ಟಿಕ್ ಮಹಿಳೆಯರ ಮಾನಸಿಕ ಆರೋಗ್ಯದ ಕುರಿತು ಸಂಭಾಷಣೆಯನ್ನು ಪ್ರಾರಂಭಿಸುತ್ತದೆ ಎಂದು ಆಶಿಸುತ್ತದೆ. ಸಮಸ್ಯೆಯ ಕುರಿತು ಅರಿವು ಮತ್ತು ಹಣವನ್ನು ಸಂಗ್ರಹಿಸುವುದು ಅವರ ಅಂತಿಮ ಗುರಿಯಾಗಿದೆ ಮಹಿಳೆಯರ ಮಾನಸಿಕ ಆರೋಗ್ಯದ ಆರಂಭಿಕ ಇತಿಹಾಸವು ಕೆಲವು ಅತಿರೇಕದ ಲಿಂಗಭೇದಭಾವದಿಂದ ನಿರೂಪಿಸಲ್ಪಟ್ಟಿದೆ ಮತ್ತು ಭಾವನಾತ್ಮಕ ಪ್ರತಿಕ್ರಿಯೆಗಳಲ್ಲಿ ಮನಸ್ಸು ಮತ್ತು ದೇಹವು ಹೇಗೆ ಕಾರ್ಯನಿರ್ವಹಿಸುತ್ತದೆ ಎಂಬುದರ ಕುರಿತು ಮೂಲಭೂತವಾಗಿ ಯಾವುದೇ ಜ್ಞಾನವಿಲ್ಲ. ಪ್ರಾಚೀನ ಈಜಿಪ್ಟಿನವರಿಂದ ಪ್ರಾಚೀನ ಗ್ರೀಕರವರೆಗೆ, ಹೆಚ್ಚಿನ ಸಂಸ್ಕೃತಿಗಳು ಗರ್ಭಾಶಯದ ಕೆಲವು ಸ್ಥಿತಿಯ ಮೇಲೆ ಸ್ತ್ರೀ ಭಾವನೆಗಳನ್ನು ದೂಷಿಸಿದವು. 1900BCಯಲ್ಲಿ ಈಜಿಪ್ಟಿನವರು ಕಳಪೆ ಮಾನಸಿಕ ಆರೋಗ್ಯ ಹೊಂದಿರುವ ಮಹಿಳೆಯರು ಸ್ವಾಭಾವಿಕ ಗರ್ಭಾಶಯದ ಚಲನೆಯಿಂದ ಬಳಲುತ್ತಿದ್ದಾರೆ ಎಂದು ನಿರ್ಧರಿಸಿದರು. ಯೋನಿ ಮತ್ತು ಗರ್ಭಾಶಯದ ಕಡೆಗೆ ಪರಿಮಳವನ್ನು ಹರಡುವ ಮೂಲಕ ಇದನ್ನು ಗುಣಪಡಿಸಬಹುದು ಎಂದು ಭಾವಿಸಲಾಗಿದೆ! ಪ್ರಾಚೀನ ಗ್ರೀಕ್ ವೈದ್ಯರು ಹೆಚ್ಚು ಉತ್ತಮವಾಗಿರಲಿಲ್ಲ. ಮಹಿಳೆಯರಲ್ಲಿ ಭಾವನಾತ್ಮಕ ಸ್ಥಿತಿಗಳು ಗರ್ಭಾಶಯದ ವಿಷಣ್ಣತೆ ಯಿಂದ ಉಂಟಾಗುತ್ತವೆ ಎಂದು ಒಬ್ಬ ಪ್ರಮುಖ ವೈದ್ಯರು ನಂಬಿದ್ದರು, ಇದರರ್ಥ ಗರ್ಭಾಶಯವು ಮಗುವನ್ನು ಹೊಂದಿಲ್ಲದ ದುಃಖವನ್ನು ಅನುಭವಿಸುತ್ತದೆ. ಈ ವಿಚಿತ್ರವಾದ ಆಲೋಚನಾ ಕ್ರಮವನ್ನು ಹಿಪ್ಪೊಕ್ರೇಟ್ಸ್ ಸಹ ದೃಢಪಡಿಸಿದರು, ಅವರು ಉನ್ಮಾದದ ಮಹಿಳೆಯರು ಸರಳವಾಗಿ ಮದುವೆಯಾಗಬೇಕು ಮತ್ತು ನಕಾರಾತ್ಮಕ ಭಾವನೆಗಳನ್ನು ತೊಡೆದುಹಾಕಲು ಹೆಚ್ಚು ಮಕ್ಕಳನ್ನು ಹೊಂದಬೇಕೆಂದು ಸಲಹೆ ನೀಡಿದರು. ಈ ಹುಸಿ ವಿಜ್ಞಾನವು ಬಹುಮಟ್ಟಿಗೆ ನಿರ್ಗಮಿಸಿದ ನಂತರ ಮಹಿಳೆಯು ಜನಿಸುವಷ್ಟು ಅದೃಷ್ಟಶಾಲಿಯಾಗಿದ್ದರೆ, ಭಾವನಾತ್ಮಕ ಅಥವಾ ಮಾನಸಿಕ ಆರೋಗ್ಯ ಸಮಸ್ಯೆಗಳಿದ್ದರೆ ಹೆಣ್ಣು ಇನ್ನೂ ಹೆಚ್ಚಿನ ಅಪಾಯವನ್ನು ಎದುರಿಸಬೇಕಾಗುತ್ತದೆ. ಉದಾಹರಣೆಗೆ, ಮಾನಸಿಕ ಆರೋಗ್ಯ ಸಮಸ್ಯೆಗಳಿರುವ ಅನೇಕ ಮಹಿಳೆಯರನ್ನು ಮಾಟಗಾತಿಯರು ಎಂದು ಘೋಷಿಸಲಾಯಿತು ಮತ್ತು ಸಜೀವವಾಗಿ ಸುಟ್ಟುಹಾಕಲಾಯಿತು ಅಥವಾ ಮರಣದಂಡನೆ ವಿಧಿಸಲಾಯಿತು. ಇಂದು ನಾವು ಹೊಂದಿರುವ ಮಾನಸಿಕ ಆರೋಗ್ಯ ರಕ್ಷಣೆಯಿಂದ ಇದು ದೂರವಿದೆ ಎಂದು ಭಾವಿಸಿದರೂ, ಆ ಸಮಯದಲ್ಲಿ ಅರ್ಥವಾಗದ ಮಾನಸಿಕ ಅಸ್ವಸ್ಥತೆಗಾಗಿ ಸಾವಿರಾರು ಮಹಿಳೆಯರನ್ನು ಮರಣದಂಡನೆ ಮಾಡುವುದನ್ನು ಯೋಚಿಸುವುದು ಇನ್ನೂ ಆಘಾತಕಾರಿಯಾಗಿದೆ.

ದೇಶಾದ್ಯಂತ ಪೆಟ್ರೋಲ್, ಡೀಸೆಲ್ ದರ ಸ್ಥಿರ

ದೆಹಲಿ: ಸೆಪ್ಟೆಂಬರ್ ಮೊದಲ ದಿನವಾದ ಇಂದು ದೇಶಾದ್ಯಂತ ಪೆಟ್ರೋಲ್, ಡೀಸೆಲ್ ದರಗಳು ಸ್ಥಿರವಾಗಿವೆ. ಬ್ರೆಂಟ್ ಕಚ್ಚಾತೈಲವು ಪ್ರತಿ ಬ್ಯಾರೆಲ್ಗೆ 78.80ನಂತೆ ವಹಿವಾಟು ನಡೆಸುತ್ತಿದೆ. ಡಬ್ಲ್ಯೂಟಿಐ ಕಚ್ಚಾತೈಲ ಪ್ರತಿ ಬ್ಯಾರೆಲ್ಗೆ 73.55ಕ್ಕೆ ವಹಿವಾಟು ನಡೆಸುತ್ತಿದೆ.

ನಾಲ್ಕು ಮಹಾನಗರಗಳಲ್ಲಿ ಪೆಟ್ರೋಲ್ ಮತ್ತು ಡೀಸೆಲ್ ಬೆಲೆಗಳು ದೆಹಲಿಯಲ್ಲಿ ಒಂದು ಲೀಟರ್ ಪೆಟ್ರೋಲ್ ಬೆಲೆ 94.72 ರೂ ಮತ್ತು ಡೀಸೆಲ್ ಬೆಲೆ ಲೀಟರ್ಗೆ 87.62 ರೂ.ಮುಂಬೈನಲ್ಲಿ ಪೆಟ್ರೋಲ್ ಬೆಲೆ ಲೀಟರ್ಗೆ 103.44 ರೂ ಮತ್ತು ಡೀಸೆಲ್ ಬೆಲೆ ಲೀಟರ್ಗೆ 89.97 ರೂ. ಕೋಲ್ಕತ್ತಾದಲ್ಲಿ ಪ್ರತಿ ಲೀಟರ್ ಪೆಟ್ರೋಲ್ ಬೆಲೆ 104.95 ರೂ ಮತ್ತು ಡೀಸೆಲ್ ಪ್ರತಿ ಲೀಟರ್ಗೆ 91.76 ರೂ. ಚೆನ್ನೈನಲ್ಲಿ ಪೆಟ್ರೋಲ್ ಬೆಲೆ ಲೀಟರ್ಗೆ 100.75 ರೂ ಮತ್ತು ಡೀಸೆಲ್ ಬೆಲೆ ಲೀಟರ್ಗೆ 92.34 ರೂ.

ಇತರ ನಗರಗಳಲ್ಲಿ ಪೆಟ್ರೋಲ್ ಮತ್ತು ಡೀಸೆಲ್ ಬೆಲೆಗಳು ನೋಯ್ಡಾ: ಪ್ರತಿ ಲೀಟರ್ ಪೆಟ್ರೋಲ್ ರೂ 94.83 ಮತ್ತು ಡೀಸೆಲ್ ಲೀಟರ್ಗೆ ರೂ 87.96 ಗುರುಗ್ರಾಮ: ಪೆಟ್ರೋಲ್ ಲೀಟರ್ಗೆ 95.19 ಮತ್ತು ಡೀಸೆಲ್ ಲೀಟರ್ಗೆ 88.05 ರೂ. ಬೆಂಗಳೂರು: ಪೆಟ್ರೋಲ್ ಲೀಟರ್ಗೆ 102.86 ಮತ್ತು ಡೀಸೆಲ್ ಲೀಟರ್ಗೆ 88.94 ರೂ. ಚಂಡೀಗಢ: ಪ್ರತಿ ಲೀಟರ್ ಪೆಟ್ರೋಲ್ 94.24 ರೂ. ಮತ್ತು ಡೀಸೆಲ್ ಲೀಟರ್ ಗೆ 82.40 ರೂ ಹೈದರಾಬಾದ್: ಪೆಟ್ರೋಲ್ ಲೀಟರ್ಗೆ 107.41 ರೂ. ಮತ್ತು ಡೀಸೆಲ್ ಲೀಟರ್ಗೆ 95.65 ರೂ. ಜೈಪುರ: ಪೆಟ್ರೋಲ್ ಲೀಟರ್ಗೆ 104.88 ಮತ್ತು ಡೀಸೆಲ್ ಲೀಟರ್ಗೆ 90.36 ರೂ. ಪಾಟ್ನಾ: ಪೆಟ್ರೋಲ್ ಲೀಟರ್ಗೆ 105.18 ಮತ್ತು ಡೀಸೆಲ್ ಲೀಟರ್ಗೆ 92.04 ರೂ. ಆಗಿದೆ.

ದರೋಡೆಗೆ ಹೋಗಿ ನೇಪಾಳಿ ವಿದ್ಯಾರ್ಥಿನಿಗೆ ಗುಂಡಿಕ್ಕಿ ಕೊಂದ ಭಾರತೀಯ ಮೂಲದ ವ್ಯಕ್ತಿ

ವಾಷಿಂಗ್ಟನ್: ಅಪಾರ್ಟ್‌ಮೆಂಟ್‌ವೊಂದರಲ್ಲಿ ದರೋಡೆ ಮಾಡುವಾಗ ಅಲ್ಲಿದ್ದ ವಿದ್ಯಾರ್ಥಿನಿಯನ್ನು ಭಾರತೀಯ ಮೂಲದ ವ್ಯಕ್ತಿ ಗುಂಡಿಕ್ಕಿ ಕೊಂದಿರುವ ಘಟನೆ ಅಮೆರಿಕದಲ್ಲಿ ನಡೆದಿದೆ. ನೇಪಾಳ ಮೂಲದ 21 ವರ್ಷದ ವಿದ್ಯಾರ್ಥಿನಿ ಹತ್ಯೆಯಾಗಿದ್ದಾಳೆ. 52 ವರ್ಷದ ಬಾಬಿ ಸಿನ್ಹ್ ಶಾ ಗುಂಡಿಟ್ಟು ಕೊಂದ ವ್ಯಕ್ತಿ ಎಂದು ಗುರುತಿಸಲಾಗಿದೆ. ಸೋಮವಾರ ಸಂಜೆ 5:30 ರ ಸುಮಾರಿಗೆ ಸಮುದಾಯ ಕಾಲೇಜು ವಿದ್ಯಾರ್ಥಿನಿ ಮುನಾ ಪಾಂಡೆ ತನ್ನ ಹೂಸ್ಟನ್ ಅಪಾರ್ಟ್‌ಮೆಂಟ್‌ನಲ್ಲಿ ಗುಂಡೇಟಿಗೆ ಬಲಿಯಾಗಿದ್ದಾಳೆ ಎಂದು ಪೊಲೀಸರು ತಿಳಿಸಿದ್ದಾರೆ. ಅಪಾರ್ಟ್‌ಮೆಂಟ್‌ನೊಳಗಿನ ಶವದ ಬಗ್ಗೆ ಅನಾಮಧೇಯ ಕರೆ ಬಂದಿತ್ತು. ಆಕೆಯ ಅಪಾರ್ಟ್‌ಮೆಂಟ್ ಸಂಕೀರ್ಣದ ಸಿಬ್ಬಂದಿ ಪೊಲೀಸರಿಗೆ ತಿಳಿಸಿದ್ದಾರೆ. ಪೊಲೀಸರು ಸ್ಥಳಕ್ಕಾಗಮಿಸಿದಾಗ ಆಕೆ ಮೃತಪಟ್ಟಿರುವುದು ತಿಳಿದುಬಂದಿದೆ. ಕೊಲೆ ಬಳಿಕ ಪರಾರಿಯಾಗಿದ್ದ ಬಾಬಿ ಶಾ ನನ್ನು ಪೊಲೀಸರು ಬಂಧಿಸಿದ್ದಾರೆ. ಕೊಲೆಯಾದ ಪಾಂಡೆ 2021 ರಲ್ಲಿ ನೇಪಾಳದಿಂದ ಹೂಸ್ಟನ್ ಸಮುದಾಯ ಕಾಲೇಜಿನಲ್ಲಿ ಅಧ್ಯಯನ ಮಾಡಲು ಬಂದಿದ್ದರು. ಆಕೆಯ ತಾಯಿ ಅವಳೊಂದಿಗೆ ಅಪಾರ್ಟ್‌ಮೆಂಟ್‌ನಲ್ಲಿ ಇರಲು ಬಯಸಿದ್ದರು. ಅಷ್ಟರಲ್ಲಾಗಲೇ ದುರ್ಘಟನೆ ನಡೆದಿದೆ ಎಂದು ಹೂಸ್ಟನ್‌ನ ನೇಪಾಳಿ ಅಸೋಸಿಯೇಷನ್ ಸದಸ್ಯರು ತಿಳಿಸಿದ್ದಾರೆ. ಮುನಾ ಪಾಂಡೆ ತಾಯಿ ಅನಿತಾರನ್ನು ಅಮೆರಿಕಾಗೆ ಕಳುಹಿಸಲು ಸಮುದಾಯದವರು ಹಣದ ಸಹಾಯ ಮಾಡಿದ್ದರು. ಆದರೆ, ಈಗ ಆ ಹಣವನ್ನು ಮಗಳ ಅಂತ್ಯಕ್ರಿಯೆಗೆ ಬಳಸಲು ನಿರ್ಧರಿಸಲಾಗಿದೆ.

ಬ್ರೆಜಿಲ್‌ನಲ್ಲಿ ಎಕ್ಸ್ ಬಳಕೆಗೆ ತಡೆ

ಸಾವೋ ಪೌಲೋ: ತಪ್ಪು ಮಾಹಿತಿಗಳನ್ನು ಹರಡುತ್ತಿದೆ ಎಂಬ ಆರೋಪದ ಮೇಲೆ ಎಲಾನ್ ಮಸ್ಕ್ ಅವರ ಸಾಮಾಜಿಕ ಜಾಲತಾಣ ''ಎಕ್ಸ್'' (ಹಿಂದೆ ಟ್ವಿಟರ್) ಬಳಕೆಗೆ ಬ್ರೆಜಿಲ್ನಲ್ಲಿ ತಡೆ ಹೇರಲಾಗಿದೆ. ವಾಕ್ ಸ್ವಾತಂತ್ರ್ಯ, ಎಕ್ಸ್ ಮೂಲಕ ದ್ವೇಷದ ಮಾತು, ಸುಳ್ಳು ಸುದ್ದಿ ಹರಡುವ ಮತ್ತು ಕಾನೂನಿನ ಮೇಲೆ ದಾಳಿ ಮಾಡುವ ಖಾತೆಗಳ ಮೇಲೆ ನಿರ್ಬಂಧ ಹೇರಲು ಮಸ್ಕ್ ನಿರಾಕರಿಸಿದ್ದರು. ಅಲ್ಲದೆ ''ಎಕ್ಸ್'' ಬ್ರೆಜಿಲ್ನಲ್ಲಿ ತನ್ನ ಪರವಾಗಿ ಕಾನೂನು ಪ್ರತಿನಿಧಿಗಳನ್ನು ನೇಮಕ ಮಾಡುವಂತೆ ಸುಪ್ರೀಂಕೋರ್ಟ್ ನೀಡಿದ ಸೂಚನೆ ಪಾಲಿಸಿರಲಿಲ್ಲ. ಕೋರ್ಟ್ ತೀರ್ಮಾನದಿಂದ ಬ್ರೆಜಿಲ್ನಲ್ಲಿ 4 ಕೋಟಿ ಮಂದಿ ಬಳಕೆದಾರರು ಸಂಕಷ್ಟಕ್ಕೆ ಸಿಲುಕಿದ್ದಾರೆ.

ಮೂರು ವಂದೇ ಭಾರತ್ ರೈಲುಗಳಿಗೆ ಮೋದಿ ಚಾಲನೆ

ನವದೆಹಲಿ: ಉತ್ತರ ಪ್ರದೇಶ, ತಮಿಳುನಾಡು ಮತ್ತು ಕರ್ನಾಟಕದಲ್ಲಿ ಸಂಪರ್ಕವನ್ನು ಹೆಚ್ಚಿಸಲು ಪ್ರಧಾನಿ ನರೇಂದ್ರ ಮೋದಿ ಅವರು 3 ಹೊಸ ವಂದೇ ಭಾರತ್ ಎಕ್ಸ್‌ಪ್ರೆಸ್ ರೈಲುಗಳಿಗೆ ಶನಿವಾರ ಹಸಿರು ನಿಶಾನೆ ತೋರಿದರು.

ವೀಡಿಯೊ ಕಾನ್ಫರೆನ್ಸಿಂಗ್ ಮೂಲಕ ಮೋದಿ ಚಾಲನೆ ನೀಡಿದರು. ಚೆನ್ನೈ ಸೆಂಟ್ರಲ್‌ನಿಂದ ನಾಗರ್‌ಕೋಯಿಲ್, ಮಧುರೈನಿಂದ ಬೆಂಗಳೂರು ಕಂಟೋನ್ಮೆಂಟ್ ಮತ್ತು ಮೀರತ್ ಸಿಟಿ-ಲಕ್ನೋ ಸಂಪರ್ಕಿಸುವ ರೈಲುಗಳನ್ನು ಉದ್ಘಾಟಿಸಿದರು.

ಮಧುರೈ-ಬೆಂಗಳೂರು ರೈಲು: ಮಧುರೈ-ಬೆಂಗಳೂರು ಕಂಟೋನ್ಮೆಂಟ್ ರೈಲು ವಂದೇ ಭಾರತ್ ರೈಲು ಮಂಗಳವಾರ ಹೊರತುಪಡಿಸಿ ವಾರದಲ್ಲಿ ಆರು ದಿನ ಸಂಚರಿಸಲಿದೆ. ರೈಲು ಸಂಖ್ಯೆ 20671 ಮಧುರೈನಿಂದ ಮುಂಜಾನೆ 5:15 ಕ್ಕೆ ಹೊರಟು ಮಧ್ಯಾಹ್ನ 1 ಗಂಟೆಗೆ ಬೆಂಗಳೂರು ಕಂಟೋನ್ಮೆಂಟ್ ತಲುಪುತ್ತದೆ. ದಿಂಡುಗಲ್, ತಿರುಚಿರಾಪಳ್ಳಿ, ಕರೂರ್, ನಾಮಕ್ಕಲ್, ಸೇಲಂ ಮತ್ತು ಕೃಷ್ಣರಾಜಪುರಂನಲ್ಲಿ ನಿಲ್ಲುತ್ತದೆ. ಪ್ರತಿಯಾಗಿ, ಇದು ಬೆಂಗಳೂರಿನಿಂದ ಮಧ್ಯಾಹ್ನ 1:30 ಕ್ಕೆ ಹೊರಡಲಿದೆ. ರಾತ್ರಿ 9:45ಕ್ಕೆ ಮಧುರೈಗೆ ತಲುಪಲಿದೆ.

ಚೆನ್ನೈ ಸೆಂಟ್ರಲ್-ನಾಗರ್‌ಕೋಯಿಲ್: ನಾಗರ್‌ಕೋಯಿಲ್‌ಗೆ ಹೋಗುವ ರೈಲು ಆರಂಭದಲ್ಲಿ ಚೆನ್ನೈ ಸೆಂಟ್ರಲ್‌ನಿಂದ ಫ್ಲ್ಯಾಗ್ ಆಫ್ ಆಗಲಿದೆ. ಆದರೆ ಚೆನ್ನೈ ಎಗ್ಮೋರ್‌ನಿಂದ ನಿಯಮಿತವಾಗಿ ಕಾರ್ಯನಿರ್ವಹಿಸುತ್ತದೆ. ಇದು ಬುಧವಾರ ಹೊರತುಪಡಿಸಿ ಪ್ರತಿದಿನ ಕಾರ್ಯನಿರ್ವಹಿಸುತ್ತದೆ.

ಈ ವಂದೇ ಭಾರತ್ ರೈಲು ಸೇವೆಯು ಯಾತ್ರಾರ್ಥಿಗಳಿಗೆ ದೈವಿಕ ಅರುಲ್ಮಿಗು ಮೀನಾಕ್ಷಿ ಅಮ್ಮನ್ ದೇವಸ್ಥಾನ, ಮಧುರೈ ಮತ್ತು ಕುಮಾರಿ ಅಮ್ಮನ್ ದೇವಸ್ಥಾನ, ಕನ್ನಿಯಾಕುಮಾರಿಗಳಿಗೆ ಪ್ರಯಾಣಿಸಲು ಅನುಕೂಲವಾಗುತ್ತದೆ.

ರೈಲು ಸಂಖ್ಯೆ 20627 ಚೆನ್ನೈ ಎಗ್ಮೋರ್‌ನಿಂದ ಬೆಳಗ್ಗೆ 5 ಗಂಟೆಗೆ ಹೊರಟು ಮಧ್ಯಾಹ್ನ 1:50 ಕ್ಕೆ ನಾಗರ್‌ಕೋಯಿಲ್ ತಲುಪುತ್ತದೆ. ತಾಂಬರಂ, ವಿಲ್ಲುಪುರಂ, ತಿರುಚಿರಾಪಳ್ಳಿ, ದಿಂಡುಗಲ್, ಮಧುರೈ, ಕೋವಿಲ್‌ಪಟ್ಟಿ ಮತ್ತು ತಿರುನಲ್ವೇಲಿಯಲ್ಲಿ ನಿಲುಗಡೆ ಇರುತ್ತದೆ. ಹಿಂದಿರುಗುವ ರೈಲು (ಸಂಖ್ಯೆ 20628) ನಾಗರ್‌ಕೋಯಿಲ್‌ನಿಂದ ಮಧ್ಯಾಹ್ನ 2:20 ಕ್ಕೆ ಹೊರಟು ರಾತ್ರಿ 11 ಗಂಟೆಗೆ ಚೆನ್ನೈ ತಲುಪಲಿದೆ.**ಮೀರತ್ ಸಿಟಿ-ಲಕ್ನೋ:** ಮೀರತ್ ಸಿಟಿ-ಲಕ್ನೋ ವಂದೇ ಭಾರತ್ ರೈಲು ಭಾನುವಾರ ಲಕ್ನೋದಿಂದ ಮತ್ತು ಸೋಮವಾರ ಮೀರತ್‌ನಿಂದ ತನ್ನ ನಿಯಮಿತ ಸೇವೆಯನ್ನು ಪ್ರಾರಂಭಿಸುತ್ತದೆ. ಇದು ಮಂಗಳವಾರ ಹೊರತುಪಡಿಸಿ ವಾರದಲ್ಲಿ ಆರು ದಿನ ಕಾರ್ಯನಿರ್ವಹಿಸುತ್ತದೆ. ಈ ವಂದೇ ಭಾರತ್ ರೈಲು ದಿಗಂಬರ ಜೈನ ದೇವಾಲಯ, ಮಾನಸಾ ದೇವಿ ಮಂದಿರ, ಸೂರಜ್ ಕುಂಡ್ ದೇವಾಲಯ ಮತ್ತು ಔಘರ್‌ನಾಥ ದೇವಾಲಯದಂತಹ ಯಾತ್ರಾ ಸ್ಥಳಗಳಲ್ಲಿ ಸಂಚರಿಸಿ ಧಾರ್ಮಿಕ ಪ್ರವಾಸೋದ್ಯಮ ಉತ್ತೇಜಿಸುವ ನಿರೀಕ್ಷೆಯಿದೆ. ರೈಲು ಸಂಖ್ಯೆ 22490 ಮೀರತ್ ನಗರದಿಂದ ಬೆಳಗ್ಗೆ 6:35 ಕ್ಕೆ ಹೊರಡುತ್ತದೆ. ಲಕ್ನೋದ ಚಾರ್ಬಾಗ್ ರೈಲು ನಿಲ್ದಾಣವನ್ನು ಮಧ್ಯಾಹ್ನ 1:45 ಕ್ಕೆ ತಲುಪುತ್ತದೆ. ಮೊರಾದಾಬಾದ್ ಮತ್ತು ಬರೇಲಿಯಲ್ಲಿ ನಿಲುಗಡೆ ಇರುತ್ತದೆ. ಹಿಂದಿರುಗುವ ಪ್ರಯಾಣದಲ್ಲಿ (ರೈಲು ಸಂಖ್ಯೆ. 22489), ರೈಲು ಚಾರ್ಬಾಗ್ ರೈಲು ನಿಲ್ದಾಣದಿಂದ ಮಧ್ಯಾಹ್ನ 2:45 ಕ್ಕೆ ಹೊರಟು ರಾತ್ರಿ 10:00 ಕ್ಕೆ ಮೀರತ್ ನಗರವನ್ನು ತಲುಪುತ್ತದೆ.

ಪಾಕಿಸ್ತಾನದಲ್ಲಿ ಶಾಂಘೈ ಕೋಆಪರೇಷನ್ ಆರ್ಗನೈಸೇಷನ್ ಸಭೆ: ಮೋದಿಗೆ ಆಹ್ವಾನ

ಇಸ್ಲಾಮಾಬಾದ್: ಅಕ್ಟೋಬರ್ 15-16ರಂದು ಪಾಕಿಸ್ತಾನದಲ್ಲಿ ಶಾಂಘೈ ಕೋಆಪರೇಷನ್ ಆರ್ಗನೈಸೇಷನ್ನ ಸಭೆ ನಡೆಯಲಿದೆ. ಈಗಾಗಲೇ ಇದಕ್ಕೆ ಮುಹೂರ್ತವೂ ನಿಗದಿಯಾಗಿ, ಪಾಕಿಸ್ತಾನದಲ್ಲಿ ಈ ಒಂದು ಸಭೆ ನಿಗದಿಯಾದ ಕಾರಣ, ಪಾಕ್ ಭಾರತವನ್ನು ಆಹ್ವಾನಿಸುತ್ತದೆಯೋ ಇಲ್ಲವೋ ಅನ್ನೋ ಅನುಮಾನಗಳು ಸೃಷ್ಟಿಯಾಗಿದ್ದವು. ಆದರೆ ಪಾಕ್ ಈಗ ಈ ಅನುಮಾನಗಳಿಗೆ ತೆರೆ ಎಳೆದಿದೆ.

ಈಗಾಗಲೇ ಭಾರತದ ಪ್ರಧಾನಿ ನರೇಂದ್ರ ಮೋದಿಗೆ ನಾವು ಆಹ್ವಾನ ಕಳುಹಿಸಿದ್ದೇವೆ. ಅವರು ಎಸ್ಸಿಓ ಸಭೆಯಲ್ಲಿ ಭಾಗವಹಿಸುವ ನಿರೀಕ್ಷೆ ಇದೆ ಎಂದು ಹೇಳಿದ್ದಾರೆ. ಈ ಬಗ್ಗೆ ಸ್ಪಷ್ಟೀಕರಣ ಕೊಟ್ಟಿರುವ ಪಾಕಿಸ್ತಾನದ ವಿದೇಶಾಂಗ ಸಚಿವಾಲಯದ ವಕ್ತಾರ ಮಮ್ತಾಜ್ ಜೆಹ್ರಾ ಬಲೂಚ್ ಹೇಳಿದ್ದಾರೆ. ಒಟ್ಟು 13 ದೇಶಗಳು ಸೇರುವ ಈ ಸಭೆಗೆ ಆಯಾ ದೇಶದ ಪ್ರಧಾನಿ ಹಾಗೂ ಅಧ್ಯಕ್ಷರಿಗೆ ನಾವ ಈಗಾಗಲೇ ಆಹ್ವಾನವನ್ನು ಕಳುಹಿಸಿದ್ದೇವೆ. ಭಾರತದ ಪ್ರಧಾನಿ ನರೇಂದ್ರ ಮೋದಿಯವರಿಗೂ ಕೂಡ ನಮ್ಮ ಆಹ್ವಾನ ತಲುಪಿದೆ, ಭಾರತ ಈ ಒಂದು ಸಭೆಯಲ್ಲಿ ಭಾಗವಹಿಸುವುದಾಗಿ ಹೇಳಿದೆ ಎಂದು ಮಮ್ತಾಜ್ ಹೇಳಿದ್ದಾರೆ.

ಈ ಬಾರಿ ಪಾಕಿಸ್ತಾನದಲ್ಲಿ ನಡೆಯುವ ಈ ಸಭೆಯಲ್ಲಿ ವಿವಿಧ ದೇಶಗಳ ಮಂತ್ರಿಗಳು ಪ್ರಧಾನಿಗಳು ಸೇರಿ ಹಲವು ಸುತ್ತಿನ ಮಾತುಕತೆಗಳನ್ನು ನಡೆಸುತ್ತಾರೆ. ದೇಶಗಳ ನಡುವಿನ , ಹಣಕಾಸಿನ, ಆರ್ಥಿಕ, ಸಾಮಾಜಿಕ ಹಾಗೂ ಸಾಂಸ್ಕೃತಿಕ ನೆಲಗಟ್ಟಿನಲ್ಲಿ ಮಾತುಕತೆಗಳು ನಡೆಯುತ್ತವೆ. ಈ ಹಿಂದೆ ಅಂದ್ರೆ, ಇದೇ ವರ್ಷದ ಜುಲೈ 3-4 ರಂದು ಕಝುಕಿಸ್ತಾನದದಲ್ಲಿ ಶಾಂಘೈ ಕೋಆಪರೇಷನ್ ಆರ್ಗರ್ನೈಸೇಷನ್ ಸಭೆ ನಡೆದಿತ್ತು. ಈ ಸಭೆಗೂ ಕೂಡ ಪ್ರಧಾನಿ ನರೇಂದ್ರ ಮೋದಿ ಹಾಜರಾಗಿರಲಿಲ್ಲ. ಬದಲಿಗೆ ವಿದೇಶಾಂಗ ಸಚಿವ ಎಸ್ ಜೈಶಂಕರ್ ಹಾಜರಾಗಿ ಭಾರತವನ್ನು ಪ್ರತಿನಿಧಿಸಿದ್ದರು.

ಗಾಝಾ: ಪೋಲಿಯೋ ಲಸಿಕೆ ಅಭಿಯಾನಕ್ಕೆ ಚಾಲನೆ

ಗಾಝಾ: ವಿಶ್ವ ಆರೋಗ್ಯ ಸಂಸ್ಥೆ (ಡಬ್ಲ್ಯುಎಚ್ಒ) ಮತ್ತು ಇಸ್ರೇಲ್ ನಡುವಿನ ಮಾನವೀಯ ವಿರಾಮದ ಒಪ್ಪಂದದ ನಂತರ ವಿಶ್ವಸಂಸ್ಥೆ ಭಾನುವಾರದಿಂದ ಗಾಝಾದಲ್ಲಿ ಪೋಲಿಯೊ ಲಸಿಕೆ ಅಭಿಯಾನವನ್ನು ಪ್ರಾರಂಭಿಸಲು ಸಜ್ಜಾಗಿದೆ. ವಿಶೇಷವೆಂದರೆ, ಯುಎನ್‌ಆರ್ಡಬ್ಲ್ಯುಎ, ಯುನಿಸೆಫ್ ಮತ್ತು ಡಬ್ಲ್ಯುಎಚ್ಒ ಎರಡು ಸುತ್ತುಗಳಲ್ಲಿ ಗಾಜಾದಲ್ಲಿ 6,40,000 ಕ್ಕೂ ಹೆಚ್ಚು ಮಕ್ಕಳಿಗೆ ಲಸಿಕೆ ಹಾಕಲು ಯೋಜಿಸಿವೆ. ಯುನಿಸೆಫ್ ಪ್ಯಾಲೆಸ್ಟೈನ್ ಲಸಿಕೆ ಕಾರ್ಯಕ್ರಮದ ವಿವರಗಳನ್ನು ಎಕ್ಸ್‌ನಲ್ಲಿ ಹಂಚಿಕೊಂಡಿದೆ ಮತ್ತು ದೇರ್ ಅಲ್-ಬಾಲಾಹ್ನಲ್ಲಿ 0-10 ವರ್ಷದ ಮಕ್ಕಳಿಗೆ ತುರ್ತು ಪೋಲಿಯೊ ಲಸಿಕೆ ಅಭಿಯಾನವು ಸೆಪ್ಟೆಂಬರ್ 1, 2024 ರಿಂದ ಸೆಪ್ಟೆಂಬರ್ 4, 2024 ರವರೆಗೆ ಬೆಳಿಗ್ಗೆ 7:30 ರಿಂದ ಮಧ್ಯಾಹ್ನ 2:00 ರವರೆಗೆ ಪ್ರಾರಂಭವಾಗುತ್ತದೆ ಎಂದು ಹೇಳಿದೆ. ಜನರು ಮುಂದೆ ಬಂದು ಪೋಲಿಯೊ ವಿರುದ್ಧ ಲಸಿಕೆ ಹಾಕಿಸಿಕೊಳ್ಳಬೇಕೆಂದು ಅದು ಒತ್ತಾಯಿಸಿದೆ. ನಿಮ್ಮ ಮಕ್ಕಳು ಈ ಹಿಂದೆ ಲಸಿಕೆ ಪಡೆದಿದ್ದರೂ ಸಹ, ತುರ್ತು ಡೋಸ್ ಪಡೆಯಲು ಮತ್ತು ವೈರಸ್ನಿಂದ ರಕ್ಷಿಸಲು ಅವರನ್ನು ಹತ್ತಿರದ ವ್ಯಾಕ್ಸಿನೇಷನ್ ಪಾಯಿಂಟ್ಗೆ ಕರೆತರಿರಿ. ಲಸಿಕೆ ಉಚಿತ ಮತ್ತು ಸುರಕ್ಷಿತವಾಗಿದೆ ಎಂದು ಯುನಿಸೆಫ್ ಪ್ಯಾಲೆಸ್ಟೈನ್ ಹೇಳಿದೆ. ಏತನ್ಮಧ್ಯೆ, ಯುನಿಸೆಫ್ ತನ್ನ ಎಕ್ಸ್ ಹ್ಯಾಂಡಲ್ನಲ್ಲಿ ಲಸಿಕೆ ಅಭಿಯಾನದ ಮಧ್ಯೆ, ಮಕ್ಕಳು, ಕುಟುಂಬಗಳು ಮತ್ತು ಸಮುದಾಯ ಕಾರ್ಯಕರ್ತರ ರಕ್ಷಣೆ ಅತ್ಯಗತ್ಯ ಎಂದು ಪ್ರತಿಪಾದಿಸಿದೆ.

ನ್ಯಾಯಾಂಗ ವ್ಯವಸ್ಥೆ ಮೇಲೆ ಭಾರತೀಯರ ನಂಬಿಕೆ- ಮೋದಿ

ನವದೆಹಲಿ: ಭಾರತದ ನ್ಯಾಯಾಂಗ ಸುಪ್ರೀಂ ಕೋರ್ಟ್ ಮೇಲೆ ಜನರು ಅಪನಂಬಿಕೆ ಹೊಂದಿಲ್ಲ ಎಂದು ಪ್ರಧಾನಿ ನರೇಂದ್ರ ಮೋದಿ ಅವರು ಅಭಿಪ್ರಾಯಪಟ್ಟರು.

ಸರ್ವೋಚ್ಚ ನ್ಯಾಯಾಲಯದ 75ನೇ ವರ್ಷಾಚರಣೆ ನಿಮಿತ್ತ ಭಾರತ್ ಮಂಟಪದಲ್ಲಿ ಇಂದು ಜಿಲ್ಲಾ ನ್ಯಾಯಾಂಗದ ರಾಷ್ಟ್ರೀಯ ಸಮ್ಮೇಳನ ಉದ್ಘಾಟಿಸಿ ಮಾತನಾಡಿ, ನಮ್ಮ ನ್ಯಾಯಾಂಗದ ವ್ಯವಸ್ಥೆ ಮೇಲೆ ಭಾರತೀಯರು ಎಂದಿಗೂ ಅಪನಂಬಿಕೆಯನ್ನು ಹೊಂದಿಲ್ಲ ಎಂದು ಪ್ರಧಾನಿ ಶ್ಲಾಘಿಸಿದರು.

ನಾವು ಹೊಂದಿರುವ ನಂಬಿಕೆ ಮತ್ತು ಭರವಸೆಯನ್ನು ಸುಪ್ರೀಂಕೋರ್ಟ್ ಎತ್ತಿ ಹಿಡಿಯುತ್ತಲೇ ಬಂದಿದೆ. ತುರ್ತುಪರಿಸ್ಥಿತಿಯ ಕರಾಳ ದಿನಗಳಲ್ಲಿಯೂ ನ್ಯಾಯಂಗ ವ್ಯವಸ್ಥೆ ಮೂಲಭೂತ ಹಕ್ಕಗಳನ್ನು ಎತ್ತಿ ಹಿಡಿದಿದೆ. ಇದು ರಾಷ್ಟ್ರೀಯ ಏಕತೆ ವಿಷಯವು ರಾಷ್ಟ್ರದ ಹಿತಾಸಕ್ತಿಯಾಗಿದೆ ಎಂದು ಬಣ್ಣಿಸಿದರು. ಸುಪ್ರೀಂಕೋರ್ಟ್ ಸ್ಥಾಪನೆಯಾಗಿ 75 ವರ್ಷದ ಸ್ಮರಣೆಗೆ ನಿಮಿತ್ತ ಅಂಚೆ ಚೀಟಿ ಮತ್ತು ನಾಣ್ಯವನ್ನು ಪ್ರಧಾನಿಯವರು ಅನಾವರಣಗೊಳಿಸಿದರು.

ಈ ಸಂದರ್ಭದಲ್ಲಿ ಕೇಂದ್ರ ಸಚಿವ ಅರ್ಜುನ್ ರಾಮ್ ಮೇಘಾವಲ್, CJI ಡಿ..ವೈ ಚಂದ್ರಚೂಡ, ಸುಪ್ರೀಂಕೋರ್ಟ್ ಬಾರ್ ಅಸೋಸಿಯೇಷನ್ನ ಅಧ್ಯಕ್ಷ ಕಪಿಲ್ ಸಿಬಲ್ ಇತರ ಗಣ್ಯರು ಇದ್ದರು.

'ಟ್ರಂಪ್' ಸಮಾವೇಶದಲ್ಲಿ ಮತ್ತೆ ಭದ್ರತಾ ಉಲ್ಲಂಘನೆ

ಅಮೆರಿಕ: ಪೆನ್ಸಿಲ್ವೇನಿಯಾದ ಜಾನ್ಸೌಟನ್‌ನಲ್ಲಿ ನಡೆದ ಅಮೆರಿಕದ ಮಾಜಿ ಅಧ್ಯಕ್ಷ ಡೊನಾಲ್ಡ್ ಟ್ರಂಪ್ ಅವರ ರ್ಯಾಲಿಯಲ್ಲಿ ಅಪರಿಚಿತ ವ್ಯಕ್ತಿಯೊಬ್ಬ ಮಾಧ್ಯಮ ಗ್ಯಾಲರಿಗೆ ನುಗ್ಗಿದ್ದು, ಭಾರಿ ಭದ್ರತಾ ಉಲ್ಲಂಘನೆಯಾಗಿದೆ.'ಟ್ರಂಪ್ ರ್ಯಾಲಿಗಿಂತ ಹೆಚ್ಚು ಮೋಜಿನ ಸಂಗತಿ ಬೇರೊಂದಿದೆಯೇ?' ಎಂದು ಟ್ರಂಪ್ ಹೇಳುತ್ತಿದ್ದಂತೆ ಆ ವ್ಯಕ್ತಿಯನ್ನು ತಕ್ಷಣ ಪೊಲೀಸರು ಸುತ್ತುವರೆದರು. ಪೆನ್ಸಿಲ್ವೇನಿಯಾದ ಬಟ್ಲರ್‌ನಲ್ಲಿ ನಡೆದ ರ್ಯಾಲಿಯಲ್ಲಿ ಟ್ರಂಪ್ ಹತ್ಯೆಗೆ ಯತ್ನಿಸಿದ ಘಟನೆ ನಡೆದ 1 ವಾರದ ನಂತರ ಈ ಘಟನೆ ನಡೆದಿದೆ. ಈ ಘಟನೆಯಲ್ಲಿ ಒಬ್ಬ ವ್ಯಕ್ತಿ ಸಾವನ್ನಪ್ಪಿದ್ದರೂ ಗುಂಡು ಟ್ರಂಪ್ ಅವರ ಕಿವಿಗೆ ತಗುಲಿತ್ತು.ರಿಪಬ್ಲಿಕನ್ ಅಧ್ಯಕ್ಷೀಯ ಅಭ್ಯರ್ಥಿ ತಮ್ಮ ಡೆಮಾಕ್ರಟಿಕ್ ಪ್ರತಿಸ್ಪರ್ಧಿ ಕಮಲಾ ಹ್ಯಾರಿಸ್ ಅವರೊಂದಿಗಿನ ಇತ್ತೀಚಿನ ಸಂದರ್ಶನದ ಬಗ್ಗೆ ಮಾಧ್ಯಮ ಸಂಸ್ಥೆಗಳು ''ಪ್ರತಿಕೂಲ ಪ್ರಸಾರ'' ಎಂದು ಆರೋಪಿಸಿದ ನಂತರ ಮತ್ತು ಸಿಎನ್‌ಎನ್ ಮೇಲೆ ದಾಳಿ ನಡೆಸಿದ ನಂತರ ಈ ಘಟನೆ ಸಂಭವಿಸಿದೆ.

22 ಪ್ರಯಾಣಿಕರಿದ್ದ ರಷ್ಯಾದ ಹೆಲಿಕಾಪ್ಟರ್ ನಾಪತ್ತೆ

ಮಾಸ್ಕೋ: ರಷ್ಯಾದಲ್ಲಿ 22 ಜನರಿದ್ದ ಹೆಲಿಕಾಪ್ಟರ್ ರಷ್ಯಾದ ಪೂರ್ವದಲ್ಲಿರುವ ಕಮ್ಚಾಟ್ಕಾ ಪೆನಿನ್ಸುಲಾ ದ್ವೀಪ ಪ್ರದೇಶದಲ್ಲಿ ಕಣ್ಮರೆಯಾಗಿರುವುದಾಗಿ ವರದಿಯಾಗಿದೆ. Mi-8T ಹೆಲಿಕಾಪ್ಟರ್ ವಚ್ಕಜೆಟ್ಸ್ ಜ್ವಾಲಾಮುಖಿಯ ಬಳಿಯ ನೆಲೆಯಿಂದ ನಿರ್ಗಮಿಸಿತು. ಆದರೆ, 04:00 GMT ನಿಗದಿತ ಸಮಯದಲ್ಲಿ ವರದಿ ಮಾಡಲು ವಿಫಲವಾಗಿದೆ ಎಂದು ಸುದ್ದಿ ಸಂಸ್ಥೆ ರಾಯಿಟರ್ಸ್ ವರದಿ ಮಾಡಿದೆ. ಫೆಡರಲ್ ಏರ್ ಟ್ರಾನ್ಸ್ಪೋರ್ಟ್ ಏಜೆನ್ಸಿಯ ಪ್ರಾಥಮಿಕ ವರದಿಗಳಿಂದ ಹೆಲಿಕಾಪ್ಟರ್ ನಾಪತ್ತೆಯಾಗಿರುವ ವಿಚಾರ ದೃಢಪಡಿಸಲಾಗಿದೆ ಮತ್ತು ಇಂಟರ್ಫ್ಯಾಕ್ಸ್ ಸುದ್ದಿ ಸಂಸ್ಥೆ ಶನಿವಾರ ವಿಚಾರ ಬಹಿರಂಗಪಡಿಸಿದೆ. ಹೆಲಿಕಾಪ್ಟರ್ ನಲ್ಲಿ 19 ಪ್ರಯಾಣಿಕರು ಮತ್ತು ಮೂವರು ಸಿಬ್ಬಂದಿಗಳು ಇದ್ದರು ಎನ್ನಲಾಗಿದ್ದು. ಹೆಲಿಕಾಪ್ಟರ್ ನಾಪತ್ತೆಯಾಗಿರುವ ಬೆನ್ನಲ್ಲೇ ರಕ್ಷಣಾ ತಂಡ ಹುಡುಕಾಟ ಆರಂಭಿಸಿದೆ.

ಚೀನಾ-ಫಿಲಿಪ್ಪೀನ್ಸ್ ನೌಕೆಗಳ ಡಿಕ್ಕಿ

ತೈಪೆ: ವಿವಾದಿತ ದಕ್ಷಿಣ ಚೀನಾ ಸಮುದ್ರದಲ್ಲಿ ಚೀನಾ ಮತ್ತು ಫಿಲಿಪ್ಪೀನ್ಸ್ ನೌಕೆಗಳು ಢಿಕ್ಕಿ ಹೊಡೆದಿವೆ. ಈ ವಿಚಾರಕ್ಕೆ ಸಂಬಂಧಿಸಿ ಚೀನಾ-ತೈವಾನ್ ಪರಸ್ಪರ ಆರೋಪ ಮಾಡಿಕೊಂಡಿವೆ.

''ನಮ್ಮ ನೌಕೆಯ ಮೇಲೆ ಫಿಲಿಪೈನ್ಸ್ನ ನೌಕೆಯು ಉದ್ದೇಶಪೂರ್ವಕವಾಗಿ ಢಿಕ್ಕಿ ಹೊಡೆದಿದೆ ' ಎಂದು ಚೀನಾ ಆರೋಪಿಸಿದೆ. ಇನ್ನೊಂದೆಡೆ ಫಿಲಿಪೈನ್ಸ್ನ ಕರಾವಳಿ ಕಾವಲು ಪಡೆ, ಚೀನಾದ ನೌಕೆ ನೌಕೆಯ ಮೇಲೆ ದಾಳಿ ನಡೆಸಿ, ಹಾನಿ ಮಾಡಿದೆ ಎಂದು ಪ್ರತ್ಯಾರೋಪಿಸಿದೆ. ಚೀನಾ ಅಕ್ರಮ ಪ್ರವೇಶ ತಡೆಯಲು ಫಿಲಿಪೈನ್ ತನ್ನ ವ್ಯಾಪ್ತಿಯಲ್ಲಿರುವ ಸಬೀನಾ ಶೋಲ್ನಲ್ಲಿ ಕಳೆದ ಏಪ್ರಿಲ್ನಿಂದ ಕಾವಲು ಪಡೆ ನೌಕೆಯನ್ನು ಲಂಗರು ಹಾಕಿತ್ತು.

19 ಕೆಜಿ ಸಿಲಿಂಡರ್ ಬೆಲೆ ಏರಿಕೆ

ನವದೆಹಲಿ: ವಾಣಿಜ್ಯ ಬಳಕೆ ಅಡುಗೆ ಅನಿಲ ದರ ಸೆಪ್ಟೆಂಬರ್ ತಿಂಗಳ ಮೊದಲ ದಿನವೇ ಧಿಡೀರ್ ಏರಿಕೆಯಾಗಿದೆ. ಸತತ ನಾಲ್ಕನೇ ತಿಂಗಳು ಹೆಚ್ಚಳ.

ತೈಲ ಮಾರುಕಟ್ಟೆ ಕಂಪನಿಗಳು ಹೋಟೆಲ್, ರೆಸ್ಟೋರೆಂಟ್ ಮೊದಲಾದ ಕಡೆ ಹೆಚ್ಚಾಗಿ ಬಳಸುವ ಕಮರ್ಷಿಯಲ್ ಗ್ಯಾಸ್ ಸಿಲಿಂಡರ್ ದರವನ್ನು ಕೇಂದ್ರ ಸರ್ಕಾರ ಹೆಚ್ಚಿಸಿವೆ.

ಈ ಮೂಲಕ ತೈಲ ಮಾರುಕಟ್ಟೆ ಕಂಪನಿಗಳು ಸತತ ನಾಲ್ಕನೇ ತಿಂಗಳೂ 19 ಕೆಜಿ ತೂಕದ ವಾಣಿಜ್ಯ ಬಳಕೆ ಗ್ಯಾಸ್ ಸಿಲಿಂಡರ್ ದರವನ್ನು ಏರಿಕೆ ಮಾಡಿದಂತಾಗಿವೆ. ವಾಣಿಜ್ಯ ಬಳಕೆ ಎಲ್ಪಿಜಿ ಸಿಲಿಂಡರ್ ಬೆಲೆ ರಾಷ್ಟ್ರ ರಾಜಧಾನಿ ದೆಹಲಿಯಲ್ಲಿ 39ರೂ. ನಷ್ಟು ಏರಿಕೆ ಮಾಡಲಾಗಿದೆ

ಸರ್ಕಾರಿ ಸ್ವಾಮ್ಯದ ತೈಲ ಕಂಪನಿಗಳು 19 ಕೆಜಿ ವಾಣಿಜ್ಯ ಬಳಕೆಯ ಸಿಲಿಂಡರ್ ದರವನ್ನು 39 ರೂ.ನಷ್ಟು ಹೆಚ್ಚಿಸಿವೆ. 14 ಕೆಜಿ ಗೃಹಬಳಕೆಯ ಸಿಲಿಂಡರ್ನ ಬೆಲೆ ಯಥಾಸ್ಥಿತಿ ಕಾಯ್ದುಕೊಂಡಿದೆ.

ಈ ಹಿಂದೆ ವಾಣಿಜ್ಯ ಬಳಕೆಯ ಸಿಲಿಂಡರ್ ಬೇಳೆಯನ್ನು ಜುಲೈನಲ್ಲಿ ಪ್ರತಿ ಸಿಲಿಂಡರ್ಗೆ 30 ರೂ., ಜೂನ್ನಲ್ಲಿ 69.50 ಮತ್ತು ಮೇನಲ್ಲಿ 19 ರೂ. ಹೆಚ್ಚಳ ಮಾಡಲಾಗಿತ್ತು.

ಇದೀಗ ಸತತ ನಾಲ್ಕನೇ ತಿಂಗಳು ಕೂಡ ಸಿಲಿಂಡರ್ ಬೆಲೆ ಏರಿಕೆಯಿಂದಾಗಿ ರೆಸ್ಟೋರೆಂಟ್, ಹೋಟೆಲ್, ಸಣ್ಣ ಕೈಗಾರಿಕೆ, ವಿವಿಧ ವಲಯಗಳ ವ್ಯವಹಾರಗಳ ಮೇಲೆ ಪರಿಣಾಮ ಬೀರಲಿದೆ.

ಎಫ್-16 ಯುದ್ಧ ವಿಮಾನ ಪತನ

ಕೀವ್: ರಶ್ಯದ ಬಾಂಬ್ದಾಳಿ ಸಂದರ್ಭ ಎಫ್-16 ಯುದ್ಧ ವಿಮಾನ ಪತನಗೊಂಡ ಘಟನೆಯ ಬಳಿಕ ವಾಯುಪಡೆಯ ಕಮಾಂಡರ್ನನ್ನು ಉಕ್ರೇನ್ ಅಧ್ಯಕ್ಷ ವೊಲೊದಿಮಿರ್ ಝೆಲೆನ್ಸ್ಕಿ ವಜಾಗೊಳಿಸಿರುವುದಾಗಿ ವರದಿಯಾಗಿದೆ.

ಪಾಶ್ಚಿಮಾತ್ಯ ಮಿತ್ರರಿಂದ ಉಕ್ರೇನ್ ಪಡೆದಿದ್ದ ಅಮೆರಿಕದ ಅತ್ಯಾಧುನಿಕ ಎಫ್-16 ಯುದ್ಧವಿಮಾನ ಪತನಗೊಂಡು ಪೈಲಟ್ ಮೃತಪಟ್ಟ 4 ದಿನಗಳ ಬಳಿಕ ಅಧ್ಯಕ್ಷರು ವಾಯುಪಡೆಯ ಕಮಾಂಡರ್ ಲೆ|ಜ| ಮಿಕೋಲ ಒಲೆಶುಂಕ್‌ರನ್ನು ವಜಾಗೊಳಿಸುವ ಕ್ರಮ ಕೈಗೊಂಡಿದ್ದಾರೆ.

'ಜನರನ್ನು, ಸೇನಾ ಸಿಬ್ಬಂದಿಯನ್ನು ರಕ್ಷಿಸಬೇಕಿದೆ, ನಮ್ಮೆಲ್ಲಾ ಯೋಧರ ಯೋಗಕ್ಷೇಮ ನೋಡಿಕೊಳ್ಳಬೇಕಿದೆ. ನಮ್ಮ ಸೇನೆಯನ್ನು ಕಮಾಂಡ್ ಮಟ್ಟದಲ್ಲಿ ಬಲಪಡಿಸಬೇಕಿದೆ' ಎಂದು ವಜಾ ಆದೇಶದ ಬಳಿಕ ಝೆಲೆನ್ಸ್ಕಿ ಹೇಳಿದ್ದಾರೆ. ಲೆ|ಜ| ಅನಾಟೊಲಿ ಕ್ರಿವೊನೊಝ್ಕೊರನ್ನು ಹಂಗಾಮಿ ವಾಯುಪಡೆ ಕಮಾಂಡರ್ ಆಗಿ ನೇಮಿಸಲಾಗಿದೆ.

ಎಫ್-16 ಯುದ್ಧವಿಮಾನವನ್ನು ಪ್ಯಾಟ್ರಿಯಾಟ್ ವಾಯುರಕ್ಷಣಾ ವ್ಯವಸ್ಥೆ ಹೊಡೆದುರುಳಿಸಿದೆ. ಈ ಪ್ರಮಾದಕ್ಕೆ ಕಾರಣವಾದವರ ವಿರುದ್ಧ ಕ್ರಮ ಕೈಗೊಳ್ಳಬೇಕೆಂದು ಉಕ್ರೇನ್ ಸಂಸತ್ತ ರಕ್ಷಣಾ ಸಮಿತಿಯ ಉಪ ಮುಖ್ಯಸ್ಥೆ ಮರಿಯಾನಾ ಬೆಝುಲಾ ಆರೋಪಿಸಿದ್ದರು. ಇದಕ್ಕೆ ಪ್ರತಿಕ್ರಿಯಿಸಿದ್ದ ಮಿಕೋಲ ಒಲೆಶುಂಕ 'ಇಂತಹ ಹೇಳಿಕೆಗಳು ವಾಯುಪಡೆಗೆ ಮತ್ತು ಅಮೆರಿಕದ ಶಸ್ತ್ರಾಸ್ತ್ರ ಉತ್ಪಾದಕರಿಗೆ ಕೆಟ್ಟ ಹೆಸರು ತರುತ್ತದೆ. ಆದ್ದರಿಂದ ಮರಿಯಾನಾ ವಿರುದ್ಧ ಕ್ರಮ ಕೈಗೊಳ್ಳಬೇಕು' ಎಂದು ಆಗ್ರಹಿಸಿದ್ದರು. ಇದೀಗ ಒಲೆಶುಂಕರನ್ನು ವಜಾಗೊಳಿಸಿದ ಆದೇಶ ಪ್ರಕಟಗೊಂಡ ಬಳಿಕ 'ಸತ್ಯ ಗೆಲ್ಲುತ್ತದೆ' ಎಂದು ಮರಿಯಾನಾ ಟ್ವೀಟ್ ಮಾಡಿದ್ದಾರೆ.

Postal Registration No.KA/BGW-1823/2019-2021, Posted at Patrika Channel, RMS Bhavan, Bengaluru PSO, Mysore Road, Bengaluru- 560020, RNI No.KARKAN/2002/08054

ತಲೈವಾ ಸಿನಿಮಾದಲ್ಲಿ ಶ್ರುತಿ ಹಾಸನ್- ಪೋಸ್ಟರ್ ಔಟ್

ಕಾಲಿವುಡ್‌ನ ಬಹುನಿರೀಕ್ಷಿತ 'ಕೂಲಿ' ಸಿನಿಮಾದಲ್ಲಿ ರಜನಿಕಾಂತ್ ಜೊತೆ ಶ್ರುತಿ ಹಾಸನ್ ನಟಿಸುವ ಬಗ್ಗೆ ಅಧಿಕೃತ ಅಪ್‌ಡೇಟ್ ಸಿಕ್ಕಿದೆ. ಜೊತೆಗೆ ಸಿನಿಮಾದಲ್ಲಿನ ಶ್ರುತಿ ಹಾಸನ್ ಲುಕ್ ಕೂಡ ರಿವೀಲ್ ಆಗಿದೆ.

'ಕೂಲಿ' ಸಿನಿಮಾದಲ್ಲಿನ ಶ್ರುತಿ ಪಾತ್ರದ ಲುಕ್ ರಿವೀಲ್ ಮಾಡಲಾಗಿದೆ. ಪ್ರೀತಿ ಎಂಬ ಪಾತ್ರದಲ್ಲಿ ನಟಿಸಿರುವ ಶ್ರುತಿ ಖಡಕ್ ಆಗಿ ಕಾಣಿಸಿಕೊಂಡಿದ್ದಾರೆ. ಚೂಪಾದ ಆಯುಧ ಹಿಡಿದು ಖಡಕ್ ಲುಕ್ ಕೊಟ್ಟಿದ್ದಾರೆ. ಈ ಪೋಸ್ಟರ್ ನೋಡಿರುವ ಅಭಿಮಾನಿಗಳಲ್ಲಿ ಸಿನಿಮಾ ಬಗ್ಗೆ ಕೌತುಕ ಮೂಡಿಸಿದೆ.

ಅಂದಹಾಗೆ, 'ಕೂಲಿ' ಚಿತ್ರಕ್ಕೆ ಲೋಕೇಶ್ ಕನಕರಾಜ್ ನಿರ್ದೇಶನ ಮಾಡುತ್ತಿದ್ದಾರೆ. ಚಿತ್ರದಲ್ಲಿ ತಲೈವಾ ಜೊತೆ ಕನ್ನಡದ ನಟ ಉಪೇಂದ್ರ, ಶ್ರುತಿ ಹಾಸನ್, ನಾಗಾರ್ಜುನ ಅಕ್ಕಿನೇನಿ ಸೇರಿದಂತೆ ಅನೇಕರು ನಟಿಸುತ್ತಿದ್ದಾರೆ. ಜೈಲರ್ ಬಳಿಕ ಮತ್ತೆ ಅದೇ ಮಾಸ್ ಅವತಾರದಲ್ಲಿ ತಲೈವಾ ಕಾಣಿಸಿಕೊಳ್ಳಿದ್ದಾರೆ. ಹಾಗಾಗಿ ಸಿನಿಮಾ ನೋಡಲು ಅಭಿಮಾನಿಗಳು ಎದುರು ನೋಡ್ತಿದ್ದಾರೆ.

'ಮೆಜೆಸ್ಟಿಕ್-2' ಚಿತ್ರದಲ್ಲಿ ಮಾಲಾಶ್ರೀ ಗುಣಗಾನ ಸಾಂಗ್‌ನಲ್ಲಿ ಆಕ್ಷನ್ ಕ್ವೀನ್

ರಾಮು ಅವರ ನಿರ್ದೇಶನದ ಮೆಜೆಸ್ಟಿಕ್-2 ಚಿತ್ರದ ಚಿತ್ರೀಕರಣ ಬಹುತೇಕ ಮುಕ್ತಾಯ ಹಂತ ತಲುಪಿದೆ. ತೊಂಭತ್ತರ ದಶಕದಲ್ಲಿ ರೌಡಿಸಂ ಹೇಗೆ ನಡೆಯುತ್ತಿತ್ತು ಎಂದು ದರ್ಶನ್ ಅಭಿನಯಿಸಿದ್ದ ಚಿತ್ರ ಹೇಳಿದ್ದರೆ, ಈಗಿನ ಮೆಜೆಸ್ಟಿಕ್ ಏರಿಯಾದಲ್ಲಿ ಏನೆಲ್ಲಾ ಕರಾಳ ದಂಧೆಗಳು, ಅಕ್ರಮ ಚಟುವಟಿಕೆಗಳು ಅಲ್ಲದೆ ಈಗಲೂ ಅಲ್ಲಿ ರೌಡಿಸಂ ಹೇಗೆ ನಡೆಯುತ್ತೆ ಎಂಬುದನ್ನು ಅಲ್ಲಿಯೇ ಹುಟ್ಟಿ ಬೆಳೆದ ಹುಡುಗನೊಬ್ಬನ ಕಥೆಯ ಮೂಲಕ ಮೆಜೆಸ್ಟಿಕ್-2 ಚಿತ್ರದ ಮೂಲಕ ನಿರ್ದೇಶಕ ರಾಮು ಹೇಳಲು ಪ್ರಯತ್ನಿಸಿದ್ದಾರೆ. ಈ ಚಿತ್ರದಿಂದ ಶಿಲ್ಪಾ ಶ್ರೀನಿವಾಸ್ ಅವರ ಪುತ್ರ, ಭರತ್ ಹೊಸ ನಾಯಕನಾಗಿ ಇಂಡಸ್ಟ್ರಿಗೆ ಪರಿಚಯವಾಗುತ್ತಿದ್ದಾರೆ. ಅಮ್ಮಾ ಎಂಟರ್ ಪ್ರೈಸಸ್ ಮೂಲಕ ಚಿತ್ರದುರ್ಗದ ಹೆಚ್.ಆನಂದಪ್ಪ ಅವರು ಈ ಚಿತ್ರವನ್ನು ನಿರ್ಮಿಸುತ್ತಿದ್ದಾರೆ. ಈ ಚಿತ್ರದ ಹೀರೋ ಇಂಟ್ರಡಕ್ಷನ್ ಸಾಂಗ್ ಚಿತ್ರೀಕರಣ ಆರ್.ಎಸ್. ಗೌಡ ಅವರ ಸ್ಟುಡಿಯೋದಲ್ಲಿ ಹಾಕಲಾಗಿದ್ದ ಅಣ್ಣಮ್ಮ ದೇವಿ ಜಾತ್ರೆಯ ಅದ್ದೂರಿ ಸೆಟ್ ನಲ್ಲಿ ನಡೆಯುತ್ತಿದೆ. ಈ ಹಾಡಿನಲ್ಲಿ ಕನಸಿನ ರಾಣಿ ಮಾಲಾಶ್ರೀ ಹಾಗೂ ನಾಯಕ ಭರತ್ ಕುಮಾರ್ ಹಾಗೂ ನೂರಾರು ಡಾನ್ಸರ್ಸ್ ಅಭಿನಯಿಸಿದ್ದರು. ಕೊರಿಯಾಗ್ರಾಫರ್

ತ್ರಿಭುವನ್ ಮಾಸ್ಟರ್ ಡಾನ್ಸ್ ಸ್ಟೆಪ್ಸ್ ಹೇಳಿಕೊಡುತ್ತಿದ್ದರು.

ಈ ಸಂದರ್ಭದಲ್ಲಿ ನಟಿ ಮಾಲಾಶ್ರೀ ಮಾತನಾಡುತ್ತ ಇದರಲ್ಲಿ ನನ್ನದು ಒಂದು ಸ್ಪೆಷಲ್ ಎಂಟ್ರಿ. ನಿರ್ದೇಶಕ ರಾಮು ಅವರು ನಮ್ಮ ರಾಮು ಫಿಲಂಸ್ ಬ್ಯಾನರಿನಲ್ಲಿ ಕೆಲಸ ಮಾಡಿದ್ದಾರೆ. ನನ್ನನ್ನು ಕಂಡರೆ ತುಂಬಾ ಅಭಿಮಾನ. ಅವರು ಬಂದು ಮೇಡಂ ನನ್ನ ಮೊದಲ ಸಿನಿಮಾಗೆ ನಿಮ್ಮ ಆಶೀರ್ವಾದ ಬೇಕು. ನೀವು ಬಂದು ಒಂದ್ ಸ್ಟೆಪ್ ಹಾಕಬೇಕು ಎಂದು ಕೇಳಿಕೊಂಡರು. ನಾನು ಸ್ಟೆಪ್ ಹಾಕಿ ತುಂಬಾ ವರ್ಷವಾಯ್ತು. ಎಲ್ಲಾ ಮರೆತುಹೋಗಿದೆ ಎಂದೆ. ಆಗ ತ್ರಿಭುವನ್ ಮಾಸ್ಟರ್ ಬಂದು ಮೇಡಂ ನೀವು ಟ್ರೈ ಮಾಡಿ ನಾನಿದ್ದೇನೆ ಅಂದರು. ಇದು ಮಾರಮ್ಮ ದೇವಿ ಸಾಂಗ್. ನನ್ನ ಸ್ಟೆಪ್ಸ್ ನೋಡಿ ನನಗೇ ಖುಷಿಯಾಯ್ತು. ಇದು ನಾನೇನಾ ಅನಿಸ್ತು. ನನ್ನ ಹಿಂದಿನ ದಿನಗಳನ್ನು ನೆನಪಿಸಿತು. ಐ ಯಾಮ್ ರಿಯಲಿ ಎಂಜಾಯ್ಡ್ ಎಂದು ಖುಷಿಯಿಂದ ಹೇಳಿದರು.

ಚಿತ್ರದ ನಿರ್ಮಾಪಕ ಹೆಚ್.ಆನಂದಪ್ಪ ಅವರು ಮಾತನಾಡಿ ಈಗಾಗಲೇ ಚಿತ್ರದ ಶೇ.80ರಷ್ಟು ಚಿತ್ರೀಕರಣ ಮುಕ್ತಾಯಗೊಂಡಿದೆ. ಇಂದು ನಾಯಕ ಹಾಗೂ ಮಾಲಾಶ್ರೀ ಮೇಡಂ ಅಭಿನಯದ ಹಾಡಿನ ಶೂಟಿಂಗ್ ನಡೆಯುತ್ತಿದೆ. ಅಂಥ ಮಹಾನ್ ನಟಿ ನಮ್ಮ ಚಿತ್ರದಲ್ಲಿ ಅಭಿನಯಿಸುತ್ತಿರುವುದು ನಮಗೆ ನಿಜಕ್ಕೂ ಹೆಮ್ಮೆಯ ವಿಷಯ. ಬರುವ ದೀಪಾವಳಿ ಹಬ್ಬದ ವೇಳೆಗೆ ಚಿತ್ರವನ್ನು ರಿಲೀಸ್ ಮಾಡಲು ಪ್ಲಾನ್ ಮಾಡಿಕೊಂಡಿದ್ದೇವೆ ಎಂದು ಹೇಳಿದರು. ನಿರ್ದೇಶಕ ರಾಮು ಮಾತನಾಡುತ್ತ ಈ ಹಾಡನ್ನು ಮೂರು ದಿನಗಳ ಕಾಲ ಶೂಟ್ ಮಾಡುತ್ತೇನೆ. ಇದಾದ ನಂತರ ಒಂದು ಡ್ಯುಯೆಟ್ ಸಾಂಗ್ ಹಾಗೂ ಆಕ್ಷನ್ ಸೀಕ್ವೇನ್ಸ್ ಮಾಡಬೇಕಿದೆ. ಶೂಟಿಂಗ್ ಜೊತೆ ಜೊತೆಗೇ ಎಡಿಟಿಂಗ್ ಕೂಡ ನಡೆಯುತ್ತಿದೆ. ಚಿತ್ರ ನಾವಂದುಕೊಂಡದ್ದಕ್ಕಿಂತ ಚೆನ್ನಾಗಿ ಬಂದಿದೆ ಎಂದರು.

ರೋಸ್ ಆಚರಣೆಯಲ್ಲಿ ಮಿಂಚಿದ ನಟಿ ಸೋನಲ್

ನಟಿ ಸೋನಲ್ ಮಾಂಥೆರೋ ನಿರ್ದೇಶಕ ತರುಣ್ ಸುಧೀರ್ ಜೊತೆ ಆಗಸ್ಟ್ 10 ರಂದು ಹಿಂದೂ ಸಂಪ್ರದಾಯದ ಪ್ರಕಾರ ಮದುವೆಯಾಗಿದ್ರು. ಇದೀಗ ಸೋನಲ್ ತರುಣ್ ಜೋಡಿಗೆ ಕ್ರಿಶ್ಚಿಯನ್ ಸಂಪ್ರದಾಯದ ಪ್ರಕಾರವೂ ಒಂದಾಗುತ್ತಿದ್ದಾರೆ. ಸೋನಲ್ ಹುಟ್ಟೂರು ಮಂಗಳೂರಿನಲ್ಲಿ ಸಪ್ಟೆಂಬರ್ 1 ರಂದು ಚರ್ಚ್‌ನಲ್ಲಿ ವಿವಾಹ ನಡೆಯಲಿಒದೆ. ಬಳಿಕ ಪ್ರತಿಷ್ಟಿತ ಕನ್ವೆಂಷನ್ ಹಾಲ್‌ನಲ್ಲಿ ಆರತಕ್ಷತೆ ನಡೆಸಲು ತಯಾರಿ ನಡೆದಿದೆ.

ಕ್ರಿಶ್ಚಿಯನ್ ಸಂಪ್ರದಾಯದ ಹಲವೆಡೆ ಮಧುಮಗಳಿಗೆ ರೋಸ್ ಸೆಲೆಬ್ರೇಷನ್ ಮಾಡುವ ಪದ್ಧತಿ ಇದೆ. ಅದರ ಪ್ರಕಾರ ಸೋನಲ್‌ಗೆ ರೋಸ್ ಸೆಲೆಬ್ರೇಷನ್ ಕಾರ್ಯಕ್ರಮವನ್ನೂ ಮಾಡಲಾಗಿದೆ. ತಾಯಿ-ಬಂಧುಗಳು ಹಾಗೂ ಗೆಳತಿಯರ ಜೊತೆ ನವವಧು ಕ್ರಿಶ್ಚಿಯನ್ ಸಂಪ್ರದಾಯದ ಪ್ರಕಾರ ಮದುವೆ ಪೂರ್ವ ಕಾರ್ಯಗಳಲ್ಲಿ ಪಾಲ್ಗೊಂಡ್ರು. ಹಳದಿ ಬಣ್ಣದ ಪಾರ್ಟಿವೇರ್ ಉಡುಗೆಯಲ್ಲಿ ಸೋನಲ್ ನಳನಳಿಸಿದ್ದಾರೆ.

ಅಂತರ್‌ಧರ್ಮೀಯ ಮದುವೆಯಾದ ತರುಣ್ ಸೋನಲ್ ಎರಡೂ ಕಡೆಯ ಸಂಪ್ರದಾಯವನ್ನ ಪಾಲಿಸುವ ಸಲುವಾಗಿ ಹಿಂದೂ ಹಾಗೂ ಕ್ರಿಶ್ಚಿಯನ್ ಧರ್ಮದ ಸಂಪ್ರದಾಯದ ರೀತಿ ಮದುವೆಯಗುತ್ತಿದ್ದಾರೆ. ಮಂಗಳೂರಿನಲ್ಲಿ ನಡೆಯುವ ವಿವಾಹ ಕಾರ್ಯಕ್ರಮವನ್ನ ಖಾಸಗಿಯಾಗಿ ನೆರವೇರಿಸಲು ಪ್ಲ್ಯಾನ್ ಮಾಡಿಕೊಂಡಿರುವ ತರುಣ್ ಸೋನಲ್ ಜೋಡಿ ಅಲ್ಲಿನ ಜನರಿಗಷ್ಟೇ ಆಹ್ವಾನ ನೀಡಿದೆ.

ಭಾರತಕ್ಕೆ ಒಂದೇ ದಿನ 4 ಪದಕ ಬೆಳ್ಳಿಗೆ ಮನೀಷ್ ನರ್ವಾಲ್ ಶೂಟ್

ಪ್ರಸ್ತುತ ಪ್ಯಾರಿಸ್‌ನಲ್ಲಿ ನಡೆಯುತ್ತಿರುವ ಪ್ಯಾರಾಲಿಂಪಿಕ್ಸ್ ಕ್ರೀಡಾಕೂಟದಲ್ಲಿ ಭಾರತದ ಪದಕ ಬೇಟೆ ಆರಂಭವಾಗಿದೆ. 2ನೇ ದಿನ ಭಾರತೀಯ ಕ್ರೀಡಾಪಟುಗಳು ಪ್ರಾಬಲ್ಯ ಮೆರೆದಿದ್ದಾರೆ. ಶುಕ್ರವಾರ ಶೂಟಿಂಗ್‌ನಲ್ಲಿ ಮೂರು ಪದಕಗಳು ಹಾಗೂ 100 ಮೀಟರ್ ರಿಲೇ ವಿಭಾಗದಲ್ಲಿ 1 ಪದಕ ಭಾರತದ ಪಾಲಾಗಿದೆ.

ಮಹಿಳೆಯರ 10 ಮೀಟರ್ ಏರ್ ರೈಫಲ್ ಎಸ್ ಎಚ್1 ವಿಭಾಗದ ಫೈನಲ್‌ನಲ್ಲಿ ಶೂಟರ್ ಅವನಿ ಲೆಖರಾ ಮತ್ತು ಮೋನಾ ಅಹರ್ವಾಲ್ ಕ್ರಮವಾಗಿ ಚಿನ್ನ ಮತ್ತು ಕಂಚಿನ ಪದಕ ಗೆದ್ದು ಬೀಗಿದರು. ಈ ಬೆನ್ನಲ್ಲೇ ಚಟೌರೊಕ್ಸ್‌ನಲ್ಲಿ ನಡೆದ ಪುರುಷರ 10 ಮೀಟರ್ ಏರ್ ಪಿಸ್ತೂಲ್ ವಿಭಾಗದಲ್ಲಿ ಶೂಟರ್ ಮನೀಷ್ ನರ್ವಾಲ್ ಬೆಳ್ಳಿ ಪದಕಕ್ಕೆ ಮುತ್ತಿಟ್ಟಿದ್ದಾರೆ. ಕಠಿಣ ಪೈಪೋಟಿ ನೀಡಿದ್ದ ನರ್ವಾಲ್ 2+ ಪಾಯಿಂಟ್‌ಗಳ ಅಂತರದಲ್ಲಿ ಚಿನ್ನದ ಪದಕದಿಂದ ವಂಚಿತರಾದರು.

22 ವರ್ಷ ವಯಸ್ಸಿನ ಮನೀಷ್ ನರ್ವಾಲ್ ಟೋಕಿಯೊ ಪ್ಯಾರಾಲಿಂಪಿಕ್ಸ್‌ನಲ್ಲಿ 50 ಮೀಟರ್ ಪಿಸ್ತೂಲ್ ಸ್ಪರ್ಧೆಯಲ್ಲಿ ಚಿನ್ನದ ಪದಕ ಗೆದ್ದಿದ್ದರು. ಪ್ರಸಕ್ತ ಸ್ಪರ್ಧೆಯಲ್ಲೂ ಫೈನಲ್ ವರೆಗೆ ಕಠಿಣ ಪೈಪೋಟಿ ನೀಡಿದರು. ಆದ್ರೆ ದಕ್ಷಿಣ ಕೊರಿಯಾದ ಅನುಭವಿ ಶೂಟರ್ ಜೊ ಜಿಯೊಂಗ್ಡು 237.4 ಅಂಕಗಳನ್ನು ಗಳಿಸುವ ಮೂಲಕ ಚಿನ್ನದ ಪದಕಕ್ಕೆ ಕೊರಳೊಡ್ಡಿದರೆ, ನರ್ವಾಲ್ 234.9 ಅಂಕಗಳೊಂದಿಗೆ 2ನೇ ಸ್ಥಾನಕ್ಕೆ ತೃಪ್ತಿಪಟ್ಟುಕೊಳ್ಳಬೇಕಾಯಿತು.

ಪ್ರೀತಿ ಪಾಲ್ ಕಂಚಿನ ಓಟ: ಇನ್ನೂ ಸ್ಟೇಡ್ ಡಿ ಫ್ರಾನ್ಸ್‌ನಲ್ಲಿ ನಡೆದ ಮಹಿಳೆಯರ 100 ಮೀ-ಟಿ 35 ಫೈನಲ್‌ನಲ್ಲಿ ಪ್ರೀತಿ ಪಾಲ್ 3ನೇ ಸ್ಥಾನ ಪಡೆದು ಕಂಚಿನ ಪದಕ ತಮ್ಮದಾಗಿಸಿಕೊಂಡಿದ್ದಾರೆ. 23 ವರ್ಷ ವಯಸ್ಸಿನ ಪ್ರೀತಿ ಪಾಲ್ 14.21 ಸೆಕೆಂಡುಗಳಲ್ಲಿ ಗುರಿ ತಲುಪುವ ಮೂಲಕ 3ನೇ ಸ್ಥಾನ ಗಳಿಸಿದರು. ಇದು ಅವರ ವೈಯಕ್ತಿಕ ಶ್ರೇಷ್ಠ ಸಾಧನೆಯೂ ಆಗಿದೆ ಎಂದು ತಿಳಿದುಬಂದಿದೆ.

ಚೀನಾದ ವಿಶ್ವದಾಖಲೆ ಓಟಗಾರ್ತಿ ಝೌ ಕ್ಸಿಯಾ 13.58 ಸೆಕೆಂಡುಗಳಲ್ಲಿ ಗುರಿ ತಲುಪಿ ಚಿನ್ನ ಗೆದ್ದರೆ, ಗುವೊ ಕಿಯಾನ್ಕಿಯಾನ್ 13.74 ಸೆಕೆಂಡುಗಳಲ್ಲಿ ಗುರಿ ತಲುಪಿ ಬೆಳ್ಳಿ ಪದಕ ಪಡೆದುಕೊಂಡರು.

ಪ್ರೀತಿ ಪಾಲ್ ಅವರು 2024ರಲ್ಲಿ ನಡೆದಿದ್ದ ವಿಶ್ವ ಪ್ಯಾರಾ-ಅಥ್ಲೆಟಿಕ್ಸ್ ಚಾಂಪಿಯನ್‌ಶಿಪ್‌ನಲ್ಲಿ ಕಂಚಿನ ಪದಕ, ಇಂಡಿಯನ್ ಓಪನ್ ಪ್ಯಾರಾ ಅಥ್ಲೆಟಿಕ್ಸ್ ಇಂಟರ್ನ್ಯಾಷನಲ್ ಚಾಂಪಿಯನ್‌ಶಿಪ್ (2024) ಮತ್ತು ರಾಷ್ಟ್ರೀಯ ಪ್ಯಾರಾ ಅಥ್ಲೆಟಿಕ್ಸ್ ಚಾಂಪಿಯನ್ ಶಿಪ್ (2024) ಎರಡರಲ್ಲೂ ಚಿನ್ನದ ಪದಕ ವಿಜೇತರಾಗಿದ್ದಾರೆ. ಆದ್ರೆ ಕಳೆದ ವರ್ಷ ಹ್ಯಾಂಗ್ ಝೌನಲ್ಲಿ ನಡೆದ 2022ರ ಏಷ್ಯನ್ ಪ್ಯಾರಾ ಗೇಮ್ಸ್ ನಲ್ಲಿ 4ನೇ ಸ್ಥಾನ ಪಡೆದು ನಿರಾಸೆ ಅನುಭವಿಸಿದ್ದರು.

ಭಾರತಕ್ಕೆ ಮತ್ತೊಂದು ಪದಕ ಕಂಚಿಗೆ ರುಬಿನಾ ಶೂಟ್

ಪ್ರಸ್ತುತ ಇಲ್ಲಿ ನಡೆಯುತ್ತಿರುವ ಪ್ಯಾರಾಲಿಂಪಿಕ್ಸ್ ಕ್ರೀಡಾಕೂಟದಲ್ಲಿ 3ನೇ ದಿನವೂ ಭಾರತದ ಪದಕ ಬೇಟೆ ಮುಂದುವರಿದಿದೆ.

ಮಹಿಳೆಯರ 10 ಮೀಟರ್ ಏರ್ ಪಿಸ್ತೂಲ್ ಸ್ಪರ್ಧೆಯಲ್ಲಿ ಶೂಟರ್ ರುಬಿನಾ ಫ್ರಾನ್ಸಿಸ್ ಕಂಚಿನ ಪದಕ ಗೆದ್ದು ಬೀಗಿದ್ದಾರೆ. ಇದು ಪ್ರಸಕ್ತ ಕ್ರೀಡಾಕೂಟದಲ್ಲಿ ಭಾರತಕ್ಕೆ ಲಭಿಸಿದ 5ನೇ ಪದಕವಾಗಿದೆ.

22 ಶಾಟ್‌ಗಳ ಬಳಿಕ 211.1 ಅಂಕಗಳೊಂದಿಗೆ 2ನೇ ಸ್ಥಾನದಲ್ಲಿದ್ದ ರುಬಿನಾ ಬೆಳ್ಳಿ ಪದಕ ಗೆಲ್ಲುವ ನಿರೀಕ್ಷೆಯಲ್ಲಿದ್ದರು. ಆದ್ರೆ, ಟರ್ಕಿಯ ಐಸೆಲ್ ಓಜ್ಗಾನ್, ರುಬಿನಾರನ್ನು ಹಿಂದಿಕ್ಕಿ ಬೆಳ್ಳಿ ಪದಕ ತಮ್ಮದಾಗಿಸಿಕೊಂಡರು. ಅಂತಿಮವಾಗಿ ರುಬಿನಾ ಕಂಚಿನ ಪದಕಕ್ಕೆ ತೃಪ್ತಿಪಟ್ಟುಕೊಂಡರು. ಇರಾನ್‌ನ ಸರೆಹ್ ಜವನ್‌ಮಾರ್ಡಿ ಚಿನ್ನದ ಪದಕಕ್ಕೆ ಕೊರಳೊಡ್ಡಿದರು. ಇನ್ನೂ ಭಾರತೀಯ ಬಿಲ್ಲುಗಾರ್ತಿ ಶೀತಲ್ ದೇವಿ ಕೂಡ ಆಕ್ಷನ್‌ನಲ್ಲಿದ್ದಾರೆ. ಗುರುವಾರ ನಡೆದ ಆರ್ಮ್‌ಲೆಸ್ ಬಿಲ್ಲುಗಾರ ಮಹಿಳೆಯರ ವೈಯಕ್ತಿಕ ವಿಭಾಗದಲ್ಲಿ 2ನೇ ಸ್ಥಾನ ಗಳಿಸಿರುವ ಶೀತಲ್ ದೇವಿ ನೇರವಾಗಿ 16ನೇ ಸುತ್ತಿಗೆ ಪ್ರವೇಶಿಸಿದ್ದಾರೆ.

ಸಿದ್ದರಾಮಯ್ಯ ವಿರುದ್ಧ ಪ್ರಾಸಿಕ್ಯೂಷನ್

ರಾಜ್ಯಪಾಲರಿಂದ ಅಚ್ಚರಿಯ ಹೇಳಿಕೆ

ಬೆಂಗಳೂರು: ಮುಖ್ಯಮಂತ್ರಿ ಸಿದ್ದರಾಮಯ್ಯ ವಿರುದ್ಧ ರಾಜ್ಯಪಾಲರು ಮುಡಾ ಹಗರಣ ಸಂಬಂಧ ಪ್ರಾಸಿಕ್ಯೂಷನ್‌ಗೆ ಅನುಮತಿ ನೀಡಿರುವುದನ್ನು ಪ್ರತಿಭಟಿಸಿ ಡಿಸಿಎಂ ಡಿಕೆ ಶಿವಕುಮಾರ್ ನೇತೃತ್ವದಲ್ಲಿ ಕಾಂಗ್ರೆಸ್ ನಾಯಕರು 'ರಾಜಭವನ ಚಲೋ' ಹಮ್ಮಿಕೊಂಡಿದ್ದು, ಹಿಂದಿನ ಪ್ರಕರಣಗಳ ವಿರುದ್ಧವೂ ಪ್ರಾಸಿಕ್ಯೂಷನ್‌ಗೆ ಅನುಮತಿ ನೀಡುವಂತೆ ಆಗ್ರಹಿಸಿದ್ದಾರೆ. ಜತೆಗೆ, ಕೇಂದ್ರ, ಸಚಿವ ಹೆಚ್.ಡಿ ಕುಮಾರಸ್ವಾಮಿ, ಬಿಜೆಪಿ ನಾಯಕರಾದ ಜನಾರ್ದನ ರೆಡ್ಡಿ, ಮುರುಗೇಶ್ ನಿರಾಣಿ, ಜೊಲ್ಲೆ ವಿರುದ್ಧ ಪ್ರಾಸಿಕ್ಯೂಷನ್‌ಗೆ ಅನುಮತಿ ನೀಡುವಂತೆ ಮನವಿ ಸಲ್ಲಿಕೆ ಮಾಡಿದ್ದಾರೆ. ಆದರೆ, ಈ ವೇಳೆ ಸಿದ್ದರಾಮಯ್ಯ ವಿರುದ್ಧದ ಪ್ರಾಸಿಕ್ಯೂಷನ್ ಸಂಬಂಧ ರಾಜ್ಯಪಾಲರು ಅಚ್ಚರಿಯ ಹೇಳಿಕೆ ನೀಡಿದ್ದಾರೆ.

ಪ್ರಾಸಿಕ್ಯೂಷನ್‌ಗೆ ಅನುಮತಿ ನೀಡಿಯೇ ಇಲ್ಲವೆಂದ ರಾಜ್ಯಪಾಲ!: ಕಾಂಗ್ರೆಸ್ ನಾಯಕರ ಬಳಿ ಸಮಜಾಯಿಷಿ ನೀಡಿರುವ ರಾಜ್ಯಪಾಲ ಥಾವರ್ ಚಂದ್ ಗೆಹ್ಲೋಟ್, 'ನಾನು ನೇರವಾಗಿ ಸಿಎಂ

ಸಿದ್ದರಾಮಯ್ಯ ವಿರುದ್ಧ ಪ್ರಾಸಿಕ್ಯೂಷನ್‌ಗೆ ಅನುಮತಿ ನೀಡಿಯೇ ಇಲ್ಲ' ಎಂದರು. ಕಾಂಗ್ರೆಸ್ ನಾಯಕರನ್ನು ಉದ್ದೇಶಿಸಿ ಮಾತನಾಡಿದ ಅವರು, ಸಿಎಂ ವಿರುದ್ಧ ಪ್ರಾಸಿಕ್ಯೂಷನ್ ಅನುಮತಿ ನೀಡಿಲ್ಲ. ಕೇವಲ ತನಿಖೆಗೆ ಸೂಚಿಸಿದ್ದೇನೆ ಅಷ್ಟೇ ಎಂದು ಸ್ಪಷ್ಟನೆ ನೀಡಿದ್ದಾರೆ.

ರಾಜ್ಯಪಾಲರಿಗೆ ದೂರು ನೀಡಿದ್ದೇವೆ: ಡಿಕೆ ಶಿವಕುಮಾರ್: ರಾಜ್ಯಪಾಲರ ಭೇಟಿ ಬಳಿಕ ಮಾತನಾಡಿದ ಡಿಸಿಎಂ ಡಿಕೆ ಶಿವಕುಮಾರ್, ಕೇಂದ್ರ ಸಚಿವ ಹೆಚ್.ಡಿ.ಕುಮಾರಸ್ವಾಮಿ, ಜನಾರ್ದನ ರೆಡ್ಡಿ, ನಿರಾಣಿ, ಜೊಲ್ಲೆ ವಿರುದ್ಧ ಪ್ರಾಸಿಕ್ಯೂಷನ್‌ಗೆ ಅನುಮತಿ ನೀಡುವಂತೆ ಮನವಿ ಸಲ್ಲಿಕೆ ಮಾಡಿದ್ದೇವೆ. ರಾಜ್ಯಪಾಲರು ನ್ಯಾಯ ದೊರಕಿಸಿ ಕೊಡುವ ಭರವಸೆ ನೀಡಿದ್ದಾರೆ. ರಾಜ್ಯಪಾಲರ ಕಚೇರಿ ರಾಜಕೀಯ ಪಕ್ಷದ ಕಚೇರಿ ಆಗಬಾರದು. ಇಲ್ಲಿ ಯಾರೂ ಕೂಡ ಶಾಶ್ವತ ಅಲ್ಲ ಎಂದರು.

ರಾಜ್ಯಪಾಲರ ಪೀಠ ಪವಿತ್ರವಾದದ್ದು. ಅದು ಸಂವಿಧಾನ ರಕ್ಷಿಸುವ ಪೀಠ. ರಾಜ್ಯಪಾಲರ ಕಚೇರಿ ಸರ್ಕಾರವನ್ನು ರಕ್ಷಿಸುವ ಪೀಠವಾಗಿದೆ. ನಮ್ಮ ಸರ್ಕಾರವನ್ನು ಅಸ್ಥಿರಗೊಳಿಸುವ ಕೆಲಸ ನಡೆಯುತ್ತಿದೆ. ಈ ಕಚೇರಿಯಿಂದ ಸರ್ಕಾರ ಅಸ್ಥಿರಗೊಳಿಸುವ ಕೆಲಸ ಆಗಬಾರದು. ಹೀಗಾಗಿ ನಾಲ್ವರ ವಿರುದ್ಧ ಪ್ರಾಸಿಕ್ಯೂಷನ್‌ಗೆ ಅನುಮತಿ ನೀಡುವಂತೆ ಮನವಿ ಮಾಡಿದ್ದೇವೆ. ನಮ್ಮ ಸಚಿವ ಸಂಪುಟದ ವಿಚಾರದ ಬಗ್ಗೆಯೂ ಮನವರಿಕೆ ಮಾಡಿದ್ದೇವೆ. ಎಲ್ಲಾ ವಿಚಾರಗಳಲ್ಲೂ ಪಕ್ಷಾತೀತವಾಗಿ ನಡೆದುಕೊಳ್ಳುವಂತೆ ಮನವಿ ಮಾಡಿದ್ದೇವೆ ಎಂದರು.

ರಾಜ್ಯಪಾಲರಿಗೆ ಮನವಿ ಸಲ್ಲಿಸಿದ ಕಾಂಗ್ರೆಸ್ ನಾಯಕರು

ಪತ್ರದಲ್ಲಿ 4 ಪ್ರಕರಣಗಳ ಉಲ್ಲೇಖ

ಬೆಂಗಳೂರು: ಸಿಎಂ ಸಿದ್ದರಾಮಯ್ಯ ವಿರುದ್ಧ ಪ್ರಾಸಿಕ್ಯೂಷನ್ ಅನುಮತಿ ನೀಡಿದ ರಾಜ್ಯಪಾಲರ ನಡೆಗೆ ತೀವ್ರ ಆಕ್ರೋಶ ವ್ಯಕ್ತವಾಗಿದೆ. ಅದರಂತೆ ಇದೀಗ ಕಾಂಗ್ರೆಸ್ ನಾಯಕರು ರಾಜ್ಯಪಾಲ ಟಿ.ಸಿ.ಗೆಹ್ಲೋಟ್‌ಗೆ ಮನವಿ ಪತ್ರ ಸಲ್ಲಿಸಿದ್ದು, ಅದರಲ್ಲಿ ರಾಜ್ಯಪಾಲರ ನಡೆಗೆ ಕಟು ಶಬ್ದಗಳಿಂದ ಆಕ್ರೋಶ ವ್ಯಕ್ತಪಡಿಸಿದ್ದಾರೆ. ಜೊತೆಗೆ ಮನವಿ ಪತ್ರದಲ್ಲಿ 4 ಪ್ರಕರಣಗಳನ್ನು 'ಕೈ' ನಾಯಕರು ಉಲ್ಲೇಖಿಸಿದ್ದಾರೆ.

ಮನವಿ ಪತ್ರದಲ್ಲೇನಿದೆ?: ಕೇಂದ್ರ, ಸಚಿವ ಹೆಚ್.ಡಿ ಕುಮಾರಸ್ವಾಮಿ, ಮಾಜಿ ಸಚಿವರಾದ ಮುರುಗೇಶ್ ನಿರಾಣಿ, ಶಶಿಕಲಾ ಜೊಲ್ಲೆ ಹಾಗೂ ಜನಾರ್ದನ ರೆಡ್ಡಿ ಅವರ ವಿರುದ್ಧದ ಪ್ರಕರಣವನ್ನು ಈ ಮನವಿ ಪತ್ರದಲ್ಲಿ ಪ್ರಸ್ತಾಪ ಮಾಡಲಾಗಿದೆ. 'ಲೋಕಾಯುಕ್ತ ಸಂಸ್ಥೆಯಿಂದ ಪ್ರಾಸಿಕ್ಯೂಷನ್‌ಗೆ ಮನವಿ ಮಾಡಲಾಗಿದೆ. ಭ್ರಷ್ಟಾಚಾರ ತಡೆ ಕಾಯ್ದೆ ಸೆಕ್ಷನ್ 19ರ ಅಡಿ ನಾಲ್ಕು ಪ್ರಕರಣಗಳನ್ನು ಪ್ರಾಸಿಕ್ಯೂಷನ್ ಗೆ ಅನುಮತಿ ನೀಡಬೇಕು. ರಾಜ್ಯಪಾಲರ ಕಚೇರಿಯ ರಾಜಕೀಯ ದುರ್ಬಳಕೆ ನಿಂತು, ರಾಜಕೀಯ ಪ್ರೇರಿತ ದೂರುಗಳಿಗೆ ರಾಜಭವನ ಬಳಕೆ ಆಗಬಾರದು. ನಿಮ್ಮ ನಡೆ ಜನರ ವಿಶ್ವಾಸ ಕಳೆದುಕೊಳ್ಳುವಂತಿದ್ದು, ರಾಜಭವನದ ಬಗ್ಗೆ ಜನರು ಅನುಮಾನ ಪಡುವಂತಾಗಿದೆ ಎಂದು ಉಲ್ಲೇಖಿಸಲಾಗಿದೆ.

ಇನ್ನು ಬಿಜೆಪಿ, ಜೆಡಿಎಸ್‌ನವರ ಪ್ರಕರಣಗಳು ಪ್ರಾಸಿಕ್ಯೂಷನ್‌ಗೆ ಅನುಮತಿ ವಿಚಾರ, 'ಅವರ ಪ್ರಾಸಿಕ್ಯೂಷನ್‌ಗೆ ಅನುಮತಿ ವಿಚಾರ ಕೋಲ್ಡ್ ಸ್ಟೋರೇಜ್ ಸೇರಿದೆ. ರಾಜ್ಯಪಾಲರ ಕಚೇರಿಯು ಸಂವಿಧಾನಕ್ಕೆ ವಿರುದ್ಧವಾಗಿ ನಡೆದುಕೊಳ್ಳುತ್ತಿದೆ. ಇದು ಅತ್ಯಂತ ಅಪಾಯಕಾರಿ ಮತ್ತು ನಮಗೆ ತೀವ್ರ ಆತಂಕ ಮೂಡಿಸುತ್ತಿದೆ.

ಹೆಚ್.ಡಿ.ಕುಮಾರಸ್ವಾಮಿ, ಮುರುಗೇಶ್ ನಿರಾಣಿ, ಶಶಿಕಲಾ ಜೊಲ್ಲೆ, ಜನಾರ್ದನ ರೆಡ್ಡಿ ವಿರುದ್ಧ ಪ್ರಾಸಿಕ್ಯೂಷನ್‌ಗೆ ಅನುಮತಿ ಕೊಡಿ. ಈ ಮೂಲಕ ರಾಜಕೀಯ ಷಡ್ಯಂತ್ರಗಳಿಗೆ ರಾಜಭವನ ಬಲಿಯಾಗಿಲ್ಲವೆಂದು ಜನರಿಗೆ ಮನದಟ್ಟು ಮಾಡುವಂತೆ ರಾಜ್ಯಪಾಲರಿಗೆ 'ಕೈ' ನಾಯಕರು ಮನವಿ ಸಲ್ಲಿಕೆ ಮಾಡಿದ್ದಾರೆ.

Printed, Published & Owned by N.Venugopal Krishna, Printed at DASHAPRAMATHI MUDRANALAYA, No.433/1, Chikkavitalenahalli Village, Thagachagere Post, Kasaba Hobli, Channapatna Taluk, Ramanagar District, Pin-562160. Published at No.15, Ground Floor, 12th Block, 5th Main, Kumara Park (West), Behind BDA Head Office, Bengaluru-560020. Editor: N.Venugopal Krishna, Mobile No.+91 94835 89085, email: sanjemugilu@gmail.com