ಸಂಪುಟ: 21, ಸಂಚಿಕೆ: 327, ಪುಟಗಳು: 8, ಮಂಗಳವಾರ, 3 ಸೆಪ್ಟೆಂಬರ್ 2024 RNI NO. KARKAN/2002/08054
epaper: www.sanjemugilu.com

ವೇಣು ಸಾರಥ್ಯದಲ್ಲಿ...

ಸುದ್ದಿಗಳ ಹೊನಲು

ಸಂಜೆ ಮುಗಿಲು

ಕನ್ನಡ ಪ್ರಾದೇಶಿಕ ಸಂಜೆ ದಿನಪತ್ರಿಕೆ

ಬೆಂಗಳೂರು। ಬೆಂಗಳೂರು ಗ್ರಾಮಾಂತರ। ಕೋಲಾರ। ಚಿಕ್ಕಬಳ್ಳಾಪುರ। ರಾಮನಗರ। ಮಂಡ್ಯ। ಮೈಸೂರು। ಚಾಮರಾಜನಗರ

₹3

ದಶಪ್ರಮತಿ ಮುದ್ರಣಾಲಯ
dashapramathi mudranalaya
PRE-PRESS PRINTERS
Contact: +91 9483589085 | e-mail: dashapramathimudranalaya@gmail.com
We Undertake Printing of
Newspapers | Tabloids | Magazines

ಸುಭಾಷಿತ

ತುಕ್ಕು ಹಿಡಿದು ಅಳಿಯುವದಕ್ಕಿಂತ ದುಡಿದು ಸವೆಯುವುದು ಮೇಲು.

। ಸರ್.ಎಂ.ವಿಶ್ವೇಶ್ವರಯ್ಯ

ಪಂಚಾಂಗ

(ಮಂಗಳವಾರ 3, ಸೆಪ್ಟೆಂಬರ್-2024)

- ಶ್ರೀ ಕ್ರೋಧಿ ನಾಮ ಸಂವತ್ಸರ,
- ದಕ್ಷಿಣಾಯನ, ವರ್ಷ ಋತು
- ಭಾದ್ರಪದ ಮಾಸ, ಶುಕ್ಲ ಪಕ್ಷ,
- ಮಂಗಳವಾರ, ಅಮಾವಾಸ್ಯೆ
- ಉಪರಿ ಪಾಡ್ಯ, ಪುಬ್ಬ ನಕ್ಷತ್ರ
- ರಾಹುಕಾಲ : 3:27 ರಿಂದ 4:59
- ಗುಳಿಕಕಾಲ : 12:22 ರಿಂದ 1:54
- ಯಮಗಂಡಕಾಲ : 9:17 ರಿಂದ 10:49

ಸಂಕ್ಷಿಪ್ತ ಸುದ್ದಿ

ಹಸು ಕಳ್ಳಸಾಗಣೆದಾರ ಎಂದು ಭಾವಿಸಿ ಬೆನ್ನಟ್ಟಿ ವಿದ್ಯಾರ್ಥಿಯ ಹತ್ಯೆ

ಚಂಡೀಗಢ: ವಿದ್ಯಾರ್ಥಿಯೊಬ್ಬನನ್ನು ಹಸು ಕಳ್ಳಸಾಗಣೆದಾರನೆಂದು ತಿಳಿದು 30 ಕಿ.ಮೀ ಬೆನ್ನಟ್ಟಿ ಹತ್ಯೆ ಮಾಡಿರುವ ಘಟನೆ ಹರ್ಯಾಣದಲ್ಲಿ ನಡೆದಿದೆ. ಗೋರಕ್ಷಕರು ಆತನನ್ನು ತಪ್ಪಾಗಿ ತಿಳಿದು ಹಿಂಬಾಲಿಸಿ ಗುಂಡಿಕ್ಕಿ ಹತ್ಯೆ ಮಾಡಿರುವ ಹೃದಯ ವಿದ್ರಾವಕ ಘಟನೆ ನಡೆದಿದೆ. ಆತ ದ್ವಿತೀಯ ಪಿಯುಸಿ ವಿದ್ಯಾರ್ಥಿಯಾಗಿದ್ದ ಎಂದು ಬಳಿಕ ತಿಳಿದುಬಂದಿದೆ. ಆಗಸ್ಟ್ 23ರಂದು ನಡೆದ ದಾಳಿಗೆ ಸಂಬಂಧಿಸಿದಂತೆ ಐವರನ್ನು ಬಂಧಿಸಲಾಗಿದೆ. ಆರೋಪಿಗಳನ್ನು ಅನಿಲ್ ಕೌಶಿಕ್, ವರುಣ್, ಕೃಷ್ಣ, ಆದೇಶ್ ಮತ್ತು ಸೌರಭ್ ಎಂದು ಗುರುತಿಸಲಾಗಿದೆ.

ಆರ್ಯನ್ ಮಿಶ್ರಾ ಮತ್ತು ಆತನ ಸ್ನೇಹಿತರಾದ ಶಾಂಕಿ ಮತ್ತು ಹರ್ಷಿತ್ ಅವರನ್ನು ಜಾನುವಾರು ಕಳ್ಳಸಾಗಣೆದಾರರು ಎಂದು ತಪ್ಪಾಗಿ ಭಾವಿಸಿದ ಆರೋಪಿಗಳು ದೆಹಲಿ-ಆಗ್ರಾ ರಾಷ್ಟ್ರೀಯ ಹೆದ್ದಾರಿಯಲ್ಲಿ ಹರಿಯಾಣದ ಗಢಪುರಿ ಬಳಿ ಪುಟ 2

ಆನ್‌ಲೈನ್ ಟ್ರೇಡಿಂಗ್ ಹೆಸರಲ್ಲಿ ವಂಚನೆ: ಬೆಂಗಳೂರಲ್ಲಿ ಇ.ಡಿಯಿಂದ ನಾಲ್ವರ ಬಂಧನ

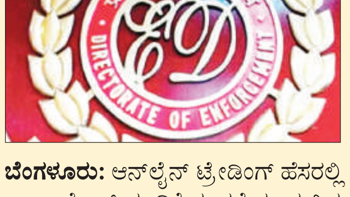

ಬೆಂಗಳೂರು: ಆನ್‌ಲೈನ್ ಟ್ರೇಡಿಂಗ್ ಹೆಸರಲ್ಲಿ ಸೈಬರ್ ಹೂಡಿಕೆ ವಂಚನೆ ಮಾಡುತ್ತಿದ್ದ ಬೆಂಗಳೂರಿನ ಒಬ್ಬ ಸೇರಿದಂತೆ ನಾಲ್ವರು ಆರೋಪಿಗಳನ್ನು ಜಾರಿ ನಿರ್ದೇಶನಾಲಯ ಅಧಿಕಾರಿಗಳು ಬಂಧಿಸಿದ್ದಾರೆ. ಶಶಿಕುಮಾರ್ (25), ಸಚಿನ್ (26), ಕಿರಣ್ ಎಸ್‌ಕೆ (25) ಮತ್ತು ಚರಣ್ ರಾಜ್ (26) ಬಂಧಿತ ಆರೋಪಿಗಳು. ಪುಟ 2

ಯಶವಂತಪುರ- ಹೊಸೂರು ಮೆಮು ರೈಲು ಸಂಚಾರಕ್ಕೆ ಗ್ರೀನ್ ಸಿಗ್ನಲ್

ಬೆಂಗಳೂರು: ಯಶವಂತಪುರ-ಹೊಸೂರು , ತುಮಕೂರು-ಯಶವಂತಪುರ ಮಾರ್ಗವಾಗಿ ಮೆಮು ರೈಲು ಓಡಾಟಕ್ಕೆ ಓಡಾಟಕ್ಕೆ ಭಾರತೀಯ ರೈಲ್ವೆ ಇಲಾಖೆ ಅನುಮೋದನೆ ನೀಡಿದೆ.

ಯಶವಂತಪುರ - ಹೊಸೂರು ಮೆಮು ರೈಲು: ರೈಲು ಸಂಖ್ಯೆ 06203 (66563) ಯಶವಂತಪುರ ಹೊಸೂರು ಮೆಮು ರೈಲು ಬೆಳಗ್ಗೆ 10.45ಕ್ಕೆ ಯಶವಂತಪುರದಿಂದ ಹೊರಟು ಮಧ್ಯಾಹ್ನ 12.30ಕ್ಕೆ ಹೊಸೂರು ತಲುಪಲಿದೆ. ರೈಲು ಸಂಖ್ಯೆ 06204 (66564) ಹೊಸೂರು ಯಶವಂತಪುರ ಮೆಮು ರೈಲು ಮಧ್ಯಾಹ್ನ 3.20ಕ್ಕೆ ಹೊಸೂರಿನಿಂದ ಹೊರಟು ಸಂಜೆ 5.15ಕ್ಕೆ ಯಶವಶವಂತಪುರ ತಲುಪಲಿದೆ.

ರೈಲು ನಿಲುಗಡೆ ನಿಲ್ದಾಣಗಳು: ಹೊಸೂರು ಯಶವಂತಪುರ ಮೆಮು ರೈಲು ಹೆಬ್ಬಾಳ, ಬಾಣಸವಾಡಿ, ಬೆಳ್ಳಂದೂರು ರಸ್ತೆ, ಕಾರ್ಮೆಲರಾಂ, ಹೀಲಲಿ, ಆನೆಕಲ್ ರಸ್ತೆಯಲ್ಲಿ ನಿಲ್ಲುತ್ತದೆ.

ತುಮಕೂರು-ಯಶವಂತಪುರ ಮೆಮು ರೈಲು: ರೈಲು ಸಂಖ್ಯೆ

06201 (66561) ತುಮಕೂರು-ಯಶವಂತಪುರ ಮೆಮು ರೈಲು ಬೆಳಗ್ಗೆ 8.55ಕ್ಕೆ ತುಮಕೂರಿಂದ ಹೊರಟು 10.25ಕ್ಕೆ ಯಶವಂತಪುರ ತಲುಪಲಿದೆ. ಪುಟ 2

ಬೆಂಗಳೂರಲ್ಲಿ ಗಣೇಶೋತ್ಸವ ಬಂದೋಬಸ್ತ್‌ಗೆ ತಯಾರಿ

ಬೆಂಗಳೂರು: ಸಿಲಿಕಾನ್ ಸಿಟಿ ಬೆಂಗಳೂರಿನಲ್ಲಿ ಗಣೇಶ ಚತುರ್ಥಿಗೆ ಕೌಂಟ್ ಡೌನ್ ಆರಂಭವಾಗಿದೆ. ಅದ್ದೂರಿಯಾಗಿ ಗಣೇಶ ಹಬ್ಬವನ್ನ ಆಚರಿಸಲು ಸಿಟಿ ಮಂದಿ ಸಜ್ಜಾಗುತ್ತಿದ್ದಾರೆ. ಇದರ ಜೊತೆಗೆ ಬೆಂಗಳೂರಲ್ಲಿ ಗಣೇಶೋತ್ಸವ ಬಂದೋಬಸ್ತ್‌ಗೆ ಪೊಲೀಸರು ತಯಾರಿ ಶುರು ಮಾಡಿದ್ದಾರೆ. ಪೊಲೀಸರು ಗಣೇಶ ಪ್ರತಿಷ್ಠಾಪನೆಗೆ 3 ರೀತಿ ಪ್ರದೇಶ ಗುರುತಿಸಿದ್ದಾರೆ. ಸೂಕ್ಷ್ಮ, ಅತೀಸೂಕ್ಷ್ಮ ಮತ್ತು ಸಾಮಾನ್ಯ ಏರಿಯಾಗಳೆಂದು 3 ರೀತಿಯಲ್ಲಿ ಸ್ಥಳ ಗುರುತಿಸಿ ದಿನದ 24 ಗಂಟೆಯೂ ಬಂದೋಬಸ್ತ್ ಕೈಗೊಳ್ಳಲು ಪೊಲೀಸರು ಸಜ್ಜಾಗಿದ್ದಾರೆ.

ಮೂರು ಪಾಳಿಯಲ್ಲಿ ಹೆಚ್ಚಿನ ಪೊಲೀಸರ ನಿಯೋಜನೆಗೆ ಸಿದ್ಧತೆ ನಡೆಯುತ್ತಿದೆ. ಸೂಕ್ಷ್ಮ ಪ್ರದೇಶಗಳಲ್ಲಿ ಗಣೇಶ ಪ್ರತಿಷ್ಠಾಪನೆ ಮಾಡುವ ಪಟ್ಟಿ ತಯಾರಿಸಿ ಪರಿಶೀಲನೆ ನಡೆಸಲಾಗುತ್ತಿದೆ. ಚಾಮರಾಜಪೇಟೆ, ಜೆ.ಜೆ ನಗರ, ಡಿ.ಜೆ. ಹಳ್ಳಿ, ಕೆ.ಜಿ. ಹಳ್ಳಿ,

ಎಸ್.ಜಿ. ಪಾಳ್ಯ, ವಿವೇಕನಗರ, ತಿಲಕ್ ನಗರ, ಬನಶಂಕರಿ, ಆರ್.ಟಿ. ನಗರ, ಜೆ.ಸಿ. ನಗರಗಳಲ್ಲಿ ಗಣೇಶ ಹಬ್ಬದಂದು ಕಟ್ಟೆಚ್ಚರ ವಹಿಸುವಂತೆ ಇನ್ಸ್‌ಪೆಕ್ಟರ್ ಗಳಿಗೆ ಕಮಿಷನರ್ ಸೂಚನೆ ನೀಡಿದ್ದಾರೆ. ಪುಟ 2

ಬ್ರೂನಿಗೆ ಭಾರತದ ಪ್ರಧಾನಿಯ ಮೊದಲ ದ್ವಿಪಕ್ಷೀಯ ಭೇಟಿ

ಸಿಂಗಾಪುರ ಪ್ರವಾಸಕ್ಕೆ ಮೋದಿ

ನವದೆಹಲಿ: ಪ್ರಧಾನಿ ನರೇಂದ್ರ ಮೋದಿ ಮೂರುದಿನಗಳ ವಿದೇಶ ಪ್ರವಾಸ ಕೈಗೊಂಡಿದ್ದು ಇಂದು ಬ್ರೂನಿಗೆ ತೆರಳಿದ್ದಾರೆ. ಇಂದು ಮತ್ತು ಸೆಪ್ಟೆಂಬರ್ 4 ರಂದು ಬ್ರೂನಿಗೆ ಭೇಟಿ ನೀಡಲಿದ್ದಾರೆ, ಬ್ರೂನಿಯ ಸುಲ್ತಾನ್ ಹಸನಲ್ ಬೊಲ್ಕಿಯಾ ಅವರೊಂದಿಗೆ ಮಾತುಕತೆ ನಡೆಸಲಿದ್ದಾರೆ.

ಇದು ಬ್ರೂನಿಗೆ ಭಾರತದ ಪ್ರಧಾನಿಯ ಮೊದಲ ದ್ವಿಪಕ್ಷೀಯ ಭೇಟಿಯಾಗಿದೆ. ಪ್ರಧಾನಿ ಭೇಟಿ ವಿಶೇಷವಾಗಿ ಭಾರತೀಯ ವಲಸಿಗ ಸಮುದಾಯದ ಹಿತಾಸಕ್ತಿಗಳ ಮೇಲೆ ಕೇಂದ್ರೀಕರಿಸುತ್ತದೆ ಎನ್ನಲಾಗಿದೆ. ಭಾರತವು ಬ್ರೂನಿಯಿಂದ ಹೈಡ್ರೋಕಾರ್ಬನ್‌ಗಳನ್ನು ಆಮದು ಮಾಡಿಕೊಳ್ಳುತ್ತಿದೆ.

ಇದಾದ ನಂತರ ಪ್ರಧಾನಿ ಮೋದಿ ಬ್ರೂನಿಯಿಂದ ಸಿಂಗಾಪುರಕ್ಕೆ ಭೇಟಿ ನೀಡಲಿದ್ದಾರೆ. ಸಿಂಗಾಪುರದೊಂದಿಗೆ ಮುಕ್ತ ವ್ಯಾಪಾರ ಒಪ್ಪಂದಕ್ಕೆ ಸಹಿ ಹಾಕುವ ನಿರೀಕ್ಷೆಯಿದೆ. ಆಸಿಯಾನ್ ಚೌಕಟ್ಟಿನಡಿಯಲ್ಲಿ ಭಾರತ ಮತ್ತು ಸಿಂಗಾಪುರ ನಡುವಿನ ಮುಕ್ತ ವ್ಯಾಪಾರ ಒಪ್ಪಂದವನ್ನು ಪರಿಶೀಲಿಸುವ ಸಾಧ್ಯತೆಯಿದೆ ಎಂದು ವಿದೇಶಾಂಗ ವ್ಯವಹಾರಗಳ ಸಚಿವಾಲಯ ತಿಳಿಸಿದೆ. ಪ್ರಧಾನಿ ಮೋದಿ ಇತ್ತೀಚೆಗೆ ಪೋಲೆಂಡ್ ಮತ್ತು ಉಕ್ರೇನ್‌ಗೆ ಭೇಟಿ ನೀಡಿದ್ದರು. ಪುಟ 2

ದೇಶವು 'ಜಗತ್ ಒಂದೇ ಭಾರತ್' ಧ್ಯೇಯದೊಂದಿಗೆ ಸಾಗುತ್ತಿದೆ

ಎಲ್ಲರೂ ಬಿಜೆಪಿ ಸದಸ್ಯರಾಗಿ

ಬೆಂಗಳೂರು: ಪ್ರಸಕ್ತ 2024ರ ಸಾಲಿನ ಬಿಜೆಪಿ ಸದಸ್ಯತ್ವ ಅಭಿಯಾನಕ್ಕೆ ಪ್ರಧಾನಿ ನರೇಂದ್ರ ಮೋದಿ ಅವರು ಸೋಮವಾರ ಚಾಲನೆ ನೀಡಿದ್ದಾರೆ. ಇದೀಗ ಇಡೀ ದೇಶದಲ್ಲಿ ಹೆಚ್ಚು ಹೆಚ್ಚು ಸಂಖ್ಯೆಯಲ್ಲಿ ಜನರನ್ನು ತಮ್ಮ ಪಕ್ಷದ ಸದಸ್ಯರನ್ನಾಗಿ ಮಾಡಲು ಬಿಜೆಪಿ ನಾಯಕರು ಮುಂದಾಗಿದ್ದಾರೆ. ಈ ಬಗ್ಗೆ ಎಕ್ಸ್ ಖಾತೆಯಲ್ಲಿ ಟ್ವೀಟ್ ಮಾಡಿರುವ ಬಿಜೆಪಿ ರಾಜ್ಯ ಘಟಕದ ಅಧ್ಯಕ್ಷ ಬಿ.ವೈ. ವಿಜಯೇಂದ್ರ ಅವರು ಯುವ ಜನತೆ ಬಿಜೆಪಿ ಸದಸ್ಯತ್ವ ಪಡೆಯಲು ಕರೆ ನೀಡಿದ್ದಾರೆ.

ನಮ್ಮೆಲ್ಲರ ನೆಚ್ಚಿನ ಪ್ರಧಾನಿ ನರೇಂದ್ರ ಮೋದಿ ಅವರು ದೇಶಾದ್ಯಂತ ಬಿಜೆಪಿ ಸದಸ್ಯತ್ವ ಅಭಿಯಾನಕ್ಕೆ ಚಾಲನೆ ನೀಡಿದ್ದು ಅವರ ನಾಯಕತ್ವದಲ್ಲಿ ದೇಶವು ಜಗತ್ ಒಂದೇ ಭಾರತ್ ಧ್ಯೇಯದೊಂದಿಗೆ ಸಾಗುತ್ತಿದ್ದು ಎಲ್ಲರೂ 8800002024 ನಂಬರ್‌ಗೆ ಮಿಸ್ಡ್ ಕಾಲ್ ನೀಡಿ, ಈ ಕೆಳಗಿನ ಲಿಂಕ್ ಬಳಸಿ ಬಿಜೆಪಿ ಸದಸ್ಯರಾಗಿ ಎಂದು ಮನವಿ ಮಾಡಿ ಸಾಮಾಜಿಕ ಜಾಲತಾಣದಲ್ಲಿ ಬಿ.ವೈ.ವಿಜಯೇಂದ್ರ ಅವರು ವಿಡಿಯೋ ಹಂಚಿಕೊಂಡಿದ್ದಾರೆ. ಪುಟ 2

ಸಿಎಂ ಪತ್ನಿಗೆ ಸೈಟ್ ಕೊಟ್ಟಿದ್ದು ತಪ್ಪು ಅಧಿಕೃತವಾಗಿ ಒಪ್ಪಿಕೊಂಡ ಸರ್ಕಾರ

ಮೈಸೂರು: ಸಿಎಂ ಸಿದ್ದರಾಮಯ್ಯ ಪತ್ನಿಗೆ 50:50 ಅನುಪಾತದಲ್ಲಿ ಸೈಟ್ ಕೊಟ್ಟಿದ್ದು ತಪ್ಪು ಎಂದು ಅಧಿಕೃತವಾಗಿ ಸರ್ಕಾರ ಒಪ್ಪಿಕೊಂಡಿದೆ. ಈ ಒಂದು ಆದೇಶ ಸಿಎಂಗೆ ಮುಳ್ಳಾಗುತ್ತಾ ಎಂಬ ಪ್ರಶ್ನೆ ಎದುರಾಗಿದೆ.

2001 ರಲ್ಲೇ ದೇವನೂರು ಬಡಾವಣೆ ನಿರ್ಮಾಣವಾಗಿದೆ ಎಂದು ಖುದ್ದು ಸಿಎಂ ಪತ್ನಿ ಬರೆದ ಪತ್ರದಲ್ಲಿ ಉಲ್ಲೇಖವಾಗಿದೆ. ಇದೀಗ ಆ ಸೈಟ್ ಕೊಟ್ಟಿರುವುದು ನಿಯಮ ಬಾಹಿರ ಎಂದು ಸರ್ಕಾರದ ಅಧೀನ ಕಾರ್ಯದರ್ಶಿಯಿಂದ ಆದೇಶ ಬಂದಿದೆ.

ನಗರಾಭಿವೃದ್ಧಿ ಪ್ರಾಧಿಕಾರದ ಹಿಂದಿನ ಆಯುಕ್ತರಾಗಿದ್ದ ಜಿ.ಟಿ.ದಿನೇಶ್ ಕುಮಾರ್ ಅಮಾನತು ಆದೇಶದಲ್ಲೇ ರಾಜ್ಯ ಸರ್ಕಾರ ಹಲವು ಸತ್ಯ ಬಿಚ್ಚಿಟ್ಟಿದೆ. ಸರ್ಕಾರದ ಅಮಾನತು ಆದೇಶದ ಅಂಶಗಳೇ ಸಿಎಂಗೆ ಮುಳ್ಳಾಗಿದೆ.

50:50 ಅನುಪಾತ 2009 ರಲ್ಲಿ ಜಾರಿಗೆ ಬಂದಿದೆ. 2009 ಕ್ಕಿಂತ ಹಿಂದಿನ ಹಳೆ ಬಡಾವಣೆಗಳಿಗೆ 50:50 ಅನುಪಾತ ಅನ್ವಯವಾಗುವುದಿಲ್ಲ. ಆದರೆ ಪ್ರಾಧಿಕಾರ 2009 ಹಿಂದಿನ ಬಡಾವಣೆಗಳ ಬದಲಿ ನಿವೇಶನಗಳಿಗಾಗಿ ಮಂಜೂರಾತಿಗಾಗಿ 50:50 ಅನುಪಾತ ಕೈಗೊಂಡಿರುವುದು ಕಾನೂನು ಬಾಹಿರ ಎಂದು ಆದೇಶದಲ್ಲಿ ಉಲ್ಲೇಖಿಸಲಾಗಿದೆ.

ಸಿಎಂ ಪತ್ನಿಯ ಸಹೋದರನ ಜಾಗವನ್ನು ಮೂಡಾ ವಶಪಡಿಸಿಕೊಂಡಿರೋದು 2001 ರಲ್ಲಿ. ಅಲ್ಲಿಗೆ 50:50 ಅನುಪಾತ ಇದಕ್ಕೆ ಅನ್ವಯ ಆಗಲ್ಲ. ಇದೀಗಾ ಸರ್ಕಾರಿ ಆದೇಶವೇ ಸಿಎಂಗೆ ಮುಳ್ಳಾಗುವ ಸಾಧ್ಯತೆಯಿದೆ.

ಮುಡಾ ಹಿಂದಿನ ಆಯುಕ್ತರ ಅಮಾನತು

ಸರ್ಕಾರಕ್ಕೆ ಸುಸೈಡ್ ನೋಟ್

ಮೈಸೂರು: ಮುಡಾದ (ಮೈಸೂರು ನಗರಾಭಿವೃದ್ಧಿ ಪ್ರಾಧಿಕಾರ) ಹಿಂದಿನ ಆಯುಕ್ತ ದಿನೇಶ್ ಕುಮಾರ್ ಅಮಾನತು ಆದೇಶವೇ ಈ ಸರ್ಕಾರಕ್ಕೆ ಸುಸೈಡ್ ನೋಟ್ ಆಗಲಿದೆ ಎಂದು ಶಾಸಕ ಶ್ರೀವತ್ಸ ಹೇಳಿದ್ದಾರೆ.

ಮೈಸೂರಿನಲ್ಲಿ ಮಾಧ್ಯಮದ ಜೊತೆ ಮಾತನಾಡಿದ ಅವರು, ಸರ್ಕಾರದ ಆದೇಶದಲ್ಲೇ ಸಿಎಂ ಪತ್ನಿಗೆ ಕೊಟ್ಟಿರುವ ಸೈಟ್ ಅಕ್ರಮ ಎಂದು ಹೇಳಲಾಗಿದೆ. ಅಧಿಕಾರಿ ಅಮಾನತು ಆದೇಶವನ್ನೆ ಕೋರ್ಟ್‌ಗೆ ಕೊಡ್ತೀವಿ ಎಂದು ಹೇಳಿದ್ದಾರೆ.

ಅಧಿಕಾರಿ ಅಮಾನತು ಮಾತ್ರವಲ್ಲದೇ ಬಂಧನ ಕೂಡ ಆಗಬೇಕಿದೆ ಎಂದು ಅವರು ಈ ವೇಳೆ ಒತ್ತಾಯಿಸಿದ್ದಾರೆ.

ಮುಡಾ ಹಗರಣ ಪ್ರಕರಣಕ್ಕೆ ಸಂಬಂಧಿಸಿದಂತೆ ಹಿಂದಿನ ಆಯುಕ್ತ ಜಿ.ಟಿ ದಿನೇಶ್‌ಕುಮಾರ್ ಅವರನ್ನು ಅಮಾನತುಗೊಳಿಸಿ ಸರ್ಕಾರ ಆದೇಶ

ಹೊರಡಿಸಿದೆ. ಮೂಡಾ ಹಗರಣದಲ್ಲಿ ದಿನೇಶ್ ಕುಮಾರ್ ಮೇಲೆ ಗಂಭೀರ ಆರೋಪಗಳು ಕೇಳಿಬಂದ ಹಿನ್ನೆಲೆಯಲ್ಲಿ ಅಮಾನತು ಮಾಡಿ ಸರ್ಕಾರ ಆದೇಶಿಸಿದೆ. ಪುಟ 2

ಸಿಎ ಸೈಟ್: ಮಲ್ಲಿಕಾರ್ಜುನ ಖರ್ಗೆ ಟ್ರಸ್ಟ್, ಎಂಬಿಪಾಗೆ

ಗೌರ್ನರ್ ಬಿಸಿ!

ಬೆಂಗಳೂರು: ಎಐಸಿಸಿ ಅಧ್ಯಕ್ಷ ಮಲ್ಲಿಕಾರ್ಜುನ ಖರ್ಗೆ ಕುಟುಂಬಕ್ಕೆ ಸೇರಿದ ಸಿದ್ಧಾರ್ಥ ವಿಹಾರ ಟ್ರಸ್ಟ್‌ಗೆ ಹಾಗೂ ಸಚಿವ ಎಂ.ಬಿ. ಪಾಟೀಲ್ ಜತೆ ವ್ಯವಹಾರ ಸಂಬಂಧ ಹೊಂದಿರುವ ವ್ಯಕ್ತಿಗಳ ಸಂಸ್ಥೆಗಳಿಗೆ ನಿಯಮ ಬಾಹಿರವಾಗಿ ಕೆಐಎಡಿಬಿ ಸಿಎ (ನಾಗರಿಕ ಸೌಲಭ್ಯ) ನಿವೇಶನ ಹಂಚಿಕೆ ಮಾಡಲಾಗಿದೆ ಎಂಬ ದೂರಿನ ಬಗ್ಗೆ ರಾಜ್ಯಪಾಲ ಥಾವರ್ ಗೆಹಲೋತ್ ಅವರು ಸರ್ಕಾರದ ಸ್ಪಷ್ಟನೆ ಕೋರಿ ಪತ್ರ ಬರೆದಿದ್ದಾರೆ. ಪುಟ 2

ಚಾಮುಂಡೇಶ್ವರಿ ಕ್ಷೇತ್ರ ಅಭಿವೃದ್ಧಿ ಪ್ರಾಧಿಕಾರದ

ಸಭೆಗೆ ರಾಜಮಾತೆ ವಿರೋಧ

ಮೈಸೂರು: ಮುಖ್ಯಮಂತ್ರಿ ಸಿದ್ದರಾಮಯ್ಯ ಅವರು ತವರು ಜಿಲ್ಲೆ ಮೈಸೂರಿಗೆ ತೆರಳಿದ್ದಾರೆ. ಇಂದು (ಆ.03) ತಾಯಿ ಚಾಮುಂಡೇಶ್ವರಿ ದರ್ಶನ ಪಡೆಯಲಿದ್ದಾರೆ. ದೇವಿ ದರ್ಶನದ ನಂತರ ಚಾಮುಂಡೇಶ್ವರಿ ಕ್ಷೇತ್ರ ಅಭಿವೃದ್ಧಿ ಪ್ರಾಧಿಕಾರದ ಸಭೆ ನಡೆಸಲಿದ್ದಾರೆ. ಆದರೆ ಈ ಸಭೆಗೆ ರಾಜಮನೆತನದಿಂದ ವಿರೋಧ ವ್ಯಕ್ತವಾಗಿದೆ. ಮುಖ್ಯಮಂತ್ರಿ ಸಿದ್ದರಾಮಯ್ಯ ನೇತೃತ್ವದಲ್ಲಿ ಚಾಮುಂಡಿ ಬೆಟ್ಟದ ದಾಸೋಹ ಭವನದಲ್ಲಿ ಬೆಳಗ್ಗೆ 10 ಗಂಟೆಗೆ ನಡೆಯುವ ಪ್ರಾಧಿಕಾರ ಸಭೆಗೆ ಹಾಜರಾಗುವಂತೆ ಯದುವಂಶದ ಪ್ರಮೋದಾದೇವಿ ಒಡೆಯರ್ ಅವರಿಗೆ ಪತ್ರ ಬರೆಯಲಾಗಿದೆ. ಹಾಗೇ, ಮೈಸೂರು ಭಾಗದ ಶಾಸಕರು ಸಂಸದರು ಅಧಿಕಾರಿಗಳು ಕೂಡ ಸಭೆಗೆ ಹಾಜರಾಗುವಂತೆ ಸೂಚಿಸಲಾಗಿದೆ.

ಸಭೆಗೆ ಹಾಜರಾಗುವಂತೆ ಚಾಮುಂಡೇಶ್ವರಿ ಕ್ಷೇತ್ರ ಅಭಿವೃದ್ಧಿ ಪ್ರಾಧಿಕಾರದ

ಕಾರ್ಯದರ್ಶಿಯವರು ಪ್ರಮೋದಾದೇವಿ ಒಡೆಯರ್ ಅವರಿಗೆ ಸೂಚನಾ ಪತ್ರ ಕಳುಹಿಸಿದ್ದಾರೆ. ಆದರೆ, ಪ್ರಮೋದಾದೇವಿ ಒಡೆಯರ್ ಅವರು ಪ್ರಾಧಿಕಾರದ ಸಭೆಗೆ ಆಕ್ಷೇಪ ವ್ಯಕ್ಯಪಡಿಸಿದ್ದಾರೆ ಎಂದು ಟಿವಿ9ಗೆ ಮೂಲಗಳಿಂದ ಮಾಹಿತಿ ದೊರೆತಿದೆ.

''ಸೆಪ್ಟೆಂಬರ್ 3 ರಂದು ಚಾಮುಂಡೇಶ್ವರಿ ಕ್ಷೇತ್ರ ಅಭಿವೃದ್ಧಿ ಪ್ರಾಧಿಕಾರದ ಸಭೆಯಲ್ಲಿ ಭಾಗಿಯಾಗಲು ಸೂಚನಾ ಪತ್ರ ನೀಡಿದ್ದೀರಿ. ಪ್ರಾಧಿಕಾರದ ವಿಚಾರ ಹೈಕೋರ್ಟ್‌ನಲ್ಲಿ ವಿಚಾರಣೆಯ ಹಂತದಲ್ಲಿದೆ. ಈಗಾಗಲೆ ನ್ಯಾಯಾಲಯ ಪ್ರಾಧಿಕಾರದ ವಿಚಾರಕ್ಕೆ ತಡೆ ನೀಡಿ, ಮುಂದಿನ ವಿಚಾರಣೆಗೆ ದಿನಾಂಕ ನಿಗದಿಪಡಿಸಿದೆ. ಹೀಗಿದ್ದರೂ ತಾವು ಸಭೆ ನಡೆಸುತ್ತಿರುವುದು ಕಾನೂನುಬಾಹಿರ. ಒಂದು ವೇಳೆ ಸಭೆ ನಡೆಸಿದರೆ ಅದು ನ್ಯಾಯಾಲಯದ ತಡೆಯಾಜ್ಞೆಯ ಉಲ್ಲಂಘನೆಯಾಗುತ್ತದೆ'' ಎಂದು ಪ್ರಾಧಿಕಾರದ ಕಾರ್ಯದರ್ಶಿ ಅವರಿಗೆ ಪತ್ರ ಬರೆದಿದ್ದಾರೆ.

ಏನಿದು ವಿವಾದ: ಚಾಮುಂಡೇಶ್ವರಿ ಕ್ಷೇತ್ರ ಅಭಿವೃದ್ಧಿ ಪ್ರಾಧಿಕಾರ ರಚನೆ ಆಕ್ಷೇಪ ವ್ಯಕ್ತಪಡಿಸಿ ಪ್ರಮೋದಾದೇವಿ ಒಡೆಯರ್ ಅವರು ಜುಲೈ 26 ರಂದು ತಡೆಯಾಜ್ಞೆ ತಂದಿದ್ದರು. ಈ ತಡೆಯಾಜ್ಞೆ ತೆರವುಗೊಳಿಸುವಂತೆ ಸರ್ಕಾರ ಹೈಕೋರ್ಟ್‌ಗೆ ಅರ್ಜಿ ಸಲ್ಲಿಸಿದೆ. ಪುಟ 2

ಉಡುಪಿ ಕಾರ್ಕಳ ಕೆಎಸ್‌ಆರ್‌ಟಿಸಿ ಬಸ್‌ನಲ್ಲಿ ಅಪಾಯಕಾರಿ ಪ್ರಯಾಣ

ಸಿಎಂಒ ಪ್ರತಿಕ್ರಿಯೆ!

ಬೆಂಗಳೂರು: ಕಾರ್ಕಳದಿಂದ ಉಡುಪಿಗೆ ತೆರಳುತ್ತಿದ್ದ ಕೆಎಸ್‌ಆರ್‌ಟಿಸಿ ಬಸ್‌ನ ಹಿಂಬದಿಯ ಬಾಗಿಲಿನ ಮೆಟ್ಟಿಲು ತುಂಡಾಗಿ ನೇತುಕೊಂಡು ರಸ್ತೆಯಲ್ಲಿ ಎಳೆದುಕೊಂಡು ಹೋಗುತ್ತಿರುವ ದೃಶ್ಯ ವೈರಲ್ ಆಗಿತ್ತು. ಅದೇ ಬಸ್ ನಲ್ಲಿ ಪ್ರಯಾಣಿಕರು ಅಪಾಯಕಾರಿ ಯಾನ ಕೈಗೊಳ್ಳುತ್ತಿರುವುದು ವಿಡಿಯೋದಲ್ಲಿ ಕಂಡುಬಂದಿತ್ತು. ಈ ವಿಚಾರವಾಗಿ ಪ್ರತಿಪಕ್ಷ ಬಿಜೆಪಿ ಕೂಡ ಸಾಮಾಜಿಕ ಮಾಧ್ಯಮಗಳ ಮೂಲಕ ಸರ್ಕಾರದ ವಿರುದ್ಧ ವಾಗ್ದಾಳಿ ನಡೆಸಿತ್ತು. ಪುಟ 2

ದೂರು ನೀಡಿ 6 ದಿನ ಕಳೆದರೂ ಕೈಗೊಳ್ಳದ ಕ್ರಮ, ಪೊಲೀಸ್ ಆಯುಕ್ತರಿಗೆ

ಸ್ನೇಹಮಯಿ ಕೃಷ್ಣ ಪತ್ರ

ಮೈಸೂರು: ಮುಡಾ ಬದಲಿ ನಿವೇಶನ ಹಂಚಿಕೆ ಹಗರಣಕ್ಕೆ ಸಂಬಂಧಿಸಿದಂತೆ ಮುಖ್ಯಮಂತ್ರಿ ಸಿದ್ದರಾಮಯ್ಯ ಅವರ ಪತ್ನಿ ಪಾರ್ವತಿ ಮತ್ತು ಕಾಂಗ್ರೆಸ್ ನಾಯಕ ಎಂ. ಲಕ್ಷ್ಮಣ ಅವರ ವಿರುದ್ಧ ದೂರು ನೀಡಿ ಆರು ದಿನ ಕಳೆದರೂ ಇನ್ನೂ ಕ್ರಮ ಏಕೆ ಕೈಗೊಂಡಿಲ್ಲ ಅಂತ ಪ್ರಶ್ನಿಸಿ ಆರ್ ಟಿಐ ಕಾರ್ಯಕರ್ತ ಸ್ನೇಹಮಯಿ ಕೃಷ್ಣ ಮೈಸೂರು ಪೊಲೀಸ್ ಆಯುಕ್ತರಿಗೆ ಪತ್ರ ಬರೆದಿದ್ದಾರೆ.

ದೂರು ನೀಡಿ ಆರು ದಿನವಾದರೂ ಯಾವುದೇ ಕ್ರಮ ಕೈಗೊಂಡಿಲ್ಲ. ಮುಖ್ಯಮಂತ್ರಿ ಸಿದ್ದರಾಮಯ್ಯ ಅವರ ಪತ್ನಿ ಮಂಗಳವಾರ ಮೈಸೂರಿಗೆ ಬರುತ್ತಿದ್ದಾರೆ. ಈ ವೇಳೆ ಸಿದ್ದರಾಮಯ್ಯ ಅವರ ಪತ್ನಿಯನ್ನು ವಿಚಾರಣೆಗೆ ಒಳಪಡಿಸಿ ಆರ್ ಟಿಐ ಕಾರ್ಯಕರ್ತ ಸ್ನೇಹಮಯಿ ಕೃಷ್ಣ ಪತ್ರದ ಮೂಲಕ ಮನವಿ ಮಾಡಿದ್ದಾರೆ.

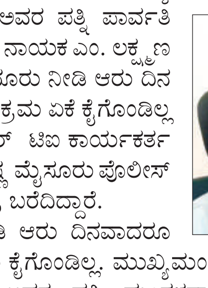

ಪತ್ರದಲ್ಲಿ ಏನಿದೆ: 'ಮುಖ್ಯಮಂತ್ರಿ ಸಿದ್ದರಾಮಯ್ಯನವರ ಹೆಂಡತಿ ಶ್ರೀಮತಿ ಪಾರ್ವತಿ ಮತ್ತು ಲಕ್ಷ್ಮಣ್ ರವರ ವಿರುದ್ಧ ಲಕ್ಷ್ಮೀಪುರಂ ಪೊಲೀಸ್ ಠಾಣೆಗೆ ದೂರರ್ಜಿ ನೀಡಿರುವುದು ನಿಮಗೆ ತಿಳಿದ ವಿಷಯ. ದೂರರ್ಜಿ ನೀಡಿ ಆರು ದಿನಗಳಾಗುತ್ತಾ ಬಂದಿದ್ದರೂ ಗಂಭೀರವಾಗಿ ಪರಿಗಣಿಸಿದಂತೆ ಕಂಡು ಬಂದಿರುವುದಿಲ್ಲ. ನಿನ್ನೆ ರಾತ್ರಿ ಪಾರ್ವತಿರವರು ಮೈಸೂರಿಗೆ ಬಂದಿದ್ದು, ಇಂದು ಬೆಳಗ್ಗೆ ಚಾಮುಂಡೇಶ್ವರಿ ಬೆಟ್ಟಕ್ಕೆ ತೆರಳಲಿದ್ದಾರೆ ಎಂಬುದು ತಿಳಿದುಬಂದಿದೆ. ಆದ್ದರಿಂದ ಆರೋಪಿತರಾದ ಪಾರ್ವತಿರವರನ್ನು ಈ ದಿನ ತಾವೇ ಖುದ್ದಾಗಿ ನನ್ನ ಆರೋಪಕ್ಕೆ ಪೂರಕವಾಗಿ ವಿಚಾರಣೆಗೆ ಒಳಪಡಿಸಬೇಕೆಂದು ಮನವಿ ಮಾಡಿಕೊಳ್ಳುತ್ತೇನೆ.'' ಪುಟ 2

ಪ್ರೀತಿಸಲು ಹುಡುಗಿ ಸಿಗಲಿಲ್ಲ ಅಂತ ತುಂಗಾ ನದಿಗೆ ಹಾರಿ ಯುವಕ ಆತ್ಮಹತ್ಯೆ!

ಶಿವಮೊಗ್ಗ: ಪ್ರೀತಿಸಲು ಹುಡುಗಿ ಸಿಗಲಿಲ್ಲ ಅಂತ ಹೇಳಿ, ಪದವಿ ವ್ಯಾಸಂಗ ಮಾಡ್ತಿದ್ದ ಯುವಕನೋರ್ವ ವಾಟ್ಸಪ್ ಸ್ಟೇಟಸ್‌ನಲ್ಲಿ ಡೆತ್‌ನೋಟ್ ಬರೆದಿಟ್ಟು ತುಂಗಾ ನದಿಗೆ ಹಾರಿ ಆತ್ಮಹತ್ಯೆ ಮಾಡಿಕೊಂಡಿರುವ ಘಟನೆ ಜಿಲ್ಲೆಯ ತೀರ್ಥಹಳ್ಳಿಯಲ್ಲಿ ನಡೆದಿದೆ. ಮೃತಪಟ್ಟ ಯುವಕನನ್ನು ಜಯದೀಪ್ (24) ಎಂದು ಗುರುತಿಸಲಾಗಿದೆ.

ತೀರ್ಥಹಳ್ಳಿಯ ಪದವಿ ಕಾಲೇಜಿನಲ್ಲಿ ಪದವಿ ವ್ಯಾಸಂಗ ಮಾಡ್ತಿದ್ದ ಯುವಕ ಜಯದೀಪ್ ತೀರ್ಥಹಳ್ಳಿ ತಾಲೂಕಿನ ಇಂದಾವರ ಗ್ರಾಮದ ನಿವಾಸಿ. ಮೃತ ಯುವಕ ಜಯದೀಪ್ ಕಳೆದ ಶನಿವಾರ ತನ್ನ ಬೈಕಿನಲ್ಲಿ ತುಂಗಾನದಿ ಬಳಿ ಆಗಮಿಸಿ ನದಿಯ ದಡದಲ್ಲಿ ಬೈಕ್ ನಿಲ್ಲಿಸಿ ನಾಪತ್ತೆಯಾಗಿದ್ದ. ಯುವಕನ ಬೈಕ್, ಆತನ ವಸ್ತುಗಳು ನದಿ ಬಳಿ ದೊರೆತಿದ್ದರಿಂದ ಕುಟುಂಬಸ್ಥರು ಆತ್ಮಹತ್ಯೆಯ ಶಂಕೆ ವ್ಯಕ್ತಪಡಿಸಿದ್ದರು.ತುಂಗಾ ನದಿ ಬಳಿ ಯುವಕನ ಬೈಕ್, ಆತನಿಗೆ ಸೇರಿದ ವಸ್ತುಗಳು ಪತ್ತೆಯಾಗಿದ್ದ ಪರಿಣಾಮ ತೀರ್ಥಹಳ್ಳಿ ಪೊಲೀಸರು ಸ್ಥಳಕ್ಕೆ ಭೇಟಿ ನೀಡಿ ಪರಿಶೀಲನೆ ನಡೆಸಿದ್ದರು. ಅಗ್ನಿಶಾಮಕ ಸಿಬ್ಬಂದಿ ನದಿಯಲ್ಲಿ ಶೋಧ ಕಾರ್ಯ ನಡೆಸಿದ್ದರು. ಸೋಮವಾರ ಯುವಕನ ಮೃತದೇಹ ಪತ್ತೆಯಾಗಿದೆ. ಮೃತ ಯುವಕ ಜಯದೀಪ್ ಓದಿನಲ್ಲಿ ಮುಂದಿದ್ದ. ಆದರೆ ತನಗೆ ಪ್ರೀತಿ ಮಾಡಲು ಯುವತಿ ಸಿಗುತ್ತಿಲ್ಲ ಅಂತಾ ನೊಂದಿದ್ದ. ಜೊತೆಗೆ ಆನ್‌ಲೈನ್‌ನಲ್ಲಿ ಹಣ ತೊಡಗಿಸಲು ಸಾಲ ಮಾಡಿಕೊಂಡಿದ್ದ. ಈಗಾಗಿ ಮನನೊಂದ ಯುವಕ ವಾಟ್ಸಪ್ ಸ್ಟೇಟಸ್‌ನಲ್ಲಿ ಡೆತ್ ಹಂಚಿಕೊಂಡು ಆತ್ಮಹತ್ಯೆಗೆ ಶರಣಾಗಿದ್ದಾನೆ. ತುಂಗಾನದಿಯಿಂದ ಮೃತದೇಹ ಹೊರ ತೆಗೆದು, ಮರಣೋತ್ತರ ಶವ ಪರೀಕ್ಷೆ ನಡೆಸಿ, ಕುಟುಂಬಸ್ಥರಿಗೆ ಹಸ್ತಾಂತರಿಸಿದರು. ಘಟನೆ ಕುರಿತು ತೀರ್ಥಹಳ್ಳಿ ಠಾಣೆಯಲ್ಲಿ ಪ್ರಕರಣ ದಾಖಲಾಗಿದೆ.

ಹುದ್ದೆ ಸದ್ಯ ಖಾಲಿ ಇಲ್ಲ, ಈಗ ಸಿದ್ದರಾಮಯ್ಯ ಸಿಎಂ ಆಗಿದ್ದಾರೆ

ಬೆಂಗಳೂರು: ಮುಖ್ಯಮಂತ್ರಿ ಹುದ್ದೆ ಸದ್ಯ ಖಾಲಿ ಇಲ್ಲ. ದೇಶಪಾಂಡೆ ಹಿರಿಯರು, ಅವರ ಅಭಿಪ್ರಾಯ ಗೌರವಿಸುತ್ತೇವೆ ಎಂದು ಡಿಸಿಎಂ ಡಿ.ಕೆ.ಶಿವಕುಮಾರ್ ಹೇಳಿದ್ದಾರೆ. ನಗರದಲ್ಲಿ ಮಾತನಾಡಿದ ಅವರು, ಈಗ ಸಿದ್ದರಾಮಯ್ಯನವರು ಮುಖ್ಯಮಂತ್ರಿಯಾಗಿದ್ದಾರೆ. ಅವರೇ ಮುಂದುವರಿಯುತ್ತಾರೆ ಎಂದು ಸ್ಪಷ್ಟನೆ ನೀಡಿದ್ದಾರೆ. ಇದೇ ವೇಳೆ ಡಾ.ಕೆ. ಸುಧಾಕರ್ ಅವರ ಕಾಂಗ್ರೆಸ್ ಅವರು ಏನು ಸತ್ಯ ಹರಿಶ್ಚಂದ್ರರಾ? ಎಂಬ ಹೇಳಿಕೆ ವಿಚಾರವಾಗಿ ಪ್ರತಿಕ್ರಿಯಿಸಿ, ಪಾಪ ಅವರು ಮಾತಾಡ್ತಾರೆ, ಮಾತಾಡಲಿ. ಅವರು ಕಾಂಗ್ರೆಸ್‌ನಲ್ಲಿ ಇದ್ದವರಲ್ಲವಾ? ಅವರೇ ಕಾಂಗ್ರೆಸ್ ಬಗ್ಗೆ ಸರ್ಟಿಫಿಕೇಟ್ ಕೊಡಲಿ. ಕೋವಿಡ್ ಅಕ್ರಮ ಆರೋಪ ತನಿಖಾ ವರದಿಯಲ್ಲಿ ಏನಿದೆ ನನಗೇನು ಗೊತ್ತಿಲ್ವಾ ಎಂದು ತಿರುಗೇಟು ಕೊಟ್ಟಿದ್ದಾರೆ.

ಮುಡಾ ಹಗರಣದ ಮೊದಲ ವಿಕೆಟ್ ಪತನ ಹಿಂದಿನ ಆಯುಕ್ತ ದಿನೇಶ್ ಕುಮಾರ್ ಸಸ್ಪೆಂಡ್!

ಮೈಸೂರು: ಮುಡಾ (ಮೈಸೂರು ನಗರಾಭಿವೃದ್ಧಿ ಪ್ರಾಧಿಕಾರ) ಹಗರಣ ಪ್ರಕರಣದಲ್ಲಿ ಮೊದಲ ವಿಕೆಟ್ ಪತನವಾಗಿದೆ. ಮೈಸೂರು ನಗರಾಭಿವೃದ್ಧಿ ಪ್ರಾಧಿಕಾರದ ಹಿಂದಿನ ಆಯುಕ್ತ ಜಿ.ಟಿ ದಿನೇಶ್‌ಕುಮಾರ್ ಅವರನ್ನು ಸಮಾನತುಗೊಳಿಸಿ ಸರ್ಕಾರ ಆದೇಶ ಹೊರಡಿಸಿದೆ ಎಂದು ತಿಳಿದುಬಂದಿದೆ.

ಮೂಡಾ ಹಗರಣದಲ್ಲಿ ದಿನೇಶ್ ಕುಮಾರ್ ಮೇಲೆ ಗಂಭೀರ ಆರೋಪಗಳು ಕೇಳಿಬಂದ ಹಿನ್ನೆಲೆಯಲ್ಲಿ ಅಮಾನತ್ತು ಮಾಡಿ ಸರ್ಕಾರ ಆದೇಶಿಸಿದೆ.

ಸರ್ಕಾರದ ಆದೇಶದಲ್ಲಿ ಏನಿದೆ?: ಪ್ರಾಧಿಕಾರದ ಆಯುಕ್ತರು, ಮುಖ್ಯ ಕಾರ್ಯನಿರ್ವಹಣಾ ಮತ್ತು ಆಡಳಿತಾಧಿಕಾರಿಯಾಗಿದ್ದು ಸಭೆಗೆ ಮಂಡಿಸಲಾದ ಬಹುತೇಕ ವಿಷಯಗಳಲ್ಲಿ ಸ್ಪಷ್ಟ ಅಭಿಪ್ರಾಯವನ್ನು ಟಿಪ್ಪಣಿಯಲ್ಲಿ ದಾಖಲಿಸಿ ಮಂಡಿಸದೇ ಇರುವುದು ಮತ್ತು ಸರ್ಕಾರದಿಂದ ನೀಡಲಾದ ನಿರ್ದೇಶನಗಳ ಪಾಲನೆಯಾಗುತ್ತಿಲ್ಲದಿರುವುದನ್ನು ಗಮನಿಸಲಾಗಿದೆ. ಸರ್ಕಾರವು ನೀಡುವ ಯಾವುದೇ ನಿರ್ದೇಶನಗಳನ್ನು ಪಾಲಿಸುವುದು ಏಗಆಂ ಕಾಯ್ದೆ ಕಲಂ 65ರನ್ವಯ ಪ್ರಾಧಿಕಾರದ ಜವಾಬ್ದಾರಿ. ಆದ್ರೆ ನಿಯಮಗಳಿಗೆ ಮತ್ತು ಸರ್ಕಾರದ ನಿರ್ದೇಶನಗಳಿಗೆ ವ್ಯತಿರಿಕ್ತವಾಗಿ ಪ್ರಾಧಿಕಾರದ ಸಭೆಯಲ್ಲಿ ತೀರ್ಮಾನಿಸುತ್ತಿರುವುದು ಮತ್ತು ಅದರಂತೆ ಕ್ರಮವಹಿಸುತ್ತಿರುವುದು ಕಂಡುಬಂದಿದೆ. ಅಲ್ಲದೇ ದಿನೇಶ್ ಕುಮಾರ್ ಅವರ ವಿರುದ್ಧ ಇನ್ನೂ ಅನೇಕ ಆರೋಪಗಳಿಂದ ಕರ್ತವ್ಯ ಲೋಪ ಎಸಗಿರುವುದು ಸಕ್ಷಮ ಪ್ರಾಧಿಕಾರಕ್ಕೆ ಮನವರಿಕೆಯಾಗಿದೆ. ಸದರಿ ಅವರು ಅಧಿಕಾರದಲ್ಲಿ ಮುಂದುವರಿದಲ್ಲಿ, ಸಾಕ್ಷಿಗಳ ಮೇಲೆ ಪ್ರಭಾವ ಬೀರುವ ಸಾಧ್ಯತೆ ಇರುವುದರಿಂದ ಅವರ ವಿರುದ್ಧ ಇಲಾಖಾ ವಿಚಾರಣೆಯನ್ನು ಬಾಕಿಯಿರಿಸಿ ಸೇವೆಯಿಂದ ಅಮಾನತುಗೊಳಿಸಲು ತೀರ್ಮಾನಿಸಿದೆ ಎಂದು ಆದೇಶ ಪ್ರತಿಯಲ್ಲಿ ತಿಳಿಸಲಾಗಿದೆ.

ಶಿವಮೊಗ್ಗ ಜೈಲಿನಲ್ಲಿ ಬೀಡಿ, ಸಿಗರೇಟಿಗಾಗಿ ಕೈದಿಗಳ ಪ್ರತಿಭಟನೆ

ಶಿವಮೊಗ್ಗ: ಬೀಡಿ, ಸಿಗರೇಟ್ ನೀಡುವಂತೆ ಆಗ್ರಹಿಸಿ ಸೋಗಾನೆಯಲ್ಲಿರುವ ಕೇಂದ್ರ ಕಾರಾಗೃಹದಲ್ಲಿ ಕೈದಿಗಳು ಪ್ರತಿಭಟನೆ ನಡೆಸಿದ್ದಾರೆ.

ಜೈಲು ಮ್ಯಾನುಯಲ್‌ನಲ್ಲಿ ನಿಷೇಧಿತ ವಸ್ತುಗಳು ಎಂಬ ಕಾರಣಕ್ಕೆ ಬೀಡಿ, ಸಿಗರೇಟು ಕೊಂಡೊಯ್ಯಲು ಕೈಗಾರಿಕ ಭದ್ರತಾ ಪಡೆ ಮತ್ತು ಜೈಲು ಸಿಬ್ಬಂದಿ ನಿರ್ಬಂಧ ವಿಧಿಸಿದ್ದಾರೆ. ಹಾಗಾಗಿ ಕೈದಿಗಳಿಗೆ ಬೀಡಿ, ಸಿಗರೇಟ್ ದೊರೆಯುತ್ತಿಲ್ಲ. ಬೀಡಿ, ಸಿಗರೇಟು ಕೊಡಬೇಕು ಎಂದು ಆಗ್ರಹಿಸಿ ಕೈದಿಗಳು ಸೋಮವಾರ ಬೆಳಗ್ಗೆ ಉಪಹಾರ ತ್ಯಜಿಸಿ ಪ್ರತಿಭಟಿಸಿದ್ದಾರೆ. ಬಳಿಕ ಜೈಲು ಅಧಿಕಾರಿಗಳು ತಿಳಿ ಹೇಳಿದ್ದರಿಂದ ಕೈದಿಗಳು ಪ್ರತಿಭಟನೆ ಕೈಬಿಟ್ಟಿದ್ದಾರೆ ಎನ್ನಲಾಗಿದೆ.

ಬೆಂಗಳೂರಿನ ಪರಪ್ಪನ ಅಗ್ರಹಾರ ಜೈಲಿನಲ್ಲಿ ನಟ ದರ್ಶನ್ ಸಿಗರೇಟು ಸೇದುತ್ತಿರುವ ಫೋಟೊ ವೈರಲ್ ಆಗಿತ್ತು. ಇದರ ಬೆನ್ನಲ್ಲೇ ಶಿವಮೊಗ್ಗ ಜೈಲಿನ ಮೇಲೆ ಜಿಲ್ಲಾ ರಕ್ಷಣಾಧಿಕಾರಿ ಜಿ.ಕೆ.ಮಿಥುನ್ ಕುಮಾರ್ ನೇತೃತ್ವದಲ್ಲಿ ದಾಳಿ ನಡೆಸಲಾಗಿತ್ತು. ಈ ವೇಳೆ ಬೀಡಿ, ಸಿಗರೇಟು, ಬೆಂಕಿ ಪೊಟ್ಟಣಗಳು ಸಿಕ್ಕಿದ್ದವು. ಸದ್ಯ ಜೈಲು ಭದ್ರತೆ ನೋಡಿಕೊಳ್ಳುತ್ತಿರುವ ಕೆಎಸ್‌ಐಎಸ್‌ಎಫ್ ಸಿಬ್ಬಂದಿ ಭದ್ರತೆಯನ್ನು ಬಿಗಿಗೊಳಿಸಿದ್ದಾರೆ. ಜೈಲು ಅಧಿಕಾರಿಗಳು ನಿಷೇಧಿತ ವಸ್ತುಗಳನ್ನು ಜೈಲಿನೊಳಗೆ ಕೊಂಡೊಯ್ಯದಂತೆ ನಿರ್ಬಂಧಿಸಿದ್ದಾರೆ.

ಸಿಎಂ ಕಚೇರಿ ಸಾಮಾಜಿಕ ಮಾಧ್ಯಮ ನಿರ್ವಹಣೆಗೆ ಮಾಡುವ ಖರ್ಚು ಬಹಿರಂಗ

ಬೆಂಗಳೂರು: ಕರ್ನಾಟಕ ಮುಖ್ಯಮಂತ್ರಿ ಸಿದ್ದರಾಮಯ್ಯ ಅವರ ಕಚೇರಿ ಅಧಿಕೃತ ಮತ್ತು ವೈಯಕ್ತಿಕ ಸಾಮಾಜಿಕ ಮಾಧ್ಯಮ ಖಾತೆಗಳನ್ನು ನಿರ್ವಹಿಸಲು ತಿಂಗಳಿಗೆ ಸುಮಾರು 54 ಲಕ್ಷ ರೂಪಾಯಿಗಳನ್ನು ಖರ್ಚು ಮಾಡುತ್ತದೆ ಎಂಬುದು ಆರ್‌ಟಿಐ ಕಾರ್ಯಕರ್ತರು ಸಲ್ಲಿಸಿದ ಅರ್ಜಿಗೆ ದೊರೆತ ಉತ್ತರದಿಂದ ತಿಳಿದುಬಂದಿದೆ. ರಾಜ್ಯದಲ್ಲಿ ಅಭಿವೃದ್ಧಿ ಕಾರ್ಯಗಳು ಕುಂಠಿತಗೊಂಡಿರುವಾಗ ಮುಖ್ಯಮಂತ್ರಿ ಕಚೇರಿಯು ಇಷ್ಟೊಂದು ಮೊತ್ತದ ಹಣವನ್ನು ಕೇವಲ ಪ್ರಚಾರಕ್ಕೆ ಬಳಸಿಕೊಂಡಿರುವ ಬಗ್ಗೆ ಆರ್ ಟಿಐ ಕಾರ್ಯಕರ್ತರು ಆಕ್ಷೇಪ ವ್ಯಕ್ತಪಡಿಸಿದ್ದಾರೆ. ಹಣದ ಕೊರತೆಯಿಂದ ಅಭಿವೃದ್ಧಿ ಕಾರ್ಯಗಳು ಸ್ಥಗಿತಗೊಂಡಿವೆ. ಕಾಂಗ್ರೆಸ್ ಸರ್ಕಾರವು ಗುತ್ತಿಗೆದಾರರ ಬಿಲ್ ಕ್ಲಿಯರ್ ಮಾಡಲು ಹೆಣಗಾಡುತ್ತಿದೆ. ಇಂಥ ಸಮಯದಲ್ಲಿ ಸಾಮಾಜಿಕ ಮಾಧ್ಯಮ ಖಾತೆಗಳ ನಿರ್ವಹಣೆಗೆ ಭಾರಿ ವೆಚ್ಚ ಮಾಡಲಾಗುತ್ತಿದೆ ಎಂಬ ಆರೋಪಗಳು ಕೇಳಿಬಂದಿದ್ದವು. ಹೀಗಾಗಿ ಆರ್‌ಟಿಐ ಅಡಿ ಮಾಹಿತಿ ಕೋರಿ ಅರ್ಜಿ ಸಲ್ಲಿಸಿದ್ದೆ ಎಂದು ಆರ್‌ಟಿಐ ಕಾರ್ಯಕರ್ತ ಮಾರಲಿಂಗಗೌಡ ಮಾಲಿ ಪಾಟೀಲ್ ತಿಳಿಸಿರುವುದಾಗಿ 'ಟೈಮ್ಸ್ ಆಫ್ ಇಂಡಿಯಾ' ವರದಿ ಮಾಡಿದೆ. ಆದರೆ, ಈ ಹಿಂದಿನ ಮುಖ್ಯಮಂತ್ರಿಗಳು ಮಾಡಿದ್ದ ಖರ್ಚಿಗೆ ಹೋಲಿಸಿದರೆ ಇದು ಕಡಿಮೆ ಎಂದು ಸಿಎಂಒ ಅಧಿಕಾರಿಗಳು ತಿಳಿಸಿದ್ದಾರೆ. ಹಿಂದಿನ ಮುಖ್ಯಮಂತ್ರಿಗಳು ತಿಂಗಳಿಗೆ 2 ಕೋಟಿ ರೂ.ನಂತೆ ಖರ್ಚು ಮಾಡುತ್ತಿದ್ದರು. ಅದಕ್ಕೆ ಹೋಲಿಸಿದರೆ ಈ ಮೊತ್ತ ತೀರಾ ಕಡಿಮೆ ಎಂದು ಸಿಎಂಒ ಅಧಿಕಾರಿಗಳು ಹೇಳಿದ್ದಾರೆ. ಸರ್ಕಾರಿ ಸ್ವಾಮ್ಯದ ಸಂಸ್ಥೆಯಾದ ಕರ್ನಾಟಕ ಸ್ಟೇಟ್ ಮಾರ್ಕೆಟಿಂಗ್ ಕಮ್ಯುನಿಕೇಷನ್ ಆಂಡ್ ಅಡ್ವರ್ಟೈಸಿಂಗ್ ಲಿಮಿಟೆಡ್ (ಎಂಸಿಎ) ಆರ್‌ಟಿಐ ಪಾಟೀಲ್‌ಗೆ ನೀಡಿದ ಉತ್ತರದ ಪ್ರಕಾರ, ಸಿಎಂಒ ಕಳೆದ ವರ್ಷ ಅಕ್ಟೋಬರ್ 25 ರಿಂದ 2024ರ ಮಾರ್ಚ್ ರವರೆಗೆ ಸುಮಾರು 3 ಕೋಟಿ ರೂ.ಗಳನ್ನು ಖರ್ಚು ಮಾಡಿದೆ. ಸಿಎಂಒ ಪ್ರತಿ ತಿಂಗಳು ಶೇ 18 ಜಿಎಸ್‌ಟಿ ಸೇರಿದಂತೆ ಸುಮಾರು 53.9 ಲಕ್ಷ ರೂ. ಪಾವತಿಸಿದೆ. ಸುಮಾರು 35 ಜನರ ಸಮರ್ಪಿತ ತಂಡದೊಂದಿಗೆ ಸಿದ್ದರಾಮಯ್ಯ ಅವರ ಖಾತೆಗಳನ್ನು ನಿರ್ವಹಿಸುವ ದಿ ಪಾಲಿಸಿ ಫ್ರಂಟ್ ಕಂಪನಿಗೆ ಪಾವತಿಗಳನ್ನು ಮಾಡಲಾಗಿದೆ.

ಏರ್ಪೋರ್ಟ್‌ನಲ್ಲಿ ಕೋಟಿ ಕೋಟಿ ಮೌಲ್ಯದ 5,13,400 ಸಿಗರೇಟ್ ಸೀಜ್

ಚಿಕ್ಕಬಳ್ಳಾಪುರ: ಬೆಂಗಳೂರಿನ ಅಂತರರಾಷ್ಟ್ರೀಯ ವಿಮಾನ ನಿಲ್ದಾಣದಲ್ಲಿ ಕಸ್ಟಮ್ಸ್ ಅಧಿಕಾರಿಗಳು ಭರ್ಜರಿ ಕಾರ್ಯಾಚರಣೆ ನಡೆಸಿದ್ದಾರೆ. ಸಿಂಗಾಪುರ, ಯುಎಇ, ಮಲೇಷಿಯಾ ಹಾಗೂ ಥೈಲಾಂಡ್‌ನಿಂದ ಅಕ್ರಮವಾಗಿ ಸಾಗಿಸುತ್ತಿದ್ದ ಹಣ ಹಾಗೂ ಕೆಲವು ವಸ್ತುಗಳನ್ನು ವಶಕ್ಕೆ ತೆಗೆದುಕೊಂಡಿದ್ದಾರೆ. 3,40,87,200 ರೂ. ಮೌಲ್ಯದ 5,13,400 ಸಿಗರೇಟ್‌ಗಳನ್ನು ಸೀಜ್ ಮಾಡಲಾಗಿದೆ. ಜೊತೆಗೆ 43 ಲ್ಯಾಪ್‌ಟಾಪ್ ಹಾಗೂ 16 ಐಫೋನ್‌ಗಳನ್ನು ವಶಡಿಸಿಕೊಂಡಿದ್ದಾರೆ.

ದರ್ಶನ್ ಗ್ಯಾಂಗ್‌ನ ಮತ್ತಿಬ್ಬರು ಆರೋಪಿಗಳ ಜಾಮೀನು ಅರ್ಜಿ ವಜಾ

ಬೆಂಗಳೂರು: ರೇಣುಕಾಸ್ವಾಮಿ ಕೊಲೆ ಪ್ರಕರಣದಲ್ಲಿ ದರ್ಶನ್ ಗ್ಯಾಂಗ್‌ನ ಮತ್ತಿಬ್ಬರು ಆರೋಪಿಗಳು ಸಲ್ಲಿಸಿದ್ದ ಜಾಮೀನು ಅರ್ಜಿಯನ್ನು 57ನೇ ಸಿಸಿಹೆಚ್ ನ್ಯಾಯಾಲಯ ವಜಾಗೊಳಿಸಿದೆ.

ದರ್ಶನ್ ಗ್ಯಾಂಗ್‌ನ ಎ16 ಆರೋಪಿ ಕೇಶವಮೂರ್ತಿ ಮತ್ತು ಎ10 ಆರೋಪಿ ವಿನಯ್ ಜಾಮೀನು ಸಲ್ಲಿಸಿದ್ದ ಜಾಮೀನು ಅರ್ಜಿಯನ್ನು ವಜಾಗೊಳಿಸಿ 57ನೇ ಸಿಸಿಹೆಚ್ ನ್ಯಾಯಾಲಯ ತಿರಸ್ಕರಿಸಿ ಆದೇಶಿಸಿದೆ. ಎರಡು ದಿನಗಳ ಹಿಂದೆಯಷ್ಟೇ ರೇಣುಕಾಸ್ವಾಮಿ ಕೊಲೆ ಪ್ರಕರಣದ ಎ1 ಆರೋಪಿ ಪವಿತ್ರಾಗೌಡ ಮತ್ತು ಎ7 ಆರೋಪಿ ಅನುಕುಮಾರ್ ಅವರ ಜಾಮೀನು ಅರ್ಜಿಯನ್ನು ಕೋರ್ಟ್ ವಜಾಗೊಳಿಸಿತ್ತು.

ಎ10 ಆರೋಪಿ ಆಗಿರುವ ವಿನಯ್ ಪಾತ್ರದ ಸಂಬಂಧ ಸಾಕ್ಷಿ ಇದೆ. ಸಿಆರ್‌ಪಿಸಿ 164 ಅಡಿ ಹೇಳಿಕೆ ದಾಖಲಿಸಿಕೊಳ್ಳಲಾಗಿದೆ. ಜಾಮೀನು ನೀಡಿದಲ್ಲಿ ಸಾಕ್ಷ್ಯಗಳ ಮೇಲೆ ಪ್ರಭಾವ ಬೀರುವ ಸಾಧ್ಯತೆಯಿದೆ. ಪ್ರಕರಣ ಇನ್ನೂ ತನಿಖೆ ಹಂತದಲ್ಲಿ ಇರುವುದರಿಂದ ಜಾಮೀನು ನೀಡಲು ಸಾಧ್ಯವಿಲ್ಲ ಎಂದು ಕೋರ್ಟ್ ತಿರಸ್ಕರಿದೆ.

ದಾಸನಿಗೆ ಸರ್ಜಿಕಲ್ ಚೇರ್ ಭಾಗ್ಯ: ಬಳ್ಳಾರಿ ಜೈಲಲ್ಲಿರುವ ವಿಚಾರಣಾಧೀನ ಕೈದಿ, ನಟ ದರ್ಶನ್‌ಗೆ ಸರ್ಜಿಕಲ್ ಚೇರ್ ಬಳಸಲು ಕಾರಗೃಹ ಡಿಐಜಿ ಅನುಮತಿ ನೀಡಿದ್ದಾರೆ. ದರ್ಶನ್ ಆರೋಗ್ಯ ಕುರಿತಾಗಿ ವೈದ್ಯರು ನೀಡಿದ ವರದಿಗಳನ್ನು ಕೂಲಂಕಶವಾಗಿ ಪರಿಶೀಲಿಸಿದ ಡಿಐಜಿ, ಸರ್ಜಿಕಲ್ ಚೇರ್ ಬಳಕೆಗೆ ಸಮ್ಮತಿ ನೀಡಿದ್ದಾರೆ. ಜಿಲ್ಲಾ ಆರೋಗ್ಯ ಮತ್ತು ಕುಟುಂಬ ಕಲ್ಯಾಣ ಇಲಾಖೆ ದರ್ಶನ್‌ಗೆ ಸರ್ಜಿಕಲ್ ಚೇರ್ ತಲುಪಿಸಿದೆ. ಇನ್ನು, ಹೈ-ಸೆಕ್ಯೂರಿಟಿ ಸೆಲ್‌ನಲ್ಲಿ ಇರುವ ಕಾರಣ ದರ್ಶನ್‌ಗೆ ಇತರೆ ಕೈದಿಗಳನ್ನು ಸಂಪರ್ಕ ಸಾಧ್ಯವಾಗ್ತಿಲ್ಲ. ಬೆಳಗ್ಗೆ ಮತ್ತು ಸಂಜೆ ಮಾತ್ರ ವಾಕಿಂಗ್‌ಗೆಂದು ಸೆಲ್‌ನಿಂದ ಹೊರಗೆ ಕರೆದೊಯ್ಯಲಾಗ್ತಿದೆ. ದರ್ಶನ್ ಮೇಲೆ ನಿಗಾ ಇಡಲು, ಅವರನ್ನು ಇರಿಸಲಾಗಿರುವ ಸೆಲ್‌ಗೆ 3 ಸಿಸಿಟಿವಿ ಕೆಮರಾ ಅಳವಡಿಸಲಾಗಿದೆ.

ಗ್ರೀನ್ ಸಿಗ್ನಲ್

ರೈಲು ಸಂಖ್ಯೆ 06202 (66562) ತುಮಕೂರು-ಯಶವಂತಪುರ ಮೆಮು ರೈಲು ಯಶವಂತಪುರದಿಂದ 5.40ಕ್ಕೆ ಹೊರಟು ಸಾಯಂಕಾಲ 7.05ಕ್ಕೆ ತುಮಕೂರು ತಲುಪಲಿದೆ.

ಪ್ರತಿ ಸೋಮವಾರ ವಿಶೇಷ ಮೆಮು ಟ್ರೈನ್ ನಂಬರ್ 06205 (6565) ಬಾಣಸವಾಡಿ ರೈಲ್ವೆ ನಿಲ್ದಾಣದಿಂದ 6.15ಕ್ಕೆ ಹೊರಟು ತುಮಕೂರಿಗೆ 8.35ಕ್ಕೆ ತಲುಪಲಿದೆ.

ಅದೇ ರೀತಿ ಪ್ರತಿ ಶನಿವಾರ ವಿಶೇಷ ಮೆಮು ಟ್ರೈನ್ ನಂಬರ್ 06206 (66566) ತುಮಕೂರಿನಿಂದ ಸಾಯಂಕಾಲ 7.40ಕ್ಕೆ ಹೊರಟು ರಾತ್ರಿ 10.05ಕ್ಕೆ ಬಾಣಸವಾಡಿ ತಲುಪಲಿದೆ.

ಕ್ಯಾತಸಂದ್ರ, ಹೀರೇಹಳ್ಳಿ, ದಾಬಸ್ ಪೇಟೆ, ನಿಡವಂದ, ಮುದ್ದಲಿಂಗನಹಳ್ಳಿ, ದೊಡ್ಡಬೆಲೆ, ಭೈರನಾಯಕನಹಳ್ಳಿ, ಗೊಲ್ಲಹಳ್ಳಿ, ಸೋಲದೇವನಹಳ್ಳಿ, ಚಿಕ್ಕಬಾಣಾವರ ನಿಲ್ದಾಣಗಳ ನಡುವೆ ನಿಲ್ಲುತ್ತದೆ.

ಭಾನುವಾರ ಹೊರತುಪಡಿಸಿ ವಾರದ 6 ದಿನಗಳಲ್ಲಿ ತುಮಕೂರು-ಯಶವಂತಪುರ ಮಾರ್ಗದಲ್ಲಿ ಈ ಮೆಮು ರೈಲು ಚಲಿಸಲಿದೆ.

ರೈಲು ರದ್ದು, ಭಾಗಶಃ ರದ್ದು: ಬೆಂಗಳೂರು ವಿಭಾಗದ ಪೆನುಕೊಂಡ-ಮಕ್ಕಾಜಿಪಲ್ಲಿ ನಿಲ್ದಾಣಗಳ ನಡುವೆ ಇಂಜಿನಿಯರಿಂಗ್ ಮತ್ತು ಸುರಕ್ಷತೆಗೆ ಸಂಬಂಧಿಸಿದ ಕಾಮಗಾರಿ ನಡೆಯಲಿದೆ. ಈ ಹಿನ್ನೆಲೆಯಲ್ಲಿ ಕೆಲ ರೈಲುಗಳು ಭಾಗಶಃ ರದ್ದು ಮತ್ತು ಬದಲಾದ ಮಾರ್ಗದ ಮೂಲಕ ಸಂಚರಿಸಲಾಗುತ್ತದೆ.

ಭಾಗಶಃ ರದ್ದು: ರೈಲು ಸಂಖ್ಯೆ 06515 ಕೆಎಸ್‌ಆರ್ ಬೆಂಗಳೂರು-ಶ್ರೀ ಸತ್ಯ ಸಾಯಿ ಪ್ರಶಾಂತಿ ನಿಲಯಂ ಮೆಮು ವಿಶೇಷ ರೈಲು ಸೆಪ್ಟೆಂಬರ್ 5, 10, 11 ಮತ್ತು 12, 2024 ರಂದು ಹಿಂದೂಪುರ ಶ್ರೀ ಸತ್ಯಸಾಯಿ ಪ್ರಶಾಂತಿ ನಿಲಯಂ ನಿಲ್ದಾಣಗಳ ನಡುವೆ ಭಾಗಶಃ ರದ್ದುಗೊಳ್ಳಲಿದೆ. ಈ ರೈಲು ಹಿಂದೂಪುರದಲ್ಲಿ ಕೊನೆಗೊಳ್ಳುತ್ತದೆ.

ರೈಲು ಸಂಖ್ಯೆ 06516 ಶ್ರೀ ಸತ್ಯ ಸಾಯಿ ಪ್ರಶಾಂತಿ ನಿಲಯಂ-ಕೆಎಸ್‌ಆರ್ ಬೆಂಗಳೂರು ಮಮು ವಿಶೇಷ ರೈಲು ಸೆಪ್ಟೆಂಬರ್ 5, 10, 11 ಮತ್ತು 12, 2024 ರಂದು ಶ್ರೀ ಸತ್ಯ ಸಾಯಿ ಪ್ರಶಾಂತಿ ನಿಲಯಂ-ಹಿಂದೂಪುರ ನಿಲ್ದಾಣಗಳ ನಡುವೆ ಭಾಗಶಃ ರದ್ದಾಗಲಿದೆ. ಈ ರೈಲು ಶ್ರೀ ಸತ್ಯ ಸಾಯಿ ಪ್ರಶಾಂತಿ ನಿಲಯಂ ನಿಲ್ದಾಣದ ಬದಲು ಹಿಂದೂಪುರದಿಂದ ನಿಗದಿತ ನಿರ್ಗಮನ ಸಮಯದಲ್ಲಿ ತನ್ನ ಪ್ರಯಾಣವನ್ನು ಪ್ರಾರಂಭಿಸುತ್ತದೆ.

ರೈಲು ಸಂಖ್ಯೆ 07693 ಗುಂತಕಲ್-ಹಿಂದೂಪುರ ಡೆಮು ವಿಶೇಷ ರೈಲು ಸೆಪ್ಟೆಂಬರ್ 9 ರಿಂದ 11, 2024 ರವರೆಗೆ ಧರ್ಮಾವರಂ-ಹಿಂದೂಪುರ ನಿಲ್ದಾಣಗಳ ನಡುವೆ ಭಾಗಶಃ ರದ್ದಾಗಿದೆ. ಈ ರೈಲು ಧರ್ಮಾವರಂನಲ್ಲಿ ಕೊನೆಗೊಳ್ಳುತ್ತದೆ.

ರೈಲು ಸಂಖ್ಯೆ 07694 ಹಿಂದೂಪುರ-ಗುಂತಕಲ್ ಡೆಮು ವಿಶೇಷ ರೈಲು ಸೆಪ್ಟೆಂಬರ್ 10 ರಿಂದ 12, 2024 ರವರೆಗೆ ಹಿಂದೂಪುರ ನಿಲ್ದಾಣದ ಬದಲು ಧರ್ಮಾವರಂನಿಂದ ನಿಗದಿತ ನಿರ್ಗಮನ ಸಮಯದಲ್ಲಿ ತನ್ನ ಪ್ರಯಾಣವನ್ನು ಪ್ರಾರಂಭಿಸುತ್ತದೆ. ಹೀಗಾಗಿ ಹಿಂದೂಪುರ ಧರ್ಮಾವರಂ ನಿಲ್ದಾಣಗಳ ನಡುವೆ ರದ್ದುಗೊಂಡಿರುತ್ತದೆ.

ಬಂದೋಬಸ್ತ್‌ಗೆ ತಯಾರಿ

ಸೂಕ್ಷ್ಮ ಪ್ರದೇಶಗಳಲ್ಲಿ ಭದ್ರತೆಗೆ ಪಿಐಗಳಿಗೆ ಕಟ್ಟುನಿಟ್ಟಿನ ಸೂಚನೆ ನೀಡಲಾಗಿದೆ. ಸೂಕ್ಷ್ಮ ಪ್ರದೇಶಗಳ ಸುತ್ತಮುತ್ತ ಸಿಸಿ ಕ್ಯಾಮರಾ ಕಣ್ಗಾವಲು, ಗಣೇಶೋತ್ಸವ ಆಯೋಜಕರಿಂದ ಮಾಹಿತಿ ಪಡೆಯುವಂತೆ ಸೂಚಿಸಲಾಗಿದೆ. ಸೂಕ್ಷ್ಮ ಪ್ರದೇಶಗಳ ಮೆರವಣಿಗೆಯ ಬ್ಲೂಪ್ರಿಂಟ್ ರೆಡಿ ಮಾಡಬೇಕು. ಮೆರವಣಿಗೆಯ ಪ್ರತಿ ರಸ್ತೆಯಲ್ಲೂ ಸಿಸಿಟಿವಿ ಅಳವಡಿಕೆಗೆ ಸೂಚಿಸಲಾಗಿದೆ. ಹಬ್ಬ, ಮೆರವಣಿಗೆಯ ಪ್ರತಿಯೊಂದು ಕ್ಷಣವೂ ಸೆರೆಹಿಡಿಯುವಂತೆ ಹಾಗೂ ಏರಿಯಾಗಳಲ್ಲಿ ಪೊಲೀಸ್ ಸಿಬ್ಬಂದಿ ಸದಾ ಬೀಟ್ ಇರಬೇಕು ಎಂದು ಸೂಕ್ಷ್ಮ ಪ್ರದೇಶ ಏರಿಯಾಗಳ ಇನ್ಸ್‌ಪೆಕ್ಟರ್‌ಗಳಿಗೆ ಕಮಿಷನರ್ ಸೂಚನೆ ನೀಡಿದ್ದಾರೆ.

ಹಬ್ಬಕ್ಕೆ ತರಕಾರಿ ಬೆಲೆ ಏರಿಕೆ ಶಾಕ್: ಇನ್ನು ಮತ್ತೊಂದೆಡೆ ಮಳೆ ಹೊಡೆತದ ನಡುವೆ ವಾರದಲ್ಲಿ ತರಕಾರಿ ಗಳ ಬೆಲೆ 10 ರಿಂದ 20 ರೂಪಾಯಿ ಹೆಚ್ಚಾಗಿದ್ದು, ಹಬ್ಬಕ್ಕೆ ದರದ ಹೊರೆ ಬೀಳ್ತಿದೆ. ಕಳೆದ ವಾರ ಕೆಜಿಗೆ 50 ರೂಪಾಯಿ ಇದ್ದ ನಾಟಿ ಬೀನ್ಸ್ ಈ ವಾರ 80ಕ್ಕೆ ಏಕೆಯಾಗಿದೆ. 15 ರೂಪಾಯಿ ಇದ್ದ ಟೊಮ್ಯಾಟೋ 25ಕ್ಕೆ ಏರಿದೆ. ಮೆಣಸಿನಕಾಯಿ 60 80ರೂಪಾಯಿಗೆ ಹೆಚ್ಚಾಗಿದೆ. ಶುಂಠಿ 150 ರಿಂದ 260ಕ್ಕೆ ಏರಿಕೆಯಾಗಿದೆ. 400 ರೂಪಾಯಿ ಇದ್ದ ಬೆಳ್ಳುಳ್ಳಿ 410ರೂಪಾಯಿಗೆ ಮಾರಾಟವಾಗ್ತಿದೆ. ನಾಟಿ ಬಟಾಣಿ 200 ರಿಂದ 250 ರೂಪಾಯಿಗೆ ಏರಿಕೆಯಾಗಿದೆ.

ಪ್ರವಾಸಕ್ಕೆ ಮೋದಿ

ವ್ಯಾಪಾರ ಮತ್ತು ಹೂಡಿಕೆ, ಇಂಧನ, ಬಾಹ್ಯಾಕಾಶ ತಂತ್ರಜ್ಞಾನ, ಆರೋಗ್ಯ, ಸಾಮರ್ಥ್ಯ ನಿರ್ಮಾಣ, ಸಂಸ್ಕೃತಿ ಸೇರಿದಂತೆ ಹಲವು ವಿಚಾರಗಳ ಕುರಿತು ಚರ್ಚೆ ನಡೆಯಲಿದೆ. ಭಾರತ ಮತ್ತು ಬ್ರೂನಿ ರಾಜತಾಂತ್ರಿಕ ಸಂಬಂಧದಲ್ಲಿ 40 ವರ್ಷಗಳನ್ನು ಪೂರ್ಣಗೊಳಿಸುತ್ತಿವೆ. ನಾನು ಸಿಂಗಾಪುರದಲ್ಲಿ ಸುಲ್ತಾನ್ ಹಾಜಿ ಹಸನಲ್ ಅವರನ್ನು ಭೇಟಿಯಾಗಲು ಎದುರು ನೋಡುತ್ತಿದ್ದೇನೆ, ನಾನು ಅಧ್ಯಕ್ಷ ಥರ್ಮನ್ ಷಣ್ಮುಗರತ್ನಂ, ಪ್ರಧಾನ ಮಂತ್ರಿ ಲಾರೆನ್ಸ್ ವಾಂಗ್, ಹಿರಿಯ ಸಚಿವ ಲೀ ಹ್ಸೆನ್ ಲೂಂಗ್ ಮತ್ತು ಇತರ ಹಿರಿಯ ಸಚಿವರನ್ನು ಭೇಟಿಯಾಗುತ್ತೇನೆ. ನಾವು ಅನೇಕ ಪ್ರಮುಖ ಕ್ಷೇತ್ರಗಳಲ್ಲಿ ಸಂಬಂಧಗಳನ್ನು ಬಲಪಡಿಸಲು ಎದುರು ನೋಡುತ್ತಿದ್ದೇವೆ ಎಂದು ಮೋದಿ ಹೇಳಿದ್ದಾರೆ.

ಪ್ರಧಾನಿ ಮೋದಿಯವರ ಈ ಭೇಟಿಯಲ್ಲಿ ವ್ಯಾಪಾರ ಸಂಬಂಧಗಳನ್ನು ಹೆಚ್ಚಿಸುವುದರ ಜೊತೆಗೆ ಬಾಹ್ಯಾಕಾಶ ಮತ್ತು ರಕ್ಷಣಾ ಕ್ಷೇತ್ರಗಳಲ್ಲಿ ಸಹಕಾರವನ್ನು ಹೆಚ್ಚಿಸಲಿದ್ದಾರೆ. ಭಾರತವು ಈಗಾಗಲೇ ಬಾಹ್ಯಾಕಾಶ ಕ್ಷೇತ್ರದಲ್ಲಿ ಬ್ರೂನಿಯೊಂದಿಗೆ ಹಲವು ಮಹತ್ವದ ಒಪ್ಪಂದಗಳಿಗೆ ಸಹಿ ಹಾಕಿದೆ. ಇದರೊಂದಿಗೆ, ಈ ಭೇಟಿಯು ಕಚ್ಚಾ ತೈಲ ಮತ್ತು ಹೈಡ್ರೋಕಾರ್ಬನ್ ಕ್ಷೇತ್ರದಲ್ಲಿ ಉಭಯ ದೇಶಗಳ ನಡುವಿನ ಸಂಬಂಧವನ್ನು ಬಲಪಡಿಸುತ್ತದೆ.

ಈ ಪ್ರವಾಸವು ಸೆಮಿಕಂಡಕ್ಟರ್ ಮತ್ತು ಹೈಡ್ರೋಕಾರ್ಬನ್ ಆಮದುಗಳ ಮೇಲೆ ಕೇಂದ್ರೀಕರಿಸುವ ನಿರೀಕ್ಷೆಯಿದೆ. ಈ ಪ್ರದೇಶದಲ್ಲಿ ಕೆಲವು ಒಪ್ಪಂದಗಳೂ ಇರಬಹುದು. ಭಾರತದ ಆಕ್ಟ್ ಈಸ್ಟ್ ಪಾಲಿಸಿ ಮತ್ತು ಇಂಡೋ ಪೆಸಿಫಿಕ್ ದೃಷ್ಟಿಗೆ ಸಂಬಂಧಿಸಿದಂತೆ ಬ್ರೂನಿಯನ್ನು ಬಹಳ ಮುಖ್ಯವಾದ ದೇಶವೆಂದು ಪರಿಗಣಿಸಲಾಗಿದೆ.

ಪ್ರಧಾನಿ ಮೋದಿ ಅವರು ಸೆಪ್ಟೆಂಬರ್ 4 ರಂದು ಎರಡು ದಿನಗಳ ಸಿಂಗಾಪುರ ಪ್ರವಾಸಕ್ಕೆ ತೆರಳಲಿದ್ದಾರೆ. ಇದು ಪ್ರಧಾನಿ ಮೋದಿಯವರ ಸಿಂಗಾಪುರಕ್ಕೆ ಐದನೇ ಭೇಟಿಯಾಗಿದೆ. ಪ್ರಧಾನಿ ಲಾರೆನ್ಸ್ ವಾಂಗ್ ಅವರ ಆಹ್ವಾನದ ಮೇರೆಗೆ ಅವರು ಸಿಂಗಾಪುರಕ್ಕೆ ತೆರಳುತ್ತಿದ್ದಾರೆ. ಈ ವೇಳೆ ಪ್ರಧಾನಿ ಮೋದಿ ಅವರು ಸಿಂಗಾಪುರ ಅಧ್ಯಕ್ಷ ಥರ್ಮನ್ ಷಣ್ಮುಗರತ್ನಂ ಅವರನ್ನು ಭೇಟಿ ಮಾಡಲಿದ್ದಾರೆ. ಇದರೊಂದಿಗೆ ಸಿಂಗಾಪುರದ ಉದ್ಯಮಿಗಳ ಜತೆಗಿನ ಅವರ ಭೇಟಿ ಈ ಪ್ರವಾಸದ ಪ್ರಮುಖ ಅಂಶವಾಗಿದೆ.

ಬಿಜೆಪಿ ಸದಸ್ಯರಾಗಿ

ಎರಡು ಹಂತದಲ್ಲಿ ಸದಸ್ಯತ್ವ ನೋಂದಣಿ ಅಭಿಯಾನ ನಡೆಯಲಿದೆ. ಮೊದಲ ಹಂತ ಸೆಪ್ಟೆಂಬರ್ 2 ರಿಂದ 25 ಮತ್ತು ಎರಡನೇ ಹಂತ ಅಕ್ಟೋಬರ್ 1 ರಿಂದ 15 ರವರೆಗೆ ನಡೆಯಲಿದೆ. 10 ಕೋಟಿಗೂ ಅಧಿಕ ಜನರನ್ನು ನೋಂದಣಿ ಮಾಡುವ ಗುರಿ ಹಾಕಿಕೊಳ್ಳಲಾಗಿದೆ.

ಸುಸೈಡ್ ನೋಟ್

ಅವರ ವಿರುದ್ಧ ಕರ್ತವ್ಯ ಲೋಪ ಎಸಗಿರುವುದು ಸಕ್ಷಮ ಪ್ರಾಧಿಕಾರಕ್ಕೆ ಮನವರಿಕೆಯಾಗಿದೆ. ಸದರಿ ಅವರು ಅಧಿಕಾರದಲ್ಲಿ ಮುಂದುವರೆದಲ್ಲಿ, ಸಾಕ್ಷಿಗಳ ಮೇಲೆ ಪ್ರಭಾವ ಬೀರುವ ಸಾಧ್ಯತೆ ಇರುವುದರಿಂದ ಅವರ ವಿರುದ್ಧ ಇಲಾಖೆಯ ವಿಚಾರಣೆಯನ್ನು ಬಾಕಿಯಿರಿಸಿ ಸೇವೆಯಿಂದ ಅಮಾನತುಗೊಳಿಸಲು ತೀರ್ಮಾನಿಸಿದೆ ಎಂದು ಆದೇಶ ಪ್ರತಿಯಲ್ಲಿ ತಿಳಿಸಲಾಗಿದೆ.

ಗೌರ್ನರ್ ಬಿಸಿ!

ಕೆಐಎಡಿಬಿಸಿಎ ನಿವೇಶನಗಳ ಹಂಚಿಕೆಯಲ್ಲಿ ನಿಯಮ ಉಲ್ಲಂಘನೆ ಮಾಡಿದ್ದು, 43 ನಿವೇಶನಗಳನ್ನು ಹಂಚಿಕೆ ಮಾಡುವಲ್ಲಿ ಸ್ವಜನಪಕ್ಷಪಾತ ಧೋರಣೆ ಅನುಸರಿಸಲಾಗಿದೆ. ಹೀಗಾಗಿ ಸಚಿವ ಎಂ.ಬಿ.ಪಾಟೀಲ್ ವಿರುದ್ಧ ಪ್ರಾಸಿಕ್ಯೂಷನ್‌ಗೆ ಅನುಮತಿ ನೀಡಬೇಕು ಎಂದು ಸಾಮಾಜಿಕ ಕಾರ್ಯಕರ್ತ ದಿನೇಶ್ ಕಲ್ಲಹಳ್ಳಿ ಅವರು ರಾಜ್ಯಪಾಲರಿಗೆ ದೂರು ನೀಡಿದ್ದರು.

ಇದರ ಬೆನ್ನಲ್ಲೇ ವಿಧಾನಪರಿಷತ್ ಪ್ರತಿಪಕ್ಷ ನಾಯಕ ಛಲವಾದಿ ನಾರಾಯಣಸ್ವಾಮಿ ಅವರು, ಸಿಎ ನಿವೇಶನಗಳಿಗಾಗಿ

ಮೊದಲನೇ ಪುಟದಿಂದ...

193 ಸಂಸ್ಥೆಗಳು ಅರ್ಜಿ ಸಲ್ಲಿಸಿದ್ದವು. ಈ ಪೈಕಿ 43 ಸಂಸ್ಥೆಗಳಿಗೆ ಹಂಚಿಕೆ ಮಾಡಲಾಗಿದ್ದು, ವ್ಯಾಪಕ ಉಲ್ಲಂಘನೆಯಾಗಿದೆ. ನಿಯಮ ಮುಖ್ಯವಾಗಿ ಎಐಸಿಸಿ ಅಧ್ಯಕ್ಷಮಲ್ಲಿಕಾರ್ಜುನ ಖರ್ಗೆ ಕುಟುಂಬಕ್ಕೆ ಸೇರಿದ ಸಿದ್ದಾರ್ಥ ವಿಹಾರ ಟ್ರಸ್ಟ್‌ಗೆ ನಿಯಮಬಾಹಿರವಾಗಿ ಅತಿ ಕಡಿಮೆ ದರಕ್ಕೆ ನಾಗರಿಕ ಸೌಲಭ್ಯ ನಿವೇಶನ ನೀಡಲಾಗಿದೆ. ಹೀಗಾಗಿ ಈ ಬಗ್ಗೆ ಕ್ರಮ ಕೈಗೊಳ್ಳಬೇಕು ಎಂದು ದೂರು ಸಲ್ಲಿಸಿದ್ದರು. ಈ ಹಿನ್ನೆಲೆಯಲ್ಲಿ ಕೆಐಎಡಿಬಿ ಸಿಎ ನಿವೇ ಶನಗಳ ಹಂಚಿಕೆ ಬಗೆಗಿನ ದೂರುಗಳ ಬಗ್ಗೆ ಸ್ಪಷ್ಟನೆ ನೀಡುವಂತೆ ಸೋಮವಾರ ರಾಜ್ಯ ಪಾಲರ ಕಚೇರಿಯು ಸರ್ಕಾರದ ಮುಖ್ಯ ಕಾರ್ಯದರ್ಶಿ ಶಾಲಿನಿ ರಜನೀಶ್ ಅವರಿಗೆ ಪತ್ರ ಬರೆದಿದೆ. ಆ ಮೂಲಕ ಮುಡಾ ಬಳಿಕ ಸಿಎ ನಿವೇಶನ ಹಂಚಿಕೆ ಸಂಬಂಧ ರಾಜ್ಯಪಾಲರು ಹಾಗೂ ಸರ್ಕಾರದ ಸಂಘರ್ಷ ಉಂಟಾಗುವ ಸಾಧ್ಯತೆ ಗೋಚರಿಸಿದೆ.

ಎಂ.ಬಿ.ಪಾಟೀಲ್ ವಿರುದ್ಧವೂ ಸ್ವಜನಪಕ್ಷ ಪಾತ ಆರೋಪ: ಬೃಹತ್ ಕೈಗಾರಿಕೆ ಸಚಿವ ಎಂ.ಬಿ. ಪಾಟೀಲ್ ಅವರು ನಿವೇಶನ ಹಂಚಿಕೆಯಲ್ಲಿ ಸ್ವಜನಪಕ್ಷಪಾತ ಮಾಡಿದ್ದಾರೆ. ಎಂ.ಬಿ. ಪಾಟೀಲ್ ಅವರು ರಾಜ ಬಾಗಮನ ಅವರಿಂದ 4 ಕೋಟಿ ರು. ಸಾಲ ಪಡೆದಿರುವು ದಾಗಿ ಚುನಾವಣಾ ಅಫಿಡವಿಟ್‌ನಲ್ಲಿ ತಿಳಿಸಿದ್ದಾರೆ, ರಾಜ ಬಾಗಮನೆ ಅವರು ಬಾಗಮನೆ ಡೆವಲಪರ್ಸ್ ಪ್ರೈವೇಟ್ ಲಿಮಿಟೆಡ್‌ನ ಸಂಸ್ಥಾಪಕ ಹಾಗೂ ನಿರ್ದೇಶಕರು. ಇವರೇ ನಿರ್ದೇಶಕರಾಗಿರುವ ವೈಗೈ ಇನ್ವೆಸ್ಟರ್ಸ್ ಪ್ರೈವೇಟ್ ಲಿಮಿಟೆಡ್‌ಗೆ ನಿಯಮ ಉಲ್ಲಂ ಘಿಸಿ ನಿವೇಶನ ನೀಡಲಾಗಿದೆ. ಇನ್ನು ಎಂ.ಬಿ. ಪಾಟೀಲ್ ಅವರ ಒಡನಾಡಿ ಬಬಲೇಶ್ವರಗೆ ಸೇರಿ ಹಲವರಿಗೆ ನಿಯಮ ಬಾಹಿರವಾಗಿ ನಿವೇಶನ ಕೊಡಲು ನೆರವಾಗಿದ್ದಾರೆ ಎಂದು ದಿನೇಶ್ ಕಲ್ಲಹಳ್ಳಿ ದೂರಿನಲ್ಲಿ ತಿಳಿಸಿದ್ದರು.

ಖರ್ಗೆ ಕುಟುಂಬಕ್ಕೆ ಸಿಎ ನಿವೇಶನ: ಎಐಸಿಸಿ ಅಧ್ಯಕ್ಷ ಮಲ್ಲಿಕಾರ್ಜುನ ಖರ್ಗೆ ಪುತ್ರ ರಾಹುಲ್ ಖರ್ಗೆ ಅಧ್ಯಕ್ಷತೆಯ ಸಿದ್ಧಾರ್ಥ ವಿಹಾರ ಸರ್ಕಾರ ತರಾತುರಿ ಬೆಂಗಳೂರಿನ ರಾಜ್ಯ ಯಲ್ಲಿ ಮತ್ತು ನಿಯಮಗಳನ್ನು ಉಲ್ಲಂಘಿಸಿ (ದೇವನಹಳ್ಳಿ) ಏರೋಸ್ಪೇಸ್ ಪಾಕ್ 9ನಲ್ಲಿ 5 ಎಕರೆ ನಾಗರಿಕ ಸೌಲಭ್ಯಗಳ ನಿವೇಶನ ಮಂಜೂರು ಮಾಡಿದೆ. ಈ ರೀತಿ ಭೂಮಿ ಹಂಚಿಕೆ ಆಗಿರುವುದರ ಹಿಂದೆ ಪ್ರಭಾವ ಕೆಲಸ ಮಾಡಿದೆ. ಸ್ವಜನಪಕ್ಷಪಾತ ಎದ್ದು ಕಾಣುತ್ತಿದ್ದು, ಈ ಕಾರಣಕ್ಕೆ ತನಿಖೆಯಾಗಬೇಕು ಎಂದು ದೂರು ಛಲವಾದಿ ನಾರಾಯಣಸ್ವಾಮಿ ದೂರು ಸಲ್ಲಿಸಿದ್ದರು. ಮಾರ್ಚ್ 4ರಂದು ಅರ್ಜಿಗಳ ಪರಿಶೀಲನೆ ನಡೆದಿದ್ದು, ಮಾರ್ಚ್ 5ರಂದು ಕೈಗಾರಿಕಾ ಸಚಿವ ಎಂ.ಬಿ. ಪಾಟೀಲ್ ಅಧ್ಯಕ್ಷತೆಯಲ್ಲಿ ಸಭೆ ನಡೆಸಿ ನಿರ್ಣಯ ಕೈಗೊಂಡು ಮಾರ್ಚ್ 6ರಿಂದ ಹಂಚಿಕೆ ಪತ್ರ ಗಳನ್ನು ನೀಡಲಾಗಿದೆ. ಇದೆಲ್ಲವನ್ನೂ ಇಷ್ಟು ಅವಸರದಲ್ಲಿ ಮಾಡಲಾಗಿದೆ? ಅರ್ಜಿ ಸಲ್ಲಿಸಲು ಕೇವಲ 14 ದಿನಗಳ ಕಾಲಾವಕಾಶ ನೀಡಿ ತರಾತುರಿಯಲ್ಲಿ ಪ್ರಕ್ರಿಯೆ ಮುಗಿಸಿರುವ ಹಿಂದೆ ಸ್ವಜನಪಕ್ಷಪಾತ ಹಾಗೂ ಅಕ್ರಮ ನಡೆದಿದೆ ಎಂದು ಆರೋಪಿಸಿ ದೂರು ಬಂದಿದೆ. ಈ ಬಗ್ಗೆ ಹೆಚ್ಚಿನ ಸ್ಪಷ್ಟನೆ ಕೋರಿ ರಾಜ್ಯಪಾಲರು ಪತ್ರ ಬರೆದಿದ್ದಾರೆ.

ಸ್ನೇಹಮಯಿ ಕೃಷ್ಣ ಪತ್ರ

''ಏಕೆಂದರೆ ಪಾರ್ವತಿರವರು ಮುಖ್ಯಮಂತ್ರಿಗಳ ಹೆಂಡತಿಯಾಗಿರುವುದರಿಂದ ಅವರನ್ನು ವಿಚಾರಣೆಗೆ ಒಳಪಡಿಸಲು ಪೊಲೀಸ್ ನಿರೀಕ್ಷಕರು ಮತ್ತು ಸಹಾಯಕ ಪೊಲೀಸ್ ಆಯುಕ್ತರು ಹಿಂಜರಿಯುವ ಸಾಧ್ಯತೆ ಇರುವುದರಿಂದ ತಾವೇ ವಿಚಾರಣೆ ನಡೆಸಬೇಕಾಗಿ ಮನವಿ ಮಾಡಿಕೊಳ್ಳುತ್ತೇನೆ'' ಎಂದು ಮನವಿ ಮಾಡಿದ್ದಾರೆ.

ಸಿಎಂ ಪತ್ನಿಗೆ ಸ್ನೇಹಮಯಿ ಕೃಷ್ಣ ಪ್ರಶ್ನೆ

ನಿಮ್ಮ ಯಜಮಾನರು (ಸಿದ್ದರಾಮಯ್ಯ) ಎಕ್ಸ್ ಖಾತೆಯಲ್ಲಿ ಬಿಡುಗಡೆ ಮಾಡಿರುವ ವೀಡಿಯೋದಲ್ಲಿ ಕಂಡು ಬರುವ ನಿಮ್ಮ ಸಹಿಗೂ, ಈ ಹಿಂದೆ ''ಪ್ರಾಧಿಕಾರ'' ಕ್ಕೆ ನೀಡಿರುವ ಪತ್ರದಲ್ಲಿನ ನಿಮ್ಮ ಸಹಿಗೂ ವ್ಯತ್ಯಾಸಗಳು ಇರಲು ಕಾರಣವೇನು ಸಹಿಯನ್ನು ನಿಜವಾಗಿಯೂ ನೀವು ಮಾಡಿರುತ್ತೀರಾ ಅಥವಾ ನಿಮ್ಮ ಪರವಾಗಿ ಯಾರಾದರೂ ಮಾಡಿದ್ದಾರೆಯೆ

ಸಹಿಯನ್ನು ನೀವೆ ಮಾಡಿದ್ದರೆ ಯಾವಾಗಾ ಎಲ್ಲಿ ಮಾಡಿದ್ದೀರಾ ಬೇರೆಯವರು ಸಹಿ ಮಾಡಿದ್ದಾರೆ ಅನ್ನುವುದಾದರೆ ನಿಮ್ಮ ಸಹಿಯನ್ನು ನಕಲು ಮಾಡಿರುವವರ ವಿರುದ್ಧ ಕ್ರಮ ತೆಗೆದುಕೊಳ್ಳುವಂತೆ ದೂರು ನೀಡುತ್ತೀರಾ

ಲಕ್ಷ್ಮಣ್ ರವರು ಇತ್ತೀಚೆಗೆ ನಿಮ್ಮನ್ನು ಭೇಟಿ ಮಾಡಿದ್ದರೆ ಯಾವಾಗ, ಯಾವ ಸ್ಥಳದಲ್ಲಿ, ಯಾವ ಕಾರಣಕ್ಕಾಗಿ ಭೇಟಿ ಮಾಡಿದ್ದರು 23.06. 2014ರಂದು ಪ್ರಾಧಿಕಾರಕ್ಕೆ ನೀವು ನೀಡಿರುವ ಪತ್ರದ ಎರಡನೇ ಪುಟದಲ್ಲಿ ಕೆಲವು ಪದಗಳಿಗೆ ವೈಟ್ನರ್ ಹಾಕಲು ಕಾರಣವೇನು

ವೈಟ್ನರ್ ಅನ್ನು ನೀವು ಹಾಕಿದ್ದೀರಾ ಅಥವಾ ಬೇರೆಯವರು ಹಾಕಿದ್ದಾರಾ ನಿಮ್ಮ ಪ್ರಕಾರ ವೈಟ್ನರ್ ಹಾಕಿರುವ ಸ್ಥಳದಲ್ಲಿ ಯಾವ ವಿಚಾರ ತಿಳಿಸಲಾಗಿತ್ತು ಎಂದು ಪ್ರಶ್ನೆ ಕೇಳಿದ್ದಾರೆ.

ಈ ಪ್ರಶ್ನೆಗಳಿಗೆ ವಿಚಾರಣೆ ಸಂದರ್ಭದಲ್ಲಿ ಸೂಕ್ತ ಉತ್ತರ (ಹೇಳಿಕೆ) ಪಡೆದು ಸತ್ಯಾಸತ್ಯತೆ ತಿಳಿದುಕೊಂಡು, ಅವರ ಮಾದರಿ ಸಹಿಗಳನ್ನು ಪಡೆದುಕೊಂಡು ಅವರ ಹೇಳಿಕೆ ಮತ್ತು ಮಾದರಿ ಸಹಿಗಳನ್ನು ತನಿಖಾಧಿಕಾರಿಗೆ ನೀಡಿ. ಕೂಡಲೆ ಮುಂದಿನ ಕ್ರಮಗಳನ್ನು ತೆಗೆದುಕೊಳ್ಳಲು ತನಿಖಾಧಿಕಾರಿಗೆ ಸೂಕ್ತ ಸೂಚನೆ ನೀಡಬೇಕಾಗಿ ಮನವಿ ಮಾಡಿಕೊಳ್ಳುತ್ತೇನೆ ಎಂದು ಪೊಲೀಸ್ ಆಯುಕ್ತೆ ಸೀಮಾ ಲಾಟ್ಕರ್ ಅವರಿಗೆ ಸ್ನೇಹಮಯಿ ಕೃಷ್ಣ ಮನವಿ ಮಾಡಿದ್ದಾರೆ.

ಸಿಎಂಒ ಪ್ರತಿಕ್ರಿಯೆ!

ಈ ಬೆಳವಣಿಗೆ ಬೆನ್ನಲ್ಲೇ ಮುಖ್ಯಮಂತ್ರಿಗಳ ಕಚೇರಿಯಿಂದ (ಸಿಎಂಒ) ಕ್ಷಿಪ್ರ ಪ್ರತಿಕ್ರಿಯೆ ವ್ಯಕ್ತವಾಗಿದೆ. ಘಟನೆ ಬಗ್ಗೆ ಪ್ರತಿಕ್ರಿಯೆ ನೀಡಿದ್ದರ ಜತೆಗೆ, ಸ್ಥಳೀಯವಾಗಿ ಎದುರಿಸುತ್ತಿರುವ ಸಮಸ್ಯೆಗಳನ್ನು ನಮ್ಮ ಗಮನಕ್ಕೆ ತರಲು ಮುಖ್ಯಮಂತ್ರಿಗಳ ವಿಶೇಷ ಕರ್ತವ್ಯ ಅಧಿಕಾರಿಗಳ @osd_cmkarnataka ಎಕ್ಸ್ ಖಾತೆಗೆ ಟ್ಯಾಗ್ ಮಾಡಿ ಸಂದೇಶ ಪ್ರಕಟಿಸುವಂತೆ ಮನವಿ ಮಾಡಿದೆ.

ಸಿಎಂಒ ಹೇಳಿದ್ದೇನು?: ಸಾಮಾಜಿಕ ಮಾಧ್ಯಮದಲ್ಲಿ ಕಾಣಿಸಿಕೊಂಡ ವೀಡಿಯೊ, ಆಗಸ್ಟ್ 29 ರ ಬೆಳಗ್ಗಿನದ್ದಾಗಿದೆ. ಪ್ರಸಕ್ತ ಕಾಮಗಾರಿ ನಡೆಯುತ್ತಿರುವ ರಸ್ತೆಯಲ್ಲಿ ಎದುರಾದ ಏರುತಗ್ಗುಗಳ ಪರಿಣಾಮ ಹಿಂದಿನ ಬಾಗಿಲಿನ ಮೆಟ್ಟಿಲು ನೆಲಕ್ಕೆ ಬಡಿದು ತುಂಡಾಗಿದೆ. ಸ್ವಲ್ಪ ದೂರದವರೆಗೆ ನೆಲಕ್ಕೆ ಉಜ್ಜಿಕೊಂಡು ಬಂದಿದ್ದರಿಂದ ಕೀರಲು ಶಬ್ದ ಮಾಡಿದೆ. ತಕ್ಷಣ ಎಚ್ಚೆತ್ತುಕೊಂಡ ನಿರ್ವಾಹಕ ಹಾಗೂ ಚಾಲಕ ಬಸ್ ನಿಲ್ಲಿಸಿ ಪರಿಶೀಲಿಸಿದ್ದಾರೆ. ಬಳಿಕ ಬಸ್‌ನಲ್ಲಿದ್ದ ಪ್ರಯಾಣಿಕರನ್ನು ಹಿಂದೆ ಬರುತ್ತಿದ್ದ ಬಸ್‌ಗೆ ಹತ್ತಿಸಿ ಕಳುಹಿಸಿಕೊಟ್ಟಿದ್ದಾರೆ. ಘಟನೆಯಲ್ಲಿ ಯಾರಿಗೂ ಯಾವುದೇ ರೀತಿ ತೊಂದರೆಯಾಗಿಲ್ಲ ಎಂದು ಸಿಎಂಒ ವಿವರಣೆ ನೀಡಿದೆ.

ಸಿಎಂಒ ಸಂದೇಶ: ಕಾಮಗಾರಿಯಲ್ಲಿದ್ದ ರಸ್ತೆಯ ಏರುತಗ್ಗುಗಳನ್ನು ನಿಭಾಯಿಸುವ ಸಂದರ್ಭ ಮೆಟ್ಟಿಲು ತುಂಡಾಗಿದ್ದೇ ವಿನಃ ಬೇರೆ ಯಾವ ಕಾರಣಗಳಿಂದಲ್ಲ ಎಂಬುದು ಪ್ರಾಥಮಿಕ ನೋಟಕ್ಕೆ ತಿಳಿದುಬಂದಿದೆ. ಆದರೂ ಘಟನೆಗೆ ಸಂಬಂಧಿಸಿ ಸಂಬಂಧಪಟ್ಟ ತಾಂತ್ರಿಕ ಸಿಬ್ಬಂದಿಗಳು, ಮೇಲ್ವಿಚಾರಕರು ಹಾಗೂ ಘಟಕ ವ್ಯವಸ್ಥಾಪಕರಿಗೆ ಈ ಬಗ್ಗೆ ಸಮಜಾಯಿಷಿ ನೀಡುವಂತೆ, ಮುಂದೆ ಇಂತಹ ಘಟನೆಗಳು ಮರುಕಳಿಸದಂತೆ ಎಚ್ಚರ ವಹಿಸಲು ಸೂಚಿಸಲಾಗಿದೆ ಎಂದು ಮಂಗಳೂರಿನ ಹಿರಿಯ ವಿಭಾಗೀಯ ನಿಯಂತ್ರಣಾಧಿಕಾರಿ ತಿಳಿಸಿದ್ದಾರೆ ಎಂದೂ ಸಿಎಂಒ ಸಂದೇಶದಲ್ಲಿ ಉಲ್ಲೇಖಿಸಿದೆ.

ಕಾಂಗ್ರೆಸ್ ವಿರುದ್ಧ ವಾಗ್ದಾಳಿ ನಡೆಸಿದ್ದ ಬಿಜೆಪಿ: ಮೆಟ್ಟಿಲುಗಳು ತುಂಡಾಗಿ ನೇತುಕೊಂಡಿದ್ದ ಸ್ಥಿತಿಯಲ್ಲೇ ಕೆಎಸ್ ಆರ್ ಟಿಸಿ ಬಸ್ ಸಂಚಾರ ಮಾಡುತ್ತಿರುವುದನ್ನು ಬಿಜೆಪಿ ಟೀಕಿಸಿತ್ತು. ರಾಜ್ಯದಲ್ಲಿ ಸುಳ್ಳು ಭರವಸೆಗಳ ಆಮಿಷಗಳನ್ನು ಒಡ್ಡಿ ಅಧಿಕಾರಕ್ಕೆ ಬಂದ ಕಾಂಗ್ರೆಸ್ ಸರ್ಕಾರ ಗ್ಯಾರಂಟಿಗಳನ್ನು ಸಮರ್ಪಕವಾಗಿ ಈಡೇರಿಸಲಾಗದೆ ಜನರಿಂದ ನಿತ್ಯವೂ ಹಿಡಿ ಶಾಪ ಹಾಕಿಸಿಕೊಳ್ಳುತ್ತಿರುವುದು ಒಂದೆಡೆಯಾದರೆ, ಮತ್ತೊಂದೆಡೆ ಒಂದೇ ಒಂದು ಅಭಿವೃದ್ಧಿ ಕಾಮಗಾರಿಗಳನ್ನು ಆರಂಭಿಸದೆ, ಯಾವೊಂದು ಹೊಸ ಯೋಜನೆಯನ್ನು ಜಾರಿಗೊಳಿಸಲಾಗದೆ ಖಜಾನೆ ಬರಿದು ಮಾಡಿಕೊಂಡಿರುವುದು ದಿನ ಕಳೆದಂತೆ ಬಯಲಾಗುತ್ತಿದೆ ಎಂದು ಬಿಜೆಪಿ ಟೀಕಿಸಿತ್ತು.

ಮಹಿಳೆಯರಿಗೆ ಉಚಿತ ಬಸ್ ಪ್ರಯಾಣ ಕೊಟ್ಟಿರುವುದಾಗಿ ಬೀಗುವ ಕಾಂಗ್ರೆಸ್ ಸರ್ಕಾರದ ಪರಿಣಾಮ ಎಲ್ಲೆಂದರಲ್ಲಿ ಬಸ್ಸುಗಳು ಕೆಟ್ಟು ನಿಲ್ಲುತ್ತಿವೆ, ಡೀಸೆಲ್ ಖಾಲಿಯಾಗಿ ನಿಲ್ಲುತ್ತೇವೆ, ಜನರೇ ತಳ್ಳಬೇಕಾದ ದುಸ್ಥಿತಿ ನಿರ್ಮಾಣವಾಗಿದೆ, ಮಹಿಳೆಯರು ನಿತ್ಯ ಕಿರಿ ಕಿರಿ ಎದುರಿಸುತ್ತಿದ್ದಾರೆ, ಶಾಲಾ ಕಾಲೇಜುಗಳಿಗೆ ಪ್ರತಿನಿತ್ಯ ಪ್ರಯಾಣಿಸುವ ವಿದ್ಯಾರ್ಥಿ ಸಮೂಹ ಸರಿಯಾದ ಸಮಯಕ್ಕೆ ಬಸ್ ಗಳು ಬಾರದೆ ಪರದಾಡುವ ಸ್ಥಿತಿ ನಿರ್ಮಾಣವಾಗಿದೆ ಎಂದು ಬಿಜೆಪಿ ವಾಗ್ದಾಳಿ ನಡೆಸಿತ್ತು.

ಸಭೆಗೆ ರಾಜಮಾತೆ ವಿರೋಧ

ಸರ್ಕಾರದ ಪರ ವಕೀಲರು ನ್ಯಾಯಾಲಯಕ್ಕೆ, ಚಾಮುಂಡೇಶ್ವರಿ ಕ್ಷೇತ್ರ ಅಭಿವೃದ್ಧಿ ಪ್ರಾಧಿಕಾರ ರಚನೆಗೆ ಸರ್ಕಾರ ಜೂನ್ 28 ರಂದು ಆದೇಶ ಹೊರಡಿಸಿತ್ತು. ಜುಲೈ 1 ರಿಂದಲೇ ಕಾಯ್ದೆ ಜಾರಿಗೆ ಬಂದಿದೆ. ಹೀಗಾಗಿ ತಡೆಯಾಜ್ಞೆ ಮಧ್ಯಂತರ ಆದೇಶ ತೆರವು ಮಾಡಬೇಕು ಎಂದು ಮನವಿ ಮಾಡಿದರು.

ಪ್ರಮೋದಾದೇವಿ ಒಡೆಯರ್ ಪರ ವಕೀಲರು ಮತ್ತೆ ಮಧ್ಯಂತರ ಆದೇಶವನ್ನು ನೀಡಬೇಕು ಎಂದು ಕೋರಿದರು. ವಾದ-ಪ್ರತಿವಾದ ಆಲಿಸಿದ ನ್ಯಾಯಾಲಯ, ಪ್ರಕರಣ ಸಂಬಂಧ ಆಕ್ಷೇಪಣೆ ಸಲ್ಲಿಸುವಂತೆ ಒಡೆಯರ್ ಪರ ವಕೀಲರಿಗೆ ಸೂಚನೆ ನೀಡಿ, ವಿಚಾರಣೆಯನ್ನು ಸೆಪ್ಟೆಂಬರ್ 5ಕ್ಕೆ ಮುಂದೂಡಿದೆ.

ಹತ್ಯೆ

ಸುಮಾರು 30 ಕಿಲೋಮೀಟರ್ ವರೆಗೆ ಅವರ ಕಾರನ್ನು ಹಿಂಬಾಲಿಸಿದ್ದರು. ರೆನಾಲ್ಟ್ ಡಸ್ಟರ್ ಮತ್ತು ಟೊಯೊಟಾ ಫಾರ್ಚುನರ್ ಕಾರುಗಳಲ್ಲಿ ಕೆಲವು ಜಾನುವಾರು ಕಳ್ಳಸಾಗಣೆದಾರರು ನಗರ ದಾಟಿ ಜಾನುವಾರುಗಳನ್ನು ಎತ್ತಿಕೊಂಡು ಹೋಗುತ್ತಿದ್ದಾರೆ ಎಂದು ಗೋರಕ್ಷಕರಿಗೆ ಮಾಹಿತಿ ಸಿಕ್ಕಿದೆ. ಬಂಧಿತ ಆರೋಪಿಗಳು ಜಾನುವಾರು ಕಳ್ಳಸಾಗಾಣಿಕೆದಾರರನ್ನು ಹುಡುಕುತ್ತಿದ್ದಾಗ ಪಟೇಲ್ ಚೌಕ್‌ನಲ್ಲಿ ಡಸ್ಟರ್ ಕಾರನ್ನು ನೋಡಿದ್ದಾರೆ. ನಂತರ ಕಾರು ಚಾಲಕ ಹರ್ಷಿತ್‌ನನ್ನು ನಿಲ್ಲಿಸುವಂತೆ ಹೇಳಿದರು. ಆದಾಗ್ಯೂ, ಆರ್ಯನ್ ಮತ್ತು ಅವನ ಸ್ನೇಹಿತರು ನಿಲ್ಲಿಸಿರಲಿಲ್ಲ, ಆರೋಪಿಗಳು ಕಾರಿನತ್ತ ಗುಂಡು ಹಾರಿಸಿದರು ಮತ್ತು ಗುಂಡು ಪ್ರಯಾಣಿಕರ ಸೀಟಿನಲ್ಲಿದ್ದ ಆರ್ಯನ್ ಕುತ್ತಿಗೆಗೆ ತಗುಲಿತು. ಅಂತಿಮವಾಗಿ ಕಾರು ನಿಲ್ಲಿಸಿದಾಗ ಮತ್ತೆ ಗುಂಡು ಹಾರಿಸಲಾಯಿತು. ಆರೋಪಿಗಳು ಕಾರಿನಲ್ಲಿ ಇಬ್ಬರು ಹೆಣ್ಣುಮಕ್ಕಳನ್ನು ನೋಡಿದಾಗ, ಅವರು ತಪ್ಪಾದ ವ್ಯಕ್ತಿಗೆ ಗುಂಡು ಹಾರಿಸಿರುವುದು ಗೊತ್ತಾಗಿದೆ ಬಳಿಕ ಓಡಿ ಹೋಗಿದ್ದಾರೆ. ಆರ್ಯನ್ ಅವರನ್ನು ಆಸ್ಪತ್ರೆಗೆ ಸಾಗಿಸಲಾಯಿತು, ಅಲ್ಲಿ ಅವರು ಒಂದು ದಿನದ ನಂತರ ಸಾವನ್ನಪ್ಪಿದ್ದಾರೆ.'ಘಟನೆಯಲ್ಲಿ ಬಳಸಲಾದ ಆಯುಧವೂ ಅಕ್ರಮವಾಗಿದೆ ಎಂದು ಮೂಲಗಳು ತಿಳಿಸಿವೆ. ಸದ್ಯ ಆರೋಪಿಗಳು ಪೊಲೀಸ್ ವಶದಲ್ಲಿದ್ದು, ಹೆಚ್ಚಿನ ತನಿಖೆ ನಡೆಯುತ್ತಿದೆ.

ಬಂಧನ

ಇವರು ಷೇರು ಮಾರುಕಟ್ಟೆಯಲ್ಲಿ ನಕಲಿ ಕಂಪನಿಗಳ ಹೆಸರಲ್ಲಿ ಹಣಹೂಡಿಕೆ ಮಾಡಿಸಿಕೊಳ್ಳುತ್ತಿದ್ದರು. ನಕಲಿ ದಾಖಲೆ ನೀಡಿ ಹತ್ತಾರು ಬ್ಯಾಂಕ್ ಅಕೌಂಟ್ ತೆರೆದಿದ್ದರು. ಹಣ ವರ್ಗಾವಣೆ ಆದ ನಂತರ ಬೇರೆ ಬೇರೆ ಅಕೌಂಟ್‌ಗೆ ಟ್ರಾನ್ಸ್‌ಫರ್ ಮಾಡಿಕೊಳ್ಳುತ್ತಿದ್ದರು. ನಂತರ ಹಣ ಜಮಾ ಮಾಡಿದವರ ನಂಬರ್ ಬ್ಲಾಕ್ ಮಾಡುತ್ತಿದ್ದರು. ಈ ಬಗ್ಗೆ ಬೆಂಗಳೂರು ಸೈಬರ್ ಠಾಣೆಗಳಲ್ಲಿ ಹತ್ತಾರು ದೂರು ದಾಖಲಾಗಿದ್ದವು. ಕೋಟ್ಯಂತರ ರೂಪಾಯಿ ಬೇನಾಮಿ ಹಣ ಟ್ರಾನ್ಸ್‌ಫರ್ ಆಗಿದ್ದ ಹಿನ್ನೆಲೆ ಇಡಿ ಅಧಿಕಾರಿಗಳಿಗೆ ಸೈಬರ್ ಕ್ರೈಂ ಪೊಲೀಸರು ಮಾಹಿತಿ ನೀಡಿದ್ದರು. ಪ್ರಕರಣ ಸಂಬಂಧ ಬೆಂಗಳೂರಿನಲ್ಲಿ ಇಡಿ ಅಧಿಕಾರಿಗಳು ನಾಲ್ವರನ್ನು ಬಂಧಿಸಿ, ಇಡಿ ವಿಶೇಷ ನ್ಯಾಯಾಲಯಕ್ಕೆ ಹಾಜರುಪಡಿಸಿದ್ದರು. ನಾಲ್ವರು ಆರೋಪಿಗಳನ್ನು ಏಳು ದಿನಗಳ ಕಾಲ ವಶಕ್ಕೆ ಪಡೆದಿದ್ದಾರೆ.

ಫ್ಲೈಓವರ್ ಮೇಲಿನಿಂದ ಕೆಳಗೆ ಬಿದ್ದ ಕಾರು

ಬೆಂಗಳೂರು: ಬೈಕ್‌ಗೆ ಡಿಕ್ಕಿ ಹೊಡೆದು ಕಾರು ಫ್ಲೈಓವರ್ ಮೇಲಿನಿಂದ ಕೆಳಗೆ ಬಿದ್ದಿರುವ ಭೀಕರ ಅಪಘಾತ ನಗರದ ಯಶವಂತಪುರ ಸರ್ಕಲ್‌ನಲ್ಲಿ ನಡೆದಿದೆ.

ಬೈಕ್‌ನಲ್ಲಿದ್ದ ಇಬ್ಬರು, ಕಾರಿನಲ್ಲಿದ್ದ ಮೂವರಿಗೆ ಗಂಭೀರ ಗಾಯವಾಗಿದ್ದು, ಮೂವರ ಸ್ಥಿತಿ ಚಿಂತಾಜನಕವಾಗಿದೆ.

ಬೆಳಗ್ಗೆ 3:45ರ ಸುಮಾರಿಗೆ ಈ ಘಟನೆ ಸಂಭವಿಸಿದೆ. ಸ್ಯಾಂಕಿ ರಸ್ತೆಯಿಂದ ತುಮಕೂರು ರಸ್ತೆ ಮಾರ್ಗವಾಗಿ ಬರುತ್ತಿದ್ದ ಕಾರು ವೇಗದ ಪರಿಣಾಮದಿಂದಾಗಿ ಫ್ಲೈಓವರ್ ಮೇಲಿನ ಡಿವೈಡರ್ ಹಾರಿ ಎದುರಿಗೆ ಬರುತ್ತಿದ್ದ ಬೈಕ್‌ಗೆ ಗುದ್ದಿದೆ. ಇದರಿಂದ ಫ್ಲೈಓವರ್ ಮೇಲಿನಿಂದ ಕಾರು ಕೆಳಗೆ ಬಿದ್ದಿದೆ. ಚಾಲಕ ಕುಡಿದು ಕಾರು ಓಡಿಸಿರುವ ಶಂಕೆಯಿದ್ದು, ಕಾರು ಚಾಲಕನ ಅಜಾಗರೂಕತೆಯಿಂದಾಗಿ ಈ ಅವಘಡ ಸಂಭವಿಸಿದೆ.

ಜೀವನ ಮೌಲ್ಯಗಳು ಉಳಿದು ಬೆಳೆದರೆ ಬದುಕು ಉಜ್ವಲ

ಶ್ರೀರಂಭಾಪುರಿ ಪೀಠ(ಬಾಳೆಹೊನ್ನೂರು): ಭೌತಿಕ ಬದುಕಿಗೆ ಆಧ್ಯಾತ್ಮ ಜ್ಞಾನ ಅವಶ್ಯಕ. ಸತ್ಯ ಮತ್ತು ಪ್ರಾಮಾಣಿಕತೆಗಿಂತ ಉದಾತ್ತವಾದ ಧರ್ಮ ಇನ್ನೊಂದಿಲ್ಲ. ಜೀವನ ಮೌಲ್ಯಗಳು ಉಳಿದು ಬೆಳೆದು ಬಂದರೆ ಬದುಕು ಉಜ್ವಲಗೊಳ್ಳುತ್ತದೆ ಎಂದು ಶ್ರೀ ರಂಭಾಪುರಿ ಡಾ.ವೀರಸೋಮೇಶ್ವರ ಜಗದ್ಗುರುಗಳು ಅಭಿಪ್ರಾಯಪಟ್ಟರು.

ಅವರು ಸೋಮವಾರ ಶ್ರೀ ಜಗದ್ಗುರು ರಂಭಾಪುರಿ ಪೀಠದಲ್ಲಿ ಕೈಕೊಂಡ 33ನೇ ವರ್ಷದ ಶ್ರಾವಣ ತಪೋನುಷ್ಠಾನ ಹಾಗೂ ಶ್ರೀ ಜಗದ್ಗುರು ರೇಣುಕ ವಿಜಯ ಪುರಾಣ ಪ್ರವಚನ ಮಂಗಲ ಸಮಾರಂಭದ ಸಾನ್ನಿಧ್ಯ ವಹಿಸಿ ಆಶೀರ್ವಚನ ನೀಡುತ್ತಿದ್ದರು.

ಸಂಪತ್ತು ಬೆಳೆದಂತೆಲ್ಲ ಮಾನವೀಯ ಸಂಬಂಧಗಳು ಸಡಿಲಗೊಳ್ಳಬಾರದು. ಗುರು ಬೋಧದಿಂದ ಮನ ಅರಳಿ ಭಾವ ಕುಸುಮ ವಿಕಾಸಗೊಳ್ಳುತ್ತದೆ. ತನಗಾಗಿ ಬಯಸುವುದು ಜೀವ ಗುಣವಾದರೆ ಎಲ್ಲರಿಗಾಗಿ ಬಯಸುವುದು ದೈವ ಗುಣವಾಗಿದೆ. ಕಾಯಿಸಿದ ಚಿನ್ನ ಒಡವೆಯಾಗುತ್ತದೆ. ಬಡಿದ ತಾಮ್ರ ತಂತಿಯಾಗುತ್ತದೆ. ಕೆತ್ತಿದ ಕಲ್ಲು ಸುಂದರ ಮೂರ್ತಿಯಾಗುತ್ತದೆ. ಜೀವನದಲ್ಲಿ ಕಷ್ಟಗಳು ಹೆಚ್ಚಾದಷ್ಟು ಜೀವನ ಮೌಲ್ಯ ವೃದ್ಧಿಸುತ್ತದೆ. ತತ್ವಜ್ಞಾನಿಗಳಿಂದ ಸತ್ಯದ ಬೆಳಕು ಗೋಚರಿಸುತ್ತದೆ. ವೀರಶೈವ ಧರ್ಮ ಶಾಸ್ತ್ರದಲ್ಲಿ ಶ್ರೀ ಜಗದ್ಗುರು ರೇಣುಕಾಚಾರ್ಯರ ಧಾರ್ಮಿಕ ಮತ್ತು ಸಾಮಾಜಿಕ ಚಿಂತನೆಗಳು ಬದುಕಿ ಬಾಳುವ ಜನ ಸಮುದಾಯಕ್ಕೆ ಆಶಾಕಿರಣವಾಗಿವೆ. ಅವರ ವಿಶ್ವ ಬಂಧುತ್ವದ ವಿಚಾರ ಧಾರೆಗಳು ಸಮುದಾಯದ ಶ್ರೇಯಸ್ಸಿಗೆ ಸ್ಫೂರ್ತಿಯಾಗಿವೆ ಎಂದರು.

ಶ್ರೀ ರಂಭಾಪುರಿ ಜಗದ್ಗುರು ವೀರರುದ್ರಮುನಿ ಶಿವಾಚಾರ್ಯ ಭಗವತ್ಪಾದರ ಜನ್ಮ ಶತಮಾನೋತ್ಸವ ಘೋಷಣೆ

ಶ್ರೀ ರಂಭಾಪುರಿ ಲಿಂ.ಜಗದ್ಗುರು ವೀರರುದ್ರಮುನಿ ಶಿವಾಚಾರ್ಯ

ಭಗವತ್ಪಾದರು 1924ರಲ್ಲಿ ಜನ್ಮ ತಾಳಿದರು. ಅವರು ಬದುಕಿ ಬಾಳಿದ್ದರೆ 2024ನೇ ಇಸ್ವಿಗೆ ಜನ್ಮ ಶತಮಾನೋತ್ಸವ ಆಚರಿಸಿಕೊಳ್ಳುವ ಯೋಗ ಬರುತ್ತಿತ್ತು. 1991ರಲ್ಲಿ 67ನೇ ವಯಸ್ಸಿನಲ್ಲಿ ಅವರು ಶಿವ ಸಾಯುಜ್ಯವನ್ನು ಹೊಂದಿದರು. ನೂರು ವರುಷದ ಸವಿ ನೆನಪಿಗಾಗಿ ಅವರ ಜನ್ಮ ಶತಮಾನೋತ್ಸವ ನಮ್ಮ ಸಂಸ್ಥೆಗಳ ಸಹಕಾರದಿಂದ ದಿನಾಂಕ 15-12-2024 ಭಾನುವಾರದಂದು ಒಂದು ದಿನದ ಕಾರ್ಯಕ್ರಮ ಶ್ರೀ ಜಗದ್ಗುರು ರಂಭಾಪುರಿ ಪೀಠದಲ್ಲಿ ನಡೆಸಲಾಗುವುದೆಂದು ಶ್ರೀ ರಂಭಾಪುರಿ ಜಗದ್ಗುರುಗಳು ಪುರಾಣ ಮಂಗಲ ಸಮಾರಂಭದಲ್ಲಿ ಪ್ರಕಟಪಡಿಸಿದರು.

ಶ್ರೀ ಜಗದ್ಗುರು ರೇಣುಕ ವಿಜಯ ಪುರಾಣ ಪ್ರವಚನ ಮಾಡಿದ ಉಟಗಿ ಹಿರೇಮಠದ ಶಿವಪ್ರಸಾದ ದೇವರು ಮಾತನಾಡಿ ಬಲ್ಲವರ ಬೆಲ್ಲದಂತಹ ಮಾತಿಗೆ ಮೌಲ್ಯವನ್ನಿತ್ತು ಬಾಳನ್ನು ಕಟ್ಟಿಕೊಳ್ಳಲು ಗಟ್ಟಿ ನಿರ್ಧಾರ ಮಾಡಬೇಕಾಗಿದೆ. ಹೊಟ್ಟೆಗೆ ಕಟ್ಟಿದ ಬುತ್ತಿ ಹಳಸುತ್ತದೆ. ನೆತ್ತಿಗೆ ಕಟ್ಟಿದ ಬುತ್ತಿ ಹುಲುಸಾಗಿ ಬೆಳೆಯುತ್ತದೆ. ಶ್ರೀ ಜಗದ್ಗುರು ರೇಣುಕಾಚಾರ್ಯರ ಜೀವನ ಸಂದೇಶ ಸಕಲರಿಗೂ ಒಳಿತನ್ನು ಉಂಟು ಮಾಡುತ್ತವೆ. ಒಂದು ತಿಂಗಳ ಕಾಲ ಶ್ರೀ ಪೀಠದಲ್ಲಿ ಪುರಾಣ ಪ್ರವಚನ ಕಾರ್ಯ ನನ್ನ ಪಾಲಿಗೆ ಬಂದ ಬಹು ದೊಡ್ಡ ಸೌಭಾಗ್ಯವಾಗಿದೆ. ಶ್ರೀ ರಂಭಾಪುರಿ ಜಗದ್ಗುರುಗಳ ಆಶೀರ್ವಾದ ನಮ್ಮ ನಿಮ್ಮೆಲ್ಲರ ಮೇಲೆ ಸದಾ ಇರಲೆಂದರು. ಶ್ರೀ ಪೀಠದಲ್ಲಿ ಒಂದು ತಿಂಗಳ ಕಾಲ ಪೂಜಾನುಷ್ಠಾನ ಕೈಗೊಂಡ ಹುಡುಗಿ ಹಿರೇಮಠದ ವಿರೂಪಾಕ್ಷಲಿಂಗ ಶಿವಾಚಾರ್ಯ ಸ್ವಾಮಿಗಳವರಿಗೆ ''ತಪೋ ಭೂಷಣ'' ಪ್ರಶಸ್ತಿ ಮತ್ತು ರುದ್ರಾಕ್ಷಿ ಕಿರೀಟ ಹಾಕಿ ರೇಶ್ಮೆ ಮಡಿ ಫಲ ಪುಷ್ಪಗಳನ್ನಿತ್ತು ಶ್ರೀ ರಂಭಾಪುರಿ ಜಗದ್ಗುರುಗಳು ಶುಭ ಹಾರೈಸಿದರು. ಇದೇ ಸಂದರ್ಭದಲ್ಲಿ ಬೆಂಗಳೂರು ಶ್ರೀ ಜಗದ್ಗುರು ರೇಣುಕಾಚಾರ್ಯ ವಿದ್ಯಾ ಸಂಸ್ಥೆಯ ಕಾರ್ಯದರ್ಶಿ ಪ್ರಭುದೇವ ಕಲ್ಮಠ ಅವರ 71ನೇ ಜನ್ಮ ದಿನೋತ್ಸವ ನಿಮಿತ್ಯ ಶ್ರೀ ರಂಭಾಪುರಿ ಜಗದ್ಗುರುಗಳು ನೂತನ ವಸ್ತ್ರಗಳನ್ನು ಹೊದಿಸಿ ಸ್ಮರಣಿಕೆ ನೀಡಿ ದಂಪತಿಗಳವರಿಗೆ ಶುಭ ಹಾರೈಸಿದರು.

ನೇತೃತ್ವ ವಹಿಸಿದ ಹುಡುಗಿ ವಿರೂಪಾಕ್ಷಲಿಂಗ ಶಿವಾಚಾರ್ಯರು ಮಾತನಾಡಿ ಸುಳ್ಳು ಹೇಳಲು ಹಲವು ದಾರಿ. ಆದರೆ ಸತ್ಯ ಹೇಳಲು ಇರುವುದೊಂದೇ ದಾರಿ. ವಿವೇಕ, ಧೈರ್ಯ, ಸ್ನೇಹ ಇವು ವ್ಯಾಧಿಗಳಿಗೆ ದಿವ್ಯೌಷಧ. ಶ್ರಾವಣ ಒಂದು ತಿಂಗಳ ಕಾಲ ಪವಿತ್ರ ಶ್ರೀ ಜಗದ್ಗುರು ರಂಭಾಪುರಿ ಪೀಠದಲ್ಲಿ ತಾವು ನೆಲೆಸಿರುವುದು ಪೂರ್ವ ಜನ್ಮದ ಸುಕೃತವೆಂದರು. ಮಾಜಿ ಶಾಸಕ ಜಿ.ಎಸ್.ಗಡ್ಡದೇವರಮಠ, ಗುರುಕುಲದ ಕುಲಪತಿ ಸಿದ್ಧಲಿಂಗಯ್ಯ ಹಿರೇಮಠ, ಪ್ರಭುದೇವ ಕಲ್ಮಠ, ಚಂದ್ರಶೇಖರ, ವಿಶ್ವನಾಥ ದೇವರು, ಮಲೆಬೆನ್ನೂರಿನ ಜಗದೀಶ ಸಹೋದರರು, ದಾವಣಗೆರೆ ಡಾ.ರೇಣುಕಾರಾಧ್ಯ, ಗುಡದೂರು ವೀರೇಶ್ವರಸ್ವಾಮಿ, ಶಿವಕಾಂತಾರಾಧ್ಯ-ಗುರುಕಾಂತಾರಾಧ್ಯ ಸಹೋದರರು, ತುಮಕೂರಿನ ಸದ್ಭಕ್ತರು ಸೇರಿ ಹಲವಾರು ಗಣ್ಯರು ಉಪಸ್ಥಿತರಿದ್ದರು.

ಗೌರಿ-ಗಣೇಶ ಹಬ್ಬದಕ್ಕೆ 1500 ಹೆಚ್ಚುವರಿ ಬಸ್ ವ್ಯವಸ್ಥೆ

ಬೆಂಗಳೂರು: ಕರ್ನಾಟಕ ರಾಜ್ಯ ರಸ್ತೆ ಸಾರಿಗೆ ನಿಗಮದಿಂದ ಸೆಪ್ಟೆಂಬರ್ 06 ರ ಸ್ವರ್ಣಗೌರಿ ವ್ರತ, ಸೆಪ್ಟೆಂಬರ್ 07ರ ಗಣೇಶಚತುರ್ಥಿ ಹಾಗೂ ಸೆಪ್ಟೆಂಬರ್ 08ರ ವಾರಾಂತ್ಯ ದಿನ ಭಾನುವಾರವಾದ್ದರಿಂದ ಸಾರ್ವಜನಿಕ ಪ್ರಯಾಣಿಕರ ಅನುಕೂಲಕ್ಕಾಗಿ ಸೆಪ್ಟೆಂಬರ್ 05 ರಿಂದ ಸೆಪ್ಟೆಂಬರ್ 07ರ ವರೆಗೆ ಬೆಂಗಳೂರಿನಿಂದ ವಿವಿಧಸ್ಥಳಗಳಿಗೆ 1500 ಹೆಚ್ಚುವರಿ ವಾಹನಗಳ ವಿಶೇಷಸಾರಿಗೆ ವ್ಯವಸ್ಥೆ ಮಾಡಿರುತ್ತದೆ. ನಂತರ ರಾಜ್ಯದ ಮತ್ತು ಅಂತರ ರಾಜ್ಯದ ವಿವಿಧ ಸ್ಥಳಗಳಿಂದ ಬೆಂಗಳೂರಿಗೆ ಸೆಪ್ಟೆಂಬರ್ 08 ರಂದು ವಿಶೇಷ ವಾಹನಗಳನ್ನು ಕಾರ್ಯಾಚರಣೆ ಮಾಡಲಿರುವುದು. ಕೆಂಪೇಗೌಡ ಬಸ್ ನಿಲ್ದಾಣದಿಂದ ಧರ್ಮಸ್ಥಳ, ಕುಕ್ಕೆಸುಬ್ರಮಣ್ಯ, ಶಿವಮೊಗ್ಗ, ಹಾಸನ, ಮಂಗಳೂರು, ಕುಂದಾಪುರ, ಶೃಂಗೇರಿ, ಹೊರನಾಡು, ದಾವಣಗೆರೆ, ಹುಬ್ಬಳ್ಳಿ, ಧಾರವಾಡ, ಬೆಳಗಾವಿ, ವಿಜಯಪುರ, ಗೋಕರ್ಣ, ಶಿರಸಿ, ಕಾರವಾರ, ರಾಯಚೂರು, ಕಲಬುರಗಿ, ಬಳ್ಳಾರಿ, ಕೊಪ್ಪಳ, ಯಾದಗೀರ್, ಬೀದರ್, ತಿರುಪತಿ, ವಿಜಯವಾಡ, ಹೈದರಾಬಾದ್ ಮುಂತಾದ ಸ್ಥಳಗಳಿಗೆ ವಿಶೇಷ ಕಾರ್ಯಾಚರಣೆ.

ಮೈಸೂರು ರಸ್ತೆ ಬಸ್ ನಿಲ್ದಾಣದಿಂದ ಮೈಸೂರು, ಹುಣಸೂರು, ಪಿರಿಯಾಪಟ್ಟಣ, ವಿರಾಜಪೇಟೆ, ಕುಶಾಲನಗರ, ಮಡಿಕೇರಿ ಮಾರ್ಗದಕಡೆ ಕಾರ್ಯಾಚರಣೆ. ತಮಿಳುನಾಡು ಮತ್ತು ಕೇರಳ ಕಡೆಗೆ ಅಂದರೆ ಮಧುರೈ, ಕುಂಭಕೋಣಂ, ಚೆನ್ನೈ, ಕೊಯಮತ್ತೂರ್, ತಿರುಚಿ, ಪಾಲಕ್ಕಾಡ್, ತ್ರಿಶೂರ್, ಏರ್ನಾಕುಲಂ, ಕೋಯಿಕೋಡ್, ಕ್ಯಾಲಿಕಟ್ ಮುಂತಾದ ಸ್ಥಳಗಳಿಗೆ ಹೋಗುವ ಪ್ರತಿಷ್ಠಿತ ಸಾರಿಗೆಗಳನ್ನು ಶಾಂತಿನಗರದಲ್ಲಿನ ಬೆಂಗಳೂರು ಮಹಾನಗರ ಸಾರಿಗೆ ಸಂಸ್ಥೆ ಬಸ್ ನಿಲ್ದಾಣದಿಂದ ಕಾರ್ಯಾಚರಣೆ ಮಾಡಲಾಗುವುದು.

ಸಾರ್ವಜನಿಕ ಪ್ರಯಾಣಿಕರ ಅನುಕೂಲಕ್ಕಾಗಿ ಹೆಚ್ಚುವರಿ ಸಾರಿಗೆಗಳಿಗೆ ಮುಂಗಡವಾಗಿ ಆಸನಗಳನ್ನು ಕಾಯ್ದಿರಿಸುವ ಸೌಲಭ್ಯವನ್ನು ಕಲ್ಪಿಸಲಾಗಿದೆ. ಪ್ರಯಾಣಿಕರು ಬಸ್ ನಿಲ್ದಾಣಗಳಿಗೆ ತೆರಳುವ ಮುನ್ನ ಮುಂಗಡ ಕಾಯ್ದಿರಿಸಲಾಗಿರುವ ಟಿಕೇಟುಗಳ ಮೇಲೆ ನಮೂದಿಸಲಾಗಿರುವ ಬಸ್ ನಿಲ್ದಾಣ/ಪಿಕ್‌ಅಪ್ ಪಾಯಿಂಟ್ನ ಹೆಸರನ್ನು ಗಮನಿಸುವಂತೆ ತಿಳಿಸಿದೆ.

ಇ-ಟಿಕೆಟ್ ಬುಕಿಂಗ್ www.ksrtc.karnataka.gov.in ವೆಬ್ ಸೈಟ್ ಮುಖಾಂತರ ಮಾಡಬಹುದಾಗಿದೆ. ಸಾರ್ವಜನಿಕ ಪ್ರಯಾಣಿಕರು ಕರ್ನಾಟಕ ಹಾಗೂ ಅಂತರರಾಜ್ಯದಲ್ಲಿ ಇರುವ ಬುಕಿಂಗ್ ಕೌಂಟರ್ಗಳ ಮೂಲಕ ಮುಂಗಡವಾಗಿ ಆಸನಗಳನ್ನು ಕಾಯ್ದಿರಿಸಬಹುದಾಗಿದೆ.

ನಾಲ್ಕು ಅಥವಾ ಹೆಚ್ಚು ಪ್ರಯಾಣಿಕರು ಒಟ್ಟಾಗಿ ಮುಂಗಡಟಿಕೇಟು ಕಾಯ್ದಿರಿಸಿದಲ್ಲಿ ಶೇಕಡ 5ರಷ್ಟು ರಿಯಾಯಿತಿ ನೀಡಲಾಗುವುದು ಹಾಗೂ ಹೋಗುವ ಬರುವ ಪ್ರಯಾಣದ ಟಿಕೇಟ್ನ್ನು ಒಟ್ಟಿಗೆ ಕಾಯ್ದಿರಿಸಿದಾಗ ಬರುವ ಪ್ರಯಾಣದರದಲ್ಲಿ ಶೇಕಡ 10ರಷ್ಟುರಿಯಾಯಿತಿ ನೀಡಲಾಗುವುದು.

ನೆರೆ ರಾಜ್ಯಗಳಾದ ತಮಿಳುನಾಡು, ಆಂಧ್ರಪ್ರದೇಶ, ತೆಲಂಗಾಣ, ಕೇರಳ, ಗೋವಾ, ಮಹಾರಾಷ್ಟ್ರ ಹಾಗೂ ಪುದುಚೆರಿಯಲ್ಲಿ ಇರುವ ಪ್ರಮುಖ ನಗರಗಳಲ್ಲಿ ನಿಗಮದ ಮುಂಗಡ ಆಸನಗಳನ್ನು ಕಾಯ್ದಿರಿಸುವ ಕೌಂಟರ್ಗಳು ಇದ್ದು, ಇವುಗಳ ಮೂಲಕ ಸಹ ಮುಂಗಡವಾಗಿ ಆಸನಗಳನ್ನು ನಿಗಮದ ಸಾರಿಗೆಗಳಿಗೆ ಕಾಯ್ದಿರಿಸಬಹುದಾಗಿದೆ. ಕಾರ್ಯಾಚರಣೆ ಮಾಡಲಾಗುವ ಹೆಚ್ಚುವರಿ ಸಾರಿಗೆಗಳು, ಅವುಗಳು ಹೊರಡುವ ಸ್ಥಳ ಹಾಗೂ ವೇಳಾ ವಿವರಗಳನ್ನು ಮುಂಗಡವಾಗಿ ಆಸನಗಳನ್ನು ಕಾಯ್ದಿರಿಸುವ ಅಂತರ್ಜಾಲ ವ್ಯವಸ್ಥೆಯಲ್ಲಿ ಹಾಗೂ ಕರಾರಸಾ ನಿಗಮದ ವೆಬ್ಸೈಟ್ನಲ್ಲಿ ಸಾರ್ವಜನಿಕ ಮಾಹಿತಿಗಾಗಿ ಒದಗಿಸಲಾಗಿದೆ ಹಾಗೂ ಸದರಿ ಹೆಚ್ಚುವರಿ ಸಾರಿಗೆಗಳಲ್ಲಿ ಸಂಚರಿಸುವ ಪ್ರಯಾಣಿಕರು ಕಾಯ್ದಿರಿಸುವ ಮುಂಗಡ ಚೀಟಿಗಳಲ್ಲೂ ಕೂಡ ವಾಹನ ಹೊರಡುವ ಸ್ಥಳದ ವಿವರ ನಮೂದಿಸಲಾಗಿದೆ. ಅಲ್ಲದೇ, ನಿಗಮದಕಾರ್ಯಾಚರಣೆ ವ್ಯಾಪ್ತಿಯಲ್ಲಿನ ಎಲ್ಲಾ ತಾಲ್ಲೂಕು/ಜಿಲ್ಲಾ ಬಸ್ ನಿಲ್ದಾಣಗಳಿಂದ ಸಂಚಾರ ಒತ್ತಡಕ್ಕನುಗುಣವಾಗಿ ವಿಶೇಷ ಸಾರಿಗೆಗಳ ಕಾರ್ಯಾಚರಣೆ ಮಾಡಲಾಗುವುದು ಎಂದು ಕ.ರಾ.ರ.ಸಾ ನಿಗಮದ ಮುಖ್ಯ ಸಂಚಾರ ವ್ಯವಸ್ಥಾಪಕರು (ಕಾರ್ಯಾ) ಅವರು ಪ್ರಕಟಣೆಯಲ್ಲಿ ತಿಳಿಸಿದ್ದಾರೆ.

ಬೆಂಗಳೂರು ಉ.ವಿವಿ ಘಟಿಕೋತ್ಸವ

ಬಿ.ವಿ. ವೆಂಕಟಗಿರಿಯಪ್ಪ ಸೇರಿ ಮೂವರಿಗೆ ಗೌರವ ಡಾಕ್ಟರೇಟ್

ಕೋಲಾರ: ಬೆಂಗಳೂರು ಉತ್ತರ ವಿಶ್ವವಿದ್ಯಾಲಯದ 4ನೇ ಘಟಿಕೋತ್ಸವ ಸಮಾರಂಭದಲ್ಲಿ ಮೂವರು ಸಾಧಕರಿಗೆ ಗೌರವ ಡಾಕ್ಟರೇಟ್ ನೀಡಲಾಯಿತು. ನಾಟಕ ಹಾಗೂ ಜಾನಪದ ಕ್ಷೇತ್ರದಲ್ಲಿ ಸಲ್ಲಿಸಿರುವ ಸೇವೆಗಾಗಿ ಬಿ.ವಿ ವೆಂಕಟಗಿರಿಯಪ್ಪ, ವೈದ್ಯಕೀಯ ಹಾಗೂ ಸಮಾಜ ಸೇವೆಗಾಗಿ ವೈದೇಹಿ ವೈದ್ಯಕೀಯ ಸಂಸ್ಥೆಯ ಅಧ್ಯಕ್ಷ ಡಿ.ಎ. ಕಲ್ಪಜಾ ಹಾಗೂ ವಾಸ್ತು ಶಿಲ್ಪ ಶಿಕ್ಷಣ ಕೊಡುಗೆಗಾಗಿ ಪ್ರೊ. ಕೆ.ಎಸ್ ಅನಂತಕೃಷ್ಣ ಅವರಿಗೆ ರಾಜ್ಯಪಾಲ ಥಾವರ್ ಚಂದ್ ಗೆಹ್ಲೋಟ್ ಅವರ ಪರವಾಗಿ ವಿಶ್ವವಿದ್ಯಾನಿಲಯದ ಸಮಕುಲಾಧಿಪತಿ ಹಾಗೂ ಉನ್ನತ ಶಿಕ್ಷಣ ಸಚಿವ ಡಾ. ಎಂ.ಸಿ ಸುಧಾಕರ್ ಗೌರವ ಡಾಕ್ಟರೇಟ್ ಪ್ರದಾನ ಮಾಡಿದರು.

ಕೋಲಾರ ನಗರದ ಹೊರವಲಯದಲ್ಲಿರುವ ನಂದಿನಿ ಪ್ಯಾಲೇಸ್‌ನಲ್ಲಿ ಬೆಂಗಳೂರು ಉತ್ತರ ವಿಶ್ವವಿದ್ಯಾಲಯಯಿಂದ ಕಾರ್ಯಕ್ರಮ ಆಯೋಜನೆ ಮಾಡಲಾಗಿತ್ತು. ಕಾರ್ಯಕ್ರಮದಲ್ಲಿ ಬೆಂಗಳೂರು ವಿಶ್ವವಿದ್ಯಾಲಯದ ವಾಣಿಜ್ಯ ಶಾಸ್ತ್ರ ವಿಭಾಗದ ನಿವೃತ್ತ ಪ್ರಾಧ್ಯಾಪಕರಾದ ಪ್ರೊ. ಕೆ. ಈರೇಶಿ ಅವರು ಘಟಿಕೋತ್ಸವ ಭಾಷಣ ಮಾಡಿದರು. ಈ ಸಂದರ್ಭದಲ್ಲಿ ವಿವಿಧ ಪದವಿಗಳಲ್ಲಿ ಮೊದಲ ರ್ಯಾಂಕ್ ಗಳಿಸಿದ 41 ವಿದ್ಯಾರ್ಥಿಗಳಿಗೆ ಚಿನ್ನದ ಪದಕ ವಿತರಿಸಲಾಯಿತು. ಆ ಪೈಕಿ 15 ಮಂದಿ ಸ್ನಾತಕ, 26 ಮಂದಿ ಸ್ನಾತಕೋತ್ತರ ಹಾಗೂ ಬಿಎಡ್ ಮತ್ತು ಬಿಪಿಎಡ್‌ಗಳಿಗೆ ತಲಾ ಒಂದೊಂದು ಪದಕ ಪ್ರದಾನ ಮಾಡಲಾಯಿತು.

ವಿಶ್ವವಿದ್ಯಾಲಯದ ಸಮಕುಲಾಧಿಪತಿಗಳು ಹಾಗೂ ಮಾನ್ಯ ಉನ್ನತ ಶಿಕ್ಷಣ ಸಚಿವರಾದ ಡಾ.ಎಂ.ಸಿ ಸುಧಾಕರ್ ಅವರು ಮಾತನಾಡಿ ಬೆಂಗಳೂರು ವಿಶ್ವವಿದ್ಯಾಲಯವನ್ನು ವಿಭಜಿಸಲು ಚಿಂತಿಸಲಾಗಿ ತುಮಕೂರು ವಿಶ್ವವಿದ್ಯಾಲಯ, ಬೆಂಗಳೂರು ನಗರ ವಿಶ್ವವಿದ್ಯಾಲಯ ಹಾಗೂ ಬೆಂಗಳೂರು ಉತ್ತರ ವಿಶ್ವವಿದ್ಯಾಲಯ ಎಂಬುದಾಗಿ ಮೂರು ಭಾಗ ಮಾಡಲಾಯಿತು. ಬೆಂಗಳೂರು ಉತ್ತರ ವಿಶ್ವವಿದ್ಯಾಲಯದಲ್ಲಿ ಪ್ರಸ್ತುತ ಸುಮಾರು 280ಕ್ಕಿಂತ ಹೆಚ್ಚು ಕಾಲೇಜುಗಳ ಸಂಯೋಜನೆಯೊಂದಿಗೆ 130000ಕ್ಕೂ ಅಧಿಕ ವಿದ್ಯಾರ್ಥಿಗಳು ಗುಣಮಟ್ಟದ ವಿದ್ಯಾಭ್ಯಾಸ ಮಾಡುತ್ತಿದ್ದಾರೆ. ಈ ಸಾಲಿನಲ್ಲಿ 29000ಕ್ಕೂ ಅಧಿಕ ವಿದ್ಯಾರ್ಥಿಗಳು ವಿವಿಧ ಪದವಿಗಳನ್ನು ಪಡೆಯುತ್ತಿದ್ದಾರೆ. ಚಿಕ್ಕಬಳ್ಳಾಪುರ ಜಿಲ್ಲೆಯ ಶಿಡ್ಲಘಟ್ಟ ಬಳಿ ಅಮರಾವತಿ ಗ್ರಾಮದಲ್ಲಿ ಸುಮಾರು 91 ಕೋಟಿಗೂ ಅಧಿಕ ವೆಚ್ಚದಲ್ಲಿ ವಿಶ್ವವಿದ್ಯಾಲಯ ಕ್ಯಾಂಪಸ್‌ನ್ನು ನಿರ್ಮಾಣ ಮಾಡಲಾಗುತ್ತಿದೆ. ಈ ಕಾಮಗಾರಿಯು ತ್ವರಿತಗತಿಯಲ್ಲಿ ಪೂರ್ಣಗೊಳ್ಳುವಂತೆ ಸಂಬಂಧಿಸಿದ ಅಧಿಕಾರಿಗಳಿಗೆ ತಾಕೀತು ಮಾಡಲಾಗಿದೆ. ಈ ಕಾಮಗಾರಿಯ ಎರಡನೇ ಹಂತದ ಅಭಿವೃದ್ಧಿಗೆ ಕುಲಪತಿಗಳಾದ ಡಾ. ನಿರಂಜನ ವಾನಹಳ್ಳಿ ಅವರು

ಮುತುವರ್ಜಿ ವಹಿಸಿ ಕಾರ್ಯ ನಡೆಸಿಕೊಡುತ್ತಿದ್ದಾರೆ ಎಂದರು.

ವಿಶ್ವವಿದ್ಯಾಲಯಗಳು ಆಗಬೇಕೆಂಬ ಹಂಬಲ ಎಲ್ಲರಲ್ಲೂ ಇರುತ್ತದೆ. ಈ ಹಿಂದೆ ವಿಶ್ವವಿದ್ಯಾಲಯಗಳನ್ನು ಸ್ಥಾಪಿಸುವ ಉದ್ದೇಶ ಎಲ್ಲರಿಗೂ ಸುಲಭವಾಗಿ ನೀಡುವ ಶಿಕ್ಷಣ ನೀಡುವುದಾಗಿತ್ತು. ಆದರೆ ವಿಪರ್ಯಾಸ ಪ್ರಸ್ತುತ ಆ ರೀತಿ ನಡೆಯುತ್ತಿಲ್ಲ. ಖಾಸಗಿ ವಿವಿಗಳ ಸ್ಥಾಪನೆಗೆ ಒತ್ತಡ ಹೆಚ್ಚುತ್ತಿದೆ. 2013 ರಿಂದ ಇತ್ತೀಚಿಗೆ ಸುಮಾರು 30 ಖಾಸಗಿ ವಿವಿಗಳು ತಲೆ ಎತ್ತಿವೆ. ಹೆಚ್ಚು ವಿವಿಗಳು ಸ್ಥಾಪನೆಯಾದಲ್ಲಿ ಆರ್ಥಿಕ ಮುಗ್ಗಟ್ಟು ಉಂಟಾಗುತ್ತದೆ, ಅಭಿವೃದ್ಧಿ ಕುಂಠಿತಗೊಳ್ಳುತ್ತದೆ. ಸ್ವಾಯತ್ತ ಸಂಸ್ಥೆಗಳಿಗೆ ವಿವಿ ಸ್ಥಾಪಿಸಲು ಪರವಾನಗೆ ನೀಡುವುದನ್ನು ನಮ್ಮ ಸರ್ಕಾರ ಈಗಾಗಲೇ ನಿಲ್ಲಿಸಿದೆ. ಶಿಕ್ಷಣದಲ್ಲಿ ಗುಣಮಟ್ಟ ಕಾಯ್ದುಕೊಳ್ಳಲು ಪದವಿ ವಿಭಾಗದ ಹಲವು ಕೋರ್ಸ್‌ಗಳಲ್ಲಿ ಬದಲಾವಣೆ ತರಲಾಗುತ್ತಿದೆ. ತಾಂತ್ರಿಕ ಶಿಕ್ಷಣದಲ್ಲಿ ಕೈಗಾರಿಕಾ ಸ್ನೇಹಿ ವಿಷಯಗಳನ್ನು ಅಳವಡಿಸಲಾಗುತ್ತಿದೆ. ಕೌಶಲ್ಯಾಧಾರಿತ ವಿಷಯಗಳನ್ನು ಪಠ್ಯದಲ್ಲಿ ಸೇರಿಸಲಾಗುತ್ತಿದೆ. ಮಹಿಳೆಯರು ಎಲ್ಲಾ ವಿಭಾಗಗಳಲ್ಲಿ ಮುಂದೆ ಬರುತ್ತಿರುವುದು ಹೆಮ್ಮೆಯ ವಿಷಯವಾಗಿದೆ. ಸ್ಥಳೀಯ ಕೈಗಾರಿಕೆಗಳಲ್ಲಿ ಮಹಿಳಾ ಕಾರ್ಮಿಕರಿಗೆ ಬೇಡಿಕೆ ಹೆಚ್ಚಾಗಿದ್ದು, ಭವಿಷ್ಯದಲ್ಲಿ ಮಹಿಳೆಯರಿಗೆ ಉನ್ನತ ಉದ್ಯೋಗ ಅವಕಾಶಗಳು ಲಭಿಸಲಿವೆ. ಇದಕ್ಕೆ ಪೂರಕವಾಗಿ ಇಂದು ಪದವಿ ಪಡೆದಿರುವವರಲ್ಲಿ ಮಹಿಳೆಯರೇ ಮೇಲುಗೈ ಸಾಧಿಸಿರುವುದು ನಿಜಕ್ಕೂ ಸಂತಸ ತಂದಿದೆ ಎಂದರು.

ನಿವೃತ್ತ ಪ್ರಾಧ್ಯಾಪಕರಾದ ಪ್ರೊ. ಈರೇಶಿಯವರು ಘಟಿಕೋತ್ಸವ ಭಾಷಣ ಮಾಡುತ್ತಾ ಓದು ನಿರಂತರವಾಗಿರಬೇಕು. ವಿದ್ಯಾರ್ಥಿಗಳು ಎತ್ತರದ ಕನಸು ಕಾಣಬೇಕು ಮತ್ತು ಆದರ ಬೆನ್ನುಬಿದ್ದು, ಅದನ್ನು ಸಾಧಿಸಬೇಕು. ಹಲವು ವೈಫಲ್ಯಗಳು ಸಾಫಲ್ಯದ ಮೆಟ್ಟಿಲುಗಳಾಗಿರುತ್ತವೆ ಅದನ್ನು ಅರಿಯಬೇಕು. ವಿದ್ಯಾರ್ಥಿಗಳು ಸದಾ ಹೊಸತನವನ್ನು ಹುಡುಕುತ್ತಿರಬೇಕು ನುಡಿದಂತೆ ನಡೆಯುವುದು, ನಡೆಯುವಂತೆ ನುಡಿಯುವುದು ನಿಮ್ಮ ಆದರ್ಶವಾಗಬೇಕು. ಎಲ್ಲರೊಂದಿಗೆ ಬೆಳೆಯಲು ಎಲ್ಲರಿಗೂ ಸಹಕರಿಸಬೇಕು. ಹಲವು ತತ್ವಜ್ಞಾನಿಗಳು, ಹಲವು ಒಳ್ಳೆಯ ಮಾತುಗಳಾಡಿದ್ದಾರೆ ನಾವು ಅದನ್ನು ಅನುಸರಿಸಬೇಕು. ವೇದಗಳಲ್ಲಿ ವಿವಿಧತೆಯಲ್ಲಿ ಏಕತೆಯನ್ನು ಸಾಧಿಸುವ ಕುರಿತಾಗಿ ಹೇಳಿದೆ. ಮೌಲ್ಯಯುತ ಜೀವನವನ್ನು ನಡೆಸಲು ಈ ವಯಸ್ಸಿನಲ್ಲಿ ಅಡಿಪಾಯ ಹಾಕಿಕೊಳ್ಳಬೇಕು. ಎಲ್ಲಾ ವಿಶ್ವವಿದ್ಯಾಲಯಗಳು ದೇಶವನ್ನು ಪುನಃ ವಿಶ್ವ ಗುರುವನ್ನಾಗಿ ಮಾಡಲು ಶ್ರಮಿಸಬೇಕೆಂದರು.

ಸಮಾರಂಭದಲ್ಲಿ ಬೆಂಗಳೂರು ಉತ್ತರ ವಿಶ್ವವಿದ್ಯಾಲಯದ ಕುಲಪತಿಗಳಾದ ಪ್ರೊ. ನಿರಂಜನ ವಾನಳ್ಳಿ, ಮೌಲ್ಯಮಾಪನ ಕುಲಸಚಿವರಾದ ಡಾ. ಕೆ. ತಿಪ್ಪೇಸ್ವಾಮಿ, ಆಡಳಿತ ಕುಲಸಚಿವರಾದ ಪ್ರೊ. ಡಿ.ಕುಮುದ, ಸಿಂಡಿಕೇಟ್ ಸದಸ್ಯರಾದ ಸೀಸಂದ್ರ ಗೋಪಾಲಗೌಡ, ಅರ್ಬಾಜ್ ಪಾಷ, ವೆಂಕಟೇಶಪ್ಪ ಸೇರಿದಂತೆ ಮತ್ತಿತರರು ಉಪಸ್ಥಿತರಿದ್ದರು.

ಮೈಸೂರು ಜಿಲ್ಲೆ, ಹಂಚ್ಯಾ ಗ್ರಾಮದ ಸರ್ಕಾರಿ ಪ್ರೌಢಶಾಲೆಯ ಮುಖ್ಯೋಪಾಧ್ಯಾಯಿನಿ ಉಮಾರವರು ಇತ್ತೀಚಿಗೆ ನಿವೃತ್ತರಾದ ಸಂದರ್ಭದಲ್ಲಿ ಗ್ರಾಮಸ್ಥರು ಆತ್ಮೀಯವಾಗಿ ಬೀಳ್ಕೊಟ್ಟರು. ಈ ಸಂದರ್ಭದಲ್ಲಿ ಹಂಚ್ಯಾ ಗ್ರಾಮ ಪಂಚಾಯಿತಿ ಮಾಜಿ ಅಧ್ಯಕ್ಷ ಹೆಚ್.ಸಿ.ಕುಮಾರಸ್ವಾಮಿ, ಎಸ್‌ಬಿಎಂಸಿ ಅಧ್ಯಕ್ಷೆ ಶ್ವೇತಾ, ಸೇವಾ ಸಹಕಾರ ಸಂಘದ ಅಧ್ಯಕ್ಷ ವೆಂಕಟೇಶ್, ಮಾಜಿ ಗ್ರಾಮ ಪಂಚಾಯಿತಿ ಸದಸ್ಯರಾದ ಬಸವರಾಜು, ಹೆಚ್.ಡಿ.ಚೆನ್ನಯ್ಯ, ಗ್ರಾಮ ಮುಖಂಡರಾದ ತಮ್ಮೇಗೌಡ, ಹೆಚ್.ಡಿ.ಮಂಜು, ಚಂದ್ರಶೇಖರ್, ನಿವೃತ್ತ ಶಿಕ್ಷಕ ರಾಮಣ್ಣ ನಾಗಭೂಷಣ್, ಶಿಕ್ಷಕಿ ಸಂಧ್ಯಾ ಮತ್ತು ಸಹ ಶಿಕ್ಷಕರುಗಳನ್ನು, ಗ್ರಾಮಸ್ಥರು ಉಪಸ್ಥಿತರಿದ್ದರು.

ಮಕ್ಕಳ ಮನೆಯಲ್ಲಿ ಕೃಷ್ಣ ಜನ್ಮಾಷ್ಟಮಿ

ಹುಳಿಯಾರು: ಹುಳಿಯಾರು ಹೋಬಳಿಯ ದಬ್ಬಗುಂಟೆ ಸರ್ಕಾರಿ ಹಿರಿಯ ಪ್ರಾಥಮಿಕ ಶಾಲೆಯ ಮಕ್ಕಳು ಮತ್ತು ಮಕ್ಕಳ ಮನೆ ಪುಟಾಣಿಗಳು ಕೃಷ್ಣ ರಾಧೆಯರ ವೇವ ಧರಿಸಿ ಶಾಲಾವರಣದಲ್ಲಿ ಸಂದಗೋಕುಲ ಸೃಷ್ಟಿಸಿದ್ದರು.

ಕೃಷ್ಣ ರಾಧೆಯರ ಪ್ರೀತಿ, ಕೃಷ್ಣನ ತುಂಟಾಟ ಮತ್ತು ತಾಯಿ ಯಶೋಧೆಯ ಮಮತೆ ತೋರಿಸುವ ಮನಸೂರೆಗೊಳ್ಳುವಂಥ ನೃತ್ಯ ಮಾಡಿ ರಂಜಿಸಿದರು.

ಈಸಂದರ್ಭದಲ್ಲಿಸುವರ್ಣ ವಿದ್ಯಾ ಚೇತನದ ಅಧ್ಯಕ್ಷ ರಾಮಕೃಷ್ಣಪ್ಪ ಮಾತನಾಡಿ ಕೃಷ್ಣ ಪ್ರೀತಿ ಮಮತೆಯ ಸಂಕೇತ. ಇಂದು ಸಮಾಜದಲ್ಲಿ ಸಹಜ ಮರೆಯಿಗಿದೆ. ಯಾವ ಕುಟುಂಬದಲ್ಲಿ ಪ್ರೀತಿ ಇರುತ್ತೋ ಅಲ್ಲಿ ನೆಮ್ಮದಿ ನೆಲೆಸಿರುತ್ತದೆ ಮತ್ತು ಗುರು ಶಿಷ್ಯರ ನಡುವೆ ಪ್ರೀತಿ ಗೌರವಗಳಿದ್ದರೆ ಕಲಿಕೆ ಸಾಧ್ಯ ಎಂದರಲ್ಲದೆ ಕೃಷ್ಣ ಜನ್ಮಾಷ್ಟಮಿಯನ್ನು ಹಮ್ಮಿಕೊಂಡಿರುವುದು ಮನರಂಜನೆಗೆ ಮಾತ್ರವಲ್ಲ ಮಕ್ಕಳ ಮನೋ ವಿಕಾಸ ಮತ್ತು ವ್ಯಕ್ತಿತ್ವ ವಿಕಸನಕ್ಕಾಗಿ ಎಂದು ಹೇಳಿದರು. ಎಸ್‌ಡಿಎಂಸಿ ಅಧ್ಯಕ್ಷ ರಾಘವೇಂದ್ರ., ಸದಸ್ಯರಾದನೇತ್ರಾವತಿ ಯಶೋಧಮ್ಮ, ಮುಖ್ಯ ಶಿಕ್ಷಕರು ಲೋಕೇಶ್, ಪೋಷಕರಾದ ಚೈತ್ರ, ಶಿಕ್ಷಕರುಗಳಾದ ಸವಿತಾ, ಪ್ರದೀಪ್, ಕುಮಾರ್, ಭರತ್ ಬಾಬು, ಸುಮಾ ಎನ್ ಎಸ್, ಲೀಲಾವತಿ ಎಸ್ ಜಿ, ಮಹಾಲಕ್ಷ್ಮಿ, ಸೌಮ್ಯ ಕೆ ಎಂ ಮತ್ತು ಮಕ್ಕಳ ಮನೆ ಶಿಕ್ಷಕಿ ವೇದಶ್ರೀ, ಮಕ್ಕಳ ತಾಯಂದಿರು, ಯುವಕರು ಮತ್ತು ಶಾಲಾ ಮಕ್ಕಳು ಆಚರಣೆಯ ಭಾಗಿಗಳಾಗಿದ್ದರು.

ದಬ್ಬಗುಂಟೆ ಸರ್ಕಾರಿ ಹಿರಿಯ ಪ್ರಾಥಮಿಕ ಶಾಲೆಯ ಮಕ್ಕಳು ಮತ್ತು ಮಕ್ಕಳ ಮನೆ ಪುಟಾಣಿಗಳು ಕೃಷ್ಣ ರಾಧೆಯರ ವೇವ ಧರಿಸಿ ಶಾಲಾವರಣದಲ್ಲಿ ಸಂದಗೋಕುಲ ಸೃಷ್ಟಿಸಿದ್ದರು.

ಅರಣ್ಯ ಇಲಾಖೆಯ ಮುಂಚೂಣಿ ಅಧಿಕಾರಿ ಸಿಬ್ಬಂದಿಗಳಿಗೆ ಮುಖ್ಯಮಂತ್ರಿಗಳ ಪದಕ ಪ್ರದಾನ

ಬೆಂಗಳೂರು: ಕರ್ನಾಟಕ ಅರಣ್ಯ ಇಲಾಖೆಯ ವತಿಯಿಂದ 2022– ಹಾಗೂ 2023ನೇ ವರ್ಷದಲ್ಲಿ ಆರಣ್ಯ ಮತ್ತು ವನ್ಯಜೀವಿ ಸಂರಕ್ಷಣೆಯಲ್ಲಿ ಉತ್ತಮ ಸಾಧನೆಗೈದ ಅರಣ್ಯ ಇಲಾಖೆಯ ಮುಂಚೂಣಿ ಅಧಿಕಾರಿ ಹಾಗೂ ಸಿಬ್ಬಂದಿಗಳಿಗೆ ಮಾನ್ಯ ಮುಖ್ಯಮಂತ್ರಿಗಳ ಪದಕ ಪ್ರದಾನ ಸಮಾರಂಭವನ್ನು ಸೆಪ್ಟೆಂಬರ್ 03ರ ಸಂಜೆ 4.00 ಗಂಟೆಗೆ ವಿಧಾನಸೌಧದ ಬಾಂಕ್ವೆಟ್ ಸಭಾಂಗಣದಲ್ಲಿ ಹಮ್ಮಿಕೊಳ್ಳಲಾಗಿದೆ. ಸನ್ಮಾನ್ಯ ಮುಖ್ಯಮಂತ್ರಿ ಸಿದ್ದರಾಮಯ್ಯ ಅವರು ಸಮಾರಂಭಕ್ಕೆ ಮುಖ್ಯ ಅತಿಥಿಗಳಾಗಿ ಹಾಗೂ ಉಪ ಮುಖ್ಯಮಂತ್ರಿ ಡಿ.ಕೆ. ಶಿವಕುಮಾರ್ ಅವರು ಅತಿಥಿಗಳಾಗಿ ಆಗಮಿಸಲಿದ್ದು, ಅರಣ್ಯ, ಜೀವಿಪರಿಸ್ಥಿತಿ ಮತ್ತು ಪರಿಸರ ಇಲಾಖೆಯ ಸಚಿವರಾದ ಈಶ್ವರ್ ಬಿ. ಖಂಡ್ರೆ ಅವರು ಅಧ್ಯಕ್ಷತೆ ವಹಿಸಲಿದ್ದಾರೆ. ಸಮಾರಂಭದಲ್ಲಿ ಅರಣ್ಯ, ಜೀವಿಪರಿಸ್ಥಿತಿ ಮತ್ತು ಪರಿಸರ ಇಲಾಖೆಯ ಅಪರ ಮುಖ್ಯ ಕಾರ್ಯದರ್ಶಿ ಮಂಜುನಾಥ್ ಪ್ರಸಾದ್ ಹಾಗೂ ಪ್ರಧಾನ ಮುಖ್ಯ ಅರಣ್ಯ ಸಂರಕ್ಷಣಾಧಿಕಾರಿಗಳು ಅರಣ್ಯಪಡೆ ಮುಖ್ಯಸ್ಥರು, ಕರ್ನಾಟಕ ಅರಣ್ಯ ಇಲಾಖೆಯ ಬ್ರಜೇಶ್ ಕುಮಾರ್ ದೀಕ್ಷಿತ್ ಅವರು ಉಪಸ್ಥಿತರಿರುವರು ಎಂದು ಪ್ರಕಟಣೆಯಲ್ಲಿ ತಿಳಿಸಿದೆ.

ಡಾಕ್ ಅದಾಲತ್

ಬೆಂಗಳೂರು: ಬೆಂಗಳೂರು ದಕ್ಷಿಣ ವಿಭಾಗದ 2ನೇ ಮಹಡಿ, ಜಯನಗರ ಪ್ರಧಾನ ಅಂಚೆ ಕಚೇರಿ ಕಟ್ಟಡ, 11ನೇ ಮುಖ್ಯ, 4ನೇ ಟಿ ಬ್ಲಾಕ್ನ ಅಂಚೆ ಕಚೇರಿಗಳ ಹಿರಿಯ ಅಧೀಕ್ಷಕರ ಕಚೇರಿಯಲ್ಲಿ 2024ನೇ ಸೆಪ್ಟೆಂಬರ್ 09 ರಂದು ಬೆಳಿಗ್ಗೆ 11.00 ಗಂಟೆಗೆ ಡಾಕ್ ಅದಾಲತ್ನ್ನು ಹಮ್ಮಿಕೊಳ್ಳಲಾಗಿದೆ. ಬೆಂಗಳೂರು ದಕ್ಷಿಣ ವಿಭಾಗದ ಅಂಚೆ ಸೇವೆಗಳಿಗೆ ಸಂಬಂಧಿಸಿದ ಕುಂದುಕೊರತೆಗಳು ಅಥವಾ ದೂರುಗಳು, ಅಂದರೆ ಮೇಲ್ಗಳ ವಿತರಣೆ, ಸ್ಪೀಡ್ ಪೋಸ್ಟ್, ಲೇಖನಗಳು, ಪಾರ್ಸೆಲ್ಗಳು, ಮನಿ ಆರ್ಡರ್ಗಳು, ಉಳಿತಾಯ ಬ್ಯಾಂಕ್, ನಗದು ಪ್ರಮಾಣ ಪತ್ರಗಳು ಮತ್ತು ಕೌಂಟರ್ ಸೇವೆಗಳು, ಕುರಿತು ಸಮಸ್ಯೆಗಳಿದ್ದರೆ, ಸಮಸ್ಯೆಗಳ ಪರಿಹಾರಕ್ಕಾಗಿ ಸೆಪ್ಟೆಂಬರ್ 05ರ ಸಂಜೆ 4.00 ಗಂಟೆ ಒಳಗಾಗಿ ಬೆಂಗಳೂರು ದಕ್ಷಿಣ ವಿಭಾಗದ ಅಂಚೆ ಕಚೇರಿಗಳ ಹಿರಿಯ ಅಧೀಕ್ಷಕರು, 11ನೇ ಮುಖ್ಯ, 4ನೇ ಟಿ ಬ್ಲಾಕ್, 2ನೇ ಮಹಡಿ, ಜಯನಗರ ಪ್ರಧಾನ ಅಂಚೆ ಕಚೇರಿ, ಬೆಂಗಳೂರು ? 560 041 ಇವರಿಗೆ ಅಥವಾ ಇ ? ಮೇಲ್ ವಿಳಾಸ dobangaloresouth.ka@indiapost.gov.in ಕ್ಕೆ ಕಳುಹಿಸಬಹುದು ಎಂದು ಪ್ರಕಟಣೆಯಲ್ಲಿ ತಿಳಿಸಿದೆ.

ಮೂಲ ದಾಖಲೆ / ದೇಹದಾಢ್ಯತೆ ಪರಿಶೀಲನೆಗೆ ಹಾಜರಾಗಲು ಕರೆ ಪತ್ರ ಡೌನ್ಲೋಡ್ ಮಾಡಿಕೊಳ್ಳಲು ಸೂಚನೆ

ಬೆಂಗಳೂರು: ಬೆಂಗಳೂರು ಮಹಾನಗರ ಸಾರಿಗೆ ಸಂಸ್ಥೆಯು, 371–ಜೆ (ಕಲ್ಯಾಣ ಕರ್ನಾಟಕ) ಮೀಸಲಾತಿಯಡಿ ನಿರ್ವಾಹಕ ಹುದ್ದೆಗೆ ಅರ್ಜಿ ಸಲ್ಲಿಸಿರುವ ಅಭ್ಯರ್ಥಿಗಳ ಮೆರಿಟ್ ಹಾಗೂ ಮೀಸಲಾತಿ ಆಧಾರದ ಮೇಲೆ ಅರ್ಹತೆ ಪಡೆದವರ ಮೂಲ ದಾಖಲಾತಿ / ದೇಹದಾಢ್ಯತೆ ಪರಿಶೀಲನೆಗೆ 1:5ರ ಅನುಪಾತದಲ್ಲಿ ಅರ್ಹತಾ ಪಟ್ಟಿ ಹಾಗೂ ಅಂತಿಮ ಅಭ್ಯರ್ಥಿಯ ಕಟ್ ಆಫ್ ವಿವರಗಳುಳ್ಳ ಪಟ್ಟಿಯನ್ನು ಈಗಾಗಲೇ ಹೊರಡಿಸಲಾಗಿದೆ. ಅರ್ಹ ಅಭ್ಯರ್ಥಿಗಳ ಮೂಲ ದಾಖಲೆ / ದೇಹದಾಢ್ಯತೆ ಪರಿಶೀಲನೆಗೆ ಹಾಜರಾಗಲು ಸಂಸ್ಥೆಯ ಅಧಿಕೃತ ವೆಬ್‌ಸೈಟ್ www.mybmtc.karnataka.gov.in ರಲ್ಲಿ ಅರ್ಜಿ ಸಂಖ್ಯೆ ಮತ್ತು ಹುಟ್ಟಿದ ದಿನಾಂಕ ಅಥವಾ ನೋಂದಾಯಿತ ಮೊಬೈಲ್ ಸಂಖ್ಯೆಯನ್ನು ನಮೂದಿಸಿ, ಕರೆ ಪತ್ರವನ್ನು ಡೌನ್ಲೋಡ್ ಮಾಡಿಕೊಂಡು, ಸೂಚಿಸಿರುವ ದಿನಾಂಕ, ಸಮಯ ಮತ್ತು ಸ್ಥಳದಲ್ಲಿ ಹಾಜರಾಗುವಂತೆ ಬೆಂಗಳೂರು ಮಹಾನಗರ ಸಾರಿಗೆ ಸಂಸ್ಥೆಯ ಸಾರ್ವಜನಿಕ ಸಂಪರ್ಕಾಧಿಕಾರಿ ತಿಳಿಸಿದ್ದಾರೆ.

ಅರ್ಜಿ ಸಲ್ಲಿಸಲು ಅವಧಿ ವಿಸ್ತರಣೆ

ರಾಮನಗರ: ಮಹಾರಾಷ್ಟ್ರದ ನಾಗಪುರ ದೀಕ್ಷಾ ಭೂಮಿಯಲ್ಲಿ ನಡೆಯುವ ದಮ್ಮ ಪ್ರವರ್ತನ ದಿನ ಕಾರ್ಯಕ್ರಮಕ್ಕೆ ರಾಜ್ಯದಿಂದ ಡಾ. ಬಿ.ಆರ್. ಅಂಬೇಡ್ಕರ್ ಅವರ ಅನುಯಾಯಿಗಳನ್ನು ಸಾರಿಗೆ/ರೈಲಿನಲ್ಲಿ ಕಳುಹಿಸಲು ಸಮಾಜ ಕಲ್ಯಾಣ ಇಲಾಖೆ ವತಿಯಿಂದ ಆಹ್ವಾನಿಸಲಾಗಿರುವ ಅರ್ಜಿ ಅವಧಿಯನ್ನು ಇದೇ ಸೆ. 5ರ ವರೆಗೆ ವಿಸ್ತರಿಸಲಾಗಿದೆ. ನಾಗಪುರದ ದೀಕ್ಷಾ ಭೂಮಿಯಲ್ಲಿ ನಡೆಯುವ ದಮ್ಮ ಪ್ರವರ್ತನ ದಿನ ಕಾರ್ಯಕ್ರಮಕ್ಕೆ ಪ್ರತಿ ವರ್ಷದಂತೆ, ರಾಜ್ಯದಿಂದ ಅಕ್ಟೋಬರ್ 10 ರಿಂದ 14ರ ವರೆಗೆ ಡಾ. ಬಿ.ಆರ್. ಅಂಬೇಡ್ಕರ್ ಅವರ ಅನುಯಾಯಿಗಳನ್ನು ಕಳುಹಿಸಲಾಗುವುದು. ಆಸಕ್ತಿಯುಳ್ಳ ಡಾ.ಬಿ.ಆರ್. ಅಂಬೇಡ್ಕರ್ ಅವರ ಅನುಯಾಯಿಗಳು ಸಮಾಜ ಕಲ್ಯಾಣ ಇಲಾಖೆಯ ವೆಬ್ ಸೈಟ್‌ನಲ್ಲಿ ದೀಕ್ಷಾ ಭೂಮಿ ಯಾತ್ರೆ https://swdservice.karnataka.gov.in/ ಲಿಂಕ್ ಮೂಲಕ ಅವಶ್ಯಕ ದಾಖಲೆಗಳೊಂದಿಗೆ ಕಡ್ಡಾಯವಾಗಿ ಆನ್‌ಲೈನ್‌ನಲ್ಲಿ ಅರ್ಜಿ ಸಲ್ಲಿಸಬೇಕು. ಹೆಚ್ಚಿನ ಮಾಹಿತಿಗೆ ಜಂಟಿ ನಿರ್ದೇಶಕರು, ಸಮಾಜ ಕಲ್ಯಾಣ ಇಲಾಖೆ, ರಾಮನಗರ ಜಿಲ್ಲೆ, ಪಂಚಾಯತ್ ಭವನ, ರಾಮನಗರ ಹಾಗೂ ರಾಮನಗರ, ಚನ್ನಪಟ್ಟಣ, ಕನಕಪುರ ಹಾಗೂ ಮಾಗಡಿ ತಾಲ್ಲೂಕಿನ ಸಮಾಜ ಕಲ್ಯಾಣ ಇಲಾಖೆಯ ಸಹಾಯಕ ನಿರ್ದೇಶಕರನ್ನು ಸಂಪರ್ಕಿಸುವಂತೆ ಸಮಾಜ ಕಲ್ಯಾಣ ಇಲಾಖೆಯ ಜಂಟಿ ನಿರ್ದೇಶಕರು ಪ್ರಕಟಣೆಯಲ್ಲಿ ತಿಳಿಸಿದ್ದಾರೆ.

ಅರ್ಜಿ ಆಹ್ವಾನ

ಕೋಲಾರ: ವಿಕಲಚೇತನ ವಿದ್ಯಾರ್ಥಿಗಳು ವಿದ್ಯಾರ್ಥಿವೇತನಕ್ಕೆ ಆನ್‌ಲೈನ್ ಮೂಲಕ ಅರ್ಜಿ ಸಲ್ಲಿಸಲು ವೆಬ್‌ಸೈಟ್ ವಿಳಾಸ https://ssp.postmetric.karnataka.gov.in ಹಾಗೂ ಪ್ರೀಮೆಟ್ರಿಕ್ ವೆಬ್‌ಸೈಟ್ ವಿಳಾಸ https://ssp.postmetric.karnataka.gov.in/ssppre/ ನಲ್ಲಿ ಅರ್ಜಿ ಆಹ್ವಾನಿಸಲಾಗಿದೆ. ಅರ್ಜಿಗಳನ್ನು ಸಲ್ಲಿಸಿ ಯೋಜನೆಯ ಲಾಭ ಪಡೆದುಕೊಳ್ಳಬಹುದು. ಹೆಚ್ಚಿನ ಮಾಹಿತಿಗಾಗಿ ಗ್ರಾಮ ಪಂಚಾಯಿತಿಗಳಲ್ಲಿ ಕಾರ್ಯನಿರ್ವಹಿಸುತ್ತಿರುವ ವಿ.ಆರ್.ಡಬ್ಲ್ಯೂ ಮತ್ತು ತಾಲ್ಲೂಕು ಪಂಚಾಯತಿಗಳಲ್ಲಿ ಕಾರ್ಯನಿರ್ವಹಿಸುತ್ತಿರುವ ಎಂ.ಆರ್.ಡಬ್ಲ್ಯೂ ಹಾಗೂ ಈ ಕಚೇರಿಯ ದೂ.ಸಂ. 08152–200010ಯನ್ನು ಸಂಪರ್ಕಿಸಬಹುದು ಎಂದು ವಿಕಲಚೇತನರ ಹಾಗೂ ಹಿರಿಯ ನಾಗರಿಕರ ಸಬಲೀಕರಣ ಇಲಾಖೆಯ ಜಿಲ್ಲಾ ಅಂಗವಿಕಲರ ಕಲ್ಯಾಣಾಧಿಕಾರಿಗಳು ಪ್ರಕಟಣೆಯಲ್ಲಿ ತಿಳಿಸಿದ್ದಾರೆ.

ಅಂಗನವಾಡಿ ಕಾರ್ಯಕರ್ತೆ-ಸಹಾಯಕಿ ಹುದ್ದೆಗೆ ಆನ್‌ಲೈನ್ ಮೂಲಕ ಅರ್ಜಿ ಆಹ್ವಾನ

ರಾಮನಗರ: ಮಹಿಳಾ ಮತ್ತು ಮಕ್ಕಳ ಅಭಿವೃದ್ಧಿ ಇಲಾಖೆಯ ಚನ್ನಪಟ್ಟಣ ತಾಲ್ಲೂಕಿನ ಶಿಶು ಅಭಿವೃದ್ಧಿ ಯೋಜನೆಯಲ್ಲಿ ಖಾಲಿ ಇರುವ ಅಂಗನವಾಡಿ ಕಾರ್ಯಕರ್ತೆ ಹಾಗೂ ಸಹಾಯಕಿ ಹುದ್ದೆಗಳನ್ನು ಭರ್ತಿ ಮಾಡಲು ಆನ್‌ಲೈನ್ ಮೂಲಕ ಅರ್ಜಿ ಆಹ್ವಾನಿಸಲಾಗಿದೆ.

ಚನ್ನಪಟ್ಟಣ ತಾಲ್ಲೂಕಿನ ಬುಕ್ಕಸಾಗರ (ಮಿನಿ), ಕರ್ಲಹಳ್ಳಿಗೇಟ್ (ಮಿನಿ), ಪ್ಲಾಂಟೇಷನ್ ದೊಡ್ಡಿ, ಕೋಮನಹಳ್ಳಿ, ಪೌಳಿದೊಡ್ಡಿ, ಮುನಿಯಪ್ಪನದೊಡ್ಡಿ-1, ಶ್ರೀನಿವಾಸಪುರ, ಹುಲುವಾಡಿ, ಕೋಲೂರು, ರಾಜಕೆಂಪೇಗೌಡ ಬಡಾವಣೆ, ಕೋದಂಡರಾಮ ಬಡಾವಣೆ, ವಿವೇಕಾನಂದನಗರ, ಟಿಪ್ಪುನಗರ-4, ಅಂಬೇಡ್ಕರ್ ನಗರ ಅಂಗನವಾಡಿ ಕಾರ್ಯಕರ್ತೆ ಹುದ್ದೆಗೆ ಅರ್ಜಿ ಸಲ್ಲಿಸಬಹುದು.

ಅಕ್ಕೂರು ಹೊಸಳ್ಳಿ, ಹೊಟ್ಟಿಗನಹೊಸಳ್ಳಿ, ವಿಠಲೇನಹಳ್ಳಿ, ಬ್ರಹ್ಮಣೀಪುರ-1, ಕುಂತೂರುದೊಡ್ಡಿ, ಮಸೀಗೌಡನದೊಡ್ಡಿ, ಬೇವೂರು-1, ಬೇವೂರು-3, ಮತ್ತಿಕೆರೆ-2, ಪ್ಲಾಂಟೇಷನ್ ದೊಡ್ಡಿ, ಸೀಬನಹಳ್ಳಿ, ಕೋಮನಹಳ್ಳಿ, ಅಮ್ಮಳ್ಳಿದೊಡ್ಡಿ, ಮಂಗಾಡಹಳ್ಳಿ-1, ಅಗ್ರಹಾರ ವರಗೇರಹಳ್ಳಿ-2, ಹಾರೋಹಳ್ಳಿ, ಕೃಷ್ಣಾಪುರ-1, ಹುಲುವಾಡಿ, ಹೊಂಗನೂರು-2, ಕೋಲೂರು, ಬೀಡಿ ಕಾಲೋನಿ-2, ಜೀವನಪುರಮೊಹಲ್ಲಾ-2, ಟಿಪ್ಪುನಗರ-4, ಅಂಬೇಡ್ಕರ್ ನಗರ, ಇಂದಿರಾ ಕಾಟೇಜ್-1, ರಾಜಕೆಂಪೇಗೌಡ ಬಡಾವಣೆ, ಕೋದಂಡರಾಮ ಬಡಾವಣೆ, ಕುವೆಂಪು ನಗರ, ವಿವೇಕಾನಂದನಗರ ಅಂಗನವಾಡಿ ಸಹಾಯಕಿಯರ ಹುದ್ದೆಗೆ ಅರ್ಜಿ ಸಲ್ಲಿಸಬಹುದು. ಅರ್ಜಿಯನ್ನು ಸೆ. 30ರ ಸಂಜೆ 5.30ರೊಳಗೆ ಸಲ್ಲಿಸಬೇಕು. ಅರ್ಹ ಹಾಗೂ ಆಸಕ್ತ ಕಂದಾಯ ಗ್ರಾಮ ವ್ಯಾಪ್ತಿಗೆ ಒಳಪಡುವ ಅಭ್ಯರ್ಥಿಗಳು https://karnemakaone.kar.nic.in/abcd/ರಲ್ಲಿ ಅರ್ಜಿ ಸಲ್ಲಿಸಬಹುದಾಗಿದೆ.

ಹೆಚ್ಚಿನ ಮಾಹಿತಿಗೆ ಶಿಶು ಅಭಿವೃದ್ಧಿ ಯೋಜನಾಧಿಕಾರಿಗಳ ಕಚೇರಿ, ನಂ. 4823 ಆ1, ಅಪ್ಪಾಜಿ ಕಾಂಪ್ಲೆಕ್ಸ್, ಚಾನಲ್ ರಸ್ತೆ, (3ನೇ ಅಡ್ಡ ರಸ್ತೆ) ವಿವೇಕಾನಂದ ನಗರ, ಚನ್ನಪಟ್ಟಣ ಟೌನ್, ರಾಮನಗರ ಜಿಲ್ಲೆ ಇವರನ್ನು ಕಚೇರಿಯ ವೇಳೆಯಲ್ಲಿ ಸಂಪರ್ಕಿಸುವಂತೆ ಚನ್ನಪಟ್ಟಣದ ಶಿಶು ಅಭಿವೃದ್ಧಿ ಯೋಜನಾಧಿಕಾರಿಗಳು ಪ್ರಕಟಣೆಯಲ್ಲಿ ತಿಳಿಸಿದ್ದಾರೆ.

ಪ್ರಶಸ್ತಿಗೆ ಅರ್ಜಿ ಆಹ್ವಾನ

ರಾಮನಗರ: ಶ್ರೀ ಮಹರ್ಷಿ ವಾಲ್ಮೀಕಿ ಪ್ರಶಸ್ತಿಗೆ ಅರ್ಹ ವ್ಯಕ್ತಿಗಳನ್ನು ಗುರುತಿಸಿ, ರಾಜ್ಯ ಮಟ್ಟದಲ್ಲಿ ಪ್ರಶಸ್ತಿ ನೀಡಲು ಅರ್ಜಿ ಆಹ್ವಾನಿಸಲಾಗಿದೆ.

ಅರ್ಹರು ಪರಿಶಿಷ್ಟ ವರ್ಗದ ಸಮುದಾಯಕ್ಕೆ ಸೇರಿದವರಾಗಿರಬೇಕು. ಅವರು ಶೈಕ್ಷಣಿಕ, ಸಾಮಾಜಿಕ, ಸಾಹಿತ್ಯ ಹಾಗೂ ಇನ್ನಿತರೇ ಕ್ಷೇತ್ರಗಳಲ್ಲಿ ಮಾಡಿರುವ ಸಾಧನೆಗಳಿಗೆ ಸಂಬಂಧಿಸಿದಂತೆ ಪೂರಕ ದಾಖಲೆಗಳನ್ನು ಹೊಂದಿರಬೇಕು. ಈ ಕ್ಷೇತ್ರಗಳಲ್ಲಿ ಅನುಪಮ ಸಾಧನೆ ಮಾಡಿರುವ, ಅಪರಾಧ ಹಿನ್ನೆಲೆ ಇಲ್ಲದಿರುವ 35 ವರ್ಷಗಳಾಗಿರುವಂತಹ ಸಾಧಕರುಗಳು ನಿಗದಿತ ನಮೂನೆಯಲ್ಲಿ ಅರ್ಜಿಯನ್ನು ಹಾಗೂ ಪೂರಕ ದಾಖಲೆಗಳನ್ನು ಸೆ. 13 ರೊಳಗೆ ಜಂಟಿ ನಿರ್ದೇಶಕರು, ಸಮಾಜ ಕಲ್ಯಾಣ ಇಲಾಖೆ, ರಾಮನಗರ ಜಿಲ್ಲೆ, ಇವರಿಗೆ ಮುದ್ದಾಂ ಆಗಿ ಸಲ್ಲಿಸಬೇಕು.

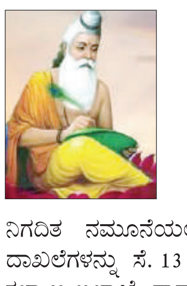

ಹೆಚ್ಚಿನ ಮಾಹಿತಿಗೆ ಜಂಟಿ ನಿರ್ದೇಶಕರು, ಸಮಾಜ ಕಲ್ಯಾಣ ಇಲಾಖೆ, ರಾಮನಗರ ಜಿಲ್ಲೆ, 2ನೇ ಮಹಡಿ, ಜಿಲ್ಲಾ ಪಂಚಾಯತ್ ಭವನ, ರಾಮನಗರ ಹಾಗೂ ಸಹಾಯಕ ನಿರ್ದೇಶಕರು (ಗ್ರೇಡ್-1/2), ಸಮಾಜ ಕಲ್ಯಾಣ ಇಲಾಖೆ, ರಾಮನಗರ, ಚನ್ನಪಟ್ಟಣ, ಕನಕಪುರ, ಮಾಗಡಿ ಇವರನ್ನು ಸಂಪರ್ಕಿಸುವಂತೆ ಸಮಾಜ ಕಲ್ಯಾಣ ಇಲಾಖೆಯ ಜಂಟಿ ನಿರ್ದೇಶಕರು ಪ್ರಕಟಣೆಯಲ್ಲಿ ತಿಳಿಸಿದ್ದಾರೆ.

ಬೆಂಗಳೂರು ಅಂತರಾಷ್ಟ್ರೀಯ ವಿಮಾನ ನಿಲ್ದಾಣ ಪ್ರದೇಶ ಯೋಜನಾ ಪ್ರಾಧಿಕಾರ, ದೇವನಹಳ್ಳಿ

ನಂ. 333/1, 1ನೇ ಮಹಡಿ, ವಿ.ಜಿ. ಕಾಂಪ್ಲೆಕ್ಸ್, ಸೂಲಿಬೆಲೆ ರಸ್ತೆ, ದೇವನಹಳ್ಳಿ ಟೌನ್, ಬೆಂಗಳೂರು ಗ್ರಾಮಾಂತರ ಜಿಲ್ಲೆ–562 110.

ಸಂ: ಬಿಐಎಪಿಎ/ಟಿಪಿ/ಭೂಉಬ/63/2024–25/1315 ದಿನಾಂಕ: 02.09.2024

ಪ್ರಕಟಣೆ

ಕರ್ನಾಟಕ ನಗರ ಮತ್ತು ಗ್ರಾಮಾಂತರ ಯೋಜನಾ ಕಾಯ್ದೆ 1961 ರ ಕಲಂ 14 (ಎ) ರ ಅಡಿಯಲ್ಲಿ ಈ ಕೆಳಕಂಡ ಅರ್ಜಿದಾರರು ವಸತಿ ಭೂಉಪಯೋಗ ವಲಯದಿಂದ ವಾಣಿಜ್ಯ ಭೂಉಪಯೋಗ ವಲಯಕ್ಕೆ ಭೂಉಪಯೋಗ ಬದಲಾವಣೆ ಕೋರಿ ಅರ್ಜಿ ಸಲ್ಲಿಸಿರುತ್ತಾರೆ. ಭೂಉಪಯೋಗ ಬದಲಾವಣೆಯ ಪ್ರಸ್ತಾವನೆಯ ವಿವರಗಳು ಈ ಕೆಳಕಂಡಂತೆ ಇರುತ್ತದೆ. ಸದರಿ ಭೂಉಪಯೋಗ ಬದಲಾವಣೆ ಪ್ರಸ್ತಾವನೆ ಬಗ್ಗೆ ಯಾವುದೇ ಆಕ್ಷೇಪಣೆಗಳಿದ್ದರೆ, ಈ ಪ್ರಕಟಣೆ ಪ್ರಕಟವಾದ ದಿನಾಂಕದಿಂದ 15 ದಿವಸಗಳೊಳಗಾಗಿ ಆಕ್ಷೇಪಣೆಗಳನ್ನು ಲಿಖಿತವಾಗಿ ಸದಸ್ಯ ಕಾರ್ಯದರ್ಶಿಗಳು, ಬೆಂಗಳೂರು ಅಂತರಾಷ್ಟ್ರೀಯ ವಿಮಾನ ನಿಲ್ದಾಣ ಪ್ರದೇಶ ಯೋಜನಾ ಪ್ರಾಧಿಕಾರ, ದೇವನಹಳ್ಳಿ ಕಛೇರಿಗೆ ಸಲ್ಲಿಸಲು ತಿಳಿಸಲಾಗಿದೆ. ನಿಗಧಿತ ಅವಧಿಯ ನಂತರ ಬರುವ ಯಾವುದೇ ಆಕ್ಷೇಪಣೆಗಳನ್ನು ಪರಿಗಣಿಸುವುದಿಲ್ಲ.

ಕ್ರ. ಸಂ	ಅರ್ಜಿದಾರರ ಹೆಸರು	ತಾಲ್ಲೂಕು	ಹೋಬಳಿ	ಗ್ರಾಮದ ವಿವರ	ಸರ್ವೆ ನಂ.	ವಿಸ್ತೀರ್ಣ ಎ–ಗು	ಮಹಾ ಯೋಜನೆಯ ಪ್ರಕಾರ ಭೂ ಉಪಯೋಗ	ಬದಲಾವಣೆ ಕೋರಿರುವ ಭೂ ಉಪಯೋಗ
1	ಶ್ರೀಮತಿ ರತ್ನಮ್ಮ ಕೋಂ ಲೇ॥ ಜಿ.ಕೆ.ವೆಂಕಟರಮಣಪ್ಪ	ದೇವನಹಳ್ಳಿ	ಕಸಬಾ	ದೇವನಹಳ್ಳಿ	161ರ ಪೈಕಿ	0–35.81ಗು ಅಥವಾ 3623.22 ಚ.ಮೀ	ವಸತಿ	ವಾಣಿಜ್ಯ

ಮೇಲ್ಕಂಡ ಭೂಮಾಲೀಕರ ಪರವಾಗಿ ನೋಂದಾಯಿತ ಗುತ್ತಿಗೆದಾರರಾದ ಮೆ॥ ಎನ್.ಎಂ.ರಿಯಾಲಿಟಿ ರ ಪರವಾಗಿ ಪಾಲುದಾರರಾದ ಶ್ರೀ ಎಲ್.ಎನ್. ನಾರಾಯಣಸ್ವಾಮಿ ಬಿನ್ ಲೇ॥ ನಾರಾಯಣಪ್ಪ, ಶ್ರೀ ಮೋಹನ್ ಕುಮಾರ್ ಜಿ ಬಿನ್ ಗಿರಿರಾಜು.ಎಂ & ಮೆ॥ ಆರ್.ಕೆ. ಇನ್ಫ್ರಾ (ಇಂಡಿಯಾ) ಪ್ರೈವೇಟ್ ಲಿಮಿಟೆಡ್ ರ ಪರವಾಗಿ ನಿರ್ದೇಶಕರಾದ ಶ್ರೀ ಮೋಹನ್ ಕುಮಾರ್ ಜಿ ಬಿನ್ ಗಿರಿರಾಜು.ಎಂ

ಷರಾ :– ಪ್ರಸ್ತಾವನೆಯಲ್ಲಿನ ಅರ್ಜಿದಾರರು ಪ್ರಶ್ನಿತ ಜಮೀನನ್ನು ವಸತಿ ಉಪಯೋಗಕ್ಕೆ ಬಳಸಿಕೊಳ್ಳಲು ಸಾಧ್ಯವಾಗುತ್ತಿಲ್ಲವೆಂದು, ಸದರಿ ಜಮೀನು ರಾಷ್ಟ್ರೀಯ ಹೆದ್ದಾರಿ ರಸ್ತೆಗೆ ಹೊಂದಿಕೊಂಡಿರುವುದರಿಂದ ಪ್ರಶ್ನಿತ ಜಮೀನಿನ ಪರಿಸರದಲ್ಲಿ ವಸತಿಯೇತರ ವಾಣಿಜ್ಯ ಅಭಿವೃದ್ಧಿ ಬೆಳವಣಿಗೆಗಳು ಅತಿ ಹೆಚ್ಚಾಗಿ ಬರುತ್ತಿದ್ದು, ಈ ಜಮೀನಿನ ಪರಿಸರದಲ್ಲಿ ವಾಣಿಜ್ಯ ಉದ್ದೇಶಕ್ಕೆ ಸಾರ್ವಜನಿಕರಿಂದ ತುಂಬ ಬೇಡಿಕೆಯಿದ್ದು, ಭವಿಷ್ಯದಲ್ಲಿ ವಾಣಿಜ್ಯ ಉದ್ದೇಶಕ್ಕೆ ಹೆಚ್ಚಿನ ಬೇಡಿಕೆ ಬರುವುದರಿಂದ ಪ್ರಸ್ತಾಪಿತ ಪ್ರದೇಶದಲ್ಲಿ ವಾಣಿಜ್ಯ ಉದ್ದೇಶದ ಬೆಳವಣಿಗೆಗಳನ್ನು ಅಭಿವೃದ್ಧಿಪಡಿಸಲು ಉದ್ದೇಶಿಸಿರುತ್ತೇವೆ ಅಲ್ಲದೇ, ಪ್ರಸ್ತಾಪಿತ ಜಮೀನಿನಲ್ಲಿ ವಾಣಿಜ್ಯ ಬೆಳವಣಿಗೆ ಅಭಿವೃದ್ಧಿಪಡಿಸುವುದರಿಂದ ಸುತ್ತಮುತ್ತಲಿನ ಸಾರ್ವಜನಿಕರಿಗೆ ಉದ್ಯೋಗಾವಕಾಶ ಸೃಷ್ಟಿಯಾಗುವುದರಿಂದ ಸಾರ್ವಜನಿಕ ಹಿತಾಸಕ್ತಿ ಅಂಶ ಅಡಗಿದೆ ಎಂದು ತಿಳಿಸುತ್ತಾ ಸದರಿ ಪ್ರದೇಶವನ್ನು ವಸತಿ ವಲಯ ದಿಂದ ವಾಣಿಜ್ಯ ಉದ್ದೇಶಕ್ಕೆ ಭೂಉಪಯೋಗ ಬದಲಾವಣೆ ಮಾಡಿಕೊಳ್ಳಲು ಇಚ್ಛಿಸಿರುವುದಾಗಿ ತಿಳಿಸಿರುತ್ತಾರೆ.

ಸಹಿ/– ನಗರ ಮತ್ತು ಗ್ರಾಮಾಂತರ ಯೋಜನಾ ಜಂಟಿ ನಿರ್ದೇಶಕರು ಹಾಗೂ ಸದಸ್ಯ ಕಾರ್ಯದರ್ಶಿಗಳು, ಬಿ.ಐ.ಎ.ಎ.ಪಿ.ಎ, ದೇವನಹಳ್ಳಿ

ವಾಸಾಸಂಇ/ವಾಪ್ರ/ಜಿಎ/1805/2024–25

ರೈಲ್ವೆ ಬ್ಯಾರಿಕೇಡ್ ಅಡಿಯಲ್ಲಿ ಸಿಲುಕಿದ್ದ ಕಾಡಾನೆ ರಕ್ಷಣೆ

ಚಾಮರಾಜನಗರ: ಜಿಲ್ಲೆಯ ಬಂಡೀಪುರ ರಾಷ್ಟ್ರೀಯ ಉದ್ಯಾನವನದಲ್ಲಿ ಕಾಡಾನೆಗಳೆರಡು ರೈಲ್ವೆ ಬ್ಯಾರಿಕೇಟ್ ದಾಡುವಾಗ ಕಾಡಾನೆಯೊಂದು ಸಿಲುಕಿಕೊಂಡಿದ್ದು, ಅದನ್ನು ಕಂಡ ಅರಣ್ಯ ಇಲಾಖೆಯ ಸಿಬ್ಬಂದಿಗಳು ಕಾಡಾನೆಯನ್ನು ರಕ್ಷಿಸಿದ ಘಟನೆ ನಡೆದಿದೆ.

ಚಾಮರಾಜನಗರ ಜಿಲ್ಲೆಯ ಬಂಡಿಪುರ ರಾಷ್ಟ್ರೀಯ ಉದ್ಯಾನವನ ವ್ಯಾಪ್ತಿಯ ಮದ್ದೂರು ವಲಯ ವ್ಯಾಪ್ತಿಯ ರೈಲ್ವೆ ಬ್ಯಾರಿಕೇಡ್ ಅಡಿಯಲ್ಲಿ ಸಿಲುಕಿದ್ದ 45 ವರ್ಷದ ಆನೆಯನ್ನು ಬಂಡೀಪುರ ಹುಲಿ ಸಂರಕ್ಷಿತ ಅರಣ್ಯ ಸಿಬ್ಬಂದಿ ರಕ್ಷಿಸಿದ್ದಾರೆ.

ಎರಡು ಕಾಡಾನೆಗಳು ರೈಲ್ವೇ ಬ್ಯಾರಿಕೇಡ್ ದಾಟಿ ಅರಣ್ಯಕ್ಕೆ ಹೊಂದಿಕೊಂಡಿರುವ ಜಮೀನಿಗೆ ನುಗ್ಗಲು ಯತ್ನಿಸಿದ್ದವು. ಒಂದು ಆನೆಯು ಅಡೆತಡೆಯನ್ನು ಯಶಸ್ವಿಯಾಗಿ ದಾಟಿದರೆ, ಇನ್ನೊಂದು ರೈಲ್ವೇ ಬ್ಯಾರಿಕೇಡ್ ಅಡಿಯಲ್ಲಿ ತೆವಳಲು ಪ್ರಯತ್ನಿಸಿ, ಸಿಕ್ಕಿಕೊಂಡು ನರಳುತ್ತಿತ್ತು. ಇದನ್ನು ಕಂಡ ಅರಣ್ಯ ಇಲಾಖೆಯ ಸಿಬ್ಬಂದಿಗಳು ರೇಲಿಂಗ್ನ ಒಂದು ಭಾಗವನ್ನು ಬಿಚ್ಚಿ ಸಡಿಲಗೊಳಿಸಿ ಬ್ಯಾರಿಕೇಟ್ ನಡಿ ಸಿಲುಕಿಕೊಂಡಿದ್ದ ಕಾಡಾನೆಯನ್ನು ಯಶಸ್ವಿಯಾಗಿ ರಕ್ಷಿಸಿದರು.

. ಬಂಡೀಪುರ ಹುಲಿ ಸಂರಕ್ಷಿತಾರಣ್ಯದ ಕ್ಷೇತ್ರ ನಿರ್ದೇಶಕ ಡಿಸಿಎಫ್ ಪ್ರಭಾಕರನ್ ಮಾತನಾಡಿ, ಕಾಡುಗಳು ಮತ್ತು ವನ್ಯಜೀವಿಗಳನ್ನು ರಕ್ಷಿಸಲು ತಮ್ಮ ಪ್ರಾಣವನ್ನು ಪಣಕ್ಕಿಟ್ಟ ನಮ್ಮ ಅರಣ್ಯ ಕಾಲಾಳುಗಳನ್ನು ನಾವು ಪ್ರಶಂಸಿಸಲೇಬೇಕುವನ್ಯಜೀವಿಗಳನ್ನು ರಕ್ಷಿಸುವ ಮತ್ತು ಉಳಿಸುವ ನಮ್ಮ ಜವಾಬ್ದಾರಿಗಳು ಮತ್ತು ಬದ್ಧತೆಯ ಭಾಗವಾಗಿದೆ ಎಂದು ಹೇಳಿದರು.

ಹೆಬ್ಬಾವು ರಕ್ಷಣೆ

ಚಾಮರಾಜನಗರ: ನಗರದ ಸೋಮವಾರಪೇಟೆ ಬಡಾವಣೆಯಲ್ಲಿ ಕಾಣಿಸಿಕೊಂಡ ಹೆಬ್ಬಾವನ್ನು ರಕ್ಷಣೆ ಮಾಡಲಾಗಿದೆ.

ಭಾನುವಾರ ರಾತ್ರಿ 11 ಗಂಟೆ ಸಮಯದಲ್ಲಿ ಚಾಮರಾಜನಗರದ ಸೋಮವಾರಪೇಟೆ ಬಡಾವಣೆಯ ಶಿವಕುಮಾರಸ್ವಾಮಿ ಭವನದ ಮುಂಭಾಗ ಹೆಬ್ಬಾವು ಪ್ರತ್ಯಕ್ಷವಾಗಿದೆ. ಇದರಿಂದ ಬಡಾವಣೆಯ ನಿವಾಸಿಗಳು ಭಯಭೀತರಾಗಿದ್ದಾರೆ.

ಕೂಡಲೇ ನಿವಾಸಿಗಳು ಸ್ನೇಕ್ ಅಶೋಕ್ಗೆ ದೂರವಾಣಿ ಕರೆ ಮಾಡಿದ್ದಾರೆ. ಸ್ಥಳಕ್ಕೆ ಬಂದ ಸ್ನೇಕ್ ಅಶೋಕ್ ಅವರು ಸುಮಾರು 7-8 ಅಡಿ ಉದ್ದದ ಹೆಬ್ಬಾವನ್ನು ರಕ್ಷಣೆ ಮಾಡಿ ಸುರಕ್ಷಿತವಾಗಿ ಆರಣ್ಯದಲ್ಲಿ ಬಿಟ್ಟಿದ್ದಾರೆ. ಇದರಿಂದ ನಿವಾಸಿಗಳು ನಿಟ್ಟುಸಿರು ಬಿಟ್ಟಿದ್ದಾರೆ.

ಹುಳಿಯಾರು ಆಂಜನೇಯ ಸ್ವಾಮಿ ನೂರೊಂದೆಡೆ ಸೇವೆ

ಹುಳಿಯಾರು: ಹುಳಿಯಾರಿನ ಶ್ರೀ ಆಂಜನೇಯ ಸ್ವಾಮಿ ದೇವಾಲಯದಲ್ಲಿ ಕಡೇ ಶ್ರಾವಣ ಶನಿವಾರದ ಅಂಗವಾಗಿ ಆಂಜನೇಯ ಸ್ವಾಮಿಗೆ ನೂರೊಂದೆಡೆ ಸೇವೆಯನ್ನು ಮಾಡಲಾಯಿತು. ಸ್ವಾಮಿಯ ಉತ್ಸವ ಮೂರ್ತಿಯೊಂದಿಗೆ ಗ್ರಾಮದೇವತೆಗಳಾದ ಹುಳಿಯಾರಮ್ಮ ಹಾಗೂ ದುರ್ಗಾಪರಮೇಶ್ವರಿ ಅಮ್ಮನವರೊಂದಿಗೆ ದಾಸಪ್ಪಗಳ ಶಂಖ ಹಾಗೂ ಜಾಗಟೆಯ ನಾದದೊಂದಿಗೆ ದೇವಾಲಯದ ಸುತ್ತ ಪ್ರಾಕಾರೋತ್ಸವ ನಡೆಸಲಾಯಿತು. ನಂತರ ದಾಸಪ್ಪಗಳಿಗೆ ನೂರೊಂದೆಡೆ ಸೇವೆ ಸಲ್ಲಿಸಲಾಯಿತು. ಹುಳಿಯಾರು ಸೇರಿದಂತೆ ವಿವಿಧ ಹಳ್ಳಿಗಳ ಭಕ್ತಾದಿಗಳು ಪಾಲ್ಗೊಂಡಿದ್ದರು.

ಜ್ಞಾನಜ್ಯೋತಿ ಶಾಲೆಗೆ ಬಹುಮಾನ

ಹುಳಿಯಾರು: ಹುಳಿಯಾರಿನ ಜ್ಞಾನಜ್ಯೋತಿ ಆಂಗ್ಲ ಶಾಲೆಗೆ ವಿವಿಧ ಸ್ಪರ್ಧೆಗಳಲ್ಲಿ ಬಹುಮಾನ ಪಡೆದಿದ್ದು ಸೋಮವಾರ ಬಹುಮಾನ ವಿಜೇತ ಮಕ್ಕಳಿಗೆ ವಿದ್ಯಾಸಂಸ್ಥೆಯಿಂದ ಅಭಿನಂಧಿಸಲಾಯಿತು. ಪಟ್ಟಣ ಪಂಚಾಯ್ತಿ ವತಿಯಿಂದ ಆಯೋಜಿಸಿದ್ದ ಸ್ವಾತಂತ್ರ್ಯ ದಿನಾಚರಣೆ ಕಾರ್ಯಕ್ರಮದಲ್ಲಿ ಜ್ಞಾನಜ್ಯೋತಿ ಶಾಲೆಯ ಮಕ್ಕಳು ಮಾರ್ಚ್‌ಪಾಸ್ಟ್‌ನಲ್ಲಿ ಹಾಗೂ ಸಾಮೂಹಿಕ ನೃತ್ಯದಲ್ಲಿ ಪ್ರಥಮ ಬಹುಮಾನ ಪಡೆದುಕೊಂಡಿದ್ದರು. ಹೋಬಳಿ ಮಟ್ಟದ ಕ್ರೀಡಾಕೂಟದಲ್ಲಿ 7 ನೇ ತರಗತಿ ಚಿನ್ಮಯ್ ಹಾಗೂ ಶರತ್ ಚಕ್ರ ಎಸೆತದಲ್ಲಿ ಪ್ರಥಮ ಸ್ಥಾನ ಪಡೆದು ತಾಲೂಕು ಮಟ್ಟಕ್ಕೆ ಆಯ್ಕೆಯಾಗಿದ್ದಾರೆ. ಹೆಣ್ಣು ಮಕ್ಕಳ ವಾಲಿಬಾಲ್ ಸ್ಪರ್ಧೆಯಲ್ಲಿ ದ್ವಿತೀಯ ಸ್ಥಾನ, ತಾಲೂಕು ಮಟ್ಟದ ವಿಜ್ಞಾನ ನಾಟಕ ಸ್ಪರ್ಧೆಯಲ್ಲಿ ಪ್ರಥಮಸ್ಥಾನ ಪಡೆದಿದ್ದಾರೆ. ಬಹುಮಾನ ಪಡೆದು ಶಾಲೆಯ ಕೀರ್ತಿ ಹೆಚ್ಚಿಸಿದ ವಿದ್ಯಾರ್ಥಿಗಳನ್ನು ಮುಖ್ಯಶಿಕ್ಷಕ ಗಿರೀಶ್ ಅಭಿನಂಧಿಸಿ ಮಾತನಾಡಿ ಶಾಲೆ ಮಕ್ಕಳ ಸರ್ವತೋಮುಖ ಬೆಳವಣಿಗೆಗೆ ಒತ್ತು ನೀಡುತ್ತಿದೆ ಎನ್ನುವುದಕ್ಕೆ ಮಕ್ಕಳು ಬಹುಮಾನ ಪಡೆದಿರುವುದು ನಿದರ್ಶನವಾಗಿದೆ. ಶಾಲೆಯಲ್ಲಿ ನೀಡುವ ಪಠ್ಯೇತರ ಚಟುವಟಿಕೆಗಳ ವೇದಿಕೆಯನ್ನು ಮಕ್ಕಳು ಬಳಸಿಕೊಳ್ಳಬೇಕು ಎಂದು ತಿಳಿಸಿದರು. ಆಡಳಿತ ಮಂಡಳಿ ಅಧ್ಯಕ್ಷರಾದ ಕೆ.ಸಿ.ಶಿವಣ್ಣ, ಕಾರ್ಯದರ್ಶಿ ಸುಧಾ ಸೇರಿದಂತೆ ಶಿಕ್ಷಕರು ಉಪಸ್ಥಿತರಿದ್ದರು.

ಕೆಂಚಮ್ಮನವರ ಕನ್ನೇಕೇರು, ಫಲಹಾರ ಸೇವೆ

ಹುಳಿಯಾರು: ಹುಳಿಯಾರು ಕೆಂಚಮ್ಮನವರ ಕನ್ನೇಕೇರು ಹಾಗೂ ಶ್ರಾವಣ ಮಾಸದ ಫಲಹಾರಸೇವೆ ಭಾನುವಾರ ನಡೆಯಿತು. ಬೆಳಗಿನ ಜಾವ ಕೆಂಚಮ್ಮನವರ ಕನ್ನೇಕೇರು ಸೇವೆ ನಂತರ ಮೂಲಸ್ಥಾನದಿಂದ ಶ್ರೀ ದುರ್ಗಾಪರಮೇಶ್ವರಿ ಅಮ್ಮನವರು ಶ್ರೀ ಹುಳಿಯಾರಮ್ಮನವರ ಸಮ್ಮುಖದಲ್ಲಿ ಶ್ರೀ ಕೆಂಚಮ್ಮನವರ ಕಳಸಗಳೊಂದಿಗೆ ನೆಡೆಮುಡಿಯಿಂದ ದೇವಸ್ಥಾನಕ್ಕೆ ಆಗಮನವಾಗಿ ಮಹಾಮಂಗಳಾರತಿ ನಡೆದು ತದನಂತರ ದಾಸೋಹ ಸೇವೆ ನಡೆಯಿತು. ಮಧ್ಯಾಹ್ನ ಶ್ರೀ ಕೆಂಚಮ್ಮನವರ ಮೂಲಸ್ಥಾನದಲ್ಲಿ ದೇವರುಗಳಿಗೆ ಸುತ್ತಮುತ್ತಲ ಗ್ರಾಮಸ್ಥರುಗಳಿಂದ ಆರತಿಸೇವೆ ನಡೆಯಿತು. ಸಂಜೆ 5-30 ಕ್ಕೆ ಶ್ರೀ ಕೆಂಚಮ್ಮನವರ ಫಲಹಾರ ಸೇವೆ ನಡೆಯಿತು ಹುಳಿಯಾರು ಸೇರಿದಂತೆ ಸುತ್ತಮುತ್ತಲ ಹಳ್ಳಿಗಳ ಭಕ್ತಾದಿಗಳು ಪಾಲ್ಗೊಂಡಿದ್ದರು.

ದಿಶಾ ಸಭೆಯಲ್ಲಿ ಸಂಸದೆ, ಸಚಿವರು

ಬೆಂಗಳೂರು: ಸೂಕ್ಷ್ಮ, ಸಣ್ಣ ಮತ್ತು ಮಧ್ಯಮ ಉದ್ಯಮಗಳು ಮತ್ತು ಕಾರ್ಮಿಕ ಮತ್ತು ಉದ್ಯೋಗದ ರಾಜ್ಯ ಸಚಿವರು ಹಾಗೂ ಲೋಕ ಸಭಾ ಸದಸ್ಯರಾದ ಕುಮಾರಿ ಶೋಭಾ ಕರಂದ್ಲಾಜೆರವರ ಅಧ್ಯಕ್ಷತೆಯಲ್ಲಿ ಇಂದು ಬೆಂಗಳೂರು ನಗರ ಜಿಲ್ಲಾ ಪಂಚಾಯಿತಿ ಸಭಾಂಗಣದಲ್ಲಿ ಜಿಲ್ಲಾ ಅಭಿವೃದ್ಧಿ ಸಮನ್ವಯ ಮತ್ತು ಉಸ್ತುವಾರಿ ಸಮಿತಿ (ದಿಶಾ) ಸಭೆಯನ್ನು ನಡೆಸಲಾಯಿತು. ಸಭೆಯಲ್ಲಿ ಸಂಸದರಾದ ಪಿ.ಸಿ ಮೋಹನ್., ಸಂಸದರು ಹಾಗೂ ಜಿಲ್ಲಾ ಅಭಿವೃದ್ಧಿ ಸಮನ್ವಯ ಮತ್ತು ಉಸ್ತುವಾರಿ ಸಮಿತಿ (ದಿಶಾ) ಸದಸ್ಯರಾದ ಡಾ. ಮಂಜುನಾಥ್, ಜಿಲ್ಲಾ ಉಸ್ತುವಾರಿ ಕಾರ್ಯದರ್ಶಿಗಳಾದ ಹರ್ಷಗುಪ್ತ, ಜಿಲ್ಲಾ ಪಂಚಾಯತ್ನ ಮುಖ್ಯ ಕಾರ್ಯನಿರ್ವಾಹಕಧಿಕಾರುಗಳಾದ ಕೆ.ಎಸ್. ಲತಾಕುಮಾರಿ ಉಪಸ್ಥಿತರಿದ್ದರು.

ಸಮಗ್ರ ಪ್ರಶಸ್ತಿ ಮುಡಿಗೇರಿಸಿದ ಕರ್ನಾಟಕ ತಂಡ

ಈಜು ಸ್ಪರ್ಧೆ ಚಾಂಪಿಯನ್ ಶಿಪ್

ಮಂಡ್ಯ : ನಗರದ ಪಿಇಟಿ ಈಜುಕೊಳದಲ್ಲಿ ಜನತಾ ಶಿಕ್ಷಣ ಟ್ರಸ್ಟ್, ಕರ್ನಾಟಕ ಈಜು ಸಂಸ್ಥೆ ಬೆಂಗಳೂರು ಇವರ ವತಿಯಿಂದ ದಕ್ಷಿಣ ರಾಜ್ಯಗಳ ಶಾರ್ಟ್ ಕೋರ್ಸ್ ಈಜು ಸ್ಪರ್ಧೆಗಳ ಚಾಂಪಿಯನ್ ಶಿಪ್ 2024 ಸಮಾರೋಪ ಸಮಾರಂಭ ನಡೆಯಿತು,

ಕರ್ನಾಟಕ ತಂಡವು ಮೊದಲ ದಕ್ಷಿಣ ವಲಯ ಶಾರ್ಟ್ ಕೋರ್ಸ್ ಈಜು ಚಾಂಪಿಯನ್ಶಿಪ್ನಲ್ಲಿ ಸಮಗ್ರ ಪ್ರಶಸ್ತಿಯನ್ನು ಮುಡಿಗೇರಿಸಿ ಕೊಂಡಿತು

ಕರ್ನಾಟಕದ ಹರಿಕಾರ್ತಿಕ್ ವೇಲು ಮತ್ತು ಶ್ರುತಿ ಕೆ.ಆರ್. ಅವರು 50 ಮೀ ಫ್ರೀಸ್ಟೈಲ್ನಲ್ಲಿ (ಗುಂಪು 1) ಕ್ರಮವಾಗಿ ಬಾಲಕರ ಮತ್ತು ಬಾಲಕಿಯರ ವಿಭಾಗದಲ್ಲಿ ಪ್ರಶಸ್ತಿ ಗೆದ್ದುಕೊಂಡರು.

ಒಂದನೇ ಗುಂಪಿನ 50 ಮೀ ಬ್ಯಾಕ್‌ಸ್ಟ್ರೋಕ್ನ ಬಾಲಕರ ವಿಭಾಗದಲ್ಲಿ ಕುಶಾಲ್ ಕೆ. ಮತ್ತು ಬಾಲಕಿಯರ ವಿಭಾಗದಲ್ಲಿ ಸಿದ್ಧಿ ಜಿ. ಶಾ ಅಗ್ರಸ್ಥಾನಿಯಾದರು. 100 ಮೀಟರ್ ಬಟರ್ಫ್ಲೈ ಸ್ಪರ್ಧೆಯ ಬಾಲಕರ ವಿಭಾಗದಲ್ಲಿ ಅನೀಶ್ ಅನಿರುದ್ಧ ಕೋರೆ ಮತ್ತು ಬಾಲಕಿಯರ ವಿಭಾಗದಲ್ಲಿ ರಿಶಿಕಾ ಯು. ಮಂಗಲ್ ಮೊದಲಿಗರಾದರು.

ಕರ್ನಾಟಕ ತಂಡವು 1905 ಪಾಯಿಂಟ್ನೊಂದಿಗೆ ಅಗ್ರಸ್ಥಾನ ಪಡೆದರೆ, ತಮಿಳುನಾಡು ತಂಡ (522 ಅಂಕ) ಎರಡನೇ ಸ್ಥಾನ ಪಡೆಯಿತು. ಕೇರಳ (313), ತೆಲಂಗಾಣ (288) ಮತ್ತು ಆಂಧ್ರಪ್ರದೇಶ (109) ನಂತರದ ಸ್ಥಾನ ಪಡೆದವು.

ಚಿನ್ನ ಗೆದ್ದ ಕರ್ನಾಟಕದ ಈಜುಪಟುಗಳು: ಬಾಲಕರು: 1ನೇ ಗುಂಪು: 50 ಮೀ. ಫ್ರೀಸ್ಟೈಲ್: ಹರಿಕಾರ್ತಿಕ್ ವೇಲು, ಬ್ಯಾಕ್‌ಸ್ಟ್ರೋಕ್: ಕುಶಾಲ್ ಕೆ., 100 ಮೀ. ಬಟರ್ಫ್ಲೈ: ಅನೀಶ್ ಅನಿರುದ್ಧ ಕೋರೆ,200 ಮೀ. ಬ್ರೆಸ್ಟ್ ಸ್ಟ್ರೋಕ್: ಆಯುಷ್ ಶಿವರಾಜು ಎಂ. 200 ಮೀ. ಮಿಡ್ಲೆ: ಸೂರ್ಯ ಜೆ.ಟಿ. 1500 ಮೀ. ಫ್ರೀಸ್ಟೈಲ್: ಅಂಕಿತ್ ಭಟ್ ಆರ್ನಡಿ, 4ಥ200 ಫ್ರೀಸ್ಟೈಲ್ ರಿಲೆ: ಕರ್ನಾಟಕ, ಎರಡನೇ ಗುಂಪು: 50 ಮೀ. ಫ್ರೀಸ್ಟೈಲ್: ದಕ್ಷಿತ್ ಎಂ. 50 ಮೀ. ಬ್ಯಾಕ್‌ಸ್ಟ್ರೋಕ್: ಭವ್ಯೇಶ್ ಸಾಯಿ ಚೌಧರಿ,100 ಮೀ. ಬಟರ್ಫ್ಲೈ: ಅಮೋಘ್ ಎಸ್.ಎಂ,200 ಮೀ. ಬ್ರೆಸ್ಟ್ ಸ್ಟ್ರೋಕ್: ರಿಯಾಂಶ್ ಕಾಂತಿ ವೈ, 200 ಮೀ. ಮಿಡ್ಲೆ: ಅಮೋಘ್ ಎಸ್.ಎಂ1500 ಮೀ. ಫ್ರೀಸ್ಟೈಲ್: ದಕ್ಷ ಪ್ರಸಾದ್ 4ಥ200 ಫ್ರೀಸ್ಟೈಲ್ ರಿಲೆ: ಕರ್ನಾಟಕ, ಮೂರನೇ ಗುಂಪು: 50 ಮೀ. ಫ್ರೀಸ್ಟೈಲ್: ಆರಿತ್ ಚಂದ್ರಶೇಖರ್ 50 ಮೀ. ಬ್ಯಾಕ್‌ಸ್ಟ್ರೋಕ್: ಆರಿತ್ ಚಂದ್ರಶೇಖರ್, 100 ಮೀ. ಬಟರ್ಫ್ಲೈ: 200 ಮೀ. ಮಿಡ್ಲೆ; ಸ್ನಿಥಿಕ್ ಎನ್,

ಬಾಲಕಿಯರು: 1ನೇ ಗುಂಪು: 50 ಮೀ. ಫ್ರೀಸ್ಟೈಲ್: ಶ್ರುತಿ ಕೆ.ಆರ್,50 ಮೀ. ಬ್ಯಾಕ್‌ಸ್ಟ್ರೋಕ್: ಸಿದ್ಧಿ ಜಿ. ಶಾ (30.94ಸೆ), 100 ಮೀ. ಬಟರ್ಫ್ಲೈ: ರಿಶಿಕಾ ಯು. ಮಂಗಲ್, 200 ಮೀ. ಬ್ರೆಸ್ಟ್ ಸ್ಟ್ರೋಕ್: ಸಮನ್ವಿ ಇ.ಎಸ್, 200 ಮೀ. ಮಿಡ್ಲೆ: ಅಂಶು ಆನಂದ್ ದೇಶಪಾಂಡೆ, 1500 ಮೀ. ಫ್ರೀಸ್ಟೈಲ್: ಜನ್ಯಾ ಬಿ.ಎಸ್ 4ಥ200 ಫ್ರೀಸ್ಟೈಲ್ ರಿಲೆ: ಕರ್ನಾಟಕ, 2ನೇ ಗುಂಪು: 50 ಮೀ. ಫ್ರೀಸ್ಟೈಲ್: ಸೋನಾಕ್ಷಿ ಸತ್ಯನಾರಾಯಣ 100 ಮೀ. ಬಟರ್ಫ್ಲೈ: ಸೋನಾಕ್ಷಿ ಸತ್ಯನಾರಾಯಣ, 200 ಮೀ. ಬ್ರೆಸ್ಟ್ ಸ್ಟ್ರೋಕ್: ಗಗನಾ ಸಿ.ಎಂ, 200 ಮೀ. ಮಿಡ್ಲೆ: ಸುಮನ್ವಿ ವಿ. 1500 ಮೀ. ಫ್ರೀಸ್ಟೈಲ್: ಸಂಜನಾ ಪಿ.ವಿ, 4ಥ200 ಫ್ರೀಸ್ಟೈಲ್ ರಿಲೆ: ಕರ್ನಾಟಕ, ಮೂರನೇ ಗುಂಪು: 50 ಮೀ. ಫ್ರೀಸ್ಟೈಲ್ :ಸ್ಮೃತಿ ಮಹೇಶ್, 50 ಮೀ. ಬ್ಯಾಕ್‌ಸ್ಟ್ರೋಕ್: ಧೃತಿ ಎಸ್.ವಶಿಷ್ಠ, 100 ಮೀ. ಬಟರ್ಫ್ಲೈ: ಸ್ಮೃತಿ ಮಹೇಶ್, 200 ಮೀ. ನಲ್ಲಿ ಬಹುಮಾನ ಪಡೆದರು.

ಈಜು ಸ್ಪರ್ಧಿಗಳು ಕರ್ನಾಟಕ ಸೇರಿದಂತೆ ತಮಿಳುನಾಡು ಆಂಧ್ರಪ್ರದೇಶ ತೆಲಂಗಾಣ ಪಾಂಡಿಚೆರಿ ಕೇರಳ ರಾಜ್ಯಗಳಿಂದ ಆಗಮಿಸಿದ್ದರು.

ಸಮಾರಂಭದಲ್ಲಿ ಜನತಾ ಶಿಕ್ಷಣ ಟ್ರಸ್ಟ್ ನ ಕಾರ್ಯದರ್ಶಿ ಎಸ್ ಎಲ್ ಶಿವಪ್ರಸಾದ್ ಕರ್ನಾಟಕ ಈಜು ಸಂಸ್ಥೆ ಉಪಾಧ್ಯಕ್ಷ ಟಿ ಡಿ ವಿಜಯ ರಾಘವನ್ ಕರ್ನಾಟಕ ಈಜು ಸಂಸ್ಥೆ ಗೌರವ ಕಾರ್ಯದರ್ಶಿ ಎಂ ಸತೀಶ್ ಕುಮಾರ್ ಪಿಇಟಿ ವಿದ್ಯಾಸಂಸ್ಥೆ ನಿರ್ದೇಶಕ ಡಾ ರಾಮಲಿಂಗಯ್ಯ ಸೇರಿದಂತೆ ಇತರರು ಭಾಗವಹಿಸಿದ್ದರು.

ವಯನಾಡು ಸಂತ್ರಸ್ತರಿಗೆ ಪಿರಿಯಾಪಟ್ಟಣ ರೋಟರಿ ನೆರವು

ಪಿರಿಯಾಪಟ್ಟಣ: ಕೇರಳ ರಾಜ್ಯದ ವಯನಾಡಿನಲ್ಲಿ ಇತ್ತೀಚೆಗೆ ಪ್ರಾಕೃತಿಕ ವಿಕೋಪಕ್ಕೆ ತುತ್ತಾಗಿ ಬದುಕು ಕಳೆದುಕೊಂಡ ಕುಟುಂಬಗಳಿಗೆ ಆರ್ಥಿಕ ಸಹಕಾರ ಹಾಗೂ ಮಾನಸಿಕ ಸ್ಥೈರ್ಯ ತುಂಬುವ ಸಲುವಾಗಿ ಪಿರಿಯಾಪಟ್ಟಣ ರೋಟರಿ ಮಿಡ್ ಟೌನ್ ಸಂಸ್ಥೆಯ ಅಧ್ಯಕ್ಷ ಎಂ.ಎಂ.ರಾಜೇಗೌಡ ರವರ ತಂಡ ಕೇರಳದ ವಯನಾಡಿಗೆ ಭೇಟಿ ನೀಡಿ ಸಂತ್ರಸ್ತರಿಗೆ ಸಹಾಯಹಸ್ತ ನೀಡಿ ಬದುಕು ಕಳೆದುಕೊಂಡ ಕುಟುಂಬಗಳಿಗೆ ಮಾನಸಿಕ ಸ್ಥೈರ್ಯ ಉದ್ದೇಶದಿಂದ ಭೇಟಿ ನೀಡಿತ್ತು.

ಈ ಸಂದರ್ಭದಲ್ಲಿ ರೋಟರಿ ಸಂಸ್ಥೆ ಅಧ್ಯಕ್ಷ ಎಂ.ಎಂ.ರಾಜೇಗೌಡ ಮಾತನಾಡಿ ನಿಸರ್ಗ ಮತ್ತು ಮಾನವ ನಿರ್ಮಿತ ವಿಪತ್ತುಗಳು ಜಾಗತಿಕವಾಗಿ ಪದೇ ಪದೇ ಸಂಭವಿಸುತ್ತಿದ್ದು, ಭಾರತವೂ ಇದಕ್ಕೆ ಹೊರತಾಗಿಲ್ಲ. ಪ್ರಕೃತಿ ವಿಕೋಪದಿಂದ ಆಗುತ್ತಿರುವ ಹಾನಿಯ ವಿರುದ್ಧ ಜಾಗೃತಿ ಮೂಡಿಸುವುದು ಅನಿವಾರ್ಯವಾಗಿದೆ. ಈ ನಿಟ್ಟಿನಲ್ಲಿ ಇಂದು ದೇಶದ ವಿವಿಧ ರಾಜ್ಯಗಳು ಸೇರಿದಂತೆ ವಿಶ್ವದೆಲ್ಲೆಡೆ ನೈಸರ್ಗಿಕ ವಿಪತ್ತು ಕುರಿತು ಜಾಗೃತಿ ಹಾಗೂ ಸಹಕಾರ ನೀಡಲು ಕೇರಳದ ವಯನಾಡಿಗೆ ಭೇಟಿ ನೀಡಿ ಅಲ್ಲಿನ ಜನತೆಗೆ ಮಾನಸಿಕ ಸ್ಥೈರ್ಯ ತುಂಬುವ ಕೆಲಸ ಮಾಡಲಾಗುತ್ತಿದೆ ಎಂದರು.

ಈ ಸಂದರ್ಭದಲ್ಲಿ ವಯನಾಡು ಪ್ರಾಕೃತಿಕ ವಿಕೋಪ ಪರಿಹಾರ ನಿಧಿಗೆ ಪಿರಿಯಾಪಟ್ಟಣ ರೋಟರಿ ಸಂಸ್ಥೆ ವತಿಯಿಂದ 60 ಸಾವಿರ ದೇಣಿಗೆ ನೀಡಲಾಯಿತು. ಈ ಸಂದರ್ಭದಲ್ಲಿ ಕೇರಳದ ಕಲ್ಪೆಟ್ಟ ರೋಟರಿ ಕ್ಲಬ್ ಅಧ್ಯಕ್ಷ ಶಶಿಧರ್, ಪ್ರಧಾನ ಕಾರ್ಯದರ್ಶಿ ಸುಚಿತ್, ಪಿರಿಯಾಪಟ್ಟಣ ರೋಟರಿ ಸಂಸ್ಥೆ ಕಾರ್ಯದರ್ಶಿ ಐಕೆಪಿ ಹೆಗಡೆ, ಪದಾಧಿಕಾರಿಗಳಾದ ಮನುಗನಹಳ್ಳಿ ಮಧು, ಲೋಕಪಾಲಯ್ಯ, ಅಂಬ್ಲಾರೆ ಬಸವೇಗೌಡ, ಪ್ರಕಾಶ್, ಕಿರಂಗೂರು ಮೋಹನ್ ಸೇರಿದಂತೆ ಮತ್ತಿತರರು ಉಪಸ್ಥಿತರಿದ್ದರು.

ಆಹಾರ ಸುರಕ್ಷತೆಯ ಬಗ್ಗೆ ತಪಾಸಣೆ

ಮಂಡ್ಯ: ಜಿಲ್ಲಾ ಆಹಾರ ಸುರಕ್ಷತಾ ಮತ್ತು ಗುಣಮಟ್ಟ ಅಂಕಿತ ಅಧಿಕಾರಿ ಮತ್ತು ನಗರಸಭೆ ಅಧಿಕಾರಿಗಳು ಹೋಟೆಲ್ ಮತ್ತು ರೆಸ್ಟೋರೆಂಟ್ ಗಳಿಗೆ ಭೇಟಿ ನೀಡಿ ಆಹಾರ ಸುರಕ್ಷತೆಯ ಬಗ್ಗೆ ತಪಾಸಣೆ ನಡೆಸಿದರು. ಕೃತಕ ಬಣ್ಣ ಬಳಸುತ್ತಿರುವ ಸ್ವಚ್ಛತೆ ಮತ್ತು ಅವಧಿ ಮೀರಿದ ವಸ್ತುಗಳ ದಾಸ್ತಾನು ಇಟ್ಟಿರುವುದು ಮತ್ತು ಕೆಲವು ಹೋಟೆಲ್ ಗಳಲ್ಲಿ ಇಡ್ಲಿ ತಯಾರಿಸಲು ಪ್ಲಾಸ್ಟಿಕ್ ಹಾಳೆ ಬಳಸುತ್ತಿರುವುದು ಕಂಡುಬಂದಿದ್ದು ಈ ಎಲ್ಲಾ ಕಾರಣ ಕೇಳಿ ನೋಟಿಸ್ ನೀಡಿದ್ದೇವೆ ಆರೋಗ್ಯ ಸಚಿವರ ನಿರ್ದೇಶನದಂತೆ ದಾಳಿ ಮಾಡಿ ಸಂಬಂಧ ಪಟ್ಟಮಾಲೀಕರಿಗೆ ನೋಟಿಸ್ ನೀಡಿದ್ದೇವೆ ಎಂದರು.

ದಾಳಿಯಲ್ಲಿ ಪ್ರಾಧಿಕಾರದ ಅಂಕಿತ ಅಧಿಕಾರಿ ಡಾ. ಶಶಿಧರ್ ಆಹಾರ ಸುರಕ್ಷತಾ ಅಧಿಕಾರಿ ಸಂತೋಷ್ ನಗರಸಭೆ ಅಧಿಕಾರಿ ಚೆಲುವರಾಜು ಸಿಬ್ಬಂದಿಗಳಾದ ಅಶ್ವತ್ ಶಿವಶಂಕರ್ ಇದ್ದರು.

ಮಲೆ ಮಹದೇಶ್ವರ ಬೆಟ್ಟದಲ್ಲಿ ವಿಶೇಷ ಪೂಜಾ ಕೈಂಕಾರ್ಯ

ಚಾಮರಾಜನಗರ : ಬಾದ್ರಪದ ಮಾಸದ ಅಮಾವಾಸೆ ಹಿನ್ನಲೆಯಲ್ಲಿ ಕರ್ನಾಟಕ ತಮಿಳುನಾಡು ಗಡಿ ಚಾಮರಾಜನಗರ ಜಿಲ್ಲೆಯ ಹನೂರು ತಾಲ್ಲೂಕಿನ ಶ್ರೀ ಮಲೆ ಮಹದೇಶ್ವರ ಬೆಟ್ಟದಲ್ಲಿ ವಿಶೇಷ ಪೂಜಾ ಕೈಂಕಾರ್ಯಗಳು ಸೋಮವಾರ ನಡೆದವು. ಚಾಮರಾಜನಗರ ಜಿಲ್ಲೆಯ ಹನೂರು ತಾಲ್ಲೂಕಿನ ಮಹದೇಶ್ವರ ಬೆಟ್ಟಕ್ಕೆ ಅಮಾವಾಸೆ ಪೂಜೆಗಾಗಿ ಸಾವಿರಾರು ಸಂಖ್ಯೆಯಲ್ಲಿ ರಾಜ್ಯದ ವಿವಿದೆಡೆಗಳಿಂದ ಆಗಮಿಸಿ ದೇವರ ದರ್ಶನ ಪಡೆದರು. ಅಮಾವಾಸೆ ಹಿನ್ನಲೆಯಲ್ಲಿ ಮಹದೇಶ್ವರ ಬೆಟ್ಟಕ್ಕೆ ಬರುವ ಭಕ್ತರ ಸಂಖ್ಯೆ ಅಧಿಕವಾಗಿರುವ ಹಿನ್ನಲೆಯಲ್ಲಿ ಎಲ್ಲರಿಗೂ ದಾಸೋಹ ಪ್ರಸಾದ ಸಿಗಲೆಂದು ದೇವಾಲಯದ ಬಳಿ ಇರುವ ದಾಸೋಹ ಭವನ ಹೊರ ಭಾಗದಲ್ಲೂ ಸಹ ಪ್ರಸಾದ ವಿತರಣಾ ಕೌಂಟರ್ ಗಳನ್ನು ತೆರೆಯಲಾಗಿದ್ದು, ಭಕ್ತರು ಪ್ರಸಾದ ಸ್ವೀಕರಿಸಿದರು.

ವಿಜಯಪುರ ಪಟ್ಟಣದ ಸರ್ಕಾರಿ ಪದವಿ ಪೂರ್ವ ಕಾಲೇಜಿನ ಆಟದ ಮೈದಾನದಲ್ಲಿ ನಗರ್ತ ಯುವಕ ಸಂಘ, ಶ್ರೀ ವಿನಾಯಕ ಭಕ್ತ ಮಂಡಳಿ ಹಾಗೂ ಶ್ರೀನಗರೇಶ್ವರ ಸ್ವಾಮಿ ದೇವಾಲಯ ಅಭಿವೃದ್ಧಿ ಸಮಿತಿ ಇವರುಗಳ ಸಂಯುಕ್ತಾಶ್ರಯದಲ್ಲಿ ಗಾಂಧಿ ಚೌಕದ 89ನೇ ವರ್ಷದ ಶ್ರೀ ವಿನಾಯಕ ಗಣೇಶೋತ್ಸವದ ಪ್ರಯುಕ್ತ ಹಮ್ಮಿಕೊಳ್ಳಲಾಗಿದ್ದ ನಗರ್ತ ಪ್ರೀಮಿಯರ್ ಲೀಗ್ನ ಎರಡು ದಿನಗಳ ಟೆನಿಸ್ ಬಾಲ್ ಕ್ರಿಕೆಟ್ ಟೋರ್ನಮೆಂಟ್ ನಲ್ಲಿ ಪುರಸಭಾ ಮಾಜಿ ಅಧ್ಯಕ್ಷ ದಿವಂಗತ ಎ ವಿ ಚಿಕ್ಕ ಅಪ್ಪಯ್ಯಣ್ಣರವರ ತಂಡ ಜಯಶಾಲಿಯಾಗಿ ಟ್ರೋಫಿಯನ್ನು ಪಡೆದುಕೊಂಡಿತು. ಈ ಸಂದರ್ಭದಲ್ಲಿ ಟ್ರೋಫಿಯನ್ನು ವಿತರಿಸಿದ ಪುರಸಭಾ ಮಾಜಿ ಅಧ್ಯಕ್ಷ ಎಂ. ಸತೀಶ್ ಕುಮಾರ್, ಎವಿ ಚಿಕ್ಕ ಅಪ್ಪಯ್ಯಣ್ಣರವರ ತಂಡದ ಪ್ರಾಯೋಜಕರಾದ ಜೆಆರ್‌ಪಿ ಮುರುಳಿಧರ್, ತಂಡದ ನಾಯಕ ಶಿವಕುಮಾರ್, ಮಹಂತಿನ ಮಠದ ಅಧ್ಯಕ್ಷರಾದ ಎಸ್ ಪುನೀತ್, ಎವಿವಿ ಮುರಳಿಧರ್,ಬೇಕರಿ ಶಿವಣ್ಣ ಮತ್ತಿತರರು ಉಪಸ್ಥಿತರಿರುವರು.

ಚರಂಡಿ ಅಭಿವೃದ್ಧಿ ಕಾಮಗಾರಿಗೆ ಶಾಸಕ ಚಾಲನೆ

ಮಂಡ್ಯ: ಮಂಡ್ಯ ವಿಧಾನಸಭಾ ಕ್ಷೇತ್ರ ವ್ಯಾಪ್ತಿಯಲ್ಲಿ 1.80 ಕೋಟಿ ರೂ.ಗಳ ವೆಚ್ಚದಲ್ಲಿ ವಿವಿಧ ಗ್ರಾಮಗಳ ಸಿಮೆಂಟ್ ರಸ್ತೆ ಮತ್ತು ಚರಂಡಿ ಅಭಿವೃದ್ಧಿ ಕಾಮಗಾರಿಗೆ ಶಾಸಕ ರವಿಕುಮಾರ್ಗೌಡ ಗಣಿಗ ಭೂಮಿ ಪೂಜೆ ನೆರವೇರಿಸಿದರು.

ಬಳಿಕ ಮಾತನಾಡಿದ ಅವರು ಮಂಡ್ಯ ತಾಲೂಕಿನ ಕನ್ನಲಿ ಗ್ರಾಮದ ಪರಿಶಿಷ್ಟ ಜಾತಿ ಕಾಲೋನಿಯಲ್ಲಿ ಸಿಮೆಂಟ್ ರಸ್ತೆ ಮತ್ತು ಚರಂಡಿ ಅಭಿವೃದ್ದಿಗೆ 25 ಲಕ್ಷರೂ., ಹುಚ್ಚಲಗೆರೆ 25 ಲಕ್ಷ ರೂ., ಬಿ.ಗೌಡಗೆರೆ ಗ್ರಾಮದಲ್ಲಿ 1 ಕೋಟಿ ರೂ., ಕಟ್ಟೆದೊಡ್ಡಿ 30 ಲಕ್ಷ ರೂ.ವೆಚ್ಚದಲ್ಲಿ ರಸ್ತೆ ಅಭಿವೃದ್ಧಿ ಮಾಡಲಾಗುತ್ತಿದೆ, ಒಟ್ಟು 1 ಕೋಟಿ 80 ಲಕ್ಷ ರೂ.ಗಳ ಕಾಮಗಾರಿಗೆ ಚಾಲನೆ ನೀಡಿಲಾಗದಿದೆ ಎಂದರು

ಮಂಡ್ಯ: ಮಂಡ್ಯ ವಿಧಾನಸಭಾ ಕ್ಷೇತ್ರ ವ್ಯಾಪ್ತಿಯಲ್ಲಿ 1.80 ಕೋಟಿ ರೂ.ಗಳ ವೆಚ್ಚದಲ್ಲಿ ವಿವಿಧ ಗ್ರಾಮಗಳ ಸಿಮೆಂಟ್ ರಸ್ತೆ ಮತ್ತು ಚರಂಡಿ ಅಭಿವೃದ್ಧಿ ಕಾಮಗಾರಿಗೆ ಶಾಸಕ ರವಿಕುಮಾರ್ಗೌಡ ಭೂಮಿ ಪೂಜೆ ನೆರವೇರಿಸಿದರು.

ಮುಂದಿನ ದಿನಗಳಲ್ಲಿ ಮಲ್ಲಯ್ಯನದೊಡ್ಡಿಯಿಂದ ಕಟ್ಟೆದೊಡ್ಡಿವರೆಗೂ ಸರಿ ಸುಮಾರು 50 ವರ್ಷದಿಂದ ರಸ್ತೆ ಅಭಿವೃದ್ಧಿಯಾಗಿಲ್ಲ, 3.50 ಕೋಟಿ ರೂ.ವೆಚ್ಚದಲ್ಲಿ ಕ್ರೀಯಾಯೋಜನೆ ರಡಿಯಾಗಿದೆ, ಟೆಂಡರ್ ಹಂತದಲ್ಲಿದೆ, ಟೆಂಡರ್ ತೆರೆದ ತಕ್ಷಣ ಕಾಮಗಾರಿಯನ್ನು ಆರಂಭಿಸುತ್ತೇವೆ ಎಂದು ತಿಳಿಸಿದರು.

ಕೆಲವೊಂದು ಈ ರಾಜಕೀಯದಲ್ಲಿ ತಡವಾಗುತ್ತಿದೆ, ಸುಮ್ಮನೆ ಕೆಲಸ, ಅಭಿವೃದ್ಧಿಕಾರ್ಯಗಳು ಆಗಬಾರದು ಎನ್ನುವ ವಿರೋಧ ಪಕ್ಷಗಳು ಕಿತಾಪತಿ ಮಾಡಿಕೊಂಡಿದ್ದಾರೆ, ಅದಕ್ಕೆ ಟೆಂಡರ್ ಓಪನ್ ಆಗಿಲ್ಲ, ನೀವು 50 ವರ್ಷದಿಂದ ಕಲ್ಲು ರಸ್ತೆಯಲ್ಲಿ ಓಡಾಡುತ್ತಿರುವುದಕ್ಕೆ ಪರಿಹಾರ ಕಾಣುತ್ತೆ ಎಂದು ಹೇಳಿದರು.

ಇದೇ ಸಂದರ್ಭದಲ್ಲಿ ಮನ್ಮುಲ್ ನಿರ್ದೇಶಕ ಶಿವಪ್ಪ ಉಮ್ಮಡಹಳ್ಳಿ, ಗ್ರಾಮ ಪಂಚಾಯಿತಿ ಅಧ್ಯಕ್ಷ ಸವಿತಾ ಸತೀಶ್ ಗುತ್ತಿಗೆದಾರ ಜಿ ಬಿ ನವೀನ್ ಕುಮಾರ್ ಮುಖಂಡರಾದ ಜಯರಾಮ್ ಮದನ್ ಯೋಗನಂದ ಕೃಷ್ಣ ಹೆಗಡೆ ಭಾಗವಹಿಸಿದ್ದರು.

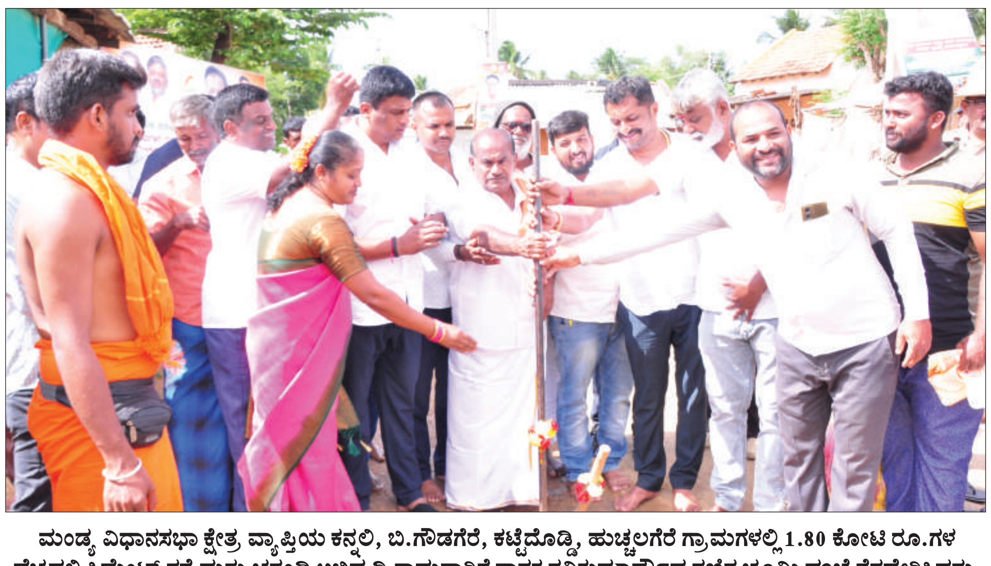

ಮಂಡ್ಯ ವಿಧಾನಸಭಾ ಕ್ಷೇತ್ರ ವ್ಯಾಪ್ತಿಯ ಕನ್ನಲಿ, ಬಿ.ಗೌಡಗೆರೆ, ಕಟ್ಟೆದೊಡ್ಡಿ, ಹುಚ್ಚಲಗೆರೆ ಗ್ರಾಮಗಳಲ್ಲಿ 1.80 ಕೋಟಿ ರೂ.ಗಳ ವೆಚ್ಚದಲ್ಲಿ ಸಿಮೆಂಟ್ ರಸ್ತೆ ಮತ್ತು ಚರಂಡಿ ಅಭಿವೃದ್ಧಿ ಕಾಮಗಾರಿಗೆ ಶಾಸಕ ರವಿಕುಮಾರ್ಗೌಡ ಗಣಿಗ ಭೂಮಿ ಪೂಜೆ ನೆರವೇರಿಸಿದರು.

ವಿಶ್ವದಲ್ಲಿ ಹಿಂದೂ ಧರ್ಮ ಅತ್ಯಂತ ಶ್ರೇಷ್ಠ

ಚಾಮರಾಜನಗರ: ವಿಶ್ವದಲ್ಲಿ ಹಿಂದೂ ಧರ್ಮ ಅತ್ಯಂತ ಶ್ರೇಷ್ಠವಾಗಿದೆ ಎಂದು ಮೈಸೂರು ವಿಭಾಗದ ವಿಶ್ವ ಹಿಂದೂ ಪರಿಷತ್ ಸಂಚಾಲಕ ಇಲವಾಲ ವೆಂಕಟರಾಮ್ ತಿಳಿಸಿದರು .

ಶ್ರೀ ಚಾಮರಾಜೇಶ್ವರ ದೇವಸ್ಥಾನ ಮುಂಭಾಗದಲ್ಲಿ ವಿಶ್ವ ಹಿಂದೂ ಪರಿಷತ್ ಬಜರಂಗದಳ ಏರ್ಪಡಿಸಿದೆ ಸೃಷ್ಟಿ ಪೂರ್ತಿ ವರ್ಷ. 1964. 2024. 60ನೇ ವಾರ್ಷಿಕೋತ್ಸವ. ಕಾರ್ಯಕ್ರಮಕ್ಕೆ ಚಾಲನೆ ನೀಡಿ ಮಾತನಾಡಿದವರು. ಶಾಂತಿ ನೆಮ್ಮದಿ ಸಿಗಬೇಕಾದರೆ ಇಡೀ ಜಗತ್ತಿನಲ್ಲಿ ಆಧ್ಯಾತ್ಮಿಕ ಮಾತ್ರ ಸಾಧ್ಯ ಎಂದು ತಿಳಿಸಿದರು.

ಪ್ರತಿಯೊಬ್ಬರು ಇಂದು ರಕ್ಷಣೆ ನಮ್ಮ ಕರ್ತವ್ಯ ಎಂದು ಭಾರತ ಮಾತೆ ಸೇವೆ ಮಾಡುವುದು ನಮ್ಮ ನಿಮ್ಮೆಲ್ಲರ ಕರ್ತವ್ಯ. ಸಾರ್ವಜನಿಕರ ಕೆಲಸ ಮಾಡುವುದರಲ್ಲಿ ವಿಶ್ವ ಹಿಂದೂ ಪರಿಷತ್ ಬಜರಂಗದಳ ಜನಪರ ಕೆಲಸ ಮಾಡುತ್ತಿದೆ ಎಂದು ಮೆಚ್ಚುಗೆ ವ್ಯಕ್ತಪಡಿಸಿದರು.

ಗೋ ಗೋಮಾತೆ ಪೂಜೆ ಮಾಡುವುದು ನಮ್ಮ ನಿಮ್ಮೆಲ್ಲರ ಸಂಸ್ಕೃತಿ. ಅದನ್ನು ದಿನನಿತ್ಯ ದೈನಂದಿನ ಕೆಲಸಕ್ಕೆ ಹೋಗಬೇಕಾದರೆ ನಮಸ್ಕಾರ ಮಾಡಿಕೊಳ್ಳುವ ಪದ್ಧತಿ ಇಂದಿನ ಯುವಜನರು ರೂಡಿಸಿಕೊಳ್ಳಬೇಕು ಇದರ ಜೊತೆ ದೇವಸ್ಥಾನಗಳಿಗೆ ಹೋಗಿ ದೇವರ ಆಶೀರ್ವಾದ ಪಡೆದುಕೊಳ್ಳುವುದು ಮನಸ್ಸಿಗೆ ನೆಮ್ಮದಿ ಸುಖ ಸಿಗಲಿದೆ ಎಂದು ತಿಳಿಸಿದರು.

ನಗರ ಪ್ರಮುಖ ಬೀದಿಗಳಲ್ಲಿ ಶ್ರೀ ಕೃಷ್ಣ ರಾಧೆ. ವೇಷ ಧರಿಸಿದ ಸಾವಿರಾರು ವಿದ್ಯಾರ್ಥಿಗಳು ಊರಿನ ಪ್ರಮುಖ ಬೀದಿಗಳಲ್ಲಿ ಶೋಭಾ ಯಾತ್ರೆ ಮೂಲಕ ಹಲವಾರು ಜನಪದ ಕಲಾತಂಡದ ಜೊತೆ ಆಗಮಿಸಿದ್ದು ವಿಶೇಷವಾಗಿತ್ತು.

ಕಾರ್ಯಕ್ರಮದಲ್ಲಿ. ಬಜರಂಗದಳ ಸಂಚಾಲಕ ರಮೇಶ್ ನಾಯಕ್. ಸೇವಾ ಭಾರತಿ ಶಿಕ್ಷಣ ಸಂಸ್ಥೆ ಆಡಳಿತ ಅಧಿಕಾರಿ ರಮೇಶ್. ವಕೀಲ ಬಾಲಸುಬ್ರಹ್ಮಣ್ಯಂ. ವಿಶ್ವಹಿಂದೂ ಪರಿಷತ್ತಿನ ರಾ ಸತೀಶ್. ಹೇಮಂತ್ ಕುಮಾರ್, ಚಾಮರಾಜನಗರ ವಿರಕ್ತ ಮಠದ ಸ್ವಾಮೀಜಿ. ಮಾಜಿ ಚೂಡಾ ಅಧ್ಯಕ್ಷ ಎಸ್ ಬಾಲಸುಬ್ರಹ್ಮಣ್ಯಂ. ಮಧು. ಮಹೇಂದ್ರ ಸೇರಿದಂತೆ ಸೇವಾ ಭಾರತಿ ಶಿಕ್ಷಣ ಸಂಸ್ಥೆಗಳ ಎಲ್ಲಾ ಶಿಕ್ಷಕ ಶಿಕ್ಷಕಿಯರು, ಪೋಷಕರು ಹಾಜರಿದ್ದರು

ಸೇತುವೆ ನಿರ್ಮಾಣಕ್ಕೆ ಗುದ್ದಲಿಪೂಜೆ

ಚಾಮರಾಜನಗರ: ತಾಲ್ಲೂಕಿನ ಶಿವಪುರ ಗ್ರಾಮದ ಹೊರವಲಯದಲ್ಲಿ 50 ಲಕ್ಷ ರೂ.ವೆಚ್ಚದಲ್ಲಿ ನಿರ್ಮಾಣವಾಗಲಿರುವ ಅಡ್ಡಹಳ್ಳ ಸೇತುವೆ ನಿರ್ಮಾಣ ಕಾಮಗಾರಿಗೆ ಎಂಎಸ್ ಐಎಲ್ ಅಧ್ಯಕ್ಷ, ಶಾಸಕ ಸಿ..ಪುಟ್ಟರಂಗಶೆಟ್ಟಿ ಗುದ್ದಲಿಪೂಜೆ ನೆರವೇರಿಸಿದರು. ಇದೇವೇಳೆ ಅವರು ಮಾತನಾಡಿ, ಗ್ರಾಮದ ರೈತರು ಕೃಷಿಚಟುವಟಿಕೆಗಾಗಿ ಗ್ರಾಮದ ರೈತರು ತಮ್ಮಜಮೀನುಗಳಿಗೆ ತೆರಳಲು ಅಡ್ಡ ಹಳ್ಳ ದ ಮೂಲಕವೇ ಹೋಗಬೇಕಿತ್ತು, ಮಳೆಗಾಲದಲ್ಲಿ ಗ್ರಾಮದ ರೈತರು ತಮ್ಮ ಜಮೀನಿಗೆ ತೆರಳಲು ತೊಂದರೆ ಅನುಭವಿಸುತ್ತಿದ್ದರು. ಗ್ರಾಮಸ್ಥರ ಮನವಿ ಮೇರೆಗೆ ಸಣ್ಣ ನೀರಾವರಿ ಇಲಾಖೆಯಿಂದ 50 ಲಕ್ಷ ರೂ.ವೆಚ್ಚದಲ್ಲಿ ಸೇತುವೆ ನಿರ್ಮಿಸಲು ಗುದ್ದಲಿ ಪೂಜೆ ನೆರವೇರಿಸಲಾಗಿದೆ. ಸಂಬಂಧಪಟ್ಟ ಗುತ್ತಿಗೆದಾರರು ಗುಣಮಟ್ಟದ ಕಾಮಗಾರಿಗೆ ಆದ್ಯತೆ ನೀಡಿ, ತ್ವರಿತಗತಿಯಲ್ಲಿ ಕಾಮಗಾರಿ ಪೂರ್ಣಗೊಳಿಸಿ ಗ್ರಾಮಸ್ಥರ ಬಳಕೆಗೆ ನೀಡಬೇಕು ಎಂದು ಸೂಚಿಸಿದರು. ಗ್ರಾಮಪಂಚಾಯಿತಿ ಅಧ್ಯಕ್ಷ ಎಂ.ಸಿ.ಮಹದೇವಮ್ಮ, ಉಪಾಧ್ಯ ಕ್ಷೆ ತುಂಗಾ, ಸದಸ್ಯರಾದ ಸರಸ್ವತಿ, ಪ್ರಮೋದ್ ,ಶಿವಕುಮಾರ್, ಜಯಮ್ಮ, ಕನಿ?ಠ ವೇತನ ಸಲಹಾ ಮಂಡಳಿ ಮಾಜಿ ಅಧ್ಯಕ್ಷ ಆರ್.ಉಮೇಶ್, ಮುಖಂಡ ಶಂಕರೇಗೌಡ, ಗ್ರಾಪಂ ಸದಸ್ಯರು , ಇಂಜಿನಿಯರ್,ಮಂಜುಳ ಹಾಜರಿದ್ದರು.

ಕ್ರೀಡಾಕೂಟಕ್ಕೆ ಚಾಲನೆ ನೀಡಿದ ಬಿಇಒ

ಚಾಮರಾಜನಗರ: ಕ್ರೀಡೆಯಲ್ಲಿ ಸ್ನೇಹ ಮನೋಭಾವನ್ನು ಬೆಳಿಸಿಕೊಳ್ಳಬೇಕು, ಕ್ರೀಡೆಯು ಸ್ನೇಹವನ್ನು ಬಲ ಪಡಿಸುತ್ತದೆ ಎಂದು ಚಾಮರಾಜನಗರ ಕ್ಷೇತ್ರ ಶಿಕ್ಷಣಾಧಿಕಾರಿ ಹನುಮಶೆಟ್ಟರು ತಿಳಿಸಿದರು

ನಗರದ ಡಾ. ಬಿ.ಆರ್.ಅಂಬೇಡ್ಕರ್ ಕ್ರೀಡಾಂಗಣದಲ್ಲಿ ಶನಿವಾರ ನಡೆದ 2024 ಮತ್ತು 25 ನೇ ಸಾಲಿನ ತಾಲ್ಲೂಕು ಮಟ್ಟದ ಹಿರಿಯ ಪ್ರಾಥಮಿಕ ಶಾಲೆಗಳ ಕ್ರೀಡಾಕೂಟಕ್ಕೆ ಚಾಲನೆ ನೀಡಿ ಹಾಗೂ ಅಧ್ಯಕ್ಷತೆ ವಹಿಸಿ ಅವರು ಮಾತನಾಡಿದರು. ಶಿಕ್ಷಣದ ಜೊತೆಯಲ್ಲಿ ಶಾಲೆಗಳಲ್ಲಿ ನಡೆಯುವ ಕ್ರೀಡೆಗಳಲ್ಲೀ ಭಾಗವಹಿಸಿದರ ಬುದ್ದಿ ಹಾಗೂ ಶಕ್ತಿಯು ಹೆಚ್ಚುತ್ತದೆ. ಇತ್ತೀಚಿನ ದಿನಗಳಲ್ಲಿ ಭಾರತ ದೇಶ ಕ್ರೀಡಾ ಪಟುಗಳು ಕ್ರೀಡೆಗಳಲ್ಲಿ ಹೆಸರು ಮಾಡುತ್ತಿದ್ದಾರೆ ಎಂದು ಹೇಳಿದರು.

ವೇದಿಕೆ ಕಾರ್ಯಕ್ರಮವನ್ನು ಉದ್ಘಾಟಿಸಿದ ತಾಲ್ಲೂಕು ಪ್ರಾಥಮಿಕ ಶಾಲಾ ಶಿಕ್ಷಕರ ಸಂಘದ ಅಧ್ಯಕ್ಷ ಸಿ.ಕೆ.ರಾಮಸ್ವಾಮಿ ಶಾಲಾ ಮಕ್ಕಳು ಕ್ರೀಡೆಗಳಲ್ಲಿ ಭಾಗವಹಿಸಿ ಶಾಲೆಗೆ ಕೀರ್ತಿ ತರಬೇಕು ಎಂದರು. ಈ ಸಂದರ್ಭದಲ್ಲಿ ಸರ್ಕಾರಿ ನೌಕರರ ಸಂಘದ ನಿರ್ದೇಶಕ ಮಲ್ಲಿಕಾರ್ಜುನ, ಜಿಲ್ಲಾ ಪ್ರಾಥಮಿಕ ಶಾಲಾ ಶಿಕ್ಷಕರ ಸಂಘದ ಪ್ರದಾನ ಕಾರ್ಯದರ್ಶಿ ಮಹದೇವಸ್ವಾಮಿ, ಡಿ.ಪಿ.ಇ.ಒ ಶಂಕರ್, ಟಿ.ಪಿ.ಇ.ಒ ಬಸವರಾಜು, ದೈಹಿಕ ಶಿಕ್ಷಕರ ಸಂಘದ ಜೊಸೆಫ್, ಕುಮಾರಸ್ವಾಮಿ, ಚಿಕ್ಕಬಸವಯ್ಯ, ಶಿವಮಲ್ಲು ಮಹದೇವಸ್ವಾಮಿ, ಸೈಮನ್, ಮಹೇಶ್, ಸಿದ್ದಲಿಂಗಮೂರ್ತಿ, ರವಿ ಅರಸು, ಸಾವಿತ್ರಿ ಬಾಪುಲೇ ಜಿಲ್ಲಾ ಅಧ್ಯಕ್ಷೆ ಭವಾನಿ, ಹಾಗೂ ಇನ್ನು ಮುಂತಾದವರು ಇದ್ದರು.

ನಾಗಪುರ ದೀಕ್ಷಾಭೂಮಿ ಯಾತ್ರೆ : ಅರ್ಜಿ ಸಲ್ಲಿಕೆ ಅವಧಿ ವಿಸ್ತರಣೆ

ಚಾಮರಾಜನಗರ: ಸಮಾಜ ಕಲ್ಯಾಣ ಇಲಾಖೆ ವತಿಯಿಂದ 2024-25ನೇ ಸಾಲಿನಲ್ಲಿ ಮಹಾರಾಷ್ಟ್ರದ ನಾಗಪುರದಲ್ಲಿನ ದೀಕ್ಷಾಭೂಮಿಗೆ ಯಾತ್ರೆ ಕೈಗೊಳ್ಳುವ ಸಂಬಂಧ ಡಾ.ಬಿ.ಆರ್. ಅಂಬೇಡ್ಕರ್‌ರವರ ಅನುಯಾಯಿಗಳನ್ನು ಆಯ್ಕೆ ಮಾಡುವ ಕುರಿತ ಅರ್ಜಿ ಸ್ವೀಕರಿಸುವ ಅವಧಿಯನ್ನು ಸೆಪ್ಟೆಂಬರ್ 5ರವರೆಗೆ ವಿಸ್ತರಿಸಲಾಗಿದೆ. ಮಹಾರಾಷ್ಟ್ರದ ನಾಗಪೂರದಲ್ಲಿನ ದೀಕ್ಷಾಭೂಮಿಯಲ್ಲಿ ನಡೆಯುವ ಪ್ರವರ್ತನ ದಿನ ಕಾರ್ಯಕ್ರಮಕ್ಕೆ ಅಕ್ಟೋಬರ್ 10 ರಿಂದ 14ರವರೆಗೆ ಪ್ರತಿ ವರ್ಷದಂತೆ ಕರ್ನಾಟಕ ರಾಜ್ಯದಿಂದ ಡಾ. ಬಿ.ಆರ್. ಅಂಬೇಡ್ಕರ್ ಅನುಯಾಯಿಗಳನ್ನು ನಾಗಪುರದ ದೀಕ್ಷಾಭೂಮಿ ಯಾತ್ರೆ ಕೈಗೊಳ್ಳಲು ಸಾರಿಗೆ, ರೈಲಿನ ವ್ಯವಸ್ಥೆ ಕಲ್ಪಿಸುವ ಸಂಬಂಧ ಅರ್ಹ ಯಾತ್ರಾರ್ಥಿಗಳನ್ನು ಆಯ್ಕೆ ಮಾಡಲು ಅರ್ಜಿ ಸ್ವೀಕರಿಸುವ ಅವಧಿಯನ್ನು ಆಗಸ್ಟ್ 31 ರವರೆಗೆ ಆನ್‌ಲೈನ್‌ನಲ್ಲಿ ನಿಗದಿಪಡಿಸಲಾಗಿತ್ತು. ನಿಗದಿತ ಗುರಿಗಿಂತ ಕಡಿಮೆ ಅರ್ಜಿಗಳು ಸ್ವೀಕೃತಿಯಾದ ಕಾರಣ ಮಹಾರಾಷ್ಟ್ರದ ನಾಗಪೂರದಲ್ಲಿನ ದೀಕ್ಷಾಭೂಮಿ ಯಾತ್ರೆ ಕೈಗೊಳ್ಳುವ ಸಂಬಂಧ ಅರ್ಜಿ ಸ್ವೀಕರಿಸುವ ಅವಧಿಯನ್ನು ಸೆಪ್ಟೆಂಬರ್ 5ರ ಸಂಜೆ 5.30ರವರೆಗೆ ವಿಸ್ತರಿಸಲಾಗಿದೆ. ಆನ್‌ಲೈನ್ ಮೂಲಕ ಸಮಾಜ ಕಲ್ಯಾಣ ಇಲಾಖೆಯ ವೆಬ್‌ಸೈಟ್:www.sw.kar.nic.inನಲ್ಲಿ ಅರ್ಜಿ ಸಲ್ಲಿಸಬಹುದಾಗಿದೆ. ಹೆಚ್ಚಿನ ಮಾಹಿತಿಗಾಗಿ ಸಮಾಜ ಕಲ್ಯಾಣ ಇಲಾಖೆ ಉಪ ನಿರ್ದೇಶಕರು ಹಾಗೂ ಸಂಬಂಧಿಸಿದ ತಾಲ್ಲೂಕಿನ ಸಮಾಜ ಕಲ್ಯಾಣ ಇಲಾಖೆ ಸಹಾಯಕ ನಿರ್ದೇಶಕರನ್ನು ಸಂಪರ್ಕಿಸಬಹುದು ಎಂದು ಸಮಾಜ ಕಲ್ಯಾಣ ಇಲಾಖೆ ಉಪ ನಿರ್ದೇಶಕರು ಪ್ರಕಟಣೆಯಲ್ಲಿ ತಿಳಿಸಿದ್ದಾರೆ.

ಆಸ್ತಿ ತೆರಿಗೆ ಪಾವತಿಗೆ ಶೇ.5 ರಿಯಾಯಿತಿ-ಅವಧಿ ವಿಸ್ತರಣೆ

ಚಾಮರಾಜನಗರ: ಗುಂಡ್ಲುಪೇಟೆ ಪುರಸಭಾ ವ್ಯಾಪ್ತಿಯಲ್ಲಿ 2024-25ನೇ ಸಾಲಿನ ಆಸ್ತಿ ತೆರಿಗೆ ಮೇಲಿನ ಶೇ. 5ರ?ಟು ರಿಯಾಯಿತಿಯನ್ನು ಸೆಪ್ಟೆಂಬರ್ 14ರವರೆಗೂ ವಿಸ್ತರಿಸಲಾಗಿದೆ. ನೀರಿನ ಸೇವಾ ಶುಲ್ಕ, ಉದ್ದಿಮೆ ಪರವಾನಗಿ ಶುಲ್ಕ ಮತ್ತು ಉದ್ದಿಮೆ ನವೀಕರಣ ಶುಲ್ಕ, ಪುರಸಭೆಗೆ ಸೇರಿದ ಮಳಿಗೆ ಬಾಡಿಗೆ, ಜಾಹೀರಾತು ಶುಲ್ಕಗಳನ್ನು ಸ್ವೀಕೃತಿ ತಂತ್ರಾಂಶದ ಮೂಲಕ ಓವರ್ ದಿ ಕೌಂಟರ್ ಚಲನ್ (ಒಟಿಸಿ) ಪಡೆದು ನೇರವಾಗಿ ನಿಗದಿ ಪಡಿಸಿರುವ ಬ್ಯಾಂಕ್‌ಗಳಲ್ಲಿ ನಗದು, ಡಿ.ಡಿ, ಚೆಕ್ ಅಥವಾ ಆನ್‌ಲೈನ್ ಇ-ಪಾವತಿ, ನೆಟ್ ಬ್ಯಾಂಕಿಂಗ್ ಮೂಲಕ ಪಾವತಿ, ಸಂದಾಯ ಮಾಡಬಹುದು. ಸಾರ್ವಜನಿಕರು ಶೇ. 5ರಷ್ಟು ರಿಯಾಯಿತಿ ಸೌಲಭ್ಯವನ್ನು ಸದುಪಯೋಗ ಮಾಡಿಕೊಳ್ಳುವಂತೆ ಪುರಸಭೆ ಮುಖ್ಯಾಧಿಕಾರಿ ಪ್ರಕಟಣೆಯಲ್ಲಿ ತಿಳಿಸಿದ್ದಾರೆ.

ಅಕ್ರಮ ಮದ್ಯ ವಶ

ಚಾಮರಾಜನಗರ: ಮಲೆ ಮಹದೇಶ್ವರ ಬೆಟ್ಟದಲ್ಲಿ ವಿವಿಧೆಡೆ ಅಕ್ರಮವಾಗಿ ಮದ್ಯ ಮಾರಾಟ ಮಾಡುತ್ತಿದ್ದವರ ವಿರುದ್ದ ಪೊಲೀಸ್ ಹಾಗೂ ಅಬಕಾರಿ ಇಲಾಖೆ ಜಂಟಿ ಕಾರ್ಯಾಚರಣೆ ನಡೆಸಿ 98 ಸಾವಿರ ರೂ. ಮೌಲ್ಯದ 193 ಲೀ ಮದ್ಯ ಹಾಗೂ 28 ಸಾವಿರ ರೂ. ನಗದು ವಶಪಡಿಸಿಕೊಂಡು 5 ಪ್ರಕರಣಗಳನ್ನು ಮಲೆ ಮಹದೇಶರ ಪೊಲೀಸ್ ಠಾಣೆಯಲ್ಲಿ ಅಬಕಾರಿ ಕಾಯ್ದೆಯಡಿ ದಾಖಲಿಸಲಾಗಿದೆ. ಸಿದ್ದಪ್ಪ, ಎನ್.ಕುಮಾರ್, ಬಾಬು ಪೂಜಾರಿ, ಮಹೇಶ, ಮಾದೇವಿ ಎಂಬುವರನ್ನು ಬಂಧಿಸಿ ನ್ಯಾಯಾಲಯಕ್ಕೆ ಹಾಜರುಪಡಿಸಲಾಗಿದೆ. ರಾಚಪ್ಪ, ವೆಂಟಕಲಕ್ಷ್ಮಿ, ಪುಟ್ಟಮ್ಮ ಹಾಗೂ ಕೌದಳ್ಳಿ ಗ್ರಾಮದ ಶ್ರೀ ಲಕ್ಷ್ಮಿ ವೈನ್ಸ್ ಮಾಲೀಕರು ತಲೆಮರೆಸಿಕೊಂಡಿದ್ದಾರೆ. ಹನೂರು ಪೊಲೀಸ್ ಇನ್ಸ್‌ಪೆಕ್ಟರ್ ಶಶಿಕುಮಾರ್, ಪಿಎಸ್‌ಐ ಸಿ. ಮಂಜುನಾಥ ಪ್ರಸಾದ್, ರಾಮಾಪುರ ಪಿಎಸ್‌ಐ ಈಶ್ವರ್ ಹಾಗೂ ಸಿಬ್ಬಂದಿ ವರ್ಗ ಕಾರ್ಯಾಚರಣೆಯಲ್ಲಿ ಭಾಗವಹಿಸಿದ್ದರು ಎಂದು ಪ್ರಕಟಣೆ ತಿಳಿಸಿದೆ.

ವೇತನಕ್ಕಾಗಿ ಅರ್ಜಿ ಆಹ್ವಾನ

ಚಾಮರಾಜನಗರ: 2024-25ನೇ ಸಾಲಿನಲ್ಲಿ ಮೊದಲನೇ ವರ್ಷದಲ್ಲಿ ವೃತ್ತಿಪರ ಕೋರ್ಸ್ ವ್ಯಾಸಂಗ ಮಾಡುತ್ತಿರುವ ಮಾಜಿ ಸೈನಿಕರ ಮಕ್ಕಳಿಗೆ (ಸೇನಾಧಿಕಾರಿಗಳ ಮಕ್ಕಳನ್ನು ಹೊರತುಪಡಿಸಿ) ಕೇಂದ್ರೀಯ ಸೈನಿಕ ಮಂಡಳಿಯಿಂದ ನೀಡಲಾಗುವ ಪ್ರಧಾನಮಂತ್ರಿ ಶಿಷ್ಯ ವೇತನಕ್ಕಾಗಿ ಅರ್ಜಿ ಆಹ್ವಾನಿಸಲಾಗಿದೆ. ಅರ್ಜಿ ಸಲ್ಲಿಕೆಗೆ ನವೆಂಬರ್ 30 ಕಡೆಯ ದಿನವಾಗಿದ್ದು, ಅರ್ಹ ವಿದ್ಯಾರ್ಥಿಗಳು ಅರ್ಜಿಯನ್ನು ತಿತಿತಿ.ಇಥ.ರಠತ.ಟಿ ನಲ್ಲಿ ಸಲ್ಲಿಸಬಹುದೆಂದು ಮೈಸೂರಿನ ಸೈನಿಕ ಕಲ್ಯಾಣ ಮತ್ತು ಪುನರ್ವಸತಿ ಇಲಾಖೆಯ ಉಪ ನಿರ್ದೇಶಕರು ತಿಳಿಸಿದ್ದಾರೆ.

ಅರ್ಜಿ ಆಹ್ವಾನ

ಕೋಲಾರ: ಪ್ರಸಕ್ತ ಸಾಲಿನಲ್ಲಿ IAS/KAS ಸ್ಪರ್ಧಾತ್ಮಕ ಪರೀಕ್ಷೆಗಳಿಗೆ ಪರೀಕ್ಷಾ ಪೂರ್ವ ತರಬೇತಿ ನೀಡಲು ಅಲ್ಪಸಂಖ್ಯಾತರ ಸಮುದಾಯ ವಿದ್ಯಾರ್ಥಿಗಳಾದ ಮುಸ್ಲಿಂ, ಕ್ರಿಶ್ಚಿಯನ್, ಜೈನ್, ಬೌದ್ದರು, ಸಿಖ್, ಮತ್ತು ಪಾರ್ಸಿ ಸಮುದಾಯದವರಿಗೆ ಕರ್ನಾಟಕ ಹಜ್ ಭವನ ಇಲ್ಲಿ 10 ತಿಂಗಳ ವಸತಿ ಸಹಿತ ಪರೀಕ್ಷಾ ಪೂರ್ವ ತರಬೇತಿಯನ್ನು ನೀಡಲಾಗುವುದು. ವಿದ್ಯಾರ್ಥಿಗಳು ಅಲ್ಪಸಂಖ್ಯಾತರ ಸಮುದಾಯಕ್ಕೆ ಸೇರಿರಬೇಕು, ಕರ್ನಾಟಕ ರಾಜ್ಯದ ನಿವಾಸಿಯಾಗಿರಬೇಕು, ಅರ್ಜಿಸಲ್ಲಿಸಲು ಅಭ್ಯರ್ಥಿಯು ಕನಿಷ್ಠ ಪದವಿ ವಿದ್ಯಾರ್ಹತೆ ಹೊಂದಿರಬೇಕು, ಅಭ್ಯರ್ಥಿಯ ವಯೋಮಿತಿ 21 ರಿಂದ 35 ವರ್ಷಗಳು ಮೀರಿರಬಾರದು, ಕೇಂದ್ರ ಮತ್ತು ರಾಜ್ಯ ಸರ್ಕಾರಿ ನೌಕರಿಯಲ್ಲಿರುವ ಅಭ್ಯರ್ಥಿಗಳು ಅರ್ಹರಿರುವುದಿಲ್ಲ, ಈಗಾಗಲೇ ಇಲಾಖೆ/ಖಾಸಗಿ ಸಂಸ್ಥೆಗಳಿಂದ ಸ್ಪರ್ಧಾತ್ಮಕ ಪರೀಕ್ಷೆಗಳಿಗೆ ತರಬೇತಿ ಪಡೆದು ಸ್ವಯಂ ಅಧ್ಯಯನ ನಡೆಸುತ್ತಿರುವ ಅಭ್ಯರ್ಥಿಗಳಿಗೂ ವಸತಿ ವ್ಯವಸ್ಥೆ ಕಲ್ಪಿಸಲಾಗುವುದು. ಅಲ್ಪಸಂಖ್ಯಾತರ ಅರ್ಹ ಅಭ್ಯರ್ಥಿಗಳು ಸೆಪ್ಟೆಂಬರ್ 10 ರೊಳಗೆ ಸೇವಾ ಸಿಂಧು ಪೋರ್ಟಲ್ ಲಿಂಕ್ https://sevasindhu.karnataka.gov.in ಆನ್‌ಲೈನ್‌ನಲ್ಲಿ ಅರ್ಜಿಗಳನ್ನು ಆಹ್ವಾನಿಸಲಾಗಿದೆ. ಹೆಚ್ಚಿನ ಮಾಹಿತಿಗಾಗಿ ಅಲ್ಪಸಂಖ್ಯಾತರ ನಿರ್ದೇಶನಾಲಯದ ವೆಬ್‌ಸೈಟ್ https://dom.karnataka.gov.inಹಾಗೂ ಸಹಾಯವಾಣಿ ಸಂಖ್ಯೆ : 8277799990 ಮಾಹಿತಿಗಾಗಿ ಸಂಖ್ಯೆ:08152-295257 ಯನ್ನು ಸಂಪರ್ಕಿಸಬಹುದು ಎಂದು ಅಲ್ಪಸಂಖ್ಯಾತರ ಕಲ್ಯಾಣ ಇಲಾಖೆಯ ಜಿಲ್ಲಾ ಅಧಿಕಾರಿಗಳು ಪ್ರಟಕಣೆಯಲ್ಲಿ ತಿಳಿಸಿದ್ದಾರೆ.

ಸಮಾಜಮುಖಿ ನಾಟಕಕಾರ ಬೇಲೂರು ಕೃಷ್ಣಮೂರ್ತಿ

ಕಡು ಬಡತನದಲ್ಲಿ ಹುಟ್ಟಿದೈಹಿಕ ಶಿಕ್ಷಕರಾಗಿ ಸೇವೆ ಸಲ್ಲಿಸುತ್ತಲೇ ನೂರತ್ತಕ್ಕೂ ಹೆಚ್ಚು ನಾಟಕಗಳನ್ನು ಬರೆದ ಬೇಲ ೂರುಕೃಷ್ಣಮೂರ್ತಿಯವರು ಅಪಾರಜೀವನ ಪ್ರೀತಿಯಿಂದ ಸ್ಥಿತಪ್ರಜ್ಞರಾಗಿ ಬದುಕನ್ನು ತಪಸ್ವಿಯಂತೆ ನಿರ್ವಹಿಸಿದ ನಾಟಕ ಸಂತಎಂದು ದಿಬ್ಬೂರು ರಮೇಶ್ ತಿಳಿಸಿದರು. ಹಾಸನದ ಮನೆ ಮನೆ ಕವಿಗೋಷ್ಠಿಯ 321ನೇ ತಿಂಗಳ ಕಾರ್ಯಕ್ರಮ ನಟಯಲಗುಂದ ಶಾಂತಕುಮಾರ್ ಅವರ ನಿವಾಸದಲ್ಲಿ ನಡೆದು ಸಾಮಾಜಿಕ ನಾಟಕಕ್ಷೇತ್ರಕ್ಕೆ ಬೇಲೂರು ಕೃಷ್ಣಮೂರ್ತಿ ಕೊಡುಗೆ ವಿಷಯವಾಗಿ ಮಾತನಾಡಿದಅವರು, ಕಾದಂಬರಿಕಾರ ಛಾಯಾಗ್ರಾಹಕ ನಟನೆ ಚಿತ್ರರಂಗ ಹೀಗೆ ಕೃಷ್ಣಮೂರ್ತಿ ಅವರ ಬದುಕು ಮತ್ತು ವ್ಯಕ್ತಿತ್ವವುಒಂದೇಜೀವಿತದಲ್ಲಿ ಹತ್ತಾರು ಜನ್ಮಗಳಲ್ಲಿ ಗಳಿಸಬಹುದಾದ ಅನುಭವಗಳ ಬುತ್ತಿಯಾಗಿದೆ.ಅವರ ಆತ್ಮಕಥನ ವೈಕುಂಠ ಬೀದಿ ಅವರ ಸಮಗ್ರ ಬದುಕನ್ನುತೆರೆದಿಟ್ಟಿದೆ. ಇವರ ನಾಟಕಗಳಲ್ಲಿ ಕಥಾವಸ್ತು ಪಾತ್ರ ನಿರೂಪಣೆ ಭಾಷಾ ಶೈಲಿ ಸುಲಲಿತವಾಗಿಗ್ರಾಮ್ಯ ಪರಿಸರದ ನಂಬಿಕೆ ಮೂಢನಂಬಿಕೆಗಳ ನಡುವಿನ ಗೊಂದಲಗಳಲ್ಲಿ ಹೈರಾಣಾದ ಸಮಾಜದ ಅಸಹಾಯಕತೆ ನಿರೂಪಿಸಿದೆ ಎಂದರು. ಸಾಹಿತಿ ಗೊರೂರು ಅನಂತರಾಜು ಮಾತನಾಡಿ, ವಿದ್ಯಾರ್ಥಿ ದಿನಗಳಲ್ಲಿ ಅವರ ನಾಟಕಗಳನ್ನು ನೋಡಿದೆವು. ಎಲ್‌ಎಲ್‌ಬಿ ಓದುವಾಗ ಅವರ ಸಾವಿತ್ರಿಯ ಸವಾಲು ನಾಟಕದಲ್ಲಿ ಪಾತ್ರನಿರ್ವಹಿಸಿ ರಂಗಭೂಮಿಗೆ ಕಾಲಿಟು ನಾಟಕಗಳನ್ನು ಬರೆದಾಡಿಸಿದೆ.ಸಾಕ್ಷರತಾಆಂದೋಲನದಲ್ಲಿ ಬೇಲೂರುಕೃಷ್ಣಮೂರ್ತಿಪತ್ಯ ಪುಸ್ತಕ ರಚನಾ ಸಮಿತಿಅಧ್ಯಕ್ಷರಾಗಿ ನಾನು ಕಾರ್ಯದರ್ಶಿಯಾಗಿದ್ದೆ. 11ನೇ ಹಾಸನ ಜಿಲ್ಲಾ ಸಾಹಿತ್ಯ ಸಮ್ಮೇಳನ ಬೇಲೂರಿನಲ್ಲಿ ನಡೆದುಕೃಷ್ಣಮೂರ್ತಿಯವರು ಸಮ್ಮೇಳನಾಧ್ಯಕ್ಷರಾಗಿ ಆ ವೇಳೆ ಕ.ಸಾ.ಪ ಜಿಲ್ಲಾ ಗೌ. ಕಾರ್ಯದರ್ಶಿಯಾಗಿ ಅವರೊಂದಿಗಿನ ಒಡನಾಟ ಸ್ಮರಿಸಿಕೊಳ್ಳುತ್ತಾ ಒಂದುಕಾಲಘಟ್ಟದಲ್ಲಿ ಬೇಲೂರುಕೃಷ್ಣಮೂರ್ತಿಅವರ ನಾಟಕಗಳು ಶಾಲಾ ಕಾಲೇಜುಗಳ ವಾರ್ಷಿಕೋತ್ಸವಕ್ಕೆಮನರಂಜನೆ ನೀಡಿವೆ. ಅವರ ಲಚ್ಚಿತ್ಯಾಗಿ ನಾಟಕಗಳು ಜನಪ್ರಿಯ ನಾಟಕಗಳಾಗಿಹತ್ತಾರು ಬಾರಿ ಮರುಮುದ್ರಣಗೊಂಡಿವೆ. ಹಳ್ಳಿ ಹಳ್ಳಿಗಳಲ್ಲಿ ಅವರ ನಾಟಕಗಳು ಪ್ರದರ್ಶನಗೊಂಡಿದ್ದನ್ನು ಮರೆಯುವಂತಿಲ್ಲಎಂದರು. ಕಾರ್ಯಕ್ರಮದಲ್ಲಿ ದಿವ್ಯ ಸಾನಿಧ್ಯ ವಹಿಸಿ ಆಶೀರ್ವಚನ ನೀಡಿದ ಸೀಗೆನಾಡು ಸಂಸ್ಥಾನದ ಶ್ರೀ ನಂದೀಶ್ವರ ಶಿವಾಚಾರ್ಯ ಮಹಾಸ್ವಾಮಿಗಳು ಬಡತನ ಮನ ುಷ್ಯನಿಗೆಒಂದುಅನುಗ್ರಹವಿದ್ದಂತೆ. ಬಡತನದಲ್ಲಿ ಮನುಷ್ಯನಿಗೆ ಲಭಿಸುವ ಅನುಭವಗಳು ಅವನನ್ನು ಪರಿಪೂರ್ಣ ಮಾನವೀಯ ನೆಲೆಯಲ್ಲಿರೂಪಿಸುತ್ತವೆ. ಕೃಷ್ಣಮೂರ್ತಿಗಳ ನಾಟಕಗಳನ್ನುಓದಿದ್ದೇನೆ. ನಾಟಕಗಳ ಮೂಲಕ ಅವರು ಸಮಾಜದಲ್ಲಿಜಾತ್ಯಾತೀತ ಮನಸ್ಥಿತಿ ನಿರ್ಮಾಣವಾಗಲೆಂಬ ಸಂದೇಶನೀಡಿದ್ದಾರೆ ಎಂದರು. ಕವಿಗೋಷ್ಠಿಯಲ್ಲಿರೇಖಾ ಪ್ರಕಾಶ್, ಜೆ.ಆರ್. ರವಿಕುಮಾರ್, ರುಮಾನಜಬೀರ್, ಆರ್. ವೆಂಕಟೇಶ್, ಕಾಮಾಕ್ಷಿಕೃಷ್ಣಮೂರ್ತಿ, ಎನ್. ಎಲ್. ಚನ್ನೇಗೌಡ, ಗೊರೂರುಅನಂತರಾಜು, ರಾಣಿ, ಬೇಲೂರು ನಾಗೇಶ್‌ಕವಿತೆ ವಾಚಿಸಿದರು. ಕಲಾವಿದ್ಯಾರಂಟಿರಾಮಣ್ಣ, ಜಿಲ್ಲಾ ಸರ್ಕಾರಿ ನೌಕರರ ಸಂಘದಅಧ್ಯಕ್ಷ ಈ. ಕೃಷ್ಣೇಗೌಡ, ನಿವೃತ್ತ ತಹಸೀಲ್ದಾರ್ ಎ.ವಿ.ರುದ್ರಪ್ಪಾಜಿರಾವ್, ಬಿ.ಎನ್.ಮಹಾಂತೇಶ್, ಜಿಲ್ಲಾ ವೀರಶೈವ ಮಹಾಸಭಾಅಧ್ಯಕ್ಷರು ನವಿಲೆ ಪರಮೇಶ್, ನಿರ್ದೇಶಕರು ಹೆಚ್. ಎಲ್.ವಿಜಯಕುಮಾರ್, ಪ್ರಗತಿಪರ ಕೃಷಿಕ ಯೋಗೀಶಪ್ಪ, ಬಸವರಾಜಪ್ಪಮೊದಲಾದವರನ್ನು ಸನ್ಮಾನಿಸಲಾಯಿತು. ಜಯದೇವಪ್ಪ, ಯೋಗೇಶ್‌ಡಿ.ಎನ್.ಜಿ.ಕುಮಾರ್, ಯಾಕೂಬ್, ಡಿ.ಪಿ.ಶಿವರಾಜು, ಆರ್. ಸುಧಾಕರ್, ಹೆಚ್.ಡಿ.ಲಕ್ಷ್ಮಿದೇವಿ, ವೈಷ್ಣವಿ ಮೂರ್ತಿ, ಟಿ.ಪಿ.ನಾಗರಾಜ್, ಡಿ.ಪಿ.ಶಿವರಾಜು. ಕೆ.ವಿ.ಕಲ್ಲೇಶಾಚಾರ್ ಮೊದಲಾದವರುಇದ್ದರು. ಆರ್.ಬಿ.ಶೋಭ ಹರೀಶ್ ಪ್ರಾರ್ಥಿಸಿದರು. ಯಲಗುಂದ ಶಾಂತಕುಮಾರ್ ಸ್ವಾಗತಿಸಿದರು.

ಅಧಿಕಾರಿಗಳಿಗೆ ಜಿಲ್ಲಾಧಿಕಾರಿ ಶಿಲ್ಪಾ ನಾಗ್ ಸೂಚನೆ

ಪೌರಕಾರ್ಮಿಕರಿಗೆ ಸೌಲಭ್ಯ ತಲುಪಿಸಿ

ಚಾಮರಾಜನಗರ: ಪೌರಕಾರ್ಮಿಕರಿಗೆ ದೊರೆಯುವ ಸೌಲಭ್ಯಗಳನ್ನು ಯಾವುದೇ ವಿಳಂಬಕ್ಕೆ ಅವಕಾಶವಾಗದಂತೆ ತ್ವರಿತವಾಗಿ ತಲುಪಿಸಲು ನಗರ, ಸ್ಥಳೀಯ ಸಂಸ್ಥೆಗಳ ಅಧಿಕಾರಿಗಳಿಗೆ ಜಿಲ್ಲಾಧಿಕಾರಿ ಶಿಲ್ಪಾ ನಾಗ್ ಅವರು ಕಟ್ಟುನಿಟ್ಟಿನ ಸೂಚನೆ ನೀಡಿದರು.

ಜಿಲ್ಲಾಧಿಕಾರಿ ಕಚೇರಿ ಸಭಾಂಗಣದಲ್ಲಿಂದು ಚಾಮರಾಜನಗರ ನಗರಸಭಾ ವ್ಯಾಪ್ತಿಯ ಪೌರಕಾರ್ಮಿಕರ ಸಮಸ್ಯೆ, ಕುಂದುಕೊರತೆ ಸಭೆಯ ಅಧ್ಯಕ್ಷತೆ ವಹಿಸಿ, ಪೌರಕಾರ್ಮಿಕರಿಂದ ಕುಂದುಕೊರತೆ, ಅಹವಾಲುಗಳನ್ನು ಸ್ವೀಕರಿಸಿದ ಬಳಿಕ ಅವರು ಮಾತನಾಡಿದರು.

ಪೌರಕಾರ್ಮಿಕರು ಪ್ರತಿನಿತ್ಯ ನಗರಸ್ವಚ್ಚತಾ ಕಾಯಕದಲ್ಲಿ ನಿರತರಾಗುವವರು. ಅವಶ್ಯ ಸೌಲಭ್ಯ ನೀಡಿಕೆಯಲ್ಲಿ ಅವರನ್ನು ಯಾವುದೇ ಕಾರಣಕ್ಕೂ ಕಡೆಗಣಿಸಬಾರದು. ಪೌರಕಾರ್ಮಿಕರಿಗೆ ಇಎಸ್.ಐ. ಕಾರ್ಡ್ ಒದಗಿಸಬೇಕು. ವೈದ್ಯಕೀಯ ವೆಚ್ಚ ಮರುಪಾವತಿ ಹಾಗೂ ವಿದ್ಯಾರ್ಥಿವೇತನ ಸೌಲಭ್ಯವನ್ನು ನೀಡಬೇಕು. ಪ್ರತಿತಿಂಗಳ ವೇತನದ ಜೊತೆಗೆ ಸಂಕಷ್ಟ ಭತ್ಯೆಯನ್ನು ನೀಡಬೇಕು. ನಿಗದಿತ ಕಾಲಮಿತಿಯಲ್ಲಿ ವೇತನ ಪಾವತಿಸದ ಏಜೆನ್ಸಿಯನ್ನು ಕಪ್ಪುಪಟ್ಟಿಗೆ ಸೇರಿಸುವಂತೆ ಸಂಬಂಧಪಟ್ಟ ಅಧಿಕಾರಿಗಳಿಗೆ ಜಿಲ್ಲಾಧಿಕಾರಿಯವರು ಸೂಚಿಸಿದರು.

ಸಮಾನ ಕೆಲಸಕ್ಕೆ ಸಮಾನ ವೇತನದಡಿ ಹೊರಗುತ್ತಿಗೆ ನೇರ ಪಾವತಿ ಕಾರ್ಮಿಕರನ್ನು ಪರಿಗಣಿಸಲು ಗುತ್ತಿಗೆ ಕಾರ್ಮಿಕರನ್ನು ಖಾಯಂಗೊಳಿಸಲು ಬೇಡಿಕೆ ಇದೆ. ಅಲ್ಲದೆ ಗೃಹಭಾಗ್ಯ ಯೋಜನೆಯಡಿ ಸರ್ವೆ ನಂ. 65ರಲ್ಲಿ ಪೌರಕಾರ್ಮಿಕರು ಹಾಗೂ ಸಫಾಯಿ ಕರ್ಮಚಾರಿಗಳಿಗೆ ಮನೆ ನಿರ್ಮಾಣಕ್ಕಾಗಿ 2 ಎಕರೆ ಭೂಮಿ ಮಂಜೂರಾಗಿದ್ದು, ಹಕ್ಕುಪತ್ರಗಳನ್ನು ನೀಡಲಾಗಿದೆ. ಮನೆ ನಿರ್ಮಾಣಕ್ಕೆ ಅನುದಾನದ ಅಗತ್ಯವಿದೆ. ಈಗಾಗಲೇ ಮನೆ ನಿರ್ಮಾಣವಾಗಿರುವ ಕಾಲೋನಿಗಳಲ್ಲಿ ಮೂಲ ಸೌಕರ್ಯಗಳ ಕೊರತೆ ಇದೆ. ಸಮಸ್ಯೆಗಳ ಪರಿಹಾರಕ್ಕೆ ಅಧಿಕಾರಿಗಳು ತುರ್ತಾಗಿ ಕ್ರಮವಹಿಸಬೇಕು ಎಂದರು.

ಜಿಲ್ಲೆಯ ಎಲ್ಲಾ ನಗರ, ಸ್ಥಳೀಯ ಸಂಸ್ಥೆಗಳ ವ್ಯಾಪ್ತಿಯಲ್ಲಿ ಪೌರಕಾರ್ಮಿಕರ ಸಮಸ್ಯೆಗಳನ್ನು ಪರಿಹರಿಸಿ ಮಾದರಿ ಕಾಲೋನಿ ಮಾಡುವ ನಿಟ್ಟಿನಲ್ಲಿ ಅಧಿಕಾರಿಗಳು ಜವಾಬ್ದಾರಿಯುತವಾಗಿ ಕೆಲಸ ಮಾಡಬೇಕು. ಆಗಬೇಕಾಗಿರುವ ಕೆಲಸಗಳನ್ನು ಮೇಲಾಧಿಕಾರಿಗಳ ಜೊತೆ ಚರ್ಚಿಸಿ ಪರಿಹಾರ ಕಂಡುಕೊಳ್ಳುವ ನಿಟ್ಟಿನಲ್ಲಿ ಕಾರ್ಯನಿರ್ವಹಿಸಬೇಕು. ಮಾಹಿತಿಗಳನ್ನು ಕ್ರೋಡೀಕರಿಸಿ ಪ್ರಸ್ತಾವನೆ ಸಲ್ಲಿಸಬೇಕು. ಪ್ರತಿಬಾರಿ ಇದೇ ಸಮಸ್ಯೆಗಳು ಮರುಕಳಿಸಬಾರದು. ಕೌನ್ಸಿಲ್ ಸಭೆ ನಡೆಯುವ ಮೊದಲೇ ಪೌರಕಾರ್ಮಿಕರ ಕುಂದುಕೊರತೆ ಪರಿಹಾರಕ್ಕೆ ಕ್ರಿಯಾಯೋಜನೆ ತಯಾರಿಸಿ ಮಂಡಿಸುವಂತೆ ಜಿಲ್ಲಾ ನಗರಾಭಿವೃದ್ಧಿ ಕೋಶ ಹಾಗೂ ನಗರಸಭೆ ಅಧಿಕಾರಿಗಳಿಗೆ ಜಿಲ್ಲಾಧಿಕಾರಿಯವರು ನಿರ್ದೇಶನ ನೀಡಿದರು.

ಚಾಮರಾಜನಗರ ನಗರಸಭಾ ವ್ಯಾಪ್ತಿಯಲ್ಲಿ 138 ಪೌರಕಾರ್ಮಿಕರಿದ್ದು, ಈಗಾಗಲೇ 66 ಮಂದಿಗೆ ಆರೋಗ್ಯ ತಪಾಸಣೆ ಮಾಡಲಾಗಿದೆ. ಉಳಿದ ಎಲ್ಲಾ ಕಾರ್ಮಿಕರಿಗೂ ಮಾಸ್ಟರ್ ಚೆಕಪ್ ಮಾಡಿಸಲು ಶೇ. 50ರ ರಿಯಾಯಿತಿ ದರದಲ್ಲಿ ಮೈಸೂರಿನ ಅಪೋಲೊ ಆಸ್ಪತ್ರೆ ಅಧಿಕಾರಿಗಳೊಂದಿಗೆ ಚರ್ಚಿಸಲಾಗಿದೆ. ಪೌರಕಾರ್ಮಿಕರಲ್ಲಿ ಕಂಡುಬರುವ ಕಣ್ಣಿನ ತೊಂದರೆ, ಅಲರ್ಜಿ, ಮಹಿಳೆಯರಿಗೆ ಗರ್ಭಕೋಶದ ತೊಂದರೆ ಇನ್ನಿತರೆ ಆರೋಗ್ಯ ಸಮಸ್ಯೆಗಳನ್ನು ಮೂರು ಹಂತಗಳಲ್ಲಿ ತಪಾಸಣೆ ಮಾಡಿ ಚಿಕಿತ್ಸೆ ಕೊಡಿಸಲಾಗುವುದು ಎಂದು ಜಿಲ್ಲಾಧಿಕಾರಿಯವರು ತಿಳಿಸಿದರು.

ಸಮಾಜ ಕಲ್ಯಾಣ ಇಲಾಖೆಯು ಪ್ರತಿ ಮೂರು ತಿಂಗಳಿಗೊಮ್ಮೆ ನಡೆಸುವ ಪರಿಶಿಷ್ಟ ಜಾತಿ ದೌರ್ಜನ್ಯ ನಿಯಂತ್ರಣ ಸಮಿತಿ ಸಭೆ ನಡೆಸಲಿದ್ದು, ಪೌರಕಾರ್ಮಿಕರ ಸಮಸ್ಯೆಗಳನ್ನು ನಿವಾರಿಸಲು ಚಾಮರಾಜನಗರ ಹಾಗೂ ಕೊಳ್ಳೆಗಾಲ ನಗರಸಭೆ, ಯಳಂದೂರು ಹಾಗೂ ಹನೂರು ಪಟ್ಟಣ ಪಂಚಾಯಿತಿ ಹಾಗೂ ಗುಂಡ್ಲುಪೇಟೆ ಪುರಸಭೆ ಸೇರಿದಂತೆ ಒಟ್ಟು 5 ಮಂದಿ ಪೌರಕಾರ್ಮಿಕ ಪ್ರತಿನಿಧಿಗಳನ್ನು ಸಭೆಗೆ ಆಹ್ವಾನಿಸುವಂತೆ ಸಮಾಜ ಕಲ್ಯಾಣ ಇಲಾಖೆ ಅಧಿಕಾರಿಗಳಿಗೆ ಜಿಲ್ಲಾಧಿಕಾರಿಯವರು ಸೂಚನೆ ನೀಡಿದರು.

ಪೌರಕಾರ್ಮಿಕರು ನಗರ ಸ್ವಚ್ಚತಾ ಕಾರ್ಯದಲ್ಲಿ ತೊಡಗಿರುವುದರಿಂದ ಆರೋಗ್ಯದ ಬಗ್ಗೆಯೂ ವಿಶೇಷ ಕಾಳಜಿ ವಹಿಸಬೇಕಾಗಿದೆ. ಪೌರಕಾರ್ಮಿಕರಿಗೆ ಉತ್ತಮ ಗುಣಮಟ್ಟದ ಗ್ಲೌಸ್, ಬೂಟುಗಳು ಸೇರಿದಂತೆ ರಕ್ಷಣಾ ಪರಿಕರಗಳನ್ನು ಒದಗಿಸಬೇಕು. ಪೌರಕಾರ್ಮಿಕರಿಗೆ ತುರ್ತು ಸಂದರ್ಭದಲ್ಲಿ ನೆರವು ನೀಡಲು ಮೆಡಿಕಲ್ ಸೆಲ್ ತೆರೆಯಬೇಕು. ನಗರಸಭೆಯ ಸಕ್ಕಿಂಗ್ ಯಂತ್ರ ಚಾಲನೆ ಮಾಡುವವರಿಗೆ ಅವಶ್ಯ ತರಬೇತಿ ನೀಡಬೇಕು. ಪೌರಕಾರ್ಮಿಕರ ಮಕ್ಕಳ ಶೈಕ್ಷಣಿಕ ಹಾಗೂ ಭೌದ್ಧಿಕ ಪ್ರಗತಿಗಾಗಿ ಡಿಜಿಟಲ್ ಲೈಬ್ರರಿಗಳನ್ನು ತೆರೆಯಬೇಕು. ಅಲ್ಲದೆ ಪೌರಕಾರ್ಮಿಕರ ಮಕ್ಕಳಿಗೆ ಪ್ರವಾಸ ಏರ್ಪಡಿಸಲು ಚಿಂತನೆ ನಡೆಸಲಾಗುತ್ತಿದೆ ಎಂದು ಜಿಲ್ಲಾಧಿಕಾರಿ ಶಿಲ್ಪಾ ನಾಗ್ ಅವರು ಸಭೆಗೆ ತಿಳಿಸಿದರು.

ಇದೇ ವೇಳೆ ನಗರಸಭೆಯಲ್ಲಿ ಸೇವೆ ಸಲ್ಲಿಸಿ ನಿವೃತ್ತರಾದವರನ್ನು ಗೌರವಿಸಿ ಸನ್ಮಾನಿಸಲಾಯಿತು.

ಜಿಲ್ಲಾ ನಗರಾಭಭಿವೃದ್ಧಿ ಕೋಶದ ಯೋಜನಾ ನಿರ್ದೇಶಕರಾದ ಎಂ.ವಿ. ಸುಧಾ, ನಗರಸಭೆ ಪೌರಾಯುಕ್ತರಾದ ಎಸ್.ವಿ. ರಾಮದಾಸ್, ಸಮಾಜ ಕಲ್ಯಾಣ ಇಲಾಖೆಯ ಉಪನಿರ್ದೇಶಕರಾದ ಮುನಿರಾಜು, ನಗರಸಭೆ ಯೋಜನಾಧಿಕಾರಿ ವೆಂಕಟನಾಯಕ್, ಕಂದಾಯ ಅಧಿಕಾರಿ ಶರವಣ, ಹಿರಿಯ ಆರೋಗ್ಯ ನಿರೀಕ್ಷಕರಾದ ಮಂಜುನಾಥ್, ನಾರಾಯಣ್, ಸುಷ್ಮಾ, ಇತರರು ಸಭೆಯಲ್ಲಿ ಉಪಸ್ಥಿತರಿದ್ದರು.

ವಿದ್ಯಾರ್ಥಿವೇತನಕ್ಕೆ ಅರ್ಜಿ ಆಹ್ವಾನ

ಕೋಲಾರ: ಪ್ರಸಕ್ತ ಸಾಲಿನಲ್ಲಿ ಶೈಕ್ಷಣಿಕ ಸಾಲಿನಲ್ಲಿ 1 ರಿಂದ 8ನೇ ತರಗತಿಗಳಲ್ಲಿ ವ್ಯಾಸಂಗ ಮಾಡುತ್ತಿರುವ ಕರ್ನಾಟಕ ರಾಜ್ಯದ ಮತೀಯ ಅಲ್ಪಸಂಖ್ಯಾತರ ಸಮುದಾಯ ವರ್ಗದವರಾದ ಮುಸ್ಲಿಂ, ಕ್ರಿಶ್ಚಿಯನ್, ಜೈನ್, ಭೌದ್ಧ, ಸಿಖ್‌ಮತ್ತು ಪಾರ್ಸಿ ವಿದ್ಯಾರ್ಥಿಗಳಿಗೆ ಮೆಟ್ರಿಕ್ ಪೂರ್ವ ವಿದ್ಯಾರ್ಥಿವೇತನ ಯೋಜನೆಯಡಿ ಆನ್‌ಲೈನ್ ಮೂಲಕ ಅರ್ಜಿಗಳನ್ನು ಆಹ್ವಾನಿಲಾಗಿದೆ. ವಿದ್ಯಾರ್ಥಿಗಳು ಅರ್ಜಿ ಸಲ್ಲಿಸಲು ಕರ್ನಾಟಕ ರಾಜ್ಯದ ನಿವಾಸಿಯಾಗಿರಬೇಕು, ಹಿಂದಿನ ವರ್ಷದ ವಾರ್ಷಿಕ ಪರೀಕ್ಷೇಯಲ್ಲಿ ಕನಿಷ್ಠ 50% ಅಂಕಗಳನ್ನು ಪಡೆದಿರಬೇಕು, ಮೆಟ್ರಿಕ್ ಪೂರ್ವ ವಿದ್ಯಾರ್ಥಿವೇತನಕ್ಕೆ ಕುಟುಂಬದ ಎಲ್ಲಾ ಮೂಲಗಳಿಂದ ವಾರ್ಷಿಕ ಆದಾಯವು ರೂ.1 ಲಕ್ಷಗಳನ್ನು ಮೀರಿರಬಾರದು, ಪ್ರಸಕ್ತ ಶೈಕ್ಷಣಿಕ ವರ್ಷದಲ್ಲಿ 1ನೇ ತರಗತಿಯಲ್ಲಿ ವ್ಯಾಸಂಗ ಮಾಡುತ್ತಿರುವ ವಿದ್ಯಾರ್ಥಿಗಳು ಹೊಸದಾಗಿ ಅರ್ಜಿಯನ್ನು ಸಲ್ಲಿಸತಕ್ಕದ್ದು, ಕಳೆದ ವರ್ಷದಲ್ಲಿ ವಿದ್ಯಾರ್ಥಿವೇತನ ಮಂಜೂರಾದ ವಿದ್ಯಾರ್ಥಿಗಳ ಅರ್ಜಿಗಳನ್ನು Auto Renewal ಎಂದು ಪರಿಗಣಿಸಲಾಗುವುದರಿಂದ ಈ ವಿದ್ಯಾರ್ಥಿಗಳು ಮತ್ತೊಮ್ಮೆ ಅರ್ಜಿ ಸಲ್ಲಿಸುವ ಅವಶ್ಯಕತೆಯಿರುವುದಿಲ್ಲ. ಹಿಂದಿನ ವರ್ಷ ವಿದ್ಯಾರ್ಥಿವೇತನಕ್ಕಾಗಿ ಅರ್ಜಿ ಸಲ್ಲಿಸಿ ವಿದ್ಯಾರ್ಥಿವೇತನ ಮಂಜೂರಾಗದೇ ಇದ್ದಲ್ಲಿ ಅಂತಹ ವಿದ್ಯಾರ್ಥಿಗಳು ಹೊಸದಾಗಿ ಅರ್ಜಿ ಸಲ್ಲಿಸತಕ್ಕದ್ದು, ಸದರಿ ಯೋಜನೆಯ ಪ್ರಯೋಜನ ಪಡೆಯಲು ವಿದ್ಯಾರ್ಥಿಗಳು ತಮ್ಮ ಬ್ಯಾಂಕ್ ಖಾತೆಗೆ ಆಧಾರ್ ಸೀಡಿಂಗ್ ಆಗಿರುವ ಬಗ್ಗೆ ಹಾಗೂ NPCI Mapping Active ಆಗಿರುವ ಬಗ್ಗೆ ಖಚಿತಪಡಿಸಿಕೊಳ್ಳತಕ್ಕದ್ದು. ರಾಜ್ಯ ಅಲ್ಪಸಂಖ್ಯಾತರ ಅರ್ಹ ವಿದ್ಯಾರ್ಥಿಗಳು ರಾಜ್ಯ ವಿದ್ಯಾರ್ಥಿವೇತನ ಎಸ್.ಎಸ್.ಪಿ ಪೋರ್ಟಲ್ https://ssp.prematric.karnataka.gov.in/ ನಲ್ಲಿ ಸೂಕ್ತ ದಾಖಲೆಗಳೊಂದಿಗೆ ಅರ್ಜಿಗಳನ್ನು ಅಕ್ಟೋಬರ್ 31 ರೊಳಗೆ ಸಲ್ಲಿಸಬಹುದು. ಹೆಚ್ಚಿನ ಮಾಹಿತಿಗಾಗಿ ಇಖಾಲೆಯ ವೆಬ್‌ಸೈಟ್ www.domkarnataka.nic.in ಹಾಗೂ ದೂರವಾಣಿ ಸಂ. 08152-295257, ಅಲ್ಪಸಂಖ್ಯಾತರ ಜಿಲ್ಲಾ ಮಾಹಿತಿ ಕೇಂದ್ರ ಕೋಲಾರ-7760391781, ತಾಲ್ಲೂಕು ಮಾಹಿತಿ ಕೇಂದ್ರ ಬಂಗಾರಪೇಟೆ-9964944123, ತಾಲ್ಲೂಕು ಮಾಹಿತಿ ಕೇಂದ್ರ ಮಾಲೂರು-897075561, ತಾಲ್ಲೂಕು ಮಾಹಿತಿ ಕೇಂದ್ರ ಶ್ರೀನಿವಾಸಪುರ-9535466160 ಮತ್ತು ತಾಲ್ಲೂಕು ಮಾಹಿತಿ ಕೇಂದ್ರ ಮುಳಬಾಗಿಲು- 7899266051 ಅನ್ನು ಸಂಪರ್ಕಿಸಬಹುದು ಎಂದು ಅಲ್ಪಸಂಖ್ಯಾತರ ಕಲ್ಯಾಣ ಇಲಾಖೆಯ ಜಿಲ್ಲಾ ಅಧಿಕಾರಿಗಳು ಪ್ರಟಕಣೆಯಲ್ಲಿ ತಿಳಿಸಿದ್ದಾರೆ.

ಬಿ.ಎಂ.ಟಿ.ಸಿ ಯಿಂದ ಹೊಸ ಮಾರ್ಗ ಪರಿಚಯ

ಬೆಂಗಳೂರು: ಬೆಂಗಳೂರು ಮಹಾನಗರ ಸಾರಿಗೆ ಸಂಸ್ಥೆಯು ಸಾರ್ವಜನಿಕ ಪ್ರಯಾಣಿಕರಿಗೆ ದಕ್ಷ, ವಿಶ್ವಾಸನೀಯ, ಆರಾಮದಾಯಕ ಹಾಗೂ ಮಿತವ್ಯಯಕರ ದರದಲ್ಲಿ ಉತ್ತಮ ಸಾರಿಗೆ ಸೌಲಭ್ಯವನ್ನು ಒದಗಿಸುತ್ತಿದೆ.

ಬೆಂಗಳೂರು ಮಹಾನಗರ ಸಾರಿಗೆ ಸಂಸ್ಥೆಯು ಸಾರ್ವಜನಿಕ ಪ್ರಯಾಣಿಕರ ಅನುಕೂಲಕ್ಕಾಗಿ ನಗರದ ಪ್ರಮುಖ ರೈಲ್ವೆ ನಿಲ್ದಾಣಕ್ಕೆ ಸಂಪರ್ಕ ಕಲ್ಪಿಸುವ ನಿಟ್ಟಿನಲ್ಲಿ, ಯಶವಂತಪುರ ಬಸ್ ನಿಲ್ದಾಣದಿಂದ ಜಾಲಹಳ್ಳಿ ಕ್ರಾಸ್, ಮಾಕಳಿ ಹಾಗೂ ಹುಸ್ಕೂರು ಮಾರ್ಗವಾಗಿ ರೈಲ್ವೆ ಗೊಲ್ಲಹಳ್ಳಿಗೆ ನೂತನ ಮಾರ್ಗ ಸಂಖ್ಯೆ 255-ಆರ್, ಹಳೇಗುಡ್ಡದಹಳ್ಳಿಯಿಂದ ಶಿರ್ಸಿ ಸರ್ಕಲ್, ಕೆ.ಆರ. ಮಾರುಕಟ್ಟೆ,ಕಾರ್ಪೋರೇಷನ್ ಮಾರ್ಗವಾಗಿಶಿವಾಜಿನಗರಕ್ಕೆ ಮಾರ್ಗ ಸಂಖ್ಯೆ 154, ನೆಲಮಂಗಲದಿಂದ ಸೊಂಡೆ ಕೊಪ್ಪ, ತಾವರೆಕೆರ, ಸುಂಕದಕಟ್ಟೆ ಮಾರ್ಗವಾಗಿ ಸುಮನಹಳ್ಳಿ ಜಂಕ್ಷನ್ಗೆ ಮಾರ್ಗ ಸಂಖ್ಯೆ 374 ಎಸ್, ನೆಲಮಂಗಲದಿಂದ ಮಾದನಾಯಕನಹಳ್ಳಿ, ಗಂಗೊಂಡನಹಳ್ಳಿ, ಕಾಚೋಹಳ್ಳಿ, ಗೊಲ್ಲರಹಟ್ಟಿ, ಕನ್ನಲ್ಲಿ, ಸೂಲಿಕೆರೆ ಮಾರ್ಗವಾಗಿ ಕೆಂಗೇರಿ ಬಸ್ ನಿಲ್ದಾಣಕ್ಕೆ ಮಾರ್ಗ ಸಂಖ್ಯೆ 516 ಮತ್ತು ಚಿಕ್ಕೇಗೌಡನಪಾಳ್ಯದಿಂದ ಶ್ರೀನಿವಾಸಪುರ ಕ್ರಾಸ್, ಹಲಗೆವಡೇರಹಳ್ಳಿ, ವಿಜಯನಗರ, ರಾಜಾಜಿನಗರ 1ನೇ ಬ್ಲಾಕ್, ಯಶವಂತಪುರಕ್ಕೆ ಮಾರ್ಗಸಂಖ್ಯೆ 401 ?ಆರ್.ಎ ನ್ನು ಪರಿಚಯಿಸುತ್ತಿದ್ದು, ಸಾರ್ವಜನಿಕ ಪ್ರಯಾಣಿಕರು ಈ ಸೌಲಭ್ಯವನ್ನು ಉಪಯೋಗಿಸಿಕೊಳ್ಳುವಂತೆ ಬೆಂಗಳೂರು ಮಹಾನಗರ ಸಾರಿಗೆ ಸಂಸ್ಥೆಯ ಸಾರ್ವಜನಿಕ ಸಂಪರ್ಕಾಧಿಕಾರಿ ಪ್ರಕಟಣೆಯಲ್ಲಿ ತಿಳಿಸಿದ್ದಾರೆ.

ಮಾಲಂಗಿ ಹಾಲು ಉತ್ಪಾದಕರ ಸಹಕಾರ ಸಂಘಕ್ಕೆ ವರಿಷ್ಠರ ಆಯ್ಕೆ

ಗೆದ್ದವರ ಸಂಭ್ರಮಾಚರಣೆ, ಸೋತವರ ರಾಜೀನಾಮೆ

ಪಿರಿಯಾಪಟ್ಟಣ : ತಾಲೂಕಿನ ಮಾಲಂಗಿ ಹಾಲು ಉತ್ಪಾದಕರ ಸಹಕಾರ ಸಂಘದ ಅಧ್ಯಕ್ಷ ಸ್ಥಾನಕ್ಕೆ ನಡೆದ ಚುನಾವಣೆಯಲ್ಲಿ ಒಂದೇ ಪಕ್ಷದ ಬೆಂಬಲಿತ ಇಬ್ಬರು ಅಭ್ಯರ್ಥಿಗಳು ಚುನಾವಣೆ ಎದುರಿಸಿ ಗೆದ್ದವರು ಪಟಾಕಿ ಸಿಡಿಸಿ ಸಂಭ್ರಮಿಸಿದರೆ, ಸೋತವರು ತಮ್ಮ ಸದಸ್ಯತ್ವಕ್ಕೆ ರಾಜೀನಾಮೆ ನೀಡಿ ಸಂಘವನ್ನು ಸೂಪರ್ ಸೀಡ್ ಮಾಡುವಂತೆ ಸಹಕಾರ ಅಭಿವೃದ್ಧಿ ಅಧಿಕಾರಿಗಳಿಗೆ ಪತ್ರ ಬರೆದ ಘಟನೆ ನಡೆಯಿತು.

ತಾಲೂಕಿನ ಮಾಲಂಗಿ ಹಾಲು ಉತ್ಪಾದಕರ ಸಹಕಾರ ಸಂಘದ ಅಧ್ಯಕ್ಷರ ಸ್ಥಾನಕ್ಕೆ ಸೋಮವಾರ ಚುನಾವಣೆ ನಿಗದಿಯಾಗಿ ಕಾಂಗ್ರೆಸ್ ಪಕ್ಷ ಬೆಂಬಲಿತ ಅಭ್ಯರ್ಥಿಗಳಾಗಿ ಗಣೇಶ್ ಮತ್ತು ರಘು ಎಂಬುವ ಇಬ್ಬರು ನಾಮಪತ್ರ ಸಲ್ಲಿಸಿದ್ದರು. ಸಂಘದಲ್ಲಿ ಒಟ್ಟು 11 ಜನ ನಿರ್ದೇಶಕರಿದ್ದು, ಇಬ್ಬರಲ್ಲೂ ಒಮ್ಮತ ಮೂಡದ ಕಾರಣಕ್ಕೆ ಚುನಾವಣೆ ನಡೆಯಿತು. ಈ ಸಂದರ್ಭದಲ್ಲಿ ಚುನಾವಣಾಧಿಕಾರಿಯಾಗಿ ಕರ್ತವ್ಯ ನಿರ್ವಹಿಸುವ ಅಧಿಕಾರಿಗಳು ಸಹ ಮತ ಚಲಾಯಿಸುವ ಕಾಯಿದೆ ಇರುವ ಕಾರಣ ಚುನಾವಣಾಧಿಕಾರಿ ಎಂ.ಸಚಿನ್ ಸೇರಿದಂತೆ ಒಟ್ಟು 12 ಮತಗಳು ಚಲಾವಣೆಯಾಗಿ ಅಧ್ಯಕ್ಷ ಸ್ಥಾನಕ್ಕೆ ಸ್ಪರ್ಧೆ ಮಾಡಿದ್ದ ಗಣೇಶ್ 6 ಮತಗಳು ಹಾಗೂ ರಘು 6 ಮತಗಳನ್ನು ಸಮವಾಗಿ ಪಡೆದುಕೊಂಡರು ಹಾಗಾಗಿ ಲಾಟರಿ ಮೂಲಕ ಆಯ್ಕೆ ಮಾಡಲು ತೀರ್ಮಾನಿಸಲಾಗಿ ಗಣೇಶ್ ರವರು ಲಾಟರಿ ಮೂಲಕ ಅಧ್ಯಕ್ಷರಾಗಿ ಆಯ್ಕೆಯಾದರು.

ಇದಕ್ಕೆ ಅಸಮಾಧಾನ ವ್ಯಕ್ತಪಡಿಸಿದ ರಘು ಹಾಗೂ ಅವರ ಬೆಂಬಲಿತ ನಿರ್ದೇಶಕರು ಸಂಘವನ್ನು ಸೂಪರ್ ಸೀಡ್ ಮಾಡುವಂತೆ ಆರೋಪಿಸಿ ಸಹಕಾರ ಅಭಿವೃದ್ಧಿ ಅಧಿಕಾರಿಗಳಿಗೆ ರಾಜಿನಾಮೆ ಸಲ್ಲಿಸುತ್ತಿರುವುದಾಗಿ ತಿಳಿಸಿ ಹೊರ ನಡೆದರು. ಈ ಸಂದರ್ಭದಲ್ಲಿ ಅಧ್ಯಕ್ಷರಾಗಿ ಆಯ್ಕೆಯಾದ ಗಣೇಶ್ ರವರ ಬೆಂಬಲಿಗರು ಸಿಹಿ ಹಂಚಿ ಪಟಾಕಿ ಸಿಡಿಸಿ ಸಂಭ್ರಮಿಸಿದರು. ನೂತನ ಅಧ್ಯಕ್ಷ ಗಣೇಶ್ ಮಾತನಾಡಿ ಹಾಲು ಉತ್ಪಾದಕರ ಹಿತ ಕಾಯುವ ನಿಟ್ಟಿನಲ್ಲಿ ಕೆಲಸ ಮಾಡುತ್ತೇವೆ ಆದ್ದರಿಂದ ಎಲ್ಲರೂ ಕೈಜೋಡಿಸಬೇಕು ಮತ್ತು ಸಹಕಾರ ಸಂಘಕ್ಕೆ ಗುಣಮಟ್ಟದ ಹಾಲನ್ನು ಪೂರೈಕೆ ಮಾಡಿದರೆ ಹೆಚ್ಚಿನ ಲಾಭ ಗಳಿಸಲು ಸಾಧ್ಯವಾಗುತ್ತದೆ ಆದ್ದರಿಂದ ಎಲ್ಲರೂ ಗುಣಮಟ್ಟದ ಹಾಲನ್ನು ಪೂರೈಕೆ ಮಾಡಿ ಎಂದು ಮನವಿ ಮಾಡಿದರು. ಈ ಸಂದರ್ಭದಲ್ಲಿ ಚುನಾವಣಾಧಿಕಾರಿಯಾಗಿ ಕರ್ತವ್ಯ ನಿರ್ವಹಿಸಿದ್ದ ಮೈಮುಲ್ ವಿಸ್ತರಣಾಧಿಕಾರಿ ಸಚಿನ್, ನಿರ್ದೇಶಕರಾದ ಗಣೇಶ್ ಎಂ ಎ, ರವಿ ನಾಯಕ, ಚಿಕ್ಕವೀರ, ವಿಶ್ವನಾಥ್, ಮೀನಾಕ್ಷಮ್ಮ, ಗೌರಮ್ಮ, ರಘು, ರಾಮೇಗೌಡ, ಸ್ವಾಮಿಗೌಡ, ಚಂದ್ರೇಗೌಡ ಗ್ರಾಮ ಪಂಚಾಯಿತಿ ಸದಸ್ಯ ಹರಿಶ್ ಮುಖಂಡರಾದ ಶೋಯಾಬ್, ಮಾಲಂಗಿ ಕುಮಾರ್, ಉಮೇಶ್, ಪ್ರಸನ್ನಕುಮಾರ್, ರವಿ, ಬಲರಾಮ, ಸುರೇಶ್, ಯದುಕುಮಾರ್ ಮತ್ತು ಹಾಲು ಉತ್ಪಾದಕರು ಹಾಗೂ ಗ್ರಾಮಸ್ಥರು ಉಪಸ್ಥಿತದ್ದರು.

ತುಮಕೂರು ಜಿಲ್ಲಾ ಬ್ರಾಹ್ಮಣ ಸಂವಾದ 2023-24 ನೇ ಸಾಲಿನ ಸರ್ವ ಸದಸ್ಯರ ಸಭೆಯನ್ನು ಹೆಚ್.ಎನ್.ಚಂದ್ರಶೇಖರ್ ಹೆಬ್ಬಾಳಲು ಇವರ ಅಧ್ಯಕ್ಷತೆಯಲ್ಲಿ ಶ್ರೀ ಶೃಂಗೇರಿ ಶಂಕರ ಮಠದಲ್ಲಿ ನಡೆಸಲಾಯಿತು.

ಹಿರಿಯ ನಾಗರಿಕರ ಕ್ರೀಡಾ ಮತ್ತು ಸಾಂಸ್ಕೃತಿಕ ಸ್ಪರ್ಧೆ

ಕೋಲಾರ: ವಿಶ್ವ ಹಿರಿಯ ನಾಗರಿಕರ ದಿನಾಚರಣೆ ಪ್ರಯುಕ್ತವಾಗಿ ವಯೋಮಿತಿ ಆಧಾರದ ಮೇರೆಗೆ ಎರಡು ವಿಭಾಗಗಳಲ್ಲಿ ಹಿರಿಯ ನಾಗರಿಕರಿಗೆ ಕ್ರೀಡೆ ಮತ್ತು ಸಾಂಸ್ಕೃತಿಕ ಕಾರ್ಯಕ್ರಮಗಳನ್ನು ಸೆಪ್ಟೆಂಬರ್ 04 ರಂದು ಬೆಳಿಗ್ಗೆ 10.00 ಗಂಟೆಗೆ ಜಿಲ್ಲಾ ಒಳಾಂಗಣ ಕ್ರೀಡಾಂಗಣದಲ್ಲಿ ಆಯೋಜಿಸಲಾಗಿದೆ. 60 ರಿಂದ 69 ವರ್ಷ, 70 ವರ್ಷ ಮೇಲ್ಪಟ್ಟ ಪುರುಷರು ಮತ್ತು ಮಹಿಳೆಯರಿಗೆ ಏಕಪಾತ್ರಾಭಿನಯ ಮತ್ತು ಗಾಯನ ಸ್ಪರ್ದೆ, ಬಿರುಸಿನ ನಡಿಗೆ ಸ್ಪರ್ದೆ, ಬಕೆಟ್‌ನಲ್ಲಿ ಬಾಲ್ ಎಸೆಯುವುದು ಸ್ಪರ್ದೆಗಳನ್ನು ಏರ್ಪಡಿಸಲಾಗಿದೆ. 60 ರಿಂದ 69 ವರ್ಷದೊಳಗಿನ ಪುರುಷರು ಮತ್ತು ಮಹಿಳೆಯರಿಗೆ ಮ್ಯೂಸಿಕಲ್ ಚೇರ್ಸ್ ಸ್ಪರ್ದೆಗಳನ್ನು ಏರ್ಪಡಿಸಲಾಗಿದೆ. ಆಸಕ್ತ ಹಿರಿಯ ನಾಗರಿಕರು ಹೆಚ್ಚಿನ ಮಾಹಿತಿಗಾಗಿ ಕಛೇರಿ ದೂ.ಸಂ. 08152-200010 ಯನ್ನು ಕಚೇರಿಯ ಕರ್ತವ್ಯ ವೇಳೆಯಲ್ಲಿ ಸಂಪರ್ಕಿಸಿ ಹಾಗೂ ಹೆಚ್ಚಿನ ಸಂಖ್ಯೆಯಲ್ಲಿ ಭಾಗವಹಿಸುವಂತೆ ಜಿಲ್ಲಾ ಅಂಗವಿಕಲರ ಕಲ್ಯಾಣಾಧಿಕಾರಿಗಳು ಪ್ರಕಟಣೆಯಲ್ಲಿ ತಿಳಿಸಿದ್ದಾರೆ.

ಪರಿಸರ ಸ್ನೇಹಿ ಗಣೇಶ ಮೂರ್ತಿ ತಯಾರಿಕೆ ಕಾರ್ಯಾಗಾರ

ಹೆಚ್ ಎಸ್ ಆರ್ ಸಿಟಿಜನ್ ಫೋರಂ ರವರು ಎಚ್ ಎಸ್ಆರ್ ಬಡಾವಣೆಯ ಸೆಕ್ಟರ್ 7ರ ವರಸಿದ್ಧಿ ವಿನಾಯಕ ದೇವಸ್ಥಾನದಲ್ಲಿ ಪರಿಸರ ಸ್ನೇಹಿ ಗಣೇಶ ಮೂರ್ತಿಯ ತಯಾರಿಕಾ ಕಾರ್ಯಗಾರವನ್ನು ಏರ್ಪಡಿಸಿದ್ದರು. ಈ ಕಾರ್ಯ ಗಾರದಲ್ಲಿ ತರಬೇತಿಯ ಜೊತೆಗೆ ರಾಸಾಯನಿಕ ಮುಕ್ತ ಹಾಗೂ ಪರಿಸರ ಸ್ನೇಹಿ ಹಬ್ಬಗಳ ಆಚರಣೆಯ ಕುರಿತು ಅರಿವು ಮಾಡಿಸಲಾಯಿತು. ಸುಮಾರು 50 ಕ್ಕೂ ಹೆಚ್ಚುಮಕ್ಕಳು ಈ ಕಾರ್ಯಗಾರದಲ್ಲಿ ಭಾಗವಹಿಸಿ ಇದರ ಲಾಭವನ್ನು ಪಡೆದುಕೊಂಡರು. ಹೆಚ್ ಎಸ್ ಆರ್ ಸಿಟಿಜನ್ ಫೋರಂ ರವರು ಕಳೆದ ಎಂಟು ವರ್ಷಗಳಿಂದ ಪರಿಸರ ಸ್ನೇಹಿ ಗಣೇಶ ಮೂರ್ತಿ. ತಯಾರಿಕಾ ಕಾರ್ಯಕ್ರಮವನ್ನು ಯಶಸ್ವಿಯಾಗಿ ನಡೆಸಿಕೊಂಡು ಬರುತ್ತಿದ್ದು, ಈ ವರ್ಷ ಜೆಪಿ ನಗರದ ನೋಬಲ್ ಕಾಲೇಜ್ , ಸಲ ಪುರಿಯ ಸೇರನಿಟಿ ಅಪಾರ್ಟ್ಮೆಂಟ್, ಹೇಮಾವತಿ ಉದ್ಯಾನವನ ಇತ್ಯಾದಿ ಸ್ಥಳಗಳಲ್ಲಿ ಈಗಾಗಲೇ ಇದೇ ರೀತಿಯ ಕಾರ್ಯಗಾರವನ್ನು ಏರ್ಪಡಿಸಿದ್ದಾರೆ. ಇದುವರೆಗೆ 130ಕ್ಕೂ ಹೆಚ್ಚು ಮಕ್ಕಳು ಇದರ ಲಾಭ ಪಡೆದಿದ್ದಾರೆ. ಮುಂದಿನ ವರ್ಷಗಳಲ್ಲಿ ಇನ್ನಷ್ಟು ಕಾರ್ಯಾಗಾರಗಳನ್ನು ಆಯೋಜಿಸುವ ಯೋಜನೆ ಹೆಚ್ ಎಸ್ ಆರ್ ಸಿಟಿಜನ್ ಫೋರಂ ಗೆ ಇದೆ. ಹೆಚ್ ಎಸ್ ಆರ್ ಸಿಟಿಜನ್ ಫೋರಂರವರು ಘನ ತ್ಯಾಜ್ಯ ನಿರ್ವಹಣೆ ಮತ್ತು ರಾಸಾಯನಿಕ ಮುಕ್ತ ಹಾಗೂ ಪರಿಸರ ಸ್ನೇಹಿ ಹಬ್ಬಗಳ ಆಚರಣೆಯ ಕುರಿತು ನಾಗರಿಕರಲ್ಲಿ ಜಾಗೃತಿ ಮೂಡಿಸುವ ನೂರಾರು ಶಿಬಿರಗಳನ್ನು ಏರ್ಪಡಿಸಿದೆ.

ಮಸಾಲೆ ಕಡಲೆಕಾಯಿ ಬೀಜ ಮಾಡುವ ವಿಧಾನ

ಪಾಕ ಶಾಲೆ

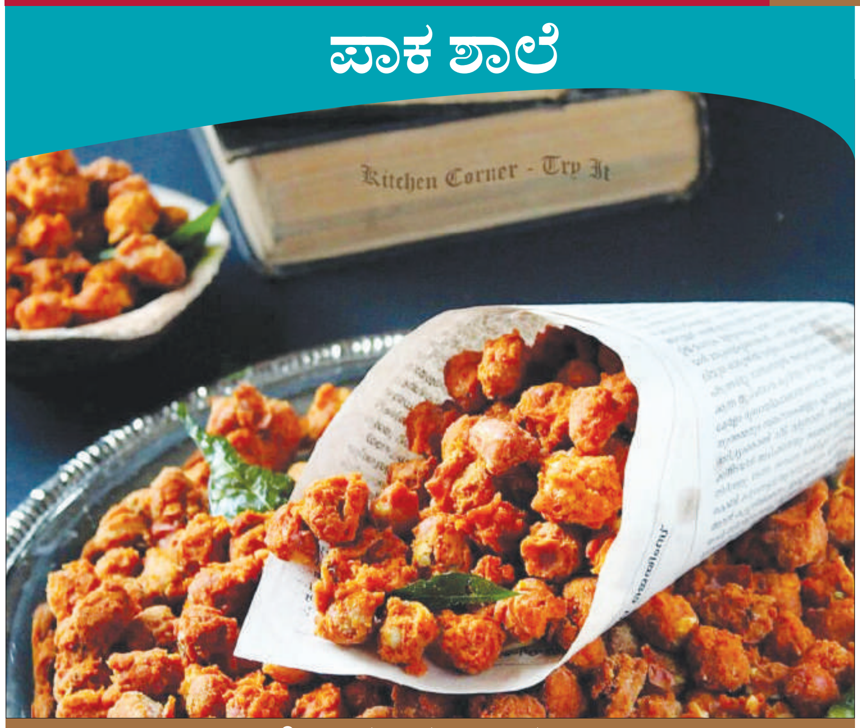

ಬೇಕಿರುವ ಸಾಮಗ್ರಿ

ಕಡಲೆಹಿಟ್ಟು – ಅರ್ಧ ಬಟ್ಟಲು, ಅಕ್ಕಿಹಿಟ್ಟು– 2 ಚಮಚ, ಜೋಳದ ಹಿಟ್ಟು (ಕಾರ್ನ್'ಫ್ಲೋರ್) – 2 ಚಮಚ, ಅಚ್ಚ ಖಾರದ ಪುಡಿ – 1 ಚಮಚ, ಅರಿಶಿನ – ಚಿಟಿಕೆ, ಶುಂಠಿ, ಬೆಳ್ಳುಳ್ಳಿ ಪೇಸ್ಟ್ – ಅರ್ಧ ಚಮಚ, ಇಂಗು – ಚಿಟಿಕೆ, ಉಪ್ಪು – ರುಚಿಗೆ ತಕ್ಕಷ್ಟು, ಅಡುಗೆ ಸೋಡಾ – ಸ್ವಲ್ಪ, ಕಡಲೆಕಾಯಿ ಬೀಜ – ಎರಡು ಬಟ್ಟಲು.

ಮೊದಲಿಗೆ ಒಂದು ಪಾತ್ರೆಯಲ್ಲಿ ಕಡಲೆ ಹಿಟ್ಟು, ಅಕ್ಕಿ ಹಿಟ್ಟು, ಜೋಳದ ಹಿಟ್ಟು ಹಾಕಿ ಚೆನ್ನಾಗಿ ಕಲಸಿಕೊಳ್ಳಬೇಕು. ನಂತರ ಖಾರದ ಪುಡಿ, ಅರಿಶಿನ, ಶುಂಠಿ, ಬೆಳ್ಳುಳ್ಳಿ ಪೇಸ್ಟ್, ಇಂಗು, ಉಪ್ಪು, ಅಡುಗೆ ಸೋಡಾ ಹಾಕಿ ಚೆನ್ನಾಗಿ ಬೆರಸಿದ ಬಳಿಕ 1 ಚಮಚ ಎಣ್ಣೆ ಹಾಕಿ ಚೆನ್ನಾಗಿ ಮಿಶ್ರಣ ಮಾಡಿ. ಅನಂತರ ಒಂದು ಚಮಚದಷ್ಟು ನೀರು ಹಾಕುತ್ತಾ ಮಸಾಲೆ ಕಡಲೆಕಾಯಿ ಬೀಜಕ್ಕೆ ಅಂಟಿಕೊಳ್ಳುವಂತೆ ಮಿಶ್ರಣ ಮಾಡಿ, 5 ನಿಮಿಷ ನೆನೆಯಲು ಬಿಡಿ. ಕೊನೆಯಲ್ಲಿ ಒಲೆಯ ಮೇಲೆ ಬಾಣಲೆಯಿಟ್ಟು, ಎಣ್ಣೆ ಹಾಕಿ ಕಾಯಲು ಬಿಡಬೇಕು. ಮಸಾಲೆ ಹಾಕಿದ ಕಡಲೆಕಾಯಿ ಬೀಜಕ್ಕೆ ಸ್ವಲ್ಪ ಅಕ್ಕಿಹಿಟ್ಟು ಹಾಕಿ ಮಿಶ್ರಣ ಮಾಡಿ ಅಂಟು ಇಲ್ಲದಂತೆ ಕಡಲೆಕಾಯಿ ಬೀಜ ಬಿಡಿ ಬಿಡಿಯಾಗಿರುವಂತೆ ಮಾಡಿ, ಕಾದ ಎಣ್ಣೆಗೆ ಹಾಕಿ, ಕೆಂಪಗೆ ಕರಿದರೆ, ರುಚಿಕರವಾದ ಮಸಾಲೆ ಕಡಲೆಕಾಯಿ ಬೀಜ ಸವಿಯಲು ಸಿದ್ಧ.

ಪ್ರೆಗ್ನೆನ್ಸಿ ಫೋಟೋಶೂಟ್ ನಲ್ಲಿ ದೀಪಿಕಾ-ರಣವೀರ್

ಬಾಲಿವುಡ್ನ ಸೆಲೆಬ್ರೆಟಿ ದೀಪಿಕಾ ಪಡುಕೋಣೆ ಹಾಗೂ ರಣವೀರ್ ಸಿಂಗ್ ದಂಪತಿ ಪೋಷಕರಾಗುತ್ತಿರುವ ಖುಷಿ ವಿಚಾರ ಹಂಚಿಕೊಂಡ ಬಳಿಕ ಹಲವು ಊಹಾಪೋಹಗಳು ಹರಿದಾಡಿದೆ. ದೀಪಿಕಾ ಗರ್ಭಿಣಿ ಅನ್ನೋದು ಸುಳ್ಳು ಎಂದೆಲ್ಲಾ ಹಲವು ಗೊಂದಲದ ಹಾಗೂ ಆತಂಕಕಾರಿ ಮಾಹಿತಿ ಹರಿದಾಡಿತ್ತು.

ಆದರೆ ಎಲ್ಲಾ ಟೀಕೆ, ಆರೋಪಗಳಿಗೆ ಇದೀಗ ದೀಪಿಕಾ ಪಡುಕೋಣೆ ತಮ್ಮ ಪ್ರೆಗ್ನೆನ್ಸಿ ಫೋಟೋಶೂಟ್ ಮೂಲಕ ಉತ್ತರ ನೀಡಿದ್ದಾರೆ. ದೀಪಿಕಾ ಪಡುಕೋಣೆ ಹಾಗೂ ರಣವೀರ್ ಸಿಂಗ್ ಜೊತೆಯಾಗಿ ಪ್ರಗ್ನೆನ್ಸಿ ಫೋಟೋಶೂಟ್ ಮಾಡಿಸಿದ್ದಾರೆ. ಬೇಬಿ ಬಂಪ್ ತೋರಿಸಿದ ಹಲವು ಫೋಟೋಗಳನ್ನು ದೀಪಿಕಾ ಹಂಚಿಕೊಂಡಿದ್ದಾರೆ. ಎಲ್ಲಾ ಫೋಟೋಗಳು ಕಪ್ಪು ಬಿಳುಪಿನಲ್ಲಿ ಪೋಸ್ಟ್ ಮಾಡಿದ್ದಾರೆ. ತಮ್ಮ ಸೋಶಿಯಲ್ ಮೀಡಿಯಾ ಖಾತೆಯಲ್ಲಿ ದೀಪಿಕಾ ಪಡುಕೋಣೆ ಈ ಫೋಟೋಗಳನ್ನು ಹಂಚಿಕೊಂಡಿದ್ದಾರೆ. ಮಲೈಕಾ ಅರೋರಾ, ಬಿಪಾಶಾ ಬಸು ಸೇರಿದಂತೆ ಹಲವು ನಟ ನಟಿಯರು ಪ್ರತಿಕ್ರಿಯೆ ನೀಡಿದ್ದಾರೆ. ದೀಪಿಕಾಗೆ ಶುಭ ಹಾರೈಸಿದ್ದಾರೆ. ಅಭಿಮಾನಿಗಳು ತಮ್ಮ ಕಾತರವನ್ನು ವ್ಯಕ್ತಪಡಿಸಿದ್ದಾರೆ. ಸೆಪ್ಟೆಂಬರ್ 28 ರಂದು ದೀಪಿಕಾ ಮಗುವಿಗೆ ಜನ್ಮ ನೀಡಲಿದ್ದಾರೆ ಅನ್ನೋ ಮಾಹಿತಿ ಹಲವು ದಿನಗಳಿಂದ ಕೇಳಿಬರುತ್ತಿದೆ. ದೀಪಿಕಾ ಪಡುಕೋಣೆ ಹಾಗೂ ರಣವೀರ್ ಸಿಂಗ್ 2018ರಲ್ಲಿ ದಾಂಪತ್ಯ ಜೀವನಕ್ಕೆ ಕಾಲಿಟ್ಟಿದ್ದಾರೆ. ಇಟಲಿಯಲ್ಲಿ ನಡೆದ ಅದ್ದೂರಿ ಮದುವೆಯಲ್ಲಿ ರಣವೀರ್ ಸಿಂಗ್ ಹಾಗೂ ದೀಪಿಕಾ ಸತಿ ಪತಿಗಳಾಗಿದ್ದಾರೆ. ದೀಪಿಕಾ ತಾಯಿಯಾಗುತ್ತಿರುವ ಮಾಹಿತಿ ಹೊರಬಿದ್ದ ಬೆನ್ನಲ್ಲೇ ಹಲವು ಸುಳ್ಳು ಸುದ್ದಿಗಳು ಹರಿದಾಡಿತ್ತು. ದೀಪಿಕಾ ಹೊಟ್ಟೆ ಕುರಿತು ಹಲವರು ಕಮೆಂಟ್ ಮಾಡಿದ್ದರು. ದೀಪಿಕಾ ಗರ್ಭಿಣಿ ಆಗಿಲ್ಲ ಎಂದೂ ಆರೋಪಗಳು ಕೇಳಿಬಂದಿತ್ತು. ದೀಪಿಕಾ ಬಾಡಿಗೆ ತಾಯ್ತನದ ಮೂಲಕ ಮಗು ಪಡೆಯುತ್ತಿದ್ದಾರೆ ಅನ್ನೋ ಸುಳ್ಳು ಮಾಹಿತಿಗಳು ಹರಿದಾಡಿತ್ತು. ಆದರೀಗ ಅದಕ್ಕೆ ಫೋಟೋಶೂಟ್ ಮೂಲಕ ದಿಟ್ಟ ಉತ್ತರ ನೀಡಿದ್ದಾರೆ.

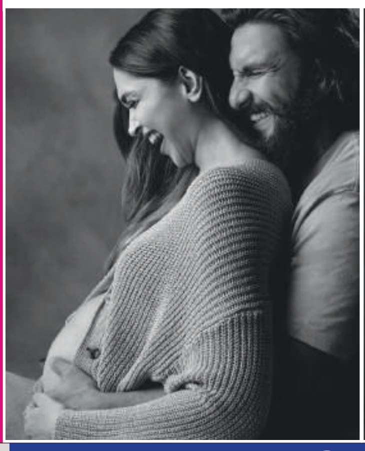

ಸುಟ್ಟ ಗಾಯಕ್ಕೆ ಸರಳ ಮನೆ ಮದ್ದು

ಹೆಲ್ತ್ ಟಿಪ್ಸ್

ಮಹಿಳೆಯರು ಅಡುಗೆ ಮಾಡುವಾಗ ಚಿಕ್ಕ ಪುಟ್ಟ ಸುಟ್ಟ ಗಾಯಗಳಾಗುವುದು ಸಾಮಾನ್ಯದ ಸಂಗತಿ. ಇಂತಹ ಚಿಕ್ಕ ಸುಟ್ಟ ಗಾಯಗಳನ್ನು ಕಡಿಮೆಗೊಳಿಸುವಂತ ಔಷಧಗಳು ನಮ್ಮ ಮನೆಯಲ್ಲೇ ಇರುತ್ತವೆ. ಅಂತಹ ಕೆಲವು ಮನೆಮದ್ದು ಇಲ್ಲಿವೆ.

ಸುಟ್ಟ ಗಾಯಕ್ಕೆ ತಕ್ಷಣವೇ ಟೂತ್ ಪೇಸ್ಟ್ ಹಚ್ಚಿಕೊಂಡಲ್ಲಿ ಸುಟ್ಟ ಗಾಯದಿಂದಾಗುವ ಉರಿ ಶಮನವಾಗುತ್ತದೆ.

ಶರೀರದ ಭಾಗ ಸುಟ್ಟ ತಕ್ಷಣವೇ ಹಸಿ ಮಣ್ಣನ್ನು ಆ ಭಾಗಕ್ಕೆ ಹಚ್ಚುವುದರಿಂದ ಉರಿ ಕಡಿಮೆಯಾಗುತ್ತದೆ ಮತ್ತು ಗುಳ್ಳೆಗಳು ಏಳುವುದಿಲ್ಲ.

ಸುಟ್ಟ ಭಾಗಕ್ಕೆ ಸತತವಾಗಿ ನೀರು ಬಿಡುತ್ತಿದ್ದಲ್ಲಿ ಗಾಯದ ಉರಿ ಕಡಿಮೆಯಾಗುತ್ತದೆ.

ಅಲೋವೆರಾ ಸುಟ್ಟ ಭಾಗಕ್ಕೆ ಹಚ್ಚಿದರೆ ಗಾಯದ ಉರಿಯನ್ನು ನಿಯಂತ್ರಿಸಬಹುದು.

ಚರ್ಮ ಸುಟ್ಟಿದ್ದ ಭಾಗಕ್ಕೆ ಅರಿಸಿನವನ್ನು ಹಚ್ಚುವುದರಿಂದ ನೋವು ಕಡಿಮೆಯಾಗುತ್ತದೆ.

ಜೇನುತುಪ್ಪಕ್ಕೆ ತ್ರಿಪಲಾಚೂರ್ಣವನ್ನು ಬೆರೆಸಿ ಸುಟ್ಟ ಗಾಯಕ್ಕೆ ಹಚ್ಚುವುದರಿಂದ ಗಾಯ ವಾಸಿಯಾಗುತ್ತದೆ. ಬಿಳಿ ಎಳ್ಳನ್ನು ಚೆನ್ನಾಗಿ ತೇಯ್ದು ಸುಟ್ಟ ಗಾಯಕ್ಕೆ ಹಚ್ಚಿದಲ್ಲಿ ಉರಿ ಕಡಿಮೆಯಾಗುತ್ತದೆ. ಸುಟ್ಟ ಕಲೆಗಳು ಕೂಡ ಉಳಿಯುವುದಿಲ್ಲ.

ತೆಂಗಿನೆಣ್ಣೆ ಕೂಡ ಸುಟ್ಟ ಗಾಯಕ್ಕೆ ಒಳ್ಳೆಯ ಔಷಧ. ಇದರಿಂದ ನೋವು ಶಮನವಾಗುತ್ತದೆ.

ತುಳಸಿ ಎಲೆಯ ರಸವನ್ನು ಸುಟ್ಟ ಗಾಯಕ್ಕೆ ಹಚ್ಚುವುದರಿಂದ ಸುಟ್ಟ ಗಾಯದ ಉರಿ ಕಡಿಮೆಯಾಗುತ್ತದೆ. ಎಳೆ ಬಿದಿರನ್ನು ತೇಯ್ದು ಸುಟ್ಟ ಭಾಗಕ್ಕೆ ಹಚ್ಚಿದರೆ ಗಾಯದ ಉರಿಯನ್ನು ನಿಯಂತ್ರಿಸಬಹುದು.

ಉದಯೋನ್ಮುಖ ನೃತ್ಯ ಕಲಾವಿದೆ ಧೃತಿ ಪಿ. ಶೆಟ್ಟಿಯ 'ನೃತ್ಯ ದ್ಯುತಿ'

ಪ್ರಸಿದ್ಧ 'ಸಾಧನ ಸಂಗಮ ಡಾನ್ಸ್ ಸೆಂಟರ್' ನ ನೃತ್ಯಗುರುಗಳಾದ ಜ್ಯೋತಿ ಪಟ್ಟಾಭಿರಾಮ್ ಮತ್ತು ಡಾ ಸಾಧನಶ್ರೀ ಗುರುದ್ವಯರ ಕಾಳಜಿಪೂರ್ಣ ಬದ್ಧತೆಯ ಭರತನಾಟ್ಯ ಮಾರ್ಗದರ್ಶನದಲ್ಲಿ ರೂಪು ತಳೆದ ಕಲಾಶಿಲ್ಪ ಕು. ಧೃತಿ ಪಿ ಶೆಟ್ಟಿ ಬಹುಮುಖ ಪ್ರತಿಭೆ. ಶ್ರೀಮತಿ ಶೈಲಜಾ ಮತ್ತು ಪ್ರಶಾಂತ್ ಟಿ. ಅವರ ಪುತ್ರಿಯಾದ ಧೃತಿ ಕಳೆದ ಹತ್ತುವರ್ಷಗಳ ತನ್ನ ಸತತ ಪರಿಶ್ರಮದ ಅಭ್ಯಾಸದಿಂದ, ಅಖಿಲ ಭಾರತ ಗಂಧರ್ವ ಮಹಾವಿದ್ಯಾಲಯದ 5 ಹಂತಗಳ ಪರೀಕ್ಷೆಗಳು ಮತ್ತು ಕರ್ನಾಟಕ ಸರ್ಕಾರದ ಜ್ಯೂನಿಯರ್ ಮತ್ತು ಸೀನಿಯರ್ ನೃತ್ಯಪರೀಕ್ಷೆಗಳಲ್ಲಿ ಅತ್ಯುಚ್ಚ ಅಂಕಗಳನ್ನು ಗಳಿಸಿದ ವೈಶಿಷ್ಟ್ಯ ಅವಳದು. ಎನ್.ಸಿ.ಸಿ ಯಲ್ಲಿ ಮೆಡಲ್ ಗಳಿಸಿರುವ,ಇವಳು ಬಿ.ಕಾಂ ವಿದ್ಯಾರ್ಥಿನಿ, ಧೃತಿ ಇದೇ ತಿಂಗಳ 8 ಭಾನುವಾರ ಬೆಳಗ್ಗೆ 10. 30 ಗಂಟೆಗೆ ಬಸವೇಶ್ವರನಗರದ ಕೆ ಇ ಎ ಪ್ರಭಾತ್ ರಂಗಮಂದಿರದಲ್ಲಿ ವಿದ್ಯುಕ್ತವಾಗಿ ತನ್ನ ರಂಗಪ್ರವೇಶವನ್ನು ''ನೃತ್ಯ ದ್ಯುತಿ ''ಎಂಬ ವಿಶಿಷ್ಟ ಶೀರ್ಷಿಕೆಯಲ್ಲಿ ನೆರವೇರಿಸಿಕೊಳ್ಳಲಿದ್ದಾಳೆ. ಇವಳ ಸುಮನೋಹರ ನೃತ್ಯವಲ್ಲರಿಯನ್ನು ಕಣ್ತುಂಬಿಕೊಳ್ಳಲು ಎಲ್ಲ ಕಲಾರಸಿಕರಿಗೂ ಆದರದ ಸುಸ್ವಾಗತ.

ಬೆಂಗಳೂರಿನ ಬಿ.ಎಂ.ಎಸ್. ಮಹಿಳಾ ಕಾಲೇಜಿನಲ್ಲಿ ಆಡಳಿತ ವಿಭಾಗದ ಉದ್ಯೋಗಿಯಾಗಿರುವ ತಾಯಿ ಶ್ರೀಮತಿ ಎಸ್.ಡಿ.ಶೈಲಜಾ ಮತ್ತು ಹಿರಿಯ ಸಾಫ್ಟ್‌ವೇರ್ ಉದ್ಯೋಗಿ ಟಿ ಪ್ರಶಾಂತ ಅವರ ಮುದ್ದಿನ ಮಗಳಾದ ಧೃತಿಗೆ ನೃತ್ಯ ಬಾಲ್ಯದ ಒಲವು. ತನ್ನ 6 ನೆಯ ವಯಸ್ಸಿಗೆ ಭರತನಾಟ್ಯ ಕಲಿಯಲಾರಂಭಿಸಿದ ಇವಳು, ಕಳೆದ 10 ವರ್ಷಗಳಿಂದ ಡಾ. ಸಾಧನಶ್ರೀ ಬಳಿ ನೃತ್ಯ ಕಲಿಯುತ್ತಿದ್ದಾಳೆ. ಓದಿನಲ್ಲೂ ಬುದ್ಧಿವಂತೆಯಾಗಿರುವ ಧೃತಿ ಶ್ರೀ ವಾಣಿ ಎಜುಕೇಷನ್ ಸೆಂಟರ್ ನಿಂದ ಶೇ. 94 ಉಚ್ಚ ಅಂಕಗಳನ್ನು ಪಡೆದು ಹತ್ತನೆಯ ತರಗತಿಯಲ್ಲಿ ತೇರ್ಗಡೆಯಾಗಿದ್ದು, ಮೌಂಟ್ ಕಾರ್ಮಲ್ ಕಾಲೇಜಿನಲ್ಲಿ ಪಿ.ಯೂ ಸಿ ಯಲ್ಲಿ ಶೇ. 93 ಅಂಕಗಳನ್ನು ಪಡೆದು ಈಗ, ಎರಡನೆಯ ವರ್ಷದ ಬಿಕಾಂ ಡಿಗ್ರಿ ವ್ಯಾಸಂಗ ಮಾಡುತ್ತಿದ್ದು, ಅಕೌಂಟ್ಸ್ ಮತ್ತು ಫೈನಾನ್ಸ್ ವಿಷಯಗಳನ್ನು ಆಯ್ಕೆ ಮಾಡಿಕೊಂಡಿದ್ದಾಳೆ. ಭವಿಷ್ಯದಲ್ಲಿ ಇಂಟರ್ ನ್ಯಾಷನಲ್ ಫೈನಾನ್ಸ್ ಕ್ಷೇತ್ರದಲ್ಲಿ ಉನ್ನತವಾದುದನ್ನು ಸಾಧಿಸುವ ಆಕಾಂಕ್ಷೆ ಅವಳದು. ಈಗಾಗಲೇ ನಾಡಿನ ಅನೇಕ ಪ್ರತಿಷ್ಠಿತ ವೇದಿಕೆಗಳಲ್ಲಿ ನೃತ್ಯಪ್ರದರ್ಶನಗಳನ್ನು ನೀಡಿರುವ ಧೃತಿ ಅಂತರ ಕಾಲೇಜು ನೃತ್ಯ ಸ್ಪರ್ಧೆ–ಉತ್ಸವಗಳಲ್ಲಿ ಭಾಗವಹಿಸಿದ್ದು, 'ಹೊಂಬೆಳಕು' ನೃತ್ಯೋತ್ಸವದಲ್ಲಿ ಶಾಸ್ತ್ರೀಯ ನೃತ್ಯ ಸ್ಪರ್ಧೆಯಲ್ಲಿ ಪ್ರಥಮಸ್ಥಾನ ಗಳಿಸಿರುವ ಹೆಗ್ಗಳಿಕೆ. ಕಾಲೇಜಿನಲ್ಲಿ ಎನ್.ಸಿ.ಸಿ ಗುಂಪಿನ ನೃತ್ಯಗಳಿಗೆ ನೃತ್ಯ ಸಂಯೋಜಿಸಿದ ಸೃಜನಾತ್ಮಕತೆ ಪ್ರದರ್ಶಿಸಿದ್ದಾಳೆ. ಸಾಧನ ಸಂಗಮದ 'ನೃತ್ಯ ನಿಪುಣ ಡಾನ್ಸ್ ಎನ್ಸೆಂಬಲ್' ಗುಂಪಿನಲ್ಲಿರುವ ಧೃತಿ ನಾಡಿನ ವಿವಿಧ ನೃತ್ಯೋತ್ಸವ–ನೃತ್ಯ ರೂಪಕಗಳಲ್ಲಿ ಮುಖ್ಯಪಾತ್ರವನ್ನು ವಹಿಸಿ ಕಲಾರಸಿಕರ ಗಮನ ಸೆಳೆದಿದ್ದಾಳೆ.

ಅವುಗಳಲ್ಲಿ ಮುಖ್ಯವಾದುವುಗಳೆಂದರೆ ? ಉತ್ತರಖಂಡ– ರಿಷಿಕೇಷದಲ್ಲಿ ಗುರುಕುಲದಲ್ಲಿ ಶ್ರೀ ಕೃಷ್ಣ, ವಿಶ್ವಾಮಿತ್ರ ಗಾಯತ್ರಿ, ಪ್ರೇಕ್ಷಾಗೃಹ, ನೃತ್ಯ ನಿರಂತರ ಮತ್ತು ಬೊಂಬೆ ಜೀವ ಭಾವ ಮುಂತಾದ ಹಲವಾರು ನೃತ್ಯರೂಪಕಗಳಲ್ಲಿ ನರ್ತಿಸಿದ್ದಾಳೆ. ಶಾಲೆಯಲ್ಲಿದ್ದಾಗಿನಿಂದ ಎನ್.ಸಿ.ಸಿ ಯಲ್ಲಿ ಒಲವು. ಎನ್.ಸಿ.ಸಿ ಕೆಡೆಟ್ ಆಗಿ ಬದ್ಧತೆಯ ಚಟುವಟಿಕೆಗಳಲ್ಲಿ ತೊಡಗಿಕೊಂಡಿದ್ದಾಳೆ. ಅದರ ಎ.ಬಿ.ಸಿ ಎಲ್ಲ ಪರೀಕ್ಷೆಗಳಲ್ಲೂ ಯಶಸ್ವಿಯಾಗಿದ್ದು, ಕೆಡೆಟ್ ಅಂಡರ್ ಆಫೀಸರ್ ಆಗಿ ಪದವಿ ಗಳಿಸಿದ ಹೆಮ್ಮೆ. ಸ್ಟೂಡೆಂಟ್ ಕೌನ್ಸಿಲ್ ಭಾಗವಾಗಿ ಎನ್.ಸಿ.ಸಿ. ಸೆಕ್ರೆಟರಿಯಾಗಿ ಸೇವೆ ಸಲ್ಲಿಸಿದ್ದಾಳೆ. ಕಂಚಿನ ಪದಕವನ್ನು ಪಡೆದ ವಿಶೇಷ ಅವಳದು. ರಾಷ್ಟ್ರೀಯ ಭಾವೈಕ್ಯತಾ ಜಾಗೃತಿ ಕಾರ್ಯಕ್ರಮದಲ್ಲಿ ನಿರೂಪಕಿಯಾಗಿ ತನ್ನ ವಾಗ್ಶಕ್ತಿಯನ್ನು ಪ್ರದರ್ಶಿಸಿದ್ದಾಳೆ. ಜೊತೆಗೆ ಅಲ್ಲಿ ಸಮೂಹ ನೃತ್ಯ , ನೃತ್ಯರೂಪಕಗಳಲ್ಲೂ ಗಮನಾರ್ಹ ಸಾಧನೆ ತೋರಿದ್ದಾಳೆ. ಕರ್ನಾಟಕ ಮತ್ತು ಗೋವಾ ನಿರ್ದೇಶನಾಲಯವನ್ನು ಪ್ರತಿನಿಧಿಸಿದ್ದು ತನ್ಮೂಲಕ ತನ್ನ ನಾಯಕತ್ವದ ಗುಣವನ್ನು ಮೆರೆದಿದ್ದಾಳೆ. ಈ ಎಲ್ಲ ಚಟುವಟಿಕೆಗಳೊಂದಿಗೆ ಧೃತಿಗೆ , ಡಿಜಿಟಲ್ ಆರ್ಟ್ ಬಗ್ಗೆ ವಿಶೇಷ ಒಲವು. ಇದನ್ನು ಫ್ರೀಲಾನ್ಸ್ ಉದ್ಯೋಗವಾಗಿಯೂ ಬಳಸಿಕೊಳ್ಳುತ್ತಿದ್ದು, ಕೆಲವು ಕಂಪೆನಿಗಳಿಗೆ ವಿನ್ಯಾಸಕಾರ್ತಿಯಾಗಿ ಸೇವೆ ಸಲ್ಲಿಸುತ್ತಿರುವುದು ಧೃತಿಯ ಕಲಾತ್ಮಕ ಸೇವೆಯ ಇನ್ನೊಂದು ಆಯಾಮ.

। ವೈ.ಕೆ.ಸಂಧ್ಯಾ ಶರ್ಮ

ಟೊಮೆಟೋದಲ್ಲಿದೆ ಸೌಂದರ್ಯ

ಬ್ಯೂಟಿ ಟಿಪ್ಸ್

ಕಣ್ಣಿನ ಸುತ್ತ ಇರುವ ಕಪ್ಪು ಸರ್ಕಲ್ ನಿವಾರಣೆಗೆ ಸನ್ ಸ್ಕ್ರೀನ್ ಲೋಷನ್ ಅನ್ನೇ ಬಳಸಬೇಕಿಲ್ಲ. ಬದಲಾಗಿ ಮನೆಯಲ್ಲೇ ಸಿಗುವ ಕೆಲವು ವಸ್ತುಗಳನ್ನು ಪ್ರಯತ್ನಿಸಬಹುದು. ಟೊಮೆಟೋ ನೈಸರ್ಗಿಕವಾಗಿ ಚರ್ಮವನ್ನು ಬ್ಲೀಚ್ ಮಾಡುವ ಮತ್ತು ಚರ್ಮಕ್ಕೆ ಹೊಳಪು ನೀಡುವ ಸಾಮರ್ಥ್ಯವನ್ನು ಹೊಂದಿದೆ. ಟೊಮೆಟೋ ಹಣ್ಣಿನಲ್ಲಿರುವ ಈ ಗುಣದಿಂದಾಗಿ ಕಣ್ಣಿನ ಸುತ್ತ ಆಗುವ ಕಪ್ಪು ವರ್ತುಲವನ್ನು ನಿವಾರಿಸಬಹುದು. ಟೊಮೆಟೋ ಹಣ್ಣಿನಲ್ಲಿ ವಿಟಮಿನ್ ಸಿ ಹೇರಳವಾಗಿದ್ದು ಇದು ತ್ವಚೆಯನ್ನು ಆಕರ್ಷಕವಾಗಿಸುತ್ತದೆ. ಟೊಮೆಟೋ ರಸಕ್ಕೆ ಅಲೋವೆರಾ ರಸ ಬೆರೆಸಿ ಕಣ್ಣಿನ ತಳಭಾಗಕ್ಕೆ ಹಚ್ಚಿಕೊಳ್ಳಿ. ಇದಕ್ಕೆ ಲಿಂಬೆರಸ ಬೆರೆಸಿ ಮುಖಕ್ಕೆ ಹಚ್ಚಿ ಹತ್ತು ನಿಮಿಷ ಬಳಿಕ ತೊಳೆಯುವುದರಿಂದ ತ್ವಚೆಯ ಸತ್ತ ಕೋಶಗಳು ತೊಲಗಿ ಮುಖ ಹೊಳೆಯುತ್ತದೆ. ಟೊಮೆಟೋ ಮತ್ತು ಆಲೂಗಡ್ಡೆಯ ಪೇಸ್ಟ್ ಫೇಶಿಯಲ್ ನಂತೆ ಕೆಲಸ ಮಾಡುತ್ತದೆ. ಇದನ್ನು ವಾರಕ್ಕೊಮ್ಮೆ ಬಳಸಬಹುದು.

ಜಯಶ್ರೀ.ಬಿ.ಆರ್
ಖ್ಯಾತ ಜ್ಯೋತಿಷಿ
ದೂರವಾಣಿ–9964739507
www.jyotishyavaastu.com

ರಾಶಿ ಭವಿಷ್ಯ

ಮೇಷ: ವಾದ ವಿವಾದಗಳಲ್ಲಿ ಎಚ್ಚರ, ಬಡ ವಿದ್ಯಾರ್ಥಿಗಳಿಗೆ ಹಣದ ನೆರವು, ಬಂಧುಗಳ ಆಗಮನ, ಅಮೂಲ್ಯ ವಸ್ತುಗಳ ಖರೀದಿ.

ವೃಷಭ: ಸಲ್ಲದ ಅಪವಾದ, ಗಣ್ಯ ವ್ಯಕ್ತಿಗಳ ಭೇಟಿ, ಉದ್ಯೋಗಾವಕಾಶ ಪ್ರಾಪ್ತಿ, ಸಾಧಾರಣ ಲಾಭ.

ಮಿಥುನ: ದಾಂಪತ್ಯದಲ್ಲಿ ನೆಮ್ಮದಿ, ಗೊಂದಲಗಳಿಂದ ದೂರವಿರಿ, ಅತಿಯಾದ ತಿರುಗಾಟ,ಕೆಲಸಗಳಲ್ಲಿ ಉತ್ಸಾಹ.

ಕಟಕ: ದ್ರವ್ಯ ಲಾಭ, ಇಷ್ಟಾರ್ಥ ಸಿದ್ಧಿ, ಧರ್ಮದಲ್ಲಿ ಆಸಕ್ತಿ,ಕುಟುಂಬ ಸೌಖ್ಯ, ವಿದೇಶ ಪ್ರಯಾಣ, ಶತ್ರು ಭಾದೆ.

ಸಿಂಹ: ಕಾರ್ಯಕ್ಷೇತ್ರದಲ್ಲಿ ಒತ್ತಡ, ಮಾಡಿದ ತಪ್ಪಿಗೆ ನಿಂದನೆ, ಸ್ವಂತ ಉದ್ಯೋಗಸ್ಥರಿಗೆ ಲಾಭ, ಪುಣ್ಯಕ್ಷೇತ್ರ ದರ್ಶನ.

ಕನ್ಯಾ: ವಾಹನ ಯೋಗ, ಆತ್ಮೀಯರ ಆಗಮನ, ಶರೀರದಲ್ಲಿ ಆಲಸ್ಯ, ಮನಸ್ಸಿನಲ್ಲಿ ಆತಂಕ.

ತುಲಾ: ಮಕ್ಕಳಿಗಾಗಿ ಹಣವ್ಯಯ, ಆಕಸ್ಮಿಕ ದನ ನಷ್ಟ, ಅಕಾಲ ಭೋಜನ, ಕೆಲಸ ಕಾರ್ಯಗಳಲ್ಲಿ ವಿಳಂಬ

ವೃಶ್ಚಿಕ: ಅತಿಯಾದ ಭಯ, ಮಾನಸಿಕ ವ್ಯಥೆ, ಹಿತ ಶತ್ರುಗಳಿಂದ ತೊಂದರೆ, ಸಾಲ ಭಾದೆ, ಕೋಪ ಜಾಸ್ತಿ, ಅನ್ಯರಲ್ಲಿ ಕಲಹ.

ಧನಸ್ಸು: ಧನ ಲಾಭ, ಅನಗತ್ಯ ವಾದ ವಿವಾದ, ನಾನ ವಿಚಾರಗಳಲ್ಲಿ ಆಸಕ್ತಿ, ನೆಮ್ಮದಿ ಇಲ್ಲದ ಜೀವನ.

ಮಕರ: ಪರರಿಂದ ತೊಂದರೆ, ಉನ್ನತ ಸ್ಥಾನಮಾನ, ಅನಗತ್ಯ ತಿರುಗಾಟ,ದ್ರವ್ಯ ಲಾಭ

ಕುಂಭ: ಕೋರ್ಟ್ ಕೇಸ್ ಗಳಲ್ಲಿ ವಿಳಂಬ, ಸುಖ ಭೋಜನ, ಶತ್ರು ಭಾದೆ, ಸ್ತ್ರೀಯರಿಗೆ ಶುಭ, ಚಂಚಲ ಮನಸ್ಸು.

ಮೀನ: ದಾಂಪತ್ಯದಲ್ಲಿ ಪ್ರೀತಿ ವಾತ್ಸಲ್ಯ, ಆಕಸ್ಮಿಕ ಅಧಿಕ ಖರ್ಚು, ಇಲ್ಲಸಲ್ಲದ ಅಪವಾದ, ಮಂಗಳ ಕಾರ್ಯಗಳಲ್ಲಿ ಭಾಗಿ.

ರಾಷ್ಟ್ರೀಯ ಗಗನಚುಂಬಿ ದಿನ

ಪ್ರಪಂಚದಾದ್ಯಂತದ ನಗರಗಳಲ್ಲಿ ಎತ್ತರದ ಕಟ್ಟಡಗಳ ನಿರ್ಮಾಣವು ತುಂಬಾ ಸಾಮಾನ್ಯವಾಗಿದೆ, ನಗರದ ವಿಶಿಷ್ಟವಾದ ಸ್ಕೈಲೈನ್ ಅನ್ನು ರಚಿಸುವ ಜವಾಬ್ದಾರಿಯನ್ನು ಹೊಂದಿರುವ ದಾರ್ಶನಿಕರ ಬಗ್ಗೆ ಸಾಮಾನ್ಯ ಜನರು ಸಾಮಾನ್ಯವಾಗಿ ಸ್ವಲ್ಪ ಯೋಚಿಸುತ್ತಾರೆ. ಗಗನಚುಂಬಿ ಕಟ್ಟಡಗಳು 1800 ರ ದಶಕದ ಉತ್ತರಾರ್ಧದಲ್ಲಿ ಆಸಕ್ತಿದಾಯಕ ಇತಿಹಾಸವನ್ನು ಹೊಂದಿವೆ, ಈ ವರ್ಗಕ್ಕೆ ಸೇರಿದ ಮೊದಲ ಕಟ್ಟಡವನ್ನು ೧೮೮೫ ನ ಇಲಿನಾಯ್ಸ್ನ ಚಿಕಾಗೋದಲ್ಲಿ ನಿರ್ಮಿಸಲಾಯಿತು. ಹತ್ತು ಮಹಡಿಗಳಲ್ಲಿ, ಇಂದಿನ ಮಾನದಂಡಗಳ ಪ್ರಕಾರ ಅಷ್ಟೇನೂ ಹೆಚ್ಚಿನದಾಗಿ ಕಾಣುವುದಿಲ್ಲ, ಗೃಹ ವಿಮಾ ಕಟ್ಟಡವು ಹೆಚ್ಚಾಗಿ ಉಕ್ಕಿನ ರಚನೆಯಿಂದ ಮಾಡಿದ ವಿಶ್ವದ ಮೊದಲ ಕಟ್ಟಡವಾಗಿದೆ. ಇಂದಿನ ಮಾನದಂಡಗಳು ಸಾಮಾನ್ಯವಾಗಿ ಕಟ್ಟಡವನ್ನು ಗಗನಚುಂಬಿ ಕಟ್ಟಡವೆಂದು ಪರಿಗಣಿಸುವ ಮೊದಲು ಕನಿಷ್ಠ 100 ಮೀಟರ್ ಎತ್ತರವನ್ನು ಹೊಂದಿರಬೇಕು.

ರಾಷ್ಟ್ರೀಯ ಗಗನಚುಂಬಿ ದಿನವು ಕಾಗದಕ್ಕೆ ಕನಸನ್ನು ಕಟ್ಟುವ ವಾಸ್ತುಶಿಲ್ಪಿಗಳು ಮತ್ತು ಅದನ್ನು ಸಾಕಾರಗೊಳಿಸುವ ನಿರ್ಮಾಣ ಸಿಬ್ಬಂದಿಗಳ ಬಗ್ಗೆ ಇನ್ನಷ್ಟು ತಿಳಿದುಕೊಳ್ಳಲು ಅವಕಾಶವನ್ನು ಒದಗಿಸುತ್ತದೆ. ಈ ದಿನವನ್ನು ಪ್ರತಿ ವರ್ಷ ಸೆಪ್ಟೆಂಬರ್ 3 ರಂದು ಆಚರಿಸಲಾಗುತ್ತದೆ, ಏಕೆಂದರೆ ಇದು ಎತ್ತರದ ಕಟ್ಟಡಗಳನ್ನು ನಿರ್ಮಿಸುವ ಜಗತ್ತಿನಲ್ಲಿ ಪ್ರಭಾವಶಾಲಿಯಾಗಿದ್ದ ಅಮೇರಿಕನ್ ವಾಸ್ತುಶಿಲ್ಪಿ ಲೂಯಿಸ್ ಎಚ್. ಸುಲ್ಲಿವಾನ್ ಅವರ ಜನ್ಮ ವಾರ್ಷಿಕೋತ್ಸವವಾಗಿದೆ ಮತ್ತು ಇದನ್ನು ಗಗನಚುಂಬಿ ಕಟ್ಟಡಗಳ ಪಿತಾಮಹ ಎಂದೂ ಕರೆಯುತ್ತಾರೆ. ಚಿಕಾಗೋ ಮತ್ತು ನ್ಯೂಯಾರ್ಕ್ನಂತಹ ನಗರಗಳಲ್ಲಿ ಅತಿ ಎತ್ತರದ ಕಟ್ಟಡಗಳು ಪ್ರಾರಂಭವಾದ ಸ್ಥಳ ಯುನೈಟೆಡ್ ಸ್ಟೇಟ್ಸ್ ಆಗಿದ್ದರೂ, ಪ್ರಪಂಚದಾದ್ಯಂತದ ಇತರರು ಈ ವಾಸ್ತುಶಿಲ್ಪದ ಅದ್ಭುತಗಳ ವಿನ್ಯಾಸ ಮತ್ತು ಕಟ್ಟಡವನ್ನು ಕೈಗೆತ್ತಿಕೊಂಡಿದ್ದಾರೆ. ವಾಸ್ತವವಾಗಿ, ಇಂದಿನ ವಿಶ್ವದ ಅತಿ ಎತ್ತರದ ಕಟ್ಟಡ, 163 ಮಹಡಿಗಳನ್ನು ಹೊಂದಿದೆ, ಇದನ್ನು ಬುರ್ಜ್ ಖಲೀಫಾ ಎಂದು ಕರೆಯಲಾಗುತ್ತದೆ ಮತ್ತು ಇದು ಯುನೈಟೆಡ್ ಅರಬ್ ಎಮಿರೇಟ್ಸ್ನ ದುಬೈನಲ್ಲಿದೆ. ರಾಷ್ಟ್ರೀಯ ಗಗನಚುಂಬಿ ದಿನದಂದು, ಉನ್ನತ ಮಟ್ಟದಲ್ಲಿ ವಾಸಿಸಲು ಅಥವಾ ಕೆಲಸ ಮಾಡಲು ಸ್ಥಾನಮಾನವು ಹೆಚ್ಚಾಗಿ ಲಗತ್ತಿಸಲ್ಪಟ್ಟಿದೆ ಎಂದು ಕೆಲವು ಜನರು ಆಸಕ್ತಿದಾಯಕವಾಗಿ ಕಾಣಬಹುದು. ಉದಾಹರಣೆಗೆ, ಗುಡಿಸಲು ಸೂಟ್ ಅನ್ನು ಯಾವಾಗಲೂ ಕಟ್ಟಡದಲ್ಲಿ ಉತ್ತಮವಾದದ್ದು ಎಂದು ಪರಿಗಣಿಸಲಾಗುತ್ತದೆ – ಅತ್ಯುತ್ತಮ ವೀಕ್ಷಣೆಗಳೊಂದಿಗೆ, ಸಹಜವಾಗಿ.

ಅತ್ಯುನ್ನತ ಎತ್ತರದಲ್ಲಿ ವಾಸಿಸುವ ಈ ಸಾದೃಶ್ಯವು ಸ್ಪಷ್ಟವಾಗಿದ್ದರೂ, ವಿದ್ಯುತ್ ವೈಫಲ್ಯದ ಪರಿಣಾಮಗಳಿಂದ ಇನ್ನೊಂದನ್ನು ಸೆಳೆಯಬೇಕಾಗಿದೆ. ರಾಷ್ಟ್ರೀಯ ಗಗನಚುಂಬಿ ದಿನ – ಮಾನವೀಯತೆಯ ಮೇಲಿನ ಬಾಹ್ಯಾಕಾಶದ ಸ್ಪಷ್ಟವಾದ ವಿಜಯವನ್ನು ಪ್ರತಿಬಿಂಬಿಸಲು ಮೀಸಲಿಟ್ಟ ದಿನದಂದು ಯೋಚಿಸಲು ಇವು ಕೇವಲ ಒಂದೆರಡು ಅಂಶಗಳಾಗಿವೆ!

ಮಳೆಗೆ ಆಂಧ್ರಪ್ರದೇಶ ತತ್ತರ: 30ಕ್ಕೂ ಅಧಿಕ ಮಂದಿ ಸಾವು!

130ಕ್ಕೂ ಹೆಚ್ಚು ಗ್ರಾಮಗಳಲ್ಲಿ ಜಲದಿಗ್ಬಂಧನ

2.26 ಲಕ್ಷಕ್ಕೂ ಹೆಚ್ಚು ಜನ ಸಂತ್ರಸ್ತರು

ಅಮರಾವತಿ/ಹೈದರಾಬಾದ್: ಕುಂಭದ್ರೋಣ ಮಳೆ ಮತ್ತು ಪ್ರವಾಹಕ್ಕೆ ಆಂಧ್ರಪ್ರದೇಶ ಹಾಗೂ ತೆಲಂಗಾಣ ರಾಜ್ಯಗಳು ತತ್ತರಿಸಿವೆ. ನದಿಗಳು ಉಕ್ಕೇರಿವೆ. ಜಲಾಶಯಗಳಲೆಲ್ಲಾ ಭರ್ತಿ ಆಗಿದ್ದು, ಅಪಾರ ನೀರನ್ನು ಸಮುದ್ರಕ್ಕೆ ಬಿಡಲಾಗುತ್ತಿದೆ.

ವಿಜಯವಾಡದಲ್ಲಿ ಪ್ರವಾಹದ ತೀವ್ರತೆ ಕಡಿಮೆ ಆಗಿದ್ದರೂ ತಗ್ಗುಪ್ರದೇಶಗಳಲ್ಲಿ ಪರಿಸ್ಥಿತಿ ದಯನೀಯವಾಗಿದೆ. 130ಕ್ಕೂ ಹೆಚ್ಚು ಗ್ರಾಮಗಳಲ್ಲಿ ಜಲದಿಗ್ಬಂಧನ ಏರ್ಪಟ್ಟಿದ್ದು, ಬೋಟ್‌ಗಳ ಮೂಲಕ ಸಂತ್ರಸ್ತರ ರಕ್ಷಣಾ ಕಾರ್ಯ ನಡೆದಿದೆ. 2.26 ಲಕ್ಷಕ್ಕೂ ಹೆಚ್ಚು ಜನ ಸಂತ್ರಸ್ತರಾಗಿದ್ದಾರೆ. ಈವರೆಗೂ 30ಕ್ಕೂ ಅಧಿಕ ಮಂದಿ ಸಾವನ್ನಪ್ಪಿದ್ದಾರೆ.

ಮೆಹಬೂಬಾಬಾದ್ ಬಳಿ ಪ್ರವಾಹದಲ್ಲಿ ಕೊಚ್ಚಿ ಹೋಗುತ್ತಿದ್ದ ವಾಹನದಿಂದ ಒಂದೇ ಕುಟುಂಬದ 9 ಮಂದಿಯನ್ನು ರಕ್ಷಿಸಲಾಗಿದೆ. ರಾಯಪಾಡಿ ಎಂಬಲ್ಲಿ 300ಕ್ಕೂ ಹೆಚ್ಚು ಹಸುಗಳು ನೀರಿನಲ್ಲಿ ಕೊಚ್ಚಿ ಹೋಗಿವೆ.

ಗ್ರಾಮೀಣ ಪ್ರದೇಶದಲ್ಲಿ ಸಾರಿಗೆ ವ್ಯವಸ್ಥೆ ಸಂಪೂರ್ಣ ಕೈಕೊಟ್ಟಿದೆ. ಹೆದ್ದಾರಿಗಳು ಕೂಡ ಸಂಪೂರ್ಣವಾಗಿ ಪ್ರವಾಹದಿಂದ ಮುಕ್ತವಾಗಲಿಲ್ಲ. ಇನ್ನು, ರೈಲ್ವೇ ಸೇವೆಗಳಲ್ಲಿ ಭಾರೀ ವ್ಯತ್ಯಯ ಆಗಿದೆ. ದಕ್ಷಿಣ ಮಧ್ಯೆ ರೈಲ್ವೇ ವಿಭಾಗದಲ್ಲಿ 432 ರೈಲುಗಳು ರದ್ದಾಗಿವೆ. 140 ರೈಲುಗಳ ಮಾರ್ಗ ಬದಲಿಸಲಾಗಿದೆ. ಸಿಎಂ ಚಂದ್ರಬಾಬು ನಾಯ್ಡು ಬೆಳಗ್ಗೆ ನಾಲ್ಕು ಗಂಟೆ ತನಕ ಪ್ರವಾಹಪೀಡಿತ ಪ್ರದೇಶಗಳಲ್ಲಿ ಸಂಚರಿಸಿದರು.

ಕಲ್ಯಾಣ ಕರ್ನಾಟಕ ಜಿಲ್ಲೆಗಳಲ್ಲಿ ಮಳೆಯಾರ್ಭಟ ಜೋರಾಗಿದೆ. ಸತತ ಮಳೆಯಿಂದ ಚಿತ್ತಾಪುರದ ಆಲ್ಲೂರು ಬಿ ಗ್ರಾಮದ ಮನೆಯೊಂದರ ಮೇಲೆ ಬೃಹತ್ ಬಂಡೆ ಉರುಳಿ ಬಿದ್ದಿದೆ. ಮನೆ ಭಾಗಶಃ ಧ್ವಂಸಗೊಂಡಿದ್ದು, ಓರ್ವ ಬಾಲಕ ಗಾಯಗೊಂಡಿದ್ದಾನೆ. ಕಾಗಿಣಾ ನದಿ ಅಪಾಯದ ಮಟ್ಟ ಹೆಚ್ಚಾಗಿದೆ. ಚಿತ್ತಾಪುರದ ದಂಡೋತಿ ಸೇತುವೆ, ಸಂಗಾವಿ ಸೇತುವೆ ಮುಳುಗಡೆಯಾಗಿವೆ.

ಚಿಂಚೋಳಿಯ ಗಾರಂಪಳ್ಳಿ ಬಳಿಯ ಹಳ್ಳದಲ್ಲಿ ಕುರಿಗಾಯಿಗಳು ಕುರಿ ಹಿಂಡನ್ನು ದಾಟಿಸಿದ್ದಾರೆ. ಯಾದಗಿರಿಯ ಮೋಟ್ನಳ್ಳಿ ಗ್ರಾಮ ಜಲಾವೃತವಾಗಿದೆ. ಚಿಂತನಪಲ್ಲಿ ಜಲಪಾತ ಉಕ್ಕಿ ಹರಿದಿದ್ದು, ಗುರುಮಠಕಲ್‌ನ ನಂದೇಪಲ್ಲಿ ಸೇತುವೆ ಮೇಲೆ ನೀರು ಹರಿಯುತ್ತಿದೆ. ಚಿಕ್ಕಮಗಳೂರು, ಕೊಡಗು ಭಾಗದಲ್ಲಿ ಉತ್ತಮ ಮಳೆಯಾಗುತ್ತಿದೆ. ತುಂಗಭದ್ರಾ ಡ್ಯಾಂ ಒಳಹರಿವು ಹೆಚ್ಚಾಗಿದೆ. ಟಿಬಿ ಡ್ಯಾಂನಲ್ಲಿ 98 ಟಿಎಂಸಿ ನೀರು ಸಂಗ್ರಹವಾಗಿದೆ.

ಪಾಕಿಸ್ತಾನದ ಪೇಷಾವರದಲಿ ಎಂಪಾಕ್ಸ್ 5ನೇ ಪ್ರಕರಣ ಪತ್ತೆ

ಇಸ್ಲಾಮಾಬಾದ್: ಎಂಪಾಕ್ಸ್ ಸೋಂಕಿನ ಹೊಸ ತಳಿಯ ಬಗ್ಗೆ ಆತಂಕ ಹೆಚ್ಚುತ್ತಿರುವ ನಡುವೆಯೇ ಪಾಕಿಸ್ತಾನದಲ್ಲಿ ಎಂಪಾಕ್ಸ್ ಸೋಂಕಿನ ಕೇಂದ್ರಬಿಂದುವಾಗಿ ಗುರುತಿಸಿಕೊಂಡಿರುವ ಪೇಷಾವರದಲ್ಲಿ 5ನೇ ಪ್ರಕರಣ ಪತ್ತೆಯಾಗಿದೆ ಎಂದು ಜಿಯೊ ನ್ಯೂಸ್ ವರದಿ ಮಾಡಿದೆ. ಗಲ್ಫ್ ವಲಯದಿಂದ ಹಿಂದಿರುಗಿದ್ದ 47 ವರ್ಷದ ವ್ಯಕ್ತಿಯಲ್ಲಿ ಆಗಸ್ಟ್ 29ರಂದು ಸೋಂಕಿನ ಲಕ್ಷಣ ದೃಢಪಟ್ಟ ಬಳಿಕ ಆತನನ್ನು ಪ್ರತ್ಯೇಕವಾಗಿ ಇರಿಸಲಾಗಿದೆ. ಮಧ್ಯಪ್ರಾಚ್ಯದಿಂದ ಆಗಮಿಸುವ ಪ್ರವಾಸಿಗರಲ್ಲಿ ವೈರಸ್ ಹರಡುತ್ತಿರುವ ಆತಂಕಕ್ಕೂ ಈ ಪ್ರಕರಣ ಕಾರಣವಾಗಿದೆ.'ದೇಶದಲ್ಲಿ ಈ ವರ್ಷ ದಾಖಲಾಗಿರುವ 5ನೇ ಎಂಪಾಕ್ಸ್ ಪ್ರಕರಣ ಇದಾಗಿದ್ದು ಪೇಷಾವರದಲ್ಲಿ ವೈರಸ್ನ ಪುನರಾವರ್ತನೆಯು ಅದರ ಪ್ರಸರಣದ ಬಗ್ಗೆ ಗಂಭೀರ ಕಳವಳಕ್ಕೆ ಕಾರಣವಾಗಿದೆ ಮತ್ತು ತಕ್ಷಣದ ಕ್ರಮವನ್ನು ಕೋರುತ್ತದೆ. ಪೇಷಾವರವು ಎಂಪಾಕ್ಸ್ ಪ್ರಕರಣಗಳ ಕೇಂದ್ರಬಿಂದುವಾಗಿರುವ ಸೂಚನೆ ಕಾಣುತ್ತಿದೆ' ಎಂದು ಆರೋಗ್ಯ ಇಲಾಖೆಯ ಪ್ರಧಾನ ನಿರ್ದೇಶಕಿ ಡಾ. ಶಬಾನಾ ಸಲೀಮ್ ಹೇಳಿದ್ದಾರೆ. ವೈರಸ್ ನಿಯಂತ್ರಣಕ್ಕೆ ಕಠಿಣ ಕ್ರಮವನ್ನು ಅಧಿಕಾರಿಗಳು ಜಾರಿಗೊಳಿಸಿದ್ದು ಎಲ್ಲಾ ವಿಮಾನ ನಿಲ್ದಾಣಗಳಲ್ಲೂ ಸ್ಕ್ರೀನಿಂಗ್ ನಿಯಮವನ್ನು ಕಡ್ಡಾಯಗೊಳಿಸಲಾಗಿದೆ. ಜನರ ಆರೋಗ್ಯ ರಕ್ಷಣೆಗೆ ಸರಕಾರ ಬದ್ಧವಾಗಿದೆ. ಎಲ್ಲಾ ಅಗತ್ಯ ಕ್ರಮಗಳನ್ನೂ ತ್ವರಿತವಾಗಿ ತೆಗೆದುಕೊಳ್ಳಲಾಗುತ್ತಿದೆ ಎಂದವರು ಹೇಳಿದ್ದಾರೆ.

ಫಿಲಿಪ್ಪೀನ್ಸ್‌ನಲ್ಲಿ ಚಂಡಮಾರುತ

ಮನಿಲಾ: ಚಂಡಮಾರುತದಿಂದ ತತ್ತರಿಸಿರುವ ಉತ್ತರ ಫಿಲಿಪ್ಪೀನ್ಸ್ ನಲ್ಲಿ ರವಿವಾರ ರಾತ್ರಿಯಿಂದ ನಿರಂತರ ಸುರಿಯುತ್ತಿರುವ ಧಾರಾಕಾರ ಮಳೆಯಿಂದ ಹಲವೆಡೆ ಪ್ರವಾಹ, ಭೂಕುಸಿತ ಸಂಭವಿಸಿದ್ದು ಕನಿಷ್ಠ 9 ಮಂದಿ ಮೃತಪಟ್ಟಿದ್ದಾರೆ. ಶಾಲೆಗಳು ಹಾಗೂ ಸರಕಾರಿ ಕಚೇರಿಗಳನ್ನು ಮುಚ್ಚಲಾಗಿದೆ ಎಂದು ಅಧಿಕಾರಿಗಳು ಹೇಳಿದ್ದಾರೆ.

ಕ್ವಿಜಾನ್ ಪ್ರಾಂತದ ಇನ್ಫಾಂಟಾ ನಗರದ ಈಶಾನ್ಯದಲ್ಲಿ ಗಂಟೆಗೆ 90 ಕಿ.ಮೀ ವೇಗದ ಗಾಳಿಯ ಜತೆಗೆ ಭಾರೀ ಅವಾಂತರ ಸೃಷ್ಟಿಸಿರುವ 'ಯಾಗಿ' ಚಂಡಮಾರುತದ ಅಬ್ಬರಕ್ಕೆ ಜನಜೀವನ ಅಸ್ತವ್ಯಸ್ತಗೊಂಡಿದೆ. ಸೋಮವಾರ ಮಧ್ಯಾಹ್ನದ ಬಳಿಕ ಉತ್ತರ ಲುಝೋನ್ ಪ್ರಾಂತದತ್ತ ಮುಂದುವರಿಯುತ್ತಿರುವ ಚಂಡಮಾರುತದಿಂದಾಗಿ ಪರ್ವತ ಪ್ರದೇಶಗಳಲ್ಲಿ ಪ್ರವಾಹ ಮತ್ತು ಭೂಕುಸಿತ ಸಂಭವಿಸಬಹುದು ಎಂದು ಅಧಿಕಾರಿಗಳು ಎಚ್ಚರಿಕೆ ನೀಡಿದ್ದಾರೆ. ಮನಿಲಾದ ಸಮೀಪವಿರುವ ರಿಝಾಲ್ ಪ್ರಾಂತದ ಅಂಟಿಪೊಲೋ ಪಟ್ಟಣದ ಪರ್ವತ ಪ್ರದೇಶದಲ್ಲಿ ಎರಡು ಸಣ್ಣ ಮನೆಗಳ ಮೇಲೆ ಮಣ್ಣುಕುಸಿದು ಬಿದ್ದು ಗರ್ಭಿಣಿ ಮಹಿಳೆಯ ಸಹಿತ ಕನಿಷ್ಠ ಮೂವರು ಸಾವನ್ನಪ್ಪಿದ್ದಾರೆ.

ಇತರ ನಾಲ್ಕು ಮಂದಿ ಮಣ್ಣಿನಡಿ ಸಿಲುಕಿದ್ದು ಅವರನ್ನು ರಕ್ಷಿಸುವ ಕಾರ್ಯಾಚರಣೆ ಮುಂದುವರಿದಿದೆ. ಮಧ್ಯ ಫಿಲಿಪ್ಪೀನ್ಸ್‌ನಲ್ಲಿ ಭೂಕುಸಿತದಿಂದ ಇಬ್ಬರು ಸಾವನ್ನಪ್ಪಿದ್ದಾರೆ. ಪೂರ್ವದ ಸುರ್ ಪ್ರಾಂತದಲ್ಲಿ ಹಲವು ಪ್ರದೇಶಗಳು ಜಲಾವೃತಗೊಂಡಿದ್ದು ರಸ್ತೆಗಳಲ್ಲಿ ಪ್ರವಾಹದ ನೀರು ಹರಿಯುತ್ತಿದ್ದು ಇಬ್ಬರು ಮೃತಪಟ್ಟಿದ್ದಾರೆ ಎಂದು ರಾಷ್ಟ್ರೀಯ ಪೊಲೀಸ್ ವಕ್ತಾರ ಕ। ಜೀನ್ ಫಜಾರ್ಡೊ ಹೇಳಿದ್ದಾರೆ. ಇದೇ ಪ್ರಾಂತದಲ್ಲಿ ವಿದ್ಯುತ್ ಶಾಕ್ನಿಂದ ಇಬ್ಬರು ಸಾವನ್ನಪ್ಪಿದ್ದಾರೆ.

ಲುಝೋನ್ ಪ್ರಾಂತ, ಮನಿಲಾ ನಗರದಲ್ಲಿ ಶಿಕ್ಷಣ ಸಂಸ್ಥೆಗಳನ್ನು ಮತ್ತು ಸರಕಾರಿ ಕಚೇರಿಗಳನ್ನು ಮುಚ್ಚಲಾಗಿದೆ. ಧಾರಾಕಾರ ಮಳೆಯಿಂದಾಗಿ ಮನಿಲಾ ಬಳಿಯ ಮರಿಕಿನಾ ನದಿಯ ನೀರು ಅಪಾಯದ ಮಟ್ಟ ಸಮೀಪಿಸಿದ್ದು ಸ್ಥಳಾಂತರಗೊಳ್ಳಲು ಸಿದ್ಧವಾಗಿರುವಂತೆ ನದಿ ದಡದ ನಿವಾಸಿಗಳಿಗೆ ಅಧಿಕಾರಿಗಳು ಎಚ್ಚರಿಕೆ ನೀಡಿದ್ದಾರೆ.

ಡೀಸೆಲ್ ಕಾರುಗಳನ್ನು ತಯಾರಿಸುವುದನ್ನು ನಿಲ್ಲಿಸುವಂತೆ ಕೇಂದ್ರ ಸಚಿವ ಗಡ್ಕರಿ ಮನವಿ

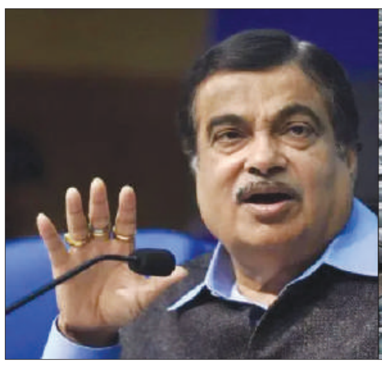

ನವದೆಹಲಿ: ದೇಶದಲ್ಲಿ ಡೀಸೆಲ್ ವಾಹನಗಳ ತಯಾರಿಕೆ ನಿಲ್ಲಿಸುವಂತೆ ಕಾರು ತಯಾರಿಕಾ ಕಂಪನಿಗಳಿಗೆ ಕೇಂದ್ರ ಸಚಿವ ನಿತಿನ್ ಗಡ್ಕರಿ ಮನವಿ ಮಾಡಿದ್ದಾರೆ.

ಕೇಂದ್ರ ಸಚಿವ ನಿತಿನ್ ಗಡ್ಕರಿ ಅವರು ಸಿಐಐ ಕಾರ್ಯಕ್ರಮವೊಂದರಲ್ಲಿ ಡೀಸೆಲ್ ಬಗ್ಗೆ ದೊಡ್ಡ ವಿಷಯ ಹೇಳಿದ್ದಾರೆ. ಶೀಘ್ರದಲ್ಲೇ ಡೀಸೆಲ್ಗೆ ವಿದಾಯ ಹೇಳುವಂತೆ ಗಡ್ಕರಿ ಜನರಿಗೆ ಸಲಹೆ ನೀಡಿದರು.

ಡೀಸೆಲ್ ವಾಹನಗಳ ತಯಾರಿಕೆಯನ್ನು ಶೀಘ್ರ ನಿಲ್ಲಿಸದಿದ್ದರೆ ಈ ವಾಹನಗಳ ಮೇಲೆ ಇಷ್ಟು ತೆರಿಗೆ ವಿಧಿಸಿ ಮಾರಾಟ ಮಾಡುವುದು ಕಷ್ಟವಾಗುತ್ತದೆ. ಮಾಲಿನ್ಯ ಮುಕ್ತವಾಗಲು ನಾವು ಶೀಘ್ರದಲ್ಲೇ ಪೆಟ್ರೋಲ್ ಮತ್ತು ಡೀಸೆಲ್ ಅನ್ನು ಬಿಟ್ಟು ಹೊಸ ಹಾದಿಯಲ್ಲಿ ನಡೆಯಬೇಕಾಗಿದೆ. ಇಂಧನ ಮಾಲಿನ್ಯ ಮತ್ತು ಅದರ ಆಮದುಗಳನ್ನು ಕಡಿಮೆ ಮಾಡಲು ಗಡ್ಕರಿ ನಿರಂತರವಾಗಿ ಪ್ರಯತ್ನಗಳನ್ನು ಮಾಡುತ್ತಿದ್ದಾರೆ. ಡೀಸೆಲ್ ವಾಹನಗಳ ಮೇಲೆ 10 ಪ್ರತಿಶತ ಹೆಚ್ಚುವರಿ ಜಿಎಸ್ಟಿಯನ್ನು ನಾನು ಹಣಕಾಸು ಸಚಿವರಿಂದ ಒತ್ತಾಯಿಸುತ್ತೇನೆ ಎಂದು ಗಡ್ಕರಿ ಹೇಳಿದರು.

ಇದಕ್ಕೂ ಮುನ್ನ ನಿತಿನ್ ಗಡ್ಕರಿ ತಮ್ಮ ಕಾರನ್ನು ಉಲ್ಲೇಖಿಸಿ ನನ್ನ ಕಾರು ಎಥೆನಾಲ್ ನಿಂದ ಚಲಿಸುತ್ತದೆ ಎಂದು ಹೇಳಿದ್ದರು. ನೀವು ಈ ಕಾರನ್ನು ಪೆಟ್ರೋಲ್ನೊಂದಿಗೆ ಹೋಲಿಸಿದರೆ, ಪ್ರತಿ ಕಿಲೋಮೀಟರ್ಗೆ 25 ರೂ., ಆದರೆ ಎಥೆನಾಲ್ನೊಂದಿಗೆ ಅದರ ಬೆಲೆ ಇನ್ನೂ ಕಡಿಮೆ. ಒಂದು ಲೀಟರ್ ಎಥೆನಾಲ್ ಬೆಲೆ 60 ರೂ., ಪೆಟ್ರೋಲ್ ದರ 120 ರೂ.

ಮುಂದಿನ 10 ವರ್ಷಗಳಲ್ಲಿ ಪೆಟ್ರೋಲ್ ಮತ್ತು ಡೀಸೆಲ್ನಲ್ಲಿ ಚಲಿಸುವ ವಾಹನಗಳನ್ನು ಸಂಪೂರ್ಣವಾಗಿ ನಿಲ್ಲಿಸಬೇಕೆಂದು ನಾನು ಬಯಸುತ್ತೇನೆ ಎಂದು ನಿತಿನ್ ಗಡ್ಕರಿ ಹೇಳಿದ್ದರು.

ಕೃಷಿ ಯೋಜನೆಗಳಿಗೆ ಕೇಂದ್ರ ಸಂಪುಟ ಅನುಮೋದನೆ

ನವದೆಹಲಿ: ಕೃಷಿಗೆ ಸಂಬಂಧಿಸಿ 7 ಪ್ರಮುಖ ಯೋಜನೆಗಳಿಗೆ ?13,960 ಕೋಟಿ ರೂಪಾಯಿ ಬಿಡುಗಡೆಗೆ ಇಂದು ಕೇಂದ್ರ ಸಂಪುಟ ಅಸ್ತು ಎಂದಿದೆ.

ಈ ಕುರಿತು ಮಾಹಿತಿ ನೀಡಿರುವ ಕೇಂದ್ರ ಸಚಿವ ಡಾ.ಎ.ವೈಷ್ಣವ್, ಕೃಷಿ ಯೋಜನೆಗಳಿಗೆ ಹಣ ಬಿಡುಗಡೆ ಮಾಡಲಾಗಿದ್ದು, ಈ ಮೂಲಕ ಕೃಷಿ ಕ್ಷೇತ್ರಕ್ಕೆ ಮತ್ತಷ್ಟೂ ಬಲ ಸಿಗಲಿದೆ.

ಕೃಷಿ ಯೋಜನೆಗಳಿಗೆ ಕೇಂದ್ರ ಸಂಪುಟ ಇಂದು ಅನುಮೋದನೆ ನೀಡಿದೆ ಎಂದು ತಿಳಿಸಿದರು.

ಆಹಾರ ಮತ್ತು ಪೌಷ್ಟಿಕ ಭದ್ರತೆಗೆ ಬೆಳೆ ವಿಜ್ಞಾನ ಯೋಜನೆಗೆ, 3,979 ಕೋಟಿ ರೂಪಾಯಿ, ಕೃಷಿ ಶಿಕ್ಷಣ ಮತ್ತು ನಿರ್ವಹಣೆಗೆ 2,291 ಕೋಟಿ, ಡಿಜಿಟಲ್ ಅಗ್ರಿಕಲ್ಚರ್ ಮಿಷನ್ಗೆ 2,817 ಕೋಟಿ, ಜಾನುವಾರು ಆರೋಗ್ಯ ಮತ್ತು ಉತ್ಪನ್ನತೆ, 1,702 ಕೋಟಿ, ತೋಟಗಾರಿಕೆ ಅಭಿವೃದ್ಧಿಗೆ 860 ಕೋಟಿ, ಕೃಷಿ ವಿಜ್ಞಾನ ಕೇಂದ್ರಕ್ಕೆ 1,202 ಕೋಟಿ, ನೈಸರ್ಗಿ ಸಂಪನ್ಮೂಲ ನಿರ್ವಹಣೆಗೆ 1,202 ಕೋಟಿ ರೂಪಾಯಿಯನ್ನು ಬಿಡುಗಡೆ ಮಾಡಲಾಗಿದೆ ಎಂದು ವಿವರಿಸಿದರು.

ಕೊಲೆ ಪ್ರಕರಣ ಬಾಂಗ್ಲಾದೇಶ ಸ್ಪೀಕರ್ ರಾಜೀನಾಮೆ

ಢಾಕಾ: ಬಾಂಗ್ಲಾದೇಶದ ಸ್ಪೀಕರ್‌ಸ್ಥಾನಕ್ಕೆ ಶಿರಿನ್ ಶರ್ಮಿನ್ ಚೌಧರಿ ರಾಜೀನಾಮೆ ನೀಡಿದ್ದಾರೆ. ಪ್ರಧಾನಿ ಶೇಖ್ ಹಸೀನಾ ಅವರನ್ನು ಪದಚ್ಯುತಗೊಳಿಸಿದ ನಂತರ ಅಧ್ಯಕ್ಷ ಮೊಹಮ್ಮದ್ ಶಹಾಬುದ್ದೀನ್ ಸಂಸತ್ತನ್ನು ವಿಸರ್ಜಿಸಿದ ಸುಮಾರು ನಾಲ್ಕು ವಾರಗಳ ಬಳಿಕ ಬಾಂಗ್ಲಾದೇಶ ಸಂಸತ್ತಿನ ಸ್ಪೀಕರ್ ರಾಜೀನಾಮೆ ಕೊಟ್ಟಿದ್ದಾರೆ. ಚೌಧರಿ ನೇರವಾಗಿ ಅಧ್ಯಕ್ಷರಿಗೆ ರಾಜೀನಾಮೆ ಸಲ್ಲಿಸಿದರು. ಸರ್ಕಾರ ವಿರೋಧಿ ಪ್ರತಿಭಟನೆಯ ಸಂದರ್ಭದಲ್ಲಿ ಆಭರಣದ ಕೆಲಸಗಾರನ ಸಾವಿನ ಕೊಲೆ ಪ್ರಕರಣದ ಆರೋಪದ ನಡುವೆ ಚೌಧರಿ ರಾಜೀನಾಮೆ ಬಂದಿದೆ. ಉಪ ಸ್ಪೀಕರ್ ಶಂಸುಲ್ ಹಕ್ ಟುಕು ಈಗಾಗಲೇ ಜೈಲಿನಲ್ಲಿದ್ದಾರೆ, ಇತ್ತೀಚಿನ ಬಂಧನದ ನಂತರ ಇದೇ ರೀತಿಯ ಆರೋಪಗಳನ್ನು ಎದುರಿಸುತ್ತಿದ್ದಾರೆ. ನೊಬೆಲ್ ಪ್ರಶಸ್ತಿ ವಿಜೇತ ಮುಹಮ್ಮದ್ ಯೂನಸ್ ನೇತೃತ್ವದ ಮಧ್ಯಂತರ ಸರ್ಕಾರ ಬಾಂಗ್ಲಾದೇಶದಲ್ಲಿ ಆಡಳಿತದಲ್ಲಿದೆ. ಹಲವಾರು ಅವಾಮಿ ಲೀಗ್ ನಾಯಕರು ಈಗ ಭ್ರಷ್ಟಾಚಾರ ಮತ್ತು ಕೊಲೆ ಆರೋಪಗಳ ಮೇಲೆ ಜೈಲಿನಲ್ಲಿದ್ದಾರೆ.

ಕಾಬೂಲ್‌ನಲ್ಲಿ ಬಾಂಬ್ ಸ್ಫೋಟ

ಅಫ್ಘಾನಿಸ್ತಾನ: ಅಫ್ಘಾನಿಸ್ತಾನದ ರಾಜಧಾನಿ ಕಾಬೂಲ್‌ನಲ್ಲಿ ಸೋಮವಾರ ಬಾಂಬ್ ಸ್ಫೋಟ ಸಂಭವಿಸಿದ್ದು, ಆರು ಜನರು ಸಾವನ್ನಪ್ಪಿದ್ದಾರೆ ಎಂದು ದೇಶದ ಆಂತರಿಕ ಸಚಿವಾಲಯ ಮತ್ತು ಪೊಲೀಸರು ತಿಳಿಸಿದ್ದಾರೆ. ದಾರುಲ್ ಅಮನ್ನ ನೈಋತ್ಯ ಪ್ರದೇಶದಲ್ಲಿ ಸ್ಫೋಟ ಸಂಭವಿಸಿದ್ದು, ಸ್ಫೋಟದಲ್ಲಿ ಮಹಿಳೆ ಸೇರಿದಂತೆ ಆರು ಜನರು ಸಾವನ್ನಪ್ಪಿದ್ದಾರೆ ಮತ್ತು 13 ಜನರು ಗಾಯಗೊಂಡಿದ್ದಾರೆ ಎಂದು ಕಾಬೂಲ್ ಪೊಲೀಸ್ ವಕ್ತಾರ ಖಾಲಿದ್ ಝುದ್ರನ್ ತಿಳಿಸಿದ್ದಾರೆ.

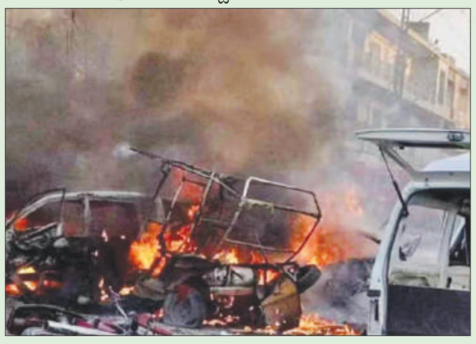

ಬಾಂಗ್ಲಾದೇಶದಲ್ಲಿ ಭೀಕರ ಪ್ರವಾಹ: 59 ಮಂದಿ ಸಾವು

ಬಾಂಗ್ಲಾದೇಶ: ಬಾಂಗ್ಲಾದೇಶದಲ್ಲಿ ಭೀಕರ ಪ್ರವಾಹ ಸಂಭವಿಸಿ 59 ಮಂದಿ ಮೃತಪಟ್ಟಿದ್ದು, ಸಾವಿರಾರು ಮಂದಿ ನಿರಾಶ್ರಿತರಾಗಿದ್ದಾರೆ.

ಪ್ರವಾಹ ಪೀಡಿತ 11 ಜಿಲ್ಲೆಗಳ ಹೆಚ್ಚಿನ ಪ್ರದೇಶಗಳಲ್ಲಿ ಪ್ರವಾಹದ ನೀರು ಕಡಿಮೆಯಾಗಿದೆ, ಆದರೆ ವಿಪತ್ತು ಅನೇಕರನ್ನು ನಿರಾಶ್ರಿತರನ್ನಾಗಿ ಮಾಡಿದೆ.ಕನಿಷ್ಠ 59 ಜನರು ಸಾವನ್ನಪ್ಪಿದ್ದಾರೆ ಮತ್ತು 11 ಜಿಲ್ಲೆಗಳಲ್ಲಿ 53 ಲಕ್ಷಕ್ಕೂ ಹೆಚ್ಚು ಜನರು ಪ್ರವಾಹದಿಂದ ಬಾಧಿತರಾಗಿದ್ದಾರೆ.

ಬೆಳೆಗಳು ಮತ್ತು ಕೊಳಗಳ ನಾಶದಿಂದಾಗಿ ಕಡಿಮೆ ಆದಾಯದ ಕುಟುಂಬಗಳು, ವಿಶೇಷವಾಗಿ ರೈತರು ತಮ್ಮ ಮನೆಗಳನ್ನು ಮಾತ್ರವಲ್ಲದೆ ತಮ್ಮ ಜೀವನೋಪಾಯವನ್ನೂ ಕಳೆದುಕೊಂಡಿದ್ದಾರೆ ವರದಿ ತಿಳಿಸಿದೆ. ''ಪ್ರವಾಹದ ನೀರು ನನ್ನ ಮಣ್ಣಿನ ಮನೆಯನ್ನು ಕೊಚ್ಚಿಕೊಂಡು ಹೋಯಿತು. ಈ ಜಗತ್ತಿನಲ್ಲಿ ನನ್ನ ಬಳಿ ಇದ್ದದ್ದು ಇಷ್ಟೇ. ಈಗ, ನನಗೆ ವಾಸಿಸಲು ಸ್ಥಳವಿಲ್ಲ'' ಎಂದು ಮೌಲ್ವಿಬಜಾರ್ನ ಕುಲೌರಾ ಉಪಜಿಲಾದ ಮಿಯರ್ಪಾರಾ ಗ್ರಾಮದ 65 ವರ್ಷದ ನುರುನ್ ಬೇಗಂ ಹೇಳಿದರು.

ಕತಾರ್ಗೆ ಶೇಖ್ ಹಸೀನಾ?

ಢಾಕಾ: ಭಾರತದ ಆಶ್ರಯದಲ್ಲಿರುವ ಮಾಜಿ ಪ್ರಧಾನಿ ಶೇಖ್ ಹಸೀನಾ ಅವರನ್ನು ಬೇರೆ ದೇಶಕ್ಕೆ ಕಳುಹಿಸಲು ಪ್ರಯತ್ನ ನಡೆಯುತ್ತಿದೆ ಎಂಬುದಾಗಿ ವರದಿಯಾಗಿದೆ.

ಪ್ರಧಾನಿ ಹುದ್ದೆಯಿಂದ ಕೆಳಗಿಳಿದ ನಂತರ ಶೇಖ್ ಹಸೀನಾ ಯಾವುದೇ ದೇಶದಲ್ಲಿ ಉಳಿಯಲು ಲಿಖಿತ ಅರ್ಜಿ ಸಲ್ಲಿಸಿಲ್ಲ. ಕಳೆದ ಗುರುವಾರ ರಾಜ್ಯ ಅತಿಥಿ ಗೃಹದಲ್ಲಿ ಸಲಹಾ ಮಂಡಳಿಯ ಸಭೆ ನಡೆಯಿತು. ಆ ಸಭೆಯ ನಂತರ ಮಧ್ಯಂತರ ಸರ್ಕಾರವು ಹಿಂದಿನ ಶೇಖ್ ಹಸೀನಾ ಸರ್ಕಾರವು ವಿಶೇಷ ಕಾನೂನನ್ನು ಜಾರಿಗೆ ತಂದಿದೆ ಎಂದು ತಿಳಿಸಿತು. ಮಧ್ಯಂತರ ಸರ್ಕಾರದ ಮುಖ್ಯ ಸಲಹಾ ಮಂಡಳಿಯು ಆದೇಶದ ಕರಡನ್ನು ಅನುಮೋದಿಸಿದೆ.

ಮೂಲಗಳ ಪ್ರಕಾರ, ಶೇಖ್ ಹಸೀನಾ ಅವರಿಗೆ ಆಶ್ರಯ ನೀಡುವ ಬಗ್ಗೆ ಭಾರತವು ಕತಾರ್ ಜೊತೆ ಮಾತುಕತೆ ಆರಂಭಿಸಿದೆ. ಸಾಮಾನ್ಯವಾಗಿ ರಾಜತ್ವ ಹುದ್ದೆ ಕಳೆದುಕೊಂಡ ರಾಜಕೀಯ ವ್ಯಕ್ತಿಗಳು ಪರ್ಷಿಯನ್ ಕೊಲ್ಲಿ ಮತ್ತು ಕೆಂಪು ಸಮುದ್ರದ ದೇಶಗಳಿಗೆ ತೆರಳುತ್ತಾರೆ. ಶೇಖ್ ಹಸೀನಾ ಕೂಡ ಕತಾರ್ಗೆ ತೆರಳುತ್ತಾರೆಯೇ ಎಂಬ ಪ್ರಶ್ನೆ ಉದ್ಭವಿಸಿದೆ. ಮೀಸಲಾತಿ ಕೋಟಾಗಾಗಿ ಬಾಂಗ್ಲಾದೇಶದಲ್ಲಿ ನಡೆದ ವಿದ್ಯಾರ್ಥಿ ಪ್ರತಿಭಟನೆಗಳು ತೀವ್ರ ಸ್ವರೂಪ ಪಡೆದುಕೊಂಡಿದ್ದವು. ಬಾಂಗ್ಲಾದೇಶದಲ್ಲಿ ಅರಾಜಕತೆ ಸೃಷ್ಟಿಯಾದಾಗ ಹಸೀನಾ ಪರಾರಿಯಾಗಿ ಆಗಸ್ಟ್ 5 ರಂದು ಭಾರತಕ್ಕೆ ಆಗಮಿಸಿದ್ದರು. ಪ್ರತಿಭಟನಾಕಾರರ ಬೇಡಿಕೆಯ ಮೇರೆಗೆ ಮಧ್ಯಂತರ ಸರ್ಕಾರ ರಚನೆಯಾಯಿತು. ಬಾಂಗ್ಲಾದ ಮಧ್ಯಂತರ ಸರ್ಕಾರದ ಅಧ್ಯಕ್ಷ ಮುಹಮ್ಮದ್ ಯೂನಸ್ ಆಗಿದ್ದಾರೆ.

ಸ್ಟಾರ್‌ಲೈನರ್ ನೌಕೆಯಲ್ಲಿ ಕೇಳಿಸುತ್ತಿದೆ ವಿಚಿತ್ರ ಸದ್ದು

ವಾಷಿಂಗ್ಟನ್: ಅಂತರಾಷ್ಟ್ರೀಯ ಬಾಹ್ಯಾಕಾಶ ನಿಲ್ದಾಣದಲ್ಲಿ ಸಿಲುಕಿರುವ ನಾಸಾ ಗಗನಯಾತ್ರಿ ಬುಚ್ ವಿಲ್ಮೋರ್ ಹಾಗೂ ಭಾರತ ಮೂಲದ ಸುನೀತಾ ವಿಲಿಯಮ್ಸ್ ಉಳಿದುಕೊಂಡಿರುವ ಸ್ಟಾರ್‌ಲೈನರ್ ಬಾಹ್ಯಾಕಾಶ ನೌಕೆಯಲ್ಲಿ ನಿಗೂಢವಾದ ಸದ್ದು ಕೇಳಿಸುತ್ತಿರುವುದಾಗಿ ವರದಿಯಾಗಿದೆ.

ಹೂಸ್ಟನ್ನಲ್ಲಿರುವ ನಾಸಾದ ಮಿಷನ್ ಕಂಟ್ರೋಲ್ ಅನ್ನು ಸಂಪರ್ಕಿಸಿದ ಗಗನಯಾತ್ರಿಗಳು ಸ್ಟಾರ್ಲೈನರ್ ನೌಕೆಯಲ್ಲಿ ವಿಚಿತ್ರ ಸದ್ದು ಕೇಳಿಸುತ್ತಿರುವುದಾಗಿ ತಿಳಿಸಿದ್ದಾರೆ. ಧ್ವನಿಮುದ್ರಿತ ಸಂಭಾಷಣೆಯಲ್ಲಿ ವಿವರಿಸಿದ ವಿಲ್ಮೋರ್, ಈ ಶಬ್ದ ಪುನರಾವರ್ತನೆಗೊಳ್ಳುತ್ತಿದ್ದು, ಒಂದು ರೀತಿ ಜಲಾಂತರ್ಗಾಮಿ ಸೋನಾರ್ ಅನ್ನು ನೆನಪಿಸುವ ಅಥವಾ ಬಾಹ್ಯಾಕಾಶ ನೌಕೆಯ ಹೊರಗಿನಿಂದ ಬಡಿಯುತ್ತಿರುವಂತಹ ಧ್ವನಿ ಎಂದು ತಿಳಿಸಿದ್ದಾರೆ.

ಈ ವಿಚಿತ್ರ ಶಬ್ದವನ್ನು ಗಗನಯಾತ್ರಿ ಸ್ಟಾರ್ಲೈನರ್ನ ಆಂತರಿಕ ಸ್ಪೀಕರ್ಗೆ ಮೈಕ್ರೊಫೋನ್ ಅನ್ನು ಹಿಡಿದಿಟ್ಟುಕೊಂಡು ನಾಸಾ ಅಧಿಕಾರಿಗಳಿಗೆ ಕೇಳಲು ಅವಕಾಶ ಮಾಡಿ ಕೊಟ್ಟಿದ್ದಾರೆ. ಈ ಶಬ್ದವನ್ನು ಮಿಷನ್ ಕಂಟ್ರೋಲ್ ದೃಢಪಡಿಸಿದ್ದು, ಒಂದು ರೀತಿಯ ನಾಡಿ ಮಿಡಿತದ ಹರಿವಿನಲ್ಲಿ ಹಾಗೂ ಬಹುತೇಕ ಸೋನಾರ್ ಪಿಂಗ್ನಂತೆಯೇ ಕೇಳಿಸುತ್ತಿದೆ ಎಂದಿದ್ದಾರೆ. ಆದರೆ ಈ ಶಬ್ದದ ಮೂಲ ಇನ್ನು ಕೂಡಾ ನಿಗೂಢವಾಗಿದ್ದು, ಸಿಬ್ಬಂದಿ ಹಾಗೂ ಎಂಜಿನಿಯರ್ಗಳನ್ನು ಗೊಂದಲಗೊಳಿಸಿದೆ.

ಕಿಮ್ ಜಾಂಗ್ ಉನ್‌ಗೆ ರಷ್ಯಾ ಅಧ್ಯಕ್ಷ ಪುಟಿನ್ ಭರ್ಜರಿ ಉಡುಗೊರೆ

ಮಾಸ್ಕೊ: ಉಕ್ರೇನ್ ವಿರುದ್ಧ ಯುದ್ಧದಲ್ಲಿ ಬಳಸಲು ಮದ್ದು ಗುಂಡು ನೀಡಿ ಸಹಾಯ ಮಾಡಿದ ಉತ್ತರ ಕೊರಿಯಾ ಸರ್ವಾಧಿಕಾರಿ ಕಿಮ್ ಜಾಂಗ್ ಉನ್ ಗೆ ರಷ್ಯಾ ಅಧ್ಯಕ್ಷ ವ್ಲಾಡಿಮಿರ್ ಪುಟಿನ್ ವಿಶೇಷ ಉಡುಗೊರೆ ನೀಡಿದ್ದಾರೆ. ಉಕ್ರೇನ್ ಮತ್ತು ರಷ್ಯಾ ನಡುವೆ ಕಳೆದ ಎರಡು ವರ್ಷಗಳಿಂದ ಯುದ್ಧ ಮುಂದುವರಿಯುತ್ತಲೇ ಇದೆ.

ಯುದ್ಧ ಎಂದರೆ ಒಂದು ದೇಶವನ್ನು ಆರ್ಥಿಕವಾಗಿ ಸಾಕಷ್ಟು ಸಂಕಷ್ಟಕ್ಕೀಡು ಮಾಡುತ್ತದೆ. ಸಾಕಷ್ಟು ಮದ್ದು ಗುಂಡುಗಳ ಅವಶ್ಯಕತೆಯೂ ಬರುತ್ತದೆ. ಇದೀಗ ರಷ್ಯಾಗೆ ಉತ್ತರ ಕೊರಿಯಾ ನೆರವು ನೀಡಿತ್ತು.

ರಷ್ಯಾಗೆ ಬೇಕಾಗಿದ್ದ ಮದ್ದು ಗುಂಡುಗಳನ್ನು ನೀಡಿ ಸಹಾಯ ಮಾಡಿದ್ದಕ್ಕೆ ವ್ಲಾಡಿಮಿರ್ ಪುಟಿನ್ ವಿಶೇಷ ಉಡುಗೊರೆ ನೀಡಿ ಕೃತಜ್ಞತೆ ಸಲ್ಲಿಸಿದ್ದಾರೆ. ಉತ್ತರ ಕೊರಿಯಾ ಸರ್ವಾಧಿಕಾರಿ ಕಿಮ್ ಗೆ ಪ್ಯೂರ್ ಬ್ರೆಡ್ ತಳಿಯ 24 ಕುದುರೆಗಳನ್ನು ಉಡುಗೊರೆಯಾಗಿ ನೀಡಿ ಕೃತಜ್ಞತೆ ಸಲ್ಲಿಸಿದ್ದಾರೆ. ಕಿಮ್ ಜಾನ್ ಗೆ ಕುದುರೆ ಮೇಲೆ ವಿಶೇಷ ಒಲವಿದೆ. ಎರಡು ವರ್ಷಗಳ ಹಿಂದೆಯೂ ಪುಟಿನ್ ಈ ರೀತಿ ಕುದುರೆಗಳನ್ನು ಉಡುಗೊರೆಯಾಗಿ ನೀಡಿದ್ದರು. ಪ್ಯೂರ್ ಬ್ರೆಡ್ ತಳಿಯ ಕುದುರೆಗಳು ಅತ್ಯಂತ ವೇಗವಾಗಿ ಓಡಬಲ್ಲವು ಮತ್ತು ಶಕ್ತಿಶಾಲೀ ಕುದುರೆಗಳಾಗಿವೆ.

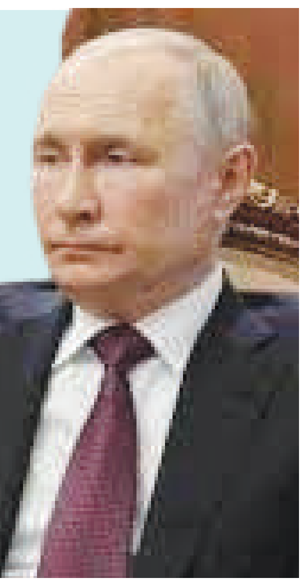

Postal Registration No.KA/BGW-1823/2019-2021, Posted at Patrika Channel, RMS Bhavan, Bengaluru PSO, Mysore Road, Bengaluru- 560020, RNI No.KARKAN/2002/08054

ತೆಲುಗು ಬಿಗ್ ಬಾಸ್ ಮನೆಯಲ್ಲಿ ಕನ್ನಡದ ಇಬ್ಬರು ಸುಂದರಿಯರು

ನಟ ನಾಗಾರ್ಜುನ ನಡೆಸಿ ಕೊಡುವ ತೆಲುಗಿನ ಬಿಗ್ ಬಾಸ್ ಮನೆಗೆ ಇಬ್ಬರು ಕನ್ನಡತಿಯರು ಕಾಲಿಟ್ಟಿದ್ದಾರೆ. ಧಾರಾವಾಹಿ ಮತ್ತು ಕಿರುತೆರೆಯ ಮೂಲಕ ಫೇಮಸ್ ಆಗಿರೋ ಮತ್ತು ಸದ್ಯ ತೆಲುಗು ಕಿರುತೆರೆ ಪ್ರಪಂಚದಲ್ಲಿ ಬ್ಯುಸಿಯಾಗಿರೋ ಈ ಸುಂದರಿಯರು ತೆಲುಗು ಬಿಗ್ ಬಾಸ್ ಮನೆಯಲ್ಲಿ ಕಮಾಲು ಮಾಡಲಿದ್ದಾರೆ. ಈ ಇಬ್ಬರಲ್ಲಿ ಒಬ್ಬರು ರಶ್ಮಿಕಾ ಮಂದಣ್ಣರ ಕ್ಲೋಸ್ ಫ್ರೆಂಡ್ ಅನ್ನೋದು ವಿಶೇಷ.

ರಾಘು ಶಿವಮೊಗ್ಗ ನಿರ್ದೇಶನದ ಚೂರಿಕಟ್ಟೆ, ಪೆಂಟಾಗನ್ ಸೇರಿದಂತೆ ಹಲವು ಸಿನಿಮಾಗಳಲ್ಲಿ ನಟಿಸಿರೋ, ಹಲವಾರು ಧಾರಾವಾಹಿಗಳಲ್ಲೂ ನಟಿಸಿರೋ ಪ್ರೇರಣಾ ಕಂಬಂ ಈ ಬಾರಿ ದೊಡ್ಮನೆಗೆ ಪ್ರವೇಶ ಮಾಡಿದ್ದಾರೆ. ಇವರು ರಶ್ಮಿಕಾ ಮಂದಣ್ಣರ ಕ್ಲೋಸ್ ಫ್ರೆಂಡ್. ಇಬ್ಬರೂ ಒಂದೇ ರೂಮ್ ನಲ್ಲಿ ವಾಸಿಸಿದ್ದಾಗಿ ನಾಗಾರ್ಜುನ್ ಮುಂದೆ ಹೇಳಿಕೊಂಡಿದ್ದಾರೆ.

ಪ್ರೇರಣಾ ಜೊತೆ ಕಿರುತೆರೆಯ ಮತ್ತೋರ್ವ ನಟಿ ಯಶ್ಮಿ ಗೌಡ ಕೂಡ ಸೀಸನ್ 8ರ ಸ್ಪರ್ಧಿಯಾಗಿದ್ದಾರೆ. ಪ್ರೇರಣಾ ಜೊತೆ ಯಶ್ಮಿ ಗೌಡ ಬಿಗ್ ಫೈಟ್ ಕೊಡಲಿದ್ದಾರೆ ಎಂದು ಅಂದಾಜಿಸಲಾಗುತ್ತಿದೆ. ಯಶ್ಮಿ ಗೌಡ ಹಲವಾರು ಧಾರಾವಾಹಿಗಳಲ್ಲಿ ನಟಿಸಿದ್ದಾರೆ. ಈ ಹುಡುಗಿಯರ

ಜೊತೆ ಇನ್ನೂ ಇಬ್ಬರು ಕನ್ನಡದ ಹುಡುಗರು ಈ ಬಾರಿ ಬಿಗ್ ಬಾಸ್ ಮನೆಗೆ ಕಾಲಿಟ್ಟಿದ್ದಾರೆ.

ಈ ಸೀಸನ್ ಸಾಕಷ್ಟು ಕಾರಣಗಳಿಂದಾಗಿ ನೋಡುಗರ ಗಮನ ಸೆಳೆಯಲಿದೆ. ಕನ್ನಡದ ನಾಲ್ವರು ಈ ಬಾರಿ ಬಿಗ್ ಬಾಸ್ ತೆಲುಗು ಶೋನಲ್ಲಿ ಕಾಣಿಸಿಕೊಂಡು ಅಚ್ಚರಿ ಮೂಡಿಸಿದ್ದಾರೆ. ಕನ್ನಡದಲ್ಲಿ ಮೂಡಿ ಬಂದ ಮನೆಯೇ ಮಂತ್ರಾಲಯ ಧಾರಾವಾಹಿಯ ನಿಖಿಲ್, ವಿದ್ಯಾ ವಿನಾಯಕ ನಟಿ ಯಶ್ಮಿ ಗೌಡ, ಕನ್ನಡದ ಬಿಗ್ ಬಾಸ್ ನಲ್ಲೂ ಕಾಣಿಸಿಕೊಂಡಿದ್ದ ಪ್ರೇರಣಾ, ಪೃಥ್ವಿರಾಜ್ ಶೆಟ್ಟಿ ಹೀಗೆ ನಾಲ್ವರು ಕಲಾವಿದರು ಈ ಬಾರಿ ತೆಲುಗು ಬಿಗ್ ಬಾಸ್ ಮನೆಯ ಪ್ರವೇಶ ಮಾಡಿದ್ದಾರೆ. ಕನ್ನಡದಲ್ಲಿ ಬಿಗ್ ಬಾಸ್ ಶುರುವಾಗೋ ಮುನ್ನವೇ ತೆಲುಗಿನಲ್ಲಿ ಗ್ರ್ಯಾಂಡ್ ಓಪನಿಂಗ್ ಆಗಿದೆ. 14 ಸ್ಪರ್ಧಿಗಳು ದೊಡ್ಮನೆಗೆ ಪ್ರವೇಶ ಮಾಡಲಿದ್ದಾರೆ. ಅದರಲ್ಲಿ ನಾಲ್ವರು ಕನ್ನಡದ ಮೂಲದವರೇ ಇದ್ದಾರೆ ಅನ್ನೋದು ವಿಶೇಷ. ಮುಂದಿನ ದಿನಗಳಲ್ಲಿ ಯಾವೆಲ್ಲ ಕಂಟೆಸ್ಟೆಂಟ್ ಗಳು ಗಮನ ಸೆಳೆಯುತ್ತಾರೆ ಅನ್ನೋದನ್ನ ಕಾದು ನೋಡಬೇಕು.

ಝೈದ್ ಖಾನ್‌ಗೆ ಜೊತೆಯಾದ ಡಿಂಪಲ್ ಕ್ವೀನ್ ರಚ್ಚು

ಸಂಜು ವೆಡ್ಸ್ ಗೀತಾ 2 ಸಿನಿಮಾ ಮುಗಿಯುತ್ತಿದ್ದಂತೆಯೇ ರಚಿತಾ ರಾಮ್ ತಮ್ಮ ಫ್ಯಾನ್ಸ್ ಗೆ ಹೊಸ ಸುದ್ದಿಯೊಂದನ್ನು ಕೊಟ್ಟಿದ್ದಾರೆ. ಸಚಿವ ಜಮೀರ್ ಅಹ್ಮದ್ ಖಾನ್ ಪುತ್ರ ಝೈದ್ ಖಾನ್ ನಟನೆಯ ಹೊಸ ಸಿನಿಮಾಗೆ ರಚಿತಾ ರಾಮ್ ನಾಯಕಿಯಾಗಿ ಆಯ್ಕೆಯಾಗಿದ್ದಾರೆ. ಈ ಮಾಹಿತಿಯನ್ನು ಸ್ವತಃ ಝೈದ್ ಖಾನ್ ಅವರೇ ತಮ್ಮ ಸೋಷಿಯಲ್ ಮೀಡಿಯಾ ಖಾತೆಯ ಮೂಲಕ ಬಹಿರಂಗ ಪಡಿಸಿದ್ದಾರೆ.

ಬಹುತೇಕ ಎಲ್ಲಾ ಸ್ಟಾರ್ ನಟರ ಜೊತೆ ನಟಿಸಿರುವ ರಚಿತಾ ರಾಮ್ ಇದೀಗ ಇನ್ನೊಂದು ನಯಾ ಚಿತ್ರಕ್ಕೆ ನಾಯಕಿಯಾಗಿ ಆಯ್ಕೆಯಾಗಿದ್ದಾರೆ. 'ಕಲ್ಟ್' ಸಿನಿಮಾ ತಂಡಕ್ಕೆ ರಚಿತಾ ರಾಮ್ ಸೇರಿಕೊಂಡಿದ್ದಾರೆ. ಈ ವಿಚಾರ ಆಫಿಷಿಯಲ್ ಘೋಷಣೆಯಾಗಿದೆ. ಕಲ್ಟ್ ಇದು ಝೈದ್ ಖಾನ್ ಅಭಿನಯದ ಎರಡನೇ ಚಿತ್ರ. ಬನಾರಸ್ ಮೂಲಕ ಬಣ್ಣದ ಲೋಕಕ್ಕೆ ಎಂಟ್ರಿ ಕೊಟ್ಟಿದ್ದ ಝೈದ್ ಖಾನ್ ಇದೀಗ ಕಲ್ಟ್ ಶೀರ್ಷಿಕೆಯಡಿ ಚಿತ್ರ ಮಾಡುತ್ತಿದ್ದಾರೆ. ಝೈದ್ ಗೆ ಜೋಡಿಯಾಗಿ ರಚಿತಾ ರಾಮ್ ಈ ಸಿನಿಮಾದಲ್ಲಿ ಅಭಿನಯಿಸಲಿದ್ದಾರೆ.

ಅನಿಲ್ ಕುಮಾರ್ ನಿರ್ದೇಶಿಸುತ್ತಿರುವ 'ಕಲ್ಟ್' ಚಿತ್ರ ಫಸ್ಟ್ ಲುಕ್ ಪೋಸ್ಟರ್‌ನಿಂದಲೇ ವೈರಲ್ ಆಗಿತ್ತು. ಇದೀಗ ಝೈದ್‌ಖಾನ್ ಅವರ 'ಬ್ಲಡ್ಡೀ ಲವ್'ಗೆ ಬಣ್ಣ ಹಚ್ಚುತ್ತಿದ್ದಾರೆ ರಚಿತಾ. ಮ್ಯಾಟ್ನಿ ಬಳಿಕ ರಚಿತಾ ಒಪ್ಪಿಕೊಂಡ ನಯಾ ಪ್ರಾಜೆಕ್ಟ್ ಇದು. ಇದೀಗ ಕಲ್ಟ್‌ಗೆ ನಾಯಕಿಯಾಗೋದ್ರ ಮೂಲಕ ದಶಕದಿಂದ ಬೇಡಿಕೆ ಉಳಿಸಿಕೊಂಡಿರುವ ಸ್ಯಾಂಡಲ್‌ವುಡ್ ನಟಿ ಎಂಬ ಹೆಗ್ಗಳಿಕೆ ರಚಿತಾ ಪಾಲಾಗುತ್ತೆ.

ಸ್ಟಾರ್ ನಟರು-ಯುವ ನಟರಿಗೂ ಜೋಡಿಯಾಗಿ ಹೊಂದಿಕೆಯಾಗುವ ರಚಿತಾ ಇದೀಗ ವಿಭಿನ್ನ ಕಥೆಯ ಚಿತ್ರದಲ್ಲಿ ಝೈದ್‌ಗೆ ಜೋಡಿಯಾಗಿದ್ದಾರೆ. ಕಲ್ಟ್ ಚಿತ್ರ ಆಕ್ಷನ್ ರೊಮ್ಯಾಂಟಿಕ್ ಜಾನರ್ ಚಿತ್ರವಾಗಿದ್ದು ಚಿತ್ರದ ಕುರಿತು ಇನ್ನಷ್ಟು ಮಾಹಿತಿ ಒಂದೊಂದಾಗೇ ಹೊರಬೀಳಲಿದೆ.

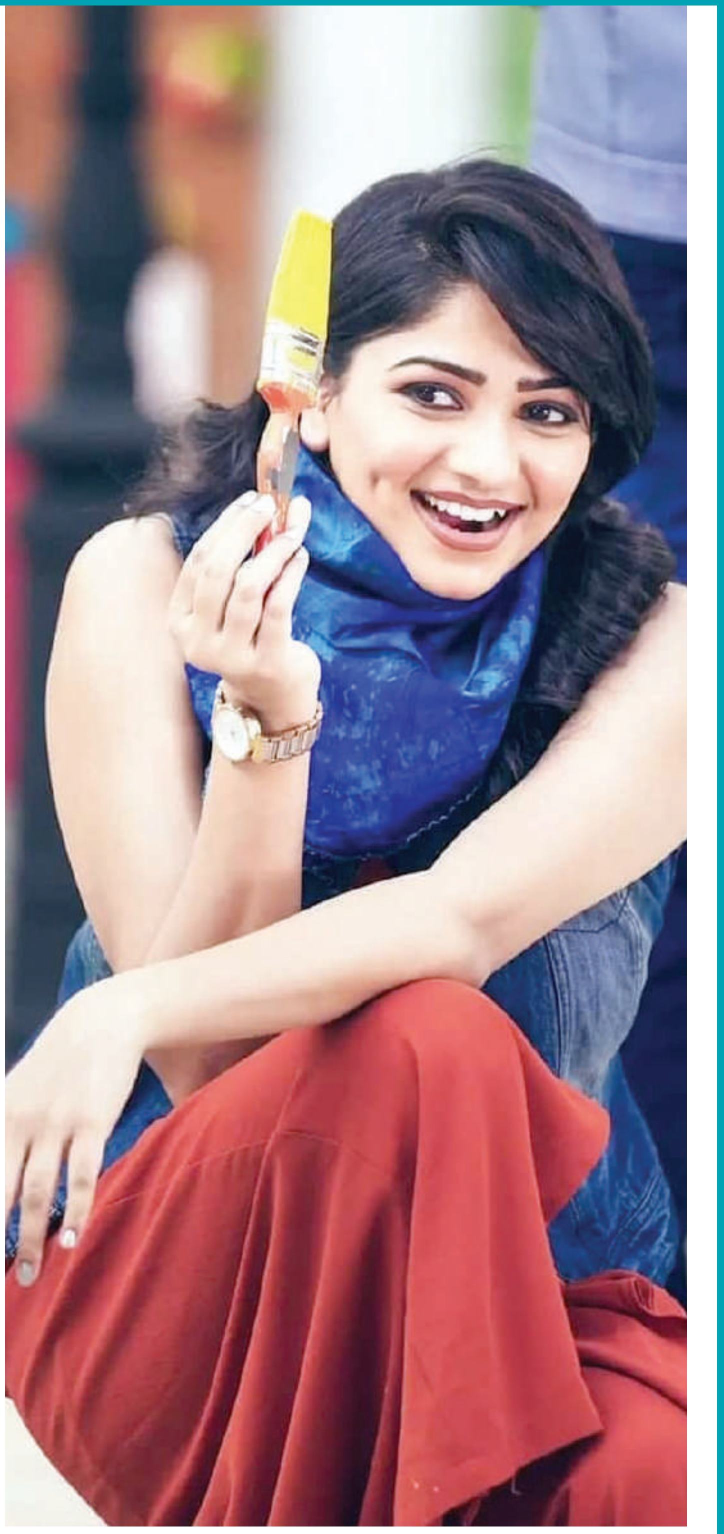

ವಿಜಯ್‌ಗೆ 'ದಿ ಗೋಟ್' ಕೊಟ್ಟ ಸಂಭಾವನೆ 200 ಕೋಟಿ ರೂ.!

ದಳಪತಿ ವಿಜಯ್ ಸಿನಿಮಾ ಕರಿಯರ್ಗೆ ಗುಡ್ಬೈ ಹೇಳ್ತಾರೆ ಅಂತಾ ಭಾರೀ ಸುದ್ದಿಯಾಗಿತ್ತು ಅದು ನಿಜವಾಗಿದೆ ಕೂಡಾ. ಸಿನಿಮಾ ರಂಗಕ್ಕೆ ಟಾಟಾ ಬಾಯ್ ಬಾಯ್ ಮಾಡಿ ರಾಜಕೀಯದಲ್ಲೇ ತೊಡಗಿಸಿಕೊಳ್ಳೋಕೆ ಭಾರೀ ಸಿದ್ಧತೆ ನಡೆದಿದೆ. ಈಗಾಗಲೇ ಪಕ್ಷದ ಚಿಹ್ನೆ ಹಾಗೂ ಗೀತೆಯನ್ನ ಬಿಡುಗಡೆ ಮಾಡಿದ್ದಾರೆ ವಿಜಯ್. ಇನ್ನು ವಿಜಯ್ ನಟನೆಯ 'ದಿ ಗೋಟ್' ಸಿನಿಮಾ ಇದೇ ಸೆಪ್ಟೆಂಬರ್ 5ಕ್ಕೆ ಬೆಳ್ಳಿತೆರೆಗೆ ಅಪ್ಪಳಿಸಲಿದೆ. ಆದ್ರೆ ಅಸಲಿ ಮ್ಯಾಟರ್ ಇದಲ್ಲ. ಹೌದು, ದಳಪತಿ ವಿಜಯ್ ಅಭಿನಯದ ಮೋಸ್ಟ್ ಎಕ್ಸ್‌ಪೆಟೆಡ್ ಸಿನಿಮಾ 'ದಿ ಗೋಟ್'ಗೆ ಚಿತ್ರಕ್ಕಾಗಿ ದಳಪತಿ ಭರ್ತಿ 200 ಕೋಟಿ ಸಂಭಾವನೆ ಪಡೆದಿದ್ದಾರಂತೆ. ಹೀಗಂತಾ 'ದಿ ಗೋಟ್' ಚಿತ್ರದ ನಿರ್ಮಾಪಕಿ ಅರ್ಚನಾ ಕಲ್ಪತಿ ಹೇಳಿದ್ದಾರೆ. ಅಂದಹಾಗೆ ಪ್ರಭಾಸ್ ಒಂದು ಸಿನಿಮಾಗೆ 150 ಕೋಟಿ ರೂ. ಸಂಭಾವನೆ ಪಡೆಯುತ್ತಿದ್ದರು. ಬಾಲಿವುಡ್‌ನಲ್ಲಿ ಸಲ್ಮಾನ್ ಖಾನ್ ಕೂಡಾ 125 ಕೋಟಿ ಸಂಭಾವನೆಯನ್ನ ಪಡೆಯುವ ಸ್ಟಾರ್ ನಟರಾಗಿದ್ದರು. ಸದ್ಯ 200 ಕೋಟಿ ರೂ. ಸಂಭಾವನೆ ಪಡೆಯುವ ಮೂಲಕ ಸಲ್ಮಾನ್ ಖಾನ್, ಶಾರುಖ್ ಹಾಗೂ ಪ್ರಭಾಸ್ರ ಸಂಭಾವನೆಯನ್ನ ಮೀರಿಸಿದ್ದಾರೆ.

'ದಿ ಗೋಟ್' ಚಿತ್ರದ ರಿಲೀಸ್ ನಂತರ ಇದೇ ತಿಂಗಳು ಕೊನೆಯಲ್ಲಿ ದಳಪತಿ ವಿಜಯ್ ನಟನೆಯ ಕೊನೆಯ ಸಿನಿಮಾದ ಶೂಟಿಂಗ್ ಶುರುವಾಗಲಿದೆ. ಇನ್ನು ಹೆಸರಿಡದ 'ದಳಪತಿ 69 ವರ್ಕಿಂಗ್ ಟೈಟಲ್‌ನ ಸಿನಿಮಾದ ನಂತರ ಚಿತ್ರರಂಗದಿಂದ ಕಂಪ್ಲೀಟ್ ಆಗಿ ದಳಪತಿ ಅಂತರ ಕಾಯ್ದುಕೊಳ್ಳಲಿದ್ದಾರೆ. ಸದ್ಯ ಅವ್ರು 'ದಿ ಗೋಟ್' ಸಿನಿಮಾಗೆ ತೆಗೆದುಕೊಂಡ ಸಂಭಾವನೆ ಭಾರೀ ಚರ್ಚೆಗೆ ಗ್ರಾಸವಾಗಿದೆ. ಇನ್ನು ಮುಂದಿನ ಸಿನಿಮಾಗೆ ಅದೆಷ್ಟು ಸಂಭಾವನೆ ತೆಗೆದುಕೊಳ್ಳಲಿದ್ದಾರೆ ಕಾದು ನೋಡಬೇಕಿದೆ.

ಧೋನಿಯನ್ನು ಯಾವತ್ತೂ ಕ್ಷಮಿಸಲ್ಲ

ಯುವರಾಜ್ ಸಿಂಗ್ ತಂದೆ ಕಿಡಿ

ನನ್ನ ಮಗನ ಭವಿಷ್ಯಕ್ಕೆ ಅಡ್ಡಗಾಲು ಹಾಕಿದ ಮಹೇಂದ್ರ ಸಿಂಗ್ ಧೋನಿಯನ್ನು ನಾನು ಎಂದಿಗೂ ಕ್ಷಮಿಸುವುದಿಲ್ಲ ಎಂದು ಯುವರಾಜ್ ಸಿಂಗ್ ತಂದೆ, ಮಾಜಿ ಕ್ರಿಕೆಟಿಗ ಯೋಗರಾಜ್ ಸಿಂಗ್ ಧೋನಿ ವಿರುದ್ಧ ತೀವ್ರ ಅಸಮಾಧಾನ ಹೊರಹಾಕಿದ್ದಾರೆ.

ಭಾರತ ತಂಡದ ಪರ ಏಳು ಅಂತಾರಾಷ್ಟ್ರೀಯ ಕ್ರಿಕೆಟ್ ಪಂದ್ಯಗಳನ್ನು ಆಡಿರುವ ಯೋಗರಾಜ್ ಸಿಂಗ್ ಅವರ ತಂದೆ ಸಾರ್ವಜನಿಕವಾಗಿ ಧೋನಿ ವಿರುದ್ಧ ಗಂಭೀರ ಆರೋಪ ಮಾಡಿದ್ದಾರೆ. ನನ್ನ ಮಗನ ಭವಿಷ್ಯವನ್ನು ಧೋನಿ ಹಾಳು ಮಾಡಿದ್ದಾರೆ. ಹೀಗಾಗಿ ನಾನು ಅವರನ್ನು ಎಂದಿಗೂ ಕ್ಷಮಿಸುವುದಿಲ್ಲ. ಎಷ್ಟೇ ದೊಡ್ಡ ಕ್ರಿಕೆಟಿಗನಾದರೂ ಧೋನಿ ನನ್ನ ಕ್ಷಮೆಗೆ ಅರ್ಹರಲ್ಲ ಎಂದು ಯೂಟ್ಯೂಬ್ ಚಾನೆಲ್‌ವೊಂದರ ಸಂದರ್ಶನದಲ್ಲಿ ಯೋಗರಾಜ್ ಹೇಳಿದ್ದಾರೆ. ಅವರ ಈ ಹೇಳಿಕೆ ಸಾಮಾಜಿಕ ಜಾಲತಾಣದಲ್ಲಿ ಭಾರೀ ವೈರಲ್ ಆಗಿದೆ.

ಧೋನಿ ತಮ್ಮ ಮುಖವನ್ನು ಕನ್ನಡಿಯಲ್ಲಿ ಒಮ್ಮೆ ನೋಡಿಕೊಳ್ಳಲಿ. ಅವರು ದೊಡ್ಡ ಕ್ರಿಕೆಟಿಗನೇ ಇರಬಹುದು. ಆದರೆ ಅವರು ನನ್ನ ಮಗನ ವಿರುದ್ಧ ಏನೆಲ್ಲಾ ಮಾಡಿದ್ದಾನೆ ಎಂಬುದು ಈಗ ಹೊರಗೆ ಬರುತ್ತಿದೆ. ಅದನ್ನು ನನ್ನ ಜೀವನದಲ್ಲಿ ಎಂದಿಗೂ ಕ್ಷಮಿಸಲು ಸಾಧ್ಯವಿಲ್ಲ. ನಾನು ನನ್ನ ಜೀವನದಲ್ಲಿ 2 ತಪ್ಪುಗಳನ್ನು ಮಾಡಿಲ್ಲ. ಮೊದಲನೆಯದಾಗಿ ಯಾರೇ ತಪ್ಪು ಮಾಡಿದರೂ ನಾನು ಅವರನ್ನು ಕ್ಷಮಿಸಿಲ್ಲ. ಎರಡನೆಯದಾಗಿ ತಪ್ಪು ಮಾಡಿದವರನ್ನು ನಾನು ಯಾವತ್ತಿಗೂ ತಬ್ಬಿಕೊಂಡಿಲ್ಲ. ಅದು ನನ್ನ ಕುಟುಂಬವೇ ಆಗಿರಲಿ, ಮಕ್ಕಳೆ ಆಗಿರಲಿ. ನಾನು ಅದನ್ನು ಒಪ್ಪುವುದಿಲ್ಲ ಎಂದಿದ್ದಾರೆ.

ಎಂ.ಎಸ್ ಧೋನಿ ವಿರುದ್ಧ ಯೋಗರಾಜ್ ಸಿಂಗ್ ಈ ರೀತಿಯಾಗಿ ಆರೋಪಿಸಿದ್ದು ಇದೇ ಮೊದಲಲ್ಲ. ಈ ಹಿಂದೆಯೂ ಹಲವು ಬಾರಿ ಧೋನಿಯನ್ನು ಬಹಿರಂಗವಾಗಿ ದೂರಿದ್ದರು. 2024ರ ಇಂಡಿಯನ್ ಪ್ರೀಮಿಯರ್ ಲೀಗ್ ಟೂರ್ನಿಯಲ್ಲಿ ಸಿಎಸ್‌ಕೆ ಸೋಲಲು ಧೋನಿಯೇ ಪ್ರಮುಖ ಕಾರಣ. ಅವರಿಗೆ ಅಸೂಯೆ ಜಾಸ್ತಿ ಇದೆ ಎಂದು ಯೋಗರಾಜ್ ಸಿಂಗ್ ಆರೋಪಿಸಿದ್ದರು.

ನನಗೂ ಸಿಎಂ ಆಗೋ ಆಸೆ ಇದೆ: ಜಮೀರ್ ಅಹ್ಮದ್

ಧಾರವಾಡ: ಮುಖ್ಯಮಂತ್ರಿ ಆಗಲು ಯಾರಿಗೆ ಆಸೆ ಇರೋದಿಲ್ಲ ಹೇಳಿ? ಎಲ್ಲರಿಗೂ ಆ ಆಸೆ ಇದ್ದೇ ಇರುತ್ತದೆ. ನನಗೂ ಕೂಡ ಆ ಆಸೆ ಇದೆ ಎಂದು ಅಲ್ಪಸಂಖ್ಯಾತರ ಕಲ್ಯಾಣ ಹಾಗೂ ವಕ್ಫ್ ಖಾತೆಯ ಸಚಿವ ಜಮೀರ್ ಅಹ್ಮದ್ ಖಾನ್ ಹೇಳಿದ್ದಾರೆ.

ಧಾರವಾಡದಲ್ಲಿ ಮಾತನಾಡಿದ ಅವರು, ಆರ್.ವಿ.ದೇಶಪಾಂಡೆ ಅವರು ಹಿರಿಯರು, 8-9 ಬಾರಿ ಶಾಸಕರಾದವರು, ಅವರೂ ಒಮ್ಮೆ ಸಿಎಂ ಆಗಬೇಕು ಎಂಬ ಆಸೆ ಇಟ್ಟುಕೊಂಡಿದ್ದಾರೆ. ಆ ರೀತಿ ಆಸೆ ಇಟ್ಟುಕೊಳ್ಳುವುದರಲ್ಲಿ ತಪ್ಪೇನಿದೆ ಎಂದು ಪ್ರಶ್ನಿಸಿದರು.

ನನಗೂ ಕೂಡ ಸಿಎಂ ಆಗಬೇಕೆಂಬ ಆಸೆ ಇದೆ. ಎಲ್ಲರಿಗೂ ಆ ಆಸೆ ಇದ್ದೇ ಇರುತ್ತದೆ. ದೇಶಪಾಂಡೆ ಅವರು ತಮ್ಮ ಅಭಿಪ್ರಾಯ ಹೇಳಿಕೊಂಡಿದ್ದಾರೆ. ಆದರೆ ನಮ್ಮಲ್ಲಿ ಸಿಎಂ ಕುರ್ಚಿ ಖಾಲಿ ಇಲ್ಲ ಎಂದು ಜಮೀರ್ ಹೇಳಿದರು.

ಸಿಎಂ ಅವರು ಪದೇ ಪದೇ ಚಾಮುಂಡೇಶ್ವರಿ ದೇವಸ್ಥಾನಕ್ಕೆ ಹೋಗುವ ವಿಚಾರಕ್ಕೆ ಪ್ರತಿಕ್ರಿಯಿಸಿದ ಜಮೀರ್, ನಾನೂ ಸಹ ಅನೇಕ ಬಾರಿ ಚಾಮುಂಡೇಶ್ವರಿ ದೇವಸ್ಥಾನಕ್ಕೆ ಹೋಗಿದ್ದೇನೆ.

ಚಾಮರಾಜನಗರಕ್ಕೆ ಹೋದರೆ ಅಧಿಕಾರ ಹೋಗುತ್ತದೆ ಎನ್ನುತ್ತಾರೆ. ಅಲ್ಲಿಗೂ ನಾನು ಹೋಗಿದ್ದೇನೆ ಏನಾದರೂ ಆಗಿದೆಯಾ ಎಂದು ಪ್ರಶ್ನಿಸಿದರು.

ಮುಡಾ ವಿಚಾರದಲ್ಲಿ ಸಿಎಂ ಪಾತ್ರ ಏನೂ ಇಲ್ಲ, ಅದು ಎಚ್‌ಡಿ ಕುಮಾರಸ್ವಾಮಿಗೂ ಗೊತ್ತು. ಹೀಗಾಗಿ ಅವರು ಮೊದಲು ಬಿಜೆಪಿ ಪಾದಯಾತ್ರೆಗೆ ಹೋಗುವುದಿಲ್ಲ ಎಂದಿದ್ದರು. ಬಿಜೆಪಿ ಹೈಕಮಾಂಡ್ ಹೇಳಿದ್ದಕ್ಕೆ ಪಾದಯಾತ್ರೆಗೆ ಹೋಗಿದ್ದರು, ಪ್ರಾಸಿಕ್ಯೂಷನ್ ಕೇಸ್‌ನಲ್ಲಿ ಏನೂ ಆಗುವುದಿಲ್ಲ ಎಂದು ತಿಳಿಸಿದರು.

ರಾಜ್ಯಪಾಲರ ವಕೀಲರು ಸಿದ್ದರಾಮಯ್ಯ ಬೇನಾಮಿ ಆಸ್ತಿ ಮಾಡಿದ್ದಾರೆ ಎನ್ನುವಂತೆ ವಾದ ಮಾಡಿದ್ದಾರೆ, ಅದರಲ್ಲಿ ಸಿದ್ದರಾಮಯ್ಯನವರ ಪಾತ್ರವೇ ಇಲ್ಲ. 1935ರಲ್ಲೇ ಈ ಜಮೀನು ತೆಗೆದುಕೊಳ್ಳಲಾಗಿದೆ, ಲಿಂಗ ಎನ್ನುವವರು ಜಮೀನು ತೆಗೆದುಕೊಂಡಿದ್ದರು. ಆ ನಂತರ ದೇವರಾಜ್ ಎಂಬುವವರ ಪಾಲು ಬರುತ್ತದೆ. 2004 ರಲ್ಲಿ ಸಿದ್ದರಾಮಯ್ಯ ಅವರ ಬಾಮೈದುನನಿಗೆ ಕೊಡಲಾಗುತ್ತದೆ. ಆ ಬಳಿಕ ಅವರು ತಮ್ಮ ಅಕ್ಕನಿಗೆ ಗಿಫ್ಟ್ ಕೊಟ್ಟಿದ್ದಾರೆ. ಅದನ್ನು ಸೈಟ್ ಮಾಡಿದ್ದಾರೆ. ಆದರೆ ಸಿಎಂ ಅವರು ಎಲ್ಲೂ ಸೈಟ್ ಕೊಡಿ ಎಂದು ಪತ್ರ ಬರೆದಿಲ್ಲ ಎಂದರು.

ಎರಡೂವರೆ ವರ್ಷದ ಬಳಿಕ ಸಿಎಂ ಬದಲಾವಣೆ ಇಲ್ಲ. ಈಗ ಸಿಎಂ ಖುರ್ಚಿ ಖಾಲಿ ಇಲ್ಲ. ಎಲ್ಲೂ ಸಿಎಂ ಬದಲಾವಣೆ ಮಾಡುವ ವಿಷಯವೇ ಪ್ರಸ್ತಾಪ ಆಗಿಲ್ಲ. ಬಿಜೆಪಿ ಅವಧಿಯಲ್ಲಿನ ಕೇವಲ ಕೋವಿಡ್ ಹಗರಣ ಮಾತ್ರವಲ್ಲ. ಬಹಳಷ್ಟು ಹಗರಣಗಳಿವೆ. ನಾವು ಸುಮ್ಮನೆ ಕುಳಿತದ್ದೇ ತಪ್ಪು. ಅವುಗಳನ್ನೆಲ್ಲ ತೆಗೆಯುತ್ತೇವೆ. ದ್ವೇಷದ ರಾಜಕಾರಣ ಮಾಡಿದವರು ಯಾರು? ಸಿದ್ದರಾಮಯ್ಯ ಎಂದೂ ಭಯ ಬೀಳುವುದಿಲ್ಲ. ಅವರು ಟಗರು ಇದ್ದಂತೆ ಎಂದರು.

ಮನೀಶಾ ಕಂಚಿನ ಮಿಂಚು

ಬ್ಯಾಡ್ಮಿಂಟನ್‌ನಲ್ಲಿ ಪದಕ ಗೆದ್ದ ಮೊದಲ ಭಾರತೀಯ ಮಹಿಳೆ!

ಇಲ್ಲಿ ನಡೆಯುತ್ತಿರುವ ಪ್ಯಾರಾಲಿಂಪಿಕ್‌ನಲ್ಲಿ ಭಾರತೀಯ ಕ್ರೀಡಾಪಟುಗಳ ಪದಕ ಗೆಲ್ಲುವ ಪ್ರಾಬಲ್ಯ ಮುಂದುವರಿದಿದೆ. ಬ್ಯಾಡ್ಮಿಂಟನ್‌ನಲ್ಲಿ ಮಹಿಳೆಯರ ಸಿಂಗಲ್ಸ್ ಎಸ್‌ಯು5 ವಿಭಾಗದಲ್ಲಿ ಭಾರತದ ಮನೀಶಾ ರಾಮದಾಸ್ ಕಂಚಿನ ಪದಕ ಗೆದ್ದು ಬೀಗಿದ್ದಾರೆ. ಇದು ಭಾರತದ ಪರ ಗೆದ್ದ 9ನೇ ಪದಕವೂ ಆಗಿದೆ.

ಸೋಮವಾರ ಲಾ ಚಾಪೆಲ್ಲೆ ಅರೆನಾ ಕೋರ್ಟ್ 3 ರಲ್ಲಿ ಡೆನ್ಮಾರ್ಕ್‌ನ ಕ್ಯಾಥರೀನ್ ರೋಸೆಂಗ್ರೆನ್ ಅವರನ್ನು 25 ನಿಮಿಷಗಳಲ್ಲಿ 21-12, 21-8 ಸೆಟ್‌ಗಳಿಂದ ಸೋಲಿಸುವ ಮೂಲಕ ಕಂಚಿನ ಪದಕಕ್ಕೆ ಕೊರಳೊಡ್ಡಿದ್ದಾರೆ.

ಪಂದ್ಯದುದ್ದಕ್ಕೂ ಪ್ರಾಬಲ್ಯ ಮೆರೆದ ಮನೀಶಾ, ಎದುರಾಳಿಯನ್ನು ಕಟ್ಟಿಹಾಕುವಲ್ಲಿ ಯಶಸ್ವಿಯಾದರು. ಮೊದಲ ಸುತ್ತಿನಲ್ಲಿ ಕೇವಲ 13 ನಿಮಿಷಗಳಲ್ಲಿ 21-12 ಅಂತರದಲ್ಲಿ ಮುನ್ನಡೆ ಸಾಧಿಸಿದ್ದ ಮನೀಶಾ, 2ನೇ ಸೆಟ್‌ನಲ್ಲಿ ಕೇವಲ 12 ನಿಮಿಷಗಳಲ್ಲಿ 21-8 ಪಾಯಿಂಟ್‌ಗಳ ಅಂತರದಲ್ಲಿ ಸೋಲಿಸಿ ಪದಕ ತಮ್ಮದಾಗಿಸಿಕೊಂಡರು.

ಈ ಗೆಲುವಿನೊಂದಿಗೆ ಮನೀಶಾ ಪ್ಯಾರಾಲಿಂಪಿಕ್ಸ್‌ನಲ್ಲಿ ಬ್ಯಾಡ್ಮಿಂಟನ್‌ನಲ್ಲಿ ಪದಕ ಗೆದ್ದ ಮೊದಲ ಭಾರತೀಯ ಮಹಿಳೆ ಎಂಬ ಹೆಗ್ಗಳಿಕೆಗೆ ಪಾತ್ರರಾದರು. ಮನೀಶಾಗೆ ಚಿನ್ನದ ಪದಕದ ಪಂದ್ಯದಲ್ಲಿ ಸ್ಪರ್ಧಿಸುವ ಅವಕಾಶವಿತ್ತು. ಆದರೆ ಸೆಮಿಸ್‌ನಲ್ಲಿ ತುಳಸಿಮತಿ ಮುರುಗೇಶನ್ ವಿರುದ್ಧ ಸೋತ ಕಾರಣ, ಕಂಚಿನ ಪದಕಕ್ಕೆ ತೃಪ್ತಿಪಟ್ಟುಕೊಂಡರು.

ಟಿಕೆಟ್ ಸಿಗಲಿ, ಸಿಗದೇ ಇರಲಿ ಪಕ್ಷದ ಜೊತೆ ಇರ್ತೇನೆ

ರಾಮನಗರ: ವರಿಷ್ಠರ ಭೇಟಿ ಬಳಿಕ ಪಕ್ಷ ನನ್ನ ಜೊತೆ ಇದೆ, ಪಕ್ಷದ ವರಿಷ್ಠರು ಜೊತೆಗಿದ್ದಾರೆ ಎಂದು ಎನಿಸಿದೆ. ಟಿಕೆಟ್ ಸಿಗಲಿ, ಸಿಗದೇ ಇರಲಿ ನಾನು ಪಕ್ಷದ ಜೊತೆ ಇರುತ್ತೇನೆ ಎಂದು ಸಚಿವ ಸಿಪಿ ಯೋಗೇಶ್ವರ್ ಹೇಳಿದ್ದಾರೆ.

ಚನ್ನಪಟ್ಟಣ ಉಪಚುನಾವಣೆಯ ಅಭ್ಯರ್ಥಿ ಆಯ್ಕೆ ವಿಚಾರ ಕುರಿತು ದೆಹಲಿಯಲ್ಲಿ ಹೈಕಮಾಂಡ್ ಭೇಟಿ ಬಳಿಕ ಚನ್ನಪಟ್ಟಣದಲ್ಲಿ ಮಾಧ್ಯಮಗಳೊಂದಿಗೆ ಮಾತನಾಡಿದ ಅವರು, ನಮ್ಮ ಹಿರಿಯ ಮುಖಂಡರ ಜೊತೆ ರಾಷ್ಟ್ರೀಯ ನಾಯಕರನ್ನು ದೆಹಲಿಯಲ್ಲಿ ಭೇಟಿಯಾಗಿದ್ದೇನೆ. ನಮ್ಮ ಪಕ್ಷದ ನಾಯಕರು ಹಾಗೂ ಹೆಚ್.ಡಿ.ಕುಮಾರಸ್ವಾಮಿ ಉಪಚುನಾವಣೆ ಬಗ್ಗೆ ಚರ್ಚೆ ಮಾಡಿದ್ದಾರೆ. ಚುನಾವಣೆ ಪ್ರಕಟವಾದ ಮೇಲೆ ಟಿಕೆಟ್ ಬಗ್ಗೆ ತೀರ್ಮಾನ ಆಗುತ್ತದೆ. ನಮ್ಮ ಹೈಕಮಾಂಡ್ ನಾಯಕರು ಹಲವು ಸಲಹೆ, ಸೂಚನೆ ನೀಡಿದ್ದಾರೆ. ಎರಡೂ ಪಕ್ಷದ ಮುಖಂಡರು ಒಟ್ಟಾಗಿ ಚುನಾವಣೆಗೆ ಹೋಗಬೇಕು. ಹಾಗಾಗಿ ಹೈಕಮಾಂಡ್ ತೀರ್ಮಾನಕ್ಕೆ ನಾವು ಬದ್ಧವಾಗಿರಬೇಕು ಎಂದರು.

ಕ್ಷೇತ್ರದ ವಿದ್ಯಮಾನದ ಬಗ್ಗೆ ಹೈಕಮಾಂಡ್‌ಗೆ ಮಾಹಿತಿ ನೀಡಿದ್ದೇನೆ. ಕಾಂಗ್ರೆಸ್ ಈಗಾಗಲೇ ಕ್ಷೇತ್ರದಲ್ಲಿ ಕಾರ್ಯಪ್ರವೃತ್ತವಾಗಿರುವ ಬಗ್ಗೆಯೂ ದೆಹಲಿ ಪ್ರವಾಸದಲ್ಲಿ ಎಲ್ಲಾ ವಿಚಾರಗಳನ್ನು ಮುಕ್ತವಾಗಿ ಹಂಚಿಕೊಂಡಿದ್ದೇನೆ. ನಾನು ಇಲ್ಲಿ ಆತುರ ಪಡುವ ಅವಶ್ಯಕತೆ ಇಲ್ಲ. ಯಾರೇ ಅಭ್ಯರ್ಥಿ ಆಗಲಿ, ಬೇಗ ತೀರ್ಮಾನ ಆದರೆ ಒಳ್ಳೆಯದು. ಇದು ಉಪಚುನಾವಣೆ ಆಗಿರುವುದರಿಂದ ಇಡೀ ಸರ್ಕಾರ ಚುನಾವಣೆ ಮಾಡುತ್ತದೆ. ಚುನಾವಣೆಯಲ್ಲಿ ಪರೋಕ್ಷವಾಗಿ ಅಧಿಕಾರಿಗಳು ಕೆಲಸ ಮಾಡುತ್ತಿದ್ದಾರೆ. ಸರ್ಕಾರದ ವಿರುದ್ಧ ನಾವು ಹೋರಾಡಬೇಕಿದೆ. ಎರಡೂ ಪಕ್ಷದ ಹಿರಿಯರು ಆದಷ್ಟು ಬೇಗ ತೀರ್ಮಾನ ಮಾಡಬೇಕು ಎಂದು ಸಲಹೆ ನೀಡಿದರು.

ನೀನು ಆತುರ ಪಡಬೇಡ ಎಂದು ಪಕ್ಷ ಹೇಳಿದೆ. ಹಾಗಾಗಿ ಪಕ್ಷದ ಆದೇಶ ಮೀರಿ ಹೋಗಬಾರದು ಎಂದು ಎನಿಸಿದೆ. ಅತಂತ್ರವಾದ ಕಾಂಗ್ರೆಸ್ ಸರ್ಕಾರ ಏನು ಬೇಕಾದರೂ ಆಗಬಹುದು. ಉಪಚುನಾವಣೆ ಬಳಿಕ ಸರ್ಕಾರ ಇರುತ್ತಾ, ಇರಲ್ವಾ ಎಂದು ಗೊತ್ತಿಲ್ಲ. ಸರ್ಕಾರ ಹಗರಣಗಳಲ್ಲಿ ನಲುಗುತ್ತಿದೆ. ಈ ಸಂದರ್ಭದಲ್ಲಿ ಈ ಚುನಾವಣೆ ಗೆಲ್ಲಬೇಕು ಎನ್ನುವ ಹಠ ಮೈತ್ರಿ ಪಕ್ಷದಲ್ಲಿದೆ. ಹಾಗಾಗಿ ಎರಡೂ ಪಕ್ಷದ ವರಿಷ್ಠರು ಈ ಬಗ್ಗೆ ತೀರ್ಮಾನ ಮಾಡಬೇಕು ಎಂದು ತಿಳಿಸಿದರು. ಇನ್ನೂ ಚನ್ನಪಟ್ಟಣ ಕ್ಷೇತ್ರವನ್ನು ಜೆಡಿಎಸ್ ಉಳಿಸಿಕೊಂಡರೆ ಸಿಪಿವೈ ಮುಂದಿನ ನಡೆ ವಿಚಾರದ ಕುರಿತು ಮಾತನಾಡಿದ ಅವರು, ನಾನು ಪಕ್ಷದ ಜೊತೆ ನಿಲ್ಲಬೇಕು ಎಂದು ತೀರ್ಮಾನ ಮಾಡಿದ್ದೇನೆ. ನಾನು ಸ್ಪರ್ಧೆ ಮಾಡಬೇಕು ಅನ್ನೋದು ಕಾರ್ಯಕರ್ತರ ಒತ್ತಾಯ. ಇಷ್ಟು ವರ್ಷ ಪಕ್ಷದ ಜೊತೆ ಕೆಲಸ ಮಾಡಿದ್ದೇನೆ. ಸಾಕಷ್ಟು ಏಳು-ಬೀಳು ಕಂಡಿದ್ದೇನೆ. ಹಾಗಾಗಿ ಪಕ್ಷದ ಜೊತೆ ಹೋಗೋದು ಒಳ್ಳೆಯದು ಎಂಬುದು ಹಿತೈಷಿಗಳ ಭಾವನೆ. ಕುಮಾರಸ್ವಾಮಿ ಅವರೇ ಜೆಡಿಎಸ್‌ಗೆ ಟಿಕೆಟ್ ತೆಗೆದುಕೊಂಡರೆ ನಾನು ಕೆಲಸ ಮಾಡುತ್ತೇನೆ. ನಾನು ಹಾಗೂ ನಮ್ಮ ಕಾರ್ಯಕರ್ತರು ಅವರ ಪರವಾಗಿ ಕೆಲಸ ಮಾಡುತ್ತೇವೆ. ವರಿಷ್ಠರು ಯಾವುದೇ ತೀರ್ಮಾನ ತೆಗೆದುಕೊಂಡರೂ ಅದಕ್ಕೆ ನಾನು ಬದ್ಧ. ಮುಂದೆ ಅವಕಾಶ ಬರುತ್ತಿರುತ್ತದೆ, ಕಾದು ನೋಡೋಣ ಎಂದರು.

Printed, Published & Owned by N.Venugopal Krishna, Printed at DASHAPRAMATHI MUDRANALAYA, No.433/1, Chikkavitalenahalli Village, Thagachagere Post, Kasaba Hobli, Channapatna Taluk, Ramanagar District, Pin-562160. Published at No.15, Ground Floor, 12th Block, 5th Main, Kumara Park (West), Behind BDA Head Office, Bengaluru-560020. Editor: N.Venugopal Krishna, Mobile No.+91 94835 89085, email: sanjemugilu@gmail.com