ಸಂಪುಟ: 21, ಸಂಚಿಕೆ: 329, ಪುಟಗಳು: 8, ಗುರುವಾರ, 5 ಸೆಪ್ಟೆಂಬರ್ 2024 RNI NO. KARKAN/2002/08054
epaper: www.sanjemugilu.com

ಸುದ್ದಿಗಳ ಹೊನಲು

ಸಂಜೆ ಮುಗಿಲು

ಕನ್ನಡ ಪ್ರಾದೇಶಿಕ ಸಂಜೆ ದಿನಪತ್ರಿಕೆ

ವೇಣು ಸಾರಥ್ಯದಲ್ಲಿ...

ಬೆಂಗಳೂರು। ಬೆಂಗಳೂರು ಗ್ರಾಮಾಂತರ। ಕೋಲಾರ। ಚಿಕ್ಕಬಳ್ಳಾಪುರ। ರಾಮನಗರ। ಮಂಡ್ಯ। ಮೈಸೂರು। ಚಾಮರಾಜನಗರ

₹3

ದಶಪ್ರಮತಿ ಮುದ್ರಣಾಲಯ
dashapramathi mudranalaya
PRE-PRESS PRINTERS
Contact: +91 9483589085 | e-mail: dashapramathimudranalaya@gmail.com
We Undertake Printing of
Newspapers | Tabloids | Magazines

ಸುಭಾಷಿತ

ಬೆಳಕಿಲ್ಲದ ದಾರಿಯಲ್ಲಿ ನಡೆಯಬಹುದು.
ಆದರೆ ಕನಸುಗಳಿಲ್ಲದ ದಾರಿಯಲ್ಲಿ
ನಡೆಯಲಾಗುವುದಿಲ್ಲ.
। ಗಿರೀಶ್ ಕಾರ್ನಾಡ್

ಪಂಚಾಂಗ

(ಗುರುವಾರ 5, ಸೆಪ್ಟೆಂಬರ್-2024)

- ಶ್ರೀ ಕ್ರೋಧಿನಾಮ ಸಂವತ್ಸರ,
- ದಕ್ಷಿಣಾಯಣ, ವರ್ಷ ಋತು,
- ಭಾದ್ರಪದ ಮಾಸ, ಶುಕ್ಲ ಪಕ್ಷ,
- ದ್ವಿತೀಯ/ತೃತೀಯ,
- ಉತ್ತರ ಫಾಲ್ಗುಣಿ ನಕ್ಷತ್ರ/ಹಸ್ತ ನಕ್ಷತ್ರ.
- ರಾಹುಕಾಲ: 01:53 ರಿಂದ 03:25
- ಗುಳಿಕಕಾಲ: 09:17 ರಿಂದ 10:49
- ಯಮಗಂಡಕಾಲ: 06:12 ರಿಂದ 07:45

ಸಂಕ್ಷಿಪ್ತ ಸುದ್ದಿ

ಮಂಡ್ಯದಲ್ಲಿ ಹೆಣ್ಣು ಭ್ರೂಣ ಪತ್ತೆ, ಹತ್ಯೆಯ ಕಿಂಗ್‌ಪಿನ್ ಬಂಧನ

ಮಂಡ್ಯ: ಕರ್ನಾಟಕವನ್ನು ಬೆಚ್ಚಿಬೀಳಿಸಿದ್ದ ಮಂಡ್ಯದಲ್ಲಿ ಹೆಣ್ಣು ಭ್ರೂಣ ಪತ್ತೆ ಹಾಗೂ ಹತ್ಯೆ ಪ್ರಕರಣವನ್ನು ಪೊಲೀಸರು ಬೇಧಿಸಿದ್ದು, ಕೊನೆಗೂ ಪ್ರಕರಣದ ಕಿಂಗ್‌ಪಿನ್‌ನನ್ನು ಬಂಧಿಸಲಾಗಿದೆ. ಆ ಮೂಲಕ ಸವಾಲಾಗಿದ್ದ ಪ್ರಕರಣ ಭೇಧಿಸುವಲ್ಲಿ ಆರೋಗ್ಯ ಮತ್ತು ಪೊಲೀಸ್ ಇಲಾಖೆ ಯಶಸ್ವಿ ಆಗಿದೆ. ಸಿಐಡಿಗೂ ಚಳ್ಳೆಹಣ್ಣು ತಿನ್ನಿಸಿ ದಂಧೆ ವಿಸ್ತರಿಸಿದ್ದ ಚಾಲಾಕಿ ಅಭಿಷೇಕ್ ಬಂಧಿತ ಪ್ರಮುಖ ಆರೋಪಿ. ಕಿಂಗ್‌ಪಿನ್ ಅಭಿಷೇಕ್ ಜೊತೆ ವಿರೇಶ್ ಸೇರಿದಂತೆ 12 ಆರೋಪಿಗಳನ್ನು ಬಂಧಿಸಲಾಗಿದೆ. ಈಗಾಗಲೇ ಭ್ರೂಣ ಹತ್ಯೆ ಕೇಸ್‌ನಲ್ಲಿ ವಿರೇಶ್ ಜೈಲು ಸೇರಿ ಬೇಲ್ ಮೇಲೆ ಹೊರ ಬಂದಿದ್ದ.

ಪುಟ 2

ಅಮೆರಿಕದ ಶಾಲೆಯಲ್ಲಿ ವಿದ್ಯಾರ್ಥಿಯಿಂದ ಗುಂಡಿನ ದಾಳಿ

ವಾಷಿಂಗ್ಟನ್: ಅಮೆರಿಕದ ಜಾರ್ಜಿಯಾ ರಾಜ್ಯದ ಪ್ರೌಢಶಾಲೆಯಲ್ಲಿ ವಿದ್ಯಾರ್ಥಿಯೊಬ್ಬ ನಡೆಸಿದ ಗುಂಡಿನ ದಾಳಿಯಲ್ಲಿ ಇಬ್ಬರು ವಿದ್ಯಾರ್ಥಿಗಳು ಸೇರಿದಂತೆ ನಾಲ್ವರು ಸಾವನ್ನಪ್ಪಿದ್ದಾರೆ. ಒಂಬತ್ತು ಮಂದಿ ಗಾಯಗೊಂಡಿದ್ದಾರೆ. ಶಂಕಿತ ಬಂದೂಕುಧಾರಿ ಬಂಧನದಲ್ಲಿದ್ದಾನೆ. ಜಾರ್ಜಿಯಾದ ವಿಂಡರ್‌ನಲ್ಲಿರುವ ಅಪಾಲಾಚಿ ಹೈಸ್ಕೂಲ್‌ನ ಕೋಲ್ಟ್ ಕ್ರೇ (14) ಎಂದು ವಿದ್ಯಾರ್ಥಿ ಗುಂಡಿನ ದಾಳಿ ನಡೆಸಿದಾತ ಎಂದು ಗುರುತಿಸಲಾಗಿದೆ.

ಪುಟ 2

ಶೆಡ್‌ನಲ್ಲಿ ರೇಣುಕಾಸ್ವಾಮಿ ಕೈ ಮುಗಿದು ಅಂಗಲಾಚುತ್ತಿರುವ ಫೋಟೋ ವೈರಲ್

ಕರುಳು ಚುರುಕ್ ಎನ್ನುತ್ತೆ

ಬೆಂಗಳೂರು: ರೇಣುಕಾಸ್ವಾಮಿ ಕೊಲೆ ಕೇಸ್‌ನಲ್ಲಿ ಪೊಲೀಸರು ಚಾರ್ಜ್ ಶೀಟ್ ಸಲ್ಲಿಕೆ ಮಾಡಿದ್ದಾರೆ. ದರ್ಶನ್ ಸೇರಿ ಅನೇಕರ ವಿರುದ್ಧ ಪ್ರಬಲ ಸಾಕ್ಷಿಗಳು ಸಿಕ್ಕಿದ್ದು, ದೋಷಾರೋಪ ಪಟ್ಟಿಯಲ್ಲಿ ವಿವರಣೆ ನೀಡಲಾಗಿದೆ. ಈ ಮಧ್ಯೆ ರೇಣುಕಾ ಸ್ವಾಮಿ ಕೈ ಮುಗಿದು ಅಂಗಲಾಚುತ್ತಿರುವ ಫೋಟೋ ಲಭ್ಯವಾಗಿದೆ. ಈ ಫೋಟೋ ನೋಡಿದವರ ಕರುಳು ಚುರುಕ್ ಎಂದಿದೆ. ಪಟ್ಟಣಗೆರೆ ಶೆಡ್ ನಲ್ಲಿ ಕೊಲೆ ಮಾಡುವ ಸಂದರ್ಭದಲ್ಲಿ ತೆಗೆದ ಫೋಟೋ ಇದಾಗಿದೆ.

ಚಿತ್ರದುರ್ಗದ ರೇಣುಕಾ ಸ್ವಾಮಿಯನ್ನು ಪಟ್ಟಣಗೆರೆಯಲ್ಲಿರುವ ಶೆಡ್‌ಗೆ ಕರೆದುಕೊಂಡು ಹೋಗಲಾಗಿತ್ತು. ಇದೆಲ್ಲ ಪ್ಲ್ಯಾನ್ ಮಾಡಿದ್ದು ದರ್ಶನ್ ಎನ್ನುವ ಆರೋಪ ಇದೆ. ದರ್ಶನ್ ಹಾಗೂ ಗ್ಯಾಂಗ್ ಮೇಲೆ ಈಗ ಕೊಲೆ ಆರೋಪ ಬಂದಿದೆ. ರೇಣುಕಾ ಸ್ವಾಮಿಗೆ ಸಾಕಷ್ಟು ಟಾರ್ಚರ್ ನೀಡಲಾಗಿತ್ತು. ಈ ಟಾರ್ಚರ್ ನಿಂದಲೇ ಅವರು ಮೃತಪಟ್ಟಿದ್ದರು. ಈಗ ಅವರು ಕೈ ಮುಗಿದು ಅಂಗಲಾಚುತ್ತಿರುವ ಫೋಟೋ ನೋಡಿ ಅನೇಕರಿಗೆ ದುಃಖ ಆಗಿದೆ.

ರೇಣುಕಾ ಸ್ವಾಮಿ ಅವರು ಪವಿತ್ರಾ ಗೌಡಗೆ ಅಶ್ಲೀಲ ಸಂದೇಶ ಕಳುಹಿಸಿದ್ದರು. ಈ ಕಾರಣಕ್ಕೆ ದರ್ಶನ್ ಸಿಟ್ಟಾಗಿದ್ದರು. ಉಗುರಲ್ಲಿ ಹೋಗೋದಕ್ಕೆ ಕೊಡಲಿ ತೆಗೆದುಕೊಂಡರು ಎಂಬಂತೆ, ದರ್ಶನ್ ಅವರು ಈ ವಿಚಾರವನ್ನು ಕಾನೂನಾತ್ಮಕವಾಗಿಯೂ ಬಗೆಹರಿಸಬಹುದಿತ್ತು. ಆದರೆ, ಅವರು ಆ ರೀತಿ ಮಾಡಿಲ್ಲ. ಇದರಿಂದ ಅವರಿಗೆ ಸಂಕಷ್ಟ ಆಗಿದೆ.

ಪುಟ 2

ದರ್ಶನ್ ಆಂಡ್ ಗ್ಯಾಂಗ್‌ಗೆ ಕಂಟಕ!

ಕೇಸ್‌ನ ತ್ವರಿತ ವಿಚಾರಣೆಗೆ ಪ್ರತ್ಯೇಕ ಕೋರ್ಟ್ ರಚನೆಗೆ ಪೊಲೀಸರ ಪ್ಲ್ಯಾನ್!

ಬೆಂಗಳೂರು: ರೇಣುಕಾಸ್ವಾಮಿ ಪ್ರಕರಣದಲ್ಲಿ ನಿನ್ನೆ (ಸೆಪ್ಟೆಂಬರ್ 4) 24ನೇ ಎಸಿಎಂಎಂ ಕೋರ್ಟ್‌ಗೆ ಚಾರ್ಜ್ ಶೀಟ್ ಸಲ್ಲಿಸಲಾಗಿದೆ. ಈ ಒಂದು ಚಾರ್ಜ್ ಶೀಟ್‌ನಲ್ಲಿ ಇಡೀ ಪ್ರಕರಣದ ಪ್ರಮುಖ, ಹಾಗೂ ಚಿಕ್ಕ ಚಿಕ್ಕ ಮಾಹಿತಿಯನ್ನು ಕೂಡಾ ಇಲ್ಲಿ ದಾಖಲಿಸಲಾಗಿದೆ.

ಚಿತ್ರದುರ್ಗದ ರೇಣುಕಾಸ್ವಾಮಿ ಮರಣೋತ್ತರ ಪರೀಕ್ಷೆಯಿಂದ ಶುರು ಮಾಡಿದಂತೆ, ಎಫ್‌ಎಸ್ ಎಲ್ ರಿಪೋರ್ಟ್‌ಗಳು, ವೈದ್ಯಕೀಯ ವರದಿಗಳು, ಪಂಚನಾಮೆ ಪ್ರತಿಗಳು, ಮಹಜರು ಕಾಪಿಗಳು, ಆರೋಪಿಗಳ ಹೇಳಿಕೆ ಕಾಪಿಗಳು, ಸಾಕ್ಷಿಗಳ ಹೇಳಿಕೆ, ಕಸ್ಟಡಿ ವೇಳೆ ಆರೋಪಿಗಳ ವೈದ್ಯಕೀಯ ತಪಾಸಣೆ ಪ್ರತಿಗಳು, ಸಾಕ್ಷ್ಯಾಧಾರಗಳ ಪ್ರತಿಗಳು ಸೇರಿದಂತೆ ಒಟ್ಟು 231 ಸಾಕ್ಷಿದಾರರನ್ನು ಒಳಗೊಂಡ 3991 ಪುಟಗಳುಳ್ಳ 9 ಸಂಪುಟಗಳ 10 ಕಡತಗಳನ್ನು ದರ್ಶನ್ ಮತ್ತು ಗ್ಯಾಂಗ್ ವಿರುದ್ಧದ ದೋಷಾರೋಪಣ ಪಟ್ಟಿಯು ಒಳಗೊಂಡಿದೆ.

ಈತನ್ಮಧ್ಯೆ ನಟ ದರ್ಶನ್ ಮತ್ತು ಗ್ಯಾಂಗ್ ವಿರುದ್ಧದ ದೋಷಾರೋಪಣ ಪಟ್ಟಿ ನ್ಯಾಯಾಲಯಕ್ಕೆ ಸಲ್ಲಿಕೆಯಾದ ಬೆನ್ನಲ್ಲೇ ಈ ಪ್ರಕರಣದ ತ್ವರಿತ ವಿಚಾರಣೆಗೆ ಪೊಲೀಸರು ಮತ್ತೊಂದು ಪ್ಲ್ಯಾನ್ ಮಾಡಿದ್ದಾರೆ.

ಪುಟ 2

ಹಿಜಬ್ ವಿವಾದ ಎಫೆಕ್ಟ್

ಶಿಕ್ಷಕ ಪ್ರಶಸ್ತಿ ತಡೆಹಿಡಿದ ಸರ್ಕಾರ

ಉಡುಪಿ: ಉತ್ತಮ ಪ್ರಾಂಶುಪಾಲ ಪ್ರಶಸ್ತಿಗೆ ಆಯ್ಕೆಯಾದ ಪ್ರಾಂಶುಪಾಲನಿಗೆ ಕೊನೆಯ ಕ್ಷಣದಲ್ಲಿ ಪ್ರಶಸ್ತಿಗೆ ಆಕ್ಷೇಪ ವ್ಯಕ್ತವಾಗಿದ್ದು, ಸರ್ಕಾರ ಪ್ರಶಸ್ತಿಯನ್ನು ತಡೆಹಿಡಿದಿದೆ.

ಇಂದು (ಸೆ.5) ಶಿಕ್ಷಕರ ದಿನಾಚರಣೆ ಹಿನ್ನೆಲೆ ವಿವಿಧ ಶಿಕ್ಷಕರಿಗೆ ರಾಜ್ಯಮಟ್ಟದ ಶಿಕ್ಷಕ ಪ್ರಶಸ್ತಿಯನ್ನು ನೀಡಲಾಗುತ್ತದೆ. ಇದೇ ಹಿನ್ನೆಲೆಯಲ್ಲಿ ಕುಂದಾಪುರ ಸರ್ಕಾರಿ ಪದವಿ ಪೂರ್ವ ಕಾಲೇಜಿನ ಪ್ರಾಂಶುಪಾಲರು ಈ ಪ್ರಶಸ್ತಿಗೆ ಆಯ್ಕೆಯಾಗಿದ್ದರು. ಆದರೆ ಕೊನೆಯ ಕ್ಷಣದಲ್ಲಿ ಪ್ರಶಸ್ತಿ ನೀಡುವ ಕುರಿತು ಸರ್ಕಾರ ತಡೆ ಹಿಡಿದಿದೆ.

ಎರಡು ವರ್ಷಗಳ ಹಿಂದೆ ನಡೆದಿದ್ದ ಹಿಜಬ್ ವಿವಾದದ ಪರಿಣಾಮ ರಾಜ್ಯ ಸರ್ಕಾರ ಪ್ರಶಸ್ತಿಯನ್ನು ತಡೆಹಿಡಿದಿದೆ. ರಾಜ್ಯದಲ್ಲಿ ಬಿಜೆಪಿ ಸರ್ಕಾರ ಆಡಳಿತದಲ್ಲಿರುವಾಗ ಕುಂದಾಪುರ ಸರ್ಕಾರಿ ಪದವಿ ಪೂರ್ವ ಕಾಲೇಜಿನ ಪ್ರಾಂಶುಪಾಲ ರಾಮಕೃಷ್ಣ ಬಿ.ಜಿ ಅವರಿಗೆ ಉತ್ತಮ ಪ್ರಾಂಶುಪಾಲ ಪ್ರಶಸ್ತಿಗೆ ಆಯ್ಕೆಯಾಗಿದ್ದರು. ಆದರೆ ಇದೀಗ ಕಾಂಗ್ರೆಸ್ ಸರ್ಕಾರ ಇದಕ್ಕೆ ತಡೆ ನೀಡಿದೆ.

ಪುಟ 2

ಕೊಲೆಗೆ ಮುನ್ನ ಪಾರ್ಟಿ ಮಾಡಿದ್ದ ಸ್ಟೋನಿ ಬ್ರೂಕ್

ಮೌನವಾಗಿ ಕೂತ ದರ್ಶನ್

ಬೆಂಗಳೂರು: ರೇಣುಕಾ ಸ್ವಾಮಿ ಕೊಲೆ ಪ್ರಕರಣದ ತನಿಖೆಯನ್ನು ಬಹುಪಾಲು ಮುಗಿಸಿರುವ ಪೊಲೀಸರು ದರ್ಶನ್ ಸೇರಿದಂತೆ ಎಲ್ಲ ಆರೋಪಿಗಳ ವಿರುದ್ಧ ಚಾರ್ಜ್ ಶೀಟ್ ಸಲ್ಲಿಸಿದ್ದಾರೆ. ಪೊಲೀಸರು ಸಲ್ಲಿಸಿರುವ ಆರೋಪ ಪಟ್ಟಿಯ ಕೆಲ ಪ್ರಮುಖ ಅಂಶಗಳು ಒಂದೊಂದಾಗಿ ಹೊರಗೆ ಬರುತ್ತಿವೆ. ಇದೀಗ ಪೊಲೀಸರು ರಿಟ್ರೈವ್ ಮಾಡಿರುವ ಕೆಲವು ಚಿತ್ರಗಳು ಹಾಗೂ ಕೆಲ ವಿಡಿಯೋಗಳು ಸಹ ಬಹಿರಂಗಗೊಳ್ಳುತ್ತಿವೆ. ಹತ್ಯೆಗೆ ಮುನ್ನ ರೇಣುಕಾ ಸ್ವಾಮಿ ಕೈಮುಗಿದು ಬೇಡಿಕೊಂಡಿದ್ದ ಚಿತ್ರ ಇದೀಗ ವೈರಲ್ ಆಗಿದೆ. ಅದರ ಬೆನ್ನಲ್ಲೆ ದರ್ಶನ್ ರ ಚಿತ್ರವೊಂದು ಸಹ ವೈರಲ್ ಆಗಿದೆ.

ಕೊಲೆ ನಡೆದು, ದರ್ಶನ್ ಹಾಗೂ ಇತರೆ ಆರೋಪಿಗಳ ಬಂಧನ ಆದ ಬಳಿಕ, ಆರೋಪಿಗಳನ್ನು ವಶಕ್ಕೆ ಪಡೆದಿದ್ದ ಪೊಲೀಸರು ಸ್ಥಳ ಮಹಜರು ಮಾಡುವಾಗಿನ ಚಿತ್ರವೊಂದು ಇದೀಗ ವೈರಲ್ ಆಗಿದೆ. ಚಿತ್ರದಲ್ಲಿ ನಟ ದರ್ಶನ್, ಆರೋಪಿಗಳಾದ ವಿನಯ್, ಪ್ರದೋಶ್ ಅವರುಗಳು ಸಹ ಇದ್ದಾರೆ. ವಿಶೇಷವೆಂದರೆ ಆರೋಪಿಗಳ ಜೊತೆಗೆ ನಟ ಚಿಕ್ಕಣ್ಣ ಸಹ ಚಿತ್ರದಲ್ಲಿದ್ದಾರೆ.

ಕೊಲೆ ಮಾಡುವ ಮುನ್ನ ಆರೋಪಿ ದರ್ಶನ್ ಸೇರಿ ಇನ್ನೂ ಕೆಲವರು ಬೆಂಗಳೂರಿನ ಸ್ಟೋನಿ ಬ್ರೂಕ್ ಹೋಟೆಲ್ ನಲ್ಲಿ ಬಿಂದಾಸ್ ಆಗಿ ಪಾರ್ಟಿ ಮಾಡಿದ್ದರು. ಆ ಪಾರ್ಟಿಯಲ್ಲಿ ದರ್ಶನ್, ವಿನಯ್, ಪ್ರದೋಶ್ ಹಾಗೂ ಚಿಕ್ಕಣ್ಣ ಇನ್ನಿತರರು ಭಾಗಿಯಾಗಿದ್ದರು. ದರ್ಶನ್ ಅನ್ನು ಬಂಧಿಸಿದ ಬಳಿಕ ಸ್ಟೋನಿ ಬ್ರೂಕ್ ಗೆ ಕರೆತಂದಿದ್ದ ಪೊಲೀಸರು ಅಲ್ಲಿ ಪಾರ್ಟಿ ನಡೆದ ಸ್ಥಳದಲ್ಲಿಯೇ ಅನುಕ್ರಮದಲ್ಲಿ ಆರೋಪಿಗಳನ್ನು ಕೂರಿಸಿ ಸ್ಥಳ ಮಹಜರು ಮಾಡಿದ್ದರು. ಸ್ಥಳ ಮಹಜರಿನ ಚಿತ್ರ ಇದೀಗ ದೊರೆತಿದೆ.

ಪುಟ 2

ದರ್ಶನ್ ವಿರುದ್ಧ 3 ಜನರು ಸಾಕ್ಷಿ ಹೇಳಲು ರೆಡಿ

ಬೆಂಗಳೂರು: ರೇಣುಕಾ ಸ್ವಾಮಿ ಕೊಲೆ ಕೇಸ್ ನಲ್ಲಿ ದರ್ಶನ್ ಸಂಕಷ್ಟ ಅನುಭವಿಸುತ್ತಿದ್ದಾರೆ. ಅವರು ಜೈಲು ಸೇರಿ ಮೂರು ತಿಂಗಳು ಕಳೆಯುತ್ತಾ ಬಂದಿದ್ದು, ಅವರ ವಿರುದ್ಧ ಚಾರ್ಜ್ ಶೀಟ್ ಕೂಡ ಸಲ್ಲಿಕೆ ಆಗಿದೆ. ಈ ಪ್ರಕರಣದಲ್ಲಿ ಬರೋಬ್ಬರಿ 3991 ಪುಟಗಳ ಚಾರ್ಜ್ ಶೀಟ್ ನ್ಯಾಯಾಲಯದ ಕೈ ಸೇರಿದೆ. ದರ್ಶನ್ ವಿರುದ್ಧ ಸಾಕ್ಷಿ ಹೇಳಲು ಮೂವರು ಸಿದ್ಧರಾಗಿದ್ದಾರೆ.

ಪ್ರತ್ಯಕ್ಷ ಸಾಕ್ಷಿಗಳ ಹೇಳಿಕೆ ಕೋರ್ಟ್ ನಲ್ಲಿ ಮಹತ್ವ ಪಡೆದುಕೊಳ್ಳುತ್ತವೆ. ಈಗ ದರ್ಶನ್ ವಿರುದ್ಧ 3 ಜನರು ಸಾಕ್ಷಿ ಹೇಳಲು ರೆಡಿ ಆಗಿದ್ದಾರೆ. ಅದರಲ್ಲಿ ಸಾಕ್ಷಿ ನಂಬರ್ 1 ಶೆಡ್ಡಿನ ವಾಚ್ ಮ್ಯಾನ್. ದರ್ಶನ್ ಶೆಡ್ ಗೆ ಬಂದಿದ್ದು, ಹೋಗಿದ್ದು ಸೇರಿ ಎಲ್ಲಾ ಮಾಹಿತಿ ಬಗ್ಗೆ ಅವರು ಹೇಳಿಕೆ ನೀಡಿದ್ದಾರೆ. ಘಟನೆ ನಡೆದ ಸಮಯದಲ್ಲಿ ಯಾರು ಬಂದರು, ಯಾವಾಗ ಬಂದರು,

ಪುಟ 2

ತುಮಕೂರಿನಲ್ಲಿ ಗಣೇಶ ಮೂರ್ತಿ ಪ್ರತಿಷ್ಠಾಪನೆಗೆ 33 ಷರತ್ತುಗಳು

ತುಮಕೂರು: ಗೌರಿ-ಗಣೇಶ ಮೂರ್ತಿ ಪ್ರತಿಷ್ಠಾಪನೆ ಹಾಗೂ ವಿಸರ್ಜನಾ ಸಮಯದಲ್ಲಿ ಆಯೋಜಕರು ಜಿಲ್ಲಾಧಿಕಾರಿಗಳ ಆದೇಶದಂತೆ ಪ್ರಸಾದ ವಿತರಿಸಲು ಕಡ್ಡಾಯವಾಗಿ ಸಮಿತಿಯಿಂದ ಅನುಮತಿ ಪಡೆದುಕೊಳ್ಳಬೇಕು ಎಂದು ತಿಪಟೂರು ತಾಲೂಕು ದಂಡಾಧಿಕಾರಿ ಪವನ್ ಕುಮಾರ್ ತಿಳಿಸಿದ್ದಾರೆ.

ತಾಲ್ಲೂಕು ಆಡಳಿತ ಸೌಧದಲ್ಲಿ ಗೌರಿ-ಗಣೇಶ ಮೂರ್ತಿ ಪ್ರತಿಷ್ಠಾಪನೆಗೆ ಸಂಬಧಿಸಿದಂತೆ ತಹಶೀಲ್ದಾರ್ ಅಧ್ಯಕ್ಷತೆಯಲ್ಲಿ ಸಭೆ ನೆಡಸಿ ವಿವಿಧ ಇಲಾಖೆಗಳ ವತಿಯಿಂದ ಅನುಮತಿ ಪಡೆಯುವುದು ಕಡ್ಡಾಯವಾಗಿದೆ. ನಗರ ವ್ಯಾಪ್ತಿಯಲ್ಲಿ ನಗರಸಭೆ ಹಾಗೂ ಗ್ರಾಮಾಂತರ ಪ್ರದೇಶಗಳಲ್ಲಿ ಆಯಾ-ಆಯಾ ಗ್ರಾಮ ಪಂಚಾಯಿತಿಗಳಲ್ಲಿ ಏಕ ಗವಾಕ್ಷಿ ತಂತ್ರಾಶಗಳ ಮೂಲಕ ಅನುಮತಿ

ಪಡೆಯಬೇಕು ಎಂದು ದಂಡಾಧಿಕಾರಿಗಳು ತಿಳಿಸಿದ್ದಾರೆ.

ಏನು ಆ 33 ಷರತ್ತುಗಳು?: ಸಾರ್ವಜನಿಕರು ಹಾಗೂ ಸಂಘ ಸಂಸ್ಥೆಗಳು ಗಣೇಶ ಮೂರ್ತಿ ಪ್ರತಿಷ್ಠಾಪನೆ ಸಂದರ್ಭದಲ್ಲಿ ವಾಹನ ಮತ್ತು ಸಾರ್ವಜನಿಕರ ಓಡಾಟಕ್ಕೆ ತೊಂದರೆ ಆಗದಂತೆ ಗಣೇಶ ಮಂಟಪದಲ್ಲಿ ನಿರ್ಮಿಸಬೇಕು. ಮಂಟಪದ ಹತ್ತಿರ ನೀರು, ಮರಳು ಸಂಗ್ರಹಿಸಬೇಕು. ಗಣೇಶ ಮಂಟಪದ ಹತ್ತಿರ ಬೆಳಕಿನ ವ್ಯವಸ್ಥೆ ಆಯೋಜನೆ, ಫ್ಲೆಕ್ಸ್ ಮತ್ತು ಬ್ಯಾನರ್‌ಗಳನ್ನು ವಿದ್ಯುತ್ ಕಂಬ, ದೂರವಾಣಿ ಕಂಬಗಳಿಗೆ ಅಳವಡಿಸದಂತೆ ಎಚ್ಚರಿಕೆ ವಹಿಸಬೇಕು. ಜನಸಂದಣಿ ನಿಯಂತ್ರಿಸಲು ಮಹಿಳೆಯರಿಗೆ ಮತ್ತು ಪುರುಷರಿಗೆ ಪ್ರತ್ಯೇಕ ಸಾಲುಗಳಿರಬೇಕು. ಕಡ್ಡಾಯವಾಗಿ ಸಿಸಿಟಿವಿ ಅಳವಡಿಸಬೇಕು. ಧ್ವನಿವರ್ಧಕಗಳನ್ನು ಬೆಳಗ್ಗೆ 6 ಗಂಟೆಯಿಂದ ರಾತ್ರಿ 10 ಗಂಟೆವರೆಗೆ ಮಾತ್ರ ಉಪಯೋಗಿಸಬೇಕು.

ಡಿಜೆ ಹಾಗೂ ಪ್ರಚೋದನಕಾರಿ ಭಾಷಣಗಳಿಗೆ ಅವಕಾಶ ಇರುವುದಿಲ್ಲ, ಮಂಟಪಗಳ ಹತ್ತಿರ ಆಕ್ರಮ ಮಧ್ಯ ಸೇವನೆ ಮಾಡುವುದನ್ನು ಕಡ್ಡಾಯವಾಗಿ ನಿಯಂತ್ರಿಸಲಾಗಿದೆ.

ಪುಟ 2

ಗಣೇಶೋತ್ಸವಕ್ಕೆ ಸರ್ಕಾರದಿಂದ ವಿಚಿತ್ರ ನಿಯಮ, ಯಾರೂ ಪಾಲಿಸಬೇಡಿ!

ಮಂಗಳೂರು: ಯಾವುದೇ ಭೇದವಿಲ್ಲದೆ ಸಾಮರಸ್ಯದಿಂದ ಆಚರಿಸುವ ಗಣೇಶ ಚತುರ್ಥಿ ಹಬ್ಬಕ್ಕೆ ಎಲ್ಲೆಡೆ ಸಂಭ್ರಮ ಮನೆ ಮಾಡಿದೆ. ಆದರೆ ಕಡಲನಗರಿ ಮಂಗಳೂರಿನಲ್ಲಿ ವಿಘ್ನ ವಿನಾಯಕನ ಹಬ್ಬ ಆಚರಣೆಗೆ ಈಗ ವಿಘ್ನವೊಂದು ಎದುರಾಗಿದೆ. ಸಾರ್ವಜನಿಕ ಗಣೇಶೋತ್ಸವ ಆಚರಣೆಗೆ ಚಿತ್ರ ವಿಚಿತ್ರ ನೀತಿ ನಿಯಮ ಹೇರುವ ಮೂಲಕ ಗೊಂದಲ ಸೃಷ್ಟಿಸಿದ್ದಾರೆ ಎಂದು ಆರೋಪಿಸಿ ರಾಜ್ಯ ಸರ್ಕಾರದ ವಿರುದ್ಧ ಮಂಗಳೂರು ದಕ್ಷಿಣ ಶಾಸಕ ವೇದವ್ಯಾಸ ಕಾಮತ್ ಕಿಡಿಕಾರಿದ್ದಾರೆ. ರಾಜ್ಯ ಸರಕಾರ ವಿಘ್ನ ವಿನಾಯಕನಿಗೆ ಈಗ ವಿಘ್ನ ತಂದಿರಿಸಿದೆ. ಗಣೇಶ ವಿಗ್ರಹ ಪ್ರತಿಷ್ಠಾಪನೆಗೆ ಅನುಮತಿ ಕೋರಿದರೆ ಚಿತ್ರ ವಿಚಿತ್ರ ನಿಯಮ ಹೇರಲಾಗುತ್ತಿದೆ.

ಪುಟ 2

ಬೀದರ್ ಜಿಲ್ಲಾಸ್ಪತ್ರೆಯಲ್ಲಿ ಆಕ್ಸಿಜನ್ ಪೂರೈಕೆ ಸ್ಥಗಿತ

ತಪ್ಪಿದ ಭಾರಿ ದುರಂತ, 40 ನವಜಾತ ಶಿಶುಗಳ ರಕ್ಷಣೆ

ಬೀದರ್: ಜಿಲ್ಲಾಸ್ಪತ್ರೆ ಬೀದರ್ ವೈದ್ಯಕೀಯ ವಿಜ್ಞಾನಗಳ ಸಂಸ್ಥೆ (ಬ್ರಿಮ್ಸ್) ಯಲ್ಲಿ ವಿದ್ಯುತ್ ಶಾರ್ಟ್ ಸರ್ಕ್ಯೂಟ್‌ನಿಂದ ಆಮ್ಲಜನಕ ಪೂರೈಕೆಗೆ ಅಡ್ಡಿಯಾಗಿ ಬುಧವಾರ ಸಮಸ್ಯೆ ಉಂಟಾಯಿತು. ಆದರೆ, ಸಿಬ್ಬಂದಿಯ ಸಮಯಪ್ರಜ್ಞೆ ಮತ್ತು ತುರ್ತು ಕ್ರಮದಿಂದಾಗಿ 40 ನವಜಾತ ಶಿಶುಗಳ ಪ್ರಾಣ ಉಳಿದಿದೆ. ಆಮ್ಲಜನಕ ಪೂರೈಕೆ ಸ್ಥಗಿತಗೊಂಡ ತಕ್ಷಣವೇ ಆಸ್ಪತ್ರೆ ಸಿಬ್ಬಂದಿ ಶಿಶುಗಳನ್ನು ಇತರ ಆಸ್ಪತ್ರೆಗಳಿಗೆ ಸ್ಥಳಾಂತರಿಸುವ ಮೂಲಕ ಜೀವ ಉಳಿಸಿದ್ದಾರೆ.

ರಾತ್ರಿಯಿಡೀ ಸುರಿದ ಭಾರೀ ಮಳೆಯಿಂದಾಗಿ ಬ್ರಿಮ್ಸ್ ಕಟ್ಟಡದ

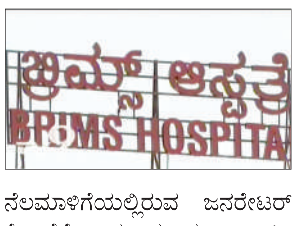

ನೆಲಮಾಳಿಗೆಯಲ್ಲಿರುವ ಜನರೇಟರ್ ಕೋಣೆಗೆ ನೀರು ನುಗ್ಗಿತ್ತು. ಶಾರ್ಟ್ ಸರ್ಕ್ಯೂಟ್‌ನಿಂದಾಗಿ ಮೂರನೇ ಮಹಡಿಗೆ ಮತ್ತು ಆರನೇ ಮಹಡಿಯಲ್ಲಿನ ಎನ್‌ಐಸಿಯು ಘಟಕಕ್ಕೆ ವಿದ್ಯುತ್ ಸಂಪರ್ಕ ಕಡಿತಗೊಂಡಿತ್ತು.

ಎಚ್ಚೆತ್ತ ಸಿಬ್ಬಂದಿ ನವಜಾತ ಶಿಶುಗಳನ್ನು ಬೇರೆ ಆಸ್ಪತ್ರೆಗಳಿಗೆ ಸ್ಥಳಾಂತರಿಸಿದರು. ನರ್ಸಿಂಗ್ ಸಿಬ್ಬಂದಿ ಕೈ ಪಂಪ್ ಮೂಲಕ ಆಮ್ಲಜನಕ ಒದಗಿಸಿ ವೃದ್ಧೆಯೊಬ್ಬರ ಜೀವ ಉಳಿಸಿದ್ದಾರೆ.

ಬ್ರಿಮ್ಸ್‌ನ ಎನ್‌ಐಸಿಯು ಘಟಕದಲ್ಲಿ 40 ಶಿಶುಗಳಿದ್ದವು. ಆಮ್ಲಜನಕ ಪೂರೈಕೆ ಸ್ಥಗಿತಗೊಂಡ ನಂತರ ಎಲ್ಲಾ 40 ನವಜಾತ ಶಿಶುಗಳನ್ನು ಬೇರೆ ಆಸ್ಪತ್ರೆಗಳಿಗೆ ರವಾನಿಸಲಾಯಿತು. ಅಗ್ನಿಶಾಮಕ ಮತ್ತು ತುರ್ತು ಸೇವಾ ಸಿಬ್ಬಂದಿಗಳ ಸಹಾಯದಿಂದ ಜನರೇಟರ್ ಕೊಠಡಿಯಿಂದ ನೀರನ್ನು ಹೊರಹಾಕಲಾಗುತ್ತಿದೆ ಎಂದು ಜಿಲ್ಲಾ ಶಸ್ತ್ರಚಿಕಿತ್ಸಕ ಡಾ.ಮಹೇಶ ಬಿರಾದಾರ್ ತಿಳಿಸಿರುವುದಾಗಿ ಪತ್ರಿಕೆಯೊಂದು ವರದಿ ಮಾಡಿದೆ.

ಪುಟ 2

ದಸರಾ ಆನೆ ಅಭಿಮನ್ಯುವಿನ ಮಾವುತ ವಸಂತಗೆ ಮುಖ್ಯಮಂತ್ರಿ ಪದಕ

ಮೈಸೂರು: ಅರಣ್ಯ ಇಲಾಖೆಯಲ್ಲಿ ಗಣನೀಯ ಸೇವೆಯನ್ನು ಗುರುತಿಸಿ ದಸರಾ ಆನೆ ಅಭಿಮನ್ಯುವಿನ ಮಾವುತ ಜೆ.ಎಸ್ ವಸಂತ ಅವರಿಗೆ 2022–23ನೇ ಸಾಲಿನ ಮುಖ್ಯಮಂತ್ರಿ ಪದಕ ದೊರೆತಿದೆ. ಜೆ.ಎಸ್. ವಸಂತ್ ಅವರು ಸುಮಾರು ವರ್ಷಗಳಿಂದ ಆನೆ ಅಭಿಮನ್ಯುವಿನ ಮಾವುತರಾಗಿದ್ದಾರೆ. ಕ್ಯಾಪ್ಟನ್ ಅಭಿಮನ್ಯು ಸತತ ನಾಲ್ಕು ಬಾರಿ ಅಂಬಾರಿ ಹೊತ್ತಿದ್ದು, ಐದನೇ ಬಾರಿಗೆ ಅಂಬಾರಿ ಹೊರಲು ಸಿದ್ಧನಾಗಿದ್ದಾನೆ. ದಸರಾ ಮಹೋತ್ಸವದ ಚಿನ್ನದ ಅಂಬಾರಿಯನ್ನು ಹೊರುವ ಕ್ಯಾಪ್ಟನ್ ಅಭಿಮನ್ಯುವಿನ ಮಾವುತ ಜೆ.ಎಸ್ ವಸಂತ ಅವರು ಮುಖ್ಯಮಂತ್ರಿ ಪದಕ ಪಡೆದಿದ್ದಾರೆ. ಜೆ.ಎಸ್ ವಸಂತ ಅವರು 100ಕ್ಕೂ ಹೆಚ್ಚು ಕಾಡಾನೆ ಹಾಗೂ ಹುಲಿ ಸೆರೆಹಿಡಿಯುವ ಕಾರ್ಯಾಚರಣೆಯಲ್ಲಿ ಭಾಗವಹಿಸಿದ್ದಾರೆ. 2017ರಲ್ಲಿ ಇಂಡೋನೇಷ್ಯಾ ದೇಶಕ್ಕೆ ಹೋಗಿ ಅಲ್ಲಿಯ ಆನೆಗಳಿಗೆ ಕೂಡ ತರಬೇತಿಯನ್ನು ನೀಡಿದ್ದಾರೆ ಹಾಗೂ ರಾಜ್ಯದಲ್ಲಿ ಹಾಗೂ ಶಿಬಿರಗಳಲ್ಲಿ ನೀಡುವ ತರಬೇತಿಯನ್ನು ನೀಡಿದ್ದಾರೆ. 2020 ಮತ್ತು 21ನೇ ಸಾಲಿನಲ್ಲಿ ಎರಡು ವರ್ಷಗಳ ಕಾಲ ಮೈಸೂರು ದಸರಾ ನಾಡಹಬ್ಬದಲ್ಲಿ ಅಂಬಾರಿಯನ್ನು ಹೊರಿಸುವ ಮೂಲಕ ಯಶಸ್ವಿಯಾಗಿ ನಿರ್ವಹಿಸಿದ್ದಾರೆ. ಮಾನವ-ವನ್ಯಪ್ರಾಣಿ ಸಂಘರ್ಷದ ನಿಯಂತ್ರಣದಲ್ಲಿ ಕರ್ತವ್ಯ ನಿರ್ವಹಿಸಿದ್ದಾರೆ. ಜೆ.ಎಸ್ ವಸಂತ ಅವರ ಈ ಎಲ್ಲ ಸಾಧನೆ ಪರಿಗಣಿಸಿ ರಾಜ್ಯ ಸರ್ಕಾರ ಮುಖ್ಯಮಂತ್ರಿ ಪದಕ ನೀಡಿದೆ.

ವರ್ಗಾವಣೆಗಾಗಿ ಅರ್ಜಿ ತಂದಿದ್ದ ವ್ಯಕ್ತಿ ವಿರುದ್ಧ ಸಿಎಂ ಗರಂ

ಬೆಂಗಳೂರು: ವರ್ಗಾವಣೆಗಾಗಿ ಅರ್ಜಿ ತಂದಿದ್ದ ವ್ಯಕ್ತಿಯ ವಿರುದ್ಧ ಸಿಎಂ ಸಿದ್ದರಾಮಯ್ಯ ಆಕ್ರೋಶಗೊಂಡಿದ್ದು, ಕೃಷ್ಣದಲ್ಲಿರುವ ಗೃಹ ಕಚೇರಿಯಲ್ಲಿ ಕಿಡಿಕಾರಿದ್ದಾರೆ. ಕಾವೇರಿಯಿಂದ ಕೃಷ್ಣಗೆ ಶಿಕ್ಷಕರ ಸಂಘಟನೆ ಸಭೆಗೆ ಆಗಮಿಸುತ್ತಿದ್ದ ಸಿಎಂ ಸಿದ್ದರಾಮಯ್ಯ ಅವರು, ಮೈಸೂರು ಮೂಲದ ವ್ಯಕ್ತಿಯೋರ್ವ ವರ್ಗಾವಣೆ ಮಾಡಿಕೊಡುವಂತೆ ಮನವಿ ಮಾಡಿದ್ದಕ್ಕೆ ಗರಂ ಆಗಿದ್ದಾರೆ. ಇದೇ ವೇಳೆ ಬರೀ ವರ್ಗಾವಣೆಗೆ ಬರುತ್ತೀರಾ? ಬೇರೆ ಕೆಲಸ ಇಲ್ಲವಾ ನಿಮಗೆ? ಎಂಎಲ್‌ಎಗಳಿರೋದು ಬರೀ ವರ್ಗಾವಣೆ ಮಾಡೋ ಕಾರಣಕ್ಕೇನಾ? ಎಂದು ತರಾಟೆಗೆ ತೆಗೆದುಕೊಂಡಿದ್ದಾರೆ. ಸಿಎಂ ಆಕ್ರೋಶವನ್ನು ನೋಡಿ ಬೆಪ್ಪಾದ ವ್ಯಕ್ತಿ ಬಂದ ದಾರಿಗೆ ಸುಂಕ ಇಲ್ಲ ಎನ್ನುವ ಹಾಗೇ ಅಲ್ಲಿಂದ ಹೊರನಡೆದಿದ್ದಾರೆ.

ಬಿಜೆಪಿ ಸದಸ್ಯತ್ವ ಅಭಿಯಾನ: ಕಾರ್ಯಕರ್ತರಿಗೆ ಟಾರ್ಗೆಟ್

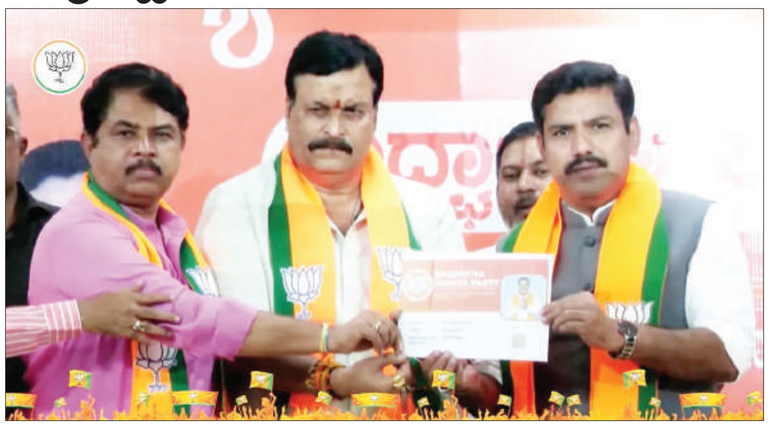

ಬೆಂಗಳೂರು: ಬಿಜೆಪಿ ಸದಸ್ಯತ್ವ ಅಭಿಯಾನಕ್ಕೆ ಚಾಲನೆ ದೊರೆತಿದೆ. ಮಲ್ಲೇಶ್ವರಂನ ಬಿಜೆಪಿ ರಾಜ್ಯ ಕಚೇರಿಯಲ್ಲಿ ನಡೆದ ಬಿಜೆಪಿ ಸದಸ್ಯತ್ವ ಅಭಿಯಾನಕ್ಕೆ ರಾಜ್ಯಾಧ್ಯಕ್ಷ ಬಿ.ವೈ. ವಿಜಯೇಂದ್ರ, ಅವರು ಚಾಲನೆ ನೀಡಿದರು. ಕಾರ್ಯಕ್ರಮದಲ್ಲಿ ವಿಪಕ್ಷ ನಾಯಕ ಆರ್. ಅಶೋಕ್ ಮಾತನಾಡಿ, ಈ ಬಾರಿ ಎಷ್ಟು ಮತ ಬಿಜೆಪಿಗೆ ಬಂದಿದೆ ಅದರಲ್ಲಿ ಶೇ.75 ರಷ್ಟು ಜನರು ಸದಸ್ಯರಾಗಬೇಕು ಎಂದು ಹೇಳಿದರು. ಬಿಜೆಪಿಯಲ್ಲಿ ಉಚಿತವಾಗಿ ಸದಸ್ಯತ್ವ ಮಾಡಿಕೊಳ್ಳುತ್ತಿದೆ. ಬಿಜೆಪಿ ಜೀವ ಇರುವುದೇ ಕಾರ್ಯಕರ್ತರಲ್ಲಿ ಎಂದರು.

ಕಾಂಗ್ರೆಸ್‌ನವರಿಗೆ ಸದಸ್ಯರು ಎಷ್ಟಿದ್ದಾರೆ ಎಂಬುದು ಮುಖ್ಯ ಅಲ್ಲ, ಕುಟುಂಬ ಇದೆಯೋ ಇಲ್ಲವೋ ಎನ್ನುವುದೇ ಮುಖ್ಯ ಅವರಿಗೆ. ರಾಹುಲ್ ಗಾಂಧಿ ದೇಶ ಬಿಟ್ಟು ಹೋದರೆ ಏನು ಕಥೆ? ಅವರದ್ದು ಲೀಡರ್ ಬೇಸ್ ಪಕ್ಷ. ಕಾಂಗ್ರೆಸ್‌ನವರು 1 ರೂ. ನೀಡಿ ಸದಸ್ಯತ್ವ ಮಾಡಿಕೊಳ್ಳುತ್ತಿದ್ದರು. ಹೆಚ್ಚು ಸದಸ್ಯತ್ವ ಆಗಿದೆ ಎಂದು ತೋರಿಸಲು ಈ ತರಹ ಮಾಡುತ್ತಿದ್ದರು ಎಂದು ಹೇಳಿದರು.

ದೇಶದ ಹಿತಕ್ಕಾಗಿ ಕೆಲಸ ಮಾಡುವ ಪಕ್ಷ ಬಿಜೆಪಿ: ಸುಧಾಕರ ರೆಡ್ಡಿ: ಬಿಜೆಪಿ ರಾಜ್ಯ ಸಹ ಉಸ್ತುವಾರಿ ಸುಧಾಕರ ರೆಡ್ಡಿ ಮಾತನಾಡಿ, ಕಾರ್ಯಕರ್ತರೇ ಪಕ್ಷದ ಬುನಾದಿ. ದೇಶದ ಹಿತಕ್ಕಾಗಿ ಕೆಲಸ ಮಾಡುವ ಪಕ್ಷ ಬಿಜೆಪಿ. ಕಾಂಗ್ರೆಸ್ ಒಂದು ಕುಟುಂಬಕ್ಕೆ ಮೀಸಲಾದ ಪಕ್ಷ. ಕುಟುಂಬ ಮೊದಲು, ಪಕ್ಷ ನಂತರ, ದೇಶ ಕೊನೆಗೆ ಇದು ಕಾಂಗ್ರೆಸ್ ನೀತಿ. ಕಾಂಗ್ರೆಸ್ ಸರ್ಕಾರ ಭ್ರಷ್ಟಾಚಾರ ದಲ್ಲಿ ಮುಳುಗಿದೆ ಎಂದು ಹೇಳಿದರು. ಕಾಂಗ್ರೆಸ್ ಸರ್ಕಾರ ರೈತರಿಗೆ ನೀಡಬೇಕಾದ ಹಾಲಿನ ದರ ಕಡಿತ ಮಾಡಿದೆ. ಮುಡಾ ಸೇರಿದಂತೆ ಎಲ್ಲೆಡೆ ಹಗರಣ ಮಾಡಿದ್ದಾರೆ. ಕಾಂಗ್ರೆಸ್ ಸರ್ಕಾರ ಅಧಿಕಾರ ನಡೆಸಲು ಅರ್ಹರಲ್ಲ, ಸಿಎಂ ತಕ್ಷಣ ರಾಜೀನಾಮೆ ನೀಡಬೇಕು ಎಂದು ವಾಗ್ದಾಳಿ ಮಾಡಿದರು.

ವಿಜಯೇಂದ್ರ ಅಧ್ಯಕ್ಷರಾದ ಮೇಲೆ ಪಕ್ಷಕ್ಕೆ ನವಚೈತನ್ಯ ಸಿಕ್ಕಿದೆ: ನಾರಾಯಣಸ್ವಾಮಿ: ಯಡಿಯೂರಪ್ಪನವರ ಹೋರಾಟದ ಫಲವಾಗಿ ಪಕ್ಷ ಬೆಳೆದಿದ್ದನ್ನು ನೋಡಿದ್ದೇವೆ. ಬಿವೈ ವಿಜಯೇಂದ್ರ ಅವರು ಅಧ್ಯಕ್ಷರಾದ ಮೇಲೆ ಪಕ್ಷಕ್ಕೆ ನವಚೈತನ್ಯ ಸಿಕ್ಕಿದೆ. ಯಾವ ರಾಜ್ಯದಲ್ಲಿ ಬಿಜೆಪಿ ಲೆಕ್ಕಕ್ಕೇ ಇಲ್ಲದ ಪಕ್ಷವಾಗಿತ್ತು, ಅಲ್ಲಿ ಪ್ರಾಬಲ್ಯ ಪಡೆಯುತ್ತಿದ್ದೇವೆ. ಮೇಲು ಕೀಳು ಎಂಬ ಭೇದಭಾವ ಇಲ್ಲದೇ ಕೆಲಸ ಮಾಡಬೇಕಿದೆ. ಮನೆ ಮನೆಗೆ ಹೋಗಿ ಸದಸ್ಯತ್ವ ಅಭಿಯಾನ ಮಾಡೋಣ. ರಾಜ್ಯದಲ್ಲಿ ಯಾವ ರೀತಿ ಪರಿಸ್ಥಿತಿ ಇದೆ ಎಂದು ಗೊತ್ತಿದೆ. ಯಾವ ಸಂದರ್ಭದಲ್ಲೂ ಚುನಾವಣೆ ಎದುರಿಸುವ ಸಂದರ್ಭ ಬರಬಹುದು ಎಂದು ಹೇಳಿದರು.

ಕಾರ್ಯಕ್ರಮದಲ್ಲಿ ವಿಧಾನಸಭೆ ವಿಪಕ್ಷ ನಾಯಕ ಆರ್. ಅಶೋಕ್, ವಿಧಾನ ಪರಿಷತ್ ವಿಪಕ್ಷ ನಾಯಕ ಛಲವಾದಿ ನಾರಾಯಣಸ್ವಾಮಿ, ರಾಜ್ಯ ಪ್ರಧಾನ ಕಾರ್ಯದರ್ಶಿ ವಿ. ಸುನೀಲ್ ಕುಮಾರ್, ಸಂಸದರಾದ ಪಿ.ಸಿ. ಮೋಹನ್, ಗೋವಿಂದ ಕಾರಜೋಳ, ಶಾಸಕ ಡಾ. ಅಶ್ವಥ್ ನಾರಾಯಣ, ವಿಧಾನ ಪರಿಷತ್ ಸದಸ್ಯ ಸಿ.ಟಿ. ರವಿ ಮತ್ತು ಬಿಜೆಪಿ ರಾಜ್ಯ ಸಹ ಉಸ್ತುವಾರಿ ಸುಧಾಕರ್ ರೆಡ್ಡಿ ಉಪಸ್ಥಿತರಿದ್ದರು.

ವಾಹನಗಳ ಮೇಲೆ ಬೇಕಾಬಿಟ್ಟಿ ಸ್ಟಿಕ್ಕರ್ ಅಂಟಿಸಿದ್ರೆ, ಕಾನೂನು ಕ್ರಮ

ದರ್ಶನ್ ಫ್ಯಾನ್ಸ್‌ಗೆ ಆರ್‌ಟಿಒ ಎಚ್ಚರಿಕೆ!

ಸಿ. ಮಲ್ಲಿಕಾರ್ಜುನ್,

ಬೆಂಗಳೂರು: ರೇಣುಕಾಸ್ವಾಮಿ ಕೊಲೆ ಕೇಸ್ ಆರೋಪಿ ದರ್ಶನ್ ಅರೆಸ್ಟ್ ನಂತರ ಅವರ ಫ್ಯಾನ್ಸ್ ಅಂಧಾಭಿಮಾನ ಮಿತಿ ಮೀರಿದೆ. ವಾಹನಗಳ ಮೇಲೆ ದರ್ಶನ್ ಕೈದಿ ನಂಬರ್ ಸೇರಿದಂತೆ ತರಹೇವಾರಿ ಸ್ಟಿಕ್ಕರ್‌ಗಳನ್ನು ಅಂಟಿಸಿ ಅಭಿಮಾನ ಮೆರೆಯುತ್ತಿದ್ದಾರೆ. ಅಂತಹ ಅಭಿಮಾನಿಗಳಿಗೆ ಆರ್‌ಟಿಓ ಎಚ್ಚರಿಕೆ ಕೊಟ್ಟಿದೆ.

ಕೊಲೆ ಆರೋಪಿ ದರ್ಶನ್ ಬಳ್ಳಾರಿ ಜೈಲಿಗೆ ಶಿಫ್ಟ್ ಆದ್ಮೇಲೆ ಅವರ ಅಭಿಮಾನಿಗಳು ವಾಹನಗಳ ಮೇಲೆ ತರಹೇವಾರಿ ಬರಹ ಬರೆದು ಅಂಧಾಭಿಮಾನ ಮೆರೆಯುತ್ತಿದ್ದಾರೆ. ದರ್ಶನ್‌ಗೆ ನೀಡಿರುವ ಕೈದಿ ಸಂಖ್ಯೆ, ಸೇರಿದಂತೆ ವಾಹನಗಳ ಮೇಲೆ ಪ್ರಚೋದನಕಾರಿ, ಬೇರೆ ನಟರ ಫ್ಯಾನ್ಸ್‌ಗೆ ಟಾಂಗ್ ಕೊಡುವಂತ ಬರಹಗಳ ಸ್ಟಿಕರ್ ಅಳವಡಿಸಿಕೊಂಡಿರುವುದು ಹೆಚ್ಚಾಗಿ ಕಂಡುಬರುತ್ತಿದೆ. ಈ ಬಗ್ಗೆ ನಿಗಾ ವಹಿಸಿರುವ ಪೊಲೀಸರು, ಆರ್‌ಟಿಓ ಇಲಾಖೆ ಅಧಿಕಾರಿಗಳು ಹದ್ದಿನ ಕಣ್ಣಿಟ್ಟಿದ್ದು, 'ಡಿಬಾಸ್' ಅಭಿಮಾನಿಗಳಿಗೆ ಕಾನೂನು ಕ್ರಮದ ಎಚ್ಚರಿಕೆ ನೀಡಿದ್ದಾರೆ.

ಇತ್ತೀಚಿನ ದಿನಗಳಲ್ಲಿ ವಾಹನಗಳ ಮೇಲೆ ಬೇರೆ ಬೇರೆ ರೀತಿಯ ಬರಹಗಳನ್ನು ಅಳವಡಿಸಿಕೊಳ್ಳುವುದು ಹೆಚ್ಚಾಗಿ ಕಂಡುಬರುತ್ತಿದೆ. ಈ ಹಿಂದೆ ಈ ಮಟ್ಟಿಗೆ ಬರಹಗಳನ್ನ ವಾಹನಗಳ ಮೇಲೆ ಹಾಕಿರಲಿಲ್ಲ. ಈ ಬಗ್ಗೆ ಆರ್‌ಟಿಓ ಇಲಾಖೆ ಹಾಗೂ ಪೊಲೀಸ್ ಇಲಾಖೆ ಗಮನಕ್ಕೆ ಬಂದಿದ್ದು, ಅನವಶ್ಯಕ ಬರಹಗಳು ಕಂಡುಬಂದಲ್ಲಿ ಕ್ರಮ ತೆಗೆದುಕೊಳ್ಳುತ್ತೇವೆ. ನೆಚ್ಚಿನ ನಟರ ಫೋಟೋಗಳನ್ನ ವಾಹನಗಳ ಮೇಲೆ ಹಾಕೋದು ಕಾನೂನು ಬಾಹಿರ ಎಂದು ಹೆಚ್ಚುವರಿ ಸಾರಿಗೆ ಆಯುಕ್ತ ಸಿ. ಮಲ್ಲಿಕಾರ್ಜುನ್ ಎಚ್ಚರಿಸಿದ್ದಾರೆ.

ಇಲ್ಲಿವರೆಗೆ ನಂಬರ್ ಪ್ಲೇಟ್ ಮೇಲೆ ಫೋಕಸ್ ಮಾಡ್ತಿದ್ವಿ. ಆದ್ರೆ ಕಾನೂನು ಪ್ರಕಾರ ಪ್ರಚೋದನೆ ಮಾಡುವ ಬರಹ ಮಾತ್ರವಲ್ಲ, ಯಾವುದೇ ಸ್ಟಿಕ್ಕರ್‌ಗಳಿಗೂ ಅವಕಾಶವಿಲ್ಲ. ಹಾಗಾಗಿ ಇನ್ಮುಂದೆ ಅನಧಿಕೃತ ಬರಹ ಹಾಕಿದರೆ, ಕಠಿಣ ಕ್ರಮ ತೆಗೆದುಕೊಳ್ಳಬೇಕಾಗುತ್ತೆ. ಒಂದು, ಎರಡು ಬಾರಿ ಎಚ್ಚರಿಕೆ ಕೊಡ್ತೀವಿ. 3ನೇ ಬಾರಿ ಅದೇ ತಪ್ಪು ಮಾಡಿದ್ರೆ ಲೈಸೆನ್ಸ್ ರದ್ದು ಮಾಡುತ್ತೇವೆ ಎಂದು ಮಲ್ಲಿಕಾರ್ಜುನ್ ಅವರು ಎಚ್ಚರಿಕೆ ನೀಡಿದ್ದಾರೆ.

ಹೌದು.. ನಂಬರ್ ಪ್ಲೇಟ್ ಯಾವ ರೀತಿ ಇರಬೇಕು ಎಂದು ಸುಪ್ರೀಂ ಕೋರ್ಟ್ ಆರ್‌ಟಿಓ ಇಲಾಖೆಗಳಿಗೆ ನಿರ್ದೇಶನ ಕೊಟ್ಟಿದೆ. ಅದರ ಅನ್ವಯವೇ ಅಧಿಕಾರಿಗಳು ಕೇಸು ದಾಖಲು ಮಾಡುತ್ತಾ ಬಂದಿದ್ದಾರೆ. ಈ ಬಗ್ಗೆ ಜನರಿಗೆ ಅರಿವು ಮೂಡಿಸುವ ಹಾಗೂ ಪ್ರಚಾರ ಮಾಡುವ ಕೆಲಸ ಆರ್‌ಟಿಓ ಇಲಾಖೆ ಮಾಡಿದೆ. ಕಳೆದ 3 ವರ್ಷಗಳಲ್ಲಿ ಈ ಸಂಬಂಧ ಹಲವು ಪ್ರಕರಣ ದಾಖಲು ಮಾಡಿದ್ದೇವೆ. ವಾಹನಗಳ ಮೇಲೆ ಬೇರೆ ಬೇರೆ ಬರಹಗಳನ್ನ ಬರೆಯುತ್ತಿದ್ದಾರೆ. ಯಾರೂ ಸಹ ಅನಾವಶ್ಯಕ ಬರಹಗಳನ್ನ ವಾಹನಗಳ ಮೇಲೆ ಹಾಕಬಾರದು. ಇನ್ಮೇಲೆ ಈ ರೀತಿ ಸ್ಟಾರ್ ವಾರ್ ರೀತಿ ಅನಾವಶ್ಯಕ ಬರಹ, ಟಾಂಗ್ ಕೊಡೋ ಬರಹಗಳನ್ನ ತೆಗೆದು ಹಾಕಿ, ಇಲ್ಲ ನಮ್ಮ ಕಠಿಣ ಕ್ರಮ ಗ್ಯಾರಂಟಿ ಅಂತಿದ್ದಾರೆ ಎಂದು ಎಚ್ಚರಿಕೆ ನೀಡಿದ್ದಾರೆ.

ಸರ್ವೀಸ್ ರಸ್ತೆಯಲ್ಲಿ ಗುಂಡಿ ಗಂಡಾಂತರ ಹೆದ್ದಾರಿಯಲ್ಲಿ ಕುಸಿದ ಬೃಹತ್ ಸ್ಲಾಬ್‌ಗಳು

ನೆಲಮಂಗಲ: ಸಿಲಿಕಾನ್ ಸಿಟಿಯಲ್ಲಿ ವಾಹನ ಚಾಲಕರಿಗೆ ಯಾವಾಗಲೂ ಟ್ರಾಫಿಕ್ ಸಮಸ್ಯೆ, ಮಳೆಯ ಸಂದರ್ಭದಲ್ಲಿ ಗುಂಡಿಯ ಸಮಸ್ಯೆ. ಒಂದಲ್ಲ ಒಂದು ಸಮಸ್ಯೆ ಎದುರಾಗುತ್ತಲೇ ಇರುತ್ತದೆ. ಕೆಲ ವರ್ಷಗಳ ಹಿಂದೆ ದಾಸರಹಳ್ಳಿಯ ಎಂಟನೇ ಮೈಲಿ ಬಳಿ ಫ್ಲೈಓವರ್ ರಸ್ತೆಯ ಪಿಲ್ಲರ್ ನಲ್ಲಿ ತಾಂತ್ರಿಕ ಸಮಸ್ಯೆಯಿಂದಾಗಿ ವಾಹನಗಳಿಗೆ ನಿಷೇಧ ಹೇರಲಾಯಿತು. ಇದರಿಂದಾಗಿ ಸಾಕಷ್ಟು ಸಮಸ್ಯೆಯಾಗಿ ಪ್ರತಿನಿತ್ಯ ಟ್ರಾಫಿಕ್ ಜಾಮ್ ನಿಂದಾಗಿ ಸವಾರರು ಪರಿತಪ್ಪಿಸುವಂತಹ ಪರಿಸ್ಥಿತಿ ನಿರ್ಮಾಣವಾಗಿ ಸುದ್ದಿಗೆ ಕಾರಣವಾಗಿತ್ತು. ಇತ್ತೀಚೆಗಷ್ಟೇ ನೆಲಮಂಗಲ ಹಾಗೂ ಗೊರಗುಂಟೆಪಾಳ್ಯ ನಡುವಿನ ರಾಷ್ಟ್ರೀಯ ಹೆದ್ದಾರಿಯು ಈ ಟ್ರಾಫಿಕ್ ಸಮಸ್ಯೆಗಳಿನ್ನು ತೆರವುಗೊಳಿಸಿ, ವಾಹನಗಳಿಗೆ ಸಂಚಾರಕ್ಕೆ ಅನುವು ಮಾಡಿಕೊಟ್ಟಿತ್ತು.

ಇಗೀಗ ಟೋಲ್ ಕಂಪನಿಯ ನಿರ್ಲಕ್ಷ್ಯದಿಂದ ಮತ್ತೊಂದು ಭಾರೀ ಅನಾಹುತಕ್ಕೆ ಕಾರಣವಾಗಿದೆ. ನೆಲಮಂಗಲದ ಕುಣಿಗಲ್ ಬೈಪಾಸ್, ಮಾಕಳಿ, ಮಾದನಾಯಕನಹಳ್ಳಿ, ಮಾದಾವಾರ ರಸ್ತೆಯ ಬಳಿ ಬೃಹತ್ ಗುಂಡಿಗಳಿಂದ ಸವಾರರಿಂದ ತೀವ್ರ ಆಕ್ರೋಶ ವ್ಯಕ್ತವಾಗಿದೆ. ಕಳೆದ ಕೆಲವು ದಿನಗಳ ಹಿಂದೆ ಹೆಚ್ಚಿನ ಪ್ರಮಾಣದಲ್ಲಿ ಮಳೆ ಬಂದ ಪರಿಣಾಮ ರಸ್ತೆಯ ಪಕ್ಕದ ಬೃಹತ್ ಸ್ಲಾಬ್‌ಗಳು ಕುಸಿದು ವಾಹನ ಸವಾರರ ಜೀವಕ್ಕೆ ಮೃತ್ಯು ಕೂಪವಾಗಿ ಪರಿಣಮಿಸಿವೆ.

ಪ್ರತಿನಿತ್ಯ ಸಾವಿರಾರು ವಾಹನಗಳು ಸಂಚಾರ ಮಾಡುವ ಎರಡು ರಾಷ್ಟ್ರೀಯ ಹೆದ್ದಾರಿಗಳು ಹಾಗೂ ರಾಜ್ಯದ ಸುಮಾರು 17 ಜಿಲ್ಲೆಗಳಿಗೆ ಸಂಪರ್ಕ ಕಲ್ಪಿಸುವ ರಸ್ತೆಯಲ್ಲಿ ಬೃಹತ್ ಗುಂಡಿಗಳ ಗಂಡಾಂತರದಿಂದ ಪರಿಸ್ಥಿತಿ ಹದಗೆಟ್ಟಿದೆ. ದ್ವಿಚಕ್ರ ವಾಹನ ಸವಾರರು ಸ್ವಲ್ಪ ಯಾಮಾರಿದರೂ ಜೀವಕ್ಕೆ ಸಂಚಕಾರ ತರಲಿದೆ.

ಪ್ರತಿನಿತ್ಯ ಲಕ್ಷಾಂತರ ರೂಪಾಯಿ ಟೋಲ್ ಹಣ ಸಂಗ್ರಹಿಸುವ ಟೋಲ್ ಕಂಪನಿ ನಿರ್ವಹಣೆ ಮಾಡಬೇಕಿದ್ದು, ಸವಾರರ ಜೀವದ ಜೊತೆಗೆ ಚೆಲ್ಲಾಟವಾಡುತ್ತಿದ್ದಾರೆ ಎಂದು ಸವಾರರು ಆಕ್ರೋಶ ವ್ಯಕ್ತಪಡಿಸಿದ್ದಾರೆ. ಒಟ್ಟಾರೆ ಸಮಸ್ಯೆಗಳ ಆಗರವಾಗಿರುವ ನೆಲಮಂಗಲ ಗೊರಗುಂಟೆಪಾಳ್ಯ ನಡುವಿನ ರಾಷ್ಟ್ರೀಯ ಹೆದ್ದಾರಿ ರಸ್ತೆಯಲ್ಲಿ ಒಂದಲ್ಲ ಒಂದು ಸಮಸ್ಯೆ ಸವಾರರ ಜೀವಕ್ಕೆ ಯಮಸ್ವರೂಪಿಯಾಗಿದೆ.

ಕರುಳು ಚುರಕ್ ಎನ್ನುತ್ತೆ

ರೇಣುಕಾ ಸ್ವಾಮಿ ಅಂಗಲಾಚುತ್ತಿರುವ ಫೋಟೋ ಮಾತ್ರವಲ್ಲದೆ ಅವರು ಶವವಾಗಿ ಬಿದ್ದ ಫೋಟೋಗಳು ಸಿಕ್ಕಿವೆ. ಆರೋಪಿಗಳ ಮೊಬೈಲ್ ನಲ್ಲಿ ಇದನ್ನು ಸೆರೆಹಿಡಿದುಕೊಳ್ಳಲಾಗಿತ್ತು. ಆ ಬಳಿಕ ಇದನ್ನು ಡಿಲೀಟ್ ಮಾಡಿದ್ದರು. ಈಗ ಈ ಫೋಟೋಗಳನ್ನು ರಿಟ್ರೀವ್ ಮಾಡಲಾಗಿದೆ. ಚಾರ್ಜ್ ಶೀಟ್ ನಲ್ಲಿ ಈ ಫೋಟೋಗಳನ್ನು ಲಗತ್ತಿಸಲಾಗಿದೆ. ಇದು ಪ್ರಕರಣದಲ್ಲಿ ಪ್ರಮುಖ ಸಾಕ್ಷಿ ಆಗುವ ಸಾಧ್ಯತೆ ಇದೆ. ರೇಣುಕಾ ಸ್ವಾಮಿ ಕೊಲೆ ಕೇಸ್ ವಿಚಾರಣೆಯನ್ನು ವಿಶೇಷ ಕೋರ್ಟ್ ಗೆ ನೀಡುವಂತೆ ಮನವಿ ಮಾಡಲು ಪೊಲೀಸರು ಮುಂದಾಗಿದ್ದಾರೆ. ಸರ್ಕಾರದ ಮುಂದೆ ಈ ಬೇಡಿಕೆಯನ್ನು ಇಡಲಾಗುತ್ತಿದೆ.

ಗ್ಯಾಂಗ್‌ಗೆ ಕಂಟಕ!

ರೇಣುಕಾಸ್ವಾಮಿ ಕೊಲೆ ಪ್ರಕರಣದಲ್ಲಿ ದರ್ಶನ್ ಮತ್ತು ಗ್ಯಾಂಗ್ ವಿರುದ್ಧ ತನಿಖೆಗಾಗಿ ಪ್ರತ್ಯೇಕ ಕೋರ್ಟ್ ರಚಿಸಲು ಪೊಲೀಸರು ಪ್ರಯತ್ನ ಪಟ್ಟಿದ್ದು, ಸ್ಪೆಷಲ್ ಕೋರ್ಟ್ ಅಥವಾ ಪಾಸ್ಟ್ ಟ್ರ್ಯಾಕ್ ಕೋರ್ಟ್ ಸ್ಥಾಪನೆಗೆ ಬೆಂಗಳೂರು ಪೊಲೀಸರ ಪ್ರಯತ್ನ ಮಾಡಿದ್ದಾರೆ ಎಂದು ತಿಳಿದು ಬಂದಿದೆ.

ರೇಣುಕಾಸ್ವಾಮಿ ಕೊಲೆ ಪ್ರಕರಣದಲ್ಲಿ ನಟ ದರ್ಶನ್ ಮತ್ತು ಗ್ಯಾಂಗ್ ವಿರುದ್ಧ ದೋಷಾರೋಪಣ ಪಟ್ಟಿ ನ್ಯಾಯಾಲಯಕ್ಕೆ ಸಲ್ಲಿಕೆಯಾಗುತ್ತಿದ್ದಂತೆ ಈ ಬಗ್ಗೆ ಚರ್ಚೆ ಶುರುವಾಗಿದ್ದು, ಬೆಂಗಳೂರು ಪೊಲೀಸ್ ಕಮೀಷನರ್ ಬಿ. ದಯಾನಂದ್ ಅವರಿಂದ ಇಂದು ಚರ್ಚೆ ಆಗಲಿದೆ. ಡಿಜಿಪಿ ಹಾಗೂ ಸರ್ಕಾರದ ಹಿರಿಯ ಅಧಿಕಾರಿಗಳ ಮೂಲಕ ಪ್ರಸ್ತಾವನೆ ಮಾಡಲಿದ್ದು, ಮತ್ತೊಮ್ಮೆ ಸ್ಪೆಷಲ್ ಕೋರ್ಟ್ ಸ್ಥಾಪನೆ ಬಗ್ಗೆ ಪ್ರಸ್ತಾಪ ಮಾಡಲಿದ್ದಾರೆ ಎಂದು ತಿಳಿದು ಬಂದಿದೆ.

ಅಂದಹಾಗೆ ರೇಣುಕಾಸ್ವಾಮಿ ಕೊಲೆ ಪ್ರಕರಣದಲ್ಲಿ ದರ್ಶನ್ ಆಂಡ್ ಗ್ಯಾಂಗ್ ವಿರುದ್ಧದ ತನಿಖೆಗೆ ಈ ಮೊದಲು ಕೂಡ ಸ್ಪೆಷಲ್ ಕೋರ್ಟ್ ಅಥವಾ ಪಾಸ್ಟ್ ಟ್ರ್ಯಾಕ್ ಕೋರ್ಟ್ ಸ್ಥಾಪನೆಗೆ ಪೊಲೀಸರು ಮನವಿ ಮಾಡಿದ್ದರು. ಆದ್ರೆ ಚಾರ್ಜ್ ಶೀಟ್ ಸಲ್ಲಿಕೆ ಆದ ನಂತರ ಈ ಬಗ್ಗೆ ನಿರ್ಧಾರ ಕೈಗೊಳ್ಳಲು ತೀರ್ಮಾನ ಮಾಡಿದ್ದು, ಈ ಹಿನ್ನೆಲೆ ಈಗ ಚಾರ್ಜ್ ಶೀಟ್ ಸಲ್ಲಿಕೆ ಆಗಿರೋದ್ರಿಂದ ಸ್ಪೆಷಲ್ ಕೋರ್ಟ್ ಬಗ್ಗೆ ಪೊಲೀಸರು ಗಮನ ಹರಿಸಿದ್ದಾರೆ ಎಂದು ತಿಳಿದು ಬಂದಿದೆ.

ನಿನ್ನೆ ಬೆಳಗ್ಗೆ 11.10ರ ಸುಮಾರಿಗೆ ಕಾಮಾಕ್ಷಿಪಾಳ್ಯ ಪೊಲೀಸ್ ಠಾಣೆಯ ಇನ್ಸ್‌ಪೆಕ್ಟರ್ ನಾಗೇಶ್ ಅವರು 24 ನೇ ಎಸಿಎಂಎಂ ನ್ಯಾಯಾಲಯದಲ್ಲಿ ರೇಣುಕಾಸ್ವಾಮಿ ಪ್ರಕರಣದ ತನಿಖೆಯ ಚಾರ್ಜ್‌ಶೀಟ್ ಅನ್ನು ಸಲ್ಲಿಕೆ ಮಾಡಿದ್ದರು. ಶಿರಸ್ತೇದಾರ್ ರಜೆ ಇರುವ ಕಾರಣ ನಿನ್ನೆ ಚಾರ್ಜ್‌ಶೀಟ್ ಪರಿಶೀಲನೆ ಮಾಡಿರಲಿಲ್ಲ. ಶಿರಸ್ತೇದಾರ್ ಪರಿಶೀಲನೆ ನಡೆಸಿದ ಬಳಿಕ ಪೊಲೀಸರು ಸಿಸಿ ಮಾಡಲಿದ್ದು, ಎಲ್ಲ ಪ್ರತಿಗಳು ಸಿಸಿಯಾದ ಬಳಿಕ ಆರೋಪಿಗಳಿಗೆ ಚಾರ್ಜ್ ಶೀಟ್ ಪ್ರತಿ ನೀಡಲಾಗುತ್ತದೆ. ಚಾರ್ಜ್ ಶೀಟ್ ಪ್ರತಿ ಆರೋಪಿಗಳಿಗೆ ಸಿಕ್ಕ ಬಳಿಕ ಕೋರ್ಟ್ ಕಮಿಟಲ್ ಮಾಡಲಿದ್ದು, ಕಮಿಟಲ್ ಮಾಡಿ ನ್ಯಾಯಾಲಯ ಸೆಷನ್ಸ್ ಕೋರ್ಟ್ ಗೆ ವರ್ಗಾವಣೆ ಮಾಡಲಿದೆ.

ರೇಣುಕಾಸ್ವಾಮಿ ಪ್ರಕರಣದಲ್ಲಿ ದರ್ಶನ್ ಮತ್ತು ಗ್ಯಾಂಗ್ ವಿರುದ್ಧದ ದೋಷಾರೋಪಣ ಪಟ್ಟಿಯು ಒಟ್ಟು 231 ಸಾಕ್ಷಿದಾರರನ್ನು ಒಳಗೊಂಡಂತೆ ಒಟ್ಟು 3991 ಪುಟಗಳುಳ್ಳ 9 ಸಂಪುಟಗಳ 10 ಕಡತಗಳನ್ನು ಒಳಗೊಂಡಿದೆ.

ಮೌನವಾಗಿ ಕೂತ ದರ್ಶನ್

ಸ್ಟೋನಿ ಬ್ರೂಕ್ ನಲ್ಲಿ ದರ್ಶನ್ ಹಾಗೂ ಗೆಳೆಯರು ಪಾರ್ಟಿ ಮಾಡಿದ್ದ ಜಾಗದಲ್ಲಿಯೇ ಅವರನ್ನೆಲ್ಲ ಕೂರಿಸಿ ಪೊಲೀಸ್ ಸಿಬ್ಬಂದಿಯೊಬ್ಬರು ಅವರ ಮುಂದೆ ಕೂತು ಲ್ಯಾಪ್ ಟಾಪ್ ನಲ್ಲಿ ಎಲ್ಲ ಅಂಶಗಳನ್ನು ನೋಟ್ ಮಾಡಿಕೊಳ್ಳುತ್ತಿರುವ ದೃಶ್ಯ ಚಿತ್ರದಲ್ಲಿ ಸೆರೆಯಾಗಿದೆ. ದರ್ಶನ್ ಸಪ್ಪಗೆ ಮುಖ ಮಾಡಿ ಕೂತಿರುವುದು ಚಿತ್ರದಲ್ಲಿ ಕಾಣುತ್ತಿದೆ. ಮಾತ್ರವಲ್ಲದೆ ಚಿತ್ರದಲ್ಲಿ ನಟ ಚಿಕ್ಕಣ್ಣ ಸಹ ದರ್ಶನ್ ರ ಪಕ್ಕ ಕೂತಿದ್ದಾರೆ. ಚಿಕ್ಕಣ್ಣ ಸಹ ತೀವ್ರ ಆತಂಕದಲ್ಲಿರುವುದು ತಿಳಿಯುತ್ತಿದೆ. ಸ್ಟೋನಿ ಬ್ರೂಕ್ ಮಾಲೀಕ ವಿನಯ್ ಸಹ ಚಿತ್ರದಲ್ಲಿದ್ದು ಆ ವ್ಯಕ್ತಿ ಸಹ ಆತಂಕದಲ್ಲಿದ್ದಾನೆ. ಇತರೆ ಕೆಲವು ಪೊಲೀಸ್ ಸಿಬ್ಬಂದಿ ಸಹ ಚಿತ್ರದಲ್ಲಿದ್ದಾರೆ.

ಸ್ಟೋನಿ ಬ್ರೂಕ್ ನಲ್ಲಿ A2 ದರ್ಶನ್, A3 ಪವನ್, A10 ವಿನಯ್, A11 ನಾಗರಾಜ್ , A14 ಪ್ರದೋಷ್ ಅವರುಗಳನ್ನು ಸ್ಟೋನಿ ಬ್ರೂಕ್ ಗೆ ಕರೆತಂದು ವಿಚಾರಣೆ ನಡೆಸಲಾಗಿತ್ತು. ನಟ ಚಿಕ್ಕಣ್ಣ ಸಹ ಕೊಲೆ ನಡೆದ ದಿನ ಪಾರ್ಟಿಯಲ್ಲಿದ್ದ ಕಾರಣ ಅವರನ್ನೂ ಸಹ ಮಹಜರಿಗೆ ಕರೆಸಲಾಗಿತ್ತು. ಆದರೆ ಪ್ರಕರಣದಲ್ಲಿ ಚಿಕ್ಕಣ್ಣ ಹೇಳಿಕೆಯನ್ನಷ್ಟೆ ದಾಖಲಿಸಿದ್ದು, ಕೊಲೆ ಪ್ರಕರಣದಲ್ಲಿ ಅವರನ್ನು ಆರೋಪಿ ಮಾಡಲಾಗಿಲ್ಲ.

ಸಾಕ್ಷಿ ಹೇಳಲು ರೆಡಿ

ಯಾವ ವಾಹನಗಳು ಬಂದಿದ್ದವು ಎಂದು ಮಾಹಿತಿ ನೀಡಿದ್ದಾರೆ. ರೇಣುಕಾ ಸ್ವಾಮಿ ಬದುಕಿದ್ದಾಗ ವಾಚ್ ಮ್ಯಾನ್ ನೋಡಿದ್ದರು ಎನ್ನಲಾಗಿದೆ.

ಶೆಡ್ ನಲ್ಲಿ ಕೆಲಸ ಮಾಡುತ್ತಿದ್ದ ಇಬ್ಬರು ಎರಡು ಹಾಗೂ ಮೂರನೇ ಪ್ರತ್ಯಕ್ಷ ಸಾಕ್ಷಿ ಎಂದು ಪರಿಗಣಿಸಲಾಗಿದೆ. ರೇಣುಕಾ ಸ್ವಾಮಿಗೆ ಎಷ್ಟು ಸಮಯ ಹೊಡೆದರು, ಯಾರು ಏನು ಮಾಡಿದರು ಎಂಬ ಸಂಪೂರ್ಣ ಮಾಹಿತಿಯನ್ನು ಸಾಕ್ಷಿದಾರರು ನೀಡಿದ್ದಾರೆ. ಇವುಗಳು ದರ್ಶನ್ ಗೆ ಮುಳುವಾಗುವ ಸಾಧ್ಯತೆ ಇದೆ. ದರ್ಶನ್ ಸೇರಿ ಬಂಧನಕ್ಕೆ ಒಳಗಾದ 17 ಮಂದಿಯಲ್ಲಿ ಯಾರು ಕೊಲೆ ಮಾಡಿದ್ದು ಎಂಬುದು ಇನ್ನೂ ಸಾಬೀತಾಗಿಲ್ಲ. ಸದ್ಯ ಎಲ್ಲರ ಭಾಗಿದಾರತ್ವ ಇರುವ ಬಗ್ಗೆ ಚಾರ್ಜ್ ಶೀಟ್ ನಲ್ಲಿ ಉಲ್ಲೇಖ ಆಗಿದೆ. ಈ ಪೈಕಿ ಯಾರು ತಪ್ಪು ಮಾಡಿದ್ದಾರೆ, ಯಾರ ಪಾತ್ರ ಎಷ್ಟಿದೆ ಎನ್ನುವ ವಿಚಾರ ಕೋರ್ಟ್ ವಿಚಾರಣೆ ಬಳಿಕ ಗೊತ್ತಾಗಬೇಕಿದೆ.

ಮೊದಲನೇ ಪುಟದಿಂದ...

ನವಜಾತ ಶಿಶುಗಳ ರಕ್ಷಣೆ

ಬೀದರ್‌ನಲ್ಲಿ ಮೂರು ದಿನಗಳಿಂದ ಧಾರಾಕಾರ ಮಳೆ: ಬೀದರ್ ಜಿಲ್ಲೆಯಲ್ಲಿ ಕಳೆದ ಮೂರು ದಿನದಿಂದ ಧಾರಕಾರವಾಗಿ ಮಳೆಯಾಗುತ್ತಿದ್ದು ಜನ ಮನೆಯಿಂದ ಹೊರಬಾದಂತಾ ಸ್ಥಿತಿಯುಂಟಾಗಿದೆ. ಬೀದರ್ ಚಿಟ್ಟಾ ಮುಖ್ಯರಸ್ತೆಯ ಮೇಲೆ ಹಳ್ಳದ ನೀರು ಹರಿಯುತ್ತಿದ್ದು ಅದರಲ್ಲಿಯೇ ಜನರು ಜೀವದ ಹಂಗುತೊರೆದು ವಾಹನ ಚಲಾಯಿಸಿಕೊಂಡು ಹೋಗುತ್ತಿದ್ದಾರೆ.

ಮಳೆಯಿಂದಾಗಿ ಜಿಲ್ಲೆಯ ರೈತರು ನಲುಗಿಹೋಗಿದ್ದಾರೆ. ನಿರಂತರ ಮಳೆಯಿಂದಾಗಿ ಸೋಯಾ, ಉದ್ದು, ತೊಗರಿ ಬೆಳೆ ನಾಶವಾಗಿದ್ದು ಲಕ್ಷಾಂತರ ರೂಪಾಯಿ ಹಣ ನಷ್ಟವಾಗಿದೆ. ಸಾಲ ಸೋಲ ಮಾಡಿ ಬಿತ್ತಿದ ಬೆಳೆ ಕೈಗೆ ಬರುವಷ್ಟರಲ್ಲೇ ಮಣ್ಣುಪಾಲಾಗಿದ್ದು ರೈತರನ್ನು ಸಂಕಷ್ಟಕ್ಕೆ ತಳ್ಳಿದೆ.

ಪಾಲಿಸಬೇಡಿ!

ಆಯೋಜಕರಿಗೆ ಕಾರ್ಯಕ್ರಮದಲ್ಲಿ ಭಾಗವಹಿಸುವ ಗಣ್ಯರ, ಅತಿಥಿಗಳ ಹೆಸರು, ಮೊಬೈಲ್ ಸಂಖ್ಯೆ ನೀಡಲು ಹೇಳಲಾಗುತ್ತಿದೆ. ಅವರ ವಿಳಾಸ ನೀಡಬೇಕು, ಭಾಗವಹಿಸುವ ಟ್ಯಾಬ್ಲೋಗಳ ತಂಡ ಯಾವುದು? ಸೂಚಿಸಬೇಕು. ಯಾವ ವಾಹನದಲ್ಲಿ ಬರುತ್ತಾರೆ? ಅದರ ದಾಖಲೆ ನೀಡಬೇಕು, ಲೈಸೆನ್ಸ್ ನೀಡಬೇಕು ಎಂದು ಅರ್ಥ ವಿಲ್ಲದ ಸೂಚನೆಗಳನ್ನು ಸರ್ಕಾರ ನೀಡುತ್ತಿದೆ ಎಂದು ಶಾಸಕ ವೇದವ್ಯಾಸ ಕಾಮತ್ ಆಕ್ರೋಶ ಹೊರ ಹಾಕಿದ್ದಾರೆ.

ಇನ್ನು ಕಾಂಗ್ರೆಸ್ಸಿಗರಿಗೆ ಗಣೇಶನ ಮೇಲೆ, ಹಿಂದೂ ಹಬ್ಬಗಳ ಮೇಲೆ ಯಾಕಿಷ್ಟು ಕೋಪ? ಕೂಡಲೇ ಇದನ್ನೆಲ್ಲ ಬಿಟ್ಟು ಹಿಂದೂ ಧಾರ್ಮಿಕ ಭಾವನೆಗಳಿಗೆ ಬೆಲೆ ನೀಡಬೇಕು ಎಂದು ಮಂಗಳೂರಿನಲ್ಲಿ ವೇದವ್ಯಾಸ್ ಕಾಮತ್ ಒತ್ತಾಯಿಸಿದ್ದಾರೆ.

ಪ್ರತಿಷ್ಠಾಪನೆಗೆ 33 ಷರತ್ತುಗಳು

ಗಣಪತಿ ಮಂಟಪದ ಹತ್ತಿರ ಪ್ರಥಮ ಚಿಕಿತ್ಸಾ ಪಟ್ಟಿಗೆ ಇಡುವುದು, ಪಿಒಪಿ ಮತ್ತು ಬಣ್ಣಲೇಪಿತ ಗಣೇಶಗಳನ್ನು ಹೊರತುಪಡಿಸಿ ಮಣ್ಣಿನಿಂದ ಮಾಡಿರುವ ಗಣಪತಿಯನ್ನು ಸ್ಥಾಪನೆಗೆ ಅವಕಾಶ ಮಾಡಿಕೊಡುವುದು.

ನಗರ ಸಭೆಯಿಂದ ಸೂಚಿಸಿರುವ ಕೆರೆಯ ಆವರಣದ ಕಲ್ಯಾಣಿಯಲ್ಲಿ ಗಣಪತಿ ವಿಸರ್ಜನೆ ಮಾಡಬೇಕು ಹಾಗೂ ಪಂಚಾಯಿತಿಯ ಪಿಡಿಒ ತಿಳಿಸಿರುವಂತೆ ಗಣಪತಿಗಳನ್ನು ಗ್ರಾಮಾಂತರ ಪ್ರದೇಶಗಳಲ್ಲಿ ವಿಸರ್ಜನೆ ಮಾಡಲು ಅವಕಾಶ ಮಾಡಬೇಕು. ಪ್ರಸಾದ ವಿನಿಯೋಗ ಸಮಯದಲ್ಲಿ ಎಚ್ಚರಿಕೆ ವಹಿಸಬೇಕು ಮತ್ತು ಇಲಾಖೆ ವತಿಯಿಂದ ಅನುಮತಿ ಪಡೆದುಕೊಳ್ಳಬೇಕು. ಕಳೆದ ಸಾಲಿನಲ್ಲಿ 133 ಗಣೇಶ ಮೂರ್ತಿಗಳ ಪ್ರತಿಷ್ಠಾಪನೆಗೆ ಅನುಮತಿ ನೀಡಲಾಗಿದೆ. ಸಭೆಯಲ್ಲಿ ನಗರಸಭೆ ಪೌರಯುಕ್ತ ವಿಶ್ವೇಶ್ವರಯ್ಯ ಬದರಗಡೆ, ತಾಪಂ ಇಒ ಸುದರ್ಶನ್, ನಗರ ಆರಕ್ಷಕ ಅಧಿಕಾರಿ ವೆಂಕಟೇಶ್, ಬೆಸ್ಕಾಂ ಎಇಇ ಮನೋಹರ್, ತೋಟಗಾರಿಕೆ ಅಧಿಕಾರಿ ಚಂದ್ರಶೇಖರ್, ಆರ್‌ಟಿಒ ಅಧಿಕಾರಿ ಭಗವಂತ್ ದಾಸ್, ತಾಲೂಕು ಆರೋಗ್ಯ ಅಧಿಕಾರಿ ಕೃಷ್ಣಮೂರ್ತಿ, ಅಗ್ನಿಶಾಮಕ ದಳದ ಭರತ್ ಹಾಜರಿದ್ದರು.

ತಡೆಹಿಡಿದ ಸರ್ಕಾರ

ಏನಿದರ ಹಿನ್ನೆಲೆ: ಎರಡು ವರ್ಷಗಳ ಹಿಂದೆ ನಡೆದಿದ್ದ ಹಿಜಬ್ ವಿವಾದದ ಪರಿಣಾಮ ರಾಜ್ಯ ಸರ್ಕಾರ ಪ್ರಶಸ್ತಿಯನ್ನು ತಡೆಹಿಡಿದಿದ್ದು, ಹಿಜಬ್ ಧರಿಸಿದ್ದ ವಿದ್ಯಾರ್ಥಿನಿಯರನ್ನು ಪ್ರಾಂಶುಪಾಲರು ಕಾಲೇಜು ಗೇಟ್ ಬಳಿ ನಿಲ್ಲಿಸಿದ್ದರು. ಆ ಫೋಟೊ ವೈರಲ್ ಆಗಿತ್ತು. ಪ್ರಾಂಶುಪಾಲರ ಪ್ರಶಸ್ತಿ ಹಿಂಪಡೆಯುವಂತೆ ಕೆಲ ಪ್ರಗತಿಪರರು ಒತ್ತಡ ಹಾಕಿದ್ದರು. ಒತ್ತಡಕ್ಕೆ ಮಣಿದ ಸರ್ಕಾರ ಪ್ರಶಸ್ತಿಯನ್ನು ತಡೆಹಿಡಿದಿದೆ.

ಬಂಧನ

ಅಭಿಷೇಕ್ ಪಾಂಡವಪುರ ತಾಲೂಕಿನ ಎಂ ಶೆಟ್ಟಿಹಳ್ಳಿ ನಿವಾಸಿ. ಬಂಧಿತರಿಂದ 2 ಸ್ಕ್ಯಾನಿಂಗ್ ಮಷಿನ್, 3 ಕಾರು, ಮೊಬೈಲ್ ಸೇರಿ 23 ಲಕ್ಷ ಮೌಲ್ಯದ ವಸ್ತುಗಳನ್ನು ವಶಕ್ಕೆ ಪಡೆಯಲಾಗಿದೆ. ಕಿಂಗ್‌ಪಿನ್ ಸೇರಿ ಪ್ರಕರಣ ಭೇದಿಸಲು ಏಳು ತಂಡ ರಚನೆ ಮಾಡಲಾಗಿತ್ತು. ಪ್ರಕರಣದಲ್ಲಿ ಭಾಗಿಯಾಗಿರುವ ವೈದ್ಯರ ಬಂಧನಕ್ಕೂ ಪೊಲೀಸರು ಮುಂದಾಗಿದ್ದಾರೆ.

ಬಂಧಿತ ಆರೋಪಿ ಅಭಿಷೇಕ್‌ನ ನೆಟ್‌ವರ್ಕ್ ಮತ್ತು ತಂತ್ರಗಾರಿಗೆ ಕಂಡು ಪೊಲೀಸರೇ ಶಾಕ್ ಆಗಿದ್ದಾರೆ. ತನ್ನದೇ ನೆಟ್‌ವರ್ಕ್ ಮೂಲಕ ಹಳೇ ಮೈಸೂರು ಭಾಗದ ಜಿಲ್ಲೆಗಳಲ್ಲಿ ಹೇಯ ಕೃತ್ಯ ನಡೆಸುತ್ತಿದ್ದ. ಪೊಲೀಸರಿಗೆ ಯಾಮಾರಿಸಲು ಮೊಬೈಲ್ ಬದಲು ಇಂಟರ್ನೆಟ್ ಕಾಲ್ ಬಳಕೆ ಮಾಡುತ್ತಿದ್ದ. ಹಾಡ್ಯ ಗ್ರಾಮದ ಆಲೆಮನೆ ಕೇಸ್‌ನಲ್ಲಿ ಸಿಐಡಿ ಕೈಗೂ ಸಿಗದೆ ದಂಧೆ ವಿಸ್ತರಣೆ ಮಾಡಲಾಗಿತ್ತು.

ದಾಳಿ

ಇಬ್ಬರು ವಿದ್ಯಾರ್ಥಿಗಳು ಮತ್ತು ಇಬ್ಬರು ಶಿಕ್ಷಕರು ಮೃತಪಟ್ಟಿದ್ದಾರೆ. ಕಾನೂನು ಜಾರಿ ಸಂಸ್ಥೆಗಳು ಗುಂಡಿನ ದಾಳಿ ಮತ್ತು ಅದರ ಹಿಂದಿನ ಉದ್ದೇಶದ ಬಗ್ಗೆ ತನಿಖೆ ನಡೆಸುತ್ತಿವೆ. ಈ ವರ್ಷ ಇಲ್ಲಿಯವರೆಗೆ ಕನಿಷ್ಠ 385 ಸಾಮೂಹಿಕ ಗುಂಡಿನ ದಾಳಿಗಳಿಗೆ ಒಳಗಾಗಿದ್ದಾರೆ. ಅಂದರೆ ಪ್ರತಿದಿನ ಸರಾಸರಿ 1.5 ಕ್ಕೂ ಹೆಚ್ಚು ಸಾಮೂಹಿಕ ಗುಂಡಿನ ದಾಳಿಗಳು ನಡೆಯುತ್ತಿವೆ.

ಗಣೇಶೋತ್ಸವ: ಆಹಾರ ಪದಾರ್ಥ, ಪ್ರಸಾದ ಸೇವೆಗೆ ಕಟ್ಟೆಚ್ಚರ

ಬೆಂಗಳೂರು: ಗಣೇಶೋತ್ಸವದ ವೇಳೆ ಆಹಾರ ಪದಾರ್ಥ ಹಾಗೂ ಪ್ರಸಾದ ಸೇವೆಯ ಮೇಲೆ ಕಟ್ಟೆಚ್ಚರವಹಿಸಲಾಗಿದ್ದು, ಎಫ್‌ಎಸ್‌ಎಸ್‌ಎಐ ನಿಂದ ಅನುಮತಿ ಪಡೆಯದೇ ಆಹಾರ ನೀಡಿದರೆ ಕೂಡಲೇ ಕ್ರಮ ಕೈಗೊಳ್ಳಲಾಗುವುದು ಎಂದು ಆಹಾರ ಸುರಕ್ಷತಾ ಮತ್ತು ಗುಣಮಟ್ಟ ಇಲಾಖೆ ಎಚ್ಚರಿಸಿದೆ.

ಗಣಪತಿ ಉತ್ಸವಕ್ಕೆ ಮೂರೇ ದಿನ ಬಾಕಿ ಇರುವಾಗ, ಗಣಪತಿ ಉತ್ಸವದ ಆಯೋಜಕರಿಗೆ ಆಹಾರ ಸುರಕ್ಷತಾ ಮತ್ತು ಗುಣಮಟ್ಟ ಇಲಾಖೆಯಿಂದ ಕಡ್ಡಾಯವಾಗಿ ಅನುಮತಿ ಪಡೆಯಬೇಕೆಂದು ಸೂಚಿಸಿದೆ.

ಈ ಬಗ್ಗೆ ಆಹಾರ ಸುರಕ್ಷತಾ ಮತ್ತು ಗುಣಮಟ್ಟ ಇಲಾಖೆಯು ಬಿಬಿಎಂಪಿಗೆ ಪತ್ರ ಬರೆದು, ಎಫ್‌ಎಸ್ ಎಸ್‌ಎಐ ಇಲಾಖೆಯಿಂದ ಅನುಮತಿ ಪತ್ರ ಪಡೆದವರು ಮಾತ್ರ ಆಹಾರ ವಿತರಿಸಲು ಸೂಚನೆ ನೀಡಿದೆ.

ನಗರದ ಯಾವುದೇ ಜಾಗದಲ್ಲಿ ಗಣಪತಿ ಉತ್ಸವ ಮಾಡಿದರೂ ಎಫ್‌ಎಸ್‌ಎಸ್‌ಎಐನಿಂದ ಕಡ್ಡಾಯವಾಗಿ ಪರವಾನಿಗೆ ಪಡೆಯಲೇಬೇಕು.

ಗಣೇಶೋತ್ಸವ ವೇಳೆ ಪ್ರಸಾದ ವಿನಿಯೋಗ ಇದ್ದರೆ ಅಲ್ಲಿ ಶುಚಿತ್ವ ಮತ್ತು ಗುಣಮಟ್ಟ ಸುರಕ್ಷತೆ ಪತ್ರ ಕಡ್ಡಾಯವಾಗಿದೆ. ಬಿಬಿಎಂಪಿ ಅನುಮತಿ ಜೊತೆಗೆ ಆಹಾರ ವಿತರಣೆಗೂ ಅನುಮತಿ ಪತ್ರ ಇರಲೇಬೇಕಿದೆ.

ಜನರ ಆರೋಗ್ಯ ದೃಷ್ಟಿಯಿಂದ ಪಾಲಿಕೆಗೆ ಪತ್ರದ ಮೂಲಕ ಸಂದೇಶ ರವಾನಿಸಲಾಗಿದೆ. ಗಣಪತಿ ಉತ್ಸವದ ವೇಳೆ ಪ್ರಸಾದ, ಆಹಾರ ಪದಾರ್ಥಗಳು ವಿತರಣೆ ಮಾಡುವವರು ಎಫ್‌ಎಸ್‌ಎಸ್‌ಎಐ ಪರವಾನಗಿ ಪಡೆದಿದ್ದಾರೆಯೇ ಎಂಬುದನ್ನ ಪರಿಶೀಲಿನೆ ಮಾಡಲು ಆದೇಶಿಸಿದೆ.

ಜಾಗತಿಕ ವಿಮಾನ ಉತ್ಪಾದನೆಗೆ ಭಾರತ ಅಡ್ಡೆಯಾಗಬಲ್ಲದಾ ಎಸ್‌ಪಿವಿ ತಂಡ ಕಟ್ಟಲಿರುವ ಸರ್ಕಾರ

ನವದೆಹಲಿ: ಸೆಮಿಕಂಡಕ್ಟರ್ ಉತ್ಪಾದನೆಗೆ ಹೆಜ್ಜೆ ಇಟ್ಟಿರುವ ರೀತಿಯಲ್ಲಿ ವಿಮಾನಗಳ ತಯಾರಿಕೆಗೂ ಭಾರತ ಸಾಹಸಕ್ಕೆ ಕೈಹಾಕಲು ನಿರ್ಧರಿಸಿದಂತಿದೆ. ಭಾರತದಲ್ಲಿ ವಿಮಾನಗಳ ತಯಾರಿಕೆ ಕಾರ್ಯವನ್ನು ಶೀಘ್ರದಲ್ಲೇ ಆರಂಭಿಸುವುದಾಗಿ ಕೇಂದ್ರ ವಿಮಾನಯಾನ ಸಚಿವ ಕೆ ರಾಮಮೋಹನ್ ನಾಯ್ಡು ಹೇಳಿದ್ದಾರೆ. ರಾಷ್ಟ್ರ ರಾಜಧಾನಿ ದೆಹಲಿಯಲ್ಲಿ ನಿನ್ನೆ ನಡೆದ ಸಮಾವೇಶವೊಂದರಲ್ಲಿ ಮಾತನಾಡುತ್ತಿದ್ದ ಅವರು, ಏರ್ ಕ್ರಾಫ್ಟ್ ಮ್ಯಾನುಫ್ಯಾಕ್ಚರಿಂಗ್ ನಲ್ಲಿ ಭಾರತವನ್ನು ವಿಶ್ವದ ಅಡ್ಡೆಯನ್ನಾಗಿ ಮಾಡುವ ಗುರಿ ಇದೆ ಎಂದಿದ್ದಾರೆ. ಇದಕ್ಕಾಗಿ ಸ್ಪೆಷಲ್ ಪರ್ಪೋಸ್ ವೆಹಿಕಲ್ (ಎಸ್ ಪಿವಿ) ಮೂಲಕ ಒಂದು ವಿಶೇಷ ತಂಡವನ್ನು ರಚಿಸುವ ಪ್ಲಾನ್ ಹೊಂದಿರುವುದನ್ನೂ ಅವರು ತಿಳಿಸಿದ್ದಾರೆ.

ವಿಶ್ವದಲ್ಲಿ ಬಹುತೇಕ ವಿಮಾನಗಳನ್ನು ತಯಾರಿಸುವುದು ಬೋಯಿಂಗ್ ಮತ್ತು ಏರ್ ಬಸ್ ಕಂಪನಿಗಳು. ಭಾರತದ ವಿಮಾನ ಸಂಸ್ಥೆಗಳ ಬಳಿ ಇರುವ ಎಲ್ಲಾ ವಿಮಾನಗಳು ಬೋಯಿಂಗ್ ಅಥವಾ ಏರ್ ಬಸ್ ಕಂಪನಿಗಳದ್ದೇ ಆಗಿವೆ. ಹೆಚ್ಚಿನವನ್ನು ಎರವಲು ಪಡೆದುಕೊಂಡು ಸೇವೆಗೆ ಬಳಸಲಾಗಿದೆ. ಈಗ ಭಾರತದಲ್ಲೇ ದೇಶೀಯವಾಗಿ ವಿಮಾನಗಳನ್ನು ನಿರ್ಮಾಣ ಮಾಡುವ ಗುರಿ ಸರ್ಕಾರಕ್ಕಿದೆ. ಇದರಿಂದ ಸಾಕಷ್ಟು ಹಣ ಉಳಿತಾಯವಾಗುವ ನಿರೀಕ್ಷೆ ಇದೆ. ಹಾಗೂ ವೈಮಾನಿಕ ಕ್ಷೇತ್ರದಲ್ಲಿ ಭಾರತ ಸ್ವಾವಲಂಬನೆ ಸಾಧಿಸುವ ಸಂಭವ ಇದೆ.

ಭಾರತದಲ್ಲಿ ವಿಮಾನ ತಯಾರಿಕೆ ಕಾರ್ಯಕ್ಕೆ ಹಲವು ಸವಾಲುಗಳಿವೆ. ಯಾವ ಭಾರತೀಯ ಕಂಪನಿಗಳಿಗೆ ವಿಮಾನ ತಯಾರಿಕೆಯ ತಂತ್ರಜ್ಞಾನ ತಿಳಿದಿಲ್ಲ. ಎಂಜಿನ್ ಇತ್ಯಾದಿ ಪ್ರಮುಖ ಭಾಗಗಳಿಗೆ ವಿದೇಶೀ ಕಂಪನಿಗಳನ್ನು ಅವಲಂಬಿಸುವುದು ಅನಿವಾರ್ಯ. ಇವೆಲ್ಲವನ್ನೂ ಮೀರಿ ವಿಮಾನ ತಯಾರಿಕೆಗೆ ಅಡಿ ಇಡುವುದು ಸರಕಾರದ ನಿರ್ಧಾರವಾಗಿದೆ. ತಯಾರಿಕೆಗೆ ಅಗತ್ಯವಾದ ಮೂಲಭೂತ ಸೌಕರ್ಯದಲ್ಲಿ ಯಾವುದಾದರೂ ಕೊರತೆ ಕಂಡುಬಂದರೆ ಅದನ್ನು ಪತ್ತೆ ಮಾಡಿ ನೀಗಿಸುವುದು ಎಸ್ ಪಿವಿ ತಂಡದ ಗುರಿಯಾಗಿರುತ್ತದೆ ಎಂದು ಹೇಳಲಾಗಿದೆ.

ಸರ್ಕಾರದ ಈ ಗುರಿಯಲ್ಲಿ ಎಚ್ ಎಎಲ್ ಪಾತ್ರ ಮಹತ್ವದ್ದಿರಲಿದೆ. ಎಚ್ ಎಎಲ್ ಗೆ ಯುದ್ಧವಿಮಾನಗಳನ್ನು ತಯಾರಿಸಿರುವ ಅನುಭವ ಇದೆ. 119 ಸೀಟುಗಳಿರುವ ವಿಮಾನವನ್ನೂ ಅದು ತಯಾರಿಸಿದೆ. ಹೀಗಾಗಿ, ಬೆಂಗಳೂರು ಮೂಲದ ಈ ಸಂಸ್ಥೆಯ ಮೇಲೆ ಗುರುತರ ಜವಾಬ್ದಾರಿ ಬೀಳುವ ಸಂಭವ ಇದೆ.

ಕೋವಿಡ್ ಹಗರಣ ತನಿಖಾ ವರದಿ ಮಾತ್ರವಲ್ಲ, ಕೆಂಪಣ್ಣ ಆಯೋಗದ ವರದಿ ಬಗ್ಗೆಯೂ ಸಂಪುಟದಲ್ಲಿ ಚರ್ಚಿಸಲಿ

ಶಿವಮೊಗ್ಗ: ಕೋವಿಡ್ ಹಗರಣದ ತನಿಖಾ ವರದಿಯಲ್ಲಿ ಏನಿದೆ ಎಂಬುದು ಗೊತ್ತಿಲ್ಲ. ಸಂಪುಟದಲ್ಲಿ ಚರ್ಚೆಯಾಗಲಿದೆ ಎಂದು ಮಾಧ್ಯಮಗಳ ವರದಿಯಲ್ಲಿ ನೋಡಿದ್ದೇನೆ. ಕೆಂಪಣ್ಣ ಆಯೋಗದ ವರದಿ ಬಗ್ಗೆಯೂ ಸಂಪುಟದಲ್ಲಿ ಚರ್ಚಿಸಲಿ ಎಂದು ಕೇಂದ್ರ ಸಚಿವ ಹೆಚ್ ಡಿ ಕುಮಾರಸ್ವಾಮಿ ಹೇಳಿದರು. ಶಿವಮೊಗ್ಗದಲ್ಲಿ ಮಾತನಾಡಿದ ಅವರು, ಅದನ್ನು (ಕೆಂಪಣ್ಣ ಆಯೋಗದ ವರದಿ) ಏಕೆ ಕ್ಯಾಬಿನೆಟ್ ಮುಂದೆ ತರದೆ ಬಿಟ್ಟಿದ್ದಾರೆ ಎಂದು ಪ್ರಶ್ನಿಸಿದರು.

ಮುಡಾ ಹಿಂದಿನ ಆಯುಕ್ತ ದಿನೇಶ್ ಕುಮಾರ್ ಅಮಾನತು ವಿಚಾರವಾಗಿ ಪ್ರತಿಕ್ರಿಯಿಸಿ, ಹೈಕೋರ್ಟ್ ನಲ್ಲಿ ಈ ಪ್ರಕರಣದ ಬಗ್ಗೆ ವಾದ ಪ್ರತಿವಾದ ಆಗಿದೆ. ಸಿಎಂ ಪರ ವಕೀಲರು ವಾದ ಮಾಡಲು ಸಮಯ ಕೇಳುತ್ತಿದ್ದಾರೆ ಎಂದರು.

ನಾಡಿಗೆ ಅನೇಕ ಕೊಡುಗೆಗಳನ್ನು ಎನ್‌ಯು ಆಸ್ಪತ್ರೆ ಕೊಟ್ಟಿದೆ. ಶಿವಮೊಗ್ಗದಲ್ಲಿ ಹಲವಾರು ಕುಟುಂಗಳಿಗೆ ಯಶಸ್ವಿಯಾಗಿ ಕಿಡ್ನಿ ಕಸಿ ಮಾಡಿದ್ದಾರೆ. ಶಿವಮೊಗ್ಗಕ್ಕೆ ಇಂತಹ ಒಂದು ಆಸ್ಪತ್ರೆ ಅವಶ್ಯಕವಾಗಿತ್ತು. ಇಲ್ಲವಾದರೆ ಬೆಂಗಳೂರು ಅಥವಾ ಮಂಗಳೂರಿಗೆ ಆಸ್ಪತ್ರೆಗೆ ಹೋಗಬೇಕಿತ್ತು. ಇದೀಗ ಆ ಸೌಲಭ್ಯ ಶಿವಮೊಗ್ಗದಲ್ಲಿ ದೊರೆಯುತ್ತಿದೆ ಎಂದರು.

ಇತ್ತೀಚೆಗೆ ಕಿಡ್ನಿ ಸಮಸ್ಯೆ ಎದುರಿಸುತ್ತಿರುವವರು ಬಹಳ ಸಂಖ್ಯೆಯಲ್ಲಿದ್ದಾರೆ. ಕಿಡ್ನಿ ಸಮಸ್ಯೆಗೆ ಒಳಗಾದವರಿಗೆ ಕುಟುಂಬದವರು ಯಾರಾದರೂ ಕಿಡ್ನಿ ದಾನ ಮಾಡಬಹುದು. ಆದರೆ ಆ ಕಿಡ್ನಿ ಮ್ಯಾಚ್ ಆಗಬೇಕು. ನಾನು ಮುಖ್ಯಮಂತ್ರಿ ಆಗಿದ್ದಾಗ ಅಂಗಾಂಗ ಚಿಕಿತ್ಸೆಗೆ 30 ಕೋಟಿ ರೂ. ಹಣ ಇಟ್ಟಿದ್ದೆ. ಆದರೆ, ತದನಂತರ ಅದರ ಬಗ್ಗೆ ಯಾರೂ ಗಮನ ಕೊಡಲಿಲ್ಲ. ಆ ಹಣ ಏನಾಯ್ತೋ ಗೊತ್ತಿಲ್ಲ ಎಂದರು.

ಇಂದು ಶಿಕ್ಷಕರ ದಿನಾಚರಣೆ. ಎಲ್ಲಾ ಶಿಕ್ಷಕರಿಗೂ ಶಿಕ್ಷಕರ ದಿನಾಚರಣೆ ಶುಭಾಶಯ ಕೋರುತ್ತೇನೆ. ನಾಳೆ ನಾಡಿದ್ದು ಗೌರಿ ಗಣೇಶ ಹಬ್ಬ ಇದೆ ಎಂದ ಕುಮಾರಸ್ವಾಮಿ ಎಲ್ಲರಿಗೂ ಗೌರಿ ಗಣೇಶ ಹಬ್ಬದ ಶುಭಾಶಯ ಹೇಳಿದರು.

ಇಂದು ಸಚಿವ ಸಂಪುಟ ಸಭೆ: ಮುಖ್ಯಮಂತ್ರಿ ಸಿದ್ದರಾಮಯ್ಯ ನೇತೃತ್ವದಲ್ಲಿ ಇಂದು ಮಧ್ಯಾಹ್ನ 3 ಗಂಟೆಗೆ ಕರ್ನಾಟಕ ಸಚಿವ ಸಂಪುಟ ಸಭೆ ನಡೆಯಲಿದೆ. ಇದೇ ವೇಳೆ ಕೋವಿಡ್ ಹಗರಣ ಸಂಬಂಧ ಸಲ್ಲಿಕೆಯಾಗಿರುವ ವರದಿಯ ಬಗ್ಗೆ ಚರ್ಚೆ ನಡೆಯಲಿದೆ ಎಂದು ಮೂಲಗಳು ತಿಳಿಸಿವೆ.

ಸಮ್ಮೇಳನಕ್ಕೆ ವಿವಿಧ ವಿನ್ಯಾಸದ ಪಾಸ್, ಬ್ಯಾಡ್ಜ್: ಬೋರೇಗೌಡ

ಮಂಡ್ಯ: ಮಂಡ್ಯ ಜಿಲ್ಲೆಯಲ್ಲಿ ಡಿಸೆಂಬರ್ 20, 21 ಹಾಗೂ 22 ರಂದು ನಡೆಯಲಿರುವ ಅಖಿಲ ಭಾರತ ಕನ್ನಡ ಸಾಹಿತ್ಯ ಸಮ್ಮೇಳನಕ್ಕೆ ಆಗಮಿಸುವವರಿಗೆ ವಿವಿಧ ರೀತಿಯಲ್ಲಿ ಬ್ಯಾಡ್ಜ್ ಹಾಗೂ ಪಾಸ್ ಸಿದ್ಧಪಡಿಸಬೇಕು ಎಂದು ಮನ್ ಮುಲ್ ಅಧ್ಯಕ್ಷ ಹಾಗೂ ಪಾಸ್ ಮತ್ತು ಬ್ಯಾಡ್ಜ್ ಸಮಿತಿ ಅಧ್ಯಕ್ಷ ಬೋರೇಗೌಡ ಅವರು ತಿಳಿಸಿದರು.

ಅವರು ಇಂದು ಜಿಲ್ಲಾಧಿಕಾರಿಗಳ ಕಚೇರಿ ಸಭಾಂಗಣದಲ್ಲಿ ಸಮಿತಿ ಸಭೆ ನಡೆಸಿ ಮಾತನಾಡಿದರು.ಸಮ್ಮೇಳನದಲ್ಲಿ ಗಣ್ಯರು, ಅತಿ ಗಣ್ಯರು, ಸಾಹಿತಿಗಳು ಸೇರಿದಂತೆ ವಿವಿಧ ಸಮಿತಿಗಳಿಗೆ ಬೇಕಿರುವ ಗುರುತಿನ ಚೀಟಿಯನ್ನು ಸಿದ್ಧಪಡಿಸಬೇಕು ಎಂದರು.

ಇದಲ್ಲದೇ ಸ್ವಯಂ ಸೇವಕರು, ನೊಂದಣಿ ಮಾಡಿಕೊಳ್ಳುವವರು, ಕಲಾವಿದರು, ಅಧಿಕಾರಿಗಳು, ಕೆಲಸ ನಿರ್ವಹಿಸುವವರು ಸೇರಿದಂತೆ ವಿನ್ಯಾಸಗಳನ್ನು ಸಿದ್ಧಪಡಿಸಿಕೊಳ್ಳಿ ಎಂದರು.

ವಿವಿಧ ವಿಭಾಗಗಳನನ್ನು ಗುರುತಿಸಲಿ ಬೇರೆ ಬೇರೆ ಬಣ್ಣದ ಹಾಗೂ ವಿನ್ಯಾಸದ ಗುರುತಿನ ಚೀಟಿ ಬೇಕಾಗುತ್ತದೆ.

ಈಗಿನಿಂದಲೇ ವಿಧಗಳು ಹಾಗೂ ಅಂದಾಜು ಸಂಖ್ಯೆಗಳನ್ನು ಪಟ್ಟಿ ಮಾಡಿಕೊಳ್ಳಿ ಎಂದರು.

ಗುರುತಿನ ಚೀಟಿ ವಿತರಣೆ ಕೂಡ ಮಹತ್ತರವಾದ ಕೆಲಸವಾಗಿದ್ದು, ಒಂದೊಂದು ವಿಭಾಗಕ್ಕೂ ಗುರುತಿನ ಚೀಟಿ ವಿತರಣೆ ಮಾಡಲು ಮುಂದಿನ ದಿನಗಳಲ್ಲಿ ಉಪಸಮಿತಿ ರಚಿಸಲಾಗುವುದು ಎಂದರು.

ಗುರುತಿನ ಚೀಟಿ ಸಿದ್ಧವಾದ ನಂತರ ಯಾವುದೇ ಲೋಪವಾಗದಂತೆ ಪ್ರತಿಯೊಬ್ಬರಿಗೂ ತಲುಪಬೇಕು. ಕಾರ್ಯಕ್ರಮದ ದಿನ ವೇದಿಕೆ ಮೇಲೆ ಇರುವ ಗಣ್ಯರು ಹಾಗೂ ವೇದಿಕೆ ಮೇಲೆ ಕಾರ್ಯನಿರ್ವಹಿಸುವವರಿಗೆ ಪೊಲೀಸ್ ಇಲಾಖೆ ಅವರ ಗಮನಕ್ಕೆ ತಂದು ಪಾಸ್ ನೀಡಬೇಕು ಎಂದು ಕನ್ನಡ ಸಾಹಿತ್ಯ ಸಮ್ಮೇಳನದ ಸಮನ್ವಯ ಸಮಿತಿ ಅಧ್ಯಕ್ಷರಾದ ಡಾ: ಮೀರಾ ಶಿವಲಿಂಗಯ್ಯ ಅವರು ತಿಳಿಸಿದರು.

ಸಭೆಯಲ್ಲಿ ಆಹಾರ ಇಲಾಖೆ ಜಂಟಿ ನಿರ್ದೇಶಕ ಕೃಷ್ಣ ಕುಮಾರ್, ಪ್ರವಾಸೋದ್ಯಮ ಇಲಾಖೆ ಉಪ ನಿರ್ದೇಶಕರಾದ ರಾಘವೇಂದ್ರ, ಜಿಲ್ಲಾ ದೈಹಿಕ ಶಿಕ್ಷಣ ನಿರ್ದೇಶಕ ಎಸ್. ಲಿಂಗರಾಜು, ಶಿಕ್ಷಕರ ಪತ್ತಿನ ಸಹಕಾರ ಸಂಘದ ಉಪಾಧ್ಯಕ್ಷ ಪ್ರಸನ್ನ ಹೆಚ್.ಎನ್, ಜಿಲ್ಲಾ ಪ್ರಾಥಮಿಕ ಶಾಲಾ ಶಿಕ್ಷಕರ ಪತ್ತಿನ ಸಹಕಾರ ಸಂಘದ ನಿರ್ದೇಶಕಿ ಲಕ್ಷ್ಮಿ, ಮಹಿಳಾ ಶಿಕ್ಷಕಿಯರ ಸಂಘದ ಸಹ ಕಾರ್ಯದರ್ಶಿ ಸುಜಾತ, ಬಿ.ಸಿಎಂ ಇಲಾಖಾ ನೌಕರರ ಸಂಘದ ಅಧ್ಯಕ್ಷ ಸತೀಶ್, ಕನ್ನಡ ಸಾಹಿತ್ಯ ಸಮ್ಮೇಳನ ವಿಶೇಷಧಿಕಾರಿ ಡಾ.ಚಂದ್ರಶೇಖರ್ ಜಿ.ಆರ್, ಜಿಲ್ಲಾ ಕನ್ನಡ ಸಾಹಿತ್ಯ ಪರಿಷತ್ತಿನ ಗೌರವ ಕಾರ್ಯದರ್ಶಿ ವಿ.ಹರ್ಷ, ಬಿ.ಎಂ ಅಪ್ಪಾಜಪ್ಪ ಸೇರಿದಂತೆ ಇನ್ನಿತರರು ಉಪಸ್ಥಿತರಿದ್ದರು.

ಅರ್ಜಿ ಆಹ್ವಾನ

ರಾಮನಗರ: ಅಂತರಾಷ್ಟ್ರೀಯ ಮತ್ತು ರಾಷ್ಟ್ರೀಯ ವೃಟ್ಟದ ಕ್ರೀಡಾಕೂಟಗಳಲ್ಲಿ ಪದಕ ವಿಜೇತರಾದ ಪರಿಶಿಷ್ಟ ಜಾತಿ ಕ್ರೀಡಾಪಟುಗಳಿಗೆ ಉದ್ಯೋಗ ಹೊಂದಲು ಜಿಮ್ ಸಹಾಚುಧನಕ್ಕೆ ಅರ್ಜಿ ಆಹ್ವಾನಿಸಿದೆ. ಅರ್ಹ ರಾಷ್ಟ್ರೀಯ ಮತ್ತು ಅಂತರಾಷ್ಟ್ರೀಯ ಮಟ್ಟದ ಕ್ರೀಡಾಕೂಟಗಳಲ್ಲಿ ಭಾಗವಹಿಸಿ ಪದಕ ಪಡೆದು ವಿಜೇತರಾದ ಕ್ರೀಡಾಪಟುಗಳು ಅರ್ಜಿಯನ್ನು ಆಯಾ ಜಿಲ್ಲೆಯ ಉಪ/ಸಹಾಯಕ ನಿರ್ದೇಶಕರು ಯುವ ಸಬಲೀಕರಣ ಮತ್ತು ಕ್ರೀಡಾ ಇಲಾಖೆಯಿಂದ ಪಡೆದು, ಸೆ. 23 ರೊಳಗೆ ಸಲ್ಲಿಸಬಹುದಾಗಿದೆ. ಹೆಚ್ಚಿನ ಮಾಹಿತಿಗೆ ಸಹಾಯಕ ನಿರ್ದೇಶಕರು, ಯುವ ಸಬಲೀಕರಣ ಮತ್ತು ಕ್ರೀಡಾ ಇಲಾಖೆ, ರಾಮನಗರ ಜಿಲ್ಲೆ ಇವರನ್ನು ಖುದ್ದಾಗಿ ಅಥವಾ ದೂ. ಸಂಖ್ಯೆ: 7338149456 ಅನ್ನು ಸಂಪರ್ಕಿಸುವಂತೆ ಯುವ ಸಬಲೀಕರಣ ಮತ್ತು ಕ್ರೀಡಾ ಇಲಾಖೆಯ ಸಹಾಯಕ ನಿರ್ದೇಶಕರು ಪ್ರಕಟಣೆಯಲ್ಲಿ ತಿಳಿಸಿದ್ದಾರೆ.

ಮಹಾತ್ಮ ಗಾಂಧೀ ಸೇವಾ ಪ್ರಶಸ್ತಿ ಕರ್ನಾಟಕ ಆಯ್ಕೆಗೆ ನಾಮನಿರ್ದೇಶನ ಆಹ್ವಾನ

ರಾಮನಗರ: ರಾಜ್ಯ ಸರ್ಕಾರವು ವಾರ್ತಾ ಮತ್ತು ಸಾರ್ವಜನಿಕ ಸಂಪರ್ಕ ಇಲಾಖೆಯಲ್ಲಿ ಸ್ಥಾಪಿಸಿರುವ ಐದು ಲಕ್ಷ ರೂಪಾಯಿ ನಗದನ್ನು ಒಳಗೊಂಡ ''ಮಹಾತ್ಮಗಾಂಧೀ ಸೇವಾ ಪ್ರಶಸ್ತಿ-ಕರ್ನಾಟಕಗೆ 2024 ನೇ ಸಾಲಿಗೆ ಅರ್ಹ ಸಾಧಕರನ್ನು ಅಥವಾ ಸಂಘ ಸಂಸ್ಥೆಗಳನ್ನು ಆಯ್ಕೆ ಮಾಡಲು ನಾಮನಿರ್ದೇಶನಗಳನ್ನು ಆಹ್ವಾನಿಸಲಾಗಿದೆ. ಸಾರ್ವಜನಿಕ ಜೀವನದಲ್ಲಿ ಮಹಾತ್ಮಗಾಂಧೀಜಿಯವರ ಆದರ್ಶಗಳನ್ನು ಅಳವಡಿಸಿಕೊಂಡು ಜೀವನ ನಡೆಸುತ್ತಿರುವ ಕನಿಷ್ಠ 60 ವರ್ಷಗಳಾಗಿರುವ ವ್ಯಕ್ತಿಗಳು ಅಥವಾ 25 ವರ್ಷಗಳು ತುಂಬಿರುವ ಸೇವಾ ಸಂಸ್ಥೆಗಳನ್ನು ಈ ಪ್ರಶಸ್ತಿಗೆ ಪರಿಗಣಿಸಲಾಗುವುದು. ಪ್ರಶಸ್ತಿಯನ್ನು ಆಯ್ಕೆ ಮಾಡಲು ಆಯ್ಕೆ ಸಮಿತಿಯನ್ನು ರಚಿಸಲಾಗುವುದು. 2024 ರ ಅಕ್ಟೋಬರ್ 02 ರಂದು ಪ್ರಶಸ್ತಿ ಪ್ರದಾನ ಮಾಡಲಾಗುವುದು. ಮಹಾತ್ಮಗಾಂಧೀಜಿಯವರು ಪ್ರಚುರಪಡಿಸಿದ ಜನಪರ ಕಾರ್ಯಕ್ರಮಗಳಾದ ಅಸ್ಪೃಶ್ಯತೆ ನಿವಾರಣೆ, ಅಹಿಂಸೆ, ಮಹಿಳಾ ಸಬಲೀಕರಣ, ಗ್ರಾಮೀಣ ನೈರ್ಮಲ್ಯ, ಮದ್ಯಪಾನ ವಿರೋಧಿ ನೀತಿ, ಖಾದಿ ಮತ್ತು ಸ್ವದೇಶಿವಸ್ತು ಬಳಕೆ, ಪರಿಶಿಷ್ಟ ಜಾತಿ ಮತ್ತು ಪರಿಶಿಷ್ಟ ಪಂಗಡಗಳ ಉದ್ದಾರ, ಈ ಕ್ಷೇತ್ರಗಳಲ್ಲಿ ಸ್ವಯಂ ಪ್ರೇರಣೆಯಿಂದ ತೊಡಗಿರುವ ವ್ಯಕ್ತಿಗಳು ಅಥವಾ ಸಂಸ್ಥೆಗಳು ಈ ಪ್ರಶಸ್ತಿಗೆ ಅರ್ಜಿ ಸಲ್ಲಿಸಬಹುದು ಅಥವಾ ಸಂಘ ಸಂಸ್ಥೆಗಳು ಅಥವಾ ವ್ಯಕ್ತಿಗಳು ನಾಮನಿರ್ದೇಶನ ಕೂಡ ಮಾಡಬಹುದಾಗಿದೆ. ಸೆಪ್ಟೆಂಬರ್ 19 ರ ಸಂಜೆ 5.30 ರೊಳಗಾಗಿ ಅರ್ಜಿಗಳನ್ನು ಆಯುಕ್ತರು, ವಾರ್ತಾ ಮತ್ತು ಸಾರ್ವಜನಿಕ ಸಂಪರ್ಕ ಇಲಾಖೆ, ವಾರ್ತಾ ಸೌಧ, ನಂ. 17, ಭಗವಾನ್ ಮಹಾವೀರ ರಸ್ತೆ (ಇನ್‌ಫೆಂಟ್ರಿ ರಸ್ತೆ), ಬೆಂಗಳೂರು-560 001 ವಿಳಾಸಕ್ಕೆ ಕಳುಹಿಸಬಹುದಾಗಿದೆ.

ಕೃಷಿ ಪಂಡಿತ ಪ್ರಶಸ್ತಿಗೆ ಅರ್ಜಿ

ಮಂಡ್ಯ: ಕೃಷಿ ಕ್ಷೇತ್ರದಲ್ಲಿ ಸಾಧನೆ ಮಾಡಿರುವ ಜಿಲ್ಲೆಯ ಆಸಕ್ತ ರೈತರಿಂದ ರಾಜ್ಯಮಟ್ಟದ ಕೃಷಿ ಪಂಡಿತ ಪ್ರಶಸ್ತಿಗೆ ಅರ್ಜಿ ಆಹ್ವಾನಿಸಲಾಗಿದೆ. 2024-25 ನೇ ಸಾಲಿನಲ್ಲಿ ಭಾಗವಹಿಸುವ ರೈತರು ಸಮಗ್ರ ಕೃಷಿ ಪದ್ಧತಿ, ಬೆಳೆ ಪದ್ಧತಿಗಳು, ಬೆಳೆ ವೈವಿಧ್ಯೀಕರಣ, ಸಾವಯವ ಕೃಷಿ, ಕೃಷಿ ಯಂತ್ರೋಪಕರಣ, ನೀರಿನ ಸಮರ್ಥ ಬಳಕೆ ಹಾಗೂ ಇನ್ನಿತರ ವಿಶೇಷ ಸಾಧನೆ ಮಾಡಿರುವ ರೈತರು/ರೈತ ಮಹಿಳೆಯರು ಅರ್ಜಿಯನ್ನು ಸ್ವತಃ ತಾವೇ ಕೃಷಿ ಇಲಾಖೆಯ ವೆಬ್ ಸೈಟ್‌ನಲ್ಲಿ ಸಿಟಿಜನ್ ಲಾಗಿನ್ ಮೂಲಕ ಅಥವಾ ಸಂಬಂಧಪಟ್ಟ ರೈತ ಸಂಪರ್ಕ ಕೇಂದ್ರದಲ್ಲಿ ಸಲ್ಲಿಸಬಹುದು. ಅರ್ಜಿ ಸಲ್ಲಿಸಲು ಸೆಪ್ಟಂಬರ್ 30 ಕೊನೆಯ ದಿನಾಂಕವಾಗಿದ್ದು, ಹೆಚ್ಚಿನ ಮಾಹಿತಿಗಾಗಿ ರೈತ ಸಂಪರ್ಕ ಕೇಂದ್ರಗಳ ತಾಲ್ಲೂಕು ಸಹಾಯಕ ಕೃಷಿ ನಿರ್ದೇಶಕರ ಕಚೇರಿಯನ್ನು ಸಂಪರ್ಕಿಸಬಹುದು ಎಂದು ಮಂಡ್ಯ ಜಂಟಿ ಕೃಷಿ ನಿರ್ದೇಶಕರು ಪ್ರಕಟಣೆಯಲ್ಲಿ ತಿಳಿಸಿದ್ದಾರೆ.

ಗ್ರಾಮ ಒನ್ ಸ್ಥಾಪನೆಗೆ ಅರ್ಜಿ ಆಹ್ವಾನ

ಚಿಕ್ಕಬಳ್ಳಾಪುರ: ''ಗ್ರಾಮ ಒನ್'' ಇದು ಸರ್ಕಾರದ ಮಹತ್ವಾಕಾಂಕ್ಷೆ ಯೋಜನೆಯಾದ ಸೇವಾಸಿಂಧು ಯೋಜನೆ ಅಡಿಯಲ್ಲಿ ರೂಪಿಸಲಾಗಿದೆ.ಸರ್ಕಾರದ ಸೇವೆಗಳನ್ನು ಮನೆಬಾಗಿಲಿಗೆ ತಲುಪಿಸುವುದು ಈ ಯೋಜನೆಯ ಮುಖ್ಯ ಉದ್ದೇಶವಾಗಿದೆ. ಈ ಯೋಜನೆ ಅಡಿಯಲ್ಲಿ 750 ಕ್ಕೂ ಹೆಚ್ಚು ನಾಗರಿಕ ಸೇವೆಗಳು ಪಡೆಯಲು ಅರ್ಜಿಗಳನ್ನು ಸ್ವೀಕರಿಸಲಾಗುವುದು. ಅದೇ ರೀತಿ ಸಕಾಲ, ಮಾಹಿತಿ ಹಕ್ಕು, ಅಧಿನಿಯಮ,ಬ್ಯಾಂಕಿಂಗ್ ಸೇವೆಗಳು ಹಾಗೂ ಸಾರ್ವಜನಿಕರ ಕುಂದು ಕೊರತೆ ನಿವಾರಣೆ ಕೋರಿ ಅರ್ಜಿಗಳನ್ನು ಸ್ವೀಕರಿಸಲಾಗುವುದು. ವಾರದ ಎಲ್ಲಾ ಏಳು ದಿನಗಳಲ್ಲಿ ಗ್ರಾಮ ಒನ್ ಕೇಂದ್ರಗಳು ಬೆಳಿಗ್ಗೆ 8.00 ಗಂಟೆಯಿಂದ ರಾತ್ರಿ 8.00 ಗಂಟೆಯವರೆಗೂ ಕಾರ್ಯನಿರ್ವಹಸಲಿವೆ. ಇಂತಹ ಗ್ರಾಮ ಒನ್ ಕೇಂದ್ರಗಳನ್ನು ಸ್ಥಾಪಿಸಲು ಅರ್ಜಿ ಆಹ್ವಾನಿಸಲಾಗಿದೆ.

ಅರ್ಜಿ ಸಲ್ಲಿಸಲು ಬಾಕಿ ಇರುವ ಗ್ರಾಮ ಪಂಚಾಯ್ತಿಗಳ ವಿವರ: ಬಾಗೇಪಲ್ಲಿ ತಾಲ್ಲೂಕಿನ ಕಾನಗಮಾಕಲಪಲ್ಲಿ, ಘಂಟಂವಾರಪಲ್ಲಿ. ಚಿಕ್ಕಬಳ್ಳಾಪುರ ತಾಲ್ಲೂಕಿನ ಕಮ್ಮಗುಟ್ಟಹಳ್ಳಿ, ಕುಪ್ಪಳ್ಳಿ, ಮುದ್ದೇನಹಳ್ಳಿ, ದೊಡ್ಡಮರಳಿ, ಅಗಲಗುರ್ಕಿ. ಗೌರಿಬಿದನೂರು ತಾಲ್ಲೂಕಿನ ಸೋನಾಗಾನಹಳ್ಳಿ, ಕಲ್ಲಿನಾಯಕನಹಳ್ಳಿ, ಪುರ, ಬೇವಿನಹಳ್ಳಿ ಹಾಗೂ ಶಿಡ್ಲಘಟ್ಟ ತಾಲ್ಲೂಕಿನ ಹಂಡಿಗನಾಳ ಗ್ರಾಮಗಳಲ್ಲಿ ಗ್ರಾಮಒನ್ ಕೇಂದ್ರ ಸ್ಥಾಪಿಸಲು ಅರ್ಜಿ ಸಲ್ಲಿಸಬಹುದು. ಸೆಪ್ಟೆಂಬರ್ 15 ಅರ್ಜಿ ಸಲ್ಲಿಸಲು ಕೊನೆಯ ದಿನಾಂಕವಾಗಿರುತ್ತದೆ.

ಜಿಲ್ಲೆಯ ಎಲ್ಲಾ 157 ಗ್ರಾಮ ಪಂಚಾಯ್ತಿಗಳಲ್ಲಿ ಜನಸಂಖ್ಯೆ ಅನುಗುಣವಾಗಿ ಪ್ರತಿ ಗ್ರಾಮ ಪಂಚಾಯ್ತಿಗೆ ಒಂದು ಅಥವಾ ಎರಡು ''ಗ್ರಾಮ ಒನ್'' ಕೇಂದ್ರಗಳಿಗೆ ಆಸಕ್ತಿವುಳ್ಳ ಅಭ್ಯರ್ಥಿಗಳು https://karnatakaone.gov.in ಅಥವಾ https://sevasindhu.karnataka.gov.in ಜಾಲತಾಣಕ್ಕೆ ಭೇಟಿ ಮಾಡಿ ಆನ್ ಲೈನ್ ಮುಖಾಂತರ ಅರ್ಜಿಗಳನ್ನು ಸಲ್ಲಿಸುವುದು. ಹೆಚ್ಚಿನ ಮಾಹಿತಿಗಾಗಿ ಸಹಾಯವಾಣಿ 7829274377, 9743669741, 9686579224 ಅಥವಾ ಇಮೇಲ್ : onehelpdesk@karnataka.gov.in ಅಥವಾ ಜಿಲ್ಲಾ ವ್ಯವಸ್ಥಾಪಕ ಪೂರ್ಣ ಚಂದ್ರ, 9900285258, ಕೋ-ಆರ್ಡಿನೇಟರ್ ಶ್ರೀನಿವಾಸ್ 8618262973 ಗೆ ಸಂಪರ್ಕಿಸಬಹುದೆಂದು ಜಿಲ್ಲಾಧಿಕಾರಿ ಪಿ.ಎನ್. ರವೀಂದ್ರ ಅವರು ಪ್ರಕಟಣೆಯಲ್ಲಿ ತಿಳಿಸಿದ್ದಾರೆ.

ಡೆಂಗ್ಯೂ ಜ್ವರ ನಿಯಂತ್ರಣಕ್ಕೆ ಸಾರ್ವಜನಿಕರ ಸಹಕಾರ ಅತ್ಯಗತ್ಯ: ಜಿಲ್ಲಾ ಆರೋಗ್ಯಾಧಿಕಾರಿ ಡಾ. ಮಹೇಶ್ ಕುಮಾರ್

ಚಿಕ್ಕಬಳ್ಳಾಪುರ: ಡೆಂಗ್ಯೂ ಜ್ವರವು ವೈರಸ್‌ನಿಂದ ಉಂಟಾಗುವ ಖಾಯಿಲೆ. ಇದು ಸೋಂಕು ಹೊಂದಿದ ಈಡೀಸ್ ಈಜಿಪ್ಟ್ ಸೊಳ್ಳೆಯ ಕಚ್ಚುವಿಕೆಯಿಂದ ಒಬ್ಬರಿಂದ ಒಬ್ಬರಿಗೆ ಹರಡುತ್ತದೆ. ಈ ಸೊಳ್ಳೆಗಳು ಮನೆಗಳಲ್ಲಿ ಶೇಖರಿಸಿರುವ ನೀರಿನ ತಾಣಗಳಾದ ಡ್ರಮ್, ಬ್ಯಾರಲ್, ಸಿಮೆಂಟ್ ತೊಟ್ಟಿ, ಮಡಿಕೆ ಹಾಗೂ ತ್ಯಾಜ್ಯ ವಸ್ತುಗಳಾದ ತೆಂಗಿನ ಚಿಪ್ಪು, ಒಡೆದ ಬಾಟಲಿ ಹಾಗೂ ಟೈರ್ ಗಳಲ್ಲಿ ಶೇಖರವಾಗುವ ಶುದ್ಧ ನೀರಿನಲ್ಲಿ ಸಾಮಾನ್ಯವಾಗಿ ಸಂತಾನಾಭಿವೃದ್ಧಿ ಮಾಡುತ್ತವೆ.ಸಾಮಾನ್ಯವಾಗಿ ಹಗಲು ಹೊತ್ತಿನಲ್ಲಿ ಮಾತ್ರ ಮನುಷ್ಯರನ್ನು ಕಚ್ಚುತ್ತವೆ.

ರೋಗಕ್ಕೆ ಚಿಕಿತ್ಸೆ: ಡೆಂಗ್ಯೂ ಜ್ವರಕ್ಕೆ ಯಾವುದೇ ನಿರ್ಧಿಷ್ಟ ಔಷಧಿ ಅಥವಾ ಲಸಿಕೆ ಇರುವುದಿಲ್ಲ, ರೋಗದ ಲಕ್ಷಣಗಳಿಗೆ ಅನುಗುಣವಾಗಿ ತಜ್ಞ ವೈದ್ಯರಿಂದ ಸೂಕ್ತ ಚಿಕಿತ್ಸೆ ಪಡೆಯಬಹುದು. ಇಂತಹ ಲಕ್ಷಣಗಳು ಕಂಡುಬಂದರೆ ತಕ್ಷಣ ಹತ್ತಿರದ ಸರ್ಕಾರಿ ಆಸ್ಪತ್ರೆ, ಪ್ರಾಥಮಿಕ ಆರೋಗ್ಯ ಕೇಂದ್ರದ ವೈದ್ಯರಲ್ಲಿ ಪರಿಕ್ಷಿಸಿಕೊಂಡು ಸೂಕ್ತ ಚಿಕಿತ್ಸೆಯನ್ನು ಪಡೆಯಬೇಕು.

ಡೆಂಗ್ಯೂ ಜ್ವರ / ಚಿಕನ್ ಗುನ್ಯಾದ ಲಕ್ಷಣಗಳು: ಈ ರೋಗಕ್ಕೆ ತುತ್ತಾದವರಲ್ಲಿ ಇದ್ದಕ್ಕಿದ್ದಂತೆ ತೀವ್ರ ಜ್ವರ, ವಿಪರೀತ ತಲೆನೋವು, ಕಣ್ಣುಗಳ ಹಿಂಭಾಗದಲ್ಲಿ ತೀವ್ರ ನೋವು, ಮಾಂಸಖಂಡಗಳಲ್ಲಿ ಮತ್ತು ಕೀಲುಗಳಲ್ಲಿ ವಿಪರೀತ ನೋವು, ತೀವ್ರ ಸ್ಥಿಯಲ್ಲಿ ಬಾಯಿ, ಮೂಗು ಮತ್ತು ಬಸಡುಗಳಿಂದ ರಕ್ತಸ್ರಾವ ಹಾಗೂ ಚರ್ಮದ ಮೇಲೆ ಅಲ್ಲಲ್ಲಿ ರಕ್ತಸ್ರಾವದ ಗುರುತುಗಳು ಕಾಣಿಸಿಕೊಳ್ಳುತ್ತವೆ.

ಈ ರೋಗಗಳ ನಿಯಂತ್ರಣಾ ಮುಂಜಾಗ್ರತ ಕ್ರಮಗಳು: ನಗರ ಮತ್ತು ಗ್ರಾಮಾಂತರ ಪ್ರದೇಶಗಳಲ್ಲಿ ಸೊಳ್ಳೆ ಉತ್ಪತ್ತಿ ತಾಣಗಳ ನಾಶ ಕಾರ್ಯವನ್ನು ಸಮರೋಪಾಧಿಯಲ್ಲಿ ಕೈಗೊಳ್ಳಬೇಕು. ಎಲ್ಲಾ ನೀರಿನ ತೊಟ್ಟಿಗಳು, ಡ್ರಮ್, ಬ್ಯಾರಲ್ ಗಳು, ಏರ್ ಕೂಲರ್ ಇತ್ಯಾದಿಗಳನ್ನು ವಾರಕ್ಕೊಮ್ಮೆ ಶುಕ್ರವಾರ ಒಣಗಲು ದಿನವಾಗಿ ಆಚರಿಸಬೇಕು.ನೀರಿನ ಸಂಗ್ರಹ ತಾಣಗಳನ್ನು ಒಣಗಿಸಿ ಪುನಃ ನೀರು ಭರ್ತಿ ಮಾಡಬೇಕು. ನೀರು ಖಾಲಿ ಮಾಡಲು ಸಾಧ್ಯವಿಲ್ಲದಿದ್ದಲ್ಲಿ ತೊಟ್ಟಿ ಮುಂತಾದವುಗಳಲ್ಲಿ ಕೀಟಗಳು ನುಸುಳದಂತೆ ಸರಿಯಾದ ಮುಚ್ಚಳದಿಂದ ಮುಚ್ಚಬೇಕು. ಬಯಲಿನಲ್ಲಿರುವ ಘನತ್ಯಾಜ್ಯ ವಸ್ತುಗಳಾದ ಟೈರು, ಎಳನೀರಿನ ಚಿಪ್ಪು, ಒಡೆದ ಬಾಟಲಿ ಮುಂತಾದವುಗಳಲ್ಲಿ ಮಳೆ ನೀರು ಸಂಗ್ರಹವಾಗದಂತೆ ಎಚ್ಚರವಹಿಸುವುದು ಅಥವಾ ಸೂಕ್ತ ವಿಲೇವಾರಿ ಮಾಡಬೇಕು. ಸ್ವಯಂ ರಕ್ಷಣಾ ವಿಧಾನಗಳಾದ ಸೊಳ್ಳೆ ನಿರೋಧಕಗಳನ್ನು ಹಾಗೂ ಸೊಳ್ಳೆ ಪರದೆಗಳನ್ನು ಬಳಸಬೇಕು. ಸೊಳ್ಳೆ ಕಚ್ಚದಂತೆ ಎಚ್ಚರವಹಿಸುವಂತೆ ಎಲ್ಲಾ ಸಾರ್ವಜನಿಕರು ಡೆಂಗ್ಯೂ ಜ್ವರ ನಿಯಂತ್ರಣಕ್ಕೆ ಕಟ್ಟು ನಿಟ್ಟಿನ ಅಗತ್ಯ ಕ್ರಮ ವಹಿಸಬೇಕು.ಸಾರ್ವಜನಿಕರ ಸಹಕಾರ ಅತ್ಯಗತ್ಯವಾಗಿ ನೀಡಬೇಕು.

ಹೆಚ್ಚಿನ ಮಾಹಿತಿಗಾಗಿ ಹತ್ತಿರದ ಆರೋಗ್ಯ ಕೇಂದ್ರಕ್ಕೆ ಭೇಟಿ ನೀಡಿ ಹಾಗೂ ಉಚಿತ ಆರೋಗ್ಯ ಸಹಾಯವಾಣಿ 104 ಕರೆ ಮಾಡಬಹುದು ಎಂದು ಜಿಲ್ಲಾ ಆರೋಗ್ಯ ಮತ್ತು ಕುಟುಂಬ ಕಲ್ಯಾಣಾಧಿಕಾರಿ ಡಾ.ಎಸ್.ಎಸ್ ಮಹೇಶ್ ಕುಮಾರ್ ಅವರು ಪ್ರಕಟಣೆಯಲ್ಲಿ ತಿಳಿಸಿದ್ದಾರೆ.

ಇಂದು ನಗರ ಸರ್ಕಾರಿ ಮಹಿಳಾ ಕಾಲೇಜಿನಲ್ಲಿ ಜಿಲ್ಲಾಡಳಿತ, ಜಿಲ್ಲಾ ಪಂಚಾಯತ್ ಹಾಗೂ ವಾರ್ತಾ ಮತ್ತು ಸಾರ್ವಜನಿಕ ಸಂಪರ್ಕ ಇಲಾಖೆ ವತಿಯಿಂದ ಬಾಪೂಜಿ ಪ್ರಬಂಧ ಸ್ಪರ್ಧೆ ಏರ್ಪಡಿಸಲಾಗಿತ್ತು.

ತರಬೇತಿ ಶಿಬಿರಕ್ಕೆ ಅರ್ಜಿ ಆಹ್ವಾನ

ಚಿಕ್ಕಬಳ್ಳಾಪುರ: 2024-25ನೇ ಸಾಲಿನ ಯುವ ಸಬಲೀಕರಣ ಮತ್ತು ಕ್ರೀಡಾ ಇಲಾಖೆಯ ಪರಿಶಿಷ್ಟ ಜಾತಿ ಉಪಯೋಜನೆಯಡಿ ಪರಿಶಿಷ್ಟ ಜಾತಿ ಯುವಕ ಮತ್ತು ಯುವತಿಯರಿಗೆ ಅನುಷ್ಠಾನಗೊಳಿಸಿರುವ ಜಿಮ್, ಫಿಟ್ನೆಸ್ ತರಬೇತಿ ಶಿಬಿರ, ಬ್ಯೂಟೀಷಿಯನ್ ಮತ್ತು ಚಾರ್ಟ್ಸ್ ತಯಾರಿಕೆ ತರಬೇತಿ ಶಿಬಿರಕ್ಕೆ ಜಿಲ್ಲೆಯ ಅಭ್ಯರ್ಥಿಗಳಿಂದ ಅರ್ಜಿ ಆಹ್ವಾನಿಸಲಾಗಿದೆ.

18 ರಿಂದ 40 ವರ್ಷದೊಳಗಿನ ಅಭ್ಯರ್ಥಿಗಳಿಗೆ ಶ್ರೀ ಕಂಠೀರವ ಕ್ರೀಡಾಂಗಣ, ಕಸ್ತೂರಿಬಾ ರಸ್ತೆ, ಬೆಂಗಳೂರು ಇಲ್ಲಿ ಸೆಪ್ಟೆಂಬರ್ 19 ರಿಂದ ಅಕ್ಟೋಬರ್ 3 ರವರೆಗೆ (15 ದಿನಗಳು) ಜಿಮ್,ಫಿಟ್ನೆಸ್ ತರಬೇತಿ ಶಿಬಿರವನ್ನು ಹಾಗೂ ಕೋರಮಂಗಲ ಒಳಾಂಗಣ ಕ್ರೀಡಾಂಗಣ, ಬೆಂಗಳೂರು ಇಲ್ಲಿ ಸೆಪ್ಟೆಂಬರ್ 21 ರಿಂದ ಅಕ್ಟೋಬರ್ 3 ರವರೆಗೆ ಬ್ಯೂಟೀಷಿಯನ್ ತರಬೇತಿ ಶಿಬಿರವನ್ನು ಮತ್ತು ಅಕ್ಟೋಬರ್ 4 ರಿಂದ 9 ರವರೆಗೆ ಚಾರ್ಟ್ಸ್ ತಯಾರಿಕೆ ತರಬೇತಿ ಶಿಬಿರವನ್ನು ಆಯೋಜಿಸಲಾಗಿದೆ. ಮಾಹಿತಿಗಾಗಿ ಯುವ ಸಬಲೀಕರಣ ಮತ್ತು ಕ್ರೀಡಾ ಇಲಾಖೆ, ಚಿಕ್ಕಬಳ್ಳಾಪುರ ಕಚೇರಿ ಅಥವಾ ದೂರವಾಣಿ ಸಂ:08156-270054, 8073754554 ಗೆ ಸಂಪರ್ಕಿಸಬಹುದು.

ವಿದ್ಯಾರ್ಥಿಗಳಿಗೆ ಶಿಕ್ಷಣ ಬಹಳ ಮುಖ್ಯ:ಡಾ.ಹೇಮಾಲತಾ

ಮಂಡ್ಯ: ವಿದ್ಯಾರ್ಥಿಗಳು ಓದುವ ವಯಸ್ಸಿನಲ್ಲೇ ಒಳ್ಳೆಯ ಆಯ್ಕೆಯ ಶಿಕ್ಷಣ ಪಡೆದುಕೊಳ್ಳಿ, ಶಿಕ್ಷಣ ಎಂಬುವುದು ಪ್ರತಿಯೊಬ್ಬ ವಿದ್ಯಾರ್ಥಿಯ ಜೀವನದಲ್ಲಿ ಅತ್ಯಮೂಲ್ಯ ಎಂದು ಸರ್ಕಾರಿ ಮಹಿಳಾ ಕಾಲೇಜಿನ (ಸ್ವಾಯತ್ತ) ಪ್ರಾಂಶುಪಾಲರಾದ ಡಾ.ಹೇಮಲತಾ ಅವರು ತಿಳಿಸಿದರು.

ಸರ್ಕಾರಿ ಮಹಿಳಾ ಕಾಲೇಜಿನಲ್ಲಿ ನಡೆದ ನೂತನ ಪದಾಧಿಕಾರಿಗಳಗೆ ಪ್ರಮಾಣ ವಚನ ನೀಡುವ ಕಾರ್ಯಕ್ರಮದಲ್ಲಿ ಭಾಗಿಯಾಗಿ ಮಾತನಾಡಿದರು.

ವಿದ್ಯಾರ್ಥಿಗಳಿಗೆ ಶಿಕ್ಷಣ ಬಹಳ ಮುಖ್ಯ, ಕಾಲೇಜಿನಲ್ಲಿ ಸಿಗುವ ಸೌಲಭ್ಯ ಮತ್ತು ನೀಡುವ ಕೌಶಲ್ಯ ತರಬೇತಿ ಬಳಸಿಕೊಂಡು ಉತ್ತಮ ಭವಿಷ್ಯವನ್ನು ರೂಪಿಸಿಕೊಳ್ಳಿ, ಮೂರುವರ್ಷದ ಪದವಿ ಪಡೆಯಲು ನಿರಂತರವಾಗಿ ಶ್ರಮಿಸಿ ಅದಕ್ಕೆ ಅಗತ್ಯವಾದ ಉತ್ತಮ ಸೌಕರ್ಯವನ್ನು ಕಾಲೇಜಿನಲ್ಲಿ ಒದಗಿಸಲಾಗುತ್ತದೆ ಎಂದರು.

ನೂತನ ಪದಾಧಿಕಾರಿಗಳು ಕಾಲೇಜಿನ ಸಾರ್ವಭೌಮ, ಅಖಂಡತೆ ಯನ್ನು ಕಪಾಡಲು ಶ್ರದ್ದೆ, ನಿಷ್ಠೆಯಿಂದ ಕರ್ತವ್ಯವನ್ನು ನಿರ್ವಹಿಸುತ್ತೇವೆ. ಕಾಲೇಜಿನ ಹಿತಶಕ್ತಿಯನ್ನು ಕಾಪಾಡಿ ಕಾಲೇಜಿನ ಘನತೆ ಎತ್ತಿಹಿಡಿಯುತ್ತೇವೆ ಎಂದು ಪ್ರಮಾಣವಚನವನ್ನು ಸ್ವೀಕರಿಸಿದರು. ಶಿಸ್ತು ಪಾಲನ ಸಮಿತಿಯ ಸಂಚಾಲಕರಾದ ಲೋಕೇಶ್.ಕೆ ರವರು ಮಾತನಾಡಿ ವಿದ್ಯಾರ್ಥಿನಿಯರು ಕಾಲೇಜು ಆವರಣದಲ್ಲಿ ಮೊಬೈಲ್ ಬಳಕೆ ಮಾಡಬಾರದು, ಅನುಚಿತ ವರ್ತನೆ ಕಂಡುಬಂದರೆ ಶಿಸ್ತು ಕ್ರಮವಹಿಸಲಾಗುತ್ತದೆ, ನಮ್ಮ ಉದ್ದೇಶ ಕಾಲೇಜಿನಲ್ಲಿ ಆರೋಗ್ಯಯುತ ಶೈಕ್ಷಣಿಕ ವಾತಾವರಣವನ್ನು ಕಾಪಾಡುವುದು ಆಗಿದೆ ಎಂದು ವಿದ್ಯಾರ್ಥಿಗಳಿಗೆ ಮನದಟ್ಟು ಮಾಡಿದರು. ವಿದ್ಯಾರ್ಥಿನಿಯರು ಕಡ್ಡಾಯವಾಗಿ ಸಮವಸ್ತ್ರ ಧರಿಸಬೇಕು, ವಿದ್ಯಾರ್ಥಿಗಳು ತರಗತಿ ಇಲ್ಲವಾದರೆ ವಿಭಾಗದ ಮುಖ್ಯಸ್ಥರ ಗಮನಕ್ಕೆ ತಂದು ತರಗತಿಗಳು ನಡೆಯುವಂತೆ ನೋಡಿಕೊಳಬೇಕು, ಕಾಲೇಜಿನಲ್ಲಿ ವಿದ್ಯುತ್ ಲೈಟ್ ಮತ್ತು ಫ್ಯಾನ್ ಗಳನ್ನು ತರಗತಿ ಮುಗಿದ ನಂತರ ಮರೆಯದೆ ಆರಿಸಬೇಕೆಂದು ಎಂದು ಸಲಹೆ ನೀಡಿದರು.

ಕಾರ್ಯಕ್ರಮದಲ್ಲಿ 2024-25 ನೇ ಸಾಲಿನ ಸಾಂಸ್ಕೃತಿಕ ವೇದಿಕೆಗೆ ಆಯ್ಕೆಯಾದ ನೂತನ ವಿದ್ಯಾರ್ಥಿ ಪದಾಧಿಕಾರಿಗಳಿಗೆ ಬ್ಯಾಡ್ಜ್ ಮತ್ತು ಹೂಗುಚ್ಛ ನೀಡಿ ಪ್ರಾಂಶುಪಾಲರು ಅಭಿನಂದಿಸಿದರು. ಕಾರ್ಯಕ್ರಮದಲ್ಲಿ ರಾಸಾಯನಶಾಸ್ತ್ರ ವಿಭಾಗದ ಮುಖ್ಯಸ್ಥರಾದ ಡಾ.ಪದ್ಮನಾಭ್. ರಾಜ್ಯಶಾಸ್ತ್ರ ವಿಭಾಗದ ಮುಖ್ಯಸ್ಥರಾದ ಭರತ್ ರಾಜ್. ಸಸ್ಯಶಾಸ್ತ್ರ ವಿಭಾಗದ ಮುಖ್ಯಸ್ಥರಾದ ಸೈಯಿದ ಕೌಸರ್ ಫಾತೀಮಾ, ನಿರೂಪಣೆ ಡಾ.ಹೆಚ್.ಎಸ್ ನಿಂಗರಾಜು ಸೇರಿದಂತೆ ಇನ್ನಿತರರು ಉಪಸ್ಥಿತರಿದ್ದರು.

ಅರ್ಜಿ ಆಹ್ವಾನ

ಮಂಡ್ಯ. ಕರ್ನಾಟಕ ರಾಜ್ಯದ ಅರ್ಹ ಅಲ್ಪಸಂಖ್ಯಾತ ಸಮುದಾಯದ ವಿದ್ಯಾರ್ಥಿಗಳಿಗಾಗಿ (1 ರಿಂದ 8 ನೇ ತರಗತಿ) ಮೆಟ್ರಿಕ್ ಪೂರ್ವ ವಿದ್ಯಾರ್ಥಿ ಯೋಜನೆಯಡಿ 2024-25ನೇ ಸಾಲಿಗೆ ಆನ್ ಲೈನ್ ಮೂಲಕ ಅರ್ಜಿ ಆಹ್ವಾನಿಸಲಾಗಿದೆ. ಅರ್ಜಿ ಸಲ್ಲಿಸಲು ಸೆಪ್ಟಂಬರ್ 31 ಕೊನೆಯ ದಿನವಾಗಿದ್ದು, ಅರ್ಜಿದಾರರು ರಾಜ್ಯ ವಿದ್ಯಾರ್ಥಿವೇತನ ಪೋರ್ಟಲ್ ಹಾಗೂ ಅಲ್ಪಸಂಖ್ಯಾತರ ನಿರ್ದೇಶನಾಲಯದಲಿಂಕ್ ಮೂಲಕ ಆನ್ ಲೈನ್‌ನಲ್ಲಿ ಅರ್ಜಿ ಸಲ್ಲಿಸಬಹುದು. ಹೆಚ್ಚಿನ ಮಾಹಿತಿಗಾಗಿ ಜಿಲ್ಲಾ ಅಲ್ಪಸಂಖ್ಯಾತರ ಅಧಿಕಾರಿಗಳ ಕಚೇರಿ ದೂ. ಸಂ.08232-297240, ಮಂಡ್ಯ ತಾಲ್ಲೂಕು ವಿಸ್ತರಣಾಧಿಕಾರಿ ದೂ.ಸಂ:7259138868, ಪಾಂಡವಪುರ ತಾಲ್ಲೂಕು ವಿಸ್ತರಣಾಧಿಕಾರಿ ದೂ.ಸಂ. 8892212574, ಮಂಡ್ಯ ತಾಲ್ಲೂಕು ಮಾಹಿತಿ ಕೇಂದ್ರ, ದೂ.ಸಂ.9880743927, ಮಳವಳ್ಳಿ ತಾಲ್ಲೂಕು ಮಾಹಿತಿ ಕೇಂದ್ರ, ದೂ.ಸಂ.9986682921, ಪಾಂಡವಪುರ ತಾಲ್ಲೂಕು ಮಾಹಿತಿ ಕೇಂದ್ರ ದೂ.ಸಂ.7353860464, ನಾಗಮಂಗಲ ತಾಲ್ಲೂಕು ಮಾಹಿತಿ ಕೇಂದ್ರ ದೂ.ಸಂ.9663180791, ಶ್ರೀರಂಗಪಟ್ಟಣ ತಾಲ್ಲೂಕು ಮಾಹಿತಿ ಕೇಂದ್ರ, ದೂ.ಸಂ.9036485386, ಮದ್ದೂರು ತಾಲ್ಲೂಕು ಮಾಹಿತಿ ಕೇಂದ್ರ ದೂ.ಸಂ.9886786913, ಕೆ.ಆರ್.ಪೇಟೆ ತಾಲ್ಲೂಕು ಮಾಹಿತಿ ಕೇಂದ್ರ, ದೂ.ಸಂ.9035251834 ಅನ್ನು ಸಂಪರ್ಕಿಸಬಹುದು ಎಂದು ಮಂಡ್ಯ ಅಲ್ಪ ಸಂಖ್ಯಾತರ ಕಲ್ಯಾಣ ಇಲಾಖೆಯ ಜಿಲ್ಲಾ ಅಧಿಕಾರಿ ಅವರು ಪ್ರಕಟಣೆಯಲ್ಲಿ ತಿಳಿಸಿದ್ದಾರೆ.

ಮಹಾತ್ಮ ಗಾಂಧೀ ಸೇವಾ ಪ್ರಶಸ್ತಿ ಕರ್ನಾಟಕ ಆಯ್ಕೆಗೆ ನಾಮನಿರ್ದೇಶನ ಆಹ್ವಾನ

ಬೆಂಗಳೂರು ಗ್ರಾಮಾಂತರ: ರಾಜ್ಯ ಸರ್ಕಾರವು ವಾರ್ತಾ ಮತ್ತು ಸಾರ್ವಜನಿಕ ಸಂಪರ್ಕ ಇಲಾಖೆಯಲ್ಲಿ ಸ್ಥಾಪಿಸಿರುವ ಐದು ಲಕ್ಷ ರೂಪಾಯಿ ನಗದನ್ನು ಒಳಗೊಂಡ ''ಮಹಾತ್ಮಗಾಂಧೀ ಸೇವಾ ಪ್ರಶಸ್ತಿ-ಕರ್ನಾಟಕಗೆ 2024 ನೇ ಸಾಲಿಗೆ ಅರ್ಹ ಸಾಧಕರನ್ನು ಅಥವಾ ಸಂಘ ಸಂಸ್ಥೆಗಳನ್ನು ಆಯ್ಕೆ ಮಾಡಲು ನಾಮನಿರ್ದೇಶನಗಳನ್ನು ಆಹ್ವಾನಿಸಲಾಗಿದೆ. ಸಾರ್ವಜನಿಕ ಜೀವನದಲ್ಲಿ ಮಹಾತ್ಮಗಾಂಧೀಜಿಯವರ ಆದರ್ಶಗಳನ್ನು ಅಳವಡಿಸಿಕೊಂಡು ಜೀವನ ನಡೆಸುತ್ತಿರುವ ಕನಿಷ್ಠ 60 ವರ್ಷಗಳಾಗಿರುವ ವ್ಯಕ್ತಿಗಳು ಅಥವಾ 25 ವರ್ಷಗಳು ತುಂಬಿರುವ ಸೇವಾ ಸಂಸ್ಥೆಗಳನ್ನು ಈ ಪ್ರಶಸ್ತಿಗೆ ಪರಿಗಣಿಸಲಾಗುವುದು. ಪ್ರಶಸ್ತಿಯನ್ನು ಆಯ್ಕೆ ಮಾಡಲು ಆಯ್ಕೆ ಸಮಿತಿಯನ್ನು ರಚಿಸಲಾಗುವುದು. 2024 ರ ಅಕ್ಟೋಬರ್ 02 ರಂದು ಪ್ರಶಸ್ತಿ ಪ್ರದಾನ ಮಾಡಲಾಗುವುದು. ಮಹಾತ್ಮಗಾಂಧೀಜಿಯವರು ಪ್ರಚುರಪಡಿಸಿದ ಜನಪರ ಕಾರ್ಯಕ್ರಮಗಳಾದ ಅಸ್ಪೃಶ್ಯತೆ ನಿವಾರಣೆ, ಅಹಿಂಸೆ, ಮಹಿಳಾ ಸಬಲೀಕರಣ, ಗ್ರಾಮೀಣ ನೈರ್ಮಲ್ಯ, ಮದ್ಯಪಾನ ವಿರೋಧಿ ನೀತಿ, ಖಾದಿ ಮತ್ತು ಸ್ವದೇಶಿವಸ್ತು ಬಳಕೆ, ಪರಿಶಿಷ್ಟ ಜಾತಿ ಮತ್ತು ಪರಿಶಿಷ್ಟ ಪಂಗಡಗಳ ಉದ್ದಾರ, ಈ ಕ್ಷೇತ್ರಗಳಲ್ಲಿ ಸ್ವಯಂ ಪ್ರೇರಣೆಯಿಂದ ತೊಡಗಿರುವ ವ್ಯಕ್ತಿಗಳು ಅಥವಾ ಸಂಸ್ಥೆಗಳು ಈ ಪ್ರಶಸ್ತಿಗೆ ಅರ್ಜಿ ಸಲ್ಲಿಸಬಹುದು ಅಥವಾ ಸಂಘ ಸಂಸ್ಥೆಗಳು ಅಥವಾ ವ್ಯಕ್ತಿಗಳು ನಾಮನಿರ್ದೇಶನ ಕೂಡ ಮಾಡಬಹುದಾಗಿದೆ. ಸೆಪ್ಟೆಂಬರ್ 19 ರ ಸಂಜೆ 5.30 ರೊಳಗಾಗಿ ಅರ್ಜಿಗಳನ್ನು ಆಯುಕ್ತರು, ವಾರ್ತಾ ಮತ್ತು ಸಾರ್ವಜನಿಕ ಸಂಪರ್ಕ ಇಲಾಖೆ, ವಾರ್ತಾ ಸೌಧ, ನಂ. 17, ಭಗವಾನ್ ಮಹಾವೀರ ರಸ್ತೆ (ಇನ್‌ಫೆಂಟ್ರಿ ರಸ್ತೆ), ಬೆಂಗಳೂರು-560 001 ವಿಳಾಸಕ್ಕೆ ಕಳುಹಿಸಬಹುದಾಗಿದೆ.

ನಗರಸಭಾ ಕಾರ್ಯಾಲಯ, ರಾಬರ್ಟ್‌ಸನ್‌ಪೇಟೆ, ಕೆ.ಜಿ.ಎಫ್

E-mail: itstaff_ulb_robertsonpet@yahoo.com, ದೂರವಾಣಿ ಸಂ:**08153-260256**

ಸಂಖ್ಯೆ:ನಸರಾ/ಸ.ಅ/ಇ-ಪ್ರೊಕ್/ಸಿಆರ್/04/2024-25 ದಿನಾಂಕ: 26.08.2024

ಅಲ್ಪಾವಧಿ ಟೆಂಡರ್ ಪ್ರಕಟಣೆ (ಇ-ಪ್ರೊಕ್ಯೂರ್‌ಮೆಂಟ್ ಮೂಲಕ ಮಾತ್ರ) (ದ್ವಿಲಕೋಟೆ ಪದ್ದತಿ)

ರಾಬರ್ಟ್‌ಸನ್‌ಪೇಟೆ ನಗರಸಭಾ ವ್ಯಾಪ್ತಿಯಲ್ಲಿ ಸ್ವಚ್ಛ ಭಾರತ್ ಮಿಷನ್ 2.0 ಯೋಜನೆಯ ಮತ್ತು ಇತರೆ ಅನುದಾನದ ಅಡಿಯಲ್ಲಿನ ಕೆಲಸಗಳನ್ನು ಅನುಷ್ಠಾನಗೊಳಿಸಲು ಇಂಡೆಂಟ್ ಸಂಖ್ಯೆ: **DMA/2024-25/BD/WORK_INDENT27715, DMA/2024-25/OW/WORK_INDENT21254, DMA/2024-25/OW/WORK_INDENT28945,** ಮತ್ತು **GEM/2024/B5324752** ಮೂಲಕ ಅರ್ಹ ನೊಂದಾಯಿತ ಗುತ್ತಿಗೆದಾರರುಗಳಿಂದ ಕರ್ನಾಟಕ ಸಾರ್ವಜನಿಕ ಸಂಗ್ರಹಣೆಯ ಪಾರದರ್ಶಕ ಅಧಿನಿಯಮ (ಕೆ.ಟಿ.ಪಿ.ಪಿ-1999 ನಿಯಮಗಳು 2000) ಅನ್ವಯ ಐಟಂವಾರು ದರಗಳ ದ್ವಿ-ಲಕೋಟೆ ಪದ್ಧತಿ ಟೆಂಡರ್‌ನ್ನು ಇ-ಪ್ರೊಕ್ಯೂರ್‌ಮೆಂಟ್ ಮೂಲಕ ಆಹ್ವಾನಿಸಲಾಗಿದೆ. ಗುತ್ತಿಗೆದಾರರು ಟೆಂಡರ್‌ಗಳನ್ನು **ದಿನಾಂಕ: 09.09.2024 ರ ಅಪರಾಹ್ನ 5.00 (17.00) ಗಂಟೆ** ಒಳಗೆ ಸಲ್ಲಿಸತಕ್ಕದ್ದು, ಸದರಿ ಟೆಂಡರ್‌ನ ತಾಂತ್ರಿಕ ಬಿಡ್‌ನ್ನು **ದಿನಾಂಕ: 10.09.2024 ರಂದು ಸಂಜೆ 5.30 (17.30) ಗಂಟೆಗೆ** ತೆರೆಯಲಾಗುವುದು. ಸದರಿ ಟೆಂಡರ್‌ನ ಆರ್ಥಿಕ ಬಿಡ್‌ನ್ನು ದಿನಾಂಕ: **11.09.2024 ರಂದು ಅಪರಾಹ್ನ 12.00 ಗಂಟೆಗೆ (12.00) (ಸಾಧ್ಯವಾದಲ್ಲಿ)** ತೆರೆಯಲಾಗುವುದು. ಆಯಾ ಕಾಮಗಾರಿಗಳಿಗೆ ಅನ್ವಯಿಸುವ ಟೆಂಡರ್ ದಾಸ್ತಾವೇಜಿನ ನಿಯಮಾವಳಿಗಳಿಗೆ ಒಳಪಟ್ಟಿರುತ್ತದೆ. ಹೆಚ್ಚಿನ ಮಾಹಿತಿಗಳನ್ನು ತಾಂತ್ರಿಕ ಶಾಖೆ ನಗರಸಭೆ ರಾಬರ್ಟ್‌ಸನ್‌ಪೇಟೆ ರವರನ್ನು ಸಂಪರ್ಕಿಸಿ ಪಡೆಯಬಹುದು. ದೂರವಾಣಿ ಸಂ: 08153-260256.

ಸಹಿ/-	ಸಹಿ/-	ಸಹಿ/-
ಶ್ರೀಮತಿ. ಇಂದಿರಾಗಾಂಧಿ	ಶ್ರೀ.ಜರ್ಮನ್‌ಜ್ಯೂಲಿಯಸ್	ಶ್ರೀ.ಕೆ.ಎಂ.ಪವನ್‌ಕುಮಾರ್ ಕೆ.ಎಂ.ಎ.ಎಸ್
ಅಧ್ಯಕ್ಷರು	ಉಪಾಧ್ಯಕ್ಷರು	ಪೌರಾಯುಕ್ತರು
ನಗರಸಭೆ, ಕೆಜಿಎಫ್	ನಗರಸಭೆ, ಕೆಜಿಎಫ್	ನಗರಸಭೆ, ಕೆಜಿಎಫ್

ವಾಸಾಸಂಇ/ ಕೋಲಾರ/ ಆರ್.ಓ.ಸಂಖ್ಯೆ:225 /ಕೆಎಸ್‌ಎಂಸಿಎ/ 2024-25

ಕರ್ನಾಟಕ ಸರ್ಕಾರ

ಕಂದಾಯ ಇಲಾಖೆ

ತಹಶೀಲ್ದಾರ್‌ರವರ ಕಾರ್ಯಾಲಯ ಬೆಂಗಳೂರು ಪೂರ್ವ ತಾಲ್ಲೂಕು,

ಕೆ.ಆರ್.ಪುರಂ ಬೆಂಗಳೂರು-560 036. ದೂರವಾಣಿ ಸಂಖ್ಯೆ 080-281948, e-Mail : tah.bangaloreesttq@gmail.com

ನಂ.ಎಂಎಸ್‌ಸಿ/ರೇರಾ/ಸಿಆರ್/ 01/2022-23 ಮತ್ತು ಇತರೆ ಕಡತ ದಿನಾಂಕ: 02.09.2024

ಸಾರ್ವಜನಿಕ ಹರಾಜು ಪ್ರಕಟಣೆ

ವಿಷಯಃ ಮಾನ್ಯ ಕರ್ನಾಟಕ ಉಚ್ಚ ನ್ಯಾಯಾಲಯದ ಆದೇಶದಂತೆ ಹಾಗೂ ರಿಯಲ್ ಎಸ್ಟೇಟ್ (ನಿಯಂತ್ರಣ ಮತ್ತು ಅಭಿವೃದ್ಧಿ) ಅಧಿನಿಯಮ, 2016 ರ ಕಲಂ 40 (1) ಅಡಿ ದಂಡ/ಪರಿಹಾರದ ಮೊತ್ತವನ್ನು ಭೂ ಕಂದಾಯ ಬಾಕಿ ಎಂದು ಪರಿಗಣಿಸಿ ವಸೂಲಿ ಮಾಡುವ ಸಂಬಂಧ ಹರಾಜು ನಡೆಸುವ ಬಗ್ಗೆ.

ಉಲ್ಲೇಖ: 1) ಮಾನ್ಯ ಕರ್ನಾಟಕ ಉಚ್ಚ ನ್ಯಾಯಾಲಯದ ಪ್ರಕರಣ ಸಖ್ಯೆ ಸಿಸಿಸಿ34/2024, 2) ಕಾರ್ಯದರ್ಶಿಗಳು, ಕರ್ನಾಟಕ ರಿಯಲ್ ಎಸ್ಟೇಟ್ ನಿಯಂತ್ರಣ ಪ್ರಾಧಿಕಾರ, ಬೆಂಗಳೂರು ರವರ ನ್ಯಾಯಾಲಯದ ಆದೇಶದಂತೆ. 3) ಮಾನ್ಯ ಜಿಲ್ಲಾಧಿಕಾರಿಗಳ ಕಾರ್ಯಾಲಯದ ಆದೇಶದಂತೆ. 4) ಉಪನೋಂದಣಾಧಿಕಾರಿ ಮಹದೇವಪುರ, ಬೆಂಗಳೂರು ರವರ ಪತ್ರ ಸಂಖ್ಯೆ: ಕ್ರ.ಸಂ.ಉ.ನೋ.(ಮು)31/2023-24 ದಿ: 18-05-2024. 5) ರಾಜಸ್ವ ನಿರೀಕ್ಷಕರುಗಳು/ಗ್ರಾಮ ಆಡಳಿತಾಧಿಕಾರಿಗಳು ವೈಟ್ ಫೀಲ್ಡ್ ವೃತ್ತರವರ ವರದಿ ದಿ : 04-05-2024.

ಮೇಲ್ಕಂಡ ವಿಷಯಕ್ಕೆ ಸಂಬಂಧಿಸಿದಂತೆ ಭೂ ಕಂದಾಯ ಬಾಕಿಯೆಂದು ವಸೂಲಿ ಮಾಡಿ ನ್ಯಾಯಾಲಯದ ಆದೇಶದಂತೆ ರೇರಾ ಪ್ರಾಧಿಕಾರಕ್ಕೆ ಕಳುಹಿಸಿ ಕೊಡುವ ಸಂಬಂಧ **ದಿನಾಂಕ: 10-09-2024 ರಂದು ಬೆಳಗ್ಗೆ 11:00 ಗಂಟೆಗೆ.** ಬಾಕಿದಾರರ ಸ್ಥಿರಾಸ್ತಿಯಾದ **Temple Tree, M/s ARV Infrastructures No.728, V. T. Kanakaraja Building, 26th Cross, Gunjur Main Road, Opp Varthur Government Hospital, Bengaluru - 560087, Temple Tree, M/s ARV Infrastructures Whitefield** ಅನ್ನು ಸ್ಥಿರಾಸ್ತಿಯ ವೈಟ್ ಫೀಲ್ಡ್ ವಿಳಾಸದಲ್ಲಿ ಕರ್ನಾಟಕ ಭೂ ಕಂದಾಯ ಕಾಯ್ದೆ 1964 ನಿಯಮದಡಿ ಸಾರ್ವಜನಿಕ ಬಹಿರಂಗ ಹರಾಜು ಪ್ರಕ್ರಿಯೆಯನ್ನು ನಡೆಸಲು ನಿಗಧಿಪಡಿಸಲಾಗಿದೆ.

Block and Flat No	Flat Type	Square Feet	Parking Slot Value (in Rs.)	Sub Register Value (in Rs.)	Total Flat with Car parking Value (in Rs.)	25% of the amount payable at the auction venue (in Rs.)
B-001	3 BHK	1695	2,00,000	5,130	88,95,350	22,23,837.5
B-003	3 BHK	1695	2,00,000	5,130	88,95,350	22,23,837.5
B-103	3 BHK	1695	2,00,000	5,130	88,95,350	22,23,837.5
B-401	3 BHK	1695	2,00,000	5,130	88,95,350	22,23,837.5
B-102	2 BHK	1413	2,00,000	5,130	74,48,690	18,62,172.5
B-002	2 BHK	1413	2,00,000	5,130	74,48,690	18,62,172.5

ಪಾಲಿಸಬೇಕಾದ ಹರಾಜಿನ ಷರತ್ತುಗಳು

1) ಮೇಲ್ಕಂಡ ಹರಾಜು ಮಾಡುವ ಅಧಿಕಾರಿ ತನ್ನ ಸ್ವಂತ ವಿವೇಚನೆ ಮೇರೆಗೆ 3 ದಿನಗಳ ಮಟ್ಟಿಗೆ ಹರಾಜನ್ನು ಮುಂದೂಡಲು ಅವಕಾಶವಿರುತ್ತದೆ.
2) ಬಾಕಿದಾರರಾದ Temple Tree, M/s ARV Infrastructures ಮೇಲ್ಕಂಡ ಹರಾಜಿನಲ್ಲಿ ಭಾಗವಹಿಸುವುದಾಗಲೀ ಅಥವಾ ಕೊಳ್ಳುವುದಾಗಲೀ ಜಿಲ್ಲಾಧಿಕಾರಿಗಳ ಅನುಮತಿ ಇಲ್ಲದೆ ಮಾಡುವಂತಿಲ್ಲ.
3) ಜಿಲ್ಲಾಧಿಕಾರಿಗಳ ಆದೇಶವಿಲ್ಲದೇ ಬಾಕಿದಾರರು ಹರಾಜಿನಲ್ಲಿ ಭಾಗವಹಿಸಿ ತಾನೇ ಮೇಲ್ಕಂಡ ಸ್ವತ್ತನ್ನು ಕೊಂಡಲ್ಲಿ ಅಥವಾ ಬೇರೆಯವರ ಮೂಲಕ ತಾನು ಕೊಂಡು ಹರಾಜು ಮೊಬಲಗನ್ನು ಕೊಡಬೇಕಾದಲ್ಲಿ ವಿಶೇಷ ತಹಶೀಲ್ದಾರ್ ಬೆಂಗಳೂರು ಉತ್ತರ ತಾಲ್ಲೂಕು, ಬೆಂಗಳೂರು ರವರು ಬಾಕಿದಾರರ ಅಥವಾ ಯಾವ ವ್ಯಕ್ತಿಯ ಹಿತಾಸಕ್ತಿಗೆ ಹರಾಜಿನಿಂದ ಧಕ್ಕೆಯಾಗಿರುತ್ತದೆಯೋ ಅದನ್ನು ರದ್ದು ಮಾಡತಕ್ಕದ್ದು ಮತ್ತು ಅಂತಹ ಆದೇಶದಿಂದ ಮರು ಹರಾಜಿನಲ್ಲಿ ಮೊದಲನೆಯ ಹರಾಜಿಗಿಂತ ಕಡಿಮೆ ಬಂದಲ್ಲಿ ಮತ್ತು ಅದಕ್ಕೆ ತಗಲುವ ಎಲ್ಲಾ ಖರ್ಚುಗಳು ಸೇರಿದಂತೆ ವ್ಯಕ್ತಿಯ ಪ್ರೇರಣೆಯ ಮೇಲೆ ಹರಾಜನ್ನು ಮಾಡಿರುತ್ತದೆಯೋ ಅವರಿಂದ ವಸೂಲಿ ಮಾಡಲಾಗುವುದು.
4) ಮೇಲ್ಕಂಡ ಬಹಿರಂಗ ಹರಾಜಿಗೆ ಸೇರಿದಂತೆ ಕರ್ತವ್ಯ ನಿರ್ವಹಿಸಬೇಕಾದ ಯಾವ ಅಧಿಕಾರಿಯೇ ಆಗಲೀ ಅಥವಾ ಅಂತಹ ಅಧಿಕಾರಿ ನೇಮಕ ಮಾಡಿಕೊಂಡಿರುವ ಯಾವ ವ್ಯಕ್ತಿಯೇ ಆಗಲೀ ಅಥವಾ ಅಂತಹ ಅಧಿಕಾರಿಯ ಅಧೀನ ನೌಕರರೇ ಆಗಲೀ, ಪ್ರತ್ಯೇಕವಾಗಲೀ ಅಥವಾ ಪರೋಕ್ಷವಾಗಲೀ, ಬಿಡ್‌ನಲ್ಲಿ ಭಾಗವಹಿಸುವಂತಿಲ್ಲ ಹಾಗೂ ಹರಾಜಿಗೊಳಪಟ್ಟ ಸ್ವತ್ತನ್ನು ಪಡೆಯಲು ಅವಕಾಶವಿರುವುದಿಲ್ಲ.
5) ಹರಾಜು ಮಾಡತಕ್ಕ ಅಧಿಕಾರಿ ಗರಿಷ್ಠ ಹರಾಜು ಮೊಬಲಗನ್ನು ಒಪ್ಪುವ ಅಥವಾ ನಿರಾಕರಿಸುವ ಅಧಿಕಾರ ಹೊಂದಿರುತ್ತಾರೆ.
6) ಹರಾಜಿನ ದಿನಾಂಕದಂದು ಹರಾಜಿನಲ್ಲಿ ಭಾಗವಹಿಸಲು ಸವಾಲುದಾರರ ಅಭಾವ ಇದ್ದಲ್ಲಿ ಮೇಲ್ಕಂಡ ಸ್ವತ್ತನ್ನು ಸರ್ಕಾರ ಕೊಳ್ಳಲಾಗುವುದು.
7) ಬಿಡ್ ಸವಾಲಿನಲ್ಲಿ ಭಾಗವಹಿಸಿದ ಅಖೈರು ಬಿಡ್ಡುದಾರರು ಅಖೈರು ಹರಾಜು ಮೊಬಲಗಿನ ಶೇಕಡ 25 ರಷ್ಟನ್ನು ಹರಾಜು ಖೈದಾದ ತಕ್ಷಣ ಪಾವತಿ ಮಾಡತಕ್ಕದ್ದು ಮತ್ತು ಉಳಿದ ಶೇಕಡ 75 ರಷ್ಟನ್ನು ನಂತರದ 15 ದಿನಗಳೊಳಗೆ ಪಾವತಿಸತಕ್ಕದ್ದು.
8) ಮೇಲೆ ತಿಳಿಸಿರುವ ಸಂಖ್ಯೆ 7ನೇ ಷರತ್ತಿನಂತೆ. ಹರಾಜು ಮೊಬಲಗನ್ನು ಕ್ರಯದಾರರು ಪಾವತಿಸಲು ವಿಫಲರಾದಲ್ಲಿ ಮೇಲ್ಕಂಡ ಸ್ವತ್ತನ್ನು ಮರುಹರಾಜು ಮಾಡಲಾಗುತ್ತದೆ. ಮೊದಲನೇ ಹರಾಜಿಗೆ ಸೇರಿದಂತೆ ಮಾಡಿದ ವೆಚ್ಚವನ್ನು ಮೊದಲನೇ ಹರಾಜಿನ ಅಖೈರು ಬಿಡ್ಡುದಾರನ ತಪ್ಪಿನಿಂದ ಆಗಿರುವ ಕಾರಣ ಸದರಿ ಮೊಬಲಗನ್ನು ಕೊರತೆಯಾಗಿಯೂ ಮತ್ತು ಮರು ಹರಾಜಿಗೆ ಸೇರಿದಂತೆ ಮಾಡಿದ ಖರ್ಚನ್ನು ತಪ್ಪಿತಸ್ಥ ಕ್ರಯದಾರನಿಂದ ಕಂದಾಯ ಬಾಕಿಯಂತೆ ವಸೂಲು ಮಾಡಲಾಗುತ್ತದೆ.
9) ಮೇಲ್ಕಂಡ 7ನೇ ಷರತ್ತಿನಂತೆ ಅಖೈರು ಹರಾಜು ಮೊಬಲಗನ್ನು ಸ್ಥಿರ ಸ್ವತ್ತಿನ ಕ್ರಯದಾರ ನಿಗಧಿತ ಅವಧಿಯಲ್ಲಿ ಪಾವತಿಸದಿದ್ದಲ್ಲಿ ಅಖೈರು ಬಿಡ್ಡುದಾರ ಹರಾಜು ಖೈದಾದ ತಕ್ಷಣ ಶೇಕಡಾ 25ರಂತೆ ಪಾವತಿಸಿರುವ ಮೊಬಲಗಿನಲ್ಲಿ ಹರಾಜಿಗೆ ಸೇರಿದಂತೆ ಸರ್ಕಾರ ಮಾಡಿರುವ ಎಲ್ಲಾ ಖರ್ಚು ಮತ್ತು ವೆಚ್ಚಗಳನ್ನು ಮುಟ್ಟುಗೋಲು ಹಾಕಿಕೊಳ್ಳಲಾಗುತ್ತೆ ಮತ್ತು ಸ್ವತ್ತನ್ನು ಮರು ಹರಾಜು ಮಾಡಲಾಗುತ್ತದೆ.
10) ಹರಾಜು ಜಿಲ್ಲಾಧಿಕಾರಿಗಳು, ಬೆಂಗಳೂರು ಜಿಲ್ಲೆ, ಬೆಂಗಳೂರು ರವರಿಂದ ಸ್ಥಿರೀಕರಿಸುವ ಷರತ್ತಿಗೆ ಒಳಪಟ್ಟಿರುತ್ತದೆ.
11) ಒಂದು ವೇಳೆ ಹರಾಜನ್ನು ರದ್ದು ಮಾಡಿದಲ್ಲಿ ಅಖೈರು ಬಿಡ್ಡುದಾರ/ಕ್ರಯದಾರನಿಗೆ ಕಟ್ಟಿರುವ ಮೊಬಲಗನ್ನು ಹಿಂದಿರುಗಿಸಲಾಗುತ್ತದೆ.
12) ಹರಾಜು ಸ್ಥಿರೀಕರಣಗೊಂಡ ನಂತರ ಕ್ರಯದಾರನಿಗೆ ಮೇಲ್ಕಂಡ ಸ್ವತ್ತಿನ ಮೇಲಿನ ಹಕ್ಕಿನ ಬಗ್ಗೆ ಪ್ರಪತ್ರ (ಪರ್ಚೆಸ್ ಸರ್ಟಿಫಿಕೆಟ್) ನೀಡಲಾಗುತ್ತದೆ.
13) ಮೇಲ್ಕಂಡ ಸ್ವತ್ತಿನ ಕ್ರಯದಾರನಿಗೆ ಪ್ರಪತ್ರ ಕೊಟ್ಟ ನಂತರ ಅಂತಹ ಕ್ರಯದಾರ ತಾನು ಕೊಂಡ ಸ್ವತ್ತಿನ ಮೇಲೆ ಹರಾಜು ದಿನಾಂಕದಿಂದ ಹಿಂದಿನ ಬಾಕಿ ಇರುವ ಭೂಕಂದಾಯವನ್ನು ಪಾವತಿ ಮಾಡುವ ಹೊಣೆ ಇರುವುದಿಲ್ಲ.
14) ಹರಾಜಿನಲ್ಲಿ ಭಾಗವಹಿಸಲು ಇಚ್ಛಿಸುವ ಬಿಡ್ಡುದಾರರು ತಮ್ಮ ಸ್ವಂತ ಬ್ಯಾಂಕ್ ಖಾತೆಯ 2 ಚೆಕ್ಕುಗಳನ್ನು. ಆಧಾರ್ ಕಾರ್ಡ್ ಮತ್ತು ಪ್ಯಾನ್ ಕಾರ್ಡ್‌ಗಳ ಮೂಲ ಮತ್ತು ಜೆರಾಕ್ಸ್ ಪ್ರತಿಗಳನ್ನು ಮತ್ತು ಪಾಸ್ ಪೋರ್ಟ್ ಸೈಜ್ ಫೋಟೋಗಳನ್ನು ತರುವುದು ಕಡ್ಡಾಯವಾಗಿರುತ್ತದೆ.
15) ಈ ಬಗ್ಗೆ ಹೆಚ್ಚಿನ ಮಾಹಿತಿ/ವಿವರಗಳ ಅವಶ್ಯಕತೆ ಇದ್ದಲ್ಲಿ ವಿಶೇಷ ತಹಶೀಲ್ದಾರ್ ಬೆಂಗಳೂರು ಪೂರ್ವ ತಾಲ್ಲೂಕು ಬೆಂಗಳೂರು ಇವರ ಕಛೇರಿ ವೇಳೆಯಲ್ಲಿ ಖುದ್ದಾಗಿ ಬಂದು ಮಾಹಿತಿಯನ್ನು ಪಡೆಯಬಹುದು.
16) ಸದರಿ ಹರಾಜಿಗೆ ತಗುಲುವ ಎಲ್ಲಾ ವೆಚ್ಚಗಳನ್ನು ಸಹ ಭರಿಸತಕ್ಕದ್ದು.

ಸಹಿ/- ವಿಶೇಷ ತಹಶೀಲ್ದಾರ್,
ಬೆಂಗಳೂರು ಪೂರ್ವ ತಾಲ್ಲೂಕು, ಕೆ. ಆರ್. ಪುರಂ, ಬೆಂಗಳೂರು

DIPR/CP/RO1844/AAPL/2024-25

ಹೊರ ಗುತ್ತಿಗೆ ನೌಕರರ ವೇತನ 5ನೇ ತಾರೀಖಿನೊಳಗೆ ಪಾವತಿಸಿ

ಮಂಡ್ಯ: ಸಮಾಜ ಕಲ್ಯಾಣ ಇಲಾಖೆ, ಹಿಂದುಳಿದ ವರ್ಗಗಳ ಕಲ್ಯಾಣ ಇಲಾಖೆ ಹಾಗೂ ಅಲ್ಪಸಂಖ್ಯಾತರ ಕಲ್ಯಾಣ ಇಲಾಖೆಯ ವ್ಯಾಪ್ತಿಯಲ್ಲಿ ಬರುವ ವಸತಿ ಶಾಲೆಗಳು ಹಾಗೂ ಹಾಸ್ಟೆಲ್ ಗಳಲ್ಲಿ ಹೊರ ಗುತ್ತಿಗೆ ಆಧಾರದ ಮೇಲೆ ಕಾರ್ಯನಿರ್ವಹಿಸುತ್ತಿರುವ ಸಿಬ್ಬಂದಿಗಳಿಗೆ ಪ್ರತಿ ತಿಂಗಳು 5 ನೇ ತಾರೀಖಿನೊಳಗೆ ಸಂಬಳ ಪಾವತಿಯಾಗಬೇಕು ಎಂದು ಜಿಲ್ಲಾಧಿಕಾರಿ ಡಾ ಕುಮಾರ ಅವರು ತಿಳಿಸಿದರು.

ಜಿಲ್ಲಾಧಿಕಾರಿಗಳ ಕಚೇರಿಯ ಸಭಾಂಗಣದಲ್ಲಿ ನಡೆದ ಹಾಸ್ಟೆಲ್ ಹಾಗೂ ಕಾಲೇಜುಗಳ ಹೊರಗುತ್ತಿಗೆ ಸಿಬ್ಬಂದಿಗಳ ಕುಂದು ಕೊರತೆ ಸಭೆ ನಡೆಸಿ ಮಾತನಾಡಿದರು.

ಹೊರಗುತ್ತಿಗೆ ಟೆಂಡರ್ ಪಡೆದಿರುವ ಏಜೆನ್ಸಿಗಳು ಇಲಾಖೆಗಳಿಂದ ಬಿಲ್ ಪಾವತಿಯಾದ ನಂತರ ಸಂಬಳ ಪಾವತಿ ಮಾಡುವುದಲ್ಲ, 5 ನೇ ತಾರೀಖು ಅವರಿಗೆ ವೇತನ ಪಾವತಿ ಮಾಡುವುದು. ಟೆಂಡರ್ ನಲ್ಲೇ ಈ ಷರತ್ತು ಇರುತ್ತದೆ ಎಂದರು.

ಇಲಾಖೆಗಳು ಏಜೆನ್ಸಿಗಳಿಗೆ ಬಿಲ್ ಪಾವತಿ ಮಾಡುವ ಮೊದಲು ಸಿಬ್ಬಂದಿಗಳಿಗೆ ಇ.ಎಸ್.ಐ, ಪಿ.ಎಫ್ ಪಾವತಿ ಮಾಡಿರುವ ಬಗ್ಗೆ ಖಾತ್ರಿ ಮಾಡಿಕೊಳ್ಳಬೇಕು ಹಾಗೂ ದಾಖಲಾತಿಗಳನ್ನು ಪಡೆದುಕೊಳ್ಳಬೇಕು ಎಂದರು.

ಹೊರಗುತ್ತಿಗೆ ಆಧಾರದ ಮೇಲೆ ಕೆಲಸ ನಿರ್ವಹಿಸುತ್ತಿರುವ ಸಿಬ್ಬಂದಿಗಳಿಗೆ ಏಜೆನ್ಸಿ ಅವರು ವೇತನ ಸಂದಾಯ ರಶೀದಿ ನೀಡಬೇಕು. ವಸತಿ ನಿಲಯಗಳ

ಮೇಲ್ವಿಚಾರಕರು ತಮ್ಮ ವ್ಯಾಪ್ತಿಗೆ ಬರುವ ಸಿಬ್ಬಂದಿಗಳಿಗೆ ವೇತನ ಪಾವತಿಯಾಗಿರುವುದನ್ನು ಖಾತ್ರಿ ಪಡಿಸಿಕೊಳ್ಳಿ ಇದರಿಂದ ಬಹಳಷ್ಟು ಸಮಸ್ಯೆಗಳು ಪರಿಹಾರವಾಗುತ್ತದೆ ಎಂದರು. ವಸತಿನಿಲಯಗಳಲ್ಲಿ ಅಡುಗೆ ಸಿಬ್ಬಂದಿಗಳಿಗೆ ಅಡುಗೆ ತಯಾರು ಮಾಡುವ ಪರಿಕರಗಳಾದ ಚಪಾತಿ ಒತ್ತುವ ಯಂತ್ರ, ರುಬ್ಬುವ ಯಂತ್ರ ಇತ್ಯದಿಗಳನ್ನು ಸರ್ಕರ ನಿಗದಿಪಡಿಸಿರುವ ನಿಯಮದಂತರ ಒದಗಿಸಿ ಕಾರ್ಯನಿರ್ವಹಿಸುತ್ತಿರುವ ಬಗ್ಗೆ ಅನಿರೀಕ್ಷಿತ ಭೇಟಿ ನೀಡಿ ಪರಿಶೀಲಿಸಿ. ವಿದ್ಯಾರ್ಥಿಗಳು ಸೇವಿಸುವ ಪರಿಮಾಣದಲ್ಲಿ ಶುಚಿ, ರುಚಿ ಹಾಗೂ ಬಿಸಿಯಾದ ಆಹಾರ ನೀಡಿ. ಆಹಾರವನ್ನು ವ್ಯರ್ಥ ಮಾಡಬೇಡಿ ಎಂದರು.

ಹೊರಗುತ್ತಿಗೆ ಸೇವೆ ನೀಡುವ ಏಜೆನ್ಸಿಗಳು ನಿಯಮದಂತೆ ಕಾರ್ಯನಿರ್ವಹಿಸದಿದ್ದಲ್ಲಿ ಅವರಿಗೆ ನೋಟೀಸ್ ನೀಡಿ, ಅಮಾನತ್ತು ಮಾಡಿ ಕಪ್ಪುಪಟ್ಟಿಗೆ ಸೇರಿಸಿ ಎಂದರು. ಸಭೆಯಲ್ಲಿ ಸಮಾಜ ಕಲ್ಯಾಣ ಇಲಾಖೆಯ ಉಪ ನಿರ್ದೇಶಕ ಡಾ ಸಿದ್ದಲಿಂಗೇಶ್, ಹಿಂದುಳಿದ ವರ್ಗಗಳ ಕಲ್ಯಾಣ ಇಲಾಖೆಯ ಉಪನಿರ್ದೇಶಕ ಕೃಷ್ಣ ಕುಮಾರ್, ಅಲ್ಪ ಸಂಖ್ಯಾತರ ಕಲ್ಯಾಣ ಇಲಾಖೆಯ ಉಪನಿರ್ದೇಶಕಿ ಮಧುಶ್ರೀ ಸೇರಿದಂತೆ ವಿವಿಧ ಸಂಘಟನೆಗಳ ಮುಖ್ಯಸ್ಥರು ಉಪಸ್ಥಿತರಿದ್ದರು.

13ರಂದು ಜಿಲ್ಲಾಮಟ್ಟದ ಬೃಹತ್ ಉದ್ಯೋಗಮೇಳ

ಬೆಂಗಳೂರು ಗ್ರಾಮಾಂತರ: ಸೆಪ್ಟೆಂಬರ್ 13ರಂದು ದೇವನಹಳ್ಳಿಯ ಸರ್ಕಾರಿ ಪ್ರಥಮ ದರ್ಜೆ ಕಾಲೇಜಿನಲ್ಲಿ ಜಿಲ್ಲಾಮಟ್ಟದ ಬೃಹತ್ ಉದ್ಯೋಗಮೇಳವನ್ನು ಆಯೋಜಿಸಲಾಗಿದ್ದು ಇದುವರೆಗೂ 5000 ಕ್ಕೂ ಅಧಿಕ ಅಭ್ಯರ್ಥಿಗಳು ನೋಂದಾಯಿಸಿಕೊಂಡಿದ್ದು ಅಂದಾಜು 15,000 ಉದ್ಯೋಗಾಂಕ್ಷಿಗಳು ಭಾಗವಹಿಸುವ ನಿರೀಕ್ಷೆಯಿದೆ ಎಂದು ಜಿಲ್ಲಾಧಿಕಾರಿ ಡಾ.ಎನ್ ಶಿವಶಂಕರ್ ಅವರು ಹೇಳಿದರು. ದೇವನಹಳ್ಳಿ ತಾಲ್ಲೂಕಿನ ಬೀರಸಂದ್ರ ಗ್ರಾಮದ ಬೆಂಗಳೂರು ಗ್ರಾಮಾಂತರ ಜಿಲ್ಲಾಡಳಿತ ಭವನದ ಜಿಲ್ಲಾಧಿಕಾರಿಯವರ ನ್ಯಾಯಾಲಯ ಸಭಾಂಗಣದಲ್ಲಿ ಇಂದು ನಡೆದ ಉದ್ಯೋಗ ಮೇಳ ಪ್ರಗತಿ ಪರಿಶೀಲನಾ ಸಭೆಯ ಅಧ್ಯಕ್ಷತೆ ವಹಿಸಿ ಅವರು ಮಾತನಾಡಿದರು. ಜಿಲ್ಲಾ ಮಟ್ಟದ ಬೃಹತ್ ಉದ್ಯೋಗಮೇಳದಲ್ಲಿ ಅಂದಾಜು 100 ನಿಯೋಜಕರು/ಕಂಪನಿಗಳು ಹಾಗೂ 15,000 ಉದ್ಯೋಗಾಂಕ್ಷಿಗಳ ಭಾಗವಹಿಸುವ ನಿರೀಕ್ಷೆಯಿದೆ. ಉದ್ಯೋಗ ಮೇಳವನ್ನು ಯಶಸ್ವಿಯಾಗಿ ನಿಭಾಯಿಸಲು ಅಧಿಕಾರಿಗಳ ಸಹಭಾಗಿತ್ವ ಕೂಡ ಮುಖ್ಯ. ಉದ್ಯೋಗ ಮೇಳ ಆಯೋಜನೆಗೆ ಸಂಬಂಧಿಸಿದಂತೆ ಈಗಾಗಲೇ ಸಮಿತಿಗಳನ್ನು ರಚಿಸಿ ಜವಾಬ್ದಾರಿ ಹಂಚಿಕೆ ಮಾಡಲಾಗಿದೆ. ಆಯಾ ಸಮಿತಿಯ ಸಂಬಂಧಪಟ್ಟ ಅಧಿಕಾರಿಗಳು ಜವಾಬ್ದಾರಿಯಿಂದ ಕಾರ್ಯ ನಿರ್ವಹಿಸಿ ಎಂದರು. ನಗರಸಭೆ, ಪುರಸಭೆ, ಪಟ್ಟಣ ಪಂಚಾಯಿತಿ, ಗ್ರಾಮ ಪಂಚಾಯಿತಿಗಳ ಮೂಲಕ, ಅಂಗನವಾಡಿ ಕಾರ್ಯಕರ್ತೆಯರು, ಆಶಾ ಕಾರ್ಯಕರ್ತೆಯರ ಮೂಲಕವು ಕೂಡ ಉದ್ಯೋಗ ಮೇಳದ ಬಗ್ಗೆ ಹೆಚ್ಚಿನ ಪ್ರಚಾರ ಕೈಗೊಂಡು ಪ್ರತಿ ಮನೆಗೂ ಮಾಹಿತಿ ತಲುಪಿಸಲು ಕ್ರಮ ವಹಿಸಿ ಎಂದು ಸಂಬಂಧಪಟ್ಟ ಅಧಿಕಾರಿಗಳಿಗೆ ಸೂಚಿಸಿದರು.

ಶ್ರೀ ಮಹರ್ಷಿ ವಾಲ್ಮೀಕಿ ಪ್ರಶಸ್ತಿಗೆ ಅರ್ಜಿ ಆಹ್ವಾನ

ಚಿಕ್ಕಬಳ್ಳಾಪುರ: ಪರಿಶಿಷ್ಟ ವರ್ಗಗಳ ಕಲ್ಯಾಣ ಇಲಾಖೆ ವತಿಯಿಂದ 2024-25ನೇ ಸಾಲಿಗೆ ಶ್ರೀ ಮಹರ್ಷಿ ವಾಲ್ಮೀಕಿ ಪ್ರಶಸ್ತಿಯನ್ನು ನೀಡಲು ಜಿಲ್ಲಾ ಮಟ್ಟದ ಅರ್ಹ ವ್ಯಕ್ತಿಗಳಿಂದ ಅರ್ಜಿ ಆಹ್ವಾನಿಸಲಾಗಿದೆ. ಚಿಕ್ಕಬಳ್ಳಾಪುರ ಜಿಲ್ಲಾ ವ್ಯಾಪ್ತಿಯಲ್ಲಿ ಅರ್ಹ ವ್ಯಕ್ತಿಗಳನ್ನು ಆಯ್ಕೆ ಮಾಡಲು ಅರ್ಜಿಗಳನ್ನು ಸೆಪ್ಟೆಂಬರ್ 17 ರೊಳಗೆ ಸಹಾಯಕ ನಿರ್ದೇಶಕರು ಗ್ರೇಡ್-1, 2 ಸಮಾಜ ಕಲ್ಯಾಣ ಇಲಾಖೆ, ಚಿಕ್ಕಬಳ್ಳಾಪುರ, ಚಿಂತಾಮಣಿ, ಶಿಡ್ಲಘಟ್ಟ, ಬಾಗೇಪಲ್ಲಿ, ಗುಡಿಬಂಡೆ ತಾಲ್ಲೂಕು ತಾಲ್ಲೂಕು ಪರಿಶಿಷ್ಟ ವರ್ಗಗಳ ಕಲ್ಯಾಣಾಧಿಕಾರಿ ಗೌರಿಬಿದನೂರು ತಾಲ್ಲೂಕು ಹಾಗೂ ಜಿಲ್ಲಾ ಪರಿಶಿಷ್ಟ ವರ್ಗಗಳ ಕಚೇರಿಯಲ್ಲಿ ಪಡೆದು ಭರ್ತಿ ಮಾಡಿ ಅಗತ್ಯ ದಾಖಲೆಗಳೊಂದಿಗೆ ಸಲ್ಲಿಸಬಹುದು. ಹೆಚ್ಚಿನ ಮಾಹಿತಿಗಾಗಿ ಸಂಬಂಧಪಟ್ಟ ಸಹಾಯ ನಿರ್ದೇಶಕರು ಗ್ರೇಡ್ (1) (2) ಚಿಕ್ಕಬಳ್ಳಾಪುರ, ಚಿಂತಾಮಣಿ, ಶಿಡ್ಲಘಟ್ಟ, ಬಾಗೇಪಲ್ಲಿ, ಗುಡಿಬಂಡೆ ತಾಲ್ಲೂಕು ಸಮಾಜ ಕಲ್ಯಾಣ ಇಲಾಖೆ, ತಾಲ್ಲೂಕು ಪರಿಶಿಷ್ಟ ವರ್ಗಗಳ ಕಲ್ಯಾಣಾಧಿಕಾರಿ ಗೌರಿಬಿದನೂರು ತಾಲ್ಲೂಕು ಹಾಗೂ ಜಿಲ್ಲಾ ಪರಿಶಿಷ್ಟ ವರ್ಗಗಳ ಕಲ್ಯಾಣಾಧಿಕಾರಿಗಳ ಕಚೇರಿ ಚಿಕ್ಕಬಳ್ಳಾಪುರ ದೂರವಾಣಿ ಸಂಖ್ಯೆ:08156-277117 ಅನ್ನು ಸಂಪರ್ಕಿಸಬಹುದೆಂದು ಜಿಲ್ಲಾ ಪರಿಶಿಷ್ಟ ವರ್ಗಗಳ ಕಲ್ಯಾಣಾಧಿಕಾರಿಗಳು ಪ್ರಕಟಣೆಯಲ್ಲಿ ತಿಳಿಸಿದ್ದಾರೆ.

ಕಾನೂನು ಪದವೀಧರರಿಗೆ ತರಬೇತಿ ಭತ್ಯೆ

ಚಿಕ್ಕಬಳ್ಳಾಪುರ: 2024-25ನೇ ಸಾಲಿನಲ್ಲಿ ಅಲ್ಪಸಂಖ್ಯಾತರ ವರ್ಗಗಳ (ಮುಸ್ಲಿಂ, ಕ್ರಿಶ್ಚಿಯನ್, ಸಿಖ್, ಪಾರ್ಸಿ, ಜೈನ್, ಬೌದ್ಧ) ಕಾನೂನು ಪದವೀಧರರಿಗೆ ನ್ಯಾಯಾಂಗ ಆಡಳಿತದಲ್ಲಿ ತರಬೇತಿಗಾಗಿ ಭತ್ಯೆ ನೀಡಲು ಅಲ್ಪಸಂಖ್ಯಾತರ ಕಲ್ಯಾಣ ಇಲಾಖೆ, ಚಿಕ್ಕಬಳ್ಳಾಪುರ ಜಿಲ್ಲೆ ವತಿಯಿಂದ ಅರ್ಜಿಗಳನ್ನು ಆಹ್ವಾನಿಸಲಾಗಿದೆ. ಚಿಕ್ಕಬಳ್ಳಾಪುರ ಜಿಲ್ಲಾ ವ್ಯಾಪ್ತಿಯಲ್ಲಿ ತರಬೇತಿ ಪಡೆಯುತ್ತಿರುವ ಅಭ್ಯರ್ಥಿಗಳಿಗೆ ಮಾತ್ರ ಅನ್ವಯಿಸಲಿದ್ದು, ಅರ್ಹ ಅಭ್ಯರ್ಥಿಗಳನ್ನು ಸಂದರ್ಶನದ ಮೂಲಕ ಆಯ್ಕೆ ಮಾಡಲಾಗುವುದು. ತರಬೇತಿ ಅವಧಿಯು 04 ವರ್ಷಗಳಾಗಿದ್ದು, ಮಾಹೆಯಾನ ರೂ.5,000 ಗಳ ತರಬೇತಿ ಭತ್ಯೆಯನ್ನು ನೀಡಲಾಗುತ್ತದೆ. ಹೆಚ್ಚಿನ ಮಾಹಿತಿಗಾಗಿ ಜಿಲ್ಲಾ ಅಧಿಕಾರಿಗಳ ಕಚೇರಿ, ಅಲ್ಪಸಂಖ್ಯಾತರ ಕಲ್ಯಾಣ ಇಲಾಖೆ, ಕೊಠಡಿ ನಂ-ಎಸ್.ಎ-8, 2ನೇ ಮಹಡಿ, ಜಿಲ್ಲಾಡಳಿತ ಭವನ, ಚಿಕ್ಕಬಳ್ಳಾಪುರ, ದೂರವಾಣಿ ಸಂಖ್ಯೆ:08156-277049 ಗೆ ಸಂಪರ್ಕಿಸಬಹುದೆಂದು ಅಲ್ಪಸಂಖ್ಯಾತರ ಕಲ್ಯಾಣ ಇಲಾಖೆಯ ಜಿಲ್ಲಾ ಅಧಿಕಾರಿಗಳು ಪ್ರಕಟಣೆಯಲ್ಲಿ ತಿಳಿಸಿದ್ದಾರೆ.

ಹೊಯ್ಸಳ, ಕೆಳದಿ ಚೆನ್ನಮ್ಮ ಶೌರ್ಯ ಪ್ರಶಸ್ತಿಗೆ ಅರ್ಜಿ

ಚಿಕ್ಕಬಳ್ಳಾಪುರ: ಸೆಪ್ಟೆಂಬರ್ 3: ಮಹಿಳಾ ಮತ್ತು ಮಕ್ಕಳ ಅಭಿವೃದ್ಧಿ ಇಲಾಖೆ ವತಿಯಿಂದ ಮಕ್ಕಳ ದಿನಾಚರಣೆ ಪ್ರಯುಕ್ತ ಮಕ್ಕಳು ''ತಮ್ಮ ಪ್ರಾಣದ ಹಂಗನ್ನು ತೊರೆದು ಹಾಗೂ ಸಮಯ ಪ್ರಜ್ಞೆಯಿಂದ ಇತರರ ಪ್ರಾಣ ರಕ್ಷಣೆಗಾಗಿ ಧೈರ್ಯ-ಸಾಹಸ ಪ್ರದರ್ಶಿಸಿದ 6 ರಿಂದ 18 ವರ್ಷದೊಳಗಿನ ಬಾಲಕರಿಗೆ ''ಹೊಯ್ಸಳ'' ಪ್ರಶಸ್ತಿ ಮತ್ತು ಬಾಲಕಿಯರಿಗೆ ''ಕೆಳದಿ ಚೆನ್ನಮ್ಮ'' ಶೌರ್ಯ ಪ್ರಶಸ್ತಿಯನ್ನು ಪ್ರಧಾನ ಮಾಡಲಾಗುತ್ತದೆ. ಪ್ರಕರಣವು ಆಗಸ್ಟ್ 01 ರಿಂದ ಜುಲೈ 31 ರೊಳಗೆ ನಡೆದಿರಬೇಕು. ಆಗಸ್ಟ್ 01 ರಂದು ಹಾಗೂ ನಂತರ ಜನಿಸಿದ ಮಕ್ಕಳು ಈ ಪ್ರಶಸ್ತಿಗೆ ಅರ್ಹರಾಗಿರುತ್ತಾರೆ. ಪ್ರಶಸ್ತಿಗೆ ಆಯ್ಕೆಯಾದ ಮಕ್ಕಳಿಗೆ ರೂ.10,000ಗಳ ನಗದು ಬಹುಮಾನ ಮತ್ತು ಪ್ರಶಸ್ತಿ ಪತ್ರ ಒಳಗೊಂಡಿರುತ್ತದೆ. ಇದೇ ಸಂದರ್ಭದಲ್ಲಿ ಮಕ್ಕಳ ಕಲ್ಯಾಣ ಕ್ಷೇತ್ರದಲ್ಲಿ ಕನಿಷ್ಠ 5 ವರ್ಷಗಳ ಕಾಲ ಅತ್ಯುತ್ತಮ ಸೇವೆ ಸಲ್ಲಿಸಿರುವ ವ್ಯಕ್ತಿಗಳಿಗೆ ಮಕ್ಕಳ ದಿನಾಚರಣೆಯಂದು ತಲಾ ರೂ.25,000/-ಗಳ ನಗದು ಬಹುಮಾನ, ಪ್ರಶಸ್ತಿ ಪತ್ರ ಮತ್ತು ಸಂಸ್ಥೆಗಳಿಗೆ ತಲಾ 1 ಲಕ್ಷ ರೂ. ಗಳ ನಗದು ಬಹುಮಾನ ಹಾಗೂ ಪ್ರಶಸ್ತಿ ಪತ್ರವನ್ನು ನೀಡಿ ಗೌರವಿಸಲಾಗುವುದು. ಅರ್ಜಿಗಳನ್ನು ಸೆಪ್ಟೆಂಬರ್ 27 ರೊಳಗೆ ಉಪನಿರ್ದೇಶಕರ ಕಚೇರಿ ಮಹಿಳಾ ಮತ್ತು ಮಕ್ಕಳ ಅಭಿವೃದ್ಧಿ ಇಲಾಖೆ ಎಫ್.ಬಿ. 05, 1ನೇ ಮಹಡಿ, ನೂತನ ಜಿಲ್ಲಾಡಳಿತ ಭವನ, ಶಿಡ್ಲಘಟ್ಟ ರಸ್ತೆ, ಚಿಕ್ಕಬಳ್ಳಾಪುರ ಇಲ್ಲಿ ಪಡೆದು ಕನ್ನಡ ಭಾಷೆಯಲ್ಲಿಯೇ ಸಲ್ಲಿಸತಕ್ಕದ್ದು. ಹೆಚ್ಚಿನ ಮಹಿತಿಗಾಗಿ ಸಹಾಯವಾಣಿ ಸಂಖ್ಯೆ: 9738435779 ಗೆ ಕರೆ ಮಾಡಬಹುದೆಂದು ಮಹಿಳಾ ಮತ್ತು ಮಕ್ಕಳ ಅಭಿವೃದ್ಧಿ ಇಲಾಖೆ ಉಪನಿರ್ದೇಶಕ ವೆಂಕಟೇಶರೆಡ್ಡಿ ಅವರು ಪ್ರಕಟಣೆಯಲ್ಲಿ ತಿಳಿಸಿದ್ದಾರೆ.

20 ವರ್ಷಗಳ ಕಠಿಣ ಶಿಕ್ಷೆ

ಚಿಕ್ಕಬಳ್ಳಾಪುರ: ಶಿಡ್ಲಘಟ್ಟ ತಾಲ್ಲೂಕು ಗೊರಮಡುಗು ಗ್ರಾಮದ ಸಾಕ್ಷಿ-2 ಅಪ್ರಾಪ್ತ ಬಾಲಕಿಯನ್ನು ಆರೋಪಿ ಪಟೇಲ್ ಇವರು 2020 ನೇ ಜನವರಿ ಮಾಹೆಯಲ್ಲಿ ಪುಸಲಾಯಿಸಿ ತನ್ನ ದ್ವಿ ಚಕ್ರ ವಾಹನದಲ್ಲಿ ಅಪಹರಿಸಿಕೊಂಡು ಹೋಗಿ ಸಾಕ್ಷಿ-4 ರವರ ಮನೆಯಲ್ಲಿ ಆಕೆಯ ಇಚ್ಚೆಗೆ ವಿರುದ್ಧವಾಗಿ ಬಾಲಕಿಯ ಮೇಲೆ ಲೈಂಗಿಕ ಅತ್ಯಾಚಾರ ಮಾಡಿ ಗರ್ಭಿಣಿ ಮಾಡಿರುತ್ತಾರೆ. ಈ ಸಂಬಂಧ ಶಿಡ್ಲಘಟ್ಟ ಗ್ರಾಮಾಂತರ ಠಾಣೆಯಲ್ಲಿ ಮೊ.ಸಂ.03/2020 ರಂತೆ ಕಲಂ 363,366(ಎ),376 ಐಪಿಸಿ, ಕಲಂ 4,8,12 ಪೋಕ್ಸೋ ಆಕ್ಟ್ ಅಡಿಯಲ್ಲಿ ಮೊಕದ್ದಮೆ ದಾಖಲು ಮಾಡಿದ್ದು ತನಿಖೆಯನ್ನು ಪೂರ್ತಿಗೊಳಿಸಿ ಸುರೇಶ್. ಕೆ, ಸಿ.ಪಿ.ಐ ಇವರು ದೋಷಾರೋಪಣಾ ಪತ್ರವನ್ನು ಮಾನ್ಯ ನ್ಯಾಯಾಲಯಕ್ಕೆ ಸಲ್ಲಿಸಿದ್ದರು. ಸದರಿ ಪ್ರಕರಣದ ವಿಚಾರಣೆಯು ಚಿಕ್ಕಬಳ್ಳಾಪುರದ ಎಫ್.ಟಿ.ಎಸ್.ಸಿ-1ನೇ ನ್ಯಾಯಾಲಯದಲ್ಲಿ ನಡೆದಿದ್ದು, ದಿನಾಂಕ:09/02/2024 ರಂದು ವಿಚಾರಣೆಯು ಮುಗಿದಿರುತ್ತದೆ. ಮಾನ್ಯ ನ್ಯಾಯಾಧೀಶರಾದ ಸವಿತಾ ಕುಮಾರಿ.ಎನ್. ಅವರು ಆರೋಪಿಗೆ ಕಲಂ 5(ಎಲ್) ದಂಡನೀಯ ಅಪರಾಧದ ಕಲಂ 6 ಆಫ್ ಪೋಕ್ಸೋ ಆಕ್ಟ್ ಅಪರಾಧಕ್ಕಾಗಿ 20 ವರ್ಷಗಳ ಕಠಿಣ ಶಿಕ್ಷೆ ಮತ್ತು 5.000/- ರೂ. ದಂಡವನ್ನು ವಿಧಿಸಿ ಶಿಕ್ಷೆ ನೀಡಿರುತ್ತಾರೆ. ಸರ್ಕಾರದ ಪರವಾಗಿ ವಿಶೇಷ ಸರ್ಕಾರಿ ಅಭಿಯೋಜಕರಾದ ಲಕ್ಷ್ಮೀನರಸಿಂಹಪ್ಪ ರವರು ವಾದ ಮಂಡಿಸಿರುತ್ತಾರೆ.

ಮಕ್ಕಳು ದೇಶದ ಆಸ್ತಿ, ಅವರ ರಕ್ಷಣೆ ನಮ್ಮ ಹೊಣೆ: ರಾಜ್ಯ ಮಕ್ಕಳ ಆಯೋಗದ ಅಧ್ಯಕ್ಷ ಕೆ.ನಾಗಣ್ಣಗೌಡ

ಚಿಕ್ಕಬಳ್ಳಾಪುರ: ಮಕ್ಕಳು ದೇಶದ ಆಸ್ತಿ, ಮಕ್ಕಳ ಸಮಸ್ಯೆಗಳು, ನ್ಯೂನ್ಯತೆಗಳನ್ನು ನಾವೆಲ್ಲರೂ ಸೇರಿ ಪರಿಹರಿಸುವ ಮೂಲಕ ಎಲ್ಲ ಮಕ್ಕಳಿಗೆ ರಕ್ಷಣೆ ನೀಡುವುದು ನಮ್ಮೆಲ್ಲರ ಸಾಮಾಜಿಕ ಜವಾಬ್ದಾರಿ ಎಂದು ರಾಜ್ಯ ಮಕ್ಕಳ ಆಯೋಗದ ಅಧ್ಯಕ್ಷ ಕೆ.ನಾಗಣ್ಣಗೌಡ ಅವರು ತಿಳಿಸಿದರು.

ಜಿಲ್ಲಾಡಳಿತ ಭವನದ ಸರ್. ಎಂ.ವಿಶ್ವೇಶ್ವರಯ್ಯ ಸಭಾಂಗಣದಲ್ಲಿ ನಡೆದ ''ಮಕ್ಕಳ ಹಕ್ಕುಗಳ ರಕ್ಷಣೆ'' ಕುರಿತು ಪ್ರಗತಿ ಪರಿಶೀಲನಾ ಸಭೆಯಲ್ಲಿ ಮಾತನಾಡುತ್ತಾ, ನೀರು, ಪರಿಸರ, ಮಕ್ಕಳು ಈ ಮೂರನ್ನು ಬಿಟ್ಟು ಸಮಾಜವನ್ನು ಕಲ್ಪನೆ ಮಾಡಿಕೊಳ್ಳುವುದು ಸಾಧ್ಯವಿಲ್ಲ. ಇವೆಲ್ಲವುಗಳು ದೇಶದ ಆಸ್ತಿಗಳು ಅವುಗಳನ್ನು ರಕ್ಷಣೆ ಮಾಡಿಕೊಳ್ಳುವುದು ನಮ್ಮೆಲ್ಲರ ಕರ್ತವ್ಯವಾಗಿದೆ. ದುರಂತವೆಂದರೆ ಪೋಷಕರು ಮಕ್ಕಳ ಜೊತೆ ಸಮಯ ಕಳೆಯುವುದನ್ನು ಕಡಿಮೆ ಮಾಡುತ್ತಿದ್ದಾರೆ. ಮಕ್ಕಳ ಹಕ್ಕುಗಳು ಉಲ್ಲಂಘನೆ ಪ್ರಕರಣಗಳು, ದೌರ್ಜನ್ಯ ಪ್ರಕರಣಗಳು ನಡೆಯುವುದನ್ನು ದಿನ ನಿತ್ಯ ಗಮನಿಸುವಂತಾಗಿದೆ. ಮಕ್ಕಳ ಸ್ನೇಹಿ ಇಲಾಖೆಗಳಾದ ಮಹಿಳಾ ಮತ್ತು ಮಕ್ಕಳ ಅಭಿವೃದ್ಧಿ ಇಲಾಖೆ, ಪೊಲೀಸ್ ಇಲಾಖೆ, ಶಿಕ್ಷಣ ಇಲಾಖೆ, ಮಕ್ಕಳ ರಕ್ಷಣ ಘಟಕ ಸೇರಿದಂತೆ ಇತರ ಇಲಾಖೆಗಳ ಸಹಯೋಗದಲ್ಲಿ ಸಾರ್ವಜನಿಕರಲ್ಲಿ ಅರಿವು ಮೂಡಿಸಿ ಬಾಲ್ಯ ವಿವಾಹ, ಭ್ರೂಣ ಹತ್ಯೆ, ಪ್ರಸವ ಪೂರ್ವ ಮತ್ತು ಗರ್ಭ ಪೂರ್ವ ಲಿಂಗಪತ್ತೆ, ಮಕ್ಕಳ ದೌರ್ಜನ್ಯ, ಪೋಕ್ಸೋ ಪ್ರಕರಣಗಳನ್ನು ತಡೆಯುವ ನಿಟ್ಟಿನಲ್ಲಿ ನಮ್ಮಗಳ ಜವಬ್ದಾರಿಯನ್ನು ಅತ್ಯಂತ ಸಮರ್ಪಕವಾಗಿ ನಿರ್ವಹಿಸಬೇಕಿದೆ. ತಮ್ಮ ಸುತ್ತ ಮುತ್ತಲ್ಲಿ ಮಕ್ಕಳ ಹಕ್ಕುಗಳಿಗೆ ದಕ್ಕೆ ಯಾಗುತ್ತಿರುವುದು ಕಂಡು ಬಂದರೆ ಸಕ್ಷಮ ಪ್ರಾಧಿಕಾರಗಳಿಗೆ ಅಥವಾ ಮಕ್ಕಳ ಸಹಾಯವಾಣಿ 1098ಗೆ ಮಾಹಿತಿ ನೀಡುವಂತೆ ಸಾರ್ವಜನಿಕರನ್ನು ಪ್ರೇರೇಪಿಸಬೇಕು. ಅಂತಹವರ ವಿವರವನ್ನು ಗೌಪ್ಯವಾಗಿಡಬೇಕು. ತಂದೆ ತಾಯಿಯರು, ಪೋಷಕರು ತಮ್ಮ ಮಕ್ಕಳೊಂದಿಗೆ ಹೆಚ್ಚು ಸಮಯ ಕಳೆಯಬೇಕು. ಅವರ ಸಮಸ್ಯೆಗಳನ್ನು ಕೌಟುಂಬಿಕ ಹಂತದಲ್ಲೇ

ಗುರ್ತಿಸಬೇಕು. ಮನೆಯಿಂದ ಮಕ್ಕಳು ಹೊರಗಡೆ ಹೋದಮೇಲೆ ಏನೆಲ್ಲ ಸಮಸ್ಯೆಗಳು ಎದುರಾಗುತ್ತವೆ ಎಂಬುದನ್ನು ನಿಗಾ ಇಡಬೇಕು. ಸಮಸ್ಯೆಗಳು ಕಂಡು ಬಂದಲ್ಲಿ ಕೂಡಲೆ ಪರಿಹರಿಸಬೇಕು. ಮಕ್ಕಳಿಗೆ ಅನ್ಯಾಯವಾಗುತ್ತಿದ್ದಲ್ಲಿ ಸಕ್ಷಮ ಪ್ರಾಧಿಕಾರಗಳನ್ನು ಸಂಪರ್ಕಿಸಿ ನ್ಯಾಯ ಕೊಡಿಸುವಂತಹ ಪ್ರವೃತ್ತಿಯನ್ನು ಎಲ್ಲರೂ ರೂಢಿಸಿಕೊಳ್ಳಬೇಕು. ಪ್ರಕರಣಗಳನ್ನು ಮುಚ್ಚಿಹಾಕುವಂತಹ ಕೆಲಸವನ್ನು ಯಾರೊಬ್ಬರೂ ಮಾಡಬಾರದು. ತಪ್ಪಿತಸ್ಥರು ತಪ್ಪಿಸಿಕೊಂಡರೆ ಮುತ್ತಷ್ಟು ದೌರ್ಜನ್ಯಗಳಿಗೆ ಕಾರಣವಾಗುತ್ತದೆ. ಈ ಎಲ್ಲವುಗಳ ಬಗ್ಗೆ ಪ್ರತಿಯೊಬ್ಬ ನಾಕರಿಕರು ಸಾಮಾಜಿಕ ಪ್ರಜ್ಞೆ ಹೊಂದಿರಬೇಕು. ಆ ನಿಟ್ಟಿನಲ್ಲಿ ಅಧಿಕಾರಿಗಳು ಅರಿವು ಕಾರ್ಯಗಳನ್ನು ಕೈಗೊಳ್ಳಬೇಕು ಎಂದು ತಿಳಿಸಿದರು.ಜನವರಿ 2024ರ ಮಾಹೆಯಿಂದ ಈವರೆಗೆ 124 ಪೋಕ್ಸೋ ಪ್ರಕರಣಗಳು ಚಿಕ್ಕಬಳ್ಳಾಪುರ ಜಿಲ್ಲೆಯಲ್ಲಿ ದಾಖಲಾಗಿದ್ದು, ಈ ಪೈಕಿ 101 ಪ್ರಕರಣಗಳನ್ನು ಸೂಕ್ತ ಕ್ರಮ ಕೈಗೊಂಡು ಪ್ರಕರಣಗಳನ್ನು ಇತ್ಯರ್ಥಪಡಿಸಲಾಗಿದೆ. ಇನ್ನುಳಿದ 23 ಪ್ರಕರಣಗಳನ್ನು ತ್ವರಿತಗತಿಯಲ್ಲಿ ತನಿಖೆಯನ್ನು ಪೂರ್ಣಗೊಳಿಸಿ ತಪ್ಪಿತಸ್ಥರಿಗೆ ಕಾನೂನು ರೀತ್ಯ ಶಿಕ್ಷೆ ಕೊಡಿಸುವ ಮೂಲಕ ಸಂತ್ರಸ್ತ ಮಕ್ಕಳಿಗೆ ನ್ಯಾಯ ಒದಗಿಸಬೇಕು ಎಂದು ಪೊಲೀಸ್ ಇಲಾಖೆಯ ಅಧಿಕಾರಿಗಳಿಗೆ ತಿಳಿಸಿದರು.

2024ರ ಜನವರಿ ಯಿಂದ ಈವರೆಗೆ ಪೋಕ್ಸೋ ಪ್ರಕರಣಗಳು ಸೇರಿದಂತೆ ಬಾಲ್ಯ ವಿವಾಹ ಪ್ರಕರಣಗಳು 5, ಬಾಲಕಾರ್ಮಿಕ ನಿಷೇಧ ಕಾಯ್ದೆ ಉಲ್ಲಂಘನೆ ಪ್ರಕರಣಗಳು 9, ಅಪಹರಣ ಪ್ರಕರಣಗಳು 53, ಜೆ.ಜೆ. ಕಾಯ್ದೆ ಉಲ್ಲಂಘನೆ ಪ್ರಕರಣಗಳು 2 ಸೇರಿದಂತೆ ಜಿಲ್ಲೆಯಲ್ಲಿ ಒಟ್ಟು 196 ದೂರುಗಳನ್ನು ಮಕ್ಕಳ ವಿಶೇಷ ಪೊಲೀಸ್ ಘಟಕವು ಸ್ವೀಕರಿಸಿ 160 ಪ್ರಕರಣಗಳನ್ನು ಇನ್ನು ಸಮರ್ಪಕವಾಗಿ ಇತ್ಯರ್ಥಪಡಿಸಿದ್ದು, ಬಾಕಿ 36 ಪ್ರಕರಣಗಳನ್ನು ಇತ್ಯರ್ಥಪಡಿಸಲು ಕ್ರಮವಹಿಸಲಾಗುತ್ತಿದೆ ಎಂದು ಪೊಲೀಸ್ ಇಲಾಖೆಯ ಅಧಿಕಾರಿಗಳು ಪ್ರತಿಕ್ರೀಯಿಸಿದರು.

ಕೋವಿಡ್ ನಿಂದ ತಂದೆ ತಾಯಿಗಳನ್ನು ಕಳೆದುಕೊಂಡ ವಿದ್ಯಾರ್ಥಿಗಳಿಗೆ ಪ್ರೋತ್ಸಾಹ ನೀಡುವ ಯೋಜನೆಯಡಿ 10ನೇ ತರಗತಿಯಲ್ಲಿ ಅತಿ ಹೆಚ್ಚು ಅಂಕಗಳಿಸಿದ ಚಿಂತಾಮಣಿ ವಿದ್ಯಾರ್ಥಿನಿ ಭಾಗ್ಯಲಕ್ಷ್ಮಿ ಅವರಿಗೆ ಲ್ಯಾಪ್ ಟಾಪ್ ನ್ನು ವಿತರಿಸಿದರು. ಜಿಲ್ಲಾಧಿಕಾರಿ ಪಿ.ಎನ್. ರವೀಂದ್ರ, ಜಿಲ್ಲಾ ಪಂಚಾಯತ್ ಮುಖ್ಯ ಕಾರ್ಯನಿರ್ವಹಣಾಧಿಕಾರಿ ಪ್ರಕಾಶ್ ಜಿ.ಟಿ. ನಿಟ್ಟಾಲಿ, ಜಿಲ್ಲಾ ಪೊಲೀಸ್ ವರಿಷ್ಠಾಧಿಕಾರಿ ಕುಶಲ್ ಚೌಕ್ಸೆ, ಮಹಿಳಾ ಮತ್ತು ಮಕ್ಕಳ ಅಭಿವೃದ್ಧಿ ಇಲಾಖೆಯ ಉಪನಿರ್ದೇಶಕ ವೆಂಕಟೇಶರೆಡ್ಡಿ, ಜಿಲ್ಲಾ ಆರೋಗ್ಯ ಮತ್ತು ಕುಟುಂಬ ಕಲ್ಯಾಣಾಧಿಕಾರಿ ಡಾ. ಮಹೇಶ್ ಕುಮಾರ್, ಸಮಾಜ ಕಲ್ಯಾಣ ಇಲಾಖೆಯ ಉಪನಿರ್ದೇಶಕ ತೇಜಾನಂದರೆಡ್ಡಿ, ಜಿಲ್ಲಾ ಮಕ್ಕಳ ರಕ್ಷಣಾಧಿಕಾರಿ ನೌತಾಜ್, ಮಕ್ಕಳ ಕಲ್ಯಾಣ ಸಮಿತಿ ಅಧ್ಯಕ್ಷ ರಾಮರಾಜೆಅರಸು ಮತ್ತು ವಿವಿಧ ಇಲಾಖೆಗಳ ಅಧಿಕಾರಿಗಳು ಇದ್ದರು.

ಉತ್ತಮ ಪ್ರಾಂಶುಪಾಲ, ಉತ್ತಮ ಉಪನ್ಯಾಸಕ ಪ್ರಶಸ್ತಿ ಘೋಷಣೆ

ಬೆಂಗಳೂರು: ಶಿಕ್ಷಕರ ದಿನಾಚರಣೆ ಹಿನ್ನೆಲೆಯಲ್ಲಿ ಶಿಕ್ಷಣ ಇಲಾಖೆ ಇಬ್ಬರು ಉತ್ತಮ ಪ್ರಾಂಶುಪಾಲರು ಮತ್ತು 8 ಉಪನ್ಯಾಸಕರಿಗೆ ರಾಜ್ಯಮಟ್ಟದ ಪ್ರಶಸ್ತಿಯನ್ನು ಘೋಷಣೆ ಮಾಡಿದೆ.

2024-25ನೇ ಶೈಕ್ಷಣಿಕ ಸಾಲಿಗೆ ರಾಜ್ಯ ಮಟ್ಟದ ಉತ್ತಮ ಪ್ರಾಂಶುಪಾಲರ ಪ್ರಶಸ್ತಿಗೆ ಮೈಸೂರು ಜಿಲ್ಲೆ ಸರ್ಕಾರಿ ಬಾಲಕಿಯರ ಪದವಿ ಪೂರ್ವ ಕಾಲೇಜಿನ ಹುಣಸೂರಿನ ರಾಮೇಗೌಡ ಎ ಮತ್ತು ಉಡುಪಿ(ಗಜಣಾರಿ) ಜಿಲ್ಲೆ ಕುಂದಾಪುರ ಸರ್ಕಾರಿ ಪದವಿ ಪೂರ್ವ ಕಾಲೇಜಿನ ರಾಮಕೃಷ್ಣ ಬಿ.ಜಿ. ಆಯ್ಕೆಯಾಗಿದ್ದಾರೆ.

ಉತ್ತಮ ಉಪನ್ಯಾಸಕ ಪ್ರಶಸ್ತಿ: ಶಿವಮೊಗ್ಗ ಜಿಲ್ಲೆ ರಿಪ್ಪನ್ ಪೇಟೆ ಸರ್ಕಾರಿ ಪದವಿ ಪೂರ್ವ ಕಾಲೇಜಿನ ಗಣಿತ ಉಪನ್ಯಾಸಕ ವಾಸುದೇವ ಕೆ ಹೆಚ್. ಬೆಂಗಳೂರು ಉತ್ತರ ಮಲ್ಲೇಶ್ವರಂ 13ನೇ ಅಡ್ಡರಸ್ತೆ ಸರ್ಕಾರಿ ಎಸ್‌ಹೆಚ್‌ವಿಎನ್ ಎಮ್ ಬಾಲಕಿಯರ ಪದವಿ ಕಾಲೇಜಿನ ಜೀವಶಾಸ್ತ್ರ ಉಪನ್ಯಾಸಕಿ ನಾಗವೀಣಾ. ಬೆಳಗಾವಿ ಜಿಲ್ಲೆ ಶಹಪೂರ ಸರ್ಕಾರಿ ಚಿಂತಾಮಣಿ ಪದವಿ ಪೂರ್ವ ಕಾಲೇಜಿನ ಇಂಗ್ಲೀಷ್ ಉಪನ್ಯಾಸಕ ಗಂಗಾಧರ ಬೆಟಗೇರಿ. ವಿಜಯಪುರ ಜಿಲ್ಲೆಯ ಸರ್ಕಾರಿ ಬಾಲಕಿಯರ ಪದವಿ ಪೂರ್ವ ಕಾಲೇಜಿನ ಕನ್ನಡ ಉಪನ್ಯಾಸಕ ಸಾವಲ್ ಸಂಗ್ ಎಸ್ ಬಿ. ಉತ್ತರ ಕನ್ನಡ ಜಿಲ್ಲೆ ಶಿರಸಿ ವೆಂಕಟರಾವ್ ನೀಲಕಣಿ ಸರ್ಕಾರಿ ಪದವಿ ಪೂರ್ವ ಕಾಲೇಜಿನ ಇತಿಹಾಸ ಉಪನ್ಯಾಸಕ ವಸಂತ ಕೆ ನಾಯಕ್ . ಬಾಗಲಕೋಟೆ ಜಿಲ್ಲೆ ಮುಧೋಳ ಸರ್ಕಾರಿ ಪದವಿ ಪೂರ್ವ ಕಾಲೇಜಿನ ಉಪನ್ಯಾಸಕ ಸೈದುಸಾಬ್ ಪಡಸಲಗಿ., ಚಿಕ್ಕೋಡಿ ಜಿಲ್ಲೆ ರಾಯಭಾಗ ನ್ಯೂ ಸಂಯುಕ್ತ ಪದವಿ ಪೂರ್ವ ಕಾಲೇಜಿನ. ರ್ಥಶಾಸ್ತ್ರ ಉಪನ್ಯಾಸಕ ಅಣ್ಣಪ್ಪ ಸದಾಶಿವ ಕುಂಬಾರ.ಬೆಂಗಳೂರು ದಕ್ಷಿಣ ಬಸವನ ಗುಡಿ ಸರ್ಕಾರಿ ಬಾಲಕಿಯರ ಪದವಿ ಪೂರ್ವ ಕಾಲೇಜಿನ ಸಮಾಜಶಾಸ್ತ್ರ ಉಪನ್ಯಾಸಕಿ ಗೌರಮ್ಮ ಹನುಮಂತಪ್ಪ ಕಡೇಮನಿ

ಗಡ್ಡ ಶೇವ್ ಮಾಡದ್ದಕ್ಕೆ ಜೂನಿಯರ್ ಮೇಲೆ ಹಲ್ಲೆ

ಬೆಂಗಳೂರು: ಗಡ್ಡ ಶೇವ್ ಮಾಡಿಲ್ಲವೆಂದು ಸೀನಿಯರ್‌ಗಳು ಜೂನಿಯರ್ ಮೇಲೆ ಹಲ್ಲೆ ನಡೆಸಿರುವ ಘಟನೆ ಬೆಂಗಳೂರಿನ ಪ್ರತಿಷ್ಠಿತ ಕಾಲೇಜಿನಲ್ಲಿ ನಡೆದಿದೆ. ಮೂವರು ವಿದ್ಯಾರ್ಥಿಗಳ ಮೇಲೆ ಬೆಳ್ಳಂದೂರು ಠಾಣೆಯಲ್ಲಿ ಎಫ್.ಐ.ಆರ್ ದಾಖಲಾಗಿದೆ. ಹಲ್ಲೆಗೊಳಗಾದ ವಿದ್ಯಾರ್ಥಿ ಕೇರಳ ಮೂಲದವನಾಗಿದ್ದು, ದೊಡ್ಡ ಸಿದ್ದಾಪುರದಲ್ಲಿ ಸ್ನೇಹಿತರ ಜೊತೆ ಬಾಡಿಗೆ ಮನೆಯಲ್ಲಿ ವಾಸಮಾಡುತ್ತಿದ್ದನು. ಈತನನ್ನು ಆಗಸ್ಟ್ 30 ರಂದು ಕರೆ ಮಾಡಿ ಸಿದ್ದಾಪುರದ ಚರ್ಚ್ ಬಳಿ ಬರುವಂತೆ 3 ಬಾರಿ ಕಾಲ್ ಮಾಡಿ ಸೀನಿಯರ್‌ಗಳು ಕರೆಸಿಕೊಂಡಿದ್ದರು. ವಿದ್ಯಾರ್ಥಿ ಬರುವಾಗಲೇ ಗಡ್ಡ ಹಾಗೂ ಮೀಸೆ ಟ್ರಿಮ್ ಮಾಡುವಂತೆ ಒತ್ತಾಯ ಮಾಡಿದ್ದು, ಇದನ್ನು ನಿರಾಕರಣೆ ಮಾಡಿದಾಗ ಆತನ ಮೇಲೆ ಅದೇ ಕಾಲೇಜಿನ ವಿದ್ಯಾರ್ಥಿಗಳು ಹಲ್ಲೆ ನಡೆಸಿದ್ದಾರೆ.

ಹಲ್ಲೆಗೊಳಗಾದ ವಿದ್ಯಾರ್ಥಿ ತಂದೆ ಪೊಲೀಸರಿಗೆ ದೂರು ನೀಡಿದ್ದಾರೆ. ಅವರ ದೂರಿನ ಆಧಾರದಲ್ಲಿ ಬೆಳ್ಳಂದೂರು ಪೊಲೀಸ್ ಠಾಣೆಯಲ್ಲಿ ಎಫ್‌ಐಆರ್ ದಾಖಲಿಸಿ ಲಾಗಿದೆ. ಘಟನೆಯ ಕುರಿತಾಗಿ ಪೊಲೀಸರಿಂದ ತನಿಖೆ ನಡೆಸಲಾಗುತ್ತಿದೆ.

ಹಾಲಿನ ಖರೀದಿಯಲ್ಲಿ 1.50 ರೂ. ಕಡಿತ: ಸರ್ಕಾರದ ವಿರುದ್ಧ ಹೆಚ್‌ಡಿಕೆ ಕಿಡಿ

ಬೆಂಗಳೂರು: ರಾಜ್ಯ ಸರ್ಕಾರ ಹಾಲಿನ ಖರೀದಿ ದರದಲ್ಲಿ 1.50 ರೂ. ಕಡಿತ ಮಾಡಿದೆ ಎಂದು ಮಾಜಿ ಸಿಎಂ, ಕೇಂದ್ರ ಬೃಹತ್ ಕೈಗಾರಿಕಾ ಸಚಿವ ಹೆಚ್‌ಡಿ ಕುಮಾರಸ್ವಾಮಿ ಆಕ್ರೋಶ ವ್ಯಕ್ತಪಡಿಸಿದ್ದಾರೆ.

ಅಧಿಕಾರ ದರ್ಪದ ಅಮಲಿನಿಂದ ಕೊಬ್ಬಿರುವ ರಾಜ್ಯ ಕಾಂಗ್ರೆಸ್ ಸರ್ಕಾರ ಅನ್ನದಾತನ ಮೇಲೆ ಬರೆಯ ಮೇಲೆ ಬರೆ ಎಳೆಯುತ್ತಿದೆ. ರೈತನ ಜೀವನಾಧಾರವಾಗಿರುವ ಹಾಲಿನ ಮೇಲೆ ಕಾಂಗ್ರೆಸ್ ಆಡಳಿತದ ಕಾಕದೃಷ್ಟಿ ಬಿದ್ದಿದೆ. ಪರಿಣಾಮ; ಹಾಲಿನ ಖರೀದಿ ದರಕ್ಕೆ ಕತ್ತರಿ ಪ್ರಯೋಗವಾಗಿದೆ ಎಂದು ಕಿಡಿ ಕಾರಿದ್ದಾರೆ. ಬಳ್ಳಾರಿ, ರಾಯಚೂರು, ಕೊಪ್ಪಳ, ವಿಜಯನಗರ ಹಾಲು ಒಕ್ಕೂಟಗಳು ಏಕಪಕ್ಷೀಯವಾಗಿ ಹಾಲಿನ ಖರೀದಿ ದರದಲ್ಲಿ 1.50 ರೂ. ಕಡಿತ ಮಾಡಿವೆ. (ಹೊಸ ಖರೀದಿ ದರ 30.50 ರೂ. ನಿಂದ 29 ರೂ.ಗೆಕ್ಕೆ ಕುಸಿದಿದೆ). ಕಾಮಧೇನುವನ್ನೇ

ನಂಬಿದ್ದ ರೈತನ ಕರುಳಿಗೆ ಕೊಳ್ಳಿ ಬಿದ್ದಿದೆ ಎಂದು ಸಿಟ್ಟು ಹೊರಹಾಕಿದ್ದಾರೆ. ನಮ್ಮದು ರೈತಪರ ಸರಕಾರ ಎನ್ನುವ ಮುಖ್ಯಮಂತ್ರಿ ಸಿದ್ದರಾಮಯ್ಯ ಇತ್ತ ಗಮನ ಹರಿಸಬೇಕು. ಅವರಿಗೆ ಅಷ್ಟು ಸಮಯ ಇದೆ ಎಂದು ನಾನಾದರೂ ಪರಿಭಾವಿಸುತ್ತೇನೆ ಎಂದು ಕುಮಾರಸ್ವಾಮಿ ಎಕ್ಸ್‌ನಲ್ಲಿ ಪೋಸ್ಟ್ ಮಾಡಿದ್ದಾರೆ.

ಅಲ್ಲಲ್ಲಿ ಬಿರುಕು, ಮೇಲ್ಛಾವಣಿ ಕುಸಿದಿರುವ 85 ವರ್ಷ ಹಳೆಯ ಈ ಸರ್ಕಾರಿ ಶಾಲೆಗೆ ಬೇಕಿದೆ ನೆರವು

ಕೋಲಾರ: ಕೋಲಾರ ಜಿಲ್ಲಾ ಕೇಂದ್ರ ಹಾಗೂ ಕೋಲಾರ ನಗರದ ಹೃದಯಭಾಗದಲ್ಲಿರುವ ಗಾಂಧಿನಗರ ಸರ್ಕಾರಿ ಹಿರಿಯ ಪ್ರಾಥಮಿಕ ಪಾಠ ಶಾಲೆ ಶಿಥಿಲಾವಸ್ಥೆಗೆ ತಲುಪಿದೆ. ಮೇಲ್ಛಾವಣಿ ಕುಸಿದು ಬಿದ್ದಿದೆ, ಮಳೆಗೆ ಸೋರಿ ಸೋರಿ ಗೋಡೆಗಳು ಶಿಥಿಲಾವಸ್ಥೆ ತಲುಪಿವೆ. ಇಂತಹ ದುಸ್ಥಿತಿಯ ಕಟ್ಟಡದಲ್ಲೇ ಕುಳಿತು ಮಕ್ಕಳು ಪಾಠ ಕೇಳುತ್ತಿದ್ದಾರೆ.

ಸ್ವತಂತ್ರ್ಯ ಪೂರ್ವದಿಂದಲೂ ಇಲ್ಲಿ ಶಾಲೆ ಇದೆ. ಆರಂಭದಲ್ಲಿ ಈ ಶಾಲೆಗೆ 800-1000 ಮಕ್ಕಳು ಬರುತ್ತಿದ್ದರು. ಆಗ ಇಲ್ಲಿದ್ದ ಕಟ್ಟಡಗಳು ಸಾಕಾಗುತ್ತಿರಲಿಲ್ಲ. ಅಷ್ಟೊಂದು ಡಿಮ್ಯಾಂಡ್ ಈ ಶಾಲೆಗಿತ್ತು. ಆದರೆ ಖಾಸಗಿ ಶಾಲೆ ವ್ಯಾಮೋಹ, ನಮ್ಮ ಶಿಕ್ಷಣ ಇಲಾಖೆಯ ಎಡವಟ್ಟುಗಳು ಸೇರಿದಂತೆ ಹಲವು ಕಾರಣಗಳಿಂದ ಶಾಲೆ ಸೊರಗುತ್ತಿದೆ. ಸದ್ಯ ಶಾಲೆಯಲ್ಲಿ 120 ಮಕ್ಕಳಿದ್ದು ಎಲ್ಲರೂ ತಮ್ಮ ಉಜ್ವಲ ಭವಿಷ್ಯವನ್ನು ರೂಪಿಸಿಕೊಳ್ಳಲು ಆತಂಕ ಪಡುತ್ತಿದ್ದಾರೆ. ಜೀವ ಭಯದಲ್ಲೇ ಪಾಠ ಕಲಿಯುವ ಸ್ಥಿತಿ ಬಂದಿದೆ. ಕಾರಣ ಈ ಶಾಲೆಯ ಕಟ್ಟಡ ಸಂಪೂರ್ಣ ಹಾಳಾಗಿದ್ದು, ಶಾಲೆಯಲ್ಲಿದ್ದ 11

ಕೊಠಡಿಗಳ ಪೈಕಿ 6 ಕೊಠಡಿಗಳ ಕಿಟಕಿ ಬಾಗಿಲುಗಳು ಕಿತ್ತುಹೋಗಿವೆ. ಮೇಲ್ಛಾವಣಿ ಕುಸಿದು ಬೀಳುತ್ತಿವೆ, ಮಳೆ ಬಂದರೆ ಸೋರುತ್ತದೆ. ಹಾಗಾಗಿ ಕೊಠಡಿ ಬಹುತೇಕ ಹಾಳಾಗಿದ್ದು, ಕಟ್ಟಡ ಯಾವಾಗ ಬೀಳುತ್ತೆ ಎನ್ನುವ ಆತಂಕದಲ್ಲಿ ಮಕ್ಕಳು ಹಾಗೂ ಪೋಷಕರಿದ್ದಾರೆ. ಇಷ್ಟಾದರೂ ಇಂದಿಗೂ 120 ಜನ ಮಕ್ಕಳು ಈ ಶಾಲೆಗೆ ಬರ್ತಿದ್ದಾರೆ. ಕಾರಣ ನಮಗೆ ಬೇರೆ ಶಾಲೆಗೆ ಹೋಗುವ ಶಕ್ತಿ ಇಲ್ಲ ಎಂದು ಪುಟಾಣಿ ಮಕ್ಕಳಲ್ಲೇ ತಿಳಿಸಿದ್ದಾರೆ.

ಇನ್ನೂ ಈ ಶಾಲೆಯಲ್ಲಿ ಕಳೆದ ಹತ್ತು-ಇಪ್ಪತ್ತು ವರ್ಷಗಳಿಂದಲೂ ಕೆಲವು ಶಿಕ್ಷಕರು ಕೆಲಸ ಮಾಡಿಕೊಂಡು ಬಂದಿದ್ದಾರೆ, ಇಂದಿಗೂ ಇದೇ ಶಾಲೆಯಲ್ಲಿ ಕೆಲಸ ಮಾಡುತ್ತಿದ್ದಾರೆ. ಒಂದು ಕಾಲದಲ್ಲಿ ಈ ಶಾಲೆಯಲ್ಲಿ ಮಕ್ಕಳು ದಾಖಲಾತಿ ಉತ್ತುಂಗದಲ್ಲಿತ್ತು. ಅತಿ ಹೆಚ್ಚು ಪರಿಶಿಷ್ಟ ಜಾತಿ ಪರಿಶಿಷ್ಟ ಪಂಗಡದ ಬಡ ಮಕ್ಕಳೇ ಹೆಚ್ಚಾಗಿ ಬರುವ ಈ ಶಾಲೆಯ ಇಂದಿನ ದುಸ್ಥಿತಿ ಮಾತ್ರ ಹೇಳತೀರದಂತಾಗಿದೆ. ಹಾಗಾಗಿ ಶಾಲೆಗೆ ಬರುವ ಮಕ್ಕಳು ಆತಂಕದಲ್ಲೇ ತಮ್ಮ ಜೀವ ಅಂಗೈಲಿಟ್ಟು ಕೊಂಡು ಪಾಠ ಕಲಿಯುವ ಪರಿಸ್ಥಿತಿ ಇಲ್ಲಿದೆ.

ಮಳೆ ಬಂದ್ರೆ ಶಾಲೆ ಸೋರುತ್ತದೆ, ಕುಸಿಯುವ ಹಂತದಲ್ಲಿರುವ ಈ ಶಾಲೆಗೆ ಮಕ್ಕಳು ನಿತ್ಯ ಭಯದಿಂದಲೇ ಬರುತ್ತಾರೆ. ಇನ್ನು ಮಕ್ಕಳ ಪೋಷಕರೂ ಕೂಡಾ ಶಾಲೆಗೆ ಹೋಗದಿದ್ರೂ ಬೇಡ ಈ ಶಾಲೆಗೆ ಮಾತ್ರ ಹೋಗಬೇಡ ಎಂದು ಮಕ್ಕಳನ್ನು ಶಾಲೆಗೆ ಕಳಿಸೋದಕ್ಕೆ ಹಿಂದು ಮುಂದು ನೋಡುವ ಪರಿಸ್ಥಿತಿ ಇದೆ. ಈ ಶಾಲೆಯನ್ನು ಕೋಲಾರ ನಗರ ನಿರ್ಮಾತೃ ಟಿ.ಚನ್ನಯ್ಯ ಅವರು ನಿರ್ಮಿಸಿದ್ದಾರೆ. ಸುಮಾರು 85 ವರ್ಷದಷ್ಟು ಹಳೆದಾದ ಈ ಶಾಲೆಗೆ ಕಾಯಕಲ್ಪ ಕೊಡಬೇಕಿದೆ.

ಬೆಳೆ ಸಮೀಕ್ಷೆ ರೈತರೇ ಮಾಡಿಕೊಳ್ಳಲು ಅವಕಾಶ

ಚಿಕ್ಕಬಳ್ಳಾಪುರ: ಕರ್ನಾಟಕ ಸರ್ಕಾರ ಈ ಆಡಳಿತ ಮತ್ತು ಕೃಷಿ ಇಲಾಖೆ ಇವರ ಸಹಯೋಗದೊಂದಿಗೆ 2024-25ನೇ ಸಾಲಿನ ಮುಂಗಾರು ಹಂಗಾಮಿನಲ್ಲಿ ರೈತರು ತಮ್ಮ ಜಮೀನಿನಲ್ಲಿ ಬೆಳೆದ ಬೆಳೆ ವಿವರಗಳನ್ನು ಸ್ವತಃ ದಾಖಲಿಸಲು ''ಬೆಳೆ ಸಮೀಕ್ಷೆ ರೈತರ ಮೊಬೈಲ್ ಆಪ್ 2024-25'' ಬಿಡುಗಡೆ ಮಾಡಲಾಗಿದೆ ಎಂದು ಕೃಷಿ ಇಲಾಖೆಯ ಜಂಟಿ ಕೃಷಿ ನಿರ್ದೇಶಕಿ ಜಾವೀದಾ ನಸೀಮಾ ಖಾನಂ ರವರು ತಿಳಿಸಿದ್ದಾರೆ.

ರೈತರು ತಡ ಮುಂಗಾರು ಹಂಗಾಮಿನಲ್ಲಿ ತಾವು ಬೆಳೆದ ಬೆಳೆಗಳನ್ನು ''ಬೆಳೆ ಸಮೀಕ್ಷೆ ರೈತರ ಮೊಬೈಲ್ ಆಪ್ 2024-25'' ನಲ್ಲಿ ಬೆಳೆ ಸಮೀಕ್ಷೆ ಮಾಡಿಕೊಳ್ಳಲು ಆಸಕ್ತಿ ತೋರಿಸದೆ ಇರುವುದು ಕಂಡು ಬಂದಿರುತ್ತದೆ. ಇದರಿಂದಾಗಿ ರೈತರ ಆಪ್‌ನಲ್ಲಿ ಬೆಳೆ ಸಮೀಕ್ಷೆ ಪ್ರಗತಿಯು ಕುಂಠಿತವಾಗಿರುತ್ತದೆ.

ಬಾಗೇಪಲ್ಲಿ ತಾಲ್ಲೂಕಿನಲ್ಲಿ 104513 ಪ್ಲಾಟುಗಳಿಗೆ 103 ಪ್ಲಾಟುಗಳು, ಚಿಕ್ಕಬಳ್ಳಾಪುರ ತಾಲ್ಲುಕಿನಲ್ಲಿ 86656 ಪ್ಲಾಟುಗಳಿಗೆ 90 ಪ್ಲಾಟುಗಳು, ಚಿಂತಾಮಣಿ ತಾಲ್ಲೂಕಿನಲ್ಲಿ 141178 ಪ್ಲಾಟುಗಳಿಗೆ 50 ಪ್ಲಾಟುಗಳು, ಗೌರಿಬಿದನೂರು ತಾಲ್ಲೂಕಿನಲ್ಲಿ 115747 ಪ್ಲಾಟುಗಳಿಗೆ 201 ಪ್ಲಾಟುಗಳು, ಮಂಚೇನಹಳ್ಳಿ ತಾಲ್ಲೂಕಿನಲ್ಲಿ 18513 ಪ್ಲಾಟುಗಳಿಗೆ 41 ಪ್ಲಾಟುಗಳು, ಗುಡಿಬಂಡೆ ತಾಲ್ಲೂಕಿನಲ್ಲಿ 36451 ಪ್ಲಾಟುಗಳಿಗೆ 10 ಪ್ಲಾಟುಗಳು ಮತ್ತು ಶಿಡ್ಲಘಟ್ಟ ತಾಲ್ಲೂಕಿನಲ್ಲಿ 107126 ಪ್ಲಾಟುಗಳಿಗೆ 57 ಪ್ಲಾಟುಗಳಲ್ಲಿ ರೈತರು ರೈತರ ಆಪ್‌ನಲ್ಲಿ ಬೆಳೆ ಸಮೀಕ್ಷೆ ಮಾಡಿಕೊಂಡಿರುತ್ತಾರೆ.

ರೈತ ಬಾಂಧವರು ತಮ್ಮ ಜಮೀನಿನಲ್ಲಿ ಬೆಳೆದ ವಿವರ ದಾಖಲಿಸಲು ''ಬೆಳೆ ಸಮೀಕ್ಷೆ ರೈತರ ಮೊಬೈಲ್ ಆಪ್ 2024-25'' ಎಂಬ ಮೊಬೈಲ್ ಆಪ್ ಗೂಗಲ್ ಪ್ಲೇ-ಸ್ಟೋರ್ ನಿಂದ ಈ ಲಿಂಕ್ ಮೇಲೆ ಕ್ಲಿಕ್ ಮಾಡಿ ಡೌನ್ ಲೋಡ್ ಮಾಡಿಕೊಳ್ಳಬಹುದು.

http://play.google.com/store/apps/details?id+com.csk.farmer2023-24.cropsurveyಬೆಳೆ ಸಮೀಕ್ಷೆ ಮಾಹಿತಿಯನ್ನು ಸರ್ಕಾರದ ಯೋಜನೆಗಳಿಗೆ ಬಳಸಲಾಗುತ್ತದೆ.

ಪಹಣಿಯಲ್ಲಿ ಬೆಳೆ ವಿವರ ದಾಖಲಿಸಲು, ಬೆಳೆ ಕಟಾವು ಪ್ರಯೋಗಗಳನ್ನು ಕೈಗೊಳ್ಳಲು, ಎನ್.ಡಿ.ಆರ್.ಎಫ್ ಮತ್ತು ಎಸ್ .ಡಿ.ಆರ್.ಎಫ್ ಅಡಿಯಲ್ಲಿ ಪ್ರವಾಹ ಮತ್ತು ಬರಗಾಲ ಸಂದರ್ಭದಲ್ಲಿ ನೀಡುವ ನಷ್ಟ ಪರಿಹಾರ ವಿತರಿಸಲು, ಕನಿಷ್ಠ ಬೆಂಬಲ ಬೆಲೆ ಯೋಜನೆಯಡಿ ಬೆಳೆ ವಿವರ ಪರಿಶೀಲಿಸಲು, ಸಾಂಖ್ಯಿಕ ಇಲಾಖೆ, ಕೃಷಿ ಇಲಾಖೆ, ತೋಟಗಾರಿಕೆ ಇಲಾಖೆ ಮತ್ತು ರೇಷ್ಮೆ ಇಲಾಖೆಗಳ ವಿಸ್ತೀರ್ಣ ವರದಿ ಕಾರ್ಯದಲ್ಲಿ, ಬೆಳೆ ಮಾನದಂಡಗಳಿಗೆ ಅನುಗುಣವಾಗಿ ಕೃಷಿ, ತೋಟಗಾರಿಕೆ ಮತ್ತು ರೇಷ್ಮೆ ಇಲಾಖೆಗಳ ಫಲಾನುಭವಿ ಆಧಾರಿತ ಯೋಜನೆಗಳ ಅನುಷ್ಠಾನಕ್ಕಾಗಿ, ಬ್ಯಾಂಕ್ ಮತ್ತು ವ್ಯವಸಾಯ ಸೇವಾ ಸಹಕಾರಿ ಸಂಘಗಳ ಮುಖಾಂತರ ಬೆಳೆ ಸಾಲ ನೀಡುವ ಸಂದರ್ಭದಲ್ಲಿ ಬೆಳೆ ಪರಿಶೀಲನೆ ಮಾಡಲು, ಬೆಳೆ ವಿಮೆ ಯೋಜನೆಯಡಿ ಬೆಳೆ ವಿವರ ಪರಿಶೀಲಿಸಲು ಸರ್ವೆ ನಂಬರು ವಾರು ಬೆಳೆ ಪರಿಶೀಲನೆ ಮಾಡಲು ಸಹಕಾರಿಯಾಗಿದೆ.

ಆದ್ದರಿಂದ ಸ್ವತಃ ರೈತರೇ ತಮ್ಮ ಮೊಬೈಲ್‌ಗಳಲ್ಲಿ ಪ್ಲೇ-ಸ್ಟೋರ್‌ನಲ್ಲಿ ಡೌನ್ ಲೋಡ್ ಮಾಡಿಕೊಂಡು ಈ ಆಪ್ ಮೂಲಕ ಅಕಾಲಿಕವಾಗಿ ಎಲ್ಲಾ ಬೆಳೆಗಳ ವಿವರಗಳನ್ನು ಅಪ್‌ಲೋಡ್ ಮಾಡುವುದರಿಂದ ನ್ಯೂನತೆಗಳನ್ನು ಕಡಿಮೆ ಮಾಡಬಹುದು ಹಾಗೂ ಸೌಲಭ್ಯಗಳಿಂದ ವಂಚಿತರಾಗುವುದನ್ನು ಸಹ ತಪ್ಪಿಸಬಹುದಾಗಿದೆ. ಆದ್ದರಿಂದ ರೈತ ಬಾಂಧವರು ತಮ್ಮ ಮೊಬೈಲ್ ಆಪ್ ಬಳಸಿ ತಾವು ಬೆಳೆದಿರುವ ಬೆಳಗಳಿಗೆ ಸ್ವತಃ ತಾವೇ ಬೆಳೆ ಸಮೀಕ್ಷೆ ಮಾಡಿ ಬೆಳೆ ವಿವರಗಳನ್ನು ದಾಖಲಿಸಲು ಕೋರಲಾಗಿದೆ.

ಮುಂಗಾರು ರೈತರ ಬೆಳೆ ಸಮೀಕ್ಷೆ ಮೊಬೈಲ್ ಆಪ್ ಬಳಸುವುದು ಹೇಗೆ?: ಪ್ಲೇ-ಸ್ಟೋರ್‌ನಲ್ಲಿ ''ಬೆಳೆ ಸಮೀಕ್ಷೆ ರೈತರ ಮೊಬೈಲ್ ಆಪ್ 2024-25'' ಆಪ್ ಅನ್ನು ಡೌನ್‌ಲೋಡ್ ಮಾಡಿಕೊಂಡು, ಅಲ್ಲಿ ಇ-ಕೆವೈಸಿ ಮೂಲಕ ಆಧಾರ್ ದೃಢೀಕರಿಸಲು ಆಧಾರ್ ಸಂಖ್ಯೆ ನಮೂದಿಸಬೇಕು. ಆಧಾರ್ ಸಂಖ್ಯೆಗೆ ಜೋಡಣೆಯಾದ ಮೊಬೈಲ್ ಸಂಖ್ಯೆಗೆ ಬರುವ ಒಟಿಪಿ ದಾಖಲಿಸಿ. ಮೊಬೈಲ್ ಸಂಖ್ಯೆ ನಮೂದಿಸಿ ಸಕ್ರಿಯಗೊಳಿಸಬೇಕು. ನಂತರ ಮತ್ತೊಮ್ಮೆ ಮೊಬೈಲ್‌ಗೆ ಬರುವ ಒಟಿಪಿ ನಮೂದಿಸಬೇಕು ಹಾಗೂ ಮೊಬೈಲ್ ಆಪ್ ಫ್ರೂಟ್ಸ್ ತಂತ್ರಾಂಶಕ್ಕೆ ಸಂಪರ್ಕಗೊಂಡಿದ್ದ ರೈತರ ಗುರುತಿನ ಸಂಖ್ಯೆ (ಎಫ್.ಐ.ಡಿ) ಯಲ್ಲಿ ಸೇರ್ಪಡೆಯಾದ ಎಲ್ಲಾ ಪಹಣಿ ವಿವರ, ಪಾಲಿಗಾನ್ ಹಾಗೂ ಜಿ.ಐ.ಎಸ್ ಮ್ಯಾಪ್ ಸ್ವಯಂಚಾಲಿತವಾಗಿ ಡೌನ್‌ಲೋಡ್ ಆಗಿ ಎಲ್ಲಾ ಸರ್ವೆ ನಂಬರ್‌ಗಳ ವಿವರ ಕಾಣಿಸುತ್ತದೆ. ಬೆಳೆ ಸಮೀಕ್ಷೆ ಪ್ರಾರಂಭಿಸಲು ಸರ್ವೆ ನಂಬರ್ ಆಯ್ಕೆಮಾಡಿ ಸದರಿ ಸರ್ವೆ ನಂಬರ್‌ನ ಗಡಿ ರೇಖೆಯೊಳಗೆ ನಿಂತು ವಿವರವನ್ನು ದಾಖಲಿಸಿ ತಾವು ಬೆಳೆದ ಬೆಳೆಯ ವಿಸ್ತೀರ್ಣದ ಜೊತೆಗೆ ಪ್ರತಿ ಬೆಳೆಯ ಎರಡು ಫೋಟೋ ತೆಗೆದು ಮಾಹಿತಿಯನ್ನು ಅಪ್ರೋಡ್ ಮಾಡಬೇಕು.

ಜಿಲ್ಲೆಯ ಎಲ್ಲಾ ರೈತರು ಈ ಯೋಜನೆಯ ಸದುಪಯೋಗ ಪಡೆದುಕೊಂಡು ತಮ್ಮ ಜಮೀನಿನಲ್ಲಿ ಬೆಳೆದ ಎಲ್ಲಾ ಬೆಳೆಗಳ ವಿವರವನ್ನು ನಿಗಧಿತ ಸಮಯದೊಳಗೆ ಅಪ್‌ಲೋಡ್ ಮಾಡಬೇಕು. ಒಂದು ವೇಳೆ ರೈತರಿಗೆ ತಮ್ಮ ಬೆಳೆ ದಾಖಲು ಮಾಡಲು ಗೊಂದಲವಿದ್ದಲ್ಲಿ ಸದರಿ ಗ್ರಾಮಕ್ಕೆ ನಿಯೋಜಿಸಿರುವ ಖಾಸಗಿ ನಿವಾಸಿ (ಪಿಆರ್) ಗಳನ್ನು ಸಂಪರ್ಕಿಸಿ ತಾವು ಬೆಳೆದ ಬೆಳೆಗಳ ಮಾಹಿತಿಯನ್ನು ಪಿಆರ್‌ಗಳ ಮೂಲಕ ದಾಖಲಿಸಬಹುದಾಗಿದೆ.

ಪವಿತ್ರಾಗೌಡಗೆ ರೇಣುಕಾಸ್ವಾಮಿ ಅಶ್ಲೀಲ ಫೋಟೋ ಕಳಿಸಿದ್ದು ದೃಢ

ಬೆಂಗಳೂರು: ಚಿತ್ರದುರ್ಗದ ರೇಣುಕಾಸ್ವಾಮಿ ಕೊಲೆ ಪ್ರಕರಣಕ್ಕೆ ಮತ್ತೊಂದು ತಿರುವು ಸಿಕ್ಕಿದೆ. ಪವಿತ್ರಾಗೌಡಗೆ ರೇಣುಕಾಸ್ವಾಮಿ ಅಶ್ಲೀಲ ಫೋಟೊ ಕಳುಹಿಸಿರುವುದು ದೃಢಪಟ್ಟಿದೆ.

ಪವಿತ್ರಾಗೌಡ ಅಕೌಂಟಿಗೆ ರೇಣುಕಾಸ್ವಾಮಿ ಬಳಸುತ್ತಿದ್ದ ಅಕೌಂಟಿನಿಂದ ಫೋಟೊ ಕಳಿಸಿದ್ದ. ರೇಣುಕಾಸ್ವಾಮಿ ಅಶ್ಲೀಲ ಫೋಟೊ ಕಳಿಸಿದ್ದರ ಬಗ್ಗೆ ಪೊಲೀಸರು ಖಚಿತಪಡಿಸಿದ್ದಾರೆ.

ರೇಣುಕಾಸ್ವಾಮಿ ಫೋಟೊ ಕಳಿಸಿರುವ ಬಗ್ಗೆ ಮಾಹಿತಿ ನೀಡುವಂತೆ ಕಾಮಾಕ್ಷಿಪಾಳ್ಯ ಪೊಲೀಸರು ಪತ್ರ ಬರೆದಿದ್ದರು. ಪೊಲೀಸರ ಮನವಿಗೆ ಸ್ಪಂದಿಸಿರುವ ಇನ್‌ಸ್ಟಾಗ್ರಾಂ ಮಾಹಿತಿ ಕೊಟ್ಟಿದೆ.

ಪವಿತ್ರಾಗೌಡಗೆ ಕಳುಹಿಸಿದ್ದ ಮೇಸೆಜ್‌ಗಳು ಹಾಗೂ ಅಶ್ಲೀಲ ಫೋಟೊ ಬಗ್ಗೆ ಇನ್‌ಸ್ಟಾಗ್ರಾಂ ಖಚಿತಪಡಿಸಿದೆ. ಈ ಮಾಹಿತಿಯನ್ನು ಪೊಲೀಸರು ಚಾರ್ಜ್ಶೀಟ್ ಸೇರಿಸಿದ್ದಾರೆ.

ರೇಣುಕಾಸ್ವಾಮಿ ಕೊಲೆ ಪ್ರಕರಣದಲ್ಲಿ ಆರೋಪಿ ದರ್ಶನ್ ಹಾಗೂ ಗ್ಯಾಂಗ್ ವಿರುದ್ಧ ಚಾರ್ಜ್ಶೀಟ್ ಸಲ್ಲಿಸಲು ಪೊಲೀಸರು ಸಿದ್ಧತೆ ಮಾಡಿಕೊಂಡಿದ್ದಾರೆ. ಇನ್ನು ಒಂದೆರಡು ದಿನದಲ್ಲಿ ಚಾರ್ಜ್ಶೀಟ್ ಸಲ್ಲಿಸಲಾಗುವುದು ಎಂದು ಪೊಲೀಸ್ ಕಮಿಷನರ್ ತಿಳಿಸಿದ್ದಾರೆ.

ಪ್ರಧಾನ ಮಂತ್ರಿಗಳ ಹೊಸ 15 ಅಂಶಗಳ ಕಾರ್ಯಕ್ರಮದ ಅನುಷ್ಠಾನ ಪ್ರಗತಿ ಪರಿಶೀಲನಾ ಸಭೆ

ಕೋಲಾರ: ಅಲ್ಪಸಂಖ್ಯಾತ ವರ್ಗಗಳ ಕಲ್ಯಾಣಕ್ಕಾಗಿ ರೂಪಿಸಲಾಗಿರುವ ಪ್ರಧಾನಮಂತ್ರಿಗಳ 15 ಹೊಸ ಅಂಶಗಳ ಕಾರ್ಯಕ್ರಮಗಳನ್ನು ಸಮರ್ಪಕವಾಗಿ ಅನುಷ್ಠಾನಗೊಳಿಸಬೇಕು. ವಿನಾಕಾರಣ ನೆಪವೊಡ್ಡದೆ ನಿಗದಿತ ಅವಧಿಯೊಳಗೆ ಗುರಿ ಸಾಧಿಸಬೇಕು.

ಅಲ್ಪಸಂಖ್ಯಾತರ ಸಮುದಾಯಕ್ಕೆ ಶಿಕ್ಷಣ, ಕೌಶಲ್ಯ ಹಾಗೂ ಇತರೆ ಉದ್ಯೋಗಗಳಿಗೆ ತರಬೇತಿ ನೀಡಲು ಹೆಚ್ಚಿನ ಆದ್ಯತೆ ನೀಡಬೇಕು ಎಂದು ಅಲ್ಪಸಂಖ್ಯಾತ ಆಯೋಗದ ಅಧ್ಯಕ್ಷ ಯು. ನಿಸಾರ್ ಅಹಮದ್ ತಿಳಿಸಿದರು. ಇಂದು ನಗರದ ಜಿಲ್ಲಾಧಿಕಾರಿಗಳ ಕಚೇರಿಯ ಸಭಾಂಗಣದಲ್ಲಿ ಪ್ರಧಾನ ಮಂತ್ರಿಗಳ ಹೊಸ 15 ಅಂಶಗಳ ಕಾರ್ಯಕ್ರಮದ ಅನುಷ್ಠಾನ ಪ್ರಗತಿ ಪರಿಶೀಲನಾ ಸಭೆಯ ಅಧ್ಯಕ್ಷತೆ ವಹಿಸಿ ಅವರು ಮಾತನಾಡುತ್ತಿದ್ದರು. ವಿವಿಧ ಇಲಾಖೆಗಳು ಫಲಾನುಭವಿಗಳಿಗೆ ಯೋಜನೆಗಳ ಸೌಲಭ್ಯ ನೀಡಬೇಕಾದರೆ ಸ್ಥಳೀಯ ಶಾಸಕರ ಹಾಗೂ ಜಿಲ್ಲಾ ಉಸ್ತುವಾರಿ ಸಚಿವರನ್ನು ಆಹ್ವಾನಿಸಬೇಕು. ಇದರಿಂದ ಹೆಚ್ಚಿನ ಇಲಾಖಾ ಯೋಜನೆಗಳು ಪ್ರಚಾರವಾಗಲಿವೆ. ಅದರಂತೆ ಉಸ್ತುವಾರಿ ಸಚಿವರ ಜನ ಸ್ಪಂದನ ಕಾರ್ಯಕ್ರಮದಲ್ಲಿ ಸಚಿವರ ಮೂಲಕ ಯೋಜನೆಗಳನ್ನು ಜನರಿಗೆ ತಲುಪಿಸಬೇಕು ಎಂದು ಹೇಳಿದರು. ಪ್ರಧಾನ ಮಂತ್ರಿಗಳ ಹೊಸ 15 ಅಂಶಗಳ ವಿವಿಧ ಯೋಜನೆಗಳನ್ನು ಅರ್ಹರಿಗೆ ಸುಲಭ ರೀತಿಯಲ್ಲಿ ತಲುಪಿಸುವ ನಿಟ್ಟಿನಲ್ಲಿ ಅಧಿಕಾರಿಗಳು ಶ್ರಮಿಸಬೇಕು ಎಂದು ತಿಳಿಸಿದರು.

ಗುರಿ ಸಾಧನೆಗೆ ಸೂಚನೆ: ತೋಟಗಾರಿಕೆ ಇಲಾಖೆಯಿಂದ ವಿವಿಧ ಯೋಜನೆಗಳು ಸಮರ್ಪಕ ಬಳಕೆ ಆಗಬೇಕು. ನಿಗದಿತ ಅವಧಿಯೊಳಗೆ ಗುರಿ ಸಾಧಿಸಬೇಕು ಎಂದು ಅವರು ಸೂಚಿಸಿದರು.

ಮೀನುಗಾರಿಕೆ ಇಲಾಖೆ ವತಿಯಿಂದ ಅಲ್ಪಸಂಖ್ಯಾತರ ಫಲಾನುಭವಿಗಳಿಗೆ ಬಲೆ ಹಾಗೂ ಇತ್ಯಾದಿ ಅಗತ್ಯ ಉಪಕರಣಗಳನ್ನು ನೀಡಲಾಗಿದೆ ಅದರ ಮಾಹಿತಿ ಕೂಡ ಇಲಾಖಾ ವೆಬ್ ಸೈಟ್ ನಲ್ಲಿ ಪ್ರಕಟಿಸಲಾಗಿದೆ ಎಂದು ಮೀನುಗಾರಿಕೆ ಇಲಾಖೆಯ ಅಧಿಕಾರಿಗಳು ತಿಳಿಸಿದರು.

ಕೈಗಾರಿಕಾ ತರಬೇತಿ ಮತ್ತು ಉದ್ಯೋಗ ಇಲಾಖೆ ವತಿಯಿಂದ ಯುವಕರಿಗೆ ಉದ್ಯೋಗ ಅವಕಾಶ ಕಲ್ಪಿಸಲು, ಜಿಲ್ಲೆಯಲ್ಲಿ ಉದ್ಯೋಗ ಮೇಳಗಳನ್ನು ಆಯೋಜನೆ ಮಾಡಲಾಗುತ್ತಿದೆ. ಅಲ್ಪಸಂಖ್ಯಾತರ ಯುವಕ ಯುವತಿಯರಿಗೆ ಈಗಾಗಲೇ ಉದ್ಯೋಗ ದೊರೆತಿವೆ. ವೃತ್ತಿ ಮಾರ್ಗದರ್ಶನ ಯೋಜನೆಯಡಿ ಸ್ಥಳೀಯ ಕಾಲೇಜುಗಳಲ್ಲಿ ಇಲಾಖೆಯಿಂದ ತರಬೇತಿ ನೀಡಲಾಗುತ್ತಿದೆ ಎಂದು ಸಂಬಂಧಿಸಿದ ಅಧಿಕಾರಿಗಳು ತಿಳಿಸಿದರು. ಕೋಲಾರದಲ್ಲಿ ಮಹಿಳಾ ಮತ್ತು ಪುರುಷರ ಐಟಿಐ ಕಾಲೇಜುಗಳಲ್ಲಿ ಮೀಸಲಾತಿ ಅನ್ವಯ ಈಗಾಗಲೇ ಪ್ರವೇಶ ನೀಡಲಾಗಿದೆ. ಅರ್ಜಿ ಸಲ್ಲಿಸಿದ ಎಲ್ಲ ಅಭ್ಯರ್ಥಿಗಳಿಗೆ ಪ್ರವೇಶಾತಿ

ನೀಡಲಾಗುತ್ತಿದೆ ಎಂದು ಅಧಿಕಾರಿಗಳು ವಿವರಿಸಿದರು.

ಅಲ್ಪಸಂಖ್ಯಾತರ ಅಭಿವೃದ್ಧಿ ನಿಗಮಕ್ಕೆ ಬಹಳಷ್ಟು ಅರ್ಜಿ ಬಂದಿವೆ. ಸ್ಥಳೀಯ ಶಾಸಕರಿಂದ ಮಾಹಿತಿ ನೀಡಿ, ಕೂಡಲೇ ವಿವಿಧ ಯೋಜನೆಗಳಿಗೆ ಅರ್ಜಿ ಸಲ್ಲಿಸಿದ ಫಲಾನುಭವಿಗಳನ್ನು ಆಯ್ಕೆ ಮಾಡಬೇಕು ಎಂದು ಜಿಲ್ಲಾಧಿಕಾರಿ ಅಕ್ರಂ ಪಾಷಅವರು ತಿಳಿಸಿದರು.

ಬ್ಯಾಂಕ್ ಅಧಿಕಾರಿಗಳನ್ನು ಸಂಪರ್ಕಿಸಿ ಅರ್ಹರಿಗೆ ಸಾಲ ಸೌಲಭ್ಯ ಒದಗಿಸಿ: ಡೇ-ನಲ್ಮ್ ಯೋಜನೆಯಡಿ ಅಲ್ಪಸಂಖ್ಯಾತರಿಗೆ ಈಗಾಗಲೇ ವಿವಿಧ ಸಾಲ ಸೌಲಭ್ಯ ಒದಗಿಸಲು ಬ್ಯಾಂಕ್ ಗಳಿಗೆ ಅರ್ಜಿಗಳನ್ನು ವಿಲೇವಾರಿ ಮಾಡಲಾಗಿದೆ ಎಂದು ಅಧಿಕಾರಿಗಳು ಸಭೆಯಲ್ಲಿ ವಿವರಿಸಿದರು. ಇದಕ್ಕೆ ಪ್ರತಿಕ್ರಿಯಿಸಿದ ಜಿಲ್ಲಾಧಿಕಾರಿ ಅಕ್ರಂಪಾಷ ಅವರು ಬ್ಯಾಂಕ್ ಗಳಿಗೆ ಖುದ್ದಾಗಿ ಸಂಪರ್ಕಿಸಿ ಅರ್ಜಿಗಳನ್ನು ಅಪ್ರೂವಲ್ ನೀಡಲು ಸೂಚಿಸಬೇಕು. ಸ್ವ-ಸಹಾಯ ಗುಂಪಿನ ಬ್ಯಾಂಕ್ ಖಾತೆಗಳಿಗೆ ನೇರವಾಗಿ ಹಣ ಜಮಾ ಆಗುವವರೆಗೂ ಅಧಿಕಾರಿಗಳು ಜವಾಬ್ದಾರಿ ವಹಿಸಬೇಕು ಎಂದು ತಿಳಿಸಿದರು.

ರೈತರಿಗೆ ಸಾಲ ಸೌಲಭ್ಯ: ಸಹಕಾರ ಇಲಾಖೆಯಿಂದ ಜಿಲ್ಲೆಯಲ್ಲಿ ಅಲ್ಪಸಂಖ್ಯಾತರಿಗೆ ಈಗಾಗಲೇ ದೀರ್ಘಾವಧಿ ಸಾಲ ನೀಡಲಾಗಿದೆ. ನೀರಾವರಿ ಜಮೀನು ಹೊಂದಿದ ರೈತರಿಗೆ ಶೇಕಡಾ 3% ಬಡ್ಡಿ ದರದಲ್ಲಿ 15 ಲಕ್ಷದ ವರೆಗೆ ಸಾಲ ನೀಡಲಾಗುವುದು ಎಂದು ಸಹಕಾರ ಇಲಾಖೆ ಅಧಿಕಾರಿಗಳು ಹೇಳಿದರು. ಅದೇ ರೀತಿಯಲ್ಲಿ ಪಶುಪಾಲನಾ ಇಲಾಖೆಯಿಂದ ಮುಖ್ಯಮಂತ್ರಿ ಅಮೃತ್ ಜೀವನ ಯೋಜನೆಯಡಿ ಹೈನುಗಾರಿಕೆ ಘಟಕ ಸ್ಥಾಪಿಸಲು ಈಗಾಗಲೇ ಸಹಾಯಧನ, ಸಾಲ ಸೌಲಭ್ಯ ನೀಡಲಾಗಿದೆ ಎಂದು ಸಂಬಂಧಿಸಿದ ಅಧಿಕಾರಿಗಳು ವಿವರಿಸಿದರು.

ವಿವಿಧ ಬ್ಯಾಂಕ್ ಗಳ ಬಡ್ಡಿ ದರ ಹಾಗೂ ವಿವಿಧ ಯೋಜನೆಗಳ ಸಾಲ ಸೌಲಭ್ಯ ಮಾಹಿತಿ ಕುರಿತು ಅಲ್ಪ ಸಂಖ್ಯಾತರ ಕಲ್ಯಾಣ ಇಲಾಖೆ ಕಚೇರಿಯ ನೋಟಿಸ್ ಬೋರ್ಡ್ ನಲ್ಲಿ ಮಾಹಿತಿ ನಮೂದಿಸಬೇಕು ಇದರಿಂದ ಇಲಾಖೆಯ ಯೋಜನೆಗಳ ಸೌಲಭ್ಯ ಕೋರಿ ಬರುವ ಜನರಿಗೆ ಸಹಾಯ ಆಗಲಿದೆ ಎಂದು ಜಿಲ್ಲಾಧಿಕಾರಿ ಅಕ್ರಂ ಪಾಷ ಅವರು ನಿರ್ದೇಶನ ನೀಡಿದರು.

ಜನ ಸಂಪರ್ಕ ಸಭೆ

ಕೋಲಾರ: ಕೋಲಾರ ಜಿಲ್ಲಾ ಕರ್ನಾಟಕ ಲೋಕಾಯುಕ್ತ ಪೊಲೀಸ್ ಅಧೀಕ್ಷಕರವರು ಸೆಪ್ಟೆಂಬರ್ 11, 2024 ಬುಧವಾರದಂದು ಬೆಳಗ್ಗೆ 11.00 ಗಂಟೆಯಿಂದ ಮಧ್ಯಾಹ್ನ 1.30 ಗಂಟೆಯವರೆಗೆ ಕೋಲಾರ ತಾಲ್ಲೂಕು ಪಂಚಾಯತಿ ಕಾರ್ಯಾಲಯದ ಸಭಾಂಗಣದಲ್ಲಿ ಜನ ಸಂಪರ್ಕ ಸಭೆಯನ್ನು ಹಮ್ಮಿಕೊಂಡಿದ್ದಾರೆ. ಸರ್ಕಾರಿ ಕಛೇರಿಗಳಲ್ಲಿ ಕೆಲಸ ಮಾಡಿಕೊಡಲು ವಿಳಂಬ/ನಿರ್ಲಕ್ಷ್ಯ ಅಥವಾ ಸದರಿ ಅಧಿಕಾರಿ/ಸಿಬ್ಬಂದಿಯು ದುರಾಡಳಿತದಲ್ಲಿ ತೊಡಗಿದ್ದಲ್ಲಿ ಅಂತಹ ಅಧಿಕಾರಿ/ಸಿಬ್ಬಂದಿಗಳ ಮೇಲೆ ಲಿಖಿತ ಅಹವಾಲುಗಳನ್ನು ಸ್ವೀಕರಿಸಲಿದ್ದು, ಸಾರ್ವಜನಿಕರು ದೂರುಗಳಿದ್ದಲ್ಲಿ ಸದರಿ ದಿನಾಂಕದಂದು ಲಿಖಿತ ದೂರುಗಳನ್ನು ದ್ವಿಪ್ರತಿಯಲ್ಲಿ ನೀಡಬಹುದು ಎಂದು ಕೋಲಾರ ಕರ್ನಾಟಕ ಲೋಕಾಯುಕ್ತದ ಪೊಲೀಸ್ ಅಧೀಕ್ಷಕರು ತಿಳಿಸಿದ್ದಾರೆ.

ಹಿರಿಯ ನಾಗರಿಕರಿಗೆ ಕ್ರೀಡಾ ಮತ್ತು ಸಾಂಸ್ಕೃತಿಕ ಕಾರ್ಯಕ್ರಮ

ಬೆಂಗಳೂರು ನಗರ: ಜಿಲ್ಲಾಡಳಿತ, ಜಿಲ್ಲಾ ಪಂಚಾಯತ್, ವಿಕಲಚೇತನರ ಹಾಗೂ ಹಿರಿಯ ನಾಗರಿಕರ ಸಬಲೀಕರಣ ಇಲಾಖೆ, ಮಹಿಳಾ ಮತ್ತು ಮಕ್ಕಳ ಅಭಿವೃದ್ಧಿ ಇಲಾಖೆ, ಯುವ ಸಬಲೀಕರಣ ಮತ್ತು ಕ್ರೀಡಾ ಇಲಾಖೆ, ಬೆಂಗಳೂರು ನಗರ ಜಿಲ್ಲೆ ಮತ್ತು ಹಿರಿಯ ನಾಗರಿಕರ ಕ್ಷೇತ್ರದಲ್ಲಿ ಶ್ರಮಿಸುತ್ತಿರುವ ಎಲ್ಲಾ ಸ್ವಯಂ ಸೇವಾಸಂಸ್ಥೆಗಳು, ನಿವೃತ್ತ ಸರ್ಕಾರಿ ನೌಕರರ ಸಂಘ, ಹಾಗೂ ಹಿರಿಯ ನಾಗರಿಕರ ವೇದಿಕೆಗಳ ಸಂಯುಕ್ತಾಶ್ರಯದಲ್ಲಿ ಹೊಸೂರು ರಸ್ತೆಯ ಸರ್ಕಾರಿ ಬಾಲಕರ ಬಾಲ ಮಂದಿರದ ಆವರಣ, ಸುಧಾರಣಾ ಸಂಸ್ಥೆಗಳ ಸಂಕೀರ್ಣ, ಹೊಸೂರು ರಸ್ತೆ, ಬೆಂಗಳೂರು ಇಲ್ಲಿ ಆಯೋಜಿಸಲಾಗಿದ್ದ ವಿಶ್ವ ಹಿರಿಯ ನಾಗರಿಕರ ದಿನಾಚರಣೆ-2024 ರ ಪ್ರಯುಕ್ತ ಜಿಲ್ಲಾ ಮಟ್ಟದಲ್ಲಿ ಹಿರಿಯ ನಾಗರಿಕರಿಗೆ ಕ್ರೀಡಾ ಮತ್ತು ಸಾಂಸ್ಕೃತಿಕ ಕಾರ್ಯಕ್ರಮವನ್ನು ಮಹಿಳಾ ಮತ್ತು ಮಕ್ಕಳ ಅಭಿವೃದ್ಧಿ ಇಲಾಖೆಯ ಉಪನಿರ್ದೇಶಕರಾದ ಡಾ. ಸಿದ್ದರಾಮಪ್ಪ ಅವರು ಉದ್ಘಾಟಿಸಿದರು. ಕಾರ್ಯಕ್ರಮದಲ್ಲಿ ವಿಕಲಚೇತನರ ಮತ್ತು ಹಿರಿಯ ನಾಗರೀಕ ಸಬಲೀಕರಣ ಇಲಾಖೆಯ ಜಂಟಿ ನಿರ್ದೇಶಕರಾಗಿರುವ ನಟರಾಜ್, ಜಿಲ್ಲಾ ಅಂಗವಿಕಲರ ಕಲ್ಯಾಣಾಧಿಕಾರಿಗಳಾದ ಕೃಷ್ಣಮೂರ್ತಿ, ಜಿಲ್ಲಾ ಅಂಗವಿಕಲರ ಪುನರ್ವಸತಿ ಕೇಂದ್ರದ ಸದಸ್ಯ ಕಾರ್ಯದರ್ಶಿಗಳಾದ ರಾಜು ಚಂದ್ರಶೇಖರ್ ಹಾಗೂ ಹಿರಿಯ ನಾಗರಿಕರ ಸ್ವಯಂ ಸೇವಾ ಸಂಸ್ಥೆಗಳು ಸೇರಿದಂತೆ ಹಿರಿಯ ನಾಗರಿಕರು ಉಪಸ್ಥಿತರಿದ್ದರು.

ಸಾಕ್ಷರತಾ ದಿನಾಚರಣೆಗೆ ಅಗತ್ಯ ಸಿದ್ಧತೆ ಕೈಗೊಳ್ಳಿ

ಬೆಂಗಳೂರು ಗ್ರಾಮಾಂತರ: ಸೆಪ್ಟೆಂಬರ್ 08 ರಂದು 58ನೇ ಅಂತರಾಷ್ಟ್ರೀಯ ಸಾಕ್ಷರತಾ ದಿನಾಚರಣೆಯನ್ನು ಜಿಲ್ಲೆಯಾದ್ಯಂತ ಆಚರಿಸಲು ಅಗತ್ಯ ಸಿದ್ಧತೆ ಕೈಗೊಳ್ಳಿ ಎಂದು ಜಿಲ್ಲಾಧಿಕಾರಿ ಡಾ. ಎನ್. ಶಿವಶಂಕರ ಅವರು ಸಂಬಂಧಪಟ್ಟ ಅಧಿಕಾರಿಗಳಿಗೆ ಸೂಚಿಸಿದರು.

ದೇವನಹಳ್ಳಿ ತಾಲೂಕಿನ ಬೀರಸಂದ್ರ ಗ್ರಾಮದ ಬೆಂಗಳೂರು ಗ್ರಾಮಾಂತರ ಜಿಲ್ಲಾಡಳಿತ ಭವನದಲ್ಲಿರುವ ಜಿಲ್ಲಾಧಿಕಾರಿಯವರ ಕಚೇರಿ ಸಭಾಂಗಣದಲ್ಲಿಂದು ನಡೆದ ಜಿಲ್ಲಾ ಮಟ್ಟದ ಅಂತರಾಷ್ಟ್ರೀಯ ಸಾಕ್ಷರತಾ ದಿನಾಚರಣೆಯನ್ನು ಆಚರಿಸುವ ಕುರಿತು ಪೂರ್ವಭಾವಿ ಸಭೆಯ ಅಧ್ಯಕ್ಷತೆ ವಹಿಸಿ ಅವರು ಮಾತನಾಡಿದರು.

58ನೇ ಜಿಲ್ಲಾ ಮಟ್ಟದ ಅಂತರಾಷ್ಟ್ರೀಯ ಸಾಕ್ಷರತಾ ದಿನಾಚರಣೆಯನ್ನು ಜಿಲ್ಲಾಡಳಿತ ಭವನದ ಮುಂಭಾಗ ಆಚರಿಸಲು ಕ್ರಮ ವಹಿಸಿ, ಸಾಕ್ಷರತಾ ಧ್ವಜಾರೋಹಣ ಮತ್ತು ವೇದಿಕೆ ಕಾರ್ಯಕ್ರಮಗಳಿಗೆ ಅಗತ್ಯ ಸಿದ್ದತೆ ಕೈಗೊಳ್ಳಲು ಶಾಲಾ ಶಿಕ್ಷಣ ಮತ್ತು ಸಾಕ್ಷರತಾ ಇಲಾಖೆಯವರಿಗೆ ಸೂಚಿಸಿದರು. ಸಾರ್ವಜನಿಕ ಶಿಕ್ಷಣ ಇಲಾಖೆ, ಜಿಲ್ಲಾ ಡಯಟ್, ಮಹಿಳಾ ಮತ್ತು ಮಕ್ಕಳ ಕಲ್ಯಾಣ ಇಲಾಖೆ, ಆರೋಗ್ಯ ಮತ್ತು ಕುಟುಂಬ ಕಲ್ಯಾಣ ಇಲಾಖೆ, ಯುವಜನ ಕ್ರೀಡೆ, ವಾರ್ತಾ ಮತ್ತು ಪ್ರಚಾರ ಇಲಾಖೆ, ಕೃಷಿ ಇಲಾಖೆ, ನಗರಾಭಿವೃದ್ಧಿ ಕೋಶ ಹಾಗೂ ಇತರೆ ಎಲ್ಲಾ ಜಿಲ್ಲಾ ಮಟ್ಟದ ಇಲಾಖಾ ಅಧಿಕಾರಿಗಳ ಸಮನ್ವಯತೆ ಹಾಗೂ ಸಹಕಾರದೊಂದಿಗೆ ಕಾರ್ಯಕ್ರಮ ಯಶಸ್ವಿಗೆ ಕ್ರಮ ವಹಿಸಿ ಎಂದರು.

ಅಂತರಾಷ್ಟ್ರೀಯ ಸಾಕ್ಷರತಾ ದಿನಾಚರಣೆಯನ್ನು ತಾಲ್ಲೂಕು ಮಟ್ಟದಲ್ಲಿ, ಗ್ರಾಮ ಪಂಚಾಯತಿ ಹಂತದಲ್ಲಿ ಆಚರಿಸಲು ಮುಖ್ಯ ಕಾರ್ಯನಿರ್ವಾಹಣಾಧಿಕಾರಿಗಳ ಮೂಲಕ ನಿರ್ದೇಶಿಸುವಂತೆ ತಿಳಿಸಿದರು. ಶಾಲಾ ಹಂತದಲ್ಲಿ ಆಚರಿಸಲು ಶಾಲಾ ಶಿಕ್ಷಣ ಮತ್ತು ಸಾಕ್ಷರತಾ ಇಲಾಖೆಯ ಉಪ ನಿರ್ದೇಶಕರು ಜಿಲ್ಲೆಯ ಎಲ್ಲಾ ಶಾಲೆಗಳ ಮುಖ್ಯಸ್ಥರಿಗೆ ಸೂಚಿಸಲು ಹೇಳಿದರು.

ತಾಲ್ಲೂಕು ಹಾಗೂ ಗ್ರಾಮ ಪಂಚಾಯತಿ ಹಂತಗಳಲ್ಲಿ ಸಾಮಾಜಿಕ ಚೇತನ ಕೇಂದ್ರಗಳನ್ನು ಸೆಪ್ಟೆಂಬರ್ 08 ರಂದು ಸ್ಥಾಪಿಸಲು ಕ್ರಮವಹಿಸಿ, ಪ್ರತಿ ಶಾಲೆಯಲ್ಲಿಯು ಸಮುದಾಯ ಸಂಚಲನ ಕಾರ್ಯಕ್ರಮಗಳನ್ನು ಹಮ್ಮಿಕೊಳ್ಳಲು ಸೂಕ್ತ ನಿರ್ದೇಶನ ನೀಡಲು ಶಾಲಾ ಶಿಕ್ಷಣ ಮತ್ತು ಸಾಕ್ಷರತಾ ಇಲಾಖೆಯ ಉಪ ನಿರ್ದೇಶಕರಿಗೆ ಸೂಚಿಸಲಾಯಿತು.

ಸಭೆಯಲ್ಲಿ ಜಿಲ್ಲಾ ವಯಸ್ಕರ ಶಿಕ್ಷಣ ಇಲಾಖೆಯ ಶಿಕ್ಷಣಾಧಿಕಾರಿ ಶಶಿಕುಮಾರ್ ಎನ್.ಎಲ್ ಸೇರಿದಂತೆ ಜಿಲ್ಲಾ ಮಟ್ಟದ ಅಧಿಕಾರಿಗಳು ಉಪಸ್ಥಿತರಿದ್ದರು.

ಶಾಸಕ ಕೊತ್ತೂರು ಮಂಜುನಾಥ್ ಹೇಳಿಕೆ ಖಂಡಿಸಿ ಶಾಸಕ ಸ್ಥಾನ ವಜಾಗೊಳಿಸಲು ಆಗ್ರಹಿಸಿ ಪ್ರತಿಭಟನೆ

ಕೋಲಾರ: ಕೋಲಾರ ವಿಧಾನಸಭಾ ಕ್ಷೇತ್ರದ ಶಾಸಕ ಕೊತ್ತೂರು ಮಂಜುನಾಥ್ ಕ್ಷೇತ್ರದಲ್ಲಿ ಅಧಿಕಾರಿಗಳ ಮೇಲೆ ಅಸಭ್ಯ ವರ್ತನೆ, ದರ್ಪ, ದೌರ್ಜನ್ಯ ನಡೆಸುತ್ತಿರುವುದನ್ನು ಖಂಡಿಸಿ ಶಾಸಕ ಸ್ಥಾನ ವಜಾಗೊಳಿಸುವಂತೆ ಆಗ್ರಹಿಸಿ ಕರ್ನಾಟಕ ರಾಜ್ಯಪಾಲರಿಗೆ ಕೋಲಾರ ತಹಶೀಲ್ದಾರ್ ಮೂಲಕ ಕರ್ನಾಟಕ ದಲಿತ ಸಂಘಟನೆಗಳ ಮಹ ಒಕ್ಕೂಟದ ವತಿಯಿಂದ ಮನವಿ ಸಲ್ಲಿಸಲಾಯಿತು.

ಕರ್ನಾಟಕ ದಲಿತ ಸಂಘಟನೆಗಳ ಮಹಾ ಒಕ್ಕೂಟದ ಜಿಲ್ಲಾಧ್ಯಕ್ಷ ಹೂಹಳ್ಳಿ ಪ್ರಕಾಶ್ ಮಾತನಾಡಿ 2023ನೇ ಸಾಲಿನಲ್ಲಿ ನಡೆದ ಕೋಲಾರ ವಿಧಾನಸಭಾ ಕ್ಷೇತ್ರದ ಚುನಾವಣೆಯಲ್ಲಿ ಕಾಂಗ್ರೆಸ್ ಪಕ್ಷದಿಂದ ಗೆದ್ದಿರುವ ಶಾಸಕ ಕೊತ್ತೂರು ಜಿ ಮಂಜುನಾಥ್ ತಮ್ಮ ಕ್ಷೇತ್ರದಲ್ಲಿ ಯಾವುದೇ ಅಭಿವೃದ್ಧಿ ಕಾರ್ಯಗಳನ್ನು ಮಾಡದೇ ಇದ್ದರೂ ಸಹ ಕ್ಷೇತ್ರದಲ್ಲಿ ಕಾರ್ಯ ನಿರ್ವಹಿಸುತ್ತಿರುವ ಅಧಿಕಾರಿಗಳ ಮೇಲೆ ದರ್ಪದಿಂದ ಮಾತನಾಡಿಸುವುದು, ಅಸಭ್ಯ ವರ್ತನೆ ತೋರಿ ಕೀಳು ಮಟ್ಟದ ಪದಗಳಿಂದ ಅವರನ್ನು ನಿಂಧಿಸುವುದು ಸರ್ವೇ ಸಾಮಾನ್ಯವಾಗಿದೆ. ಸರ್ಕಾರಿ ಜ್ಯೂನಿಯರ್ ಕಾಲೇಜಿನ ಕಾರ್ಯಕ್ರಮದಲ್ಲಿ ವಿದ್ಯಾರ್ಥಿಗಳಿಗೆ ಯಾರೂ ಕೂಡ ಪತ್ರಿಕೆಗಳನ್ನು ಓದಕೂಡದೆಂಬ ಬೇಜಾಬ್ದಾರಿ ಹೇಳಿಕೆಗಳನ್ನು ನೀಡಿದ್ದಾರೆ. ಇದಕ್ಕೆ ಹಲವಾರು ಸಾಕ್ಷಿಗಳೂ ಸಹ ಮಾಧ್ಯಗಳು ಮತ್ತು ಪತ್ರಿಕೆಗಳಲ್ಲಿ ಪ್ರಕಟಗೊಂಡಿದೆ ಎಂದಿದ್ದಾರೆ.

ಕರ್ನಾಟಕ ದಲಿತ ಸಂಘಟನೆಗಳ ಮಹಾ ಒಕ್ಕೂಟದ ರಾಜ್ಯ ಉಪಾಧ್ಯಕ್ಷ ದಲಿತ ನಾರಾಯಣಸ್ವಾಮಿ ಮಾತನಾಡಿ ದಿನಾಂಕ 02-09-2024ರಂದು ಕೋಲಾರ ಮಹಿಳಾ ಕಾಲೇಜಿನ ಪ್ರಾಂಶುಪಾಲರನ್ನು ಕಾಲೇಜು ಅಭಿವೃದ್ಧಿಗೆ ಸಂಬಂಧಿಸಿದ ವಿಷಯದಲ್ಲಿ ಕಾಲೇಜಿನ ಸಿಬ್ಬಂದಿ ಮತ್ತು ವಿದ್ಯಾರ್ಥಿಗಳ ಮುಂದೆ ಒಬ್ಬ ಉನ್ನತ ಮಟ್ಟದ ಅಧಿಕಾರಿಯಾದ ಪ್ರಾಂಶುಪಾಲರನ್ನು ''ಹುಷಾರ್! ಕಿತ್ತೊಗುತ್ತೆ?'' ಎಂಬ ಮಾತುಗಳನ್ನು ಮಾನ್ಯ ಉನ್ನತ ಶಿಕ್ಷಣ ಸಚಿವರ ಸಮ್ಮುಖದಲ್ಲಿ ಆಡಿರುವುದು ಸಾರ್ವಜನಿಕ ವಲಯದಲ್ಲಿ ತುಂಬಾ ಬೇಸರ ಉಂಟುಮಾಡಿದೆ ಎಂದರು.

2023-24ನೇ ಸಾಲಿನ ಅನುದಾನವನ್ನು ಮಾನ್ಯ ಶಾಸಕರು ಹಿಂಬಾಲಕರನ್ನು ಇಟ್ಟುಕೊಂಡು ಜಿಲ್ಲಾ ಪಂಚಾಯತ್ ಕಛೇರಿಯ ದುರಸ್ತಿಯ ವಿಚಾರವಾಗಿ ಎಸ್.ಸಿ.ಪಿ. ಟಿ.ಎಸ್.ಪಿ 2 ಕೋಟಿ ರೂಪಾಯಿ ಅನುದಾನವನ್ನು ಗ್ರಾಮೀಣ ಪ್ರದೇಶದ ಅಭಿವೃದ್ಧಿಗೆ ಬಳಸದೆ ತಮ್ಮ ಸ್ವಾರ್ಥಕ್ಕಾಗಿ ಕಮೀಷನ್ ಗೆ ಆಸೆಪಟ್ಟು ಕಳಪೆ ಕಾಮಗಾರಿ ಮಾಡಲು ಜಿಲ್ಲಾ ಪಂಚಾಯಿತಿ ಕಛೇರಿಯಲ್ಲಿ ಅನುದಾನವನ್ನು ಬಳಸಿ ಲೋಪವೆಸಗಿರುತ್ತಾರೆ. ಇದು ಸೂಕ್ತ ತನಿಖೆಯಾಗಬೇಕು ಒತ್ತಾಯಿಸಿದರು.

ಕೋಲಾರ ಸರ್ಕಾರಿ ಮಹಿಳಾ ಕಾಲೇಜಿನಲ್ಲಿ ನಡೆಯುತ್ತಿರುವ ಕಾಮಗಾರಿಗಳು ಮಾನ್ಯ ಉನ್ನತ ಶಿಕ್ಷಣ ಸಚಿವರಾದ ಎಂ.ಸಿ. ಸುಧಾಕರ್ ರವರು ಭೇಟಿ ನೀಡಿದ ಸಂದರ್ಭದಲ್ಲಿ ಕಾಮಗಾರಿಗಳು ಕಳಪೆಯಾಗಿರುವ ಬಗ್ಗೆ ಮಾನ್ಯ ಮಂತ್ರಿಗಳೇ ಬೇಸರ ವ್ಯಕ್ತಪಡಿಸಿದ್ದಾರೆ. ಇದನ್ನೂ ಸಹ ಶಾಸಕರು ಮತ್ತು ವಿಧಾನ ಪರಿಷತ್ ಸದಸ್ಯರ ಹಿಂಬಾಲಕರೇ ಕಾಮಗಾರಿಗಳನ್ನು ಮಾಡುತ್ತಿರುವುದರಿಂದ ಬಗ್ಗೆ ಸೂಕ್ತ ತನಿಖೆಗೆ ಒಳಪಡಿಸಬೇಕು ಎಂದು ಒತ್ತಾಯಿಸಿದರು.

ಆದ್ದರಿಂದ ಪ್ರಾಂಶುಪಾಲರು ಮಾನ್ಯ ಮಂತ್ರಿಗಳಿಗೆ ಶೌಚಾಲಯದಲ್ಲಿ ನೀರಿಲ್ಲ ಎಂಬ ಬೇಸರ ವ್ಯಕ್ತಪಡಿಸಿದಾಗ ಮಂತ್ರಿಗಳಿಗೆ ದೂರು ಏಕೆ ಹೇಳಿದಿರಿ ಎಂಬ ದುರಹಂಕಾರದಿಂದ ಕಿತ್ತೋಗುತ್ತದೆ ಎಂಬ ಪದ ಬಳಸಿರುವುದು ಒಬ್ಬ ಶಾಸಕ ಸಂವಿಧಾನಬದ್ಧವಾಗಿರಬೇಕಾದಂತಹ ಪರಿಜ್ಞಾನವೂ ಸಹ ಇಲ್ಲದಿರುವುದು ಕೋಲಾರ ವಿಧಾನಸಭಾ ಕ್ಷೇತ್ರದ ಜನತೆಗೆ ಮಾಡಿದಂತಹ ಮೋಸವಾಗಿರುತ್ತದೆ ಎಂದು ಆರೋಪಿಸಿದ್ದಾರೆ.

ಇಂತಹ ಶಾಸಕರು ಈ ಹಿಂದೆ ಜಾತಿ ಪ್ರಕರಣದಲ್ಲಿ ದಲಿತ ಹೋರಾಟಗಾರರು ಇವರ ವಿರುದ್ಧವಾಗಿ ಹಂತ ಹಂತವಾಗಿ ಹೋರಾಟಗಳನ್ನು ಹಮ್ಮಿಕೊಂಡಿದ್ದಾಗ ಶಾಸಕ ಕೊತ್ತೂರು ಮಂಜುನಾಥ್ ರವರು ಹೋರಾಟಗಾರರನ್ನು ಲೇಲೆಕರ್ ಶೂಗೆ ಹೋಲಿಸಿ ಅವಮಾನ ಮಾಡಿ, ಇಡೀ ಸಮುದಾಯಕ್ಕೆ ಅಗೌರವವನ್ನು ತೋರಿರುತ್ತಾರೆ ಎಂದು ಆಕ್ರೋಶ ವ್ಯಕ್ತಪಡಿಸಿದ್ದಾರೆ.

ಈಗಿದ್ದರೂ ಸಹ ಶ್ರೀ ಮಂಜುನಾಥ್ ರವರು ಇಂತಹ ನಕಲು ಪರಿಶಿಷ್ಟ ಜಾತಿ ಬುಡಗ ಜಂಗಮ ಜಾತಿ ಪ್ರಮಾಣ ಪತ್ರವನ್ನು ನೀಡಿ 145-ಮುಳಬಾಗಿಲು (ಎಸ್.ಸಿ ಮೀಸಲು) ವಿಧಾನಸಭಾ ಕ್ಷೇತ್ರದಲ್ಲಿ ಚುನಾವಣೆಗೆ ಸ್ಪರ್ಧಿಸಿ ಚುನಾಯಿತರಾಗಿ 2013 ರಿಂದ 2018ರ ವರೆಗೆ ಶಾಸಕರಾಗಿದ್ದರು. ಈ ವಿಚಾರವಾಗಿ ದಿನಾಂಕ 15-07-2024ರಂದು ಮಾನ್ಯ ಘನವೆತ್ತ ರಾಜ್ಯಪಾಲರಿಗೆ ಸದರಿ ವಿಚಾರವಾಗಿ ದೂರು ಸಹ ಸಲ್ಲಿಸಿರುವುದಾಗಿ ತಿಳಿಸಿದ್ದಾರೆ. ಇಂತಹ ಶಾಸಕರ ನಡೆಯ ಬಗ್ಗೆ ಸೂಕ್ತ ಕಾನೂನು ಕ್ರಮ ಕೈಗೊಳ್ಳಬೇಕೆಂದು ರಾಜ್ಯಪಾಲರಲ್ಲಿ ಪೂರ್ವಕವಾಗಿ ಮನವಿ ಮಾಡಿದ್ದಾರೆ.

ಪ್ರತಿಭಟನೆಯಲ್ಲಿ ಕರ್ನಾಟಕ ದಲಿತ ಸಂಘಟನೆಗಳ ಮಹಾ ಒಕ್ಕೂಟದ ಜಿಲ್ಲಾಧ್ಯಕ್ಷ ರಾಜ್ಯ ಪ್ರಧಾನ ಕಾರ್ಯದರ್ಶಿ ಚಿಕ್ಕನಾರಾಯಣ, ಜಿಲ್ಲಾ ಉಪಾಧ್ಯಕ್ಷ ಹುಣಸನಹಳ್ಳಿ ವೆಂಕಟೇಶ್, ಜಿ.ಸಂ. ಸಂಚಾಲಕ ಸದಾಶಿವ, ಜಿಲ್ಲಾ ಕಾರ್ಯದರ್ಶಿ ಪುರ ಶ್ರೀನಾಥ್, ಜಿಲ್ಲಾ ಉಪಾಧ್ಯಕ್ಷ ಹನುಮಾನ್, ಜಿಲ್ಲ ಖಜಾಂಚಿ ಎಂ.ಆರ್.ಚೇತನ್‌ಬಾಬು, ಮಹಿಳಾ ಜಿಲ್ಲಾಧ್ಯಕ್ಷ ಕೆರೆಕೋಡಿ ಮಂಜುಳ, ಜಿಲ್ಲಾ ಮುಖಂಡ ವೇಮಗಲ್ ಮುರಳಿ, ಶ್ರೀನಿವಾಸಪುರ ವೆಂಕಟರೆಡ್ಡಿ ಮುಂತಾದವರು ಹಾಜರಿದ್ದರು.

ಪಿಒಪಿ ಗಣೇಶ ವಿಗ್ರಹಗಳ ಉತ್ಪಾದನೆ, ಮಾರಾಟ, ವಿಸರ್ಜನೆ ನಿಷೇಧ

ರಾಮನಗರ: ರಾಮನಗರ ನಗರಸಭಾ ವ್ಯಾಪ್ತಿಯಲ್ಲಿ ಭಾರಲೋಹ ಮಿಶ್ರಿತ ರಾಸಾಯನಿಕಯುಕ್ತ ಬಣ್ಣದಿಂದ ಅಲಂಕೃತಗೊಂಡಂತಹ, ಪ್ಲಾಸ್ಟರ್ ಆಫ್ ಪ್ಯಾರೀಸ್‌ನಿಂದ (ಪಿಒಪಿ) ತಯಾರಿಸಿದ ಗಣೇಶ ವಿಗ್ರಹಗಳ ಉತ್ಪಾದನೆ, ಮಾರಾಟ ಮತ್ತು ಯಾವುದೇ ಜಲಮೂಲಗಳಲ್ಲಿ ವಿಸರ್ಜಿಸುವುದನ್ನು ಕಡ್ಡಾಯವಾಗಿ ನಿಷೇಧಿಸಲಾಗಿದೆ. ಸಾರ್ವಜನಿಕವಾಗಿ ಗಣೇಶ ವಿಗ್ರಹಗಳನ್ನು ಸ್ಥಾಪಿಸಲು ಇಚ್ಛಿಸುವ ಸಮಿತಿಯವರು ಸಂಬಂಧಿಸಿದ ಎಲ್ಲಾ ಇಲಾಖೆಗಳಿಂದ (ಸ್ಥಳೀಯ ಸಂಸ್ಥೆ, ಪೊಲೀಸ್, ಬೆಸ್ಕಾಂ) ಪೂರ್ವಾನುಮತಿ ಪಡೆಯುವುದು ಕಡ್ಡಾಯವಾಗಿದೆ. ಸಾರ್ವಜನಿಕ ಗಣೇಶ ಸಮಿತಿಯವರು ಗೌರಿ ಗಣೇಶ ಮೂರ್ತಿ ಸ್ಥಾಪಿಸುವ ಪೆಂಡಾಲುಗಳಲ್ಲಿ ಏಕ ಬಳಕೆಯ ಪ್ಲಾಸ್ಟಿಕ್ (ಸಿಂಗಲ್ ಯೂಸ್ ಪ್ಲಾಸ್ಟಿಕ್) (ಬಲೂನ್‌ಗಳಿಗೆ ಬಳಸುವ ಪ್ಲಾಸ್ಟಿಕ್ ಸ್ಟಿಕ್, ಪ್ಲಾಸ್ಟಿಕ್ ಕ್ಯಾಂಡಿ ಸ್ಟಿಕ್, ಪ್ಲಾಸ್ಟಿಕ್ ಐಸ್ ಕ್ರೀಂ ಸ್ಟಿಕ್, ಅಲಂಕಾರಕ್ಕಾಗಿ ಬಳಸುವ ಪಾಲಿಸ್ಟೈರೀನ್) ಹಾಗೂ ಎಲ್ಲಾ ರೀತಿಯ ಪ್ಲಾಸ್ಟಿತ್ (ಪ್ಲಾಸ್ಟಿಕ್ ಕ್ಯಾರಿ ಬಾಣ್, ಇನ್ ಕ್ಲೂ?ಯಡಿಂಗ್ ಕಾಂಪೋಸ್ಟಬಲ್ ಬಯೋ ಡಿಗ್ರೇಡಬಲ್ ಅಚಿಡ್ ನಾನ್ ವೋವೆನ್ ಸಾಕ್ಸ್ ರ್ರೆಸ್ಪೆಕ್ಟೀವ್ ಆಫ್ ಸೈಜ್ ಅಚಿಡ್ ತಿಕ್‌ನೆಸ್) ಪ್ಲಾಸ್ಟಿಕ್ ಧ್ವಜಗಳು, ಅಂಟಿಕೊಳ್ಳುವ ಫಿಲ್ಮಗಳು, ಡೈನಿಂಗ್ ಟೇಬಲ್‌ನಲ್ಲಿ ಹರಡಲು ಬಳಸುವ ಪ್ಲಾಸ್ಟಿತ್ ಹಾಳೆಗಳು, ಸ್ರಾಗಳು, ಪ್ಲಾಸ್ಟಿತ್ ಮೈಕ್ರೋ ಮಣಿಗಳಿಂದ ಮಾಡಿದ ವಸ್ತುಗಳು, ಪ್ಲಾಸ್ಟಿತ್ ಪ್ಲೇಟ್‌ಗಳು, ಪ್ಲಾಸ್ಟಿಕ್ ಕಪ್‌ಗಳು ಮತ್ತು ಲೋಟಗಳು, ಫೋರ್ಕ್, ಚಮಚ ಚಾಕುಗಳು, ಪ್ಲಾಸ್ಟಿಕ್ ಕಟ್ಲರಿ, ಪ್ಲಾಸ್ಟಿಕ್ ಟ್ರೇಗಳು, ಸ್ವೀಟ್ ಬಾಕ್ಸ್, ಆಮಂತ್ರಣ ಪತ್ರಿಕೆ, ಸ್ವೀಟ್ ಪ್ಯಾಕೆಟ್, ಸುತ್ತ ಸುತ್ತುವ ಪದರ ಮತ್ತು ಪ್ಲಾಸ್ಟಿಕ್ ಸ್ಟಿಕ್ಕರ್‌ಗಳನ್ನು) ಬಳಸುವುದನ್ನು ನಿಷೇಧಿಸಲಾಗಿದೆ. ನಗರಸಭೆಯಿಂದ ಗಣೇಶ ವಿಸರ್ಜನೆಗಾಗಿ ರಂಗರಾಯರದೊಡ್ಡಿ ಕೆರೆ ಅವರಣದ ಸಿರಿ ಗೌರಿ ಕಲ್ಯಾಣಿಯಲ್ಲಿ ಸ್ಥಳ ನಿಗದಿಪಡಿಸಿದೆ. ಟ್ರಾಕ್ಟರ್‌ನಲ್ಲಿ ನೀರಿನ ಟ್ಯಾಂಕರ್ ಆಳವಡಿಸಿ ಗೌರಿ ಗಣೇಶ ಮೂರ್ತಿಗಳನ್ನು ಮನೆಗಳಿಂದಲೇ ವಿನರ್ಜಿಸುವ ವ್ಯವಸ್ಥೆ ನಗರಸಭೆಯಿಂದ ಮಾಡಿದ್ದು ಸಾರ್ವಜನಿಕರು ಇದರ ಸದುಪಯೋಗ ಪಡೆದುಕೊಳ್ಳುವಂತೆ ರಾಮನಗರ ನಗರಸಭೆಯ ಪೌರಾಯುಕ್ತರು ಪ್ರಕಟಣೆಯಲ್ಲಿ ತಿಳಿಸಿದ್ದಾರೆ.

ವಿಕಲಚೇತನರ ಕಲ್ಯಾಣಕ್ಕಾಗಿ ಅರ್ಜಿ ಆಹ್ವಾನ

ಕೋಲಾರ: ಪ್ರಸಕ್ತ ಸಾಲಿನಲ್ಲಿ ಶೇ.17.15ರ ಪರಿಶಿಷ್ಟ ಜಾತಿ ಉಪಯೋಜನೆ, ಶೇ.6.95 ಪರಿಶಿಷ್ಟ ಪಂಗಡ ಉಪಯೋಜನೆ ಹಾಗೂ ಶೇ.5ರ ವಿಕಲಚೇತನ ಕಲ್ಯಾಣ ಕಾರ್ಯಕ್ರಮ ಯೋಜನೆಯಡಿ ಕಾರ್ಯಕ್ರಮಗಳಿಗೆ ಆಸಕ್ತ ಅಭ್ಯರ್ಥಿಗಳಿಂದ ಅರ್ಜಿ ಆಹ್ವಾನಿಸಲಾಗಿದೆ.

ಅರ್ಜಿಗಳನ್ನು ಆಕ್ಟೋಬರ್ 05ರೊಳಗೆ ಸೂಕ್ತ ದಾಖಲೆಗಳೊಂದಿಗೆ ಕಛೇರಿಗೆ ಸಲ್ಲಿಸಬಹುದು. ಅವಧಿ ಮೀರಿ ಬರುವ ಅರ್ಜಿಗಳನ್ನು ಯಾವುದೇ ಕಾರಣಕ್ಕೂ ಗಣನೆಗೆ ತೆಗೆದುಕೊಳ್ಳಲಾಗುವುದಿಲ್ಲ. ಮಾಲೂರು ಪುರಸಭಾ ವ್ಯಾಪ್ತಿಯಲ್ಲಿರುವ ಶೇ.17.15ರ ಪರಿಶಿಷ್ಟ ಜಾತಿ ಉಪ ಯೋಜನೆಯ ಕುಟುಂಬದವರ ಹೆಚ್ಚಿನ ವಿದ್ಯಾಭ್ಯಾಸಕ್ಕಾಗಿ ಆರ್ಥಿಕ ಸಹಾಯಧನಕ್ಕೆ ಸಲ್ಲಿಸಬೇಕಾದ ದಾಖಲೆಗಳು ಅರ್ಜಿ ನಮೂನೆ. ಸಕ್ಷಮ ಪ್ರಾಧಿಕಾರದಿಂದ ನೀಡಿರುವ ಜಾತಿ ಮತ್ತು ಆದಾಯ ಪ್ರಮಾಣ ಪತ್ರದ ನಕಲು. 2023-24ನೇ ಸಾಲಿನಲ್ಲಿ ವ್ಯಾಸಂಗ ಮಾಡಿದ ತರಗತಿಯ ಅಂಕಪಟ್ಟಿಯ ನಕಲು. 2024-25ನೇ ಸಾಲಿನಲ್ಲಿ ವ್ಯಾಸಂಗ ಮಾಡುತ್ತಿರುವ ಶಾಲಾ, ಕಾಲೇಜಿನ ಪ್ರಾಂಶುಪಾಲರಿಂದ ದೃಡೀಕೃತ ಮೂಲ ವ್ಯಾಸಂಗ ಪ್ರಮಾಣ ಪತ್ರ. ಪಡಿತರ ಚೀಟಿಯ ನಕಲು. ಆಧಾರ್ ಕಾರ್ಡ್‌ನ ನಕಲು, ಬ್ಯಾಂಕ್ ಪಾಸ್ ಪುಸ್ತಕದ ನಕಲು ಹಾಗೂ 2 ಭಾವಚಿತ್ರಗಳನ್ನು ಸಲ್ಲಿಸಬೇಕು.

ಮಾಲೂರು ಪುರಸಭಾ ವ್ಯಾಪ್ತಿಯಲ್ಲಿರುವ ಶೇ.6.95ರ ಪರಿಶಿಷ್ಟ ಪಂಗಡದ ಉಪ ಯೋಜನೆಯ ಕುಟುಂಬದವರ ಹೆಚ್ಚಿನ ವಿದ್ಯಾಭ್ಯಾಸಕ್ಕಾಗಿ ಆರ್ಥಿಕ ಸಹಾಯಧನಕ್ಕೆ ಸಲ್ಲಿಸಬೇಕಾದ ದಾಖಲೆಗಳು ಅರ್ಜಿ ನಮೂನೆ. ಸಕ್ಷಮ ಪ್ರಾಧಿಕಾರದಿಂದ ನೀಡಿರುವ ಜಾತಿ ಮತ್ತು ಆದಾಯ ಪ್ರಮಾಣ ಪತ್ರದ ನಕಲು. 2023-24ನೇ ಸಾಲಿನಲ್ಲಿ ವ್ಯಾಸಂಗ ಮಾಡಿದ ತರಗತಿಯ ಅಂಕಪಟ್ಟಿಯ ನಕಲು. 2024-25ನೇ ಸಾಲಿನಲ್ಲಿ ವ್ಯಾಸಂಗ ಮಾಡುತ್ತಿರುವ ಶಾಲಾ, ಕಾಲೇಜಿನ ಪ್ರಾಂಶುಪಾಲರಿಂದ ದೃಡೀಕೃತ ಮೂಲ ವ್ಯಾಸಂಗ ಪ್ರಮಾಣ ಪತ್ರ. ಪಡಿತರ ಚೀಟಿಯ ನಕಲು. ಆಧಾರ್ ಕಾರ್ಡ್‌ನ ನಕಲು, ಬ್ಯಾಂಕ್ ಪಾಸ್ ಪುಸ್ತಕದ ನಕಲು ಹಾಗೂ 2 ಭಾವಚಿತ್ರಗಳನ್ನು ಸಲ್ಲಿಸಬೇಕು.

ಪರಿಶಿಷ್ಟ ಪಂಗಡದ ಉಪಯೋಜನೆಯಡಿ ಸ್ವಯಂ ಉದ್ಯೋಗ ಕೈಗೊಳ್ಳಲು ಬ್ಯಾಂಕ್ ಮೂಲಕ ಸಾಲ ಮತ್ತು ಸಹಾಯಧನಕ್ಕೆ ಅರ್ಜಿ ನಮೂನೆ ಸಕ್ಷಮ ಪ್ರಾಧಿಕಾರದಿಂದ ನೀಡಿರುವ ಜಾತಿ ಮತ್ತು ಆದಾಯ ಪ್ರಮಾಣ ಪತ್ರದ ನಕಲು. ಸ್ವಯಂ ಉದ್ಯೋಗ ಕೈಗೊಳ್ಳುವ ಕುರಿತು ಯೋಜನಾ ವರದಿ. ವಿದ್ಯಾರ್ಹತೆ ಕುರಿತು ದಾಖಲೆಗಳು. ತರಬೇತಿ ಪಡೆದಿರುವ ಬಗ್ಗೆ, ಅನುಭವ ಹೊಂದಿರವ ಬಗ್ಗೆ ಪ್ರಮಾಣ ಪತ್ರ. ಪಡಿತರ ಚೀಟಿಯ ನಕಲು. ಆಧಾರ್ ಕಾರ್ಡ್‌ನ ನಕಲು. ಚುನಾವಣಾ ಗುರುತಿನ ಚೀಟಿ ನಕಲು. ಬ್ಯಾಂಕ್ ಪಾಸ್ ಪುಸ್ತಕದ ನಕಲು ಹಾಗೂ ಇತ್ತೀಚಿನ 2 ಭಾವಚಿತ್ರಗಳನ್ನು ಸಲ್ಲಿಸಬೇಕು. ಶೇ.5ರ ಯೋಜನೆಯಡಿ ವಿಕಲಚೇತನರಿಗೆ ಸ್ವಯಂ ಉದ್ಯೋಗ ಕೈಗೊಳ್ಳಲು ಬ್ಯಾಂಕ್ ಮೂಲಕ ಸಹಾಯಧನಕ್ಕೆ ಸಲ್ಲಿಸಬೇಕಾದ ದಾಖಲೆಗಳು ಅರ್ಜಿ ನಮೂನೆ. ಸಕ್ಷಮ ಪ್ರಾಧಿಕಾರದಿಂದ ನೀಡಿರುವ ಜಾತಿ ಮತ್ತು ಆದಾಯ ಪ್ರಮಾಣ ಪತ್ರದ ನಕಲು. ಸ್ವಯಂ ಉದ್ಯೋಗ ಕೈಗೊಳ್ಳುವ ಕುರಿತು ಯೋಜನಾ ವರದಿ. ವಿದ್ಯಾರ್ಹತೆ ಕುರಿತು ದಾಖಲೆಗಳು. ತರಬೇತಿ ಪಡೆದಿರುವ ಬಗ್ಗೆ ಅಥವಾ ಅನುಭವ ಹೊಂದಿರವ ಬಗ್ಗೆ ಪ್ರಮಾಣ ಪತ್ರ. ಪಡಿತರ ಚೀಟಿಯ ನಕಲು. ಆಧಾರ್ ಕಾರ್ಡ್‌ನ ನಕಲು. ಚುನಾವಣಾ ಗುರುತಿನ ಚೀಟಿ ನಕಲು. ಬ್ಯಾಂಕ್ ಪಾಸ್ ಪುಸ್ತಕದ ನಕಲು. ಇತ್ತೀಚಿನ 2 ಭಾವಚಿತ್ರಗಳು ಹಾಗೂ ವಿಕಲಚೇತನ ಗುರುತಿನ ಚೀಟಿಯನ್ನು ಸಲ್ಲಿಸಬೇಕು.

ಸದಸ್ಯರ ಮಾಹಿತಿ ಒದಗಿಸಿ

ರಾಮನಗರ: 23 ಅಸಂಘಟಿತ ಕಾರ್ಮಿಕ ವರ್ಗಗಳಾದ ಹಮಾಲರು, ಮನೆಗೆಲಸದವರು, ಚಿಂದಿ ಆಯುವವರು, ಟೈಲರ್ ಗಳು, ಅಗಸರು, ಅಕ್ಕಸಾಲಿಗರು, ಕಮ್ಮಾರರು, ಕುಂಬಾರರು, ಕ್ಷೌರಿಕರು, ಭಟ್ಟಿ ಕಾರ್ಮಿಕರು, ನೇಕಾರರು, ಬೀದಿಬದಿ ವ್ಯಾಪಾರಿಗಳು, ದಿನಪತ್ರಿಕೆ ವಿತರಿಸುವ ಕಾರ್ಮಿಕರು, ಸಿನಿ ಕಾರ್ಮಿಕರು, ನೇಕಾರರು, ಬೀದಿಬದಿ ವ್ಯಾಪಾರಿಗಳು, ಹೋಟೆಲ್ ಕಾರ್ಮಿಕರು, ಪೆಂಡಾಲ್‌ಗಳ ಕೆಲಸ ನಿರ್ವಹಿಸುವ ಕಾರ್ಮಿಕರು, ಅಸಂಘಟಿತ ವಿಕಲಚೇತನ ಕಾರ್ಮಿಕರು, ಅಲೆಮಾರಿ ಪಂಗಡದ ಕಾರ್ಮಿಕರು ಮತ್ತು ಮೋಟಾರು ಸಾರಿಗೆ ಮತ್ತು ಇತರೆ ಸಂಬಂಧಿತ ಕಾರ್ಮಿಕರನ್ನು ನೋಂದಾಯಿಸಲು ಹಾಗೂ ಸೌಲಭ್ಯ ವಿತರಿಸುವ ಸಲುವಾಗಿ ವರ್ಗವಾರು ಮಾಹಿತಿ ಅವಶ್ಯಕತೆಯಿದ್ದು ವಿವಿಧ-ಸಂಘ-ಸಂಸ್ಥೆಗಳಲ್ಲಿ ನೋಂದಣಿಯಾದ ಕಾರ್ಮಿಕರ ದತ್ತಾಂಶ ಸಂಗ್ರಹಿಸಬೇಕಾಗಿರುತ್ತದೆ. ರಾಮನಗರ ಜಿಲ್ಲೆಯ ಅಸಂಘಟಿತ ಕಾರ್ಮಿಕ ವರ್ಗಗಳ ಸಂಘ-ಸಂಸ್ಥೆಗಳು ತಮ್ಮ ಸಂಘದಲ್ಲಿ ನೋಂದಾಯಿಸಿದ ಸದಸ್ಯರ ಮಾಹಿತಿಯನ್ನು ಜಿಲ್ಲಾ ಕಾರ್ಮಿಕ ಅಧಿಕಾರಿ ರವರ ಕಚೇರಿ, 2ನೇ ಮಹಡಿ, ಕಂದಾಯ ಭವನ, ರಾಮನಗರ ಉಪ ವಿಭಾಗ, ರಾಮನಗರ ಜಿಲ್ಲೆ ಅಥವಾ ಆಯಾ ತಾಲ್ಲೂಕಿನ ಕಾರ್ಮಿಕ ನಿರೀಕ್ಷಕರು ಕಚೇರಿಗೆ ಮಾಹಿತಿ ನೀಡುವಂತೆ ಜಿಲ್ಲಾ ಕಾರ್ಮಿಕ ಅಧಿಕಾರಿಗಳು ತಿಳಿಸಿದ್ದಾರೆ.

ವಿಕಸಿತ ಭಾರತ ಬಲಗೊಳ್ಳಲು ಬಿಜೆಪಿ ಪಕ್ಷ ಸಂಘಟನೆಗೆ ಒತ್ತು

ಕೋಲಾರ: ರೈತ ಮೋರ್ಚಾದ ಪದಾಧಿಕಾರಿಗಳು ತಮ್ಮ ಬೂತ್ ಗಳಲ್ಲಿ ಹೆಚ್ಚಿನ ರೈತರನ್ನು ಬಿಜೆಪಿ ಸದಸ್ಯತ್ವ ಮಾಡಿಸುವ ಮೂಲಕ ಪಕ್ಷಕ್ಕೆ ಹೆಚ್ಚಿನ ಬಲ ಸಿಗುವಂತೆ ನೋಡಿಕೊಳ್ಳಬೇಕು ಎಂದು ರಾಜ್ಯ ಬಿಜೆಪಿ ರೈತ ಮೋರ್ಚಾ ಪ್ರಧಾನ ಕಾರ್ಯದರ್ಶಿ ಡಾ.ನವೀನ್ ತಿಳಿಸಿದರು.

ನಗರದ ಹೊರವಲಯದ ಜಿಲ್ಲಾ ಬಿಜೆಪಿ ಕಛೇರಿಯಲ್ಲಿ ಬುಧವಾತ ರೈತ ಮೋರ್ಚಾ ಜಿಲ್ಲಾ ಕಾರ್ಯಾಗಾರ ಹಾಗೂ 2024 ರ ಸದಸ್ಯತ್ವ ಅಭಿಯಾನವನ್ನು ಉದ್ಘಾಟಿಸಿ ಅವರು ಮಾತನಾಡಿದರು ಪ್ರಧಾನಿ ನರೇಂದ್ರ, ಮೋದಿ ನೇತೃತ್ವದ ಕೇಂದ್ರ, ಸರ್ಕಾರವು ರೈತರ ಸ್ವಾವಲಂಬಿ ಜೀವನ ನಡೆಸಲು ವಿಕಸಿತ ಭಾರತ ಪರಿಕಲ್ಪನೆಯಡಿ ಅನೇಕ ಜನಪರ ಯೋಜನೆಗಳನ್ನು ಜಾರಿಗೆ ತಂದಿದೆ. ಅದನ್ನು ಜನಸಾಮಾನ್ಯರಿಗೆ ತಲುಪಿ ಪಕ್ಷದ ಸದಸ್ಯರಾಗಿ ಸಂಘಟನೆಯ ಬೆಳವಣಿಗೆ ಒತ್ತು ನಿಡಬೇಕು ಎಂದು ತಿಳಿಸಿದರು,

ಭಾರತ ದೇಶದಲ್ಲಿ ಭಾರತೀಯರೇ ಪಕ್ಷವನ್ನು ಪ್ರಾರಂಭಿಸಿ ನೇತೃತ್ವ ವಹಿಸಿ ನಡೆಸುವ ಪಕ್ಷ ಬಿಜೆಪಿಯಾಗಿದೆ ವಿಶ್ವದ ದೊಡ್ಡ ರಾಜಕೀಯ ಪಕ್ಷವಾಗಿ ಬೆಳೆದಿದೆ ಬಿಜೆಪಿ ಸದಸ್ಯತ್ವ ಅಭಿಯಾನ ಎಂದರೆ ಹಬ್ಬದ ವಾತಾವರಣ ಮೂಡಿಸುತ್ತದೆ ನಮ್ಮ ವಿಚಾರಧಾರೆ ಸಿದ್ಧಾಂತ ತಿಳಿಸುವ ಸಂದರ್ಭ ಬಂದಿದೆ ಪಕ್ಷವನ್ನು ವಿಸ್ತಾರ ಮಾಡಲು ಅವಕಾಶವು ಸೆ.1ರಿಂದ ಸದಸ್ಯತ್ವ ನೋಂದಣಿ ಶುರುವಾಗಿದೆ ಕೇಂದ್ರದ ಬಿಜೆಪಿ ಸರ್ಕಾರ ಹಾಗೂ ರಾಜ್ಯದ ಹಿಂದಿನ ಬಿಜೆಪಿ ಸರ್ಕಾರದ ಯೋಜನೆಗಳನ್ನು ಜನರಿಗೆ ಹೇಳಬೇಕು ದೇಶದಲ್ಲಿ 10 ಕೋಟಿ ಸದಸ್ಯತ್ವ ಗುರಿ ಕೊಟ್ಟಿದ್ದಾರೆ. ರಾಜ್ಯ ರೈತ ಮೋರ್ಚಾಕ್ಕೆ 10 ಲಕ್ಷ ಜಿಲ್ಲೆಗೆ 25 ಸಾವಿರ ಗುರಿ ನೀಡಲಾಗಿದೆ. ಮಿಸ್ಡ್ ಕಾಲ್, ಆನ್‌ಲೈನ್, ಕ್ಯೂಆರ್ ಕೋಡ್, ಹಾಗೂ ನಮೋ ಆ್ಯಪ್ ಮೂಲಕ ಸದಸ್ಯತ್ವ ಪಡೆಯಬಹುದಾಗಿದೆ ಎಂದು ತಿಳಿಸಿದರು. ಸದಸ್ಯತ್ವದ ಬಗ್ಗೆ ಮನೆ ಮನೆಗೆ ತೆರಳಿ ಪ್ರಚಾರ ಮಾಡಬೇಕು ಬೂತ್ ಮಟ್ಟದ ಅಧ್ಯಕ್ಷರಿಂದ ಹಿಡಿದು ರಾಷ್ಟ್ರೀಯ ಅಧ್ಯಕ್ಷರವರೆಗೆ ಈ ಪ್ರಕ್ರಿಯೆ ನಡೆಯಲಿದೆ ಪ್ರತಿಯೊಬ್ಬರೂ ಅಭಿಯಾನದಲ್ಲಿ ಪಾಲ್ಗೊಳ್ಳಬೇಕು. ಒಂದು ಲೋಕಸಭಾ ಕ್ಷೇತ್ರದಲ್ಲಿ 100 ಪ್ರಭಾವಿಗಳನ್ನು ಸದಸ್ಯರಾಗಿಸಬೇಕು ಎರಡು ತಿಂಗಳು ಕಾಲಿಗೆ ಚಕ್ರಕಟ್ಟಿಕೊಂಡು ಪಕ್ಷ ಕಟ್ಟುವ ಕೆಲಸ ಮಾಡಬೇಕು ಎಂದು ತಿಳಿಸಿದರು.

ಈ ಸಂದರ್ಭದಲ್ಲಿ ಬಿಜೆಪಿ ರೈತ ಮೋರ್ಚಾ ರಾಜ್ಯ ಉಪಾಧ್ಯಕ್ಷ ಬ್ಯಾಟರಂಗೇಗೌಡ ಮಾತನಾಡಿ ಜಿಲ್ಲೆಯಿಂದ ರೈತ ಮೋರ್ಚಾದಿಂದ 25 ಸಾವಿರ ಸದಸ್ಯತ್ವದ ಗುರಿ ನೀಡಲಾಗಿದೆ ಜಿಲ್ಲೆಯ 9 ಮಂಡಲಗಳಲ್ಲಿ 7 ಮಂಡಲಗಳು ರಚನೆಯಾಗಿದೆ. ಇನ್ನು ಎರಡು ಮಂಡಲ ಆಗಬೇಕಿದೆ ಸದಸ್ಯರಾಗಲು ಮಿಸ್ಡ್ ಕಾಲ್ ಕೊಟ್ಟರೆ ಸಾಕು. ಆದರೆ ಸಕ್ರಿಯ ಸದಸ್ಯರಾಗಲು 100 ಜನರನ್ನು ಸದಸ್ಯರನ್ನಾಗಿ ಮಾಡಬೇಕು. ಈ ತಿಂಗಳ 25ರೊಳಗೆ ಮುಗಿಯಬೇಕು ಎಂದರು ಅಭಿಯಾನದ ಅಧ್ಯಕ್ಷತೆ ವಹಿಸಿದ್ದ ಬಿಜೆಪಿ ಜಿಲ್ಲಾ ರೈತ ಮೋರ್ಚಾ ಅಧ್ಯಕ್ಷ ಕೊಮ್ಮನಹಳ್ಳಿ ಆನಂದಗೌಡ ಮಾತನಾಡಿ ದೇಶ ಕಾಪಾಡಬೇಕೆಂದರೆ ಆಳುವ ಪಕ್ಷ ಸದೃಢವಾಗಿರಬೇಕು. ದೇಶವನ್ನು ಅಗ್ರಸ್ಥಾನಕ್ಕೆ ಕೊಂಡೊಯ್ಯುವ ಗುರಿಯನ್ನು ಮೋದಿ ಹೊಂದಿದ್ದಾರೆ. ಈ ನಿಟ್ಟಿನಲ್ಲಿ ಸದಸ್ಯತ್ವವನ್ನು ಹೆಚ್ಚಿಸಿ ಪಕ್ಷವನ್ನು ಬಲಪಡಿಸಬೇಕು ರಾಜ್ಯ ಕಾಂಗ್ರೆಸ್ ಸರ್ಕಾರವು ರೈತರಿಗೆ ಏನೂ ಮಾಡಿಲ್ಲ ರೈತರಿಂದ ಖರೀದಿಸುವ ಹಾಲಿನ ದರ ಕಡಿತ ಮಾಡಿದ್ದಾರೆ ಕೆಜಿಎಫ್ ಗೆ ಬೆಂಗಳೂರಿನ ಕಸ ತಂದ ಹಾಕಲು ಹೊರಟಿದ್ದಾರೆ ರೈತ ಪರವಾಗಿ ಬಿಜೆಪಿ ರೈತ ಮೋರ್ಚಾದಿಂದ ಮುತ್ತಿಗೆ, ಪ್ರತಿಭಟನೆ ನಡೆಸಬೇಕಾಗಿದ್ದು ಕಾರ್ಯಕರ್ತರು ಸಂಘಟಿತರಾಗಬೇಕು ಎಂದರು, ವೇದಿಕೆಯಲ್ಲಿ ಮಾಜಿ ಸಚಿವ ವರ್ತೂರ್ ಪ್ರಕಾಶ್, ಜಿಲ್ಲಾ ಬಿಜೆಪಿ ಪ್ರಧಾನ ಕಾರ್ಯದರ್ಶಿಗಳಾದ ಓಂಶಕ್ತಿ ಚಲಪತಿ, ಅಪ್ಪಿರಾಜು, ರೈತ ಮೋರ್ಚಾ ರಾಜ್ಯ ಕಾರ್ಯಕಾರಿ ಸದಸ್ಯರಾದ ಲಕ್ಷ್ಮಣಗೌಡ, ನಾರಾಯಣಶೆಟ್ಟಿ, ಜಿಲ್ಲಾ ಪ್ರಧಾನ ಕಾರ್ಯದರ್ಶಿ ಬಿಜೆಪಿ ಶಿವಣ್ಣ, ಮುಖಂಡರಾದ ಹನುಮಪ್ಪ, ಓಹಿಲೇಶ್, ತಿಮ್ಮರಾಯಪ್ಪ, ಮುನಿವೆಂಕಟಪ್ಪ ಸೇರಿದಂತೆ ಮಂಡಲ ಅಧ್ಯಕ್ಷರು ಇದ್ದರು.

ಇಂದು ಮಾನ್ಯ ಅಪರ ಜಿಲ್ಲಾಧಿಕಾರಿಗಳು ಕೋಲಾರ ಜಿಲ್ಲೆ ರವರ ಅಧ್ಯಕ್ಷತೆಯಲ್ಲಿ ವಿವಿಧ ಇಲಾಖೆಗಳಲ್ಲಿ ಎಸ್.ಸಿ.ಎಸ್.ಪಿ/ಟಿ.ಎಸ್.ಪಿ ಯೋಜನೆ/ಕಾರ್ಯಕ್ರಮಗಳ ಸಮರ್ಪಕ ಅನುಷ್ಠಾನದ ಕುರಿತು ಮೌಲ್ಯಮಾಪನವನ್ನು ಕೈಗೊಳ್ಳಲು ಸರ್ಕಾರದ ವತಿಯಿಂದ ನೇಮಿಸಿರುವ Institute for social and economic Change ಸಂಸ್ಥೆ ರವರ ಸಹಭಾಗಿತ್ವದಲ್ಲಿ ಸಭೆಯನ್ನು ಆಯೋಜಿಸಿದ್ದು, ಸದರಿ ಸಭೆಯಲ್ಲಿ ISEC ಸಂಸ್ಥೆಯ ವಿಜಯೇಂದರ್ ಬಾಬು, ಸದಸ್ಯ ಕಾರ್ಯದರ್ಶಿಗಳಾದ ಶ್ರೀನಿವಾಸನ್. ಎಂ,ಮಹದೇವ್, ವಾಣೀ ಹಾಗೂ ಎಲ್ಲಾ ಜಿಲ್ಲಾಮಟ್ಟದ ಅಧಿಕಾರಿಗಳು ಹಾಜರಿದ್ದರು.

ಸುರಕ್ಷಿತಾ ಮುನ್ನೆಚ್ಚರಿಕೆ ಕ್ರಮ ಪಾಲಿಸಲು ಸೂಚನೆ

ರಾಮನಗರ: ಗಣೇಶೋತ್ಸವ ಆಚರಣೆಗೆ ಸಂಬಂಧಿಸಿದಂತೆ ಕನಕಪುರ ಮತ್ತು ಹಾರೋಹಳ್ಳಿ ತಾಲ್ಲೂಕಿನಲ್ಲಿ ಗಣೇಶ ಪ್ರತಿಷ್ಠಾಪನೆ, ವಿಸರ್ಜನೆ ಹಾಗೂ ಇತರೆ ಉತ್ಸವಗಳ ಆಚರಣೆಯ ಸಂದರ್ಭದಲ್ಲಿ ಸಾರ್ವಜನಿಕರು ವಿದ್ಯುತ್ ದೀಪಗಳ ಅಲಂಕಾರಕ್ಕೆ ಬೆಸ್ಕಾಂನ ಸ್ಥಳೀಯ ಪ್ರಾಧಿಕಾರದ ಅಧಿಕಾರಿಗಳಿಂದ ಅನುಮತಿ ಪಡೆದು, ಸುರಕ್ಷಿತಾ ಮುನ್ನೆಚ್ಚರಿಕಾ ಕ್ರಮಗಳನ್ನು ಪಾಲಿಸುವಂತೆ ಬೆಸ್ಕಾಂನ ಕನಕಪುರ ವಿಭಾಗದ ಕಾರ್ಯನಿರ್ವಾಹಕ ಇಂಜಿನಿಯರ್ (ವಿ) ಪ್ರಕಟಣೆಯಲ್ಲಿ ತಿಳಿಸಿದ್ದಾರೆ.

ಸಂಜೆ ಟಿಪ್ಸ್

ನಟಿ ರವೀನಾ ಟಂಡನ್ ಸ್ಟಾರ್ ಬ್ರ್ಯಾಂಡ್‌ಗೆ ಬ್ರ್ಯಾಂಡ್ ಅಂಬಾಸಿಡರ್

ಸಂಜಯ್ ಘೋಡಾವತ್ ಗ್ರೂಪ್ನ INR 1,600 ಕೋಟಿ FMCG ಅಂಗವಾಗಿರುವ ಘೋಡಾವತ್ ಕನ್ಸ್ಯೂಮರ್, ಪದ್ಮಶ್ರೀ ಮತ್ತು ರಾಷ್ಟ್ರೀಯ ಚಲನಚಿತ್ರ ಪ್ರಶಸ್ತಿ ವಿಜೇತ ನಟಿ ರವೀನಾ ಟಂಡನ್ ಅವರನ್ನು ಅದರ ''ಸ್ಟಾರ್ ಬ್ರ್ಯಾಂಡ್'' ರಿಫೈನ್ಡ್ ಆಯಿಲ್ಗೆ ಬ್ರ್ಯಾಂಡ್ ಅಂಬಾಸಿಡರ್ ಆಗಿ ಅಧಿಕೃತವಾಗಿ ಘೋಷಿಸಿದೆ. ಈ ಮಹತ್ವದ ಸಹಯೋಗವು ಸನ್ಫ್ಲವರ್, ಸೋಯಾಬೀನ್, ಕಾಟನ್ಸೀಡ್ ಮತ್ತು ರೈಸ್ ಬ್ರಾನ್ ಎಣ್ಣೆಗಳು ಸೇರಿದಂತೆ ಎಲ್ಲಾ ವರ್ಗಗಳನ್ನು ಒಳಗೊಂಡಿರುತ್ತದೆ. ಘೋಡಾವತ್ ಕನ್ಸ್ಯೂಮರ್ ಲಿಮಿಟೆಡ್ನ ನಿರ್ದೇಶಕರಾದ ಸಲ್ಲೋನಿ ಘೋಡಾವತ್ ಅವರು ಹೀಗೆ ಹೇಳಿದ್ದಾರೆ, ''ಈ ಪಾಲುದಾರಿಕೆಯು ಬ್ರ್ಯಾಂಡ್ನ ಪ್ರಯಾಣದಲ್ಲಿ ಮಹತ್ವದ ಮೈಲಿಗಲ್ಲನ್ನು ಪ್ರತಿನಿಧಿಸುತ್ತದೆ ಮತ್ತು ರವೀನಾ ಟಂಡನ್ ಅವರನ್ನು ಘೋಡಾವತ್ ಕನ್ಸ್ಯೂಮರ್ ಕುಟುಂಬಕ್ಕೆ ಸ್ವಾಗತಿಸಲು ನಾವು ಸಂತೋಷಪಡುತ್ತೇವೆ ಎಂದರು. ಸ್ಟಾರ್ ಬ್ರ್ಯಾಂಡ್ ತನ್ನ ಹಿಟ್ಟು, ಅಕ್ಕಿ, ಎಣ್ಣೆ ಮತ್ತು ಉಪ್ಪು ಉತ್ಪನ್ನಗಳಿಗೆ ತನ್ನ ಹೊಸ ಲೋಗೋ ಮತ್ತು ಹೊಸ ಪ್ಯಾಕೇಜಿಂಗ್ ಅನ್ನು ಅನಾವರಣಗೊಳಿಸಲು ಉತ್ಸುಕವಾಗಿದೆ. ನವೀಕರಿಸಿದ ವಿನ್ಯಾಸವು ಗಾಢವಾದ ಎಲೆಗಳ ಹಸಿರು ಬಣ್ಣವನ್ನು ಹೊಂದಿದೆ, ಇದು ಮಾತೃ ಭೂಮಿ, ಕೃಷಿಭೂಮಿ, ಹೆಚ್ಚಿನ ಇಳುವರಿ ಮತ್ತು ಕೃಷಿ ಚೈತನ್ಯವನ್ನು ಸಂಕೇತಿಸುತ್ತದೆ ಹಾಗೂ ತಾಜಾತನ, ಸುಸ್ಥಿರತೆ ಮತ್ತು ಪರಿಸರ ಜವಾಬ್ದಾರಿಗೆ ಬ್ರ್ಯಾಂಡ್ನ ಬದ್ಧತೆಯನ್ನು ಪ್ರತಿಬಿಂಬಿಸುತ್ತದೆ. ಪ್ರತಿ ಮನೆಯ ನಿರ್ಧಾರಗಳ ಮೇಲೆ ಪ್ರಭಾವ ಬೀರಲು ವಿನ್ಯಾಸಗೊಳಿಸಲಾಗಿರುವ ಸ್ಟಾರ್ ಬ್ರ್ಯಾಂಡ್ ''ವರ್ಷಗಳ ಭರವಸೆ, ಈಗ ಹೊಸ ಗುರುತಿನೊಂದಿಗೆ'' ಎಂಬ ಶೀರ್ಷಿಕೆಯ ಸ್ಮಾರ್ಟ್ ಮಾರ್ಕೆಟಿಂಗ್ ಅಭಿಯಾನವನ್ನು ಪ್ರಾರಂಭಿಸಿದೆ. ರವೀನಾ ಟಂಡನ್ ಅವರ ಮಾತು ಗ್ರಾಮೀಣ, ನಗರ ಮತ್ತು ಅರೆ-ನಗರ ಪ್ರದೇಶಗಳಲ್ಲಿನ ಗ್ರಾಹಕರನ್ನು ಉತ್ತಮವಾಗಿ ತಲುಪುವುದರಿಂದ ಅವರು ಉತ್ಪನ್ನವನ್ನು ಅನುಮೋದಿಸಲು ಸೂಕ್ತ ಆಯ್ಕೆಯಾಗಿದ್ದಾರೆ. ರವೀನಾ ಟಂಡನ್ ಅವರು ಹೀಗೆ ಹೇಳಿ ತಮ್ಮ ಕೃತಜ್ಞತೆಯನ್ನು ವ್ಯಕ್ತಪಡಿಸಿದರು, ''ಬ್ರ್ಯಾಂಡ್ ಅಂಬಾಸಿಡರ್ ಆಗಿ ನಾನು ಉತ್ಕೃಷ್ಟ ಗುಣಮಟ್ಟದ ಉತ್ಪನ್ನಗಳನ್ನು ಒದಗಿಸುವ ಬ್ರ್ಯಾಂಡ್ನ ಬದ್ಧತೆಯನ್ನು ನಂಬುತ್ತೇನೆ ಮತ್ತು ಈ ಅಭಿಯಾನದ ಭಾಗವಾಗಿರಲು ನನಗೆ ಸಂತೋಷವಾಗಿದೆ ಎಂದರು.

ಹಿರೇಕಾಯಿ ದೋಸೆ

ಪಾಕ ಶಾಲೆ

ಬೇಕಿರುವ ಸಾಮಗ್ರಿ

ಹೀರೆಕಾಯಿ 1 ಕಪ್, ಅಕ್ಕಿ -2 ಚಮಚ, ಉದ್ದಿನ ಬೇಳೆ- 2 ಚಮಚ, ಮೆಂತ್ಯೆ – 2 ಚಮಚ, ಒಣಮೆಣಸಿನಕಾಯಿ -2, ತೆಂಗಿನಕಾಯಿ- ಅರ್ಧ ಕಪ್, ದನಿಯಾ – 1 ಚಮಚ, ಜೀರಿಗೆ – 1 ಚಮಚ, ಬೆಲ್ಲ- ಸ್ವಲ್ಪ, ಹುಣಸೆಹಣ್ಣು- ಸ್ವಲ್ಪ, ಅರಿಶಿಣ – ಅರ್ಧ ಟೀ ಸ್ಪೂನ್, ರುಚಿಗೆ ತಕ್ಕಷ್ಟು ಉಪ್ಪು ಅಡುಗೆ ಎಣ್ಣೆ- 1

ಮಾಡುವ ವಿಧಾನ

ಮೊದಲನೆಯದಾಗಿ, ಒಂದು ದೊಡ್ಡ ಬಟ್ಟಲಿನಲ್ಲಿ ಅಕ್ಕಿ, ಉದ್ದಿನಬೇಳೆ, ಮೆಂತ್ಯೆ, ಒಣ ಮೆಣಸಿನಕಾಯಿಯನ್ನು ಹಾಕಿ 4 ಗಂಟೆಗಳ ಕಾಲ ನೆನೆಸಿಡಿ. ನಂತರ ಅದರ ನೀರನ್ನು ಬಸಿದು ಮಿಕ್ಸಿಗೆ ಹಾಕಿ, ಅದಕ್ಕೆ ತೆಂಗಿನಕಾಯಿ, ದನಿಯಾ, ಜೀರಿಗೆ, ಬೆಲ್ಲ, ಹುಣಸೆಹಣ್ಣು, ಅರಿಶಿಣ, ಉಪ್ಪು ಸೇರಿಸಿ, ಅಗತ್ಯವಿರುವಂತೆ ನೀರನ್ನು ಹಾಕಿ, ನೈಸ್ ಆಗಿ ರುಬ್ಬಿಕೊಳ್ಳಿ.ಈ ಹಿಟ್ಟನ್ನು ದೊಡ್ಡ ಬಟ್ಟಲಿಗೆ ಹಾಕಿಕೊಳ್ಳಿ.

ಹೀರೆಕಾಯಿಯ ಸಿಪ್ಪೆ ತೆಗೆದು. ಸ್ಲೈಸ್ ರೀತಿ ಕತ್ತರಿಸಿ. ಈಗ ಹಿರೇಕಾಯಿ ಸ್ಲೈಸ್ ಅನ್ನು ಹಿಟ್ಟಿನಲ್ಲಿ ಅದ್ದಿ, ತವಾದ ಮೇಲೆ ಹಾಕುತ್ತಾ, ಆ ಹೀರೆಕಾಯಿಯ ಹೋಳುಗಳನ್ನೇ ವೃತ್ತಾಕಾರವಾಗಿ ದೋಸೆಯಂತೆ ಇಡುತ್ತಾ ಬನ್ನಿ. ತದನಂತರ, ಅದರ ಮೇಲೆ 1 ಚಮಚ ಎಣ್ಣೆ ಸೇರಿಸಿ ಚೆನ್ನಾಗಿ ಬೇಯಿಸಿದರೆ ಹೀರೆಕಾಯಿ ದೋಸೆ ಸವಿಯಲು ಸಿದ್ಧವಾಗುತ್ತದೆ.

ಸಾಕ್ಷ್ಯಾಧಾರ ಇದ್ದರೆ ಶಿಕ್ಷೆ ಆಗಲಿ; ಪ್ರಿಯಾಮಣಿ

ಮಲಯಾಳಂ ಚಿತ್ರರಂಗದಲ್ಲಿ ನಟಿಯರು ಕಿರುಕುಳ ಎದುರಿಸುತ್ತಿರುವುದು ನಿಜ ಎಂದು ಜಸ್ಟೀಸ್ ಹೇಮಾ ಕಮಿಟಿ ವರದಿ ನೀಡಿದೆ. ಈ ವರದಿ ಆಧರಿಸಿ ಕೇರಳ ಸರ್ಕಾರ ಕ್ರಮಕ್ಕೆ ಮುಂದಾಗಿದೆ. ಇದೇ ರೀತಿ ತೆಲುಗು ಚಿತ್ರರಂಗದ ಕಮಿಟಿ ವರದಿ ಪ್ರಕಟ ಆಗಲಿ ಎಂದು ಸಮಂತಾ ಸೇರಿ ಕೆಲ ನಟಿಯರು ಆಗ್ರಹಿಸಿದ್ದಾರೆ.

ಹೇಮಾ ಕಮಿಟಿ ವರದಿ ಬೆನ್ನಲ್ಲೇ ಮತ್ತೆ ಮೀಟು ಅಭಿಯಾನ ಶುರುವಾಗಿದೆ. ಕೆಲ ನಟಿಯರು ತಮಗಾದ ಕಹಿ ಅನುಭವವನ್ನು ಬಹಿರಂಗವಾಗಿ ಹೇಳಿಕೊಳ್ಳುತ್ತಿದ್ದಾರೆ. ಖ್ಯಾತ ನಟ ನಿವಿನ್ ಪೌಲಿ ವಿರುದ್ಧ ಕೂಡ ಲೈಂಗಿಕ ಕಿರುಕುಳ ಆರೋಪ ಕೇಳಿಬಂದಿದೆ. ಈಗಾಗಲೇ ಎಫ್ಐಆರ್ ದಾಖಲಾಗಿದೆ. ತಮ್ಮ ಮೇಲಿನ ಆರೋಪ ಸುಳ್ಳು, ನಾನು ಈ ಸಂಬಂಧ ಕಾನೂನು ಹೋರಾಟ ನಡೆಸುತ್ತೇನೆ ಎಂದು ನಿವಿನ್ ಪೌಲಿ ಹೇಳಿದ್ದಾರೆ.

ಸದ್ಯ ಭಾರೀ ಚರ್ಚೆ ಹುಟ್ಟುಹಾಕಿರುವ ಹೇಮಾ ಕಮಿಟಿ ವರದಿ ಬಗ್ಗೆ ಬಹುಭಾಷಾ ನಟಿ ಪ್ರಿಯಾಮಣಿ ಪ್ರತಿಕ್ರಿಯಿಸಿದ್ದಾರೆ. ಕೊನೆಗೂ ಇಂತಾದೊಂದು ಕಮಿಟಿ ನೇಮಕಗೊಂಡು ವರದಿ ಬಂದಿರುವುದು ಆಶಾದಾಯಕ ಬೆಳವಣಿಗೆ ಎಂದಿದ್ದಾರೆ.

ಆರೋಪಿಗಳು ಯಾರೇ ಆಗಿರಲಿ, ಅವರ ಮೇಲಿನ ಆರೋಪಕ್ಕೆ ಸಾಕ್ಷ್ಯಾಧಾರಗಳು ಇದ್ದು ಆರೋಪ ಸಾಬೀತಾದರೆ ಶಿಕ್ಷೆ ಆಗಲಿ. ಈಗಾಗಲೇ ಸಾಕಷ್ಟು ಜನ ಬಹಿರಂಗವಾಗಿ ತಮ್ಮಗಾದ ಕಹಿ ಅನುಭವದ ಬಗ್ಗೆ ಮಾತನಾಡುತ್ತಿದ್ದಾರೆ. ಕೆಲವರು ಆರೋಪ ಮಾಡುತ್ತಿದ್ದಾರೆ. ಅದು ನಿಜಾನಾ? ಸುಳ್ಳಾ? ಗೊತ್ತಿಲ್ಲ, ಅವರ ವರ್ಷನ್ ಅವರು ಹೇಳ್ತಿದ್ದಾರೆ. ಆರೋಪ ಸಾಬೀತಾದರೆ ಶಿಕ್ಷೆ ಆಗುತ್ತದೆ ಎಂದಷ್ಟೆ ನಾನು ಹೇಳುತ್ತೇನೆ ಎಂದಿದ್ದಾರೆ.

ಮಲಯಾಳಂ ಮಾತ್ರವಲ್ಲ ಕನ್ನಡ ಸೇರಿದಂತೆ ತೆಲುಗು, ತಮಿಳು ಮಾತ್ರವಲ್ಲ ಎಲ್ಲಾ ಇಂಡಸ್ಟ್ರಿಗಳಲ್ಲಿ ಇಂತಹ ಕಮಿಟಿ ರಚನೆ ಆಗಿ ವರದಿ ಬರಲಿ. ಅದು ಒಳ್ಳೆಯದೇ ಅಲ್ಲವೇ? ಬರೀ ಚಿತ್ರರಂಗ ಮಾತ್ರವಲ್ಲ, ಎಲ್ಲಾ ಕ್ಷೇತ್ರಗಳಲ್ಲಿ ಮಹಿಳೆಯರಿಗೆ ಇಂತಹ ಕೆಟ್ಟ ಪರಿಸ್ಥಿತಿ ಇದೆ. ಚಿತ್ರರಂಗ ಎನ್ನುವ ಕಾರಣಕ್ಕೆ ಹೆಚ್ಚು ಸುದ್ದಿ ಆಗುತ್ತಿದೆ ಅಷ್ಟೆ. ಎಂಎನ್ಸಿ ಕಂಪೆನಿ ಸೇರಿದಂತೆ ಎಲ್ಲಾ ಕಡೆ ಇದು ನಡೆಯುತ್ತಿದೆ. ಹೀಗೆ ಧೈರ್ಯವಾಗಿ ಮಾತನಾಡಿದರೆ ಎಲ್ಲರಿಗೂ ಇದು ಎಚ್ಚರಿಕೆ ಗಂಟೆಯಾಗುತ್ತದೆ

ಮೀಟು ಆರೋಪಕ್ಕೆ ಕೆಲವರು ಸಾಕ್ಷ್ಯಾಧಾರ ಕೇಳುತ್ತಿದ್ದಾರೆ. ದೌರ್ಜನ್ಯದ ಸಮಯದಲ್ಲಿ ಫೋಟೊ, ವೀಡಿಯೋ ಮಾಡೋಕ್ಕಾಗುತ್ತಾ? ಎಂದು ಕೆಲ ನಟಿಯರು ಹೇಳುತ್ತಿದ್ದಾರೆ. ಈ ಬಗ್ಗೆ ಪ್ರಿಯಾಮಣಿ ಮಾತನಾಡಿ ಖಂಡಿತ ಕೇಳುತ್ತಾರೆ. ಒಂದ್ಕಾಲದಲ್ಲಿ ಸಾಕ್ಷ್ಯಾಧಾರ ಒದಗಿಸಲು ಸಾಧ್ಯವಾಗುತ್ತಿರಲಿಲ್ಲ. ಈಗ ಕ್ಯಾಮರಾ ಫೋನ್ಗಳು ಬಂದಿದೆ. ಆಗ ಯಾರು ಮಾತನಾಡುತ್ತಿರಲಿಲ್ಲ. ಈಗ ಮಾತನಾಡುತ್ತಿದ್ದಾರೆ. ಸಾಕ್ಷಿ ಸಮೇತ ಹೇಳಿದಾಗ ಜನ ಒಪ್ಪುತ್ತಾರೆ ಎಂದರು.

ತೂಕ ಇಳಿಸಲು ಟಿಪ್ಸ್

ಹೆಲ್ತ್ ಟಿಪ್ಸ್

ತೂಕ ಜಾಸ್ತಿಯಾಗಿದೆ ಎನ್ನುವ ಚಿಂತೆ ಕಾಡ್ತಿದೆಯಾ. ತೆಳ್ಳಗಾಗಲು ಸಿಕ್ಕಾಪಟ್ಟೆ ಪ್ರಯತ್ನ ಪಟ್ಟು, ಕೈ ಖಾಲಿ ಮಾಡಿಕೊಂಡು ಕುಳಿತಿದ್ದೀರಾ? ಹಾಗಿದ್ರೆ ಖರ್ಚಿಲ್ಲದೆ ಮನೆಯಲ್ಲಿಯೇ ಆರಾಮವಾಗಿ ತೂಕ ಇಳಿಸಿಕೊಳ್ಳೋದು ಹೇಗೆ ಅಂತಾ ನಾವು ಹೇಳ್ತೇವೆ ಕೇಳಿ. ಕೇವಲ 10 ದಿನಗಳಲ್ಲಿ 5 ಕೆ.ಜಿ ತೂಕ ಇಳಿಸಿಕೊಳ್ಳುವ ಉಪಾಯ ಇಲ್ಲಿದೆ.

ನೈಸರ್ಗಿಕ ಔಷಧಿ ವಾಟರ್ ಥೆರಪಿ ಮೂಲಕ ತೂಕ ಇಳಿಸಿಕೊಳ್ಳಬಹುದು. ಬ್ರಿಟನ್ ನ ಫಿಟ್ನೆಸ್ ಕೋಚ್ ಶೌನ್ ವಾಕರ್ ವಾಟರ್ ಥೆರಪಿಯ ಕೆಲವೊಂದು ಪ್ರಯೋಗಗಳನ್ನು ಮಾಡಿದ್ದಾರೆ. ವಾಕರ್ ಹೇಳುವಂತೆ ವಾಟರ್ ಥೆರಪಿ ಮೂಲಕ 10 ದಿನಗಳಲ್ಲಿ 4-5 ಕೆ.ಜಿ ತೂಕ ಇಳಿಸಿಕೊಳ್ಳಬಹುದು. ವ್ಯಕ್ತಿಗಳ ಆಹಾರ ವಿಧಾನ ಹಾಗೂ ಮಲಗುವ ಸಮಯ ಬೇರೆ ಬೇರೆಯಾಗಿರುವುದರಿಂದ ಫಲಿತಾಂಶ ಕೂಡ ಭಿನ್ನವಾಗಿರುತ್ತದೆ.

ದೇಹಕ್ಕೆ ಸರಿಯಾದ ಪ್ರಮಾಣದಲ್ಲಿ ನೀರು ಬಿದ್ದಾಗ ದೇಹದ ಅಂಗಗಳು ಸರಿಯಾಗಿ ಕೆಲಸ ಮಾಡುತ್ತವೆ. ಇದರಿಂದ ಜೀರ್ಣಕ್ರಿಯೆ ಕೂಡ ಸರಿಯಾಗಾಗುತ್ತದೆ. ಚಯಾಪಚಯ ಸರಿಯಾದಲ್ಲಿ ತೂಕ ಕೂಡ ಕಡಿಮೆಯಾಗುತ್ತದೆ.

ನೀರು ಕುಡಿಯುವ ವಿಧಾನ : ಟೀ ಅಥವಾ ಕಾಫಿ ಕುಡಿಯುವ ಮುನ್ನ ನೀರನ್ನು ಕುಡಿಯಿರಿ. ಎದ್ದ 1-2 ಗಂಟೆ ನಂತ್ರ, ಉಪಹಾರ ಸೇವನೆಗೆ ಮೊದಲು ಹಾಗೂ ನಂತ್ರ ಒಂದು ಗ್ಲಾಸ್ ನೀರು ಕುಡಿಯಿರಿ. ಊಟಕ್ಕಿಂತ 20 ನಿಮಿಷ ಮೊದಲು ಒಂದು ಗ್ಲಾಸ್ ನೀರು ಕುಡಿಯಿರಿ. ದಿನದಲ್ಲಿ ಕನಿಷ್ಠ 9, 10 ಬಾರಿ ನೀರನ್ನು ಕುಡಿಯಲು ಮರೆಯಬೇಡಿ.

ಹೆಣ್ಣು ಮಗುವಿಗೆ ಜನ್ಮ ನೀಡಿದ ಮಿಲನಾ ನಾಗರಾಜ್

ಲವ್‌ಮಾಕ್ಟೇಲ್ ಸಿನಿಮಾ ಖ್ಯಾತಿಯ ಮಿಲನಾ ನಾಗರಾಜ್ ಹೆಣ್ಣು ಮಗುವಿಗೆ ಜನ್ಮ ನೀಡಿದ್ದು, ಈ ಸಂತಸದ ಸುದ್ದಿಯನ್ನು ಡಾರ್ಲಿಂಗ್ ಕೃಷ್ಣ ಅವರು ಇನ್‌ಸ್ಟಾಗ್ರಾಂನಲ್ಲಿ ಪೋಸ್ಟ್‌ನ್ನು ಹಂಚಿಕೊಂಡಿದ್ದಾರೆ.

ಮೊದಲ ಮಗುವನ್ನು ಪಡೆದುಕೊಂಡು ಡಾರ್ಲಿಂಗ್ ಕೃಷ್ಣ ಕುಟುಂಬ ಸಂಭ್ರಮದಲ್ಲಿದೆ. ನಾರ್ಮಲ್ ಡೆಲಿವರಿ ಮೂಲಕ ಮಿಲನಾ ಹೆಣ್ಣು ಮಗುವಿಗೆ ಜನ್ಮ ನೀಡಿದ್ದಾರೆ. ಮಗಳು ಬಂದಿರುವುದು ಬಹಳ ಖುಷಿ ನೀಡಿದೆ. ತಾಯಿ ಮತ್ತು ಮಗಳು ಆರೋಗ್ಯವಾಗಿದ್ದಾರೆ.

ಈ ಜರ್ನಿಯಲ್ಲಿ ಮಿಲನಾ ನಾಗರಾಜ್ ಅನುಭವಿಸಿದ ನೋವು, ಮಾಡಿದ ತ್ಯಾಗ, ತೋರಿದ ಧೈರ್ಯದ ಬಗ್ಗೆ ನನಗೆ ಹೆಮ್ಮೆ ಇದೆ. ಈ ಜರ್ನಿಯಲ್ಲಿ ಸಾಗುವ ಎಲ್ಲ ತಾಯಂದಿರಿಗೆ ನನ್ನ ಸೆಲ್ಯೂಟ್. ಇದನ್ನು ನೋಡಿ ನನಗೆ ಮಹಿಳೆಯರ ಮೇಲೆ ಇದ್ದ ಗೌರವ ದುಪ್ಪಟ್ಟಾಗಿದೆ. ಇಂದು ಮಗಳು ಜನಿಸಿರೋದು ನನಗೆ ಹೆಮ್ಮೆಯಿದೆ. ನಾನೊಬ್ಬ ಅದೃಷ್ಟವಂತ ತಂದೆ'' ಎಂದು ಡಾರ್ಲಿಂಗ್ ಕೃಷ್ಣ ಪೋಸ್ಟ್ ಮಾಡಿ ಸಂತಸ ಹಂಚಿಕೊಂಡಿದ್ದಾರೆ.

ಕುತ್ತಿಗೆ ಭಾಗದಲ್ಲಿ ಕಪ್ಪು ಕಲೆ ಮನೆಮದ್ದು..!

ಬ್ಯೂಟಿ ಟಿಪ್ಸ್

ಕೆಲವರಲ್ಲಿ ಕುತ್ತಿಗೆ ಭಾಗದಲ್ಲಿ ಕಪ್ಪು ಕಲೆ ಉಳಿದುಬಿಡುವ ಸಮಸ್ಯೆ ನೋಡಬಹುದು. ಧೂಳು, ಬೆವರು, ಆಭರಣದಿಂದಾಗಿಯೂ ಈ ರೀತಿ ಕಲೆಗಳು ಉಳಿದುಬಿಡುತ್ತದೆ. ಈ ಕಲೆಗಳನ್ನು ಹೋಗಲಾಡಿಸಲು ಅವರು ಹತ್ತು ಹಲವು ಪ್ರಯತ್ನ ಮಾಡಿರುತ್ತಾರೆ ಆದ್ರೆ ಯಾವುದು ಫಲ ನೀಡಿರುವುದಿಲ್ಲ. ಮಾರುಕಟ್ಟೆಯಲ್ಲಿ ಇದಕ್ಕೆಂದೇ ಹತ್ತು ಹಲವು ಉತ್ಪನ್ನಗಳು ಸಹ ಸಿಗುತ್ತವೆ. ಕುತ್ತಿಗೆಯ ಕಪ್ಪು ಕಲೆಯನ್ನು ಹೋಗಲಾಡಿಸಲು ಹಲವಾರು ಚಿಕಿತ್ಸೆಗಳಿವೆ. ಹೆಚ್ಚಿನ ಸಂದರ್ಭಗಳಲ್ಲಿ ಕುತ್ತಿಗೆಯ ಬಳಿ ಕಂಡುಬರುವ ಕಲೆ, ಆಕರ್ಷಣೀಯವಾಗಿಲ್ಲದೆ ಇರಬಹುದು, ಆದ್ರೆ ನಾವಿಂದು ಹೇಳುವ ಈ ಮನೆಮದ್ದಿನಿಂದ ಈ ಕಲೆಗಳ ನಿವಾರಣೆ ಮಾಡಬಹುದು.ಎಲ್ಲರೂ ತಿಳಿದಿರುವಂತೆ ನಿಂಬೆಯಲ್ಲಿ ನೈಸರ್ಗಿಕ ಬ್ಲೀಚಿಂಗ್ ಗುಣ ಅಧಿಕವಾಗಿದೆ. ಎರಡು ಚಮಚ ಗುಲಾಬಿ ನೀರಿನೊಂದಿಗೆ(ರೋಸ್ ವಾಟರ್) ಎರಡು ಟಿ ಚಮಚ ನಿಂಬೆ ರಸ ಮಿಶ್ರಣ ಮಾಡಿ ಮತ್ತು ಹತ್ತಿ ಚೆಂಡನ್ನು ಬಳಸಿ ಕುತ್ತಿಗೆಯ ಕಪ್ಪಾದ ಭಾಗಕ್ಕೆ ಹಚ್ಚಿ. ಈ ಮಿಶ್ರಣವನ್ನು ಹಚ್ಚಿದ ಮರುಕ್ಷಣವೇ ತೊಳೆಯಬೇಡಿ. ಅದನ್ನು ಇಡೀ ರಾತ್ರಿ ಹಗೆಯೇ ಬಿಟ್ಟು, ಮರುದಿನ ಬೆಳಿಗ್ಗೆ ತೊಳೆಯಿರಿ. ಇದನ್ನು ವಾರದಲ್ಲಿ ಒಂದೆರಡು ಬಾರಿ ಮಾಡಿ ನೋಡಿ.

ನೀವು ಮನೆಯಿಂದ ಹೊರಗೆ ಹೋಗುವಾಗ, ನೀವು ಬಳಸುವ ಸನ್ಸ್ಕ್ರೀನ್ ನಿಮಗೆ ಕಾವಲು . ಕೆಲವರು ಮುಖದವರೆಗೆ ಮಾತ್ರ ಇದನ್ನು ಅನ್ವಯಿಸುತ್ತಾರೆ ಆದರೆ ಸೂರ್ಯನ ಶಾಖದ ಪರಿಣಾಮವನ್ನು ತಡೆಯಲು ಎಲ್ಲಾ ಭಾಗಗಳಿಗೆ ಹಚ್ಚುವುದು ಉತ್ತಮ.

ತೆಂಗಿನ ಹಾಲನ್ನು ಬಳಸಿಕೊಂಡು ನಿಮ್ಮ ಕುತ್ತಿಗೆ ಕಪ್ಪು ಭಾಗವನ್ನು ಬೆಳ್ಳಗೆ ಹೊಳೆಯುವಂತೆ ಮಾಡಬಹುದಾಗಿದೆ. ಮೊದಲಿಗೆ ತಣ್ಣೀರಿನಿಂದ ಈ ಭಾಗವನ್ನು ತೊಳೆದುಕೊಳ್ಳಿ. ನಂತರ ಹತ್ತಿಯನ್ನು ತೆಗೆದುಕೊಂಡು ತೆಂಗಿನ ಹಾಲಿನಲ್ಲಿ ಅದ್ದಿ ಕುತ್ತಿಗೆಯ ಭಾಗಕ್ಕೆ ಹಚ್ಚಿಕೊಳ್ಳಿ. ಅರ್ಧಗಂಟೆ ಹಾಗೆಯೇ ಬಿಡಿ. ನಂತರ ಈ ಭಾಗವನ್ನು ತಣ್ಣೀರಿನಿಂದ ತೊಳೆಯಿರಿ.

ಪೆಡಲ್ ಫಾರ್ ದಿ ಪ್ಲಾನೆಟ್ ಕಾರ್ಯಕ್ರಮ: 2000ಕ್ಕೂ ಹೆಚ್ಚು ಸೈಕ್ಲಿಸ್ಟ್‌ಗಳು ಭಾಗಿ

ಎಂಬಾಸಿ ಆಫೀಸ್ ಪಾರ್ಕ್ಸ್ ಆರ್‌ಇಐಟಿ (' ಎಂಬಾಸಿ ಆರ್‌ಇಐಟಿ'), ಭಾರತದ ಮೊದಲ ಪಟ್ಟಿ ಮಾಡಲಾದ ಆರ್‌ಇಐಟಿ ಮತ್ತು ಆರ್‌ಇಐಟಿ ವಿಸ್ತೀರ್ಣದ ಪ್ರಕಾರ ಏಷ್ಯಾದ ಅತಿದೊಡ್ಡ ಕಚೇರಿ ಹೊಂದಿದ್ದು ಅದರ ಪ್ರಮುಖ ಸೈಕ್ಲೋಥಾನ್, ಎಂಬಾಸಿ ಪೆಡಲ್ ಫಾರ್ ದಿ ಪ್ಲಾನೆಟ್, 9 ನೇ ಆವೃತ್ತಿಯನ್ನು ಯಶಸ್ವಿಯಾಗಿ ಮಾನ್ಯತಾ ಎಂಬಾಸಿ ಕಚೇರಿಯಲ್ಲಿ ಮುಕ್ತಾಯಗೊಳಿಸಿದೆ. ಈ ವರ್ಷದ ಕಾರ್ಯಕ್ರಮವು ದಾಖಲೆಯ 2,000 ಸೈಕ್ಲಿಸ್ಟ್‌ಗಳ ಭಾಗವಹಿಸುವಿಕೆಗೆ ಸಾಕ್ಷಿ ಆಯಿತು. ಹಿಂದಿನ ವರ್ಷಕ್ಕಿಂತ ಹೆಚ್ಚಿನ ಸಂಖ್ಯೆಯ ಸೈಕ್ಲಿಸ್ಟ್‌ಗಳು ಭಾಗವಹಿಸಿದ್ದು ಇದು ಸುಸ್ಥಿರತೆ, ಆರೋಗ್ಯಕರ ಜೀವನ ಮತ್ತು ಸಮುದಾಯದ ಪಾಲ್ಗೊಳ್ಳುವಿಕೆ ಕಾರಣವನ್ನು ಬಲಪಡಿಸಿತು.

ಎಂಬಾಸಿ ಮಾನ್ಯತಾ, ಭಾರತದ ಅತಿದೊಡ್ಡ ಕಚೇರಿ ಉದ್ಯಾನವನಗಳಲ್ಲಿ ಒಂದಾಗಿದೆ ಮತ್ತು 100,000 ಕ್ಕೂ ಹೆಚ್ಚು ಉದ್ಯೋಗಿಗಳಿಗೆ ನೆಲೆಯಾಗಿದೆ, ಇದು ಈ ಕಾರ್ಯಕ್ರಮಕ್ಕೆ ಪರಿಪೂರ್ಣ ಸ್ಥಳವಾಗಿದೆ. 120 ಎಕರೆಗಳಷ್ಟು ವ್ಯಾಪಿಸಿರುವ ಈ ಉದ್ಯಾನವನವು ವಿಶ್ವ ದರ್ಜೆಯ ಸೌಕರ್ಯಗಳು, ಅತ್ಯುತ್ತಮ ಸಂಪರ್ಕ ಮತ್ತು ಬಲವಾದ ಬಾಡಿಗೆದಾರರ ನೆಲೆಗೆ ಹೆಸರುವಾಸಿಯಾಗಿದೆ, ಇದು ಸಮುದಾಯ-ಚಾಲಿತ ಉಪಕ್ರಮಗಳಿಗೆ ಸೂಕ್ತವಾದ ಸ್ಥಳವಾಗಿದೆ.

ಈ ಸಂದರ್ಭದಲ್ಲಿ ಮಾತನಾಡಿದ ಮಾನ್ಯತಾ ಎಂಬಾಸಿ ಕಚೇರಿ ಆರ್‌ಇಐಟಿ ಯ ಮುಖ್ಯ ಕಾರ್ಯನಿರ್ವಾಹಕ ಅಧಿಕಾರಿ ಅರವಿಂದ್ ಮೈಯ್ಯ ಮಾತನಾಡಿ ನಮ್ಮ ಉದ್ಯೋಗಿಗಳು ಮತ್ತು ಭಾಗವಹಿಸುವವರಿಂದ ಬಂದಿರುವ ಅಸಾಧಾರಣ ಪ್ರತಿಕ್ರಿಯೆಯಿಂದ ನಾವು ರೋಮಾಂಚನಗೊಂಡಿದ್ದೇವೆ. ಕಳೆದ ವರ್ಷಕ್ಕೆ ಹೋಲಿಸಿದರೆ ಈ ಬಾರಿ ದ್ವಿಗುಣ ನೋಂದಣಿಗಳೊಂದಿಗೆ, ಪೆಡಲ್ ಫಾರ್ ದಿ ಪ್ಲಾನೆಟ್ ನಗರ-ವ್ಯಾಪಕ ಆಚರಣೆಯಾಗಿ ವಿಕಸನಗೊಂಡಿದ್ದು ಅದು ಪರಿಸರ ಸ್ನೇಹಿ ಪ್ರಯಾಣ ಮತ್ತು ಸಮಗ್ರ ಜೀವನವನ್ನು ಚಾಂಪಿಯನ್ ಆಗಿಸುತ್ತದೆ. ಅಂತಹ ಹಲವಾರು ಉಪಕ್ರಮಗಳ ಮೂಲಕ ನಮ್ಮ ಕಚೇರಿ ಉದ್ಯಾನವನಗಳಲ್ಲಿ ತೊಡಗಿಸಿಕೊಳ್ಳುವಿಕೆಯನ್ನು ಬೆಳೆಸುವುದು ನಮ್ಮ ಆದ್ಯತೆಯಾಗಿದೆ ಮತ್ತು ಈ ವರ್ಷದ ಗಮನಾರ್ಹ ಪಾಲ್ಗೊಳ್ಳುವಿಕೆ ಬೆಳೆಯುತ್ತಿರುವ ಸಮುದಾಯ ಮನೋಭಾವಕ್ಕೆ ಸಾಕ್ಷಿಯಾಗಿದೆ ಎಂದರು.

ಪೆಡಲ್ ಫಾರ್ ದಿ ಪ್ಲಾನೆಟ್ನ 2024 ರ ಆವೃತ್ತಿಯು ಎಲ್ಲಾ ವಯಸ್ಸಿನ ಮತ್ತು ಕೌಶಲ್ಯ ಮಟ್ಟಗಳಿಗೆ ಅನುಗುಣವಾಗಿ ನಾಲ್ಕು ರೇಸ್ ವಿಭಾಗಗಳನ್ನು ಒಳಗೊಂಡಿತ್ತು:

- 30 ಕಿಮೀ ಪ್ರೊ-ಎಲೈಟ್ ರೈಡ್: ಅನುಭವಿ ಕ್ರೀಡಾಪಟುಗಳಿಗೆ
- 25 ಕಿಮೀ ಹವ್ಯಾಸಿ ಸವಾರಿ: ಸೈಕ್ಲಿಂಗ್ ಉತ್ಸಾಹಿಗಳಿಗೆ ಮುಕ್ತವಾಗಿದೆ
- 15 ಕಿಮೀ ಫನ್ ರೈಡ್: ಕ್ಯಾಶುಯಲ್ ಸವಾರರಿಗಾಗಿ ವಿನ್ಯಾಸಗೊಳಿಸಲಾಗಿದೆ
- 1 ಕಿಮೀ ಕಿಡ್ಸ್ ಫನ್ ರೈಡ್: ಚಿಕ್ಕ ಮಕ್ಕಳಿಗೆ

ಪರಿಸರದ ಜವಾಬ್ದಾರಿಗೆ ತನ್ನ ಬದ್ಧತೆಯನ್ನು ಮುಂದುವರೆಸುತ್ತಾ, ಪೆಡಲ್ ಫಾರ್ ದಿ ಪ್ಲಾನೆಟ್ ಪ್ರತಿ ನೋಂದಣಿಗೆ ಮರ ನೆಡುವಿಕೆ, ಏಕ-ಬಳಕೆಯ ಪ್ಲಾಸ್ಟಿಕ್ ನೀತಿ ಮತ್ತು ಸಮಗ್ರ ತ್ಯಾಜ್ಯ ನಿರ್ವಹಣೆಯ ಪ್ರಯತ್ನಗಳು ಸೇರಿದಂತೆ ವಿವಿಧ ಸಮರ್ಥನೀಯ ಅಭ್ಯಾಸಗಳನ್ನು ಜಾರಿಗೆ ತಂದಿತು. ಹೆಚ್ಚುವರಿಯಾಗಿ, ಈ ಕಾರ್ಯಕ್ರಮದಿಂದ ಬಂದ ಎಲ್ಲಾ ಆದಾಯವನ್ನು ಹಿಂದುಳಿದ ಮಕ್ಕಳ ಶಿಕ್ಷಣ ಮತ್ತು ಸ್ಥಳೀಯ ಶಾಲೆಗಳ ರೂಪಾಂತರವನ್ನು ಬೆಂಬಲಿಸುವ ಲಾಭರಹಿತ ಉಪಕ್ರಮಗಳಿಗೆ ದಾನ ಮಾಡಲಾಗಿದೆ

ರಾಶಿ ಭವಿಷ್ಯ

ಜಯಶ್ರೀ.ಬಿ.ಆರ್
ಖ್ಯಾತ ಜ್ಯೋತಿಷಿ
ದೂರವಾಣಿ–9964739507
www.jyotishyavaastu.com

ಮೇಷ: ಸ್ಥಿರಾಸ್ತಿ ಮತ್ತು ವಾಹನದ ಮೇಲೆ ಸಾಲ, ಮಾನಸಿಕ ವೇದನೆ, ಮನೋರೋಗ, ವಿಪರೀತ ಕೋಪ.

ವೃಷಭ: ಪತ್ರ ವ್ಯವಹಾರಗಳಿಂದ ಸಂಕಷ್ಟ, ಪ್ರಯಾಣದಲ್ಲಿ ತೊಂದರೆ, ದೇವತಾಕಾರ್ಯಗಳಿಗೆ ಅಡೆತಡೆ, ಮನೋ ನಿಯಂತ್ರಣ ಇಲ್ಲದಿರುವುದು.

ಮಿಥುನ: ಆರ್ಥಿಕ ಪ್ರಗತಿ ಕುಂಠಿತ, ಅನಗತ್ಯ ಮಾತಿನಿಂದ ಸಮಸ್ಯೆ, ಪತ್ರ ವ್ಯವಹಾರಗಳಲ್ಲಿ ಹಿನ್ನಡೆ.

ಕಟಕ: ಆರೋಗ್ಯದಲ್ಲಿ ವ್ಯತ್ಯಾಸ, ಸಹೋದರರೊಂದಿಗೆ ವಾಗ್ವಾದ, ಕೆಲಸ ಕಾರ್ಯಗಳಲ್ಲಿ ನಿಧಾನ, ಉದ್ಯೋಗ ವ್ಯಾಪಾರದಲ್ಲಿ ಅಡೆತಡೆ.

ಸಿಂಹ: ಅಧಿಕ ಖರ್ಚು, ಕುಲದೇವರ ದರ್ಶನ, ಉದ್ಯೋಗ ದೊರಕುವ ಸಂದರ್ಭ.

ಕನ್ಯಾ: ಸ್ನೇಹಿತರಿಂದ ಸಹಕಾರ, ಒತ್ತಡದ ಜೀವನ ಮತ್ತು ನಿದ್ರಾಭಂಗ, ಸರ್ಕಾರಿ ವ್ಯಕ್ತಿಗಳಿಂದ ಅದೃಷ್ಟ ಕೈತಪ್ಪುವುದು.

ತುಲಾ: ದೂರ ಪ್ರದೇಶದಲ್ಲಿ ಉದ್ಯೋಗ ಲಾಭ, ಗೌರವಕ್ಕೆ ಚ್ಯುತಿ, ಸ್ವಂತ ಉದ್ಯೋಗಸ್ಥರಿಗೆ ಅನುಕೂಲ.

ವೃಶ್ಚಿಕ: ತಂದೆಯಿಂದ ಅನುಕೂಲ, ಪ್ರಯಾಣದಲ್ಲಿ ಅನುಕೂಲ, ಕೆಲಸ ಕಾರ್ಯಗಳಲ್ಲಿ ಜಯ, ಮಿತ್ರರಿಂದ ಸಂಕಷ್ಟ.

ಧನಸು: ಉದ್ಯೋಗ ಕಳೆದುಕೊಳ್ಳುವ ಭೀತಿ, ಅನಾರೋಗ್ಯ ಸಮಸ್ಯೆ, ಉದ್ಯೋಗದಲ್ಲಿ ಸಮಸ್ಯೆ, ಮಕ್ಕಳ ವಿದ್ಯಾಭ್ಯಾಸದಲ್ಲಿ ಹಿನ್ನಡೆ.

ಮಕರ: ಸಂಗಾತಿಯಿಂದ ಅನುಕೂಲ, ಸೋದರಮಾವನೊಡನೆ ಕಲಹ, ಮಕ್ಕಳ ವೈವಾಹಿಕ ಜೀವನದಲ್ಲಿ ಏರುಪೇರು.

ಕುಂಭ: ಆರೋಗ್ಯದಲ್ಲಿ ಸಮಸ್ಯೆ, ಸಂಗಾತಿಯಿಂದ ನೋವು, ಕೋರ್ಟ್ ಕೇಸುಗಳಲ್ಲಿ ಮುನ್ನಡೆ.

ಮೀನ: ಪ್ರೀತಿ-ಪ್ರೇಮ ವಿಷಯಗಳಲ್ಲಿ ನಿರಾಸಕ್ತಿ, ಭಾವನೆ ಮತ್ತು ಆಸೆಗಳಿಗೆ ಪೆಟ್ಟು, ಅನಿರೀಕ್ಷಿತ ಘಟನೆ, ಶತ್ರು ಬಾಧೆ.

ಗುರುವಿನ ಗುಲಾಮನಾಗುವ ತನಕ ದೊರೆಯದಣ್ಣ ಮುಕುತಿ

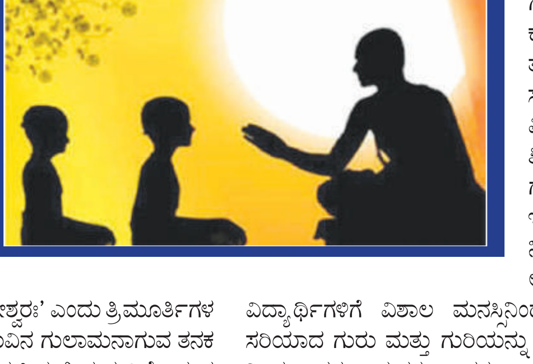

ಸೆಪ್ಟೆಂಬರ್ 5 ಶಿಕ್ಷಕರ ದಿನ. 1962ರಿಂದಲೂ ಆಚರಿಸಿಕೊಂಡು ಬರುತ್ತಿರುವ ಈ ದಿನ ಭಾರತೀಯ ಶಿಕ್ಷಣ ವ್ಯವಸ್ಥೆಗೆ ಅಪ್ರತಿಮ ಕೊಡುಗೆ ನೀಡಿದ ಶಿಕ್ಷಕ, ದಾರ್ಶನಿಕ, ದೇಶದ ಮೊದಲ ರಾಷ್ಟ್ರಪತಿ ಡಾ. ಸರ್ವಪಲ್ಲಿ ರಾಧಾಕೃಷ್ಣನ್ ರವರ ಜನ್ಮದಿನವೂ ಹೌದು. ಶಿಕ್ಷಕರು ದೇಶದ ಅತ್ಯುತ್ತಮ ಮೆದುಳುಗಳಾಗಬೇಕು ಎಂದು ಡಾ. ರಾಧಾಕೃಷ್ಣನ್ ಕರೆ ನೀಡಿದ್ದರು.

ಕಲ್ಲನ್ನು ಶಿಲೆಯಾಗಿಸುವ ಶಿಲ್ಪಿಯಂತೆ ಮಕ್ಕಳ ಭವಿಷ್ಯಕ್ಕೆ ಸುಂದರ ರೂಪ ನೀಡುತ್ತಿರುವ ಶಿಕ್ಷಕರಿಗೆ ಶಿಕ್ಷಕರ ದಿನದ ಶುಭಾಶಯಗಳು. ಗುರುವಿಗೆ 'ಗುರುಬ್ರಹ್ಮಾ ಗುರುವಿಷ್ಣು ಗುರುದೇವೋ ಮಹೇಶ್ವರಃ' ಎಂದು ತ್ರಿಮೂರ್ತಿಗಳ ಜೊತೆ ಸಮೀಕರಿಸಿ ಗೌರವಿಸಲಾಗುತ್ತದೆ. 'ಗುರುವಿನ ಗುಲಾಮನಾಗುವ ತನಕ ದೊರೆಯದಣ್ಣ ಮುಕುತಿ' ಈ ಸಾಲು ನಮ್ಮ ಸಂಸ್ಕೃತಿಯಲ್ಲಿ ಗುರುವಿಗೆ ಇರುವ ಮಹತ್ವವನ್ನು ತಿಳಿಸುತ್ತದೆ. ಒಬ್ಬ ಮನುಷ್ಯ ಗುರುವಿನ ಮಾರ್ಗದರ್ಶನವಿಲ್ಲದೆ ಜೀವನದಲ್ಲಿ ಸರಿಯಾದ ಹಾದಿಯಲ್ಲಿ ಸಾಗಿ ಆತ್ಮೋನ್ನತಿ ಹೊಂದಲು ಸಾಧ್ಯವಿಲ್ಲ ಎಂಬುದು ಇದರ ಅರ್ಥ. ಆದರೆ ಈಗ ನಿಜವಾಗಿಯೂ ಅಂತಹ ಗುರುಗಳನ್ನು ಹುಡುಕಲು ಸಾಧ್ಯವೇ? ಅಂತಹ ಗುರುಗಳು ಈಗ ಎಲ್ಲಿದ್ದಾರೆ ? ಅವರನ್ನು ನಾವು ದೊರಕಿಸಿಕೊಳ್ಳುವುದಾದರೂ ಹೇಗೆ? ಬಹಳ ಹಿಂದಿನ ಕಾಲದಲ್ಲಿ ಋಷಿ, ಮುನಿಗಳು ಆಶ್ರಮಗಳಲ್ಲಿ ನೆಲೆಸಿದ್ದು, ಗುರುಕುಲಗಳನ್ನು ನಡೆಸುತ್ತಿದ್ದರು. ಅಲ್ಲಿ ವರ್ಷಾನುಗಟ್ಟಲೆ ಗುರುಗಳ ಸೇವೆ ಮಾಡಿ ಅವರ ಮನವೊಲಿಸಿ ಗುರುಗಳಿಂದ ವಿದ್ಯೆಯನ್ನು ಕಲಿಯಬೇಕಾಗಿತ್ತು. ಗುರುಗಳು ತನ್ನ ಶಿಷ್ಯರನ್ನು ಪುತ್ರ ವಾತ್ಸಲ್ಯದಿಂದ ಸಾಕಿ ಸಲಹಿ, ಜೊತೆಯಲ್ಲಿ ಸಕಲ ವಿದ್ಯೆಗಳನ್ನು ಕಲಿಸಿ ಕಳುಹಿಸುತ್ತಿದ್ದರು ಶಿಷ್ಯರಿಗೂ ತನ್ನ ವಿದ್ಯಾದಾತ ಆದ ಗುರುವಿನ ಮೇಲೆ ಅಪಾರ ಭಕ್ತಿ ಭಾವನೆ ಇರುತ್ತಿತ್ತು. ಶಿಕ್ಷಕರು ನಿಸ್ಪೃಹ ಮನಸ್ಸಿನ ನಿಷ್ಠಾವಂತರಾಗಿ ತಮ್ಮಲ್ಲಿರುವ ಅರಿವಿನ ಭಂಡಾರವನ್ನೆಲ್ಲಾ ತಮ್ಮ ವಿದ್ಯಾರ್ಥಿಗಳಿಗೆ ವಿಶಾಲ ಮನಸ್ಸಿನಿಂದ ಧಾರೆಯೆರೆಯುತ್ತಾರೆ. ಯಾರು ಸರಿಯಾದ ಗುರು ಮತ್ತು ಗುರಿಯನ್ನು ಆರಿಸಿಕೊಳ್ಳುತ್ತಾರೋ ಅವರ ಜೀವನ ನಿಜಕ್ಕೂ ಧನ್ಯ! ಯಶಸ್ಸು ಅವರ ಪಾಲಿಗೆ ಶತಸ್ಸಿದ್ಧವಾಗಿರುತ್ತದೆ. ಆತ್ಮೀಯ ತಾಯಿ ನನ್ನ ಜೀವನದ ಅತ್ಯಮೂಲ್ಯ ಪಾಠವನ್ನು ನನಗೆ ಕಲಿಸಿದ್ದಕ್ಕಾಗಿ ಧನ್ಯವಾದಗಳು, ನೀವು ಯಾವಾಗಲೂ ನನ್ನ ಮೊದಲ ಮತ್ತು ಉತ್ತಮ ಶಿಕ್ಷಕರಾಗಿರುತ್ತೀರಿ.

। ಗಜೇಂದ್ರ .ಎಂ.ಎಲ್. ಅಪ್ರೆಂಟಿಸ್, ವಾರ್ತಾ ಮತ್ತು ಸಾರ್ವಜನಿಕ ಸಂಪರ್ಕ ಇಲಾಖೆ, ಚಿಕ್ಕಬಳ್ಳಾಪುರ.

ರಾಹುಲ್ ಗಾಂಧಿ ಬುದ್ಧಿವಂತ: ಸ್ಯಾಮ್ ಪಿತ್ರೋಡಾ

ನವದೆಹಲಿ: ಮಾಜಿ ಪ್ರಧಾನಿ ರಾಜೀವ್ ಗಾಂಧಿಗಿಂತಲೂ ಕೈ ನಾಯಕ ರಾಹುಲ್ ಗಾಂಧಿ ಬುದ್ಧಿವಂತರಾಗಿದ್ದಾರೆ ಎಂದು ಭಾರತೀಯ ಸಾಗರೋತ್ತರ ಕಾಂಗ್ರೆಸ್ ಅಧ್ಯಕ್ಷ ಸ್ಯಾಮ್ ಪಿತ್ರೋಡಾ ಬಣ್ಣಿಸಿದ್ದಾರೆ.

ಸುದ್ದಿ ಸಂಸ್ಥೆಯ ಜೊತೆ ಮಾತನಾಡಿದ ಪಿತ್ರೋಡಾ, ಪ್ರಧಾನಿಯಾಗುವ ಎಲ್ಲಾ ಗುಣಗಳು ರಾಹುಲ್ ಗಾಂಧಿಗೆ ಇವೆ.

ಅವರು ತಮ್ಮ ತಂದೆಗಿಂತಲೂ ಹೆಚ್ಚು ಬುದ್ಧಿವಂತರಾಗಿದ್ದಾರೆ. ತಂತ್ರಗಳನ್ನು ರೂಪಿಸುವಲ್ಲಿ ರಾಜೀವ್ ಗಾಂಧಿಗಿಂತಲೂ ಉತ್ತಮರು ಆದರೆ ಅವರನ್ನು ಪ್ರಧಾನಿ ಮಾಡಬೇಕೇ ಬೇಡವೇ ಎಂದು ಜನ ನಿರ್ಧಾರ ಮಾಡಬೇಕಿದೆ ಎಂದಿದ್ದಾರೆ. ರಾಜೀವ್ ಗಾಂಧಿಯವರು ಸಹ ಉತ್ತಮ ಆಡಳಿತ ನೀಡಿದ್ದಾರೆ. ಆತ್ಮವಿಶ್ವಾಸ ಹೆಚ್ಚಿತ್ತು. ದೇಶದ ಜನರಿಗೆ ಉತ್ತಮ ಆಡಳಿತ ನೀಡುವ ಬಗ್ಗೆ ಚಿಂತಿಸುತ್ತಿದ್ದರು. ತಂದೆಯಂತೆ ರಾಹುಲ್ ಗಾಂಧಿಯವರಲ್ಲೂ ಹೆಚ್ಚು ಆತ್ಮವಿಶ್ವಾಸವಿದೆ. ಇಬ್ಬರಿಗೂ ಒಂದೇ ಡಿಎನ್ಎ ಇದೆ. ಹೀಗಾಗಿ ದೇಶದ ಜನರ ಬಗ್ಗೆ ಇಬ್ಬರೂ ಬಗ್ಗೆ ಒಂದೇ ರೀತಿಯ ಕಾಳಜಿ ಮತ್ತು ಭಾವನೆಗಳನ್ನು ಹೊಂದಿದ್ದಾರೆ. ಅವರು ಸರಳವಾಗಿದ್ದಾರೆ ಎಂದು ಅಭಿಪ್ರಾಯವ್ಯಕ್ತಪಡಿಸಿದ್ದಾರೆ. ರಾಹುಲ್ ಗಾಂಧಿ ಮತ್ತು ರಾಜೀವ್ ಗಾಂಧಿ ಇಬ್ಬರೂ ಬೇರೆ ಬೇರೆ ಕಾಲಘಟ್ಟದವರಾಗಿದ್ದು, ಇಬ್ಬರೂ ವಿಭಿನ್ನ ಸಮಸ್ಯೆಗಳನ್ನು ಎದುರಿಸಿದ್ದಾರೆ. ಹೀಗಾಗಿ ಇಬ್ಬರ ಅನುಭವಗಳು ಸಹ ವಿಭಿನ್ನವಾಗಿವೆ. ಆದರೆ ರಾಹುಲ್ ಗಾಂಧಿ ಚಿಕ್ಕವಯಸ್ಸಿನಲ್ಲೇ ದೊಡ್ಡ ಆಘಾತಗಳು ಎದುರಾದವು. ಚಿಕ್ಕ ವಯಸ್ಸಿನಲ್ಲಿ ಅಜ್ಜಿ ಇಂದಿರಾ ಗಾಂಧಿ ಹತ್ಯೆ, ತಂದೆಯ ಸಾವು ಕಣ್ಮುಂದೆ ನಡೆದವು ಎಲ್ಲ ಸವಾಲುಗಳು ಮೆಟ್ಟಿನಿಂತು ರಾಹುಲ್ ಗಾಂಧಿ ಬೆಳೆದಿದ್ದಾರೆ. ಇಬ್ಬರೂ ಕಾಂಗ್ರೆಸ್ ಕಲ್ಪಿಸಿದ ಮತ್ತು ಪಕ್ಷದ ಪ್ರತಿಯೊಬ್ಬರೂ ನಂಬಿರುವ ಭಾರತದ ಪರಿಕಲ್ಪನೆಯ ರಕ್ಷಕರಾಗಿದ್ದಾರೆ ಎಂದು ತಿಳಿಸಿದ್ದಾರೆ.

ಇದೇ ವೇಳೆ ಒಂದು ವೇಳೆ ಕಾಂಗ್ರೆಸ್ ಅಧಿಕಾರಕ್ಕೆ ಬಂದರೆ ರಾಹುಲ್ ಪ್ರಧಾನಿ ಹುದ್ದೆಗೆ ಸೂಕ್ತ ಎಂದು ಕಾಂಗ್ರೆಸ್ ನಾಯಕರು ಭಾವಿಸಿದ್ದಾರೆ ಎಂಬ ಪ್ರಶ್ನೆಗೆ ಪ್ರತಿಕ್ರಿಯಿಸಿದ ಸ್ಯಾಮ್ ಪಿತ್ರೋಡಾ, ಅವರು ರಾಹುಲ್ ಪ್ರಧಾನಿಯಾಗಲು ಸೂಕ್ತ ನಾಯಕ ಎಂಬುದನ್ನು ಒಪ್ಪಿಕೊಂಡರು.

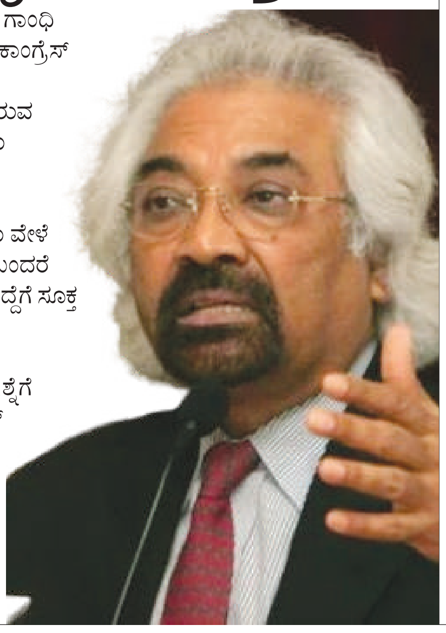

ಸಿಂಗಾಪುರದಲ್ಲಿ ಡೋಲು ಬಡಿದು ಸಂಭ್ರಮಿಸಿದ ಮೋದಿ

ಸಿಂಗಾಪುರ: ಸದ್ಯ ವಿದೇಶ ಪ್ರವಾಸದಲ್ಲಿರುವ ಪ್ರಧಾನಿ ನರೇಂದ್ರ ಮೋದಿ,ಸಿಂಗಾಪೂರ್ ಗೆ ಭೇಟಿ ಕೊಟ್ಟಿದ್ದಾರೆ. ಭಾರತ ಮತ್ತು ಸಿಂಗಾಪುರ್ ನಡುವಿನ ದ್ವಿಪಕ್ಷೀಯ ಒಪ್ಪಂದಗಳ ಸಲುವಾಗಿ ನಮೋ ಸಿಂಗಾಪೂರ್ ಗೆ ತೆರಳಿದ್ದು, ಈ ಸಂಧರ್ಬದಲ್ಲಿ ಸಿಂಗಾಪುರದ ಭಾರತೀಯರು ಪ್ರಧಾನಿ ಮೋದಿಗೆ ವಿಶಿಷ್ಟವಾಗಿ ಸ್ವಾಗತ ಕೋರಿದ್ದಾರೆ.

ಭಾರತೀಯ ಡಯಾಸ್ಪೊರಾ ಸದಸ್ಯರು ವಿಮಾನ ನಿಲ್ದಾಣದಲ್ಲಿ ಡೋಲು ಬಾರಿಸುವುದರ ಮೂಲಕ ಪ್ರಧಾನಿ ನರೇಂದ್ರ ಮೋದಿಗೆ ಸ್ವಾಗತ ಕೋರಿದ್ದಾರೆ. ಇದ್ರಿಂದ ಸಂತಸಗೊಂಡ ಮೋದಿ, ಬಾರೀ ಜೋಶ್ ನಲ್ಲಿ ತಾವೂ ಕೂಡ ಸದಸ್ಯರೊಟ್ಟಿಗೆ ಸೇರಿ ಡೋಲು ಬಾರಿಸಲು ಕೈ ಜೋಡಿಸಿದ್ದಾರೆ. ಆ ಮೂಲಕ ಭಾರತೀಯ ಡಯಾಸ್ಪೊರಾ ಸದಸ್ಯರು ತೋರಿದ ಪ್ರೀತಿಗೆ ಧನ್ಯವಾದ ತಿಳಿಸಿದ್ದಾರೆ.

ನಿನ್ನೆ ಬ್ರೂನೈ ನ ಹೋಟೆಲ್ಗೆ ಪ್ರಧಾನಿ ಮೋದಿ ಆಗಮಿಸುತ್ತಿದ್ದಂತೆ, ನೆರೆದಿದ್ದ ನೂರಾರು ಭಾರತೀಯರು ನಮೋ ರನ್ನ ಅದ್ದೂರಿಯಾಗಿ ಸ್ವಾಗತಿಸಿದ್ದರು. ಆ ಸಂದರ್ಭದಲ್ಲಿ ಪ್ರಧಾನಿ ನರೇಂದ್ರ ಮೋದಿ ತಮ್ಮ ರೇಖಾಚಿತ್ರವನ್ನು ಬಿಡಿಸಿದ್ದ ಮಗುವಿನೊಂದಿಗೆ ಸಂವಾದ ನಡೆಸಿ ಖುಷಿಯಿಂದ ಹಸ್ತಾಕ್ಷರ ನೀಡಿದ್ದರು.

ಪಾಕಿಸ್ತಾನದಲ್ಲಿ ಅನುಮತಿಯಿಲ್ಲದೆ ಸಾಮಾಜಿಕ ಜಾಲತಾಣ ಬಳಸುವಂತಿಲ್ಲ!

ಇಸ್ಲಾಮಾಬಾದ್: ಎಲ್ಲಾ ಸರ್ಕಾರಿ ನೌಕರರೂ ಅನುಮತಿಯಿಲ್ಲದೆ ಸಾಮಾಜಿಕ ಜಾಲತಾಣಗಳನ್ನು ಬಳಸುವುದನ್ನು ನಿಷೇಧಿಸಿ ಪಾಕಿಸ್ತಾನ ಸರಕಾರ ಆದೇಶ ಜಾರಿಗೊಳಿಸಿದೆ. ಸರಕಾರದ ಮಾಹಿತಿ ಹಾಗೂ ದಾಖಲೆಗಳ ಬಹಿರಂಗಪಡಿಸುವಿಕೆಯನ್ನು ನಿಲ್ಲಿಸಲು ಈ ಕ್ರಮ ಕೈಗೊಳ್ಳಲಾಗಿದೆ ಎಂದು ಮೂಲಗಳನ್ನು ಉಲ್ಲೇಖಿಸಿ 'ದಿ ನ್ಯೂಸ್ ಇಂಟರ್ನ್ಯಾಷನಲ್' ವರದಿ ಮಾಡಿದೆ.

ಸರ್ಕಾರಿ ನೌಕರರ (ನಡತೆ) ನಿಯಮಗಳು, 1964ರ ಅಡಿಯಲ್ಲಿನ ಸೂಚನೆಗಳನ್ನು ಅನುಸರಿಸಲು ಸರ್ಕಾರಿ ನೌಕರರಿಗೆ ಸೂಚಿಸಲಾಗಿದೆ. ಅನುಮತಿಯಿಲ್ಲದೆ ಸರ್ಕಾರಿ ನೌಕರರು ಯಾವುದೇ ಸಾಮಾಜಿಕ ಮಾಧ್ಯಮ ವೇದಿಕೆಗಳನ್ನು ಬಳಸುವಂತಿಲ್ಲ. ಸರಕಾರದ ಗೌರವದ ಮೇಲೆ ಪರಿಣಾಮ ಬೀರುವ ಅಭಿಪ್ರಾಯ ಅಥವಾ ಪ್ರತಿಕ್ರಿಯೆಗಳನ್ನು ವ್ಯಕ್ತಪಡಿಸುವಂತಿಲ್ಲ. ಸರಕಾರದ ನೀತಿ, ನಿರ್ಧಾರ, ರಾಷ್ಟ್ರೀಯ ಸಾರ್ವಭೌಮತ್ವ ಮತ್ತು ಘನತೆಯ ವಿರುದ್ಧ ಹೇಳಿಕೆ ನೀಡುವಂತಿಲ್ಲ. ಆದೇಶದಲ್ಲಿ ನೀಡಿರುವ ಸೂಚನೆಗಳನ್ನು ಉಲ್ಲಂಘಿಸುವವರ ವಿರುದ್ಧ ಕಠಿಣ ಕ್ರಮ ಕೈಗೊಳ್ಳಲಾಗುವುದು ಎಂದು ಆದೇಶದಲ್ಲಿ ತಿಳಿಸಲಾಗಿದೆ. ಸಾಮಾಜಿಕ ಮಾಧ್ಯಮಗಳ ಧನಾತ್ಮಕ ಬಳಕೆಯನ್ನು ನಿಷೇಧಿಸುವ ಉದ್ದೇಶವಿಲ್ಲ. ಆದರೆ ಸರ್ಕಾರಿ ನೌಕರರು ಸಾಮಾಜಿಕ ಮಾಧ್ಯಮದಲ್ಲಿ ನೀಡುವ ಹೇಳಿಕೆಗಳು ಇತರ ದೇಶಗಳೊಂದಿಗೆ ಪಾಕಿಸ್ತಾನದ ಸಂಬಂಧದ ಮೇಲೆ ಪರಿಣಾಮ ಬೀರಬಾರದು. ಆದ್ದರಿಂದ ಆಕ್ಷೇಪಾರ್ಹ ವಿಷಯಗಳನ್ನು ತೆಗೆದು ಹಾಕಲು ತಮ್ಮ ಸಾಮಾಜಿಕ ಮಾಧ್ಯಮ ವೇದಿಕೆಗಳ ಮೇಲೆ ನಿಗಾ ವಹಿಸುವಂತೆ ಇಲಾಖೆ, ಮಂಡಳಿ, ಸಂಸ್ಥೆಗಳಿಗೆ ಸೂಚಿಸಲಾಗಿದೆ ಎಂದು ಮೂಲಗಳನ್ನು ಉಲ್ಲೇಖಿಸಿದ ವರದಿ ಹೇಳಿದೆ.

ನಿರಪರಾಧಿ ಅಂತ ಸಾಬೀತುಪಡಿಸಲು ಯಾವ ಹಂತಕ್ಕೆ ಬೇಕಾದ್ರೂ ಹೋಗ್ತೀನಿ: ನಟ ನಿವಿನ್ ಪೌಲಿ

ಕೊಚ್ಚಿ: ಮಲಯಾಳಂನ ಬೆಂಗಳೂರು ಡೇಸ್, ಪ್ರೇಮಂ ಮೊದಲಾದ ಹಿಟ್ ಸಿನಿಮಾಗಳ ನಾಯಕ ನಟ ನಿವಿನ್ ಪೌಲಿ ವಿರುದ್ಧ ಲೈಂಗಿಕ ದೌರ್ಜನ್ಯ ದೂರು ದಾಖಲಾಗಿದೆ. ಸಿನಿಮಾದಲ್ಲಿ ಚಾನ್ಸ್ ಕೊಡಿಸುತ್ತೇನೆ ಎಂದು ನಂಬಿಸಿ ನನ್ನ ಮೇಲೆ ದೌರ್ಜನ್ಯವೆಸಗಿದ್ದಾರೆ ಎಂದು ಎರ್ನಾಕುಲಂ ಜಿಲ್ಲೆಯ ನೇರ್ಯಮಂಗಲಂ ನಿವಾಸಿ ಯುವತಿ ಊನ್ನುಕ್ಕಲ್ ಪೊಲೀಸ್ ಠಾಣೆಯಲ್ಲಿ ದೂರು ದಾಖಲಿಸಿದ್ದಾರೆ. ತನ್ನ ವಿರುದ್ಧ ದೂರು ದಾಖಲಾದ ಬೆನ್ನಲ್ಲೇ ಸುದ್ದಿಗೋಷ್ಠಿ ನಡೆಸಿ ಮಾತನಾಡಿರುವ ನಟ ನಿವಿನ್ ಪೌಲಿ ಪ್ರತಿಕ್ರಿಯೆ ನೀಡಿದ್ದಾರೆ. ನನ್ನ ವಿರುದ್ಧದ ಆರೋಪ ನಿರಾಧಾರ. ನಕಲಿ ದೂರು ನೀಡಿ ಎಫ್ಐಆರ್ ದಾಖಲಿಸಿದ್ದಾರೆ. ನನ್ನ ವಿರುದ್ಧ ದೂರು ನೀಡಿರುವ ಮಹಿಳೆಯ ಪರಿಚಯವೂ ನನಗಿಲ್ಲ, ಆಕೆಯೊಂದಿಗೆ ಮಾತನ್ನೂ ಆಡಿಲ್ಲ. ಇದರ ವಿರುದ್ಧ ಕಾನೂನು ಹೋರಾಟ ನಡೆಸುತ್ತೇನೆ. ನಾನು ನಿರಪರಾಧಿ ಎಂದು ಸಾಬೀತುಪಡಿಸಲು ಯಾವ ಹಂತಕ್ಕೆ ಹೋಗುವುದಕ್ಕೂ ಸಿದ್ಧನಿದ್ದೇನೆ ಎಂದು ಹೇಳಿದ್ದಾರೆ.

ನನ್ನ ವಿರುದ್ಧ ದೂರು ದಾಖಲಿಸಿರುವ ಮಹಿಳೆಯ ಪರಿಚಯೂ ನನಗಿಲ್ಲ. ಆಕೆಯೊಂದಿಗೆ ನಾನು ಮಾತನಾಡಿಲ್ಲ. ಒಂದೂವರೆ ತಿಂಗಳ ಹಿಂದೆ ಮಹಿಳೆಯೊಬ್ಬರು ನನ್ನ ವಿರುದ್ಧ ಇದೇ ರೀತಿ ದೂರು ನೀಡಿದ್ದರು. ಆಗ ಪೊಲೀಸ್ ಅಧಿಕಾರಿಯಿಂದ ಕರೆ ಬಂದಿತು. ಸರ್ಕಲ್ ಇನ್ಸ್‌ಪೆಕ್ಟರ್‌ವೊಬ್ಬರು ನನಗೆ ಫೋನ್ ಮೂಲಕವೇ ದೂರಿನ ಪ್ರತಿಯನ್ನು ಓದಿ ಹೇಳಿದರು. ಆಕೆ ಬಗ್ಗೆ ನನಗೆ ಗೊತ್ತೇ ಇಲ್ಲ ಎಂದು ಹೇಳಿದೆ. ಅದಕ್ಕೆ ಸ್ಪಷ್ಟನೆಯನ್ನೂ ನೀಡಿದ್ದೆ. ಹಾಗಾಗಿ ಅದು ನಕಲಿ ದೂರು ಅಂತ ಪೊಲೀಸರಿಗೆ ಗೊತ್ತಾಗಿತ್ತು. ನಾನು ಪ್ರತಿದೂರು ನೀಡಬೇಕೆ ಎಂದು ಕೇಳಿದಾಗ, ಸುಮ್ಮನೆ ಸಮಯ ವ್ಯರ್ಥ ಮಾಡುವುದು ಬೇಡ ಅಂತಲೇ ಅವರು ಹೇಳಿದ್ದರು. ಇದೀಗ ಮತ್ತೆ ನನ್ನ ವಿರುದ್ಧ ಸಂಚು ನಡೆದಿದೆ. ಇದರ ವಿರುದ್ಧ ಕಾನೂನು ಹೋರಾಟ ನಡೆಸುತ್ತೇನೆ ಎಂದು ಎಚ್ಚರಿಕೆ ನೀಡಿದ್ದಾರೆ. ಸತ್ಯ ಹೊರ ಬರುವುದಕ್ಕೆ ಸ್ವಲ್ಪ ಸಮಯವಾಗುತ್ತದೆ. ಆದರೂ ನಾನು ಕಾಯುತ್ತೇನೆ ಎಂದು ಅಂತ ಹೇಳಿದ್ದಾರೆ.

ದೂರಿನಲ್ಲಿ ಏನಿದೆ?: 2023ರ ನವೆಂಬರ್ ತಿಂಗಳಲ್ಲಿ ದುಬೈನ ಹೋಟೆಲೊಂದರಲ್ಲಿ ಈ ಘಟನೆ ನಡೆದಿದೆ. ದೂರು ನೀಡಿದ ಯುವತಿ ಬೇರೆ ಕೆಲಸದ ನಿಮಿತ್ತ ದುಬೈಗೆ ತೆರಳಿದ್ದರು. ಯುವತಿಯ ಸ್ನೇಹಿತೆ ಮೂಲಕ ಈಕೆ ಚಿತ್ರ ತಂಡದ ಬಳಿಗೆ ತೆರಳಿದ್ದರು ಎನ್ನಲಾಗಿದೆ. ಯುವತಿ ತನ್ನನ್ನು ಕರೆದೊಯ್ದ ಮಹಿಳೆಯನ್ನು ಮೊದಲ ಆರೋಪಿ ಎಂದು ದೂರಿನಲ್ಲಿ ಹೇಳಿದ್ದಾರೆ. ಎಕೆ ಸುನಿಲ್, ಬಿನು, ಬಶೀರ್, ಕುಟ್ಟನ್ ಹಾಗೂ 6ನೇ ಆರೋಪಿ ನಿವಿನ್ ಪೌಲಿ ಎಂದು ದೂರು ದಾಖಲಿಸಿದ್ದಾರೆ. ಮಾದಕದ್ರವ್ಯ ನೀಡಿ ದೌರ್ಜನ್ಯ ನಡೆಸಿದ್ದಾರೆ. 6 ದಿನಗಳ ಕಾಲ ಹೋಟೆಲ್‌ನಲ್ಲಿ ಕೂಡಿ ಹಾಕಿ ಈ ದೌರ್ಜನ್ಯ ನಡೆಸಿದ್ದಾರೆ ಎಂದು ಯುವತಿ ದೂರಿನಲ್ಲಿ ಆರೋಪಿಸಿದ್ದಾರೆ.

ದೊರೆ ಹಾಜಿ ಹಸನಲ್ ಜೊತೆ ಪ್ರಧಾನಿ ಮೋದಿ ಮಾತುಕತೆ

ಬ್ರೂನೈ: ಬ್ರೂನೈ ದೇಶದ ಪ್ರವಾಸದಲ್ಲಿರುವ ಪ್ರಧಾನಿ ನರೇಂದ್ರ ಮೋದಿ ಅವರು ಇಂದು (ಸೆ 4) ಅಲ್ಲಿನ ದೊರೆ ಹಾಜಿ ಹಸನಲ್ ಬೊಲ್ಕಿಯಾ ಅವರೊಂದಿಗೆ ಮಹತ್ವದ ಮಾತುಕತೆ ನಡೆಸಿದ್ದಾರೆ. ಎಲ್ಲಕ್ಕಿಂತಲೂ ಅಲ್ಲಿನ ಸಿರಿವಂತಿಕೆಯೇ ಹೆಚ್ಚು ಸುದ್ದಿಯಾಗಿದೆ. ಬ್ರೂನೈ ರಾಜಧಾನಿ ಬಂದಾರ್ ಸೆರಿ ಬಿಗಾವನ್ನಲ್ಲಿ ಮಹತ್ವದ ಮಾತುಕತೆ ನಡೆಸಿದ್ದು,ಪ್ರಧಾನಿ ಮೋದಿ ಎಕ್ಸ್ ನಲ್ಲಿ ಪೋಸ್ಟ್ ಮಾಡಿದ್ದಾರೆ. 'ಸುಲ್ತಾನ್ ಹಾಜಿ ಹಸನಲ್ ಬೊಲ್ಕಿಯಾ ಅವರನ್ನು ಭೇಟಿ ಮಾಡಿ ಸಂತೋಷವಾಗಿದೆ.

ನಮ್ಮ ಮಾತುಕತೆಗಳು ವಿಶಾಲವಾಗಿದ್ದು, ಉಭಯ ರಾಷ್ಟ್ರಗಳ ನಡುವಿನ ದ್ವಿಪಕ್ಷೀಯ ಸಂಬಂಧಗಳನ್ನು ಮತ್ತಷ್ಟು ಭದ್ರಪಡಿಸುವ ಮಾರ್ಗಗಳನ್ನು ಒಳಗೊಂಡಿವೆ. ವ್ಯಾಪಾರ ಸಂಬಂಧಗಳು, ವಾಣಿಜ್ಯ ಸಂಪರ್ಕಗಳು ಮತ್ತು ಜನರಿಂದ ಜನರಿಗೆ ವಿನಿಮಯವನ್ನು ಇನ್ನಷ್ಟು ವಿಸ್ತರಿಸಲಿದ್ದೇವೆ' ಎಂದು ಬರೆದಿದ್ದಾರೆ. ದೇಶದ ಬ್ರುನೈ ಸುಲ್ತಾನ್ ಹಸನಲ್ ಬೋಲ್ಕಿಯಾಹ್ ಸಾಮಾನ್ಯ ವ್ಯಕ್ತಿ ಅಲ್ಲವೇ ಅಲ್ಲ. ಈತನ ಐಷಾರಾಮಿ ಜೀವನಕ್ಕೆ ಮತ್ತೊಂದು ಉದಾಹರಣೆ ನೀಡೋಕೆ ಸಾಧ್ಯವೇ ಇಲ್ಲ.

ಸುಲ್ತಾನ್ ಹಸನಲ್ ಬೋಲ್ಕಿಯಾಹ್ ವಿಶ್ವದ ಶ್ರೀಮಂತ ರಾಜರಲ್ಲಿ ಒಬ್ಬರು. ಹಸನಲ್ ಬೋಲ್ಕಿಯಾಹ್ ಅವರು 1946ರ ಜುಲೈ 15, ರಂದು ಜನಿಸಿದರು. ಅವರು 1967 ರಿಂದ ಬ್ರುನೈನ ರಾಜರಾಗಿದ್ದಾರೆ ಮತ್ತು ಸುಮಾರು 59 ವರ್ಷಗಳ ಕಾಲ ಅಧಿಕಾರದಲ್ಲಿದ್ದಾರೆ. ಅವರ ನಿವ್ವಳ ಮೌಲ್ಯ ಸುಮಾರು 30 ಬಿಲಿಯನ್ ಡಾಲರ್ ಎಂದು ಅಂದಾಜಿಸಲಾಗಿದೆ, ಇದು ಅವರನ್ನು ವಿಶ್ವದ ಶ್ರೀಮಂತ ರಾಜರಲ್ಲಿ ಒಬ್ಬರನ್ನಾಗಿ ಮಾಡಿದೆ. ಸುಲ್ತಾನನ ಅರಮನೆ, ಇಸ್ತಾನಾ ನೂರುಲ್ ಇಮಾನ್, 2 ಮಿಲಿಯನ್ ಚದರ ಅಡಿ ವಿಸ್ತೀರ್ಣವನ್ನು ಹೊಂದಿದೆ. ಈ ಅರಮನೆಯಲ್ಲಿ 1770 ಕೊಠಡಿಗಳು, 257 ಸ್ನಾನಗೃಹಗಳು ಮತ್ತು 110 ಕಾರು ಗ್ಯಾರೇಜ್ ಗಳಿವೆ.

ಭೀಕರ ಪ್ರವಾಹ: ಮಾರಣಹೋಮ ತಡೆಯಲು ವಿಫಲರಾದ 30 ಅಧಿಕಾರಿಗಳಿಗೆ ಗಲ್ಲು ಶಿಕ್ಷೆ: ಕಿಮ್ ಜಾಂಗ್ ಉನ್ ಆದೇಶ

ಉತ್ತರ ಕೊರಿಯಾ: ಇಲ್ಲಿ ಸಂಭವಿಸಿದ ಭೀಕರ ಪ್ರವಾಹದಲ್ಲಿ ಸಾವಿರಕ್ಕೂ ಅಧಿಕ ಜನರ ಸಾವನ್ನು ತಡೆಯುವಲ್ಲಿ ವಿಫಲವಾದ 30 ಸರ್ಕಾರಿ ಅಧಿಕಾರಿಗಳನ್ನು ಗಲ್ಲಿಗೇರಿಸಲು ನಾಯಕ ಕಿಮ್ ಜಾಂಗ್ ಉನ್ ಆದೇಶ ನೀಡಿದ್ದಾರೆ.

ಈ ಬಗ್ಗೆ ದಕ್ಷಿಣ ಕೊರಿಯಾದ ಮಾಧ್ಯಮಗಳು ವರದಿ ಮಾಡಿವೆ.

ಚಗಾಂಗ್ ಪ್ರಾಂತ್ಯದಲ್ಲಿ ಸಂಭವಿಸಿದ ಭಾರೀ ಮಳೆ ಮತ್ತು ಭೂಕುಸಿತಗಳಿಂದಾಗಿ ಸಾವಿರಾರು ಮಂದಿ ಸಾವನ್ನಪ್ಪಿದ್ದು, ಅಪಾರ ಪ್ರಮಾಣದ ಮನೆ ಹಾನಿ, ಆಸ್ತಿ ಹಾನಿಯಾಗಿದೆ.

ಜೀವಹಾನಿಗೆ ಕಾರಣರಾದವರು ಕಠಿಣ ಶಿಕ್ಷೆಯನ್ನು ಎದುರಿಸಬೇಕಾಗುತ್ತದೆ ಎಂದು ಉತ್ತರ ಕೊರಿಯಾದ ಅಧಿಕಾರಿಯನ್ನು ಉಲ್ಲೇಖಿಸಿ ಚೋಸುನ್ ಟಿವಿ ವರದಿ ಮಾಡಿದೆ.

ಉತ್ತರ ಕೊರಿಯಾದ ಅತ್ಯಂತ ಗೌಪ್ಯತೆಯ ಕಾರಣದಿಂದಾಗಿ, ವಿವರಗಳನ್ನು ಖಚಿತಪಡಿಸಲು ಕಷ್ಟ, ಆದರೆ ಉತ್ತರ ಕೊರಿಯಾದ ಸೆಂಟ್ರಲ್ ನ್ಯೂಸ್ ಏಜೆನ್ಸಿ (ಕೆಸಿಎನ್ಎ) ವರದಿ ಮಾಡಿದೆ, ಚೀನಾದ ಗಡಿಯ ಸಮೀಪವಿರುವ ಚಗಾಂಗ್ ಪ್ರಾಂತ್ಯವನ್ನು ಅಪ್ಪಳಿಸಿದ ವಿನಾಶಕಾರಿ ಪ್ರವಾಹದ ನಂತರ ಅಧಿಕಾರಿಗಳನ್ನು ಕಟ್ಟುನಿಟ್ಟಾಗಿ ಶಿಕ್ಷಿಸಲು ಕಿಮ್ ಜೊಂಗ್ ಉನ್ ಅಧಿಕಾರಿಗಳಿಗೆ ಆದೇಶಿಸಿದರು.

ಸಿನುಯಿಜುನಲ್ಲಿ ನಡೆದ ತುರ್ತು ಪೊಲಿಟಿಬ್ಯೂರೋ ಸಭೆಯಲ್ಲಿ, ನಾಯಕ ಕಿಮ್ ಜೊಂಗ್ ಉನ್ ಅವರು ವಿಪತ್ತು ತಡೆಗಟ್ಟುವಿಕೆಗಾಗಿ ತಮ್ಮ ಜವಾಬ್ದಾರಿಗಳನ್ನು ನಿರ್ಲಕ್ಷಿಸಿದ್ದಾರೆ ಮತ್ತು ಅನುಮತಿ ನೀಡಲಾಗದ ಸಾವುನೋವುಗಳನ್ನು ಸಹ ಉಂಟುಮಾಡಿದವರನ್ನು ಕಟ್ಟುನಿಟ್ಟಾಗಿ ಶಿಕ್ಷಿಸುವಂತೆ ಅಧಿಕಾರಿಗಳನ್ನು ಕೇಳಿದರು.

ಹೊಸ ನೋಟುಗಳನ್ನು ಮುದ್ರಿಸಲಿರುವ ನೇಪಾಳ!

ಕಠ್ಮಂಡು: ನೇಪಾಳ ಮತ್ತು ಭಾರತ ನಡುವಿನ ಗಡಿ ವಿವಾದ ಬಹಳ ದಿನಗಳಿಂದ ನಡೆಯುತ್ತಿದೆ. ನೇಪಾಳವು ಭಾರತೀಯ ಭೂಪ್ರದೇಶಗಳ ಮೇಲೆ ಹಕ್ಕು ಸಾಧಿಸಲು ಹೊಸ ಬ್ಯಾಂಕ್ ನೋಟುಗಳನ್ನು ಮುದ್ರಿಸುತ್ತದೆ. ಈ ಸಂಬಂಧ ನೇಪಾಳ ರಾಷ್ಟ್ರ ಬ್ಯಾಂಕ್ ನ ಜಂಟಿ ವಕ್ತಾರ ದಿಲ್ಲಿರಾಮ್ ಪೊಖರೆಲ್ ಪ್ರತಿಕ್ರಿಯಿಸಿ, ನೇಪಾಳದ ಕೇಂದ್ರ ಬ್ಯಾಂಕ್ ಒಂದು ವರ್ಷದೊಳಗೆ ನವೀಕರಿಸಿದ ನಕ್ಷೆಗಳೊಂದಿಗೆ ಹೊಸ ಬ್ಯಾಂಕ್ ನೋಟುಗಳನ್ನು ಮುದ್ರಿಸುತ್ತಿದೆ. ಇದರಲ್ಲಿ ಭಾರತದೊಂದಿಗೆ ವಿವಾದಿತ ಪ್ರದೇಶಗಳೂ ಸೇರಿವೆ. ಹೊಸ ನಕ್ಷೆಯು ಕಾಲಾಪಾನಿ, ಲಿಪುಲೇಖ್ ಮತ್ತು ಲಿಂಪಿಯಾಧುರಾವನ್ನು ಒಳಗೊಂಡಿದೆ. ಆರು ತಿಂಗಳಿಂದ ಒಂದು ವರ್ಷದಲ್ಲಿ ಬ್ಯಾಂಕ್ ನೋಟುಗಳ ಮುದ್ರಣ ಪೂರ್ಣಗೊಳ್ಳಲಿದೆ ಎಂದು ಪೊಖರೆಲ್ ಹೇಳಿದ್ದಾರೆ. ವರದಿಯ ಪ್ರಕಾರ, ಇಂಡೋನೇಷ್ಯಾ, ಬ್ರಿಟನ್, ಆಸ್ಟ್ರೇಲಿಯಾ, ಫ್ರಾನ್ಸ್ ಮತ್ತು ಇತರ ದೇಶಗಳಲ್ಲಿ ನೇಪಾಳಿ ನೋಟುಗಳನ್ನು ಮುದ್ರಿಸಲಾಗುತ್ತಿದೆ. ಬ್ಯಾಂಕ್ ಆರಂಭದಲ್ಲಿ 100 ರೂಪಾಯಿ ನೋಟುಗಳನ್ನು ಮುದ್ರಿಸುತ್ತದೆ. ಹೊಸ ನಕ್ಷೆಯೊಂದಿಗೆ ಎಷ್ಟು ನೋಟುಗಳು ಮಾರುಕಟ್ಟೆಗೆ ಬರುತ್ತವೆ ಎಂಬುದನ್ನು ಬ್ಯಾಂಕ್ ಹೇಳಿಲ್ಲ. ಆದಾಗ್ಯೂ, 100 ರೂ ನೋಟಿನ ನಂತರ, ಬ್ಯಾಂಕ್ ಅಗತ್ಯಕ್ಕೆ ಅನುಗುಣವಾಗಿ ಹೊಸ ನಕ್ಷೆಗಳೊಂದಿಗೆ ಹೆಚ್ಚಿನ ನೋಟುಗಳನ್ನು ಮುದ್ರಿಸುತ್ತದೆ.

ಗಾಝಾದಲ್ಲಿ ಶಾಶ್ವತ ಕದನ ವಿರಾಮಕ್ಕೆ ವಿಶ್ವಸಂಸ್ಥೆ ಕರೆ

ಗಾಝಾ: ಗಾಝಾ ಪ್ರದೇಶದ ಮಕ್ಕಳಿಗೆ ಪೋಲಿಯೊ ಲಸಿಕೆ ಹಾಕುವ ಅಭಿಯಾನ ಯಶಸ್ವಿಯಾಗಿ ಮುಂದುವರಿದಿದೆ ಎಂದು ವಿಶ್ವಸಂಸ್ಥೆ ಬುಧವಾರ ಹೇಳಿದ್ದು ಗಾಝಾದಲ್ಲಿ ಪರಿಸ್ಥಿತಿ ಸುಧಾರಿಸಲು ಶಾಶ್ವತ ಕದನ ವಿರಾಮದ ಅಗತ್ಯವಿದೆ ಎಂದು ಹೇಳಿದೆ.

ಮಧ್ಯ ಗಾಝಾದ ಪ್ರದೇಶದಲ್ಲಿ ಮೂರು ದಿನಗಳ ಅಭಿಯಾನದಲ್ಲಿ ಸುಮಾರು 1,87,000 ಮಕ್ಕಳಿಗೆ ಪೋಲಿಯೊ ಲಸಿಕೆ ಹಾಕಲಾಗಿದೆ.

ಎರಡನೇ ಹಂತದಲ್ಲಿ ಅಭಿಯಾನವನ್ನು ಫೆಲೆಸ್ತೀನ್ ನ ಪ್ರದೇಶದ ಇತರ ಸ್ಥಳಗಳಿಗೆ ವಿಸ್ತರಿಸಲಾಗುವುದು. ಪೋಲಿಯೊ ಲಸಿಕೆ ಹಾಕಿಸಲು ಸಂಘರ್ಷಕ್ಕೆ ಮಾನವೀಯ ವಿರಾಮ ನೀಡಿರುವುದರಿಂದ ಜನ ಸ್ವಲ್ಪ ನಿರಾಳಗೊಂಡರೂ ಈಗ ಶಾಶ್ವತ ಕದನ ವಿರಾಮ, ಎಲ್ಲಾ ಒತ್ತೆಯಾಳುಗಳ ಬಿಡುಗಡೆ ಮತ್ತು ಮಾನವೀಯ ನೆರವನ್ನು ಒದಗಿಸಲು ಅವಕಾಶ ಮಾಡಿಕೊಡುವ ತುರ್ತು ಅಗತ್ಯವಿದೆ ಎಂದು ಫೆಲೆಸ್ತೀನ್ ಪ್ರದೇಶಗಳಿಗೆ ಸಂಬಂಧಿಸಿದ ವಿಶ್ವಸಂಸ್ಥೆ ಏಜೆನ್ಸಿ 'ಯುಎನ್‌ಆರ್‌ಡಬ್ಲ್ಯುಎ'ದ ಮುಖ್ಯಸ್ಥ ಫಿಲಿಪ್ ಲಾಝುರಿನಿ ಬುಧವಾರ ಆಗ್ರಹಿಸಿದ್ದಾರೆ.

ಬೊಕೊ ಹರಾಮ್ ಇಸ್ಲಾಮಿಕ್ ಉಗ್ರರ ದಾಳಿ

ನೈಜೀರಿಯಾ: ಈಶಾನ್ಯ ನೈಜೀರಿಯಾದಲ್ಲಿ ಬೊಕೊ ಹರಾಮ್ ಇಸ್ಲಾಮಿಕ್ ಉಗ್ರಗಾಮಿಗಳು ಮಾರುಕಟ್ಟೆ, ಮನೆಗಳ ಮೇಲೆ ಗುಂಡು ಹಾರಿಸಿದ್ದು, ಕನಿಷ್ಠ 100 ಗ್ರಾಮಸ್ಥರು ಸಾವನ್ನಪ್ಪಿದ್ದಾರೆ .

ಯೋಬೆ ಪೊಲೀಸ್ ವಕ್ತಾರ ಡುಂಗಸ್ ಅಬ್ದುಲ್ಕರೀಮ್ ಪ್ರಕಾರ, 50 ಕ್ಕೂ ಹೆಚ್ಚು ಉಗ್ರಗಾಮಿಗಳು ಮೋಟಾರ್ ಸೈಕಲ್ಗಳಲ್ಲಿ ಭಾನುವಾರ ಸಂಜೆ ಯೋಬೆ ರಾಜ್ಯದ ತರ್ಮುವಾ ಕೌನ್ಸಿಲ್ ಪ್ರದೇಶಕ್ಕೆ ನುಗ್ಗಿ ಕಟ್ಟಡಗಳಿಗೆ ಬೆಂಕಿ ಹಚ್ಚುವ ಮೊದಲು ಗುಂಡಿನ ದಾಳಿ ನಡೆಸಿದರು.

2009 ರಿಂದ ಈ ಪ್ರದೇಶದಲ್ಲಿ ಇಸ್ಲಾಮಿಕ್ ಕಾನೂನು ಅಥವಾ ಷರಿಯಾ ಸ್ಥಾಪಿಸಲು ದಂಗೆಯನ್ನು ಪ್ರಾರಂಭಿಸಿರುವ ಬೊಕೊ ಹರಾಮ್ ಉಗ್ರಗಾಮಿಗಳು ಈ ದಾಳಿ ನಡೆಸಿದ್ದಾರೆ. ಬೊಕೊ ಹರಾಮ್ ಅಂದಿನಿಂದ ವಿವಿಧ ಬಣಗಳಾಗಿ ವಿಭಜಿಸಲ್ಪಟ್ಟಿದೆ, ಒಟ್ಟಿಗೆ ಕನಿಷ್ಠ 35,000 ಜನರ ನೇರ ಸಾವುಗಳು ಮತ್ತು 2 ಮಿಲಿಯನ್ಗಿಂತಲೂ ಹೆಚ್ಚು ಸ್ಥಳಾಂತರ ಆಗಿದೆ. ಲಕ್ಷಾಂತರ ಜನ ಬಿಕ್ಕಟ್ಟು ಎದುರಿಸುತ್ತಿದ್ದಾರೆ. ಡೆಪ್ಯುಟಿ ಗವರ್ನರ್ ಉಲ್ಲೇಖಿಸಿದ 34 ಸತ್ತವರನ್ನು ಒಂದೇ ಗ್ರಾಮದಲ್ಲಿ ಸಮಾಧಿ ಮಾಡಲಾಗಿದೆ. ಇದುವರೆಗೆ 102 ಗ್ರಾಮಸ್ಥರು ದಾಳಿಯಲ್ಲಿ ಸಾವನ್ನಪ್ಪಿದ್ದಾರೆ. ಭಾನುವಾರದ ದಾಳಿಯು ಯೋಬೆಯಲ್ಲಿ ನಡೆದ ಅತ್ಯಂತ ಭೀಕರ ದಾಳಿಯಾಗಿದೆ ಎಂದು ಸಮುದಾಯದ ನಾಯಕ ಜನ್ನಾ ಉಮರ್ ಹೇಳಿದ್ದಾರೆ.

ಬಿಸ್ಕೆಟ್ ತಿನ್ನಲು ಹೋದ ಮಗು: ಮಿಷಿನ್ ಬೆಲ್ಟ್‌ಗೆ ಸಿಲುಕಿ ಸಾವು!

ಮುಂಬೈ: ಮಹಾರಾಷ್ಟ್ರದ ಥಾಣೆ ಜಿಲ್ಲೆಯ ಬಿಸ್ಕೆಟ್ ಕಾರ್ಖಾನೆಯೊಂದರಲ್ಲಿ ಯಂತ್ರದ ಬೆಲ್ಟ್‌ಗೆ ಸಿಲುಕಿ ಮೂರು ವರ್ಷದ ಗಂಡು ಮಗು ಸಾವನ್ನಪ್ಪಿರುವುದಾಗಿ ಪೊಲೀಸರು ಬುಧವಾರ ತಿಳಿಸಿದ್ದಾರೆ.ಥಾಣೆ ಜಿಲ್ಲೆಯ ಅಂಬರನಾಥದಲ್ಲಿ ಘಟನೆ ನಡೆದಿದ್ದು, ತಡವಾಗಿ ಬೆಳಕಿಗೆ ಬಂದಿದೆ. ಆಯುಷ್ ಚೌಹಾಣ್ ಮೃತಪಟ್ಟ ಮಗು.

ಅಷ್ಟಕ್ಕೂ ಅಲ್ಲಿ ಆಗಿದ್ದೇನು?: ಮಗು ಆಯುಷ್ ಚೌಹಾಣ್ ತನ್ನ ತಾಯಿಯೊಂದಿಗೆ ಬಿಸ್ಕೆಟ್ ಫ್ಯಾಕ್ಟರಿಗೆ ಹೋಗಿದ್ದನು. ಈ ವೇಳೆ ಮಗುವನ್ನು ಒಂದು ಕಡೆ ಕೂರಿಸಿ, ಮಗುವಿನ ತಾಯಿ ತನ್ನ ಪತಿಗೆ ಉಪಾಹಾರ ಕೊಟ್ಟುಬರಲು ತೆರಳಿದ್ದರು. ಈ ವೇಳೆ ಯಂತ್ರದಲ್ಲಿದ್ದ ರಾಶಿ ರಾಶಿ ಬಿಸ್ಕೆಟ್ ನೋಡಿದೆ. ಒಂದೇ ಒಂದು ಬಿಸ್ಕೆಟ್ ತೆಗೆದುಕೊಳ್ಳಲು ಕೈಹಾಕಿದೆ. ಆದ್ರೆ ಬೆಲ್ಟ್‌ಗೆ ಕೈ ಸಿಕ್ಕಿಕೊಂಡಿದೆ. ಕೂಡಲೇ ಕಾರ್ಖಾನೆ ಸಿಬ್ಬಂದಿ ಮಗುವನ್ನು ಸಮೀಪದ ಆಸ್ಪತ್ರೆಗೆ ದಾಖಲಿಸಿದರೂ ಪ್ರಯೋಜನವಾಗಲಿಲ್ಲ. ಅಷ್ಟರಲ್ಲಾಗಲೇ ಮಗು ಸಾವನ್ನಪ್ಪಿತ್ತು. ಎಂದು ಅಂಬರನಾಥ್ ಪೊಲೀಸ್‌ಠಾಣೆಯ ಅಧಿಕಾರಿ ತಿಳಿಸಿದ್ದಾರೆ. ಬಳಿಕ ಮೃತದೇಹವನ್ನು ಮರಣೋತ್ತರ ಪರೀಕ್ಷೆಗಾಗಿ ಸರ್ಕಾರಿ ಆಸ್ಪತ್ರೆಗೆ ರವಾನಿಸಲಾಗಿದ್ದು, ಆಕಸ್ಮಿಕ ಸಾವು ಎಂದು ಪ್ರಕರಣ ದಾಖಲಿಸಿಕೊಳ್ಳಲಾಗಿದೆ.

ಸ್ಯಾಟಲೈಟ್ ಅಕಾಡೆಮಿ ತೆರೆಯುವುದರೊಂದಿಗೆ ವೈದ್ಯಕೀಯ ಶಿಕ್ಷಣ ಜಾಲವನ್ನು ವಿಸ್ತರಿಸಿದ ಮೆರಿಲ್

ಬೆಂಗಳೂರು: ಜಾಗತಿಕ ವೈದ್ಯಕೀಯ ತಂತ್ರಜ್ಞಾನ ಮತ್ತು ಶಿಕ್ಷಣದ ಸಂಸ್ಥೆ ಮೆರಿಲ್, ಕೇರಳದ ಬಂದರು ನಗರವಾದ ಕೊಚ್ಚಿಯಲ್ಲಿ ಮೆರಿಲ್ ಸ್ಯಾಟಲೈಟ್ ಅಕಾಡೆಮಿಯನ್ನು ಪ್ರಾರಂಭಿಸುವ ಮೂಲಕ ತನ್ನ ವೈದ್ಯಕೀಯ ಶಿಕ್ಷಣ ಜಾಲವನ್ನು ವಿಸ್ತರಿಸಿದೆ.

ವೇಗವಾಗಿ ಬದಲಾಗುತ್ತಿರುವ ವೈದ್ಯಕೀಯ ಜಗತ್ತಿನಲ್ಲಿ, ನಿರಂತರ ಕಲಿಕೆ ಮತ್ತು ತರಬೇತಿಯು ಆರೋಗ್ಯ ಪೂರೈಕೆದಾರರಿಗೆ ಅತ್ಯಗತ್ಯ. ಈ ಅಗತ್ಯವನ್ನು ಗುರುತಿಸಿ, ಮೆರಿಲ್ ಸ್ಯಾಟಲೈಟ್ ಅಕಾಡೆಮಿಗಳು ಸೈದ್ಧಾಂತಿಕ ಕಲಿಕೆ ಮತ್ತು ಪ್ರಾಯೋಗಿಕ ಅನುಷ್ಠಾನವನ್ನು ಸಮತೋಲನಗೊಳಿಸುವ ಗುರಿಯನ್ನು ಹೊಂದಿವೆ, ವೃತ್ತಿಪರರಿಗೆ ತಮ್ಮ ಕೌಶಲ್ಯಗಳನ್ನು ಹೆಚ್ಚಿಸಲು ಮತ್ತು ಜಾಗತಿಕ ಸಹಯೋಗದಲ್ಲಿ ತೊಡಗಿಸಿಕೊಳ್ಳಲು ವೇದಿಕೆಯನ್ನು ನೀಡುತ್ತದೆ. ಕೇರಳದ ದೃಢವಾದ ವೈದ್ಯಕೀಯ ರಕ್ಷಣೆಯ ಮೂಲಸೌಕರ್ಯದಲ್ಲಿ ಸ್ಥಾನ ಪಡೆದಿದೆ ಮತ್ತು ಗುಣಮಟ್ಟದ ರೋಗಿಗಳ ಆರೈಕೆಗೆ ಒತ್ತು ನೀಡುತ್ತದೆ, ದಕ್ಷಿಣ ಭಾರತದಲ್ಲಿನ ವೈದ್ಯಕೀಯ ವೃತ್ತಿಪರರ ಶೈಕ್ಷಣಿಕ ಅಗತ್ಯಗಳನ್ನು ಪೂರೈಸಲು ಕೊಚ್ಚಿ ಅಕಾಡೆಮಿಯನ್ನು ಕಾರ್ಯತಂತ್ರವಾಗಿ ಇರಿಸಲಾಗಿದೆ.

ಹೊಸ ಅಕಾಡೆಮಿಯು ಅತ್ಯಾಧುನಿಕ ಸಿಮ್ಯುಲೇಟರ್ಗಳು ಮತ್ತು ರೋಬೋಟಿಕ್ ಸಿಸ್ಟಮ್ಗಳನ್ನು ಒಳಗೊಂಡಂತೆ ಅತ್ಯಾಧುನಿಕ ಸೌಲಭ್ಯಗಳೊಂದಿಗೆ ಹ್ಯಾಂಡ್ಸ್-ಆನ್ ಕಲಿಕೆಯ ವಾತಾವರಣವನ್ನು ಒದಗಿಸುತ್ತದೆ. ಅಕಾಡೆಮಿಯು ಉಪನ್ಯಾಸ ಕೊಠಡಿಗಳು, ಅತ್ಯಾಧುನಿಕ ಆಡಿಯೊ-ದೃಶ್ಯ ವ್ಯವಸ್ಥೆಗಳು ಮತ್ತು ವಿಶೇಷ ಸಿಮ್ಯುಲೇಶನ್ ಸ್ಥಳಗಳನ್ನು ಹೊಂದಿದೆ, ಇದು ಸೈದ್ಧಾಂತಿಕ ಜ್ಞಾನ ಮತ್ತು ಪ್ರಾಯೋಗಿಕ ತರಬೇತಿಯನ್ನು ನೀಡುತ್ತದೆ ಎಂದು ಮೆರಿಲ್ನ ಮುಖ್ಯ ಮಾರುಕಟ್ಟೆ ಅಧಿಕಾರಿ ಮನೀಶ್ ದೇಶಮುಖ್ ಹೇಳಿದರು,

ಮೆರಿಲ್ನ ಶೈಕ್ಷಣಿಕ ಜಾಲವು ಈಗಾಗಲೇ ಎರಡು ಪ್ರಮುಖ ಅಕಾಡೆಮಿಗಳನ್ನು ಒಳಗೊಂಡಿದೆ: ಗುಜರಾತ್ನ ವಾಪಿ ಅಕಾಡೆಮಿ, ಮೆರಿಲ್ನ ಜಾಗತಿಕ ಶೈಕ್ಷಣಿಕ ಉಪಕ್ರಮಗಳಿಗೆ ಕೇಂದ್ರವಾಗಿ ಕಾರ್ಯನಿರ್ವಹಿಸುತ್ತಿದೆ ಮತ್ತು ದೆಹಲಿ ಅಕಾಡೆಮಿ, ಇದು ಉತ್ತರ ಭಾರತದಲ್ಲಿ ವಿಶೇಷ ತರಬೇತಿ ಕಾರ್ಯಕ್ರಮಗಳು ಮತ್ತು ಸುಧಾರಿತ ಸೌಲಭ್ಯಗಳೊಂದಿಗೆ ವೈದ್ಯಕೀಯ ವೃತ್ತಿಪರರನ್ನು ಪೂರೈಸುತ್ತದೆ. ಮ್ಯಾಡ್ರಿಡ್ (ಸ್ಪೇನ್) ನಲ್ಲಿರುವ ಸ್ಥಳಗಳನ್ನು ಒಳಗೊಂಡಂತೆ ಜಗತ್ತಿನಾದ್ಯಂತ ಮುಂಬರುವ ಹೊಸ ಅಕಾಡೆಮಿಗಳ ಪ್ರಾರಂಭದೊಂದಿಗೆ ತನ್ನ ಶೈಕ್ಷಣಿಕ ವ್ಯಾಪ್ತಿಯನ್ನು ಮತ್ತಷ್ಟು ವಿಸ್ತರಿಸಲು ಕಂಪನಿಯು ಮಹತ್ವಾಕಾಂಕ್ಷೆಯ ಯೋಜನೆಗಳನ್ನು ಹೊಂದಿದೆ; ಫಿಲಡೆಲ್ಫಿಯಾ (ಯುಎಸ್ಎ); ಸಿಯೋಲ್ (ದಕ್ಷಿಣ ಕೊರಿಯಾ); ಕೌಲಾಲಂಪುರ್ (ಮಲೇಷ್ಯಾ); ಮತ್ತು ಕೋಲ್ಕತ್ತಾ, (ಭಾರತ).ಈ ಅಕಾಡೆಮಿಗಳ ಮೂಲಕ, ಮೆರಿಲ್ ಉನ್ನತ-ಶ್ರೇಣಿಯ ವೈದ್ಯಕೀಯ ಶಿಕ್ಷಣವನ್ನು ಒದಗಿಸುವ ತನ್ನ ಸಮರ್ಪಣೆಯನ್ನು ಬಲಪಡಿಸುತ್ತದೆ, ಜಾಗತಿಕವಾಗಿ ವೈದ್ಯಕೀಯ ವೃತ್ತಿಪರರನ್ನು ರೋಗಿಗಳ ಆರೈಕೆಯಲ್ಲಿ ಉತ್ತಮಗೊಳಿಸಲು ಮತ್ತು ಶಸ್ತ್ರಚಿಕಿತ್ಸಾ ಅಭ್ಯಾಸಗಳಲ್ಲಿ ನಾವೀನ್ಯತೆಗಳನ್ನು ಪರಿಚಯಿಸುತ್ತದೆ.

ಕಮಲಾ ಪರ ಪ್ರಚಾರ ಆರಂಭಿಸಿದ ಭಾರತ ಮೂಲದ ಅಮೆರಿಕನ್ನರು

ಅಮೆರಿಕ: ಅಮೆರಿಕದಲ್ಲಿ ಅಧ್ಯಕ್ಷೀಯ ಚುನಾವಣಾ ಕಾವು ಜೋರಾಗಿದೆ. ಡೆಮಾಕ್ರೆಟಿಕ್ ಪಕ್ಷದ ಅಭ್ಯರ್ಥಿ ಕಮಲಾ ಹ್ಯಾರಿಸ್ ಹಾಗೂ ರಿಪಬ್ಲಿಕನ್ ಪಕ್ಷದ ಅಭ್ಯರ್ಥಿ ಡೊನಾಲ್ಡ್ ಟ್ರಂಪ್ ಮಧ್ಯೆ ಭಾರಿ ಪೈಪೋಟಿ ನಡೆಯುತ್ತಿದೆ. ಇಬ್ಬರಲ್ಲಿ ಯಾರು ಗದ್ದುಗೆ ಏರುತ್ತಾರೆ ಎಂಬ ಕುತೂಹಲ ಶುರುವಾಗಿದೆ.

ಈ ಮಧ್ಯೆ ಕಮಲಾ ಪರ ಭಾರತ ಮೂಲದ ಅಮೆರಿಕನ್ನರು ಪ್ರಚಾರ ಆರಂಭಿಸಿದ್ದಾರೆ.

ಭಾರತ ಮೂಲ ಇರುವ ಕಮಲಾ ಪರ ಮತಯಾಚನೆಗೆ ಅಭಿಯಾನ ಆರಂಭಿಸಿದ್ದಾರೆ. ಅಮೆರಿಕವನ್ನು ಮುನ್ನಡೆಸುವ ಭಾರತೀಯ ಪರಂಪರೆಯ ಮೊದಲ ವ್ಯಕ್ತಿಯಾಗಿ ಕಮಲಾ ಅವರನ್ನು ಆಯ್ಕೆ ಮಾಡುವ ಮೂಲಕ ಯುಎಸ್ ಅಧ್ಯಕ್ಷೀಯ ಚುನಾವಣೆಗಳಲ್ಲಿ ಇತಿಹಾಸವನ್ನು ನಿರ್ಮಿಸುವ ಗುರಿಯನ್ನು ಹೊಂದಿರುವುದಾಗಿ ಪ್ರಚಾರ ಕೈಗೊಂಡ ತಂಡ ಹೇಳಿಕೊಂಡಿದೆ. 'ಇದೇ ಮೊದಲು ಬಾರಿಗೆ ಭಾರತ ಮೂಲದ ತಾಯಿಯನ್ನು ಹೊಂದಿರುವ ಅಭ್ಯರ್ಥಿ ಚುನಾವಣಾ ಕಣದಲ್ಲಿರುವುದು. ಅವರು ಭಾರತೀಯ ಪರಂಪರೆ ಮತ್ತು ಸಂಸ್ಕೃತಿಯನ್ನು ಪಡೆದಿದ್ದಾರೆ ಹಾಗೂ ಕಲಿತಿದ್ದಾರೆ. ಕಮಲಾ ಎಂಬ ಹೆಸರಿನವರು ಈ ದೇಶದ ಅತ್ಯುನ್ನತ ಹುದ್ದೆಗೆ ಸ್ಪರ್ಧಿಸುವುದು ಯುಎಸ್ ಇತಿಹಾಸದಲ್ಲಿ ಎಂದಿಗೂ ಸಂಭವಿಸಿಲ್ಲ. ಹೀಗಾಗಿ ನಾವು ಭಾರತೀಯ ಅಮೆರಿಕನ್ನರು ಪಕ್ಷದ ಗೆರೆಯನ್ನು ಮೀರಿ ಅವರನ್ನು ಬೆಂಬಲಿಸಬೇಕು ಎಂದು ಭಾವಿಸಿದ್ದೇವೆ. ಕಮಲಾ ಅವರು 2001ರಲ್ಲಿ ಭಾರತ-ಯುಎಸ್ ಸಂಬಂಧವನ್ನು ಬಲಪಡಿಸಲು ನೀಡಿದ ಕೊಡುಗೆಗಾಗಿ ಭಾರತದ ಮೂರನೇ ಅತ್ಯುನ್ನತ ನಾಗರಿಕ ಪ್ರಶಸ್ತಿ ಪದ್ಮಭೂಷಣವನ್ನು ಪಡೆದಿದ್ದಾರೆ' ಎಂದು ಉತ್ತರ ಕೆರೊಲಿನಾ ಮೂಲದ ಉದ್ಯಮಿ ಸ್ವದೇಶ್ ಚಟರ್ಜಿ ಪಿಟಿಐಗೆ ತಿಳಿಸಿದ್ದಾರೆ.

ಸಂಜೆ ಮುಗಿಲು

Postal Registration No.KA/BGW-1823/2019-2021, Posted at Patrika Channel, RMS Bhavan, Bengaluru PSO, Mysore Road, Bengaluru- 560020, RNI No.KARKAN/2002/08054

ಝೈದ್ ಖಾನ್‌ಗೆ ಮಲೈಕಾ ವಸುಪಾಲ್ ಹೀರೋಯಿನ್

ಕಿರುತೆರೆ ನಟಿ ಮಲೈಕಾ ವಸುಪಾಲ್ 'ಉಪಾಧ್ಯಕ್ಷ' ಸಿನಿಮಾ ಮೂಲಕ ಜನರ ಮನ ಗೆದ್ದ ಮೇಲೆ ಹೊಸ ಸಿನಿಮಾಗಳ ಆಫರ್‌ಗಳು ಅರಸಿ ಬರುತ್ತಿವೆ. 'ಬನಾರಸ್' ಹೀರೋ ಝೈದ್ ಖಾನ್ ನಟನೆಯ ಹೊಸ ಚಿತ್ರಕ್ಕೆ ಮಲೈಕಾ ನಾಯಕಿಯಾಗಿ ಆಯ್ಕೆಯಾಗಿದ್ದಾರೆ.

ಮುದ್ದು ಮುಖದ ಚೆಲುವೆ ಮಲೈಕಾ ಬ್ಯಾಕ್ ಟು ಬ್ಯಾಕ್ ಸಿನಿಮಾಗಳಲ್ಲಿ ನಟಿಸುತ್ತಾ ಬ್ಯುಸಿಯಾಗಿದ್ದಾರೆ. ಸದ್ಯ ಅನಿಲ್ ಕುಮಾರ್ ನಿರ್ದೇಶಿಸುತ್ತಿರುವ 'ಕಲ್ಟ್' ಚಿತ್ರ ಫಸ್ಟ್ ಲುಕ್ ಪೋಸ್ಟರ್‌ನಿಂದಲೇ ವೈರಲ್ ಆಗಿತ್ತು. ಇದೀಗ ಝೈದ್ ಖಾನ್ ಅವರ 'ಬ್ಲಡ್ಡೀ ಲವ್'ಗೆ ರಚಿತಾ ರಾಮ್ ಬಳಿಕ ಮತ್ತೋರ್ವ ನಾಯಕಿಯಾಗಿ ಮಲೈಕಾ ಬಣ್ಣ ಹಚ್ಚುತ್ತಿದ್ದಾರೆ.

'ಕಲ್ಟ್' ಆಕ್ಷನ್ ರೊಮ್ಯಾಂಟಿಕ್ ಜಾನರ್ ಚಿತ್ರವಾಗಿದ್ದು, ಈ ಪ್ರಾಜೆಕ್ಟ್ ಕುರಿತು ಇನ್ನಷ್ಟು ಮಾಹಿತಿ ಒಂದೊಂದಾಗೇ ಹೊರಬೀಳಲಿದೆ. ಒಂದೇ ಸಿನಿಮಾದಲ್ಲಿ ಝೈದ್ ಖಾನ್ ಜೊತೆ ರಚಿತಾ ರಾಮ್ ಮತ್ತು ಮಲೈಕಾ ಈ ಮೂವರ ರೊಮ್ಯಾಂಟಿಕ್ ಸ್ಟೋರಿ ಇರುತ್ತದೆ ಎಂದು ಕೇಳಿಯೇ ಫ್ಯಾನ್ಸ್ ಥ್ರಿಲ್ ಆಗಿದ್ದಾರೆ. ಅಭಿಮಾನಿಗಳು ಈ ಸಿನಿಮಾಗಾಗಿ ಎದುರು ನೋಡ್ತಿದ್ದಾರೆ.

ಅಂದಹಾಗೆ, 'ಹಿಟ್ಲರ್ ಕಲ್ಯಾಣ' ಸೀರಿಯಲ್ ಮೂಲಕ ಲೀಲಾ ಆಗಿ ಗುರುತಿಸಿಕೊಂಡ ಮಲೈಕಾ ಅವರು ಚಿಕ್ಕಣ್ಣಗೆ ನಾಯಕಿಯಾಗಿ 'ಉಪಾಧ್ಯಕ್ಷ' ಚಿತ್ರದಲ್ಲಿ ಮಿಂಚಿದರು. ಪ್ರಸ್ತುತ 'ವಿದ್ಯಾಪತಿ' ಮತ್ತು 'ಕಲ್ಟ್' ಸಿನಿಮಾ ಸೇರಿದಂತೆ ಹಲವು ಸಿನಿಮಾಗಳನ್ನು ನಟಿ ಒಪ್ಪಿಕೊಂಡಿದ್ದಾರೆ.

ಬ್ಯಾಚುಲರ್ ಪಾರ್ಟಿ ಸಂಭ್ರಮದಲ್ಲಿ 'ಪೆಟ್ಟಾ' ನಟಿ ಮೇಘಾ ಆಕಾಶ್

ತೆಲುಗು, ತಮಿಳು ಸಿನಿಮಾಗಳ ಮೂಲಕ ಸದ್ದು ಮಾಡಿರುವ ಮೇಘಾ ಆಕಾಶ್ ಅವರು ಬಹುಕಾಲದ ಗೆಳೆಯನ ಜೊತೆ ಮದುವೆಗೆ ಸಿದ್ಧವಾಗಿದ್ದಾರೆ. ಇದರ ನಡುವೆ ಶ್ರೀಲಂಕಾದಲ್ಲಿ 'ಪೆಟ್ಟಾ' ನಟಿ ಮೇಘಾ ಆಕಾಶ್ ಬ್ಯಾಚುಲರ್ ಪಾರ್ಟಿ ಆಚರಿಸಿಕೊಂಡಿದ್ದಾರೆ. ಸುಂದರ ಫೋಟೋಗಳನ್ನು ನಟಿ ಹಂಚಿಕೊಂಡಿದ್ದಾರೆ.

ಬ್ಯಾಚುಲರ್ ಪಾರ್ಟಿ ಸೆಲೆಬ್ರೇಟ್ ಮಾಡಲು ಶ್ರೀಲಂಕಾಗೆ ಸ್ನೇಹಿತೆಯರ ಜೊತೆ ಮೇಘಾ ಆಕಾಶ್ ವಿಸಿಟ್ ಮಾಡಿದ್ದಾರೆ. ಬಿಳಿ ಬಣ್ಣದ ಗೌನ್ ಧರಿಸಿ ಮುದ್ದಾಗಿ ನಟಿ ಕಾಣಿಸಿಕೊಂಡಿದ್ದಾರೆ. ಈ ಮೂಲಕ ಬ್ಯಾಚುಲರ್ ಲೈಫ್‌ಗೆ ನಟಿ ಗುಡ್ ಬೈ ಹೇಳ್ತಿದ್ದಾರೆ.

ಅಂದಹಾಗೆ, ಆಗಸ್ಟ್‌ನಲ್ಲಿ ಬಹುಕಾಲದ ಗೆಳೆಯ ಸಾಯಿ ವಿಷ್ಣು ಜೊತೆ ಮೇಘಾ ನಿಶ್ಚಿತಾರ್ಥ ಮಾಡಿಕೊಂಡಿದ್ದರು. ಇದೀಗ ಇದೇ ಸೆ.14 ಮತ್ತು 15ರಂದು ನಟಿ ಹಸೆಮಣೆ ಏರಲು ಸಜ್ಜಾಗಿದ್ದಾರೆ. ಹಲವು ವರ್ಷಗಳ ಪ್ರೀತಿಗೆ ಮದುವೆಯ ಮುದ್ರೆ ಒತ್ತಲು ರೆಡಿಯಾಗಿದ್ದಾರೆ.

ಚೆನ್ನೈನಲ್ಲಿ ನಡೆಯಲಿರುವ ಈ ಮದುವೆಗೆ ಸ್ಟಾರ್ ನಟ ರಜನಿಕಾಂತ್, ನಟ ನಿತಿನ್, ಅದಿತ್ ಅರುಣ್ ಸೇರಿದಂತೆ ಅನೇಕರಿಗೆ ನಟಿ ಮೇಘಾ ಆಹ್ವಾನ ನೀಡಿದ್ದಾರೆ. ಸಿನಿಮಾ ಸೆಲೆಬ್ರಿಟಿಗಳ ಜೊತೆ ರಾಜಕೀಯ ರಂಗದ ಗಣ್ಯರಿಗೂ ಆಹ್ವಾನ ನೀಡಿದ್ದಾರೆ.

ಹಾಟ್ ಫೋಟೋ ಶೇರ್ ಮಾಡಿ ಕಾಮೆಂಟ್ ಆಯ್ಕೆ ಆಫ್ ಮಾಡಿದ ಜ್ಯೋತಿ ರೈ

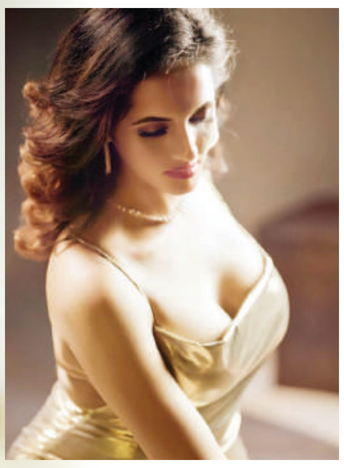

ಕುಡ್ಲದ ಬೆಡಗಿ ಜ್ಯೋತಿ ರೈ ಪ್ರಸ್ತುತ ತಮಿಳು ಸಿನಿಮಾಗಳಲ್ಲಿ ಬ್ಯುಸಿಯಾಗಿದ್ದಾರೆ. ಇದರ ನಡುವೆ ಹಾಟ್ ಫೋಟೋ ಶೇರ್ ಮಾಡಿ ಇನ್ಮೇಲೆ ನನಗೆ ಕಾಮೆಂಟ್ ಮಾಡಬೇಡಿ ಎಂದಿದ್ದಾರೆ. ನಟಿಯ ಹೊಸ ಪೋಸ್ಟ್ ಸೋಶಿಯಲ್ ಮೀಡಿಯಾದಲ್ಲಿ ಸಖತ್ ಸದ್ದು ಮಾಡುತ್ತಿದೆ.

ಸದಾ ಒಂದಲ್ಲಾ ಒಂದು ಬೋಲ್ಡ್ ಫೋಟೋಶೂಟ್‌ಗಳ ಮೂಲಕ ಸದ್ದು ಮಾಡುವ ಜ್ಯೋತಿ ರೈಗೆ ಅಶ್ಲೀಲ ಕಾಮೆಂಟ್‌ಗಳ ಕಾಟ ಹೆಚ್ಚಾಗಿದೆ. ಹಾಗಾಗಿ ನಟಿ ನಿರ್ಧಾರವೊಂದನ್ನು ಕೈಗೊಂಡಿದ್ದಾರೆ. ಕಾಮೆಂಟ್ ಸೆಕ್ಷನ್ ಆಫ್ ಮಾಡುವ ನಿರ್ಧಾರಕ್ಕೆ ಬಂದಿರೋದಾಗಿ ಇದೀಗ ನಟಿ ತಿಳಿಸಿದ್ದಾರೆ. ನಿಮ್ಮ ಅಭಿಪ್ರಾಯಗಳನ್ನು ಇನ್ಮುಂದೆ ನೇರವಾಗಿ ಇನ್‌ಬಾಕ್ಸ್‌ನಲ್ಲಿ ಮೆಸೇಜ್ ಮಾಡುವ ಮೂಲಕ ತಿಳಿಸಿ ಎಂದಿದ್ದಾರೆ ಜ್ಯೋತಿ ರೈ.

ಇತ್ತೀಚೆಗೆ ಕೆಟ್ಟ ಮೆಸೇಜ್‌ಗಳ ಕುರಿತು ನಟಿ ಮಾತನಾಡಿದ್ದರು. ಇನ್ಸ್ಟಾಗ್ರಾಂ ಬ್ಲಾಕ್ ಫೀಚರ್ ಅನ್ನು ನಾನು ಉತ್ತಮವಾಗಿ ಬಳಸಿಕೊಂಡಿದ್ದೇನೆ. ಕಾಮೆಂಟ್ ಸೆಕ್ಷನ್‌ನಲ್ಲಿ ಕೆಟ್ಟ ಹಾಗೂ ಅಗೌರವದಿಂದ ಮೆಸೇಜ್ ಮಾಡುವ ಮೂಲಕ ಕೆಟ್ಟ ವರ್ತನೆ ತೋರಿದ್ದ 1 ಸಾವಿರಕ್ಕೂ ಅಧಿಕ ವೈಯಕ್ತಿಕ ಖಾತೆಗಳನ್ನು ನಾನು ತೆಗೆದು ಹಾಕಿದ್ದೇನೆ. ಅವರೊಂದಿಗೆ ಮಾತುಕತೆ ಮಾಡುವ ಮೂಲಕ ಚರ್ಚೆ ಮಾಡೋದು ನನಗೆ ಇಷ್ಟವಿಲ್ಲ. ಪಾಸಿಟಿವ್ ಆಗಿ ಪರಿಸರವನ್ನು ರಚನೆ ಮಾಡಲು ನೀವು ಕೂಡ ಇಂಥ ಟೂಲ್‌ಗಳನ್ನು ಬಳಕೆ ಮಾಡಿ ಎಂದಿದ್ದರು. ಈ ವಿಚಾರದಲ್ಲಿ ಯಾರಾದರೂ ಕಲಿಯಬೇಕು ಎಂದಿದ್ದರೆ, ಅದಕ್ಕೆ ನಾನು ಸ್ವಾಗತ ನೀಡುತ್ತಿದ್ದೇನೆ ಎಂದು ಸೋಷಿಯಲ್ ಮೀಡಿಯಾದಲ್ಲಿ ಜ್ಯೋತಿ ರೈ ಬರೆದುಕೊಂಡಿದ್ದರು.

ಅದಷ್ಟೇ ಅಲ್ಲ, ಜ್ಯೋತಿ ರೈ ಬಿಗ್ ಬಾಸ್ ಬರುವ ಬಗ್ಗೆ ಹಬ್ಬಿದ್ದ ವದಂತಿಗೆ ಕ್ಲ್ಯಾರಿಟಿ ಕೊಟ್ಟಿದ್ದರು. ನಾನು ಕನ್ನಡ 'ಬಿಗ್ ಬಾಸ್' ಶೋನಲ್ಲಿ ಸ್ಪರ್ಧಿಸುವ ಬಗ್ಗೆ ಅನೇಕರು ನನ್ನನ್ನು ಕೇಳ್ತಿದ್ದಾರೆ. ನನಗೆ ಬಿಗ್ ಬಾಸ್ ತಂಡದಿಂದ ಆಫರ್ ಬಂದಿತ್ತು. ನಾನು ಅದನ್ನು ಗೌರವದಿಂದಲೇ ತಿರಸ್ಕರಿಸಿದ್ದೇನೆ. ಈ ಮೊದಲೇ ನಾನು ಕೆಲವು ಕೆಲಸಗಳನ್ನು ಒಪ್ಪಿಕೊಂಡಿದ್ದೇನೆ. ಹೀಗಾಗಿ ಆಫರ್ ತಿರಸ್ಕರಿಸಿದ್ದೇನೆ. ಅವಕಾಶಕ್ಕಾಗಿ ಹಾಗೂ ನನ್ನ ಅಭಿಮಾನಿಗಳ ಬೆಂಬಲಕ್ಕೆ ನಾನು ಸದಾ ಚಿರಋಣಿ ಎಂದು ಜ್ಯೋತಿ ರೈ ತಿಳಿಸಿದ್ದರು.

ಇನ್ನೂ ಕನ್ನಡದ ಗೆಜ್ಜೆ ಪೂಜೆ, ಮೂರು ಗಂಟು, ಬಂದೇ ಬರತಾವ ಕಾಲ ಸೇರಿದಂತೆ ಹಲವು ಸೀರಿಯಲ್‌ಗಳಲ್ಲಿ ನಟಿ ಬಣ್ಣ ಹಚ್ಚಿದ್ದಾರೆ. ಸಿನಿಮಾಗಳಲ್ಲಿಯೂ ಕಾಣಿಸಿಕೊಂಡಿದ್ದಾರೆ. ಕನ್ನಡದ ಸುಮಾರು 18ಕ್ಕೂ ಹೆಚ್ಚು ಸೀರಿಯಲ್‌ಗಳಲ್ಲಿ ಜ್ಯೋತಿ ನಟಿಸಿ ಸೈ ಎನಿಸಿಕೊಂಡಿದ್ದಾರೆ.

25 ಎಸೆತಗಳಲ್ಲಿ 80 ರನ್ ಚಚ್ಚಿದ ಹೆಡ್

9.4 ಓವರ್‌ಗಳಲ್ಲಿ ಪಂದ್ಯ ಗೆದ್ದ ಆಸ್ಟ್ರೇಲಿಯಾ

ಮೂರು ಪಂದ್ಯಗಳ ಟಿ20 ಸರಣಿಗಾಗಿ ಸ್ಕಾಟ್ಲೆಂಡ್ ಪ್ರವಾಸ ಮಾಡಿರುವ ಬಲಿಷ್ಠ ಆಸ್ಟ್ರೇಲಿಯಾ ತಂಡ ಸರಣಿಯಲ್ಲಿ ಶುಭಾರಂಭ ಮಾಡಿದೆ. ಇಂದು ನಡೆದ ಸರಣಿಯ ಮೊದಲ ಪಂದ್ಯದಲ್ಲಿ ಆತಿಥೇಯ ಸ್ಕಾಟ್ಲೆಂಡ್ ತಂಡವನ್ನು ಏಕಪಕ್ಷೀಯವಾಗಿ ಮಣಿಸಿದ ಆಸ್ಟ್ರೇಲಿಯಾ ಮೂರು ಪಂದ್ಯಗಳ ಸರಣಿಯಲ್ಲಿ 1-0 ಅಂತರದಿಂದ ಮುನ್ನಡೆ ಕಾಯ್ದುಕೊಂಡಿದೆ. ಪಂದ್ಯದಲ್ಲಿ ಟಾಸ್ ಸೋತು ಮೊದಲು ಬ್ಯಾಟಿಂಗ್ ಮಾಡಿದ ಸ್ಕಾಟ್ಲೆಂಡ್ ತಂಡ ನಿಗದಿತ 20 ಓವರ್‌ಗಳಲ್ಲಿ 9 ವಿಕೆಟ್ ಕಳೆದುಕೊಂಡು 154 ರನ್ ಕಲೆಹಾಕಿತು. ಈ ಗುರಿ ಬೆನ್ನಟ್ಟಿದ ಆಸ್ಟ್ರೇಲಿಯಾ, ಆರಂಭಿಕ ಟ್ರಾವಿಡ್ ಹೆಡ್ ಅವರ ಸಿಡಿಲಬ್ಬರದ ಬ್ಯಾಟಿಂಗ್ ನೆರವಿನಿಂದಾಗಿ 3 ವಿಕೆಟ್ ಕಳೆದುಕೊಂಡು 9.4 ಓವರ್‌ಗಳಲ್ಲಿ ಅಂದರೆ ಇನ್ನು 62 ಎಸೆತಗಳು ಬಾಕಿ ಇರುವಂತೆಯೇ ಗೆಲುವಿನ ದಡ ಮುಟ್ಟಿತು.

ಹೆಡ್- ಮಾರ್ಷ್ ದಾಖಲೆಯ ಆಟ: ಎಡಿನ್ ಬರ್ಗ್ ಮೈದಾನದಲ್ಲಿ ನಡೆದ ಈ ಸರಣಿಯ ಮೊದಲ ಟಿ20 ಪಂದ್ಯದಲ್ಲಿ ಆತಿಥೇಯ ಸ್ಕಾಟ್ಲೆಂಡ್ ತಂಡ 20 ಓವರ್‌ಗಳಲ್ಲಿ 9 ವಿಕೆಟ್ ನಷ್ಟಕ್ಕೆ 154 ರನ್ ಗಳಿಸಲಷ್ಟೇ ಶಕ್ತವಾಯಿತು. ಇದಾದ ಬಳಿಕ ಗುರಿ ಬೆನ್ನಟ್ಟಿದ ಆಸ್ಟ್ರೇಲಿಯ ತಂಡ ಜ್ಯಾಕ್ ಫ್ರೇಸರ್ ಮೆಕ್‌ಗುರ್ಕ್ ಅವರ ಮೊದಲ ವಿಕೆಟ್ ಅನ್ನು ಶೂನ್ಯಕ್ಕೆ ಕಳೆದುಕೊಂಡಿತು. ಇದಾದ ಬಳಿಕ ಟ್ರಾವಿಸ್ ಹೆಡ್ ಮತ್ತು ಮಿಚೆಲ್ ಮಾರ್ಷ್ ಅಮೋಘ ಬ್ಯಾಟಿಂಗ್ ಪ್ರದರ್ಶಿಸಿ ಮೊದಲ 6 ಓವರ್‌ಗಳ ಅಂತ್ಯಕ್ಕೆ ತಂಡದ ಮೊತ್ತವನ್ನು ಒಂದು ವಿಕೆಟ್ ನಷ್ಟಕ್ಕೆ 113 ರನ್‌ಗಳಿಗೆ ಏರಿಸಿದರು.

ಇದರೊಂದಿಗೆ, ಆಸ್ಟ್ರೇಲಿಯಾ ತಂಡವು ಪೂರ್ಣ ಸದಸ್ಯ ತಂಡವಾಗಿ ಅಂತರಾಷ್ಟ್ರೀಯ ಟಿ20ಯ ಪವರ್‌ಪ್ಲೇನಲ್ಲಿ ಅತಿ ಹೆಚ್ಚು ರನ್ ಗಳಿಸಿದ ತಂಡವೆಂಬ ಹೊಸ ದಾಖಲೆಯನ್ನು ತನ್ನದಾಗಿಸಿಕೊಂಡಿತು. ಇದಕ್ಕೂ ಮೊದಲು ಈ ದಾಖಲೆ ದಕ್ಷಿಣ ಆಫ್ರಿಕಾ ಹೆಸರಿನಲ್ಲಿತ್ತು. ಆಫ್ರಿಕಾ ತಂಡ ವೆಸ್ಟ್ ಇಂಡೀಸ್ ವಿರುದ್ಧ 2023 ರಲ್ಲಿ ನಡೆದಿದ್ದ ಟಿ20 ಪಂದ್ಯದ ಪವರ್‌ಪ್ಲೇನಲ್ಲಿ 102 ರನ್ ದಾಖಲಿಸಿತ್ತು.

ಹೆಡ್ ಅಬ್ಬರ: ಈ ಪಂದ್ಯದಲ್ಲಿ ಟ್ರಾವಿಸ್ ಹೆಡ್ ಕೇವಲ 25 ಎಸೆತಗಳಲ್ಲಿ 80 ರನ್ ಗಳಿಸಿದರು. 320.00 ಸ್ಟ್ರೈಕ್ ರೇಟ್‌ನಲ್ಲಿ ರನ್ ಗಳಿಸಿದ ಹೆಡ್, 12 ಬೌಂಡರಿಗಳು ಮತ್ತು 5 ಸಿಕ್ಸರ್‌ಗಳನ್ನು ಸಿಡಿಸಿ, ಪವರ್‌ಪ್ಲೇನಲ್ಲಿಯೇ ಒಟ್ಟು 73 ರನ್ ಕಲೆಹಾಕಿದರು. ಇದರೊಂದಿಗೆ ಪವರ್‌ಪ್ಲೇಯಲ್ಲಿ ಅತಿ ಹೆಚ್ಚು ರನ್ ಗಳಿಸಿದ ಬ್ಯಾಟ್ಸ್‌ಮನ್ ಎಂಬ ಹೆಗ್ಗಳಿಕೆಗೂ ಪಾತ್ರರಾದರು. 2020 ರಲ್ಲಿ ವೆಸ್ಟ್ ಇಂಡೀಸ್ ವಿರುದ್ಧ ಪವರ್‌ಪ್ಲೇಯಲ್ಲಿ ಪಾಲ್ ಸ್ಟಿರ್ಲಿಂಗ್ 63 ರನ್ ಬಾರಿಸಿ ಈ ದಾಖಲೆಯನ್ನು ತನ್ನ ಖಾತೆಗೆ ಹಾಕಿಕೊಂಡಿದ್ದರು. ಆದರೆ ಈಗ ಆ ದಾಖಲೆಯನ್ನು ಹೆಡ್ ತನ್ನದಾಗಿಸಿಕೊಂಡಿದ್ದಾರೆ.

ಬೆಂಗಳೂರಿನ ಹಲವಡೆ ಮಾಲಿನ್ಯ ನಿಯಂತ್ರಣ ಮಂಡಳಿ ದಾಳಿ

ಪಿಒಪಿ ಗಣೇಶ ವಿಗ್ರಹ ಜಪ್ತಿ

ಬೆಂಗಳೂರು: ರಾಜ್ಯಾದ್ಯಂತ ಪ್ಲಾಸ್ಟರ್ ಆಫ್ ಪ್ಯಾರಿಸ್ ಗಣೇಶ ವಿಗ್ರಹಗಳ ತಯಾರಿಕೆ ಮತ್ತು ಮಾರಾಟ ಸಂಪೂರ್ಣವಾಗಿ ನಿಷೇಧಿಸಲಾಗಿದೆ. ಆದರೂ, ಕೂಡ ಕೆಲವು ಕಡೆ ಅಕ್ರಮವಾಗಿ ತಯಾರಿಕೆ ಮತ್ತು ಮಾರಾಟ ಮಾಡಲಾಗುತ್ತಿದೆ. ಬೆಂಗಳೂರು ನಗರದಲ್ಲಿ ಪಿಒಪಿ ಗಣೇಶ ವಿಗ್ರಹಗಳನ್ನು ಮಾರಾಟ ಮಾಡುತ್ತಿದ್ದ ಕಡೆಗಳಲ್ಲಿ ಮಾಲಿನ್ಯ ನಿಯಂತ್ರಣ ಮಂಡಳಿ ಅಧಿಕಾರಿಗಳು ದಾಳಿ ಮಾಡಿ, ಪಿಒಪಿ ಗಣೇಶ ಮೂರ್ತಿಗಳನ್ನು ಜಪ್ತಿ ಮಾಡಿದ್ದಾರೆ.

ರಾಜ್ಯಾದ್ಯಂತ ಪಿಒಪಿ ಗಣೇಶ ವಿಗ್ರಹಗಳು ಬ್ಯಾನ್ ಆಗಿ ಮೂರು ವರ್ಷ ಕಳೆದಿದೆ. ಆದರೆ, ಬ್ಯಾನ್ ಅನ್ನೋದು ಹೆಸರಿಗೆ ಮಾತ್ರ ಎಂಬ ಅನುಮಾನ ಮೂಡಿದೆ. ನಗರದಲ್ಲೆಡೆ ಪಿಒಪಿ ಗಣೇಶ ವಿಗ್ರಹಗಳನ್ನು ಮಾರಾಟ ಮಾಡಲಾಗುತ್ತಿದೆ. ಈ ಕುರಿತಾಗಿ ಟಿವಿ9 ನಿರಂತರವಾಗಿ ಸುದ್ದಿ ಬಿತ್ತರಿಸಿತ್ತು. ಇದರಿಂಧ ಎಚ್ಚೆತ್ತ ಅಧಿಕಾರಿಗಳು ಗಣೇಶ ವಿಗ್ರಹಗಳನ್ನ ಮಾರಾಟ ಮಾಡುವ ಕಡೆ ದಾಳಿ ಮಾಡಿ ಪಿಒಪಿ ಗಣೇಶ ಮೂರ್ತಿಗಳನ್ನ ಜಪ್ತಿ ಮಾಡಿದರು.

ಬೆಂಗಳೂರಿನ ಮಾವಳ್ಳಿ, ಆರ್‌ವಿ ರಸ್ತೆ, ಯಶವಂತಪುರ ಸೇರಿದಂತೆ ಹಲವೆಡೆ ಪಿಒಪಿ ಗಣೇಶ ವಿಗ್ರಹಗಳ ಮಾರಾಟ ಮಾಡಲಾಗುತ್ತಿತ್ತು. ಈ ವಿಚಾರ ತಿಳಿದ ಮಾಲಿನ್ಯ ನಿಯಂತ್ರಣ ಮಂಡಳಿ ಅಧಿಕಾರಿಗಳು, ಪಿಒಪಿ ಗಣೇಶ ವಿಗ್ರಹ ಇರಿಸಿದ್ದ ಗೋಡನ್‌ಗಳ ಮೇಲೆ ದಾಳಿ ಮಾಡಿ ಪಿಒಪಿ ಗಣೇಶ ವಿಗ್ರಹಗಳನ್ನು ಜಪ್ತಿ ಮಾಡಿದರು. ಮಾವಳ್ಳಿ ರಸ್ತೆ ಗಣೇಶ ಗೋಡನ್‌ಗಳಲ್ಲಿ ಒಟ್ಟು 23 ಪಿಒಪಿ ಗಣೇಶ ಮೂರ್ತಿಗಳು ವಶಕ್ಕೆ ಪಡೆದು, ಅವುಗಳನ್ನ ಪರಿಶೀಲನೆಗೆ ಕಳುಹಿಸಿದರು.

ಈ ಬಗ್ಗೆ ಮಾಲಿನ್ಯ ನಿಯಂತ್ರಣ ಮಂಡಳಿಯ ಇಒ ಸನೀತ, ಪಿಒಪಿ ಗಣೇಶ ವಿಗ್ರಹಗಳನ್ನು ಮಾರಾಟ ಮಾಡದಂತೆ ಆರು ತಿಂಗಳಿನಿಂದ ಗೈಡ್ ಲೈನ್ಸ್ ಕೊಡುತ್ತಾ ಬಂದಿದ್ದೀವೆ. ಆದರೂ, ಪಿಒಪಿ ಗಣೇಶ ವಿಗ್ರಹಗಳನ್ನು ಮಾರಾಟ ಮಾಡುತ್ತಿದ್ದಾರೆ. ಹೀಗಾಗಿ ನೋಟಿಸ್ ಕೊಟ್ಟಿದ್ದೇವೆ. ಮತ್ತೊಮ್ಮೆ ಏನಾದರೂ ಮಾರಾಟ ಮಾಡಿದರೆ ಅಂಗಡಿಗಳನ್ನು ಬಂದ್? ಮಾಡಿಸುತ್ತೇವೆ ಎಂದು ಎಚ್ಚರಿಕೆ ನೀಡಿದರು.

ಪಿಒಪಿ ಗಣೇಶ ವಿಗ್ರಹಗಳನ್ನು ಮಾರಾಟ ಮಾಡುತ್ತಿಲ್ಲ. ಹಳೆಯ ಗಣೇಶ ವಿಗ್ರಹಗಳು ಗೋಡನ್‌ನಲ್ಲಿವೆ. ಅವುಗಳನ್ನು ಇದೀಗ ಜಪ್ತಿಮಾಡಿದ್ದಾರೆ. ಇನ್ಮುಂದೆ ಈ ರೀತಿಯಾಗದಂತೆ ನೋಡಿ ಕೋಳ್ಳುತ್ತೇವೆ ಎಂದು ವ್ಯಾಪಾರಸ್ಥರು ಹೇಳಿದರು.

ನಗರದಲ್ಲಿ ಪಿಒಪಿ ಗಣೇಶ ವಿಗ್ರಹಗಳು ಬ್ಯಾನ್ ಆದರೂ ನಗರದ ಗಣೇಶ ಗೋಡೌನ್‌ಗಳಲ್ಲಿ ಪಿಒಪಿ ಗಣೇಶ ವಿಗ್ರಹಗಳು ಹೆಚ್ಚಾಗಿವೆ. ಇದೀಗ ಮಾಲಿನ್ಯ ನಿಯಂತ್ರಣ ಮಂಡಳಿ ಬಿಸಿ ಮುಟ್ಟಿಸಿದ್ದು, ಇನ್ಮುಂದೆಯದರೂ ವ್ಯಾಪಾರಸ್ಥರು ಪಿಒಪಿ ಗಣೇಶ ವಿಗ್ರಹಗಳನ್ನು ಮಾರಟ ಮಾಡುವುದನ್ನ ನಿಲ್ಲುಸ್ತಾರಾ ಕಾದುನೋಡಬೇಕಿದೆ.

'ನನ್ನ ತಂದೆಗೆ ಮಾನಸಿಕ ಸಮಸ್ಯೆ ಇದೆ' ಯುವಿ ಹೇಳಿಕೆಯ ವಿಡಿಯೋ ವೈರಲ್

ಟೀಂ ಇಂಡಿಯಾ ಮಾಜಿ ಕ್ರಿಕೆಟಿಗ ಯುವರಾಜ್ ಸಿಂಗ್ ಅವರ ತಂದೆ ಯೋಗರಾಜ್ ಸಿಂಗ್ ಅವರು ಇತ್ತೀಚೆಗೆ ಭಾರತ ತಂಡದ ಮಾಜಿ ನಾಯಕ ಎಂಎಸ್ ಧೋನಿ ವಿರುದ್ಧ ಹರಿಹಾಯ್ದಿದ್ದರು. ಇತ್ತೀಚೆಗೆ ನೀಡಿದ ಸಂದರ್ಶನದಲ್ಲಿ ಯೋಗರಾಜ್, 'ಧೋನಿ ಯುವರಾಜ್ ಅವರ ವೃತ್ತಿಜೀವನವನ್ನು ಹಾಳುಮಾಡಿದ್ದಾರೆ ಎಂದು ಆರೋಪಿಸಿದ್ದರು. ಧೋನಿಯನ್ನು ಎಂದಿಗೂ ಕ್ಷಮಿಸಲು ಸಾಧ್ಯವಿಲ್ಲ. ಧೋನಿ ತಮ್ಮ ಮುಖವನ್ನು ಒಮ್ಮೆ ಕನ್ನಡಿಯಲ್ಲಿ ನೋಡಿಕೊಳ್ಳಬೇಕು. ಆತ ಮಹಾನ್ ಕ್ರಿಕೆಟಿಗ, ಆದರೆ ನನ್ನ ಮಗನಿಗೆ ಆತ ಮಾಡಿದ್ದು ಈಗ ಬೆಳಕಿಗೆ ಬರುತ್ತಿದೆ. ಅವನನ್ನು ಎಂದಿಗೂ ಕ್ಷಮಿಸಲು ಸಾಧ್ಯವಿಲ್ಲ ಎಂದಿದ್ದರು.

ಇದಾದ ನಂತರ ಸಾಮಾಜಿಕ ಜಾಲತಾಣಗಳಲ್ಲಿ ಯೋಗರಾಜ್ ವಿರುದ್ಧ ತೀವ್ರ ಟೀಕೆ ವ್ಯಕ್ತವಾಗಿತ್ತು. ಇದೀಗ ಯುವರಾಜ್ ಅವರ ಹಳೆಯ ವೀಡಿಯೊ ವೈರಲ್ ಆಗಿದ್ದು, ಅದರಲ್ಲಿ ಅವರು ತಮ್ಮ ತಂದೆಯ ಮಾನಸಿಕ ಸಮಸ್ಯೆಗಳ ಬಗ್ಗೆ ಮಾತನಾಡಿದ್ದಾರೆ. ವೈರಲ್ ಆಗಿರುವ ಕ್ಲಿಪ್‌ನಲ್ಲಿ, ಯುವರಾಜ್ ತನ್ನ ತಂದೆಗೆ ಕೆಲವು ಮಾನಸಿಕ ಸಮಸ್ಯೆಗಳಿರಬಹುದು ಎಂದು ಒಪ್ಪಿಕೊಂಡಿದ್ದಾರೆ. 'ನನ್ನ ತಂದೆಗೆ ಮಾನಸಿಕ ಸಮಸ್ಯೆ ಇದೆ ಎಂದು ನಾನು ಭಾವಿಸುತ್ತೇನೆ, ಆದರೆ ಅವರು ಅದನ್ನು ಒಪ್ಪಿಕೊಳ್ಳುವುದಿಲ್ಲ' ಎಂದು ಯುವರಾಜ್ ಹೇಳಿರುವುದನ್ನು ನಾವು ಗಮನಿಸಬಹುದಾಗಿದೆ.

ರೇಣುಕಾಸ್ವಾಮಿ ಹತ್ಯೆ ಪ್ರಕರಣದಲ್ಲಿ ಚಾರ್ಜ್‌ಶೀಟ್ ಸಲ್ಲಿಕೆ

ದರ್ಶನ್ ಎ2 ಆರೋಪಿ ಆಗಿ ಮುಂದುವರಿಕೆ

ಬೆಂಗಳೂರು: ರೇಣುಕಾ ಸ್ವಾಮಿ ಕೊಲೆ ಕೇಸ್‌ನಲ್ಲಿ ಪೊಲೀಸರು ಸುಮಾರು ನಾಲ್ಕು ಸಾವಿರ ಪುಟಗಳ ಚಾರ್ಜ್‌ಶೀಟ್ ಸಲ್ಲಿಕೆ ಮಾಡಿದ್ದಾರೆ. ನಿನ್ನೆ ಬೆಳಿಗ್ಗೆ ಬೆಂಗಳೂರಿನ 24ನೇ ಎಸಿಎಂಎಂ ಕೋರ್ಟ್‌ಗೆ ಪೊಲೀಸರು ದೋಷಾರೋಪ ಪಟ್ಟಿ ಸಲ್ಲಿಕೆ ಮಾಡಿದ್ದಾರೆ. ಇದರಲ್ಲಿ ಒಂದು ಪ್ರಮುಖ ಬೆಳವಣಿಗೆ ಆಗಬಹುದು ಎಂದು ನಿರೀಕ್ಷಿಸಲಾಗಿತ್ತು. ಆದರೆ, ಹಾಗಾಗಿಲ್ಲ. ಇದು ದರ್ಶನ್ ಫ್ಯಾನ್ಸ್‌ಗೆ ಕೊಂಚ ರಿಲೀಫ್ ನೀಡಿದೆ.

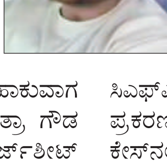

ಈ ಮೊದಲು ಎಫ್‌ಐಆರ್ ಹಾಕುವಾಗ ದರ್ಶನ್ ಎ2 ಆರೋಪಿ ಆಗಿದ್ದರೆ, ಪವಿತ್ರಾ ಗೌಡ ಎ1 ಆರೋಪಿ ಆಗಿದ್ದರು. ಇದನ್ನು ಚಾರ್ಜ್‌ಶೀಟ್‌ನಲ್ಲಿ ಬದಲಿಸಬಹುದು ಎಂದು ಊಹಿಸಲಾಗಿತ್ತು. ದರ್ಶನ್ ಎ1 ಹಗೂ ಪವಿತ್ರಾ ಎ2 ಆಗಲಿದ್ದಾರೆ ಎನ್ನಲಾಗಿತ್ತು. ಆದರೆ, ಆ ರೀತಿ ಆಗಿಲ್ಲ. ಎಸಿಪಿ ಚಂದನ್ ಕುಮಾರ್ ಹಾಗೂ ತನಿಖಾ ತಂಡ ದರ್ಶನ್ ಅವರನ್ನು ಎರಡನೇ ಆರೋಪಿ ಆಗಿ ಉಲ್ಲೇಖ ಮಾಡಿದೆ. ಇದರಿಂದ ಪವಿತ್ರಾ ಅವರು ಎ1 ಆರೋಪಿ ಆಗಿ ಮುಂದುವರಿದಿದ್ದಾರೆ.

ರೇಣುಕಾ ಸ್ವಾಮಿ ಕೊಲೆ ಕೇಸ್‌ನಲ್ಲಿ ಭಾಗಿಯಾದ 17 ಆರೋಪಿಗಳ ವಿರುದ್ಧ ಚಾರ್ಜ್ ಶೀಟ್ ಸಲ್ಲಿಕೆ ಆಗಿದೆ. 3 ಪ್ರತ್ಯಕ್ಷ ಸಾಕ್ಷಿಗಳು ಇವೆ. ಎಫ್‌ಎಸ್‌ಎಲ್ ಮಾತ್ತು ಸಿಎಫ್‌ಎಸ್‌ಎಲ್‌ನಿಂದ 8 ವರದಿಗಳು ಇವೆ. ಈ ಪ್ರಕರಣದಲ್ಲಿ ಒಟ್ಟೂ 231 ಸಾಕ್ಷಿಗಳು ಇವೆ. ಕೊಲೆ ಕೇಸ್‌ನಲ್ಲಿ ಇನ್ನೂ ತನಿಖೆ ಪೂರ್ಣಗೊಂಡಿಲ್ಲ. ಹೀಗಾಗಿ ಸಿಆರ್‌ಪಿಸಿ 173(8) ಅಡಿಯಲ್ಲಿ ಪ್ರಿಲಿಮಿನರಿ ಚಾರ್ಜ್‌ಶೀಟ್ ಸಲ್ಲಿಕೆ ಮಾಡಲಾಗಿದೆ. ವಿಶೇಷ ಕೋರ್ಟ್‌ಗೆ ಪೊಲೀಸರು ಸರ್ಕಾರಕ್ಕೆ ಮನವಿ ಮಾಡಲಿದ್ದಾರೆ.

ಕಿಡ್ನಾಪ್ ಮಾಡಿಸಿದ್ದು, ಹಲ್ಲೆ ಮಾಡಿದ್ದು, ಕೊಲೆ ನಂತ್ರ ಮುಚ್ಚಿಹಾಕಲು ಹಣ ನೀಡಿದ್ದು ದರ್ಶನ್ ಅನ್ನೋದು ಚಾರ್ಜ್‌ಶೀಟ್‌ನಲ್ಲಿ ಉಲ್ಲೇಖ ಆಗಿದೆ. ದರ್ಶನ್ ಬಟ್ಟೆ ಮತ್ತು ಶೂನಲ್ಲಿ ರೇಣುಕಾಸ್ವಾಮಿ ಅವರ ರಕ್ತ ಇರುವುದು ಪತ್ತೆ ಆಗಿದೆ. ಇದರಿಂದ ದರ್ಶನ್ ಹಲ್ಲೆ ಮಾಡಿರುವ ಬಗ್ಗೆ ಮತ್ತು ಕೊಲೆಯಲ್ಲಿ ಭಾಗಿಯಾದ ಬಗ್ಗೆ ಖಚಿತ ಮಾಹಿತಿ ಸಿಕ್ಕಂತೆ ಆಗಿದೆ.

ಕೊಲೆ ಮಾಡಲು ಮೂಲ ಕಾರಣ ಪವಿತ್ರಾ ಗೌಡ. ಹೀಗಾಗಿ, ಅವರು ಎ1 ಆಗಿದ್ದಾರೆ. ಹಲ್ಲೆ ನಡೆಯುವ ಸ್ಥಳದಲ್ಲಿ ಅವರು ಹಾಜರಿದ್ದರು. ಚಪ್ಪಲಿಯಲ್ಲಿ ಅವರು ಹೊಡೆದಿದ್ದಾರೆ. ಕೃತ್ಯ ನಡೆದ ಸಮಯದಲ್ಲಿ ಪವಿತ್ರ ಗೌಡ ಅಲ್ಲೇ ಇರುವುದಕ್ಕೆ ಸಾಕ್ಷಿ ಸಿಕ್ಕಿದೆ. ಪವಿತ್ರ ಗೌಡ ಮೊಬೈಲ್ ಕೃತ್ಯದ ಸ್ಥಳದಲ್ಲಿ ಆಕ್ಟೀವ್ ಆಗಿತ್ತು.

Printed, Published & Owned by N.Venugopal Krishna, Printed at DASHAPRAMATHI MUDRANALAYA, No.433/1, Chikkavitalenahalli Village, Thagachagere Post, Kasaba Hobli, Channapatna Taluk, Ramanagar District, Pin-562160. Published at No.15, Ground Floor, 12th Block, 5th Main, Kumara Park (West), Behind BDA Head Office, Bengaluru-560020. Editor: N.Venugopal Krishna, Mobile No.+91 94835 89085, email: sanjemugilu@gmail.com